ΔΗΜΟΣΙΑ ΒΙΒΛΙΟΘΗΚΗ ΡΟΔΟΥ 1947

ΦΑΓΓΟΥΤΟ Wine Music Bar

Η ΡΟΔΙΑΚΗ

ΠΛΗΡΩΜΕΝΟ ΤΕΛΟΣ Ταχ. Γραφείο Κ ΡΟΔΟΥ Αριθμ. Άδειας 1879

ΕΛΤΑ Hellenic Post

ΠΑΡΑΣΚΕΥΗ 21 ΙΟΥΛΙΟΥ 2006 ΗΜΕΡΗΣΙΑ ΠΡΩΙΝΗ ΕΦΗΜΕΡΙΔΑ ΤΗΣ ΡΟΔΟΥ 0,70 ΕΥΡΩ ΑΡ. ΦΥΛΛΟΥ: 18355

ΠΡΟΣΛΗΨΕΙΣ



Δημοσιεύθηκε η προκήρυξη για την πρόσληψη 37 νοσηλευτών στο Νοσοκομείο της Ρόδου και Κέντρα Υγείας.

ΣΕΛΙΔΑ 4

ΠΡΟΒΛΗΜΑ



Πρέπει να πάρουμε μέτρα για να μην διψάσουμε. Οι μετρήσεις της αρμόδιας υπηρεσίας δεν αφήνουν περιθώρια εφησυχασμού.

ΣΕΛΙΔΑ 7

ΧΑΜΟΓΕΛΑ

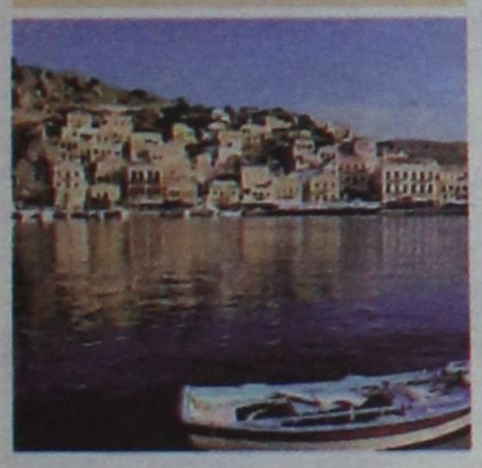

Εφυγαν προβληματισμένοι οι εκπρόσωποι της Δωδεκανήσου και γύρισαν με χαμόγελα από την Τήνο. Τα χρήματα εξασφαλισμένα και από το Δ' ΚΠΣ.

ΣΕΛΙΔΑ 6

ΚΙΝΗΤΟΠΟΙΗΣΗ



Κινητοποιήσεις από ένστολους αστυνομικούς που ζητούν την άμεση επίλυση προβλημάτων που τους απασχολούν.

ΣΕΛΙΔΑ 9

ΣΥΣΠΕΙΡΩΜΕΝΗ ΠΑΕΙ ΣΤΙΣ ΕΚΛΟΓΕΣ



Τη μέγιστη συσπείρωση επιδιώκει η Ν.Δ. στις εκλογές του Οκτωβρίου. Και ο στόχος αυτός έχει επιτευχθεί σε μεγάλο βαθμό, όπως φάνηκε από τη συγκέντρωση των στελεχών που πραγματοποιήθηκε προχθές στο "Ρόδος Πάλας".

ΣΕΛΙΔΑ 3

Η κ. Φάνη Πετραλιά θα βρεθεί σήμερα στη Ρόδο

ΑΝΤΙΜΕΤΩΠΗ ΜΕ ΤΑ ΧΡΟΝΙΖΟΝΤΑ ΠΡΟΒΛΗΜΑΤΑ

Χωρίς βασικά έργα υποδομής ο τουρισμός μας δεν θα αντέξει στο σκληρό ανταγωνισμό.

Αντιμέτωπη με τα σοβαρά προβλήματα, κυρίως σε έργα υποδομής, θα βρεθεί σήμερα η υπουργός Τουριστικής Ανάπτυξης κ. Φάνη Πετραλιά. Μετά την περιοδεία της θα ενημερωθεί για τις άμεσες ανάγκες αλλά και για τα λιμνάζοντα προβλήματα, τα οποία λειτουργούν ανασταλτικά στην περαιτέρω ανάπτυξη της τουριστικής μας βιομηχανίας. Οπως αναμένεται, οι τοπικοί φορείς θα ρίξουν όλο το βάρος στην αποπεράτωση των έργων υποδομής. Χθες η κ. Πετραλιά σε συνέντευξή της δήλωσε αισιόδοξη προβλέποντας αύξηση στην τουριστική κίνηση κατά 10% φέτος.

ΣΕΛΙΔΑ 5





Κρατούν κλειστά τα χαρτιά τους. ΣΕΛ. 3

ΕΛΕΓΧΟΙ ΕΠΙΘΕΩΡΗΤΩΝ ΣΕ ΧΩΡΟΥΣ ΕΡΓΑΣΙΑΣ

Επιθεωρητές του υπουργείου Εργασίας έρχονται στη Ρόδο προκειμένου να ελέγξουν τις συνθήκες εργασίας.

ΣΕΛΙΔΑ 13

ΠΑΡΕΜΒΑΣΗ ΣΤΗ ΒΟΥΛΗ ΓΙΑ ΤΑ ΚΤΗΜΑΤΟΛΟΓΙΑ

Στην ανάγκη στελέχωσης των Κτηματολογίων της Δωδεκανήσου αναφέρθηκαν στη Βουλή οι κ.κ. Καραμάριος και Χρύσης.

ΣΕΛΙΔΑ 11



Προϊόντα ποιότητας και... ντόπια

Η "Ροδιακή" ξεκινά σήμερα ένα "οδοιπορικό" στις βιομηχανίες της Ρόδου. Πρώτος σταθμός η ΒΑΠ, μια οικογενειακή επιχείρηση που γρήγορα μετατράπηκε σε μία υπερσύγχρονη βιομηχανική μονάδα.

ΣΕΛΙΔΕΣ 28 και 29

ΑΛΛΑΓΕΣ ΔΡΟΜΟΛΟΓΙΩΝ



ΣΕΛΙΔΑ 8

12 ΣΥΛΛΗΨΕΙΣ

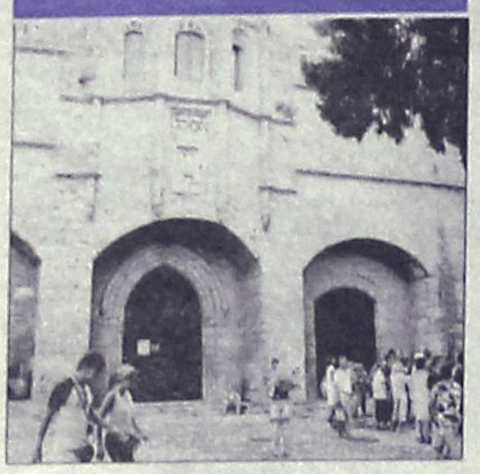

Στα... πράσα πιάστηκαν δύο αρχηγοί την ώρα που έκαναν ξεναγήσεις. Το Σωματείο Ξεναγών υπέβαλε μήνυση.

10 ΕΚΠΤΩΣΕΙΣ

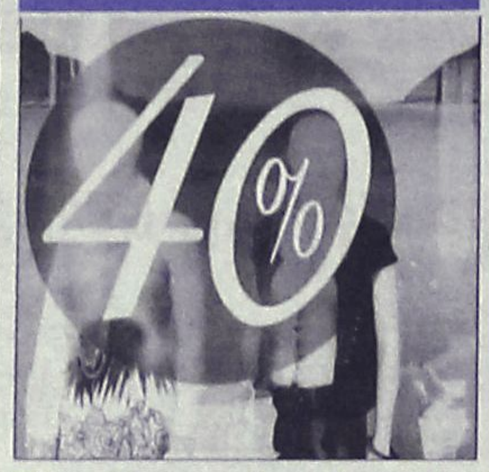

Πάνε καλά οι εκπτώσεις. Το αναφέρει και το γραφείο Καταναλωτή του Δήμου το οποίο δίνει οδηγίες.

27 ΠΟΛΙΤΙΣΜΟΣ


ΠΟΛΙΤΙΣΜΟΣ 27

artNEWS

art CITY

Η πιο δροσερή γιορτή του καλοκαιριού στην Απολακκιά!

Σε εξέλιξη οι πολιτιστικές εκδηλώσεις στη Ρόδο και όχι μόνο. Λεπτομέρειες στη σελίδα για τον πολιτισμό της "Ρ".

23 ΑΘΛΗΤΙΣΜΟΣ


αθλητικη ΡΟΔΙΑΚΗ

ΤΕΛΕΥΤΑΙΑ ΧΡΟΝΙΑ ΤΟ ΜΕΤΡΟ ΜΕ ΤΟΥΣ ΜΙΚΡΟΥΣ

Σε αναζήτηση επιτελικού

Οι τελευταίες ειδήσεις απο το μεταγραφικό παζάρι και όχι μόνο, στο αθλητικό οκτασέλιδο.

ΧΡΗΣΙΜΑ ΤΗΛΕΦΩΝΑ

ΡΑΔΙΟ ΤΑΞΙ:	
ΠΟΛΕΩΣ	22410 69800
ΕΚΤΟΣ ΠΟΛΕΩΣ	22410 69600
ΝΟΣΟΚΟΜΕΙΟ	22410 80000
ΕΚΑΒ	166
ΑΜΕΣΗ ΔΡΑΣΗ ΠΥΡ/ΚΗΣ	199
ΛΙΜΕΝΑΡΧΕΙΟ	22410 22220
	22410 27695
ΒΛΑΒΕΣ Δ.Ε.Η.	1050
ΒΛΑΒΕΣ Ο.Τ.Ε.	121
ΑΜΕΣΗ ΔΡΑΣΗ	100
ΒΛΑΒΕΣ ΥΔΡΕΥΣΗΣ	22410 68750
	22410 68755
ΝΟΜΑΡΧΙΑ	22410 46502
ΠΕΡ/ΚΗ Δ/ΝΣΗ	22410 38174
ΔΗΜΟΣ	22410 46200
ΔΗΜ. ΕΠΙΧ. ΚΑΘΑΡ.	22410 77600
ΥΠΗΡ. ΑΠΟΚΟΜΙΔΗΣ	22410 61057
ΤΡΟΧΑΙΑ	22410 44131
ΠΛΗΡΟΦ. Ο.Τ.Ε	11888
ΔΕΛΤΙΟ ΚΑΙΡΟΥ	149
ΛΑΧΕΙΑ	1444
ΠΡΟΠΟ - ΛΟΤΤΟ	1444
ΡΟΔΑ	22410 26300
ΚΤΕΛ	22410 27706
Ο.Α.Ε.Δ.	22410 23265
Ι.Κ.Α.	22410 64912
ΤΑΞ.Υ.	22410 68701
	22410 68702
ΕΡΓΑΤ. ΚΕΝΤΡΟ	22410 24730
ΟΛΥΜΠΙΑΚΗ	22410 24555
AEGEAN AIRLINES	22410 98345

ΗΜΕΡΟΛΟΓΙΟ

Παρασκευή 21 Ιουλίου 2006
Ιωάννου οσίου, Συμεών του Σαλού
Ανατολή ηλίου 05.18
Δύση ηλίου 19.44
Σελήνη 26 ημερών

ΦΑΡΜΑΚΕΙΑ

Σήμερα διημερεύει το φαρμακείο της κ. Φανουράκη στη Ν. Αγορά 48 και διανυκτερεύει της κ. Μικροπούλου στην Τσαλδάρη 26 (Ανάληψη).

ΒΕΝΖΙΝΑΔΙΚΑ

Σήμερα διανυκτερεύουν τα βενζινάδικα: Τζωρτζής (Αγ. Φραγκίσκος), Καύσιμα Ρόδου (Λ. Καλλιθέας), Πίπος (Ιξιά), Παπαστέργου (Κρεμαστή), Παπαοικονόμου (Αφάντου), Νέσγος (Μάσαρι).

ΛΑΪΚΕΣ ΑΓΟΡΕΣ

Πεμπτη
στην οδό Βύρωνος

Παρασκευη
στην οδό Παλαιμαίων (Ανάληψη)

Σαββατο
στο Δημοτικό Νεκροταφείο

ΣΥΝΑΛΛΑΓΜΑ

ΔΟΛΛΑΡΙΟ Η.Π.Α	1,2787	1,2769
ΛΙΡΑ ΑΓΓΛΙΑΣ	0,69494	0,69396
ΚΟΡΩΝΑ ΔΑΝΙΑΣ	7.4643	7.4539
ΚΟΡΩΝΑ ΣΟΥΗΔΙΑΣ	9.1757	9,1629
ΠΕΝ ΙΑΠΩΝΙΑΣ	146,69	146,49
ΦΡΑΓΚΟ ΕΛΒΕΤΙΑΣ	1,5701	1,5679
ΚΟΡΩΝΑ ΝΟΡΒΗΓΙΑΣ	7.9586	7.9474
ΛΙΡΑ ΚΥΠΡΟΥ	0,5754	0,5746
ΔΟΛΛΑΡΙΟ ΚΑΝΑΔΑ	1,4238	1,4218
ΔΟΛΛΑΡΙΟ ΑΥΣΤΡΑΛΙΑΣ	1,7107	1,7083

Plaza Travel
Ιερού Λόχου 7 • τηλ. 2241035767
e-mail: travel@rhodes-plaza.com

ΣΗΜΕΙΩΣΕΙΣ

Η Ελπίδα πεθαίνει τελευταία



Η χθεσινή επέτειος των 32 χρόνων από την εισβολή στην Κύπρο βρίσκει τη Μεγαλόνησο ακόμη διχασμένη, με την ελπίδα όμως πάντα άσβεστη για την επανένωσή της. Τα νέα δεδομένα που υπάρχουν σήμερα στο κυπριακό δικαιολογούν σχετική αισιοδοξία για το μέλλον, παρά το γεγονός ότι η πρόσφατη Ιστορία έχει αποδείξει ότι η λύση του προβλήματος αποτελεί συνάρτηση απρόβλεπτων παραγόντων και εύθραστων διπλωματικών ισορροπιών.

Ο αγώνας της Κύπρου για την επανένωσή της δεν γίνεται πια με μόνο όπλο το δίκιο του κυπριακού Ελληνισμού και την επίκληση των ψηφισμάτων του ΟΗΕ και του Διεθνούς Δικαίου. Γίνεται με δεδομένη μια νέα ευρωπαϊκή πραγματικότητα, που φέρνει την Κυπριακή Δημοκρατία σε ευνοϊκή θέση σε σχέση με τα προηγούμενα χρόνια και διαμορφώνει νέες παραμέτρους για το περιεχόμενο της λύσης του Κυπριακού.

Ο ΟΗΕ, μετά την ατυχή κατάληξη του σχεδίου Ανάν, προσπαθεί ξανά με την πρωτοβουλία Γκαμπάρι να ρίξει ένα βότσαλο στη λίμνη του Κυπριακού, με τη σύμφωνη γνώμη και των ΗΠΑ. Οι πιθανότητες όμως για μια θετική εξέλιξη μοιάζουν αυτή την ώρα περιορισμένες, ανεξάρτητα από τη βούληση της διεθνούς κοινότητας λόγω της εθνικιστικής στροφής που παρατηρείται το τελευταίο διάστημα στην πολιτική ζωή της Τουρκίας. Μόλις χθες ο Ταγίπ Ερντογάν έδωσε άλλο ένα δείγμα αδιαλλαξίας, συναρτώντας ξανά την εκπλήρωση της τουρκικής υποχρέωσης για την υπογραφή του πρωτοκόλλου σύνδεσης με την άρση της απομόνωσης των Τουρκοκυπρίων. Όσο η τουρκική κυβέρνηση παραμένει δέσμια του στρατιωτικού κατεστημένου, είναι δύσκολο να προχωρήσει στα αναγκαία βήματα που θα επιτρέψουν μια δίκαιη και βιώσιμη λύση του Κυπριακού, την οποία όμως αρχίζει να συνειδητοποιεί ότι την έχει πλέον ανάγκη και η ίδια.

Ο ΚΑΙΡΟΣ ΣΤΗ ΡΟΔΟ

Ημερομηνία	Ωρα	θερμ/σία	Υγρασία	Διεύθ. ανέμου–Ένταση	Καιρός–φαινόμενα
Παρασκευή 21/07/2006	03:00	24 °C	77 %	4 Μποφόρ ΝΔ	ΚΑΘΑΡΟΣ
Παρασκευή 21/07/2006	09:00	25 °C	77 %	2 Μποφόρ ΝΑ	ΚΑΘΑΡΟΣ
Παρασκευή 21/07/2006	15:00	32 °C	46 %	3 Μποφόρ Δ	ΚΑΘΑΡΟΣ
Παρασκευή 21/07/2006	21:00	26 °C	60 %	2 Μποφόρ Δ	ΚΑΘΑΡΟΣ
Σάββατο 22/07/2006	03:00	22 °C	92 %	2 Μποφόρ ΝΑ	ΚΑΘΑΡΟΣ
Σάββατο 22/07/2006	09:00	24 °C	76 %	2 Μποφόρ ΝΑ	ΚΑΘΑΡΟΣ

ΚΤΕΟ

Από 01-07-2006 έως 31-07-2006 επιβατικά (Ε.Ι.Χ.) και φορτηγά μέχρι και 3,5Τ με αριθμούς κυκλοφορίας ΡΟΖ 5501 έως και 7500.
Επίσης καλούνται όλα τα παραπάνω οχήματα να προβούν σε τεχνικό έλεγχο σε οποιοδήποτε Κ.Τ.Ε.Ο. ή Ι.ΚΤΕΟ της χώρας.
Επίσης θα ελέγχονται όσα οχήματα υποχρεούνται βάσει παλαιότερων προγραμμάτων πρόσκλησης.

Η ΡΟΔΙΑΚΗ

ΙΔΡΥΤΗΣ Εμμ. Καλαμπίχης
ΙΔΙΟΚΤΗΣΙΑ Υιοι Σ. Τσοπανάκη, Η. Κωτιάδης Ο.Ε.
ΕΚΔΟΤΗΣ Ήβη Γ. Τσοπανάκη

ΔΙΕΥΘΥΝΤΗΣ
Σπύρος Παγκάς
ΑΡΧΙΣΥΝΤΑΚΤΗΣ
Λουκάς Μαστής

ΣΥΝΤΑΞΗ
Μιχάλης Μαστής, Κυριακή Πετρίδου, Βαρβάρα Μπογδάνου, Ελευθερία Πελλού, Κυριάκος Κεσκινίδης

ΑΘΛΗΤΙΚΑ
Μανόλης Μπάτης, Νικήτας Κουσκούσης, Κώστας Παντίδος, Παύλος Ντοκουόπιλ, Σούγγαρη Μάγδα

ΥΠΕΥΘ. ΔΙΑΦΗΜΙΣΤΙΚΟΥ ΤΜΗΜΑΤΟΣ
Λάζαρος Λαζαράκης
ΛΟΓΙΣΤΗΡΙΟ - ΔΙΑΦΗΜΙΣΕΙΣ
Μάρκου Μαλλιαράκη 11 Τηλ 22410 22210 - 22410 75230 Fax 22410 22471
ΓΡΑΦΕΙΑ ΣΥΝΤΑΞΗΣ
Μάρκου Μαλλιαράκη 11 Τηλ.22410 24610 Fax 22410 75641
ΑΘΛΗΤΙΚΟ ΤΜΗΜΑ
Τηλ 22410 75640
www.rodiaki.gr
irodiaki@otenet.gr

BOUTIQUE LACOSTE ΔΙΑΚΟΣΑΒΒΑΣ
AE1464
Αμερικής & Λαμπράκη γωνία
τηλ. (22410)25777/21253
Σωκράτους 52, Παλιά Πόλη
τηλ. (22410)25684/38425
OUTLET Δενδρινού 2α τηλ. (22410)22500
ΕΚΠΤΩΣΕΙΣ έως 30%

Οπως φάνηκε από τη σύσκεψη στελεχών που πραγματοποιήθηκε προχθές

Συσπειρωμένη στις εκλογές η Ν.Δ.

Συγκρότηση επιτροπών για τη στήριξη των υποψηφίων που στηρίζει το κόμμα

Να "ανεβάσει" στροφές για τη μάχη των νομαρχιακών και δημοτικών εκλογών, αποφάσισε η Νέα Δημοκρατία, όπως προέκυψε από την ευρεία σύσκεψη στελεχών που πραγματοποιήθηκε προχθές το βράδυ, στο ξενοδοχείο "Ρόδος Πάλας". Παράλληλα, εκτός από τις στροφές, ανεβαίνουν και οι τόνοι, όπως διεφάνη από τις τοποθετήσεις του υποψήφιου νομάρχη κ. Βασίλη Υψηλάντη και του υποψήφιου δήμαρχου Ρόδου κ. Χ. Χατζηευθυμίου, οι οποίοι άσκησαν έντονη κριτική στους κ. κ. Μαχαιρίδη και Γιαννόπουλο αντίστοιχα.

Σκοπός βέβαια της συνάντησης ήταν οργανωτικά θέματα κυρίως, για τις εκλογές της Νομαρχιακής Αυτοδιοίκησης. Αποφασίστηκε μάλιστα ο τρόπος οργάνωσης επιτροπών, που θα αναλάβουν τους επιμέρους τομείς και δράσεις.

Στην τοποθέτησή του **ο πρόεδρος της ΝΟΔΕ κ. Τ. Μαρτίνης,** επεσήμανε ότι ξεκινά από σήμερα η προεκλογική περίοδος και έχουμε, όπως είπε, υποχρέωση όλοι να στηρίξουμε τους υποψήφιους του κόμματος.

Πρέπει να δώσουμε ιδιαίτερο βάρος στη Νομαρχιακή Αυτοδιοίκηση είπε, επισημαίνοντας ότι η υποψηφιότητα του Β. Υψηλάντη δίνει την **προοπτική ανανέωσης** που έλειπε από την τοπική Νέα Δημοκρατία. Έκανε επίσης αναφορά στην υποψηφιότητα του κ. Χατζηευθυμίου (Είναι ανάγκη να αλλάξει η κατάσταση που τείνει να γίνει κατεστημένο, είπε χαρακτηριστικά), όπως και στην ανάγκη να στηριχθούν οι υποψηφιότητες στους άλλους δήμους.

Καταλήγοντας ο κ. Μαρτίνης τόνισε ότι, όπως διαφαίνεται και από τη συνάντηση, η Νέα Δημοκρατία προχωρεί συσπειρωμένη στις εκλογές "κι αυτό δεν είναι εικονική πραγματικότητα" είπε χαρακτηριστικά.

Στο χαιρετισμό που απηύθυνε ο υποψήφιος νομάρχης **κ. Βασ. Υψηλάντης,** αφού ευχαρίστησε τα παρευρισκόμενα στελέχη για την υποστήριξή τους, εξέφρασε την πεποίθηση ότι "οι Δωδεκανήσιοι είναι αποφασισμένοι να αλλάξουν σελίδα".



Πρέπει, είπε, να κερδίσουμε το στοίχημα και να ξεφύγουμε από τις γραφειοκρατικές νοοτροπίες, ενώ,



ασκώντας κριτική στη σημερινή νομαρχιακή αρχή, τόνισε ότι χρειάζεται να γίνει πιο εξωστρεφής η Δωδεκάνησος και να **απαλλαγεί από τη νοοτροπία της εσωστρέφειας και των χλιαρών πολιτικών αγώνων.**

Είναι τιμή μου, που με στηρίζει το κόμμα της Ν.Δ., είπε επίσης ο κ. Υψηλάντης, εκφράζοντας την ανάγκη να υπάρξει ένα κοινωνικό συμβόλαιο με τον κόσμο, όχι όμως σαν κι αυτά (σ.σ. του ΠΑΣΟΚ) που έμπαιναν στο χρονοντούλαπο της ιστορίας. Αναφερόμενος, τέλος, στις **ύβρεις** που διατυπώνονται από μερίδα των μέσων ενημέρωσης εναντίον του, δήλωσε ότι, οι ύβρεις και η συμπεριφορά αυτή θα γίνουν μπούμερανγκ.

Χαιρετισμό απηύθυνε επίσης **και ο υποψήφιος δήμαρχος Ρόδου κ. Χ. Χατζηευθυμίου,** αναφερόμενος κυρίως στα θέματα της πόλης. Η παράταξή μας, είπε, είναι έτοιμη να αναλάβει την ευθύνη αλλαγής των πραγμάτων, και θέλουμε γι' αυτό τη βοήθεια όλων. Ακόμα κι αυτών που αν και μας αγαπούσαν δεν μας ψήφισαν στις προηγούμενες εκλογές, είπε ο κ. Χατζηευθυμίου.

Αναφερόμενος στον δήμαρχο Ρόδου κ. Γιαννόπουλο, επεσήμανε ότι **"η παρούσα δημοτική αρχή έχει εγκαταλείψει τα όπλα και έχει παρατήσει τη Ρόδο".** Καταλήγοντας, είπε, ότι η Ρόδος δεν έχει άλλη ευκαιρία και κάλεσε όλους τους παριστάμενους σε συστράτευση. Μετά τους χαιρετισμούς, τα παριστάμενα στελέχη ασχολήθηκαν με οργανωτικά ζητήματα για τις νομαρχιακές εκλογές.

ΔΕΝ ΑΝΟΙΓΟΥΝ ΤΑ ΧΑΡΤΙΑ ΤΟΥΣ ΟΙ ΥΠΟΨΗΦΙΟΙ

Επταασφράγιστα μυστικά τα *ονόματα-«κλειδιά»*

Συνεχίζουν τις επαφές Υψηλάντης-Μαχαιρίδης

Ως επταασφράγιστα μυστικά διατηρούν τα νέα ονόματα - «κλειδιά» που θα συμπεριλάβουν στους συνδυασμούς τους ενόψει των νομαρχιακών εκλογών, τόσο ο κ. Γιάννης Μαχαιρίδης όσο και ο κ. Βασίλης Υψηλάντης, χρησιμοποιώντας τα έτσι και ως εκπλήξεις στην τελική ανακοίνωση των ονομάτων των ψηφοδελτίων τους που θα γίνει ελάχιστες μέρες πριν από τις εκλογές του Οκτώβρη. Οι επικεφαλής των παρατάξεων, και τα στελέχη που έχουν επιφορτιστεί με την επιλογή των καταλληλότερων προσώπων, τα οποία θα προταθούν για να πλαισιώσουν τα νομαρχιακά ψηφοδέλτια, βρίσκονται στην κυριολεξία επί ποδός τις τελευταίες εβδομάδες, αναζητώντας έτσι ό,τι καλύτερο ενόψει των εκλογών του Οκτώβρη.

Τόσο ο κ. Μαχαιρίδης όσο και ο κ. Υψηλάντης, στοχεύουν σε νέα πρόσωπα (ηλικιακά κυρίως) τα οποία να έχουν μεν ενασχόληση με τα κοινά πλην όμως να μην έχουν εμπλακεί άλλη φορά ως υποψήφιοι με τον πρώτο ή με τον δεύτερο βαθμό της Τοπικής Αυτοδιοίκησης.

Σε αυτή την προσπάθεια σύμφωνα με πληροφορίες, οι «κρούσεις» που έχουν γίνει σε νέα κυρίως άτομα, είτε από τους ίδιους τους επικεφαλής των παρατάξεων είτε από εξουσιοδοτημένα στελέχη τους, υπολογίζονται σε δεκάδες σε καθημερινή βάση. Οι τελικές επιλογές, εκτιμάται ότι θα γίνουν μέσα στο πρώτο δεκαήμερο του Σεπτεμβρίου όπου και θα οριστικοποιούν τα σχήματα των παρατάξεων με τα ονόματα που θα περιληφθούν.

ΣΤΗΝ ΠΑΡΑΤΑΞΗ ΜΑΧΑΙΡΙΔΗ

Σε ό,τι αφορά την παράταξη του κ. Γιάννη Μαχαιρίδη, ο εμπλουτισμός του ψηφοδελτίου με νέα ονόματα, έχει χαρακτηριστεί από τον ίδιο ως απαραίτητη προϋπόθεση. Σε αυτή την προσπάθεια, έχουν συστρατευθεί στενοί του συνεργάτες, οι οποίοι έχουν ήδη προσκομίσει στον ίδιο εδώ και αρκετές εβδομάδες κατάλογο προτάσεων με συγκεκριμένα ονόματα νέων εν δυνάμει υποψηφίων, τα οποία πλέον ο ίδιος εξουσιοδοτείται να βολιδοσκοπήσει αρχικά και στην συνέχεια να επιλέξει για να ενταχθούν στο ψηφοδέλτιό του, στις 15 Οκτωβρίου. Εκ των πραγμάτων ο κ. Γιάννης Μαχαιρίδης, επιχειρεί με την τακτική αυτή την συνήθη ανανέωση του ψηφοδελτίου του, αφού ο βασικός κορμός των στελεχών (Κρεμαστινός, Δημητρακόπουλος, Κουσουρνάς, Ζωίδης, Χριστοφάκης, Σώζου - Διακοσταυριανού, Χατζηδιάκος, Κυπραίου, Ερωτόκριτος και Σιφουνιού) διατηρείται. Οι ίδιοι θα επιχειρήσουν την ανανέωση της εμπιστοσύνης του κόσμου, που τους ανέδειξε στις πρώτες θέσεις από την προηγούμενη τετραετία, έχοντας πλέον να επιδείξουν συγκεκριμένο έργο, στο πλαίσιο άσκησης των καθηκόντων που τους ανατέθηκαν. Σημειώνεται ότι μεταξύ των υποψηφίων, ακόμα και στις ίδιες παρατάξεις, αναμένεται να κυριαρχήσει σκληρή μάχη, στο πλαίσιο της συγκέντρωσης των σταυρών η οποία έχει ξεκινήσει εδώ και πολύ καιρό.



ΣΤΗΝ ΠΑΡΑΤΑΞΗ ΥΨΗΛΑΝΤΗ

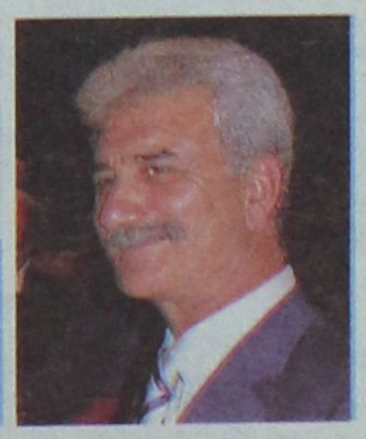

Η αντίστοιχη προσπάθεια που γίνεται εδώ και αρκετές μέρες, στην παράταξη του Βασίλη Υψηλάντη πάντως, έχει εντελώς διαφορετική μορφή από αυτήν της παράταξης του Γιάννη Μαχαιρίδη. Κι αυτό, επειδή τόσο ο κ. Βασίλης Υψηλάντης όσο και τα υπόλοιπα άτομα που απαρτίζουν την ομάδα του, ξεκίνησαν ουσιαστικά πριν από λίγες μόλις εβδομάδες την συγκρότηση και την διεύρυνση της παράταξης από το μηδέν. Σύμφωνα με απόλυτα διασταυρωμένες πληροφορίες, η παράταξη του υποψήφιου νομάρχη κ. Βασίλη Υψηλάντη, έχει ολοκληρώσει σε ποσοστό 80% την συγκρότηση των ονομάτων από όλα τα νησιά του νομού μας και αναμένεται να ανακοινώσει επισήμως τα στελέχη αυτά μέσα στο πρώτο δεκαήμερο του Σεπτεμβρίου.

Στα ονόματα αυτά, αξίζει να σημειωθεί ότι περιλαμβάνονται νέα άτομα από όλους τους επιστημονικούς και εργασιακούς χώρους, ενώ κάποια ονόματα θα αποτελέσουν στην κυριολεξία έκπληξη.

■ Ρεπορτάζ:
Μιχάλης Μαστής
mihalis@rodiaki.gr



ΑΝΟΙΚΤΑ ΚΑΘΕ-ΣΑΒΒΑΤΟ - ΚΥΡΙΑΚΗ
ΖΩΝΤΑΝΗ ΜΟΥΣΙΚΗ
Ολες οι εκδηλώσεις μέχρι 260 άτομα
ΑΕ834
2ο χλμ. Ρόδου - Καλλιθέας για περισσότερα γλέντια
ΤΗΛ. 67674 • Κιν. 6932-635007

ΧΩΡΙΑΤΙΚΗ ΕΞΟΧΙΚΗ ΤΑΒΕΡΝΑ-ΜΕΖΕΔΟΠΩΛΕΙΟ
ΑΡΤΕΜΙΔΑ στην ΨΙΝΘΟ
ΑΠΟΛΑΥΣΤΕ σπιτικές νοστιμιές, μοναδικούς μεζέδες, ντόπια κρεατικά στα κάρβουνα και το μοναδικό σιταρένιο ζυμωτό ψωμί που φτιάχνουμε στο ξυλόφουρνό μας.
*Για **δροσερά καλοκαιρινά διαλείμματα** κάτω από τις πέργκολες στη δροσερή αυλή μας*
ΑΝΟΙΚΤΑ ΚΑΘΗΜΕΡΙΝΑ από το μεσημέρι έως το βράδυ
ΨΙΝΘΟΣ (λίγο έξω από το χωριό προς Αρχίπολη) ΤΗΛ. 2241050003
AT3203(1)

Διακοπές στην ΠΑΤΜΟ
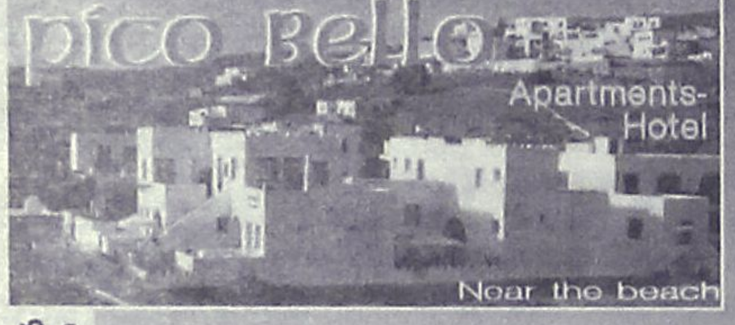

Ενα από τα ωραία νησιά της Δωδεκανήσου είναι και η **ΠΑΤΜΟΣ** και μία από τις μαγευτικές περιοχές της ο **ΓΡΟΙΚΟΣ**.
Εκεί φτιάξαμε ένα πανέμορφο συγκρότημα διαμερισμάτων μες στη θάλασσα, το **"Pico Bello"**.
Σας περιμένουμε για αξέχαστες διακοπές.
Είμαστε από τη Ρόδο και για τους Ροδίτες κάνουμε **ΕΙΔΙΚΕΣ ΤΙΜΕΣ**
Φιλικότατα
Σέβα-Τζορτζίνα Μαυρίκου
Τηλ. κρατήσεων: 2247033072, 6976953646
Δ/νση internet: www.patmos-island.com
ΑΠ406

έτοιμοι για ΚΤΕΟ;
τώρα ΚΤΕΟ σε 25 λεπτά!
Ιδιωτικό ΚΤΕΟ Ρόδου
για ραντεβού..22410 67677
ανοιχτά απογεύματα και σάββατο, όλα τα παράβολα αγοράζονται στο ΚΤΕΟ
AUTOVISION
ΠΡΟΓΡΑΜΜΑ ΠΡΟΣΚΛΗΣΗΣ ΟΧΗΜΑΤΩΝ Ν. ΔΩΔ/ΣΟΥ
!!!
- Τον Ιούλιο ΡΟΖ 5501 εώς ΡΟΖ 7500
- Τον Αύγουστο ΡΟΖ 7501 εώς ΡΟΖ 9500
Η ΜΗ ΔΙΕΝΕΡΓΕΙΑ ΤΕΧΝΙΚΟΥ ΕΛΕΓΧΟΥ ΤΟΥ ΟΧΗΜΑΤΟΣ ΣΑΣ (ΚΤΕΟ) ΜΕΣΑ ΣΤΙΣ ΠΡΟΘΕΣΜΙΕΣ, ΑΠΟΤΕΛΕΙ ΠΑΡΑΒΑΣΗ (ΚΟΚ 86) ΚΑΙ ΤΙΜΩΡΕΙΤΑΙ ΑΠΟ ΤΙΣ ΑΡΧΕΣ ΜΕ ΠΡΟΣΤΙΜΟ 334 ΕΥΡΩ ΚΑΙ ΑΦΑΙΡΕΣΗ ΠΙΝΑΚΙΔΩΝ
AE1316



Ανάπτυξη Εφαρμογών Σε Προγραμματιστικό Περιβάλλον.
(3ης Λυκείου για Πανελλαδικές εξετάσεις, **με χρήση Η/Υ για κατανόηση των ασκήσεων**. Ειδικό πρόγραμμα με 600 ερωτήσεις και ασκήσεις, δυνατότητα χρήσης και από το σπίτι).
Τμήματα 4μελή ή 8μελή. Έναρξη από 1 Αυγούστου.
Δωρεάν παροχές
Τρέχουσα εβδομάδα
Μεταφορά αρχείων από κινητό, φωτογραφική, ή κάμερα και εκτύπωση ή δημιουργία cd, dvd
Μετράμε 16 χρόνια
Εκπαίδευσης στην πληροφορική
ECDL
Εναρξη νέου τμήματος: Πέμπτη 27-Ιουλίου
ΕΓΓΡΑΦΕΣ ΚΑΘΗΜΕΡΙΝΑ
ΤΗΛ: 22410 39443, ΚΙΝ: 6972224261
ΔΗΜ. ΑΝΑΣΤΑΣΙΑΔΗ 50 ΡΟΔΟΣ
AT3091(Γ)

Δόθηκε στη δημοσιότητα η προκήρυξη

Προσλήψεις σε όλες τις μονάδες Υγείας

Πώς κατανέμονται οι 37 συνολικά θέσεις των μονίμων εργαζομένων που θα προσληφθούν

Με 37 μόνιμους εργαζόμενους θα στελεχωθούν το νοσοκομείο Ρόδου και μονάδες υγείας στο νησί, αλλά και σε Τήλο και Καστελόριζο, σύμφωνα με την προκήρυξη η οποία δόθηκε στη δημοσιότητα. Πρόκειται για 24 νοσηλευτές - νοσοκόμους, 7 επισκέπτες υγείας και 6 μαίες.

Πιο αναλυτικά, σύμφωνα με τη προκήρυξη, από τις 37 θέσεις οι 23 αφορούν το νοσοκομείο της Ρόδου, 9 το Κέντρο Υγείας Αρχαγγέλου, 2 το Κέντρο Υγείας Έμπωνας, 2 το Πολυδύναμο Περιφερειακό Ιατρείο Καστελλορίζου και 1 το Πολυδύναμο Περιφερειακό Ιατρείο Τήλου. Συγκεκριμένα, θα προσληφθούν:

Στο νοσοκομείο Ρόδου

- 11 νοσηλευτές δευτεροβάθμιας εκπαίδευσης
- 8 νοσηλευτές τεχνολογικής εκπαίδευσης
- 3 επισκέπτες υγείας τεχνολογικής εκπαίδευσης
- 1 μαία τεχνολογικής εκπαίδευσης

Στο Κέντρο Υγείας Αρχαγγέλου

- 3 μαίες τεχνολογικής εκπαίδευσης
- 3 επισκέπτες υγείας τεχνολογικής εκπαίδευσης
- 2 νοσηλευτές τεχνολογικής κατεύθυνσης
- 1 νοσοκόμος δευτεροβάθμιας εκπαίδευσης

Στο Κέντρο Υγείας Έμπωνας

- 1 νοσηλευτής τεχνολογικής εκπαίδευσης
- 1 επισκέπτης υγείας τεχνολογικής εκπαίδευσης

Στο Πολυδύναμο Περιφερειακό Ιατρείο Καστελλορίζου

- μαία τεχνολογικής κατεύθυνσης
- 1 νοσοκόμος δευτεροβάθμιας εκπαίδευσης

Πολυδύναμο Περιφερειακό Ιατρείο Τήλου

- 1 μαία τεχνολογικής εκπαίδευσης

Ανά περίπτωση, ως πρόσθετα προσόντα λογίζονται η γνώση ηλεκτρονικού υπολογιστή, η άδεια άσκησης επαγγέλματος και η βεβαίωση εγγραφής στην Ένωση Νοσηλευτών Ελλάδας, τα οποία αναφέρονται στην προκήρυξη. Επίσης, όσοι καλύψουν τις θέσεις αυτές θα πρέπει να γνωρίζουν ότι θα υπηρετήσουν στη θέση στην οποία θα προσληφθούν για μια τουλάχιστον δεκαετία. Οι ενδιαφερόμενοι θα πρέπει να υποβάλουν σχετική αίτηση, επισυνάπτοντας φωτοτυπία της αστυνομικής ταυτότητας ή διαβατηρίου με τα στοιχεία τους, παράβολο 15 ευρώ, υπεύθυνη δήλωση ότι δεν είναι διορισμένοι στο δημόσιο και επικυρωμένα αντίτυπα των τίτλων σπουδών τους. Τα έγγραφα αυτά κατατίθενται στο νοσοκομείο Ρόδου ή ταχυδρομικά με συστημένη επιστολή στη διεύθυνση:

Περιφερειακό Γενικό Νοσοκομείο Ρόδου «Α. Παπανδρέου» Αγ. Απόστολοι
Τ.κ.85100 - Ρόδος
Τμ. Γραμματείας.

Η προθεσμία υποβολής των αιτήσεων αρχίζει στις 7 Αυγούστου και θα λήξει στις 28 Αυγούστου.Περισσότερες πληροφορίες οι ενδιαφερόμενοι μπορούν να πάρουν τηλεφωνώντας στο



22410-80140, τις εργάσιμες ημέρες και ώρες.

Προβλήματα στο νοσοκομείο της Κω

Σοβαρό πρόβλημα σε ότι αφορά την έλλειψη προσωπικού αντιμετωπίζει το νοσοκομείο της Κω, όχι μόνο σε νοσηλευτικό, αλλά σε όλους τους τομείς, σύμφωνα με εργαζόμενους σε αυτό, οι οποίοι δηλώνουν πως έχουν φθάσει στα όριά τους. Τα κενά είναι πολλά και χρειάζεται άμεσα να κινηθούν οι διαδικασίες για την κάλυψή τους. Σχεδόν όλα τα τμήματα έχουν αποδυναμωθεί και λειτουργούν οριακά.

Είναι τέτοια τα προβλήματα, που -σύμφωνα με πληροφορίες- χρειάστηκε για ένα διάστημα να ενισχυθεί το νοσοκομείο της Κω με παθολόγο από τη Λέρο. Στην ωτορινολαρυγγολογική κλινική, έγινε προσπάθεια να καλυφθούν τα κενά με επικουρικό γιατρό, αλλά ο πρώτος της λίστας που κλήθηκε να αναλάβει υπηρεσία, αρνήθηκε, όπως έχει δικαίωμα εκ του νόμου. Έτσι, η διαδικασία προχωρά τώρα στον δεύτερο, σύμφωνα με τον κανονισμό και αν αρνηθεί και αυτός, θα περάσει στον τρίτο κλπ.

Σε ότι αφορά τις παρεμβάσεις στις αίθουσες χειρουργείων, δεν έχει ακόμη δημοπρατηθεί το έργο προκειμένου να ξεκινήσουν εργασίες από τον εργολάβο. Σε ότι αφορά τον αξονικό τομογράφο, οι πληροφορίες αναφέρουν ότι στα τέλη Αυγούστου αναμένεται να αρχίσει τη λειτουργία του. Παρά το γεγονός ότι ουσιαστικά έχει παρθεί απόφαση για την ανέγερση νέου νοσοκομείου, είναι απαραίτητο να λυθούν τα προβλήματα που αντιμετωπίζει το υπάρχων. Και αυτό διότι υπάρχουν πολλά πράγματα που πρέπει να γίνουν για να κατασκευαστεί το νέο νοσοκομείο και μέχρι τότε το παλιό πρέπει να λειτουργεί ικανοποιητικά, προκειμένου να εξυπηρετεί τους κατοίκους αλλά και τους επισκέπτες.

Όσο για το νέο νοσοκομείο, βρίσκεται ακόμη στο στάδιο της χωροθέτησης. Αυτό σημαίνει ότι η υπόθεση δεν έχει φθάσει καν στο σημείο να αναζητηθούν και να εξασφαλιστούν τα χρήματα που απαιτούνται, κάτι που μόνο εύκολο δεν θα είναι.



Αντιμέτωπη με τα προβλήματα

Σήμερα σε ειδική σύσκεψη θα ενημερωθεί η κ. Φάνη Πετραλιά

Αντιμέτωπη με τα χρόνια προβλήματα της περιοχής, που κληροδοτήθηκαν στην σημερινή κυβέρνηση από το ΠΑΣΟΚ, πρόκειται να βρεθεί σήμερα, κατά την προγραμματισμένη επίσκεψή της στη Ρόδο, η υπουργός Τουριστικής Ανάπτυξης κ. Φάνη Πάλλη - Πετραλιά.

Τα προβλήματα αυτά (υποδομές, τουριστικά έργα, εκκρεμμότητες κ.λπ.) αναμένεται ότι θα κυριαρχήσουν στην σύσκεψη που θα γίνει στις 6.30 μ.μ. στο Επιμελητήριο Δωδεκανήσου. Στην σύσκεψη αυτή έχουν κληθεί όλοι οι φορείς και οι παράγοντες οι οποίοι αναμένεται ότι θα αναφερθούν, έστω και επιγραμματικά, σε όλα αυτά τα θέματα.

Το ζητούμενο βέβαια, δεν είναι να πουν τα προβλήματα, πράγμα που έχουν πράξει οι εκπρόσωποί τους, πολλές φορές τα τελευταία χρόνια. Το ζητούμενο είναι να δρομολογηθούν λύσεις από την πλευρά της πολιτείας, η οποία τα προηγούμενα χρόνια ...αγρόν ηγόραζεν.

ΟΙ ΞΕΝΟΔΟΧΟΙ

Πολυσέλιδο υπόμνημα, στο οποίο περιέχονται όλα τα γενικότερα και ειδικότερα θέματα που αφορούν την τουριστική ανάπτυξη της περιοχής μας, πρόκειται να καταθέσει στην υπουργό Τουρισμού κ. Φάνη Πάλλη - Πετραλιά, η Ένωση Ξενοδόχων Ρόδου.

Η κ. Πετραλιά φθάνει σήμερα το απόγευμα στο νησί, στην πρώτη επίσκεψή της, ως υπουργός Τουρισμού. Στις 6.30 το απόγευμα, είναι προγραμματισμένη σύσκεψη στο Επιμελητήριο Δωδεκανήσου, στην διάρκεια της οποίας θα παρατεθούν προβλήματα από τους εκπροσώπους των φορέων, ενώ πρόκειται να μεταβεί επίσης στην Κάρπαθο και στην Κάσο.

Στο υπόμνημά της η Ένωση Ξενοδόχων Ρόδου, θίγει όλα τα ζητήματα για τα οποία απαιτούνται λύσεις. Την υστέρηση στα έργα υποδομής, (νέο εργοστάσιο ΔΕΗ, αεροδρόμιο, λιμάνι, φράγμα Γαδουρά κλπ), το ακτοπλοϊκό πρόβλημα, την ανάγκη ειδικών υποδομών για τις εναλλακτικές μορφές τουρισμού (μαρίνα, γκολφ Αφάντου, Καλλιθέα κλπ) ενώ ιδιαίτερη αναφορά γίνεται στα θέματα που αφορούν τις ξενοδοχειακές επιχειρήσεις. Στο κεφάλαιο μάλιστα αυτό γίνεται ιδιαίτερη αναφορά στο θέμα των **πολεοδομικών προβλημάτων**, ζήτημα που απασχολεί ιδιαίτερα την περιοχή μας. (αλλά και το 95% των ξενοδοχείων όλης της χώρας, όπως δήλωσε πρόσφατα στη Βουλή η κ. Πετραλιά).

ΤΟ ΥΠΟΜΝΗΜΑ

Ειδικότερα στο υπόμνημα της Ένωσης Ξενοδόχων αναφέρονται τα εξής:

«Κυρία Υπουργέ,

Σας καλωσορίζουμε στο νησί μας και επωφελούμεθα της εδώ παρουσίας σας, για να παραθέσουμε παρακάτω τα θέματα που απασχολούν τον Τουρισμό της Ρόδου και τα οποία κατά καιρούς έχουν τεθεί υπόψη των αρμοδίων για επίλυση:

1. Γενικές υποδομές

Τα έργα γενικής υποδομής είναι ανάγκη να ολοκληρωθούν για να υποστηρίξουν και να αναβαθμίσουν την τουριστική βιομηχανία αλλά και να βελτιώσουν την ποιότητα ζωής των κατοίκων. Μεταξύ αυτών τα κυριότερα είναι:

1.1 Η κατασκευή του νέου εργοστασίου της ΔΕΗ που βρίσκεται ακόμα στο στάδιο των διαδικασιών ανάθεσης του έργου ενώ η υπερφόρτωση των γραμμών στις περιόδους αιχμής δημιουργεί σοβαρότατα προβλήματα στις τουριστικές επιχειρήσεις και δυσμενείς εντυπώσεις στους επισκέπτες του νησιού.

1.2 Η ολοκλήρωση των εγκαταστάσεων του Αεροδρομένα και η καλύτερη διάταξή τους στο χώρο, ώστε και την αυξημένη διακίνηση να εξυπηρετεί και το δομημένο αστικό και ξενοδοχειακό περιβάλλον της περιοχής να προστατεύσει.

1.3 Η ολοκλήρωση του λιμενικού έργου και η κατασκευή των χερσαίων εγκαταστάσεων, έργα ζωτικής σημασίας για την εξυπηρέτηση των θαλάσσιων μεταφορών και την ανάπτυξη του θαλάσσιου τουρισμού, ιδιαίτερα του τουρισμού των κρουαζιέρων, που τα δύο τελευταία χρόνια παρουσιάζει εντυπωσιακή αύξηση.

1.4 Η ολοκλήρωση της κατασκευής του φράγματος του Γαδουρά, που θα λύσει οριστικά το πρόβλημα, ύδρευσης του νησιού, αλλά και των άλλων άνυδρων νησιών της περιοχής που

Συνέχεια στη σελ. 16

Οι εκτιμήσεις της υπουργού Τουρισμού

Αύξηση 10% στις αφίξεις

Δεν μας επηρεάζει η κρίση στη Μέση Ανατολή

Την εκτίμηση ότι οι αφίξεις τουριστών προς την Ελλάδα θα σημειώσουν το 2006 άνοδο περίπου στο 10% εξέφρασε η υπουργός Τουριστικής Ανάπτυξης Φάνη Πάλλη Πετραλιά, σε συνέντευξη Τύπου που πραγματοποίησε προς τιμή της η Ένωση Ανταποκριτών Ξένου Τύπου.

Η κα Πετραλιά αφού ανέφερε ότι το 2005 έκλεισε με άνοδο των αφίξεων 10,5%, υπογράμμισε ότι όλα τα μηνύματα που λαμβάνει το υπουργείο συνηγορούν για άνοδο της τουριστικής κίνησης αντίστοιχη με αυτή που σημειώθηκε το 2005, τονίζοντας ότι είναι η πρώτη φορά που η χώρα μας υποδέχεται τόσους πολλούς τουρίστες. Όσον αφορά την πορεία των εσόδων για την τρέχουσα χρήση, ανέφερε ότι τους πρώτους μήνες του έτους δεν μειώθηκαν, ενώ τα στοιχεία για τον Απρίλιο καταγράφουν σημαντική άνοδό τους σε σχέση με πέρυσι. Αντίστοιχη αναμένεται να είναι η εικόνα και για τους επόμενους μήνες.



Αναφερόμενη στην κρίση στη Μέση Ανατολή και στα γεγονότα που λαμβάνουν χώρα στο Λίβανο, η υπουργός Τουριστικής Ανάπτυξης επανέλαβε για μια ακόμη φορά ότι η Ελλάδα είναι μια ασφαλής χώρα, επισημαίνοντας ότι ο τουρισμός δεν απειλείται, ούτε και στο παρελθόν απειλήθηκε από ανάλογα γεγονότα.

Απαντώντας στο επίμαχο ζήτημα των εσωτερικών μετακινήσεων με πλοία, η κα Πετραλιά αναγνώρισε την ύπαρξη προβλημάτων, επισημαίνοντας χαρακτηριστικά ότι δεν υπάρχει μαγικό ραβδί για την άμεση επίλυσή τους. Η κα. Πετραλιά βρίσκεται σε καθημερινή επαφή με το υπουργείο Εμπορικής Ναυτιλίας και τον αρμόδιο υπουργό, ενώ τα όποια προβλήματα επιλύονται με τον καλύτερο δυνατό τρόπο.

Περιγράφοντας σε απτές γραμμές το φάσμα των δράσεων του υπουργείου, η κα Πετραλιά έδωσε απαντήσεις και σε επιμέρους θέματα που σχετίζονται με τα τουριστικά ζητήματα. Για το Χωροταξικό σημείωσε ότι μέχρι το τέλος του έτους θα πρέπει να υπάρχει χωροταξικός σχεδιασμός και για τον τουρισμό αφού όπως είπε το ΠΕΧΩΔΕ προχωρεί γοργά τις συγκεκριμένες δράσεις. Για τις πολεοδομικές παραβάσεις των ξενοδοχείων στάθηκε στη σοβαρότητα του ζητήματος υπογραμμίζοντας ότι θα πρέπει να δοθεί λύση καθώς δεν μπορεί να σέρνεται στο χρόνο αυτό το πρόβλημα.

Τέλος στον άξονα των επενδύσεων, ήδη η αρμόδια διϋπουργική έχει εγκρίνει τις επενδύσεις για τον εκσυγχρονισμό των τεσσάρων Ξενία και για μια ακόμη φορά έγινε λόγος για τις νομοθετικές εμπλοκές των ακινήτων της ΕΤΑ.

ΑΡΙΣΤΕΙΟΝ

ΥΠΕΥΘΥΝΟΙ ΣΠΟΥΔΩΝ
ΧΡΗΣΤΟΣ ΜΠΑΡΔΟΣ
Φυσικός
ΠΑΝΑΓΟΣ ΜΙΧΑΛΗΣ
Μαθηματικός

Διδάσκονται:
•Φυσική
•Χημεία
•Μαθηματικά
•Φιλολογικά
•Βιολογία
•ΑΟΘ - ΑΟΔΕ
•Ανάπτυξη Εφαρμογών Η/Υ

ΦΡΟΝΤΙΣΤΗΡΙΟ ΜΕΣΗΣ ΕΚΠΑΙΔΕΥΣΗΣ ΙΑΛΥΣΟΥ

ΕΝΑΡΞΗ ΜΑΘΗΜΑΤΩΝ
Γ' ΛΥΚΕΙΟΥ 1/08/2006
Β' ΛΥΚΕΙΟΥ 17/08/2006
Α' ΛΥΚΕΙΟΥ-ΓΥΜΝΑΣΙΟ - ΤΕΕ 1/09/2006

Αξιολόγηση των μαθητών με πρόγραμμα διαγωνισμάτων μέσω ηλεκτρονικού υπολογιστή, σε εβδομαδιαία βάση.

www.toaristeion.gr

Ιαλυσού 29 - Ιαλυσός

AE1658

τηλ.: 22410 - 90801, 75577, κιν.: 6942011005

ΠΛΕΟΝΕΚΤΗΜΑ

ΥΠΕΥΘΥΝΟΙ ΣΠΟΥΔΩΝ
ΧΡΗΣΤΟΣ ΜΠΑΡΔΟΣ
Φυσικός
ΞΕΝΙΑ ΛΑΜΠΡΟΥ
Φιλόλογος-Ιστορικός

Διδάσκονται:
•Φυσική
•Χημεία
•Μαθηματικά
•Φιλολογικά
•Βιολογία
•ΑΟΘ - ΑΟΔΕ
•Ανάπτυξη Εφαρμογών Η/Υ

ΠΛΕΟΝΕΚΤΗΜΑ
ΦΡΟΝΤΙΣΤΗΡΙΟ ΜΕΣΗΣ ΕΚΠΑΙΔΕΥΣΗΣ

ΕΝΑΡΞΗ ΜΑΘΗΜΑΤΩΝ
Γ' ΛΥΚΕΙΟΥ 1/08/2006
Β' ΛΥΚΕΙΟΥ 17/08/2006
Α' ΛΥΚΕΙΟΥ-ΓΥΜΝΑΣΙΟ - ΤΕΕ 1/09/2006

• Αυστηρά ολιγομελή τμήματα
• Συνεχής αξιολόγηση των Μαθητών
• Τακτική ενημέρωση των γονέων
• Εβδομαδιαία επαναληπτικά τεστ

www.pleonektima.gr

AE1658

Κων/νου Υδραίου & Απ. Ιωάννη (γωνία)

τηλ.: 22410-75577, 78252, 30676, κιν.: 6945976276



Συνεδρίαση για τον απολογισμό

Σήμερα στην δημαρχιακή

Με τον οικονομικό απολογισμό του δήμου, για το έτος 2005, πρόκειται να ασχοληθεί στην προγραμματισμένη για σήμερα συνεδρίασή της, η δημαρχιακή επιτροπή Ρόδου.

Το θέμα του απολογισμού, το οποίο εκ των πραγμάτων προσφέρεται και για πολιτική αντιπαράθεση, θα έρθει για συζήτηση στο δημοτικό συμβούλιο, σε συνεδρίαση που προγραμματίζεται να γίνει την ερχόμενη εβδομάδα (πιθανότατα την Τετάρτη).

Ο απολογισμός σε ό,τι αφορά τα έσοδα και τα έξοδα έχει ως εξής:

Έσοδα:

- Προϋπολογισθέντα (όπως διαμορφώθηκαν): 80.304.100 ευρώ
- Βεβαιωθέντα: 62.704.145,29 ευρώ
- Εισπραχθέντα: 52.235.011,78 ευρώ
- Υπόλοιπα εισπρακτέα: 10.469.133,51 ευρώ

Έξοδα

- Προϋπολογισμένα: 76.818.900 ευρώ
- Αναμορφώσεις: 3.804.100 ευρώ
- Ενταλθέντα: 59.001.425,78 ευρώ
- Πληρωθέντα: 52.217.942,71 ευρώ
- Υπόλοιπα πληρωτέα: 6.783.483 ευρώ

Αύξηση 4% στη ΔΕΥΑΡ

Ένα από τα σημαντικότερα αιτήματα των εργαζομένων στη ΔΕΥΑΡ, ικανοποιήθηκε κατά την τελευταία συνεδρίαση του Διοικητικού Συμβουλίου της Επιχείρησης, η οποία ενέκρινε 4% αύξηση στις αποδοχές τους και επιπλέον θα πάρουν το επίδομα παραμεθορίου που δικαιούνται.

Συγκεκριμένα, το θέμα έφερε στη συνεδρίαση ο Σύλλογος των εργαζομένων στη ΔΕΥΑΡ με τη μορφή ότι το κράτος έχει δώσει αύξηση για τον κλάδο τους της τάξεως του 5,3%. Έτσι, το Δ.Σ. ενέκρινε αύξηση 4% ενώ το συμπλήρωμα παραμεθορίου που δικαιούνται και το οποίο δίνεται κάθε μήνα είναι 79 ευρώ.

Πάντως, κατά τη συνεδρίαση, δεν τέθηκε θέμα να μην δοθεί η αύξηση αυτή αφού από τη Διοίκηση της Επιχείρησης το θεωρούν αυτονόητο μιας και τη δικαιούνται οι εργαζόμενοι.

Σημειώνεται, τέλος, ότι στην ίδια συνεδρίαση, τέθηκε και το θέμα της έναρξης των εργασιών για το Αποχετευτικό του Άη-Γιάννη και του Μόντε Σμιθ που αναμένεται να ξεκινήσουν μέσα στον Αύγουστο.

Μετά την δέσμευση του γ.γ. του υπουργείου Οικονομίας

Επέστρεψαν από την Τήνο με χαμόγελα

Δηλώσεις του αντινομάρχη Στάθη Κουσουρνά

Τα χαμόγελα στους εκπροσώπους της περιοχής μας, έφερε η δέσμευση του Γενικού Γραμματέα του Υπουργείου Εθνικής Οικονομίας κ. Κωνσταντίνου Μουσουρούλη, κατά την προχθεσινή συνεδρίαση του Περιφερειακού Συμβουλίου στο νησί της Τήνου με κύριο θέμα την προετοιμασία της Περιφέρειας για το Δ' Κοινοτικό Πλαίσιο Στήριξης, ότι οι πόροι που θα εισρεύσουν στην περιοχή μας από αυτό θα υπολείπονται μόλις κατά 12% από το Γ' ΚΠΣ και το μεγαλύτερο μέρος τους θα χρησιμοποιηθεί για έργα υποδομής.

Μετά την έκδηλη απογοήτευση που επικράτησε κατά την τελευταία, κοινή, συνεδρίαση του Δ.Σ. της ΤΕΔΚΔ και εκπροσώπων της Νομαρχιακής Αρχής, εκπρόσωποι της περιοχής μας, επέστρεψαν από το Περιφερειακό έχοντας μία χαραμάδα αισιοδοξίας, μιας και όλοι εύχονται να μπορέσουν να γίνουν πραγματικότητα οι δεσμεύσεις του Γ.Γ. ο οποίος είναι και ο υπεύθυνος για την κατάρτιση του Δ' ΚΠΣ.

Η ανησυχία για την περιοχή μας τη νέα προγραμματική περίοδο, ως γνωστόν, ξεκίνησε από τη μη ένταξή μας στον Στόχο 1 του Δ' ΚΠΣ και στη συνέχεια την άνισκατά κοινή ομολογία-κατανομή των πόρων ανάμεσα σ' εμάς και τη Στερεά Ελλάδα που είναι η άλλη Περιφέρεια που, επίσης, έχει μείνει εκτός Στόχου 1.

Κατά τη συνεδρίαση της Τήνου, λοιπόν, δόθηκαν διευκρινίσεις και σύμφωνα με τον αρμόδιο Αντινομάρχη κ. Στάθη Κουσουρνά, παρά το γεγονός ότι τα χρήματα είναι λίγα (σ.σ. 128 εκατομμύρια ευρώ), συζήτησε ο κ. Μουσουρούλης και τους διαβεβαίωσε ότι το κράτος βάζει διπλάσια από αυτά που υπάρχουν και έτσι θα έχουμε ένα πρόγραμμα



περίπου 333 εκατ. ευρώ για το Περιφερειακό σκέλος.

Όπως επισημαίνει ο κ. Κουσουρνάς, αυτό εκτίμησαν ότι είναι πολύ θετικό για την Περιφέρειά μας αλλά εδώ ακριβώς τίθεται ακόμα ένα ζήτημα.

Τα χρήματα αυτά, πηγαίνουν κατά ένα ποσοστό του 75% για τις λεγόμενες άυλες



πρέπει να γίνουν υποχρεωτικά. Μάλιστα, από τόσο ο κ. Μουσουρούλης όσο και ο Γενικός Γραμματέας της Περιφέρειας, κ. Χαράλαμπος Κόκκινος, το είδαν θετικά και δεσμεύτηκαν να το εξετάσουν.

Μία άλλη δέσμευση που απέσπασαν είναι να διπλασιαστούν οι πόροι που έρχο-

Έτσι, αν προστεθούν όλοι μαζί, οι πόροι που θα εισρεύσουν στην περιοχή μας τη νέα προγραμματική περίοδο θα υπολείπονται μόνο κατά 12% σε σχέση με την προηγούμενη.

Όσο αφορά στον φόβο που εκφράστηκε κατά την τελευταία συνεδρίαση της ΤΕΔΚΔ ότι θα υπάρξουν επιπτώσεις στα μικρότερα νησιά με κίνδυνο να μην γίνουν εκεί καθόλου έργα υποδομής κατά τη νέα προγραμματική περίοδο αλλά και γενικά στις περιοχές δεύτερης και τρίτης ταχύτητας μέσα στο Νομό, σύμφωνα με τον Αντινομάρχη υπάρχει μία πρόνοια και από το περιφερειακό σκέλος το 50% των έργων υποδομής θα γίνει σε τέτοιες περιοχές όπως και σε αυτές χαμηλής



ενέργειες (σ.σ. επιχειρηματικότητα, ανταγωνιστικότητα, κοινωνία της πληροφορίας, ανθρώπινους πόρους κτλ), για τον λόγο αυτό, όλοι οι φορείς ζήτησαν ένα μέρος των χρημάτων που βάζει για εμάς η χώρα, η λεγόμενη Εθνική Συμμετοχή, να αποτελεί ανεξάρτητη γραμμή ώστε αυτά τα χρήματα να πάνε σε έργα υποδομής αφού τα νησιά μας έχουν τεράστιες ανάγκες στον τομέα αυτό.

Παράλληλα, ζήτησαν να υπάρχει η λιγότερη δυνατή εθνική συμμετοχή σ' αυτές τις άυλες ενέργειες που

νται από άλλες πηγές χρηματοδότησης από το Δ' ΚΠΣ. Αυτές είναι, καταρχήν, οι πόροι από το Ταμείο Συνοχής που θα υπερδιπλασιαστούν. Σημειώνεται ότι, από αυτό, μπορούμε να κάνουμε έργα για το περιβάλλον. Ένας άλλος τομέας είναι τα έργα υποδομής που έχουν να κάνουν με την προσπελασιμότητα (σ.σ. δηλαδή λιμάνια, δρόμοι κτλ.). Άλλες πηγές χρηματοδότησης είναι το Ταμείο Αγροτικής Ανάπτυξης και το Ταμείο Αλιείας, όπου και εκεί, υπάρχει πρόταση του κ. Μουσουρούλη ότι θα αυξηθούν οι πόροι.

οικονομικής ανάπτυξης.

Υπάρχει, όμως, μία αντίθεση στην χρονοκατανομή των πόρων αφού στο κομμάτι το Περιφερειακό θα πρέπει τα πρώτα τρία χρόνια να απορροφήσουμε το 80% των πόρων που είναι πάρα πολύ δύσκολο αφού ακόμα ασχολούμαστε με το Γ' ΚΠΣ! Όσον αφορά στο γεγονός ότι οι ρυθμοί απορρόφησης για το Γ' ΚΠΣ μπορούν να δημιουργήσουν ένα ακόμα πρόβλημα, ο κανόνας ν+3, η παράταση που δίνεται δηλαδή για τρία ακόμα χρόνια, έρχεται να ανακουφίσει την υπάρχουσα κατάσταση.

ΦΥΣΙΚΗ – ΧΗΜΕΙΑ
ΝΕΣΤΟΡΑΣ Μ. ΟΙΚΟΝΟΜΟΥ
• Ολιγομελή και ομοιογενή τμήματα
• Συνεχής έλεγχος της γνώσης με διαγωνίσματα εκτός των ωρών διδασκαλίας
• Επιπλέον διδακτικές ώρες για την κάλυψη κενών από προηγούμενες τάξεις
ΛΙΝΔΟΥ 86
Τηλ.: 22410 39018
& 6977 563823
ΩΡΕΣ ΕΠΙΚ.
10.00-13.00 και 18.00-21.00
AE1688

ΥΠΟΔΗΜΑΤΑ
Επίλεκτο
ΕΚΠΤΩΣΕΙΣ - ΞΕΠΟΥΛΗΜΑ
ΤΙΜΕΣ ΠΡΩΤΑΚΟΥΣΤΕΣ
Μιχ. Πετρίδη 40 (έναντι 7ου Γυμνασίου Ρόδου)
τηλ. 2241074884
AT3248

ΤΖΙΝΑ ΔΑΒΙΛΑ
ΘΕΟΛΟΓΟΣ-ΦΙΛΟΛΟΓΟΣ
ΕΚΘΕΣΗ
ΦΙΛΟΣΟΦΙΑ
ΑΡΧΑΙΑ ΕΛΛΗΝΙΚΑ
ΙΣΤΟΡΙΑ
Προετοιμασία Μαθητών σε ΕΝΙΑΙΟ & ΤΕΕ
Περιορισμένος αριθμός μαθητών ΓΥΜΝΑΣΙΟΥ
Τηλ. 2241039806, 6937016701
AE1706

Συστάσεις από το Τμήμα Ανάπτυξης Φυσικών Πόρων

Μέτρα για να μην... διψάσουμε

Η χειρότερη χρονιά φέτος σε βροχοπτώσεις. Μειώνεται συνεχώς η στάθμη του νερού στις γεωτρήσεις. Χρειάζεται προσοχή για να μην βρεθούμε προ εκπλήξεως

Τον κώδωνα του κινδύνου κρούει το Τμήμα Ανάπτυξης Φυσικών Πόρων, μετά τις μετρήσεις και τις έρευνες που έκανε το επιστημονικό προσωπικό της υπηρεσίας.





Όλα δείχνουν ότι η στάθμη του νερού μειώνεται λόγω των περιορισμένων βροχοπτώσεων και θα πρέπει να ληφθούν μέτρα, πριν βρεθούμε προ τετελεσμένων γεγονότων.

Βέβαια περιθώρια υπάρχουν πολλά ακόμα, αλλά είναι αναγκαίο να εφαρμοσθούν προληπτικά μέτρα για να αποκλεισθεί κάθε αρνητική εξέλιξη.

Συγκεκριμένα, στην ανακοίνωση του Τμήματος Ανάπτυξης Φυσικών Πόρων, αναφέρονται τα εξής:

«Από μετρήσεις των βροχομετρικών σταθμών που πραγματοποιούνται από το τμήμα μας, συνολικά για το υδρολογικό έτος 2005-2006 (Σεπτέμβριος 2005-Αύγουστος 2006) συμπεραίνουμε ότι οι τιμές βροχόπτωσης είναι κάτω από το μέσο όρο των τελευταίων επτά ετών και μάλιστα είναι η χειρότερη χρονιά μετά το 1999-2000, όπως δείχνει ο πίνακας. Η μεγαλύτερη τιμή βροχόπτωσης για το υδρολογικό αυτό έτος σημειώθηκε κατά τους μήνες Μάρτιο και Ιανουάριο με αντίστοιχες τιμές 684,5 mm και 598mm αντίστοιχα, όταν για τους ίδιους μήνες του έτους 2002-2003 οι τιμές βροχόπτωσης ήταν 868,5mm και 1532mm αντίστοιχα.

Οι μετρήσεις που πραγματοποιούνται κάθε χρόνο εδώ και 30 χρόνια από την Υπηρεσία μας σε 150 επιλεγμένες γεωτρήσεις στο νησί της Ρόδου αποδεικνύουν και καταγράφουν τις χαμηλές βροχοπτώσεις των τελευταίων χρόνων. Συγκεκριμένα για τους πέντε δήμους του νησιού για τους οποίους έχουν καταγραφεί οι στάθμες των γεωτρήσεων παρατηρείται μια πτώση της στάθμης που γίνεται περισσότερο αισθητή στους δήμους Ν. Ρόδου και Καλλιθέας, όπου στις υπό άντληση γεωτρήσεις, όπως φαίνεται και από τα διαγράμματα, παρατηρείται σημαντική πτώση στάθμης.

Το γεγονός της συνεχούς πτωτικής στάθμης των βροχοπτώσεων σε συνδιασμό με το χρονικό διάστημα των 8-10 ετών που θα χρειαστούν για την αποπεράτωση του φράγματος του Γαδουρά, το οποίο θα λύσει τα σοβαρότατα προβλήματα ύδρευσης του νησιού αλλά και της Κρητηνίας, που θα καλύψει τις ανάγκες της γεωργικής περιοχής συνιστά την προσοχή όλων μας. Σε μία περίοδο που η έλλειψη νερού αποτελεί συνηθισμένο φαινόμενο θα πρέπει να βρούμε αποτελεσματικούς τρόπους αντιμετώπισης του προβλήματος της κατανάλωσης νερού από τη γεωργία και τα νοικοκυριά. Γι αυτόν το λόγο θα πρέπει να υιοθετήσουμε μια ολοκληρωμένη και οικολογική προσέγγιση ώστε να εξασφαλίσουμε την καλή κατάσταση των υδάτινων αποθεμάτων μας και αρκετό νερό για όλες μας τις χρήσεις».

	ΣΕΠΤ.	ΟΚΤ.	ΝΟΕ.	ΔΕΚ.	ΙΑΝ.	ΦΕΒΡ.	ΜΑΡ.	ΑΠΡ.	ΜΑΪ	ΣΥΝΟΛΟ
1999/2000	95,5	16,3	110	666	406,5	858,7	561	328,7	8,5	3051,20
2000/2001	0	142,3	629	655	749,2	405,1	5,6	730,7	261,1	3578,00
2001/2002	6,6	197	1375	1847	735,1	471	358,1	187,8	3,7	5181,30
2002/2003	138	313	546	2260	1532,3	1040,7	868,5	146,4	102,2	6947,10
2003/2004	0	189	323	1903	2455	332,6	70,4	306,6	38,6	5618,20
2004/2005	2,8	106	541	831	1358,5	843	333,4	88,5	79,9	4184,10
2005/2006	25,2	177	443	491	598,01	437	684,5	320,8	0,7	3177,21
										31737,11

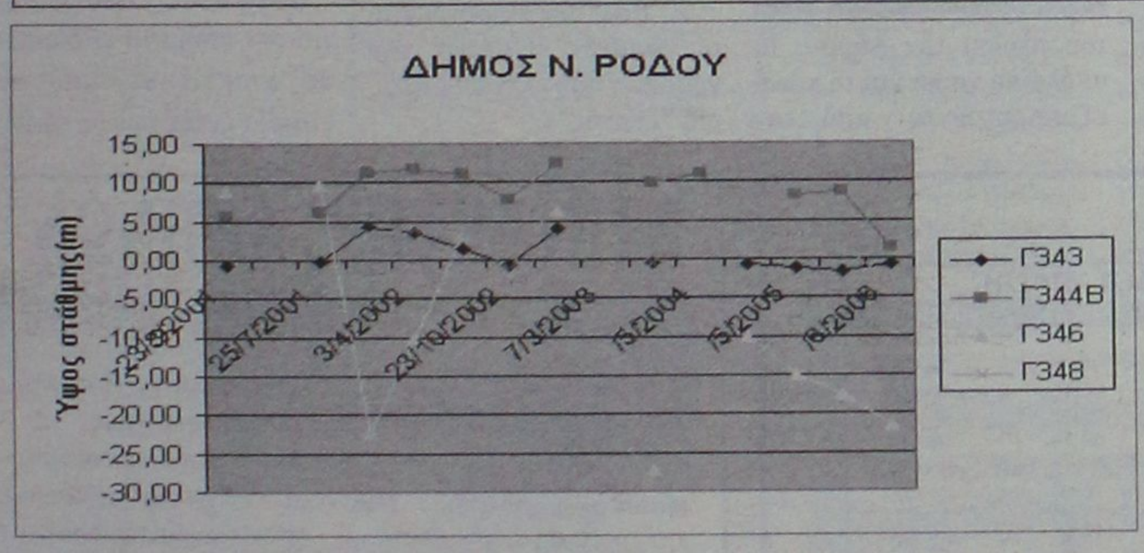

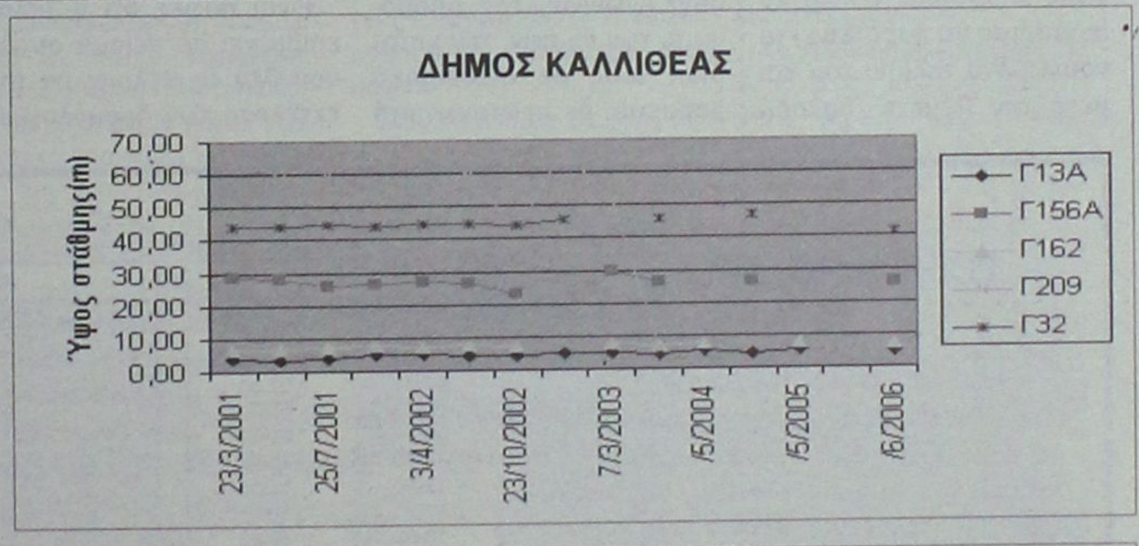

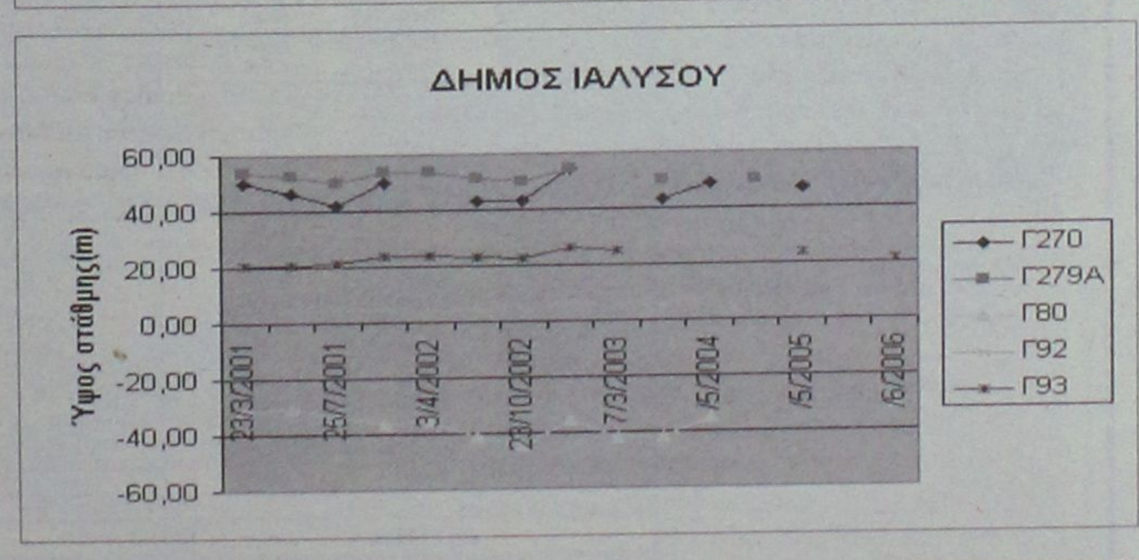



ΓΝΩΜΩΝ
ΦΡΟΝΤΙΣΤΗΡΙΑ
Μ. ΓΙΑΝΝΙΚΟΥΡΗΣ

...ΜΕΤΡΑΜΕ
33 χρόνια

Διδάσκουν:
Γιαννικουρής, Οικονόμου, Σέρβου, Αναγνώστου, Μανώλης, Νέστορας, Βεατρίκη, Ειρήνη

• Μαθηματικά • Φυσική • Χημεία • Βιολογία
• Αρχαία • Ιστορία • Έκθεση • Α.Ο.Θ.
• Α.Ο.Δ.Ε. • Ανάπτυξη εφαρμογών σε προγραμματιστικό περιβάλλον

Τμήματα: 4μελή - 6μελή - 8μελή - Ιδιαίτερα
Έναρξη Μαθημάτων: 1 Σεπτεμβρίου

Εγγραφές - Πληροφορίες: Καθημερινά 10-1 το πρωί και 7-10 το απόγευμα
Χειμάρρας 117 • Τηλέφωνα: 22410 25700 - 25250 - 25252 Κιν: 694 88 89 689

ΑΕ 1679

Στις βλάβες και τον πόλεμο προστέθηκαν τα μποφόρ

Νέες ανατροπές στα δρομολόγια

Ματαιώθηκε το ταξίδι του Βιντσέντζος Κορνάρος στη Θεσσαλονίκη

Οι βλάβες στα πλοία, τα μποφόρ στο Αιγαίο και οι επιχειρήσεις απομάκρυνσης προσφύγων και τουριστών από το Λίβανο συνεχίζουν να προκαλούν ανατροπές στα ακτοπλοϊκά δρομολόγια και ταλαιπωρία των αδειούχων του Ιουλίου.

Το επιβατηγό «Ιεράπετρα», που μετέχει στις επιχειρήσεις απεγκλωβισμού από την εμπόλεμη ζώνη του Λιβάνου, επρόκειτο να επιστρέψει χθες στο κανονικό πρόγραμμα δρομολογίων, ωστόσο σύμφωνα με στελέχη της εταιρείας, ενδέχεται να παραμείνει για αρκετές ακόμη ημέρες στη φλεγόμενη περιοχή. Το ίδιο εκτιμάται ότι θα συμβεί και με το «Κρήτη ΙΙ».

Το Βιντσέντζος Κορνάρος

Μέχρι τις 25 του μήνα θα συνεχίσει εκτός απροόπτου, να εκτελεί δρομολόγια το πλοίο Βιντσέντζος Κορνάρος το οποίο αντικαθιστά το πλοίο Ιεράπετρα μετά τη ναύλωση του τελευταίου για τη μεταφορά Ευρωπαίων πολιτών από την εμπόλεμη ζώνη της Μέσης Ανατολής.

Σύμφωνα με όσα ανακοίνωσε η εταιρία τελικά το Ιεράπετρα θα παρατείνει τα ναυλωμένα ταξίδια του και μετά την Πέμπτη (δηλαδή χτες) με αποτέλεσμα να ματαιωθούν τα προγραμματισμένα δρομολόγια προς Θεσσαλονίκη αφού το πλοίο που τα εκτελούσε δεσμεύτηκε στη γραμμή του Νοτίου Αιγαίου.

Ειδικότερα δεν πραγματοποιήθηκε το χτεσινό δρομολόγιο από Ρόδο για Κω, Κάλυμνο, Σάμο και Θεσσαλονίκη με επιστροφή ενώ ακυρώθηκε και το δρομολόγιο της ερχόμενης Κυριακής 23 Ιουλίου από Ρόδο για Σητεία καθώς και της Δευτέρας από Σητεία για Ρόδο.



Αξίζει να τονιστεί ότι το δρομολόγιο του Ιεράπετρα για νησιά και Κρήτη που έπρεπε να εκτελεστεί χτες τα ξημερώματα πραγματοποιήθηκε από το Κορνάρος το οποίο μάλιστα αναχώρησε από το λιμάνι της Ρόδου με δυόμιση ώρες καθυστέρηση. Συγκεκριμένα αντί για τις 4.30 τα ξημερώματα έφυγε τελικά γύρω στις 7.00.

Το πρόγραμμα

Σύμφωνα με το νέο προγραμματισμό που έγινε το Κορνάρος μετά την αναχώρησή του από το λιμάνι της Ρόδου θα προσέγγιζε τα λιμάνια Χάλκης, Διαφανίου, Καρπάθου, Κάσου, Σητείας, Αγίου Νικολάου και Σαντορίνης καταλήγοντας στον Πειραιά.

Η αναχώρησή του από τον Πειραιά θα γίνει το απόγευμα της Παρασκευής με προορισμό το λιμάνι της Μήλου και κατόπιν το Σάββατο θα προσεγγίσει τα λιμάνια Σαντορίνης, Ηρακλείου, Σητείας, Κάσου, Καρπάθου, Διαφανίου, Χάλκης και Ρόδου.

Την επόμενη μέρα και συγκεκριμένα στις 4.30 τα ξημερώματα θα αναχωρήσει από το λιμάνι της Ρόδου με προορισμό τα λιμάνια Χάλκης, Διαφανίου, Καρπάθου, Κάσου, Σητείας, Αγίου Νικολάου και Σαντορίνης.

Αναλυτικό πρόγραμμα για την επόμενη εβδομάδα θα ανακοινωθεί από την εταιρία εντός των ημερών.

Στον υπουργό Αιγαίου Αρ. Παυλίδη

Ερώτηση Γ. Παρασκευά

Αναφέρεται στις επιδοτήσεις πλοίων της γραμμής

Ερώτηση, που απευθύνεται στον υπουργό Αιγαίου κ. Αριστ. Παυλίδη, για την επιδότηση του πλοίου του Δήμου Τήλου, και των πλοίων της εταιρείας "Δωδεκάνησος", κατέθεσε ο βουλευτής κ. Γ. Παρασκευάς.

Ειδικότερα, αναφέρει στην ερώτηση αυτή τα εξής:

κ. Υπουργέ,

«Μέσα στο γενικό "αλαλούμ" των ακτοπλοϊκών συγκοινωνιών, την απομόνωση των νησιών, την καταδίκη τους σε οικονομικό μαρασμό, με πρωταγωνιστή τον Υπουργό Εμπορικής Ναυτιλίας κ. Κεφαλογιάννη, με συνεπίκουρο εσάς, κ. Υπουργέ Αιγαίου και Νησιωτικής Πολιτικής, συμπληρώνεται το πάζλ με το "σχεδιασμό" των γραμμών δημοσίου συμφέροντος.

Πλήθος συμβάσεων με κριτήρια όχι ποιά νησιά εξυπηρετούνται αλλά ποιοί πλοιοκτήτες εξυπηρετούνται.

Είναι σαφές ότι η Τήλος επιβιώνει σε πείσμα αυτών που δεν το θέλουν με την εκτέλεση των δρομολογίων

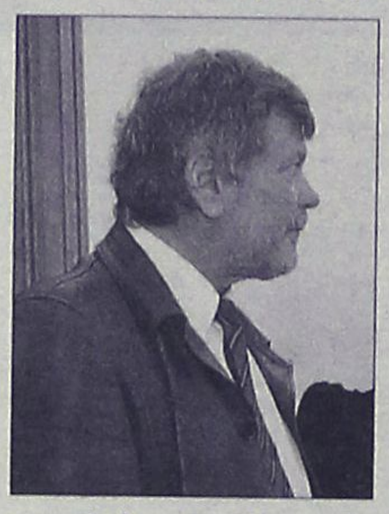

του πλοίου του Δήμου. Τα υπόλοιπα νησιά και το κοινό εξυπηρετούνται από την εταιρεία "Σπανός".

Είναι πλέον φανερό ότι άλλοι λόγοι και όχι νομιμοφανείς αιτιάσεις είναι αυτά που δεν σας οδηγούν στη λήψη της απόφασης επιδότησης αυτών των δρομολογίων.

ΕΡΩΤΑΤΑΙ Ο κ. ΥΠΟΥΡΓΟΣ:

1. Γιατί δεν επιδοτείται το πλοίο του Δήμου της Τήλου; Υπάρχει προσωπική αντίθεση με το Δήμαρχο;

2. Γιατί δεν επιδοτούνται οι γραμμές ή μέρος των γραμμών που εκτελεί η εταιρία "Σπανός"»;

DODEKANISOS PRIDE
Δρομολόγια
01/05/2006-15/10/2006

ΚΑΘΗΜΕΡΙΝΑ		
ΛΙΜΑΝΙ	ΑΦΙΞΗ	ΑΝΑΧΩΡΗΣΗ
PATMOS	-	06:00
LEROS	06:40	06:45
KALYMNOS	07:30	07:40
KOS	08:15	08:20
SIMI	09:45	09:50
RHODES	10:40	15:00
SIMI	15:50	15:55
KOS	17:20	17:25
KALYMNOS	18:00	18:05
LEROS	18:50	19:00
PATMOS	19:40	O/N

ΚΑΘΕ ΤΕΤΑΡΤΗ		
ΛΙΜΑΝΙ	ΑΦΙΞΗ	ΑΝΑΧΩΡΗΣΗ
PATMOS	-	06:00
LIPSI	06:20	06:25
LEROS	06:45	06:50
KALYMNOS	07:35	07:40
KOS	08:15	08:20
SIMI	09:45	09:50
RHODES	10:40	15:00
SIMI	15:50	15:55
KOS	17:20	17:25
KALYMNOS	18:00	18:05
LEROS	18:50	19:00
LIPSI	19:20	19:25
PATMOS	19:45	O/N

DODEKANISOS EXPRESS
Δρομολόγια
01/05/2006-15/10/2006

ΚΥΡΙΑΚΗ		
ΛΙΜΑΝΙ	ΑΦΙΞΗ	ΑΝΑΧΩΡΗΣΗ
RHODES	-	08:30
SIMI	09:25	09:30
KOS	11:00	11:10
KALYMNOS	11:50	12:00
LEROS	12:45	12:50
PATMOS	13:30	13:40
LEROS	14:20	14:30
KALYMNOS	15:20	15:30
KOS	16:10	16:20
SIMI	17:40	17:45
RHODES	18:30	O/N

ΤΡΙΤΗ, ΠΕΜΠΤΗ, ΠΑΡΑΣΚΕΥΗ, ΣΑΒΒΑΤΟ		
ΛΙΜΑΝΙ	ΑΦΙΞΗ	ΑΝΑΧΩΡΗΣΗ
RHODES	-	08:30
KOS	10:40	10:50
KALYMNOS	11:30	11:40
LEROS	12:30	12:35
LIPSI	13:00	13:05
PATMOS	13:30	13:40
LEROS	14:20	14:30
KALYMNOS	15:20	15:30
KOS	16:10	16:20
RHODES	18:30	O/N

ΔΕΥΤΕΡΑ		
ΛΙΜΑΝΙ	ΑΦΙΞΗ	ΑΝΑΧΩΡΗΣΗ
RHODES	-	08:30
KASTELORIZO	11:00	16:00
RHODES	18:30	O/N

ΤΕΤΑΡΤΗ		
ΛΙΜΑΝΙ	ΑΦΙΞΗ	ΑΝΑΧΩΡΗΣΗ
RHODES	-	08:30
SIMI	09:25	09:30
KOS	11:00	11:10
KALYMNOS	11:50	12:00
LEROS	12:50	14:30
KALYMNOS	15:20	15:30
KOS	16:10	16:20
SIMI	17:40	17:45
RHODES	18:30	O/N



DODEKANISOS SEAWAYS
Η δική μας ναυτιλιακή!

Αυστραλίας 3, 85100 Ρόδος, τηλ.: 22410 70590, fax: 22410 70591, www.12ne.gr

AE1457

ΝΤΕΤΕΚΤΙΒΣ ΑΘΗΝΩΝ

Αναλαμβάνουμε υποθέσεις ανηλίκων, προσωπικές, οικογενειακές, εμποροβιομηχανικές
Διαθέτουμε τα καλύτερα ηλεκτρονικά, σύγχρονα οπτικοακουστικά μέσα

Εχεμύθεια 100%

Τα 30 χρόνια πείρα είναι η εγγύησή μας

ΤΗΛ. 6977 632963 & 6945 319796

AT2369



Εμπειρία!
Οργάνωση!
Επιτυχίες!

ΑΝΑΚΟΙΝΩΣΗ

Ημερομηνίες Έναρξης Μαθημάτων

Τάξη	Ημερομηνία
Γ' Λυκείου	1 Αυγούστου
Β' Λυκείου	17 Αυγούστου
Α' Λυκείου	22 Αυγούστου
Γυμνάσια, Τ.Ε.Ε.	28 Αυγούστου

Εγγραφές από 10 Μαΐου 2006
στη Γραμματεία του φροντιστηρίου μας
Ωρες Εγγραφών: 10.00-12.00 & 18.00-20.00

ΔΙΕΥΘΥΝΣΗ ΣΠΟΥΔΩΝ:
Α. ΜΠΟΥΡΝΗΣ, Δ. ΠΑΠΑΝΔΡΕΟΥ
ΣΤΕΛΙΟΥ ΚΩΤΙΑΔΗ 2 - ΤΗΛ. (22410)29593
FAX (22410)76101

AT1982(Γ)

Δεν δόθηκαν λύσεις

- **Διαμαρτύρονται έντονα αστυνομικοί, λιμενικοί και πυροσβέστες**
- **Κινητοποιήθηκαν χθες και στη Ρόδο όπως και στις άλλες περιοχές της χώρας**

Στους δρόμους βγήκαν χθες οι συνδικαλιστές αστυνομικοί, πυροσβέστες και λιμενικοί πραγματοποιώντας έντολη διαμαρτυρία αναφορικά με τη μη ικανοποίηση μέχρι σήμερα θεσμικών, οικονομικών και εργασιακών αιτημάτων τους.

Οι ίδιοι μοίρασαν ενημερωτικά φυλλάδια σε πολίτες αλλά και συναδέλφους τους, ενώ επέδωσαν και ψήφισμα διαμαρτυρίας στους τοπικούς φορείς.

Όπως είχε προγραμματιστεί τα μέλη της Ένωσης Αστυνομικών Υπαλλήλων Δωδεκανήσου μαζί με μέλη των αντίστοιχων πρωτοβάθμιων Ενώσεων Πυροσβεστών και Λιμενικών της περιοχής μας, στις 10 περίπου το πρωί, πραγματοποίησαν σιωπηλή διαμαρτυρία έξω από το κτίριο της Αστυνομικής Διεύθυνσης Δωδεκανήσου.

Κρατώντας πανό στα χέρια, οι συνδικαλιστές των σωμάτων ασφαλείας διαμαρτυρήθηκαν έντονα, για όλα τα χρόνια προβλήματα που αντιμετωπίζει ο κλάδος τους, χωρίς ωστόσο να έχει βρεθεί λύση σε κάποιο από αυτά μέχρι σήμερα.

Στη συνέχεια επισκέφθηκαν την Νομαρχία Δωδεκανήσου, το Δήμο Ροδίων, την Περιφέρεια Νοτίου Αιγαίου, το Κεντρικό Λιμεναρχείο, την Αστυνομική Διεύθυνση Δωδεκανήσου και την Πυροσβεστική Υπηρεσία, όπου εκπρόσωποί τους επέδωσαν το ψήφισμα διαμαρτυρίας στους αντίστοιχους αρμόδιους φορείς κατά τη διάρκεια συνάντησης που είχαν.

Θα πρέπει να σημειωθεί ότι χθες παρόμοια κινητοποίηση πραγματοποιήθηκε σε όλες τις πρωτεύουσες νομών της χώρας, ενώ στην Αθήνα έχει προγραμματιστεί να γίνει την προσεχή Δευτέρα 24 Ιουλίου.

Την συμπαράστασή της εξάλλου, στον αγώνα των εργαζομένων στα Σώματα Ασφαλείας εξέφρασε με ανακοίνωσή της και η Νομαρχιακή Επιτροπή Νότιας Δωδεκανήσου του ΚΚΕ, στην οποία μεταξύ άλλων επισημαίνει τα εξής:

«Τα δικά σου μεγάλα προβλήματα ούτε επιμέρους είναι, ούτε ξεχωριστά από των άλλων εργαζομένων. Είναι μέρος των κοινών λαϊκών προβλημάτων. Η επίλυσή των εξαρτάται από την ικανότητα των εργαζομένων να παρεμποδίσουν την αντιλαϊκή πολιτική και τελικά να την ανατρέψουν. Εξαρτάται λοιπόν κι από τον δικό σου αγώνα. Γι' αυτό αντισταθείτε στη χρησιμοποίησή σας ως δύναμη παρακολούθησης και καταστολής των αγώνων του λαού, παλέψτε για τον εκδημοκρατισμό των Σωμάτων Ασφαλείας. Παλέψτε μαζί με τους άλλους εργαζόμενους για τα πολιτικά και συνδικαλιστικά σας δικαιώματα και αιτήματα».









Συνάντηση με το Νομάρχη

Τα βασικά προβλήματα που απασχολούν τους εργαζομένους στην Αστυνομία, το Λιμεναρχείο αλλά και την Πυροσβεστική Υπηρεσία της περιοχής μας, εξέθεσαν εκπρόσωποί τους, χθες το μεσημέρι, και στο Νομάρχη Δωδεκανήσου, κ. Γιάννη Μαχαιρίδη, στον οποίο και επέδωσαν σχετικό ψήφισμα. Το βασικότερο θέμα που τους απασχολεί είναι η κάλυψη οργανικών θέσεων στις υπηρεσίες αυτές, κάτι στο οποίο "πάσχει" η περιοχή μας. Μάλιστα, παρόλο που η Νομαρχία δεν μπορεί να επέμβει σε τέτοια θέματα, οι ίδιοι θέλησαν να τα γνωστοποιήσουν στη Νομαρχιακή Αρχή, ζητώντας στήριξη αλλά και, ει δυνατόν, να ασκηθεί πίεση προς τον Υπουργό Δημόσιας Τάξης για την επιτακτική ανάγκη κάλυψής τους.

Ένα άλλο θέμα είναι η κτιριακή υποδομή που, όπως τους είπε ο κ. Μαχαιρίδης, ήδη, σιγά-σιγά, τη βελτιώνουν. Του μετέφεραν, ακόμη, τη δυσαρέσκεια του κλάδου απέναντι στην κυβέρνηση η οποία, σύμφωνα με τους ίδιους, αθέτησε τις υποσχέσεις της για προσλήψεις και για τον λόγο αυτό θέλουν να δοθεί ένα μήνυμα προς το Κέντρο.

«Δεν υπάρχει κόσμος στα Δωδεκάνησα», είπαν χαρακτηριστικά στο Νομάρχη θίγοντας το θέμα τις υποστελέχωσης των νεαυραλγικών αυτών υπηρεσιών. Παράλληλα, μίλησαν και για την ιδιαιτερότητα της περιοχής μας η οποία κάνει ακόμα πιο δύσκολο το έργο τους αλλά και τη δυσχερή θέση στην οποία βρίσκονται τα υπόλοιπα νησιά του Νομού αφού δεν υπάρχει ούτε το προσωπικό ούτε και ο απαραίτητος εξοπλισμός. «Η δύναμη είναι ελλιπής σε δραματικό επίπεδο», είπαν.

Από την πλευρά του, ο κ. Μαχαιρίδης, αφού τους ξεκαθάρισε ότι η Νομαρχιακή Αρχή είναι στο πλευρό τους και αναγνωρίζει το δύσκολο έργο το οποίο επιτελούν, είπε: «Λυπάμαι γιατί ένα αίτημα το οποίο είχαν για να θεωρηθεί το επάγγελμα επικίνδυνο, δεν έχει αναγνωριστεί. Όλοι γνωρίζουμε ότι, σ' αυτά τα επαγγέλματα, οι εργαζόμενοι παίρνουν μέρος σε διαδικασίες που από μόνες τους είναι επικίνδυνες».

Ο κ. Μαχαιρίδης, τους διαβεβαίωσε ότι είναι στο πλευρό τους και τόνισε ότι συμφωνεί μαζί τους ότι η υποστελέχωση των υπηρεσιών έχει αντίκτυπο και στην καθημερινότητα του πολίτη αλλά και την ανησυχία του για το τί θα συμβεί σε περίπτωση κινδύνου ενώ αναφέρθηκε ειδικότερα στο πόσο σημαντικό είναι να έχουμε καλές δυνάμεις Λιμενικού Σώματος, κυρίως στο νησιώτικο χώρο.

Όπως είπε, διεκδικούν το αυτονόητο, δηλαδή ανθρώπινες συνθήκες εργασίας και να τους αναγνωρίζεται η κρισιμότητα της δουλειάς που κάνουν.

Σε ό, τι αφορά τη βοήθεια που μπορεί να παρέχει η Νομαρχιακή Αυτοδιοίκηση, όπως είπε ο κ. Μαχαιρίδης, έχουν ήδη ξεκινήσει τη συντήρηση του κτιρίου της Αστυνομικής Διεύθυνσης Δωδεκανήσου, εξωτερικά, ενώ μόλις εξευρεθούν πόροι, οι εργασίες θα προχωρήσουν και στο εσωτερικό.

Καταλήγοντας τους είπε ότι «από τη στιγμή που είναι ενωμένοι, σίγουρα η φωνή τους θα ακούγεται πιο δυνατή και τα αιτήματά τους θα γίνουν κατανοητά».





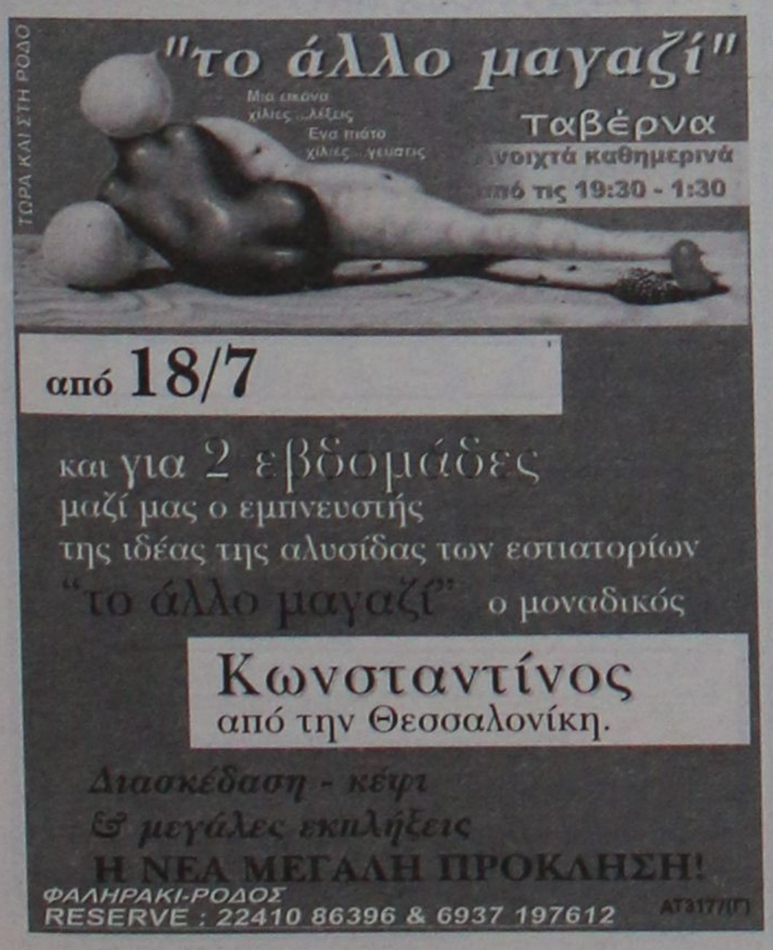

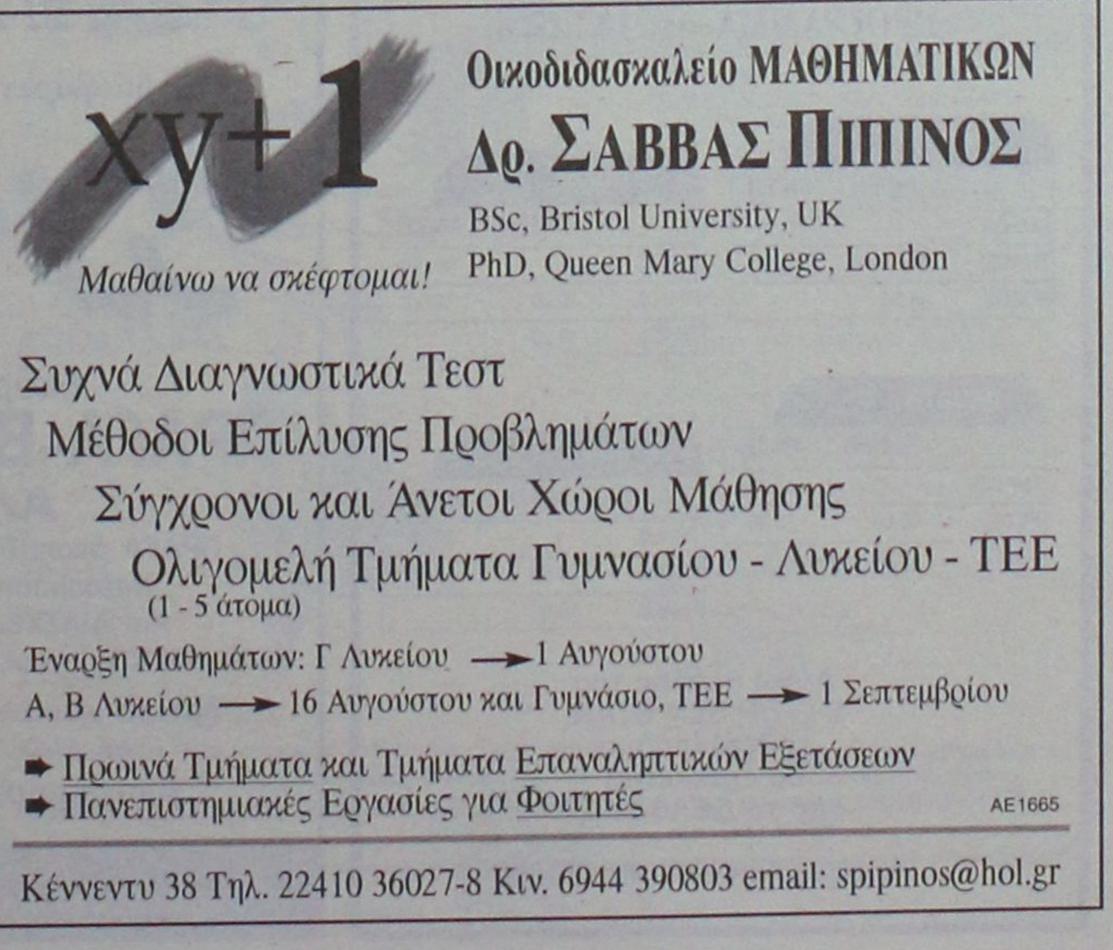

Ερευνα του Γραφείου Καταναλωτή του δήμου

Πραγματικές εκπτώσεις

Οδηγίες για να αποφευχθούν... παρατράγουδα

Άρχισαν από τη Δευτέρα 17 Ιουλίου οι θερινές εκπτώσεις στα εμπορικά καταστήματα, οι οποίες φέτος θα διαρκέσουν έως το Σάββατο 26 Αυγούστου. Με την ευκαιρία των εκπτώσεων, οι καταναλωτές θα μπορούν να επωφεληθούν των μειωμένων τιμών, την ίδια ώρα που οι έμποροι ευελπιστούν ότι η εμπορική κίνηση θα αυξηθεί.



Από έρευνα που πραγματοποίησε το Γραφείο Ενημέρωσης Καταναλωτή στην αγορά της Ρόδου προκύπτει ότι το ποσοστό των εκπτώσεων κυμαίνεται για τα είδη ένδυσης, υπόδησης και τσάντες από 10 έως 50%. Σε κάποια καταστήματα, που θέλουν να διαθέσουν όλο το εμπόρευμά τους οι εκπτώσεις φτάνουν το 70%. Αλλά και στα εποχιακά είδη αναμένεται να φτάσουν το 50%, ενώ σημαντικές εκπτώσεις της τάξεως του 30% αναμένονται σε είδη σπιτιού, ηλεκτρικά και ηλεκτρονικά είδη. Οι εκπρόσωποι των εμπορικών καταστημάτων επισήμαναν ότι τις πρώτες δύο μέρες η κίνηση είναι λίγο πιο ανεβασμένη από την περσινή περίοδο, αλλά λόγω των αυξημένων επισκεπτών του νησιού και όχι από τους κατοίκους. Θεωρούν ότι η κίνηση θα είναι αυξημένη κυρίως τις δύο πρώτες εβδομάδες των εκπτώσεων.

Το Γραφείο Ενημέρωσης Καταναλωτή συνιστά προγραμματισμένες και προσεχτικές αγορές, μετά από έρευνα αγοράς, ώστε ο καταναλωτής να αποφύγει τις ενδεχόμενες παγίδες. Τονίζεται ότι η αναγραφή της παλαιάς και της νέας τιμής των προϊόντων που πωλούνται με έκπτωση είναι υποχρεωτική σε εμφανή σημεία του καταστήματος και οπωσδήποτε στα σημεία όπου αυτά εκτίθενται. Οι παραβάτες υπόκεινται στις ποινικές κυρώσεις που προβλέπονται στο άρθρο 31 του Αγορανομικού Κώδικα και επιπλέον τους επιβάλλεται πρόστιμο μέχρι ποσού ίσου με το 0,5% του ετήσιου κύκλου εργασιών που πραγματοποιούν.

«Πρέπει να αναζητούμε την ποιότητα στα προϊόντα, να είμαστε ενημερωμένοι καταναλωτές και επιχειρηματίες ως προς τα δικαιώματα και τις υποχρεώσεις μας» δηλώνει η αντιδήμαρχος Ροδίων και Υπεύθυνη του Γραφείου Ενημέρωσης Καταναλωτή κ. Λιλή Χριστοφάκη - Τρίπη. «Εφιστώ την προσοχή του καταναλωτικού κοινού κατά τη διάρκεια των εκπτώσεων. Ο καταναλωτής θα πρέπει να δίνει ιδιαίτερη σημασία στην τελική τιμή του προϊόντος και όχι να επηρεάζεται από το μεγάλο ποσοστό έκπτωσης, το οποίο μπορεί να είναι παραπλανητικό. Εφόσον αντιμετωπίσει κάποιο πρόβλημα με αγορά, μπορεί να απευθυνθεί στο Γραφείο Ενημέρωσης Καταναλωτή, όπου θα του δοθούν οι αναγκαίες διευκρινήσεις για τις δυνατότητες που έχει».

Υπενθυμίζεται ότι για ασφαλή ψώνια:

- Αγοράζουμε με βάση τον οικογενειακό μας προγραμματισμό και έχοντας επίγνωση των οικονομικών μας δυνατοτήτων.
- Αποφεύγουμε την αλόγιστη χρήση πιστωτικών καρτών και καταναλωτικών δανείων.
- Ελέγχουμε προσεκτικά την ποιότητα των αγαθών που αγοράζουμε. Σε περίπτωση ελαττώματος έχουμε το δικαίωμα να ζητήσουμε αντικατάσταση ή επιστροφή του (οι δικαιολογίες του τύπου "είναι προσφορά", "αλλαγές δεν γίνονται", δεν είναι νόμιμες). Εξαιρούνται του δικαιώματος της αντικατάστασης προϊόντα, στα οποία η προσφορά οφείλεται στο γεγονός ότι είναι ελαττωματικά και έχει λάβει γνώση ο καταναλωτής (σήμανση, ενημέρωση κ.λπ).
- Συγκρίνουμε προσεκτικά τις τιμές και δεν παρασυρόμαστε από δήθεν υψηλά ποσοστά εκπτώσεων ή από επιλεγμένα προϊόντα - "κράχτες".
- Ζητάμε πάντοτε απόδειξη για τη συναλλαγή που κάναμε.
- Η εγγύηση και οι οδηγίες χρήσης των αγαθών που αγοράζουμε πρέπει να είναι στην ελληνική γλώσσα.

ΣΗΜΕΡΑ ΤΟ ΒΡΑΔΥ

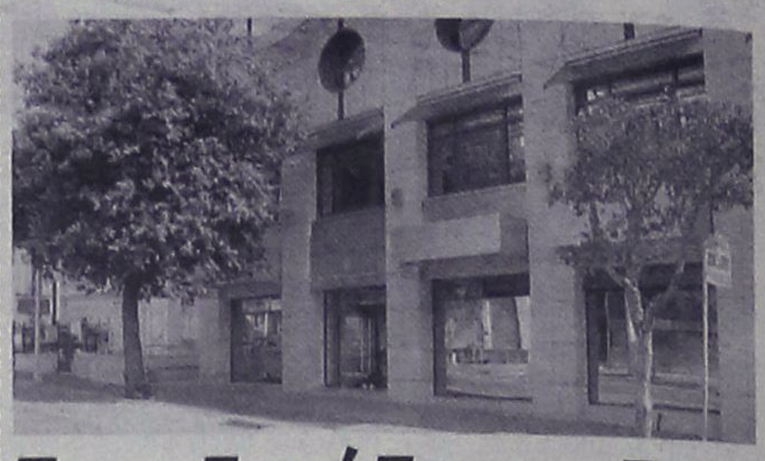

Συνεδριάζει το δ.σ. του Επιμελητηρίου

Τα θέματα της ημερήσιας διάταξης

Σήμερα στις 9 το βράδυ, πρόκειται να συνεδριάσει το διοικητικό συμβούλιο του Επιμελητηρίου Δωδεκανήσου.

Τα θέματα που θα απασχολήσουν τη συνεδρίαση, σύμφωνα με την ημερήσια διάταξη είναι τα εξής:

1. Προγραμματισμός δράσεων πρώτης περιόδου.
2. Ενημέρωση προέδρου.
3. Λήψη απόφασης σύναψης συνεργασίας με Νομικό Σύμβουλο.
4. Ενημέρωση πώλησης δικαιωμάτων αύξησης μετοχικού κεφαλαίου Εθνικής Τράπεζας της Ελλάδος.
5. Αποδοχή οικονομικής επιχορήγησης υπουργείου Τουριστικής Ανάπτυξης.
6. Πορεία υλοποίησης προγραμμάτων:

α) ΗΚΕΛ - Ενημέρωση περιεχομένου προγράμματος.

α1 - Κάλυψη θέσης "Διαχειριστής ΗΚΕΔ, Συστήματος & Εφαρμογής B2B Marketplade.

β) ΟΙΚΟΣ ΕΠΙΧΕΙΡΗΜΑΤΙΑ - Ενημέρωση περιεχομένου προγράμματος.

β1 - Έγκριση δαπάνης Επιμελητηρίου Nimes (Υποέργο 5).

γ) MESST - ARCHIMED - Ενημέρωση περιεχομένου προγράμματος.

γ1 - Ενημέρωση και λήψη απόφασης για πρόγραμμα και ανάθεση δράσεων σε ΔΕΤΑΠ και ΒΑΣ.

γ2 - Έγκριση δαπανών προγράμματος.

δ) ΙΣΤΟΣ-Ενημέρωση περιεχομένου προγράμματος.

δ1 - Έγκριση πληρωμής πιστοποιημένων επενδυτικών σχεδίων.

7. Επικαιροποίηση απόφασης προηγούμενου Δ.Σ. (303/12-12-2006) περί συμμετοχής στην αύξηση του Μετοχικού Κεφαλαίου της ΔΕΤΑΠ.
8. Συγκρότηση επιτροπών Προμηθειών και Παραλαβών.
9. Ορισμός δευτέρου εκπροσώπου Επιμελητηρίου Δωδεκανήσου στην Κ.Ε.Ε.Ε.
10. Έγκριση δαπανών.

ΤΗΛΟΣ 21ος ΑΙΩΝΑΣ
SEA STAR
ΝΑΥΤΙΚΗ ΕΤΑΙΡΕΙΑ
Πληροφορίες:
ΡΟΔΟΣ, Τάρπον Σπρινγκς 44
Τηλ./φαξ: 2241078052 κιν. 6938244523
ΤΗΛΟΣ, τηλ. 2246044000, fax 2246044044
ΠΡΟΓΡΑΜΜΑ από 10/7/2006

ΔΕΥΤΕΡΑ

	ΑΦΙΞΗ	ΑΝ/ΣΗ
ΡΟΔΟΣ		10.15
ΤΗΛΟΣ	11.35	13.30
ΡΟΔΟΣ	14.50	

ΤΕΤΑΡΤΗ

	ΑΦΙΞΗ	ΑΝ/ΣΗ
ΤΗΛΟΣ		09.00
ΡΟΔΟΣ	10.20	18.00
ΤΗΛΟΣ	19.20	

ΠΕΜΠΤΗ

	ΑΦΙΞΗ	ΑΝ/ΣΗ
ΤΗΛΟΣ		07.30
ΡΟΔΟΣ	08.50	15.30
ΤΗΛΟΣ	17.50	

ΚΥΡΙΑΚΗ

	ΑΦΙΞΗ	ΑΝ/ΣΗ
ΤΗΛΟΣ		07.30
ΡΟΔΟΣ	08.50	17.30
ΤΗΛΟΣ	18.50	

Λόγω βλάβης του Ε/Γ-Τ/Ρ SEA STAR, το πρόγραμμα θα εκτελείται από το ΔΕΛΦΙΝΙ 20
Αναχώρηση από Μανδράκι
AE1468

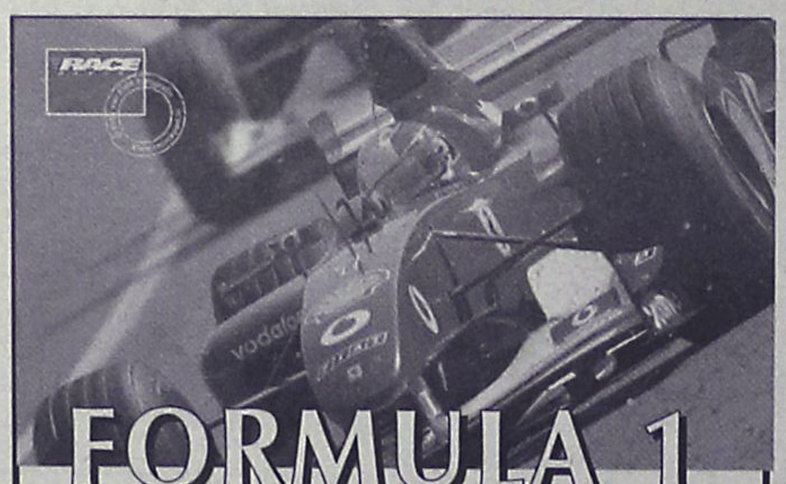

FORMULA 1
Μια διαφορετική εκδρομή από το
sigma travel agency
Εκδρομή στην
ΠΡΑΓΑ-ΒΟΥΔΑΠΕΣΤΗ
ΑΛΛΑ!!!!
ΠΡΑΓΑ όπως δεν την έχετε δει ποτέ
Καταπράσινη!!!! Ηλιόλουση!!!
Και ΔΙΑΣΚΕΔΑΣΗ στο κόκκινο
ΒΟΥΔΑΠΕΣΤΗ στους ρυθμούς της FORMULA 1
Δείτε μια μάχη Σουμάχερ-Αλόνσο από κοντά
και γνωρίστε την Βουδαπέστη
Αναχώρηση από Ρόδο 2/8
AE1692
ΠΛΗΡΟΦΟΡΙΕΣ
Τηλ.: 22410 90049, Fax: 22410 96697

AEGEAN FLYING DOLPHINS
FLYING DOLPHIN 22
ΡΟΔΟ - ΚΩ
σε 1 ώρα και 50 λεπτά. Τιμή κατά άτομο 23,50€
ΡΟΔΟ - ΚΑΛΥΜΝΟ
σε 2 ώρες και 30 λεπτά. Τιμή κατά άτομο 25€
ΔΡΟΜΟΛΟΓΙΑ: ΑΠΟ 18/4/06 ΕΩΣ 15/10/06
ΔΕΥΤΕΡΑ ΕΩΣ ΣΑΒΒΑΤΟ (ΚΥΡΙΑΚΗ ΑΡΓΙΑ)

ΛΙΜΑΝΙ	ΑΦΙΞΗ	ΑΝΑΧΩΡΗΣΗ	ΛΕΠΤΑ
ΚΑΛΥΜΝΟΣ		7:20	
			30'
ΚΩΣ	7:55	8:00	
			115'
ΡΟΔΟΣ	10:00	15:30	
			115'
ΚΩΣ	17:25	17:30	
			30'
ΚΑΛΥΜΝΟΣ	18:00	Δ	

AE1435
Πληροφορίες - Εισιτήρια
στα γραφεία της εταιρίας Α.Ν.Ε.Σ Α.Ε
στη Ρόδο,
Αυστραλίας 88 και
Τηλ. 2241 0 37769 & fax 2241 0 34493.

Οι κ.κ. Α. Καραμάριος και Β. Χρύσης στη Βουλή για το Κτηματολόγιο

Χρειάζεται τη βοήθειά μας

Ζήτησαν να στελεχωθεί άμεσα ώστε να μπορέσει να λειτουργήσει

Να προσεχθεί από την κυβέρνηση το Κτηματολόγιο της Ρόδου, το οποίο χαρακτήρισε κόσμημα, και να αντιμετωπιστούν τα προβλήματα που υπάρχουν, ζήτησε κατά την παρέμβασή του στη Βουλή, ο κ. Αναστάσιος Καραμάριος.





Ανάλογη τοποθέτηση, στο πλαίσιο της συζήτησης που έγινε για το Εθνικό Κτηματολόγιο, έκανε και ο βουλευτής κ. Βασίλης Χρύσης.

Ειδικότερα, μεταξύ άλλων, στην παρέμβασή του ο κ. Καραμάριος τόνισε τα εξής:

«Για να μη σας κουράζω κύριε πρόεδρε, καταλήγω με το εξής. Κύριοι συνάδελφοι, συνειδητοποιήστε ότι πρέπει πράγματι να χαρτογραφηθεί όλη η Ελλάδα. Αλλά αν δεν δουλέψουμε σωστά, αν δεν συστηματοποιήσουμε στην πράξη εφαρμογής αυτό το «Κτηματολόγιο ΑΕ», όχι πρόστιμα θα σας επιβάλλει κάθε φορά η Ευρωπαϊκή Ένωση, αλλά δεν πρόκειται και να τελειώσουμε ποτέ. Αλλά αυτοί οι άνθρωποι οι οποίοι θα αναλάβουν αυτή την εργασία πρέπει να δουλέψουν σκληρά επαναλαμβάνω, αν θέλουμε να επιτύχουμε αυτό το οποίο λέγεται Κτηματολόγιο της Ελλάδος. Από κει και πέρα όλα γίνονται.

Γι' αυτό σας παρακαλώ πάρα πολύ κύριε Υπουργέ, σε κάποια ευκαιρία σας να δείτε πραγματικά το κτηματολόγιο της Ρόδου που είναι κόσμημα και θα παρακαλούσα όλους τους τεχνικούς συβούλους σας να πάνε και να το επισκεφτούν για να δουν πώς λειτουργεί, για να δείτε ότι είναι αμαρτία ένα υφιστάμενο νομοθετικό πλαίσιο που έγινε υπό ιταλικής κατοχής και το διατηρούμε σήμερα με νόμο από το 1947 να καταρρέει, γιατί δεν είμαστε άξιοι να διορίσουμε δέκα ανθρώπους τεχνικούς. Από τους τέσσερις που έπρεπε, υπάρχει μόνο ένας τεχνικός. Εκεί στο Κτηματολόγιο θα πρέπει να ξέρετε -και εδώ θα γίνει αργότερα- όταν τεμαχίζεται ένα οικόπεδο, θα πρέπει να γίνει και στην πράξη ο τεμαχισμός. Και εκεί χρειάζεται ο κτηματολογικός δικαστής, ο τεχνικός και όλα αυτά δεν γίνονται χωρίς ανθρώπους.

Βρήκα την ευκαιρία να κάνω έκκληση, γιατί είναι αμαρτία. Δεν είμαστε μόνο για να κάνουμε το «Κτηματολόγιο ΑΕ», για την Ελλάδα, αλλά είμαστε υποχρεωμένοι το θεσμό αυτό που τον έχουμε διατηρήσει ανέπαφο με τον ισχύοντα «Κτηματολόγιο ΑΕ» να τον διατηρήσουμε γιατί πράγματι είναι ένα πρότυπο θεσμικού πλαισίου που ισχύει από χρόνια».

Ο Β. ΧΡΥΣΗΣ

Ως κόρη οθφαλμού πρέπει να διαφυλαχθούν τα Κτηματολόγια Ρόδου, Κω και Λέρου, επεσήμανε μεταξύ άλλων στην παρέμβασή του ο κ. Χρύσης, αναφέροντας τα εξής:

«Επιτέλους, κύριοι συνάδελφοι, από την απραξία του χθες μπαίνουμε με την ψήφιση του παρόντος νομοσχεδίου, ταξινομώντας τη γη, σε μια νέα αναπτυξιακή πορεία. Η χώρα μας μπήκε, ως γνωστό, στον 210 αιώνα, χωρίς Κτηματολόγιο, χωρίς Δασολόγιο, χωρίς χωροταξικό σχεδιασμό. Και αυτό είχε αρνητική επίδραση στην αναπτυξιακή πορεία της χώρας. Αυτά που σήμερα εμείς επιχειρούμε εδώ στη Δωδεκάνησο και ιδιαίτερα στα νησιά της Ρόδου, της Κω και του Λακιού της Λέρου προϋπήρχαν από την εποχή της Ιταλοκρατίας, όπως τόνισε και ο συνάδελφός μου ο Τάσος ο Καραμάριος. Εδώ και 80 και πλέον χρόνια υπάρχει Κτηματολόγιο στα νησιά αυτά, με κτηματολογικές μερίδες που έχουν ιδιόκτητη φύση και προορισμό. Επειδή αρκετά ειπώθηκαν, σχετικά με το Κτηματολόγιο από τον προλαλήσαντα συνάδελφό μου τον κ. Καραμάριο, ενώνω και εγώ από το βήμα αυτό τη φωνή μου και κάνω την έκκλησή μου, στο αρμόδιο Υπουργείο Δικαιοσύνης, να στελεχώσει το Κτηματολόγιο της Ρόδου, ούτως ώστε να διαφυλαχθεί, ως κόρη οφθαλμού, αυτή η πολύτιμη κληρονομιά που είχαμε από τους Ιταλούς κατακτητές.

Επειδή αρκετά ειπώθηκαν κατά τη συζήτηση, επί της αρχής του Νομοσχεδίου, για τη λειτουργία του Εθνικού Κτηματολογίου που πρέπει να είναι απλό, λιγότερο γραφειοκρατικό και περισσότερο ασφαλές, θα εισέλθω για οικονομία του χρόνου σε ορισμένα μόνο άρθρα του νομοσχεδίου, που αποτελούν και τον κορμό του. Στην παρ. 6 του πρώτου άρθρου του νομοσχεδίου προβλέπεται η επιβολή τελών κτηματογράφησης, με εύλογο ποσό, ούτως ώστε να μην επιβαρύνεται υπέρμετρα ο κάθε ιδιοκτήτης και να προχωρεί η ολοκλήρωση του Εθνικού Κτηματολογίου, χωρίς άλλες επιβαρύνσεις του πολίτη. Αυτό βέβαια δεν είναι καινοφανές. Και στο Κτηματολόγιο της Ρόδου, το οποίο λειτουργεί, αλλά και της Κω και της Λέρου, αυτά τα τέλη προϋπήρχαν από συστάσεώς του, τα τέλη εγγραφής οποιουδήποτε δικαιώματος. Δυστυχώς εδώ δεν πρόκειται να αποσιωπήσω τις απώλειες κοινοτικών πόρων για τη χρηματοδότηση του έργου, το οποίο καυχάται η Αξιωματική αντιπολίτευση ότι επί των ημερών της άρχισε και τον καταλογισμό από τις αρμόδιες κοινοτικές αρχές του προστίμου των 100 εκατομμυρίων ευρώ, με ό,τι αυτό συνεπάγεται για τη χώρα μας».

Περιοδεία Γ. Βαληνάκη

Τη Λέρο και την Πάτμο, πρόκειται να επισκεφθεί ο υφυπουργός Εξωτερικών κ. Γιάννης Βαληνάκης.

Η επίσκεψη θα ξεκινήσει σήμερα και θα ολοκληρωθεί στις 23 Ιουλίου. Στη διάρκειά της ο κ. Βαληνάκης θα έχει επαφές και συναντήσεις με παράγοντες των νησιών, κυρίως για τα τοπικά θέματα και προβλήματα.

Οι κατασκηνώσεις Προφήτη Ηλία

Με επιτυχία συνεχίζεται η φιλοξενία των παιδιών στις παιδικές κατασκηνώσεις του Δήμου Ροδίων και του Δήμου Καμείρου στον Προφήτη Ηλία.

Σημειώνεται ότι αυτή τη στιγμή στη δεύτερη κατασκηνωτική περίοδο που ξεκίνησε στις 19 του μήνα και θα διαρκέσει μέχρι τις 28 Ιουλίου, φιλοξενούνται 63 παιδιά ενώ κατά την πρώτη κατασκηνωτική περίοδο που προηγήθηκε φιλοξενήθηκαν 60 παιδιά.

Όπως είναι γνωστό θα ακολουθήσουν άλλες δύο κατασκηνωτικές περίοδοι για παιδιά δημοτικού, και συγκεκριμένα η τρίτη το διάστημα από 28 Ιουλίου έως και 6 Αυγούστου ενώ η τελευταία για τα παιδιά Γυμνασίου από 6 Αυγούστου έως και 15 Αυγούστου.

ΕΠΙΠΛΑ
ΚΟΥΖΙΝΑΣ

ΑΠΟ 29 ΕΥΡΩ
ΤΟ ΜΗΝΑ*

ΒΟΛΑΣ
ΚΟΥΖΙΝΕΣ

*ΔΕΝ ΠΕΡΙΛΑΜΒΑΝΕΤΑΙ ΤΟΠΟΘΕΤΗΣΗ, ΠΑΓΚΟΣ ΚΑΙ ΝΕΡΟΧΥΤΗΣ
*Ο ΔΙΑΚΑΝΟΝΙΣΜΟΣ ΑΦΟΡΑ 48ΜΗΝΗ ΕΞΟΦΛΗΣΗ ΚΑΙ ΠΕΡΙΛΑΜΒΑΝΕΙ ΦΠΑ 13%

Λ. ΕΛΕΥΘΕΡΙΑΣ 43-45 ΚΡΕΜΑΣΤΗ ΡΟΔΟΣ - ΤΗΛ. 22410 91275
FAX: 22410 94370 -- e-mail: lazarosvolas@yahoo.gr

πλαίσιο

AE0096

ΠΟΡΤΗ ΚΑΡΠΟΥΖΙΩΤΟΥ
Σάββατο 22 Ιουλίου στις 8 μμ.

ΑΠΟΛΑΚΚΙΑ

ΧΠΣΑΛΛ031

Διοργάνωση: Πολιτιστικός Σύλλογος Απολακκιάς
Στήριξη: Δήμος Νότιας Ρόδου
ΟΡΓΑΝΩΜΕΝΟΣ ΧΩΡΟΣ ΠΑΡΚΙΝΓΚ

ΟΙ ΧΟΡΗΓΟΙ ΤΗΣ ΕΚΔΗΛΩΣΗΣ
• ΞΕΝΟΔΟΧΕΙΟ KIOTARI BAY - ΒΑΣΙΚΟΣ ΧΟΡΗΓΟΣ
• ΑΦΟΙ ΦΑΝΤΗ Ο.Ε. - ΜΕΒΓΑΛ
• ΖΑΧΑΡΟΠΛΑΣΤΙΕΑ MIKE'S
• ΧΕΠΠΑΚΗΣ ΑΕ - ΑΓΡΟΤΙΚΑ ΜΗΧΑΝΗΜΑΤΑ ΚΑΙ ΕΡΓΑΛΕΙΑ
• ΑΣΦΑΛΕΙΕΣ - ΚΟΥΣΟΥΡΝΑΣ ΕΥΣΤΑΘΙΟΣ
• ΑΛΟΥΜΙΝΟΚΑΤΑΣΚΕΥΕΣ-ΑΦΟΙ ΧΡΙΣΤΟΔΟΥΛΟΥ ΟΕ
• ΜΙΧΑΛΟΠΟΥΛΟΣ ΜΙΧΑΛΗΣ ΕΠΕ - BACARDI
• ΑΘΗΝΑΪΚΗ ΖΥΘΟΠΟΙΪΑ
• ΙΒΙΣΚΟΣ - ΣΑΛΑΤΕΣ

ΤΗΝ ΕΚΔΗΛΩΣΗ ΣΤΗΡΙΞΑΝ:
• ΠΑΝΑΓΡΟΤΙΚΗ ΑΕ - ΑΓΡΟΤΙΚΑ ΜΗΧΑΝΗΜΑΤΑ
• ΡΟΔΙΑΚΗ ΠΛΗΡΟΦΟΡΙΚΗ ΕΠΕ
• ΚΟΥΓΙΟΣ ΠΑΝΤΕΛΗΣ ΑΒΕΕ - ΑΝΑΨΥΚΤΙΚΑ
• ΔΙΑΚΟΔΗΜΗΤΡΙΟΥ ΜΑΝΟΛΗΣ - ΗΛΕΚΤΡ/ΓΟΣ
• ΚΩΣΤΑΣ ΑΕΒΕ - ΑΝΤΙΠΡ/ΠΕΙΑ ΑΥΤΟΚ/ΤΩΝ
• ΖΑΠΑ - ΠΑΠΑΝΔΡΕΟΥ ΧΡΗΣΤΟΣ
• ΣΟΥΠΕΡ ΜΑΡΚΕΤ - ΚΑΛΟΥΔΗΣ ΓΙΩΡΓΟΣ
• ΠΑΙΔΙΚΟΣ ΣΤΑΘΜΟΣ - ΠΑΙΖΩ & ΜΑΘΑΙΝΩ
• ΕΙΔΗ ΚΙΓΚΑΛΕΡΙΑΣ - ΕΥΣΤΡΑΤΙΟΥ ΓΙΩΡΓΟΣ
• ΕΣΠΑΤΟΡΙΟ - ΧΑΤΖΗΓΙΑΝΝΑΚΗΣ ΓΙΑΝΝΗΣ
• ΕΣΠΑΤΟΡΙΟ - ΣΤΑΤΟΥΛΑΣ ΜΑΝΟΛΗΣ
• ΕΣΠΑΤΟΡΙΟ - ΚΑΝΑΡΗΣ ΠΑΝΑΓΙΩΤΗΣ
• ΕΣΠΑΤΟΡΙΟ - ΣΚΟΥΤΑΣ ΚΩΣΤΑΣ
• ΨΥΚΤΙΚΗ ΡΟΔΟΥ - ΧΡΙΣΤΟΔΟΥΛΟΥ ΜΙΧΑΛΗΣ
• ΦΩΤΟΓΡΑΦΙΑ - ΚΟΥΦΟΣ ΑΝΤΩΝΗΣ
• ΞΕΝ/ΧΕΙΟ ΑΚΤΗ ΑΜΠΕΛΙΑ - ΣΑΒΒΑΣ ΓΙΑΝΝΗΣ
• ΞΕΝΟΔΟΧΕΙΟ AFANTOU BEACH
• ΞΕΝΟΔΟΧΕΙΟ MIRA MARE
• ΤΟΥΡΙΣΤΙΚΑ ΕΙΔΗ - ΓΙΑΝΝΑΚΑΚΗΣ ΓΙΑΝΝΗΣ
• ΚΑΡΑΓΙΑΝΝΗΣ - ΜΑΥΡΟΥΔΑΚΗΣ Σ.Μ. ΝΕΑ ΕΝΩΣΗ

ΧΟΡΗΓΟΙ ΕΠΙΚΟΙΝΩΝΙΑΣ:
• ΕΡΑ
• ΡΑΔΙΟ ΑΡΧΑΓΓΕΛΟΣ
• ΡΑΔΙΟ ΝΕΟΙ ΟΡΙΖΟΝΤΕΣ
• ΡΑΔΙΟ ΡΥΘΜΟΣ
• ΡΑΔΙΟ ΑΝΤΕΝΝΑ
• ΡΑΔΙΟ ΜΑΪΚ
• ΡΑΔΙΟ ΛΥΧΝΑΡΙ

ΤΑ ΚΕΡΑΜΙΚΑ ΕΙΝΑΙ ΠΡΟΣΦΟΡΑ ΤΗΣ κ. MARGARET WEBER
ΤΙΣ ΜΑΚΕΤΕΣ ΕΠΙΜΕΛΗΘΗΚΕ Ο κ. ΠΑΥΛΙΔΗΣ

Στις κατηγορίες του κ. Αντωνιάδη

Απάντηση από τον δήμαρχο Σύμης

Να χαλαρώσουν με κλασική μουσική (στο πλαίσιο των ημερών πιάνου του Φεστιβάλ) προτρέπει τους πολιτικούς του αντιπάλους ο δήμαρχος Σύμης κ. Λευτ. Παπακαλοδούκας, με ανακοίνωση που εξέδωσε, ως απάντηση στον συνδυασμό του κ. Αντωνιάδη.

Συγκεκριμένα, αναφέρει τα εξής:

"Άλλο ένα λιβελογράφημα ήρθε προχθές να προστεθεί στη λίστα από τους υποψήφιους φίλους του συνδυασμού Α.ΔΗ.Σ. (Ανεξάρτητη Δημιουργική Συνεργασία) που θεωρούν ότι με ψεύδη και συκοφαντίες κερδίζονται εκλογές. Μάλλον ξέχασαν ότι η ίδια η πολιτική τακτική τους οδήγησε σε ήττα το 2002. Αυτό είναι το κλίμα ηπιότητας για το οποίο με τόσο στόμφο κάνει λόγο και διακηρύσσει ότι θα ακολουθήσει στις εκλογές ο επικεφαλής τους κ. Αντωνιάδης.

Κρίμα! Γιατί αυτό που πετυχαίνουν οι κύριοι είναι να διαταράσσουν την τουριστική περίοδο, την τόσο ζωτική για το νησί μας. Συστήνουμε λοιπόν στα μέλη του συνδυασμού Α.ΔΗ.Σ. να αρχίσουν και να παρακολουθούν τις εκδηλώσεις του Φεστιβάλ, τη νέα ενότητα Ημέρες Πιάνου, και να χαλαρώσουν με κλασική μουσική, γιατί ο πανικός τους τούς παρασύρει σε ανούσια δελτία Τύπου, που μόνο επιζήμια μπορεί να είναι για το νησί μας.

Ανησυχούμε πράγματι για την πορεία των εκλογών γιατί, πέρα από το γεγονός ότι διχάζουν και φανατίζουν, κινδυνολογούν και ρυπαρογραφούν. Και ιδού το παρακάτω απόσπασμα από την "Ελευθεροτυπία", με ημερομηνία δημοσίευσης 17 Ιουλίου, ως απάντηση για όσα κατεδαφίσαμε, βλάψαμε και για αγώνες που δεν σεβαστήκαμε.

"...Το Συμπόσιο της Σύμης, που πήρε το όνομά του από το γραφικό νησί της Σύμης, όπου και έγινε για πρώτη φορά, είναι, πλέον, θεσμός. Από το 1998 και κάθε χρόνο, πολιτικοί, πανεπιστημιακοί και διανοούμενοι από την Ευρώπη, τις ΗΠΑ, τη Νότια Αμερική και όλο τον κόσμο συναντιούνται, με εμπλουτισμένη κάθε φορά σύνθεση, και ανταλλάσσουν απόψεις πάνω σε ένα ευρύ φάσμα θεμάτων για τις προκλήσεις του σήμερα και του αύριο. Το περυσινό 8ο Συμπόσιο της Σύμης έγινε στο Ρέθυμνο (10-16 Ιουλίου) με κύριο θέμα τις "Νέες προκλήσεις για τα δημοκρατικά προβλήματα στον 21ο αιώνα".

Η αλήθεια λάμπει και καλά θα κάνουν τα μέλη του συνδυασμού Α.ΔΗ.Σ. να ενημερώνονται καλύτερα γιατί είναι πολύ λυπηρό να σε διαψεύδει κάθε φορά η ίδια η πραγματικότητα".

Δύο αρχηγοί γκρουπ που έκαναν ξεναγήσεις

Πιάστηκαν... στα πράσα

Μήνυση κατά του πρακτορείου κατέθεσε το σωματείο Ξεναγών. Συνεχίζονται οι έρευνες



Ρεπορτάζ
Βαρβάρα Μπογδάνου
Bogdanou_v@yahoo.gr

Πρόκειται για δύο Ελβετίδες οι οποίες ήταν υπεύθυνες σε γκρουπ συμπατριωτών τους και οι οποίες στάλθηκαν από γνωστό πρακτορείο της Ρόδου να συνοδέψουν τους τουρίστες σε εκδρομή.

Όλα ξεκίνησαν από την απόφαση του σωματείου των ξεναγών να αναλάβει δράση για να προστατέψει τον κλάδο και το επάγγελμα από εκείνους τους αλλοδαπούς οι οποίοι με την υπόδειξη κάποιων πρακτορείων αντικαθιστούν τους επαγγελματίες ξεναγούς.

Εκείνη λοιπόν τη μέρα ομάδα αποτελούμενη από τρείς ξεναγούς του σωματείου παρακολουθούσε στενά τα γκρουπ των Ελβετών στα οποία ήταν αρχηγοί δύο νεαρές συμπατριώτισσές τους και τα οποία περιηγήθηκαν στην Παλιά Πόλη.

Οι νεαρές άρχισαν να ξεναγούν κανονικά τους τουρίστες και να δίνουν διάφορες πληροφορίες, ενώ σύμφωνα με τους μάρτυρες μοίραζαν και φυλλάδια συγκεκριμένου εστιατορίου.

Όταν οι ξεναγοί που βρίσκονταν σε απόσταση αναπνοής από τα γκρουπ διαπίστωσαν ότι πράγματι γίνεται παράνομα ξενάγηση κάλεσαν την τουριστική αστυνομία στελέχη της οποίας περιπολούσαν στην περιοχή και έσπευσαν στο σημείο εκείνο.

Αξίζει να σημειωθεί ότι η υπηρεσία ήταν ενημερωμένη για τις κινήσεις και την απόφαση του σωματείου, όπως δήλωσε στη Ροδιακή ο πρόεδρος κ. Αλέξανδρος Κολιάδης, με αποτέλεσμα να κληθεί αμέσως μετά και το 100.

Περιπολικό έφτασε στο μεγάλο συντριβάνι και αφού έγινε ενημέρωση για την υπόθεση συνελήφθη η μία από τις δύο και οδηγήθηκε στο αστυνομικό τμήμα ενώ στη δεύτερη επετράπη να συνοδέψει τους Ελβετούς και να ολοκληρωθεί η εκδρομή.

Σύμφωνα με τον πρόεδρο των ξεναγών το σωματείο υπέβαλε μήνυση εναντίον του συγκεκριμένου τουριστικού πρακτορείου το οποίο όπως διαπιστώθηκε απασχολεί επανειλημμένως αλλοδαπούς για τη δουλειά αυτή, χωρίς να επιτρέπεται.

Μάλιστα όπως τόνισε ο κ. Κολιάδης κάποια πρακτορεία της Ρόδου χρησιμοποιούν τους αρχηγούς γκρουπ για ξενάγηση παράνομα, και μάλιστα έχουν στην κατοχή τους αποδεικτικά στοιχεία γι' αυτό τα οποία έχουν ήδη καταθέσει εδώ και περίπου ένα χρόνο στον αρμόδιο εισαγγελέα χωρίς να έχει γίνει τίποτα.

Σημειώνεται ότι χτες υπήρξε συνέχεια επί του θέματος καθώς οι ξεναγοί πήγαν στην Τουριστική Αστυνομία όπου έγινε συζήτηση επί του προβλήματος το οποίο εκτός των άλλων τους αναγκάζει σε ανεργία, ενώ κατατέθηκαν και στοιχεία για συγκεκριμένες περιπτώσεις.

Από τη συνάντηση με τη διοικητή, έγινε γνωστό ότι θα γίνουν εντατικοί έλεγχοι τις επόμενες μέρες γεγονός που ικανοποίησε αρκετά τους ξεναγούς.

Μάλιστα μέσω της Ροδιακής ο πρόεδρος του σωματείου απηύθυνε ευχαριστίες τόσο στην ίδια όσο και στους αστυνομικούς που ασχολήθηκαν με την υπόθεση αυτή για την άμεση κινητοποίηση.

Όπως τόνισε πρέπει να σταματήσει το φαινόμενο να απασχολούνται παράνομα, άτομα άσχετα με το επάγγελμα μόνο και μόνο επειδή τους προσφέρεται μία δεύτερη απασχόληση.

SHIPPING COMPANY OF SYMI
Α.Ν.Ε.Σ.
ΑΝΩΝΥΜΗ ΝΑΥΤΙΛΙΑΚΗ ΕΤΑΙΡΕΙΑ ΣΥΜΗΣ
Ε/Γ-Ο/Γ ΠΡΩΤΕΥΣ
ΗΜΕΡΗΣΙΑ ΕΚΔΡΟΜΗ ΓΙΑ
ΤΗΛΟ - ΝΙΣΥΡΟ
ΚΑΘΕ ΚΥΡΙΑΚΗ

ΔΡΟΜΟΛΟΓΙΑ ΑΠΟ 15/05/06 ΕΩΣ 31/10/06

ΛΙΜΑΝΙ	ΑΦΙΞΗ	ΑΝΑΧΩΡΗΣΗ
ΡΟΔΟ		08.30
ΤΗΛΟ	11.30	11.45
ΝΙΣΥΡΟ	13.00	18.00
ΤΗΛΟ	19.15	19.30
ΡΟΔΟ	22.30	Δ.

ΡΟΔΟ-ΤΗΛΟ
Τιμή κατ' άτομο 11,45 ευρώ
με επιστροφή 22,90 ευρώ
ΙΧ 18,40 ευρώ
με επιστροφή 36,80 ευρώ

ΡΟΔΟ-ΝΙΣΥΡΟ
Τιμή κατ' άτομο 11,47 ευρώ
με επιστροφή 22,94 ευρώ
ΙΧ 18,40 ευρώ
με επιστροφή 36,80 ευρώ

ΠΛΗΡΟΦΟΡΙΕΣ - ΕΙΣΙΤΗΡΙΑ
στα γραφεία της ΑΝΕΣ στη Ρόδο, Αυστραλίας 88
και τηλ. 2241037769 και fax 2241034493
ΧΠΤΓΡ004

Ε/Γ - Ο/Γ ΠΡΩΤΕΥΣ απο 31/05/06 εως 30/09/06

ΔΕΥΤΕΡΑ			ΤΡΙΤΗ			ΤΕΤΑΡΤΗ			ΠΕΜΠΤΗ			ΠΑΡΑΣΚΕΥΗ			ΣΑΒΒΑΤΟ			ΚΥΡΙΑΚΗ		
ΛΙΜΑΝΙ	ΩΡΑ		ΛΙΜΑΝΙ	ΩΡΑ		ΛΙΜΑΝΙ	ΩΡΑ		ΛΙΜΑΝΙ	ΩΡΑ		ΛΙΜΑΝΙ	ΩΡΑ		ΛΙΜΑΝΙ	ΩΡΑ		ΛΙΜΑΝΙ	ΩΡΑ	
	ΑΦ	ΑΝ		ΑΦ	ΑΝ		ΑΦ	ΑΝ		ΑΦ	ΑΝ		ΑΦ	ΑΝ		ΑΦ	ΑΝ		ΑΦ	ΑΝ
ΠΑΡΑΜΟΝΗ ΣΤΟ ΛΙΜΑΝΙ ΤΗΣ ΡΟΔΟΥ			ΡΟΔΟ	-	13.00	ΚΑΛ/ΝΟ		08.30	ΣΥΜΗ		06.00	ΡΟΔΟ		13.00	ΚΩ		06.00	ΡΟΔΟ		08.30
			ΣΥΜΗ	14.40	15.00	ΚΩ	09.35	10.00	ΡΟΔΟ	07.40	08.45	ΣΥΜΗ	14.40	15.00	ΝΙΣΥΡΟ	07.30	07.45	ΤΗΛΟ	11.30	11.45
			ΤΗΛΟ	17.00	17.15	ΝΙΣΥΡΟ	11.30	12.00	ΚΑΣΤ/ΖΟ	13.15	13.30	ΤΗΛΟ	17.00	17.15	ΤΗΛΟ	09.00	09.15	ΝΙΣΥΡΟ	13.00	18.00
			ΝΙΣΥΡΟ	18.30	18.45	ΤΗΛΟ	13.15	13.45	ΡΟΔΟ	18.15	Δ	ΝΙΣΥΡΟ	18.30	18.45	ΣΥΜΗ	11.15	11.35	ΤΗΛΟ	19.15	19.30
			ΚΩ	20.15	20.30	ΣΥΜΗ	15.45	16.15				ΚΩ	20.15	Δ	ΡΟΔΟ	13.15	15.00	ΡΟΔΟ	22.30	Δ
			ΚΑΛ/ΝΟ	21.35	Δ	ΡΟΔΟ	17.55	18.30							ΚΑΣΤ/ΖΟ	19.30	20.00			
						ΣΥΜΗ	20.10	Δ							ΡΟΔΟ	00.30	Δ			

ΠΑΡΑΤΗΡΗΣΕΙΣ: 1. ΣΕ ΠΕΡΙΠΤΩΣΗ ΠΟΥ ΥΠΑΡΞΟΥΝ ΤΡΟΠΟΠΟΙΗΣΕΙΣ ΣΤΙΣ ΩΡΕΣ ΑΝΑΧΩΡΗΣΗΣ ΤΩΝ ΠΛΟΙΩΝ BLUE STAR 2 & ΑΝΘΗ ΜΑΡΙΝΑ ΑΠΟ ΚΩ, ΘΑ ΕΠΑΝΕΛΘΟΥΜΕ ΜΕ ΝΕΟ ΠΡΟΓΡΑΜΜΑ ΠΟΥ ΘΑ ΠΡΟΣΑΡΜΟΖΕΤΑΙ ΣΤΙΣ ΑΝΤΑΠΟΚΡΙΣΕΙΣ ΤΩΝ ΑΝΩΤΕΡΩ ΠΛΟΙΩΝ.
2. ΣΕ ΠΕΡΙΠΤΩΣΗ ΚΑΘΥΣΤΕΡΗΜΕΝΗΣ ΑΦΙΞΗΣ ΤΟΥ BLUE STAR 2 ΚΑΙ ΤΟΥ ΑΝΘΗ ΜΑΡΙΝΑ ΣΤΗΝ ΚΩ, ΤΟ Ε/Γ - Ο/Γ ΠΡΩΤΕΥΣ ΘΑ ΑΝΑΧΩΡΕΙ ΜΕΤΑ ΤΗΝ ΑΦΙΞΗ ΤΟΥ BLUE STAR 2 & ΤΟΥ ΑΝΘΗ ΜΑΡΙΝΑ ΠΡΟΚΕΙΜΕΝΟΥ ΝΑ ΕΠΙΤΥΓΧΑΝΕΤΑΙ Η ΑΝΤΑΠΟΚΡΙΣΗ.

Ε/Γ - Ο/Γ ΣΥΜΗ - απο 31/05/2006 ΕΩΣ 30/09/2006

ΔΕΥΤΕΡΑ			ΤΡΙΤΗ			ΤΕΤΑΡΤΗ			ΠΕΜΠΤΗ			ΠΑΡΑΣΚΕΥΗ			ΣΑΒΒΑΤΟ			ΚΥΡΙΑΚΗ		
ΛΙΜΑΝΙ	ΩΡΑ		ΛΙΜΑΝΙ	ΩΡΑ		ΛΙΜΑΝΙ	ΩΡΑ		ΛΙΜΑΝΙ	ΩΡΑ		ΛΙΜΑΝΙ	ΩΡΑ		ΛΙΜΑΝΙ	ΩΡΑ		ΛΙΜΑΝΙ	ΩΡΑ	
	ΑΦ	ΑΝ		ΑΦ	ΑΝ		ΑΦ	ΑΝ		ΑΦ	ΑΝ		ΑΦ	ΑΝ		ΑΦ	ΑΝ		ΑΦ	ΑΝ
ΡΟΔΟ		09.00	ΡΟΔΟ		09.00	ΣΥΜΗ		09.00	ΡΟΔΟ		09.00	ΣΥΜΗ		06.00	ΣΥΜΗ		06.00	ΡΟΔΟ		09.00
ΠΑΝ/ΤΗ	10.50	12.00	ΠΑΝ/ΤΗ	10.50	12.00	ΡΟΔΟ	10.50	Δ	ΠΑΝ/Τ	10.50	12.00	ΡΟΔΟ	07.50	09.00	ΡΟΔΟ	07.50	09.00	ΠΑΝ/ΤΗ	10.50	12.00
ΣΥΜΗ	13.00	16.15	ΣΥΜΗ	13.00	16.15				ΣΥΜΗ	13.00	16.15	ΠΑΝ/ΤΗ	10.50	12.00	ΠΑΝ/ΤΗ	10.50	12.00	ΣΥΜΗ	13.00	15.45
ΡΟΔΟ	18.05	Δ	ΡΟΔΟ	18.05	18.30				ΡΟΔΟ	18.05	18.30	ΣΥΜΗ	13.00	16.15	ΣΥΜΗ	13.00	16.15	ΡΟΔΟ	17.35	Δ
			ΣΥΜΗ	20.20	Δ				ΣΥΜΗ	20.20	Δ	ΡΟΔΟ	18.05	18.30	ΡΟΔΟ	18.05	Δ			
												ΣΥΜΗ	20.20	Δ						

Υ/Γ ΑΙΓΛΗ απο 15/05/06 εως 31/10/06

ΔΕΥΤΕΡΑ			ΤΡΙΤΗ			ΤΕΤΑΡΤΗ			ΠΕΜΠΤΗ			ΠΑΡΑΣΚΕΥΗ			ΣΑΒΒΑΤΟ			ΚΥΡΙΑΚΗ		
ΛΙΜΑΝΙ	ΩΡΑ		ΛΙΜΑΝΙ	ΩΡΑ		ΛΙΜΑΝΙ	ΩΡΑ		ΛΙΜΑΝΙ	ΩΡΑ		ΛΙΜΑΝΙ	ΩΡΑ		ΛΙΜΑΝΙ	ΩΡΑ		ΛΙΜΑΝΙ	ΩΡΑ	
	ΑΦ	ΑΝ		ΑΦ	ΑΝ		ΑΦ	ΑΝ		ΑΦ	ΑΝ		ΑΦ	ΑΝ		ΑΦ	ΑΝ		ΑΦ	ΑΝ
ΣΥΜΗ		07.30	ΣΥΜΗ		07.30	ΡΟΔΟ		09.00	ΡΟΔΟ		09.00	ΡΟΔΟ		14.30	ΡΟΔΟ		09.00	ΣΥΜΗ		07.30
ΡΟΔΟ	08.30	09.00	ΡΟΔΟ	08.30	09.00	ΣΥΜΗ	10.00	10.15	ΣΥΜΗ	10.00	10.15	ΣΥΜΗ	15.30	16.30	ΣΥΜΗ	10.00	10.15	ΡΟΔΟ	08.30	09.00
ΣΥΜΗ	10.00	10.15	ΣΥΜΗ	10.00	10.15	ΡΟΔΟ	11.15	14.30	ΡΟΔΟ	11.15	14.30	ΡΟΔΟ	17.30	Δ	ΡΟΔΟ	11.15	14.30	ΣΥΜΗ	10.00	16.00
ΡΟΔΟ	11.15	18.00	ΡΟΔΟ	11.15	14.30	ΣΥΜΗ	15.30	16.30	ΣΥΜΗ	15.30	16.30				ΣΥΜΗ	15.30	16.30	ΠΑΝ/ΤΗ	16.30	16.40
ΣΥΜΗ	19.00	Δ	ΣΥΜΗ	15.30	16.30	ΡΟΔΟ	17.30	Δ	ΡΟΔΟ	17.30	Δ				ΡΟΔΟ	17.30	18.00	ΡΟΔΟ	17.40	18.00
			ΡΟΔΟ	17.30	Δ										ΣΥΜΗ	19.00	Δ	ΣΥΜΗ	19.00	Δ

Τα δρομολόγια μπορούν να τροποποιηθούν λόγω εκτάκτων συγκοινωνιακών αναγκών ή καιρικών συνθηκών.
Παρακαλούμε πριν ταξιδέψετε επικοινωνήστε με την Εταιρία:
Γραφείο Σύμης: Τηλ. 22460 71444 • Φαξ. 2246071373
Γραφείο Ρόδου: Τηλ. 22410 37769 • Φαξ. 2241034493
ΑΝΕΣ ΑΝΩΝΥΜΗ ΝΑΥΤΙΛΙΑΚΗ ΕΤΑΙΡΙΑ ΣΥΜΗΣ
ΑΕ1194

Φάρμακα για τον Λίβανο

Από τους «Γιατρούς Καρδιάς»

Τα όσα γίνονται στο Λίβανο δεν μπορούσαν να αφήσουν αδιάφορες τις μη κυβερνητικές οργανώσεις, οι οποίες έχουν ξεκινήσει ήδη στη χώρα μας τη συγκέντρωση διαφόρων ειδών που μπορούν να ανακουφίσουν τους πληγέντες.

Στο πλαίσιο αυτό, η μη κυβερνητική ανθρωπιστική οργάνωση «Γιατροί Καρδιάς» ξεκίνησε και στη Ρόδο τη συλλογή αυτών των ειδών, προκειμένου να αποσταλούν στη χώρα της Μέσης Ανατολής.

Με ανακοίνωσή της απευθύνει έκκληση στους Ροδίτες να ανταποκριθούν στο κάλεσμα για την άμεση συγκέντρωση φαρμακευτικού υλικού το οποίο θα χρησιμοποιηθεί για την περίθαλψη των θυμάτων στο Λίβανο.

Τα υλικά τα οποία χρειάζονται είναι ελαστικοί επίδεσμοι, γάζες (απλές, fusidin), betadin και παυσίπονα σε χαπάκια (όχι όμως ασπιρίνες).

Το υλικό αυτό συγκεντρώνεται στην οδό Κένεντυ 5 στη Ρόδο. Υπεύθυνη για τη συγκέντρωση των ειδών ορίσθηκε η κυρία Ουρανία Υψηλάντη, με την οποία μπορείτε να επικοινωνείτε στο τηλέφωνο 22410-76070.

Ελεγχοι στη Ρόδο από το Υπουργείο

Για θέματα υγιεινής και ασφάλειας στους χώρους εργασίας

Στη Ρόδο αναμένεται να βρεθεί την προσεχή Δευτέρα κλιμάκιο του υπουργείου απασχόλησης προκειμένου να πραγματοποιήσει ελέγχους για θέματα υγιεινής και ασφάλειας σε χώρους εργασίας στο νησί. Στον τομέα αυτό πράγματι η Ρόδος έχει σοβαρό πρόβλημα, αφού για περισσότερα από 10 χρόνια τώρα δεν υπάρχει επιθεωρητής, ενώ το Εργατικό Κέντρο έχει πολλές φορές ζητήσει να λυθεί το πρόβλημα με την ίδρυση τεχνικής και υγειονομικής επιθεώρησης στη Ρόδο, σημειώνοντας ότι στον τομέα αυτό υπάρχει ασυδοσία από μερικούς εργοδότες, που για χάρη του κέρδους θέτουν σε κίνδυνο τη σωματική ακεραιότητα των εργαζομένων.

Η έλευση του κλιμακίου τη Δευτέρα, δεν λύνει φυσικά το πρόβλημα. Ωστόσο, σίγουρα θα βοηθήσει προς τη θετική κατεύθυνση. Όσοι θυμούνται τους ελέγχους που γίνονταν από τον τελευταίο επόπτη, τον Δημήτρη Νικολόπουλο μέχρι τις αρχές της προηγούμενης δεκαετίας, μπορούν να καταλάβουν τη διαφορά. Το κλιμάκιο του υπουργείου απασχόλησης θα πραγματοποιήσει ελέγχους κυρίως σε χώρους εργασίας υψηλού κινδύνου καθ' όλη τη διάρκεια της επόμενης εβδομάδας και στη συνέχεια θα επιστρέψει στην Αθήνα. Να επισημάνουμε για μια ακόμη φορά, ότι λύση στο πρόβλημα θα δοθεί μόνο με τη δημιουργία αντίστοιχης υπηρεσίας στη Ρόδο. Υποσχέσεις έχουν δοθεί πολλές φορές αλλά μέχρι τώρα δεν έχει γίνει τίποτα και η έδρα της υπηρεσίας που -υποτίθεται- ότι εποπτεύει το νησί της Ρόδου, συνεχίζει να βρίσκεται στον... Πειραιά.

Πρόσφατα, ο βουλευτής Δωδεκανήσου Τάσος Καραμάριος ζήτησε να πληροφορηθεί από τη διοίκηση του Εργατικού Κέντρου της προτάσεις του για το θέμα και άρχισε να ασχολείται με την επίλυσή του, προκαλώντας κάποια αισιοδοξία, αφού ίσως για πρώτη φορά κάποιος δείχνει να ενδιαφέρεται πραγματικά γι αυτό.

Τέλος, να αναφέρουμε ότι σύμφωνα με όσα έχουν γίνει γνωστά, τον τελευταίο χρόνο έχουν καταγραφεί τουλάχιστον 2 νεκροί και 10 σοβαροί τραυματίες σε εργατικά ατυχήματα στην περιοχή μας.

Σύσκεψη για το Πανεπιστήμιο

Με την εξεύρεση λύσης στο πολύ σοβαρό θέμα της ακαταλληλότητας του κτιρίου του Πανεπιστημίου Αιγαίου στη Ρόδο, θα ασχοληθούν σήμερα οι φορείς και οι αρχές της περιοχής μας στη σύσκεψη που θα πραγματοποιηθεί εκτάκτως.

Σύμφωνα με όσα έγιναν γνωστά το κτίριο Β του Πανεπιστημίου Αιγαίου έχει κριθεί ακατάλληλο γιά χρήση από σπουδαστές και καθηγητές και πρέπει να εκκενωθεί άμεσα.

Φαίνεται όμως ότι δεν υπάρχει κανένα ενδιαφέρον από εκεί που πρέπει για το θέμα με αποτέλεσμα οι αρμόδιοι του Πανεπιστημίου να αναγκάζονται να συγκαλέσουν κατεπείγουσα σύσκεψη αρχών και φορέων της Ρόδου προκειμένου να συζητηθεί το θέμα.

Συγκεκριμένα την πρωτοβουλία για τη σύγκλησή της είχαν ο πρύτανης του Πανεπιστημίου Αιγαίου κ. Σωκράτης Κάτσικας και η κοσμήτορας της Σχολής Ανθρωπιστικών Επιστημών αναπληρώτρια καθηγήτρια κα. Χρυσή Βιτσιλάκη.

Η σύσκεψη είναι προγραμματισμένη για τη μία το μεσημέρι ενώ σχετική πρόσκληση έχει σταλεί σε κάθε τοπικό παράγοντα που μπορεί να συμβάλει στην επίλυση του προβλήματος.

Οι κίνδυνοι όπως επισημαίνεται είναι μεγάλοι καθώς το κτίριο στην κυριολεξία καταρρέει και μαζί του εκφράζονται φόβοι ότι θα καταρρεύσουν και σημαντικές λειτουργίες.

Το ζητούμενο στη σύσκεψη είναι να βρεθεί μία βιώσιμη και ρεαλιστική λύση για τις κτιριακές εγκαταστάσεις και σ' αυτή την περίπτωση μάλλον τον πρώτο λόγο έχει η τοπική κοινωνία της Ρόδου, που πρέπει να πιέσει προς την κεντρική διοίκηση.

PELLOS TRAVEL
Α. ΠΑΠΑΣΑΒΒΑΣ
ΟΡΓΑΝΩΣΗ-ΠΟΙΟΤΗΤΑ-ΕΓΓΥΗΣΗ
ΚΑΛΟΚΑΙΡΙ 2006 (ΕΚΔΡΟΜΕΣ)
ΕΛΛΗΝΙΚΑ ΝΗΣΙΑ
(ΤΡΙΗΜΕΡΑ-ΠΟΛΥΗΜΕΡΑ)
• ΠΑΤΜΟ-ΛΕΡΟ-ΚΑΡΠΑΘΟ-ΛΕΙΨΟΙ-ΤΗΛΟ-ΝΙΣΥΡΟ-ΣΑΜΟ-ΜΥΤΙΛΗΝΗ-ΧΙΟ-ΛΗΜΝΟΣ
ΠΕΡΙΛΑΜΒΑΝΕΙ ΕΙΣΙΤΗΡΙΑ-ΞΕΝΟΔΟΧΕΙΟ-ΑΥΤΟΚΙΝΗΤΟ ΓΙΑ ΟΛΗ ΤΗ ΔΙΑΡΚΕΙΑ ΤΗΣ ΠΑΡΑΜΟΝΗΣ ΣΑΣ
ΤΙΜΕΣ από 135 ευρώ
• 26/8-31/8 ΖΑΚΥΝΘΟΣ-ΚΕΦΑΛΛΟΝΙΑ (6ΗΜΕΡΗ ΕΚΔΡΟΜΗ)
ΑΝΑΧ.26/7 ΣΑΒΒΑΤΟ 10.00 Μ.Μ. ΜΕ BLUE STAR
ΕΠΙΣ. 31/7 ΠΕΜΠΤΗ 08.00 ΤΟ ΠΡΩΙ ΣΤΗ ΡΟΔΟ
ΞΕΝΟΔΟΧΕΙΑ-ΜΕΤΑΦΟΡΕΣ-ΞΕΝΑΓΗΣΕΙΣ-ΕΚΔΡΟΜΕΣ ΣΥΝΟΔΟΣ ΓΡΑΦΕΙΟΥ
• 22/7-27/7 ΣΑΝΤΟΡΙΝΗ-ΠΑΡΟΣ-ΤΗΝΟΣ-ΣΥΡΟΣ (6ΗΜΕΡΗ ΕΚΔΡΟΜΗ)
ΑΝΑΧ.22/7 ΣΑΒΒΑΤΟ 10.00 Μ.Μ. ΜΕ BLUE STAR
ΕΠΙΣ. 27/7 ΠΕΜΠΤΗ 08.00 ΤΟ ΠΡΩΙ ΣΤΗ ΡΟΔΟ
ΞΕΝΟΔΟΧΕΙΑ-ΜΕΤΑΦΟΡΕΣ-ΞΕΝΑΓΗΣΕΙΣ-ΕΚΔΡΟΜΕΣ ΣΥΝΟΔΟΣ ΓΡΑΦΕΙΟΥ
• 11/8-16/8 & 25/8-30/8 ΚΩΝΣΤΑΝΤΙΝΟΥΠΟΛΗ ΜΑΡΜΑΡΙΣ-ΚΟΥΣΑΝΤΑΣΙ-ΕΦΕΣΣΟΣ-ΣΜΥΡΝΗ-ΠΡΟΥΣΑ-ΠΡΙΓΚΙΠΟΝΝΗΣΑ-ΜΑΡΜΑΡΙΣ-ΡΟΔΟΣ
ΑΝΑΧ. 08.00 ΤΟ ΠΡΩΙ 11/8 ΠΑΡΑΣΚΕΥΗ
ΕΠΙΣΤΡ. ΤΕΤΑΡΤΗ ΣΤΙΣ 16/8 ΣΤΙΣ 18.00 ΡΟΔΟ
ΞΕΝΟΔΟΧΕΙΑ 4 ΚΑΙ 3 ΑΣΤΕΡΩΝ ΜΕ ΦΑΓΗΤΟ-ΜΕΤΑΦΟΡΕΣ-ΞΕΝΑΓΗΣΕΙΣ-ΕΚΔΡΟΜΕΣ
ΤΙΜΕΣ 295 ευρώ
• 7/8-10/8 ΚΟΥΣΑΝΤΑΣΙ-ΣΜΥΡΝΗ-ΕΦΕΣΣΟΣ (4ΗΜΕΡΗ)
ΑΝΑΧ. 08.00 ΤΟ ΠΡΩΙ 7/8 ΔΕΥΤΕΡΑ
ΕΠΙΣΤΡ. ΠΕΜΠΤΗ ΣΤΙΣ 10/8 ΣΤΙΣ 18.00 ΡΟΔΟ
ΞΕΝΟΔΟΧΕΙΑ 4**** ΚΑΙ 3**ΜΕ ΠΡΩΙΝΟ ΚΑΙ ΦΓΗΤΟ-ΜΕΤΑΦΟΡΕΣ-ΕΚΔΡΟΜΕΣ-ΕΙΣΤΙΗΡΙΑ-ΦΟΡΟΙ
ΤΙΜΕΣ 225 ευρώ
• 19/8-24/8 ΜΥΚΟΝΟΣ-ΣΑΝΤΟΡΙΝΗ-ΠΑΡΟΣ-ΤΗΝΟΣ (6ΗΜΕΡΗ)
ΑΝΑΧ. 19/8 ΣΑΒΒΑΤΟ 10 Π.Μ. ΜΕ BLUE STAR
ΕΠΙΣΤΡ. 24/8 ΠΕΜΠΤΗ ΣΤΙΣ 07.30 (ΠΡΩΙ) ΣΤΗ ΡΟΔΟ
ΞΕΝΟΔΟΧΕΙΑ ΜΕ ΠΡΩΙΝΟ-ΜΕΤΑΦΟΡΕΣ-ΕΚΔΡΟΜΕΣ-ΣΥΝΟΔΟΣ ΓΡΑΦΕΙΟΥ
• 19/8-26/8 ΓΥΡΟΣ ΠΕΛΟΠΟΝΝΗΣΟΥ (6ΗΜΕΡΗ)
ΑΝΑΧ. 19/8 ΣΑΒΒΑΤΟ 10 Π.Μ. ΜΕ BLUE STAR
ΕΠΙΣ. 26/8 ΣΑΒΒΑΤΟ ΣΤΙΣ 07.00 ΣΤΗ ΡΟΔΟ
ΚΑΛΑΒΡΥΤΑ-ΑΓΙΑ ΛΑΥΡΑ-ΜΕΓΑ ΣΠΗΛΑΙΟ-ΠΑΤΡΑ-ΑΡΧΑΙΑ ΟΛΥΜΠΙΑ-ΚΑΛΑΜΑΤΑ-ΣΠΗΛΑΙΟ ΔΥΡΟΥ-ΓΥΘΕΙΟ-ΜΟΝΕΜΒΑΣΙΑ-ΜΥΣΤΡΑΣ-ΣΠΑΡΤΗ-ΑΓΙΑ ΘΕΟΔΩΡΑ-ΠΑΝΑΓΙΑ ΜΑΛΕΒΗ-ΝΑΥΠΛΙΟ-ΤΟΛΟ-ΕΠΙΔΑΥΡΟΣ
ΞΕΝΟΔΟΧΕΙΑ ΜΕ ΠΡΩΙΝΟ-ΜΕΤΑΦΟΡΕΣ-ΕΚΔΡΟΜΕΣ-ΣΥΝΟΔΟΣ ΓΡΑΦΕΙΟΥ
• 23/8-28/8 ΡΩΜΗ-ΦΛΩΡΕΝΤΙΑ-ΠΙΖΑ-ΒΕΝΕΤΙΑ (ΑΕΡΟΠΟΡΙΚΗ)
ΞΕΝΟΔΟΧΕΙΑ 4**** ΚΑΙ 3*** ΑΣΤΕΡΩΝ ΜΕ ΠΡΩΙΝΟ-ΜΕΤΑΦΟΡΕΣ-ΞΕΝΑΓΗΣΕΙΣ-ΕΚΡΟΜΕΣ)
• 6ΗΜΕΡΕΣ-7ΗΜΕΡΕΣ ΚΡΟΥΑΖΙΕΡΕΣ ΜΕ ΤΟ ΥΠΕΡΠΟΛΥΤΕΛΕΣ "ΑΡΙΟΝ"
ΕΠΤΑΝΗΣΑ-ΔΑΛΜΑΤΙΚΕΣ ΑΚΤΕΣ-ΒΕΝΕΤΙΑ-ΚΡΟΑΤΙΑ-ΜΑΥΡΟΒΟΥΝΙΟ-ΚΕΦΑΛΟΝΙΑ-ΚΕΡΚΥΡΑ-ΠΑΞΟΙ
ΑΝΑΧΩΡΗΣΕΙΣ 03/8-10/8-17/8-24/8
ΧΠΤΓΡ035
ΜΟΝΟ από 590 ευρώ το άτομο
Εισιτήρια ΟΑ, AEGEAN ΚΑΙ CHARTER. Ακτοπλοϊκά εισιτήρια. Ειδικά πακέτα για μεμονωμένους, συλλόγους, νεόνυμφους για Ελλάδα, Κύπρο, Τυνησία, Αίγυπτο, Μαρόκο, Ιταλία, Αγγλία, Γαλλία κ.ά.
ΓΙΑ ΠΕΡΙΣΣΟΤΕΡΕΣ ΠΛΗΡΟΦΟΡΙΕΣ, ΚΡΑΤΗΣΕΙΣ ΚΑΙ ΑΝΑΛΥΤΙΚΑ ΠΡΟΓΡΑΜΜΑΤΑ ΣΤΟ ΓΡΑΦΕΙΟ ΓΕΝΙΚΟΥ ΤΟΥΡΙΣΜΟΥ: PELLOS TRAVEL Λ. ΚΑΛΛΙΘΕΑΣ 125, ΦΑΛΗΡΑΚΙ, ΡΟΔΟΣ • ΤΗΛ: 2241087615 • ΦΑΞ: 2241087616

ΕΚΔΡΟΜΕΣ · ΕΚΔΡΟΜΕΣ
• RELAX τριήμερα-πολυήμερα
Στα Ελληνικά Νησιά
Κάλυμνο- Λέρο-Πάτμο-Κάρπαθο-Τήλο-Σαντορίνη-Νίσυρο-Μύκονο-Σάμο-Χίο-Μυτιλήνη
Συνδυασμός εισιτήριο-Ξενοδοχείο-αυτοκίνητο για όλη την παραμονή σας
από 140€
• RELAX στο ΜΑΡΜΑΡΙΣ
διήμερα-τριήμερα-πολυήμερα
• ΛΕΥΚΑΔΑ-ΙΩΑΝΝΙΝΑ-ΜΕΤΣΟΒΟ-ΚΑΛΑΜΠΑΚΑ-ΜΕΤΕΩΡΑ-ΑΗΣ ΓΙΑΝΝΗΣ ΡΩΣΣΟΣ-ΧΑΛΚΙΔΑ-ΑΘΗΝΑ
από 25/7 έως 1/8 και από 17/9 έως 23/9
• ΓΥΡΟΣ ΠΕΛΟΠΟΝΝΗΣΟΥ
Ναύπλιο-Επίδαυρο-Τολό-Παναγία Μαλεβή-Αγία Θεοδώρα-Σπάρτη-Μυστράς-Μονεμβασιά-Σπήλαια Διρού-Καλαμάτα-Ολυμπία-Πάτρα-Καλάβρυτα-Αγ. Λαύρα-Μέγα Σπήλαιο
από 17/8-24/8
• Η ΕΚΔΡΟΜΗ ΤΟΥ ΚΑΛΟΚΑΙΡΙΟΥ
ΤΗΝΟ-ΣΥΡΟ-ΠΑΡΟ-ΑΝΤΙΠΑΡΟ-ΣΑΝΤΟΡΙΝΗ-ΜΥΚΟΝΟ-ΝΑΞΟ
από 3/9 έως 9/9
Συνδυαστε το προσκύνημα σας στην Παναγια της Τήνου και την εκατονταπυλιανή της Πάρου με ξένοιαστες διακοπές στα κυκλαδίτικα νησιά.
ΠΛΗΡΟΦΟΡΙΕΣ-ΠΡΟΓΡΑΜΜΑ
ΠΡΑΚΤΟΡΕΙΟ ΤΑΞΙΔΙΩΝ
ΣΑΒΒΑΣ ΣΑΗΣ
ΤΑΡΠΟΝ ΣΠΡΙΝΓΚΣ 42 (δίπλα στην Alpha bank - Πλατεία ΚΥΠΡΟΥ)
Τηλ. 39781-3, 37711
ΧΠΤΓΡ019

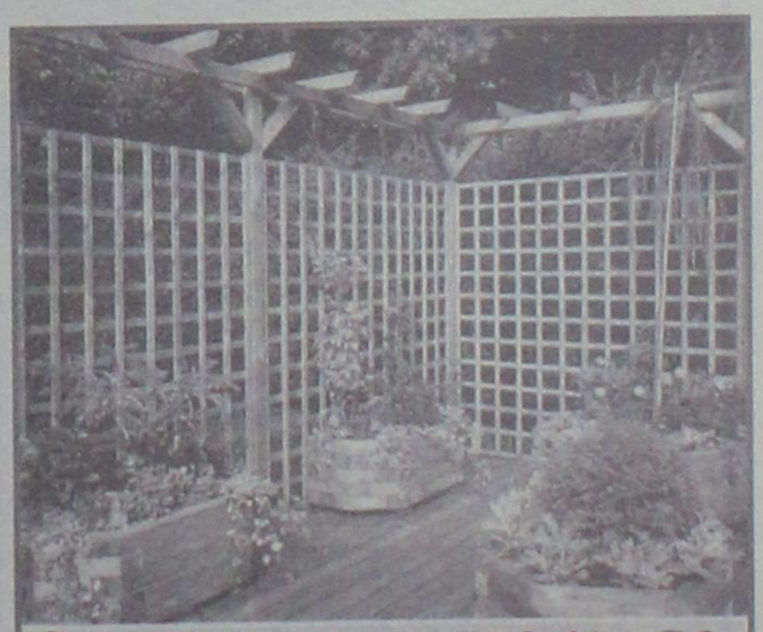

ΞΥΛΟΤΕΧΝΟΥΡΓΗΜΑΤΑ
ΕΜΠΟΤΙΣΜΕΝΗΣ ΞΥΛΕΙΑΣ
ΚΗΠΟΥ - ΒΕΡΑΝΤΑΣ
Προτάσεις & Λύσεις στο χώρο σας
ΕΞΟΦΛΗΣΗ ΕΩΣ ΚΑΙ 36 ΔΟΣΕΙΣ
ΥΠΕΥΘΥΝΟΣ ΚΑΤΑΣΚΕΥΩΝ:
ΣΤΕΦΑΝΗΣ ΑΠΟΣΤΟΛΟΣ· ΤΗΛ. 6946 903331
ΥΠΕΥΘΥΝΟΣ ΠΩΛΗΣΕΩΝ:
ΣΤΕΦΑΝΗΣ ΠΕΤΡΟΣ 6944355694
Δ/ΝΣΗ ΚΑΤΑΣΤΗΜΑΤΟΣ ΕΝΤΟΣ ΕΜΠΟΡ. ΚΕΝΤΡ. ΦΩΚΙΑΛΗ
ΤΗΛ. 2241035091, 2241025135
ΑΕ1588

Έχουν στο δήμο Πεταλούδων

Ξεχωριστό ωράριο!

Διαμαρτυρία του συλλόγου Παντοπωλών

Άλλο ωράριο ισχύει στα οπωροπαντοπωλεία του Δήμου Πεταλούδων, τα οποία μπορούν να είναι ανοικτά μέχρι τις 12 το βράδυ, ακόμα και τις Κυριακές και τις αργίες.

Αυτό οφείλεται σε ρουσφετολογική πολιτική του δήμου, όπως τουλάχιστον καταγγέλλει με ανακοίνωσή του ο σύλλογος Παντοπωλών "Ο Ερμής".

Ειδικότερα, αναφέρονται στην ανακοίνωση τα εξής:

«Από την εφαρμογή του Νόμου 3377/2005 έπρεπε τα καταστήματα τροφίμων να εφαρμόζουν το ωράριο, με όλες τις συνέπειες του νόμου για τους παραβάτες.

Κατόπιν αυτού ο Εμπορικός Σύλλογος Ρόδου κατέθεσε μηνύσεις για τους παραβάτες που εστάλησαν τέλη Μαρτίου για την πλήρη εφαρμογή του νόμου. Με το σκοπό αυτό άρχισε η δίωξη των παραβατών, δηλαδή γι' αυτών που παρέμεναν ανοικτά μετά τις 21.00 μ.μ. και τις Κυριακές.

Στο Δήμο Πεταλούδων όμως λόγω μιας παλιάς απόφασης του 2002 (που όμως δεν κοινοποιήθηκε στην τοπική περιφέρεια για να ψηφιστεί) δόθηκε στους καταστηματάρχες η ψευδαίσθηση ότι μπορούν βάσει αυτής της απόφασης να παραμένουν ανοικτά και την Κυριακή. Όμως κατά την εφαρμογή του Νόμου 3377/2005 βρέθηκαν παραβάτες και μηνύθηκαν από το Αστυν. Τμήμα Ιαλυσού για παράβαση του νόμου περί ωραρίου.

Όμως κάποιοι δημοτικοί σύμβουλοι ενήργησαν για να ικανοποιήσουν 6 καταστηματάρχες που επιθυμούν να παραμένουν ανοικτοί και τις Κυριακές (αφού η πλειοψηφία θέλουν να είναι κλειστοί). Κατάφεραν λοιπόν να το περάσουν στο δημοτικό συμβούλιο και να πάρει την υπ. αριθμόν απόφαση 74/2006 στις 16/5/2006 και να αποσταλεί στο Νομαρχιακό Συμβούλιο για ενέργεια με το υπ' αριθμόν 7242/25-5-2006.

Το Νομαρχιακό Συμβούλιο στις 31-5-2006 και με αριθμό απόφασης Σ53/2006 αποφάσισε να εγκρίνει την απόφαση του δήμου Πεταλούδων και όλου του νόμου, με συνέπεια να παραμένουν ανοικτά τα οπωροπαντοπωλεία μέχρι τις 12.00 μ.μ. ακόμα και τις Κυριακές και τις αργίες. Η πλειοψηφία των καταστηματαρχών του Δήμου Πεταλούδων όμως επιθυμεί την εφαρμογή του Νόμου του Κράτους Ν3377 και όχι την εξευτελιστική και αναρμόδια απόφαση του Δήμου Πεταλούδων, που με αποφάσεις του ποδαριού που καταπατά το νόμο και βγάζει δικές του αποφάσεις χωρίς να λάβει γνώμη από τον Εμπορικό Σύλλογο και τον Σύλλογο Παντοπωλών ή ακόμα και τις γνώμες των καταστηματαρχών του Δήμου (οι οποίοι μας κατέθεσαν υπογραφές για την εφαρμογή του ωραρίου βάσει του νόμου 3377/2005).

Σύλλογος Παντοπωλών "Ο Ερμής"».

Ελεγχοι για τις εκπτώσεις

Διευρυμένους ελέγχους θα ξεκινήσουν μέσα στις επόμενες μέρες (πιθανόν από την Δευτέρα) τα αρμόδια στελέχη του Τμήματος Εμπορίου της Νομαρχιακής Αυτοδιοίκησης Δωδεκανήσου, στην εμπορική αγορά του νησιού μας.

Στόχος των ελέγχων αυτών, θα είναι να διαπιστωθεί αν πράγματι τα εμπορικά καταστήματα του νησιού μας, τηρούν όπως προβλέπεται από τις σχετικές διατάξεις, τους όρους αναφορικά με την διαδικασίες των εκπτώσεων. Καταγγελίες πάντως σχετικά με παρατυπίες για την αγορά της Ρόδου, δεν έγιναν επισήμως στις αρμόδιες υπηρεσίες, σε αντίθεση με άλλες περιοχές της χώρας όπου υπήρξαν αυξημένες περιπτώσεις παρατυπιών σε βάρος των καταναλωτών.

Συνάντηση με Σ. Καραγιάννη

Θα έχουν οι εστιάτορες

Επιβεβαιώθηκε και επίσημα η συνάντηση που θα έχουν αύριο Σάββατο με τον υποψήφιο Δήμαρχο Ροδίων κ. Σάββα Καραγιάννη τα μέλη του Σωματείου Εστιατόρων Νήσου Ρόδου «η Πρωτοπορία».

Σύμφωνα με όσα έγιναν γνωστά η συνάντηση θα πραγματοποιηθεί στο Επιμελητήριο Δωδεκανήσου και σ' αυτήν θα παραστούν εστιάτορες από διάφορες περιοχές.

Σε σχετική ανακοίνωσή του το σωματείο αναφέρει τα εξής:

"Το Σωματείο μας, στα πλαίσια των διερευνητικών επαφών που θα έχει με τους υποψηφίους δημάρχους των Δήμων του νησιού της Ρόδου, ως προς τις προθέσεις, την προοπτική και το πρόγραμμά τους για τη γαστρονομία και την εστιατορική στα όρια ευθύνης τους, θα συναντηθεί το Σάββατο 22 Ιουλίου 2006 στο Ε.Β.Ε.Δ. με τον υποψήφιο δήμαρχο Ροδίων κ. Σάββα Καραγιάννη. Θα παρευρεθούν μέλη του Σωματείου από το Νιοχώρι, τη Μεσαιωνική Πόλη, την περιοχή Ζέφυρος και την ευρύτερη περιφέρεια της πόλης".

Να οριστεί ο Κάρρας

Από τον κ. Γ. Σιφωνιό, αναφορικά με την σημερινή συνεδρίαση του δ.σ. του ΕΒΕΔ πήραμε και δημοσιεύουμε την παρακάτω επιστολή που απευθύνεται στον πρόεδρο και τα μέλη του δ.σ. του ΕΒΕΔ:

«Κύριε πρόεδρε, κύριοι Σύμβουλοι του Επιμελητηρίου,

Στην ημερήσια διάταξη της συνεδρίασης του Επιμελητηρίου Δωδεκανήσου, της 21-07-2006, προβλέπεται ο ορισμός του δεύτερου εκπροσώπου για την Κεντρική Ένωση Επιμελητηρίων Ελλάδας.

Ο πρώτος εκπρόσωπος εκ του Νόμου, είστε εσείς. Προτείνω για τη θέση του δεύτερου εκπροσώπου, τον κ. Μιχάλη Κάρρα, επικεφαλής της παράταξης «Δυναμική Επιμελητηριακή Ανανέωση».

Η εκπροσώπηση του Επιμελητηρίου Δωδεκανήσου από εσάς και τον κο Μιχάλη Κάρρα, εκφράζει την ενότητα του Επιμελητηρίου μας, την αντιπροσωπευτικότητα των μελών μας, την επιτυχία της παρουσίας μας στο κορυφαίο όργανο και ικανοποιεί το αίσθημα της σωστής πορείας του Επιμελητηρίου.

Ρόδος 21-07-2006
Με εκτίμηση
Γιώργος Σιφωνιός
Μηχανολόγος - Ηλεκτρολόγος Μηχανικός».

LOUIS HELLENIC CRUISES
ALHAMBRA TRAVEL
ΓΕΝΙΚΟΙ ΑΝΤΙΠΡΟΣΩΠΟΙ ΡΟΔΟΥ
αποδράστε από τα συνηθισμένα!!!
ΚΑΛΟΚΑΙΡΙ... ΚΑΙΡΟΣ ΓΙΑ ΚΡΟΥΑΖΙΕΡΑ
Μοναδικές 7ημέρες κρουαζιέρες από ΡΟΔΟ/ΡΟΔΟ με το πολυτελές M/V PERLA.
Κάθε Τετάρτη αναχώρηση 18.00
ΗΡΑΚΛΕΙΟ-ΣΑΝΤΟΡΙΝΗ-ΠΕΙΡΑΙΑ-ΚΩΝΣΤΑΝΤΙΝΟΥΠΟΛΗ (Διανυκτέρευση) ΜΥΚΟΝΟ-ΚΟΥΣΑΝΤΑΣΙ-ΠΑΤΜΟ-ΡΟΔΟ
Τιμή με πλήρη διατροφή το άτομο
Από 4 Μαρτίου έως 14 Ιουλίου
και 23 Αυγούστου έως 14 Νοεμβρίου **730 ευρώ**.
Από 15 Ιουλίου έως 22 Αυγούστου **795 ευρώ**.
ΤΟ ΔΕΥΤΕΡΟ ΑΤΟΜΟ σε ΔΙΚΛΙΝΗ ΚΑΜΠΙΝΑ 50% ΕΚΠΤΩΣΗ
Παιδιά έως 17 ετών όταν μοιράζονται την καμπίνα με 2 ενήλικες πληρώνουν μόνο Λιμενικά τέλη 171 ευρώ. Λόγω της μεγάλης ζήτησης οι κρατήσεις να γίνονται εγκαίρως.
ΠΛΗΡΟΦΟΡΙΕΣ-ΠΡΟΓΡΑΜΜΑΤΑ
ALHAMBRA TRAVEL
Δημητρίου Θεοδωράκη 13-ΡΟΔΟΣ
Τηλ. 2241037052 και 2241025698
ΧΠ. ΤΤΡ 002

Alhambra Travel
Ταξιδέψτε για
Κύπρο!!!
Με το πολυτελές κρουαζιερόπλοιο
"SERENADE"
(με επέκταση δρομολογίου PORT SAID-HAIFA)
κάθε Σάββατο προς Κυριακή στις 03.00
Αφιξη Λεμεσό Δευτέρα στις 08.00
Από Λεμεσό για Ρόδο
κάθε Παρασκευή στις 17.00
με άφιξη Ρόδο Σάββατο στις 14.00
Πληροφορίες και εισιτήρια στο πρακτορείο
ALHAMBRA TRAVEL
Δημ. Θεοδωράκη 13 - Ρόδος
Τηλ. 22410-25698, 22410-37052
ΧΠΤΤΡ002

G&A FERRIES
ΠΡΟΓΡΑΜΜΑ ΔΡΟΜΟΛΟΓΙΩΝ
Ε/Γ-Ο/Γ ΡΟΔΑΝΘΗ, Ε/Γ-Ο/Γ ΜΑΡΙΝΑ, Ε/Γ-Ο/Γ ΑΝΘΗ ΜΑΡΙΝΑ
ΡΟΔΟΣ - ΠΕΙΡΑΙΑΣ

		ΣΑΒΒΑΤΟ
ΡΟΔΑΝΘΗ	17.00	ΚΩ(21.10)-ΚΑΛΥΜΝΟ (22.30)-ΛΕΡΟ (23.59)-ΠΑΤΜΟ (01.40)-ΠΕΙΡΑΙΑ (11.20)
		ΚΥΡΙΑΚΗ
ΜΑΡΙΝΑ	13.00	ΣΥΜΗ(14.50)-ΤΗΛΟ(17.10)-ΝΙΣΥΡΟ(18.50)-ΚΩ(21.00)-ΚΑΛΥΜΝΟ(22.40)-ΠΕΙΡΑΙΑ(10.20)
		ΔΕΥΤΕΡΑ
ΑΝΘΗ ΜΑΡΙΝΑ	17.00	ΚΩ(21.50)-ΛΕΡΟ(23.20)-ΠΑΤΜΟ(00.50)-ΠΕΙΡΑΙΑ(09.40)
		ΤΡΙΤΗ
-	-	-
		ΤΕΤΑΡΤΗ
ΑΝΘΗ ΜΑΡΙΝΑ	17.00	ΚΩ(21.00)-ΛΕΡΟ (23.00)-ΠΑΤΜΟ (00.30)-ΠΕΙΡΑΙΑ (09.00)
		ΠΕΜΠΤΗ
ΡΟΔΑΝΘΗ	16.00	ΚΩ(20.40)-ΚΑΛΥΜΝΟ(22.30)-ΠΕΙΡΑΙΑ(09.20)
		ΠΑΡΑΣΚΕΥΗ
ΑΝΘΗ ΜΑΡΙΝΑ	13.00	ΚΩ(16.40)-ΛΕΡΟ (18.50)-ΠΑΤΜΟ (20.40)-ΠΕΙΡΑΙΑ (04.30)
		ΣΑΒΒΑΤΟ
ΡΟΔΑΝΘΗ	17.00	ΚΩ(21.10)-ΚΑΛΥΜΝΟ (22.30)-ΛΕΡΟ (23.59)-ΠΑΤΜΟ (01.40)-ΠΕΙΡΑΙΑ (11.20)

Πληροφορίες στα κεντρικά γραφεία:
ΠΕΙΡΑΙΑΣ: Κανθάρου 2 & Ακτή Μιαούλη
Τηλ.: 210-4582640 Φαξ: 210-4510600
ΡΟΔΟΣ: Ακτή Σαχτούρη 5
Τηλ.: 22410-35066/36170 Φαξ: 22410-39839
ΧΠ5869

Στον ανακριτή σήμερα δύο νεαροί Πολωνοί

Έκλεψαν είδη από συμπατριώτες τους



Την πόρτα του ανακριτή κ. Διονύση Ρεπούση θα περάσουν σήμερα οι δύο Πολωνοί ηλικίας 21 και 24 ετών αντίστοιχα, οι οποίοι αφαίρεσαν διάφορα χρηματικά ποσά, φορητά cd player, φωτογραφικές μηχανές μέχρι και... εξοπλισμό σέρφιγκ, από πέντε συμπατριώτες τους στο Πρασονήσι.

Σε βάρος των δύο αλλοδαπών έχει ήδη ασκηθεί ποινική δίωξη σε βαθμό κακουργήματος για διακεκριμένες κλοπές από τον Αντεισαγγελέα Πλημμελειοδικών Ρόδου κ. Αντώνη Παπαματθαίου και σήμερα αναμένεται να βρεθούν ενώπιον του αρμόδιου ανακριτή όπου και θα δώσουν ολοκληρωμένες εξηγήσεις για τα όσα τους καταλογίζονται.

Υπενθυμίζεται ότι οι κλοπές καταγγέλθηκαν την περασμένη Τρίτη από τους 5 Πολωνούς στο Αστυνομικό Τμήμα Αρχαγγέλου, άνδρες του οποίου μετά από έρευνα που έκαναν κατάφεραν να εντοπίσουν και να συλλάβουν τους δύο αλλοδαπούς.

Σύμφωνα με τη καταγγελία το χρονικό διάστημα από τις 12 έως τις 18 Ιουλίου, ο 24χρονος μαζί με τον 21χρονο από τη Πολωνία αφαίρεσαν από τους συμπατριώτες τους στο Πρασονήσι Κατταβιάς ένα εξοπλισμό σέρφιγκ αξίας 2.900 ευρώ, δύο φορητές συσκευές αναπαραγωγής μουσικής αξίας 300 και 200 ευρώ αντίστοιχα, το χρηματικό ποσό των 170 ευρώ, το χρηματικό ποσό των 100 ευρώ, μία φωτογραφική μηχανή αξίας 500 ευρώ και το ποσό των 105 ευρώ.

Όλα τα κλαπέντα αντικείμενα βρέθηκαν, κατασχέθηκαν και αποδόθηκαν στους ιδιοκτήτες τους, όπως επίσης και το ποσό των 140 ευρώ.

Εφαγε πολύ ξύλο!

Έπεσε πάνω στον ιδιοκτήτη της μηχανής

Το ξύλο της χρονιάς του έφαγε ένας 23χρονος κάτοικος Ρόδου, ο οποίος θέλησε να κάνει βόλτα με κλεμμένη μοτοσικλέτα, αλλά για κακή του τύχη «έπεσε» πάνω στον ιδιοκτήτη της!

Το περιστατικό σημειώθηκε χθες στις 4 περίπου τα ξημερώματα στη περιοχή της Ανάληψης όπου βρισκόταν ο 23χρονος μαζί με τη κλεμμένη δίκυκλη μοτοσικλέτα. Την ώρα εκείνη όμως από το σημείο περνούσε και ο 24χρονος ιδιοκτήτης του οχήματος, ο οποίος το αναγνώρισε, σταμάτησε το αυτοκίνητο που οδηγούσε και άρχισε να ξυλοφορτώνει τον νεαρό δράστη, ενώ παράλληλα ειδοποίησε και την αστυνομία. Άνδρες της Υποδιεύθυνσης Ασφαλείας Ρόδου μέσα σε ελάχιστα λεπτά έφθασαν στη περιοχή, όπου και συνέλαβαν τον 23χρονο, ενώ σε έρευνα που του έκαναν βρήκαν να κατέχει ένα φιαλίδιο με 16 ναρκωτικά χάπια Xanax, τα οποία και κατασχέθηκαν.

Όπως προέκυψε από τη προανάκριση ο νεαρός τις πρώτες πρωινές ώρες χθες μπήκε στο σπίτι 22χρονης από το Βέλγιο με σκοπό τη κλοπή, όμως δεν κατάφερε να ολοκληρώσει τη πράξη του, καθώς έγινε αντιληπτός και τράπηκε σε φυγή.

Ο 23χρονος κρατείται και σήμερα αναμένεται να προσαχθεί ενώπιον του Αντεισαγγελέα Πλημμελειοδικών Ρόδου κ. Αντώνη Παπαματθαίου για τα περαιτέρω.

Κοκαΐνη και χασίς

Νέες συλλήψεις έγιναν στη Ρόδο

Μικρές ποσότητες από κοκαΐνη μέχρι και σοκολάτα-χασίς έφεραν μαζί τους κατά την άφιξή τους στο νησί μας ένας Έλληνας και 4 αλλοδαποί, οι οποίοι όμως εντοπίστηκαν και συνελήφθηκαν από αστυνομικούς.

Όπως είναι γνωστό, στο πλαίσιο των αποφάσεων που έχουν ληφθεί αναφορικά με τα μέτρα που λαμβάνει η Αστυνομική Διεύθυνση Δωδεκανήσου για την πρόληψη και καταστολή της διαδικασίας των ναρκωτικών στη περιοχή μας, συνεχίζονται και μάλιστα με εντατικούς ρυθμούς οι έλεγχοι από τις υπηρεσίες της στα σημεία εισόδου του νησιού μας.

Έτσι χθες τα ξημερώματα, άνδρες του Αστυνομικού Τμήματος Αερολιμένα Ρόδου εντόπισαν και συνέλαβαν συνολικά 5 άτομα που αφίχθηκαν στο νησί μας με πτήσεις αεροπορικών εταιρειών, καθώς είχαν στην κατοχή τους ποσότητες ναρκωτικών ουσιών. Ειδικότερα, σε έλεγχο που έγινε σε 30χρονο ημεδαπό βρέθηκε να έχει μία αυτοσχέδια πλαστική συσκευασία με 1,4 γραμ. ακατέργαστη κάνναβη, ένας 23χρονος Σουηδός κατείχε 4,6 γραμμάρια κοκαΐνης και 23χρονος Βρετανός διότι κατείχε δύο αυτοσχέδιες συσκευασίες με ακατέργαστη κάνναβη βάρους 16,6 γραμμαρίων. Επίσης δύο συμπατριώτες του ηλικίας 23 και 24 ετών έφεραν μαζί τους 3,9 και 7,4 γραμμάρια κατεργασμένης κάνναβης σε μορφή σοκολάτας αντίστοιχα, με αποτέλεσμα να συλληφθούν, καθώς και 38χρονος Άγγλος που κατείχε 0,8 γραμ. ακατέργαστης κάνναβης. Και οι πέντε συλληφθέντες κάθισαν χθες το μεσημέρι στο εδώλιο του Μονομελούς αυτόφωρου δικαστηρίου, το οποίο και τους επέβαλλε ποινή φυλάκισης από 20 έως 30 ημέρες στο καθένα, άσκησαν έφεση και αφέθηκαν ελεύθεροι.

Ομάδα για πλανόδιους

Συγκροτήθηκε από την Έπαρχο στην Κω

Ομάδα η οποία θα ελέγχει τους μικροπωλητές για τη νομιμότητα της δραστηριότητάς τους συγκροτήθηκε στη Κω μετά από ενέργειες της Επάρχου Μαρίας Κυπραίου και μάλιστα έπιασε αμέσως δουλειά. Στην ομάδα αυτή μετέχουν όργανα του λιμενικού, της δημοτικής αστυνομίας και του Επαρχείου.

Σκοπός των ελέγχων είναι να αποτραπεί η αποβίβαση στη Κω μικροπωλητών, οι οποίοι τους καλοκαιρινούς μήνες φθάνουν στα νησιά... κατά κύματα και πωλούν διάφορα προϊόντα χωρίς να έχουν τις απαραίτητες άδειες.

Ήδη προχθές τα ξημερώματα η ομάδα αυτή μετέβη στο λιμάνι κατά την άφιξη πλοίου από τον Πειραιά και προχώρησε στον έλεγχο των δικαιολογητικών των μικροπωλητών που αποβιβάζονταν με τα αυτοκίνητά τους. Οι πληροφορίες αναφέρουν ότι κατά τους ελέγχους εντοπίστηκαν πολλοί που είχαν φθάσει στο νησί με κατάφορτα από προϊόντα αυτοκίνητα που σκόπευαν να πουλήσουν στους κατοίκους, χωρίς να έχουν καμία νόμιμη άδεια γι αυτό. Το αποτέλεσμα ήταν να απαγορευτεί η είσοδος των προϊόντων αυτών στο νησί. Έτσι, η μόνη διέξοδος που είχαν οι μικροπωλητές ήταν να ανέβουν και πάλι στο πλοίο και να συνεχίσουν για κάποιο άλλο νησί, όπου δεν θα γίνεται έλεγχος στο λιμάνι του. Πιθανότερος προορισμός τους είναι, σύμφωνα με εκτιμήσεις, η Ρόδος, όπου έλεγχοι δεν πραγματοποιούνται και η... πελατεία είναι μεγαλύτερη.

Να σημειωθεί ότι και παλαιότερα το μέτρο αυτό είχε εφαρμοστεί και στη Ρόδο και στη Κω με θεαματικά μάλιστα αποτελέσματα, αφού διαπιστώθηκε ότι καθημερινά έφθαναν στο νησί φορτηγά αυτοκίνητα «μικροπωλητών» με διάφορα προϊόντα προς πώληση. Λόγω των δυσκολιών που αντιμετωπίζει όμως η αγορά στη Ρόδο, ίσως θα έπρεπε και εδώ να το ξαναδούν το θέμα και να αρχίσουν και πάλι οι έλεγχοι, διότι είναι βέβαιο ότι μετά το «στοπ» που μπήκε στη λιμάνι της Κω, η Ρόδος θα «πλημμυρίσει» από παράνομους μικροπωλητές.



Αντιμέτωπη με τα προβλήματα

Συνέχεια από τη σελ. 5

υδροδοτούνται από την Ρόδο.

1.5 Η κατασκευή του περιφερειακού - περιαστικού δρόμου για την αποσυμφόρηση της κυκλοφορίας στην πόλη καθώς επίσης και των κόμβων και των παρακαμπτηρίων για την πρόσβαση στο Αεροδρόμιο.

1.6 Το ακτοπλοϊκό αποτελεί το πιο σοβαρό αυτή την περίοδο πρόβλημα της περιοχής που πρέπει να βρει τη λύση του τόσο στο βασικό άξονα Ρόδου - Πειραιά με γρήγορα και αξιόπιστα πλοία, όσο και στον άξονα Ρόδου - Καρπάθου - Ηρακλείου - Πειραιά καθώς και στις δευτερεύουσες γραμμές της Δωδεκανήσου, όπου το πρόβλημα είναι ιδιαίτερα έντονο.

2. Ειδικές υποδομές και εναλλακτικές μορφές τουρισμού

Οι ειδικές τουριστικές υποδομές αποτελούν βασική προϋπόθεση για την ανάπτυξη των εναλλακτικών μορφών τουρισμού, οι οποίες θα αναβαθμίσουν τον τουρισμό μας και θα βελτιώσουν τα αποτελέσματα των τουριστικών επιχειρήσεων με την αναμενόμενη επιμήκυνση της τουριστικής περιόδου. Οι τουριστικές υποδομές πολλές από τις οποίες ξεκίνησαν χρόνια ή βρίσκονται στο στάδιο της μελέτης, είναι:

2.1 Η ολοκλήρωση των λιμενικών και χερσαίων εγκαταστάσεων της μαρίνας Ρόδου, η οποία σε συνδυασμό και με το συμπληρωματικό έργο του νεωρίου σκαφών αναψυχής, που βρίσκεται σε εξέλιξη, θα προωθήσει την ανάπτυξη του θαλάσσιου τουρισμού των θαλαμηγών.

2.2 Ο εκσυγχρονισμός του γηπέδου Γκολφ Αφάντου, για τον οποίο έχει ήδη προκηρυχθεί από την ΕΤΑ διαγωνισμός εκδήλωσης επενδυτικού ενδιαφέροντος, αλλά και η υλοποίηση της δέσμευσης του ΕΟΤ για την κατασκευή δύο ακόμα γηπέδων ένα στην περιοχή της νότιας Ρόδου και ένα της δυτικής Ρόδου. Τα γήπεδα αυτά αποτελούν βασικό παράγοντα για την ανάπτυξη χειμερινού τουρισμού.

2.3 Η εξασφάλιση των αναγκαίων κονδυλίων από εθνικούς πόρους και ενισχύσεις της ΕΕ τον εκσυγχρονισμό του Υδροθεραπευτηρίου Καλλιθέας, ενός μνημείου της σύγχρονης ιστορίας της Ρόδου το οποίο θα προωθήσει την ανάπτυξη του θεραπευτικού τουρισμού.

2.4 Η εκτέλεση των προγραμματισμένων από τους ΟΤΑ και τη ΓΓΑ γηπέδων ποδοσφαίρου και αθλητικών εγκαταστάσεων με διεθνείς προδιαγραφές ώστε να ανταποκρίνονται στον προπονητικό - αγωνιστικό τουρισμό, που παρουσιάζει μεγάλο ενδιαφέρον. Για τα έργα αυτά είναι ανάγκη να εξασφαλισθούν οι απαραίτητες πιστώσεις.

2.5 Η αποκατάσταση μονοπατιών και η δημιουργία πολιτιστικών διαδρομών, σε περιοχές ιδιαίτερου φυσικού κάλλους και οικολογικού και πολιτιστικού ενδιαφέροντος για την ανάπτυξη του περιηγητισμού και του πολιτιστικού τουρισμού. Τα μονοπάτια και οι διαδρομές πρέπει να συνδυασθούν με την αναστήλωση των μεσαιωνικών κάστρων της υπαίθρου και με την ανάδειξη των βυζαντινών μοναστηριών.

3. Ανταγωνιστικότητα των ξενοδοχειακών επιχειρήσεων

Το θέμα της ανταγωνιστικότητας του τουρισμού μας και ιδιαίτερα της ξενοδοχειακής μας βιομηχανίας, είναι βασικής σημασίας, και δεν εξαρτάται μόνο από τις προσπάθειες των επιχειρήσεων αλλά και από την τιμολογιακή πολιτική που επιβάλλει ο διεθνής ανταγωνισμός του κλάδου. Η πολιτική της σύγκλησης που προσφέρει αυξήσεις μεγαλύτερες του πληθωρισμού και η αδυναμία μετακίλυσης αυτών των αυξήσεων στις τιμές, έχει φέρει τις ξενοδοχειακές επιχειρήσεις που αποτελούν την αιχμή του τουρισμού, σε πολύ δύσκολη θέση, γεγονός που επιβάλλει την λήψη μέτρων υποστήριξής τους. Μερικά από τα μέτρα αυτά που προτάθηκαν για την ενίσχυση της ανταγωνιστικότητας των ξενοδοχειακών επιχειρήσεων ιδιαίτερα του Ανατολικού Αιγαίου, είναι:

3.1 Αποφυγή νέων φορολογιών από αυτές που συζητούνται στα πλαίσια της αναζήτησης εσόδων, οι οποίες θα έχουν επιπτώσεις στην ανταγωνιστικότητα της ξενοδοχειακής βιομηχανίας που δραστηριοποιείται στο διεθνές περιβάλλον.

3.2 Εγκαιρη επαρκής και αποτελεσματική διαφήμιση της χώρας στο εξωτερικό και εξασφάλιση μέσω του ΕΟΤ και των ΟΤΑ μονίμων και επαρκών πόρων για την χρηματοδότηση ενεργειών παράλληλης προβολής και διαφήμισης της περιφέρειας. Στην περίπτωση της Ρόδου έχει δημιουργηθεί ο ΠΡΟΤΟΥΡ, ο οποίος με εισφορές των ΟΤΑ και των παραγωγικών τάξεων υλοποιεί προγράμματα τουριστικής προβολής της Ρόδου. Μια ενέργεια προβολής της περιοχής Δωδεκανήσου, στη Γερμανία, Αυστρία, Ουγγαρία και Σλοβακία που προγραμματίσθηκε και ενεκρίθηκε από το υπουργείο Τουριστικής Ανάπτυξης, με πλωτά μέσα στις παραδουνάβιες πόλεις και αναβλήθηκε λόγω των γνωστών καιρικών συνθηκών στο Δούναβη για το 2006, θα πρέπει να επαναβεβαιωθεί και από τη σημερινή ηγεσία του Υπουργείου.

3.3 Αναθεώρηση του νέου καθεστώτος καθορισμού των δικαιωμάτων χρήσης παραλίας από τα παραλιακά ξενοδοχεία, τα οποία έχουν υπέρμετρα αυξηθεί με αποτέλεσμα την πρόσθετη επιβάρυνση του λειτουργικού κόστους των ξενοδοχείων.

3.4 Αναβάθμιση της ξενοδοχειακής εκπαίδευσης σε όλες αυτές τις βαθμίδες και εκσυγχρονισμός ιδιαίτερα των Σχολών της Ρόδου (Ανώτερης και Μέσης Εκπαίδευσης) ώστε να ανταποκρίνονται στις ανάγκες του σύγχρονου τουρισμού. Ιδιαίτερα σε ό,τι αφορά την τριτοβάθμια τουριστική εκπαίδευση θα πρέπει να υιοθετηθεί η ομόφωνη απόφαση των τοπικών φορέων για την ίδρυση στη Ρόδο τμήματος Τουριστικών Σπουδών στα πλαίσια του πανεπιστημίου Αιγαίου (τμήμα Ανθρωπιστικών Επιστημών - Ρόδος).

3.5 Η πρόταση ΚΥΑ που απαλλάσσει τα ξενοδοχεία μέχρι πενήντα κλινών που βρίσκονται εντός σχεδίου πόλεως από την υποχρέωση εφοδιασμού τους με ΜΠΕ, να τροποποιηθεί ώστε να απαλλάξει τα μέχρι εκατό κλινών ξενοδοχεία, που είναι κυρίως παλαιές ξενοδοχειακές μονάδες, που ανήκουν στις μικρές επιχειρήσεις.

3.6 Η αλλαγή χρήσης για τα παλιά ξενοδοχεία πρέπει να επιτραπεί χωρίς πολεοδομικές και κτιριακές αλλαγές δεδομένου ότι πολλά από αυτά, κυρίως τα εντός πόλεως αντιμετωπίζουν σοβαρά προβλήματα, αφού ο ανταγωνισμός μετατόπισε τον τουρισμό στις παράκτιες περιοχές.

3.7 Η ρύθμιση των πολεοδομικών παραβάσεων των ξενοδοχείων θα πρέπει επί τέλους να προχωρήσει γιατί ταλανίζει επί μακρό χρόνο τις ξενοδοχειακές επιχειρήσεις.

3.8 Οι αδειοδοτήσεις των ξενοδοχείων συνιστούν εξίσου σοβαρό πρόβλημα, παρά τον περιορισμό των απαιτούμενων δικαιολογητικών. Συγκεκριμένα το ειδικό σήμα λειτουργίας θα πρέπει να είναι αόριστης διάρκειας, όπως επίσης και οι εγκρίσεις περιβαλλοντικών όρων και τα πιστοποιητικά πυρασφάλειας και να ελέγχει τη συνδρομή των όρων που θέτουν από τους επιθεωρητές του ΕΟΤ, όπως ελέγχουν σήμερα οι υγειονομικές υπηρεσίες τα καταστήματα υγειονομικού ενδιαφέροντος.

3.9 Τέλος, να αναφέρουμε και δύο θέματα αποκλειστικής αρμοδιότητας του υπουργείου Τουριστικής Ανάπτυξης, του οποίου προϊστασθε:

α) Το ένα θέμα αφορά την αλλαγή του τρόπου συγκέντρωσης των μηνιαίων δελτίων κίνησης των ξενοδοχείων, τα οποία αποστέλλονται απευθείας στην ΕΣΥΕ, ενώ μέχρι το 2003 συγκεντρώνονταν από τις κατά τόπους υπηρεσίες του ΕΟΤ, οι οποίοι είχαν την δυνατότητα να ελέγξουν τα ξενοδοχεία που δεν προσκόμιζαν και να τα αναζητήσουν, πράγμα που δεν γίνεται σήμερα. Το αποτέλεσμα είναι να στερούμεθα των απαραίτητων στοιχείων (αφίξεις, διανυκτερεύσεις κατά κατηγορία ξενοδοχείων, μήνα και περιοχή) για να καταρτίσουμε μέσω του ΠΡΟΤΟΥΡ τα προγράμματα προβολής και διαφήμισης, γι' αυτό και προτείνουμε να συγκεντρώνονται τα δελτία όπως μέχρι πρόσφατα από τις υπηρεσίες του ΕΟΤ.

β) Το άλλο θέμα αφορά την εκταμίευση της οικονομικής ενίσχυσης του ΕΟΤ που καλύπτει μέρος των νομαρχιακών προγραμμάτων τουριστικής προβολής του νησιού. Τα προγράμματα αυτά υλοποιούνται σύμφωνα με τις αποφάσεις του ΝΕΤΠ από ειδικούς φορείς (ΠΡΟΤΟΥΡ, Ενιαίος Φορέας Κω- Νισύρου) και από ΟΤΑ, οι οποίοι και καταθέτουν στη Νομαρχία τα δικαιολογητικά για την εκταμίευση. Η πρόσφατη αλλαγή στην αρμόδια υπηρεσία του ΕΟΤ δεν αναγνωρίζει την ακολουθούμενη μέχρι σήμερα πρακτική με αποτέλεσμα να καθυστερείται η εκταμίευση από τους φορείς που υλοποίησαν το πρόγραμμα. Ζητάμε την παρέμβασή σας για την συνέχιση της μέχρι σήμερα πρακτικής.

Με τιμή
Βασ. Μηναΐδης
πρόεδρος
Μαρ. Βασιλάκη
γεν. γραμματέας».

ΕΥΧΑΡΙΣΤΗΡΙΑ ΕΠΙΣΤΟΛΗ

Ρόδος, 21/07/2006

Οι κάτοικοι του οικισμού του εντός του πάρκου του Αγ. Φραγκίσκου, ευχαριστούμε θερμά, το δήμαρχο Ροδίων, κ. Γιαννόπουλο Γ., τον αντιδήμαρχο Ροδίων, κ. Χαραλάμπη Ν., καθώς και τον προϊστάμενο του Τμήματος Οικοδόμησης και Αισθητικής της Δημοτικής Αστυνομίας, κ. Αγλούπα Β. για τις ειλικρινείς και αποτελεσματικές προσπάθειες που κατέβαλαν και καταβάλλουν με τη συνδρομή των αρμόδιων υπηρεσιών του δήμου, για την αντιμετώπιση, αφενός των τρέχοντων προβλημάτων που αντιμετωπίζουμε ως κάτοικοι του οικισμού, αφετέρου δε για τη μόνιμη και ολοκληρωτική αποκατάσταση και αναβάθμιση του δημόσιου χώρου του πάρκου, μέσα από την ένταξή του σε πρόγραμμα εξωραϊσμού και ανασυγκρότησης των γύρω από τη Μεσαιωνική Πόλη πάρκων της πόλης μας.

Ελπίζουμε πως χάρη στην επιμονή και τη θέλησή τους, σύντομα, ο οικισμός και το πάρκο του Αγ. Φραγκίσκου θα αποτελούν πραγματικό αγλάισμα για την πόλη μας.

Κάτοικοι του οικισμού του Αγ. Φραγκίσκου

MZT200737

Ρόδος, 20/7/2006
Αρ. Πρωτ.: ΔΔΟΥ ΤΤ 5962

ΕΛΛΗΝΙΚΗ ΔΗΜΟΚΡΑΤΙΑ
ΠΕΡΙΦΕΡΕΙΑ ΝΟΤΙΟΥ ΑΙΓΑΙΟΥ
ΝΟΜΟΣ ΔΩΔΕΚΑΝΗΣΟΥ
ΝΟΜΑΡΧΙΑΚΗ ΑΥΤ/ΣΗ ΔΩΔΕΚΑΝΗΣΟΥ
Δ/ΝΣΗ ΔΙΟΙΚ. & ΟΙΚΟΝ. ΥΠΗΡΕΣΙΩΝ
ΤΜΗΜΑ ΠΡΟΣΩΠΙΚΟΥ

ΑΝΑΚΟΙΝΩΣΗ

Η Νομαρχιακή Αυτ/ση Δωδ/σου στα πλαίσια εφαρμογής του Νόμου 3448/2006 που ρυθμίζονται μεταξύ άλλων, και θέματα που αφορούν το προσωπικό μερικής απασχόλησης Ν. 3250/04 που προσλαμβάνονται στο Δημόσιο, τους Ο.Τ.Α. και λοιπά Ν.Π.Δ.Δ. και προκειμένου να καταρτίσει ειδικά επιχειρησιακά σχέδια που αφορούν την κάλυψη θέσεων από άτομα που κατέστησαν άνεργα είτε λόγω ομαδικών απολύσεων είτε παύσης λειτουργίας των επιχειρήσεων όπου εργάζονταν καλεί τα ενδιαφερόμενα άτομα όπως υποβάλλουν σχετικό αίτημα στην Δ/νση Δ/κών & Οικ/κών Υπηρεσιών Τμήμα προσωπικού της Ν.Α. έως την **4-8-06** και για κάθε λεπτομέρεια επικοινωνούν στα τηλέφωνα 22410-46507 ή 22410-46521.

Ο νομάρχης
ΓΙΑΝΝΗΣ ΜΑΧΑΙΡΙΔΗΣ

ΚΕΝΤΡΟ ΕΠΑΓΓΕΛΜΑΤΙΚΗΣ ΚΑΤΑΡΤΙΣΗΣ ΔΩΔΕΚΑΝΗΣΟΥ ΠΕΡΙΦΕΡΕΙΑΚΗΣ ΕΜΒΕΛΕΙΑΣ

ΠΡΟΣΚΛΗΣΗ ΕΚΔΗΛΩΣΗΣ ΕΝΔΙΑΦΕΡΟΝΤΟΣ

ΕΠΙΔΟΤΟΥΜΕΝΟ ΠΡΟΓΡΑΜΜΑ ΣΤΑ ΠΛΑΙΣΙΑ ΤΟΥ ΕΡΓΟΥ *

«ΚΑΤΑΡΤΙΣΗ ΣΕ ΘΕΜΑΤΑ ΠΡΟΣΤΑΣΙΑΣ ΚΑΙ ΔΙΑΧΕΙΡΙΣΗΣ ΠΕΡΙΒΑΛΛΟΝΤΟΣ»

(Συγχρηματοδότηση 75% Ευρωπαϊκό Κοινωνικό Ταμείο και 25% Εθνικοί πόροι).
ΤΟ ΠΡΟΓΡΑΜΜΑ ΕΝΤΑΣΣΕΤΑΙ ΣΤΟ Ε.Π. «ΑΠΑΣΧΟΛΗΣΗ ΚΑΙ ΕΠΑΓΓΕΛΜΑΤΙΚΗ ΚΑΤΑΡΤΙΣΗ» ΑΠΟ «ΕΙΔΙΚΗΣ ΥΠΗΡΕΣΙΑΣ ΕΦΑΡΜΟΓΗΣ ΣΥΓΧΡΗΜΑΤΟΔΟΤΟΥΜΕΝΩΝ ΕΝΕΡΓΕΙΩΝ ΑΠΟ ΤΟ ΕΚΤ» ΤΟΥ ΥΠΟΥΡΓΕΙΟΥ ΑΠΑΣΧΟΛΗΣΗΣ ΚΑΙ ΚΟΙΝΩΝΙΚΗΣ ΠΡΟΣΤΑΣΙΑΣ

ΑΝΤΙΚΕΙΜΕΝΟ ΚΑΤΑΡΤΙΣΗΣ	ΤΟΠΟΣ ΥΛΟΠΟΙΗΣΗΣ	ΔΙΑΡΚΕΙΑ	ΑΡ. ΚΑΤΑΡΤΙΖΟΜΕΝΩΝ	ΕΚΠ/ΤΙΚΟ ΕΠΙΠΕΔΟ
01 – ΣΤΕΛΕΧΗ ΛΕΙΤΟΥΡΓΙΑΣ ΚΑΙ ΠΑΡΑΚΟΛΟΥΘΗΣΗΣ ΕΓΚΑΤΑΣΤΑΣΕΩΝ ΛΕΙΤΟΥΡΓΙΑΣ ΑΠΟΒΛΗΤΩΝ	ΡΟΔΟΣ	400 ΩΡΕΣ	20	ΑΕΙ – ΤΕΙ

Οι καταρτιζόμενοι επιδοτούνται 3,52€ μικτά / ώρα κατάρτισης και τα άτομα ευπαθών κοινωνικά ομάδων με 4,99€ μικτά / ώρα κατάρτισης.

ΠΛΗΡΟΦΟΡΙΕΣ-ΑΙΤΗΣΕΙΣ: ΚΕΚ ΔΩΔΕΚΑΝΗΣΟΥ
Γ. ΣΕΦΕΡΗ 78-80, ΡΟΔΟΣ
Τηλ.: 22410 67078,
Δευτέρα – Παρασκευή, ώρες 9:00 – 17:00

* Οι ενδιαφερόμενοι πρέπει να είναι απόφοιτοι ΑΕΙ/ΤΕΙ, θετικών / θεωρητικών επιστημών.
Για περισσότερες λεπτομέρειες – οδηγίες παρακαλούμε επικοινωνήστε μαζί μας.

ΧΠΔΗΜ246

Για την στήριξη της απασχόλησης

Νέα προγράμματα από τον ΟΑΕΔ

Προβλέπεται να απασχοληθούν 23.350 άνεργοι σ' όλη την χώρα

Τα νέα προγράμματα απασχόλησης του ΟΑΕΔ παρουσίασε ο υπουργός Απσχόλησης Σ. Τσιτουρίδης. Ο κ. Τσιτουρίδης σημείωσε ότι το 40% των θέσεων εργασίας που δημιουργούνται μέσα από τα επιδοτούμενα προγράμματα του ΟΑΕΔ, διατηρούνται τουλάχιστον για δύο έως τρία χρόνια μετά τη λήξη των προγραμμάτων αυτών.

Ο υπουργός Απασχόλησης είπε επίσης ότι αν οι ρυθμοί ανάπτυξης παραμείνουν στα πλαίσια των προβλέψεων της κυβέρνησης, τότε θα επιτευχθεί ο στόχος για μείωση της ανεργίας στο 8%, μέσα στην τετραετία.

Ερωτηθείς από δημοσιογράφους σχετικά με την αύξηση του επιδόματος ανεργίας, ο κ. Τσιτουρίδης υπογράμμισε ότι η κυβέρνηση εξετάζει το θέμα στα πλαίσια της δημοσιονομικής δυνατότητας της χώρας. Σχετικά με τη γνωμοδότηση του Συμβουλίου της Επικρατείας για το Προεδρικό Διάταγμα για το ασφαλιστικό των τραπεζών, δήλωσε ότι το υπουργείο θα λάβει υπόψη τις νομικές παρατηρήσεις και θα τις ενσωματώσει σε νέο σχέδιο Προεδρικού Διατάγματος που θα δοθεί τις επόμενες ημέρες, ενώ υπογράμμισε ότι δεν υπάρχει καμία εκκρεμότητα σχετικά με συνταξιούχους της Εμπορικής.

Ο υφυπουργός Απασχόλησης Γεράσιμος Γιακουμάτος, αφού δήλωσε ότι η ανεργία μειώθηκε από το 11,3 του Μαρτίου του 2004, στο 9,7 το πρώτο τρίμηνο του 2006, σημείωσε ότι πάνω από 150.000 νέες θέσεις απασχόλησης δημιουργήθηκαν τα δύο τελευταία χρόνια.

Ο κ. Γιακουμάτος παρουσίασε τα τέσσερα νέα προγράμματα του ΟΑΕΔ, από τα οποία αναμένεται να ωφεληθούν 23.350 άνεργοι.

Συγκεκριμένα, πρόκειται:

1) Πρόγραμμα επιχορήγησης νέων ελεύθερων επαγγελματιών με τίτλο «επιχειρηματική αποκέντρωση» που αφορά σε 1.000 δικαιούχους των νομών Αττικής και Θεσσαλονίκης, οι οποίοι θα μετεγκατασταθούν σε άλλες περιοχές και επιχορηγούνται με 12.000 ευρώ.

2) Πρόγραμμα με τίτλο «επιχειρηματικότητα πολυμελών οικογενειών», το οποίο αφορά σε 1.000 δικαιούχους που έχουν τουλάχιστον τρία τέκνα, εκ των οποίων το ένα ανήλικο και επιχορηγούνται με 12.000 ευρώ.



Η ανεργία θα υποχωρήσει στο 8% εντός της τετραετίας, είπε ο κ. Τσιτουρίδης

3) Το πρόγραμμα «Νέοι ελεύθεροι επαγγελματίες έτους 2006» που αφορά σε 9.000 ανέργους από όλη την Ελλάδα και οι οποίοι επιχορηγούνται με 9.000 ευρώ.

4) Τα νέα προγράμματα απόκτησης επαγγελματικής εμπειρίας (stage) που αφορούν σε 12.300 δικαιούχους αλλά και την έναρξη τεσσάρων σχεδίων παρεμβάσεων στους νομούς Έβρου, Αιτωλοακαρνανίας, Κοζάνης και Αχαΐας. Σημειώνεται ότι οι αιτήσεις για την ένταξη στα νέα προγράμματα θα αρχίσουν από την επόμενη εβδομάδα στα κατά τόπους Κέντρα Προώθησης Απασχόλησης (ΚΠΑ).

LANE Zorpidis

ΤΟΥΡΙΣΤΙΚΟΣ ΟΡΓΑΝΙΣΜΟΣ

ΔΡΟΜΟΛΟΓΙΑ

"ΙΕΡΑΠΕΤΡΑ"

ΤΕΤΑΡΤΗ

Στις 08.00 για **Καστελλόριζο.** Επιστροφή από **Καστελλόριζο** στις 17.00

ΠΕΜΠΤΗ

- Στις 04.30 για: **Χάλκη-Διαφάνι-Κάρπαθο-Κάσο-Σητεία-Αγ. Νικόλαο-Σαντορίνη-Μήλο-Πειραιά**

ΚΥΡΙΑΚΗ

- Στις 04.30 για **Χάλκη-Διαφάνι-Κάρπαθο-Κάσο-Σητεία-Αγ. Νικόλαο-Σαντορίνη-Μήλο-Πειραιά**

"Β. ΚΟΡΝΑΡΟΣ"

ΤΡΙΤΗ

- 17.00 για **Χάλκη-Διαφάνι-Κάρπαθο-Κάσο-Σητεία** και επιστροφή **Ρόδο** την επόμενη μέρα

ΠΕΜΠΤΗ

- 09.00: για **Κω-Κάλυμνο-Σάμο-Θεσσαλονίκη**

ΚΥΡΙΑΚΗ

- 17.00 για **Χάλκη-Διαφάνι-Κάρπαθο-Κάσο-Σητεία** και επιστροφή την επόμενη μέρα για **Ρόδο**

ΧΠΤΓΡ026

Πληροφορίες: Αλεξάνδρου Διάκου 38,
Τηλ: 22410-20625, 30054, 33603, 33607, Fax: 22410-26745
e-mail:stefanakistours@yahoo.gr

ΜΕΤΑΧΕΙΡΙΣΜΕΝΑ

ΜΟΤΟΜΙΚΕ Επίσημος Συνεργάτης Yamaha — YAMAHA Touching your heart

Από το κατάστημα YAMAHA MOTOMIKE πωλούνται τα παρακάτω δίκυκλα σε άριστη κατάσταση

ΜΟΝΤΕΛΟ	ΜΑΡΚΑ	ΧΜ	ΧΡΩΜΑ	ΤΙΜΗ	ΗΜ/ΝΙΑ 1ης ΑΔΕΙΑΣ
FJR 1300 A	YAMAHA	9800	ΜΠΛΕ	12000	2003
CB 1300	HONDA	13000	ΜΑΥΡΟ	9000	2005
ZX12R 1200	KAWASAKI	12500	ΜΑΥΡΟ	11000	2004
V-MAX 1200	YAMAHA	15000	ΜΑΥΡΟ	4850	2000
TRIUMPH SPEED TRIPLE 1050	TRIUMPH	6200	ΜΑΥΡΟ	9500	2005
FZS 1000 FAZER	YAMAHA STTRET	4500	ΜΠΛΕ	8500	2004
VARADERO 1000 ΜΕ 2500€ ΕΞΤΡΑ	HONDA	10808	ΜΑΥΡΟ-ΑΣΗΜΙ	9000	2004
YZF R1 1000	YAMAHA	28000	ΜΑΥΡΟ	8000	2003
YZF R1 1000	YAMAHA	9200	ΚΟΚΚΙΝΟ	9900	2005
YZF R1 1000	YAMAHA	13000	ΑΣΗΜΙ	9900	2003
KTM 950 ADVENTURE	KTM + ACRABOVICH ΕΞΑΤΜΙΣΕΙΣ	18000	ΠΟΡΤΟΚΑΛΙ	9900	2004
TDM 900	YAMAHA	25000	ΑΣΗΜΙ	7000	30.9.02
HORNET 900	HONDA NAKED	29000	ΜΑΥΡΟ	7000	2005
TDM 850	YAMAHA ΜΕ ΕΞΤΡΑ ΕΞΑΤΜΗΣΗ , REMUS, ΑΝΑΡΤΗΣΕΙΣ WP ΣΥΝΑΓΕΡΜΟΣ , ΒΑΛΙΤΣΑ	56000	ΜΠΛΕ	5000	2000
AFRICA 750	HONDA	18000	ΜΑΥΡΟ	5900	1999
XT660X SUPER MOTARD	YAMAHA	8500	ΑΣΗΜΙ	5800	30.9.05
XT660X SUPER MOTARD	YAMAHA	15000	ΑΣΗΜΙ	5500	2004
XR650 DALLARA	HONDA ENDURO	4750	ΚΟΚΚΙΝΟ	5500	2004
BMW F 650	BMW	26000	ΚΙΤΡΙΝΟ	5500	2002
BMW F650GS	BMW	14700	ΑΣΗΜΙ	6900	2003
DUKE 2 640	KTM	18700	ΑΣΗΜΙ	5500	2000
MONSTER 620	DUCATI NAKED	7260	ΜΠΛΕ	5500	2003
CB400 SF VS	HONDA	23000	ΑΝΘΡΑΚΙ	3500 2000	
CBR 600 F	HONDA	30000	ΚΟΚΚΙΝΟ	4500	2000
CBR600 F	HONDA 2750	ΑΣΗΜΙ	7500	2004	
FZ6 N NAKED	YAMAHA	3000	ΑΣΗΜΙ	6500	2005
FZ6 NAKED	YAMAHA	19000	ΚΟΚΚΙΝΟ	5500	21.6.04
FZ6 NAKED	YAMAHA	5800	ΜΑΥΡΟ	5800	2004
FZ6-S	YAMAHA	20500	ΑΣΗΜΙ	6000	02.9.04
FZS 600 S	YAMAHA STREET	11000	ΚΟΚΚΙΝΟ	4000	2002
GSXF600S BANDIT	SUZUKI STREET	15850	ΚΟΚΚΙΝΟ	2500	1999
HORNET 600	HONDA	18000	ΚΙΤΡΙΝΟ	4800	2003
XT600E	YAMAHA	23000	ΜΑΥΡΟ	3000	2003
XT600E >>750 ΜΕΤΑΤΡΟΠΗ ΓΕΝΙΚΗ ΜΕ 4500€ ΕΞΤΡΑ	YAMAHA	5000	ΑΣΠΡΟ	4900	1995
XT 600 E	YAMAHA	10500	ΜΑΥΡΟ	3900	2003
BUKMAN 400 MAXI SCOOTER	SUZUKI	15500	ΜΠΛΕ	4500	2004
STEED 400	HONDA	34000	ΜΑΥΡΟ	2500	1996
MAGNA 250	HONDA	43000	ΜΑΥΡΟ	2000	1998
SUPER SHERPA 250	KAWASAKI ENDURO	1300	ΠΟΡΤΟΚΑΛΙ	2900	2004
WR250F	YAMAHA	2000	ΜΠΛΕ	5800	2005
X MAX 250	YAMAHA	1500	ΑΣΗΜΙ	3800	2005
XV 250 S	YAMAHA	2850	ΜΑΥΡΟ	4000	2002
XR 250 R	HONDA	15000	ΑΣΠΡΟ	1500	1995
BEVERLY 200	PIANGIO	14000	ΑΣΗΜΙ	2500	2003
POLARIS 200	POLARIS ΓΟΥΡΟΥΝΑ-ATV	925	ΚΟΚΚΙΝΟ	3500	2005
SHi 150	HONDA	6500	ΚΟΚΚΙΝΟ	2500	2005
XT125R	YAMAHA	1500	ΜΠΛΕ	2500	18.7.05
C50C 12V	HONDA	18000	ΚΟΚΚΙΝΟ	500	1990
SCOOTER 50 4T	KINEZIKO	3500	ΑΣΗΜΙ	600	2005
Z 50 ΜΠΟΜΠΟ	HONDA	4000	ΠΡΑΣΙΝΟ	2500	1995

✓ ΑΠΟ 0% ΠΡΟΚΑΤΑΒΟΛΗ ΕΩΣ 60 ΜΗΝΕΣ ΕΞΟΦΛΗΣΗ !!!
✓ ΕΓΓΥΗΣΗ 1 ΧΡΟΝΟ ΣΕ ΟΛΑ ΤΑ ΜΕΤΑΧΕΙΡΙΣΜΕΝΑ !!!

Πατριάρχου Αθηναγόρα 13, Ρόδος 85100 • Τηλ. & Fax 2241026360
www.motomike.gr info@motomike.gr AE827

KYDON TOURS

Ποιότητα-φροντίδα-επιτυχία

ΕΚΔΡΟΜΕΣ

- **DISNEYLAND-ΠΑΡΙΣΙ**

Τακτικές αναχωρήσεις ΟΛΟ ΤΟ ΚΑΛΟΚΑΙΡΙ
5νθήμερα - 6ήμερα - 7ήμερα. Οι πιο καλές τιμές!!!

- **ΠΡΟΣΦΟΡΑ ΚΑΛΟΚΑΙΡΙΟΥ**

ΒΟΥΔΑΠΕΣΤΗ-ΒΙΕΝΝΗ-ΠΡΑΓΑ
Η ΑΝΑΧΩΡΗΣΗ 31/7 γέμισε
Εχουμε θέσεις 24/7 ΚΑΙ 7/8
ΚΑΤ' ΕΥΘΕΙΑΝ ΠΤΗΣΗ ΡΟΔΟ-ΒΟΥΔΑΠΕΣΤΗ-ΡΟΔΟ
8 ΜΕΡΕΣ ξενοδοχείο Α' κατηγορίας SUPERIOR, Ημιδιατροφή, πλούσιο πρόγραμμα
ΜΟΝΟ 760 euro με φόρους

ΣΥΝΟΔΟΣ ΕΛΕΝΗ ΨΥΛΛΑΚΗ
ΠΡΟΣΟΧΗ επειδή κλείνει το γκρούπ
όσοι δηλώσατε πρέπει να δώσετε ΠΡΟΚΑΤΑΒΟΛΗ

- **ΚΩΝΣΤΑΝΤΙΝΟΥΠΟΛΗ**

11-16/8 ΑΕΡΟΠΟΡΙΚΗ DALAMAN- ΚΩΝ/ΛΗ-DALAMAN
ΣΥΝΟΔΟΣ ΕΛΕΝΗ ΨΥΛΛΑΚΗ

- **ΣΥΡΟ-ΤΗΝΟ-ΜΥΚΟΝΟ-ΑΝΔΡΟ** 3-9/9

ΣΥΝΟΔΟΣ ΕΛΕΝΗ ΨΥΛΛΑΚΗ

- **ΡΩΣΙΑ-ΜΟΣΧΑ ΑΓ. ΠΕΤΡΟΥΠΟΛΗ** 12/9-19/9

ΣΥΝΟΔΟΣ ΕΛΕΝΗ ΨΥΛΛΑΚΗ
ΠΡΟΣΟΧΗ για να πραγματοποιηθεί η εκδρομή πρέπει άμεση εγγραφή με προκαταβολή

- **ΕΧΟΥΜΕ ΕΚΔΡΟΜΕΣ ΓΙΑ ΟΛΟ ΤΟΝ ΚΟΣΜΟ**
- **ΝΕΟΝΥΜΦΟΙ** οργανώνουμε το ταξίδι των ονείρων σας

ΣΑΣ ΤΑΞΙΔΕΥΟΥΜΕ 30 ΧΡΟΝΙΑ!!!

ΠΡΑΚΤΟΡΕΙΟ ΚΥΔΩΝ ΙΑΤΑ

Εθ. Δωδ/σίων 14-Ακτή Σαχτούρη 8
• Τηλ. 22410-23000, 27900, 27722
• E-mail: Kydon@otenet.gr

ΧΠΤΤ022

Πώς επηρεάζει ο ήλιος τις δερματοπάθειες

Την εποχή αυτή, η ηλιοφάνεια είναι μεγάλη κι η ανάγκη να προστατεύουμε το δέρμα μας με αντηλιακά είναι σοβαρή. Εντούτοις υπάρχουν παθήσεις, οι οποίες αποτελούν πλήρη αντένδειξη στο να εκτίθεται κανείς στον ήλιο, ενώ σε άλλες παθήσεις ο ήλιος έχει ευνοϊκά αποτελέσματα. Και στις δύο περιπτώσεις πρέπει κανείς να συμβουλεύεται τον γιατρό του και να μην οδηγείται σε υπερβολές δικής του έμπνευσης.

Ποιές είναι λοιπόν οι παθήσεις στις οποίες κάνει καλό η έκθεση στον ήλιο; Η πιο γνωστή είναι η ψωρίαση. Οι ψωριασικές περιοχές εκτιθέμενες στον ήλιο παρουσιάζουν σημαντική βελτίωση, ιδίως όταν η έκθεση συνδυάζεται με

ΙΑΤΡΙΚΗ ΑΝΑΚΟΙΝΩΣΗ
ΚΩΝ/ΝΟΣ Γ. ΧΑΤΖΗΝΙΚΟΛΑΣ
ΧΕΙΡΟΥΡΓΟΣ ΟΦΘΑΛΜΙΑΤΡΟΣ
ΔΕΧΕΤΑΙ ΚΑΘΗΜΕΡΙΝΑ
9:00 - 13:00 και 17:30 - 20:30
Σάββατο πρωί με ραντεβού
ΔΕΝΔΡΙΝΟΥ 2β - 1ΟΣ ΟΡΟΦΟΣ - ΡΟΔΟΣ
ΤΗΛ & FAX: 2241020544, ΚΙΝ: 693 7161700
ΑΤ2535(Γ)

ΚΕΝΤΡΟ ΥΠΟΣΤΗΡΙΞΗΣ ΨΥΧΟΛΟΓΙΚΩΝ ΠΡΟΒΛΗΜΑΤΩΝ
ΣΙΑΓΚΑ ΚΩΝΣΤΑΝΤΙΝΑ
ΨΥΧΟΛΟΓΟΣ
Απόφοιτος Αριστοτελείου Πανεπιστημίου Θεσσαλονίκης
τηλ. 6945557447
ΚΥΠΡΙΩΤΗ ΑΛΕΞΙΑ
ΨΥΧΟΛΟΓΟΣ
ΨΥΧΟΛΟΓΟΣ ΥΓΕΙΑΣ
Απόφοιτος Πανεπιστημίου Κρήτης, MSC Surrey University of England
τηλ. 6944717520
Δέχονται κατόπιν ραντεβού
Στεφ. Καζούλη 18-1ος όροφος
τηλ. 2241022102
ΧΠ2763

ΙΑΤΡΙΚΗ ΑΝΑΚΟΙΝΩΣΗ
ΑΝΑΣΤΑΣΙΟΣ Δ. ΛΕΒΕΝΤΗΣ
ΧΕΙΡ. ΟΔΟΝΤΙΑΤΡΟΣ
ΔΕΧΕΤΑΙ ΚΑΘΗΜΕΡΙΝΑ
πρωί 08.30-14.00
απόγευμα 17.00-21.00
ΑΡΧΑΓΓΕΛΟΣ ΡΟΔΟΥ
Τηλ. ιατρείου 2244023571, 6947270751
ΑΤ3061(Γ)

Στεφανάκης Ι. Δημήτριος
Ψυχολόγος
Αριστοτελείου Παν/μίου Θεσ/νίκης
Δέχεται κατόπιν ραντεβού
ΑΤ2849(Γ)
Βενετοκλέων 79, 1ος όροφος, 85100 Ρόδος, Κιν: 6947 403229

ΜΑΡΙΑ ΣΑΝΤΟΡΙΝΙΟΥ
ΚΛΙΝΙΚΗ ΨΥΧΟΛΟΓΟΣ-ΨΥΧΟΛΟΓΟΣ ΤΩΝ ΚΟΙΝΩΝΙΚΩΝ ΟΜΑΔΩΝ
Πτυχιούχος Κρατικού Πανεπιστημίου της Ρώμης «La Sapienza».
— Κλινική διάγνωση ψυχοπαθολογίας παιδιού, εφήβου και ενηλίκου.
— Ατομική και οικογενειακή ψυχολογική υποστήριξη και θεραπεία κατάθλιψης, φοβίας, κρίσης πανικού, μετατραυματικού στρες (διαζύγιο, πένθος, χωρισμός, αποτυχία, ασθένεια), βουλιμίας, ανορεξίας, διαταραχών προσωπικότητας, έλλειψη αυτοεκτίμησης, εθισμού, κακοποίησης.
— Ψυχολογική φροντίδα και προετοιμασία ανύπαντρης εγκύου και ζευγαριών, στην απόκτηση πρώτου παιδιού.
Επίσκεψη μόνο με ραντεβού.
Τηλέφωνα: 22410 28851 και 6946252407
Λάρνακας 6 (Εθν. Αντιστάσεως)
ΑΕ1007

ΑΠΟΚΑΤΑΣΤΑΣΗ ΝΕΥΡΟΛΟΓΙΚΩΝ ΠΑΘΗΣΕΩΝ
ΑΝΑΣΤΑΣΙΟΣ Η. ΜΑΝΕΤΤΑΣ
ΦΥΣΙΟΘΕΡΑΠΕΥΤΗΣ
Bobath/NDT
Ειδικευμένος στο πανεπιστημιακό νοσοκομείο της Βέρνης Insel Spital στην αποκατάσταση των κινητικών και αισθητηριακών διαταραχών μετά από παθήσεις και κακώσεις του νευρικού συστήματος. Πτυχιούχος της μέθοδου Bobath.
Πρώιμη και χρόνια αποκατάσταση μετά από:
- Αγγειακά εγκεφαλικά επεισόδια
- Κρανιοεγκεφαλικές κακώσεις
- Πολλαπλή σκλήρυνση
- Παθήσεις και κακώσεις των περιφερικών νεύρων
- Εγκεφαλική παράλυση
- Νευρολογικά συμπτώματα από το αυχενικό σύνδρομο και την παθολογία της οσφύος
- Συγγενείς και τραυματικές κακώσεις του νωτιαίου μυελού
ΘΕΡΑΠΕΙΑ ΚΑΤ' ΟΙΚΟΝ
ΑΕ1172
Ολυμπίας 2, Ρόδος 85100 • Κιν. 6946685197

Nutrition & Health Club
Μαρία - Φιλία Παρασκευά
Διατροφολόγος - Διαιτολόγος
BSc - University of Plymouth
MSc - London Metropolitan University
Ειδικές Εξατομικευμένες Δίαιτες για όλα τα Στάδια της Ζωής
Παιδική , Εφηβική , Εγκυμοσύνη , Τρίτη Ηλικία
Παχυσαρκία Υπέρταση Αναιμία
Οστεοπόρωση Σακχαρώδης Διαβήτης
Παθήσεις πεπτικού & Εντέρων
Αλλεργίας Ανορεξία - Βουλιμία
ΑΤ2670(Γ)
Γ.Ευσταθίου 7 (Παραπλεύρως Κλινικής Καραγιάννη) Ρόδος
Τηλ.& Φαξ : 22410 33915

INEMA
ΙΑΤΡΙΚΟΣ & ΝΟΣΟΚΟΜΕΙΑΚΟΣ ΕΞΟΠΛΙΣΜΟΣ
από το 1988 είμαστε οι μεγαλύτεροι προμηθευτές ΙΑΤΡΙΚΟΥ-ΟΡΘΟΠΕΔΙΚΟΥ & ΝΟΣΟΚΟΜΕΙΑΚΟΥ ΥΛΙΚΟΥ ΣΤΗ ΔΩΔΕΚΑΝΗΣΟΥ
18 χρόνια εμπειρίας Εμπιστεύθειτε μας!
• ΑΝΑΠΗΡΙΚΑ ΚΑΡΟΤΣΙΑ
• ΒΑΔΙΣΤΙΚΑ
• ΟΡΘΟΠΕΔΙΚΑ ΕΙΔΗ
• ΜΠΛΟΥΖΕΣ ΙΑΤΡΙΚΕΣ
• ΚΑΛΤΣΕΣ ΦΛΕΒΙΤΙΔΑΣ
• ΠΕΛΜΑΤΑ
• ΟΡΘΟΠΕΔΙΚΑ ΜΑΞΙΛΑΡΙΑ
• ΚΡΕΒΑΤΙΑ ΝΟΣΟΚΟΜΕΙΑΚΑ
• ΙΑΤΡΙΚΟΣ ΕΞΟΠΛΙΣΜΟΣ και ΑΝΑΛΩΣΙΜΑ
• ΟΡΓΑΝΑ ΧΗΜΕΙΟΥ
• και κάθε άλλο είδος για κατ'οίκο νοσηλεία
ΧΠ1720
ΡΟΔΟΣ: ΛΕΜΕΣΣΟΥ 2 - ΤΗΛ: 22410 32238
ΚΩΣ: ΕΛ. ΒΕΝΙΖΕΛΟΥ 38 (παραπ/ρως Αγίας Παρασκευής) - ΤΗΛ: 22420 20048
www.inema.gr

ΟΡΘΟΠΕΔΙΚΑ - ΙΑΤΡΙΚΑ
ΧΑΡΙΤΟΣ
Ορθοπεδικά είδη & κατασκευές
Εξοπλισμός Ιατρείου & αναλώσιμα
Είδη νοσηλείας κατ' οίκον & μηχανήματα οξυγονοθεραπείας
Ακουστικά Βαρηκοΐας
ΧΠ1367
ΕΛΕΥΘ. ΒΕΝΙΖΕΛΟΥ 6 (Δίπλα στη Ροδιακή Επαυλη) - ΡΟΔΟΣ
Τηλ.: 22410 24112 Fax: 22410 75969 e-mail: orken@rho.forthnet.gr

ΑΚΟΥΣΤΙΚΑ ΒΑΡΗΚΟΪΑΣ
ΑΝΑΛΟΓΙΚΑ - ΠΡΟΓΡΑΜΜΑΤΙΖΟΜΕΝΑ - ΨΗΦΙΑΚΑ
Ακούστε τους ήχους της Ζωής
Στο πληρέστερο Κέντρο Ακουστικών Εφαρμογών στα Δωδεκάνησα. Με τις καλύτερες τιμές και τον καλύτερο διακανονισμό.
Εμπιστευθείτε τους πιο έμπειρους στο χώρο, επιλέγοντας ανάμεσα στους μεγαλύτερους κατασκευαστές ακουστικών βαρηκοΐας στον κόσμο.
(BTE) (ITE) (CIC) (ITC) (BONE)
BELTONE – STARKEY – HANSATON – UNITRON – SIEMENS
BERNAFON – PHILIPS – COSELGI – REXTON
MICROSON – PURETONE – AUDIFON
ΧΠ1367
ΚΕΝΤΡΟ ΙΑΤΡΙΚΩΝ ΒΟΗΘΗΜΑΤΩΝ
Εθνικής Αντιστάσεως 18
(πρωην Αννης Μαρίας)
Τηλ: 2241020359 Κιν: 6932748916
Συμβάσεις με όλα τα ταμεία.
Ειδικές τιμές ΟΓΑ

χορήγηση των κατάλληλων φαρμακευτικών ουσιών. Επίσης η σμηγματοροϊκή δερματίτιδα και ο λειχήνας βελτιώνονται με την έκθεση στον ήλιο. Τέλος, εάν ληφθούν μέτρα ώστε να μην υπάρξει ηλιακό έγκαυμα, η ροδόχρους πιτυρίαση επίσης βελτιώνεται με την έκθεση στις ακτίνες του ήλιου.

Σε αντίθεση με τις παραπάνω παθήσεις δεν πρέπει να εκτίθεται κανείς στον ήλιο αν πάσχει από λεύκη, διότι κινδυνεύει από εγκαύματα. Η κυστική ακμή και ο ερυθηματώδης λύκος είναι παθήσεις στις οποίες δεν επιτρέπεται η ηλιοθεραπεία. Παρόμοιες παθήσεις είναι οι κιρσοί, ο αλφισμός και οι αγγειίτιδες - πορφυρίες.

Πολλά άτομα πάσχουν από φωτοευαισθησία και ξέρουν καλά ότι έστω και μικρή έκθεση στον ήλιο προκαλεί έντονες δερματικές αντιδράσεις, ακόμη κι αν οι ακτίνες τούς συναντούν εξ ανακλάσεως.

Τελευταία, αλλά πολύ σημαντική κατηγορία, είναι οι δερματολογικές διαταραχές που προκαλούνται σε όσους λαμβάνουν συγκεκριμένα φάρμακα και εκτίθενται σε ηλιακή ακτινοβολία. Τέτοια φάρμακα είναι οι τετρακυκλίνες, ορμονικά σκευάσματα στα οποία συμπεριλαμβάνονται και τα αντισυλληπτικά και ορισμένα αντιυπερτασικά.

Μισές αλήθειες στις ετικέτες των αντηλιακών

«Τα φίλτρα που περιέχουν τα αντηλιακά και τα οποία τους χαρίζουν τις προστατευτικές ιδιότητές τους, αντανακλούν και απορροφούν κυρίως την ακτινοβολία που "καίει" το δέρμα και εν μέρει την ακτινοβολία που σχετίζεται με τον καρκίνο του δέρματος».

Αυτό επισημαίνει η επίκουρη καθηγήτρια Δερματολογίας κ. Καίτη Μουλοπούλου-Καρακίτσου, με αφορμή την προειδοποίηση της Ευρωπαϊκής Επιτροπής ότι τα αντηλιακά ουσιαστικά αφήνουν εκτεθειμένους στον καρκίνο του δέρματος τους καταναλωτές, διότι συχνά φέρουν παραπλανητικές ενδείξεις στις ετικέτες τους που εφησυχάζουν όσους κάνουν ηλιοθεραπεία, με αποτέλεσμα να διακινδυνεύουν την υγεία τους.

Η Κομισιόν προέβη στις ανακοινώσεις αυτές λόγω της εκτεταμένης σύγχυσης που υπάρχει όσον αφορά τα δύο ιδιαίτερα επιβλαβή είδη της υπεριώδους ακτινοβολίας: την υπεριώδη ακτινοβολία Β (UVB) που ευθύνεται για τα ηλιακά εγκαύματα και την υπεριώδη ακτινοβολία Α (UVA) που ευθύνεται για την πρόωρη γήρανση του δέρματος και την ανάπτυξη δερματικού καρκίνου.

Σε ανακοίνωσή της τονίζει ότι πρέπει να αναθεωρηθούν οι οδηγίες για τις ετικέτες των προϊόντων αυτών, καθώς συχνά σ' αυτές αναγράφονται μη αποδεκτοί ισχυρισμοί που δίνουν την εντύπωση της ολικής προστασίας από τον Ήλιο (λ.χ. total protection ή sunblock). Σε πολλές ετικέτες, εξάλλου, αναγράφονται ασαφείς όροι (λ.χ. ευρέως φάσματος, ενισχυμένη προστασία από τη UVA ή 100% αντι-UVA και αντι-UVB), οι οποίοι δεν αντιποκρίνονται στην πραγματικότητα και δημιουργούν ψευδές αίσθημα ασφαλείας στους χρήστες των εν λόγω προϊόντων.

Όπως μάλιστα δήλωσε ο επίτροπος Υγείας της Κομισιόν, κ. Μάρκος Κυπριανού, «οι καταναλωτές πρέπει να μάθουν ότι κανένα αντηλιακό προϊόν δεν παρέχει 100% προστασία εναντίον της επιβλαβούς υπεριώδους ακτινοβολίας (UV) του Ηλίου. Υπάρχουν κίνδυνοι για την υγεία, όπως ο καρκίνος του δέρματος, που σχετίζονται με την ανεπαρκή προστασία από τον Ήλιο».

Ο μύθος του... «δείκτη»

Ο δείκτης προστασίας από την επικίνδυνη ηλιακή ακτινοβολία (SPF) ουσιαστικά περιγράφει την προστασία από τη UVB και όχι από τη UVA, σύμφωνα με την Επιτροπή. Και αυτό σημαίνει ότι όσοι νομίζουν πως χρησιμοποιώντας αντηλιακό με υψηλό δείκτη προστασίας προστατεύονται από την επικίνδυνη ακτινοβολία, απλώς κάνουν λάθος.

Η προστασία των αντηλιακών αυξάνεται κατ' αναλογίαν με τον δείκτη προστασίας (SPF) τους, αλλά μέχρις ενός ορίου. Σύμφωνα με την Κομισιόν, «μετά τον δείκτη 50, πρακτικώς δεν αυξάνεται η προστασία κατά του ηλιακού εγκαύματος και της UVB ακτινοβολίας. Στην πραγματικότητα, όταν τα αντηλιακά χρησιμοποιούνται σωστά, ένας δείκτης προστασίας της τάξεως του 15 έως 25 αρκεί για να προστατευθεί από το ηλιακό έγκαυμα ένας άνθρωπος με φυσιολογικό δέρμα».

Οικονομία στον... Ήλιο

Πρακτικά, όλα αυτά σημαίνουν για τους καταναλωτές ότι «δεν μπορεί να απορριφθούν τα αντηλιακά, αφ' ενός διότι προστατεύουν από την ερυθρότητα και την ξηρότητα του δέρματος, αφ' ετέρου διότι προστατεύουν εν μέρει και από την ακτινοβολία UVA», εξηγεί η κ. Μουλοπούλου. «Είναι καλύτερο, όμως, να προστατεύεται κανείς από πολύ νωρίς στη ζωή του, χρησιμοποιώντας όμως και άλλα μέσα ηλιοπροστασίας (λ.χ. ρούχα, γυαλιά) και αποφεύγοντας την έκθεση στον ήλιο κατά τις ώρες που η ηλιακή ακτινοβολία είναι κάθετη, δηλαδή από τις 11 το πρωί έως τις 4 το απόγευμα. Και αυτό είναι ιδιαίτερα σημαντικό για όσους ανήκουν στις ομάδες υψηλού κινδύνου, όσους δηλαδή έχουν ανοιχτόχρωμα μαλλιά, μάτια και δέρμα».

Ανακαλύφθηκε γονίδιο που προκαλεί διανοητική υστέρηση στο σύνδρομο Down

Μια γενετική μετάλλαξη που συστέλλει τα εγκεφαλικά κύτταρα μπορεί να ευθύνεται για την πνευματική υστέρηση που παρατηρείται στα άτομα που πάσχουν από σύνδρομο Down, σύμφωνα με αμερικανική μελέτη που δημοσιεύεται στο επιστημονικό έντυπο Neuron.

Από τα νέα αυτά στοιχεία προκύπτει ότι ίσως είναι εφικτή η παρέμβαση ή η αναστροφή της πνευματικής εξασθένησης στα άτομα με σύνδρομο Down καθώς γερνάνε.

Ερευνητική ομάδα της Ιατρικής Σχολής του Πανεπιστημίου Στάνφορντ και του Νοσοκομείου Παίδων Λουσίλ Πάκαρντ με επικεφαλής τον Δρ Γουίλιαμ Μόμπλεϊ μελέτησε γενετικά τροποποιημένα ποντίκια και παρατήρησε ότι αυτά που είχαν τρία αντίγραφα του γονιδίου App (πρόδρομη πρωτεΐνη του αμυλοειδούς) στο χρωμόσωμα 21, είχαν μεγαλύτερους νευρώνες από τα ποντίκια με δύο αντίγραφα του γονιδίου.

Οι μεταλλάξεις του App είναι γνωστό ότι προκαλούν πρώιμη εκδήλωση της νόσου Αλτσχάιμερ στα υγιή άτομα. Το γονίδιο προκαλεί κυτταρικό θάνατο διακόπτοντας τη σηματοδότηση μεταξύ των κυττάρων που απαιτείται για να διατηρηθούν υγιή.

Όταν οι επιστήμονες «έσβησαν» το τρίτο αντίγραφο του App από τα ποντίκια, τα πειραματόζωα έγιναν φυσιολογικά. «Ερευνούμε τους τρόπους που θα μπορέσουμε να απενεργοποιήσουμε την έκφραση του App στους ανθρώπους», τονίζει ο Δρ Μόμπλεϊ.

«Δεν χρειάζεται να απενεργοποιηθεί πλήρως, απλά να το μειώσουμε κατά ένα τρίτο, δηλαδή από το 150% στο 100%. Πάντως, θα πρέπει να διευκρινίσουμε ότι η διαγραφή του τρίτου αντιγράφου του App δεν έκανε τα ποντίκια απολύτως φυσιολογικά, επομένως πρέπει και άλλα γονίδια να επηρεάζουν την πνευματική εξασθένηση», καταλήγει ο Αμερικανός ερευνητής.

ΚΕΝΤΡΟ ΕΙΔΙΚΩΝ ΘΕΡΑΠΕΙΩΝ ΤΟΥ ΠΑΙΔΙΟΥ ΔΩΔΕΚΑΝΗΣΟΥ
ΚΩΝ/ΝΟΣ ΜΠΑΔΑΝΗΣ - ΣΟΥΖΗ ΓΕΩΡΓΙΛΟΠΟΥΛΟΥ
ΕΡΓΟΘΕΡΑΠΕΥΤΗΣ ΠΤΥΧΙΟΥΧΟΣ ΜΕΘΟΔΟΥ BOBATH N.D.T
ΜΕΘΟΔΟΣ PORTAGE
ΑΙΣΘΗΤΗΡΙΑΚΗΣ ΟΛΟΚΛΗΡΩΣΗΣ (S.I.)
ΜΕΤΕΚΠΑΙΔΕΥΣΗ ΣΤΙΣ ΝΕΥΡΟΛΟΓΙΚΕΣ ΚΑΙ ΚΙΝΗΤΙΚΕΣ ΔΙΑΤΑΡΑΧΕΣ
ΛΟΓΟΠΑΘΟΛΟΓΟΣ ΜΕΤΑΠΤΥΧΙΑΚΟ ΑΚΟΥΟΛΟΓΙΑΣ
Αποστόλου Παύλου 84, Ρόδος 85100,
τηλ. / fax (22410)60999/60579 ΧΠ1871/1872

ΧΑΡΟΥΛΑ ΤΣ. ΚΑΜΠΑΣΤΑΝΑ
ΦΥΣΙΚΟΘΕΡΑΠΕΥΤΡΙΑ
Πτυχιούχος Α. ΤΕΙ Θεσ/κης
Μεταπτυχιακή Εκπαίδευση στη νευροεξελικτική αγωγή
Μέθοδος Bobath/N.D.T.
Αποκατάσταση
νευρολογικών παθήσεων και κινητικών διαταραχών σε παιδιά και ενήλικες
- Εγκεφαλική Παράλυση
- Κρανιοεγκεφαλικές κακώσεις
- Κακώσεις περιφερικών νεύρων
- Κακώσεις νωτιαίου μυελού
- Προβλήματα σπονδυλικής στήλης
- Αγγειακά Εγκεφαλικά Επεισόδια

θεραπείες και κατ' οίκον
Ολυμπίας και Δελφών γωνία (Καρακόνερο)
Τηλ. / Fax: 22410-29241 κιν. 6932044173 ΑΤ2854(Γ)

ΑΝΑΚΟΙΝΩΣΗ
Το διαιτολογικό γραφείο
Διατροφή κ' Ευεξία
της κ. Ματίνας Πουλλή
Βιοχημικού, Διαιτολόγου–Διατροφολόγου
ΜΕΤΑΦΕΡΘΗΚΕ
σε νέα διεύθυνση επί της οδού
Κων/νου Υδραίου 75, 2ος όροφος
Ωράριο Λειτουργίας:
Δευτ, Τετ, Παρ: 15:00 - 21:00
Τρίτη, Πέμπτη : 09:00 - 15:00
Δέχεται κατόπιν ραντεβού
Τηλέφωνο: 2241076830
ΑΤ3156(Γ)

ΝΤΟΡΑ ΚΩΝΣΤΑΝΤΙΝΟΠΟΥΛΟΥ
ΨΥΧΟΛΟΓΟΣ
ΟΙΚΟΓΕΝΕΙΑΚΗ ΣΥΜΒΟΥΛΟΣ
Πτυχιούχος του Πανεπιστημίου της Καλιφόρνιας–Λος Αντζελες (UCLA)–Μεταπτυχιακές σπουδές στο Pepperdine University–Malibu California.
- Αμεση ψυχολογική υποστήριξη και επαγγελματική φροντίδα από έμπειρη Ψυχολόγο και Οικογενειακή Σύμβουλο.
- Η σωστή θεραπευτική σχέση μπορεί να επιφέρει ρεαλιστικές λύσεις για πραγματικά προβλήματα σε θέματα: μοναξιάς, μελαγχολίας, στρες, ανυπομονησίας, φοβίας, εθισμού, οικογενειακών σχέσεων, διαζυγίου, κακομεταχείρισης, συναισθηματικών δυσκολιών, αυτοπεποίθησης, ανασφάλειες, μεταβατικά στάδια ζωής, βουλιμίας, ανορεξίας, απώλειας, πένθους.

Τηλεφωνείστε στα τηλέφωνα:
(22410)35163 και 6944/980550
για ραντεβού και άμεση εξυπηρέτηση.
Διεύθυνση: Καρίας 1 - Περιοχή Ροδίνι - Ρόδος
ΑΕ961

GM AUTO Special
ΕΙΣΑΓΩΓΕΣ - ΕΜΠΟΡΙΑ - ΑΝΤΑΛΛΑΓΕΣ ΑΥΤΟΚΙΝΗΤΩΝ & ΑΞΕΣΟΥΑΡ

ΓΙΩΡΓΟΣ Π. ΜΥΡΙΑΛΛΑΚΗΣ
Λεωφόρος Ηρακλειδών (δίπλα ταβέρνα "Αντώνης") Ιαλυσός
τηλ. 2241096692 κιν. 6945991030, fax 2241096632
email: info@gmautospecial.gr
site: www.gmautospecial.gr

ΕΙΣΑΓΩΓΕΣ - ΠΩΛΗΣΕΙΣ - ΑΝΤΑΛΛΑΓΕΣ ΜΕΤΑΧΕΙΡΙΣΜΕΝΩΝ ΑΥΤΟΚΙΝΗΤΩΝ

- **MERCEDES A170 TURBO DIESEL** αυτόματο-σειριακό, μαύρο μεταλλικό, ζάντες, full extra. **ΕΙΣΑΓΩΓΗ ΓΕΡΜΑΝΙΑ**
- **MERCEDES C180 ELEGANCE** μοντέλο 2003, 1.800 cc, αυτόματο-σειριακό μαύρο μεταλλικό, δερμάτινο σαλόνι μπεζ, τηλέφωνο, klima, ζαντολάστιχα full extra. **ΕΙΣΑΓΩΓΗ ΓΕΡΜΑΝΙΑ**
- **MERCEDES CLK 200 Coupe**, μεταλλικό ασημί, kompressor, 2000 cc, δερμάτινο σαλόνι, ηλεκτροθερμαινόμενα καθίσματα, ABS, ESP, RCD, προβ. ομίχλης, XENON φώτα, τηλέφωνο, ζαντολάστιχα 17", full full extra και ηλεκτρική οροφή, κατάσταση άριστη.
- **BMW 318 GI Coupe**, μοντέλο 2002, μεταλλικό μπλε, KLIMA, FULL EXTRA. Δερμάτινο σαλόνι, χρώμα πάγου, ζάντες 17', λάστιχα καινούργια, τιμόνι πολλαπλών χρήσεων, ABS, αερόσακοι, τηλεχειρισμός κλειδαριών, ΕΙΣΑΓΩΓΗΣ!!
- **MERCEDES C220 CDI TURBO** (πετρέλαιο) Kompressor μοντέλο 2001-02, μαύρο μεταλλικό, ηλεκτρική ηλιοροφή, klima, τηλέφωνο full super extra. **ΕΙΣΑΓΩΓΗ ΓΕΡΜΑΝΙΑ**
- **MERCEDES C 200 K Sportcoupe Evolution** μοντέλο 2002, οροφή PANORAMA γυάλινη, αυτόματο, aircon, ABS, ESP, ζάντες αλουμινίου, Parktronic. **ΕΙΣΑΓΩΓΗ ΓΕΡΜΑΝΙΑ.**
- **SMART PASSION** μοντέλο 2002, γυάλινη οροφή, ABS, A/C, υδραυλικό τιμόνι, αερόσακοι, ηλεκτρ. κλείδωμα και παράθυρα, ζάντες αλουμινίου, immobilizer, χρώμα μαύρο μπλε ή μπλε ανοιχτό, αυτόματο, σειριακό. **ΕΙΣΑΓΩΓΗ ΓΕΡΜΑΝΙΑ.**
- **HYUNDAI ATOS** 4πορτο μεταλλικό 1999, 1000 cc, air condition, MP3 RCD, χρώματος μπλε
- **TOYOTA YARIS**, μοντέλο 2000, πράσινο μεταλλικό 1000 cc, air condition, σύστημα μουσικής πλήρες, 3 ενισχυτές Αμερικής presition power, ηχεία Diamond, MP3 Alpine, συναγερμό VIPER.
- **AUDI TT CABRIO** turbo 180 PS, 1800 cc, μοντέλο 2003, κόκκινο, αυτόματο σειριακό, δερμάτινο σαλόνι, klima, ζαντολάστιχα 17", RCD, συναγερμός.
- **MERCEDES C180**, 1800 cc,. μοντέλο 1995, λευκό χρώμα, elegance, air condition, RCD, ηλεκτρικά παράθυρα και ηλεκ. καθρέφτες, ABS, airbags, αεροτομή, μεταλλικά πιχάκια χρωμίου, πόρτες και προφυλακτήρες.
- **VW POLO** μοντέλο 1995, 1000 cc, μαύρο μεταλλικό, ζαντολάστιχα, KESKIN ανοξείδωτη εξάτμιση, ηλεκτρικά παράθυρα, υδραυλικό τιμόνι.
- **OPEL ASTRA Cabrio BERTONE**, δίπορτο, 4θέσιο, 1600cc, μοντέλλο 2002, χρώμα ασημί μεταλλικό, δερμάτινο σαλόνι, ζαντολάστιχα, RCD, Aircondition, SPOILER.
- **OPEL VECTRA C**, μοντέλλο 2005, 11.000 kh, 1800 cc, μπλέ σκούρο μεταλλικό, KLIMA, ζαντολάστιχα, ηχοσύστημα, MP3, 125 PS ΟΛΟΚΑΙΝΟΥΡΓΙΟ.
- **TOYOTA CELICA** 1800 cc, μοντέλο 1998, κόκκινο, δίπορτο coupe, λίγα χιλιόμετρα, ΕΥΚΑΙΡΙΑ!!!
- **FIAT PUNDO SPORTING** 1300 cc, μοντέλο 1999, μαύρο μεταλλικό, air condition, airbags, RCD, θερμαινόμενο πίσω τζάμι, ζαντολάστιχα, 2πορτο coupe, κατάσταση άριστη.
- **TOYOTA COROLLA**, 4θέσιο, υδραυλικό τιμόνι, κοτσαδόρο, 1600 cc, ζαντολάστιχα, ασημί μεταλλικό.
- **FORD STREET KA, cabrio**, διθέσιο, μοντέλο 2004!! ασημί μεταλλικό, ζαντολάστιχα, ελάχιστα χιλιόμετρα
- **MERCEDES CLK 200 CAMBRIO**, kompressor 192 PS, ασημί μεταλλικό, δερμάτινο σαλόνι, RCD σχάρα, ηλεκτρ καθρέπτες αναδιπλούμενοι, μνήμη θέσεων, ABS, antispin, ζάντες 16".
- **TOYOTA CELICA** 1600 cc, ασημί μεταλλικό, ηχοσύστημα με ενισχυτή - woofer - RCD Pionneer, ζαντολάστιχα, ηλεκτρικά παράθυρα, κλειδαριές. ΕΥΚΑΙΡΙΑ!
- **BMW X5**, 3000 cc, αυτόματο σειριακό, μοντέλο 2003, μαύρο μεταλλικό, μνήμες καθισμάτων, δέρμα μπεζ, σαλόνι, σκαλιέρες, ζαντολάστιχα, klima, 6 airbags, συναγερμός, σπορ καθίσματα, φιμέ τζάμια. ΦΟΒΕΡΗ ΕΥΚΑΙΡΙΑ!!!
- **JAGUAR S-TYPE EXECUTIVE V6** 3000 cc, 238 PS, ασημί μεταλλικό, ζάντες 17", δέρμα μαύρο, ηλεκτρ. οροφή, parktronik, αισθητήρες βροχής, τηλέφωνο, NAVIGATOR, ξύλινη επένδυση τριανταφυλλιάς, klima, ABS, ESP, 6 AIRBAGS, ANTISPIN, βιβλίο service, άνευ τεκμηρίου.
- **VOLVO S 70** 2000 cc, μεταλλικό ασημί, ABS, 6 airbags, aircondition, ηλεκτρικά παράθυρα και κλείδωμα, οδηγός ταξιδιού, δερμάτινο σαλόνι μπεζ, θερμ/να καθίσματα, ξύλινη επένδυση, δερμάτινο τιμόνι, φώτα ομίχλης. ΜΕΓΑΛΗ ΕΥΚΑΙΡΙΑ!!!
- **JEEP HONDA** τύπος HRV 1600 cc V-TEC, 125 PS, 5πορτο, ζαντολάστιχα καινούργια, μοντέλο 2003, χρώμα χρυσαφί μεταλλικό, RCD, κατάσταση άριστη.
- **ALFA ROMEO 156**, μοντέλο 2002, ΑΡΙΣΤΗ ΚΑΤΑΣΤΑΣΗ!!! Silver μεταλλικό, A/C, ζαντολάστιχα καινούργια, ηχοσύστημα, full extra. ΕΥΚΑΙΡΙΑ!!!
- **VW POLO** 1400 cc, 4πορτο, χρώματος ανθρακί μεταλλικό, ζαντολάστιχα, υδραυλικό τιμόνι, ηλεκτρικό κλείδωμα, ηλκετρ. τζάμια, ραδιοκασετόφωνο
- **VW GOLF** μοντέλο 2000, 1600 cc, 4πορτο, μεταλλικό χρώμα ασημί, ζαντολάστιχα, ηλεκτρικό κλείδωμα και παράθυρα, συναγερμό, ραδιοκασετόφωνο
- **FIAT BRAVO** ασημί μεταλλικό, 1250cc, μοντέλο 2000, χιλιόμετρα 55.500, AIRBAG, Aircondition..
- **ALFA ROMEO 146** μοντέλο 97, κόκκινη, 1400 cc, ραδιοκ/νο, ηλεκτρικά παράθυρα.
- **ALFA ROMEO 164** πράσινο μεταλλικό, μοντέλο 99, A/C, πλ. καθρέπτες, RCD, ηλεκτρικά παράθυρ, 2000cc, πολλά EXTRA.
- **CITROEN SAXO VTS**, 155 PS, μπλε μεταλλικό, 16V, 1600 cc,μ ζάντες 16" OZ, Lexus φώτα μπρος πίσω, buget καθίσματα, air condition, αγωνιστικό τιμόνι, εξάτμιση grup A, RCDMP3, TVC, προστατευτική μπάρα θαλάμου, συναγερμο, immobilizer, ΜΟΝΑΔΙΚΟ!

ΕΠΑΓΓΕΛΜΑΤΙΚΑ

- **ΗΜΙΦΟΡΤΗΓΟ VW TARRO** ανοικτή καρότσα με κάλυμα, λευκό χρώμα, 2400 cc diesel, δίπορτο
- **ΗΜΙΦΟΡΤΗΓΟ ΑΝΟΙΚΤΟ OPEL** 4πορτο, 2500 cc, διπλής καμπίνας, κόκκινο, 4X4 diesel, ζαντολάσιχα, καρότσα ντυμένη κάλυμα, κοτσαδόρος. **ΕΙΣΑΓΩΓΗ ΓΕΡΜΑΝΙΑ. ΕΥΚΑΙΡΙΑ!!!**
- **VW CADDY ΗΜΙΚΛΟΥΒΑΚΙ, KOMBI**, λευκό, diesel, 1900 cc, 105 PS,. **ΕΙΣΑΓΩΓΗ ΓΕΡΜΑΝΙΑΣ! ΕΥΚΑΙΡΙΑ!!!**
- **ΚΛΟΥΒΑΚΙ NISSAN VANNETE** κυβικά 2.300 Diesel, 75 PS, μοντέλο 2001-2, airbag, ραδιοκασ/νο, βάρος μικτό 2,5 km
- **ΚΛΟΥΒΑ TOYOTA HIAGE**, λευκή, μακρύ σασί 2,80 m, ωφέλιμο πίσω, 2.400 cc, Diesel, ΕΙΣΑΓΩΓΗ ΓΕΡΜΑΝΙΑΣ.
- **ΚΛΟΥΒΑ VW LT35' DIESEL 2500cc**, λευκή, με μακρύ σασί και χώρο φόρτωσης πίσω καθαρό 3,30 με έτοιμη ξύλινη εργαλειοθήκη 3X1,60 cm ΕΙΣΑΓΩΓΗΣ ΓΕΡΜΑΝΙΑΣ
- **ΚΛΟΥΒΑ MERCEDES VITO** 108 DIESEL, λευκή, imobilizer αντικλεπτικό σύστημα, μοντέλο 2001 με Airconditition, πίσω διπλές πόρτες ανοιγόμενες, 2.500 cc με ραδιοκασετόφωνο, ρολόι κ.ά. ΕΙΣΑΓΩΓΗΣ ΓΕΡΜΑΝΙΑΣ
- **ΚΛΟΥΒΑ VITO 110** CDI ψυγείο συντήρησης, ψυγείο Kerstner ανοξείδωτο πάτωμα, 2400 cc, Turbo Diesel. ΕΙΣΑΓΩΓΗΣ ΓΕΡΜΑΝΙΑΣ
- **ΚΛΟΥΒΑ MITSUBISHI**, μακρύ σασί, 2.500 cc DIESEL με σχάρα. ΕΙΣΑΓΩΓΗ ΓΕΡΜΑΝΙΑΣ
- **MITSUBISHI 1400** κλούβα 6θέσια, μεταφοράς προσωπικού ή εμπορευμάτων μοντέλο 2001 μπλε σκούρο.
- **TOYOTA HILUX** 4X4, πράσινο μεταλλικό, με HARD TOP ή σχάρα οροφής, ζαντολάστιχα χονδρά, 1 ½ καμπίνα, 2πορτο.

Ολα ετοιμοπαράδοτα.
Σε καταπληκτική κατάσταση

✓ Οι επιλογές των αυτοκινήτων μας εγγυώνται την ποιότητα και την σιγουριά.
✓ Επισκεφθείτε μας πριν αποφασίσετε
✓ Αναλαμβάνουμε την χρηματοδότηση σας με τα χαμηλότερα επιτόκια.
✓ Θα χαρούμε να σας ξεναγήσουμε

Από 0% προκαταβολή έως 72 μην. δόσεις
AE264

Ευνοϊκό το κλίμα χθες στο Χρηματιστήριο

Τραπεζική άνοδος στην αγορά

Άνοδος του Γενικού Δείκτη σε ποσοστό 1,92%



Ανοδικές τάσεις επικράτησαν χθες στο Χρηματιστήριο, καθώς οι επενδυτές προχώρησαν σε τοποθετήσεις σε όλο το φάσμα της αγοράς.

Ο Γενικός Δείκτης ενισχύθηκε κατά 1,92% στις 3.617,07 μονάδες και η αξία των συναλλαγών διαμορφώθηκε στα 257,2 εκατ. ευρώ.

Το επενδυτικό ενδιαφέρον παραμένει στις τράπεζες μετά την απόφαση της Επιτροπής Κεφαλαιαγοράς να απορρίψει την ανάκληση της προσφοράς της Τράπεζας Κύπρου για την εξαγορά της Εμπορικής Τράπεζας.

Οι περισσότερες τραπεζικές μετοχές σημείωσαν σημαντικά κέρδη, πλην της Εμπορικής που έκλεισε σε αρνητικό έδαφος.

Η Τράπεζα Κύπρου προσέφερε 3,25 μετοχές της και 6 ευρώ σε μετρητά για κάθε μετοχή της Emporiki. Η Credit Agricole προσφέρει 23,5 ευρώ ανά μετοχή.

«Η υπαναχώρηση της Κύπρου δεν είναι καλή εξέλιξη για την αποκρατικοποίηση της Emporiki και την αγορά, ωστόσο, αυτό δεν επηρεάζει σήμερα ιδιαίτερα την Σοφοκλέους, η οποία επικεντρώνεται στις θετικές δηλώσεις του κεντρικού τραπεζίτη των ΗΠΑ για τα επιτόκια» είπε στο Reuters ο Ηλίας Λάζαρης, αναλυτής στην Artion Χρηματιστηριακή.

Ο δείκτης υψηλής κεφαλαιοποίησης ενισχύθηκε κατά 1,84%, της μεσαίας κεφαλαιοποίησης κέρδισε 1,92% και της μικρής κεφαλαιοποίησης σημείωσε άνοδο 2,68%.

Από τις μετοχές που διακινήθηκαν, 209 ενισχύθηκαν, 59 υποχώρησαν και 125 παρέμειναν αμετάβλητες.

ΑΠΟΦΑΣΕΙΣ ΤΟΥ Δ.Σ.

Πρόστιμα ύψους 142.500 ευρώ για παραβίαση της χρηματιστηριακής νομοθεσίας, επέβαλε το Διοικητικό Συμβούλιο της Επιτροπής Κεφαλαιαγοράς, κατά τη χθεσινή του συνεδρίαση.

Ειδικότερα, αποφάσισε:

- Την επιβολή συνολικού προστίμου 82.500 ευρώ στους υπεύθυνους σύνταξης του Ενημερωτικού Δελτίου της 30.1.2003 της εταιρίας ΕΥΚΛΕΙΔΗΣ Α.Τ.Ε. και στα τότε μέλη του διοικητικού της συμβουλίου διότι το συγκεκριμένο Ενημερωτικό Δελτίο για την αύξηση του μετοχικού κεφαλαίου της Εταιρίας δεν περιείχε όλα τα απαραίτητα στοιχεία ώστε οι επενδυτές να εκτιμήσουν ορθά τα αποτελέσματα και τις προοπτικές της Εταιρίας.

- Την επιβολή προστίμου 30.000 ευρώ στον κ. Κωνσταντίνο Κουρκουτά και 30.000 ευρώ στην κ. Καλλιόπη Ζωγράφου - Οικονόμου διότι παρείχαν παρανόμως την επενδυτική υπηρεσία διαχείρισης χαρτοφυλακίου.

Επίσης, ενέκρινε :

• Το περιεχόμενο του πληροφοριακού δελτίου αναφορικά με την υποχρεωτική δημόσια πρόταση της ΜΥΤΙΛΗΝΑΙΟΣ Α.Ε. για την απόκτηση του συνόλου των μετοχών της ΔΕΛΤΑ ΜΗΧΑΝΟΛΟΓΙΚΟΣ ΕΞΟΠΛΙΣΜΟΣ & ΟΛΟΚΛΗΡΩΜΕΝΑ ΕΡΓΑ Α.Ε.

• Το περιεχόμενο του πληροφοριακού δελτίου αναφορικά με την προαιρετική δημόσια πρόταση του κ. Πέτρου Κυριακίδη προς τους μετόχους της εταιρίας ΕΒΙΚ Α.Ε. για την απόκτηση του συνόλου των μετοχών τους.

• Τη χορήγηση άδειας για την παροχή της επενδυτικής υπηρεσίας της λήψης και διαβίβασης εντολών σε παράγωγα επί εμπορευμάτων στην PROTON SECURITIES A.X.E.Π.E.Y.

• Τη χορήγηση άδειας στην εταιρία ΑΛΦΑ ΕΤΑΙΡΙΑ ΔΙΑΧΕΙΡΙΣΕΩΣ ΑΜΟΙΒΑΙΩΝ ΚΕΦΑΛΑΙΩΝ Α.Ε. για την παροχή πρόσθετων επενδυτικών υπηρεσιών σύμφωνα με την παρ. 2 του άρθρου 4 του ν. 3283/2004.

• Τη χορήγηση άδειας λειτουργίας στην υπό σύσταση εταιρία P.F. CAPITAL A.E.E.Δ.

Απερρίφθη το αίτημα της Τράπεζας Κύπρου για απόσυρση

Εξελίξεις στο θέμα της Εμπορικής

Η Επιτροπή Κεφαλαιαγοράς έκρινε ότι δεν συντρέχουν οι προϋποθέσεις

Το Δ.Σ. της Επιτροπής Κεφαλαιαγοράς αποφάσισε ομόφωνα, χθες, την απόρριψη του αιτήματος της Τράπεζας Κύπρου για την ανάκληση της δημόσιας πρότασης που έχει υποβάλει προς τους μετόχους της Εμπορικής Τράπεζας, καθώς δεν συντρέχουν οι προϋποθέσεις του νόμου.

Το ΔΣ του συγκροτήματος της Τράπεζας Κύπρου αποφάσισε, προχθές, να υποβάλει αίτημα στην Επιτροπή για την ανάκληση της δημόσιας πρότασης που έχει υποβάλει για την εξαγορά του 100% της Εμπορικής.

Έτσι, η κυβέρνηση επισπεύδει τις βελτιώσεις στο Προεδρικό Διάταγμα για το Ασφαλιστικό των τραπεζών και δεν αποκλείεται να προβεί σε τροποποιήσεις έως και σήμερα, ώστε το ΠΔ να είναι απολύτως συμβατό με τις αιτιάσεις του ΣτΕ.



Προς το παρόν, ο μόνος πραγματικά ενδιαφερόμενος μνηστήρας για την Εμπορική είναι η Credit Agricole

Διευκρινίσεις για την επίμαχη γνωμοδότηση του ΣτΕ έδωσε η Εμπορική, τονίζοντας ότι δεν έχει αντίκτυπο στην ίδια.

Τις εξελίξεις παρακολουθεί με ενδιαφέρον η Credit Agricole, η οποία έχει κληθεί από το υπουργείο Οικονομίας να βελτιώσει την προσφορά αποκλειστικά μετρητών για την εξαγορά της Εμπορικής.

Η γαλλική τράπεζα επέλεξε να μην αντιδράσει επισήμως στην επίμαχη γνωμοδότηση του Συμβουλίου της Επικρατείας, θεωρώντας ότι το συμφέρον της προστατεύεται από τις σχετικές διαβεβαιώσεις που της έχουν παρασχεθεί από το υπουργείο.

Πηγή του υπουργείου Οικονομίας φέρεται να δήλωσε, ότι «η Τράπεζα Κύπρου δεν έχει το νομικό δικαίωμα να αποχωρήσει από τη διαδικασία αποκρατικοποίησης της Εμπορικής, εκτός αν συντρέχουν συγκεκριμένες προϋποθέσεις, όπως για παράδειγμα η μη έγκριση της προσφοράς της από την Κεντρική Τράπεζα Κύπρου και οι όποιες περιπτώσεις περιγράφονται ρητά στους όρους της διαδικασίας».

ΞΕΝΑΚΗΣ ΜΕΤΑΧΕΙΡΙΣΜΕΝΑ
ΑΓΟΡΕΣ - ΠΩΛΗΣΕΙΣ - ΑΝΤΑΛΛΑΓΕΣ
ΜΕΤΑΧΕΙΡΙΣΜΕΝΩΝ ΑΥΤΟΚΙΝΗΤΩΝ
10ο χλμ. Ρόδου-Λίνδου, τηλ. 2241086690 (εσωτερικό 120)

1 **MERCEDES CLK 200 K. AVANTGARDE 1800cc, μοντ. 2004, μπλέ**
αερόσακοι οδηγού - συνοδηγού,πλευρικοί αερόσακοι, ABS, ESP, clima, δερμάτινο σαλόνι, ηλιοροφή, ζάντες αλουμινίου ,προβ. ομίχλης, ηχοσύστημα
2 **AUDI TT 1800cc TURBO QUATTRO, 265 HP, μοντ. 2000, ασημί.**
αερόσακοι , ABS, κλιματισμός, ζάντες αλουμινίου, δερμάτινο σαλόνι, προβολείς ομίχλης, ηχοσύστημα.
3 **TOYOTA RAV 4 5D EXECUTIVE 2000cc,μοντ. 2002, μπλέ.**
6 αερόσακοι , ABS, TRC, αυτόματος κλιματισμός,ζάντες αλουμινίου, ηλεκτρική οροφή, pull bar, ηχοσύστημα.
4 **MITSUBISHI PAJERO PININ, 2000cc, 129HP, μοντ. 2001, μαύρο/ασημί.**
αερόσακος οδηγού - συνοδηγού, ABS, SRS, air condition, ηλ. οροφή, ζάντες αλουμ., υδρ. τιμόνι, ηλ. παραθ, κεντρ. κλειδ, σκαλοπάτια, συναγερμός, ηχοσύστημα.
5 **HYUNDAI SANTA FE 2400cc, μοντ.2001, μπορντώ.**
δερμάτινο σαλόνι ,αερόσακος οδηγού - συνοδηγού, ABS, air condition, ζάντες αλουμ. υδρ. τιμόνι, ηλ. παραθ, κεντρ. κλειδ,ηχοσύστημα.
6 **VW PASSAT 1800cc TURBO, μοντ. 2002, μπλέ.**
6 αερόσακοι, clima, δερμάτινο σαλόνι, ABS,ESP, σπορ ανάρτηση, ζάντες αλουμινίου, υδρ. τιμόνι, ηλ. παραθ, κεντρ. κλειδ, ηχοσύστημα.
7 **BMW 316 1600cc, μοντ.1998, μαύρο.**
αερόσακος οδηγού-συνοδηγού, clima, ABS,ASC, ηλ. ηλιοροφή, ζάντες αλουμινίου, υδρ. τιμόνι, ηλ. παραθ, κεντρ. κλειδ, ηχοσύστημα.
8 **CITROEN PLURIEL SENSODRIVE 1600cc, μοντ. 2004, μπλέ.**
αυτόματο -σειριακό, ABS, clima,4 αερόσακοι, ζάντες αλουμινίου, υδρ. τιμόνι, ηλ. παραθ, κεντρ. κλειδ, ηχοσύστημα.
9 **AUDI A2 1400cc, μοντ. 2002, ασημί**
ABS, ASR, clima, 4 αερόσακοι, ζάντες αλουμινίου, υδρ. τιμόνι, ηλ. παραθ, κεντρ. κλειδ, ηχοσύστημα.
10 **BMW 316 1600cc, μοντ.1997, λευκό.**
αερόσακοι , ABS, clima, φιμέ τζάμια, δερμάτινο σαλόνι, ηλιοροφή, ζάντες αλουμινίου, υδρ. τιμόνι, ηλ. παραθ, κεντρ. κλειδ, ηχοσύστημα.
11 **HONDA ACCORD 1600cc, μοντ. 2001, μπλέ.**
αερόσακος οδηγού-συνοδηγού, δερμάτινο σαλόνι, ABS, air condition, υδρ. τιμόνι, ξύλινη επένδυση, ηλ. παραθ, κεντρ. κλειδ, ηχοσύστημα.
12 **VW GOLF 1600cc, μοντ. 2001, ασημί.**
4 αερόσακοι, ABS, climatronic, υδρ. τιμόνι, ηλ. παραθ, ζάντες αλουμινίου, κεντρ. κλειδ, ηχοσύστημα.
13 **FIAT STILO 1242cc, μοντ.2002, κόκκινο.**
4 αερόσακοι, ABS, ASR, air condition, υδρ. τιμόνι, ηλ. παραθ, ζάντες αλουμινίου, κεντρ. κλειδ,συναγερμός, ηχοσύστημα.
14 **SUZUKI VITARA 1600cc, μοντ. 1998, μπλέ.**
air condition, δερμάτινο σαλόνι, ζάντες αλουμινίου, ξύλινη επένδυση, υδρ. τιμόνι, ηλ. παραθ, κεντρ. κλειδ, ηχοσύστημα.
15 **LANCIA Y PLATINO, 1400cc, 95HP, μοντ. 2004, μπέζ.**
8 αερόσακοι, ABS, clima, δερμάτινο σαλόνι, υδρ. τιμόνι, ηλ. παραθ, κεντρ. κλειδ, ηχοσύστημα.
16 **PEUGEOT 307 1600 cc, μοντ. 2002, μαύρο.**
αερόσακος οδηγού-συνοδηγού, πλευρικοί αερόσακοι, υδρ. τιμόνι, ξύλινη επενδυση, ηλ. παραθ, κεντρ. κλειδ, ηχοσύστημα.
17 **OPEL ASTRA 1400cc, μοντ. 2003, μαύρο.**
αερόσακοι, ABS, air condition, υδρ. τιμόνι, ηλ. παραθ,ζάντες αλουμινίου, κεντρ. κλειδ, ηχοσύστημα.
18 **VW GOLF 1400cc, μοντ. 2002, μπλέ.**
4 αερόσακοι, air condition, ABS υδρ. τιμόνι,ζάντες αλουμινίου, ηλ. παραθ, κεντρ. κλειδ, συναγερμός και ηχοσύστημα.
19 **NISSAN ALMERA 1500cc, μοντ. 2000, πράσινο.**
αερόσακος οδηγ, air condition, υδρ. τιμόνι, ζάντες αλουμ. ηλ. παραθ, κεντρ. κλειδ, σπόιλερ, συναγερμός, ηχοσύστημα.
20 **VW PASSAT COMFORT 1600cc, μοντ. 1999, μπορντώ.**
αερόσακος οδηγ.-συνοδηγ., πλευρικοί αερόσακοι, ABS, air condition, υδρ. τιμόνι, ζάντες αλουμ, ηλ. παραθ, κεντρ. κλειδ, ηχοσύστημα.
21 **NISSAN ALMERA 1600cc, μοντ. 1999, ασημί. ΑΥΤΟΜΑΤΟ.**
αερόσακοι, air condition, ABS, υδρ. τιμόνι, ηλ. παραθ, κεντρ. κλειδ, ηχοσύστημα.
22 **OPEL CORSA 1400cc, μοντ. 2004, μολυβί.**
4 αερόσακοι, air condition, ABS, EPS, υδρ. τιμόνι, ζάντες αλουμινίου, ηλ. παραθ, κεντρ. κλειδ, προβ. ομίχλης, φιμέ τζάμια, ηχοσύστημα.
23 **VW FOX 1200cc, μοντ. 2005, κίτρινο.**
αερόσακος οδηγού-συνοδηγού, air condition, EPS, ζάντες αλουμινίου, υδρ. τιμόνι, ηλ. παραθ, κεντρ. κλειδ, ηχοσύστημα.
24 **VW GOLF 1400cc, μοντ. 2000, λευκό.**
4 αερόσακοι, air condition, ABS υδρ. τιμόνι,ζάντες αλουμινίου, ηλ. παραθ, κεντρ. κλειδ, συναγερμός και ηχοσύστημα.
25 **SUZUKI VITARA 1600cc, μοντ. 1999, μπλέ.**
υδρ. τιμόνι, ηλ. παραθ, κεντρ. κλειδ, ηχοσύστημα.
26 **FIAT STILO 1242cc, μοντ.2002, ασημί.**
αερόσακος οδηγ.-συνοδηγ., πλευρικοί αερόσακοι, air condition, υδρ. τιμόνι, ηλ. παραθ, κεντρ. κλειδ, ηχοσύστημα.
27 **SKODA FABIA 1200cc, μοντ. 2003, μπλέ.**
αερόσακος οδηγ.-συνοδηγ., πλευρικοί αερόσακοι, air condition, υδρ. τιμόνι, ηλ. παραθ, κεντρ, κλειδ, ηχοσύστημα.
28 **VW POLO 1400cc, μοντ. 2000, μαύρο.**
αερόσακος οδηγού-συνοδηγού, air condition, υδρ. τιμόνι, ζάντες αλουμινίου, ηλ. παραθ, κεντρ. κλειδ, ηχοσύστημα.
29 **MERCEDES 190 E 1800cc, μοντ. 1993,**
αερόσακος οδηγού, air condition, ABS, υδρ. τιμόνι, ζάντες αλουμινίου, ηλ. παραθ, κεντρ. κλειδ, ηχοσύστημα.
30 **AUDI A4 1800cc, μοντ. 1995, μπλέ.**
ABS, air condition, υδρ. τιμόνι, ζάντες αλουμινίου, ηλ. παραθ, κεντρ. κλειδ, ηχοσύστημα.
31 **SEAT IBIZA 1200cc, μοντ. 2002, μαύρο.**
αερόσακος οδηγού,air condition, ζάντες αλουμινίου, υδρ. τιμόνι, ηλ. παραθ, κεντρ. κλειδ, ηχοσύστημα.
32 **TOYOTA COROLLA 1300cc, μοντ. 1999, μπλέ.**
αερόσακοι, υδρ. τιμόνι, ηλ. παραθ, κεντρ. κλειδ, ηχοσύστημα.
33 **OPEL OMEGA 2000cc, μοντ. 1997, μπλέ.**
αερόσακος οδηγού-συνοδηγού, ABS, air condition, υδρ. τιμόνι, ηλ. παραθ, κεντρ. κλειδ, ηχοσύστημα.
34 **ROVER 400 1400cc, μοντ. 1998, μπλέ**
air condition, ABS, αερόσακος οδηγού, υδρ. τιμόνι, ηλ. παραθ, κεντρ. κλειδ, ηχοσύστημα.
35 **OPEL ASTRA 1400cc, μοντ. 1999 μαύρο.**
αερόσακος οδηγού,air condition, υδρ. τιμόνι, ηλ. παραθ, κεντρ. κλειδ, ηχοσύστημα.
36 **FIAT BRAVO 1400cc, μοντ. 1999, μπλέ.**
air condition, αερόσακος οδηγού, υδρ. τιμόνι, ζάντες αλουμινίου, ηλ. παραθ, κεντρ. κλειδ, ηχοσύστημα.
37 **FIAT PUNTO 1242cc, μοντ. 2000,κόκκινο.**
air condition,αερόσακος, υδραυλικό τιμόνι, ζάντες αλουμινίου, ηλ. παραθ, κεντρ. κλειδ, ηχοσύστημα.
38 **FIAT PUNTO 1242cc, μοντ. 2001,κόκκινο.**
air condition, ηλ. παραθ, κεντρ. κλειδ, ηχοσύστημα.
39 **FIAT PUNTO 1242cc, μοντ. 2000, λευκό.**
air condition,αερόσακος, ηλ. παραθ, κεντρ. κλειδ, ηχοσύστημα.
40 **CITROEN SAXO 1100cc, μοντ.1998,ασημί**
air condition, κεντρικό κλείδωμα, ηλ. παραθ, ηχοσύστημα.
41 **VW GOLF 1400cc, μοντ. 1994, μπορντώ.**
υδραυλικό τιμόνι, ηλ. παραθ, ζάντες αλουμινίου, ηχοσύστημα.
42 **KIA PRIDE 1300cc, μοντ. 1999, ασημί**
air condition, υδραυλικό τιμόνι, ηλ. παραθ, ζάντες αλουμινίου, ηχοσύστημα.
43 **RENAULT TWINGO, 1200cc, μοντ.1997, πράσινο.**
ηχοσύστημα.
44 **CITROEN ZX 1400cc, μοντ. 1993, λευκό.**
κεντρ. κλειδ, ηλ παραθ, ηχοσύστημα
45 **CITROEN ZX 1400cc, μοντ. 1991, μολυβί.**
κεντρ. κλειδ, ηλ παραθ, ζάντες αλουμινίου , ηχοσύστημα

ΕΠΑΓΓΕΛΜΑΤΙΚΑ

1 **TOYOTA HILUX 4x4, 2,5 , μοντ. 2006, σαμπανιζέ (ΠΕΤΡΕΛΑΙΟ)**
αερόσακος οδηγ.-συνοδηγ., air condition, υδρ. τιμόνι, ζάντες αλουμ, πακέτο χρωμίου, ηλ. παραθ, κεντρ. κλειδ, ηχοσύστημα.
2 **VW TRANSPORTER 1900cc TD, λευκό. ΠΕΤΡΕΛΑΙΟ (ΜΑΚΡΥ ΣΑΣΙ)**
υδραυλικό τιμόνι
3 **VW TRANSPORTER 1900cc TD, λευκό. ΠΕΤΡΕΛΑΙΟ (ΚΟΝΤΟ ΣΑΣΙ)**
υδραυλικό τιμόνι
4 **VW CADDY 1900cc, μοντ.2001, λευκό. (ΠΕΤΡΕΛΑΙΟ).**
υδραυλικό τιμόνι, ηχοσύστημα.

ΑΠΟ **0%** ΠΡΟΚΑΤΑΒΟΛΗ
ΕΩΣ **72** ΜΗΝΙΑΙΕΣ ΔΟΣΕΙΣ

ΧΠ1687

Ενημερώθηκε χθες η Βουλή από τον κ. Μεϊμαράκη

Το εξοπλιστικό πρόγραμμα

Αναβάλλεται η αγορά των μαχητικών αεροσκαφών

Τη Διαρκή Επιτροπή Εθνικής Αμυνας και Εξωτερικών Υποθέσεων της Βουλής ενημέρωσε ο υπουργός Εθνικής Αμυνας Βαγγέλης Μεϊμαράκης σχετικά με το νέο εξοπλιστικό πρόγραμμα 2006 - 2010, συνολικού ύψους 11,3 δισ. ευρώ.

Ο κ. Μεϊμαράκης επιβεβαίωσε δημοσιογραφικές πληροφορίες σχετικά με την αναβολή της αγοράς των Eurofighter, λέγοντας ότι η παραγγελία 4ης γενιάς μαχητικών αεροσκαφών, δεν θα γίνει πριν το 2008.

Όπως δήλωσε ο υπουργός, στόχος είναι οι εξοπλιστικές δαπάνες της χώρας να περιοριστούν στο 1% του ΑΕΠ, χαρακτηρίζοντας παράλληλα την εξοικονόμηση πόρων ως «μέρισμα ειρήνης». Ο αρμόδιος τομεάρχης του ΠΑΣΟΚ Χρήστος Παπουτσής, πρότεινε -και ο κ. Μεϊμαράκης

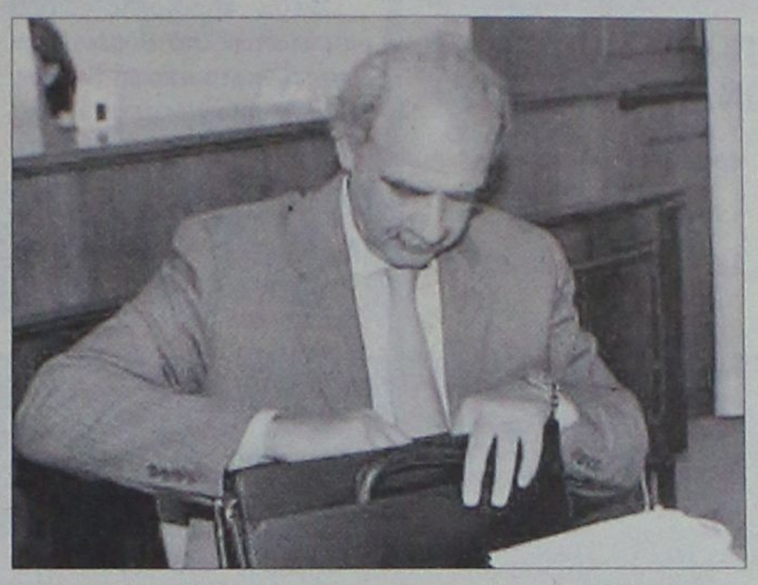

Ο κ. Μεϊμαράκης στην Επιτροπή της Βουλής

εμφανίστηκε θετικός- να δημιουργηθεί Ειδική Επιτροπή της Βουλής που θα ελέγχει τα εξοπλιστικά προγράμματα, ενώ τόνισε την ανάγκη πλήρους διαφάνειας μέσω διεθνών δημόσιων διαγωνισμών.

Στην ίδια κατεύθυνση κινήθηκαν και οι προτάσεις του πρώην προέδρου του ΣΥΝ Νίκου Κωνσταντόπουλου, που σημείωσε ότι, «για πρώτη φορά κυβέρνηση και ΠΑΣΟΚ αναγνωρίζουν ότι πρέπει να αλλάξει το θεσμικό πλαίσιο για την αγορά των εξοπλιστικών προγραμμάτων».

Εξάλλου, ο υπουργός Άμυνας, επιτέθηκε στον πρόεδρο του ΠΑΣΟΚ Γιώργο Παπανδρέου, με αφορμή τη δήλωση του, ότι με τις αποφάσεις της η κυβέρνηση απέδειξε ότι δεν έχει σχέδιο για την άμυνα, αλλά για σχέδιο για την εξυπηρέτηση συμφερόντων.

«Ο πρόεδρος του ΠΑΣΟΚ θα ήταν ο τελευταίος που θα έπαιρνα συμβουλές για θέματα διαφάνειας», δήλωσε χαρακτηριστικά ο κ Μεϊμαράκης. Όταν ο βουλευτής του ΠΑΣΟΚ Γιάννης Μαγκριώτης, αντέδρασε και ζήτησε να ανακαλέσει ο υπουργός, ο κ. Μεϊμαράκης απάντησε ότι «έχουμε δικαίωμα να απαντάμε όταν αφήνονται σκιές».

Ενημέρωση του πρωθυπουργού για τη νέα σχολική χρονιά

Στο Μαξίμου η υπουργός Παιδείας

Βιβλία και εκπαιδευτικοί είναι στη θέση τους

Συζήτηση για την προετοιμασία της νέας σχολικής χρονιάς είχε η υπουργός Παιδείας Μ.Γιαννάκου με τον πρωθυπουργό Κ. Καραμανλη.

Εξερχόμενη απο το Μέγαρο Μαξίμου, η κ. Γιαννάκου δήλωσε ότι περίπου 40 εκατομμύρια βιβλία είναι ήδη στη θέση τους, ενώ και οι διορισμοί εκπαιδευτικών, οι μεταθέσεις και οι αποσπάσεις έχουν γίνει νωρίτερα από κάθε άλλη φορά.

Αναφερόμενη στο θέμα των ΤΕΙ, σημείωσε πως παρά το θόρυβο που έχει γίνει δεν θα υπάρξει πρόβλημα και ανακοίνωσε πως η ίδια θα επισκεφθεί τις πόλεις που έχουν ΤΕΙ. Τόνισε, ακόμη, ότι οι καθηγητές των ΤΕΙ είναι υπέρ της αξιολόγησης και της αναβάθμισης της εκπαιδευτικής διαδικασίας.

Σε ερώτηση για τις πιθανές αντιδράσεις από τους πανεπιστημιακούς και τους φοιτητές το Σεπτέμβριο, η κ. Γιαννάκου απάντησε ότι η κυβέρνηση



Η υπουργός Παιδείας Μ.Γιαννάκου επιθεωρεί τα εκπαιδευτικά βιβλία (φωτ. αρχείου)

δεν τρομοκρατείται και ότι έχει τη λαϊκή εντολή.

Ερωτηθείσα για τη συζήτηση του προσχεδίου πρότασης του υπουργείου Παιδείας για τα ΑΕΙ, η κ. Γιαννάκου σημείωσε πως ο διάλογος συνεχίζεται και θα συνεχιστεί. Όσον αφορά στο πότε θα κατατεθεί το νομοσχέδιο, η υπουργός Παιδείας δήλωσε ότι δεν μπορεί να προσδιορίσει αυτή τη στιγμή και σημείωσε ότι ο διάλογος θα είναι εξαντλητικός.

Συνάντηση με προέδρους ΤΕΙ

Με τους προέδρους των ΤΕΙ συναντήθηκε το μεσημέρι της Πέμπτης η κ. Γιαννάκου. Η υπουργός χαρακτήρισε ουσιαστική τη συζήτηση η οποία, όπως είπε, περιεστράφη γύρω από το ρόλο των ΤΕΙ στην Ανώτατη Εκπαίδευση στην οποία θα ενταχθούν με όλα τα ακαδημαϊκά κριτήρια.

Μάλιστα, τόνισε ιδιαίτερα ότι οι πρόεδροι συμφώνησαν με την αξιολόγηση, ενώ επανέλαβε ότι δεν πρόκειται να κλείσει κανένα Τεχνολογικό Ίδρυμα και κατέληξε τονίζοντας ότι συζητήθηκε ευρέως το θέμα της δημιουργίας νέων ελκυστικών τμημάτων.

Από την πλευρά τους οι πρόεδροι των ΤΕΙ δήλωσαν ικανοποιημένοι από τις θέσεις του υπουργείου ζήτησαν να γίνει εξορθολογισμός του συστήματος έτσι ώστε τα Τεχνολογικά Ιδρύματα να ανταποκρίνονται στο ρόλο τους.

Συμπληρώθηκαν 32 χρόνια κατοχής

Μαύρη επέτειος στην Κύπρο

Προκλητικές δηλώσεις Ερντογάν στα Κατεχόμενα

Συμπληρώθηκαν χθες 32 χρόνια από την τουρκική εισβολή και τη συνεχιζόμενη κατοχή του βορείου τμήματος της Κύπρου.

Στην μία πλευρά της νήσου τελέσθηκαν μνημόσυνα για τους πεσόντες του Αττίλα και δεήσεις για την ελευθερία της Κύπρου και τη διακρίβωση της τύχης των αγνοουμένων, ενώ στην άλλη πραγματοποίησαν πανηγυρικές εκδηλώσεις, οι οποίες κορυφώνονται με στρατιωτική παρέλαση, παρουσία του Τούρκου πρωθυπουργού Ταγίπ Ερντογάν.

Ο κ. Ερντογάν, μεταξύ άλλων, δήλωσε ότι η Τουρκία θα συνεχίσει να υποστηρίζει



Μνημόσυνο πεσόντων τελέστηκε στην Λευκωσία

τη «Β.Κύπρο», δεν πρόκειται να αναγνωρίσει την Κυπριακή Δημοκρατία ή να ανοίξει τα λιμάνια και τα αεροδρόμιά της.

Απαντώντας, ο πρόεδρος της Κυπριακής Δημοκρατίας Τάσσος Παπαδόπουλος χαρακτήρισε παράνομη και προκλητική την παρουσία του κ. Ερντογάν στις εκδηλώσεις στα Κατεχόμενα.

Ο υφυπουργός Εξωτερικών Θεόδωρος Κασσίμης εκπροσώπησε την ελληνική κυβέρνηση στη δέηση που τελέστηκε από τον Τοποτηρητή του Αρχιεπισκοπικού Θρόνου, Μητροπολίτη Πάφου Χρυσόστομο.

ΑΥΤΟ ΕΠΙΛΟΓΕΣ
ΕΚΘΕΣΗ ΜΕΤΑΧΕΙΡΙΣΜΕΝΩΝ ΑΥΤΟΚΙΝΗΤΩΝ
ΚΟΥΚΟΥΡΑΣ ΑΛΕΞΑΝΔΡΟΣ
ΛΕΩΦ. ΡΟΔΟΥ-ΛΙΝΔΟΥ 255 • ΤΗΛ. (22410)60910
www.autoepiloges.com

ΑΓΟΡΑ-ΠΩΛΗΣΗ-ΑΝΤΑΛΛΑΓΗ ΜΕΤΑΧΕΙΡΙΣΜΕΝΩΝ ΑΥΤΟΚΙΝΗΤΩΝ

1. **MERCEDES C200 KOMPRESSOR 1800cc 163HP Αυτόματο σειριακό καβώτιο, μοντ. 2003, blue black.** ABGS, ABS, klima, κεντρ. κλειδ., πλ. παράθ., πλ.καθρ., υδρ. τιμ., book service και CD.
2. **MERCEDES C200 SPORT COUPE 1800cc , μοντ. 2004, ασημί.** ABGS, ABS, A/C, κεντρ. κλειδ., πλ. παράθ., πλ.καθρ., υδρ. τιμ., ζάντες αλουμ και CD.
3. **MERCEDES E200 2000cc, μοντ. 2000, ασημί.** ABGS, ABS, klima, κεντρ. κλειδ., πλ. παράθ., πλ.καθρ., υδρ. τιμ., δερμάτ.σαλόνι, ξύλινη επένδυση, ζάντες αλουμ. και CD.
4. **MERCEDES SLK 200 2000cc, μοντ. 2000, λευκό.** ABGS, ABS, klima, κεντρ. κλειδ., πλ. παράθ., πλ.καθρ., υδρ. τιμ., ζάντες αλουμ. και CD.
5. **MERCEDES C180 2000cc, μοντ. 1996,μαύρο.** ABGS, ABS, Klima, κεντρ. κλειδ., πλ. παράθ., υδρ. τιμόνι,πλ.καθρ.,ζάντες αλουμ., book service και CD.
6. **HONDA S2000 2000cc, μοντ. 2003, γκρι.** ABGS, ABS, A/C, κεντρ. κλειδ., πλ. παράθ., πλ.καθρ., υδρ. τιμ., ζάντες αλουμ tv, dvd και CD.
7. **AUDI TT 180HP TURBO 1800cc, μοντ. 2004, μαύρο.** ABGS, ABS, klima, δερμάτινο σαλόνι, κεντρ. κλειδ., πλ παράθ., πλ.καθρ., υδρ. τιμ., ζάντες αλουμ. και CD.
8. **BMW Z3 1900cc, μοντ. 2000, κόκκινο.** ABGS, ABS, A/C, κεντρ. κλειδ., πλ. παράθ., υδρ. τιμ. και CD.
9. **BMW 316 COMPACT 1600cc, μοντ. 8/2003, ασημί.** ABGS, ABS, A/C, κεντρ. κλειδ., πλ. παράθ., υδρ. τιμ., δερμάτ.σαλόνι, ζάντες αλουμ. και CD.
10. **SMART 600cc, μοντ.2000, λευκό-μαύρο.** A/C, κεντρ. κλειδ., πλ. παράθ., υδρ. τιμ. και CD.
11. **ALFA ROMEO 147 3Dr 150HP 2000cc, μοντ.2003, σιέλ.** ABGS, ABS, A/C, κεντρ. κλειδ., πλ. παράθ., υδρ. τιμόνι,ζάντες αλουμινίου και CD.
12. **ALFA ROMEO 147 5Dr 120HP 1600cc, μοντ.2001, κόκκινο.** ABGS, ABS, A/C, κεντρ. κλειδ., πλ. παράθ., υδρ. τιμόνι,ζάντες αλουμινίου και CD.
13. **KIA SPORTAGE 2000cc, μοντ.2002, μπορντώ.** A/C, κεντρ. κλειδ., πλ. παράθ., υδρ. τιμόνι, δερμάτ. σαλόνι και CD.
14. **OPEL VECTRA 1600cc, μοντ.2002, μπλε.** ABGS, ABS, klima, κεντρ. κλειδ., πλ παράθ., υδρ. τιμ. και CD.
15. **OPEL ASTRA 3DR 1400cc, μοντ.2001, ασημί.** ABGS, ABS, A/C κεντρ. κλειδ., πλ παράθ., υδρ. τιμ., ζάντες αλουμινίου και CD.
16. **PEUGEOT 307 1600cc, μοντ.2002, μπορντώ.** ABGS, ABS, A/C, υδρ. τιμόνι, κεντρ. κλειδ., πλ. παράθ. και CD.
17. **PEUGEOT 206 1400cc, μοντ.2002, μπλε.** ABGS, ABS, A/C, υδρ. τιμόνι, κεντρ. κλειδ., πλ. παράθ. πλ καθρ, ζάντες αλουμ., και CD
18. **FORD KA 1300cc, μοντ.2000, μαύρο.** Κεντρ. κλειδ., πλ. παράθ., υδρ. τιμόνι και CD.
19. **CITROEN SAXO VTS 120HP 1600cc, μοντ.2003, μαύρο.** ABGS , A/C, κεντρ. κλειδ., πλ. παράθ., υδρ. τιμ., ζάντες αλουμ. και CD.
20. **VW GOLF 1400cc, μοντ. 2000, μπλε.** ABGS, ABS, A/C, υδρ. τιμόνι, κεντρ. κλειδ., πλ. παράθ.,ζάντες αλουμ. και CD.
21. **TOYOTA AVENSIS 1800cc, μοντ.2002, ασημί.** ABGS, ABS, klima, κεντρ. κλειδ., πλ παράθ., υδρ. τιμ., ζάντες αλουμ. και CD.
22. **NISSAN ALMERA 1500cc, μοντ.2002, ασημί.** ABG, ABS, A/C, κεντρ. κλειδ., πλ. παράθ., υδρ. τιμόνι και CD.
23. **RENAULT MEGANE 1600cc, μοντ.2001, ασημί.** ABGS , ABS, A/C κεντρ. κλειδ., πλ. παράθ., υδρ. τιμόνι,πλ.καθρ.,δερμ. Σαλόνι, ξύλινη επενδυση, ζάντ. αλουμ. και CD.
24. **RENAULT MEGANE CLASSIC 1400cc, μοντ.2002, μπλε.** ABGS , ABS, A/C κεντρ. κλειδ., πλ. παράθ., υδρ. τιμόνι, πλ.καθρ., ζάντ. αλουμ. και CD.
25. **SCODA FABIA 1400cc, μοντ.2001, κόκκινο** ABGS ,A/C, κεντρ. κλειδ., πλ. παράθ., υδρ. τιμ. και CD.
26. **HYUNDAI COUPE 1600cc, μοντ.2001, χρυσό-μαύρο.** ABGS, ABS, A/C, υδρ. τιμόνι, κεντρ. κλειδ., πλ παράθ.,πλ.καθρ.,ζάντες αλουμ. και Ηχοσύστημα .
27. **HYUNDAI COUPE 1600cc, μοντ.2002, ασημί.** ABGS, ABS, A/C, υδρ. τιμόνι, κεντρ. κλειδ., πλ παράθ.,πλ.καθρ.,ζάντες αλουμ.,book service και CD.
28. **HYUNDAI COUPE 1600cc, μοντ.2000, ασημί.** A/C, υδρ. τιμόνι, κεντρ. κλειδ., πλ. παράθ.,ζάντες αλουμ. και CD.
29. **FIAT COUPE 1800cc, μοντ.1998, ασημί.** ABS, ABGS, A/C, κεντρ. κλειδ., πλ. παράθ., υδρ. τιμόνι,ζάντες αλουμινίου και CD.
30. **FIAT PUNTO SPORTING 1300cc , μοντ. 2000, κίτρινο.** ABGS, A/C, Κεντρ. κλειδ., πλ. παράθ., υδρ. τιμόνι, ζάντες αλουμ. και CD.
31. **FIAT PUNTO 1300cc , μοντ. 2002, κόκκινο.** ABGS, A/C, Κεντρ. κλειδ., πλ. παράθ., υδρ. τιμόνι και CD.
32. **FIAT BRAVO 1400cc , μοντ. 2001, μπλε.** ABG, A/C, Κεντρ. κλειδ., πλ. παράθ., υδρ. τιμόνι, ζάντες αλουμινίου, κοτσαδόρος και CD.
33. **FIAT SEICENTO 1100cc, μοντ.2001, ασημί.** Κεντρ. κλειδ., πλ. Παράθ.
34. **DAEWOO TACUMA 1600cc,μοντ.2002, ασημί.** ABGS, ABS ,A/C, υδρ. τιμόνι, κεντρ. κλειδ., πλ. παράθ. ζάντες αλουμ. και CD.
35. **MITSUBISHI STAR SPACE 1400cc, μοντ.2000, γκρί.** ABGS, A/C, υδρ. τιμόνι, κεντρ. κλειδ., πλ. παράθ. και CD.

ΑΠΟ 0% ΠΡΟΚΑΤΑΒΟΛΗ
ΕΩΣ 72 ΜΗΝΙΑΙΕΣ ΔΟΣΕΙΣ
ΜΕ ΤΑ ΧΑΜΗΛΟΤΕΡΑ ΕΠΙΤΟΚΙΑ ΤΗΣ ΑΓΟΡΑΣ
ΧΠ1210

Σχέδια της Τουρκίας για καταστροφή βάσεων των Κούρδων

Αποστολή στο Βόρειο Ιράκ

Εξακολουθούν να αντιδρούν οι Ηνωμένες Πολιτείες

Σχέδιο αποστολής 50.000 στρατιωτών στο Βόρειο Ιράκ για την καταστροφή βάσεων των ανταρτών φέρεται να έχει καταστρώσει ο τουρκικός στρατός. Μετά τις επικρίσεις Ερντογάν οι ΗΠΑ αναγνωρίζουν μεν το δικαίωμα της Τουρκίας στην αυτοάμυνα έναντι του ΡΚΚ, εξακολουθούν όμως να απορρίπτουν στρατιωτική επέμβαση.

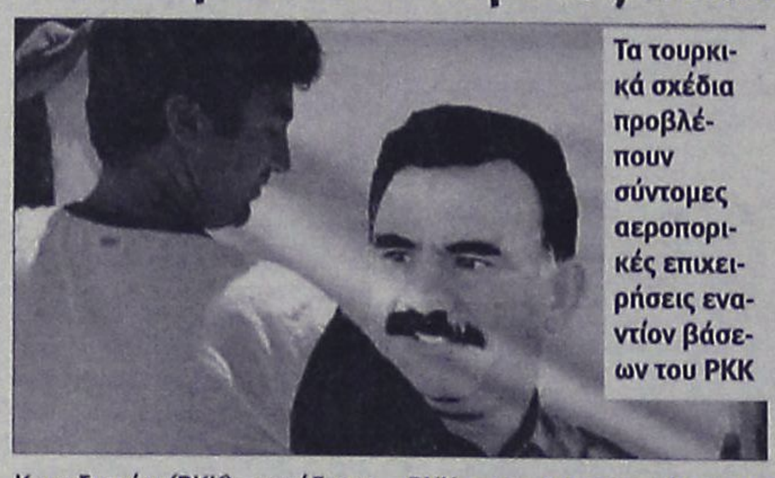

Τα τουρκικά σχέδια προβλέπουν σύντομες αεροπορικές επιχειρήσεις εναντίον βάσεων του ΡΚΚ

Το Γενικό Επιτελείο της Τουρκίας έχει καταστρώσει σχέδια για την αποστολή τουλάχιστον 50.000 στρατιωτών στο Βόρειο Ιράκ για να καταστρέψει βάσεις των ανταρτών του Εργατικού Κόμματος του Κουρδιστάν (ΡΚΚ), μετέδωσε την Τετάρτη το CNN Turk.

Σύμφωνα με την ίδια πηγή, τα σχέδια προβλέπουν σύντομες αεροπορικές επιχειρήσεις εναντίον βάσεων του ΡΚΚ, που θα μπορούσαν να κλιμακωθούν σε μία μακροχρόνια κατοχή της περιοχής από τα τουρκικά στρατεύματα σε βάθος έως και 60 χιλιομέτρων εντός του Βόρειου Ιράκ.

Την ίδια ώρα, οι Ηνωμένες Πολιτείες με ανακοίνωση της πρεσβείας τους στην Αγκυρα, τονίζουν ότι η Τουρκία έχει το δικαίωμα της αυτοάμυνας έναντι των επιθέσεων των Κούρδων ανταρτών.

Είχε προηγηθεί η επίθεση του Τούρκου πρωθυπουργού Ταγίπ Ερντογάν κατά των ΗΠΑ για πολιτική δύο μέτρων και δύο σταθμών. Από τη μία ανέχονται -όπως είπε- τις επιθέσεις του Ισραήλ κατά της Χεζμπολάχ στο Λίβανο, αλλά αρνούνται στην Αγκυρα να αντιμετωπίσει τους Κούρδους στο Βόρειο Ιράκ.

Ενόψει της αύξησης της δύναμης του ΝΑΤΟ

Επαφές Σέφερ στην Καμπούλ

Ευρεία επιχείρηση κατά των Ταλιμπάν

Έφτασε στην Καμπούλ ο γενικός γραμματέας του ΝΑΤΟ Γιαπ ντε Χοπ Σέφερ, ο οποίος θα έχει συνομιλίες με την ηγεσία της χώρας και αξιωματικούς της ISAF. Η Συμμαχία αυξάνει τις δυνάμεις της στη χώρα σε 16.000 άνδρες έως το τέλος Ιουλίου.

Το ΝΑΤΟ αναλαμβάνει τη μεγαλύτερη χερσαία επιχείρηση της ιστορίας του, όταν θα αναλάβει την ευθύνη για την ασφάλεια στο νότιο Αφγανιστάν από την υπό αμερικανική ηγεσία συμμαχία στα τέλη Ιουλίου.

Έως τότε, τα ΝΑΤΟϊκά στρατεύματα θα αυξηθούν από 9.700 σε 16.000 άνδρες. Το Νοέμβριο θα επεκτείνει την αρμοδιότητά του και στο ανατολικό τμήμα της χώρας, αυξάνοντας το συνολικό αριθμό στρατιωτών σε 21.000.

Πάντως, λίγες ώρες μετά την άφιξη του γ.γ του ΝΑΤΟ, σημειώθηκε νέα επίθεση στην πρωτεύουσα Καμπούλ με αποτέλεσμα να σκοτωθεί ένας Αφγανός.

«Ενα όχημα προσέκρουσε σε νάρκη ή βόμβα» δήλωσε εκπρόσωπος του ΝΑΤΟ στην πρωτεύουσα του Αφγανιστάν.

Η ISAF έχει εξαπολύσει ευρεία επιχείρηση για την καταστολή του αντάρτικου των Ταλιμπάν στο νότιο Αφγανιστάν.

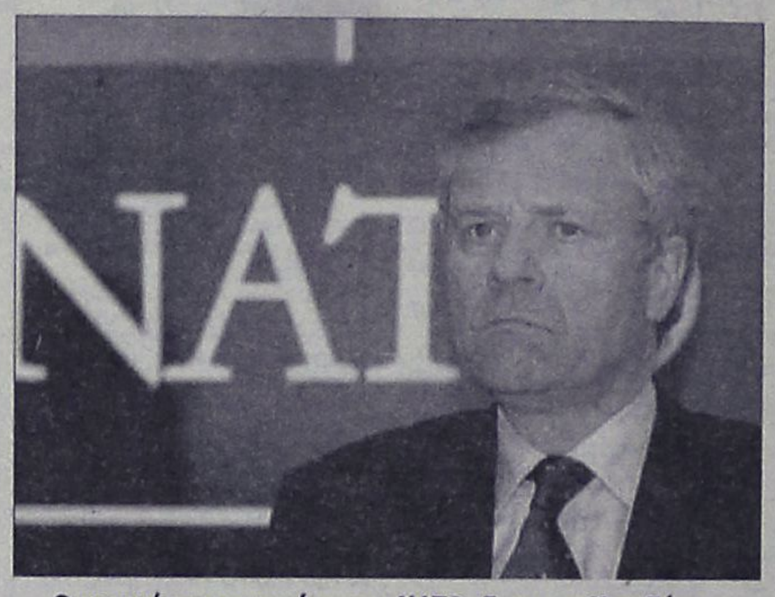

Ο γενικός γραμματέας του ΝΑΤΟ, Γιαπ ντε Χοπ Σέφερ

Περισσότεροι από 60 στρατιώτες της συμμαχικής δύναμης έχουν σκοτωθεί στις συγκρούσεις από την αρχή του έτους.

Λεχ και Γιάροσλαβ

"Δίδυμη ηγεσία" στην Πολωνία

Ελαβε ψήφο εμπιστοσύνης ο Πρωθυπουργός

Ψήφο εμπιστοσύνης έλαβε το βράδυ της Τετάρτης η συντηρητική κυβέρνηση του Γιάροσλαβ Καζίνσκι, ο οποίος αναλαμβάνει και επισήμως την πρωθυπουργία της Πολωνίας με τον δίδυμο αδελφό του Λεχ να βρίσκεται στην προεδρία από το Δεκέμβριο του 2005.

Με ψήφους 240 υπέρ και 205 κατά επί συνόλου 460 βουλευτών, η κυβέρνηση του Γιάροσλαβ Καζίνσκι έλαβε ψήφο εμπιστοσύνης.

Στην ομιλία του προς τους βουλευτές, ο Καζίνσκι τόνισε την ανάγκη να συνεχίσει η Πολωνία τη στενή και ισχυρή συμμαχία της με τις Ηνωμένες Πολιτείες.

Ταυτόχρονα, υπονόησε ότι η Πολωνία θα συνεχίσει τη στήριξη των Αμερικανών στο Ιράκ, αν και η εντολή των πολωνικών στρατευμάτων στη χώρα λήγει το Δεκέμβριο.



Ποιός είναι ο Λεχ και ποιος ο Γιάροσλαβ;

«Δεν θα λιποτακτήσουμε. Η Πολωνία δεν είναι έθνος λιποτακτών» δήλωσε ενώπιον του Κοινοβουλίου ο Γιάροσλαβ Καζίνσκι.

Επιπλέον, χαρακτήρισε σημαντική τη σχέση με την Ευρωπαϊκή Ένωση. «Θέλουμε να είμαστε στην ΕΕ, θέλω να δώσω έμφαση σε αυτό. Θέλουμε να συμμετάσχουμε σε οτιδήποτε οδηγήσει στην άρση του αδιεξόδου στη σημερινή κρίση» είπε.

Προσέθεσε όμως πως θα εργαστεί ώστε η Πολωνία να διατηρήσει την πλήρη της «κυριαρχία στον πολιτισμό και την ηθική εντός της ΕΕ. Διαφέρουμε και δεν υπάρχει λόγος να το κρύψουμε».

Την ψήφο εμπιστοσύνης ακολούθησε χθες ...δέηση βουλευτών για να βρέξει στη χώρα, η οποία πλήττεται όπως και η υπόλοιπη Ευρώπη από την ξηρασία.

Η δέηση, η οποία πραγματοποιήθηκε με πρωτοβουλία της κοινοβουλευτικής ομάδας του κυβερνώντος κόμματος, έγινε το πρωί της Πέμπτης στο παρεκκλήσι της Βουλής.

Η ανακοίνωση για την τέλεση της δέησης προκάλεσε γέλια από την πλευρά πολλών βουλευτών. Όμως, ο πρόεδρος της Κάτω Βουλής Μάρεκ Γιούρεκ τους επανέφερε αμέσως στην τάξη λέγοντας ότι η αντίδραση αυτή μπορεί να πληγώσει πολλούς βουλευτές.

«Παρακαλώ η συμπεριφορά σας να είναι πιο κόσμια» τόνισε.

αθλητικη ΡΟΔΙΑΚΗ
ΠΑΡΑΣΚΕΥΗ 21 ΙΟΥΝΙΟΥ 2006

ΤΕΛΕΥΤΑΙΑ ΧΡΟΝΙΑ ΤΟ ΜΕΤΡΟ ΜΕ ΤΟΥΣ ΜΙΚΡΟΥΣ
ΣΕΛ. 25

Σε αναζήτηση επιτελικού

- Ο Διαγόρας ψάχνει τον οργανωτή του στους χώρους της Α΄και της Β΄Εθνικής.
- Προπονείται κανονικά με την ομάδα ο Γκάμπορ Εγκρέσσυ. Χωρίς απόντες πλέον οι προπονήσεις της ομάδας.
- Σε δύο γκρουπ η χθεσινή πρωινή προπόνηση με την απογευματινή να διεξάγεται στο «Οικονομίδειο»

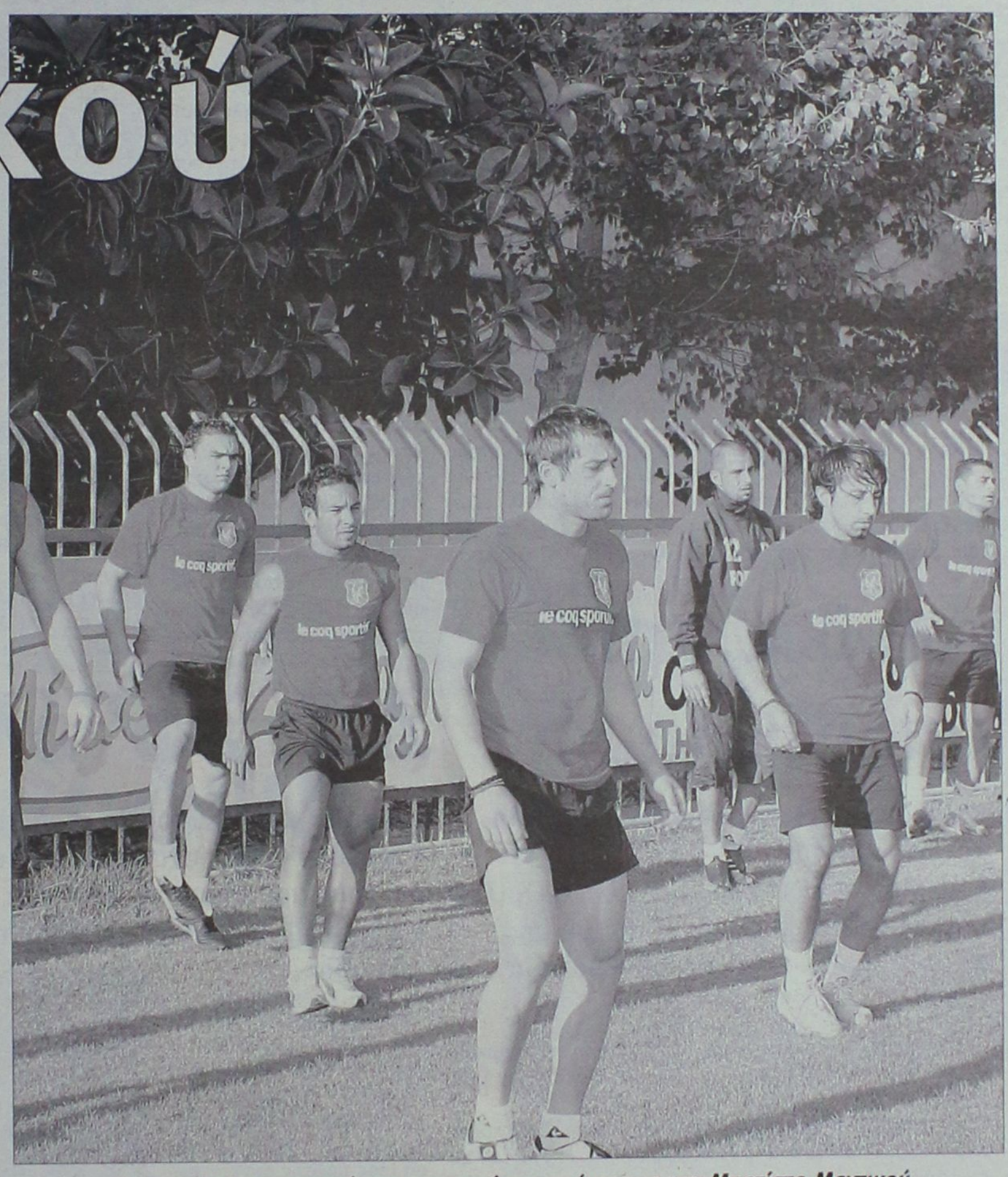

Οι κυανέρυθροι «φορτώνουν» συνεχώς το πρόγραμμα των Μπατίστα-Μαντικού

Ο Διαγόρας ψάχνει εναγωνίως να βρει εδώ και λίγες μέρες τον αντικαταστάτη του Δασκαλάκη για να δοθεί περισσότερη σαφήνεια στο θέμα του Μπαλογιάννη που ήταν πέρυσι το δεκάρι της ομάδας των κυανέρυθρων στην Γ΄Εθνική. Οι κυανέρυθροι δεν απογοητεύτηκαν από το ναυάγιο της απόκτησης του Δασκαλάκη αλλά από την στάση και μόνο του παίκτη που έκλεισε με τον γηραιό αλλά υπέγραψε αλλού για λόγους που εκείνος γνωρίζει.

Οι διοικούντες πάντως θέλουν να κάνουν οπωσδήποτε την μεταγραφή ενός πολύ καλού παίκτη έχοντας και το «πράσινο φως» για να γίνει κάτι τέτοιο από τον Ντανιέλ Μπατίστα που ομολογουμένως κάνει πολύ καλή δουλειά στο «Οικονομίδειο» με τους υπόλοιπους παίκτες στο ξεκίνημα της προετοιμασίας. Η αναζήτηση γίνεται στους χώρους της Α΄και της Β΄Εθνικής Κατηγορίας όπου αν ψάξει κανείς θα βρει καλούς παίκτες αυτήν και μόνο την εποχή.

Όλα πάντως και σύμφωνα με την πληροφόρηση που υπάρχει θα ολοκληρωθούν μέσα στο επόμενο δεκαήμερο και πριν η ομάδα ανεβεί στον Προφήτη Ηλία για να μπορέσει να εγκλιματισθεί και γρήγορα μάλιστα.

ΣΤΗΝ ΓΕΝΙΚΗ ΣΥΝΕΛΕΥΣΗ ΤΗΣ ΕΝΩΣΗΣ

Στο μεταξύ ο Διαγόρας ετοιμάζεται να συμμετάσχει και στην Ένωση Επαγγελματικών Ποδοσφαιρικών Εταιρειών όπως χαρακτηριστικά θα ονομάζεται η ΕΠΑΕ.

Η Ένωση έχει συγκαλέσει Γενική Συνέλευση για την Τρίτη 1η Αυγούστου στην οποία θα γίνουν αρχαιρεσίες για την εκλογή της νέας Διοίκησης της Ένωσης. Ανάμεσα στα μέλη της Διοίκησης που θα συμμετάσχουν είναι και δύο μέλη από τις ΠΑΕ της Γ΄Εθνικής. Το σχετικό έγγραφο έφτασε στην ΠΑΕ Διαγόρας χθες και η Διοίκηση του Κώστα Χρυσοχοΐδη θα επιληφθεί του θέματος στην αμέσως επόμενη συνεδρίασή της για να αποφασίσει ποιος θα την εκπροσωπήσει σε αυτήν την συνέλευση και αν ο Διαγόρας το θελήσει μπορεί να είναι υποψήφιος για την μια από τις δύο θέσεις.

ΣΕ ΔΥΟ ΓΚΡΟΥΠ Η ΠΡΟΠΟΝΗΣΗ

Σε δύο γκρούπ πραγματοποιήθηκε η χθεσινή πρωινή προπόνηση της ομάδας. Το πρωί χωρίσθηκαν σε δύο γκρούπ που πήγανε πρώτα για ενδυνάμωση στο γυμναστήριο και στην συνέχεια για τρέξιμο στο «Οικονομίδειο» για να αποκτήσουν οι παίκτες του Ντανιέλ Μπατίστα την ανάλογη φυσική κατάσταση που πρέπει. Το απόγευμα πάντως οι κυανέρυθροι γυμνάσθηκαν στο ¨Οικονομίδειο¨ ακολουθώντας όλο το πρόγραμμα του Ντανιέλ Μπατίστα και του Νίκου Μαντικού.

Στις προπονήσεις παίρνει μέρος κανονικά και ο Γκάμπορ Εγκρέσσυ που ενσωματώθηκε με την υπόλοιπη ομάδα.



ΡΟΔΟΣ: ΣΤΟΧΟΣ Η ΥΠΕΡΒΑΣΗ

ΣΕΛ 31

Ψάχνει τον επιθετικό

• Ένα ακόμα ποδοσφαιριστή θέλει να εντάξει στην δύναμή του ο Ιάλυσος και τον αναζητεί.
• Ολοκληρώθηκε και τυπικά η μεταγραφή Βασιλάκη παρά την «σφήνα» του Κλεόβουλου.
• Σε δύο γκρουπ ξεκίνησαν οι ιατρικές εξετάσεις των παικτών της ομάδας.

Δεν έχει ολοκληρώσει ακόμα το ρόστερ του ο Ιάλυσος και βρίσκεται στο ψάξιμο ενός επιθετικού που θα κάνει την διαφορά στον χώρο της επίθεσης της ομάδας. Θα είναι εκείνος που θα μετουσιώνει τις προσπάθειες των υπολοίπων συμπαικτών του και θα κατευθύνει όπως εκείνος θα γνωρίζει τις κινήσεις των συμπαικτών του, με τις θέσεις που θα παίρνει μέσα στον αγωνιστικό χώρο.

Υπάρχει πάντως η πιθανότητα ο παίκτης αυτός να μην προέρχεται από τον τοπικό μας χώρο αλλά από την Αθήνα καθώς εκεί η αγορά αυτή την περίοδο έχει περισσότερες επιλογές. Πάντως οι ιθύνοντες της ομάδας το ανέφεραν στην «πρώτη», πως η ομάδα αναμένεται να κάνει άλλη μια μεταγραφή για να ολοκληρώσει το ρόστερ της αλλά και να παρουσιασθεί καθ' όλα δυνατή στον αγωνιστικό χώρο στο ξεκίνημα του περιφερειακού πρωταθλήματος.

Αρκεί φυσικά η περίπτωση που θα βρεθεί να είναι καθ' όλα συμφέρουσα οικονομικά και να μην ξεπεράσει το μπάτζετ η Διοίκηση του Βάσου Κώτσου.

Παράλληλα ολοκληρώθηκε και τυπικά χθες η μεταγραφή του Παναγιώτη Βασιλάκη που για ένα οικογενειακό πρόβλημα και μια σφήνα του Κλεόβουλου λίγο έλειψε να χαθεί για τον Ιάλυσο.

Η Διοίκηση όμως του Διαγόρα ήταν αμετακίνητη στις αρχικές της θέσεις. «Ο παίκτης θα πάει στον Ιάλυσο όπως και πέρυσι» είπε ο κ. Χρυσοχοϊδης και το θέμα τέλειωσε με την ολοκλήρωση της ένταξής του και τυπικά στο ρόστερ της ομάδας.

Με την ευκαιρία η Διοίκηση αλλά και η τεχνική ηγεσία της ομάδας αισθάνεται την υποχρέωση να ευχαριστήσει και δημόσια τη ομόλογο της ΠΑΕ Διαγόρας που έπαιξε σημαντικό ρόλο στην ολοκλήρωση της μεταγραφής αλλά και στην παραμονή του Παναγιώτη Βασιλάκη στον Ιάλυσο.



Ολοκληρώθηκε χθες και τυπικά η μεταγραφή του Παναγιώτη Βασιλάκη στον Ιάλυσο

ΣΕ ΔΥΟ ΓΚΡΟΥΠ ΟΙ ΙΑΤΡΙΚΕΣ ΕΞΕΤΑΣΕΙΣ

Στον Ιάλυσο πάντως ξεκίνησαν από την Πέμπτη οι ιατρικές εξετάσεις που θεωρείται αναγκαίο να κάνουν οι παίκτες.

Η δουλειά αυτή γίνεται σε δύο γκρούπ και με την επίβλεψη και εποπτεία του γυμναστή της ομάδας Βαγγέλη Χατζηαντωνίου που χώρισε την ομάδα και τους παίκτες σε δυο γκρούπ για να γίνει και καλή αλλά και πιο επιμελής δουλειά στον ιατρικό τομέα.

-Το Α΄γκρούπ: Από χθες ξεκίνησαν να περνούν τις ιατρικές εξετάσεις οι Ψαρράς, Φωτεινής Π., Γερογιάννης, Φωτεινής Γ., Βασιλάκης, Μαριάς, Φραντζής, Θεοδοσίου, Καλημέρης, Δελαπόρτας, και Μήτρου.

-Σήμερα θα περάσουν τις εξετάσεις από το Β΄γκρούπ οι Γαϊτάνος, Αξιώτης, Πάττας, Καρτάλης, Γκαρής, Γκορτζίλας, Τζαφέρης, Καρακώστας, Μακαρούνας, Τριανταφύλλου, Ξένος, Βαρώτσης

Ανοδος και υποβιβασμός

• Τι αναφέρει η προκήρυξη για άνοδο και υποβιβασμό.
• Ανεβαίνουν οι πρώτοι των δέκα Ομίλων ενώ ο αριθμός του υποβιβασμού θα προσδιορισθεί κατά την συγκρότησή τους.

Η Επιτροπή του περιφερειακού πρωταθλήματος άρχισε να διανέμει την προκήρυξη στα σωματεία μέσω των Ενώσεων.

Για τα βασικά άρθρα έχει γίνει ήδη αναφορά (υποχρεωτική η συμμετοχή τεσσάρων ποδοσφαιριστών κάτω των 20 ετών, ένα νεοφώτιστο σωματείο που ανέρχεται στην κατηγορία μπορεί να διατηρεί στην δύναμή του δυο αλλοδαπούς, με την προϋπόθεση ότι ανήκαν στο ρόστερ την τελευταία πενταετία, απαραίτητα γήπεδο με χόρτο, διπλωματούχος προπονητής και υποχρεωτική η παρουσία γιατρού).

Υπενθυμίζεται για μια ακόμη φορά πως η προθεσμία για την υποβολή δήλωσης συμμετοχής στο πρωτάθλημα λήγει την Παρασκευή 11 Αυγούστου (η δήλωση θα συνοδεύεται και από παράβολο 500 Ευρώ).

Στο θέμα της ανόδου και του υποβιβασμού τώρα των ομάδων θα ισχύσουν φέτος τα ακόλουθα:

-Μετά την βαθμολογική κατάταξη των ομάδων στους 10 Ομίλους , τα σωματεία που θα καταλάβουν την πρώτη θέση σε κάθε γκρουπ θα ανέλθουν στην Γ΄Εθνική κατηγορία. Ο αριθμός των ομάδων που θα υποβιβασθούν θα προσδιορισθούν κατά την συγκρότηση των Ομίλων.

-Στο περιφερειακό πρωτάθλημα ανέρχονται για την περίοδο 2007-2008 οι πρωταθλητές όλων των Ενώσεων (53) και οι δευτεραθλητές των ιδρυτριών Ενώσεων (Αθήνας, Πειραιά και Θεσσαλονίκης), δηλαδή 56 σωματεία.

-Ειδικά στον 10ο Όμιλο (Κρήτη), εάν μετά την ολοκλήρωση των πρωταθλημάτων της Γ΄ Εθνικής και του περιφερειακού διαπιστωθεί ότι, για την επόμενη περίοδο, ο Όμιλος αυτός θα απαρτίζεται από λιγότερες από 16 ομάδες , τότε θα μπορούν να καλυφθούν οι υπόλοιπες θέσεις έως και την δέκατη έκτη από τις δευτεραθλήτριες ομάδες των ΕΠΣ της Κρήτης μετά από αγώνες κατάταξης.

Για την ώρα πάντως οι ομάδες περιμένουν την συγκρότηση και την χημεία των Ομίλων. Αυτά είναι που ενδιαφέρουν όλους τους περιφερειακούς.

Δ.Σ. εφ' όλης της ύλης

• Φοίβος και Ιάλυσος θα συμμετάσχουν στο τουρνουά «Αλέκος Παπαγρηγορίου»
• Μεγάλο βάρος στα τμήματα υποδομής της ομάδας από τους Διοικούντες αλλά και τους αρμόδιους προπονητές.
• Αύριο η «πρώτη» της ομάδας του Κλεάνθη που ξεκινάει και επίσημα την φετινή περίοδο.

Τα ψέματα τελείωσαν και για τους πρωταθλητές Δωδεκανήσου που μπαίνουν ουσιαστικά στα βάσανα για φέτος. Πριν από αυτήν όμως χρειάζεται η τυπική οργάνωση μιας πρώτης συγκέντρωσης και για τον λόγο αυτόν επιπρόσθετα θα πραγματοποιηθεί σήμερα το Διοικητικό Συμβούλιο της ομάδας.

Οι Διοικούντες έχουν σήμερα να συζητήσουν αρκετά θέματα και ίσως το Δ.Σ. να κρατήσει πολλή ώρα σήμερα το βράδυ. Ο Σταμάτης Μαχλής αλλά και οι συνεργάτες του θα συζητήσουν σήμερα σοβαρά ζητήματα που τέθηκαν λίγο πριν ξεκινήσει η χρονιά η ποδοσφαιρική για την ομάδα:

-Στις 9 το βράδυ θα ξεκινήσει η συνεδρίαση με πρώτο θέμα την οικονομική αποτίμηση του Στεκιού της Αγίας Μαρίνας στην οποία ο κόσμος του Κλεάνθη έδωσε βροντερό παρών. Στο ίδιο μήκος κύματος θα κινηθούν οι Διοικητικοί που θα κάνουν οικονομικό απολογισμό των μεταγραφών.

Η συζήτηση θα περιλαμβάνει ακόμη και την αυριανή παρουσίαση της ομάδας στην πρώτη συγκέντρωση στην οποία θέλει να προβάλει ο Κλεάνθης και τους χορηγούς του.

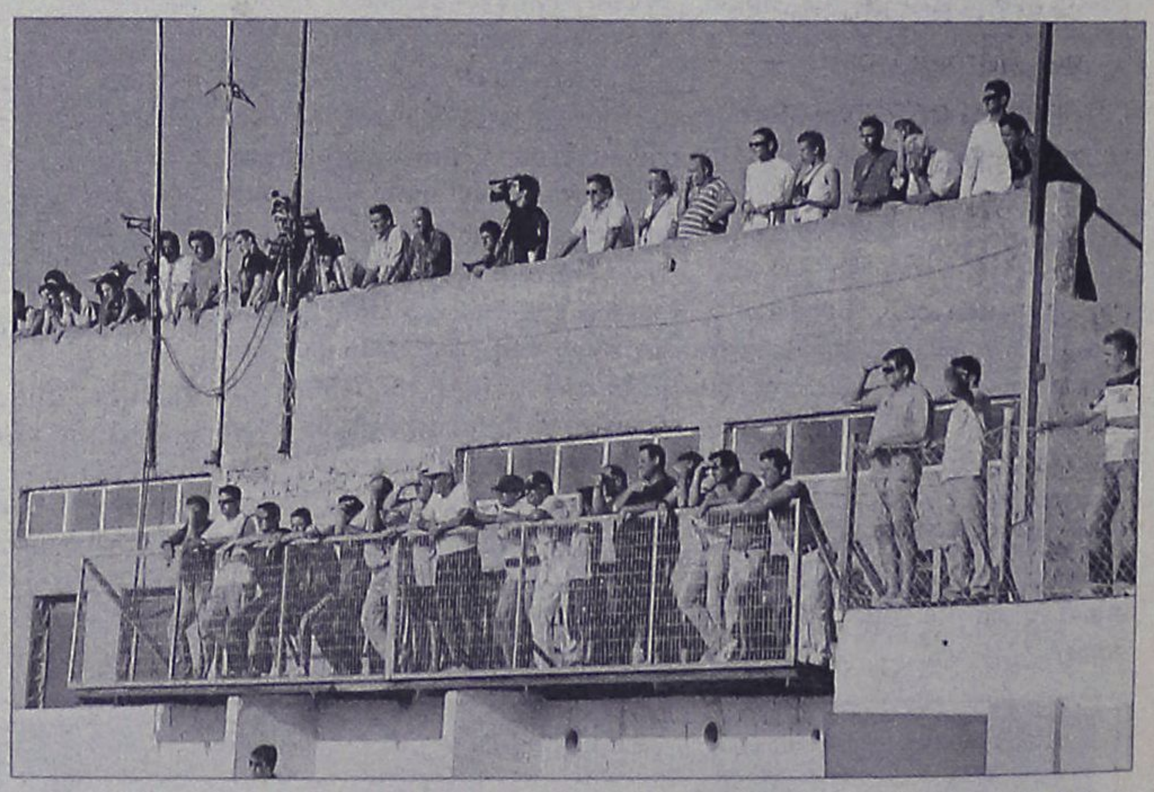

Ο κόσμος θα δώσει βροντερό παρόν σε όλες τις εκδηλώσεις της ομάδας του Κλεάνθη

-Αμέσως μετά θα υπάρξει και ενημέρωση από τους αρμόδιους προπονητές των τμημάτων υποδομών του Κλεάνθη καθώς όπως έχει ήδη ενημερώσει ο σύλλογος θα συμμετάσχει στον Άγιο Σουλά με δύο ομάδες.

ΑΠΟΔΕΧΘΗΚΑΝ ΔΥΟ ΟΜΑΔΕΣ

Ο Κλεάνθης συνεχίζει να ασχολείται με τον καλύτερο δυνατό σχεδιασμό για την καλύτερη οργάνωση του τουρνουά «Αλέκος Παπαγρηγορίου».

Μέχρι στιγμής πάντως οι ομάδες που έχουν δηλώσει συμμετοχή είναι πλην του Κλεάνθη ο Φοίβος Κρεμαστής που απάντησε χθες θετικά, αλλά και ο Ιάλυσος που έδωσε θετική απάντηση με τον πρόεδρο του Βάσο Κώτσου για τις 20 Αυγούστου.

Βέβαια έχουν γίνει προτάσεις και στον Ηρακλή Μαριτσών αλλά και στον Δαμάγητο που είναι και αυτές ομάδες του ίδιου Δήμου και αναμένονται και τυπικά οι απαντήσεις τους που υποτίθεται θα είναι θετικές για να μεγαλώσει ακόμα περισσότερο το τουρνουά και να αποκτήσει μεγαλύτερη αίγλη. Στο τουρνουά περιμένει ο Κλεάνθης όλο τον κόσμο που θα θέλει εκείνη την εποχή να δει από κοντά την νέα ομάδα του Κλεάνθη που θα εκπροσωπήσει το Δωδεκανησιακό ποδόσφαιρο στο περιφερειακό πρωτάθλημα.

Το πάνε για κατάργηση



Οι μικροί δημιουργούν πρόβλημα!!!

• Η επόμενη αγωνιστική περίοδος δεν αποκλείεται να είναι η τελευταία που θα ισχύει το μέτρο της υποχρεωτικής χρησιμοποίησης ποδοσφαιριστών κάτω των είκοσι ετών. Η ΕΠΣΔ σκέφτεται πολύ σοβαρά να απελευθερώσει τα σωματεία.

Πολλή κουβέντα έγινε κατά την διάρκεια του φετινού καλοκαιριού για το αν πρέπει να ισχύσει η προκήρυξη της ΕΠΣΔ και στα παιχνίδια των πρωταθλημάτων της νέας αγωνιστικής περιόδου να αγωνίζονται υποχρεωτικά τρεις ποδοσφαιριστές κάτω των είκοσι ετών ή να παραμείνει ο αριθμός τους στους δύο.

Επιχειρήματα υπήρχαν για να στηρίξουν και τις δύο απόψεις, μόνο που η ίδια η συντριπτική πλειοψηφία των σωματείων αποφάσισε κατά την διάρκεια της τελευταίας γενικής τους συνέλευσης να μην ισχύσει η προκήρυξη και να συνεχίσει να ισχύει η υποχρεωτική χρησιμοποίηση μόνο δύο ποδοσφαιριστών.

Τότε οι περισσότεροι απέφυγαν να θίξουν το ενδεχόμενο της ολοκληρωτικής κατάργησης του μέτρου, όμως όπως φαίνεται, οι παράγοντες της διοίκησης της ΕΠΣΔ έγιναν εκ των υστέρων αποδέκτες τόσων διαφωνιών και παραπόνων, που προσανατολίζονται στην λήψη απόφασης για την απαλλαγή των σωματείων από την υποχρέωση να χρησιμοποιούν παίκτες κάτω των είκοσι ετών!

Ούτως ή άλλως ο προβληματισμός ήταν μεγάλος εδώ και αρκετό καιρό, με αφορμή τα υπέρογκα ποσά που ξοδεύουν τα σωματεία για την απόκτηση ικανών ποδοσφαιριστών κάτω των είκοσι ετών και το απίθανο παζάρι που έχει στηθεί από την ημέρα που το μέτρο μπήκε σε ισχύ.

Είναι χαρακτηριστικό, πως ακόμα και στην τρέχουσα μεταγραφική περίοδο στις περισσότερες μεταγραφές πρωταγωνιστούν νεαροί ποδοσφαιριστές και τα ποσά που συνεχίζουν να δαπανώνται είναι υπερβολικά. Οι παρενέργειες του συγκεκριμένου μέτρου είναι γνωστές και χιλιοειπωμένες και η ουσία είναι ότι αποβαίνουν εις βάρος κυρίως των νεαρών ποδοσφαιριστών.

Εξετάζοντας όλα αυτά, τα μέλη της διοίκησης της ΕΠΣΔ λένε από τώρα έστω και σε ανεπίσημο επίπεδο πως από την μεθεπόμενη αγωνιστική περίοδο τα σωματεία θα απελευθερωθούν και δεν θα έχουν καμία υποχρέωση να χρησιμοποιούν μικρούς (αν φυσικά μπορεί να εννοείται έτσι ένας ποδοσφαιριστής που έχει ξεπεράσει το 18ο έτος της ηλικίας του).

Η προώθηση των ταλέντων στις πρώτες ομάδες, λοιπόν, θα εναπόκειται πλέον στους παράγοντες και στους προπονητές και δεν θα αποτελεί το αποτέλεσμα κάποιας επιβολής. Εδώ πια είναι που θα φανεί ο βαθμός της ωριμότητας των άμεσα εμπλεκομένων αλλά και της δουλειάς που γίνεται στα τμήματα υποδομής.

Αλλάζει όψη

Εντυπωσιακές είναι οι αλλαγές που συντελούνται στο γήπεδο της Μαλώνας. Μέχρι και μουσείο θα αποκτήσει ο Άγιος Γεώργιος. Στις 31 Αυγούστου θα πραγματοποιηθούν τα εγκαίνια. Την Δευτέρα διατίθεται προς χρήση το νέο γήπεδο 5Χ5 της περιοχής.

Στις 31 Αυγούστου θα πραγματοποιηθούν εκτός απροόπτου τα εγκαίνια του ανακαινισμένου γηπέδου της Μαλώνας, που θα έχει μετατραπεί μέχρι τότε σε ένα πραγματικό στολίδι, από το οποίο θα λείπει μόνο ο χλοοτάπητας.

Αν και ως προς το τελευταίο οι συζητήσεις μεταξύ των παραγόντων του Αγίου Γεωργίου και του Δήμου Αρχαγγέλου βρίσκονται σε εξέλιξη και η τοποθέτηση χλοοτάπητα, είτε φυσικού είτε συνθετικού, θεωρείται δεδομένη, χωρίς να έχει προσδιοριστεί ακόμα η χρονική στιγμή που θα ξεκινήσουν οι εργασίες.

Τις τελευταίες μέρες παρουσιάστηκε μία εμπλοκή στην πορεία των έργων που βρίσκονται σε εξέλιξη, όμως όπως αναφέρουν οι πληροφορίες, η παρέμβαση του δημάρχου Αρχαγγέλου, Αλέκου Παπουρά ήταν καταλυτική και τα εμπόδια ξεπεράστηκαν (χθες έγινε η συνάντηση του προέδρου του σωματείου, Μιχάλη Χατζημανώλη, με τον δήμαρχο και τον εργολάβο). Οι μεγάλες αλλαγές έγιναν κάτω από την εξέδρα του γηπέδου, η οποία έχει καλυφθεί εξ ολοκλήρου από τα πλαστικά καθίσματα που διέθεσε ο ΝΑΟΔ.

Στον συγκεκριμένο χώρο δημιουργούνται τα νέα γραφεία του Αγίου Γεωργίου καθώς και μία ακόμα αίθουσα, μέσα στην οποία θα πάρει σάρκα και οστά μία πραγματικά θαυμάσια ιδέα της διοίκησης να προχωρήσει στην δημιουργία μουσείου του σωματείου! Οι παράγοντες του «Αγίου» έχουν ήδη συγκεντρώσει στοιχεία και φωτογραφικό υλικό από το 1949 μέχρι σήμερα και όλα αυτά θα εκτίθενται στον ειδικό χώρο που θα δημιουργηθεί! Μία ακόμα πρωτοποριακή ιδέα είναι η δημιουργία σύγχρονου γυμναστηρίου. Ο εξοπλισμός του έχει ήδη εξασφαλιστεί, με το ένα μέρος του να έχει καλυφθεί από το γειτονικό σωματείο του Αστέρα Μασσάρων και το άλλο από τον ΔΟΑ Αρχαγγέλου. Το γυμναστήριο θα καλύπτει τις ανάγκες και των δύο σωματείων, ενώ θα είναι ανοιχτό και για τους κατοίκους της γύρω περιοχής! Σπουδαία δουλειά γίνεται και στα αποδυτήρια του γηπέδου. Όσοι τα είδαν λένε πως η ανακαίνισή τους έχει δημιουργήσει ένα αποτέλεσμα που θα εντυπωσιάσει τόσο τις φιλοξενούμενες ομάδες, όσο και τους διαιτητές, αφού καλύπτονται όλες οι ανάγκες και προσφέρονται όλες οι ανέσεις.

Έτοιμο το 5Χ5

Εν τω μεταξύ, την Δευτέρα θα βρίσκεται στην διάθεση της νεολαίας της Μαλώνας και της γύρω περιοχής το νέο γήπεδο 5Χ5, το οποίο δημιουργήθηκε ακριβώς δίπλα στο κεντρικό γήπεδο. Οι εργασίες ολοκληρώθηκαν με την εγκατάσταση των εστιών και των προβολέων.

Μέσο από Πάτρα

Τον Διονύση Χρονόπουλο από τον Πατραϊκό απέκτησε ο Φοίβος, ο οποίος μετακομίζει στο νησί μας, για επαγγελματικούς λόγους.

Σε άλλη μια μεταγραφή προχώρησε χθες η ομάδα του Φοίβου, αποκτώντας τον Διονύση Χρονόπουλο, που πέρυσι έπαιζε στο περιφερειακό πρωτάθλημα.

Ο νέος παίκτης της ομάδας της Κρεμαστής είναι 21 χρονών και αγωνίζεται στο χώρο της μεσαίας γραμμής. Στο νησί μας θα βρεθεί για επαγγελματικούς λόγους, καθώς είναι στρατιωτικός (5ετής) και με την ευκαιρία η διοίκηση του Φοίβου κινήθηκε αστραπιαία για την απόκτηση του, πιστεύοντας πως θα βοηθήσει σημαντικά στη επόμενη σεζόν την ομάδα.

Στο μεταξύ τις επόμενες ημέρες αναμένεται να ξεκινήσουν οι εργασίες στο γήπεδο Κρεμαστής, όσον αφορά την περίφραξη γύρο από τον αγωνιστικό χώρο (θα μεγαλώσει το ύψος).

Στις 20 Αυγούστου θα έρθουν τα υλικά για την κατασκευή του πλαστικού τάπητα και σύμφωνα με τον εργολάβο που έχει αναλάβει το έργο, το γήπεδο θα παραδοθεί έτοιμο στις 10 Σεπτεμβρίου, κάτι που σημαίνει πως με την έναρξη του πρωταθλήματος ο Φοίβος θα μπορεί να χρησιμοποιεί την φυσική του έδρα και πάλι μετά από ένα χρόνο ξενιτιάς.

TOP CARS
ΕΙΣΑΓΩΓΕΣ ΑΓΟΡΕΣ - ΠΩΛΗΣΕΙΣ -
ΑΝΤΑΛΛΑΓΕΣ ΜΕΤΑΧΕΙΡΙΣΜΕΝΩΝ ΑΥΤΟΚΙΝΗΤΩΝ
Η κορυφαία έκθεση για κορυφαίες επιλογές!
ΠΡΩΤΟΙ ΣΕ ΕΙΣΑΓΩΓΕΣ ΑΥΤΟΚΙΝΗΤΩΝ ΣΤΑ ΔΩΔ/ΣΑ
Ενα χρόνο γραπτή εγγύηση
Από 0-72 δόσεις
1. ΑΓΟΡΑΖΟΥΜΕ το αυτοκίνητό σας
2. Το ΑΝΤΑΛΛΑΣΣΟΥΜΕ με ο,τιδήποτε μοντέλο της αρεσκείας σας
3. ΑΝΑΛΑΜΒΑΝΟΥΜΕ την πώληση του αυτοκινήτου σας ΧΩΡΙΣ ΚΑΜΙΑ ΕΠΙΒΑΡΥΝΣΗ
ΑΕ1677
Έκθεση: Λεωφ. Ηρακλειδών 379, Ιαλυσός
τηλ. (22410)96889, FAX: 22410 96089 κιν. 6972424403

ΣΕΞΙ



Οι περισσότερες ομάδες αναζητούν παρόμοιο φορ!!!

Καμπάνες σε Ζιντάν, Ματεράτσι

Οι Ζινεντίν Ζιντάν και Μάρκο Ματεράτσι απολογήθηκαν στην πειθαρχική επιτροπή της FIFA και στη συνέχεια έμαθαν τις αποφάσεις. Τρεις αγωνιστικές και πρόστιμο 5.000 ευρώ στον Γάλλο, που έχει αποσυρθεί από το ποδόσφαιρο, δύο αγωνιστικές εκτός και πρόστιμο 3.500 ευρώ στον Ιταλό αμυντικό που θα απουσιάσει από το ματς με την Γαλλία, στο "Σταντ Ντε Φρανς", στις 6 Σεπτεμβρίου για τα προκριματικά του Euro 2008.

Τα ιταλικά ΜΜΕ, πάντως, είναι εξοργισμένα με την απόφαση της FIFA, την οποία χαρακτηρίζουν "σκάνδαλο"! Αναφέρουν, μάλιστα, ότι δεν είναι δυνατόν και λογικό, η κουτουλιά του Ζιντάν να τιμωρείται λιγότερο από ό,τι η αγκωνιά του Νταniέλε Ντε Ρόσι (4 αγωνιστικές) στον αγώνα Ιταλία-ΗΠΑ στο Μουντιάλ 2006.

Θέλει το Μουντιάλ 2018

Μία μεγάλη διοργάνωση θέλει να αναλάβει η Αγγλία και αυτή είναι το Παγκόσμιο Κύπελλο του 2018, σύμφωνα με δηλώσεις του υπουργού Αθλητισμού της χώρας, Ρίτσαρντ Κάμπορν, ο οποίος τόνισε πως μετά τους Ολυμπιακούς Αγώνες του 2012 θα είναι έτοιμοι για ένα ακόμα μεγάλο ραντεβού.

"Θέλουμε οπωσδήποτε να διεκδικήσουμε το Μουντιάλ του 2018 και να το διοργανώσουμε στη χώρα μας. Έχουμε τα καλύτερα γήπεδα στον κόσμο, ενώ σας διαβεβαιώ ότι το νέο Γουέμπλεϊ θα είναι το πιο σύγχρονο γήπεδο που θα έχει υπάρξει ποτέ. Ελπίζω η παγκόσμια ομοσπονδία να πάρει στα σοβαρά την υποψηφιότητά μας, αφού είμαι σίγουρος ότι μπορούμε να διοργανώσουμε το καλύτερο Μουντιάλ. Άλλωστε το 2012 θα διοργανώσουμε και τους Ολυμπιακούς Αγώνες, που θα αποτελέσουν ένα πολύ σοβαρό τεστ ενόψει της διεκδίκησής μας του Μουντιάλ, όσον αφορά την οργάνωση και την ασφάλεια", τόνισε σχετικά.

αγκάθι

- Βλέπετε πως ακόμα και τα μέτρα που λαμβάνονται με γνώμονα την πρόοδο του ποδοσφαίρου, στην πράξη βγαίνουν με... προβλήματα!
- Καλό το μέτρο, για τους μικρούς, αλλά αποδείχθηκε πως έγιναν πιό ακριβοί από τους έμπειρους!
- Κι' αυτό γιατί δουλεύουν λιγότερο τις ακαδημίες οι ομάδες και αναδεικνύονται λιγότερα ταλέντα.
- Το θέμα είναι οι ίδιες οι ομάδες να καταλάβουν ότι πρέπει να ρίξουν βάρος στις ακαδημίες, γιατί το ποδόσφαιρο των μισθοφόρων σε λίγα χρόνια θα τελειώσει. Τα σωματεία θα δυσκολεύονται να επιβιώσουν. Η κάνουλα πλέον στάζει.
- Καλημέρα σας...

Φρένο στις μεταγραφές

Το υπουργείο Ανάπτυξης ενημέρωσε σήμερα την Επιτροπή Επαγγελματικού Αθλητισμού, την ΕΠΑΕ και τον ΕΣΑΚΕ για ποιες ΠΑΕ και ΚΑΕ δεν τηρούν την κείμενη νομοθεσία και επομένως απαγορεύεται να προχωρήσουν σε μεταγραφές, εγγραφές ή ανταλλαγή παικτών. Προβλήματα διαπιστώθηκαν στα δικαιολογητικά που κατέθεσαν εννέα ΠΑΕ και δύο ΚΑΕ. Οι εννέα ΠΑΕ είναι οι ΑΕΚ, ΠΑΟΚ, ΟΦΗ, Ηρακλής Θεσσαλονίκης, Νίκη Βόλου, Βέροια, Απόλλων Σμύρνης, Θύελλα Πατρών και Δόξα Δράμας, ενώ οι δύο ΚΑΕ Μαρούσι και Μακεδονικός της Αι ανδρών στο μπάσκετ.

Παράλληλα, ζητήθηκε η άσκηση ποινικής δίωξης προς τον εισαγγελέα Πλημμελειοδικών Πειραιώς, Καβάλας και Αθηνών αντίστοιχα κατά των υπευθύνων των ΠΑΕ Ακράτητος (πρώην Α΄ Εθνική), Εθνικός Ο.Φ.Π.Φ.-Α. Ο. Μάνης (Γ΄ Εθνικής), Καβάλα (Γ΄ Εθνική), Προοδευτική (Β΄ Εθνική) και Αχαρναϊκός (Γ΄ Εθνική) λόγω μη υποβολής των οικονομικών καταστάσεων χρήσης 1/7/2004- 30/6/2005 και των πρακτικών των Τακτικών Γενικών Συνελεύσεων.

Την έκθεση της Διεύθυνσης Εσωτερικού Εμπορίου για τις ΠΑΕ και τις ΚΑΕ έστειλε στην Επιτροπή Επαγγελματικού Αθλητισμού καθώς και στην ΕΠΑΕ και την ΕΣΑΚΕ ο υφυπουργός Ανάπτυξης, Γιάννης Παπαθανασίου.

Σύμφωνα με το νόμο του υπουργείου Πολιτισμού «Ίδρυση, οργάνωση και λειτουργία αθλητικών επαγγελματικών ενώσεων και άλλες διατάξεις» που πρόσφατα ψηφίσθηκε: «Απαγορεύεται, απολύτως, η διενέργεια κάθε είδους εγγραφών ή μετεγγραφών, μετά ή άνευ ανταλλάγματος, επαγγελματιών ή ερασιτεχνών ή εκπαιδευόμενων ή ελεύθερων ή δανεικών αθλητών, σε ποδοσφαιρική ή καλαθοσφαιρική ανώνυμη εταιρία, σε οποιαδήποτε νόμιμη μετεγγραφική περίοδο, που αρχίζει μετά τη λήξη της κάθε διαχειριστικής-οικονομικής χρήσης της, εφόσον το σύνολο των ιδίων κεφαλαίων της εταιρίας, όπως αυτό προσδιορίζεται από το άρθρο 48 παρ. 1 εδάφιο γ΄ του κ.ν. 2190/1920, όπως ισχύει, συνυπολογιζόμενης και της πλασματικής αξίας των αθλητών του άρθρου 2 του ν.3372/2005 (ΦΕΚ 187 Α΄), για όσο χρονικό διάστημα λαμβάνεται αυτή υπόψη, είναι μικρότερο από το ένα δέκατο (1/10) του καταβεβλημένου μετοχικού τους κεφαλαίου».

Το Emirates Stadium άνοιξε τις πύλες του

Μόλις 66 ημέρες μετά το τελευταίο παιχνίδι στην ιστορία του Χάιμπουρι με αντίπαλο τη Γουίγκαν, η Άρσεναλ άνοιξε την Πέμπτη τις πύλες του Emirates Stadium, χωρητικότητας 60.000 θεατών και προπονήθηκε για πρώτη φορά εκεί, προσκαλώντας περίπου 20.000 φιλάθλους της για να παρακολουθήσουν το πρόγραμμα. Το έργο στοίχισε 390 εκατομμύρια λίρες και ομολογουμένως άφησε άπαντες εντυπωσιασμένους, με πρώτο και καλύτερο τον Αρσέν Βενγκέρ.

Τα αποκαλυπτήρια έγιναν λοιπόν. Η καινούρια έδρα των "κανονιέρηδων"



άνοιξε για πρώτη φορά τις πύλες της σε παίκτες, φιλάθλους, προπονητικό τιμ και γενικότερα σε όλους όσους ασχολούνται ενεργά με τον σύλλογο.

Στοπ στις καπνοβιομηχανίες

Τα τσιγάρα, τα ποτά...δίνουν τα λεφτά! Αυτό ισχύει εδώ και χρόνια στον χώρο της Φόρμουλα 1, με τις εταιρίες να δίνουν υπέρογκα ποσα ώστε να διαφημίζονται πάνω στα μονοθέσια. Αυτό πρέπει να σταματήσει τόνισε ο Μάρκος Κυπριανού, ο οποίος είναι σύμβουλος υγείας της Ευρωπαϊκής Ένωσης.

"Η Κομισιόν ήταν σαφής. Δεν θα υπάρξουν εξαιρέσεις σχετικά με τις διαφημήσεις ποτών και τσιγάρων, ανεξάρτητα από την χώρα που διεξάγεται οποιοδήποτε γεγονός. Αυτό περιλαμβάνει και την Φόρμουλα 1" δήλωσε ο Κυπριανού.

ανέκδοτο

Το αεροπλάνο απογειώνεται από το Ελ. Βενιζέλος με προορισμό την Νέα Υόρκη.

Μεταξύ των επιβατών και ο Γιωρίκας.

Σε κάποια στιγμή όταν το αεροπλάνο βρίσκεται πάνω από το Ιόνιο, ο κυβερνήτης ανακοινώνει ότι υπάρχει πρόβλημα στον ένα κινητήρα, αλλά δεν υπάρχει λόγος ανησυχίας γιατί το αεροσκάφος διαθέτει άλλους τρείς.

Ο Γιωρίκας αρχίζει να ανησυχεί.

Σε λίγη ώρα και όταν το αεροπλάνο βρίσκεται πάνω από την Ιταλία, διαπιστώνεται βλάβη και στον δεύτερο κινητήρα και ο κυβερνήτης το ανακοινώνει στους επιβάτες λέγοντας τους να μην ανησυχούν αφού υπάρχουν άλλοι δύο κινητήρες αρκετοί για να φθάσουν στο προορισμό τους.

Ο Γιωρίκας κουνάει με ανησυχία το κεφάλι του.

Η πτήση συνεχίζεται το αεροπλάνο βρίσκεται πάνω απο τον Ατλαντικό και ... υπάρχει πρόβλημα και στον τρίτο κινητήρα. Ο κυβερνήτης, με όχι και τόση ψυχραιμία πια, ανακοινώνει το πρόβλημα και λέει στους επιβάτες να μην ανησυχούν αφού υπάρχει και τέταρτος κινητήρας.

Δεν αντέχει πια άλλο ο Γιωρίκας , σηκώνεται από την θέση και εκνευρισμένος φωνάζει στο πλήρωμα:

Κανονίστε μαλ... να σας χαλάσει και ο άλλος κινητήρας και να δω μετά πως θα κατεβούμε από δω πάνω!!!

art AND THE CITY

ΕΠΙΜΕΛΕΙΑ
Κυριακή Πετρίδου
email: kiriaki@rodiaki.gr

Η πιο δροσερή γιορτή του καλοκαιριού στην Απολακκιά!

Η 4η Γιορτή Καρπουζιού στις 22 και 23 Ιουλίου

Το ερχόμενο σαββατοκύριακο 22 και 23 Ιουλίου, θα πραγματοποιηθεί η 4η Γιορτή Καρπουζιού, στην Απολακκιά, η οποία διοργανώνεται από το Δήμο Νότιας Ρόδου και τον Πολιτιστικό Σύλλογο του χωριού και έχει καθιερωθεί ως "η πιο δροσερή γιορτή του ροδίτικου καλοκαιριού"!



Οι εκδηλώσεις ξεκινούν αύριο στις 8 το βράδυ και κατά τη διάρκεια του διημέρου:

- Προσφέρονται γευστικές και απολαυστικές προτάσεις με το καρπούζι σε πρώτο πλάνο.
- Ο επισκέπτης μπορεί να αγοράσει αναμνηστικά της γιορτής.
- Γίνονται διαγωνισμοί γλυπτικής, βαρύτερου καρπουζιού και διάφορα παιχνίδια, όπως μουσικό καρπούζι, βρείτε τον γρίφο και άλλες εκπλήξεις.
- Ο επισκέπτης μπορεί να φάει, να πιει και να διασκεδάσει με τους ήχους της ορχήστρας του Κυριάκου και των τραγουδιών του Αγαπητού Πάχου. Συμμετέχει ο Θόδωρος Βεκιάρης.

Όπως επισημαίνεται, η εκδήλωση γίνεται στα "πλαίσια της προσπάθειας μας για την ανάδειξη των τοπικών προϊόντων. Η παραγωγή καρπουζιού ξεκίνησε στην Απολακκιά πριν 50 περίπου χρόνια, αποτελώντας μέρος των καλλιεργειών των κατοίκων. Γρήγορα όμως επικράτησε και έγινε η πλέον προσοδοφόρα ασχολία των παραγωγών μας. Η γλυκιά και δροσερή γεύση του έκανε το απολακκιάτικο καρπούζι ονομαστό σε όλο το νησί κάι όχι μόνο.

Το πρόγραμμα, έχει ως εξής:

Σάββατο 22-07-06

- Καλωσόρισμα από την πρόεδρο και τις Τοπικές Αρχές.
- Παραδοσιακοί χοροί από το χορευτικό συγκρότημα Απολακκιάς.
- Διαγωνισμοί Βαρύτερου Καρπουζιού / Γλυπτικής / Ζωγραφικής για μικρούς και... μεγάλους.
- Παιχνίδια για παιδιά: Καρπουζοφαγία - Χορός με καρπούζι - Μουσικό Καρπούζι και άλλα πολλά. Ακολουθεί ζωντανή μουσική και χορός με την ορχήστρα του Κυριάκου με τη συμμετοχή του Αγαπητού Πάχου και του Θεόδωρου Μπεκιάρη μέχρι το πρωί...

Στην πλατεία σας περιμένουν δροσερές και ευχάριστες εκπλήξεις με θέμα το καρπούζι.

Κυριακή 23-07-06

Ώρα 11 π.μ.

Με την ευκαιρία:

- Της ανέγερσης του νέου Περιφερειακού Ιατρείου που υλοποιείται με δαπάνες της Νομ/κής Αυτοδ/σης, Δήμου Ν. Ρόδου και της Β' ΔΥΠΕ Ν. Αιγαίου.
- Της λειτουργίας της νέας παιδικής χαράς, προσφορά της οικογένειας Κάσδαγλη και του Πολ. Συλλόγου στη μνήμη της Παρασκευής Τριανταφύλλου - Κάσδαγλη θα τελεσθεί αγιασμός.

Στις 11.30 π.μ.

στο εστιατόριο "Περούλης", η Νομ/κή Αυτοδ/ση Δωδ/σου και ο Δήμος Ν. Ρόδου σας καλούν στην ημερίδα με θέμα:

"Η Γεωργία του Μέλλοντος", με κεντρικό ομιλητή στέλεχος του υπ. Αγροτικής Ανάπτυξης & Τροφίμων με την ευκαιρία της παράδοσης των νέων τίτλων ιδιοκτησίας αναδασμού Απολακκιάς.

Επίσης θα τιμηθούν από τη Ν.Α. όσοι συνέβαλαν στη διαδικασία ολοκλήρωσης του Αναδασμού.

Λειτουργία της 2ΗΣ ΘΕΡΙΝΗΣ Ακαδημίας Πιάνου

Ξεκίνησαν τα μαθήματα της 2ης Θερινής Ακαδημίας Πιάνου την Πέμπτη 20 Ιουλίου στις 10 το πρωί, στο Μουσικό Σχολείο Ρόδου. Η Θερινή Ακαδημία Πιάνου διεξάγεται υπό την αιγίδα της Ελληνικής Εθνικής Επιτροπής UNESCO, με τη στήριξη του Οργανισμού Πολιτιστικής Ανάπτυξης της Νομαρχιακής Αυτοδιοίκησης Δωδεκανήσου και του Δήμου Καλλιθέας Ρόδου. Μεγάλος Χορηγός GENIKI Bank.

Οι καθηγητές Alberto Portugheis από το Λονδίνο και η Heyoung Park από την Κορέα, θα διδάσκουν καθημερινά στο Μουσικό Σχολείο Ρόδου από τις 10 το πρωί μέχρι τη 1 και το απόγευμα από τις 5 έως τις 8 . Η είσοδος είναι ελεύθερη για το κοινό.

Αξίζει να σημειωθεί πως οι Ρόδιοι λάτρεις της κλασσικής μουσικής αγκάλιασαν την διοργάνωση αυτή, αποδεικνύοντας την ορθότητα δημιουργίας της Θερινής Ακαδημίας Πιάνου. Η Θερινή Ακαδημία Πιάνου της Ρόδου έχει γίνει γνωστή διεθνώς, φιλοξενώντας στη Ρόδο πιανίστες όχι μόνο από την Ελλάδα, αλλά και από τη Γαλλία, τη Γερμανία, την Αγγλία, την Ισπανία, τη Ρωσία, την Ιαπωνία και την Κορέα.

Κατά τη διάρκεια της 2ης Θερινής Ακαδημίας Πιάνου, ο καλλιτεχνικός διευθυντής κ. Στέργιος Αϊβάζης, επέλεξε μια πρωτότυπη ιδέα για να καλωσορίσει όλους όσους ταξιδέψουν στη Ρόδο. Συγκεκριμένα, θα πραγματοποιηθούν συναυλίες από τους συμμετέχοντες της Ακαδημίας στο Διεθνή Αερολιμένα Ρόδου Διαγόρας.

Η ιδέα αυτή δε θα μπορούσε να πραγματοποιηθεί χωρίς την αμέριστη συμπαράσταση του αερολιμενάρχη Ρόδου κ. Λ. Στρίκη, ο οποίος είναι και λάτρης της κλασσικής μουσικής.

Ένα πιάνο με ουρά το οποίο έφτασε από την Αθήνα, προσφορά του κ. Σπύρου Νάκα, θα τοποθετηθεί στην αίθουσα αφίξεων, όπου και θα πραγματοποιούνται οι συναυλίες. Οι συναυλίες θα πραγματοποιηθούν στις 21, 24, 25 και 28 Ιουλίου. Ώρα έναρξης 21.00.

Πληροφορίες / Αιτήσεις συμμετοχής: www.arteconanima.com, Τηλέφωνα επικοινωνίας: 22410 6226945 123349, e-mail: saivazis@arteconanima.com

artNEWS

*** Εκδήλωση αφιερωμένη στη Νισύρικη Παροικία της Νέας Υόρκης, διοργανώνει σήμερα, Παρασκευή 21 Ιουλίου, στις 7.00 το απόγευμα, στο Νισύρικο Σπίτι (σ.σ. οδός Β. Σεμερτζίδη 4), ο Παννισυριακός Σύλλογος Ρόδου "Η Πορφυρίς".**

Στην εκδήλωση θα μιλήσουν ο καθηγητής κ. Δημοσθένης Τριανταφύλλου, διευθυντής του Ινστιτούτου Δωδεκανησιακών Μελετών της Νέας Υόρκης και ο εκπαιδευτικός κ. Τιμολέων Κόκκινος.

Ο Σύλλογος καλεί όλα τα μέλη και τους φίλους της Νισύρου να τιμήσουν με την παρουσία τους την εκδήλωση.

ΣΤΗ ΝΙΣΥΡΟ

Στην αετοφωλιά των Νικειών Νισύρου πραγματοποιήθηκε, ύστερα από συνεργασία του Δήμου Νισύρου και του Συλλόγου Νισυρίων Ρόδου "Η ΠΟΡΦΥΡΙΣ" την Τρίτη 18 Ιουλίου το βράδυ, μια εκπληκτική συναυλία της Πειραματικής Χορωδίας του Δήμου Ρόδου η οποία πλαισιώθηκε από φίλους καλλιτέχνες.

Υπό τη διεύθυνση του μαέστρου Γιώργου Σακελλαρίδη ακούσθηκαν τραγούδια των Χατζιδάκι, Θεοδωράκη, ενώ το δεύτερο μέρος ήταν αφιερωμένο στο έντεχνο και καλό λαϊκό ελληνικό τραγούδι.

Τα μέλη της χορωδίας, οι Αγαπητός Πάχος και Γιάννης Κατσιμπράκης στο τραγούδι και ο Γιώργος Πούλος στο μπουζούκι έδωσαν ζωή και ελπίδα στους ακρίτες της Νισύρου και το πέρασμά τους από το νησί χαράχθηκε ήδη στη μνήμη τους.

*** Οι εκδηλώσεις για την επέτειο των δέκα χρόνων από την ίδρυση του Κέντρου Λογοτεχνών και Μεταφραστών Ρόδου που έχουν προγραμματιστεί για σήμερα, Παρασκευή 21 Ιουλίου περιλαμβάνουν τα εξής:**

Πρωί 10.30-13.00

Γενική Συνέλευση του Συμβουλίου Συγγραφέων και Μεταφραστών "Κύματα των Τριών Θαλασσών" στο Διεθνές Κέντρο Λογοτεχνών και Μεταφραστών Ρόδου.

Απόγευμα 15.00-18.00

Γενική Συνέλευση του Συμβουλίου Συγγραφέων και Μεταφραστών "Κύματα των Τριών Θαλασσών" στο Διεθνές Κέντρο Λογοτεχνών και Μεταφραστών Ρόδου. Κλείσιμο εργασιών.

Βράδυ 20.00

Εγκαίνια Νέου Κτιρίου του Δ.Κ.Λ.Μ.Ρ., παραχώρηση του Πολιτιστικού Ιδρύματος **"Γεώργιος και Ασημίνα Περδικάκη"-Απολογισμός Δράσεων** Δ.Σ. Δ.Κ.Λ.Μ.Ρ. κατά την προεδρεία του κ. Καζούλη Καζουλλάκη.

*** Το Ήχος και Φως Ρόδου το Σάββατο 22 Ιουλίου 2006 στις 20.00, με χαρά θα φιλοξενήσει Μουσική Εκδήλωση που οργανώνεται από το Διεθνές Κέντρο Λογοτεχνών και Μεταφραστών Ρόδου, στο πλαίσιο των επετειακών εκδηλώσεων για τα 10 χρόνια από την ίδρυσή του.**

Οι φωνές των χωρωδών και των μουσικών συντελεστών της εκδήλωσης σε συνδυασμό με το φωτισμένο κάστρο υπόσχονται μία υπέροχη και ξεχωριστή βραδιά.

Την παραπάνω ημερομηνία δεν θα πραγματοποιηθούν οι προγραμματισμένες παραστάσεις του θεάματος.

Για περισσότερες πληροφορίες μπορείτε να επικοινωνήσετε με την κυρία Στέλλα Κουφού, στο τηλέφωνο 6937 164440 ή μέσω ηλεκτρονικού ταχυδρομείου στη διεύθυνση: hxos-fos.rodos@greekfestival.gr

*** Επιμνημόσυνη δέηση για τους πεσόντες στην τουρκική εισβολή του 1974, θα τελέσει ο Σύλλογος Κυπρίων Ρόδου, την ερχόμενη Κυριακή 23 Ιουλίου, στις 09.45, στον Ιερό Ναό του Ευαγγελισμού.**

Τον πανηγυρικό της ημέρας θα εκφωνήσει ο αντιπρόεδρος της Ομοσπονδίας Κυπριακών Οργανώσεων Ελλάδος κ. Γεώργιος Συμεωνίδης.

Θα ακολουθήσει κατάθεση στεφάνων.

Σε συνέχεια των εκδηλώσεων προσκαλούν όλους στις 26 Ιουλίου ημέρα Τετάρτη και ώρα 20.00 στο Ακταίον όπου θα μιλήσει ο πρέσβης της Κύπρου στην Αθήνα κ. Γιωργής με θέμα "Κυπριακό και εξελίξεις".

ΒΑΠ: Η ΟΙΚΟΓΕΝΕΙΑΚΗ ΕΠΙΧΕΙΡΗΣΗ ΠΟΥ ΕΓΙΝΕ ΜΙΑ ΥΠΕΡΣΥΓΧΡΟΝΗ ΜΟΝΑΔΑ

Με οδηγούς την ποιότητα και το μεράκι

Ξεκίνησε ως μία μικρή οικογενειακή επιχείρηση και με την πάροδο των χρόνων, με φροντίδα και μεράκι έχει μετατραπεί σε υπερσύγχρονη μονάδα παραγωγής νερού και αναψυκτικών, κατέχοντας σημαντική θέση στην επίσημη κατάταξη των Ελληνικών βιομηχανιών σε πανελλαδικό επίπεδο.

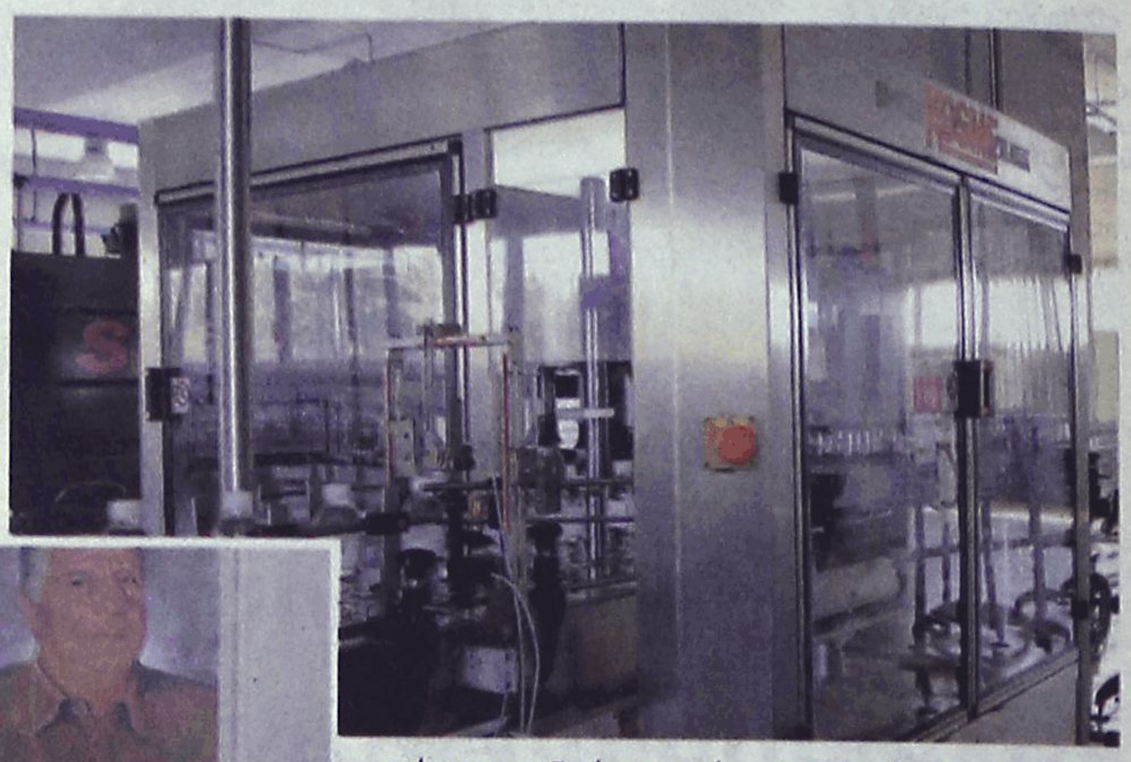

Ολόγος για την εταιρεία ΒΑΠ Π. ΚΟΥΓΙΟΣ Α.Β.Ε.Ε. η οποία έχει καταφέρει να κερδίσει την εμπιστοσύνη της Ροδίτικης αλλά και Δωδεκανησιακής αγοράς, όπου και διαθέτει εξολοκλήρου τα προϊόντα που παράγει.

Όπως δήλωσε μιλώντας στη «Ροδιακή» ο ιδιοκτήτης της εταιρείας κ. Βασίλης Κουγιός «αυτή τη στιγμή το εμφιαλωμένο νερό «Απολλώνιο» που έχει χαρακτηριστεί ως φυσικό μεταλλικό νερό, καλύπτει σχεδόν εξολοκλήρου τις ανάγκες της αγοράς, σημαντικό μερίδιο κατέχουν και η πορτοκαλάδα και λεμονάδα ΒΑΠ, ενώ τα επενδυτικά μας σχέδια δεν σταματούν εδώ, καθώς ήδη έχουμε ξεκινήσει τις διαδικασίες για τη δική μας παραγωγή φυσικού χυμού».

Ο ίδιος επισημαίνει τη σημαντική βοήθεια που είχαν όλα αυτά τα χρόνια από τον τοπικό καταναλωτή, έμπορο και επιχειρηματία τους οποίους και ευχαριστεί ιδιαιτέρως για την εμπιστοσύνη και τη στήριξη που συνεχίζουν να τους δείχνουν.

Η επιχείρηση «στήθηκε» το 1966 από τον Παντελή Κουγιό σε ένα μικρό μαγαζί επί της οδού Πάροδος Καποδιστρίου 7, όπου δειλά - δειλά άρχισε να παράγεται η παραδοσιακή πορτοκαλάδα και λεμονάδα ΒΑΠ. Χρόνο με το χρόνο η επιχείρηση αναπτυσσόταν και μάλιστα με ταχύς ρυθμούς και έτσι το 1977 μεταφέρεται στη περιοχή Ασγούρου επί της παλιάς Εθνικής οδού. Λίγα χρόνια αργότερα και συγκεκριμένα το 1980 συγκλίθηκε με την πολυεθνική pepsi cop και άρχισε τότε να εμφιαλώνει την pepsi cola σε συσκευασία γυάλινο μπουκάλι και σε συσκευασία ενάμιση λίτρου. Όταν το 1991 η εταιρεία μεταφέρεται στο Τσαΐρι ξεκινάει και η συσκευασία της pepsi σε κουτί.

Η επιχειρηματική όμως δραστηριότητα της ΒΑΠ Π. ΚΟΥΠΟΣ Α.Β.Ε.Ε. δεν σταματάει εκεί και το 1996 μπαίνει πλέον δυναμικά στη παραγωγή νερού, με την εμφιάλωση του φυσικού μεταλλικού νερού «Απολλώνιο».

Το 2004 συνεχίζουν την πρόοδο της εταιρείας μπαίνοντας δοκιμαστικά στην αγορά, με το φυσικό χυμό πορτοκάλι και το μούλτι της ΒΑΠ .

Όπως είπε ο κ. Βασίλης Κουγιός «στα άμεσα σχέδια μας είναι και σκοπεύουμε το 2006 να κάνουμε μία περαιτέρω επένδυση στο χυμό, την οποία μελετάμε, ούτως ώστε μέσα στο 2007 να είμαστε έτοιμοι να κάνουμε παραγωγή φυσικού χυμού δικού μας».

Το εργοστάσιο της ΒΑΠ βρίσκεται στη περιοχή Τσαΐρι σε μία έκταση 22.000 τ.μ. με κτίσμα 7.400 τ.μ. στεγασμένους χώρους, και στο οποίο απασχολούνται περίπου 100 άτομα.

Στο εσωτερικό του κτιρίου εκτός από το διοικητικό χώρο όπου βρίσκονται τα γραφεία του προσωπικού και το λογιστήριο, μπορεί κανείς να θαυμάσει ότι πιο τέλειο και υπερσύγχρονο υπάρχει στη παγκόσμια αγορά από πλευράς μηχανημάτων.



Ο Βασίλης Κουγιός. Πίσω του το πορτρέτο του πατέρα του, Παντελή Κουγιού, ιδρυτή της Εταιρείας.

«Εχουμε κάνει μία τεράστια επένδυση με την αγορά εξειδικευμένων στη παραγωγή φυσικού μεταλλικού νερού μηχανημάτων, προκειμένου να προστατεύσουμε το δικό μας νερό. Διότι αν δεν προστατεύεται το νερό από τον τρόπο παραγωγής τότε πρέπει να γίνονται χλωριώσεις που απαγορεύονται από τη σχετική νομοθεσία της ΕΟΚ, οπότε επιλέξαμε τη συγκεκριμένη διαδικασία και έτσι το νερό εμφιαλώνεται ακριβώς όπως θα βγει από την πηγή με ένα απλό φιλτράρισμα» είπε ο κ. Κουγιός.

Άξιο επισήμανσης είναι το γεγονός ότι καθ' όλη τη διαδικασία, από την άντληση του νερού από την γεώτρηση έως και την ολοκλήρωση της εμφιάλωσης του, τα πάντα γίνονται βάση αυστηρών ελέγχων και προδιαγραφών, ούτως ώστε το προϊόν που φτάνει τελικά στον καταναλωτή να είναι αρίστης ποιότητας. Το φυσικό μεταλλικό νερό «Απολλώνιο» χαρακτηρίστηκε έτσι πριν από ένα

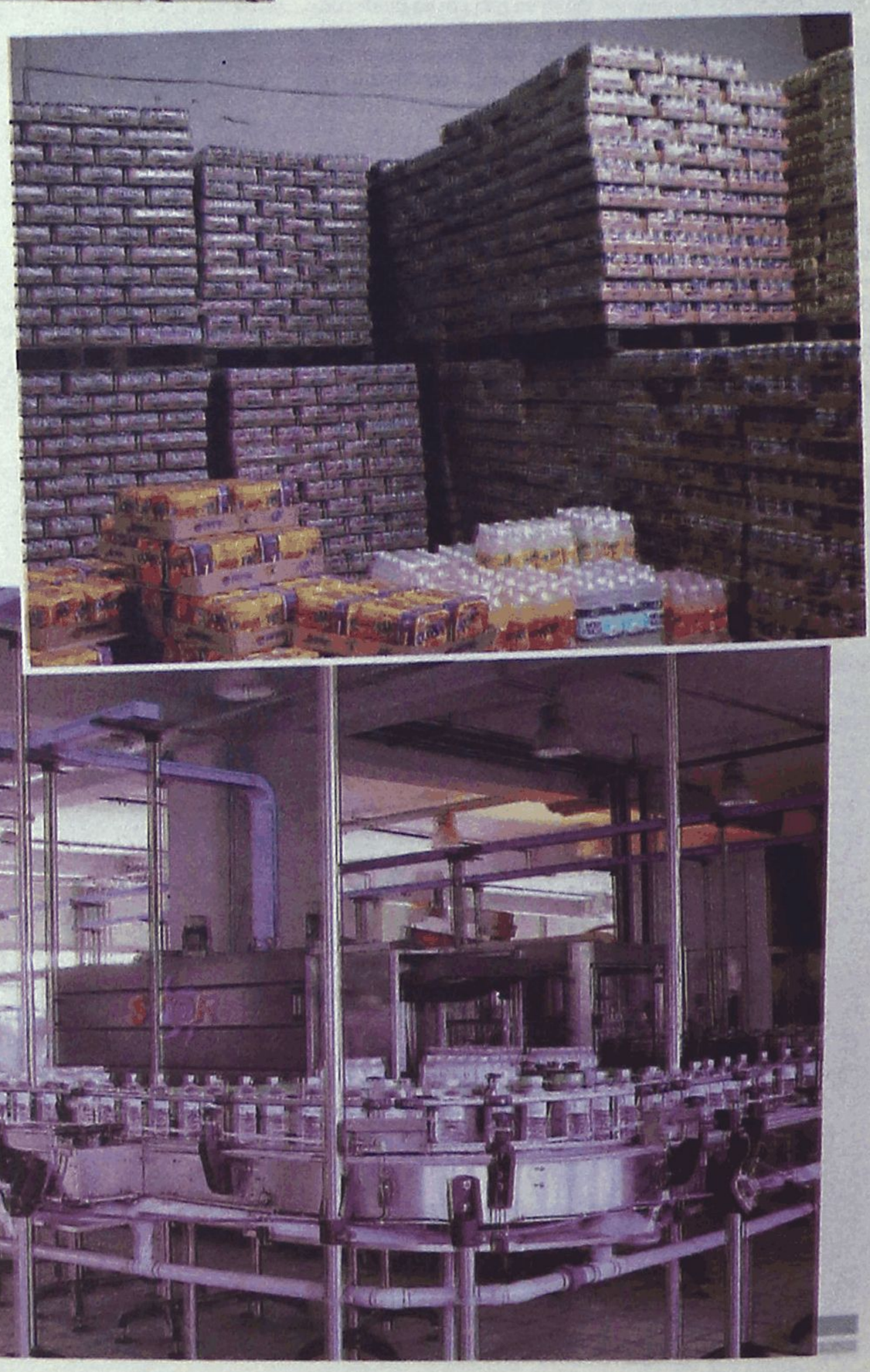

Η "Ροδιακή" ξεκινά σήμερα μια προσπάθεια προβολής των βιομηχανιών της Ρόδου. Σε μία περίοδο που η τοπική οικονομία βάλλεται από παντού, θεωρούμε σκόπιμο να συμβάλλουμε και εμείς, όπως μπορούμε, στην προσπάθεια που ξεκίνησε για στήριξη των ροδίτικων προϊόντων. Και το κάνουμε αυτό όχι από άκρατο τοπικισμό, αλλά γιατί πιστεύουμε ότι τα προϊόντα που παράγονται στον τόπο μας, δεν έχουν να ζηλέψουν από άλλα εισαγόμενα και πολυδιαφημισμένα.
Το ταξίδι μας αυτό ξεκινά από τη Βιομηχανία ΒΑΠ και θα συνεχισθεί με στάσεις σ' όλες τις βιομηχανίες. Ελπίζουμε ότι η προσπάθειά μας αυτή θα έχει και τα αποτελέσματα που προσδοκούμε...».

μήνα περίπου, καθώς οι απαιτούμενες εργαστηριακές έρευνες απέδειξαν ότι διαθέτει χαμηλή σκληρότητα, υψηλό δείκτη μαγνησίου, ενώ τηρούνται και οι αντίστοιχες προδιαγραφές και προϋποθέσεις στη παραγωγή του.

«Ο Ροδίτης λοιπόν - επισημαίνει ο κ. Βασίλης Κουγιός- πρέπει να γνωρίζει ότι αυτά που παράγει τούτος ο ευλογημένος τόπος είναι αρίστης ποιότητας (νερά, αναψυκτικά, κρασιά κ.α.) υπάρχει ωστόσο ένα μικρό



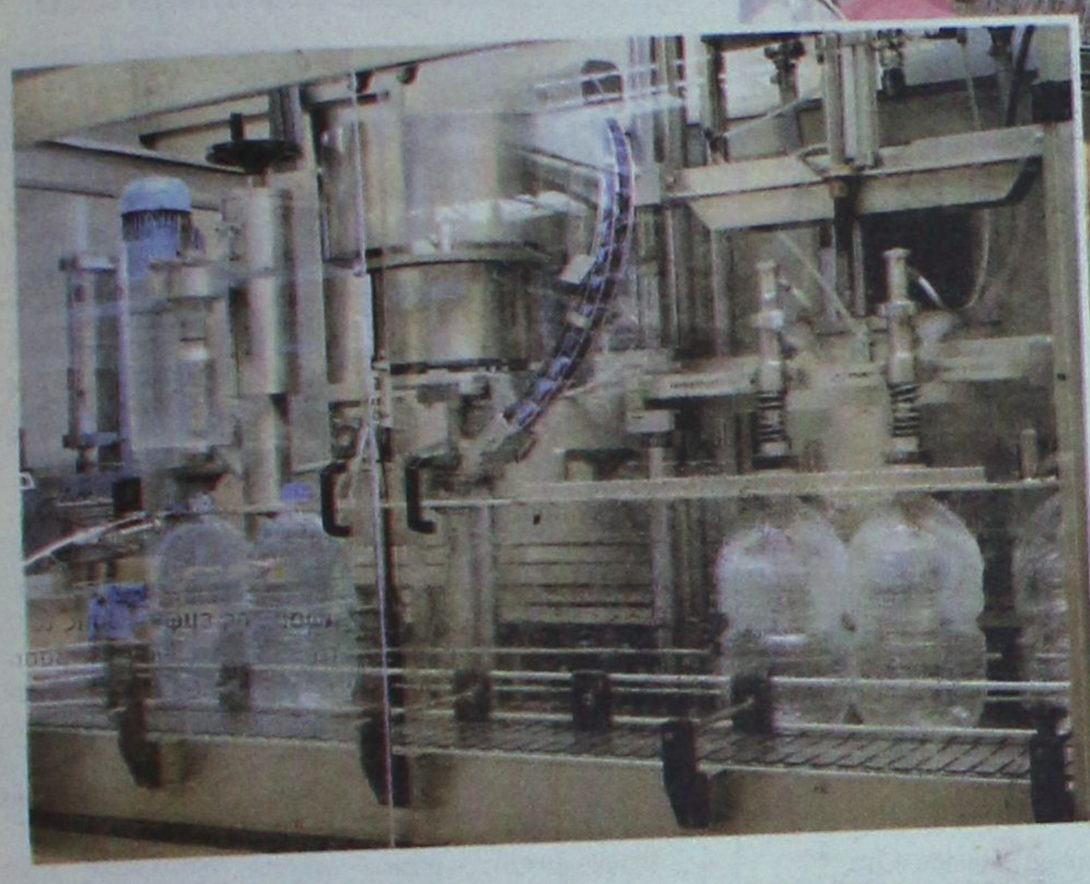

ποσοστό που το αμφισβητεί. Εμείς λοιπόν σαν επιχείρηση είμαστε ανοικτοί σε οποιονδήποτε θελήσει να επισκεφθεί τους χώρους του εργοστασίου μας και να δει από κοντά τα υλικά, αλλά και τη διαδικασία που ακολουθείται. Έχουμε επενδύσει πάρα πολλά χρήματα στη τοπική αγορά διότι πιστεύουμε στο Ροδίτη, στο Δωδεκανήσιο, ότι δηλαδή αξίζει το καλύτερο και για αυτό προσπαθούμε καθημερινά. Για τη συνέχεια έχουμε σχεδιάσει ακόμη περισσότερα, τα οποία μπορεί να είναι δυσανάλογα από πλευράς κόστους με την αγορά που απευθυνόμαστε, αλλά εμείς νιώθουμε υποχρεωμένοι να το πράξουμε. Διότι οι συντοπίτες μας είναι αυτοί που μας στηρίζουν και έχουμε ηθική υποχρέωση αλλά και υποχρέωση απέναντι στον εαυτό μας και στην εταιρεία μας να προχωρήσουμε».

Ο ίδιος συνεχίζοντας επισημαίνει: «απευθυνόμαστε κατά 80% μόνο στη Ρόδο και 20% στα Δωδεκάνησα, δεν μπορεί λοιπόν να φτάσαμε σε αυτές τις θέσεις που κατέχουμε σε πανελλήνια κλίμακα, χωρίς να μας βοηθάει ο τοπικός καταναλωτής, ο τοπικός έμπορας, ο τοπικός επιχειρηματίας, ο Ροδίτης γενικότερα. Μας βοηθήσανε, συνεχίζουν να μας βοηθάνε και τους ευχαριστούμε για αυτό.»

Ερωτηθείς για το πόσο ικανοποιημένος είναι από τη μέχρι τώρα πορεία της εταιρείας αλλά και τα σχέδια που έχει για το άμεσο μέλλον ο κ. Βασίλης Κουγιός δήλωσε χαρακτηριστικά: «Σίγουρα ο κόσμος μας προτιμά όμως ένας επιχειρηματίας ποτέ δεν είναι ευχαριστημένος με αυτό που έχει και πάντα προσπαθεί για το καλύτερο και το περισσότερο.

«Η σελήνη εάν δεν μεγαλώνει αρχίζει να μικραίνει» έχοντας λοιπόν αυτό στο μυαλό μας, ζητάμε περισσότερα από το Ροδίτικο κοινό με την έννοια ότι θα προσπαθήσουμε να κατακτήσουμε ότι περισσότερο μπορούμε στην αγορά που απευθυνόμαστε. Για αυτό άλλωστε σκοπεύουμε να μπούμε και στην αγορά του χυμού, που είναι ένα προϊόν του μέλλοντος.



Αυτή τη στιγμή έχουμε ένα μεγάλο μερίδιο στην αγορά του νερού, το μεγαλύτερο ίσως. Ένα πάρα πολύ μεγάλο μερίδιο έχει επίσης και το αναψυκτικό το δικό μας, πορτοκαλάδα-λεμονάδα ΒΑΠ και ευελπιστούμε ότι ο κόσμος θα προτιμήσει και τους χυμούς που θα παράγουμε καθώς θα είναι εξαιρετικής ποιότητας και σε πάρα πολύ καλή συσκευασία».

Κλείνοντας ο κ. Κουγιός δεν παρέλειψε να τονίζει ότι «καλό θα είναι οποιαδήποτε προσπάθεια γίνεται από ντόπιο επιχειρηματία να αγκαλιάζεται, αφού έτσι βοηθάτε η τοπική βιομηχανία , οικονομία. Θα πρέπει να γίνει αντιληπτό ότι δεν δύναται να εισάγουμε συνεχώς προϊόντα, κάποια στιγμή θα πρέπει και εμείς να αρχίσουμε να παράγουμε εδώ».





ΠΑΛΛΑΣ 5 CINEMAS CENTER
20/07/2006 - 26/07/2006
www.cinemapallas.gr
Για κρατήσεις
22410 24475/70670
Δημοκρατίας 13, Ρόδος

THE FAST AND THE FURIOUS: TOKYO DRIFT ΜΑΧΗΤΕΣ ΤΩΝ ΔΡΟΜΩΝ
ΚΑΤΑΛΛΗΛΟ
Στους δρόμους του Τόκιο, η ταχύτητα δεν χρειάζεται μετάφραση!
Το τρίτο μέρος της γνωστής σας περιπέτειας θα σας παρασύρει και πάλι στους γρήγορους ρυθμούς του!
Αίθουσα RED 5 ώρες έναρξης!! (Σ.-Κ. 16:00) 18:10•20:25•22:40

ΚΑΤΑΛΛΗΛΟ ΑΠΟ 17
ΣΑΡΚΑ ΚΑΙ ΑΙΜΑ THE DEVILS REJECTS
Ο Rob Zombie (ΣΠΙΤΙ ΜΕ ΤΑ 1000 ΠΤΩΜΑΤΑ) ξαναχτυπά!!! Αμέτρητες θανάσιμες εκπλήξεις στο αιματοβαμμένο σπίτι!
Ο θάνατος σε περιμένει... Η κόλαση είναι εδώ!
Αίθουσα Intermezzo 2 ώρες έναρξης!! (Σ.-Κ. 16:00)18:15-20:30-22:35

BLOODRAYNE ΔΙΨΑ ΓΙΑ ΕΚΔΙΚΗΣΗ
ΚΑΤΑΛΛΗΛΟ ΑΠΟ 13
Μια υπερπαραγωγή που ζωντανεύει στη μεγάλη οθόνη το παγκόσμια πετυχημένο video game, με τη σκοτεινή φιγούρα της προικισμένης με τις δυνάμεις ενός βαμπίρ BloodRayne, που διψά για αίμα!!! Δίψα για εκδίκηση!!!
Αίθουσα Personal 4 ώρες έναρξης: (Σ.-Κ. 16:05), 20:30

the break-up ΤΑ ΧΑΛΑΣΑΜΕ ΚΑΤΑΛΛΗΛΟ
Η απολαυστική κωμωδία με την Jennifer Aniston και τον Vince Vaughn που σπάει ταμεία! Η κωμωδία που θα σας φτιάξει το καλοκαίρι σας!!
Αίθουσα ΚΥΤΡΑΚΙ 1 ώρες έναρξης!! (Σ.-Κ. 16:00) 18:10•20:25•22:40

POSEIDON ΚΑΤΑΛΛΗΛΟ
Η περιπέτεια - υπερπαραγωγή των 150 εκατ. δολαρίων! Από τον Wolfgang Petersen, μια κολοσσιαία παραγωγή που θα σας καταπλήξει!
ώρες έναρξης!! 18:20 • 22:40 Αίθουσα Personal 4

TAKE THE LEAD ΝΙΩΣΕ ΤΟ ΡΥΘΜΟ
ΚΑΤΑΛΛΗΛΟ
Ο γνωστός σας Αντόνιο Μπαντέρας σ' έναν ρόλο γεμάτο πάθος για ρυθμό! ...Όταν τολμάς, όλα αλλάζουν!
Αίθουσα Allegro 3 ώρες έναρξης!! 20:15 • 22:30

Αστερίξ και οι Βίκινγκς στα ελληνικά
ΚΑΤΑΛΛΗΛΟ
Η μεγαλύτερη παραγωγή κινουμένων σχεδίων που γυρίστηκε ποτέ! Οι γνωστοί σας ήρωες σε νέες περιπέτειες!
Αίθουσα Allegro 3 ώρες έναρξης!! (Σ.-Κ.16:20) • 18:10

ΑΠΟ ΠΕΜΠΤΗ 27 ΙΟΥΛΙΟΥ
THE LAKE HOUSE ΕΡΩΤΑΣ ΔΙΧΩΣ ΠΑΡΟΝ
Η Σάντρα Μπούλοκ και ο Κιάνου Ριβς, ενώνονται ξανά στη μεγάλη οθόνη, μετά την εισπρακτική επιτυχία Speed, στο ρομαντικό δράμα Έρωτας δίχως παρόν, του βραβευμένου με Πούλιτζερ συγγραφέα Ντέιβιντ Ομπερν.

METROPOL
22410 28400
INFORMATION - RESERVATIONS
ΠΛΗΡΟΦΟΡΙΕΣ - ΚΡΑΤΗΣΕΙΣ
ΕΒΔΟΜΑΔΙΑΙΟ ΠΡΟΓΡΑΜΜΑ weekly program
20/07/06 - 26/07/06
www.cinemametropol.gr

ΣΕ ΕΠΙΦΥΛΑΚΗ THE SENTINEL
Το θρίλερ του καλοκαιριού. Ένα δυνατό περιπετειώδες θρίλερ με έντονο μυστήριο, καταιγιστική δράση και άφθονες ανατροπές.
Στα 141 χρόνια λειτουργίας της C.I.A. ποτέ δεν είχε υπάρξει ένας προδότης ανάμεσα στους πράκτορες...
Ώσπου τώρα βρέθηκε ένας!! Ή μήπως όχι;
ΚΑΝΤΕ ΕΓΚΑΙΡΑ ΤΙΣ ΚΡΑΤΗΣΕΙΣ ΣΑΣ
ΩΡΕΣ ΕΝΑΡΞΗΣ / SHOW TIMES 18:00, 20:15, 22:30
ΑΙΘΟΥΣΑ 1

Ο ΔΡΟΜΟΣ ΠΡΟΣ ΤΗΝ ΔΟΞΑ GLORY ROAD
Η Walt Disney παρουσιάζει την μεγαλύτερη αθλητική περιπέτεια σε παραγωγή του Τζέρι Μπρούκχάϊμερ (Οι πειρατές της Καραϊβικής)
Μια απίστευτη ιστορία της ομάδας που άλλαξε για πάντα το μπάσκετ
Η νίκη αλλάζει τα πάντα!!
ΚΑΝΤΕ ΕΓΚΑΙΡΑ ΤΙΣ ΚΡΑΤΗΣΕΙΣ ΣΑΣ
ΩΡΕΣ ΕΝΑΡΞΗΣ / SHOW TIMES 19:30, 20:15
ΑΙΘΟΥΣΑ 2

ΑΙΜΑ ΣΤΟΥΣ ΛΟΦΟΥΣ THE HILLS HAVE EYES
Μην ανηφορίσετε στα πέριξ, γιατί υπάρχει πολύ " ΑΙΜΑ ΣΤΟΥΣ ΛΟΦΟΥΣ "
Μία ταινία τρόμου που προχωράει πέρα από τα όρια!!!
Οι τυχεροί πεθαίνουν πρώτοι!!!
ΚΑΝΤΕ ΕΓΚΑΙΡΑ ΤΙΣ ΚΡΑΤΗΣΕΙΣ ΣΑΣ
ΩΡΕΣ ΕΝΑΡΞΗΣ / SHOW TIMES 18:15, 20:30, 22:45
ΑΙΘΟΥΣΑ 3

ΕΡΧΕΤΑΙ ΠΕΜΠΤΗ 27 ΙΟΥΛΙΟΥ
CLICK Η ΖΩΗ ΣΕ FAST FORWARD
Η κωμωδία του καλοκαιριού.
Άν η ζωή σου ήταν τηλεκοντρόλ πόσο συχνά θα άλλαζες κανάλι;
Πρωταγωνιστούν: Άνταμ Σάντλερ, Κέιτ Μπέκινσέιλ, Κρίστοφερ Γουόκεν

ΠΡΟΣΕΧΩΣ - COMING SOON
ΛΗΣΤΑΡΧΙΝΕΣ BANDIDAS
Μιά φορά και έναν καιρό ήταν στην Άγρια Δύση οι... Λησταρχίνες! Με τις πιό "καυτές" πρωταγωνίστριες Πενελόπε Κρούζ και Σάλμα Χάγιεκ με την υπογραφή του Λικ Μπέσον.

ΕΡΧΕΤΑΙ ΣΤΙΣ 24 ΑΥΓΟΥΣΤΟΥ
ΟΙ ΠΕΙΡΑΤΕΣ ΤΗΣ ΚΑΡΑΪΒΙΚΗΣ "Το Σεντούκι του Νεκρού" PIRATES OF THE CARIBBEAN
Ο Κάπταν Τζάκ επιστρέφει. Η νέα υπερπαραγωγή της Walt Disney Pictures και του Τζέρι Μπρουκχάϊμερ
Πρωταγωνιστούν: Τζόνι Ντέπ, Ορλάντο Μπλούμ, Κίρα Νάϊτλι

MEGA

06.30 Πρωινό MEGA. Με τον Ιορδάνη Χασαπόπουλο και τη Μάρω Λεονάρδου.
10.00 Βίος ανθόσπαρτος (Ε)
11.00 Το ρετιρέ (Ε)
12.00 Η απλή μέθοδος των τριών (Ε)
13.00 Περί ανέμων και υδάτων (Ε)
14.00 Ειδήσεις
15.00 Εμείς κι εμείς (Ε) Κωμική σειρά.
16.10 Εσύ φταις (Ε)
16.50 Μπουκιά και συχώριο (Ε)
17.50 Ειδήσεις
18.00 Στο φως του φεγγαριού (Ε)
19.00 Η ώρα η καλή (Ε)
20.00 Ειδήσεις
21.00 Τα σύνορα της αγάπης (Ε)
22.40 Το κόκκινο δωμάτιο (Ε) Κωμική σειρά.
23.40 Κλείσε τα μάτια(Ε)
00.15 Ειδήσεις
00.30 Κλείσε τα μάτια (Σ)
01.00 Ξένη ταινία. «Η παρουσία του κακού». Αστυνομικό θρίλερ.
03.10 Τηλεμάρκετινγκ

ANT 1

06.00 Καλημέρα ANT-1. Ενημερωτική εκπομπή.
10.15 Ντανιά για όλες τις δουλειές (Ε)
11.00 Σόλο καριέρα (Ε)
12.00 Εκείνες κι εγώ (Ε)
13.00 Ειδήσεις
13.50 Ακρως οικογενειακόν (Ε)
14.50 Και οι παντρεμένοι έχουν ψυχή (Ε)
15.50 Ελλάς, το μεγαλείο σου (Ε)
16.50 Ειδήσεις
17.00 Εγκλήματα (Ε)
17.45 Super game
18.00 Κωνσταντίνου και Ελένης (Ε)
19.00 Ερωτας
20.00 Ειδήσεις
21.00 Deal (Ε)
21.45 Το καφέ της Χαράς
22.45 Οι στάβλοι της Εριέτας Ζαΐμη (Ε)
24.00 Νυχτερινές ειδήσεις
00.30 Fear factor
01.30 Ξένη ταινία. «Μαγεμένη Παρασκευή». Εύθυμη περιπέτεια φαντασίας.
03.30 Ξένη ταινία.

ALPHA

06.30 Πρωινή παρέα. Ενημερωτική εκπομπή με τον Πέτρο Καρσιώτη και την Αλεξία Κουλούρη.
10.00 Καφές με την Ελένη (Best of)
13.00 Κους-κους το μεσημέρι (Best of)
15.00 Ειδήσεις
15.45 Κρυφά πάθη. Κοινωνική σειρά.
17.50 Ειδήσεις
18.00 Αλλαξέ το (Ε). Με τον Σπύρο Σούλη.
19.00 Ποιός θέλει να γίνει εκατομμυριούχος;
Τηλεπαιχνίδι με τον Θοδωρή Αθερίδη.
20.00 Ειδήσεις
21.00 Πάμε πακέτο (Ε)
21.50 Αρχιπέλαγος (Ε)
23.00 Belissima. Κοινωνική σειρά.
24.00 Χωρίς ίχνος. Αστυνομική σειρά.
01.00 Ειδήσεις
01.15 Στην εντατική VI
02.15 Ξένη ταινία. «Το κόκκινο βιολί». Ρομαντικό δράμα.
04.45 Τηλεαγορές
05.00 Νίνα. Κοινωνική σειρά.

STAR

06.00 Σιν Τσαν. Κινούμενα σχέδια.
06.15 Πόκεμον. Κινούμενα σχέδια.
06.30 Ακτιον μαν. Κινούμενα σχέδια.
07.00 Τζακ ο σαμουράι.
07.30 Η λεγεώνα των υπερηρώων.
08.00 Ο Ιάσονας και οι θεοί του Ολύμπου
08.30 Τομ και Τζέρι
09.00 Μπαγκς Μπάνι
09.30 Τα στρουμφάκια
10.00 Χουάνα η παρθένα
13.00 Ειδήσεις
14.00 Survivor - Ταϊτή
14.45 Σούπερ πράκτορες 2.0
15.45 Ηρακλής
16.30 Ειδήσεις
16.45 Κορίνα, η αγριόγατα
17.45 Οι Ρολντάν
18.45 Ζίνα
19.45 Ειδήσεις
21.00 Οι μάγισσες. Νεανική σειρά
22.00 Ξένη ταινία. «Μια απίθανη πτήση».
24.00 Τέξας Ρέιντζερς
01.00 Νόμος και τάξη: Ειδική ομάδα
02.00 Υπαστυνόμος Παρασκευάς
02.30 Ειδήσεις

ET-1

07.00 Στα όρια του αδυνάτου
08.00 Παχνίδια χωρίς σύνορα (Ε)
09.30 Εκπαιδευτική τηλεόραση
10.30 Βιογραφίες
11.15 Ιστορία: Σύγχρονα μυστήρια
12.00 Απίθανοι προορισμοί (Ε) Ντοκιμαντέρ
13.00 Πέρα από τα όρια. Ντοκιμαντέρ
14.00 Ειδήσεις
14.30 Φλορισιέντα, η σύγχρονη σταχτοπούτα
16.00 Ατίθασα νιάτα
17.00 Μένουμε Ελλάδα. Ταξιδιωτικό μαγκαζίνο.
19.00 Διεθνές μίτινγκ Βαρδινογιάννεια. Απευθείας μετάδοση από το Ρέθυμνο.
21.00 Ευρωλίγκα βόλεϊ
23.00 Ειδήσεις
24.00 Διεθνές ράλι Αιγαίου
00.15 Ρωγμή στον χρόνο. Μίνι σειρά. Παίζουν: Κάτι Στιούαρτ, Γκρέγκορ Σμιθ, Ντέιβιντ Ντόρφμαν

NET

05.45 Πρώτη γραμμή. Ενημερωτική εκπομπή.
10.00 Λίλο και Στιτς. Παιδική σειρά κινουμένων σχεδίων.
10.50 Διάλειμμα. Παιδική εκπομπή.
11.35 Ταρζάν
12.00 Ειδήσεις
13.00 Υγεία για όλους (Ε)
14.00 Ταξιδεύοντας στην Ελλάδα (Ε)
15.00 Ειδήσεις
16.00 Η ζωή είναι παιχνίδι (Ε) Εκπομπή με την Αννα Δρούζα.
18.00 Ειδήσεις
19.00 Ανυπότακτες καρδιές
20.00 Τοις μετρητοίς. Τηλεπαιχνίδι με τον Σπύρο Παπαδόπουλο.
22.00 Οι αγνοούμενοι. Ξένη σειρά.
23.00 Ξένη ταινία. «Η εξαφάνιση της Κάρε Σίλκγουντ»
01.00 Ειδήσεις
01.15 Ξένη ταινία (Σ)
01.30 Μέρες αγάπης.

ALTER

06.20 Alter kids
11.45 Εις υγείαν. Εκπομπή για την υγεία.
12.30 Ειδήσεις
14.00 Μαρία. Κοινωνική - αισθηματική σειρά.
15.00 Η λίμνη των στεναγμών (Ε) Δραματική σειρά.
16.00 Ειδήσεις
16.15 Gossip news. Εκπομπή με τη Ντέσσυ Κουβελογιάννη.
18.45 Το πρώτο θέμα. Ενημερωτική εκπομπή.
19.00 Ειδήσεις
20.30 Η φωνή του πολίτη
20.55 Auto Alter
21.00 Ξένη ταινία. «Undercurrent». Περιπέτεια. Παίζουν: Λορέντζο Λάμας, Μπρέντα Στρονγκ
23.00 Ειδήσεις
23.30 Sex & the city. Κοινωνική σειρά.
24.00 Auto Alter
00.15 Αϋπνίες με την Αννίτα Πάνια (Ε) Ψυχαγωγική εκπομπή.
02.45 Ξένη ταινία. «Μικρές μάγισσες».

FILMNET

05.55 Ξένη ταινία. «U-Boat: Στα χέρια του εχθρού»
08.30 Ξένη ταινία. «The brady bunch in the white house»
10.00 Σε πρώτο πλάνο.
10.50 Ξένη ταινία. «Πάνχαζοι λησταί»
12.05 Ξένη ταινία. «Θεός για μια εβδομάδα»
13.50 Ξένη ταινία. «Να ζει κανείς ή να μη ζει;»
15.40 Ξένη ταινία. «Halloweentown high»
17.10 Ξένη ταινία. «Βασιλιάς Αρθούρος»
19.20 Ξένη ταινία. «Οι δρόμοι της φωτιάς»
22.00 Ξένη ταινία. «Σήμερα θα πεθάνεις»
23.35 Ξένη ταινία. «Πολεμιστές στον ήλιο»

ET-3

08.00 Ο κόσμος των σπορ (Ε)
09.00 9 η ώρα... μεσημέριασε
11.00 Νηστικό αρκούδι (Ε)
11.30 Το καθημερινό μας ψωμί
12.00 Η ζωντανή θάλασσα - Με τον Τζον Στόουνμαν
12.30 Προορισμοί
13.00 Ειδήσεις
14.30 Καρμελίτα (Ε)
16.00 Εκτη αίσθηση. Ενημερωτική εκπομπή.
16.15 Ειδήσεις
16.30 Ζορό. Περιπετειώδης σειρά.
16.50 Νηστικό αρκούδι. Εκπομπή μαγειρικής με το Στάθη Παναγιωτόπουλο
17.15 Χρώμα Ελλάδας στο Αιγαίο
19.00 Ειδήσεις
20.30 Θάλασσα, ο υδάτινος κόσμος
21.00 Ο κόσμος των σπορ
22.00 Ξένη ταινία. «Το σπίτι της αμφιβολίας». Ψυχολογικό θρίλερ.
24.00 Ειδήσεις

SUPER SPORT

09.00 Ελληνικό πρωτάθλημα ποδοσφαίρου
11.00 Αγώνες κολύμβησης
12.30 Τρίαθλο
13.30 Αγώνες κολύμβησης
15.30 Μηχανοκίνητα
17.00 Μπιτς βόλεϊ
18.00 Μπιτς βόλεϊ
19.00 VIP
20.00 Στίβος
20.30 Sea master
21.00 Ιστιοπλοΐα
21.30 Αγώνες σκαφών
23.00 Γκολφ
01.00 Τένις
04.00 Βόλεϊ

902

Πρόγραμμα Νίκης 41 UHF και Μόντε Σπίλ 43 UHF

07.00 Παιδικό πρόγραμμα
08.00 Η αγορά στην τηλεόραση
15.00 Ειδήσεις
15.45 Παιδικό πρόγραμμα
16.30 Στα μονοπάτια του πολιτισμού
17.30 Εκπαιδευτική τηλεόραση
18.00 Ειδήσεις
18.10 Ενα οδοιπορικό στην Κάρυστο - Μέρος Γ'
18.45 Εις υγείαν
19.30 Ειδήσεις
20.50 Μουσικές διαδρομές
21.00 Ετσι είναι η ζωή
23.00 Στα μονοπάτια του πολιτισμού

Στόχος η υπέρβαση

- Η Ρόδος παρουσίασε χθες το υλικό της και ζήτησε προσήλωση από όλους τους παράγοντες αλλά και τους φίλους της.
- 100 και 500 ευρώ τα διαρκείας για τους φίλους της ομάδας,
- Με δικό της πούλμαν θα μετακινείται η ομάδα στην Αθήνα



Από την προχθεσινή παρουσίαση, Ηλιακίδης, Στράντζαλης, Κόγκας, Διακογεωργίου



Ο Καρκαλέτσης δείχνει τη νέα φανέλα

Σε πολύ όμορφο κλίμα πραγματοποιήθηκε η παρουσίαση της ομάδας της Ρόδου από την διοίκησή της.

Στόχος όλων, όπως τονίστηκε είναι η υπέρβαση που θα οδηγήσει την ομάδα σε πιο μεγάλες Κατηγορίες αρχής γενομένης από την φετινή χρονιά.

Στο ξεκίνημα ο Κάλλιστος Διακογεωργίου διάβασε τους χαιρετισμούς

-Του υπουργού Αιγαίου Αριστοτέλη Παυλίδη

-Του νομάρχη Δωδεκανήσου Γιάννη Μαχαιρίδη

-Αλλά και του δημάρχου Ροδίων Γιώργου Γιαννόπουλου.

Ο κ. Διακογεωργίου που εκτελούσε χρέη οικοδεσπότη και για την ΠΑΕ Ρόδος ήταν σαφής από την αρχή κάνοντας αναδρομή σε αυτά που έχουν συμβεί στην ομάδα από πέρυσι μέχρι αυτή την στιγμή:

"Η ομάδα φέτος θα κάνει την υπέρβαση. Θέλουμε να δούμε την ομάδα μας κάποτε σε μεγάλα σαλόνια αλλά πριν από όλα πρέπει να αναφερθώ στα προηγούμενα χρόνια.

Προσπαθήσαμε πολύ ένα χρόνο για την ομάδα. Το μόνο που καταφέρναμε σε αυτήν την αίθουσα ήταν να τσακωνόμαστε και να φεύγουμε απογοητευμένοι εμείς αλλά και οι φίλοι μας.

Το ευτύχημα ήταν πως πέρυσι λίγο πριν από την έναρξη του πρωταθλήματος εξασφαλίσαμε την περιβόητη εγγυητική επιστολή με την βοήθεια του κ. Κόκκινου, και με την υποστήριξη του κ. Στεφανάρα, του κ. Μιχελαράκη και την δική μου.

Το πρόβλημα ήταν καθαρά διοικητικό γιατί κανείς δεν ήθελε να αναλάβει πρόεδρος. Και σε εκείνη την δύσκολη στιγμή βρέθηκε ο κ. Ηλιακίδης που με το πρώτο τηλεφώνημα όταν του είπα πως η Ρόδος σε χρειάζεται για να μπορέσουμε να διοικήσουμε δέχθηκε αμέσως.

Το πρώτο μάλιστα ραντεβού ήταν στην Εμπορική όταν στο σημείο εκείνο δεν υπήρχε δυναμικό παικτών εκτός από 3-4. Ξεκινήσαμε από το μηδέν και μέσα σε πέντε μέρες φτιάξαμε την περυσινή ομάδα.

Πετύχαμε να δημιουργήσουμε καλή ομάδα γιατί τα παιδιά που φέραμε από όλη την Ελλάδα ήσαν καλοί χαρακτήρες.

Φάγαμε χαστούκια αλλά τα παθήματα στο ποδόσφαιρο γίνονται μαθήματα. Είχαμε την βοήθεια όλων των μελών του διοικητικού συμβουλίου όπως είναι οι κ.κ. Κάρρας, Ψέλλας, Παπαβασιλείου, Διακογεωργίου, Μιχελαράκης, Μαρτίνης, Τσαταλιός Μπακίρης, Λίδας.

Την νέα διοίκηση θα απαρτίζουν οι κ.κ. Ηλιακίδης Μιχελαράκης, Φουτούλης, Κωσταντάκης, Μαργέλος, Κώττης, Αλαφάκης, Παπαβασιλείου και Κάρρας. Η αγάπη του κ. Παπαοικονόμου είναι δεδομένη και θα συνεχίσει να προσφέρει στην ομάδα της Ρόδου.

Ο Γιώργος Στράντζαλης αγάπησε την ομάδα και σε χρόνο μηδέν συμφωνήσαμε να είναι ο προπονητής και την νέα περίοδο. Υπάρχει φυσικά ο γνωστός και αγαπητός σε όλους Μιχάλης Βογιατζάκης αλλά νέος φροντιστής θα είναι ο Μανώλης Πάττας.

Η ομάδα από ότι διαπιστώνετε βαδίζει σε επαγγελματικά πλαίσια που θα ζήλευαν και ομάδες της Α΄Εθνικής.

Έχουμε ένα ρόστερ 26 παικτών και πιστεύουμε πως με αυτά τα παιδιά θα μπορέσουμε να κάνουμε την υπέρβαση".

Ο ΠΡΟΕΔΡΟΣ

Ο πρόεδρος της ΠΑΕ Χρήστος Ηλιακίδης μίλησε για υπέρβαση τονίζοντας μεταξύ άλλων τα εξής:

"Είμαι ευχαριστημένος αλλά και πανευτυχής από την προηγούμενη σεζόν γιατί όλα ήσαν απογοητευτικά αρχικά.

Σε ό,τι κι αν κάνω στην ζωή μου αν δεν είναι τέλειο, θεωρούμαι αποτυχημένος,

Εμείς σωθήκαμε πολύ νωρίς και ομάδες που έπαιζαν με την Ρόδο έκαναν τον σταυρό τους όταν τελείωνε το παιχνίδι όταν έπαιρναν τον βαθμό. Όπως ο Μεσσηνιακός και ο Εθνικός.

Οι επιλογές οι φετινές έγιναν σε συνεννόηση με τον προπονητή και πιστεύω πως φέτος θα κάνουμε την υπέρβαση». Ο λακωνικός πρόεδρος της ομάδας παραχώρησε την θέση του στον γενικ γραμματέα της ΚΑΚΙΑΣ ΣΚΑΛΑΣ Φανούρης Ροδίτης που κάλεσε όλους τους φίλους της ομάδας να βοηθήσουν όσο το δυνατόν καλύτερα μπορούν την πώληση των διαρκείας της ομάδας.

Όπως ανακοινώθηκε σχετικά τα διαρκείας θα πωλούνται

-Στην απέναντι από την σκεπαστή πλευρά προς 100 ευρώ

-Αλλά και στην σκεπαστή προς 500 ευρώ η λεγόμενη χρυσή κάρτα.

ΚΑΙ ΠΟΥΛΜΑΝ ΣΤΗΝ ΑΘΗΝΑ

Στα καινούργια νέα όμως κάτι που δείχνει μεγαλοπρέπεια για την ΠΑΕ Ρόδος θα είναι και ένα πούλμαν κατάλληλα διαμορφωμένο που θα μεταφέρει τις αποστολές στην Αθήνα και έξω από αυτήν όταν η ομάδα αγωνίζεται εκεί. Θα είναι πράσινου χρώματος και θα φέρει στο πλάι το όνομα της ομάδας.

Τελευταίος πήρε τον λόγο ο κ. Χαραλάμπης που τόνισε πως «Είναι πολύ σωστά όλα αυτά για την οργάνωση της ΠΑΕ και απομένει να δούμε και έμπρακτα το αποτέλεσμα της δουλειάς. Τρεις - τέσσερις είναι αυτοί που τράβηξαν το κουπί αλλά κι ο Κάλλιστος που έκανε πολύ καλή δουλειά αυτό το διάστημα".

ΟΧΙ ΤΟΥ ΠΑΟ

Ο Παναθηναϊκός απέρριψε το αίτημα της Ρόδου για διεξαγωγή φιλικού αγώνα, γιατί δεν του το επιτρέπει ο προγραμματισμός του, όπως αναφέρει στην έγγραφη απάντηση του, ενώ εύχεται στη Ρόδο καλή πορεία στο πρωτάθλημα.



Χαμόγελα στην παρουσίαση των παικτών της Ρόδου

Παραμένουν οι ελπίδες

***Οπως δήλωσε στην «Α.Ρ.» ο πρόεδρος της ΑΕ Κω, Θανάσης Χατζημάρκος, το θέμα της συγχώνευσης δεν έχει κλείσει ακόμα, εκφράζοντας παράλληλα την ελπίδα του πως στο τέλος θα πρυτανεύσει η λογική.**

Λίγες στιγμές μετά το ναυάγιο της κοινής γενικής συνέλευσης των μελών του Ανταγόρα, της ΑΕ Κω και του Ασκληπιού οι περισσότεροι πίστεψαν πως το όνειρο της συγχώνευσης των σωματείων έγινε οριστικά θρύψαλα, καθώς η διαφωνία στο όνομα της νέας ομάδας φάνηκε αξεπέραστη. Βέβαια, αρκετοί ήταν εκείνοι που είπαν πως οι ελπίδες δεν έσβησαν οριστικά, εκτιμώντας πως όταν η ένταση των στιγμών καταλαγιάσει, θα πρυτανεύσει η λογική και οι συζητήσεις θα ξεκινήσουν ξανά.

Αυτή ήταν η αισιόδοξη αντιμετώπιση των πραγμάτων και όσοι είδαν το ζήτημα κάτω από αυτό το πρίσμα, επιβεβαιώθηκαν έστω και εν μέρει χθες. Το μαρτυρούν τα λεγόμενα του προέδρου της ΑΕ Κω, Θανάση Χατζημάρκου, ο οποίος πιστεύει πως το κεφάλαιο της συγχώνευσης δεν έχει κλείσει οριστικά. «Θέλω να πιστεύω ότι θα πρυτανεύσει η λογική από όλους μας», δήλωσε χθες στην «Α.Ρ.» ο Κώος παράγοντας, εκτιμώντας πως το χάσμα που δημιουργήθηκε κατά την διάρκεια της τελευταίας γενικής συνέλευσης δεν είναι αγεφύρωτο, πάντα με την προϋπόθεση πως υπάρχει η θέληση από όλα τα εμπλεκόμενα μέρη να παραμεριστούν οι διαφορές και όλοι μαζί να στρέψουν το βλέμμα τους μπροστά. Μάλιστα, ο ίδιος αναγνώρισε το ιστορικό του ονόματος του Ανταγόρα, τονίζοντας πως δεν έχει πρόβλημα αν το όνομά του αποτελέσει μέρος της ονομασίας της νέας ομάδας. Συνεπώς, τα πάντα είναι ανοιχτά, μπορούν να συζητηθούν από την αρχή και να βρεθεί η χρυσή τομή.

Όπως πρόσθεσε ο Θανάσης Χατζημάρκος, η ίδια η συντριπτική πλειοψηφία του φίλαθλου κόσμου της Κω απαιτεί να βρεθεί η λύση και πιέζει προς αυτή την κατεύθυνση, μεταφέροντας με την κάθε ευκαιρία την απογοήτευσή της για το ναυάγιο της τελευταίας γενικής συνέλευσης.

«Χρειάζεται πίστη και εμπιστοσύνη», κατέληξε ο Θανάσης Χατζημάρκος, παραπέμποντας για πιο ουσιαστικές εξελίξεις στην σημερινή μέρα. Αυτή θα είναι η πλέον καθοριστική, αφού τα χρονικά περιθώρια είναι στενά και όπως έλεγαν οι παράγοντες και των τριών ομάδων, σε περίπτωση που δεν καταλήξουν σε συμφωνία μέχρι το τέλος της εβδομάδας, το κάθε σωματείο θα ξεκινήσει να οργανώνεται ώστε να ακολουθήσει την δική του ρότα.

Προχωράει η συγχώνευση!

Αποτέλεσμα έφεραν χθες αργά το βράδυ οι διαβουλεύσεις των παραγόντων της ΑΕ Κω, Ανταγόρα και του Ασκληπιού και όπως όλα δείχνουν η περιβόητη συγχώνευση των τριών σωματείων θα γίνει άμεσα πραγματικότητα. Οι τρεις πλευρές βρήκαν την χρυσή τομή για το όνομα της νέας ομάδας, η οποία θα λέγεται Ενωση Κως-Ανταγόρας. Θα έχει ως έμβλημα το νησί και την κεφαλή του Ανταγόρα και τα χρώματά της θα είναι το θαλασσί και το λευκό. Περισσότερες λεπτομέρειες θα διαβάσετε στο αυριανό φύλλο της "Α.Ρ.".

Άρχισαν οι διαδικασίες

Δημοσιοποιήθηκε ο διαγωνισμός για την ανάθεση του έργου τοποθέτησης συνθετικού χλοοτάπητα και περίφραξης στο γήπεδο της Κεφάλου.

Μια διαφορετική όψη θα πάρει το γήπεδο Κεφάλου από την επόμενη αγωνιστική περίοδο αφού σ' αυτό θα τοποθετηθεί συνθετικός χλοοτάπητας πέμπτης γενιάς ενώ θα γίνουν όλες οι απαραίτητες κινήσεις για να μην αναγκαστεί ο Νικαγόρας να δώσει πολλά παιχνίδια μακριά από την έδρα του με την έναρξη του νέου πρωταθλήματος.

Χθες δημοσιοποιήθηκε ο διαγωνισμός για την ανάθεση του έργου και εκτός από τον συνθετικό χλοοτάπητα που θα τοποθετηθεί στο γήπεδο, θα γίνει και μια καλύτερη περίφραξη ενώ θα αναβαθμιστούν τα αποδυτήρια, έτσι ώστε το γήπεδο να είναι πολύ καλύτερο σε σχέση με την περσινή χρονιά. Ο σύλλογος της Κεφάλου ενισχύθηκε ενόψει της νέας αγωνιστικής περιόδου για να παρουσιαστεί δυνατότερος αφού απέκτησε τον Μιχάλη Στρατή από τον Ανταγόρα που θα θωρακίσει την άμυνα και θα γίνουν προσπάθειες για να οριστικοποιηθεί η απόκτηση του Αντώνη Παπασεβαστού από την ΑΕ Κω. Στο νησί του Ιπποκράτη θα επιστρέψουν επίσης ο Γιώργος Σακέλης και ο Γιώργος Καλερές που απουσίαζαν κάποιο διάστημα στο εξωτερικό, για να ενταχθούν κανονικά από τη νέα σεζόν στο ρόστερ του Νικαγόρα. Ο πρώτος είναι επιθετικός ενώ ο δεύτερος αγωνίζεται στην άμυνα και αναμένεται να βοηθήσουν όσο μπορούν τον σύλλογο για να κάνει μια ικανοποιητική πορεία με την επιστροφή του στην Α' Κατηγορία. Πιθανότατα σήμερα να κλείσουν τη συμφωνία τους με το Νικαγόρα άλλοι δύο ποδοσφαιριστές που αγωνίζονταν επίσης στο νησί της Κω, με τα ονόματά τους να γίνονται γνωστά μόλις υπογράψουν με το σωματείο της Κεφάλου.

Όλοι οι παραπάνω ποδοσφαιριστές και με τη σωστή καθοδήγηση του Μιχάλη Κοκκαλάκη που θα είναι ο νέος προπονητής, θα αρχίσουν την προετοιμασία τους στις 30 Ιουλίου για να είναι όσο το δυνατόν πιο έτοιμοι στην έναρξη του πρωταθλήματος.

Ξεκίνησε το «χτίσιμο»

Τις δυο πρώτες του μεταγραφές ανακοίνωσε ο Ορφέας. Από την νέα περίοδο την φανέλα της ομάδας θα φοράνε οι Φραντζής Κουλουριώτης και Γιώργος Ματθαίου. Ο πρώτος είναι αμυντικός και είχε πέρυσι 29 συμμετοχές με τον Απόλλωνα Απολλώνων. Ο δεύτερος είναι μέσος και είχε επίσης καλή παρουσία με την Ασπίδα Απολακκιάς. Αμφότεροι διαθέτουν μεγάλη εμπειρία και θα βοηθήσουν σημαντικά τον Ορφέα στην δεύτερη κατηγορία. Μέσα στις επόμενες ημέρες αναμένεται να ανακοινωθούν και άλλοι παίκτες.

Σέντρα στις έξι

• Στο γήπεδο των Αγίων Αποστόλων διεξάγεται σήμερα το φιλικό παιχνίδι ανάμεσα στον Δήμο Ροδίων και τον Δήμο Λεμεσού.

Σήμερα στις 6 το απόγευμα θα ξεκινήσει στο γήπεδο των Αγίων Αποστόλων το φιλικό παιχνίδι μεταξύ των ομάδων των Δήμων Ρόδου και Λεμεσού Κύπρου.

Η ομάδα του Δήμου Ροδίων απαρτίζεται από τους παρακάτω ποδοσφαιριστές:

Παναγιώτου Μιχαήλ, Κοδέλας Ηλίας, Παπαϊωάννου Αποστόλης, Λοΐζος Ηλίας (ΔΕΥΑΡ), Ξύπας Ελευθέριος, Καραγιάννης Ιωάννης, Καμπούρης Σάββας (ΔΗΦΟΔΩ), Μαυρουδής Ελευθέριος, Κουμέντος Ιωάννης, Παπαοικονόμου Κώστας, Νομικός Ανδρέας (Δήμος Ροδίων), Παπακαλοδούκας Μιχάλης, Καλούδης Κώστας, Θεοδοσίου Χρήστος, Κότορος Σωτήρης, Μανδάνης Τσαμπίκος (Μεσαιωνική), Κώτης Μανώλης, Βασιλαράκης Ηλίας, Ζησίμου Δήμος, Μπιλιάς Νίκος, Συμεωνίδης Γιώργος (ΔΟΝΑ Ροδίων), Καραγιάννης Ιωάννης, Κυριακέας Βαγγέλης, Πιλάτος Εμμανουήλ, Μαλιάκας Νικήτας, Στεφανής

Χρήματα μέσω συναυλίας

***Μεγάλη μουσική εκδήλωση με την συμμετοχή γνωστού ονόματος θα διοργανώσει μέχρι τα μέσα Σεπτεμβρίου η ΕΠΣΔ.**

Στην διοργάνωση μεγάλης συναυλίας με την παρουσία μεγάλου ονόματος του ελληνικού πενταγράμμου σκοπεύει να προχωρήσει μέχρι τα μέσα Σεπτεμβρίου η ΕΠΣΔ. Το όνομα του καλλιτέχνη δεν έχει γίνει ακόμα γνωστό, καθώς εξετάζονται διάφορες περιπτώσεις, όμως με όποιον και να επιτευχθεί η συμφωνία, το κίνητρο για τον κόσμο θα είναι ισχυρό. Το πιθανότερο είναι η ΕΠΣΔ να επιλέξει την λύση της συνδιοργάνωσης με μάνατζερ, ώστε να μην αναλάβει το ρίσκο της προκαταβολής των εξόδων, οπότε και τα έσοδά της θα περιοριστούν στο μισό του κέρδους. Ακόμα και έτσι, όμως, τα χρήματα που αναμένεται να εισρεύσουν στο ταμείο της Ένωσης θα είναι αρκετά και θα αποτελέσουν μία σημαντική ανάσα ενόψει της έναρξης της νέας αγωνιστικής περιόδου. Άλλωστε, αυτός είναι και ο λόγος που η ΕΠΣΔ αναλαμβάνει μία τέτοια πρωτοβουλία, την οποία και αναμένεται να καθιερώσει σε μόνιμη βάση. Εξάλλου, μέσα στην επόμενη εβδομάδα είναι το πιθανότερο να ξεκινήσει η οικονομική επιτροπή της Ένωσης τις επαφές της με τον επιχειρηματικό κόσμο της Δωδεκανήσου, ώστε να εξασφαλίσει χορηγίες για της διοργανώσεις της νέας χρονιάς και να αξιοποιήσει και την ιστοσελίδα της Ένωσης.

Τα μέλη της επιτροπής δηλώνουν αισιόδοξα για την έκβαση της προσπάθειάς τους και εκτιμούν πως μέχρι την πρώτη σέντρα των νέων πρωταθλημάτων θα έχουν στα χέρια τους αρκετές νέες συνεργασίες. Το πλάνο πάνω στο οποίο θα κινηθούν θα ανακοινωθεί και επίσημα εντός των ημερών.

«Εξάδα» ανόδου

-Την έκτη του μεταγραφή πραγματοποίησε ο Απόλλων Απολλώνων, καθώς απέκτησε τον Χρήστο Γκιζλή από την Ασπίδα Απολακκιάς.

Ο Απόλλων Α. πραγματοποίησε αισίως την έκτη του μεταγραφή. Πρόκειται για τον Χρήστο Γκιζλή, ο οποίος ήταν σε διαπραγματεύσεις τις τελευταίες ημέρες με την ομάδα των Απολλώνων. Ο αθλητής είναι 22 ετών και είναι από τα υποσχόμενα ταλέντα του δωδεκανησιακού ποδοσφαίρου. Είναι μέσος και ήταν παίκτης της Ασπίδας Απολακκιάς. Όμως έμεινε εκτός για έναν χρόνο, για προσωπικούς λόγους. Ο προπονητής Σταμάτης Μαργιέλλος και ο πρόεδρος του συλλόγου Βασίλης Γιαννάς, αναζητούν ακόμα και άλλους ποδοσφαιριστές για να ενισχύσουν το ρόστερ τους. Ο στόχος είναι να επανέλθει και πάλι ο Απόλλων στην πρώτη κατηγορία. Μέχρι τώρα, εκτός από τον Γκιζλή έχουν αποκτηθεί πέντε παίκτες. Αυτοί είναι οι Ανδρέας Μακρυδημήτρης (ελεύθερος από τον Ηρακλή Μαριτσών), Θεόδωρος Λυριστής (ελεύθερος από ΑΕΡΑ), Λευτέρης Μαννάκης (ελεύθερος από τον Ιάλυσο), Μανώλης Πιτσουρδάκης (ελεύθερος από την Ασπίδα Απολακκιάς) και Βαλάντης Μπρόκος (ελεύθερος από την Αναγγένηση Έμπωνας). Η προετοιμασία της ομάδας θα ξεκινήσει στις 10 Αυγούστου και θα πραγματοποιηθεί στον Προφήτη Ηλία.

Στόχος η διάκριση

Με ελπίδες για μια καλύτερη εμφάνιση θα αγωνιστούν οι αθλητές του ΓΑΣ Υγεία στο Πανελλήνιο Πρωτάθλημα Εφήβων-Νεανίδων.

Με σκοπό να τα πάει ακόμη καλύτερα (από την άποψη συγκομιδής βαθμών), θα βρεθεί το σαββατοκύριακο, 29 του μήνα στην Αθήνα και συγκεκριμένα στο ΟΑΚΑ, η ομάδα του ΓΑΣ Υγεία για να λάβει μέρος στο Πανελλήνιο Πρωτάθλημα Εφήβων Νεανίδων.

Στο αντίστοιχο για τις κατηγορίες Παμπαίδων-Παγκορασίδων Α', που πραγματοποιήθηκε πριν από έξι μέρες στη Λάρισα, δεν τα πήγε και πολύ καλά, αλλά θα πρέπει να σημειωθεί ότι στην εν λόγω διοργάνωση το επίπεδο ήταν αρκετά υψηλό και λίγα σωματεία από τη Δωδεκάνησο μπόρεσαν να το ακολουθήσουν, με χαρακτηριστικό παράδειγμα την 3η θέση στην τελική κατάταξη των Παγκορασίδων Α' από τον Κάλυμνος 2000. Σε ό, τι αφορά τον ΓΑΣ Υγεία θα πρέπει να σημειωθεί ότι η ομάδα στην σκυταλοδρομία 4x80 των Παμπαίδων, αποτελούμενη από τους Καλογρίδη, Καρούνια, Τσοπανάκη και Χατζή πήρε την 16η θέση ενώ στα 4x300, με τους Καρούνια, Λαουδίκο, Καλογρίδη και Τσοπανάκη ήταν 25η . Εκείνο που έχει πάντως σημασία για τον σύλλογο, είναι η καλή οργάνωση αλλά και το άνοιγμα που έκανε προς την ευρύτερη περιοχή του δήμου Καμείρου που είχε ως αποτέλεσμα να πάνε ακόμη περισσότερα παιδιά κοντά στο Στίβο. Πέντε αθλητές του ΓΑΣ Υγεία θα βρεθούν στο Ολυμπιακό Στάδιο για να μπορέσουν να πετύχουν κάτι καλύτερο και να δώσουν περισσότερους βαθμούς στην ομάδα τους που έχει ανάγκη από τις καλές παρουσίες.

Οι συμμετοχές της ομάδας στις 29 Ιουλίου είναι οι εξής:

Φαρμακίδης Γιώργος: 400μ, 400μ με εμπόδια

Μαρία Κοζά: 100μ, 200μ

Γιαννακάκης Αντώνης: 4x100

Κυπριώτης Σωτήρης: 4x100

Σεΐτης Μιχάλης: 400μ με εμπόδια, 4x100.



Με αισιοδοξία θα ταξιδέψει στην Αθήνα η ομάδα του ΓΑΣ ΥΓΕΙΑ.

Δωδεκανήσιοι διεθνείς

Τέσσερις αθλητές και αθλήτριες από σωματεία του νομού μας θα ταξιδέψουν σήμερα για τη Λευκωσία, προκειμένου να πάρουν μέρος στη Διεθνή Συνάντηση Στίβου Παίδων-Κορασίδων που θα γίνει το σαββατοκύριακο.

Σήμερα θα αναχωρήσει η αποστολή της ελληνικής εθνικής ομάδας Παίδων-Κορασίδων που θα λάβει μέρος στη Διεθνή Συνάντηση Στίβου που θα γίνει αύριο και μεθαύριο στη Λευκωσία με την επωνυμία «Ελλάς-Κύπρος 2006»

Στην ομάδα η οποία αποτελείται από εξήντα εφτά αθλητές και αθλήτριες συμπεριλαμβάνονται και τέσσερα παιδιά από δωδεκανησιακά σωματεία, που επελέγησαν από τους προπονητές, έτσι ώστε να αγωνιστούν και να φέρουν επιτυχίες στην Ελλάδα, σε μια πολύ σημαντική διοργάνωση για τις ηλικίες αυτές.

Ο Μανώλης Πετράκης του Καζώνη θα συμμετάσχει στη σφαιροβολία και έχει πολλές πιθανότητες για επιτυχία αφού στο Πανελλήνιο Πρωτάθλημα Παίδων-Κορασίδων που έγινε στο ΟΑΚΑ πριν από δύο εβδομάδες είχε πάρει το χάλκινο μετάλλιο.

Σε ομάδα της Καλύμνου και συγκεκριμένα στον Κάλυμνος 2000 αγωνίζεται και η Αγγελική Ζαγοριανού που θα λάβει μέρος στα 400μ, στα οποία τερμάτισε 7η στο Πανελλήνιο Πρωτάθλημα του ΟΑΚΑ, χωρίς αυτό να σημαίνει ότι δεν έχει τις δυνατότητες να τα πάει καλύτερα στην πρωτεύουσα της Κύπρου.

Η Άννα Μανιά επίσης από τον Κάλυμνος 2000, θα προσπαθήσει να συνεχίσει τις καλές εμφανίσεις και να επαναλάβει τουλάχιστον τις επιδόσεις της Αθήνας, όταν είχε πάρει το χρυσό μετάλλιο στα 400μ με εμπόδια, στα οποία θα συμμετάσχει αύριο και αναδείχθηκε 5η στα 400μ.

Τέλος, μια αθλήτρια, από τη Ρόδο, η Φωτεινή Λοΐζου (Νίκη Ρ) που πήγε περίφημα στο ΟΑΚΑ, θα αγωνιστεί με τα ελληνικά χρώματα αύριο, στα 3000μ, προσπαθώντας για τη διάκριση και με δεδομένο ότι πριν από δύο εβδομάδες ήταν στη 2η θέση του συγκεκριμένου αγωνίσματος ενώ στα 1500μ ήταν 6η.

Όλα τα παραπάνω παιδιά αξίζουν σίγουρα να βρίσκονται στην εθνική ομάδα, λαμβάνοντας υπόψη ότι το τελευταίο διάστημα είναι σε πολύ καλή αγωνιστική κατάσταση, μετά από σκληρή προπόνηση. Για άλλη μια φορά πάντως, η Κάλυμνος που δείχνει να έχει πάρει τα πνία σε ό,τι αφορά το Στίβο στα Δωδεκάνησα, είναι αυτή που έχει την πλειοψηφία αθλητών στην εθνική ομάδα, αποδεικνύοντας το πόσο σοβαρή δουλειά γίνεται εκεί,τόσο στον Καζώνη που είναι ο παλαιότερος σύλλογος, όσο και στον Κάλυμνος 2000. Την τελευταία στιγμή ωστόσο ένας αθλητής και δύο αθλήτριες που επρόκειτο να ταξιδέψουν στη Λευκωσία με την εθνική ομάδα, έμειναν εκτός αποστολής και αντικαταστάθηκαν από άλλους: Συγκεκριμένα, στους παίδες, τη θέση του Λυκούργου Τσάκωνα πήρε ο Λεωνίδας Βογιατζής (100μ), ενώ στις κορασίδες η Κωνσταντίνα Κατσικογιάννη θα αγωνιστεί στη θέση της Άννας Βασιλείου, στα 200μ. Τέλος, αντί της Αλμπίνα Γκιλμουντίνοβα, θα συμμετάσχει η Νίκη Καραμπότση στο ακόντιο.

Η τελική σύνθεση της εθνικής ομάδας που θα αγωνιστεί στη Διεθνή Συνάντηση της Λευκωσίας είναι η παρακάτω:

Παίδες

100μ.: Λεωνίδας Βογιατζής, Κώστας Κουτσουκλάκης

200μ.: Σταύρος Ανυφαντής, Γιώργος Τζωρτζινάκης

400μ.: Δημήτρης Μπαλαμπάνος, Παναγιώτης Μπαλής

800μ.: Τριαντάφυλλος Οικονόμου, Νίκος Κατσαρός

1.500μ.: Ανδρέας Δημητράκης, Γιώργος Σπέτσερης

3.000μ.: Γιάννης Ράντος, Αλέξανδρος Φωτιάδης

110μ. εμπόδια: Βαγγέλης Ελευθερίου, Γιώργος Καραγιάννης

400μ. εμπόδια: Θεοδόσης Κάβουρας, Νίκος Δανέζης

2.000μ. στιπλ: Γιώργος Βλαχάκης, Κώστας Γκελαούζος

Μήκος: Δημήτρης Μελεσανάκης, Κώστας Μίχος

Ύψος: Ανδρέας Μπόλας, Αντώνης Μάστορας, Απόστολος Γούτας

Τριπλούν: Βαλέριος Καλαϊτσίδης, Μιλτιάδης Χατζηκώστας

Επί κοντώ: Παναγιώτης Κουρής, Αλέξανδρος Γιάχο

Σφαίρα: Θανάσης Κωστόπουλος, Μανώλης Πετράκης (Καζώνης)

Δίσκος: Χαράλαμπος Αλουτζανίδης, Γιάννης Αρματωλός

Ακόντιο: Παναγιώτης Μπάκας, Αλέξανδρος Βασιλειάδης

Σφύρα: Ιάκωβος Χονδράκης, Κώστας Κωστογλίδης

Κορασίδες

100μ: Βασιλική Πετρομιχελή, Ειρήνη Βασιλείου

200μ.: Κωνσταντίνα Κατσικογιάννη Κριστίνα Αλβερτσιάν

400μ.: Λουίζα Γρηγορίου, Αγγελική Ζαγοριανού (Κάλυμνος 2000)

800μ: Ελένη Λευκοπούλου, Λύντια Στούπελ

1.500μ: Βασιλική Λύβα, Ελευθερία Πετρουλάκη

3.000μ: Φωτεινή Λοΐζου (Νίκη Ρόδου), Στεφανία Σάτκλιφ

100μ εμπόδια: Ανδρομάχη Κωστογλίδου, Βασιλική Μπαρδάκη

400μ. εμπόδια: Αννα Μανιά (Κάλυμνος 2000), Ευρώπη Ανδρέου

Μήκος: Σμαράγδα Τσουράπα, Δήμητρα Μασλίγκα

Ύψος: Δήμητρα Ναζίρη, Αρτεμις Παπαδάκη-Αναστασοπούλου

Τριπλούν: Κατερίνα Βέργου, Χριστίνα Χαραλαμπίδου

Επί κοντώ: Μαριάννα Ζαχαριάδη, Γεωργία-Νεφέλη Ρούσου

Σφαίρα: Ελένη Τζήκα, Ελένη Σελαλμαζίδου

Δίσκος: Χρυσούλα Αναγνωστοπούλου, Αννα Κλάδου

Ακόντιο: Θεανώ Ανθρωπάκη, Νίκη Καραμπότση

Σφύρα: Ανδριάνα Παπαδοπούλου, Βασιλική Μπαχτσιβάνη.

Μεγάλη επιτυχία

Πραγματοποιώντας σπουδαία εμφάνιση, ο ποδηλάτης του Διαγόρα Νίκος Τρικοίλης κατάφερε να σπάσει το πανελλήνιο ρεκόρ στο αγώνισμα του ομαδικού πουρσουΐτ, με την παρουσία του στο Πανευρωπαϊκό Πρωτάθλημα Ποδηλασίας Πίστας.

Η διοίκηση των «κυανέρυθρων» συγχαίρει το διεθνή ποδηλάτη για την τεράστια επιτυχία του.

Εισιτήριο για τελικό

Τη μια από τις δύο θέσεις που θα οδηγήσουν στην τελική φάση για άνοδο στην Γ' Εθνική, θα διεκδικήσει η ομάδα Πόλο του Υγρού Στίβου Ρόδου

Στην Αθήνα βρίσκεται ήδη η Ομάδα Πόλο Ανδρών του Υγρού Στίβου Ρόδου σε ένα προκριματικό όμιλο πέντε αγώνων για να προσπαθήσει να κερδίσει το ένα από τα δύο εισιτήρια που οδηγούν στην τελική φάση.

Σε ένα ενδιαφέρον μίγμα των έμπειρων με τους νέους παίκτες, η ομάδα θα στηριχθεί στους:

Σάββα Παναγιώτου, Σεΐτη Μάνο και Δημήτρη, Καμπέρη Σταύρο και Κώστα, Μαρκιού Αντώνη, Τσιρακάκη Στράτο, Μούτσο Θεόδωρο, Ζήφο Γιάννη, Σπανή Γιάννη και Ζουρούδη Νικήτα. Οι αντίπαλες ομάδες, Αρίωνας, Τρίαινα, Μυτιλήνη, Χαϊδάρι, Ολυμπιακός Ε. είναι πολύ δυνατές με προϊστορία όπως ο "Υ.Σ. Ρόδου" στις μεγάλες κατηγορίες, αλλά με τέσσερις νίκες η ομάδα της Ρόδου περνάει στην επόμενη φάση.

Ρίχνονται στη μάχη

• Από τα προκριματικά του Όπεν του Καλού Νερού Μεσσηνίας, ξεκινούν σήμερα την προσπάθειά τους Καρπαθάκης και Καστρουνής, στο πλαίσιο του πανελλήνιου Σιρκουί Μπιτς Βόλεϊ.

Σήμερα το πρωί Καρπαθάκης και Καστρουνής θα ριχτούν στη μάχη για την πρόκριση στο κυρίως ταμπλό του πανελλήνιου Σιρκουί Μπιτς Βόλεϊ, που γίνεται στο Καλό Νερό Μεσσηνίας. Στις 10 περίπου θα ξεκινήσουν οι αγώνες των προκριματικών και το Ροδίτικο ζευγάρι χρειάζεται τουλάχιστον μια νίκη για να συνεχίσει στη διοργάνωση.

Αύριο στη μάχη θα ριχτεί και το δίδυμο από την Κάλυμνο, που αποτελείται από τους Χαλίκο/Μπιλλήρη, οι οποίοι ξεκινούν απευθείας από το κυρίως ταμπλό.

Το κυρίως ταμπλό των ανδρών θα συμπληρωθεί από 16 ομάδες (10 από βαθμολογία Πανελληνίου, 2 ομάδες WC, 4 ομάδες από Προκριματικά) και το αντίστοιχο των γυναικών από οκτώ (4 ομάδες από βαθμολογία Πανελληνίου, 2 ομάδες WC, 2 ομάδες από Προκριματικά).

Οι ομάδες που θα συμμετάσχουν στο Όπεν του Καλού Νερού:

ΑΝΔΡΕΣ
1 Αγγελίδης / Κωστακόπουλος
2 Νεράντζης / Ταμπουρατζής
3 Δημητριάδης / Παπαδημητρίου
4 Αραμπατζής / Γιάτσης
5 Κρέτσης / Σιούτης
6 Κουζούνης / Παπαδόπουλος
7 Γεωργακόπουλος / Ξυλούρης
8 Εξαδάκτυλος / Σοφοκλέους
9 Γκόρτσιανουκ / Κλώνος
10 Εξαρχέας / Μαρούτας
11 Μπιλλήρης / Χαλίκος
12 Βανδώρος / Κόκκινος

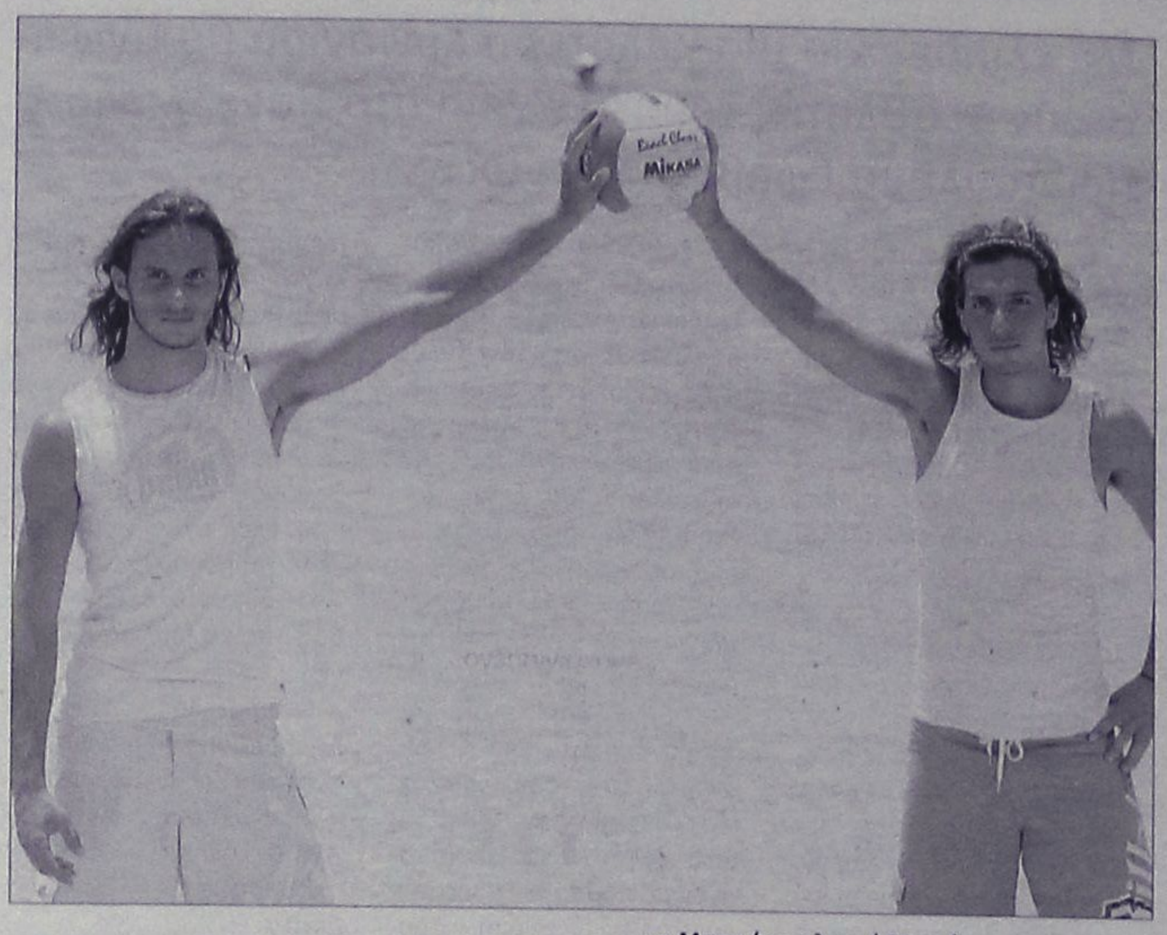

Entry List Προκριματικών
1 Μαρούλης / Πετρέας
2 Καρπαθάκης / Καστρούνης
3 Μαγκλάρας / Τοζίδης
4 Βανδώρος / Σαρικεϊσογλου
5 Δημητρίου / Μπαλαγιάννης
6 Ζακίλας / Τσιγαρίδας
7 Πολυμέρου / Σπυρθουράκης
8 Μπεκμάγιερ / Σμέλτσερ
9 Βολουδάκης / Νάνος
10 Σεγραίδος / Φλαούνας
11 Στάικος / Χαντουμάκης
12 Δημητριάδης / Τριανταφυλλίδης
13 Αγαπίου / Τσάμης
14 Καρούνος / Μπεσσής
15 Μητρόπουλος / Μπούρας
16 Κύβελος / Σαραντέας

ΓΥΝΑΙΚΕΣ
1 Τερζόγλου / Τσαντοπούλου
2 Λαζαρίδου / Χούντα
3 Δηλαβέρη / Ιωαννίδου
4 Παπαδάκη / Φωτεινού
5 Δομνίδου / Μπουτίνα
6 Ματιάδη / Παπαφωτίου WC

Entry List Προκριματικών
1 Κόκκινου / Νάστου
2 Κουλουμέντα / Τίλη
3 Αρβανίτη / Μπαλή
4 Νιάρχου / Πλάγου
5 Μερτέκη / Παπαδοπούλου WD

Θαλασσί τελεσίγραφο

Το υπογεγραμμένο συμβόλαιο του Χαρτ περιμένουν οι άνθρωποι του Κολοσσού και θα το κάνουν μέχρι την Κυριακή. Αυτή είναι η προθεσμία τους, η οποία αν εκπνεύσει, θα τους οδηγήσει αυτομάτως σε εναλλακτικές λύσεις που ήδη υπάρχουν.

Μέχρι την Κυριακή θα περιμένει ο Κολοσσός τον Αμερικανό γκαρντ (με αγγλικό διαβατήριο) Τζάρετ Χαρτ.

Όπως έλεγαν χθες «θαλασσί» παράγοντες, ναι μεν έχουν έρθει σε συμφωνία με τον εν Ελλάδι εκπρόσωπο του παίκτη, όμως σε καμία περίπτωση δεν μπορούν να θεωρούν δεδομένη την μεταγραφή- πόσο μάλλον να προχωρήσουν σε επίσημες ανακοινώσεις- αν δεν πάρουν στα χέρια τους το υπογεγραμμένο συμβόλαιο του αθλητή.

Ο τελευταίος βρίσκεται στα...βάθη των ΗΠΑ και η επικοινωνία μαζί του είναι εξαιρετικά χρονοβόρα υπόθεση, οπότε προφανώς αυτός είναι ο λόγος που τουλάχιστον μέχρι χθες δεν υπήρξε ουσιαστική εξέλιξη στο θέμα της απόκτησής του.

Οι Κολοσσίτες, όμως, δεν έχουν την διάθεση να κουράσουν την υπόθεση και να την μετατρέψουν σε σίριαλ. Διεμήνυσαν ήδη στον μάνατζερ που εκπροσωπεί τον Χαρτ στην Ελλάδα (στις ΗΠΑ έχει άλλον εκπρόσωπο) πως το θέμα πρέπει να τελειώσει μέχρι την Κυριακή. Αν τραβήξει περισσότερο, οι «θαλασσί» θα αποσύρουν το ενδιαφέρον τους και θα κινηθούν προς άλλες κατευθύνσεις.

Οι εναλλακτικές λύσεις υπάρχουν, όμως τουλάχιστον προς το παρόν θεωρείται σκόπιμο να μην διαρρεύσει το παραμικρό.

Το Πανόραμα στην Ρόδο

• Διοργανώνεται από την Alpha Bank και παρουσιάζει δημοφιλή αθλήματα και δραστηριότητες.

«Ζήστε την μαγεία του αθλητισμού σε μια μεγάλη γιορτή». Αυτό είναι το σλόγκαν του αθλητικού πανοράματος της Alpha Bank. Πρόκειται για την περιοδεία αθλητικού, εκπαιδευτικού και ψυχαγωγικού χαρακτήρα που πραγματοποιεί η γνωστή τράπεζα, συνεχίζοντας έτσι την δυναμική της παρουσία στον χώρο του αθλητισμού.

Από σήμερα Παρασκευή 21 Ιουλίου έως και την Κυριακή 23 Ιουλίου, το Αθλητικό Πανόραμα θα βρίσκεται και στην Ρόδο, στο Πάρκινγκ της Νομαρχίας.

Παρουσιάζει δημοφιλή αθλήματα και δραστηριότητες όπως ιστιοσανίδα, κωπηλασία, extreme τραμπολίνο, καράτε, ταεκβοντό, σκοποβολή, ποδόσφαιρο, καλαθοσφαίριση, φόρμουλα 1 και playstation 2.

Πιο συγκεκριμένα, αθλητές και προπονητές σε κατάλληλα διαμορφωμένο περιβάλλον παρουσιάζουν τα πιο πάνω αθλήματα, ενημερώνουν το κοινό και το προτρέπουν να δοκιμάσει τις ικανότητές τους. Συγχρόνως γίνονται μεγάλοι διαγωνισμοί με συλλεκτικά δώρα και πολλές εκπλήξεις.

Το 2005 κατά την περιοδεία του, το αθλητικό πανόραμα επισκέφθηκε 21 πόλεις σε όλη την Ελλάδα. Φέτος θα διοργανωθεί σε άλλες εννιά πόλεις: στην Τήνο, στη Χίο, στη Λήμνο, στην Ορεστιάδα, στις Σέρρες, στη Δράμα, στο Παλαιό Φάληρο, στην Καλλιθέα και στην Αργυρούπολη.

Ήδη έχει πραγματοποιηθεί με επιτυχία στη Θεσσαλονίκη, στη Ραφήνα, στην Παλλήνη, στον Κορυδαλλό, στα Μέγαρα, στην Ελευσίνα, στη Ναύπακτο, στο Λουτράκι, στην Κυπαρισσία, στα Χανιά και στην Ιεράπετρα.

Εξαντλούνται τα διαρκείας

Η διοίκηση του Κολοσσού καλεί τον φίλαθλο κόσμο να σπεύσει προκειμένου να εξασφαλίσει τα ελάχιστα κομμάτια που έχουν μείνει προς διάθεση. Σχεδόν όλοι οι κάτοχοι των εισιτηρίων της περσινής χρονιάς έχουν ανανεώσει.

Όποιος πρόλαβε, πρόλαβε! Οι άνθρωποι του Κολοσσού προχώρησαν ξανά στην έκδοση ανακοίνωσης μέσα από την οποία ενημερώνουν ον φίλαθλο κόσμο για την κυκλοφορία των εισιτηρίων διαρκείας ενόψει του νέου πρωταθλήματος της Α2 κατηγορίας, ωθούμενοι όχι από την ανάγκη να πουλήσουν, αλλά από την εξαιρετικά μεγάλη ζήτηση που παρουσιάζουν τα «μαγικά χαρτάκια» και η οποία έχει περιορίσει τον αριθμό τους στο ελάχιστο.

Πριν εξαντληθούν, λοιπόν, και δεδομένου ότι οι θέσεις είναι ελάχιστες για να επιτρέψουν την έκδοση έστω και μίας επιπλέον παρτίδας, οι «θαλασσί» θεώρησαν σκόπιμο να ενημερώσουν τους φίλους τους πως οφείλουν να βιαστούν ώστε να προλάβουν να εξασφαλίσουν μία μόνιμη θέση στο «Βενετόκλειο». Χαρακτηριστικό της ταχύτητας με την οποία «φεύγουν» τα εισιτήρια διαρκείας είναι το γεγονός ότι σχεδόν όλοι οι κάτοχοί τους της περσινής αγωνιστικής περιόδου έχουν ανανεώσει και οι λίγοι που δεν το έχουν κάνει ακόμα είναι βέβαιο πως θα τακτοποιήσουν την εκκρεμότητα εντός των ημερών.

Για τους τελευταίους η σχετική προθεσμία εκπνέει στις 27 Ιουλίου, ενώ τα εισιτήρια διαρκείας θα διατίθεται μέχρι την τελευταία μέρα του μήνα. Η ανακοίνωση του Κολοσσού είναι η ακόλουθη:

«Το Δ.Σ. του ΑΟ Κολοσσός Ρόδου ανακοινώνει ότι έχει ήδη ξεκινήσει η διάθεση των εισιτηρίων διαρκείας της περιόδου 2006-2007 για το πρωτάθλημα της Α2 Εθνικής Κατηγορίας.

Τα εισιτήρια διαρκείας αλλά και τις αιτήσεις εγγραφής μπορούν να προμηθευτούν οι φίλαθλοι από τα γραφεία του Συλλόγου, Πλατεία Βρούχου 1 (έναντι Μητρόπολης) από Δευτέρα έως Παρασκευή 09:00-14:00 μέχρι 31/7/2006.

Προλάβετε!!! Οι θέσεις λιγοστεύουν!!!

Οι τιμές είναι:
ΘΥΡΑ 1: 200 Ευρώ
ΘΥΡΑ 2: 150 Ευρώ
ΘΥΡΑ 4: 150 Ευρώ

Παρακαλούνται οι κάτοχοι των εισιτηρίων διαρκείας της περιόδου 2005-2006, λόγω μεγάλης ζήτησης, όπως ενημερώσουν μέχρι τις 27 Ιουλίου εάν επιθυμούν να διατηρήσουν τις παλιές τους θέσεις.

Για περισσότερες πληροφορίες επικοινωνήστε στο τηλ. 22410-22261 και fax 22410-22435».

ΘΑ ΜΑΣ ΒΡΕΙΤΕ ΣΤΑ ΚΕΝΤΡΙΚΑ ΜΑΣ ΓΡΑΦΕΙΑ ΕΠΙ ΤΗΣ ΜΑΡ. ΜΑΛΛΙΑΡΑΚΗ 11 (ΤΕΛΕΥΤΑΙΑ ΠΑΡΟΔΟΣ ΚΑΝΑΔΑ) Τηλ. 22410 22210-75230

35-46 ΕΝΟΙΚΙΑΣΕΙΣ-ΠΩΛΗΣΕΙΣ
46-48 ΕΡΓΑΣΙΕΣ
48-50 ΜΑΘΗΜΑΤΑ-ΠΡΟΣΦΟΡΕΣ-ΓΝΩΡΙΜΙΕΣ

ενοικιασεις ακινητων & επιχειρησεων

ΕΝΟΙΚΙΑΖΟΝΤΑΙ studio επιπλωμένα με κλιματισμό και TV επί της οδού Μ. Παπαναστάση 10, περιοχή Δασκάλων. Πληρ. τηλ. 2241029196, 6946348257 MZT200722

ΕΝΟΙΚΙΑΖΕΤΑΙ οροφοδιαμέρισμα 2 υπνοδωματίων 88 τ.μ. επί της Π. Αθηναγόρα 32. Ενοίκιο 400 ευρώ. Πληρ. τηλ. 2241028715 MZT200725

ΕΝΟΙΚΙΑΖΕΤΑΙ ανεξάρτητη **μονοκατοικία** με δύο κρεβατοκάμαρες και δύο μπάνια-τουαλέτες, μεγάλη σαλοτραπεζαρία με τζάκι, κουζίνα, επιπλωμένη με καινούργια έπιπλα, φουλ αιρκοντίσιον, με πανοραμική θέα την παραλία Αφάντου, στο ύψωμα της Τραπεζίας πάνω από την ταβέρνα ΑΤΣΙΠΑΣ με κήπους και δένδρα. Τιμή προσιτή. Πληρ. τηλ. 6945157373, 22410-52216 κ. Μάνο MZT200723

ΕΝΟΙΚΙΑΖΕΤΑΙ διαμέρισμα 3άρι στην Ιαλυσό, στον 1ο όροφο, ευάερο-ευήλιο, με θέρμανση, ηλιακό θερμοσίφωνα, ημιεπιπλωμένο. Πληρ. τηλ. 6975908005 MZT200728

ΕΝΟΙΚΙΑΖΕΤΑΙ κατάστημα 50τ.μ. στην Αγίας Αναστασίας 48-50. Ανακαινισμένο, διαθέτει τουαλέτα, θέσεις πινακίδων, τέντες στη βιτρίνα, φωτισμό και είναι έτοιμο προς χρήση. Πρόσφατα χρησιμοποιήθηκε ως καφενείο με άδεια υγειονομικής χρήσεως. Ενοίκιο 420 ευρώ. Πληρ. τηλ. 6934720000 Γιάννης MZT200711

ΕΝΟΙΚΙΑΖΕΤΑΙ καινούργια πλήρως επιπλωμένη **γκαρσονιέρα** στην περιοχή της Ανάληψης. Πληρ. τηλ. 6944698056, 2241023815 MZT200720

ΕΝΟΙΚΙΑΖΕΤΑΙ πολυτελές **διαμέρισμα** 85 τ.μ. α' ορόφου, νεόκτιστο, διαμπερές, περιφερικές μεγάλες βεράντες, με αυτόνομη θέρμανση, ηλιακό, δύο (2) υπνοδωμάτια, κουζίνα, σαλόνι, μπάνιο στην περιοχή Αραπάκι Παρθενόπης 18. Πληρ. τηλ. 6944209883, 2241030507 κο Θόδωρο INT200705

ΕΝΟΙΚΙΑΖΕΤΑΙ στη Ρόδο στην περιοχή Μήδεια οδός Δράμας 8, ισόγειο **διαμέρισμα** 70 τ.μ. αποτελούμενο από 2 υπνοδωμάτια, σαλοκουζίνα, WC. Πληρ. τηλ. 6945402153 MZT200703

ΕΝΟΙΚΙΑΖΕΤΑΙ διαμέρισμα στην Ιαλυσό 1 δωμάτιο, κουζίνα με καθιστικό, WC, πολύ φωτεινό στον 1ο όροφο στο κέντρο της Ιαλυσού. Πληρ. τηλ. 2241095104, 6932802738, 6977509722. MZT200717

ΕΝΟΙΚΙΑΖΕΤΑΙ επιπλωμένη **γκαρσονιέρα** επί της Αποστόλου Παύλου 24. Τιμή 300 ευρώ. Πληρ. τηλ. 2241035137 MZT190725

ΕΝΟΙΚΙΑΖΟΝΤΑΙ 1) 120 Τ.Μ., 3 Υ/Δ, ΟΡΟΦΟΔΙΑΜΕΡΙΣΜΑ, ΤΕΝΤΕΣ, AIR CONDITION, ΕΝΤΟΙΧΙΣΜΕΝΑ ΑΤΤΑΒΥΡΟΥ 46 2) ΓΚΑΡΣΟΝΙΕΡΑ ΕΠΙΠΛΩΜΕΝΗ ΑΘΑΝ. ΔΙΑΚΟΥ 20. ΠΛΗΡ. ΤΗΛ. 2241028079 INT200712

ΕΝΟΙΚΙΑΖΕΤΑΙ μεζονέτα καινούργια στην Παστίδα σε ήσυχη περιοχή με κήπο και parking, θέρμανση, ηλιακό, 2 Υ/Δ, 2 WC. Προσφέρεται και για γάμο. Πληρ. τηλ. 6972943946 MZT190719

ΙΣΟΓΕΙΟ ΚΑΤΑΣΤΗΜΑ ΕΝΟΙΚΙΑΖΕΤΑΙ

200 τ.μ. εμβαδού με 150 τ.μ. πατάρι, επί της οδού Δ. Αναστασιάδη 48Β κατάλληλο για οποιαδήποτε χρήση.

Πληρ. τηλ. 2241077468, 6972245333

ΜΑΠ411(Γ)

TOP PROPERTIES

GEORGE & SAVAS PIPINOS
ΓΕΩΡΓΙΟΣ & ΣΑΒΒΑΣ ΠΙΠΙΝΟΣ
ΣΥΜΒΟΥΛΟΙ ΚΑΙ ΕΚΤΙΜΗΤΕΣ ΑΚΙΝΗΤΩΝ
REAL ESTATE AGENTS • MEMBER OF F.I.A.B.C.I.-NAEA-C.E.I.

Από το 1971

Email: *gpipinos@otenet.gr* ***URL:*** *www.rhodes-top-properties.com* ***and*** *www.pipinos.gr*

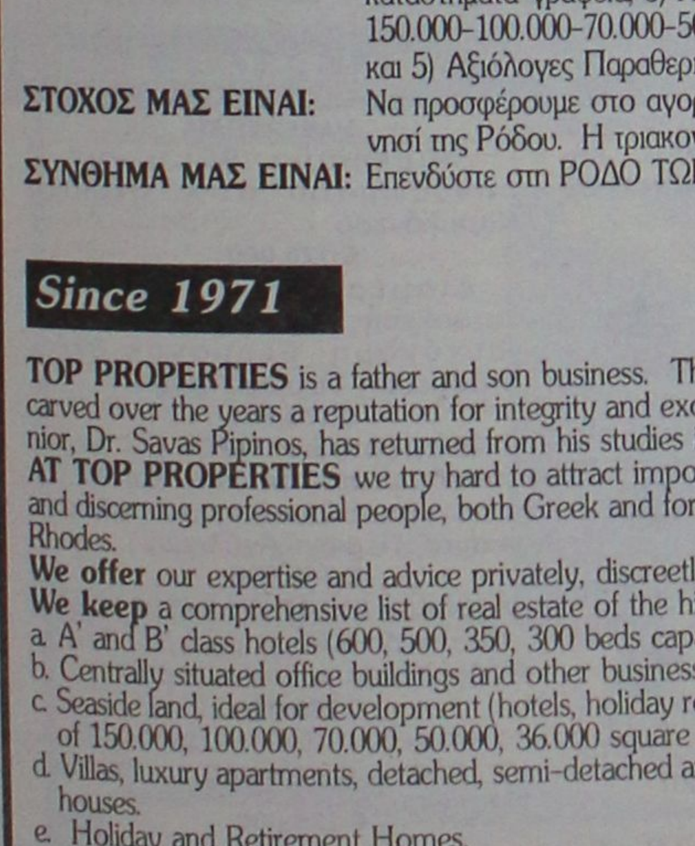

Η **"TOP PROPERTIES"** είναι ατομική επιχείρηση και ανήκει στους Γεώργιο και Σάββα Πιπίνο. Το γραφείο ασχολείται από το 1971 αποκλειστικά και μόνο με επενδύσεις και REAL ESTATE, στο νησί της Ρόδου και στην ευρύτερη περιοχή της Δωδεκανήσου.

ΑΠΕΥΘΥΝΟΜΑΣΤΕ: Στους **σοβαρούς, απαιτητικούς και επιλεκτικούς** επενδυτές-επιχειρηματίες, Ελληνες και ξένους που ενδιαφέρονται να κάνουν μια σοβαρή επένδυση προβολής στο νησί της Ρόδου.

ΠΡΟΣΦΕΡΟΥΜΕ: Α) Υπηρεσίες και πληροφορίες που γίνονται σε προσωπικό επίπεδο με εχεμύθεια, διακριτικότητα και σοβαρότητα.
Β) Μεγάλη γκάμα υψηλής ποιότητας, ακινήτων, όπως:1) Ξενοδοχεία Α' και Β' κατηγορίας των 600-500-350-300 κλινών, 2) Κεντρικά αστικά ακίνητα κατάλληλα για Τράπεζες-καταστήματα-γραφεία, 3) Παραλιακές εκτάσεις, κατάλληλες για τουριστικές επενδύσεις των 150.000-100.000-70.000-50.000-36.000 τ.μ. και 4) Διαμερίσματα και μεζονέτες προβολής, και 5) Αξιόλογες Παραθεριστικές κατοικίες.

ΣΤΟΧΟΣ ΜΑΣ ΕΙΝΑΙ: Να προσφέρουμε στο αγοραστικό μας κοινό υψηλής ποιότητας ακίνητα και ευκαιρίες στο νησί της Ρόδου. Η τριακονταετής και πλέον πείρα μας στον τομέα αυτό αποτελεί εγγύηση.

ΣΥΝΘΗΜΑ ΜΑΣ ΕΙΝΑΙ: Επενδύστε στη ΡΟΔΟ ΤΩΡΑ, σε ακίνητα που ΑΝΤΕΧΟΥΝ ΣΤΟ ΧΡΟΝΟ

Γεώργιος και Σάββας Πιπίνος
ΜΕΣΙΤΕΣ ΑΣΤΙΚΩΝ ΣΥΜΒΑΣΕΩΝ
Γιατί εμείς γνωρίζουμε καλύτερα!

Since 1971

TOP PROPERTIES is a father and son business. The senior, Mr George S. Pipinos, the founder of the office, has carved over the years a reputation for integrity and excellence in the world of Real Estate in the Dodecanese. The junior, Dr. Savas Pipinos, has returned from his studies in the UK to aid in his father´s footsteps.
AT TOP PROPERTIES we try hard to attract important and selective investors, high calibre businessmen/women and discerning professional people, both Greek and foreign, who wish to acquire substantial and valuable property on Rhodes.
We offer our expertise and advice privately, discreetly and in strict confidence.
We keep a comprehensive list of real estate of the highest specifications:
a. A' and B' class hotels (600, 500, 350, 300 beds capacity)
b. Centrally situated office buildings and other business premises.
c. Seaside land, ideal for development (hotels, holiday resorts, etc), of 150.000, 100.000, 70.000, 50.000, 36.000 square metres.
d. Villas, luxury apartments, detached, semi-detached and terraced houses.
e. Holiday and Retirement Homes.
Our aim is to give our clients the opportunity to acquire value for money, first class real estate on Rhodes. Our 30 and more years of experience is our warranty.
Our motto is Invest in Rhodes, Invest in property, It stands the test of time.



TOP PROPERTIES
George and Savas Pipinos
Because we know best

Προβάλλεται τα ακίνητά σας δωρεάν στο site Πιπίνος αγγελίες www.pipinos.gr

KENNENTY 38, ΡΟΔΟΣ, 85 100, ΤΗΛ. (22410) 23895,FAX: (22410) 20883
38 KENNEDY STR., RHODES, 85 100, TEL. (22410) 23895, FAX: (22410) 20883
U.K. Direct line: 08717115396

ΧΠ399

ΕΝΟΙΚΙΑΖΟΝΤΑΙ
ΔΙΑΜΕΡΙΣΜΑΤΑΚΙΑ

φουξ εξοπλισμένα, σε άριστη κατάσταση, 50 τ.μ. αποτελούμενα από ένα υπνοδωμάτιο, WC με μπανιέρα, σε ήσυχη περιοχή με χώρο για πάρκιν και ωραία θέα, στην περιοχή Ασγούρου. Τιμή λογική.
Πληρ. τηλ. 6947606922 ΜΑΠ410

RHODES-GREECE
CAIRO PALACE

ΕΝΟΙΚΙΑΖΟΝΤΑΙ

- **ΓΡΑΦΕΙΑ και ΚΑΤΑΣΤΗΜΑΤΑ** στο εμπορικό κέντρο CAIRO PALACE

Πληροφορίες: Κα ΦΡΑΝΣΙΣ ΝΙΟΤΗ
τηλ. 2241027600,
κιν. 6944618757, φαξ 2241023462
email: fniotis@cairopalace.gr

ΜΧΠΞΕΝ102

Πωλείται οικόπεδο κοντά στην Ρόδο με θέα το Φαληράκι **250,000 €** (ref:2816)

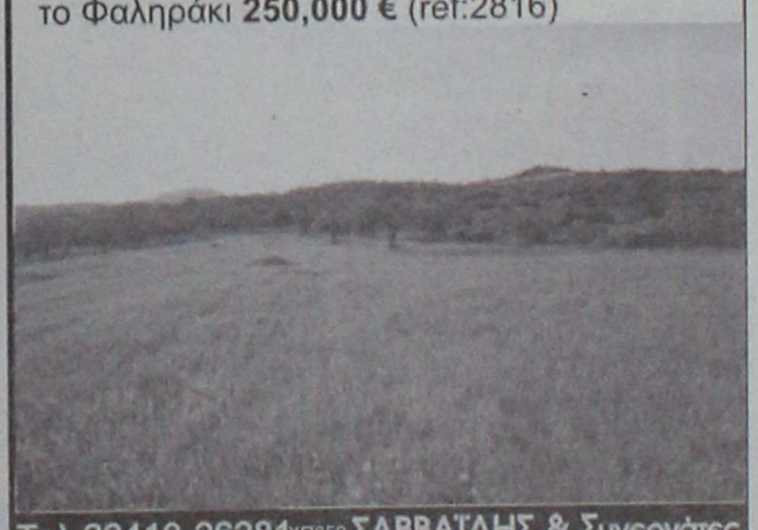

Τηλ 22410-26281 ΧΠ659 **ΣΑΒΒΑΪΔΗΣ & Συνεργάτες**
Γρ. Λαμπράκη 14 & Αμερικής Μεσίτες & Σύμβουλοι Ακινήτων

Μετακομίζετε;
γρήγορα
εύκολα
οικονομικά
MET.PO

ΡΟΔΟΣ: τηλ. 2241024388/6948003320
ΑΘΗΝΑ: τηλ. 2103464235/3476818-008

ΑΤ312

ΕΝΤΟΣ ΝΗΣΟΥ ΚΑΙ ΠΡΟΣ ΟΛΗ ΤΗΝ ΕΛΛΑΔΑ

ενοικιασεις

συνέχεια από την προηγούμενη

ΕΝΟΙΚΙΑΖΟΝΤΑΙ α) **γκαρσονιέρες** καινούργιες πλήρως επιπλωμένες με κλιματισμό κοντά στο Πανεπιστήμιο, β) **κατάστημα "πλυντήρια - στεγνωτήρια"** επί της Αγ. Αναστασίας. Πληρ. τηλ. 2241078965 MZT170719

ΕΝΟΙΚΙΑΖΕΤΑΙ διαμέρισμα α' ορόφου επί της οδού Νοσοκόμων 4 (κάθετος Πειραιώς) 100 τ.μ. ισόγειο, σαλόνι, 3 υπνοδωμάτια, κουζίνα, μπάνιο. Διαθέτει εντοιχισμένες ντουλάπες. Πληρ .τηλ. 2241085231, 6945461564 MZT170707

ΚΡΕΜΑΣΤΗ. ΕΝΟΙΚΙΑΖΟΝΤΑΙ δυάρια επιπλωμένα και με ρολά τζάμια διπλά, ψυγ/κτη, κουζίνα, ντουλάπες - ντουλάπια από κερασιά, μεγάλες βεράντες, θέα στη θάλασσα, ιδιωτικό πάρκιν σε κήπο. Πληρ. τηλ. 6946671053, 2241094822 MZT190714

ΕΝΟΙΚΙΑΖΕΤΑΙ διώροφη **μονοκατοικία** 80 τ.μ. στην περιοχή Μιχαήλ Πετρίδη, με αυλές, 2 υπνοδωμάτια, σαλόνι, κουζίνα, μπάνιο και υπόγεια αποθήκη. Πληρ.τηλ. 2241066906 MZT190702

ΕΝΟΙΚΙΑΖΕΤΑΙ

διαμέρισμα επί της Βορείου Ηπείρου, κατάλληλο για φοιτητές και στρατιωτικούς.

Πληρ. τηλ. 2241087615

MXΠΤΓΡ035

NewAge Real Estate

Νέα Εποχή στο Χώρο του Ακινήτου

ΜΕΣΙΤΙΚΟ ΓΡΑΦΕΙΟ

ΜΕΛΕΟΥΝΗ - ΚΕΧΑΓΙΑ ΜΑΙΡΗ

TARGET

ΔΙΑΜΕΡΙΣΜΑΤΑ

- 120 τ.μ. ορροφοδιαμέρισμα στην Ανάληψη, με απεριόριστη θέα. Τιμή 245.000 €
- 94 τ.μ. στην Κέννεντυ με εκπληκτική θέα, συν 88 τ.μ. βοηθητικός χώρος. Τιμή 250.000 €
- 85 τ.μ. στη Μέγγαβλη πλήρως ανακαινισμένο. Τιμή 125.000€
- 128 τ.μ. 3 υπνών στο Καρακόνερο με απεριόριστη θέα. Τιμή 240.000 €
- 136 τ.μ. 3 υπνών στην Ανάληψη, lux κατασκευής. Τιμή 275.000 €
- 118 τ.μ. στη Μιχαήλ Πετρίδη. Τιμή 245.000€
- 120 τ.μ. 3 υπνών στο Καρακόνερο. Τιμή 240.000€
- 120 τ.μ. 3 υπνών στην Ιαλυσό. Τιμή 200.000 €
- 90 τ.μ. 2 υπνών στην Ιαλυσό. Τιμή 170.000€
- 105 τ.μ. 3 υπνών στην Ιαλυσό επί της λ. Ηρακλειδών. Τιμή 165.000 €
- 75 τ.μ. 2 υπνών στ' Αφάντου. Τιμή 110.000 €

ΜΟΝΟΚΑΤΟΙΚΙΕΣ - ΜΕΖΟΝΕΤΕΣ

- **ΡΟΔΟΣ:** 130 τ.μ. στο Καρακόνερο Τιμή 310.000 €
- **ΡΟΔΟΣ:** Στην Παλιά Πόλη διώροφη με αυλή. Τιμή 400.000€
- **ΡΟΔΟΣ:** 190 τ.μ. ανεξάρτητη κατοικία 3 ορόφων εντός π. Ρόδου σε 200 τ.μ. οικόπεδο. Τιμή 320.000 €
- **ΕΙΑ:** 210 τ.μ. 3 ορόφων Τιμή 260.000 €
- **ΙΑΛΥΣΟΣ:** 420 τ.μ. 3 ορόφων σε 650 τ.μ. οικόπεδο 100 μ. από την παραλία Ιαλυσού. Τιμή 650.000 €
- **ΙΑΛΥΣΟΣ:** 140 τ.μ. πλησίον παραλίας Ιαλυσού σε 330 τ.μ. οικοπεδο. Τιμή 300.000 €
- **ΙΑΛΥΣΟΣ:** 140 τ.μ. σε 300 τ.μ. οικόπεδο. Τιμή 265.000€
- **ΙΑΛΥΣΟΣ:** 150 τ.μ. δύο ορόφων σε 1.000 τ.μ. οικόπεδο. Τιμή 270.000 €
- **ΙΑΛΥΣΟΣ:** 195 τ.μ. 3 ορόφων. Τιμή 220.000 €
- **ΙΑΛΥΣΟΣ:** 185 τ.μ. 2 ορόφων προς παρ. Ιαλυσού. Τιμή 315.000 €
- **ΚΟΣΚΙΝΟΥ:** 240 τ.μ. τριών ορόφων σε 650 τ.μ. οικόπεδο με πισίνα. Τιμή 350.000€
- **ΚΟΣΚΙΝΟΥ:** 210 τ.μ. τριών ορόφων σε σοβάδες σε οικόπεδο 1.300 τ.μ. Τιμή 210.000 €
- **ΚΟΣΚΙΝΟΥ:** 180 τ.μ. 3 επιπέδων σε οικόπεδο 1000 τ.μ. Τιμή 265.000 €
- **ΚΟΣΚΙΝΟΥ:** 210 τ.μ. 3 ορόφων μπετά σε οικόπεδο 1300 τ.μ.. Τιμή 170.000 €
- **ΚΑΛΥΘΙΕΣ:** 128 τ.μ. μπετά σε 700 τ.μ. οικόπεδο. Τιμή 130.000 €
- **ΚΑΛΥΘΙΕΣ:** 200 τ.μ. μπετά σε οικόπεδο 1.000 μέτρα με απεριόριστη θέα Τιμή 150.000 €
- **ΑΦΑΝΤΟΥ:** 150 τ.μ. μονοκατοικία σε οικόπεδο 310 τ.μ. Τιμή τελειωμένου 250..000€ και σε μπετά 120.000€
- **ΑΦΑΝΤΟΥ:** 130 τ.μ. μεζονέτα σε οικόπεδο 200 τ.μ. Τιμή τελειωμένου 200.000€ και σε μπετά 110.000€
- **ΠΑΣΤΙΔΑ:** 140 τ.μ. μπετά σε 290 τ.μ. οικόπεδο άριστης κατασκευής. Τιμή 145.000€
- **ΠΑΣΤΙΔΑ:** 140 τ.μ. 2 ορόφων σε οικόπεδο 270 τ.μ. Τιμή 180.000€
- **ΠΑΣΤΙΔΑ:** 120 τ.μ. διώροφη κατοικία σε οικόπεδο 300 τ.μ. Τιμή 170.000€
- **ΠΑΣΤΙΔΑ:** 150 τ.μ. σε οικόπεδο 650 τ.μ. Τιμή 240.000€
- **ΜΑΛΩΝΑ:** Παλιά κατοικία 80 τ.μ. Τιμή 30.000 €
- **ΓΕΝΝΑΔΙ:** Παραδοσιακή κατοικία 80 τ.μ. Τιμή 90.000 €
- **ΓΕΝΝΑΔΙ:** 240 τ.μ. σε 1.000 τ.μ. οικόπεδο λουξ κατασκευής. Τιμή 270.000€

ΟΙΚΟΠΕΔΑ

- **ΡΟΔΟΣ:** 340 τ.μ. στον οικισμό Πολυπέκνων κτίζει 240 τ.μ. Τιμή 170.000 €
- **ΡΟΔΟΥ-ΛΙΝΔΟΥ:** 4.700 τ.μ. επί της λεωφόρου. Τιμή 470.000 €
- **ΕΙΑ:** 200 τ.μ. οικόπεδο Τιμή 90.000€
- **ΙΑΛΥΣΟΣ:** 1.030 τ.μ. οικοδομή 137 τ.μ. Τιμή 145.0000 €
- **ΙΑΛΥΣΟΣ:** 2.500 τ.μ. εντός σχεδίου πόλεως Ιαλυσού με Σ.Δ. 0,4. Τιμή 700.000 €
- **ΙΑΛΥΣΟΣ:** 610 τ.μ. εντός σχεδίου με Σ.Δ. 0,4. Τιμή με άδεια οικοδομής 190.000 €
- **ΙΑΛΥΣΟΣ:** 2.400 τ.μ. επί της Ρόδου-Ιαλυσού με Σ.Δ. 0,4. Τιμή 820.000€
- **ΚΑΝΔΥΑΙ:** 4.000 τ.μ. Τιμή 140.000 €
- **ΤΣΑΪΡΙ:** 9.500 τ.μ. Τιμή 350.000 €
- **ΤΣΑΪΡΙ:** 4.000 τ.μ. επί της λεωφόρου με άδεια οικοδομής και κόμβο. Τιμή 400..000€
- **ΑΣΤΟΥΡΟΥ:** έκταση 21.000 τ.μ.
- **ΚΟΣΚΙΝΟΥ:** 4.000 τ.μ. με απεριόριστη θέα. Τιμή 220.000 €
- **ΚΟΣΚΙΝΟΥ:** 4.000 τ.μ. με πανοραμική θέα. Τιμή 300.000 €
- **ΠΑΡΑΔΕΙΣΙ:** 5.500 τ.μ. στην παρ. Παραδεισίου. Τιμή 100.000€
- **ΚΑΛΑΜΩΝΑ:** Κτήμα 6.000 τ.μ. Τιμή 60.000€
- **ΘΕΟΛΟΓΟΣ:** 1.800 τ.μ. εντός οικισμού. Τιμή 150.000€
- **ΘΕΟΛΟΓΟΣ:** 15.000 τ.μ. στον με πανοραμική θέα. Τιμή 165.000€
- **ΣΟΡΩΝΗ:** 5.500 τ.μ. στην παρ. Σορωνής πάνω στο κύμα. Τιμή 180.000 €
- **ΜΑΣΑΡΙ:** 4.800 τ.μ. Τιμή 60.000 €
- **ΚΙΟΤΑΡΙ:** 800 τ.μ. μπροστά στη θάλασσα κατάλληλο για επαγγελματική χρήση. Τιμή 120.000 €

ΑΝΑΛΑΜΒΑΝΟΥΜΕ ΚΑΙ ΕΚΔΟΣΗ ΔΑΝΕΙΩΝ

Θεμ. Σοφούλη 8 - 85100 Ρόδος Τηλ. & Fax: 22410 23447

Κιν. 6948 808023 - E-mail: info@newage-realestate.gr

ΧΠΚΤΗ021



Ρόδος
Μεζονέτες 200 τ. Μ.
Με καταπληκτικη θέα στη θάλασσα
Τιμή 350.000 έτοιμο

Πωλούνται Διαμερίσματα 75 τ.μ. Με αποθήκη και χώρο πάρκινκ στην Ανάληψη με τιμή 155.000

Πωλούνται μεζονέτες σε μπετόν στις περιοχές Κοσκινού Ασγούρου και Ρόδο

Πωλούνται Βιοτεχνικοί χώροι επί της Ρόδου - Λίνδου

Πωλείται οικόπεδο 2000 τ. Μ. με άδεια οικοδομης στην Ιαλυσσό με 140.000.



Ρόδος
Μεζονέτες 120 τ. Μ.
Με καταπληκτική θέα στη θάλασσα
Τιμή 270.000 έτοιμο

ΕΛΛΗΝΙΚΗ ΚΤΗΜΑΤΙΚΗ

FIABCI
International Real estate federation member

ΑΓΟΡΕΣ
ΠΩΛΗΣΕΙΣ
ΑΝΤΙΠΑΡΟΧΕΣ
ΣΤΕΓΑΣΤΙΚΑ ΔΑΝΕΙΑ

ΠΕΤΡΟΣ ΠΡΕΖΕΡΑΚΟΣ
Μεσίτης αστικών συμβάσεων

ΔΙΑΜΕΡΙΣΜΑΤΑ
ΜΑΙΖΟΝΕΤΕΣ
ΜΟΝΟΚΑΤΟΙΚΙΕΣ
ΚΑΤΑΣΤΗΜΑΤΑ
ΟΙΚΟΠΕΔΑ
ΞΕΝΟΔΟΧΕΙΑ
ΕΝΟΙΚΙΑΖΟΝΤΑΙ
ΕΠΑΓΓΕΛΜΑΤΙΚΟΙ ΧΩΡΟΙ ΠΡΟΒΟΛΗΣ

ΣΕ ΟΛΗ ΤΗΝ ΕΛΛΑΔΑ

Λίνδου 80
85100 Ρόδος
Τηλ.&Fax: 22410 33866
www.hellenicland.com
email:prezerakos@hellasnet.gr
ΚΙΝΗΤΟ: 6932468026

ΑΕ1067

Vitzileos & Associates

Τηλ: 22410 24900
Κινητό : 6932196325
e-mail: mvre@otenet.gr

ΚΤΗΜΑΤΟΜΕΣΙΤΙΚΟ ΓΡΑΦΕΙΟ - REAL ESTATE AGENCY



Παραδοσιακός ξενώνας (Super Lux Βίλλα)

Κάτω από το Μοντε Σμίθ πάνω στην θάλασσα. Με θέα φανταστική, με όλες τις μοντέρνες ανέσεις και τελευταίας τεχνολογίας συστήματα. Περιπλανώμενοι σε αυτή την προσεγμένη στην κάθε λεπτομέρεια της βίλα, δεν θα μπορούσαμε παρά να σκεφτούμε ότι εδώ μπορεί να ζήση κανείς ευτυχισμένες ποιοτικές στιγμές μέσα σε ένα καλαίσθητο καταφύγιο.

Σας προσκαλούμε να σας ξεναγήσουμε ...

AE858

TR Promo 6937 040 397

Vitzileos & Associates

Τηλ: 22410 24900
Κινητό : 6932196325
e-mail: mvre@otenet.gr

ΚΤΗΜΑΤΟΜΕΣΙΤΙΚΟ ΓΡΑΦΕΙΟ - REAL ESTATE AGENCY

ΚΑΤΑΣΤΗΜΑΤΑ - ΓΡΑΦΕΙΑ - ΕΠΙΧΕΙΡΗΣΕΙΣ

- Ακίνητο-κατάστημα 60τ.μ. και επιχείρηση με μεγάλη πελατεία σε εμπορική περιοχή Ρόδου **€ 300.000**
- Μαγαζί στην Παλιά Πόλη, τουριστική περιοχή, 16 τ.μ NEO **€ 40.000**

ΜΕΖΟΝΕΤΕΣ ΜΟΝΟΚΑΤΟΙΚΙΕΣ ΟΙΚΟΔΟΜΕΣ

- Στην Παλιά Πόλη, προνομιούχα περιοχή, κατοικία 95 τ.μ σε οικόπεδο 436 τ.μ με δυνατότητα πρόσθετης οικοδομής NEO **€ 240.000**
- Στην Παλιά Πόλη νεόκτιστη πέτρινη μονοκατοικία διώροφη 60 τ.μ + 60 τ.μ με αυλή (χρήση αποπεράτωσης) NEO **€ 200.000**
- Διώροφη μονοκατοικία 65τ.μ. με 1 υπνοδωμάτιο σε παραδοσιακό στιλ με πέτρινο τζάκι στην περιοχή Παραδείσι. **€ 83.000**
- Διώροφη μονοκατοικία 80τ.μ. με 2 υπνοδωμάτια και εντοιχισμένη κουζίνα στην περιοχή Παραδείσι. **€ 137.000**
- Μεζονέτα 132τ.μ. με 3 υπνοδωμάτια, κτισμένη σε 200τ.μ. οικόπεδο στην περιοχή ΚΑΝΑΜΑΤ **€ 270.000**
- Μεζονέτα σε μπετά 240τ.μ., κτισμένη σε οικόπεδο 2000τ.μ. πάνω σε λόφο στην περιοχή Αγ. Βαρβάρα **€ 230.000**

ΔΙΑΜΕΡΙΣΜΑΤΑ

- Διαμέρισμα 90τ.μ. με 2 υπνοδωμάτια στην περιοχή Καρακόνερο **€ 125.000**
- Διαμέρισμα 93τ.μ., lux κατασκευής με 2 υπνοδωμάτια ,αυτόνομη θέρμανση,θέση στάθμευση. Περιοχή Ιξιάς. **€ 170.000**
- Διαμέρισμα 120τ.μ. με 3 υπνοδωμάτια, μπάνιο και W.C., αυτόνομη θέρμανση, a/c κλειστό γκαράζ. Περιοχή Ανάληψη. **€ 240.000**

ΟΙΚΟΠΕΔΑ ΕΝΤΟΣ ΚΑΙ ΕΚΤΟΣ ΡΟΔΟΥ

- Οικόπεδο 330τ.μ. με Σ.Δ.0,8 στην Ρόδο. Κατάλληλο για κατοικία. **€ 260.000**
- Οικόπεδο 1.200τ.μ., εντός ζώνη, με άδεια οικοδομής , περιοχή Κοσκινού. **€ 125.000**
- Οικόπεδο 8,080 τ.μ. Με θέα θάλασσα, περιοχή Φαληράκι. **€ 220.000**
- Οικόπεδο 35.000τ.μ. με πρόσοψη στον επαρχιακό δρόμο 300 μέτρα. Δωρεάν 800τ.μ.κτησμένη αποθήκη με φως,νερό,τηλέφωνο,περιοχή Δαματριά. **€ 700.000**

ΕΝΟΙΚΙΑΖΟΝΤΑΙ ΚΑΤΑΣΤΗΜΑΤΑ

Σε στρατηγικά σημεία της πόλης της Ρόδου από **450 €** έως **900 €**

ΕΠΑΓΓΕΛΜΑΤΙΚΕΣ ΕΥΚΑΙΡΙΕΣ!

AE858

ΚΤΗΜΑΤΟΜΕΣΙΤΙΚΟ ΓΡΑΦΕΙΟ

ΑΣΒΕΣΤΗΣ Δ. ΝΙΚΟΛΑΟΣ

- **ΚΟΔΡΙΓΚΤΩΝΟΣ** διαμέρισμα 160 τμ. έτος κατασκευής 1990 ρετιρ, lux, με πανοραμική θέα.
- **ΚΑΡΑΚΟΝΕΡΟ** 72 τ.μ. 3ος όροφος με ασανσέρ
- **ΚΑΡΑΚΟΝΕΡΟ** 100 τ.μ. λουξ κατασκευής
- **ΑΝΑΛΗΨΗ** κατάστημα και αποθήκη 45 συν125 τ.μ. με πατάρι 40 τ.μ. σε πολύ καλή τιμή!!!
- **ΑΝΑΛΗΨΗ** διαμέρισμα λουξ 113 τ.μ. με καταπληκτική θέα, 235,000€
- **ΑΝΑΛΗΨΗ** οροφοδιαμέρισμα 120 τ.μ. λουξ προς 2.000€ ανά τ.μ.
- **ΑΘΗΝΩΝ** κατάστημα 127 τ.μ. με 127 τ.μ. υπόγειο
- **ΑΘΗΝΩΝ** κατάστημα 137 τ.μ. με 160 τ.μ. υπόγειο
- **ΤΣΑΛΔΑΡΗ** κατάστημα 127 τ.μ. με 160 τ.μ. υπόγειο
- **ΡΟΔΙΝΙ** διαμέρισμα 94 τ.μ. λουξ κατασκευής 180,000€
- **ΡΟΔΙΝΙ** διαμέρισμα 90 τ.μ. λουξ κατασκευής 165,000 €
- **Μ. ΠΕΤΡΙΔΗ** 90 τ.μ. κατάστημα
- **Μ. ΠΕΤΡΙΔΗ** οροφοδιαμέρισμα λουξ κατασκευής 120 τ.μ. προς 2,000€ ανά τ.μ.
- **Μ. ΠΕΤΡΙΔΗ** διαμέρισμα ισόγειο 82 τ.μ. 130,000 €
- **Μ. ΠΕΤΡΙΔΗ** διαμέρισμα ημιυπόγειο 85 τ.μ. 100,000 €
- **Μ. ΠΕΤΡΙΔΗ** διαμέρισμα 82 τ.μ. 150,000 €
- **Μ. ΠΕΤΡΙΔΗ** διαμέρισμα λουξ κατασκευής 88 τ.μ. προς 2.000 € ανά τ.μ.
- **ΤΡΙΑΝΤΑ** διαμέρισμα 44 τ.μ. λουξ 83,000 €
- **ΤΡΙΑΝΤΑ** μεζονέτα 150 τ.μ. λουξ κατασκευής με 1.000 τ.μ. οικόπεδο 270,000 €
- **ΠΑΣΤΙΔΑ** μεζονέτα 130 τ.μ. 170,000 € **και** μεζονέτα 150 τ.μ. 195,000 €
- **ΠΑΣΤΙΔΑ** μεζονέτες 125 τ.μ. με 300 τ.μ. οικόπεδο 90,000€ σε μπετά
- **ΚΟΣΚΙΝΟΥ** μεζονέτα 192 τ.μ. σε μπετά με 300 τ.μ. οικόπεδο 140,000 €
- **ΚΟΣΚΙΝΟΥ** μεζονέτα 115 τ.μ. λουξ ανεξάρτητη 220,000 €
- **ΚΟΣΚΙΝΟΥ** οικόπεδο 4050 τ.μ. με καλή θέα!!! 220,000€
- **ΚΟΛΥΜΠΙΑ** οικόπεδο 4.100 τ.μ. 150,000€
- **ΚΑΝΔΥΛΙ** οικόπεδο 4.000 τ.μ. 145,000€
- **ΓΕΝΝΑΔΙ** οικόπεδο 2,360 τ.μ. με άδεια οικοδομής (440 τ.μ. μικτά) πάνω στο δρόμο 50 μέτρα από το κύμα
- **ΚΑΝΔΥΛΙ** οικόπεδο 4.000 τ.μ. 145,000 €
- **ΕΝΟΙΚΙΑΖΕΤΑΙ** διαμέρισμα 87 τ.μ. 2 υπ. 450€
- **ΕΝΟΙΚΙΑΖΕΤΑΙ** κατάστημα επί της Καναδά 35 τ.μ.

ΑΓΙΟΥ ΙΩΑΝΝΟΥ 46, ΡΟΔΟΣ
ΤΗΛ. 2241032809, 6947848288, 6947935026
e-mail:asvestis estate@yahoo.gr ΧΠΚΤΗ003



ΚΤΗΜΑΤΟΜΕΣΙΤΙΚΟ ΓΡΑΦΕΙΟ

ΑΙΓΑΙΟΚΤΗΜΑΤΙΚΗ

ΕΠΙΛΕΓΜΕΝΕΣ ΠΡΟΤΑΣΕΙΣ ΑΚΙΝΗΤΩΝ

-46τμ διαμ/σμα (υπ.με αυλή) Υψηλάντου 50.000€
-48τμ καινούργιο (ισόγ.με αυλή) Καρακόνερο 110.000€
-50τμ καινούργιο διαμ/σμα στο Νιοχώρι 100.000€
-56τμ παλιά μον/κία ,σε 182τμ οικ/δο,εξτρα κάλυψη 89τμ,Στρ.Ζηση 80.000€
-60τμ καινούργιο διαμ/σμα (δ'όρ) Ιαλυσό 110.000€
-74τμ μετ/νο (υπόγειο) διαμ/σμα Πατρ.Αθηναγόρα 80.000€
-75τμ καινούργιο διαμ/σμα στο Καρακόνερο 150.000€
-78τμ καινούργιο (ισόγειο) Καρακόνερο 175.000€
-82 τμ (υπόγειο) διαμ/σμα Ακαδημία 100.000€
-82τμ καινούργιο διαμ/σμα στο Αραπάκι 150.000€
-85τμ καινούργιο διαμ/σμα Καρακόνερο 187.000€
-86τμ καινούργιο διαμ/σμα στην Ιαλυσό 155.000€
-87τμ καινούργιο διαμ/σμα στους Τρείς 166.000€
-87τμ μεταχειρισμένο (2υν) Θεμ.Σοφούλη 95.000€
-89τμ καινούργιο (ά ορ) Μιχ.Πετρίδη 180.000€
-100τμ καινούργιο (ορ/σμα) Καρακόνερο 210.000€
-102τμ καινούργιο με γκαράζ Μίρα-Μάρε 205.000€
-118τμ καινούργιο διαμ/σμα Μιχ.Πετρίδη 215.000€
-120τμ καινούργιο διαμ/σμα στους Τρείς 229.000€
-125τμ μεταχειρισμένο διαμ/σμα Ανάληψη 185.000€
-125τμ καινούργιο οροφ/σμα Καρακόνερο 240.000€
-125τμ καινούργιο διαμ/σμα κοντα στο Αραπάκι 220.000€
-130τμ μονοκατοικία σε μπετά στην Παστίδα 110.000€
-140τμ (3 γκαρ/ρες) καιν/ργιες Κοσκινού απ/στη θέα 130.000€
-140τμ καινούργια μεζονέτα στην Παστίδα 200.000€
-142τμ μεταχ/νη μονοκατοικία με εξτρα ΣΔ Νιοχώρι 160.000€
-200τμ καινούργια μονοκατοικία Ασγούρου 1στρ.330.000€
-212τμ μεζτα σε μπετά σε οικ/κό συν/σμό στην Καίρ 155.000€
-220τμ μονοκατοικία, μπετά, Καλυθιές, 1στρ,130.000€
-315τμ μονοκατοικία λούξ, 1στρ, Κοσκινού 500.000€
-23 τμ κατάστημα στο Μανδράκι μισθωμένο 150.000€
-45τμ γραφείου (καθαρή επ/νεια) Αμμοχώστου 112.000€
-390τμ οικόπεδο εντός οικισμού Σορωνής 38.000€
-2στρ(προοπτική δόμησης 1.600τμ) εντός οικισμού παραθαλάσσιο Μαή Φάνες 160.000€
-340τμ οικ/κός οικισμός Πολυτέκνων 150.000€
-22στρ οικ/δο με εφαπτόμενο τμήμα λεωφ Ρόδου-Καλιθέας ΚΑΒΟΥΡΑΚΙΑ τιμή 1.496.000€

ΕΚΤΟΣ ΑΥΤΩΝ ΤΩΝ ΑΚΙΝΗΤΩΝ ΔΙΑΘΕΤΟΥΜΕ ΜΕΓΑΛΗ ΠΟΙΚΙΛΙΑ ΣΕ ΔΙΑΜ/ΤΑ (ΜΕΤ/ΝΑ-ΚΑΙΝΟΥΡΓΙΑ) ΣΤΙΣ ΚΑΛΥΤΕΡΕΣ ΤΙΜΕΣ ΤΗΣ ΑΓΟΡΑΣ-ΟΙΚ/ΔΑ ΚΑΤΑΣΤΗΜΑΤΑ-ΓΡΑΦΕΙΑ ΚΑΙ ΕΝΟΙΚΙΑΣΕΙΣ ΑΚΙΝΗΤΩΝ

ΡΕΝΑ ΒΑΖΟΥΚΟΥ ΚΑΙ ΣΥΝΕΡΓΑΤΕΣ
(ΜΕΣΙΤΗΣ ΑΣΤΙΚΩΝ ΣΥΜΒΑΣΕΩΝ)
ΔΙΕΥΘ. ΓΡΑΦΕΙΟΥ ΔΗΜ. ΘΕΟΔΩΡΑΚΗ 3
10-1 το πρωί καθημερινά και 6.30-9 απ/μα
Τηλ. (22410) 22943-28838 FAX: 28838, κιν. 6945466773
email.vazoukou@acn.gr ΧΠ851

ΠΩΛΟΥΝΤΑΙ

Σε **αποκλειστική διάθεση** στην Παστίδα, 2 οικόπεδα εντός οικισμού από 250 τμ το καθένα, με άδεια οικοδομής, **60,000€** (έκαστο) (ref:2927 & 2928)

πληροφορίες στο τηλ 2241026281

ΣΑΒΒΑΙΔΗΣ & Συνεργατες
ΜΧΠ659 Μεσιτες & Συμβουλοι Ακινητων

Profit & Solution
ΚΤΗΜΑΤΙΚΕΣ ΥΠΗΡΕΣΙΕΣ
Αντ. Δαμασκηνού 119 85100 Ρόδος
22410 28100
AE963

ΔΙΑΜΕΡΙΣΜΑΤΑ		
Κρητικά μονοκατοικία 75τμ με αυλή		110.000ΕΥΡΩ
Παλιά Πόλη 110τμ μετ/νο		150.000ΕΥΡΩ
Δασκάλους 80τμ 2 υ/δ καινούργιο		137.000ΕΥΡΩ
Ανάληψη 96τμ 3 υ/δ		190.000ΕΥΡΩ
Ανάληψη 85τμ 2υ/δ καινούργιο		198.000ΕΥΡΩ
Ανάληψη 50τμ 1υ/δ καινούργιο		118.000ΕΥΡΩ
Ροδίνι 85τμ 2υ/δ αυτόνομη θέρμανση		135.000ΕΥΡΩ
Μιχ Πετρίδη 55τμ +12τμ βοηθητικός χώρος		85.000ΕΥΡΩ
Μιχ Πετρίδη 95τμ 2 υ/δ αυλή 17τμ σε άριστη κατάσταση		
Παλαιό Νοσοκομείο 108τμ		160.000ΕΥΡΩ
Μητρόπολη 70τμ με αυλή ημιυπόγειο		75.000ΕΥΡΩ
Βενετόκλειο σχολείο 64τμ		85.000ΕΥΡΩ
Κρεμαστή 76τμ 2 υ/δ		90.000ΕΥΡΩ
Παραδείσι 85 τμ καινούργιο		110.000ΕΥΡΩ
Παραδείσι 85τμ σε καλή κατάσταση		90.000ΕΥΡΩ
ΜΟΝΟΚΑΤΟΙΚΙΕΣ		
Αγ. Αναστασία 65τμ μετ/νο		65.000ΕΥΡΩ
Μαριτσά 80τμ σε άριστη κατάσταση με αυλή		80.000ΕΥΡΩ
Δαματριά 75τμ με οικόπεδο 325τμ		85.000ΕΥΡΩ
Μαριτσά 130.τμ σε οικόπεδο 5.300τμ		250.000ΕΥΡΩ
Παστίδα σε οικόπεδο 345τμ τελειωμένο 130τμ.		185.000ΕΥΡΩ
Παστίδα σε οικόπεδο 310τμ σε μαρμαροσοβά 130τμ		118.000ΕΥΡΩ
Παστίδα σε οικόπεδο 430τμ σε μπετό 130τμ		118.000ΕΥΡΩ
Παστίδα σε οικόπεδο 415τμ σε μπετό 130τμ		116.000ΕΥΡΩ
Γεναδι σε οικόπεδο 500τμ σε μπετό 86τμ		80.000ΕΥΡΩ
Μαλώνα 79τμ 2υ/δ, 2 wc θέα θάλασσα		165.000ΕΥΡΩ
ΟΙΚΟΠΕΔΑ		
Γεναδι 512τμ οικόπεδο με άδεια οικοδομής 94τμ		40.000ΕΥΡΩ
Θολό 3,500τμ με άδεια οικοδομής		70.000ΕΥΡΩ
Φάνες 1000τμ με άδεια οικοδομής		39.000ΕΥΡΩ
Κρεμαστή 2,000τμ οικοδομήσιμο 200τμ		220.000ΕΥΡΩ



ΔΙΑΜΕΡΙΣΜΑ ΣΤΟ ΡΟΔΙΝΙ

140 τ.μ. Πολυτελούς Κατασκευής με εκπληκτική θέα. Διαθέτει κεντρική αυτόνομη θέρμανση, ηλιακό θερμοσίφωνα, ιδιόχρηστη θέση στάθμευσης, θωρακισμένη πόρτα, κάμερες ασφαλείας. Αποτελείται από 3 υπνοδωμάτια, εντοιχισμένη κουζίνα, σαλόνι, 2 μπάνια, laundry room, αποθήκη.



ΔΙΑΜΕΡΙΣΜΑ ΣΤΟΥΣ ΔΑΣΚΑΛΟΥΣ

74 τ.μ. με 2 υπνοδωμάτια, εντοιχισμένη κουζίνα, σαλόνι, μπάνιο. Διαθέτει κεντρική αυτόνομη θέρμανση, ηλιακό θερμοσίφωνα, ιδιόχρηστη θέση στάθμευσης.



ΔΙΑΜΕΡΙΣΜΑΤΑ ΣΤΟ ΧΑΡΑΚΙ

Διαμερίσματα 46 ή 56 τ.μ. Διαθέτουν Πισίνα, BBQ, Ιδιόχρηστη θέση στάθμευσης, κλιματισμό, κήπο.



ΜΟΝΟΚΑΤΟΙΚΙΑ ΣΤΑ ΚΟΣΚΙΝΟΥ

180 τ.μ Διώροφη μονοκατοικία σε μπετό, σε 1250 τ.μ περιτοιχισμένο οικόπεδο. Με ατομική αποχέτευση, ασφαλτοστρωμένη πρόσβαση, εξαιρετική θέα στη θάλασσα.



ΜΟΝΟΚΑΤΟΙΚΙΑ ΣΤΟ ΜΟΝΤΕ ΣΜΙΘ

133 τ.μ Διώροφη μονοκατοικία σε 120 τ.μ διαμορφωμένο κήπο. Διαθέτει Αρχιτεκτονικό σχεδιασμό, τζάκι, θέρμανση. Αποτελείται από 3 υπνοδωμάτια, κουζίνα, σαλόνι, 2 μπάνια.

2M DESIGN T:65425

ευσταθίου
ΕΥΡΩΚΤΗΜΑΤΙΚΗ
ΚΤΗΜΑΤΟΜΕΣΙΤΙΚΟ ΓΡΑΦΕΙΟ

Εθν. Αντιστάσεως 83, Τηλ: 22410 73819, 74917, Fax: 22410 38641,
Κιν: 6944 374546, 6945 292030, Url: www.euroktimatiki.gr, E-mail: info@euroktimatiki.gr

ΠΩΛΕΙΤΑΙ

Σε **αποκλειστική διάθεση** οικόπεδο στο σχέδιο πόλης της Ρόδου εμβαδού 1,322 τμ με ΣΔ 0.6 (ref:2931)

πληροφορίες στο τηλ 2241026281

ΣΑΒΒΑΙΔΗΣ & Συνεργατες
Μεσιτες & Συμβουλοι Ακινητων

ΜΧΠ659

ΓΙΑΝΝΗΣ ΝΙΚΟΛΙΔΑΚΗΣ

Μηχανολόγος-Μηχανικός
Γαλλίας 12-Ρόδος • τηλ. (22410)22291, 35103

ΠΩΛΟΥΝΤΑΙ

ΔΙΑΜΕΡΙΣΜΑΤΑ

- 49 τ.μ., 55 τ.μ. στην οδό Καθοπούλη
- 85 τ.μ., 78 τ.μ., 88 τ.μ., 48 τ.μ., 110 τ.μ., 120 τ.μ., 63 τ.μ. στο Καρακόνερο με υπόγειες θέσεις parking και αποθήκες

ΜΕΖΟΝΕΤΑ

- 237 τ.μ. με κήπο και υπόγειο parking στην οδό Αισχίνη
- και 156 τ.μ. με χώρο parking στο Καρακόνερο

ΧΠ2675

ευσταθίου ΕΥΡΩΚΤΗΜΑΤΙΚΗ

ΚΤΗΜΑΤΟΜΕΣΙΤΙΚΟ ΓΡΑΦΕΙΟ

Εθν. Αντιστάσεως 83 • Τηλ.: 22410 73819, 74917
Κιν.: 6944 374546, 6945 292030
Fax: 22410 38641 • e-mail: info@euroktimatiki.gr

ΠΩΛΗΣΕΙΣ ΑΚΙΝΗΤΩΝ

Οικόπεδα

1) 3.640 τ.μ. οικόπεδο στην Ιαλυσό με άδεια οικοδομής για διώροφη μονοκατοικία 135 τ.μ. αξίας 120.0000 ευρώ, 2) 500 τ.μ. στους Αγίους Αποστόλους (νέο σχέδιο πόλεως) με σ.δ. 0,8 Αξίας 150.000 ευρώ, 3) 614 τ.μ. στους Αγίους Αποστόλους (νέο σχέδιο πόλεως). Αξίας 220.000 ευρώ. 4) 1.400 τ.μ. στην Ιαλυσό με άδεια οικοδομής με δυνατότητα οικοδόμησης 150 τ.μ. κατοικίας, Αξίας 138.000 ευρώ. 15 τ.μ., κατοικίας αξίας 140.000 ευρώ 5) 987 τ.μ. στην Ιαλυσό θέση Κανδηλί με άδεια οικοδομής 6) 304 τ.μ. στην Ιξιά (με δυνατότητα οικοδόμησης 240 τ.μ. κατοικίας) Αξίας 160.000 € 7) 1.000 τ.μ. στο Ροδίνι (με δυνατότητα οικοδόμησης 400 τ.μ. κατοικίας) Αξίας 350.000 € 8) 1000 τ.μ. στην Ιαλυσό (με δυνατότητα οικοδόμησης 120 τ.μ. κατοικίας) Αξίας 110.000 € 9) 2000 τ.μ. στην Ιαλυσό (με δυνατότητα οικοδόμησης 200 τ.μ. κατοικίας) Αξίας 220.000 € 10) 2000 τ.μ. στα Κοσκινού (με δυνατότητα οικοδόμησης 120 τ.μ. κατοικίας) Αξίας 88.000 € 11) 3.640 τ.μ. στην Ιαλυσό (με δυνατότητα οικοδόμησης 135 τ.μ. κατοικίας) Αξίας 120.000 € 12) 4000 τ.μ. στα Κοσκινού με πανοραμική θέα (με δυνατότητα οικοδόμησης 200 τ.μ. κατοικίας) Αξίας 215.000 € 13) 4000 τ.μ. στα Κοσκινού με εξαιρετική θέα (με δυνατότητα οικοδόμησης 200 τ.μ. κατοικίας) Αξίας 300.000 € 14) 4.010 κοντά στην Εθν. Οδό Λινδου – Αεροδρομίου για επαγγελματική χρήση (με δυνατότητα οικοδόμησης 3.600 τ.μ. Βιοτεχνικού Χώρου) Αξίας 180.000 € 15) 5.300 τ.μ. στα Ασγούρου (με δυνατότητα οικοδόμησης 200 τ.μ. κατοικίας) Αξίας 190.000 €

Διαμερίσματα

1) 50 τ.μ. στην Χρήστου Φέσσα με 1 υπν/τιο. Αξίας 76.000€2) 50 τ.μ. στην Μ. Κλαδάκη με 1 υπν/τιο Αξίας 90.000 € 3) 50 τ.μ. στην Μυτιλήνης με 1 υπν/τιο Αξίας 82.000 € 4) 70 τ.μ. στην Ιξιά (Σωτήρος) με 2 υπν/τια Αξίας 94.000€ 5) 74 τ./μ. 2ου ορόφου περιοχή Ανάληψη σε νεόδμητη οικοδομή με 2 υπνοδωμάτια, σαλόνι, κουζίνα, μπάνιο, διαθέτει κεντρική θέρμανση, ηλιακό θερμοσίφωνα, ιδιόχρηστο πάρκιν. Αξίας 170.000 € 6) 80 τ.μ. στην Αγ. Σοφίας με 2 υπν/τια Αξίας 176.000€ 7) 81 τ.μ. στην Ανάληψη επί της οδού Αισχίνη σε νεόδμητη οικοδομή με πάρκιν, Αξίας 180.000 € 8) 80 τ.μ. στην Λαγκάνη (περιοχή Δασκάλους) με 2 υπν/τια Αξίας 85.000€ 9) 95 τ.μ. στην Ηλιούπολη με 2 υπνοδωμάτια αξίας 95.000 € 10)95 τ.μ. στην 28ης Οκτωβρίου με 2 υπν/τια Αξίας 280.000€ 11) 95 τ.μ. στην Ιξιά (Σωτήρος) με 2 υπν/τια Αξίας 90.000€ 12) 100 τ.μ. 1ου ορόφου περιοχή Θ. Σοφούλη, διαθέτει 3 υπν/τια, σαλόνι, κουζίνα, μπάνιο, πλήρως εξοπλισμένο,με ηλιακό θερμοσίφωνα. Αξίας 160.000€ 13)110 τ.μ. με 3 υπν/τια στους Αγ. Αποστόλους β' ορόφου αξίας 117.000 ευρώ 14) 107 τ.μ. στην Ρόδου-Λίνδου (κοντά στην ΔΕΥΑΡ) με 3 υπν/τια Αξίας 130.000€ 13) 110 τ.μ. στην Ανθ. Ζερβού με 3 υπν/τια Αξίας 225.000 € 15) 110 τ.μ. στην Ιαλυσό με 3 υπν/τια Αξίας 120.000 € 16) 110 τ.μ. στην Νηρηίδων (Καρακόνερο) με 3 υπν/τια Αξίας 220.000€ 17) 116 τ.μ. στην Μ. Πετρίδη με 3 υπν/τια Αξίας 232.000 € 18) 120 τ.μ. στην Ιαλυσό με 3 υπν/τια Αξίας 125.000 € 19)120 τ.μ. στην Νηρηίδων (Καρακόνερο) με 3 υπν/τια Αξίας 240.000€ 20) 126 τ.μ. στην Γρηγορίου Ε με 3 υπνοδωμάτια Αξίας 315.000 €

ΜΟΝΟΚΑΤΟΙΚΙΕΣ - ΜΕΖΟΝΕΤΕΣ

1)111 τ.μ. στα Κοσκινού εντός οικοπέδου 160 τ.μ. αξίας 230.000€ 2140 τ.μ. στην Ιαλυσό Αξίας 280.000 € 2) 133 τ.μ. στο Μόντε Σμιθ πολυτελούς κατασκευής, με αρχιτεκτονικό σχεδιασμό, με τρία υπνοδωμάτια, σαλόνι-κουζίνα, νεόκτιστη-ετοίμοπαράδοτη, με διαμορφωμένο κήπο 120 τ.μ., με πλήρης θέρμανση και τζάκι Αξίας 420.000€ 3)140 τ.μ. στην Παστίδα Αξίας 220.000 € 4) 140 τ.μ. στην Ιαλυσό Αξίας 280.000 € 5) 150 τ.μ. στην Ιαλυσό Αξίας 300.000 € 6)155 τ.μ. στην Ιξιά Αξίας 279.000 € 7) 155 τ.μ. στην Ιξιά Αξίας 281.000 € 8) 160 τ.μ. στην Ιαλυσό Αξίας 350.000 € 9) 160 τ.μ. στα Κοσκινού Αξίας 380.000 € 10) 160 τ.μ. στις Φάνες Αξίας 190.000 € 11) 200 τ.μ. στους Πρόποδες Φιλερήμου στην Ιαλυσό Αξίας 380.000 € 12) 280 τ.μ. στην λεωφ. Κρεμαστής – Π. Αεροδρομίου Αξίας 320.000 €

ΚΑΤΑΣΤΗΜΑΤΑ

1) 30 τ.μ. στο Κέντρο της Πόλης (με άμεση παράδοση χρήσης) Αξίας 450.000€ 2) 55 τ.μ. στην Ανάληψη (κεντρικά) Αξίας 120.000€ 3) 57 τ.μ. στο Κέντρο της Πόλης (ελεύθερο Χρήσεως) Αξίας 370.000€ 4) 61 τ.μ. στο Κέντρο της Πόλης (με άμεση παράδοση χρήσης) Αξίας 590.000€ 5) 62 τ.μ. στην Ανάληψη (κεντρικά) Αξίας 370.000 € 6) 77 τ.μ. στο Κέντρο της Πόλης (ελεύθερο Χρήσεως) Αξίας 500.000€ 7) 100 τ.μ. στην Ανάληψη (κεντρικά) Αξίας 580.000 € 8) 160 τ.μ. στην Μιχαήλ Πετρίδη αξίας 290.000 9) 43 τ.μ. στην Ιαλυσό επί της Ιερού Λόχου (με άμεση παράδοσης χρήσης). Αξίας 120.000 ευρώ. 10) Κατάστημα επί της οδού Σωκράτους Παλιά Πόλη 74 τ.μ., 11) Κατάστημα επί της πλατείας Ιπποκράτους στην Παλιά Πόλη 135 τ.μ., 12) Κατάστημα επί της οδού Πολυδώρου στην Παλιά Πόλη 53 τ.μ. συν 1ος όροφος 53 τ.μ., 13) 86 τ.μ. ισόγειο κατάστημα επί της πλατείας Εβραίων Μαρτύρων Παλιά Πόλη συν 1ος όροφος 90 τ.μ., 14) 3 καταστήματα επιφανείας 62,07 τ.μ. το κάθε ένα επί της οδού Ηλια Βενέζη Αξίας 180.000 € έκαστο.

ΧΠ401/2029

ενοικιασεις

συνέχεια από την προηγούμενη

ΕΝΟΙΚΙΑΖΕΤΑΙ δίχωρη επιπλωμένη **γκαρσονιέρα** στην οδό Διαγοριδών 52. Πληρ. τηλ. 2241030219 ΜΧΡ13855

ΕΣΤΙΑ

ΚΤΗΜΑΤΟΜΕΣΙΤΙΚΟ ΓΡΑΦΕΙΟ
ΚΑΜΠΟΥΡΗΣ ΣΚ. ΕΜΜΑΝΟΥΗΛ

ΠΩΛΟΥΝΤΑΙ

1. Διαμερίσματα:
α) 81 τ.μ. στο κέντρο της πόλης, ισόγειο με δυνατότητα πολλαπλών χρήσεων και με θέση parking
β) 88 τ.μ. ρετιρέ στην Διον. Σολωμού
γ) 100 τ.μ. λουξ κατασκευής στην Ανάληψη
δ) 135 τ.μ. ρετιρέ λουξ κατασκευή, στην Ανάληψη
ε) 65 τ.μ. λουξ κατασκευή στο Ροδίνι
στ) 120 τ.μ. λουξ κατασκευή στο Ροδίνι
ζ) 80 τ.μ λουξ κατασκευή στο Ροδίνι
η) 100 τ.μ. λουξ κατασκευή στο Ροδίνι
2. Μονοκατοικίες:
α) 200 τ.μ. ανεξάρτητες με αυλή 1.000 τ.μ. στα Κοσκινού
β) 110 τ.μ.-150 τ.μ.-200 τ.μ. με οικόπεδο 400 τ.μ. και ατομική πισίνα, στα Μαριτσά
3. Οικόπεδα:
α) Πωλούνται οικόπεδα στην Παστίδα 1.500 μέτρα με άδεια οικοδομής για 150 μ. μονοκατοικία.
β) 4.000 τ.μ. και 8.000 τ.μ. στην Λεωφ. Ρόδου-Λίνδου
γ) 1850 τ.μ. σστην Παστίδα εντός οικισμού
4. Καταστήματα:
α) 70 τ.μ. στην Ανάληψη

ΣΤΕΦ. ΚΑΖΟΥΛΗ 74 - ΡΟΔΟΣ
ΤΗΛ. 2241024858, 6942841691

AE691

ΕΥΡΩΣΤΕΓΑΣΤΙΚΗ

ΚΤΗΜΑΤΟΜΕΣΙΤΙΚΟ ΓΡΑΦΕΙΟ - ΧΑΤΖΗΜΑΡΚΟΣ Ν. ΓΕΩΡΓΙΟΣ
Θ. ΣΟΦΟΥΛΗ 153 – Τ.Κ. 85100 ΡΟΔΟΣ
Πληροφορίες στο κιν. 6973331692.
Τηλ. Γραφείου : 22410-29016.

ΠΩΛΟΥΝΤΑΙ ΚΑΙΝΟΥΡΓΙΑ ΔΙΑΜΕΡΙΣΜΑΤΑ ΛΟΥΞ ΚΑΤΑΣΚΕΥΗΣ

1. ΛΕΙΒΑΔΙΑΣ: Διαμέρισμα 1ου ορόφου, 53 τ.μ., 1 υπνοδωμάτιο, σαλόνι-κουζίνα, μπάνιοτ-ιμή 85.000EURO
2. ΜΙΧ. ΠΕΤΡΙΔΗ: Διαμερίσματα 112 τ.μ. και 118 τ.μ. ισόγεια, 1ου, 2ου και 3ου ορόφου από 246.000 euro έως 277.000 euro, με 3 υπνοδωμάτια, 2 μπάνια, ηλιακό, δορυφορική, ατομική θέρμανση πετρελαίου, air condition σε όλα τα δωμάτια, θυροτηλεόραση, πόρτες ασφαλείας, ιδιόκτητη αποθήκη, ιδιόκτητο γκαράζ και σύνδεση στο κεντρικό δίκτυο.
3. ΡΟΔΙΝΙ: Διαμέρισμα 100 τ.μ., 1ου ορόφου - 3 υπνοδ. - τιμή 185.000 EURO
4. ΡΟΔΙΝΙ: Διαμέρισμα 100 τ.μ., ρετιρέ, 3ου ορόφου, 3 υπνοδωματίων - τιμή 190.000 EURO
5. ΡΟΔΙΝΙ: Διαμέρισμα 80 τ.μ., 1ου ορόφου, 2 υπνοδωματίων - τιμή 150.000 EURO
6. ΠΤΟΛΕΜΑΙΩΝ: Διαμερίσματα υπό κατασκευή 3 υπνοδωματίων 100 τ.μ. και 107 τ.μ. Τιμή 200.000 EURO
7. ΕΙΑ: Καινούργια διαμερίσματα 103 τ.μ. σε μικρή πολυκατοικία 1ου ορόφου με 3 υπνοδωμάτια και δύο μπάνια, ιδιόκτητο parking και αποθήκη. Τιμή 205.000 EURO
8. ΤΡΙΑΝΤΑ: Ισόγειο διαμέρισμα 115 τ.μ. με 2 υπνοδωμάτια, με μεγάλες βεράντες και 2 θέσεις πάρκαν αποκλειστικής χρήσης. Τιμή 210.000 euro.
9. ΤΡΙΑΝΤΑ: Ισόγειο διαμέρισμα 100 τ.μ. με 2 υπνοδωμάτια, με ιδιόκτητη αυλή 100 τ.μ. Τιμή 180.000 euro
10. ΑΣΓΟΥΡΟΥ : Γκαρσονιέρα 40 τ.μ – 2ου ορόφου – τιμή : 55.000 EURO

ΠΩΛΟΥΝΤΑΙ ΜΕΤΑΧΕΙΡΙΣΜΕΝΑ ΔΙΑΜΕΡΙΣΜΑΤΑ

11. ΜΙΧ. ΠΕΤΡΙΔΗ: Διαμέρισμα 80 τ.μ. με 2 υπνοδ, σαλόνι, κουζίνα, μπάνιο, σε άριστη κατάσταση. Τιμή 88.000 EURO
12. ΔΑΣΚΑΛΩΝ: Ισόγειο διαμέρισμα 85 τ.μ. 2 υπνοδωματίων, σαλόνι, κουζίνα, μπάνιο. Με αυλή 40 τ.μ. Τιμή 150.000 EURO
13. ΑΝΑΛΗΨΗ: Διαμέρισμα 2ου ορόφου 80 τ.μ. σε άριστη κατάσταση, 2 υπνοδωματίων, σαλόνι, κουζίνα, μπάνιο και μικρή αποθήκη. Τιμή 125.000 EURO
14. ΜΗΤΡΟΠΟΛΗ: Ισόγειο διαμέρισμα 96 τ.μ. (χαρακτηρισμένο ως αποθήκη) με 2 υπνοδωμάτια, με 50 τ.μ. κήπο, σε άριστη κατάσταση, πλήρως επιπλωμένο.
15. ΑΓΙΩΝ ΑΠΟΣΤΟΛΩΝ: Ισόγειο διαμέρισμα 85 τ.μ. 20ετίας, ανακαινισμένο με τζάκι, 3 υπνοδωματίων και αποθήκη 20 τ.μ. Τιμή 130.000 EURO
16. ΙΑΛΥΣΟΣ: Διαμέρισμα 1ου ορόφου 70 τμ. με 2 υπνοδ., σαλόνι, κουζίνα, μπάνιο, σε καλή κατάσταση. Τιμή 110.000 EURO
17. ΠΑΣΤΙΔΑ: Μονοκατοικία με σοφίτα, συνολικά 105 τ.μ. πλήρως ανακαινισμένη, εντός οικισμού, με 2 υπνοδωμάτια, σαλόνι, κουζίνα, μπάνιο, σε άριστη κατάσταση, με ιδιόκτητο χώρο parking, και επιπλέον οικοδομήσιμο οικόπεδο 130 τ.μ. με δόμηση 95 τ.μ. Τιμή 120.000 EURO

ΠΩΛΟΥΝΤΑΙ ΜΟΝΟΚΑΤΟΙΚΙΕΣ – ΜΕΖΟΝΕΤΕΣ

18. ΑΓΙΟΣ ΝΙΚΟΛΑΟΣ: Ισόγεια μονοκατοικία (βοηθητικός χώρος) 70 τ.μ. με 2 υπνοδ., κουζίνα, σαλόνι, μπάνιο, με αυλή και συμπληρωματικό δωμάτιο για αποθήκη ή επιπλέον υπνοδωμάτιο. Τιμή 70.000 EURO
19. ΜΙΧ. ΠΕΤΡΙΔΗ: Τριώροφη μονοκατοικία 240 τ.μ. πλέον προεγκαταστάσεων για σοφίτα, σε 300 τ.μ. οικόπεδο, με το κλειδί στο χέρι.
20. ΤΡΙΑΝΤΑ: Τριώροφη μονοκατοικία έως και μαρμαροσουβά, συνολικής επιφάνειας 210 τ.μ. (3Χ70 τ.μ.) σε οικόπεδο 350 τ.μ. σε περιοχή με θέα. Τιμή 200.000 EURO.
21. ΠΑΣΤΙΔΑ: Μονοκατοικίες σε μπετά 135 τ.μ. κύριοι χώροι και 18 τ.μ. ημιυπαίθριων, με 3 υπνοδωμάτια και 2 μπάνια με οικόπεδο 350 τ.μ. περιγραφόμενο με τοιχία. Τιμή 135.000 EURO.
22. ΠΑΣΤΙΔΑ: Εξοχικές διώροφες μονοκατοικίες 125 τ.μ., 3 υπνοδωματίων, με επιπλέον δόμηση 75 τ.μ., σε οικόπεδο 400 τ.μ. Περιφραγμένο με τοιχία και θέση parking. Υπό κατασκευή, παραδίδονται τελειωμένες. Τιμή 215.000 EURO.
23. ΚΑΛΥΘΙΕΣ: Από Καλυθιές προς Ψίνθο. Μεζονέτες σε μπετά 110 τ.μ. σε 400 τ.μ. οικόπεδο. Τιμή 100.000 EURO
24. ΠΑΡΑΛΙΑ ΑΦΑΝΤΟΥ: Μονοκατοικίες 170 τ.μ. με τζάκι σε οικόπεδο 1.000 τ.μ. ετοιμοπαράδοτες. Τιμή 310.000 EURO

ΠΩΛΟΥΝΤΑΙ ΚΑΤΑΣΤΗΜΑΤΑ

25. ΚΑΜΕΙΡΟΥ: Κατάστημα 42 τ.μ. πωλείται ως έχει έως και κτισίματα. Τιμή 80.000 EURO.
26. ΚΑΜΕΙΡΟΥ: Κατάστημα 60 τ.μ. μισθωμένο προς 350 euro, κατάλληλο για εισόδημα. Τιμή 90.000 EURO.

ΠΩΛΟΥΝΤΑΙ ΕΞΟΠΛΙΣΜΕΝΕΣ ΕΠΙΧΕΙΡΗΣΕΙΣ

27. ΝΙΟΧΩΡΙ: Επιχείρηση υγειονομικού ενδιαφέροντος με 40 τ.μ. αυλή. Τιμή 35.000 EURO και μίσθωμα 750 EURO
28. ΠΕΥΚΟΙ : Πωλείται επιχείρηση fast food - γυράδικο 50 τ.μ. πλήρως εξοπλισμένη, με μεγάλη αυλή με τραπεζοκαθίσματα στην πλατεία Λεθάρκα Πευκων. Τιμή 25.000 EURO – Μίσθωμα 600 EURO - Με νέο 12ετές συμβόλαιο
29. ΠΑΛΙΑ ΠΟΛΗ : Πωλείται επιχείρηση 15 τ.μ – τιμή : 65.000 EURO, - σε πολύ εμπορικό πάστο – νέο 12ετές συμβόλαιο.

ΠΩΛΟΥΝΤΑΙ ΚΤΗΜΑΤΑ – ΟΙΚΟΠΕΔΑ

30. ΠΑΣΤΙΔΑ: Οικόπεδο εντός οικισμού 300 τ.μ. με δόμηση 300 τ.μ. Τιμή 60.000 EURO
31. ΕΙΑ: Οικόπεδο 160 τ.μ. με δόμηση για τριώροφη μεζονέτα συνολικά 195 τ.μ. και κήπο. Τιμή 80.000 EURO.
32. ΣΟΡΩΝΗ : Οικόπεδο 400 τ.μ. εντός οικισμού με δόμηση 320 τ.μ. 300 μέτρα από το Δημαρχείο, και 100 μέτρα από τον ασφαλτοστρωμένο δρόμο προς την παραλία. Τιμή 25.000 EURO.
33. ΚΑΛΛΙΘΙΕΣ : Οικόπεδο 825 τ.μ με άδεια οικοδομής 108 τ.μ – τιμή: 120.000 EURO.
34. ΡΟΔΟΥ-ΛΙΝΔΟΥ: Οικόπεδο εφαπτόμενο επί της οδού, 4.000 τ.μ. Με την άδεια οικοδομής για καταστήματα με υπόγειο 400 τ.μ., ισόγειο 400 τ.μ. και όροφο 300 τ.μ. Τιμή 330.000 ευρώ.
35. ΡΟΔΟΥ-ΛΙΝΔΟΥ: Οικόπεδο 3.400 τ.μ. εφαπτόμενο επί της οδού, με πρόσωπο 107 τ.μ. Τιμή 350.000 ευρώ.
36. ΨΙΝΘΟΣ: Πευκόφυτη έκταση 60 στρέμματα. Τιμή 60.000 euro.
37. ΨΙΝΘΟΣ : Κτήμα 8 στρ. - 7 χιλιόμετρα από το χωριό - τιμή: 25.000 EURO.
38. ΚΡΗΤΗΝΙΑ: Οικόπεδο 1.400 τ.μ., εντός οικισμού με δόμηση 400 τ.μ. Τιμή 35.000 EURO.

ΒΙΟΤΕΧΝΙΚΟΙ ΧΩΡΟΙ – ΑΠΟΘΗΚΕΣ

39. ΑΝΑΛΗΨΗ: Πωλείται πάνω στον κεντρικό δρόμο, πολυτελής υπόγειος χώρος 160 τ.μ. μισθωμένος προς 485 ευρώ μηνιαίως. Με 2 w.c. κατάλληλος για όλες τις χρήσεις. Ιδανικός για τεχνικό γραφείο, Λογιστήριο, Βιοτεχνία, Γυμναστήριο κλπ. Αρχική τιμή 100.000 EURO. Δεκτές και λοιπές λογικές προτάσεις.
40. ΤΣΑΙΡΙ: Βιοτεχνικό κτίριο 300 τ.μ. σε μπετά, με επιπλέον δόμηση 2 ορόφων των 300 τ.μ. έκαστος. Τιμή 170.000 EURO
41. ΑΣΓΟΥΡΟΥ: Αποθήκη 400 τ.μ. αποπερατωμένη πάνω στον δρόμο, εύκολη πρόσβαση για κάθε τύπο

● ΖΗΤΟΥΝΤΑΙ ΓΙΑ ΑΓΟΡΑ ● ΜΕΤΑΧΕΙΡΙΣΜΕΝΑ ΔΙΑΜΕΡΙΣΜΑΤΑ

AE0101

ΕΝΟΙΚΙΑΖΕΤΑΙ
ΚΑΤΑΣΤΗΜΑ
στα 100 Μαγαζιά (Βενιζέλου)
Πληρ. καθημερινά 11-12 π.μ. κ. Τάκη
τηλ. 22410-76767, 73663

MAT3246

ΚΑΤΑΣΚΕΥΕΣ-ΠΩΛΗΣΕΙΣ-ΑΝΤΙΠΑΡΟΧΕΣ
ΧΑΤΖΗΜΙΧΑΛΗΣ ΚΩΝΣΤΑΝΤΙΝΟΣ

ΔΟΜΙΚΟΣ ΕΡΓΟΛΑΒΟΣ ΔΗΜΟΣΙΩΝ ΕΡΓΩΝ

ΠΩΛΟΥΝΤΑΙ

ΠΑΣΤΙΔΑ: ΑΝΕΞΑΡΤΗΤΕΣ ΠΟΛΥΤΕΛΕΙΣ ΜΕΖΟΝΕΤΕΣ 158 τ.μ.-152 τ.μ. σε οικόπεδα των 340 τ.μ. με φανταστική θέα σε ήσυχο περιβάλλον.
ΑΦΑΝΤΟΥ: ΔΙΑΜΕΡΙΣΜΑΤΑ ΛΟΥΞ ΚΑΤΑΣΚΕΥΗΣ 83 τ.μ. με κεντρική θέρμανση, διπλά τζάμια, εντοιχισμένη κουζίνα, ντουλάπες και ηλιακό θερμοσίφωνο.

ΑΝΑΛΑΜΒΑΝΟΥΜΕ
ΕΡΓΑΣΙΕΣ ΜΠΕΤΟΝ-ΕΜΦΑΝΗ ΜΠΕΤΑ-ΚΤΙΣΙΜΑΤΑ-ΣΟΒΑΔΕΣ
και παντός είδους οικοδομικών εργασιών

ΖΗΤΟΥΝΤΑΙ
Για αξιοποίηση με τις καλύτερες προϋποθέσεις ΟΙΚΟΠΕΔΑ για ΑΝΤΙΠΑΡΟΧΗ

Τηλ.: (22410) 21834, 6936609834-6974198504

MZT260618

ΣΑΒΒΑΙΔΗΣ & Συνεργατες
Μεσιτες & Συμβουλοι Ακινητων

ΠΩΛΗΣΕΙΣ ΑΚΙΝΗΤΩΝ

Οικόπεδα εντός σχεδίου: 1) Ρόδος 400 τμ 155,000€ (ref:2685), **2)** Παστίδα 250τμ με άδεια 60,000€ (ref:2927), **3)** Ιαλυσός 765 τμ με ΣΔ 0,4 160.000€ (ref:2214)
Οικόπεδα εκτός σχεδίου: 1) Κεντρικό οικόπεδο επί της επαρχιακής οδού Κρεμαστής αεροδρομίου & Εθνικής οδού Τσαϊρι αεροδρομίου 3.025 τμ (ref:2511), **2)** Καλαβάρδα 2.250 τμ 60.000€ (ref: 2699), **3)** Κατταβιά 5,146 τμ 90.000€ (ref:2186), **4)** Καλαβάρδα 5,435 τμ, 70,000 €, **5)** Σορωνή 5.120 τμ 300.000€ (ref:2865), **6)** Λαχανιά θέα θάλασσα 22.114 τμ 330.000€ (ref:2881), **7)** Λαχανιά 2.173 τμ με άδεια οικοδομής για 200 τμ (ref:2862), **8)** Λαχανιά 6.200 τμ 200.000€ (ref:2843), **9)** Γεννάδι 4.100τμ, 115.000€, **10)** Πλημμύρι 10.928τμ 380.000€ (ref:2763), **11)** Κοσκινού θέα θάλασσα 7.000τμ 490.000€ (ref:2779), **12)** Λαχανιά 5.680τμ 180.000€ (ref:2876)
Μονοκατοικίες: 1) Καρακόνερο πολυτελής μεζονέτα 148τμ σε οικόπεδο 266τμ 330.000€ (ref:2411), **2)** Ιαλυσός 194 τμ με δύο αυλές 280.000 €(ref:2938), **3)** Καρακόνερο 225 τμ, με θέα θάλασσα, αυλή & γκαράζ (ref:2991), **4)** Μονοκατοικίες σε μπετά στην Παστίδα 135τμ 125.000€ (ref:2632), **5)** Κανδηλί 158.59τμ σε μπετά 170.000€ (ref:2712), **6)** Κοσκινού 230τμ με πισίνα 450.000€ (ref:2808), **7)** Ερειπωμένη κατοικία στη Ρόδο 25τμ με αυλή 35.000€ (ref:2835), **8)** Παραδοσιακό ανακαινισμένο στη Σορωνή 162τμ με αυλή (ref:2886), **9)** Ασγούρου συγκρότημα 3 λούξ διαμερισμάτων συνολικού εμβαδού 327τμ σε οικόπεδο 2.000 τμ (ref:2837), **10)** Μοναδικές μονοκατοικίες 95τμ στα Αφάντου με καταπληκτική θέα θάλασσα 215.000€ (ref:2803), **11)** Κοσκινού 260τμ 500.000€ (ref:2636), **12)** Ρόδος 140 τμ με αυλή (ref:3080), **13)** Κοσκινού εντός οικισμού 105τμ, 130.000€ σε μαρμαροσοβά (ref:2560), **14)** Υπερπολυτελή μονοκατοικία στα Αφάντου 230τμ πλήρως εξοπλισμένη, 1.300 €/τμ! (Ref:2358), **15)** Παστίδα 250τμ σε 4.552τμ οικόπεδο (ref:2259), **16)** Γεννάδι 155τμ σε οικόπεδο 450τμ & επιπλέον οικόπεδο 250 τμ 185.000€(ref:2178), **17)** Δαματριά 94τμ 150.000€ (ref:2143), **18)** Ιαλυσός 220τμ με πισίνα 650.000€ (ref:1699), **19)** Λουξ μονοκατοικία στην Φιλέρημο 230τμ (ref:2140)
Διαμερίσματα: 1) Νεόδμητες γκαρσονιέρες στο κέντρο από 1.900-2.500€/τμ (ref:2423 & 2468), **2)** Πολυτελές διαμέρισμα 115 τμ στο Καρακόνερο 220.000€ (ref:2355), **3)** Οροφοδιαμέρισμα στο κέντρο 150τμ 205.000€ (ref:1456), **4)** Ισόγειο ανακαινισμένο 70τμ στην Ιαλυσό, με περιφραγμένη αυλή 90.000€ (ref:2470), **5)** Ρετιρέ στην Ψαροπούλα 117τμ, 165.000€ (ref:2557), **6)** Ισόγειο 88,3 τμ στους Αγ. Αποστόλους (ref:2984), **7)** Διαμέρισμα Α ορόφου στην Ιξιά 75τμ 157.500€ (ref:2619), **8)** Ιξιά 95τμ, 199.500€ (ref:2620), **9)** Σε Λουξ πολυκατοικία στο Ροδίνι, πολυτελές διαμέρισμα 140τμ με μοναδική θέα θάλασσα, 280.000€ (ref:2611), **10)** Ιαλυσός 44τμ με αυλή 60.000€ (ref:2687), **11)** Ισόγειο 96 τμ στο κέντρο, και για γραφείο, (ref:1959), **12)** Δύο διαμερίσματα στο κέντρο 90τμ με πάρκινγκ, 103.000€ & 105.000€ (ref:2700 & 2701), **13)** Καινούρια γκαρσονιέρα στο Καρακόνερο 100.000€ (ref:2697), **14)** Ανακαινισμένο διαμέρισμα 115τμ στην Ιξιά 130.000€ (ref:2754), **15)** Καινούρια διαμερίσματα στο Ροδίνι 79τμ & 81τμ (ref:2710), **16)** Λούξ ανακαινισμένο 65τμ προέκταση Εθν. Αντίστασης (και για γραφείο) 95.000€ (ref:2499), **17)** Ασγούρου συγκρότημα 3 λούξ διαμερισμάτων συνολικού εμβαδού 327τμ, σε οικόπεδο 2.000τμ (ref: 2837), **18)** Δασκάλοι 88τμ 165.000€ (ref:2729), **19)** Ιαλυσός ανακαινισμένο 110 τμ 120,000 € (ref:2925), **20)** Νεόδμητα διαμερίσματα στο Μηδεια 70τμ & 133τμ (ref:2804 & 2805), **21)** Μεζονέτα 118τμ στη Ρόδο, 205.000€ (ref:2860), **22)** Μόντε Σμίθ 200τμ με αποθήκη και 2 θέσεις πάρκινγκ 340.000€ (ref:2872), **23)** Ροδίνι 80τμ & 100τμ (ref:2599 & 2600), **24)** Κοσκινού 140τμ 200.000€ (ref:2558), **25)** Λούξ 68τμ, πλήρως εξοπλισμένο με θέα θάλασσα 250.000€ (ref:2820)
Καταστημα: Σε μεγάλης εμπορικότητας δρόμο, 195 τμ, σε πάρα πολύ ανταγωνιστική τιμή (ref:2460)

Γρ. Λαμπράκη 14, Ρόδος 85100
τηλ: 2241026281, Φαξ: 2241034663

ΜΧΠ659

ενοικιασεις

συνέχεια από την προηγούμενη

ΕΝΟΙΚΙΑΖΕΤΑΙ διαμέρισμα επί της οδού Μ. Κων/νου 37 αποτελούμενο από ένα υπνοδωμάτιο, κουζίνα, σαλόνι, μπάνιο. Πληρ. τηλ. 2241025419, 6932580324 απογ. ώρες ΜΖΤ190713

ΕΝΟΙΚΙΑΖΟΝΤΑΙ: 1) Διαμέρισμα 85 τ.μ. β' ορόφου (2 υπν.) στο Καρακόνερο 415 ευρώ, 2) 130 τ.μ. **διαμέρισμα** α' ορόφου (2 υπν.) - τζάκι- θέρμανση- 2 WC στην Κοδριγκτώνος 550 ευρώ, 3) **Οροφοδιαμέρισμα** ισόγειο υπ/νο με κήπο λουξ κατασκευής (3 υπν.) στην Ιαλυσό 600 ευρώ, 4) 46 τ.μ. υπόγειο **διαμέρισμα** (1 υπν.) με αυλή στον Αγ. Νικόλαο 250 ευρώ, 5) Ισόγεια (παλιά) **αποθήκη** 500 τ.μ. ψηλοτάβανη με πρόσβαση στη λεωφόρο Ρόδου-Καλλιθέας (μετά του Χυτήρογλου) ενοίκιο 450 ευρώ. Πληρ. ΚΤΗΜΑΤΟΜΕΣΙΤΙΚΟ ΓΡΑΦΕΙΟ ΑΙΓΑΙΟΚΤΗΜΑΤΙΚΗ - Βαζούκου Ρένα τηλ. 2241022943, 6945466773 ΜΧΠΚΤΗ007

ΕΝΟΙΚΙΑΖΟΝΤΑΙ δίχωρα **διαμερίσματα** ολοκαίνουργια με έπιπλα ή χωρίς έπιπλα καθώς και καταστήματα σε συγκρότημα με μεγάλους ακάλυπτους χώρους και πάρκιν στην τουριστική περιοχή της Ιαλυσού, στην οδό Φερενίκης πίσω από το Κάβο Τάγκο. Πληρ. τηλ. 2241029901, 6976042371, 6977434223 ΜΖΤ190712

ΕΝΟΙΚΙΑΖΕΤΑΙ κατάστημα στην Σάλακο 50 τ.μ. στον κεντρικό δρόμο πλησίον της πλατείας, κατάλληλο για οποιαδήποτε χρήση. Πληρ. τηλ. 6974099309, 6973588478 ΜΖΤ180716

ΕΝΟΙΚΙΑΖΕΤΑΙ στ' Αφάντου διαμέρισμα καινούργιο αποτελούμενο από 2 κρεβατοκάμαρες, σαλόνι, κουζίνα, μπάνιο, αποθήκη, στον β' όροφο διώροφης οικοδομής. Αποκλειστικά σε στρατιωτικούς. Πληρ. τηλ. 2241030225, 6936949790 ΜΖΤ190707

ΕΝΟΙΚΙΑΖΕΤΑΙ κατάστημα στο Ροδίνι 110 τ.μ. με 2 μεγάλες βιτρίνες με μεγάλη αυλή, κατάλληλο για οποιαδήποτε επαγγελματική χρήση καθώς για ιατρείο, πρακτορείο, ΠΡΟΠΟ, φροντιστήριο, κάθε λογής γραφείου, σχολή οδηγών κ.λπ. Τιμή ενοικίου λογική. Πληρ.τηλ. 2241081812 ΜΖΤ180710

ΤΕΧΝΙΚΗ ΕΤΑΙΡΕΙΑ "ΑΝΑΓΕΝΝΗΣΗ" Α.Τ.Τ.Ε.Β.Ε.

30ετή πείρα

- Κατασκευή Ιδιωτικών Εργων
- Πωλήσεις Διαμερισμάτων-Μονοκατοικιών
- Ανακαινίσεις-Αναπαλαιώσεις Κτιρίων
- Κατασκευή πισίνας

Υπεύθυνος **Δημόκας Βασίλειος** Πολ. Μηχανικός

ΠΑΡΡΟΔΙΑΚΟΥ ΣΥΛΛΟΓΟΥ 5 ΡΟΔΟΣ
ΤΗΛ. & FAX: 2241032329, ΚΙΝ. 6948726651

ΑΤ3180(Γ)

ΕΝΟΙΚΙΑΖΕΤΑΙ

νεοανακαινισμένο lux τριάρι (μη επιπλωμένο) ρετιρέ **οροφοδιαμέρισμα** 75 τ.μ. με βεράντες 40 τ.μ., καταπληκτική θέα κοντά στη θάλασσα και 10 λεπτά από το κέντρο της πόλης και το πανεπιστήμιο. Θέρμανση αυτόνομη.

Πληρ. τηλ. 6973495230 ΜΑΤ3145(Γ)

eXcellence real estate services

ΓΙΑ ΕΝΟΙΚΙΑΣΗ

1. Νεόδμητη **μεζονέτα** στην Ιαλυσό 110 τ.μ. με 300 τ.μ. οικόπεδο, 3 υπνοδωμάτια. Τιμή 600 ευρώ.. Κωδ 334
2. Νεόδμητο **διαμέρισμα** στην Παστίδα 65 τ.μ. με 2 υπνοδωμάτια, επιπλωμένο, ηλεκτρικές συσκευές και ηλιακό. Τιμή 350 € Κωδ 178
3. Νεόδμητο **διαμέρισμα** 1ου ορόφου στην λεωφ. Ρόδου-Λίνδου 45 τ.μ. με μπαλκόνι, επιπλωμένο. Τιμή 250€ Κωδ 131
4. **Διαμέρισμα** ισογείου στην Ρόδο 85 τ.μ. με 2 υπνοδωμάτια, μεγάλη αυλή. Τιμή 350 € Κωδ 267
5. **Διαμέρισμα** 2ου ορόφου στην Ιαλυσό 80 τ.μ. με 2 υπνοδωμάτια, σαλόνι, κουζίνα, τουαλέτα, πάρκιν, 400 μ. από τη θάλασσα με μίσθωμα 350 € Κωδ 379

Πληροφορίες
Τριαντών 1-Ιαλυσός. Ρόδος-
Τηλ. γραφείου:2241096801, fax 2241096801, κιν. 6948492944
www.excellence.com.gr.
e-mail: info@excellence.com.gr

ΜΑΤ3252(Γ)(1)

ευσταθίου ΕΥΡΩΚΤΗΜΑΤΙΚΗ
ΚΤΗΜΑΤΟΜΕΣΙΤΙΚΟ ΓΡΑΦΕΙΟ

Εθν. Αντιστάσεως 83 • Τηλ.: 22410 73819, 74917
Κιν.: 6946 103929 • Fax: 22410 38641
e-mail: info@euroktimatiki.gr

ΕΝΟΙΚΙΑΖΕΤΑΙ

Προνομιούχο Κατάστημα
Επί της Εθνικής Αντιστάσεως



Επιφανείας 80 τ.μ.
Κατάλληλο για οποιαδήποτε χρήση.

ΧΠ401/2029

SAVVAIDIS & Associates
Estate Agents & Consultants

ΠΩΛΟΥΝΤΑΙ ΠΟΛΥΤΕΛΗ ΜΟΝΟΚΑΤΟΙΚΙΕΣ ΣΤΗΝ ΙΑΛΥΣΟ

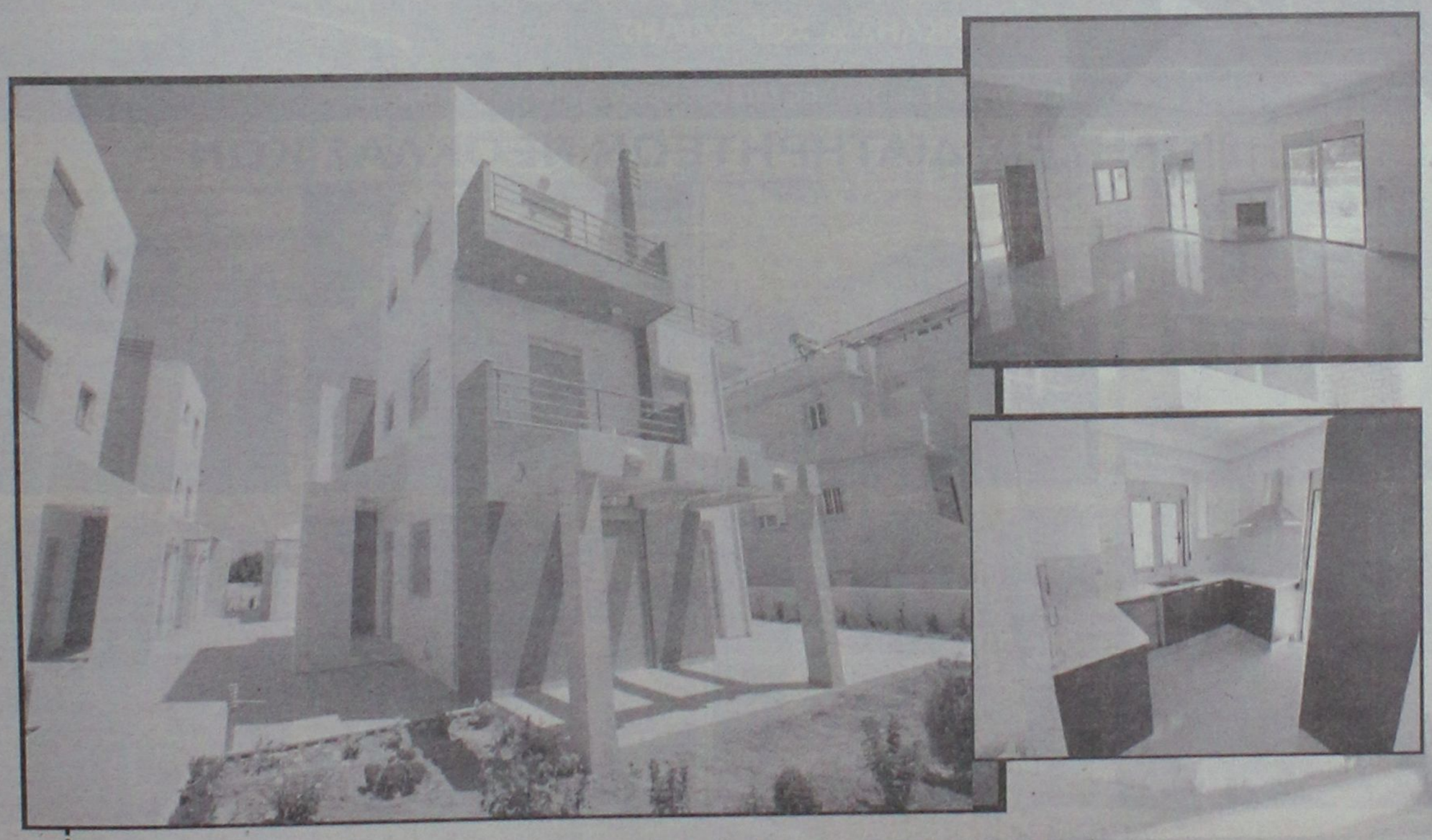

Αποτελούνται από 157 τμ (4 υπνοδωμάτια-3 μπάνια) και αυλή από 208 τμ εώς 308 τμ με πάρκινγκ.
Περιλαμβάνουν τζάκι, κεντρική θέρμανση, εγκαταστάσεις για κλιματισμό, παρκέ στα υπνοδωμάτια και πλάκες από γρανίτη στο ισόγειο. **ΤΙΜΗ: 340,000 €, Άμεση παράδοση (ref:3055)**

XΠ1653

Γρ. Λαμπράκη 14 & Αμερικής, Ρόδος
Τηλ 22410-26281 fax 22410-34663

ΣΑΒΒΑΙΔΗΣ & Συνεργατες
Μεσιτες & Συμβουλοι Ακινητων

ενοικιασεις

συνέχεια από την προηγούμενη

ΕΝΟΙΚΙΑΖΕΤΑΙ διαμέρισμα 2ου ορόφου 95 τ.μ. επί της οδού Αγίου Γεωργίου 65, με θέρμανση. Πληρ. τηλ. 2241091830, 6945503546 MZT190701

ΕΝΟΙΚΙΑΖΟΝΤΑΙ στο Φαληράκι δύο ξεχωριστά ανεξάρτητα **δωμάτια** με κουζινάκι, ψυγείο σε ήσυχη τοποθεσία. Πληρ. τηλ. 2246022411, 6948352005 MZT180721

ΕΝΟΙΚΙΑΖΕΤΑΙ ανεξάρτητο **διαμέρισμα** καινούργιο 2 δωματίων, κουζίνα, μπάνιο, μεγάλο σαλόνι επί της οδού Αγίου Γεωργίου 47. Πληρ. εντός τηλ. 2241025096 MXP13853

ΕΝΟΙΚΙΑΖΕΤΑΙ διαμέρισμα 80 τ.μ., 2 δωματίων, σαλόνι, κουζίνα, WC, με air condition, αυτόνομη θέρμανση, τηλέφωνο, στην οδό Ηρώων Πολυτεχνείου 3, έναντι CASINO κατάλληλο για επαγγελματική στέγη. Πληρ. τηλ. 6944317722 MZT190709

ΠΩΛΟΥΝΤΑΙ

ΣΤΗΝ ΙΑΛΥΣΟ περιοχή Σωτήρος

ΜΕΖΟΝΕΤΕΣ 200 τ.μ. με υπόγειο σε οικόπεδο 900 τ.μ. εκάστη από ιδιοκτήτη

Πληρ. τηλ. 2241039212, 6936795999 κ. Λευτέρη Αρχ/των Σταυράς Σταμάτιος MAT2963

ΕΝΟΙΚΙΑΖΕΤΑΙ μονοκατοικία 120 τ.μ. 3 υπνοδωμάτια, μπάνιο, WC, αυτόνομη θέρμανση, Παρισίων 10 Ανω Ροδίνι. Ενοίκιο 600 ευρώ. Πληρ. τηλ. 6977087871 MZT180717

ΕΝΟΙΚΙΑΖΕΤΑΙ στην Ιαλυσό 7 λεπτά από την παραλία **μονοκατοικία** με ένα ισόγειο 80 τ.μ. 2 υπνοδωματίων και Α' όροφος 120 τ.μ. 3 υπνοδωματίων, με εξωτερική σκάλα και κήπο γύρω γύρω. Διαθέτουν air condition, δορυφορικό δέκτη, ηλιακό θερμοσίφωνα και χώρο για πάρκιν. Πληρ. τηλ. 2241093356, 6944211775 MZT180712

ΕΝΟΙΚΙΑΖΕΤΑΙ studio πλήρως επιπλωμένο σε όροφο με μπαλκόνι κοντά στο στάδιο Διαγόρα και στην Π. Πόλη. Πληρ. τηλ. (22410)95148, 91617, 6973375415 MZT170723

ΕΝΟΙΚΙΑΖΕΤΑΙ διαμέρισμα α' ορόφου 95 τ.μ. με ηλιακό θερμοσίφωνα στην περιοχή Αγ. Νικολάου. Πληρ. τηλ. 6937080156 MZT170726

ΕΝΟΙΚΙΑΖΕΤΑΙ επιπλωμένο **διαμέρισμα** ενός υπνοδωματίου, σαλόνι, κουζίνα και λοιπών βοηθητικών χώρων (ρετιρέ) περιοχή Ακαδημία κατάλληλη για φοιτήτρια Πανεπιστημίου. Πληρ. τηλ. 2241023547, 6977238456 MZT180706

ΕΝΟΙΚΙΑΖΕΤΑΙ διαμέρισμα επιπλωμένο, 84 τ.μ. πολυτελούς κατασκευής, ευήλιο και διαμπερές στον β' όροφο πολυκατοικίας ενός έτους στην περιοχή Δασκάλων. Διαθέτει αυτόνομη θέρμανση και ιδιωτικό πάρκιν, στην τιμή των 700 ευρώ. Πληρ. τηλ. 6976659018 MZT180723

ΕΝΟΙΚΙΑΖΕΤΑΙ κατάστημα 154 τ.μ. επί του 6ου χιλιομέτρου της Ρόδου-Λίνδου, έναντι του Αγ. Χριστοφόρου, με μεγάλη αυλή 300 τ.μ. για πάρκιν, καθώς και αποθήκη 300 τ.μ. κάτω από το κατάστημα. Αποκλείονται συνεργεία και συναφείς επιχειρήσεις. Κατάλληλο για αντιπροσωπείες. Μόνο σοβαρές προτάσεις. Πληρ. τηλ. 2241075852, 2241023716 MZT180708

ΕΝΟΙΚΙΑΖΟΝΤΑΙ στο Φαληράκι με την ημέρα ή με το μήνα, επιπλωμένα, ευρύχωρα, σύγχρονα δωμάτια σε ευχάριστη περιοχή με καταπληκτική θέα και απόλυτη ησυχία. Διαθέτουν εξοπλισμό κουζίνας, ψυγείο, εντελώς αθόρυβο air condition, τηλεόραση, ζεστό νερό χειμώνα-καλοκαίρι, άνετο και ασφαλές πάρκιν. Πληρ. τηλ. 2241085713, 6947011545 MZT180707

ΕΝΟΙΚΙΑΖΕΤΑΙ στα Κοσκινού με πανοραμική θέα και απόλυτη ησυχία, ισόγειο **διαμέρισμα** 2άρι 80 τ.μ. ένα υπνοδωμάτιο, ένα μεγάλο σαλόνι με λειτουργικό τζάκι, κουζίνα, μπάνιο, WC, βεράντα, πάρκινγκ, μεγάλο κήπο, ιδεώδες για φιλόζωους. Μίσθωμα 400 ευρώ συζητείται. Πληρ. κο Μιχάλη τηλ. 6948373666, σταθερό 2241066160 μετά τις 14.00 MZT170711

ΛΕΟΝΤΗΣ & ΦΩΤΗΣ ΑΝΤΩΝΟΓΛΟΥ ΟΙΚΟΔΟΜΙΚΕΣ ΕΠΙΧΕΙΡΗΣΕΙΣ Α.Ε.



Πωλούνται Ανεξάρτητες Πολυτελής Μονοκατοικίες στην Παραλία Ιαλυσού
Τηλ . 22410 62 540 - 6947 705 717 - 6948 523 586
AE912

Mediterranean
Real Estate Agency
Κτηματομεσιτικό Γραφείο
ΗΡΑΚΛΗΣ Δ.ΧΟΡΟΖΙΔΗΣ

Σύμβουλοι και φίλοι για μια ζωή!



Μεσίτης & Σύμβουλος επενδύσεων Ακίνητης Περιουσίας

ΠΩΛΗΣΕΙΣ ΔΙΑΤΗΡΗΤΕΩΝ ΝΕΟΚΛΑΣΙΚΩΝ










Επί της Βορείου Ηπείρου, κατασκευασμένο το 1910, διώροφο νεοκλασικό αρχοντικό με χοχλακωτό ημιυπόγειο. Μπαίνοντας από τη βαριά καγκελόπορτα, μακρύς διάδρομος με βοτσαλωτές συνθέσεις, μας οδηγεί στην κατοικία και στην αυλή η οποία είναι βοτσαλωτή και αυτή. Εύκολα παρατηρεί κανείς τη συνύπαρξη στοιχείων λαϊκής αρχιτεκτονικής, οθωμανικής παράδοσης, Ιταλικής αρχιτεκτονικής κήπου και του νεοκλασικισμού. Έχει εντυπωσιακή κύρια είσοδο και κτιστό τζαμωτό πάνω από αυτή. Όλη η ξυλεία του αρχοντικού (πατώματα, ταβάνια, πορτοπαράθυρα, εσωτερικές σκάλες) είναι φτιαγμένα από κέδρο Λιβάνου. Το αρχοντικό των 393 τ.μ. δεσπόζει επιβλητικά μέσα σε έναν υπέροχο κήπο 920τ.μ. Αποτελεί δείγμα ιδιαίτερης νεοκλασικής αρχιτεκτονικής.

Στον πυκνό ιστό της συνοικίας των Αγίων Αναργύρων, ανάμεσα σε απλές κατοικίες, δεσπόζει ως ένας όγκος λιτός και στιβαρός, ένα από τα λιγοστά διατηρητέα δείγματα «πρώιμου» αρχοντικού με ίχνη επιδράσεων από νεοκλασικισμό. Χρονολογείται γύρω στο 1850 και είναι ένα κτίριο 350m2 διώροφο, λιθόκτιστο με ισόγειους βοηθητικούς χώρους στο πλάι και προσεγμένο κήπο.Πρόκειται για ένα ιδιαίτερα αξιόλογο οικοδόμημα με απόλυτη συμμετρία στις όψεις και λιτό ύφος.Ένα πραγματικό στολίδι του παρελθόντος, που με την διαχρονικότητα της αρχιτεκτονικής του σχεδίασης, είναι και θα παραμείνει μια σταθερή αξία της πόλης της Ρόδου και δικαίως χαρακτηρίσθηκε «Ιστορικό Διατηρητέο Μνημείο» από το Υπουργείο Πολιτισμού.

Λίνδου 213 (Έναντι Πάρκου Ροδινιού) 85100 Ρόδος ,Τηλ: 2241075860, Κιν: 6944370848
www.mediterraneanrealestate.eu / www.dodecaneserealestate.com
AE1333

ενοικιασεις

συνέχεια από την προηγούμενη

ΕΝΟΙΚΙΑΖΕΤΑΙ στην Ιξιά **κατοικία** καινούργια 3 υπνοδωμάτια, μπάνιο, WC, κουζίνα εντοιχισμένη, αυτόνομη κεντρική θέρμανση και ηλιακό επί της οδού Ηρακλειδών 51Α πάροδος. Πληρ. τηλ. 2241026141, 6939183314 MZT170712

ΕΝΟΙΚΙΑΖΕΤΑΙ Ή ΠΩΛΕΙΤΑΙ pub-καφετέρια η καλύτερη στο είδος της στο τουριστικό τρίγωνο της πόλης της Ρόδου, πλησίον Καζίνου. Συμβόλαιο 12 ετές μόνο σοβαρές προτάσεις. Πληρ. τηλ. 6977339669 μετά τις 12.00 το μεσημέρι MXP13851

ΕΝΟΙΚΙΑΖΕΤΑΙ διαμέρισμα 2 υπνοδωματίων, σαλόνι, κουζίνα, μπάνιο, 80 τ.μ. στην περιοχή Αραπάκι Ρόδου. Πληρ. τηλ. 6947407398, 2241091862, 2241090628 MXP13850

ΕΝΟΙΚΙΑΖΕΤΑΙ υπερυψωμένο ισόγειο **διαμέρισμα** 125 τ.μ. με κεντρική θέρμανση στην οδό Τσακάλωφ 6. Τιμή ενοικίου 470 ευρώ. Πληρ. τηλ. 2244051474, 6945852924 MZT170725

ΕΝΟΙΚΙΑΖΕΤΑΙ διαμέρισμα ενός υπνοδωματίου, σαλόνι, κουζίνα, WC στην περιοχή Ιαλυσού, κατάλληλο για ζευγάρι. Πληρ. τηλ. 2241095189, 6937058480 MZT170710

ΕΝΟΙΚΙΑΖΕΤΑΙ διαμέρισμα 106 τ.μ. στην οδό Αλεξανδρουπόλεως 5 (περιοχή Ανάληψη) με σαλόνι, κουζίνα, 3 υπνοδωμάτια. Πληρ. τηλ. 2241021378, 6936567184 MZT170703

ΕΝΟΙΚΙΑΖΕΤΑΙ ισόγειο **κατάστημα** 200 τ.μ. με υπόγεια αποθήκη 200 τ.μ. επί της Σκ. Ζερβού 26 - Ρόδος. Πληρ. τηλ. 2241096433 κα Τριανταφύλλου Κ. MAT3213

ΕΝΟΙΚΙΑΖΟΝΤΑΙ: α) λουξ **διαμερίσματα** επιπλωμένα με air condition, δίκλυνα, τρίκλινα και τετράκλινα με την ημέρα ή τον μήνα περιοχή Μητροπόλεως **β)** τεσσάρια **διαμερίσματα** και **γκαρσονιέρες** στην περιοχή Ασγούρου κοντά στο Μουσικό γυμνάσιο, επιπλωμένα με air condition. Πληρ. τηλ. 2241029452, 6977896444 MZT300616

ΕΝΟΙΚΙΑΖΕΤΑΙ διαμέρισμα α' ορόφου, 2 υπνοδωμάτια, σαλόνι, κουζίνα, WC επί της Μανώλη Παπαμανώλη 18 (περιοχή Δασκάλων). Πληρ. τηλ. 2241020389 MZT150705

ΕΝΟΙΚΙΑΖΕΤΑΙ γκαρσονιέρα επιπλωμένη επί της Μητροπόλεως. Αλλοδαποί αποκλείονται. Πληρ. τηλ. 2241020751 MZT170704

ΕΝΟΙΚΙΑΖΟΝΤΑΙ επιπλωμένες **γκαρσονιέρες** στην Ανάληψη. Πληρ. τηλ. 2241036065, 6972057263 MZT170713

ΕΝΟΙΚΙΑΖΟΝΤΑΙ α) ισόγειο **διαμέρισμα** 65 τ.μ. επιπλωμένο μερικώς ή μη, με κεντρική θέρμανση στη Μιχ. Πετρίδη 78 και β) **διαμέρισμα** α' ορόφου 95 τ.μ. με κεντρική θέρμανση, ηλιακό, αποτελούμενο από 2 υπνοδωμάτια, σαλοτραπεζαρία και κουζινοκαθιστικό, WC κ.λπ. στη Μιχ. Πετρίδη 78. Πληρ. τηλ. 2241063149 MXP13845

ΕΝΟΙΚΙΑΖΕΤΑΙ επιπλωμένη **γκαρσονιέρα** στην Παλιά Πόλη. Πληρ. τηλ. 2241031654 MXP13846

ΕΝΟΙΚΙΑΖΕΤΑΙ επιπλωμένη **γκαρσονιέρα** κατάλληλη για στρατιωτικούς, επί της οδού Αταβύρου 16. Πληρ. τηλ. 2241030941 και 6942778026 MXP13844

ΕΝΟΙΚΙΑΖΕΤΑΙ διαμέρισμα σε διώροφη μεζονέτα πλησίον της παραλίας Ιαλυσού. Πληρ. τηλ. 6977395195 MZT150703

ΕΝΟΙΚΙΑΖΕΤΑΙ γκαρσονιέρα καινούργια πολυτελείας με μεγάλη βεράντα, υπερεπιπλωμένη, στο κέντρο της Ρόδου. Πληρ. τηλ. 2241038967, 6945383336 MZT140711

ΟΙΚΟΔΟΜΗ ΡΟΔΟΥ

ΤΕΧΝΙΚΗ-ΚΑΤΑΣΚΕΥΑΣΤΙΚΗ ΕΤΑΙΡΕΙΑ

ΠΩΛΟΥΝΤΑΙ

1) **Αποθήκες, διαμερίσματα και οροφοδιαμερίσματα** στην περιοχή Καναμάτ (Καρακόνερο) διαφόρων μεγεθών (σε συγκρότημα 2 πολυκατοικιών).
2) **Μονοκατοικίες** στο Κιοτάρι Ασκληπειού (στο κύμα) 120 τ.μ. σε κτήμα 1.300 τ.μ. εκάστη.

Δεκτά δάνεια και ευκολίες πληρωμής έχουμε τις καλύτερες τιμές της αγοράς.

ΟΙΚΟΔΟΜΗ ΡΟΔΟΥ — ΜΑΝΟΛΗΣ ΣΠΥΡΙΔΗΣ ΚΩΣΤΑΣ ΚΩΝΣΤΑΝΤΙΝΙΔΗΣ

Καμύνδου 4- Ρόδος-85100 Τηλ.: 22410/60460- 2 Fax: 22410/60463

Πολιτικός Μηχανικός (Κιν:693 6660460)

Δ. Π.Θ. εργολάβος (ΚΙΝ.: 6978.110.000)

ΕΜΠ00026

REAL ESTATE

Ι.ΘΑΡΡΕΝΟΣ

FOR OUR SERVICES

Σύμβουλος Ακινήτων -Μεσίτης Αστικών Συμβάσεων

Τηλ. 6945236522, 2241021308

ΠΩΛΟΥΝΤΑΙ

ΡΟΔΟΣ

Οικόπεδο: 400 τ.μ. Ροδίνι 185.000€
Οικόπεδο: 600 τ.μ. Εφορία 430.000€
Οικόπεδο: 350 τ.μ. Αυτοστ. 150.000€
Οικόπεδο: 500 τ.μ. Αυτοστ. 150.000€
Διαμέρισμα: 75 τ.μ. Ανάληψη 125.000€
Διαμέρισμα: 105 τ.μ. Αγ. Νικόλαο ημιυπόγειο 105.000€
Διαμέρισμα: 85 τ.μ. Μ. Πετρίδη 130.000€
Διαμέρισμα: 80 τ.μ. Ροδίνι 145.000€
Διαμέρισμα: 100 τ.μ. Ροδίνι 185.000 €
Διαμέρισμα: 120 τ.μ. Ανάληψη + 30 τ.μ. αποθήκη 250.000€
Διαμέρισμα: 120 τ.μ. Καρακόνερο 240.000€
Μονοκατοικία: 140 τ.μ. σε 1.000 τ.μ. οικόπεδο 280.000€
Μονοκατοικία: πολυτελείας 250 τ.μ. Ανάληψη 550.000 €

ΚΟΣΚΙΝΟΥ

Μονοκατοικία: 200 τ.μ. σε μαρμαροσουβά 1000 τ.μ. οικόπεδο 245.000€
Μονοκατοικία: 200 τ.μ. σε 1.000 τ.μ. οικόπεδο 300.000€
Μονοκατοικία: 135 τ.μ. σε μπετά 135.000€
Μεζονέτα: 115 τ.μ. εντός οικισμού 210.000€
Οικόπεδο: 1.500 τ.μ. 150.000€ (Κλινική) με άδεια
Οικόπεδο: 2.000 τ.μ. εντός ζώνης 220.000€

ΠΑΣΤΙΔΑ

Οικόπεδο: 1.500 τ.μ. με άδεια 75.000€
Μονοκατοικία: 140 τ.μ. σε μπετά 115.000€ (εντός οικισμού)
Μονοκατοικία: 140 τ.μ. σε μπετά σε 1.500 οικόπεδο 135.000€

ΝΟΤΙΑ ΡΟΔΟΣ

Οικόπεδο: 5.000 τ.μ. κύμα 350.000€ (Κιοτάρι)
Οικόπεδο: 5.500 150.000€ (Κιοτάρι)
Οικόπεδο: 1.500 με άδεια (εντός τουριστικής ζώνης) 220.000€ (Κιοτάρι)
Οικόπεδο: 1.000 τ.μ. από 45.000 € (Κιοτάρι)
Οικόπεδο: 35.000 τ.μ. Αγ. Παύλο επί της λεωφόρου 200.000€
Μονοκατοικία: 125 τ.μ. σε μπετά 150.000€ (επί της Λεωφόρου)
Μονοκατοικίες: 120 τ.μ. 280.000€ σε 1.000 τ.μ. οικόπεδο
Μεζονέτες 70 τ.μ. 160.000€

ΝΗΣΙΑ

ΧΑΛΚΗ: Οικόπεδο εντός οικισμού 35.000 €
Οικόπεδο εντός οικισμού 50.000€
Παραδοσιακό σπίτι 105.000 €
Παραδοσιακό σπίτι 120.000€
ΣΥΜΗ: Παραδοσιακά σπίτια από 100.000€

• **ΕΝΟΙΚΙΑΖΕΤΑΙ κατάστημα** Εθνικής Αντιστάσεως 70 τ.μ.

MAT3215

eXcellence real estate services

ΓΙΑ ΠΩΛΗΣΗ

ΙΑΛΥΣΟΣ

1. **Διαμέρισμα** ορόφου στην Ιαλυσό 70 τ.μ. με 1 υπνοδωμάτιο και μεγάλα μπαλκόνια. Τιμή 105.000 € Κωδ 137
2. **Διαμέρισμα** 1ου ορόφου στην Ιαλυσό 33 τ.μ. με 1 υπνοδωμάτιο και μεγάλα μπαλκόνια. Τιμή 75.000 € Κωδ 138
3. **Νεόδμητο** διαμέρισμα 1ου ορόφου στην Ιαλυσό 86,58 τ.μ. πολυτελούς κατασκευής, 2 υπνοδωμάτια, με παρκέ, θέα τη Φιλέρημο. Τιμή 160.000€ Κωδ 349
4. **Διαμέρισμα** υπογείου ανακαινισμένο στην Ιαλυσό 76 τμ. με 2 υπνοδωμάτια και κήπο. Τιμή 94.000€ Κωδ 19
5. **Νεόδμητη** μεζονέτα στην Ιαλυσό 125 τ.μ. 3 υπνοδωμάτια, θέρμανση, πάνω σε δρόμο. Τιμή 194.000 € Κωδ 298

ΙΞΙΑ

1. **Ισόγειο** διαμέρισμα στην Ιξιά 90 τ.μ. με 2 υπνοδωμάτια, αυλή και ιδιόκτητο πάρκινγκ. Τιμή 110.000 € Κωδ 328

ΡΟΔΟΣ

1. **Διαμέρισμα** ανακατασκευασμένο στην Ανάληψη 90 τ.μ. κύριος χώρος με 2 υπνοδωμάτια και 30 τ.μ. **studio** ενοικιασμένο με μίσθωμα 240€, με κήπο και πάρκιν. Τιμή 125.000€ Κωδ 350
2. **Διαμέρισμα** 3ου ορόφου στην Στ. Καζούλη 107 τ.μ. με 3 υπνοδωμάτια, ιδιόκτητο πάρκιν. Τιμή 140.000€ Κωδ 345
3. **Διαμέρισμα** 1ου ορόφου στην Αννης Μαρίας 103 τ.μ. με 2 υπνοδωμάτια. Τιμή 125.000 € Κωδ 346
4. **Κατάστημα** 70,40 τ.μ. με υπόγειο 70,40 τ.μ. στη Ρόδο με αποκλειστική χρήση πρασιάς 22 τ.μ. Τιμή 150.000 € Κωδ 347

Πληροφορίες
Τριαντών 1-Ιαλυσός. Ρόδος-
Τηλ. γραφείου:2241096801, fax 2241096801, κιν. 6948492944
www.excellence.com.gr.
e-mail: info@excellence.com.gr

MAT3252(Γ)(1)

ευσταθίου ΕΥΡΩΚΤΗΜΑΤΙΚΗ
ΚΤΗΜΑΤΟΜΕΣΙΤΙΚΟ ΓΡΑΦΕΙΟ

Εθν. Αντιστάσεως 83 • Τηλ.: 22410 73819, 74917
Κιν.: 6946 103929 • Fax: 22410 38641
e-mail: info@euroktimatiki.gr

ΜΙΣΘΩΣΕΙΣ ΚΑΤΟΙΚΙΩΝ

- **Διαμέρισμα** 105 τ.μ. 1ου ορόφου στην Ιαλυσό σε κεντρικό σημείο, με (2) δύο υπνοδωμάτια, σαλόνι, κουζίνα, μπάνιο, με κεντρική αυτόνομη θέρμανση, ηλιακό θερμοσίφωνα, άνετες βεράντες, πολυτελούς κατασκευής. Με ανεξάρτητη είσοδο. Μηνιαίο μίσθωμα 450 ευρώ.
- **Οροφοδιαμέρισμα** 135 τ.μ. περιοχή Αγ. Ιωάννης 1ου ορόφου με (2) δύο υπνοδωμάτια σαλόνι, κουζίνα, δύο μπάνια, διαθέτει θέρμανση με θερμοπομπούς και θερμοσισσωρευτές, ηλιακό θερμοσίφωνα. Μηνιαίο μίσθωμα 430 ευρώ.
- **Οροφοδιαμέρισμα** 150 τ.μ. στην Ιαλυσό, με (3) τρία υπνοδωμάτια, δύο μπάνια, αποθήκη, μεγάλες βεράντες, κεντρική θέρμανση αυτόνομη, με διαμορφωμένο κήπο. Μηνιαίο μίσθωμα 600 ευρώ.
- **Διαμέρισμα** 80 τ.μ. 1ου ορόφου επί της οδού Πτολεμαίων στην Ανάληψη. Διαθέτει (2) δύο υπνοδωμάτια, σαλόνι, κουζίνα, μπάνιο, αποθήκη και ηλιακό θερμοσίφωνα. Μηνιαίο μίσθωμα 400 ευρώ.
- **Διαμέρισμα** 90 τ.μ. στα Κοσκινού σε νεόδμητη οικοδομή, 1ου ορόφου, διαθέτει (2) δύο υπνοδωμάτια, σαλόνι, κουζίνα, μπάνιο, ηλιακό θερμοσίφωνα, κεντρική αυτόνομη θέρμανση, αυτόνομη θέση στάθμευσης. Μηνιαίο μίσθωμα 470 ευρώ.
- **Διαμέρισμα** 140 τ.μ. περιοχή Αγ. Ιωάννης με (3) τρία υπνοδωμάτια, σαλόνι, κουζίνα, δύο μπάνια. Μηνιαίο μίσθωμα 650 ευρώ.
- **Διαμέρισμα** 120 τ.μ. στην Ιαλυσό 1ου ορόφου με (2) δύο υπνοδωμάτια, σαλόνι, κουζίνα, μπάνιο. Πλήρως ανακαινισμένο με ηλιακό θερμοσίφωνα. Μηνιαίο μίσθωμα 450 ευρώ.
- **Διαμέρισμα** στα Κοσκινού α' ορόφου σε νεόδμητη οικοδομή 105 τ.μ. διαθέτει (2) δύο υπνοδωμάτια, σαλόνι, κουζίνα, ηλιακό θερμοσίφωνα, air condition. Μηνιαίο μίσθωμα 470 ευρώ
- **Μονοκατοικία** 150 τ.μ. στην Παστίδα πολυτελούς κατασκευής νεόδμητη με (3) τρία υπνοδωμάτια, σαλόνι, κουζίνα, μπάνιο, ξενώνα, κεντρική θέρμανση, ηλιακό θερμοσίφωνα, διαμορφωμένο κήπο. Μηνιαίο μίσθωμα 800 ευρώ.
- **Μονοκατοικία** 150 τ.μ. στο Τσαΐρι, **επιπλωμένη**, με (3) τρία υπνοδωμάτια, σαλόνι, κουζίνα, πάρκινγκ με τηλεχειρισμό, πισίνα, κήπο, BBQ. Μηνιαίο μίσθωμα 1200 ευρώ.
- **Μονοκατοικία** 200 τ.μ. σε προνομιακή θέση στην Ιαλυσό, **πλήρως επιπλωμένη,** με (3) τρία υπνοδωμάτια, σαλόνι, κουζίνα, μπάνιο, υπερπολυτελούς κατασκευής, διαθέτει στεγασμένο πάρκιν με τηλεχειρισμό, πισίνα, κήπο, μπάρμπεκιου, κεντρική αυτόνομη θέρμανση, ηλιακό θερμοσίφωνα, κάμερες ασφαλείας, συναγερμό, με αρχιτεκτονική σχεδίαση και διακόσμηση εσωτερικού και εξωτερικού χώρου. Μηνιαίο μίσθωμα 1.500 ευρώ.
- **Μονοκατοικία** 85 τ.μ. επί της Στρατηγού Ζήση, με (2) υπνοδωμάτια, κουζίνα, σαλόνι, μπάνιο, πλήρως ανακαινισμένη, με κήπο. Μηνιαίο μίσθωμα 600 ευρώ.
- **Γκαρσονιέρα** 50 τ.μ. στην Ιξιά, με ένα υπνοδωμάτιο, σαλόνι, κουζίνα, μπάνιο, πλήρως επιπλωμένη με καινούργιο εξοπλισμό. Μηνιαίο μίσθωμα 300 ευρώ.
- **Γκαρσονιέρες** 40 τ.μ., πλήρως επιπλωμένες πολυτελούς κατασκευής στο Φαληράκι Μηνιαίο μίσθωμα 240 ευρώ.
- **Γκαρσονιέρα** στην Ιξιά 55 τ.μ. πλήρως επιπλωμένη. Μηνιαίο μίσθωμα 250 ευρώ.
- **Studios** πλήρως επιπλωμένα επί της Ρόδου-Λίνδου. Μηνιαίο μίσθωμα 280 ευρώ.

ΧΠ401/2029



ενοικιασεις

συνέχεια από την προηγούμενη

ΝΕΟΔΜΗΤΟΣ ΚΑΤΟΙΚΙΑ

ΟΙΚΟΔΟΜΙΚΕΣ ΚΑΤΑΣΚΕΥΕΣ & ΚΤΗΜΑΤΟΜΕΣΙΤΙΚΟ ΓΡΑΦΕΙΟ
ΔΙΕΥΘΥΝΣΗ ΠΑΣΤΙΔΑ
Τηλ: 2241 0 – 47252 Κοιν: 694 853 4747

ΠΩΛΗΣΕΙΣ

1. **ΠΕΡΙΟΧΗ ΤΡΕΙΣ** **1000tm**(οικόπεδο) οικοδομή **240tm** (σε μπετα) **τιμή: 175.000€**
2. **ΠΕΡΙΟΧΗ ΤΡΕΙΣ** **1000tm**(οικόπεδο) οικοδομή **140tm** (σε μπετα) **τιμή: 155.000€**
3. **ΠΕΡΙΟΧΗ ΤΡΕΙΣ** **1000tm** (οικόπεδο) με οικοδομική άδεια **240tm** **τιμή: 125.000€**
4. **ΠΕΡΙΟΧΗ ΤΡΕΙΣ** **1000tm** (οικόπεδο) με οικοδομική άδεια **230tm** **τιμή: 115.000€**
5. **ΠΕΡΙΟΧΗ ΤΡΕΙΣ** **1000tm** (οικόπεδο) με οικοδομική άδεια **230tm** **τιμή: 110.000€**
6. **ΠΑΣΤΙΔΑ** **330tm** (οικόπεδο) οικοδομή **135tm** (αποπερατωμένη) **τιμή: 175.000€**
7. **ΠΑΣΤΙΔΑ** **330tm** (οικόπεδο) οικοδομή **135tm** (σε μπετα) **τιμή: 100.000€**
8. **ΜΑΡΙΤΣΑ** Καμαρωτό παλαιό σπίτι (εντός οικισμού) **250tm (οικόπεδο) τιμή: 38.000€**
9. **ΜΑΡΙΤΣΑ** οικόπεδο εκτός σχεδίου **6.000tm** **τιμή: 70.000€**
10. **ΜΑΡΙΤΣΑ** οικοδομές σε μπετα **120-130-140tm** με οικόπεδο **300** έως **400tm** από **τιμή: 125.000€**

ΑΕ1694 PATTAS .G. PANAGIOTIS



ΚΤΗΜΑΤΟΜΕΣΙΤΙΚΟ ΓΡΑΦΕΙΟ

ΔΩΔΕΚΑΝΗΣΙΑΚΗ ΚΤΗΜΑΤΙΚΗ
ΠΑΠΟΥΤΣΗΣ ΚΩΝ/ΝΟΣ

ΠΩΛΗΣΕΙΣ

1. **Γκαρσονιέρα** 55 τ.μ. ισόγεια με αυλή 50 τ.μ. και πάρκιν στα Κοσκινού (λουξ). Τιμή: 110.000€
2. **Διαμέρισμα** 70 τ.μ. υπόγειο στον Αγ. Γεώργιο. Τιμή: 80.000€
3. **Διαμέρισμα** 70 τ.μ. 1ου ορόφου στην Κρεμαστή Τιμή 126.000€
4. **Διαμέρισμα** 78 τ.μ. 1ου ορόφου στην Ιαλυσό. Τιμή 120.000€
5. **Διαμέρισμα** 80 τ.μ. 1ου ορόφου στο Ροδίνι. Τιμή 125.000 €
6. **Διαμέρισμα** 83 τ.μ. 1ου ορόφου στ' Αφάντου. Τιμή 130.000€
7. **Διαμέρισμα** 84 τ.μ. ισόγειο στην Ιαλυσό. Τιμή: 126.000€
8. **Διαμέρισμα** 110 τ.μ. ρετιρέ με 70 τ.μ. βεράντα, γκαράζ και απεριόριστη θέα στα Κοσκινού (λουξ). Τιμή: 240.000€
9. **Μονοκατοικία** 97 τμ. ισόγεια στα Μαριτσά. Τιμή 88.000 €
10. **Μεζονέτα** 120 τ.μ. διώροφη σε οικόπεδο 300 τ.μ. στην Παστίδα. Τιμή 170.000 €
11. **Μεζονέτα** 120 τ.μ. διώροφη σε οικόπεδο 200 τ.μ. στην Κρεμαστή. Τιμή 190.000 €
12. **Μεζονέτα** 120 τ.μ. διώροφη σε οικόπεδο 1.800 τ.μ. στην Ψίνθο Τιμή 70.000€ (μπετά)
13. **Μεζονέτα** 125 τ.μ. διώροφη με αυλή στην Ιαλυσό. Τιμή 210.000 €
14. **Μεζονέτα** 143 τ.μ. διώροφη σε οικόπεδο 500 τ.μ. στα Κοσκινού. Τιμή 140.000€ (μπετά)
15. **Μεζονέτα** 152 τ.μ. διώροφη σε οικόπεδο 320 τ.μ. στην Παστίδα. Τιμή: 135.000€ (μπετά)
16. **Μεζονέτα** 157 τ.μ. με αυλή στα Κοσκινού. Τιμή 235.000€
17. **Κατάστημα** 71 τ.μ. στην Αγ. Αναστασία. Τιμή 105.000 €
18. **Οικόπεδο** 1.033 τ.μ. εντός ζώνης στ' Αφάντου. Τιμή: 40.000€
19. **Οικόπεδο** 4.000 τ.μ. στην Καλλιθέα. Τιμή: 300.000 €
20. **Οικόπεδο** 4.000 τ.μ. στην Ιξιά Τιμή: 200.000€
21. **Οικόπεδο** 5.680 τ.μ. στ' Αφάντου. Τιμή: 90.000€

ΠΩΛΗΣΕΙΣ ΑΚΙΝΗΤΩΝ - ΟΙΚΟΠΕΔΩΝ- ΜΙΣΘΩΣΕΙΣ ΑΚΙΝΗΤΩΝ
ΩΡΕΣ ΓΡΑΦΕΙΟΥ 09.00-13.30 π.μ. και 18.00-21.00 μ.μ.
ΕΘΝΙΚΗΣ ΑΝΤΙΣΤΑΣΗΣ 45- 1ος ΟΡΟΦΟΣ • ΤΗΛ. - ΦΑΞ
2241025480 κιν. 6932469420 • e-mail: papoutsisk@in.gr

ΧΠ2673



μεζονέτες πολυτελούς κατασκευής από ιδιοκτήτη-κατασκευαστή σε μπετά ή τελειωμένα των 120-130-160 τ.μ. σε οικόπεδο 250 και 330 τ.μ. με θέα το Φιλέρημο.

Πληρ. τηλ. 6944636141

ΑΤ2909(Γ)

ΕΝΟΙΚΙΑΖΟΝΤΑΙ: α) διώροφη νεόκτιστη οικοδομή, με ταράτσα με θέα στο αεροδρόμιο, Δημοκρατίας 49 στο **Παραδείσι** Ρόδου. **β) Κατάστημα-γραφείο** 50 τ.μ. επί της λεωφ. Δημοκρατίας στο χωριό **Παραδείσι. γ) Διαμέρισμα** 50 τ.μ. στον α' όροφο επί της λεωφ. Δημοκρατίας και Κανάρη 1, στο χωριό **Παραδείσι. δ) Διώροφο κατάστημα** με μεγάλη βεράντα, στην οδό Γεωργίου Λέοντος αριθμ. 13-15, κοντά στο ξεν. "Μανούσος" στο **Νιοχώρι Ρόδου.** Πληρ. τηλ. 22410-25450, 20277, 6979357878 MZT140710

ΕΝΟΙΚΙΑΖΕΤΑΙ διαμέρισμα στην Κρεμαστή, 2 υπνοδωματίων, σαλόνι, κουζίνα. Πληρ. τηλ. 22410-93373, 30522 MZT140709

ΕΝΟΙΚΙΑΖΕΤΑΙ μονοκατοικία στην Κρεμαστή 120 τ.μ. 3 υπνοδωμάτια, 2 μπάνια με ηλιακό θερμοσίφωνα και θέρμανση με μεγάλη βεράντα. Κατάλληλη για στρατιωτικούς. Πληρ. τηλ. 2241092133 MZT140704

ΕΝΟΙΚΙΑΖΕΤΑΙ διαμέρισμα επί της οδού Λευκωσίας 13, ισόγειο τριάρι. Πληρ. τηλ. 2241077968, 6946998966 MZT140707

ΕΝΟΙΚΙΑΖΕΤΑΙ κατοικία έναντι Γκολφ Αφάντου, Ρόδου-Λίνδου 91, πολυτελούς κατασκευής, 3 υπνοδωματίων, σαλόνι και λοιπούς βοηθητικούς χώρους, με ηλιακό θερμοσίφωνα και 500 μέτρα από παραλία Αφάντου. Πληρ. τηλ. 2241033774, 6948528799, 2241034123 MZT130726

ΕΝΟΙΚΙΑΖΕΤΑΙ διαμέρισμα με δύο υπνοδωμάτια, κουζίνα, σαλόνι κ.λπ. 1ου ορόφου, επί της οδού Λίνδου, κατάλληλο και για επαγγελματική στέγη. Πληρ. τηλ. 2241030915 (από τις 7 μ.μ. έως τις 11 μ.μ.) MXP13837

ΕΝΟΙΚΙΑΖΟΝΤΑΙ ολοκαίνουργιες **γκαρσονιέρες** με πλήρη επίπλωση, κλιματισμό, τηλεόραση, τηλέφωνο στο κέντρο της πόλης μοντέρνας κατασκευής και διακόσμησης. Πληρ. τηλ. 6948585521 από 10.00-13.00 και 17.00-22.00 ΧΠΚΤΗ008

ΕΝΟΙΚΙΑΖΕΤΑΙ διαμέρισμα δύο υπνοδωματίων, στο Καρακόνερο στον 1ο όροφο. Πληρ. τηλ. 6947638745 MXP13805

ΕΝΟΙΚΙΑΖΕΤΑΙ κατάστημα με ασημικά και φω μπιζού και παρόμοια είδη. Καλές εισπράξεις. Εντός μεγάλου ξενοδοχείου περιοχή Ιαλυσού. Πληρ. τηλ. 6947576204MZT130723

ΕΝΟΙΚΙΑΖΟΝΤΑΙ επιπλωμένα **διαμερίσματα** επί της Λ. Ηρακλειδών-Ιαλυσός πλήρως εξοπλισμένα. Πληρ. τηλ. 2241035283, 6944435744 MZT130722

ΕΝΟΙΚΙΑΖΕΤΑΙ διαμέρισμα 120 τ. μ. με μεγάλο σαλόνι-κουζίνα, 3 υπνοδωμάτια και 2 WC μέσα στην πόλη, Γρηγορίου Ε 18 (7 Βαγιές). Πληρ. τηλ. 6973506879MZT120727

ΕΝΟΙΚΙΑΖΕΤΑΙ διαμέρισμα με 3 υπνοδωμάτια, σαλόνι, εντοιχισμένη κουζίνα, εντοιχισμένες ντουλάπες, αποθήκη, μπάνιο, ηλιακό θερμοσίφωνα, πολύφωτα και κουρτινόξυλα. Τιμή 550 ευρώ. Λειβαδιάς 17, Ανάληψη. Πληρ. τηλ. 6944531632, 2241069678 MZT130716

ΕΝΟΙΚΙΑΖΕΤΑΙ μονοκατοικία στα Κρητικά πλήρως ανακαινισμένη και επιπλωμένη, 1 υπνοδωμάτιο, σαλόνι-κουζίνα, αυλή, WC. Τιμή 300 ευρώ. Πληρ. τηλ. 6977339842 MZT130701

ΕΝΟΙΚΙΑΖΕΤΑΙ αποθήκη 20 τ.μ. στην Π. Πόλη με συναγερμό και ρολά ασφαλείας. Πληρ. τηλ. 6947954014 MZT130706

ΕΝΟΙΚΙΑΖΕΤΑΙ διαμέρισμα 4άρι στην **Αθήνα** περιοχή Ιλίσια επί της Γρ. Αυξεντίου κοντά στη Πανεπιστημιούπολη. Πληρ. τηλ. 6944798972, 2241096612 MZT130719

ΕΝΟΙΚΙΑΖΕΤΑΙ μονοκατοικία ευρύχωρο τριάρι απέναντι από το εμπορικό κέντρο Σορωνής. Πληρ. τηλ. 2241042283, 6945781451 MZT110707

ΕΝΟΙΚΙΑΖΕΤΑΙ ισόγειο **διαμέρισμα** 120 τ.μ. περιβαλλόμενο από 150 τ.μ. διαμορφωμένο κήπο, με όλα τα κομφόρ, δύο ανεξάρτητες εισόδους επί της πλατείας Ακαδημίας για επαγγελματική στέγη οικία ή μικτή χρήση. Επίσης στην ίδια πολυκατοικία **υπόγειοι χώροι** 40 τ.μ., 100 τ.μ., 160 τ.μ. με τουαλέτα. Πληρ. τηλ. 6972253826MZT100711

ΠΩΛΕΙΤΑΙ
ΕΠΙΧΕΙΡΗΣΗ
ειδικευμένη στις αναγομώσεις μελανοδοχείων, λόγω αναχώρησης στο εξωτερικό.
Δεκτές μόνο σοβαρές προτάσεις.
Πληρ. τηλ. 2241036108
ΜΑΤ3245(Γ)

Θεόφιλος Κλωνάρης
Μεσίτης Αστικών Συμβάσεων
ΕΥΡΩΠΑΪΚΗ ΕΠΕΝΔΥΤΙΚΗ
Εθνικής Αντίστασης 48 τηλ.2241039300,κιν.6977582152

ΔΙΑΜΕΡΙΣΜΑΤΑ:
- Γκαρσονιέρα 40τ.μ. καλή κατάσταση στην Ιξιά € 60000
- 2 δυάρια διαμερίσματα κοντά στο πανεπιστήμιο € 88000
- Οροφοδιαμερισμα 105τ.μ. στο Μόντε Σμίθ € 160000
- Διαμέρισμα 1 έτους με πάρκιν,ασανσέρ € 170000
- Διαμέρισμα 90τ.μ. 2υπν/τίων με πάρκιν € 180000
- Διαμέρισμα 105τ.μ. Γ ορόφου 5 ετών με αποθήκη και πάρκιν μαζι με γκαρσονιέρα 45 τ.μ. € 250000
- Διαμέρισμα 120τ.μ. λουξ κατασκευής με 3 υπνοδωμάτια με ασανσέρ,θέρμανση,υπ.γκαράζ,Ανάληψη € 220000
- Διώροφη Οικοδομή συν.εμβαδού 245τ.μ. αποτελούμενη απο 3 διαμερίσματα και υπόλοιπο δόμησης 42 τ.μ. δίπλα σε σχολικό συγκρότημα.Δάνεια δεκτά € 350000
- Υπερπολυτελές διαμέρισμα 140τ.μ.,Β΄ορόφου με ασανσέρ,χώρο στάθμευσης,καταπληκτικη θέα € 280000

ΜΟΝΟΚΑΤΟΙΚΙΕΣ:
- Παστίδα 130τ.μ. σε 300τ.μ. οικόπεδο(μπετά) € 112000
- Κοσκινού 158τ.μ. σε οικ/δο 1000τ. σε μπετά € 160000
- Παστίδα 155 τ.μ. με οικόπεδο 350τ.μ.(Μπετά) € 130000
- Τρείς 210τ.μ. ,οικόπεδο 1300 ,μαρμαροσοβά € 240000
- Κοσκινού 150τ.μ., μπετά με οικόπεδο 700τ.μ. € 130000
- Κοσκινού μονοκατοικία 165 τ.μ. σε οικόπεδο 1500τ.μ. πλήρως αποπερατωμένη € 270000
- Ιαλυσός μονοκατοικία 140τ.μ. σε οικόπεδο 300τ.μ. στην Αγία Παρασκευή πολυτελούς κατασκεύης € 300000
- Κοσκινού μονοκατοικία 180τ.μ. με 1500 τ.μ. οικόπεδο στα Κοσκινού με φανταστική θέα € 390000

ΟΙΚΟΠΕΔΑ - ΚΑΤΑΣΤΗΜΑΤΑ:
- Οικόπεδο ,Σύμη(ΛΙΕΝΗ) 490τ.μ. με Σ.Δ. 0,8 € 85000
- Κρεμαστή 400τ.μ. με άδεια οικοδομής € 75000
- Οικόπεδο 5000τ.μ. κοντά στο Πλυμμήρι € 75000
- Καλυθιές 1200 τ.μ.κτίζει 135 με ρεύμα,νερό € 50000
- **Αποθήκη πλεονεκτική στην Ιαλυσό σε κεντρικό σημείο 250τ.μ. με ράμπα και γραφείο € 220000**
- Κατάστημα στην Ανάληψη 75τ.μ. με υπόγειο γκαράζ και αποκλειστική χρήση αυλής.Τιμή συζητήσιμη
- Επιχείρηση Σνάκ μπάρ στο Νιοχώρι σε τιμή ευκαιρίας
- Επιχείρηση νυκτερινού κέντρου σε τιμή ευκαιρίας

Μισθώσεις:
- Μονοκατοικία 140τ.μ. καινούργια με πισίνα,BBQ,μεγάλη αυλή,θέρμανση,3 υπν/τια, κοντά στο Κολέγιο Ρόδου
- Διαμέρισμα 90τ.μ. Γ ορόφου στο κέντρο με θέρμανση και ασανσέρ,πλήρως ανακαινισμένο,επίπλωση €550
- Όροφος διπλοκατοικίας ,καινούργιος,120τ.μ. με αυλή και πάρκιν κοντά στο Jumbo προς € 700
- Κατοικία 1 υπν/τίου καινούργια με πλήρη επίπλωση και εξοπλισμό στην οδό Καναδά ,με αυλή € 400
- Διαμέρισμα καινούργιο για επαγγελματική χρήση ,115 τ.μ. στην Δενδρινού κατάλληλο για Ιατρείο ή Τεχνικό γραφείο,με χώρο στάθμευσης και αποθήκη
- **Γκαρσονιέρα** επιπλωμένη,με κλιματισμό,θέρμανση, τηλεόραση επί της Μ.Κωνασταντίνου(πλησίον σούπερ Μάρκετ Σπανός) € 280

Αγορές-πωλήσεις-μισθώσεις-εκτιμήσεις-Ακινήτων
Δάνεια Δεκτά
ΧΠ2694

ΤΣΟΥΡΟΥΝΑΚΗΣ Κεφάλαιο
Κτηματομεσιτικό Γραφείο
Γ. ΣΕΦΕΡΗ 12 (παραπλεύρως ΜΗΔΙΑ)
ΤΗΛ/FAX.: (22410) 60060
www.e-kefaleo.com

ΠΩΛΗΣΕΙΣ ΑΚΙΝΗΤΩΝ

ΔΙΑΜΕΡΙΣΜΑΤΑ
- ❑ 42 τ.μ,1ου,γκαρσονίερα, ισόγειο, Ιξιά,17εκ-50.000€
- ❑ 42 τ.μ,1ου,γκαρσονίερα, Κ.Παλαιολόγου,29,4εκ-86.280 €
- ❑ 50 τ.μ, μονοκατοικία, Αγ.Δημήτριο, 25,5εκ-75.000€
- ❑ 50 τ.μ, 2αρι,1ου,καινούριο, Καναδά , 35εκ-102.714 €
- ❑ 50 τ.μ, 2αρι, ισόγειο καινούριο, Καρακόνερο, 35εκ-102.714 €
- ❑ 77 τ.μ, 2υπν/τιων, ισόγειο καινούριο, Καρακόνερο, 54εκ-158.473 €
- ❑ 80 τ.μ, ισόγειο, 2υπν/τιων,καινούριο, Δενδρινού, 60 εκ-176.080€
- ❑ 81τ.μ,ισόγειο, 2 υπν/τιων , καινούριο, Αραπάκι, 51εκ - 150.000 €
- ❑ 82 τ.μ ,1ου ,2υπν/τιων, καινούριο, Τριάντα 47 εκ-137,931 €
- ❑ 87 τ.μ , ισόγειο, 2υπν/τιων, καινούριο,Μιχ.Πετρίδη, 63εκ-185.000€
- ❑ 87 τ.μ , ισόγειο, 3υπν/τιων, καινούριο, Τριάντα 53 εκ-155.000 €
- ❑ 93 τ.μ , ισόγειο, 2υπν/τιων, καινούριο,Σμύρνης,59εκ-173.147€
- ❑ 93 τ.μ ,1ου , 2υπν/τιων, καινούριο,Παρθενόπης, 59εκ-173.147€
- ❑107τ.μ, 2ου, 3 υπν/τιων καινούριο, Κ. Παλαιολόγου 74, 9εκ-219.809€
- ❑ 113τ.μ, 3ου, 3υπν/τιων, λουξ κατασκευής, Ανάληψη, 73,5-215.700€
- ❑ 115τ.μ, 2ου, 3υπν/τιων, λουξ κατασκευής, Καρακόνερο 75εκ.- 220.010€
- ❑118 τ.μ, 1ου, 3υπν/τιων, καινούριο,Μιχ.Πετριδη,73εκ-214.233€
- ❑122 τ.μ, 3ου, 3υπν/τιων, καινούριο, Ανάληψη,81.7εκ-240.000€
- ❑ 165 τ.μ μεζονέτα, λούξ, αυλή 380 τ.μ Ιξιά 118 εκ-346.500 €
- ❑ 182 τ.μ μεζονέτα, λούξ, αυλή 380 τ.μ Ιξιά 130 εκ-382.200 €

ΜΕΖΟΝΕΤΕΣ-ΜΟΝ/ΚΙΕΣ
- ❑ 120 τ.μ, μεζονέτα, μπετά, οικόπεδο 1000 τ.μ Αφάντου 30 εκ-88.041 €
- ❑ 133 τ.μ μεζονέτα, λούξ, αυλή 280 τ.μ,Τριάντα 85εκ-250.000 €
- ❑ 144 τ.μ μεζονέτα, λούξ, αυλή 280 τ.μ Ιξιά 92 εκ-270.000 €

ΟΙΚΟΠΕΔΑ
- ❑ Οικόπεδο,3στρεμ.,εντός ζώνης,Καρακόνερο 95,4εκ - 280.000€

ΕΠΑΓΓΕΛ/ΚΟΙ ΧΩΡΟΙ
- ❑ Κατάστημα 50 τ.μ Κ.Παλαιολόγου, 75εκ-220.110€
- ❑ Κατάστημα 60 τ.μ ,Παλιά πόλη 33 εκ-97.000 €
- ❑ Κατάστημα 93 τ.μ ,Καναδά 139,5εκ-409.391 €
- ❑ Καταστήματα 95τ.μ ,60 τ.μ πατάρι, πάρκιν, Ρόδου-Καλιθέας, 87 εκ-255.000 €
- ❑ Κατάστημα 98 τ.μ., με υπόγειο, Δενδρινού 167 εκ-490.000 €

ΕΝΟΙΚΙΑΣΕΙΣ
- ❑ Κατάστημα 170 τ.μ., 150 τ.μ. αυλή, πάρκιν, κεντρικό, Ροδίνι 1.300 €

ΧΠ1629

ενοικιασεις

συνέχεια από την προηγούμενη

ΙΑΛΥΣΟΣ ARAPAKIS APARTMENTS ΕΝΟΙΚΙΑΖΟΝΤΑΙ πολυτελής **διαμερίσματα** άφθονο ιδιωτικό parking κοντά στο ξενοδοχείο BLUE BAY. Πληρ. τηλ. 6948512058, 2241094951 ΜΑΠ394

ΕΝΟΙΚΙΑΖΕΤΑΙ διαμέρισμα (2) δύο υπνοδωματίων, επί της οδού Καστοριάς (αδιέξοδο) απέναντι από Gallery Cafe-περιοχή Μήδεια. Πληρ. τηλ. 6937228252MZT110710

ΕΝΟΙΚΙΑΖΕΤΑΙ διαμέρισμα στην Ανάληψη 3 υπνοδωματίων πλήρως επιπλωμένο. Πληρ. τηλ. 6944281284 MZT100612

ΕΝΟΙΚΙΑΖΟΝΤΑΙ 2 ΔΙΑΜΕΡΙΣΜΑΤΑ 1ου ΟΡΟΦΟΥ 100 Τ.Μ. ΚΑΙ 95 Τ.Μ. ΣΕ ΔΙΠΛΟΚΑΤΟΙΚΙΑ ΜΕ ΘΕΣΗ ΠΑΡΚΙΝ, ΣΤΗΝ ΙΑΛΥΣΟ ΕΠΙ ΤΗΣ ΟΔΟΥ ΙΑΛΥΣΟΥ 41. ΠΛΗΡ. ΤΗΛ. 2241095420, 6978995382-3 ΜΑΠ391

ΕΝΟΙΚΙΑΖΕΤΑΙ μεζονέτα στην περιοχή Αγ. Ιωάννη στα **Κοσκινού** αποτελούμενο από 2 υπνοδωμάτια, σαλόνι, κουζίνα, ενιαίος χώρος, μπάνιο, κήπο. Τιμή ενοικίου 600 ευρώ. Πληρ. τηλ. 6934467982, 6936656931 MZT050709

ΑΠΟΘΗΚΕΣ ΣΤΗΝ ΙΑΛΥΣΟ, ΕΝΟΙΚΙΑΖΟΝΤΑΙ 1) ΑΠΟΘΗΚΕΥΤΙΚΟΙ ΧΩΡΟΙ ΑΠΟ 100 ΕΩΣ 2000 Τ.Μ. ΚΑΙ ΥΨΟΣ 8 Μ. ΑΣΦΑΛΕΙΣ ΜΕ ΜΕΓΑΛΟΥΣ ΧΩΡΟΥΣ ΔΙΑΚΙΝΗΣΗΣ ΦΟΡΤΩΣΗΣ ΚΑΙ ΕΚΦΟΡΤΩΣΗΣ ΠΡΟΪΟΝΤΩΝ, 2) ΥΠΑΙΘΡΙΟΙ ΧΩΡΟΙ ΠΕΡΙΦΡΑΓΜΕΝΟΙ, ΑΣΦΑΛΕΙΣ, ΚΑΤΑΛΛΗΛΟΙ ΓΙΑ ΑΠΟΘΗΚΕΥΣΗ ΠΡΟΪΟΝΤΩΝ ΣΕ ΠΑΛΕΤΕΣ. ΠΛΗΡ. ΤΗΛ. 6977271571 ΑΠΟ ΔΕΥΤΕΡΑ ΕΩΣ ΠΑΡΑΣΚΕΥΗ 08.00-15.00 κ. ΓΙΩΤΑ ΧΠΞΕΝ042



RE/MAX

ΛΑΧΑΝΙΑ, ΡΟΔΟΣ — ΟΙΚΟΠΕΔΟ



- 21.970 τ.μ οικόπεδο
- 400μ. από τη θάλασσα
- κατάλληλο για ιδιωτική ή επαγ. χρήση
- **Τιμή πώλησης: 300.000€**

ΒΑΤΙ, ΡΟΔΟΣ — ΟΙΚΟΠΕΔΟ

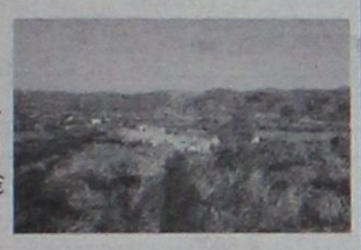

- 3075 τ.μ οικόπεδο
- Εντός οικισμού
- Δυο πετρόκτιστα κτίσματα (200 τ.μ. το κάθε ένα)
- **Τιμή πώλησης: 190.000€**

ΚΡΗΤΗΝΙΑ, ΡΟΔΟΣ — ΟΙΚΟΠΕΔΟ



- 1.400 τ.μ οικόπεδο
- Εντός οικισμού
- Δυνατότητα οικοδόμησης 400 τ.μ.
- Υπάρχει παροχή ύδρευσης & ηλεκτρισμού
- **Τιμή πώλησης: 35.000€**

ΓΕΝΝΑΔΙ, ΡΟΔΟΣ — ΜΕΖΟΝΕΤΕΣ

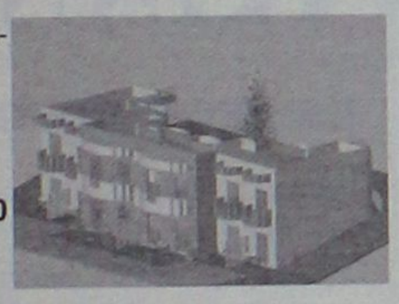

- Δύο νεόδμητες μεζονέτες 70 τ.μ. & 65 τ.μ.
- Οικόπεδο 400 τ.μ.
- 300μ. από τη θάλασσα
- **Τιμή πώλησης: 130.000 € (η κάθε μία)**

ΓΕΝΝΑΔΙ, ΡΟΔΟΣ — ΜΟΝΟΚΑΤΟΙΚΙΑ



- Παραδοσιακή μονοκατοικία 84 τ.μ.
- Εντός οικισμού
- Με εσωτερική αυλή
- **Τιμή πώλησης: 90.000€**

ΧΠΚΤΗ005

RE/MAX EXPRESS – A. & S. HATZAKIS CO.
5ο ΧΛΜ ΛΕΩΦ. ΡΟΔΟΥ-ΛΙΝΔΟΥ
ΤΗΛ: 22410 64730, 64755 – ΦΑΞ: 22410 64720
e-mail: info@remaxexpress.gr - website: www.remax.gr



RE/MAX

ΠΟΛΗ, ΡΟΔΟΣ — ΜΕΖΟΝΕΤΑ



- 137 τ.μ καινούργια μεζονέτα
- 3 υπνοδωμάτια, μπάνιο με τζακούζι
- Εντοιχισμένη κουζίνα
- αυλή
- **Τιμή πώλησης : 250.000€**

ΙΑΛΥΣΟΣ, ΡΟΔΟΣ — ΔΙΑΜΕΡΙΣΜΑ



- 67 τ.μ
- 2 υπνοδωμάτια
- 2ος όροφος
- **Τιμή πώλησης : 80.000 €**

ΠΑΣΤΙΔΑ, ΡΟΔΟΣ — ΜΕΖΟΝΕΤΑ



- 135 τ.μ πολυτελή, αυτόνομη μεζονέτα
- 3 υπνοδωμάτια, 2 μπάνια
- κεντρική θέρμανση & τζάκι
- μεγάλο κήπο, θέση στάθμευσης
- **Τιμή πώλησης : 210.000€**

ΠΑΛΙΑ ΠΟΛΗ, ΡΟΔΟΣ — ΕΠΑΓΓΕΛΜΑΤΙΚΗ ΣΤΕΓΗ



- **Ενοικιάζεται** προνομιακό ακίνητο
- Στο κέντρο της Παλιάς Πόλης
- 350 τ.μ
- κατάλληλο για: εστιατόριο, καφετέρια κ.λπ.
- **Τιμή ενοικίασης: 4000€**

ΛΙΝΔΟΣ, ΡΟΔΟΣ — DISCO-BAR

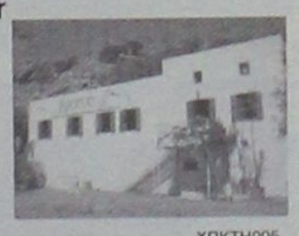

- **Ενοικιάζεται** γνωστή Disco-Bar με απεριόριστες δυνατότητες
- Κατάλληλο επίσης για café-restaurant-παιδότοπο
- Άδειες λειτουργίας εξασφαλισμένες
- Σε κήπο 3,5 στρ.

Σοβαρές προτάσεις δεκτές

ΧΠΚΤΗ005

RE/MAX EXPRESS – A. & S. HATZAKIS CO.
5ο ΧΛΜ ΛΕΩΦ. ΡΟΔΟΥ-ΛΙΝΔΟΥ
ΤΗΛ: 22410 64730, 64755 – ΦΑΞ: 22410 64720
e-mail: info@remaxexpress.gr - website: www.remax.gr

ΠΩΛΗΣΕΙΣ ΑΚΙΝΗΤΩΝ

ΔΙΑΜΕΡΙΣΜΑΤΑ
- Καρακόνερο 50 τ.μ. λουξ κατασκευής 90.000€
- Ροδίνι 81 τ.μ. λουξ κατασκευής
- Ροδίνι 45 τ.μ. λουξ κατασκευής
- Βενετοκλέων 55 τ.μ. (αποθήκη) διαμέρισμα μεταχειρισμένοι 55.000 €
- Ανάληψη 85 τ.μ. μεταχειρισμένο 125.000€
- Ρόδου-Λίνδου 90 τ.μ. λούξ κατασκευής 155.000€
- Ρόδου-Λίνδου 90 τ.μ. λούξ κατασκευής 160.000€
- Ροδίνι 91 τ.μ. λουξ κατασκευής

ΜΕΖΟΝΕΤΕΣ - ΜΟΝΟΚΑΤΟΙΚΙΕΣ
- Δασκάλους 95 τ.μ. διώροφη μεζονέτα 135.000€
- Παραδείσι 85 τ.μ. παλιά μονοκατοικία με 40 τ.μ. αυλή 75.000 €
- Παστίδα 150 τ.μ. διώροφη μεζονέτα με 350 τ.μ. οικόπεδο σε μπετά 140.000€
- Παστίδα 150 τ.μ. διώροφη μεζονέτα με 350 τ.μ. οικόπεδο τελειωμένη 240.000 €
- Ασγούρου 120 τ.μ. διώροφη μεζονέτα με 2 στρέμματα οικόπεδο σε μπετά 130.000€
- Αφάντου 130τ.μ. με 1.000 μ. οικόπεδο 161.400 €

ΟΙΚΟΠΕΔΑ
- Ρόδος 340 τ.μ. στον οικισμό Πολυτέκνων 140.000€
- Ρόδος 179 τ.μ. στην Μητρόπολη με συντελεστή 1,2 65.000€
- Κατταβιά 1.730 τ.μ. πάνω στον κεντρικό 15.000 €
- Θολός 1.800 τ.μ. συντελεστή 0,4 150.000 €
- Χαράκι 1.000 τ.μ. πάνω στο δρόμο 50.000 €
- Κανδυλί 2.885 τ.μ. κοντά στους Καστελλοριζιούς 211.000 €
- Λαχανιά 2.360 τ.μ. πάνω στον κεντρικό 50 μ. από θάλασσα με άδεια οικοδομής για 8 studios 94.000 €
- Γεννάδι 1000 τ.μ. με άδεια οικοδομής 24.944 €

ΚΑΤΑΣΤΗΜΑΤΑ
- Χρίστου Τσιγάντε 100 τ.μ. ισόγειο
- Παλιά Πόη 120 τ.μ. κατάστημα 800.000€
- Κοσκινού 100 τ.μ. ισόγειο 120.000 €
- Κατάστημα 50 τ.μ. στο κέντρο της πόλης 160.000 €
- Ρόδου-Λίνδου 600 τ.μ. με 2 στρέμματα οικόπεδο 1.200.000 €
- Κατάστημα 65 τ.μ. επί της οδού Ρόδου-Λίνδου 334,000 €

ΚΤΗΜΑΤΑ
- Κάτω Καλαμώνα 6.100 τ.μ. κοντά στον κεντρικό σε κατοικημένη περιοχή 100.000€
- Κατταβιά 4.293 τ.μ. σε ύψωμα 800 μ. από κεντρικό 13.000 €
- Κατταβιά 8.200 τ.μ. με θέα 800 τ.μ. από θάλασσα 42.000 €
- Κατταβιά 8.663 τ.μ. προς Πρασονήσι 100 μ. από κεντρικό 51.000 €
- Κατταβιά 8.773 τ.μ. προς Πρασονήσι 200 μ. από κεντρικό 44.000 €
- Λαχανιά 7.800 τ.μ. σε ύψωμα κοντά στον κεντρικό 91.570 €
- Λαχανιά 22 στρέμματα πάνω στον κεντρικό 190.000€. Δίνεται και αντιπαροχή.

ΑΠΟΘΗΚΕΣ
- Δασκάλους 50 τ.μ.. υπιυπόγεια 35.000€
- Δασκάλους 220 τ.μ. υμιυπόγεια 132.000€
- Αραπάκι 175 τ.μ., 120.000€

- **ΖΗΤΟΥΝΤΑΙ ΜΕΤΑΧΕΙΡΙΣΜΕΝΑ ΔΙΑΜΕΡΙΣΜΑΤΑ-ΑΜΕΣΗ ΠΩΛΗΣΗ**
- **ΠΩΛΟΥΝΤΑΙ** αποθήκες και βιοτεχνικοί χώροι.
- **ΔΑΝΕΙΑ ΔΕΚΤΑ - ΕΥΚΟΛΙΕΣ ΠΛΗΡΩΜΗΣ**
- **ΑΝΑΛΑΜΒΑΝΟΥΜΕ ΑΝΤΙΠΑΡΟΧΕΣ**

ΣΤΑΜΑΤΗΣ ΜΑΝΩΛΑΚΟΣ
ΩΡΕΣ ΓΡΑΦΕΙΟΥ 8.30-1.00 π.μ. και 5-8 μ.μ.
ΔΗΜ. ΑΝΑΣΤΑΣΙΑΔΗ 45 (ΣΥΝΟΙΚΙΑ ΔΑΣΚΑΛΩΝ)
Τηλέφωνα: 2241023815-78275, 6945769958, 6944698056

ΧΠ1588

ΜΕΓΑΛΗ ΕΥΚΑΙΡΙΑ ΣΤΗΝ ΚΡΕΜΑΣΤΗ!!!

ΠΩΛΟΥΝΤΑΙ ΣΕ ΤΙΜΕΣ ΣΟΚ

ΑΥΤΟΝΟΜΕΣ ΜΕΖΟΝΕΤΕΣ 120 Τ.Μ. ΣΟΥΠΕΡ ΛΟΥΞ ΚΑΤΑΣΚΕΥΗΣ ΜΕ ΕΝΔΟΔΑΠΕΔΙΑ ΘΕΡΜΑΝΣΗ, ΙΔΙΩΤΙΚΟ ΠΑΡΚΙΝΓΚ Κ.Α.

ΣΤΟ ΓΕΝΝΑΔΙ ΕΞΩΤΙΚΕΣ ΚΑΤΟΙΚΙΕΣ 80 Τ.Μ. ΣΟΥΠΕΡ ΛΟΥΞ ΚΑΤΑΣΚΕΥΗΣ ΣΤΙΣ ΧΑΜΗΛΟΤΕΡΕΣ ΤΙΜΕΣ ΤΗΣ ΑΓΟΡΑΣ.

ΠΛΗΡΟΦΟΡΙΕΣ ΝΕΟΚΑΤΑΣΚΕΥΑΣΤΙΚΗ ΡΟΔΟΥ ΤΗΛ. 2241063358 ΚΙΝ. 6937163244

ΠΡΟΣΟΧΗ!!!

ΟΙ ΠΡΟΣΦΟΡΕΣ ΙΣΧΟΥΝ ΕΩΣ 31 ΑΥΓΟΥΣΤΟΥ 2006 ΠΕΡΙΟΡΙΣΜΕΝΟΣ ΑΡΙΘΜΟΣ ΑΚΙΝΗΤΩΝ

AT3149

REAL ESTATE

ΚΡΑΝΙΔΗΣ

www.kranidis.gr

ΠΩΛΗΣΕΙΣ ΔΙΑΜΕΡΙΣΜΑΤΩΝ

ΕΝΤΟΣ ΠΟΛΕΩΣ - ΚΑΙΝΟΥΡΙΑ ΡΟΔΟΣ:

1)100τ.μ. 3Δ.Σ.Κ.Λ. 2ου ορόφου στο Άνω Ροδίνι με ασανσέρ και κλειστό γκαράζ 230.000 € [Κ-267]
2) 92τ.μ. 2Δ.Σ.Κ.Λ. Ισόγειο με Ασανσέρ, Αποθήκη υπο γείου , στο Άνω Ροδίνι 210.000€ [Κ-265]
3) 124 τ.μ. 3Δ.Σ.Κ.Λ. Ισόγειο με Κεντρική θέρμανση , Ασανσέρ, Πάρκινγκ, Αποθήκη 250.000 € - [Κ-50]
4) 55τ.μ. 2αρι 3ου ορόφου , κοντά στο Καζίνο 110.000,00 € [Κ-367]
5) 118τ.μ. 3Δ.Σ.Κ.Λ. 2ου ορόφου , στην Ανάληψη Γ. Παπανδρέου 255.000€ [Κ-1057]
6): 118τ.μ. 3Δ.Σ.Κ.Λ. 3ου ορόφου κοντά στο πάρκο ΜΗΔΕΙΑ με Ι Πάρκινγκ, Αποθήκη 250.000€ - [Κ-475]
7) 122τ.μ. 3Δ.Σ.Κ.Λ. 2ου ορόφου με Πάρκινγκ, Αποθήκη υπογείου , στην περιοχή ΜΗΔΕΙΑ αξία 250.000€ [Κ-318]
8)ΡΟΔΙΝΙ: 84,90 τ.μ. - Ισόγειο με γκαράζ , στη Φανερωμένη 195.000€ [Κ-1344]

ΕΝΤΟΣ ΠΟΛΕΩΣ -ΜΕΤΑΧΕΙΡΙΣΜΕΝΑ ΡΟΔΟΣ:

1)110τ.μ. 3Δ.Σ.Κ.Λ. Ισόγειο 170.000€ [Κ-1144]
2) 120τ.μ. 3Δ.Σ.Κ.Λ.WC Ισόγειο με Κεντρική, Ασανσέρ, Πάρκινγκ 190.000€ [Κ-1043]
3) 56τ.μ. - 1ου ορόφου 130.000 ,00 € [Κ-319]
4) 155τ.μ. 3Δ.Σ.Κ.Λ. 1ου ορόφου 270.000€ [Κ-1274]
5) 82 τ.μ. 3αρι , επί της Κοδρικτώνος, σε άριστη κατάσταση, 2 υπν, Σ.Κ.Λ. , με ωραία Ιταλική Κουζίνα αξίας 7.000,00 € Τιμή πώλησης 145.000,00 € [Κ-1429].
6) 92 τ.μ. 3άρι ,επί της οδού Απ.Παύλου 1ος όροφος, 2 υπν, Σ.Κ.Λ. 10 ετών αξίας 170.000,00 [Κ-1445].
7) 116 τ.μ. 4άρι 3 υπν, Σ.Κ.Λ. w.c. , μεγάλες βεράντες, κοντά στο Καζίνο αξίας 270.000,00 € [Κ-1454] .
8)ΚΑΛΛΙΠΑΤΕΙΡΑΣ 82τ.μ. 3άρι ,στο Ροδινι αξίας 80.000,00 € [Κ - 1086]
9)ΑΓΙΑΣ ΑΝΑΣΤΑΣΙΑΣ: 90τ.μ. 2Δ.Σ.Κ.Λ. Ισόγειο 170.000€ [Κ-1280]

ΙΞΙΑ:

1)76τ.μ. 2Δ.Σ.Κ.Λ. Ισόγειο 95.000,00 € [Κ-1291]
2) 50 τ.μ. 2άρι στο 2ο όροφο με ωραία θέα επί της Σ ωτήρος αξίας 90.000,00 € [1174] .
ΙΑΛΥΣΟΣ: 72 τ.μ. 2 υπν, Σ.Κ.Λ. αξίας 120.000,00 € [Κ-1409].

ΜΧΠ092

Ι.Καζούλη & Αμερικής 50, 2ος όροφος
22410 27082 & 22410 26476
FAX: 22410 27101
e-mail: info@kranidis.gr

ενοικιασεις

συνέχεια από την προηγούμενη

ΕΝΟΙΚΙΑΖΕΤΑΙ στ' Αφάντου διαμέρισμα καινούργιο, αποτελούμενο από 2 κρεβατοκάμαρες, σαλόνι, κουζίνα, μπάνιο, αποθήκη, στον β' όροφο διώροφης οικοδομής. Αποκλειστικά σε στρατιωτικούς. Πληρ. τηλ. 2241030225, 6936949790 MZT010701

ΕΝΟΙΚΙΑΖΕΤΑΙ ένα 3άρι και ένα 2άρι **διαμέρισμα** σε άριστη κατάσταση με ηλιακό θερμοσίφωνα, πάρκιν, επιπλωμένα στην λεωφ. Κρεμαστής, παλιό αεροδρόμιο, έναντι Ομορφου. Πληρ. τηλ. 2241094398 MZT300601

ΕΝΟΙΚΙΑΖΟΝΤΑΙ: α) διαμέρισμα 2 υπνοδωματίων, σαλόνι με τζάκι, χωλ, κουζίνα και 2 μπάνια, **β) μεζονέτα** για ζευγάρι πλήρως εξοπλισμένη, **γ) studio** επιπλωμένο στην περιοχή Ανω Ροδίνι. Πληρ. τηλ. 2241061628, 6944410537 MZT220617

ΕΝΟΙΚΙΑΖΕΤΑΙ στην Αθήνα (πλατεία Αμερικής κοντά στο Πολυτεχνείο) **διαμέρισμα τριάρι** 72 τ.μ. πλήρως εξοπλισμένο κατάλληλο για φοιτητές. Πληρ. τηλ. 6944802552 INT220615

πωλησεις-αγορες ακινητων & επιχειρησεων

ΠΩΛΟΥΝΤΑΙ στην Ιαλυσό στην λεωφ. Ηρακλειδών τα εξής: 1) **διαμέρισμα** 100 τ.μ. 3 υπνοδ. σαλοτρ/ρια, κουζίνα και 2 μπάνια 2ου ορόφου. Τιμή λογική, 2) **διαμέρισμα** 2 δωματίων κουζ. και λουτρό 2ου ορόφου. Τιμή 75.000 ευρώ, 3) **γκαρσονιέρες** ενός δωματίου κουζίνα και μπάνιο από 35.000 ευρώ, 4) **κατάστημα** 150 τ.μ. με αυλή 150 τ.μ. και υπόγειο 100 τ.μ. πωλείται. Τιμή 240.000 ευρώ. Πληρ. τηλ. 2241095741, 6948209098 κο Τάκη MZT200719

ΠΩΛΕΙΤΑΙ ΕΠΙΧΕΙΡΗΣΗ ΕΣΤΙΑΤΟΡΙΟΥ ΖΗΤΕΙΤΑΙ ΕΝΕΡΓΟΣ ΣΥΝΕΤΑΙΡΟΣ ΝΑ ΞΕΡΕΙ ΚΑΛΑ ΤΗΝ ΔΟΥΛΕΙΑ. ΠΛΗΡΩΣ ΕΞΟΠΛΙΣΜΕΝΟ ΣΤΗΝ ΠΑΡΑΛΙΑ, ΜΕ ΑΙΘΟΥΣΑ ΓΙΑ ΛΕΙΤΟΥΡΓΙΑ ΚΑΙ ΤΟΝ ΧΕΙΜΩΝΑ. ΕΥΚΑΙΡΙΑ ΓΙΑ ΤΟ ΚΑΤΑΛΛΗΛΟ ΑΤΟΜΟ Ή ΤΗΝ ΟΙΚΟΓΕΝΕΙΑ. ΧΑΜΗΛΟ ΜΙΣΘΙΟ ΜΕ ΕΥΝΟΪΚΟΥΣ ΟΡΟΥΣ. ΕΑΝ ΕΙΣΤΕ ΤΗΣ ΔΟΥΛΕΙΑΣ ΠΡΕΠΕΙ ΝΑ ΣΥΖΗΤΗΣΟΥΜΕ. ΕΧΩ ΑΝΑΛΑΒΕΙ ΑΛΛΗ ΟΙΚΟΓΕΝΕΙΑΚΗ ΕΠΙΧΕΙΡΗΣΗ. ΠΛΗΡ. ΤΗΛ. 2241082029 ΜΕΤΑ 7.00 ΤΟ ΒΡΑΔΥ MZT190715

ΠΩΛΕΙΤΑΙ επιχείρηση σε κεντρικό σημείο στην πόλη της Ρόδου, λόγω υγείας. Πληρ. τηλ. 6937120471MZT180724

ΠΩΛΕΙΤΑΙ αγρός 5.350 τ.μ. στην περιοχή Τσαΐρι πίσω από την Πυροπροστασία. Πληρ. τηλ. 6946461831 MZT190705

ΠΩΛΕΙΤΑΙ λόγω συντάξεως **συνεργείο αυτοκινήτων** πλήρες εξοπλισμένο, με μηχανήματα τύπου ΚΤΕΟ. Πληρ. τηλ. 6945845576 ΜΑΠ409

ΠΩΛΕΙΤΑΙ στα Κοσκινού - Τσαΐρι **μεζονέτα** 2 ορόφων με σοφίτα, κτισμένη σοβατισμένη, 4 υπνοδωμάτια, 2 WC, 145 τ.μ. με 1.100 τ.μ. οικόπεδο ανεξάρτητη. Ευρίσκεται επί του ασφαλτοστρωμένου κεντρικού δρόμου με θέα. Δάνεια δεκτά. Τιμή 155.000 ευρώ. Πληρ. τηλ. 6946179869, 6947576204 MZT180709

ΠΩΛΕΙΤΑΙ καινούργιο **διαμέρισμα** στην Ανάληψη οδός Αθηνών α' ορόφου, 53 τ.μ. με ένα υπνοδωμάτιο, σαλο-κουζίνα, μπάνιο και εντοιχισμένα, ακατοίκητο. Τιμή 85.000 ευρώ. Μεσιτικό Γραφείο "ΕΥΡΩΣΤΕΓΑΣΤΙΚΗ" τηλ. 6973331692 και 2241029016 MZT110726

Από ιδιοκτήτη **ΠΩΛΕΙΤΑΙ** ανεξάρτητη διώροφη **κατοικία (μεζονέτα)** εντός πόλεως, 78 τ.μ., δεκαετίας 1970, ανακαινισμένη, επί της Χρ. Τσιγάντε, απέναντι από το Τεχνικό Λύκειο και κοντά στη θάλασσα. Τιμή 108.000 ευρώ. Πληρ. τηλ. 2241091387, 6945896540 MZT150715

ΠΩΛΕΙΤΑΙ διαμέρισμα 6 ετών, 105 τ.μ. γ' ορόφου με 3 υπνοδωμάτια, σαλόνι, κουζίνα, μεγάλες βεράντες, ασανσέρ, υπόγειο γκαράζ, μεγάλη αποθήκη και ισόγεια γκαρσονιέρα επιπλωμένη, σε τιμή πακέτου. Μεσιτικό γραφείο Θεόφιλου Κλωνάρη τηλ. 2241039300-6977582152 MAT3232(3)

ΠΩΛΕΙΤΑΙ οικόπεδο στην Κρεμαστή 400 τ.μ. με άδεια οικοδομής 75.000 ευρώ. Μεσιτικό γραφείο Θεόφιλου Κλωνάρη τηλ. 2241039300-6977582152 MAT3232(2)

ΠΩΛΕΙΤΑΙ επιχείρηση σνακ μπαρ στο Νιοχώρι σε πλήρη λειτουργία σε τιμή ευκαιρίας λόγω αναχώρησης. Μεσιτικό γραφείο Θεόφιλου Κλωνάρη τηλ. 2241039300-6977582152 MAT3232(1)

ΠΩΛΕΙΤΑΙ ισόγειο **κατάστημα** 200 τ.μ. με υπόγεια αποθήκη 200 τ.μ. επί της Σκ. Ζερβού 26 - Ρόδος. Πληρ. τηλ. 2241096433 κα Τριανταφύλλου Κ. MAT3213

ΠΩΛΟΥΝΤΑΙ

ΔΙΑΜΕΡΙΣΜΑΤΑ-ΓΚΑΡΣΟΝΙΕΡΕΣ

- Ετοιμοπαράδοτο **διαμέρισμα** 93 τ.μ. στην περιοχή Ιξιά. Αριστη κατασκευή, θέρμανση, 2 θέσεις πάρκιν και αυλή αποκλειστικής χρήσεως 180 τ.μ. Τιμή 165.000 ευρώ.
- **Διαμέρισμα** νεόδμητο στην Ιαλυσό, 110 τ.μ., 3 υπνοδωμάτια, καθιστικό, κουζίνα, σαλόνι, 2 WC, σε ήσυχη περιοχή. Τιμή 200.000 ευρώ.
- **Γκαρσονιέρες** επιφάνειας 40 τ.μ. η καθεμιά σε μικρή διώροφη οικοδομή (υπό ανέγερση) επί της οδού Ευρώπης στο Ροδίνι. Τιμή 85.000 ευρώ.
- Σε υπό ανέγερση οικοδομή στη Ροδοπούλα (νέο σχέδιο πόλεως) **γκαρσονιέρα** 47 τ.μ. Τιμή 100.000 ευρώ και **διαμέρισμα** 80 τ.μ. Τιμή 160.000 ευρώ.
- Στο Γεννάδι συγκρότημα **32 διαμερισμάτων** 50 τ.μ. προς 100.000 ευρώ έκαστο, 400 μ. από τη θάλασσα (υπό ανέγερση).
- **Διαμέρισμα** ισόγειο 120 τ.μ. με αποκλειστική χρήση αυλής στην περιοχή Καρακόνερο. Τιμή 240.000 ευρώ.
- **Οροφοδιαμέρισμα** 120 τ.μ. στην περιοχή Καναμάτ (Καρακόνερο). Τιμή 240.000 ευρώ.
- **Επαγγελματικός χώρος** 63 τ.μ. σε όροφο επί της οδού Ηρώων Πολυτεχνείου, κατάλληλος για γραφεία. Τιμή 150.000 ευρώ.

ΜΕΖΟΝΕΤΕΣ

- Ετοιμοπαράδοτη **μεζονέτα** 75 τ.μ. με αποκλειστική αυλή 300 τ.μ. στο Γεννάδι. Τιμή 160.000 ευρώ.
- **Μεζονέτα** 158 τ.μ. σε οικόπεδο 340 τ.μ. εντός οικισμού στην Παστίδα με φανταστική θέα, σε ήσυχο περιβάλλον. Τιμή σε μπετά 135.000 ευρώ. Τελειωμένη 240.000 ευρώ.
- **Μεζονέτα** στα Κοσκινού 110 τ.μ. σε οικόπεδο 160 τ.μ. αρίστης κατασκευής (εντοιχιζόμενη κουζίνα ιταλική, με θέρμανση, τζάκι και γκαράζ για 2 αυτοκίνητα) καταπληκτική θέα. Τιμή 220.000 ευρώ.
- **Διώροφες μονοκατοικίες** στο Κιοτάρι (κύμα) 120 τ.μ. σε οικόπεδο 1.200 τ.μ. Τιμή 250.000 εκάστη.

ΟΙΚΟΠΕΔΑ

- Στο **Γεννάδι** επί της επαρχιακής οδού επιφ. 1.800 τ.μ. άρτιο και οικοδομήσιμο. Τιμή 65.000 ευρώ.
- Στο **Κιοτάρι** επί της επαρχιακής οδού επιφάνειας 5.500 τ.μ. Τιμή 220.000. Τεμαχίζεται σε τρία άρτια και οικοδομήσιμα.
- Στο **Κιοτάρι** επιφάνειας 6.000 τ.μ. πάνω στο κύμα. Τιμή 360.000 ευρώ.
- Στο **Κιοτάρι,** επιφανείας 20.000 τ.μ. με καταπληκτική θέα. Τιμή 220.000 ευρώ.
- Στο **Γεννάδι** 400 τ.μ. εντός οικισμού πανοραμικό. Τιμή 50.000 ευρώ.
- **Επιχείρηση:** Πωλείται **επιχείρηση** ενοικιάσεις μοτοποδηλάτων (45 σκούτερ) περιοχή Νεοχωρίου χαμηλό μισθωτήριο. Τιμή 55.000 ευρώ.
- **Ενοικιάσεις: Κατάστημα** 40 τ.μ. και ύψος 4,5 μ. στην Ιωάννου Καζούλη.

Πληροφορίες Κτηματομεσιτικό Γραφείο
ΚΛΕΑΝΘΗ ΚΑΝΤΑΚΑ
Τηλ. 2244022192, 6936179069
ΑΤ3233(Γ)

ΠΩΛΟΥΝΤΑΙ

σε νεόκτιστη οικοδομή

1) **Διαμέρισμα** α' ορόφου 80 τ.μ. 2 υπνοδ.
2) **Διαμέρισμα** ισόγειο 100 τ.μ. 2 υπνοδ.
3) **Studio** 35 τ.μ.
4) **Studio** 37 τ.μ.
5) **Γραφείο** α' ορόφου 95 τ.μ. επί της Ρόδου-Λίνδου πριν το Ροδίνι
6) **Οικόπεδο** στην Π. Πόλη 400 τ.μ.
7) **Οικόπεδο** 4.000 τ.μ. επί της Ρόδου-Λίνδου
8) **Οικόπεδο** 8.000 τ.μ. επί της Ρόδου-Λίνδου

Πληρ. τηλ. 2241029480, ώρες 9.30-2.00, **6944223382**
MZT200727

ΠΩΛΕΙΤΑΙ

επιχείρηση super market Ομίλου
εντός πόλεως με στάνταρ πελατεία.
Δεκτές μόνο σοβαρές προτάσεις.

Πληρ. τηλ. 2241024873, 6944340237 ΜΑΠ408(Γ)

ΚΤΗΜΑΤΟΜΕΣΙΤΙΚΟ ΓΡΑΦΕΙΟ

ΜΠΕΡΤΣΕΛΗΣ ΣΠΥΡΟΣ

ΠΩΛΗΣΕΙΣ - ΑΓΟΡΕΣ - ΕΝΟΙΚΙΑΣΕΙΣ ΑΚΙΝΗΤΩΝ

ΔΙΑΜΕΡΙΣΜΑΤΑ

- 48 τ.μ. στην Ανάληψη καινούργιο	87.000€
- 50 τ.μ. στο Καρακόνερο καινούργιο	90.000€
- 65 τ.μ. στην Κρεμαστή καινούργιο	130.000€
- 74 τ.μ. στο Καρακόνερο καινούργιο	170.000€
- 93 τ.μ. προέκταση Εθν. Αντιστ. μεταχειρισμένο	126.000€
- 80 τ.μ. στην Λεωφ. Λίνδου μεταχειρισμένο	126.000€
- 81 τ.μ. κάθετο στην Μιχ. Πετρίδη καινούργιο	150.000€
- 80 τ.μ. στην Ιαλυσό καινούργιο	160.000€
- 93 τ.μ. στο Ροδίνι καινούργιο	170.000€
- 112 τ.μ. στην Ανάληψη καινούργιο lux	258.000€

ΜΟΝΟΚΑΤΟΙΚΙΕΣ

- 120 τ.μ. σε μπετό σε οικ. 1.000 στην Παστίδα	125.000€
- 160 τ.μ. σε μπετό σε οικ. 430 τ.μ. στην Παστίδα	145.000€
- 90 τμ. με οικ. 1.000 τ.μ. με θέα στ' Αφάντου	200.000€
- 133 τ.μ.+σοφ. 30 τ.μ. σε οικ. 3 στρ. μετ/νο στην Παστίδα	220.000€
- 120 τ.μ. σε οικ. 200 τ.μ. στην Κρεμαστή καινούργιο	210.000€
- 340 τ.μ. σε μπετό σε οικ. 2 στρ. στην Αγ. Βαρβάρα με θέα	250.000€
- 195 τ.μ. στην Ιαλυσό 1ου χρόνου	290.000€
- 240 τ.μ. σε οικ. 1.500 τ.μ. στην Παστίδα	350.000€
- 215 τ.μ. σε οικ. 1.000 πρόποδες Φιλερήμου Ιαλυσού	450.000€
- 200 τ.μ. lux κατασκευής στις Καλυθιές	550.000€

ΟΙΚΟΠΕΔΑ

- 420 τ.μ. με δόμηση 300 τ.μ. στην Παστίδα	82.000€
- 2.800 τ.μ. με άδεια οικ. 480 τ.μ. στην Ιαλυσό	220.000€
- 10.000 τ.μ. στις Καλυθιές με θέα	240.000€
- 321 τ.μ. στην Δαματριά	20.000€
- 608 τ.μ. στην Δαματριά	33.800€

ΠΩΛΟΥΝΤΑΙ ΚΑΤΑΣΤΗΜΑΤΑ-ΓΡΑΦΕΙΑ
ΖΗΤΟΥΝΤΑΙ ΓΙΑ ΑΓΟΡΑ ΟΙΚΟΠΕΔΑ-ΔΙΑΜ/ΤΑ-ΜΟΝΟΚ/ΚΙΕΣ

ΠΛΗΡΟΦΟΡΙΕΣ: 6944604309
e-mail: bertselis_s@mail.gr
ΜΑΠ3175

ΧΑΤΖΗΦΟΥΝΤΑΣ ΕΜΜ.
ΚΑΤΑΣΚΕΥΑΣΤΙΚΕΣ ΔΗΜΙΟΥΡΓΙΕΣ
ΤΗΛ. 22410 - 43663 ΚΙΝ. 6945 - 908367

ΠΩΛΟΥΝΤΑΙ ΜΟΝΟΚΑΤΟΙΚΙΕΣ

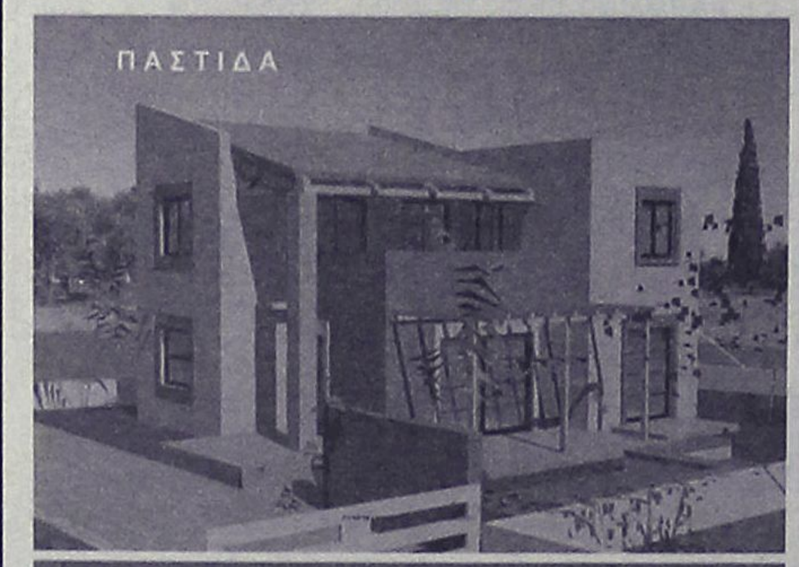

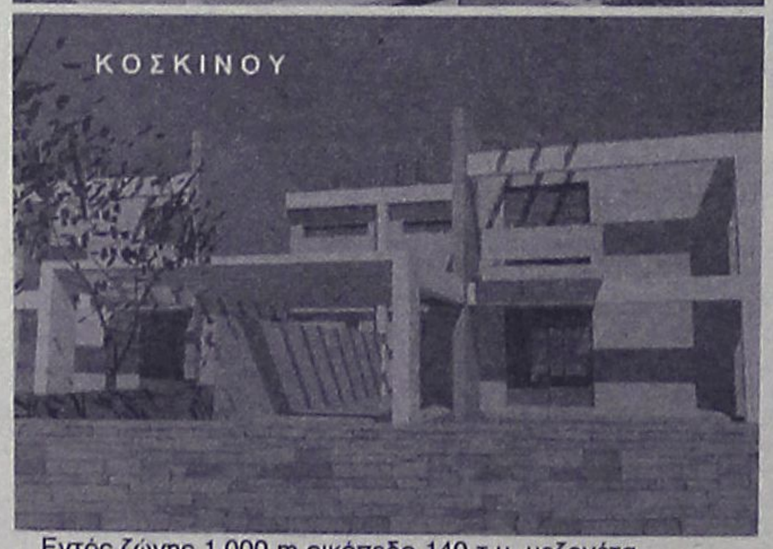

Εντός ζώνης 1.000 m οικόπεδο 140 τ.μ. μεζονέτα

Γ. ΣΑΒΒΕΝΑΣ Κ. ΧΡΙΣΤΟΠΟΥΛΟΣ
ΑΡΧΙΤΕΚΤΟΝΑΣ ΠΟΛΙΤΙΚΟΣ ΜΗΧ/ΚΟΣ
ΑΤ3144

REAL ESTATE
ΚΡΑΝΙΔΗΣ
www.kranidis.gr

ΠΩΛΗΣΕΙΣ ΚΑΤΟΙΚΙΩΝ ΣΤΗΝ ΠΑΛΙΑ ΠΟΛΗ

1) 40 τ.μ. κοντά στην οδό Ιπποτών , αξίας 50.000,00 € (Κ- 60)
2) 237 τ.μ. Ερειπωμένη , με αυλή 300 τ.μ. , στην Ομήρου αξίας 250.000,00 € [Κ-145].
3) 137 τ.μ. κοντά στην Ιπποδάμου , αξίας 440.000,00 € [Κ-144].
4) 150 τ.μ. στην οδό Ηροδότου , με 300 τ.μ. αυλή , ανακαινισμένη αξίας 500.000,00 € [Κ-86].
5) 80 τ.μ. 2όροφη , με αυλή 40 τ.μ. στην οδό Ανδρονίκου αξίας 170.000,00 € [Κ-140] .
6) 95 τ.μ. 2όροφη κατοικία , κοντά στην Ομήρου, αξίας 140.000,00 €[Κ-143].
7) 100 τ.μ. 2όροφη , σε καλή κατάσταση, επί της οδού Ιπποδάμου, αξίας 350.000,00 [Κ-709].
8) 120 τ.μ. μονώροφη , με ωραίο θόλο , στην οδό Κισθηνίου , αξίας 250.000,00 € [Κ-815].
9) 150 τ.μ. 2όροφη , κοντά στην Ομήρου , αξίας 150.000,00 € [Κ-722}.
10) 80 τ.μ., με κήπο στην οδό Ανδρονίκου, αξίας 100.000,00 € [Κ-1129).
11) 262 τ.μ. , κατάλληλη για πανσιόν , κοντά στην πλατεία Εβραίων Μαρτύρων , αξίας 750.000,00 € [Κ-1157].
12) 80 τ.μ. , ερειπωμένη, με 40 τ.μ.κήπο και άδεια για ανακαίνιση , αξίας 110.000,00 € [Κ-114] .
13) 90 τ.μ. κατοικήσιμη ,κοντά στην Ομήρου, αξίας 140.000,00 € [Κ-1136].

Για περισσότερες πληροφορίες & ακίνητα επικοινωνήστε με το γραφείο μας ή επισκεφθείτε την ιστοσελίδα μας

ΜΧΠ092

Ι.Καζούλη & Αμερικής 50, 2ος όροφος
22410 27082 & 22410 26476
FAX: 22410 27101
e-mail: info@kranidis.gr

πωλησεις

συνέχεια από την προηγούμενη

ΠΩΛΕΙΤΑΙ από ιδιώτη καινούργια **μεζονέτα** 190 τ.μ. στην περιοχή Ιαλυσού με κήπο μπροστά και πίσω, αποτελούμενη από 4 υπνοδωμάτια, κουζίνα με όλα τα ηλεκτρικά είδη, 3 μπάνια, σαλόνι με τζάκι, κεντρική θέρμανση και air condition. Τιμή 280.000 ευρώ. Πληρ. τηλ. 6936635075 ΜΖΤ060713

ΠΩΛΕΙΤΑΙ ξενοδοχείο R.E.D. HELLAS μισθωμένο σε εγγλέζους στην Κω, Α' κατηγορίας, 4 αστέρων, σε άριστη κατάσταση, 228 κλινών, 10ετίας, στο κέντρο της πόλης, 50 μ. από την καλύτερη κεντρική παραλία, με βραβείο εξυπηρέτησης πελατών, μεγάλη πισίνα, εστιατόριο, mini market, παιδική χαρά, βιολογικός καθαρισμός, άδεια πυρασφάλειας, σε οικόπεδο 5 στρ. μεγάλη απόδοση, μεγάλη πληρότητα, ευκαιρία. Πληρ. τηλ. 2106997683-4, 6944636157 ΜΑΠ403

ΠΩΛΕΙΤΑΙ εστιατόριο σε λειτουργία σε καλή τοποθεσία ή όλος του ο εξοπλισμός. Τιμή πολύ λογική. Πληρ. τηλ. 6932480034 ΜΖΤ170709

ΠΩΛΕΙΤΑΙ γραφείο 63 τ.μ. 2ου ορόφου, Ηρώων Πολυτεχνείου 4. Πληρ. τηλ. 2108990353, 6932604603 ΜΧΡ13841

ΠΩΛΕΙΤΑΙ επιχείρηση ταπητοκαθαριστήριο με εξασφαλισμένη πελατεία. Μόνο σοβαρές προτάσεις. Ζητήστε τον υπεύθυνο στο τηλ. 6948471960 ΜΧΠΕΜΠ011

ΠΩΛΟΥΝΤΑΙ μονοκατοικίες 100 τ.μ., 120 τ.μ., 133 τ.μ., 160 τ.μ. και 180 τ.μ. σε ανεξάρτητα οικόπεδα εντός σχεδίου στην Παστίδα. Πληρ. τηλ. 2241069984, 6932584374 ΜΖΤ120713

ΠΩΛΟΥΝΤΑΙ διαμερίσματα 70 τ.μ. στην Κρεμαστή 500μ. από την παραλία. Πληρ. τηλ. 2241069984, 6932584374 ΜΖΤ120714

ΠΩΛΕΙΤΑΙ οικόπεδο 305 τ.μ. ή 610 τ.μ. με συντελεστή δόμησης 0,04 στο Ανω Ροδίνι. Πληρ. Εμμ. Κρανίδης Μεσίτης Αστικών Συμβάσεων, τηλ. 2241027082, 6944347405, 6942010248, Αμερικής 50, 2ος όροφος, Ρόδος ΜΧΠ092.1

ΠΩΛΕΙΤΑΙ παλιά **μονοκατοικία** 76 τ.μ. με αυλή και εξτρά δόμηση στην Στρατηγού Ζήση μόνο 80.000 ευρώ. Πληρ. ΑΙΓΑΙΟΚΤΗΜΑΤΙΚΗ κ. Ρένα Βαζούκου, τηλ. 2241022943, 6945466773 ΧΠΚΤΗ007

ΠΩΛΕΙΤΑΙ οικόπεδο στην Ιαλυσό κοντά στην παραλία 1.200 τ.μ. με συντελεστή 0,4 εντός σχεδίου πόλεως. Τιμή 580.000 ευρώ. Land for sale 1.200 m2 in Ialysos. Πληρ. τηλ. 6945431570 INT3146/3150

ΠΩΛΕΙΤΑΙ κατάστημα ετοίμων ενδυμάτων σε καλή τοποθεσία στην κεντρική παραλία στους Πεύκους. Εξασφαλισμένη πελατεία. Πληρ. τηλ. 6942828486, 2241095641 ΜΑΤ3090

ΕΥΚΑΙΡΙΑ. ΠΩΛΕΙΤΑΙ διαμέρισμα καινούργιο α' ορόφου 82 τ.μ. 2 υπνοδωματίων, με θέρμανση στα Τριάντα. Τιμή 133.000 ευρώ. Πληρ. Μεσιτικό γραφείο Τσουρουνάκης, τηλ. 2241060060, 6948046844 ΜΑΤ2827(1)

ΠΩΛΟΥΝΤΑΙ μονοκατοικίες στ' Αφάντου με πανοραμική θέα γκολφ και θάλασσα. Πληρ. τηλ. 2241069984, 6932584374 ΜΖΤ120715

ΠΩΛΕΙΤΑΙ μονοκατοικία στην Παστίδα 160 τ.μ. σε 365 τ.μ. οικόπεδο εντός σχεδίου. Πληρ. τηλ. 2241069984, 6932584374 ΜΖΤ120716

ΠΩΛΕΙΤΑΙ ή ΕΝΟΙΚΙΑΖΕΤΑΙ επιχείρηση κρεοπωλείου έτοιμο προς λειτουργία στην περιοχή Ανω Ροδίνι. Δεκτή και συνεργασία. Πληρ. τηλ. 6932950890 ΜΖΤ030404

ΠΩΛΟΥΝΤΑΙ: α) Μονοκατοικία στα Κοσκινού περιοχή (παλιά λατομεία) 135 τ.μ. + 40 τ.μ. αποθήκη με 1.000 τ.μ. οικόπεδο. **β) Αποθήκη** στ' Ασγούρου οδός Νικηφόρου Βρεττάκου 170 τ.μ. (ύψους 5 μέτρα) κατάλληλη για βιοτεχνική χρήση. **γ) Δύο γκαρσονιέρες** α' ορόφου 30 & 40 τ.μ. αντίστοιχα, πλήρως επιπλωμένες, οδός Ιερού Λόχου στην Ιαλυσό, κατάλληλες για επένδυση. **δ) Οικόπεδο** 330 τ.μ. οδός Πειραιώς (πίσω από την Μιχ. Πετρίδη). Πληρ. ΕυρώΕπιχειρείν, τηλ. 2241070019 ΜΑΤ2973

ΠΩΛΟΥΝΤΑΙ ΣΤΑ ΚΟΣΚΙΝΟΥ:1) ΔΙΑΜΕΡΙΣΜΑ 110 τ.μ., 3 υπνοδωμάτια, 1 μπάνιο, 1 WC, σαλοτραπεζαρία και 1 θέση πάρκιν, **2) ΜΕΖΟΝΕΤΑ** 110 τ.μ. 3 υπνοδωμάτια, 1 μπάνιο, 1 WC, σαλοτραπεζαρία και 1 θέση πάρκιν, κατασκευή Ιux, **3) ΓΚΑΡΣΟΝΙΕΡΑ** 55 τ.μ. με 1 θέση πάρκιν. Πληρ. τηλ. 6947606894 INT2731

ΠΩΛΕΙΤΑΙ οικόπεδο στο Γενάδι επί της λεωφόρου 600 μέτρα πριν από το χωριό εκτάσεως 1.750 τ.μ. με άδεια οικοδομής για 210 μέτρα. Πληρ. τηλ. 2241061628, 6944410537 ΜΖΤ220618

ΠΩΛΕΙΤΑΙ πανοραμικό **οικόπεδο** 4.600 τ.μ. στα Κοσκινού λεωφόρο Καλλιθέας λίγο πριν την Ελαΐς πάνω σε δύο δρόμους. Τιμή 350.000 ευρώ. Πληρ. τηλ. 6944807951 ΜΖΤ100723

ΚΑΤΑΣΚΕΥΑΣΤΙΚΗ - ΕΜΠΟΡΙΚΗ ΕΤΑΙΡΕΙΑ ΣΤΗ ΡΟΔΟ

ΖΗΤΑ

- **ΜΗΧΑΝΟΛΟΓΟ ΜΗΧΑΝΙΚΟ ή ΗΛΕΚΤΡΟΛΟΓΟ ΜΗΧΑΝΙΚΟ** απόφοιτο ΠΟΛΥΤΕΧΝΕΙΟΥ ή Τ.Ε.Ι.
- Επιθυμητά προσόντα:
  - γνώση Η/Υ, autocad
  - εμπειρία στις κατασκευές
  - γνώση της Αγγλικής γλώσσας
  - δίπλωμα οδήγησης
  - χωρίς στρατιωτικές υποχρεώσεις
- **ΥΔΡΑΥΛΙΚΟ ΤΕΧΝΙΤΗ**, θα προτιμηθούν οι έχοντες άδεια εγκαταστάτη Α' ή Β' τάξης, δίπλωμα Οδήγησης απαραίτητο.
- **ΕΡΓΟΔΗΓΟ** με εμπειρία για μόνιμη συνεργασία με δίπλωμα οδήγησης
- **ΥΠΕΥΘΥΝΟ ΑΠΟΘΗΚΗΣ** με γνώσεις μηχανογραφημένης αποθήκης, Δίπλωμα οδήγησης, γνώση Η/Υ (ωράριο 07.30-16.00, Δευτ.-Σάββατο).

Παρακαλούνται οι ενδιαφερόμενοι να επικοινωνούν στο τηλ. 2241066551 ώρες καταστημάτων.

MAT3243

LandScope

ΑΝΑΠΤΥΞΗ ΑΚΙΝΗΤΩΝ

ΛΕΥΚΩΣΙΑΣ & ΑΝΝΗΣ ΜΑΡΙΑΣ 60
ΤΗΛ / ΦΑΞ : 22410 28629
ΚΙΝ : 6976872626 , 6972257246
www.landscope.gr

ΜΟΝΟΚΑΤΟΙΚΙΕΣ - ΜΕΖΟΝΕΤΕΣ

1. **ΜΗΔΕΙΑ** μον/κία **180τμ**, με θέα, κήπος **500τμ**. € 550.000
2. **ΙΑΛΥΣΟΣ** μον/κίες **160τμ**, κήπος **1.000τμ**. € 165.000 (ΜΠΕΤΑ)
3. **ΙΑΛΥΣΟΣ** μον/κία **220τμ**, οικόπεδος **1.000τμ**. € 420.000
4. **ΙΑΛΥΣΟΣ** μον/κία **160τμ**, οικόπεδος **1.000τμ**. € 290.000
5. **ΣΩΤΗΡΟΣ** μεζονέτες **210τμ**, αυλή **100τμ**. € 250.000
6. **ΣΩΤΗΡΟΣ** μεζονέτες **210τμ**, αυλή **100τμ**. € 150.000 (ΜΠΕΤΑ)
7. **ΚΑΝΔΥΛΙ** μον/κίες **140τμ**, κήπος **1.000τμ**. € 105. 000 (ΜΠΕΤΑ)
8. **ΚΑΝΔΥΛΙ** μον/κίες **120τμ**, κήπος **500τμ**. € 105. 000 (ΜΠΕΤΑ)
9. **ΚΡΕΜΑΣΤΗ** μον/κίες **120τμ**, αυλή **300τμ**, lux. € 180.000
10. **ΚΡΕΜΑΣΤΗ** μον/κίες **180τμ**, αυλή **300τμ**, lux. € 215.000
11. **ΚΡΕΜΑΣΤΗ** μον/κίες **180τμ**, αυλή **500τμ**, lux. € 255.000
12. **ΚΟΣΚΙΝΟΥ** μον/κίες **170τμ**, κήπος **1.300τμ**. € 230.000
13. **ΚΟΣΚΙΝΟΥ** μον/κία **170τμ**, κήπος **1.300τμ**. € 140.000 (ΜΠΕΤΑ)
14. **ΚΟΣΚΙΝΟΥ** μον/κία **150τμ**, κήπος **1.000τμ**. € 170.000 (ΜΠΕΤΑ)
15. **ΚΟΣΚΙΝΟΥ** μον/κία **150τμ**, κήπος **1.000τμ**. € 160.000 (ΜΠΕΤΑ)
16. **ΚΟΣΚΙΝΟΥ κατοικία 110τμ**, κήπος **20τμ**. € 120.000 (ΣΟΒΑ)
17. **ΡΟΔΙΝΙ** μον/κίες **180τμ**, κήπος **200τμ**. € 340.000
18. **ΡΟΔΙΝΙ** μεζονέτα **180τμ** με οικόπεδο **300τμ**. € 310.000
19. **ΔΑΣΚΑΛΟΥΣ μεζονέτα 95τμ, 3υ/δ, 2wc**. € 155.000
20. **ΑΝΑΛΥΨΗ μεζ/νέτα 100τμ, κήπος 20τμ**. € 155.000
21. **ΝΙΟΧΩΡΙ** κατοικία **55τμ**, με αυλή **15τμ**. € 115.000
22. **ΨΑΛΤΟ** μον/κίες **110τμ**, κήπος **1.100τμ**. € 180.000 (ΜΠΕΤΑ)
23. **ΛΑΡΔΟΣ** μον/κίες **100τμ**, κήπος **300τμ**. € 210.000
24. **ΚΙΟΤΑΡΙ** μον/κίες **100τμ**, κήπος **1.000τμ**. € 250.000
25. **ΓΕΝΝΑΔΙ** μεζονέτες **80τμ**, κήπος **300τμ**. € 140.000

ΔΙΑΜΕΡΙΣΜΑΤΑ

1. **ΜΙΧΑΗΛ ΠΕΤΡΙΔΗ** διαμερ/σμα **85τμ**, νεόδμητο. € 185.000
2. **ΠΕΙΡΑΙΩΣ** διαμέρ/σμα **125 τμ**, με πάρκιν. € 205.000
3. **ΡΟΔΙΝΗ** διαμερ/σμα **120τμ**, ρετιρέ/ θέα. € 210.000
4. **ΚΑΡΑΚΟΝΕΡΟ** διαμερ/σμα **98τμ**, πολυτελείας. € 195.000
5. **ΚΑΡΑΚΟΝΕΡΟ** διαμέρ/σμα **111τμ**, πολυτελείας. € 238.650
6. **ΑΝΑΛΥΨΗ** διαμέρ/σμα **45τμ**, lux. € 80. 000
7. **ΑΝΑΛΥΨΗ** διαμέρ/σμα **80τμ**, lux. € 165. 000

ΟΙΚΟΠΕΔΑ

1. **ΚΑΝΔΥΛΙ** οικόπεδο **1.000τμ**, άδεια οικοδομής. € 125. 000
2. **ΚΟΣΚΙΝΟΥ** οικόπεδο **5.700τμ**, άδεια οικοδ/μής. € 200.000
3. **ΚΟΣΚΙΝΟΥ** οικόπεδο **5.060τμ**. € 300.000
4. **ΣΥΝΕΤΑΙΡΙΣΜΟΣ** αυτοστέγαση μερίδα. € 140.000
5. **ΤΡΕΙΣ** οικόπεδο **2.000τμ**, με άδεια οικοδομής. € 164.000
6. **ΤΡΕΙΣ** οικόπεδο **4.000τμ**. € 284.000
7. **ΚΡΕΜΑΣΤΗ οικόπεδο 2.000τμ πρός αντιπαροχή.**
8. **ΙΑΛΥΣΟΣ οικόπεδο 1.000τμ, συντελεστής 1,1**. € 430.000
9. **ΜΥΤΡΟΠΟΛΗ 180τμ**, με ΣΔ 1,2. € 105.000
10. **ΠΑΣΤΙΔΑ** οικόπεδα **400τμ**. € 50.000
11. **ΚΑΛΛΑΘΟΣ** οικόπεδο **7.300τμ** παραλλιακό. € 340.000
12. **ΓΕΝΝΑΔΙ** οικόπεδο **17.000τμ**. € 110.000
13. **ΚΙΟΤΑΡΙ** οικόπεδο **2.000τμ**. € 85.000
14. **ΚΙΟΤΑΡΙ οικόπεδο 7.800τμ**. € 105.000

ΚΑΤΑΣΤΗΜΑΤΑ

1. **ΑΝΑΛΥΨΗ** (Αθηνών) κατάστημα **55τμ**. € 130.001
2. **ΜΑΝΤΡΑΚΙ** κατάστημα **300τμ**. € 730.000

ΑΓΟΡΕΣ - ΠΩΛΗΣΕΙΣ - ΕΝΟΙΚΙΑΣΕΙΣ - ΑΝΤΙΠΑΡΟΧΕΣ

ΑΝΕΓΕΡΣΙΣ Α.Ε.
ΟΙΚΟΔΟΜΙΚΕΣ & ΕΜΠΟΡΙΚΕΣ ΕΠΙΧΕΙΡΗΣΕΙΣ

ΠΩΛΟΥΝΤΑΙ

1. **ΚΑΤΑΣΤΗΜΑ** 75 τ.μ. με θέση στάθμευσης στην Κων. Τσαλδάρη.
2. **ΔΙΑΜΕΡΙΣΜΑ** 129 τ.μ. στον β' όροφο με θέση στάθμευσης στην Κων. Τσαλδάρη.
3. **ΔΙΑΜΕΡΙΣΜΑ** 135 τ.μ. ρετιρέ με θέση στάθμευσης στην Κων. Υδραίου.
4. **ΜΟΝΟΚΑΤΟΙΚΙΕΣ** 135 τ.μ. στην περιοχή Γεννάδι.
5. **ΜΟΝΟΚΑΤΟΙΚΙΕΣ** 80 και 90 τ.μ. στα Λειβάδια Τήλου.

ΑΝΑΛΑΜΒΑΝΟΥΜΕ:
ΑΝΤΙΠΑΡΟΧΕΣ-ΑΓΟΡΕΣ
ΟΙΚΟΠΕΔΩΝ-ΑΝΤΑΛΛΑΓΕΣ

Αλεξανδρουπόλεως 2 • Ρόδος
Τηλ.. 2241067267/Fax: 2241061297

ΜΕ ΤΗΝ ΠΟΛΥΕΤΗ ΠΕΙΡΑ ΤΟΥ ΝΙΚΟΛΑΟΥ ΜΙΧΑΗΛ ΤΗΛ. 6936550251

ΥΠΕΥΘΥΝΟΣ ΝΙΚΟΛΑΟΥ ΦΩΤΗΣ ΤΗΛ. 6936550250

ΑΕ955

"ΠΩΛΟΥΝΤΑΙ"
ΚΑΤΑΣΤΗΜΑΤΑ ΚΑΙ ΚΑΤΟΙΚΙΕΣ ΜΕ ΥΠΟΓΕΙΑ ΑΠΟΘΗΚΗ & ΓΚΑΡΑΖ



ΑΕ1284

Μελέτη: Δημήτρης Αδαμάκης - Βαρβάρα Στεφανίδου - Αρχιτέκτονες ARCH-Net τηλ. 22410 29188

ΚΑΤΑΣΚΕΥΗ: Γ. ΚΑΣΤΡΗΣΙΟΣ Αρχιτέκτονας τηλ. 6979228091, 22410 34314

πωλησεις

συνέχεια από την προηγούμενη

Στ' Ασγούρου μέσα σε ένα όμορφο φυσικό περιβάλλον **πωλούνται** ανεξάρτητες **μονοκατοικίες** πολυτελούς κατασκευής με υπόγειο συνολικής εκτάσεως 216 τ.μ. **α)** σε μπετά-165.000,00 ευρώ, **β)** κτισίματα σοβάδες-230.000,00 ευρώ-**γ)** ετοιμοπαράδοτες-320.000,00 ευρώ. Idea-σπίτι Α.Ε. κιν. 6947694838, τηλ. 2241066200 5ο χλμ. Ρόδου-Λίνδου MXP13794

ΑΠΟ ΙΔΙΩΤΗ ΠΩΛΕΙΤΑΙ πολυτελές **διαμέρισμα** επιπλωμένο 128 τ.μ. στην Ιαλυσό. Πληρ. τηλ. 6945492378 MZT110711

ΕΥΚΑΙΡΙΑ. ΠΩΛΕΙΤΑΙ διαμέρισμα καινούργιο ισόγειο 102 τ.μ. 3 υπνοδωματίων, θέρμανση, ηλιακό, κλειστό γκαράζ. Τιμή 180.000 ευρώ στην Ιξιά. Πληρ. Μεσιτικό γραφείο Τσουρουνάκης, τηλ. 2241060060, 6948046844 MAT2827(2)

εργασιες

ΖΗΤΕΙΤΑΙ έμπειρη **κυρία** για την φύλαξη μωρού (17 μηνών), Ελληνίδα, ηλικίας από 25-45 ετών, στην περιοχή Κοσκινού, ωράριο 8-4 απόγευμα. Πληρ. τηλ. 6942999000 MZT200731

ΖΗΤΟΥΝΤΑΙ σερβιτόροι από εστιατόριο καφετέρια στο Μαντράκι, που να μιλούν ξένες γλώσσες και άπταιστα ελληνικά και να έχουν προϋπηρεσία σε αντίστοιχο μαγαζί εποχιακού τύπου. Πληρ. τηλ. 6972253826 MAT3250

ΖΗΤΕΙΤΑΙ κοπέλα εμφανίσιμη με προϋπηρεσία στο σέρβις για καφετέρια εντός πόλεως. Ωράριο πρωινό 08.30-17.00. Πληρ. τηλ. 6937222854 MZT200726

ΖΗΤΕΙΤΑΙ κοπέλα αποκλειστική για φύλαξη παιδιών. Πληρ. τηλ. 6942501557 MZT200735

ΖΗΤΟΥΝΤΑΙ ψήστες, σερβιτόρες και ταμπλίστριες για το οβελιστήριο "ΠΛΑΤΩΝ" στην Παλιά Πόλη. Πληρ .τηλ. 2241038501, 6932236848 MZT200736

Από μεταφορική εταιρεία **ΖΗΤΟΥΝΤΑΙ οδηγοί** με δίπλωμα Ε' κατηγορίας για 12μηνη απασχόληση. Πληρ. τηλ. 2241029046, ώρες 9.00-16.00 MZT200724

ΖΗΤΟΥΝΤΑΙ βοηθοί σερβιτόροι-σερβιτόρες για το Socratus garden. Πληρ. τηλ. 6932855857 MXP13856

ΖΗΤΕΙΤΑΙ σερβιτόρος για να εργαστεί σε καφετέρια στο Φαληράκι. Πληρ. τηλ. 2241087487, ώρες 10.00-3.00 μ.μ. και 6939766960 MZT200701

ΖΗΤΟΥΝΤΑΙ ελαιοχρωματιστές τεχνίτες. Πληρ. τηλ. 6976601810 MZT190723

ΖΗΤΕΙΤΑΙ κοπέλα για καφενείο-καφετέρια. Ωράριο απόγευμα-βράδυ. Πληρ. τηλ. 6945343616 MZT190716

Από παιδικό σταθμό **ΖΗΤΕΙΤΑΙ νηπιαγωγός και βρεφοκόμος** για πλήρη απασχόληση για πενθήμερη εργασία. Μισθός και ΙΚΑ. Τυχόν προϋπηρεσία θα ληφθεί υπόψιν. Πληρ. τηλ. 6972007352, 2241039739 MAT3115

ΖΗΤΕΙΤΑΙ κυρία εσωτερική για φύλαξη και φροντίδα ηλικιωμένου. Πληρ. τηλ. 6932727845 MZT190710

ΖΗΤΕΙΤΑΙ βοηθός σερβιτόρος-α για εστιατόριο στην Παλιά Πόλη. Πληρ. τηλ. 2241025293 MAT3236

ΖΗΤΕΙΤΑΙ κυρία εσωτερική να φροντίζει ηλικιωμένο κύριο εντός πόλεως Ρόδου. Πληρ. τηλ. 6974500240 MZT190706

ΖΗΤΕΙΤΑΙ κυρία να φροντίζει ηλικιωμένη γυναίκα. Πληρ.τηλ. 2241035773, 6998362594 MZT180720

ΖΗΤΕΙΤΑΙ κοπέλα εμφανίσιμη για νυχτερινή απασχόληση σε νυχτερινό κέντρο. Πληρ. τηλ. 6936642181 MZT180722

ΖΗΤΕΙΤΑΙ barwoman, σερβιτόρα για εργασία σε pool-bar. Πληρ. τηλ. 6947930115 MZT180715

ΖΗΤΕΙΤΑΙ δεσποινίδα με ευχέρεια επικοινωνίας για να εργασθεί ως γραμματέας - βοηθός σε ιατρείο. Απαραίτητη η γνώση Αγγλικών και Η/Υ. Βασικές γνώσεις νοσηλευτικής θα εκτιμηθούν ιδιαίτερα. Μισθός ανάλογα με τα προσόντα. Πληρ. τηλ. 6938390801 ώρες 18.00-21.00 MZT180711

Η εταιρεία κατασκευών ξυλείας BARBAS LEGNO **ΖΗΤΕΙ** έμπειρο **μαραγκό** και **βοηθό μαραγκού.** Προϋπηρεσία απαραίτητη. Πληρ. τηλ. 6945699209 MZT180703

SWEDCO CAFE. ΖΗΤΟΥΝΤΑΙ πωλήτριες - πωλητές και καθαρίστριες για όλα τα καταστήματα της γνωστής αλυσίδας cafe της πόλης μας για άμεση πρόσληψη. Οι ενδιαφερόμενοι να προσκομίσουν: α) αίτηση (που συμπληρώνεται στα γραφεία της εταιρείας Δημοκρατίας και Δωδ/κής Νεολαίας γωνία "Παλλάς" β) Μία φωτογραφία, γ) ΑΦΜ, δ) Φωτοτυπία ταυτότητας, ε) Αρ. Μητρώου ΙΚΑ, στ) Βιβλιάριο Υγείας. Πληρ. τηλ. 2241027575 (κος Γιώτσης ή κα Χριστίνα)ΜΑΠ3218

ΖΗΤΕΙΤΑΙ οδηγός για να εργασθεί στην SPEEDEX COURIER. Απαραίτητες προϋποθέσεις: 1) Δίπλωμα αυτοκινήτου, 2) Εκπληρωμένες στρατιωτικές υποχρεώσεις, 3) Ορεξη για δουλειά για μόνιμη εργασία. Πληρ. τηλ. 2241070999, 6944263852 κ. Μαλανδράκη Σταύρο MAT3219

ΖΗΤΕΙΤΑΙ οδηγός με ερασιτεχνικό δίπλωμα οδήγησης αυτοκινήτου-μοτοποδηλάτου από εταιρεία τροφίμων γνώστης της αγοράς της Ρόδου. Προϋπηρεσία θα ληφθεί υπ' όψιν. Ωράριο σπαστό, μισθός και ποσοστά. Πληρ. τηλ. 6944790696 MAT3209

Από το πρακτορείο ΟΠΑΠ Γ. ΦΤΕΡΟΥΓΑ **ΖΗΤΕΙΤΑΙ νέος ή νέα** να γνωρίζει Η/Υ και από παιχνίδια του ΟΠΑΠ. Πληρ. εντός Γ. Σεφέρη 100 MAT3214(2)

CLUB GREECE
is looking to recruit

a Dutch English speaking person for an office job.
The position is available immediately.

For more information and to book an appoitment for an interview, please contact Ms. Annelie Palm on 22410-96210 from Monday to Friday or on Mobile. 6938605330

MAT3251

ΖΗΤΕΙΤΑΙ
ΚΑΘΗΓΗΤΗΣ ΠΛΗΡΟΦΟΡΙΚΗΣ
από ιδιωτική σχολή

Πληρ. τηλ. 6945101920 MXΠΕΚΠ019

Από την αντιπροσωπεία αυτοκινήτων
HONDA-MITSUBISHI
ΖΗΤΕΙΤΑΙ
Ηλεκτρολόγος Αυτοκινήτων

Επιθυμητή προϋπηρεσία στο χώρο
Καλή γνώση Η/Υ και Αγγλικών.

Απαραίτητη αποστολή βιογραφικού σημειώματος στη διεύθυνση Λ. Λίνδου 138 Ρόδος
Τηλ. 22410-67440-41
Φαξ 22410-68462
E-mail:kaligcar@otenet.gr MXΠ915

RODOS PALACE
★★★★★
LUXURY CONVENTION RESORT

Το κορυφαίο Ξενοδοχειακό Συγκρότημα Πολυτελείας και Διεθνές Συνεδριακό Κέντρο ζητεί:

ΗΛΕΚΤΡΟΝΙΚΟ / ΤΕΧΝΙΚΟ

Ο υποψήφιος θα πρέπει να είναι απόφοιτος ΑΕΙ, ΤΕΙ ή Τεχνικής Επαγγελματικής Σχολής σχετικής κατεύθυνσης με ανάλογη εμπειρία ή/και προϋπηρεσία.
Απαραίτητη θεωρείται η γνώση της Ελληνικής και Αγγλικής γλώσσας καθώς επίσης και η καλή χρήση Η/Υ (Office, Internet κλπ.).
Οποιαδήποτε επιπλέον προσόντα θα συνεκτιμηθούν στην αξιολόγηση.

Οι ενδιαφερόμενοι μπορούν να προσκομίσουν το βιογραφικό τους σημείωμα με πρόσφατη φωτογραφία στο Γραφείο Προσωπικού του Ξενοδοχείου Υπόψιν Κου Παύλου Ρούμπη.

Εναλλακτικά μπορούν να το αποστείλουν Ηλεκτρονικά στη διεύθυνση info@rodos-palace.gr Με fax στον αριθμό 22410 25350

Λεωφ.Τριαντών, Ιξιά 85 100 Ρόδος, Τηλ: 22410 25222

ΧΠΞΕΝ078

ΑΡΓΟΣ ΑΕ
ΠΡΑΚΤΟΡΕΙΟ ΕΦΗΜΕΡΙΔΩΝ
Π. ΙΩΑΝΝΙΔΗΣ

ΖΗΤΟΥΝΤΑΙ
οδηγοί

μέχρι 40 χρόνων με δίπλωμα Γ' κατηγορίας.
Εργασία μόνιμη 7 ημέρες την εβδομάδα και 360 ημέρες τον χρόνο.

Πληρ. τηλ. 224124018, πρωινές ώρες MAT2974(Γ)

ΖΗΤΟΥΝΤΑΙ
ΑΠΟ ΤΟ ΞΕΝΟΔΟΧΕΙΟ EDEN ROC
ΟΡΟΦΟΚΑΜΑΡΙΕΡΕΣ

Οι ενδιαφερόμενες μπορούν να στείλουν το βιογραφικό τους με μια φωτογραφία στην διεύθυνση του ξενοδοχείου ή να συμπληρώσουν μια αίτηση στο ξενοδοχείο.

4ο χλμ. Λεωφ. Καλλιθέας Τ.Θ. 203
Τηλ. 2241067067 MAT3216

Από μεγάλη ξενοδοχειακή μονάδα στην Ιξιά

ΖΗΤΟΥΝΤΑΙ

- **Τηλεφωνήτρια** (αγγλικά - γερμανικά απαραίτητα)
- **Σερβιτόρος για μπαρ**
- **Καμαριέρα**

Προϋπηρεσία απαραίτητη σε ανάλογη θέση.

Πληρ. τηλ. 2241079915, fax 2241030434 Τ.Θ. 351 ΡΟΔΟΣ MAT3244

Το ξενόδοχείο
Blue Sky City Beach Hotel
ΣΤΗΝ ΠΟΛΗ ΤΗΣ ΡΟΔΟΥ

ΖΗΤΕΙ

- **ΚΑΜΑΡΙΕΡΕΣ**

Οι ενδιαφερόμενες παρακαλούνται να συμπληρώσουν αίτηση στο ξενοδοχείο καθημερινά εκτός Σαββάτου, Κυριακής.
Από 09.00 έως 14.00
Τηλέφωνο επικοινωνίας:
22410-24091 και 224010-33768

Blue Sky City Beach Hotel
Πλατεία Ψαροπούλας
Τηλ.: 22410-24091/22410-33768

MAT3234

ΖΗΤΕΙΤΑΙ
από Γραφείο Γενικού Τουρισμού

υπάλληλος αλλοδαπή ή Ελληνίδα με άπταιστα Γερμανικά και Αγγλικά για να εργαστεί σαν

ΓΡΑΜΜΑΤΕΑΣ ΔΙΕΥΘΥΝΣΗΣ

Ωρες εργασίας: Καθημερινώς: 09.00-13.00 και 17.00-20.30
Σάββατα: 09.30-12.00
Η εργασία είναι για δώδεκα μήνες τον χρόνο. Μισθός ικανοποιητικός.

Αποστολή βιογραφικών στο fax 2241068915 ή στην διεύθυνση: κ. Μιχάλη Τ.Θ. 335, 85100 Ρόδος

ΜΧΠΤΓΡ047

ΖΗΤΕΙΤΑΙ

μαραγκός για εγκαταστάσεις επίπλων κουζίνας
- Ευνοϊκοί όροι αμοιβής
- Δίπλωμα οδήγησης και προϋπηρεσία κρίνονται απαραίτητα

Πληρ. τηλ. 2241091275, 6948743682 ΜΧΠΕΜΠ003

Chicken stories

ΖΗΤΟΥΝΤΑΙ

- **ΠΑΡΑΣΚΕΥΑΣΤΕΣ BURGERS ΚΑΙ SANDWICH**
- **ΧΕΙΡΙΣΤΕΣ ΤΑΜΕΙΑΚΗΣ**

Απαραίτητα προσόντα:
- **Προηγούμενη εμπειρία σε καταστήματα γρήγορης εστίασης.**
- **Ευχάριστη εμφάνιση και προσωπικότητα, ομαδικό πνεύμα.**
- **Ταχύτητα κινήσεων, ευστροφία, ικανότητα απόδοσης υπό συνθήκες πίεσης.**
- **Ηλικία: 18-30**
- **Εκπληρωμένες στρατιωτικές υποχρεώσεις για τους άνδρες**

Παρέχονται:
- **Ανταγωνιστικό πακέτο αποδοχών**
- **Σύγχρονο περιβάλλον εργασίας**

Πληροφορίες: 2241093359
κ. Γιώργο (10.00-21.30) ΧΠ2367

εργασιες

συνέχεια από την προηγούμενη

ΖΗΤΕΙΤΑΙ σερβιτόρα ή καμαριέρα για ξενοδοχείο στην παραλία Αφάντου. Πληρ. τηλ. 6944240690 ΜΑΠ405

ΖΗΤΕΙΤΑΙ νέος εμφανίσιμος **σερβιτόρος** έμπειρος να ομιλεί την αγγλική γλώσσα για εργασία σε εστιατόριο χειμώνα-καλοκαίρι στο Φαληράκι. Πληρ. τηλ. 6937197612 ΜΖΤ130704

ΖΗΤΕΙΤΑΙ πεπειραμένος **βοηθός σερβιτόρου** για 4ωρη βραδινή απασχόληση στο κέντρο της Ρόδου, Μανδηλαρά 1. Πληρ. τηλ. 2241026185 ΜΖΤ170729

ΖΗΤΕΙΤΑΙ εμφανίσιμη κοπέλα για εργασία σε μπαρ στην Ιαλυσό. **Μισθός ικανοποιητικός.** Πληρ. τηλ. 6944227422, 2241095269 ΜΖΤ170721

ΖΗΤΟΥΝΤΑΙ για τουριστικό κατάστημα στο Φαληράκι α) **νέος** για μερική απασχόληση 8-12 μ.μ. Αγγλικά και ίσως λίγα Γερμανικά, β) **νέα** για πρωινό ή μεσημεριανό ωράριο. Πληρ. τηλ. 6944796011 ΜΖΤ150709

ΖΗΤΕΙΤΑΙ πωλητής. Να γνωρίζει Η/Υ. Δίπλωμα αυτοκινήτου, ανάλογη προϋπηρεσία πωλήσεων. Πληρ. τηλ. 2241067200 ΜΑΤ3214(1)

Το αναψυκτήριο TASTY CORNER **ΖΗΤΕΙ κοπέλα** έως 25 ετών!! Ωράριο εργασίας 9-1 π.μ. και 6-9 μ.μ. Απαραίτητα Αγγλικά. Πληρ. τηλ. 2241032040 ΜΑΤ3204

ΖΗΤΕΙΤΑΙ υπεύθυνος αποθήκης που να γνωρίζει την αγορά της Ρόδου. Απαραίτητο δίπλωμα Γ' κατηγορίας. Πληρ. τηλ. 2241063521 ΜΑΤ3212

ΖΗΤΕΙΤΑΙ ψήστης-κόφτης στα 100 μαγαζιά "Το σουβλάκι του Κώστα". Πληρ.τηλ. 2241070520, 6936689781 ΜΖΤ150708

Από Εμπορική Εταιρία Τροφίμων **ΖΗΤΙΕΤΑΙ νεαρός** έχοντας εκπληρώσει τις στρατιωτικές του υποχρεώσεις για εξωτερικές εργασίες. -επίσκεψεις σε καταστήματα. Πληρ. τηλ. 2241023088-30451 από 08.00-15.00 και 18.00-20.00 ΜΑΤ3205

Το πρακτορείο Μεταφορών "Γραμμή Ρόδου" **ΖΗΤΕΙ οδηγό** με επαγγελματικό δίπλωμα. Πληρ. τηλ. 2241068800-5 ΜΑΤ3200

Από το εστιατόριο "Αρτέμιδα" στη Ψίνθο **ΖΗΤΕΙΤΑΙ γυναίκα** για την κουζίνα. Εργασία Κυριακές, εορτές και μερικά απογεύματα της εβδομάδας. Πληρ. τηλ. 2241050003 ΜΑΤ3203(2)

ΕΥΚΑΙΡΙΑ ΕΡΓΑΣΙΑΣ. ΑΝ ΕΙΣΤΕ ΕΜΦΑΝΙΣΙΜΗ/ΟΣ ΑΠΟ 18-35 ΕΤΩΝ ΚΑΙ ΚΑΤΟΙΚΕΙΤΕ ΟΠΟΥΔΗΠΟΤΕ ΣΤΑ ΔΩΔΕΚΑΝΗΣΑ, Η 3D-ACTIVE ΣΑΣ ΔΙΝΕΙ ΤΗΝ ΕΥΚΑΙΡΙΑ ΝΑ ΣΥΝΕΡΓΑΣΤΕΙΤΕ ΜΑΖΙ ΜΑΣ ΣΤΟΝ ΤΟΜΕΑ ΤΗΣ ΔΙΑΦΗΜΙΣΗΣ. ΣΤΕΙΛΤΕ ΤΟ ΒΙΟΓΡΑΦΙΚΟ ΣΑΣ ΣΤΗΝ ΗΛΕΚΤΡΟΝΙΚΗ ΔΙΕΥΘΥΝΣΗ: dikea@3d-active.gr (με την ένδειξη "ΗΜΙΑΠΑΣΧΟΛΗΣΗ") Ή ΑΛΛΙΩΣ ΣΤΗΝ ΤΑΧ/ΚΗ ΔΙΕΥΘΥΝΣΗ: 3D-ACTIVE, ΚΛΑΥΔΙΟΥ ΠΕΠΠΕΡ 125, ΡΟΔΟΣ 85100. ΤΟ ΒΙΟΓΡΑΦΙΚΟ ΘΑ ΠΡΕΠΕΙ ΑΝ ΠΕΡΙΛΑΜΒΑΝΕΙ: ΓΕΝΙΚΑ ΣΤΟΙΧΕΙΑ (ΟΝΟΜΑ, ΔΙΕΥΘΥΝΣΗ, ΚΙΝΗΤΟ ΤΗΛΕΦΩΝΟ, ΗΛΙΚΙΑ, ΠΙΘΑΝΕΣ ΣΠΟΥΔΕΣ, ΠΙΘΑΝΗ ΠΡΟΫΠΗΡΕΣΙΑ). ΦΩΤΟΓΡΑΦΙΑ ΠΡΟΣΩΠΟΥ, ΦΩΤΟΓΡΑΦΙΑ ΟΛΟΣΩΜΗ (ΠΡΟΑΙΡΕΤΙΚΑ). ΠΛΗΡ. ΤΗΛ. 6944762202 ΜΑΠ404

Το **"CURVES"** το υπ' αριθμόν ένα franchise για τον γυναικείο πληθυσμό της Ρόδου **ψάχνει για συνέταιρο / επενδυτή** που να γνωρίζει απαίστως την Ελληνική και Αγγλική γλώσσα. Οι ενδιαφερόμενοι παρακαλούνται να επικοινωνήσουν στο τηλ. 6974992630 ΧΠΠΑΡ215.1

ΖΗΤΕΙΤΑΙ κοπέλα για την επίβλεψη 2 παιδιών 12 και 5 ετών στο χωριό Θολός. Πρωινές ώρες. Πληρ. τηλ. 2241042219 απογ. ώρες ΜΖΤ150706

ΖΗΤΕΙΤΑΙ μάγειρας με γνώσεις και εμπειρία στα εδέσματα σωτέ, ζυμαρικών και πίτσας, για το τμήμα "action buffet" του καταστήματος. Μόνιμη απασχόληση. Βιογραφικό και προϋπηρεσία απαραίτητη σε ανάλογα επισιτιστικά τμήματα ξενοδοχείων ή εστιατορίων. Οι ενδιαφερόμενοι θα πρέπει να γνωρίζουν πλήρως το αντικείμενο εργασίας τους και την ελληνική και ιταλική κουζίνα ειδικότερα. Πληρ. τηλ. 6932383353 ΜΑΤ3191

Από εταιρεία πρακτόρευσης πλοίων και γραφείο γενικού τουρισμού **ζητείται υπάλληλος γραφείου** νεαρής ηλικίας, χωρίς οικογενειακές-στρατιωτικές υποχρεώσεις, με δίπλωμα οδήγησης. Θα προτιμηθούν οι γνώστες πληροφορικής ή λογιστικής. Απαραίτητη ξένη γλώσσα Αγγλικά. Πληρ. και βιογραφικά στο τηλ. 2241075310 κ. Σκεύο ΜΑΤ3190

ΖΗΤΟΥΝΤΑΙ άτομα για να εργασθούν στο service, σε μπαρ στην Μεσαιωνική Πόλη της Ρόδου. Προϋπηρεσία θα ληφθεί υπ' όψιν. Πληρ. τηλ. 6944134836 ΜΧΡ13843

ΖΗΤΕΙΤΑΙ κοπέλα με προϋπηρεσία για το κυλικείο του Νοσοκομείου. Πληρ. τηλ. 22410-80116, 80111ΜΑΤ3066

ΖΗΤΕΙΤΑΙ υπάλληλος για πρατήριο υγρών καυσίμων. Πληρ. τηλ. 22410-62021, 62551 ΜΑΤ3187

Για το νέο κατάστημα
NIKE

ΖΗΤΟΥΝΤΑΙ ΠΩΛΗΤΡΙΕΣ-ΤΕΣ

Ηλικίας 18-30 ετών

Απαραίτητα προσόντα:
1. Γνώση αγγλικών
2. Επικοινωνιακή ικανότητα
3. Προσεγμένη εμφάνιση

Βιογραφικά δεκτά στα καταστήματα **ROUBETI UOMO** και **GANT**
Τηλ. 2241075712, 2241075437
ΜΑΤ3253(Γ)

ΖΗΤΟΥΝΤΑΙ ΓΙΑ ΜΟΝΙΜΗ ΕΡΓΑΣΙΑ

1. Εύστροφος **νέος ή νέα** με δικό του/της μεταφορικό μέσο και γνώσεις Η/Υ
2. **Τεχνολόγος δομικών έργων** ή παρεμφερούς ειδικότητας.

Πληρ. τηλ. 6932612032 ΜΖΤ180705

Η ΜΑΜΑΛΙΓΚΑΣ ΑΕΒΕ OPEL

ΖΗΤΕΙ ΠΩΛΗΤΗ

Απαιτούμενα προσόντα:
- **Ευπρέπεια, ευγένεια**
- **Καλή χρήση του λόγου**
- **Γνώση Η/Υ**
- **Διάθεση για εργασία σε ένα ιδιαίτερα ανταγωνιστικό περιβάλλον**

Πληρ. τηλ. 22410/61005 εσωτ. 12 από 12.00-14.00 ΜΧΠΑΑΥ006

ΖΗΤΕΙΤΑΙ ΠΩΛΗΤΡΙΑ

για τα καταστήματα **"GREEN SHOP"** στην Παλιά Πόλη. Για ολική απασχόληση. Απαραίτηση η γνώση της αγγλικής γλώσσας.

Πληρ. τηλ. 2241077934 ΜΖΤ140713

ΖΗΤΟΥΝΤΑΙ

1. **Ατομο** για το τμήμα πωλήσεων

2. **Νέος** με γνώσεις συναρμολόγησης για το τμήμα επίπλων

Οι ενδιαφερόμενοι θα πρέπει να έχουν εκπληρώσει τις στρατιωτικές τους υποχρεώσεις. Οι γνώσεις αγγλικών και χειρισμού Η/Υ θα ληφθούν σοβαρά υπ'όψιν.

Για ραντεβού στο τηλέφωνο 22410 60010
κ. Παπαμάρκος Κώστας

ΜΑΤ3188

2ο χλμ. Λ. Ρόδου - Καλλιθέας
Τηλ.: 22410 60010-12

myway

ΖΗΤΕΙΤΑΙ
ΚΑΘΗΓΗΤΗΣ-ΤΡΙΑ ΑΓΓΛΙΚΩΝ

ΑΠΟ ΚΕΝΤΡΑ ΞΕΝΩΝ ΓΛΩΣΣΩΝ

ΠΡΟΫΠΟΘΕΣΕΙΣ:
1. Τυπικά και ουσιαστικά προσόντα
2. Αποδεδειγμένη εμπειρία διδασκαλίας σε τάξεις μέχρι του επιπέδου LOWER
3. Θέληση και όρεξη για δουλειά

ΠΡΟΣΦΕΡΟΝΤΑΙ:
1. Full time εργασία
2. Αριστη συνεργασία
3. Πολύ ικανοποιητικές αποδοχές

Τηλέφωνα επικοινωνίας:22410-35289
Κινητό: 6932127736
Fax 2241032336
ΜΧΠΕΚΠ034

ΖΗΤΟΥΝΤΑΙ πωλήτριες

για τουριστικό κατάστημα εντός πόλεως Ρόδου.

Ωράριο συνεχές

Μισθός 1.000 ευρώ καθαρά

Πληρ. τηλ. 2241025936 ΜΖΤ080707(Γ)

Από την αντιπροσωπεία αυτοκινήτων
HONDA-MITSUBISHI
ΖΗΤΕΙΤΑΙ
ΠΩΛΗΤΗΣ ΑΥΤΟΚΙΝΗΤΩΝ

Για απογευματινή απασχόληση

Επιθυμητή προϋπηρεσία στο χώρο
Καλή γνώση Η/Υ και Αγγλικών.

Πληρ. τηλ. 22410-67440-41
Φαξ 22410-68462
E-mail:kaligcar@otenet.gr ΜΧΠ915.1

RE/MAX

Θέλεις να κάνεις επιτυχημένη επιχειρηματική καριέρα?

ΕΛΑ ΣΤΗ RE/MAX

τη μεγαλύτερη εταιρεία κτηματομεσιτικών υπηρεσιών στον κόσμο!!!

Κάθε Παρασκευή
από 13.30 μ.μ. έως 14.30 μ.μ.
"60' με τη Re/max"

Σας περιμένουμε για μια ενημέρωση!

για περισσότερες πληροφορίες, επικοινωνήστε με την κυρία Μαίρη Χριστοδούλου.
Τηλ. 22410 64730
Email: info@remaxexpress.gr ΧΠΚΤΗ005

ΑΠΟ ΤΟ ΞΕΝΟΔΟΧΕΙΟ ΔΙΟΝΥΣΟΣ ΣΤΗΝ ΙΞΙΑ

ΖΗΤΟΥΝΤΑΙ

για την σεζόν 2006

ΚΑΜΑΡΙΕΡΕΣ με προϋπηρεσία

Οι ενδιαφερόμενες παρακαλούνται όπως απευθυνθούν στην κ. Ολγα Αγγιους στο τηλ. **22410-23021 καθημερινά 08.30-14.30** εκτός Κυριακής.
Βιογραφικά με φωτογραφία απαραιτήτως.
ΜΧΠ1145

Ιβίσκος
FoodService

Η βιομηχανία τροφίμων Ιβίσκος ζητεί για άμεση πρόσληψη:
ΟΔΗΓΟΥΣ/ΠΩΛΗΤΕΣ
ΓΙΑ ΔΙΚΤΥΟ ΔΙΑΝΟΜΗΣ EX-VAN

Απαραίτητα προσόντα
- Δίπλωμα οδήγησης Γ' κατηγορίας
- Ηλικία έως 35 ετών
- Απολυτήριο Γυμνασίου
- Αριστη ικανότητα επικοινωνίας, εργατικός και συνεπής.

Ανάλογη προϋπηρεσία και γνώση φορητής τιμολόγησης θα θεωρηθούν επιπλέον προσόντα.

Προσφέρονται:
Μισθός, μπόνους επί των πωλήσεων και δυνατότητα εξέλιξης.

Πληρ. 5ο χλμ. Ρόδου-Λίνδου
Τηλ. 2241065410-6944633636 ΑΤ3064

εργασιες

συνέχεια από την προηγούμενη

ΖΗΤΟΥΝΤΑΙ από Φ.Μ.Ε., **συνεργάτες μαθηματικοί** για πλήρη απασχόληση. Πληρ. τηλ. 2241025890, 2241036727 MAT3176

ΖΗΤΕΙΤΑΙ κυρία να φροντίζει ηλικιωμένη γυναίκα. Θα προτιμηθεί συνταξιούχος με ανάλογη εμπειρία. Παρέχεται πλήρης διατροφή, στέγη και μισθός. Πληρ. τηλ. 22410-63431, 63136 MZT140712

Το **UNIVERSITY PRESS ζητά νέο** και **νέα** για μόνιμη απασχόληση. Ωράριο σπαστό. Πληρ. τηλ. 2241039009, 2241075032 MAT8110

ΖΗΤΕΙΤΑΙ κυρία εσωτερική για φροντίδα ασθενούς ηλικιωμένου. Πληρ. τηλ. 2241027251 MZT130717

Ο Όμιλος Εταιριών **BRINKS-ΕΡΜΗΣ Security A.E.** με ηγετική θέση στην Παγκόσμια & Ελληνική αγορά, επιθυμεί να προσλάβει άμεσα άτομα για κάλυψη των παρακάτω θέσεων, στο υποκατάστημα Ρόδου:

α. Οδηγοί Χρηματαποστολών
β. Συνοδοί Χρηματαποστολών
γ. Προσωπικό Ασφαλείας (Φύλακες)

Απαιτούμενα προσόντα - προϋποθέσεις
- Απόφοιτοι Λυκείου
- Ηλικία έως 35 ετών
- Λευκό Ποινικό Μητρώο
- Καλή εμφάνιση
- Εκπληρωμένες στρατιωτικές υποχρεώσεις
- Δίπλωμα οδήγησης γ' επαγγελματικό (για οδηγούς)

Σημείωση: Η κατοχή άδειας εργασίας για Προσωπικό Ασφαλείας, θα θεωρηθεί επιπλέον προσόν.

Οι ενδιαφερόμενοι που διαθέτουν τα παραπάνω προσόντα, μπορούν καθημερινά από 09.00 έως 13.00 να υποβάλλουν αίτηση πρόσληψης στα γραφεία μας, που βρίσκονται στην Λ. Ιαλυσού 41.

Τηλ. επικ. 2241096111

MAT3211

ΖΗΤΕΙΤΑΙ πωλήτρια σε κατάστημα επίπλων. Μισθός ανάλογως προσόντων. Πληρ. τηλ. 6936783549 MAT3122

ΑΠΟ ΕΜΠΟΡΙΚΟ ΚΑΤΑΣΤΗΜΑ ΤΗΑ ΡΟΔΟΥ ΖΗΤΕΙΤΑΙ ΠΩΛΗΤΡΙΑ ΜΕ ΓΝΩΣΕΙΣ ΔΙΑΚΟΣΜΗΣΗΣ ΚΑΙ ΑΡΧΙΤΕΚΤΟΝΙΚΗΣ ΕΣΩΤΕΡΙΚΟΥ ΧΩΡΟΥ. ΑΠΟΣΤΟΛΗ ΒΙΟΓΡΑΦΙΚΩΝ ΜΕ ΕΠΙΣΥΝΑΠΤΟΜΕΝΗ ΦΩΤΟΓΡΑΦΙΑ. ΛΕΜΕΣΣΟΥ 20-22 ΡΟΔΟΣ Τ.Κ. 85100, ΠΛΗΡ. ΤΗΛ. 2241039083 MAT3139

ΖΗΤΕΙΤΑΙ κυρία από περιοχή Κρεμαστής, Ιαλυσού για οικιακή βοηθός. Πληρ. τηλ. 2241055156 (08.00-14.00), 6934313713 MZT100602

ΖΗΤΕΙΤΑΙ οικιακή βοηθός από 30 έως 40 ετών για συνεχόμενη παραμονή στην οικία, χωρίς οικογενειακές υποχρεώσεις. Πληρ. τηλ. 6938097097 MZT070708

ΖΗΤΕΙΤΑΙ κοπέλα εμφανίσιμη με γνώσεις αγγλικών για να εργασθεί σε ίντερνετ καφέ στο Φαληράκι. Πληρ. τηλ. 2241087050, 6949116440 MZT080703

Το **PARADISE SPA ζητάει γυμναστές-γυμνάστριες.** Πληρ. κ. Χριστοδούλου Τιμολέων τηλ. 2241062481, 6937268143 MAT3093

ΖΗΤΕΙΤΑΙ σερβιτόρος από κεντρικό εστιατόριο στο Μαντράκι. Πληρ. τηλ. 6945990472 κ. Κώστα MZT060711

ΖΗΤΕΙΤΑΙ κοπέλα για ημιαπασχόληση σε ανθοπωλείο. Πληρ. τηλ. 6942501557 MZT060702

Από το Pane Di Capo **ζητούνται: - ζαχαροπλάστης, οδηγός** με δίπλωμα γ' κατηγορίας. Πληρ. τηλ. 2241069007 MAT3055(3056)

ΖΗΤΕΙΤΑΙ κοπέλα να εργασθεί σε κουζίνα εστιατορίου στο κέντρο της πόλεως. Πληρ. τηλ. 2241032290 MZT130714

ΖΗΤΕΙΤΑΙ νηπιαγωγός απόφοιτη ΑΕΙ. Απαραίτητα προσόντα: 1) Γνώση αγγλικής γλώσσας, 2) Γνώσεις Η/Υ, 3) Προϋπηρεσία θα ληφθεί σοβαρά υπ' όψιν. Πληρ. τηλ. 2241098325 από 10.00 έως 12.00. Αποστολή βιογραφικού e-mail pknb@otenet.gr MAT3010

ΖΗΤΟΥΝΤΑΙ αισθητικοί-κομμωτές για προώθηση προϊόντων υγιεινής διατροφής δέρματος υψηλής τεχνολογίας. Ανεξάρτητη συνεργασία, παρέχεται εκπαίδευση-υποστήριξη. Πληρ. τηλ. 2241037369, 6977472091, www.healthydiet4you.net-www. umswork4 you. com MAT2868

ΖΗΤΟΥΝΤΑΙ άτομα υπεύθυνα άνω των 18, για συνεργασία με μερική απασχόληση ή πλήρη απασχόληση. Ιντερνετ επιθυμητό, όχι απαραίτητο. Πλήρες εκπαίδευση. Πληρ. τηλ. 2241037362, 2241030078, 2102801153, www. umswork4 you. com MAT2093

ΖΗΤΕΙΤΑΙ κοπέλα να εργασθεί σε cafe στο Παραδείσι. Ώρες 16.00-24.00. Μισθός ικανοποιητικός. Πληρ. τηλ. 6973451474 MZT210624

πωλησεις αυτοκινητων & μοτοσικλετων

ΠΩΛΕΙΤΑΙ XT600 2003 super MOTARD ή ανταλλάσσεται με μηχανή street οποιουδήποτε κυβισμού, μοντέλο μετά το 2000. Πληρ. τηλ. 6942091480 INT200707

ΠΩΛΕΙΤΑΙ FIAT SEICENTO μοντέλο 2000 με 35.000 χλμ. Τιμή 3.000 ευρώ. Πληρ. τηλ. 6936795114 MZT200702

ΠΩΛΕΙΤΑΙ PEUGEOT 106 XN 3500 ευρώ σε άριστη κατάσταση. Πληρ. τηλ. 6946009552 MZT180702

ΠΩΛΟΥΝΤΑΙ α) μηχανή BMW FG 650 λευκού χρώματος με 16.000 χλμ. σε πολύ καλή κατάσταση. Τιμή 4200 ευρώ. Δεκτός διακανονισμός τραπέζης, β) **βάρκα** πλαστική 4,60 με τρέιλερ και μηχανή εξωλέμβια MARINER 30 HP και πολλά εξτρά. Τιμή 4.000 ευρώ. Δεκτός διακανονισμός τραπέζης. Πληρ. τηλ. 6944611181 MZT170717/18

AQUA SOL HOTELS LTD

ΖΗΤΕΙΤΑΙ ΠΡΟΣΩΠΙΚΟ

Η AQUA SOL HOTELS LTD, η μεγαλύτερη εταιρεία διαχείρισης αλυσίδας ξενοδοχείων στην Κύπρο, **ζητά να προσλάβει Γενικό Διευθυντή** για το Ξενοδοχειακό Συγκρότημα της Sun Palace στην Ρόδο.

Προσόντα: Απόφοιτος Ανώτερης Ξενοδοχειακής Σχολής ή Πανεπιστημίου, με δίπλωμα στην διοίκηση ξενοδοχείων με άριστη γνώση της ελληνικής και αγγλικής γλώσσας (γνώση της γερμανικής γλώσσας θα θεωρηθεί σαν επιπρόσθετο προσόν) και με 3ετή τουλάχιστο πείρα σε ανάλογη θέση.

ΨΗΛΕΣ ΑΠΟΔΟΧΕΣ ΚΑΙ ΑΛΛΑ ΩΦΕΛΗΜΑΤΑ ΘΑ ΠΡΟΣΦΕΡΘΟΥΝ ΑΝΑΛΟΓΑ ΜΕ ΤΑ ΠΡΟΣΟΝΤΑ ΚΑΙ ΤΗΝ ΠΕΙΡΑ ΤΩΝ ΕΝΔΙΑΦΕΡΟΜΕΝΩΝ.

Οι αιτήσεις μαζί με το συνοδευτικό C.V. να σταλούν μέχρι τις 31 Ιουλίου στον:
ΓΕΝΙΚΟ ΔΙΕΥΘΥΝΤΗ, AQUA SOL HOTELS LTD, Τ.Κ. 30370, 5343 ΑΓΙΑ ΝΑΠΑ, ΚΥΠΡΟΣ.
ΤΗΛ. 0035723722964, ΦΑΞ 0035723722962, email: mse@aquasolhotels.com.cy

Ολες οι αιτήσεις θα θεωρηθούν άκρως εμπιστευτικές.

MAT3247

ACE
The helpful place.

Η ACE κατέχει παγκοσμίως ηγετική θέση στον χώρο πολυκαταστημάτων και των D.I.Y. Εχει 5.500 καταστήματα σε 72 χώρες του κόσμου και με ετήσιες πωλήσεις που φθάνουν τα 15 δις ευρώ. Εργασία στην ACE σημαίνει ταυτόχρονα και συμμετοχή στην επιτυχία σε μια θέση που σας ταιριάζει

Για το κατάστημα της Ρόδου
ΖΗΤΑΜΕ ΠΡΟΣΩΠΙΚΟ

- **Διευθυντή Καταστήματος (Κωδ ΔΚΑ)** Γνώσεις σε Χρώματα, εργαλεία, είδη κηπουρικής, υδραυλικά, ηλεκτρολογικά, αξεσουάρ μπάνιου, είδη σπιτιού, έπιπλα, αξεσουάρ αυτοκινήτου, δομικά υλικά κ.ά.Προϋπηρεσία σε ανάλογη θέση θα ληφθεί υπόψιν. Εκπληρωμένη στρατιωτική θητεία. Επιπλέον προσόντα Πτυχιούχος, με άριστη ικανότητα επικοινωνίας, επαγγελματισμός, γνώσεις Αγγλικών, χρήση Η/Υ.
- **Υπάλληλοι Γραφείου (Κωδ. ΥΓΑ)** Χειριστές Η/Υ με γνώσεις Γραμματείας-Τιμολόγησης-Εισαγωγές-Πληροφοριακό σύστημα (E.R.P.). Προϋπηρεσία σε ανάλογη θέση.
- **Ταμίες - Πωλητές (Κωδ. ΤΠΑ)** Προϋπηρεσία, Γνώσεις Ταμείου Η/Υ, Ευγενικές με άψογη συμπεριφορά και εξυπηρέτηση προς τους πελάτες

Στείλτε Βιογραφικό έως 31/Ιουλίου/06 στο FAX 22410-0-30270 ή στην διεύθυνση Τ.Θ. 178, Ρόδος ή στο email: greece@mail.acehardware.com

MAXI Dia %

Η MAXI DIA % του Ομίλου CARREFOUR Νο1 στην Ευρώπη και Νο 2 παγκοσμίως με 4400 DIA καταστήματα σε όλο τον κόσμο και 360 καταστήματα στην Ελλάδα ζητά για το νέο υπερκατάστημα της Ρόδου.

- **Διευθυντή Καταστήματος (Κωδ ΔΚΔ)** Εμπειρία τουλάχιστον 3 ετών σε αντίστοιχη θέση στο λιανεμπόριο. Απολυτήριο Λυκείου (Πτυχίο Ανώτερης/τατης σχολής θα θεωρηθεί επιπρόσθετο προσόν). Γνώση αγγλικής γλώσσας. Γνώση Η/Υ (MS Office). Διοικητική και οργανωτική ικανότητα, άνεση στην επικοινωνία, αποδεδειγμένη ικανότητα στην επίτευξη στόχων.
- **Υπάλληλοι Γραφείου (Κωδ. ΥΓΔ)** Χειριστές Η/Υ με γνώσεις Γραμματείας-Πληροφοριακό σύστημα (E.R.P.). Προϋπηρεσία σε ανάλογη θέση.
- **Ταμίες - Πωλητές (Κωδ. ΤΠΔ)** Προϋπηρεσία, Γνώσεις Ταμείου Η/Υ, Ευγενικές με άψογη συμπεριφορά και εξυπηρέτηση προς τους πελάτες

Στείλτε Βιογραφικό έως 31/Ιουλίου/06 στο FAX 22410-0-30270 ή στην διεύθυνση Τ.Θ. 178, Ρόδος ή στο email: carrefour@mail.gr

ΧΠΕΜΠ584

Από κατάστημα Vodafone

ΖΗΤΟΥΝΤΑΙ

Κοπέλα ταμίας. Απαραίτητη προϋπηρεσία σε αντίστοιχη θέση, καλή γνώση του εμπορικού προγράμματος Eurofasma.
Πωλητής/πωλήτρια. Επικοινωνιακός με διάθεση για δουλειά και καλή γνώση υπολογιστών.
Η γνώση Αγγλικών είναι απαραίτητη.
Βιογραφικά στο κατάστημα
Εθνικής Αντιστάσεως 31, τηλ. 2241075822

MAT2984

Καριέρα στο real estate

Η ΕΠΙΧΕΙΡΗΣΗ

Η **Savvaidis & Associates Real Estate Agents & Consultants**, απο το 1983 προσφέρει υψηλής ποιότητας υπηρεσίες διαμεσολάβησης στον τομέα των κατοικιών και εμπορικών ακινήτων.

ΣΤΕΛΕΧΟΣ ΠΩΛΗΣΕΩΝ

Ο ΥΠΟΨΗΦΙΟΣ

- Άνδρας / γυναίκα έως 27 ετών, με δυναμική και οργανωτική προσωπικότητα.
- Πτυχιούχος ΑΕΙ στη Διοίκηση Επιχειρήσεων ή άλλο συναφές αντικείμενο. Άριστος χρήστης εφαρμογών MS OFFICE.
- Άριστη γνώση της Ελληνικής & Αγγλικής γλώσσας
- Η κατοχή μεταπτυχιακού τίτλου θα θεωρηθεί επιπλέον προσόν.
- Δυνατότητα εργασίας εκτός πόλης Ρόδου

Η ΘΕΣΗ

- Υποστήριξη πωλήσεων ακίνητων.
- Δημιουργία και υποστήριξη πελατολογίου.
- Στελέχωση υποκαταστημάτων.
- Σύγχρονο και φιλικό εργασιακό περιβάλλον.
- Συνεχές on the job training

Αποστείλατε βιογραφικό σας με e-mail στο info@savvaidis.gr

SAVVAIDIS & Associates
Estate agents & Consultants

Γρηγ. Λαμπράκη 14, Ρόδος
Τηλ. 22410-26281
http://www.propertyrhodes.gr

ΧΠ659

auto-moto

συνέχεια από την προηγούμενη

ΠΩΛΟΥΝΤΑΙ α) **HONDA ACCORT** μοντέλο 2004 2000 cc φουλ έξτρα με 18300 χλμ. σε άριστη κατάσταση, β) **μηχανή KIMCO** 2500 cc μοντέλο 2005 με 830 χλμ. Τιμή 3500 ευρώ. Πληρ. τηλ. 2241093765, 6945355554 MZT180704

ΠΩΛΕΙΤΑΙ SEAT CORDOBA μοντέλο 2001 με 54.000 χλμ. στην τιμή 4500 ευρώ. Πληρ. τηλ. 6934251723MXP13852

ΠΩΛΕΙΤΑΙ BMW 316 coupe, μοντέλο Οκτώβριο του 2000, με 20.000 χλμ., μπλε χρώμα, με ηλεκτρικά παράθυρα, αυτόματο κλιματισμό, ηλεκτρικούς καθρέπτες, ηλιοροφή, μπεζ δέρμα ύφασμα, ατρακάριστο, φυλάσσεται σε γκαράζ. Τιμή 20.000 ευρώ. Πληρ. τηλ. 6973233037MZT170706

ΠΩΛΕΙΤΑΙ JEEP WRANGLER 2500 cc σε άριστη κατάσταση, 26.000 χλμ. limited έκδοση, έτος 2003, hard top, δερμάτινο σαλόνι, ari condition, σκαλοπάτια. Τιμή 22.000 ευρώ. Πληρ. τηλ. 2241026504, 6945343616 MZT140708

διαφορα

ΠΩΛΕΙΤΑΙ Κ.Μ. ηλεκτρονικού υπολογιστική INTEL PENTIUM HYPER THREADING 360 GHZ, MSIRX850XT RADEON CREATIVE X-FI ELITE PRO, INTEL D955 HARD DISK 80+300 Gb, 2X512MB+1X1 Gb RAM. Πληρ. τηλ. 2241034237 MZT200734

ΠΩΛΟΥΝΤΑΙ: α) **δύο γραφεία** 1,10X60 cm χρώματος άσπρα σε τιμή ευκαιρίας, β) μια καινούργια **σόμπα** κιροζάν κατάλληλη για χώρο 50 τ.μ. χρησιμοποιημένη μία φορά. Δώρο 20 λίτρα κηροζίνη. Πληρ. τηλ. 6936108128, κ. Γρηγόρη MZT200708

ΠΩΛΕΙΤΑΙ ταχύπλοο σκάφος καμπινάτο μήκους 6,30 m μηχανή έσω-έξω 6V 205 HP OMC αμόλυβδη σε άριστη κατάσταση. Πλήρως εξοπλισμένο, full extra. Τιμή 10.000 ευρώ μετρητοίς. Πληρ. πρωινές ώρες τηλ. 2241067214-67005 MZT190720

ΠΩΛΕΙΤΑΙ γραφείο NEOSET - καρέκλα και βιβλιοθήκη. Επίσης πωλείται **παιδικό κρεβάτι** μαζί με την συρταριέρα-αλλαξιέρα. Πληρ. τηλ. 6944377089 Γιώργος MZT190722

ΠΩΛΕΙΤΑΙ εντοιχιζόμενη κουζίνα ARISTON 8 τεμαχίων πλήρης με φωτισμό, λάντζα, απορροφητήρα INOX, πλυντήριο πιάτων, ψυγειάκι, πάγκο, 3 ετών. Πωλείται συντριβάνι ύψους 1,62 cm με φωτισμό. Πληρ. τηλ. 6942947471 MZT190703

ΠΩΛΟΥΝΤΑΙ λόγω διάλυσης καταστήματος: χρώματα, σπρέυ, πινέλα, ρολά, κόλλες, καθαριστικά, σιδηρικά, μηχανή κοπής κλειδιών, κλειδά. Ολα σε τιμές κάτω του κόστους. Πληρ. τηλ. 2241066944, 6947457337 MZT180718

ΠΩΛΕΙΤΑΙ κοπάδι στην Κάρπαθο 400 με 450 αίγες, 40 ευρώ η κάθε μία. Πληρ. τηλ. 6979631652 MZT110723

ΠΩΛΟΥΝΤΑΙ ελαστικά μοτοσικλέτας SPORT SPORT TOURING BRIDGESTONE BT014 120/70/ZR17 και 190/50/ZR17 καινούργια (2006) αφόρετα. Μόνο 320 ευρώ (από 440 ευρώ). Πληρ.τηλ. 6945700281 MZT170708

ΠΩΛΕΙΤΑΙ εξοπλισμός πολυτελούς καφετέριας σε άριστη κατάσταση, α) espresso μηχανή BEZERA, β) πλυντήριο ποτηριών 60", γ) δύο ψυγεία πάγκος ανοξείδωτα, δ) λεμονοστύφτης, ε) συντηρητής παγωτού, στ) καφεκόπτης, ζ) τραπεζάκια στρογγυλά 60 cm διάμετρο, η) τηλεόραση 61" με τροχοβάση και διάφορα άλλα μικροπράγματα. Πληρ. τηλ. 2241087817 Ιωάννης Μανιωλάκης MZT170701

ΠΩΛΕΙΤΑΙ τραπεζαρία σε τιμή ευκαιρίας. Αγγλικού τύπου από καρυδιά μασίφ σκαλιστή. Επίσης μια **ροτόντα** με έξι (6) καρέκλες. Πληρ. τηλ. 2241036211 ώρες καταστημάτων MZT170727

ΠΩΛΕΙΤΑΙ μεσογειακό θαλασσινό ενυδρείο (έπιπλο!!!) με διαστάσεις 1,50X65X50 με 2 εξωτερικά βιολογικά φίλτρα (βαρελάκια), εξωτερικό χημικό φίλτρο (σκίμερ) αεραντλία, κυκλοφορητές, ειδικές λάμπες φθορίου και ψυκτικό σύστημα για την ψύξη του νερού. Το ενυδρείο είναι σε λειτουργία και πωλείται μαζί με τα ψάρια και μαζί με διάφορα αξεσουάρ. Πληρ. τηλ. 6932233898 κος Μιχάλης MZT150707

ΠΩΛΟΥΝΤΑΙ έπιπλα: α) (τραπεζαρία, μπουφές, τραπεζαρία 6 καρέκλες) όλα καρυδιάς, β) **ηλεκτρικά** (εστία-φούρνος BOSCH- πλυντήριο πιάτων BOSCH) σε πολύ καλή τιμή. Πληρ. τηλ. 2241032678, 6942805784 MZT170716

ΠΩΛΟΥΝΤΑΙ σκυλάκια καθαρόαιμα αμερικάνικα STAFF BULLTERIOR ηλικίας 7 εβδομάδων χρώματος καφέ ή τιγρέ. Πληρ. τηλ. 6937822145 MZT170702

ΠΩΛΕΙΤΑΙ αερόστρωμα τύπου SUZRIC αξίας 149 ευρώ στην τιμή των 120 ευρώ εντελώς αχρησιμοποίητο για άτομα χρονίως κλινήρη προς αποφυγή κατακλίσεων. Πληρ. τηλ. 6978013667MZT130709

ΠΩΛΟΥΝΤΑΙ καθαρόαιμα κυνηγόσκυλα και κουτάβια **εκπαιδευμένα.** (1) τραχταρ θηλυκό κοντότριχο φέρμα πόρτα 3 χρόνων, (2) τράχταρ θηλυκό κόντότριχο 18 μηνών με κουτάβια, (3) πόιντερ θηλυκό αγγλικό φέρμα πόρτα 3 ετών, 4) πόιντερ θηλυκό καθαρόαιμο τσαρουχάτη 2 ετών (5) μπίγκλις αρσενικό ελεγχόμενο 18 μηνών καθώς και κουτάβια 2 μηνών-μπιγκλις-τραχταρ-ποιντερ. Πληρ. κ. Μιχάλη Αποστολίδη τηλ. 6948373666 μετά τις 14.00, 2241066160. Με δοκιμή λογικές τιμές MZT140714

ΠΩΛΟΥΝΤΑΙ έπιπλα σε τιμή ευκαιρίας. Πληρ. τηλ. 6942468643 MZT100722

μαθηματα

ΠΤΥΧΙΟΥΧΟΣ του Πανεπιστημίου της πολιτείας της Νέας Υόρκης με πτυχίο στην Αγγλική γλώσσα (B.A.) και στην γλωσσολογία (M.S.) και με 17 χρόνια εμπειρία, προετοιμάζει υποψήφιους για εισαγωγή σε κολλέγια / πανεπιστήμια στην έκθεση και εφαρμογές της Αγγλικής γλώσσας. Ευκαιρίες για φοιτητές (ελληνικής ή αμερικάνικης υπηκοότητας) κολλεγίων και πανεπιστημίων. Για περισσότερες πληρ. παρακαλώ τηλεφωνήσετε στο 6974992630 ΧΠΠΑΡ215

Απέτυχες στις εξετάσεις σου στο LOWER ή το ALCE ή το PROFICIENCY MICHIGAN? Ελα στην καθηγήτρια Αγγλικών με 20ετή πείρα με άριστη προφορά που παραδίδει ιδιαίτερα μαθήματα σε ενήλικες και παιδιά. Εξασφαλισμένη επιτυχία εξετάσεων και επίσης το ΚΡΑΤΙΚΟ ΠΙΣΤΟΠΟΙΗΤΙΚΟ ΓΛΩΣΣΟΜΑΘΕΙΑΣ και TOEIC αναγνωρισμένο διεθνώς. Υπεύθυνη εργασία και τιμές λογικές. Πληρ. τηλ. 2241075959, κιν. 6972912196 MZT110706

ΑΓΓΛΙΚΑ - ΙΤΑΛΙΚΑ - ΙΣΠΑΝΙΚΑ καθηγητής αριστούχος απόφοιτος (MASTER) SCHILLER INTERNATIONAL UNIVERSITY, παραδίδει μαθήματα **κατ' οίκον** σε αρχάριους, προχωρημένους, ξενοδοχοϋπαλλήλους. Εξασφαλισμένη επιτυχία, εξετάσεων MICHIGAN, EDEXCEL, CAMBRIDGE, TOEIC, TOEFL καθώς και κρατικών πιστοποιητικών γλωσσομάθειας. Προετοιμασία για INICIAL, INTERMEDIO, SUPERIOR, Ισπανικής, CELI 1,2,3,4,5 Ιταλικής όπως και για εξετάσεις εισαγωγής σε πανεπιστήμια εξωτερικού. Τιμές λογικές. Πληρ. τηλ. 2241025133 MZT030725

προσφορές εργασίας

Νιώθετε αδιαθεσία, κούραση; ΦΥΣΙΟΘΕΡΑΠΕΙΑ για διάφορες αρρώστιες και μασάζ θεραπευτικό, χαλαρωτικό, θα επιστρέψει υγεία, θα γεμίσει το σώμα σας νέα ενέργεια! Τηλεφωνήστε, ελάτε και οι αρρώστιες σας φεύγουν στο παρελθόν!!! Η ζωή σας θα λάμψει εκ νέου!!! Πληρ. τηλ. 6942095457 MZT120704

ΕΡΓΑΣΤΗΡΙΟ ΕΛΕΥΘΕΡΩΝ ΣΠΟΥΔΩΝ ΗΛΕΚΤΡΟΝΙΚΩΝ ΥΠΟΛΟΓΙΣΤΩΝ
Program
ΕΠΙΣΗΜΟ ΕΞΕΤΑΣΤΙΚΟ ΚΕΝΤΡΟ ΤΗΣ ECDL HELLAS
ECDL Diploma
ΤΜΗΜΑΤΑ ΓΙΑ:
Παιδιά
Ενήλικες
Αρχάριους
Επαγγελματίες
Ανεύρεση Εργασίας
ΕΝΤΑΤΙΚΑ ΜΑΘΗΜΑΤΑ COMPUTER
ΕΓΓΡΑΦΕΣ ΤΩΡΑ
Μανώλης Ι. Σοφίλλας
Τηλ.(22410)31761
ΚΟΔΡΙΓΚΤΩΝΟΣ 91 - ΡΟΔΟΣ
ΧΠ941

ΠΩΛΟΥΝΤΑΙ
από ξενοδοχείο στην Ιξιά
3 ψυγεία βιτρίνες για super market.
Τιμή ευκαιρίας
Πληρ. τηλ. 2241023021 ΜΧΠ1145

REAL ESTATE
ΚΡΑΝΙΔΗΣ
www.kranidis.gr

ΠΩΛΗΣΕΙΣ ΟΙΚΟΠΕΔΩΝ

1) **Ασγούρου** 900 τ.μ. πρόσωπο στην παλιά επαρχιακή οδό Ρόδου – Λίνδου (Κ-1391.)
2) **Γεννάδι** α) 3800 τ.μ. στον επαρχιακό δρόμο Γεννάδι –Βάτι με άδεια Οικοδομής (Κ-1391). β) 3800 τ.μ. εντός ζώνης με ωραία θέα αξίας 50.000,00 € (Κ-434).
3) **Διμηλιά** 1605 τ.μ. κοντά στην πλατεία, αξίας 30.000,00 € (Κ-651).
4) **Ιαλυσός** α) 2000 τ.μ. εντός Σχεδίου με άδεια 800 τ.μ. αξίας 850.000,00 €(Κ-1381). β) 2400 τ.μ. εντός σχεδίου (στην Λεωφόρο ΙΑΛΥΣΟΥ) αξίας 85.000,00 € (Κ-502). γ) 1000 τ.μ. εντός σχεδίου (ΣΔ 0,4) αξίας 300.000,00 € (Κ -1368) δ)1000 τ.μ. για μονοκατοικία130 τ.μ. αξίας 140.000,00 € (1425). ε) 347 τ.μ. εντός σχεδίου οικία 130 τ.μ. αξίας 122.000,00 € (Κ-939). ζ) 1000 τ.μ. εκτός σχεδίου άρτιο για μονοκατοικία 140 τ.μ. αξίας 110.000,€ (Κ -1200).ζ) 1000 τ.μ. για Μονοκατοικία 140 τ.μ. αξίας 110.000,00 € (Κ-979). η) 1080 τ.μ. σε νέα οδό για οικία 140 τ.μ. , αξίας 150,000,00 € (Κ-1149). Θ) 2100 τ.μ. σε κεντρικό δρόμο (ΣΔ 0,4) αξίας 850.000,00 € (Κ-502) . ι) 318 τ.μ. για Μονοκατοικία (ΣΔ 0,4) αξίας 111.500,00 € (Κ-957). Κ) 1000 τ.μ. (ΣΔ 0,4) κοντά στο Μαρινόπουλο , αξίας 300.000,00 € (Κ-1368) .
5) **Ρόδος** α) 610 τ.μ. στο Άνω Ροδίνι (ΣΔ 0,4) (Κ -1380) β) 1130 τ.μ. με άδεια Πολυκατοικίας στην οδό Ατταβύρου (ΣΔ 0,8) (Κ-1051). γ) 400 τ.μ. στο Μόντε Σμήθ (ΣΔ 0,4) αξίας 200.000,00 € (Κ-1078). δ) 600 τ.μ. κοντά στον Άγιο Νικόλαο (ΣΔ 0,8) αξίας 420.000,00 € (Κ-1299). ε) 437 τ.μ. Άνω Ροδίνι (ΣΔ 0,8) αξίας 300.000,00 € (Κ-1206).
6) **Θολός** α) 1385 τ.μ. δόμηση 500 τ.μ. σε ύψωμα αξίας 60.000,00 € (Κ-1385) β) 1600 τ.μ. για 150 οικία , κοντά στο γήπεδο , αξίας 85.000,00 € (Κ-1150).
7) **Κανδυλί** 160 (3 όροφοι) Χ 80 τ.μ. αξίας 50.000,00 € (Κ-493).
8) **Παραδείσι** 630 τ.μ. άρτιο , αξίας 50.000,00 € (Κ-411) .
9) **Παστίδα** 1000 τ.μ. με άδεια 2 ορόφων οικίας 130 τ.μ. αξίας 75.000,00 € (Κ-1435).

Για περισσότερες πληροφορίες & ακίνητα επικοινωνήστε με το γραφείο μας ή επισκεφθείτε την ιστοσελίδα μας ΧΠ092
Ι.Καζούλη & Αμερικής 50, 2ος όροφος
22410 27082 & 22410 26476
FAX: 22410 27101
e-mail: info@kranidis.gr

ΑΠΟΦΡΑΞΕΙΣ - ΕΚΚΕΝΩΣΕΙΣ ΡΟΔΟΥ
Κιν. 6932470404 Κιν. 6944381464
Κώστας & Λευτέρης
ΑΠΟΦΡΑΞΕΙΣ ΑΠΟΧΕΤΕΥΤΙΚΩΝ ΑΓΩΓΩΝ ΜΕ ΥΔΡΟΒΟΛΗ, ΚΟΥΖΙΝΕΣ, ΤΟΥΑΛΕΤΕΣ, ΣΙΦΩΝΙΑ, ΥΔΡΟΡΟΕΣ, ΑΠΟΛΥΜΑΝΣΕΙΣ, ΜΗΝΙΑΙΕΣ ΣΥΝΤΗΡΗΣΕΙΣ
ΠΟΛΥΚΑΤΑΣΤΗΜΑΤΑ, ΣΤΡΑΤΟΠΕΔΑ, ΞΕΝΟΔΟΧΕΙΑ, ΝΟΣΟΚΟΜΕΙΑ, ΔΗΜΟΥΣ, ΠΟΛΥΚΑΤΟΙΚΙΕΣ, ΣΠΙΤΙΑ Κ.Λ.Π.
Αντληση υδάτων απο υπόγειους χωρους
Αμεση εξυπηρέτηση!!!
ΟΙ ΚΑΛΥΤΕΡΕΣ ΤΙΜΕΣ!
Τηλ. 2241085977, 2241086634
Κιν. 6944361464, 6932470404
ΑΕ835

ΑΠΕΝΤΟΜΩΤΙΚΗ ΔΩΔΕΚΑΝΗΣΟΥ

Αναλαμβάνουμε:
- Ταβέρνες, Εστιατόρια
- Κρεοπωλεία, Super Markets
- Ζαχαροπλαστεία, Αρτοποιεία, Catering
- Εργοστάσια, Τυποποιητήρια, Συσκευαστήρια
- Ξενοδοχεία, Καταστήματα, Γραφεία,
- Τράπεζες, Σχολεία, Νοσοκομεία, Δήμους

Παρέχουμε:
- **Απεντόμωση** (Κατσαρίδες, μύγες, κουνούπια, σκορπιοί, ψύλλοι, κοριοί κ.ά.)
- **Μυοκτονία** (ποντίκια, αρουραίοι)
- **Απολύμανση** (ιοί, βακτήρια, άλγη, μύκητες)

Σύνταξη φακέλου παρασιτοκτονίας HACCP

Αριθμός Αδείας από το υπουργείο Αγροτικής Ανάπτυξης & Τροφίμων: 116269/21-02-2006

ΠΑΝΑΓΙΩΤΗΣ ΜΙΧ. ΠΑΝΑΗΣ
Φυσιογνώστης Περιβαλλοντολόγος Τεχνολόγος Γεωπονίας
Τηλ : 6944353686

ΓΕΩΡΓΙΟΣ Η. ΜΑΝΕΤΤΑΣ
Γεωπόνος - Τεχνολόγος Γεωπονίας
Τηλ 6944443124

Λ. Δημοκρατίας 143, Παραδείσι - Ρόδος,
Τ.Κ 85106 Τηλ & Fax: 22410 81769
ΑΕ1422

ΤΑΠΗΤΟΚΑΘΑΡΙΣΤΗΡΙΑ

ΠΑΝΕΛΛΑΔΙΚΟ ΔΙΚΤΥΟ

Art Clean EXPRESS

Είμαστε λίιι...γο πιο μπροστά από τους άλλους!

ΠΛΥΣΙΜΟ-ΑΠΟΛΥΜΑΝΣΗ-ΦΥΛΑΞΗ
ΧΑΛΙΩΝ- ΜΟΚΕΤΩΝ - ΣΑΛΟΝΙΩΝ *(και επί τόπου)*
ΠΑΠΛΩΜΑΤΑ - ΚΟΥΒΕΡΤΕΣ - ΦΛΟΚΑΤΕΣ
ΣΤΕΓΝΟ ΓΙΑ ΜΕΤΑΞΩΤΑ ΚΑΙ ΧΕΙΡΟΠΟΙΗΤΑ
ΑΔΙΑΒΡΟΧΟΠΟΙΗΣΕΙΣ & ΕΠΙΔΙΟΡΘΩΣΕΙΣ ΤΑΠΗΤΩΝ

ΠΑΡΑΛΑΒΗ - ΠΑΡΑΔΟΣΗ ΚΑΤ' ΟΙΚΟΝ

ΔΩΡΕΑΝ ΦΥΛΑΞΗ

ΑΛΑΦΑΚΗΣ ΤΑΣΟΣ
ΤΗΛ. ΧΩΡΙΣ ΧΡΕΩΣΗ
80011400400
ΤΗΛ. 2241082800-
ΚΙΝ. 6944350247
email: artclean@otenet.gr
ΧΠ2286

Τέλειο καθάρισμα χωρίς απογοήτευση

ΤΑΠΗΤΟΚΑ-ΘΑΡΙΣΤΗΡΙΑ ΚΛΕΟΠΑΤΡΑ®

Ολοκληρωμένα προγράμματα υγιεινής και καθαρισμού προσαρμοσμένα στις ιδιαίτερες ανάγκες κάθε τάπητα

Με **διασφάλιση ποιότητας** στον καθαρισμό και φύλαξη σε χαλιά, μοκέτες, χειροποίητα Ανατολής, μεταξωτά, μάλλινα, φλοκάτες, παπλώματα και τάπητες 5ης γενιάς
ΑΔΙΑΒΡΟΧΟΠΟΙΗΣΗ ΑΝΤΙΣΤΑΤΙΚΟΤΗΤΑ
- Επιτόπου βιοκαθαρισμός στρωμάτων, σαλονιών και μοκετών
- Επιδιορθώσεις σε χειροποίητα χαλιά και μοκέτες

ΦΥΛΑΞΗ ΔΩΡΕΑΝ

Παραλαβή και παράδοση σε όλη την Ρόδο

Ενημερωθείτε για την συντήρηση των χαλιών σας με ειλικρίνεια κει υπευθυνότητα
ΤΗΛ. 2241051996
ΚΙΝ. 6945793626
ΦΑΞ 2241051322
ΚΟΥΦΑΛΑΚΗΣ ΣΤΑΥΡΟΣ
Πιστοποιημένος τεχνικός καθαρισμού ταπήτων από τον Παγκόσμιο Οργανισμό Προστασίας Μαλλιού
WOOLSAFE
ΜΑΤ1570

ΣΤΑΥΡΙΑΣ
...και καθαρίσατε



ΚΑΔΟΙ ΠΕΡΙΣΥΛΛΟΓΗΣ ΜΠΑΖΩΝ & ΑΠΟΡΡΙΜΜΑΤΩΝ
- ΕΥΚΟΛΑ
- ΓΡΗΓΟΡΑ
- ΟΙΚΟΝΟΜΙΚΑ



- ΕΥΚΟΛΙΑ ΣΤΗ ΧΡΗΣΗ
- ΑΜΕΣΗ ΕΞΥΠΗΡΕΤΗΣΗ
- ΑΡΙΣΤΑ ΕΚΠΑΙΔΕΥΜΕΝΟ ΠΡΟΣΩΠΙΚΟ

6944 677700



ΚΑΤΑΛΛΗΛΑ ΓΙΑ:
- ΑΝΑΚΑΙΝΙΣΕΙΣ
- ΝΕΑ ΚΤΙΡΙΑ
- ΞΕΝΟΔΟΧΕΙΑ
- ΚΑΤΑΣΤΗΜΑΤΑ
- ΚΑΘΑΡΙΣΜΟΥΣ ΚΗΠΩΝ & ΟΙΚΟΔΟΜΩΝ



- ΣΥΝΕΠΕΙΑ
- ΤΑΧΥΤΗΤΑ
- ΟΡΓΑΝΩΣΗ
- ΕΞΥΠΗΡΕΤΗΣΗ

AE1186

ΓΡΑΦΕΙΟΥ: 22410.60770 22410.62907 ΟΙΚΙΑΣ: 22410.62330 6944.677700

AQUA LINE design

AQUA LINE
design



ΜΙΧΑΗΛ ΠΕΤΡΙΔΗ 104 ΤΗΛ.22410 63268 / FAX 63389 www.aqualine.gr

ΑΤ3751(Γ)

προσφορες

συνέχεια από την προηγούμενη

ΑΝΑΛΑΜΒΑΝΩ τσιμεντοσανίδες, γυψοσανίδες, ελαιοχρωματισμούς, πλακάκια, μερεμέτια. Τιμές λογικές. Πληρ. κ. Γιώργο τηλ. 6937394585 MZT130702

ΦΥΛΑΞΗ ΠΑΙΔΙΩΝ ΚΑΙ ΤΙΣ ΔΟΥΛΕΙΕΣ ΣΠΙΤΙΟΥ. Εχετε την ανάγκη για τη φύλαξη παιδιών και το καθάρισμα του σπιτιού; Είμαι δίπλα σας για να κάνουμε το πρόγραμμα έτσι όπως εσείς το έχετε ανάγκη. Η αγάπη μου για τα παιδιά και η πείρα μου είναι αυτή που θα σας κάνει να νιώθετε ασφαλείς μαζί μου. Θα χαρώ να φανώ χρήσιμη. Πληρ. τηλ. 6976556969 MZT260603

ΚΥΡΙΑ διπλωματούχος μασέρ κάνει θεραπευτικό, αθλητικό, χαλαρωτικό μασάζ. Πληρ. τηλ. 6948553306 MZT220619

γνωριμιες

20ΧΡΟΝΗ ΕΝΤΥΠΩΣΙΑΚΗ ΕΛΛΗΝΙΔΑ ORIGINAL ΚΟΠΕΛΑ ΖΗΤΑ ΓΝΩΡΙΜΙΑ ΜΕ ΣΟΒΑΡΟΥΣ ΚΥΡΙΟΥΣ. ΕΞΑΙΡΟΥΝΤΑΙ ΑΛΛΟΔΑΠΟΙ. ΠΛΗΡ. ΤΗΛ. 6944931166 MZT130725

ΤΡΑΒ ΖΗΤΑΕΙ ΓΝΩΡΙΜΙΕΣ με σοβαρούς κυρίους. Πληρ. τηλ. 6939516525MZT190717

ΤΡΑΒ 22 ετών πολύ όμορφη **ΖΗΤΑ ΓΝΩΡΙΜΙΑ** με κυρίους. Ηρώ. Πληρ. τηλ. 6945508280 MZT180719

ΕΛΛΗΝΙΔΑ πολύ εμφανίσιμη για **ΓΝΩΡΙΜΙΑ** παρέα με κύριο άνω των τριάντα ετών. Οχι αλλοδαποί. Πληρ. τηλ. 6978872750 MZT170720

Ελληνίδα εμφανίσιμη **ζητά γνωριμία** στο χώρο της για ελεύθερη σχέση. Απόλαυση και διακριτικότητα. Πληρ. τηλ. 6942608613 MZT110712

ΑΒΑΣΑΝΙΣΤΑ "NUMBER 1" Γυναίκες και άνδρες κάθε ηλικίας, μέλη μας πανελλαδικώς έχουν γνωρίσει τον έρωτα της ζωής τους σε εμάς. **Γιατί όχι και εσείς;** Αμεσα αποτελέσματα, εχεμύθεια. Το μεγαλύτερο club γνωριμιών στην Ελλάδα. Πληρ. τηλ. 2105239191, 6975764343 MAT2871

ΝΕΑΡΗ ΞΕΝΑΓΟΣ με νυχτερινές ανησυχίες, επιθυμεί κουβέντα και συνομιλία, και ό,τι προκύψει... Κάλεσε ΟΤΕ 90.11.314.493 – COSMOTE 901.200.43.53 – VODAFONE 901.694.60.53 – TIM 901.160.17.53 MAT1673

"Ο ΜΑΣΤΡΟΜΗΤΣΟΣ"
40 χρόνια πείρα!



- **ΕΠΙΣΚΕΥΕΣ ΞΥΛΙΝΩΝ ΚΑΤΑΣΚΕΥΩΝ & ΕΠΙΠΛΩΝ**
- **ΣΥΝΤΗΡΗΣΗ ΑΝΤΙΚΩΝ**
- **ΒΑΦΕΣ-ΛΟΥΣΤΡΑ-ΛΑΚΕΣ**
- **ΑΛΛΑΓΕΣ ΧΡΩΜΑΤΩΝ**

ΑΣΓΟΥΡΟΥ-ΡΟΔΟΣ

Πληρ. τηλ. 6946591702

ΜΑΠ390(Γ)

ΕΚΚΕΝΩΣΕΙΣ ΜΕΤΡΟΠΟΝΤΙΚΑΣ "ΜΑΡΙΑ"



ΑΠΟΦΡΑΞΕΙΣ ΑΠΟΧΕΤΕΥΤΙΚΩΝ ΑΓΩΓΩΝ ΜΕ ΥΔΡΟΒΟΛΗ, ΚΟΥΖΙΝΕΣ, ΤΟΥΑΛΕΤΕΣ, ΣΙΦΩΝΙΑ, ΥΔΡΟΡΟΕΣ, ΜΗΝΙΑΙΕΣ ΣΥΝΤΗΡΗΣΕΙΣ ΠΟΛΥΚΑΤΑΣΤΗΜΑΤΑ, ΣΤΡΑΤΟΠΕΔΑ, ΞΕΝΟΔΟΧΕΙΑ, ΝΟΣΟΚΟΜΕΙΑ, ΔΗΜΟΥΣ, ΠΟΛΥΚΑΤΟΙΚΙΕΣ, ΣΠΙΤΙΑ κ.λπ. Αντληση υδάτων από υπόγειους χώρους

Πληρ. τηλ. 2241065120/35555

ΑΕ179

ΧΡΕΙΑΖΕΣΤΕ ΧΡΗΜΑΤΑ;
ΕΝΕΧΥΡΟΔΑΝΕΙΣΤΗΡΙΟ "Η ΘΥΡΙΔΑ"
ΕΝΕΧΥΡΙΑΖΩ και ΑΓΟΡΑΖΩ
ΧΡΥΣΑΦΙΚΑ - ΚΟΣΜΗΜΑΤΑ - ΛΙΡΕΣ - ΠΑΛΑΙΑ ΝΟΜΙΣΜΑΤΑ - ΜΕΤΟΧΕΣ και ΑΝΤΙΚΕΣ
Αντ. Δαμασκηνού 25
(περ. Μητρόπολη)
Τηλ. 2241032537,
6942613540, 6947965279

ΑΕ639

ΠΡΟΚΗΡΥΞΗ

(Αριθμός 1/432Μ/2006)

Πλήρωσης τριάντα επτά (37) θέσεων με σειρά προτεραιότητας τακτικού Νοσηλευτικού Προσωπικού

Το Γενικό Νοσοκομείο Ρόδου «ΑΝΔΡΕΑΣ ΠΑΠΑΝΔΡΕΟΥ» αφού έλαβε υπ' όψιν του το υπ' αριθμ. 22951/9-6-06 εγκριτικό επί της προκήρυξης έγγραφο του ΑΣΕΠ

ΠΡΟΚΗΡΥΣΣΕΙ

ΤΗΝ ΠΛΗΡΩΣΗ ΤΡΙΑΝΤΑ ΕΠΤΑ (37) ΣΥΝΟΛΙΚΑ ΘΕΣΕΩΝ ΜΕ ΣΕΙΡΑ ΠΡΟΤΕΡΑΙΟΤΗΤΑΣ ΩΣ ΚΑΤΩΤΕΡΩ

ΕΙΔΙΚΑ ΠΡΟΣΟΝΤΑ ΓΙΑ ΔΙΟΡΙΣΜΟ

Για τις προκηρυσσόμενες θέσεις της προκήρυξης αυτής ο υποψήφιος πρέπει να κατέχει έναν από τους οριζόμενους τίτλους σπουδών που αναγράφονται στον πιο κάτω ΠΙΝΑΚΑ ΑΠΟΔΕΚΤΩΝ ΤΙΤΛΩΝ ΣΠΟΥΔΩΝ, μαζί με τους κωδικούς τους.

Για όλες τις ειδικότητες της κατηγορίας Τ.Ε. ως πρόσθετο προσόν διορισμού ορίζεται υποχρεωτικά η γνώση χειρισμού Η/Υ στα αντικείμενα (α) επεξεργασίας κειμένων, (β) υπολογιστικών φύλλων, (γ) υπηρεσιών διαδικτύου.

Για όλες τις θέσεις απαιτούνται και πρόσθετα προσόντα, τα οποία πρέπει να κατέχουν οι υποψήφιοι μέχρι την ημερομηνία λήξης της προθεσμίας υποβολής των αιτήσεων, **άλλως δεν θα γίνουν δεκτοί για τις αντίστοιχες θέσεις.** Τα πρόσθετα προσόντα για κάθε θέση δίνονται στον Πίνακα Κατανομής Θέσεων με κωδικούς αριθμούς όπως αναφέρονται παρακάτω.

Σε περίπτωση που δεν βρεθούν υποψήφιοι που κατέχουν τα απαιτούμενα πρόσθετα προσόντα, τότε θα καλυφθούν «επικουρικώς» από υποψήφιους με μειωμένα πρόσθετα προσόντα.

Οι θέσεις θα καλυφθούν από τους υποψήφιους που έχουν πλήρη τα απαιτούμενα προσόντα (τα αναφερόμενα στον κύριο πίνακα) και μόνο σε περίπτωση που θα παραμείνουν κενές θέσεις θα συμπληρωθούν από υποψηφίους που καλύπτουν κατά σειρά τα προσόντα «α΄ επικουρίας».Οι επικουρίες αυτές αναγράφονται στον Πίνακα Κατανομής Θέσεων μαζί με τα πρόσθετα προσόντα που αντιστοιχούν στον βαθμό επικουρίας.

ΠΙΝΑΚΑΣ ΑΠΟΔΕΚΤΩΝ ΤΙΤΛΩΝ ΣΠΟΥΔΩΝ

1. ΤΕΧΝΟΛΟΓΙΚΗΣ ΕΚΠΑΙΔΕΥΣΗΣ (Τ.Ε.)

ΤΙΤΛΟΣ ΣΠΟΥΔΩΝ: Πτυχίο ή δίπλωμα Νοσηλευτικής ή αντίστοιχο κατά ειδικότητα πτυχίο ή δίπλωμα Τ.Ε.Ι. ή Π.Σ.Ε. (Τ.Ε.Ι.) ή ισότιμος και αντίστοιχος τίτλος σχολών της ημεδαπής ή αλλοδαπής ή το ομώνυμο ή αντίστοιχο κατά ειδικότητα πτυχίο Κ.Α.Τ.Ε.Ε. ή ισότιμο πτυχίο ή δίπλωμα της ημεδαπής ή αλλοδαπής αντίστοιχης ειδικότητας.

ΚΩΔΙΚΟΣ ΤΙΤΛΟΥ: 201

ΑΠΟΔΕΚΤΟΣ ΓΙΑ ΤΙΣ ΘΕΣΕΙΣ (ΚΩΔΙΚΟΣ): 251,254,257

ΤΙΤΛΟΣ ΣΠΟΥΔΩΝ: Πτυχίο ή δίπλωμα Μαιευτικής ή αντίστοιχο κατά ειδικότητα πτυχίο ή δίπλωμα Τ.Ε.Ι. ή Π.Σ.Ε. (Τ.Ε.Ι.) ή ισότιμος και αντίστοιχος τίτλος σχολών της ημεδαπής ή αλλοδαπής ή το ομώνυμο ή αντίστοιχο κατά ειδικότητα πτυχίο Κ.Α.Τ.Ε.Ε. ή ισότιμο πτυχίο ή δίπλωμα της ημεδαπής ή αλλοδαπής αντίστοιχης ειδικότητας.

ΚΩΔΙΚΟΣ ΤΙΤΛΟΥ: 202

ΑΠΟΔΕΚΤΟΣ ΓΙΑ ΤΙΣ ΘΕΣΕΙΣ (ΚΩΔΙΚΟΣ): 252,255,258,260

ΤΙΤΛΟΣ ΣΠΟΥΔΩΝ: Πτυχίο ή δίπλωμα Επισκεπτών Υγείας ή αντίστοιχο κατά ειδικότητα πτυχίο ή δίπλωμα Τ.Ε.Ι. ή Π.Σ.Ε. (Τ.Ε.Ι.) ή ισότιμος και αντίστοιχος τίτλος σχολών της ημεδαπής ή αλλοδαπής ή το ομώνυμο ή αντίστοιχο κατά ειδικότητα πτυχίο Κ.Α.Τ.Ε.Ε. ή ισότιμο πτυχίο ή δίπλωμα της ημεδαπής ή αλλοδαπής αντίστοιχης ειδικότητας.

ΚΩΔΙΚΟΣ ΤΙΤΛΟΥ: 203

ΑΠΟΔΕΚΤΟΣ ΓΙΑ ΤΙΣ ΘΕΣΕΙΣ (ΚΩΔΙΚΟΣ): 253,256,259

ΣΗΜΕΙΩΣΗ

Για την κάλυψη των θέσεων κλάδων ή ειδικοτήτων Τ.Ε. κατηγορίας, γίνονται επίσης δεκτοί:

α) Κάτοχοι πτυχίων ή διπλωμάτων τριτοβάθμιας εκπαίδευσης που έχουν αποκτηθεί σε χώρες μέλη της Ευρωπαϊκής Ένωσης, στους οποίους έχει χορηγηθεί πράξη αναγνώρισης επαγγελματικής ισοτιμίας από το (Σ.Α.Ε.Ι.) Συμβούλιο του άρθρου 10 του Π.Δ. 165/2000(ΦΕΚ 149Α΄)όπως ισχύει κάθε φορά., β)Κάτοχοι τίτλων μεταδευτεροβάθμιας εκπαίδευσης που έχουν αποκτηθεί σε χώρες μέλη της Ευρωπαϊκής Ένωσης, στους οποίους έχει χορηγηθεί το δικαίωμα άσκησης νομοθετικά κατοχυρωμένου επαγγέλματος σύμφωνα με σχετική απόφαση αναγνώρισης επαγγελματικής εκπαίδευσης που χορηγείται από την Διεύθυνση Επαγγελματικών Δικαιωμάτων και Ισοτιμιών (Σ.Ε.Α.Τ.Ε.Κ.) του Ο.Ε.Ε.Κ. Στο αντίστοιχο τετραγωνίδιο της αίτησης συμπληρώνουν οι υποψήφιοι **τον κωδικό που αντιστοιχεί στον αποδεκτό τίτλο σπουδών καθώς και τον κωδικό της αντίστοιχης άδειας άσκησης επαγγέλματος.**

2. ΔΕΥΤΕΡΟΒΑΘΜΙΑΣ ΕΚΠΑΙΔΕΥΣΗΣ (Δ.Ε.)

ΤΙΤΛΟΣ ΣΠΟΥΔΩΝ: Πτυχίο ή δίπλωμα ή απολυτήριος τίτλος Μέσης Τεχνικής Επαγγελματικής Νοσηλευτικής Σχολής (ΜΤΕΝΣ) ή ειδικοτήτων Βοηθών Νοσηλευτών ή Βοηθών Νοσοκόμων ή Νοσηλευτικής ή Νοσηλευτικής Τραυματολογίας (Βοηθός Τραυματολογίας ορθοπεδικής) ή Νοσηλευτικής Χειρουργείου ή Νοσηλευτικής Ογκολογικών Παθήσεων (Ειδικής Νοσηλευτικής) ή Νοσηλευτικής Μονάδων Εντατικής Θεραπείας ή Νοσηλευτικής Ατόμων με Ψυχικές Παθήσεις δευτεροβάθμιας ή μεταδευτεροβάθμιας εκπαίδευσης της ημεδαπής ή ισότιμος τίτλος σχολών της ημεδαπής ή αλλοδαπής αντίστοιχης ειδικότητας.

ΚΩΔΙΚΟΣ ΤΙΤΛΟΥ: 301

ΑΠΟΔΕΚΤΟΣ ΓΙΑ ΤΙΣ ΘΕΣΕΙΣ (ΚΩΔΙΚΟΣ): 351,352,353

ΙΙΙ.Α. ΠΡΟΣΘΕΤΑ ΠΡΟΣΟΝΤΑ

ΚΩΔ. 001= Γνώση Χειρισμού Η/Υ στα αντικείμενα (α) επεξεργασίας κειμένων, (β) υπολογιστικών φύλλων, (γ) υπηρεσιών διαδικτύου Η/Υ.

ΚΩΔ. 050= Άδεια άσκησης επαγγέλματος Επισκεπτών Υγείας (Τ.Ε.).

ΚΩΔ. 054 = Άδεια άσκησης επαγγέλματος Μαιών– Μαιευτών (Τ.Ε.).

ΚΩΔ. 055= Άδεια άσκησης επαγγέλματος Νοσηλευτικής (Τ.Ε.).

ΚΩΔ. 060= Άδεια άσκησης επαγγέλματος βοηθού νοσηλευτή (Δ.Ε.).

ΚΩΔ. 061= Βεβαίωση εγγραφής στην Ένωση Νοσηλευτών Ελλάδας (Ε.Ν.Ε.) ή επικυρωμένο φωτοαντίγραφο της ταυτότητας μέλους της Ε.Ν.Ε., που να είναι σε ισχύ.

Β. ΕΝΤΟΠΙΟΤΗΤΑ

ΚΩΔ. 03 = Δημότης και μόνιμος κάτοικος δήμου ή κοινότητας παραμεθορίων νομών ή παραμεθορίων περιοχών ή νησιών που επιλέγει θέσεις στον αντίστοιχο νομό ή περιοχή ή νησί και δεσμεύεται να υπηρετήσει σε αυτές επί 10ετία τουλάχιστον (ΚΕΦΑΛΑΙΟ Δ΄/ ΠΑΡΑΡΤΗΜΑ Β΄).

ΚΩΔ. 04 = Δημότης μη μόνιμος κάτοικος δήμου ή κοινότητας παραμεθορίων νομών ή παραμεθορίων περιοχών ή νησιών που επιλέγει θέσεις στον αντίστοιχο νομό ή περιοχή ή νησί και δεσμεύεται να υπηρετήσει σε αυτές επί 10ετία τουλάχιστον (ΚΕΦΑΛΑΙΟ Δ΄/ ΠΑΡΑΡΤΗΜΑ Β΄).

IV. ΚΑΤΑΝΟΜΗ ΘΕΣΕΩΝ

ΠΙΝΑΚΑΣ ΚΑΤΑΝΟΜΗΣ ΘΕΣΕΩΝ
Γ.Ν. ΡΟΔΟΥ «ΑΝΔΡΕΑΣ ΠΑΠΑΝΔΡΕΟΥ»

ΚΩΔΙΚΟΣ ΘΕΣΗΣ	ΚΑΤΗΓΟΡΙΑ-ΚΛΑΔΟΣ ΕΙΔΙΚΟΤΗΤΑ	ΕΔΡΑ-ΝΟΜΑΡΧΙΑ	ΑΠΟΔΕΚΤΟΙ ΤΙΤΛΟΙ	ΑΠΑΡΑΙΤΗΤΑ ΠΡΟΣΘΕΤΑ ΠΡΟΣΟΝΤΑ	ΕΝΤΟΠΙΟΤΗΤΑ	ΑΡΙΘΜΟΣ ΘΕΣΕΩΝ									
						ΣΥΝΟΛΙΚΕΣ ΘΕΣΕΙΣ	ΓΕΝΙΚΕΣ ΘΕΣΕΙΣ		ΕΙΔΙΚΕΣ ΘΕΣΕΙΣ						
									ΠΟΛΥΤΕΚΝΟΙ & ΤΕΚΝΑ ΠΟΛΥΤΕΚΝΩΝ		ΤΡΙΤΕΚΝΟΙ & ΤΕΚΝΑ ΤΡΙΤΕΚΝΩΝ		ΠΑΛΙΝ. ΠΟΝΤΙΩΝ		ΠΑΛΙΝ. ΟΜΟΓΕΝΩΝ Ν.2790/2000	
							(1)	(2)	(1)	(2)	(1)	(2)	(1)	(2)	(1)	(2)
251	Τ.Ε. ΝΟΣΗΛΕΥΤΙΚΗΣ	ΔΩΔΕΚΑΝΗΣΟΥ (ΡΟΔΟΣ)	201	Κύριος 001,055, 061 / Επικουρικός 055,061	03,04	8	4	1	2		1	-	-	-	-
252	Τ.Ε. ΜΑΙΕΥΤΙΚΗΣ	ΔΩΔΕΚΑΝΗΣΟΥ (ΡΟΔΟΣ)	202	Κύριος 001,054 / Επικουρικός 054	03,04	1	1	-	-	-	-	-	-	-	-
253	Τ.Ε. ΕΠΙΣΚΕΠΤΩΝ-ΤΡΙΩΝ ΥΓΕΙΑΣ	ΔΩΔΕΚΑΝΗΣΟΥ (ΡΟΔΟΣ)	203	Κύριος 001,050 / Επικουρικός 050	03,04	3	2	-	1	-	-	-	-	-	-
351	Α.Ε. ΝΟΣΗΛΕΥΤΙΚΗΣ	ΔΩΔΕΚΑΝΗΣΟΥ (ΡΟΔΟΣ)	301	Κύριος 001,060 / Επικουρικός 060	03,04	11	4	1	3	1	2	-	-	-	-
	ΚΕΝΤΡΟ ΥΓΕΙΑΣ ΑΡΧΑΓΓΕΛΟΥ														
254	Τ.Ε. ΝΟΣΗΛΕΥΤΙΚΗΣ	ΔΩΔΕΚΑΝΗΣΟΥ-Ν. ΡΟΔΟΣ (ΑΡΧΑΓΓΕΛΟΣ)	201	Κύριος 001,055, 061 / Επικουρικός 055,061	03,04	2	2	-	-	-	-	-	-	-	-
255	Τ.Ε. ΜΑΙΕΥΤΙΚΗΣ	ΔΩΔΕΚΑΝΗΣΟΥ-Ν. ΡΟΔΟΣ (ΑΡΧΑΓΓΕΛΟΣ)	202	Κύριος 001,054 / Επικουρικός 054	03,04	3	2	1	-	-	-	-	-	-	-
256	Τ.Ε. ΕΠΙΣΚΕΠΤΩΝ-ΤΡΙΩΝ ΥΓΕΙΑΣ	ΔΩΔΕΚΑΝΗΣΟΥ-Ν. ΡΟΔΟΣ (ΑΡΧΑΓΓΕΛΟΣ)	203	Κύριος 001,050 / Επικουρικός 050	03,04	3	2		1	-	-	-	-	-	-
352	Α.Ε. Αδ. ΝΟΣΟΚΟΜΩΝ	ΔΩΔΕΚΑΝΗΣΟΥ-Ν. ΡΟΔΟΣ (ΑΡΧΑΓΓΕΛΟΣ)	301	Κύριος 001,060 / Επικουρικός 060	03,04	1	1	-	-	-	-	-	-	-	-
	ΚΕΝΤΡΟ ΥΓΕΙΑΣ ΕΜΠΩΝΑ														
257	Τ.Ε. ΝΟΣΗΛΕΥΤΙΚΗΣ	ΔΩΔΕΚΑΝΗΣΟΥ-Ν. ΡΟΔΟΣ (ΕΜΠΩΝΑ)	201	Κύριος 001,055, 061 / Επικουρικός 055,061	03,04	1	1	-	-	-	-	-	-	-	-
259	Τ.Ε. ΕΠΙΣΚΕΠΤΩΝ-ΤΡΙΩΝ ΥΓΕΙΑΣ	ΔΩΔΕΚΑΝΗΣΟΥ-Ν. ΡΟΔΟΣ (ΕΜΠΩΝΑ)	203	Κύριος 001,050 / Επικουρικός 050	03,04	1	1	-	-	-	-	-	-	-	-

ΚΩΔΙΚΟΣ ΘΕΣΗΣ	ΚΑΤΗΓΟΡΙΑ-ΚΛΑΔΟΣ ΕΙΔΙΚΟΤΗΤΑ	ΕΔΡΑ-ΝΟΜΑΡΧΙΑ	ΑΠΟΔΕΚΤΟΙ ΤΙΤΛΟΙ	ΑΠΑΡΑΙΤΗΤΑ ΠΡΟΣΘΕΤΑ ΠΡΟΣΟΝΤΑ	ΕΝΤΟΠΙΟΤΗΤΑ	ΑΡΙΘΜΟΣ ΘΕΣΕΩΝ									
						ΣΥΝΟΛΙΚΕΣ ΘΕΣΕΙΣ	ΓΕΝΙΚΕΣ ΘΕΣΕΙΣ		ΕΙΔΙΚΕΣ ΘΕΣΕΙΣ						
									ΠΟΛΥΤΕΚΝΟΙ & ΤΕΚΝΑ ΠΟΛΥΤΕΚΝΩΝ		ΤΡΙΤΕΚΝΟΙ & ΤΕΚΝΑ ΤΡΙΤΕΚΝΩΝ		ΠΑΛΙΝ. ΠΟΝΤΙΩΝ		ΠΑΛΙΝ. ΟΜΟΓΕΝΩΝ Ν.2790/2000	
							(1)	(2)	(1)	(2)	(1)	(2)	(1)	(2)	(1)	(2)
	ΠΟΛΥΔΥΝΑΜΟ ΠΕΡΙΦΕΡΕΙΑΚΟ ΙΑΤΡΕΙΟ ΜΕΓΙΣΤΗΣ															
258	Τ.Ε. ΜΑΙΕΥΤΙΚΗΣ	ΔΩΔΕΚΑΝΗΣΟΥ-Ν. ΜΕΓΙΣΤΗ	202	Κύριος 001,054 / Επικουρικός 054	03,04	1	1	-	-	-	-	-	-	-	-
353	Α.Ε. Αδ. ΝΟΣΟΚΟΜΩΝ	ΔΩΔΕΚΑΝΗΣΟΥ-Ν. ΜΕΓΙΣΤΗ	301	Κύριος 001,060 / Επικουρικός 060	03,04	1	1	-	-	-	-	-	-	-	-
	ΠΟΛΥΔΥΝΑΜΟ ΠΕΡΙΦΕΡΕΙΑΚΟ ΙΑΤΡΕΙΟ ΤΗΛΟΥ															
260	Τ.Ε. ΜΑΙΕΥΤΙΚΗΣ	ΔΩΔΕΚΑΝΗΣΟΥ-Ν. ΤΗΛΟΣ	202	Κύριος 001,054 / Επικουρικός 054	03,04	1	1	-	-	-	-	-	-	-	-

ΚΕΦΑΛΑΙΟ Β΄
ΥΠΟΒΟΛΗ ΑΙΤΗΣΕΩΝ

Οι ενδιαφερόμενοι για την προκήρυξη αυτή θα πρέπει να εξετάσουν πρώτα αν οι τίτλοι σπουδών που κατέχουν περιλαμβάνονται στον ΠΙΝΑΚΑ ΑΠΟΔΕΚΤΩΝ ΤΙΤΛΩΝ ΣΠΟΥΔΩΝ. Κατόπιν με βάση τον τίτλο σπουδών που κατέχουν (με το κωδικό του) όπως αυτός αναφέρεται στον παραπάνω πίνακα, ανατρέχουν στον πίνακα κατανομής θέσεων επιλέγουν τον αριθμό των θέσεων που μπορούν να επιδιώξουν και εξετάζουν αν κατέχουν τα πρόσθετα προσόντα (με τους κωδικούς τους) που απαιτούνται για τις θέσεις αυτές, τα οποία πρέπει να κατέχουν μέχρι την ημερομηνία λήξεως της προθεσμίας υποβολής των αιτήσεων, άλλως δεν θα γίνουν δεκτοί για τις αντίστοιχες θέσεις.

Για τη συμμετοχή στον διαγωνισμό οι ενδιαφερόμενοι πρέπει να υποβάλουν σχετική αίτηση με το ειδικό έντυπο «ΑΙΤΗΣΗ – ΥΠΕΥΘΥΝΗ ΔΗΛΩΣΗ» στην οποία να επισυνάπτουν: α) φωτοτυπία των δύο όψεων της αστυνομικής ταυτότητας ή ελλείψει ταυτότητας, φωτοτυπία των κρίσιμων σελίδων του διαβατηρίου (δηλ. αυτών στις οποίες αναφέρονται ο αριθμός και τα στοιχεία ταυτότητας του κατόχου) καθώς και η φωτογραφία. β) παράβολο δεκαπέντε (15) Ευρώ που εκδίδεται από Δημόσιο Ταμείο (Δ.Ο.Υ.), άλλως η αίτηση δεν λαμβάνεται υπόψη. Επισημαίνεται ότι η αίτηση πρέπει να είναι οπωσδήποτε υπογεγραμμένη άλλως δεν γίνεται δεκτή. γ) Υπεύθυνη δήλωση του άρθρου 8 του Ν. 1599/1986 ότι κατά τη λήξη της προθεσμίας υποβολής της αίτησης συμμετοχής τους στη διαδικασία πλήρωσης θέσεων της παρούσας προκήρυξης, δεν κατείχαν θέση τακτικού υπαλλήλου του Δημοσίου, Ν.Π.Δ.Δ. ή Ο.Τ.Α. α΄ ή β΄ βαθμίδας, κατόπιν διορισμού τους με τις διατάξεις του Ν. 2190/1994, ή αν κατείχαν, ότι είχε παρέλθει κατά την ανωτέρω ημερομηνία πενταετία από το διορισμό τους και δ) επικυρωμένα (σύμφωνα με την παράγραφο 11 του Παραρτήματος Β΄) τα απαραίτητα κατά περίπτωση πιστοποιητικά-δικαιολογητικά.

Η αίτηση απευθύνεται στο Περιφερειακό Γενικό Νοσοκομείο Ρόδου «Α.Παπανδρέου» και υποβάλλεται στο αρμόδιο γραφείο που έχει ορισθεί για την παραλαβή των αιτήσεων

ΠΕΡΙΦΕΡΕΙΑΚΟ ΓΕΝΙΚΟ ΝΟΣΟΚΟΜΕΙΟ ΡΟΔΟΥ «Α.ΠΑΠΑΝΔΡΕΟΥ» ΑΓ.ΑΠΟΣΤΟΛΟΙ - Τ.Κ. 851 00 – ΡΟΔΟΣ ΤΜ.ΓΡΑΜΜΑΤΕΙΑΣ – τηλ. 22410 80140

Τα έντυπα των αιτήσεων διατίθενται από το Περιφερειακό Γενικό Νοσοκομείο Ρόδου «Α.Παπανδρέου» (τμήμα Γραμματείας).

Επίσης οι υποψήφιοι μπορούν να προμηθεύονται τα έντυπα των αιτήσεων:

α) από την τελευταία επιλογή του αρχικού menu «Υποδείγματα προκηρύξεων - Αιτήσεων φορέων που ελέγχονται από το Α.Σ.Ε.Π.» της ιστοσελίδας του Α.Σ.Ε.Π. (www.asep.gr.).

β) από την κεντρική σελίδα της ιστοσελίδας www.kep.gov.gr και στην περιοχή Σημαντικές Καταχωρήσεις- Επικαιρότητα (δεξιά στήλη), επιλογή «ΕΝΤΥΠΑ ΑΣΕΠ-Αιτήσεις Φορέων Τακτικού Προσωπικού & Υποδείγματα Προκηρύξεων που ελέγχονται από το ΑΣΕΠ».

Οι υποψήφιοι της κατηγορίας Τεχνολογικής Εκπαίδευσης (Τ.Ε.) υποβάλλουν το «ΕΝΤΥΠΟ Α.Σ.Ε.Π. 186Ν» και οι υποψήφιοι Δευτεροβάθμιας Εκπαίδευσης (Δ.Ε.) το «ΕΝΤΥΠΟ Α.Σ.Ε.Π. 187Ν».

Σημείωση: Σε περίπτωση που αιτήσεις υποβάλλονται ταχυδρομικώς, πρέπει να αποστέλλονται με συστημένη επιστολή σε απλό φάκελο μεγέθους Α4 και όχι σε ειδικό φάκελο Α.Σ.Ε.Π. POST, που διανέμεται από τα ΕΛΤΑ.

Κάθε υποψήφιος δικαιούται να υποβάλει αίτηση για θέσεις μίας μόνο κατηγορίας προσωπικού (Τ.Ε. ή Δ.Ε.). Η σώρευση θέσεων διαφορετικών κατηγοριών προσωπικού σε μία ή περισσότερες αιτήσεις συνεπάγεται αυτοδικαίως σε κάθε περίπτωση ακύρωση όλων των αιτήσεων και αποκλεισμό του υποψηφίου από την περαιτέρω διαδικασία.

Οι υποψήφιοι που κατέχουν περισσότερους του ενός τίτλους σπουδών της ίδιας εκπαιδευτικής βαθμίδας καθένας από τους οποίους αντιστοιχεί σε διαφορετικό κλάδο ή ειδικότητα επιτρέπεται να συνυποβάλουν δύο ή και περισσότερα έντυπα αιτήσεων.

Στις περιπτώσεις που συνυποβάλλονται περισσότερα του ενός έντυπα αιτήσεων, αυτά θα συρράπτονται ώστε να αποτελούν ενιαίο σώμα και θα αριθμούνται. Η σειρά προτιμήσεων των θέσεων θα καθορίζεται από τη σειρά αναγραφής τους στα έντυπα αυτά.

Ο υποψήφιος σε κάθε περίπτωση πρέπει να συμπληρώσει με προσοχή τον αριθμό των μηνών εμπειρίας που τυχόν διαθέτει.

Η αίτηση επέχει θέση υπεύθυνης δήλωσης του άρθρου 8 του Ν.1599/1986 και η ανακρίβεια των δηλουμένων στοιχείων επισύρει τις προβλεπόμενες ποινικές και διοικητικές κυρώσεις.

Την αίτηση υποβάλλει ο υποψήφιος είτε αυτοπροσώπως, είτε με άλλο εξουσιοδοτημένο από αυτόν πρόσωπο, εφόσον η εξουσιοδότηση φέρει την υπογραφή του υποψηφίου θεωρημένη από δημόσια αρχή, είτε ταχυδρομικώς επί αποδείξει. Στην περίπτωση αποστολής των αιτήσεων ταχυδρομικώς το εμπρόθεσμο των αιτήσεων κρίνεται με βάση την ημερομηνία που φέρει ο φάκελος αποστολής, ο οποίος μετά την αποσφράγισή του επισυνάπτεται στην αίτηση του υποψηφίου.

Στην αίτηση πρέπει να επισυνάπτει ο υποψήφιος σε επικυρωμένα αντίγραφα όλα τα απαιτούμενα από την προκήρυξη πιστοποιητικά ή τίτλους. Αν δεν προσκομισθούν, ο υποψήφιος τίθεται εκτός διαδικασίας και η αίτησή του απορρίπτεται. Οι υποψήφιοι υποχρεούνται να συμπληρώσουν τα οικεία τετραγωνίδια των αιτήσεων, καθώς και τους κωδικούς που αναφέρονται σε αντίστοιχα προσόντα ή κριτήρια που απαιτούνται και διαθέτουν.

Αντικατάσταση της αιτήσεως ή διόρθωση αυτής ή συμπλήρωση τυχόν ελλειπόντων δικαιολογητικών επιτρέπεται μόνο μέχρι τη λήξη της προθεσμίας υποβολής των αιτήσεων.

Η προθεσμία υποβολής των αιτήσεων είναι είκοσι (20) ημερών και αρχίζει από την επόμενη της τελευταίας δημοσίευσης της περίληψης της παρούσας προκήρυξης στον τύπο. Για την κατά τα ανωτέρω έναρξη της προθεσμίας υποβολής των αιτήσεων γίνεται δημόσια ανακοίνωση από το Περιφερειακό Γενικό Νοσοκομείο Ρόδου «Α. Παπανδρέου» που αποστέλλεται στα τοπικά μέσα μαζικής ενημέρωσης και μεταδίδεται υποχρεωτικώς από τα κρατικά τοπικά ραδιοτηλεοπτικά μέσα. Σε κάθε περίπτωση η προθεσμία υποβολής των αιτήσεων δεν μπορεί να αρχίσει πριν περάσουν δεκαπέντε (15) ημέρες από τη δημοσίευση της παρούσας προκήρυξης στην Εφημερίδα της Κυβερνήσεως και συγκεκριμένα από 7-8-06 έως και 28-8-06

ΚΕΦΑΛΑΙΟ Γ΄
ΑΠΑΡΑΙΤΗΤΑ ΔΙΚΑΙΟΛΟΓΗΤΙΚΑ–ΠΙΣΤΟΠΟΙΗΤΙΚΑ

Στην αίτηση πρέπει να επισυνάπτει ο υποψήφιος σε επικυρωμένα αντίγραφα όλα τα απαιτούμενα από την προκήρυξη πιστοποιητικά ή τίτλους. Αν δεν προσκομισθούν, ο υποψήφιος τίθεται εκτός διαδικασίας και η αίτησή του απορρίπτεται.

Ρόδος, 20-7-06

Ο αναπληρωτής διοικητής
ΤΗΛΙΑΚΟΣ ΝΙΚΟΛΑΟΣ
δ/ντής Ιατρικής Υπηρεσίας

ΚΗΔΕΙΑ

Την λατρευτή μας σύζυγο, μητέρα, γιαγιά, αδελφή και θεία

ΜΑΡΩ ΠΑΠΑΜΑΝΩΛΗ

ετών 56

θανούσα κηδεύουμε σήμερα Παρασκευή 21 Ιουλίου 2006 και ώρα 11 π.μ. από τον Ιερό Ναό Ταξιαρχών Νεκροταφείου Ρόδου

Ο σύζυγος: Κυριάκος

Τα παιδιά: Μαριαλένα-Ανδρέας, Τσαμπίκα, Γιώργος

Ο εγγονός: Κώστας

Τ' αδέλφια, τ' ανίψια και οι λοιποί συγγενείς

ΧΠ2830

ΜΝΗΜΟΣΥΝΑ



Την 22α μηνός Ιουλίου ημέρα Σάββατο και ώρα 8 π.μ. εις τον Ιερό Ναό Αγίου Γεωργίου Κοσκινού, τελούμε 6μηνο μνημόσυνο υπέρ αναπαύσεως της ψυχής της λατρευτής μας μητέρας, γιαγιάς, αδελφής και θείας

ΣΤΑΜΑΤΙΑΣ ΦΩΤΑΡΑ

Τα παιδιά: Γεώργιος-Ειρήνη, Φαίδρα-Δημήτριος, Πουλχερία-Γεώργιος, Κωνσταντίνος, Μιχάλης

Τα εγγόνια, τ' αδέλφια, τ' ανίψια και οι λοιποί συγγενείς.

MZT200730



Την 22α μηνός Ιουλίου ημέρα Σάββατο και ώρα 8 π.μ. εις τον Ιερό Ναό Αγίας Ειρήνης (Ορφανοτροφείου Θηλέων), τελούμε 9μηνο μνημόσυνο υπέρ αναπαύσεως της ψυχής του λατρευτού μας συζύγου, πατέρα, αδελφού και θείου

ΒΑΣΙΛΕΙΟΥ ΜΑΝΑΣΗ

Η σύζυγος: Ελισσάβετ

Τα παιδιά: Ερρίκος, Γιάννης, Μαρί Σαντάλ

Τ' αδέλφια, τ' ανίψια και οι λοιποί συγγενείς.

MXP 13854



Την 22α μηνός Ιουλίου ημέρα Σάββατο και ώρα 8.30 π.μ. εις τον Ιερό Ναό Αγίου Ιωάννη Ρόδου, τελούμε 40ήμερο μνημόσυνο υπέρ αναπαύσεως της ψυχής του λατρευτού μας συζύγου, πατέρα, παππού, αδελφού και θείου

ΓΕΩΡΓΙΟΥ ΚΑΤΟΙΚΑ

Η σύζυγος: Μαρία

Τα παιδιά, τα εγγόνια, τ' αδέλφια, τ' ανίψια και οι λοιποί συγγενείς.

MZT 190721

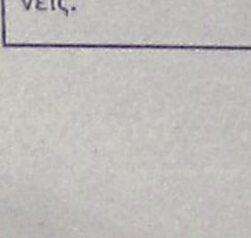

Την 22α μηνός Ιουλίου ημέρα Σάββατο και ώρα 8 π.μ. εις το νέο νεκροταφείο Ιαλυσού, τελούμε 9ήμερο μνημόσυνο υπέρ αναπαύσεως της ψυχής του λατρευτού μας συζύγου, πατέρα και παππού

ΤΑΣΟΥ ΤΣΑΒΑΡΗ

Η σύζυγος: Άννα

Τα παιδιά: Αγγελική-Γιώργος Κυριακάκη, Βασιλεία-Μανώλης Ρούσσου

Τα εγγόνια και οι λοιποί συγγενείς.

MZT200713

Την 22α μηνός Ιουλίου ημέρα Σάββατο και ώρα 8.30 π.μ. εις τον Ιερό Ναό Αγίου Δημητρίου (Παλαιό Νεκροταφείο), τελούμε ετήσιο μνημόσυνο υπέρ αναπαύσεως της ψυχής του λατρευτού μας συζύγου, πατέρα, παππού αδελφού και θείου

ΑΝΑΣΤΑΣΙΟΥ ΣΩΤΗΡΑΚΗ

Η σύζυγος: Αικατερίνη

Τα παιδιά: Βασίλειος-Κυριακή, Ξενοφών

Τα εγγόνια. τ' αδέλφια, τ' ανίψια και οι λοιποί συγγενείς.

ΧΠ2830



Την 23η μηνός Ιουλίου ημέρα Κυριακή και ώρα 8 π.μ. εις τον Ιερό Ναό Εισοδίων Μητροπόλεως, τελούμε 3μηνο μνημόσυνο υπέρ αναπαύσεως της ψυχής της λατρευτής μας συζύγου, μητέρας, γιαγιάς, αδελφής και θείας

ΕΙΡΗΝΗΣ ΚΑΤΣΑΡΑ

Ο σύζυγος: Νικήτας

Τα παιδιά: Νικόλαος-Ιωάννα, Γιώργος-Φωτεινή, Παρασκευή-Κωνσταντίνος

Τα εγγόνια, τ' αδέλφια, τ' ανίψια και οι λοιποί συγγενείς.

MZT200706



Την 23η μηνός Ιουλίου ημέρα Κυριακή και ώρα 8.30 π.μ. εις τον Ιερό Ναό Ταξιαρχών Νεκροταφείου Ρόδου, τελούμε ετήσιο μνημόσυνο υπέρ αναπαύσεως της ψυχής της λατρευτής μας μητέρας, γιαγιάς και θείας

ΜΑΡΙΑΝΘΗΣ ΧΡΗΣΤΟΥ

Τα παιδιά, τα εγγόνια, τ' ανίψια και οι λοιποί συγγενείς.

MZT200721



Την 23η μηνός Ιουλίου ημέρα Κυριακή και ώρα 10 π.μ. εις τον Ιερό Ναό Αγ. Μερκουρίου (Νεκροταφείο Ιστρίου) τελούμε ετήσιο μνημόσυνο υπέρ αναπαύσεως της ψυχής του λατρευτού μας συζύγου, πατέρα, παππού, και θείου

ΕΜΜΑΝΟΥΗΛ ΠΑΠΑΒΕΡΓΗ

Η σύζυγος: Σταματία

Τα παιδιά: Νικήτας-Μαριέττα, Αναστάσιος-Πόπη, Σταύγος-Τζούλια, Γραμματική-Δημήτρης, Γιάννης-Τριανταφυλλιά, Μιχαλίτσα.

Τα εγγόνια, τ' ανίψια και οι λοιποί συγγενείς.

MZT180713



Την 23η μηνός Ιουλίου ημέρα Κυριακή και ώρα 8 π.μ. εις τον Ιερό Ναό Τιμίου Σταυρού Απολλώνων, τελούμε 2ετές μνημόσυνο υπέρ αναπαύσεως της ψυχής του λατρευτού μας συζύγου, πατέρα και παππού

ΚΥΡΙΑΚΟΥ ΠΕΡΝΑΡΗ

Η σύζυγος: Καθολική

Τα παιδιά: Γιάννης-Δέσποινα, Μιχάλης-Βούλα, Γραμματική-Δήμος, Βαλσαμίνα-Σάββας

Τα εγγόνια και οι λοιποί συγγενείς.

MZT200716



Την 23η μηνός Ιουλίου ημέρα Κυριακή και ώρα 8.30 π.μ. εις τον Ιερό Ναό Αγίας Αναστασίας Ρόδου, τελούμε 3μηνο μνημόσυνο υπέρ αναπαύσεως της ψυχής του λατρευτού μας συζύγου, πατέρα, παππού και θείου

ΦΩΤΙΟΥ ΚΑΤΣΑΝΟΥ

Η σύζυγος: Μαρία

Τα παιδιά: Γιαννούλα-Νικόλαος, Βασίλειος-Χαριτωμένη, Πέτρος-Παρασκευή, Αλέξανδρος-Σεβαστή, Γεώργιος, Αικατερίνη-Στέργιος

Τα εγγόνια, τ' ανίψια και οι λοιποί συγγενείς.

MZT200729



Την 23η μηνός Ιουλίου ημέρα Κυριακή και ώρα 8.30 π.μ. εις τον Ιερό Ναό Αγίας Μαρίνας Απολακκιάς, τελούμε 40ήμερο μνημόσυνο υπέρ αναπαύσεως της ψυχής του λατρευτού μας συζύγου, πατέρα και παππού

ΓΕΩΡΓΙΟΥ ΣΤ. ΑΡΝΙΚΚΙΟΥ

Η σύζυγος: Μαρία

Τα παιδιά: Στυλιανός-Ιωάννα, Τσαμπίκα-Ιωάννης, Ευστάθιος-Χρυσοβαλάντου, Κατερίνα-Ιωάννης

Τα εγγόνια: Μαρία, Γεωργία, Ραφαέλα, Γιώργος, Μαρία, Δημήτρης, Γιώργος

Και οι λοιποί συγγενείς.

MZT170705



Την 23η μηνός Ιουλίου ημέρα Κυριακή και ώρα 8 π.μ. εις τον Ιερό Ναό Ταξιαρχών Νεκροταφείου Ρόδου, τελούμε 9ήμερο μνημόσυνο υπέρ αναπαύσεως της ψυχής του λατρευτού μας συζύγου, πατέρα, παππού και θείου

ΕΜΜΑΝΟΥΗΛ ΦΟΥΝΤΟΥΖΗ

Η σύζυγος: Βακίνα

Τα παιδιά: Δημήτρης-Παναγιώτα, Νικόλαος-Μαρία, Καλοτίνα-Αριστοκλής

Τα εγγόνια, τ' ανίψια και οι λοιποί συγγενείς.

MZT200714



Την 23η μηνός Ιουλίου ημέρα Κυριακή και ώρα 8 π.μ. εις τον Ιερό Ναό Ταξιάρχη Μιχαήλ (Αδελφότητα Ολυμπιτών Καρπάθου "Η Βρυκούς" -Ασγούρου), τελούμε 40ήμερο μνημόσυνο υπέρ αναπαύσεως της ψυχής του λατρευτού μας υιού, αδελφού και θείου

ΙΩΑΝΝΟΥ ΜΑΡΟΥΚΛΑ

Οι γονείς: Μανώλης-Άννα

Τ' αδέλφια: Παύλος-Μαρίνα, Καλλιόπη-Γιάννης

Τ' ανίψια και οι λοιποί συγγενείς.

MZT200733

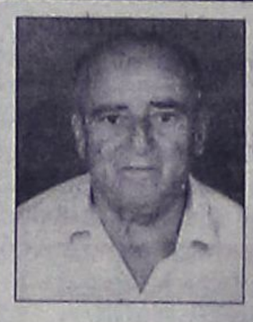

Την 23η μηνός Ιουλίου ημέρα Κυριακή και ώρα 8.30 π.μ. εις τον Ιερό Ναό Αγίων Αποστόλων Ρόδου, τελούμε 3μηνο μνημόσυνο υπέρ αναπαύσεως της ψυχής του λατρευτού μας συζύγου, πατέρα, παππού, αδελφού και θείου

ΣΑΒΒΑ ΚΟΥΡΔΟΥΝΑΚΗ

Η σύζυγος: Μαριάνθη

Τα παιδιά: Δέσποινα-Κωνσταντίνος, Ειρήνη-Ιωάννης

Τα εγγόνια, τ' αδέλφια, τ' ανίψια και οι λοιποί συγγενείς.

MZT180714



Την 23η μηνός Ιουλίου ημέρα Κυριακή και ώρα 9 π.μ. εις τον Ιερό Ναό Αγίου Νικολάου Παραδεισίου, τελούμε ετήσιο μνημόσυνο υπέρ αναπαύσεως της ψυχής του λατρευτού μας συζύγου, πατέρα και παππού

ΠΑΝΤΑΖΗ ΣΤΑΥΡΙΑΝΟΥ

Η σύζυγος: Φεγγάρα

Τα παιδιά: Τσαμπίκα-Μιχάλης, Στέφανος-Ευτυχία, Ελευθερία-Εμμανουήλ

Τα εγγόνια και οι λοιποί συγγενείς.

MZT170722

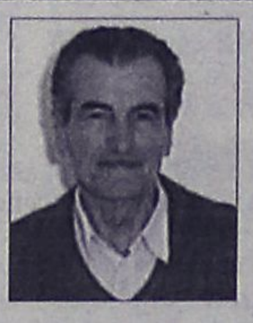

Την 23η μηνός Ιουλίου ημέρα Κυριακή και ώρα 9 π.μ. εις τον Ιερό Ναό Αγίας Μαρίνας Απολακκιάς, τελούμε ετήσιο μνημόσυνο υπέρ αναπαύσεως της ψυχής του λατρευτού μας συζύγου, πατέρα, παππού και προπάππου

ΓΕΩΡΓΙΟΥ ΜΗΤΣΟΥ
του Εμμανουήλ

Η σύζυγος: Μαρία

Τα παιδιά: Μανώλης-Μαρία, Γιάννης-Θεανώ, Παναγιώτης-Αναστασία, Δημήτρης-Δέσποινα, Ανθούλα, Μιχάλης

Τα εγγόνια, τα δισέγγονα και οι λοιποί συγγενείς.

MZT190704

ΜΝΗΜΗΣ ΕΝΕΚΕΝ
ΠΑΡΑΣΚΕΥΑΣΤΗΡΙΟΝ ΜΝΗΜΟΣΥΝΩΝ

Αναλαμβάνουμε την οργάνωση των μνημοσύνων σας, προσφέροντάς σας όλα όσα χρειάζονται για την άψογη μνημόνευση των αγαπημένων εκλιπόντων σας.

Προσφέρουμε μεγάλη ποικιλία πρωτότυπων σχεδίων σε δίσκους της επιλογής σας με τα συνοδευτικά αρτύματα. Παράλληλα διαθέτουμε όλα τα απαραίτητα είδη μνημοσύνων.

Στο χώρο μας θα βρείτε τέλεια εξυπηρέτηση, καθαριότητα και πάνω απ' όλα σεβασμό στη δύσκολη στιγμή σας. ΑΕ 798

Γ. ΠΑΠΑΝΔΡΕΟΥ 78, ΑΝΑΛΗΨΗ · Τηλ./Fax: 22410 69620

ΜΝΗΜΟΣΥΝΑ

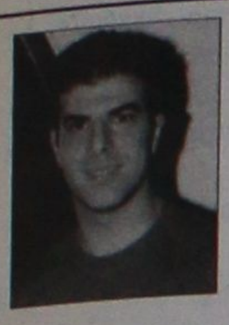

Την 23η μηνός Ιουλίου ημέρα Κυριακή και ώρα 8 π.μ. εις τον Ιερό Ναό Τιμίου Σταυρού Απολλώνων, τελούμε 3ετές μνημόσυνο υπέρ αναπαύσεως της ψυχής του λατρευτού μας υιού, αδελφού, εγγονού, ανιψιού και θείου

ΕΥΑΓΓΕΛΟΥ ΦΛΕΒΑΡΗ

Οι γονείς: Ελευθέριος-Ιωάννα

Τ' αδέλφια: Ιωάννης-Ευγενία, Τριαντάφυλλος-Τασούλα

Οι γιαγιάδες, οι θείοι, τ' ανίψια και οι λοιποί συγγενείς.

Τα τρία χρόνια πέρασαν
από κείνη την ημέρα
που έφυγες Βαγγέλη μου
και άφησες αδέλφια, μάνα και πατέρα.
Στον χάρο μήνυμα έστειλα
χάρη να του ζητήσω
να πάω εγώ στο πλάι του
και νάρθει ο γιός μου πίσω.
Και ξαφνικά μας έφυγες
και πήγες μακριά μας,
αλλά θα ζείς αιώνια
στα βάθη της καρδιάς μας.

MXP13857

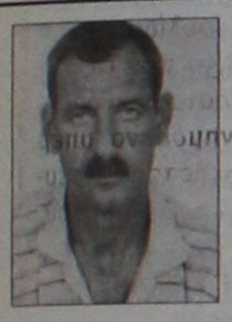

Την 23η μηνός Ιουλίου ημέρα Κυριακή και ώρα 8 π.μ. εις τον Ιερό Ναό Ταξιαρχών Νεκροταφείου Ρόδου, τελούμε 9ήμερο μνημόσυνο υπέρ αναπαύσεως της ψυχής του λατρευτού μας συζύγου, πατέρα, παππού, αδελφού και θείου

ΓΕΩΡΓΙΟΥ ΠΑΝΟΒΡΑΚΟΥ

Η σύζυγος: Μαρία

Τα παιδιά: Καλλιόπη-Χρήστος, Σωτηρία-Αχμέτ, Ζωή-Γιάννης, Παναγιώτα

Η εγγονή, τ' αδέλφια, τ' ανίψια και οι λοιποί συγγενείς.

MZT190718



Την 23η μηνός Ιουλίου ημέρα Κυριακή και ώρα 8 π.μ. εις τον Ιερό Ναό Ταξιαρχών Νεκροταφείου Ρόδου, τελούμε 3μηνο μνημόσυνο υπέρ αναπαύσεως της ψυχής του λατρευτού μας συζύγου, πατέρα, και παππού

ΕΜΜΑΝΟΥΗΛ ΚΟΥΚΙΑΪΝΗ

Η σύζυγος: Δέσποινα-Πιπίνα

Τα παιδιά, τα εγγόνια και οι λοιποί συγγενείς.

MZT190724

ΕΥΧΑΡΙΣΤΗΡΙΟ ΠΕΝΘΟΥΣ

Θέλουμε και δημόσια να ευχαριστήσουμε όλους όσους μας συμπαραστάθηκαν με οποιονδήποτε τρόπο, στο βαρύ μας πένθος, για το θάνατο του λατρευτού μας και αλησμόνητου συζύγου, πατέρα, παππού, αδελφού και θείου

ΓΕΩΡΓΙΟΥ Δ. ΚΑΣΣΑΒΕΤΗ

Η σύζυγος: Δέσποινα

Τα παιδιά: Θεοδώρα-Νίκος Νάνου, Άννα-Κώστας Λάμπου

Τα εγγόνια: Κατερίνα, Γιώργος, Αλέξης, Δέσποινα, Θοδωρής, Χρυσοβαλάντης

Τ' αδέλφια, τ' ανίψια και οι λοιποί συγγενείς.

MZT200718

ΕΥΧΑΡΙΣΤΗΡΙΟ ΠΕΝΘΟΥΣ

Ευχαριστούμε θερμά όλους όσοι με οποιονδήποτε τρόπο μας συμπαραστάθηκαν στο χαμό του λατρευτού μας πατέρα, παππού και θείου.

Ιδιαίτερα τον καταξιωμένο επιστήμονα ιατρό **κ. Π. ΚΑΝΤΗ**, που στάθηκε δίπλα μας σε όλες αυτές τις δύσκολες στιγμές. Επίσης θερμά ευχαριστούμε όσους προσέφεραν στεφάνια και λουλούδια.

Οικογένεια
Δημητρίου Κρητικού

MXP13858

ΚΑΘΗΜΕΡΙΝΑ ΟΛΑ ΤΑ ΝΕΑ ΤΗΣ ΔΩΔΕΚΑΝΗΣΟΥ ΣΤΟ INTERNET

www.rodiaki.gr

ΔΙΕΥΘΥΝΣΗ ΔΑΣΩΝ ΔΩΔΕΚΑΝΗΣΟΥ

ΑΝΑΚΟΙΝΩΣΗ

Γνωστοποιείται κατά το άρθρο 14 του Ν. 998/79, η αποστολή για ανάρτηση στον **Δήμο Καλλιθέας** του αρ. 2/2006 (Θέμα 4) πρακτικού της Α' βάθμιας Επιτροπής Επίλυσης Δασικών Αμφισβητήσεων, σύμφωνα με το οποίο η Επιτροπή απορρίπτει τις αντιρρήσεις του Κων/νου Τζώκα κατά της αρ. πρ. **2169/21-4-04** πρ. χαρ/σμού του Δ/ντή Δασών Δωδ/σου που αφορά την ΚΜ **386** γαιών **Καλυθιών.**

Ο Δ/ντής Δασών Δωδ/σου
Κοντίτσης Φίλιππος
Δασολόγος με βαθμό Α'

MAT3249

ΕΛΛΗΝΙΚΗ ΔΗΜΟΚΡΑΤΙΑ
ΠΕΡΙΦΕΡΕΙΑ ΝΟΤΙΟΥ ΑΙΓΑΙΟΥ
ΝΟΜΟΣ ΔΩΔΕΚΑΝΗΣΟΥ
ΔΗΜΟΣ ΛΙΝΔΙΩΝ

Λίνδος, 19-07-2006
Αρ. Πρωτ. 6168

ΑΝΑΚΟΙΝΩΣΗ

Ο Δήμος Λινδίων ανακοινώνει ότι επιθυμεί να προσλάβει ένα (1) ναυαγοσώστη (κάτοχο της σχετικής άδειας) με δίμηνη σύμβαση ιδιωτικού δικαίου ορισμένου χρόνου, για να εργαστεί στην κεντρική παραλία "Μεγάλος Γιαλός" Λίνδου.

Οι ενδιαφερόμενοι να απευθύνονται για περισσότερες πληροφορίες στα τηλέφωνα 22440-31129 και 22440-31101 (Ρένος ΓΛΥΜΠΗΣ), από 07.30 έως 14.30 τις εργάσιμες ημέρες,

Ο δήμαρχος
ΓΕΩΡΓΙΟΣ ΘΑΡΡΕΝΟΣ

ΕΛΛΗΝΙΚΗ ΔΗΜΟΚΡΑΤΙΑ
ΠΑΝΕΠΙΣΤΗΜΙΟ ΑΙΓΑΙΟΥ
ΕΙΔΙΚΟΣ ΛΟΓΑΡΙΑΣΜΟΣ ΕΡΕΥΝΩΝ
ΕΠΙΤΡΟΠΗ ΕΡΕΥΝΩΝ

Α.Π. 888/Μ/06
Μυτιλήνη, 04/07/2006

ΑΝΑΚΟΙΝΩΣΗ

Για την πρόσληψη Επιστημονικού προσωπικού με σύμβαση εργασίας Ιδιωτικού Δικαίου Ορισμένου Χρόνου για την υποστήριξη του προγράμματος με τίτλο "ΠΜΣ Περιβαλλοντική Εκπαίδευση" που χρηματοδοτείται κατά 75% από την Ευρωπαϊκή Ένωση, κατά 25% από Εθνικούς πόρους και υλοποιείται μέσω του Ειδικού Λογαριασμού Ερευνών.

Το Πανεπιστήμιο Αιγαίου που εδρεύει στο Δήμο Μυτιλήνης ανακοινώνει ότι θα προσλάβει 1 (ένα) άτομο ως Επιστημονικό προσωπικό με σύμβαση εργασίας Ιδιωτικού Δικαίου Ορισμένου Χρόνου για την κάλυψη αναγκών του προγράμματος με τίτλο "ΠΜΣ-Περιβαλλοντική Εκπαίδευση" το οποίο χρηματοδοτείται κατά 75% από την Ευρωπαϊκή Ένωση, κατά 25% από Εθνικούς πόρους και υλοποιείται μέσω του Ειδικού Λογαριασμού Ερευνών, σύμφωνα με τις διατάξεις του άρθρου 21 παρ. 3 του Ν. 2190/1994 και κατ' ανάλογη εφαρμογή του άρθρου 19 του ιδίου Νόμου, όπως τροποποιήθηκε και συμπληρώθηκε, και του Ν. 2640/1998, για την εξής ειδικότητα με τα αντίστοιχα ειδικά προσόντα και την αντίστοιχη χρονική περίοδο καθώς και τον αντίστοιχο τόπο απασχόλησης (απόφαση της Επιτροπής Ερευνών του Πανεπιστημίου Αιγαίου 190/17.04.2006)

Ειδικότητα: Κλάδος ΠΕ Διοικητικού

Αριθμός Ατόμων: 1

Ειδικά Τυπικά προσόντα: 1. Πτυχίο ή Δίπλωμα οποιουδήποτε Τμήματος ΑΕΙ ή Ελληνικού Ανοιχτού Πανεπιστημίου ΑΕΙ ή Προγραμμάτων Σπουδών Επιλογής ΑΕΙ ή Ισότιμου τίτλου Σχολών της αλλοδαπής.

2. Γνώση χειρισμού Η/Υ στα αντικείμενα α) επεξεργασίας κειμένων, β) υπολογιστικών φύλλων και γ) υπηρεσιών διαδικτύου

3. Καλή γνώση της Αγγλικής γλώσσας

Χρονική διάρκεια: Έως ένα έτος και με δυνατότητα παράτασης μέχρι τη λήξη του προγράμματος

Τόπος απασχόλησης: Ρόδος

Αναλυτική προκήρυξη της ανωτέρω θέσης μπορούν να προμηθευτούν οι ενδιαφερόμενοι από τα γραφεία της Γραμματείας του Τμήματος Επιστημών της Προσχολικής Αγωγής και του Εκπαιδευτικού Σχεδιασμού, Λεωφ. Δημοκρατίας, 1, 85100 Ρόδος, τηλ. 22410-99111 (υπόψη κ. Μανώλη Αγγελή).

Ο πρόεδρος της Επιτροπής Ερευνών
Ιωάννης Σεϊμεντής
Αντιπρύτανης
Οικονομικού Προγραμματισμού και Ανάπτυξης

ΣΥΓΧΑΡΗΤΗΡΙΟ

Στην αγαπητή μας βαπτιστικιά **ΦΩΤΕΙΝΗ ΡΙΖΟΠΟΥΛΟΥ** που πήρε το πτυχίο Παιδαγωγικού Τμήματος Πανεπιστημίου Αιγαίου, θερμά συγχαρητήρια, καλή σταδιοδρομία και καλή τύχη.

Οι νονοί
Βασίλης-Ειρήνη Κέλη

MZT200715

ΕΛΛΗΝΙΚΗ ΔΗΜΟΚΡΑΤΙΑ
Β' Δ.Υ.ΠΕ. ΝΟΤΙΟΥ ΑΙΓΑΙΟΥ
ΓΕΝΙΚΟ ΝΟΣΟΚΟΜΕΙΟ ΡΟΔΟΥ
"ΑΝΔΡΕΑΣ ΠΑΠΑΝΔΡΕΟΥ"

Ρόδος, 20/7/06
Αριθ. Πρωτ.: 12335

ΑΝΑΚΟΙΝΩΣΗ

Το Γενικό Νοσοκομείο Ρόδου "Ανδρέας Παπανδρέου" ανακοινώνει την αριθμ. 1/432Μ/2006 (ΦΕΚ 324/19-7-05 τ. ΑΣΕΠ) προκήρυξη πλήρωσης τριάντα επτά (37) θέσεων **διαφόρων κλάδων και ειδικοτήτων του Νοσοκομείου, των Κέντρων Υγείας Αρχαγγέλου και Έμπωνα και των Πολυδύναμων Περιφερειακών Ιατρείων αρμοδιότητάς του Μεγίστης και Τήλου,** με σειρά προτεραιότητας.

Περίληψη της προαναφερόμενης προκήρυξης θα δημοσιευθεί στον αθηναϊκό και στον τοπικό Τύπο.

Ολόκληρη την προκήρυξη οι ενδιαφερόμενοι μπορούν να την αναζητήσουν στο Τμήμα Προσωπικού του Γενικού Νοσοκομείου Ρόδου ή στην ιστοσελίδα www.rhodes-hospital.gr και τα ΚΕΠ της Νομαρχίας Δωδ/σου (όταν εκτυπωθεί το προαναφερόμενο ΦΕΚ από το Εθνικό Τυπογραφείο).

Η προθεσμία υποβολής των αιτήσεων αρχίζει την 7-8-06 και λήγει την **28-8-06**. Την αίτηση υποβάλλει ο υποψήφιος είτε αυτοπροσώπως, είτε με άλλο εξουσιοδοτημένο από αυτόν πρόσωπο, είτε ταχυδρομικώς με συστημένη επιστολή.

Η αίτηση θα απευθύνεται στο **Γενικό Νοσοκομείο Ρόδου "Ανδρέας Παπανδρέου" Άγιοι Απόστολοι-85100 Ρόδος-Τμ. Γραμματείας.**

Για κάθε περαιτέρω πληροφορία οι υποψήφιοι μπορούν να απευθύνονται στο Τμήμα Προσωπικού κ. Καλαμάτα-Κούρτη Λουκία.

ΤΗΛΙΑΚΟΣ ΝΙΚΟΛΑΟΣ
δ/ντής Ιατρικής Υπηρεσίας
αναπληρωτής διοικητής

ΕΛΛΗΝΙΚΗ ΔΗΜΟΚΡΑΤΙΑ
ΥΠΟΥΡΓΕΙΟ ΥΓΕΙΑΣ &
ΚΟΙΝΩΝΙΚΗΣ ΑΛΛΗΛΕΓΓΥΗΣ
Β' Δ.Υ.ΠΕ. ΝΟΤΙΟΥ ΑΙΓΑΙΟΥ
ΚΕΝΤΡΟ ΑΠΟΘΕΡΑΠΕΙΑΣ ΦΥΣΙΚΗΣ &
ΚΟΙΝΩΝΙΚΗΣ ΑΠΟΚΑΤΑΣΤΑΣΗΣ ΡΟΔΟΥ

Κολύμπια, 20/07/2006

ΔΙΑΚΗΡΥΞΗ

Το Κέντρο Αποθεραπείας Φυσικής και Κοινωνικής Αποκατάστασης Ρόδου, έχοντας υπόψη τις διατάξεις:

1. Του Π.Δ. 394/4.12.1996 «Κανονισμός Προμηθειών Δημοσίου».
2. Του Π.Δ. 173/1990.
3. Την αριθμ. 17/19.07.2006 απόφαση του Διοικητικού Συμβουλίου,

ΠΡΟΚΗΡΥΣΣΕΙ

Α' Επαναληπτικό Πρόχειρο Μειοδοτικό Διαγωνισμό, για την προμήθεια εξήντα (60) απλών Νοσοκομειακών κρεβατιών ανακλινόμενης πλάτης με μανιβέλα, με τα αντίστοιχα πλαϊνά αυτών, προϋπολογισμού 15.000,00 ευρώ περίπου.

Ο διαγωνισμός θα γίνει την **04.08.2006** ημέρα **Παρασκευή** και ώρα **10-10.30 π.μ.** στα γραφεία του Κέντρου, ενώπιον επιτροπής, όπου οι ενδιαφερόμενοι θα καταθέσουν τις προσφορές τους.

Οι προσφορές των μειοδοτών θα έχουν κατατεθεί απαραιτήτως κατά την ώρα του διαγωνισμού.

Περισσότερες πληροφορίες και διακηρύξεις, δίδονται από τα Γραφεία του Ιδρύματος κατά τις εργάσιμες ημέρες και ώρες στα τηλ. 22410-56221 και 22410-56500.

Ο διοικητής
ΓΕΩΡΓΙΟΣ ΧΑΤΖΗΜΑΝΩΛΗΣ

ΡΟΔΟΣ: είκῆ και ὡς ἔτυχε...

... Θεάσεις



.... Ηχος, φως και βέσπα!

...Χωματερή με λαμπαδίνες



Ο κήπος όπου λειτουργεί το "Ηχος και Φως" διαθέτει μία μίνι χωματερή.
.... Αχρηστα φωτιστικά - προβολείς και λοιπά είδη διακοσμητικής χωματερής, με φόντο το Παλάτι των Ιπποτών!

... Κάδοι απορριμμάτων

Νέους κάδους απορριμμάτων, 150, σχεδιάζει να αγοράσει η Υπηρεσία Καθαριότητας.
Για τους παλιούς, που ήδη αποτελούν ζέοντα καζάνια "ευοσμίας" υπάρχει προοπτική να πλυθούν έστω και μια φορά;
... Ή θα αποτελέσει και αυτό δρώμενο προεκλογικής περιόδου;

Υψους 1.600.000 ευρώ

Οδεύει προς παραγραφή το πριμ παραγωγικότητας

... αφορά 1.000 εργαζόμενους στον Δήμο Ροδίων

Στο τέλος του προσεχούς Οκτωβρίου παραγράφονται χρηματικές απαιτήσεις χιλίων περίπου εργαζομένων στον **Δήμο Ροδίων** που αφορούν το αναδρομικό *"πριμ παραγωγικότητας"* για την χρονική περίοδο 1990-92. Το ύψος του ποσού αυτού φτάνει το 1.600.000 ευρώ (περισσότερα από μισό δισ. δρχ.).

Το επίδομα αυτό δικαιούνται να το πάρουν 800 μόνιμοι υπάλληλοι του Δήμου (αντιστοιχεί σε 1.300.000 ευρώ) και περίπου 200 εργαζόμενοι με σχέση αορίστου χρόνου (300.000 ευρώ).

Ομως αυτές οι απαιτήσεις είναι σχεδόν σίγουρο ότι θα παραγραφούν στο τέλος Οκτωβρίου, όπως υποστηρίζουν αρκετοί από τους ενδιαφερόμενους υπαλλήλους για τους λόγους που παραθέτουμε:

• **Με απόφαση** του Δημοτικού Συμβουλίου Ρόδου (498/2002) εγκρίθηκε η καταβολή του παραπάνω ποσού, όμως μέχρι σήμερα καθυστερεί με υπαιτιότητα της δημοτικής αρχής.

• **Ο Σύλλογος** των υπαλλήλων προσπάθησε επανειλημμένα να έλθει σε συμφωνία για την τμηματική καταβολή των χρημάτων, αλλά χωρίς αποτέλεσμα.

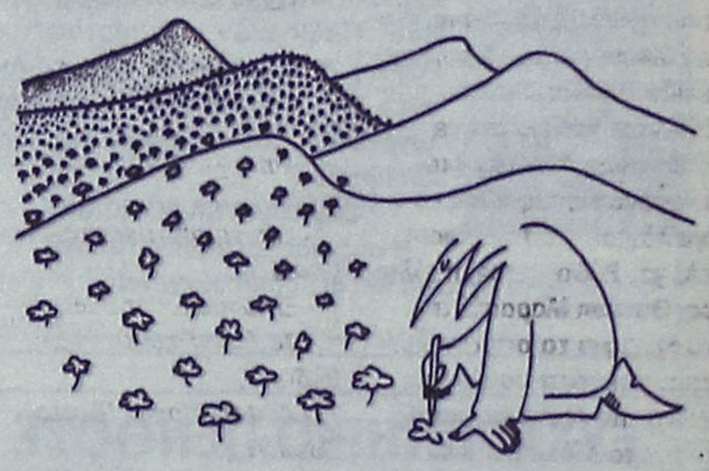

• **Από την πλευρά της** η δημοτική αρχή υποστηρίζει ότι οι απαιτήσεις των εργαζομένων δεν θα παραγραφούν και βασίζει τους ισχυρισμούς της, σε μια "άποψη" κάποιου υπαλλήλου του Υπουργείου Εσωτερικών. Αρνείται επίσης να φέρει το θέμα στο Δημοτικό Συμβούλιο.

Από την μεριά του Σωματείου των μονίμων υπαλλήλων, η πλειοψηφία του Διοικητικού Συμβουλίου υποστηρίζει ότι δεν συντρέχει κανείς λόγος ανησυχίας και αντιτείνουν ότι *"τα λεφτά δεν θα χαθούν"*, υποστηρίζοντας *ότι έχουν κάνει προφορική συμφωνία με τον δήμαρχο.*

Επίσης αρνούνται να συγκαλέσουν Γενική Συνέλευση των μελών με το πρόσχημα ότι είναι καλοκαίρι και προφανώς δεν θεωρούν πρέπον να διαταράξουν τα θαλάσσια μπάνια των εργαζομένων.

Σε όλα αυτά, οι εργαζόμενοι του Δήμου που υπάγονται στις ρυθμίσεις για το αναδρομικό "πριμ" θεωρούν ότι σχετική απόφαση του Δημοτικού Συμβουλίου πρέπει να υλοποιηθεί άμεσα γιατί, πλέον, είναι υπαρκτός ο κίνδυνος παραγραφής και έχουν θέσει το θέμα στην Δημαρχιακή Επιτροπή, η οποία όμως συνεχώς αναβάλλει την συζήτησή του.

Στο τεχνητό "αδιέξοδο" που έχει δημιουργηθεί και προκειμένου να αποφευχθεί η παραγραφή των νομίμων απαιτήσεών τους, οι εργαζόμενοι στον Δήμο είναι αποφασισμένοι να προχωρήσουν σε κάθε νόμιμη ενέργεια για να προστατευθούν από όλες αυτές τις κωλυσιεργίες τις οποίες θεωρούν σκόπιμες.

...ΤΕΛΧΙΝΩΝ παίγνια

Από τον γολγοθά της ζωής, με λίγα λόγια

Γιάννης Πανάγος: "Αναμνήσεις"



Σε πλικία μόλις 15 χρόνων, ο Γιάννης Πανάγος το 1943 δραπέτευσε από την κατεχόμενη Ρόδο και κατατάχθηκε στο Πολεμικό Ναυτικό, στην Αίγυπτο.
Για δύο χρόνια υπηρέτησε στο αντιτορπιλικό "Πάνθηρ" και πήρε μέρος στις πολεμικές επιχειρήσεις στην Μεσόγειο και την Ιταλία.

«Το 1942 απεβίωσε ο πατέρας μου, αφήνοντας πίσω του μία νέα γυναίκα χήρα και πέντε ανήλικα παιδιά χωρίς κανένα πόρο για να μπορέσουν να επιβιώσουν. Μετά το θάνατό του πατέρα μου ακολούθησαν ανείπωτα δύσκολες μέρες. Τότε γνώρισα τη φτώχεια και την πείνα σε όλη τη δραματική έκτασή της. Το καλοκαίρι του 1942 σε πλικία μόλις δεκατριών ετών αναγκάσθηκα να εργασθώ ως εργάτης οικοδομών στον οικισμό του "Ορφέα", στην οδό Σοφούλη για να βοηθήσω την οικογένειά μου. Φορτωνόμουν λάσπη με ντενεκέ στον ώμο, με μοναδική τροφή τα σύκα και λίγα γραμίθια, που έκοβα μόνος από τα γύρω χωράφια και μάλιστα κρυφά...».

Ο συμπολίτης μας Γιάννης Πανάγος γεννήθηκε το 1928 στη Ρόδο και ο πατέρας του Μιχαήλ (1866-1942) υπήρξε ένας από τους πρώτους Δωδεκανήσιους δικηγόρους. Στο ολιγοσέλιδο βιβλιαράκι του, που εξέδωσε πρόσφατα με τίτλο «Αναμνήσεις. Από τον γολγοθά της ζωής - με λίγα λόγια» (αυτοέκδοση, σελ. 32, **Ρόδος 2003, πρόλογος: Θανάση Μαρασιώτη)** καταγράφει τα σημαντικότερα γεγονότα που σημάδεψαν την ζωή του, χωρίζοντάς το στα εξής κεφάλαια:

- Οι ρίζες μου,
- Ο πρώτος εθνικός ενθουσιασμός
- Η οικογένειά μου,
- Επαγγελματική και κοινωνική δράση,
- Επιχειρηματικές δραστηριότητες,
- Στην τοπική αυτοδιοίκηση,
- Επιχειρηματικές πρωτοβουλίες,
- Επιστροφή στα κοινά,
- Το ξενοδοχείο "Των Ρόδων",
- Αναπτυξιακές Πρωτοβουλίες.

Προλογίζοντας τα βιβλία του ο κ. Πανάγος επισημαίνει ότι στο πόνημά του, τα γεγονότα αναφέρονται χωρίς αυστηρή χρονολογική σειρά και αξιολόγηση, όλα όμως είναι απολύτως αληθινά.

Και επισημαίνει:

«Δεν διανοήθηκα να γράψω τα απομνημονεύματά μου, *γιατί έζησα και δραστηριοποιήθηκα στο στενό τόπο της καταγωγής μου, στο νησί της Ρόδου. Γνώριζα όλους τους συνδημότες μου και με γνώριζαν όλοι. Συνεπώς δεν θα είχα να πω κάτι σπουδαίο ή κάτι που ήταν άγνωστο και ενδιαφέρον. Παρακολούθησα από την παιδική πλικία μαθήματα σε νυκτερινό σχολείο για να εργάζομαι την ημέρα και να βοηθώ τη μητέρα και τ' αδέλφια μου αφού πολύ νωρίς χάσαμε τον πατέρα μας.*

Η εργατικότητα και η πίστη στην επιτυχία των στόχων μου *δεν μου έλειψε ούτε ως σήμερα. Δεν μου έφτανε η φτώχεια και οι υποχρεώσεις μου στ' αδέλφια μου αλλά παράλληλα μ' ενθουσίαζε το όραμα της ενεργητικής προσφοράς για την απελευθέρωση της πατρίδας μας. Έτσι στα 15 μου χρόνια (1943) βρέθηκα στην Τουρκία και από 'κει στο Ελληνικό Πολεμικό Ναυτικό, με συμμετοχή σε πολεμικές επιχειρήσεις της Μεσογείου. Την ίδια πορεία ακολούθησαν κι άλλοι νέοι των νησιών μας, αλλά μεγαλύτεροι στην πλικία.*

Οταν τελείωσε ο πόλεμος, *τιμήθηκα από την πολιτεία κι ενώ μπορούσα οποιαδήποτε στιμή να "δέσω το γάιδαρό μου" σε μια δημόσια θεσούλα, προτίμησα να εργαστώ ελεύθερος στον ιδιωτικό τομέα. Αυτή η επιλογή δεν είναι τόσο απλή στο γνωστό ελληνικό περιβάλλον με την ατέλειωτη γραφειοκρατία, με την ανύπαρκτη και ανακόλουθη πολιτική του κράτους μας κυρίως σε θέματα οικονομικής και επενδυτικής πολιτικής. Παρά ταύτα σ' αυτό το φαύλο κύκλο διατηρώ μόνο την αναγνώριση του επιτυχημένου ("φίλε Γιάννη είσαι επιτυχημένος"). Δέχομαι τη φιλοφρόνηση κι αφήνω τις θλιβερές περιπέτειές μου στο περιθώριο».*

ΡΟΔΙΑΚΗ ΑΠΟ ΤΟ 1915

ΦΛΑΣΤΟΠΑΡΕΛΘΟΝ

Εν Ρόδω
Δευτέρα 19 Σεπτεμβρίου 1932
Αριθ. 1322

ΡΟΔΙΑΚΑ ΧΡΟΝΙΚΑ

Δήλωσις

Αποφάσει του Καθηγητικού Συλλόγου ως ημέρα ενάρξεως των εισιτηρίων κατατακτηρίων και συμπληρωματικών εξετάσεων ωρίσθη η προσεχής Πέμπτη 22 Σεπτεμβρίου.

(Εν Ρόδω τη 16 Σεπτεμβρίου 1932)
Εκ του Γυμνασιαρχείου

Συλλυπητήριον

Τους σκληρώς δοκιμασθέντας αγαπητούς μας Ε. και Α. ΓΑΝΩΤΑΚΗ εκ του θανάτου του προσφιλούς των αδελφού ΠΑΝΑΓΗ Φ. ΑΝΑΣΤΑΣΙΑΔΟΥ διαβιβάζομεν τα θερμότερα συλλυπητήριά μας.

Οικογένεια Γ. Παπαϊωάννου

Κοινωνική κίνησις

Ανεχώρησαν εις Αθήνας την παρελθούσαν εβδομάδα διά του ατμοπλοίου "Υπεροχή" οι κ.κ. Παναγιώτης Ξεφτεράς, επ' αδεία υπάλληλος της ενταύθα τραπέζης της Σικελίας ο κ. Αν. Αγιακατσικάς προοριζόμενος δια Γαλλίαν προς πρακτικήν αυτού εξάσκησιν, ο κ. Κλεόβουλος Αγιακατσικάς και Αντ. Πολεμικός διά την ιατρικήν σχολήν ο κ. Κ. Ηλιάδης οδοντίατρος και ο κ. Ευγένειος Φιλαλήθης της Φαρμακευτικής.

ΠΡΙΝ 50 ΧΡΟΝΙΑ

Σάββατο 21 Ιουλίου 1956
Αριθμ. 1581

ΤΑ ΕΓΚΑΙΝΙΑ ΤΗΣ ΝΕΑΣ ΓΡΑΜΜΗΣ ΑΘΗΝΩΝ-ΡΟΔΟΥ-ΚΥΠΡΟΥ-ΒΗΡΥΤΤΟΥ

ΔΙΗΛΘΕ ΧΘΕΣ Ο ΥΦΥΠΟΥΡΓΟΣ ΣΥΓΚΟΙΝΩΝΙΩΝ

Χθες την 1.45 μετά μεσημβρινήν διήλθεν εκ του αεροδρομίου Μαριτσών μεταβαίνων εις Βηρυττόν, ο υφυπουργός Συγκοινωνιών κ. Καραπιπέρης, συνοδευόμενος από του Γεν. Διευθυντού της Πολιτικής Αεροπορίας κ. Παπαποστόλου, του Διευθυντού της ΤΑΕ κ. Μαρούλη, του καθηγητού και ακαδημαϊκού κ. Χόνδρου και εκπροσώπων του ΕΙΡ και του Αθηναϊκού τύπου.

Ο κ. Καραπιπέρης μεταβαίνει εις Βηρυττόν μέσω Κύπρου, εγκινιάζων την νέαν αεροπορικήν γραμμήν της ΤΑΕ Αθηνών- Ρόδου- Λευκωσίας-Βηρυττού.

ΤΟ ΓΡΑΦΕΙΟΝ ΝΟΜΟΜΗΧΑΝΙΚΟΥ ΡΟΔΟΥ ΕΝ ΕΚ ΤΩΝ ΚΑΛΥΤΕΡΩΝ ΤΗΣ ΧΩΡΑΣ

ΜΙΑ ΑΝΑΚΟΙΝΩΣΙΣ

Εις απάντησιν σχολίου, ανακοινούται ότι συνεπεία καταργήσεως πολλών θέσεων εις το πρόσκαιρον προσωπικόν των Δημοσίων Εργων, απελύθησαν 4 πρόσκαιροι υπάλληλοι, εκ των 40 υπηρετούντων.

Παρά την μικράν αυτήν περικοπήν το Γραφείον, Νομομηχανικού Ρόδου είναι εν εκ των καλυτέρων επανδρωμένων Γραφείων Νομομηχανικών του Κράτους.

ΑΦΙΚΟΝΤΟ ΧΘΕΣ 25 ΑΞΙΩΜΑΤΙΚΟΙ ΤΗΣ ΒΑΣ. ΑΕΡΟΠΟΡΙΑΣ ΕΙΣ ΡΟΔΟΝ

Διά στρατιωτικού αεροπλάνου αφίκοντο χθες την 1.30 μεταμεσημβρινήν εις Ρόδον, 25 αξιωματικοί της Βασ. Αεροπορίας, οι οποίοι θα παραμείνουν ενταύθα προς ανάπαυσιν μέχρι της πρωίας της Δευτέρας.

ΕΓΓΡΑΦΟΣ ΑΠΑΝΤΗΣΙΣ ΠΡΟΣ ΤΗΝ ΕΠΣΔ ΥΠΟ ΤΗΣ ΕΠΙΘ/ΣΕΩΣ ΣΩΜΑΤΙΚΗΣ ΑΓΩΓΗΣ

Υπό της Νομαρχιακής Επιθεωρήσεως Σωματικής Αγωγής απεστάλη χθες προς την ΕΠΣΔ έγγραφον, διά του οποίου γνωστοποιείται προς αυτήν ότι έπρεπε να σταλή αίτησις έγγραφος εις την Νομαρχίαν διά την διάθεσιν του Σταδίου, προς διεξαγωγήν της ετησίας εορτής, και ότι εκ της προφορικής ειδοποιήσεως ουδεμία δέσμευσις δημιουργείται.



Από τους πλέον ακραιφνείς υποστηρικτές του κ. Β. Υψηλάντη είναι ο κ. Γιώργος Ζωγραφίδης, που τάχθηκε από την πρώτη στιγμή στο πλευρό του.

Η φωτογραφία είναι από την προχθεσινοβραδυνή σύσκεψη στο "Ρόδος-Πάλλας".

Λ. Μ.

Σημεία των καιρών;

Ένα περίεργο πράγμα πάντως, αυτές οι πανομοιότυπες συμπτώσεις, κάθε χρόνο τέτοια εποχή για την περιοχή μας:

1) Αυξάνονται τα κρούσματα των διαρρήξεων και μάλιστα των περίεργων,

2) νεκρώνουν τα φανάρια σε κεντρικούς δρόμους της πόλης μας και...

3) ως δια μαγείας εξαφανίζονται τα... επιβατηγά πλοία από τα λιμάνια μας και οι προβλήτες γεμίζουν από αγανακτισμένους επιβάτες!

Να φταίει άραγε μόνο ο κακός μας ο Χαιρός;

Μιχ. Μ.

Στο ίδιο έργο θεατές

Καλώς την κι ας άργησε την κ. Φάνη Πάλη Πετραλιά που έρχεται στη Ρόδο σχεδόν έξι μήνες μετά την ανάληψη των καθηκόντων της στο υπουργείο Τουρισμού. Κι ας ήταν η Ρόδος ο πρώτος τουριστικός προορισμός που θα επισκεπτόταν όπως είχε υποσχεθεί τότε. Αλλωστε αυτό δεν κάνουν οι πολιτικοί; Σου λένε ωραία λόγια κι ύστερα τα ξεχνούν.

Το απόγευμα θα επισκεφθεί την τελματωμένη μαρίνα και το έρημο γκολφ, θα εξαγγείλει τα ήδη εξαγγελθέντα, από δεκαετίας και θα υποσχεθεί ότι θα ξανάρθει σύντομα. Αλλά θα "είναι λόγια αυτά και θεατρικά".

Ρ. Λ.




Η ΡΟΔΙΑΚΗ

ΜΕΓΑΛΕΣ ΠΟΛΕΜΙΚΕΣ ΕΠΙΧΕΙΡΗΣΕΙΣ

ΟΙ ΙΣΡΑΗΛΙΝΟΙ ΕΙΣΕΒΑΛΑΝ ΧΘΕΣ ΕΝΤΟΣ ΤΟΥ ΛΙΒΑΝΟΥ

ΕΠΙΧΕΙΡΗΣΕΙΣ ΕΝΑΝΤΙΟΝ ΤΩΝ ΑΝΤΑΡΤΩΝ

ΡΟΔΙΑΚΑ

Δι' αποφάσεως του κ. Εισαγγελέως Κω

ΑΠΗΓΟΡΕΥΘΗ Η ΔΗΜΟΣΙΕΥΣΙΣ ΕΙΔΗΣΕΩΝ ΔΙΑ ΤΟ «ΛΑ ΠΕΡΛΑ»

Διεξάγονται ανακρίσεις

Με τους Κρ

ΕΙΣ ΤΗΝ ΠΡΟΣ ΤΟ ΑΕΡ

Όταν ακριβώς ένα πρόβλημα βρίσκεται στην επικαιρότητα για δεκαετίες, με τα ίδια χαρακτηριστικά και την ίδια ένταση, αποδεικνύεται και η σοβαρότητα αλλά και πόσο τραγικά είναι τα πράγματα στον πλανήτη μας. Αρκεί να διαβάσει κανείς το πρωτοσέλιδο της "Ροδιακής" στις 17 Σεπτεμβρίου του 1972.

"Οι Ισραηλινοί εισέβαλαν χθες εντός του Λιβάνου. Επιχειρήσεις εναντίον των ανταρτών" κλπ.

Οπως ακριβώς και σήμερα. Αν έλειπε η ημερομηνία και τα διαφορετικά ονόματα, δεν θα ξεχώριζε το τότε από το τώρα...

Λ. Μ.

Με... ΣΥΝΟΔΕΙΑ!

Με συνοδεία αστυνομικών ξεναγούνται στα αξιοθέατα της Θεσσαλονίκης οι Ισραηλινοί τουρίστες που μεταφέρονται με τα κρουαζιερόπλοια στην πόλη στο πλαίσιο κρουαζιέρας στη Μεσόγειο.

Αυτά τουλάχιστον μεταδίδουν δημοσιογραφικές πληροφορίες, μετά το ξέσπασμα του πολέμου στη Μέση Ανατολή. Μάλιστα κάποια από αυτά τα πλοία είχαν αναχωρήσει προηγουμένως από το λιμάνι της Ρόδου.

Κι επειδή έρχονται σχεδόν γεμάτα όπως ακριβώς και πριν την έναρξη των πολεμικών επιχειρήσεων, βγάζουμε το συμπέρασμα ότι τελικά περισσότερο φοβούμαστε εμείς για την ασφάλεια των Ισραηλινών πολιτών, παρά οι ίδιοι που δεν πτοήθηκαν από τα γεγονότα!

Β. Μ.

Αμάν ρε Χριστιανέ μου! Έπρεπε να πας για δήμαρχος Αθήνας για να αποκτήσεις... σωστούς συνεργάτες;

Σε πείραζε δηλαδή αν έβαζες την κοπέλα στο "γραφείο Τύπου" της Ρόδου, όταν ήσουν βουλευτής Δωδεκανήσου, να έχουμε και εμείς οι δημοσιογράφοι τις... επαφές μας;

Κ. Κ.



ΠΩΛΟΥΝΤΑΙ

1) ΟΙΚΟΠΕΔΑ ΣΤΗΝ ΙΑΛΥΣΟ των 300 ή 400 τ.μ. με άδεια οικοδομής ή άνευ. Δίδονται και σε μπετά ή τελειωμένες μονοκατοικίες.

2) ΟΙΚΟΠΕΔΟ ΣΤΗΝ ΙΑΛΥΣΟ (επί της οδού Δημοκρατίας) 1.000 τ.μ. με άδεια οικοδομής 130 τ.μ. και υπόγειο γκαράζ. Δίδεται και σε μπετά.

3) ΚΑΤΑΣΤΗΜΑΤΑ ΣΤΗΝ ΙΑΛΥΣΟ (επί της οδού Δημοκρατίας γωνιακά) των 45 τ.μ. έκαστο

ΠΛΗΡΟΦΟΡΙΕΣ Γ. ΙΩΑΝΝΙΔΗΣ
ΤΗΛ. 2241021714-22307 ΚΙΝ. 6932296983

ΔΙΕΘΝΕΣ ΚΕΝΤΡΟ ΛΟΓΟΤΕΧΝΩΝ ΚΑΙ ΜΕΤΑΦΡΑΣΤΩΝ ΡΟΔΟΥ

ΠΡΟΓΡΑΜΜΑ ΕΠΕΤΕΙΑΚΩΝ ΕΚΔΗΛΩΣΕΩΝ
1996-2006

Τετάρτη, 19 Ιουλίου 2006

• Σεμινάριο: «Πνευματικά Δικαιώματα, Πειρατεία και Συγγραφικές Ενώσεις» σε συνεργασία με τον οργανισμό «Kopinor», στο Ξενοδοχείο "Rodos Palace".
(Γλώσσες σεμιναρίου: Αγγλικά, Ελληνικά)
• Πρωινή Συνεδρία
10:00 - 12:00 Πέντε πυλώνες του Σύγχρονου Copyright
• Απογευματινή Συνεδρία
14:00 - 18:00 Θέσεις συγγραφέων - συγγραφικές ενώσεις

Πέμπτη, 20 Ιουλίου 2006

• Σεμινάριο: «Πνευματικά Δικαιώματα, Πειρατεία και Συγγραφικές Ενώσεις» σε συνεργασία με τον οργανισμό «Kopinor», στο Ξενοδοχείο "Rodos Palace".
(Γλώσσες σεμιναρίου: Αγγλικά, Ελληνικά)
• Πρωινή συνεδρία
10:00 - 14:00 Πειρατεία - μία παγκόσμια πανούκλα
• Βράδυ 20:00 - Παλάτι του Μεγάλου Μαγίστρου (Καστέλλο)
- Παρουσίαση Τιμητικού Τόμου για τα Δέκα Χρόνια από την Ιδρυση του Δ.Κ.Λ.Μ.Ρ.
- Απονομή Τιμητικών Διακρίσεων σε όσους συνέβαλαν στην Ιδρυση και ανάδειξη του Δ.Κ.Λ.Μ.Ρ. κατά τα 10 πρώτα χρόνια της λειτουργίας του.
- Κοντσέρτο για βιολί από τις Anna και Maria Lindal, εγγονές του συνθέτη Νίκου Σκαλκόττα

Παρασκευή, 21 Ιουλίου 2006

• Βράδυ 20:00
Εγκαίνια Νέου Κτιρίου του Δ.Κ.Λ.Μ.Ρ., στην 28ης Οκτωβρίου 66-68, παραχώρηση του Πολιτιστικού Ιδρύματος «Γεώργιος και Ασημίνα Περδικάκη» - Απολογισμός Δράσεων Δ.Σ. του Δ.Κ.Λ.Μ.Ρ.

Σάββατο, 22 Ιουλίου 2006

• Διεθνές Συμπόσιο: «Η Αναγκαιότητα του διαλόγου ανάμεσα στους πολιτισμούς» στο Ξενοδοχείο «Rodos Palace» από 10 π.μ. έως 2 μ.μ.
(Γλώσσες Συμποσίου: Αγγλικά, Ελληνικά)
• Βράδυ: 20:00
Μουσική Εκδήλωση στο «Ήχος και Φως».
Α΄ Μέρος
Παιδική Χορωδία Δήμου Ροδίων.
Πειραματική Χορωδία Δήμου Ροδίων.
(Υπό τη δ/νση του Γιώργου Σακκελαρίδη)
Β΄ Μέρος
Μουσική συναυλία με τους "Magenta":
Αναστασία Μουτσάτσου - φωνή/κρουστά
Μιχάλης Νικολούδης - ούτι/μαντολίνο
Βασίλης Ρακόπουλος - κλασική κιθάρα
Σόλης Μπαρκής - κρουστά
Μιχάλης Κουμπιός - διεύθυνση παραγωγής

Κυριακή, 23 Ιουλίου 2006

• Μονοήμερη εκδρομή στη Χάλκη.

ΧΟΡΗΓΟΙ :
• RODOS PALACE
• ΚΑΦΕΝΕΣ ΚΟΥΚΟΣ
• ΜΙΚΡΟ ΚΑΦΕ- ΑΠΕΝΑΝΤΙ
• ΕΚΔΟΣΕΙΣ ΑΓΚΥΡΑ
• TSAGARIS TRAVEL
• ΞΕΝΑΚΗΣ ΑΥΤΟΚΙΝΗΤΑ
• HOTEL AGLA

ΧΟΡΗΓΟΙ ΕΠΙΚΟΙΝΩΝΙΑΣ :
• ΑΓΕΡΙ FM
• ΠΑΛΜΟΣ
• ΙΡΙΔΑ ΤΗΛΕΟΡΑΣΗ
• ΕΡΑ ΔΙΚΤΥΟ Ρ/Σ ΝΟΤΙΟΥ ΑΙΓΑΙΟΥ

ΧΠΔΗΜ138