ΔΗΜΟΣΙΑ ΒΙΒΛΙΟΘΗΚΗ ΡΟΔΟΣ 1947

ΦΑΓΓΟΥΤΟ Wing Music Bar

Η ΡΟΔΙΑΚΗ

ΠΛΗΡΩΜΕΝΟ ΤΕΛΟΣ Ταχ. Γραφείο Κ ΡΟΔΟΥ Αριθμ. Αδειας 1578

ΕΛΤΑ Hellenic Post

ΠΕΜΠΤΗ 27 ΙΟΥΛΙΟΥ 2006 ΗΜΕΡΗΣΙΑ ΠΡΩΙΝΗ ΕΦΗΜΕΡΙΔΑ ΤΗΣ ΡΟΔΟΥ 0,70 ΕΥΡΩ ΑΡ. ΦΥΛΛΟΥ: 18360

ΚΑΒΓΑΣ ΓΙΑ ΤΗΝ Π. ΠΟΛΗ

Επεισόδια χθες στο δημοτικό συμβούλιο κατά τη διάρκεια συζήτησης θέματος που αναφερόταν στη διευκόλυνση κατοίκων της Π. Πόλης. "Επίθεση" κατά δημοτικών συμβούλων και αψιμαχίες με καταστηματάρχες.

ΣΕΛΙΔΑ 5

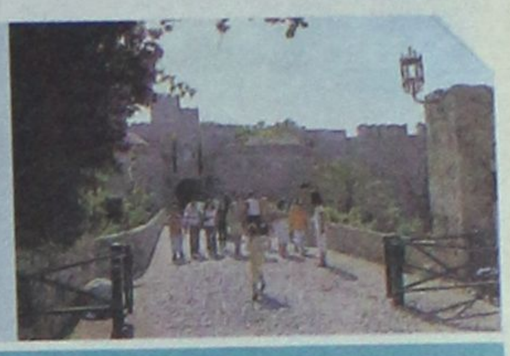

ΑΣΤΕΙΟΤΗΤΕΣ



Αστειότητες από τους καρεκλοκένταυρους του υπουργείου Υγείας. Άλλαξε πάλι η απόφαση για τον διοικητή του Νοσοκομείου.

ΣΕΛΙΔΑ 6

ΕΡΧΕΤΑΙ



Ετοιμο για ταξίδια το "Διαγόρας". Όλα δείχνουν ότι θα ξεκινήσει στις 12 Αυγούστου όπως είχε προγραμματισθεί.

ΣΕΛΙΔΑ 6

ΕΛΕΓΧΟΙ



Εντατικοί έλεγχοι στα πρατήρια υγρών καυσίμων μετά τη διαπίστωση ότι πωλούν ακριβότερα από τις ανώτατες τιμές.

ΣΕΛΙΔΑ 10

ΑΠΟΛΟΓΙΣΜΟΣ



Εγκρίθηκε ο απολογισμός της ΔΕΤΑΠ για το 2005. Το έργο που παρουσίασε η Αναπτυξιακή Εταιρεία ήταν πλούσιο.

ΣΕΛΙΔΑ 11

Δύσκολα θα συμπληρωθούν όλα τα ψηφοδέλτια

ΣΤΕΡΕΨΕ

Η "ΠΗΓΗ" ΤΩΝ ΥΠΟΨΗΦΙΩΝ

Μόνο στο νησί της Ρόδου απαιτούνται 500-600 άτομα για δήμους και νομαρχία

Εντείνονται οι πιέσεις από υποψηφίους για την εξασφάλιση ατόμων που θα συμπεριληφθούν στα ψηφοδέλτιά τους. Οι δυσκολίες κάθε μέρα και περισσότερες, αφού εκτός του μεγάλου αριθμού που απαιτείται υπάρχει και η επιφυλακτικότητα, τουλάχιστον από πρόσωπα που έχουν κάποια επιρροή, να συμμετάσχουν στα κοινά. Σύμφωνα με πρόχειρους υπολογισμούς μόνο στο νησί της Ρόδου θα πρέπει να ενεργοποιηθούν 600 άτομα για να συμπληρωθούν όλα τα ψηφοδέλτια. Ιδιαίτερα προβλήματα υπάρχουν στην πόλη της Ρόδου, γεγονός που φέρνει σε δύσκολη θέση τα επιτελεία των παρατάξεων.

ΣΕΛΙΔΑ 3



Ας μην ξυπνούν τις μνήμες

ΣΕΛ. 3

ΔΕΝ ΘΑ ΜΑΣ ΛΕΙΨΟΥΝ ΤΑ ΧΡΗΜΑΤΑ ΑΠΟ ΤΟ Δ' ΚΠΣ

Αυτό υποστηρίζει ο περιφερειάρχης Χ. Κόκκινος σε απάντησή του στο βουλευτή του ΠΑΣΟΚ κ. Ρήγα.

ΣΕΛΙΔΑ 8

"ΠΕΡΑΣΕ" Ο ΑΠΟΛΟΓΙΣΜΟΣ ΤΟΥ ΔΗΜΟΥ ΡΟΔΙΩΝ 2005

Κατά πλειοψηφία εγκρίθηκε χθες ο απολογισμός του δήμου Ροδίων του 2005.

ΣΕΛΙΔΑ 13

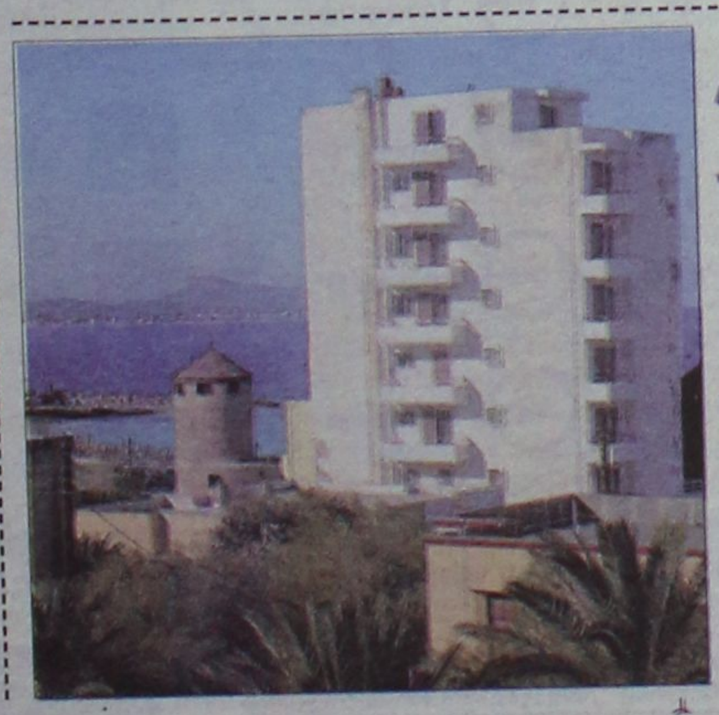

Απόσυρση γηρασμένων ξενοδοχείων

Άναψε το πράσινο φως για την απόσυρση γηρασμένων ξενοδοχειακών μονάδων. Στο ν/σ για τον ιαματικό τουρισμό περιλαμβάνεται διάταξη με την οποία καθορίζονται οι προϋποθέσεις για αλλαγή χρήσης των μονάδων.

ΣΕΛΙΔΑ 4

ΚΟΣΜΟΣΥΡΡΟΗ ΣΤΗ ΣΥΜΗ



ΣΕΛΙΔΑ 14

28-29 ΣΤΑ ΝΗΣΙΑ
51 ΠΟΛΕΜΟΣ
15 ΑΠΟΛΟΓΙΣΜΟΣ
23 ΑΘΛΗΤΙΣΜΟΣ

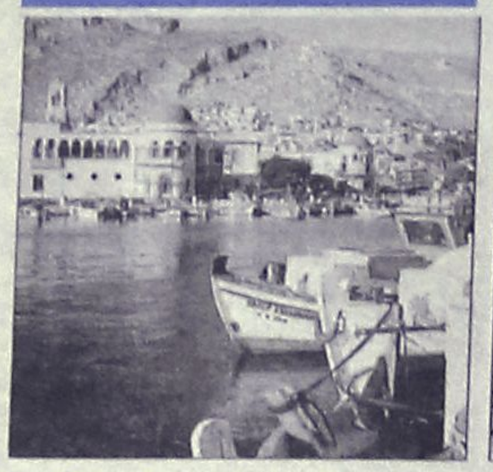

Το εβδομαδιαίο ταξίδι στα νησιά μας στο αφιέρωμα "Κάθε λιμάνι και καημός".



Με ευχολόγια έληξε η Σύνοδος της Ρώμης για την κρίση στο Λίβανο.

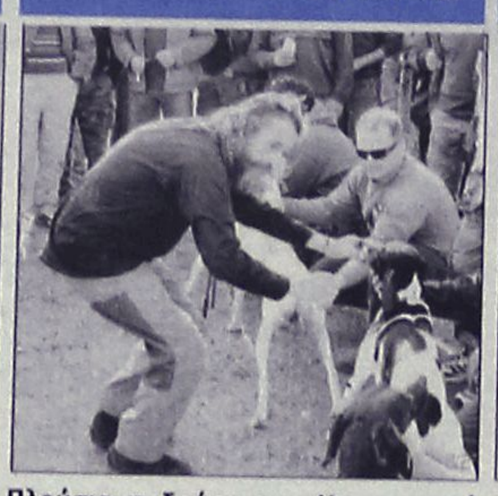

Πλούσια η δράση του Κυνηγετικού συλλόγου Ρόδου την χρονιά που πέρασε.


αθλητικη ΡΟΔΙΑΚΗ
Όλα καλά στον Προφήτη Ηλία

Ολες οι αθλητικές ειδήσεις στο αθλητικό 8σέλιδο της "Ροδιακής".

ΣΗΜΕΙΩΣΕΙΣ

Διπλωματική επιτυχία



Η συμμετοχή της Ελλάδας στη διεθνή διάσκεψη της Ρώμης για το Μεσανατολικό είναι μια επιτυχία της ελληνικής εξωτερικής πολιτικής. Η χώρα μας αναγνωρίζεται ως "παράγοντας" στην περιοχή και έχει λόγο στις αποφάσεις... Γεγονός είναι ότι από την Κυριακή η Ντ. Μπακογιάννη είχε ένα μαραθώνιο επαφών και διαβουλεύσεων σε πολλά επίπεδα για να διασφαλιστεί η ελληνική παρουσία στη διάσκεψη. Ας το σημειώσουμε, γιατί σε αυτή τη χώρα πολλά θεωρούνται "δεδομένα" ή "εύκολα"... Ισχυρό επιχείρημα δεν ήταν μόνο η θέση της χώρας στην περιοχή, αλλά και η ήδη έντονη ελληνική παρουσία στο Λίβανο για τη μετακίνηση των προσφύγων...

Η Ολυμπιακή Αεροπορία ήταν αυτή που έκανε την πρώτη πτήση τις πρώτες ώρες της σύρραξης, ελληνικών συμφερόντων πλοία μετέφεραν όχι μόνο Έλληνες αλλά όλων των εθνοτήτων πρόσφυγες μακριά από τη ζώνη πυρός και ελληνική φρεγάτα ήταν το πρώτο με εθνική σημαία πλοίο που έσπευσε για τη μεταφορά αμάχων... Παρά την γκρίνια και τις αντιπολιτευτικές κορώνες, η παρουσία της χώρας μας στο Λίβανο ήταν έντονη και καθοριστική για το στάτους της στη διεθνή σκηνή. Και όχι μόνο.

Η Ελληνική στάση στο Συμβούλιο Υπουργών Εξωτερικών τις πρώτες αμήχανες ώρες για την Ευρωπαϊκή Ένωση κατέστησε σαφές ότι και άποψη και θέσεις έχει η Ελλάδα για τις εξελίξεις στην περιοχή. Και επειδή πολύς λόγος γίνεται για τη συμμετοχή ή όχι της χώρας μας στο σχηματισμό μιας ειρηνευτικής δύναμης, είναι πασιφανές ότι η Ελλάδα δεν μπορεί και δεν πρέπει να λείψει, έστω σε επίπεδο αποστολής υγειονομικών μονάδων...

ΗΜΕΡΟΛΟΓΙΟ

Πέμπτη 27 Ιουλίου 2006
Παντελεήμονος ιαματικού
Ανατολή ηλίου 05.24
Δύση ηλίου 19.39
Σελήνη 3 ημερών

ΦΑΡΜΑΚΕΙΑ

Σήμερα διημερεύει το φαρμακείο της κ. Γρεβενιώτου στην Ηρ. Πολυτεχνείου και διανυκτερεύει του κ. Παπαμιχαήλ στην Ι. και Β. Τσαβαρή 7 (Ανάληψη).

ΒΕΝΖΙΝΑΔΙΚΑ

Σήμερα διανυκτερεύουν τα βενζινάδικα: Ριζόπουλος (Καναδά), Πασχαλίδης-Μοσχής (40 χλμ. Ρόδου-Λίνδου), Πίπος (Ιξιά), Παπαστέργου (Κρεμαστή), Δράκου (Αφάντου), Νέσγος (Μάσαρι)

ΛΑΪΚΕΣ ΑΓΟΡΕΣ

Πέμπτη
στην οδό Βύρωνος
Παρασκευή
στην οδό Πταλεμαίων (Ανάληψη)
Σαββατο
στο Δημοτικό Νεκροταφείο

ΣΥΝΑΛΛΑΓΜΑ

ΔΟΛΛΑΡΙΟ Η.Π.Α	1,2787	1,2769
ΛΙΡΑ ΑΓΓΛΙΑΣ	0,69494	0,69396
ΚΟΡΩΝΑ ΔΑΝΙΑΣ	7,4643	7,4539
ΚΟΡΩΝΑ ΣΟΥΗΔΙΑΣ	9,1757	9,1629
ΓΙΕΝ ΙΑΠΩΝΙΑΣ	146,69	146,49
ΦΡΑΓΚΟ ΕΛΒΕΤΙΑΣ	1,5701	1,5679
ΚΟΡΩΝΑ ΝΟΡΒΗΓΙΑΣ	7,9586	7,9474
ΛΙΡΑ ΚΥΠΡΟΥ	0,5754	0,5746
ΔΟΛΛΑΡΙΟ ΚΑΝΑΔΑ	1,4238	1,4218
ΔΟΛΛΑΡΙΟ ΑΥΣΤΡΑΛΙΑΣ	1,7107	1,7083

Plaza Travel
Ιερού Λόχου 7 • τηλ. 2241035767
e-mail: travel@rhodes-plaza.com
AE261

Ο ΚΑΙΡΟΣ ΣΤΗ ΡΟΔΟ

Ημερομηνία	Ωρα	θερμ/σία	Υγρασία	Διεύθ. ανέμου–Ένταση	Καιρός–φαινόμενα
Πέμπτη 27/07/2006	03:00	23 °C	88 %	5 Μποφόρ Δ	ΚΑΘΑΡΟΣ
Πέμπτη 27/07/2006	09:00	25 °C	74 %	5 Μποφόρ Δ	ΚΑΘΑΡΟΣ
Πέμπτη 27/07/2006	15:00	29 °C	56 %	5 Μποφόρ Δ	ΚΑΘΑΡΟΣ
Πέμπτη 27/07/2006	21:00	23 °C	84 %	5 Μποφόρ Δ	ΚΑΘΑΡΟΣ
Παρασκευή 28/07/2006	03:00	22 °C	90 %	5 Μποφόρ Δ	ΚΑΘΑΡΟΣ
Παρασκευή 28/07/2006	09:00	25 °C	74 %	4 Μποφόρ Δ	ΚΑΘΑΡΟΣ

Πηγή:Meteo.gr

BOUTIQUE LACOSTE ΔΙΑΚΟΣΑΒΒΑΣ
Αμερικής & Λαμπράκη γωνία
τηλ. (22410)25777/21253
Σωκράτους 52, Παλιά Πόλη
τηλ. (22410)25684/38425
OUTLET Δενδρινού 2β τηλ. (22410)22500
ΕΚΠΤΩΣΕΙΣ έως 30%
AE1464

ΧΡΗΣΙΜΑ ΤΗΛΕΦΩΝΑ

ΡΑΔΙΟ ΤΑΞΙ:	
ΠΟΛΕΩΣ	22410 69800
ΕΚΤΟΣ ΠΟΛΕΩΣ	22410 69600
ΝΟΣΟΚΟΜΕΙΟ	22410 80000
ΕΚΑΒ	166
ΑΜΕΣΗ ΔΡΑΣΗ ΠΥΡ/ΚΗΣ	199
ΛΙΜΕΝΑΡΧΕΙΟ	22410 22220
	22410 27695
ΒΛΑΒΕΣ Δ.Ε.Η.	1050
ΒΛΑΒΕΣ Ο.Τ.Ε.	121
ΑΜΕΣΗ ΔΡΑΣΗ	100
ΒΛΑΒΕΣ ΥΔΡΕΥΣΗΣ	22410 68750
	22410 68755
ΝΟΜΑΡΧΙΑ	22410 46502
ΠΕΡ/ΚΗ Δ/ΝΣΗ	22410 38174
ΔΗΜΟΣ	22410 46200
ΔΗΜ. ΕΠΙΧ. ΚΑΘΑΡ.	22410 77600
ΥΠΗΡ. ΑΠΟΚΟΜΙΔΗΣ	22410 61057
ΤΡΟΧΑΙΑ	22410 44131
ΠΛΗΡΟΦ. Ο.Τ.Ε	11888
ΔΕΛΤΙΟ ΚΑΙΡΟΥ	149
ΛΑΧΕΙΑ	1444
ΠΡΟΠΟ - ΛΟΤΤΟ	1444
ΡΟΔΑ	22410 26300
ΚΤΕΛ	22410 27706
Ο.Α.Ε.Δ.	22410 23265
Ι.Κ.Α.	22410 64912
ΤΑΞ.Υ.	22410 68701
	22410 68702
ΕΡΓΑΤ. ΚΕΝΤΡΟ	22410 24730
ΟΛΥΜΠΙΑΚΗ	22410 24555
AEGEAN AIRLINES	22410 98345

ΚΤΕΟ

Από 01-07-2006 έως 31-07-2006 επιβατικά (Ε.Ι.Χ.) και φορτηγά μέχρι και 3,5Τ με αριθμούς κυκλοφορίας ΡΟΖ 5501 έως και 7500.
Επίσης καλούνται όλα τα παραπάνω οχήματα να προβούν σε τεχνικό έλεγχο σε οποιοδήποτε Κ.Τ.Ε.Ο. ή Ι.ΚΤΕΟ της χώρας.
Επίσης θα ελέγχονται όσα οχήματα υποχρεούνται βάσει παλαιότερων προγραμμάτων πρόσκλησης.

Η ΡΟΔΙΑΚΗ

ΙΔΡΥΤΗΣ Εμμ. Καλαμπίχης
ΙΔΙΟΚΤΗΣΙΑ Υιοι Σ. Τσοπανάκη, Η. Κωτιάδης Ο.Ε.
ΕΚΔΟΤΗΣ Ήβη Γ. Τσοπανάκη

ΔΙΕΥΘΥΝΤΗΣ
Σπύρος Παγκάς
ΑΡΧΙΣΥΝΤΑΚΤΗΣ
Λουκάς Μαστής

ΣΥΝΤΑΞΗ
Μιχάλης Μαστής, Κυριακή Πετρίδου, Βαρβάρα Μπογδάνου, Ελευθερία Πελλού, Κυριάκος Κεσκινίδης

ΑΘΛΗΤΙΚΑ
Μανόλης Μπάτης, Νικήτας Κουσκούσης, Κώστας Παντίδος, Παύλος Ντοκουόπιλ, Σούγγαρη Μάγδα

ΥΠΕΥΘ. ΔΙΑΦΗΜΙΣΤΙΚΟΥ ΤΜΗΜΑΤΟΣ
Λάζαρος Λαζαράκης

ΛΟΓΙΣΤΗΡΙΟ - ΔΙΑΦΗΜΙΣΕΙΣ
Μάρκου Μαλλιαράκη 11 Τηλ 22410 22210 - 22410 75230 Fax 22410 22471

ΓΡΑΦΕΙΑ ΣΥΝΤΑΞΗΣ
Μάρκου Μαλλιαράκη 11 Τηλ.22410 24610 Fax 22410 75641

ΑΘΛΗΤΙΚΟ ΤΜΗΜΑ
Τηλ 22410 75640

www.rodiaki.gr
irodiaki@otenet.gr

Λόγω του μεγάλου αριθμού που απαιτείται για να συμπληρωθούν τα ψηφοδέλτια

Στερεύει η "πηγή" των υποψηφίων



Μόνο στο νησί της Ρόδου χρειάζονται 500-600 άτομα!

Δυόμιση μήνες απομένουν σχεδόν μέχρι την εκλογική αναμέτρηση για τις δημοτικές και νομαρχιακές εκλογές του Οκτώβρη, ωστόσο η μάχη του σταυρού και η διαμόρφωση συσχετισμών, μεταξύ των υποψηφίων ακόμα και από τις ίδιες παρατάξεις, έχει φουντώσει για... τα καλά!

Του:
Μιχάλη Μαστή
mihalis@rodiaki.gr

Ο αριθμός των εμπλεκομένων ατόμων ως υποψήφιοι τόσο στον πρώτο όσο και στον δεύτερο βαθμό Τοπικής Αυτοδιοίκησης, είναι πραγματικά εντυπωσιακός αφού μόνο για το νησί της Ρόδου, το σύνολο των υποψηφίων δημοτικών και κοινοτικών συμβούλων σε δήμους και νομαρχιακή αυτοδιοίκηση, υπολογίζεται ότι θα ξεπεράσει στην καλύτερη περίπτωση τους 500 - 600!

Χαρακτηριστικό στοιχείο του μεγάλου αριθμού υποψηφίων που θα απαιτηθεί είναι το σύνολο των υποψηφίων για την πόλη της Ρόδου, τον μεγαλύτερο δήμο του νησιού μας: Το σύνολο του κάθε συνδυασμού μπορεί να αγγίξει συνολικά τα 39 άτομα, που σημαίνει δηλαδή πιο απλά, ότι θα απαιτηθούν 150 – 160 περίπου υποψήφιοι.

Στον δήμο Αρχαγγέλου επίσης, απαιτούνται 35 υποψήφιοι για κάθε συνδυασμό περιλαμβανομένων και των υποψηφίων για τα τοπικά συμβούλια.

Εντυπωσιακός είναι αντίστοιχα ο αριθμός των υποψηφίων για τους Δήμους Νότιας Ρόδου και Καμείρου αντίστοιχα, όπου εξαιτίας του μεγάλου αριθμού των τοπικών διαμερισμάτων, το σύνολο των υποψηφίων σε αυτές τις εκλογές θα πρέπει σε κάθε περίπτωση να είναι από 55 έως και 70 υποψηφίους!

Αντίστοιχα από 50 έως 70 υπολογίζονται και οι υποψήφιοι που θα στελεχώσουν τους συνδυασμούς για το δεύτερο βαθμό της τοπικής αυτοδιοίκησης στα Δωδεκάνησα, γεγονός που ανεβάζει σε ακόμα μεγαλύτερα επίπεδα τον αριθμό.

ΑΡΧΙΣΑΝ ΟΙ... ΠΙΕΣΕΙΣ

Ενδεικτικό στοιχείο που φανερώνει ότι η προεκλογική περίοδος όχι μόνο έχει ξεκινήσει αλλά βρίσκεται μάλιστα και σε πλήρη εξέλιξη για την περιοχή της Δωδεκανήσου, αποτελεί το γεγονός ότι οι επικεφαλής των συνδυασμών και των εκλογικών παρατάξεων, τόσο στον πρώτο όσο και στον δεύτερο βαθμό τοπικής αυτοδιοίκησης, έχουν αρχίσει να δέχονται δειλά – δειλά, πιέσεις σε ό,τι αφορά τα πρόσωπα που θα στελεχώσουν τους συνδυασμούς.

Οι πιέσεις αυτές ασκούνται κυρίως από τα... πρωτοκλασάτα στελέχη των παρατάξεων, τα οποία θέλουν να διατηρήσουν την υπεροχή τους και στις ερχόμενες εκλογές. Οι ίδιοι, θέλουν να διασφαλίσουν ότι, ενδεχόμενο ανανέωσης των ψηφοδελτίων δεν... θα επηρεάσει την δική τους πρωτοκαθεδρία και επίσης δεν θα έχει επιπτώσεις στην ίδια «δεξαμενή ψήφων» που αντλούν οι ίδιοι.

Σε κάθε περίπτωση πάντως, η χρονική περίοδος που διανύουμε είναι εξαιρετικά κρίσιμη για τον συσχετισμό και την διαμόρφωση των εκλογικών παρατάξεων.

Τόσο στον πρώτο, όσο και στον δεύτερο βαθμό τοπικής αυτοδιοίκησης, η στελέχωση των συνδυασμών έχει ολοκληρωθεί σε ποσοστό της τάξης των 80% ενώ τα υπόλοιπα ονόματα αναμένεται να συμπληρωθούν (για να κλείσουν τα ψηφοδέλτια) το αργότερο μέχρι το πρώτο δεκαήμερο του Σεπτέμβρη.

ΖΗΤΟΥΝ ΚΑΙ ΡΕΣΤΑ ΟΙ ΤΟΠΙΚΟΙ ΠΑΡΑΓΟΝΤΕΣ ΤΟΥ ΠΑΣΟΚ ΓΙΑ ΤΑ ΟΣΑ ΔΕΝ ΕΚΑΝΑΝ ΤΟΣΑ ΧΡΟΝΙΑ

Ας μην "ξύνουν" τις μνήμες μας

Απάντηση της Ν.Ε. της Ν.Δ. για τα σχόλια γύρω από την επίσκεψη της κ. Φ. Πετραλιά

Απάντηση στα στελέχη του ΠΑΣΟΚ που "ανακάλυψαν" εσχάτως τα προβλήματα της Δωδεκανήσου, με αφορμή την επίσκεψη της υπουργού Τουριστικής Ανάπτυξης κ. Φάνης Πάλλη - Πετραλιά, δίνει με ανακοίνωσή της η νομαρχιακή επιτροπή της Νέας Δημοκρατίας.



Η ανακοίνωση απαντά στην αντίστοιχη ανακοίνωση που εξέδωσε η Περιφερειακή Επιτροπή Νοτίου Αιγαίου του ΠΑΣΟΚ, ενώ για το ίδιο θέμα προέβη σε δηλώσεις χθες και ο βουλευτής του ΠΑΣΟΚ κ. Γιάννης Παρασκευάς.

Ειδικότερα στην ανακοίνωσή της η ΝΟΔΕ αναφέρει τα εξής:

"Τα προβλήματα του τόπου που συσσωρεύτηκαν επί σειρά χρόνων και χρόνων διακυβέρνησης από το ΠΑΣΟΚ δεν μπορούν σίγουρα να επιλυθούν σ' ένα διήμερο ταξίδι ενός υπουργού.

Ο κ. Παπανικόλας, που διατέλεσε κυβερνητικός βουλευτής με δάφνες στο ενεργητικό του για την προώθηση και επίλυση των χρόνιων προβλημάτων του τόπου, γνωρίζει πως τα μαγικά ραβδιά υπήρχαν σε άλλες ξεπερασμένες εποχές.

Δεν πρέπει να ξεχνά ο γραμματέας της Περιφερειακής Επιτροπής του ΠΑΣΟΚ τις συσκέψεις και τις εξαγγελίες που γίνονταν στη Ρόδο με Λαλιώτη και Βασίλη Παπανικόλα, δεν πρέπει να ξεχνά πως και ο ίδιος συμμετείχε σ' αυτό και άλλωστε απ' αυτές δρέπει τις δάφνες του σήμερα.

Ο ελληνικός τουρισμός έχει απογειωθεί τα τελευταία δύο χρόνια χάρη στις προσπάθειες της κυβέρνησης της Ν.Δ. και αυτό γνωρίζουν όσοι ζουν το σήμερα και την εποχή μας".

Ο ΠΑΡΑΣΚΕΥΑΣ

Επί του ίδιου θέματος ο βουλευτής κ. Παρασκευάς αναφέρει τα εξής:

"Η κ. Υπουργός Τουρισμού αρκετούς μήνες μετά την ανάληψη των καθηκόντων της επισκέφθηκε τα νησιά μας για να μας διαβεβαιώσει και να μας πείσει ότι τα προβλήματα που αντιμετωπίζει το τουριστικό κύκλωμα συνολικά ή ότι «λύθηκαν» ή ότι εντός των προσεχών ημερών λύνονται.

Η έπαρση είναι χαρακτηριστικό γνώρισμα αυτών που δεν έχουν σαφή γνώση της πραγματικότητας.

Η έπαρση οδηγεί και στην μετρημένη αμετροέπεια.

Σε όλους εμάς που ζούμε εκ του σύνεγγυς του τι συμβαίνει μας είναι γνωστό ότι:

- Η αύξηση του αριθμού των επισκεπτών που είναι μία πραγματικότητα είναι μικρότερη του μέσου όρου της αύξησης που υπάρχει στις ανταγωνίστριες χώρες.
- Τα έσοδα από τον τουρισμό είναι μειωμένα τα τελευταία χρόνια.
- Ο εμπορικός κόσμος κινδυνεύει από οικονομικό στραγγαλισμό λόγω των ιδιορρυθμιών που υπάρχουν
- Έργα υποδομής που μελετήθηκαν και άρχισε η κατασκευή τους επί κυβερνήσεων ΠΑΣΟΚ παραμένουν στάσιμα. Αυτά επισκέφθηκε η κ. Υπουργός.
- Δεν υπάρχει κανένα μεγάλο έργο υποδομής που να έχει ξεκινήσει επί κυβερνήσεων Νέας Δημοκρατίας. Έχουν περάσει 30 μήνες από την ανάληψη της εξουσίας από τη Νέα Δημοκρατία.
- Επί υπουργίας κ. Αβραμόπουλου είχε ήδη επιλυθεί το πρόβλημα του Golf Αφάντου
- Η κ. Υπουργός ξεκινά άλλου είδους διαδικασίες και η επίλυση του προβλήματος παραπέμπεται στις «καλένδες».
- Ο κ. Παυλίδης ίσως δεν θα έπρεπε να αναλαμβάνει προσωπικά την επίλυση προβλημάτων που δεν έχει αρμοδιότητα γιατί είναι κρίμα και άδικο να χρεώνεται την αναποτελεσματικότητα του κυβερνητικού μηχανισμού.
- Στην Κάρπαθο και Κάσο η κ. Υπουργός ανακάλυψε την ομορφιά των νησιών και εξήγγειλε τη μετατροπή τους σε τουριστικούς παράδεισους.
- Λησμόνησε η κ. Υπουργός να μας πει ότι ηγείται ενός Υπουργείου χωρίς αρμοδιότητες και ότι η δημιουργία του Υπουργείου κάλυψε μόνο επικοινωνιακές ανάγκες.
- Η μόνη αρμοδιότητα του υπουργείου Τουριστικής Ανάπτυξης είναι το μοίρασμα των χρημάτων (περίπου 50 εκ. ευρώ) που είχε εξασφαλίσει το ΠΑΣΟΚ (έσοδα από τα καζίνο) για τη διαφήμιση της χώρας.
- Μία και μόνο ευχή. Να κατανοήσουν οι κυβερνώντες και ειδικά η κ. Υπουργός ότι ο τουρισμός είναι κύρια παραγωγική δραστηριότητα για τη χώρα και ότι οι επιπτώσεις θετικές ή αρνητικές επηρεάζουν συνολικά την οικονομία της χώρας".

Σ.Σ.: Ο συμπαθέστατος και φίλος βουλευτής του ΠΑΣΟΚ θα έπρεπε να είναι πιο προσεκτικός όταν αναφέρεται στα μεγάλα έργα υποδομής που ξεκίνησε το ΠΑΣΟΚ. Και τούτο γιατί μοιραία η σκέψη του κάθε αναγνώστη θα πάει στη μαρίνα της Ρόδου, στο λιμάνι της Ακαντιάς, στο αεροδρόμιο, στο εργοστάσιο της ΔΕΗ κ.λπ. και αν θέλετε να πάμε και στην επαρχία Καρπάθου στο λιμάνι της Κάσου, το οποίο "τελείωσε" μέσω τηλεδιάσκεψης του κ. Σημίτη πριν 7 χρόνια. Και μια τέτοια αναδρομή στο παρελθόν σίγουρα δεν τον συμφέρει.

ΤΖΙΝΑ ΔΑΒΙΛΑ
ΘΕΟΛΟΓΟΣ-ΦΙΛΟΛΟΓΟΣ
ΕΚΘΕΣΗ
ΦΙΛΟΣΟΦΙΑ
ΑΡΧΑΙΑ
ΙΣΤΟΡΙΑ
Προετοιμασία Μαθητών σε ΕΝΙΑΙΟ & ΤΕΕ
Περιορισμένος αριθμός μαθητών ΓΥΜΝΑΣΙΟΥ
Τηλ. 2241039806, 6937016701 ΑΕ1706

ΦΡΟΝΤΙΣΤΗΡΙΑ
ΧΑΤΖΗΑΝΤΩΝΙΟΥ ΜΑΛΑΤΕΣΤΑΣ
20 ΧΡΟΝΙΑ
ΕΠΙΛΟΓΗ ΜΕ ΟΝΟΜΑ!
ΦΥΣΙΚΗ-ΜΑΘΗΜΑΤΙΚΑ-ΧΗΜΕΙΑ
ΒΙΟΛΟΓΙΑ-ΕΚΘΕΣΗ-ΠΛΗΡΟΦΟΡΙΚΗ
Για μαθητές ΓΥΜΝΑΣΙΟΥ-ΛΥΚΕΙΟΥ-ΤΕΕ-ΤΕΛ
ΕΝΑΡΞΗ ΜΑΘΗΜΑΤΩΝ
Β' και Γ' ΛΥΚΕΙΟΥ 1 Αυγούστου
Α' ΛΥΚΕΙΟΥ 16 Αυγούστου
Α', Β', Γ' ΓΥΜΝΑΣΙΟΥ-ΤΕΕ 1 Σεπτεμβρίου
ΠΛΗΡΟΦΟΡΙΕΣ-ΕΓΓΡΑΦΕΣ: Καθημερινά 10-13 και 18-21
Διεύθυνση σπουδών
Α. ΧΑΤΖΗΑΝΤΩΝΙΟΥ - Δ. ΜΑΛΑΤΕΣΤΑΣ
ΑΝ/ΧΟΥ ΒΟΛΟΝΑΚΗ 14 (Αγ. Ιωάννης)
ΤΗΛ. 22410-76065-76801
Κιν, 6974108247-6937378822
AE1717

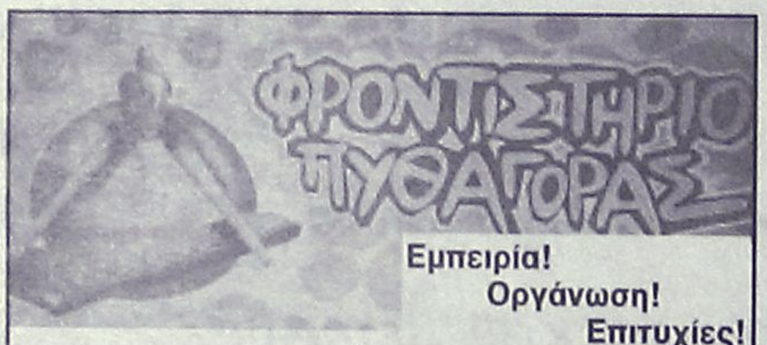

Εμπειρία!
Οργάνωση!
Επιτυχίες!
ΑΝΑΚΟΙΝΩΣΗ
Ημερομηνίες Έναρξης Μαθημάτων
Τάξη | Ημερομηνία
Γ' Λυκείου | 1 Αυγούστου
Β' Λυκείου | 17 Αυγούστου
Α' Λυκείου | 22 Αυγούστου
Γυμνάσια, Τ.Ε.Ε. | 28 Αυγούστου
Εγγραφές από 10 Μαΐου 2006
στη Γραμματεία του φροντιστηρίου μας
Ωρες Εγγραφών: 10.00-12.00 & 18.00-20.00
ΔΙΕΥΘΥΝΣΗ ΣΠΟΥΔΩΝ:
Α. ΜΠΟΥΡΝΗΣ, Δ. ΠΑΠΑΝΔΡΕΟΥ
ΣΤΕΛΙΟΥ ΚΩΤΙΑΔΗ 2 - ΤΗΛ. (22410)29593
FAX (22410)76101
ΑΤ1982(Γ)

Με το νομοσχέδιο που κατατέθηκε στη Βουλή

Ξεκινά η απόσυρση γηρασμένων μονάδων

Ποιά ξενοδοχεία μπορούν να αλλάξουν χρήση. Εξαιρούνται οι αυθαίρετες κατασκευές

Ανοίγει ο δρόμος για την απόσυρση "γηρασμένων" ξενοδοχειακών μονάδων της χώρας, με το νομοσχέδιο (για τον ιαματικό τουρισμό) που κατέθεσε προχθές η υπουργός Τουριστικής Ανάπτυξης κ. Φάνη Πετραλιά.

Το θέμα αυτό (όωπς και αρκετά άλλα ζητήματα που θίγει το νομοσχέδιο), ξεκίνησε στην ουσία από τη Ρόδο, αφού το είχαν προτείνει οι τοπικοί παράγοντες. Αναμένεται μάλιστα ότι θα σπεύσουν να εκμεταλλευτούν αρκετοί επιχειρηματίες. Ειδικότερα το άρθρο 51 του νομοσχεδίου αναφέρει τα εξής:

Στο άρθρο 21 του ν. 1577/85 (ΦΕΚ 210Α') προστίθεται παράγραφος 7 ως ακολούθως:

"7. Κατά παρέκκλιση των ισχυόντων όρων δόμησης και με την τήρηση κατά τα λοιπά των διατάξεων του οικοδομικού και κτιριοδομικού κανονισμού, επιτρέπεται η αλλαγή χρήσης κτιρίων τουριστικών καταλυμάτων εντός σχεδίου ή εντός οικισμού προ του 1923 και η ανάπτυξη σε αυτά δραστηριοτήτων που επιτρέπονται από τις υφιστάμενες για την περιοχή χρήσεις γης, εφόσον:

1) Τα τουριστικά καταλύματα έχουν ανεγερθεί νόμιμα.

2) Έχουν συμπληρώσει διάρκεια μεγαλύτερη των είκοσι (20) ετών, από την ημερομηνία χορήγησης της πρώτης άδειας λειτουργίας.

3) Κατά την τελευταία επταετία δεν έχουν υπαχθεί στις διατάξεις του αναπτυξιακού νόμου.

Η παρέκκλιση δε συμπεριλαμβάνει τυχόν τμήματα των παραπάνω κτιρίων τα οποία έχουν εξαιρεθεί από την κατεδάφιση για την αρχική τους χρήση.

Οικοδομική άδεια για την αλλαγή χρήσης χορηγείται μετά από:

α) γνωμοδότηση της αρμόδιας Επιτροπής Αρχιτεκτονικού Ελέγχου (ΕΠΑΕ).



β) Καταβολή τέλους επανάχρησης του κτιρίου ίσου με το τέσσερα τοις εκατό (4%) της αντικειμενικής αξίας του οικοπέδου υπέρ του οικείου ΟΤΑ α' βαθμού που εισπράττεται κατά τις διατάξεις του Π.Δ. 410/1995 (ΦΕΚ 231Α') και διατίθεται αποκλειστικά για την εκτέλεση έργων ανάπλασης και ανάδειξης του φυσικού και δομημένου περιβάλλοντος στα διοικητικά όρια του ΟΤΑ αυτού.

Σε περίπτωση κατεδάφισης του κτιρίου για οποιοδήποτε λόγο, η διάταξη αυτή δεν ισχύει.

Τα παραπάνω ισχύουν αναλόγως και για κτίρια τουριστικών καταλυμάτων που έχουν ανεγερθεί εκατέρωθεν της εθνικής οδού Πατρών - Αθηνών - Θεσσαλονίκης - Ευζώνων (ΠΑΘΕ) και απέχουν από τον άξονα αυτής έως 500 μέτρα".

Αυξήσεις στις τιμές

Οι τιμές των ελληνικών ξενοδοχείων σημειώνουν εφέτος αυξήσεις της τάξης του 3% - 5% κατά μέσο όρο, έναντι του 2005, σύμφωνα με τα στοιχεία του Συνδέσμου των Τουριστικών και Ταξιδιωτικών Γραφείων (ΗΑΤΤΑ).

Μέχρι στιγμής έχει εξελιχθεί ομαλά η τουριστική κίνηση και σύμφωνα με τα στοιχεία των τουριστικών γραφείων της χώρας, μελών του ΗΑΤΤΑ, οι Έλληνες που έκαναν τις διακοπές τους πριν την περίοδο της μεγάλης αιχμής (20 Ιουλίου - 20 Αυγούστου), πέτυχαν ικανοποιητικές τιμές και καλύτερη εξυπηρέτηση.

Ο Σύνδεσμος με ανακοίνωσή του καλεί όσους Έλληνες δεν έχουν κάποιες υποχρεώσεις, να προγραμματίσουν τις διακοπές τους για μετά τις 20 Αυγούστου, οπότε και οι τιμές θα είναι καλύτερες και θα απολαύσουν πιο ποιοτικές διακοπές.

Σύμφωνα με τον ΗΑΤΤΑ, καθώς η τουριστική κίνηση του Αυγούστου πλησιάζει στην κορύφωσή της, η εικόνα που σχηματίζεται δείχνει πως για μία ακόμη περίοδο θα καταγραφεί αύξηση στις πωλήσεις οργανωμένων πακέτων που κερδίζουν όλο και περισσότερο την προτίμηση των καταναλωτών, ενώ οι περισσότερες περιοχές της χώρας έχουν υψηλές πληρότητες.

Ο Σύνδεσμος υπενθυμίζει ότι οι οικονομικά ασθενέστερες τάξεις μπορούν να κάνουν χρήση των εκδρομικών προγραμμάτων του ΕΟΤ και του ΟΓΑ και για το λόγο αυτό μπορούν να απευθυνθούν καταρχήν στα ΚΕΠ και στη συνέχεια σε τουριστικά γραφεία που έχουν διαπιστευτεί.

έτοιμοι για ΚΤΕΟ;
τώρα ΚΤΕΟ σε 25 λεπτά!
AUTOVISION
Ιδιωτικό ΚΤΕΟ Ρόδου
για ραντεβού..22410 67677
ανοιχτά απογεύματα και σάββατο, όλα τα παράβολα αγοράζονται στο ΚΤΕΟ
ΠΡΟΓΡΑΜΜΑ ΠΡΟΣΚΛΗΣΗΣ ΟΧΗΜΑΤΩΝ Ν. ΔΩΔ/ΣΟΥ
!!!
- Τον Ιούλιο ΡΟΖ 5501 εώς ΡΟΖ 7500
- Τον Αύγουστο ΡΟΖ 7501 εώς ΡΟΖ 9500
Η ΜΗ ΔΙΕΝΕΡΓΕΙΑ ΤΕΧΝΙΚΟΥ ΕΛΕΓΧΟΥ ΤΟΥ ΟΧΗΜΑΤΟΣ ΣΑΣ (ΚΤΕΟ) ΜΕΣΑ ΣΤΙΣ ΠΡΟΘΕΣΜΙΕΣ, ΑΠΟΤΕΛΕΙ ΠΑΡΑΒΑΣΗ (ΚΟΚ 86) ΚΑΙ ΤΙΜΩΡΕΙΤΑΙ ΑΠΟ ΤΙΣ ΑΡΧΕΣ ΜΕ ΠΡΟΣΤΙΜΟ 334 ΕΥΡΩ ΚΑΙ ΑΦΑΙΡΕΣΗ ΠΙΝΑΚΙΔΩΝ

Αποκτήστε ρεύμα με τον καλύτερο τρόπο

Ηλιος & Ανεμος
Ανεξάντλητη πηγή ενέργειας
χωρίς καύσιμα, χωρίς
θόρυβο, χωρίς μόλυνση
ΦΩΤΟΒΟΛΤΑΪΚΑ - ΑΝΕΜΟΓΕΝΝΗΤΡΙΕΣ - INVERTER
για εξοχικά σπίτια • καταστήματα • τροχόσπιτα •
σκάφη αναψυχής • απομακρυσμένα σπίτια χωρίς δίκτυο
ΚΕΝΤΡΟ ΜΠΑΤΑΡΙΑΣ ΔΩΔ/ΣΟΥ
ΚΑΠΟΔΙΣΤΡΙΟΥ 74 • ΤΗΛ. 2241021507

Ξεσπάθωσαν χθες κάτοικοι της Παλιάς Πόλης που ζητούσαν μέτρα

Επεισοδιακή συνεδρίαση...

Ο καυγάς ξεκίνησε όταν η μειοψηφία αρνήθηκε συμβιβαστική λύση που πρότεινε ο δήμαρχος

Αυτό που όλοι φοβούνταν έγινε πραγματικότητα με τη διαχείριση της Μεσαιωνικής Πόλης καθώς πλέον, απ' ότι φάνηκε κατά τη χθεσινή συνεδρίαση του δημοτικού συμβουλίου -η οποία διεκόπη όταν σημειώθηκαν επεισόδια στον διάδρομο του Δημοτικού Μεγάρου- όλοι έχουν φθάσει στα όριά τους και η Δημοτική Αρχή καλείται να βρει τη Σολομώντεια λύση ανάμεσα σε μόνιμους κατοίκους, καταστηματάρχες, ιδιοκτήτες μπαρ ακόμα και ιδιοκτήτες ταξί που οι μεν επιθυμούν την ησυχία τους καθώς δεν αντέχουν άλλο και οι δε την καλύτερη δυνατή διευκόλυνσή τους, την ίδια στιγμή που οικογένειες που μέχρι πρότινος έμεναν εκεί για πολλές δεκαετίες, μετακομίζουν και οι κάτοικοί της εγκαταλείπουν σιγά-σιγά τη Μεσαιωνική Πόλη.

Όποια μέτρα και αν έχουν ληφθεί μέχρι σήμερα από τη Δημοτική Αρχή, φαίνεται ότι αδυνατούν να ικανοποιήσουν όλες τις αντικρουόμενες πλευρές αφού αυτά που επιθυμούν πολλές φορές είναι εκ διαμέτρου αντίθετα, με αποτέλεσμα χθες να έχουμε την κορύφωση μιας έντασης που υπέβοσκε από καιρό, με αφορμή την απόφαση του δημοτικού συμβουλίου, μετά από σχετική εισήγηση του Δημάρχου Ροδίων κ. Γιώργου Γιαννόπουλου, η οποία εγκρίθηκε κατά πλειοψηφία, για τροποποιήσεις των κυκλοφοριακών ρυθμίσεων στις οδούς Κισθινίου και Θησέως και στην είσοδο της Παναγιάς του Μπούργκου (σ.σ. Θαλασσινή Πύλη).

Η ΑΠΟΦΑΣΗ

Καταρχήν, ο Δήμαρχος, στην εισήγησή του, είπε ότι προέκυψε ένας προβληματισμός ο οποίος έχει βάση. Η συγκεκριμένη πρόταση έλεγε το εξής: ότι ισχύει το ίδιο καθεστώς με την υπόλοιπη Παλιά Πόλη και στην οδό Κισθινίου και για να μπορέσει να λειτουργήσει το πάρκινγκ της πλατείας του Αγίου Παντελεήμονα, θα γινόταν με την πρόβλεψη αυτή, είσοδος-έξοδος από την πύλη που βρίσκεται απέναντι από το τελωνείο (σ.σ. Θαλασσινή Πύλη).

Ο προβληματισμός ο οποίος κατατέθηκε από τους καταστηματάρχες της περιοχής και όχι μόνο, με επιστολή η οποία εστάλη στο Δήμο και όπως είπε ο Δήμαρχος έχει μία βάση, είναι ότι οι επισκέπτες οι οποίοι έρχονται από τα κρουαζιερόπλοια-και έχουμε πολλές προσεγγίσεις φέτος-ενοχλούνται από την είσοδο έξοδο και θα αποτρέπονται από το να χρησιμοποιούν τη συγκεκριμένη Πύλη στη Μεσαιωνική Πόλη και επομένως θα υπέφερε όλη η περιοχή από την "κομμένη Παναγιά" (σ.σ. Παναγιά του Μπούργκου) μέχρι την πλατεία Εβραίων Μαρτύρων και την Αριστοτέλους. Δηλαδή, σύμφωνα με τους καταστηματάρχες, ένα μεγάλο κομμάτι της Παλιάς Πόλης, θα στερείται τους περιπατητές και όπως είπε ο Δήμαρχος, «όντως με το να παρκάρουν παράνομα κάποια αυτοκίνητα σήμερα εκεί που είναι έξοδος μόνο στην Πύλη από την πλατεία του Αγίου Πανταιλεήμονα (σ.σ. εκεί που είναι τα φανάρια), δημιουργείται δυσκολία στους πεζούς επισκέπτες της Παλιάς Πόλης, οι οποίοι διευκολύνονται μεν από τα φανάρια αλλά δεν μπορούν να διέλθουν εύκολα την ανηφορίτσα μέχρι την Παναγιά του Μπούργκου, λόγω της στενότητας του χώρου».

Αυτό είναι κάτι το οποίο διαπίστωσαν στη συνέχεια, σύμφωνα με τον Δήμαρχο, ο οποίος, δίνοντας μία πλήρη εικόνα για την κατάσταση που δημιουργείται, είπε ότι, όντως το βράδυ, επειδή υπάρχει μεγάλος αριθμός επισκεπτών στην Παλιά Πόλη, δεν αρκούνται οι τελευταίοι στο πάρκινγκ μέσα στην πλατεία του Αγίου Παντελαιήμονα αλλά καταλαμβάνουν και την Κισθινίου και τη Θησέως και...όπου βρουν. Και, βεβαίως, τα οχήματα αυτά μένουν εκεί μέχρι να φύγουν οι οδηγοί τους από τα νυχτερινά κέντρα της περιοχής και γυρνώντας, δεν αφήνουν τους κατοίκους να ησυχάσουν.

Η πρόταση, λοιπόν, που κατέθεσε χθες ο Δήμαρχος στο δ.σ. και την οποία επεξεργάστηκαν οι αρμόδιες υπηρεσίες του Δήμου και επιχειρεί να συνθέσει τις δύο διαφορετικές αναγκαιότητες συνίσταται στα παρακάτω:

Το βράδυ, μετά τις 9:00 που ούτως ή άλλως κλείνουν τα φώτα της παραλιακής, να κλείνει εντελώς η οδός Κισθινίου, να επιχειρηθεί με

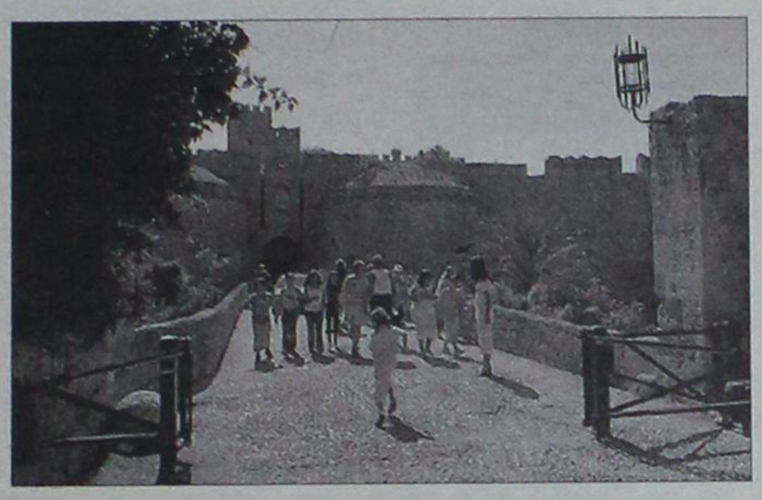

καλή αστυνόμευση και με προσθήκη κατόπτρου κοίλου στην είσοδο από την παραλία ώστε να εξασφαλίζεται η ορατότητα, να γίνεται είσοδος-έξοδος, το βράδυ πια που θα έχουν φύγει τα κρουαζιερόπλοια, από κάτω, να μπει μπάρα που θα αποκλείει την Κισθινίου. Επίσης, οι κάτοικοι δεν θέλουν να κάνουν χρήση της πλατείας Παντελεήμονα για διανυκτέρευση άρα θα είναι ελεύθερη για τις ανάγκες της στάθμευσης τις νυχτερινές ώρες, μέχρι τις 7:00 το πρωί που ούτως ή άλλως ανοίγει η Μεσαιωνική Πόλη για τις ανάγκες της τροφοδοσίας. Όσο αφορά για το τι γίνεται κατά τη διάρκεια της ημέρας, θα ισχύει το καθεστώς που είχαν προαποφασίσει. Δηλαδή, θα μπαίνουν από την Κισθινίου κανονικά, για τους λόγους αυτούς, όμως, κρίνεται αναγκαίο να μεταφερθεί η μπάρα της πύλη στην περιοχή Κόβα, στο ύψος του Θεάτρου της Τάφρου, για να γίνεται πιο ευχερώς η αστυνόμευση και να μην επιτρέπεται να διαρρέουν δεξιά-αριστερά τα οχήματα.

Αυτές οι τροποποιήσεις διαχειριστικά, μαζί με την κοινή ησυχία τις μεσημεριανές ώρες-είπε ο Δήμαρχος-διασφαλίζουν την εύρυθμη λειτουργία της Παλιάς Πόλης αλλά δεν παρέλειψε να τονίσει, ότι η φύλαξη είναι αυτή που πρέπει να ενταθεί. Είναι κοινό αίτημα και των καταστηματαρχών και των κατοίκων να υπάρχει αυστηρότερη επιτήρηση στην οδό Κισθινίου. Να γράφονται, δηλαδή, αυτοί που παρκάρουν παράνομα κατά τη διάρκεια της ημέρας όπως και αυτοί που οδηγούν στην αντίθετη κατεύθυνση.

Καταλήγοντας, ο κ. Γιαννόπουλος, είπε ότι εκείνο που επιχειρούν να κάνουν είναι να δοκιμάσουν μία συνθετική προσέγγιση της υφιστάμενης κατάστασης προκειμένου να μη θίξουν τη δυνατότητα πρόσβασης των πεζών κατά τη διάρκεια της ημέρας ούτε να στερηθεί η Παλιά Πόλη από τις 90 αυτές θέσεις πάρκινγκ που έχει, κατά τη διάρκεια της ημέρας και το βράδυ να είναι ελεύθερη η πλατεία για τους επισκέπτες για στάθμευση αλλά να εξασφαλιστεί και η ησυχία των κατοίκων. Σ' αυτό, συμπληρώνεται ότι προτίμηση είναι οι τριάντα θέσεις στον Άη Παντελεήμονα να είναι για τους επισκέπτες.

Από την πλευρά του, ο επικεφαλής της μειοψηφίας του δ.σ. κ. Χατζής Χατζηευθυμίου, είπε ότι η πρόταση που έρχεται στο δημοτικό συμβούλιο θα έπρεπε να είχε μελετηθεί καλύτερα ώστε να αποφεύγονται οι αντιπαραθέσεις μεταξύ καταστηματαρχών και κατοίκων της Παλιάς Πόλης αλλά και συμβούλων. Ο κ. Χατζηευθυμίου διαφώνησε με την πρόταση που κατέθεσε ο Δήμαρχος γιατί, όπως είπε, υπάρχει ο κίνδυνος ατυχημάτων όταν σβήνουν τα φώτα, επίσης είπε ότι δεν υπάρχει κάποια περιοχή της Ρόδου στην οποία απαγορεύεται η κυκλοφορία των αυτοκινήτων για να μην ενοχληθεί αυτός που θέλει να κοιμηθεί και πρότεινε να παραταθεί η κατάσταση ως έχει γιατί εξυπηρετεί. Μάλιστα, παρακάλεσε τον Δήμαρχο να ανακαλέσει την πρόταση αυτή.

Παρών ήταν και εκπρόσωπος των καταστηματαρχών της περιοχής, ο κ. Κασσιώτης ο οποίος πήρε τον λόγο στο δ.σ. και είπε ότι θα πρέπει να παραμείνουν ως έχουν τα μέτρα που εφαρμόζονται εδώ και πέντε έξι χρόνια. «Δεν έχουμε καταλάβει με ποιο σκεπτικό αποφασίστηκε τέτοια εποχή να αλλάξει η απόφαση αυτή όταν μέχρι τώρα λειτουργούσαν οι προαναφερθέντες χώροι δίχως πρόβλημα», είπε και συνέχισε λέγοντας ότι, οι μόνιμοι κάτοικοι της περιοχής δεν παρκάρουν τα οχήματά τους στους χώρους που τους έχει παραχωρήσει ο Δήμος. Μάλιστα, στη συνέχεια, είπε ότι κάθε χρόνο ελαττώνονται οι κάτοικοι της περιοχής και τελευταία έχουν φύγει τρεις οικογένειες και δημιουργήθηκαν αντίστοιχα καταστήματα. Εκείνο που επιθυμούν οι καταστηματάρχες είναι να μείνει η κατάσταση ως έχει αλλά να εφαρμοστεί η μονοδρόμηση και να απαγορευτεί η στάση και η στάθμευση στην Κισθινίου και αν κάτι πρέπει να αλλάξει, είναι τα σημεία εξόδου αφού εγκλωβίζονται όλοι, ακόμα και οι μόνιμοι κάτοικοι που εισέρχονται από την Κισθινίου αλλά απαγορεύεται να επιστρέψουν πίσω και δεν τους δίνεται η δυνατότητα να βγουν από την πύλη Παναγίας μετά τις 9:30, είπε ο εκπρόσωπος των καταστηματαρχών της συγκεκριμένης περιοχής της Παλιάς Πόλης.

ΕΝΤΑΣΗ

Ακριβώς εκείνη την ώρα που συζητούνταν τα παραπάνω στη συνεδρίαση, ένταση επικρατούσε στους διαδρόμους καθώς μόνιμος κάτοικος της περιοχής αυτής της Παλιάς Πόλης, ξέσπασε στους διαδρόμους, φωνάζοντας κατά παντός υπευθύνου και δείχνοντας την αγανάκτησή του. Όπως είπε: «Δεν μπορούμε να κοιμηθούμε ούτε το βράδυ ούτε την ημέρα» ενώ δεν έλειψαν και οι κατηγορίες ότι οι αρμόδιοι ασκούν μικροπολιτική με το θέμα αυτό. «Έχουμε αγανακτήσει, μας έχετε αρρωστήσει!», έλεγε και ξανάλεγε. «Την ησυχία μας θέλουμε. Όχι όλα για τα μαγαζιά!», είναι μερικές μόνο ενδεικτικές φράσεις το πώς εκτιμούν οι μόνιμοι κάτοικοι την κατάσταση.

«Δεν ζητάμε πολλά», λένε χαρακτηριστικά και συγκεκριμένα το αίτημά τους είναι να ανοίγει στις 8:00 το βράδυ η Πύλη της Αγίας Αικατερίνης και να παρκάρουν όλα τα αυτοκίνητα στον Άγιο Παντελεήμονα. Μάλιστα, και σε συζητήσεις που είχαν κάτοικοι με καταστηματάρχες, το αποδέχτηκαν αυτό ως μέση λύση, σύμφωνα με τους πρώτους. Εκείνο που περιμένουν, όπως λένε χαρακτηριστικά, είναι οι αποφάσεις του δημοτικού συμβουλίου και στη συνέχεια η αντίδρασή τους αναμένεται να είναι δυναμική. «Κάποιοι δημοτικοί σύμβουλοι κάνουν μικροπολιτική. Μένουμε πολλά χρόνια στην Παλιά Πόλη και είναι δικαίωμά μας να έχουμε την ησυχία μας. Το βράδυ τα μπαράκια, την ημέρα τα καταστήματα. Μας έδιωξαν όλους. Ήμασταν 10 χιλιάδες κάτοικοι και έχουμε μείνει 2000 άτομα. Έτσι όπως τα έκαναν, δεν μπορούμε να μείνουμε!», είναι αυτό που επαναλαμβάνουν. Πάντως, χθες, την ώρα της συνεδρίασης του δημοτικού συμβουλίου, καταστηματάρχης της Παλιάς Πόλης ήρθε στα χέρια με μόνιμο κάτοικο και ευτυχώς ακολούθησε η ψυχραιμία και απεφεύχθησαν τα χειρότερα.





ΑΡΙΣΤΕΙΟΝ

ΥΠΕΥΘΥΝΟΙ ΣΠΟΥΔΩΝ
ΧΡΗΣΤΟΣ ΜΠΑΡΔΟΣ
Φυσικός
ΠΑΝΑΓΟΣ ΜΙΧΑΛΗΣ
Μαθηματικός

Διδάσκονται:
•Φυσική
•Χημεία
•Μαθηματικά
•Φιλολογικά
•Βιολογία
•ΑΟΘ - ΑΟΔΕ
•Ανάπτυξη Εφαρμογών Η/Υ

ΦΡΟΝΤΙΣΤΗΡΙΟ ΜΕΣΗΣ ΕΚΠΑΙΔΕΥΣΗΣ ΙΑΛΥΣΟΥ

ΕΝΑΡΞΗ ΜΑΘΗΜΑΤΩΝ
Γ' ΛΥΚΕΙΟΥ 1/08/2006
Β' ΛΥΚΕΙΟΥ 17/08/2006
Α' ΛΥΚΕΙΟΥ-ΓΥΜΝΑΣΙΟ - ΤΕΕ 1/09/2006

Αξιολόγηση των μαθητών με πρόγραμμα διαγωνισμάτων μέσω ηλεκτρονικού υπολογιστή, σε εβδομαδιαία βάση.

www.toaristeion.gr

Ιαλυσού 29 - Ιαλυσός

ΑΕ1658

τηλ.: 22410 - 90801, 75577, κιν.: 6942011005

ΠΛΕΟΝΕΚΤΗΜΑ

ΥΠΕΥΘΥΝΟΙ ΣΠΟΥΔΩΝ
ΧΡΗΣΤΟΣ ΜΠΑΡΔΟΣ
Φυσικός
ΞΕΝΙΑ ΛΑΜΠΡΟΥ
Φιλόλογος-Ιστορικός

Διδάσκονται:
•Φυσική
•Χημεία
•Μαθηματικά
•Φιλολογικά
•Βιολογία
•ΑΟΘ - ΑΟΔΕ
•Ανάπτυξη Εφαρμογών Η/Υ

ΠΛΕΟΝΕΚΤΗΜΑ
ΦΡΟΝΤΙΣΤΗΡΙΟ ΜΕΣΗΣ ΕΚΠΑΙΔΕΥΣΗΣ

ΕΝΑΡΞΗ ΜΑΘΗΜΑΤΩΝ
Γ' ΛΥΚΕΙΟΥ 1/08/2006
Β' ΛΥΚΕΙΟΥ 17/08/2006
Α' ΛΥΚΕΙΟΥ-ΓΥΜΝΑΣΙΟ - ΤΕΕ 1/09/2006

• Αυστηρά ολιγομελή τμήματα
• Συνεχής αξιολόγηση των Μαθητών
• Τακτική ενημέρωση των γονέων
• Εβδομαδιαία επαναληπτικά τεστ

www.pleonektima.gr

Κων/νου Υδραίου & Απ. Ιωάννη (γωνία)

ΑΕ1658

τηλ.: 22410-75577, 78252, 30676, κιν.: 6945976276

Η ΕΠΙΤΥΧΙΑ ΞΕΚΙΝΑΕΙ ΑΠΟ ΕΔΩ !!!

ΦΡΟΝΤΙΣΤΗΡΙΟ
ΕΦΑΡΜΟΓΗ

Έναρξη Μαθημάτων:

• Γ' Λυκείου: 7 Αυγούστου
• Β' Λυκείου: 21 Αυγούστου
• Α' Λυκείου: 1 Σεπτεμβρίου
• Γυμνάσιο, ΤΕΕ: 1 Σεπτεμβρίου

Δημιουργία νέων τμημάτων από 11 Σεπτεμβρίου !

18 χρόνια επιτυχημένης πορείας στην φροντιστηριακή εκπαίδευση

Διδάσκονται τα μαθήματα:
ΜΑΘΗΜΑΤΙΚΑ - ΦΥΣΙΚΗ - ΧΗΜΕΙΑ - ΙΣΤΟΡΙΑ - ΑΡΧΑΙΑ - ΛΑΤΙΝΙΚΑ - ΕΚΘΕΣΗ - ΒΙΟΛΟΓΙΑ - ΑΡΧΕΣ ΟΙΚΟΝΟΜΙΚΗΣ ΘΕΩΡΙΑΣ - ΑΝΑΠΤΥΞΗ ΕΦΑΡΜΟΓΩΝ ΣΕ ΠΡΟΓΡΑΜΜΑΤΙΣΤΙΚΟ ΠΕΡΙΒΑΛΛΟΝ

Με την υπεύθυνη, ποιοτική και εντατική διδασκαλία μας συμβάλλουμε αποτελεσματικά στην πρόοδο των μαθητών μας και τους προετοιμάζουμε σωστά για την είσοδό τους στα Ανώτατα Εκπαιδευτικά Ιδρύματα.

Διεύθυνση Σπουδών:
Νίκος Τσιώλης
Σταμάτης Εμμανουήλ
Ελένη Παπαλαζάρου

Λειτουργούν ολιγομελή τμήματα.

➢ Συχνά Τεστ και διαγωνίσματα πλέον των διδακτικών ωρών.
➢ Ενημέρωση Γονέων
➢ Παροχή φυλλαδίων με ποικιλία ασκήσεων και εργασιών για το σπίτι

Οι εγγραφές άρχισαν!!!

ΑΕ1714

Τηλ.: (22410)- 43600, 26151, 65013, 6947683868
Διεύθυνση: Βενετοκλέων 59 (Απέναντι από τον κιν/φο Μετροπόλ)

Εκθέτουν κόσμο με τα "καμώματά" τους

Αστειότητες του υπουργείου Υγείας

Ορίστηκε διοικητής ο κ. Αθ. Κοσσιώρης

Σε μια απίστευτη υπόθεση με αστειότητες και πρωτοφανείς μεθοδεύσεις που έχουν εκθέσει πλέον ανεπανόρθωτα την πολιτική ηγεσία του Υπουργείου Υγείας και τον ίδιο τον Υπουργό κ. Δημήτρη Αβραμοπουλο, έχει περιέλθει η περίπτωση του διορισμού διοικητή στο Περιφερειακό Νοσοκομείο της Ρόδου!

Η περίπτωση, που όμοιά της δεν έχει καταγραφεί ποτέ στην πολιτική ιστορία αυτού του τόπου, αναμένεται να απασχολήσει και προσωπικά πλέον το γραφείο του ίδιου του πρωθυπουργού, δεδομένου ότι κάποιοι γνωστοί άγνωστοι φαίνεται ότι έπαιξαν πρωταγωνιστικό ρόλο έτσι ώστε να «εκτεθούν» εκτός των άλλων και δύο καταξιωμένοι συμπολίτες μας. Πρόκειται για τον νυν διοικητή κ. Γιώργο Τάχερ και τον κ. Α. Κοσσιώρη ο οποίος φαίνεται ότι θα κληθεί τώρα για να αναλάβει την διοίκηση του νοσοκομείου της Ρόδου.



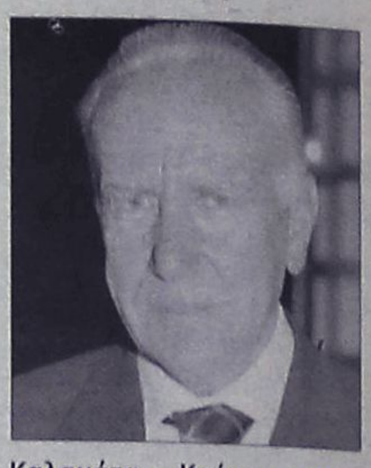

Σημειώνεται πάντως, ότι την παραίτησή του υπέβαλλε προχθές το βράδυ από τη θέση του διοικητή του νοσοκομείου της Ρόδου ο κ. Γιώργος Τάχερ, έπειτα από την πληροφορία ότι το υπουργείο Υγείας διόρισε στη θέση του διοικητή τον κ. Κοσσιώρη, χωρίς προηγουμένως να τον ενημερώσει.

Ο κ. Τάχερ αξίζει να σημειωθεί ότι βρισκόταν χθες στην Αθήνα, όπου κατάφερε να εξασφαλίσει κονδύλιο για τις εφημερίες των γιατρών.

Σε δηλώσεις της πάντως χθες η πρόεδρος του συλλόγου εργαζομένων του νοσοκομείου κ. Λούση Καλαμάτα – Κούρτη, χαρακτήρισε τις ενέργειες του υπουργείου ως ακατανόητες και την ενέργεια του κ. Τάχερ να υποβάλλει την παραίτησή του ως ένα ακόμα δείγμα αξιοπρέπειας.

Από χθες πάντως, το νοσοκομείο της Ρόδου, παραμένει στην κυριολεξία «ακέφαλο» γεγονός για το οποίο θα πρέπει άμεσα πλέον να υπάρξει παρέμβαση από το Υπουργείο Υγείας ή ανάληψη καθηκόντων από τον νέο διοικητή έτσι ώστε να ξεπεραστούν τα προβλήματα και να μην προκύψουν νέες περιπέτειες για το νοσοκομείο της Ρόδου.

Ετοιμο το "Διαγόρας"

Θα δρομολογηθεί στις 12 Αυγούστου

Μέσα στις επόμενες εβδομάδες και πιθανότατα στις 12 Αυγούστου θα ξεκινήσει τα δρομολόγιά του στην Δωδεκάνησο το "Διαγόρας".

Σύμφωνα μάλιστα με δημοσιεύματα, η ημερομηνία της δρομολόγησης συμπίπτει με την συμπλήρωση τεσσάρων χρόνων της παρουσίας της Blue Star Ferries στη γραμμή των Δωδεκανήσων. Οι τελευταίες επισκευές γίνονται στο πλοίο αυτές τις ημέρες.

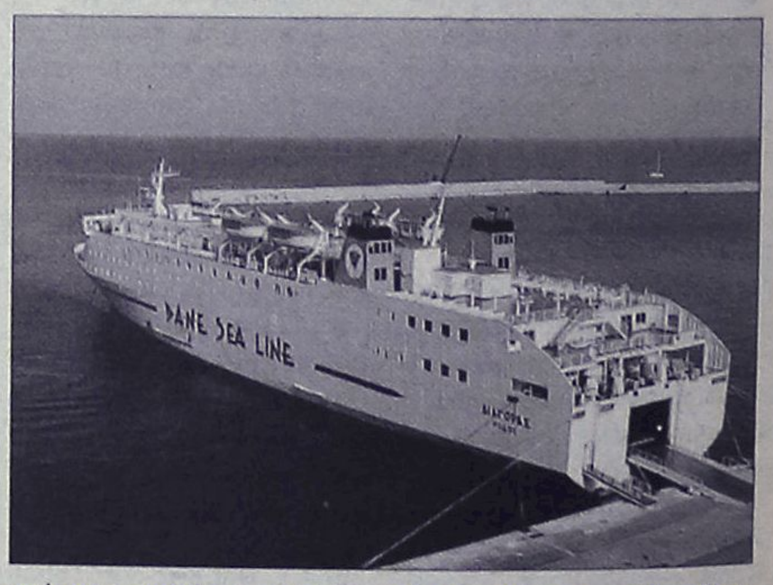

Η εταιρεία μέσω του εκπροσώπου της τόνισε ότι η δρομολόγηση του πλοίου "Blue Star" προσέφερε και προσφέρει υπηρεσίες ποιότητας, αύξηση του μεταφορικού έργου της γραμμής και του εισερχόμενου τουρισμού σε μία εποχή εξαιρετικά δύσκολη για τις τουριστικές περιοχές.

Η Blue Star Ferries ξεκίνησε τα δρομολόγιά της στις 22 Ιουλίου του 2002 στη γραμμή Πειραιά-Δωδεκανήσου, εγκαινιάζοντας με νέους χρόνους την καινούργια εποχή στο θαλάσσιο ταξίδι στα Δωδεκάνησα.

Στα τέσσερα χρόνια παρουσίας του, το "Blue Star" έχει σημειώσει πολύ μεγάλη επιτυχία και δικαίως χαρακτηρίζεται ως το πιο δημοφιλές πλοίο της γραμμής, εκτελώντας 1.582 δρομολόγια και μεταφέροντας 1.726.098 επιβάτες, 298.636 ιδιωτικής χρήσης οχήματα και 114.761 φορτηγά.

Με την απόκτηση του Ε/Γ-Ο/Γ Διαγόρας, το οποίο θα δρομολογηθεί πολύ σύντομα στη γραμμή της Δωδεκανήσου, η Blue Star Ferries θα προσφέρει πλέον δύο επιλογές συνδέοντας τα Δωδεκάνησα καθημερινά, με ποιότητα, άνεση, συνέπεια και ταχύτητα.

Η Blue Star Ferries αισθάνεται την υποχρέωση να ευχαριστήσει για την προτίμηση και την επιλογή τόσο τους επιβάτες όσο και τους επαγγελματίες και ταυτόχρονα θέλουμε να υποσχεθούμε ότι θα συνεχίσουμε τις προσπάθειές μας για την ποιοτική αναβάθμιση της γραμμής της Δωδεκανήσου.

Τα ξενοδοχεία που εφαρμόζουν το σύστημα all inclusive σ' όλη την Ελλάδα

Αυξάνονται και πληθύνονται

Σε 600 τα υπολογίζει το ΞΕΕ. Τί προτείνουν οι ξενοδόχοι για αναβάθμιση του τουρισμού

Σε περίπου 600 ανέρχονται τα ξενοδοχεία στην Ελλάδα που εφαρμόζουν το σύστημα all inclusive, σύμφωνα τουλάχιστον με όσα έκανε γνωστά ο πρόεδρος του Ξενοδοχειακού Επιμελητηρίου Ελλάδας, κ. Γεράσιμος Φωκάς.



Ο κ. Φωκάς στο πλαίσιο συνέντευξης Τύπου που έδωσε προχτές δήλωσε ότι η ραγδαία ανάπτυξη του συστήματος στα παραθεριστικά ξενοδοχεία δυναμικότητας πάνω από 150 κρεβάτια, αποδεικνύει ότι αυτό αποτελεί μία τάση που δεν έχει εξαντλήσει ακόμα τη δυναμική της, ενώ επιβεβαίωσε την ύπαρξη παραπόνων στην αγορά από επιχειρήσεις που βρίσκονται κοντά στις μονάδες αυτές.

Πάντως σημείωσε ότι «μέσω της ανάπτυξης του συγκεκριμένου συστήματος, παρέχεται εν μέρει πιο σταθερή ποιότητα υπηρεσιών ελαχιστοποιώντας τα παράπονα από πλευράς τουριστών για κακές και ακριβές τουριστικές υπηρεσίες στη χώρα μας».

Επίσης ο κ. Φωκάς μίλησε για διψήφια αύξηση στις αφίξεις αλλοδαπών τουριστών τη φετινή τουριστική περίοδο σε σχέση με πέρσι σύμφωνα τουλάχιστον με τα μέχρι στιγμής στοιχεία, ενώ αναφερόμενος στις συναλλαγματικές εισπράξεις, στις οποίες καταγράφεται βασικά η επίδοση του αλλοδαπού τουρισμού, σημείωσε ότι υστερούν σε μεγαλύτερο βαθμό, απ' όσο θα ανέμενε κανείς με βάση τους ρυθμούς αφίξεων. Βεβαίως, όπως εξήγησε, υπάρχουν χρονικές υστερήσεις στις συναλλαγματικές εισπράξεις και, ενδεχομένως, αυξημένο στατιστικό σφάλμα, λόγω της νέας μεθόδου υπολογισμού. Η διάσταση ωστόσο που παρατηρείται μεταξύ των ρυθμών μεταβολής αφίξεων και συναλλαγματικών εισπράξεων αποτελεί εξέλιξη, την οποία πρέπει να λάβουμε σοβαρά υπόψη, συμπλήρωσε.

Από την άλλη, η ραγδαία ανάπτυξη του all inclusive στα παραθεριστικά ξενοδοχεία, δυναμικότητας πάνω από 150 δωμάτια, τα οποία στο σύνολό τους υπολογίζονται γύρω στα 600, φαίνεται να αποτελεί μια τάση που δεν έχει εξαντλήσει ακόμη τη δυναμική της, κατά τον κ. Φωκά, ο οποίος στην ομιλία του επιβεβαίωσε την ύπαρξη παραπόνων στην αγορά από επιχειρήσεις, παρακείμενες των συγκεκριμένων μονάδων all inclusive, σημειώνοντας ωστόσο ότι μέσω της ανάπτυξης του all inclusive παρέχεται εν μέρει πιο σταθερή ποιότητα υπηρεσιών, ελαχιστοποιώντας τα παράπονα από πλευράς τουριστών για κακές και ακριβές τουριστικές υπηρεσίες στη χώρα μας.

«Ο τουρισμός πάντως δεν κινείται με αυτόματο πιλότο. Αποτελεί μέγα σφάλμα της Κεντρικής Διοίκησης να θεωρεί ότι ο τουρισμός έχει πάρει την «ανηφόρα» ανεπιστρεπτί. Η «κατηφόρα» είναι ακριβώς δίπλα» υπογράμμισε στη συνέχεια ο κ. Φωκάς, αναφέροντας ως παράδειγμα, τα προβλήματα που προέκυψαν φέτος με τις θαλάσσιες μεταφορές, τα οποία, σε μια χρονιά υψηλών προσδοκιών, υποσκάπτουν σε μεγάλο βαθμό τον τουρισμό των νησιών, που εξαρτώνται αποκλειστικά από την ακτοπλοϊκή σύνδεση, καθώς και τα ξενοδοχεία που απευθύνονται κατά κύριο λόγο στους Έλληνες τουρίστες. Το βασικό τουριστικό μας προϊόν εξακολουθεί να στηρίζεται στο τρίπτυχο «ήλιος, θάλασσα, πολιτισμική παράδοση» και ό,τι συνδέεται με αυτά. Επομένως, συμπλήρωσε ο κ. Φωκάς «χρειάζεται να αναδείξουμε τα στοιχεία αυτά και να επενδύσουμε στην ποιότητα του ανθρώπινου δυναμικού και των υποδομών. Και σ' αυτή την κατεύθυνση είναι ανάγκη να στοχεύουν οι δράσεις της Πολιτείας και τα μέτρα του Δ' Κ.Π.Σ.».

Τέταρτο Κοινοτικό Πλαίσιο Στήριξης

Οι θέσεις του Ξ.Ε.Ε. για το Τέταρτο Κοινοτικό Πλαίσιο Στήριξης εστιάζονται προς τις ακόλουθες κατευθύνσεις:

1. Στήριξη του βασικού τουριστικού μας προϊόντος. Έρευνες αγοράς, έχουν δείξει ότι η απεξάρτηση της χώρας από το μοντέλο του κλασικού παραθεριστικού τουρισμού δεν είναι μεσοπρόθεσμα ούτε σκόπιμη αλλά ούτε και εφικτή, αφού αυτή η μορφή προσελκύει τη συντριπτική πλειονότητα των πραγματικών και δυνητικών τουριστών μας. Σήμερα, υπολογίζουμε ότι ο παραθεριστικός τουρισμός αντιπροσωπεύει άνω του 90% της συνολικής ζήτησης που εκδηλώνεται προς τη χώρα μας. Το ζητούμενο επομένως δεν είναι να στραφεί το ξενοδοχειακό δυναμικό της χώρας σε άλλα είδη τουρισμού, αλλά να μετατραπούν τα μικρά ξενοδοχεία σε ποιοτικά καταλύματα τύπου μπουτίκ, που θα απευθύνονται σε απαιτητικούς παραθεριστές.

Γι' αυτό είναι σκόπιμο να ληφθούν μέτρα άμβλυνσης της εποχικότητας και εμπλουτισμού του τουριστικού προϊόντος κάθε προορισμού στα πλαίσια των περιφερειακών προγραμμάτων.

Το νέο ΚΠΣ θα πρέπει να συγκεντρώσει τους διατιθέμενους πόρους για τη διαφοροποίηση του προϊόντος στις μορφές εκείνες για τις οποίες υφίσταται συγκριτικό πλεονέκτημα όχι μόνο με όρους προσφοράς αλλά και με όρους πραγματικής δυνατότητας άντλησης εξειδικευμένης ζήτησης.

Όσον αφορά στις παρεμβάσεις, που αναφέρονται σε υποδομές μορφών τουρισμού, στις οποίες η Χώρα μας δεν διαθέτει ισχυρό συγκριτικό πλεονέκτημα (πχ χιονοδρομία), και επομένως δεν απευθύνονται κατ' αρχήν σε εισερχόμενο τουρισμό, ή σε υποδομές που δημιουργήθηκαν σε ικανοποιητικό αριθμό στο πλαίσιο του Β' και Γ' Κ.Π.Σ. (ορειβατικά μονοπάτια, καταφύγια κ.λ.π.) θα πρέπει να γίνουν με σχετική φειδώ, ως προς τα κονδύλια που θα διατεθούν, καθόσον τα διακινούμενα μεγέθη ζήτησης είναι πολύ μικρά.

2. Για την πολιτική ενίσχυσης της κατασκευής νέων κλινών, είναι γνωστές οι απόψεις του Ξ.Ε.Ε.. Αποτελεί πεποίθησή μας ότι το υφιστάμενο δυναμικό μπορεί άνετα να καλύψει πολύ μεγαλύτερη ζήτηση από αυτή που εκδηλώνεται σήμερα. Κατά συνέπεια, ως «ορθολογική και λελογισμένη επέκταση της δυναμικότητας», όπως την ορίζει το Υπουργείο, θα θεωρούσαμε την επιδοτούμενη ίδρυση-επέκταση ξενοδοχείων μόνο εκτός των ανεπτυγμένων τουριστικών περιοχών για λόγους περιφερειακής ανάπτυξης και στήριξης της απασχόλησης σε θύλακες υψηλής ανεργίας. Δεν θεωρούμε «λελογισμένη επέκταση» τη δημιουργία νέων ξενοδοχείων με βάση την ισχύουσα ΚΥΑ, που επιτρέπει την επιχορήγηση πεντάστερων νέων ξενοδοχείων σε όλη τη χώρα.

3. Ο αναπτυξιακός νόμος και τα προγράμματα ενίσχυσης των ΜΜΕ του κλάδου θα πρέπει να παραμείνουν ως έχουν όσον αφορά στα ποσοστά επιχορήγησης των επενδύσεων. Πρέπει όμως να εξαλειφθούν οι περιορισμοί, που ισχύουν σήμερα για τα ΠΕΠ, όσον αφορά στη δυναμικότητα και την κατηγορία αστέρων και να τεθεί οροφή ως προς το ύψος του επιχορηγούμενου προϋπολογισμού στα προγράμματα εκσυγχρονισμού και επέκτασης.

4. Οι δράσεις που απευθύνονται σε όλους τους παραγωγικούς κλάδους θα πρέπει να είναι εξειδικευμένες σύμφωνα με τις ιδιαιτερότητες του τομέα και να προβλεφθούν ειδικές δράσεις για τον τουρισμό, δεδομένου ότι τα προηγούμενα προγράμματα δεν ικανοποίησαν τις δυνατότητες του τομέα και δεν κάλυψαν τις ανάγκες του.

5. Πάντως θα ήταν σκόπιμο, πριν την οριστικοποίηση των μέτρων του Δ΄Κ.Π.Σ., να διερευνηθούν με συστηματικό τρόπο, οι αστοχίες, οι λανθασμένες παρεμβάσεις και οι λόγοι αποτυχίας ή εγκατάλειψης μέτρων / δράσεων του ΕΠΑΝ (Τουριστικός Τομέας) και των ΠΕΠ, ώστε να μην επαναληφθούν τα ίδια λάθη και οι γραφειοκρατικές αγκυλώσεις.

Από τους Κορεάτες δημοσιογράφους

Διαφήμιση στην Κορέα

Γύρισαν στη Ρόδο σκηνές για την κρατική TV

ΡΕΠΟΡΤΑΖ
Βαρβάρα Μπογδάνου
Bogdanou_v@yahoo.gr

Απόλυτα ικανοποιημένοι έφυγαν την Τρίτη το βράδυ από τη Ρόδο οι Κορεάτες απεσταλμένοι της κρατικής τηλεόρασης που ήρθαν στη Ρόδο στο πλαίσιο δημοσιογραφικής αποστολής που διοργανώθηκε.

Σύμφωνα με όσα έγιναν γνωστά, το ταξίδι των Κορεατών που ξεκίνησε το πρώτο δεκαήμερο του Ιουλίου, πραγματοποιήθηκε με σκοπό να ετοιμαστεί ένα αφιέρωμα για την Ελλάδα και τα Ελληνικά νησιά, το οποίο θα προβληθεί στα μέσα Αυγούστου στο κρατικό κανάλι KBS της Κορέας.

Για το σκοπό αυτό προηγήθηκε επίσκεψη των απεσταλμένων του καναλιού και σε άλλα μέρη της χώρας και συγκεκριμένα σε νησιά τα οποία είναι τα πλέον γνωστά ανά τον κόσμο.

Συγκεκριμένα οι Kim Dong Hun, Park Dyung και Na Eun Yung επισκέφθηκαν προηγουμένως την Αθήνα, τη Μύκονο, τη Σαντορίνη και την Κρήτη με σκοπό να πάρουν πλάνα από διάφορες περιοχές των νησιών αυτών τα οποία θα αποτελέσουν το υλικό για το αφιέρωμα.

Ειδικότερα, όσον αφορά τη Ρόδο οι Κορεάτες δημοσιογράφοι και τεχνικοί επισκέφθηκαν τουριστικές περιοχές του νησιού μας, όπως τη Φιλέρημο, το Μόντε Σμιθ, το Αρχαίο Στάδιο, τις Πεταλούδες, τη Νότια Ρόδο, τη Λίνδο, τις 7 Πηγές, το Μαντράκι, το Παλάτι των Ιπποτών.

Αξίζει να σημειωθεί ότι το αφιέρωμα θα είναι για κάθε νησί της Ελλάδας διάρκειας περίπου 15 λεπτών και θα απευθύνεται σε μία αγορά που αριθμεί περίπου 50 εκατομμύρια άτομα και η οποία τώρα κάνει ανοίγματα για διακοπές. Επίσης πρέπει να τονιστεί ότι οι Κορεάτες απεσταλμένοι φιλοξενήθηκαν όλες αυτές τις μέρες που παρέμειναν στη Ρόδο στο ξενοδοχείο Lindian Village, ενώ γεύμα προσφέρθηκε και από τον ΠΡΟΤΟΥΡ. Για τη φιλοξενία στη Ρόδο συνέβαλαν πρώτα από όλα ο ΕΟΤ και οι υπόλοιποι τουριστικοί φορείς.

Το συνεργείο πραγματοποίησε γυρίσματα στην Αθήνα από 11 έως 13 Ιουλίου, στη Μύκονο από 14 έως 16 Ιουλίου, στη Σαντορίνη από 17 έως 17 Ιουλίου και στην Κρήτη από 20 έως 21 Ιουλίου. Η Ρόδος ήταν ο τελευταίος του προορισμός. Το αφιέρωμα θα φέρει τον τίτλο «Greece-The Jewel of Mediterranean» και όπως είναι φυσικό θα αποτελέσει μία εξαιρετική ευκαιρία για να προβληθεί η Ελλάδα στο Κορεατικό κοινό ιδιαίτερα μέσα από το κρατικό κανάλι της Κορέας το οποίο έχει τη μεγαλύτερη τηλεθέαση στη χώρα.

Μάλιστα η τουριστική αγορά της Κορέας αναπτύσσεται με αλματώδεις ρυθμούς γεγονός που αποδεικνύεται από την τελευταία καταγραφή των Κορεατών όπου συνολικά 15 εκατομμ. ταξίδεψαν στο εξωτερικό κατά τη διάρκεια του 2005



Ξεκινά αύριο το "Ιεράπετρα"

Το Ε/Γ - Ο/Γ "ΙΕΡΑΠΕΤΡΑ Λ." μετά την ολοκλήρωση της αποστολής παροχής ανθρωπιστικής βοήθειας στον Λίβανο (μεταφορά Ευρωπαίων πολιτών από Βηρυτό σε Λάρνακα) επανέρχεται στα δρομολόγιά του από την Πέμπτη 27/7/06 για την εκτέλεση του εξής δρομολογίου Ρόδου (09.00) - Κως - Κάλυμνος- Σάμος - Θεσσαλονίκη και επιστροφή από Θεσσαλονίκη την Παρασκευή (17.00) προς Σάμο - Κάλυμνο - Κω - Ρόδο.

Αναβολή συνεδρίασης

Δεν πραγματοποιήθηκε τελικά η συνεδρίαση του δημοτικού συμβουλίου Πεταλούδων η οποία ήταν προγραμματισμένη για το βράδυ της Δευτέρας. Σύμφωνα με όσα έγιναν γνωστά, η συνεδρίαση ματαιώθηκε λόγω προβλήματος υγείας του δημάρχου κ. Μιχάλη Κορδίνα.

Ο δήμαρχος Πεταλούδων αν και πήγε προχτές το βράδυ στη συνεδρίαση και μάλιστα ξεκίνησε κανονικά την ενημέρωση του σώματος, αισθάνθηκε αδιαθεσία λόγω προβλήματος υγείας που έχει με αποτέλεσμα η συνεδρίαση να διακοπεί. Τα θέματα της ημερήσιας διάταξης θα συζητηθούν στην επόμενη συνεδρίαση του σώματος. Ένα από αυτά ήταν ως γνωστό και η χωροθέτηση των σημείων εντός των ορίων του δήμου στα οποία θα τοποθετηθούν οι διαφημιστικές πινακίδες.

Απάντηση του περιφερειάρχη στο βουλευτή του ΠΑΣΟΚ κ. Ρήγα

Δεν θα μας λείψουν πόροι

Δεν πρόκειται να δημιουργηθεί υπερπεριφέρεια αλλά διαχειριστικός μηχανισμός για το Δ' ΚΠΣ



Δεν πρόκειται να λείψουν τα χρήματα για το Νότιο Αιγαίο ενόψει του Δ' Κοινοτικού Πλαισίου Στήριξης, διαβεβαιώνει με ανακοίνωσή του ο γενικός γραμματέας της Περιφέρειας Νοτίου Αιγαίου κ. Χαράλαμπος Κόκκινος.

Η ανακοίνωση έρχεται ως απάντηση ισχυρισμών περί του αντιθέτου, που εξέφρασε ο βουλευτής Κυκλάδων του ΠΑΣΟΚ κ. Ρήγας.

Ειδικότερα, αναφέρει σε ανακοίνωσή του ο κ. Κόκκινος τα εξής:

"Με αφορμή το Δελτίο Τύπου του βουλευτή του ΠΑΣΟΚ κ. Ρήγα και προς αποκατάσταση της αλήθειας τονίζουμε τα εξής:

1. Το ποσό χρηματοδότησης των Περιφερειών Νοτίου Αιγαίου και Στερεάς Ελλάδος, δηλαδή των Περιφερειών Στόχου 2 (Ανταγωνιστικότητα), καθορίστηκε από την Ευρωπαϊκή Επιτροπή, βάσει στοιχείων της EUROSTAT. Ορισμένοι από τους παράγοντες που καθορίζουν την κατανομή είναι ο πληθυσμός, η δημογραφική κατανομή κ.λπ. στα οποία υπερτερεί η Στερεά Ελλάδα με φυσικό επακόλουθο να χρηματοδοτηθεί με μεγαλύτερο ποσό.

2. Τα 128 εκ. ευρώ αποτελούν την λεγόμενη Κοινοτική Συμμετοχή (εκ των οποίων τα 100 εκατ. αφορούν το ΕΤΠΑ και τα 28 εκατ. το ΕΚΤ.) Στο ποσό αυτό θα προστεθεί και η εθνική συμμετοχή η οποία θα διπλασιάσει ή και θα τριπλασιάσει το παραπάνω ποσό. Αυτό το ποσό θα αυξηθεί με τη χρηματοδότηση από το Ταμείο Συνοχής (από το οποίο θα γίνουν έργα υποδομών), από το Γεωργικό Ταμείο και από το ταμείο αλιείας καθώς και από άλλα Τομεακά Προγράμματα άλλων Υπουργείων. Επομένως γίνεται κατανοητό πως δεν θα λείψουν τα χρήματα για το Νότιο Αιγαίο ενόψει του Δ' ΚΠΣ .

3. Η δυνατότητα χρηματοδότησης έργων με Κοινοτική Συμμετοχή 85%, και η οποία δεν αφορά την Περιφέρειά μας, δεν υπάρχει καμία αμφιβολία πως μας διευκολύνει ως χώρα στη χρηματοδότηση έργων, αφού θα δαπανούνται λιγότερα ποσά από τον Κρατικό Προϋπολογισμό.

4. Πρέπει να γίνει σαφές πως δεν θα δημιουργηθεί καμία υπερ-περιφέρεια. Στην ουσία θα δημιουργηθεί ένας διαχειριστικός μηχανισμός που θα περιλαμβάνει τα 3 Επιχειρησιακά Προγράμματα (Βορείου, Νοτίου Αιγαίου και Κρήτης) σε ένα των οποίων οι υποστηρικτικές δομές παραμένουν και ενισχύονται. Η δημιουργία των υπερπεριφερειών θα έπρεπε να είχε γίνει μέχρι το 2001, προκειμένου να είναι όλες οι Περιφέρειες στο Στόχο 1.

Όμως η ανευθυνότητα και η έλλειψη σχεδιασμού των Κυβερνήσεων του ΠΑΣΟΚ, ενόψει του Δ' ΚΠΣ, είχε ως αποτέλεσμα Περιφέρειες της χώρας μας να τεθούν στον Στόχο 2.

Στο σημείο αυτό θα πρέπει να θυμίσουμε πως από το 2000 έως το 2004 δεν είχε γίνει καμία αναθεώρηση του ΠΕΠ Νοτίου Αιγαίου, ενώ από το 2004 έως σήμερα έχουν γίνει ήδη δύο, που έχουν αυξήσει τους διατιθέμενους πόρους.

5. Όσον αφορά το ζήτημα της απορρόφησης των κονδυλίων του Γ' ΚΠΣ, ποιος θα περίμενε πως εκείνοι που δήλωναν ψευδή στοιχεία στην Ευρωπαϊκή Ένωση, εκείνοι για τους οποίους κατηγορηθήκαμε για κακοτεχνίες και τιμωρήθηκε η χώρα μας από την Ε.Ε. και κατά συνέπεια ο Έλληνας φορολογούμενος με 500 εκ. _ πρόστιμο, εκείνοι που το 2004 παρέδωσαν απορρόφηση 19% σε εθνικό επίπεδο για το Γ' ΚΠΣ και 12,5% στο ΠΕΠ Νοτίου Αιγαίου, να κατηγορούν σήμερα αυτούς που έχουν επιτύχει μέσα από διαρκή αγώνα και συλλογική προσπάθεια τον υπερδιπλασιασμό της απορρόφησης των συγχρηματοδοτούμενων προγραμμάτων (45% σε εθνικό επίπεδο) και τον τριπλασιασμό της απορρόφησης του ΠΕΠ Νοτίου Αιγαίου (έχει φθάσει στα 37,5%).

Επίσης, όσον αφορά τη μη αναγραφή του ονόματος του βουλευτή Κυκλάδων του ΠΑΣΟΚ στο δελτίο Τύπου της ΠΝΑ, στη συνεδρίαση του Περιφερειακού Συμβουλίου, θα πρέπει να εξηγήσουμε πως η ανακοίνωση που εκδόθηκε, ήταν η απόφαση του Περιφερειακού Συμβουλίου και στην οποία αναφέρονταν τα παρόντα μέλη του οργάνου, καθώς και ο γενικός γραμματέας του υπουργείου Οικονομίας κ. Μουσουρούλης. Δεν αναγράφαμε ούτε απόντες βουλευτές, ούτε τον βουλευτή της αντιπολίτευσης που ήρθε και απήλθε 3 ώρες πριν τη λήξη του Περιφερειακού Συμβουλίου.

Αλήθεια, σε ποια Περιφερειακά Συμβούλια στο παρελθόν μετείχαν γενικοί γραμματείς Υπουργείων και υπουργοί; Μήπως σήμερα ενοχλεί την αντιπολίτευση η αναβάθμισή τους;

Η κυβέρνηση σεβόμενη τις δημοκρατικές διαδικασίες, στηρίζοντας την Τοπική Αυτοδιοίκηση (της οποίας μέσα σε διάστημα 2,5 ετών έλυσε πολύχρονα οικονομικά και θεσμικά αιτήματα) βρισκόμενη σε διαρκή επικοινωνία με τους πολίτες προετοιμάζει την προγραμματική περίοδο 2007-2013 (Δ' ΚΠΣ). Ήδη έχουν πραγματοποιηθεί για αυτό το σκοπό δύο προσυνέδρια (Πάρο και Ρόδο) και ένα συνέδριο (Σύρος) στην Περιφέρειά μας και δύο εθνικά συνέδρια. Έξι μήνες πριν την έναρξη του Δ' ΚΠΣ γίνεται μια σοβαρή και υπεύθυνη προετοιμασία. Ίσως αυτό να ενοχλεί τον βουλευτή της αντιπολίτευσης, όμως η κοινωνία των πολιτών ξεπερνά τις μικροπολιτικές και τη μιζέρια και προχωρά μπροστά".

DODEKANISOS PRIDE
Δρομολόγια
01/05/2006-15/10/2006

ΚΑΘΗΜΕΡΙΝΑ		
ΛΙΜΑΝΙ	ΑΦΙΞΗ	ΑΝΑΧΩΡΗΣΗ
PATMOS	-	06:00
LEROS	06:40	06:45
KALYMNOS	07:30	07:40
KOS	08:15	08:20
SIMI	09:45	09:50
RHODES	10:40	15:00
SIMI	15:50	15:55
KOS	17:20	17:25
KALYMNOS	18:00	18:05
LEROS	18:50	19:00
PATMOS	19:40	O/N

ΚΑΘΕ ΤΕΤΑΡΤΗ		
ΛΙΜΑΝΙ	ΑΦΙΞΗ	ΑΝΑΧΩΡΗΣΗ
PATMOS	-	06:00
LIPSI	06:20	06:25
LEROS	06:45	06:50
KALYMNOS	07:35	07:40
KOS	08:15	08:20
SIMI	09:45	09:50
RHODES	10:40	15:00
SIMI	15:50	15:55
KOS	17:20	17:25
KALYMNOS	18:00	18:05
LEROS	18:50	19:00
LIPSI	19:20	19:25
PATMOS	19:45	O/N

DODEKANISOS EXPRESS
Δρομολόγια
01/05/2006-15/10/2006

ΚΥΡΙΑΚΗ		
ΛΙΜΑΝΙ	ΑΦΙΞΗ	ΑΝΑΧΩΡΗΣΗ
RHODES	-	08:30
SIMI	09:25	09:30
KOS	11:00	11:10
KALYMNOS	11:50	12:00
LEROS	12:45	12:50
PATMOS	13:30	13:40
LEROS	14:20	14:30
KALYMNOS	15:20	15:30
KOS	16:10	16:20
SIMI	17:40	17:45
RHODES	18:30	O/N

ΤΡΙΤΗ, ΠΕΜΠΤΗ, ΠΑΡΑΣΚΕΥΗ, ΣΑΒΒΑΤΟ		
ΛΙΜΑΝΙ	ΑΦΙΞΗ	ΑΝΑΧΩΡΗΣΗ
RHODES	-	08:30
KOS	10:40	10:50
KALYMNOS	11:30	11:40
LEROS	12:30	12:35
LIPSI	13:00	13:05
PATMOS	13:30	13:40
LEROS	14:20	14:30
KALYMNOS	15:20	15:30
KOS	16:10	16:20
RHODES	18:30	O/N

ΔΕΥΤΕΡΑ		
ΛΙΜΑΝΙ	ΑΦΙΞΗ	ΑΝΑΧΩΡΗΣΗ
RHODES	-	08:30
KASTELORIZO	11:00	16:00
RHODES	18:30	O/N

ΤΕΤΑΡΤΗ		
ΛΙΜΑΝΙ	ΑΦΙΞΗ	ΑΝΑΧΩΡΗΣΗ
RHODES	-	08:30
SIMI	09:25	09:30
KOS	11:00	11:10
KALYMNOS	11:50	12:00
LEROS	12:50	14:30
KALYMNOS	15:20	15:30
KOS	16:10	16:20
SIMI	17:40	17:45
RHODES	18:30	O/N



DODEKANISOS SEAWAYS
Η δική μας ναυτιλιακή!

Αυστραλίας 3, 85100 Ρόδος, τηλ.: 22410 70590, fax: 22410 70591, www.12ne.gr

AE1457

ΥΠΟΔΗΜΑΤΑ
Επίλεκτο
ΕΚΠΤΩΣΕΙΣ - ΞΕΠΟΥΛΗΜΑ
ΤΙΜΕΣ ΠΡΩΤΑΚΟΥΣΤΕΣ
Μιχ. Πετρίδη 40 (έναντι 7ου Γυμνασίου Ρόδου)
τηλ. 2241074884
AT3248

ΑΝΑΚΟΙΝΩΣΗ
ΤΗΛΟΣ 21ος ΑΙΩΝΑΣ
SEA STAR
ΝΑΥΤΙΚΗ ΕΤΑΙΡΕΙΑ
Λόγω της εορτής
του ΑΓΙΟΥ ΠΑΝΤΕΛΕΗΜΟΝΑ
στην ΤΗΛΟ το Δελφίνι 20 θα εκτελέσει
το ακόλουθο πρόγραμμα στις 28-7-2006

ΠΑΡΑΣΚΕΥΗ 28-7-2006

	ΑΦΙΞΗ	ΑΝΑΧΩΡΗΣΗ
ΤΗΛΟΣ		16.00
ΡΟΔΟΣ	17.30	

Πληροφορίες:
ΡΟΔΟΣ, Τάρπον Σπρινγκς 44
Τηλ./φαξ: 2241078052 κιν. 6938244523
ΤΗΛΟΣ, τηλ. 2246044000, fax 2246044044
ΧΠΤΠΡ030

Στον ανακριτή ο αρχιμανδρίτης

Για την υπόθεση της μονής του Πανορμίτη

Την πόρτα του αρμόδιου ανακριτή αναμένεται να περάσει σήμερα για να απολογηθεί ο Αρχιμανδρίτης Λεωνίδας Μισσός, στο πλαίσιο της τακτικής ανάκρισης αναφορικά με τη γνωστή υπόθεση στην Ιερά Μονή Πανορμίτου Σύμης.

Όπως είναι γνωστό, την κατάθεση του αυτή ο Αρχιμανδρίτης επρόκειτο να δώσει την περασμένη Πέμπτη, όμως τελικά διά μέσου του συνηγόρου του κ. Άκη Δημητριάδη ζήτησε και πήρε προθεσμία μέχρι σήμερα, οπότε και θα βρεθεί εκ νέου ενώπιον του ανακριτή κ. Γεωργίου Πλαγάκου προκειμένου να δώσει ολοκληρωμένες εξηγήσεις για τα όσα του καταλογίζονται.

Υπενθυμίζεται ότι στην ίδια υπόθεση εμπλέκονται και δύο υπάλληλοι της Μονής, μία εκ των οποίων απολογήθηκε την περασμένη εβδομάδα, αρνούμενη ουσιαστικά όλες τις κατηγορίες. Η υπάλληλος με σύμφωνη γνώμη και του Αντεισαγγελέα Πλημμελειοδικών Ρόδου κ. Αντώνη Παπαματθαίου αφέθηκε ελεύθερη με την καταβολή εγγύησης ποσού 500 ευρώ.

Ο Αρχιμανδρίτης, σε βάρος του οποίου είχαν ασκηθεί στις 16 Ιουνίου 2004, ποινικές διώξεις για υπεξαίρεση και απάτη όταν ήταν λαϊκός και υπηρετούσε σαν υπάλληλος στην Ιερά Μονή Πανορμίτη στη Σύμη, είχε εκδοθεί ένταλμα προσωρινής κράτησής του και στη συνέχεια, μετά την απολογία του, και τη διαφωνία εισαγγελέα και ανακρίτριας, με αριθ. 28/2005 βουλεύματος του Συμβουλίου Πλημμελειοδικών Ρόδου, διατάχθηκε η προσωρινή του κράτηση στις Δικαστικές φυλακές με την κατηγορία της υπεξαίρεσης ποσού ιδιαίτερα μεγάλης αξίας. Μετά από ενάμιση μήνα παραμονής του στις δικαστικές φυλακές, ο αρχιμανδρίτης αποφυλακίστηκε με απόφαση της ανακρίτριας κι έπειτα από πρόβλημα υγείας που βεβαιώθηκε ιατρικώς ότι αντιμετώπιζε, γεγονός που προκάλεσε την παρέμβαση του αντεισαγγελέα Εφετών Δωδεκανήσου κ. Χρήστου Κουμπή, ο οποίος έδωσε εντολή για πλήρη έρευνα αναφορικά με την υπόθεση αυτή, αλλά και να κληθεί εκ νέου το συμβούλιο Πλημμελειοδικών Ρόδου (με άλλη σύνθεση πλέον) να αποφασίσει εάν ο Αρχιμανδρίτης θα κριθεί προσωρινά κρατούμενος στις φυλακές μέχρι να εκδικαστεί η υπόθεσή του από το αρμόδιο δικαστήριο.

Τελικά στις 16 Ιουνίου 2005 το Συμβούλιο Πλημμελειοδικών με νέο βούλευμά του με αριθμό 71/2005, απέρριψε την προσφυγή του Αντιεισαγγελέα Πρωτοδικών Ρόδου και αποφάσισε να συνεχίσει να είναι ελεύθερος ο Αρχιμανδρίτης με τους ίδιους περιοριστικούς όρους και την καταβολή της εγγύησης ύψους 20.000 ευρώ που έχει καταβληθεί.

Επίσης ένα μήνα νωρίτερα και συγκεκριμένα στις 16 Μαΐου 2005 ο Εισαγγελέας Πλημμελειοδικών Ρόδου κ. Γιώργος Οικονόμου με βάση τη συμπληρωματική αναφορά- κατάθεση που του έγινε αλλά και νέα στοιχεία που προκύπτουν αναφορικά με την υπόθεση, άσκησε συμπληρωματική ποινική δίωξη κατά του Αρχιμανδρίτη και των δύο υπαλλήλων της Μονής, για διακεκριμένη κλοπή κατ' εξακολούθηση, αντικειμένων αρχαιολογικής και καλλιτεχνικής αξίας από το Μουσείο της εκκλησίας, αλλά και αντικειμένων λατρείας (τάματα), για υποκλοπή τηλεφωνικών συνδιαλέξεων υπό την ανοχή του ΟΤΕ από τον Αρχιμανδρίτη, καθώς και αποδοχή προϊόντων εγκλήματος από ιδιοτέλεια σε χρυσοχόους της Ρόδου και της Σύμης.

Τον Σεπτέμβριο θα γίνει η δίκη

Αναβλήθηκε τελικά για τις 6 Σεπτεμβρίου η εξέταση της υπόθεσης των 6 μικροπωλητών οι οποίοι κατηγορούνται για κατάληψη δημόσιας έκτασης κατά μόνας.

Το δικαστήριο μετά από αίτημα του συνηγόρου των μικροπωλητών κ. Φώτη Κωστόπουλου, ενέμεινε ουσιαστικά στην προηγούμενη απόφασή του για αναβολή, προκειμένου να προσκομιστούν κρείσσονες αποδείξεις.

Για τους λόγους αυτούς ορίστηκε νέα δικάσιμος της υπόθεσης από το Τριμελές Πλημμελειοδικείο Ρόδου για τις 6 Σεπτεμβρίου 2006.

Όπως είναι γνωστό, οι έξι μικροπωλητές (τέσσερις από την περιοχή της Κολώνας και τρεις από την περιοχή των ταξί) είχαν συλληφθεί με τη διαδικασία του αυτοφώρου χωρίς άδειες από άνδρες της Δημοτικής Αστυνομίας στις 7 Ιουλίου μετά από έγγραφο του αρμόδιου εισαγγελέα κ. Γιώργου Οικονόμου και σε βάρος τους ασκήθηκε ποινική δίωξη σε βαθμό πλημμελήματος για κατάχρηση δημόσιας έκτασης. Η παρέμβαση του κ. εισαγγελέα έγινε μετά και την συνάντηση που είχαν μαζί του πριν από λίγο καιρό εκπρόσωποι του Συλλόγου Καταστηματαρχών της Παλιάς Πόλης όπου του ανέφεραν το θέμα των μικροπωλητών επισημαίνοντας ότι αρκετοί από αυτούς δεν διαθέτουν την απαραίτητη άδεια και ζητώντας παράλληλα την εφαρμογή της σχετικής νομοθεσίας.

Σε κάθε περίπτωση πάντως η όλη εξέλιξη της υπόθεσης έχει προκαλέσει την έντονη αντίδραση των πωλητών, οι οποίοι επισημαίνουν ότι «το μόνο που ζητούν είναι να τους αφήσουν να δουλέψουν», ενώ δηλώνουν έτοιμοι να προασπίσουν τα δικαιώματα της εργασίας τους.

ΑΣΤΥΝΟΜΙΚΟ ΔΕΛΤΙΟ

Με ποσότητα χασίς στις αποσκευές του ήρθε στο νησί μας 29χρονος Κουβανός, ο οποίος όμως εντοπίστηκε και συνελήφθη κατά την άφιξή του. Ο 29χρονος από την Κούβα έφθασε στο αεροδρόμιο της Ρόδου με πτήση αεροπορικής εταιρείας από τη Θεσσαλονίκη προχθές στις 12 παρά 20 το μεσημέρι και σε έλεγχο που του διενήργησαν οι αστυνομικοί του τμήματος Αερολιμένα, βρήκαν να κατέχει ποσότητα ακατέργαστης κάνναβης βάρους 2,2 γραμμαρίων. Η ποσότητα των ναρκωτικών κατασχέθηκε, ενώ σε βάρος του αλλοδαπού κινήθηκε η προβλεπόμενη από το νόμο διαδικασία.

Σε ποινή φυλάκισης 10 μηνών καταδικάστηκε χθες από το Τριμελές Πλημμελειοδικείο Ρόδου 39χρονος Αλβανός για τις σωματικές βλάβες που προκάλεσε πριν από μερικές ημέρες σε 37χρονο συμπατριώτη του. Οι δύο Αλβανοί είχαν «πιαστεί» στα χέρια τα ξημερώματα της 22ης Ιουλίου εξαιτίας οικογενειακών διαφορών που είχαν, με αποτέλεσμα να αλληλομνυθούν και να συλληφθούν και οι δύο από άνδρες του Αστυνομικού Τμήματος Ιαλυσού. Κατά την προσαγωγή των δύο αλλοδαπών στο αστυνομικό τμήμα, ο 39χρονος επέδειξε το διαβατήριο το δικό του και της συζύγου του, τα οποία όμως όπως αποδείχθηκε ήταν πλαστά και κατασχέθηκαν. Αποτέλεσμα του καβγά αυτού ήταν και οι δύο χθες να βρεθούν στο εδώλιο του αρμόδιου δικαστηρίου, το οποίο καταδίκασε σε ποινή φυλάκισης 10 μηνών τον 39χρονο και βρήκε αθώο τον 37χρονο ομοεθνή του.

Μία 60χρονη πεζή παρέσυρε και τραυμάτισε ελαφρά με το αυτοκίνητό του 26χρονος Αλβανός, για το οποίο μάλιστα δεν είχε δίπλωμα. Το ατύχημα σημειώθηκε προχθές στις 7.30 το απόγευμα στο 8ο χιλιόμετρο της Επαρχιακής οδού Ρόδου- Καμείρου, όταν ο 26χρονος Αλβανός οδηγώντας ι.χ. επιβατικό αυτοκίνητο παρέσυρε την 60χρονη γυναίκα με αποτέλεσμα να την τραυματίσει ευτυχώς ελαφρά. Αμέσως στο σημείο του ατυχήματος έφθασαν αστυνομικοί, οι οποίοι διαπίστωσαν ότι ο αλλοδαπός στερούνταν άδεια ικανότητας οδηγού και τον συνέλαβαν. Σε βάρος του 26χρονου κινήθηκε η προβλεπόμενη από το νόμο διαδικασία.

Συνολικά τρία άτομα συνελήφθησαν στην Κω από αστυνομικούς καθώς κατά τη διάρκεια ελέγχου διαπιστώθηκε ότι είχαν αυξημένα «ντισιμπέλ» στα καταστήματά τους. Ειδικότερα, προχθές βράδυ από τις 10.30 έως και τις 11.20 το βράδυ άνδρες του Αστυνομικού Τμήματος Αντιμάχειας διενήργησαν έλεγχο σε τρία καφέ – μπαρ στην περιοχή Καρδάμαινα όπου και διαπίστωσαν ότι σε αυτά λειτουργούσαν στερεοφωνικά συγκροτήματα, η ηχοστάθμη των οποίων ήταν πέρα του επιτρεπόμενου ορίου, διαταράσσοντας την κοινή ησυχία. Σε ένα μάλιστα κατάστημα δεν υπήρχε άδεια λειτουργίας και ιδρύσεως από την αρμόδια αρχή, ενώ ο υπεύθυνος του μπαρ δεν είχε βιβλιάριο υγείας, καθώς και άδεια μουσικών οργάνων. Αποτέλεσμα αυτού ήταν να συλληφθούν και οι τρεις υπεύθυνοι λειτουργίας των καφέ-μπαρ, ηλικίας 60, 36 και 39 ετών αντίστοιχα και σε βάρος τους να κινηθεί η προβλεπόμενη από το νόμο διαδικασία.

G4S Group 4 Securicor
Wackenhut Security S.A.
Tel No:+30 2241096913 & 914 Fax No:+30 2241096915- E-mail: handling.rhodes@gr.g4s.com

ΚΑΛΟΚΑΙΡΙΝΗ ΠΡΟΣΦΟΡΑ
ΠΛΗΡΕΣ ΣΥΣΤΗΜΑ ΣΥΝΑΓΕΡΜΟΥ
ΜΟΝΟ ΜΕ
400,00 € ΠΛΕΟΝ Φ.Π.Α.
* Πίνακας συναγερμού Bosch
* Πληκτρολόγιο Bosch
* Εξωτερική Σειρήνα με φλας
* Μαγνητική Επαφή
* Ανιχνευτές κίνησης Bosch (2 τεμ.)
* Καλωδίωση -εγκατάσταση
* Τρεις μήνες δωρεάν σύνδεση με κεντρικό σταθμό.
Δυνατότητα εξόφλησης με πιστωτική κάρτα και άτοκες δόσεις
Η προσφορά ισχύει έως 30 Αυγούστου 2006
A.T.3280(2)

xy+1
Μαθαίνω να σκέφτομαι!
Οικοδιδασκαλείο ΜΑΘΗΜΑΤΙΚΩΝ
Δρ. ΣΑΒΒΑΣ ΠΙΠΙΝΟΣ
BSc, Bristol University, UK
PhD, Queen Mary College, London
Συχνά Διαγνωστικά Τεστ
Μέθοδοι Επίλυσης Προβλημάτων
Σύγχρονοι και Άνετοι Χώροι Μάθησης
Ολιγομελή Τμήματα Γυμνασίου - Λυκείου - ΤΕΕ
(1 - 5 άτομα)
Έναρξη Μαθημάτων: Γ Λυκείου → 1 Αυγούστου
Α, Β Λυκείου → 16 Αυγούστου και Γυμνάσιο, ΤΕΕ → 1 Σεπτεμβρίου
Πρωινά Τμήματα και Τμήματα Επαναληπτικών Εξετάσεων
Πανεπιστημιακές Εργασίες για Φοιτητές
AE1665
Κέννεντυ 38 Τηλ. 22410 36027-8 Κιν. 6944 390803 email: spipinos@hol.gr

Έλεγχοι στα πρατήρια για τις υψηλές τιμές

Ξεκίνησαν με εντολή του αντινομάρχη Ν. Ζωίδη



Σχολαστικούς ελέγχους σε όλα τα πρατήρια υγρών καυσίμων στο νησί της Ρόδου, ξεκίνησαν χθες από νωρίς το πρωί με εντολή του αντινομάρχη Δωδεκανήσου κ. Νίκου Ζωίδη, αναφορικά με το ζήτημα των τιμών, που φαίνεται να έχουν πάρει την ανηφόρα για τα καλά, κατατάσσοντας έτσι την περιοχή της Δωδεκανήσου, ανάμεσα στους πρώτους νομούς της χώρας μας με την υψηλότερη τιμή στην τιμή της αμόλυβδης βενζίνης.

Σε δηλώσεις που έκανε χθες το απόγευμα μιλώντας στη «Ροδιακή» ο αντινομάρχης κ. Νίκος Ζωίδης υπογράμμισε ότι η υπόθεση με την ακρίβεια των καυσίμων έχει πάρει σοβαρές διαστάσεις στην περιοχή της Δωδεκανήσου και για τον λόγο αυτό έδωσε εντολή σε τρία συνεργεία αρμοδίων στελεχών της Νομαρχιακής Αυτοδιοίκησης Δωδεκανήσου, να ξεκινήσουν άμεσα την καταγραφή στις διακυμάνσεις των τιμών τις τελευταίες μέρες.

Του
Μιχάλη Μαστή
Mihalis@rodiaki.gr

Σε πρώτη φάση οι έλεγχοι για τις τιμές θα αφορούν τα πρατήρια υγρών καυσίμων στο νησί της Ρόδου, ενώ σταδιακά θα επεκταθούν και στα υπόλοιπα νησιά (Κω, Κάρπαθο και Κάλυμνο) με εξουσιοδοτημένους υπαλλήλους της Νομαρχιακής Αυτοδιοίκησης Δωδεκανήσου.

Σύμφωνα πάντως με τον αντινομάρχη κ. **Νίκο Ζωίδη,** όλο το προσωπικό της υπηρεσία βρίσκεται επί ποδός, με μοναδικό στόχο να ελέγξει αν στα πρατήρια υγρών καυσίμων στη Ρόδο, τηρούνται οι προβλεπόμενες διαδικασίες σε ό,τι αφορά τον καθορισμό της τελικής τιμής των υγρών καυσίμων.

Σημειώνεται ότι την περαιτέρω εντατικοποίηση των ελέγχων για τις τιμές στα πρατήρια υγρών καυσίμων ζήτησε προχθές από τους νομάρχες ο υπουργός Ανάπτυξης Δημήτρης Σιούφας, με αφορμή τις ακραίες τιμές που παρατηρούνται στους τουριστικούς νομούς της χώρας.

Μάλιστα, για να υπάρξει καλύτερο αποτέλεσμα στους ελέγχους, αποφασίστηκε να ενισχυθούν άμεσα οι επιτροπές αυτές ελέγχου, με υπαλλήλους – στελέχη από το τμήμα Συγκοινωνιών Δωδεκανήσου καθώς επίσης και το Τμήμα Βιομηχανίας αντίστοιχα.

Οι ελεγκτές θα περάσουν βλεπόμενες από τις διατάξεις του νόμου κυρώσεις.

Ουσιαστικά οι τιμές που έχουν διαμορφωθεί στην τιμή της βενζίνης, καίνε τις.. τσέπες των καταναλωτών, αφού η τιμή της αμόλυβδης βενζίνης για την περιοχή της Δωδεκανήσου, έχει ξεπεράσει στην κυριολεξία όλα τα ρεκόρ των προηγουμένων ημερών και κινείται κατά μέσο όρο σε ποσοστό της τάξης του 1,160 ευρώ.

Μεικτή εικόνα παρουσιάζει η διακύμανση των τιμών στους δώδεκα νομούς της χώρας, (μεταξύ των οποίων και τα Δωδεκάνησα) για τους οποίους ο υπουργός Ανάπτυξης, Δημήτρης Σιούφας, ζήτησε την περασμένη εβδομάδα έρευνα από την Επιτροπή Ανταγωνισμού για να διαπιστωθεί αν οι υψηλές τιμές που επικρατούν στην αγορά οφείλονται σε εναρμονισμένη πρακτική μεταξύ των εταιριών.



από ψιλό κόσκινο τα τιμολόγια αγοράς των υγρών καυσίμων των πρατηριούχων και την αντίστοιχη τιμή πώλησης που διαθέτουν τα καύσιμα στους καταναλωτές. Στην περίπτωση που υπάρξουν μεγάλες αποκλίσεις, αναμένεται να επιβληθούν οι προ-



Επιθεωρητές στη νομαρχία

Για την περίοδο Καραγιάννη

Επιθεωρητής του υπουργείου Οικονομικών, βρίσκεται στη Ρόδο από προχθές το πρωί, προκειμένου να διενεργήσει σχετικό έλεγχο στα οικονομικά της Νομαρχιακής Αυτοδιοίκησης Δωδεκανήσου, για την περίοδο 1998 – 2002 στην θητεία που νομάρχης ήταν ο κ. Σάββας Καραγιάννης.

Ο ελεγκτής του υπουργείου των Οικονομικών, παρουσιάστηκε ενώπιον του προέδρου του Νομαρχιακού Συμβουλίου κ. Φώτη Χατζηδιάκου και ζήτησε χθες λίγο μετά τις 12 το μεσημέρι να ξεκινήσει ο σχετικός έλεγχος. Για το θέμα αυτό έγινε σύσκεψη στο γραφείο του νομάρχη κ. Γιάννη Μαχαιρίδη και ζητήθηκε να προσκομίσει ο ελεγκτής την σχετική εντολή που πήρε, έτσι ώστε να ξεκινήσει άμεσα την απαιτούμενη διαδικασία.

Πιθανολογείται πάντως, ότι ο έλεγχος αυτός γίνεται έπειτα από αίτημα του ίδιου του κ. Χατζή Χατζηευθυμίου που είχε διατελέσει αντινομάρχης επί νομαρχίας του κ. Σ. Καραγιάννη, έτσι ώστε να μην υπάρξει η οποιαδήποτε σκιά για την οικονομική διαχείριση στην διάρκεια της θητείας του.

Με δύο θέματα

Συνεδριάζει το νομ. συμβούλιο

Με δύο θέματα στην ημερήσια διάταξη θα συνεδριάσει την ερχόμενη Δευτέρα στις 11 το πρωί το Νομαρχιακό Συμβούλιο Δωδεκανήσου.

Το πρώτο θέμα, αφορά την επανυποβολή του ειδικού επιχειρησιακού σχεδίου για την πρόσληψη προσωπικού μερικής απασχόλησης στη Νομαρχιακή Αυτοδιοίκηση Δωδεκανήσου.

Το δεύτερο την κατάθεση σχετικής πρότασης για την αξιοποίηση της ακίνησης περιουσίας του Ελληνικού Δημοσίου στα Δωδεκάνησα, (ενόψει της ψήφισης των νέων νόμων) α) Περί εκποιήσεως ακινήτων του δημοσίου και β) περί αιγιαλού και παραλίας.

ΤΗΛΟΣ 21ος ΑΙΩΝΑΣ
SEA STAR
ΝΑΥΤΙΚΗ ΕΤΑΙΡΕΙΑ
Πληροφορίες:
ΡΟΔΟΣ, Τάρπον Σπρινγκς 44
Τηλ./φαξ: 2241078052 κιν. 6938244523
ΤΗΛΟΣ, τηλ.. 2246044000, fax 2246044044
ΠΡΟΓΡΑΜΜΑ από 10/7/2006
ΔΕΥΤΕΡΑ
ΑΦΙΞΗ ΑΝ/ΣΗ
ΡΟΔΟΣ 10,15
ΤΗΛΟΣ 11.35 13.30
ΡΟΔΟΣ 14.50
ΤΕΤΑΡΤΗ
ΑΦΙΞΗ ΑΝ/ΣΗ
ΤΗΛΟΣ 09.00
ΡΟΔΟΣ 10.20 18.00
ΤΗΛΟΣ 19.20
ΠΕΜΠΤΗ
ΑΦΙΞΗ ΑΝ/ΣΗ
ΤΗΛΟΣ 07.30
ΡΟΔΟΣ 08.50 15.30
ΤΗΛΟΣ 17.50
ΚΥΡΙΑΚΗ
ΑΦΙΞΗ ΑΝ/ΣΗ
ΤΗΛΟΣ 07.30
ΡΟΔΟΣ 08.50 17.30
ΤΗΛΟΣ 18.50
Λόγω βλάβης του Ε/Γ-Τ/Ρ SEA STAR, το πρόγραμμα θα εκτελείται από το ΔΕΛΦΙΝΙ 20
Αναχώρηση από Μανδράκι
AE1468

ΠΛΗΡΟΦΟΡΙΕΣ: ΠΛΑΤ. ΑΓ. ΝΙΚΟΛΑΟΥ 19 ΡΟΔΟΣ • ΤΗΛ. 2241025911
ΦΡΟΝΤΙΣΤΗΡΙΟ ΠΡΟΤΥΠΟ
ΠΛΗΡΟΦΟΡΙΕΣ ΚΑΙ ΕΓΓΡΑΦΕΣ
από 1 Ιουλίου καθημερινά
ώρες 10.00-12.00
και 18.00-20.00
ΜΑΘΗΜΑΤΙΚΑ ΦΥΣΙΚΗ
ΧΗΜΕΙΑ ΑΡΧΑΙΑ ΛΑΤΙΝΙΚΑ ΕΚΘΕΣΗ
ΝΕΟΕΛΛΗΝΙΚΗ ΛΟΓΟΤΕΧΝΙΑ
ΠΛΗΡΟΦΟΡΙΚΗ ΒΙΟΛΟΓΙΑ ΙΣΤΟΡΙΑ
ΑΡΧΕΣ ΟΙΚΟΝΟΜΙΚΗΣ ΘΕΩΡΙΑΣ
ΑΡΧΕΣ ΟΡΓ. ΚΑΙ ΔΙΟΙΚΗΣΗΣ ΕΠ/ΣΕΩΝ
ΕΝΑΡΞΗ ΤΜΗΜΑΤΩΝ
• Α' -Β' & Γ' ΓΥΜΝΑΣΙΟΥ 1 ΣΕΠΤΕΜΒΡΙΟΥ
• Α' ΛΥΚΕΙΟΥ-Α' ΕΠΑΛ 28 ΑΥΓΟΥΣΤΟΥ
• Β' ΛΥΚΕΙΟΥ 16 ΑΥΓΟΥΣΤΟΥ
• Γ' ΛΥΚΕΙΟΥ 1 ΑΥΓΟΥΣΤΟΥ
• Τ.Ε.Ε. 1 ΣΕΠΤΕΜΒΡΙΟΥ
• ΤΜ. ΜΕΤΕΞΕΤΑΣΤΕΩΝ 15 ΙΟΥΛΙΟΥ
ΜΕ ΣΥΝΕΠΕΙΑ ΚΑΙ ΥΠΕΥΘΥΝΟΤΗΤΑ ΑΠΟ ΤΟ 1992
ΔΙΕΥΘΥΝΣΗ ΣΠΟΥΔΩΝ:
ΨΥΛΛΑΚΗΣ ΝΙΚΗΤΑΣ
ΓΙΑΝΝΕΖΟΥ ΑΘΑΝΑΣΙΑ
ΡΕΪΣΗ ΠΑΡΑΣΚΕΥΗ
AE1622

AEGEAN FLYING DOLPHINS
FLYING DOLPHIN 22
ΡΟΔΟ - ΚΩ
σε 1 ώρα και 50 λεπτά. Τιμή κατά άτομο 23,50€
ΡΟΔΟ - ΚΑΛΥΜΝΟ
σε 2 ώρες και 30 λεπτά. Τιμή κατά άτομο 25€
ΔΡΟΜΟΛΟΓΙΑ: ΑΠΟ 18/4/06 ΕΩΣ 15/10/06
ΔΕΥΤΕΡΑ ΕΩΣ ΣΑΒΒΑΤΟ (ΚΥΡΙΑΚΗ ΑΡΓΙΑ)
ΛΙΜΑΝΙ ΑΦΙΞΗ ΑΝΑΧΩΡΗΣΗ ΛΕΠΤΑ
ΚΑΛΥΜΝΟΣ 7:20
30'
ΚΩΣ 7:55 8:00
115'
ΡΟΔΟΣ 10:00 15:30
115'
ΚΩΣ 17:25 17:30
30'
ΚΑΛΥΜΝΟΣ 18:00 Δ
AE1435
Πληροφορίες - Εισιτήρια
στα γραφεία της εταιρίας Α.Ν.Ε.Σ Α.Ε
στη Ρόδο,
Αυστραλίας 88 και
Τηλ. 2241 0 37769 & fax 2241 0 34493.

Συνεχείς προσπάθειες με στόχο την αναπτυξιακή πορεία των επιχειρήσεων της Δωδεκανήσου

Πλούσια η δράση της ΔΕΤΑΠ

Η γενική συνέλευση ενέκρινε τον απολογισμό του 2005

Τη γενική της συνέλευση πραγματοποίησε την Παρασκευή 21 Ιουλίου, η ΔΕΤΑΠ, η Αναπτυξιακή Εταιρία του Επιμελητηρίου Δωδεκανήσου, στην οποία παρέστη και ψήφισε σύσσωμο το διοικητικό συμβούλιο του Επιμελητηρίου Δώδεκανήσου. Η γενική συνέλευση ενέκρινε τα κάτωθι :

1. Ανασκόπηση δράσης ΔΕΤΑΠ 01/01/2005 έως 31/12/2005 και Α' Εξαμήνου 2006 (01/01 έως 30/06).

2. Έγκριση Ισολογισμού χρήσης 2005 (Διαχειριστική περίοδος 01/01/2005-31/12/2005).

3. Επιλογή Ορκωτού Λογιστή για την χρήση 2006 (διαχειριστική περίοδος 01/01/2006 έως 31/12/2006).

Η ΔΕΤΑΠ, συνεπής στην στρατηγική της και τους στόχους της το έτος 2005 υλοποίησε δράσεις που αποβλέπουν στην ανάπτυξη και έχουν κέντρο το Δωδεκανήσιο επιχειρηματία. Η ΔΕΤΑΠ την περίοδο 01 Ιανουαρίου έως και 31 Δεκεμβρίου 2005 υλοποίησε δράσεις τόσο μεμονωμένα όσο και σε συνεργασία με φορείς και δίκτυα με γνώμονα την ευελιξία, την καινοτομία και την παροχή τεχνοκρατικής άποψης. Η ΔΕΤΑΠ οργάνωσε και υλοποίησε το έργο της με βάση τις ακόλουθες κατευθύνσεις:

• Υποστήριξη της Ανάπτυξης των Δωδεκανησιακών Επιχειρήσεων

Η ΔΕΤΑΠ το προηγούμενο έτος ανέπτυξε νέα εργαλεία και ολοκλήρωσε τη διαδικασία ανάπτυξης ήδη υπαρχόντων ώστε να παρέχει με ελάχιστο ή μηδενικό κόστος στις μικρομεσαίες επιχειρήσεις της Δωδεκανήσου δυνατότητες προώθησης και πιστοποίησης των προϊόντων και των υπηρεσιών τους, λύσεις αυτοματοποίησης των λειτουργιών τους και κατάλληλα επεξεργασμένη πληροφορία συμβάλλοντας με αυτό τον τρόπο στην ανάπτυξή τους μέσω της καινοτομίας. Αυτά τα εργαλεία είναι το Γεωγραφικό Σύστημα Πληροφοριών, το Σήμα Αειφορίας Τουριστικών Επιχειρήσεων, το Παρατηρητήριο Δεικτών Αειφορίας, η Τουριστική Διαδικτυακή πύλη Νομού Δωδεκανήσου και το Ηλεκτρονικό Κέντρο Επιχειρηματικότητας.

• Προώθηση της Επενδυτικής Δραστηριότητας

Η παρουσία της ΔΕΤΑΠ έδωσε ώθηση στην αναπτυξιακή πορεία των μικρομεσαίων τοπικών επιχειρήσεων καθώς στήριξε την επενδυτική τους δράση. Η ΔΕΤΑΠ ως εκπρόσωπος της ΕΛΑΝΕΤ, του ενδιάμεσου φορέα διαχείρισης του Υπουργείου Ανάπτυξης, διαχειρίστηκε από το 2001 έως και τις 15 Νοεμβρίου 2005, 245 ιδιωτικές επενδύσεις σε προγράμματα επιχορήγησης ΜΜΕ επιχειρήσεων, ενώ την ίδια περίοδο πιστοποίησε το φυσικό και οικονομικό αντικείμενο 147 επενδύσεων στη Δωδεκάνησο. Παράλληλα, διαχειρίστηκε 13 προτάσεις για επενδύσεις καινοτομίας στα πλαίσια του Περιφερειακού Προγράμματος «ΙΣΤΟΣ» τις οποίες και χρηματοδότησε το Επιμελητήριο Δωδεκανήσου. Τέλος, διαχειρίστηκε 594 δωδεκανησιακές επιχειρήσεις του δευτερογενούς και τριτογενούς τομέα για αγορά υπολογιστή ή/και δημιουργία ιστοσελίδας.

• Εκπαίδευση επιχειρηματιών σε θέματα Επιχειρηματικότητας

Αναφορικά με την εκπαιδευτική δράση της ΔΕΤΑΠ θετικά παραδείγματα αποτελούν η πραγματοποίηση στα πλαίσια του προγράμματος «ΔΙΚΤΥΩΘΕΙΤΕ», 267 εκπαιδευτικών επισκέψεων σε 87 διαφορετικούς επιχειρηματίες σε όλα τα νησιά του νομού αλλά και η πρωτοποριακή για τα δεδομένα του τόπου μας εκπαίδευση των επιχειρηματιών της Δωδεκανήσου σε θέματα Καινοτομίας. Η συμμετοχή 25 επιχειρηματιών στις εκπαιδεύσεις δίνει αισιόδοξα μηνύματα για την επιχειρηματική κουλτούρα των Δωδεκανησίων.

• Υλοποίηση Επιστημονικής Δραστηριότητας

Η παροχή τεχνοκρατικής άποψης, ένας από τους βασικούς καταστατικούς σκοπούς της εταιρίας, εξυπηρετήθηκε και το έτος 2005 με την εκπόνηση 2 σημαντικών μελετών, τη «ΜΕΛΕΤΗ ΣΧΕΔΙΑΣΜΟΥ ΟΡΓΑΝΙΣΜΟΥ ΔΙΑΧΕΙΡΙΣΗΣ ΠΡΟΟΡΙΣΜΟΥ», και τη «ΜΕΛΕΤΗ ΣΤΗΡΙΞΗΣ ΜΑΘΗΤΙΚΟΥ ΤΟΥΡΙΣΜΟΥ».

• Δικτύωση μέσα από στρατηγικές συμμαχίες

Στο ίδιο διάστημα υποστήριξε τις συνεργασίες τις οποίες δημιούργησε τόσο σε εθνικό (Σ.Ε.Τ.Ε) όσο και σε διεθνές επίπεδο (EURADA - Ευρωπαϊκή Ομοσπονδία Αναπτυξιακών Εταιρειών). Η δικτύωση συνέβαλε στη σωστή παρακολούθηση του περιβάλλοντος και στην έγκαιρη διάγνωση των αλλαγών που συμβαίνουν σε αυτό. Όλα αυτά τα χρόνια η ΔΕΤΑΠ αναγνώρισε πως η ενημέρωση των ενδιαφερομένων μερών για τη δράση της είναι σημαντική, γι' αυτό φρόντισε να κοινοποιεί τις ενέργειές της μέσα από ανακοινώσεις, εισηγήσεις και δελτία Τύπου. Το έτος 2005 συντάχτηκαν και εστάλησαν προς δημοσίευση σε εφημερίδες, περιοδικά, ενημερωτικούς διαδικτυακούς τόπους 15 δελτία τύπου που αφορούσαν τις υλοποιηθείσες δράσεις της εταιρείας.

• Οργάνωση Εκδηλώσεων Επιστημονικού Χαρακτήρα

Κορύφωση του έργου της αποτελεί η διοργάνωση για πρώτη φορά στη Δωδεκάνησο του Διεθνούς Φόρουμ Τουρισμού. Η ΔΕΤΑΠ πραγματοποίησε στις 26 Μαρτίου 2005 το 10 Διεθνές Φόρουμ Τουρισμού με θέμα «Τάσεις και Καινοτομία στην Τουριστική Βιομηχανία» με την παρουσία 350 συνέδρων και εισηγήσεις από σημαντικούς εκπροσώπους της τουριστικής βιομηχανίας και παγκόσμιας επιστημονικής κοινότητας. Σκοπός του συνεδρίου ήταν αφενός μεν η ανάδειξη ζητημάτων σχετικών με το διεθνές τουριστικό γίγνεσθαι, αφετέρου δε η παρουσίαση των τάσεων και των εξελίξεων στο πολυδιάστατο κομμάτι του τουρισμού. Η ίδια δράση θα επαναληφθεί και το έτος 2006, πιο συγκεκριμένα προγραμματίζεται το 20 Διεθνές Φόρουμ να πραγματοποιηθεί στις 10 -11 Νοεμβρίου 2006.



• Στήριξη της αναπτυξιακής πορείας της εταιρίας με νέες δράσεις

Η ΔΕΤΑΠ, τέλος, αναζητώντας νέες προοπτικές, πολλαπλασίασε τη δράση της με τη σύνταξη προτάσεων για τη συμμετοχή της ΔΕΤΑΠ αλλά και του Επιμελητηρίου σε νέα, κυρίως ευρωπαϊκά, προγράμματα (INTERREG III/A, INTERREG III/B, Άρθρο 6 Ε.Κ.Τ. κ.α).

• Πεπραγμένα Α΄Εξαμήνου 2006

Η ΔΕΤΑΠ, όμως, και το πρώτο εξάμηνο του 2006 ακολούθησε την ίδια πορεία πλεύσης σύμφωνα πάντα με όσα εγκρίθηκαν από το Διοικητικό Συμβούλιο στο εξαμηνιαίο σχέδιο δράσης. Η ΔΕΤΑΠ σε έξι μήνες κατάφερε να εφαρμόσει δοκιμαστικά σε 11 επιχειρήσεις το σήμα αειφορίας, να πιστοποιήσει το οικονομικό και φυσικό αντικείμενο 13 επενδύσεων στα πλαίσια του

Συνέχεια στη σελ. 53

PIAGGIO ZIP
100cc MONO
1455€
από 33€ το μήνα
50cc MONO
1200€
από 27€ το μήνα
2 χρόνια εγγύηση
ΑΕ1719
ΑΒΕΤΕ Κ. ΚΩΣΤΑΡΙΔΗΣ -Καναδά 12, Ρόδος-ΤΗΛ. 2241078577

Blue Star Ferries

ΑΠΟ ΡΟΔΟ

ΑΝΑΧΩΡΗΣΗ ΑΠΟ						ΑΦΙΞΗ ΠΕΙΡΑΙΑ
ΡΟΔΟ	ΚΩ	ΛΕΡΟ	ΠΑΤΜΟ	ΣΥΡΟ	ΑΜΟΡΓΟ (ΚΑΤΑΠΟΛΑ)	
ΤΡΙΤΗ 18:30	ΤΡΙΤΗ 21:45	...	...	ΤΕΤΑΡΤΗ 03:30	...	ΤΕΤΑΡΤΗ 07:10
ΠΕΜΠΤΗ 18:30	ΠΕΜΠΤΗ 21:45	ΠΕΜΠΤΗ 23:25	ΠΑΡΑΣΚΕΥΗ 00:35	ΠΑΡΑΣΚΕΥΗ 04:30	...	ΠΑΡΑΣΚΕΥΗ 08:30
ΣΑΒΒΑΤΟ 09:30	ΣΑΒΒΑΤΟ 12:15	...	...	...	ΣΑΒΒΑΤΟ 15:50	ΣΑΒΒΑΤΟ 21:00
ΚΥΡΙΑΚΗ 18:00	ΚΥΡΙΑΚΗ 21:15	ΚΥΡΙΑΚΗ 22:55	ΔΕΥΤΕΡΑ 00:05	ΔΕΥΤΕΡΑ 04:15	...	ΔΕΥΤΕΡΑ 08:00

ΠΡΟΣ ΡΟΔΟ

ΑΝΑΧΩΡΗΣΗ ΑΠΟ ΠΕΙΡΑΙΑ	ΑΦΙΞΗ					
	ΣΥΡΟ	ΑΜΟΡΓΟ (ΚΑΤΑΠΟΛΑ)	ΠΑΤΜΟ	ΛΕΡΟ	ΚΩ	ΡΟΔΟ
ΔΕΥΤΕΡΑ 19:00	ΔΕΥΤΕΡΑ 22:45	...	...	...	ΤΡΙΤΗ 04:45	ΤΡΙΤΗ 08:00
ΤΕΤΑΡΤΗ 19:00	ΤΕΤΑΡΤΗ 22:20	...	ΠΕΜΠΤΗ 01:55	ΠΕΜΠΤΗ 03:05	ΠΕΜΠΤΗ 04:45	ΠΕΜΠΤΗ 08:00
ΠΑΡΑΣΚΕΥΗ 19:00	ΠΑΡΑΣΚΕΥΗ 22:20	...	...	...	ΣΑΒΒΑΤΟ 03:10	ΣΑΒΒΑΤΟ 06:15
ΣΑΒΒΑΤΟ 23:55	...	ΚΥΡΙΑΚΗ 05:05	ΚΥΡΙΑΚΗ 07:25	ΚΥΡΙΑΚΗ 08:35	ΚΥΡΙΑΚΗ 10:15	ΚΥΡΙΑΚΗ 13:15



RODOS FERRIES SERVICES/SKEVOS TRAVEL
ΚΑΝΤΕ ΚΡΑΤΗΣΗ ΤΩΡΑ!
ΠΛΗΡΟΦΟΡΙΕΣ ΚΑΙ ΚΡΑΤΗΣΕΙΣ ΘΕΣΕΩΝ ΣΤΟΝ ΤΑΞΙΔΙΩΤΙΚΟ ΣΑΣ ΠΡΑΚΤΟΡΑ Ή RODOS FERRIES SERVICES/SKEVOS TRAVEL: ΑΜΕΡΙΚΗΣ 111, ΡΟΔΟΣ, ΤΗΛ. ΚΡΑΤΗΣΕΩΝ ΕΠΙΒΑΤΩΝ ΚΑΙ Ι.Χ.: 22410-22461, 22410-75655, 22410-75310, ΤΗΛ. ΚΡΑΤΗΣΕΩΝ ΦΟΡΤΗΓΩΝ: 22410-76600
ΧΠ2156

Στην "Αργοναυτική" είναι οι ταξιτζήδες

Στην ασφαλιστική εταιρεία που έκλεισε

Αναστάτωση στους ιδιοκτήτες οχημάτων και της περιοχής μας έχει προκαλέσει η ανάκληση των αδειών σύστασης και λειτουργίας δύο ασφαλιστικών εταιρειών, η μία εκ των οποίων έχει αρκετούς πελάτες από το νησί μας και κυρίως ιδιοκτήτες ταξί.

Πρόκειται για την ασφαλιστική εταιρεία «Αργοναυτική», ο ακριβής αριθμός πελατών της στο νησί μας δεν έχει ακόμη γνωστοποιηθεί, ωστόσο εκτιμάται ότι ανέρχεται σε αρκετές δεκάδες. Χαρακτηριστικό είναι το γεγονός ότι τουλάχιστον το 60% των ιδιοκτητών ταξί έχουν ασφαλισμένα τα οχήματά τους στην εν λόγω εταιρεία.



Λιγότεροι πελάτες φαίνεται από τα μέχρι στιγμής στοιχεία να είναι ασφαλισμένοι στη δεύτερη εταιρεία «Γαλαξίας», η άδεια λειτουργίας της οποίας έχει επίσης ανακληθεί.

Η χθεσινή γνωστοποίηση της οριστικής ανάκλησης της άδειας σύστασης και λειτουργίας της σε όλους τους κλάδους με απόφαση που υπέγραψε ο αρμόδιος Υφυπουργός Ανάπτυξης κ. Γιάννης Παπαθανασίου, προκάλεσε την έντονη ανησυχία των ασφαλισμένων, αλλά κυρίως του κλάδου των ταξιτζήδων.

Μάλιστα, ο πρόεδρος του Συλλόγου Ιδιοκτητών Ταξί κ. Θεοδόσης Καστανίδης αναμένεται σήμερα να έχει συνάντηση με τον εκπρόσωπο της ασφαλιστικής εταιρείας της περιοχής μας, προκειμένου να ξεκαθαρίσει το τι μέλλει γενέσθαι.

Όπως πάντως έχει γίνει γνωστό, οι ιδιοκτήτες των οχημάτων που ήταν ασφαλισμένοι στις δύο εταιρείες θα δικαιούνται για 30 ακόμη ημέρες ασφαλιστική κάλυψη από το Επικουρικό Κεφάλαιο.

Μετά την ανάκληση της άδειας των δύο εταιρειών θα ακολουθήσει η ασφαλιστική εκκαθάριση που θα επιβλέπεται από επόπτη ο οποίος ορίζεται σε καθεμία από τις εταιρείες ειδικά για τον σκοπό αυτό, ενώ όσοι έχουν εκκρεμείς υποθέσεις με τις εταιρείες θα πρέπει να καταφύγουν στο Επικουρικό Κεφάλαιο για να πάρουν την αποζημίωσή τους.

Σύμφωνα με χθεσινό δημοσίευμα της εφημερίδας «Τα Νέα», στις δύο εταιρείες είναι συνολικά ασφαλισμένα περίπου 145.000 οχήματα (125.000 οχήματα στην Αργοναυτική και στον Γαλαξία περί τα 20.000), των οποίων οι οδηγοί θα πρέπει να σπεύσουν να ασφαλιστούν σε άλλη εταιρεία μέσα στον επόμενο μήνα.

Υπενθυμίζεται επίσης ότι το υπουργείο Ανάπτυξης έβγαλε ακόμη «κίτρινη κάρτα» στην Εγνατία Ασφαλιστική και τη βάζει στο «μικροσκόπιο», επειδή διαπίστωσε ότι οφείλει σημαντικό ποσό σε φόρους που φτάνει σχεδόν τα ίδια κεφάλαια της εταιρείας.

Από την Εγνατία, όπου είναι ασφαλισμένα περίπου 360.000 αυτοκίνητα σε ολόκληρη τη χώρα, ζητείται από το υπουργείο να καταθέσει πρόγραμμα εξυγίανσης ενός έτους.

Στην Κάσο

Στο πλαίσιο της Κοινωνικής Προσφοράς των Ενόπλων Δυνάμεων, επιστημονική ομάδα της 95 ΑΔΤΕ, αποτελούμενη από οδοντίατρο και γεωπόνο, επισκέφθηκε τη νήσο Κάσο, από 26 έως 29 Ιουλίου 2006, για να προσφέρει επιστημονικές υπηρεσίες στους κατοίκους της περιοχής και συμβουλές σε θέματα αρμοδιότητάς τους.

Απάντηση του Β. Πολύδωρα

Για το λιμάνι Μεγίστης

Σχετικά με το θέμα "της λειτουργίας συνοριακού σημείου εισόδου - εξόδου στο λιμένα Μεγίστης Δωδεκανήσου" που έθεσε ο βουλευτής Δωδεκανήσου κ. Βασίλης Χρύσης στους αρμόδιους υπουργούς, ενεργοποιήθηκε άμεσα και το υπουργείο Δημοσίας Τάξης προς την κατεύθυνση αυτή.

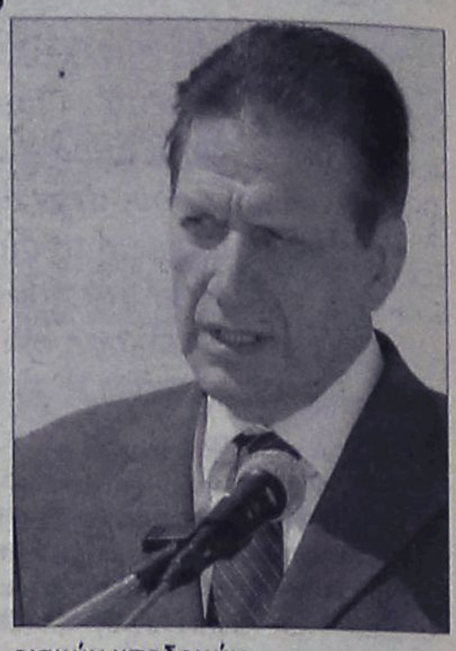

Ο υπουργός κ. Βύρων Πολύδωρας απαντώντας στην ερώτηση του Δωδεκανήσιου βουλευτή διαβεβαιώνει ότι έχουν ενημερωθεί οι συναρμόδιοι φορείς για την κατασκευή των απαραίτητων εγκαταστάσεων και κατόπιν άμεσα θα στελεχωθεί από το Αρχηγείο της Ελληνικής Αστυνομίας η αρμόδια για το διαβατηριακό έλεγχο Υπηρεσία.

Τοιουτοτρόπως μια δωδεκαετής εκκρεμότητα εθνικής και οικονομικής σημασίας επιτέλους θα επιλυθεί επ' ωφελεία της χώρας και ειδικότερα των κατοίκων του Καστελλορίζου.

Αναλυτικά η απάντηση του υπουργού Δημοσίας Τάξης κ. Βύρωνα Πολύδωρα στο βουλευτή μας κ. Βασίλη Χρύση.

"Σε απάντηση της ανωτέρω ερώτησης, που κατέθεσε ο βουλευτής κ. Β. Χρύσης, σε ό,τι μας αφορά, σας ενημερώνουμε ότι με τις διατάξεις του Π.Δ. 320/30-9-1994 καθορίστηκε ο λιμένας Μεγίστης Δωδεκανήσου ως σημείο εισόδου προσώπων στο ελληνικό έδαφος και εξόδου από αυτό, αλλά δεν έχει λειτουργήσει μέχρι σήμερα, λόγω ανυπαρξίας καταλλήλων κτιριακών υποδομών.

Για τις ελλείψεις αυτές έχουν ενημερωθεί από το υπουργείο μας οι συναρμόδιοι φορείς, προκειμένου να κατασκευασθούν οι απαραίτητες εγκαταστάσεις, να στελεχωθεί το σημείο αυτό με το αναγκαίο προσωπικό (τελωνειακοί υπάλληλοι) και να εφοδιασθεί με τα απαιτούμενα για την εύρυθμη λειτουργία του υλικοτεχνικά μέσα, ώστε στη συνέχεια να στελεχωθεί από το Αρχηγείο της Ελληνικής Αστυνομίας η αρμόδια για το διαβατηριακό έλεγχο Υπηρεσία.

Πάντως πρέπει να επισημάνουμε ότι, κατ' εξαίρεση και ύστερα από έγκριση της αρμόδιας Υπηρεσίας μας σήμερα διέρχονται από το προαναφερόμενο σημείο και μόνο για τουριστικούς σκοπούς πολίτες της Ευρωπαϊκής Ένωσης, στους οποίους διενεργείται απλουστευμένος διαβατηριακός έλεγχος".

SHIPPING COMPANY OF SYMI

Α.Ν.Ε.Σ.

ΑΝΩΝΥΜΗ ΝΑΥΤΙΛΙΑΚΗ ΕΤΑΙΡΕΙΑ ΣΥΜΗΣ

Ε/Γ-Ο/Γ ΠΡΩΤΕΥΣ

ΗΜΕΡΗΣΙΑ ΕΚΔΡΟΜΗ ΓΙΑ

ΤΗΛΟ - ΝΙΣΥΡΟ

ΚΑΘΕ ΚΥΡΙΑΚΗ

ΔΡΟΜΟΛΟΓΙΑ ΑΠΟ 15/05/06 ΕΩΣ 31/10/06

ΛΙΜΑΝΙ	ΑΦΙΞΗ	ΑΝΑΧΩΡΗΣΗ
ΡΟΔΟ		08.30
ΤΗΛΟ	11.30	11.45
ΝΙΣΥΡΟ	13.00	18.00
ΤΗΛΟ	19.15	19.30
ΡΟΔΟ	22.30	Δ.

ΡΟΔΟ-ΤΗΛΟ

Τιμή κατ' άτομο 11,45 ευρώ

με επιστροφή 22,90 ευρώ

ΙΧ 18,40 ευρώ

με επιστροφή 36,80 ευρώ

ΡΟΔΟ-ΝΙΣΥΡΟ

Τιμή κατ' άτομο 11,47 ευρώ

με επιστροφή 22,94 ευρώ

ΙΧ 18,40 ευρώ

με επιστροφή 36,80 ευρώ

ΠΛΗΡΟΦΟΡΙΕΣ - ΕΙΣΙΤΗΡΙΑ

στα γραφεία της ΑΝΕΣ στη Ρόδο, Αυστραλίας 88

και τηλ. 2241037769 και fax 2241034493

ΧΠΤΓΡ004

Ε/Γ - Ο/Γ ΠΡΩΤΕΥΣ απο 31/05/06 ΕΩΣ 30/09/06

ΔΕΥΤΕΡΑ			ΤΡΙΤΗ			ΤΕΤΑΡΤΗ			ΠΕΜΠΤΗ			ΠΑΡΑΣΚΕΥΗ			ΣΑΒΒΑΤΟ			ΚΥΡΙΑΚΗ		
ΛΙΜΑΝΙ	ΩΡΑ		ΛΙΜΑΝΙ	ΩΡΑ		ΛΙΜΑΝΙ	ΩΡΑ		ΛΙΜΑΝΙ	ΩΡΑ		ΛΙΜΑΝΙ	ΩΡΑ		ΛΙΜΑΝΙ	ΩΡΑ		ΛΙΜΑΝΙ	ΩΡΑ	
	ΑΦ	ΑΝ		ΑΦ	ΑΝ		ΑΦ	ΑΝ		ΑΦ	ΑΝ		ΑΦ	ΑΝ		ΑΦ	ΑΝ		ΑΦ	ΑΝ
ΠΑΡΑΜΟΝΗ ΣΤΟ ΛΙΜΑΝΙ ΤΗΣ ΡΟΔΟΥ			ΡΟΔΟ	-	13.00	ΚΑΛ/ΝΟ		08.30	ΣΥΜΗ		06.00	ΡΟΔΟ		13.00	ΚΩ		06.00	ΡΟΔΟ		08.30
			ΣΥΜΗ	14.40	15.00	ΚΩ	09.35	10.00	ΡΟΔΟ	07.40	08.45	ΣΥΜΗ	14.40	15.00	ΝΙΣΥΡΟ	07.30	07.45	ΤΗΛΟ	11.30	11.45
			ΤΗΛΟ	17.00	17.15	ΝΙΣΥΡΟ	11.30	12.00	ΚΑΣΤ/ΖΟ	13.15	13.30	ΤΗΛΟ	17.00	17.15	ΤΗΛΟ	09.00	09.15	ΝΙΣΥΡΟ	13.00	18.00
			ΝΙΣΥΡΟ	18.30	18.45	ΤΗΛΟ	13.15	13.45	ΡΟΔΟ	18.15	Δ	ΝΙΣΥΡΟ	18.30	18.45	ΣΥΜΗ	11.15	11.35	ΤΗΛΟ	19.15	19.30
			ΚΩ	20.15	20.30	ΣΥΜΗ	15.45	16.15				ΚΩ	20.15	Δ	ΡΟΔΟ	13.15	15.00	ΡΟΔΟ	22.30	Δ
			ΚΑΛ/ΝΟ	21.35	Δ	ΡΟΔΟ	17.55	18.30							ΚΑΣΤ/ΖΟ	19.30	20.00			
						ΣΥΜΗ	20.10	Δ							ΡΟΔΟ	00.30	Δ			

ΠΑΡΑΤΗΡΗΣΕΙΣ: 1. ΣΕ ΠΕΡΙΠΤΩΣΗ ΠΟΥ ΥΠΑΡΞΟΥΝ ΤΡΟΠΟΠΟΙΗΣΕΙΣ ΣΤΙΣ ΩΡΕΣ ΑΝΑΧΩΡΗΣΗΣ ΤΩΝ ΠΛΟΙΩΝ BLUE STAR 2 & ΑΝΘΗ ΜΑΡΙΝΑ ΑΠΟ ΚΩ, ΘΑ ΕΠΑΝΕΛΘΟΥΜΕ ΜΕ ΝΕΟ ΠΡΟΓΡΑΜΜΑ ΠΟΥ ΘΑ ΠΡΟΣΑΡΜΟΖΕΤΑΙ ΣΤΙΣ ΑΝΤΑΠΟΚΡΙΣΕΙΣ ΤΩΝ ΑΝΩΤΕΡΩ ΠΛΟΙΩΝ.
2. ΣΕ ΠΕΡΙΠΤΩΣΗ ΚΑΘΥΣΤΕΡΗΜΕΝΗΣ ΑΦΙΞΗΣ ΤΟΥ BLUE STAR 2 ΚΑΙ ΤΟΥ ΑΝΘΗ ΜΑΡΙΝΑ ΣΤΗΝ ΚΩ, ΤΟ Ε/Γ - Ο/Γ ΠΡΩΤΕΥΣ ΘΑ ΑΝΑΧΩΡΕΙ ΜΕΤΑ ΤΗΝ ΑΦΙΞΗ ΤΟΥ BLUE STAR 2 & ΤΟΥ ΑΝΘΗ ΜΑΡΙΝΑ ΠΡΟΚΕΙΜΕΝΟΥ ΝΑ ΕΠΙΤΥΓΧΑΝΕΤΑΙ Η ΑΝΤΑΠΟΚΡΙΣΗ.

Ε/Γ - Ο/Γ ΣΥΜΗ απο 31/05/2006 ΕΩΣ 30/09/2006

ΔΕΥΤΕΡΑ			ΤΡΙΤΗ			ΤΕΤΑΡΤΗ			ΠΕΜΠΤΗ			ΠΑΡΑΣΚΕΥΗ			ΣΑΒΒΑΤΟ			ΚΥΡΙΑΚΗ		
ΛΙΜΑΝΙ	ΩΡΑ		ΛΙΜΑΝΙ	ΩΡΑ		ΛΙΜΑΝΙ	ΩΡΑ		ΛΙΜΑΝΙ	ΩΡΑ		ΛΙΜΑΝΙ	ΩΡΑ		ΛΙΜΑΝΙ	ΩΡΑ		ΛΙΜΑΝΙ	ΩΡΑ	
	ΑΦ	ΑΝ		ΑΦ	ΑΝ		ΑΦ	ΑΝ		ΑΦ	ΑΝ		ΑΦ	ΑΝ		ΑΦ	ΑΝ		ΑΦ	ΑΝ
ΡΟΔΟ		09.00	ΡΟΔΟ		09.00	ΣΥΜΗ		09.00	ΡΟΔΟ		09.00	ΣΥΜΗ		06.00	ΣΥΜΗ		06.00	ΡΟΔΟ		09.00
ΠΑΝ/ΤΗ	10.50	12.00	ΠΑΝ/ΤΗ	10.50	12.00	ΡΟΔΟ	10.50	Δ	ΠΑΝ/Τ	10.50	12.00	ΡΟΔΟ	07.50	09.00	ΡΟΔΟ	07.50	09.00	ΠΑΝ/ΤΗ	10.50	12.00
ΣΥΜΗ	13.00	16.15	ΣΥΜΗ	13.00	16.15				ΣΥΜΗ	13.00	16.15	ΠΑΝ/ΤΗ	10.50	12.00	ΠΑΝ/ΤΗ	10.50	12.00	ΣΥΜΗ	13.00	15.45
ΡΟΔΟ	18.05	Δ	ΡΟΔΟ	18.05	18.30				ΡΟΔΟ	18.05	18.30	ΣΥΜΗ	13.00	16.15	ΣΥΜΗ	13.00	16.15	ΡΟΔΟ	17.35	Δ
			ΣΥΜΗ	20.20	Δ				ΣΥΜΗ	20.20	Δ	ΡΟΔΟ	18.05	18.30	ΡΟΔΟ	18.05	Δ			
												ΣΥΜΗ	20.20	Δ						

Υ/Γ ΑΙΓΛΗ απο 15/05/06 ΕΩΣ 31/10/06

ΔΕΥΤΕΡΑ			ΤΡΙΤΗ			ΤΕΤΑΡΤΗ			ΠΕΜΠΤΗ			ΠΑΡΑΣΚΕΥΗ			ΣΑΒΒΑΤΟ			ΚΥΡΙΑΚΗ		
ΛΙΜΑΝΙ	ΩΡΑ		ΛΙΜΑΝΙ	ΩΡΑ		ΛΙΜΑΝΙ	ΩΡΑ		ΛΙΜΑΝΙ	ΩΡΑ		ΛΙΜΑΝΙ	ΩΡΑ		ΛΙΜΑΝΙ	ΩΡΑ		ΛΙΜΑΝΙ	ΩΡΑ	
	ΑΦ	ΑΝ		ΑΦ	ΑΝ		ΑΦ	ΑΝ		ΑΦ	ΑΝ		ΑΦ	ΑΝ		ΑΦ	ΑΝ		ΑΦ	ΑΝ
ΣΥΜΗ		07.30	ΣΥΜΗ		07.30	ΡΟΔΟ		09.00	ΡΟΔΟ		09.00	ΡΟΔΟ		14.30	ΡΟΔΟ		09.00	ΣΥΜΗ		07.30
ΡΟΔΟ	08.30	09.00	ΡΟΔΟ	08.30	09.00	ΣΥΜΗ	10.00	10.15	ΣΥΜΗ	10.00	10.15	ΣΥΜΗ	15.30	16.30	ΣΥΜΗ	10.00	10.15	ΡΟΔΟ	08.30	09.00
ΣΥΜΗ	10.00	10.15	ΣΥΜΗ	10.00	10.15	ΡΟΔΟ	11.15	14.30	ΡΟΔΟ	11.15	14.30	ΡΟΔΟ	17.30	Δ	ΡΟΔΟ	11.15	14.30	ΣΥΜΗ	10.00	16.00
ΡΟΔΟ	11.15	18.00	ΡΟΔΟ	11.15	14.30	ΣΥΜΗ	15.30	16.30	ΣΥΜΗ	15.30	16.30				ΣΥΜΗ	15.30	16.30	ΠΑΝ/ΤΗ	16.30	16.40
ΣΥΜΗ	19.00	Δ	ΣΥΜΗ	15.30	16.30	ΡΟΔΟ	17.30	Δ	ΡΟΔΟ	17.30	Δ				ΡΟΔΟ	17.30	18.00	ΡΟΔΟ	17.40	18.00
			ΡΟΔΟ	17.30	Δ										ΣΥΜΗ	19.00	Δ	ΣΥΜΗ	19.00	Δ

Τα δρομολόγια μπορούν να τροποποιηθούν λόγω εκτάκτων συγκοινωνιακών αναγκών ή καιρικών συνθηκών.
Παρακαλούμε πριν ταξιδέψετε επικοινωνήστε με την Εταιρία:
Γραφείο Σύμης: Τηλ. 22460 71444 • Φαξ. 2246071373
Γραφείο Ρόδου: Τηλ. 22410 37769 • Φαξ. 2241034493

ΑΝΕΣ ΑΝΩΝΥΜΗ ΝΑΥΤΙΛΙΑΚΗ ΕΤΑΙΡΙΑ ΣΥΜΗΣ

ΑΕ1194

Διαθέσιμα τα έγγραφα

Για τις εκλογές



Με ανακοίνωσή του ο δήμος Ρόδου κάνει γνωστό ότι βάσει εγκυκλίου του υπουργείου Εσωτερικών, Δημόσιας Διοίκησης και Αποκέντρωσης, όλα τα έγγραφα που σχετίζονται με διατάξεις, εγκυκλίους και υπουργικές αποφάσεις σχετικά με τον τρόπο διεξαγωγής του προεκλογικού αγώνα στις νομαρχιακές και δημοτικές εκλογές του Οκτωβρίου πρέπει να κοινοποιούνται στους ενδιαφερόμενους υποψήφιους νομαρχιακούς και δημοτικούς συμβούλους από τις οικείες τοπικές αυτοδιοικήσεις.

Κατόπιν αυτού, γνωστοποιείται ότι τα σχετικά έγγραφα θα διατίθενται στους υποψηφίους από το γραφείο Τύπου του Δήμου Ροδίων.

Για περισσότερες πληροφορίες, οι ενδιαφερόμενοι μπορούν να περνούν από το γραφείο Τύπου ή να τηλεφωνούν στος 22410 46318.

Κατά πλειοψηφία ο απολογισμός

Εγκρίθηκε χθες από το δημοτικό συμβούλιο Ρόδου





Κατά πλειοψηφία εγκρίθηκε στη χθεσινή συνεδρίαση του δημοτικού συμβουλίου, ο απολογισμός του Δήμου Ροδίων για τη χρήση από 1ης 1ου του 2005 έως 31 12ου του 2005, μετά από σχετική απόφαση της δημαρχιακής επιτροπής.

Για ακόμη μία φορά, η μειοψηφία του δ.σ., διά του επικεφαλής της, κ. Χατζή Χατζηευθυμίου, μίλησε για προσπάθεια της δημοτικής αρχής να παραπλανήσει τους δημότες αφού το πραγματικό έλλειμμα της οικονομικής διαχείρισης του δήμου, δεν είναι 678.458,17 ευρώ αλλά πολύ παραπάνω.

Ο κ. Χατζηευθυμίου, είπε ακόμη ότι, τα συνολικά έσοδα του Δήμου μειώθηκαν κατά 13% το 2005, και, η δημοτική αρχή, στην προσπάθειά της να παρουσιάσει έναν ελαφρά κακό ισολογισμό, χρησιμοποίησε τη "δημιουργική λογιστική".

Στη συνέχεια, ο κ. Χατζηευθυμίου είπε ότι τα ελλείμματα του δήμου υπολογίζονται πάνω από 10 εκατομμύρια ευρώ.

Σημειώνεται, ότι κατά τη διάρκεια συζήτησης του θέματος πρόεδροι επιχειρήσεων και οργανισμών του δήμου, παρουσίασαν τους ισολογισμούς τους.

Στη συνέχεια, το λόγο πήρε ο δήμαρχος, κ. Γιώργος Γιαννόπουλος, ο οποίος μίλησε κυρίως για την εισαγωγή του διπλογραφικού συστήματος στους ΟΤΑ, "κάτι, όμως, που δυστυχώς έγινε σταδιακά και το λάθος είναι ότι η εφαρμογή του ξεκίνησε με τροφοδότηση από στοιχεία του απλογραφικού συστήματος", όπως επεσήμανε.

Στη συνέχεια, ο κ. Γιαννόπουλος, υπογράμμισε ότι οι δήμοι έχουν μετατραπεί σε οικονομικές οντότητες μεγάλου μεγέθους. Χαρακτηριστικό είναι αυτό που είπε ότι τα οικονομικά μεγέθη του δήμου της Ρόδου είναι ταυτόσημα με αυτά της... ΦΑΓΕ, δίχως, όμως, να έχει και τις ανάλογες οικονομικές υπηρεσίες!

"Ανακαλύψαμε ότι αδικούσαμε την εικόνα του δήμου", είπε ο κ. Γιαννόπουλος, όταν δεν συγχρονίζονταν όλες οι δομές και συμπλήρωσε ότι οι προσαρμογές που έγιναν, βελτίωσαν την εικόνα που δεν είναι τόσο τραγική όσο φαινόταν στην αρχή.

"Κάθε χρόνο θα παρουσιάζεται καλύτερη εικόνα με αυτή την πορεία", κατέληξε αισιόδοξα ο δήμαρχος, ο οποίος δεν παρέλειψε να κάνει ιδιαίτερη αναφορά στην οικονομική υπηρεσία και στο γεγονός ότι στελεχώνεται με εξειδικευμένα στελέχη.

Το δ.σ. των Κοινωνικών Λειτουργών

Συγκροτήθηκε σε σώμα το νεοεκλεγμένο διοικητικό συμβούλιο του Νομαρχιακού Τμήματος του Συνδέσμου Κοινωνικών Λειτουργών Ελλάδος (ΣΚΛΕ) που προέκυψε από τις αρχαιρεσίες στις 30.5.2006. Η σύνθεση του νέου διοικητικού συμβουλίου είναι η παρακάτω:

- Πρόεδρος: Σαρικά Μαργαρίτα - Χαριτωμένη
- Αντιπρόεδρος: Κοντού Σταματία.
- Γραμματέας: Σωτηρίου Κωνσταντίνα.
- Ταμίας: Χατζημιχάλη Τζένη.
- Μέλος: Ξύππα Ειρήνη.

Η διοίκηση τις αμέσως προσεχείς ημέρες θα προσπαθήσει να επικοινωνήσει με όλους τους Κοινωνικούς Λειτουργούς της περιοχής, σε όποια υπηρεσία κι αν εργάζονται, προκειμένου να προωθηθούν θέματα που τους αφορούν. Ακόμη, θα πάρει πρωτοβουλίες για την ανάδειξη και επίλυση προβλημάτων που αντιμετωπίζει η κοινωνία της Δωδ/σου και αφορούν τον τομέα της Επιστήμης των Κοινωνικών Λειτουργών.

PELLOS TRAVEL
Α. ΠΑΠΑΣΑΒΒΑΣ
ΟΡΓΑΝΩΣΗ-ΠΟΙΟΤΗΤΑ-ΕΓΓΥΗΣΗ
ΚΑΛΟΚΑΙΡΙ 2006 (ΕΚΔΡΟΜΕΣ)
ΕΛΛΗΝΙΚΑ ΝΗΣΙΑ
(ΤΡΙΗΜΕΡΑ-ΠΟΛΥΗΜΕΡΑ)
• ΠΑΤΜΟ-ΛΕΡΟ-ΚΑΡΠΑΘΟ-ΛΕΙΨΟΙ-ΤΗΛΟ-ΝΙΣΥΡΟ-ΣΑΜΟ-ΜΥΤΙΛΗΝΗ-ΧΙΟ-ΛΗΜΝΟΣ
ΠΕΡΙΛΑΜΒΑΝΕΙ ΕΙΣΙΤΗΡΙΑ-ΞΕΝΟΔΟΧΕΙΟ-ΑΥΤΟΚΙΝΗΤΟ ΓΙΑ ΟΛΗ ΤΗ ΔΙΑΡΚΕΙΑ ΤΗΣ ΠΑΡΑΜΟΝΗΣ ΣΑΣ
ΤΙΜΕΣ από 135 ευρώ
• 26/8-31/8 ΖΑΚΥΝΘΟΣ-ΚΕΦΑΛΛΟΝΙΑ (6ΗΜΕΡΗ ΕΚΔΡΟΜΗ)
ΑΝΑΧ.26/7 ΣΑΒΒΑΤΟ 10.00 Μ.Μ. ΜΕ BLUE STAR
ΕΠΙΣ. 31/7 ΠΕΜΠΤΗ 08.00 ΤΟ ΠΡΩΙ ΣΤΗ ΡΟΔΟ
ΞΕΝΟΔΟΧΕΙΑ-ΜΕΤΑΦΟΡΕΣ-ΞΕΝΑΓΗΣΕΙΣ-ΕΚΔΡΟΜΕΣ ΣΥΝΟΔΟΣ ΓΡΑΦΕΙΟΥ
• 22/7-27/7 ΣΑΝΤΟΡΙΝΗ-ΠΑΡΟΣ-ΤΗΝΟΣ-ΣΥΡΟΣ (6ΗΜΕΡΗ ΕΚΔΡΟΜΗ)
ΑΝΑΧ.22/7 ΣΑΒΒΑΤΟ 10.00 Μ.Μ. ΜΕ BLUE STAR
ΕΠΙΣ. 27/7 ΠΕΜΠΤΗ 08.00 ΤΟ ΠΡΩΙ ΣΤΗ ΡΟΔΟ
ΞΕΝΟΔΟΧΕΙΑ-ΜΕΤΑΦΟΡΕΣ-ΞΕΝΑΓΗΣΕΙΣ-ΕΚΔΡΟΜΕΣ ΣΥΝΟΔΟΣ ΓΡΑΦΕΙΟΥ
• 11/8-16/8 & 25/8-30/8 ΚΩΝΣΤΑΝΤΙΝΟΥΠΟΛΗ ΜΑΡΜΑΡΙΣ-ΚΟΥΣΑΝΤΑΣΙ-ΕΦΕΣΣΟΣ-ΣΜΥΡΝΗ-ΠΡΟΥΣΑ-ΠΡΙΓΚΙΠΟΝΝΗΣΑ-ΜΑΡΜΑΡΙΣ-ΡΟΔΟΣ
ΑΝΑΧ. 08.00 ΤΟ ΠΡΩΙ 11/8 ΠΑΡΑΣΚΕΥΗ
ΕΠΙΣΤΡ. ΤΕΤΑΡΤΗ ΣΤΙΣ 16/8 ΣΤΙΣ 18.00 ΡΟΔΟ
ΞΕΝΟΔΟΧΕΙΑ 4 ΚΑΙ 3 ΑΣΤΕΡΩΝ ΜΕ ΦΑΓΗΤΟ-ΜΕΤΑΦΟΡΕΣ-ΞΕΝΑΓΗΣΕΙΣ-ΕΚΔΡΟΜΕΣ
ΤΙΜΕΣ 295 ευρώ
• 7/8-10/8 ΚΟΥΣΑΝΤΑΣΙ-ΣΜΥΡΝΗ-ΕΦΕΣΣΟΣ (4ΗΜΕΡΗ)
ΑΝΑΧ. 08.00 ΤΟ ΠΡΩΙ 7/8 ΔΕΥΤΕΡΑ
ΕΠΙΣΤΡ. ΠΕΜΠΤΗ ΣΤΙΣ 10/8 ΣΤΙΣ 18.00 ΡΟΔΟ
ΞΕΝΟΔΟΧΕΙΑ 4**** ΚΑΙ 3**ΜΕ ΠΡΩΙΝΟ ΚΑΙ ΦΓΗΤΟ-ΜΕΤΑΦΟΡΕΣ-ΕΚΔΡΟΜΕΣ-ΕΙΣΤΙΗΡΙΑ-ΦΟΡΟΙ
ΤΙΜΕΣ 225 ευρώ
• 19/8-24/8 ΜΥΚΟΝΟΣ-ΣΑΝΤΟΡΙΝΗ-ΠΑΡΟΣ-ΤΗΝΟΣ (6ΗΜΕΡΗ)
ΑΝΑΧ. 19/8 ΣΑΒΒΑΤΟ 10 Π.Μ. ΜΕ BLUE STAR
ΕΠΙΣΤΡ. 24/8 ΠΕΜΠΤΗ ΣΤΙΣ 07.30 (ΠΡΩΙ) ΣΤΗ ΡΟΔΟ
ΞΕΝΟΔΟΧΕΙΑ ΜΕ ΠΡΩΙΝΟ-ΜΕΤΑΦΟΡΕΣ-ΕΚΔΡΟΜΕΣ-ΣΥΝΟΔΟΣ ΓΡΑΦΕΙΟΥ
• 19/8-26/8 ΓΥΡΟΣ ΠΕΛΟΠΟΝΝΗΣΟΥ (6ΗΜΕΡΗ)
ΑΝΑΧ. 19/8 ΣΑΒΒΑΤΟ 10 Π.Μ. ΜΕ BLUE STAR
ΕΠΙΣ. 26/8 ΣΑΒΒΑΤΟ ΣΤΙΣ 07.00 ΣΤΗ ΡΟΔΟ
ΚΑΛΑΒΡΥΤΑ-ΑΓΙΑ ΛΑΥΡΑ-ΜΕΓΑ ΣΠΗΛΑΙΟ-ΠΑΤΡΑ-ΑΡΧΑΙΑ ΟΛΥΜΠΙΑ-ΚΑΛΑΜΑΤΑ-ΣΠΗΛΑΙΟ ΔΥΡΟΥ-ΓΥΘΕΙΟ-ΜΟΝΕΜΒΑΣΙΑ-ΜΥΣΤΡΑΣ-ΣΠΑΡΤΗ-ΑΓΙΑ ΘΕΟΔΩΡΑ-ΠΑΝΑΓΙΑ ΜΑΛΕΒΗ-ΝΑΥΠΛΙΟ-ΤΟΛΟ-ΕΠΙΔΑΥΡΟΣ
ΞΕΝΟΔΟΧΕΙΑ ΜΕ ΠΡΩΙΝΟ-ΜΕΤΑΦΟΡΕΣ-ΕΚΔΡΟΜΕΣ-ΣΥΝΟΔΟΣ ΓΡΑΦΕΙΟΥ
• 23/8-28/8 ΡΩΜΗ-ΦΛΩΡΕΝΤΙΑ-ΠΙΖΑ-ΒΕΝΕΤΙΑ (ΑΕΡΟΠΟΡΙΚΗ)
ΞΕΝΟΔΟΧΕΙΑ 4**** ΚΑΙ 3*** ΑΣΤΕΡΩΝ ΜΕ ΠΡΩΙΝΟ-ΜΕΤΑΦΟΡΕΣ-ΞΕΝΑΓΗΣΕΙΣ-ΕΚΡΟΜΕΣ)
• 6ΗΜΕΡΕΣ-7ΗΜΕΡΕΣ ΚΡΟΥΑΖΙΕΡΕΣ ΜΕ ΤΟ ΥΠΕΡΠΟΛΥΤΕΛΕΣ "ΑΡΙΟΝ"
ΕΠΤΑΝΗΣΑ-ΔΑΛΜΑΤΙΚΕΣ ΑΚΤΕΣ-ΒΕΝΕΤΙΑ-ΚΡΟΑΤΙΑ-ΜΑΥΡΟΒΟΥΝΙΟ-ΚΕΦΑΛΟΝΙΑ-ΚΕΡΚΥΡΑ-ΠΑΞΟΙ
ΑΝΑΧΩΡΗΣΕΙΣ 03/8-10/8-17/8-24/8
ΜΟΝΟ από 590 ευρώ το άτομο
Εισιτήρια ΟΑ, AEGEAN ΚΑΙ CHARTER. Ακτοπλοϊκά εισιτήρια. Ειδικά πακέτα για μεμονωμένους, σύλλογους, νεόνυμφους για Ελλάδα, Κύπρο, Τυνησία, Αίγυπτο, Μαρόκο, Ιταλία, Αγγλία, Γαλλία κ.ά.
ΓΙΑ ΠΕΡΙΣΣΟΤΕΡΕΣ ΠΛΗΡΟΦΟΡΙΕΣ, ΚΡΑΤΗΣΕΙΣ ΚΑΙ ΑΝΑΛΥΤΙΚΑ ΠΡΟΓΡΑΜΜΑΤΑ ΣΤΟ ΓΡΑΦΕΙΟ ΓΕΝΙΚΟΥ ΤΟΥΡΙΣΜΟΥ: PELLOS TRAVEL Λ. ΚΑΛΛΙΘΕΑΣ 125, ΦΑΛΗΡΑΚΙ, ΡΟΔΟΣ • ΤΗΛ: 2241087615 • ΦΑΞ: 2241087616
EMAIL: pellostravel@rho.forthnet.gr WEB: www.pellostravel.gr

ΕΚΔΡΟΜΕΣ · ΕΚΔΡΟΜΕΣ
• RELAX τριήμερα-πολυήμερα Στα Ελληνικά Νησιά
Κάλυμνο- Λέρο-Πάτμο-Κάρπαθο-Τήλο-Σαντορίνη-Νίσυρο-Μύκονο-Σάμο-Χίο-Μυτιλήνη
Συνδυασμός εισιτήριο-Ξενοδοχείο-αυτοκίνητο για όλη την παραμονή σας
από 140€
• RELAX στο ΜΑΡΜΑΡΙΣ διήμερα-τριήμερα-πολυήμερα
• ΓΥΡΟΣ ΠΕΛΟΠΟΝΝΗΣΟΥ
Ναύπλιο-Επίδαυρο-Τολό-Παναγία Μαλεβή-Αγία Θεοδώρα-Σπάρτη-Μυστράς-Μονεμβασιά-Σπήλαια Διρού-Καλαμάτα-Ολυμπία-Πάτρα-Καλάβρυτα-Αγ. Λαύρα-Μέγα Σπήλαιο
από 17/8-24/8
• Η ΕΚΔΡΟΜΗ ΤΟΥ ΚΑΛΟΚΑΙΡΙΟΥ ΤΗΝΟ-ΣΥΡΟ-ΠΑΡΟ-ΑΝΤΙΠΑΡΟ-ΣΑΝΤΟΡΙΝΗ-ΜΥΚΟΝΟ-ΝΑΞΟ
από 3/9 έως 9/9
Συνδυαστε το προσκύνημα σας στην Παναγια της Τήνου και την εκατονταπυλιανή της Πάρου με ξένοιαστες διακοπές στα κυκλαδίτικα νησιά.
• ΛΕΥΚΑΔΑ-ΙΩΑΝΝΙΝΑ-ΜΕΤΣΟΒΟ-ΚΑΛΑΜΠΑΚΑ-ΜΕΤΕΩΡΑ-ΑΗΣ ΓΙΑΝΝΗΣ ΡΩΣΣΟΣ-ΧΑΛΚΙΔΑ-ΑΘΗΝΑ
από 17/9 έως 23/9
ΠΛΗΡΟΦΟΡΙΕΣ-ΠΡΟΓΡΑΜΜΑΤΑ
ΠΡΑΚΤΟΡΕΙΟ ΤΑΞΙΔΙΩΝ
ΣΑΒΒΑΣ ΣΑΗΣ
ΤΑΡΠΟΝ ΣΠΡΙΝΓΚΣ 42 (δίπλα στην Alpha bank - Πλατεία ΚΥΠΡΟΥ)
Τηλ. 39781-3, 37711

ΝΤΕΤΕΚΤΙΒΣ ΑΘΗΝΩΝ
Αναλαμβάνουμε υποθέσεις ανηλίκων, προσωπικές, οικογενειακές, εμποροβιομηχανικές
Διαθέτουμε τα καλύτερα ηλεκτρονικά, σύγχρονα οπτικοακουστικά μέσα
Εχεμύθεια 100%
Τα 30 χρόνια πείρα είναι η εγγύησή μας
ΑΤ2369
ΤΗΛ. 6977 632963 & 6945 319796

ΠΩΛΕΙΤΑΙ
ΚΑΤΑΣΤΗΜΑ
ΓΥΝΑΙΚΕΙΩΝ ΕΝΔΥΜΑΤΩΝ
με εμπόρευμα, εξοπλισμό και χαμηλό ενοίκιο
έτοιμο για λειτουργία
πλησίον Βενετοκλείου σχολείου
Τιμή 12.000 ευρώ
Παρακαλώ μόνο σοβαρές προτάσεις
ΑΤ3282
Τηλ. 6937080980, 6994494014

Για το Φεστιβάλ και τη συναυλία της Άλκηστης Πρωτοψάλτη

Κοσμοσυρροή προχθές στη Σύμη

Την έναρξή του κήρυξε ο υφυπουργός Εξωτερικών Γ. Βαληνάκης





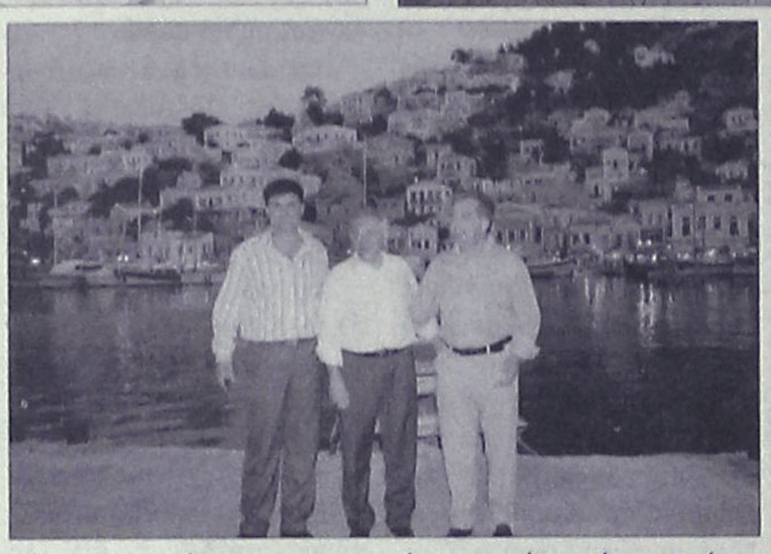



Αρκετός κόσμος, όπως κάθε χρόνο παρακολούθησε την επίσημη έναρξη του Φεστιβάλ Σύμης, που πραγματοποιήθηκε προχθές το βράδυ.

Η πρεμιέρα έγινε με συναυλία της Άλκηστης Πρωτοψάλτη, και παρέστησαν πολλοί επώνυμοι, μεταξύ των οποίων ο υφυπουργός Εξωτερικών κ. Γ. Βαληνάκης, ο περιφερειάρχης Νοτίου Αιγαίου κ. Χ. Κόκκινος, ο νομάρχης κ. Γ. Μαχαιρίδης, ο υποψήφιος νομάρχης κ. Β. Υψηλάντης, οι νομαρχιακοί σύμβουλοι κ.κ. Φωτάρας και Μ. Μπαριανάκης κ.ά.

Σε δηλώσεις του ο υφυπουργός κ. Βαληνάκης τόνισε:

«Το Φεστιβάλ της Σύμης είναι πλέον ένας καταξιωμένος θεσμός και χαιρόμαστε όλοι που προχωράει τόσο καλά. Είναι ιδιαίτερα σημαντικό που αυτός ο θεσμός παίρνει σάρκα και οστά σε ένα ακριτικό νησί και είναι φυσικό όλοι να στηρίζουμε μια τέτοια προσπάθεια. Εμείς ως Υπουργείο Εξωτερικών έχουμε μια ιδιαίτερη ευαισθησία για τα ακριτικά μας νησιά, για τα Δωδεκάνησά μας, για τη Σύμη μας. Προσπάθειά μας είναι να στήσουμε γέφυρες συνεργασίας με τη γύρω περιοχή, να δημιουργήσουμε σχέσεις ευημερίας και ασφάλειας για όλους, και μέσα από αυτές τις σχέσεις να αναπτυχθούν τα νησιά μας.»

Όπως επεσήμανε ο κ. Βαληνάκης: «Το Φεστιβάλ της Σύμης αποδεικνύει ότι ένα μικρό νησί μπορεί να γίνει πόλος πολιτιστικής έλξης και δημιουργίας και ότι μπορεί ο πολιτισμός να συμβάλει στην τοπική ανάπτυξη».

Ο Υφυπουργός συνεχάρη το Φεστιβάλ της Σύμης και τους διοργανωτές για όλη αυτήν την προσπάθεια, και εξέφρασε τη βεβαιότητά του ότι θα στεφθεί με επιτυχία.

Τα μεσάνυχτα της Τρίτης, ο Υφυπουργός αναχώρησε από τη Σύμη με προορισμό την Αθήνα, προκειμένου να ενημερώσει, χθες Τετάρτη στις 9.30 π.μ., την Διαρκή Επιτροπή Εθνικής Άμυνας και Εξωτερικών Υποθέσεων της Βουλής, για τις τελευταίες εξελίξεις στην κρίση του Λιβάνου.

LOUIS HELLENIC CRUISES
ALHAMBRA TRAVEL
ΓΕΝΙΚΟΙ ΑΝΤΙΠΡΟΣΩΠΟΙ ΡΟΔΟΥ
αποδράστε από τα συνηθισμένα!!!
ΚΑΛΟΚΑΙΡΙ... ΚΑΙΡΟΣ ΓΙΑ ΚΡΟΥΑΖΙΕΡΑ
Μοναδικές 7ημέρες κρουαζιέρες από ΡΟΔΟ/ΡΟΔΟ με το πολυτελές M/V PERLA.
Κάθε Τετάρτη αναχώρηση 18.00
ΗΡΑΚΛΕΙΟ-ΣΑΝΤΟΡΙΝΗ-ΠΕΙΡΑΙΑ-ΚΩΝΣΤΑΝΤΙΝΟΥΠΟΛΗ (Διανυκτέρευση) ΜΥΚΟΝΟ-ΚΟΥΣΑΝΤΑΣΙ-ΠΑΤΜΟ-ΡΟΔΟ
Τιμή με πλήρη διατροφή το άτομο
Από 4 Μαρτίου έως 14 Ιουλίου
και 23 Αυγούστου έως 14 Νοεμβρίου **730 ευρώ**.
Από 15 Ιουλίου έως 22 Αυγούστου **795 ευρώ**.
ΤΟ ΔΕΥΤΕΡΟ ΑΤΟΜΟ σε ΔΙΚΛΙΝΗ ΚΑΜΠΙΝΑ 50% ΕΚΠΤΩΣΗ
Παιδιά έως 17 ετών όταν μοιράζονται την καμπίνα με 2 ενήλικες πληρώνουν μόνο Λιμενικά τέλη 171 ευρώ.
Λόγω της μεγάλης ζήτησης οι κρατήσεις να γίνονται εγκαίρως.
ΠΛΗΡΟΦΟΡΙΕΣ-ΠΡΟΓΡΑΜΜΑΤΑ
ALHAMBRA TRAVEL
Δημητρίου Θεοδωράκη 13-ΡΟΔΟΣ
Τηλ. 2241037052 και 2241025698
ΧΠ. ΤΤΡ 002

Alhambra Travel
Ταξιδέψτε για
Κύπρο!!!
Με το πολυτελές κρουαζιερόπλοιο
"SERENADE"
(με επέκταση δρομολογίου PORT SAID-HAIFA)
κάθε Σάββατο προς Κυριακή στις 03.00
Αφιξη Λεμεσό Δευτέρα στις 08.00
Από Λεμεσό για Ρόδο
κάθε Παρασκευή στις 17.00
με άφιξη Ρόδο Σάββατο στις 14.00
Πληροφορίες και εισιτήρια στο πρακτορείο
ALHAMBRA TRAVEL
Δημ. Θεοδωράκη 13 - Ρόδος
Τηλ. 22410-25698, 22410-37052
ΧΠΤΤΡ002

G.A. FERRIES
ΠΡΟΓΡΑΜΜΑ ΔΡΟΜΟΛΟΓΙΩΝ
Ε/Γ-Ο/Γ ΡΟΔΑΝΘΗ, Ε/Γ-Ο/Γ ΜΑΡΙΝΑ, Ε/Γ-Ο/Γ ΑΝΘΗ ΜΑΡΙΝΑ
ΡΟΔΟΣ - ΠΕΙΡΑΙΑΣ

		ΣΑΒΒΑΤΟ
ΡΟΔΑΝΘΗ	17.00	ΚΩ(21.10)-ΚΑΛΥΜΝΟ (22.30)-ΛΕΡΟ (23.59)-ΠΑΤΜΟ (01.40)-ΠΕΙΡΑΙΑ (11.20)
		ΚΥΡΙΑΚΗ
ΜΑΡΙΝΑ	13.00	ΣΥΜΗ(14.50)-ΤΗΛΟ(17.10)-ΝΙΣΥΡΟ(18.50)-ΚΩ(21.00)-ΚΑΛΥΜΝΟ(22.40)-ΠΕΙΡΑΙΑ(10.20)
		ΔΕΥΤΕΡΑ
ΑΝΘΗ ΜΑΡΙΝΑ	17.00	ΚΩ(21.50)-ΛΕΡΟ(23.20)-ΠΑΤΜΟ(00.50)-ΠΕΙΡΑΙΑ(09.40)
		ΤΡΙΤΗ
-	-	-
		ΤΕΤΑΡΤΗ
ΑΝΘΗ ΜΑΡΙΝΑ	17.00	ΚΩ(21.00)-ΛΕΡΟ (23.00)-ΠΑΤΜΟ (00.30)-ΠΕΙΡΑΙΑ (09.00)
		ΠΕΜΠΤΗ
ΡΟΔΑΝΘΗ	16.00	ΚΩ(20.40)-ΚΑΛΥΜΝΟ(22.30)-ΠΕΙΡΑΙΑ(09.20)
		ΠΑΡΑΣΚΕΥΗ
ΑΝΘΗ ΜΑΡΙΝΑ	13.00	ΚΩ(16.40)-ΛΕΡΟ (18.50)-ΠΑΤΜΟ (20.40)-ΠΕΙΡΑΙΑ (04.30)
		ΣΑΒΒΑΤΟ
ΡΟΔΑΝΘΗ	17.00	ΚΩ(21.10)-ΚΑΛΥΜΝΟ (22.30)-ΛΕΡΟ (23.59)-ΠΑΤΜΟ (01.40)-ΠΕΙΡΑΙΑ (11.20)

Πληροφορίες στα κεντρικά γραφεία:
ΠΕΙΡΑΙΑΣ: Κανθάρου 2 & Ακτή Μιαούλη
Τηλ.: 210-4582640 Φαξ: 210-4510600
ΡΟΔΟΣ: Ακτή Σαχτούρη 5
Τηλ.: 22410-35066/36170 Φαξ: 22410-39839

Ο Κυνηγετικός Σύλλογος έκανε τον απολογισμό του

Τα πεπραγμένα μιας περιόδου

Από τις σημαντικότερες ενέργειες η δημιουργία εκτροφείου θηραμάτων στο Φυτώριο

"Η παρουσία του Κυνηγετικού Συλλόγου Ρόδου μετά τη λήξη της κυνηγετικής περιόδου 2005 ήταν ουσιαστική και συνέβαλε στην προστασία καθώς και στη φύλαξη των θηραματικών πληθυσμών με σκοπό τη διευκόλυνση της αναπαραγωγικής διαδικασίας των ειδών της άγριας πανίδας της νήσου Ρόδου".

Αυτό αναφέρει σε ανακοίνωσή του, ο Κυνηγετικός Σύλλογος Ρόδου "Η Ροδία Έλαφος" με αφορμή, έναν μικρό απολογισμό του έργου του, το τελευταίο διάστημα.

"Η εν λόγω παρουσία έγινε αισθητή όχι μόνο με τους συστηματικούς ελέγχους των ιδιωτικών φυλάκων θήρας που διαθέτει ο σύλλογος αλλά και με μια σειρά δραστηριότητες που πραγματοποιήθηκαν. Συγκεκριμένα, ο Κυνηγετικός Σύλλογος Ρόδου πραγματοποίησε σπορές σχεδόν σε όλο το νησί της Ρόδου με σκοπό την παροχή τροφής στα θηράματα, έλαβε μέρος στην αναδάσωση της Νομαρχίας που πραγματοποιήθηκε στην περιοχή "Εμφύλες" Ρόδου. Επιπλέον, διοργάνωσε σεμινάριο από εκτροφείς - εκπαιδευτές γύρω από την καθαρόαιμη κυνοφυλία και τέλος σεμινάριο σε συνεργασία με το περιοδικό Κυνηγεσία και Κυνοφιλία για θέματα σχετικά με την άσκηση της κυνηγετικής δραστηριότητας.





Πεποίθησή μας είναι ότι η ενημέρωση, η απόκτηση γνώσεων από τους κυνηγούς και ευαισθητοποίηση σε σχετικά θέματα, μπορεί να οδηγήσει σε διαμόρφωση στάσεων και σωστής κυνηγετικής συμπεριφοράς" καταλήγει η ανακοίνωση.





Μεταξύ άλλων, αναφορικά με κάποιες δραστηριότητές του ο σύλλογος τονίζει και τα εξής:

• Ο πρόεδρος, κ. Παπαναστασίου Γεώργιος, ο αντιπρόεδρος κ. Χατζηπέτρος Ιωάννης και ο Κοσμήτορας κ. Γέροντας Στέφανος του δ.σ. του Κυνηγετικού Συλλόγου Ρόδου και κυνηγοί - μέλη του άνω κυνηγετικού Συλλόγου, παρευρέθησαν κατόπιν προσκλήσεως, σε συνεδρίαση του δημοτικού συμβουλίου Αρχαγγέλου.

Στην άνω συνεδρίαση με θέμα την κτηνοτροφία και τον τρόπο που ασκείται σήμερα, έδωσαν το παρών τους και οι κτηνοτρόφοι του δήμου Αρχαγγέλου.

Η παρουσία των εκπροσώπων των κυνηγών είχε σκοπό να ενημερώσει και να αναδείξει τα προβλήματα που δημιουργούνται στη χλωρίδα και πανίδα του τόπου μας με τον τρόπο που ασκείται τα τελευταία χρόνια η κτηνοτροφία σε όλο το νησί της Ρόδου.

• Με τη σημαντική συμβολή του νομάρχη Δωδ/σου κ. Μαχαιρίδη Ιωάννη και του κ. Χατζηπέτρου Ιωάννη, αντιπροέδρου του δ.σ. του Κυνηγετικού Συλλόγου Ρόδου ο οποίος είναι και ο υπεύθυνος των έργων, σημειώθηκε μεγάλη εξέλιξη στη δημιουργία αυτού του σύγχρονου εκτροφείου θηραμάτων, το οποίο εδρεύει στο χώρο του Νομαρχιακού Φυτωρίου Ρόδου. Κατά συνέπεια, οι εργασίες προχωρούν με γρήγορους ρυθμούς και έχει ήδη κατασκευαστεί το 60% του εκτροφείου.

Το σύγχρονο αυτό εκτροφείο θηραμάτων αποτελείται από 1. κλωβό γεννητόρων, όπου θα φιλοξενηθούν αρχικά 300 γεννήτορες, 2. θάλαμο επώασης και εκκόλαψης, 3. κλωβό ανάπτυξης νεογνών και 4. κλωβό προσαρμογής των πτερωτών θηραμάτων.

Το έργο κατασκευάζεται με πόρους της Νομαρχιακής Αυτοδιοίκησης Δωδ/σου και εποπτεύεται από τον αντιπρόεδρο του άνω Συλλόγου.

Το εκτροφείο θηραμάτων εκτός του ότι θα χαροποιήσει ιδιαίτερα τους κυνηγούς της Ρόδου και των όμορων κυνηγετικών Συλλόγων της Δωδ/σου θα συνδράμει καθοριστικά στην ανάπτυξη της Ρόδου ως τόπο εναλλακτικού τουρισμού.

Τα τελευταία χρόνια με την αναβάθμιση του βιοτικού επιπέδου των Ελλήνων, παρατηρείται αρκετοί Έλληνες να επισκέπτονται διάφορες χώρες των Βαλκανίων λόγω του πλούτου των θηραμάτων που φιλοξενούν αυτές οι χώρες. Άρα, όλοι αντιλαμβανόμαστε ότι ο κυνηγετικός τουρισμός με την κατάλληλη προβολή από τον Κ.Σ.Ρ. σε συνεργασία με την Ένωση Ξενοδόχων Ρόδου και τη Νομαρχιακή Αυτοδιοίκηση Δωδ/σου θα μπορέσει να χαρακτηριστεί και ως τόπος προορισμού κυνηγετικού τουρισμού, ο οποίος θ' αυξηθεί κατά τη διάρκεια της κυνηγετικής περιόδου στο νησί της Ρόδου και με ό,τι αυτό συνεπάγεται.

• Ο Κυνηγετικός Σύλλογος Ρόδου θα ήθελε και εξακολουθεί να επιθυμεί την πραγματοποίηση μαζικότερων βελτιώσεων στους βιότοπους του νησιού της Ρόδου και σε καταλληλότερα σημεία από αυτά που έχουν ήδη γίνει αλλά αυτό σήμερα δεν είναι εφικτό λόγω του τρόπου που ασκείται η κτηνοτροφία σήμερα.

Ευελπιστούμε, στο άμεσο μέλλον οι αρμόδιοι φορείς να αποδείξουν την ευαισθητοποίησή τους για την προστασία της χλωρίδας και επέκταση της πανίδας, πρακτικά και όχι μόνο με ενέργειες που σκοπό έχουν τη διοργάνωση εκδηλώσεων για τον εντυπωσιασμό όπως γίνεται στις περισσότερες των περιπτώσεων.

Θέλουμε πράξεις και όχι λόγια με υποσχέσεις γιατί εμείς οι κυνηγοί ως και οι συχνότεροι επισκέπτες της υπαίθρου της Ρόδου, αγαπάμε ιδιαίτερα το πλούσιο φυσικό περιβάλλον της και μας στεναχωρεί η υποβάθμιση που γίνεται είτε από την ανεξέλεγκτη κτηνοτροφία, είτε από τις φυσικές καταστροφές, είτε από την παράνομη υλοτομία και τις εκχερσώσεις.

Καλούμε λοιπόν όλους τους πολίτες να ευαισθητοποιηθούν για την προστασία του περιβάλλοντός μας. Όλοι μαζί μπορούμε!



Ανέκαθεν οι δεσμοί Ρόδου και Κύπρου

Στους συναισθηματικούς δεσμούς που υπάρχουν από ανέκαθεν μεταξύ των Κυπρίων και των Ροδίων, αναφέρθηκε χθες, κατά τη συνέντευξη Τύπου που παραχώρησε, ο Κύπριος πρέσβης κ. Γιώργος Γιωργής, ο οποίος βρέθηκε στη Ρόδο για να μιλήσει σε εκδήλωση που διοργάνωσε, χθες το βράδυ, ο εδώ Σύλλογός τους και δεν παρέλειψε να αναφερθεί και στα γεγονότα στο Λίβανο, λέγοντας ότι η Ρόδος και τα Χανιά είναι οι περιοχές εκείνες που παίρνουν το μεγαλύτερο μερίδιο των τουριστών που δεν θα επισκεφθούν την εμπόλεμη περιοχή.

Παρουσία του αντιδημάρχου Ροδίων, κ. Γιάννη Τσιγάρου αλλά και του προέδρου του Συλλόγου Κυπρίων της περιοχής μας, δημοτικού συμβούλου κ. Γιώργου Συμεωνίδη, ο Κύπριος πρέσβης αναφέρθηκε αρχικά στους δεσμούς Ρόδου και Κύπρου και είπε χαρακτηριστικά: «Φθάνει να προχωρήσει κανείς μέσα στην πόλη για να ψηλαφήσει την Κύπρο. Η Ρόδος είναι συναισθηματικά δεμένη με τη Ρόδο» και ανέφερε το πόσο συγκλόνισε τους Ρόδιους η καταδίκη και ο απαγχονισμός του Παλικαρίδη. Παράλληλα, μίλησε για σχέσεις που υπάρχουν από τα πανάρχαια χρόνια αλλά και



από τότε που οι Ρόδιοι ξεσηκώθηκαν τότε που γινόταν ο Κυπριακός αγώνας. Συνεχίζοντας, ο κ. Γιωργής αναφέρθηκε και στην κοινότητα των Κυπρίων που διαβιώνει στη Ρόδο και η οποία είναι δραστήρια. «Σήμερα, η Κύπρος ατενίζει το μέλλον με περισσότερο ρεαλισμό», είπε και τόνισε ότι βρίσκεται στο καλύτερο σημείο απ' ότι βρισκόταν μετά το 1974 αφού η ένταξή της στην Ευρωπαϊκή Ένωση μπορεί να θεωρηθεί ένα γεγονός κοσμοϊστορικής σημασίας για το νησί, μιας και είναι πια ισότιμο μέλος σ' αυτή τη μεγάλη Ευρωπαϊκή οικογένεια και ατενίζει το μέλλον της με ασφάλεια. Μιλώντας ο κ. Γιωργής για την απόρριψη του σχεδίου Ανάν από τον Κυπριακό λαό, είπε ότι δικαιώθηκαν αφού θα είχε δυσμενείς εξελίξεις και ότι σήμερα η Κύπρος θα είχε διαλυθεί ως κράτος και θα ήταν έρμαιο της Τουρκίας.

Αναφερόμενος για τις εξελίξεις στο Λίβανο, κάτι που γίνεται στη "γειτονιά" της Κύπρου, είπε ότι με την κατάσταση εκεί πρέπει να ανησυχεί κάθε νουνεχής πολίτης αλλά εξέφρασε την ελπίδα ότι στο τέλος θα επικρατήσουν πιο λογικές σκέψεις και σύντομα θα υπάρξει εκεχειρία. «Η Κύπρος στης οποίας τη γειτονιά διαδραματίζονται αυτά, έχει την εμπειρία μιας πρόσφατης πολεμικής σύρραξης, το 1974 και γι' αυτό έχει μεγαλύτερη ευαισθησία σ' αυτό το θέμα», είπε και δεν παρέλειψε να αναφέρει ότι έχει δώσει καταφύγιο, μέχρι στιγμής, σε 30 χιλιάδες πρόσφυγες από το Λίβανο.

Ερωτηθείς, είπε ότι ο τουρισμός δεν έχει επηρεασθεί αλλά, μοιραία, το τουριστικό ρεύμα προς το Λίβανο και τις χώρες της Μέσης Ανατολής έχει διοχετευθεί στην Ελλάδα και το μεγαλύτερο μερίδιο από αυτό έχουν η Ρόδος και τα Χανιά.

Ενίσχυση των καλλιεργειών

Οικονομική ενίσχυση για διατήρηση εκτατικών καλλιεργειών που κινδυνεύουν από Γενετική Διάβρωση, αποφάσισε να χορηγήσει ο αρμόδιος αντινομάρχης Δωδεκανήσου κ. Νίκος Ζωίδης, έπειτα από σχετική ενημέρωση και από το υπουργείο Αγροτικής Ανάπτυξης και Τροφίμων.

Οι επιλέξιμες καλλιέργειες για την περιοχή της Δωδεκανήσου, αφορούν συγκεκριμένα είδη από:

Το κριθάρι, τις φακές, τα μανταρίνια, (Καλύμνου) το μαλακό και το σκληρό σιτάρι, το πεπόνι (κλωσάρι), αγκινάρα, τομάτα, ξυλάγγουρο και βερύκοκα (Χατζηπαυλή).

Οι δικαιούχοι του μέτρου δύναται να κριθούν:

Οι νόμιμοι κάτοχοι των γεωργικών εκμεταλλεύσεων (ιδιοκτήτες ή ενοικιαζόμενες) υπεύθυνοι για την διαχείρισή τους τις οποίες καλλιεργούν ή σκοπεύουν να καλλιεργήσουν με κάποια ή κάποιες από τις επιλέξιμες τοπικές ποικιλίες.

Για την ένταξή τους, στο μέτρο, οι ενδιαφερόμενοι υποβάλλουν φάκελο υποψηφιότητας ο οποίος περιλαμβάνει τα ακόλουθα:

Αίτηση ένταξης, δικαιολογητικά απόδειξης νόμιμης κατοχής αγροτεμαχίων, αντίγραφο της ενιαίας αίτησης ενίσχυσης του τρέχοντος έτους, δικαιολογητικά απόδειξης μονίμου κατοικίας.

Η ενίσχυση, που χορηγείται ετησίως και το ύψος της ανά στρέμμα επιλέξιμης έκτασης, ορίζεται από 60 έως και 90 ευρώ ανά στρέμμα.

LANE Zorpidis
ΤΟΥΡΙΣΤΙΚΟΣ ΟΡΓΑΝΙΣΜΟΣ

ΔΡΟΜΟΛΟΓΙΑ

"ΙΕΡΑΠΕΤΡΑ"

ΤΕΤΑΡΤΗ

Στις 08.00 για **Καστελλόριζο.** Επιστροφή από **Καστελλόριζο** στις 17.00

ΠΕΜΠΤΗ

- Στις 04.30 για: **Χάλκη-Διαφάνι-Κάρπαθο-Κάσο-Σητεία-Αγ. Νικόλαο-Σαντορίνη-Μήλο-Πειραιά**

ΚΥΡΙΑΚΗ

- Στις 04.30 για **Χάλκη-Διαφάνι-Κάρπαθο-Κάσο-Σητεία-Αγ. Νικόλαο-Σαντορίνη-Μήλο-Πειραιά**

"Β. ΚΟΡΝΑΡΟΣ"

ΤΡΙΤΗ

- 17.00 για **Χάλκη-Διαφάνι-Κάρπαθο-Κάσο-Σητεία** και επιστροφή **Ρόδο** την επόμενη μέρα

ΠΕΜΠΤΗ

- 09.00: για **Κω-Κάλυμνο-Σάμο-Θεσσαλονίκη**

ΚΥΡΙΑΚΗ

- 17.00 για **Χάλκη-Διαφάνι-Κάρπαθο-Κάσο-Σητεία** και επιστροφή την επόμενη μέρα για **Ρόδο**

ΧΠΤΓΡ026

Πληροφορίες: Αλεξάνδρου Διάκου 38,
Τηλ: 22410-20625, 30054, 33603, 33607, Fax: 22410-26745
e-mail:stefanakistours@yahoo.gr

ΜΕΤΑΧΕΙΡΙΣΜΕΝΑ

MOTOMIKE Εξάσημος Συνεργάτης Yamaha — YAMAHA Touching your heart

Από το κατάστημα YAMAHA MOTOMIKE πωλούνται τα παρακάτω δίκυκλα σε άριστη κατάσταση

ΜΟΝΤΕΛΟ	ΜΑΡΚΑ	ΧΜ	ΧΡΩΜΑ	ΤΙΜΗ	ΗΜ/ΝΙΑ 1ης ΑΔΕΙΑΣ
FJR 1300 A	YAMAHA	9800	ΜΠΛΕ	12000	2003
CB 1300	HONDA	13000	ΜΑΥΡΟ	9000	2005
ZX12R 1200	KAWASAKI	12500	ΜΑΥΡΟ	11000	2004
V-MAX 1200	YAMAHA	15000	ΜΑΥΡΟ	4850	2000
TRIUMPH SPEED TRIPLE 1050	TRIUMPH	6200	ΜΑΥΡΟ	9500	2005
FZS 1000 FAZER	YAMAHA STTRET	4500	ΜΠΛΕ	8500	2004
VARADERO 1000 ΜΕ 2500€ ΕΞΤΡΑ	HONDA	10808	ΜΑΥΡΟ-ΑΣΗΜΙ	9000	2004
YZF R1 1000	YAMAHA	28000	ΜΑΥΡΟ	8000	2003
YZF R1 1000	YAMAHA	9200	ΚΟΚΚΙΝΟ	9900	2005
YZF R1 1000	YAMAHA	13000	ΑΣΗΜΙ	9900	2003
KTM 950 ADVENTURE	KTM + ACRABOVICH ΕΞΑΤΜΙΣΕΙΣ	18000	ΠΟΡΤΟΚΑΛΙ	9900	2004
TDM 900	YAMAHA	25000	ΑΣΗΜΙ	7000	30.9.02
HORNET 900	HONDA NAKED	29000	ΜΑΥΡΟ	7000	2005
TDM 850	YAMAHA ΜΕ ΕΞΤΡΑ ΕΞΑΤΜΗΣΗ, REMUS, ΑΝΑΡΤΗΣΕΙΣ WP ΣΥΝΑΓΕΡΜΟΣ, ΒΑΛΙΤΣΑ	56000	ΜΠΛΕ	5000	2000
AFRICA 750	HONDA	18000	ΜΑΥΡΟ	5900	1999
XT660X SUPER MOTARD	YAMAHA	8500	ΑΣΗΜΙ	5800	30.9.05
XT660X SUPER MOTARD	YAMAHA	15000	ΑΣΗΜΙ	5500	2004
XR650 DALLARA	HONDA ENDURO	4750	ΚΟΚΚΙΝΟ	5500	2004
BMW F 650	BMW	26000	ΚΙΤΡΙΝΟ	5500	2002
BMW F650GS	BMW	14700	ΑΣΗΜΙ	6900	2003
DUKE 2 640	KTM	18700	ΑΣΗΜΙ	5500	2000
MONSTER 620	DUCATI NAKED	7260	ΜΠΛΕ	5500	2003
CB400 SF VS	HONDA	23000	ΑΝΘΡΑΚΙ	3500 2000	
CBR 600 F	HONDA	30000	ΚΟΚΚΙΝΟ	4500	2000
CBR600 F	HONDA 2750	ΑΣΗΜΙ	7500	2004	
FZ6 N NAKED	YAMAHA	3000	ΑΣΗΜΙ	6500	2005
FZ6 NAKED	YAMAHA	19000	ΚΟΚΚΙΝΟ	5500	21.6.04
FZ6 NAKED	YAMAHA	5800	ΜΑΥΡΟ	5800	2004
FZ6-S	YAMAHA	20500	ΑΣΗΜΙ	6000	02.9.04
FZS 600 S	YAMAHA STREET	11000	ΚΟΚΚΙΝΟ	4000	2002
GSXF600S BANDIT	SUZUKI STREET	15850	ΚΟΚΚΙΝΟ	2500	1999
HORNET 600	HONDA	18000	ΚΙΤΡΙΝΟ	4800	2003
XT600E	YAMAHA	23000	ΜΑΥΡΟ	3000	2003
XT600E >>750 ΜΕΤΑΤΡΟΠΗ ΓΕΝΙΚΗ ΜΕ 4500€ ΕΞΤΡΑ	YAMAHA	5000	ΑΣΠΡΟ	4900	1995
XT 600 E	YAMAHA	10500	ΜΑΥΡΟ	3900	2003
BUKMAN 400 MAXI SCOOTER	SUZUKI	15500	ΜΠΛΕ	4500	2004
STEED 400	HONDA	34000	ΜΑΥΡΟ	2500	1996
MAGNA 250	HONDA	43000	ΜΑΥΡΟ	2000	1998
SUPER SHERPA 250	KAWASAKI ENDURO	1300	ΠΟΡΤΟΚΑΛΙ	2900	2004
WR250F	YAMAHA	2000	ΜΠΛΕ	5800	2005
X MAX 250	YAMAHA	1500	ΑΣΗΜΙ	3800	2005
XV 250 S	YAMAHA	2850	ΜΑΥΡΟ	4000	2002
XR 250 R	HONDA	15000	ΑΣΠΡΟ	1500	1995
BEVERLY 200	PIANGIO	14000	ΑΣΗΜΙ	2500	2003
POLARIS 200	POLARIS ΤΟΥΡΟΥΝΑ-ATV	925	ΚΟΚΚΙΝΟ	3500	2005
SH: 150	HONDA	6500	ΚΟΚΚΙΝΟ	2500	2005
XT125R	YAMAHA	1500	ΜΠΛΕ	2500	18.7.05
C50C 12V	HONDA	18000	ΚΟΚΚΙΝΟ	500	1990
SCOOTER 50 4T	KINEZIKO	3500	ΑΣΗΜΙ	600	2005
Z 50 ΜΠΟΜΠΟ	HONDA	4000	ΠΡΑΣΙΝΟ	2500	1995

✓ ΑΠΟ 0% ΠΡΟΚΑΤΑΒΟΛΗ ΕΩΣ 60 ΜΗΝΕΣ ΕΞΟΦΛΗΣΗ !!!
✓ ΕΓΓΥΗΣΗ 1 ΧΡΟΝΟ ΣΕ ΟΛΑ ΤΑ ΜΕΤΑΧΕΙΡΙΣΜΕΝΑ !!!

Πατριάρχου Αθηναγόρα 13, Ρόδος 85100 • Τηλ. & Fax 2241026360
www.motomike.gr info@motomike.gr AE827

KYDON TOURS

Ποιότητα-φροντίδα-επιτυχία

ΟΙ ΣΠΕΣΙΑΛ ΕΚΔΡΟΜΕΣ ΜΑΣ!!!
ΜΕ ΣΥΝΟΔΟ ΤΗΝ ΕΛΕΝΗ ΨΥΛΛΑΚΗ

- **ΒΕΡΟΛΙΝΟ 23/8-27/8**
  Η πιο όμορφη πόλη της ΓΕΡΜΑΝΙΑΣ.
  Πλούσιο πρόγραμμα ξεναγήσεων - ξενοδοχεία LUX - ημιδιατροφή
- **ΣΥΡΟ-ΤΗΝΟ-ΠΑΡΟ-ΑΝΤΙΠΑΡΟ-ΣΑΝΤΟΡΙΝΗ-ΑΝΔΡΟ 29/8-5/9/06**
  Προσκύνημα στην ΠΑΝΑΓΙΑ ΤΗΣ ΤΗΝΟΥ και ΕΚΑΤΟΝΤΑΠΥΛΙΑΝΗ ΤΗΣ ΠΑΡΟΥ. Παράλληλα ένα πολύ όμορφο ταξίδι στα Κυκλαδίτικα νησιά. Διασκέδαση και μια όμορφη παρέα. Διανυκτερεύσεις στην ΤΗΝΟ και ΠΑΡΟ
- **ΣΜΑΡΑΓΔΕΝΙΑ ΝΗΣΙΑ ΙΟΝΙΟΥ 15/9-22/9/06**
  ΖΑΚΥΝΘΟΣ-ΚΕΦΑΛΛΟΝΙΑ-ΛΕΥΚΑΔΑ-ΚΕΡΚΥΡΑ-ΙΩΑΝΝΙΝΑ-ΜΕΤΣΟΒΟ
  Αυτή κι αν είναι σπέσιαλ εκδρομή
- **DUBAI 26/9-1/10/06**
  Η τρίτη εκδρομή μας στο DUBAI. Δεν πρέπει να τη χάσετε!!!
- **ΚΑΙ Η ΕΞΕΙΔΙΚΕΥΜΕΝΗ ΕΚΔΡΟΜΗ ΜΑΣ ΣΤΑ ΣΠΑ ΤΗΣ ΑΙΔΗΨΟΥ 2/10-7/10/06**
  Στο πιο γνωστό στην ΕΥΡΩΠΗ ξενοδοχείο 5 αστέρων για θεραπεία στις ιαματικές πισίνες πολυτελείας THERMAE SYLLA SPA WELLNESS HOTEL
  Το πρόγραμμα περιλαμβάνει εκδρομές!!! Συμμετέχει ο Σύλλογος ΘΑΛΕΙΑ
- **ΤΑΚΤΙΚΕΣ ΑΝΑΧΩΡΗΣΕΙΣ ΟΛΟ ΤΟ ΚΑΛΟΚΑΙΡΙ**
- **ΠΑΡΙΣΙ EURODISNEY 7,6,5 μέρες**
- **ΠΡΑΓΑ-ΒΟΥΔΑΠΕΣΤΗ-ΒΙΕΝΝΗ-ΡΩΜΗ-ΙΤΑΛΙΑ-ΕΛΒΕΤΙΑ-ΝΤΟΥΜΠΑΙ-ΙΣΠΑΝΙΑ-ΜΑΡΟΚΟ-ΤΥΝΗΣΙΑ**
- **ΠΟΥΚΕΤ-ΜΠΑΛΙ-ΣΙΓΚΑΠΟΥΡΗ-ΜΠΑΓΚΟΚ**
- **ΝΕΟΝΥΜΦΟΙ ΕΛΑΤΕ ΚΟΝΤΑ ΜΑΣ!!!**

ΣΑΣ ΤΑΞΙΔΕΥΟΥΜΕ 30 ΧΡΟΝΙΑ!!!
ΠΡΑΚΤΟΡΕΙΟ ΚΥΔΩΝ ΙΑΤΑ
Εθ. Δωδ/σίων 14-Αχτή Σαχτούρη 8
• Τηλ. 22410-23000, 27900, 27722
• E-mail: Kydon@otenet.gr

ΧΠΤΓΡ022

Νέα επιστολή από τον Σ. Διακοσταματίου

Για όσα συνέβησαν στη σύσκεψη του Επιμελητηρίου

Διευκρινήσεις στα όσα συνέβησαν στη σύσκεψη στο ΕΒΕΔ την περασμένη Παρασκευή παρουσία της υπουργού Τουρισμού, δίνει με νέα επιστολή του ο υποψήφιος δήμαρχος Αφάντου και επικεφαλής της παράταξης «Ενότητα - Δημιουργία» κ. Σάββας Διακοσταματίου.

Ο ίδιος αναφερόμενος, στα όσα επεσήμανε στην απάντησή του ο περιφερειάρχης Νοτίου Αιγαίου κ. Χαράλαμπος Κόκκινος αναφορικά με το αν του δόθηκε ο λόγος στη συγκεκριμένη σύσκεψη, τονίζει χαρακτηριστικά ότι: «Όταν προκαλείς σύσκεψη φορέων με τόσο σημαντικά ζητήματα για τον τόπο και με πρωτεύον και κυρίαρχο θέμα την αξιοποίηση του Γκολφ Αφάντου, ισχυρίζεσαι δε ότι θέλεις να τους ακούσεις και να έχεις ένα ουσιαστικό πολιτικό διάλογο, ή φροντίζεις να υπάρχει ο απαραίτητος χρόνος, ή φροντίζεις να μιλήσεις εσύ λιγότερο ή καθόλου, ή φροντίζεις να οριοθετήσεις το χρόνο των ομιλητών, αν ήταν τελικά αυτό το πρόβλημα...», ενώ επιστρέφει τους χαρακτηρισμούς «λέγοντας ότι το μεγαλύτερο προσόν ενός πολιτικού είναι να αναγνωρίζει τα λάθη του, που όταν συμβαίνει, τον κάνει περισσότερο αξιόπιστο στην κοινωνία».

Ειδικότερα στην απαντητική του επιστολή ο κ. Διακοσταματίου αναφέρει τα εξής:

«Κύριε Δ/ντή.

Δυστυχώς είμαστε υποχρεωμένοι να ανταπαντήσουμε στον κο Χαράλαμπο Κόκκινο, γενικό γραμματέα της Περιφέρειας αφού δεν πιστεύαμε ότι θα μπορούσε να αμφισβητήσει την αλήθεια των λόγων και των πράξεών μας που αδιαμφισβήτητα υπάρχουν **καταγεγραμμένα στις τηλεοπτικές κάμερες, που και ο ίδιος επικαλείται.** Αντί να σιωπήσει και να κατανοήσει το λάθος του μας κατηγορεί για έλλειψη σοβαρότητας, υπευθυνότητας, πολιτικού πολιτισμού και για λεονταρισμό.

Ο επικεφαλής της παράταξής μας κος Διακοσταματίου και οι συνεργάτες του αποχώρησαν διαμαρτυρόμενοι όχι μόνον από την αίθουσα αλλά και από το



κτίριο του ΕΒΕΔ περί ώρα 21:15. Το ήθος, το ύφος, η σοβαρότητα και η υπευθυνότητα, αλλά και γενικότερα η διαδρομή στα κοινά του δήμου μας, του κου Διακοσταματίου Σάββα δημοτικού συμβούλου και επικεφαλή της παράταξής μας, έχουν επιβεβαιωθεί και επιβραβευθεί από τους πολίτες του Αφάντου. Κληθήκαμε στο βήμα «τέσσερεις φορές» όπως πληροφορηθήκαμε από την επιστολή του κου Γενικού, αφού όμως ήδη είχαμε διαμαρτυρηθεί και αποχωρήσει, μάρτυρας η τηλεοπτική κάμερα και οι παρευρισκόμενοι, εκτός αν εκ των υστέρων το έπραξε **«για δικούς του λόγους».**

Όταν προκαλείς σύσκεψη φορέων με τόσο σημαντικά ζητήματα για τον τόπο και με πρωτεύον και κυρίαρχο θέμα την αξιοποίηση του Γκολφ Αφάντου, ισχυρίζεσαι δε ότι θέλεις να τους ακούσεις και να έχεις ένα ουσιαστικό πολιτικό διάλογο, ή φροντίζεις να υπάρχει ο απαραίτητος χρόνος, ή φροντίζεις να μιλήσεις εσύ λιγότερο ή καθόλου, ή φροντίζεις να οριοθετήσεις το χρόνο των ομιλητών, **αν ήταν τελικά αυτό το πρόβλημα...**

Τέλος επιστρέφουμε **τους χαρακτηρισμούς** λέγοντας ότι το μεγαλύτερο προσόν ενός πολιτικού είναι να αναγνωρίζει τα λάθη του, που όταν συμβαίνει, τον κάνει περισσότερο αξιόπιστο στην κοινωνία.

Εμείς κλείνουμε το ζήτημα εδώ και είμαστε σίγουροι ότι με τον ουσιαστικό μας πολιτικό λόγο και με τη συνεργασία της Πολιτείας θα οδηγήσουμε τους πολίτες του τόπου στο δρόμο της ανάπτυξης και της ευημερίας και τα Αφάντου επιτέλους στη θέση που του αξίζει».

Εορτάζει η Αγία Ειρήνη

Στις 28 Ιουλίου, ημέρα μνήμης της οσίας μητρός Ειρήνης της Χρυσοβαλάντου, πανηγυρίζει το ναΰδριο που βρίσκεται στην αυλή του Πανεπιστημίου Αιγαίου.

Στο πλαίσιο αυτό, έχουν προγραμματιστεί οι εξής εκδηλώσεις:

1) Την Πέμπτη (27 Ιουλίου 2006) και ώρα (7.30-9η) βραδινή, θα τελεσθεί Μέγας Πανηγυρικός Εσπερινός, με αρτοκλασίες, κήρυγμα, άγιασμα και μήλα της Αγίας.

Θα ακολουθήσει επίσημη περιφορά με τη συμμετοχή κληρικών και της φιλαρμονικής του Δήμου Ροδίων, της θαυματουργού εικόνας της Αγίας και της Μεγαλόχαρης της Παναγίας της ΣΚΙΑΔΕΝΗΣ.

Μετά τη λειτουργία στην αυλή της εκκλησίας η χορωδία του Δήμου Πεταλούδων με την υπεύθυνη κ. Φλώρα Πελεκάνου - Βασιλώττου θα τραγουδήσουν διάφορα τραγούδια. Θα ακολουθήσει μουσική με δωρεάν διασκέδαση με κεράσματα, αναψυκτικά και ποτά.

2) Την Παρασκευή (28 Ιουλίου 2006) και ώρα (7-10.30) πρωινή, θα τελεσθεί ο όρθρος και πανηγυρική θεία λειτουργία με ιερατικό Συλλείτουργο, κήρυγμα, τα μήλα της Αγίας, άγιασμα και κεράσματα στους πιστούς.

3) Την Παρασκευή (28 Ιουλίου 2006) και ώρα (7.30-9.30) βραδινή θα ψαλλούν, η παράκληση και οι χαιρετισμοί στην Παναγία την ΣΚΙΑΔΕΝΗ, και στην οσία Ειρήνη την Χρυσοβαλάντου.

Από (9.30 - 12.30) ώρα βραδινή, θα τελεσθούν ο όρθρος και Μεσονυκτική θεία λειτουργία με κήρυγμα.

4) Το Σάββατο (29 Ιουλίου 2006) και ώρα (7.30-10η) πρωινή θα ψαλλεί ο όρθρος και η παράκληση της Παναγίας.

Η Παναγία η Σκιαδενή θα αναχωρήσει στις 12 η ώρα το μεσημέρι του Σαββάτου.





ΙΑΤΡΙΚΗ ΑΝΑΚΟΙΝΩΣΗ
ΚΩΝ/ΝΟΣ Γ. ΧΑΤΖΗΝΙΚΟΛΑΣ
ΧΕΙΡΟΥΡΓΟΣ ΟΦΘΑΛΜΙΑΤΡΟΣ
ΔΕΧΕΤΑΙ ΚΑΘΗΜΕΡΙΝΑ
9:00 - 13:00 και 17:30 - 20:30
Σάββατο πρωί με ραντεβού
ΔΕΝΔΡΙΝΟΥ 2β - 1ΟΣ ΟΡΟΦΟΣ - ΡΟΔΟΣ
ΤΗΛ & FAX: 2241020544, ΚΙΝ: 693 7161700
ΑΤ2535(Γ)

ΚΕΝΤΡΟ ΥΠΟΣΤΗΡΙΞΗΣ ΨΥΧΟΛΟΓΙΚΩΝ ΠΡΟΒΛΗΜΑΤΩΝ
ΣΙΑΓΚΑ ΚΩΝΣΤΑΝΤΙΝΑ
ΨΥΧΟΛΟΓΟΣ
Απόφοιτος Αριστοτελείου Πανεπιστημίου Θεσσαλονίκης
τηλ. 6945557447
ΚΥΠΡΙΩΤΗ ΑΛΕΞΙΑ
ΨΥΧΟΛΟΓΟΣ
ΨΥΧΟΛΟΓΟΣ ΥΓΕΙΑΣ
Απόφοιτος Πανεπιστημίου Κρήτης, MSC Surrey University of England
τηλ. 6944717520
Δέχονται κατόπιν ραντεβού
Στεφ. Καζούλη 18-1ος όροφος
τηλ. 2241022102
ΧΠ2763

ΜΑΡΙΑ ΣΑΝΤΟΡΙΝΙΟΥ
ΚΛΙΝΙΚΗ ΨΥΧΟΛΟΓΟΣ-ΨΥΧΟΛΟΓΟΣ ΤΩΝ ΚΟΙΝΩΝΙΚΩΝ ΟΜΑΔΩΝ
Πτυχιούχος Κρατικού Πανεπιστημίου της Ρώμης «La Sapienza».
— Κλινική διάγνωση ψυχοπαθολογίας παιδιού, εφήβου και ενηλίκου.
— Ατομική και οικογενειακή ψυχολογική υποστήριξη και θεραπεία κατάθλιψης, φοβίας, κρίσης πανικού, μετατραυματικού στρες (διαζύγιο, πένθος, χωρισμός, αποτυχία, ασθένεια), βουλιμίας, ανορεξίας, διαταραχών προσωπικότητας, έλλειψη αυτοεκτίμησης, εθισμού, κακοποίησης.
— Ψυχολογική φροντίδα και προετοιμασία ανύπαντρης εγκύου και ζευγαριών, στην απόκτηση πρώτου παιδιού.
Επίσκεψη μόνο με ραντεβού.
Τηλέφωνα: 22410 28851 και 6946252407
Λάρνακας 6 (Εθν. Αντιστάσεως)
ΑΕ1007

ΙΝΕΜΑ
ΙΑΤΡΙΚΟΣ & ΝΟΣΟΚΟΜΕΙΑΚΟΣ ΕΞΟΠΛΙΣΜΟΣ
από το 1988 είμαστε οι μεγαλύτεροι προμηθευτές ΙΑΤΡΙΚΟΥ-ΟΡΘΟΠΕΔΙΚΟΥ & ΝΟΣΟΚΟΜΕΙΑΚΟΥ ΥΛΙΚΟΥ ΣΤΗ ΔΩΔΕΚΑΝΗΣΟ
18 χρόνια εμπειρίας Εμπιστεύθειτε μας!
• ΑΝΑΠΗΡΙΚΑ ΚΑΡΟΤΣΙΑ
• ΒΑΔΙΣΤΙΚΑ
• ΟΡΘΟΠΕΔΙΚΑ ΕΙΔΗ
• ΜΠΛΟΥΖΕΣ ΙΑΤΡΙΚΕΣ
• ΚΑΛΤΣΕΣ ΦΛΕΒΙΤΙΔΑΣ
• ΠΕΛΜΑΤΑ
• ΟΡΘΟΠΕΔΙΚΑ ΜΑΞΙΛΑΡΙΑ
• ΚΡΕΒΑΤΙΑ ΝΟΣΟΚΟΜΕΙΑΚΑ
• ΙΑΤΡΙΚΟΣ ΕΞΟΠΛΙΣΜΟΣ και ΑΝΑΛΩΣΙΜΑ
• ΟΡΓΑΝΑ ΧΗΜΕΙΟΥ
• και κάθε άλλο είδος για κατ'οίκο νοσηλεία
ΧΤΤ2520
ΡΟΔΟΣ: ΛΕΜΕΣΣΟΥ 2 - ΤΗΛ: 22410 32238 www.inema.gr
ΚΩΣ: ΕΛ. ΒΕΝΙΖΕΛΟΥ 38 (παρατ/ρως Αγίας Παρασκευής) - ΤΗΛ: 22420 20048

Καρκίνος του παχέος

Η συχνότητα του καρκίνου του παχέος εντέρου διαφέρει αναλόγως με τη χώρα. Στις χώρες της Βορείου Ευρώπης και στις ΗΠΑ, το νεόπλασμα αυτό καταλαμβάνει μία από τις πρώτες θέσεις σε νέα κρούσματα, επειδή έχει υπάρξει μεγάλη υποχώρηση του καρκίνου του πνεύμονος λόγω των εκτεταμένων αντικαπνιστικών εκστρατειών. Αντιθέτως, σε χώρες όπως η Ελλάδα και πολλές του αναπτυσσόμενου κόσμου, η συχνότητα της νόσου είναι περιορισμένη. Αυτό έχει συνδυαστεί με τη διατροφή: η κατανάλωση πλουσίων σε φυτικές ίνες τροφίμων συνεπάγεται υπολείμματα και ογκώδεις κενώσεις που, σε συνδυασμό με την αντιοξειδωτική δράση των βιταμινών τις οποίες περιέχουν οι φυτικές τροφές, θεωρούνται παράγοντες προστατευτικοί στην ανάπτυξη καρκίνου του παχέος εντέρου. Με άλλα λόγια, η διατροφή αποτελεί παράγοντα πρωτογενούς πρόληψης για τον συγκεκριμένο καρκίνο.

Πρέπει, πάντως, να επισημανθεί πως η προαναφερθείσα αντίληψη δεν επιβεβαιώνεται σε όλες τις επιστημονικές μελέτες

ΙΑΤΡΙΚΗ ΑΝΑΚΟΙΝΩΣΗ
ΑΝΑΣΤΑΣΙΟΣ Δ. ΛΕΒΕΝΤΗΣ
ΧΕΙΡ. ΟΔΟΝΤΙΑΤΡΟΣ
ΔΕΧΕΤΑΙ ΚΑΘΗΜΕΡΙΝΑ
πρωί 08.30-14.00
απόγευμα 17.00-21.00
ΑΡΧΑΓΓΕΛΟΣ ΡΟΔΟΥ
Τηλ. ιατρείου 2244023571, 6947270751
ΑΤ3061(Γ)

ΑΠΟΚΑΤΑΣΤΑΣΗ ΝΕΥΡΟΛΟΓΙΚΩΝ ΠΑΘΗΣΕΩΝ
ΑΝΑΣΤΑΣΙΟΣ Η. ΜΑΝΕΤΤΑΣ
ΦΥΣΙΟΘΕΡΑΠΕΥΤΗΣ
Bobath/NDT
Ειδικευμένος στο πανεπιστημιακό νοσοκομείο της Βέρνης Insel Spital στην αποκατάσταση των κινητικών και αισθητηριακών διαταραχών μετά από παθήσεις και κακώσεις του νευρικού συστήματος. Πτυχιούχος της μέθοδου Bobath.
Πρώιμη και χρόνια αποκατάσταση μετά από:
- Αγγειακά εγκεφαλικά επεισόδια
- Κρανιοεγκεφαλικές κακώσεις
- Πολλαπλή σκλήρυνση
- Παθήσεις και κακώσεις των περιφερικών νεύρων
- Εγκεφαλική παράλυση
- Νευρολογικά συμπτώματα από το αυχενικό σύνδρομο και την παθολογία της οσφύος
- Συγγενείς και τραυματικές κακώσεις του νωτιαίου μυελού
ΘΕΡΑΠΕΙΑ ΚΑΤ' ΟΙΚΟΝ
ΑΕ1172
Ολυμπίας 2, Ρόδος 85100 • Κιν. 6946685197

ΟΡΘΟΠΕΔΙΚΑ - ΙΑΤΡΙΚΑ
ΧΑΡΙΤΟΣ
Ορθοπεδικά είδη & κατασκευές
Εξοπλισμός Ιατρείου & αναλώσιμα
Είδη νοσηλείας κατ' οίκον & μηχανήματα οξυγονοθεραπείας
Ακουστικά Βαρηκοΐας
ΧΤΤ2367
ΕΛΕΥΘ. ΒΕΝΙΖΕΛΟΥ 6 (Δίπλα στη Ροδιακή Έπαυλη) - ΡΟΔΟΣ
Τηλ.: 22410 24112 · Fax: 22410 75969 e-mail: orken@rho.forthnet.gr

Στεφανάκης Ι. Δημήτριος
Ψυχολόγος
Αριστοτελείου Παν/μίου Θεσ/νίκης
Δέχεται κατόπιν ραντεβού ΑΤ2849(Γ)
Βενετοκλέων 79, 1ος όροφος, 85100 Ρόδος, Κιν: 6947 403229

Nutrition & Health Club
Μαρία - Φιλία Παρασκευά
Διατροφολόγος - Διαιτολόγος
BSc - University of Plymouth
MSc - London Metropolitan University
Ειδικές Εξατομικευμένες Διαίτες για όλα τα Στάδια της Ζωής
Παιδική , Εφηβική , Εγκυμοσύνη , Τρίτη Ηλικία
Παχυσαρκία Υπέρταση Αναιμία
Οστεοπόρωση Σακχαρώδης Διαβήτης
Παθήσεις πεπτικού & Εντέρων
Αλλεργίας Ανορεξία - Βουλιμία
ΑΤ2670(Γ)
Γ.Ευσταθίου 7 (Παραπλεύρως Κλινικής Καραγιάννη) Ρόδος
Τηλ.& Φαξ : 22410 33915

ΑΚΟΥΣΤΙΚΑ ΒΑΡΗΚΟΪΑΣ
ΑΝΑΛΟΓΙΚΑ - ΠΡΟΓΡΑΜΜΑΤΙΖΟΜΕΝΑ - ΨΗΦΙΑΚΑ
Ακούστε τους ήχους της Ζωής
Στο πληρέστερο Κέντρο Ακουστικών Εφαρμογών στα Δωδεκάνησα. Με τις καλύτερες τιμές και τον καλύτερο διακανονισμό.
Εμπιστευθείτε τους πιο έμπειρους στο χώρο, επιλέγοντας ανάμεσα στους μεγαλύτερους κατασκευαστές ακουστικών βαρηκοίας στον κόσμο.
(BTE) (ITE) (CIC) (ITC) (BONE)
BELTONE – STARKEY – HANSATON – UNITRON – SIEMENS
BERNAFON – PHILIPS – COSELGI – REXTON
MICROSON – PURETONE – AUDIFON
ΧΤΤ2367
ΚΙΒ ΚΕΝΤΡΟ ΙΑΤΡΙΚΩΝ ΒΟΗΘΗΜΑΤΩΝ
Εθνικής Αντιστάσεως 18
(πρωην Αννης Μαρίας)
Τηλ: 2241020359 Κιν: 6932748916
Συμβάσεις με όλα τα ταμεία.
Ειδικές τιμές ΟΓΑ

εντέρου και του ορθού

που έχουν διεξαχθεί επί του θέματος και γι' αυτό το θέμα δεν θεωρείται λήξαν. Επειδή, όμως, η μικτή, ισορροπημένη διατροφή, η πλούσια σε φυτικής προελεύσεως τρόφιμα, αποτελεί καθοριστικό παράγοντα για τη διατήρηση της υγείας (είναι λ.χ. αποδεδειγμένο πως ασκεί καρδιοπροστατευτική δράση), πρέπει όλοι να την ακολουθούμε ακόμα κι αν τελικά αποδειχθεί πως δεν προλαμβάνει τον καρκίνο του παχέος εντέρου.

Πώς γίνεται η έγκαιρη διάγνωση του καρκίνου του παχέος εντέρου;

Μία από τις πρώτες εκδηλώσεις του καρκίνου του παχέος εντέρου είναι η αφανής αιμορραγία. Όταν λέμε αφανή αιμορραγία εννοούμε την απώλεια μικρής ποσότητας αίματος στα κόπρανα, η οποία δεν γίνεται αντιληπτή με το μάτι διότι οι σταγόνες του αίματος αναμιγνύονται σε ένα πολύ μεγαλύτερο όγκο κοπράνων. Την αιμορραγία αυτή, όμως, μπορούμε εύκολα να την ανιχνεύσουμε με ειδικές διαγνωστικές δοκιμασίες που αναζητούν αιμοσφαιρίνη στα κόπρανα. Η εξέταση είναι εύκολη, δεν δημιουργεί κάποια ταλαιπωρία, έχει χαμηλό κόστος και μπορεί να εφαρμοστεί μαζικά, σε διάφορες πληθυσμιακές ομάδες. Αφού δώσουμε δείγμα κοπράνων στο μικροβιολογικό εργαστήριο, ο ειδικός θα τοποθετήσει επάνω του ένα ειδικό χαρτί εμποτισμένο με τις κατάλληλες χημικές ουσίες και στη συνέχεια θα το στείλει για εξέταση σε ειδικά εργαστήρια. Η εξέταση πρέπει να γίνεται ανά έτος.

Πρέπει ωστόσο να επισημάνουμε πως η ανεύρεση αίματος στα κόπρανα δεν σημαίνει υποχρεωτικά την παρουσία καρκίνου. Αίμα μπορεί να υπάρξει και σε ορισμένες μορφές κολίτιδας, λόγω φλεγμονής, αιμορροΐδων και άλλων αιτιών. Η ανίχνευση αίματος ουσιαστικά σημαίνει ότι πρέπει να γίνει ιατρική διερεύνηση, ώστε να αποσαφηνιστεί η αιτία της αφανούς αιμορραγίας.

Τι προσφέρει η δακτυλική εξέταση;

Η δακτυλική εξέταση είναι μια εύκολη και απλή εξέταση, η οποία μπορεί να ανιχνεύσει βλάβες στο ορθό έντερο (μέχρι τα 7 cm από τον πρωκτό). Η εξέταση αυτή είναι σκόπιμο να γίνεται μετά την ηλικία των 50 ετών και μπορεί ταυτόχρονα να ελέγξει τον προστάτη, εφόσον ο εξεταστής είναι εξοικειωμένος.

Πόσο απαραίτητη είναι η ενδοσκόπηση για την πρόληψη του καρκίνου του παχέος εντέρου και ορθού;

Ενώ η αναζήτηση αίματος στα κόπρανα αποτελεί ένα εξαιρετικό μέσο για το μαζικό έλεγχο του πληθυσμού, η ορθοσιγμοειδοσκόπηση αποτελεί ένα εξαιρετικό μέσο ατομικής πρόληψης. Η ορθοσιγμοειδοσκόπηση γίνεται με ένα ειδικό όργανο, το ορθοσκόπιο ή ορθοσιγμοειδοσκόπιο, που εισάγεται στο έντερο και εξετάζει οπτικά το ορθό και το σιγμοειδές έντερο - τα δύο τελευταία τμήματα του εντέρου όπου αρκετά συχνά εμφανίζεται καρκίνος. Εκτός από την οπτική εξέταση μπορεί να γίνει και λήψη βιοψίας από πιθανά μορφώματα του εντέρου και μέχρι βάθος 25 περίπου εκατοστά από τον πρωκτό.

Η ορθοσιγμοειδοσκόπηση πρέπει να γίνεται μία φορά κάθε πέντε χρόνια από άτομα που έχουν περάσει το 50ο έτος της ηλικίας. Σε άτομα των οποίων συγγενείς έχουν διαγνωστεί με οικογενή πολυποδίαση (έχουν δηλαδή κληρονομικούς πολύποδες στο παχύ έντερο) είναι σκόπιμο να γίνεται κολονοσκόπηση, δηλαδή εξέταση ολόκληρου του παχέος εντέρου με ειδικό εύκαμπτο όργανο που λέγεται κολονοσκόπιο. Μέσω του κολονοσκοπίου μπορεί να γίνει φωτογράφηση του εντέρου (και των πολυπόδων) για παρακολούθηση, να γίνει λήψη βιοψίας ή και αφαίρεση των πολυπόδων που είναι ύποπτοι για εξαλλαγή σε καρκίνο.

Πηγή: ΑΠΕ

Γιατί μας χορταίνουν οι πολλές πρωτεΐνες

Γάλλοι επιστήμονες πιστεύουν ότι εντόπισαν τον λόγο για τον οποίο οι πλούσιες σε πρωτεΐνες δίαιτες, όπως η Άτκινς, «κόβουν» την όρεξη.

Όπως διαπίστωσαν σε μελέτη με αρουραίους, οι δίαιτες αυτές διεγείρουν την παραγωγή γλυκόζης (σακχάρου) στο λεπτό έντερο, με αποτέλεσμα να προκαλείται αίσθημα κορεσμού της πείνας.

Οι ειδικοί γνώριζαν εδώ και καιρό ότι η πλούσια σε πρωτεΐνες διατροφή ελαττώνει την πείνα και οδηγεί σε μειωμένη πρόσληψη τροφής. Ωστόσο, ο μηχανισμός με τον οποίο κατέστειλαν οι πρωτεΐνες την όρεξη δεν ήταν σαφής. Παλαιότερες μελέτες είχαν δείξει ότι η αύξηση στην κατανάλωση πρωτεϊνών δεν επηρεάζει ιδιαίτερα τις ορμόνες που ρυθμίζουν το αίσθημα της πείνας.

Όπως έγραψαν οι ερευνητές, από το ίδρυμα INSERM, στην επιθεώρηση «Μεταβολισμός Κυττάρων», ανακάλυψαν ότι ταΐζοντας τους αρουραίους με πολλές πρωτεΐνες αυξανόταν σημαντικά η δραστηριότητα των γονιδίων που παίζουν ρόλο στην παραγωγή γλυκόζης στο λεπτό έντερο – και η αύξηση αυτή οδηγούσε με τη σειρά της σε αύξηση της παραγωγής του σακχάρου, γεγονός που «αντιλαμβανόταν» το ήπαρ και το «μετέδιδε» στον εγκέφαλο, με αποτέλεσμα τα ζώα να τρώνε λιγότερο.

Οι ερευνητές δεν κατόρθωσαν να εξακριβώσουν πώς ακριβώς διεγείρουν οι πρωτεΐνες τα γονίδια, αλλά πιστεύουν ότι παίζει ρόλο μια χημική ουσία που παράγεται στο εσωτερικό των κυττάρων και λέγεται κυκλική AMP.

Οι πλούσιες σε δίαιτες πρωτεΐνες συνιστούν αυξημένη κατανάλωση ζωικών προϊόντων (λ.χ. κρέατος, πουλερικών, αυγών, τυριών και άλλων γαλακτοκομικών, ακόμα και αλλαντικών) και μειωμένη κατανάλωση υδατανθράκων (λ.χ. ψωμιού, ζυμαρικών, ρυζιού, δημητριακών).

Πηγή: ΑΠΕ

ΑΝΑΚΟΙΝΩΣΗ

Το διαιτολογικό γραφείο

Διατροφή κ' Ευεξία

της κ. **Ματίνας Πουλλή**
Βιοχημικού, Διαιτολόγου–Διατροφολόγου

ΜΕΤΑΦΕΡΘΗΚΕ
σε νέα διεύθυνση επί της οδού
Κων/νου Υδραίου 75, 2ος όροφος

Ωράριο Λειτουργίας:
Δευτ, Τετ, Παρ: 15:00 - 21:00
Τρίτη, Πέμπτη : 09:00 - 15:00

Δέχεται κατόπιν ραντεβού
Τηλέφωνο: 2241076830
ΑΤ3156(Γ)

ΙΑΤΡΙΚΗ ΑΝΑΚΟΙΝΩΣΗ

Το Μικροβιολογικό Εργαστήριο της ιατρού
ΑΝΑΣΤΑΣΙΑΣ Π. ΧΑΜΟΥΖΑ-ΤΣΕΛΕΠΗ
θα παραμείνει **κλειστό** από **Δευτέρα 24 Ιουλίου** έως και **Παρασκευή 28 Ιουλίου.**
Θα λειτουργήσει κανονικά από τη **Δευτέρα 31 Ιουλίου.**

Διεύθυνση: Στέλιου Κωτιάδη 5
Τηλέφωνο: 2241074034
ΧΠΙΑΤ036

ΙΑΤΡΙΚΗ ΑΝΑΚΟΙΝΩΣΗ

Το Μικροβιολογικό-Διαγνωστικό Εργαστήριο του Ιατρού
ΙΩΑΝΝΗ ΜΗΝΕΤΤΟΥ
θα παραμείνει **κλειστό** από **21/7/2006** έως **30/7/2006**
Θα λειτουργήσει κανονικά τη **Δευτέρα 31 Ιουλίου** από τις 7.30 το πρωί.

ΙΑΤΡΕΙΟ: Σοφοκλή Βενιζέλου 1
Τηλ. 2241029864
ΑΤ3267(Π)



ΛΟΓΟΣ • ΟΜΙΛΙΑ • ΦΩΝΗ • ΑΚΟΗ
• ΜΑΘΗΣΙΑΚΕΣ ΔΥΣΚΟΛΙΕΣ
• ΔΥΣΛΕΞΙΑ
ΛΕΟΝΤΙΤΣΗ ΧΑΡΟΥΛΑ
Λογοθεραπεύτρια
ΔΕΧΕΤΑΙ ΜΕ ΡΑΝΤΕΒΟΥ
Λεωφόρος Ηρακλειδών 2Α, Ιαλυσός
(έναντι αστυνομικού τμήματος Ιαλυσού)
Τηλ. 2241033537, 6946549289
email: hara-leontitsi@yahoo.gr ΑΕ200

ΧΑΡΟΥΛΑ ΤΣ. ΚΑΜΠΑΣΤΑΝΑ

ΦΥΣΙΚΟΘΕΡΑΠΕΥΤΡΙΑ
Πτυχιούχος Α. ΤΕΙ Θεσ/κης
Μεταπτυχιακή Εκπαίδευση στη νευροεξελικτική αγωγή
Μέθοδος Bobath/N.D.T.

Αποκατάσταση
νευρολογικών παθήσεων και κινητικών διαταραχών σε
παιδιά και ενήλικες

- *Εγκεφαλική Παράλυση*
- *Κρανιοεγκεφαλικές κακώσεις*
- *Κακώσεις περιφερικών νεύρων*
- *Κακώσεις νωτιαίου μυελού*
- *Προβλήματα σπονδυλικής στήλης*
- *Αγγειακά Εγκεφαλικά Επεισόδια*

θεραπείες και κατ' οίκον

Ολυμπίας και Δελφών γωνία (Καρακόνερο)
Τηλ. / Fax: 22410-29241 κιν. 6932044173 ΑΤ3854(Π)

ΝΤΟΡΑ ΚΩΝΣΤΑΝΤΙΝΟΠΟΥΛΟΥ
ΨΥΧΟΛΟΓΟΣ
ΟΙΚΟΓΕΝΕΙΑΚΗ ΣΥΜΒΟΥΛΟΣ

Πτυχιούχος του Πανεπιστημίου της Καλιφόρνιας–Λος Αντζελες (UCLA)– Μεταπτυχιακές σπουδές στο Pepperdine University–Malibu California.

- Αμεση ψυχολογική υποστήριξη και επαγγελματική φροντίδα από έμπειρη Ψυχολόγο και Οικογενειακή Σύμβουλο.
- Η σωστή θεραπευτική σχέση μπορεί να επιφέρει ρεαλιστικές λύσεις για πραγματικά προβλήματα σε θέματα: μοναξιάς, μελαγχολίας, στρες, ανυπομονησίας, φοβίας, εθισμού, οικογενειακών σχέσεων, διαζυγίου, κακομεταχείρισης, συναισθηματικών δυσκολιών, αυτοπεποίθησης, ανασφάλειες, μεταβατικά στάδια ζωής, βουλιμίας, ανορεξίας, απώλειας, πένθους.

Τηλεφωνείστε στα τηλέφωνα:
(22410)35163 και 6944/980550
για ραντεβού και άμεση εξυπηρέτηση.
Διεύθυνση: Καρίας 1 - Περιοχή Ροδίνι - Ρόδος
ΑΕ961

ΚΕΝΤΡΟ ΕΙΔΙΚΩΝ ΘΕΡΑΠΕΙΩΝ ΤΟΥ ΠΑΙΔΙΟΥ ΔΩΔΕΚΑΝΗΣΟΥ

ΚΩΝ/ΝΟΣ ΜΠΑΔΑΝΗΣ - ΣΟΥΖΗ ΓΕΩΡΓΙΛΟΠΟΥΛΟΥ

ΕΡΓΟΘΕΡΑΠΕΥΤΗΣ ΠΤΥΧΙΟΥΧΟΣ ΜΕΘΟΔΟΥ BOBATH N.D.T
ΜΕΘΟΔΟΣ PORTAGE
ΑΙΣΘΗΤΗΡΙΑΚΗΣ ΟΛΟΚΛΗΡΩΣΗΣ (S.I.)
ΜΕΤΕΚΠΑΙΔΕΥΣΗ ΣΤΙΣ ΝΕΥΡΟΛΟΓΙΚΕΣ ΚΑΙ ΚΙΝΗΤΙΚΕΣ ΔΙΑΤΑΡΑΧΕΣ

ΛΟΓΟΠΑΘΟΛΟΓΟΣ ΜΕΤΑΠΤΥΧΙΑΚΟ ΑΚΟΥΟΛΟΓΙΑΣ

Αποστόλου Παύλου 84, Ρόδος 85100, τηλ. / fax (22410)60999/60579 ΧΠ1871/1872

GM AUTO Special
ΕΙΣΑΓΩΓΕΣ - ΕΜΠΟΡΙΑ - ΑΝΤΑΛΛΑΓΕΣ ΑΥΤΟΚΙΝΗΤΩΝ & ΑΞΕΣΟΥΑΡ

ΓΙΩΡΓΟΣ Π. ΜΥΡΙΑΛΛΑΚΗΣ
Λεωφόρος Ηρακλειδών (δίπλα ταβέρνα "Αντώνης") Ιαλυσός
τηλ. 2241096692 κιν. 6945991030, fax 2241096632
email: info@gmautospecial.gr
site: www.gmautospecial.gr

ΕΙΣΑΓΩΓΕΣ - ΠΩΛΗΣΕΙΣ - ΑΝΤΑΛΛΑΓΕΣ ΜΕΤΑΧΕΙΡΙΣΜΕΝΩΝ ΑΥΤΟΚΙΝΗΤΩΝ

- **MERCEDES A170 TURBO DIESEL** αυτόματο-σειριακό, μαύρο μεταλλικό, ζάντες, full extra. **ΕΙΣΑΓΩΓΗ ΓΕΡΜΑΝΙΑ**
- **MERCEDES C180 ELEGANCE** μοντέλο 2003, 1.800 cc, αυτόματο-σειριακό μαύρο μεταλλικό, δερμάτινο σαλόνι μπεζ, τηλέφωνο, klima, ζαντολάστιχα full extra. **ΕΙΣΑΓΩΓΗ ΓΕΡΜΑΝΙΑ**
- **MERCEDES CLK 200 Coupe**, μεταλλικό ασημί, kompressor, 2000 cc, δερμάτινο σαλόνι, ηλεκτροθερμανόμενα καθίσματα, ABS, ESP, RCD, προβ. ομίχλης, XENON φώτα, τηλέφωνα, ζαντολάστιχα 17", full full extra και ηλεκτρική οροφή, κατάσταση άριστη.
- **BMW 318 GI Coupe**, μοντέλο 2002, μεταλλικό μπλε, KLIMA, FULL EXTRA. Δερμάτινο σαλόνι, χρώμα πάγου, ζάντες 17, λάστιχα καινούργια, τιμόνι πολλαπλών χρήσεων, ABS, αερόσακοι, τηλεχειρισμός κλειδαριών, ΕΙΣΑΓΩΓΗΣ!
- **MERCEDES C220 CDI TURBO** (πετρέλαιο) Kompressor μοντέλο 2001-02, μαύρο μεταλλικό, ηλεκτρική ηλιοροφή, klima, τηλέφωνο full super extra.. **ΕΙΣΑΓΩΓΗ ΓΕΡΜΑΝΙΑ**
- **MERCEDES C 200 K Sportcoupe Evolution** μοντέλο 2002, οροφή PANORAMA γυάλινη, αυτόματο, aircon, ABS, ESP, ζάντες αλουμινίου, Parktronic. **ΕΙΣΑΓΩΓΗ ΓΕΡΜΑΝΙΑ.**
- **SMART PASSION** μοντέλο 2002, γυάλινη οροφή, ABS, A/C, υδραυλικό τιμόνι, αερόσακοι, ηλεκτρ. κλείδωμα και παράθυρα, ζάντες αλουμινίου, immobilizer, χρώμα μαύρο μπλε ή μπλε ανοιχτό, αυτόματο, σειριακό. **ΕΙΣΑΓΩΓΗ ΓΕΡΜΑΝΙΑ.**
- **ALFA ROMEO 146** μεταλλικό μαύρο, ζαντολάστιχχα καινούργια, air condition, υδραυλικό τιμόνι, ΑΡΙΣΤΗ ΚΑΤΑΣΤΑΣΗ, RCD, ηλεκτρικά παράθυρα, κλείδωμα κεντρικό. ΕΥΚΑΙΡΙΑ!!!
- **FIAT PUNDO GT** μαύρο μεταλλικό, 130 PS, 1400 cc, υδραυλικό τιμόνι, μοντέλο 1998, 8V, ζαντολάστιχα, RCD, κεντρικό κλείδωμα.
- **FIAT PUNDO CABRIO**, ασημί μεταλλικό, ηλεκτρική οροφή, κουκούλα, ζαντολάστιχα, RCD.
- **BMW Z3**, μπλε μεταλλικό, μοντέλο 2004, χιλιόμετρα μόνο 40.000, δερμάτινο σαλόνι, ζαντολάστιχα 17", βιβλίο service, ηλεκτρικά παράθυρα, καθρέφτες, 1900 cc, 118 PS.
- **TOYOTA YARIS**, μοντέλο 2000, πράσινο μεταλλικό 1000 cc, air condition, σύστημα μουσικής πλήρες, 3 ενισχυτές Αμερικής presition power, ηχεία Diamond, MP3 Alpine, συναγερμό VIPER.
- **AUDI TT CABRIO** turbo 180 PS, 1800 cc, μοντέλο 2003, κόκκινο, αυτόματο σειριακό, δερμάτινο σαλόνι, klima, ζαντολάστιχα 17", RCD, συναγερμός.
- **MERCEDES C180**, 1800 cc,, μοντέλο 1995, λευκό χρώμα, elegance, air condition, RCD, ηλεκτρικά παράθυρα και ηλεκ. καθρέφτες, ABS, airbags, αεροτομή, μεταλλικά πηχάκια χρωμίου, πόρτες και προφυλακτήρες.
- **OPEL VECTRA C**, μοντέλλο 2005, 11.000 kh, 1800 cc, μπλέ σκούρο μεταλλικό, KLIMA, ζαντολάστιχα, ηχοσύστημα, MP3, 125 PS ΟΛΟΚΑΙΝΟΥΡΓΙΟ.
- **TOYOTA CELICA** 1800 cc, μοντέλο 1998, κόκκινο, δίπορτο coupe, λίγα χιλιόμετρα, ΕΥΚΑΙΡΙΑ!!!
- **FIAT PUNDO SPORTING** 1300 cc, μοντέλο 1999, μαύρο μεταλλικό, air condition, airbags, RCD, θερμαινόμενο πίσω τζάμι, ζαντολάστιχα, 2πορτο coupe, κατάσταση άριστη.
- **TOYOTA COROLLA**, 4θέσιο, υδραυλικό τιμόνι, κοτσαδόρο, 1600 cc, ζαντολάστιχα, ασημί μεταλλικό.
- **FORD STREET KA, cabrio**, διθέσιο, μοντέλο 2004!! ασημί μεταλλικό, ζαντολάστιχα, ελάχιστα χιλιόμετρα
- **MERCEDES CLK 200 CAMBRIO**, kompressor 192 PS, ασημί μεταλλικό, δερμάτινο σαλόνι, RCD σχάρα, ηλεκτρ καθρέπτες ανα-διπλούμενοι, μνήμη θέσεων, ABS, antispin, ζάντες 16".
- **TOYOTA CELICA** 1600 cc, ασημί μεταλλικό, ηχοσύστημα με ενισχυτή - woofer - RCD Pionneer, ζαντολάστιχα, ηλεκτρικά παράθυρα, κλειδαριές. ΕΥΚΑΙΡΙΑ!
- **BMW X5**, 3000 cc, αυτόματο σειριακό, μοντέλο 2003, μαύρο μεταλλικό, μνήμες καθισμάτων, δέρμα μπεζ, σαλόνι, σκαλιέρες, ζαντολάστιχα, klima, 6 airbags, συναγερμός, σπορ καθίσματα, φιμέ τζάμια. ΦΟΒΕΡΗ ΕΥΚΑΙΡΙΑ!!!
- **JAGUAR S-TYPE EXECUTIVE V6** 3000 cc, 238 PS, ασημί μεταλλικό, ζάντες 17", δέρμα μαύρο, ηλεκτρ. οροφή, parktronik, αισθητήρες βροχής, τηλέφωνο, NAVIGATOR, ξύλινη επένδυση τριανταφυλλιάς, klima, ABS, ESP, 6 AIRBAGS, ANTISPIN, βιβλίο service, άνευ τεκμηρίου.
- **JEEP HONDA** τύπος HRV 1600 cc V-TEC, 125 PS, 5πορτο, ζαντολάστιχα καινούργια, μοντέλο 2003, χρώμα χρυσαφί μεταλλικό, RCD, κατάσταση άριστη.
- **ALFA ROMEO 156**, μοντέλο 2002, ΑΡΙΣΤΗ ΚΑΤΑΣΤΑΣΗ!!! Silver μεταλλικό, A/C, ζαντολάστιχα καινούργια, ηχοσύστημα, full extra. ΕΥΚΑΙΡΙΑ!!!
- **VW POLO** 1400 cc, 4πορτο, χρώματος ανθρακί μεταλλικό, ζαντολάστιχα, υδραυλικό τιμόνι, ηλεκτρικό κλείδωμα, ηλκετρ. τζάμια, ραδιοκασετόφωνο
- **VW GOLF** μοντέλο 2000, 1600 cc, 4πορτο, μεταλλικό χρώμα ασημί, ζαντολάστιχα, ηλεκτρικό κλείδωμα και παράθυρα, συναγερμό, ραδιοκασετόφωνο
- **FIAT BRAVO** ασημί μεταλλικό, 1250cc, μοντέλο 2000, χιλιόμετρα 55.500, AIRBAG, Aircondition..
- **ALFA ROMEO 146** μοντέλο 97, κόκκινη, 1400 cc, ραδιοκ/νο, ηλεκτρικά παράθυρα.
- **ALFA ROMEO 164** πράσινο μεταλλικό, μοντέλο 99, A/C, ηλ καθρέπτες, RCD, ηλεκτρικά παράθυρ, 2000cc, πολλά EXTRA.
- **CITROEN SAXO VTS**, 155 PS, μπλε μεταλλικό, 16V, 1600 cc,μ ζάντες 16" OZ, Lexus φώτα μπρος πίσω, buget καθίσματα, air condition, αγωνιστικό τιμόνι, εξάτμιση grup A, RCDMP3, TVC, προστατευτική μπάρα θαλάμου, συναγερμο, immobilizer, ΜΟΝΑΔΙΚΟ!

ΕΠΑΓΓΕΛΜΑΤΙΚΑ

- **ΗΜΙΦΟΡΤΗΓΟ VW TARRO** ανοικτή καρότσα με κάλυμα, λευκό χρώμα, 2400 cc diesel, δίπορτο
- **ΗΜΙΦΟΡΤΗΓΟ ΑΝΟΙΚΤΟ OPEL** 4πορτο, 2500 cc, διπλής καμπίνας, κόκκινο, 4X4 diesel, ζαντολάστιχα, καρότσα ντυμένη κάλυμα, κοτσαδόρος. **ΕΙΣΑΓΩΓΗ ΓΕΡΜΑΝΙΑ. ΕΥΚΑΙΡΙΑ!!!**
- **VW CADDY ΗΜΙΚΛΟΥΒΑΚΙ, KOMBI**, λευκό, diesel, 1900 cc, 105 PS,. **ΕΙΣΑΓΩΓΗ ΓΕΡΜΑΝΙΑΣ! ΕΥΚΑΙΡΙΑ!!!**
- **ΚΛΟΥΒΑΚΙ NISSAN VANNETE** κυβικά 2.300 Diesel, 75 PS, μοντέλο 2001-2, airbag, ραδιοκασ/νο, βάρος μικτό 2,5 km
- **ΚΛΟΥΒΑ TOYOTA HIAGE**, λευκή, μακρύ σασί 2,80 m, ωφέλιμο πίσω, 2.400 cc, Diesel, ΕΙΣΑΓΩΓΗ ΓΕΡΜΑΝΙΑΣ.
- **ΚΛΟΥΒΑ VW LT35' DIESEL 2500cc**, λευκή, με μακρύ σασί και χώρο φόρτωσης πίσω καθαρό 3,30 με έτοιμη ξύλινη εργαλειοθήκη 3Χ1,60 στι ΕΙΣΑΓΩΓΗΣ ΓΕΡΜΑΝΙΑΣ
- **ΚΛΟΥΒΑ VITO 110** CDI ψυγείο συντήρησης, ψυγείο Kerstner ανοξείδωτο πάτωμα, 2400 cc, Turbo Diesel. ΕΙΣΑΓΩΓΗΣ ΓΕΡΜΑΝΙΑΣ
- **ΚΛΟΥΒΑ MITSUBISHI**, μακρύ σασί, 2.500 cc DIESEL με σχάρα. ΕΙΣΑΓΩΓΗ ΓΕΡΜΑΝΙΑΣ
- **MITSUBISHI 1400** κλούβα 6θέσια, μεταφοράς προσωπικού ή εμπορευμάτων μοντέλο 2001 μπλε σκούρο.
- **TOYOTA HILUX** 4X4, πράσινο μεταλλικό, με HARD TOP ή σχάρα οροφής, ζαντολάστιχα χονδρά, 1 ½ καμπίνα, 2πορτο.

Ολα ετοιμοπαράδοτα.
Σε καταπληκτική κατάσταση

✓ Οι επιλογές των αυτοκινήτων μας εγγυώνται την ποιότητα και την σιγουριά.
✓ Επισκεφθείτε μας πριν αποφασίσετε
✓ Αναλαμβάνουμε την χρηματοδότηση σας με τα χαμηλότερα επιτόκια.
✓ Θα χαρούμε να σας ξεναγήσουμε

Από 0% προκαταβολή έως 72 μην. δόσεις
AE264

Περιορισμένο το εύρος διακύμανσης

Χαμηλοί τόνοι χθες στο ΧΑ

Οριακή άνοδος του Γενικού Δείκτη σε ποσοστό 0,05%

Οι χαμηλοί τόνοι και το περιορισμένο εύρος διακύμανσης χαρακτήρισε την εικόνα της χρηματιστηριακής αγοράς στη χθεσινή συνεδρίαση του χρηματιστηρίου, με την επικράτηση σταθεροποιητικών τάσεων.

Οι επιμέρους δείκτες στην πλειοψηφία τους κατέγραψαν άνοδο και τα μεγαλύτερα κέρδη παρουσίασαν οι δείκτες της Υγείας, της Τεχνολογίας και των Βιομηχανικών Προϊόντων, ενώ αντιθέτως τη μεγαλύτερη πτώση κατέγραψαν οι δείκτες των Ταξιδιών και Αναψυχής, των Υπηρεσιών Κοινής Ωφέλειας και των Τροφίμων και Ποτών.

Από τις μετοχές της υψηλής κεφαλαιοποίησης στο επίκεντρο του αγοραστικού ενδιαφέροντος βρέθηκε η μετοχή της Alpha Bank (+4,73%), ενώ με κέρδη έκλεισαν η Intrakom (+2,95%), η Βιοχάλκο (+0,87%) και ο ΟΤΕ(+0,45%). Αντιθέτως τις μεγαλύτερες απώλειες κατέγραψαν οι μετοχές του ΟΠΑΠ (-1,89%), της Emporiki (-1,77%), της Coca Cola (-1,64%) και της ΔΕΗ (-1,40%).

Ο Γενικός Δείκτης Τιμών έκλεισε στις 3.665,25 μονάδες έναντι 3.663,58 μονάδων της προηγουμένης μέρας, σημειώνοντας άνοδο 1,67 μονάδων ή σε ποσοστό 0,05%.

Ο δείκτης FTSE/ASE 20 έκλεισε στις 1.996,61 μονάδες, με άνοδο σε ποσοστό 0,15%, ενώ ο δείκτης FTSE/ASE 40 έκλεισε στις 3.980,15 μονάδες με πτώση σε ποσοστό 0,27%. Ο δείκτης FTSE/ASE SMALLCAP 80 έκλεισε στις 702,91 μονάδες, με άνοδο σε ποσοστό 0,66%, ενώ ο δείκτης FTSE 140 έκλεισε στις 4.396,33 μονάδες, με άνοδο σε ποσοστό 0,09%.

Ο δείκτης Ftse/Athex International έκλεισε στις 5.160,38 μονάδες, με άνοδο 0,08%.

Οι επιμέρους δείκτες έκλεισαν ως εξής:

Ασφάλειες:	5.522,79	+ 0,31%
Βιομηχανικά Προϊόντα και Υπηρεσίες:	4.934,72	+ 0,81%
Εμπόριο:	5.841,67	+ 0,20%
Κατασκευές και Υλικά:	5.894,63	- 0,85%
Μέσα Ενημέρωσης:	4.978,90	+ 0,37%
Πετρέλαιο και Αέριο:	4.685,90	-0,28%
Προσωπικά και Οικιακά Προϊόντα:	4.590,51	- 0,31%
Πρώτες ύλες:	5.440,15	+ 0,58%
Ταξίδια και αναψυχή:	4.917,49	- 1,27%
Τεχνολογία:	4.413,26	+ 1,68%
Τηλεπικοινωνίες:	4.908,59	+ 0,30%
Τράπεζες:	5.024,09	+ 0,48%
Τρόφιμα και Ποτά:	5.324,44	- 0,93%
Υγεία:	7.697,77	+ 2,67%
Υπηρεσίες Κοινής Ωφέλειας:	4.951,62	- 1,01%
Χημικά:	7.855,92	+ 0,73%
Χρηματοοικονομικές Υπηρεσίες:	6.648,26	+ 0,77%

Από τις 311 μετοχές που διακινήθηκαν στη συνεδρίαση, 131 κινήθηκαν ανοδικά, 106 κινήθηκαν πτωτικά, ενώ η τιμή 74 μετοχών παρέμεινε αμετάβλητη.

Τη μεγαλύτερη ποσοστιαία άνοδο σημείωσαν οι μετοχές των εταιρειών: Lavipharm (κο) + 19,25%, Paperpack Τσουκαρίδης +13,79%, Fanco + 13,33%, Eurodrip +10,62%, Ελλ. Βιομ. Ζάχαρης + 9,58%, ΒΙΣ (κο) + 9,50%, Κυριακούλης (κο) + 9,18%, Νίκος Γκάλης + 8,42%, Ικτίνος Ελλάς + 8,25% και Εβροφάρμα + 8,02%.

Αντιθέτως τις μεγαλύτερες απώλειες σημείωσαν οι μετοχές των εταιρειών: ΑΝΕΚ (πο,90) - 20,00%, Ελβιεμέκ - 20,00%, Βιοσώλ (πο) - 13,04%, Elbisco Συμμετοχών -9,33%, Κλωνατέξ -8,57%, Τεξαπρέτ -8,00%, Ακτιβ ΑΕΕΧ -7,84%, Τρία Άλφα -6.81%, Κλωστήρια Ναούσης - 5,26% και Κέκροψ -5,19%.

Η αξία των συναλλαγών ανήλθε στα 166,666 εκατ. ευρώ, εκ των οποίων τα 18,839 εκατ. ευρώ αφορούσαν προσυμφωνημένες συναλλαγές.

Το μεγαλύτερο όγκο συναλλαγών παρουσίασαν οι μετοχές των εταιρειών: Alpha Bank 1.156,135 τεμάχια, Εθνική Τράπεζα 981,245 τεμάχια, Lavipharm 929,506 τεμάχια, ΟΤΕ 928,743 τεμάχια και Λαννέτ 728,802 τεμάχια.

Την μεγαλύτερη αξία συναλλαγών σημείωσαν οι μετοχές των εταιρειών: Εθνική Τράπεζα 28,787 εκατ. ευρώ, Alpha Bank 22,760 εκατ. ευρώ, ΟΤΕ 16,534 εκατ. ευρώ, ΟΠΑΠ 11,827 εκατ. ευρώ και Τράπεζα Πειραιώς 9,005 εκατ. ευρώ.

Η συνολική κεφαλαιοποίηση της αγοράς διαμορφώθηκε στα 132,088 δισ. ευρώ.

Οι μετοχές του δείκτη υψηλής κεφαλαιοποίησης έκλεισαν ως εξής:

ALPHA BANK:	19,92
ATEBANK:	3,68
ΒΙΟΧΑΛΚΟ:	6,98
ΓΕΡΜΑΝΟΣ:	18,90
ΔΕΗ:	18,32
COCA COLA:	25,20
ΕΛΠΕ:	10,22
EMPORIKI:	24,36
ΕΘΝΙΚΗ:	29,10
EUROBANK:	21,30
HYATT:	10,84
INTRACOM:	4,88
ΚΑΕ:	12,20
COSMOTE:	17,92
MOTOR OIL:	21,00
ΟΠΑΠ:	27,00
ΟΤΕ:	17,90
ΠΕΙΡΑΙΩΣ:	19,64
TITAN:	37,12
FOLLI FOLLIE:	18,00

Λόγω των υψηλών τιμών του πετρελαίου

Στο 4% κινείται ο πληθωρισμός

Σε υψηλότερα επίπεδα ο ρυθμός ανάπτυξης

Φόβους για έκρηξη του πληθωρισμού στα επίπεδα που θα αγγίξουν το 4% τον Ιούλιο, από 3,2% τον Ιούνιο, η οποία αναμένεται να προκαλέσει ντόμινο ανατιμήσεων σε πλήθος προϊόντων και υπηρεσιών, εκφράζει η Στατιστική Υπηρεσία, λόγω των υψηλών τιμών του πετρελαίου.

Την ίδια όμως ώρα προβλέπει ρυθμό ανάπτυξης υψηλότερο του 3,9%, ίσως και 4% για τη φετινή χρονιά, παρά την αύξηση στις τιμές των καυσίμων, στηρίζοντας την αισιόδοξη αυτή εκτίμηση στις θετικές επιπτώσεις που αναμένει από την ισχυρή κατανάλωση, την υψηλή κατασκευαστική δραστηριότητα και την αύξηση των εξαγωγών.

Σε συνέντευξη που παραχώρησε στο Reuters, ο γενικός γραμματέας της ΕΣΥΕ κ. Μανώλης Κοντοπυρράκης εκτίμησε ότι ο πληθωρισμός θα κινηθεί στα επίπεδα του 4% βραχυπρόθεσμα, έναντι 2,5% που είναι ο πληθωρισμός στην ευρωζώνη, λόγω της αύξησης στις διεθνείς τιμές του



πετρελαίου. «Μπορεί να δούμε τον πληθωρισμό να προσεγγίζει πρόσκαιρα το 4%, ύστερα από το πρόσφατο ράλι στις τιμές του πετρελαίου», είπε ο κ. Κοντοπυρράκης.

Εκτίμησε ωστόσο ότι ο δείκτης δεν θα παραμείνει σε αυτά τα επίπεδα για το υπόλοιπο της χρονιάς, επισημαίνοντας πάντως ότι είναι πολύ νωρίς για να γίνουν εκτιμήσεις για το μέσο πληθωρισμό φέτος.

Τον Ιούνιο ο πληθωρισμός διαμορφώθηκε στο 3,2%, δηλαδή στα επίπεδα που αναμένει η κυβέρνηση ότι θα ανέλθει ο μέσος δείκτης το 2006.

Σε αντίθεση με τις τιμές, θωρακισμένος έναντι της ανόδου των τιμών στα καύσιμα, φαίνεται πως είναι ο ρυθμός ανάπτυξης της οικονομίας, που, σύμφωνα με τις προβλέψεις της ΕΣΥΕ, αναμένεται φέτος να υπερβεί το στόχο που έχει θέσει η κυβέρνηση για ανάπτυξη της τάξης του 3,8%.

«Ο ρυθμός ανάπτυξης θα κινηθεί φέτος υψηλότερα του 3,9%, ίσως και στο 4%, παρά τις δυσχερείς συνθήκες που δημιουργούν οι υψηλές τιμές του πετρελαίου», δήλωσε ο κ. Κοντοπυρράκης και σημείωσε ότι η ΕΣΥΕ αναμένει ρυθμό ανάπτυξης στα επίπεδα του 4% και στο δεύτερο τρίμηνο του έτους, έναντι 4,1% στο πρώτο τρίμηνο.

«Η εκτίμησή μου για το ρυθμό ανάπτυξης στο δεύτερο τρίμηνο είναι ότι θα είναι περίπου 4%» είπε ο γενικός γραμματέας της ΕΣΥΕ, προσθέτοντας ότι στο πεντάμηνο οι λιανικές πωλήσεις «έτρεξαν» με ρυθμό διπλάσιο του πληθωρισμού, δηλαδή περίπου 7%, οι εξαγωγές αυξήθηκαν κατά 21,4%.

ΞΕΝΑΚΗΣ ΜΕΤΑΧΕΙΡΙΣΜΕΝΑ
ΑΓΟΡΕΣ - ΠΩΛΗΣΕΙΣ - ΑΝΤΑΛΛΑΓΕΣ
ΜΕΤΑΧΕΙΡΙΣΜΕΝΩΝ ΑΥΤΟΚΙΝΗΤΩΝ
10ο χλμ. Ρόδου-Λίνδου, τηλ.. 2241086690 (εσωτερικό 120)

1 **MERCEDES CLK 200 K. AVANTGARDE 1800cc, μοντ. 2004, μπλέ**
αερόσακοι οδηγού - συνοδηγού,πλευρικοί αερόσακοι, ABS, ESP, clima, δερμάτινο σαλόνι, ηλιοροφή, ζάντες αλουμινίου ,προβ. ομίχλης, ηχοσύστημα
2 **AUDI TT 1800cc TURBO QUATTRO, 265 HP, μοντ. 2000, ασημί.**
αερόσακοι , ABS, κλιματισμός, ζάντες αλουμινίου, δερμάτινο σαλόνι, προβολείς ομίχλης, ηχοσύστημα.
3 **TOYOTA RAV 4 5D EXECUTIVE 2000cc,μοντ. 2002, μπλέ.**
6 αερόσακοι , ABS, TRC, αυτόματος κλιματισμός,ζάντες αλουμινίου, ηλεκτρική οροφή, pull bar, ηχοσύστημα.
4 **MITSUBISHI PAJERO PININ, 2000cc, 129HP, μοντ. 2001, μαύρο/ασημί.**
αερόσακος οδηγού - συνοδηγού, ABS, SRS, air condition, ηλ. οροφή, ζάντες αλουμ., υδρ. τιμόνι, ηλ. παραθ, κεντρ. κλειδ, σκαλοπάτια, συναγερμός, ηχοσύστημα.
5 **HYUNDAI SANTA FE 2400cc, μοντ.2001, μπορντώ.**
δερμάτινο σαλόνι ,αερόσακος οδηγού - συνοδηγού, ABS, air condition, ζάντες αλουμ. υδρ. τιμόνι, ηλ. παραθ, κεντρ. κλειδ,ηχοσύστημα.
6 **VW PASSAT 1800cc TURBO, μοντ. 2002, μπλέ.**
6 αερόσακοι, clima, δερμάτινο σαλόνι, ABS,ESP, σπορ ανάρτηση, ζάντες αλουμινίου, υδρ. τιμόνι, ηλ. παραθ, κεντρ. κλειδ, ηχοσύστημα.
7 **BMW 316 1600cc, μοντ.1998, μαύρο.**
αερόσακος οδηγού-συνοδηγού, clima, ABS,ASC, ηλ. ηλιοροφή, ζάντες αλουμινίου, υδρ. τιμόνι, ηλ. παραθ, κεντρ. κλειδ, ηχοσύστημα.
8 **CITROEN PLURIEL SENSODRIVE 1600cc, μοντ. 2004, μπλέ.**
αυτόματο -σειριακό, ABS, clima,4 αερόσακοι, ζάντες αλουμινίου, υδρ. τιμόνι, ηλ. παραθ, κεντρ. κλειδ, ηχοσύστημα.
9 **AUDI A2 1400cc, μοντ. 2002, ασημί**
ABS, ASR, clima, 4 αερόσακοι, ζάντες αλουμινίου, υδρ. τιμόνι, ηλ. παραθ, κεντρ. κλειδ, ηχοσύστημα.
10 **BMW 316 1600cc, μοντ.1997, λευκό.**
αερόσακοι , ABS, clima, φιμέ τζάμια, δερμάτινο σαλόνι, ηλιοροφή, ζάντες αλουμινίου, υδρ. τιμόνι, ηλ. παραθ, κεντρ. κλειδ, ηχοσύστημα.
11 **HONDA ACCORD 1600cc, μοντ. 2001, μπλέ.**
αερόσακος οδηγού-συνοδηγού, δερμάτινο σαλόνι, ABS, air condition, υδρ. τιμόνι, ξύλινη επένδυση, ηλ. παραθ, κεντρ. κλειδ, ηχοσύστημα.
12 **VW GOLF 1600cc, μοντ. 2001, ασημί.**
4 αερόσακοι, ABS, climatronic, υδρ. τιμόνι, ηλ. παραθ, ζάντες αλουμινίου, κεντρ. κλειδ, ηχοσύστημα.
13 **FIAT STILO 1242cc, μοντ.2002, κόκκινο.**
4 αερόσακοι, ABS, ASR, air condition, υδρ. τιμόνι, ηλ. παραθ, ζάντες αλουμινίου, κεντρ. κλειδ,συναγερμός, ηχοσύστημα.
14 **SUZUKI VITARA 1600cc, μοντ. 1998, μπλέ.**
air condition, δερμάτινο σαλόνι, ζάντες αλουμινίου, ξύλινη επένδυση, υδρ. τιμόνι, ηλ. παραθ, κεντρ. κλειδ, ηχοσύστημα.
15 **LANCIA Y PLATINO, 1400cc, 95HP, μοντ. 2004, μπέζ.**
8 αερόσακοι, ABS, clima, δερμάτινο σαλόνι, υδρ. τιμόνι, ηλ. παραθ, κεντρ. κλειδ, ηχοσύστημα.
16 **PEUGEOT 307 1600 cc, μοντ. 2002, μαύρο.**
αερόσακος οδηγού-συνοδηγού, πλευρικοί αερόσακοι, υδρ. τιμόνι, ξύλινη επενδυση, ηλ. παραθ, κεντρ. κλειδ, ηχοσύστημα.
17 **OPEL ASTRA 1400cc, μοντ. 2003, μαύρο.**
αερόσακοι, ABS, air condition, υδρ. τιμόνι, ηλ. παραθ,ζάντες αλουμινίου, κεντρ. κλειδ, ηχοσύστημα.
18 **VW GOLF 1400cc, μοντ. 2002, μπλέ.**
4 αερόσακοι, air condition, ABS υδρ. τιμόνι,ζάντες αλουμινίου, ηλ. παραθ, κεντρ. κλειδ, συναγερμός και ηχοσύστημα.
19 **NISSAN ALMERA 1500cc, μοντ. 2000, πράσινο.**
αερόσακος οδηγ, air condition, υδρ. τιμόνι, ζάντες αλουμ, ηλ. παραθ, κεντρ. κλειδ, σπόιλερ, συναγερμός, ηχοσύστημα.
20 **VW PASSAT COMFORT 1600cc, μοντ. 1999, μπορντώ.**
αερόσακος οδηγ.-συνοδηγ., πλευρικοί αερόσακοι, ABS, air condition, υδρ. τιμόνι, ζάντες αλουμ, ηλ. παραθ, κεντρ. κλειδ, ηχοσύστημα.
21 **NISSAN ALMERA 1600cc, μοντ. 1999, ασημί. ΑΥΤΟΜΑΤΟ.**
αερόσακοι, air condition, ABS, υδρ. τιμόνι, ηλ. παραθ, κεντρ. κλειδ, ηχοσύστημα.
22 **OPEL CORSA 1400cc, μοντ. 2004, μολυβί.**
4 αερόσακοι, air condition, ABS, EPS, υδρ. τιμόνι, ζάντες αλουμινίου, ηλ. παραθ, κεντρ. κλειδ, προβ. ομίχλης, φιμέ τζάμια, ηχοσύστημα.
23 **VW FOX 1200cc, μοντ. 2005, κίτρινο.**
αερόσακος οδηγού-συνοδηγού, air condition, EPS, ζάντες αλουμινίου, υδρ. τιμόνι, ηλ. παραθ, κεντρ. κλειδ, ηχοσύστημα.
24 **VW GOLF 1400cc, μοντ. 2000, λευκό.**
4 αερόσακοι, air condition, ABS υδρ. τιμόνι,ζάντες αλουμινίου, ηλ. παραθ, κεντρ. κλειδ, συναγερμός και ηχοσύστημα.
25 **SUZUKI VITARA 1600cc, μοντ. 1999, μπλέ.**
υδρ. τιμόνι, ηλ. παραθ, κεντρ. κλειδ, ηχοσύστημα.
26 **FIAT STILO 1242cc, μοντ.2002, ασημί.**
αερόσακος οδηγ.-συνοδηγ., πλευρικοί αερόσακοι, air condition, υδρ. τιμόνι, ηλ. παραθ, κεντρ. κλειδ, ηχοσύστημα.
27 **SKODA FABIA 1200cc, μοντ. 2003, μπλέ.**
αερόσακος οδηγ.-συνοδηγ., πλευρικοί αερόσακοι, air condition, υδρ. τιμόνι, ηλ. παραθ, κεντρ. κλειδ, ηχοσύστημα.
28 **VW POLO 1400cc, μοντ. 2000, μαύρο.**
αερόσακος οδηγού-συνοδηγού, air condition, υδρ. τιμόνι, ζάντες αλουμινίου, ηλ. παραθ, κεντρ. κλειδ, ηχοσύστημα.
29 **MERCEDES 190 E 1800cc, μοντ. 1993,**
αερόσακος οδηγού, air condition, ABS, υδρ. τιμόνι, ζάντες αλουμινίου, ηλ. παραθ, κεντρ. κλειδ, ηχοσύστημα.
30 **AUDI A4 1800cc, μοντ. 1995, μπλέ.**
ABS, air condition, υδρ. τιμόνι, ζάντες αλουμινίου, ηλ. παραθ, κεντρ. κλειδ, ηχοσύστημα.
31 **SEAT IBIZA 1200cc, μοντ. 2002, μαύρο.**
αερόσακος οδηγού,air condition, ζάντες αλουμινίου, υδρ. τιμόνι, ηλ. παραθ, κεντρ. κλειδ, ηχοσύστημα.
32 **TOYOTA COROLLA 1300cc, μοντ. 1999, μπλέ.**
αερόσακοι, υδρ. τιμόνι, ηλ. παραθ, κεντρ. κλειδ, ηχοσύστημα.
33 **OPEL OMEGA 2000cc, μοντ. 1997, μπλέ.**
αερόσακος οδηγού-συνοδηγού, ABS, air condition, υδρ. τιμόνι, ηλ. παραθ, κεντρ. κλειδ, ηχοσύστημα.
34 **ROVER 400 1400cc, μοντ. 1998, μπλέ**
air condition, ABS, αερόσακος οδηγού, υδρ. τιμόνι, ηλ. παραθ, κεντρ. κλειδ, ηχοσύστημα.
35 **OPEL ASTRA 1400cc, μοντ. 1999 μαύρο.**
αερόσακος οδηγού,air condition, υδρ. τιμόνι, ηλ. παραθ, κεντρ. κλειδ, ηχοσύστημα.
36 **FIAT BRAVO 1400cc, μοντ. 1999, μπλέ.**
air condition, αερόσακος οδηγού, υδρ. τιμόνι, ζάντες αλουμινίου, ηλ. παραθ, κεντρ. κλειδ, ηχοσύστημα.
37 **FIAT PUNTO 1242cc, μοντ. 2000,κόκκινο.**
air condition,αερόσακος, υδραυλικό τιμόνι, ζάντες αλουμινίου, ηλ. παραθ, κεντρ. κλειδ, ηχοσύστημα.
38 **FIAT PUNTO 1242cc, μοντ. 2001,κόκκινο.**
air condition, ηλ. παραθ, κεντρ. κλειδ, ηχοσύστημα.
39 **FIAT PUNTO 1242cc, μοντ. 2000, λευκό.**
air condition,αερόσακος, ηλ. παραθ, κεντρ. κλειδ, ηχοσύστημα.
40 **CITROEN SAXO 1100cc, μοντ.1998,ασημί**
air condition, κεντρικό κλείδωμα, ηλ. παραθ, ηχοσύστημα.
41 **VW GOLF 1400cc, μοντ. 1994, μπορντώ.**
υδραυλικό τιμόνι, ηλ. παραθ, ζάντες αλουμινίου, ηχοσύστημα.
42 **KIA PRIDE 1300cc, μοντ. 1999, ασημί**
air condition, υδραυλικό τιμόνι, ηλ. παραθ, ζάντες αλουμινίου, ηχοσύστημα.
43 **RENAULT TWINGO, 1200cc, μοντ.1997, πράσινο.**
ηχοσύστημα.
44 **CITROEN ZX 1400cc, μοντ. 1993, λευκό.**
κεντρ. κλειδ, ηλ παραθ, ηχοσύστημα
45 **CITROEN ZX 1400cc, μοντ. 1991, μολυβί.**
κεντρ. κλειδ, ηλ παραθ, ζάντες αλουμινίου , ηχοσύστημα

ΕΠΑΓΓΕΛΜΑΤΙΚΑ

1 **TOYOTA HILUX 4x4, 2,5 , μοντ. 2006, σαμπανιζέ (ΠΕΤΡΕΛΑΙΟ)**
αερόσακος οδηγ.-συνοδηγ., air condition, υδρ. τιμόνι, ζάντες αλουμ, πακέτο χρωμίου, ηλ. παραθ, κεντρ. κλειδ, ηχοσύστημα.
2 **VW TRANSPORTER 1900cc TD, λευκό. ΠΕΤΡΕΛΑΙΟ (ΜΑΚΡΥ ΣΑΣΙ)**
υδραυλικό τιμόνι
3 **VW TRANSPORTER 1900cc TD, λευκό. ΠΕΤΡΕΛΑΙΟ (ΚΟΝΤΟ ΣΑΣΙ)**
υδραυλικό τιμόνι
4 **VW CADDY 1900cc, μοντ.2001, λευκό. (ΠΕΤΡΕΛΑΙΟ).**
υδραυλικό τιμόνι, ηχοσύστημα.

ΑΠΟ **0%** ΠΡΟΚΑΤΑΒΟΛΗ
ΕΩΣ **72** ΜΗΝΙΑΙΕΣ ΔΟΣΕΙΣ
ΧΠ1687

Ξεκίνησαν οι διαπραγματεύσεις

Μεγάλες κινέζικες επενδύσεις θα γίνουν σε ελληνικά λιμάνια

Συνάντηση του πρωθυπουργού με τον πρόεδρο της κινεζικής ναυτιλιακής εταιρείας Cosco

Συνάντηση με τον πρόεδρο της κινεζικής ναυτιλιακής εταιρείας Cosco Βου Τζιανφού είχε χθες στο Μέγαρο Μαξίμου ο πρωθυπουργός Κ.Καραμανλής, με αντικείμενο την ανάπτυξη των κινεζικών επενδύσεων σε ελληνικά λιμάνια.

Ο κ. Καραμανλής συζήτησε με τον Κινέζο επιχειρηματία θέματα εκμετάλλευσης φυσικών πόρων αλλά και ανάπτυξης των θαλασσίων συγκοινωνιών, με στόχο τη μετατροπή ελληνικών λιμανιών σε βασικούς διαμετακομιστικούς κόμβους στη νοτιοανατολική Μεσόγειο.



Φωτό από τη συνάντηση στο Μέγαρο Μαξίμου

Επίσης ο κ. Τζιανφού είπε ότι θα κατασκευαστούν πλοία στα ελληνικά ναυπηγεία.

Μεταξύ των θεμάτων που έθεσε η κινεζική πλευρά είναι η δυνατότητα λειτουργικότερης συνεργασίας των δυο πλευρών, κυρίως όμως της εκπλήρωσης των χρονικών περιθωρίων που είχαν ζητήσει από την ελληνική πλευρά για να προχωρήσει η συνεργασία.

Σημειώνεται πως η ελληνική κυβέρνηση είχε δεσμευθεί πως θα απαντούσε, με βάση συγκεκριμένες μελέτες, εδώ και περίπου δυο μήνες, κάτι που όμως δεν έχει υλοποιηθεί.

Από κουκουλοφόρους στα Εξάρχεια

Ξυλοδαρμός αστυνομικού

Του αφαίρεσαν το περίστροφο. Το θύμα νοσηλεύεται στο Νοσοκομείο

Επίθεση κουκουλοφόρων δέχθηκε το βράδυ της Τρίτης ένας αστυνομικός που μαζί με άλλους τέσσερις συναδέλφους του εκτελούσε υπηρεσία στα Εξάρχεια. Το περιστατικό σημειώθηκε στις 11:10 το βράδυ στη διασταύρωση των οδών Σολωμού και Μεταξά.

Όπως έγινε γνωστό από την αστυνομία, περίπου 30 άτομα που φορούσαν κουκούλες και μαντήλια εμφανίστηκαν ξαφνικά και επιτέθηκαν στη δύναμη με πέτρες, ξύλα και άλλα αντικείμενα.

Οι αστυνομικοί αιφνιδιάστηκαν και προσπάθησαν να υποχωρήσουν προς μία διμοιρία των ΜΑΤ που βρισκόταν σε μικρή απόσταση. Οι τέσσερις τα κατάφεραν, αλλά οι νεαροί πρόλαβαν έναν αρχιφύλακα, τον οποίο χτύπησαν άγρια, του άρπαξαν το υπηρεσιακό πιστόλι και εξαφανίστηκαν τρέχοντας.

Ο αρχιφύλακας διακομίσθηκε και νοσηλεύεται στο 401 Στρατιωτικό Νοσοκομείο, ενώ καταζητούνται οι δράστες της επίθεσης.



Επεισόδια προκάλεσαν και πάλι στο κέντρο της Αθήνας ομάδες κουκουλοφόρων

Από το κλείσιμο ασφαλιστικών εταιρειών

Στον αέρα 145.000 οδηγοί

Το Επικουρικό θα καλύπτει τους ασφαλισμένους για 30 ακόμη ημέρες

Από το Επικουρικό Κεφάλαιο θα δικαιούνται για 30 ακόμη ημέρες ασφαλιστική κάλυψη για τα οχήματά τους δεκάδες χιλιάδες οδηγοί, που ήταν ασφαλισμένοι στις ασφαλιστικές εταιρείες Αργοναυτική και Γαλαξίας, οι οποίες έκλεισαν.

Μετά την ανάκληση της άδειας των δύο εταιρειών θα ακολουθήσει η ασφαλιστική εκκαθάριση που θα επιβλέπεται από επόπτη ο οποίος ορίζεται σε καθεμία από τις εταιρείες ειδικά για τον σκοπό αυτό, ενώ όσοι έχουν εκκρεμείς υποθέσεις με τις εταιρείες θα πρέπει να καταφύγουν στο Επικουρικό Κεφάλαιο (Πανεπιστημίου 58, τηλ. 210-3327.400) για να πάρουν την αποζημίωσή τους.

Σύμφωνα με δημοσίευμα, στις δύο εταιρείες είναι συνολικά ασφαλισμένα περίπου 145.000 οχήματα (125.000 οχήματα στην Αργοναυτική και στον Γαλαξία περί τα 20.000), των οποίων οι οδηγοί θα πρέπει να σπεύσουν να ασφαλιστούν σε άλλη εταιρεία μέσα στον επόμενο μήνα.

Το υπουργείο Ανάπτυξης έβγαλε ακόμη «κίτρινη κάρτα» στην Εγνατία Ασφαλιστική και τη βάζει στο «μικροσκόπιο», επειδή διαπίστωσε ότι οφείλει σημαντικό ποσό σε φόρους που φτάνει σχεδόν τα ίδια κεφάλαια της εταιρείας.



Στις δύο εταιρείες είναι συνολικά ασφαλισμένα περίπου 145.000 οχήματα

Από την Εγνατία, όπου είναι ασφαλισμένα περίπου 360.000 αυτοκίνητα, ζητείται από το υπουργείο να καταθέσει πρόγραμμα εξυγίανσης ενός έτους.

ΑΥΤΟ ΕΠΙΛΟΓΕΣ
ΕΚΘΕΣΗ ΜΕΤΑΧΕΙΡΙΣΜΕΝΩΝ ΑΥΤΟΚΙΝΗΤΩΝ
ΚΟΥΚΟΥΡΑΣ ΑΛΕΞΑΝΔΡΟΣ
ΛΕΩΦ. ΡΟΔΟΥ-ΛΙΝΔΟΥ 255 • ΤΗΛ. (22410)60910
www.autoepiloges.com

ΑΓΟΡΑ-ΠΩΛΗΣΗ-ΑΝΤΑΛΛΑΓΗ ΜΕΤΑΧΕΙΡΙΣΜΕΝΩΝ ΑΥΤΟΚΙΝΗΤΩΝ

1. **MERCEDES C200 KOMPRESSOR 1800cc 163HP Αυτόματο σειριακό καθώτιο, μοντ. 2003, blue black.**
ABGS, ABS, klima, κεντρ. κλειδ., ηλ παράθ., ηλ.καθρ., υδρ. τμ., book service και CD.
2. **MERCEDES C200 SPORT COUPE 1800cc , μοντ. 2004, ασημί.**
ABGS, ABS, A/C, κεντρ. κλειδ., ηλ παράθ, ηλ.καθρ., υδρ. τμ., ζάντες αλουμ και CD.
3. **MERCEDES E200 2000cc, μοντ. 2000, ασημί.**
ABGS, ABS, klima, κεντρ. κλειδ., ηλ παράθ., ηλ.καθρ., υδρ. τμ., δερμάτ.σαλόνι, ξύλινη επένδυση, ζάντες αλουμ. και CD.
4. **MERCEDES SLK 200 2000cc, μοντ. 2000, λευκό.**
ABGS, ABS, klima, κεντρ. κλειδ., ηλ παράθ., ηλ.καθρ., υδρ. τμ., ζάντες αλουμ. και CD.
5. **MERCEDES C180 2000cc, μοντ. 1996,μαύρο.**
ABGS, ABS, Klima, κεντρ. κλειδ., ηλ παράθ., υδρ. τιμόνι,ηλ.καθρ.,ζάντες αλουμ., book service και CD.
6. **HONDA S2000 2000cc, μοντ. 2003, γκρι.**
ABGS, ABS, A/C, κεντρ. κλειδ., ηλ παράθ., ηλ.καθρ., υδρ. τμ., ζάντες αλουμ tv, dvd και CD.
7. **AUDI TT 180HP TURBO 1800cc, μοντ. 2004, μαύρο.**
ABGS, ABS, klima, δερμάτινο σαλόνι, κεντρ. κλειδ., ηλ παράθ., ηλ.καθρ., υδρ. τμ., ζάντες αλουμ. και CD.
8. **BMW Z3 1900cc, μοντ. 2000, κόκκανο.**
ABGS, ABS, A/C, κεντρ. κλειδ., ηλ παράθ., υδρ. τμ. και CD.
9. **BMW 316 COMPACT 1600cc, μοντ. 8/2003, ασημί.**
ABGS, ABS, A/C, κεντρ. κλειδ., ηλ παράθ., υδρ. τμ., δερμάτ.σαλόνι, ζάντες αλουμ. και CD.
10. **SMART 600cc, μοντ.2000, λευκό-μαύρο.**
A/C, κεντρ. κλειδ., ηλ παράθ., υδρ. τμ. και CD.
11. **ALFA ROMEO 147 3Dr 150HP 2000cc, μοντ.2003, σιέλ.**
ABGS, ABS, A/C, κεντρ. κλειδ., ηλ παράθ., υδρ. τιμόνι,ζάντες αλουμινίου και CD.
12. **ALFA ROMEO 147 5Dr 120HP 1600cc, μοντ.2001, κόκκανο.**
ABGS, ABS, A/C, κεντρ. κλειδ., ηλ παράθ., υδρ. τιμόνι,ζάντες αλουμινίου και CD.
13. **KIA SPORTAGE 2000cc, μοντ.2002, μπορντώ.**
A/C, κεντρ. κλειδ., ηλ παράθ., υδρ. τιμόνι, δερμάτ. σαλόνι και CD.
14. **OPEL VECTRA 1600cc, μοντ.2002, μπλε.**
ABGS, ABS, klima, κεντρ. κλειδ., ηλ παράθ., υδρ. τιμ. και CD.
15. **OPEL ASTRA 3DR 1400cc, μοντ.2001, ασημί.**
ABGS, ABS, A/C κεντρ. κλειδ., ηλ παράθ., υδρ. τιμ., ζάντες αλουμινίου και CD.
16. **PEUGEOT 307 1600cc, μοντ.2002, μπορντώ.**
ABGS, ABS, A/C, υδρ. τιμόνι, κεντρ. κλειδ., ηλ παράθ. και CD.
17. **PEUGEOT 206 1400cc, μοντ.2002, μπλε.**
ABGS, ABS, A/C, υδρ. τιμόνι, κεντρ. κλειδ., ηλ παράθ. ηλ. καθρ. ζάντες αλουμ., και CD
18. **FORD KA 1300cc, μοντ.2000, μαύρο.**
Κεντρ. κλειδ., ηλ παράθ., υδρ. τιμόνι και CD.
19. **CITROEN SAXO VTS 120HP 1600cc, μοντ.2003, μαύρο.**
ABGS , A/C, κεντρ. κλειδ., ηλ παράθ., υδρ. τμ., ζάντες αλουμ. και CD.
20. **VW GOLF 1400cc, μοντ. 2000, μπλε.**
ABGS, ABS, A/C, υδρ. τιμόνι, κεντρ. κλειδ., ηλ παράθ.,ζάντες αλουμ. και CD.
21. **TOYOTA AVENSIS 1800cc, μοντ.2002, ασημί.**
ABGS, ABS, klima, κεντρ. κλειδ., ηλ παράθ., υδρ. τμ., ζάντες αλουμ. και CD.
22. **NISSAN ALMERA 1500cc, μοντ.2002, ασημί.**
ABG, ABS, A/C, κεντρ. κλειδ., ηλ παράθ., υδρ. τιμόνι και CD.
23. **RENAULT MEGANE 1600cc, μοντ.2001, ασημί.**
ABGS , ABS, A/C κεντρ. κλειδ., ηλ παράθ., υδρ. τιμόνι,ηλ.καθρ.,δερμ. Σαλόνι, ξύλινη επενδυση, ζάντ. αλουμ. και CD.
24. **RENAULT MEGANE CLASSIC 1400cc, μοντ.2002, μπλε.**
ABGS , ABS, A/C κεντρ. κλειδ., ηλ παράθ., υδρ. τιμόνι, ηλ.καθρ., ζάντ. αλουμ. και CD.
25. **SCODA FABIA 1400cc, μοντ.2001, κόκκανο**
ABGS ,A/C, κεντρ. κλειδ., ηλ παράθ., υδρ. τιμ. και CD.
26. **HYUNDAI COUPE 1600cc, μοντ.2001, χρυσό-μαύρο.**
ABGS, ABS, A/C, υδρ. τιμόνι, κεντρ. κλειδ., ηλ παράθ.,ηλ.καθρ.,ζάντες αλουμ. και Ηχοσύστημα .
27. **HYUNDAI COUPE 1600cc, μοντ.2002, ασημί.**
ABGS, ABS, A/C, υδρ. τιμόνι, κεντρ. κλειδ., ηλ παράθ.,ηλ.καθρ.,ζάντες αλουμ.,book service και CD.
28. **HYUNDAI COUPE 1600cc, μοντ.2000, ασημί.**
A/C, υδρ. τιμόνι, κεντρ. κλειδ., ηλ παράθ.,ζάντες αλουμ. και CD.
29. **FIAT COUPE 1800cc, μοντ.1998, ασημί.**
ABS, ABGS, A/C, κεντρ. κλειδ., ηλ παράθ., υδρ. τιμόνι,ζάντες αλουμινίου και CD.
30. **FIAT PUNTO SPORTING 1300cc , μοντ. 2000, κίτρινο.**
ABGS, A/C, Κεντρ. κλειδ., ηλ παράθ., υδρ. τιμόνι, ζάντες αλουμ. και CD.
31. **FIAT PUNTO 1300cc , μοντ. 2002, κόκκανο.**
ABGS, A/C, Κεντρ. κλειδ., ηλ παράθ., υδρ. τιμόνι και CD.
32. **FIAT BRAVO 1400cc , μοντ. 2001, μπλε.**
ABG, A/C, Κεντρ. κλειδ., ηλ παράθ., υδρ. τιμόνι, ζάντες αλουμινίου, κοτσαδόρος και CD.
33. **FIAT SEICENTO 1100cc, μοντ.2001, ασημί.**
Κεντρ. κλειδ., ηλ. Παράθ.
34. **DAEWOO TACUMA 1600cc,μοντ.2002, ασημί.**
ABGS, ABS ,A/C, υδρ. τιμόνι, κεντρ. κλειδ., ηλ παράθ. ζάντες αλουμ. και CD.
35. **MITSUBISHI STAR SPACE 1400cc, μοντ.2000, γκρί.**
ABGS, A/C, υδρ. τιμόνι, κεντρ. κλειδ., ηλ παράθ. και CD.

ΑΠΟ 0% ΠΡΟΚΑΤΑΒΟΛΗ
ΕΩΣ 72 ΜΗΝΙΑΙΕΣ ΔΟΣΕΙΣ
ΜΕ ΤΑ ΧΑΜΗΛΟΤΕΡΑ ΕΠΙΤΟΚΙΑ ΤΗΣ ΑΓΟΡΑΣ
ΧΠ1210

Συμμόρφωση ή κυρώσεις

Επίκειται ψήφισμα για Ιράν

Κοντά σε συμφωνία τα μέλη του Συμβουλίου Ασφαλείας

Κοντά σε συμφωνία για σχέδιο ψηφίσματος, που θα δίνει στο Ιράν διορία ενός μήνα να σταματήσει τις διαδικασίες εμπλουτισμού ουρανίου ειδάλλως θα αντιμετωπίσει κυρώσεις, βρίσκονται τα μόνιμα μέλη του Συμβουλίου Ασφαλείας του ΟΗΕ.

Κατά τη διάρκεια δύο συνεδριάσεων, οι Ηνωμένες Πολιτείες και τα ευρωπαϊκά κράτη γεφύρωσαν τις διαφορές με τη Ρωσία και την Κίνα και έτσι τα πέντε μόνιμα μέλη του ΣΑ και η Γερμανία έστειλαν το νέο προσχέδιο στις πρωτεύουσές τους για να λάβει την τελική έγκριση.



Από παλαιότερη διαδήλωση υπέρ του προέδρου του Ιράν

Μία ακόμη συνάντηση των πέντε μονίμων μελών και της Γερμανίας είναι προγραμματισμένη για την Τετάρτη.

Το νέο ψήφισμα είναι ουσιαστικά η συνέχεια της συμφωνίας της 12ης Ιουλίου μεταξύ των υπουργών Εξωτερικών των έξι χωρών - ΗΠΑ, Ρωσίας, Κίνας, Βρετανίας, Γαλλίας και Γερμανίας.

Η αναστολή της διαδικασίας εμπλουτισμού ουρανίου από ιρανικής πλευράς λαμβάνει πλέον υποχρεωτικό χαρακτήρα, ενώ θα υπάρχει πάντα και η απειλή κυρώσεων, εάν η Τεχεράνη δεν συμμορφωθεί.

Το Ιράν δεν έχει απαντήσει ακόμη στο πακέτο κινήτρων που προσφέρθηκε από τη διεθνή κοινότητα για να εγκαταλείψει τις πυρηνικές του δραστηριότητες, αναφέροντας ότι θα απαντήσει οριστικά στις 22 Αυγούστου.

Οι Αμερικανοί στη Βαγδάτη

Ενισχύουν την παρουσία τους

Συνάντηση Μπους με τον Ιρακινό πρωθυπουργό

Αυξάνεται η στρατιωτική παρουσία των Αμερικανών στη Βαγδάτη, προκειμένου να αντιμετωπιστεί το πρόβλημα των επιθέσεων των ανταρτών. Τη σχετική ανακοίνωση έκανε ο Τζορτζ Ο. Μπους μετά τη συνάντησή του με τον πρωθυπουργό του Ιράκ Νούρι αλ Μαλίκι.

Στη διάρκεια της κοινής συνέντευξης Τύπου στο Λευκό Οίκο, ο Αμερικανός πρόεδρος εξήγησε ότι θα γίνει μετακίνηση Αμερικανών στρατιωτών από την επαρχία στην πρωτεύουσα.

«Ο Ιρακινός πρωθυπουργός και ο στρατηγός Τζόρτζ Κέισι, διοικητής της πολυεθνικής δύναμης στο Ιράκ, συμφώνησαν να αναπτύξουν επιπλέον αμερικανικά στρατεύματα και ιρακινό προσωπικό ασφαλείας στην Βαγδάτη τις προσεχείς εβδομάδες» είπε ο Αμερικανός πρόεδρος.

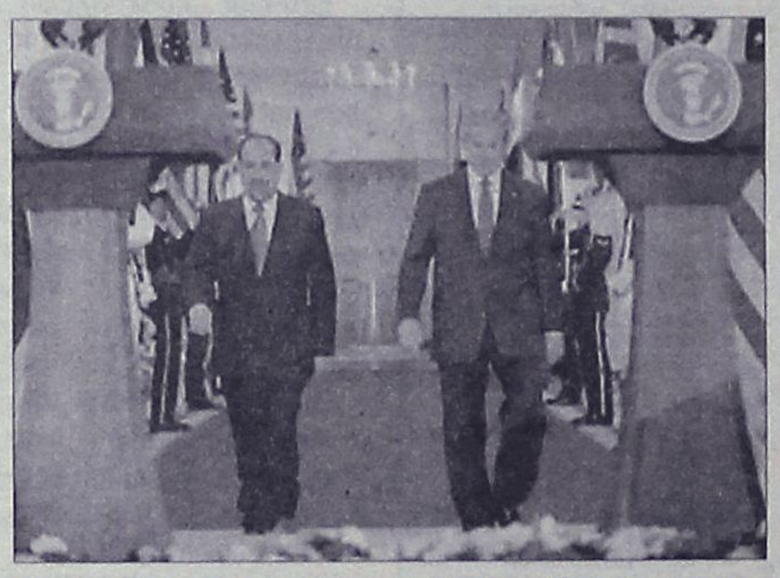

Παράλληλα, διαβεβαίωσε τον πρωθυπουργό ότι οι ΗΠΑ εξακολουθούν να στηρίζουν την προσπάθεια του Ιράκ να επανέλθει στο δρόμο της ειρήνης και της ασφάλειας.

Ο Μαλίκι από την πλευρά του ξεκαθάρισε ότι το Ιράκ δεν πρόκειται να βυθιστεί στον εμφύλιο πόλεμο, ενώ ιδιαίτερη αναφορά έκανε και στην κατάσταση που επικρατεί στη Μέση Ανατολή.

Σε αντίθεση με τον πρόεδρο των ΗΠΑ, ο Μαλίκι ζήτησε να υπάρξει άμεση εκεχειρία στο Λίβανο και παράλληλη δραστηριοποίηση της διεθνούς κοινότητας για τη στήριξη της χώρας.

Μεταξύ Νοτίου και Βορείου Κορέας

Επαφές στη Σύνοδο του ASEAN

Προσπάθειες αναθέρμανσης των σχέσεων των δύο χωρών

Συνάντηση με τον Βορειοκορεάτη ομόλογό του, στο περιθώριο της Συνόδου του Συνδέσμου Χωρών της Νοτιανατολικής Ασίας (ASEAN), αυτή την εβδομάδα, επιδιώκει ο Νοτιοκορεάτης υπουργός Εξωτερικών Μπαν Κι-μουν.

«Εχω προτείνει την πραγματοποίηση της συνάντησης, αλλά δεν έχω λάβει οριστική απάντηση από τον υπουργό Εξωτερικών της Β.Κορέας» δήλωσε ο Μπαν Κι-μουν, κατά την άφιξή του στην Κουάλα Λουμπούρ, όπου διεξάγεται η Σύνοδος.



Η συνάντηση των δύο υπουργών Εξωτερικών θα θέρμαινε τις σχέσεις των δύο χωρών, που «πάγωσαν» όταν η Β. Κορέα πραγματοποίησε τις πυραυλικές δοκιμές, σημειώνει το Reuters.

Η Σεούλ ελπίζει, ακόμη, ότι η Πιονγιάνγκ θα δεχθεί να λάβει μέρος στις εξαμερείς (Β. Κορέα, Ν. Κορέα, ΗΠΑ, Ρωσία, Κίνα, Ιαπωνία) συνομιλίες για τα πυρηνικά της, στη Σύνοδο του ASEAN.

«Τον καλώ να επιστρέψει στις εξαμερείς συνομιλίες το συντομότερο δυνατό» διαμήνυσε στον Βορειοκορεάτη ομόλογό του, Πάεκ Ναμ-Σαν, ο Κι-μουν.

Ο Νοτιοκορεάτης υπουργός Εξωτερικών αναμένεται να συναντηθεί και με τον Ιάπωνα ομόλογό του Τάρο Ασο, αυτήν την εβδομάδα, προκειμένου να συζητήσουν μεταξύ άλλων τα θέματα των πυραυλικών δοκιμών και του πυρηνικού προγράμματος.

αθλητικη ΡΟΔΙΑΚΗ
ΠΕΜΠΤΗ 27 ΙΟΥΝΙΟΥ 2006

ΦΟΒΟΙ ΜΑΤΑΙΩΣΗΣ ΤΟΥ ΤΟΥΡΝΟΥΑ «ΤΑΣΟΣ ΚΟΥΤΑΛΙΑΝΟΣ»
ΣΕΛ. 33

Όλα καλά στον Προφήτη Ηλία

- Πρόβλημα που δεν είναι ανησυχητικό για Τριπολίτη και Φυλακούρη.
- Σε πολύ καλή κατάσταση οι αγωνιστικοί χώροι στις εγκαταστάσεις που χρησιμοποιούνται το πρωί από τους παίκτες της Ρόδου.



Ο Θόδωρος Κόγκας εκτελεί με τον Κώστα Πάττα και οι υπόλοιποι παρακολουθούν (ΦΩΤΟ ΑΛ. ΛΥΚΟΠΑΝΤΗΣ)

Όλα βαίνουν καλώς στον Προφήτη Ηλία όπου προετοιμάζεται κανονικά η ομάδα της Ρόδου πραγματοποιώντας το βασικό στάδιο της προετοιμασίας της για το πρωτάθλημα της Γ΄ Εθνικής Κατηγορίας.

Ο Γιώργος Στράντζαλης και οι συνεργάτες του έχουν μείνει ικανοποιημένοι από την μέχρι στιγμής προσπάθεια των παικτών αλλά και από την κατάσταση των εγκαταστάσεων που βρήκαν στο βουνό.

Χθες το πρωί οι "πράσινοι" έτρεξαν πολύ στις εγκαταστάσεις του Προφήτη Ηλία ενώ το ίδιο απόγευμα πήγαν για προπόνηση στις εγκαταστάσεις του Αγίου Σουλά.

Στις προπονήσεις δεν πήραν μέρος

- Ο Ίκαρος Τριπολίτης που είχε ένα ατύχημα στο δωμάτιό του με αποτέλεσμα να χτυπήσει στα δάχτυλα του ποδιού του, να μην μπορεί να φορέσει παπούτσι και αυτό είχε σαν αποτέλεσμα να μην μπορέσει να γυμνασθεί κανονικά με τους υπόλοιπους συμπαίκτες του.

- Το ίδιο συνέβη και με τον Μιχάλη Φυλακούρη. Η κόπωση αλλά και η ασυνήθιστη για αυτόν προετοιμασία του έφερε κόπωση και πρήστηκε το γόνατό του με αποτέλεσμα να μην μπορέσει να γυμνασθεί σε κανονικούς ρυθμούς χθες. Ελπίζεται πως η κατάστασή του δεν εμπνέει ανησυχία, οι ενοχλήσεις θα υποχωρήσουν και δεν θα χρειασθεί καν επίσκεψη στον γιατρό.

Όλοι οι υπόλοιποι παίκτες προπονούνται κανονικά υπό τις οδηγίες του κ. Κόγκα αλλά και του κ. Στράντζαλη σε ένα στάδιο στο οποίο δίνει ιδιαίτερο βάρος ο προπονητής της ομάδας και οι συνεργάτες του.

Σημειώνεται πως η Ρόδος και σήμερα θα γυμνασθεί στον τομέα της φυσικής κατάστασης το πρωί στις εγκαταστάσεις του Προφήτη Ηλία ενώ το ίδιο απόγευμα θα πάει στην Εμπωνα για να ολοκληρώσει το πρόγραμμα της μέρας.

Όπως αναφέρουν τα ρεπορτάζ από το στρατόπεδο της Ρόδου

Η διαμονή στις εγκαταστάσεις του Προφήτη Ηλία είναι κάτι παραπάνω από ικανοποιητική και ευχάριστη για όλους. Όλα είναι φροντισμένα και προγραμματισμένα καλά ενώ ο κ. Παπαοικονόμου πάει κάθε βράδυ στον Προφήτη Ηλία για να επισκεφθεί την ομάδα και να δει αν υπάρχει κάποιο πρόβλημα να μεταφέρει στην διοίκηση και να δοθεί λύση άμεσα.

Για τους λόγους αυτούς η ΠΑΕ Ρόδος οφείλει να ευχαριστήσει και δημόσια

- Τον δήμαρχο του Δήμου Καμείρου κ. Στέφανο Δημητρά

- Τον δήμαρχο του Δήμου Αταβύρου κ. Παναγιώτη Κυριακούλη

- Τον πρόεδρο της Αναγέννησης Έμπωνας κ. Ελευθέριο Ζαμπελάκη

- Την Διεύθυνση και το προσωπικό του ξενοδοχείου "Ελαφος και Ελαφίνα".

Για τις διευκολύνσεις που παρέχουν στην ομάδα κάνοντας την παραμονή της στις εγκαταστάσεις του Προφήτη Ηλία ευχάριστη και άνετη

ΟΙ ΕΚΛΟΓΕΣ ΤΟΥ ΑΣ ΡΟΔΟΣ

Από τον ΑΣ Ρόδος καλούνται όσα μέλη του ΑΣ Ρόδος επιθυμούν να συμμετάσχουν στην επικειμένη γενική συνέλευση για ανάδειξη νέου δ.σ. που θα πραγματοποιηθεί το πρώτο δεκαήμερο του Αυγούστου θα πρέπει να είναι ταμειακώς εντάξει και παρακαλούνται να τακτοποιήσουν τις οικονομικές εκκρεμότητές τους άμεσα από τα γραφεία της ομάδας, Δημοκρατίας 7 πάνω από το ROCK STYLE CAFÉ ώρες γραφείου 10.00-14.00, 18.00-20.00

Βρίσκει λύσεις

- Ο Διαγόρας δεν θα αντιμετωπίσει πρόβλημα από την έλλειψη αγωνιστικών χώρων στην πόλη μας.
- Προς το παρόν γυμνάζεται στους Άγιους Αποστόλους μέχρι να φύγει στον Προφήτη Ηλία.
- Δεν εμπνέουν ανησυχίες οι ενοχλήσεις που αισθάνεται ο Βούλγαρης και οφείλονται κυρίως στην κόπωση της προετοιμασίας.

Τελικά ο Διαγόρας δεν πρόκειται κατά τα φαινόμενα να αντιμετωπίσει γηπεδικό πρόβλημα παρά την έλλειψη αγωνιστικών χώρων που υπάρχουν στην πόλη της Ρόδου κυρίως αλλά και τις συνεχείς διορθωτικές κινήσεις που γίνονται αυτήν την στιγμή παντού.

Ο γηραιός μετά την τάφρο χρησιμοποιεί από την Τρίτη το απόγευμα το γήπεδο των Αγίων Αποστόλων ενώ προπονήθηκε και μια φορά περιμετρικά στον αγωνιστικό χώρο του Δημοτικού Σταδίου μιας και ο Ντανιέλ Μπατίστα και οι συνεργάτες του "φορτώνουν" συνεχώς τους παίκτες τους με χιλιόμετρα για να παρουσιασθούν όσο το δυνατόν δυνατότεροι οι κυανέρυθροι στα στάδια της προετοιμασίας που θα ακολουθήσουν.

Πρέπει πάντως να σημειωθεί πως ο Διαγόρας δεν θα έχει πρόβλημα ούτε στην χρήση του "Οικονομίδειου" που ήδη έχει ζητήσει αλλά ούτε και με την χρήση του γηπέδου των Καλυθιών για το οποίο υπήρξε συνεννόηση με τον Δήμο Καλλιθέας και με την διοίκηση του Απόλλωνα Καλυθιών.

Έτσι θα πορευθεί ο Διαγόρας μέχρι την ημέρα της ανόδου για τον Προφήτη Ηλία όπου θα διεξαγάγει το βασικό στάδιο της προετοιμασίας

ΒΟΥΛΓΑΡΗΣ-ΠΑΠΑΔΗΜΗΤΡΙΟΥ

Στο μεταξύ δεν εμπνέουν για την ώρα ανησυχίες οι ενοχλήσεις που αισθάνεται στο γόνατο ο νεοαποκτηθείς Βούλγαρης. Εάν πάντως συνεχισθούν ο ποδοσφαιριστής θα επισκεφθεί γιατρό για να διαπιστωθεί πλέον αν υπάρχει πρόβλημα ή όχι.

Σε ό,τι αφορά τον Ερρίκο Παπαδημητρίου συνεχίζει να δοκιμάζεται κι αφήνει καλές εντυπώσεις δείχνοντας παίκτη πολύ γρήγορο καλογυμνασμένο (έχει περάσει από τον Ηρακλή του Αγγελου Αναστασιάδη) και για αυτόν θα αποφασίσει ο ίδιος ο προπονητής της ομάδας ο Ντανιέλ Μπατίστα ο οποίος έχει εισηγηθεί και την δοκιμή του μιας και οι συστάσεις που του έγιναν έδειχναν παίκτη με πολύ καλά στοιχεία που επαληθεύονται από την μέχρι στιγμής παρουσία στις προπονήσεις του νεαρού.

ΑΠΑΝΤΗΣΕΙΣ ΓΙΑ ΤΑ ΦΙΛΙΚΑ

Ο Διαγόρας πέρα από τα φιλικά που θα κάνει στην Ρόδο με αντιπάλους υποδεέστερους θα πραγματοποιήσει και γερά φιλικά παιχνίδια στην Αθήνα με ομάδες που ήδη έχουν επιλεγεί και στις οποίες έχουν γίνει σχετικές προτάσεις. Σύμφωνα με τα όσα έγιναν γνωστά ο Διαγόρας προγραμματίζει να παίξει με ομάδες Α΄και Β΄Εθνικής Κατηγορίας προκειμένου να προετοιμασθεί καλύτερα αλλά και να μετρήσει τις δυνάμεις του εν όψει του πρωταθλήματος της Γ΄ Εθνικής για το οποίο έχει πολλές φιλοδοξίες φέτος.



Ο Ντανιέλ Μπατίστα θα έχει τις οριστικές αποφάσεις και για τον Παπαδημητρίου αλλά και για τα φιλικά.

Οι ομάδες που έχουν γίνει οι προτάσεις είναι η Καλλιθέα, η Προοδευτική, αλλά και ο Εθνικός Αστέρας.

Όλες οι απαντήσεις πάντως αναμένονται μέχρι την ερχόμενη Κυριακή για να μπορέσει οριστικά και αμετάκλητα να καταρτισθεί το οριστικό πρόγραμμα των φιλικών της ομάδας.

Fun & Ενημέρωση στο...
RodosToday.gr
ΑΕ1715(2)

Χαλαρά στην αρχή

• Στο «Οικονομίδειο» διεξάγονται οι πρώτες προπονήσεις του Ιάλυσου. Οι κιτρινοκόκκινοι θα παραμείνουν σε αυτούς τους ρυθμούς και στον ίδιο αγωνιστικό χώρο μέχρι την ερχόμενη εβδομάδα.
•Απών και πάλι ο Γιώργος Φωτεινής λόγω του γνωστού τραυματισμού του.
• Ουδέν νεότερον από την περίπτωση της επιστροφής του Βαγγέλη Ράιου



Ο δήμαρχος Ιαλυσού έχει ενδιαφέρουσα συνομιλία με τους παίκτες του κατά την διάρκεια της προπόνησης.

Σε χαλαρούς ρυθμούς κινούνται τις πρώτες μέρες προετοιμασίας οι παίκτες της ομάδας του Ιάλυσου. Ο προπονητής της ομάδας Άκης Δελαπόρτας και ο γυμναστής της ομάδας Βαγγέλης Χατζηαντωνίου υποβάλλουν τους παίκτες τους στην αγωνιστική επανένταξη με χαλαρούς ρυθμούς μιας και το περιφερειακό πρωτάθλημα αργεί να ξεκινήσει.

Ο Ιάλυσος θα συνεχίσει να γυμνάζεται στο «Οικονομίδειο» παρά το γεγονός του ότι ο αγωνιστικός του χώρος έχει σπαρθεί και δεν μπορεί η οποιαδήποτε ομάδα να χρησιμοποιήσει ολόκληρο τον αγωνιστικό χώρο.

Τρέξιμο, ασκήσεις και παιχνίδια με την μπάλα περιλαμβάνει το πρώτο στάδιο της προετοιμασίας που από την ερχόμενη εβδομάδα μεταφέρεται σε άλλη περιοχή.

Οι κιτρινοκόκκινοι θα αρχίσουν να «φορτώνουν» χιλιόμετρα από την ερχόμενη Δευτέρα στον Φιλέρημο σε ειδική περιοχή που έχει επιλεγεί για τον σκοπό αυτό.

Οι ρυθμοί θα γίνουν πιο εντατικοί και φυσικά οι ποδοσφαιριστές είναι υποχρεωμένοι να κοπιάσουν περισσότερο για να φτάσουν στα επίπεδα που θέλει η τεχνική ηγεσία.

Απών και από την χθεσινή προπόνηση ήταν ο Γιώργος Φωτεινής που πριν από λίγες μέρες είχε ένα ατύχημα με το μηχανάκι του και έχει υποστεί εκδορές με αποτέλεσμα να μην μπορεί να τρέξει και να κινηθεί όπως πρέπει.

Οι κιτρινοκόκκινοι έχουν πάντως πολλή δουλειά να κάνουν ακόμα καθώς θα χρειασθεί μεγάλη προσπάθεια για να γίνουν ομάδα αφού πραγματοποίησαν πολλές μεταγραφές και ήρθαν στην ομάδα πολλά νέα παιδιά που θέλουν δουλειά για να δέσουν μεταξύ τους.

ΠΡΟΣΠΑΘΕΙΕΣ ΓΙΑ ΦΙΛΙΚΑ

Από τον Ιάλυσο πλην του φιλικού που θα δώσει με αντίπαλο τον Διαγόρα στις 12 Αυγούστου δεν έγινε γνωστό τίποτε άλλο. Γίνονται συζητήσεις επί συζητήσεων και πάρα πολλές επαφές με σκοπό την όσο το δυνατόν διεξαγωγή περισσότερων φιλικών για να δέσει περισσότερο η ομάδα και να παρουσιασθεί πιο δυνατή στο ξεκίνημα του περιφερειακού πρωταθλήματος.

Οι επαφές συνεχίζονταν και χθες το βράδυ και τις αμέσως προσεχείς μέρες θα ανακοινωθεί ολόκληρο το πρόγραμμα με τα φιλικά της ομάδας για τουλάχιστον τον επόμενο μήνα.

Στο μεταξύ η Διοικητική πλευρά συνεχίζει τις επαφές με τον Γιώργο Ράιο με την βοήθεια του Στέργου Χατζηαντωνίου. Μέχρι χθες πάντως δεν είχε ανακοινωθεί τίποτα το ουσιαστικό για το θέμα αυτό.

Στις Καλυθιές μέχρι Σάββατο

• Το γήπεδο των Μαριτσών έπιασε μύκητες και θα είναι κλειστό μέχρι την Παρασκευή.
• Ξεκινούν σήμερα οι διπλές προπονήσεις για την ομάδα του Κλεάνθη.
• Έτοιμο σχεδόν το έντυπο δήλωσης συμμετοχής στο περιφερειακό πρωτάθλημα. Αποστέλλεται στην ΕΠΟ την Παρασκευή.

Τα γηπεδικά προβλήματα που υπάρχουν στο νησί μας «χτύπησαν» και τον Κλεάνθη. Οι πρωταθλητές Δωδεκανήσου είχαν κλείσει ως γνωστό να προετοιμασθούν σε ότι αφορά την πρώτη φάση στο γήπεδο των Μαριτσών. Φαίνεται πάντως πως παρά την άδεια του Δήμου Πεταλούδων αλλά και την συνεννόηση με τον Ηρακλή Μαριτσών οι πάντες υπολόγισαν χωρίς τον ξενοδόχο.

Ο αγωνιστικός χώρος του γηπέδου Μαριτσών έπιασε μύκητες με αποτέλεσμα να χρειάζεται ψεκασμός και το γήπεδο να μείνει κλειστό μέχρι την Παρασκευή για να αποκατασταθεί η βλάβη και να δοθεί και πάλι προς χρήση στις ομάδες.

Έτσι λοιπόν ο Κλεάνθης αναγκάσθηκε εκ των πραγμάτων να αναζητήσει αλλού στέγη για να μπορέσει να συνεχίσει την προετοιμασία του και να αποφύγει τα εμπόδια από το ξεκίνημα.

Σύμφωνα με τα όσα έγιναν γνωστά πάντως ο Κλεάνθης θα γυμνάζεται μέχρι τοερχόμενο Σάββατο στο βοηθητικό γήπεδο των Καλυθιών και στην συνέχεια θα επιστρέψει στα Μαριτσά για να συνεχίσει εκεί την προετοιμασία του.

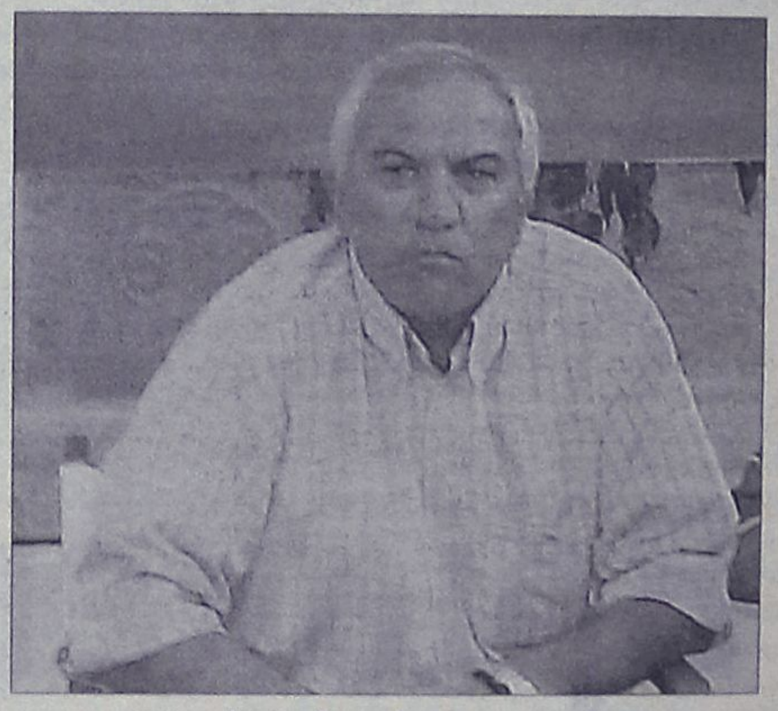

Ο Αντρέας Σταύρου είναι ικανοποιημένος από την μέχρι στιγμής προετοιμασία της ομάδας του

Μέχρι τώρα δεν απουσιάζει κανείς από τις προπονήσεις και ο Αντρέας Σταύρου τρίβει τα χέρια του από ικανοποίηση αφού πάει πολύ καλά το πρόγραμμα της προετοιμασίας που έχει καταστρώσει.

Όλοι οι παίκτες ακολουθούν κανονικά το πρόγραμμα των προπονήσεων που από σήμερα γίνονται διπλές. Πιο συγκεκριμένα:

-Ο προπονητής της ομάδας και οι παίκτες θα κάνουν από σήμερα και βάρη σε γυμναστήριο για να δυναμώσουν ακόμα περισσότερο.

ΕΤΟΙΜΟ ΤΟ ΕΝΤΥΠΟ

Στο μεταξύ έφτασε και στον Κλεάνθη η προκήρυξη του πρωταθλήματος του περιφερειακού. Οι πρωταθλητές της Δωδεκανήσου έχουν σχεδόν έτοιμο το έντυπο της δήλωσης συμμετοχής που θα φύγει για την ΕΠΟ την Παρασκευή.

Η Διοίκηση του Κλεάνθη θέλει ακόμα να πάρει από τον Δήμο το παραχωρητήριο του γηπέδου για να το βάλει στον φάκελο και να τον αποστείλει κομπλέ στην Ελληνική Ποδοσφαιρική Ομοσπονδία.

Υπενθυμίζεται πως ο Κλεάνθης έχει δηλώσει έδρα το γήπεδο Μαριτσών αλλά και το δικό του γήπεδο που θα χρησιμοποιήσει μόλις ολοκληρωθούν οι εργασίες που γίνονται ακόμα εκεί. Όπως έχει ήδη δηλώσει ο πρόεδρος της ομάδας Σταμάτης Μαχλής η φυσική έδρα της ομάδας θα είναι έτοιμη στα τέλη Νοεμβρίου κάτι που σημαίνει πως θα δώσει γύρω στα τρία η τέσσερα παιχνίδια στα Μαριτσά ανάλογα φυσικά με την κλήρωση του πρωταθλήματος.

TOP CARS
ΕΙΣΑΓΩΓΕΣ ΑΓΟΡΕΣ - ΠΩΛΗΣΕΙΣ -
ΑΝΤΑΛΛΑΓΕΣ ΜΕΤΑΧΕΙΡΙΣΜΕΝΩΝ ΑΥΤΟΚΙΝΗΤΩΝ
Η κορυφαία έκθεση για κορυφαίες επιλογές!
ΠΡΩΤΟΙ ΣΕ ΕΙΣΑΓΩΓΕΣ ΑΥΤΟΚΙΝΗΤΩΝ ΣΤΑ ΔΩΔ/ΣΑ
Ενα χρόνο γραπτή εγγύηση
Από 0-72 δόσεις
1. ΑΓΟΡΑΖΟΥΜΕ το αυτοκίνητό σας
2. Το ΑΝΤΑΛΛΑΣΣΟΥΜΕ με ο,τιδήποτε μοντέλο της αρεσκείας σας
3. ΑΝΑΛΑΜΒΑΝΟΥΜΕ την πώληση του αυτοκινήτου σας ΧΩΡΙΣ ΚΑΜΙΑ ΕΠΙΒΑΡΥΝΣΗ
ΑΕ1677
Έκθεση: Λεωφ. Ηρακλειδών 379, Ιαλυσός
τηλ. (22410)96889, FAX: 22410 96089 κιν. 6972424403

Διαζύγιο με δύο...

Παρελθόν αποτελούν από τον ΑΕΡΑ Νικολής και Γιώργου, λόγω διαφωνίας τους με τη διοίκηση. Η εξέλιξη αυτή παρατείνει τη μεταγραφική περίοδο για την ομάδα του Αφάντου.

Απρόσμενη εξέλιξη υπήρξε στα μεταγραφικά του ΑΕΡΑ, καθώς παρελθόν αποτελούν από την ομάδα ο Νίκος Νικολής και ο Τάσος Γιώργου.

Αν και αρχικά ο πρώτος είχε ανανεώσει τη συνεργασία του με τη ομάδα του χωριού του, τελικά μια διαφωνία που υπήρξε όσον αφορά το διακανονισμό, είχε ως συνέπεια οι δύο πλευρές να οδηγηθούν σε ...διαζύγιο.

Μετά από αυτήν την εξέλιξη, αναγκαστικά, η μεταγραφική περίοδος για τον ΑΕΡΑ παρατείνεται, αφού η διοίκηση αναζητά τουλάχιστον ένα παίκτη για να καλύψει το κενό που δημιουργήθηκε.

Κατά τα άλλα, συνεχίζεται κανονικά η προετοιμασία της ομάδας με τον Σάσα Γιόνοβιτς και το Γιώργο Μποσγανά να ...τρέχουν τους παίκτες τους μια στο γκολφ και μια στο γήπεδο Αφάντου. Χθες η προπόνηση ήταν μονή και πραγματοποιήθηκε το απόγευμα στο γήπεδο Αφάντου.

Σήμερα θα γίνει το πρωί τρέξιμο στο γκολφ και το απόγευμα και πάλι προπόνηση στο γήπεδο. Παρόντες είναι όλοι οι ποδοσφαιριστές, εκτός των Γουλόπουλου που υπηρετεί την στρατιωτική του θητεία στο Γεννάδι και του Οχτάρα που είναι «πενταετής» και έχει πρόβλημα με τις υπηρεσίες του. Από την πλευρά της η διοίκηση επιδιώκει να φέρει με απόσπαση τον πρώτο σε μονάδα κοντά στα Αφάντου, ενώ με τον δεύτερο προσπαθεί να του εξασφαλίσει άδεια τουλάχιστον για την περίοδο της προετοιμασίας.

Οι προπονήσεις θα συνεχιστούν ασταμάτητα μέχρι και τις 4 Αυγούστου, ενώ το πρώτο φιλικό τεστ θα δοθεί στις 5 Αυγούστου στο γήπεδο Αφάντου με αντίπαλο τον Διαγόρα Β.



Παρελθόν αποτελεί για τον ΑΕΡΑ ο Νίκος Νικολής.

Προσθήκη στους εικοσάρηδες

Τον Νίκο Γκεοργκίεφ, πρώην παίκτη του Ακράτητου (Νέους) και της Νήσος Ρόδου, απέκτησε ο Άγιος Γεώργιος. Χθες η πρώτη συγκέντρωση στην οποία παραβρέθηκε και το νέο απόκτημα της ομάδας.

Μια πολύ σημαντική μεταγραφή στην κατηγορία των ποδοσφαιριστών κάτω των 20 ετών, πραγματοποίησε χθες η ομάδα του Αγίου Γεωργίου, αποκτώντας τον 19χρονο Βούλγαρο μεσοεπιθετικό, Νίκο Γκεοργκίεφ.

Άγιος Γεώργιος και Γκεοργκίεφ είναι γνώριμοι από παλιά, καθώς πριν τέσσερα χρόνια λίγο έλειψε οι δύο πλευρές να συνεργαστούν. Συγκεκριμένα ο παίκτης ανήκε στην Νήσο Ρόδο (ομάδα του Σταμάτη Μαργιέλλου, που πλέον δεν υπάρχει) και ενώ ήταν έτοιμος να παραχωρηθεί στην ομάδα της Μαλώνας, τελικά προέκυψε ο Ακράτητος, όπου και εντάχθηκε στην ομάδα των Νέων, παίζοντας για δύο χρόνια με μεγάλη επιτυχία. Στη συνέχεια ο νεαρός μεσοεπιθετικός μεταπήδησε στον Φοίνικα Καλλιθέας, και φέτος έμεινε ελεύθερος. Στο νησί μας επέστρεψε για λογαριασμό του Απόλλωνα Απ., καθώς ο πρώην του προπονητής του Σταμάτης Μαργιέλλος δεν τον ξέχασε.

Εκτιμώντας την αξία του τον έπεισε να μετακομίσει στη Ρόδο. Και ενώ λοιπόν ήταν έτοιμος να υπογράψει στον Απόλλωνα, λόγω των πολύ καλών σχέσεων των δύο ομάδων αποφασίσθηκε για φέτος τουλάχιστον να αγωνιστεί με τη φανέλα του Αγίου Γεωργίου, προκειμένου να καλυφθούν κάποια κενά στην κατηγορία των 20άρηδων, όσον αφορά την ομάδα της Μαλώνας.

Μάλιστα επί την ευκαιρία η διοίκηση του Αγίου Γεωργίου ευχαριστεί τον πρόεδρο του Απόλλωνα Απ., Βασίλη Γιαννά και τον προπονητή του Σταμάτη Μαργιέλλο για την κατανόηση που έδειξαν στο συγκεκριμένο θέμα.

Να σημειωθεί πως ο νεαρός παίκτης έδωσε χθες το παρών και στην πρώτη συγκέντρωση της ομάδας που έγινε στο Χαράκι, στην καφετέρια «Joy Pool». Στο μεταξύ παίκτης του Αγίου Γεωργίου θα είναι την περίοδο και ο Μάκης Παπαδόπουλος, που θέλει να κρεμάσει τα παπούτσια του στην ομάδα του χωριού του, ενώ το ίδιο ισχύει και για τον Νίκο Παπαγρηγορίου που αποφάσισε να επιστρέψει στην αγωνιστική δράση. Ο Παπαγρηγορίου ήθελε να επιστρέψει νωρίτερα, αλλά λόγω του ότι πέρυσι ο Άγιος Γεώργιος είχε συμπληρώσει τρεις μεταγραφές ποδοσφαιριστών άνω των 30 ετών δεν μπορούσε να κάνει τέταρτη. Επίσης για άλλη μια χρονιά παίκτης της ομάδας της Μαλώνας θα είναι και ο Κώστας Παντίδος, ο οποίος ανανέωσε τη συνεργασία του. Η διοίκηση του «Αγίου» προτίθεται να πραγματοποιήσει ακόμη μια μεταγραφή για να ολοκληρώσει το ρόστερ της για την προσεχή περίοδο. Την Δευτέρα 31 Αυγούστου θα ξεκινήσει η προετοιμασία και ο Στέργος Παρδαλός έχει κλείσει μέχρι τώρα 4 φιλικά παιχνίδια. Στις 19 και 26/8 με Κλεόβουλο, στις 23/8 με ΑΕΡΑ και στις 6/9 με Ηρακλή Μ.

Θα επιδιώξει να κλείσει ακόμη 4 φιλικά (9/8, 12/8, 16/8 και 30/8) και για το λόγο αυτό αναζητεί διαθέσιμες ομάδες.

Συνέχεια στις αφίξεις

• Ο δεκαεξάχρονος Φίλιππος Μπιλιάς προστέθηκε στο ρόστερ του Ηρακλή Μ. ενόψει της νέας περιόδου.

Μόλις μια μέρα μετά και την έναρξη της προετοιμασίας του, ο Ηρακλής Μ. απέκτησε από τον Ιάλυσο τον Φίλιππο Μπιλιά που είναι δεκαέξι χρονών, για να προστεθεί και αυτός με τη σειρά του στο ρόστερ με τους ποδοσφαιριστές κάτω των είκοσι ετών, που είναι πολύτιμοι για κάθε σύλλογο τοπικής κατηγορίας.

Η καταγωγή του πατέρα του ποδοσφαιριστή είναι από τα Μαριτσά, συμβάλλοντας όσο μπορούσε, για να συνεχίσει ο ταλαντούχος παίκτης την ποδοσφαιρική του καριέρα στην ομάδα της περιοχής του, γι' αυτό άλλωστε η διοίκηση του Ηρακλή Μ. τον ευχαριστεί θερμά.

Οι τρεις παίκτες που ανήκουν στον Ηρακλή Μ. και θα αγωνίζονται από την επόμενη χρονιά ως δανεικοί στη Δήμητρα είναι οι Δημοσθένης Σιδηρόπουλος, Βασίλης Καραθάνος και Γιάννης Ε. Μαλώτρας. Τα προβλήματα που υπάρχουν στον χλοοτάπητα του γηπέδου Μαριτσών, λόγω κάποιου μύκητα, είναι αυτά που θα αναγκάσουν τον Ηρακλή να πραγματοποιήσει τις επόμενες προπονήσεις στην περιοχή του Αγίου Νικολάου στον Καλαμώνα.

Με δηλώσεις του για το γηπεδικό θέμα, ο πρόεδρος του Ηρακλή Μ. Γιώργος Παπαδημήτρης, ανέφερε τα εξής: «Δυστυχώς αυτά τα προβλήματα, ειδικά το καλοκαίρι θα αναφύονται και θα είναι τροχοπέδη για τις ομάδες. Πρέπει όλοι να δείξουμε κατανόηση αν θέλουμε να έχουμε γήπεδο σε καλή κατάσταση.»

Αυτό που γέμισε με αισιοδοξία διοίκηση, προπονητή και ποδοσφαιριστές στον σύλλογο των Μαριτσών, ήταν το πολύ καλό κλίμα στο οποίο πραγματοποιήθηκε η πρώτη προπόνηση της ομάδας, με την παρουσία αρκετών φιλάθλων.

Στις 9 Αυγούστου ο Ηρακλής Μ. θα αντιμετωπίσει ως φιλοξενούμενος, σε φιλικό αγώνα τον Κλεάνθη και τρεις μέρες αργότερα θα πάει στα Αφάντου για να αγωνιστεί με τον ΑΕΡΑ.

16 Αυγούστου θα αντιμετωπίσει στα Μαριτσά τον Αστέρα Μ. ενώ στις 20 του ίδιου μήνα είναι η συμμετοχή του στο τουρνουά Παπαγρηγορίου. Από κει και πέρα είναι η σειρά της Κατταβιάς να πάει στα Μαριτσά για να αντιμετωπίσει τον Ηρακλή Μ στις 23 ενώ με γηπεδούχο το Φοίβο θα διεξαχθεί η αναμέτρηση της 30ης Αυγούστου.

Τον Σεπτέμβριο και συγκεκριμένα τη δεύτερη μέρα του μήνα, ο Ηρακλής θα τεθεί αντιμέτωπος με τον Κλεάνθη και τέσσερις μέρες μετά θα αγωνιστεί κόντρα στον Άγιο Γεώργιο.

Τέλος στις 26 Αυγούστου και τις 9 Σεπτεμβρίου ο Ηρακλής θα αναζητήσει αντιπάλους για να δώσει άλλα δύο παιχνίδια. Η διοίκηση του Ηρακλή Μ. ευχαριστεί τον Κλεάνθη για τις δέκα μπάλες που του προσέφερε.

Από αλλού τον περίμεναν...

• Ο Αστέρας Π. έψαχνε επιθετικό εκτός Ρόδου, αλλά τελικά έκλεισε τον Καπέσιο, που χάλασε τη συμφωνία του με τον Διγενή

Από αλλού τον περίμεναν και από αλλού τους ήρθε. Ο λόγος για τον Ανδρέα Καπέσιο που αν και είχε συμφωνήσει αρχικά με τον Διγενή, κατέληξε ως μάννα εξ ουρανού στον Αστέρα Π.

Ο ποδοσφαιριστής είναι μεσοεπιθετικός, 27 ετών και την προηγούμενη περίοδο αγωνιζόταν με τα χρώματα του ΑΕΡΑ.

Η ομάδα του Σάββα Ορφανίδη αναζητούσε έναν φορ εκτός Ρόδου, αφού αυτή την στιγμή δεν υπάρχει ούτε για δείγμα επιθετικός στην Δωδεκανησιακή αγορά.

Τελικά τους προέκυψε ο Καπέσιος, ο οποίος όταν πήγε να εισπράξει την προκαταβολή από τον Διγενή Κοσκινού, δεν πήρε όσα του είχαν υποσχεθεί. Έτσι, ο Αστέρας κινήθηκε αστραπιαία και ο παίκτης που είχε δυσανασχετήσει με την εξέλιξη αυτή κατέληξε στην Παστίδα.

Αναφορικά με τον επιθετικό που ψάχνει ο τεχνικός του συλλόγου, συνεχίζονται οι επαφές με άλλους ποδοσφαιριστές, αφού δεν φαίνεται να ευδοκιμεί (λόγω εργασίας) η περίπτωση του αθλητή που εντόπισαν.

Αμέσως η λύση

Μπορεί να χάλασε την τελευταία στιγμή η συνεργασία του Καπέσιου με το Διγενή αλλά η ομάδα των Κοσκινού απέκτησε τον ταλαντούχο νεαρό Κώστα Τσαγαλά που αγωνιζόταν πέρσι στην Δάφνη.

Η ιδανική λύση την κατάλληλη στιγμή μπορεί να θεωρηθεί η μεταγραφή του Κώστα Τσαγαλά στον Διγενή ειδικά μετά και το ναυάγιο της συνεργασίας του συλλόγου από τα Κοσκινού, με τον Ανδρέα Καπέσιο.

Ο ποδοσφαιριστής που ξεκίνησε από τον Παναθηναϊκό (Ακαδημίες) με προπονητή τον Χουάν Ραμόν Ρότσα και συμμετείχε την περσινή αγωνιστική περίοδο στο τοπικό πρωτάθλημα Αθηνών με τη Δάφνη, έχει αφήσει καλές εντυπώσεις, αφού έχει πολλές ικανότητες που θα βοηθήσουν το Διγενή στο νέο πρωτάθλημα.

Ο επιθετικός αυτός ο οποίος είναι μόλις 21 ετών, παρακολουθεί την προετοιμασία που άρχισε από τη Δευτέρα και στην οποία περιλαμβάνεται τρέξιμο αλλά και πάρα πολλές ασκήσεις με τη μπάλα.

Από τις πρώτες προπονήσεις της ομάδας απουσιάζουν μόνο ο Μανώλης Παπαχριστοδούλου που υποβλήθηκε σε αρθροσκόπηση πριν από μερικές μέρες και ο νεαρός Κοντός που είναι φαντάρος και για τον οποίο η διοίκηση θα κάνει ό, τι είναι δυνατόν για να εξασφαλίσει άδεια και να συμμετάσχει στην προετοιμασία μαζί με τους συμπαίκτες του.

ΠΡΕΒΕΖΑ

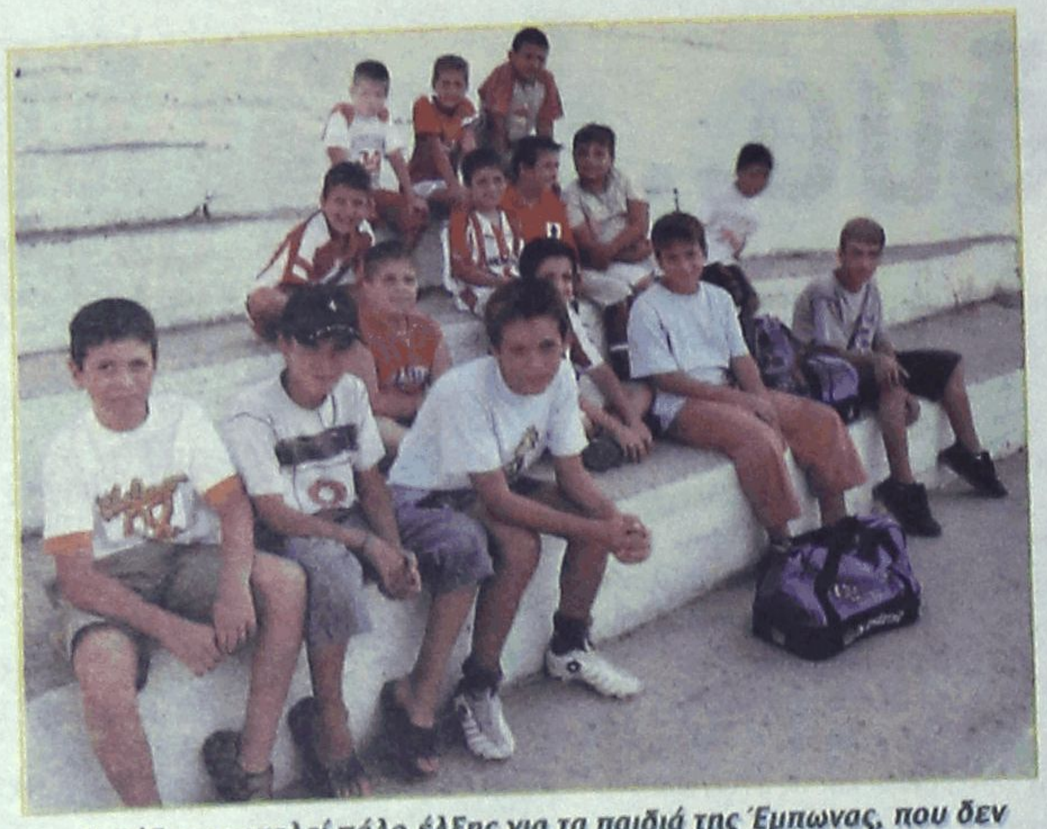

Η Ρόδος αποτελεί πόλο έλξης για τα παιδιά της Έμπωνας, που δεν χάνουν την ευκαιρία να παρακολουθήσουν την προπόνησή της. (φωτο Αλ. Λυκοπάντης)



Παρά την κούραση της προετοιμασίας, Κορομπόκης και Ισκάς δεν χάνουν το κέφι τους.



Κατενθουσιασμένοι είναι όλοι στη Ρόδο από την εξυπηρέτηση του προσωπικού του Έλαφος και Ελαφίνα. Το χαμόγελο των κοριτσιών είναι χαρακτηριστικό. (φωτο Αλ. Λυκοπάντης)



Ώρα φαγητού για τους παίκτες της Ρόδου. Στο τραπέζι οι Δανάς, Ισκάς, Μαθιός, Γκινής (φωτο Αλ. Λυκοπάντης)

Η ΕΠΟ για Ακράτητο

Η Εκτελεστική Γραμματεία της ΕΠΟ κατά τη χθεσινή της συνεδρίαση, με αντικείμενο τη δήλωση της ΠΑΕ ΑΠΟ Ακράτητος, προς την Ομοσπονδία ότι αδυνατεί να συμμετάσχει στο πρωτάθλημα Β΄ Εθνικής Κατηγορίας περιόδου 2006-2007, έλαβε την ακόλουθη απόφαση: «Η ΕΠΟ μετά την ψήφιση του ν. 3479/06 και την κατάργηση της ΕΠΑΕ, και ενόψει του ότι δεν υφίσταται η προβλεπόμενη Ενωση για τη διοργάνωση των πρωταθλημάτων Β΄ και Γ΄ Εθνικής Κατηγορίας, σε εφαρμογή του καταστατικού της, ιδιαίτερα των διατάξεων των άρθρων 2 και 10 αυτού, είναι η μόνη αρμόδια να αποφασίζει διά των καταστατικών οργάνων της για όλα τα θέματα που εν τω μεταξύ ανακύπτουν με βάση το καταστατικό της, τους κανονισμούς της και το νόμο (άρθρο 29 παρ. 12 ν. 3479/06). Επίσης, η άμεση λήψη αποφάσεων σε ζητήματα που αφορούν τη Β΄ Εθνική Κατηγορία επιβάλλεται και για λόγους νόμιμης συγκρότησης και ίδρυσης του νέου φορέα κατά το καταστατικό της ΕΠΟ και το νόμο.

Στα πλαίσια αυτά η Εκτελεστική Γραμματεία της ΕΠΟ συνεδρίασε για να αποφασίσει επί της δήλωσης αδυναμίας συμμετοχής στο πρωτάθλημα της Β΄ Εθνικής Κατηγορίας της περιόδου 2006-2007 της ΠΑΕ ΑΠΟ Ακράτητος, που εκφράστηκε προς την ΕΠΟ με το από 20/7/2006 έγγραφο της διοίκησης της ΠΑΕ. Αναφορικά με το από 20/7/2006 έγγραφο των φερομένων ως μετόχων της ΠΑΕ, υπογραφόμενο από τον πληρεξούσιο δικηγόρο τους Δημήτριο Κλοκοτάρα, που κοινοποιήθηκε στην Ομοσπονδία, η Εκτελεστική Γραμματεία επισημαίνει ότι δεν μπορεί να υπεισέλθει σε ζητήματα κρίσης της εκπροσώπησης της ΠΑΕ ή νομιμότητας των αποφάσεων της νόμιμης διοίκησης της ΠΑΕ αντί άλλου. Αφού εξετάστηκαν η δήλωση και το νομικό καθεστώς που ισχύει στην περίπτωση αυτή, απορρέον από τα άρθρα 4, 7 και 34 του Κανονισμού Αγώνων Ποδοσφαίρου, αποφασίζει την εφαρμογή του ΚΑΠ ως προς τη συγκρότηση της Β΄ Εθνικής Κατηγορίας της περιόδου 2006-2007».

«Γελοία η διαδικασία και η... ποινή της Μίλαν»

Η απόφαση της ιταλικής δικαιοσύνης, σύμφωνα με την οποία η Μίλαν -ουσιαστικά- αθωώνεται και μπορεί να αγωνιστεί στα προκριματικά του Champions League, προκάλεσε οργή στην Σικελία. Ο πρόεδρος του Παλέρμο, που χάνει πλέον το δικαίωμα συμμετοχής στην κορυφαία ευρωπαϊκή διασυλλογική διοργάνωση, Μαουρίτσιο Τζαμπαρίνι χαρακτήρισε "γελοία" την όλη διαδικασία και την ποινή της Μίλαν.

"Ολη η διαδικασία ήταν γελοία. Δεν ικανοποιεί κανέναν λογικό άνθρωπο. Οι δικαστές, τελικά, επιτρέπουν στην Μίλαν να αγωνιστεί στο Champions League. Απλά, αντί να πάει απ' ευθείας στον όμιλο, θα αγωνιστεί στα προκριματικά. Ειλικρινά, δεν βλέπω καμία ποινή για την Μίλαν. Αν την βλέπει κάποιος, ας μου το πει.

Τα πράγματα είναι απλά. Η Μίλαν είναι ή ένοχη ή αθώα. Δεν υπάρχει μέση κατάσταση. Αν είναι ένοχη, ας τιμωρηθεί όπως η Γιουβέντους. Αν είναι αθώα, ας μην της επιβληθεί ούτε καν πρόστιμο. Με αυτή την απόφαση, οι δικαστές ουσιαστικά μας κοροϊδεύουν. Για όλα αυτά, δηλαδή, φταίει μόνο η Γιουβέντους; Αν ναι, τότε ας αθωώσουν εντελώς όλους τους υπόλοιπους. Από την στιγμή που τους επιβάλουν και την παραμικρή ποινή, ουσιαστικά παραδέχονται ότι φταίνε κι αυτοί, αλλά θα μείνουν ατιμώρητοι. Δεν λέω ότι το Παλέρμο άξιζε να παίξει στο Champions League, γιατί πέρυσι τερματίσαμε στην 8η θέση. Η Μίλαν, όμως, έχει μπλεχθεί σε ένα τεράστιο σκάνδαλο και δεν τιμωρείται καθόλου", ήταν τα λόγια του Τζαμπαρίνι.

αγκάθι

- Σταγόνα στον ...ωκεανό αλλά παρά τίποτα καλά είναι κι' αυτά! Ο ωρυλά έστειλε ευρώ στη Κοδριγκτώνος. Μόλις είδε το χρήμα, έβγαλε και για μας...
- Απ' ότι έμαθα σε λίγες μέρες που η Συγγρού περιμένει κι άλλα, ο ωρυλά θα στείλει πάλι κανένα... κοκαλάκι!
- Ακόμα βγάζουν τα μάτια τους στις μεταγραφές. Ο Ψινάκης έχασε κι άλλο κλεισμένο παίκτη! Μπορεί να διαβίδει ότι τον έδιωξε ο ίδιος, αλλά από μέσα του το φυσά και δεν κρυώνει!
- Μας τα χώνουν οι Σουηδοί για την σκοποβολή! Αυτό το δημοσίευμα το πήρανε είδηση, μήπως όμως μας τα χώνουν κι άλλοι και δεν πήραμε μυρωδιά. Πιγοστεύουν οι μέρες και δεν μπορώ να υπολογίσω κατά πόσο θα είμαστε έτοιμοι για τους αγώνες! Καλημέρα σας...

ανέκδοτο

Δύο Εγγλέζοι σώζονται από ένα ναυάγιο και ξεβράζονται σε ένα έρημο νησί. Σε μερικές μέρες καταφέρνουν να χτίσουν μια καλύβα, να μαγειρέψουν καρύδες, να φτιάξουν καλάμια ψαρέματος από τα μπαστούνια τους και, τέλος πάντων, να οργανώσουν κάπως τη ζωή τους.

Μετά από ένα μήνα, ο ένας ευγενής γυρίζει και λέει στον άλλο: «Αγαπητέ Ουίλλιαμ, νομίζω ότι, ενώνοντας τις δυνάμεις μας, καταφέραμε να λύσουμε σχεδόν όλα μας τα προβλήματα εκτός από ένα: το σεξ. Θα σου κάνω λοιπόν μια πρόταση. Θα σου πω ένα γρίφο και, αν απαντήσεις σωστά, θα κάνω εγώ τη γυναίκα!»

«Εντάξει!»

«Πρόσεξε καλά: ποιο είναι εκείνο το ζώο που έχει τέσσερα πόδια, ουρά, μουστάκια και περπατάει τη νύχτα στις στέγες κάνοντας "μιάου";»

«Ο κροκόδειλος!»

«Μπράβο! Αυτό είναι!"

art AND THE CITY

Οι «Θεσμοφοριάζουσες» την Κυριακή στην Τάφρο

Με πρωταγωνιστές Γ. Αρμένη, Β. Χαραλαμπόπουλο και Αλ. Μυλωνά

Το αδιαχώρητο αναμένεται να δημιουργηθεί την ερχόμενη Κυριακή 30 Ιουλίου στις 9:00μ.μ., στο Θέατρο της Μεσαιωνικής Τάφρου «Μελίνα Μερκούρη» αφού η αριστοφανική κωμωδία «Θεσμοφοριάζουσες» του Εθνικού Θεάτρου σε σκηνοθεσία Σωτήρη Χατζάκη, υπόσχεται σπαρταριστό γέλιο.

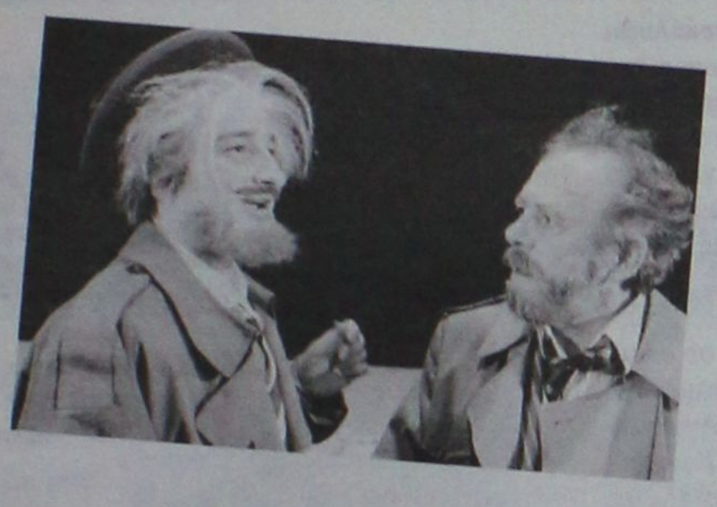

Ο γνωστός σκηνοθέτης για άλλη μια φορά θα καταπλήξει όπως άλλωστε έκανε και πέρσι με την παράσταση «Βάκχες» η οποία άφησε τις καλύτερες εντυπώσεις.

Η σκηνοθεσία είδε το έργο μέσα στην δεκαετία του '50. «...Ο πόλεμος και ο εμφύλιος, ο ζόφος και οι φλογερές προσδοκίες, η ξένη οικονομική βοήθεια (σχέδιο Μάρσαλ) και το αντίτιμο της πολιτικής προσάρτησης, θυμίζουν την Αθήνα της Σικελικής καταστροφής, την κρίση, την εκ Περσίας πρόταση του Αλκιβιάδη για οικονομική ανόρθωση με αντίτιμο την αλλαγή του πολιτεύματος. Η παράσταση περνά από κομβικά σημεία της αισθητικής του '50. Ο Αριστοφανικός μώμος θα τα μπλέξει με την χοντρή του Ζαχαρία και του Θησαυρού. Θα μπει στις σελίδες του Ρομάντζου με τις μελό αποδράσεις, θα περάσει από το Άλσος του Οικονομίδη από τα μπουλούκια και το νούτικο Θέατρο. Θα συναντήσει τον Αγκόπ και τον Τζίμη τον τίγρη, θα μπει στον μπερντέ του Καραγκιόζη, θα χορέψει με τους ξυλοπόδαρους των λαϊκών μίμων, με τα σουξέ του Γούναρη και τα μάμπο του Χιώτη. Και κατά ένα μυστήριο τρόπο, που μόνο η κυτταρική μνήμη και η βαθειά εμβίωση της Ελληνικής περιπέτειας εξηγεί, ο Μνησίλοχος, αυτός ο αθώος και διαθέσιμος συγγενής, ο θαυμαστικός προς τον Ευριπίδη και προς τον μαγικό θεατρόκοσμο των μεταμορφώσεων, θα θυμίσει τους φτωχοδιάβολους του Αυλωνίτη, του Σταυρίδη, του Ηλιόπουλου, του Ευθυμίου Ευθυμίου, του Βέγγου, του Παπαγιαννόπουλου του Γκιωνάκη και τόσων άλλων. Κι ύστερα απ' αυτά ακόμα ένα ερώτημα: Είναι αρκετή η καλλιτεχνική δεξαμενή μιας εποχής για να χωρέσει τον Αριστοφανικό χείμαρρο; Ασφαλώς όχι. Η παράσταση αναφέρεται σε μια εποχή, δεν εγκλωβίζεται στη γραφικότητα και στο φολκλόρ της. Γιατί ο Αριστοφάνης, πρωτεϊκός και ακατέργαστος, ενστικτικός και κακοτράχαλος, πάντα θα αντιμετωπίζει τις ηθικολογικές παρενέργειες ενός σύγχρονου πολιτισμού που απολυμαίνει, επιστρωματώνει και αναλύει αυτόν τον ανυπότακτο τραγόμορφο, τον αθυρόστομο που κρατά τον φαλό ορθωμένο κι απελευθερώνει τα κοπάδια των αισθήσεων, ανθίζει τους βλαστούς των μαραμένων μας ενστίκτων και στέλνει τους χυμούς προς τα πάνω στο άνυδρο και αποξηραμένο μας μυαλό. Για να θυμίσει ότι στις μεγάλες στιγμές του ανθρώπου, οι σπασμοί έρχονται από τα σπλάχνα και τα δάκρυα, από τις φτέρνες». (σημείωμα του σκηνοθέτη).



Όλα διαδραματίζονται υπό τους ήχους της μουσικής του Σταμάτη Κραουνάκη. Πρωταγωνιστούν: ο Γιώργος Αρμένης, ο Βασίλης Χαραλαμπόπουλος και ο Αλέξανδρος Μυλωνάς ενώ την παράσταση πλαισιώνει πολυμελής χορός.

Μετάφραση: Κ.Χ. Μύρης, σκηνικά: Έρση Δρίνη, κοστούμια: Γιάννης Μετζικώφ, χορογραφία: Φρόσω Κορρού, φωτισμοί: Α. Παναγιωτόπουλος, β. σκηνοθέτη: Δ. Παπανικολάου

Προπώληση εισιτηρίων: Κινηματοθέατρο ΡΟΔΟΝ κατά τις ώρες 9:00-13:30 &18:00-21:00. πληρ. 22410 28823, 26385, 27427, 33343

Το υφάδι και η βελόνα της παράδοσης

Το ΠΡΟΓΡΑΜΜΑ ΕΚΔΗΛΩΣΕΩΝ

Εκδηλώσεις για την παρουσίαση των αποτελεσμάτων του έργου "Το Υφάδι και η βελόνα της παράδοσης", διοργανώνει την Παρασκευή 28 και το Σάββατο 29 Ιουλίου, η Ένωση Γυναικών Επιχειρηματιών του Δήμου Καλλιθέας, "Μεσόγειος", ως ανάδοχος φορέας με τους εταίρους του έργου.

Οι εκδηλώσεις, που ξεκινούν στις 8.30 το βράδυ, θα πραγματοποιηθούν στην Ιερά Μονή Προφήτου Αμμώς του Δήμου Καλλιθέας.

Σημειώνεται ότι, το έργο, υλοποιείται στα πλαίσια του προγράμματος "Θράκη - Αιγαίο - Κύπρος" και εταίροι του έργου είναι: Το Λεβέντειο Δημοτικό Μουσείο Λευκωσίας, το Θρακικό Πνευματικό Κέντρο Κομοτηνής, ο Δήμος Αστυπάλαιας και ο Σύλλογος Κρητών Ρόδου.

Το πρόγραμμα χρηματοδοτείται από το υπουργείο Αιγαίου και Νησιωτικής Πολιτικής.

Το πρόγραμμα των εκδηλώσεων έχει ως εξής:

1η ημέρα Παρασκευή 28/7/2006

20.30 μ.μ. Προσέλευση

21.00 μ.μ. Χαιρετισμοί επισήμων / συμμετεχόντων φορέων.

Παρουσίαση των αποτελεσμάτων και των προϊόντων του Έργου "Το Υφάδι και η Βελόνα της Παράδοσης" στα πλαίσια του προγράμματος "Θράκη - Αιγαίο - Κύπρος".

22.00 μ.μ. Συναυλία Νέων Καλλιτεχνών και με τη φιλική συμμετοχή του Βαγιανού Σωτήρη (ΑΣΤΡΑ).

2η ημέρα Σάββατο 29/7/2006

20.00 μ.μ. Προσέλευση

20.30 μ.μ. Χορευτικό συγκρότημα από τη Σερβία.

Χορευτικό συγκρότημα ΜΕΚΤΟ Δήμου Καλλιθέας.

Χορευτικό συγκρότημα από την Καρδίτσα.

3η ημέρα Κυριακή 30/7/2006

20.00 μ.μ. Προσέλευση

20.30 μ.μ. Χορευτικό συγκρότημα από τη Σερβία.

Χορευτικό Συγκρότημα από την Καρδίτσα.

Εργαστήρια παραδοσιακής μουσικής ΜΕΚΤΟ Δήμου Καλλιθέας.

Το Έργο "Το Υφάδι και η Βελόνα της Παράδοσης" εντάσσεται στο πρόγραμμα "Θράκη - Αιγαίο - Κύπρος" και χρηματοδοτείται από το υπουργείο Αιγαίου και Νησιωτικής Πολιτικής.

Οι εκδηλώσεις διοργανώνονται από τον Πολιτιστικό Οργανισμό Δήμου Καλλιθέας Ν. Ρόδου και τον Ανάδοχο φορέα του έργου, την Ένωση Γυναικών Επιχειρηματιών "Μεσόγειος" Δήμου Καλλιθέας και συγχρηματοδοτούνται από τη Νομαρχιακή Αυτοδιοίκηση Δωδεκανήσου.

ΑΚΑΔΗΜΙΑ ΠΙΑΝΟΥ

Την Κυριακή 30 Ιουλίου θα πραγματοποιηθεί η τελετή λήξης της Ακαδημίας Πιάνου 2006 με μία συναυλία από τους μαθητές της Ακαδημίας, στο Ήχος και Φως.

Η Θερινή Ακαδημία Πιάνου, διεξάγεται για δεύτερη συνεχή χρονιά στη Ρόδο, από τις 20 έως τις 30 Ιουλίου, στο Μουσικό Σχολείο Ρόδου, υπό την αιγίδα της Ελληνικής Εθνικής Επιτροπής UNESCO, με τη στήριξη του Οργανισμού Πολιτιστικής Ανάπτυξης της Νομαρχιακής Αυτοδιοίκησης Δωδεκανήσου (ΟΠΑΔ) και του Δήμου Καλλιθέας Ρόδου.

Μεγάλος Χορηγός η Γενική Τράπεζα.

Δύο καθηγητές, ο Alberto Portugheis από το Λονδίνο και η Heyoung Park από την Κορέα, διδάσκουν μέσω εντατικών μαθημάτων πιάνου, παιδιά και ενήλικες (οι συμμετέχοντες είναι από 7 έως 70 ετών) από την Ελλάδα και το εξωτερικό.

Μετά το πέρας της συναυλίας που θα γίνει την Κυριακή, θα δοθούν διπλώματα συμμετοχής από τους καθηγητές και θα ακολουθήσει δεξίωση.

Η συναυλία είναι ελεύθερη για το κοινό.

Καλλιτεχνικός Διευθυντής είναι ο Στέργιος Αϊβάζης.

Την διοργάνωση έχει αναλάβει η Πολιτιστική Μη Κερδοσκοπική Εταιρία Arte Con Anima.

ΑΣ ΒΟΗΘΗΣΟΥΝ ΟΛΟΙ

Συγκέντρωση φαρμάκων για το Λίβανο

Το Ραδιόφωνο Λυχνάρι (91.4) στηρίζοντας τα μέλη της μη-κυβερνητικής ανθρωπιστικής οργάνωσης «ΓΙΑΤΡΟΙ ΚΑΡΔΙΑΣ» σας καλεί να βοηθήσετε άμεσα στη συγκέντρωση φαρμακευτικού υλικού το οποίο θα χρησιμοποιηθεί για τα θύματα της αιματηρής εμπόλεμης κρίσης στο Λίβανο. Ήδη έχει συγκεντρωθεί αρκετό υλικό, ενώ η πρόσκληση για όλους τους συμπολίτες μας ισχύει για λίγες μέρες ακόμη, μέχρι την επόμενη αποστολή της οργάνωσης στο Λίβανο, στο τέλος της επόμενης εβδομάδας.

Συγκεκριμένα τα υλικά που χρειάζονται είναι: ελαστικοί επίδεσμοι, γάζες απλές-γάζες fucidin, betadin και παυσίπονα σε χαπάκια (όχι ασπιρίνες).

Το φαρμακευτικό υλικό συγκεντρώνεται στα γραφεία του Ραδιοφώνου Λυχνάρι Αθηνών 109 (Ανάληψη), από τις 8 το πρωί ως τις 9 το βράδυ. (τηλ. 22410 77130)

Σημειώνουμε ότι η Αντιπρόεδρος κα. Ελένη Σωτηρίου φιλοξενήθηκε για δεύτερη φορά στην εκπομπή Art Attack της παραγωγού Πόλυς Χατζημάρκου, την Τρίτη 25 Ιουλίου, τονίζοντας τη σημασία της προσφοράς και ευχαριστώντας τους συμπολίτες μας που ανταποκρίθηκαν άμεσα.

«Στην προσπάθεια αυτή, ας βοηθήσουμε όλοι»...

ΚΩΣ

Συνεχίζονται οι εργασίες, από τα συνεργεία των Τεχνικών Υπηρεσιών του δήμου Κω, για την κατασκευή γεφυριού στην περιοχή Αγίας Τριάδας. Το έργο είναι απαραίτητο για την εξυπηρέτηση των κατοίκων, αφού συμβάλλει στη διάνοιξη του περιμετρικού δρόμου ανάμεσα στην επέκταση του ρυμοτομικού σχεδίου και στον Οικισμό Αγίου Νεκταρίου, καθώς και για τη διευθέτηση της ροής των νερών του χειμάρρου στο συγκεκριμένο σημείο, γεγονός που θα συμβάλλει στην αντιπλημμυρική προστασία της περιοχής.

Το έργο έχει προϋπολογισμό 40 χιλιάδες ευρώ και αναμένεται να ολοκληρωθεί στο τέλος Ιουλίου.

ΚΑΛΥΜΝΟΣ

Μήνυση κατά εφημερίδας της Καλύμνου κατατθέτει πολίτης, θεωρώντας ότι ένα δημοσίευμά της τον θίγει και τον δυσφημεί. Πρόκειται για τον Σκεύο Χαλκίτη, ο οποίος χθες κατέθεσε μήνυση στην μηνιαία εφημερίδα Αργώ, ζητώντας την αποκατάστασή του.

Το πρόβλημα προέκυψε όταν σε ένα δημοσίευμα της 6ης Ιουλίου, γίνεται αναφορά στην κλοπή ενός γουρουνιού, νυκτερινές ώρες, από δύο αγνώστους. Ομως, ο μηνυτής θεωρεί ότι - αν και δεν κατονομάζονται οι δράστες - ο τρόπος της περιγραφής του γεγονότος τον "φωτογραφίζει". Για το λόγο αυτό, όπως ανέφερε, υπέβαλε χθες τη μήνυση για συκοφαντική δυσφήμισή του, ζητώντας μάλιστα από την εφημερίδα να επανέλθει και να τον αποκαταστήσει, ζητώντας δημόσια συγνώμη.

Τονίζει ακόμη ότι εδώ και μήνες αντιμετωπίζει πρόβλημα κήλης και επρόκειτο να χειρουργηθεί και ως εκ τούτου δεν ήταν δυνατό να μετέχει σε τέτοιες ενέργειες, κάτι που θα υποστηρίξει στο δικαστήριο με μάρτυρες, οι οποίοι θα αναφέρουν ακόμη τις φήμες που κυκλοφορούν στην Κάλυμνο περί ατόμου εξαρτημένου από τα ναρκωτικά ο οποίος φέρεται να είναι ο πραγματικός δράστης.

ΚΑΡΠΑΘΟΣ

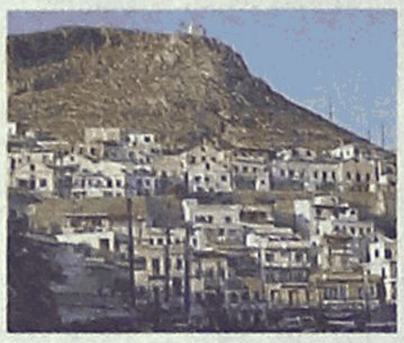

Δημόσιος μειοδοτικός διαγωνισμός προκηρύχθηκε από τον δήμο Καρπάθου για την κατασκευή παιδικού σταθμού στο Νεοχώρι. Η συνολική δαπάνη του έργου ανέρχεται σε 480.000 ευρώ και η δημοπρασία θα γίνει στις 14 Αυγούστου.

Το έργο χρηματοδοτείται εξ ιδίων πόρων του δήμου.

ΚΩΣ

Την προσχώρησή τους στην δημοτική παράταξη της Κω "Συμπαράταξη Ελπίδας" ανακοίνωσαν ο Δημήτρης Τριπολίτης και η Πάολα Σιρενάι, Ιταλικής καταγωγής. Η σχετική ανακοίνωση έγινε κατά τη διάρκεια της μηνιαίας συνέντευξης Τύπου της Συμπαράταξης Ελπίδας, παρουσία του επικεφαλής της Νίκου Μυλωνά, ο οποίος κάλεσε για μια ακόμη φορά όλους τους κατοίκους της Κω να δώσουν το παρών στην 3η Γενική Συνέλευση της παράταξης που θα γίνει την Κυριακή στις 10.00 το πρωί στο Εργατικό Κέντρο Κω.

Αναφέρθηκε ακόμη στη θέση της παράταξης για μια σειρά από θέματα που απασχολούν την τοπική κοινωνία, όπως είναι η λειτουργία του σκουπιδότοπου, το δημοτικό πάρκινγκ στην οδό Γρηγορίου Ε' κ.α'.

Ο κ. Μυλωνάς προέβλεψε ότι η επικρατέστερη παράταξη για να κερδίσει τις εκλογές είναι η Δύναμη Αλλαγής με επικεφαλής τον Γιώργο Κυρίτση, άσκησε όμως κριτική στο κατά πόσο είναι έτοιμη για να αναλάβει τα ηνία της πόλης.

Τόνισε ο κ. Μυλωνάς ακόμη ότι η συμμετοχή της Συμπαράταξης Ελπίδας στο επόμενο δημοτικό συμβούλιο είναι αναγκαία, καθώς αν απουσιάζει αυτό θα είναι "λειψό".

Σε ό,τι αφορά την κ. Σιρενάι, έκανε έκκληση προς τους αλλοδαπούς που μένουν μόνιμα στο νησί της Κω, να πάρουν ενεργό μέρος στις εκλογές.

Σε ότι αφορά τον κ. Τριπολίτη, θα πρέπει να σημειωθεί ότι έχει ζήσει σε τέσσερις ηπείρους, μιλά 5 γλώσσες, έχει διακριθεί για τους κοινωνικούς του αγώνες και - αν και 80 ετών - συμμετέχει και σε αυτή την εκλογική "μάχη".

ΚΑΘΕΛΙΜΑΝΙ

ΕΙΔΗΣΕΙΣ, ΓΕΓΟΝΟΤΑ, ΠΡΟΒΛΗΜΑΤΙΣΜΟΙ



ΕΠΙΜΕΛΕΙΑ: *Κυριάκος Κεσκινίδης*
keskinidisk@rodiaki.gr

Ζητούν εξηγήσεις για το νέο περιστατικό

Από τον υπουργό Εμπορικής Ναυτιλίας Μ. Κεφαλογιάννη

Στη Βουλή έφτασε η αποκάλυψη του «Εθνους» για τη νέα «υφαρπαγή» Τούρκου ψαρά μέσα στα ελληνικά χωρικά ύδατα, από μηχανότρατα και ακταιωρό της γείτονος, γεγονός που αποσιωπήθηκε από το υπουργείο Εμπορικής Ναυτιλίας.



Εξηγήσεις από τον αρμόδιο υπουργό Μ. Κεφαλογιάννη ζητούν σε σχετική ερώτηση που κατέθεσαν στη Βουλή οι βουλευτές του ΠΑΣΟΚ Γ. Διαμαντίδης, Χρ. Πρωτόπαπας και Μ. Καρχιμάκης. Οι ερωτώντες βουλευτές της αξιωματικής αντιπολίτευσης κάνουν λόγο για «προκλητική ενέργεια των Τούρκων η οποία, παρότι έλαβε χώρα στο θαλάσσιο χώρο νότια της Καλύμνου το περασμένο Σάββατο, δεν έγινε γνωστή από το υπουργείο Εμπορικής Ναυτιλίας».

Οι βουλευτές περιγράφουν το περιστατικό, λέγοντας ότι ένας Τούρκος δύτης έπαθε κάποιο ατύχημα και αντί ο κυβερνήτης του τουρκικού ψαράδικου να ζητήσει τη βοήθεια των ελληνικών αρχών, αφού το ατύχημα έγινε σε ελληνικά ύδατα, απευθύνθηκε στους ομοεθνείς του και με τη βοήθεια δύο τουρκικών σκαφών έγινε τελικώς η διάσωση, ενώ όταν ελληνικό περιπολικό σκάφος ζήτησε να του παραδοθεί ο τραυματίας για να τον διακομίσουν στο νοσοκομείο, οι Τούρκοι κυβερνήτες των δύο πλοίων αρνήθηκαν.



Ρωτούν, τέλος, τον κ. Κεφαλογιάννη αν έλαβε γνώση του περιστατικού και αν ναι τι εντολές δόθηκαν για την αντιμετώπιση της παραβίασης των ελληνικών χωρικών υδάτων, αν ενημερώθηκε το υπουργείο Εξωτερικών και αν έγινε σχετικό διάβημα, τους λόγους που προσπάθησε το ΥΕΝ να αποσιωπήσει το περιστατικό, αλλά και ποια είναι η θέση της κυβέρνησης για την κλιμακούμενη τουρκική προκλητικότητα αναφορικά με το ζήτημα της έρευνας και της διάσωσης στο Αιγαίο.

Σήμερα τα εγκαίνια

Του αεροδρομίου της Καλύμνου

Πυρετώδεις είναι οι προετοιμασίες στην Κάλυμνο προκειμένου να είναι τα πάντα έτοιμα για τα εγκαίνια του αεροδρομίου του νησιού, που έχουν προγραμματιστεί για τις 27 Ιουλίου, παρά τις δυσκολίες που υπάρχουν.



Το αεροδρόμιο είναι σχεδόν έτοιμο. Το κτήριο έχει τελειώσει, ο πύργος ελέγχου έχει στηθεί, ενώ τις προηγούμενες ημέρες φωταγωγήθηκε και ο διάδρομος προσγείωσης και απογείωσης. Τα συνεργεία εργάζονται πλέον συνεχώς, ακόμη και τις νυκτερινές ώρες, προκειμένου να διαμορφώσουν κατάλληλα και τον περιβάλλοντα χώρο του αεροδρομίου. Προκειμένου τα πάντα να είναι έτοιμα, έχει «εγκατασταθεί» στην Κάλυμνο κλιμάκιο της Υπηρεσίας Πολιτικής Αεροπορίας με επικεφαλής τον υποδιοικητή της κ. Βασιλάκο.

Σύμφωνα με τις εκτιμήσεις που υπάρχουν, οι εγκαταστάσεις αναμένεται να είναι έτοιμες την Πέμπτη που είναι προγραμματισμένα τα εγκαίνια, αλλά θεωρείται δύσκολο να ξεκινήσουν άμεσα και οι πτήσεις. Κι αυτό διότι έγινε γνωστό πως οι πιλότοι της Ολυμπιακής μάλλον δεν προλαβαίνουν τις δοκιμαστικές πτήσεις που προβλέπονται, πριν την έναρξη των δρομολογίων.

Σε κάθε περίπτωση πάντως, η έναρξη των δρομολογίων είναι θέμα ημερών και το ζήτημα αναμένεται να έχει λυθεί το πολύ τις πρώτες ημέρες του επόμενου μήνα.

ΚΑΙΚΑΗΜΟΣ

ΑΠΟ ΚΑΘΕ ΓΩΝΙΑ ΤΗΣ ΔΩΔΕΚΑΝΗΣΟΥ



Παρεμβάσεις σε Πάτμο και Λέρο

Δύο σημαντικές λιμενικές παρεμβάσεις πρόκειται να ξεκινήσουν αμέσως μετά το τέλος της τουριστικής σεζόν στην Πάτμο και τη Λέρο, οι οποίες μάλλον θα έπρεπε να είχαν γίνει κάποια χρόνια νωρίτερα και όχι τώρα που φθάσαμε σχεδόν στο «αμήν»...

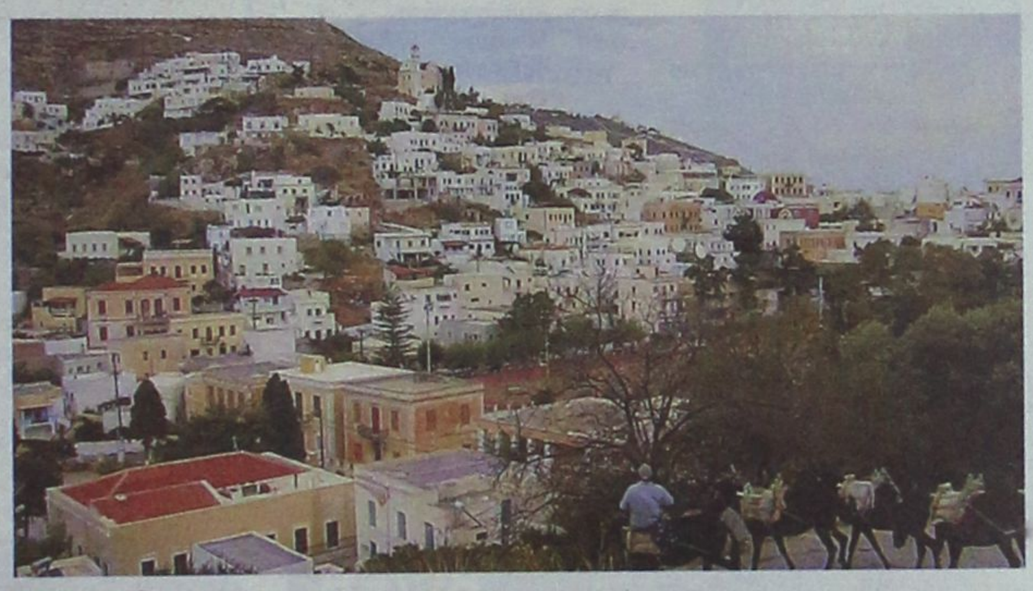

Πρόκειται για το έργο «Υποσκαφές στα κρηπιδώματα των λιμανιών Πάτμου και Λακκίου Λέρου». Στα δύο λιμάνια, έχουν δημιουργηθεί με τα χρόνια υποσκαφές και η θάλασσα έχει περάσει κάτω από τις προβλήτες, με αποτέλεσμα να υπάρχει κίνδυνος να υποστούν τα λιμάνια αυτά καθίζηση αν δεν γίνουν παρεμβάσεις.

Οι υποσκαφές αυτές δημιουργήθηκαν καθώς με τα χρόνια η θάλασσα «τρώει» τα τσιμέντα από κάτω, με τη βοήθεια και των προπελών από τα σκάφη, που χρόνο με το χρόνο αποκτούν όλο και δυνατότερες μηχανές.

Έτσι, προχθές Δευτέρα πραγματοποιήθηκε στο δημαρχείο της Πάτμου η δημοπράτηση των έργων στη Σκάλα και Λακκί. Στη Σκάλα Πάτμου το έργο θα στοιχίσει 186.000 ευρώ με ανάδοχο εργολάβο την εταιρία Β. Κάππα και στο Λακκί Λέρου 170.00 ευρώ, με ανάδοχο την εταιρία Θ. Καμπαστάνα.

Την εκτέλεση των έργων θα διευθύνει η τεχνική υπηρεσία του Συνδέσμου Ορεινών Δήμων, στο πλαίσιο διαδημοτικών συνεργασιών, καθώς ήταν δύσκολο να ενταχθούν σε άλλο χρηματοδοτικό πρόγραμμα. Παρών στις διαδικασίες της δημοπράτησης ήταν και ο πρόεδρος του Συνδέσμου, Αντώνης Χατζηιωάννου, ο οποίος έχει και συγγενικούς δεσμούς με την Πάτμο. Μάλιστα, πληροφορίες αναφέρουν ότι ο Σύνδεσμος θα αναλάβει και την κατασκευή του τουριστικού καταφυγίου στην περιοχή της Νετιάς.

Θα γίνουν έργα στα λιμάνια των δύο νησιών

Σύμφωνα με τον δήμαρχο της Πάτμου, Γρηγόρη Καμπόσο, οι εργασίες στα δύο λιμάνια αναμένεται να ξεκινήσουν μετά την τουριστική σεζόν, τέλη Σεπτεμβρίου με αρχές Οκτωβρίου, προκειμένου να μην προκληθούν προβλήματα στην διακίνηση επιβατών κατά την περίοδο της αιχμής.

Ξηλώνονται κεραίες

Με απόφαση του Εφετείου Αθηνών

Ξηλώνονται οριστικά δέκα κεραίες κινητής τηλεφωνίας, σε διάφορες περιοχές της χώρας, μεταξύ των οποίων και μία που βρίσκεται στο αεροδρόμιο της Κω.

Οι κεραίες αυτές είχαν κηρυχθεί παράνομες από την Εθνική Επιτροπή Τηλεπικοινωνιών και Ταχυδρομείων ύστερα από σχετική απόφαση του Εφετείου της Αθήνας.

Οι συγκεκριμένες κεραίες, σύμφωνα με την πάγια πρακτική των εταιρειών, είχαν καμουφλαρισθεί σε καμινάδες, θερμοσίφωνες και κάθε είδους κατασκευές, χωρίς να έχουν λάβει τις απαραίτητες άδειες. Δυστυχώς, δεν πρόκειται για εξαίρεση, καθώς οι εταιρείες κινητής τηλεφωνίας φαίνεται ότι κινούνται συχνά αυθαίρετα, μετατρέποντας τους κατοίκους σε πειραματόζωα!

Το Εφετείο της Αθήνας απέρριψε την αίτηση της αναστολής της απόφασης της Εθνικής Επιτροπής Τηλεπικοινωνιών και Ταχυδρομείων (ΕΕΤΤ), που είχε κατατεθεί από εταιρεία κινητής τηλεφωνίας, καθώς «συντρέχουν λόγοι δημοσίου συμφέροντος, πρωτίστως δε επιτακτικοί λόγοι προστασίας της υγείας, της ζωής και της σωματικής ακεραιότητας του κοινού», όπως σημειώνει η δικαστική απόφαση. Το Εφετείο τονίζει ότι δεν ελέγχθηκε κατά πόσον η τοποθέτηση των κεραιών παραβιάζει τις διατάξεις περί προστασίας του ανθρωπογενούς ή του φυσικού περιβάλλοντος. Δεν υπήρχε έγκριση περιβαλλοντικών όρων, ενώ δεν περιήλθε σε γνώση της ΕΕΤΕ αν τηρούνται τα όρια ασφαλούς έκθεσης του κοινού σε ηλεκτρομαγνητική ακτινοβολία. Οι 7 από τις κεραίες αυτές βρίσκονται σε ταράτσες κατοικιών στην πρωτεύουσα, μία στο αεροδρόμιο Ηρακλείου Κρήτης, μία στο αεροδρόμιο Κω και μία άλλη στην Αθήνα, **ενώ παρόμοιες περιπτώσεις εκκρεμούν ως γνωστόν σε περιοχές της Ρόδου.**

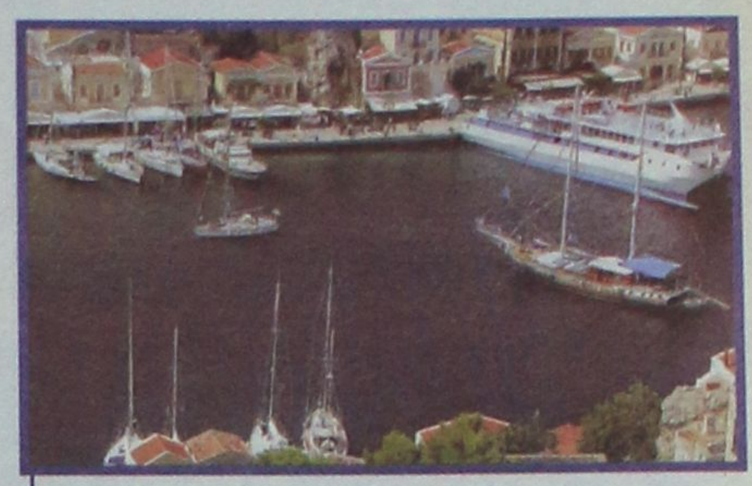

Η διαφορά του διαλόγου και των ύβρεων

Αλλο πράγμα είναι ο πολιτικός διάλογος και άλλο οι προσωπικές αντιπαραθέσεις, οι ύβρεις και οι συκοφαντίες, αναφέρει σε ανακοίνωσή του ο σύνδεσμος "Ανεξάρτητη Δημιουργική Συνεργασία" του κ. Αγ. Αντωνιάδη, ως απάντηση στον δήμαρχο Σύμης κ. Λευτ. Παπακαλοδούκα.

Στην ανακοίνωση αναφέρονται συγκεκριμένα τα εξής:

«Ο Δήμαρχος Σύμης και οι συνεργάτες του υποκρίνονται ότι δεν κατανοούν τις διαφορές ανάμεσα στον πολιτικό διάλογο που εμείς επιδιώκουμε με τις προσωπικές αντιπαραθέσεις τις ύβρεις και τις συκοφαντίες που οι ίδιοι χρησιμοποιούν.

Ας κατναοήσουν καλά ότι η παράταξή μας δεν θα επιτρέψει να επαναληφθούν φαινόμενα τύπου 2002.

Προς το παρόν ας απολαύσουμε την πολιτιστική αύρα που φέρνουν οι φεστιβαλικές εκδηλώσεις».

Σε ανακοίνωση του επίσης ο κ. Αντωνιάδης για τον θάνατο του Ιωάννη Χατζηφώτη αναφέρει:

«Η Σύμη αποχαιρέτησε το άξιο τέκνο της. Διανοούμενος, οραματιστής και πάνω απ' όλα άνθρωπος, ο Ιωάννης Χατζηφώτης υπήρξε ένας άξιος Συμιακός της διασποράς με προσφορά που λάμπρυνε το νησί μας. Ας είναι ελαφρύ το χώμα που τον σκεπάζει».

Αντιδράσεις για τη ΔΕΗ

Ιδιαίτερα ενδιαφέρουσα ήταν η συζήτηση που έγινε το βράδυ της Δευτέρας στη διάρκεια του δημοτικού συμβουλίου Δικαίου Κω, για την πρόθεση της ΔΕΗ να εγκαταστήσει στο νησί εναέριο δίκτυο υψηλής τάσης.

Το θέμα αυτό έχει συζητηθεί έντονα σε όλο το νησί, ενώ έχουν κοινές συναντήσεις των τριών δημοτικών αρχών, όπως επίσης και λαϊκές συνελεύσεις, στις οποίες είχαν κληθεί επιστήμονες που ενημέρωσαν τους κατοίκους για τους κινδύνους που μπορεί να υπάρξουν από τη γειτνίαση με δίκτυα μεταφοράς υψηλής τάσης. Φυσικά, αντίστοιχες ενημερωτικές εκδηλώσεις έχουν γίνει από μέρους της ΔΕΗ, η οποία υποστηρίζει ότι οι κίνδυνοι που αναφέρονται δεν είναι όσο σοβαροί όσο θέλουν να λένε κάποιοι.

Το θέμα πήρε μεγάλες διαστάσεις ενώ έγινε γνωστό ακόμη και ότι μέλη της επιτροπής που χειρίζονταν το θέμα, δέχονταν πιέσεις και είχαν ακόμη και συνάντηση με τον υπουργό Αιγαίου Αριστοτέλη Παυλίδη στο σπίτι του.

Το θέμα συζητήθηκε χθες για μια ακόμη φορά στο δημοτικό συμβούλιο Δικαίου, καθώς θεωρείται πως ο δήμος αυτός θίγεται ακόμη περισσότερο από τους άλλους δύο δήμους του νησιού.

Μετά τη συζήτηση που έγινε στη συνεδρίαση, το δημοτικό συμβούλιο αποφάσισε ομόφωνα να αντιταχθεί με κάθε μέσο στις προθέσεις της διοίκησης της ΔΕΗ για εναέριο δίκτυο υψηλής τάσης με πυλώνες και να υποστηρίξει μέχρι εσχάτων την υπογειοποίηση του δικτύου, αναγνωρίζοντας ότι η ύπαρξή του είναι πλέον ανάγκη για το νησί της Κω και την ανάπτυξή του, αλλά σε καμία περίπτωση αυτό δεν μπορεί να γίνει με πυλώνες.

Με την ίδια ομόφωνη απόφαση το δημοτικό συμβούλιο αναλαμβάνει δικαστικούς αγώνες προκειμένου να πετύχει την υπογειοποίηση του δικτύου, πληρώνοντας και όσα πρόσθετα δικαστικά έξοδα προκύψουν.

Μέσα στο επόμενο διάστημα θα ενημερωθούν και πάλι οι κάτοικοι για τις εξελίξεις και θα αναληφθούν οι νομικές πρωτοβουλίες από πλευράς δήμου.

METROPOL
22410 28400
INFORMATION - RESERVATIONS
ΠΛΗΡΟΦΟΡΙΕΣ - ΚΡΑΤΗΣΕΙΣ
ΕΒΔΟΜΑΔΙΑΙΟ ΠΡΟΓΡΑΜΜΑ weekly program
27/07/06 - 02/08/06
www.cinemametropol.gr

CLICK
Η ΖΩΗ ΣΕ FAST FORWARD
Η κωμωδία του καλοκαιριού.
Αν η ζωή σου ήταν τηλεκοντρόλ πόσο συχνά θα άλλαζες κανάλι;
Πρωταγωνιστούν:
Άνταμ Σάντλερ, Κέιτ Μπέκινσέιλ
Κρίστοφερ Γουόκεν
ΚΑΝΤΕ ΕΓΚΑΙΡΑ ΤΙΣ ΚΡΑΤΗΣΕΙΣ ΣΑΣ
ΩΡΕΣ ΕΝΑΡΞΗΣ / SHOW TIMES 18:15, 20:30, 22:45
ΑΙΘΟΥΣΑ 1

Ο ΔΡΟΜΟΣ ΠΡΟΣ ΤΗΝ ΔΟΞΑ
GLORY ROAD
Η Walt Disney παρουσιάζει την μεγαλύτερη αθλητική περιπέτεια
σε παραγωγή του Τζέρι Μπρούκχάϊμερ (Οι πειρατές της Καραϊβικής)
Μια απίστευτη ιστορία της ομάδας που άλλαξε για πάντα το μπάσκετ
Η νίκη αλλάζει τα πάντα!!
ΚΑΝΤΕ ΕΓΚΑΙΡΑ ΤΙΣ ΚΡΑΤΗΣΕΙΣ ΣΑΣ
ΩΡΕΣ ΕΝΑΡΞΗΣ / SHOW TIMES 19:45, 22:15
ΑΙΘΟΥΣΑ 8

ΣΕ ΕΠΙΦΥΛΑΚΗ
THE SENTINEL
Το θρίλερ του καλοκαιριού. Ένα δυνατό περιπετειώδες θρίλερ με έντονο
μυστήριο, κατασκοπευτική δράση και άφθονες ανατροπές.
Στα 141 χρόνια λειτουργίας της C.I.A. ποτέ δεν είχε υπάρξει ένας
προδότης ανάμεσα στους πράκτορες...
Άραγε τώρα βρέθηκε ένας!! Ή μήπως όχι;
ΚΑΝΤΕ ΕΓΚΑΙΡΑ ΤΙΣ ΚΡΑΤΗΣΕΙΣ ΣΑΣ
ΩΡΕΣ ΕΝΑΡΞΗΣ / SHOW TIMES 18:00, 20:15, 22:30
ΑΙΘΟΥΣΑ 8

ΤΟ ΜΕΤΡΟΠΟΛ ΘΑ ΠΑΡΑΜΕΙΝΕΙ ΚΛΕΙΣΤΟ
ΑΠΟ 3 ΑΥΓΟΥΣΤΟΥ ΕΩΣ ΚΑΙ 23 ΑΥΓΟΥΣΤΟΥ

ΑΠΟ ΠΕΜΠΤΗ 24 ΑΥΓΟΥΣΤΟΥ
ΛΗΣΤΑΡΧΙΝΕΣ
BANDIDAS
Μιά φορά και έναν καιρό ήταν στην Άγρια Δύση... Ληστάρχινες!
Με τις πιό "καυτές" πρωταγωνίστριες Πενελόπε Κρούζ και
Σάλμα Χάγιεκ με την υπογραφή
του Λικ Μπέσον.

ΑΠΟ 14 ΣΕΠΤΕΜΒΡΙΟΥ
ΑΥΤΟΚΙΝΗΤΑ
CARS
Από τους δημιουργούς των ταινιών
"Ψάχνοντας τον Νέμο" και οι "Απίθανοι"
ήρθαν για να σας μαγέψουν!

GARFIELD 2
Ο πιό τεμπέλης γάτος του κόσμου επιστρέφει διπλός σε νέες
συναρπαστικές περιπέτειες! Μαζί του ο ιδιοκτήτης του, Τζον,
η γλυκιά κτηνίατρος Λίζ και φυσικά ο χαζοχαρούμενος Όντι
που θα δεινοπαθήσει για ακόμα μιά φορά!!! 9ΧΠ046

ΠΑΛΛΑΣ 5 CINEMAS CENTER
27/07/2006 - 02/08/2006
www.cinemapallas.gr
Για κρατήσεις
22410 24475/70670
Δημοκρατίας 13, Ρόδος

THE FAST AND THE FURIOUS: ΜΑΧΗΤΕΣ ΤΩΝ ΔΡΟΜΩΝ
TOKYO DRIFT
ΚΑΤΑΛΛΗΛΟ
Στους δρόμους του Τόκιο, η ταχύτητα δεν χρειάζεται μετάφραση!
Το τρίτο μέρος της γνωστής σας περιπέτειας θα σας παρασύρει και πάλι στους γρήγορους ρυθμούς του!
Αίθουσα RED 5
ώρες έναρξης// (Σ.-Κ. 16:00)
18:10•20:25•22:40

THE LAKE HOUSE
ΚΑΤΑΛΛΗΛΟ
ΕΡΩΤΑΣ ΔΙΧΩΣ ΠΑΡΟΝ
Η Σάντρα Μπούλοκ και ο Κιάνου Ριβς, ενώνονται ξανά στη μεγάλη οθόνη,
μετά την εισπρακτική επιτυχία Speed, στο ρομαντικό δράμα Έρωτας δίχως
παρόν, του βραβευμένου με Πούλιτζερ συγγραφέα Ντέιβιντ Ομπερν.
Αίθουσα 2 ώρες έναρξης// (Σ.-Κ. 16:05) 18:15 • 20:25 • 22:35

LES BRONZES 3
ΦΙΛΟΙ ΓΙΑ ΠΑΝΤΑ
ΚΑΤΑΛΛΗΛΟ
Μια παρέα σούπερ καταστροφή!
Η ξεκαρδιστική κωμωδία που έκανε 12 εκατομμύρια Γάλλους
να λυθούν στα γέλια!!! ΧΙΝΟΥ ΤΑ ΧΑΣΑΤΕ!!!
Αίθουσα 4 ώρες έναρξης: (Σ.-Κ. 16:00) 18:05 • 20:10 • 22:25

the break-up ΤΑ ΧΑΛΑΣΑΜΕ
ΚΑΤΑΛΛΗΛΟ
Η απολαυστική κωμωδία με την Jennifer Ariston και τον
Vince Vaughn που σπάει ταμεία! Η κωμωδία που θα σας
φτιάξει το καλοκαίρι σας!!
Αίθουσα ΣΩΤΗΡΙΑΚΟΣ 1 ώρες έναρξης// 20:15 • 22:30

POSEIDON
ΚΑΤΑΛΛΗΛΟ
Η περιπέτεια - υπερπαραγωγή των 150 εκατ. δολαρίων!
Από τον Wolfgang Petersen, μια κολοσσιαία παραγωγή
που θα σας καταπλήξει!
ώρες έναρξης// 18:20 • 22:40
Αίθουσα Allegro 3

BLOODRAYNE
ΔΙΨΑ ΓΙΑ ΕΚΔΙΚΗΣΗ
ΚΑΤΑΛΛΗΛΟ ΑΠΟ 13
Μια υπερπαραγωγή που ζωντανεύει στη μεγάλη οθόνη το παγκόσμια
πετυχημένο video game, με τη σκοτεινή φιγούρα της προικισμένης
με τις δυνάμεις ενός βαμπίρ BloodRayne, που διψά για αίμα!!!
...Δίψα για εκδίκηση!!!
Αίθουσα Allegro 3 ώρες έναρξης: (Σ.-Κ. 16:05), 20:30

Αστερίξ και οι Βίκινγκς
στα ελληνικά
ΚΑΤΑΛΛΗΛΟ
Η μεγαλύτερη παραγωγή κινουμένων σχεδίων που
γυρίστηκε ποτέ!
Αίθουσα ΣΩΤΗΡΙΑΚΟΣ 1 ώρες έναρξης// (Σ.-Κ.16:20) • 18:10

ΣΤΙΣ 31 ΑΥΓΟΥΣΤΟΥ ΠΡΕΜΙΕΡΑ!!!
luckynumberszevin
ΤΟ ΣΤΟΙΧΗΜΑ ΤΟΥ ΣΛΕΒΙΝ
UNITED93
ΠΤΗΣΗ 93
SUPERMAN RETURNS
ΣΟΥΠΕΡΜΑΝ Η ΕΠΙΣΤΡΟΦΗ
the ant BULLY
ΜΥΡΜΗΓΚΟΪΣΤΟΡΙΕΣ
ΧΠ1987

MEGA

06.30 Πρωινό MEGA. Με τον Ιορδάνη Χασαπόπουλο και τη Μάρω Λεονάρδου.
10.00 Βίος ανθόσπαρτος (Ε)
11.00 Το ρετιρέ (Ε)
12.00 Η απλή μέθοδος των τριών (Ε)
13.00 Περί ανέμων και υδάτων (Ε)
14.00 Ειδήσεις
15.00 Εμείς κι εμείς (Ε) Κωμική σειρά.
16.10 Εσύ φταις (Ε)
16.50 Μπουκιά και συχώριο (Ε)
17.50 Ειδήσεις
18.00 Στο φως του φεγγαριού (Ε)
19.00 Η ώρα η καλή (Ε)
20.00 Ειδήσεις
21.00 Τα σύνορα της αγάπης (Ε)
22.40 Το κόκκινο δωμάτιο (Ε) Κωμική σειρά.
23.40 Κλείσε τα μάτια(Ε)
00.15 Ειδήσεις
00.30 Κλείσε τα μάτια (Σ)
01.00 Ξένη ταινία. «Τυφλός σαμουράϊ»
03.00 Τηλεμάρκετινγκ
03.30 Απαγορευμένη αγάπη (Ε)

ANT 1

06.50 Καλημέρα ANT-1. Ενημερωτική εκπομπή.
10.15 Ντιντά για όλες τις δουλειές (Ε)
11.00 Σόλο καριέρα (Ε)
12.00 Εκείνες κι εγώ (Ε)
13.00 Ειδήσεις
13.50 Ακρως οικογενειακόν (Ε)
14.50 Και οι παντρεμένοι έχουν ψυχή (Ε)
15.50 Ελλάς, το μεγαλείο σου (Ε)
16.50 Ειδήσεις
17.00 Εγκλήματα (Ε)
17.50 Super game
18.00 Κωνσταντίνου και Ελένης (Ε)
19.00 Ερωτας
20.00 Ειδήσεις
21.00 Deal (Ε)
21.45 Το καφέ της Χαράς
22.45 Οι στάβλοι της Εριέτας Ζαΐμη (Ε)
24.00 Νυχτερινές ειδήσεις
00.30 The X-files
01.30 Ξένη ταινία. «Απόδραση». Περιπέτεια.
03.30 Ποδοσφαιρικός αγώνας
05.30 Τηλεμάρκετινγκ

ALPHA

06.30 Πρωινή παρέα. Ενημερωτική εκπομπή με τον Πέτρο Κερασιώτη και την Αλεξία Κουλούρη.
10.00 Καφές με την Ελένη (Best of)
13.00 Κους-κους το μεσημέρι (Best of)
15.00 Ειδήσεις
15.45 Κρυφά πάθη. Κοινωνική σειρά.
17.50 Ειδήσεις
18.00 Αλλαξέ το (Ε)
19.00 Ποιός θέλει να γίνει εκατομμυριούχος; Τηλεπαιχνίδι με τον Θοδωρή Αθερίδη.
20.00 Ειδήσεις
21.00 Πάμε πακέτο (Ε)
21.50 Αρχιπέλαγος (Ε) Δραματική σειρά.
23.00 Belissima. Κοινωνική σειρά.
24.00 Χωρις ίχνος. Αστυνομική σειρά.
01.00 Ειδήσεις
01.15 Στην εντατική
02.15 Ξένη ταινία. «Ξεχασμένα παιδιά». Κοινωνικό δράμα.
04.15 Τηλεαγορές
04.30 Νίνα. Κοινωνική σειρά.

STAR

06.00 Σιν Τσαν. Κινούμενα σχέδια.
06.15 Πόκεμον. Κινούμενα σχέδια.
06.30 Ακτιον μαν. Κινούμενα σχέδια.
07.00 Τζακ ο σαμουράι.
07.30 Η λεγεώνα των υπερηρώων.
08.00 Ο Ιάσονας και οι θεοί του Ολύμπου
08.30 Τομ και Τζέρι
09.00 Road runner show
09.30 Τα στρουμφάκια
10.00 Χουάνα η παρθένα
13.00 Ειδήσεις
14.00 Survivor - Ταϊτή
14.45 Σούπερ πράκτροες 2.0
15.45 Ηρακλής
16.30 Ειδήσεις
16.45 Κορίνα, η αγριόγατα
17.45 Οι Ρολντάν
18.45 Ζίνα
19.45 Ειδήσεις
21.00 Οι μάγισσες. Νεανική σειρά
22.00 Ξένη ταινία. «The pelican brief». Θρίλερ.
01.00 Νόμος και τάξη: Ειδική ομάδα
02.00 Υπαστυνόμος Παρασκευάς

ET-1

07.00 Στα όρια του αδυνάτου
08.00 Ψηλαφίσματα (Ε)
08.30 Το μικρό ουράνιο τόξο
09.00 Παχνίδια χωρίς σύνορα (Ε)
10.30 Βιογραφίες
11.30 Ιστορία: Σύγχρονα μυστήρια
12.00 Ο θαυμαστός πλανήτης Γη (Ε). Ντοκιμαντέρ.
13.00 Πέρα από τα όρια (Ε). Ντοκιμαντέρ.
14.00 Ειδήσεις
14.30 Φλορισιέντα, η σύγχρονη σταχτοπούτα
16.00 Ατίθασα νιάτα
17.00 Μένουμε Ελλάδα. Ταξιδιωτικό μαγκαζίνο.
19.00 Ο χαμένος στόλος του Κουμπλάι Καν
20.00 Ελλάδα, δύναμη ανθρωπιάς
21.00 Η ιστορία των χρόνων μου (Ε) Ντοκιμαντέρ.
22.00 Εγκλημα και έρευνα. Ντοκιμαντέρ.
23.00 Ειδήσεις
24.00 Ξένη ταινία. «Νύκτα πρεμιέρας»

NET

05.45 Πρώτη γραμμή. Ενημερωτική εκπομπή.
10.00 American dragon. Παιδική σειρά κινουμένων σχεδίων.
10.50 Brundy and mr. Whisker
11.35 Ταρζάν
12.00 Ειδήσεις
13.00 Υγεία για όλους (Ε)
14.00 Ταξιδεύοντας στην Ελλάδα (Ε)
15.00 Ειδήσεις
16.00 Η ζωή είναι παιχνίδι (Ε) Εκπομπή με την Αννα Δρούζα.
18.00 Ειδήσεις
19.00 Ανυπότακτες καρδιές
20.00 Τοις μετρητοίς. Τηλεπαιχνίδι με τον Σπύρο Παπαδόπουλο.
22.00 Νοικοκυρές σε απόγνωση (Ε)
23.00 Ξένη ταινία. «Μπλε βελούδο». Θρίλερ μυστηρίου.
01.00 Ειδήσεις
01.15 Ξένη ταινία (Σ)

ALTER

06.20 Alter kids
11.45 Εις υγείαν. Εκπομπή για την υγεία.
12.30 Ειδήσεις
14.00 Μαρία. Κοινωνική - αισθηματική σειρά.
15.00 Η λίμνη των στεναγμών (Ε) Δραματική σειρά.
16.00 Ειδήσεις
16.15 Summer time. Εκπομπή με την Κατερίνα Ζαγοραίου.
18.45 Το πρώτο θέμα. Ενημερωτική εκπομπή.
19.00 Ειδήσεις
20.30 Η φωνή του πολίτη
21.00 Ξένη ταινία. «Σφαίρες χωρίς όνομα». Περιπέτεια. Παίζουν: Τζέιμς Ρούσο, Φρανσουά Τσαν, Τζεφ Γουίνκοτ.
23.00 Ειδήσεις
23.30 Sex & the city. Κοινωνική σειρά.
00.30 Auto Alter
00.35 Αϋπνίες με την Αννίτα Πάνια (Ε) Ψυχαγωγική εκπομπή.
03.15 Ξένη ταινία. «Οικογενειακές κομπίνες»

FILMNET

06.25 Ξένη ταινία. «The woodsman»
07.55 Ξένη ταινία. «Balto III: Wings of change»
09.40 Ξένη ταινία. «Οι πειρατές των ονείρων»
11.25 Ξένη ταινία. «Περιπέτεια στον νεραϊδόκοσμο»
13.00 Ξένη ταινία. «Κόντρα για τη γιακούζα»
14.40 Ξένη ταινία. «Αγγίζοντας το κενό»
16.30 Ξένη ταινία. «Δον Ζουάν»
18.15 Ξένη ταινία. «3: The dale earnhart story
19.55 Ξένη ταινία. «Ερωτας και σεξ»
21.20 Mad on Filmnet
22.00 Ξένη ταινία. «Από γενιά σε γενιά»
2330 Πλαστική ομορφιά
00.25 Ξένη ταινία.

ET-3

08.00 Ο κόσμος των σπορ (Ε)
09.00 9 η ώρα ...μεσημέριασε!
11.00 Νηστικό αρκούδι (Ε)
11.30 Θάλασσα, ο υδάτινος κόσμος
12.00 Περήγηση στην Αίγυπτο
12.30 Προορισμοί
13.00 Ειδήσεις
14.30 Καρμελίτα (Ε)
16.00 Εκτη αίσθηση. Ενημερωτική εκπομπή με τον Γιώργο Μπελίρη.
16.15 Ειδήσεις
16.30 Ζορό
16.50 Νηστικό αρκούδι. Εκπομπή μαγειρικής.
17.15 Χρώμα Ελλάδας στο Αιγαίο
19.00 Ειδήσεις
20.30 Θάλασσα, ο υδάτινος κόσμος
21.00 Ο κόσμος των σπορ. Αθλητική εκπομπή.
22.00 Αληθινά σενάρια (Ε)
23.00 Στάλιν, η ιδιωτική ζωή του
24.00 Ειδήσεις
00.30 Σινεμανία (Ε)
01.30 Το καλό πνεύμα της παλιάς γέφυρας

SUPER SPORT

09.00 Ποδόσφαιρο
11.00 Μπιλιάρδο
12.00 Ιππασία
17.00 Αμερικάνικο πρωτάθλημα
19.00 Τένις
20.00 Μπιλιάρδο
21.00 Ιστιοπλοΐα
21.30 Αγώνας πυγμαχίας
23.00 Γκολφ
01.00 Υδάτινα σπορ
01.30 X-Games
02.00 Αγγλικό πρωτάθλημα
04.00 Μηχανοκίνητα
05.15 Beach cultures

902

Προφήτης Ηλίας 41 UHF και Μοντέ Σμιθ 45 UHF

07.00 Παιδικό πρόγραμμα
08.00 Η αγορά στην τηλεόραση
15.00 Ειδήσεις
15.45 Παιδικό πρόγραμμα
16.30 Στα μονοπάτια του πολιτισμού
17.30 Εκπαιδευτική τηλεόραση
18.00 Ειδήσεις
18.10 Το ντοκιμαντέρ στον 902
18.45 Εις υγείαν
19.30 Ειδήσεις
20.50 Μουσικές διαδρομές
21.00 Ο 902 πάει σινεμά
23.00 Στα μονοπάτια του πολιτισμού

Προσπέρασε το "Μούσμουλο"



Κερδίζοντας στη 2η διαδρομή, Τήλος-Νίσυρος, πέρασε πρώτο στη γενική κατάταξη του διεθνούς ιστιοπλοϊκού αγώνα "Ρόδος Καπ 2006".

Τα σκάφη "Μούσμουλο" και "Article Circle", στις κατηγορίες IMS και IRC, αντίστοιχα, κέρδισαν τη δεύτερη ιστιοδρομία του διεθνούς ιστιοπλοϊκού αγώνα "ΡΟΔΟΣ ΚΑΠ 2006", που διοργανώνει για δέκατη χρονιά ο Αθλητικός Σύλλογος Ιστιοπλόων Ανοικτής Θάλασσας Ρόδου (ΑΣΙΑΘ).

Το μπάτσο περιλάμβανε την διαδρομή Τήλος-Νίσυρος, απόστασης 19 ναυτικών μιλίων και είχε χαρακτηριστικό τις έντονες εναλλαγές των ανέμων (από άπνοια μέχρι 5 μποφόρ).

Στην κατηγορία IMS, δεύτερο τερμάτισε το σκάφος "ΚΑΛΗΜΕΡΑ" (κυβ. Λευτέρης Κουμπιάδης) και τρίτο το "TAMARISK II" (κυβ. Αλέξανδρος Χαραλαμπίδης).

Στην IRC τερμάτισε δεύτερο το σκάφος "ODIENNE" (κυβ. Εσρά Καραογλάν) και τρίτο το "DELIGHT" (κυβ. Γιώργος Στεφάνου).

Στη γενική κατάταξη, έχουμε:

ΚΑΤΗΓΟΡΙΑ IMS

1. "ΜΟΥΣΜΟΥΛΟ" (κυβ. Νίκος Κουμνάκης).
2. "ΕΣΤΕΛΛΑ" (κυβ. Σωτήρης Κατσαράς).
3. "ΚΑΠΕΤΑΝ ΜΑΝΩΛΗΣ" (κυβ. Γιώργος Μιχαλάκης).

ΚΑΤΗΓΟΡΙΑ IRC

1."ARTICLE CIRCLE" (κυβ. Καρλ Μπουρλίν).
2. "OLIVIA" (κυβ. Σαμπίν Ντεντέογλου).
3. "ODIENNE" (κυβ. Εσρά Καραογλάν).

Οι ιστιοπλόοι είχαν ελεύθερη ημέρα χθες για να θαυμάσουν τις ομορφιές της Νισύρου και να απολαύσουν την φιλοξενία των υπέροχων κατοίκων του.

Σήμερα στις 10 το πρωί θα τρέξουν την τρίτη και μεγαλύτερη ιστιοδρομία από τη Νίσυρο έως τη Σύμη (37 ν.μ.).

Χορηγοί είναι, η Εγνατία Ασφαλιστική Α.Ε.-LE MONDE, Η Κοκονός-Καλοπίτας Ο.Ε.-Τεχνική Εταιρία Ασφαλιστική Ρόδου, η Αθηναϊκή Ζυθοποιΐα, το εστιατόριο ΕΛΑΛΦΙ, η κατασκευαστική εταιρία Δ. και Κ. Μαντικός Ο.Ε., το κατάστημα ναυτιλιακών ειδών Ζαΐρης Αγησίλαος, το ξενοδοχείο "PALLADIUM" και η Μαρίνα Κω-Επενδυτική ΕΠΕ.

Απόλαυσαν τον αγώνα

Για πρώτη φορά είχαν την ευκαιρία οι Τζούνιορ της Α' Κατηγορίας του Ομίλου Γκολφ Αφάντου, να συμμετάσχουν σε ένα αγώνα Ryder Cup την προηγούμενη εβδομάδα.

Πριν τέσσερις μέρες ολοκληρώθηκαν οι αγώνες γκολφ με την επωνυμία Mike's Cup τους οποίους διοργάνωσε ο Όμιλος Γκόλφ Αφάντου, με τη συμμετοχή πολλών αθλητών, ενώ παράλληλα έγιναν και κάποιες παράπλευρες εκδηλώσεις.

Η διοργάνωση αυτή έδωσε ταυτόχρονα την ευκαιρία σε πολλούς γκολφέρ, να δοκιμάσουν τις ικανότητες τους και σε άλλους αγώνες, πέραν του προγράμματος στο οποίο και λαμβάνουν μέρος τις περισσότερες φορές.

Κατά τη διάρκεια της εβδομάδας που διήρκεσαν οι αγώνες, την παράσταση έκλεψε το Ryder cup που ονομάστηκε Mikes Team Junior Cup και οργανώθηκε για την Α' Κατηγορία Τζούνιορ της ακαδημίας του συλλόγου.

Εκεί υπήρξαν πολλοί ταλαντούχοι γκολφέρ που πήραν μέρος και απόλαυσαν την όλη διοργάνωση η οποία ήταν συναρπαστική.

Αύριο και το Σάββατο θα επαναληφθούν οι αγώνες αυτοί, αφού το ζήτησαν τα μέλη του ομίλου, αλλά θα πάρουν μέρος ενήλικοι αθλητές για να έχουν κι αυτοί την εμπειρία από το ροδίτικο Ryder Cup.

Αναλυτικά τα αποτελέσματα του Team Junior Cup ήταν τα παρακάτω:

20-Ιουλ

	Α' ΟΜΑΔΑ		Β' ΟΜΑΔΑ	
1	Διάκου Χρύσανθος	8	Βασιλικής Μιχάλης	11
2	Κουμνάκης Δημήτρης	9	Καβάδας Σταμάτης	13
3	Βασιλικής Αλέξανδρος	24	Λαουδίκος Χρύσανθος	24
4	Κουμνάκης Γιάννης	24	Παπακυριακού Κυριάκος	24
5	Πελλός Φώτης	24	Τσιακίρογλου Χάρης	24
6	Σπανός Λευτέρης	28	Χατζηχριστοδούλου Γιώργος	28
7	Ζαφείρη Χρυσούλα	28	Κακούλης Μιχάλης	24
8	Κασιώτη Τσαμπίκα	21	Καρελλά Άννα	21
9	Χατζηχριστοδούλου Δέσποινα	21	Λαουδίκου Χριστίνα	28

CAPTAIN : ΔΙΑΚΟΥ ΓΕΩΡΓΙΟΣ — **CAPTAIN : ΑΝΘΟΥΛΑΣ ΓΕΩΡΓΙΟΣ**

ΑΠΟΤΕΛΕΣΜΑ ΜΕΤΑ ΤΗ 2η ΜΕΡΑ : 2 — 6 **ΣΠΑΝΟΣ ΚΩΝ/ΝΟΣ**

1η ΜΕΡΑ FOUR-BALL

	Hcp	3/4			Hcp	3/4	
1 Βασιλικής Αλέξανδρος	24	18	2 / 1	Καβάδας Σταμάτης	13	10	
Κουμνάκης Γιάννης	24	18		Κακούλης Μιχάλης	24	18	
2 Κουμνάκης Δημήτρης	9	7		Παπακυριακού Κυριάκος	24	18	2 / 1
Κασιώτη Τσαμπίκα	21	16		Λαουδίκος Χρύσανθος	24	18	
3 Διάκου Χρύσανθος	8	6		Χ'Χριστοδούλου Γιώργος	21	16	4 / 3
Χατζηχριστοδούλου Δέσ.	21	16		Λαουδίκου Χριστίνα	28	21	
4 Πελλός Φώτης	24	18		Βασιλικής Μιχάλης	11	8	4 / 2
Ζαφείρη Χρυσούλα	28	21		Τσιακίρογλου Χάρης	24	18	

2η ΜΕΡΑ GREENSOME

	Hcp	Team Hcp		Hcp	Team Hcp	
1 Διάκου Χρύσανθος	8	12	Βασιλικής Μιχάλης	11	15	2 / 1
Κουμνάκης Γιάννης	24		Λαουδίκου Χριστίνα	28		
2 Κουμνάκης Δημήτρης	9	12	5 / 3	Παπακυριακού Κυριάκος	24	18	
Βασιλικής Αλέξανδρος	24			Λαουδίκος Χρύσανθος	24		
3 Πελλός Φώτης	24	20		Καβάδας Σταμάτης	13	16	3 / 2
Σπανός Λευτέρης	28			Χ'Χριστοδούλου Γιώργος	21		
4 Κασιώτη Τσαμπίκα	21	19		Τσιακίρογλου Χάρης	24	18	1 UP
Ζαφείρη Χρυσούλα	28			Κακούλης Μιχάλης	24		

3η ΜΕΡΑ SINGLES

	Hcp	3/4		Hcp	3/4
1 Κασιώτη Τσαμπίκα	21	16	Βασιλικής Μιχάλης	11	8
2 Κουμνάκης Γιάννης	24	18	Λαουδίκου Χριστίνα	28	21
3 Διάκου Χρύσανθος	8	6	Παπακυριακού Κυριάκος	24	18
4 Ζαφείρη Χρυσούλα	28	21	Τσιακίρογλου Χάρης	24	18
5 Σπανός Λευτέρης	28	21	Κακούλης Μιχάλης	24	18
6 Πελλός Φώτης	24	18	Λαουδίκος Χρύσανθος	24	18
7 Χατζηχριστοδούλου Δέσ.	21	16	Χ'Χριστοδούλου Γιώργος	21	16
8 Βασιλικής Αλέξανδρος	24	18	Καλούδης Κυριάκος	28	21
9 Κουμνάκης Δημήτρης	9	7	Καβάδας Σταμάτης	13	10

Αποστολή διάκρισης

Είκοσι έξι αθλητές και αθλήτριες από τα Δωδεκάνησα θα βρεθούν το Σαββατοκύριακο στο ΟΑΚΑ για το Πανελλήνιο Πρωτάθλημα Στίβου Εφήβων-Νεανίδων.

Σε δύο μέρες πρόκειται να ξεκινήσει το Πανελλήνιο Πρωτάθλημα Στίβου Εφήβων-Νεανίδων που θα διοργανωθεί στο ΟΑΚΑ και στο οποίο θα λάβουν μέρος είκοσι έξι αθλητές και αθλήτριες από οκτώ σωματεία της Δωδεκανήσου.

Οι συμμετέχοντες στο πρωτάθλημα αυτό δεν θα αρκεστούν απλά σε μια καλή παρουσία αλλά θα προσπαθήσουν να κάνουν το καλύτερο που μπορούν για να πάρουν διακρίσεις.

Ούτως ή άλλως οι καλές επιδόσεις που έχουν στις τελευταίες διοργανώσεις οι Δωδεκανήσιοι αθλητές, δίνουν την ελπίδα πως θα υπάρξει μια ανάλογη συνέχεια στο μέλλον, για το καλό κυρίως του αθλητισμού στο νομό μας. Ο Γιάννης Σμαλιός του Ιπποκράτη που είναι πρωταθλητής Ευρώπης σε ό,τι αφορά τους έφηβους στον ακοντισμό, είναι σίγουρο πως θα τα πάει πολύ καλά, αν καταφέρει να πραγματοποιήσει τις βολές που έχει συνηθίσει και οι οποίες είναι πάντα μέσα στα μετάλλια.

Η πολύ καλή ομάδα 4χ400 Νεανίδων του Κάλυμνος 2000, αποτελούμενη από τις Μανιά, Ζαγοριανού Κουφού και Δαρκαδάκη είναι υποψήφια για μια θέση στο βάθρο, ενώ οι δύο πρώτες μπορούν να διακριθούν ακόμη και στα ατομικά αγωνίσματα που θα συμμετάσχουν.

Στα 1500 και στα 3000 μ. αναμένεται να έχει καλή παρουσία η Ουρανία Ρεμπούλη του ΓΣΝ Λέρου που θα ταξιδέψει τον Αύγουστο στην Κωνσταντινούπολη ως μέλος της εθνικής ομάδας Κορασίδων για το Βαλκανικό Πρωτάθλημα.

Η Φωτεινή Λοΐζου της Νίκης Ρόδου θα βρεθεί επίσης στο Ολυμπιακό Στάδιο, θέλοντας να συνεχίσει τις καλές

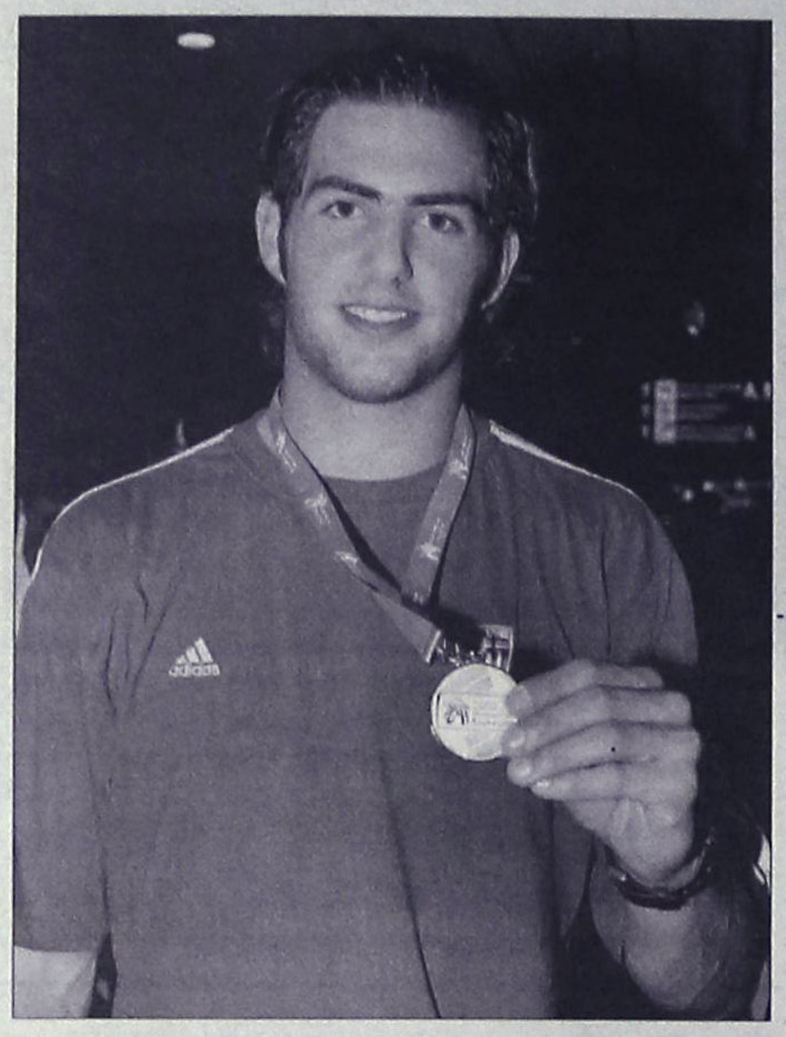

Ο Γιάννης Σμαλιός

εμφανίσεις που είχε με την εθνική ομάδα (1500μ-3000μ) στη Διεθνή Συνάντηση Στίβου της Λάρνακας το περασμένο Σαββατοκύριακο, μαζί με τη Μανιά και τη Ζαγοριανού.

Πέραν απ' όλα τα παραπάνω, όλοι οι αθλητές και οι αθλήτριες που θα αγωνιστούν με τα χρώματα των συλλόγων μας στην Αθήνα, θα κάνουν αυτό που μπορούν για να έρθει η επιτυχία και να δικαιολογήσουν με τον τρόπο αυτό την εκπληκτική άνοδο του Δωδεκανησιακού στίβου τελευταία.

Αναλυτικά οι παρουσίες μας στο Πανελλήνιο Πρωτάθλημα Εφήβων-Νεανίδων του Σαββατοκύριακου έχουν ως εξής:

Καζώνης: Ζωίδη Μαρία (5000μ), Ζωίδη Σταματία (400μ), Κεφαλιανού Εμμανουέλα (5000μ), Κάτρη Κατερίνα (400μ, 400μ με εμπόδια)

Νίκη Ρόδου: Λοΐζου Φωτεινή (1500μ, 3000μ)

Ιπποκράτης: Σμαλιός Γιάννης (Ακοντισμός), Τρούμπας Γιώργος (Ακοντισμός), Τσουκαλά Άννα (Δισκοβολία)

Ηρακλής Λάρδου: Κωβιού Θεοδόσης (Ακοντισμός, Σφαιροβολία)

Διαγόρας: Παπαδόπουλος Αντώνης (100μ)

ΓΣΝ Λέρου: Ρεμπούλη Ουρανία (1500μ, 3000μ), Ηλία Άννα (100μ, 200μ)

ΓΑΣ Υγεία: Φαρμακίδης Γιώργος (400μ, 400μ με εμπόδια, 4χ400), Σεΐτης Μιχάλης (400μ με εμπόδια 4χ400), Γιαννακάκης Αντώνης (4χ400), Κυπριώτης Σωτήρης (4χ400), Κοζά Μαρία (100μ, 200μ)

Κάλυμνος 2000: Μανιά Άννα (400μ με εμπόδια, 4χ400), Ζαγοριανού Αγγελική (400μ, 4χ400), Κουφού Νομική (100μ, 4χ400), Δαρκαδάκη Κατερίνα (4χ400), Τρικοίλη Νομική (Ακοντισμός), Ταμπουρά Ειρήνη (Σφαιροβολία), Βάλλας Βασίλης (3000μ στηπλ), Πλάτσης Πανορμίτης (Ακοντισμός), Καμπουράκης Μιχάλης (Ακοντισμός).

Νο 2 στο κυρίως ταμπλό

Καρπαθάκης και Καστρουνής ξεκινούν από καλή θέση στον Αρδα

Στο κυρίως ταμπλώ του τουρνουά στον Αρδα έχουν τοποθετηθεί από τούς διοργανωτές ο Κώστας Καρπαθάκης με τον Γιώργο Καστρουνή.

Οι δύο Ρόδιοι αθλητές του μπίτς βόλεϊ ήσαν μέχρι χθες στην δεύτερη θέση του κυρίως ταμπλώ πίσω από τους Δημητριάδη Παπαδημητρίου με 127,5 βαθμούς συνολικά έναντι 485 των αθλητών που βρίσκονται στην πρώτη θέση.

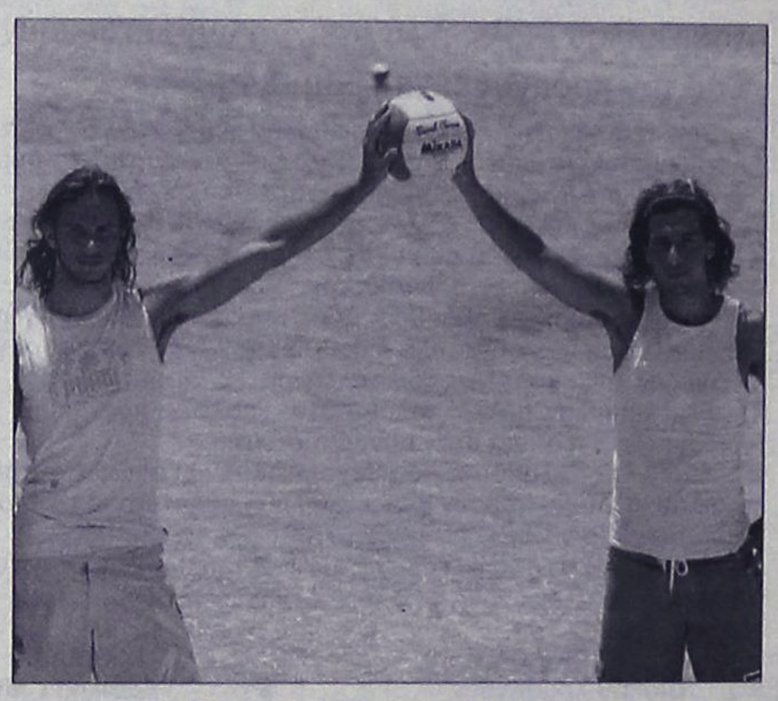

Παίζουν στον Αρδα το Σαββατοκύριακο

Χαρακτηριστικό της συμμετοχής τους είναι πώς παρακολουθούνται και μάλιστα έντονα από τους ιθύνοντες της Ομοσπονδίας στην προσπάθεια καταρτισμού ισχυρής Εθνικής Ομάδας που θα μετάσχει στους Βαλκανικούς αγώνες.

Αναλυτικά οι ομάδες και η βαθμολογία τους έχουν ως εξής:

Entry List Κυρίως Ταμπλώ				
MD	Δημητριάδης Μ. / Παπαδημητρίου Θ.	265	220	485
MD	Καρπαθάκης Κ. / Καστρουνής Γ.	57.5	70	127.5
MD	Μαρούλης Θ. / Χνάρης Μ.	97.5	30	127.5
WC	Βολουδάκης Χ./ Νάνος Ι.	20	20	40
Local WC	Δημητριάδης Α. / Κοτζαμπάσης Μ.	7.5	22.5	30
Local WC	Ντάντης Α. / Δημητρούδης Γ.	0	0	0
Entry List Προκριματικών				
1	Πετρέας Γ. / Σμέλτζερ Τ.	92.5	30	122.5
2	Κυρτάτος Π. / Παπαευστρατίου Σ.	35	47.5	82.5
3	Βανδώρος Α. / Λαδάκης Γ.	72.5	0	72.5
4	Rosenberg P. / Κυρτάτος Αν.	35	35	70
5	Πάντσιος Η. / Τσοπάνογλου Κ.	0	27.5	27.5
6	Παπαδάκης Γ. / Μπαριαμπάς Γ.	12.5	12.5	25
7	Καλαθάς Ν. / Τσίκρας Λ.	10	10	20
8	Στάικος Κ. / Χαντουμάκης Π.	10	10	20
9	Κατραμάδος Μ. / Δέδες Τ.	0	7.5	7.5
10	Μητούσης Γ. / Χουσίδης Ν.	0	0	0
11	Μπατζίλης Κ. / Χαλισιάνης Κ.	0	0	0
12	Ποτολίδης Π. / Διαμαντίδης Β.	0	0	0

Ελεύθερος ο Λαμπριανός

Παρελθόν αποτελεί για τον Αστέρα Μ, ο τερματοφύλακας Γιώργος Λαμπριανός αφού χθες έμεινε ελεύθερος και θα διαπραγματευτεί το επόμενο διάστημα τη μεταγραφή του σε άλλο σύλλογο.

Ο παίκτης που βοήθησε πέρυσι την ομάδα στην προσπάθεια που έκανε για την άνοδο, έχει ήδη προτάσεις από άλλες ομάδες για να συνεχίσει την καριέρα του.

Ήρθαν λεφτά

Λεφτά στο ταμείο της ΕΠΣΔ! Μετά από ενέργειες του γενικού γραμματέα της ΕΠΟ, Γιάννη Οικονομίδη, μπήκαν χθες στο ταμείο 23,800 ευρώ.

Ποσό με το οποίο μπορούν να καλυφθούν κάποιες τρύπες, από τις πολλές που είναι ανοιχτές. Πληροφορίες αναφέρουν, πως σε λίγες μέρες θα σταλούν και άλλα...

Ήταν άτυχοι...

Στη διαφορά τερμάτων έχασε την ευκαιρία η ομάδα πόλο του Υγρού Στίβου Ρόδου, να δώσει αγώνα μπαράζ για τη δεύτερη θέση που οδηγούσε στην τελική φάση και την άνοδο στη Γ' Εθνική.

Την τελευταία, κυριολεκτικά στιγμή η ομάδα πόλο του Υγρού Στίβου Ρόδου έχασε την δεύτερη θέση που οδηγούσε στην τελική φάση και την άνοδο στην Γ' Εθνική, αφού αποκλείστηκε με διαφορά τερμάτων.

Συγκεκριμένα στην αναμέτρηση με την Μυτιλήνη έχασε με 8-6, αν και δέκα λεπτά πριν από τη λήξη του αγώνα την κέρδιζε με δύο γκολ διαφορά, αποτέλεσμα που έστελνε στα μπαράζ για τη δεύτερη θέση τον Υγρό Στίβο Ρόδου, τη Μυτιλήνη και τον Αρίωνα, με την Πετρούπολη να τερματίζει πρώτη.

Με δύο νίκες λοιπόν και τρεις ήττες ,η ροδίτικη ομάδα αποχαιρέτησε τη διοργάνωση αλλά με όλους τους παίκτες της να έχουν πολύ καλή απόδοση, θυμίζοντας κάτι από την παλιά αίγλη, αφού στα τέσσερα από τα πέντε παιχνίδια αγωνίστηκαν με διάθεση, αλληλοκάλυψη και μυαλό.

Τα αποτελέσματα στον όμιλο ήταν τα εξής: Πετρούπολη-Υγρός Στίβος Ρόδου 12-3, Αρίωνας-Υγρός Στίβος Ρόδου 15-8, Ελληνικό-Υγρός Στίβος Ρόδου 0-5, Μυτιλήνη-Υγρός Στίβος Ρόδου 8-6, Τρίαινα-Υγρός Στίβος Ρόδου 5-10.

Κάτω από τα δοκάρια της ομάδας ήταν ο Παναγιώτου, υπερασπίζοντας την εστία με την επιβλητική του παρουσία και την άμυνα θωράκισαν οι Καμπέρης, Ζουρούδης, Μαρκιού και Στανής, έχοντας παράλληλα καλή παρουσία στην επίθεση.

Σεΐτης Μάνος και Δημήτρης, Τσιρακάκης, Ζήφος, και Μούτσος κολύμπησαν πολλά χιλιόμετρα, έβγαλαν φάσεις για γκολ και καλές άμυνες. Του χρόνου η ομάδα θα καταβάλει ακόμα μεγαλύτερη προσπάθεια, αρχίζοντας την προετοιμασία από τώρα, για να φτάσει στην άνοδο.

Φόβοι για ματαίωση

Προβληματισμένοι οι άνθρωποι του Κολοσσού αναφορικά με τη διεξαγωγή του φετινού «Τάσος Κουταλιανός». Κινδυνεύει με ματαίωση το τουρνουά γιατί δεν βολεύουν οι ημερομηνίες. Πονοκέφαλος για την οικονομική «απώλεια» από τα εισιτήρια.

Ξαφνική τροπή πήραν τα πράγματα όσον αφορά τη διεξαγωγή του καθιερωμένου τουρνουά καλαθοσφαίρισης που διοργανώνουν συνεπέστατα τα τελευταία χρόνια ο Κολοσσός σε συνεργασία πάντα με το Νομαρχιακό Αθλητικό Οργανισμό Δωδεκανήσου και έχει την επωνυμία «Τάσος Κουταλιανός».

Ενώ όλα έδειχναν ότι η διοργάνωση θα προγραμματιστεί για τις 23-25 Σεπτεμβρίου με τη συμμετοχή των Πανιωνίου, Αιγάλεω και κατά πάσα πιθανότητα (και) του Ολυμπιακού, προ διημέρου οι παράγοντες της «θαλασσί» ΚΑΕ ήρθαν αντιμέτωποι με ένα πάρα πολύ σοβαρό ενδεχόμενο (χωρίς να είναι οριστικό) ματαίωσης του τουρνουά!

Βάζουν κάτω τις ημερομηνίες, τις ξαναβάζουν αλλά άκρη δεν μπορούν να βγάλουν. Το διάστημα 23-25/9 ενώ αρχικά φαινόταν ιδανικό, πληροφορίες αναφέρουν ότι οι πρώτες κρούσεις σε ομάδες για συμμετοχή δεν βρήκαν θετική ανταπόκριση.

Η βασικότερη αιτία για το μπέρδεμα με τις ημερομηνίες είναι οι αγώνες του Κυπέλλου που αρχίζουν την Κυριακή 10 Σεπτέμβρη για τους συλλόγους Α2 και Β' εθνικής. Οι τέσσερις πρώτες αγωνιστικές της Α' φάσης, σύμφωνα με το πρόγραμμα που ορίζεται τα τελευταία χρόνια, θα διεξαχθούν 10, 13, 17 και 20 Σεπτεμβρίου. Η Β' φάση αρχίζει μία εβδομάδα μετά, δηλαδή στις 27/9. Επομένως, είναι κάπως δύσκολο πιθανό να συμπίπτουν οι ημερομηνίες διεξαγωγής των δύο τουρνουά. Αλλά ακόμα και αυτή η περίπτωση, προϋποθέτει αποκλεισμό των «θαλασσί» από το Κύπελλο το οποίο προσφέρει στην ομάδα δυνατά παιχνίδια (προετοιμασίας) και ομάδες της Α1 κατηγορίας να παίξουν στο τουρνουά της Ρόδου 23-25 και δύο μέρες να παίξουν Κύπελλο και με το πρωτάθλημα να ξεκινά στις 11 Οκτώβρη.

Για να γίνει νωρίτερα, σημαίνει ότι ο Κολοσσός μάλλον δεν θα λάβει μέρος στο «Βαρίκας» και φυσικά ο Πανιώνιος δεν θα μπορεί να συμμετάσχει στο «Κουταλιανός» γιατί είναι πολύ σχεδόν ανέξοδα.

Ο προβληματισμός είναι μεγάλος καθώς πέραν όλων αυτών, η ματαίωση του τουρνουά θα σημάνει και σημαντική οικονομική «απώλεια» για την ΚΑΕ από τα εισιτήρια της διοργάνωσης.

ΕΠΙ ΤΟΥ ΠΙΕΣΤΗΡΙΟΥ

Εξελίξεις για το Παλέ Ντε Σπορ

Αύριο πρόκειται να ξεκινήσει η διαδικασία δημοπράτησης του Παλέ Ντε Σπορ. Ο Δήμαρχος Ροδίων είχε εξαγγείλει την έναρξη του διαγωνισμού μέσα στο τρέχον έτος και τώρα οι εξαγγελίες φαίνεται να υλοποιούνται.

Κάτοικος Κυψέλης

Υπέγραψε προσύμφωνο με τον Πανελλήνιο ο Γιάννης Γεωργαλλής.

Μπλε θα είναι η νέα φανέλα που θα φοράει ο Ροδίτης φόργουορντ Γιάννης Γεωργαλλής αλλά δεν θα είναι του Κολοσσού! Ο «μόνιμος πόθος» των Ροδιτών θα παίζει κι αυτή τη χρονιά στην Α1 κατηγορία καθώς υπέγραψε προσύμφωνο με τον Πανελλήνιο!

Οι επαφές με τους Κυψελιώτες ήταν γνωστές εδώ και καιρό αλλά όσο εκκρεμούσε η υπόθεση με την προσφυγή του παίκτη κατά του Απόλλωνα Πατρών τα πάντα ήταν ανοιχτά. Επειδή όμως ούτε ο 22χρονος Ροδίτης ούτε οι «ολυμπιονίκες» μπορούσαν να περιμένουν κι άλλο, έδωσαν τα χέρια και έπεσαν οι πρώτες υπογραφές.

Μικρή παράταση

Μέχρι τις 4 Αυγούστου μπορούν οι περσινοί κάτοχοι των «θαλασσί» διαρκείας να παραλαμβάνουν το απόκομμα των νέων εισιτηρίων.

Οι παλιοί κάτοχοι εισιτηρίων διαρκείας έχουν προτεραιότητα για τον Κολοσσό ωστόσο η πολύ μεγάλη ζήτηση από το φίλαθλο κόσμο αναγκάζει την ΚΑΕ να θέσει τελική προθεσμία για την παραλαβή των αποκομμάτων των νέων εισιτηρίων.

Η ανακοίνωση αναφέρει: «Το ΔΣ του ΑΟ Κολοσσός Ρόδου ανακοινώνει ότι η προθεσμία για την διάθεση των εισιτηρίων διαρκείας της περιόδου 2006-2007 για το πρωτάθλημα της Α2 εθνικής κατηγορίας λήγει στις **27-7-2006.**

Παρακαλούνται οι κάτοχοι των εισιτηρίων διαρκείας της περιόδου 2005-2006 μέχρι τις **4 Αυγούστου** να παραλάβουν το απόκομμά τους από τα γραφεία του Συλλόγου, Πλατεία Βρούχου 1 (έναντι Μητρόπολης) από Δευτέρα έως Παρασκευή 09.00-14.00.

Μετά τη λήξη της προθεσμίας, λόγω μεγάλης ζήτησης, οι θέσεις θα δοθούν.

Για περισσότερες πληροφορίες επικοινωνήστε στο τηλ. 22410-22261 και fax 22410-22435».

Χρειάζεται ενίσχυση

Ο Διαγόρας παίζει στην Πάτρα στις 5 Νοεμβρίου που ξεκινάει το πρωτάθλημα βόλεϊ της Γ΄Εθνικής



Χρειάζεται ενίσχυση και ψάχνει παίκτες ο γηραιός

Έγινε η κλήρωση του 1ου ομίλου της Γ΄ Εθνικής ανδρών στο βόλεϊ στο οποίο μετέχει και ο Διαγόρας του οποίου το έργο θα είναι πολύ δύσκολο την φετινή περίοδο. Οι διοικούντες τον ερασιτέχνη προσπαθούν να ενισχύσουν την ομάδα με παίκτες από την Αθήνα για να αντικαταστήσουν κατά τον καλύτερο τρόπο τον Ξενάκη και τον Μιχαλόπουλο που ήδη έχουν αποχωρήσει αλλά και να κάνουν ένα είδος ανανέωσης στο ρόστερ του Διαγόρα. Το πρωτάθλημα θα ξεκινήσει στις 5 Νοεμβρίου 2006 και θα ολοκληρωθεί στις 29 Απριλίου 2007. Το πρόγραμμα της πρώτης αγωνιστικής έχει ως εξής: **Κυριακή 5/11/2006**

ΑΣ Κόροιβος - Ο.Φ.Η.
ΓΑΣ Παμβοχαϊκός - ΑΕ Βύρωνα
ΑΕ Ρέντη - ΑΕ Αμπελοκήπων
ΓΕ Ηρακλείου - Εθνικός ΟΦΠΦ
ΑΟ Καλαμάτα 80 - ΓΣ Πετρούπολης
ΑΣΠ Ερμής - ΓΣ Διαγόρας



«Απόσυρση» της Μικτής

Η απουσία του αντιπροσωπευτικού μας συγκροτήματος είναι η διαφορά της προκήρυξης των κορασίδων καθώς και η αποσαφήνιση των συνεπειών σε περίπτωση εφαρμογής άμυνας ζώνης στους αγώνες.

Η μικτή κορασίδων δεν θα λάβει μέρος στο φετινό πρωτάθλημα, βάσει της νέας προκήρυξης, ανεξάρτητα από το γεγονός ότι δεν επηρέαζε τη βαθμολογία. Πέραν τούτου, η δεύτερη διαφορά εντοπίζεται στο άρθρο 3, στη σημείωση για την υποχρεωτική εφαρμογή άμυνας man to man. Φέτος δεν αποσαφηνίζονται οι συνέπειες των ομάδων αν οι διαιτητές διαπιστώσουν παράβαση.

Η προκήρυξη αναφέρει: «Σύμφωνα με τις διατάξεις του ισχύοντος Αθλητικού Νόμου, του Καταστατικού της ΕΟΚ και των Κανονισμών της Γενικής Προκήρυξης Πρωταθλημάτων 2006-2007, όπως αυτή μας κοινοποιήθηκε με το υπ' αριθμ. πρωτ. 2640/ 1-6-2006 έγγραφο της ΕΟΚ

ΠΡΟΚΗΡΥΣΣΟΥΜΕ

Το Πρωτάθλημα Κορασίδων αγωνιστικής περιόδου 2006-2007 με τους παρακάτω όρους:

ΑΡΘΡΟ 1°: ΟΜΑΔΕΣ ΜΕ ΔΙΚΑΙΩΜΑ ΣΥΜΜΕΤΟΧΗΣ

Στο Πρωτάθλημα Κορασίδων Περιόδου 2006-2007 δικαιούνται συμμετοχής τα Σωματεία που ανήκουν στη δύναμη της ΤΕ Δωδεκανήσου και διατηρούν τμήματα Κορασίδων.

ΑΡΘΡΟ 2°: ΧΡΟΝΙΚΗ ΠΕΡΙΟΔΟΣ ΠΡΩΤΑΘΛΗΜΑΤΟΣ

Το Πρωτάθλημα θα αρχίσει στις 23/9/2006 ημέρα Σάββατο. Η κλήρωση των αγώνων θα γίνει στις 11/9/2006 ημέρα Δευτέρα και ώρα 14:00 στα γραφεία της ΤΕ ΕΟΚ Δωδεκανήσου (Κλειστό Γυμναστήριο Ρόδου), παρουσία εκπροσώπων των Σωματείων.

Τελευταία ημέρα παραλαβής των δηλώσεων συμμετοχής ορίζεται η 8/9/2006 ημέρα Παρασκευή και μέχρι ώρα 12:00.

Στη δήλωση συμμετοχής οι ομάδες είναι υποχρεωμένες να δηλώσουν δύο εμφανίσεις, μία ανοικτού χρώματος που θα χρησιμοποιείται στους εντός έδρας αγώνες και μία σκούρου χρώματος που θα χρησιμοποιείται στους εκτός έδρας.

ΑΡΘΡΟ 3°: ΤΡΟΠΟΣ ΔΙΕΞΑΓΩΓΗΣ ΠΡΩΤΑΘΛΗΜΑΤΩΝ

Το Πρωτάθλημα θα διεξαχθεί σε έναν ή δύο ομίλους, ανάλογα με τις συμμετοχές.

Α) Αν οι συμμετοχές είναι εννέα (9) ή περισσότερες, οι ομάδες θα χωρισθούν σε δύο ομίλους, ένα Νοτίου και ένα Βορείου συγκροτήματος.

Οι ομάδες θα αγωνισθούν μεταξύ τους δύο φορές (δύο γύροι) σύμφωνα με το πρόγραμμα που θα καταρτισθεί.

Οι δύο πρώτες ομάδες της τελικής βαθμολογίας της κανονικής περιόδου θα συμμετάσχουν στην τελική φάση (Final Four) που θα γίνει σε Κλειστό Γυμναστήριο που θα ορίσει η ΤΕ.

Τα ζεύγη των ημιτελικών ορίζονται ως εξής: Α1-Β2 και Β1-Α2.

Οι νικήτριες των δύο ημιτελικών αγώνων θα αγωνισθούν στον τελικό για την ανάδειξη του Πρωταθλητή, οι δε ηττημένες των δύο ημιτελικών στον μικρό τελικό.

Β) Αν οι συμμετοχές είναι οκτώ (8) ή λιγότερες, οι ομάδες θα αποτελέσουν έναν όμιλο.

Οι ομάδες θα αγωνισθούν μεταξύ τους 2 φορές (2 γύροι) σύμφωνα με το πρόγραμμα που θα καταρτισθεί.

Οι τέσσερις πρώτες ομάδες της τελικής βαθμολογίας της κανονικής περιόδου θα συμμετάσχουν στην τελική φάση (Final Four) που θα γίνει σε Κλειστό Γυμναστήριο που θα ορίσει η ΤΕ.

Τα ζεύγη των ημιτελικών ορίζονται ως εξής: 1η–4η και 2η–3η.

Οι νικήτριες των δύο ημιτελικών αγώνων θα αγωνισθούν στον τελικό για την ανάδειξη του Πρωταθλητή, οι δε ηττημένες των δύο ημιτελικών στον μικρό τελικό.

Σημείωση:

Το αμυντικό σύστημα των ομάδων είναι ΥΠΟΧΡΕΩΤΙΚΑ το man to man, σύμφωνα με τις οδηγίες της ΕΟΚ.

ΑΡΘΡΟ 4°: ΒΑΘΜΟΛΟΓΙΑ – ΚΑΤΑΤΑΞΗ

Για την βαθμολογία των Σωματείων ισχύουν όσα ορίζει το άρθρο 47 των Κανονισμών της ΕΟΚ, για δε την κατάταξη το άρθρο 48 παρ.2 σε συνδυασμό και με τις διατάξεις του άρθρου 46 παρ.3γ και παρ.4.

Σε περίπτωση ισοβαθμίας:

α) Αν οι ομάδες που ισοβαθμούν είναι δύο (2), τότε λαμβάνονται υπόψη οι βαθμοί από τους μεταξύ τους αγώνες (νίκες - ήττες - μηδενισμοί).

Αν οι ομάδες έχουν το ίδιο σύνολο βαθμών, τότε λαμβάνεται υπόψη η διαφορά πόντων στους μεταξύ τους αγώνες.

Αν συνεχίζεται η ισοβαθμία τότε θα διεξαχθεί αγώνας κατάταξης σε ουδέτερο γήπεδο που θα ορίσει η ΤΕ ΕΟΚ Δωδεκανήσου.

β) Αν οι ομάδες που ισοβαθμούν είναι περισσότερες από δύο (2) τότε καταρτίζεται βαθμολογικός πίνακας με τους βαθμούς που συγκέντρωσαν οι ομάδες που ισοβαθμούν, στους μεταξύ τους αγώνες και με βάση τον πίνακα αυτό γίνεται η μεταξύ τους κατάταξη. Αν όμως από τον παραπάνω πίνακα προκύψει νέα (εσωτερική) ισοβαθμία, τότε για τις ομάδες που συνεχίζουν να ισοβαθμούν λαμβάνονται υπόψη οι βαθμοί από τους μεταξύ τους αγώνες.

Αν οι ομάδες έχουν το ίδιο σύνολο βαθμών, τότε λαμβάνεται υπόψη ο συντελεστής πόντων (πηλίκο διαίρεσης των πόντων που σημείωσε η ομάδα με τους πόντους που δέχτηκε) στους μεταξύ τους αγώνες. Αν παρά ταύτα συνεχίζεται η ισοβαθμία, τότε λαμβάνεται υπόψη ο συντελεστής σε όλους τους αγώνες του ομίλου των ομάδων που έχουν ισοβαθμήσει από την αρχή.

Τονίζεται ιδιαίτερα ότι σε διπλούς αγώνες κατάταξης ή πρόκρισης (από ένας αγώνας στην κάθε έδρα), οπότε δεν εφαρμόζεται βαθμολογία, μετράει μόνο η διαφορά πόντων και επομένως προβλέπεται η ισοπαλία στο σκορ κάποιου αγώνα.

Παράταση δηλαδή θα έχουμε μόνο στον δεύτερο από τους δύο αγώνες, στην περίπτωση μηδενικής διαφοράς πόντων.

ΑΡΘΡΟ 5°: ΑΘΛΗΤΡΙΕΣ ΔΙΚΑΙΟΥΜΕΝΕΣ ΣΥΜΜΕΤΟΧΗΣ

Στο Πρωτάθλημα μπορούν να πάρουν μέρος αθλήτριες που γεννήθηκαν **το έτος 1991 και νεότερες** και πληρούν τις προϋποθέσεις του ισχύοντος Αθλητικού Νόμου και του άρθρου 36 των Κανονισμών της ΕΟΚ.

Κάθε Σωματείο δικαιούται να παρατάσσει σε κάθε αγώνα δώδεκα (12) αθλήτριες.

Λόγω των ιδιαιτεροτήτων που υπάρχουν στο χώρο της Γυναικείας Καλαθοσφαίρισης, Σωματείο που μετέχει και στα δύο Πρωταθλήματα (Νεανίδων και Κορασίδων), μπορεί να χρησιμοποιεί μέχρι τρεις (3) κορασίδες στην ομάδα Νεανίδων.

Σε περίπτωση που κάποιο Σωματείο δεν πάρει μέρος στο Πρωτάθλημα Κορασίδων, δικαιούται να χρησιμοποιεί τις κορασίδες, που έχει στην δύναμή του, στην ομάδα Νεανίδων, τόσο στο Τοπικό όσο και στο Πανελλήνιο Πρωτάθλημα.

Επισημαίνεται ότι στην προκριματική και τελική φάση των Πανελληνίων Πρωταθλημάτων δικαίωμα συμμετοχής θα έχουν **αποκλειστικά και μόνο** δώδεκα (12) αθλήτριες που θα αναγράφονται σε ονομαστική κατάσταση η οποία θα κατατίθεται, πριν από την έναρξη του πρώτου αγώνα κάθε φάσης, στη Γραμματεία των αγώνων, χωρίς δικαίωμα αντικατάστασης αθλήτριας, για οποιονδήποτε λόγο και αιτία, κατά την διάρκεια της διοργάνωσης. Η αντικατάσταση αθλητριών επιτρέπεται μόνο από την προκριματική φάση στην τελική.

ΑΡΘΡΟ 6°: ΓΗΠΕΔΑ ΑΓΩΝΩΝ

Οι αγώνες του πρωταθλήματος θα γίνονται στα γήπεδα που οι ομάδες θα δηλώσουν και εφόσον τα γήπεδα αυτά πληρούν τους όρους της ΝΕΦΑ Δωδ/σου.

Για τα σωματεία που δεν έχουν δική τους αγωνιστική έδρα, **χρειάζεται και συγκατάθεση** της αρχής στην κυριότητα της οποίας ανήκει το γήπεδο.

Τα σωματεία οφείλουν να μεριμνήσουν για την καταλληλότητα των γηπέδων τα οποία δηλώνουν ως έδρα. Εάν διαπιστωθεί από την ΤΕ η ακαταλληλότητα κάποιου γηπέδου, η Επιτροπή έχει το δικαίωμα να ορίζει άλλο κατάλληλο γήπεδο διεξαγωγής του αγώνα και το γηπεδούχο σωματείο οφείλει να αγωνισθεί εκεί διατηρώντας την ιδιότητα του γηπεδούχου.

ΑΡΘΡΟ 7°: ΑΝΑΒΟΛΗ ΑΓΩΝΩΝ

Καμία αναβολή αγώνα δεν δικαιολογείται, παρά μόνο για λόγους ανωτέρας βίας όπως κακοκαιρία, συμμετοχή παίκτη στη Μικτή Δωδ/σου και σε Εθνική Ομάδα).

Δεν θα αναβάλλονται αγώνες λόγω εκδρομών, υποχρεώσεων φοιτητών, τραυματισμών αθλητών, σχολικών υποχρεώσεων, οικονομικής αδυναμίας σωματείου κλπ. κατά τη διάρκεια του πρωταθλήματος.

Αγώνες που θα αναβληθούν λόγω δυσμενών καιρικών συνθηκών, χωρίς να υπάρχει μετακίνηση ομάδας σε διαφορετικό νησί, θα διεξάγεται την Τετάρτη που ακολουθεί σε Κλειστό Γυμναστήριο (Ρόδου ή Κω). Σε περίπτωση μετακίνησης σε άλλο νησί και αναβολής του αγώνα λόγω καιρικών συνθηκών, θα ορίζεται εκ νέου από την Επιτροπή Πρωταθλήματος της ΤΕ ΕΟΚ Δωδ/σου, είτε ενδιάμεσα είτε μετά τη λήξη του εκάστοτε γύρου.

Σε περίπτωση που μια ομάδα νήσων αγωνίζεται σε ανοικτό γήπεδο της Ρόδου και η διεξαγωγή του αγώνα είναι αδύνατη λόγω καιρικών συνθηκών, τότε ο αγώνας αυτός θα διεξάγεται σε ένα από τα κλειστά Γυμναστήρια, με κάποια χρονική μεταβολή της έναρξής του, ύστερα από απόφαση της Επιτροπής Πρωταθλήματος της ΤΕ ΕΟΚ ΔΩΔ/ΣΟΥ. Ανάλογα ισχύουν και για ανοικτό γήπεδο της Κω.

ΑΡΘΡΟ 8°: ΕΝΣΤΑΣΕΙΣ – ΕΦΕΣΕΙΣ

α) Οι ενστάσεις που αναφέρονται σε περιπτώσεις κακής εφαρμογής Κανονισμών Παιδιάς, εκδικάζονται σε Α' και Β' βαθμό από τα προβλεπόμενα στον ισχύοντα Κανονισμό Διαιτησίας όργανα.

β) Οι υπόλοιπες ενστάσεις εκδικάζονται από την Επιτροπή Πρωταθλήματος της ΤΕ ΕΟΚ ΔΩΔΕΚΑΝΗΣΟΥ.

γ) Οι παραπάνω αποφάσεις προσβάλλονται με προσφυγή, κατά μεν της Επιτροπής Εκδικάσεως Ενστάσεων, ενώπιον της Επιτροπής Εφέσεων Διαιτητών (ΕΕΔ), κατά δε της Επιτροπής Πρωταθλήματος, ενώπιον του ΑΣΕΑΔ.

δ) Οι ενστάσεις θα συζητούνται μόνο εφόσον υποστηρίζονται και συνοδεύονται με το ανάλογο χρηματικό ποσό (παράβολο).

Το παράβολο των ενστάσεων ενώπιον της ΤΕ ΕΟΚ ορίζεται σε 15 ευρώ, για δε τις προσφυγές στην ΕΕΔ και ΑΣΕΑΔ σε 20 ευρώ.

Οι ενστάσεις που υποβάλλονται δεν αναστέλλουν τη συνέχιση του πρωταθλήματος.

ΑΡΘΡΟ 9°: ΥΠΟΧΡΕΩΣΕΙΣ ΑΓΩΝΙΖΟΜΕΝΩΝ ΣΩΜΑΤΕΙΩΝ

Οι υποχρεώσεις και τα δικαιώματα των αγωνιζομένων Σωματείων, καθορίζονται με τις διατάξεις των Κανονισμών της ΕΟΚ που αναφέρονται παραπάνω.

Τονίζεται ιδιαίτερα ότι η συμμετοχή των Σωματείων που δήλωσαν ότι θα πάρουν μέρος στα διάφορα πρωταθλήματα είναι υποχρεωτική, σύμφωνα με το άρθρο 27 των Κανονισμών της ΕΟΚ.

Τα σωματεία οφείλουν να μεριμνήσουν για την στελέχωση των γηπέδων που δηλώνουν ως έδρα με γραμματεία (3 άτομα). Σε διαφορετική περίπτωση η ΤΕ διατηρεί το δικαίωμα να ορίζει γήπεδο τέλεσης αγώνων άλλο από αυτό που δήλωσε το γηπεδούχο σωματείο (είτε κλειστό είτε ανοικτό), για οικονομικούς λόγους.

Εάν ένα σωματείο δεν προσέλθει να αγωνιστεί, μηδενίζεται στο συγκεκριμένο αγώνα. Στην περίπτωση που ένα σωματείο δεν προσέλθει να αγωνιστεί σε δύο (2) αγώνες, τότε αποκλείεται από τους υπόλοιπους αγώνες του πρωταθλήματος, μετά από εξέταση του θέματος από την ΤΕ, σύμφωνα και με το άρθρο 7.

Στις περιπτώσεις αυτές το υπαίτιο σωματείο θα επιβαρύνεται με την συνολική δαπάνη που θα προκύψει από τα έξοδα διαιτησίας, γραμματείας, γυμνασιάρχου, μετακινήσεων και ημεραργιών, καθώς και τα έξοδα της μετακινούμενης ομάδας.

Θα του επιβάλλεται επίσης πρόστιμο 150 ευρώ.

ΑΡΘΡΟ 10°: ΟΙΚΟΝΟΜΙΚΟΙ ΟΡΟΙ

α) Το ποσό των μετακινήσεων θα καταβάλλεται από την ΤΕ ΕΟΚ Δωδ/σου μόνο με την προσκόμιση του Γραμματίου Είσπραξης.

β) Η ΤΕ ΕΟΚ Δωδεκανήσου αναλαμβάνει την εξασφάλιση αδειών τέλεσης αγώνων για τα σωματεία της νήσου Ρόδου. Τα σωματεία των νήσων, όταν είναι γηπεδούχα, θα φροντίζουν να βγάζουν την άδεια.

γ) Σε κάθε σωματείο θα καταβάλλεται το ποσό μετακίνησης με βάση τον αριθμό δώδεκα (12) καλαθοσφαιριστών. Στην περίπτωση που οι καλαθοσφαιριστές της μετακινούμενης ομάδας είναι λιγότεροι των δώδεκα (12), τότε το ποσό μετακίνησης θα είναι ανάλογο με τον αριθμό των καλαθοσφαιριστών.

Στις μετακινούμενες ομάδες θα καταβάλλονται τα κάτωθι ποσά:

	Χωρίς διανυκτέρευση	Με διανυκτέρευση
1. ΡΟΔΟΣ – ΚΩΣ	350 ευρώ	450 ευρώ
2. ΡΟΔΟΣ– ΚΑΛΥΜΝΟΣ	400 ευρώ	500 ευρώ
3. ΚΩΣ – ΚΑΛΥΜΝΟΣ	200 ευρώ	300 ευρώ
4. ΡΟΔΟΣ – ΣΥΜΗ	200ευρώ	300 ευρώ

Τα παραπάνω ποσά περιλαμβάνουν τα έξοδα μιας μετακίνησης και μιας διανυκτέρευσης. Για κάθε επιπλέον διανυκτέρευση θα καταβάλλεται στην ομάδα το 50% επιπλέον του ποσού, ανεξάρτητα από τους αγώνες που θα δώσει η ομάδα.

Η μη έγκαιρη καταβολή των εξόδων μετακίνησης από την ΤΕ ΕΟΚ Δωδ/σου δεν αναστέλλει την υποχρέωση του μετακινούμενου σωματείου να βρίσκεται έγκαιρα στον τόπο διεξαγωγής του αγώνα.

δ) Τα έξοδα διαιτησίας είναι για κάθε διαιτητή 10 ευρώ, για κάθε κριτή 5 ευρώ και για κομισάριο 5 ευρώ. Τα έξοδα ημεραργίας για μετακίνηση σε άλλο νησί ανέρχονται στο ποσό των 40 ευρώ με διανυκτέρευση και των 20 ευρώ χωρίς διανυκτέρευση.

Τα έξοδα διαιτησίας, κριτών και κομισάριου καθώς και τα έξοδα μετακινήσεως και ημεραργίας διαιτητών, κριτών και κομισάριου καλύπτονται από την ΤΕ ΕΟΚ Δωδ/σου.

Για το νησί της Ρόδου τα έξοδα μετακίνησης διαιτητών - γραμματείας ορίζονται στο ποσό των 0.06 ευρώ ανά χιλιόμετρο και καλύπτονται από την ΤΕ ΕΟΚ.

Τα γηπεδούχα σωματεία μπορούν να εκδίδουν εισιτήρια για τους αγώνες τους αξίας 0,50 έως 1,00 ευρώ.

ΑΡΘΡΟ 11°: ΙΑΤΡΟΣ ΑΓΩΝΑ

Τα γηπεδούχα σωματεία υποχρεούνται να εξασφαλίζουν σε κάθε αγώνα την παρουσία ΙΑΤΡΟΥ ή εξειδικευμένου ατόμου (π.χ. Σαμαρείτες) για παροχή Πρώτων βοηθειών, που θα παρουσιάζεται στην Γραμματεία και θα υπογράφει στο Φ.Α.

Σε αντίθετη περίπτωση ο αγώνας θα διεξάγεται με ευθύνη του γηπεδούχου σωματείου, στο οποίο θα καταλογίζεται χρηματικό πρόστιμο από την ΤΕ Δωδ/σου 90 ευρώ.

Επίσης απαγορεύεται οι καλαθοσφαιριστές να έχουν ΤΣΙΧΛΑ στο στόμα κατά τη διάρκεια του αγώνα.

ΑΡΘΡΟ 12°: ΓΕΝΙΚΑ

α) Για οτιδήποτε δεν προβλέπεται από την παρούσα προκήρυξη, τους Κανονισμούς της ΕΟΚ, καθώς και για κάθε ασάφεια που έχει ανάγκη από διευκρίνιση ή συμπλήρωση και θα προκύψει κατά τη διάρκεια του Πρωταθλήματος, αποφασίζει η ΤΕ Δωδεκανήσου.

β) Τα γηπεδούχα Σωματεία υποχρεούνται να έχουν στη Γραμματεία πριν την έναρξη του αγώνα τα παρακάτω:

1. Ένα χρονόμετρο.
2. Ένα χρονόμετρο 24''.
3. Ταμπέλες με αριθμούς από 1-5 και δύο (2) σημαίες κόκκινες με βάσεις.
4. Μπλοκ Φύλλου Αγώνος και βέλος κατοχής μπάλας.

γ) Όλοι οι αγώνες θα διεξάγονται με μπάλες MOLTEN (size 6 υποχρεωτικά)».

ΘΑ ΜΑΣ ΒΡΕΙΤΕ ΣΤΑ ΚΕΝΤΡΙΚΑ ΜΑΣ ΓΡΑΦΕΙΑ ΕΠΙ ΤΗΣ ΜΑΡ. ΜΑΛΛΙΑΡΑΚΗ 11 (ΤΕΛΕΥΤΑΙΑ ΠΑΡΟΔΟΣ ΚΑΝΑΔΑ) Τηλ. 22410 22210-75230

35-48 ΕΝΟΙΚΙΑΣΕΙΣ-ΠΩΛΗΣΕΙΣ
48-50 ΕΡΓΑΣΙΕΣ
50 ΑΥΤ/ΤΑ-ΔΙΑΦΟΡΑ-ΜΑΘΗΜΑΤΑ-ΠΡΟΣΦΟΡΕΣ

ενοικιασεις ακινητων & επιχειρησεων

ΚΡΕΜΑΣΤΗ σε ήσυχη και άνετη περιοχή **ΕΝΟΙΚΙΑΖΕΤΑΙ μεζονέτα** 5ετίας, 140 τ.μ. 4 υπνοδωμάτια, 2 WC, τζάκι, ηλιακός, καλοριφέρ, αιρ κοντίσιον, εντοιχισμένη κουζίνα, μεγάλες βεράντες, κήπος, πάρκινγκ Πληρ. κ. Μάνος τηλ. 2241081478-88818, 6938626179 ΜΑΠ425

ΕΝΟΙΚΙΑΖΕΤΑΙ διαμέρισμα τριάρι, διαμπερές, ηλιόλουστο, απέναντι από το 1ο Δημοτικό σχολείο, περιοχή Αγίου Δημητρίου. Πληρ. τηλ. 2241021291, 6932319927 MZT260704

ΕΝΟΙΚΙΑΖΕΤΑΙ δωμάτιο επιπλωμένο με διπλό κρεβάτι, ντουλάπα, ψυγείο, ζεστό νερό. περιοχή 7 Βαγιές. Ενοίκιο 210 ευρώ μαζί με νερό και κοινόχρηστα. Πληρ. τηλ. 6936570851 ΜΑΤ3312

ΕΝΟΙΚΙΑΖΕΤΑΙ επιπλωμένη **γκαρσονιέρα** αποτελούμενη από υπνοδωμάτιο, σαλόνι-κουζίνα ενιαίος χώρος, WC, στην περιοχή Δασκάλων. Διαθέσιμο από 30/8/06. Πληρ. τηλ. 6972267775 και 2241034981 από 19.00-22.00 MZT260711

ΕΝΟΙΚΙΑΖΕΤΑΙ διαμέρισμα 90 τ.μ. στην οδό Καρπάθου (κέντρο της πόλης) κατάλληλο για γραφείο ή φοιτητική στέγη. Πληρ. τηλ. 2241067851, 2241067848, 6945503542 ΧΠΑΑΥ004.1

ΕΝΟΙΚΙΑΖΟΝΤΑΙ: α) λουξ **διαμερίσματα** επιπλωμένα με air condition, δίκλινα, τρίκλινα και τετράκλινα με την ημέρα ή τον μήνα περιοχή Μητροπόλεως **β)** τεσσάρια **διαμερίσματα** και **γκαρσονιέρες** στην περιοχή Ασγούρου κοντά στην καινούργια κλινική, επιπλωμένα με air condition. Πληρ. τηλ. 2241029452, 6977896444 MZT220712

ΕΝΟΙΚΙΑΖΕΤΑΙ στ' Αφάντου διαμέρισμα καινούργιο αποτελούμενο από 2 κρεβατοκάμαρες, σαλόνι, κουζίνα, μπάνιο, αποθήκη, στον β' όροφο διώροφης οικοδομής. Αποκλειστικά σε στρατιωτικούς. Πληρ. τηλ. 2241030225, 6936949790 MZT260706

ΕΝΟΙΚΙΑΖΕΤΑΙ αποθήκη 250 τ.μ. ή και λιγότερα στον δρόμο προς Κοσκινού κατάλληλη και για επαγγελματική χρήση (π.χ. επιπλοποιείο, συνεργείο αυτοκινήτων κ.ά.). Πληρ. τηλ. 2241074342-6976773438. ΜΑΠ417

ΕΝΟΙΚΙΑΖΕΤΑΙ ή ΠΩΛΕΙΤΑΙ στα Κοσκινού σε πανοραμική θέα με απόλυτη ησυχία κατάλληλο για ζωόφιλους **2άρι** 80 τ.μ. σε ισόγειο μονοκατοικία αποτελούμενο από ένα υπνοδωμάτιο - ένα μεγάλο σαλόνι με λειτουργικό τζάκι, μια κουζίνα, μπάνιο-WC, μεγάλη βεράντα, ωραίο κήπο, πάρκινγκ, τιμή 400 ευρώ μηνιαίως συζητείται. Πληρ. ιδιοκτήτης Μιχάλης Αποστολίδης τηλ. 6948373666, 2241066160 MZT260708

ΕΝΟΙΚΙΑΖΕΤΑΙ ισόγειο τριάρι διαμέρισμα στο Ροδίνι, με αυλή και κήπο. Λουξ κατασκευής καινούργιο. Πληρ. τηλ. 2241068119 και 6977323964. MZT250709

ΕΝΟΙΚΙΑΖΟΝΤΑΙ

δύο καταστήματα

στο κέντρο των **Καλυθιών** 44 τ.μ. το καθένα

Πληρ. τηλ. 2241028568, 6938230919

ΜΑΠ421(Γ)

ΕΝΟΙΚΙΑΖΕΤΑΙ ΣΤΗ ΛΙΝΔΟ

μαγαζί σε πολύ καλή τοποθεσία.
Από Νοέμβριο 2006, μέγεθος μαγαζιού 110 τ.μ.

Πληρ. τηλ. 2244032195

ΜΑΠ339(7)

ΙΣΟΓΕΙΟ ΚΑΤΑΣΤΗΜΑ ΕΝΟΙΚΙΑΖΕΤΑΙ

200 τ.μ. εμβαδού με 150 τ.μ. πατάρι, επί της οδού Δ. Αναστασιάδη 48Β κατάλληλο για οποιαδήποτε χρήση.

Πληρ. τηλ. 2241077468, 6972245333

ΜΑΠ411(Γ)

TOP PROPERTIES

GEORGE & SAVAS PIPINOS
ΓΕΩΡΓΙΟΣ & ΣΑΒΒΑΣ ΠΙΠΙΝΟΣ
ΣΥΜΒΟΥΛΟΙ ΚΑΙ ΕΚΤΙΜΗΤΕΣ ΑΚΙΝΗΤΩΝ
REAL ESTATE AGENTS • MEMBER OF F.I.A.B.C.I.-NAEA-C.E.I.

Από το 1971

Email: *gpipinos@otenet.gr* ***URL:*** *www.rhodes-top-properties.com* ***and*** *www.pipinos.gr*

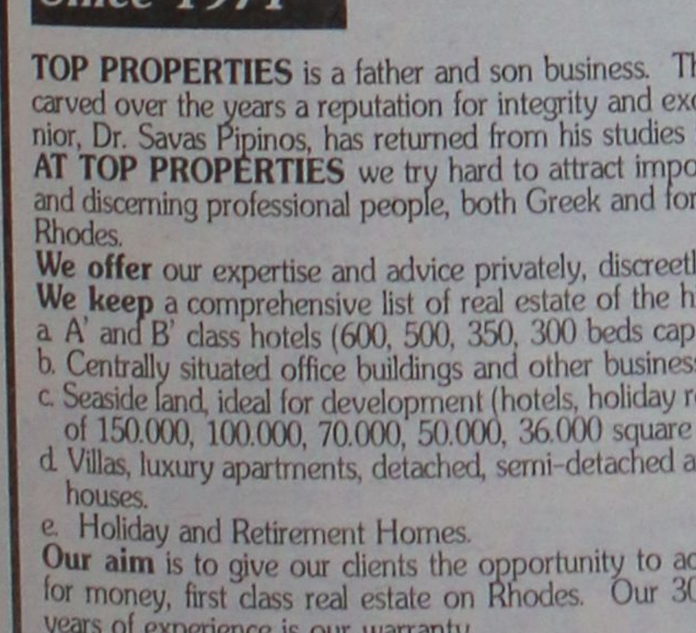

Η **"TOP PROPERTIES"** είναι ατομική επιχείρηση και ανήκει στους Γεώργιο και Σάββα Πιπίνο. Το γραφείο ασχολείται από το 1971 αποκλειστικά και μόνο με επενδύσεις και REAL ESTATE, στο νησί της Ρόδου και στην ευρύτερη περιοχή της Δωδεκανήσου.

ΑΠΕΥΘΥΝΟΜΑΣΤΕ: Στους **σοβαρούς, απαιτητικούς και επιλεκτικούς** επενδυτές-επιχειρηματίες, Ελληνες και ξένους που ενδιαφέρονται να κάνουν μια σοβαρή επένδυση προβολής στο νησί της Ρόδου.

ΠΡΟΣΦΕΡΟΥΜΕ: Α) Υπηρεσίες και πληροφορίες που γίνονται σε προσωπικό επίπεδο με εχεμύθεια, διακριτικότητα και σοβαρότητα.
Β) Μεγάλη γκάμα υψηλής ποιότητας, ακινήτων, όπως:1) Ξενοδοχεία Α' και Β' κατηγορίας των 600-500-350-300 κλινών, 2) Κεντρικά αστικά ακίνητα κατάλληλα για Τράπεζες-καταστήματα-γραφεία, 3) Παραλιακές εκτάσεις, κατάλληλες για τουριστικές επενδύσεις των 150.000-100.000-70.000-50.000-36.000 τ.μ. και 4) Διαμερίσματα και μεζονέτες προβολής, και 5) Αξιόλογες Παραθεριστικές κατοικίες.

ΣΤΟΧΟΣ ΜΑΣ ΕΙΝΑΙ: Να προσφέρουμε στο αγοραστικό μας κοινό υψηλής ποιότητας ακίνητα και ευκαιρίες στο νησί της Ρόδου. Η τριακονταετής και πλέον πείρα μας στον τομέα αυτό αποτελεί εγγύηση.

ΣΥΝΘΗΜΑ ΜΑΣ ΕΙΝΑΙ: Επενδύστε στη ΡΟΔΟ ΤΩΡΑ, σε ακίνητα που ΑΝΤΕΧΟΥΝ ΣΤΟ ΧΡΟΝΟ

Γεώργιος και Σάββας Πιπίνος
ΜΕΣΙΤΕΣ ΑΣΤΙΚΩΝ ΣΥΜΒΑΣΕΩΝ
Γιατί εμείς γνωρίζουμε καλύτερα!

Since 1971

TOP PROPERTIES is a father and son business. The senior, Mr George S. Pipinos, the founder of the office, has carved over the years a reputation for integrity and excellence in the world of Real Estate in the Dodecanese. The junior, Dr. Savas Pipinos, has returned from his studies in the UK to aid in his father´s footsteps.
AT TOP PROPERTIES we try hard to attract important and selective investors, high calibre businessmen/women and discerning professional people, both Greek and foreign, who wish to acquire substantial and valuable property on Rhodes.
We offer our expertise and advice privately, discreetly and in strict confidence.
We keep a comprehensive list of real estate of the highest specifications:
a. A' and B' class hotels (600, 500, 350, 300 beds capacity)
b. Centrally situated office buildings and other business premises.
c. Seaside land, ideal for development (hotels, holiday resorts, etc), of 150.000, 100.000, 70.000, 50.000, 36.000 square metres.
d. Villas, luxury apartments, detached, semi-detached and terraced houses.
e. Holiday and Retirement Homes.
Our aim is to give our clients the opportunity to acquire value for money, first class real estate on Rhodes. Our 30 and more years of experience is our warranty.
Our motto is Invest in Rhodes, Invest in property, It stands the test of time.

TOP PROPERTIES
George and Savas Pipinos
Because we know best



Προβάλλεται τα ακίνητά σας δωρεάν στο site Πιπίνος αγγελίες www.pipinos.gr

KENNENTY 38, ΡΟΔΟΣ, 85 100, ΤΗΛ. (22410) 23895,FAX: (22410) 20883
38 KENNEDY STR., RHODES, 85 100, TEL. (22410) 23895, FAX: (22410) 20883
U.K. Direct line: 08717115396

ΧΠ399

ΕΝΟΙΚΙΑΖΟΝΤΑΙ
ΔΙΑΜΕΡΙΣΜΑΤΑΚΙΑ

φουξ εξοπλισμένα, σε άριστη κατάσταση, 50 τ.μ. αποτελούμενα από ένα υπνοδωμάτιο, WC με μπανιέρα, σε ήσυχη περιοχή με χώρο για πάρκιν και ωραία θέα, στην περιοχή Ασγούρου. Τιμή λογική.

Πληρ. τηλ. 6947606922 ΜΑΠ410 (Γ)

RHODES-GREECE
CAIRO PALACE

ΕΝΟΙΚΙΑΖΟΝΤΑΙ

- **ΓΡΑΦΕΙΑ και ΚΑΤΑΣΤΗΜΑΤΑ** στο εμπορικό κέντρο CAIRO PALACE

Πληροφορίες: Κα ΦΡΑΝΣΙΣ ΝΙΟΤΗ
τηλ. 2241027600,
κιν. 6944618757, φαξ 2241023462
email: fniotis@cairopalace.gr

ΜΧΠΞΕΝ102

Πωλείται οικόπεδο κοντά στην Ρόδο με θέα το Φαληράκι **250,000 €** (ref:2816)



Τηλ 22410-26281 ΧΠ659 ΣΑΒΒΑΪΔΗΣ & Συνεργάτες
Γρ. Λαμπράκη 14 & Αμερικής Μεσίτες & Σύμβουλοι Ακινήτων

Μετακομίζετε;

γρήγορα
εύκολα
οικονομικά

MET.PO

ΡΟΔΟΣ: τηλ. 2241024388/6948003320
ΑΘΗΝΑ: τηλ. 2103464235/3476818-008

ΑΤ312

ΕΝΤΟΣ ΝΗΣΟΥ ΚΑΙ ΠΡΟΣ ΟΛΗ ΤΗΝ ΕΛΛΑΔΑ

ΕΝΟΙΚΙΑΖΟΝΤΑΙ Ή ΠΩΛΟΥΝΤΑΙ

σε Εμπορικό Κέντρο στο Φαληράκι, **τρία καταστήματα** από 40 τ.μ. έκαστο, για οποιαδήποτε χρήση.

Πληρ. τηλ. 2433032448, 6945249824

MZT240731

ενοικιασεις

συνέχεια από την προηγούμενη

ΕΝΟΙΚΙΑΖΟΝΤΑΙ καινούργια διαμερίσματα πλήρως εξοπλισμένα με κουζίνα, τραπεζαρία, ντουλάπες, κρεβάτια, air condition, ηλιακό, TV, σε πολύ προσιτές τιμές, σε ήσυχη περιοχή της Κρεμαστής **(πίσω από το Λύκειο).** Πληρ. τηλ. 2241090005, 6979834185. MZT250707

ΕΝΟΙΚΙΑΖΕΤΑΙ διαμέρισμα στην Ιαλυσό, διαμπερές, 3 υπνοδωμάτια, σαλόνι, κουζίνα με καλοριφέρ και air condition δίπλα στο γήπεδο. Πληρ. τηλ. 2241093263, 2241092203. MZT250711

ΕΝΟΙΚΙΑΖΕΤΑΙ

διαμέρισμα επί της Βορείου Ηπείρου, κατάλληλο για φοιτητές και στρατιωτικούς.

Πληρ. τηλ. 2241087615

MXΠΤΓΡ035

ΕΝΟΙΚΙΑΖΕΤΑΙ διαμέρισμα 3 υπνοδωματίων, κουζίνα, WC αποθήκη, κεντρική θέρμανση, στα Κοσκινού. Πληρ. τηλ. 2241064512, 2241069264. MZT250726

ΕΝΟΙΚΙΑΖΟΝΤΑΙ δύο ολοκαίνουργια studios μη επιπλωμένα στην Ιαλυσό πλησίον του 1ου Δημοτικού Σχολείου. Πληρ. τηλ. 2241090598, κιν. 6932323057. MAT3286

TARGET

NewAge Real Estate

ΜΕΣΙΤΙΚΟ ΓΡΑΦΕΙΟ

Νέα Εποχή στο Χώρο του Ακινήτου

ΜΕΛΕΟΥΝΗ - ΚΕΧΑΓΙΑ ΜΑΙΡΗ

ΔΙΑΜΕΡΙΣΜΑΤΑ

- 120 τ.μ. οροφοδιαμέρισμα στην Ανάληψη, με απεριόριστη θέα, Τιμή 245.000 €
- 85 τ.μ. στη Μεγαλη πλήρως ανακαινισμένο. Τιμή 125.000€
- 128 τ.μ. 3 υπν/πων στο Καρακόνερο με απεριόριστη θέα. Τιμή 240.000 €
- 136 τ.μ. 3 υπν/πων στην Ανάληψη, Ιux κατασκευής. Τιμή 275.000 €
- 118 τ.μ. στη Μιχαήλ Πετρίδη. Τιμή 245.000€
- 120 τ.μ. 3 υπν/πων στο Καρακόνερο. Τιμή 240.000€
- 120 τ.μ. 3 υπν/πων στην Ιαλυσό. Τιμή 200.000 €
- 90 τ.μ. 2 υπν/πων στην Ιαλυσό. Τιμή 170.000€
- 105 τ.μ. 3 υπν/πων στην Ιαλυσό επί της λ. Ηρακλειδών. Τιμή 165.000 €
- 75 τ.μ. 2 υπν/πων στ' Αφάντου. Τιμή 110.000 €

ΜΟΝΟΚΑΤΟΙΚΙΕΣ - ΜΕΖΟΝΕΤΕΣ

- **ΡΟΔΟΣ:** 130 τ.μ. στο Καρακόνερο Τιμή 310.000 €
- **ΡΟΔΟΣ:** Στην Παλιά Πόλη διώροφη με αυλή. Τιμή 400.000€
- **ΡΟΔΟΣ:** 190 τ.μ. ανεξάρτη κατοικία 3 ορόφων εντός π. Ρόδου σε 200 τ.μ. οικόπεδο. Τιμή 320.000 €
- **ΙΞΙΑ:** 210 τ.μ. 3 ορόφων Τιμή 260.000 €
- **ΙΑΛΥΣΟΣ:** 420 τ.μ. 3 ορόφων σε 650 τ.μ. οικόπεδο 100 μ. από την παραλία Ιαλυσού. Τιμή 650.000 €
- **ΙΑΛΥΣΟΣ:** 140 τ.μ. πλησίον παραλίας Ιαλυσού σε 330 τ.μ. οικοπεδο. Τιμή 300.000 €
- **ΙΑΛΥΣΟΣ:** 140 τ.μ. σε 300 τ.μ. οικόπεδο. Τιμή 265.000€
- **ΙΑΛΥΣΟΣ:** 150 τ.μ. δύο ορόφων σε 1.000 τ.μ. οικόπεδο. Τιμή 270.000 €
- **ΙΑΛΥΣΟΣ:** 195 τ.μ. 3 ορόφων. Τιμή 220.000 €
- **ΚΟΣΚΙΝΟΥ:** 240 τ.μ. τριών ορόφων σε 650 τ.μ. οικόπεδο με πισίνα. Τιμή 350.000€
- **ΚΟΣΚΙΝΟΥ:** 210 τ.μ. τριών ορόφων σε σοβάδες σε οικόπεδο 1.300 τ.μ. Τιμή 230.000 €
- **ΚΟΣΚΙΝΟΥ:** 180 τ.μ. 3 επιπέδων σε οικόπεδο 1000 τ.μ. Τιμή 265.000 €
- **ΚΑΛΥΘΙΕΣ:** 128 τ.μ. μπετό σε 700 τ.μ. οικόπεδο. Τιμή 130.000 €
- **ΑΦΑΝΤΟΥ:** 150 τ.μ. μονοκατοικία σε οικόπεδο 310 τ.μ. Τιμή τελειωμένου 250..000€ και σε μπετό 120.000€
- **ΑΦΑΝΤΟΥ:** 130 τ.μ. μεζονέτα σε οικόπεδο 200 τ.μ. Τιμή τελειωμένου 200.000€ και σε μπετό 110.000€
- **ΠΑΣΤΙΔΑ:** 140 τ.μ. μπετά σε 290 τ.μ. οικόπεδο άριστης κατασκευής. Τιμή 145.000€
- **ΠΑΣΤΙΔΑ:** 140 τ.μ. 2 ορόφων σε οικόπεδο 270 τ.μ. Τιμή 180.000€
- **ΠΑΣΤΙΔΑ:** 120 τ.μ. διόροφη κατοικία σε οικόπεδο 300 τ.μ. Τιμή 170.000€
- **ΜΑΛΩΝΑ:** Παλιά κατοικία 80 τ.μ. Τιμή 30.000 €
- **ΓΕΝΝΑΔΙ:** Παραδοσιακή κατοικία 80 τ.μ. Τιμή 90.000 €
- **ΓΕΝΝΑΔΙ:** 240 τ.μ. σε 1.000 τ.μ. οικόπεδο λουξ κατασκευής. Τιμή 270.000€

ΟΙΚΟΠΕΔΑ

- **ΡΟΔΟΣ:** 340 τ.μ. στον οικισμό Πολυτέκνων κτίζει 240 τ.μ. Τιμή 170.000 €
- **ΡΟΔΟΥ-ΛΙΝΔΟΥ:** 4.700 τ.μ. επί της λεωφόρου. Τιμή 470.000 €
- **ΙΞΙΑ:** 200 τ.μ. οικόπεδο Τιμή 90.000€
- **ΙΑΛΥΣΟΣ:** 1.030 τ.μ. για οικοδομή 137 τ.μ. Τιμή 145.0000 €
- **ΙΑΛΥΣΟΣ:** 2.500 τ.μ. εντός σχεδίου πόλεως Ιαλυσού με Σ.Δ. 0,4. Τιμή 750.000 €
- **ΙΑΛΥΣΟΣ:** 610 τ.μ. εντός σχεδίου με Σ.Δ. 0,4. Τιμή με άδεια οικοδομής 190.000 €
- **ΙΑΛΥΣΟΣ:** 2.300 τ.μ. επί της Ρόδου-Ιαλυσού με Σ.Δ. 0,4. Τιμή 920.000€
- **ΚΑΝΔΥΛΙ:** 4.000 τ.μ. Τιμή 140.000 €
- **ΤΣΑΪΡΙ** 9.500 τ.μ. Τιμή 350.000 €
- **ΤΣΑΪΡΙ:** 4.000 τ.μ. επί της λεωφόρου με άδεια οικοδομής και κόμβο. Τιμή 400..000€
- **ΑΣΓΟΥΡΟΥ:** έκταση 21.000 τ.μ.
- **ΚΟΣΚΙΝΟΥ:** 4.000 τ.μ. με απεριόριστη θέα. Τιμή 220.000 €
- **ΠΑΡΑΔΕΙΣΙ:** 5.500 τ.μ. στην παρ. Παραδεισίου. Τιμή 100.000€
- **ΚΑΛΑΜΩΝΑ:** Κτήμα 6.000 τ.μ. Τιμή 60.000€
- **ΘΕΟΛΟΓΟΣ:** 1.800 τ.μ. εντός οικισμού. Τιμή 150.000€
- **ΘΕΟΛΟΓΟΣ:** 15.000 τ.μ. στον με πανοραμική θέα. Τιμή 165.000€
- **ΣΟΡΩΝΗ:** 5.500 τ.μ. στην παρ. Σορωνής πάνω στο κύμα. Τιμή 180.000 €
- **ΜΑΣΑΡΙ:** 4.800 τ.μ. Τιμή 60.000 €
- **ΚΙΟΤΑΡΙ:** 800 τ.μ. μπροστά στη θάλασσα κατάλληλο για επαγγελματική χρήση. Τιμή 190.000 €

ΑΝΑΛΑΜΒΑΝΟΥΜΕ ΚΑΙ ΕΚΔΟΣΗ ΔΑΝΕΙΩΝ

Θεμ. Σοφούλη 8 - 85100 Ρόδος Τηλ. & Fax: 22410 23447
Κιν. 6948 808023 - E-mail: info@newage-realestate.gr

ΧΠΚΤΗ021

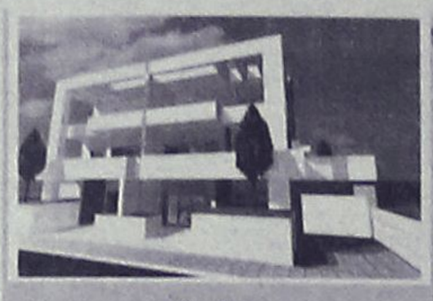

Ρόδος
Μεζονέτες 200 τ. Μ.
Με καταπληκτικη θέα στη θάλασσα
Τιμή 350.000 έτοιμο

Πωλούνται Διαμερίσματα 75 τ.μ. Με αποθήκη και χώρο πάρκινκ στην Ανάληψη με τιμή 155.000

Πωλούνται μεζονέτες σε μπετόν στις περιοχές Κοσκινού Ασγούρου και Ρόδο

Πωλούνται Βιοτεχνικοί χώροι επί της Ρόδου - Λίνδου

Πωλείται οικόπεδο 2000 τ. Μ. με άδεια οικοδομης στην Ιαλυσσό με 140.000.



Ρόδος
Μεζονέτες 120 τ. Μ.
Με καταπληκτική θέα στη θάλασσα
Τιμή 270.000 έτοιμο

ΕΛΛΗΝΙΚΗ ΚΤΗΜΑΤΙΚΗ

FIABCI
International Real estate federation member

ΑΓΟΡΕΣ
ΠΩΛΗΣΕΙΣ
ΑΝΤΙΠΑΡΟΧΕΣ
ΣΤΕΓΑΣΤΙΚΑ ΔΑΝΕΙΑ

ΠΕΤΡΟΣ ΠΡΕΖΕΡΑΚΟΣ

Μεσίτης αστικών συμβάσεων

ΔΙΑΜΕΡΙΣΜΑΤΑ
ΜΑΙΖΟΝΕΤΕΣ
ΜΟΝΟΚΑΤΟΙΚΙΕΣ
ΚΑΤΑΣΤΗΜΑΤΑ
ΟΙΚΟΠΕΔΑ
ΞΕΝΟΔΟΧΕΙΑ
ΕΝΟΙΚΙΑΖΟΝΤΑΙ
ΕΠΑΓΓΕΛΜΑΤΙΚΟΙ ΧΩΡΟΙ ΠΡΟΒΟΛΗΣ

ΣΕ ΟΛΗ ΤΗΝ ΕΛΛΑΔΑ

Λίνδου 80
85100 Ρόδος
Τηλ.&Fax: 22410 33866
www.hellenicland.com
email:prezerakos@hellasnet.gr
ΚΙΝΗΤΟ: 6932468026

ΑΕ1067

Vitzileos & Associates

Τηλ: 22410 24900
Κινητό : 6932196325
e-mail: mvre@otenet.gr

ΚΤΗΜΑΤΟΜΕΣΙΤΙΚΟ ΓΡΑΦΕΙΟ - REAL ESTATE AGENCY



Παραδοσιακός ξενώνας (Super Lux Βίλλα)

Κάτω από το Μοντε Σμίθ πάνω στην θάλασσα. Με θέα φανταστική, με όλες τις μοντέρνες ανέσεις και τελευταίας τεχνολογίας συστήματα. Περιπλανώμενοι σε αυτή την προσεγμένη στην κάθε λεπτομέρεια της βίλα, δεν θα μπορούσαμε παρά να σκεφτούμε ότι εδώ μπορεί να ζήση κανείς ευτυχισμένες ποιοτικές στιγμές μέσα σε ένα καλαίσθητο καταφύγιο.

Σας προσκαλούμε να σας ξεναγήσουμε ...

AE858

IR Promo 6937 040 397

Vitzileos & Associates

Τηλ: 22410 24900
Κινητό : 6932196325
e-mail: mvre@otenet.gr

ΚΤΗΜΑΤΟΜΕΣΙΤΙΚΟ ΓΡΑΦΕΙΟ - REAL ESTATE AGENCY

ΚΑΤΑΣΤΗΜΑΤΑ - ΓΡΑΦΕΙΑ - ΕΠΙΧΕΙΡΗΣΕΙΣ

- Ακίνητο-κατάστημα 60τ.μ. και επιχείρηση με μεγάλη πελατεία σε εμπορική περιοχή Ρόδου **€ 300.000**
- Μαγαζί στην Παλιά Πόλη, τουριστική περιοχή, 16 τ.μ NEO **€ 40.000**

ΜΕΖΟΝΕΤΕΣ ΜΟΝΟΚΑΤΟΙΚΙΕΣ ΟΙΚΟΔΟΜΕΣ

- Στην Παλιά Πόλη, προνομιούχα περιοχή, κατοικία 95 τ.μ σε οικόπεδο 436 τ.μ με δυνατότητα πρόσθετης οικοδομής NEO **€ 240.000**
- Στην Παλιά Πόλη νεόκτιστη πέτρινη μονοκατοικία διώροφη 60 τ.μ + 60 τ.μ με αυλή (χρήση αποπεράτωσης) NEO **€ 200.000**
- Διώροφη μονοκατοικία 65τ.μ. με 1 υπνοδωμάτιο σε παραδοσιακό στιλ με πέτρινο τζάκι στην περιοχή Παραδείσι. **€ 83.000**
- Διώροφη μονοκατοικία 80τ.μ. με 2 υπνοδωμάτια και εντοιχισμένη κουζίνα στην περιοχή Παραδείσι. **€ 137.000**
- Μεζονέτα 132τ.μ. με 3 υπνοδωμάτια, κτισμένη σε 200τ.μ. οικόπεδο στην περιοχή ΚΑΝΑΜΑΤ **€ 270.000**
- Μεζονέτα σε μπετά 240τ.μ., κτισμένη σε οικόπεδο 2000τ.μ. πάνω σε λόφο στην περιοχή Αγ. Βαρβάρα **€ 230.000**

ΔΙΑΜΕΡΙΣΜΑΤΑ

- Διαμέρισμα 90τ.μ. με 2 υπνοδωμάτια στην περιοχή Καρακόνερο **€ 125.000**
- Διαμέρισμα 93τ.μ., Ιux κατασκευής με 2 υπνοδωμάτια ,αυτόνομη θέρμανση,θέση στάθμευση. Περιοχή Ιξιάς. **€ 170.000**
- Διαμέρισμα 120τ.μ. με 3 υπνοδωμάτια, μπάνιο και W.C., αυτόνομη θέρμανση, a/c κλειστό γκαράζ. Περιοχή Ανάληψη. **€ 240.000**

ΟΙΚΟΠΕΔΑ ΕΝΤΟΣ ΚΑΙ ΕΚΤΟΣ ΡΟΔΟΥ

- Οικόπεδο 330τ.μ. με Σ.Δ.0,8 στην Ρόδο. Κατάλληλο για κατοικία. **€ 260.000**
- Οικόπεδο 1.200τ.μ., εντός ζώνη, με άδεια οικοδομής , περιοχή Κοσκινού. **€ 125.000**
- Οικόπεδο 8,080 τ.μ. Με θέα θάλασσα, περιοχή Φαληράκι. **€ 220.000**
- Οικόπεδο 35.000τ.μ. με πρόσοψη στον επαρχιακό δρόμο 300 μέτρα. Δωρεάν 800τ.μ.κτησμένη αποθήκη με φως,νερό,τηλέφωνο,περιοχή Δαματριά. **€ 700.000**

ΕΝΟΙΚΙΑΖΟΝΤΑΙ ΚΑΤΑΣΤΗΜΑΤΑ

Σε στρατηγικά σημεία της πόλης της Ρόδου από **450 €** έως **900 €**

ΕΠΑΓΓΕΛΜΑΤΙΚΕΣ ΕΥΚΑΙΡΙΕΣ!

AE858

ΚΤΗΜΑΤΟΜΕΣΙΤΙΚΟ ΓΡΑΦΕΙΟ

ΑΣΒΕΣΤΗΣ Δ. ΝΙΚΟΛΑΟΣ

- **ΤΡΙΑΝΤΑ** βίλα με οικόπεδο 2 στρ. 270 τ.μ. θέα θάλασσα, έτος κατασκευής 2002, 750.000 ευρώ.
- **ΚΑΡΑΚΟΝΕΡΟ** μεζονέτα, 140 τ.μ. λουξ κατασκευή,θέα θάλασσα, έτος κατασκευής 2002, 280.000 ευρώ.
- **ΑΝΑΛΗΨΗ** διαμέρισμα 88 τ.μ., 2 υπν., 2 μπάνια, 170.000 ευρώ.
- **ΑΝΑΛΗΨΗ** διαμέρισμα 80 τ.μ. πρόσφατα ανακαινισμένο με 2 υπνοδωμάτια 125.000 ευρώ
- **ΠΡΟΕΚΤΑΣΗ ΕΘΝΙΚΗΣ ΑΝΤΙΣΤΑΣΗΣ** διαμέρισμα 80 τ.μ. με 2 υπνοδωμάτια 125.000 ευρώ
- **ΚΟΣΚΙΝΟΥ** βίλλα υπερλουξ 265 τ.μ. με 2 στρμ. οικόπεδο με αυτόνομη γκαρσονιέρα 60 τ.μ. και πηγάδι 600.000 ευρώ
- **ΚΟΔΡΙΓΚΤΩΝΟΣ** διαμέρισμα 160 τμ. έτος κατασκευής 1990 ρετιρ, lux, με πανοραμική θέα.
- **ΚΑΡΑΚΟΝΕΡΟ** 72 τ.μ. 3ος όροφος με ασανσέρ
- **ΚΑΡΑΚΟΝΕΡΟ** 100 τ.μ. λουξ κατασκευής
- **ΑΝΑΛΗΨΗ** κατάστημα και αποθήκη 45 συν125 τ.μ. με πατάρι 40 τ.μ. σε πολύ καλή τιμή!!!
- **ΑΝΑΛΗΨΗ** διαμέρισμα λουξ 113 τ.μ. με καταπληκτική θέα, 235,000€
- **ΑΝΑΛΗΨΗ** οροφοδιαμέρισμα 120 τ.μ. λουξ προς 2.000€ ανά τ.μ.
- **ΑΘΗΝΩΝ** κατάστημα 127 τ.μ. με 127 τ.μ. υπόγειο
- **ΑΘΗΝΩΝ** κατάστημα 137 τ.μ. με 160 τ.μ. υπόγειο
- **ΤΣΑΛΔΑΡΗ** κατάστημα 127 τ.μ. με 160 τ.μ. υπόγειο
- **ΡΟΔΙΝΙ** διαμέρισμα 94 τ.μ. λουξ κατασκευής 180,000€
- **ΡΟΔΙΝΙ** διαμέρισμα 90 τ.μ. λουξ κατασκευής 165,000 €
- **Μ. ΠΕΤΡΙΔΗ** 90 τ.μ. κατάστημα
- **Μ. ΠΕΤΡΙΔΗ** οροφοδιαμέρισμα λουξ κατασκευής 120 τ.μ. προς 2,000€ ανά τ.μ.
- **Μ. ΠΕΤΡΙΔΗ** διαμέρισμα ισόγειο 82 τ.μ. 130,000 €
- **Μ. ΠΕΤΡΙΔΗ** διαμέρισμα ημιυπόγειο 85 τ.μ. 100,000 €
- **Μ. ΠΕΤΡΙΔΗ** διαμέρισμα 82 τ.μ. 150,000 €
- **Μ. ΠΕΤΡΙΔΗ** διαμέρισμα λουξ κατασκευής 88 τ.μ. προς 2.000 € ανά τ.μ.
- **ΤΡΙΑΝΤΑ** διαμέρισμα 44 τ.μ. λουξ 83,000 €
- **ΤΡΙΑΝΤΑ** μεζονέτα 150 τ.μ. λουξ κατασκευής με 1.000 τ.μ. οικόπεδο 270,000 €
- **ΠΑΣΤΙΔΑ** μεζονέτα 150 τ.μ. 195,000 €
- **ΠΑΣΤΙΔΑ** μεζονέτες 125 τ.μ. με 300 τ.μ. οικόπεδο 90,000€ σε μπετά
- **ΚΟΣΚΙΝΟΥ** μεζονέτα 192 τ.μ. σε μπετά με 300 τ.μ. οικόπεδο 140,000 €
- **ΚΟΣΚΙΝΟΥ** μεζονέτα 115 τ.μ. λουξ ανεξάρτητη 220,000 €
- **ΚΟΣΚΙΝΟΥ** οικόπεδο 4050 τ.μ. με καλή θέα!!! 220,000€
- **ΚΟΛΥΜΠΙΑ** οικόπεδο 4.100 τ.μ. 150,000€
- **ΚΑΝΔΥΛΙ** οικόπεδο 4.000 τ.μ. 145,000€
- **ΓΕΝΝΑΔΙ** οικόπεδο 2,360 τ.μ. με άδεια οικοδομής (440 τ.μ. μικτά) πάνω στο δρόμο 50 μέτρα από το κύμα
- **ΚΑΝΔΥΛΙ** οικόπεδο 4.000 τ.μ. 145,000 €
- **ΕΝΟΙΚΙΑΖΕΤΑΙ** κατάστημα επί της Καναδά 35 τ.μ.

ΑΓΙΟΥ ΙΩΑΝΝΟΥ 46, ΡΟΔΟΣ
ΤΗΛ. 2241032809, 6947848288, 6947935026
e-mail:asvestis estate@yahoo.gr ΧΠΚΤΗ003



ΚΤΗΜΑΤΟΜΕΣΙΤΙΚΟ ΓΡΑΦΕΙΟ

ΑΙΓΑΙΟΚΤΗΜΑΤΙΚΗ

ΕΠΙΛΕΓΜΕΝΕΣ ΠΡΟΤΑΣΕΙΣ ΑΚΙΝΗΤΩΝ

-46τμ διαμ/σμα (υπ.με αυλή) Υψηλάντου 50.000€
-48τμ καινούργιο (ισόγ.με αυλή) Καρακόνερο 110.000€
-50τμ καινούργιο διαμ/σμα στο Νιοχώρι 100.000€
-56τμ παλιά μον/κία ,σε 182τμ οικ/δο,εξτρα κάλυψη 89τμ,Στρ.Ζήση 80.000€
-60τμ καινούργιο διαμ/σμα (6 όρ) Ιαλυσό 110.000€
-74τμ μετ/νο (υπόγειο) διαμ/σμα Πατρ.Αθηναγόρα 80.000€
-75τμ καινούργιο διαμ/σμα στο Καρακόνερο 150.000€
-78τμ καινούργιο (ισόγειο) Καρακόνερο 175.000€
-82 τμ (υπόγειο) διαμ/σμα Ακαδημία 100.000€
-82τμ καινούργιο διαμ/σμα στο Αραπάκι 150.000€
-85τμ καινούργιο διαμ/σμα Καρακόνερο 187.000€
-86τμ καινούργιο διαμ/σμα στην Ιαλυσό 155.000€
-87τμ καινούργιο διαμ/σμα στους Τρείς 166.000€
-87τμ μεταχειρισμένο (2υν) Θεμ.Σοφούλη 95.000€
-89τμ καινούργιο (ά ορ) Μιχ.Πετρίδη 180.000€
-100τμ καινούργιο (ορ/σμα) Καρακόνερο 210.000€
-102τμ καινούργιο με γκαράζ Μίρα-Μάρε 205.000€
-118τμ καινούργιο διαμ/σμα Μιχ.Πετρίδη 215.000€
-120τμ καινούργιο διαμ/σμα στους Τρείς 229.000€
-125τμ μεταχειρισμένο διαμ/σμα Ανάληψη 185.000€
-125τμ καινούργιο οροφ/σμα Καρακόνερο 240.000€
-125τμ καινούργιο διαμ/σμα κοντα στο Αραπάκι 220.000€
-130τμ μονοκατοικία σε μπετά στην Παστίδα 110.000€
-140τμ (3 γκαρ/ρες) καιν/ργιες Κοσκινού απ/στη θέα 130.000€
-140τμ καινούργια μεζονέτα στην Παστίδα 200.000€
-142τμ μεταχ/νη μονοκατοικία με εξτρα ΣΔ Νιοχώρι 160.000€
-200τμ καινούργια μονοκατοικία Ασγούρου 1στρ.330.000€
-212τμ μεζ/τα σε μπετά σε οικ/κό συν/σμό στην Καίρ 155.000€
-220τμ μονοκατοικία, μπετά, Καλυθιές, 1στρ,130.000€
-315τμ μονοκατοικία λούξ, 1στρ, Κοσκινού 500.000€
-23 τμ κατάστημα στο Μανδράκι μισθωμένο 150.000€
-45τμ γραφείου (καθαρή επ/νεια) Αμμοχώστου 112.000€
-390τμ οικόπεδο εντός οικισμού Σορωνής 38.000€
-2στρ(προοπτική δόμησης 1.600τμ) εντός οικισμού παραθαλάσσιο Μαή Φάνες 160.000€
-340τμ οικ/κός οικισμός Πολυτέκνων 150.000€
-22στρ οικ/δο με εφαπτόμενο τμήμα λεωφ Ρόδου-Καλιθέας ΚΑΒΟΥΡΑΚΙΑ τιμή 1.496.000€

ΕΚΤΟΣ ΑΥΤΩΝ ΤΩΝ ΑΚΙΝΗΤΩΝ ΔΙΑΘΕΤΟΥΜΕ ΜΕΓΑΛΗ ΠΟΙΚΙΛΙΑ ΣΕ ΔΙΑΜ/ΤΑ (ΜΕΤ/ΝΑ-ΚΑΙΝΟΥΡΓΙΑ) ΣΤΙΣ ΚΑΛΥΤΕΡΕΣ ΤΙΜΕΣ ΤΗΣ ΑΓΟΡΑΣ-ΟΙΚ/ΔΑ ΚΑΤΑΣΤΗΜΑΤΑ-ΓΡΑΦΕΙΑ ΚΑΙ ΕΝΟΙΚΙΑΣΕΙΣ ΑΚΙΝΗΤΩΝ

ΡΕΝΑ ΒΑΖΟΥΚΟΥ ΚΑΙ ΣΥΝΕΡΓΑΤΕΣ
(ΜΕΣΙΤΗΣ ΑΣΤΙΚΩΝ ΣΥΜΒΑΣΕΩΝ)
ΔΙΕΥΘ. ΓΡΑΦΕΙΟΥ ΔΗΜ. ΘΕΟΔΩΡΑΚΗ 3
10-1 το πρωί καθημερινά και 6.30-9 απ/μα
Τηλ. (22410) 22943-28838 FAX: 28838, κιν. 6945466773
email.vazoukou@acn.gr ΧΠ851

ΠΩΛΟΥΝΤΑΙ

Σε **αποκλειστική διάθεση** στην Παστίδα, 2 οικόπεδα εντός οικισμού από 250 τμ το καθένα, με άδεια οικοδομής, **60,000€** (έκαστο) (ref:2927 & 2928)

πληροφορίες στο τηλ 2241026281

ΣΑΒΒΑΙΔΗΣ & Συνεργατες
ΜΧΠ659 Μεσιτες & Συμβουλοι Ακινητων

Profit & Solution

ΚΤΗΜΑΤΙΚΕΣ ΥΠΗΡΕΣΙΕΣ
Αντ. Δαμασκηνού 119 85100 Ρόδος
22410 28100

AE963

ΔΙΑΜΕΡΙΣΜΑΤΑ

Ανάληψη	96τμ 3 υ/δ	190.000ΕΥΡΩ
Ανάληψη	85τμ 2υ/δ καινούργιο	198.000ΕΥΡΩ
Ανάληψη	50τμ 1υ/δ καινούργιο	118.000ΕΥΡΩ
Κρητικά μονοκατοικία	75τμ με αυλή	110.000ΕΥΡΩ
Παλιά Πόλη	110τμ μετ/νο	150.000ΕΥΡΩ
Δασκάλους	80τμ 2 υ/δ καινούργιο	137.000ΕΥΡΩ
Ροδίνι	85τμ 2υ/δ αυτόνομη θέρμανση	135.000ΕΥΡΩ
Μιχ Πετρίδη	55τμ +12τμ βοηθητικός χώρος	75.000ΕΥΡΩ
Μιχ Πετρίδη	95τμ 2 υ/δ αυλή 17τμ	167.000ΕΥΡΩ
Παλαιό Νοσοκομείο	108τμ	160.000ΕΥΡΩ
Μητρόπολη	70τμ με αυλή ημιυπόγειο	75.000ΕΥΡΩ
Βενετόκλειο σχολείο	64τμ	85.000ΕΥΡΩ
Κρεμαστή	76τμ 2 υ/δ	90.000ΕΥΡΩ
Παραδείσι	85 τμ καινούργιο	110.000ΕΥΡΩ
Παραδείσι	85τμ σε καλή κατάσταση	82.000ΕΥΡΩ

ΜΟΝΟΚΑΤΟΙΚΙΕΣ

Μαριτσά	80τμ σε άριστη κατάσταση με αυλή		80.000ΕΥΡΩ
Δαματριά	75τμ με οικόπεδο 325τμ		85.000ΕΥΡΩ
Μαριτσά	130.τμ σε οικόπεδο 5.300τμ		250.000ΕΥΡΩ
Παστίδα	σε οικόπεδο 345τμ τελειωμένο	130τμ.	185.000ΕΥΡΩ
Παστίδα	σε οικόπεδο 310τμ σε μαρμαροσοβά	130τμ	118.000ΕΥΡΩ
Παστίδα	σε οικόπεδο 430τμ σε μπετό	130τμ	118.000ΕΥΡΩ
Παστίδα	σε οικόπεδο 415τμ σε μπετό	130τμ	116.000ΕΥΡΩ
Γεναδι	σε οικόπεδο 500τμ σε μπετό	86τμ	80.000ΕΥΡΩ
Γεναδι	σε οικόπεδο 500τμ τελειωμένο	96τμ	145.000ΕΥΡΩ
Μαλώνα	79τμ 2υ/δ, 2 wc θέα θάλασσα		165.000ΕΥΡΩ

ΟΙΚΟΠΕΔΑ

Γεναδι	512τμ οικόπεδο με άδεια οικοδομής	94τμ	40.000ΕΥΡΩ
Θολό	3,500τμ με άδεια οικοδομής		70.000ΕΥΡΩ
Φάνες	1000τμ με άδεια οικοδομής		39.000ΕΥΡΩ
Καλαμώνα	4350τμ		37.000ΕΥΡΩ

ΖΗΤΕΙΤΑΙ ΚΑΤΑΣΤΗΜΑ
Στις οδούς ΚΟΛΟΚΟΤΡΩΝΗ, ΣΤΡ. ΖΗΣΗ, ΚΑΠΟΔΙΣΤΡΙΟΥ



ΔΙΑΜΕΡΙΣΜΑ ΣΤΟ ΡΟΔΙΝΙ

140 τ.μ. Πολυτελούς Κατασκευής με εκπληκτική θέα. Διαθέτει κεντρική αυτόνομη θέρμανση, ηλιακό θερμοσίφωνα, ιδιόχρηστη θέση στάθμευσης, θωρακισμένη πόρτα, κάμερες ασφαλείας. Αποτελείται από 3 υπνοδωμάτια, εντοιχισμένη κουζίνα, σαλόνι, 2 μπάνια, laundry room, αποθήκη.



ΔΙΑΜΕΡΙΣΜΑ ΣΤΟΥΣ ΔΑΣΚΑΛΟΥΣ

74 τ.μ. με 2 υπνοδωμάτια, εντοιχισμένη κουζίνα, σαλόνι, μπάνιο. Διαθέτει κεντρική αυτόνομη θέρμανση, ηλιακό θερμοσίφωνα, ιδιόχρηστη θέση στάθμευσης.



ΔΙΑΜΕΡΙΣΜΑΤΑ ΣΤΟ ΧΑΡΑΚΙ

Διαμερίσματα 46 ή 56 τ.μ. Διαθέτουν Πισίνα, BBQ, Ιδιόχρηστη θέση στάθμευσης, κλιματισμό, κήπο.



ΜΟΝΟΚΑΤΟΙΚΙΑ ΣΤΑ ΚΟΣΚΙΝΟΥ

180 τ.μ Διώροφη μονοκατοικία σε μπετά, σε 1250 τ.μ περιτοιχισμένο οικόπεδο. Με ατομική αποχέτευση, ασφαλτοστρωμένη πρόσβαση, εξαιρετική θέα στη θάλασσα.



ΜΟΝΟΚΑΤΟΙΚΙΑ ΣΤΟ ΜΟΝΤΕ ΣΜΙΘ

133 τ.μ Διώροφη μονοκατοικία σε 120 τ.μ διαμορφωμένο κήπο. Διαθέτει Αρχιτεκτονικό σχεδιασμό, τζάκι, θέρμανση. Αποτελείται από 3 υπνοδωμάτια, κουζίνα, σαλόνι, 2 μπάνια.

2m DESIGN T:65428

ευσταθίου ΕΥΡΩΚΤΗΜΑΤΙΚΗ

ΚΤΗΜΑΤΟΜΕΣΙΤΙΚΟ ΓΡΑΦΕΙΟ

Εθν. Αντιστάσεως 83, Τηλ: 22410 73819, 74917, Fax: 22410 38641,
Κιν: 6944 374546, 6945 292030, Url: www.euroktimatiki.gr, E-mail: info@euroktimatiki.gr

ΠΩΛΕΙΤΑΙ

Σε **αποκλειστική διάθεση** οικόπεδο στο σχέδιο πόλης της Ρόδου εμβαδού 1,322 τμ με ΣΔ 0.6 (ref:2931)

πληροφορίες στο τηλ 2241026281

ΣΑΒΒΑΙΔΗΣ & Συνεργατες
Μεσιτες & Συμβουλοι Ακινητων

MXΠ859

ΓΙΑΝΝΗΣ ΝΙΚΟΛΙΔΑΚΗΣ

Μηχανολόγος-Μηχανικός
Γαλλίας 12-Ρόδος • τηλ. (22410)22291, 35103

ΠΩΛΟΥΝΤΑΙ

ΔΙΑΜΕΡΙΣΜΑΤΑ
- 49 τ.μ., 55 τ.μ. στην οδό Καθοπούλη
- 85 τ.μ., 78 τ.μ., 88 τ.μ., 48 τ.μ., 110 τ.μ., 120 τ.μ., 63 τ.μ. στο Καρακόνερο με υπόγειες θέσεις parking και αποθήκες

ΜΕΖΟΝΕΤΑ
- 237 τ.μ. με κήπο και υπόγειο parking στην οδό Αισχίνη
- και 156 τ.μ. με χώρο parking στο Καρακόνερο

ΧΠ2675

ευσταθίου ΕΥΡΩΚΤΗΜΑΤΙΚΗ

ΚΤΗΜΑΤΟΜΕΣΙΤΙΚΟ ΓΡΑΦΕΙΟ

Εθν. Αντιστάσεως 83 • Τηλ.: 22410 73819, 74917
Κιν.: 6944 374546, 6945 292030
Fax: 22410 38641 • e-mail: info@euroktimatiki.gr

ΠΩΛΗΣΕΙΣ ΑΚΙΝΗΤΩΝ

Οικόπεδα

1) 3.640 τ.μ. οικόπεδο στην Ιαλυσό με άδεια οικοδομής για διώροφη μονοκατοικία 135 τ.μ. αξίας 120.0000 ευρώ. 2) 500 τ.μ. στους Αγίους Αποστόλους (νέο σχέδιο πόλεως) με σ.δ. 0,8 Αξίας 150.000 ευρώ. 3) 614 τ.μ. στους Αγίους Αποστόλους (νέο σχέδιο πόλεως). Αξίας 220.000 ευρώ. 4) 1.400 τ.μ. στην ιαλυσό με άδεια οικοδομής με δυνατότητα οικοδόμησης 150 τ.μ. κατοικίας. Αξίας 138.000 ευρώ. 15 τ.μ.. κατοικίας αξίας 140.000 ευρώ 5) 987 τ.μ. στην ιαλυσό θέση Κανδηλί με άδεια οικοδομής 6) 304 τ.μ. στην Ιξία (με δυνατότητα οικοδόμησης 240 τ.μ. κατοικίας) Αξίας 160.000 € 7) 1.000 τ.μ. στο Ροδίνι (με δυνατότητα οικοδόμησης 400 τ.μ. κατοικίας) Αξίας 350.000 € 8) 1000 τ.μ. στην Ιαλυσό (με δυνατότητα οικοδόμησης 120 τ.μ. κατοικίας) Αξίας 110.000 € 9) 2000 τ.μ. στην Ιαλυσό (με δυνατότητα οικοδόμησης 200 τ.μ. κατοικίας) Αξίας 220.000 € 10) 2000 τ.μ. στα Κοσκινού (με δυνατότητα οικοδόμησης 120 τ.μ. κατοικίας) Αξίας 88.000 € 11) 3.640 τ.μ. στην Ιαλυσό (με δυνατότητα οικοδόμησης 135 τ.μ. κατοικίας) Αξίας 120.000 € 12) 4000 τ.μ. στα Κοσκινού με πανοραμική θέα (με δυνατότητα οικοδόμησης 200 τ.μ. κατοικίας) Αξίας 215.000 € 13) 4000 τ.μ. στα Κοσκινού με εξαιρετική θέα (με δυνατότητα οικοδόμησης 200 τ.μ. κατοικίας) Αξίας 300.000 € 14) 4.010 κοντά στην Εθν. Οδο Λίνδου – Αεροδρομίου για επαγγελματική χρήση (με δυνατότητα οικοδόμησης 3.600 τ.μ. Βιοτεχνικού Χώρου) Αξίας 180.000 € 15) 5.300 τ.μ. στα Ασγούρου (με δυνατότητα οικοδόμησης 200 τ.μ. κατοικίας) Αξίας 190.000 €

Διαμερίσματα

1) 50 τ.μ. στην Χρήστου Φέσσα με 1 υπν/τιο. Αξίας 76.000€2) 50 τ.μ. στην Μ. Κλαδάκη με 1 υπν/τιο Αξίας 90.000 € 3) 50 τ.μ. στην Μυτιλήνης με 1 υπν/τιο Αξίας 82.000 € 4) 70 τ.μ. στην Ιξία (Σωτήρος) με 2 υπν/τια Αξίας 94.000€ 5) 74 τ./μ. 2ου ορόφου περιοχή Ανάληψη σε νεόδμητη οικοδομή με 2 υπνοδωμάτια, σαλόνι, κουζίνα, μπάνιο, διαθέτει κεντρική θέρμανση, ηλιακό θερμοσίφωνα, ιδιόχρηστο πάρκιν. Αξίας 170.000 € 6) 82 τ.μ. στην Ιαλυσό με δύο υπνοδωμάτια σε νεόδμητη πολυτελή οικοδομή με κεντρικη θέρμανση ηλιακό θερμοσίφωνα. Αξίας 140.000 € 7) 80 τ.μ. στην Αγ. Σοφίας με 2 υπν/τια Αξίας 176.000€ 8) 81 τ.μ. στην Ανάληψη επί της οδού Αισχίνη σε νεόδμητη οικοδομή με πάρκιν. Αξίας 180.000 € 9) 80 τ.μ. στην Λαγκάνη (περιοχή Δασκάλους) με 2 υπν/τια Αξίας 85.000€ 9) 95 τ.μ. στην Ηλιούπολη με 2 υπνοδωμάτια αξίας 95.000 € 10)95 τ.μ. στην 28ης Οκτωβρίου με 2 υπν/τια Αξίας 280.000€ 11) 95 τ.μ. στην Ιξιά (Σωτήρος) με 2 υπν/τια Αξίας 90.000€ 12) 100 τ.μ. 1ου ορόφου περιοχή Θ. Σοφούλη, διαθέτει 3 υπν/τια, σαλόνι, κουζίνα, μπάνιο, πλήρως εξοπλισμένο,με ηλιακό θερμοσίφωνα. Αξίας 160.000€ 13)110 τ.μ. με 3 υπν/τια στους Αγ. Αποστόλους β' ορόφου αξίας 117.000 ευρώ 14) 107 τ.μ. στην Ρόδου-Λίνδου (κοντά στην ΔΕΥΑΡ) με 3 υπν/τια Αξίας 130.000€ 13) 110 τ.μ. στην Ανθ. Ζερβού με 3 υπν/τια Αξίας 225.000 € 15) 110 τ.μ. στην Ιαλυσό με 3 υπν/τια Αξίας 120.000 € 16) 110 τ.μ. στην Νηρηίδων (Καρακόνερο) με 3 υπν/τια Αξίας 220.000€ 17) 116 τ.μ. στην Μ. Πετρίδη με 3 υπν/τια Αξίας 232.000 € 18) 120 τ.μ. στην Ιαλυσό με 3 υπν/τια Αξίας 125.000 € 19)120 τ.μ. στην Νηρηίδων (Καρακόνερο) με 3 υπν/τια Αξίας 240.000€ 20) 126 τ.μ. στην Γρηγορίου Ε' με 3 υπνοδωμάτια Αξίας 315.000 €

ΜΟΝΟΚΑΤΟΙΚΙΕΣ - ΜΕΖΟΝΕΤΕΣ

1)111 τ.μ. στα Κοσκινού εντός οικοπέδου 160 τ.μ. αξίας 230.000€ 2140 τ.μ. στην Ιαλυσό Αξίας 280.000 € 2) 133 τ.μ. στο Μόντε Σμίθ πολυτελούς κατασκευής, με αρχιτεκτονικό σχεδιασμό, με τρία υπνοδωμάτια, σαλόνι-κουζίνα, νεόκτιστη-ετοίμοπαράδοτη, με διαμορφωμένο κήπο 120 τ.μ., με πλήρης θέρμανση και τζάκι Αξίας 420.000€ 3)140 τ.μ. στην Παστίδα Αξίας 220.000 € 4) 140 τ.μ. στην Ιαλυσό Αξίας 280.000 € 5) 150 τ.μ. στην Ιαλυσό Αξίας 300.000 € 6)155 τ.μ. στην Ιξιά Αξίας 279.000 € 7) 155 τ.μ. στην Ιξιά Αξίας 281.000 € 8) 160 τ.μ. στην Ιαλυσό Αξίας 350.000 € 9) 160 τ.μ. στα Κοσκινού Αξίας 380.000 € 10) 160 τ.μ. στις Φάνες Αξίας 190.000 € 11) 200 τ.μ. στους Πρόποδες Φιλερήμου στην Ιαλυσό Αξίας 380.000 € 12) 280 τ.μ. στην λεωφ. Κρεμαστής – Π. Αεροδρομίου Αξίας 320.000 €

ΚΑΤΑΣΤΗΜΑΤΑ

1) 30 τ.μ. στο Κέντρο της Πόλης (με άμεση παράδοση χρήσης) Αξίας 450.000€ 2) 55 τ.μ. στην Ανάληψη (κεντρικά) Αξίας 120.000€ 3) 57 τ.μ. στο Κέντρο της Πόλης (ελεύθερο Χρήσεως) Αξίας 370.000€ 4) 61 τ.μ. στο Κέντρο της Πόλης (με άμεση παράδοση χρήσης) Αξίας 590.000€ 5) 62 τ.μ. στην Ανάληψη (κεντρικά) Αξίας 370.000 € 6) 77 τ.μ. στο Κέντρο της Πόλης (ελεύθερο Χρήσεως) Αξίας 500.000€ 7) 100 τ.μ. στην Ανάληψη (κεντρικά) Αξίας 580.000 € 8) 160 τ.μ. στην Μιχαήλ Πετρίδη αξίας 290.000 9) 43 τ.μ. στην Ιαλυσό επί της Ιερού Λόχου (με άμεση παράδοσης χρήσης). Αξίας 120.000 ευρώ. 10) Κατάστημα επί της οδού Σωκράτους Παλιά Πόλη 74 τ.μ. 11) Κατάστημα επί της πλατείας Ιπποκράτους στην Παλιά Πόλη 135 τ.μ., 12) Κατάστημα επί της οδού Πολυδώρου στην Παλιά Πόλη 53 τ.μ. συν 1ος όροφος 53 τ.μ., 13) 86 τ.μ. ισόγειο κατάστημα επί της πλατείας Εβραίων Μαρτύρων Παλιά Πόλη συν 1ος όροφος 90 τ.μ., 14) 3 καταστήματα επιφανείας 62,07 τ.μ. το κάθε ένα επί της οδού Ηλία Βενέζη Αξίας 180.000 € έκαστο.

ΧΠ401/2029

ενοικιασεις

συνέχεια από την προηγούμενη

ΕΝΟΙΚΙΑΖΕΤΑΙ στην Κρεμαστή σε καινούργια διώροφη οικοδομή **διαμέρισμα** επιπλωμένο, 60 τ.μ. αποτελούμενο από ένα μεγάλο υπνοδωμάτιο, ενιαίος χώρος κουζίνα-σαλόνι, τουαλέτα, μεγάλη βεράντα και χώρος πάρκιν. Πληρ. τηλ. 6976687817. ΜΑΠ422

ΕΣΤΙΑ

ΚΤΗΜΑΤΟΜΕΣΙΤΙΚΟ ΓΡΑΦΕΙΟ ΚΑΜΠΟΥΡΗΣ ΣΚ. ΕΜΜΑΝΟΥΗΛ

Π Ω Λ Ο Υ Ν Τ Α Ι

1. Διαμερίσματα:
α) 81 τ.μ. στο κέντρο της πόλης, ισόγειο με δυνατότητα πολλαπλών χρήσεων και με θέση parking
β) 88 τ.μ. ρετιρέ στην Διον. Σολωμού
γ) 100 τ.μ. λουξ κατασκευής στην Ανάληψη
δ) 135 τ.μ. ρετιρέ λουξ κατασκευή, στην Ανάληψη
ε) 65 τ.μ. λουξ κατασκευή στο Ροδίνι
στ) 120 τ.μ. λουξ κατασκευή στο Ροδίνι
ζ) 80 τ.μ λουξ κατασκευή στο Ροδίνι
η) 100 τ.μ. λουξ κατασκευή στο Ροδίνι
2. Μονοκατοικίες:
α) 200 τ.μ. ανεξάρτητες με αυλή 1.000 τ.μ. στα Κοσκινού
β) 110 τ.μ.-150 τ.μ.-200 τ.μ. με οικόπεδο 400 τ.μ. και ατομική πισίνα, στα Μαριτσά
3. Οικόπεδα:
α) Πωλούνται οικόπεδα στην Παστίδα 1.500 μέτρα με άδεια οικοδομής για 150 μ. μονοκατοικία.
β) 4.000 τ.μ. και 8.000 τ.μ. στην Λεωφ. Ρόδου-Λίνδου
γ) 1850 τ.μ. σστην Παστίδα εντός οικισμού
4. Καταστήματα:
α) 70 τ.μ. στην Ανάληψη

ΣΤΕΦ. ΚΑΖΟΥΛΗ 74 - ΡΟΔΟΣ
ΤΗΛ. 2241024858, 6942841691

AE691

ΕΥΡΩΣΤΕΓΑΣΤΙΚΗ

ΚΤΗΜΑΤΟΜΕΣΙΤΙΚΟ ΓΡΑΦΕΙΟ - ΧΑΤΖΗΜΑΡΚΟΣ Ν. ΓΕΩΡΓΙΟΣ
Θ. ΣΟΦΟΥΛΗ 153 – Τ.Κ. 85100 ΡΟΔΟΣ
Πληροφορίες στο κιν. 6973331692.
Τηλ. Γραφείου : 22410-29016.

ΠΩΛΟΥΝΤΑΙ ΚΑΙΝΟΥΡΓΙΑ ΔΙΑΜΕΡΙΣΜΑΤΑ ΛΟΥΞ ΚΑΤΑΣΚΕΥΗΣ

1. ΑΘΗΝΩΝ: Διαμέρισμα 1ου ορόφου, 53 τ.μ., 1 υπνοδωμάτιο, σαλόνι-κουζίνα, μπάνιο τιμή 85.000EURO
2. ΜΙΧ. ΠΕΤΡΙΔΗ: Διαμερίσματα 112 τ.μ. και 118 τ.μ. ισόγεια, 1ου, 2ου και 3ου ορόφου από 246.000 euro έως 277.000 euro, με 3 υπνοδωμάτια, 2 μπάνια, ηλιακά, δορυφορική, ατομική θέρμανση πετρελαίου, air condition σε όλα τα δωμάτια, θυροτηλεόραση, πόρτες ασφαλείας, ιδιόκτητη αποθήκη, ιδιόκτητο γκαράζ και σύνδεση στο κεντρικό δίκτυο.
3. ΡΟΔΙΝΙ: Διαμέρισμα 100 τ.μ., 1ου ορόφου - 3 υπνοδ. - τιμή 185.000 EURO
4. ΡΟΔΙΝΙ: Διαμέρισμα 100 τ.μ., ρετιρέ, 3ου ορόφου, 3 υπνοδωματίων - τιμή 190.000 EURO
5. ΡΟΔΙΝΙ: Διαμέρισμα 80 τ.μ., 1ου ορόφου, 2 υπνοδωματίων - τιμή 150.000 EURO
6. ΠΤΟΛΕΜΑΙΩΝ: Διαμερίσματα υπό κατασκευή 3 υπνοδωματίων 100 τ.μ. και 107 τ.μ. Τιμή 200.000 EURO
7. ΕΙΑ: Καινούργια διαμερίσματα 103 τ.μ. σε μικρή πολυκατοικία 1ου ορόφου με 3 υπνοδωμάτια και δύο μπάνια, ιδιόκτητο parking και αποθήκη. Τιμή 205.000 EURO
8. ΤΡΙΑΝΤΑ: Ισόγειο διαμέρισμα 115 τ.μ. με 2 υπνοδωμάτια, με μεγάλες βεράντες και 2 θέσεις πάρκιν αποκλειστικής χρήσης. Τιμή 210.000 euro.
9. ΤΡΙΑΝΤΑ: Ισόγειο διαμέρισμα 100 τ.μ. με 2 υπνοδωμάτια, με ιδιόκτητη αυλή 100 τ.μ. Τιμή 180.000 euro
10. ΑΣΓΟΥΡΟΥ : Γκαρσονιέρα 40 τ.μ – 2ου ορόφου – τιμή : 55.000 EURO.

ΠΩΛΟΥΝΤΑΙ ΜΕΤΑΧΕΙΡΙΣΜΕΝΑ ΔΙΑΜΕΡΙΣΜΑΤΑ

11. ΜΙΧ. ΠΕΤΡΙΔΗ: Διαμέρισμα 80 τ.μ. με 2 υπνοδ, σαλόνι, κουζίνα, μπάνιο. Τιμή 88.000 EURO
12. ΔΑΣΚΑΛΩΝ: Ισόγειο διαμέρισμα 85 τ.μ. 2 υπνοδωματίων, σαλόνι, κουζίνα, μπάνιο. Με αυλή 40 τ.μ. Τιμή 150.000 EURO
13. ΑΝΑΛΗΨΗ: Διαμέρισμα 2ου ορόφου 80 τ.μ. σε άριστη κατάσταση, 2 υπνοδωματίων, σαλόνι, κουζίνα, μπάνιο και μικρή αποθήκη. Τιμή 125.000 EURO
14. ΜΗΤΡΟΠΟΛΗ: Ισόγειο διαμέρισμα 96 τ.μ. (χαρακτηρισμένο ως αποθήκη) με 2 υπνοδωμάτια, με 50 τ.μ. κήπο, σε άριστη κατάσταση, πλήρως επιπλωμένο.
15. ΑΓΙΩΝ ΑΠΟΣΤΟΛΩΝ: Ισόγειο διαμέρισμα 85 τ.μ. 20ετίας, ανακαινισμένο με τζάκι, 3 υπνοδωματίων και αποθήκη 20 τ.μ. Τιμή 130.000 EURO
16. ΙΑΛΥΣΟΣ: Διαμέρισμα 1ου ορόφου 70 τμ. με 2 υπνοδ., σαλόνι, κουζίνα, μπάνιο, σε καλή κατάσταση. Τιμή 110.000 EURO
17. ΠΑΣΤΙΔΑ: Μονοκατοικία με σοφίτα, συνολικά 105 τ.μ. πλήρως ανακαινισμένη, εντός οικισμού, με 2 υπνοδωμάτια, σαλόνι, κουζίνα, μπάνιο, σε άριστη κατάσταση, με ιδιόκτητο χώρο parking, και επιπλέον οικοδομήσιμο οικόπεδο 130 τ.μ. με δόμηση 95 τ.μ. Τιμή 120.000 EURO

ΠΩΛΟΥΝΤΑΙ ΜΟΝΟΚΑΤΟΙΚΙΕΣ – ΜΕΖΟΝΕΤΕΣ

18. ΑΓΙΟΣ ΝΙΚΟΛΑΟΣ: Ισόγεια μονοκατοικία (βοηθητικός χώρος) 70 τ.μ. με 2 υπνοδ., κουζίνα, σαλόνι, μπάνιο, με αυλή και συμπληρωματικό δωμάτιο για αποθήκη ή επιπλέον υπνοδωμάτιο. Τιμή 70.000 EURO
19. ΜΙΧ. ΠΕΤΡΙΔΗ: Τριώροφη μονοκατοικία 240 τ.μ. πλέον προεγκαταστάσεων για σοφίτα, σε 300 τ.μ. οικόπεδο, με το κλειδί στο χέρι.
20. ΤΡΙΑΝΤΑ: Τριώροφη μονοκατοικία έως και μαρμαροσουβά, συνολικής επιφάνειας 210 τ.μ. (3Χ70 τ.μ.) σε οικόπεδο 350 τ.μ. σε περιοχή με θέα. Τιμή 200.000 EURO.
21. ΠΑΣΤΙΔΑ: Μονοκατοικίες σε μπετά 135 τ.μ. κύριοι χώροι και 18 τ.μ. ημιυπαίθριων, με 3 υπνοδωμάτια και 2 μπάνια με οικόπεδο 350 τ.μ. περιγραφόμενο με τοιχία. Τιμή 135.000 EURO.
22. ΠΑΣΤΙΔΑ: Εξοχικές διώροφες μονοκατοικίες 125 τ.μ., 3 υπνοδωματίων, με επιπλέον δόμηση 75 τ.μ., σε οικόπεδο 400 τ.μ. Περιφραγμένο με τοιχία και θέση parking. Υπό κατασκευή, παραδίδονται τελειωμένες. Τιμή 215.000 EURO.
23. ΚΑΛΥΘΙΕΣ: Από Καλυθιές προς Ψίνθο. Μεζονέτες σε μπετά 110 τ.μ. σε 400 τ.μ. οικόπεδο. Τιμή 90.000 EURO
24. ΠΑΡΑΛΙΑ ΑΦΑΝΤΟΥ: Μονοκατοικίες 170 τ.μ. με τζάκι σε οικόπεδο 1.000 τ.μ. ετοιμοπαράδοτες. Τιμή 310.000 EURO

ΠΩΛΟΥΝΤΑΙ ΚΑΤΑΣΤΗΜΑΤΑ

25. ΚΑΜΕΙΡΟΥ: Κατάστημα 42 τ.μ. πωλείται ως έχει έως και κτσίματα. Τιμή 80.000 EURO.
26. ΚΑΜΕΙΡΟΥ: Κατάστημα 60 τ.μ. μισθωμένο προς 350 euro, κατάλληλο για εισόδημα. Τιμή 90.000 EURO.

ΠΩΛΟΥΝΤΑΙ ΕΞΟΠΛΙΣΜΕΝΕΣ ΕΠΙΧΕΙΡΗΣΕΙΣ

27. ΝΙΟΧΩΡΙ: Επιχείρηση υγειονομικού ενδιαφέροντος με 40 τ.μ. αυλή. Τιμή 35.000 EURO και μίσθωμα 750 EURO
28. ΠΕΥΚΟΙ : Πωλείται επιχείρηση fast food - γυράδικο 50 τ.μ. πλήρως εξοπλισμένη, με μεγάλη αυλή με τραπεζοκαθίσματα στην πλατεία Λοθάρικα Πεύκων. Τιμή 25.000 EURO – Μίσθωμα 600 EURO .
29. ΠΑΛΙΑ ΠΟΛΗ : Πωλείται επιχείρηση 15 τ.μ – τιμή : 65.000 EURO, - σε πολύ εμπορικό πάστο .

ΠΩΛΟΥΝΤΑΙ ΚΤΗΜΑΤΑ – ΟΙΚΟΠΕΔΑ

30. ΜΙΧΑΗΛ ΠΕΤΡΙΔΗ: Οικόπεδο 330 τ.μ. με συντελεστή0,8 στην οδό Πειραιώς. Τιμή 250.000 EURO.
31. ΠΑΣΤΙΔΑ: Οικόπεδο εντός οικισμού 300 τ.μ. με δόμηση 300 τ.μ. Τιμή 60.000 EURO
32. ΕΙΑ: Οικόπεδο 160 τ.μ. με δόμηση για τριώροφη μεζονέτα συνολικά 195 τ.μ. και κήπο. Τιμή 80.000 EURO.
33. ΣΟΡΩΝΗ : Οικόπεδο 400 τ.μ. εντός οικισμού με δόμηση 320 τ.μ. 300 μέτρα από το Δημαρχείο, και 100 34 από τον ασφαλτοστρωμένο δρόμο προς την παραλία. Τιμή 25.000 EURO.
34. ΚΑΛΛΙΘΙΕΣ : Οικόπεδο 825 τ.μ με άδεια οικοδομής 108 τ.μ – τιμή: 120.000 EURO.
35. ΡΟΔΟΥ-ΛΙΝΔΟΥ: Οικόπεδο εφαπτόμενο επί της οδού, 4.000 τ.μ. Με την άδεια οικοδομής για καταστήματα με υπόγειο 400 τ.μ., ισόγειο 400 τ.μ. και όροφο 300 τ.μ. Τιμή 330.000 ευρώ.
36. ΡΟΔΟΥ-ΛΙΝΔΟΥ: Οικόπεδο 3.400 τ.μ. εφαπτόμενο επί της οδού, με πρόσωπο 107 τ.μ. Τιμή 350.000 ευρώ.
37. ΨΙΝΘΟΣ: Πευκόφυτη έκταση 60 στρέμματα. Τιμή 60.000 euro.
38. ΨΙΝΘΟΣ : Κτήμα 8 στρ.- 7 χιλιόμετρα από το χωριό - τιμή: 25.000 EURO.
39. ΚΡΗΤΗΝΙΑ: Οικόπεδο 1.400 τ.μ., εντός οικισμού με δόμηση 400 τ.μ. Τιμή 35.000 EURO.

ΒΙΟΤΕΧΝΙΚΟΙ ΧΩΡΟΙ – ΑΠΟΘΗΚΕΣ

40. ΑΝΑΛΗΨΗ: Πωλείται πάνω στον κεντρικό δρόμο, υπόγειος χώρος 160 τ.μ. τιμή 100.000 EURO.
41. ΤΣΑΙΡΙ: Βιοτεχνικό κτίριο 300 τ.μ. σε μπετά, με επιπλέον δόμηση 2 ορόφων των 300 τ.μ. έκαστος. Τιμή 170.000 EURO
42. ΑΣΓΟΥΡΟΥ: Αποθήκη 400 τ.μ. αποπερατωμένη πάνω στον δρόμο, εύκολη πρόσβαση για κάθε τύπο οχήματος με άνετο χώρου και μεγάλη αυλή. Τιμή 352.000 EURO.

• ΖΗΤΟΥΝΤΑΙ ΓΙΑ ΑΓΟΡΑ •
ΜΕΤΑΧΕΙΡΙΣΜΕΝΑ ΔΙΑΜΕΡΙΣΜΑΤΑ

AE0101

ΕΝΟΙΚΙΑΖΕΤΑΙ

ΚΑΤΑΣΤΗΜΑ
στα 100 Μαγαζιά (Βενιζέλου)
Πληρ. καθημερινά 11-12 π.μ. κ. Τάκη
τηλ. 22410-76767, 73663

MAT3246

ΚΑΤΑΣΚΕΥΕΣ-ΠΩΛΗΣΕΙΣ-ΑΝΤΙΠΑΡΟΧΕΣ

ΧΑΤΖΗΜΙΧΑΛΗΣ ΚΩΝΣΤΑΝΤΙΝΟΣ

ΔΟΜΙΚΟΣ ΕΡΓΟΛΑΒΟΣ ΔΗΜΟΣΙΩΝ ΕΡΓΩΝ

ΠΩΛΟΥΝΤΑΙ

ΠΑΣΤΙΔΑ: ΑΝΕΞΑΡΤΗΤΕΣ ΠΟΛΥΤΕΛΕΙΣ ΜΕΖΟΝΕΤΕΣ 158 τ.μ.-152 τ.μ. σε οικόπεδα των 340 τ.μ. με φανταστική θέα σε ήσυχο περιβάλλον.
ΑΦΑΝΤΟΥ: ΔΙΑΜΕΡΙΣΜΑΤΑ ΛΟΥΞ ΚΑΤΑΣΚΕΥΗΣ 83 τ.μ. με κεντρική θέρμανση, διπλά τζάμια, εντοιχισμένη κουζίνα, ντουλάπες και ηλιακό θερμοσίφωνο.

ΑΝΑΛΑΜΒΑΝΟΥΜΕ
ΕΡΓΑΣΙΕΣ ΜΠΕΤΟΝ-ΕΜΦΑΝΗ ΜΠΕΤΑ-ΚΤΙΣΙΜΑΤΑ-ΣΟΒΑΔΕΣ
και παντός είδους οικοδομικών εργασιών

ΖΗΤΟΥΝΤΑΙ
Για αξιοποίηση με τις καλύτερες προϋποθέσεις ΟΙΚΟΠΕΔΑ για ΑΝΤΙΠΑΡΟΧΗ

Τηλ.: (22410) 21834, 6936609834-6974198504

MZT260618

ΣΑΒΒΑΙΔΗΣ & Συνεργατες
Μεσιτες & Συμβουλοι Ακινητων

ΠΩΛΗΣΕΙΣ ΑΚΙΝΗΤΩΝ

Οικόπεδα εντός σχεδίου: **1)** Ρόδος 400 τμ 155,000€ (ref:2685), **2)** Παστίδα 250τμ με άδεια 60,000€ (ref:2927), **3)** Ιαλυσός 765 τμ με ΣΔ 0,4 160.000€ (ref:2214)
Οικόπεδα εκτός σχεδίου: **1)** Κεντρικό οικόπεδο επί της επαρχιακής οδού Κρεμαστής αεροδρομίου & Εθνικής οδού Ταϊρι αεροδρομίου 3.025 τμ (ref:2511), **2)** Καλαβάρδα 2.250 τμ 60.000€ (ref: 2699), **3)** Κατταβιά 5.146 τμ 90.000€ (ref:2186), **4)** Καλαβάρδα 5,435 τμ, 70,000 €, **5)** Σορωνή 5.120 τμ 300.000€ (ref:2865), **6)** Λαχανιά θέα θάλασσα 22.114 τμ 330.000€ (ref:2881), **7)** Λαχανιά 2.173 τμ με άδεια οικοδομής για 200 τμ (ref:2862), **8)** Λάχανιά 6.200 τμ 200.000€ (ref:2843), **9)** Γεννάδι 4.100τμ, 115.000€, **10)** Πλημμύρι 10.928τμ 380.000€ (ref:2763), **11)** Κοσκινού θέα θάλασσα 7.000τμ 490.000€ (ref:2779), **12)** Λαχανιά 5.680τμ 180.000€ (ref:2876)
Μονοκατοικίες: **1)** Καρακόνερο πολυτελής μεζονέτα 148τμ σε οικόπεδο 266τμ 330.000€ (ref:2411), **2)** Ιαλυσός 194 τμ με δύο αυλές 280.000 €(ref:2938), **3)** Καρακόνερο 225 τμ, με θέα θάλασσα, αυλή & γκαράζ (ref:2991), **4)** Μονοκατοικίες σε μπετά στην Παστίδα 135τμ 125.000€ (ref:2632), **5)** Κανδηλί 158.59τμ σε μπετά 170.000€ (ref:2712), **6)** Κοσκινού 230τμ με πισίνα 450.000€ (ref:2808), **7)** Ερειπωμένη κατοικία στη Ρόδο 25τμ με αυλή 35.000€ (ref:2835), **8)** Παραδοσιακό ανακαινισμένο στη Σορωνή 162τμ με αυλή (ref:2886), **9)** Ασγούρου συγκρότημα 3 λούξ διαμερισμάτων συνολικού εμβαδού 327τμ σε οικόπεδο 2.000 τμ (ref:2837), **10)** Μοναδικές μονοκατοικίες 95τμ στα Αφάντου με καταπληκτική θέα θάλασσα 215.000€ (ref:2803), **11)** Κοσκινού 260τμ 500.000€ (ref:2636), **12)** Ρόδος 140 τμ με αυλή (ref:3080), **13)** Κοσκινού εντός οικισμού 105τμ, 130.000€ σε μαρμαροσοβά (ref:2560), **14)** Υπερπολυτελή μονοκατοικία στα Αφάντου 230τμ πλήρως εξοπλισμένη, 1.300 €/τμ! (Ref:2358), **15)** Παστίδα 250τμ σε 4.552τμ οικόπεδο (ref:2259), **16)** Γεννάδι 155τμ σε οικόπεδο 450τμ & επιπλέον οικόπεδο 250 τμ 185.000€(ref:2178), **17)** Δαματριά 94τμ 150.000€ (ref:2143), **18)** Ιαλυσός 220τμ με πισίνα 650.000€ (ref:1699), **19)** Λουξ μονοκατοικία στην Φιλέρημο 230τμ (ref:2140)
Διαμερίσματα: **1)** Νεόδμητες γκαρσονιέρες στο κέντρο από 1.900-2.500€/τμ (ref:2423 & 2468), **2)** Πολυτελές διαμέρισμα 115 τμ στο Καρακόνερο 220.000€ (ref:2355), **3)** Οροφοδιαμέρισμα στο κέντρο 150τμ 205.000€ (ref:1456), **4)** Ισόγειο ανακαινισμένο 70τμ στην Ιαλυσό, με περιφραγμένη αυλή 90.000€ (ref:2470), **5)** Ρετιρέ στην Ψαροπούλα 117τμ, 165.000€ (ref:2557), **6)** Ισόγειο 88,3 τμ στους Αγ. Αποστόλους (ref:2984), **7)** Διαμέρισμα Α όρόφου στην Ιξιά 75τμ 157.500€ (ref:2619), **8)** Ιξιά 95τμ, 199.500€ (ref:2620), **9)** Σε Λουξ πολυκατοικία στο Ροδίνι, πολυτελές διαμέρισμα 140τμ με μοναδική θέα θάλασσα, 280.000€ (ref:2611), **10)** Ιαλυσός 44τμ με αυλή 60.000€ (ref:2687), **11)** Ισόγειο 96 τμ στο κέντρο, και για γραφείο, (ref:1959), **12)** Δύο διαμερίσματα στο κέντρο 90τμ με πάρκινγκ, 103.000€ & 105.000€ (ref:2700 & 2701), **13)** Καινούρια γκαρσονιέρα στο Καρακόνερο 100.000€ (ref:2697), **14)** Ανακαινισμένο διαμέρισμα 115τμ στην Ιξιά 130.000€ (ref:2754), **15)** Καινούρια διαμερίσματα στο Ροδίνι 79τμ & 81τμ (ref:2710), **16)** Λούξ ανακαινισμένο 65τμ προέκταση Εθν. Αντίστασης (και για γραφείο) 95.000€ (ref:2499), **17)** Ασγούρου συγκρότημα 3 λούξ διαμερισμάτων συνολικού εμβαδού 327τμ, σε οικόπεδο 2.000τμ (ref: 2837), **18)** Δασκάλοι 88τμ 165.000€ (ref:2729), **19)** Ιαλυσός ανακαινισμένο 110 τμ 120.000 € (ref:2925), **20)** Νεόδμητα διαμερίσματα στο Μηδεια 70τμ & 133τμ (ref:2804 & 2805), **21)** Μεζονέτα 118τμ στη Ρόδο, 205.000€ (ref:2860), **22)** Μόντε Σμίθ 200τμ με αποθήκη και 2 θέσεις πάρκινγκ 340.000€ (ref:2872), **23)** Ροδίνι 80τμ & 100τμ (ref:2599 & 2600), **24)** Κοσκινού 140τμ 200.000€ (ref:2558), **25)** Λούξ 68τμ, πλήρως εξοπλισμένο με θέα θάλασσα 250.000€ (ref:2820)
Καταστημα: Σε μεγάλης εμπορικότητας δρόμο, 195 τμ, σε πάρα πολύ ανταγωνιστική τιμή (ref:2460)

MXΠ659

Γρ. Λαμπράκη 14, Ρόδος 85100
τηλ: 2241026281, Φαξ: 2241034663

ενοικιασεις

συνέχεια από την προηγούμενη

ΕΝΟΙΚΙΑΖΟΝΤΑΙ α) γκαρσονιέρες επιπλωμένες με πολυκουζινάκι με την ημέρα ή και μεγάλο χρονικό διάστημα στην Σοφούλη 101Β, κοντά στον ΟΑΕΔ και Πανεπ. Αιγαίου, β) καινούργιες γκαρσονιέρες επιπλωμένες, ψυγείο, κουζίνα κ.λπ. με την ημέρα ή και το μήνα. Περιοχή Ανάληψη, Καρδίτσας 16. Πληρ. τηλ. 2241064040 και 6948779949. ΜΖΤ250716

ΕΝΟΙΚΙΑΖΕΤΑΙ κατοικία ανεξάρτητη με αυλή και άνετο χώρο parking σε ήσυχο φυσικό περιβάλλον, στην περιοχή Ιαλυσού προς Κρεμαστή, ενός υπνοδωματίου και καθιστικού, κουζίνα και WC, ηλιακό και θέρμανση, προαιρετικά επιπλωμένη. Πληρ. τηλ. 2241037002 ΜΖΤ240714

ΕΝΟΙΚΙΑΖΕΤΑΙ διαμέρισμα δύο υπνοδωματίων, κουζίνα-καθιστικό κ.λπ., 60 τ.μ. επιπλωμένο κοντά στο Πανεπιστήμιο, κατάλληλο για φοιτητές. Πληρ. τηλ. 2241021180 απογευματινές ώρες. ΜΖΤ250712

ΕΝΟΙΚΙΑΖΕΤΑΙ 4άρι με θέρμανση επί της Κολοκοτρώνη 96. Πληρ. τηλ. 2241021402 ΜΖΤ240718

ΕΝΟΙΚΙΑΖΟΝΤΑΙ καταστήματα 70 τ.μ. 40 τ.μ. και 130 τ.μ. στον Αρχάγγελο Ρόδου (περιοχή Αφεντικα, έναντι Δημαρχείου). Πληρ. τηλ. 2241023800, 2241074113 κα Τσαμπίκα ΜΑΤ3281

ΕΝΟΙΚΙΑΖΕΤΑΙ επιπλωμένο καινούργιο studio ισόγειο με αυλή, 40 τ.μ. με όλες τις ηλεκτρικές συσκευές, air condition. Δεχόμαστε σοβαρές προτάσεις. Αποκλείονται αλλοδαποί. Πληρ. τηλ. 6947694835. ΜΖΤ250722

ΕΝΟΙΚΙΑΖΟΝΤΑΙ επιπλωμένες γκαρσονιέρες επί της οδού Αθηνών 15. Πληρ. τηλ. 6945992477. ΜΑΠ423

ΕΝΟΙΚΙΑΖΕΤΑΙ υπερυψωμένο ισόγειο **διαμέρισμα** 125 τ.μ. με κεντρική θέρμανση στην οδό Τσακάλωφ 6 (στάδιο Διαγόρα). Τιμή ενοικίου 470 ευρώ. Πληρ. τηλ. 2244051474, 6945852924 ΜΖΤ240726

ΕΝΟΙΚΙΑΖΕΤΑΙ γκαρσονιέρα επιπλωμένη και ανεξάρτητη χωρίς κοινόχρηστα στην περιοχή Μηδεια, οδός Καστοριάς 15. Πληρ. τηλ. 2241025067, 6973280604 κ. Μαρία ΜΖΤ240728

ΕΝΟΙΚΙΑΖΕΤΑΙ διαμέρισμα 3άρι επί της Λευκωσίας 13. Πληρ. τηλ. 2241077968, 6946998966 ΜΖΤ240709

ευσταθίου
ΕΥΡΩΚΤΗΜΑΤΙΚΗ
ΚΤΗΜΑΤΟΜΕΣΙΤΙΚΟ ΓΡΑΦΕΙΟ

Εθν. Αντιστάσεως 83 • Τηλ.: 22410 73819, 74917
Κιν.: 6944 374546, 6945 292030
Fax: 22410 38641 • e-mail: info@euroktimatiki.gr

ΠΩΛΟΥΝΤΑΙ

2 καταστήματα όμορα σε κύριο δρόμο κοντά στο κτίριο της Δ.Ο.Υ. Ρόδου με επιφάνειες:
Ισόγειο 64 τ.μ.
Υπόγειο 64 τ.μ.
Πατάρι 32 τ.μ.
Με αποκλειστική χρήση αυλής 182 τ.μ. το καθένα.
Κατάλληλα για οποιαδήποτε χρήση
Αξίας 260.000 ευρώ/κατάστημα

ΤΕΧΝΙΚΗ ΕΤΑΙΡΕΙΑ "ΑΝΑΓΕΝΝΗΣΗ" Α.Τ.Τ.Ε.Β.Ε.

30ετή πείρα

- Κατασκευή Ιδιωτικών Εργων
- Πωλήσεις Διαμερισμάτων-Μονοκατοικιών
- Ανακαινίσεις-Αναπαλαιώσεις Κτιρίων
- Κατασκευή πισίνας

Υπεύθυνος **Δημόκας Βασίλειος** Πολ. Μηχανικός

ΠΑΡΡΟΔΙΑΚΟΥ ΣΥΛΛΟΓΟΥ 5 ΡΟΔΟΣ
ΤΗΛ. & FAX: 2241032329, ΚΙΝ. 6948726651
ΑΤ3180(Γ)

---

eXcellence
real estate services

ΓΙΑ ΕΝΟΙΚΙΑΣΗ

1. Νεόδμητη **μεζονέτα** στην Ιαλυσό 110 τ.μ. με 300 τ.μ. οικόπεδο, 3 υπνοδωμάτια, air condition, κοντά σε σχολείο και μαγαζιά, σε ήσυχη περιοχή.. Κωδ 334
2. Νεόδμητο **διαμέρισμα** στην Παστίδα 65 τ.μ. με 2 υπνοδωμάτια, επιπλωμένο, ηλεκτρικές συσκευές και ηλιακό. Τιμή 350 € Κωδ 178
3. Νεόδμητο **διαμέρισμα** 1ου ορόφου στην λεωφ. Ρόδου-Λίνδου 45 τ.μ. με μπαλκόνι, επιπλωμένο. Τιμή 250€ Κωδ 131
4. **Διαμέρισμα** ισογείου στην Ρόδο 85 τ.μ. με 2 υπνοδωμάτια, μεγάλη αυλή. Τιμή 350 € Κωδ 267
5. **Διαμέρισμα** 2ου ορόφου στην Ιαλυσό 80 τ.μ. με 2 υπνοδωμάτια, σαλόνι, κουζίνα, τουαλέτα, πάρκιν, 400 μ. από τη θάλασσα με μίσθωμα 350 € Κωδ 379

Πληροφορίες
Τριαντών 1-Ιαλυσός. Ρόδος-
Τηλ. γραφείου:2241096801, fax 2241096801
ώρες γραφείου καθημερινά: 09.00-13.00 και 17.00-20.00 και Σάββατο 09.00-14.00
www.excellence.com.gr.
e-mail: info@excellence.com.gr ΜΑΤ3252(Γ)(1)

ευσταθίου
ΕΥΡΩΚΤΗΜΑΤΙΚΗ
ΚΤΗΜΑΤΟΜΕΣΙΤΙΚΟ ΓΡΑΦΕΙΟ

Εθν. Αντιστάσεως 83 • Τηλ.: 22410 73819, 74917
Κιν.: 6946 103929 • Fax: 22410 38641
e-mail: info@euroktimatiki.gr

ΕΝΟΙΚΙΑΖΕΤΑΙ

Προνομιούχο Κατάστημα
Επί της Εθνικής Αντιστάσεως



Επιφανείας 80 τ.μ.
Κατάλληλο για οποιαδήποτε χρήση.
ΧΠ401/2029

SAVVAIDIS & Associates
Estate Agents & Consultants

ΠΩΛΕΙΤΑΙ ΣΕ ΑΠΟΚΛΕΙΣΤΙΚΗ ΔΙΑΘΕΣΗ ΜΟΝΟΚΑΤΟΙΚΙΑ ΣΤΙΣ ΚΑΛΥΘΙΕΣ







Μονοκατοικία εμβαδού 420 τμ σε οικόπεδο εμβαδού 4,650 τμ, η οποία περιλαμβάνει 3 δωμάτια, 4 μπάνια, γραφείο, σοφίτα, αποθήκη στην κουζίνα, playroom, garage, ένα διαμέρισμα και μία γκαρσονιέρα στο ισόγειο, συναγερμό με κάμερες, διπλά αλεξίσφαιρα τζάμια, τζάκι, παρκέ, κεντρικό κλιματισμό, home cinema. (ref: 3038)

ΧΤ163Β

Γρ. Λαμπράκη 14 & Αμερικής, Ρόδος
Τηλ 22410-26281 fax 22410-34663

ΣΑΒΒΑΙΔΗΣ & Συνεργατες
Μεσιτες & Συμβουλοι Ακινητων

ενοικιασεις

συνέχεια από την προηγούμενη

ΕΝΟΙΚΙΑΖΕΤΑΙ γκαρσονιέρα επιπλωμένη, με δύο δωμάτια - υπνοδωμάτιο και καθιστικό, κουζίνα, με ψυγείο, πλυντήριο, κλπ. φουρνάκι, για ένα ή δύο άτομα στο Ροδίνι, Αλικαρνασσού 10. Προτιμούνται στρατιωτικοί, φοιτητές. Πληρ. τηλ. 2241028685 MZT240719

ΕΝΟΙΚΙΑΖΕΤΑΙ ισόγειος χώρος κατάλληλος για κατάστημα ή αποθήκη στην οδό Γεωργίου Παπανδρέου 25 Ανάληψη. Πληρ. τηλ. 2244046046. MZT250725

ΕΝΟΙΚΙΑΖΕΤΑΙ διαμέρισμα 2 υπν/τίων, σαλόνι, κουζίνα, μπάνιο πλήρως επιπλωμένο και εξ/νο με ηλεκτρικά είδη έτοιμο προς κατοίκηση στην περιοχή Αγίου Νικολάου. Ενοίκιο 400 ευρώ. Πληρ. τηλ. 6979041182 MZT240720

ΕΝΟΙΚΙΑΖΕΤΑΙ ισόγειο **διαμέρισμα** επί της Κων. Υδραίου 42 χωρίς κοινόχρηστα συνδεδεμένο με το αποχετευτικό δίκτυο με δύο υπνοδωμάτια-σαλόνι-κουζίνα και με αυλή. Πληρ. τηλ. 2241076192, 6948004249 MZT240721

ΕΝΟΙΚΙΑΖΕΤΑΙ διαμέρισμα ενός υπνοδωματίου, σαλόνι, κουζίνα, μπάνιο, επί της οδού Λισαβώνας στο Ροδίνι, κατάλληλο και για φοιτητές. Πληρ.τηλ. 6944222835 MZT240730

ΕΝΟΙΚΙΑΖΟΝΤΑΙ 6 studios καινούργια επί της Ρόδου-Λίνδου 2 χλμ. πριν το Γκολφ Αφάντου στην διασταύρωση Καλυθιών με παραλία Τραγανού, 400 μέτρα από τη θάλασσα πλήρως εξοπλισμένα. Τιμή 160 ευρώ. Πληρ. τηλ. 6932603855, 6972990287, 2241096616 MZT240707

ΠΩΛΟΥΝΤΑΙ

ΣΤΗΝ ΙΑΛΥΣΟ περιοχή Σωτήρος

ΜΕΖΟΝΕΤΕΣ 200 τ.μ. με υπόγειο σε οικόπεδο 900 τ.μ. εκάστη από ιδιοκτήτη

Πληρ. τηλ. 2241039212, 6936795999 κ. Λευτέρη Αρχ/των Σταυράς Σταμάτιος MAT2963

ΠΩΛΟΥΝΤΑΙ

1) **Βίλα** λουξ σε οικόπεδο 4.000 τ.μ. στ' Ασγούρου
2) **Διαμέρισμα** δυάρι ευκαιρίας στην Ιαλυσό
3) **Διαμερίσματα** τριάρια, τεσσάρια κεντρικά στην Ιαλυσό, 75 τ.μ. - 85 τ.μ. - 105 τ.μ.
4) **Μεζονέτα** 230 τ.μ. στο Καρακόνερο, με θέα, λουξ, μεταχειρισμένη.
5) **Διαμερίσματα-μεζονέτες** στο Καρακόνερο
6) **Μεζονέτα** λουξ στην Ιαλυσό 214 τ.μ. ετοιμοπαράδοτη, καινούργια με πολλά εξτρά σε τιμή ευκαιρίας
Μεζονέτες νεόκτιστες στην περιοχή της Καΐρ 130 τ.μ. με θέα
7) **Μεζονέτα** 150 τ.μ. στα μπετά Κοσκινού.
8) **Μονοκατοικία** 180 τ.μ. με 4 στρέμματα στην Ιαλυσό ευκαιρία
9) **Μονοκατοικία** στο Παραδείσι ημιτελής με 3.500 τ.μ. ευκαιρία
10) **Οικόπεδο** στ' Αφάντου εντός ζώνης, 2.500 τμ. με θέα καταπληκτική
11) **Οικόπεδο** 475 τ.μ. εντός πόλεως
12) **Καταστήματα** κοντά στην πλατεία Αγίου Νικολάου, ετοιμοπαράδοτα, ευκαιρίες.
13) **Δύο οροφοδιαμερίσματα** στο κέντρο του Παραδεισίου 100 τ.μ. περίπου το καθένα σε τιμή ευκαιρίας. Δάνεια δεκτά.

ΕΝΟΙΚΙΑΖΟΝΤΑΙ

1) **Διαμέρισμα** τεσσάρι επί της Πίνδου κατάλληλο και για επαγγελματική στέγη
2) **Καταστήματα** και επιχειρήσεις πωλούνται στη Νέα Αγορά, Παλιά Πόλη, έτοιμα προς λειτουργία και ενοικιάζονται

Πληροφορίες Κτηματομεσιτικό Γραφείο

ΕΛΕΝΗΣ ΒΡΑΤΣΑΛΗ

τηλ. 22410-65300, 63834, 6945105362

MAT3264(Γ)

ΛΕΟΝΤΗΣ & ΦΩΤΗΣ ΑΝΤΩΝΟΓΛΟΥ ΟΙΚΟΔΟΜΙΚΕΣ ΕΠΙΧΕΙΡΗΣΕΙΣ Α.Ε.



Πωλούνται Ανεξάρτητες Πολυτελής Μονοκατοικίες στην Παραλία Ιαλυσού
Τηλ . 22410 62 540 - 6947 705 717 - 6948 523 586
AE912

Mediterranean
Real Estate Agency
Κτηματομεσιτικό Γραφείο
ΗΡΑΚΛΗΣ Δ.ΧΟΡΟΖΙΔΗΣ

Σύμβουλοι και φίλοι για μια ζωή!



Μεσίτης & Σύμβουλος επενδύσεων Ακίνητης Περιουσίας

ΠΩΛΗΣΕΙΣ ΔΙΑΤΗΡΗΤΕΩΝ ΝΕΟΚΛΑΣΙΚΩΝ

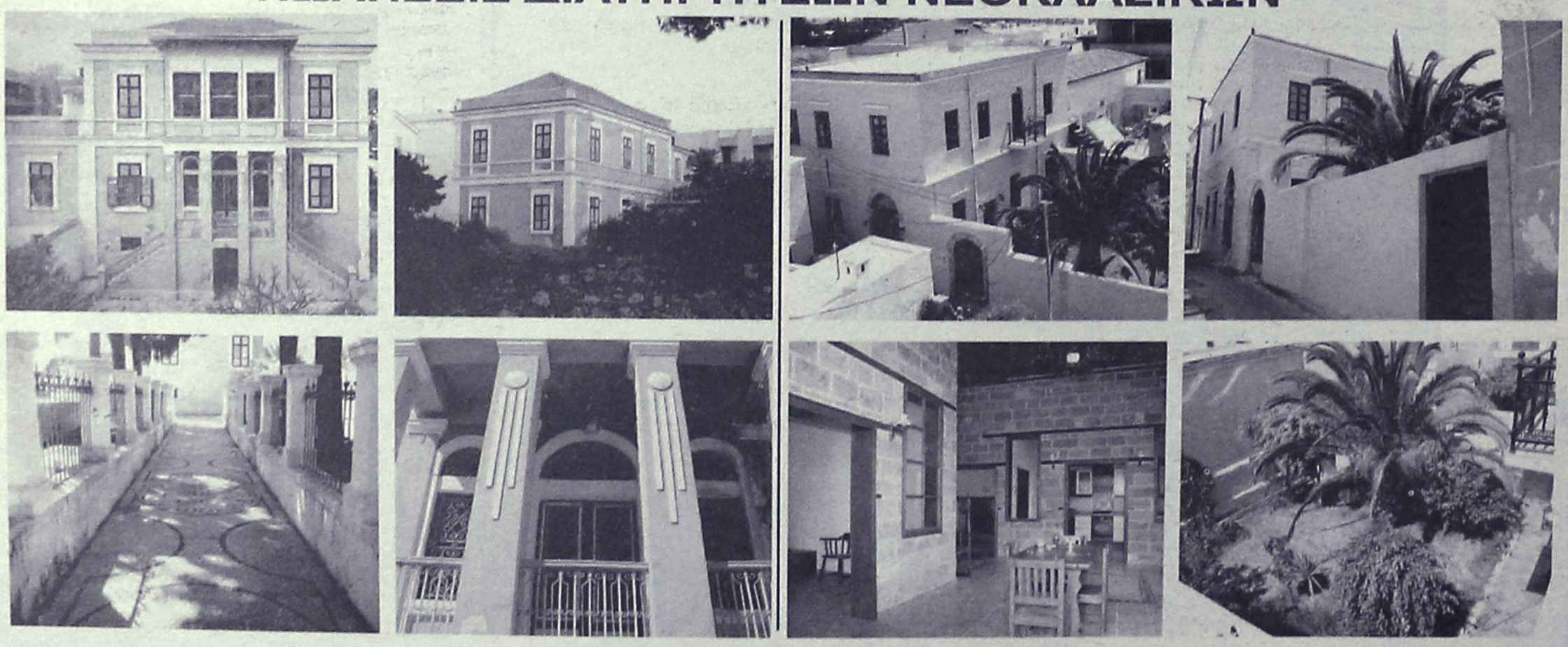

Επί της Βορείου Ηπείρου, κατασκευασμένο το 1910, διώροφο νεοκλασικό αρχοντικό με χοχλακωτό ημιυπόγειο. Μπαίνοντας από τη βαριά καγκελόπορτα, μακρύς διάδρομος με βοτσαλωτές συνθέσεις, μας οδηγεί στην κατοικία και στην αυλή η οποία είναι βοτσαλωτή και αυτή. Εύκολα παρατηρεί κανείς τη συνύπαρξη στοιχείων λαϊκής αρχιτεκτονικής, οθωμανικής παράδοσης, Ιταλικής αρχιτεκτονικής κήπου και του νεοκλασικισμού. Έχει εντυπωσιακή κύρια είσοδο και κτιστό τζαμωτό πάνω από αυτή. Όλη η ξυλεία του αρχοντικού (πατώματα, ταβάνια, πορτοπαράθυρα, εσωτερικές σκάλες) είναι φτιαγμένα από κέδρο Λιβάνου. Το αρχοντικό των 393 τ.μ. δεσπόζει επιβλητικά μέσα σε έναν υπέροχο κήπο 920τ.μ. Αποτελεί δείγμα ιδιαίτερης νεοκλασικής αρχιτεκτονικής.

Στον πυκνό ιστό της συνοικίας των Αγίων Αναργύρων, ανάμεσα σε απλές κατοικίες, δεσπόζει ως ένας όγκος λιτός και στιβαρός, ένα από τα λιγοστά διατηρητέα δείγματα «πρώιμου» αρχοντικού με ίχνη επιδράσεων από νεοκλασικισμό. Χρονολογείται γύρω στο 1850 και είναι ένα κτίριο 350m2 διώροφο, λιθόκτιστο με ισόγειους βοηθητικούς χώρους στο πλάι και προσεγμένο κήπο.Πρόκειται για ένα ιδιαίτερα αξιόλογο οικοδόμημα με απόλυτη συμμετρία στις όψεις και λιτό ύφος.Ένα πραγματικό στολίδι του παρελθόντος, που με την διαχρονικότητα της αρχιτεκτονικής του σχεδίασης, είναι και θα παραμείνει μια σταθερή αξία της πόλης της Ρόδου και δικαίως χαρακτηρίσθηκε «Ιστορικό Διατηρητέο Μνημείο» από το Υπουργείο Πολιτισμού.

Λίνδου 213 (Εναντι Πάρκου Ροδινιού) 85100 Ρόδος ,Τηλ: 2241075860, Κιν: 6944370848
www.mediterraneanrealestate.eu / www.dodecaneserealestate.com
AE1333

ενοικιασεις

συνέχεια από την προηγούμενη

ΕΝΟΙΚΙΑΖΕΤΑΙ διαμέρισμα 50 τ.μ. στην περιοχή Ανάληψης αποτελούμενο από 1 υπν/πιο, ενιαίο σαλόνι-κουζίνα, μπάνιο με μεγάλη βεράντα περ. 60 τ.μ. με φανταστική θέα. Διαθέτει ηλιακό, εντοιχιζόμενη κουζίνα και θερμοπομπούς. Θα προτιμηθούν εκπαιδευτικοί. Πληρ. τηλ. 2241037254, 6974964688 MZT240723

ΕΝΟΙΚΙΑΖΕΤΑΙ 3άρι **διαμέρισμα** στην Ανάληψη με ηλιακό θερμοσίφωνο, θερμοπομπούς, εντοιχιζόμενη κουζίνα (όλα τα ηλεκτρικά είδη) κοντά σε παιδικό σταθμό ή σχολείο. Προτιμούνται στρατιωτικοί, αστυνομικοί, καθηγητές. Τιμή 450 ευρώ. Πληρ. τηλ. 6944722283, 6948918238 MZT240724

ΕΝΟΙΚΙΑΖΟΝΤΑΙ α) **γκαρσονιέρα** επιπλωμένη 42 τ.μ. με αυλή, β) **ημιϋπόγειος αποθήκη** με WC κατάλληλη για ξυλουργικές - αλουμινοκατασκευαστικές κ.λπ. εργασίες επί της οδού Γρηγορίου Ε' 57 περιοχή 7 Βαγιές. Πληρ. τηλ. 2241023898, 6992241139 MZT210709

ΕΝΟΙΚΙΑΖΕΤΑΙ υπερυψωμένο ισόγειο **διαμέρισμα** επί της οδού Νικ. Καζαντζάκη, πλησίον Μαρινόπουλου, αποτελούμενο από σαλόνι, κουζίνα, 1 υπνοδωμάτιο, μπάνιο, με καταπληκτική θέα. Πληρ. τηλ. 2241024368, 6944221274 MZT240706

ΕΝΟΙΚΙΑΖΕΤΑΙ διαμέρισμα 65 τ.μ., 2 υπνοδωματίων, σαλοτραπεζαρία, τζάκι, εντοιχισμένη κουζίνα, ηλιακό, air condition, στον 1ο όροφο, περιοχή 7 Βαγιές, Ευ. Παληκαρίδη 6, 400 ευρώ. Πληρ. τηλ. 6973701046 MZT240708

ΕΝΟΙΚΙΑΖΕΤΑΙ επί της Καποδιστρίου 57 επιπλωμένο **διαμέρισμα** 44 τ.μ. κουζίνα μεγάλη, υπνοδωμάτια, λουτροκαμπινέ. Είναι ισόγειο ανεξάρτητο. Πληρ. τηλ. 2241028852 MZT240704

ΕΝΟΙΚΙΑΖΕΤΑΙ γωνιακό **κατάστημα** 140 τ.μ. με πατάρι, Κολοκοτρώνη 40 για οποιαδήποτε χρήση. Πληρ. τηλ. 2241020373, 6932889982 MZT240701

ΕΝΟΙΚΙΑΖΕΤΑΙ σπίτι στην Π. Πόλη 80 τ.μ. πλήρως ανακαινισμένο με 2 υπνοδωμάτια, πατάρι, σαλόνι, κουζίνα, WC, με 2 κλιματιστικά και ηλιακό θερμοσίφωνα 200 λίτρων. Πληρ. τηλ. 2241025549 MZT240713

ΠΩΛΟΥΝΤΑΙ

σε νεόκτιστη οικοδομή

1) **Διαμέρισμα** α' ορόφου 80 τ.μ. 2 υπνοδ.
2) **Διαμέρισμα** ισόγειο 100 τ.μ. 2 υπνοδ.
3) **Studio** 35 τ.μ.
4) **Studio** 37 τ.μ.
5) **Γραφείο** α' ορόφου 95 τ.μ. επί της Ρόδου-Λίνδου πριν το Ροδίνι
6) **Οικόπεδο** στην Π. Πόλη 400 τ.μ.
7) **Οικόπεδο** 4.000 τ.μ. επί της Ρόδου-Λίνδου
8) **Οικόπεδο** 8.000 τ.μ. επί της Ρόδου-Λίνδου

Πληρ. τηλ. 2241029480, ώρες 9.30-2.00, **6944223382**

MZT200727

eXcellence real estate services

ΓΙΑ ΠΩΛΗΣΗ

ΙΑΛΥΣΟΣ

1. **Διαμέρισμα** ορόφου στην Ιαλυσό 70 τ.μ. με 1 υπνοδωμάτιο και μεγάλα μπαλκόνια. Τιμή 105.000 € Κωδ 137
2. **Διαμέρισμα** 1ου ορόφου στην Ιαλυσό 33 τ.μ. με 1 υπνοδωμάτιο και μεγάλα μπαλκόνια. Τιμή 75.000 € Κωδ 138
3. **Νεόδμητο** διαμέρισμα 1ου ορόφου στην Ιαλυσό 86,58 τ.μ. πολυτελούς κατασκευής, 2 υπνοδωμάτια, με παρκέ, θέα τη Φιλέρημο. Τιμή 160.000€ Κωδ 349
4. **Διαμέρισμα** υπογείου ανακαινισμένο στην Ιαλυσό 76 τμ. με 2 υπνοδωμάτια και κήπο. Τιμή 94.000€ Κωδ 19
5. **Νεόδμητη** μεζονέτα στην Ιαλυσό 125 τ.μ. 3 υπνοδωμάτια, θέρμανση, πάνω σε δρόμο. Τιμή 194.000 € Κωδ 298

ΙΞΙΑ

1. **Ισόγειο** διαμέρισμα στην Ιξιά 90 τ.μ. με 2 υπνοδωμάτια, αυλή και ιδιόκτητο πάρκινγκ. Τιμή 110.000 € Κωδ 328

ΡΟΔΟΣ

1. **Διαμέρισμα** ανακατασκευασμένο στην Ανάληψη 90 τ.μ. κύριος χώρος με 2 υπνοδωμάτια και 30 τ.μ. **studio** ενοικιασμένο με μίσθωμα 240€, με κήπο και πάρκιν. Τιμή 125.000€ Κωδ 350
2. **Διαμέρισμα** 3ου ορόφου στην Στ. Καζούλη 107 τ.μ. με 3 υπνοδωμάτια, ιδιόκτητο πάρκιν. Τιμή 140.000€ Κωδ 345
3. **Διαμέρισμα** 1ου ορόφου στην Αννης Μαρίας 103 τ.μ. με 2 υπνοδωμάτια. Τιμή 125.000 € Κωδ 346
4. **Κατάστημα** 70,40 τ.μ. με υπόγειο 70,40 τ.μ. στη Ρόδο με αποκλειστική χρήση πρασιάς 22 τ.μ. Τιμή 150.000 € Κωδ 347

Πληροφορίες
Τριαντών 1-Ιαλυσός. Ρόδος-
Τηλ. γραφείου:2241096801, fax 2241096801
ώρες γραφείου καθημερινά: 09.00-13.00 και 17.00-20.00 και Σάββατο 09.00-14.00
www.excellence.com.gr.
e-mail: info@excellence.com.gr

MAT3252(Γ)(1)

ΟΙΚΟΔΟΜΗ ΡΟΔΟΥ

ΤΕΧΝΙΚΗ-ΚΑΤΑΣΚΕΥΑΣΤΙΚΗ ΕΤΑΙΡΕΙΑ
ΠΩΛΟΥΝΤΑΙ

1) **Αποθήκες, διαμερίσματα και οροφοδιαμερίσματα** στην περιοχή Καναμάτ (Καρακόνερο) διαφόρων μεγεθών (σε συγκρότημα 2 πολυκατοικιών).
2) **Μονοκατοικίες** στο Κιοτάρι Ασκληπειού (στο κύμα) 120 τ.μ. σε κτήμα 1.300 τ.μ. εκάστη.

Δεκτά δάνεια και ευκολίες πληρωμής έχουμε τις καλύτερες τιμές της αγοράς.

ΜΑΝΟΛΗΣ ΣΠΥΡΙΔΗΣ
ΚΩΣΤΑΣ ΚΩΝΣΤΑΝΤΙΝΙΔΗΣ
Πολιτικός Μηχανικός
Δ. Π.Θ. εργολάβος

ΟΙΚΟΔΟΜΗ ΡΟΔΟΥ

Καμύνδου 4- Ρόδος-85100 Τηλ.: 22410/60460- 2 Fax: 22410/60463

(Κιν:693 6660460) (ΚΙΝ.: 6978.110.000)

ΕΜΠ00026

ευσταθίου ΕΥΡΩΚΤΗΜΑΤΙΚΗ
ΚΤΗΜΑΤΟΜΕΣΙΤΙΚΟ ΓΡΑΦΕΙΟ

Εθν. Αντιστάσεως 83 • Τηλ.: 22410 73819, 74917
Κιν.: 6946 103929 • Fax: 22410 38641
e-mail: info@euroktimatiki.gr

ΜΙΣΘΩΣΕΙΣ ΚΑΤΟΙΚΙΩΝ

- **Διαμέρισμα** 105 τ.μ. 1ου ορόφου στην Ιαλυσό σε κεντρικό σημείο, με (2) δύο υπνοδωμάτια, σαλόνι, κουζίνα, μπάνιο, με κεντρική αυτόνομη θέρμανση, ηλιακό θερμοσίφωνα, άνετες βεράντες, πολυτελούς κατασκευής. Με ανεξάρτητη είσοδο. Μηνιαίο μίσθωμα 450 ευρώ.
- **Οροφοδιαμέρισμα** 135 τ.μ. περιοχή Αγ. Ιωάννης 1ου ορόφου με (2) δύο υπνοδωμάτια σαλόνι, κουζίνα, δύο μπάνια, διαθέτει θέρμανση με θερμοπομπούς και θερμοσισσωρευτές, ηλιακό θερμοσίφωνα. Μηνιαίο μίσθωμα 430 ευρώ.
- **Διαμέρισμα** 80 τ.μ. 1ου ορόφου επί της οδού Πτολεμαίων στην Ανάληψη. Διαθέτει (2) δύο υπνοδωμάτια, σαλόνι, κουζίνα, μπάνιο, αποθήκη και ηλιακό θερμοσίφωνα. Μηνιαίο μίσθωμα 400 ευρώ.
- **Διαμέρισμα** 90 τ.μ. στα Κοσκινού σε νεόδμητη οικοδομή, 1ου ορόφου, διαθέτει (2) δύο υπνοδωμάτια, σαλόνι, κουζίνα, μπάνιο, ηλιακό θερμοσίφωνα, κεντρική αυτόνομη θέρμανση, αυτόνομη θέση στάθμευσης. Μηνιαίο μίσθωμα 470 ευρώ.
- **Διαμέρισμα** 140 τ.μ. περιοχή Αγ. Ιωάννης με (3) τρία υπνοδωμάτια, σαλόνι, κουζίνα, δύο μπάνια. Μηνιαίο μίσθωμα 600 ευρώ.
- **Διαμέρισμα** 120 τ.μ. στην Ιαλυσό 1ου ορόφου με (2) δύο υπνοδωμάτια, σαλόνι, κουζίνα, μπάνιο. Πλήρως ανακαινισμένο με ηλιακό θερμοσίφωνα. Μηνιαίο μίσθωμα 450 ευρώ.
- **Διαμέρισμα** στα Κοσκινού α' ορόφου σε νεόδμητη οικοδομή 105 τ.μ. διαθέτει (2) δύο υπνοδωμάτια, σαλόνι, κουζίνα, ηλιακό θερμοσίφωνα, air condition. Μηνιαίο μίσθωμα 470 ευρώ
- **Μονοκατοικία** 150 τ.μ. στην Παστίδα πολυτελούς κατασκευής νεόδμητη με (3) τρία υπνοδωμάτια, σαλόνι, κουζίνα, μπάνιο, ξενώνα, κεντρική θέρμανση, ηλιακό θερμοσίφωνα, διαμορφωμένο κήπο. Μηνιαίο μίσθωμα 800 ευρώ.
- **Μονοκατοικία** 150 τ.μ. στο Τσαΐρι, **επιπλωμένη**, με (3) τρία υπνοδωμάτια, σαλόνι, κουζίνα, πάρκινγκ με τηλεχειρισμό, πισίνα, κήπο, BBQ. Μηνιαίο μίσθωμα 1200 ευρώ.
- **Μονοκατοικία** 200 τ.μ. σε προνομιακή θέση στην Ιαλυσό, **πλήρως επιπλωμένη,** με (3) τρία υπνοδωμάτια, σαλόνι, κουζίνα, μπάνιο, υπερπολυτελούς κατασκευής, διαθέτει στεγασμένο πάρκιν με τηλεχειρισμό, πισίνα, κήπο, μπάρμπεκιου, κεντρική αυτόνομη θέρμανση, ηλιακό θερμοσίφωνα, κάμερες ασφαλείας, συναγερμό, με αρχιτεκτονική σχεδίαση και διακόσμηση εσωτερικού και εξωτερικού χώρου. Μηνιαίο μίσθωμα 1.500 ευρώ.
- **Μονοκατοικία** 85 τ.μ. επί της Στρατηγού Ζήση, με (2) υπνοδωμάτια, κουζίνα, σαλόνι, μπάνιο, πλήρως ανακαινισμένη, με κήπο. Μηνιαίο μίσθωμα 600 ευρώ.
- **Γκαρσονιέρα 50 τ.μ.** στα Κοσκινού με 1 υπνοδωμάτιο, σαλόνι, κουζίνα, μπάνιο διατίθεται με έπιπλα ή και χωρίς έπιπλα. Μηνιαίο μίσθωμα 300 ευρώ.
- **Γκαρσονιέρα** 50 τ.μ. στην Ιξιά, με ένα υπνοδωμάτιο, σαλόνι, κουζίνα, μπάνιο, πλήρως επιπλωμένη με καινούργιο εξοπλισμό. Μηνιαίο μίσθωμα 300 ευρώ.
- **Γκαρσονιέρες** 40 τ.μ., πλήρως επιπλωμένες πολυτελούς κατασκευής στο Φαληράκι Μηνιαίο μίσθωμα 240 ευρώ.
- **Γκαρσονιέρα** στην Ιξιά 55 τ.μ. πλήρως επιπλωμένη. Μηνιαίο μίσθωμα 250 ευρώ.
- **Studios** πλήρως επιπλωμένα επί της Ρόδου-Λίνδου. Μηνιαίο μίσθωμα 280 ευρώ.

ΧΠ401/2029

ΠΩΛΗΣΕΙΣ ΑΚΙΝΗΤΩΝ

ΔΙΑΜΕΡΙΣΜΑΤΑ
- Απολλωνίου Ροδίου 25 τ.μ. μεταχειρισμένο 150.000€
- Ροδίνι 81 τ.μ. λουξ κατασκευής
- Ροδίνι 45 τ.μ. λουξ κατασκευής
- Βενετοκλέων 55 τ.μ. (αποθήκη) διαμέρισμα μεταχειρισμένοι 55.000 €
- Ανάληψη 85 τ.μ. μεταχειρισμένο 125.000€
- Ρόδου-Λίνδου 90 τ.μ. λούξ κατασκευής 155.000€
- Ρόδου-Λίνδου 90 τ.μ. λούξ κατασκευής 160.000€
- Ροδίνι 91 τ.μ. λουξ κατασκευής

ΜΕΖΟΝΕΤΕΣ - ΜΟΝΟΚΑΤΟΙΚΙΕΣ
- Παραδείσι 85 τ.μ. παλιά μονοκατοικία με 40 τ.μ. αυλή 75.000 €
- Παστίδα 150 τ.μ. διώροφη μεζονέτα με 350 τ.μ. οικόπεδο σε μπετά 140.000€
- Ασγούρου 120 τ.μ. διώροφη μεζονέτα με 2 στρέμματα οικόπεδο σε μπετά 130.000€
- Αφάντου 130τ.μ. με 1.000 μ. οικόπεδο 161.400 €

ΟΙΚΟΠΕΔΑ
- Ρόδος 179 τ.μ. στην Μητρόπολη με συντελεστή 1,2 65.000€
- Κατταβιά 1.730 τ.μ. πάνω στον κεντρικό 15.000 €
- Θολός 1.800 τ.μ. συντελεστή 0,4 150.000 €
- Χαράκι 1.000 τ.μ. πάνω στο δρόμο 50.000 €
- Κανδυλί 2.885 τ.μ. κοντά στους Καστελλοριζιούς 211.000 €
- Λαχανιά 2.360 τ.μ. πάνω στον κεντρικό 50 μ. από θάλασσα με άδεια οικοδομής για 8 studios 94.000 €
- Γεννάδι 1000 τ.μ. με άδεια οικοδομής 24.944 €

ΚΑΤΑΣΤΗΜΑΤΑ
- Παλιά Πόλη 16 τ.μ. και 16 τ.μ. επιπλέον δόμηση. Στην οδό Αρχιεπισκόπου 38.000€
- Χρίστου Τσιγάντε 100 τ.μ. ισόγειο
- Παλιά Πόη 120 τ.μ. κατάστημα 800.000€
- Κοσκινού 100 τ.μ. ισόγειο 120.000 €
- Κατάστημα 50 τ.μ. στο κέντρο της πόλης 160.000 €
- Ρόδου-Λίνδου 600 τ.μ. με 2 στρέμματα οικόπεδο 1.200.000 €
- Κατάστημα 65 τ.μ. επί της οδού Ρόδου-Λίνδου 334,000 €

ΚΤΗΜΑΤΑ
- Καταβιά 4.293 τ.μ. σε ύψωμα 800 μ. από τον κεντρικό 14.000€
- Κάτω Καλαμώνα 6.100 τ.μ. κοντά στον κεντρικό σε κατοικημένη περιοχή 100.000€
- Κατταβιά 8.200 τ.μ. με θέα 800 τ.μ. από θάλασσα 42.000 €
- Κατταβιά 8.663 τ.μ. προς Πρασονήσι 100 μ. από κεντρικό 51.000 €
- Κατταβιά 8.773 τ.μ. προς Πρασονήσι 200 μ. από κεντρικό 44.000 €
- Λαχανιά 7.800 τ.μ. σε ύψωμα κοντά στον κεντρικό 91.570 €
- Λαχανιά 22 στρέμματα πάνω στον κεντρικό 190.000€ . Δίνεται και αντιπαροχή.

ΑΠΟΘΗΚΕΣ
- Δασκάλους 50 τ.μ.. υπιυπόγεια 35.000€
- Δασκάλους 220 τ.μ. υμιυπόγεια 132.000€

ΒΙΟΤΕΧΝΙΚΟΙ ΧΩΡΟΙ
- Τσαΐρι-αεροδρομίου 900 τ.μ. τριώροφο κτίριο δίπλα στον κεντρικό.

- ΖΗΤΟΥΝΤΑΙ ΜΕΤΑΧΕΙΡΙΣΜΕΝΑ ΔΙΑΜΕΡΙΣΜΑΤΑ-ΑΜΕΣΗ ΠΩΛΗΣΗ
- ΠΩΛΟΥΝΤΑΙ αποθήκες και βιοτεχνικοί χώροι.
- ΔΑΝΕΙΑ ΔΕΚΤΑ - ΕΥΚΟΛΙΕΣ ΠΛΗΡΩΜΗΣ
- ΑΝΑΛΑΜΒΑΝΟΥΜΕ ΑΝΤΙΠΑΡΟΧΕΣ

ΣΤΑΜΑΤΗΣ ΜΑΝΩΛΑΚΟΣ

ΩΡΕΣ ΓΡΑΦΕΙΟΥ 8.30-1.00 π.μ. και 5-8 μ.μ.
ΔΗΜ. ΑΝΑΣΤΑΣΙΑΔΗ 45 (ΣΥΝΟΙΚΙΑ ΔΑΣΚΑΛΩΝ)
Τηλέφωνα: 2241023815-78275, 6945769958, 6944698056

ΧΠ1588



ενοικιασεις

συνέχεια από την προηγούμενη

ΕΝΟΙΚΙΑΖΕΤΑΙ υπόγειος χώρος 80 τ.μ. με φυσικό φως και αερισμό κατάλληλος για χρήση γραφείου ή για άλλη σχετική επαγγελματική χρήση. Πληρ. τηλ. 6945063055 MZT240712

ΕΝΟΙΚΙΑΖΕΤΑΙ studio (σ.σ. ενιαίος χώρος) σε μονοκατοικία, κοντά στη Φιλέρημο, 45 τ.μ., πλήρως επιπλωμένο και με οικιακές συσκευές. Μόνο οι σοβαρά ενδιαφερόμενοι. Πληρ. τηλ. 6946582900 ή 2241095057 (σ.σ. βραδινές ώρες). MXP13860

ΕΝΟΙΚΙΑΖΕΤΑΙ α) διαμέρισμα στην Κρεμαστή, 2 υπνοδωματίων, σαλόνι, κουζίνα β) **Δυάρι** στην Κρεμαστή. Πληρ. τηλ. 22410-93373, 30522. MZT220709

ΕΝΟΙΚΙΑΖΕΤΑΙ διαμέρισμα Α' ορόφου 2 υπνοδωματίων, σαλόνι, κουζίνα, WC, επί της οδού Ζακύνθου 12. Πληρ. τηλ. 6945036946 κια 2241035686. MZT220713

ΕΝΟΙΚΙΑΖΟΝΤΑΙ ΔΥΟ ΔΙΑΜΕΡΙΣΜΑΤΑ (ΕΝΑ ΣΤΟ ΙΣΟΓΕΙΟ 60 Τ.Μ. ΜΕ AIR CONDITION ΚΑΙ ΤΗΛΕΟΡΑΣΗ) ΚΑΙ (ΕΝΑ ΣΤΟ 3ο ΟΡΟΦΟ 48 Τ.Μ.) ΠΛΗΡΩΣ ΕΠΙΠΛΩΜΕΝΑ ΜΕ AIRCONDITION, ΚΟΝΤΑ ΣΤΟ ΚΕΝΤΡΟ ΤΗΣ ΠΟΛΗΣ ΚΑΙ ΤΟ ΠΑΝΕΠΙΣΤΗΜΙΟ ΚΑΙ 150 ΜΕΤΡΑ ΑΠΟ ΤΗΝ ΑΚΤΗ ΣΤΗΝ ΟΔΟ ΠΑΠΑΛΟΥΚΑ 49Β' ΡΟΔΟΣ (ΚΟΝΤΑ ΣΤΟ ΠΑΛΙΟ ΝΟΣΟΚΟΜΕΙΟ). ΠΛΗΡ. ΤΗΛ. 6972932940 MZT240711

ΕΝΟΙΚΙΑΖΕΤΑΙ διαμέρισμα 85 τ.μ. στην Αθηνών 32 περιοχή Ανάληψης. Ενοίκιο 360 ευρώ. Πληρ. τηλ. 2241031304. MZT200704

ΕΝΟΙΚΙΑΖΕΤΑΙ επιπλωμένη **γκαρσονιέρα** στον Α' όροφο στο Καρακόνερο. Πληρ. τηλ. 2241032943, 6945596443. MZT220703

ΕΝΟΙΚΙΑΖΟΝΤΑΙ Ή ΠΩΛΟΥΝΤΑΙ σε εμπορικό κέντρο, στο Φαληράκι, τρία καταστήματα με αποθήκη, από 40 τ.μ. έκαστο, για οποιαδήποτε χρήση. Πληρ. τηλ. 2433032448, 0031654684026. MZT210715

ΕΝΟΙΚΙΑΖΕΤΑΙ διαμέρισμα 110 τ.μ. ισόγειο, ανεξάρτητο, επίτης οδού Θεμ. Σοφούλη, κοντά στο Super Market Κυψέλη. Πληρ. τηλ. 2241027272 MZT210714

ΕΝΟΙΚΙΑΖΕΤΑΙ καινούργια πλήρως επιπλωμένη **γκαρσονιέρα** στην περιοχή της Ανάληψης. Πληρ. τηλ. 6944698056, 2241023815 MZT200720

ΕΝΟΙΚΙΑΖΕΤΑΙ διαμέρισμα επί της Απ. Παύλου και Βόλου, 120 τ.μ., β' ορόφου, 3 υπνοδωματίων, σαλοτραπεζαρία - λουτρό - αποθήκη κ.λπ. Πληρ. τηλ. 2241066370 και 6974277164 MZT210716

ΕΝΟΙΚΙΑΖΕΤΑΙ επί της Ατταβύρου 21, **διαμέρισμα υπερεπιπλωμένο**, που αποτελείται: από 1 υπνοδωμάτιο πλήρες επιπλωμένο, 1 σαλόνι πλήρες επιπλωμένο και με TV, 1 τραπεζαρία (που έχει τη δυνατότητα να μετατρέπεται σε υπνοδωμάτιο), 1 κουζίνα με εντοιχιζόμενες ηλεκτρικές συσκευές, air condition, ηλιακό θερμοσίφωνο κ.ά. Μηνιαίο μίσθωμα 400 ευρώ. Πληρ. τηλ. 6974500202 ή 2241021792 MZT210712

ΕΝΟΙΚΙΑΖΕΤΑΙ μονοκατοικία στον Αγιο Νικόλαο, οδός Κοραή 5, δυάρι. Πληρ. τηλ. 6945702503, 2241063316 MZT210720

ΕΝΟΙΚΙΑΖΟΝΤΑΙ διαμερίσματα: 1) 90 τ.μ. με 2 υπνοδωμάτια, κουζίνα, σαλοτραπεζαρία, μπάνιο, επιπλωμένο. 2) 90 τ.μ., 2 υπνοδωμάτια, κουζίνα σαλοτραπεζαρία, μπάνιο. Πληρ. τηλ. 2241036072, μετά τις 6 απογευματινή. MZT210708

ΕΝΟΙΚΙΑΖΕΤΑΙ επιπλωμένο **διαμέρισμα** 2 υπνοδωματίων - σαλόνι - κουζίνα, σε καινούργια πολυκατοικία, στην οδό Καμείρου 43. Πληρ. τηλ. 6944170618, 6947726574, 2241076504. MZT210705

ΕΝΟΙΚΙΑΖΕΤΑΙ ανεξάρτητη **μονοκατοικία** με δύο κρεβατοκάμαρες και δύο μπάνια-τουαλέτες, μεγάλη σαλοτραπεζαρία με τζάκι, κουζίνα, επιπλωμένη με καινούργια έπιπλα, φουλ αιρκοντίσιον, με πανοραμική θέα την παραλία Αφάντου, στο ύψωμα της Τραπεζίας πάνω από την ταβέρνα ΑΤΣΙΠΑΣ με κήπους και δένδρα. Τιμή προσιτή. Πληρ. τηλ. 6945157373, 22410-52216 κ. Μάνο MZT200723

ΕΝΟΙΚΙΑΖΟΝΤΑΙ studio επιπλωμένα με κλιματισμό και TV επί της οδού Μ. Παπαναστάση 10, περιοχή Δασκάλων. Πληρ. τηλ. 2241029196, 6946348257 MZT200722

ΕΝΟΙΚΙΑΖΕΤΑΙ κατάστημα 50τ.μ. στην Αγίας Αναστασίας 48-50. Ανακαινισμένο, διαθέτει τουαλέτα, θέσεις πινακίδων, τέντες στη βιτρίνα, φωτισμό και είναι έτοιμο προς χρήση. Πρόσφατα χρησιμοποιήθηκε ως καφενείο με άδεια υγειονομικής χρήσεως. Ενοίκιο 420 ευρώ. Πληρ. τηλ. 6934720000 Γιάννης MZT200711

ΕΝΟΙΚΙΑΖΕΤΑΙ οροφοδιαμέρισμα 2 υπνοδωματίων 88 τ.μ. επί της Π. Αθηναγόρα 32. Ενοίκιο 400 ευρώ. Πληρ. τηλ. 2241028715 MZT200725

ΕΝΟΙΚΙΑΖΕΤΑΙ διαμέρισμα 3άρι στην Ιαλυσό, στον 1ο όροφο, ευάερο-ευήλιο, με θέρμανση, ηλιακό θερμοσίφωνα, ημιεπιπλωμένο. Πληρ. τηλ. 6975908005 MZT200728

ΕΝΟΙΚΙΑΖΕΤΑΙ διαμέρισμα στην Ιαλυσό 1 δωμάτιο, κουζίνα με καθιστικό, WC, πολύ φωτεινό στον 1ο όροφο στο κέντρο της Ιαλυσού. Πληρ. τηλ. 2241095104, 6932802738, 6977509722. MZT200717

ΕΝΟΙΚΙΑΖΕΤΑΙ δίχωρη επιπλωμένη **γκαρσονιέρα** στην οδό Διαγορίδων 52. Πληρ. τηλ. 2241030219 MXP13855

ΣΑΣ ΕΝΔΙΑΦΕΡΕΙ!!!

ΠΩΛΕΙΤΑΙ Ή ΕΝΟΙΚΙΑΖΕΤΑΙ

ΑΠΟ ΙΔΙΟΚΤΗΤΗ

Ισόγειος χώρος στεγασμένης επιφανείας 1.350 τ.μ. (σε 2 επίπεδα) και 800 τ.μ. αυλή.
Είναι κατάλληλος για όλες τις χρήσεις (κυρίας χρήσεως και υγειονομικού ενδιαφέροντος), χωρίς κολώνες και ύψος 8 μέτρα με θέα τη θάλασσα.
Πρόσβαση για κάθε τύπου τροχοφόρο και απεριόριστο πάρκιν.
Ευρίσκεται στο Εμπορικό Κέντρο Πανάγου επί της Γ. Σεφέρη 108 πλησίον του νέου νοσοκομείου, στην πίσω πλευρά του κτιρίου.

Πληρ. τηλ. 6932612032, κ. Μιχάλης Πανάγος

MZT210710(Γ)

ΠΩΛΕΙΤΑΙ

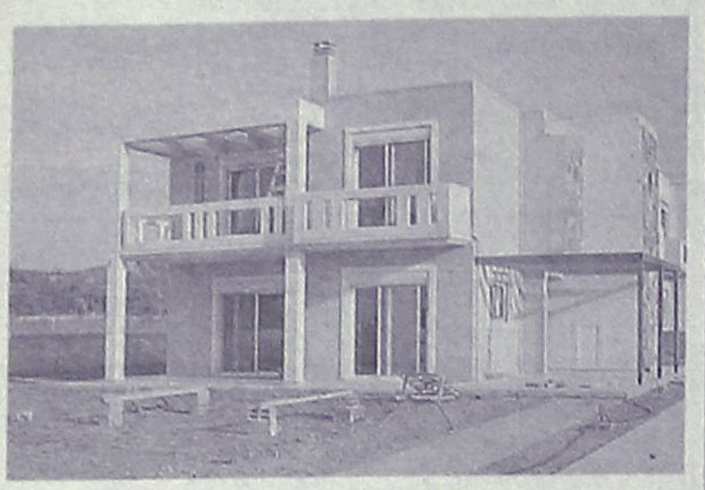

ετοιμοπαράδοτη **μονοκατοικία** 225 τ.μ. από ιδιώτη επί της οδού Αρχιμίδη στην περιοχή Φιλερήμου - Ιαλυσός, με 4 υπνοδωμάτια, 2 μπάνια, 1 WC, κεντρική θέρμανση και μαρμάρινα δάπεδα.

Πληρ. τηλ. 6948727558, 2241025400 ΜΑΛ424

Θεόφιλος Κλωνάρης

Μεσίτης Αστικών Συμβάσεων

ΕΥΡΩΠΑΪΚΗ ΕΠΕΝΔΥΤΙΚΗ

Εθνικής Αντίστασης 48 τηλ.2241039300,κιν.6977582152

ΔΙΑΜΕΡΙΣΜΑΤΑ:

- Γκαρσονιέρα 40τ.μ. καλή κατάσταση στην Ιξιά € 60000
- 2 δυάρια διαμερίσματα κοντά στο πανεπιστήμιο € 88000
- Δυάρι διαμέρισμα Β ορόφου,καινούργιο € 120000
- Διαμέρισμα 1 έτους με πάρκιν,ασανσέρ € 170000
- Διαμέρισμα 90τ.μ. 2υπν/τίων με πάρκιν € 180000
- Διαμέρισμα 105τ.μ. Γ ορόφου 5 ετών με αποθήκη και πάρκιν μαζι με γκαρσονιέρα 45 τ.μ. € 250000
- Διαμέρισμα 120τ.μ. λουξ κατασκευής με 3 υπνοδωμάτια με ασανσέρ,θέρμανση,υπ.γκαράζ,Ανάληψη € 220000
- Διώροφη Οικοδομή συν.εμβαδού 245τ.μ. αποτελούμενη απο 3 διαμερίσματα και υπόλοιπο δόμησης 42 τ.μ. δίπλα σε σχολικό συγκρότημα.Δάνεια δεκτά € 350000
- Υπερπολυτελές διαμέρισμα 140τ.μ.,Β΄ορόφου με ασανσέρ,χώρο στάθμευσης,καταπληκτικη θέα € 265000

ΜΟΝΟΚΑΤΟΙΚΙΕΣ:

- Παστίδα 130τ.μ. σε 300τ.μ. οικόπεδο(μπετά) € 112000
- Κοσκινού 158τ.μ. σε οικ/δο 1000τ. σε μπετά € 160000
- Παστίδα 155 τ.μ. με οικόπεδο 350τ.μ.(Μπετά) € 130000
- Τρείς 210τ.μ. ,οικόπεδο 1300 ,μαρμαροσοβά € 240000
- Κοσκινού 150τ.μ., μπετά με οικόπεδο 700τ.μ. € 130000
- Κοσκινού μονοκατοικία 165 τ.μ. σε οικόπεδο 1500τ.μ. πλήρως αποπερατωμένη € 270000
- Ιαλυσός μονοκατοικία 140τ.μ. σε οικόπεδο 300τ.μ. στην Αγία Παρασκευή πολυτελούς κατασκεύης € 300000
- Κοσκινού μονοκατοικία 180τ.μ. με 1500 τ.μ. οικόπεδο στα Κοσκινού με φανταστική θέα € 390000

ΟΙΚΟΠΕΔΑ - ΚΑΤΑΣΤΗΜΑΤΑ:

- Οικόπεδο ,Σύμη(ΛΙΕΝΗ) 490τ.μ. με Σ.Δ. 0,8 € 85000
- Κρεμαστή 400τ.μ. με άδεια οικοδομής € 75000
- Οικόπεδο 5000τ.μ. κοντά στο Πλυμμήρι € 75000
- Καλυθιές 1200 τ.μ.κτίζει 135 με ρεύμα,νερό € 50000
- **Αποθήκη πλεονεκτική στην Ιαλυσό σε κεντρικό σημείο 250τ.μ. με ράμπα και γραφείο € 220000**
- Κατάστημα στην Ανάληψη 75τ.μ. με υπόγειο γκαράζ και αποκλειστική χρήση αυλής.Τιμή συζητήσιμη
- Επιχείρηση Σνάκ μπάρ στο Νιοχώρι σε τιμή ευκαιρίας
- Ακίνητο στ'Αφάντου,350 τ.μ. με υπόγειο, κατάληλο για super market
- Οικόπεδο με άδεια οικοδομής βιοτεχνικού κτιρίου στο Τσαίρι € 80000

Μισθώσεις:

- Μονοκατοικία 140τ.μ. καινούργια με πισίνα,BBQ,μεγάλη αυλή,θέρμανση,3 υπν/τια, κοντά στο Κολέγιο Ρόδου
- Ανεξάρτητη κατοικία,ανακαινισμένη ,1 υπνοδωμάτιο, καθιστικό,κουζινάκι,αυλή στην οδό Δενδρινού
- Όροφος διπλοκατοικίας ,καινούργιος,120τ.μ. με θέρμανση,αυλή και πάρκιν κοντά στο Jumbo
- **Γκαρσονιέρα** επιπλωμένη,με κλιματισμό,θέρμανση, τηλεόραση επί της Μ.Κωνασταντίνου(πλησίον σούπερ Μάρκετ Σπανός) € 280
- Κατοικία ανεξάρτητη στοΤσαίρι,επιπλωμένη,με 1 υπν οδωμάτιο κατάλληλη για στρατιωτικούς

Αγορές-πωλήσεις-μισθώσεις-εκτιμήσεις-Ακινήτων

Δάνεια Δεκτά

XΠ2694



ΚΤΗΜΑΤΟΜΕΣΙΤΙΚΟ ΓΡΑΦΕΙΟ

ΔΩΔΕΚΑΝΗΣΙΑΚΗ ΚΤΗΜΑΤΙΚΗ

ΠΑΠΟΥΤΣΗΣ ΚΩΝ/ΝΟΣ

ΠΩΛΗΣΕΙΣ

1. **Γκαρσονιέρα** 55 τ.μ. ισόγεια με αυλή 50 τ.μ. και πάρκιν στα Κοσκινού (λουξ). Τιμή: 110.000€
2. **Διαμέρισμα** 70 τ.μ. υπόγειο στον Αγ. Γεώργιο. Τιμή: 80.000€
3. **Διαμέρισμα** 70 τ.μ. 1ου ορόφου στην Κρεμαστή Τιμή 126.000€
4. **Διαμέρισμα** 78 τ.μ. 1ου ορόφου στην Ιαλυσό. Τιμή 120.000€
5. **Διαμέρισμα** 80 τ.μ. 1ου ορόφου στο Ροδίνι. Τιμή 125.000 €
6. **Διαμέρισμα** 83 τ.μ. 1ου ορόφου στ' Αφάντου. Τιμή 130.000€
7. **Διαμέρισμα** 84 τ.μ. ισόγειο στην Ιαλυσό. Τιμή: 126.000€
8. **Διαμέρισμα** 110 τ.μ. ρετιρέ με 70 τ.μ. βεράντα, γκαράζ και απεριόριστη θέα στα Κοσκινού (λουξ). Τιμή: 240.000€
9. **Μονοκατοικία** 97 τμ. ισόγεια στα Μαριτσά. Τιμή 88.000 €
10. **Μεζονέτα** 120 τ.μ. διώροφη σε οικόπεδο 300 τ.μ. στην Παστίδα. Τιμή 170.000 €
11. **Μεζονέτα** 120 τ.μ. διώροφη σε οικόπεδο 200 τ.μ. στην Κρεμαστή. Τιμή 190.000 €
12. **Μεζονέτα** 120 τ.μ. διώροφη σε οικόπεδο 1.800 τ.μ. στην Ψίνθο Τιμή 70.000€ (μπετά)
13. **Μεζονέτα** 125 τ.μ. διώροφη με αυλή στην Ιαλυσό. Τιμή 210.000 €
14. **Μεζονέτα** 143 τ.μ. διώροφη σε οικόπεδο 500 τ.μ. στα Κοσκινού. Τιμή 140.000€ (μπετά)
15. **Μεζονέτα** 152 τ.μ. διώροφη σε οικόπεδο 320 τ.μ. στην Παστίδα. Τιμή: 135.000€ (μπετά)
16. **Μεζονέτα** 157 τ.μ. με αυλή στα Κοσκινού. Τιμή 235.000€
17. **Κατάστημα** 71 τ.μ. στην Αγ. Αναστασία. Τιμή 105.000 €
18. **Οικόπεδο** 1.033 τ.μ. εντός ζώνης στ' Αφάντου. Τιμή: 40.000€
19. **Οικόπεδο** 4.000 τ.μ. στην Καλλιθέα. Τιμή: 300.000 €
20. **Οικόπεδο** 4.000 τ.μ. στην Ιξιά Τιμή: 200.000€
21. **Οικόπεδο** 5.680 τ.μ. στ' Αφάντου. Τιμή: 90.000€

ΠΩΛΗΣΕΙΣ ΑΚΙΝΗΤΩΝ - ΟΙΚΟΠΕΔΩΝ- ΜΙΣΘΩΣΕΙΣ ΑΚΙΝΗΤΩΝ

ΩΡΕΣ ΓΡΑΦΕΙΟΥ 09.00-13.30 π.μ. και 18.00-21.00 μ.μ.

ΕΘΝΙΚΗΣ ΑΝΤΙΣΤΑΣΗΣ 45- 1ος ΟΡΟΦΟΣ • ΤΗΛ. - ΦΑΞ 2241025480 κιν. 6932469420 • e-mail: papoutsisk@in.gr

XΠ2673

ΤΣΟΥΡΟΥΝΑΚΗΣ Κεφάλαιο

Κτηματομεσιτικό Γραφείο

Γ. ΣΕΦΕΡΗ 12 (παραπλεύρως ΜΗΔΙΑ)
ΤΗΛ/FAX.: (22410) 60060
www.e-kefaleo.com

ΠΩΛΗΣΕΙΣ ΑΚΙΝΗΤΩΝ

ΔΙΑΜΕΡΙΣΜΑΤΑ

- 42 τ.μ,1ου,γκαρσονιέρα, ισόγειο, Ιξιά,17εκ-50.000€
- 42 τ.μ,1ου,γκαρσονιέρα, Κ.Παλαιολόγου,29,4εκ-86.280 €
- 50 τ.μ, μονοκατοικία, Αγ.Δημήτριο, 25,5εκ-75.000€
- 50 τ.μ, 2αρι,1ου,καινούριο, Καναδά , 35εκ-102.714 €
- 50 τ.μ, 2αρι, ισόγειο καινούριο, Καρακόνερο, 35εκ-102.714 €
- 77 τ.μ, 2υπν/τιων, ισόγειο καινούριο, Καρακόνερο, 54εκ-158.473 €
- 80 τ.μ, ισόγειο, 2υπν/τιων,καινούριο, Δενδρινού, 60 εκ-176.080€
- 81τ.μ,ισόγειο, 2 υπν/τιων , καινούριο, Αραπάκι, 51εκ - 150.000 €
- 82 τ.μ ,1ου ,2υπν/τιων, καινούριο, Τριάντα 47 εκ-137,931 €
- 87 τ.μ , ισόγειο, 2υπν/τιων, καινούριο,Μιχ.Πετρίδη, 63εκ-185.000€
- 87 τ.μ , ισόγειο, 3υπν/τιων, καινούριο, Τριάντα 53 εκ-155.000 €
- 93 τ.μ , ισόγειο, 2υπν/τιων, καινούριο,Σμύρνης,59εκ-173.147€
- 93 τ.μ ,1ου , 2υπν/τιων, καινούριο,Παρθενόπης, 59εκ-173.147€
- 107τ.μ, 2ου, 3 υπν/τιων καινούριο, Κ. Παλαιολόγου 74, 9εκ-219.809€
- 113τ.μ, 3ου, 3υπν/τιων, λουξ κατασκευής, Ανάληψη, 73,5-215.700€
- 115τ.μ, 2ου, 3υπν/τιων, λουξ κατασκευής, Καρακόνερο 75εκ.- 220.010€
- 118 τ.μ, 1ου, 3υπν/τιων, καινούριο,Μιχ.Πετριδη,73εκ-214.233€
- 122 τ.μ, 3ου, 3υπν/τιων, καινούριο, Ανάληψη,81.7εκ-240.000€

ΜΕΖΟΝΕΤΕΣ-ΜΟΝ/ΚΙΕΣ

- 120 τ.μ, μεζονέτα, μπετά, οικόπεδο 1000 τ.μ Αφάντου 30 εκ-88.041 €
- 133 τ.μ μεζονέτα, λούξ, αυλή 280 τ.μ,Τριάντα 85εκ-250.000 €
- 144 τ.μ μεζονέτα, λούξ, αυλή 280 τ.μ Ιξιά 92 εκ-270.000 €
- 165 τ.μ μεζονέτα, λούξ, αυλή 380 τ.μ Ιξιά 118 εκ-346.500 €
- 182 τ.μ μεζονέτα, λούξ, αυλή 380 τ.μ Ιξιά 130 εκ-382.200 €

ΟΙΚΟΠΕΔΑ

- Οικόπεδο,3στρεμ.,εντός ζώνης,Καρακόνερο 95,4εκ - 280.000€

ΕΠΑΓΓΕΛ/ΚΟΙ ΧΩΡΟΙ

- Κατάστημα 50 τ.μ Κ.Παλαιολόγου, 75εκ-220.110€
- Κατάστημα 60 τ.μ ,Παλιά πόλη 33 εκ-97.000 €
- Κατάστημα 93 τ.μ ,Καναδά 139,5εκ-409.391 €
- Καταστήματα 95τ.μ ,60 τ.μ πατάρι, πάρκιν, Ρόδου-Καλιθέας, 87 εκ-255.000 €
- Κατάστημα 98 τ.μ., με υπόγειο, Δενδρινού 167 εκ-490.000 €

ΕΝΟΙΚΙΑΣΕΙΣ

- Κατάστημα 170 τ.μ., 150 τ.μ. αυλή, πάρκιν, κεντρικό, Ροδίνι 1.300 €

XΠ1629

ΠΑΣΤΙΔΑ. ΠΩΛΟΥΝΤΑΙ



μεζονέτες πολυτελούς κατασκευής από ιδιοκτήτη-κατασκευαστή σε μπετά ή τελειωμένα των 120-130-160 τ.μ. σε οικόπεδο 250 και 330 τ.μ. με θέα το Φιλέρημο.

Πληρ. τηλ. 6944636141

ΑΤ2909(Γ)

ενοικιασεις

συνέχεια από την προηγούμενη

ΕΝΟΙΚΙΑΖΕΤΑΙ πολυτελές **διαμέρισμα** 85 τ.μ. α' ορόφου, νεόκτιστο, διαμπερές, περιφερικές μεγάλες βεράντες, με αυτόνομη θέρμανση, ηλιακό, δύο (2) υπνοδωμάτια, κουζίνα, σαλόνι, μπάνιο στην περιοχή Αραπάκι Παρθενόπης 18. Πληρ. τηλ. 6944209883, 2241030507 κο Θόδωρο INT200705

ΕΝΟΙΚΙΑΖΕΤΑΙ στη Ρόδο στην περιοχή Μήδεια οδός Δράμας 8, ισόγειο **διαμέρισμα** 70 τ.μ. αποτελούμενο από 2 υπνοδωμάτια, σαλοκουζίνα, WC. Πληρ. τηλ. 6945402153 MZT200703

ΕΝΟΙΚΙΑΖΕΤΑΙ μεζονέτα καινούργια στην Παστίδα σε ήσυχη περιοχή με κήπο και parking, θέρμανση, ηλιακό, 2 Υ/Δ, 2 WC. Προσφέρεται και για γάμο. Πληρ. τηλ. 6972943946 MZT190719

ΕΝΟΙΚΙΑΖΕΤΑΙ επιπλωμένη **γκαρσονιέρα** επί της Αποστόλου Παύλου 24. Τιμή 300 ευρώ. Πληρ. τηλ. 2241035137 MZT190725

ΕΝΟΙΚΙΑΖΟΝΤΑΙ 1) 120 Τ.Μ., 3 Υ/Δ, ΟΡΟΦΟΔΙΑΜΕΡΙΣΜΑ, ΤΕΝΤΕΣ, AIR CONDITION, ΕΝΤΟΙΧΙΣΜΈΝΑ ΑΤΤΑΒΥΡΟΥ 46 2) ΓΚΑΡΣΟΝΙΕΡΑ ΕΠΙΠΛΩΜΕΝΗ ΑΘΑΝ. ΔΙΑΚΟΥ 20. ΠΛΗΡ. ΤΗΛ. 2241028079 INT200712

ΕΝΟΙΚΙΑΖΟΝΤΑΙ α) **γκαρσονιέρες** καινούργιες πλήρως επιπλωμένες με κλιματισμό κοντά στο Πανεπιστήμιο, β) **κατάστημα "πλυντήρια - στεγνωτήρια"** επί της Αγ. Αναστασίας. Πληρ. τηλ. 2241078965 MZT170719

ΕΝΟΙΚΙΑΖΕΤΑΙ δίχωρη επιπλωμένη **γκαρσονιέρα** στην οδό Διαγορίδων 52. Πληρ. τηλ. 2241030219 MXP13855

ΕΝΟΙΚΙΑΖΕΤΑΙ διώροφη **μονοκατοικία** 80 τ.μ. στην περιοχή Μιχαήλ Πετρίδη, με αυλές, 2 υπνοδωμάτια, σαλόνι, κουζίνα, μπάνιο και υπόγεια αποθήκη. Πληρ.τηλ. 2241066906 MZT190702

ΕΝΟΙΚΙΑΖΟΝΤΑΙ: 1) Διαμέρισμα 85 τ.μ. β' ορόφου (2 υπν.) στο Καρακόνερο 415 ευρώ, 2) 130 τ.μ. **διαμέρισμα** α' ορόφου (2 υπν.) - τζάκι- θέρμανση- 2 WC στην Κοδριγκτώνος 550 ευρώ, 3) **Οροφοδιαμέρισμα** ισόγειο υπ/νο με κήπο λουξ κατασκευής (3 υπν.) στην Ιαλυσό 600 ευρώ, 4) 46 τ.μ. υπόγειο **διαμέρισμα** (1 υπν.) με αυλή στον Αγ. Νικόλαο 250 ευρώ, 5) Ισόγεια (παλιά) **αποθήκη** 500 τ.μ. ψηλοτάβανη με πρόσβαση στη λεωφόρο Ρόδου-Καλλιθέας (μετά του Χυτήρογλου) ενοίκιο 450 ευρώ. Πληρ. ΚΤΗΜΑΤΟΜΕΣΙΤΙΚΟ ΓΡΑΦΕΙΟ ΑΙΓΑΙΟΚΤΗΜΑΤΙΚΗ - Βαζούκου Ρένα τηλ. 2241022943, 6945466773 ΜΧΠΚΤΗ007

ΕΝΟΙΚΙΑΖΕΤΑΙ διαμέρισμα επί της οδού Μ. Κων/νου 37 αποτελούμενο από ένα υπνοδωμάτιο, κουζίνα, σαλόνι, μπάνιο. Πληρ. τηλ. 2241025419, 6932580324 απογ. ώρες MZT190713

ΕΝΟΙΚΙΑΖΟΝΤΑΙ

στην κεντρική πλατεία της Παστίδας



υπό κατασκευή σύγχρονα **ΚΑΤΑΣΤΗΜΑΤΑ - ΓΡΑΦΕΙΑ - ΔΙΑΜΕΡΙΣΜΑΤΑ,** κατάλληλα για κάθε χρήση *(εμπορικά, τράπεζες, πρακτορεία, ιατρεία, φροντιστήρια και κάθε είδους γραφεία)*

Πληρ. τηλ. 6944760796, 6944746580

ΑΠ419(Γ)

ΠΩΛΕΙΤΑΙ

επιχείρηση super market Ομίλου

εντός πόλεως με στάνταρ πελατεία.

Δεκτές μόνο σοβαρές προτάσεις.

Πληρ. τηλ. 2241024873, 6944340237 MXP13864

ΚΛΑΔΟΓΕΝΗΣ ΜΙΧΑΗΛ

ΠΟΛΙΤΙΚΟΣ ΜΗΧΑΝΙΚΟΣ Ε.Μ.Π.

ΑΤΤΑΒΥΡΟΥ 20 - ΡΟΔΟΣ • ΤΗΛ. 2241022394

ΠΩΛΟΥΝΤΑΙ ΔΙΑΜΕΡΙΣΜΑΤΑ

πολυτελούς κατασκευής με θέα, στην οδό Ικάρου, εμβαδού 128 τ.μ., 3 υπνοδωματίων, σαλόνι, κουζίνα, WC, αποθήκη και θέση parkingk

AE058

RE/MAX

ΛΑΧΑΝΙΑ, ΡΟΔΟΣ — ΟΙΚΟΠΕΔΟ

- 21.970 τ.μ.
- Μόνο 400μ. από τη θάλασσα
- **Τιμή πώλησης : 300.000 €**



ΚΡΗΤΗΝΙΑ, ΡΟΔΟΣ — ΟΙΚΟΠΕΔΟ

- 1.400 τ.μ.
- Με δυνατότητα οικοδόμησης 400 τ.μ.
- Υπάρχει παροχή ύδρευσης/ηλεκτρισμού
- **Τιμή πώλησης : 35.000 €**



ΑΝΑΛΗΨΗ, ΡΟΔΟΣ — ΜΕΖΟΝΕΤΑ

- 137 τ.μ. σύγχρονης κατασκευής
- 3 Υπνοδωμάτια, 2WC
- πλήρως εξοπλισμένη κουζίνα
- όμορφη αυλή
- **Τιμή πώλησης : 250.000 €**



ΓΕΝΝΑΔΙ, ΡΟΔΟΣ — ΜΟΝΟΚΑΤΟΙΚΙΑ

- Παραδοσιακή μονοκατοικία 110 τ.μ.
- 3 Υπνοδωμάτια
- 3 Τζάκια (σαλόνι & υπνοδωμάτια)
- Συμπεριλαμβάνεται στην τιμή οικόπεδο όμορο, 108 τ.μ.
- **Τιμή πώλησης: 290.000 €**



ΓΕΝΝΑΔΙ, ΡΟΔΟΣ — ΜΟΝΟΚΑΤΟΙΚΙΑ

- 2 νεόδμητες μεζονέτες 70 τ.μ. & 65 τ.μ.
- Οικόπεδο 400 τ.μ.
- 300μ. από την θάλασσα

Τιμή πώλησης: 130.000 €/Μεζονέτα



ΧΠΚΤΗ005

RE/MAX EXPRESS – A. & S. HATZAKIS CO.
5ο ΧΛΜ ΛΕΩΦ. ΡΟΔΟΥ-ΛΙΝΔΟΥ
ΤΗΛ: 22410 64730, 64755 – ΦΑΞ: 22410 64720
e-mail: info@remaxexpress.gr - website: www.remax.gr

RE/MAX

ΓΕΝΝΑΔΙ, ΡΟΔΟΣ — ΜΕΖΟΝΕΤΑ

- 2 Μεζονέτες, 89 τ.μ./έκαστη
- 140 τ.μ. οικόπεδο
- Θέα θάλασσα
- **Τιμή πώλησης: 170.000€/Μεζονέτα**



ΑΦΑΝΤΟΥ, ΡΟΔΟΣ — ΜΟΝΟΚΑΤΟΙΚΙΕΣ

- 4 νέες πολυτελείς τριώροφες κατοικίες, 170 τ.μ.
- 3 Υπνοδωμάτια
- Τζάκι & θέρμανση
- Θέα θάλασσα
- **Τιμή πώλησης 315.000 € (ακριανές) & 305.000 € (στη μέση)**



ΙΑΛΥΣΟΣ, ΡΟΔΟΣ — ΔΙΑΜΕΡΙΣΜΑ

- 67 τ.μ.
- 2 υπνοδωμάτια
- 2ος όροφος
- **Τιμή πώλησης : 80.000 €**



ΛΙΝΔΟΣ, ΡΟΔΟΣ — DISCO-BAR

- **Ενοικιάζεται** γνωστή Disco-Bar με απεριόριστες δυνατότητες
- Κατάλληλη επίσης για café-restaurant-παιδότοπο
- Άδειες λειτουργίας εξασφαλισμένες
- Σε κήπο 3,5 στρ.

Σοβαρές προτάσεις δεκτές



ΠΑΛΙΑ ΠΟΛΗ, ΡΟΔΟΣ — ΕΠΑΓΓΕΛΜΑΤΙΚΗ ΣΤΕΓΗ

- **Ενοικιάζεται** προνομιακό ακίνητο
- Στο κέντρο της Παλιάς Πόλης
- 350 τ.μ
- κατάλληλο για: εστιατόριο, καφετέρια κ.λπ.
- **Τιμή ενοικίασης: 4000€**



ΧΠΚΤΗ005

RE/MAX EXPRESS – A. & S. HATZAKIS CO.
5ο ΧΛΜ ΛΕΩΦ. ΡΟΔΟΥ-ΛΙΝΔΟΥ
ΤΗΛ: 22410 64730, 64755 – ΦΑΞ: 22410 64720
e-mail: info@remaxexpress.gr - website: www.remax.gr

REAL ESTATE

ΚΡΑΝΙΔΗΣ

www.kranidis.gr

ΠΩΛΗΣΕΙΣ ΔΙΑΜΕΡΙΣΜΑΤΩΝ

ΕΝΤΟΣ ΠΟΛΕΩΣ - ΚΑΙΝΟΥΡΙΑ

ΡΟΔΟΣ:

1)100τ.μ. 3Δ.Σ.Κ.Λ. 2ου ορόφου στο Άνω Ροδίνι με ασανσέρ και κλειστό γκαράζ 230.000 € [Κ-267]
2) 92τ.μ. 2Δ.Σ.Κ.Λ. Ισόγειο με Ασανσέρ, Αποθήκη υπο γείου , στο Άνω Ροδίνι 210.000€ [Κ-265]
3) 124 τ.μ. 3Δ.Σ.Κ.Λ. Ισόγειο με Κεντρική θέρμανση , Ασανσέρ, Πάρκινγκ, Αποθήκη 250.000 € - [Κ-50]
4) 55τ.μ. 2αρι 3ου ορόφου , κοντά στο Καζίνο 110.000,00 € [Κ-367]
5) 118τ.μ. 3Δ.Σ.Κ.Λ. 2ου ορόφου , στην Ανάληψη Γ. Παπανδρέου 255.000€ [Κ-1057]
6): 118τ.μ. 3Δ.Σ.Κ.Λ. 3ου ορόφου κοντά στο πάρκο ΜΗΔΕΙΑ με Ι Πάρκινγκ, Αποθήκη 250.000€ - [Κ-475]
7) 122τ.μ. 3Δ.Σ.Κ.Λ. 2ου ορόφου με Πάρκινγκ, Αποθήκη υπογείου , στην περιοχή ΜΗΔΕΙΑ αξία 250.000€ [Κ-318]
8)ΡΟΔΙΝΙ: 84,90 τ.μ. - Ισόγειο με γκαράζ , στη Φανερωμένη 195.000€ [Κ-1344]

ΕΝΤΟΣ ΠΟΛΕΩΣ -ΜΕΤΑΧΕΙΡΙΣΜΕΝΑ

ΡΟΔΟΣ:

1)110τ.μ. 3Δ.Σ.Κ.Λ. Ισόγειο 170.000€ [Κ-1144]
2) 120τ.μ. 3Δ.Σ.Κ.Λ.WC Ισόγειο με Κεντρική, Ασανσέρ, Πάρκινγκ 190.000€ [Κ-1043]
3) 56τ.μ. - 1ου ορόφου 130.000 ,00 € [Κ-319]
4) 155τ.μ. 3Δ.Σ.Κ.Λ. 1ου ορόφου 270.000€ [Κ-1274]
5) 82 τ.μ. 3αρι , επί της Κοδρικτώνος, σε άριστη κατάσταση, 2 υπν, Σ.Κ.Λ. , με ωραία Ιταλική Κουζίνα αξίας 7.000,00 € Τιμή πώλησης 145.000,00 € [Κ-1429].
6) 92 τ.μ. 3άρι ,επί της οδού Απ.Παύλου 1ος όροφος, 2 υπν, Σ.Κ.Λ. 10 ετών αξίας 170.000,00 [Κ-1445].
7) 116 τ.μ. 4άρι 3 υπν, Σ.Κ.Λ. w.c. , μεγάλες βεράντες, κοντά στο Καζίνο αξίας 270.000,00 € [Κ-1454] .
8)ΚΑΛΛΙΠΑΤΕΙΡΑΣ 82τ.μ. 3άρι ,στο Ροδινι αξίας 80.000,00 € [Κ - 1086]
9)ΑΓΙΑΣ ΑΝΑΣΤΑΣΙΑΣ: 90τ.μ. 2Δ.Σ.Κ.Λ. Ισόγειο 170.000€ [Κ-1280]

ΙΞΙΑ:

1)76τ.μ. 2Δ.Σ.Κ.Λ. Ισόγειο 95.000,00 € [Κ-1291]
2) 50 τ.μ. 2άρι στο 2ο όροφο με ωραία θέα επί της Σ ωτήρος αξίας 90.000,00 € [1174] .
ΙΑΛΥΣΟΣ: 72 τ.μ. 2 υπν, Σ.Κ.Λ. αξίας 120.000,00 € [Κ-1409].

ΜΧΠ092

Ι.Καζούλη & Αμερικής 50, 2ος όροφος
22410 27082 & 22410 26476
FAX: 22410 27101
e-mail: info@kranidis.gr

ενοικιασεις

συνέχεια από την προηγούμενη

ΚΡΕΜΑΣΤΗ. ΕΝΟΙΚΙΑΖΟΝΤΑΙ δυάρια επιπλωμένα και με ρολά τζάμια διπλά, ψυγ/κτη, κουζίνα, ντουλάπιες - ντουλάπια από κεραμιά, μεγάλες βεράντες, θέα στη θάλασσα, ιδιωτικό πάρκιν σε κήπο. Πληρ. τηλ. 6946671053, 2241094822 MZT190714

ΕΝΟΙΚΙΑΖΟΝΤΑΙ δίχωρα **διαμερίσματα** ολοκαίνουργια με έπιπλα ή χωρίς έπιπλα καθώς και καταστήματα σε συγκρότημα με μεγάλους ακάλυπτους χώρους και πάρκιν στην τουριστική περιοχή της Ιαλυσού, στην οδό Φερενίκης πίσω από το Κάβο Τάγκο. Πληρ. τηλ. 2241029901, 6976042371, 6977434223 MZT190712

ΕΝΟΙΚΙΑΖΕΤΑΙ διαμέρισμα 2ου ορόφου 95 τ.μ. επί της οδού Αγίου Γεωργίου 65, με θέρμανση. Πληρ. τηλ. 2241091830, 6945503546 MZT190701

ΕΝΟΙΚΙΑΖΕΤΑΙ ανεξάρτητο **διαμέρισμα** καινούργιο 2 δωματίων, κουζίνα, μπάνιο, μεγάλο σαλόνι επί της οδού Αγίου Γεωργίου 47. Πληρ. εντός τηλ. 2241025096 MXP13853

ΕΝΟΙΚΙΑΖΕΤΑΙ διαμέρισμα 80 τ.μ., 2 δωματίων, σαλόνι, κουζίνα, WC, με air condition, αυτόνομη θέρμανση, τηλέφωνο, στην οδό Ηρώων Πολυτεχνείου 3, έναντι CASINO κατάλληλο για επαγγελματική στέγη. Πληρ. τηλ. 6944317722 MZT190709

ΕΝΟΙΚΙΑΖΕΤΑΙ μονοκατοικία ευρύχωρο τριάρι απέναντι από το εμπορικό κέντρο Σορωνής. Πληρ. τηλ. 2241042283, 6945781451 MZT110707

ΕΝΟΙΚΙΑΖΟΝΤΑΙ στο Φαληράκι με την ημέρα ή με το μήνα, επιπλωμένα, ευρύχωρα, σύγχρονα δωμάτια σε ευχάριστη περιοχή με καταπληκτική θέα και απόλυτη ησυχία. Διαθέτουν εξοπλισμό κουζίνας, ψυγείο, εντελώς αθόρυβο air condition, τηλεόραση, ζεστό νερό χειμώνα-καλοκαίρι, άνετο και ασφαλές πάρκιν. Πληρ. τηλ. 2241085713, 6947011545 MZT180707

ΕΝΟΙΚΙΑΖΕΤΑΙ 'Η ΠΩΛΕΙΤΑΙ pub-καφετέρια η καλύτερη στο είδος της στο τουριστικό τρίγωνο της πόλης της Ρόδου, πλησίον Καζίνου. Συμβόλαιο 12 ετές μόνο σοβαρές προτάσεις. Πληρ. τηλ. 6977339669 μετά τις 12.00 το μεσημέρι MXP13851

ΠΩΛΟΥΝΤΑΙ

ΔΙΑΜΕΡΙΣΜΑΤΑ-ΓΚΑΡΣΟΝΙΕΡΕΣ

- Ετοιμοπαράδοτο **διαμέρισμα** 93 τ.μ. στην περιοχή Ιξιά. Αριστη κατασκευή, θέρμανση, 2 θέσεις πάρκιν και αυλή αποκλειστικής χρήσεως 180 τ.μ. Τιμή 165.000 ευρώ.
- **Διαμέρισμα** νεόδμητο στην Ιαλυσό, 110 τ.μ., 3 υπνοδωμάτια, καθιστικό, κουζίνα, σαλόνι, 2 WC, σε ήσυχη περιοχή. Τιμή 200.000 ευρώ.
- **Γκαρσονιέρες** επιφάνειας 40 τ.μ. η καθεμιά σε μικρή διώροφη οικοδομή (υπό ανέγερση) επί της οδού Ευρώπης στο Ροδίνι. Τιμή 85.000 ευρώ.
- Σε υπό ανέγερση οικοδομή στη Ροδοπούλα (νέο σχέδιο πόλεως) **γκαρσονιέρα** 47 τ.μ. Τιμή 100.000 ευρώ και **διαμέρισμα** 80 τ.μ. Τιμή 160.000 ευρώ.
- Στο Γεννάδι συγκρότημα **32 διαμερισμάτων** 50 τ.μ. προς 100.000 ευρώ έκαστο, 400 μ. από τη θάλασσα (υπό ανέγερση).
- **Διαμέρισμα** ισόγειο 120 τ.μ. με αποκλειστική χρήση αυλής στην περιοχή Καρακόνερο. Τιμή 240.000 ευρώ.
- **Οροφοδιαμέρισμα** 120 τ.μ. στην περιοχή Καναμάτ (Καρακόνερο). Τιμή 240.000 ευρώ.
- **Επαγγελματικός χώρος** 63 τ.μ. σε όροφο επί της οδού Ηρώων Πολυτεχνείου, κατάλληλος για γραφεία. Τιμή 150.000 ευρώ.

ΜΕΖΟΝΕΤΕΣ

- Ετοιμοπαράδοτη **μεζονέτα** 75 τ.μ. με αποκλειστική αυλή 300 τ.μ. στο Γεννάδι. Τιμή 160.000 ευρώ.
- **Μεζονέτα** 158 τ.μ. σε οικόπεδο 340 τ.μ. εντός οικισμού στην Παστίδα με φανταστική θέα, σε ήσυχο περιβάλλον. Τιμή σε μπετά 135.000 ευρώ. Τελειωμένη 240.000 ευρώ.
- **Μεζονέτα** στα Κοσκινού 110 τ.μ. σε οικόπεδο 160 τ.μ. αρίστης κατασκευής (εντοιχιζόμενη κουζίνα ιταλική, με θέρμανση, τζάκι και γκαράζ για 2 αυτοκίνητα) καταπληκτική θέα. Τιμή 220.000 ευρώ.
- **Διώροφες μονοκατοικίες** στο Κιοτάρι (κύμα) 120 τ.μ. σε οικόπεδο 1.200 τ.μ. Τιμή 250.000 εκάστη.

ΟΙΚΟΠΕΔΑ

- Στο **Γεννάδι** επί της επαρχιακής οδού επιφ. 1.800 τ.μ. άρτιο και οικοδομήσιμο. Τιμή 65.000 ευρώ.
- Στο **Κιοτάρι** επί της επαρχιακής οδού επιφάνειας 5.500 τ.μ. Τιμή 220.000. Τεμαχίζεται σε τρία άρτια και οικοδομήσιμα.
- Στο **Κιοτάρι** επιφάνειας 6.000 τ.μ. πάνω στο κύμα. Τιμή 360.000 ευρώ.
- Στο **Κιοτάρι,** επιφανείας 20.000 τ.μ. με καταπληκτική θέα. Τιμή 220.000 ευρώ.
- Στο **Γεννάδι** 400 τ.μ. εντός οικισμού πανοραμικό. Τιμή 50.000 ευρώ.
- **Επιχείρηση:** Πωλείται **επιχείρηση** ενοικιάσεις μοτοποδηλάτων (45 σκούτερ) περιοχή Νεοχωρίου χαμηλό μισθωτήριο. Τιμή 55.000 ευρώ.
- **Ενοικιάσεις: Κατάστημα** 40 τ.μ. και ύψος 4,5 μ. στην Ιωάννου Καζούλη.

Πληροφορίες Κτηματομεσιτικό Γραφείο

ΚΛΕΑΝΘΗ ΚΑΝΤΑΚΑ

Τηλ. 2244022192, 6936179069

AT3233(Γ)

ΑΝΕΓΕΡΣΙΣ Α.Ε.

ΟΙΚΟΔΟΜΙΚΕΣ & ΕΜΠΟΡΙΚΕΣ ΕΠΙΧΕΙΡΗΣΕΙΣ

ΠΩΛΟΥΝΤΑΙ

1. **ΚΑΤΑΣΤΗΜΑ** 75 τ.μ. με θέση στάθμευσης στην Κων. Τσαλδάρη.
2. **ΔΙΑΜΕΡΙΣΜΑ** 129 τ.μ. στον β' όροφο με θέση στάθμευσης στην Κων. Τσαλδάρη.
3. **ΔΙΑΜΕΡΙΣΜΑ** 135 τ.μ. ρετιρέ με θέση στάθμευσης στην Κων. Υδραίου.
4. **ΜΟΝΟΚΑΤΟΙΚΙΕΣ** 135 τ.μ. στην περιοχή Γεννάδι.
5. **ΜΟΝΟΚΑΤΟΙΚΙΕΣ** 80 και 90 τ.μ. στα Λειβάδια Τήλου.

ΑΝΑΛΑΜΒΑΝΟΥΜΕ:
ΑΝΤΙΠΑΡΟΧΕΣ-ΑΓΟΡΕΣ
ΟΙΚΟΠΕΔΩΝ-ΑΝΤΑΛΛΑΓΕΣ

Αλεξανδρουπόλεως 2 • Ρόδος
Τηλ. 2241067267/Fax: 2241061297

ΜΕ ΤΗΝ ΠΟΛΥΕΤΗ ΠΕΙΡΑ
ΤΟΥ ΝΙΚΟΛΑΟΥ ΜΙΧΑΛΗ
ΤΗΛ. 6936550251

ΥΠΕΥΘΥΝΟΣ
ΝΙΚΟΛΑΟΥ ΦΩΤΗΣ
ΤΗΛ. 6936550250

AE955

REAL ESTATE
Ι.ΘΑΡΡΕΝΟΣ

FOR LOAN SERVICES

Σύμβουλος Ακινήτων -Μεσίτης Αστικών Συμβάσεων
Τηλ. 6945236522, 2241021308

ΠΩΛΟΥΝΤΑΙ

ΡΟΔΟΣ

Οικόπεδο: 400 τ.μ. Ροδίνι 185.000€
Οικόπεδο: 600 τ.μ. Εφορία 430.000€
Οικόπεδο: 350 τ.μ. Αυτοστ. 150.000€
Οικόπεδο: 500 τ.μ. Αυτοστ. 150.000€
Διαμέρισμα: 75 τ.μ. Ανάληψη 125.000€
Διαμέρισμα: 105 τ.μ. Αγ. Νικόλαο ημιϋπόγειο 105.000€
Διαμέρισμα: 85 τ.μ. Μ. Πετρίδη 130.000€
Διαμέρισμα: 80 τ.μ. Ροδίνι 145.000€
Διαμέρισμα: 100 τ.μ. Ροδίνι 185.000 €
Διαμέρισμα: 120 τ.μ. Ανάληψη + 30 τ.μ. αποθήκη 250.000€
Διαμέρισμα: 120 τ.μ. Καρακόνερο 240.000€
Μονοκατοικία: 140 τ.μ. σε 1.000 τ.μ. οικόπεδο 280.000€
Μονοκατοικία: πολυτελείας 250 τ.μ. Ανάληψη 550.000 €

ΚΟΣΚΙΝΟΥ

Μονοκατοικία: 200 τ.μ. σε μαρμαροσουβά 1000 τ.μ. οικόπεδο 245.000€
Μονοκατοικία: 200 τ.μ. σε 1.000 τ.μ. οικόπεδο 300.000€
Μονοκατοικία: 135 τ.μ. σε μπετά 135.000€
Μεζονέτα: 115 τ.μ. εντός οικισμού 210.000€
Οικόπεδο: 1.500 τ.μ. 150.000€ (Κλινική) με άδεια
Οικόπεδο: 2.000 τ.μ. εντός ζώνης 220.000€

ΠΑΣΤΙΔΑ

Οικόπεδο: 1.500 τ.μ. με άδεια 75.000€
Μονοκατοικία: 140 τ.μ. σε μπετά 115.000€ (εντός οικισμού)
Μονοκατοικία: 140 τ.μ. σε μπετά σε 1.500 οικόπεδο 135.000€

ΝΟΤΙΑ ΡΟΔΟΣ

Οικόπεδο: 5.000 τ.μ. κύμα 350.000€ (Κιοτάρι)
Οικόπεδο: 5.500 150.000€ (Κιοτάρι)
Οικόπεδο: 1.500 με άδεια (εντός τουριστικής ζώνης) 220.000€ (Κιοτάρι)
Οικόπεδο: 1.000 τ.μ. από 45.000 € (Κιοτάρι)
Μονοκατοικία: 125 τ.μ. σε μπετά 150.000€ (επί της Λεωφόρου)
Μονοκατοικίες: 120 τ.μ. 280.000€ σε 1.000 τ.μ. οικόπεδο (Κιοτάρι)
Μεζονέτες 70 τ.μ. 160.000€ (Κιοτάρι)
Οικόπεδο 35.000 τ.μ. Αγ. Παύλο επί της λεωφόρου 200.000 ευρώ

ΝΗΣΙΑ

ΧΑΛΚΗ: Οικόπεδο εντός οικισμού 35.000 €
Οικόπεδο εντός οικισμού 50.000€
Παραδοσιακό σπίτι 105.000 €
Παραδοσιακό σπίτι 120.000€
ΣΥΜΗ: Παραδοσιακά σπίτια από 100.000€

- **ΕΝΟΙΚΙΑΖΕΤΑΙ κατάστημα** Εθνικής Αντιστάσεως 70 τ.μ. MAT3314

REAL ESTATE
ΚΡΑΝΙΔΗΣ

www.kranidis.gr

ΠΩΛΗΣΕΙΣ ΟΙΚΟΠΕΔΩΝ

1) Ασγούρου 900 τ.μ. πρόσωπο στην παλιά επαρχιακή οδό Ρόδου – Λίνδου (Κ-1391.)
2) Γεννάδι α) 3800 τ.μ. στον επαρχιακό δρόμο Γεννάδι –Βάτι με άδεια Οικοδομής (Κ-1391).
β) 3800 τ.μ. εντός ζώνης με ωραία θέα αξίας 50.000,00 € (Κ-434).
3) Διμηλιά 1605 τ.μ. κοντά στην πλατεία, αξίας 30.000,00 € (Κ-651).
4) Ιαλυσός α) 2000 τ.μ. εντός Σχεδίου με άδεια 800 τ.μ. αξίας 850.000,00 €(Κ-1381). β) 2400 τ.μ. εντός σχεδίου (στην Λεωφόρο ΙΑΛΥΣΟΥ) αξίας 850.000,00 € (Κ-502). γ) 1000 τ.μ. εντός σχεδίου (ΣΔ 0,4) αξίας 300.000,00 € (Κ -1368)
δ)1000 τ.μ. για μονοκατοικία130 τ.μ. αξίας 140.000,00 € (1425).
ε) 347 τ.μ. εντός σχεδίου οικία 130 τ.μ. αξίας 122.000,00 € (Κ-939). ζ) 1000 τ.μ. εκτός σχεδίου άρτιο για μονοκατοικία 140 τ.μ. αξίας 110.000,€ (Κ-1200).ζ) 1000 τ.μ. για Μονοκατοικία 140 τ.μ. αξίας 110.000,00 € (Κ-979). η) 1080 τ.μ. σε νέα οδό για οικία 140 τ.μ. , αξίας 150,000,00 € (Κ-1149). Θ) 318 τ.μ. για Μονοκατοικία (ΣΔ 0,4) αξίας 111.500,00 € (Κ-957). Κ) 1000 τ.μ. (ΣΔ 0,4) κοντά στο Μαρινόπουλο , αξίας 300.000,00 € (Κ-1368) .
5) Ρόδος α) 610 τ.μ. στο Άνω Ροδίνι (ΣΔ 0,4) (Κ-1380) β) 1130 τ.μ. με άδεια Πολυκατοικίας στη ν οδό Ατταβύρου (ΣΔ 0,8) (Κ-1051). γ) 400 τ.μ. στο Μόντε Σμήθ (ΣΔ 0,4) αξίας 200.000,00 € (Κ-1078). δ) 600 τ.μ. κοντά στον Άγιο Νικόλαο (ΣΔ 0,8) αξίας 420.000,00 € (Κ-1299). ε) 437 τ.μ. Άνω Ροδίνι (ΣΔ 0,8) αξίας 300.000,00 € (Κ-1206).
6) Θολός α) 1385 τ.μ. δόμηση 500 τ.μ. σε ύψωμα αξίας 60.000,00 € (Κ-1385) β) 1600 τ.μ. για 150τ.μ. οικία , κοντά στο γήπεδο , αξίας 85.000,00 € (Κ-1150).
7) Κανδυλί 160 (3 όροφοι) Χ 80 τ.μ. αξίας 50.000,00 € (Κ-493).
8) Παραδείσι 630 τ.μ. άρτιο , αξίας 50.000,00 € (Κ-411) .
9) Παστίδα 1000 τ.μ. με άδεια 2 ορόφων οικίας 130 τ.μ. αξίας 75.000,00 € (Κ-1435).

Για περισσότερες πληροφορίες & ακίνητα επικοινωνήστε με το γραφείο μας ή επισκεφθείτε την ιστοσελίδα μας MXΠ092

Ι.Καζούλη & Αμερικής 50, 2ος όροφος
22410 27082 & 22410 26476
FAX: 22410 27101
e-mail: info@kranidis.gr

ΚΤΗΜΑΤΟΜΕΣΙΤΙΚΟ ΓΡΑΦΕΙΟ
ΜΠΕΡΤΣΕΛΗΣ ΣΠΥΡΟΣ

ΠΩΛΗΣΕΙΣ - ΑΓΟΡΕΣ - ΕΝΟΙΚΙΑΣΕΙΣ ΑΚΙΝΗΤΩΝ

ΔΙΑΜΕΡΙΣΜΑΤΑ

- 48 τ.μ. στην Ανάληψη καινούργιο	87.000€
- 50 τ.μ. στο Καρακόνερο καινούργιο	90.000€
- 65 τ.μ. στην Κρεμαστή καινούργιο	130.000€
- 74 τ.μ. στο Καρακόνερο καινούργιο	170.000€
- 93 τ.μ. προέκταση Εθν. Αντιστ. μεταχειρισμένο	126.000€
- 80 τ.μ. στην Λεωφ. Λίνδου μεταχειρισμένο	126.000€
- 81 τ.μ. κάθετο στην Μιχ. Πετρίδη καινούργιο	150.000€
- 80 τ.μ. στην Ιαλυσό καινούργιο	160,000€
- 93 τ.μ. στο Ροδίνι καινούργιο	170.000€
- 112 τ.μ. στην Ανάληψη καινούργιο lux	258.000€

ΜΟΝΟΚΑΤΟΙΚΙΕΣ

- 120 τ.μ. σε μπετό σε οικ. 1.000 στην Παστίδα	125.000€
- 160 τ.μ. σε μπετό σε οικ. 430 τ.μ. στην Παστίδα	145.000€
- 90 τμ. με οικ. 1.000 τ.μ. με θέα στ' Αφάντου	200.000€
- 133 τ.μ.+σοφ. 30 τ.μ. σε οικ. 3 στρ. μετ/νο στην Παστίδα	220.000€
- 120 τ.μ. σε οικ. 200 τ.μ. στην Κρεμαστή καινούργιο	210.000€
- 340 τ.μ. σε μπετό σε οικ. 2 στρ. στην Αγ. Βαρβάρα με θέα	250.000€
- 195 τ.μ. στην Ιαλυσό 1ου χρόνου	290.000€
- 240 τ.μ. σε οικ. 1.500 τ.μ. στην Παστίδα	350.000€
- 215 τ.μ. σε οικ. 1.000 πρόποδες Φιλερήμου Ιαλυσού	450.000€
- 200 τ.μ. lux κατασκευής στις Καλυθιές	550.000€

ΟΙΚΟΠΕΔΑ

- Κρεμαστή 300 τ.μ.	60.000€
- Παστίδα 1.200 τ.μ.	70.000€
- 420 τ.μ. με δόμηση 300 τ.μ. στην Παστίδα	82.000€
- 2.800 τ.μ. με άδεια οικ. 480 τ.μ. στην Ιαλυσό	220.000€
- 10.000 τ.μ. στις Καλυθιές με θέα	240.000€
- 321 τ.μ. στην Δαματριά	20.000€
- 608 τ.μ. στην Δαματριά	33.800€

ΠΩΛΟΥΝΤΑΙ ΚΑΤΑΣΤΗΜΑΤΑ-ΓΡΑΦΕΙΑ
ΖΗΤΟΥΝΤΑΙ ΓΙΑ ΑΓΟΡΑ ΟΙΚΟΠΕΔΑ-ΔΙΑΜ/ΤΑ-ΜΟΝΟΚ/ΚΙΕΣ

ΠΛΗΡΟΦΟΡΙΕΣ: 6944604309
e-mail: bertselis_s@mail.gr

ΜΑΠ3175

ΧΑΤΖΗΦΟΥΝΤΑΣ ΕΜΜ.

ΚΑΤΑΣΚΕΥΑΣΤΙΚΕΣ ΔΗΜΙΟΥΡΓΙΕΣ
ΤΗΛ. 22410 - 43663 ΚΙΝ. 6945 - 908367

ΠΩΛΟΥΝΤΑΙ ΜΟΝΟΚΑΤΟΙΚΙΕΣ



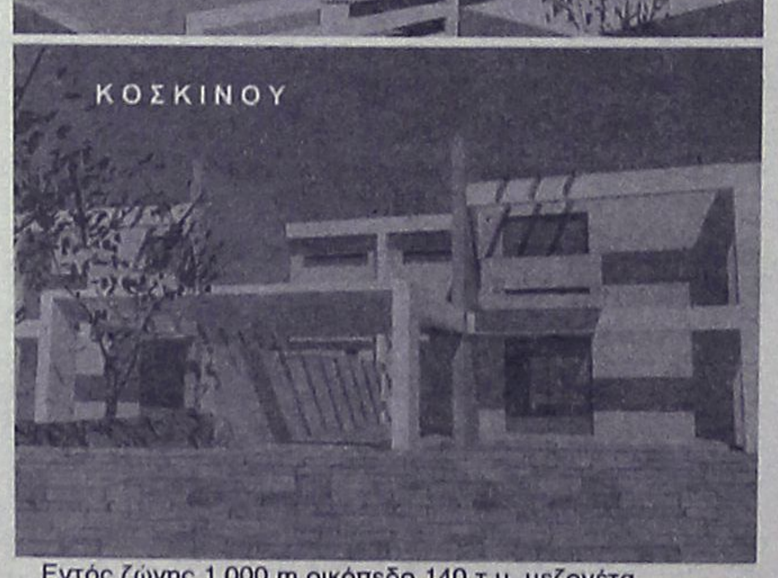

Εντός ζώνης 1.000 m οικόπεδο 140 τ.μ. μεζονέτα

Γ. ΣΑΒΒΕΝΑΣ Κ. ΧΡΙΣΤΟΠΟΥΛΟΣ
ΑΡΧΙΤΕΚΤΟΝΑΣ ΠΟΛΙΤΙΚΟΣ ΜΗΧ/ΚΟΣ

AT3144

ΠΩΛΟΥΝΤΑΙ

ΜΟΝΟΚΑΤΟΙΚΙΕΣ

1. Στα Κοσκινού 150 τ.μ. σε οικόπεδο 1.000 τ.μ. με θέα το φυτώριο 280.000 ευρώ
2. Στα Κοσκινού 150 τ.μ. σε μπετόν και σε οικόπεδο 1.000 τ.μ. με θέα το φυτώριο 150.000 ευρώ.
3. Στο Καρακόνερο 180 τ.μ. γωνιακή με οικόπεδο 250 τ.μ. 340.000 ευρώ
4. Στο Καρακόνερο 180 τ.μ. με οικόπεδο 200 τ.μ. 325.000 ευρώ
5. Στην Παστίδα διώροφη 130 τ.μ. με θέρμανση και τζάκι 230.000 ευρώ
6. Στην Παστίδα 130 τ.μ. ημιτελής (με σουβάδες) 138.000 ευρώ
7. Στην Παστίδα διώροφη 130 τ.μ. ημιτελής (σε μπετόν) 115.000 ευρώ
8. Στην Κρεμαστή διώροφη με κύρια κάλυψη 200 τ.μ. συν 150 τ.μ. ημιϋπόγειο 350 τ.μ. ημιτελής (κτισμένη με τούβλα) και κτισμένη σε οικόπεδο 2.600 τ.μ. 370.000 ευρώ

ΜΕΖΟΝΕΤΕΣ

Στην Ιξιά σε φανταστική θέση τριώροφη υπό κατασκευή 210 τ.μ. σε μαρμαροσουβάδες 185.000 ευρώ ή τελειωμένη λουξ 270.000 ευρώ.

ΔΙΑΜΕΡΙΣΜΑΤΑ ΜΕ 3 ΥΠΝΟΔΩΜΑΤΙΑ

1. Στο Ροδίνι αποπερατωμένο 110 τ.μ. με αποθήκη, εσωτ. γκαράζ, θέρμανση και πολλά εξτρά 230.000 ευρώ
2. Περιοχή Αννης Μαρίας (προέκταση) 105 τ.μ. αποπερατωμένο με αποθήκη, εσωτ. γκαράζ, θέρμανση και πολλά εξτρά 240.000 ερυώ
3. Στην Ανάληψη στον α' όροφο 100 τ.μ. με θέρμανση και φανταστική θέα. Τιμάται 210.000 ευρώ
4. Στην Ανάληψη στον β' όροφο 96 τ.μ. με θέρμανση και φανταστική θέα. Τιμάται 212.000 ευρώ.

ΔΙΑΜΕΡΙΣΜΑΤΑ ΜΕ 2 ΥΠΝΟΔΩΜΑΤΙΑ

1. Στο Ροδίνι αποπερατωμένο 86 τ.μ. μόνο 135.000 ευρώ. Ευκαιρία
2. Στην Ιξιά ισόγειο αποπερατωμένο με θέρμανση 94 τ.μ. με 2 θέσεις γκαράζ και αποκλειστική χρήση αυλής 200 τ.μ. 165.000 ευρώ. Ευκαιρία
3. Στην Ιξιά 94 τ.μ. αποπερατωμένο στον α' ή β' όροφο μικρής οικοδομής (6 διαμερίσματα) με θέρμανση και 2 θέσεις γκαράζ 165.000 ευρώ. Ευκαιρία
4. Στο Ροδίνι 92 τ.μ. αποπερατωμένο λουξ με θέρμανση, αποθήκη και θέση γκαράζ και πολλά εξτρά 230.000 ευρώ
5. Στην περιοχή Αννης Μαρίας (προέκταση) 82 τ.μ. αποπερατωμένο με θέρμανση, θέση εσωτ. γκαράζ, αποθήκη και πολλά εξτρά 185.000 ευρώ
6. Στην περιοχή Αννης Μαρίας (προέκταση) 84 τ.μ. αποπερατωμένο με θέρμανση, εσωτ. γκαράζ, αποθήκη και πολλά εξτρά 190.000 ευρώ
7. Στην περιοχή Αννης Μαρίας (προέκταση) 87 τ.μ. αποπερατωμένο με θέρμανση, εσωτ. γκαράζ, αποθήκη και πολλά εξτρά 198.000 ευρώ

ΓΡΑΦΕΙΑ-ΙΑΤΡΕΙΑ

1. Στην Ανάληψη κεντρικό αποπερατωμένο 145 τ.μ. στον β' όροφο γωνιακό 330.000 ευρώ
2. Στην Ανάληψη κεντρικό αποπερατωμένο 90 τ.μ. γωνιακό στον β' όροφο 200.000 ευρώ
3. Στην Ανάληψη κεντρικό αποπερατωμένο 55 τ.μ. στον β' όροφο 120.000 ευρώ

ΚΑΤΑΣΤΗΜΑΤΑ

1. Κεντρικό στην περιοχή Αννης Μαρίας 85 τ.μ. και με υπόγειο 55 τ.μ. 350.000 ευρώ
2. Στο Μανδράκι επί κέντρικού δρόμου 50 τ.μ. με πατάρι 50 τ.μ. 500.000 ευρώ
3. Στο Νιοχώρι στην τουριστική περιοχή γωνιακό 140 τ.μ. διώροφο με αυλή 200 τ.μ. 500.000 ευρώ

ΟΙΚΟΠΕΔΑ

1. Στο Ροδίνι 610 τ.μ. με Σ.Δ. 0,4 φανταστικό 225.000 ευρώ
2. Στον οικισμό πολυτέκνων 345 τ.μ. με κάλυψη 240 τ.μ. 155.000 ευρώ
3. Στον οικισμό πολυτέκνων 690 τ.μ. με κάλυψη 480 τ.μ. 305.000 ευρώ
4. Στον οικισμό ΑΥΤΟΣΤΕΓΑΣΗ 345 τ.μ. με κάλυψη 240 τ.μ. γωνιακό 160.000 ευρώ
5. Στον οικισμό ΑΥΤΟΣΤΕΓΑΣΗ 345 τ.μ. με κάλυψη 240 τ.μ. γωνιακό 140.000 ευρώ
6. Στην Ανάληψη 390 τ.μ. εντός σχεδίου με ΣΔ 0,6 170.000 ευρώ
7. Στην Ιξιά 1.200 τ.μ. με άδεια οικοδομής 150 τ.μ. σε φανταστική θέση 140.000 ευρώ
8. Στο Καρακόνερο εντός ζώνης οικοδομήσιμο 3.630 τ.μ. μόνο 320.000 ευρώ

ΕΠΕΝΔΥΣΕΙΣ ΕΥΚΑΙΡΙΕΣ

1. Εντός πόλεως (περιοχή Αγ. Νικολάου) τριώροφο κτίριο με ημιυπόγειο 1.200 τ.μ. διαμορφωμένο σε 24 διαμερίσματα διαφόρων διαστάσεων. Εχει ετήσιο εισόδημα 100.000 ευρώ περίπου. Το κτίριο είναι 15 ετών και τιμάται 950.000 ευρώ
2. Πωλείται ο α' όροφος οικοδομής εμβαδού 650 τ.μ. με θέα το λιμάνι (περιοχή οδού Αυστραλίας). Τιμάται 600.000 ευρώ. Επίσης ενοικιάζεται.
3. Γωνιακό διώροφο κτίσμα 350 τ.μ. στην Παλιά Πόλη. Εχει φανταστική θέση, καλή πρόσβαση και έχει ανακαινισθεί και διαμορφωθεί σε ενοικιαζόμενα δωμάτια. Τιμάται 900.000 ευρώ
4. Στην Παλιά Πόλη οικοδομή 350 τ.μ. κοντά στην περιοχή στο Τζαμί. Τιμάται 600.000 ευρώ
5. Στο Νιοχώρι γωνιακό διώροφο κτίσμα 140 τ.μ. με οικόπεδο 200 τ.μ. Είναι στο τουριστικό τμήμα της περιοχής και τιμάται 500.000 ευρώ
6. Στο Καρακόνερο εντός ζώνης 8.300 τ.μ. με πολλά πλεονεκτήματα. Τιμάται 730.000 ευρώ
7. Στ' Ασγούρου οικόπεδο 9.000 τ.μ. με κτίσμα 2.000 τ.μ. μόνο 1.500.000 ευρώ.

ΑΓΡΟΤΕΜΑΧΙΑ

1. Στην Ιξιά και σε καλή θέση 4.000 τ.μ. οικοδομήσιμο. Εχει καλή πρόσβαση και νερό και φως. Τιμάται 200.000 ευρώ
2. Στο Τσαίρι επί του κεντρικού δρόμου του αεροδρομίου 7.000 τ.μ. Τιμάται 450.000 ευρώ

Πληροφορίες κ. ΜΑΝΩΛΗ ΧΑΡΚΙΑΝΑΚΗ
τηλ. 6946-163242

MZT240717

ενοικιασεις

συνέχεια από την προηγούμενη

ΕΝΟΙΚΙΑΖΕΤΑΙ ισόγειο **κατάστημα** 200 τ.μ. με υπόγεια αποθήκη 200 τ.μ. επί της Σκ. Ζερβού 26 - Ρόδος. Πληρ. τηλ. 2241096433 κα Τριανταφύλλου Κ. ΜΑΤ3213

eXcellence
real estate services

ΖΗΤΟΥΝΤΑΙ μεταχειρισμένα διαμερίσματα για άμεση αγορά

Πληροφορίες
Τριαντών 1-Ιαλυσός, Ρόδος-
Τηλ. γραφείου:2241096801, fax 2241096801
ώρες γραφείου καθημερινά: 09.00-13.00 και 17.00-20.00 και Σάββατο 09.00-14.00
www.excellence.com.gr.
e-mail: info@excellence.com.gr

ΜΑΤ3269(Γ))

ΚΑΤΑΣΚΕΥΑΣΤΙΚΗ - ΕΜΠΟΡΙΚΗ ΕΤΑΙΡΕΙΑ ΣΤΗ ΡΟΔΟ

ΖΗΤΑ

- **ΜΗΧΑΝΟΛΟΓΟ ΜΗΧΑΝΙΚΟ ή ΗΛΕΚΤΡΟΛΟΓΟ ΜΗΧΑΝΙΚΟ** απόφοιτο ΠΟΛΥΤΕΧΝΕΙΟΥ ή Τ.Ε.Ι.
- Επιθυμητά προσόντα:
  - γνώση Η/Υ, autocad
  - εμπειρία στις κατασκευές
  - γνώση της Αγγλικής γλώσσας
  - δίπλωμα οδήγησης
  - χωρίς στρατιωτικές υποχρεώσεις
- **ΥΔΡΑΥΛΙΚΟ ΤΕΧΝΙΤΗ**, θα προτιμηθούν οι έχοντες άδεια εγκαταστάτη Α' ή Β' τάξης, δίπλωμα Οδήγησης απαραίτητο.
- **ΕΡΓΟΔΗΓΟ** με εμπειρία για μόνιμη συνεργασία με δίπλωμα οδήγησης
- **ΥΠΕΥΘΥΝΟ ΑΠΟΘΗΚΗΣ** με γνώσεις μηχανογραφημένης αποθήκης, Δίπλωμα οδήγησης, γνώση Η/Υ (ωράριο 07.30-16.00, Δευτ.-Σάββατο).

Παρακαλούνται οι ενδιαφερόμενοι να επικοινωνούν στο τηλ. 2241066551 ώρες καταστημάτων.

MAT3243

LandScope
ΑΝΑΠΤΥΞΗ ΑΚΙΝΗΤΩΝ

ΛΕΥΚΩΣΙΑΣ & ΑΝΝΗΣ ΜΑΡΙΑΣ 60
ΤΗΛ / ΦΑΞ : 22410 28629
ΚΙΝ : 6976872626 , 6972257246
www.landscope.gr

ΜΟΝΟΚΑΤΟΙΚΙΕΣ - ΜΕΖΟΝΕΤΕΣ

1. **ΜΗΔΕΙΑ** μον/κία **180τμ**, με θέα, κήπος **500τμ**. € **550.000**
2. **ΙΑΛΥΣΟΣ** μον/κίες **160τμ**, κήπος **1.000τμ**. € **165.000 (ΜΠΕΤΑ)**
3. **ΙΑΛΥΣΟΣ** μον/κία **220τμ**, οικόπεδος **1.000τμ**. € **420.000**
4. **ΙΑΛΥΣΟΣ** μον/κία **160τμ**, οικόπεδος **1.000τμ**. € **290.000**
5. **ΣΩΤΗΡΟΣ** μεζονέτες **210τμ**, αυλή **100τμ**. € **250.000**
6. **ΣΩΤΗΡΟΣ** μεζονέτες **210τμ**, αυλή **100τμ**. € **150.000 (ΜΠΕΤΑ)**
7. **ΚΑΝΔΥΛΙ** μον/κίες **140τμ**, κήπος **1.000τμ**. € **105. 000 (ΜΠΕΤΑ)**
8. **ΚΑΝΔΥΛΙ** μον/κίες **120τμ**, κήπος **500τμ**. € **105. 000 (ΜΠΕΤΑ)**
9. **ΚΡΕΜΑΣΤΗ** μον/κίες **120τμ**, αυλή **300τμ**, lux. € **180.000**
10. **ΚΡΕΜΑΣΤΗ** μον/κίες **180τμ**, αυλή **300τμ**, lux. € **215.000**
11. **ΚΡΕΜΑΣΤΗ** μον/κίες **180τμ**, αυλή **500τμ**, lux. € **255.000**
12. **ΚΟΣΚΙΝΟΥ** μον/κίες **170τμ**, κήπος **1.300τμ**. € **230.000**
13. **ΚΟΣΚΙΝΟΥ** μον/κία **170τμ**, κήπος **1.300τμ**. € **140.000 (ΜΠΕΤΑ)**
14. **ΚΟΣΚΙΝΟΥ** μον/κία **150τμ**, κήπος **1.000τμ**. € **170.000 (ΜΠΕΤΑ)**
15. **ΚΟΣΚΙΝΟΥ** μον/κία **150τμ**, κήπος **1.000τμ**. € **160.000 (ΜΠΕΤΑ)**
16. **ΚΟΣΚΙΝΟΥ κατοικία 110τμ**, κήπος **20τμ**. € **120.000 (ΣΟΒΑ)**
17. **ΡΟΔΙΝΙ** μον/κίες **180τμ**, κήπος **200τμ**. € **340.000**
18. **ΡΟΔΙΝΙ** μεζονέτα **180τμ** με οικόπεδο **300τμ**. € **310.000**
19. **ΔΑΣΚΑΛΟΥΣ μεζονέτα 95τμ, 3υ/δ, 2wc.** € **155.000**
20. **ΑΝΑΛΥΨΗ μεζ/νέτα 100τμ, κήπος 20τμ.** € **155.000**
21. **ΝΙΟΧΩΡΙ** κατοικία **55τμ**, με αυλή **15τμ**. € **115.000**
22. **ΨΑΛΤΟ** μον/κίες **110τμ**, κήπος **1.100τμ**. € **180.000 (ΜΠΕΤΑ)**
23. **ΛΑΡΔΟΣ** μον/κίες **100τμ**, κήπος **300τμ**. € **210.000**
24. **ΚΙΟΤΑΡΙ** μον/κίες **100τμ**, κήπος **1.000τμ**. € **250.000**
25. **ΓΕΝΝΑΔΙ** μεζονέτες **80τμ**, κήπος **300τμ**. € **140.000**

ΔΙΑΜΕΡΙΣΜΑΤΑ

1. **ΜΙΧΑΗΛ ΠΕΤΡΙΔΗ** διαμερ/σμα **85τμ**, νεόδμητο. € **185.000**
2. **ΠΕΙΡΑΙΩΣ** διαμέρ/σμα **125 τμ**, με πάρκιν. € **205.000**
3. **ΡΟΔΙΝΗ** διαμερ/σμα **120τμ**, ρετιρέ/ θέα. € **210.000**
4. **ΚΑΡΑΚΟΝΕΡΟ** διαμερ/σμα **98τμ**, πολυτελείας. € **195.000**
5. **ΚΑΡΑΚΟΝΕΡΟ** διαμέρ/σμα **111τμ**, πολυτελείας. € **238.650**
6. **ΑΝΑΛΥΨΗ** διαμέρ/σμα **45τμ**, lux. € **80. 000**
7. **ΑΝΑΛΥΨΗ** διαμέρ/σμα **80τμ**, lux. € **165. 000**

ΟΙΚΟΠΕΔΑ

1. **ΚΑΝΔΥΛΙ** οικόπεδο **1.000τμ**, άδεια οικοδομής. € **125. 000**
2. **ΚΟΣΚΙΝΟΥ** οικόπεδο **5.700τμ**, άδεια οικοδ/μής. € **200.000**
3. **ΚΟΣΚΙΝΟΥ** οικόπεδο **5.060τμ**. € **300.000**
4. **ΣΥΝΕΤΑΙΡΙΣΜΟΣ** αυτοστέγαση μερίδα. € **140.000**
5. **ΤΡΕΙΣ** οικόπεδο **2.000τμ, με άδεια οικοδομής.** € **164.000**
6. **ΤΡΕΙΣ** οικόπεδο **4.000τμ**. € **284.000**
7. **ΚΡΕΜΑΣΤΗ οικόπεδο 2.000τμ πρός αντιπαροχή.**
8. **ΙΑΛΥΣΟΣ οικόπεδο 1.000τμ, συντελεστής 1,1.** € **430.000**
9. **ΜΥΤΡΟΠΟΛΗ 180τμ**, με ΣΔ 1,2. € **105.000**
10. **ΠΑΣΤΙΔΑ** οικόπεδα **400τμ**. € **50.000**
11. **ΚΑΛΛΑΘΟΣ** οικόπεδο **7.300τμ** παραλλιακό. € **340.000**
12. **ΓΕΝΝΑΔΙ** οικόπεδο **17.000τμ**. € **110.000**
13. **ΚΙΟΤΑΡΙ** οικόπεδο **2.000τμ**. € **85.000**
14. **ΚΙΟΤΑΡΙ οικόπεδο 7.800τμ**. € **105.000**

ΚΑΤΑΣΤΗΜΑΤΑ

1. **ΑΝΑΛΥΨΗ** (Αθηνών) κατάστημα **55τμ**. € **130.001**
2. **ΜΑΝΤΡΑΚΙ** κατάστημα **300τμ**. € **730.000**

ΑΓΟΡΕΣ - ΠΩΛΗΣΕΙΣ - ΕΝΟΙΚΙΑΣΕΙΣ - ΑΝΤΙΠΑΡΟΧΕΣ

"ΠΩΛΟΥΝΤΑΙ"
ΚΑΤΑΣΤΗΜΑΤΑ ΚΑΙ ΚΑΤΟΙΚΙΕΣ ΜΕ ΥΠΟΓΕΙΑ ΑΠΟΘΗΚΗ & ΓΚΑΡΑΖ



AE1284

Μελέτη: Δημήτρης Αδαμάκης - Βαρβάρα Στεφανίδου - Αρχιτέκτονες ARCH-Net τηλ. 22410 29188

ΚΑΤΑΣΚΕΥΗ: Γ. ΚΑΣΤΡΗΣΙΟΣ Αρχιτέκτονας τηλ. 6979228091, 22410 34314

ενοικιασεις

συνέχεια από την προηγούμενη

ΕΝΟΙΚΙΑΖΟΝΤΑΙ ολοκαίνουργιες **γκαρσονιέρες** με πλήρη επίπλωση, κλιματισμό, τηλεόραση, τηλέφωνο στο κέντρο της πόλης μοντέρνας κατασκευής και διακόσμησης. Πληρ. τηλ. 6948585521 από 10.00-13.00 και 17.00-22.00 ΧΠΚΤΗ008

ΕΝΟΙΚΙΑΖΕΤΑΙ διαμέρισμα με δύο υπνοδωμάτια, κουζίνα, σαλόνι κ.λπ. 1ου ορόφου, επί της οδού Λίνδου, κατάλληλο και για επαγγελματική στέγη. Πληρ. τηλ. 2241030915 (από τις 7 μ.μ. έως τις 11 μ.μ.) ΜΧΡ13837

ΕΝΟΙΚΙΑΖΟΝΤΑΙ: α) διώροφη νεόκτιστη οικοδομή, με ταράτσα με θέα στο αεροδρόμιο, Δημοκρατίας 49 στο **Παραδείσι** Ρόδου. **β) Κατάστημα-γραφείο** 50 τ.μ. επί της λεωφ. Δημοκρατίας στο χωριό **Παραδείσι. γ) Διαμέρισμα** 50 τ.μ. στον α' όροφο επί της λεωφ. Δημοκρατίας και Κανάρη 1, στο χωριό **Παραδείσι. δ) Διώροφο κατάστημα** με μεγάλη βεράντα, στην οδό Γεωργίου Λέοντος αριθμ. 13-15, κοντά στο ξεν. "Μανούσος" στο **Νιοχώρι Ρόδου.** Πληρ. τηλ. 22410-25450, 20277, 6979357878 ΜΖΤ140710

ΕΝΟΙΚΙΑΖΕΤΑΙ διαμέρισμα 120 τ. μ. με μεγάλο σαλόνι-κουζίνα, 3 υπνοδωμάτια και 2 WC μέσα στην πόλη, Γρηγορίου Ε 18 (7 Βαγιές). Πληρ. τηλ. 6973506879 ΜΖΤ120727

ΕΝΟΙΚΙΑΖΕΤΑΙ διαμέρισμα με 3 υπνοδωμάτια, σαλόνι, εντοιχισμένη κουζίνα, εντοιχισμένες ντουλάπες, αποθήκη, μπάνιο, ηλιακό θερμοσίφωνα, πολυφωτα και κουρτινόξυλα. Τιμή 550 ευρώ. Λειβαδιάς 17, Ανάληψη. Πληρ. τηλ. 6944531632, 2241069678 ΜΖΤ130716

ΙΑΛΥΣΟΣ ARAPAKIS APARTMENTS ΕΝΟΙΚΙΑΖΟΝΤΑΙ πολυτελής **διαμερίσματα** άφθονο ιδιωτικό parking κοντά στο ξενοδοχείο BLUE BAY. Πληρ. τηλ. 6948512058, 2241094951 ΜΑΠ394

ΕΝΟΙΚΙΑΖΕΤΑΙ διαμέρισμα (2) δύο υπνοδωματίων, επί της οδού Καστοριάς (αδιέξοδο) απέναντι από Gallery Cafe-περιοχή Μήδεια. Πληρ. τηλ. 6937228252 ΜΖΤ110710

ΑΠΟΘΗΚΕΣ ΣΤΗΝ ΙΑΛΥΣΟ, ΕΝΟΙΚΙΑΖΟΝΤΑΙ 1) ΑΠΟΘΗΚΕΥΤΙΚΟΙ ΧΩΡΟΙ ΑΠΟ 100 ΕΩΣ 2000 Τ.Μ. ΚΑΙ ΥΨΟΣ 8 Μ. ΑΣΦΑΛΕΙΣ ΜΕ ΜΕΓΑΛΟΥΣ ΧΩΡΟΥΣ ΔΙΑΚΙΝΗΣΗΣ ΦΟΡΤΩΣΗΣ ΚΑΙ ΕΚΦΟΡΤΩΣΗΣ ΠΡΟΪΟΝΤΩΝ, 2) ΥΠΑΙΘΡΙΟΙ ΧΩΡΟΙ ΠΕΡΙΦΡΑΓΜΕΝΟΙ, ΑΣΦΑΛΕΙΣ, ΚΑΤΑΛΛΗΛΟΙ ΓΙΑ ΑΠΟΘΗΚΕΥΣΗ ΠΡΟΪΟΝΤΩΝ ΣΕ ΠΑΛΕΤΕΣ. ΠΛΗΡ. ΤΗΛ. 6977271571 ΑΠΟ ΔΕΥΤΕΡΑ ΕΩΣ ΠΑΡΑΣΚΕΥΗ 08.00-15.00 Κ. ΓΙΩΤΑ ΧΠΞΕΝ042

ΕΝΟΙΚΙΑΖΟΝΤΑΙ: α) διαμέρισμα 2 υπνοδωματίων, σαλόνι με τζάκι, χωλ, κουζίνα και 2 μπάνια, **β) μεζονέτα** για ζευγάρι πλήρως εξοπλισμένη, **γ) studio** επιπλωμένο στην περιοχή Ανω Ροδίνι. Πληρ. τηλ. 2241061628, 6944410537 ΜΖΤ220617

ΤΙΜΗ 25.000 ΕΥΡΩ. ΠΛΗΡ. ΤΗΛ. 6974766766 ΜΖΤ240725

ΠΩΛΕΙΤΑΙ τουριστική επιχείρηση σε λειτουργία, στο κέντρο της πόλης με εξασφαλισμένη πελατεία. Πληρ. τηλ. 6948061474 ΜΧΡ13874

ΠΩΛΕΙΤΑΙ Η ΕΝΟΙΚΙΑΖΕΤΑΙ επιχείρηση Καφέ-Μπαρ που λειτουργεί στην Κρεμαστή. Σοβαρές προτάσεις. Πληρ. τηλ. 6973046555. ΜΖΤ210713

ΠΩΛΕΙΤΑΙ κατάστημα στην Παλιά Πόλη 16 τ.μ. και 16 τ.μ. επιπλέον δόμηση στην οδό Αρχιεπισκόπου. Τιμή 38.000 ευρώ. Πληρ. Σταμάτης Μανωλάκος πωλήσεις ακινήτων τηλ. 2241023815, 2241078275, 6945769958 ΜΧΠ1588.2

πωλησεις-αγορες ακινητων & επιχειρησεων

ΕΥΚΑΙΡΙΑ. ΠΩΛΕΙΤΑΙ ΕΠΙΧΕΙΡΙΣΗ ΕΠΩΝΥΜΩΝ ΠΑΙΔΙΚΩΝ ΡΟΥΧΩΝ ΠΛΗΡΩΣ ΕΞΟΠΛΙΣΜΕΝΗ (ΕΞΟΠΛΙΣΜΟΣ ΚΑΙ ΡΟΥΧΑ) ΣΤΟ ΚΕΝΤΡΟ ΤΗΣ ΠΟΛΗΣ (ΜΑΝΤΡΑΚΙ) ΜΕ ΜΕΓΑΛΟ ΠΕΛΑΤΟΛΟΓΙΟ.

ΜΕΓΑΛΗ ΕΥΚΑΙΡΙΑ ΣΤΗΝ ΚΡΕΜΑΣΤΗ!!!

ΠΩΛΟΥΝΤΑΙ ΣΕ ΤΙΜΕΣ ΣΟΚ

ΑΥΤΟΝΟΜΕΣ ΜΕΖΟΝΕΤΕΣ 120 Τ.Μ. ΣΟΥΠΕΡ ΛΟΥΞ ΚΑΤΑΣΚΕΥΗΣ ΜΕ ΕΝΔΟΔΑΠΕΔΙΑ ΘΕΡΜΑΝΣΗ, ΙΔΙΩΤΙΚΟ ΠΑΡΚΙΝΓΚ Κ.Α.

ΣΤΟ ΓΕΝΝΑΔΙ ΕΞΩΤΙΚΕΣ ΚΑΤΟΙΚΙΕΣ 80 Τ.Μ. ΣΟΥΠΕΡ ΛΟΥΞ ΚΑΤΑΣΚΕΥΗΣ ΣΤΙΣ ΧΑΜΗΛΟΤΕΡΕΣ ΤΙΜΕΣ ΤΗΣ ΑΓΟΡΑΣ.

ΠΛΗΡΟΦΟΡΙΕΣ ΝΕΟΚΑΤΑΣΚΕΥΑΣΤΙΚΗ ΡΟΔΟΥ ΤΗΛ. 2241063358 ΚΙΝ. 6937163244

ΠΡΟΣΟΧΗ!!!

ΟΙ ΠΡΟΣΦΟΡΕΣ ΙΣΧΟΥΝ ΕΩΣ 31 ΑΥΓΟΥΣΤΟΥ 2006 ΠΕΡΙΟΡΙΣΜΕΝΟΣ ΑΡΙΘΜΟΣ ΑΚΙΝΗΤΩΝ AT3149

FASHION HOTEL Nikos Takis

Από το Boutique **Hotel Nikos-Takis** στην **Παλιά Πόλη**

ΖΗΤΟΥΝΤΑΙ

- **Κυρία ή κύριος** 25-40 ετών για την θέση της υποδοχής πελατών (Reception). Απαραίτητα ξένες γλώσσες, πολύ καλή γνώση Η/Υ πρόγραμμα Office, internet. Απαραίτητα προϋπηρεσία
- **Νέοι** και **νέες** τελειόφοιτοι σχολής Τουριστικών Επαγγελμάτων. Απαραίτητα ξένες γλώσσες
- **Καμαριέρα** 20-35 ετών απαραίτητα προϋπηρεσία
- **Κυρία** 25-45 ετών για προετοιμασία πρωινού (ώρες 07.30-12.30)

Ολοι οι ενδιαφερόμενοι θα πρέπει να είναι εμφανίσιμοι για να εργασθούν σε ένα Fashion Hotel.
Αποστολή βιογραφικού στο iliass@usa.net ή στο 6947008143 ώρες (11.00-14.00 και 19.00-22.00) ΜΑΤ3238(Γ)

CLUB GREECE is looking to recruit

a Dutch English speaking person for an office job. The position is available immediately.

For more information and to book an appoitment for an interview, please contact Ms. Annelie Palm on 22410-96210 from Monday to Friday or on Mobile. 6938605330

ΜΑΤ3251(Γ)

Από την αντιπροσωπεία αυτοκινήτων
HONDA-MITSUBISHI

ΖΗΤΕΙΤΑΙ

Ηλεκτρολόγος Αυτοκινήτων

Επιθυμητή προϋπηρεσία στο χώρο.
Καλή γνώση Η/Υ και Αγγλικών.

Απαραίτητη αποστολή βιογραφικού σημειώματος στη διεύθυνση Λ. Λίνδου 138 Ρόδος
Τηλ. 22410-67440-41
Φαξ 22410-68462
E-mail:kaligcar@otenet.gr ΜΧΠ915

ΖΗΤΕΙΤΑΙ

έμπειρη μπουφετζού
για εστιατόριο στην Παλιά Πόλη από τις 4.30 έως 1
Πληρ. τηλ. 2241020119

ΜΑΤ3313(Γ)

Ανώνυμη Εμπορική Εταιρεία ζητά να προσλάβει

ΥΠΕΥΘΥΝΟ ΛΟΓΙΣΤΗΡΙΟΥ

Ο υποψήφιος θα πρέπει να έχει πτυχίο ΑΕΙ οικονομικής κατεύθυνσης, καλή γνώση της **Φορολογικής Νομοθεσίας** και του **Ελληνικού Λογιστικού Σχεδίου.** Προϋπηρεσία σε ανάλογη θέση καθώς και δικαίωμα υπογραφής απαραίτητα.

Για περισσότερες πληροφορίες καί αποστολή βιογραφικού επικοινωνήστε μαζί μας στο **2241068000** (Κα Καλαμαρά Τσαμπίκα)

ΜΑΤ3284

ΞΕΝΟΔΟΧΕΙΟ BELVEDERE

ΖΗΤΑ

Νεαρή κοπέλα βοηθό σερβιτόρου
για πρωινή απασχόληση
στο Snack Bar με γνώσεις Αγγλικής γλώσσας
Πληρ. τηλ. 2241089000

ΜΑΤ3311(Γ)

ΖΗΤΕΙΤΑΙ

σερβιτόρος-α και **λαντζιέρα** για εστιατόριο στην Ιαλυσό, ημιαπασχόληση βραδινές ώρες.

Πληρ. τηλ. 2241098335 (μετά τις 18.00) και 6945873143

ΧΠΔΙΑ0021

INTERESTATE

the fastest growing real estate company on the island in looking for:
a. Full time employment with steady salary
Commercial lady who will visit constructors, builders in Greece.
Part of the job will be a lot of travelling.
Agre from 30 years old
Must have a driver's license
All year round job
b. Full time secretary
c. Sales manager
Ability to set up new department
High income and bonus offered according to capabilities
Please send your C.V. to in to info@interestate.gr or fax 2241039809

ΜΑΤ4160(Γ)

ΑΡΓΟΣ ΑΕ
ΠΡΑΚΤΟΡΕΙΟ ΕΦΗΜΕΡΙΔΩΝ
Π. ΙΩΑΝΝΙΔΗΣ

ΖΗΤΟΥΝΤΑΙ

οδηγοί

μέχρι 40 χρόνων με δίπλωμα Γ' κατηγορίας.
Εργασία μόνιμη 7 ημέρες την εβδομάδα και 360 ημέρες τον χρόνο.

Πληρ. τηλ. 224124018, πρωινές ώρες ΜΑΤ2974(Γ)

ΑΠΟ ΕΜΠΟΡΙΚΗ ΕΤΑΙΡΙΑ

ΖΗΤΟΥΝΤΑΙ

άτομα ως 35 ετών για μόνιμη απασχόληση:

Για τη θέση Σχεδιάστριας ή Διακοσμήτριας

Απαιτούμενα προσόντα:
- Γνώση ηλεκτρονικών προγραμμάτων σχεδίασης.
- Γνώση Ιταλικών ή Αγγλικών.
- Υπευθυνότητα και άνεση στην επικοινωνία

Αριστο περιβάλλον εργασίας, ικανοποιητικές αποδοχές.

Πληρ. τηλ. 2241068080,
Αποστολή βιογραφικού σημειώματος fax:2241068086

ΜΖΤ210701(Γ))

ΖΗΤΕΙΤΑΙ

από Γραφείο Γενικού Τουρισμού

υπάλληλος αλλοδαπή ή Ελληνίδα με άπταιστα Γερμανικά και Αγγλικά για να εργαστεί σαν

ΓΡΑΜΜΑΤΕΑΣ ΔΙΕΥΘΥΝΣΗΣ

Ωρες εργασίας: Καθημερινώς: 09.00-13.00 και 17.00-20.30
Σάββατα: 09.30-12.00
Η εργασία είναι για δώδεκα μήνες τον χρόνο. Μισθός ικανοποιητικός.

Αποστολή βιογραφικών στο fax 2241068915 ή στην διεύθυνση: κ. Μιχάλη Τ.Θ. 335, 85100 Ρόδος

ΜΧΠΤΓΡ047

ΖΗΤΕΙΤΑΙ

μαραγκός για εγκαταστάσεις επίπλων κουζίνας
- Ευνοϊκοί όροι αμοιβής
- Δίπλωμα οδήγησης και προϋπηρεσία κρίνονται απαραίτητα

Πληρ. τηλ. 2241091275, 6948743682 ΜΧΠΕΜΠ003

Chicken stories

ΖΗΤΟΥΝΤΑΙ

- **ΠΑΡΑΣΚΕΥΑΣΤΕΣ BURGERS ΚΑΙ SANDWICH**
- **ΧΕΙΡΙΣΤΕΣ ΤΑΜΕΙΑΚΗΣ**

Απαραίτητα προσόντα:
- **Προηγούμενη εμπειρία σε καταστήματα γρήγορης εστίασης.**
- **Ευχάριστη εμφάνιση και προσωπικότητα, ομαδικό πνεύμα.**
- **Ταχύτητα κινήσεων, ευστροφία, ικανότητα απόδοσης υπό συνθήκες πίεσης.**
- **Ηλικία: 18-30**
- **Εκπληρωμένες στρατιωτικές υποχρεώσεις για τους άνδρες**

Παρέχονται:
- **Ανταγωνιστικό πακέτο αποδοχών**
- **Σύγχρονο περιβάλλον εργασίας**

Πληροφορίες: 2241093359 κ. Γιώργο (10.00-21.30) ΧΠ2367

πωλησεις

συνέχεια από την προηγούμενη

ΠΩΛΕΙΤΑΙ βιοτεχνικός χώρος 900 τ.μ. τριώροφος πολύ κοντά στον κεντρικό επί της λεωφόρου Τσαΐρι-αεροδρομίου. Πληρ. Σταμάτης Μανωλάκος πωλήσεις ακινήτων τηλ. 2241023815, 2241078275, 6945769958 ΜΧΠ1588.1

ΠΩΛΕΙΤΑΙ στη Ρόδο σε τιμή ευκαιρίας μονοκατοικία 300 τ.μ. με οικόπεδο 4.020 στρ. σε άριστη κατάσταση με μεγάλο ωραίο κήπο και κεντρική θέρμανση. Πληρ. τηλ. 6942543637 περιοχή Ασγούρου. ΜΑΠ418

ΠΩΛΕΙΤΑΙ επιχείρηση καφέ-μπαρ στο κέντρο της πόλης 200 τ.μ. και με 35 τ.μ. αυλή, πλήρως εξοπλισμένη και ευκαιρία. Πληρ. τηλ. 6947899977, 6947429237. ΜΧΡ13861

ΠΑΡΑΔΕΙΣΙ. ΠΩΛΕΙΤΑΙ από ιδιώτη παλαιά μονοκατοικία με 3 υπνοδωμάτια, σαλόνι, κουζινοτραπεζαρία και μπάνιο γωνιακό με μεγάλη αυλή σε 200 τ.μ οικόπεδο. Τιμή 125.000 ευρώ. Πληρ. τηλ. 6946300844 MZT240715

ΠΩΛΕΙΤΑΙ εμπορική επιχείρηση (αντιπροσωπείες μέσων διατροφής) με μεγάλο πελατολόγιο και τζίρο, πλήρως εξοπλισμένη (φορτηγά, κομπιούτερ κ.λπ). Δεκτές μόνο σοβαρές προτάσεις. Πληρ. τηλ. 6936111797. ΜΧΡ13863

ΠΩΛΟΥΝΤΑΙ: 1) 46 τ.μ. (υπ.) **γκαρσονιέρα** με αυλή στην Υψηλάντου 50.000 ευρώ, 2) 56 τ.μ. παλιά **μον/κία** στην Στρατηγού Ζήση σε 182 τ.μ. οικόπεδο Σ.Δ. τιμή 80.000 ευρώ, 3) 80 τ.μ. (β' ορ.) στην Ανάληψη 125.000, 4) 82 τ.μ. (υπ.) στην Ακαδημία 100.000 ευρώ, 5) 87 τ.μ. (ισ.) στην Θεμ. Σοφούλη 95.000 ευρώ, 6) 125 τ.μ. (3 υπν.) στην Ανάληψη 185.000 ευρώ, 7) καινούργια μονοκατοικία διώροφη 236 τ.μ. (1/2 τελ/νο) σε 2 στρ., έξτρα δόμηση 750 τ.μ. στην Θολό. Απεριόριστη θέα, τιμή ευκαιρίας 250.000 ευρώ. Πληρ. ΑΙΓΑΙΟΚΤΗΜΑΤΙΚΗ - ΒΑΖΟΥΚΟΥ ΡΕΝΑ. Πληρ. τηλ. 2241022943, 6945466773 ΧΠΚΤΗ007.5

ΠΩΛΕΙΤΑΙ διαμέρισμα 2άρι 3ου ορόφου 65 τ.μ. αποτελούμενο από ένα υπνοδωμάτιο, σαλόνι, κουζίνα, WC, μπαλκόνια, αποθήκη επί της Μ. Πετρίδη. Τιμή 75.000 ευρώ. Πληρ. τηλ. 6946477954. MZT220706

ΠΩΛΕΙΤΑΙ οικόπεδο 345,2 τ.μ. στον Οικοδομικό Συνεταιρισμό "Αυτοστέγασης", επί της εθνικής οδού Ρόδου - Καλλιθέας, έναντι ξενοδοχείου Sunwing, άρτιο και οικοδομήσιμο, με αποπερατωμένα όλα τα έργα υποδομής, κτήσης 110 τ.μ. ισόγειο, 110 τ.μ. 1ος όροφος και 110 τ.μ. υπόγειο. Πληρ. τηλ. 6937100787, κ. ΧαλατσηςΜΑΠ412

ΠΩΛΕΙΤΑΙ επιχείρηση οβελιστήριο-snack bar στο Νιοχώρι (50 καρέκλες), 80 τ.μ. το κατάστημα σε τιμή ευκαιρίας. Επίσης **ΕΝΟΙΚΙΑΖΕΤΑΙ διαμέρισμα** επιπλωμένο 90 τ.μ. (2 υπνοδωμάτια), ελεύθερο από Σεπτέμβρη, στη Μιχ. Πετρίδη 450 ευρώ. Πληρ. τηλ. 2241022943, 6945466773, Αιγαιοκτηματική, Βαζούκου Ρένα. ΧΠΚΤΗ007

ΠΩΛΕΙΤΑΙ ισόγειος βιοτεχνικός χώρος, 300 μέτρα, με δικαίωμα 2 ορόφων 300+300 στη θέση Αγ. Βαρβάρα, πρώην Τσαΐρι (συνεταιρισμός μαραγκών). Πληρ. τηλ. 6977916767 και 2241067546. MZT210707

ΠΩΛΕΙΤΑΙ Ή ΕΝΟΙΚΙΑΖΕΤΑΙ κατάστημα 141 τ.μ. επί της Λευκωσίας 40, κατάλληλο για φροντιστήριο-γραφείο κ.λπ. Πληρ. τηλ. 6977916767 και 2241067546. MZT210706

ΠΩΛΟΥΝΤΑΙ στην Ιαλυσό στην λεωφ. Ηρακλειδών τα εξής: 1) **διαμέρισμα** 100 τ.μ. 3 υπνοδ. σαλοτρ/ρια, κουζίνα και 2 μπάνια 2ου ορόφου. Τιμή λογική, 2) **διαμέρισμα** 2 δωματίων κουζ. και λουτρό 2ου ορόφου. Τιμή 75.000 ευρώ, 3) **γκαρσονιέρες** ενός δωματίου κουζίνα και μπάνιο από 35.000 ευρώ, 4) **κατάστημα** 150 τ.μ. με αυλή 150 τ.μ. και υπόγειο 100 τ.μ. πωλείται. Τιμή 240.000 ευρώ. Πληρ. τηλ. 2241095741, 6948209098 κο Τάκη MZT200719

ΠΩΛΕΙΤΑΙ ΕΠΙΧΕΙΡΗΣΗ ΕΣΤΙΑΤΟΡΙΟΥ ΕΝ ΛΕΙΤΟΥΡΓΙΑ Ή ΖΗΤΕΙΤΑΙ ΕΝΕΡΓΟΣ ΣΥΝΕΤΑΙΡΟΣ ΝΑ ΞΕΡΕΙ ΚΑΛΑ ΤΗΝ ΔΟΥΛΕΙΑ. ΠΛΗΡΩΣ ΕΞΟΠΛΙΣΜΕΝΟ ΣΤΗΝ ΠΑΡΑΛΙΑ, ΜΕ ΑΙΘΟΥΣΑ ΓΙΑ ΛΕΙΤΟΥΡΓΙΑ ΚΑΙ ΤΟΝ ΧΕΙΜΩΝΑ. ΕΥΚΑΙΡΙΑ ΓΙΑ ΤΟ ΚΑΤΑΛΛΗΛΟ ΑΤΟΜΟ Ή ΤΗΝ ΟΙΚΟΓΕΝΕΙΑ. ΧΑΜΗΛΟ ΜΙΣΘΙΟ ΜΕ ΕΥΝΟΪΚΟΥΣ ΟΡΟΥΣ. ΕΑΝ ΕΙΣΤΕ ΤΗΣ ΔΟΥΛΕΙΑΣ ΠΡΕΠΕΙ ΝΑ ΣΥΖΗΤΗΣΟΥΜΕ. ΕΧΩ ΑΝΑΛΑΒΕΙ ΑΛΛΗ ΟΙΚΟΓΕΝΕΙΑΚΗ ΕΠΙΧΕΙΡΗΣΗ. ΠΛΗΡ. ΤΗΛ. 2241082029 ΜΕΤΑ 7.00 ΤΟ ΒΡΑΔΥ MZT190715

ΠΩΛΕΙΤΑΙ επιχείρηση σε κεντρικό σημείο στην πόλη της Ρόδου, λόγω υγείας. Πληρ. τηλ. 6937120471 MZT180724

ΠΩΛΕΙΤΑΙ από ιδιώτη στην Παστίδα, **μονοκατοικία** πλήρως ανακαινισμένη, 105 τ.μ., σε οικόπεδο 300 τ.μ., που κτίζει ακόμη 160 τ.μ. και είναι εντός οικισμού, σε ήσυχο μέρος, είναι διώροφη και έχει εγκατάσταση για θέρμανση. Έχει πρόσβαση από δύο δρόμους. Τιμή 125.000 ευρώ. Πληρ. τηλ. 6932650778 MZT210703

ΠΩΛΕΙΤΑΙ λόγω συντάξεως **συνεργείο αυτοκινήτων** πλήρες εξοπλισμένο, με μηχανήματα τύπου ΚΤΕΟ. Πληρ. τηλ. 6945845576 ΜΑΠ409

ΠΩΛΕΙΤΑΙ στα Κοσκινού - Τσαΐρι **μεζονέτα** 2 ορόφων με σοφίτα, κτισμένη σοβατισμένη, 4 υπνοδωμάτια, 2 WC, 145 τ.μ. με 1.100 τ.μ. οικόπεδο ανεξάρτητη. Ευρίσκεται επί του ασφαλτοστρωμένου κεντρικού δρόμου με θέα. Δάνεια δεκτά. Τιμή 155.000 ευρώ. Πληρ. τηλ. 6946179869, 6947576204 MZT180709

Γνωστό εστιατόριο
της πόλης της Ρόδου αναζητά:

ΒΟΗΘΟ ΜΑΓΕΙΡΑ

ΠΙΤΣΑΔΟΡΟΥΣ

Για καθημερινή απασχόληση
σε ετήσια βάση

Οι ενδιαφερόμενοι θα πρέπει να έχουν προγενέστερη εμπειρία σε εστιατόρια Ιταλικού τύπου και να είναι απαραίτητα Ελληνες Υπήκοοι.

Οι ενδιαφερόμενοι παρακαλούνται να στείλουν το βιογραφικό τους στο fax: 22410 70386

ΜΧΠΔΙΑ060

ΖΗΤΕΙΤΑΙ

ΚΑΘΗΓΗΤΗΣ-ΤΡΙΑ ΑΓΓΛΙΚΩΝ

ΑΠΟ ΚΕΝΤΡΑ ΞΕΝΩΝ ΓΛΩΣΣΩΝ

ΠΡΟΫΠΟΘΕΣΕΙΣ:
1. Τυπικά και ουσιαστικά προσόντα
2. Αποδεδειγμένη εμπειρία διδασκαλίας σε τάξεις μέχρι του επιπέδου LOWER
3. Θέληση και όρεξη για δουλειά

ΠΡΟΣΦΕΡΟΝΤΑΙ:
1. Full time εργασία
2. Αριστη συνεργασία
3. Πολύ ικανοποιητικές αποδοχές

Τηλέφωνα επικοινωνίας:22410-35289
Κινητό: 6932127736
Fax 2241032336

ΜΧΠΕΚΠ034

RE/MAX

Θέλεις να κάνεις επιτυχημένη επιχειρηματική καριέρα?

ΕΛΑ ΣΤΗ RE/MAX

τη μεγαλύτερη εταιρεία κτηματομεσιτικών υπηρεσιών στον κόσμο!!!

Κάθε Παρασκευή
από 13.30 μ.μ. έως 14.30 μ.μ.
"60' με τη Re/max"

Σας περιμένουμε για μια ενημέρωση!

για περισσότερες πληροφορίες, επικοινωνήστε με την κυρία Μαίρη Χριστοδούλου.
Τηλ. 22410 64730
Email: info@remaxexpress.gr

ΧΠΚΤΗ005

Από τις Ροδίτικες Αγγελίες

ΖΗΤΕΙΤΑΙ

ΝΕΑ με ευχάριστη προσωπικότητα και άνεση στην επικοινωνία σαν παραγωγός διαφήμισης
Γνώση Η/Υ και κάτοχος αυτοκινήτου.
Προϋπηρεσία επιθυμητή.

Πληρ. τηλ. 2241032822

ΧΠΔΕΤ007

ΣΧΟΛΗ ΧΟΡΟΥ
ΣΟΦΙΑ ΜΕΛΙΣΣΟΥΡΓΟΥ

ΖΗΤΕΙΤΑΙ
γραμματέας

22-28 ετών χωρίς οικογενειακές υποχρεώσεις απόφοιτος Λυκείου, γνώσεις Η/Υ (πιστ.ECDL) με ανάλογη εμπειρία για ημιαπασχόληση απόγευμα 5-9μμ

Στείλτε πλήρες βιογραφικό σημείωμα στο e-mail:sofimeliss@yahoo.gr.
Τηλ: 22410-74500, κιν: 6939356257.

ΧΠΕΚΠ053

ΖΗΤΟΥΝΤΑΙ πωλήτριες

για τουριστικό κατάστημα εντός πόλεως Ρόδου.

Ωράριο συνεχές
Μισθός 1.000 ευρώ καθαρά

Πληρ. τηλ. 2241025936

MZT080707(Γ)

Από την αντιπροσωπεία αυτοκινήτων
HONDA-MITSUBISHI

ΖΗΤΕΙΤΑΙ

ΠΩΛΗΤΗΣ ΑΥΤΟΚΙΝΗΤΩΝ

Για απογευματινή απασχόληση

Επιθυμητή προϋπηρεσία στο χώρο
Καλή γνώση Η/Υ και Αγγλικών.

Πληρ. τηλ. 22410-67440-41
Φαξ 22410-68462
E-mail:kaligcar@otenet.gr

ΜΧΠ915.1

ΑΠΟ ΤΟ ΞΕΝΟΔΟΧΕΙΟ ΔΙΟΝΥΣΟΣ ΣΤΗΝ ΙΞΙΑ

ΖΗΤΟΥΝΤΑΙ

για την σεζόν 2006

ΚΑΜΑΡΙΕΡΕΣ με προϋπηρεσία

Οι ενδιαφερόμενες παρακαλούνται όπως απευθυνθούν στην κ. Ολγα Αγγιους στο τηλ. **22410-23021 καθημερινά 08.30-14.30** εκτός Κυριακής.
Βιογραφικά με φωτογραφία απαραιτήτως.

ΜΧΠ1145

VR Since 1958

VRACHOS
RESTAURANT-CAFE

ΖΗΤΟΥΝΤΑΙ
σερβιτόροι-ες και βοηθοί
Πληρ. τηλ. 6937625796 κ. Μανώλης
εκτός 14.30-18.30

ΜΑΤ3315(Γ)

RODOS DATA
PROGRAMMING CENTER

Η εταιρεία Πληροφορικής **RODOS DATA** στα πλαίσια των αναβαθμίσεων των υπηρεσιών της **ΖΗΤΑΕΙ άτομο** με τα εξής απαραίτητα προσόντα:
- Πτυχίο ΑΕΙ ή ΤΕΙ
- Πολύ καλή κατάρτιση σε Η/Υ (Windows, εφαρμογές MSOffice)
- Πολύ καλή γνώση δικτύων
- Πνεύμα συνεργασίας και ομαδικότητας
- Γνώση γλώσσας SQL-Oracle και εμπειρία στην υποστήριξη RDBMS ιδιαίτερα επιθυμητή
- Γνώση εμπορολογιστικών μηχανογραφικών εφαρμογών επιθυμητή

Τηλέφωνα επικοινωνίας 22410-27708 (4 γραμμές) κ. Τζανέτου Νίκη
Αποστολή βιογραφικών fax 2241025530
email: info@rodosdata.gr

ΜΑΤ3310

SATO
OFFICE SYSTEMS

ΖΗΤΑΜΕ

ΟΔΗΓΟ-ΜΟΝΤΑΔΟΡΟ
ΓΙΑ ΤΟ ΚΑΤΑΣΤΗΜΑ ΤΗΣ ΡΟΔΟΥ

Οι κατάλληλοι υποψήφιοι θα πρέπει να διαθέτουν τα εξής προσόντα:

- Ανεση και ευχέρεια στην επικοινωνία
- Επαγγελματικό Δίπλωμα

Η εταιρεία προσφέρει:
- Ικανοποιητικό μισθό
- 12μηνη απασχόληση.

Πληρ. τηλ. 2241075533

ΜΑΤ3294(1)

Για το νέο κατάστημα
NIKE

ΖΗΤΟΥΝΤΑΙ ΠΩΛΗΤΡΙΕΣ-ΤΕΣ

Ηλικίας 18-30 ετών

Απαραίτητα προσόντα:
1. Γνώση αγγλικών
2. Επικοινωνιακή ικανότητα
3. Προσεγμένη εμφάνιση

Βιογραφικά δεκτά στα καταστήματα **ROUBETI UOMO** και **GANT**
Τηλ. 2241075712, 2241075437

ΜΑΤ3253(Π)

πωλησεις

συνέχεια από την προηγούμενη

ΠΩΛΕΙΤΑΙ αγρός 5.350 τ.μ. στην περιοχή Τσαΐρι πίσω από την Πυροπροστασία. Πληρ. τηλ. 6946461831 MZT190705

ΠΩΛΕΙΤΑΙ καινούργιο **διαμέρισμα** στην Ανάληψη οδός Αθηνών α' ορόφου, 53 τ.μ. με ένα υπνοδωμάτιο, σαλο-κουζίνα, μπάνιο και εντοιχισμένα, ακατοίκητο. Τιμή 85.000 ευρώ. Μεσιτικό Γραφείο "ΕΥΡΩΣΤΕΓΑΣΤΙΚΗ" τηλ. 6973331692 και 2241029016 MZT110726

ΠΩΛΕΙΤΑΙ ξενοδοχείο R.E.D. HELLAS μισθωμένο σε εγγλέζους στην Κω, Α' κατηγορίας, 4 αστέρων, σε άριστη κατάσταση, 228 κλινών, 10ετίας, στο κέντρο της πόλης, 50 μ. από την καλύτερη κεντρική παραλία, με βραβείο εξυπηρέτησης πελατών, μεγάλη πισίνα, εστιατόριο, mini market, παιδική χαρά, βιολογικός καθαρισμός, άδεια πυρασφάλειας, σε οικόπεδο 5 στρ. μεγάλη απόδοση, μεγάλη πληρότητα, ευκαιρία. Πληρ. τηλ. 2106997683-4, 6944636157 ΜΑΠ403

ΠΩΛΕΙΤΑΙ από ιδιώτη καινούργια **μεζονέτα** 190 τ.μ. στην περιοχή Ιαλυσού με κήπο μπροστά και πίσω, αποτελούμενη από 4 υπνοδωμάτια, κουζίνα με όλα τα ηλεκτρικά είδη, 3 μπάνια, σαλόνι με τζάκι, κεντρική θέρμανση και air condition. Τιμή 280.000 ευρώ. Πληρ. τηλ. 6936635075 MZT060713

ΠΩΛΕΙΤΑΙ ισόγειο **κατάστημα** 200 τ.μ. με υπόγεια αποθήκη 200 τ.μ. επί της Σκ. Ζερβού 26 - Ρόδος. Πληρ. τηλ. 2241096433 κα Τριανταφύλλου Κ. MAT3213

ΠΩΛΟΥΝΤΑΙ μονοκατοικίες 100 τ.μ., 120 τ.μ., 133 τ.μ., 160 τ.μ. και 180 τ.μ. σε ανεξάρτητα οικόπεδα εντός σχεδίου στην Παστίδα. Πληρ. τηλ. 2241069984, 6932584374 MZT120713

ΠΩΛΕΙΤΑΙ παλιά **μονοκατοικία** 76 τ.μ. με αυλή και εξτρά δόμηση στην Στρατηγού Ζήση μόνο 80.000 ευρώ. Πληρ. ΑΙΓΑΙΟΚΤΗΜΑΤΙΚΗ κ. Ρένα Βαζούκου, τηλ. 2241022943, 6945466773 ΧΠΚΤΗ007

ΠΩΛΕΙΤΑΙ οικόπεδο στην Ιαλυσό κοντά στην παραλία 1.200 τ.μ. με συντελεστή 0,4 εντός σχεδίου πόλεως. Τιμή 580.000 ευρώ. Land for sale 1.200 m2 in Ialysos. Πληρ. τηλ. 6945431570 INT3146/3150

ΠΩΛΟΥΝΤΑΙ διαμερίσματα 70 τ.μ. στην Κρεμαστή 500μ. από την παραλία. Πληρ. τηλ. 2241069984, 6932584374 MZT120714

ΕΥΚΑΙΡΙΑ. ΠΩΛΕΙΤΑΙ διαμέρισμα καινούργιο α' ορόφου 82 τ.μ. 2 υπνοδωματίων, με θέρμανση στα Τριάντα. Τιμή 133.000 ευρώ. Πληρ. Μεσιτικό γραφείο Τσουρουνάκης, τηλ. 2241060060, 6948046844 MAT2827(1)

ΠΩΛΟΥΝΤΑΙ μονοκατοικίες στ' Αφάντου με πανοραμική θέα γκολφ και θάλασσα. Πληρ. τηλ. 2241069984, 6932584374 MZT120715

ΠΩΛΕΙΤΑΙ μονοκατοικία στην Παστίδα 160 τ.μ. σε 365 τ.μ. οικόπεδο εντός σχεδίου. Πληρ. τηλ. 2241069984, 6932584374 MZT120716

ΠΩΛΕΙΤΑΙ ή ΕΝΟΙΚΙΑΖΕΤΑΙ επιχείρηση κρεοπωλείου έτοιμο προς λειτουργία στην περιοχή Ανω Ροδίνι. Δεκτή και συνεργασία. Πληρ. τηλ. 6932950890 MZT030404

ΠΩΛΕΙΤΑΙ οικόπεδο στο Γεννάδι επί της λεωφόρου 600 μέτρα πριν από το χωριό εκτάσεως 1.750 τ.μ. με άδεια οικοδομής για 210 μέτρα. Πληρ. τηλ. 2241061628, 6944410537 MZT220618

ΠΩΛΟΥΝΤΑΙ: α) Μονοκατοικία στα Κοσκινού περιοχή (παλιά λατομεία) 135 τ.μ. + 40 τ.μ. αποθήκη με 1.000 τ.μ. οικόπεδο. **β) Αποθήκη** στ' Ασγούρου οδός Νικηφόρου Βρεττάκου 170 τ.μ. (ύψους 5 μέτρα) κατάλληλη για βιοτεχνική χρήση. **γ) Δύο γκαρσονιέρες** α' ορόφου 30 & 40 τ.μ. αντίστοιχα, πλήρως επιπλωμένες, οδός Ιερού Λόχου στην Ιαλυσό, κατάλληλες για επένδυση. **δ) Οικόπεδο** 330 τ.μ. οδός Πειραιώς (πίσω από την Μιχ. Πετρίδη). Πληρ. ΕυρώΕπιχειρείν, τηλ. 2241070019 MAT2973

ΠΩΛΟΥΝΤΑΙ ΣΤΑ ΚΟΣΚΙΝΟΥ:1) ΔΙΑΜΕΡΙΣΜΑ 110 τ.μ., 3 υπνοδωμάτια, 1 μπάνιο, 1 WC, σαλοτραπεζαρία και 1 θέση πάρκιν, **2) ΜΕΖΟΝΕΤΑ** 110 τ.μ. 3 υπνοδωμάτια, 1 μπάνιο, 1 WC, σαλοτραπεζαρία και 1 θέση πάρκιν, κατασκευή lux, **3) ΓΚΑΡΣΟΝΙΕΡΑ** 55 τ.μ. με 1 θέση πάρκιν. Πληρ. τηλ. 6947606894 INT2731

ΕΥΚΑΙΡΙΑ. ΠΩΛΕΙΤΑΙ διαμέρισμα καινούργιο ισόγειο 102 τ.μ. 3 υπνοδωματίων, θέρμανση, ηλιακό, κλειστό γκαράζ. Τιμή 180.000 ευρώ στην Ιξιά. Πληρ. Μεσιτικό γραφείο Τσουρουνάκης, τηλ. 2241060060, 6948046844 MAT2827(2)

Στ' Ασγούρου μέσα σε ένα όμορφο φυσικό περιβάλλον **πωλούνται** ανεξάρτητες **μονοκατοικίες** πολυτελούς κατασκευής με υπόγειο συνολικής εκτάσεως 216 τ.μ. **α)** σε μπετά-165.000,00 ευρώ, **β)** κτισίματα σοβάδες-230.000,00 ευρώ-**γ)** ετοιμοπαράδοτες-320.000,00 ευρώ. Idea-σπίτι Α.Ε. κιν. 6947694838, τηλ. 2241066200 5ο χλμ. Ρόδου-Λίνδου MXP13794

ΑΠΟ ΙΔΙΩΤΗ ΠΩΛΕΙΤΑΙ πολυτελές **διαμέρισμα** επιπλωμένο 128 τ.μ. στην Ιαλυσό. Πληρ. τηλ. 6945492378 MZT110711

εργασιες

ΖΗΤΕΙΤΑΙ ΣΕΡΒΙΤΟΡΑ ΓΙΑ ΤΟ ΜΠΑΡ CHRISTOS GARDEN. ΠΛΗΡ. ΤΗΛ. 2241034191, 6945373806 MZT260712

ΖΗΤΕΙΤΑΙ οδηγός με ερασιτεχνικό δίπλωμα οδήγησης αυτοκινήτου-μοτοποδηλάτου από εταιρία τροφίμων, γνώστης της αγοράς της Ρόδου. Προϋπηρεσία θα ληφθεί υπ' όψιν. Ωράριο σπαστό, μισθός και ποσοστά. Πληρ. τηλ. 6944790696 MAT3316

ΖΗΤΕΙΤΑΙ μπουφέ -λατζιέρα, βοηθός μάγειρα και **βοηθός σερβιτόρου** για εστιατόριο στην Ιαλυσό και Ρόδο. Πληρ. τηλ. 6977372030 MZT260715

Το Yellow Spot **ΖΗΤΑ** για μερική απασχόληση **άτομο** για να φτιάχνει γύρους και σουβλάκια. Πληρ. τηλ. 2241033356, 33077 MXP13870

ΞΕΝΟΔΟΧΕΙΟ στην Ιξιά **ΖΗΤΑ καμαριέρες** για άμεση πρόσληψη. Πληρ. τηλ. 2241094941 (κα Μαίρη) MAT3309

ΖΗΤΕΙΤΑΙ πωλήτρια για το κατάστημα Scarabee. Απαραίτητη γνώση Αγγλικής γλώσσας. Πληρ. τηλ. 2241022710. MAT3291

SATO
OFFICE SYSTEMS
ΖΗΤΑΜΕ
ΠΩΛΗΤΕΣ
ΓΙΑ ΤΟ ΚΑΤΑΣΤΗΜΑ ΤΗΣ ΡΟΔΟΥ
Οι κατάλληλοι υποψήφιοι θα πρέπει να διαθέτουν τα εξής προσόντα:
• Άνεση και ευχέρεια στην επικοινωνία
• Καλή γνώση της αγγλικής γλώσσας
• Αριστη γνώση Η/Υ
Η εταιρεία προσφέρει:
• Ικανοποιητικό μισθό και bonus επί των πωλήσεων
• Συνεχή εκπαίδευση στις σύγχρονες μεθόδους πωλήσεων
• Αξιοκρατική εξέλιξη
Βιογραφικά με φωτογραφία στο κατάστημα SATO
Κολοκοτρώνη 87
Πληρ. τηλ. 2241075533
MAT3294(2)

ΖΗΤΕΙΤΑΙ
κοπέλα
αποκλειστική για οικιακή βοηθός και την φροντίδα μωρού για πλήρη απασχόληση. Μισθός ικανοποιητικός με στέγαση και διατροφή
Πληρ. τηλ. 6936656956
ΧΠΕΜΠ584

Μόνο για σοβαρά ενδιαφερόμενους
ΔΙΑΦΗΜΙΣΤΙΚΗ ΕΤΑΙΡΕΙΑ
ΖΗΤΑΕΙ ΑΤΟΜΟ
Ref. No2
Θέσή:
• Οργανωση τμήματος πωλήσεων- πωλησεις
• 7ωρη απασχόληση
Προφίλ υποψήφιου:
• Ηλικία ως 25 ετών
• Δυναμική προσωπικότητα
• Άνεση ατήν επικοινωνία
•Προυπηρεσία μη απαραίτητη
Απαραίτητα προσόντα:
•Αποφοιτος ΤΕΙ/ΑΕΙ
• Γνωση Αγγλικών
• Άριστη γνώση χειρισμού Η/Υ ,Ms Offices, Internet
Προσφέρεται
• Ευχάριστο, φιλικό, δυναμικό περιβάλλον
• Εκπαίδευση και δυνατότητα εξέλιξης
• Μισθός και Bonus
Αποστολή βιογραφικών:
Υπόψη κας Φιλίππου
Fax: 22410 75190,
email: add@aias.gr
ΧΠ004

Από κατάστημα Vodafone
ΖΗΤΟΥΝΤΑΙ
Κοπέλα ταμίας. Απαραίτητη προϋπηρεσία σε αντίστοιχη θέση, καλή γνώση του εμπορικού προγράμματος Eurofasma.
Πωλητής/πωλήτρια. Επικοινωνιακός με διάθεση για δουλειά και καλή γνώση υπολογιστών.
Η γνώση Αγγλικών είναι απαραίτητη.
Βιογραφικά στο κατάστημα
Εθνικής Αντιστάσεως 31, τηλ. 2241075822
MAT2984

ACE
The helpful place.
Η ACE κατέχει παγκοσμίως ηγετική θέση στον χώρο πολυκαταστημάτων και των D.I.Y. Εχει 5.500 καταστήματα σε 72 χώρες του κόσμου και με ετήσιες πωλήσεις που φθάνουν τα 15 δις ευρώ. Εργασία στην ACE σημαίνει ταυτόχρονα και συμμετοχή στην επιτυχία σε μια θέση που σας ταιριάζει
Για το κατάστημα της Ρόδου
ΖΗΤΑΜΕ ΠΡΟΣΩΠΙΚΟ
• **Διευθυντή Καταστήματος (Κωδ ΔΚΑ)** Γνώσεις σε Χρώματα, εργαλεία, είδη κηπουρικής, υδραυλικά, ηλεκτρολογικά, αξεσουάρ μπάνιου, είδη σπιτιού, έπιπλα, αξεσουάρ αυτοκινήτου, δομικά υλικά κ.ά.Προϋπηρεσία σε ανάλογη θέση θα ληφθεί υπόψιν. Εκπληρωμένη στρατιωτική θητεία. Επιπλέον προσόντα Πτυχιούχος, με άριστη ικανότητα επικοινωνίας, επαγγελματισμός, γνώσεις Αγγλικών, χρήση Η/Υ.
• **Υπάλληλοι Γραφείου (Κωδ. ΥΓΑ)** Χειριστές Η/Υ με γνώσεις Γραμματείας-Τιμολόγησης-Εισαγωγές-Πληροφοριακό σύστημα (E.R.P.). Προϋπηρεσία σε ανάλογη θέση.
• **Ταμίες - Πωλητές (Κωδ. ΤΠΑ)** Προϋπηρεσία, Γνώσεις Ταμείου Η/Υ, Ευγενικές με άψογη συμπεριφορά και εξυπηρέτηση προς τους πελάτες
Στείλτε Βιογραφικό έως 31/Ιουλίου/06 στο FAX 22410-0-30270 ή στην διεύθυνση Τ.Θ. 178, Ρόδος ή στο email: greece@mail.acehardware.com
MAXI Dia %
Η MAXI DIA % του Ομίλου CARREFOUR No1 στην Ευρώπη και No 2 παγκοσμίως με 4400 DIA καταστήματα σε όλο τον κόσμο και 360 καταστήματα στην Ελλάδα ζητά για το νέο υπερκατάστημα της Ρόδου.
• **Διευθυντή Καταστήματος (Κωδ ΔΚΔ)** Εμπειρία τουλάχιστον 3 ετών σε αντίστοιχη θέση στο λιανεμπόριο. Απολυτήριο Λυκείου (Πτυχίο Ανώτερης/τατης σχολής θα θεωρηθεί επιπρόσθετο προσόν). Γνώση αγγλικής γλώσσας. Γνώση Η/Υ (MS Office). Διοικητική και οργανωτική ικανότητα, άνεση στην επικοινωνία, αποδεδειγμένη ικανότητα στην επίτευξη στόχων.
• **Υπάλληλοι Γραφείου (Κωδ. ΥΓΔ)** Χειριστές Η/Υ με γνώσεις Γραμματείας-Πληροφοριακό σύστημα (E.R.P.). Προϋπηρεσία σε ανάλογη θέση.
• **Ταμίες - Πωλητές (Κωδ. ΤΠΔ)** Προϋπηρεσία, Γνώσεις Ταμείου Η/Υ, Ευγενικές με άψογη συμπεριφορά και εξυπηρέτηση προς τους πελάτες
Στείλτε Βιογραφικό έως 31/Ιουλίου/06 στο FAX 22410-0-30270 ή στην διεύθυνση Τ.Θ. 178, Ρόδος ή στο email: carrefour@mail.gr
ΧΠΕΜΠ584

Καριέρα στο real estate
Η ΕΠΙΧΕΙΡΗΣΗ
Η **Savvaidis & Associates Real Estate Agents & Consultants**, απο το 1983 προσφέρει υψηλής ποιότητας υπηρεσίες διαμεσολάβησης στον τομέα των κατοικιών και εμπορικών ακινήτων.
ΣΤΕΛΕΧΟΣ ΠΩΛΗΣΕΩΝ
Ο ΥΠΟΨΗΦΙΟΣ
- Άνδρας / γυναίκα έως 27 ετών, με δυναμική και οργανωτική προσωπικότητα.
- Πτυχιούχος ΑΕΙ στη Διοίκηση Επιχειρήσεων ή άλλο συναφές αντικείμενο. Άριστος χρήστης εφαρμογών MS OFFICE.
- Άριστη γνώση της Ελληνικής & Αγγλικής γλώσσας
- Η κατοχή μεταπτυχιακού τίτλου θα θεωρηθεί επιπλέον προσόν.
- Δυνατότητα εργασίας εκτός πόλης Ρόδου
Η ΘΕΣΗ
- Υποστήριξη πωλήσεων ακίνητων.
- Δημιουργία και υποστήριξη πελατολογίου.
- Στελέχωση υποκαταστημάτων.
- Σύγχρονο και φιλικό εργασιακό περιβάλλον.
- Συνεχές on the job training
Αποστείλατε βιογραφικό σας με e-mail στο info@savvaidis.gr
SAVVAIDIS & Associates
Estate agents & Consultants
Γρηγ. Λαμπράκη 14, Ρόδος
Τηλ. 22410-26281
http://www.propertyrhodes.gr
ΧΠ659

εργασιες

συνέχεια από την προηγούμενη

ΖΗΤΕΙΤΑΙ υπάλληλος στο Φαληράκι για fast food. Πληρ. τηλ. 2241085611. MZT250708

ΖΗΤΕΙΤΑΙ από κομμωτήριο εντός πόλεως εμφανίσιμη κοπέλα έως 25 ετών για εργασία. Πληρ. τηλ. 2241074437 και 6942045374. MZT250713

Από εταιρεία ταχυμεταφορών ACS **ΖΗΤΟΥΝΤΑΙ διανομείς** με δίπλωμα μηχανής και αυτοκινήτου για τα καταστήματα της Ρόδου και Κρεμαστής. Αιτήσεις επί της Στ. Καζούλη 25 έναντι Εργατικού Κέντρου Ρόδου. Πληρ. τηλ. 2241027000 MAT3272

ΖΗΤΕΙΤΑΙ κοπέλα να εργασθεί σε τουριστικό κατάστημα ως πωλήτρια στην πόλη της Ρόδου. Απογευματινό ωράριο. Πληρ. τηλ. 2241033207 και 6945404484 MZT250717

ΖΗΤΕΙΤΑΙ πωλήτρια να γνωρίζει Αγγλικά για εργασία σε Φω-μπιζού στην Π. Πόλη. Σωκράτους 157. Πληρ. τηλ. 2241021305. MZT250718

ΖΗΤΕΙΤΑΙ καμαριέρα για οικογενειακή επιχείρηση στην περιοχή Ιξιά. Πληρ. τηλ. 2241093557 MZT250701

ΖΗΤΕΙΤΑΙ νεαρός-νεαρή με δίπλωμα μοτοποδηλάτου για delivery για πρωινή απασχόληση. Πληρ. τηλ. 2241065169 MXP13869

ΖΗΤΕΙΤΑΙ υπάλληλος για να εργασθεί σε Rent a car στην Ιαλυσό τις ώρες 17.00-23.00. Πληρ. τηλ. 2241090604 και 6945077688 ώρες επικοινωνίας 9-13.00 και 19.00-23.00. MXP13867

ΖΗΤΕΙΤΑΙ σερβιτόρος-σερβιτόρα για εστιατόριο στην πόλη της Ρόδου. Ημερήσιο ωράριο. Πληρ. τηλ. 2241022545 MZT240716

ΖΗΤΕΙΤΑΙ Φυσικός ή Χημικός από φροντιστήριο της πόλης για τη νέα σχολική χρονιά. Πληρ. τηλ. 6978205446. Μπορείτε να στείλετε βιογραφικό στο FAX 2241075026. MZT220717

ΖΗΤΕΙΤΑΙ από συνεργείο καθαρισμών **καθαρίστρια** για ολιγόωρη καθημερινή απασχόληση. Πληρ. τηλ. 2241060585, 6946680241. ΜΑΠ2107413

ΖΗΤΕΙΤΑΙ οικιακή βοηθός ηλικίας 40-50 ετών για πρωινή εργασία 9 π.μ. έως 2 μ.μ. καθημερινά και σαββατοκύριακα, με μεροκάματο 20 ευρώ ημερησίως. Πληρ. τηλ. 2241037002. MZT220715

ΖΗΤΕΙΤΑΙ υπάλληλος χωρίς στρατιωτικές υποχρεώσεις, από το βιβλιοπωλείο "Μακρής", για μόνιμη εργασία. Πληρ. τηλ. 2241070270 MAT3266

ΖΗΤΕΙΤΑΙ κοπέλα για cafe εντός πόλεως. Μισθός ικανοποιητικός. Πληρ. τηλ. 6944419815 MZT240705

ΖΗΤΕΙΤΑΙ μάγειρας σε εστιατόριο στην Παλιά Πόλη. Πληρ. τηλ. 6948407130 MZT210717

ΖΗΤΟΥΝΤΑΙ σερβιτόροι από εστιατόριο καφετέρια στο Μαντράκι, που να μιλούν ξένες γλώσσες και άπταιστα ελληνικά και να έχουν προϋπηρεσία σε αντίστοιχο μαγαζί εποχιακού τύπου. Πληρ. τηλ. 6972253826 MAT3250

ΖΗΤΕΙΤΑΙ ζαχαροπλάστης ή αρτοποιός για την ξενοδοχειακή μονάδα "Πήγασος" στο Φαληράκι. Πληρ. τηλ. 2241085103, 2241085896. MAT3259

ΖΗΤΟΥΝΤΑΙ σερβιτόρες για άμεση πρόσληψη από καφετέρια επί της οδού Σμύρνης 44, στο Ροδίνι. Υποχρεωτικό βιβλιάριο υγείας και άδεια εργασίας. Ωράριο 16.30-00.30. Πληρ. τηλ. 6944411666 MAT3262

ΖΗΤΕΙΤΑΙ πωλήτρια για κατάστημα ρούχων στο Φαληράκι. Συνεχές ωράριο. Πληρ. τηλ. 2241085293 MZT210704

ΖΗΤΕΙΤΑΙ έμπειρη **κυρία** για την φύλαξη μωρού (17 μηνών), Ελληνίδα, ηλικίας από 25-45 ετών, στην περιοχή Κοσκινού, ωράριο 8-4 απόγευμα. Πληρ. τηλ. 6942999000 MZT200731

ΖΗΤΕΙΤΑΙ κοπέλα εμφανίσιμη με προϋπηρεσία στο σέρβις για καφετέρια εντός πόλεως. Ωράριο πρωινό 08.30-17.00. Πληρ. τηλ. 6937222854 MZT200726

ΖΗΤΕΙΤΑΙ κοπέλα αποκλειστική για φύλαξη παιδιών. Πληρ. τηλ. 6942501557 MZT200735

ΖΗΤΟΥΝΤΑΙ ψήστες, σερβιτόρες και ταμπλίστριες για το οβελιστήριο "ΠΛΑΤΩΝ" στην Παλιά Πόλη. Πληρ .τηλ. 2241038501, 6932236848 MZT200736

Από μεταφορική εταιρεία **ΖΗΤΟΥΝΤΑΙ οδηγοί** με δίπλωμα Ε' κατηγορίας για 12μηνη απασχόληση. Μισθός έως 1.400 ευρώ. Πληρ. τηλ. 2241029046, ώρες 9.00-16.00 MZT200724

ΖΗΤΟΥΝΤΑΙ βοηθοί σερβιτόροι-σερβιτόρες για το Socratus garden. Πληρ. τηλ. 6932855857 MXP13856

ΖΗΤΕΙΤΑΙ σερβιτόρος για να εργαστεί σε καφετέρια στο Φαληράκι. Πληρ. τηλ. 2241087487, ώρες 10.00-3.00 μ.μ. και 6939766960 MZT200701

ΖΗΤΕΙΤΑΙ κοπέλα για καφενείο-καφετέρια. Ωράριο απόγευμα-βράδυ. Πληρ. τηλ. 6945343616 MZT190716

ΖΗΤΕΙΤΑΙ κυρία εσωτερική για φύλαξη και φροντίδα ηλικιωμένου. Πληρ. τηλ. 6932727845 MZT190710

ΖΗΤΕΙΤΑΙ βοηθός σερβιτόρος-α για εστιατόριο στην Παλιά Πόλη. Πληρ. τηλ. 2241025293 MAT3236

ΖΗΤΟΥΝΤΑΙ ελαιοχρωματιστές τεχνίτες. Πληρ. τηλ. 6976601810 MZT190723

ΖΗΤΕΙΤΑΙ κυρία εσωτερική να φροντίζει ηλικιωμένο κύριο εντός πόλεως Ρόδου. Πληρ. τηλ. 6974500240 MZT190706

ΖΗΤΟΥΝΤΑΙ barwoman, σερβιτόρα για εργασία σε pool-bar. Πληρ. τηλ. 22410-47228 6947930115 MZT180715

Η εταιρεία κατασκευών ξυλείας BARBAS LEGNO **ΖΗΤΕΙ** έμπειρο **μαραγκό** και **βοηθό μαραγκού.** Προϋπηρεσία απαραίτητη. Πληρ. τηλ. 6945699209 MZT180703

Από παιδικό σταθμό **ΖΗΤΕΙΤΑΙ νηπιαγωγός και βρεφοκόμος** για πλήρη απασχόληση για πενθήμερη εργασία. Μισθός και ΙΚΑ. Τυχόν προϋπηρεσία θα ληφθεί υπόψιν. Πληρ. τηλ. 6972007352, 2241039739 MAT3115

ΖΗΤΕΙΤΑΙ οδηγός για να εργασθεί στην SPEEDEX COURIER. Απαραίτητες προϋποθέσεις: 1) Δίπλωμα αυτοκινήτου, 2) Εκπληρωμένες στρατιωτικές υποχρεώσεις, 3) Ορεξη για δουλειά για μόνιμη εργασία. Πληρ. τηλ. 2241070999, 6944263852 κ. Μαλανδράκη Σταύρο MAT3288

ΖΗΤΕΙΤΑΙ κυρία από περιοχή Κρεμαστής, Ιαλυσού για οικιακή βοηθός. Πληρ. τηλ. 2241055156 (08.00-14.00), 6934313713 MZT100602

ΖΗΤΕΙΤΑΙ πωλήτρια σε κατάστημα επίπλων. Μισθός αναλόγως προσόντων. Πληρ. τηλ. 6936783549 MAT3122

ΚΥΝΟΤΡΟΦΕΙΟ - ΕΚΠΑΙΔΕΥΤΗΡΙΟ ΣΚΥΛΩΝ

ΚΥΝΟΤΡΟΦΕΙΟ-ΕΚΠΑΙΔΕΥΤΗΡΙΟ ΣΚΥΛΩΝ ΙΑΛΥΣΟΣ

ΞΕΝΩΝΑΣ ΓΙΑ ΤΟΥΣ ΜΙΚΡΟΥΣ ΣΑΣ ΦΙΛΟΥΣ ΣΚΥΛΟΥΣ & ΓΑΤΕΣ

- Βασική υπακοή
- Αρνηση τροφής
- Σωματοφύλακας
- Φύλακας χώρου
- Ζευγαρώματα
- Διόρθωση προβληματικής συμπεριφοράς
- Καθαρόαιμα κουτάβια

Διατίθενται κουτάβια Γερμανικά ποιμενικά

Σπανιέλ μπρετόν κυνηγόσκυλα, Μπόιτερ, Σέτερ

Υπεύθυνος: ΛΕΝΤΗΣ ΓΕΩΡΓΙΟΣ

Ιαλυσός Ρόδος 85101

• τηλ. **6945932738, 2241093512**

κ. **ΒΑΣΙΛΗΣ 6947935451**

ΜΑΠ420(Γ)

REAL ESTATE ΚΡΑΝΙΔΗΣ

www.kranidis.gr

ΠΩΛΗΣΕΙΣ ΚΑΤΟΙΚΙΩΝ ΣΤΗΝ ΠΑΛΙΑ ΠΟΛΗ

1) 40 τ.μ. κοντά στην οδό Ιπποτών , αξίας 50.000,00 € (Κ- 60)
2) 237 τ.μ. Ερειπωμένη , με αυλή 300 τ.μ. , στην Ομήρου αξίας 250.000,00 € [Κ-145].
3) 137 τ.μ. κοντά στην Ιπποδάμου , αξίας 440.000,00 € [Κ-144].
4) 150 τ.μ. στην οδό Ηροδότου , με 300 τ.μ. αυλή , ανακαινισμένη αξίας 500.000,00 € [Κ-86].
5) 80 τ.μ. 2όροφη , με αυλή 40 τ.μ. στην οδό Ανδρονίκου αξίας 170.000,00 € [Κ-140] .
6) 95 τ.μ. 2όροφη κατοικία , κοντά στην Ομήρου, αξίας 140.000,00 €[Κ-143].
7) 100 τ.μ. 2όροφη , σε καλή κατάσταση, επί της οδού Ιπποδάμου, αξίας 350.000,00 [Κ-709].
8) 120 τ.μ. μονώροφη , με ωραίο θόλο , στην οδό Κισθηνίου , αξίας 250.000,00 € [Κ-815].
9) 150 τ.μ. 2όροφη , κοντά στην Ομήρου , αξίας 150.000,00 € [Κ-722}.
10) 80 τ.μ., με κήπο στην οδό Ανδρονίκου, αξίας 100.000,00 € [Κ-1129).
11) 262 τ.μ. , κατάλληλη για πανσιόν , κοντά στην πλατεία Εβραίων Μαρτύρων , αξίας 750.000,00 € [Κ-1157].
12) 80 τ.μ. , ερειπωμένη, με 40 τ.μ.κήπο και άδεια για ανακαίνιση , αξίας 110.000,00 € [Κ-114] .
13) 90 τ.μ. κατοικήσιμη ,κοντά στην Ομήρου, αξίας 140.000,00 € [Κ-1136].

Για περισσότερες πληροφορίες & ακίνητα επικοινωνήστε με το γραφείο μας ή επισκεφθείτε την ιστοσελίδα μας

ΜΧΠ092

Ι.Καζούλη & Αμερικής 50, 2ος όροφος
22410 27082 & 22410 26476
FAX: 22410 27101
e-mail: info@kranidis.gr

ΑΠΟΦΡΑΞΕΙΣ - ΕΚΚΕΝΩΣΕΙΣ ΡΟΔΟΥ



Κιν. 6932470404 Κιν. 6944361464

Κώστας & Λευτέρης

ΑΠΟΦΡΑΞΕΙΣ ΑΠΟΧΕΤΕΥΤΙΚΩΝ ΑΓΩΓΩΝ ΜΕ ΥΔΡΟΒΟΛΗ, ΚΟΥΖΙΝΕΣ, ΤΟΥΑΛΕΤΕΣ, ΣΙΦΩΝΙΑ, ΥΔΡΟΡΟΕΣ, ΑΠΟΛΥΜΑΝΣΕΙΣ, ΜΗΝΙΑΙΕΣ ΣΥΝΤΗΡΗΣΕΙΣ

ΠΟΛΥΚΑΤΑΣΤΗΜΑΤΑ, ΣΤΡΑΤΟΠΕΔΑ, ΞΕΝΟΔΟΧΕΙΑ, ΝΟΣΟΚΟΜΕΙΑ, ΔΗΜΟΥΣ, ΠΟΛΥΚΑΤΟΙΚΙΕΣ, ΣΠΙΤΙΑ Κ.Λ.Π.

Αντληση υδάτων από υπόγειους χώρους

Αμεση εξυπηρέτηση!!!
ΟΙ ΚΑΛΥΤΕΡΕΣ ΤΙΜΕΣ!
Τηλ. 2241085977, 2241086634
Κιν. 6944361464, 6932470404

ΑΕ835

ΠΩΛΟΥΝΤΑΙ

από ξενοδοχείο στην Ιξιά

3 ψυγεία βιτρίνες για super market.

Τιμή ευκαιρίας

Πληρ. τηλ. 2241023021 ΜΧΠ1145

Comp@net

ΕΡΓΑΣΤΗΡΙΟ ΕΛΕΥΘΕΡΩΝ ΣΠΟΥΔΩΝ ΠΛΗΡΟΦΟΡΙΚΗΣ

ΕΠΙΣΗΜΟ ΕΞΕΤΑΣΤΙΚΟ ΚΕΝΤΡΟ ΤΗΣ ECDL HELLAS

ECDL CAD e-kids ECDL

Αποκτήστε το ECDL μέσα στο καλοκαίρι

ΚΑΛΟΚΑΙΡΙΝΑ ΤΜΗΜΑΤΑ ΓΙΑ

✓ Παιδιά από 6 ετών και άνω
✓ Ενηλίκων
✓ Αρχάριων και προχωρημένων
✓ Εκπαίδευση από έμπειρους και αναγνωρισμένους καθηγητές

Ειδικές τιμές εγγραφές τώρα

Εναρξη μαθημάτων 1η Αυγούστου!

ΑΤ3283

ΤΖΙΩΝΗΣ ΙΩΑΝΝΗΣ
Ταξιαρχών, Παστίδα, Ρόδος, Τηλ. 2241048494
6948172399, e-mail: compu8net@yahoo.gr

ΑΠΕΝΤΟΜΩΤΙΚΗ ΔΩΔΕΚΑΝΗΣΟΥ

Αναλαμβάνουμε:

- Ταβέρνες, Εστιατόρια
- Κρεοπωλεία, Super Markets
- Ζαχαροπλαστεία, Αρτοποιεία, Catering
- Εργοστάσια, Τυποποιητήρια, Συσκευαστήρια
- Ξενοδοχεία, Καταστήματα, Γραφεία,
- Τράπεζες, Σχολεία, Νοσοκομεία, Δήμους

Παρέχουμε:

- **Απεντόμωση** (Κατσαρίδες, μύγες, κουνούπια, σκορπιοί, ψύλλοι, κοριοί κ.ά.)
- **Μυοκτονία** (ποντίκια, αρουραίοι)
- **Απολύμανση** (ιοί, βακτήρια, άλγη, μύκητες)

Σύνταξη φακέλου παρασιτοκτονίας HACCP

Αριθμός Αδείας από το υπουργείο Αγροτικής Ανάπτυξης & Τροφίμων:
116269/21-02-2006

ΠΑΝΑΓΙΩΤΗΣ ΜΙΧ. ΠΑΝΑΗΣ
Φυσιογνώστης Περιβαλλοντολόγος Τεχνολόγος Γεωπονίας
Τηλ : 6944353686

ΓΕΩΡΓΙΟΣ Η. ΜΑΝΕΤΤΑΣ
Γεωπόνος - Τεχνολόγος Γεωπονίας
Τηλ 6944443124

Λ. Δημοκρατίας 143, Παραδείσι - Ρόδος, Τ.Κ 85106 Τηλ & Fax: 22410 81769

ΑΕ1422

ΤΑΠΗΤΟΚΑΘΑΡΙΣΤΗΡΙΑ

ΠΑΝΕΛΛΑΔΙΚΟ ΔΙΚΤΥΟ

Art Clean EXPRESS

Είμαστε λίιι...γο πιο μπροστά από τους άλλους!

ΠΛΥΣΙΜΟ-ΑΠΟΛΥΜΑΝΣΗ-ΦΥΛΑΞΗ
ΧΑΛΙΩΝ- ΜΟΚΕΤΩΝ - ΣΑΛΟΝΙΩΝ *(και επί τόπου)*
ΠΑΠΛΩΜΑΤΑ - ΚΟΥΒΕΡΤΕΣ - ΦΛΟΚΑΤΕΣ
ΣΤΕΓΝΟ ΓΙΑ ΜΕΤΑΞΩΤΑ ΚΑΙ ΧΕΙΡΟΠΟΙΗΤΑ
ΑΔΙΑΒΡΟΧΟΠΟΙΗΣΕΙΣ & ΕΠΙΔΙΟΡΘΩΣΕΙΣ ΤΑΠΗΤΩΝ

ΠΑΡΑΛΑΒΗ - ΠΑΡΑΔΟΣΗ ΚΑΤ' ΟΙΚΟΝ

ΔΩΡΕΑΝ ΦΥΛΑΞΗ

ΑΛΑΦΑΚΗΣ ΤΑΣΟΣ
ΤΗΛ. ΧΩΡΙΣ ΧΡΕΩΣΗ
80011400400
ΤΗΛ. 2241082800-
ΚΙΝ. 6944350247
email: artclean@otenet.gr
ΧΠ2286

Τέλειο καθάρισμα χωρίς απογοήτευση

ΤΑΠΗΤΟΚΑ-ΘΑΡΙΣΤΗΡΙΑ ΚΛΕΟΠΑΤΡΑ®

Ολοκληρωμένα προγράμματα υγιεινής και καθαρισμού προσαρμοσμένα στις ιδιαίτερες ανάγκες κάθε τάπητα

Με **διασφάλιση ποιότητας** στον καθαρισμό και φύλαξη σε χαλιά, μοκέτες, χειροποίητα Ανατολής, μεταξωτά, μάλλινα, φλοκάτες, παπλώματα και τάπητες 5ης γενιάς.

ΑΔΙΑΒΡΟΧΟΠΟΙΗΣΗ ΑΝΤΙΣΤΑΤΙΚΟΤΗΤΑ

- Επιτόπου βιοκαθαρισμός στρωμάτων, σαλονιών και μοκετών
- Επιδιορθώσεις σε χειροποίητα χαλιά και μοκέτες

ΦΥΛΑΞΗ ΔΩΡΕΑΝ

Παραλαβή και παράδοση σε όλη την Ρόδο

Ενημερωθείτε για την συντήρηση των χαλιών σας με ειλικρίνεια κει υπευθυνότητα
ΤΗΛ. 2241051996
ΚΙΝ. 6945793626
ΦΑΞ 2241051322
ΚΟΥΦΑΛΑΚΗΣ ΣΤΑΥΡΟΣ
Πιστοποιημένος τεχνικός καθαρισμού ταπήτων από τον Παγκόσμιο Οργανισμό Προστασίας Μαλλιού
WOOLSAFE
ΜΑΤ1570

εργασιες

συνέχεια από την προηγούμενη

Το **"CURVES"** το υπ' αριθμόν ένα franchise για τον γυναικείο πληθυσμό της Ρόδου **ψάχνει για συνέταιρο / επενδυτή** που να γνωρίζει απαίστως την Ελληνική και Αγγλική γλώσσα. Οι ενδιαφερόμενοι παρακαλούνται να επικοινωνήσουν στο τηλ. 6974992630 ΧΠΠΑΡ215.1

Το **UNIVERSITY PRESS ζητά νέο** και **νέα** για μόνιμη απασχόληση. Ωράριο σπαστό. Πληρ. τηλ. 2241039009, 2241075032
ΜΑΤ8110

ΑΠΟ ΕΜΠΟΡΙΚΟ ΚΑΤΑΣΤΗΜΑ ΤΗΣ ΡΟΔΟΥ ΖΗΤΕΙΤΑΙ ΠΩΛΗΤΡΙΑ ΜΕ ΓΝΩΣΕΙΣ ΔΙΑΚΟΣΜΗΣΗΣ ΚΑΙ ΑΡΧΙΤΕΚΤΟΝΙΚΗΣ ΕΣΩΤΕΡΙΚΟΥ ΧΩΡΟΥ. ΑΠΟΣΤΟΛΗ ΒΙΟΓΡΑΦΙΚΩΝ ΜΕ ΕΠΙΣΥΝΑΠΤΟΜΕΝΗ ΦΩΤΟΓΡΑΦΙΑ. ΛΕΜΕΣΣΟΥ 20-22 ΡΟΔΟΣ Τ.Κ. 85100, ΠΛΗΡ. ΤΗΛ. 2241039083 ΜΑΤ3139

Το **PARADISE SPA ζητάει γυμναστές-γυμνάστριες.** Πληρ. κ. Χριστοδούλου Τιμολέων - τηλ. 2241062481, 6937268143
ΜΑΤ3093

ΖΗΤΟΥΝΤΑΙ αισθητικοί-κομμωτές για προώθηση προϊόντων υγιεινής διατροφής δέρματος υψηλής τεχνολογίας. Ανεξάρτητη συνεργασία, παρέχεται εκπαίδευση-υποστήριξη. Πληρ. τηλ. 2241037369, 6977472091, www.healthydiet4you.net-www.umswork4 you. com ΜΑΤ2868

ΖΗΤΟΥΝΤΑΙ άτομα υπεύθυνα άνω των 18, για συνεργασία με μερική απασχόληση ή πλήρη απασχόληση. Ίντερνετ επιθυμητό, όχι απαραίτητο. Πλήρες εκπαίδευση. Πληρ. τηλ. 2241037362, 2241030078, 2102801153, www. umswork4 you. com ΜΑΤ2093

πωλησεις αυτοκινητων & μοτοσικλετων



ΠΩΛΕΙΤΑΙ HONDA VARADERO μοντ. 2005 Β' εξάμηνο με top case 48 lt προστατευτικά κάγκελα, bagster μαζί με το Tank Bag του, διπλό Stand κουκούλα και κράνος 2000 km, σε άριστη κατάσταση. Φυλάσσεται σε γκαράζ, δεκτός κάθε έλεγχος. Τιμή 9500 ευρώ. Πληρ. τηλ. 6944530323 ΜΖΤ250704

ΠΩΛΟΥΝΤΑΙ: α) **ALFA ROMEO** 146 μοντ. 8/98 1.4 cc 50554 πραγματικά χλμ. με full-full extra σε υπεράριστη κατάσταση. Δεκτός οποιοσδήποτε έλεγχος. Τιμή 7.300 ευρώ συζητήσιμη φυλασσόμενο σε γκαράζ, β) **ITALJET DRAGSTER** 180 cc χρώμα cameleon 17.000 χλμ. μοντ. 2001 σε υπεράριστη κατάσταση, φυλάσσεται σε γκαράζ. Πληρ. τηλ. 6945084220, 2241064175 Παναγιώτης ΜΧΡ13873

ΠΩΛΕΙΤΑΙ MERCEDES CLK 200 κομπρέσορ 1800 cc 163 HP μοντέλο 8-2004 με πολλά εξτρά (με δέρμα, sunroof ζαντολάστιχα, cd κ.λπ.) Τιμή 43.500 ευρώ Πληρ. τηλ. 2241087290 ΙΝΤ240710

ΠΩΛΕΙΤΑΙ αυτοκίνητο Φολκσβάγκεν (Polo) του 1996, 1050 cc, σε καλή κατάσταση. Πληρ. τηλ. 6945502326, κ. Κυπριώτη.
ΜΧΡ13859

ΠΩΛΕΙΤΑΙ XT600 2003 super MOTARD ή ανταλλάσσεται με μηχανή street οποιουδήποτε κυβισμού, μοντέλο μετά το 2000. Πληρ. τηλ. 6942091480 ΙΝΤ200707

ΠΩΛΟΥΝΤΑΙ α) **HONDA ACCORT** μοντέλο 2004 2000 cc φουλ έξτρα με 18300 χλμ. σε άριστη κατάσταση, β) **μηχανή KIMCO** 250 cc μοντέλο 2005 με 830 χλμ. Τιμή 3500 ευρώ. Πληρ. τηλ. 2241093765, 6945355554 ΜΖΤ180704

ΠΩΛΕΙΤΑΙ SEAT CORDOBA μοντέλο 2001 με 54.000 χλμ. στην τιμή 4500 ευρώ. Πληρ. τηλ. 6934251723
ΜΧΡ13852

ΠΩΛΕΙΤΑΙ JEEP WRANGLER 2500 cc σε άριστη κατάσταση, 26.000 χλμ. limited έκδοση, έτος 2003, hard top, δερμάτινο σαλόνι, air condition, σκαλοπάτια. Τιμή 22.000 ευρώ. Πληρ. τηλ. 2241026504, 6945343616 ΜΖΤ140708

ΠΩΛΕΙΤΑΙ FIAT SEICENTO μοντέλο 2000 με 35.000 χλμ. Τιμή 3.000 ευρώ. Πληρ. τηλ. 6936795114
ΜΖΤ200702

διαφορα

ΠΩΛΟΥΝΤΑΙ καθαρόαιμα εκπαιδευμένα **κυνηγόσκυλα** με δοκιμή σε πολύ λογικές τιμές 2 τραχταρ θηλυκά εισαγόμενα (Βουλγαρία) 2 πόιντερ θηλυκά, 1 τσαρουχάτο 1 αγγλικό και 1 μπίγκλις αρσενικό, καθώς και κουτάβια παραγωγής μου μπίγκλις - πόιντερ-τραχταρ. Πληρ. Μιχάλης Αποστολίδης τηλ. 6948373666, 2241066160
ΜΖΤ260709

ΠΩΛΟΥΝΤΑΙ κατσίκια για ζωή σε καλή τιμή. Πληρ. τηλ. 2246071274, 6972123961 ΜΖΤ260714

ΠΩΛΕΙΤΑΙ καινούργια-αχρησιμοποίητη εξωλέμβια τύπου Evinrude E75Hp(ίπποι) V4 (τετρακύλινδρη), τεχνολογίας Ficht Ram Ingection, λόγω αγοράς μεγαλύτερης, σε τιμή ευκαιρίας. Πληρ. τηλ. 6944429438.
ΜΧΡ13868

ΠΩΛΟΥΝΤΑΙ σκυλάκια αμερικανικά AMERICAN STAFF καθαρόαιμα καφέ ή τιγρέ χρώμα. Πληρ. ητλ. 6937822145 ΜΖΤ240702

ΠΩΛΕΙΤΑΙ ταχύπλοο καμπινάτο με μηχανή 90 HP τετράχρονη τρέιλερ, πλούσιο εξοπλισμό, 2 ετών σε άριστη κατάσταση. Πληρ. τηλ. 6932313225. ΜΖΤ180701

ΠΩΛΟΥΝΤΑΙ: α) **δύο γραφεία** 1,10Χ60 cm χρώματος άσπρα σε τιμή ευκαιρίας, β) μια καινούργια **σόμπα** κιροζάν κατάλληλη για χώρο 50 τ.μ. χρησιμοποιημένη μία φορά. Δώρο 20 λίτρα κηροζίνη. Πληρ. τηλ. 6936108128, κ. Γρηγόρη
ΜΖΤ200708

ΕΥΚΑΙΡΙΑ! ΠΩΛΟΥΝΤΑΙ λόγω αναχώρησης: καναπές-κρεβάτι και πολυθρόνα NEOSET, βιβλιοθήκη μεγάλη, βιβλιοθήκη μικρή και γραφείο NEOSET, καρέκλα γραφείου Gautier, έπιπλο TV, έπιπλο Stereo, σιφωνιέρα και καθρέπτης Cocomat, μεταλλικό κρεβάτι NEOSET. Όλα μαζί 200 ευρώ ή και μεμονωμένα. Πληρ. τηλ. 6948550102, 6937478124 ΜΖΤ210711

ΠΩΛΕΙΤΑΙ σκάφος ταχύπλοο 7,5 μέτρων, με 230 HP έσω-έξω με τρέιλερ, τιμή 12.000 ευρώ. Πληρ. τηλ. 6977492418 ΜΖΤ210702

ΠΩΛΕΙΤΑΙ Κ.Μ. ηλεκτρονικού υπολογιστική INTEL PENTIUM HYPER THREADING 360 GHZ, MSIRX850XT RADEON CREATIVE X-FI ELITE PRO, INTEL D955 HARD DISK 80+300 Gb, 2X512MB+1X1 Gb RAM. Πληρ. τηλ. 2241034237 ΜΖΤ200734

ΠΩΛΕΙΤΑΙ ταχύπλοο σκάφος καμπινάτο μήκους 6,30 m μηχανή έσω-έξω 6V 205 HP OMC αμόλυβδη σε άριστη κατάσταση. Πλήρως εξοπλισμένο, full extra. Τιμή 10.000 ευρώ μετρητοίς. Πληρ. πρωινές ώρες τηλ. 2241067214-67005
ΜΖΤ190720

ΠΩΛΕΙΤΑΙ γραφείο NEOSET - καρέκλα και βιβλιοθήκη. Επίσης πωλείται **παιδικό κρεβάτι** μαζί με την συρταριέρα-αλλαξιέρα. Πληρ. τηλ. 6944377089 Γιώργος ΜΖΤ190722

ΠΩΛΕΙΤΑΙ κοπάδι στην Κάρπαθο 400 με 450 αίγες, 40 ευρώ η κάθε μία. Πληρ. τηλ. 6979631652
ΜΖΤ110723

ΠΩΛΕΙΤΑΙ εξοπλισμός πολυτελούς καφετέριας σε άριστη κατάσταση, α) espresso μηχανή BEZERA, β) πλυντήριο ποτηριών 60", γ) δύο ψυγεία πάγκος ανοξείδωτα, δ) λεμονοστύφτης, ε) συντηρητής παγωτού, στ) καφεκόπτης, ζ) τραπεζάκια στρογγυλά 60 cm διάμετρο, η) τηλεόραση 61" με τροχοβάση και διάφορα άλλα μικροπράγματα. Πληρ. τηλ. 2241087817 Ιωάννης Μανιωλάκης ΜΖΤ170701

ΠΩΛΕΙΤΑΙ μεσογειακό θαλασσινό ενυδρείο (έπιπλο!!!) με διαστάσεις 1,50Χ65Χ50 με 2 εξωτερικά βιολογικά φίλτρα (βαρελάκια), εξωτερικό χημικό φίλτρο (σκίμερ) αεραντλία, κυκλοφορητές, ειδικές λάμπες φθορίου και ψυκτικό σύστημα για την ψύξη του νερού. Το ενυδρείο είναι σε λειτουργία και πωλείται μαζί με τα ψάρια και μαζί με διάφορα αξεσουάρ. Πληρ. τηλ. 6932233898 κος Μιχάλης ΜΖΤ150707

ΠΩΛΕΙΤΑΙ εντοιχιζόμενη κουζίνα ARISTON 8 τεμαχίων πλήρης με φωτισμό, λάντζα, απορροφητήρα INOX, πλυντήριο πιάτων, ψυγειάκι, πάγκο, 3 ετών. Πωλείται συντριβάνι ύψους 1,62 cm με φωτισμό. Πληρ. τηλ. 6942947471
ΜΖΤ190703

ΠΩΛΟΥΝΤΑΙ έπιπλα σε τιμή ευκαιρίας. Πληρ. τηλ. 6942468643
ΜΖΤ100722

μαθηματα

ΦΥΣΙΚΗ - ΧΗΜΕΙΑ. Παραδίδονται ιδιαίτερα μαθήματα ή σε γκρουπ 2-3 ατόμων. Η μεθοδικότητά μας εγγυάται την επιτυχία. Τιμές χαμηλές. Πληρ. τηλ. 6946333220
ΜΖΤ260705

ΦΙΛΟΛΟΓΟΣ πτυχιούχος Αριστοτελείου Πανεπιστημίου Θεσ/νίκης παραδίδει ιδιαίτερα μαθήματα σε παιδιά Γυμνασίου-Λυκείου. Προετοιμασία μεταξεταστέων για το Σεπτέμβριο. Πληρ. τηλ. 6937361852.
ΜΖΤ250720

Ανάπτυξη εφαρμογών σε προγραμματιστικό περιβάλλον από πτυχιούχο καθηγητή πληροφορικής. **ΤΕΕ ΑΟΘ-Μαθηματικά-Δίκτυα.** Προετοιμασία πανελληνίων. Πληρ. τηλ. 6939726826 ΜΖΤ250702

ΜΑΘΗΜΑΤΙΚΑ-ΦΥΣΙΚΗ-ΧΗΜΕΙΑ-ΦΙΛΟΛΟΓΙΚΑ κ.ά. παραδίδονται για μεταξεταστέους μαθητές Γυμνασίου-Ενιαίου Λυκείου-ΤΕΕ. Υπεύθυνα, μεθοδικά με σίγουρα αποτελέσματα. Έναρξη 31 Ιουλίου. Επίσης δημιουργούνται 3μελή-4μελή τμήματα όλων των κατευθύνσεων για Β' και Γ' Ενιαίου Λυκείου. Έναρξη 16 Αυγούστου. Πληρ. τηλ. 2241028053 ή 6978205446.
ΜΖΤ220716

Απέτυχες στις εξετάσεις σου στο LOWER ή το ALCE ή το PROFICIENCY MICHIGAN? Ελα στην καθηγήτρια Αγγλικών με 20ετή πείρα με άριστη προφορά που παραδίδει ιδιαίτερα μαθήματα σε ενήλικες και παιδιά. Εξασφαλισμένη επιτυχία εξετάσεων και επίσης το ΚΡΑΤΙΚΟ ΠΙΣΤΟΠΟΙΗΤΙΚΟ ΓΛΩΣΣΟΜΑΘΕΙΑΣ και TOEIC αναγνωρισμένο διεθνώς. Υπεύθυνη εργασία και τιμές λογικές. Πληρ. τηλ. 2241075959, κιν. 6972912196
ΜΖΤ110706

ΑΓΓΛΙΚΑ - ΙΤΑΛΙΚΑ - ΙΣΠΑΝΙΚΑ καθηγητής αριστούχος απόφοιτος (MASTER) SCHILLER INTERNATIONAL UNIVERSITY, παραδίδει μαθήματα **κατ' οίκον** σε αρχάριους, προχωρημένους, ξενοδοχοϋπαλλήλους. Εξασφαλισμένη επιτυχία, εξετάσεων MICHIGAN, EDEXCEL, CAMBRIDGE, TOEIC, TOEFL καθώς και κρατικών πιστοποιητικών γλωσσομάθειας. Προετοιμασία για INICIAL, INTERMEDIO, SUPERIOR, Ισπανικής, CELI 1,2,3,4,5 Ιταλικής όπως και για εξετάσεις εισαγωγής σε πανεπιστήμια εξωτερικού. Τιμές λογικές. Πληρ. τηλ. 2241025133
ΜΖΤ030725

ΠΤΥΧΙΟΥΧΟΣ του Πανεπιστημίου της πολιτείας της Νέας Υόρκης με πτυχίο στην Αγγλική γλώσσα (B.A.) και στην γλωσσολογία (M.S.) και με 17 χρόνια εμπειρία, προετοιμάζει υποψήφιους για εισαγωγή σε κολλέγια / πανεπιστήμια στην έκθεση και εφαρμογές της Αγγλικής γλώσσας.

ΕΡΓΑΣΤΗΡΙΟ ΕΛΕΥΘΕΡΩΝ ΣΠΟΥΔΩΝ ΗΛΕΚΤΡΟΝΙΚΩΝ ΥΠΟΛΟΓΙΣΤΩΝ

Program PM

ΕΠΙΣΗΜΟ ΕΞΕΤΑΣΤΙΚΟ ΚΕΝΤΡΟ ΤΗΣ ECDL HELLAS

ECDL Diploma

ΤΜΗΜΑΤΑ ΓΙΑ:
Παιδιά
Ενήλικες
Αρχάριους
Επαγγελματίες

Αναμένεται Εγγραφές

ΕΝΤΑΤΙΚΑ ΜΑΘΗΜΑΤΑ COMPUTER

ΕΓΓΡΑΦΕΣ ΤΩΡΑ

Μανώλης Ι. Σοφίλλας
Τηλ.(22410)31761
ΚΟΔΡΙΓΚΤΩΝΟΣ 91 - ΡΟΔΟΣ

ΧΠ1941

Ευκαιρίες για φοιτητές (ελληνικής ή αμερικάνικης υπηκοότητας) κολλεγίων και πανεπιστημίων. Για περισσότερες πληρ. παρακαλώ τηλεφωνήστε στο 6974992630
ΧΠΠΑΡ215

προσφορες εργασιας

ΚΥΡΙΑ διπλωματούχος μασέρ, προσφέρει θεραπευτικό, κλασικό, αθλητικό, αδυνατίσματος, χαλαρωτικό, αισθητικό και καθαρισμό προσώπου (μάσκες), μασάζ. Πληρ. τηλ. 2241035252, 6932024975
ΜΖΤ210719

Νιώθετε αδιαθεσία, κούραση; ΦΥΣΙΟΘΕΡΑΠΕΙΑ για διάφορες αρρώστιες και μασάζ θεραπευτικό, χαλαρωτικό, θα επιστρέψει υγεία, θα γεμίσει το σώμα σας νέα ενέργεια! Τηλεφωνήστε, ελάτε και οι αρρώστιες σας φεύγουν στο παρελθόν!!! Η ζωή σας θα λάμψει εκ νέου!!! Πληρ. τηλ. 6942095457
ΜΖΤ120704

ΦΥΛΑΞΗ ΠΑΙΔΙΩΝ ΚΑΙ ΤΙΣ ΔΟΥΛΕΙΕΣ ΣΠΙΤΙΟΥ. Εχετε την ανάγκη για τη φύλαξη παιδιών και το καθάρισμα του σπιτιού; Είμαι δίπλα σας για να κάνουμε το πρόγραμμα έτσι όπως εσείς το έχετε ανάγκη. Η αγάπη μου για τα παιδιά και η πείρα μου είναι αυτή που θα σας κάνει να νιώθετε ασφαλείς μαζί μου. Θα χαρώ να φανώ χρήσιμη. Πληρ. τηλ. 6976556969 ΜΖΤ260603

ΚΥΡΙΑ διπλωματούχος μασέρ κάνει θεραπευτικό, αθλητικό, χαλαρωτικό μασάζ. Πληρ. τηλ. 6948553306
ΜΖΤ220619

γνωριμιες

ΝΕΑΡΗ ΞΕΝΑΓΟΣ με νυχτερινές ανησυχίες, επιθυμεί κουβέντα και συνομιλία και ό,τι προκύψει... Καλέστε ΟΤΕ 90.11.314.493-COSMOTE 901.200.43.53 - VODAFONE 901.694.60.53 - TIM 901.160.17.53
ΜΑΤ3186

20ΧΡΟΝΗ ελληνίδα εντυπωσιακή original κοπέλα **ΖΗΤΑ** γνωριμία με σοβαρούς κυρίους. Εξαιρούνται αλλοδαποί. Πληρ. τηλ. 6944931166

ΤΡΑΒ 22 ετών πολύ όμορφη **ΖΗΤΑ** γνωριμία με κυρίους. Πληρ. τηλ. 6945508280 ΜΖΤ250724

ΤΡΑΒ ΖΗΤΑΕΙ ΓΝΩΡΙΜΙΕΣ με σοβαρούς κυρίους. Πληρ. τηλ. 6939516525 ΜΖΤ190717

ΕΛΛΗΝΙΔΑ πολύ εμφανίσιμη για **ΓΝΩΡΙΜΙΑ** παρέα με κύριο άνω των τριάντα ετών. Οχι αλλοδαποί. Πληρ. τηλ. 6978872750
ΜΖΤ170720

Ελληνίδα εμφανίσιμη **ζητά γνωριμία** στο χώρο της για ελεύθερη σχέση. Απόλαυση και διακριτικότητα. Πληρ. τηλ. 6942608613
ΜΖΤ110712

ΑΒΑΣΑΝΙΣΤΑ "NUMBER 1" Γυναίκες και άνδρες κάθε ηλικίας, μέλη μας πανελλαδικώς έχουν γνωρίσει τον έρωτα της ζωής τους σε εμάς. **Γιατί όχι και εσείς;** Αμεσα αποτελέσματα, εχεμύθεια. Το μεγαλύτερο club γνωριμιών στην Ελλάδα. Πληρ. τηλ. 2105239191, 6975764343
ΜΑΤ2871

"Ο ΜΑΣΤΡΟΜΗΤΣΟΣ"

40 χρόνια πείρα!



- **ΕΠΙΣΚΕΥΕΣ ΞΥΛΙΝΩΝ ΚΑΤΑΣΚΕΥΩΝ & ΕΠΙΠΛΩΝ**
- **ΣΥΝΤΗΡΗΣΗ ΑΝΤΙΚΩΝ**
- **ΒΑΦΕΣ-ΛΟΥΣΤΡΑ-ΛΑΚΕΣ**
- **ΑΛΛΑΓΕΣ ΧΡΩΜΑΤΩΝ**

ΑΣΓΟΥΡΟΥ-ΡΟΔΟΣ

Πληρ. τηλ. 6946591702

ΜΑΠ390(Γ)

ΕΚΚΕΝΩΣΕΙΣ ΜΕΤΡΟΠΟΝΤΙΚΑΣ "ΜΑΡΙΑ"



ΑΠΟΦΡΑΞΕΙΣ ΑΠΟΧΕΤΕΥΤΙΚΩΝ ΑΓΩΓΩΝ ΜΕ ΥΔΡΟΒΟΛΗ, ΚΟΥΖΙΝΕΣ, ΤΟΥΑΛΕΤΕΣ, ΣΙΦΩΝΙΑ, ΥΔΡΟΡΟΕΣ, ΜΗΝΙΑΙΕΣ ΣΥΝΤΗΡΗΣΕΙΣ ΠΟΛΥΚΑΤΑΣΤΗΜΑΤΑ, ΣΤΡΑΤΟΠΕΔΑ, ΞΕΝΟΔΟΧΕΙΑ, ΝΟΣΟΚΟΜΕΙΑ, ΔΗΜΟΥΣ, ΠΟΛΥΚΑΤΟΙΚΙΕΣ, ΣΠΙΤΙΑ κ.λπ.

Αντληση υδάτων από υπόγειους χώρους

Πληρ. τηλ. 2241065120/35555

ΑΕ179

ΧΡΕΙΑΖΕΣΤΕ ΧΡΗΜΑΤΑ;

ΕΝΕΧΥΡΟΔΑΝΕΙΣΤΗΡΙΟ "Η ΘΥΡΙΔΑ"

ΕΝΕΧΥΡΙΑΖΩ και ΑΓΟΡΑΖΩ

ΧΡΥΣΑΦΙΚΑ - ΚΟΣΜΗΜΑΤΑ - ΛΙΡΕΣ - ΠΑΛΑΙΑ ΝΟΜΙΣΜΑΤΑ - ΜΕΤΟΧΕΣ και ΑΝΤΙΚΕΣ

Αντ. Δαμασκηνού 25
(περ. Μητρόπολη)
Τηλ. 2241032537,
6942613540, 6947965279

ΑΕ639

Ολοκληρώθηκε η διάσκεψη της Ρώμης με την έκδοση κοινού ανακοινωθέντος

Ευχολόγια για την κρίση στο Λίβανο

Εκτακτη σύγκληση των ΥΠΕΞ της Ε.Ε. Συνεχίζει να προκαλεί το Ισραήλ

Οι διαφορετικές προσεγγίσεις της διεθνούς κοινότητας για την αντιμετώπιση της κρίσης στο Λίβανο δεν επέτρεψαν στην διάσκεψη της Ρώμης να έχει ουσιώδη αποτελέσματα. Το κοινό ανακοινωθέν θα μπορούσε να χαρακτηριστεί ως ευχολόγιο.

Σύμφωνα με τα όσα ανακοίνωσε ο υπουργός Εξωτερικών της Ιταλίας Μάσιμο Ντ'Αλέμα, οι 18 υπουργοί Εξωτερικών που συμμετείχαν στη διάσκεψη της Ρώμης και ο ΟΗΕ, που εκπροσωπήθηκε από τον Κόφι Ανάν, δεσμεύθηκαν να εργαστούν ταχύτατα για την άμεση επίτευξη κατάπαυσης του πυρός στο Λίβανο.

Στόχος είναι η κατάπαυση του πυρός να χαρακτηρίζεται από διάρκεια, σταθερότητα και βιωσιμότητα, τόνισε ο Ιταλός υπουργός Εξωτερικών.

Παράλληλα, ανακοινώθηκε ότι υπάρχει ανάγκη ανάπτυξης ειρηνευτικής δύναμης στο Λίβανο και συμφωνήθηκε ότι η δύναμη αυτή θα πρέπει να έχει την εντολή του ΟΗΕ. Όσον αφορά στον ανθρωπιστικό τομέα, η διάσκεψη της Ρώμης κατέληξε στη διενέργεια διάσκεψης δωρητών για την ανασυγκρότηση του Λιβάνου.

Σχολιάζοντας τις αποφάσεις της διεθνούς διάσκεψης στη Ρώμη, ο ΓΓ του ΟΗΕ Κόφι Ανάν υπογράμμισε ότι είναι σημαντικό να συμπεριληφθούν το Ιράν και η Συρία στις διαπραγματεύσεις για την επίτευξη συμφωνίας για την κρίση στο Λίβανο.

Ο Κόφι Ανάν ζήτησε να εφαρμοστούν τα ψηφίσματα του ΟΗΕ για τον αφοπλισμό της Χεζμπολάχ, ενώ όσον αφορά στην ειρηνευτική δύναμη κάλεσε τη διεθνή κοινότητα να συμβάλει άμεσα στη δημιουργία της.

Από την πλευρά της, η υπουργός Εξωτερικών των ΗΠΑ Κοντολίζα Ράις εξέφρασε τον προβληματισμό της σχετικά με το ρόλο του Ιράν στην κρίση του Λιβάνου.

Ακόμη, σημείωσε πως όλοι συμφωνούν ότι πρέπει να τερματιστεί η βία στο Λίβανο σε μια βιώσιμη βάση, ενώ επανέλαβε ότι δεν υπάρχει επιστροφή στην προ των ισραηλινών επιχειρήσεων κατάσταση.

Όσον αφορά στην ειρηνευτική δύναμη, η υπουργός Εξωτερικών των ΗΠΑ σημείωσε: «Σε αυτό που συμφωνούμε είναι πως πρέπει να υπάρξει μια διεθνής δύναμη, που θα έχει την εντολή του ΟΗΕ, η οποία θα έχει τη δύναμη να συμβάλει στην εγκαθίδρυση της ειρήνης και να βοηθήσει στις ανθρωπιστικές προσπάθειες».

Η πρώτη αντίδραση του πρωθυπουργού του Λιβάνου Φουάντ Σινιόρα ήταν πως η διάσκεψη της Ρώμης έκανε «κάποια πρόοδο».

Σημειώνεται ότι η διάσκεψη της Ρώμης πραγματοποιήθηκε υπό βαρύ κλίμα, μετά το θάνατο τεσσάρων παρατηρητών του ΟΗΕ από ισραηλινό βομβαρδισμό στο Λίβανο και εν μέσω σφοδρών συγκρούσεων μεταξύ Ισραήλ και Χεζμπολάχ.

Ο θάνατος των παρατηρητών προκάλεσε τη διεθνή κατακραυγή και ο Κόφι Ανάν έκανε λόγο για «σκόπιμο βομβαρδισμό» του φυλακίου των παρατηρητών, προκαλώντας την αντίδραση του Ισραήλ, που αρνείται κάτι τέτοιο.

Εν τω μεταξύ, το Ισραήλ δηλώνει ότι θα τελειώσει τις επιχειρήσεις αφού επιτύχει τους στόχους του και ο Λίβανος ότι θα ζητήσει οικονομική αποζημίωση από το Ισραήλ.



Του κοινού ανακοινωθέντος στη Ρώμη προηγήθηκαν πυρετώδεις διαβουλεύσεις



Συμπληρώθηκαν δύο εβδομάδες σφοδρών συγκρούσεων στο Λίβανο...

ΕΚΤΑΚΤΗ ΣΥΝΟΔΟΣ ΥΠΕΞ ΤΗΣ Ε.Ε.

Μετά τη διάσκεψη της Ρώμης, η φινλανδική προεδρία της Ευρωπαϊκής Ενωσης ανακοίνωσε ότι συγκαλεί την 1η Αυγούστου έκτακτη σύνοδο των υπουργών Εξωτερικών με αποκλειστικό θέμα την κατάσταση στη Μέση Ανατολή.

Παράλληλα, ο φινλανδός υπουργός Εξωτερικών Έρκι Τουομιόγια και η επίτροπος Εξωτερικών Υποθέσεων Μπενίτα Φερέρο-Βάλντνερ ανακοίνωσαν ότι την Πέμπτη θα μεταβούν στο Ισραήλ για επαφές και θα επισκεφθούν τη Γάζα και την Παρασκευή θα βρεθούν στη Βηρυτό.

Επιπλέον, η Ευρωπαϊκή Επιτροπή ανακοίνωσε ότι θα διαθέσει το ποσό των 11 εκατ. ευρώ για να βοηθήσει ξένους υπηκόους από οικονομικά αδύναμες χώρες να εγκαταλείψουν το Λίβανο.

Η Κομισιόν έχει ήδη δεσμευθεί να χορηγήσει στο Λίβανο ανθρωπιστική βοήθεια ύψους 20 εκατ. ευρώ και σχεδιάζει να διαθέσει επιπλέον 30 εκατ. ευρώ.

ΙΣΡΑΗΛ: "ΘΕΛΟΥΜΕ ΝΑ ΤΕΛΕΙΩΝΟΥΜΕ"

Απαντώντας στις διεθνείς πιέσεις για κατάπαυση του πυρός στο Λίβανο, ο Ισραηλινός πρωθυπουργός Εχούντ Ολμέρτ δήλωσε χθες ότι ελπίζει να τελειώσει ο πόλεμος κατά της Χεζμπολάχ το συντομότερο δυνατό. Διευκρίνισε, βέβαια, ότι ο πόλεμος θα τελειώσει μόλις επιτευχθούν οι στόχοι του Ισραήλ, δηλαδή ο αφοπλισμός της οργάνωσης.

«Θέλουμε να σταματήσουν οι επιχειρήσεις το συντομότερο δυνατό, ωστόσο δεν θα τελειώσουμε, αν δεν επιτύχουμε τα αποτελέσματα που θα δικαιώνουν το τίμημα που πληρώνουμε και που θα αποτρέψει το ενδεχόμενο να πληρώσουμε ένα τίμημα στο μέλλον» δήλωσε ο Ολμέρτ.

Παράλληλα, ο Ολμέρτ επισήμανε ότι το Ισραήλ επιθυμεί να δημιουργήσει μια ζώνη ασφαλείας δύο χιλιομέτρων, από την οποία θα εκδιωχθούν οι ένοπλοι της Χεζμπολάχ, ώστε να μην μπορούν να εκτοξεύουν ρουκέτες κατά των Ισραηλινών στρατιωτών και των κατοικημένων περιοχών.

Εξ άλλου, ο Ισραηλινός υπουργός Εξωτερικών, από το βήμα της διάσκεψης, τόνισε ότι το Ισραήλ αναμένει από τη διεθνή κοινότητα να ταχθεί στο πλευρό του, σχετικά με τον τερματισμό των επιθέσεων της Χεζμπολάχ.

Ενημερώθηκε χθες η Βουλή

«Η Ελλάδα πήρε άμεσα πρωτοβουλίες και έπαιξε καθοριστικό ρόλο στην αποστολή ανθρωπιστικής βοήθειας, αλλά και στην απομάκρυνση Ελλήνων και ξένων υπηκόων από την εύφλεκτη περιοχή της Μέσης Ανατολής, παίρνοντας τα διεθνή εύσημα και κυρίως ένα μεγάλο ευχαριστώ από την κυβέρνηση του Λιβάνου".

Την επισήμανση έκαναν οι υφυπουργοί Εξωτερικών κ.κ. Γιάννης Βαληνάκης, Θόδωρος Κασσίμης και Ευριπίδης Στυλιανίδης, ενημερώνοντας την αρμόδια επιτροπή της Βουλής για τις ενέργειες της ελληνικής κυβέρνησης, σε πολιτικό, διπλωματικό και ανθρωπιστικό επίπεδο, σε σχέση με την κρίση στη Μέση Ανατολή. Παράλληλα εκτίμησαν ότι η κατάσταση κλιμακώνεται επικίνδυνα και εντείνονται τα αδιέξοδα που τροφοδοτούν τον φανατισμό και εξυπηρετούν αυτούς που θέλουν μια ρευστή κατάσταση στην περιοχή. Από την πλευρά του ΠΑΣΟΚ, οι κ.κ. Χρήστος Παπουτσής και Ανδρέας Λοβέρδος επέκριναν την κυβέρνηση για αμηχανία και ανυπαρξία σχεδίου και στρατηγικής, προσθέτοντας ότι οι ενέργειες του κ. Γιώργου Παπανδρέου ήρθαν για να καλύψουν αυτό το κενό.

Τόσον ο εκπρόσωπος του ΚΚΕ Αντώνης Σκυλλάκος, όσο και του ΣΥΝ Φώτης Κουβέλης κάλεσαν την κυβέρνηση να εγκαταλείψει, όπως είπαν, την πολιτική ίσων αποστάσεων, ανάμεσα στο θύτη και το θύμα. Απαντώντας, ο Γιάννης Βαληνάκης σε σχετικές ερωτήσεις βουλευτών όλων των κομμάτων, σχετικά με το ενδεχόμενο συμμετοχής της Ελλάδας σε μία ειρηνευτική δύναμη στην περιοχή, τόνισε ότι «είναι ακόμα πρόωρη μια τέτοια σκέψη". Όπως, όμως, διευκρίνισε «από θέση αρχής δεν είμαστε αντίθετοι στην εγκατάσταση μιας σταθεροποιητικής ειρηνευτικής δύναμης στην περιοχή, αλλά θα πρέπει πρώτα να αποσαφηνιστούν το πλαίσιο και τα χαρακτηριστικά της και μετά θα συγκεκριμενοποιήσουμε και τη δική μας στάση, υπό την θεμελιώδη αρχή, ότι θα είναι υπό την αιγίδα του Συμβουλίου Ασφαλείας του ΟΗΕ».

Ο Γιάννης Βαληνάκης τόνισε ότι η ελληνική κυβέρνηση βρίσκεται σε συνεχή επικοινωνία τόσο με τον ΟΗΕ όσο και με την ΕΕ για τον συντονισμό των δράσεων ώστε να αποκλιμακωθεί η κρίση και πρόσθεσε ότι «δεν επιδιδόμαστε σε μία ταξιδιωτική πολιτική μιας χρήσης».

Ο Θόδωρος Κασσίμης αφού επεσήμανε την θετική και ουσιαστική συμβολή όλων των πολιτικών δυνάμεων στην κρίση του Λιβάνου, έδωσε έμφαση στις άμεσες και καθοριστικές, όπως είπε, πρωτοβουλίες της ελληνικής κυβέρνησης σε ό,τι αφορά στην απομάκρυνση 2226 Ελλήνων και ξένων υπηκόων από 33 χώρες.

Όπως είπε ο κ. Κασσίμης υπάρχει νέο αίτημα για την απομάκρυνση 40 ελλήνων υπηκόων και θα αντιμετωπιστεί με βάση το επιχειρησιακό πρόγραμμα που έχει καταρτιστεί. Επίσης σημείωσε ότι από την πρώτη στιγμή της κρίσης, η Ελλάδα είναι σε συνεχή επικοινωνία με την Κύπρο, η ουσιαστική συμμετοχή της οποίας, όπως ανέφερε, σε όλη την ανθρωπιστική προσπάθεια απέδειξε ότι αποτελεί σημαντικό σταθεροποιητικό παράγοντα στην περιοχή.

Ο Ευριπίδης Στυλιανίδης επεσήμανε ότι υπάρχει ολοκληρωμένο σχέδιο για να συνεχιστεί η προσπάθεια για την μεταφορά οποιασδήποτε ανθρωπιστικής βοήθειας και ταυτόχρονα αναπτύσσονται διάφορες πρωτοβουλίες σε διπλωματικό επίπεδο. Ο Χρήστος Παπουτσής έκανε λόγο για ανυπαρξία εξωτερικής πολιτικής και σχεδίου και επέκρινε την κυβέρνηση ότι διαχειρίζεται την κρίση με επικοινωνιακά κριτήρια για εσωτερική κατανάλωση.

ΜΝΗΜΟΣΥΝΑ

Την 28η μηνός Ιουλίου ημέρα Παρασκευή και ώρα 8.30 π.μ. εις τον Ιερό Ναό Ταξιαρχών Νεκροταφείου Ρόδου, τελούμε 6ετές μνημόσυνο υπέρ αναπαύσεως της ψυχής της λατρευτής μας συζύγου, μητέρας, γιαγιάς, κόρης, αδελφής και θείας

ΑΝΑΣΤΑΣΙΑΣ ΛΑΔΟΠΟΥΛΟΥ

Ο σύζυγος: Αντώνης
Τα παιδιά: Νίκος-Σπυριδούλα
Η μητέρα: Ευγενία
Η πεθερά: Μαρία
Τα εγγόνια, τ' αδέλφια, τ' ανίψια και οι λοιποί συγγενείς.

ΧΠ2830

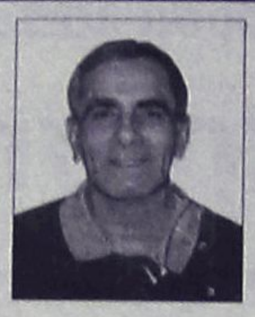

Την 29η μηνός Ιουλίου ημέρα Σάββατο και ώρα 8 π.μ. εις τον Ιερό Ναό Αγίου Γεωργίου (Κάτω), τελούμε 9ήμερο μνημόσυνο υπέρ αναπαύσεως της ψυχής του λατρευτού μας συζύγου, πατέρα, παππού, αδελφού και θείου

ΜΑΤΘΑΙΟΥ ΚΡΗΤΙΚΟΥ ΛΑΜΠΡΑΚΗ
ετών 63

Η σύζυγος: Ευαγγελία
Τα παιδιά: Μαρία-Σταύρος, Άννα-Κων/νος
Τα εγγόνια, τ' αδέλφια, τ' ανίψια και οι λοιποί συγγενείς.

MZT250719



Την 30ή μηνός Ιουλίου ημέρα Κυριακή και ώρα 8.30 π.μ. εις τον Ιερό Ναό Αγίου Νικολάου Παστίδας, τελούμε 3μηνο μνημόσυνο υπέρ αναπαύσεως της ψυχής του λατρευτού μας πατέρα, υιού, αδελφού και θείου

ΓΕΩΡΓΙΟΥ ΚΟΥΛΑΡΟΥ

Τα παιδιά: Ελευθέριος-Μιχαήλ
Οι γονείς: Ελευθέριος-Αναστασία
Τ' αδέλφια: Δημήτρης-Ρενάτε
Τ' ανίψια και οι λοιποί συγγενείς.

ΧΠ2830



Την 28η μηνός Ιουλίου ημέρα Παρασκευή και ώρα 8 π.μ. εις τον Ιερό Ναό Αγίας Ειρήνης Ορφανοτροφείου Θηλέων, τελούμε ετήσιο μνημόσυνο υπέρ αναπαύσεως της ψυχής της λατρευτής μας συζύγου, μητέρας, κόρης, γιαγιάς, αδελφής και θείας

ΛΙΤΣΑΣ ΤΡΙΚΟΙΛΗ

Ο σύζυγος: Γιώργος
Τα παιδιά: Μιχάλης, Ελένη, Νίκος
Ο εγγονός: Γιώργος
Ο πατέρας, τ' αδέλφια, τ' ανίψια και οι λοιποί συγγενείς

MZT250706



Την 29η μηνός Ιουλίου ημέρα Σάββατο και ώρα 8 π.μ. εις τον Ιερό Ναό Ταξιαρχών Νεκροταφείου Ρόδου, τελούμε 3μηνο μνημόσυνο υπέρ αναπαύσεως της ψυχής του λατρευτού μας συζύγου, πατέρα, γαμπρού, αδελφού και θείου

ΝΙΚΟΛΑΟΥ Δ. ΠΑΣΣΑΛΗ

Η σύζυγος: Τσαμπίκα
Τα πεθερικά: Γιώργος-Βασιλεία
Τα παιδιά: Μαρία, Δημήτρης, Βασιλική
Τα αδέλφια: Μαρία-Σάββας, Μανώλης-Σέβα, Παναγιώτης-Ντίνα, Μιχάλης
Τ' ανίψια και οι λοιποί συγγενείς.

MZT220711

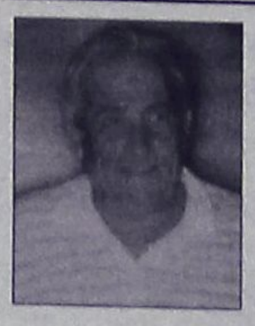

Την 30ή μηνός Ιουλίου ημέρα Κυριακή και ώρα 8.30 π.μ. εις τον Ιερό Ναό Αγίου Δημητρίου (παλαιού νεκροταφείου Ρόδου), τελούμε 40ήμερο μνημόσυνο υπέρ αναπαύσεως της ψυχής του λατρευτού μας συζύγου, πατέρα, παππού, αδελφού και θείου

ΕΛΕΥΘΕΡΙΟΥ ΠΗΛΙΟΥ

Η σύζυγος: Μαρία
Τα παιδιά: Μιχάλης, Γιώργος-Κυριακή
Τα εγγόνια και οι λοιποί συγγενείς.

MZT260701



Την 28η μηνός Ιουλίου ημέρα Παρασκευή και ώρα 8 π.μ. εις τον Ιερό Ναό Ταξιαρχών Νεκροταφείου, τελούμε 9ήμερο μνημόσυνο υπέρ αναπαύσεως της ψυχής της λατρευτής μας συζύγου, κόρης, μητέρας, γιαγιάς, αδελφής και θείας

ΜΑΡΙΑΣ ΠΑΠΑΜΑΝΩΛΗ

Ο σύζυγος: Κυριάκος
Η μητέρα: Ειρήνη
Τα παιδιά: Μαριαλένα-Ανδρέας, Τσαμπίκα, Γιώργος
Ο εγγονός: Κώστας
Τ' αδέλφια, τ' ανίψια και οι λοιποί συγγενείς

MZT250721



ΚΩΣΤΑΣ ΚΥΠΡΑΙΟΣ
(1973-1998)
Κυριακή 30 Ιουλίου 2006

Πέρασαν κιόλας οκτώ χρόνια από τη στιγμή που ο Κώστας ξεκίνησε το ταξίδι προς τον αμόλυντο κόσμο της αιωνιότητας, απαλλαγμένος και απολυτρωμένος από τη θνητή ύπαρξη, ως σύμβολο των αδικοχαμένων κατά την εκτέλεση της στρατιωτικής τους θητείας.
Γνωρίζοντας ότι οι νεκροί περιμένουν και μένουν στη ζωή διατηρούμενοι στη μνήμη των ανθρώπων, την Κυριακή 30 Ιουλίου και ώρα 8.30 πρωινή, θα ενώσουμε πάλι τη σκέψη μας σε προσευχή, στον ιερό ναό των Αγίων Αναργύρων, και θα ανανεώσουμε την υπόσχεσή μας να κρατήσουμε τη μνήμη του πάντα ζωντανή.
Οι γονείς: Βασίλης-Ελένη
Ο αδελφός: Τάσος
Ο παππούς, η γιαγιά, οι συγγενείς και οι φίλοι.

Έζησες μόνο μιαν αυγή τόση ζωή σου φτάνει,
ρόδο, που ανθεί πολύ καιρό, την ομορφιά του χάνει.

MZT260707



Την 28η μηνός Ιουλίου ημέρα Παρασκευή και ώρα 8 π.μ. εις τον Ιερό Ναό Ταξιαρχών Νεκροταφείου, τελούμε 4ήμερο μνημόσυνο υπέρ αναπαύσεως της ψυχής της λατρευτής μας μητέρας, γιαγιάς, προγιαγιάς, αδελφής και θείας

ΜΑΡΙΑΣ ΚΟΝΤΟΥ

Τα παιδιά: Κωνσταντίνος-Ειρήνη Κουρδουνάκη, Παναγιώτης-Τσαμπίκα Πολυχρόνη, Βασιλεία, Σταύρος-Μιχαλίτσα Κοντού, Παναγιώτης-Μαρίκα Κοντού
Τα εγγόνια, τα δισέγγονα, τ' αδέλφια, τ' ανίψια και οι λοιποί συγγενείς

ΧΠ2830



Την 28η μηνός Ιουλίου ημέρα Παρασκευή και ώρα 8 π.μ. εις τον Ιερό Ναό Ταξιαρχών Νεκροταφείου Ρόδου, τελούμε 2ετές μνημόσυνο υπέρ αναπαύσεως της ψυχής του λατρευτού μας συζύγου, πατέρα, παππού, αδελφού και θείου

ΗΛΙΑ ΜΑΡΙΝΑΚΗ

Η σύζυγος: Σεβαστή
Τα παιδιά: Ελένη-Lothar Αθηνά, Γιώργος-Βαρβάρα, Δέσποινα-Τριαντάφυλλος, Κατερίνα.
Τα εγγόνια, τ' αδέλφια, τ' ανίψια και οι λοιποί συγγενείς.

ΧΠ2830



Την 30ή μηνός Ιουλίου ημέρα Κυριακή και ώρα 8.30 π.μ. εις τον Ιερό Ναό Αγίας Αναστασίας Ρόδου, τελούμε 40ήμερο μνημόσυνο υπέρ αναπαύσεως της ψυχής της λατρευτής μας μητέρας και γιαγιάς

ΜΑΡΙΑΣ ΚΑΤΣΟΥΡΑΚΗ

Τα παιδιά: Γεώργιος-Αφροδίτη, Αναστασία-Σάββας, Γιάννης-Καλλιόπη, Νικήτας-Παναγιώτα
Τα εγγόνια και οι λοιποί συγγενείς.

MXP13279



Την 30ή μηνός Ιουλίου ημέρα Κυριακή και ώρα 8.30 π.μ. εις τον Ιερό Ναό Κοιμήσεως Θεοτόκου Αφάντου, τελούμε ετήσιο μνημόσυνο υπέρ αναπαύσεως της ψυχής του λατρευτού μας συζύγου, πατέρα, υιού, αδελφού και θείου

ΜΙΧΑΗΛ ΜΟΥΤΗ

Η σύζυγος: Ευαγγελία
Η μητέρα: Πελαγία
Η πεθερά: Τσαμπίκα
Τα παιδιά: Σάββας, Πελαγία, Τσαμπίκα
Τ' αδέλφια, τ' ανίψια και οι λοιποί συγγενείς.

MZT250615

ΕΥΧΑΡΙΣΤΗΡΙΟ ΠΕΝΘΟΥΣ

Ευχαριστούμε θερμά όλους όσους μας συμπαραστάθηκαν στο βαρύ μας πένθος για το χαμό της λατρευτής μας μητέρας, γιαγιάς και προγιαγιάς

ΑΡΙΑΔΝΗΣ ΜΕΤΑΞΩΤΟΥ

Η οικογένειά της
Διονυσία Μεταξωτού, Κόνυ-Βασίλης,
Γιώργος-Βάσω, Κατίνα-Ανδρέας

ΧΠ2830

ΣΥΛΛΟΓΟΣ ΕΠΙΧΕΙΡΗΜΑΤΙΩΝ ΓΥΝΑΙΚΩΝ
"Η ΜΕΣΟΓΕΙΟΣ" ΔΗΜΟΥ ΚΑΛΛΙΘΕΑΣ
& Ο ΜΕΚΤΟ ΔΗΜΟΥ ΚΑΛΛΙΘΕΑΣ

ΠΡΟΣΚΛΗΣΗ

Ο Σύλλογος Γυναικών Επιχειρηματιών Δήμου Καλλιθέας η "Μεσόγειος" σε συνεργασία με τον Πολιτιστικό Οργανισμό ΜΕΚΤΟ Δήμου Καλλιθέας, διοργανώνει

3μερο Λαογραφικό Φεστιβάλ με θέμα
"Το υφάδι και η βελόνα της Παράδοσης"
στις 28-29-30 Ιουλίου 2006 στον Προφήτη Αμμώ (Φαληράκι).

Στο χώρο του Φεστιβάλ θα υπάρχει έκθεση Παραδοσιακών κεντημάτων και προϊόντων. Η όλη εκδήλωση θα πλαισιωθεί από συναυλία Νέων Καλλιτεχνών, καθώς και από Παραδοσιακά Χορευτικά και Μουσικά Σχήματα.

Ώρα προσέλευσης, 20.00

Είσοδος ελεύθερη

ΧΠΔΗΜο86

ΒΡΕΘΗΚΕ

αρσενικός σκύλος 9-12 μηνών με άσπρο-μαύρο πάνινο λουράκι την Κυριακή 16-7-06 στην περιοχή Ζέφυρος.
Μοιάζει πολύ με μαύρο ντόπερμαν, είναι φιλικός, ήρεμος, δέχεται κάποιες εντολές και πρέπει να έχει χαθεί αρκετό διάστημα.
Όποιος ενδιαφέρεται ας επικοινωνήσει με το 6937169696

MZT220710(Γ)

ΜΝΗΜΗΣ ΕΝΕΚΕΝ
ΠΑΡΑΣΚΕΥΑΣΤΗΡΙΟΝ ΜΝΗΜΟΣΥΝΩΝ

Αναλαμβάνουμε την οργάνωση των μνημοσύνων σας, προσφέροντάς σας όλα όσα χρειάζονται για την άψογη μνημόνευση των αγαπημένων εκλιπόντων σας.

Προσφέρουμε μεγάλη ποικιλία πρωτότυπων σχεδίων σε δίσκους της επιλογής σας με τα συνοδευτικά αρτύματα. Παράλληλα διαθέτουμε όλα τα απαραίτητα είδη μνημοσύνων.

Στο χώρο μας θα βρείτε τέλεια εξυπηρέτηση, καθαριότητα και πάνω απ' όλα σεβασμό στη δύσκολη στιγμή σας. ΑΕ 798

Γ. ΠΑΠΑΝΔΡΕΟΥ 78, ΑΝΑΛΗΨΗ · Τηλ./Fax: 22410 69620

ΚΑΘΗΜΕΡΙΝΑ ΟΛΑ ΤΑ ΝΕΑ ΤΗΣ ΔΩΔΕΚΑΝΗΣΟΥ ΣΤΟ INTERNET
www.rodiaki.gr

ΣΥΓΧΑΡΗΤΗΡΙΟ

Στην αγαπημένη μας **Άννα Χατζημάρκου**, που πήρε το πτυχίο της σχολής Ανθρωπιστικών Επιστημών (Παιδαγωγικό Τμήμα Δημοτικής Εκπαίδευσης) Πανεπιστημίου Αιγαίου, θερμά συγχαίρουμε.

Η μητέρα της Φωτεινή
Τ' αδέλφια Μαρία-Αντώνης Γαλάνη
οι θείοι και τα εξαδέλφια της (οικογένεια Χαβιαρά)

MXP13875

Πλούσια η δράση της ΔΕΤΑΠ

Συνέχεια από τη σελ. 11

προγράμματος «ΙΣΤΟΣ», να οργανώσει 10 ομάδες συζήτησης για το Ηλεκτρονικό Κέντρο Επιχειρηματικότητας με τη συμμετοχή 35 τοπικών επιχειρηματιών, να πραγματοποιήσει 257 εκπαιδευτικές επισκέψεις στα πλαίσια του «ΔΙΚΤΥΩΘΕΙΤΕ», να ενημερώσει για τη δράση της με 14 δελτία τύπου το επιχειρηματικό κοινό της Δωδεκανήσου και όχι μόνο και να δημιουργήσει δύο σημαντικές ενημερωτικές ιστοσελίδες, την εταιρική της ιστοσελίδα (www.detap.gr) και την ιστοσελίδα της Επιστημονικής Ομάδας Τουρισμού.

Παράλληλα, η ΔΕΤΑΠ το Α΄ εξάμηνο του 2006 σχεδίασε και ξεκίνησε την πρωτογενή έρευνα της τουριστικής αγοράς στο αεροδρόμιο της Ρόδου και της Κω καθώς επίσης και στο λιμάνι της Ρόδου.

Η πρωτογενής έρευνα τουρισμού είναι ένα εργαλείο τεχνοκρατικής τεκμηρίωσης θέσεων με βάση πραγματικά δεδομένα.

Όμως, η δράση η οποία χαρακτηρίζει το πρώτο εξάμηνο του 2006 είναι αυτή που αφορά στην προώθηση των επενδύσεων. Η ΔΕΤΑΠ σε διάστημα 6 μηνών δέχτηκε 277 επενδυτικές προτάσεις συνολικού προϋπολογισμού 19.738.879,62 €. Η προσέλκυση αυτή δεν είναι τυχαία αλλά το αποτέλεσμα μίας συντονισμένης προσπάθειας.

Η ΔΕΤΑΠ όλους αυτούς τους μήνες φρόντισε να ενημερώσει τους επιχειρηματίες για τις επενδυτικές ευκαιρίες.

Οργάνωσε 5 ημερίδες σε συνεργασία με Δήμους του νησιού της Ρόδου στις οποίες ενημερώθηκαν για τα προγράμματα 320 άτομα, επικοινώνησε με 70 παλαιότερους επενδυτές για να τους ενημερώσει εξειδικευμένα για το πρόγραμμα ανακαίνισης καταλυμάτων, ενώ για να ενημερώσει για το ίδιο πρόγραμμα απέστειλε 950 επιστολές σε ιδιοκτήτες μικρών τουριστικών καταλυμάτων σε όλα τα νησιά της Δωδεκανήσου και τέλος παρουσίασε τα προγράμματα επιδότησης σε εκδηλώσεις που οργάνωσε η Νομαρχιακή Αυτοδιοίκηση Δωδεκανήσου σε 7 νησιά του νομού και τη συμμετοχή 492 ατόμων.

Η ΔΕΤΑΠ έχοντας πλέον αποκτήσει την ανάλογη πείρα στη διαχείριση επενδυτικών προγραμμάτων ανέλαβε κατόπιν πρότασης της Συνεταιριστικής Τράπεζας Δωδεκανήσου την πιστοποίηση των επενδυτικών προτάσεων που υποβλήθηκαν στην εν λόγω τράπεζα για τα Προγράμματα του Περιφερειακού Επιχειρησιακού Προγράμματος Νοτίου Αιγαίου για τη Δωδεκάνησο. Τέλος, συνεργάστηκε με στελέχη φορέων από όλο το Αιγαίο προκειμένου να καταρτιστεί ενιαία Αιγαιακή πρόταση για τη δημιουργία Αιγαιακού Πόλου Καινοτομίας.

ΣΥΓΧΑΡΗΤΗΡΙΟ

Στον αγαπητό μας **ΓΙΩΡΓΟ**, γιο των φίλων μας ΒΑΣΙΛΗ και ΣΤΑΣΑΣ ΠΕΡΟΥ, θερμά συγχαρητήρια για την απόκτηση του πτυχίου της ΙΑΤΡΙΚΗΣ με ΑΠΟΛΥΤΑ ΑΡΙΣΤΑ, του πανεπιστημίου CAMPUS BIOMETICO της Ρώμης και του ευχόμαστε καλή σταδιοδρομία.

Οικογένεια Μανώλη Πάλλα

MXP13876

ΓΙΑ ΛΙΓΕΣ ΗΜΕΡΕΣ ΚΟΝΤΑ ΣΑΣ ΣΤΗ ΡΟΔΟ Ο

ΓΙΩΡΓΟΣ ΚΩΝΣΤΑΝΤΙΝΙΔΗΣ

Χαρισματικιός Μελλοντολόγος
έμφυτη ισχυρή διόραση
Μέλος της Πανελλήνιας
Ένωσης Πνευματιστικής ερεύνης Αθηνών

✔ αισθηματικά
ΠΡΟΒΛΕΨΕΙΣ: ✔ οικογενειακά
✔ επαγγελματικά

MZT260713

Με Ραντεβού: Τηλ.: 6938310-900 Κομοτηνή
Στεφ. Δαμουλάκη 9 Αμπελόκηποι-Θεσ/νίκη

Για πρώτη φορά από το 1974

Ο αρχηγός ΓΕΕΘΑ στην Άγκυρα για ζήμερη επίσημη επίσκεψη

Τον υποδέχθηκε ο τούρκος ομόλογός του

Τριήμερη επίσημη επίσκεψη στην Τουρκία πραγματοποιεί έως τις 28 Ιουλίου ο αρχηγός ΓΕΕΘΑ Παναγιώτης Χηνοφώτης, μετά την πρόσκληση του Τούρκου ομολόγου του Χιλμί Οζκιόκ.

Πρόκειται για την πρώτη επίσκεψη Έλληνα αρχηγου ΓΕΕΘΑ στην Τουρκία μετά το 1974.

Ο αρχηγός του τουρκικού επιτελείου στρατηγός Χιλμί Οζκιόκ υποδέχθηκε τον έλληνα ομόλογό του στο αεροδρόμιο το μεσημέρι, αργότερα έγινε στο αρχηγείο του τουρκικού



Γενικού Επιτελείου η επίσημη υποδοχή και στη συνέχεια οι δύο αρχηγοί ξεκίνησαν συνομιλίες.

Κύκλοι του υπουργείου Εθνικής Αμυνας σχολιάζοντας την αποδοχή της πρόσκλησης του κ. Οζκιόκ σημείωναν ότι είναι το επόμενο βήμα στην πολιτική στρατιωτικής διπλωματίας, αφού προωθήθηκε και λειτούργησε η κόκκινη γραμμή μεταξύ των αεροπορικών στρατηγείων μεταξύ Λάρισας και Εσκισεχίρ, για την αποφυγή εντάσεων στο Αιγαίο.

Οι δύο αρχηγοί θα ανταλλάξουν απόψεις σε θέματα κοινού ενδιαφέροντος και θα διερευνήσουν τρόπους για την ενίσχυση της αμοιβαίας εμπιστοσύνης και κατανοήσεως.

Οπως αναφέρουν δημοσιεύματα

Απόρρητη έκθεση της ΕΥΠ για την έδρα των υποκλοπών

Υποπτο κατάστημα πώλησης κινητής τηλεφωνίας στην Ακτή Μιαούλη στον Πειραιά

Σε κατάστημα πώλησης κινητών τηλεφώνων στην Ακτή Μιαούλη στον Πειραιά είχε, πιθανότατα, την έδρα του ο οργανωτής του συστήματος λειτουργίας των κινητών-«σκιών», σύμφωνα με το πόρισμα της ΕΥΠ, το οποίο ακόμα δεν έχει παραδοθεί στην αρμόδια επιτροπή της Βουλής.

Οι αξιωματούχοι της ΕΥΠ έφθασαν στο συμπέρασμα αυτό έπειτα από πολύμηνες έρευνες, οι οποίες ξεκίνησαν από τα Λιμενάρια στο Αγκίστρι. Εκεί συγκέντρωσαν τα αρχικά στοιχεία για τις κλήσεις και τις κινήσεις ενός ιδιώτη που φαίνεται να είχε άμεση σχέση με την υπόθεση.

Σύμφωνα με το 12σέλιδο πόρισμα, η έρευνα της ΕΥΠ εστιάστηκε από την άνοιξη του 2005, όταν και αποκαλύφθηκε το σκάνδαλο των υποκλοπών, στον κάτοχο ενός κινητού της Vodafone, ο οποίος φαίνεται να είχε στις 30 Ιουνίου του 2004 διαδοχικές κλήσεις σε τρία διαφορετικά κινητά-«σκιές».

Η ΕΥΠ διαπίστωσε ότι κάτοχος του κινητού αυτού ήταν έως τα τέλη Ιουνίου

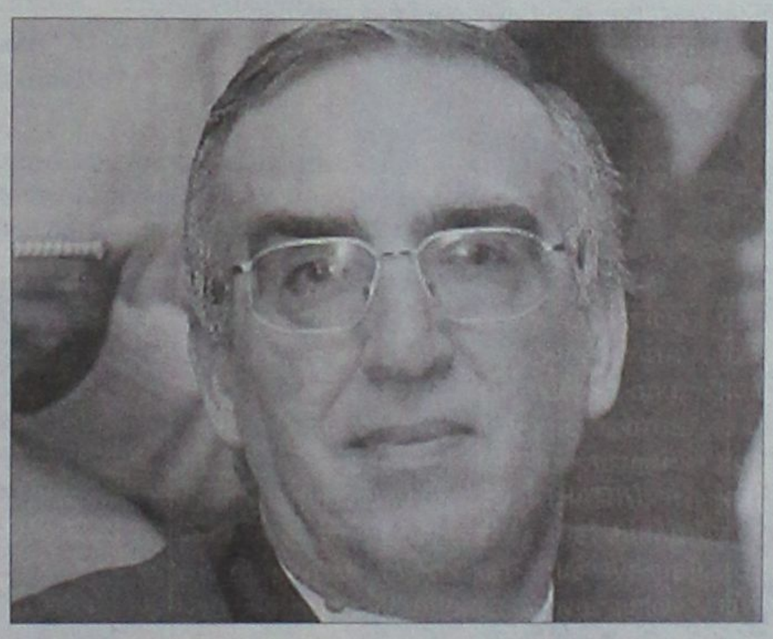

του 2004 ένας 32χρονος ιδιώτης από τον οικισμό των Λιμεναριών στο Αγκίστρι, ο οποίος δούλευε πολλές φορές σε καράβια.

Ο ιδιώτης παραδέχθηκε στους αξιωματικούς της ΕΥΠ ότι ήταν ο κάτοχος του συγκεκριμένου κινητού, αλλά υποστήριξε πως στα τέλη Μαΐου του 2004 έχασε τη συσκευή του κινητού του στο Αγρίνιο, όταν είχε επισκεφθεί έναν συγγενή του, και πως τότε ζήτησε διακοπή της σύνδεσης του κινητού και αγόρασε νέο κινητό, με άλλον αριθμό.

Σύμφωνα με την έρευνα της ΕΥΠ, ο 32χρονος ναυτικός φέρεται να διέκοψε τη σύνδεσή του σε κατάστημα κινητής τηλεφωνίας στην Ακτή Μιαούλη στον Πειραιά. Ωστόσο, παρ' ότι υπήρξε διακοπή της σύνδεσης στις 24 Μαΐου 2004, την επόμενη, στις 28 Μαΐου 2004, ο ίδιος αριθμός φαίνεται να επανενεργοποιείται ως σύνδεση καρτοκινητού. Κανονικά όταν μια σύνδεση διακόπτεται ο αριθμός διατίθεται σε άλλον χρήστη έπειτα από πάροδο έξι τουλάχιστον μηνών.

Η άμεση ενεργοποίηση του αριθμού μέσα σε ένα διήμερο σήμαινε για τα στελέχη του υπουργείου Δημόσιας Τάξης ότι αυτό συνέβη μέσα από κάποιον υπάλληλο του καταστήματος στον Πειραιά. Ο άνθρωπος αυτός φαίνεται να γνωρίζει και να κάλεσε δύο ημέρες μετά- στις 30 Ιουνίου 2004 -τους αριθμούς των κινητών- «σκιών» του συστήματος των υποκλοπών.

Τα στελέχη της ΕΥΠ εστίασαν την έρευνά τους στο κατάστημα της Ακτής Μιαούλη στον Πειραιά για έναν ακόμη λόγο.

Στην ίδια συσκευή τοποθετήθηκε η κάρτα SIM με τον προαναφερόμενο αριθμό μπήκαν και άλλες έξι κάρτες SIM με ισάριθμους αριθμούς Vodafone. Στη συνέχεια διαπιστώθηκε ότι από τους έξι αριθμούς που χρησιμοποίησαν την συσκευή ήταν και ο αριθμός που ήταν καταχωρισμένος στο ίδιο κατάστημα κινητής τηλεφωνίας στην Ακτή Μιαούλη στον Πειραιά.

Αξιωματικοί της ΕΥΠ προχώρησαν σε έναν ακόμη έλεγχο αυτού του καταστήματος, όπου φαίνεται να εργαζόταν ο «οργανωτής των υποκλοπών», αλλά δεν υπήρξε περαιτέρω ενέργεια προκειμένου να μην υπάρξει «οποιαδήποτε ανεπιθύμητη διαρροή».

ΡΟΔΟΣ: είκῆ και ὡς ἐτυχε...

...Αδιέξοδα



Παλιά Πόλη, τουρίστρια σε δίλημμα: "Και τώρα πώς περνάνε από δώ;"

...Οχήματα



Σοκάκι στην Παλιά Πόλη με φουτουριστικό "τουτού", με φόντο μια από τις πανταχού παρούσες βέσπες!

... Ο ΠΟΔΡ έκλεισε το θερινό "Ρόδον"

• **Ο Πολιτιστικός Οργανισμός του Δήμου Ροδίων** ξόδεψε 250.000 ευρώ (85 εκατ. δρχ.) για το "Ecofilms", διάρκειας 5 ημερών.

• **Επίσης** επιχορήγησε με 46.000 ευρώ (15,5 εκατ. δρχ.) την "Εκκλησία" του Δήμου Ροδίων, την ηθογραφική-διδακτική παράσταση τρίωρης διάρκειας.

• **Ο ΠΟΔΡ**, με την αιτιολογία ότι το κόστος ήταν υψηλό δεν θα λειτουργήσει εφέτος το καλοκαίρι το θερινό "Ρόδον", που υπήρξε πάντοτε μια όαση δροσιάς και πολιτισμού, αντίδοτο στον καύσωνα και την "τύφλα" της τηλεόρασης.

...Το κόστος των προβολών για τους τρείς μήνες, Ιούλιο, Αύγουστο και Σεπτέμβριο δεν θα ξεπερνούσε τα 2.500 ευρώ (850.000δρχ)!

... Γκολφ Αφάντου και τουριστικές κατοικίες

«Στόχος μας είναι το Γκολφ Αφάντου, ένα από τα ωραιότερα μέρη της Ελλάδας, να αναπτυχθεί γρήγορα ώστε να γίνει ένας ιδανικός προορισμός για τους γκόλφερ».

Φανή Πετραλιά, υπουργός

Το ελπίζουμε...

Θεωρούμε επίσης αυτονόητο ότι δεν θα ακολουθηθεί το μοντέλο των "λαμόγιων", που επί ΠΑΣΟΚ σχεδίαζαν να οικοδομήσουν 650 στρέμματα κτίζοντας περίπου 2.000 "τουριστικές" κατοικίες (το 35% προς πώληση), κλείνοντας την πρόσβαση προς την παραλία και αποκομίζοντας αστρονομικά υπερκέρδη, πουλώντας απλώς "αέρα".

...Που θα τους είχαν εκχωρήσει, τα "κορόιδα", οι πολίτες της Ρόδου!

.... Παράνομα παρκαρίσματα στο Φαληράκι

Είμαστε περίεργοι να δούμε πότε θα αποφασίσουν η Αστυνομική Διεύθυνση, η Τροχαία, τα αστυνομικά τμήματα Αρχαγγέλου και Αφάντου, η Δημοτική Αστυνομία Καλλιθέας καθώς και ο Δήμος Καλλιθέας και δεν ξέρουμε ποιός άλλος συναρμόδιος φορέας, να θέσουν τέρμα στην παράνομη στάθμευση κάθε λογής οχημάτων στον κυκλοφοριακό κόμβο, Εθνικής Οδού-Φαληράκι, πριν από τους σηματοδότες.

Σε μια διαδρομή που δεν ξεπερνά τα 300 μέτρα υπάρχουν 17 πινακίδες που απαγορεύουν την στάση και στάθμευση, η περιοχή αστυνομεύεται όταν υπάρχει αυξημένη κίνηση, αλλά παρ' όλα αυτά, σχεδόν επί 24ώρου βάσεως βρίσκονται μονίμως παρκαρισμένα περισσότερα από 50 αυτοκίνητα, τα οποία δημιουργούν κυκλοφοριακή ασφυξία αφού ο δρόμος από 4 "πίστες" συρρικνώνεται μόλις και μετά βίας σε δύο.

Όμως, καμμιά κλήση δεν δίνεται, κανένας από τους παράνομα παρκαρισμένους δεν οχλείται. Τα ενταλμένα όργανα προσπερνούν αδιάφορα, δεν βλέπουν τίποτα, λες και παθαίνουν προσωρινή τύφλωση.

...Όσο για αυτούς που οδηγούν, ας πάνε στα τσακίδια!

Το' χουμε ξαναγράψει. Αυτό το ιδιότυπο καθεστώς της "ελεγχόμενης" παρανομίας πρέπει να σταματήσει. Τουλάχιστον οι αρμόδιοι της αστυνομίας ας κάνουν, επιτέλους, το καθήκον τους, έστω για τα μάτια του κόσμου.

...Γιατί αν περιμένουμε από τους "αυτοδιοικητικούς" φορείς, αυτοί δυστυχώς -μπροστά στο ψηφοθηρικό ρουσφέτι- έχουν χάσει και τα τελευταία ίχνη "τσίπας"!

... Εγκλωβισμένα ναυλοσύμφωνα

Σύμφωνα με πληροφορίεες που διαρρέουν από το υπουργείο Εμπορικής Ναυτιλίας, τα ναυλοσύμφωνα για τα πλοία που παίρνουν άδεια αποδρομολόγησης, για να προστρέξουν προς βοήθεια των εγκλωβισμένων αμάχων στην Βηρυτό, είναι ιδιαίτερα υψηλά!

... Η συμφωνία γίνεται ανά ημέρα, οπότε οι ναυλωτές πληρώνουν γύρω στις 24.000 δολάρια ημερησίως, είτε ανά ταξίδι, οπότε η συμφωνία φθάνει τα 180.000 δολάρια!

...ΤΕΛΧΙΝΩΝ παίγνια

Τσαρλς Φρήμαν

Τα άλογα της Ρόδου

... στον άγιο Μάρκο της Βενετίας

Ο συγγραφέας **Τσάρλς Φρήμαν** στο βιβλίο του **"Τα άλογα του αγίου Μάρκου. Μια ιστορία θριάμβου στο Βυζάντιο, το Παρίσι και τη Βενετία"** καταγράφει την πορεία μέσα στον χρόνο των 4 επιχρυσωμένων χάλκινων αλόγων που οι περισσότεροι ιστορικοί θεωρούν ότι χυτεύθηκαν σε ροδίτικο εργαστήριο μαζί με το άρμα τους και ήσαν ανάθημα των Ροδίων πολιτών στο Μαντείο των Δελφών.

Στη συνέχεια μεταφέρθηκαν στον Ιππόδρομο της Κωνσταντινούπολης και ο συγγραφέας ξεκινά από κει τις περιπέτειές τους στον χρόνο.

«Τα άλογα του Αγίου Μάρκου *δεν είναι απλώς ένα μοναδικό αριστούργημα της παγκόσμιας τέχνης, εφάμιλλο της Αφροδίτης της Μήλου ή του Λαοκόωντα. Είναι γλυπτά που βρέθηκαν πολλές φορές στην καρδιά της ευρωπαϊκής Ιστορίας: έζησαν την ίδρυση της Κωνσταντινούπολης και τη λεπλασία της από τους Σταυροφόρους, την ακμή και την πτώση της Βενετίας, το Παρίσι την εποχή των θριάμβων του Μεγάλου Ναπολέοντα. Παρακολούθησαν από το ύψος τους την πορεία της Ευρώπης από την αρχαιότητα ως τις μέρες μας. Η ιστορία τους είναι κομμάτι της δικής μας Ιστορίας».*



*** Τσαρλς Φρήμαν: "Τα άλογα του αγίου Μάρκου", μετάφραση: Δημήτρης Γ. Στεφανάκης, εκδόσεις "Ωκεανίδα", σελ. 363, Αθήνα 2006, τιμή: 16 ευρώ**

• Αισθητική προσέγγιση

«Πώς μπορούμε να προσεγγίσουμε τα άλογα; *Εχουν σίγουρα μια ισχυρή αισθητική επιρροή. Τα σώματα διατηρούν αρκετή από την αρχική επιχρύσωση, αποπνέοντας έτσι, το μεγαλείο της πατίνας του χρόνου, ενώ τα υπερήφανα κεφάλια τους ακτινοβολούν μια διάθεση γαλήνιας περισυλλογής. Κάθε άλογο είναι στραμμένο προς το διπλανό του, και αυτό τους δίνει ένα αέρα προσήνειας. Η τάση αυτοσυγκράτησης αναδεικνύεται από τις κοντές χαίτες, καθεμιά από τις οποίες καταλήγει σε ένα λοφίο στο μέτωπο. Οι ουρές, από την άλλη πλευρά, είναι πλούσιες και κυματίζουν με χάρη προς τα έξω, δεμένες καθαρά στην άκρη με κορδέλα. Οι λαιμαριές τους υποδηλώνουν ότι τα άλογα είναι τιθασευμένα, αλλά αναδίδουν συνάμα και μια αίσθηση ελευθερίας. Πιθανόν σε αυτού του είδους τις αμφισημίες να έγκειται και η αισθητική τους χάρη.*

Παρατηρώντας τα με προσεκτικότερο μάτι, *μπορεί κανείς να δει πως υπάρχουν λεπτομέρειες, οι οποίες έχουν αντιγραφεί από ζωντανά άλογα, ειδικά στην περιοχή γύρω από το κεφάλι, όπου ο βαθμός ακρίβειας είναι ο μέγιστος δυνατός. Εχει παρατηρηθεί, για παράδειγμα, ότι το "βαθύ αυλάκι στον κερατοειδή χιτώνα είναι έντονα ρεαλιστικό και ανατομικά ορθό". Το καστανό χρώμα στα πόδια, το κεράτινο εξόγκωμα στην εσωτερική πλευρά, που η απουσία του δεν θα γινόταν εύκολα αντιληπτή, είναι, πράγματι, σχηματοποιημένα, και τα οστά, οι μύες, ακόμη και οι φλέβες έχουν αναπαρασταθεί με ακρίβεια. Η στάση, με το ένα πόδι ανασηκωμένο, αναγνωρίζεται ως σωματική γλώσσα επίδειξης δυνάμεως, ειδικά για έναν επιβήτορα· κάποιος ειδικός τον οποίο συμβουλεύτηκα γι' αυτό το βιβλίο, την είδε επίσης ως έκφραση ανυπομονησίας.*



ΡΟΔΙΑΚΗ ΑΠΟ ΤΟ 1915

ΦΛΑΣΣΤΟΠΑΡΕΛΘΟΝ

Εν Ρόδω
Πέμπτη 22 Σεπτεμβρίου 1932
Αριθ. 1323

Τιμή εις καθηγητήν

Πληροφορούμεθα ότι απενεμήθη εις τον καθηγητήν της Γαλλικής γλώσσης, ενώ τω ημετέρω Γυμνασίω κ. Ζαχαρίαν Γ. Παπαζαχαρίαν το μετάλλιον του αξιωματικού της Ακαδημίας (officier d' Academie) και τα σχετικά διάσημα.

Συγχαίρομεν τω φίλω καθηγητή δια την τιμητικήν διάκρισιν, ήτις αποτελεί τίτλον αναγνωρίσεως της ικανότητος και της ευδοκίμου εργασίας του.

Σχολικά

Κατά την τελευταίαν συνεδρίασιν του Κοινοτ. Συμβουλίου εις αντικατάστασιν του καθηγητού των Μαθηματικών εν τω Βενετοκλείω κ. Κωνστ. Β. Ζαχαρίου, προσκληθέντος ως τοιούτου εις την εν Καΐρω Αμπέτειον Σχολήν, προσελήφθη ο εκ Μονολίθου της Ρόδου τοιούτος κ. Γεώργιος Μ. Διακοσάββας.

ΠΡΙΝ 50 ΧΡΟΝΙΑ

Παρασκευή 27 Ιουλίου 1956
Αριθμ. 1585

ΣΥΝΙΣΤΑΤΑΙ ΝΑ ΚΑΤΑΣΚΕΥΑΣΘΟΥΝ ΔΙΑΦΟΡΑ ΕΞΥΓΙΑΝΤΙΚΑ ΕΡΓΑ

Εις τον Δήμον ελήφθη εγκύκλιος της Κεντρικής Ενώσεως Δήμων και Κοινοτήτων δια της οποίας συνιστάται ο προγραμματισμός κατασκευής εξυγιαντικών έργων εις την επαρχία.

Βάσει των ανωτέρω, τονίζεται ότι άπαντες οι Δήμοι και οι Κοινότητες δέον να προβούν εις τας δέουσας ενεργείας δια την εξασφάλισιν της παρεχομένης οικονομικής ενισχύσεως μέσω των οικείων υγειονομικών κέντρων.

Δια την χορήγησιν της τοιαύτης δωρεάν παρεχομένης οικονομικής ενισχύσεως δέον όπως υπολβηθούν, μέσω των υγειονομικών κέντρων προς την Διεύθυνσιν υγειονομικής Μηχανικής Υπουργείου Υγιεινής τα υπό του νόμου προβλεπόμενα δικαιολογητικά.

Τα χορηγηθησόμενα ποσά δεν θα υπερβαίνουν συνολικώς τας 50 χιλ. δραχ. κατά Νομόν, δι' αυτών δε θα εκτελεσθούν μόνον εντελώς αναγκαία έργα προστασίας της Δημοσίας υγείας.

ΑΠΑΝΤΕΣ ΟΙ ΥΠΑΛΛΗΛΟΙ ΤΗΣ ΑΤΕ ΚΑΤΗΛΘΟΝ ΕΙΣ 24ΩΡΟΝ ΑΠΕΡΓΙΑΝ

Χθες την 8ην πρωινήν άπαντες οι υπάλληλοι του υποκαταστήματος της ΑΤΕ Ρόδου κατήλθον εις απεργίαν, διαρκείας 24 ωρών.

Της απεργίας δεν μετέσχεν ο Διευθυντής του υποκαταστήματος και ο Επιθεωρητής Συνεταιρισμών.

ΑΦΟΡΗΤΟΣ ΚΑΥΣΩΝ ΕΙΣ ΚΩ ΕΣΗΜΕΙΩΘΗ ΕΛΛΕΙΨΙΣ ΠΑΓΟΥ

ΚΩΣ (του ανταποκριτού μας). Ενώ αφόρητος καύσων ενέσκηψε τας τελευταίας ημέρας εις την νήσον μας εσημειώθη οξεία έλλειψις πάγου οι δε ευρισκόμενοι ενταύθα ψυκτικοί θάλαμοι δεν ελειτούργησαν ακόμη, χάρις εις την κυνικήν και ανιστόρητον αδιαφορίαν της διευθύνσεως της ΑΗΕΡ.

Συγκεκριμένως ως πληροφορούμεθα, παρά τας αδιακόπους υποδείξεις του εδώ υποκαταστήματος της ΑΗΕΡ όπως αποσταλούν εκ Ρόδου, προ της ενάρξεως της τουριστικής περιόδου ένας μηχανοτεχνίτης και ένας μηχανοδηγός δια να αντικαταστήσουν παραιτηθέντας υπαλλήλους του υποκαταστήματος, ώστε να είναι εφικτή η λειτουργία των υπαρχόντων ψυκτικών θαλάμων, εν τούτοις η διεύθυνσις της Α.Η.Ε.Ρ. εθεώρησε καλόν να κωφεύση εις τας ανωτέρω υποδείξεις.



Μα τί είναι αυτά που μας λέτε κύριε υπουργέ για το γκολφ, φαίνεται να λέει ο δήμαρχος Αφάντου κ. Στ. Καββάδας στην διάρκεια της σύσκεψης της περασμένης εβδομάδας (με την κ. Πετραλιά), ενώ χαμογελά επιδοκιμαστικά ο βουλευτής κ. Τάσος Καραμάριος.

Λ. Μ.



Της...δεινοπαθήσεως!!!

Επί τρεις εβδομάδες είναι χαλασμένα τα φανάρια στη συμβολή των οδών Κόδριγκτων και Δαμασκηνού! Οπως λένε οι κάτοικοι της περιοχής δεινοπαθούν να περάσουν από το σημείο εκείνο με αποτέλεσμα να βάζουν κάθε μέρα τη ζωή τους σε κίνδυνο. Χαλασμένα είναι όμως εδώ και μέρες τα φανάρια και στο κέντρο της πόλης της Ρόδου, στο Μαντράκι εκεί που κάθε μέρα πρέπει να έχεις... δεκατέσσερα μάτια για να περάσεις!

Οι αναγνώστες μας και μαζί με αυτούς οι εκατοντάδες τουρίστες που τα διασχίζουν καθημερινά, αναρωτιούνται (και η ερώτηση απευθύνεται στους αρμόδιους) πότε θα φτιαχτούν τα φανάρια. Κάποια απάντηση υπάρχει;

Β. Μ.

ΕΞΕΡΡΑΓΗ

Ένα καζάνι που έβραζε εδώ και καιρό εξερράγη χθες, κατά τη διάρκεια της συνεδρίασης του δημοτικού συμβουλίου Ρόδου και η..."έκρηξη" προκάλεσε ακόμα και τη διακοπή του για λίγο.

Ο λόγος, βέβαια, για τη "διαμάχη" που έχει προκύψει τα τελευταία χρόνια ανάμεσα στους μόνιμους κατοίκους της Παλιάς Πόλης, που την εγκαταλείπουν χρόνο με το χρόνο, και τους επιχειρηματίες που δραστηριοποιούνται εκεί. Και στη μέση η Δημοτική Αρχή να πρέπει να δώσει τη Σολωμόντεια (πράγματι!) λύση. Από τη μια, η ραγδαία εμπορική ανάπτυξη της Παλιάς Πόλης και κυρίως το γεγονός ότι, την τελευταία επταετία τουλάχιστον, έχει μετατραπεί στο επίκεντρο της νυχτερινής διασκέδασης της Ρόδου κι από την άλλη οι...εναπομείναντες κάτοικοί της να λένε ότι «δεν αντέχουν άλλο».

Η διαχείριση της Μεσαιωνικής Πόλης, μαζί με το κυκλοφοριακό, θα είναι ένα από τα σημαντικότερα θέματα με τα οποία θα κληθεί να αναμετρηθεί η νέα Δημοτική Αρχή τον Οκτώβρη και εκείνο που θα απαιτηθεί-ανεξάρτητα προς τα πού θα γύρει-είναι μία γενναία απόφαση...

Κυρ. Π.

Δεν θα σοβαρευτούν ΠΟΤΕ;



Το θέατρο του... παραλόγου. Μέσα στο κατακαλόκαιρο, κάποιοι επέλεξαν να παίξουν σε βάρος του πλέον ευαίσθητου ιδρύματος αυτού του τόπου, του Περιφερειακού μας Νοσοκομείου.

Διασύροντας, την σοβαρότητα, και την υπόληψη καταξιωμένων ανθρώπων, που αν μη τι άλλο δεν έχουν καμία μα απολύτως καμία ανάγκη, θέσεων και προβολής. Ουσιαστικά, αυτό που διέσυραν ήταν για μια ακόμα φορά την ίδια τη σοβαρότητα αυτού του κράτους και αυτό που συνηθίζουμε να αποκαλούμε «συντεταγμένη πολιτεία»! Έλεος δηλαδή!

Μιχ. Μ.

Θερμόαιμοι

Μαθαίνουμε ότι εκεί που έχουν "αγριέψει" τα πράγματα σε ό,τι αφορά τις δημοτικές εκλογές είναι στον **δήμο Ιαλυσού!** Υπάρχουν εκατέρωθεν (και στον συνδυασμό του κ. Στάγκα και του κ. Καραβόλια) αρκετοί θερμόαιμοι και υπάρχει **κίνδυνος για επεισόδια.** Άλλο είναι η αντιπαράθεση βέβαια και άλλο οι καυγάδες!

Λ. Μ.

ΠΑΡΑΘΥΡΑΚΙΑ

Ρυθμίζονται αρκετά θέματα που αφορούν τον τουρισμό με το νομοσχέδιο που κατέθεσε προχθές η υπουργός Τουρισμού κ. Πετραλιά, αλλά... ανοίγονται **και διάφορα παραθυράκια** για διάφορα θέματα. Πόσο μεγάλα είναι αυτά τα παραθυράκια, θα φανεί σε μερικούς μήνες!

Λ. Μ.

Στη Βουλή

Στη Βουλή έρχεται το θέμα με τις παρατυπίες που διαπιστώθηκαν στο γκολφ Αφάντου, από τον πρώην διευθυντή. Σχετική ερώτηση κατέθεσε ο βουλευτής Αχαΐας του ΠΑΣΟΚ κ. Απόστολος Κατσιφάρας και αναμένονται εξηγήσεις. Είναι πάντως κάπως περίεργη η υπόθεση αυτή...

Λ. Μ.

Δεν έχει άδικο

Είναι υποχρέωσή μας να επισκεπτόμαστε τα νησιά και να ασχολούμαστε με τα προβλήματα των κατοίκων, αναφέρει σε χθεσινή δήλωσή του ο βουλευτής κ. Τάσος Καραμάριος, διαμαρτυρόμενος για τις συχνές ανακοινώσεις συναδέλφων του: Εδώ που τα λέμε, δεν έχει και άδικο!

Λ. Μ.



Εκλεψε την παράσταση με την παρουσία του στην έναρξη του Φεστιβάλ Σύμης ο υφυπουργός Εξωτερικών κ. Γιάννης Βαληνάκης, που στην φωτογραφία τα λέει με την δημοτική σύμβουλο Ρόδου κ. Φωτεινή Τσιμπιδάκη, υπό το βλέμμα του υποψήφιου νομάρχη κ. Βασ. Υψηλάντη.

Λ. Μ.

10.000+ Επαγγελματίες και επιχειρήσεις στον επαγγελματικό κατάλογο με πλήρη στοιχεία και εύκολη αναζήτηση.
RodosToday.gr
ΑΕ1715(1)

ΠΩΛΟΥΝΤΑΙ

1) **ΟΙΚΟΠΕΔΑ ΣΤΗΝ ΙΑΛΥΣΟ** των 300 ή 400 τ.μ. με άδεια οικοδομής ή άνευ. Διδονται και σε μπετά ή τελειωμένες μονοκατοικίες.
2) **ΟΙΚΟΠΕΔΟ ΣΤΗΝ ΙΑΛΥΣΟ** (επί της οδού Δημοκρατίας) 1.000 τ.μ. με άδεια οικοδομής 130 τ.μ. και υπογειο γκαράζ. Διδεται και σε μπετα
3) **ΚΑΤΑΣΤΗΜΑΤΑ ΣΤΗΝ ΙΑΛΥΣΟ** (επι της οδου Δημοκρατίας γωνιακά) των 45 τ.μ. έκαστο

ΠΛΗΡΟΦΟΡΙΕΣ Γ. ΙΩΑΝΝΙΔΗΣ
ΤΗΛ. 2241021714-22307 ΚΙΝ. 6932296983
ΑΕ 1716

