ΔΗΜΟΤΙΚΗ ΒΙΒΛΙΟΘΗΚΗ ΡΟΔΟΥ 1947

ΦΑΕΘΟΝ Wine Music Bar

Η ΡΟΔΙΑΚΗ

ΠΛΗΡΩΜΕΝΟ ΤΕΛΟΣ Ταχ. Γραφείο Κ ΡΟΔΟΥ Αριθμ. Αδείας 1879

ΕΛΤΑ Hellenic Post

ΠΑΡΑΣΚΕΥΗ 28 ΙΟΥΛΙΟΥ 2006 ΗΜΕΡΗΣΙΑ ΠΡΩΙΝΗ ΕΦΗΜΕΡΙΔΑ ΤΗΣ ΡΟΔΟΥ 0,70 ΕΥΡΩ ΑΡ. ΦΥΛΛΟΥ: 18361

ΟΡΙΣΤΙΚΟ



Και επίσημα ανακοινώθηκε η έναρξη των δρομολογίων του πλοίου "Διαγόρας". Το πλοίο επισκέφθηκε χθες ο κ. Α. Παυλίδης.

ΣΕΛΙΔΑ 4

ΑΝΤΙΔΡΑΣΕΙΣ

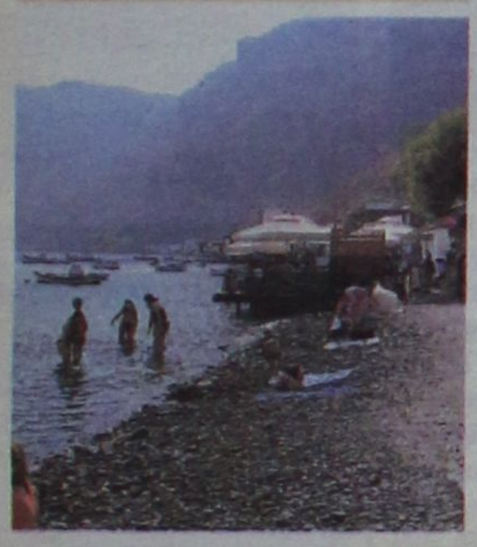

Φωτογραφικές χαρακτηρίζει το ΤΕΕ τις διατάξεις του νομοσχεδίου για τον αιγιαλό που αναφέρονται στα Δωδεκάνησα.

ΣΕΛΙΔΑ 6

ΕΠΙΧΕΙΡΗΣΕΙΣ



Ένα αφιέρωμα στις ροδίτικες επιχειρήσεις. Σήμερα επίσκεψη στην "Ροδογάλ".

ΣΕΛΙΔΕΣ 28-29

ΕΝΙΣΧΥΣΗ



Την ενίσχυση του τομέα της αλιείας στο Νομό Δωδεκανήσου ζητά ο νομάρχης από τους συναρμόδιους υπουργούς.

ΣΕΛΙΔΑ 7

Η ΕΔΡΑ ΤΗΣ ΣΧΟΛΗΣ ΣΤΗ ΡΟΔΟ

Με μακροσκελές και τεκμηριωμένο υπόμνημά τους οι φορείς ζητούν από το υπουργείο Παιδείας να ιδρυθεί η Πανεπιστημιακή Σχολή Τουρισμού στη Ρόδο και όχι στη Χίο όπως προτείνει η Σύγκλητος του Πανεπιστημίου.

ΣΕΛΙΔΑ 8



Στη χθεσινή συνάντηση τουριστικών φορέων με τον Γ. Βαληνάκη

Η ΕΥΚΟΛΗ ΒΙΖΑ ΤΟ ΚΥΡΙΟ ΑΙΤΗΜΑ

Το βάρος στη διευκόλυνση των Τούρκων τουριστών που θέλουν να έρθουν στη Ρόδο.

Την απλοποίηση των διαδικασιών για την έκδοση βίζας στους Τούρκους τουρίστες ζήτησαν οι εκπρόσωποι τουριστικών φορέων από τον υφυπουργό Εξωτερικών Γ. Βαληνάκη κατά την διάρκεια σύσκεψης που πραγματοποιήθηκε χθες στα γραφεία της Ένωσης Ξενοδόχων. "Περισσότερες βίζες, περισσότεροι τουρίστες στη Ρόδο" τονίστηκε χαρακτηριστικά. Ο κ. Βαληνάκης αναφέρθηκε στα μέτρα που ελήφθησαν στο προξενείο μας στη Ρωσία και στα θετικά αποτελέσματα που υπάρχουν και υποσχέθηκε κάθε δυνατή προσπάθεια.

ΣΕΛΙΔΑ 3





Όλα πάνε κατ' ευχήν... ΣΕΛ. 3

ΕΛΕΥΘΕΡΟΣ ΧΩΡΙΣ ΟΡΟΥΣ ΧΘΕΣ Ο ΑΡΧΙΜΑΝΔΡΙΤΗΣ

Ελεύθερος αφέθηκε μετά την απολογία του ο αρχιμανδρίτης για το θέμα της Ι. Μ. Πανορμίτη.

ΣΕΛΙΔΑ 13

ΣΤΙΣ ΦΥΛΑΚΕΣ ΤΑ ΔΥΟ ΑΔΕΛΦΙΑ ΓΙΑ ΚΛΟΠΕΣ

Προφυλακιστέοι κρίθηκαν οι δύο αδελφοί που κατηγορούνται για διακεκριμένες κλοπές.

ΣΕΛΙΔΑ 14

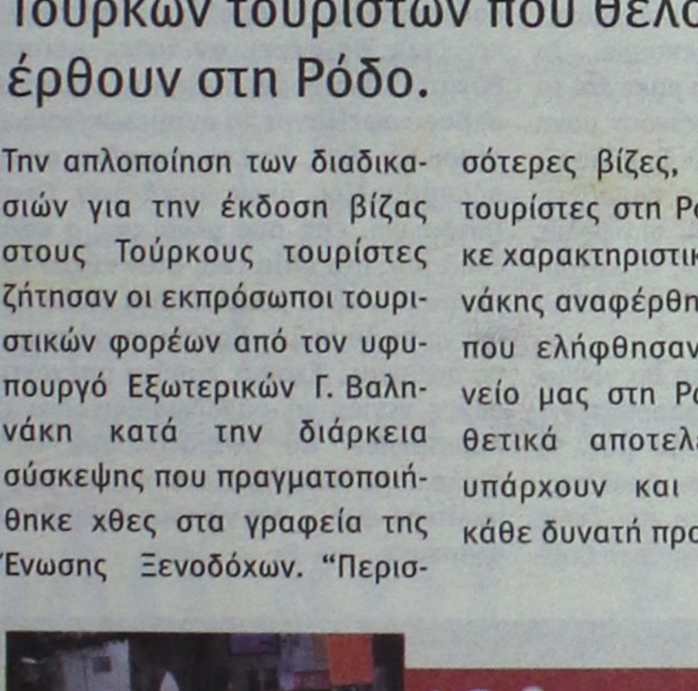

Νιώσαμε τη φρίκη του πολέμου

Για τις τραυματικές τους εμπειρίες από το ταξίδι τους στο Λίβανο για τη μεταφορά προσφύγων, μίλησαν χθες ο πλοίαρχος και το πλήρωμα του "Δωδεκάνησος Πράιντ". Αν χρειαστεί θα ξαναπάνε, δήλωσαν χωρίς καμία επιφύλαξη.

ΣΕΛΙΔΑ 5

ΟΙ ΚΑΛΥΒΕΣ ΤΟΥ ΑΓ. ΣΟΥΛΑ



ΣΕΛΙΔΑ 54

10 ΠΡΟΤΑΣΕΙΣ



Προτάσεις για το παρόν και το μέλλον του Πανεπιστημίου Αιγαίου κατέθεσε ο βουλευτής Γ. Παρασκευάς.

55 ΣΥΝΕΔΡΙΟ

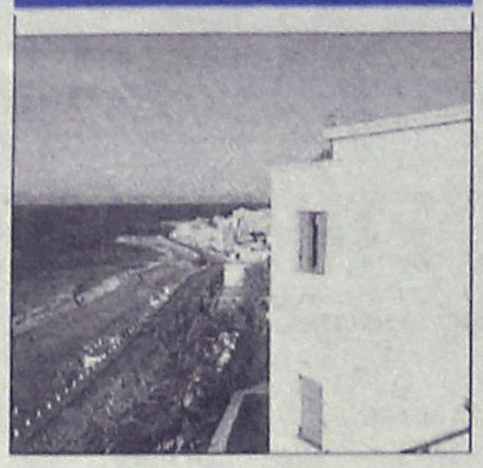

Επιτυχημένο το συνέδριο που διοργανώνει το Διεθνές Κέντρο Λογοτεχνών και Μεταφραστών.

27 ΠΟΛΙΤΙΣΜΟΣ


ΠΟΛΙΤΙΣΜΟΣ 27

art AND THE CITY

Εντονη ζήτηση για τα εισιτήρια

Συγχαρητήρια Βαλινάκη στην Πειραματική

Συνεχίζονται οι πολιτιστικές εκδηλώσεις του καλοκαιριού με θεατρικές παραστάσεις και συναυλίες.

23 ΑΘΛΗΤΙΣΜΟΣ


αθλητικη ΡΟΔΙΑΚΗ

"Φορτώνουν" χιλιόμετρα

Σε καλή κατάσταση ο Μπρίτο

Η προετοιμασία των ομάδων της Ρόδου και πολλές άλλες αθλητικές ειδήσεις στο αθλητικό 8σέλιδο.

ΗΜΕΡΟΛΟΓΙΟ

ΠΑΡΑΣΚΕΥΗ 28 Ιουλίου 2006
Προκόπιου, Νικάνορος, Τίμωνος αποστ.

Ανατολή ηλίου	05.25
Δύση ηλίου	19.38

Σελήνη 4 ημερών

ΦΑΡΜΑΚΕΙΑ

Σήμερα διημερεύει το φαρμακείο της κ. Βαρβαρέσου στην Ίωνος Δραγούμη 17 και διανυκτερεύει της κ. Λοΐζου στην Άννης Μαρίας 62.

ΒΕΝΖΙΝΑΔΙΚΑ

Σήμερα διανυκτερεύουν τα βενζινάδικα: Σταυριανάκης (Ψαροπούλα), Τζωρτζής (Ροδίνι), Τζωρτζής (Ιαλυσός), Κεφάλας (Κρεμαστή), Κοιλιάς (Αφάντου), Καλλιθενός (Αρχάγγελος).

ΛΑΪΚΕΣ ΑΓΟΡΕΣ

ΠΕΜΠΤΗ
στην οδό Βύρωνος

ΠΑΡΑΣΚΕΥΗ
στην οδό Πτολεμαίων (Ανάληψη)

ΣΑΒΒΑΤΟ
στο Δημοτικό Νεκροταφείο

ΣΥΝΑΛΛΑΓΜΑ

ΔΟΛΛΑΡΙΟ Η.Π.Α	1,2787	1,2769
ΛΙΡΑ ΑΓΓΛΙΑΣ	0,69494	0,69396
ΚΟΡΩΝΑ ΔΑΝΙΑΣ	7,4643	7,4539
ΚΟΡΩΝΑ ΣΟΥΗΔΙΑΣ	9,1757	9,1629
ΓΙΕΝ ΙΑΠΩΝΙΑΣ	146,69	146,49
ΦΡΑΓΚΟ ΕΛΒΕΤΙΑΣ	1,5701	1,5679
ΚΟΡΩΝΑ ΝΟΡΒΗΓΙΑΣ	7,9586	7,9474
ΛΙΡΑ ΚΥΠΡΟΥ	0,5754	0,5746
ΔΟΛΛΑΡΙΟ ΚΑΝΑΔΑ	1,4238	1,4218
ΔΟΛΛΑΡΙΟ ΑΥΣΤΡΑΛΙΑΣ	1,7107	1,7083

Plaza Travel
Ιερού Λόχου 7 • τηλ. 2241035767
e-mail: travel@rhodes-plaza.com

ΣΗΜΕΙΩΣΕΙΣ

Η φύση εκδικείται

Λένε πως...ο καιρός τρελάθηκε. Πως μέσα στο κατακαλόκαιρο βγάζει απρόσμενο κρύο, ξαφνικές βροχές, ατελείωτους ανέμους, πως έχει... μπερδέψει τις εποχές, χάλασε το κλίμα, τα ανακάτεψε όλα... Ορισμένοι μάλιστα... το πίστεψαν. Δεν είναι όμως έτσι.

Ο καιρός είναι... καλά. Οι άνθρωποι τρελάθηκαν... Αυτοί είναι που βιάζουν σε καθημερινή σχεδόν βάση το περιβάλλον, που καταστρέφουν τα δάση - πνεύμονες, διαταράσσουν το οικοσύστημα, αλλάζουν την όψη του πλανήτη, προκαλούν διαφοροποιήσεις στο κλίμα... Ο καιρός αλλάζει γιατί το ίδιο κάνει και η Γη. Η εκπομπή ρύπων και η απελευθέρωση εκατομμυρίων τόνων διοξειδίου του άνθρακα, λόγω περιορισμού του πρασίνου, αυξάνουν την θερμοκρασία του πλανήτη και προκαλούν τα καιρικά φαινόμενα που βλέπουμε... Το ζούμε. Το ζουν οι άνθρωποι σε όλα τα μήκη και τα πλάτη της Γης. Και αν είναι να μας κάνουν μόνο άνω κάτω το καλοκαίρι, μικρό το κακό. Σε άλλους, όμως, έφεραν καταστροφές, όπως για παράδειγμα οι τυφώνες στα παράλια των ΗΠΑ, οι υψηλές θερμοκρασίες στην Κεντρική Ευρώπη, οι καταρρακτώδεις βροχές στην Ασία, η ξηρασία στη Νότιο Αμερική.

Η φύση εκδικείται και τα πράγματα θα γίνουν χειρότερα αν συνεχίσουμε να αδιαφορούμε για την καταστροφή που συντελείται γύρω μας. Τα αποτελέσματα του συμποσίου για τον Αμαζόνιο, τον μεγαλύτερο πνεύμονα του πλανήτη, που έγινε υπό την αιγίδα του Οικουμενικού Πατριάρχη Βαρθολομαίου στο Μανάους, είναι, όπως έγραψε ο «Ε.Τ.» εφιαλτικά. Κάθε δευτερόλεπτο που περνάει καταστρέφεται έκταση ίση με ένα γήπεδο ποδοσφαίρου... Ο Αμαζόνιος από πηγή οξυγόνου και ζωής θα φέρει, αν χαθεί, καταστροφή και θάνατο. Τόσο σοβαρά είναι τα πράγματα. Το ίδιο σοβαρά οφείλουμε να αντιμετωπίσουμε την κατάσταση και εμείς. Είτε οργανωμένα, ακολουθώντας πρωτοβουλίες όπως αυτή του Οικουμενικού Πατριάρχη, είτε από μόνοι μας ο καθένας στον τόπο του, στο σπίτι του, στον κύκλο του. Το πρόβλημα δεν είναι μακριά. Είναι δίπλα μας και πρέπει να το λύσουμε. Πρέπει να σώσουμε τη Γη για να σωθούμε. Έχουμε ευθύνη απέναντι στις επόμενες γενιές να παραδώσουμε ένα ανθρώπινο περιβάλλον. Να σταματήσουμε τη σημερινή τρέλα... Να δώσουμε στα παιδιά μας καλύτερη ποιότητα ζωής... Να γίνουμε άνθρωποι... Το χρωστάμε...



Ο ΚΑΙΡΟΣ ΣΤΗ ΡΟΔΟ

Ημερομηνία	Ώρα	Θερμ/σία	Υγρασία	Διεύθ. ανέμου–Ένταση	Καιρός–φαινόμενα
Παρασκευή 28/07/2006	03:00	22 °C	95 %	5 Μποφόρ Δ	ΑΡΚΕΤΑ ΣΥΝΝΕΦΑ
Παρασκευή 28/07/2006	09:00	25 °C	68 %	5 Μποφόρ Δ	ΚΑΘΑΡΟΣ
Παρασκευή 28/07/2006	15:00	28 °C	52 %	5 Μποφόρ Δ	ΚΑΘΑΡΟΣ
Παρασκευή 28/07/2006	21:00	24 °C	73 %	6 Μποφόρ Δ	ΚΑΘΑΡΟΣ
Σάββατο 29/07/2006	03:00	23 °C	76 %	4 Μποφόρ Δ	ΚΑΘΑΡΟΣ
Σάββατο 29/07/2006	09:00	25 °C	65 %	4 Μποφόρ Δ	ΚΑΘΑΡΟΣ
Σάββατο 29/07/2006	15:00	31 °C	40 %	3 Μποφόρ Δ	ΚΑΘΑΡΟΣ

Πηγή:Meteo.gr

AE1464 BOUTIQUE LACOSTE ΔΙΑΚΟΣΑΒΒΑΣ OUTLET
Αμερικής & Λαμπράκη γωνία τηλ. (22410)25777/21253
Σωκράτους 52, Παλιά Πόλη τηλ. (22410)25684/38425
Δενδρινού 2β τηλ. (22410)22500
ΕΚΠΤΩΣΕΙΣ έως 30%

ΧΡΗΣΙΜΑ ΤΗΛΕΦΩΝΑ

ΡΑΔΙΟ ΤΑΞΙ:	
ΠΟΛΕΩΣ	22410 69800
ΕΚΤΟΣ ΠΟΛΕΩΣ	22410 69600
ΝΟΣΟΚΟΜΕΙΟ	22410 80000
ΕΚΑΒ	166
ΑΜΕΣΗ ΔΡΑΣΗ ΠΥΡ/ΚΗΣ	199
ΛΙΜΕΝΑΡΧΕΙΟ	22410 22220
	22410 27695
ΒΛΑΒΕΣ Δ.Ε.Η.	1050
ΒΛΑΒΕΣ Ο.Τ.Ε.	121
ΑΜΕΣΗ ΔΡΑΣΗ	100
ΒΛΑΒΕΣ ΥΔΡΕΥΣΗΣ	22410 68750
	22410 68755
ΝΟΜΑΡΧΙΑ	22410 46502
ΠΕΡ/ΚΗ Δ/ΝΣΗ	22410 38174
ΔΗΜΟΣ	22410 46200
ΔΗΜ. ΕΠΙΧ. ΚΑΘΑΡ.	22410 77600
ΥΠΗΡ. ΑΠΟΚΟΜΙΔΗΣ	22410 61057
ΤΡΟΧΑΙΑ	22410 44131
ΠΛΗΡΟΦ. Ο.Τ.Ε	11888
ΔΕΛΤΙΟ ΚΑΙΡΟΥ	149
ΛΑΧΕΙΑ	1444
ΠΡΟΠΟ - ΛΟΤΤΟ	1444
ΡΟΔΑ	22410 26300
ΚΤΕΛ	22410 27706
Ο.Α.Ε.Δ.	22410 23265
Ι.Κ.Α.	22410 64912
ΤΑΞ.Υ.	22410 68701
	22410 68702
ΕΡΓΑΤ. ΚΕΝΤΡΟ	22410 24730
ΟΛΥΜΠΙΑΚΗ	22410 24555
AEGEAN AIRLINES	22410 98345

ΚΤΕΟ

Από 01-07-2006 έως 31-07-2006 επιβατικά (Ε.Ι.Χ.) και φορτηγά μέχρι και 3,5Τ με αριθμούς κυκλοφορίας ΡΟΖ 5501 έως και 7500.
Επίσης καλούνται όλα τα παραπάνω οχήματα να προβούν σε τεχνικό έλεγχο σε οποιοδήποτε Κ.Τ.Ε.Ο. ή Ι.ΚΤΕΟ της χώρας.
Επίσης θα ελέγχονται όσα οχήματα υποχρεούνται βάσει παλαιότερων προγραμμάτων πρόσκλησης.

Η ΡΟΔΙΑΚΗ

ΙΔΡΥΤΗΣ Εμμ. Καλαμπίκης
ΙΔΙΟΚΤΗΣΙΑ Υιοι Σ. Τσοπανάκη, Η. Κωτιάδης Ο.Ε.
ΕΚΔΟΤΗΣ Ήβη Γ. Τσοπανάκη

ΔΙΕΥΘΥΝΤΗΣ
Σπύρος Παγκάς
ΑΡΧΙΣΥΝΤΑΚΤΗΣ
Λουκάς Μαστής

ΣΥΝΤΑΞΗ
Μιχάλης Μαστής, Κυριακή Πετρίδου, Βαρβάρα Μπογδάνου, Ελευθερία Πελλού, Κυριάκος Κεσκινίδης

ΑΘΛΗΤΙΚΑ
Μανόλης Μπάτης, Νικήτας Κουσκούσης, Κώστας Παντίδος, Παύλος Ντοκουόπιλ, Σούγγαρη Μάγδα

ΥΠΕΥΘ. ΔΙΑΦΗΜΙΣΤΙΚΟΥ ΤΜΗΜΑΤΟΣ
Λάζαρος Λαζαράκης
ΛΟΓΙΣΤΗΡΙΟ - ΔΙΑΦΗΜΙΣΕΙΣ
Μάρκου Μαλλιαράκη 11 Τηλ 22410 22210 - 22410 75230 Fax 22410 22471
ΓΡΑΦΕΙΑ ΣΥΝΤΑΞΗΣ
Μάρκου Μαλλιαράκη 11 Τηλ.22410 24610 Fax 22410 75641
ΑΘΛΗΤΙΚΟ ΤΜΗΜΑ
Τηλ 22410 75640
www.rodiaki.gr
irodiaki@otenet.gr

ΑΠΟ ΤΗΝ ΕΝΩΣΗ ΞΕΝΟΔΟΧΩΝ ΚΑΙ ΑΛΛΟΥΣ ΦΟΡΕΙΣ ΣΤΟΝ Κ. Γ. ΒΑΛΗΝΑΚΗ

Κύριο αίτημα η "εύκολη" βίζα



Ευρεία σύσκεψη χθες για θέματα τουρισμού. Αναγνωρίστηκε η προσπάθεια που καταβάλλεται από τον Δωδεκανήσιο υφυπουργό, ο οποίος τόνισε ότι θα συνεχίσει με την ίδια θέρμη

■ Ρεπορτάζ: **Βαρβάρα Μπογδάνου**

Bogdanou_v@yahoo.gr

Την εξεύρεση τρόπων διευκόλυνσης της εισόδου Τούρκων τουριστών στη χώρα στο πλαίσιο φυσικά του επιτρεπτού και του δυνατού, ζήτησε από τον υφυπουργό Εξωτερικών κ. Γιάννη Βαληνάκη ο πρόεδρος της Ένωσης Ξενοδόχων Ρόδου κ. Βασίλης Μηναΐδης, κατά τη συνάντηση που πραγματοποιήθηκε χτες το πρωί στα γραφεία της ΕΞΡ.

Ο κ. Βαληνάκης επισκέφθηκε την Ένωση μετά από πρόσκληση του δ.σ. στο πλαίσιο της οποίας συζητήθηκαν θέματα που αφορούσαν τον τουρισμό κυρίως σε τοπικό επίπεδο.

Η συζήτηση εστιάστηκε στο μεγάλο ζήτημα της χορήγησης βίζας και στη δέσμη μέτρων που πήρε το υπουργείο Εξωτερικών για το θέμα αυτό, κάτι το οποίο δεν παρέλειψε να αναγνωρίσει και δημόσια ο πρόεδρος των ξενοδόχων.

Μάλιστα ο κ. Μηναΐδης μίλησε για τη μεθοδικότητα του ίδιου του υπουργού η οποία όπως τόνισε εντυπωσίασε τους πάντες σε σημείο, όπως χαρακτηριστικά είπε, να κάνει εμάς τους Δωδεκανήσιους υπερήφανους!

Στην ουσία ο κ. Βαληνάκης εξήγησε στο διοικητικό συμβούλιο της Ένωσης Ξενοδόχων Ρόδου τις ενέργειες που πραγματοποιήθηκαν όλο αυτό το διάστημα από πλευράς υπουργείου, πάνω στο θέμα της χορήγησης βίζας οι οποίες φαίνεται ότι έχουν αποδώσει καρπούς.



Άλλωστε ο πρόεδρος των ξενοδόχων είπε ότι το θέμα της βίζας για τους Ρώσους τουρίστες βρίσκεται σε καλό δρόμο, επισημαίνοντας ότι λόγω ακριβώς των νέων διαδικασιών και των ενεργειών που έγιναν υπερδιπλασιάστηκε η παραγωγικότητα στον τομέα της έκδοσης.

Πάντως ο κ. Μηναΐδης τόνισε ιδιαίτερα τη μεγάλη σημασία που έχει και για την περιοχή μας η όσο το δυνατόν μεγαλύτερη είσοδος τέτοιων τουριστών λέγοντας χαρακτηριστικά: «όσο περισσότερες βίζες εκδίδονται τόσο περισσότεροι τουρίστες θα έρχονται». Αυτό όπως είναι φυσικό θα οδηγήσει στην αύξηση του τουριστικού ρεύματος σε μία εποχή κατά την οποία η περιοχή το έχει ανάγκη.

Πάντως το γεγονός ότι η μέχρι σήμερα εφαρμογή των νέων διαδικασιών για τους τουρίστες έχει πετύχει στη Ρωσία οδήγησε τον κ. Μηναΐδη να ζητήσει να υπάρξει δραστηριοποίηση και για τους τουρίστες της Τουρκίας η οποία θεωρείται από τους τουριστικούς παράγοντες της περιοχής μας μία σημαντική αγορά.

Ο Κ. ΒΑΛΗΝΑΚΗΣ

Από την πλευρά του αναφερόμενος στο αποτέλεσμα της συνάντησης, ο υφυπουργός Εξωτερικών, τόνισε ότι αντικείμενο της συζήτησης ήταν η παρουσίαση των αρμοδιοτήτων του υπουργείου σε τουριστικά θέματα και κυρίως στο θέμα των διαδικασιών χορήγησης βίζας.

Όπως είπε ο κ. Βαληνάκης «υπάρχει η υποχρέωση να προφυλαχτεί ο Ευρωπαϊκός χώρος από ανθρώπους που ίσως ανήκουν στο οργανωμένο έγκλημα αλλά από την άλλη πρέπει να αυξήσουμε το τουριστικό ρεύμα καθώς το θέμα είναι μεγάλης σημασίας»

Επίσης όπως τόνισε, θα καταβληθούν προσπάθειες ώστε να γίνουν όλα καλύτερα, γι' αυτό και ζήτησε να υπάρξει συνεργασία με όλους. Αυτό όπως είπε θα οδηγήσει στην πρόοδο και την αύξηση της ροής των τουριστών.

Μάλιστα δεν παρέλειψε να αναφέρει ότι αυξήθηκαν κατά 100% οι θεωρήσεις εισόδου από την Ουκρανία και κατά 50% από Μόσχα και Αγία Πετρούπολη ενώ εξίσου καλά είναι τα αποτελέσματα και για άλλες πόλεις.

Σημειώνεται ότι στη χτεσινή συνάντηση παραβρέθηκαν επίσης ο πρόεδρος του Επιμελητηρίου Δωδεκανήσου κ. Γιώργος Χατζημάρκος, ο α΄ αντιπρόεδρος κ. Κώστας Χρυσοχοΐδης, ο πρόεδρος των τουριστικών πρακτόρων κ. Κώστας Γεωργιάδης και φυσικά τα μέλη του διοικητικού συμβουλίου της Ένωσης Ξενοδόχων Ρόδου.

ΙΚΑΝΟΠΟΙΗΣΗ ΣΤΟΥΣ ΞΕΝΟΔΟΧΟΥΣ ΓΙΑ ΤΗΝ ΤΟΥΡΙΣΤΙΚΗ ΚΙΝΗΣΗ

Πάνε όλα κατ' ευχήν

Αύξηση 12,23% στις αφίξεις το εξάμηνο

■ Ρεπορτάζ: **Βαρβάρα Μπογδάνου**

Bogdanou_v@yahoo.gr

Με την εξέλιξη της τουριστικής κίνησης και τον απολογισμό του εξαμήνου ασχολήθηκε μεταξύ άλλων το διοικητικό συμβούλιο της Ένωσης Ξενοδόχων Ρόδου στη χτεσινή του συνεδρίαση. Το σώμα συνεδρίασε μετά τη συνάντηση που είχε με τον υφυπουργό Εξωτερικών κ. Γιάννη Βαληνάκη και συζήτησε επίσης διάφορα κλαδικά θέματα.

Αναφορικά με τα θέματα της συνεδρίασης ο πρόεδρος της Ένωσης Ξενοδόχων Ρόδου κ. Βασίλης Μηναΐδης δήλωσε χτες ότι όσον αφορά την κίνηση υπάρχει ικανοποίηση καθώς ο Ιούλιος πήγε καλά ενώ το ίδιο καλά εκτιμάται ότι θα πάει και ο Αύγουστος, τον οποίο χαρακτήρισε κρίσιμο μήνα για το νησί μας. Το ίδιο καλά φαίνεται όμως ότι θα πάει και ο επόμενος χρόνος, ενώ όπως έγινε γνωστό άρχισαν να κλείνονται και τα σχετικά συμβόλαια.

Σύμφωνα με τον κ. Μηναΐδη το γεγονός ότι το εξάμηνο έκλεισε με αύξηση της τάξης του 12% δείχνει ότι κάπου εκεί θα κυμανθεί και η αύξηση του έτους.

Στα θέματα συζήτησης περιλήφθηκε και η επίσκεψη της υπουργού Τουριστικής Ανάπτυξης κ. Φάνης Πάλλη-Πετραλιά για την οποία ο κ. Μηναΐδης επεσήμανε ότι είχε και θετικές πλευρές. Η κ. Πετραλιά υποσχέθηκε λύσεις για διάφορα ζητήματα όπως είπε, ενώ μιλώντας για το γκολφ Αφάντου επεσήμανε ότι δεν υπάρχει νομοθετικό πλαίσιο για να δοθεί τέρμα στην εκκρεμότητα που υπάρχει.

Στην ημερήσια διάταξη της συνεδρίασης υπήρχε για συζήτηση και το αποτέλεσμα της σύσκεψης που έγινε προ ημερών στο Επιμελητήριο για το βραχιολάκι καθώς και το τελικό κείμενο που συντάχθηκε από τους φορείς της Ρόδου αναφορικά με το αίτημα για την ίδρυση τμήματος τουριστικών σπουδών στο Πανεπιστήμιο Αιγαίου.

ΤΟ ΦΑΛΗΡΑΚΙ

Μιλώντας για το θέμα του Φαληρακίου ο κ. Μηναΐδης, τόνισε μεταξύ άλλων ότι η περιοχή έχασε την... τιμή της λόγω δύο δρόμων όλων κι όλων όμως αυτό θα είχε αποφευχθεί αν όπως είπε υπήρχε αστυνόμευσ.

Πάντως εξέφρασε την εκτίμηση ότι το πρόβλημα θα ξεπεραστεί με άνοδο της αισθητικής, αλλαγή συμπεριφοράς και φυσικά αστυνόμευση. Ειδικά για το νεανικό τουρισμό ζήτησε τη λήψη μέτρων ώστε να μην παρατηρούνται φαινόμενα χουλιγκανισμού στα οποία οδηγεί η ακραία συμπεριφορά τους.

ΤΟ ΕΞΑΜΗΝΟ

Σύμφωνα με όσα έγιναν γνωστά, το πρώτο εξάμηνο του έτους έκλεισε με αύξηση της τάξης του 12,23% σε σχέση με πέρσι ποσοστό το οποίο μεταφράζεται σε περίπου 45.000 άτομα. Ειδικότερα το διάστημα από τον Ιανουάριο μέχρι και τον Ιούνιο του 2006 ήρθαν με πτήσεις τσάρτερ στη Ρόδο 421.831 άτομα έναντι 375.856 άτομα πέρσι. Πρώτοι στη λίστα έρχονται οι Άγγλοι και ακολουθούν Γερμανοί, Ιταλοί, Δανοί, και Σουηδοί. Αυξήσεις σε ικανοποιητικά ποσοστά σημειώθηκαν για αρκετές τουριστικές αγορές, όμως ιδιαίτερα εντυπωσιακή ήταν η άνοδος στους Πολωνούς, Τσέχους, Σλοβάκους, Γιουγκοσλάβους, Ρώσους και Σλοβένιους.



	2006	2005	%
Γερμανία	86.297	84.013	2.72%
Αγγλία	96.969	94.018	3.14%
Ιταλία	37.319	30.884	20.84%
Αυστρία	19.462	17.110	13.75%
Σουηδία	22.961	22.924	0.16%
Δανία	13.907	12.734	9.21%
Ισραήλ	9.146	9.514	-3.87%
Ολλανδία	28.244	20.923	34.99%
Φινλανδία	19.203	17.981	6.80%
Ελβετία	6.902	4.836	42.72%
Βέλγιο	16.235	13.250	22.53%
Νορβηγία	15.251	12.846	18.72%
Ουγγαρία	2.806	2.349	19.46%
Τσεχία	10.264	6.958	47.51%
Πολωνία	12.894	8.125	58.70%
Σλοβακία	5.771	4.479	28.85%
Λουξεμβούργο	2.466	1.768	39.48%
Γαλλία	4.956	4.205	17.86%
Ρωσία	4.259	2.070	105.75%

ΤΖΙΝΑ ΔΑΒΙΛΑ
ΘΕΟΛΟΓΟΣ-ΦΙΛΟΛΟΓΟΣ
ΕΚΘΕΣΗ
ΦΙΛΟΣΟΦΙΑ
ΑΡΧΑΙΑ
ΙΣΤΟΡΙΑ
Προετοιμασία Μαθητών σε ΕΝΙΑΙΟ & ΤΕΕ
Περιορισμένος αριθμός μαθητών ΓΥΜΝΑΣΙΟΥ
Τηλ. 2241039806, 6937016701 ΑΕ1708

ΦΡΟΝΤΙΣΤΗΡΙΑ
ΧΑΤΖΗΑΝΤΩΝΙΟΥ ΜΑΛΑΤΕΣΤΑΣ
20 ΧΡΟΝΙΑ
ΕΠΙΛΟΓΗ ΜΕ ΟΝΟΜΑ!
ΦΥΣΙΚΗ-ΜΑΘΗΜΑΤΙΚΑ-ΧΗΜΕΙΑ
ΒΙΟΛΟΓΙΑ-ΕΚΘΕΣΗ-ΠΛΗΡΟΦΟΡΙΚΗ
Για μαθητές ΓΥΜΝΑΣΙΟΥ-ΛΥΚΕΙΟΥ-ΤΕΕ-ΤΕΛ
ΕΝΑΡΞΗ ΜΑΘΗΜΑΤΩΝ
Β' και Γ' ΛΥΚΕΙΟΥ 1 Αυγούστου
Α' ΛΥΚΕΙΟΥ 16 Αυγούστου
Α', Β', Γ' ΓΥΜΝΑΣΙΟΥ-ΤΕΕ 1 Σεπτεμβρίου
ΠΛΗΡΟΦΟΡΙΕΣ-ΕΓΓΡΑΦΕΣ: Καθημερινά 10-13 και 18-21
Διεύθυνση σπουδών
Α. ΧΑΤΖΗΑΝΤΩΝΙΟΥ - Δ. ΜΑΛΑΤΕΣΤΑΣ
ΑΝ/ΧΟΥ ΒΟΛΟΝΑΚΗ 14 (Αγ. Ιωάννης)
ΤΗΛ. 22410-76065-76801
Κιν, 6974108247-6937378822
ΑΕ1717

ΟΡΟΣΗΜΟ
ΘΕΜΕΛΙΟ
ΣΥΓΧΡΟΝΑ ΦΡΟΝΤΙΣΤΗΡΙΑ
& ΚΕΝΤΡΑ ΠΛΗΡΟΦΟΡΙΚΗΣ
Έναρξη μαθημάτων :
Γ΄Λυκείου: 1 Αυγούστου
Β΄Λυκείου: 16 Αυγούστου
Α΄Λυκείου: 21 Αυγούστου
Γυμνάσιο-ΤΕΕ: 1 Σεπτεμβρίου
...με επιδόσεις που ξεχωρίζουν!!!
Πληροφορίες – Εγγραφές
Καθημερινά: 10:00 - 21:00
ΡΟΔΟΣ: Στ. Κωπάδη 37 - Τηλ. 22410 75194, 22410 70611
ΑΡΧΑΓΓΕΛΟΣ: Κεντρική οδός – Τηλ. 22440 29335
www.orosimo-rho.gr
ΑΕ1722

Επίσημη ανακοίνωση της εταιρείας χθες

Στις 11 Αυγούστου ξεκινά το Διαγόρας

Το πλοίο επισκέφθηκε ο υπουργός Αιγαίου κ. Αρ. Παυλίδης ο οποίος αμέσως μετά έκανε δηλώσεις

Το Σάββατο 12 Αυγούστου θα είναι στα Δωδεκάνησα, ξεκινώντας τα δρομολόγιά του το πλοίο "Διαγόρας", σύμφωνα με ανακοίνωση της Blue Star Ferries. Για το σκοπό αυτό έχουν κατατεθεί τα δρομολόγια του πλοίου στο Υπουργείο Εμπορικής Ναυτιλίας.

Χθες επισκέφθηκε το "Διαγόρας" ο υπουργός Αιγαίου & Νησιωτικής Πολιτικής Αριστοτέλης Παυλίδης, ο οποίος ξεναγήθηκε επί του πλοίου και ενημερώθηκε για την πρόοδο των εργασιών, εκφράζοντας την πλήρη ικανοποίησή του.

Με την απόκτηση του "Διαγόρας", το οποίο θα δρομολογηθεί στη γραμμή της Δωδεκανήσου, η Blue Star Ferries θα προσφέρει πλέον μαζί με το "Blue Star" δύο επιλογές, συνδέοντας τα Δωδεκάνησα καθημερινά.

Η εξέλιξη αυτή είναι ιδιαίτερα θετική για τη Δωδεκάνησο και αναμένεται ότι με τη δρομολόγηση του πλοίου θα λυθεί μέρος των ακτοπλοϊκών προβλημάτων του νομού. Από την αρχή άλλωστε, είχε υποστηριχθεί από πολλούς, ότι η δρομολόγηση του "Διαγόρας" θα έλυνε αρκετά από τα προβλήματα της Δωδεκανήσου.

Αξιοσημείωτο είναι το γεγονός ότι από πλευράς της εταιρείας Blue Star, έγινε αγώνας δρόμου, για να μπορέσει να δρομολογηθεί το "Διαγόρας".

Η εταιρεία μέσω του εκπροσώπου της τόνισε ότι η δρομολόγηση του πλοίου "Blue Star" προσέφερε και προσφέρει υπηρεσίες ποιότητας, αύξηση του μεταφορικού έργου της γραμμής και του εισερχόμενου τουρισμού σε μία εποχή



εξαιρετικά δύσκολη για τις τουριστικές περιοχές.

Η Blue Star Ferries ξεκίνησε τα δρομολόγιά της στις 22 Ιουλίου του 2002 στη γραμμή Πειραιά-Δωδεκανήσου, εγκαινιάζοντας με νέους χρόνους την καινούργια εποχή στο θαλάσσιο ταξίδι στα Δωδεκάνησα.

Στα τέσσερα χρόνια παρουσίας του, το "Blue Star" έχει σημειώσει πολύ μεγάλη επιτυχία και δικαίως χαρακτηρίζεται ως το πιο δημοφιλές πλοίο της γραμμής, εκτελώντας 1.582 δρομολόγια και μεταφέροντας 1.726.098 επιβάτες, 298.636 ιδιωτικής χρήσης οχήματα και 114.761 φορτηγά.

Η Blue Star Ferries αισθάνεται την υποχρέωση να ευχαριστήσει για την προτίμηση και την επιλογή τόσο τους επιβάτες όσο και τους επαγγελματίες και ταυτόχρονα υπόσχεται ότι θα συνεχίσει τις προσπάθειες για την ποιοτική αναβάθμιση της γραμμής της Δωδεκανήσου.

ΔΗΛΩΣΕΙΣ ΠΑΥΛΙΔΗ

Από το πολιτικό γραφείο του υπουργού Αιγαίου Αριστοτέλη Παυλίδη εξεδόθη η παρακάτω ανακοίνωση:

«Ο υπουργός Αιγαίου και Νησιωτικής Πολιτικής κ. Α. Α. Παυλίδης επισκέφθηκε σήμερα το πλοίο Ε/Γ-Ο/Γ Διαγόρας, στον Πειραιά όπου επισκευάζεται και το οποίο ανήκει πλέον στην εταιρεία "BLUE STAR FERRIES".

Τον υπουργό υποδέχθηκαν και ενημέρωσαν επί της προόδου των επισκευών ο πλοιοκτήτης κ. Π. Παναγόπουλος, ο γενικός διευθυντής της εταιρείας κ. Μ. Σακέλης, ο πλοίαρχος του ΔΙΑΓΟΡΑ και στελέχη της πλοιοκτήτριας εταιρείας, τα οποία τον διαβεβαίωσαν ότι το πλοίο θα αρχίσει τα δρομολόγιά του 11 Αυγούστου το βράδυ με πρώτη προσέγγιση την Κάλυμνο το πρωί της 12ης Αυγούστου.

Μετά την ενημέρωση ο υπουργός Α. Παυλίδης έκανε την παρακάτω δήλωση:

«Συγχαίρω θερμότατα την πλοιοκτήτρια εταιρεία για τους ρυθμούς επισκευής του ΔΙΑΓΟΡΑ και τους εύχομαι καλορίζικα και το πλοίο να είναι καλοτάξιδο. Αισθάνομαι, παράλληλα, ιδιαίτερα ικανοποιημένος, γιατί διαπιστώνω ότι το ΔΙΑΓΟΡΑΣ με ταχύτατους ρυθμούς ξαναβρίσκει την γνώριμη σε μας φυσιογνωμία του και ετοιμάζεται να επαναπατριστεί στη γραμμή Δωδεκανήσου.

Η διαβεβαίωση του πλοιοκτήτη και των συνεργατών του, ότι τα δρομολόγια θα αρχίσουν στις 11 Αυγούστου το βράδυ, έχει εξαιρετική σημασία όχι μόνο για τους προορισμούς που έχει προγραμματιστεί να καλύψει (καταρχήν Κάλυμνος-Κως-Ρόδος), αλλά και για το όλο ακτοπλοϊκό σύστημα στο νομό, δεδομένου ότι ήδη έγινε συζήτηση για διεύρυνση των δρομολογίων του.

Η προσπάθεια που καταβάλαμε ώστε οι διαδικασίες προ του πλειστηριασμού να καλύψουν όλες τις νομικές πλευρές του θέματος φαίνεται απέδωσαν και έτσι σήμερα χωρίς κανένα κώλυμα η επαναδραστηριοποίηση του ΔΙΑΓΟΡΑ είναι πραγματικότητα».

Ο υπουργός Α. Παυλίδης πρόσθεσε:

«Παράλληλα προς το ΔΙΑΓΟΡΑ που η επαναδρομολόγησή του είναι προϊόν της ιδιωτικής πρωτοβουλίας εξελίσσεται η συντονισμένη προσπάθεια των κρατικών μηχανισμών προκειμένου να ολοκληρωθούν δημόσια έργα. Στο πλαίσιο αυτό παραδίδεται επιτέλους εντός των προσεχών ημερών το αεροδρόμιο της Καλύμνου και παράλληλα δίδονται προς χρήση 8.000 τ.μ. από την επέκταση του αεροδρομίου της Ρόδου. Ο συντονισμός των πράξεων του κρατικού μηχανισμού με ουσιαστική συμμετοχή σ' αυτόν του υπουργείου Αιγαίου και Νησιωτικής Πολιτικής προσφέρει τα πρώτα δείγματα της ουσιαστικής βελτιώσεως του συστήματος τόσο των ακτοπλοϊκών όσο και των αεροπορικών μεταφορών».

Έτοιμοι για ΚΤΕΟ;
τώρα ΚΤΕΟ σε 25 λεπτά!
Ιδιωτικό ΚΤΕΟ Ρόδου
για ραντεβού..22410 67677
ανοιχτά απογεύματα και σάββατο, όλα τα παράβολα αγοράζονται στο ΚΤΕΟ
AUTOVISION
ΑΕ1316
ΠΡΟΓΡΑΜΜΑ ΠΡΟΣΚΛΗΣΗΣ ΟΧΗΜΑΤΩΝ Ν. ΔΩΔ/ΣΟΥ
!!!
- Τον Ιούλιο ΡΟΖ 5501 εώς ΡΟΖ 7500
- Τον Αύγουστο ΡΟΖ 7501 εώς ΡΟΖ 9500
Η ΜΗ ΔΙΕΝΕΡΓΕΙΑ ΤΕΧΝΙΚΟΥ ΕΛΕΓΧΟΥ ΤΟΥ ΟΧΗΜΑΤΟΣ ΣΑΣ (ΚΤΕΟ) ΜΕΣΑ ΣΤΙΣ ΠΡΟΘΕΣΜΙΕΣ, ΑΠΟΤΕΛΕΙ ΠΑΡΑΒΑΣΗ (ΚΟΚ 86) ΚΑΙ ΤΙΜΩΡΕΙΤΑΙ ΑΠΟ ΤΙΣ ΑΡΧΕΣ ΜΕ ΠΡΟΣΤΙΜΟ 334 ΕΥΡΩ ΚΑΙ ΑΦΑΙΡΕΣΗ ΠΙΝΑΚΙΔΩΝ

ΕΦΟΔΙΟ
ΣΧΟΛΗ ΠΛΗΡΟΦΟΡΙΚΗΣ
ΒΥΖΕΝΤΙΝΗΣ ΑΝΤΩΝΙΟΣ
ΓΝΩΣΕΙΣ - ΕΜΠΕΙΡΙΑ - ΜΕΤΑΔΟΤΙΚΟΤΗΤΑ
Ανάπτυξη Εφαρμογών
Σε Προγραμματιστικό Περιβάλλον.
(3ης Λυκείου για Πανελλαδικές εξετάσεις, με χρήση Η/Υ για κατανόηση των ασκήσεων. Ειδικό πρόγραμμα με 600 ερωτήσεις και ασκήσεις, δυνατότητα χρήσης και από το σπίτι).
Τμήματα 4μελή ή 8μελή. Έναρξη από 1 Αυγούστου.
Δωρεάν παροχές
Τρέχουσα εβδομάδα
Ζουμάρετε σε οποιοδήποτε τμήμα του πλοηγητη και εξετάστε το με τρισδιάστατη απεικόνιση από πολύ κοντά..
Μετράμε 16 χρόνια
Εκπαίδευσης στην πληροφορική
ECDL
Έναρξη νέου τμήματος Πέμπτη 3-Αυγούστου
ΕΓΓΡΑΦΕΣ ΚΑΘΗΜΕΡΙΝΑ
ΤΗΛ: 22410 39443, ΚΙΝ: 6972224261
ΔΗΜ. ΑΝΑΣΤΑΣΙΑΔΗ 50 ΡΟΔΟΣ
ΑΤ3091(Γ)

Ο πλοίαρχος του "Δωδεκάνησος Πράιντ" μιλά για το ταξίδι στο Λίβανο

Νιώσαμε τη φρίκη του πολέμου

Αν μας ξαναζητούσαν να πάμε, θα το κάναμε με μεγάλη ευχαρίστηση

«Δεν είδαμε ούτε βόμβες ούτε ρουκέτες να σκάνε. Μήτε αεροπλάνα και στρατιώτες να ανοίγουν πυρ! Νιώσαμε όμως τη φρίκη του πολέμου, την αγωνία και τον τρόμο των ανθρώπων, κοιτάζοντας στα μάτια, τα μικρά παιδιά και τις μανάδες τους, που βιάζονταν να επιβιβαστούν στο καταμαράν μας, για να εγκαταλείψουν τη γη του πυρός!»

Του **Μιχάλη Μαστή**
mihalis@rodiaki.gr



Ο πλοίαρχος Β. Κολλιαγράκης



Το πλοίο στο λιμάνι της Βηρυτού

Με αυτά τα λόγια, ο πλοίαρχος του ταχύπλοου «Δωδεκάνησος Πράιντ» κ. Β. Κολλιαγράκης, περιέγραψε χθες το πρωί μιλώντας στους δημοσιογράφους, την επιχείρηση «σωτηρίας και μεταφοράς αμάχων» από το λιμάνι της Χάιφα στην Λεμεσό της Κύπρου το περασμένο Σαββατοκύριακο.

Η εταιρία «Δωδεκάνησος ΝΕ» έπειτα από πρόταση της Σουηδικής Κυβέρνησης, δέχθηκε να μεταβεί το περασμένο Σαββατοκύριακο στο λιμάνι της Χάιφα για να μεταφέρει από τον Λίβανο σε ασφαλές έδαφος 250 Σκανδιναβούς, που είχαν εγκλωβιστεί στην περιοχή. Επρόκειτο για οικογένειες Σουηδών υπηκόων που είχαν εγκατασταθεί τα τελευταία χρόνια στην ευρύτερη περιοχή και δραστηριοποιούνταν επιχειρηματικά.

Η εντολή και ο σχεδιασμός της επιχείρησης, δόθηκε από την Πρεσβεία της Σουηδίας στην εταιρία του κ. Σπανού κι έτσι το πλοίο ξεκίνησε από το λιμάνι της Ρόδου με αρχικό προορισμό την Κύπρο τα ξημερώματα του περασμένου Σαββάτου. Στο ταχύπλοο, εκτός από τον κυβερνήτη κ. Κολλιαγράκη, επέβαιναν επίσης ο τουριστικός πράκτορας κ. Βασίλης Ροδίτης αλλά και ο διευθύνων σύμβουλος της Εταιρίας κ. Χρήστος Σπανός.

Το σκάφος, που ήταν σε ανοικτή γραμμή με εκπροσώπους της Σουηδικής Πρεσβείας ξεκίνησε το απόγευμα του Σαββάτου για το Λιμάνι της Χάιφα, ωστόσο όμως με εντολή των Ισραηλινών επέστρεψε λίγη ώρα αργότερα πίσω στο λιμάνι της Λάρνακας.

«Αμέσως μόλις φύγαμε από το λιμάνι της Λάρνακας, με προορισμό τον Λίβανο, νιώθαμε ότι είμασταν υπό τον πλήρη έλεγχο των Ισραηλινών. Κανείς δεν τους έβλεπε, όμως αυτό νιώθαμε όλοι μας, την κυριαρχία τους παντού – σημείωσε ο πλοίαρχος του σκάφους. Φθάσαμε εκεί γύρω στις 9 το πρωί της Κυριακής.

Στο πλοίο πήραμε και δύο γιατρούς από την Κύπρο. Σουηδούς, τους οποίους έστειλε η πρεσβεία. Υποδεχθήκαμε τους 250 Σουηδούς μεταξύ των οποίων και μικρά παιδιά και τότε νιώσαμε και καταλάβαμε τις συνθήκες και την ψυχολογία στην οποία βρίσκονταν αυτοί οι άνθρωποι. Βιάστηκαν να ανέβουν στο πλοίο μας, κι όταν μπήκαν, κάθισαν και ξεκινήσαμε να ταξιδεύουμε, μόνο τότε, άρχισαν να ανακουφίζονται αυτοί οι άνθρωποι.

Σε όλο το ταξίδι, που διήρκεσε πεντέμιση περίπου ώρες, (από την Χάιφα μέχρι την Λεμεσό) οι άνθρωποι αυτοί, μας ευχαριστούσαν συνέχεια, ενώ ένιωσαν πια την πλήρη ασφάλεια, μόλις μπήκαμε στο λιμάνι της Κύπρου.»



Ο πλοίαρχος με τον κ. Χρ. Σπανό

Ο πλοίαρχος του σκάφους, κ. Βασίλης Κολλιαγράκης, πάντως, παρά τις δυσκολίες που παρουσιάστηκαν και τους αυξημένους κινδύνους σε αυτό το ταξίδι της μεταφοράς προσφύγων σε ασφαλές σημείο, χωρίς δισταγμό απαντά στην ερώτηση εάν θα επαναλάμβανε το ταξίδι αυτό: «Χωρίς καμία αμφιβολία και εγώ και η εταιρία μας και τα στελέχη και το προσωπικό μας, θα επαναλαμβάναμε το συγκεκριμένο ταξίδι. Για όσες φορές χρειαστεί να πράξουμε κάτι τέτοιο. Διότι το συναίσθημα αυτό που νιώσαμε, από την ανακούφιση των ανθρώπων που τους μεταφέραμε σε μια ασφαλή περιοχή, δεν μπορεί κανείς να το περιγράψει με λόγια...».

ΘΕΤΙΚΟ

Το φροντιστήριο που εμπιστεύεστε

Κων/νου Τσαλδάρη 2 • ΡΟΔΟΣ • 85100 • 22410 75085 • e-mail:thetiko@rho.forthnet.gr

Εκπαίδευση; ... Αποτέλεσμα "ΘΕΤΙΚΟ"

Η υπεύθυνη και μεθοδική διδασκαλία, οι έμπειροι καθηγητές, η εκπόνηση υποστηρικτικού υλικού, η αδιάκοπη συνεργασία με τους γονείς, το αληθινό ενδιαφέρον και η αγάπη μας προς τους μαθητές, παρέχουν τα ασφαλέστερα εχέγγυα για την εκπαίδευσή τους.

Λειτουργούν τμήματα αυστηρά 8μελή

ΕΝΑΡΞΗ ΜΑΘΗΜΑΤΩΝ

Γ΄ Λυκείου : Τρίτη 1 Αυγούστου
Β΄ Λυκείου : Πέμπτη 17 Αυγούστου
Α΄ Λυκείου : Πέμπτη 17 Αυγούστου
Γυμνάσιο : Δευτέρα 28 Αυγούστου

Ειδικές Τιμές για :
• Παιδιά Πολυτέκνων
• Αριστούχους

Εγγραφές καθημερινά
από τις 17:00 μ.μ. - 21:00 μ.μ.

ΑΕ1721

Αποκτήστε ρεύμα με τον καλύτερο τρόπο



Ηλιος & Ανεμος

Ανεξάντλητη πηγή ενέργειας χωρίς καύσιμα, χωρίς θόρυβο, χωρίς μόλυνση

ΦΩΤΟΒΟΛΤΑΪΚΑ - ΑΝΕΜΟΓΕΝΝΗΤΡΙΕΣ - INVERTER

για εξοχικά σπίτια • καταστήματα • τροχόσπιτα • σκάφη αναψυχής • απομακρυσμένα σπίτια χωρίς δίκτυο

ΚΕΝΤΡΟ ΜΠΑΤΑΡΙΑΣ ΔΩΔ/ΣΟΥ

ΚΑΠΟΔΙΣΤΡΙΟΥ 74 • ΤΗΛ. 2241021507

Α.Τ.3293(Γ)

ΓΝΩΜΩΝ
ΦΡΟΝΤΙΣΤΗΡΙΑ
Μ. ΓΙΑΝΝΙΚΟΥΡΗΣ

...ΜΕΤΡΑΜΕ
33 χρόνια

Διδάσκουν:
Γιαννικουρής Μανώλης
Οικονόμου Νέστορας
Σέρβου Βεατρίκη
Αναγνώστου Ειρήνη

• Μαθηματικά • Φυσική • Χημεία • Βιολογία
• Αρχαία • Ιστορία • Έκθεση • Α.Ο.Θ.
• Α.Ο.Δ.Ε. •Ανάπτυξη εφαρμογών σε προγραμματιστικό περιβάλλον

Τμήματα: 4μελή - 6μελή - 8μελή - Ιδιαίτερα
Έναρξη Μαθημάτων: 1 Σεπτεμβρίου

Εγγραφές - Πληροφορίες: Καθημερινά 10-1 το πρωί και 7-10 το απόγευμα
Χειμάρρας 117 • Τηλέφωνα: 22410 25700 - 25250 - 25252 Κιν: 694 88 89 689

ΑΕ 1679

ΑΡΙΣΤΕΙΟΝ

ΥΠΕΥΘΥΝΟΙ ΣΠΟΥΔΩΝ
ΧΡΗΣΤΟΣ ΜΠΑΡΔΟΣ
Φυσικός
ΠΑΝΑΓΟΣ ΜΙΧΑΛΗΣ
Μαθηματικός

Διδάσκονται:
•Φυσική
•Χημεία
•Μαθηματικά
•Φιλολογικά
•Βιολογία
•ΑΟΘ - ΑΟΔΕ
•Ανάπτυξη Εφαρμογών Η/Υ

ΦΡΟΝΤΙΣΤΗΡΙΟ ΜΕΣΗΣ ΕΚΠΑΙΔΕΥΣΗΣ ΙΑΛΥΣΟΥ

ΕΝΑΡΞΗ ΜΑΘΗΜΑΤΩΝ
Γ' ΛΥΚΕΙΟΥ 1/08/2006
Β' ΛΥΚΕΙΟΥ 17/08/2006
Α' ΛΥΚΕΙΟΥ-ΓΥΜΝΑΣΙΟ - ΤΕΕ 1/09/2006

Αξιολόγηση των μαθητών με πρόγραμμα διαγωνισμάτων μέσω ηλεκτρονικού υπολογιστή, σε εβδομαδιαία βάση.

www.toaristeion.gr

Ιαλυσού 29 - Ιαλυσός

ΑΕ1658

τηλ.: 22410 - 90801, 75577, κιν.: 6942011005

ΠΛΕΟΝΕΚΤΗΜΑ

ΥΠΕΥΘΥΝΟΙ ΣΠΟΥΔΩΝ
ΧΡΗΣΤΟΣ ΜΠΑΡΔΟΣ
Φυσικός
ΞΕΝΙΑ ΛΑΜΠΡΟΥ
Φιλόλογος-Ιστορικός

Διδάσκονται:
•Φυσική
•Χημεία
•Μαθηματικά
•Φιλολογικά
•Βιολογία
•ΑΟΘ - ΑΟΔΕ
•Ανάπτυξη Εφαρμογών Η/Υ

ΠΛΕΟΝΕΚΤΗΜΑ
ΦΡΟΝΤΙΣΤΗΡΙΟ ΜΕΣΗΣ ΕΚΠΑΙΔΕΥΣΗΣ

ΕΝΑΡΞΗ ΜΑΘΗΜΑΤΩΝ
Γ' ΛΥΚΕΙΟΥ 1/08/2006
Β' ΛΥΚΕΙΟΥ 17/08/2006
Α' ΛΥΚΕΙΟΥ-ΓΥΜΝΑΣΙΟ - ΤΕΕ 1/09/2006

• Αυστηρά ολιγομελή τμήματα
• Συνεχής αξιολόγηση των Μαθητών
• Τακτική ενημέρωση των γονέων
• Εβδομαδιαία επαναληπτικά τεστ

www.pleonektima.gr

ΑΕ1658

Κων/νου Υδραίου & Απ. Ιωάννη (γωνία)

τηλ.: 22410-75577, 78252, 30676, κιν.: 6945976276

Η ΕΠΙΤΥΧΙΑ ΞΕΚΙΝΑΕΙ ΑΠΟ ΕΔΩ !!!

ΦΡΟΝΤΙΣΤΗΡΙΟ
ΕΦΑΡΜΟΓΗ

Έναρξη Μαθημάτων:

• Γ' Λυκείου: 7 Αυγούστου
• Β' Λυκείου: 21 Αυγούστου
• Α' Λυκείου: 1 Σεπτεμβρίου
• Γυμνάσιο, ΤΕΕ: 1 Σεπτεμβρίου

18 χρόνια επιτυχημένης πορείας στην φροντιστηριακή εκπαίδευση

Δημιουργία νέων τμημάτων από 11 Σεπτεμβρίου !

Διδάσκονται τα μαθήματα:
ΜΑΘΗΜΑΤΙΚΑ - ΦΥΣΙΚΗ - ΧΗΜΕΙΑ - ΙΣΤΟΡΙΑ - ΑΡΧΑΙΑ - ΛΑΤΙΝΙΚΑ - ΕΚΘΕΣΗ - ΒΙΟΛΟΓΙΑ - ΑΡΧΕΣ ΟΙΚΟΝΟΜΙΚΗΣ ΘΕΩΡΙΑΣ - ΑΝΑΠΤΥΞΗ ΕΦΑΡΜΟΓΩΝ ΣΕ ΠΡΟΓΡΑΜΜΑΤΙΣΤΙΚΟ ΠΕΡΙΒΑΛΛΟΝ

Με την υπεύθυνη, ποιοτική και εντατική διδασκαλία μας συμβάλλουμε αποτελεσματικά στην πρόοδο των μαθητών μας και τους προετοιμάζουμε σωστά για την είσοδό τους στα Ανώτατα Εκπαιδευτικά Ιδρύματα.

Λειτουργούν ολιγομελή τμήματα.

➢ Συχνά Τεστ και διαγωνίσματα πλέον των διδακτικών ωρών.
➢ Ενημέρωση Γονέων
➢ Παροχή φυλλαδίων με ποικιλία ασκήσεων και εργασιών για το σπίτι

Διεύθυνση Σπουδών :
Νίκος Τσιώλης
Σταμάτης Εμμανουήλ
Ελένη Παπαλαζάρου

Οι εγγραφές άρχισαν!!!

Τηλ.: (22410)- 43600, 26151, 65013, 6947683868

Διεύθυνση: Βενετοκλέων 59 (Απέναντι από τον κιν/φο Μετροπόλ)

ΑΕ1714

Στο νομοσχέδιο για τον αιγιαλό και την παραλία

Φωτογραφικές διατάξεις για την Δωδεκάνησο

- **Καταγγελία από το Κεντρικό ΤΕΕ**
- **Την Δευτέρα το θέμα στο νομαρχιακό συμβούλιο**

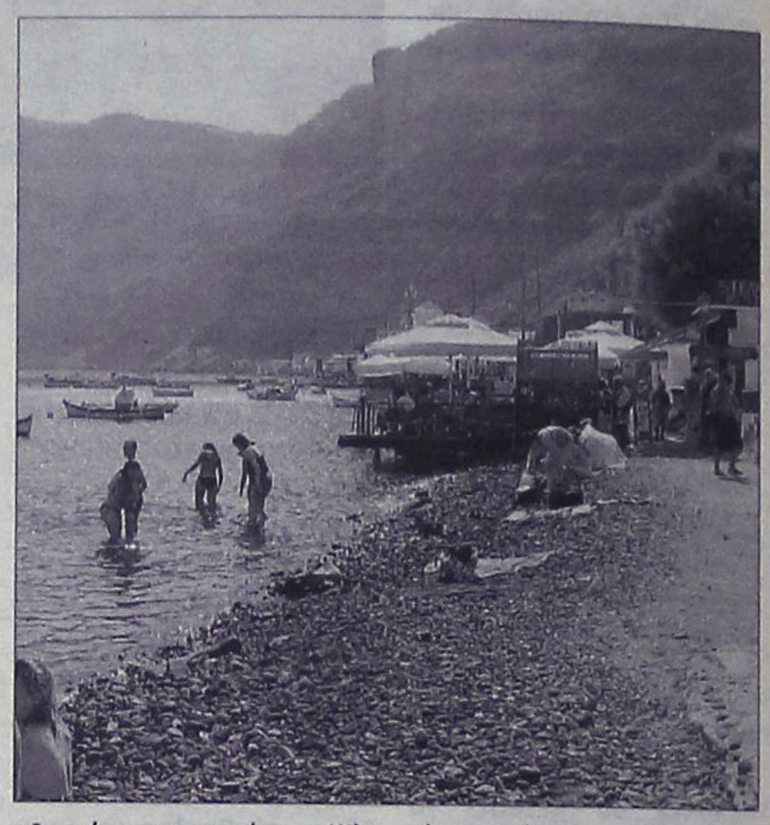

Ανακόλουθο και επικίνδυνο για την ανάπτυξη της χώρας χαρακτηρίζει το κεντρικό ΤΕΕ, το νομοσχέδιο για τον αιγιαλό και την παραλία, με ανακοίνωση που εξέδωσε χθες.

Στην ίδια ανακοίνωση, το ΤΕΕ αναφέρεται και στις ρυθμίσεις που προβλέπονται για την Δωδεκάνησο, κάνοντας λόγο για φωτογραφικές διατάξεις.

Για το ίδιο θέμα έχει άλλωστε αντιδράσει έντονα το ΤΕΕ Δωδεκανήσου και ο δήμος Ρόδου ενώ την Δευτέρα θα ασχοληθεί μ' αυτό και το νομαρχιακό συμβούλιο του νομού.

Ειδικότερα στην ανακοίνωση του ΤΕΕ αναφέρονται τα εξής:

Ανακόλουθο ως προς τις ίδιες τις αρχές που υποτίθεται ότι θέτει, επικίνδυνο για τους στόχους (φανερούς και μη) που υποτίθεται ότι επιδιώκει να υπηρετήσει, είναι στο σύνολό του το σχέδιο νόμου για τον «αιγιαλό και παραλία» που δόθηκε στη δημοσιότητα από το υπουργείο Οικονομίας.

Είναι ενδεικτικό ότι ενώ στο άρθρο 2, παράγραφος 1, ορίζεται ότι «ο αιγιαλός, η παραλία, η όχθη και η παρόχθια ζώνη είναι πράγματα κοινόχρηστα και ανήκουν κατά κυριότητα στη Δημόσιο, το οποίο τα προστατεύει και τα διαχειρίζεται σύμφωνα με τις αρχές της αειφορίας και του χωροταξικού σχεδιασμού», στην αμέσως επόμενη παράγραφο, οι συντάκτες του σ/ν φροντίζουν να αναιρέσουν όλα αυτά υπογραμμίζοντας ότι «η ελεύθερη και ακώλυτη αμφίδρομη επικοινωνία της ξηράς με τη θάλασσα ή τον ποταμό ή τη λίμνη» μπορεί να πάψει να ισχύει «...για κοινωφελείς, περιβαλλοντικούς, πολιτιστικούς σκοπούς και για την εξυπηρέτηση δραστηριοτήτων, τις οποίες προβλέπει ο νόμος»!

Και επειδή ο «νόμος», σε όλα τα επόμενα άρθρα του, προβλέπει ότι «η παραχώρηση δύναται να γίνει και απευθείας με ή χωρίς αντάλλαγμα» δια πάσα χρήση (στην κυριολεξία τίποτα δεν αφήνει χωρίς να προβλέπει παραχώρηση και παρόλα αυτά, για καλό και για κακό, προσθέτει και την έκφραση «για την εξυπηρέτηση ...αναπτύξεως της εθνικής οικονομίας» !!!), ξεχώντας την αρχή της αειοφορίας και του χωροταξικού σχεδιασμού, είναι ξεκάθαρο ότι αποβλέπει σε μια γενικευμένη υποθήκευση του φυσικού και οικολογικού παράκτιου αποθέματος της χώρας, το οποίο αποτελεί - κατά κοινή αντίληψη και παραδοχή - το συγκριτικό πλεονέκτημα της χώρας μας, για την ανάπτυξη π.χ. ενός βιώσιμου τουρισμού.

Με την κατάργηση, μάλιστα της έως και σήμερα προβλεπόμενης παραλιακής ζώνης των 50 μέτρων και του καθορισμού στο εξής - και κατά το δοκούν - νέας ζώνης, ακόμη και με πρωτοβουλία των κατά τόπους υπηρεσιών ή και με πρωτοβουλία των ιδιωτών, καθίσταται φανερό ότι βρισκόμαστε ενώπιον σοβαρών κινδύνων αλλοίωσης της φυσικής μορφολογίας των ακτών, για την εξυπηρέτηση παντός είδους συμφερόντων.

Χαρακτηριστικές, εν προκειμένω, είναι οι φωτογραφικές διατάξεις που αναφέρονται σε περιοχές «φιλέτα» των Δωδεκανήσων (κυρίως της Ρόδου), όπου η παραλιακή ζώνη «καρατομείται» και περιορίζεται σε πλάτος 12 μέτρων, ενώ η υπόλοιπη έκταση της παραλίας «καταγράφεται σαν δημόσιο κτήμα, το οποίο ανήκει στην ιδιωτική περιουσία του δημοσίου» και άρα ...δύναται να παραχωρηθεί απ' ευθείας με ή χωρίς αντάλλαγμα !!!

Είναι προφανές - και μόνο με αυτές τις ενδεικτικές αναφορές - ότι το σχέδιο νόμου ούτε εκσυγχρονίζει το υφιστάμενο θεσμικό πλαίσιο, ούτε διασφαλίζει την άσκηση πραγματικά αναπτυξιακών δραστηριοτήτων στια παραθαλάσσιες εκτάσεις.

Σε μια τέτοια περίπτωση όφειλε να επιβάλλει αυστηρούς κανόνες προστασίας των ακτών που αποτελούν ιδιαίτερα ευπαθή οικοσυστήματα του φυσικού περιβάλλοντος.

Το κείμενο - το οποίο χαρακτηρίζεται από κατά συρροή ανακολουθίες - δεν μπορεί να έχει συνταχθεί από υπηρεσιακούς παράγοντες που ως έργο τους έχουν τη διασφάλιση του δημοσίου συμφέροντος.

Εξυπηρετεί συγκεκριμένα και χρονίζοντα αιτήματα συγκεκριμένων οικονομικών συμφερόντων, επιβραβεύει - και αυτό - όσους κατά το παρελθόν προχώρησαν σε καταλήψεις δημόσιας γης και εξασφαλίζει ελευθερία «κινήσεων» για ανεξέλεκτη παραχώρηση κάθε παραλιακής έκτασης, εφόσον τεθεί ως αίτημα από επίδοξους επενδυτές, ανεξαρτήτου έκτασης και σημασίας για την εθνική οικονομία και το δημόσιο συμφέρον επένδυσης.

Με αυτά τα δεδομένα, ακόμη και θετικές θετικές διατάξεις, όπως αυτές που αναφέρονται στα τεχνικά ζητήματα, στην σύντμηση του χρόνου για τον καθορισμό της παραλίας και στις κατεδαφίσεις αυθαίρετων κατασκευών επί της παραλίας, που επί δεκαετίες ήταν αίτημα και του ΤΕΕ, κινδυνεύουν να απαξιωθούν..

Επιστολή του νομάρχη στους υπουργούς κ.κ. Μπασιάκο και Παυλίδη

Να στηριχθεί ο τομέας αλιείας

Αναγκαίος ο νέος σχεδιασμός ενόψει της κατανομής των κονδυλίων του Δ' Κ.Π.Σ.

Τη στήριξη του τομέα της αλιείας στα νησιά μας, εν όψει και του σχεδιασμού για τη νέα προγραμματική περίοδο (4ο ΚΠΣ), ζητεί ο νομάρχης Δωδεκανήσου Γιάννης Μαχαιρίδης, με επιστολή του προς τους Υπουργούς Αγροτικής Ανάπτυξης και Αιγαίου & Νησιωτικής Πολιτικής, κυρίους Ευάγγελο Μπασιάκο και Αριστοτέλη Παυλίδη.

Παραθέτοντας στοιχεία και προτάσεις, ο κ. Μαχαιρίδης σημειώνει τη σημασία στήριξης ενός ευαίσθητου τομέα, πάντα στο πλαίσιο της προσπάθειας συγκράτησης του πληθυσμού στα μικρά νησιά, «έναν στόχο που οφείλουμε όλοι να υπηρετήσουμε ως κοινωνική και εθνική αναγκαιότητα», όπως χαρακτηριστικά τονίζει ο νομάρχης στην επιστολή του, στην οποία αναφέρονται τα εξής:

«Αξιότιμοι κύριοι Υπουργοί με την επιστολή μας αυτή θέλουμε να ζητήσουμε τη συμβολή και συμπαράστασή σας στις παρακάτω προτάσεις μας, προκειμένου όλοι μαζί να προωθήσουμε την ανάπτυξη και να συμβάλλουμε ουσιαστικά στην **συγκράτηση του πληθυσμού στον ακριτικό και τόσο ευαίσθητο νομό της Δωδεκανήσου,** έναν στόχο που οφείλουμε να υπηρετήσουμε συνολικά ως κοινωνική και εθνική αναγκαιότητα.

Στο πλαίσιο της 4ης Προγραμματικής Περιόδου (2007-2013) και στην έναρξη της Σχεδίασης αλλά και υλοποίησής της, απαιτείται συνεχής συνεργασία όλων των εμπλεκομένων από τα Υπουργεία μέχρι και τους απλούς πολίτες.

Ο τομέας της Αλιείας, όπως κύριοι Υπουργοί γνωρίζετε, στα μικρά και απομακρυσμένα από την Ηπειρωτική χώρα νησιά μας είναι ένας τομέας που χρειάζεται ειδική στήριξη, αλλά και πρόσθετα και γενναία μέτρα, πράγμα που και η Ευρωπαϊκή Ένωση με την στρατηγική της στη Δ΄ προγραμματική περίοδο έχει προβλέψει, και μάλιστα με χωριστό άξονα τον 4, παρόμοιο του LEADER της Γεωργίας.

Παίρνοντας ευκαιρία από αυτά, σας επισημαίνουμε και ζητάμε τη συμβολή σας προκειμένου το καθ' ύλην Υπουργείο Αγροτικής Ανάπτυξης και Τροφίμων που θα σχεδιάσει και θα υποβάλλει στην Ευρωπαϊκή Ένωση το νέο Επιχειρησιακό Πρόγραμμα Αλιείας περιόδου 2007-2013 να λάβει υπόψη του μεταξύ των άλλων και τα παρακάτω. Ο νομός Δωδεκανήσου, όπως είναι γνωστό, παρά την έντονη διαφορετικότητα που παρουσιάζει από νησί σε νησί, ειδικά στον οικονομικό τομέα, βρίσκεται στα πλαίσια της Ευρωπαϊκής Ενωσης εκτός στόχου σύγκλισης, γεγονός που σημαίνει γενικά μειωμένα ποσά οικονομικών ενισχύσεων, σε μερικούς τομείς.

Στον τομέα όμως της Αλιείας και η ίδια η Κοινότητα αναγνωρίζει την δυσκολία των απομακρυσμένων Ελληνικών νησιών τα οποία μειονεκτούν λόγω της απομάκρυνσής τους από την Ηπειρωτική χώρα.

Το δε «Ευρωπαϊκό Αλιευτικό Ταμείο» προβλέπει μέτρα προτεραιότητας και αυξημένα ποσοστά Οικονομικών Ενισχύσεων για την ανάπτυξη παράκτιων αλιευτικών περιοχών όπως και ενισχύσεις στην Παράκτια Αλιεία μικρής κλίμακας (δηλ. σκάφη ολικού μήκους μικρότερου των 12 μέτρων) σκάφη που στη μεγάλη πλειονότητα έχουμε στο νομό μας.

Επίσης ο κανονισμός του ΕΤΠΑ (Ευρωπαϊκό Ταμείο Περιφερειακής Ανάπτυξης) δίνει τη δυνατότητα επέκτασης των επιλέξιμων δράσεων στις Περιφέρειες σταδιακής εισόδου (phasing in) που είναι και ο Νομός μας. Όλα αυτά, μαζί με την πολύ καλή και αποτελεσματική υλοποίηση που έχει ο νομός με την μέχρι τώρα εφαρμογή του Γ΄ Κ.Π.Σ. στον τομέα Αλιείας συνηγορούν στο ότι ο νέος σχεδιασμός του Επιχειρησιακού Αλιείας μπορεί και θα πρέπει να προβλέψει αυξημένα για το νομό ποσά κονδυλίων αλλά και ανάλογα μέτρα για τα μικρά νησιά και για την μικρή παράκτια αλιεία. Θα πρέπει βέβαια επιπλέον να επισημάνω ότι στα μικρά νησιά έχει αναπτυχθεί ικανοποιητικά ένας άλλος κλάδος αυτός των Υδατοκαλλιεργειών που έχει συμβάλλει αποφασιστικά στο άνοιγμα θέσεων εργασίας τοπικά, γεγονός που απαιτεί και την ανάλογη στήριξη.

Παραθέτουμε μερικά στοιχεία για την μέχρι 31-05-2006 υλοποίηση του Επιχειρησιακού Προγράμματος Αλιείας (2000-2006) που αφορούν το Νομό Δωδεκανήσου, την Περιφέρεια Νοτίου Αιγαίου, την Περιφέρεια Στερεάς Ελλάδας και την Περιφέρεια Κρήτης διότι όπως είναι γνωστό **η Περιφέρεια Νοτίου Αιγαίου και Στερεάς Ελλάδας είναι εκτός στόχου σύγκλισης** ενώ οι Περιφέρειες Κρήτης και Νοτίου Αιγαίου ανήκουν στην ίδια Αναπτυξιακή Περιφέρεια.



Δημόσια Δαπάνη, ενταγμένα έργα μέχρι 31-05-06:

-Νομός Δωδεκανήσου 14,66 εκ. ευρώ

-Περιφέρεια Νοτίου Αιγαίου 27,25 εκ. ευρώ

-Περιφέρεια Στερεάς Ελλάδας 22,30 εκ. ευρώ

-Περιφέρεια Κρήτης 21,70 εκ. ευρώ

Δηλαδή σε επίπεδο Περιφέρειας, **ο Νομός Δωδεκανήσου είναι πρώτος, και σε επίπεδο των τριών αυτών Περιφερειών είναι πρώτη η Περιφέρεια Νοτίου Αιγαίου.**

Επισημαίνεται ότι στον άξονα 4, "Αειφόρος ανάπτυξη αλιευτικών περιοχών" που θεωρούμε ότι θα συμβάλλει αποφασιστικά στην ανάπτυξη των μικρών μας νησιών και που θα πρέπει αυτά να έχουν τον πρώτο λόγο στα κατανεμόμενα ποσά του Προγράμματος, τα οποία ποσά του όλου προγράμματος, πρέπει να σημειωθεί ότι γενικά δεν επαρκούν.

Στον Τομέα Αλιείας στο νομό μας οι βασικές προτεραιότητες είναι τα μικρά και εξαρτώμενα από την αλιεία και απομακρυσμένα από την Ηπειρωτική χώρα νησιά, η μικρή παράκτια Αλιεία συμπεριλαμβανομένης της σπογγαλιείας, οι λιμενικές αλιευτικές υποδομές και οι θαλασσοκαλιέργειες.

Προσβλέπουμε στη συμβολή σας για την ανάπτυξη του νομού μας, τονίζοντας ότι είμαστε στη διάθεσή σας, τόσο εγώ όσο και οι υπηρεσίες και οι τοπικοί φορείς, προκειμένου να βοηθηθείτε στο δύσκολο έργο σας, τόσο στη σχεδίαση όσο και στην υλοποίηση του νέου Επιχειρησιακού Προγράμματος Αλιείας περιόδου 2007-2013.»



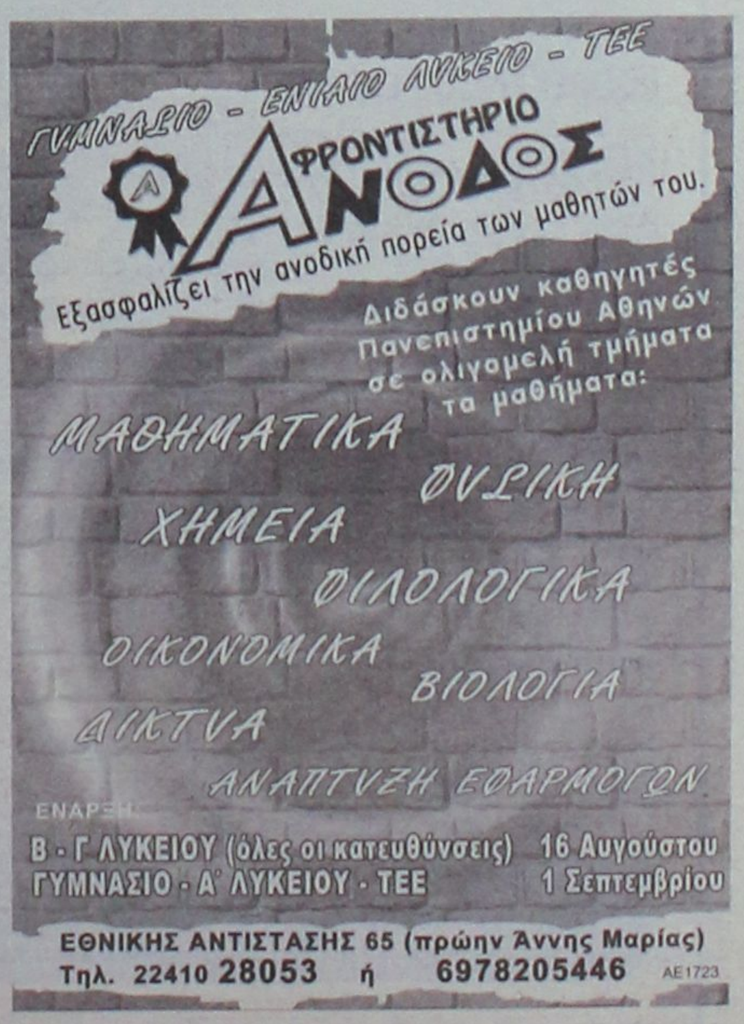

Τμήμα Τουριστικών Σπουδών στο Πανεπιστήμιο Αιγαίου

Η Ρόδος δικαιούται την έδρα

Τεκμηριωμένη άποψη από τους τοπικούς φορείς, οι οποίοι συνυπέγραψαν το υπόμνημα που εστάλη στο υπουργείο Παιδείας και στο Πανεπιστήμιο

Τεκμηριωμένη άποψη για την ίδρυση τμήματος Τουριστικών Σπουδών στο Πανεπιστήμιο Αιγαίου στη Ρόδο, κατέθεσαν οι τοπικοί φορείς, ευελπιστώντας ότι οι αρμόδιοι του υπουργείου Παιδείας και του Πανεπιστημίου Αιγαίου θα τείνουν ευήκοον ους.

Από το πολυσέλιδο υπόμνημα, τεκμηριώνεται πράγματι με αδιαμφισβήτητο τρόπο, ότι έδρα του τουριστικού τμήματος πρέπει να είναι η Ρόδος, γι' αυτό και ζητείται από τους αρμόδιους να επανεξετάσουν την αρχική άποψή τους, για ίδρυση της σχολής στη Χίο.

Το υπόμνημα, που προέκυψε από διεργασίες το τελευταίο χρονικό διάστημα, οριστικοποιήθηκε σε σύσκεψη που έγινε στις 25 του μηνός.

Το υπογράφουν ο πρόεδρος του νομαρχιακού συμβουλίου κ. Φ. Χατζηδιάκος, ο πρόεδρος της ΤΕΔΚ κ. Γ. Γιαννόπουλος, ο πρόεδρος του ΕΒΕΔ κ. Γ. Χατζημάρκος, ο πρόεδρος του ΤΕΕ Δωδ/σου κ. Π. Βενέρης, ο πρόεδρος του Οικονομικού Επιμελητηρίου κ. Λ. Κασέκας, ο πρόεδρος της Ενωσης Ξενοδόχων κ. Β. Μηναΐδης, ο πρόεδρος της Στέγης Γραμμάτων και Τεχνών κ. Ν. Νικολάου και ο πρόεδρος του Ομίλου Φίλων του Πανεπιστημίου κ. Μ. Κόκκινος.

Το ίδιο θέμα αποτέλεσε αντικείμενο συζήτησης μεταξύ του υφυπουργού Εξωτερικών κ. Γ. Βαληνάκη και του προέδρου της Ένωσης Ξενοδόχων κ. Β. Μηναΐδη στην χθεσινή συνάντηση που είχαν.

Το υπόμνημα πρόκειται να διαβιβαστεί προς όλους τους αρμόδιους και θα γίνουν παράλληλα ενέργειες για την υποστήριξή του. Ειδικότερα αναφέρονται σ' αυτό τα εξής:

1.Εισαγωγικές παρατηρήσεις

Το κείμενο αυτό αποτελεί πρόταση των τοπικών φορέων της Ρόδου για την ίδρυση Τμήματος Τουριστικών Σπουδών στη Σχολή Ανθρωπιστικών Επιστημών του Πανεπιστημίου (Ρόδος).

Το αίτημα αυτό επανήλθε στην επικαιρότητα με την πρόσφατη απόφαση των πρυτανικών αρχών του Πανεπιστημίου Αιγαίου να προτείνουν στο Υπουργείο Παιδείας την ίδρυση Τουριστικού Τμήματος με έδρα τη Χίο. Η πρόταση αναμφισβήτητα είναι θετική γιατί για πρώτη φορά προωθείται η δημιουργία πανεπιστημιακού επιπέδου Ιδρύματος για τον τουρισμό, όμως για τη Ρόδο δεν ήταν η αναμενόμενη στο βαθμό που δεν ικανοποιείται πάγιο αίτημα του νησιού, με αποτέλεσμα να κινητοποιηθούν οι τοπικοί φορείς με επικεφαλής την Νομαρχιακή Αυτοδιοίκηση και να διεκδικήσουν την έδρα του Τμήματος.

2. Ιστορική αναδρομή

Το αίτημα της Ρόδου για ίδρυση Πανεπιστημιακής Σχολής Τουρισμού τέθηκε από τις αρχές του 1965, όταν με πρωτοβουλία του τότε Δωδεκανήσιου Υπουργού Βιομηχανίας Ι. Ζίγδη και του Μητροπολίτη Ρόδου Σπυρίδωνα, συντάχθηκε μελέτη από καθηγητές του Πανεπιστημίου Αθηνών με την οποία προτείνονταν η ίδρυση Πανεπιστημίου Ρόδου με μια σειρά από διάφορες Σχολές μεταξύ των οποίων και Ανώτατη Σχολή Τουριστικής Οικονομίας. Το αίτημα δεν έγινε δεκτό παρά τα ψηφίσματα των τοπικών φορέων και τις επερωτήσεις των βουλευτών της περιοχής στη Βουλή καθώς και τις παρεμβάσεις τους στην Κυβέρνηση. Η περίοδος της δικτατορίας ανέστειλε τις διεκδικήσεις του τόπου να αποκτήσει Πανεπιστήμιο. Το αίτημα επαναφέρθηκε μετά την μεταπολίτευση το 1975 με κοινό υπόμνημα όλων των φορέων για ίδρυση Πανεπιστημίου με έδρα τη Ρόδο και με 4 Σχολές Ανθρωπιστικών



Επιστημών, Μεσογειακών Σπουδών, Οικονομικών και Κοινωνικών Επιστημών και Τουρισμού και Διεθνών Σχέσεων. Και πάλι η Ρόδος αγνοήθηκε καίτοι όπως υποστηρίχθηκε τότε είχε σειρά μετά την Πάτρα, τα Γιάννενα, τη Θράκη και την Κρήτη, ν' αποκτήσει και αυτή το «Κλεοβούλειο Πανεπιστήμιο Ρόδου».

Οι τοπικοί φορείς συνέχισαν να διεκδικούν την ίδρυση Πανεπιστημίου στη Ρόδο τα επόμενα χρόνια μέχρι το 1984, όταν ιδρύθηκε το Πανεπιστήμιο του Αιγαίου, στα πλαίσια του οποίου ο τότε Πρωθυπουργός Ανδρέας Παπανδρέου, δεσμεύθηκε να ικανοποιήσει το πάγιο αίτημα της Ρόδου, για την ίδρυση Τμήματος Τουριστικών Σπουδών. Το Τμήμα αυτό θα δημιουργούνταν με την απόσπαση από τη Σχολή Διοίκησης Επιχειρήσεων της Χίου που προέβλεπε κατεύθυνση ναυτιλίας και τουρισμού (Π.Δ. 83/1984), την κατεύθυνση διοίκησης τουριστικών επιχειρήσεων και την αναβάθμισή της σε αυτοτελές Τμήμα . Ετσι η Χίος θα διατηρούσε το Τμήμα Ναυτιλιακών Επιχειρήσεων και η Ρόδος το Τμήμα Τουριστικών Επιχειρήσεων. Αντί να γίνει αυτό, η τότε Διοικούσα Επιτροπή του Πανεπιστημίου άλλαξε το περιεχόμενο σπουδών του Τμήματος καταργώντας την τουριστική κατεύθυνση και αποκλείοντας με τον τρόπο αυτό τη Ρόδο. Το αίτημα επαναφέρθηκε στη Διοίκηση του Πανεπιστημίου από τον Δωδεκανήσιο καθηγητή του Εμπορικού Δικαίου Ονούφριο Φαρμακίδη που συμμετείχε σ' αυτή, χωρίς να γίνει δεκτό και το μόνο που απέσπασε ήταν η δέσμευση να ιδρυθεί στη Ρόδο αντί Τουριστικό Τμήμα, Τμήμα Μεσογειακών Σπουδών, στα πλαίσια του οποίου θα δημιουργούνταν και Τομέας Τουρισμού. Το Τμήμα ιδρύθηκε το 1997 με κατευθύνσεις την Αρχαιολογία, τη Γλωσσολογία και τις Διεθνείς Σχέσεις και Οργανισμούς, αποκλείοντας και πάλι τον τουρισμό, παρά το γεγονός ότι ο τουρισμός αποτελεί ένα από τους σοβαρότερους τομείς δραστηριότητας των χωρών της Μεσογείου. Το μόνο που έγινε ήταν να λειτουργήσει στο πλαίσιο του Τμήματος Διοίκησης Επιχειρήσεων της Χίου ένα πρόγραμμα μεταπτυχιακών σπουδών, που οδηγεί στην απόκτηση master ή διδακτορικού διπλώματος.

Η κοινωνία της Ρόδου δικαιολογημένα παραπονείται γιατί ενώ πρωταγωνιστούσε στην ίδρυση του Πανεπιστημίου Αιγαίου και είναι πληθυσμιακά η Ρόδος το μεγαλύτερο νησί του Αιγαίου αποτελεί σήμερα τον «πτωχό συγγενή» του Πανεπιστημίου με μια Σχολή αυτή των Ανθρωπιστικών Επιστημών και 3 Τμήματα επί συνόλου 17 Τμημάτων που διαθέτει το Πανεπιστήμιο, δηλαδή τα δύο Παιδαγωγικά, τα οποία άλλωστε προήλθαν από τη μετεξέλι-

DODEKANISOS PRIDE
Δρομολόγια
01/05/2006-15/10/2006

ΚΑΘΗΜΕΡΙΝΑ

ΛΙΜΑΝΙ	ΑΦΙΞΗ	ΑΝΑΧΩΡΗΣΗ
PATMOS	-	06:00
LEROS	06:40	06:45
KALYMNOS	07:30	07:40
KOS	08:15	08:20
SIMI	09:45	09:50
RHODES	10:40	15:00
SIMI	15:50	15:55
KOS	17:20	17:25
KALYMNOS	18:00	18:05
LEROS	18:50	19:00
PATMOS	19:40	O/N

ΚΑΘΕ ΤΕΤΑΡΤΗ

ΛΙΜΑΝΙ	ΑΦΙΞΗ	ΑΝΑΧΩΡΗΣΗ
PATMOS	-	06:00
LIPSI	06:20	06:25
LEROS	06:45	06:50
KALYMNOS	07:35	07:40
KOS	08:15	08:20
SIMI	09:45	09:50
RHODES	10:40	15:00
SIMI	15:50	15:55
KOS	17:20	17:25
KALYMNOS	18:00	18:05
LEROS	18:50	19:00
LIPSI	19:20	19:25
PATMOS	19:45	O/N

DODEKANISOS EXPRESS
Δρομολόγια
01/05/2006-15/10/2006

ΚΥΡΙΑΚΗ

ΛΙΜΑΝΙ	ΑΦΙΞΗ	ΑΝΑΧΩΡΗΣΗ
RHODES	-	08:30
SIMI	09:25	09:30
KOS	11:00	11:10
KALYMNOS	11:50	12:00
LEROS	12:45	12:50
PATMOS	13:30	13:40
LEROS	14:20	14:30
KALYMNOS	15:20	15:30
KOS	16:10	16:20
SIMI	17:40	17:45
RHODES	18:30	O/N

ΤΡΙΤΗ, ΠΕΜΠΤΗ, ΠΑΡΑΣΚΕΥΗ, ΣΑΒΒΑΤΟ

ΛΙΜΑΝΙ	ΑΦΙΞΗ	ΑΝΑΧΩΡΗΣΗ
RHODES	-	08:30
KOS	10:40	10:50
KALYMNOS	11:30	11:40
LEROS	12:30	12:35
LIPSI	13:00	13:05
PATMOS	13:30	13:40
LEROS	14:20	14:30
KALYMNOS	15:20	15:30
KOS	16:10	16:20
RHODES	18:30	O/N

ΔΕΥΤΕΡΑ

ΛΙΜΑΝΙ	ΑΦΙΞΗ	ΑΝΑΧΩΡΗΣΗ
RHODES	-	08:30
KASTELORIZO	11:00	16:00
RHODES	18:30	O/N

ΤΕΤΑΡΤΗ

ΛΙΜΑΝΙ	ΑΦΙΞΗ	ΑΝΑΧΩΡΗΣΗ
RHODES	-	08:30
SIMI	09:25	09:30
KOS	11:00	11:10
KALYMNOS	11:50	12:00
LEROS	12:50	14:30
KALYMNOS	15:20	15:30
KOS	16:10	16:20
SIMI	17:40	17:45
RHODES	18:30	O/N



Αυστραλίας 3, 85100 Ρόδος, τηλ.: 22410 70590, fax: 22410 70591, www.12ne.gr

DODEKANISOS SEAWAYS
Η δική μας ναυτιλιακή!

ΑΕ1457

ΦΥΣΙΚΗ - ΧΗΜΕΙΑ
ΝΕΣΤΟΡΑΣ Μ. ΟΙΚΟΝΟΜΟΥ
• *Ολιγομελή και ομοιογενή τμήματα*
• ***Συνεχής έλεγχος** της γνώσης με διαγωνίσματα εκτός των ωρών διδασκαλίας*
• ***Επιπλέον διδακτικές ώρες** για την κάλυψη κενών από προηγούμενες τάξεις*

ΛΙΝΔΟΥ 86
Τηλ.: 22410 39018
& 6977 563823
ΩΡΕΣ ΕΠΙΚ.
10.00-13.00 και 18.00-21.00



ΑΕ1688

ΑΝΑΚΟΙΝΩΣΗ
ΤΗΛΟΣ 21ος ΑΙΩΝΑΣ
SEA STAR
ΝΑΥΤΙΚΗ ΕΤΑΙΡΕΙΑ

Λόγω της εορτής
του ΑΓΙΟΥ ΠΑΝΤΕΛΕΗΜΟΝΑ
στην ΤΗΛΟ το Δελφίνι 20 θα εκτελέσει
το ακόλουθο πρόγραμμα στις 28-7-2006

ΠΑΡΑΣΚΕΥΗ 28-7-2006

	ΑΦΙΞΗ	ΑΝΑΧΩΡΗΣΗ
ΤΗΛΟΣ		16.00
ΡΟΔΟΣ	17.30	

Πληροφορίες:
ΡΟΔΟΣ, Τάρπον Σπρινγκς 44
Τηλ./φαξ: 2241078052 κιν. 6938244523
ΤΗΛΟΣ, τηλ. 2246044000, fax 2246044044

ΧΠΤΕΡ030

ξη της Παιδαγωγικής Ακαδημίας και των Μεσογειακών Σπουδών, όταν η Μυτιλήνη όχι μόνο διατήρησε την έδρα του Πανεπιστημίου, αλλά έλαβε και την «μερίδα του λέοντος» τη Σχολή Κοινωνικών Επιστημών με 4 Τμήματα (Κοινωνικής Ανθρωπολογίας και Ιστορίας, Γεωγραφίας, Κοινωνιολογίας και Πολιτισμικής Τεχνολογίας και Επικοινωνίας) και τη Σχολή Περιβάλλοντος με 3 Τμήματα (Περιβάλλοντος, Επιστήμης της Θάλασσας και Περιβαλλοντικής Χαρτογραφίας), η Χίος τη Σχολή Επιστημών Διοίκησης με 3 Τμήματα (Διοίκησης Επιχειρήσεων, Ναυτιλίας και Επιχειρηματικών Υπηρεσιών και Μηχανικών Οικονομίας και Διοίκησης), η Σάμος τη Σχολή Θετικών Επιστημών με 3 επίσης Τμήματα (Μαθηματικών, Μηχανικών Πληροφοριακών και Επικοινωνιακών Συστημάτων και Στατιστικής και Αναλογιστικής Επιστήμης), η Σύρος το Τμήμα Σχεδίασης Προϊόντος και Συστημάτων και πρόσφατα η Λήμνος, όπου προωθούνται οι διαδικασίες για την ίδρυση Τμήματος Επιστήμης Τροφίμων και Διατροφής. Να σημειωθεί ότι το Πανεπιστήμιο είχε προτείνει για τη Λήμνο Τμήμα Αγροκαλλιεργειών και Βιοσυστημάτων, αλλά αναγκάσθηκε να το αλλάξει ύστερα από παρέμβαση των τοπικών φορέων και αποδοχή του αιτήματος από τον Πρωθυπουργό, όταν επεσκέφθηκε το νησί και αυτό έχει τη σημασία του.

3. Επαναφορά του αιτήματος.

Το αίτημα της Ρόδου επανήλθε στην επικαιρότητα τον Μάιο του 2003 με πρωτοβουλία της Στέγης Γραμμάτων και Τεχνών Δωδεκανήσου, η οποία οργάνωσε ευρεία σύσκεψη των τοπικών φορέων κατά την οποία η τοπική κοινωνία διά των εκπροσώπων της, απεφάσισε ομόφωνα να επαναφέρει και να υποστηρίξει το αίτημα στους αρμόδιους παράγοντες. Στη σύσκεψη συμμετείχε και ο ευρισκόμενος στη Ρόδο την ημέρα εκείνη Πρύτανης του Πανεπιστημίου Αιγαίου Σωκρ. Κάτσικας, ο οποίος δήλωσε ότι θα μεταφέρει το αίτημα της Ρόδου στα όργανα του Πανεπιστημίου. Και αυτή τη φορά τόσο το Νομαρχιακό Συμβούλιο, όσο και η Τοπική Ένωση Δήμων και Κοινοτήτων Δωδεκανήσου με ψηφίσματά τους υπεστήριξαν το πάγιο αίτημα του τόπου.

Οι συνεχείς παρεμβάσεις των φορέων της Ρόδου για την ανάγκη να αποκτήσει επί τέλους και η Χώρα μας μια Πανεπιστημιακή Σχολή Τουρισμού, φαίνεται να είχεν προβληματίσει την Κυβέρνηση, η οποία με ανακοίνωση του τότε Υφυπουργού Τουριστικής Ανάπτυξης Αναστασίου Λιάσκου (Οκτώβριος 2005), γνωστοποιούσε ότι προωθούνται οι διαδικασίες για την ίδρυση και στην Ελλάδα Πανεπιστημιακής Σχολής Τουρισμού στα πλαίσια των υφισταμένων ΑΕΙ . Η ανακοίνωση αυτή προκάλεσε μια φημολογία ότι κάποια Πανεπιστήμια ενδιαφέρονταν να ιδρύσουν αυτό το Τμήμα. Η απόφαση της Κυβέρνησης να προχωρήσει στην ίδρυση της προτεινόμενης Σχολής, απετέλεσε θετικό βήμα γιατί για πρώτη φορά κατά επίσημο τρόπο αναγνωρίστηκε η ανάγκη ικανοποίησης ενός παγίου αιτήματος όχι μόνο της Ρόδου, αλλά και όλων των φορέων που εμπλέκονται στον τουρισμό δεδομένου ότι η Ελλάδα είναι μοναδική περίπτωση, τουριστικής χώρας που στερείται πανεπιστημιακής τουριστικής παιδείας. Η πρόθεση του Υπουργείου Τουριστικής Ανάπτυξης να ιδρυθεί η Πανεπιστημιακή Σχολή Τουρισμού στα πλαίσια των υφιστάμενων ΑΕΙ, άφησε ανοικτό τόσο το Πανεπιστήμιο που θα φιλοξενούσε την υπό ίδρυση Σχολή όσο και την έδρα της, τον τόπο δηλαδή που θα εγκατασταθεί.

Η εξέλιξη αυτή κινητοποίησε ξανά το Νομαρχιακό Συμβούλιο στο οποίο συζητήθηκε το θέμα σε έκταση κατά τη συνεδρίασή του της 31 Οκτωβρίου 2005 και πάρθηκε ομόφωνη απόφαση να ζητηθεί από την Κυβέρνηση το υπό ίδρυση Τμήμα Τουριστικών Σπουδών να εγκατασταθεί στη Ρόδο στα πλαίσια του Πανεπιστημίου Αιγαίου. Ακολούθησε και εμπεριστατωμένο υπόμνημα της Ένωσης Ξενοδόχων Ρόδου (9 Ιανουαρίου 2006) προς τους Υπουργούς Παιδείας, Τουριστικής Ανάπτυξης, Αιγαίου στον Πρύτανη του Πανεπιστημίου Αιγαίου, στους βουλευτές του Νομού και άλλους, με το οποίο επαναφέρονταν η υποψηφιότητα της Ρόδου για έδρα του προτεινόμενου Τμήματος. Απαντώντας στο υπόμνημα αυτό το Υπουργείο Παιδείας (6 Απριλίου 2006), γνωστοποιούσε ότι περιήλθε στην αρμόδια Υπηρεσία με το υπαριθμό 958 / 20 Φεβρουαρίου 2006 έγγραφο του Πρύτανη του Πανεπιστημίου του Αιγαίου, μελέτη σκοπιμότητας για την ίδρυση Τμήματος Τουρισμού στη Χίο και ότι το Υπουργείο θα μελετήσει το θέμα. Θα πρέπει να σημειωθεί ότι σύμφωνα με τη νομοθεσία που διέπει τα ΑΕΙ (άρθρο 6 Ν. 1268/1982) η ίδρυση Πανεπιστημιακού Τμήματος πραγματοποιείται με Προεδρικό Διάταγμα που εκδίδεται με πρόταση των Υπουργών Παιδείας και Οικονομικών ύστερα από γνώμη της Συγκλήτου του οικείου ΑΕΙ και του Συμβουλίου Ανώτατης Πανεπιστημιακής Εκπαίδευσης. Συνεπώς το θέμα έχει και την πολιτική του διάσταση στον βαθμό που οι πρωτοβουλίες προώθησης της ίδρυσης του Τμήματος Τουρισμού με έδρα το συγκεκριμένο νησί, ανήκουν στην ηγεσία του Υπουργείου Παιδείας, πράγμα που σημαίνει ότι για τη Ρόδο δεν έκλεισε το θέμα της υποψηφιότητας της, αφού συγκεντρώνει ισχυρά συγκριτικά πλεονεκτήματα για να διεκδικήσει ένα Τμήμα με γνωστικό αντικείμενο τον τουρισμό στα πλαίσια του Πανεπιστημίου Αιγαίου.

4. Τα συγκριτικά πλεονεκτήματα της Ρόδου.

Τα συγκριτικά πλεονεκτήματα που επικαλείται η Ρόδος για να διεκδικήσει την έδρα ενός Τμήματος Τουριστικών Σπουδών, συνοψίζονται παρακάτω:

α) Η Ρόδος είναι ο πρώτος διεθνής τουριστικός προορισμός της Ελλάδας και ένας από τους πιο δημοφιλείς προορισμούς της Ανατολικής Μεσογείου. Φιλοξενεί κάθε χρόνο πάνω από 1.500.000 τουρίστες ξένους και Έλληνες και διαθέτει 500 ξενοδοχεία με 80.000 κλίνες. Η φήμη της ως τουριστικός προορισμός είναι γνωστή σ' όλο τον κόσμο, γεγονός που αναμφισβήτητα θα συμβάλει ώστε το Τμήμα να προσελκύσει το ενδιαφέρον της διεθνούς φοιτητικής κοινότητας και να εξελιχθεί σε ίδρυμα που θα ξεπεράσει τα εθνικά σύνορα. Δεν είναι άσχετο ότι γνωστά ξένα Πανεπιστήμια Τουριστικών Σπουδών είναι εγκαταστημένα σε τουριστικές περιοχές (Νίκαια, Ρίμινι, Βάρνα, Καλιφόρνια κτλ.)

β) Η γεωγραφική θέση της Ρόδου στην ανατολική λεκάνη της Μεσογείου αποτελεί σημαντικό πλεονέκτημα για τις τουριστικά αναπτυσσόμενες χώρες της περιοχής, την Κύπρο, το Ισραήλ, τον Λίβανο, την Αίγυπτο κτλ., οι οποίες έχουν ανάγκη από διευθυντικά στελέχη του τουρισμού και συνιστούν δυναμική αγορά υποψήφιων φοιτητών.

γ) Η Ρόδος διαθέτει ένα πλήρες σύστημα τουριστικών υποδομών και ανωδομών, με διεθνείς προδιαγραφές που αναπτύσσουν όλες τις μορφές τουρισμού. Ξενοδοχεία υψηλών προδιαγραφών, συνεδριακά κέντρα, αθλητικά γήπεδα, κέντρα θαλασσοθεραπείας, υδάτινα πάρκα, μουσεία, μαρίνες και εγκαταστάσεις θαλάσσιου τουρισμού, casino κτλ. Ολες αυτές οι υποδομές θα είναι στη διάθεση των φοιτητών του Τμήματος για πρακτικές εφαρμογές.

δ) Η Ρόδος συνδέεται απευθείας αεροπορικώς με πάνω από 60 πόλεις της Ευρώπης και της Μέσης Ανατολής και με την Αθήνα με πολλές καθημερινές πτήσεις, με τη Θεσσαλονίκη, την Κρήτη και με διάφορα νησιά του Αιγαίου. Επίσης συνδέεται και θαλάσσια με τον Πειραιά, τη Θεσσαλονίκη, την Κρήτη, τη Σάμο και τις Κυκλάδες. Το νησί δηλαδή διαθέτει ένα πλήρες συγκοινωνιακό σύστημα που εξυπηρετεί απόλυτα όχι μόνο τη διακίνηση των φοιτητών και καθηγητών, που προέρχονται από άλλες περιοχές της Ελλάδας, αλλά και επισκέπτες καθηγητές από το εξωτερικό, που μπορούν να έλθουν απευθείας στη Ρόδο.

ε) Η Ρόδος με τα τρία συνεδριακά κέντρα διεθνών προδιαγραφών που διαθέτει και με δεκάδες άλλες αίθουσες με μεγάλα ξενοδοχεία, συγκεντρώνει τον μεγαλύτερο αριθμό εθνικών και διεθνών συνεδρίων που πραγματοποιούνται κάθε χρόνο στην Ελλάδα. Μεταξύ των εκατοντάδων συνεδρίων που οργανώνονται στη Ρόδο κάθε χρόνο, μεγάλος αριθμός από αυτά έχουν τουριστικό περιεχόμενο και οργανώνονται από διεθνείς τουριστικούς και ταξιδιωτικούς οργανισμούς (HOTREC, ABTA, TUI), από ξενοδοχειακές ενώσεις και αλυσίδες ξενοδοχείων (HILTON, BESTE WESTERN), από δημοσιογραφικούς οργανισμούς (GARDIAN, FVW), από Πανεπιστήμια (CORNELL, SDOA-Ιταλία) κτλ. Τα συνέδρια και οι συναντήσεις αυτές είναι ανοικτά για τους φοιτητές και πρέπει να σημειωθεί ότι η ΑΣΤΕΡ δεν χάνει ευκαιρία να στείλει σπουδαστές της να τα παρακολουθήσουν. Είναι επομένως ένα πρόσθετο βήμα από το οποίο οι φοιτητές του Τμήματος θα έχουν τη δυνατότητα να ενημερώνονται πάνω σε θέματα που απασχολούν την παγκόσμια τουριστική βιομηχανία.

στ) Η Ρόδος διαθέτει θεσμούς χρήσιμους για ένα εκπαιδευτικό Ίδρυμα με γνωστικό αντικείμενο τον τουρισμό, τόσο σε επίπεδο ερευνητικό, όσο και σε επίπεδο τουριστικών εφαρμογών. Από το 1991 λειτουργεί στην Ένωση Ξενοδόχων Ρόδου ως ανεξάρτητο όργανο, το Ινστιτούτο Τουριστικών και Ξενοδοχειακών Ερευνών, (ΙΤΞΕ), στο ενεργητικό του οποίου εντάσσονται μια σειρά από μελέτες και έρευνες καθώς και η δημιουργία ενός αρχείου τουριστικών στατιστικών που ξεκινά από το 1950 και συνεχίζεται μέχρι σήμερα, κάτι πρωτόγνωρο για τα ελληνικά δεδομένα. Δεν είναι τυχαίο ότι πολλοί προπτυχιακοί και μεταπτυχιακοί φοιτητές ελληνικών και ξένων Πανεπιστημίων, που η διπλωματική εργασία τους σχετίζεται με τον τουρισμό, επιλέγουν τη Ρόδο ως περίπτωση μελέτης (study case) επειδή βρίσκουν διαθέσιμο στατιστικό και πληροφοριακό υλικό. Αλλά και σε επίπεδο εφαρμοσμένου τουρισμού λειτουργεί ένα πρωτόγνωρο όργανο συνεργασία των ΟΤΑ και των παραγωγικών τουριστικών τάξεων, ο Οργανισμός Προώθησης Ροδιακού Τουρισμού (ΠΡΟΤΟΥΡ), που ασχολείται με τη διαμόρφωση, ανάδειξη και προβολή του τουριστικού προϊόντος του νησιού, εφαρμόζοντας όλες τις λειτουργίες του τουριστικού marketing. Να αναφερθεί ακόμα ο Πολιτιστικός Οργανισμός και η Εταιρεία Δημοσίων Σχέσεων (ΤΩΝ ΡΟΔΩΝ), του Δήμου Ροδίων, που προωθούν τον πολιτιστικό τουρισμό με εκδηλώσεις και πρωτοβουλίες διεθνούς εμβέλειας. Αυτοί οι θεσμοί παράγουν έργο, χρήσιμο και διδακτικό για φοιτητή που σπούδαζε τουριστικά.

ζ) Σε ότι αφορά τις ανάγκες σε διδακτικό προσωπικό (ΔΕΠ) αυτές στο ξεκίνημα της λειτουργίας του Τμήματος μπορούν να καλυφθούν από το προσωπικό που διδάσκει στα Τμήματα της Ρόδου και στο Τμήμα Διοίκησης Επιχειρήσεων της Χίου. Ενδεικτικά μπορεί να αναφέρει κανείς ότι στα Παιδαγωγικά Τμήματα και στο Τμήμα Μεσογειακών Σπουδών της Ρόδου διδάσκονται σήμερα μαθήματα που θα συμπεριλαμβάνονται οπωσδήποτε στα μαθήματα κορμού του Τμήματος όπως οικονομικά, κοινωνιολογία, πληροφορική, παιδαγωγικά, στατιστική, διεθνές δίκαιο, διεθνείς σχέσεις κ.α. Επίσης οι καθηγητές του Τμήματος Διοίκησης Επιχειρήσεων της Χίου που διδάσκουν τουρισμό και τουριστικό marketing μπορούν να μοιράσουν τις ώρες τους μεταξύ Χίου και Ρόδου. Να προσθέσουμε ακόμα ότι στη Ρόδο δραστηριοποιούνται σήμερα ως διευθυντικά στελέχη σε οργανισμούς και μεγάλα τουριστικά συγκροτήματα, αρκετά πρόσωπα με μεταπτυχιακούς τίτλους σπουδών (master - διδακτορικά) ελληνικών και ξένων Πανεπιστημίων στον τουρισμό και εμπειρία, που είναι διαθέσιμοι να προσφέρουν τις υπηρεσίες τους τόσο σε θεωρητικό όσο και σε πρακτικό επίπεδο.

η) Ως προς την εξασφάλιση στέγης και σίτισης των φοιτητών του νέου Τμήματος δεν υπάρχει κανένα πρόβλημα. Η Ένωση Ξενοδόχων Ρόδου και ο Σύνδεσμος Ενοικιαζόμενων Διαμερισμάτων είναι διατεθειμένοι και θα δεσμευθούν να εξασφαλίσουν ιδιαίτερα για τους φοιτητές του Τμήματος Τουριστικών Σπουδών, στέγη με ιδιαίτερα ευνοϊκούς όρους. Άλλωστε υπάρχουν και σήμερα πάνω από 2.000 φοιτητές που φοιτούν στα Τμήματα της Ρόδου και δεν αντιμετωπίζουν κανένα πρόβλημα, όχι μόνο σε επίπεδο διαμονής και σίτισης αλλά και ψυχαγωγίας και άλλων κοινωνικών και πολιτιστικών ενασχολήσεων.

Συνέχεια στη σελ. 51

G4S Group 4 Securicor
Wackenhut Security S.A.
Tel No:+30 2241096913 & 914 Fax No:+30 2241096915- E-mail: handling.rhodes@gr.g4s.com

ΚΑΛΟΚΑΙΡΙΝΗ ΠΡΟΣΦΟΡΑ
ΠΛΗΡΕΣ ΣΥΣΤΗΜΑ ΣΥΝΑΓΕΡΜΟΥ
ΜΟΝΟ ΜΕ
400,00 € ΠΛΕΟΝ Φ.Π.Α.
* Πίνακας συναγερμού Bosch
* Πληκτρολόγιο Bosch
* Εξωτερική Σειρήνα με φλας
* Μαγνητική Επαφή
* Ανιχνευτές κίνησης Bosch (2 τεμ.)
* Καλωδίωση -εγκατάσταση
* Τρεις μήνες δωρεάν σύνδεση με κεντρικό σταθμό.

Δυνατότητα εξόφλησης με πιστωτική κάρτα και άτοκες δόσεις
Η προσφορά ισχύει έως 30 Αυγούστου 2006
A.T.3280(2)

Μαθαίνω να σκέφτομαι!
Οικοδιδασκαλείο ΜΑΘΗΜΑΤΙΚΩΝ
Δρ. ΣΑΒΒΑΣ ΠΙΠΙΝΟΣ
BSc, Bristol University, UK
PhD, Queen Mary College, London

Συχνά Διαγνωστικά Τεστ
Μέθοδοι Επίλυσης Προβλημάτων
Σύγχρονοι και Άνετοι Χώροι Μάθησης
Ολιγομελή Τμήματα Γυμνασίου - Λυκείου - ΤΕΕ
(1 - 5 άτομα)
Έναρξη Μαθημάτων: Γ Λυκείου → 1 Αυγούστου
Α, Β Λυκείου → 16 Αυγούστου και Γυμνάσιο, ΤΕΕ → 1 Σεπτεμβρίου
➨ Πρωινά Τμήματα και Τμήματα Επαναληπτικών Εξετάσεων
➨ Πανεπιστημιακές Εργασίες για Φοιτητές
AE1665

Κέννεντυ 38 Τηλ. 22410 36027-8 Κιν. 6944 390803 email:spipinos@hol.gr

Στην Κάλυμνο ο Νομάρχης

Συνεργασία με τους αλιείς της Καλύμνου

Συμφώνησε στη δημιουργία μιας σύγχρονης ιχθυόσκαλας στο νησί

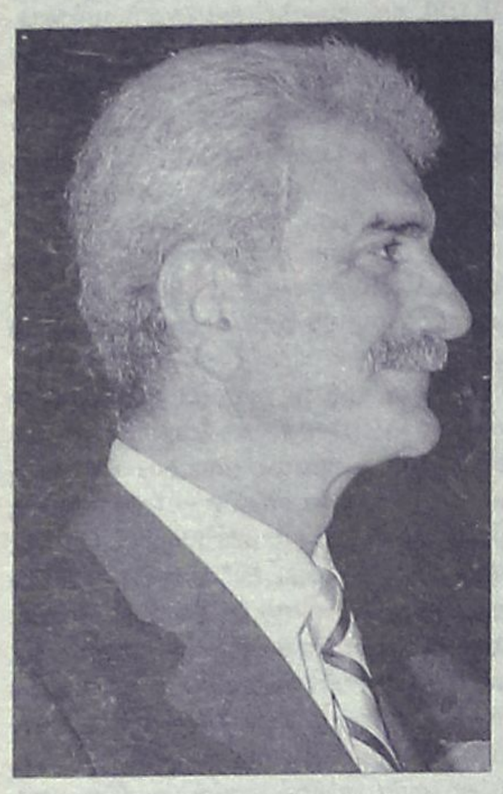

Με τους αλιείς της Καλύμνου συναντήθηκε χθες, δεύτερη μέρα της επίσκεψής του στο νησί, ο νομάρχης Δωδεκανήσου Γιάννης Μαχαιρίδης με τους οποίους είχε πολύωρη συνεργασία, ενημερώνοντάς τους για μια σειρά πρωτοβουλιών που αναλαμβάνονται από τη Νομαρχία για στήριξη του κλάδου.

Η συνάντηση έγινε στο χώρο της Ιχθυόσκαλας, όπου ο κ. Μαχαιρίδης συμφώνησε στην αναγκαιότητα **δημιουργίας σύγχρονης ιχθυαγοράς,** ένα χρόνιο αίτημα των ψαράδων της Καλύμνου, η κατασκευή της οποίας θα γίνει με χρηματοδότηση της Νομαρχίας.

Νωρίτερα επέβλεψε των εργασιών διαγράμμισης του οδικού δικτύου του νησιού που γίνεται από συνεργείο της Νομαρχίας, ενώ κατά την αυτοψία του οδικού έργου **Αργινώντα – Βαθύ** διαπίστωσε μεν τη συνέχιση των εργασιών, όμως διαμήνυσε στους υπεύθυνους της εργοληπτικής εταιρείας, ότι **αν το έργο δεν παραδοθεί στο προβλεπόμενο χρονοδιάγραμμα, θα κινηθεί άμεσα η διαδικασία έκπτωσής του.**

Ο κ. Μαχαιρίδης είχε επίσης επαφές και συζητήσεις με παράγοντες του ποδοσφαιρικού σωματείου **«Καλυμνιακός»,** που λόγω οικονομικών δυσχερειών αντιμετωπίζει το ενδεχόμενο μη συμμετοχής του στα τοπικά πρωταθλήματα της νέας περιόδου.

Ο νομάρχης διαβεβαίωσε παράγοντες και φίλους της ομάδας, ότι η Νομαρχία θα υποστηρίξει οικονομικά τον «Καλυμνιακό», ώστε να ξεπεράσει τα όποια εμπόδια υπάρχουν προκειμένου να εξασφαλιστεί η παρουσία και η συμμετοχή του στο επόμενο πρωτάθλημα.

Κατά την παραμονή του στην Κάλυμνο, όπου συνοδευόταν από τον αντινομάρχη **Νίκο Ζωίδη,** ο κ. Μαχαιρίδης είχε αλλεπάλληλες επαφές με την Επαρχο Χρυσούλα Σιφουνιού, τη δημοτική αρχή, συνεργάτες του και εκπροσώπους φορέων του νησιού. Επόμενος σταθμός της περιοδείας του νομάρχη είναι η Κως, όπου θα βρίσκεται από σήμερα το απόγευμα.

Πρόταση του βουλευτή Γιάννη Παρασκευά

Σύνταξη μελέτης για το Πανεπιστήμιο Αιγαίου

Θα αφορά τη στέγαση και την επέκτασή του. Και δημιουργία Πανεπιστημιούπολης

Τη σύνταξη μελέτης για να διερευνηθούν τα θέματα στέγασης και ανάπτυξης του Πανεπιστημίου Αιγαίου στη Ρόδο, προτείνει ο βουλευτής κ. Γιάννης Παρασκευάς.

Την πρότασή του την κατέθεσε στις πρυτανικές αρχές του Πανεπιστημίου Αιγαίου, με αφορμή τη σύσκεψη που έγινε πρόσφατα.

Αναφέρει συγκεκριμένα τα εξής:

Μετά τη σύσκεψη που πραγματοποιήθηκε στη Ρόδο και στο χώρο του Πανεπιστημίου Αιγαίου θα μου επιτρέψετε να σας καταθέσω και εγγράφως τις απόψεις μου:

- Τα προβλήματα της λειτουργίας του Πανεπιστημίου Αιγαίου είναι δύο επιπέδων
- Το πρώτο είναι καθαρά το διαχειριστικό και της βελτίωσης «εδώ και τώρα» των λειτουργικών αδυναμιών του Πανεπιστημίου και
- Το δεύτερο επίπεδο που αφορά τον μελλοντικό σχεδιασμό για την αναβάθμισή του και αλλαγή των στοχεύσεων
- Το μεσοπρόθεσμο πρόβλημα στέγασης του Πανεπιστημίου και επισκευής του κτηρίου δεν διαφαίνεται να έχει λύση με την μελέτη που έχει συνταχθεί (απαγορευτικό το κόστος των 85 εκ. ευρώ)
- Η εκδήλωση ενδιαφέροντος για την ενοικίαση προσωρινά κάποιων χώρων για τη στέγαση Υπηρεσιών και η σταδιακή επισκευή του κτηρίου είναι λύσεις άμεσα υλοποιήσιμες και δεν δημιουργούν πρόβλημα λειτουργίας του Πανεπιστημίου
- Για την υλοποίηση των μεσοπρόθεσμων λύσεων (επισκευή κτηρίου - ενοικίαση) είναι απαραίτητη η συνεργασία των εμπλεκομένων φορέων: Γραμματέα Περιφέρειας Νοτίου Αιγαίου, Νομάρχη Δωδεκανήσου Δημάρχου Ρόδου και Πρυτανικών Αρχών του Πανεπιστημίου Αιγαίου

Για αυτό το λόγο:

Σε ειδική συνάντηση όλων των ανωτέρων θα πρέπει να ληφθούν αποφάσεις ούτως ώστε έγκαιρα να αρχίσει η υλοποίησή τους.

Για το μελλοντικό σχεδιασμό ανάπτυξης του Πανεπιστημίου είναι απαραίτητο να συνταχθεί μελέτη η οποία θα διερευνήσει τα δεδομένα και τις προϋποθέσεις:

α) εάν είναι δυνατή η ανάπτυξη του Πανεπιστημίου μέσα στην πόλη της Ρόδου με τη χρήση των κτηρίων που έχει τώρα το Πανεπιστήμιο, το ΠΙΚΠΑ, τα κτήρια του παλαιού Νοσοκομείου και ίσως το Ορφανοτροφείο Θηλέων (πρόταση που σκοντάφτει στην κακή νοοτροπία των εμπλεκόμενων φορέων)

β) την εξεύρεση χώρου για τη δημιουργία Πανεπιστημιούπολης σχεδιασμένης εξ αρχής, που θα έχει τη δυνατότητα στέγασης πολλών Σχολών, χώρων στέγασης - σίτισης, Βιβλιοθηκών , Αθλητικών Εγκαταστάσεων, χώρων εκδηλώσεων κτλ.



Η σημερινή διαδικτυακή λειτουργία του Πανεπιστημίου Αιγαίου βαίνει προς απαξίωση και η αναγκαιότητα μετάλλαξής του σε Πανεπιστημιακή Μονάδα όπου φοιτητές και διδακτικό προσωπικό θα είναι στον ίδιο χώρο θα γίνει εμφανής σε πολύ σύντομο χρονικό διάστημα.

Το δυναμικό του διδακτικού προσωπικού είναι διεσπαρμένο σε πολλά νησιά είναι αερομεταφερόμενο και δεν μπορεί κάτω από αυτές τις συνθήκες να αποδώσει τα αναμενόμενα.

Οι φοιτητές δεν έχουν κοινούς χώρους όπου η άμιλλα και η κοινωνικότητα θα μπορούσαν να ενισχυθούν.

Ο σχεδιασμός του μέλλοντος πάντα προσφέρει έστω και αν σήμερα μία τέτοιου είδους πρόταση φαντάζει απραγματοποίητη".

ΤΗΛΟΣ 21ος ΑΙΩΝΑΣ
SEA STAR
ΝΑΥΤΙΚΗ ΕΤΑΙΡΕΙΑ

Πληροφορίες:
ΡΟΔΟΣ, Τάρπον Σπρινγκς 44
Τηλ./φαξ: 2241078052 κιν. 6938244523
ΤΗΛΟΣ, τηλ. 2246044000, fax 2246044044

ΠΡΟΓΡΑΜΜΑ από 10/7/2006

ΔΕΥΤΕΡΑ

	ΑΦΙΞΗ	ΑΝ/ΣΗ
ΡΟΔΟΣ		10.15
ΤΗΛΟΣ	11.35	13.30
ΡΟΔΟΣ	14.50	

ΤΕΤΑΡΤΗ

	ΑΦΙΞΗ	ΑΝ/ΣΗ
ΤΗΛΟΣ		09.00
ΡΟΔΟΣ	10.20	18.00
ΤΗΛΟΣ	19.20	

ΠΕΜΠΤΗ

	ΑΦΙΞΗ	ΑΝ/ΣΗ
ΤΗΛΟΣ		07.30
ΡΟΔΟΣ	08.50	15.30
ΤΗΛΟΣ	17.50	

ΚΥΡΙΑΚΗ

	ΑΦΙΞΗ	ΑΝ/ΣΗ
ΤΗΛΟΣ		07.30
ΡΟΔΟΣ	08.50	17.30
ΤΗΛΟΣ	18.50	

Λόγω βλάβης του Ε/Γ-Τ/Ρ SEA STAR, το πρόγραμμα θα εκτελείται από το ΔΕΛΦΙΝΙ 20

Αναχώρηση από Μανδράκι

ΑΕ1468

ΠΩΛΕΙΤΑΙ
ΚΑΤΑΣΤΗΜΑ
ΓΥΝΑΙΚΕΙΩΝ ΕΝΔΥΜΑΤΩΝ
με εμπόρευμα, εξοπλισμό και χαμηλό ενοίκιο
έτοιμο για λειτουργία
πλησίον Βενετοκλείου σχολείου
Τιμή 12.000 ευρώ
Παρακαλώ μόνο σοβαρές προτάσεις
Τηλ. 6937080980, 6994494014
AT3282

Διακοπές στην ΠΑΤΜΟ

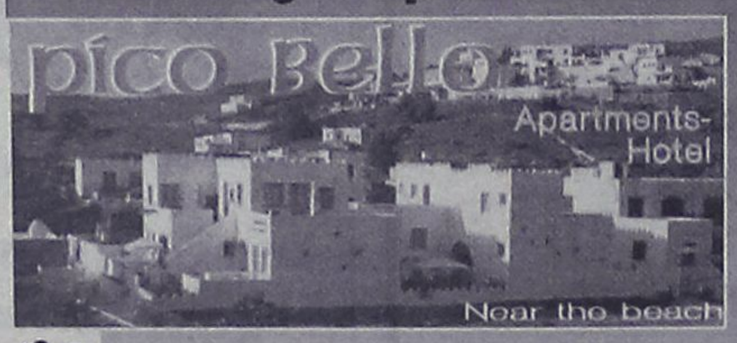

Τηλ. κρατήσεων: 2247033072, 6976953646
Δ/νση internet: www.patmos-island.com

Ενα από τα ωραία νησιά της Δωδεκανήσου είναι και η **ΠΑΤΜΟΣ** και μία από τις μαγευτικές περιοχές της ο **ΓΡΟΙΚΟΣ.** Εκεί φτιάξαμε ένα πανέμορφο συγκρότημα διαμερισμάτων μες στη θάλασσα, το **"Pico Bello".** Σας περιμένουμε για αξέχαστες διακοπές. Είμαστε από τη Ρόδο και για τους Ροδίτες κάνουμε **ΕΙΔΙΚΕΣ ΤΙΜΕΣ**

Φιλικότατα
Σέβα-Τζορτζίνα Μαυρίκου

ΑΠ406

AEGEAN FLYING DOLPHINS

FLYING DOLPHIN 22

ΡΟΔΟ - ΚΩ
σε 1 ώρα και 50 λεπτά. Τιμή κατά άτομο **23,50€**

ΡΟΔΟ - ΚΑΛΥΜΝΟ
σε 2 ώρες και 30 λεπτά. Τιμή κατά άτομο **25€**

ΔΡΟΜΟΛΟΓΙΑ: ΑΠΟ 18/4/06 ΕΩΣ 15/10/06
ΔΕΥΤΕΡΑ ΕΩΣ ΣΑΒΒΑΤΟ (ΚΥΡΙΑΚΗ ΑΡΓΙΑ)

ΛΙΜΑΝΙ	ΑΦΙΞΗ	ΑΝΑΧΩΡΗΣΗ	ΛΕΠΤΑ
ΚΑΛΥΜΝΟΣ		7:20	
			30′
ΚΩΣ	7:55	8:00	
			115′
ΡΟΔΟΣ	10:00	15:30	
			115′
ΚΩΣ	17:25	17:30	
			30′
ΚΑΛΥΜΝΟΣ	18:00	Δ	

AE1435

Πληροφορίες - Εισιτήρια στα γραφεία της εταιρίας Α.Ν.Ε.Σ Α.Ε στη Ρόδο, Αυστραλίας 88 και Τηλ. 2241 0 37769 & fax 2241 0 34493.

Επειδή δεν επισκέφθηκε το νησί

Παράπονα στην Κω για την κ. Φ. Πετραλιά

Αναμένεται να κληθεί επίσημα από το Δημοτικό Συμβούλιο



Την ώρα που στη Ρόδο συνεχίζεται ο πόλεμος ανακοινώσεων σχετικά με τη πρόσφατη επίσκεψη της υπουργού Τουρισμού Φάνης Πάλλη - Πετραλιά, στην Κω διατυπώνονται παράπονα επειδή δεν έχει επισκεφθεί το νησί για να της εκθέσουν τα προβλήματά τους.

Τα παράπονα αυτά έγιναν μάλιστα μεγαλύτερα όταν ανακοινώθηκε η επίσκεψή της στα Δωδεκάνησα. Το πρόγραμμα περιλάμβανε επίσκεψη σε Ρόδο, Κάρπαθο και Κάσο, όχι όμως και στην Κω, με αποτέλεσμα να θεωρούνται στο νησί «ριγμένοι».

Πριν λίγες ημέρες, ο ανεξάρτητος δημοτικός σύμβουλος Νίκος Κανταρζής, ζήτησε εγγράφως από τον δήμαρχο Μιλτιάδη Φάκκο να καλέσει επίσημα την κ. Πετραλιά, προκειμένου να συζητήσουν τα προβλήματα που υπάρχουν στον τουριστικό τομέα και τα οποία επικεντρώνονται στο σύστημα all inclusive που έχει «γονατίσει» την αγορά του νησιού, όπως και στις εκδρομές που διοργανώνουν ορισμένοι για τουρίστες, από τη Κω στο Μαρμαρίς, για αγορές. Υπάρχουν βέβαια και άλλα ζητήματα, αλλά αυτά είναι που «καίνε» την τοπική αγορά και έχουν προκριθεί ως προτεραιότητα για την επίλυσή τους.

Σε ότι αφορά την πρόσκληση της κ. Πετραλιά, ο κ. Φάκκος απαντά ότι την έχει καλέσει επίσημα με έγγραφο από τις 3 Ιουλίου αλλά δεν έχει υπάρξει σχετικά καμία ανταπόκριση. Σχετικά, ο κ. Φάκκος αναφέρει σε ανακοίνωσή του:

«Σχετικά με την επιστολή του Δημοτικού Συμβούλου κ. Νίκου Κανταρζή, που δημοσιεύτηκε στα Μέσα Ενημέρωσης, με την οποία ζητάει από τον κ. Δήμαρχο να καλέσει την υπουργό Τουριστικής Ανάπτυξης στην Κω, οφείλουμε να σημειώσουμε ότι ήδη από τις αρχές Ιουλίου (3 Ιουλίου) ο Δήμαρχος Κω και πρόεδρος του Ενιαίου Φορέα Τουρισμού Κω - Νισύρου κ. Μιλτιάδης Φάκκος έχει προσκαλέσει την Υπουργό Τουριστικής Ανάπτυξης κα Φάνη Πάλλη -Πετραλιά για επίσκεψη στην Κω, πολύ πριν η κα Υπουργός διαμορφώσει πρόγραμμα επίσκεψής της στη Νότια Δωδεκάνησο.

Στην επιστολή του προς την κα Υπουργό ο κ. Δήμαρχος αφού τονίζει την κρισιμότητα της τουριστικής περιόδου εξαιτίας της οικονομικής κρίσης που διέρχεται η τοπική οικονομία, λόγω εξάπλωσης του συστήματος all - inclusive και του κατευθυνόμενου τουρισμού προς τις απέναντι τουρκικές ακτές, καλεί την κα Πετραλιά να επισκεφτεί την Κω ώστε να αναζητηθούν από κοινού με τους τοπικούς φορείς μέτρα αντιμετώπισης της κρίσης.

Δυστυχώς μέχρι σήμερα δεν υπάρχει κάποια απάντηση από την πλευρά του Υπουργείου Τουριστικής Ανάπτυξης σχετικά με το αίτημα του κ. Δημάρχου».

Για να εξετάσει διάφορα τρέχοντα θέματα

Συνεδριάζει σήμερα το Δημοτικό Συμβούλιο Κω

Ενημέρωση για το Περιφερειακό Συμβούλιο της Τήνου

Συνεδριάζει σήμερα το δημοτικό συμβούλιο της Κω, το οποίο θα συζητήσει και θα κληθεί να αποφασίσει για 22 θέματα που υπάρχουν εγγεγραμμένα στην ημερήσια διάταξη:

Μεταξύ άλλων θα γίνει και ενημέρωση του σώματος για τα αποτελέσματα της συνεδρίασης του Περιφερειακού Συμβουλίου, που πραγματοποιήθηκε πριν μερικές ημέρες στη Τήνο. Στη συνεδρίαση αυτή μπήκαν σε τροχιά τα έργα τα οποία θα χρηματοδοτηθούν από το επόμενο Περιφερειακό Επιχειρησιακό Πρόγραμμα.

Επίσης, κατά τη συνεδρίαση θα ανασυγκροτηθεί η Επιτροπή Εκδίκασης Ενστάσεων, για τις εκθέσεις αυτοψία αυθαίρετων κατασκευών.

Η συνεδρίαση θα αρχίσει στις 8:30 το βράδυ, με τα εξής θέματα ημερήσιας διάταξης:

1) Ενημέρωση του Δ.Σ. για την συνεδρίαση του Περιφερειακού Συμβουλίου στην Τήνο.

2) Λήψη απόφασης ανταλλαγής ακινήτων για την διευθέτηση του ιδιοκτησιακού καθεστώτος του παλαιού σταδίου Ανταγόρας.

3) Έγκριση μελέτης για την τοποθέτηση πλαστικού τάπητα στο παλαιό στάδιο Ανταγόρας με αυτεπιστασία από τον Δήμο Κω - Αναμόρφωση προϋπολογισμού οικον. έτους 2006.

4) Λήψη απόφασης για την εκτέλεση της υπ' αριθμ. 1515/2005 απόφαση του Α.Σ.Ε.Π. (Ν. 3320/2005), για το προσωπικό της Προγραμματικής Σύμβασης με το Υπουργείο Πολιτισμού.

5) Λήψη απόφασης του Δ.Σ. για τη συνέχιση της διεκδίκησης & αξιοποίησης του κτιρίου της 8ο ΑΔΤΕ από τον Δήμο Κω.

6) Σύσταση επιτροπής παρακολούθησης για την Πράξη Εφαρμογής του Βιοτεχνικού Πάρκου (Βιοτεχνική Ζώνη).

7) Ανασυγκρότηση Επιτροπής Εκδίκασης Ενστάσεων κατά των εκθέσεων αυτοψίας αυθαίρετων κατασκευών.

8) Έγκριση παρέκκλισης ύψους (για την έκδοση οικοδομικής άδειας του έργου «Κατασκευή Νέου Δημοτικού Σταδίου στον Άγιο Ελευθέριο Δήμου Κω - κατασκευή κερκίδας και βοηθητικών χώρων»).

9) Διαπίστωση μετατροπής της σύμβασης εμπορικής συνεργασίας του Δήμου Κω με την Α.Ε. «Ελληνικά Καύσιμα και Πετρέλαια ΑΒΕΕ», σε αόριστης διάρκειας.

10) Συγκρότηση Ειδικής Εισηγητικής Επιτροπής αξιολόγησης αιτήσεων χορήγησης δανείων σε Έλληνες Τσιγγάνους.

11) ατόμων με σύμβαση Ι.Δ.Ο.Χ. για διάφορα έργα του Δήμου.

12) Έγκριση των μελετών & ψήφιση πιστώσεων:

• Ανάπλαση - Ανάδειξη και Ηλεκτροφωτισμός τμήματος παραλιακής οδού από πλατεία 7ης Μαρτίου έως Ξενία.

• Προμήθεια Εποχιακού Χριστουγεννιάτικου Φωτοστολισμού

• Ηλεκτροφωτισμός Νέων Οδών Εφαρμογής Ρυμοτομικού στην Επέκταση του Σχεδίου Πόλης - Πολεοδομική Ενότητα Εισόδου Πόλης - Λαγκάδα

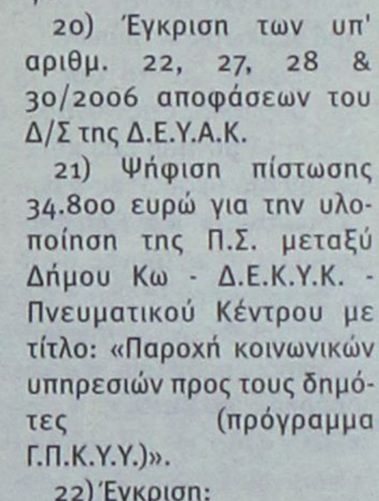

13) Έγκριση μελέτης ανάπτυξης ευρυζωνικού δικτύου στον Δήμο της Κω.

14) Αναμόρφωση Προϋπολογισμού για την εκτέλεση του έργου «Κατασκευή Αθλητικού Κέντρου Πολλαπλών Δραστηριοτήτων» στο Παραδείσι (ολοκλήρωση) και ψήφιση πίστωσης.

15) Διαγραφές δημοτικών τελών (Π.Ο.Ε.).

16) Αποδοχή χρηματικής επιχορήγησης του Δήμου Κω από την Ε.Ε.Τ.Α.Α. ποσού 47.000 ευρώ για την υλοποίηση του προγράμματος φιλοξενίας παιδιών και νέων αποδήμων στην Ελλάδα για το έτος 2006 - Αναμόρφωση προϋπολογισμού οικον. έτους 2006.

17) Αποδοχή χρηματικής επιχορήγησης του Δήμου Κω από το ΥΠ.ΕΣ.Δ.Δ.Α. ποσού 9.323,86 ευρώ για την κάλυψη- λειτουργικών δαπανών της διαδικασίας χορήγησης και ανανέωσης αδειών παραμονής αλλοδαπών - Αναμόρφωση προϋπολογισμού οικον. έτους 2006.

18) Έκτακτη οικονομική ενίσχυση της 1ης Σχολικής Επιτροπής Δήμου Κω & ψήφιση πίστωσης ποσού 1.000. ευρώ για την κάλυψη λειτουργικών δαπανών.

19) Ψήφιση πίστωσης ποσού 800,00 ευρώ για την ετήσια συνδρομή του Δήμου Κω στο δίκτυο πόλεων για την βιώσιμη ανάπτυξη.

20) Έγκριση των υπ' αριθμ. 22, 27, 28 & 30/2006 αποφάσεων του Δ/Σ της Δ.Ε.Υ.Α.Κ.

21) Ψήφιση πίστωσης 34.800 ευρώ για την υλοποίηση της Π.Σ. μεταξύ Δήμου Κω - Δ.Ε.Κ.Υ.Κ. - Πνευματικού Κέντρου με τίτλο: «Παροχή κοινωνικών υπηρεσιών προς τους δημότες (πρόγραμμα Γ.Π.Κ.Υ.Υ.)».

22) Έγκριση:

α) επιστροφής αχρεωστήτως καταβληθέντων ποσών,

β) δαπανών που πληρώθηκαν από την πάγια προκαταβολή,

γ) γενόμενων δαπανών Δήμου &

δ) εξόδων κίνησης.

PIAGGIO ZIP

100cc MONO 1455€ από 33€ το μήνα

50cc MONO 1200€ από 27€ το μήνα

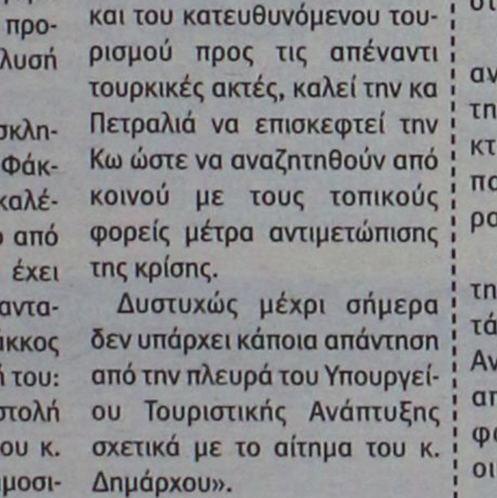

2 χρόνια εγγύηση

ΑΒΕΤΕ Κ. ΚΩΣΤΑΡΙΔΗΣ -Καναδά 12, Ρόδος-ΤΗΛ. 2241078577

AE1719

Blue Star Ferries

ΑΠΟ ΡΟΔΟ

ΑΝΑΧΩΡΗΣΗ ΑΠΟ						ΑΦΙΞΗ ΠΕΙΡΑΙΑ
ΡΟΔΟ	ΚΩ	ΛΕΡΟ	ΠΑΤΜΟ	ΣΥΡΟ	ΑΜΟΡΓΟ (ΚΑΤΑΠΟΛΑ)	
ΤΡΙΤΗ 18:30	ΤΡΙΤΗ 21:45	...	...	ΤΕΤΑΡΤΗ 03:30	...	ΤΕΤΑΡΤΗ 07:10
ΠΕΜΠΤΗ 18:30	ΠΕΜΠΤΗ 21:45	ΠΕΜΠΤΗ 23:25	ΠΑΡΑΣΚΕΥΗ 00:35	ΠΑΡΑΣΚΕΥΗ 04:30	...	ΠΑΡΑΣΚΕΥΗ 08:30
ΣΑΒΒΑΤΟ- 09:30	ΣΑΒΒΑΤΟ 12:15	...	...	...	ΣΑΒΒΑΤΟ 15:50	ΣΑΒΒΑΤΟ 21:00
ΚΥΡΙΑΚΗ 18:00	ΚΥΡΙΑΚΗ 21:15	ΚΥΡΙΑΚΗ 22:55	ΔΕΥΤΕΡΑ 00:05	ΔΕΥΤΕΡΑ 04:15	...	ΔΕΥΤΕΡΑ 08:00

ΠΡΟΣ ΡΟΔΟ

ΑΝΑΧΩΡΗΣΗ ΑΠΟ ΠΕΙΡΑΙΑ	ΑΦΙΞΗ					
	ΣΥΡΟ	ΑΜΟΡΓΟ (ΚΑΤΑΠΟΛΑ)	ΠΑΤΜΟ	ΛΕΡΟ	ΚΩ	ΡΟΔΟ
ΔΕΥΤΕΡΑ 19:00	ΔΕΥΤΕΡΑ 22:45	...	...	...	ΤΡΙΤΗ 04:45	ΤΡΙΤΗ 08:00
ΤΕΤΑΡΤΗ 19:00	ΤΕΤΑΡΤΗ 22:20	...	ΠΕΜΠΤΗ 01:55	ΠΕΜΠΤΗ 03:05	ΠΕΜΠΤΗ 04:45	ΠΕΜΠΤΗ 08:00
ΠΑΡΑΣΚΕΥΗ 19:00	ΠΑΡΑΣΚΕΥΗ 22:20	...	...	...	ΣΑΒΒΑΤΟ 03:10	ΣΑΒΒΑΤΟ 06:15
ΣΑΒΒΑΤΟ 23:55	...	ΚΥΡΙΑΚΗ 05:05	ΚΥΡΙΑΚΗ 07:25	ΚΥΡΙΑΚΗ 08:35	ΚΥΡΙΑΚΗ 10:15	ΚΥΡΙΑΚΗ 13:15



RODOS FERRIES SERVICES/SKEVOS TRAVEL

ΚΑΝΤΕ ΚΡΑΤΗΣΗ ΤΩΡΑ!

ΠΛΗΡΟΦΟΡΙΕΣ ΚΑΙ ΚΡΑΤΗΣΕΙΣ ΘΕΣΕΩΝ ΣΤΟΝ ΤΑΞΙΔΙΩΤΙΚΟ ΣΑΣ ΠΡΑΚΤΟΡΑ Ή RODOS FERRIES SERVICES/SKEVOS TRAVEL: ΑΜΕΡΙΚΗΣ 111, ΡΟΔΟΣ, ΤΗΛ. ΚΡΑΤΗΣΕΩΝ ΕΠΙΒΑΤΩΝ ΚΑΙ Ι.Χ.: 22410-22461, 22410-75655, 22410-75310, ΤΗΛ. ΚΡΑΤΗΣΕΩΝ ΦΟΡΤΗΓΩΝ: 22410-76600

ΧΠ2156

Μήνυσαν τον Διοικητή της Δίωξης Ναρκωτικών

Και δύο γιατρούς του νοσοκομείου Ρόδου

Μήνυση κατά του διοικητή του Τμήματος Δίωξης Ναρκωτικών Ρόδου, 5 αστυνομικών της ίδιας υπηρεσίας και δύο ειδικευόμενων ιατρών του νοσοκομείου της Ρόδου υπέβαλαν χθες δύο συμπολίτες μας, τους οποίους κατηγορούν για απειλή, εκβίαση, διατάραξη οικιακής ειρήνης, παράνομη βία, ηθική αυτουργία στις πράξεις αυτές, εξύβριση, επικίνδυνη σωματική βλάβη, φθοράς ξένης ιδιοκτησίας από κοινού κ.α.

Πρόκειται για 26χρονο κτηνοτρόφο και τη φίλη του, το σπίτι των οποίων – όπως αναφέρουν- «επισκέφθηκαν» την Τετάρτη 20 Ιουλίου στις 10.30 το πρωί άνδρες του Τμήματος Δίωξης Ναρκωτικών Ρόδου, προκειμένου να διενεργήσουν έλεγχο για τον εντοπισμό ναρκωτικών ουσιών.

Σύμφωνα με τα όσα οι δύο συμπολίτες μας αναφέρουν στη μήνυση που κατέθεσαν διά μέσου του συνηγόρου τους κ. Μανώλη Κουτσούκου, ο 26χρονος άνοιξε τη πόρτα του σπιτιού του προκειμένου να αναχωρήσει για την εργασία του και βρέθηκε ενώπιον 5 πάνοπλων ανδρών, οι οποίοι αφού του δήλωσαν τη ταυτότητα τους (αστυνομικοί της Δίωξης Ναρκωτικών) με προτεινόμενα τα περίστροφα τους, τον έσπρωξαν, του απαγόρευσαν την έξοδο και τον απείλησαν με ακατανόμαστες εκφράσεις. Στη συνέχεια πραγματοποίησαν έλεγχο στο χώρο με τη βοήθεια εκπαιδευμένων σκυλιών, προκειμένου να βρουν ναρκωτικές ουσίες, πετώντας – όπως αναφέρουν στη μήνυση- στο πάτωμα ρούχα και αντικείμενα. Στη συνέχεια οι ίδιοι αστυνομικοί επιβίβασαν στο αυτοκίνητό τους τον 26χρονο και τον μετέφεραν σε αγροτική έκταση στο Τσαΐρι, όπου ο νεαρός εκτρέφει αιγοπρόβατα και γουρούνια και εκεί – σύμφωνα με τα καταγγελλόμενα – άρχισαν να τον ξυλοκοπούν όλοι μαζί ζητώντας του να αποκαλύψει που είχε κρυμμένη ηρωίνη. Παράλληλα πυροβολούσαν με τα υπηρεσιακά τους περίστροφα στον αέρα για εκφοβισμό, ενώ προκάλεσαν υλικές ζημιές σε ημιφορτηγό του 26χρονου και σε διάφορα άλλα αντικείμενα.

Ο καταγγέλλων επισημαίνει επίσης ότι δέχτηκε ισχυρά λαχτίσματα στα γεννητικά του όργανα με αποτέλεσμα να χάσει τις αισθήσεις του, ενώ όταν συνήλθε, οι αστυνομικοί τον μετέφεραν στα εξωτερικά ιατρεία του νοσοκομείου της Ρόδου, όπου φρουρούμενος και μετά από συνεννόηση των αστυνομικών με τους δύο ειδικευόμενους γιατρούς του δεν του παρασχέθηκαν οι πρώτες βοήθειες και δεν του επετράπη η περαιτέρω νοσηλεία στην ουρολογική κλινική, ενώ απλά οι γιατροί τον συμβούλευσαν «να επισκεφθεί κάποιο εξωτερικό ουρολόγο».

Ο 26χρονος αναφέρει επίσης ότι την επόμενη ημέρα ο συνήγορός του κ. Κουτσούκος ενημέρωσε τον αρμόδιο Αντεισαγγελέα για τη πρόθεση του πελάτη του να προβεί σε όλες τις νόμιμες ενέργειες για το περιστατικό αυτό και στη συνέχεια κλήθηκε από τον διοικητή του Τμήματος Δίωξης Ναρκωτικών, ο οποίος επιχείρησε να τον αποτρέψει να υποβάλλει μήνυση, απειλώντας τον.

Για τους λόγους αυτούς ο 26χρονος με τη φίλη του καταγγέλλουν :

- τον Διοικητή του Τμήματος Δίωξης Ναρκωτικών Ρόδου για τα αδικήματα της ηθικής αυτουργίας σε όλες τις αξιόποινες πράξεις των 5 αστυνομικών της υπηρεσίας του, απειλή και εκβίαση αφού ευθέως τον απείλησε «ότι αν τολμήσει να υποβάλλει έγκληση θα βρεθεί κατηγορούμενος (προφανώς σε άλλη υπόθεση ναρκωτικών)».

- Τους δύο ειδικευόμενους γιατρούς του νοσοκομείου της Ρόδου για παράβαση καθήκοντος διότι δεν εισήγαγαν όπως όφειλαν τον 26χρονο στην ουρολογική κλινική του νοσοκομείου, ούτε προσέφεραν όπως όφειλαν σε αυτόν τις πρώτες βοήθειες, ενώ παρέλειψαν δόλια να σημειώσουν τα κτυπήματα στην πλάτη του και την αιτία της επίσκεψής του στα εξωτερικά ιατρεία, καθώς και για υπόθαλψη εγκληματία, αφού απέτρεψαν την επιβαλλόμενη εισαγωγή του στην ουρολογική κλινική σε συνεννόηση με τους αστυνομικούς.

- Τους 5 άγνωστους στοιχείων αστυνομικούς για διατάραξη οικιακής ειρήνης (εισήλθαν και παρέμειναν στο σπίτι τους χωρίς τη συναίνεσή τους), παράνομη βία, εξύβριση, επικίνδυνη σωματική βλάβη από κοινού, απειλή από κοινού και διαμέρισμα φθοράς ξένης ιδιοκτησίας από κοινού.

ΑΣΤΥΝΟΜΙΚΟ ΔΕΛΤΙΟ

➤ Νέα «φουρνιά» λαθρομεταναστών εντοπίστηκε προχθές στο Φαρμακονήσι.

Πρόκειται για έντεκα αλλοδαπούς, τους οποίους εντόπισαν πρωινές ώρες προχθές άνδρες της φρουράς του Φαρμακονησίου στις Βορειοανατολικές ακτές του νησιού.

Οι εν λόγω αλλοδαποί, οι οποίοι στερούνταν ταξιδιωτικών εγγράφων, συνελήφθησαν από προσωπικό της Λιμενικής Αρχής Λέρου και μεταφέρθηκαν με περιπολικό σκάφος του Λιμενικού Σώματος στη Λέρο.

Σύμφωνα με δήλωσή τους είχαν ξεκινήσει, τις πρώτες πρωινές ώρες της ίδιας ημέρας, με φουσκωτό ταχύπλοο σκάφος από τα απέναντι τουρκικά παράλια το οποίο τους αποβίβασε σε απόσταση περίπου τριάντα (30) μέτρα από τις ακτές και απομακρύνθηκε.

Προανάκριση διενεργείται από την οικεία Λιμενική Αρχή.

➤ **Δενδρύλλια ινδικής κάνναβης αγνώστου «ιδιοκτήτη» εντοπίστηκαν από αστυνομικούς σε περιοχή του Δήμου Αφάντου, τα οποία και εκριζώθηκαν.**

Ειδικότερα, άνδρες του Τμήματος Δίωξης Ναρκωτικών Ρόδου, οι οποίοι περιπολούσαν τις προηγούμενες ημέρες στη περιοχή της «δεξαμενής» Αφάντου εντόπισαν 4 δενδρύλλια κάνναβης ύψους 35 έως και 50 εκατοστών.

Παρά το γεγονός ότι η περιοχή τέθηκε για τρεις ημέρες σε παρακολούθηση, ουδείς προσήλθε για τη καλλιέργειά τους και έτσι χθες στις 9.30 το πρωί, τα δενδρύλλια εκριζώθηκαν και κατασχέθηκαν.

✓ Τραγικό θάνατο βρήκε 47χρονος Ολλανδός τουρίστας που κολυμπούσε στην περιοχή της Λίνδου.

Όπως έγινε γνωστό, ο αλλοδαπός απεβίωσε προχθές το μεσημέρι επί της παραλίας στην περιοχή «Μικρή Παραλία» της Λίνδου και σύμφωνα με τις πρώτες εκτιμήσεις ο θάνατος προήλθε μάλλον από παθολογικά αίτια, καθώς στα πράγματα του βρέθηκαν φάρμακα για παθήσεις της καρδιάς. Η σορός του 47χρονου, αρχικά, μεταφέρθηκε με ασθενοφόρο στο Κέντρο Υγείας Αρχαγγέλου και στη συνεχεία στο Γενικό Νοσοκομείο Ρόδου για την διενέργεια νεκροψίας-νεκροτομής. Προανάκριση για την υπόθεση διενεργείται από την αρμόδια υπηρεσία του Κεντρικού Λιμεναρχείου Ρόδου.

SHIPPING COMPANY OF SYMI

Α.Ν.Ε.Σ.

ΑΝΩΝΥΜΗ ΝΑΥΤΙΛΙΑΚΗ ΕΤΑΙΡΕΙΑ ΣΥΜΗΣ

Ε/Γ-Ο/Γ ΠΡΩΤΕΥΣ

ΗΜΕΡΗΣΙΑ ΕΚΔΡΟΜΗ ΓΙΑ

ΤΗΛΟ - ΝΙΣΥΡΟ

ΚΑΘΕ ΚΥΡΙΑΚΗ

ΔΡΟΜΟΛΟΓΙΑ ΑΠΟ 15/05/06 ΕΩΣ 31/10/06

ΛΙΜΑΝΙ	ΑΦΙΞΗ	ΑΝΑΧΩΡΗΣΗ
ΡΟΔΟ		08.30
ΤΗΛΟ	11.30	11.45
ΝΙΣΥΡΟ	13.00	18.00
ΤΗΛΟ	19.15	19.30
ΡΟΔΟ	22.30	Δ.

ΡΟΔΟ-ΤΗΛΟ

Τιμή κατ' άτομο 11,45 ευρώ

με επιστροφή 22,90 ευρώ

ΙΧ 18,40 ευρώ

με επιστροφή 36,80 ευρώ

ΡΟΔΟ-ΝΙΣΥΡΟ

Τιμή κατ' άτομο 11,47 ευρώ

με επιστροφή 22,94 ευρώ

ΙΧ 18,40 ευρώ

με επιστροφή 36,80 ευρώ

ΠΛΗΡΟΦΟΡΙΕΣ - ΕΙΣΙΤΗΡΙΑ

στα γραφεία της ΑΝΕΣ στη Ρόδο, Αυστραλίας 88

και τηλ. 2241037769 και fax 2241034493

ΧΠΤΓΡ004

Ε/Γ - Ο/Γ ΠΡΩΤΕΥΣ απο 31/05/06 ΕΩΣ 30/09/06

ΔΕΥΤΕΡΑ			ΤΡΙΤΗ			ΤΕΤΑΡΤΗ			ΠΕΜΠΤΗ			ΠΑΡΑΣΚΕΥΗ			ΣΑΒΒΑΤΟ			ΚΥΡΙΑΚΗ		
ΛΙΜΑΝΙ	ΩΡΑ		ΛΙΜΑΝΙ	ΩΡΑ		ΛΙΜΑΝΙ	ΩΡΑ		ΛΙΜΑΝΙ	ΩΡΑ		ΛΙΜΑΝΙ	ΩΡΑ		ΛΙΜΑΝΙ	ΩΡΑ		ΛΙΜΑΝΙ	ΩΡΑ	
	ΑΦ	ΑΝ		ΑΦ	ΑΝ		ΑΦ	ΑΝ		ΑΦ	ΑΝ		ΑΦ	ΑΝ		ΑΦ	ΑΝ		ΑΦ	ΑΝ
ΠΑΡΑΜΟΝΗ ΣΤΟ ΛΙΜΑΝΙ ΤΗΣ ΡΟΔΟΥ			ΡΟΔΟ	-	13.00	ΚΑΛ/ΝΟ		08.30	ΣΥΜΗ		06.00	ΡΟΔΟ		13.00	ΚΩ		06.00	ΡΟΔΟ		08.30
			ΣΥΜΗ	14.40	15.00	ΚΩ	09.35	10.00	ΡΟΔΟ	07.40	08.45	ΣΥΜΗ	14.40	15.00	ΝΙΣΥΡΟ	07.30	07.45	ΤΗΛΟ	11.30	11.45
			ΤΗΛΟ	17.00	17.15	ΝΙΣΥΡΟ	11.30	12.00	ΚΑΣΤ/ΖΟ	13.15	13.30	ΤΗΛΟ	17.00	17.15	ΤΗΛΟ	09.00	09.15	ΝΙΣΥΡΟ	13.00	18.00
			ΝΙΣΥΡΟ	18.30	18.45	ΤΗΛΟ	13.15	13.45	ΡΟΔΟ	18.15	Δ	ΝΙΣΥΡΟ	18.30	18.45	ΣΥΜΗ	11.15	11.35	ΤΗΛΟ	19.15	19.30
			ΚΩ	20.15	20.30	ΣΥΜΗ	15.45	16.15				ΚΩ	20.15	Δ	ΡΟΔΟ	13.15	15.00	ΡΟΔΟ	22.30	Δ
			ΚΑΛ/ΝΟ	21.35	Δ	ΡΟΔΟ	17.55	18.30							ΚΑΣΤ/ΖΟ	19.30	20.00			
						ΣΥΜΗ	20.10	Δ							ΡΟΔΟ	00.30	Δ			

ΠΑΡΑΤΗΡΗΣΕΙΣ: 1. ΣΕ ΠΕΡΙΠΤΩΣΗ ΠΟΥ ΥΠΑΡΞΟΥΝ ΤΡΟΠΟΠΟΙΗΣΕΙΣ ΣΤΙΣ ΩΡΕΣ ΑΝΑΧΩΡΗΣΗΣ ΤΩΝ ΠΛΟΙΩΝ BLUE STAR 2 & ΑΝΘΗ ΜΑΡΙΝΑ ΑΠΟ ΚΩ, ΘΑ ΕΠΑΝΕΛΘΟΥΜΕ ΜΕ ΝΕΟ ΠΡΟΓΡΑΜΜΑ ΠΟΥ ΘΑ ΠΡΟΣΑΡΜΟΖΕΤΑΙ ΣΤΙΣ ΑΝΤΑΠΟΚΡΙΣΕΙΣ ΤΩΝ ΑΝΩΤΕΡΩ ΠΛΟΙΩΝ.

2. ΣΕ ΠΕΡΙΠΤΩΣΗ ΚΑΘΥΣΤΕΡΗΜΕΝΗΣ ΑΦΙΞΗΣ ΤΟΥ BLUE STAR 2 ΚΑΙ ΤΟΥ ΑΝΘΗ ΜΑΡΙΝΑ ΣΤΗΝ ΚΩ, ΤΟ Ε/Γ - Ο/Γ ΠΡΩΤΕΥΣ ΘΑ ΑΝΑΧΩΡΕΙ ΜΕΤΑ ΤΗΝ ΑΦΙΞΗ ΤΟΥ BLUE STAR 2 & ΤΟΥ ΑΝΘΗ ΜΑΡΙΝΑ ΠΡΟΚΕΙΜΕΝΟΥ ΝΑ ΕΠΙΤΥΓΧΑΝΕΤΑΙ Η ΑΝΤΑΠΟΚΡΙΣΗ.

Ε/Γ - Ο/Γ ΣΥΜΗ απο 31/05/2006 ΕΩΣ 30/09/2006

ΔΕΥΤΕΡΑ			ΤΡΙΤΗ			ΤΕΤΑΡΤΗ			ΠΕΜΠΤΗ			ΠΑΡΑΣΚΕΥΗ			ΣΑΒΒΑΤΟ			ΚΥΡΙΑΚΗ		
ΛΙΜΑΝΙ	ΩΡΑ		ΛΙΜΑΝΙ	ΩΡΑ		ΛΙΜΑΝΙ	ΩΡΑ		ΛΙΜΑΝΙ	ΩΡΑ		ΛΙΜΑΝΙ	ΩΡΑ		ΛΙΜΑΝΙ	ΩΡΑ		ΛΙΜΑΝΙ	ΩΡΑ	
	ΑΦ	ΑΝ		ΑΦ	ΑΝ		ΑΦ	ΑΝ		ΑΦ	ΑΝ		ΑΦ	ΑΝ		ΑΦ	ΑΝ		ΑΦ	ΑΝ
ΡΟΔΟ		09.00	ΡΟΔΟ		09.00	ΣΥΜΗ		09.00	ΡΟΔΟ		09.00	ΣΥΜΗ		06.00	ΣΥΜΗ		06.00	ΡΟΔΟ		09.00
ΠΑΝ/ΤΗ	10.50	12.00	ΠΑΝ/ΤΗ	10.50	12.00	ΡΟΔΟ	10.50	Δ	ΠΑΝ/Τ	10.50	12.00	ΡΟΔΟ	07.50	09.00	ΡΟΔΟ	07.50	09.00	ΠΑΝ/ΤΗ	10.50	12.00
ΣΥΜΗ	13.00	16.15	ΣΥΜΗ	13.00	16.15				ΣΥΜΗ	13.00	16.15	ΠΑΝ/ΤΗ	10.50	12.00	ΠΑΝ/ΤΗ	10.50	12.00	ΣΥΜΗ	13.00	15.45
ΡΟΔΟ	18.05	Δ	ΡΟΔΟ	18.05	18.30				ΡΟΔΟ	18.05	18.30	ΣΥΜΗ	13.00	16.15	ΣΥΜΗ	13.00	16.15	ΡΟΔΟ	17.35	Δ
			ΣΥΜΗ	20.20	Δ				ΣΥΜΗ	20.20	Δ	ΡΟΔΟ	18.05	18.30	ΡΟΔΟ	18.05	Δ			
												ΣΥΜΗ	20.20	Δ						

Υ/Γ ΑΙΓΛΗ απο 15/05/06 ΕΩΣ 31/10/06

ΔΕΥΤΕΡΑ			ΤΡΙΤΗ			ΤΕΤΑΡΤΗ			ΠΕΜΠΤΗ			ΠΑΡΑΣΚΕΥΗ			ΣΑΒΒΑΤΟ			ΚΥΡΙΑΚΗ		
ΛΙΜΑΝΙ	ΩΡΑ		ΛΙΜΑΝΙ	ΩΡΑ		ΛΙΜΑΝΙ	ΩΡΑ		ΛΙΜΑΝΙ	ΩΡΑ		ΛΙΜΑΝΙ	ΩΡΑ		ΛΙΜΑΝΙ	ΩΡΑ		ΛΙΜΑΝΙ	ΩΡΑ	
	ΑΦ	ΑΝ		ΑΦ	ΑΝ		ΑΦ	ΑΝ		ΑΦ	ΑΝ		ΑΦ	ΑΝ		ΑΦ	ΑΝ		ΑΦ	ΑΝ
ΣΥΜΗ		07.30	ΣΥΜΗ		07.30	ΡΟΔΟ		09.00	ΡΟΔΟ		09.00	ΡΟΔΟ		14.30	ΡΟΔΟ		09.00	ΣΥΜΗ		07.30
ΡΟΔΟ	08.30	09.00	ΡΟΔΟ	08.30	09.00	ΣΥΜΗ	10.00	10.15	ΣΥΜΗ	10.00	10.15	ΣΥΜΗ	15.30	16.30	ΣΥΜΗ	10.00	10.15	ΡΟΔΟ	08.30	09.00
ΣΥΜΗ	10.00	10.15	ΣΥΜΗ	10.00	10.15	ΡΟΔΟ	11.15	14.30	ΡΟΔΟ	11.15	14.30	ΡΟΔΟ	17.30	Δ	ΡΟΔΟ	11.15	14.30	ΣΥΜΗ	10.00	16.00
ΡΟΔΟ	11.15	18.00	ΡΟΔΟ	11.15	14.30	ΣΥΜΗ	15.30	16.30	ΣΥΜΗ	15.30	16.30				ΣΥΜΗ	15.30	16.30	ΠΑΝ/ΤΗ	16.30	16.40
ΣΥΜΗ	19.00	Δ	ΣΥΜΗ	15.30	16.30	ΡΟΔΟ	17.30	Δ	ΡΟΔΟ	17.30	Δ				ΡΟΔΟ	17.30	18.00	ΡΟΔΟ	17.40	18.00
			ΡΟΔΟ	17.30	Δ										ΣΥΜΗ	19.00	Δ	ΣΥΜΗ	19.00	Δ

Τα δρομολόγια μπορούν να τροποποιηθούν λόγω εκτάκτων συγκοινωνιακών αναγκών ή καιρικών συνθηκών.
Παρακαλούμε πριν ταξιδέψετε επικοινωνήστε με την Εταιρία:
Γραφείο Σύμης: Τηλ. 22460 71444 • Φαξ. 2246071373
Γραφείο Ρόδου: Τηλ. 22410 37769 • Φαξ. 2241034493

ΑΝΕΣ ΑΝΩΝΥΜΗ ΝΑΥΤΙΛΙΑΚΗ ΕΤΑΙΡΙΑ ΣΥΜΗΣ

ΑΕ1194

Ελεύθερος χωρίς περιοριστικούς όρους

Αφέθηκε μετά την απολογία του ο αρχιμανδρίτης

Ελεύθερος χωρίς κανένα περιοριστικό όρο αφέθηκε χθες μετά την απολογία του ο αρχιμανδρίτης Λεωνίδας Μισσός.

Πράγματι χθες το πρωί ο αρχιμανδρίτης συνοδευόμενος από το συνήγορό του κ. Άκη Δημητριάδη βρέθηκε ενώπιον του αρμόδιου ανακριτή κ. Γεώργιου Πλαγάκου όπου έδωσε ολοκληρωμένες εξηγήσεις- στο πλαίσιο της κύριας ανάκρισης- για τα όσα του καταλογίζονται αναφορικά με τη γνωστή υπόθεση στην Ιερά Μονή Πανορμίτου της Σύμης.

Σύμφωνα με πληροφορίες, ο αρχιμανδρίτης στο υπόμνημα που κατέθεσε αρνείται όλες τις κατηγορίες που τον βαραίνουν, ενώ επισημαίνει ότι το κατηγορητήριο είναι αόριστο και θα πρέπει να ακυρωθεί, αφού δεν προσδιορίζει επακριβώς τους χρόνους τέλεσης των επιμέρους πράξεων για τις οποίες κατηγορείται, δεδομένου ότι έτσι παραβιάζεται το βασικό δικαίωμά του βάσει του Συντάγματος για την αντίκρουση των κατηγοριών.

Ο ίδιος τονίζει επίσης ότι οι ποινικές πράξεις φέρονται να έγιναν το χρονικό διάστημα από το 1999 έως και το 2001 όταν δεν είχε καμία σχέση με το Μουσείο, τη βιβλιοθήκη ή την ιματιοθήκη, αλλά ούτε και υπάρχει οποιαδήποτε κατάθεση εναντίον του για συγκεκριμένα αντικείμενα τα οποία εκλάπησαν.

Το μόνο που παρατίθεται είναι εικασίες – αναφέρει ο αρχιμανδρίτης- ότι μάλλον λείπουν κάποια αντικείμενα χωρίς να είναι βέβαιοι οι μάρτυρες κατηγορίας για το ποια είναι και ποιος τα αφαίρεσε, όμως κατονομάζονται ευθέως ο ηγούμενος και η υπάλληλος της Μονής.

Ο αρχιμανδρίτης δεν παρέλειψε να αναφέρει ότι στην Ιερά Μονή του Πανορμίτη ήταν γραμματέας της Μονής και όχι υπεύθυνος της διαχείρισης της Μονής, της βιβλιοθήκης ή της ιματιοθήκης, επισημαίνοντας ότι η όλη καταγγελία έγινε από πλεκτρολόγο που απασχολούνταν στη Μονή μετά την απόλυση από τον ηγούμενο, λόγω ανεπάρκειας του, για τα οποία όμως δεν γνωρίζει τίποτα.

Ο ίδιος ανέφερε επίσης ότι το αβάσιμο των κατηγοριών αποδείχθηκε περίτρανα και από την λογιστική πραγματογνωμοσύνη που διεξήχθη και η οποία διαπίστωσε έλλειμμα μόλις 7.000.000 δρχ. και αυτό χωρίς να αποδίδεται σε εκείνον.

Τέλος ο αρχιμανδρίτης δήλωσε ενώπιον του κ. Ανακριτή ότι είναι στη διάθεσή του για οποιονδήποτε έλεγχο των περιουσιακών του στοιχείων, καθώς από την ημέρα που έγινε κληρικός διαμένει μέσα στην εκκλησία και δεν έχει ούτε κάν σπίτι, ενώ μαζί του διαμένει και η μητέρα του.

Τελικά μετά την απολογία του ο Αρχιμανδρίτης με σύμφωνη γνώμη και του εισαγγελέα Πλημμελειοδικών Ρόδου κ. Γιώργου Οικονόμου αφέθηκε ελεύθερος χωρίς κανένα περιοριστικό όρο.

Κατέβασαν κάτω τους τουρίστες!

Ταξιτζήδες στη Λάρδο

Μέσο μεταφοράς αναγκάστηκαν να αλλάξουν οι τουρίστες – επιβάτες που θέλησαν την περασμένη Τρίτη να κινηθούν από τη Λίνδο στο Κιοτάρι με λεωφορείο του ΚΤΕΛ, οι οποίοι έφθασαν τελικά στον προορισμό τους με ταξί!

Αφορμή για το περιστατικό ήταν η «παρέμβαση» κάποιων ταξιτζήδων, οι οποίοι ακινητοποίησαν το λεωφορείο, θεωρώντας ότι το συγκεκριμένο δρομολόγιο ήταν παράνομο.

Το περιστατικό σημειώθηκε στις 10.15 περίπου το βράδυ της περασμένης Τρίτης στην περιοχή της Λάρδου και κατά τη διάρκεια δρομολογίου που εκτελούσε ιδιοκτήτης λεωφορείου του ΚΤΕΛ από το Γεννάδι στη Λίνδο και εν συνεχεία στο Κιοτάρι. Την ώρα εκείνη ορισμένοι ταξιτζήδες με τη συνδρομή και της αστυνομικής αρχής της περιοχής, σταμάτησαν το λεωφορείο και κατέβασαν τους επιβάτες στο δρόμο, τους οποίους στη συνέχεια και μετά τις «διαπραγματεύσεις» ανέλαβαν να τους μεταφέρουν οι ίδιοι με τα οχήματά τους στον προορισμό τους και μάλιστα αφιλοκερδώς.

Πρόκειται για έκτακτο δρομολόγιο το οποίο όπως δήλωσε στη «Ροδιακή» ο πρόεδρος του ΚΤΕΛ κ. Παναγιώτης Συμιακός πραγματοποιήθηκε χωρίς ο ίδιος να το γνωρίζει και με πρωτοβουλία του ιδιοκτήτη- οδηγού του λεωφορείου, μετά από την παράκληση των επιβατών.

Ωστόσο ο κ. Συμιακός επεσήμανε ότι τα απαραίτητα έγγραφα για την έγκριση του δρομολογίου αυτού τα έχουν καταθέσει στην αρμόδια αρχή από τις 10 Ιουλίου, αλλά δεν έχει ακόμη παρθεί απόφαση, κάτι που αναμένεται να γίνει μέσα στις επόμενες ημέρες.

«Περιμένουμε από τη πολιτεία να ρυθμίσει το θέμα» είπε χαρακτηριστικά ο κ. Συμιακός επισημαίνοντας ότι «δεν νοείται να σταματάει η συγκοινωνία στην εν λόγω περιοχή στις 8 το βράδυ, προκαλώντας έτσι την αγανάκτηση του επιβατικού κοινού».

PELLOS TRAVEL
Α. ΠΑΠΑΣΑΒΒΑΣ
ΟΡΓΑΝΩΣΗ-ΠΟΙΟΤΗΤΑ-ΕΓΓΥΗΣΗ
ΚΑΛΟΚΑΙΡΙ 2006 (ΕΚΔΡΟΜΕΣ)
ΕΛΛΗΝΙΚΑ ΝΗΣΙΑ
(ΤΡΙΗΜΕΡΑ-ΠΟΛΥΗΜΕΡΑ)
• ΠΑΤΜΟ-ΛΕΡΟ-ΚΑΡΠΑΘΟ-ΛΕΙΨΟΙ-ΤΗΛΟ-ΝΙΣΥΡΟ-ΣΑΜΟ-ΜΥΤΙΛΗΝΗ-ΧΙΟ-ΛΗΜΝΟΣ
ΠΕΡΙΛΑΜΒΑΝΕΙ ΕΙΣΙΤΗΡΙΑ-ΞΕΝΟΔΟΧΕΙΟ-ΑΥΤΟΚΙΝΗΤΟ ΓΙΑ ΟΛΗ ΤΗ ΔΙΑΡΚΕΙΑ ΤΗΣ ΠΑΡΑΜΟΝΗΣ ΣΑΣ
ΤΙΜΕΣ από 135 ευρώ
• 26/8-31/8 ΖΑΚΥΝΘΟΣ-ΚΕΦΑΛΛΟΝΙΑ (6ΗΜΕΡΗ ΕΚΔΡΟΜΗ)
ΑΝΑΧ.26/7 ΣΑΒΒΑΤΟ 10.00 Μ.Μ. ΜΕ BLUE STAR
ΕΠΙΣ. 31/7 ΠΕΜΠΤΗ 08.00 ΤΟ ΠΡΩΙ ΣΤΗ ΡΟΔΟ
ΞΕΝΟΔΟΧΕΙΑ-ΜΕΤΑΦΟΡΕΣ-ΞΕΝΑΓΗΣΕΙΣ-ΕΚΔΡΟΜΕΣ ΣΥΝΟΔΟΣ ΓΡΑΦΕΙΟΥ
• 22/7-27/7 ΣΑΝΤΟΡΙΝΗ-ΠΑΡΟΣ-ΤΗΝΟΣ-ΣΥΡΟΣ (6ΗΜΕΡΗ ΕΚΔΡΟΜΗ)
ΑΝΑΧ.22/7 ΣΑΒΒΑΤΟ 10.00 Μ.Μ. ΜΕ BLUE STAR
ΕΠΙΣ. 27/7 ΠΕΜΠΤΗ 08.00 ΤΟ ΠΡΩΙ ΣΤΗ ΡΟΔΟ
ΞΕΝΟΔΟΧΕΙΑ-ΜΕΤΑΦΟΡΕΣ-ΞΕΝΑΓΗΣΕΙΣ-ΕΚΔΡΟΜΕΣ ΣΥΝΟΔΟΣ ΓΡΑΦΕΙΟΥ
• 11/8-16/8 & 25/8-30/8 ΚΩΝΣΤΑΝΤΙΝΟΥΠΟΛΗ ΜΑΡΜΑΡΙΣ-ΚΟΥΣΑΝΤΑΣΙ-ΕΦΕΣΣΟΣ-ΣΜΥΡΝΗ-ΠΡΟΥΣΑ-ΠΡΙΓΚΙΠΟΝΝΗΣΑ-ΜΑΡΜΑΡΙΣ-ΡΟΔΟΣ
ΑΝΑΧ. 08.00 ΤΟ ΠΡΩΙ 11/8 ΠΑΡΑΣΚΕΥΗ
ΕΠΙΣΤΡ. ΤΕΤΑΡΤΗ ΣΤΙΣ 16/8 ΣΤΙΣ 18.00 ΡΟΔΟ
ΞΕΝΟΔΟΧΕΙΑ 4 ΚΑΙ 3 ΑΣΤΕΡΩΝ ΜΕ ΦΑΓΗΤΟ-ΜΕΤΑΦΟΡΕΣ-ΞΕΝΑΓΗΣΕΙΣ-ΕΚΔΡΟΜΕΣ
ΤΙΜΕΣ 295 ευρώ
• 7/8-10/8 ΚΟΥΣΑΝΤΑΣΙ-ΣΜΥΡΝΗ-ΕΦΕΣΣΟΣ (4ΗΜΕΡΗ)
ΑΝΑΧ. 08.00 ΤΟ ΠΡΩΙ 7/8 ΔΕΥΤΕΡΑ
ΕΠΙΣΤΡ. ΠΕΜΠΤΗ ΣΤΙΣ 10/8 ΣΤΙΣ 18.00 ΡΟΔΟ
ΞΕΝΟΔΟΧΕΙΑ 4**** ΚΑΙ 3**ΜΕ ΠΡΩΙΝΟ ΚΑΙ ΦΓΗΤΟ-ΜΕΤΑΦΟΡΕΣ-ΕΚΔΡΟΜΕΣ-ΕΙΣΤΙΗΡΙΑ-ΦΟΡΟΙ
ΤΙΜΕΣ 225 ευρώ
• 19/8-24/8 ΜΥΚΟΝΟΣ-ΣΑΝΤΟΡΙΝΗ-ΠΑΡΟΣ-ΤΗΝΟΣ (6ΗΜΕΡΗ)
ΑΝΑΧ. 19/8 ΣΑΒΒΑΤΟ 10 Π.Μ. ΜΕ BLUE STAR
ΕΠΙΣΤΡ. 24/8 ΠΕΜΠΤΗ ΣΤΙΣ 07.30 (ΠΡΩΙ) ΣΤΗ ΡΟΔΟ
ΞΕΝΟΔΟΧΕΙΑ ΜΕ ΠΡΩΙΝΟ-ΜΕΤΑΦΟΡΕΣ-ΕΚΔΡΟΜΕΣ-ΣΥΝΟΔΟΣ ΓΡΑΦΕΙΟΥ
• 19/8-26/8 ΓΥΡΟΣ ΠΕΛΟΠΟΝΝΗΣΟΥ (6ΗΜΕΡΗ)
ΑΝΑΧ. 19/8 ΣΑΒΒΑΤΟ 10 Π.Μ. ΜΕ BLUE STAR
ΕΠΙΣ. 26/8 ΣΑΒΒΑΤΟ ΣΤΙΣ 07.00 ΣΤΗ ΡΟΔΟ
ΚΑΛΑΒΡΥΤΑ-ΑΓΙΑ ΛΑΥΡΑ-ΜΕΓΑ ΣΠΗΛΑΙΟ-ΠΑΤΡΑ-ΑΡΧΑΙΑ ΟΛΥΜΠΙΑ-ΚΑΛΑΜΑΤΑ-ΣΠΗΛΑΙΟ ΔΥΡΟΥ-ΓΥΘΕΙΟ-ΜΟΝΕΜΒΑΣΙΑ-ΜΥΣΤΡΑΣ-ΣΠΑΡΤΗ-ΑΓΙΑ ΘΕΟΔΩΡΑ-ΠΑΝΑΓΙΑ ΜΑΛΕΒΗ-ΝΑΥΠΛΙΟ-ΤΟΛΟ-ΕΠΙΔΑΥΡΟΣ
ΞΕΝΟΔΟΧΕΙΑ ΜΕ ΠΡΩΙΝΟ-ΜΕΤΑΦΟΡΕΣ-ΕΚΔΡΟΜΕΣ-ΣΥΝΟΔΟΣ ΓΡΑΦΕΙΟΥ
• 23/8-28/8 ΡΩΜΗ-ΦΛΩΡΕΝΤΙΑ-ΠΙΖΑ-ΒΕΝΕΤΙΑ (ΑΕΡΟΠΟΡΙΚΗ)
ΞΕΝΟΔΟΧΕΙΑ 4**** ΚΑΙ 3*** ΑΣΤΕΡΩΝ ΜΕ ΠΡΩΙΝΟ-ΜΕΤΑΦΟΡΕΣ-ΞΕΝΑΓΗΣΕΙΣ-ΕΚΡΟΜΕΣ)
• 6ΗΜΕΡΕΣ-7ΗΜΕΡΕΣ ΚΡΟΥΑΖΙΕΡΕΣ ΜΕ ΤΟ ΥΠΕΡΠΟΛΥΤΕΛΕΣ "ΑΡΙΟΝ"
ΕΠΤΑΝΗΣΑ-ΔΑΛΜΑΤΙΚΕΣ ΑΚΤΕΣ-ΒΕΝΕΤΙΑ-ΚΡΟΑΤΙΑ-ΜΑΥΡΟΒΟΥΝΙΟ-ΚΕΦΑΛΟΝΙΑ-ΚΕΡΚΥΡΑ-ΠΑΞΟΙ
ΑΝΑΧΩΡΗΣΕΙΣ 03/8-10/8-17/8-24/8
ΜΟΝΟ από 590 ευρώ το άτομο
Εισιτήρια ΟΑ, AEGEAN ΚΑΙ CHARTER. Ακτοπλοϊκά εισιτήρια. Ειδικά πακέτα για μεμονωμένους, συλλόγους, νεόνυμφους για Ελλάδα, Κύπρο, Τυνησία, Αίγυπτο, Μαρόκο, Ιταλία, Αγγλία, Γαλλία κ.ά.
ΓΙΑ ΠΕΡΙΣΣΟΤΕΡΕΣ ΠΛΗΡΟΦΟΡΙΕΣ, ΚΡΑΤΗΣΕΙΣ ΚΑΙ ΑΝΑΛΥΤΙΚΑ ΠΡΟΓΡΑΜΜΑΤΑ ΣΤΟ ΓΡΑΦΕΙΟ ΓΕΝΙΚΟΥ ΤΟΥΡΙΣΜΟΥ: PELLOS TRAVEL Λ. ΚΑΛΛΙΘΕΑΣ 125, ΦΑΛΗΡΑΚΙ, ΡΟΔΟΣ • ΤΗΛ: 2241087615 • ΦΑΞ: 2241087616
EMAIL: pellostravel@rho.forthnet.gr WEB: www.pellostravel.gr

ΕΚΔΡΟΜΕΣ · ΕΚΔΡΟΜΕΣ
• RELAX τριήμερα-πολυήμερα
Στα Ελληνικά Νησιά
Κάλυμνο- Λέρο-Πάτμο-Κάρπαθο-Τήλο-Σαντορίνη-Νίσυρο-Μύκονο-Σάμο-Χίο-Μυτιλήνη
Συνδυασμός εισιτήριο-Ξενοδοχείο-αυτοκίνητο για όλη την παραμονή σας
από 140€
• RELAX στο ΜΑΡΜΑΡΙΣ
διήμερα-τριήμερα-πολυήμερα
• ΓΥΡΟΣ ΠΕΛΟΠΟΝΝΗΣΟΥ
Ναύπλιο-Επίδαυρο-Τολό-Παναγία Μαλεβή-Αγία Θεοδώρα-Σπάρτη-Μυστράς-Μονεμβασιά-Σπήλαια Διρού-Καλαμάτα-Ολυμπία-Πάτρα-Καλάβρυτα-Αγ. Λαύρα-Μέγα Σπήλαιο
από 17/8-24/8
• Η ΕΚΔΡΟΜΗ ΤΟΥ ΚΑΛΟΚΑΙΡΙΟΥ
ΤΗΝΟ-ΣΥΡΟ-ΠΑΡΟ-ΑΝΤΙΠΑΡΟ-ΣΑΝΤΟΡΙΝΗ-ΜΥΚΟΝΟ-ΝΑΞΟ
από 3/9 έως 9/9
Συνδυάστε το προσκύνημά σας στην Παναγιά της Τήνου και την Εκατονταπυλιανή της Πάρου με ξένοιαστες διακοπές στα κυκλαδίτικα νησιά.
• ΛΕΥΚΑΔΑ-ΙΩΑΝΝΙΝΑ-ΜΕΤΣΟΒΟ-ΚΑΛΑΜΠΑΚΑ-ΜΕΤΕΩΡΑ-ΑΗΣ ΓΙΑΝΝΗΣ ΡΩΣΣΟΣ-ΧΑΛΚΙΔΑ-ΑΘΗΝΑ
από 17/9 έως 23/9
ΠΛΗΡΟΦΟΡΙΕΣ-ΠΡΟΓΡΑΜΜΑΤΑ
ΠΡΑΚΤΟΡΕΙΟ ΤΑΞΙΔΙΩΝ
ΣΑΒΒΑΣ ΣΑΗΣ
ΤΑΡΠΟΝ ΣΠΡΙΝΓΚΣ 42 (δίπλα στην Alpha bank - Πλατεία ΚΥΠΡΟΥ)
Τηλ. 39781-3, 37711
ΧΠΤΓΡ019

ΥΠΟΔΗΜΑΤΑ
Επίλεκτο
ΕΚΠΤΩΣΕΙΣ - ΞΕΠΟΥΛΗΜΑ
ΤΙΜΕΣ ΠΡΩΤΑΚΟΥΣΤΕΣ
Μιχ. Πετρίδη 40 (έναντι 7ου Γυμνασίου Ρόδου)
τηλ. 2241074884
AT3248



ΞΥΛΟΤΕΧΝΟΥΡΓΗΜΑΤΑ
ΕΜΠΟΤΙΣΜΕΝΗΣ ΞΥΛΕΙΑΣ
ΚΗΠΟΥ - ΒΕΡΑΝΤΑΣ
Προτάσεις & Λύσεις στο χώρο σας
ΕΞΟΦΛΗΣΗ ΕΩΣ ΚΑΙ 36 ΔΟΣΕΙΣ
ΥΠΕΥΘΥΝΟΣ ΚΑΤΑΣΚΕΥΩΝ:
ΣΤΕΦΑΝΗΣ ΑΠΟΣΤΟΛΟΣ• ΤΗΛ. 6946 903331
ΥΠΕΥΘΥΝΟΣ ΠΩΛΗΣΕΩΝ:
ΣΤΕΦΑΝΗΣ ΠΕΤΡΟΣ 6944355694
Δ/ΝΣΗ ΚΑΤΑΣΤΗΜΑΤΟΣ ΕΝΤΟΣ ΕΜΠΟΡ. ΚΕΝΤΡ. ΦΩΚΙΑΛΗ
ΤΗΛ. 2241035091, 2241025135
ΑΕ1588

Στις φυλακές για τις κλοπές τα δύο αδέλφια

Στην ίδια υπόθεση εμπλέκεται και 28χρονος αθίγγανος

Το δρόμο για τις φυλακές πήραν χθες μετά την απολογία τους τα δύο αδέλφια που κατηγορούνται για τις κλοπές χαλκοσωλήνων από νεοαναγειρόμενες οικοδομές του νησιού μας, τους οποίους στη συνέχεια μεταπουλούσαν σε 28χρονο αθίγγανο. Χθες το μεσημέρι οι δύο 20χρονοι συνοδευόμενοι από το συνήγορό τους κ. Ελευθέριο Περίδη πέρασαν την πόρτα του ανακριτή κ. Γεωργίου Πλαγάκου όπου και έδωσαν ολοκληρωμένες εξηγήσεις για την κατηγορία των διακεκριμένων κλοπών που τους βαραίνει.

Σύμφωνα με πληροφορίες, οι 20χρονοι παραδέχτηκαν τις πράξεις τους τις οποίες όπως είπαν αναγκάστηκαν να διαπράξουν προκειμένου να κερδίσουν χρήματα με τα οποία αγόραζαν ναρκωτικές ουσίες. Οι ίδιοι επεσήμαναν ότι πράγματι είναι τοξικομανείς τα τελευταία τρία χρόνια, ζητώντας παράλληλα να τους διενεργηθεί σχετική πραγματογνωμοσύνη. Μάλιστα δεν παρέλειψαν να τονίσουν την ανάγκη τους να αποτοξινωθούν, έχοντας κάνει αρκετές προσπάθειες ακόμη και για ένταξή τους στο πρόγραμμα του ΟΚΑΝΑ, χωρίς όμως επιτυχία αφού λόγω ηλικίας δεν γίνονται δεκτοί.

Τελικά με σύμφωνη γνώμη και του Εισαγγελέα Πλημμελειοδικών Ρόδου κ. Γιώργου Οικονόμου, τα δύο αδέλφια κρίθηκαν προσωρινά κρατούμενοι παίρνοντας το δρόμο για τις φυλακές.

Αξίζει να σημειωθεί ότι στην ίδια υπόθεση εμπλέκεται και 28χρονος αθίγγανος ο οποίος αγόραζε τους χαλκοσωλήνες έναντι διαφόρων χρηματικών ποσών. Ο 28χρονος μετά την απολογία του είχε αφεθεί ελεύθερος με τη καταβολή εγγύησης ποσού 2.000 ευρώ και τον περιοριστικό όρο να παρουσιάζεται κάθε 1η και 15η του μήνα στο αστυνομικό τμήμα της περιοχής του. Υπενθυμίζεται ότι για τους συλληφθέντες όλα ξεκίνησαν την Παρασκευή 21 Ιουλίου, όταν εμφανίστηκε στην Υποδιεύθυνση Ασφαλείας Ρόδου 47χρονος κάτοικος Κοσκινού, ο οποίος και κατήγγειλε στους αστυνομικούς ότι τις πρωινές ώρες της ίδιας ημέρας άγνωστοι δράστες αφαίρεσαν από νεόδμητη οικοδομή ιδιοκτησίας του, υλικά υδραυλικών εγκαταστάσεων, συνολικής αξίας 700 ευρώ κατά δήλωσή του.

Οι αστυνομικοί αξιοποιώντας τα στοιχεία που είχαν στη διάθεσή τους κατέληξαν στους δύο 20χρονους, οι οποίοι αφού έκλεψαν τους χαλκοσωλήνες στη συνέχεια τους πούλησαν στον 28χρονο αθίγγανο έναντι του ποσού των 150 ευρώ. Μάλιστα τα κλαπέντα αντικείμενα βρέθηκαν στη κατοχή του αθίγγανου, κατασχέθηκαν και αποδόθηκαν στον νόμιμο κάτοχό τους. Εξεταζόμενοι από τους άνδρες της Υποδιεύθυνσης Ασφαλείας Ρόδου οι δύο 20χρονοι δράστες ομολόγησαν και άλλες τρεις περιπτώσεις κλοπών που είχαν διαπράξει το τελευταίο διάστημα στην περιοχή μας.

Ειδικότερα, την περασμένη Παρασκευή 21 Ιουλίου το μεσημέρι αφαίρεσαν από νεοαναγειρόμενη οικοδομή 34χρονου στην Παστίδα, χαλκοσωλήνες αξίας 500 ευρώ κατά δήλωσή του και ένα ηλεκτρικό γερανάκι αξίας 250 ευρώ, εκ των οποίων βρέθηκαν στην κατοχή τους οι χαλκοσωλήνες που κατασχέθηκαν και αποδόθηκαν στον 34χρονο.

Επίσης πριν από 10 περίπου ημέρες αφαίρεσαν από δύο άλλες νεοαναγειρόμενες οικοδομές 55χρονου παρόμοιους σωλήνες αξίας 6.000 ευρώ, τους οποίους και πούλησαν έναντι του ποσού των 2 ευρώ το κιλό στον 28χρονο.

Τέλος το ίδιο χρονικό διάστημα από άλλη οικοδομή στα Κοσκινού, ιδιοκτησίας 45χρονου αφαίρεσαν χαλκοσωλήνες αξίας 250 ευρώ, τους οποίους επίσης πούλησαν στον τρίτο κατηγορούμενο για δύο ευρώ το κιλό.

Θα πρέπει να σημειωθεί ότι στην κατοχή των 20χρονων βρέθηκε και κατασχέθηκε ένα μικρό πριόνι, το οποίο χρησιμοποιούσαν για τη κοπή των χαλκοσωλήνων.

Διάρρηξη στ' Αφάντου

Πρώτη στις «προτιμήσεις» των αγνώστων δραστών εξακολουθεί να βρίσκεται η περιοχή του Δήμου Αφάντου, στην οποία σημειώθηκε ακόμη μία διάρρηξη.

Ειδικότερα, χθες στις 9 το πρωί εμφανίστηκε στον Αστυνομικό Σταθμό του Δήμου Αφάντου, 54χρονος κάτοικος της περιοχής ο οποίος κατήγγειλε ότι το χρονικό διάστημα από τις 9.30 προχθές το βράδυ έως και χθες στη μία τα ξημερώματα και ενώ ο ίδιος απουσίαζε, άγνωστος δράστης μπήκε από ανασφάλιστη μπαλκονόπορτα μέσα στο σπίτι του και αφαίρεσε το ποσό των 1.550 ευρώ.

Για την υπόθεση διενεργείται προανάκριση από το Αστυνομικό Τμήμα Αρχαγγέλου.

Συλλήψεις για ναρκωτικά

Συνολικά τέσσερα άτομα συνελήφθησαν με ποσότητες ναρκωτικών ουσιών στην κατοχή τους, τα οποία και καταδικάστηκαν από τον αρμόδιο δικαστήριο σε ποινή φυλάκισης 20 ημερών το καθένα.

Πιο συγκεκριμένα, χθες τα ξημερώματα άνδρες του Αστυνομικού Τμήματος Αερολιμένα Ρόδου διενήργησαν έλεγχο σε τρεις Βρετανούς ηλικίας 26, 25 και 24 ετών αντίστοιχα, οι οποίοι αφίχθησαν στο νησί μας από τη χώρα τους με πτήση αεροπορικής εταιρείας. Κατά τη διάρκεια του ελέγχου διαπιστώθηκε ότι ο 26χρονος κατείχε 3,4 γραμμάρια κοκαΐνης, ο 25χρονος συμπατριώτης του 2,9 γραμμάρια ακατέργαστης κάνναβης και ο 24χρονος ποσότητα ηρωίνης βάρους 2,8 γραμμαρίων.

Επίσης χθες στις 9 το πρωί άνδρες του Τμήματος Δίωξης Ναρκωτικών Ρόδου εντόπισαν 31χρονη και σε έλεγχο που της έκαναν βρήκαν στην κατοχή της 0,5 γραμμάρια ακατέργαστης κάνναβης. Όλες οι ποσότητες των ναρκωτικών κατασχέθηκαν, ενώ οι συλληφθέντες βρέθηκαν χθες το μεσημέρι στο εδώλιο του αρμόδιου αυτόφωρου δικαστηρίου, το οποίο και τους επέβαλε ποινή φυλάκισης 20 ημερών στον κάθε ένα.

Εφοδος στην Κω

Από αναψυκτήριο σε μπαρ είχε μετατρέψει το κατάστημά του 44χρονος στην Κω, στο οποίο μάλιστα απασχολούσε και τρία άτομα χωρίς να διαθέτουν άδεια εργασίας και βιβλιάριο υγείας. Στο κατάστημα υγειονομικού ενδιαφέροντος διενήργησαν έλεγχο χθες τα μεσάνυκτα άνδρες της Υποδιεύθυνσης Ασφαλείας Ρόδου κατά τη διάρκεια του οποίου διαπίστωσαν ότι ο 44χρονος το λειτουργούσε έχοντας μετατρέψει τους όρους άδειας λειτουργίας του, ενώ επίσης είχε επιτρέψει την εργασία σε 25 και 22χρονο από την Κω, καθώς και σε 23χρονο Βρετανό, οι οποίοι δεν διέθεταν άδειες εργασίας και βιβλιάρια υγείας. Αποτέλεσμα αυτού ήταν να συλληφθούν ιδιοκτήτης και υπάλληλοι και σε βάρος του να κινηθεί η προβλεπόμενη από το νόμο διαδικασία.

Και άλλη σύλληψη στην Ιαλυσό

Στο μεταξύ, χθες στις 2 τα ξημερώματα άνδρες του Αστυνομικού Τμήματος Ιαλυσού συνέλαβαν 24χρονο κάτοικο της περιοχής, διότι κατελήφθη ως υπεύθυνος εστιατορίου-καφετέριας να έχει προβεί σε ουσιώδεις τροποποιήσεις των όρων λειτουργίας του καταστήματος. Σε βάρος τους κινήθηκε η προβλεπόμενη από το νόμο διαδικασία.

LOUIS HELLENIC CRUISES
ALHAMBRA TRAVEL
ΓΕΝΙΚΟΙ ΑΝΤΙΠΡΟΣΩΠΟΙ ΡΟΔΟΥ
αποδράστε από τα συνηθισμένα!!!
ΚΑΛΟΚΑΙΡΙ... ΚΑΙΡΟΣ ΓΙΑ ΚΡΟΥΑΖΙΕΡΑ
Μοναδικές 7ημέρες κρουαζιέρες από ΡΟΔΟ/ΡΟΔΟ με το πολυτελές M/V PERLA.
Κάθε Τετάρτη αναχώρηση 18.00
ΗΡΑΚΛΕΙΟ-ΣΑΝΤΟΡΙΝΗ-ΠΕΙΡΑΙΑ-ΚΩΝΣΤΑΝΤΙΝΟΥΠΟΛΗ (Διανυκτέρευση) ΜΥΚΟΝΟ-ΚΟΥΣΑΝΤΑΣΙ-ΠΑΤΜΟ-ΡΟΔΟ
Τιμή με πλήρη διατροφή το άτομο
Από 4 Μαρτίου έως 14 Ιουλίου
και 23 Αυγούστου έως 14 Νοεμβρίου **730 ευρώ**.
Από 15 Ιουλίου έως 22 Αυγούστου **795 ευρώ**.
ΤΟ ΔΕΥΤΕΡΟ ΑΤΟΜΟ σε ΔΙΚΛΙΝΗ ΚΑΜΠΙΝΑ 50% ΕΚΠΤΩΣΗ
Παιδιά έως 17 ετών όταν μοιράζονται την καμπίνα με 2 ενήλικες πληρώνουν μόνο Λιμενικά τέλη 171 ευρώ. Λόγω της μεγάλης ζήτησης οι κρατήσεις να γίνονται εγκαίρως.
ΠΛΗΡΟΦΟΡΙΕΣ-ΠΡΟΓΡΑΜΜΑΤΑ
ALHAMBRA TRAVEL
Δημητρίου Θεοδωράκη 13-ΡΟΔΟΣ
Τηλ. 2241037052 και 2241025698
ΧΠ. ΤΤΡ 002

Alhambra Travel
Ταξιδέψτε για Κύπρο!!!
Με το πολυτελές κρουαζιερόπλοιο
"SERENADE"
(με επέκταση δρομολογίου PORT SAID-HAIFA)
κάθε Σάββατο προς Κυριακή στις 03.00
Αφιξη Λεμεσό Δευτέρα στις 08.00
Από Λεμεσό για Ρόδο
κάθε Παρασκευή στις 17.00
με άφιξη Ρόδο Σάββατο στις 14.00
Πληροφορίες και εισιτήρια στο πρακτορείο
ALHAMBRA TRAVEL
Δημ. Θεοδωράκη 13 - Ρόδος
Τηλ. 22410-25698, 22410-37052
ΧΠΤΤΡ002

ANEK LINES
FERRIES
ΠΡΟΓΡΑΜΜΑ ΔΡΟΜΟΛΟΓΙΩΝ
Ε/Γ-Ο/Γ ΡΟΔΑΝΘΗ, Ε/Γ-Ο/Γ ΜΑΡΙΝΑ, Ε/Γ-Ο/Γ ΑΝΘΗ ΜΑΡΙΝΑ
ΡΟΔΟΣ - ΠΕΙΡΑΙΑΣ

		ΣΑΒΒΑΤΟ
ΡΟΔΑΝΘΗ	17.00	ΚΩ(21.10)-ΚΑΛΥΜΝΟ (22.30)-ΛΕΡΟ (23.59)-ΠΑΤΜΟ (01.40)-ΠΕΙΡΑΙΑ (11.20)
		ΚΥΡΙΑΚΗ
ΜΑΡΙΝΑ	13.00	ΣΥΜΗ(14.50)-ΤΗΛΟ(17.10)-ΝΙΣΥΡΟ(18.50)-ΚΩ(21.00)-ΚΑΛΥΜΝΟ(22.40)-ΠΕΙΡΑΙΑ(10.20)
		ΔΕΥΤΕΡΑ
ΑΝΘΗ ΜΑΡΙΝΑ	17.00	ΚΩ(21.50)-ΛΕΡΟ(23.20)-ΠΑΤΜΟ(00.50)-ΠΕΙΡΑΙΑ(09.40)
		ΤΡΙΤΗ
-	-	-
		ΤΕΤΑΡΤΗ
ΑΝΘΗ ΜΑΡΙΝΑ	17.00	ΚΩ(21.00)-ΛΕΡΟ (23.00)-ΠΑΤΜΟ (00.30)-ΠΕΙΡΑΙΑ (09.00)
		ΠΕΜΠΤΗ
ΡΟΔΑΝΘΗ	16.00	ΚΩ(20.40)-ΚΑΛΥΜΝΟ(22.30)-ΠΕΙΡΑΙΑ(09.20)
		ΠΑΡΑΣΚΕΥΗ
ΑΝΘΗ ΜΑΡΙΝΑ	13.00	ΚΩ(16.40)-ΛΕΡΟ (18.50)-ΠΑΤΜΟ (20.40)-ΠΕΙΡΑΙΑ (04.30)
		ΣΑΒΒΑΤΟ
ΡΟΔΑΝΘΗ	17.00	ΚΩ(21.10)-ΚΑΛΥΜΝΟ (22.30)-ΛΕΡΟ (23.59)-ΠΑΤΜΟ (01.40)-ΠΕΙΡΑΙΑ (11.20)

Πληροφορίες στα κεντρικά γραφεία:
ΠΕΙΡΑΙΑΣ: Κανθάρου 2 & Ακτή Μιαούλη
Τηλ.: 210-4582640 Φαξ: 210-4510600
ΡΟΔΟΣ: Ακτή Σαχτούρη 5
Τηλ.: 22410-35066/36170 Φαξ: 22410-39839
ΧΠ5589

Προσφυγή κατά του εντάλματος

Κατέθεσε ο νεαρός τσαντάκιας



Προσφυγή κατά του εντάλματος του ανακριτή κατέθεσε πριν από μερικές ημέρες ο 22χρονος Αλβανός που μαζί με συνομήλικο ομοεθνή του κατηγορείται για την αρπαγή τσαντών από διάφορες γυναίκες της περιοχής μας και έχει ήδη προφυλακιστεί.

Πράγματι την περασμένη Δευτέρα, ο 22χρονος διά μέσου του συνηγόρου του κ. Άκη Δημητριάδη κατέθεσε την προσφυγή με την οποία ουσιαστικά ζητάει να αφεθεί ελεύθερος, έστω και με τη καταβολή εγγύησης ή περιοριστικών όρων.

Σύμφωνα με πληροφορίες, ο Αλβανός επισημαίνει για ακόμη μία φορά αυτό που και ενώπιον του αρμόδιου ανακριτή έχει δηλώσει ότι δηλαδή ουδεμία σχέση έχει με τις πράξεις που φέρεται να έχει διαπράξει.

Την τελική απόφαση για το αν τελικά θα παραμείνει στις φυλακές μέχρι την εξέταση της υπόθεσής του από το αρμόδιο δικαστήριο είτε όχι θα λάβει το Συμβούλιο Πλημμελειοδικών Ρόδου με σχετικό βούλευμα που θα εκδώσει.

Όπως είναι γνωστό, ο 22χρονος Αλβανός είχε προσαχθεί στην Υποδιεύθυνση Ασφαλείας Ρόδου στις 14 Ιουλίου όπου και διαπιστώθηκε ότι ήταν ο δράστης αρπαγής τσαντών που είχαν σημειωθεί το τελευταίο διάστημα στη περιοχή μας. Ο ίδιος ανέφερε στους αστυνομικούς ότι ορισμένες από τις κλοπές τις είχε διαπράξει από κοινού με τον επίσης 22χρονο συμπατριώτη του, με αποτέλεσμα να συλληφθούν και οι δύο.

Σε βάρος του πρώτου, ο Αντεισαγγελέας Πλημμελειοδικών Ρόδου κ. Αντώνης Παπαματθαίου είχε ασκήσει ποινικές διώξεις για ληστεία, απόπειρα ληστείας και διακεκριμένες κλοπές και σε βάρος του δεύτερου ποινική δίωξη για διακεκριμένες κλοπές. Μετά την απολογία τους στις 19 Ιουλίου, ο πρώτος 22χρονος είχε κριθεί προσωρινά κρατούμενος παίρνοντας το δρόμο για τις φυλακές, ενώ ο συγκατηγορούμενός του αφέθηκε ελεύθερος με τους περιοριστικούς όρους της απαγόρευσης εξόδου από τη χώρα, παρουσίασής του κάθε 1η, 11η και 21η του μήνα στο Αστυνομικό Τμήμα της περιοχής του και τη καταβολή εγγύησης ποσού 500 ευρώ.

Υπενθυμίζεται ότι ο πρώτος Αλβανός μετά τη προσαγωγή του στην αστυνομία αναγνωρίστηκε από 53χρονη γυναίκα, τη τσάντα της οποίας είχε αφαιρέσει το απόγευμα της 13ης Ιουλίου. Επίσης, την ίδια ημερομηνία, στις 8.30 το βράδυ, κινούμενος με την ίδια μοτοσικλέτα, σε οδό της Ρόδου, αποπειράθηκε χωρίς επιτυχία να αρπάξει την τσάντα της 22χρονης ημεδαπής, η οποία βάδιζε πεζή και αναγνώρισε τον 22χρονο δράστη ως τον υπεύθυνο της απόπειρας σε βάρος της.

Αξίζει πάντως να σημειωθεί ότι σύμφωνα με τις ίδιες πληροφορίες στην απολογία του ο 22χρονος εκτός του ότι αρνήθηκε τις κατηγορίες που τον βαραίνουν, επεσήμανε ότι «η κατάθεση που έδωσε ενώπιον των αστυνομικών έγινε κάτω από ιδιαίτερα σκληρές συνθήκες κράτησης, και μετά από πολύωρη ανάκριση χωρίς την παρουσία συνηγόρου αν και το είχε ζητήσει από την πρώτη στιγμή, ενώ το κείμενο της κατάθεσης που υπέγραψε δεν του είχε διαβαστεί και το υπέγραψε έπειτα από σωματική αλλά και ψυχολογική βία».

Ο 22χρονος είπε επίσης ότι αναφορικά με τον συγκατηγορούμενό του, είχε δηλώσει στους αστυνομικούς πως ήταν φίλος του και πως είχε πάρει μαζί του φεύγοντας από κατάστημα στο Φαληράκι μία φωτογραφική μηχανή ευτελούς αξίας (μιας χρήσεως) η οποία ανήκε σε δύο αλλοδαπές. Ο ίδιος ανέφερε επίσης και ονόματα φίλων του (συνολικά 14 άτομα) με τα οποία συνδιασκέδαζε το χρονικό διάστημα που φέρεται να διέπραξε τις κλοπές, ενώ αντέκρουσε με επιχειρήματα και τα όσα ανέφεραν στις καταθέσεις τους τα δύο άτομα που τον αναγνώρισαν.

Τέλος ο 22χρονος είπε πει ότι βρίσκεται στη χώρα μας και εργάζεται μαζί με την οικογένειά του για αρκετά χρόνια και πως ουδέποτε έχει απασχολήσει ξανά τις αστυνομικές αρχές ή έχει δημιουργήσει κάποιο πρόβλημα.

Για του Αγίου Σουλά

Δρομολόγια της ΡΟΔΑ

Με ανακοίνωσή της η δημοτική επιχείρηση ΡΟΔΑ, κάνει γνωστό ότι σήμερα και αύριο θα πραγματοποιηθούν έκτακτα δρομολόγια για το πανηγύρι του Αγίου Σουλά στη Σορωνή, όπου και φέτος αναμένεται να το επισκεφτούν χιλιάδες προσκυνητές απ' όλο το νησί.

Για τα δρομολόγια μάλιστα αυτά πρόκειται να ισχύσουν ειδικές τιμές.

Συγκεκριμένα, τα δρομολόγια είναι:

Σάββατο

Από Ρόδο: 08.00, 10.00, 13.30, 14.10, 15.40, 16.00, 17.30, 18.00, 18.35, 19.30, 20.30, 21.30, 22.30, 23.00, 23.30.

Από Άγ. Σουλά: 11.00, 14.30, 16.15, 17.00, 18.00, 18.30, 19.00, 19.30, 20.30, 21.30, 22.30, 23.30, 24.00, 24.30.

Κυριακή

Από Ρόδο: 07.30, 09.00, 10.00, 13.30, 14.30, 15.40, 18.30, 20.00, 21.35, 23.00.

Από Άγιο Σουλά: 08.20, 09.45, 11.10, 14.40, 16.20, 18.00, 19.30, 20.45, 22.30, 24.00.

Οι τιμές εισιτηρίων για Άγ. Σουλά:

Από Ρόδο: 2.50 ευρώ

Από Φανερωμένη: 2.50 ευρώ

Από Ιαλυσό: 2.50 ευρώ

Από Κρεμαστή: 2.20 ευρώ

Από Παραδείσι: 2.00 ευρώ

Από Θεολόγο: 1.80 ευρώ

Από Σορωνή: 1.00 ευρώ

Από Φάνες: 1.60 ευρώ

Από Καλαβάρδα: 2.00 ευρώ

Από Σάλακο: 2.20 ευρώ

Από Έμπωνα: 3.00 ευρώ.



Υπάρχουν θέσεις

Το Κέντρο Στήριξης και Προώθησης στην Απασχόληση και Ανάπτυξη της Επιχειρηματικότητας του Δήμου Ροδίων «ΚΑΛΛΙΠΑΤΕΙΡΑ», ενημερώνει ότι στα πλαίσια υλοποίησης του Σχεδίου Δράσης «Ρόδος - Απασχόληση - Πολιτισμός» του προγράμματος «Τοπικές Πρωτοβουλίες Απασχόλησης», του ΠΕΠ Νοτίου Αιγαίου 2000 - 2006 υπάρχουν τέσσερις (4) διαθέσιμες θέσεις για συμμετοχή επωφελουμένων οι οποίοι επιθυμούν να ενταχθούν στις επιδοτούμενες θέσεις εργασίας του ΟΑΕΔ για προγράμματα Stage, λόγω αποχωρήσεων.

Οι ενδιαφερόμενοι, οι οποίοι πρέπει να είναι εγγεγραμμένοι στον ΟΑΕΔ και να κατέχουν κάρτα ανεργίας, παρακαλούνται να επισκεφτούν τον ΟΑΕΔ - ΚΠΑ Ρόδου προκειμένου να τους χορηγηθεί σχετικό παραπεμπτικό σημείωμα. Οι υποψήφιοι θα αξιολογηθούν από την τριμελή επιτροπή αξιολόγησης ώστε να συμμετάσχουν στο πρόγραμμα.

Η προθεσμία για τη χορήγηση παραπεμπτικού σημειώματος για συμμετοχή στο πρόγραμμα ισχύει από την Δευτέρα 31 Ιουλίου μέχρι και την Παρασκευή 4 Αυγούστου 2006.

Παραμένουν τα προβλήματα στο Δημ. Ηρακλειδών

Παραμένουν τα προβλήματα στο δήμο Ηρακλειδών της Κω για τη Νέα Δημοκρατία, αφού στελέχη του κόμματος επιμένουν να στέκονται απέναντι από την επίσημη επιλογή του κόμματος, να στηρίξει και πάλι το νυν δήμαρχο Θεοδόση Βαρκά.

Μετά την ανακοίνωση περί επαναστήριξης του κ. Βαρκά, στελέχη από τοπικές οργανώσεις του κόμματος σε Αντιμάχεια και Καρδάμαινα υπέβαλαν την παραίτησή τους και προχωρούν στη συγκρότηση δικής τους παράταξης, με επικεφαλής τον κ. Κρητικό, που θα διεκδικήσει τη θέση του δημάρχου.

Στην τελευταία συνεδρίαση της Νομαρχιακής Επιτροπής της Νέας Δημοκρατίας το θέμα τέθηκε προς συζήτηση και αποφασίσθηκε οι παραιτήσεις των μελών αυτών να μην γίνουν δεκτές.

Σε σχετική επιστολή προς τα στελέχη αυτά, την οποία υπογράφει γραμματέας της ΝΟΔΕ Αντώνης Κωστάκης, αναφέρει μεταξύ άλλων ότι η Νομαρχιακή Διοικούσα Επιτροπή Δωδεκανήσου «αποφάσισε ομόφωνα να μη κάνει αποδεκτές τις παραιτήσεις σας. Πιστεύουμε πως η απόφασή σας αυτή, πάρθηκε μέσα από συναισθηματική φόρτιση μετά τους χειρισμούς της κεντρικής διοίκησης για τις δημοτικές εκλογές στο Δήμο σας.

Πρέπει ακόμη να γνωρίζετε πως η ΝΟΔΕ είχε αντίθετη άποψη από αυτήν που τελικά πήρε η κεντρική διοίκηση γι' αυτό κατανοούμε την αγανάκτησή σας, όμως πρέπει να συνεχίσουμε όλοι μαζί αυτό που χρόνια κάνουμε με επιτυχία, δηλαδή να στηρίζουμε τη Ν.Δ. ανεξάρτητα από τις πικρίες και τις απογοητεύσεις που δίνει σε όλους μας τις περισσότερες φορές».

ΑΜΕΤΑΚΙΝΗΤΟΙ

Παρά την επιστολή αυτή, που γνωστοποιεί ότι οι παραιτήσεις δεν γίνονται δεκτές και παρά τις σχετικές πιέσεις που δέχθηκαν οι «αντάρτες», οι περισσότεροι από αυτούς δηλώνουν αποφασισμένοι να τραβήξουν το σχοινί μέχρι το τέλος. Χαρακτηριστική είναι η δήλωση του κ. Κρητικού, ότι δεν τον ενδιαφέρει καθόλου η απόφαση αυτή, αφού η απόφαση για παραίτησή του είναι αμετάκλητη.

Επιπλέον χρήματα στην εταιρεία ΑΝΔΩ

Σε συνάντηση, η οποία πραγματοποιήθηκε την περασμένη Παρασκευή, στην Αθήνα μεταξύ της Ειδικής Γραμματείας Γ΄ Κ.Π.Σ. του Υπουργείου Αγροτικής Ανάπτυξης και Τροφίμων, της Υπηρεσίας Διαχείρισης Επιχειρησιακού Προγράμματος «Κοινοτική Πρωτοβουλία LEADER+» και εκπροσώπων Αναπτυξιακών Εταιρειών που αποτελούν τελικούς δικαιούχους τοπικών προγραμμάτων LEADER+, η ΑΝ. ΔΩ. συμμετείχε με τον διευθυντή της κ. Στέλιο Κούτρη.

Στη συνάντηση αυτή παρευρέθηκε ο Υπουργός Αγροτικής Ανάπτυξης και Τροφίμων κ. Ευάγγελος Μπασιάκος ο οποίος ανακοίνωσε τη διάθεση επιπλέον πιστώσεων ύψους 20 εκ. ευρώ σε τοπικά προγράμματα της Πρωτοβουλίας LEADER+, επιβραβεύοντας την καλή πορεία εφαρμογής, υλοποίησης και τήρησης των στόχων. Το ποσό αυτό αντιπροσωπεύει το 7,8% της Δημόσιας Δαπάνης του συνόλου του Εθνικού Επιχειρησιακού Προγράμματος.

Ο πρόεδρος της Επιτροπής Παρακολούθησης, Ειδικός Γραμματέας του Γ΄ ΚΠΣ κ. Δημήτρης Παπαγιαννίδης, ανακοίνωσε τη κατανομή του ανωτέρω ποσού σε 28 Αναπτυξιακές Εταιρείες, οι οποίες παρουσιάζουν την πλέον ικανοποιητική εικόνα υλοποίησης καθώς και δυνατότητες δέσμευσης και απορρόφησης πρόσθετων πόρων. Στην Αναπτυξιακή Δωδεκανήσου (ΑΝ. ΔΩ.) Α.Ε. διετέθη το ποσόν του 1.400.000 ευρώ επί πλέον του ποσού των 5.500.000 ευρώ που είχε διατεθεί στην αρχή του προγράμματος, το δεύτερο κατά σειράν μεγαλύτερο ποσόν, μετά την Αναπτυξιακή Ηρακλείου. Η θετική αυτή εξέλιξη είναι αποτέλεσμα της συνολικής προσπάθειας που καταβλήθηκε από όλους τους παράγοντες της ΑΝ. ΔΩ. (Προεδρείο, Διοικητικό Συμβούλιο, Επιτροπή Διαχείρισης Προγράμματος LEADER+, στελέχη, ομάδα έργου LEADER+) όλο το διάστημα από την έναρξη του προγράμματος μέχρι σήμερα, με αποτέλεσμα η μέχρι σήμερα απορρόφηση του τοπικού προγράμματος να είναι 55%, όταν η απορρόφηση του συνολικού προγράμματος είναι 42%.

Το επόμενο διάστημα θα ξεκινήσουν οι διαδικασίες για την ένταξη στο τοπικό πρόγραμμα 10 επενδυτικών σχεδίων που ήταν επιλαχόντα κατά τις προηγούμενες προκηρύξεις και δεν είχαν ενταχθεί λόγω εξαντλήσεως των διαθεσίμων πιστώσεων. Επίσης θα γίνει μια τελευταία προκήρυξη που θα απευθύνεται κυρίως σε ιδιώτες και θα αφορά σε δράσεις:

- Ανάδειξης μνημείων και κτιρίων αγροτικής, λαογραφικής και πολιτιστικής κληρονομιάς.
- Μουσεία αγροτικής, λαογραφικής και πολιτιστικής κληρονομιάς.
- Κέντρα πολιτιστικών & λοιπών δραστηριοτήτων.

ΜΕΤΑΧΕΙΡΙΣΜΕΝΑ
MOTOMIKE
Εκάστιμος Συνεργάτης Yamaha
YAMAHA
Touching your heart

Από το κατάστημα YAMAHA MOTOMIKE
πωλούνται τα παρακάτω δίκυκλα σε άριστη κατάσταση

ΜΟΝΤΕΛΟ	ΜΑΡΚΑ	ΧΙ	ΧΡΩΜΑ	ΤΙΜΗ	ΗΜ/ΝΙΑ 1ης ΑΔΕΙΑΣ
FJR 1300 A	YAMAHA	9800	ΜΠΛΕ	12000	2003
CB 1300	HONDA	13000	ΜΑΥΡΟ	9000	2005
ZX12R 1200	KAWASAKI	12500	ΜΑΥΡΟ	11000	2004
V-MAX 1200	YAMAHA	15000	ΜΑΥΡΟ	4850	2000
TRIUMPH SPEED TRIPLE 1050	TRIUMPH	6200	ΜΑΥΡΟ	9500	2005
FZS 1000 FAZER	YAMAHA STTRET	4500	ΜΠΛΕ	8500	2004
VARADERO 1000 ΜΕ 2500€ ΕΞΤΡΑ	HONDA	10808	ΜΑΥΡΟ-ΑΣΗΜΙ	9000	2004
YZF R1 1000	YAMAHA	28000	ΜΑΥΡΟ	8000	2003
YZF R1 1000	YAMAHA	9200	ΚΟΚΚΙΝΟ	9900	2005
YZF R1 1000	YAMAHA	13000	ΑΣΗΜΙ	9900	2003
KTM 950 ADVENTURE	KTM + ACRABOVICH ΕΞΑΤΜΙΣΕΙΣ	18000	ΠΟΡΤΟΚΑΛΙ	9900	2004
TDM 900	YAMAHA	25000	ΑΣΗΜΙ	7000	30.9.02
HORNET 900	HONDA NAKED	29000	ΜΑΥΡΟ	7000	2005
TDM 850	YAMAHA ΜΕ ΕΞΤΡΑ ΕΞΑΤΜΗΣΗ, REMUS, ΑΝΑΡΤΗΣΕΙΣ WP ΣΥΝΑΓΕΡΜΟΣ, ΒΑΛΙΤΣΑ	56000	ΜΠΛΕ	5000	2000
AFRICA 750	HONDA	18000	ΜΑΥΡΟ	5900	1999
XT660X SUPER MOTARD	YAMAHA	8500	ΑΣΗΜΙ	5800	30.9.05
XT660X SUPER MOTARD	YAMAHA	15000	ΑΣΗΜΙ	5500	2004
XR650 DALLARA	HONDA ENDURO	4750	ΚΟΚΚΙΝΟ	5500	2004
BMW F 650	BMW	26000	ΚΙΤΡΙΝΟ	5500	2002
BMW F650GS	BMW	14700	ΑΣΗΜΙ	6900	2003
DUKE 2 640	KTM	18700	ΑΣΗΜΙ	5500	2000
MONSTER 620	DUCATI NAKED	7260	ΜΠΛΕ	5500	2003
CB400 SF VS	HONDA	23000	ΑΝΘΡΑΚΙ	3500 2000	
CBR 600 F	HONDA	30000	ΚΟΚΚΙΝΟ	4500	2000
CBR600 F	HONDA 2750	ΑΣΗΜΙ	7500	2004	
FZ6 N NAKED	YAMAHA	3000	ΑΣΗΜΙ	6500	2005
FZ6 NAKED	YAMAHA	19000	ΚΟΚΚΙΝΟ	5500	21.6.04
FZ6 NAKED	YAMAHA	5800	ΜΑΥΡΟ	5800	2004
FZ6-S	YAMAHA	20500	ΑΣΗΜΙ	6000	02.9.04
FZS 600 S	YAMAHA STREET	11000	ΚΟΚΚΙΝΟ	4000	2002
GSXF600S BANDIT	SUZUKI STREET	15850	ΚΟΚΚΙΝΟ	2500	1999
HORNET 600	HONDA	18000	ΚΙΤΡΙΝΟ	4800	2003
XT600E	YAMAHA	23000	ΜΑΥΡΟ	3000	2003
XT600E >>750 ΜΕΤΑΤΡΟΠΗ ΓΕΝΙΚΗ ΜΕ 4500€ ΕΞΤΡΑ	YAMAHA	5000	ΑΣΠΡΟ	4900	1995
XT 600 E	YAMAHA	10500	ΜΑΥΡΟ	3900	2003
BUKMAN 400 MAXI SCOOTER	SUZUKI	15500	ΜΠΛΕ	4500	2004
STEED 400	HONDA	34000	ΜΑΥΡΟ	2500	1996
MAGNA 250	HONDA	43000	ΜΑΥΡΟ	2000	1998
SUPER SHERPA 250	KAWASAKI ENDURO	1300	ΠΟΡΤΟΚΑΛΙ	2900	2004
WR250F	YAMAHA	2000	ΜΠΛΕ	5800	2005
X MAX 250	YAMAHA	1500	ΑΣΗΜΙ	3800	2005
XV 250 S	YAMAHA	2850	ΜΑΥΡΟ	4000	2002
XR 250 R	HONDA	15000	ΑΣΠΡΟ	1500	1995
BEVERLY 200	PIANGIO	14000	ΑΣΗΜΙ	2500	2003
POLARIS 200	POLARIS ΓΟΥΡΟΥΝΑ-ATV	925	ΚΟΚΚΙΝΟ	3500	2005
SHi 150	HONDA	6500	ΚΟΚΚΙΝΟ	2500	2005
XT125R	YAMAHA	1500	ΜΠΛΕ	2500	18.7.05
C50C 12V	HONDA	18000	ΚΟΚΚΙΝΟ	500	1990
SCOOTER 50 4T	ΚΙΝΕΖΙΚΟ	3500	ΑΣΗΜΙ	600	2005
Z 50 ΜΠΟΜΠΟ	HONDA	4000	ΠΡΑΣΙΝΟ	2500	1995

✓ ΑΠΟ 0% ΠΡΟΚΑΤΑΒΟΛΗ ΕΩΣ 60 ΜΗΝΕΣ ΕΞΟΦΛΗΣΗ !!!
✓ ΕΓΓΥΗΣΗ 1 ΧΡΟΝΟ ΣΕ ΟΛΑ ΤΑ ΜΕΤΑΧΕΙΡΙΣΜΕΝΑ !!!
Πατριάρχου Αθηναγόρα 13, Ρόδος 85100 • Τηλ. & Fax 2241026360
www.motomike.gr info@motomike.gr
AE827

ΧΩΡΙΑΤΙΚΗ ΕΞΟΧΙΚΗ ΤΑΒΕΡΝΑ-ΜΕΖΕΔΟΠΩΛΕΙΟ
ΑΡΤΕΜΙΔΑ
στην ΨΙΝΘΟ
ΑΠΟΛΑΥΣΤΕ σπιτικές νοστιμιές, μοναδικούς μεζέδες, ντόπια κρεατικά στα κάρβουνα και το μοναδικό σιταρένιο ζυμωτό ψωμί που φτιάχνουμε στο ξυλόφουρνό μας.
Για δροσερά καλοκαιρινά διαλείμματα κάτω από τις πέργκολες στη δροσερή αυλή μας
ΑΝΟΙΚΤΑ ΚΑΘΗΜΕΡΙΝΑ από το μεσημέρι έως το βράδυ
ΨΙΝΘΟΣ (λίγο έξω από το χωριό προς Αρχίπολη) ΤΗΛ. 2241050003
AT3203(1)

ΟΨΙΕΣ
και οινοπνεύματα

ΑΝΟΙΚΤΑ ΚΑΘΕ-ΣΑΒΒΑΤΟ - ΚΥΡΙΑΚΗ
ΖΩΝΤΑΝΗ ΜΟΥΣΙΚΗ
Ολες οι εκδηλώσεις μέχρι 260 άτομα
AE834
2ο χλμ. Ρόδου - Καλλιθέας για περισσότερα γλέντια
ΤΗΛ. 67674 • Κιν. 6932-635007

KYDON TOURS
Ποιότητα-φροντίδα-επιτυχία
ΟΙ ΣΠΕΣΙΑΛ ΕΚΔΡΟΜΕΣ ΜΑΣ!!!
ΜΕ ΣΥΝΟΔΟ ΤΗΝ ΕΛΕΝΗ ΨΥΛΛΑΚΗ
• ΒΕΡΟΛΙΝΟ 23/8-27/8
Η πιο όμορφη πόλη της ΓΕΡΜΑΝΙΑΣ. Πλούσιο πρόγραμμα ξεναγήσεων - ξενοδοχεία LUX - ημιδιατροφή
• ΣΥΡΟ-ΤΗΝΟ-ΠΑΡΟ-ΑΝΤΙΠΑΡΟ-ΣΑΝΤΟΡΙΝΗ-ΑΝΔΡΟ 29/8-5/9/06
Προσκύνημα στην ΠΑΝΑΓΙΑ ΤΗΣ ΤΗΝΟΥ και ΕΚΑΤΟΝΤΑΠΥΛΙΑΝΗ ΤΗΣ ΠΑΡΟΥ. Παράλληλα ένα πολύ όμορφο ταξίδι στα Κυκλαδίτικα νησιά. Διασκέδαση και μια όμορφη παρέα. Διανυκτερεύσεις στην ΤΗΝΟ και ΠΑΡΟ
• ΣΜΑΡΑΓΔΕΝΙΑ ΝΗΣΙΑ ΙΟΝΙΟΥ 15/9-22/9/06
ΖΑΚΥΝΘΟΣ-ΚΕΦΑΛΛΟΝΙΑ-ΛΕΥΚΑΔΑ-ΚΕΡΚΥΡΑ-ΙΩΑΝΝΙΝΑ-ΜΕΤΣΟΒΟ
Αυτή κι αν είναι σπέσιαλ εκδρομή
• DUBAI 26/9-1/10/06
Η τρίτη εκδρομή μας στο DUBAI. Δεν πρέπει να τη χάσετε!!!
• ΚΑΙ Η ΕΞΕΙΔΙΚΕΥΜΕΝΗ ΕΚΔΡΟΜΗ ΜΑΣ ΣΤΑ ΣΠΑ ΤΗΣ ΑΙΔΗΨΟΥ 2/10-7/10/06
Στο πιο γνωστό στην ΕΥΡΩΠΗ ξενοδοχείο 5 αστέρων για θεραπεία στις ιαματικές πηγές πολυτελείας THERMAE SYLLA SPA WELLNESS HOTEL
Το πρόγραμμα περιλαμβάνει εκδρομές!!! Συμμετέχει ο Σύλλογος ΘΑΛΕΙΑ
• ΤΑΚΤΙΚΕΣ ΑΝΑΧΩΡΗΣΕΙΣ ΟΛΟ ΤΟ ΚΑΛΟΚΑΙΡΙ
• ΠΑΡΙΣΙ EURODISNEY 7,6,5 μέρες
• ΠΡΑΓΑ-ΒΟΥΔΑΠΕΣΤΗ-ΒΙΕΝΝΗ-ΡΩΜΗ-ΙΤΑΛΙΑ-ΕΛΒΕΤΙΑ-ΝΤΟΥΜΠΑΙ-ΙΣΠΑΝΙΑ-ΜΑΡΟΚΟ-ΤΥΝΗΣΙΑ
• ΠΟΥΚΕΤ-ΜΠΑΛΙ-ΣΙΓΚΑΠΟΥΡΗ-ΜΠΑΓΚΟΚ
• ΝΕΟΝΥΜΦΟΙ ΕΛΑΤΕ ΚΟΝΤΑ ΜΑΣ!!!
ΣΑΣ ΤΑΞΙΔΕΥΟΥΜΕ 30 ΧΡΟΝΙΑ!!!
ΠΡΑΚΤΟΡΕΙΟ ΚΥΔΩΝ ΙΑΤΑ
Εθ. Δωδ/σίων 14-Ακτή Σαχτούρη 8
• Τηλ. 22410-23000, 27900, 27722
• E-mail: Kydon@otenet.gr
ΧΠΤΠ 9022

Πρωτοπορεί η NISSAN

Η NISSAN ΠΑΡΑΣΚΕΥΑΣ και πάλι πρωτοπορεί. Πάντα κοντά στους αγρότες και τους επαγγελματίες παρουσιάζει τη νέα γενιά ελαφρών φορτηγών PICK UP NAVARA στην πανηγυρική εκδήλωση του εορτασμού του Αγίου Σουλά.

Το διάστημα από 24 έως 30 Ιουλίου εκθέτει στο χώρο του πάρκου κυκλοφοριακής αγωγής που βρίσκεται στο δάσος του Αγίου Σουλά, τα νέα τετράπορτα και δίπορτα φορτηγά NISSAN NAVARA με τους θηριώδεις κινητήρες των 174 και 200 ίππων σε ποικιλία εκδόσεων.

Η εταιρία ανταποκρίθηκε στο κάλεσμα των υπευθύνων του δήμου, που έστειλαν επιστολή σε όλες τις αντιπροσωπείες αυτοκινήτων για να παρουσιάσουν τα αυτοκίνητά τους στο κοινό και ήδη όλες αυτές τις μέρες όσοι επισκέφθηκαν την περιοχή στο πλαίσιο του πανηγυριού για να προσκυνήσουν στο μοναστήρι, πέρασαν και από την έκθεση των αυτοκινήτων.

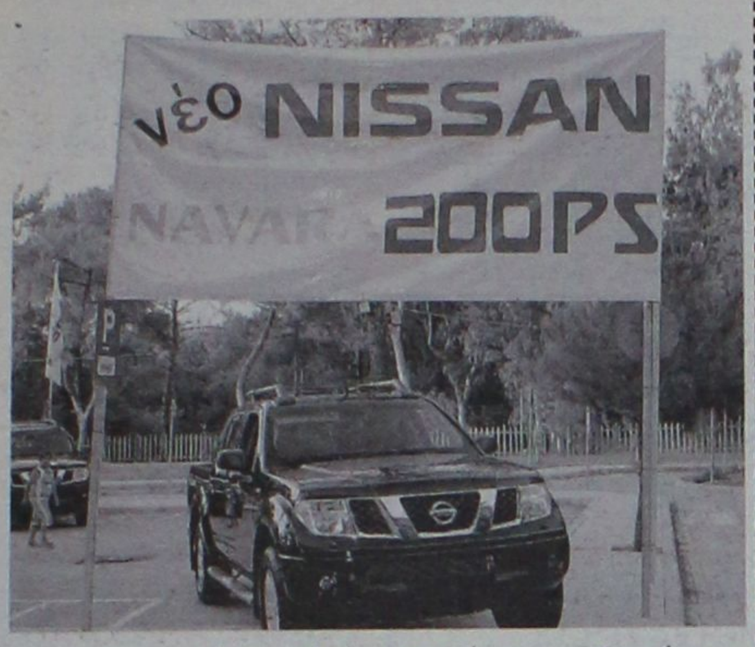

Μάλιστα όπως έγινε γνωστό ο δήμος Καμείρου σκοπεύει να αναδείξει το χώρο αυτό, και να τον μετατρέψει σε εκθεσιακό τις μέρες του πανηγυριού φιλοξενώντας όποιον ενδιαφέρεται στον τομέα του αυτοκινήτου.

Ξεκίνησαν πτήσεις

Στο αεροδρόμιο της Καλύμνου

Την τιμητική του είχε χθες το αεροδρόμιο Καλύμνου αφού άρχισαν οι δοκιμαστικές πτήσεις. Τα εγκαίνιά του δεν πραγματοποιήθηκαν τελικά χθες, αφού κρίθηκε σκόπιμο να πραγματοποιηθούν όταν πια θα κοντεύουν οι τακτικές πτήσεις. Σύμφωνα με πληροφορίες από το νησί, τα εγκαίνια προγραμματίζονται για την ερχόμενη Πέμπτη 3 Αυγούστου, ενώ οι τακτικές πτήσεις, με την πρώτη μεταφορά επισκεπτών από και προς το νησί, θα αρχίσουν την επόμενη ημέρα 4 Αυγούστου.

Στο αεροδρόμιο πάντως παρατηρείται οργασμός εργασιών. Το κτήριο, ο πύργος ελέγχου και μια σειρά άλλες βασικές υποδομές έχουν ολοκληρωθεί, αλλά απομένουν κάποιες μικρές ακόμη παρεμβάσεις.

Χθες, με την πρώτη δοκιμαστική πτήση της Υπηρεσίας Πολιτικής Αεροπορίας έφθασε στην Κάλυμνο ο διοικητής της, ο οποίος πήρε πρώτα μια εικόνα του αεροδρομίου από ψηλά και στη συνέχεια βρέθηκε επί τόπου, για να δει την πορεία των εργασιών. Αυτό που απομένει είναι η ασφαλτόστρωση και η διαμόρφωση του περιβάλλοντος χώρου, οι διαγραμμίσεις κλπ. Παράλληλα, συνεργεία κάνουν τις τελευταίες τεχνικές εργασίες και έλεγχο των ηλεκτρονικών και μετεωρολογικών συστημάτων.

Μετά την χθεσινή δοκιμαστική πτήση της Υπηρεσίας Πολιτικής Αεροπορίας, άναψε το πράσινο φως και για τις δοκιμαστικές πτήσεις των αεροσκαφών της Ολυμπιακής, που αναμένεται να αρχίσουν σήμερα. Οι πτήσεις αυτές γίνονται προκειμένου να μάθουν οι πιλότοι τα «μικρά» μυστικά που έχει κάθε αεροδρόμιο, με τις ιδιαίτερες συνθήκες που επικρατούν εκεί. Οι τεχνικοί και όσοι ασχολούνται με το αεροδρόμιο, δηλώνουν πολύ υπερήφανοι και κάνουν λόγο για ένα από τα καλύτερα αεροδρόμια που θα υπάρχουν στα νησιά μας και μάλιστα με αρκετά μεγαλύτερες εγκαταστάσεις από αυτές που θα απαιτούσαν οι ανάγκες της Καλύμνου.

ΒΡΕΘΗΚΕ

αρσενικός σκύλος 9-12 μηνών με άσπρο-μαύρο πάνινο λουράκι την Κυριακή 16-7-06 στην περιοχή Ζέφυρος.
Μοιάζει πολύ με μαύρο ντόπερμαν, είναι φιλικός, ήρεμος, δέχεται κάποιες εντολές και πρέπει να έχει χαθεί αρκετό διάστημα.
Όποιος ενδιαφέρεται ας επικοινωνήσει με το 6937169696

ΜΖΤ220710(Γ)

ΣΥΛΛΟΓΟΣ ΕΠΙΧΕΙΡΗΜΑΤΙΩΝ ΓΥΝΑΙΚΩΝ "Η ΜΕΣΟΓΕΙΟΣ" ΔΗΜΟΥ ΚΑΛΛΙΘΕΑΣ & Ο ΜΕΚΤΟ ΔΗΜΟΥ ΚΑΛΛΙΘΕΑΣ

ΠΡΟΣΚΛΗΣΗ

Ο Σύλλογος Γυναικών Επιχειρηματιών Δήμου Καλλιθέας η "Μεσόγειος" σε συνεργασία με τον Πολιτιστικό Οργανισμό ΜΕΚΤΟ Δήμου Καλλιθέας, διοργανώνει
3ημερο Λαογραφικό Φεστιβάλ με θέμα "Το υφάδι και η βελόνα της Παράδοσης" στις 28-29-30 Ιουλίου 2006 στον Προφήτη Αμμώ (Φαληράκι).
Στο χώρο του Φεστιβάλ θα υπάρχει έκθεση Παραδοσιακών κεντημάτων και προϊόντων. Η όλη εκδήλωση θα πλαισιωθεί από συναυλία Νέων Καλλιτεχνών, καθώς και από Παραδοσιακά Χορευτικά και Μουσικά Σχήματα.
Ώρα προσέλευσης, 20.00
Είσοδος ελεύθερη
ΧΠΔΗΜο86

ΓΙΑ ΛΙΓΕΣ ΗΜΕΡΕΣ ΚΟΝΤΑ ΣΑΣ ΣΤΗ ΡΟΔΟ Ο ΓΙΩΡΓΟΣ ΚΩΝΣΤΑΝΤΙΝΙΔΗΣ
Χαρισματικός Μελλοντολόγος
έμφυτη ισχυρή διόραση
Μέλος της Πανελλήνιας
Ένωσης Πνευματιστικής ερεύνης Αθηνών
ΠΡΟΒΛΕΨΕΙΣ: ✔ αισθηματικά ✔ οικογενειακά ✔ επαγγελματικά
MZT260713
Με Ραντεβού: Τηλ.: 6938310-900 Κομοτηνή Στεφ. Δαμουλάκη 9 Αμπελόκηποι-Θεσ/νίκη

AQUA LINE design
Η Ζωή είναι δική σου...ΑΠΟΛΑΥΣΕ ΤΗΝ
ΔΟΚΙΜΗ ΣΤΟ ΧΩΡΟ ΜΑΣ!
SAUNA ΧΑΜΑΜ
TYLÖ
MISTRAL hottubs
10 ΧΡΟΝΙΑ ΕΓΓΥΗΣΗ
MAGNUM
50% ΟΙΚΟΝΟΜΙΑ
100% ΕΠΙΤΥΧΙΑ
Η ΝΕΑ ΠΡΟΤΑΣΗ ΣΤΙΣ ΗΛΕΚΤΡΙΚΕΣ ΘΕΡΜΑΝΣΕΙΣ ΟΙΚΟΝΟΜΙΑΣ!
ΜΙΧΑΗΛ ΠΕΤΡΙΔΗ 104 ΤΗΛ.22410 63268 / FAX 63389 www.aqualine.gr
ΑΤ3751(Γ)

ΣΤΑΥΡΙΑΣ
...και καθαρίσατε
ΚΑΔΟΙ ΠΕΡΙΣΥΛΛΟΓΗΣ ΜΠΑΖΩΝ & ΑΠΟΡΡΙΜΜΑΤΩΝ
• ΕΥΚΟΛΑ
• ΓΡΗΓΟΡΑ
• ΟΙΚΟΝΟΜΙΚΑ
• ΕΥΚΟΛΙΑ ΣΤΗ ΧΡΗΣΗ
• ΑΜΕΣΗ ΕΞΥΠΗΡΕΤΗΣΗ
• ΑΡΙΣΤΑ ΕΚΠΑΙΔΕΥΜΕΝΟ ΠΡΟΣΩΠΙΚΟ
6944 677700
ΚΑΤΑΛΛΗΛΑ ΓΙΑ:
• ΑΝΑΚΑΙΝΙΣΕΙΣ
• ΝΕΑ ΚΤΙΡΙΑ
• ΞΕΝΟΔΟΧΕΙΑ
• ΚΑΤΑΣΤΗΜΑΤΑ
• ΚΑΘΑΡΙΣΜΟΥΣ ΚΗΠΩΝ & ΟΙΚΟΔΟΜΩΝ
• ΣΥΝΕΠΕΙΑ
• ΤΑΧΥΤΗΤΑ
• ΟΡΓΑΝΩΣΗ
• ΕΞΥΠΗΡΕΤΗΣΗ
ΓΡΑΦΕΙΟΥ: 22410.60770 22410.62907 ΟΙΚΙΑΣ: 22410.62330 6944.677700
ΑΕ1186

Αυχενικά - οσφυαλγίες ταλαιπωρούν

Η αυχενική και η οσφυική δισκοκήλη, καθώς και τα κατάγματα της σπονδυλικής στήλης είναι παθήσεις που εμφανίζονται συχνότερα στον πληθυσμό.

Προβλήματα από τον αυχένα φαίνεται ότι παρουσιάζει το 20% του πληθυσμού, κυρίως στην τρίτη και τέταρτη δεκαετία της ζωής και το 1/3 από αυτούς περιορίζει για αρκετό διάστημα τις δραστηριότητές του. Η συνηθέστερη αιτία που προκαλεί πόνο στον αυχένα και στο χέρι είναι η αυχενική δισκοκήλη και αποτελεί το τίμημα της καθημερινής κακής στάσης του σώματός μας.

Το 90% των ασθενών με αυχενική δισκοκήλη θεραπεύονται με συντηρητική θεραπεία, ενώ το 10%, που είναι ασθενείς που δεν ανταποκρίνονται στη συντηρητική θεραπεία ή παρουσιάζουν οξεία παράλυση κάποιου νεύρου, καταλήγουν στη χειρουργική επέμβαση. Αυτοί πρέπει να χειρουργούνται έγκαιρα για να επιτυγχάνονται τα καλύτερα δυνατά αποτελέσματα, δηλαδή η αποκατάσταση της παράλυσης και η εξάλειψη του πόνου. Ως σημαντική παράμετρος κρίνεται και ο χρόνος επιστρο-

ΙΑΤΡΙΚΗ ΑΝΑΚΟΙΝΩΣΗ
ΚΩΝ/ΝΟΣ Γ. ΧΑΤΖΗΝΙΚΟΛΑΣ
ΧΕΙΡΟΥΡΓΟΣ ΟΦΘΑΛΜΙΑΤΡΟΣ
ΔΕΧΕΤΑΙ ΚΑΘΗΜΕΡΙΝΑ
9:00 - 13:00 και 17:30 - 20:30
Σάββατο πρωί με ραντεβού
ΔΕΝΔΡΙΝΟΥ 2β - 1ΟΣ ΌΡΟΦΟΣ - ΡΟΔΟΣ
ΤΗΛ & FAX: 2241020544, ΚΙΝ: 693 7161700
ΑΤ2535(Γ)

ΚΕΝΤΡΟ ΥΠΟΣΤΗΡΙΞΗΣ ΨΥΧΟΛΟΓΙΚΩΝ ΠΡΟΒΛΗΜΑΤΩΝ
ΣΙΑΓΚΑ ΚΩΝΣΤΑΝΤΙΝΑ
ΨΥΧΟΛΟΓΟΣ
Απόφοιτος Αριστοτελείου Πανεπιστημίου Θεσσαλονίκης
τηλ. 6945557447
ΚΥΠΡΙΩΤΗ ΑΛΕΞΙΑ
ΨΥΧΟΛΟΓΟΣ
ΨΥΧΟΛΟΓΟΣ ΥΓΕΙΑΣ
Απόφοιτος Πανεπιστημίου Κρήτης, MSC Surrey University of England
τηλ. 6944717520
Δέχονται κατόπιν ραντεβού
Στεφ. Καζούλη 18-1ος όροφος
τηλ. 2241022102
ΧΠ2763

ΙΑΤΡΙΚΗ ΑΝΑΚΟΙΝΩΣΗ
ΑΝΑΣΤΑΣΙΟΣ Δ. ΛΕΒΕΝΤΗΣ
ΧΕΙΡ. ΟΔΟΝΤΙΑΤΡΟΣ
ΔΕΧΕΤΑΙ ΚΑΘΗΜΕΡΙΝΑ
πρωί 08.30-14.00
απόγευμα 17.00-21.00
ΑΡΧΑΓΓΕΛΟΣ ΡΟΔΟΥ
Τηλ. ιατρείου 2244023571, 6947270751
ΑΤ3061(Γ)

Στεφανάκης Ι. Δημήτριος
Ψυχολόγος
Αριστοτελείου Παν/μίου Θεσ/νίκης
Δέχεται κατόπιν ραντεβού ΑΤ2849(Γ)
Βενετοκλέων 79, 1ος όροφος, 85100 Ρόδος, Κιν: 6947 403229

ΜΑΡΙΑ ΣΑΝΤΟΡΙΝΙΟΥ
ΚΛΙΝΙΚΗ ΨΥΧΟΛΟΓΟΣ-ΨΥΧΟΛΟΓΟΣ ΤΩΝ ΚΟΙΝΩΝΙΚΩΝ ΟΜΑΔΩΝ
Πτυχιούχος Κρατικού Πανεπιστημίου της Ρώμης «La Sapienza».
— Κλινική διάγνωση ψυχοπαθολογίας παιδιού, εφήβου και ενηλίκου.
— Ατομική και οικογενειακή ψυχολογική υποστήριξη και θεραπεία κατάθλιψης, φοβίας, κρίσης πανικού, μετατραυματικού στρες (διαζύγιο, πένθος, χωρισμός, αποτυχία, ασθένεια), βουλιμίας, ανορεξίας, διαταραχών προσωπικότητας, έλλειψη αυτοεκτίμησης, εθισμού, κακοποίησης.
— Ψυχολογική φροντίδα και προετοιμασία ανύπαντρης εγκύου και ζευγαριών, στην απόκτηση πρώτου παιδιού.
Επίσκεψη μόνο με ραντεβού.
Τηλέφωνα: 22410 28851 και 6946252407
Λάρνακας 6 (Εθν. Αντιστάσεως) ΑΕ1007

ΑΠΟΚΑΤΑΣΤΑΣΗ ΝΕΥΡΟΛΟΓΙΚΩΝ ΠΑΘΗΣΕΩΝ
ΑΝΑΣΤΑΣΙΟΣ Η. ΜΑΝΕΤΤΑΣ
ΦΥΣΙΟΘΕΡΑΠΕΥΤΗΣ
Bobath/NDT
Ειδικευμένος στο πανεπιστημιακό νοσοκομείο της Βέρνης Insel Spital στην αποκατάσταση των κινητικών και αισθητηριακών διαταραχών μετά από παθήσεις και κακώσεις του νευρικού συστήματος. Πτυχιούχος της μέθοδου Bobath.
Πρώιμη και χρόνια αποκατάσταση μετά από:
- Αγγειακά εγκεφαλικά επεισόδια
- Κρανιοεγκεφαλικές κακώσεις
- Πολλαπλή σκλήρυνση
- Παθήσεις και κακώσεις των περιφερικών νεύρων
- Εγκεφαλική παράλυση
- Νευρολογικά συμπτώματα από το αυχενικό σύνδρομο και την παθολογία της οσφύος
- Συγγενείς και τραυματικές κακώσεις του νωτιαίου μυελού
ΘΕΡΑΠΕΙΑ ΚΑΤ' ΟΙΚΟΝ
ΑΕ1172
Ολυμπίας 2, Ρόδος 85100 • Κιν. 6946685197

Nutrition & Health Club
Μαρία - Φιλία Παρασκευά
Διατροφολόγος - Διαιτολόγος
BSc - University of Plymouth
MSc - London Metropolitan University
Ειδικές Εξατομικευμένες Διαίτες για όλα τα Στάδια της Ζωής
Παιδική , Εφηβική , Εγκυμοσύνη , Τρίτη Ηλικία
Παχυσαρκία Υπέρταση Αναιμία
Οστεοπόρωση Σακχαρώδης Διαβήτης
Παθήσεις πεπτικού & Εντέρων
Αλλεργίας Ανορεξία - Βουλιμία
ΑΤ2670(Γ)
Γ.Ευσταθίου 7 (Παραπλεύρως Κλινικής Καραγιάννη) Ρόδος
Τηλ.& Φαξ : 22410 33915

INEMA
ΙΑΤΡΙΚΟΣ & ΝΟΣΟΚΟΜΕΙΑΚΟΣ ΕΞΟΠΛΙΣΜΟΣ
από το 1988 είμαστε οι μεγαλύτεροι προμηθευτές ΙΑΤΡΙΚΟΥ-ΟΡΘΟΠΕΔΙΚΟΥ & ΝΟΣΟΚΟΜΕΙΑΚΟΥ ΥΛΙΚΟΥ ΣΤΗ ΔΩΔΕΚΑΝΗΣΟ
18 χρόνια εμπειρίας Εμπιστεύθειτε μας!
• ΑΝΑΠΗΡΙΚΑ ΚΑΡΟΤΣΙΑ
• ΒΑΔΙΣΤΙΚΑ
• ΟΡΘΟΠΕΔΙΚΑ ΕΙΔΗ
• ΜΠΛΟΥΖΕΣ ΙΑΤΡΙΚΕΣ
• ΚΑΛΤΣΕΣ ΦΛΕΒΙΤΙΔΑΣ
• ΠΕΛΜΑΤΑ
• ΟΡΘΟΠΕΔΙΚΑ ΜΑΞΙΛΑΡΙΑ
• ΚΡΕΒΑΤΙΑ ΝΟΣΟΚΟΜΕΙΑΚΑ
• ΙΑΤΡΙΚΟΣ ΕΞΟΠΛΙΣΜΟΣ και ΑΝΑΛΩΣΙΜΑ
• ΟΡΓΑΝΑ ΧΗΜΕΙΟΥ
• και κάθε άλλο είδος για κατ'οίκο νοσηλεία
ΧΠ1720
ΡΟΔΟΣ: ΛΕΜΕΣΣΟΥ 2 - ΤΗΛ: 22410 32238 www.inema.gr
ΚΩΣ: ΕΛ. ΒΕΝΙΖΕΛΟΥ 38 (παραπ/ρως Αγίας Παρασκευής) - ΤΗΛ: 22420 20048

ΟΡΘΟΠΕΔΙΚΑ - ΙΑΤΡΙΚΑ
ΧΑΡΙΤΟΣ
Ορθοπεδικά είδη & κατασκευές
Εξοπλισμός Ιατρείου & αναλώσιμα
Είδη νοσηλείας κατ' οίκον & μηχανήματα οξυγονοθεραπείας
Ακουστικά Βαρηκοΐας
ΧΤ2367
ΕΛΕΥΘ. ΒΕΝΙΖΕΛΟΥ 6 (Δίπλα στη Ροδιακή Έπαυλη) - ΡΟΔΟΣ
Τηλ.: 22410 24112 Fax: 22410 75969 e-mail: orken@rho.forthnet.gr

ΑΚΟΥΣΤΙΚΑ ΒΑΡΗΚΟΪΑΣ
ΑΝΑΛΟΓΙΚΑ - ΠΡΟΓΡΑΜΜΑΤΙΖΟΜΕΝΑ - ΨΗΦΙΑΚΑ
Ακούστε τους ήχους της Ζωής
Στο πληρέστερο Κέντρο Ακουστικών Εφαρμογών στα Δωδεκάνησα. Με τις καλύτερες τιμές και τον καλύτερο διακανονισμό.
Εμπιστευθείτε τους πιο έμπειρους στο χώρο, επιλέγοντας ανάμεσα στους μεγαλύτερους κατασκευαστές ακουστικών βαρηκοίας στον κόσμο.
(BTE) (ITE) (CIC) (ITC) (BONE)
BELTONE – STARKEY – HANSATON – UNITRON – SIEMENS
BERNAFON – PHILIPS – COSELGI – REXTON
MICROSON – PURETONE – AUDIFON
ΧΤ2367
ΚΕΝΤΡΟ ΙΑΤΡΙΚΩΝ ΒΟΗΘΗΜΑΤΩΝ
Εθνικής Αντιστάσεως 18
(πρωην Αννης Μαρίας)
Τηλ: 2241020359 Κιν: 6932748916
Συμβάσεις με όλα τα ταμεία.
Ειδικές τιμές ΟΓΑ

το 15-20% του πληθυσμού στην 3η και 4η δεκαετία της ζωής

φής του ασθενή στις καθημερινές του δραστηριότητες.

Εξάλλου, η οσφυαλγία στατιστικά είναι από τις συνηθέστερες αιτίες που οδηγεί τους ασθενείς να ζητήσουν ιατρική συμβουλή, αποτελεί την αιτιολογία για το 15% όλων των αναρρωτικών αδειών και είναι η συχνότερη αιτία προσωρινής ανικανότητας για άτομα κάτω των 45 ετών.

Οι πιο συχνοί λόγοι που οδηγούν σε οσφυαλγία, δεν είναι σοβαροί και οφείλονται συνήθως στην κακή στάση του σώματος, στην παχυσαρκία, στο στρες, σε μικροτραυματισμούς ή ακόμα και στη γήρανση.

Οι οσφυαλγίες

Υπολογίζεται ότι το 90% του πληθυσμού θα παρουσιάσει κάποια στιγμή της ζωής του οσφυαλγία. Η συνηθέστερη πάθηση που προκαλεί οσφυοϊσχιαλγία είναι η οσφυϊκή δισκοκήλη. Μόνο 5% των ασθενών με πόνο στη μέση, υπολογίζεται ότι θα έχει οσφυϊκή δισκοκήλη και πίεση του νεύρου.

Είναι αξιοσημείωτο ότι το 80 - 90% των ασθενών με οσφυαλγία, ανεξάρτητα της αιτίας που την προκαλεί, θα βελτιωθούν χωρίς καμία θεραπεία. Επειδή όμως υπάρχουν και σοβαρότερες αιτίες που προκαλούν πόνο στη μέση, είναι φρόνιμο ο πάσχων να ζητά ιατρική συμβουλή για κάθε οσφυαλγία που επιμένει και δεν αντιμετωπίζεται με τα συνήθη παυσίπονα.

Το 10% - 20% από αυτούς τους ασθενείς θα χρειασθούν χειρουργική θεραπεία. Η χρήση του μικροσκοπίου και οι τεχνικές της μικροχειρουργικής, προσφέρουν μεγάλη ασφάλεια και είναι εξαιρετικά αποτελεσματικές μέθοδοι στη χειρουργική αντιμετώπιση αυτών των περιστατικών.

Στη χώρα μας έχουν χειρουργηθεί χιλιάδες ασθενείς με παρόμοια προβλήματα με αποτελέσματα ισάξια των μεγάλων εξειδικευμένων κέντρων του εξωτερικού.

Στην αντιμετώπιση των πιο δύσκολων περιστατικών, η σύγχρονη τεχνολογία μας προσφέρει υλικά, αποδεκτά από τον ανθρώπινο οργανισμό, που επιτρέπουν τη σταθεροποίηση της σπονδυλικής στήλης, όταν υπάρχει αστάθεια, με τεχνικές σπονδυλοδεσίας ή την αντικατάσταση του μεσοσπονδυλίου δίσκου από τον τεχνητό μεσοσπονδύλιο δίσκο. Οι τεχνικές αντικατάστασης του μεσοσπονδυλίου δίσκου, αποτελούν επεμβάσεις που γίνονται και στη χώρα μας.

Τα κατάγματα

Τα κατάγματα της σπονδυλικής στήλης αποτελούν μείζον κοινωνικό και οικονομικό πρόβλημα. Περίπου 7.800 κακώσεις της σπονδυλικής στήλης συμβαίνουν κάθε χρόνο στις ΗΠΑ, ενώ περίπου 4.800 από αυτούς που τις υπέστησαν πεθαίνουν πριν φθάσουν στο νοσοκομείο.

Σήμερα, υπολογίζεται ότι στις ΗΠΑ ζουν 400.000 άτομα με σοβαρή αναπηρία λόγω των κακώσεων αυτών. Η σοβαρότερη αιτία είναι τα τροχαία ατυχήματα, ενώ εξίσου συχνές αιτίες αποτελούν τα εργατικά ατυχήματα και τα σπορ (σκι, ιππασία, κολύμπι, κ.λπ.).

Ο μέσος όρος ηλικίας των ασθενών είναι τα 33 έτη. Ανάλογη κατάσταση επικρατεί και στη χώρα μας, γεγονός που καθιστά την ενημέρωση και τη σωστή συμπεριφορά στις καθημερινές μας δραστηριότητες, προτεραιότητα.

Το πρόβλημα με τους ασθενείς αυτούς, δεν είναι τόσο η χειρουργική επέμβαση, όσο η αποκατάσταση και η κοινωνική και ιατρική υποστήριξη εκείνων των ασθενών που έχουν σοβαρά προβλήματα αναπηρίας.

Στην Ελλάδα υπάρχει έλλειψη ικανού αριθμού κέντρων αποκατάστασης και διαρκούς κοινωνικής υποστήριξης των πασχόντων, γι' αυτό και χρειάζεται μελέτη και υλοποίηση προγραμμάτων προς την κατεύθυνση αυτή.

Σε ό,τι αφορά τα παθολογικά κατάγματα, εκείνα δηλαδή που συμβαίνουν λόγω οστεοπόρωσης ή όγκων του σπονδύλου, εφαρμόζεται τα τελευταία χρόνια η τεχνική της ενδυνάμωσης του σπονδύλου με εγχύσεις «οργανικού τσιμέντου» με πάρα πολύ καλά αποτελέσματα.

Είναι μια τεχνική που επιτρέπει την αποτελεσματική στήριξη της σπονδυλικής στήλης και τη θεραπεία του πόνου.

Πηγή: ΑΠΕ

Χολολιθίαση κινδυνεύουν να εκδηλώσουν οι πάσχοντες από στεφανιαία νόσο

Οι πάσχοντες από στεφανιαία νόσο φαίνεται ότι αντιμετωπίζουν αυξημένο κίνδυνο εκδήλωσης χολολιθίασης, σύμφωνα με νεότερη μεξικανική μελέτη που δημοσιεύθηκε στο επιστημονικό έντυπο American Journal of Gastroenterology.

Ερευνητική ομάδα του Medica Sur Clinic-Foundation με επικεφαλής τον Δρ Nahum Mendez-Sanchez έθεσε υπό ιατρική παρακολούθηση 119 ασθενείς με χολόλιθους ορατούς με υπερήχους και 354 άτομα χωρίς ενδείξεις χολολιθίασης. Η επικράτηση της στεφανιαίας νόσου ήταν κοντά στο 16% στα άτομα με χολολιθίαση, σημαντικά μεγαλύτερη από αυτή στην ομάδα ελέγχου (4,5%).

Οι σημαντικότεροι παράγοντες κινδύνου για χολολιθίαση ήταν: ένας Δείκτης Μάζας Σώματος (ΔΜΣ) 30 και άνω, περίμετρο μέσης πάνω από 101,6 εκατοστά για τους άνδρες και πάνω από 88,9 για τις γυναίκες, η υπέρταση και η αντίσταση στην ινσουλίνη.

Σε περαιτέρω ανάλυση που έγινε και ελήφθησαν υπόψη και παράγοντες όπως η ηλικία, το φύλο και ο ΔΜΣ, ο κίνδυνος χολολιθίασης μεταξύ των πασχόντων από στεφανιαία νόσο εξακολουθούσε να είναι σχεδόν τριπλάσιος συγκριτικά με τα υγιή άτομα.

Ο Δρ Mendez-Sanchez επισημαίνει ότι η απώλεια βάρους είναι αναγνωρισμένος παράγοντας στον έλεγχο και την πρόληψη αυτών των παθήσεων. Ακόμα η απώλεια του 5% του αρχικού σωματικού βάρους μπορεί να μειώσει, να περιορίσει ή να προλάβει τις παραπάνω διαταραχές σε μεγάλη μερίδα των παχύσαρκων ασθενών.

Πηγή: health.in.gr

Τα παυσίπονα μπορούν να προκαλέσουν σοβαρή γαστρεντερική αιμορραγία

Σχεδόν το ένα τρίτο όλων των εισαγωγών για νοσηλεία και θανάτων που σχετίζονται με γαστρεντερική αιμορραγία μπορεί να αποδοθεί στη χρήση ασπιρίνης ή μη στεροειδών αντιφλεγμονωδών αναλγητικών παραγόντων, σύμφωνα με νέα ισπανική μελέτη που δημοσιεύεται στο επιστημονικό έντυπο American Journal of Gastroenterology.

Ερευνητική ομάδα του Πανεπιστημιακού Νοσοκομείου της Σαραγόσα με επικεφαλής τον Δρ Ανγκελ Λανας μελέτησε στοιχεία από 26 ισπανικά νοσοκομεία για εισαγωγές που σχετίζονταν με ασθένειες του πεπτικού ή επιπλοκές όπως αιμορραγία ή διάτρηση, καθώς και τη χρήση φαρμάκων το μήνα που προηγήθηκε της εισαγωγής στο νοσοκομείο.

Συνολικά καταγράφηκαν 8.010 περιπτώσεις σοβαρής γαστρεντερικής αιμορραγίας και μεταξύ αυτών η συχνότητα θανάτου ήταν 5,7%.

Οι επιστήμονες αναφέρουν ότι η αναλογία των επιπλοκών και των θανάτων που αποδίδονται στα ΜΣΑΦ και την ασπιρίνη ήταν 36,3%. Επίσης σημειώνουν ότι σχεδόν το 90% των θανάτων συνέβησαν σε ασθενείς άνω των 60 ετών. Για να παρεκτείνουν την επίδραση της ασπιρίνης και των ΜΣΑΦ στον γενικό πληθυσμό, ο Δρ Λάνας και οι συνεργάτες του συνέλεξαν στοιχεία από 197 αντιπροσωπευτικά νοσηλευτικά ιδρύματα του Ισπανικού Εθνικού Συστήματος Υγείας. Τα αποτελέσματα έδειξαν ότι η συχνότητα θανάτου ως αποτέλεσμα της χρήσης ΜΣΑΦ και ασπιρίνης ήταν μεταξύ 21 και 25 περιπτώσεις ανά εκατομμύριο κατοίκων. Αυτό μεταφράζεται σε περίπου 15 τέτοιους θανάτους ανά 100.000 χρήστες ασπιρίνης ή ΜΣΑΦ.

Πηγή: health.in.gr

ΚΕΝΤΡΟ ΕΙΔΙΚΩΝ ΘΕΡΑΠΕΙΩΝ ΤΟΥ ΠΑΙΔΙΟΥ ΔΩΔΕΚΑΝΗΣΟΥ
ΚΩΝ/ΝΟΣ ΜΠΑΔΑΝΗΣ - ΣΟΥΖΗ ΓΕΩΡΓΙΛΟΠΟΥΛΟΥ
ΕΡΓΟΘΕΡΑΠΕΥΤΗΣ ΠΤΥΧΙΟΥΧΟΣ ΜΕΘΟΔΟΥ BOBATH N.D.T
ΛΟΓΟΠΑΘΟΛΟΓΟΣ ΜΕΤΑΠΤΥΧΙΑΚΟ ΑΚΟΥΟΛΟΓΙΑΣ
ΜΕΘΟΔΟΣ PORTAGE
ΑΙΣΘΗΤΗΡΙΑΚΗΣ ΟΛΟΚΛΗΡΩΣΗΣ (S.I.)
ΜΕΤΕΚΠΑΙΔΕΥΣΗ ΣΤΙΣ ΝΕΥΡΟΛΟΓΙΚΕΣ ΚΑΙ ΚΙΝΗΤΙΚΕΣ ΔΙΑΤΑΡΑΧΕΣ
Αποστόλου Παύλου 84, Ρόδος 85100, τηλ. / fax (22410)60999/60579 ΧΠ1871/1872

ΙΑΤΡΙΚΗ ΑΝΑΚΟΙΝΩΣΗ
Το Μικροβιολογικό Εργαστήριο της ιατρού
ΑΝΑΣΤΑΣΙΑΣ Π. ΧΑΜΟΥΖΑ-ΤΣΕΛΕΠΗ
θα παραμείνει κλειστό από Δευτέρα 24 Ιουλίου έως και Παρασκευή 28 Ιουλίου.
Θα λειτουργήσει κανονικά από τη Δευτέρα 31 Ιουλίου.
Διεύθυνση: Στέλιου Κωτιάδη 5
Τηλέφωνο: 2241074034 ΧΠΙΑΤ036

ΙΑΤΡΙΚΗ ΑΝΑΚΟΙΝΩΣΗ
Το Μικροβιολογικό-Διαγνωστικό Εργαστήριο του Ιατρού
ΙΩΑΝΝΗ ΜΗΝΕΤΤΟΥ
θα παραμείνει κλειστό από 21/7/2006 έως 30/7/2006
Θα λειτουργήσει κανονικά τη Δευτέρα 31 Ιουλίου από τις 7.30 το πρωί.
ΙΑΤΡΕΙΟ: Σοφοκλή Βενιζέλου 1
Τηλ. 2241029864 ΑΤ3267(Γ)

ΧΑΡΟΥΛΑ ΤΣ. ΚΑΜΠΑΣΤΑΝΑ
ΦΥΣΙΚΟΘΕΡΑΠΕΥΤΡΙΑ
Πτυχιούχος Α. ΤΕΙ Θεσ/κης
Μεταπτυχιακή Εκπαίδευση στη νευροεξελικτική αγωγή
Μέθοδος Bobath/N.D.T.
Αποκατάσταση
νευρολογικών παθήσεων και κινητικών διαταραχών σε
παιδιά και ενήλικες
- Εγκεφαλική Παράλυση
- Κρανιοεγκεφαλικές κακώσεις
- Κακώσεις περιφερικών νεύρων
- Κακώσεις νωτιαίου μυελού
- Προβλήματα σπονδυλικής στήλης
- Αγγειακά Εγκεφαλικά Επεισόδια

θεραπείες και κατ' οίκον
Ολυμπίας και Δελφών γωνία (Καρακόνερο)
Τηλ. / Fax: 22410-29241 κιν. 6932044173 ΑΠ2854(Γ)

ΝΤΟΡΑ ΚΩΝΣΤΑΝΤΙΝΟΠΟΥΛΟΥ
ΨΥΧΟΛΟΓΟΣ
ΟΙΚΟΓΕΝΕΙΑΚΗ ΣΥΜΒΟΥΛΟΣ
Πτυχιούχος του Πανεπιστημίου της Καλιφόρνιας-Λος Αντζελες (UCLA)-Μεταπτυχιακές σπουδές στο Pepperdine University-Malibu California.
- Αμεση ψυχολογική υποστήριξη και επαγγελματική φροντίδα από έμπειρη Ψυχολόγο και Οικογενειακή Σύμβουλο.
- Η σωστή θεραπευτική σχέση μπορεί να επιφέρει ρεαλιστικές λύσεις για πραγματικά προβλήματα σε θέματα: μοναξιάς, μελαγχολίας, στρες, ανυπομονησίας, φοβίας, εθισμού, οικογενειακών σχέσεων, διαζυγίου, κακομεταχείρισης, συναισθηματικών δυσκολιών, αυτοπεποίθησης, ανασφάλειες, μεταβατικά στάδια ζωής, βουλιμίας, ανορεξίας, απώλειας, πένθους.

Τηλεφωνείστε στα τηλέφωνα: (22410)35163 και 6944/980550 για ραντεβού και άμεση εξυπηρέτηση.
Διεύθυνση: Καρίας 1 - Περιοχή Ροδίνι - Ρόδος AE961

GM AUTO Special
ΕΙΣΑΓΩΓΕΣ - ΕΜΠΟΡΙΑ - ΑΝΤΑΛΛΑΓΕΣ ΑΥΤΟΚΙΝΗΤΩΝ & ΑΞΕΣΟΥΑΡ

ΓΙΩΡΓΟΣ Π. ΜΥΡΙΑΛΛΑΚΗΣ
Λεωφόρος Ηρακλειδών (δίπλα ταβέρνα "Αντώνης") Ιαλυσός
τηλ. 2241096692 κιν. 6945991030, fax 2241096632
email: info@gmautospecial.gr
site: www.gmautospecial.gr

ΕΙΣΑΓΩΓΕΣ - ΠΩΛΗΣΕΙΣ - ΑΝΤΑΛΛΑΓΕΣ ΜΕΤΑΧΕΙΡΙΣΜΕΝΩΝ ΑΥΤΟΚΙΝΗΤΩΝ

- **MERCEDES A170 TURBO DIESEL** αυτόματο-σειριακό, μαύρο μεταλλικό, ζάντες, full extra. ΕΙΣΑΓΩΓΗ ΓΕΡΜΑΝΙΑ
- **MERCEDES C180 ELEGANCE** μοντέλο 2003, 1.800 cc, αυτόματο-σειριακό μαύρο μεταλλικό, δερμάτινο σαλόνι μπεζ, τηλέφωνο, klima, ζαντολάστιχα full extra ΕΙΣΑΓΩΓΗ ΓΕΡΜΑΝΙΑ
- **MERCEDES CLK 200 Coupe**, μεταλλικό ασημί, kompressor, 2000 cc, δερμάτινο σαλόνι, ηλεκτροθερμινόμενα καθίσματα, ABS, ESP, RCD, προβ. ομίχλης, XENON φώτα, τηλέφωνα, ζαντολάστιχα 17", full full extra και ηλεκτρική οροφή, κατάσταση άριστη.
- **BMW 318 GI Coupe**, μοντέλο 2002, μεταλλικό μπλε, KLIMA, FULL EXTRA. Δερμάτινο σαλόνι, χρώμα πάγου, ζάντες 17', λάστιχα καινούργια, τιμόνι πολλαπλών χρήσεων, ABS, αερόσακοι, τηλεχειρισμός κλειδαριών. ΕΙΣΑΓΩΓΗΣ!!
- **MERCEDES C220 CDI TURBO** (πετρέλαιο) Kompressor μοντέλο 2001-02, μαύρο μεταλλικό, ηλεκτρική ηλιοροφή, klima, τηλέφωνο full super extra. ΕΙΣΑΓΩΓΗ ΓΕΡΜΑΝΙΑ
- **MERCEDES C 200 K Sportcoupe Evolution** μοντέλο 2002, οροφή PANORAMA γυάλινη, αυτόματο, aircon, ABS, ESP, ζάντες αλουμινίου, Parktronic. ΕΙΣΑΓΩΓΗ ΓΕΡΜΑΝΙΑ.
- **SMART PASSION** μοντέλο 2002, γυάλινη οροφή, ABS, A/C, υδραυλικά τιμόνι, αερόσακοι, ηλεκτρ. κλείδωμα και παράθυρα, ζάντες αλουμινίου, immobilizer, χρώμα μαύρο μπλε ή μπλε ανοιχτό, αυτόματο, σειριακό. ΕΙΣΑΓΩΓΗ ΓΕΡΜΑΝΙΑ.
- **ALFA ROMEO 146** μεταλλικό μαύρο,, ζαντολάστιχχα καινούργια, air condition, υδραυλικό τιμόνι, ΑΡΙΣΤΗ ΚΑΤΑΣΤΑΣΗ, RCD, ηλεκτρικά παράθυρα, κλείδωμα κεντρικά. ΕΥΚΑΙΡΙΑ!!!
- **FIAT PUNDO GT** μαύρο μεταλλικό, 130 PS, 1400 cc, υδραυλικό τιμόνι, μοντέλο 1998, ??, ζαντολάστιχα, RCD, ιεντρικό κλείδωμα.
- **FIAT PUNDO CABRIO**, ασημί μεταλλικό, ηλεκτρική οροφή, κουκούλα, ζαντολάστιχα, RCD.
- **BMW Z3**, μπλε μεταλλικό, μοντέλο 2004, χιλιόμετρα μόνο 40.000, δερμάτινο σαλόνι, ζαντολάστιχα 17", βιβλίο service, ηλεκτρικά παράθυρα, καθρέφτες, 1900 cc, 118 PS.
- **TOYOTA YARIS**, μοντέλο 2000, πράσινο μεταλλικό 1000 cc, air condition, σύστημα μουσικής πλήρες, 3 ενισχυτές Αμερικής presition power, ηχεία Diamond, MP3 Alpine, συναγερμό VIPER.
- **AUDI TT CABRIO** turbo 180 PS, 1800 cc, μοντέλο 2003, κόκκινο, αυτόματο σειριακό, δερμάτινο σαλόνι, klima, ζαντολάστιχα 17", RCD, συναγερμός.
- **MERCEDES C180**, 1800 cc,, μοντέλο 1995, λευκό χρώμα, elegance, air condition, RCD, ηλεκτρικά παράθυρα και ηλεκ. καθρέφτες, ABS, airbags, αεροτομή, μεταλλικά πιχάκια χρωμίου, πόρτες και προφυλακτήρες.
- **OPEL VECTRA C**, μοντέλλο 2005, 11.000 kh, 1800 cc, μπλέ σκούρο μεταλλικό, KLIMA, ζαντολάστιχα, ηχοσύστημα, MP3, 125 PS ΟΛΟΚΑΙΝΟΥΡΓΙΟ.
- **TOYOTA CELICA** 1800 cc, μοντέλο 1998, κόκκινο, δίπορτο coupe, λίγα χιλιόμετρα, ΕΥΚΑΙΡΙΑ!!!
- **FIAT PUNDO SPORTING** 1300 cc, μοντέλο 1999, μαύρο μεταλλικό, air condition, airbags, RCD, θερμαινόμενο πίσω τζάμι, ζαντολάστιχα, 2πορτο coupe, κατάσταση άριστη.
- **TOYOTA COROLLA**, 4θέσιο, υδραυλικό τιμόνι, κοτσαδόρο, 1600 cc, ζαντολάστιχα, ασημί μεταλλικό.
- **FORD STREET KA, cabrio**, διθέσιο, μοντέλο 2004!! ασημί μεταλλικό, ζαντολάστιχα, ελάχιστα χιλιόμετρα
- **MERCEDES CLK 200 CAMBRIO**, kompressor 192 PS, ασημί μεταλλικό, δερμάτινο σαλόνι, RCD σχάρα, ηλεκτρ καθρέπτες ανα-

διπλούμενοι, μνήμη θέσεων, ABS, antispin, ζάντες 16".
- **TOYOTA CELICA** 1600 cc, ασημί μεταλλικό, ηχοσύστημα με ενισχυτή - woofer - RCD Pionneer, ζαντολάστιχα, ηλεκτρικά παράθυρα, κλειδαριές. ΕΥΚΑΙΡΙΑ!
- **BMW X5**, 3000 cc, αυτόματο σειριακό, μοντέλο 2003, μαύρο μεταλλικό, μνήμες καθισμάτων, δέρμα μπεζ, σαλόνι, σκαλιέρες, ζαντολάστιχα, klima, 6 airbags, συναγερμός, σπορ καθίσματα, φιμέ τζάμια. ΦΟΒΕΡΗ ΕΥΚΑΙΡΙΑ!!!
- **JAGUAR S-TYPE EXECUTIVE V6** 3000 cc, 238 PS, ασημί μεταλλικό, ζάντες 17", δέρμα μαύρο, ηλεκτρ. οροφή, parktronik, αισθητήρες βροχής, τηλέφωνο, NAVIGATOR, ξύλινη επένδυση τριανταφυλλιάς, klima, ABS, ESP, 6 AIRBAGS, ANTISPIN, βιβλίο service, άνευ τεκμηρίου.
- **JEEP HONDA** τύπος HRV 1600 cc V-TEC, 125 PS, 5πορτο, ζαντολάστιχα καινούργια, μοντέλο 2003, χρώμα χρυσαφί μεταλλικό, RCD, κατάσταση άριστη.
- **ALFA ROMEO 156**, μοντέλο 2002, ΑΡΙΣΤΗ ΚΑΤΑΣΤΑΣΗ!!! Silver μεταλλικό, A/C, ζαντολάστιχα καινούργια, ηχοσύστημα, full extra. ΕΥΚΑΙΡΙΑ!!!
- **VW POLO** 1400 cc, 4πορτο, χρώματος ανθρακί μεταλλικό, ζαντολάστιχα, υδραυλικό τιμόνι, ηλεκτρικό κλείδωμα, ηλκετρ. τζάμια, ραδιοκασετόφωνο
- **VW GOLF** μοντέλο 2000, 1600 cc, 4πορτο, μεταλλικό χρώμα ασημί, ζαντολάστιχα, ηλεκτρικό κλείδωμα και παράθυρα, συναγερμό, ραδιοκασετόφωνο
- **FIAT BRAVO** ασημί μεταλλικό, 1250cc, μοντέλο 2000, χιλιόμετρα 55.500, AIRBAG, Aircondition..
- **ALFA ROMEO 146** μοντέλο 97, κόκκινη, 1400 cc, ραδιοκ/νο, ηλεκτρικά παράθυρα.
- **ALFA ROMEO 164** πράσινο μεταλλικό, μοντέλο 99, A/C, ηλ. καθρέπτες, RCD, ηλεκτρικά παράθυρ, 2000cc, πολλά EXTRA.
- **CITROEN SAXO VTS**, 155 PS, μπλε μεταλλικό, 16V, 1600 cc,μ ζάντες 16" OZ, Lexus φώτα μπρος πίσω, buget καθίσματα, air condition, αγωνιστικό τιμόνι, εξάτμιση grup A, RCDMP3, TVC, προστατευτική μπάρα θαλάμου, συναγερμο, immobilizer, ΜΟΝΑΔΙΚΟ!

ΕΠΑΓΓΕΛΜΑΤΙΚΑ
- **ΗΜΙΦΟΡΤΗΓΟ VW TARRO** ανοικτή καρότσα με κάλυμα, λευκό χρώμα, 2400 cc diesel, δίπορτο
- **ΗΜΙΦΟΡΤΗΓΟ ΑΝΟΙΚΤΟ OPEL** 4πορτο, 2500 cc, διπλής καμπίνας, κόκκινο, 4X4 diesel, ζαντολάσιχα, καρότσα ντυμένη κάλυμα, κοτσαδόρος. ΕΙΣΑΓΩΓΗ ΓΕΡΜΑΝΙΑ. ΕΥΚΑΙΡΙΑ!!!
- **VW CADDY ΗΜΙΚΛΟΥΒΑΚΙ, KOMBI**, λευκό, diesel, 1900 cc, 105 PS,. ΕΙΣΑΓΩΓΗ ΓΕΡΜΑΝΙΑΣΙ ΕΥΚΑΙΡΙΑ!!!
- **ΚΛΟΥΒΑΚΙ NISSAN VANNETE** κυβικά 2.300 Diesel, 75 PS, μοντέλο 2001-2, airbag, ραδιοκασ/νο, βάρος μικτό 2,5 km
- **ΚΛΟΥΒΑ TOYOTA HIAGE**, λευκή, μακρύ σασί 2,80 m, ωφέλιμο πίσω, 2.400 cc, Diesel, ΕΙΣΑΓΩΓΗ ΓΕΡΜΑΝΙΑΣ.
- **ΚΛΟΥΒΑ VW LT35' DIESEL 2500cc**, λευκή, με μακρύ σασί και χώρο φόρτωσης πίσω καθαρό 3,30 με έτοιμη ξύλινη εργαλειοθήκη 3Χ1,60 απ ΕΙΣΑΓΩΓΗΣ ΓΕΡΜΑΝΙΑΣ
- **ΚΛΟΥΒΑ VITO 110** CDI ψυγείο συντήρησης, ψυγείο Kerstner ανοξείδωτο πάτωμα, 2400 cc, Turbo Diesel. .ΕΙΣΑΓΩΓΗΣ ΓΕΡΜΑΝΙΑΣ
- **ΚΛΟΥΒΑ MITSUBISHI**, μακρύ σασί, 2.500 cc DIESEL με σχάρα. ΕΙΣΑΓΩΓΗ ΓΕΡΜΑΝΙΑΣ
- **MITSUBISHI 1400** κλούβα 6θέσια, μεταφοράς προσωπικού ή εμπορευμάτων μοντέλο 2001 μπλε σκούρο.
- **TOYOTA HILUX** 4X4, πράσινο μεταλλικό, με HARD TOP ή σχάρα οροφής, ζαντολάστιχα χονδρά, 1 ½ καμπίνα, 2πορτο.

Όλα ετοιμοπαράδοτα.
Σε καταπληκτική κατάσταση
✓ Οι επιλογές των αυτοκινήτων μας εγγυώνται την ποιότητα και την σιγουριά.
✓ Επισκεφθείτε μας πριν αποφασίσετε
✓ Αναλαμβάνουμε την χρηματοδότηση σας με τα χαμηλότερα επιτόκια.
✓ Θα χαρούμε να σας ξεναγήσουμε

Από 0% προκαταβολή έως 72 μην. δόσεις
ΑΕ264

Ισχυρή ανοδική κίνηση λόγω εξελίξεων στην Εμπορική

Χαμόγελα χθες στο Χρηματιστήριο

Σημαντική άνοδος του Γενικού Δείκτη σε ποσοστό 1,72%

Η βελτιωμένη προσφορά της Credit Agricole για την Emporiki Bank απετέλεσε τον καταλύτη για ισχυρή ανοδική κίνηση της χρηματιστηριακής αγοράς, πάνω από τα επίπεδα των 3.700 μονάδων, ενώ υποστηρικτικά δρουν και τα θετικά αποτελέσματα εξαμήνου που έχουν αρχίσει να ανακοινώνουν οι εισηγμένες (Πειραιώς, Τιτάν, Κύπρου).

Η άνοδος των τιμών των μετοχών συνοδεύθηκε και από σημαντική αύξηση του όγκου των συναλλαγών, ενώ η μεγάλη πλειοψηφία των μετοχών έκλεισε σε υψηλότερα επίπεδα, με την αναλογία των κερδισμένων προς τις χαμένες μετοχές να διαμορφώνεται στο τρία προς ένα.

Οι επιμέρους δείκτες κινήθηκαν όλοι σε ανοδική τροχιά και τη μεγαλύτερη άνοδο είχαν οι δείκτες των Πρώτων Υλών, των Βιομηχανικών Προϊόντων, των Ταξιδιών-Αναψυχής και των Τραπεζών.

Η μετοχή της Emporiki Bank έκλεισε με κέρδη 2,63%, στα 25 ευρώ, στην τιμή που είναι και η νέα βελτιωμένη προσφορά της Credit Agricole, διακινώντας 3.375.252 τεμάχια, συνολικής αξίας 84,4 εκατ. ευρώ.

Οι μετοχές της υψηλής κεφαλαιοποίησης, με εξαίρεση τη μετοχή του ΟΤΕ που υποχώρησε κατά 0,22%, έκλεισαν με κέρδη. Τη μεγαλύτερη άνοδο, εκτός της Emporiki, παρουσίασαν οι τίτλοι της ATEbank (+3,80%), της Alpha Bank (+2,91%), της Εθνικής (+2,41%), της Τιτάν (+2,37%), της Coca Cola (+1,98%) και της Eurobank (+1,88%).

Ο Γενικός Δείκτης Τιμών έκλεισε στις 3.728,11 μονάδες έναντι 3.665,25 μονάδων της προηγουμένης μέρας, σημειώνοντας άνοδο 62,86 μονάδων ή σε ποσοστό 1,72%.

Ο δείκτης FTSE/ASE 20 έκλεισε στις 2.032,36 μονάδες, με άνοδο σε ποσοστό 1,79%, ενώ ο δείκτης FTSE/ASE 40 έκλεισε στις 4.032,22 μονάδες με άνοδο σε ποσοστό 1,31%. Ο δείκτης FTSE/ASE SMALLCAP 80 έκλεισε στις 710,57 μονάδες, με άνοδο σε ποσοστό 1,09%, ενώ ο δείκτης FTSE 140 έκλεισε στις 4.470,17 μονάδες, με άνοδο σε ποσοστό 1,68%. Ο δείκτης Ftse/Athex International έκλεισε στις 5.247,94 μονάδες, με άνοδο 1,70%.

Από τις 308 μετοχές που διακινήθηκαν στη συνεδρίαση, 191 κινήθηκαν ανοδικά, 61 κινήθηκαν πτωτικά, ενώ η τιμή 55 μετοχών παρέμεινε αμετάβλητη.

Τη μεγαλύτερη ποσοστιαία άνοδο σημείωσαν οι μετοχές των εταιρειών: Τεξαπρέτ + 17,39%, Καραμολέγκος + 13,73%, Τεχνική Ολυμπιακή +12,54%, Μαθιός Πυρίμαχα +10,92%, Quality & Reliability + 10,91%, Ελβιεμέκ +10,29%, Elbisco Συμμετοχών +9,93%, Φιερατέξ +9,00%, Προοδευτική +8,00%, Autohellas +7,69%.

Αντιθέτως τις μεγαλύτερες απώλειες σημείωσαν οι μετοχές των εταιρειών: Τασόγλου - 5,56%, Εικόνα Ήχος - 5,41% , Ικτίνος Ελλάς - 5,38%, Βιοσώλ (κο) - 4,00%, Εμπορικός Δεσμός (κο) -3,85%, Δίας Ιχθ/γειες - 3,82%, Rilken -3,72%, Centric Πολυμέσα -3,70%, Hitech SNT -3,33% και Κεραμεία Αλλατίνη -3,33%.

Η αξία των συναλλαγών ανήλθε στα 375,284 εκατ. ευρώ, εκ των οποίων τα 95,865 εκατ. ευρώ αφορούσαν προσυμφωνημένες συναλλαγές.

Το μεγαλύτερο όγκο συναλλαγών παρουσίασαν οι μετοχές των εταιρειών: Εμπορική Τράπεζα 3.375,252 τεμάχια, ΟΠΑΠ 2.116,782 τεμάχια, Τράπεζα Κύπρου 2.021,913 τεμάχια, Τεχνική Ολυμπιακή 1.545,943 τεμάχια και Τράπεζα Πειραιώς 1.305,854 τεμάχια.

Την μεγαλύτερη αξία συναλλαγών σημείωσαν οι μετοχές των εταιρειών: Εμπορική Τράπεζα 84,396 εκατ. ευρώ, ΟΠΑΠ 58,251 εκατ. ευρώ, Εθνική Τράπεζα 35,973 εκατ. ευρώ, Eurobank 27,589 εκατ. ευρώ και Τράπεζα Πειραιώς 25,747 εκατ. ευρώ.

Η συνολική κεφαλαιοποίηση της αγοράς διαμορφώθηκε στα 134,22 δισ. ευρώ.

Οι επιμέρους δείκτες έκλεισαν ως εξής:

Ασφάλειες:	5.598,15	+1,36%
Βιομηχανικά Προϊόντα και Υπηρεσίες:	5.043,28	+2,20%
Εμπόριο:	5.864,30	+0,39%
Κατασκευές και Υλικά:	5.997,46	+1,74%
Μέσα Ενημέρωσης:	5.021,61	+0,86%
Πετρέλαιο και Αέριο:	4.774,90	+1,90%
Προσωπικά και Οικιακά Προϊόντα:	4.677,30	+1,89%
Πρώτες ύλες:	5.581,73	+2,60%
Ταξίδια και αναψυχή:	5.017,26	+2,03%
Τεχνολογία:	4.461,79	+1,10%
Τηλεπικοινωνίες:	4.915,43	+0,14%
Τράπεζες:	5.123,89	+1,99%
Τρόφιμα και Ποτά:	5.417,86	+1,75%
Υγεία:	7.788,00	+1,17%
Υπηρεσίες Κοινής Ωφέλειας:	5008,59	+1,15%
Χημικά:	7.928,79	+0,93%
Χρηματοοικονομικές Υπηρεσίες:	6.725,10	+1,16%

Βελτίωσε την προσφορά της η Credit Agricole

"Ντύνεται" Γαλλικά η Εμπορική

Προσφέρει τώρα 25 ευρώ ανά μετοχή

Η Credit Agricole αύξησε την προσφορά της σε μετρητά για την εξαγορά της Εμπορικής Τράπεζας στα 25 ευρώ ανά μετοχή, από 23,5 ευρώ, όπως ανακοίνωσε επισήμως ο γαλλικός όμιλος χθες.

«Η Credit Agricole ανακοίνωσε χθες την αύξηση του προσφερόμενου τιμήματος σε μετρητά προς τους μετόχους της Emporiki Bank σε 25 ευρώ ανά μετοχή» είπε η γαλλική τράπεζα με ανακοίνωσή της στο χρηματιστήριο.

Η βελτιωμένη προσφορά αφορά στο 100% του μετοχικού κεφαλαίου της Emporiki αποτιμώντας την τέταρτη μεγαλύτερη ελληνική τράπεζα στα 3,3 δισ. ευρώ, από 3,1 δισ. ευρώ στην προηγούμενη προσφορά της.

Οι υπόλοιποι όροι και προϋποθέσεις της δημόσιας πρότασης της Credit Agricole παραμένουν οι ίδιοι.

Η περίοδος αποδοχής κατά τη διάρκεια της οποίας οι μέτοχοι της Εμπορικής θα μπορούν να υποβάλλουν τις δηλώσεις αποδοχής τους στο δίκτυο της Εθνικής Τράπεζας θα λήξει τη Δευτέρα 7 Αυγούστου με το τέλος του ωραρίου λειτουργίας των τραπεζών.



Η περίοδος αποδοχής της πρότασης της Credit Agricole λήγει τη Δευτέρα 7 Αυγούστου

Τη νέα πρόταση των Γάλλων, θα αξιολογήσει η Citigroup που ασκεί χρέη συμβούλου αποκρατικοποίησης και θα υποβάλει εισήγηση στη Διυπουργική Επιτροπή Αποκρατικοποιήσεων. Η ΔΕΑ θα συνεδριάσει την επόμενη εβδομάδα (πιθανότατα τη Δευτέρα), για να λάβει την οριστική απόφαση.

Υπενθυμίζεται το Δημόσιο διαθέτει το 11,1% των μετοχών της Εμπορικής (τυπικά το κατέχει η ΔΕΚΑ), ενώ σημαντικό ποσοστό (περίπου 19%) κατέχουν τα ασφαλιστικά ταμεία, με κυριότερους μετόχους τον ΟΑΕΔ (5,4%), τον ΟΓΑ (4,9%), το ΙΚΑ-ΕΤΑΜ (2%) και το πρώην Ταμείο των εργαζομένων της Εμπορικής με 4,2%.

ΞΕΝΑΚΗΣ ΜΕΤΑΧΕΙΡΙΣΜΕΝΑ

ΑΓΟΡΕΣ - ΠΩΛΗΣΕΙΣ - ΑΝΤΑΛΛΑΓΕΣ ΜΕΤΑΧΕΙΡΙΣΜΕΝΩΝ ΑΥΤΟΚΙΝΗΤΩΝ

10ο χλμ. Ρόδου-Λίνδου, τηλ. 2241086690 (εσωτερικό 120)

1 **MERCEDES CLK 200 K. AVANTGARDE 1800cc, μοντ. 2004, μπλέ**
αερόσακοι οδηγού - συνοδηγού,πλευρικοί αερόσακοι, ABS, ESP, clima, δερμάτινο σαλόνι, ηλιοροφή, ζάντες αλουμινίου ,προβ. ομίχλης, ηχοσύστημα

2 **AUDI TT 1800cc TURBO QUATTRO, 265 HP, μοντ. 2000, ασημί.**
αερόσακοι , ABS, κλιματισμός, ζάντες αλουμινίου, δερμάτινο σαλόνι, προβολείς ομίχλης, ηχοσύστημα.

3 **TOYOTA RAV 4 5D EXECUTIVE 2000cc,μοντ. 2002, μπλέ.**
6 αερόσακοι , ABS, TRC, αυτόματος κλιματισμός,ζάντες αλουμινίου, ηλεκτρική οροφή, pull bar, ηχοσύστημα.

4 **MITSUBISHI PAJERO PININ, 2000cc, 129HP, μοντ. 2001, μαύρο/ασημί.**
αερόσακος οδηγού - συνοδηγού, ABS, SRS, air condition, ηλ. οροφή, ζάντες αλουμ., υδρ. τιμόνι, ηλ. παραθ, κεντρ. κλειδ, σκαλοπάτια, συναγερμός, ηχοσύστημα.

5 **HYUNDAI SANTA FE 2400cc, μοντ.2001, μπορντώ.**
δερμάτινο σαλόνι ,αερόσακος οδηγού - συνοδηγού, ABS, air condition, ζάντες αλουμ. υδρ. τιμόνι, ηλ. παραθ, κεντρ. κλειδ,ηχοσύστημα.

6 **VW PASSAT 1800cc TURBO, μοντ. 2002, μπλέ.**
6 αερόσακοι, clima, δερμάτινο σαλόνι, ABS,ESP, σπορ ανάρτηση, ζάντες αλουμινίου, υδρ. τιμόνι, ηλ. παραθ, κεντρ. κλειδ, ηχοσύστημα.

7 **BMW 316 1600cc, μοντ.1998, μαύρο.**
αερόσακος οδηγού-συνοδηγού, clima, ABS,ASC, ηλ. ηλιοροφή, ζάντες αλουμινίου, υδρ. τιμόνι, ηλ. παραθ, κεντρ. κλειδ, ηχοσύστημα.

8 **CITROEN PLURIEL SENSODRIVE 1600cc, μοντ. 2004, μπλέ.**
αυτόματο -σειριακό, ABS, clima,4 αερόσακοι, ζάντες αλουμινίου, υδρ. τιμόνι, ηλ. παραθ, κεντρ. κλειδ, ηχοσύστημα.

9 **AUDI A2 1400cc, μοντ. 2002, ασημί**
ABS, ASR, clima, 4 αερόσακοι, ζάντες αλουμινίου, υδρ. τιμόνι, ηλ. παραθ, κεντρ. κλειδ, ηχοσύστημα.

10 **BMW 316 1600cc, μοντ.1997, λευκό.**
αερόσακοι , ABS, clima, φιμέ τζάμια, δερμάτινο σαλόνι, ηλιοροφή, ζάντες αλουμινίου, υδρ. τιμόνι, ηλ. παραθ, κεντρ. κλειδ, ηχοσύστημα.

11 **HONDA ACCORD 1600cc, μοντ. 2001, μπλέ.**
αερόσακος οδηγού-συνοδηγού, δερμάτινο σαλόνι, ABS, air condition, υδρ. τιμόνι, ξύλινη επένδυση, ηλ. παραθ, κεντρ. κλειδ, ηχοσύστημα.

12 **VW GOLF 1600cc, μοντ. 2001, ασημί.**
4 αερόσακοι, ABS, climatronic, υδρ. τιμόνι, ηλ. παραθ, ζάντες αλουμινίου, κεντρ. κλειδ, ηχοσύστημα.

13 **FIAT STILO 1242cc, μοντ.2002, κόκκινο.**
4 αερόσακοι, ABS, ASR, air condition, υδρ. τιμόνι, ηλ. παραθ, ζάντες αλουμινίου, κεντρ. κλειδ,συναγερμός, ηχοσύστημα.

14 **SUZUKI VITARA 1600cc, μοντ. 1998, μπλέ.**
air condition, δερμάτινο σαλόνι, ζάντες αλουμινίου, ξύλινη επένδυση, υδρ. τιμόνι, ηλ. παραθ, κεντρ. κλειδ, ηχοσύστημα.

15 **LANCIA Y PLATINO, 1400cc, 95HP, μοντ. 2004, μπεζ.**
8 αερόσακοι, ABS, clima, δερμάτινο σαλόνι, υδρ. τιμόνι, ηλ. παραθ, κεντρ. κλειδ, ηχοσύστημα.

16 **PEUGEOT 307 1600 cc, μοντ. 2002, μαύρο.**
αερόσακος οδηγού-συνοδηγού, πλευρικοί αερόσακοι, υδρ. τιμόνι, ξύλινη επενδυση, ηλ. παραθ, κεντρ. κλειδ, ηχοσύστημα.

17 **OPEL ASTRA 1400cc, μοντ. 2003, μαύρο.**
αερόσακοι, ABS, air condition, υδρ. τιμόνι, ηλ. παραθ,ζάντες αλουμινίου, κεντρ. κλειδ, ηχοσύστημα.

18 **VW GOLF 1400cc, μοντ. 2002, μπλέ.**
4 αερόσακοι, air condition, ABS υδρ. τιμόνι,ζάντες αλουμινίου, ηλ. παραθ, κεντρ. κλειδ, συναγερμός και ηχοσύστημα.

19 **NISSAN ALMERA 1500cc, μοντ. 2000, πράσινο.**
αερόσακος οδηγ, air condition, υδρ. τιμόνι, ζάντες αλουμ, ηλ. παραθ, κεντρ. κλειδ, σπόιλερ, συναγερμός, ηχοσύστημα.

20 **VW PASSAT COMFORT 1600cc, μοντ. 1999, μπορντώ.**
αερόσακος οδηγ.-συνοδηγ., πλευρικοί αερόσακοι, ABS, air condition, υδρ. τιμόνι, ζάντες αλουμ, ηλ. παραθ, κεντρ. κλειδ, ηχοσύστημα.

21 **NISSAN ALMERA 1600cc, μοντ. 1999, ασημί. ΑΥΤΟΜΑΤΟ.**
αερόσακοι, air condition, ABS, υδρ. τιμόνι, ηλ. παραθ, κεντρ. κλειδ, ηχοσύστημα.

22 **OPEL CORSA 1400cc, μοντ. 2004, μολυβί.**
4 αερόσακοι, air condition, ABS, EPS, υδρ. τιμόνι, ζάντες αλουμινίου, ηλ. παραθ, κεντρ. κλειδ, προβ. ομίχλης, φιμέ τζάμια, ηχοσύστημα.

23 **VW FOX 1200cc, μοντ. 2005, κίτρινο.**
αερόσακος οδηγού-συνοδηγού, air condition, EPS, ζάντες αλουμινίου, υδρ. τιμόνι, ηλ. παραθ, κεντρ. κλειδ, ηχοσύστημα.

24 **VW GOLF 1400cc, μοντ. 2000, λευκό.**
4 αερόσακοι, air condition, ABS υδρ. τιμόνι,ζάντες αλουμινίου, ηλ. παραθ, κεντρ. κλειδ, συναγερμός και ηχοσύστημα.

25 **SUZUKI VITARA 1600cc, μοντ. 1999, μπλέ.**
υδρ. τιμόνι, ηλ. παραθ, κεντρ. κλειδ, ηχοσύστημα.

26 **FIAT STILO 1242cc, μοντ.2002, ασημί.**
αερόσακος οδηγ.-συνοδηγ., πλευρικοί αερόσακοι, air condition, υδρ. τιμόνι, ηλ. παραθ, κεντρ. κλειδ, ηχοσύστημα.

27 **SKODA FABIA 1200cc, μοντ. 2003, μπλέ.**
αερόσακος οδηγ.-συνοδηγ., πλευρικοί αερόσακοι, air condition, υδρ. τιμόνι, ηλ. παραθ, κεντρ. κλειδ, ηχοσύστημα.

28 **VW POLO 1400cc, μοντ. 2000, μαύρο.**
αερόσακος οδηγού-συνοδηγού, air condition, υδρ. τιμόνι, ζάντες αλουμινίου, ηλ. παραθ, κεντρ. κλειδ, ηχοσύστημα.

29 **MERCEDES 190 E 1800cc, μοντ. 1993,**
αερόσακος οδηγού, air condition, ABS, υδρ. τιμόνι, ζάντες αλουμινίου, ηλ. παραθ, κεντρ. κλειδ, ηχοσύστημα.

30 **AUDI A4 1800cc, μοντ. 1995, μπλέ.**
ABS, air condition, υδρ. τιμόνι, ζάντες αλουμινίου, ηλ. παραθ, κεντρ. κλειδ, ηχοσύστημα.

31 **SEAT IBIZA 1200cc, μοντ. 2002, μαύρο.**
αερόσακος οδηγού,air condition, ζάντες αλουμινίου, υδρ. τιμόνι, ηλ. παραθ, κεντρ. κλειδ, ηχοσύστημα.

32 **TOYOTA COROLLA 1300cc, μοντ. 1999, μπλέ.**
αερόσακοι, υδρ. τιμόνι, ηλ. παραθ, κεντρ. κλειδ, ηχοσύστημα.

33 **OPEL OMEGA 2000cc, μοντ. 1997, μπλέ.**
αερόσακος οδηγού-συνοδηγού, ABS, air condition, υδρ. τιμόνι, ηλ. παραθ, κεντρ. κλειδ, ηχοσύστημα.

34 **ROVER 400 1400cc, μοντ. 1998, μπλέ**
air condition, ABS, αερόσακος οδηγού, υδρ. τιμόνι, ηλ. παραθ, κεντρ. κλειδ, ηχοσύστημα.

35 **OPEL ASTRA 1400cc, μοντ. 1999 μαύρο.**
αερόσακος οδηγού,air condition, υδρ. τιμόνι, ηλ. παραθ, κεντρ. κλειδ, ηχοσύστημα.

36 **FIAT BRAVO 1400cc, μοντ. 1999, μπλέ.**
air condition, αερόσακος οδηγού, υδρ. τιμόνι, ζάντες αλουμινίου, ηλ. παραθ, κεντρ. κλειδ, ηχοσύστημα.

37 **FIAT PUNTO 1242cc, μοντ. 2000,κόκκινο.**
air condition,αερόσακος, υδραυλικό τιμόνι, ζάντες αλουμινίου, ηλ. παραθ, κεντρ. κλειδ, ηχοσύστημα.

38 **FIAT PUNTO 1242cc, μοντ. 2001,κόκκινο.**
air condition, ηλ. παραθ, κεντρ. κλειδ, ηχοσύστημα.

39 **FIAT PUNTO 1242cc, μοντ. 2000, λευκό.**
air condition,αερόσακος, ηλ. παραθ, κεντρ. κλειδ, ηχοσύστημα.

40 **CITROEN SAXO 1100cc, μοντ.1998,ασημί**
air condition, κεντρικό κλείδωμα, ηλ. παραθ, ηχοσύστημα.

41 **VW GOLF 1400cc, μοντ. 1994, μπορντώ.**
υδραυλικό τιμόνι, ηλ. παραθ, ζάντες αλουμινίου, ηχοσύστημα.

42 **KIA PRIDE 1300cc, μοντ. 1999, ασημί**
air condition, υδραυλικό τιμόνι, ηλ. παραθ, ζάντες αλουμινίου, ηχοσύστημα.

43 **RENAULT TWINGO, 1200cc, μοντ.1997, πράσινο.**
ηχοσύστημα.

44 **CITROEN ZX 1400cc, μοντ. 1993, λευκό.**
κεντρ. κλειδ, ηλ παραθ, ηχοσύστημα

45 **CITROEN ZX 1400cc, μοντ. 1991, μολυβί.**
κεντρ. κλειδ, ηλ παραθ, ζάντες αλουμινίου , ηχοσύστημα

ΕΠΑΓΓΕΛΜΑΤΙΚΑ

1 **TOYOTA HILUX 4x4, 2,5 , μοντ. 2006, σαμπανιζέ (ΠΕΤΡΕΛΑΙΟ)**
αερόσακος οδηγ.-συνοδηγ., air condition, υδρ. τιμόνι, ζάντες αλουμ, πακέτο χρωμίου, ηλ. παραθ, κεντρ. κλειδ, ηχοσύστημα.

2 **VW TRANSPORTER 1900cc TD, λευκό. ΠΕΤΡΕΛΑΙΟ (ΜΑΚΡΥ ΣΑΣΙ)**
υδραυλικό τιμόνι

3 **VW TRANSPORTER 1900cc TD, λευκό. ΠΕΤΡΕΛΑΙΟ (ΚΟΝΤΟ ΣΑΣΙ)**
υδραυλικό τιμόνι

4 **VW CADDY 1900cc, μοντ.2001, λευκό. (ΠΕΤΡΕΛΑΙΟ).**
υδραυλικό τιμόνι, ηχοσύστημα.

ΑΠΟ **0%** ΠΡΟΚΑΤΑΒΟΛΗ
ΕΩΣ **72** ΜΗΝΙΑΙΕΣ ΔΟΣΕΙΣ

XT01687

Τέλος στον εφιάλτη στο Λαύριο

Κατασβέστηκε η πυρκαγιά

Ηταν μία από τις δυσκολότερες επιχειρήσεις

Την πλήρη κατάσβεση της πυρκαγιάς που εκδηλώθηκε στο εργοστάσιο διαλυτικών και χημικών της εταιρίας ΧΥΜΑ ΑΕ στο Λαύριο, πέτυχε χθες το πρωί η Πυροσβεστική.

Σύμφωνα με τον αρχηγό της Πυροσβεστικής Ανδρέα Κόη, ήταν μία από τις δυσκολότερες επιχειρήσεις που έχει αντιμετωπίσει το Σώμα. Αξιωματικοί της Πυροσβεστικής δήλωσαν, ότι επρόκειτο για την πιο επικίνδυνη πυρκαγιά που έχει σημειωθεί τα τελευταία χρόνια στην Ελλάδα» και αναφέρονταν σε ενεργοποίηση «ολυμπιακών επιχειρησιακών σχεδίων» για την αντιμετώπιση ανάλογων καταστάσεων.



Τοξικό νέφος κάλυψε την περιοχή του Λαυρίου

Η πυρκαγιά, τα αίτια της οποίας ερευνώνται, ξέσπασε το πρωί της Τετάρτης, σε πέντε δεξαμενές καυσίμων του εργοστασίου, που βρίσκεται κοντά στις εγκαταστάσεις της ΔΕΗ.

Αμέσως σήμανε συναγερμός στο Πυροσβεστικό Σώμα και επί τόπου έσπευσαν 51 οχήματα με 180 πυροσβέστες και δύο ειδικά οχήματα της ΕΜΑΚ, ενώ από αέρος συμμετείχαν εννέα αεροσκάφη της Πυροσβεστικής και τέσσερα ελικόπτερα. Ωστόσο, το βράδυ η φωτιά είχε επεκταθεί τουλάχιστον στις μισές από τις 42 δεξαμενές χημικών του εργοστασίου.

Τελικώς, με ειδικά «ψυκτικά» και επιβραδυντικά υγρά, τα οποία παραχωρήθηκαν από τα Διυλιστήρια Ελευσίνας και Κορίνθου, απετράπη η επέκταση της πυρκαγιάς στην υπόλοιπη μονάδα και στις γειτονικές εγκαταστάσεις, ενώ εκτός από τις εγκαταστάσεις της εταιρείας, εκκενώθηκαν όλα τα γύρω εργοστάσια.

Το έργο των πυροσβεστών ήταν εξαιρετικά δύσκολο λόγω των υψηλών θερμοκρασιών που αναπτύχθηκαν στην περιοχή και των δυνατών ανέμων που έπνεαν στο Λαύριο.

Από τοξικές ουσίες

Μολυσμένη η λίμνη Ιωαννίνων

Στρώματα από φυτοπλαγκτόν καλύπτουν την επιφάνεια

SOS για το μέλλον της Παμβώτιδας εκπέμπουν οι επιστήμονες, καθώς όπως υποστηρίζουν έχει μολυνθεί από τοξικές ουσίες. Ήδη, στρώματα από φυτοπλαγκτόν, που αναδύουν έντονη δυσοσμία, έχουν καλύψει την επιφάνεια της λίμνης των Ιωαννίνων.

Δείγμα του μείγματος που επιπλέει στα νερά της λίμνης έχει ήδη ληφθεί για εργαστηριακούς ελέγχους και, όπως δηλώνει ο καθηγητής του Τμήματος Χημείας του Πανεπιστημίου Ιωαννίνων Τριαντάφυλλος Αλμπάνης «οι μετρήσεις θα επιβεβαιώσουν το αυτονόητο -την ύπαρξη δηλαδή τοξικών ουσιών στη λίμνη».

Σύμφωνα με τον ίδιο, «πηγή» μόλυνσης για τη λίμνη αποτελεί και ο μη καθαρισμός των τάφρων της Λαψίστας και της Καστρίτσας.

Όπως άλλωστε τονίζουν οι ειδικοί, η λίμνη των Ιωαννίνων αποτελεί «ανοιχτή πληγή» από το 2001, όταν εντοπίστηκαν έξι διαφορετικά είδη τοξικών κυανοφυκών, που οι συγκεντρώσεις τους ξεπερνούν κατά πολύ τα όρια ασφαλείας.

Οι έρευνες απέδειξαν ότι τα γεωργικά απόβλητα, τα λύματα από κτηνοτροφικές, πτηνοτροφικές και χοιροτροφικές μονάδες που καταλήγουν στα νερά της λίμνης, ευθύνονται κυρίως για τη μόλυνση. Γι' αυτό το λόγο οι επιστήμονες εκφράζουν έντονη ανησυχία, τονίζοντας πως «το φαινόμενο μας προειδοποιεί πως υπάρχει πολύ σημαντική διαταραχή στην τροφική αλυσίδα της λίμνης».



Πάντως, σε ανακοίνωσή του ο Φορέας Διαχείρισης της Λίμνης Παμβώτιδας χαρακτήρισε «ανησυχητικό» το φαινόμενο, αποφεύγοντας να κάνει οποιαδήποτε αναφορά στα τοξικά κυανοφύκη και στα αποτελέσματα των πρόσφατων μετρήσεων του Πανεπιστημίου Ιωαννίνων, τα οποία δεν έχουν γίνει γνωστά.

Για την υπόθεση της εξαφάνισης του μικρού Άλεξ

Διώξεις για ανθρωποκτονία

Κατηγορούμενοι πέντε ανήλικοι και οι γονείς τους

Ποινικές διώξεις κατά των πέντε ανηλίκων που εμπλέκονται στην υπόθεση της εξαφάνισης του μικρού Αλεξ άσκησε ο αντιεισαγγελέας Στέφανος Ζαρκαζιάς, χθες.

Οι διώξεις που ασκήθηκαν αφορούν τις κατηγορίες για ανθρωποκτονία από πρόθεση, από κοινού τελεσθείσα από δράστες ανήλικους, περιύβριση νεκρού από κοινού τελεσθείσα από δράστες ανήλικους και παραμέληση εποπτείας ανηλίκων όσον αφορά τους γονείς των ανηλίκων που εμπλέκονται στην υπόθεση.

Ο εισαγγελέας παρέπεμψε την δικογραφία στον ανακριτή για την διενέργεια κύριας ανάκρισης ώστε να διακριβωθεί, όπως σημειώνει στο υπόμνημά του, αν κάποιος ή κάποιοι από τους ανήλικους κατηγορούμενους είχαν διαφορετική συμμετοχή στο έγκλημα από αυτή του φυσικού αυτουργού, εάν τελέσθηκαν από τους ανηλίκους και άλλα αδικήματα, εάν τελέσθηκαν από κάποιον ή κάποιους ενήλικους κατηγορουμένους εκτός από το αδίκημα της παραμέλησης και άλλα αδικήματα όπως υπόθαλψη εγκληματία και αν υπάρχει συμμετοχή τρίτων προσώπων στην υπόθεση.



Σε κύρια ανάκριση η υπόθεση εξαφάνισης του 11χρονου Αλεξ

ΑΥΤΟ ΕΠΙΛΟΓΕΣ
ΕΚΘΕΣΗ ΜΕΤΑΧΕΙΡΙΣΜΕΝΩΝ ΑΥΤΟΚΙΝΗΤΩΝ
ΚΟΥΚΟΥΡΑΣ ΑΛΕΞΑΝΔΡΟΣ
ΛΕΩΦ. ΡΟΔΟΥ-ΛΙΝΔΟΥ 255 • ΤΗΛ. (22410)60910
www.autoepiloges.com

ΑΓΟΡΑ-ΠΩΛΗΣΗ-ΑΝΤΑΛΛΑΓΗ ΜΕΤΑΧΕΙΡΙΣΜΕΝΩΝ ΑΥΤΟΚΙΝΗΤΩΝ

1. **MERCEDES C200 KOMPRESSOR 1800cc 163HP Αυτόματο σειριακό κιβώτιο, μοντ. 2003, blue black.** ABGS, ABS, klima, κεντρ. κλειδ., πλ παράθ., πλ.καθρ., υδρ. τιμ., book service και CD.
2. **MERCEDES C200 SPORT COUPE 1800cc , μοντ. 2004, ασημί.** ABGS, ABS, A/C, κεντρ. κλειδ., πλ παράθ., πλ.καθρ., υδρ. τιμ., ζάντες αλουμ και CD.
3. **MERCEDES E200 2000cc, μοντ. 2000, ασημί.** ABGS, ABS, klima, κεντρ. κλειδ., πλ. παράθ., πλ.καθρ., υδρ. τιμ., δερμάτ.σαλόνι, ξύλινη επένδυση, ζάντες αλουμ. κάι CD.
4. **MERCEDES SLK 200 2000cc, μοντ. 2000, λευκό.** ABGS, ABS, klima, κεντρ. κλειδ., πλ. παράθ., πλ.καθρ., υδρ. τιμ., ζάντες αλουμ. και CD.
5. **MERCEDES C180 2000cc, μοντ. 1996,μαύρο.** ABGS, ABS, Klima, κεντρ. κλειδ., πλ. παράθ., υδρ. τιμόνι,πλ.καθρ.,ζάντες αλουμ., book service και CD.
6. **HONDA S2000 2000cc, μοντ. 2003, γκρι.** ABGS, ABS, A/C, κεντρ. κλειδ., πλ. παράθ., πλ.καθρ., υδρ. τιμ., ζάντες αλουμ tv, dvd και CD.
7. **AUDI TT 180HP TURBO 1800cc, μοντ. 2004, μαύρο.** ABGS, ABS, klima, δερμάτινο σαλόνι, κεντρ. κλειδ., πλ παράθ., πλ.καθρ., υδρ. τιμ., ζάντες αλουμ. και CD.
8. **BMW Z3 1900cc, μοντ. 2000, κόκκινο.** ABGS, ABS, A/C, κεντρ. κλειδ., πλ. παράθ., υδρ. τιμ. και CD.
9. **BMW 316 COMPACT 1600cc, μοντ. 8/2003, ασημί.** ABGS, ABS, A/C, κεντρ. κλειδ., πλ. παράθ., υδρ. τιμ., δερμάτ.σαλόνι, ζάντες αλουμ. και CD.
10. **SMART 600cc, μοντ.2000, λευκό-μαύρο.** A/C, κεντρ. κλειδ., πλ. παράθ., υδρ. τιμ. και CD.
11. **ALFA ROMEO 147 3Dr 150HP 2000cc, μοντ.2003, σιέλ.** ABGS, ABS, A/C, κεντρ. κλειδ., πλ. παράθ., υδρ. τιμόνι,ζάντες αλουμινίου και CD.
12. **ALFA ROMEO 147 5Dr 120HP 1600cc, μοντ.2001, κόκκινο.** ABGS, ABS, A/C, κεντρ. κλειδ., πλ. παράθ., υδρ. τιμόνι,ζάντες αλουμινίου και CD.
13. **KIA SPORTAGE 2000cc, μοντ.2002, μπορντώ.** A/C, κεντρ. κλειδ., πλ. παράθ., υδρ. τιμόνι, δερμάτ. σαλόνι και CD.
14. **OPEL VECTRA 1600cc, μοντ.2002, μπλε.** ABGS, ABS, klima, κεντρ. κλειδ., πλ παράθ., υδρ. τιμ. και CD.
15. **OPEL ASTRA 3DR 1400cc, μοντ.2001, ασημί.** ABGS, ABS, A/C κεντρ. κλειδ., πλ παράθ., υδρ. τιμ., ζάντες αλουμινίου και CD.
16. **PEUGEOT 307 1600cc, μοντ.2002, μπορντώ.** ABGS, ABS, A/C, υδρ. τιμόνι, κεντρ. κλειδ., πλ. παράθ. και CD.
17. **PEUGEOT 206 1400cc, μοντ.2002, μπλε.** ABGS, ABS, A/C, υδρ. τιμόνι, κεντρ. κλειδ., πλ. παράθ. πλ. καθρ, ζάντες αλουμ., και CD
18. **FORD KA 1300cc, μοντ.2000, μαύρο.** Κεντρ. κλειδ., πλ παράθ., υδρ. τιμόνι και CD.
19. **CITROEN SAXO VTS 120HP 1600cc, μοντ.2003, μαύρο.** ABGS , A/C, κεντρ. κλειδ., πλ. παράθ., υδρ. τιμ., ζάντες αλουμ. και CD.
20. **VW GOLF 1400cc, μοντ. 2000, μπλε.** ABGS, ABS, A/C, υδρ. τιμόνι, κεντρ. κλειδ., πλ. παράθ.,ζάντες αλουμ. και CD.
21. **TOYOTA AVENSIS 1800cc, μοντ.2002, ασημί.** ABGS, ABS, klima, κεντρ. κλειδ., πλ παράθ., υδρ. τιμ., ζάντες αλουμ. και CD.
22. **NISSAN ALMERA 1500cc, μοντ.2002, ασημί.** ABG, ABS, A/C, κεντρ. κλειδ., πλ. παράθ., υδρ. τιμόνι και CD.
23. **RENAULT MEGANE 1600cc, μοντ.2001, ασημί.** ABGS , ABS, A/C κεντρ. κλειδ., πλ. παράθ., υδρ. τιμόνι,πλ.καθρ.,δερμ. Σαλόνι, ξύλινη επενδυση, ζάντ. αλουμ. και CD.
24. **RENAULT MEGANE CLASSIC 1400cc, μοντ.2002, μπλε.** ABGS , ABS, A/C κεντρ. κλειδ., πλ. παράθ., υδρ. τιμόνι, πλ.καθρ., ζάντ. αλουμ. και CD.
25. **SCODA FABIA 1400cc, μοντ.2001, κόκκινο** ABGS ,A/C, κεντρ. κλειδ., πλ. παράθ., υδρ. τιμ. και CD.
26. **HYUNDAI COUPE 1600cc, μοντ.2001, χρυσό-μαύρο.** ABGS, ABS, A/C, υδρ. τιμόνι, κεντρ. κλειδ., πλ. παράθ.,πλ.καθρ.,ζάντες αλουμ. και Ηχοσύστημα .
27. **HYUNDAI COUPE 1600cc, μοντ.2002, ασημί.** ABGS, ABS, A/C, υδρ. τιμόνι, κεντρ. κλειδ., πλ παράθ.,πλ.καθρ.,ζάντες αλουμ.,book service και CD.
28. **HYUNDAI COUPE 1600cc, μοντ.2000, ασημί.** A/C, υδρ. τιμόνι, κεντρ. κλειδ., πλ. παράθ.,ζάντες αλουμ. και CD.
29. **FIAT COUPE 1800cc, μοντ.1998, ασημί.** ABS, ABGS, A/C, κεντρ. κλειδ., πλ. παράθ., υδρ. τιμόνι,ζάντες αλουμινίου και CD.
30. **FIAT PUNTO SPORTING 1300cc , μοντ. 2000, κίτρινο.** ABGS, A/C, Κεντρ. κλειδ., πλ. παράθ., υδρ. τιμόνι, ζάντες αλουμ. και CD.
31. **FIAT PUNTO 1300cc , μοντ. 2002, κόκκινο.** ABGS, A/C, Κεντρ. κλειδ., πλ. παράθ., υδρ. τιμόνι και CD.
32. **FIAT BRAVO 1400cc , μοντ. 2001, μπλε.** ABG, A/C, Κεντρ. κλειδ., πλ. παράθ., υδρ. τιμόνι, ζάντες αλουμινίου, κοτσαδόρος και CD.
33. **FIAT SEICENTO 1100cc, μοντ.2001, ασημί.** Κεντρ. κλειδ., πλ. Παράθ.
34. **DAEWOO TACUMA 1600cc,μοντ.2002, ασημί.** ABGS, ABS ,A/C, υδρ. τιμόνι, κεντρ. κλειδ., πλ. παράθ. ζάντες αλουμ. και CD.
35. **MITSUBISHI STAR SPACE 1400cc, μοντ.2000, γκρί.** ABGS, A/C, υδρ. τιμόνι, κεντρ. κλειδ., πλ. παράθ. και CD.

ΑΠΟ 0% ΠΡΟΚΑΤΑΒΟΛΗ
ΕΩΣ 72 ΜΗΝΙΑΙΕΣ ΔΟΣΕΙΣ
ΜΕ ΤΑ ΧΑΜΗΛΟΤΕΡΑ ΕΠΙΤΟΚΙΑ ΤΗΣ ΑΓΟΡΑΣ
ΧΠ1210

Στην ιρακινή πρωτεύουσα

Το αίμα κυλάει ασταμάτητα

Νέα αιματηρή επίθεση ανταρτών προκάλεσε το θάνατο 25 ανθρώπων και τον τραυματισμό άλλων 46

Αιματηρή ήταν μία ακόμη ημέρα στην ιρακινή πρωτεύουσα. Επίθεση με όλμους αρχικά και εν συνεχεία έκρηξη παγιδευμένου αυτοκινήτου προκάλεσε το θάνατο τουλάχιστον 25 ανθρώπων και τον τραυματισμό 46.

Οι εκρήξεις σημειώθηκαν χθες το πρωί στη συνοικία Καράντα στο κέντρο της Βαγδάτης, η οποία ελέγχεται από ένα μεγάλο σιιτικό κόμμα, μόλις δύο ημέρες μετά τη δέσμευση του Αμερικανού προέδρου Τζορτζ Μπους να αποστείλει περισσότερα στρατεύματα στην πρωτεύουσα για να αντιμετωπίσει το αυξανόμενο κύμα βίας.

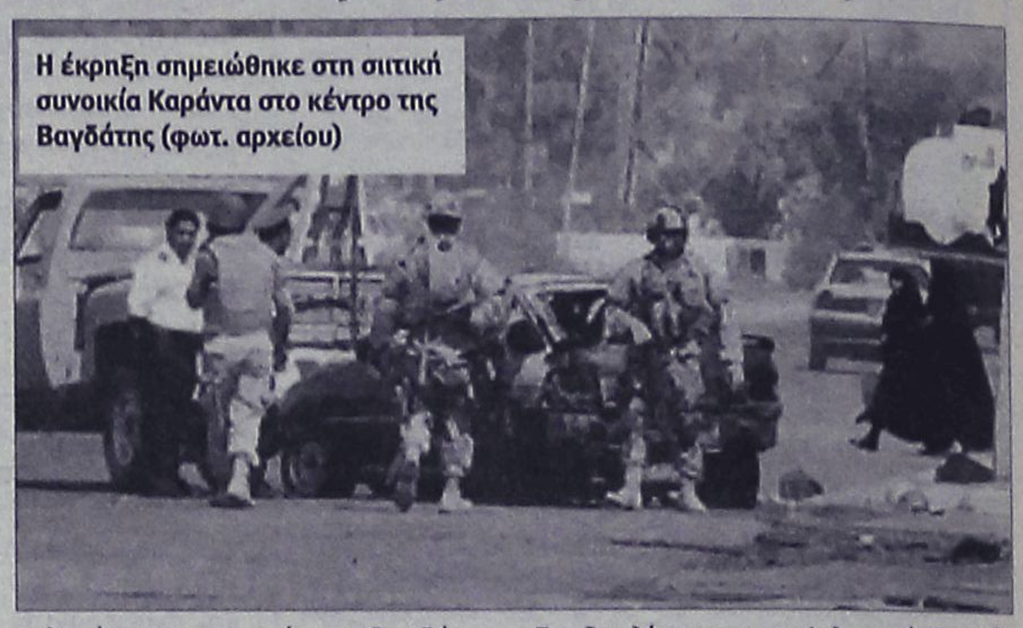
Η έκρηξη σημειώθηκε στη σιιτική συνοικία Καράντα στο κέντρο της Βαγδάτης (φωτ. αρχείου)

Από τις επιθέσεις καταστράφηκαν επίσης δεκάδες σπίτια και καταστήματα.

Η Καράντα είναι μία από τις πλέον πολυτάραχες περιοχές της Βαγδάτης, στην οποία κατοικούν αρκετά σημαίνοντα πολιτικά στελέχη του Ανωτάτου Συμβουλίου για την Ισλαμική Επανάσταση στο Ιράκ, που είναι το μεγαλύτερο σιιτικό κόμμα της χώρας.

Με την συγκατάθεση των Ηνωμένων Πολιτειών

Πυρηνικά αποκτά η Ινδία

Εγκρίθηκε το σύμφωνο συνεργασίας από το Κογκρέσσο

Το Ιράν κινδυνεύει να παραπεμφθεί στο Συμβούλιο Ασφαλείας του ΟΗΕ, αλλά η Ινδία παίρνει το «πράσινο φως» από τους Αμερικανούς να προχωρήσει στην ανάπτυξη του πυρηνικού της προγράμματος, καθώς η Βουλή των Αντιπροσώπων έδωσε τη σχετική έγκριση.

Η Βουλή των Αντιπροσώπων ενέκρινε το σύμφωνο συνεργασίας με την Ινδία για την πυρηνική ενέργεια με συντριπτική πλειοψηφία, 359 υπέρ έναντι 68 κατά. Απομένει η έγκριση της Γερουσίας πριν την υπογραφή του προέδρου Τζορτζ Μπους που θα δώσει ισχύ στο σχετικό νόμο.


Πύραυλος με πυρηνική κεφαλή κατά τη διάρκεια στρατιωτικής παρέλασης στην Ινδία

Έτσι, παρά το γεγονός ότι η Ινδία αρνείται να υπογράψει τη Συνθήκη Μη Διασποράς των πυρηνικών, θα μπορεί να έχει πρόσβαση στην πυρηνική τεχνογνωσία των Αμερικανών. Σε αντάλλαγμα, οι Ινδοί υποχρεούνται να αποδεχθούν την πρόσβαση στους πυρηνικούς αντιδραστήρες.

Επίσης, η Ινδία δεσμεύεται να διαχωρίσει τα πολιτικά από τα στρατιωτικά πυρηνικά προγράμματα της και να επιτρέπει στην Διεθνή Υπηρεσία Ατομικής Ενέργειας (ΙΑΕΑ) να ελέγχει τις εγκαταστάσεις της. Παρόλα αυτά, οι εγκαταστάσεις πυρηνικών όπλων της Ινδίας θα παραμείνουν εκτός επιθεωρήσεων.

Οι επικριτές της απόφασης των ΗΠΑ υποστηρίζουν ότι η συμφωνία θα δώσει νέα ώθηση στην ανάπτυξη του πυρηνικού οπλοστασίου της Ινδίας και θα στείλει το λάθος μήνυμα σε χώρες όπως το Ιράν, των οποίων οι πυρηνικές φιλοδοξίες μπλοκάρονται από τους Αμερικανούς. Η πυρηνική ενέργεια χρησιμοποιείται για την παραγωγή μόλις του 3% της ηλεκτρικής ενέργειας στην Ινδία. Έως το 2050, η χώρα επιδιώκει να αυξήσει το ποσοστό αυτό στο 25%.

Πλήττεται από κύμα καύσωνα

"Καίγεται" η Καλιφόρνια

Στους 83 οι νεκροί • Διακοπές ηλεκτρικού ρεύματος

Δραματικά αυξάνεται ο αριθμός των θυμάτων του καύσωνα που πλήττει την Καλιφόρνια. Παράλληλα, σημειώθηκαν διακοπές ρεύματος σε αρκετές περιοχές της αμερικανικής πολιτείας. Η θερμοκρασία άρχισε πάντως να πέφτει αισθητά, φτάνοντας τους 38 βαθμούς.

Περισσότεροι από 1.100 μετασχηματιστές υπέστησαν βλάβη από τον καύσωνα, αφήνοντας χιλιάδες σπίτια χωρίς ηλεκτρική ενέργεια. Σύμφωνα με στοιχεία των Αρχών, επηρεάστηκαν περισσότερα από ένα εκατομμύριο νοικοκυριά.


Λίγη δροσιά σε κοντινές παραλίες αναζήτησαν οι κάτοικοι της Καλιφόρνια

Στις κοιλάδες στο εσωτερικό της Καλιφόρνια μετρήθηκαν οι υψηλότερες θερμοκρασίες που έφτασαν τους 46 βαθμούς Κελσίου. Πάντως, ο υδράργυρος έχει αρχίσει να πέφτει από την Τετάρτη και να φτάνει τους 38 βαθμούς, ανακουφίζοντας κάπως τους κατοίκους της Καλιφόρνια.

Αντιστροφή κατάστασης στην Δ. Ευρώπη

Αντιθέτως, στην Δυτική Ευρώπη που επλήγη επίσης από κύμα καύσωνα τις τελευταίες ημέρες, σημειώθηκε απότομη μεταβολή του καιρού με βροχές και καταιγίδες να πλήττουν μεγάλα τμήματα της Γαλλίας και της Γερμανίας.

Τρία αεροσκάφη του γαλλικού αερομεταφορέα Air France που επρόκειτο να προσγειωθούν στο αεροδρόμιο Ρουασί, βόρεια του Παρισιού, αναγκάστηκαν να αλλάξουν πορεία και να προσγειωθούν στη Λιλ λόγω σφοδρών καταιγίδων που πλήττουν την περιοχή.

Για τον ίδιο λόγο άλλαξαν πορεία χθες το βράδυ ακόμα δώδεκα αεροσκάφη, και αντί να προσγειωθούν στο διεθνές αεροδρόμιο Ορλί της γαλλικής πρωτεύουσας κατέβασαν τις ρόδες τους στο Ρουασί.

αθλητικη ΡΟΔΙΑΚΗ
ΠΑΡΑΣΚΕΥΗ 28 ΙΟΥΝΙΟΥ 2006

ΜΕΧΡΙ 4 ΑΥΓΟΥΣΤΟΥ ΟΙ ΔΗΛΩΣΕΙΣ ΣΥΜΜΕΤΟΧΗΣ ΣΤΟ ΠΕΡΙΦΕΡΕΙΑΚΟ
ΣΕΛ. 32

"Φορτώνουν" χιλιόμετρα

- Οι παίκτες της Ρόδου κοπιάζουν πολύ στον Προφήτη Ηλία αλλά και στην Έμπωνα που κάνουν το βασικό στάδιο της προετοιμασίας.
- Ούτε και χθες γυμνάσθηκε ο Ίκαρος Τριπολίτης που έκοψε το πόδι του και δεν έχει τίποτα περισσότερο.
- Συμμετείχε κανονικά στις προπονήσεις ο Μιχάλης Φυλακούρης που δεν έχει τίποτα απολύτως.

Τρέχουν πολύ οι παίκτες της ομάδας της Ρόδου στον Προφήτη Ηλία κατά την διάρκεια του βασικού σταδίου της προετοιμασίας. Οι παίκτες της ομάδας ακούν αγόγγυστα τις εντολές των προπονητών τους. Γιώργος Στράντζαλης αλλά και Θόδωρος Κόγκας είναι ευχαριστημένοι από την μέχρι στιγμής παρουσία αλλά και την δουλειά που κάνουν οι "πράσινοι" τόσο στις εγκαταστάσεις του Προφήτη Ηλία αλλά και στο γήπεδο της Εμπωνας όπου πηγαίνουν τις απογευματινές ώρες.

Οι παίκτες προπονήθηκαν χθες κανονικά τις πρωινές ώρες στις εγκαταστάσεις του Προφήτη Ηλία όπου είναι όλα φροντισμένα κατά τον καλύτερο τρόπο από τους ιθύνοντες των εγκαταστάσεων του "Ελαφος και Ελαφίνα"

- Από την προπόνηση απουσίασε πάλι ο Ίκαρος Τριπολίτης που ως γνωστό είχε ένα ατύχημα στο δωμάτιό του, έκοψε το πόδι του και θα απουσιάσει κατά πάσα πιθανότητα από τις προπονήσεις μέχρι το τέλος της εβδομάδας. Για τον λόγο αυτό και τίποτα περισσότερο. Ο τραυματισμός του αφορά ένα σχίσιμο στο πόδι που τον εμποδίζει να φορέσει παπούτσι με αποτέλεσμα να μην μπορεί να προπονηθεί.

- Αντίθετα γυμνάσθηκε κανονικά ο Μιχάλης Φυλακούρης που ξεπέρασε τις ενοχλήσεις που τον απασχολούσαν καθώς αυτές προήρχοντο από την κόπωση και τίποτε άλλο. Παίρνει μέρος κανονικά στις προπονήσεις και είναι σε πολύ καλή κατάσταση όπως λένε τα ρεπορτάζ από τον Προφήτη Ηλία.

Το απόγευμα η προπόνηση έγινε στο γήπεδο της Εμπωνας σε δύο γκρούπ.

ΑΤΟΜΙΚΟ ΣΤΟΥΣ ΤΕΡΜΑΤΟΦΥΛΑΚΕΣ

Ο Γιώργος Στράντζαλης έφυγε από τον Προφήτη Ηλία για το γήπεδο της Εμπωνας μια ώρα περίπου πιο νωρίς από τους υπόλοιπους χθες το απόγευμα. Πήρε μαζί του τους τερματοφύλακες Βασίλη Κλιάφα, Γιάννη Ροδανάκη αλλά και τον νεοαποκτηθέντα Βασίλη Παπαδόπουλο.

Ο προπονητής της Ρόδου είχε σκοπό να γυμνάσει με ατομικό πρόγραμμα τους τερματοφύλακες της ομάδας που θα ενσωματωνόταν με τους υπόλοιπους συμπαίκτες τους όταν εκείνοι θα πήγαιναν μια ώρα αργότερα στον ίδιο χώρο.

Όλοι πάντως οι παίκτες είναι σε πολύ καλή κατάσταση κι έχουν όλα τα εχέγγυα για να πραγματοποιήσουν μια πολύ καλή προετοιμασία κύρια σε ό,τι αφορά το πρώτο στάδιο της προετοιμασίας.

Η σημερινή μέρα περιλαμβάνει και πάλι διπλή προπόνηση στο γήπεδο της Εμπωνας πρωί και απόγευμα και πιθανολογείται πώς σήμερα θα ξαναμπεί στις προπονήσεις ο Ίκαρος Τριπολίτης.


Η Ρόδος φορτώνει χιλιόμετρα στον Προφήτη Ηλία.

ΦΙΛΙΚΟ ΜΕ ΤΟΝ ΒΥΖΑΝΤΑ

Στο μεταξύ η Ρόδος έκλεισε ακόμα ένα φιλικό. Θα αντιμετωπίσει τον Βύζαντα στα Μέγαρα, μετά την Καλλιθέα και θα συνεχίσει τα φιλικά με αντίπαλο τον Θρασύβουλο και τον Εθνικό Αστέρα. Με το φιλικό που κλείσθηκε η Ρόδος έκανε τέσσερα τα φιλικά στην Αθήνα γεγονός αρκετά σημαντικό για την ομάδα και την προετοιμασία της.

- Χθες πάντως όλοι είπαν Χρόνια πολλά στον Παντελή Αθανασίου που είχε την γιορτή του και κέρασε συμπαίκτες, τεχνική ηγεσία αλλά και συνοδούς καθώς και το προσωπικό του ξενοδοχείου που κάνει ό,τι είναι δυνατόν για να περάσει καλά η Ρόδος στο βουνό.

Σε καλή κατάσταση ο Μπρίτο

- Είναι πολύ ψηλά στις εργομετρικές εξετάσεις ο νεοαποκτηθείς Βραζιλιάνος του Διαγόρα.
- Απαντήσεις για τα φιλικά παιχνίδια περιμένει η διοίκηση της ομάδας και θα τις πάρει μέχρι το Σάββατο.
- Τους χάρισε την προπόνηση την απογευματινή ο Ντανιέλ Μπατίστα.

Οι εργομετρικές εξετάσεις σε μεγαλύτερο ποσοστό λένε πάντα την αλήθεια. Αυτές εμπιστεύθηκε και ο προπονητής της ομάδας Ντανιέλ Μπατίστα που είδε με χαρά πως ο νεοαποκτηθείς ποδοσφαιριστής Μπρίτο είναι πολύ ψηλά σε επιδόσεις χωρίς αυτό να σημαίνει πως δεν χρειάζεται δουλειά πολλή για να φτάσει στα επίπεδα που θέλει ο προπονητής του αλλά και για να ανταπεξέλθει στις υποχρεώσεις της Γ΄Εθνικής και του Διαγόρα.

Ο Μπρίτο είναι σε πολύ καλή κατάσταση σε ό,τι αφορά τα στοιχεία που πρέπει να έχει ένας παίκτης για να μπει σε φουλ πρόγραμμα. Όλα είναι ικανοποιητικά και χαροποίησαν και τον τεχνικό της ομάδας που τους χάρισε την προπόνηση την απογευματινή μιας και δεν είχε γήπεδο αλλά είδε τους παίκτες του και λίγο κουρασμένους.

Οι διοικούντες επρόκειτο να συναντηθούν χθες με τον Μπαρμπόσα και τον μάνατζερ του για να ασχοληθούν με την περίπτωση του και το πώς θα μπορέσουν να λύσουν το συμβόλαιό του κοινή συναινέσει.

Η εξέλιξη του θέματος αναμενόταν μέχρι αργά το βράδυ όπως και ο μάνατζερ του παίκτη για να τελειώσει θετικά ή αρνητικά για τον Μπαρμπόσα το τρέχον ζήτημα.

Ο Κώστας Χρυσοχοΐδης αλλά και οι συνεργάτες του περιμένουν και τις εισηγήσεις του Ντανιέλ Μπατίστα σε ό,τι αφορά τα φιλικά που θα δώσει η ομάδα στην Αθήνα αμέσως μετά την κάθοδο της από τον Προφήτη Ηλία όπου θα πραγματοποιήσει το βασικό στάδιο της προετοιμασίας.

ΑΠΑΝΤΗΣΕΙΣ ΑΠΟ ΤΡΕΙΣ ΟΜΑΔΕΣ

Τα τελευταία νέα από την ομάδα του Διαγόρα και τα φιλικά της Αθήνας μιλούν για τρία φιλικά της ομάδας με ομάδες Β΄Εθνικής κατηγορίας στο κέντρο. Ο γηραιός περιμένει απάντηση από τις ομάδες του Χαϊδαρίου, του Εθνικού Αστέρα και του Θρασύβουλου για την διεξαγωγή ισάριθμων φιλικών. Οι κυανέρυθροι έκαναν βάρη το πρωί χθες όλοι μαζί ενώ το απόγευμα παρά το δώρο Μπατίστα που αφορούσε την απογευματινή προπόνηση τέσσερις από τους παίκτες γυμνάσθηκαν με τις οδηγίες του γυμναστή Νίκου Μαντικού .


Τα αποτελέσματα των εργομετρικών έχουν πολύ ψηλά τον Μπρίτο.

Προπονήθηκαν οι Μπρίτο, Παπαδημητρίου, Εγκρέσσι, και Βούλγαρης.

Αυτοί οι τέσσερις θα γυμνασθούν και σήμερα το πρωί με τις οδηγίες του γυμναστή της ομάδας και το απόγευμα θα γυμνασθούν εκ νέου με όλους τους συμπαίκτες τους. Οι κυανερυθροι θα προπονηθούν το απόγευμα στην τάφρο και το Σάββατο εκ νέου όλοι μαζί στο βοηθητικό. Η τεχνική ηγεσία πάντως είναι ικανοποιημένη μέχρι στιγμής από την προσπάθεια και την προετοιμασία των παικτών τους αλλά αυτήν την περίοδο δεν είναι δυνατόν να βγουν συμπεράσματα.

Πρέπει συνεπώς άπαντες να κάνουν υπομονή για τα αποτελέσματα της προετοιμασίας τα οποία θα φανούν μέσα στο γήπεδο αρχής γενομένης από τα φιλικά.

ΘΥΜΑ ΚΛΟΠΗΣ Ο ΦΕΡΕΙΡΑ

Ο Ερνέστο Φερέϊρα έπεσε θύμα κλοπής έξω από το γήπεδο των Αγίων Αποστόλων. Άφησε ανοιχτό το αυτοκίνητο που τον μετέφερε. Εκεί είχε αφήσει την τσάντα του αλλά δυστυχώς επιτήδειοι άνοιξαν και το αυτοκίνητο την ώρα της προπόνησης και του πήραν και τα ρούχα που είχε μέσα αλλά και το σχετικό τσαντάκι με αποτέλεσμα να χάσει πολύτιμα έγγραφα εκτός από τα χρήματα και τον ρουχισμό.

Ο ποδοσφαιριστής έδωσε κατάθεση στην Αστυνομία και περιμένει τα αποτελέσματα των ερευνών της. Είναι πολύ νωρίς ακόμη να πει πάντως κανείς ο,τιδήποτε.

Ανακοίνωση της ΕΠΟ για τους μικρούς

Στο πρωτάθλημα της Γ΄Εθνικής όλες οι ομάδες θα χρησιμοποιούν από δυό παίκτες

Ανακοίνωση που αλλάζει άρδην τα δεδομένα στους αγωνιστικούς χώρους της Γ΄Εθνικής Κατηγορίας εξέδωσε η ΕΠΟ.

Αφορά την χρησιμοποίηση των νεαρών ποδοσφαιριστών κάτω των 21 ετών. Διαγόρας αλλά και Ρόδος στην Γ΄Εθνική σύμφωνα πάντα με την ανακοίνωση είναι υποχρεωμένοι να χρησιμοποιούν από δυο ποδοσφαιριστές αυτής της ηλικίας.

Αναλυτικότερα η ανακοίνωση της ΕΠΟ έχει ως εξής:

"Από την Ελληνική Ποδοσφαιρική Ομοσπονδία ανακοινώνεται ότι όπως αποφάσισε η Εκτελεστική Γραμματεία της, κατά τη συνεδρίαση της 26/7/2006, όλες οι ομάδες που θα συμμετάσχουν στο πρωτάθλημα της Γ΄ Εθνικής Κατηγορίας περιόδου 2006-2007, θα χρησιμοποιούν ΥΠΟΧΡΕΩΤΙΚΑ στη βασική τους ενδεκάδα, καθ΄ όλη τη διάρκεια των αγώνων, δύο ποδοσφαιριστές ηλικίας κάτω των 21 ετών."

Fun & Ενημέρωση στο...
RodosToday.gr
AE1715(2)

Στον ΝΑΟΔ για οικονομική ενίσχυση

• Ραντεβού με την Αντριάνα Μπαφίτη έχουν σήμερα οι Διοικούντες την ομάδα του Ιάλυσου με σκοπό να ζητήσουν οικονομική ενίσχυση για την καλύτερη δυνατή συμμετοχή του στο περιφερειακό πρωτάθλημα.

• Την ερχόμενη εβδομάδα θα μπει στο γήπεδό του ο Ιάλυσος μετά την ολοκλήρωση της μετασποράς.

• Δυο ακόμη χορηγοί θα ενισχύσουν την ομάδα στους αγώνες του περιφερειακού.



Ο προπονητής της ομάδας του Ιάλυσου περιμένει απαντήσεις από άλλες ομάδες για τα φιλικά παιχνίδια. Εδώ παίρνει την ευλογία του πατέρα Απόστολου

Ο Ιάλυσος φροντίζει ακόμη για την οικονομική του ευρωστία μιας και το φετινό πρωτάθλημα είναι πολύ δύσκολο και αναμένεται να είναι πολύ δύσκολος ο χειμώνας αν δεν στηρίξουν την προσπάθεια οι Οργανισμοί που έχουν σχέση με το ποδόσφαιρο και τον αθλητισμό γενικότερα.

Σύμφωνα λοιπόν με όσα έγιναν γνωστά χθες ο πρόεδρος Βασίλης Κώτσου αλλά και οι συνεργάτες του πρόκειται να επισκεφθούν την πρόεδρο του ΝΑΟΔ Αντριάνα Μπαφίτη. Με την πρόεδρο του Νομαρχιακού Οργανισμού οι Διοικούντες της ομάδας θα έχουν συνάντηση προκειμένου να καταβληθεί προσπάθεια οικονομικής ενίσχυσης εκ μέρους του ΝΑΟΔ που θα διευκολύνει τους κιτρινοκόκκινους στην καλύτερη δυνατή οικονομική διαχείριση αλλά και έλλειψη των εμποδίων για την καλύτερη δυνατή συμμετοχή. Η βοήθεια του ΝΑΟΔ όποια κι αν είναι αυτή θα σημάνει και την καλύτερη λειτουργία της ομάδας, την ευκολία εξεύρεσης λύσεων πλέον στις μεταβάσεις στην Αθήνα και στους τόπους προορισμού αλλά και την ανυπαρξία προβλημάτων που θα απασχολούν πιθανότατα άλλους συλλόγους της Κατηγορίας που θα απειλούν ακόμα και με αποχώρηση μεσούσης της περιόδου. Βέβαια και χρήζει ιδιαίτερης μνείας η βοήθεια που προσφέρει σε όλες τις ομάδες η Αντριάνα Μπαφίτη και η στήριξη η οικονομική ιδιαίτερα που αποτελεί την πρώτη ύλη μιας ομάδας για να πετύχει τους σκοπούς της. Στην προκειμένη περίπτωση η ενίσχυση έρχεται σε δύσκολη εποχή για τον Ιάλυσο και θα αποτελέσει μιας πρώτης τάξεως οικονομική ανάσα. Όλα φυσικά θα κριθούν στην σημερινή συνάντηση της κ. Μπαφίτη με την Διοίκηση του Ιάλυσου.

ΤΗΝ ΕΡΧΟΜΕΝΗ ΕΒΔΟΜΑΔΑ ΣΤΟ ΓΗΠΕΔΟ

Στο μεταξύ η μετασπορά είναι αυτή που εμποδίζει τον Ιάλυσο –αλλά και τον Διαγόρα που ζητάει την χρήση του γηπέδου-να μπει στον αγωνιστικό χώρο και να κάνει καλύτερη προετοιμασία από αυτήν που ήδη έχει ξεκινήσει. Είναι διαφορετικό να έχει ένα μέρος του γηπέδου ο προπονητής και η ομάδα του στον αγωνιστικό χώρο για να προπονηθεί και διαφορετικά να έχει ολόκληρο το γήπεδο για να γυμνάσει τους παίκτες του.

Σύμφωνα με τα όσα έγιναν γνωστά χθες οι κιτρινοκόκκινοι γυμνάσθηκαν και πάλι στον περιμετρικό χώρο του γηπέδου και θα μπουν από την άλλη εβδομάδα στον αγωνιστικό χώρο του «Οικονομίδειου» για να κάνουν καλύτερη προπόνηση αλλά και να εντατικοποιήσουν τους ρυθμούς τους.

Ο Γιώργος Φωτεινής ήταν ο απών και πάλι από την προπόνηση της ομάδας καθώς είναι νωπά ακόμα τα τραύματα που έχει από το ατύχημα που είχε. Ακολουθεί ειδική θεραπεία και θα είναι στην διάθεση του Άκη Δελαπόρτα για να ξεκινήσει προπονήσεις από την άλλη εβδομάδα.

Στο μεταξύ ο Ιάλυσος περιμένει απαντήσεις από τους συλλόγους που ήρθε σε επαφή για την διεξαγωγή φιλικών αγώνων μέσα στον Αύγουστο αλλά και την πρώτη εβδομάδα του Σεπτεμβρίου.

Μέχρι στιγμής το σίγουρο είναι αυτό με τον Διαγόρα στις 12 Αυγούστου στο «Οικονομίδειο». Η λίστα θα δοθεί ολοκληρωμένη από την τεχνική ηγεσία τις αμέσως προσεχείς μέρες.

Οριστικά στα τέλη του Νοέμβρη

• Αυτή την διαβεβαίωση έδωσε ο Δήμαρχος Πεταλούδων Μιχάλης Κορδίνας στην Διοίκηση του Κλεάνθη επιβεβαιώνοντας την εξαγγελία του προέδρου Σταμάτη Μαχλή στην «πρώτη» της ομάδας.

• Με διπλές προπονήσεις συνεχίζεται η προετοιμασία της ομάδας με την απογευματινή προπόνηση να διεξάγεται στο βοηθητικό των Καλυθιών.

Την ημερομηνία ολοκλήρωσης του έργου επιβεβαίωσε πριν από λίγες μέρες ο Δήμαρχος Πεταλούδων Μιχάλης Κορδίνας σε συνάντηση που είχε με την Διοίκηση της ομάδας του Κλεάνθη. Ούτε λίγο ούτε πολύ επανέλαβε αυτό που είπε στην «πρώτη» του Κλεάνθη ο πρόεδρος της ομάδας Σταμάτης Μαχλής.

Ότι δηλαδή το έργο θα είναι έτοιμο στα τέλη του Νοέμβρη και ο πρωταθλητής Δωδεκανήσου θα μπει στην έδρα του την συγκεκριμένη ημερομηνία που προαναγγέλθηκε. Έτσι οι του Κλεάνθη δεν θα τρέχουν από δω κι από κει για προπονήσεις αλλά και παιχνίδια όπως θα κάνει τουλάχιστον μέχρι την έκτη αγωνιστική του πρωταθλήματος με την ομάδα του Αντρέα Σταύρου να δίνει τα τρία τουλάχιστον εντός έδρας ματς μακριά από το Παραδείσι. Ολοκληρωτικά λοιπόν έτοιμο το γήπεδο Παραδεισίου και διά στόματος Δημάρχου στα τέλη του Νοέμβρη που διώχνει κατά κάποιο τρόπο κάποια σύννεφα προβληματισμού για την Διοίκηση του Κλεάνθη.

ΣΥΝΕΧΕΙΑ ΜΕ ΔΙΠΛΕΣ ΠΡΟΠΟΝΗΣΕΙΣ

Τα βάσανα των διπλών προπονήσεων ξεκίνησαν για την ομάδα του Κλεάνθη, από χθες.

Οι παίκτες του Κλεάνθη υπό τις οδηγίες του Αντρέα Σταύρου γυμνάσθηκαν σε γυμναστήριο της Κρεμαστής με βάρη και το απόγευμα προπονήθηκαν στο γήπεδο των Καλυθιών στον τομέα της φυσικής κατάστασης.

Το ευχάριστο για τον προπονητή της ομάδας είναι πώς δεν αντιμετωπίζει κανένα πρόβλημα με τραυματισμό ποδοσφαιριστή και συνεχίζει κατά τον καλύτερο δυνατό τρόπο την προετοιμασία της ομάδας.

Έχει όλους τους παίκτες στην διάθεσή του και η προετοιμασία διεξάγεται χωρίς κανένα εμπόδιο παρά την έλλειψη της έδρας.

ΠΗΡΕ ΑΔΕΙΑ ΚΑΤΑΛΛΗΛΟΤΗΤΑΣ

Ο Κλεάνθης πήρε την άδεια καταλληλότητας του γηπέδου που θα αγωνίζεται και έκλεισε κατά τον καλύτερο τρόπο τον φάκελο της συμμετοχής στο πρωτάθλημα της ομάδας.

Ο φάκελος θα σταλεί στην ΕΠΟ σήμερα το πρωί και θα αποτελεί ουσιαστικά την δήλωση συμμετοχής στο φετινό περιφερειακό πρωτάθλημα. Οι πρωταθλητές της Δωδεκανήσου περιμένουν με μεγάλο ενδιαφέρον τον καταρτισμό των Ομίλων του περιφερειακού πρωταθλήματος που χρονολογείται πως θα γίνει λίγο πριν τον Δεκαπενταύγουστο.

Οι τελευταίες πληροφορίες πάντως χωρίς αυτό να είναι και σίγουρο ανέφεραν από την Αθήνα πώς δεν θα αλλάξει η σύνθεση των Ομίλων σε ότι αφορά την γεωγραφική κατανομή και η Δωδεκάνησος θα παίξει με τις ομάδες του Πειραιά αλλά και της Δυτικής Αττικής.

TOP CARS
ΕΙΣΑΓΩΓΕΣ ΑΓΟΡΕΣ - ΠΩΛΗΣΕΙΣ -
ΑΝΤΑΛΛΑΓΕΣ ΜΕΤΑΧΕΙΡΙΣΜΕΝΩΝ ΑΥΤΟΚΙΝΗΤΩΝ
Η κορυφαία έκθεση για κορυφαίες επιλογές!
ΠΡΩΤΟΙ ΣΕ ΕΙΣΑΓΩΓΕΣ ΑΥΤΟΚΙΝΗΤΩΝ ΣΤΑ ΔΩΔ/ΣΑ
Ενα χρόνο γραπτή εγγύηση
Από 0-72 δόσεις
1. ΑΓΟΡΑΖΟΥΜΕ το αυτοκίνητό σας
2. Το ΑΝΤΑΛΛΑΣΣΟΥΜΕ με ο,τιδήποτε μοντέλο της αρεσκείας σας
3. ΑΝΑΛΑΜΒΑΝΟΥΜΕ την πώληση του αυτοκινήτου σας ΧΩΡΙΣ ΚΑΜΙΑ ΕΠΙΒΑΡΥΝΣΗ
ΑΕ1677
Έκθεση: Λεωφ. Ηρακλειδών 379, Ιαλυσός
τηλ. (22410)96889, FAX: 22410 96089 κιν. 6972424403

Αρχίζουν οι επαφές

Πλάνο δεκαέξι σελίδων θα αρχίζει να παρουσιάζει η Οικονομική Επιτροπή της ΕΠΣΔ στις επιχειρήσεις της Δωδεκανήσου.

Ομόφωνα ενέκρινε το διοικητικό συμβούλιο της ΕΠΣΔ κατά την διάρκεια της προχθεσινής του συνεδρίασης το πλάνο που του παρουσίασε ο πρόεδρος της Οικονομικής Επιτροπής, Θεοδόσης Στεφανάκης σε σχέση με τις κινήσεις που πρέπει να γίνουν για την προσέλκυση χορηγών.

Το φυλλάδιο το οποίο θα διανεμηθεί στους υποψήφιους συνεργάτες και αιμοδότες της Ένωσης αριθμεί ούτε λίγο ούτε πολύ δεκαέξι σελίδες και είναι πληρέστατο.

Περιλαμβάνει καταρχήν μία εκτενή ενημέρωση για την φύση και την δυναμική του δωδεκανησιακού ποδοσφαίρου, επισημαίνοντας τον κοινωνικό του ρόλο και τον τεράστιο αριθμό των ανθρώπων που δραστηριοποιούνται σε αυτό σε όλα του τα επίπεδα. Ακολούθως παρουσιάζονται μία προς μία οι δυνατότητες που έχει η κάθε επιχείρηση να προβληθεί, εκμεταλλευόμενη τόσο τις διοργανώσεις της Ένωσης, όσο και τις υπόλοιπες δραστηριότητές της.

Η ΕΠΣΔ ψάχνει για πέντε μεγάλους χορηγούς, καθώς θέλει να πουλήσει το όνομα των πρωταθλημάτων της Α, της Β και της Γ κατηγορίας, του Κυπέλλου Δωδεκανήσου καθώς και το πρωταθλήματος της υποδομής. Ένας ή δύο χορηγοί αναζητώνται και για την φανέλα των Μικτών μας ομάδων, ενώ ξεχωριστές ενότητες προβολής αποτελούν η ιστοσελίδα της Ένωσης και το περιοδικό της. Για όλα τα παραπάνω υπάρχει μία συγκεκριμένη οικονομική προσφορά καθώς και η δέσμευση για επιπλέον παροχές, που φτάνουν ακόμα και στην δυνατότητα φοροαπαλλαγής.

Η Οικονομική Επιτροπή θα δραστηριοποιηθεί άμεσα και θα παρουσιάσει την δεκαεξασέλιδη πρότασή της στις πρώτες πέντε μεγάλες επιχειρήσεις εντός των ερχόμενων ημερών, με σκοπό να έχει διαθέσει τα προϊόντα της μέχρι την έναρξη της νέας αγωνιστικής περιόδου. Το κέρδος της Ένωσης αναμένεται να είναι σημαντικό.

Προχωράει ακάθεκτος

Στην απόκτηση του τερματοφύλακα Γιώργου Λαμπριανού που είχε μείνει ελεύθερος από τον Αστέρα Μ., προχώρησε ο Απόλλων Απ.

Η συγκεκριμένη, είναι η όγδοη μεταγραφή του συλλόγου ενώ θα πραγματοποιηθούν άλλες τρεις το προσεχές διάστημα.

Με στόχο την άνοδο ξανά στην Α' Κατηγορία, θα αγωνιστεί τη νέα χρονιά ο Απόλλων Απ. γι' αυτό και από την αρχή της μεταγραφικής περιόδου έχει προχωρήσει σε πολλές κινήσεις που τον ενίσχυσαν σημαντικά και τον τοποθετούν αυτή τη στιγμή ως ένα από τα φαβορί για την κατάκτηση του τίτλου στη Β' Κατηγορία.

Χθες ο σύλλογος των Απολλώνων προχώρησε στην όγδοη κατά σειρά μεταγραφή του, αυτή τη φορά στη θέση του τερματοφύλακα, αφού απέκτησε τον Γιώργο Λαμπριανό που είχε μείνει ελεύθερος από τον Αστέρα Μ.

Ο τερματοφύλακας που βοήθησε όσο μπορούσε πέρυσι, έτσι ώστε να κερδίσει την άνοδο η ομάδα των Μασάρων, είχε συνάντηση χθες με τους υπεύθυνους του Απόλλωνα Απ. και συμφώνησε αμέσως να συνεχίσει την ποδοσφαιρική του καριέρα σ' ένα σύλλογο που έχει υψηλούς στόχους.

Ο Γιώργος Λαμπριανός ήρθε να προστεθεί στο ρόστερ του συλλόγου μετά και την απόκτηση των Γκιζλή, Μανάκη, Λυριστή, Μπρόκου, Μακρυδημήτρη, Πιτσουρδάκη και Ρουμελιώτη, δείχνοντας ότι η νέα διοίκηση του Απόλλωνα θέλει να ξαναδεί την ομάδα να αγωνίζεται στην μεγαλύτερη κατηγορία του τοπικού ποδοσφαίρου, όπου συμμετείχε τα τελευταία χρόνια.



Ο Γιώργος Λαμπριανός

Με τη συγκεκριμένη μεταγραφή ωστόσο δεν τελειώνουν οι κινήσεις στον τομέα αυτόν, με δεδομένο ότι αναμένεται να αποκτηθεί ακόμη ένας ποδοσφαιριστής που θα αγωνίζεται στην άμυνα καθώς και δύο παίκτες στην κατηγορία κάτω των είκοσι ετών.

Αποφάσισε για Βίσση

• Στις 15 Σεπτεμβρίου με κεντρικό πρόσωπο την Άννα Βίσση σκοπεύει να διοργανώσει η ΕΠΣΔ την μεγάλη συναυλία της.

Αν όλα έρθουν όπως τα περιμένει η ΕΠΣΔ και αν δεν παρουσιαστούν απρόοπτα, το ροδίτικο κοινό θα έχει την ευκαιρία να απολαύσει στις 15 Σεπτεμβρίου μία μεγάλη συναυλία που θα δώσει η Άννα Βίσση στο Δημοτικό Στάδιο της πόλης!

Κατά την διάρκεια της προχθεσινής του συνεδρίασης το διοικητικό συμβούλιο της Ένωσης συζήτησε τις δύο προτάσεις που είχε από τους μάνατζερ του Βασίλη Παπακωνσταντίνου και της Άννας Βίσση, με τον πρώτο να ορίζει ως ημερομηνία της συναυλίας του την 23η Αυγούστου. Το δ.σ. της ΕΠΣΔ, όμως, σκέφτηκε πως η παραπάνω ημερομηνία μόνο βολική δεν είναι για να εξασφαλίσει την επιτυχία της εκδήλωσης, αφού πρόκειται για την παραμονή της μεγάλης γιορτής της Παναγιάς της Κρεμαστής και πολλοί θα προτιμήσουν να πάνε εκεί. Θέλοντας και μη, λοιπόν, τα μέλη της διοίκησης της Ένωσης ασχολήθηκαν αποκλειστικά με την δεύτερη πρόταση. Η τελική απόφαση για την διοργάνωση της συναυλίας ήταν ομόφωνη, μόνο που για να δώσει την οριστική της συγκατάθεση, η ΕΠΣΔ θέλει να εξασφαλίσει από τον μάνατζερ που θα συνεργαστεί την τήρηση κάποιων απαράβατων όρων. Ο πρώτος ασφαλώς και έχει να κάνει με το οικονομικό. Η Ένωση δεν έχει την πολυτέλεια να διακινδυνεύσει να χρεωθεί στην περίπτωση που ο κόσμος που θα θελήσει να ακούσει από κοντά την Βίσση. Έτσι αποφάσισε να προχωρήσει στην διοργάνωση της συναυλίας μόνο αν ο μάνατζερ εξασφαλίσει με γραπτές εγγυήσεις πως τα έξοδα της προκαταβολής θα πληρωθούν από τον ίδιο και η ΕΠΣΔ όχι μόνο δεν θα εμπλακεί, αλλά θα κερδίσει χρήματα μόνο με την ιδιότητα της συνδιοργανώτριας.

Επιστροφή στις ρίζες

• Ο Γιάννης Λορέτζος επιστρέφει στον Αστέρα Παστίδας για να κλείσει την καριέρα του.

Στα πάτρια εδάφη επιστρέφει ο Γιάννης Λορέτζος. Ο πρώην τερματοφύλακας της Κατταβιάς συμφώνησε προφορικά με τον Αστέρα Π. και θα αγωνιστεί ξανά μετά από χρόνια στην ομάδα του χωριού του.

Ο 35χρονος παίκτης είχε ανακοινώσει αρχικά ότι αποχωρεί από την ενεργό δράση, αφού για προσωπικούς λόγους δεν ήθελε να συνεχίσει στον σύλλογο της Νότιας Ρόδου. Έτσι με βάση τον νόμο για τους 32χρονους ποδοσφαιριστές (δεν έχουν δικαίωμα για άλλη μεταγραφή), αναγκαστικά σταμάτησε τον αθλητισμό, καθώς θεώρησε ότι δεν μπορούσε να μετακινηθεί σε άλλο σωματείο. Όμως πριν από λίγο καιρό έγινε μια τροποποίηση στην συγκεκριμένη διάταξη, η οποία επιτρέπει σε όσους μετεγγράφηκαν σε ομάδα πριν την περίοδο 2005-2006, να κάνουν μια τελευταία μεταγραφή.

Τελικά ο Λορέτζος επέλεξε την ομάδα του χωριού του για δυο λόγους. Πρώτον για να βοηθήσει τους Παστιδενούς να πετύχουν τους υψηλούς στόχους που έχουν θέσει (άνοδο στην πρώτη κατηγορία) και δεύτερον για να κλείσει με τον καλύτερο δυνατό τρόπο την καριέρα του. Αξίζει να σημειωθεί ότι από την αρχή της μεταγραφικής περιόδου, ο Αστέρας είχε ενδιαφερθεί για τον ποδοσφαιριστή και τελικά προχθές επιτεύχθηκε η συμφωνία. Μέσα στις επόμενες ημέρες ο έμπειρος τερματοφύλακας θα υπογράψει το συμβόλαιό του



και θα ενταχθεί και επίσημα στην ομάδα του Σάββα Ορφανίδη. Τέλος, το Σάββατο 29 του μήνα είναι η πρώτη συγκέντρωση του Αστέρα Π. Οι Παστιδενοί θα αρχίσουν την προετοιμασία τους πιο γρήγορα από όλες τις ομάδες της δεύτερης κατηγορίας, ώστε να είναι πανέτοιμοι για το νέο πρωτάθλημα.

Ικανοποίηση για το τουρνουά

Με θετικά σχόλια αξιολόγησαν τα μέλη του διοικητικού συμβουλίου της ΕΠΣΔ την πρώτη φάση του παιδικού τουρνουά του Αγίου Σουλά.

Θετικά ήταν σε γενικές γραμμές τα συμπεράσματα των μελών του διοικητικού συμβουλίου της ΕΠΣΔ από την διεξαγωγή της πρώτης φάσης του παιδικού τουρνουά του Αγίου Σουλά.

Την ενημέρωση των υπόλοιπων μελών ανέλαβε ο πρόεδρος της Επιτροπής Καλλιέργειας και Ανάπτυξης, Πασχάλης Γκογκίδης, ο οποίος δήλωσε απόλυτα ικανοποιημένος από την ποιότητα των ομάδων που έλαβαν μέρος στην διοργάνωση καθώς και το επίπεδο των αγώνων που πρόσφεραν και οι οποίοι, όπως είπε, διοργανώθηκαν σε έναν θαυμάσιο αγωνιστικό χώρο, όπως είναι το γήπεδο το Αγίου Σουλά.

Δεν έκρυψε, όμως, την λύπη του για το γεγονός ότι από το συγκεκριμένο γήπεδο απουσιάζουν τα σύγχρονα αποδυτήρια που είναι απαραίτητα για να εξυπηρετήσουν τις ανάγκες των ομάδων, προσθέτοντας πως η ύπαρξή τους σε συνδυασμό με ορισμένες άλλες βελτιωτικές παρεμβάσεις μπορούν να μετατρέψουν τον χώρο σε ένα καταπληκτικό αθλητικό κέντρο.

Από εκεί και πέρα, εκδηλώθηκε ένας προβληματισμός για την μικρή συμμετοχή των ομάδων στο τουρνουά, όμως τα μέλη του διοικητικού συμβουλίου κατέληξαν στο συμπέρασμα πως είναι προτιμότερο να συμμετέχουν λίγοι και καλοί, που θα δημιουργήσουν μία καλή βάση για τις επόμενες διοργανώσεις και θα προσελκύσουν περισσότερες ομάδες.

ΣΠΟΡ



Οι νάστες στον Προφήτη Ηλία είναι μαγειρικές και καταλληλες για πρεμία μετά από μια κοπιαστική μέρα. Οι Κώτης, Παπασυκονόμου, Τρύφωνας, Σπράνζαλης, Κόγκας, Παπασεργίου, φαίνεται να απολαμβάνουν την πρεμία της βραδιάς.
(Φωτο Αλ. Λυκοπόντης)

Στο γαλάζιο του Αιγαίου

Έναν από τους μεγαλύτερους ιστιοπλοϊκούς αγώνες στον κόσμο θα φιλοξενήσει η Ελλάδα το διάστημα 19 με 26 Αυγούστου, με τη συμμετοχή μερικών από τα κορυφαία ονόματα του αθλήματος. Πρόκειται για το «Athens Trophy 2006» που διοργανώνει ο Πανελλήνιος Όμιλος Ιστιοπλοΐας Ανοικτής Θαλάσσης υπό την αιγίδα του υπουργείου Τουριστικής Ανάπτυξης και του υφυπουργείου Αθλητισμού.

Μέχρι τώρα έχουν δηλώσει συμμετοχές 15 σκάφη, ανάμεσα στα οποία θα βρίσκονται Ολυμπιονίκες και Παγκόσμιοι πρωταθλητές, ενώ από ελληνικής πλευράς, το παρών θα δώσει ο Γιώργος Ανδρεάδης, ο οποίος συγκαταλέγεται στους καλύτερους ιστιοπλόους του κόσμου, ενώ καταβάλλεται προσπάθεια να συμμετάσχει και ο Γιάννης Κουμάνταρος με το σκάφος ΒΑΜΒΑΚΟΥ 52.

Από τα ονόματα που ξεχωρίζουν είναι του Νεοζηλανδού Τσάρλς Μπούρνετ και του Αμερικανού Ρίτσαρντ Μπρίντεν, ενώ αξίζει να επισημανθεί ότι στον αγώνα αναμένεται να πάρουν μέρος ο βασιλιάς της Νορβηγίας, Χάραλντ, και ο βασιλιάς της Ισπανίας, Χουάν Κάρλος.

Συνάντηση ΠΣΑΤ - Σούπερ Λίγκα

Αρκετά κι ενδιαφέροντα ήταν τα θέματα της ατζέντας, που συζήτησαν σήμερα, η αντιπροσωπεία του διοικητικού συμβουλίου του ΠΣΑΤ με τους εκπροσώπους της Σούπερ Λίγκα. Αυτό που τους απασχόλησε περισσότερο ήταν οι συνθήκες δουλειάς των εκπροσώπων του Τύπου στα γήπεδα της χώρας.

Τον Πανελλήνιο Σύνδεσμο εκπροσώπησαν, ο πρόεδρος, Παύλος Γερακάρης, ο γενικός γραμματέας, Σωτήρης Τριανταφύλλου και ο ταμίας, Τάσος Αντωνίνης, ενώ για λογαριασμό του νέου φορέα του επαγγελματικού ποδοσφαίρου παρέστη το διευθυντικό δίδυμο της Λίγκας, Γιώργος Κυριακός και Πατρίκ Κομνηνός.

Οι δύο πλευρές συμφώνησαν στο να υπάρχει συνεχής και στενή συνεργασία στο θέμα της καλυτέρευσης των συνθηκών εργασίας των δημοσιογράφων στα γήπεδα, με την προοπτική η συνεργασία αυτή να επακταθεί και στη συνδιοργάνωση επιμορφωτικών σεναρίων.

Τέλος, ο ΠΣΑΤ ζήτησε την καθιέρωση «μικτής ζώνης» σε όλα τα γήπεδα, καθώς επίσης και την αναβάθμιση των συνεντεύξεων Τύπου ποδοσφαιριστών και προπονητών και γενικότερα την παροχή κάθε δυνατής διευκόλυνσης προς τα ΜΜΕ.

Συνεχίζουν για την 7άδα

Μία ακόμη εντυπωσιακή εμφάνιση πραγματοποίησαν η Βάσω Καραντάσιου και η Βίκυ Αρβανίτη (Νο11 του ταμπλό) στο Γκραν Σλαμ του Παρισιού του παγκοσμίου σιρκουί, σημειώνοντας άλλη μια νίκη στη διοργάνωση.

Οι πρωταθλήτριες Ευρώπης πιάνοντας μεγάλη απόδοση ξεπέρασαν με συνοπτικές διαδικασίες το εμπόδιο των Ελβετίδων Κουν/Σβερ με 2-0 σετ (21-15, 21-14) και προκρίθηκαν στην επόμενη φάση.

Το ελληνικό δίδυμο βρίσκεται στην 9η θέση και θα διεκδικήσει την είσοδο του στην 7άδα με αντίπαλο τις Βραζιλιάνες Ρενάτα/Ταλίτα (Νο8).

Ιντερνετ-Ροναλντίνιο σημειώσατε 2

Μπορεί να έχασε το Μουντιάλ κέρδισε όμως μία άλλη μάχη ο Ροναλντίνιο.

Ο Βραζιλιάνος μέσος βγήκε νικητής στη δίκη για τη διεύθυνση στο ίντερνετ που φέρει το όνομά του και έτσι από εδώ και πέρα θα εκμεταλλεύεται εκείνος τα έσοδα της συγκεκριμένης επιχείρησης.

Ο Ροναλντίνιο είχε καταθέσει αγωγή κατά των υπευθύνων του σάιτ, καθώς χρησιμοποίησαν το όνομά του χωρίς την άδεια του, με στόχο την προώθηση μουσικών βίντεο αποκομίζοντας τεραστία χρηματικά ποσά. Το αρμόδιο δικαστήριο δικαίωσε τον Βραζιλιάνο σταρ που απέκτησε πλέον την κυριότητα του "www.ronaldinho.com".

Αξίζει να σημειώσουμε ότι ανάλογες κινήσεις έχουν κάνει κι άλλοι ποδοσφαιριστές, με τον Γουέιν Ρούνεϊ να διεκδικεί την κυριότητα του "www.WayneRooney.com".

αγκάθι

- Τελικά μόνο όσοι είναι ...αναίσθητοι μπορούν να μιλάνε για... αντιπολίτευση, ή να λειτουργούν αντιπολιτευτικά...
- Στην Κοδριγκτώνος είχαμε δύο διαφορετικές ομάδες, αλλά διαπιστώνω ότι οι δύο της αντιπολίτευσης λειτουργούν...
- Ο Στεφ και ο Πασχάλης αναλαμβάνουν έργο και προσπαθούν να το φέρουν σε πέρας. Και καλά κάνουν. Δείχνουν να λειτουργούν για το ποδόσφαιρο και όχι για τις... παρατάξεις!!
- Πάδωσε λίγο το αντεράκι της Κοδριγκτώνος και ελπίζουν να έρθει κι άλλο πακέτο, όπως υποσχέθηκε ο ψρυλά.
- Εδώ που τα λέμε, μόλις μπει κανένα φράγκο στη Συγγρού, κάτι στέλνει και σε μας...
- Πάντως η Συγγρού ζήτησε υπομονή για μερικούς μήνες. Κάτι περιμένει...
- Καλημέρα σας...

ανέκδοτο

Κάποτε κάποιος στο γυρισμό του στο χωριό απο την πόλη συνάντησε έναν συγχωριανό του να του κάνει ωτοστόπ.

-Χαίρεται πατριώτη.

-Γειά σου και 'σενα πατριώτη. Στο χωριό πάς;

-Ναι, εσύ;

-Στο χωριό πάω, έλα μέσα να μη τυρανιέσαι εκεί έξω στη ζέστη.

Καθ'οδόν, ξαφνικά πετιέται στη μέση του δρόμου ένας σκύλος. Ο οδηγός προσπάθησε να τον αποφύγει αλλά ήταν αδύνατον και έτσι μοιραία επήλθε η σύγκρουση.Ο σκύλος όμως δεν πέθανε αλλά έμεινε να χαροπαλεύει στη μέση του δρόμου. Κατεβαίνοντας ο οδηγός βγάζει ένα μαχαίρι και "αποτελειώνει" τον άτυχο σκύλο μπροστά στα μάτια του έκπληκτου συγχωριανού.

-Για να μήν τυρανιέται το καημένο!

Ξαναεπιβιβάζονται στο όχημα και πιο πάνω σε μιά στροφή πετιέται στη μέση του δρόμου ένα πράβατο. Χωρίς να το θέλει ο οδηγός τρακάρει με το πράβατο με αποτέλεσμα να το αφήσει και αυτό να χαροπαλεύει στη μέση του δρόμου.

Χωρίς να χάσει ώρα κατεβαίνει απο το όχημα και βγάζοντας το μαχαίρι του οφάζει το πράβατο.

-Για να μη τυρανιέται το καημένο, λέει πάλι στον τρομαγμένο συγχωριανό του.

Σε μία στροφή πιο πάνω ο οδηγός χάνει τον έλεγχο του αυτοκινήτου με αποτέλεσμα να καταλήξουν αναποδογυρισμένοι μέσα σε ένα χωράφι.

-Ο οδηγός χωρίς να πάθει τίποτα καταφέρνει να βγεί απο το αυτοκίνητο και πάει να βοηθήσει τον συνεπιβάτη του.

-Φίλε μου είσαι καλά, έπαθες τίποτα; Θεέ μου παραλίγο να μας σκοτώσω.

Και ο συγχωριανός, βάζοντας τα μισοπεταπένα εντόσθια του μέσα στη κοιλιά του:

-Ευτυχώς που δεν πάθαμε τίποτα!

art AND THE CITY

Έντονη ζήτηση για τα εισιτήρια

Για τις "Θεσμοφοριάζουσες" του Αριστοφάνη

Έντονη είναι η ζήτηση των εισιτηρίων για τις «Θεσμοφοριάζουσες» του Αριστοφάνη. Αξίζει να σημειωθεί ότι μεγάλο είναι το ενδιαφέρον των φοιτητών για την παράσταση, γεγονός που δεν είναι τυχαίο, αφού το πάντρεμα της νέας γενιάς του Βασίλη Χαραλαμπόπουλου με το πάθος του νέου καλλιτέχνη και της παλιάς του Γιώργου Αρμένη με το κύρος και την εμπειρία, πέτυχε με τους δυο καλλιτέχνες να δένουν άριστα επί σκηνής. Μια ευχάριστη βραδιά με άφθονο γέλιο λοιπόν θα έχει την ευκαιρία να απολαύσει το κοινό την Κυριακή 30 Ιουλίου στις 9 μ.μ. στο θέατρο της Μεσαιωνικής Τάφρου «Μελίνα Μερκούρη», στην παράσταση του Εθνικού Θεάτρου που οργανώνει ο Πολιτιστικός Οργανισμός Δήμου Ροδίων.

Η αριστοφανική κωμωδία, που σκηνοθέτησε ο Σωτήρης Χατζάκης, κατάφερε να καταπλήξει στην Επίδαυρο με το κοινό να χειροκροτεί ασταμάτητα όλους τους συντελεστές.

Απέσπασε πολύ καλές κριτικές και θετικά σχόλια από τον Τύπο. Χαρακτηριστικά το "Έθνος" (τεύχος 24/7/06, Αντιγόνη Κάραλη) γράφει:

«Ευχάριστη, ευφρόσυνη, διασκεδαστική παράσταση...ένα γλέντι με «άρωμα από το 50'...οι «Θεσμοφοριάζουσες» πέτυχαν τον στόχο τους: να κάνουν το κοινό να περάσει 2 ώρες καλά...».



Την παράσταση "αγκαλιάζουν" οι μελωδίες της μουσικής του Σταμάτη Κραουνάκη και την πλαισιώνει πολυμελής χορός.

Στους πρωταγωνιστικούς ρόλους εκτός από τους Γιώργο Αρμένη και Βασίλη Χαραλαμπόπουλο θα απολαύσουμε και τον Αλέξανδρο Μυλωνά.

Λίγα λόγια για το έργο: Οι Θεσμοφοριάζουσες παίχτηκαν στην Αθήνα το 411 π.Χ., πιθανότατα στα Μεγάλα Διονύσια, την ίδια χρονιά που στα Λήναια παρουσιάζότανε η άλλη γνωστή κωμωδία του Αριστοφάνη Λυσιστράτη.

Δεν γνωρίζουμε σε ποια θέση κατέταξαν οι κριτές το έργο που έχει σαν σκοπό την σάτιρα ενός και μόνο προσώπου, του Ευριπίδη. Στην Αθήνα του 5ου π.Χ. αιώνα, ο Ευριπίδης, ο γνωστός ποιητής, βρίσκεται μαζί με έναν γέρο συγγενή του, τον Μνησίλοχο, έξω από το σπίτι του νεαρού τραγικού ποιητή, Αγάθωνα.

Ο Ευριπίδης είναι εξαιρετικά ανήσυχος, γιατί όπως λέει στον Μνησίλοχο, οι γυναίκες που σήμερα θα βρίσκονται μαζεμένες στη μεγάλη τους γιορτή, τα Θεσμοφόρια, είναι αποφασισμένες να βρουν ένα τρόπο να τον καταστρέψουν, επειδή θεωρούν ότι τις δυσφημίζει στα έργα του. Έτσι αποφασίζει να στείλει στα Θεσμοφόρια έναν δικό του άνθρωπο, ντυμένο γυναικεία, για να τον υπερασπίσει.

Η πλαστοπροσωπία όμως τελικά αποκαλύπτεται και εμφανίζεται ο ίδιος ο Ευριπίδης για να τον βοηθήσει όπως του είχε υποσχεθεί, ντυμένος στην αρχή ως Μενέλαος στοιχείο που παραπέμπει στην τραγωδία του Ελένη, και αργότερα ως Περσέας, στοιχείο παρμένο από την χαμένη του τραγωδία Ανδρομέδα. Με δόλωμα μια νεαρή αυλητρίδα που έχει φέρει μαζί του ο Ευριπίδης, ο τοξότης που φρουρεί τον Μνησίλοχο παρασύρεται έξω από την σκηνή, και μ' αυτήν την ευκαιρία ο Ευριπίδης και ο Μνησίλοχος γίνονται άφαντοι.

Προπώληση εισιτηρίων: Κινηματοθέατρο ΡΟΔΟΝ κατά τις ώρες 09:00-13:30 & 18:00-21:00. Την Κυριακή 30 Ιουλίου η προπώληση ξεκινάει στις 09:00-13:30 στο ΡΟΔΟΝ και συνεχίζεται στις 18:30 στην είσοδο της Μεσαιωνικής Τάφρο.

Πληρ: 22410 23685, 27427, 33343 28823. e-mail: podr@otenet.gr

Συγχαρητήρια

Βαλινάκη στην Πειραματική

Μετά από μια σειρά πολύ επιτυχημένων συναυλιών που έδωσε μαζί με το μουσικό σχήμα που τη συνοδεύει (Βάτι - Παλιά Πόλη Ρόδου - Νίσυρος - Φυλακές Κω - Ήχος και Φως), η Πειραματική Χορωδία του Δήμου Ροδίων μπαίνει στην τελική φάση της προετοιμασίας της για τη συμμετοχή της στο 6ο Φεστιβάλ Θρησκευτικής Μουσικής Πάτμου "Η Θεία Αποκάλυψη της Μουσικής", που διευθύνει ο γνωστός συνθέτης και αρχιμουσικός Άλκης Μπαλτάς.

Η Πειραματική Χορωδία θα πάρει μέρος στην τελευταία συναυλία του Φεστιβάλ με τίτλο "Υμνείτε τον Κύριο".

Μεγάλη τιμή για τη χορωδία αποτελεί το γεγονός ότι στην ίδια συναυλία θα συμπράξουν δύο Ρόδιοι καλλιτέχνες που ξεκίνησαν από την Παιδική - Νεανική Χορωδία του Δήμου Ροδίων και κάνουν λαμπρή καριέρα: ο διεθνούς φήμης βαρύτονος Δημήτρης Τηλιακός και η πιανίστα και σολίστ κρουστών Λουίζα Κουλά. Θα πάρουν επίσης μέρος οι μουσικοί:

Γιάννης Μαλλιόπουλος (κοντραμπάσο), Άντζελα Σπανού (πιάνο), Παντελής Αναστασόπουλος (Ψάλτης). Κείμενα θα διαβάσει η Χριστίνα Θεοδωροπούλου.

Για την πλούσια δράση της Πειραματικής Χορωδίας του Δήμου Ροδίων ο υφυπουργός Εξωτερικών κ. Γιάννης Βαλινάκης, ο οποίος - ας σημειωθεί - έχει παρακολουθήσει πρόσφατα συναυλία της Χορωδίας, απέστειλε προς το διευθυντή της κ. Γιώργο Σακκελαρίδη χαιρετιστήρια επιστολή στην οποία, μεταξύ άλλων, τονίζονται τα εξής:

"Σε μια εποχή ποικίλων και συχνά αντιφατικών μηνυμάτων, η ανάγκη για αυθεντική και ουσιαστική επικοινωνία προβάλλει πιο πιεστική από ποτέ. Απέναντι σ' αυτό το ζητούμενο η Τέχνη, ο Πολιτισμός, η Μουσική ανάγονται σε ύψιστα εκφραστικά μέσα σκέψεων, συναισθημάτων και αναζητήσεων. Είμαι βέβαιος ότι με το δημιουργικό σας έργο και τον πλούτο των ιδεών σας θα συνεχίσετε να μας εκπλήσσετε ευχάριστα, βάζοντας τη ροδίτικη σφραγίδα στα πολιτιστικά δρώμενα.

Σφραγίδα ποιότητας και υψηλής αισθητικής, αντάξια της βαρύτιμης κληρονομιάς του τόπου μας. Να σας συγχαρώ λοιπόν όλους και να σας βεβαιώσω ότι στο μέτρο των δυνατοτήτων μου θα είμαι πάντα δίπλα σας".

Ο Καραφώτης στη Σύμη



Ένα ξεχωριστό πρόγραμμα πρόκειται να παρουσιάσει ο δημοφιλής τραγουδιστής Κώστας Καραφώτης το Σάββατο 29 Ιουλίου στην Κεντρική Πλατεία του Γιαλού, δίνοντας την ευκαιρία στο κοινό του να απολαύσει στιγμές αξέχαστες με τραγούδια γεμάτα κέφι από την προσωπική του δισκογραφία αλλά και άλλων γνωστών ερμηνευτών καθώς και επιτυχίες από το καινούργιο του CD "Η καρδιά μου σελίδα γυρίζει", που ο ίδιος αποδίδει με τον δικό του μοναδικό τρόπο.

Στις Γειτονιές του Νότου

Αρκετές εκδηλώσεις σε Γενναδί, Ίστριο και Ασκληπειό

Πλούσιο και αυτό το σαββατοκύριακο στις Γειτονιές του Νότου από εκδηλώσεις! Γεμάτο με κέφι, διασκέδαση, τραγούδι και παράδοση και προβληματισμό.

Συγκεκριμένα ο Πολιτιστικός Σύλλογος Γενναδίου σας προσκαλεί να απολαύσετε τα παραδοσιακά του πιάτα, να διασκεδάσετε και να χορέψετε μέχρι το πρωί, με τα Γενναδομαγειρέματα.

Η εκδήλωση θα γίνει στον αύλειο χώρο του Δημοτικού Σχολείου.

Ώρα έναρξης: 8.30 μ.μ.

Την ίδια μέρα στην Ίστριο, ο Πολιτιστικός Σύλλογος διοργανώνει συναυλία στην πλατεία του χωριού με τον Γιάννη Χαρούλη και την Γεωργία Νταγάκη.

Μία συναυλία που θα σας μείνει αξέχαστη!

Ώρα έναρξης: 9 μ.μ.

• Την Κυριακή 30 Ιουλίου ο Πολιτιστικός Σύλλογος Ασκληπειού διοργανώνει ημερίδα με θέμα: "Η συμβολή της πολιτιστικής κληρονομιάς στη βελτίωση του περιβάλλοντος και στην ανάπτυξη του τόπου".

Ομιλητές της ημερίδας είναι:

1. κ. Καρυδάκης Γεώργιος, Αρχιτέκτονας της Υπηρεσίας Νεωτέρων Μνημείων του υπουργείου Πολιτισμού.

2. κ. Δουκίσση Παρασκευή, αρχιτέκτονας ΣΧΟΠ του υπουργείου Αιγαίου.

3. κ. Τρέχας Κων/νος, πολιτικός μηχανικός Πολεοδομίας ΝΑΔ

4. κ. Βενέρης Πάνος, πρόεδρος ΤΕΕ Ρόδου.

Η εκδήλωση θα γίνει στον αύλειο χώρο του Λαογραφικού Μουσείου στις 7.30 μ.μ.

Στις Γειτονιές του Νότου, η Πολιτιστική μας κληρονομιά σε όλες τις μορφές - γαστρονομία, παράδοση, ήθη, έθιμα, κ.ά., μαζί με τη φυσική ομορφιά που απλόχερα μας χάρισε η φύση είναι δύναμη για το μέλλον. Γι' αυτό ας αποδράσουμε, να τις χαρείτε, να τις σεβαστείτε και να τις διαφυλάξετε για να τις παραδώσουμε ακόμα καλύτερα στο μέλλον. Οι εκδηλώσεις γίνονται με τη στήριξη του Δήμου Νότιας Ρόδου.

ΒΙΟΜΗΧΑΝΙΑ ΓΑΛΑΚΤΟΣ "ΝΕΟ ΡΟΔΟΓΑΛ Α.Ε."

Ροδίτικα προϊόντα από ροδίτικη πρώτη ύλη...

Από το άρμεγμα στους σταύλους του νησιού, το γάλα, στην επεξεργασία και στην άμεση κατανάλωση.

«Το δώρο της φύσης, το φρέσκο γάλα», είναι η φιλοσοφία που κάνει πράξη καθημερινά η βιομηχανία γάλακτος της Ρόδου «Νέο Ροδογάλ Α.Ε.», το οποίο ανήκει σε ροδίτικη οικογένεια, συνεργάζεται με όλους τους γαλακτοπαραγωγούς του νησιού και έχει ως "μοτό" ότι προτιμώντας τα προϊόντα του, στηρίζουμε τον ίδιο μας τον τόπο!



Η εταιρία «Νέο Ροδογάλ Α.Ε.», είναι μια γνήσια ροδίτικη επιχείρηση η οποία λειτουργεί από το 1991 στις ενοικιαζόμενες, τότε, εγκαταστάσεις της ΕΑΣΔ ενώ, από το έτος 1999, ολοκλήρωσε τη μεγάλη επένδυση που αφορά το νέο εργοστάσιο της εταιρίας η οποία ήταν ύψους 800 εκατομμύρια δρχ., τότε. Οι υπερσύγχρονες εγκαταστάσεις του εργοστασίου, απλώνονται σε έναν ιδιόκτητο χώρο έκτασης 1200 τ.μ. στο 90 χλμ. της εθνικής οδού Ρόδου-Λίνδου. Η εταιρία είναι ιδιοκτησίας της ροδίτικης οικογένειας Καλούδη και διοικείται από ένα Διοικητικό Συμβούλιο στο οποίο πρόεδρος είναι ο Σταύρος Καλούδης, ο οποίος είναι και ο διευθυντής παραγωγής, αντιπρόεδρος είναι ο αδελφός του Θανάσης Καλούδης και μέλος ο πατέρας τους, κ. Γιώργος Καλούδης.

Ο διευθυντής του εργοστασίου λέει χαρακτηριστικά: «Ξεκινήσαμε το εργοστάσιο με πάρα πολλές δυσκολίες. Η παραγωγή γάλακτος τότε δεν επαρκούσε για το νησί. Κατά την πορεία στηριχθήκαμε αρκετά από όλους τους Ροδίτες, κάτι που ήταν ένα κίνητρο για να συνεχίσουμε την προσπάθειά μας και να κάνουμε την επιχείρηση ακόμα καλύτερη και οπωσδήποτε βελτιωμένα και πιο ασφαλή τα προϊόντα μας».

Το εργοστασιο

Το 1997, μετά από επτάμισι χρόνια λειτουργίας, δηλαδή, οι νέοι κανονισμοί της Ε.Ε. όριζαν υψηλά στάνταρς ασφαλείας και υγιεινής, κάτι που δεν μπορούσε να γίνει στο παλιό εργοστάσιο, το οποίο άλλωστε ήταν και ιδιοκτησία της ΕΑΣΔ και, για τον λόγο αυτό, η εταιρία αποφάσισε την ίδρυση νέου εργοστασίου, σε ιδιόκτητο χώρο στο οποίο και θα τηρούνταν όλα τα μέτρα ασφαλείας.

Το νέο αυτό εργοστάσιο, το οποίο ξεκίνησε το 1999 και ολοκληρώθηκε γύρω στο 2000 με 2001, κατασκευάστηκε και λειτουργεί σύμφωνα με τις αυστηρές προδιαγραφές υγιεινής και επεξεργασίας γάλακτος που καθορίζονται από την Ευρωπαϊκή Ένωση. Μάλιστα, στο μέγεθός του, ήταν και είναι ένα από τα πιο σύγχρονα εργοστάσια όσο αφορά στην επεξεργασία γάλακτος. Ο μηχανολογικός εξοπλισμός του εργοστασίου είναι ο πλέον τεχνολογικά εξελιγμένος και εγγυάται την απόλυτα ασφαλή και αυτοματοποιημένη λειτουργία με συστηματικό έλεγχο κάθε φάσης παραγωγής από κεντρικό ηλεκτρονικό σύστημα που διασφαλίζει την υγιεινή και τη διατήρηση των οργανοληπτικών χαρακτηριστικών των προϊόντων, χωρίς κινδύνους για το καταναλωτικό κοινό.



Ο διευθυντής παραγωγής του εργοστασίου κ. Σταύρος Καλούδης, επί το... έργον, μπροστά στα υπερσύγχρονα μηχανήματα της μονάδας...

Η συσκευασία του φρέσκου γάλακτος με τη μέθοδο "gable top", είναι προσαρμοσμένη στα ευρωπαϊκά πρότυπα, όπως όλες οι μεγάλες ελληνικές γαλακτοβιομηχανίες. Παράλληλα, η οικοδομική κατασκευή, η εργονομία των χώρων και τα αυτόματα συστήματα χημικού καθαρισμού που διαθέτει το "Νέο Ροδογάλ", διασφαλίζουν την υγιεινή παραγωγική διαδικασία χωρίς κινδύνους επιμολύνσεων.

Η φιλοσοφια

Η στήριξη των γαλακτοπαραγωγών της περιοχής μας και η φρεσκότητα του γάλακτος είναι η βασική φιλοσοφία της εταιρίας. Μάλιστα, η μεγάλη διαφορά τους την οποία και τονίζουν είναι ότι όταν ο καταναλωτής παίρνει το γάλα δεν έχουν περάσει δέκα ώρες από τότε που αρμέχθηκε!

Όπως λέει ο κ. Σταύρος Καλούδης, το εργοστάσιο, αυτή τη στιγμή, συνεργάζεται με 27 οικογένειες γαλακτοπαραγωγών της Ρόδου, οι οποίες ζουν, αποκλειστικά και μόνο, από το γάλα που τους παραδίδουν. «Είμαστε ο μόνος λόγος ύπαρξής τους. Τους έχουμε στηρίξει εδώ και πολλά χρόνια στον οικονομικό τομέα, με άτοκα δάνεια. Είμαστε, σε ολόκληρη την Ελλάδα, αυτοί που πληρώνουν τη μεγαλύτερη τιμή στο φρέσκο γάλα στους παραγωγούς, το κιλό και αυτό είναι ένα κίνητρο για

να συνεχίσουν να λειτουργούν οι γαλακτοπαραγωγικοί σταύλοι σε ένα τόσο τουριστικό νησί όπως είναι η Ρόδος. Ο αγροτικός τομέας, η κτηνοτροφία, έχει παραμεληθεί και ακόμα και αυτοί που έχουν τις μονάδες με δυσκολία κρατούν τα παιδιά τους στη δουλειά», λέει ο Σταύρος Καλούδης.

Σημειώνεται, επίσης, ότι η εταιρεία απασχολεί 15 άτομα ως μόνιμους υπαλλήλους στο εργοστάσιο.





Τα προϊόντα

Από τις πρώτες αλλαγές που έγιναν ήταν ότι η γυάλινη συσκευασία του γάλακτος αντικαταστάθηκε από τη χάρτινη αφού πληροί τα στάνταρς ασφαλείας. Ο κ. Σταύρος Καλούδης, μιλάει στη συνέχεια και για τον μεγάλο ανταγωνισμό που υπάρχει στο νησί αφού στη Ρόδο υπάρχουν όλες οι μεγάλες βιομηχανίες γάλακτος αλλά ακόμα και ξένες εταιρίες, από διάφορες χώρες της Ευρώπης ή της Αμερικής, φέρνουν γάλα εδώ σε χαμηλές τιμές και λέει χαρακτηριστικά: «Το μόνο "όπλο" που διαθέτει η εταιρία μας για να ανταπεξέλθει στον ανταγωνισμό δεν είναι η διαφήμιση αφού οι μεγάλες εταιρίες έχουν και την οικονομική άνεση να βάζουν διαφημίσεις τεράστιου κόστους σε κανάλια μεγάλης εμβέλειας, οπότε αυτό που κάνουμε εμείς είναι να έχουμε το γάλα όσο γίνεται φρεσκότερο».

Δηλαδή, από την εταιρία παραλαμβάνουν το γάλα σε λίγες ώρες, απαιτείται λίγη ώρα για επεξεργασία στο εργοστάσιο και την άλλη μέρα, πρωί-πρωί, το γάλα είναι στα ράφια των σούπερ-μάρκετ. Αυτό σημαίνει ότι το γάλα που θα πάρει κάποιος για κατανάλωση στο σπίτι του, δεν έχουν περάσει δέκα ώρες από τότε που αρμέχθηκε!

Μάλιστα, οι κ. Καλούδης επισημαίνει ότι σήμερα έχουμε ξεχάσει ότι «όταν λέμε φρέσκο γάλα εννοούμε το γάλα που αρμέγεται και καταναλώνεται μέσα σε λίγες ημέρες. Είναι το φρέσκο γάλα που μεγαλώσαμε εμείς, οι πατεράδες μας και οι παππούδες μας. Είναι το γάλα το οποίο κατευθείαν μετά το άρμεγμα πήγαινε στην κατανάλωση αφού πρώτα το παστερίωναν. Τη συγκεκριμένη μέθοδο ακολουθούμε κι εμείς. Είναι το μεγαλύτερο μέσο διαφήμισης που έχουμε, είναι το μεγαλύτερο "όπλο" απέναντι σε όλες τις άλλες μεγάλες βιομηχανίες του ανταγωνισμού».

Ο κ. Καλούδης, συνεχίζει λέγοντας ότι είναι πάρα πολύ εύκολο να κάνεις το γάλα να μυρίζει ωραία αλλά και να έχει και ωραία γεύση. Πάντως, το εργοστάσιο είναι ανοιχτό σε σχολεία, οικογενειάρχες που θέλουν να δείξουν στα παιδιά τους πως επεξεργάζεται το γάλα και, όπως λέει ο διευθυντής του εργοστασίου, μπορούν να επικοινωνήσουν ακόμα και με τους παραγωγούς ή να λύσουν οι ίδιοι όποια απορία έχει ο απλός κόσμος.

Αυτή τη στιγμή, τα προϊόντα που διαθέτει το εργοστάσιο στην αγορά είναι τα εξής: **Το γάλα το πλήρες σε τρεις συσκευασίες (σ.σ. 1 λίτρου, ½ λίτρου και 250gr), το γάλα το ελαφρύ το οποίο βγαίνει σε 1 λίτρο και μισόλιτρο, το γάλα κακάο σε μισόλιτρο και 250gr, το γιαούρτι παραδοσιακού τύπου το οποίο κι αυτό το προτιμούν πάρα πολλοί ροδίτες και το οποίο είναι πρώτο σε κατανάλωση και γίνεται με γάλα ημέρας, η κρέμα σοκολάτα και βανίλια, το ριζόγαλο και τα τελευταία δύο χρόνια υπάρχει μία νέα γραμμή παραγωγής που είναι οι φυσικοί χυμοί. Μάλιστα, όπως λέει, στον φυσικό χυμό ακολούθησαν την ίδια ακριβώς πολιτική που ακολουθούν και με το γάλα.** Σημειώνεται ότι ο χυμός έρχεται από τα Χανιά της Κρήτης, μιας και εκεί η παραγωγή είναι πολύ μεγάλη. Επίσης, η εταιρία, πριν από ενάμιση χρόνο περίπου αφού ολοκλήρωσε μία πρόσθετη επένδυση που είχε να κάνει με νέα μέτρα ασφαλείας τα οποία ήταν υποχρεωτικά, ολοκλήρωσε μία γραμμή για νέα προϊόντα που είναι το γιαούρτι light, όχι παραδοσιακού αλλά ευρωπαϊκού τύπου και η σκέψη τους είναι να προχωρήσουν και σε γιαούρτια με φρούτα μέσα στους επόμενους μήνες.

Το μήνυμα

Μια ερώτηση που τους κάνουν πολύ συχνά, είναι αν επαρκεί η τοπική παραγωγή γάλακτος για να καλύψει τις ανάγκες του νησιού και η απάντηση που δίνουν, σύμφωνα με τον διευθυντή του εργοστασίου, είναι ότι όχι μόνο επαρκεί αλλά και περισσεύει!

Καταλήγοντας, ο κ. Καλούδης θέλει να πει στους καταναλωτές «ένα μεγάλο ευχαριστώ για τη στήριξη στους γαλακτοπαραγωγούς της Ρόδου» και κλείνει με τα παρακάτω λόγια που συμπυκνώνουν και τη φιλοσοφία της Ροδίτικης γαλακτοβιομηχανίας: «Το εργοστάσιο, διοικείται από μία γνήσια Ροδίτικη οικογένεια, εδρεύει και επενδύει στη Ρόδο και στηρίζει όλες τις γαλακτοπαραγωγικές μονάδες (στάβλους) του νησιού μας. Και να ξέρουν ότι, κάθε αγορά προϊόντων της εταιρείας μας, συνεπάγεται στήριξη της αλυσίδας του πρωτογενή και δευτερογενή τομέα του νησιού. Σημαίνει συνέχιση της στήριξης του φρέσκου γάλακτος».

Μάλιστα, αρκετές φορές ο κ. Καλούδης, αναφέρει τη σημασία του πραγματικά φρέσκου γάλακτος και επισημαίνει ότι οι σύγχρονες μέθοδοι έχουν να κάνουν μόνο με τα υψηλά στάνταρς ασφαλείας και όχι με το να αλλάζουμε τις δομές, το άρωμα και τη γεύση του προϊόντος.

«Το δώρο της φύσης, το φρέσκο γάλα»...



Τα προϊόντα του "Νέου Ροδογάλ" πληρούν τα υψηλότερα στάνταρς ασφαλείας...

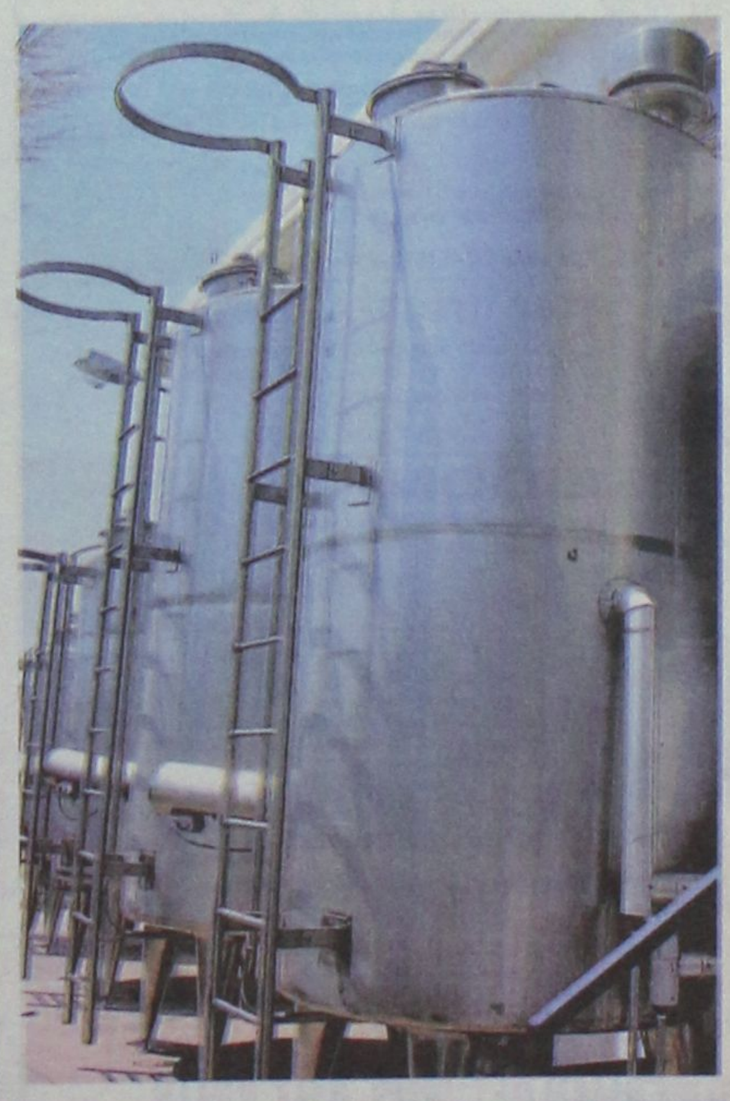

METROPOL
22410 28400
INFORMATION - RESERVATIONS
ΠΛΗΡΟΦΟΡΙΕΣ - ΚΡΑΤΗΣΕΙΣ
ΕΒΔΟΜΑΔΙΑΙΟ ΠΡΟΓΡΑΜΜΑ weekly program
27/07/06 - 02/08/06
www.cinemametropol.gr

CLICK
Η ΖΩΗ ΣΕ FAST FORWARD
Η κωμωδία του καλοκαιριού.
Αν η ζωή σου ήταν τηλεκοντρόλ πόσο συχνά θα άλλαζες κανάλι;
Πρωταγωνιστούν:
Άνταμ Σάντλερ, Κέιτ Μπέκινσέιλ
Κρίστοφερ Γουόκεν
ΚΑΝΤΕ ΕΓΚΑΙΡΑ ΤΙΣ ΚΡΑΤΗΣΕΙΣ ΣΑΣ
ΩΡΕΣ ΕΝΑΡΞΗΣ / SHOW TIMES 18:15, 20:30, 22:45
ΑΙΘΟΥΣΑ 1

Ο ΔΡΟΜΟΣ ΠΡΟΣ ΤΗΝ ΔΟΞΑ
GLORY ROAD
Η Walt Disney παρουσιάζει την μεγαλύτερη αθλητική περιπέτεια
σε παραγωγή του Τζέρι Μπρούκχάϊμερ (Οι πειρατές της Καραϊβικής)
Μια απίστευτη ιστορία της ομάδας που άλλαξε για πάντα το μπάσκετ
Η νίκη αλλάζει τα πάντα!!
ΚΑΝΤΕ ΕΓΚΑΙΡΑ ΤΙΣ ΚΡΑΤΗΣΕΙΣ ΣΑΣ
ΩΡΕΣ ΕΝΑΡΞΗΣ / SHOW TIMES 19:45, 22:15
ΑΙΘΟΥΣΑ 2

ΣΕ ΕΠΙΦΥΛΑΚΗ
THE SENTINEL
Το θρίλερ του καλοκαιριού. Ένα δυνατό περιπετειώδες θρίλερ με έντονο
μυστήριο, καταιγιστική δράση και άφθονες ανατροπές.
Στα 141 χρόνια λειτουργίας της C.I.A. ποτέ δεν είχε υπάρξει ένας
προδότης ανάμεσα στους πράκτορες...
Όπου τώρα βρέθηκε ένας!! Ή μήπως όχι;
ΚΑΝΤΕ ΕΓΚΑΙΡΑ ΤΙΣ ΚΡΑΤΗΣΕΙΣ ΣΑΣ
ΩΡΕΣ ΕΝΑΡΞΗΣ / SHOW TIMES 18:00, 20:15, 22:30
ΑΙΘΟΥΣΑ 3

ΤΟ ΜΕΤΡΟΠΟΛ ΘΑ ΠΑΡΑΜΕΙΝΕΙ ΚΛΕΙΣΤΟ
ΑΠΟ 3 ΑΥΓΟΥΣΤΟΥ ΕΩΣ ΚΑΙ 23 ΑΥΓΟΥΣΤΟΥ

ΑΠΟ ΠΕΜΠΤΗ 24 ΑΥΓΟΥΣΤΟΥ
ΛΗΣΤΑΡΧΙΝΕΣ
BANDIDAS
Μιά φορά και έναν καιρό ήταν στην Άγρια Δύση... Ληστάρχινες!
Με τις πιό "καυτές" πρωταγωνίστριες Πενελόπε Κρούζ και
Σάλμα Χάγιεκ με την υπογραφή
του Λικ Μπέσον.

ΑΠΟ 14 ΣΕΠΤΕΜΒΡΙΟΥ
ΑΥΤΟΚΙΝΗΤΑ
CARS
Από τους δημιουργούς των ταινιών
"Ψάχνοντας τον Νέμο" και οι "Απίθανοι"
ήρθαν για να σας μαγέψουν!

GARFIELD 2
Ο πιό τεμπέλης γάτος του κόσμου επιστρέφει διπλός σε νέες
συναρπαστικές περιπέτειες! Μαζί του ο ιδιοκτήτης του, Τζον,
η γλυκιά κτηνίατρος Λίζ και φυσικά ο χαζοχαρούμενος Όντι
που θα δεινοπαθήσει για ακόμα μιά φορά!!! ΧΠ1046

ΠΑΛΛΑΣ 5 CINEMAS CENTER
27/07/2006 - 02/08/2006
www.cinemapallas.gr
Για κρατήσεις
22410 24475/70670
Δημοκρατίας 13, Ρόδος

THE FAST AND THE FURIOUS: ΜΑΧΗΤΕΣ ΤΩΝ ΔΡΟΜΩΝ
TOKYO DRIFT
ΚΑΤΑΛΛΗΛΟ
Στους δρόμους του Τόκιο, η ταχύτητα δεν χρειάζεται μετάφραση!
Το τρίτο μέρος της γνωστής σας περιπέτειας θα σας παρασύρει και πάλι στους γρήγορους ρυθμούς του!
Αίθουσα RED 5 ώρες έναρξης!! (Σ.-Κ. 16:00)
18:10•20:25•22:40

THE LAKE HOUSE
ΚΑΤΑΛΛΗΛΟ
ΕΡΩΤΑΣ ΔΙΧΩΣ ΠΑΡΟΝ
Η Σάντρα Μπούλοκ και ο Κιάνου Ριβς, ενώνονται ξανά στη μεγάλη οθόνη,
μετά την εισπρακτική επιτυχία Speed, στο ρομαντικό δράμα Έρωτας δίχως
παρόν, του βραβευμένου με Πούλιτζερ συγγραφέα Ντέιβιντ Ομπερν.
Αίθουσα Interlinguae 2 ώρες έναρξης!! (Σ.-Κ. 16:05) 18:15 • 20:25 • 22:35

LES BRONZÉS 3
ΦΙΛΟΙ ΓΙΑ ΠΑΝΤΑ
ΚΑΤΑΛΛΗΛΟ
Μια φορέα ακόμη καταστροφή!
Η ξεκαρδιστική κωμωδία που έκανε 12 εκατομμύρια Γάλλους
να λυθούν στα γέλια!!! Νέα τα χάσατε!!!
Αίθουσα Personal 4 ώρες έναρξης: (Σ.-Κ. 16:00) 18:05 • 20:10 • 22:25

the break-up ΤΑ ΧΑΛΑΣΑΜΕ ΚΑΤΑΛΛΗΛΟ
Η απολαυστική κωμωδία με την Jennifer Aniston και τον
Vince Vaughn που σπάει ταμεία! Η κωμωδία που θα σας
φτιάξει το καλοκαίρι σας!!
Αίθουσα Ντραίκαι 1 ώρες έναρξης!! 20:15 • 22:30

POSEIDON
ΚΑΤΑΛΛΗΛΟ
Η περιπέτεια - υπερπαραγωγή των 150 εκατ. δολαρίων!
Από τον Wolfgang Petersen, μια κολοσσιαία παραγωγή
που θα σας καταπλήξει!
Αίθουσα Allegro 3
ώρες έναρξης!! 18:20 • 22:40

BLOODRAYNE
ΔΙΨΑ ΓΙΑ ΕΚΔΙΚΗΣΗ
ΚΑΤΑΛΛΗΛΟ ΑΠΟ 13
Μια υπερπαραγωγή που ζωντανεύει στη μεγάλη οθόνη το παγκόσμια
πετυχημένο video game, με τη σκοτεινή φιγούρα της προικισμένης
με τις δυνάμεις ενός βαμπίρ BloodRayne, που διψά για αίμα!!!
...Δίψα για εκδίκηση!!!
Αίθουσα Allegro 3 ώρες έναρξης: (Σ.-Κ. 16:05), 20:30

Αστερίξ και οι Βίκινγκς
στα ελληνικά
ΚΑΤΑΛΛΗΛΟ
Η μεγαλύτερη παραγωγή κινουμένων σχεδίων που
γυρίστηκε ποτέ!
Αίθουσα Ντραίκαι 1 ώρες έναρξης!! (Σ.-Κ.16:20) • 18:10

ΣΤΙΣ 31 ΑΥΓΟΥΣΤΟΥ ΠΡΕΜΙΕΡΑ!!!
luckynumbersLevin
ΤΟ ΣΤΟΙΧΗΜΑ ΤΟΥ ΣΛΕΒΙΝ
UNITED93
ΠΤΗΣΗ 93
SUPERMAN RETURNS
ΣΟΥΠΕΡΜΑΝ Η ΕΠΙΣΤΡΟΦΗ
the ant BULLY
ΜΥΡΜΗΓΚΟΪΣΤΟΡΙΕΣ
ΧΠ1987

MEGA

- 06.30 Πρωινό MEGA. Με τον Ιορδάνη Χασαπόπουλο και τη Μάρω Λεονάρδου.
- 10.00 Βίος ανθόσπαρτος (Ε)
- 11.00 Το ρετιρέ (Ε)
- 12.00 Η απλή μέθοδος των τριών (Ε)
- 13.00 Περί ανέμων και υδάτων (Ε)
- 14.00 Ειδήσεις
- 15.00 Εμείς κι εμείς (Ε) Κωμική σειρά.
- 16.10 Εσύ φταις (Ε)
- 16.50 Μπουκιά και συχώριο (Ε)
- 17.50 Ειδήσεις
- 18.00 Στο φως του φεγγαριού (Ε)
- 19.00 Η ώρα η καλή (Ε) Κωμική σειρά.
- 20.00 Ειδήσεις
- 21.00 Τα σύνορα της αγάπης (Ε)
- 22.40 Το κόκκινο δωμάτιο (Ε) Κωμική σειρά.
- 23.40 Κλείσε τα μάτια(Ε)
- 00.15 Ειδήσεις
- 00.30 Κλείσε τα μάτια (Σ)
- 01.00 Ξένη ταινία. «Η μπαλάντα της Λούσι Γουίπλ». Κοινωνική.
- 03.00 Τηλεμάρκετινγκ

ANT 1

- 06.00 Καλημέρα ANT-1. Ενημερωτική εκπομπή.
- 10.15 Ντιντά για όλες τις δουλειές (Ε)
- 11.00 Σόλο καριέρα (Ε)
- 12.00 Εκείνες κι εγώ (Ε)
- 13.00 Ειδήσεις
- 13.50 Ιδιαιτέρα για κλάματα (Ε)
- 14.50 Και οι παντρεμένοι έχουν ψυχή (Ε)
- 15.50 Ελλάς, το μεγαλείο σου (Ε)
- 16.50 Ειδήσεις
- 17.00 Εγκλήματα (Ε)
- 17.45 Super game
- 18.00 Κωνσταντίνου και Ελένης (Ε)
- 19.00 Ερωτας
- 20.00 Ειδήσεις
- 21.00 Deal (Ε)
- 21.45 Το καφέ της Χαράς (Ε)
- 22.45 Οι στάβλοι της Εριέτας Ζαΐμη (Ε)
- 24.00 Νυχτερινές ειδήσεις
- 00.30 The X-files
- 01.30 Ξένη ταινία. «Η αντεπίθεση». Θρίλερ επιστημονικής φαντασίας

ALPHA

- 06.30 Πρωινή παρέα. Ενημερωτική εκπομπή με τον Πέτρο Καρσιώτη και την Αλεξία Κουλούρη.
- 10.00 Καφές με την Ελένη (Best of)
- 13.00 Κους-κους το μεσημέρι (Best of)
- 15.00 Ειδήσεις
- 15.45 Κρυφά πάθη. Κοινωνική σειρά.
- 17.50 Ειδήσεις
- 18.00 Αλλαξέ το (Ε) Με τον Σπύρο Σούλη.
- 19.00 Ποιός θέλει να γίνει εκατομμυριούχος; Τηλεπαιχνίδι με τον Θοδωρή Αθερίδη.
- 20.00 Ειδήσεις
- 21.00 Πάμε πακέτο (Ε)
- 21.50 Αρχιπέλαγος (Ε)
- 23.00 Belissima. Κοινωνική σειρά.
- 24.00 Χωρίς ίχνος. Αστυνομική σειρά.
- 01.00 Ειδήσεις
- 01.15 Στην εντατική VII
- 02.15 Ξένη ταινία. «Κινούμενη σκιά». Μυστηρίου.
- 04.15 Τηλεαγορές
- 04.30 Νίνα. Κοινωνική σειρά.

STAR

- 06.00 Σιν Τσαν. Κινούμενα σχέδια.
- 06.15 Πόκεμον. Κινούμενα σχέδια.
- 06.30 Ακτιον μαν. Κινούμενα σχέδια.
- 07.00 Τζακ ο σαμουράι.
- 07.30 Η λεγεώνα των υπερηρώων.
- 08.00 Ο Ιάσονας και οι θεοί του Ολύμπου
- 08.30 Τομ και Τζέρι
- 09.00 Μπαγκς Μπάνι
- 09.30 Τα στρουμφάκια
- 10.00 Χουάνα η παρθένα
- 13.00 Ειδήσεις
- 14.00 Survivor - Ταϊτή
- 14.45 Σούπερ πράκτορες 2.0
- 15.45 Ηρακλής
- 16.30 Ειδήσεις
- 16.45 Κορίνα, η αγριόγατα
- 17.45 Οι Ρολνταν
- 18.45 Ζίνα
- 19.45 Ειδήσεις
- 21.00 Οι μάγισσες. Νεανική σειρά
- 22.00 Ξένη ταινία. «Ο κατάσκοπος που γύρισε από... τρίο»
- 24.00 Τέξας Ρέιντζερς
- 01.00 Νόμος και τάξη: Ειδική ομάδα. Αστυνομική σειρά.

ET-1

- 07.00 Στην καρδιά της ζούγκλας (Ε)
- 08.00 Παχνίδια χωρίς σύνορα (Ε)
- 09.30 Εκπαιδευτική τηλεόραση
- 10.30 Βιογραφίες (Ε)
- 11.15 Ιστορία: Σύγχρονα μυστήρια
- 12.00 Ο θαυμαστός πλανήτης Γη (Ε)
- 13.00 Η επιστήμη των σπορ (Ε). Ντοκιμαντέρ
- 14.00 Ειδήσεις
- 14.30 Φλορισιέντα, η σύγχρονη σταχτοπούτα
- 16.00 Ατίθασα νιάτα
- 17.00 Μένουμε Ελλάδα. Ταξιδιωτικό μαγκαζίνο.
- 19.00 Hotel Τρίτων (Ε)
- 20.00 Μουσικές αντιθέσεις
- 21.00 Η εποχή των εικόνων (Ε) Με την Κατερίνα Ζαχαροπούλου.
- 22.00 Δρόμοι (Ε)
- 23.00 Ειδήσεις
- 24.00 Ξένη ταινία. «Αλφαβίλ». Ταινία επιστημονικής φαντασίας.

NET

- 05.45 Πρώτη γραμμή. Ενημερωτική εκπομπή.
- 10.00 Λίλο και Στιτς. Παιδική σειρά κινουμένων σχεδίων.
- 10.50 Διάλειμμα. Παιδική εκπομπή.
- 11.35 Ταρζάν
- 12.00 Ειδήσεις
- 13.00 Υγεία για όλους (Ε)
- 14.00 Ταξιδεύοντας στην Ελλάδα (Ε)
- 15.00 Ειδήσεις
- 16.00 Η ζωή είναι παιχνίδι (Ε) Εκπομπή με την Αννα Δρούζα.
- 18.00 Ειδήσεις
- 19.00 Ανυπότακτες καρδιές
- 20.00 Τοις μετρητοίς. Τηλεπαιχνίδι με τον Σπύρο Παπαδόπουλο.
- 22.00 Οι αγνοούμενοι. Ξένη σειρά.
- 23.00 Ξένη ταινία. «Η εξαφάνιση της Κάρε Σίλκγουντ»
- 01.00 Ειδήσεις
- 01.15 Ξένη ταινία (Σ)
- 01.30 Μέρες αγάπης.

ALTER

- 06.20 Alter kids
- 11.45 Εις υγείαν. Εκπομπή για την υγεία.
- 12.30 Ειδήσεις
- 14.00 Μαρία. Κοινωνική - αισθηματική σειρά.
- 15.00 Η λίμνη των στεναγμών (Ε) Δραματική σειρά.
- 16.00 Ειδήσεις
- 16.15 Summer time. Εκπομπή με την Κατερίνα Ζαγοραίου.
- 18.45 Το πρώτο θέμα. Ενημερωτική εκπομπή.
- 19.00 Ειδήσεις
- 20.30 Η φωνή του πολίτη
- 20.55 Auto Alter
- 21.00 Ξένη ταινία. «Η κατάληψη». Περιπέτεια.
- 23.00 Ειδήσεις
- 23.30 Sex And the city. Κοινωνική σειρά.
- 24.00 Auto Alter. Εκπομπή για το αυτοκίνητο.
- 00.35 Αϋπνίες με την Αννίτα Πάνια (Ε) Ψυχαγωγική εκπομπή.
- 03.15 Ξένη ταινία. «La glumenta verde». Δράμα.

FILMNET

- 05.40 Ξένη ταινία. «Δεσμά προδοσίας»
- 07.10 Ξένη ταινία. «Αλό...! Ντόλι...!». Μιούζικαλ
- 09.35 Ξένη ταινία. «The truth about love»
- 11.10 Σε πρώτο πλάνο.
- 11.40 Ξένη ταινία. «Ελ Σιντ: Ο ιππότης»
- 13.10 Ξένη ταινία. «Το κυνήγι της χαμένης τσάντας»
- 14.55 Ξένη ταινία. «Summer jam»
- 16.25 Ξένη ταινία. «Man to man»
- 18.30 Ξένη ταινία. «Οι τρεις γοργόνες»
- 20.05 Ξένη ταινία. «Το γλυκό στο τέλος»
- 22.00 Ξένη ταινία. «Τρόμος πάνω από το Λονδίνο». Θρίλερ.
- 23.40 Ξένη ταινία.

SUPER SPORT

- 09.00 Γκολφ
- 11.00 Ιππασία
- 17.00 Τένις
- 19.00 Τένις
- 20.00 VIP
- 20.00 VIP
- 21.00 Ιστιοπλοΐα
- 21.30 Βόλεϊ
- 23.30 Στίβος
- 24.00 Αγώνες πυγμαχίας
- 01.30 Transworld sports
- 02.30 Γκολφ
- 04.30 Υδάτινα σπορ
- 05.00 Βόλεϊ
- 07.00 Μπάσκετ. Ευρωλίγκα

ET-3

- 08.00 Ο κόσμος των σπορ (Ε)
- 09.00 9 η ώρα... μεσημέριασε
- 11.00 Νηστικό αρκούδι (Ε)
- 11.30 Το καθημερινό μας ψωμί
- 12.00 Η ζωντανή θάλασσα - Με τον Τζον Στόουνμαν
- 12.30 Προορισμοί
- 13.00 Ειδήσεις
- 14.30 Καρμελίτα (Ε)
- 16.00 Εκτη αίσθηση. Ενημερωτική εκπομπή.
- 16.15 Ειδήσεις
- 16.30 Ζορό. Περιπετειώδης σειρά.
- 16.50 Νηστικό αρκούδι. Εκπομπή μαγειρικής με το Στάθη Παναγιωτόπουλο
- 17.15 Χρώμα Ελλάδας στο Αιγαίο
- 19.00 Ειδήσεις
- 20.30 Θάλασσα, ο υδάτινος κόσμος
- 21.00 Ο κόσμος των σπορ
- 22.00 Ξένη ταινία. «Ενας αδάμαστος αθλητής». Δραματική βιογραφία
- 24.00 Ειδήσεις

902

Προφήτης Ηλίας: Δ1 UHF και Μονή Σμύ Δ5 UHF

- 07.00 Παιδικό πρόγραμμα
- 08.00 Η αγορά στην τηλεόραση
- 15.00 Ειδήσεις
- 15.45 Παιδικό πρόγραμμα
- 16.30 Στα μονοπάτια του πολιτισμού
- 17.30 Εκπαιδευτική τηλεόραση
- 18.00 Ειδήσεις
- 18.10 Το ντοκιμαντέρ στον 902
- 18.45 Εις υγείαν
- 19.30 Ειδήσεις
- 20.50 Μουσικές διαδρομές
- 21.00 Ετσι είναι η ζωή
- 23.00 Στα μονοπάτια του πολιτισμού

Φτάνουν στο τέρμα

Σήμερα η τελευταία ιστιοδρομία (Σύμη - Ρόδος) του διεθνούς ιστιοπλοϊκού αγώνα «Ρόδος Καπ 2006». Το βράδυ στο ξενοδοχείο «Paladium» θα πραγματοποιηθεί η τελετή λήξης και οι απονομές.

Κατενθουσιασμένοι από την φιλοξενία που έτυχαν στους ενδιάμεσους σταθμούς από τους κατοίκους των νησιών της Τήλου και της Νισύρου, δηλώνουν οι συμμετέχοντες Έλληνες και ξένοι, στο διεθνή ιστιοπλοϊκό αγώνα «Ρόδος ΚΑΠ 2006», που διοργανώνει για δέκατη χρονιά ο Αθλητικός Σύλλογος Ιστιοπλόων Ανοικτής Θάλασσας Ρόδου (ΑΣΙΑΘ).

Στα δύο γραφικά νησιά οι ιστιοπλόοι είχαν την δυνατότητα να απολαύσουν τις φυσικές ομορφιές και να βρεθούν κοντά στους ανθρώπους τους. Να γευτούν την τοπική τους κουζίνα και να χορέψουν μαζί τους παραδοσιακούς χορούς, στις



Τα σκάφη απομακρύνονται από τη Σύμη



Η Σύμη ήταν ο τελευταίος σταθμός πριν τον τερματισμό

εκδηλώσεις που είχαν ετοιμάσει οι τοπικοί δήμοι, με επικεφαλής τους δημάρχους Τήλου, Τάσο Αλιφέρη και Νισύρου Παναγιώτη Κατσιματίδη. Για πολλούς οι στιγμές ήταν αξέχαστες, όχι όμως και μοναδικές στη ζωή, αφού δόθηκε η υπόσχεση ότι με την πρώτη ευκαιρία θα ξαναβρεθούν στην Τήλο και τη Νίσυρο.

Το «Ρόδος ΚΑΠ 2006» συνεχίσθηκε χθες με την τρίτη ιστιοδρομία του, που ήταν και η μεγαλύτερη. Τα 22 σκάφη ξεκίνησαν από την Νίσυρο με προορισμό την Σύμη καλύπτοντας 37 ναυτικά μίλια.

Σήμερα θα πραγματοποιηθεί η τελευταία ιστιοδρομία από τη Σύμη έως τη Ρόδο, όπου το βράδυ θα γίνει η τελετή λήξεως και η απονομή των επάθλων στους νικητές.

Χορηγοί του Αγώνα είναι η Εγνατία Ασφαλιστική Α.Ε. - Le Monde, η Κοκονός - Καλοπίτας Ο.Ε. - Τεχνική Εταιρία Ασφαλιστική Ρόδου, η Αθηναϊκή Ζυθοποιΐα, το εστιατόριο ΕΛΑΛΦΙ, η κατασκευαστική εταιρεία Δ. και Κ. Μαντικός Ο.Ε., το κατάστημα ναυτιλιακών ειδών Ζαΐρης Αγησίλαος, το ξενοδοχείο «Palladium» και η Μαρίνα Κω - Επενδυτική ΕΠΕ.

Τον αγώνα στηρίζουν ο Νομαρχιακός Αθλητικός Οργανισμός Δωδεκανήσου, το Πολεμικό Ναυτικό και το Λιμενικό Σώμα.

Θεσμός η Κ23 στο μπίτς βόλεϊ

Υπολογίσιμη δύναμη στον Αρδα οι Καρπαθάκης/ Καστρουνής που μετέχουν στο κυρίως ταμπλό της διοργάνωσης.

Για δεύτερη συνεχή χρονιά, η Δημοτική Επιχείρηση Ανάπτυξης του Δήμου Βύσσας και η ΕΟΠΕ διοργανώνουν το Οπεν στην κατηγορία Κ23 του Μπιτς Βόλεϊ. Φέτος, το τουρνουά θα διεξαχθεί το διάστημα 28-30 Ιουλίου στο πανέμορφο παρόχθιο δάσος του Άρδα, το οποίο βρίσκεται στο Δημοτικό Διαμέρισμα των Καστανέων του Δήμου Βύσσας, στο Β. Έβρο. Η κατηγορία αποτελεί παγκοσμίως το ενδιάμεσο επίπεδο μεταξύ Τζούνιορς και Ανδρών – Γυναικών δίνοντας την ευκαιρία στους αθλητές να συναγωνιστούν μεταξύ τους. Με συμμετοχές πολλών ομάδων και αθλητών που γεωγραφικά καλύπτουν το μεγαλύτερο μέρος της Ελλάδος, όπως για παράδειγμα από τη Στούπα Μεσσηνίας (Πετρέας / Σμέλτζερ), τη Ρόδο (Καρπαθάκης / Καστρουνης) την Αλεξανδρούπολη (Δημητριάδης) την Ορεστιάδα (Παρασκευαΐδου / Μανταρίνα) το τουρνουά υπόσχεται πλούσιο θέαμα.

Στους άνδρες, ξεχωρίζουν συμμετοχές, όπως του Πετρέα, περσινού πρωταθλητή στην κατηγορία Κ20, του Παπαδημητρίου αργυρού Παγκόσμιου Πρωταθλητή Κ18 το 2002 στο Ξυλόκαστρο, του περσινού νικητή του Αρδα, Βανδώρου, αλλά και των φιναλίστ Κοτζαμπάση και Βολουδάκη. Σημαντικές και οι συμμετοχές των Καρπαθάκη / Καστρουνή και Μαρούλη / Χνάρη που εντυπωσίασαν φέτος ακόμα και σε τουρνουά Masters. Στις γυναίκες τη δική τους μάχη θα δώσουν η περσινή νικήτρια του Αρδα, Τακλή, αλλά και οι φιναλίστ Σκυθιώτη / Νταή. Στη διοργάνωση δικαίωμα συμμετοχής έχουν αθλητές και αθλήτριες που είναι γεννημένοι από 1/1/84 και μετά.

Το κυρίως ταμπλό των ανδρών συμπληρώνεται από 12 ομάδες, δύο από τη βαθμολογία ανδρών 2006, δύο τοπικές (Local), δύο με κάρτα ελευθέρας (WC ΕΟΠΕ) και 6 από τα προκριματικά, όπου ισχύει ο μονός αποκλεισμός, μέχρι να προκριθούν οι ομάδες. Στο κυρίως ταμπλό των γυναικών θα συμμετάσχουν οκτώ ομάδες, δύο από τη βαθμολογία γυναικών 2006, μία τοπική (Local), μία με κάρτα ελευθέρας (WC ΕΟΠΕ) και τέσσερις από τα προκριματικά, όπου επίσης ισχύει ο μονός αποκλεισμός. Η διοργάνωση θα διεξαχθεί παράλληλα με τη 12η συνάντηση νέων που προσελκύει ένα τεράστιο πλήθος κόσμου και παρέχει δυνατότητες συμμετοχής σε εκδηλώσεις, συναυλίες, θεατρικές παραστάσεις και πολλά άλλα.

Το πρόγραμμα του Οπεν έχει ως εξής:

Παρασκευή, 28 Ιουλίου 2006

ΠΡΟΚΡΙΜΑΤΙΚΟ ΤΟΥΡΝΟΥΑ

Έλεγχος ομάδων: 10.00 – 10.30 στις Εγκαταστάσεις Beach Volley Άρδα

Τεχνική Σύσκεψη: 11.00 στις Εγκαταστάσεις Beach Volley Άρδα

ΚΥΡΙΩΣ ΤΑΜΠΛΟ

Έλεγχος ομάδων: 18.30 – 19.00 στις Εγκαταστάσεις Beach Volley Άρδα

Τεχνική Σύσκεψη: 19.00

Σάββατο, 29 και Κυριακή 30, Ιουλίου 2006

Έναρξη Αγώνων: Σάββατο, 29 Ιουλίου, 10.00

Τελικός Γυναικών: Κυριακή, 30 Ιουλίου, 18.00

Τελικός Ανδρών: Κυριακή, 30 Ιουλίου, 19.00

Χρήσιμες Πληροφορίες (www.ardas.gr)

Η συμμετοχή στις Τεχνικές Συσκέψεις είναι υποχρεωτική.

Οι ομάδες που θα συμμετάσχουν στο τουρνουά έχουν ως εξής:

Entry List Κυρίως Ταμπλό

Δημητριάδης/ Παπαδημητρίου MD

Καρπαθάκης / Καστρουνής MD

Μαρούλης / Χνάρης MD

Βολουδάκης / Νάνος WC

Δημητριάδης / Κοτζαμπάσης Local WC

Ντάντης / Δημητρούδης Local WC

Entry List Προκριματικών

1 Πετρέας / Σμέλτζερ

2 Κυρτάτος / Παπαευστρατίου

3 Βανδώρος / Λαδάκης

4 Ρόζενμπεργκ / Κυρτάτος Αν.

5 Πάντσιος / Τσοπάνογλου

6 Παπαδάκης / Αντωνάκης

7 Καλαθάς / Τσίκρας

8 Στάικος / Χαντουμάκης

9 Κατραμάδος / Δέδες

10 Μητούσης / Χουσίδης

11 Μπατζίλης / Χαλισιάνης

12 Ποτολίδης / Διαμαντίδης

Entry List Κυρίως Ταμπλώ

Ματιάδη / Παπαφωτίου MD

Κόνιαρη / Δαρλάση MD

Γκότζη / Κόκιου WC

Παρασκευαΐδου / Μανταρίνα Local WC

Entry List Προκριματικών

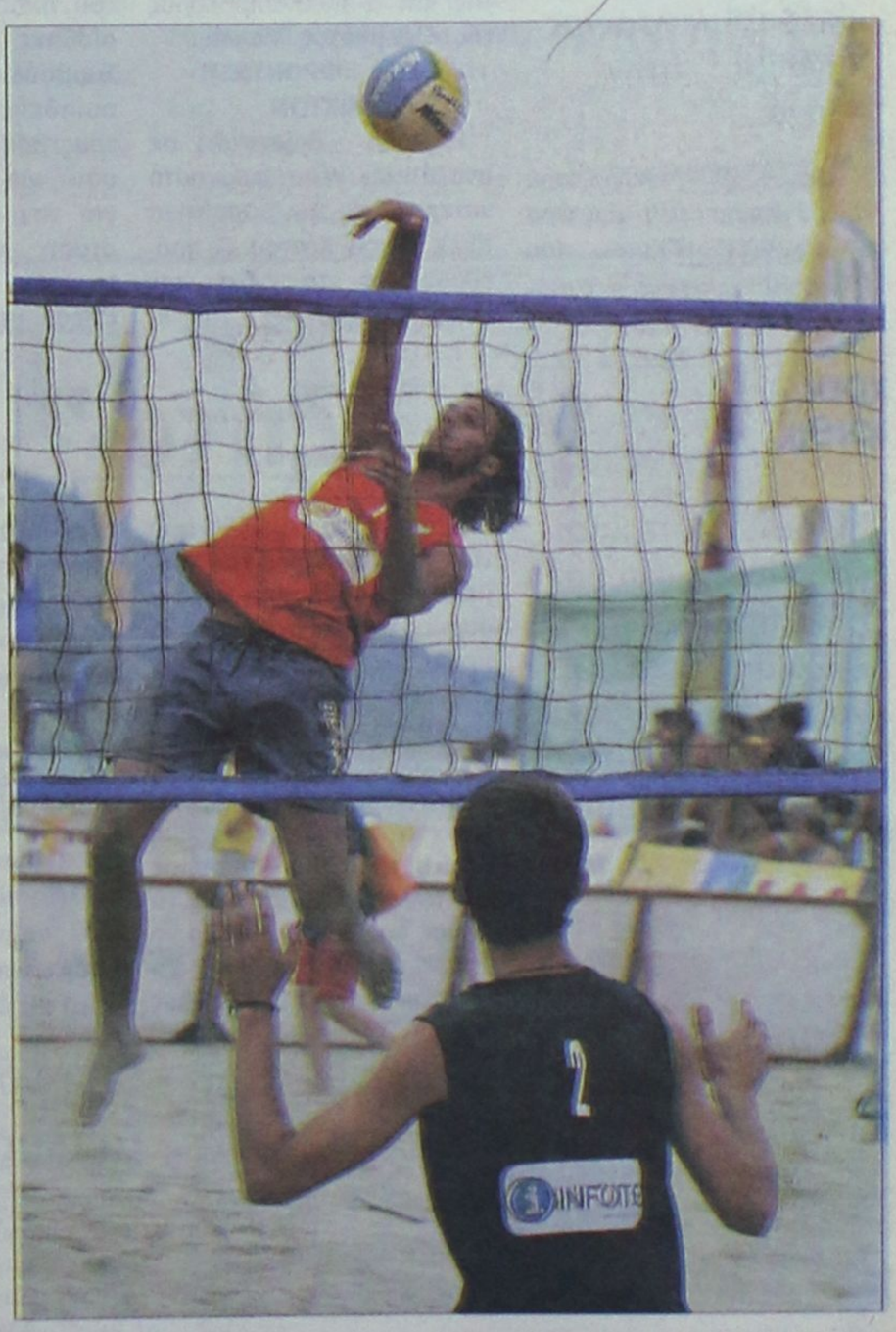

Θα προσπαθήσουν για το καλύτερο δυνατόν στον Αρδα οι Καρπαθάκης και Καστρουνής.

1 Ιόβτσεβα / Γκατζανά
2 Γαλιγάλη / Ράγκου
3 Βλάχου / Χατζή
4 Καραμπαγλίδου / Σιαντίδου
5 Μαβιλίδη / Τζάθα
6 Σκυθιώτη / Νταή
7 Τακλή / Κανταρτζή
8 Τάσσου / Κουσκούνη

Ο[illegible]οκληρώθηκαν οι επισκέψεις

• Αναχ[illegible]ρησε το τελευταίο μ[illegible]ος της Ε.Ε. Τζέημς Τζόνστ[illegible] που είναι ειδικός σε[illegible]έματα εγκαταστάσε[illegible].

• Η επ[illegible]οπή σύντομα θα στείλε[illegible]α πορίσματα από όλες τ[illegible] επισκέψεις αλλά και αυ[illegible]ς πολιτιστικού και κοινω[illegible]ού χαρακτήρα.

Με την [illegible]χώρηση και του τελευταίου μέλους, τη[illegible]Ε., του Τζειμς Τζόνστον, που είναι ο ειδ[illegible] σε θέματα εγκαταστάσεων, έληξε και ο[illegible]ισημα η πριν τους αγώνες επίσκεψη της [illegible] και των αντιπροσώπων των νησιών. Με [illegible]ευκαιρία της εδώ παραμονής του, για δια[illegible]ές και προκειμένου να σχηματιστεί μια π[illegible]ης εικόνα ορισμένων αθλητικών εγκατα[illegible]σεων έγινε επιπλέον επίσκεψη στο Δή[illegible]ρχαγγέλου όπου και πραγματοποιήθηκε συνάντηση του κ. Παπουρά, δημάρχου Αρχαγγέλου με το μέλος της Εκτελεστικής Επιτροπής IGA.

Ακόμα έγινε επίσκεψη στις Τεχνικές Υπηρεσίες του ιδίου Δήμου για περαιτέρω διευκρινίσεις όσον αφορά τις βελτιώσεις που απαιτούνται για το Δημοτικό γήπεδο ποδοσφαίρου του Αρχαγγέλου έτσι ώστε να συμπεριληφθεί και αυτό στις εγκαταστάσεις των Αγώνων Νήσων της Ρόδου για το 2007.

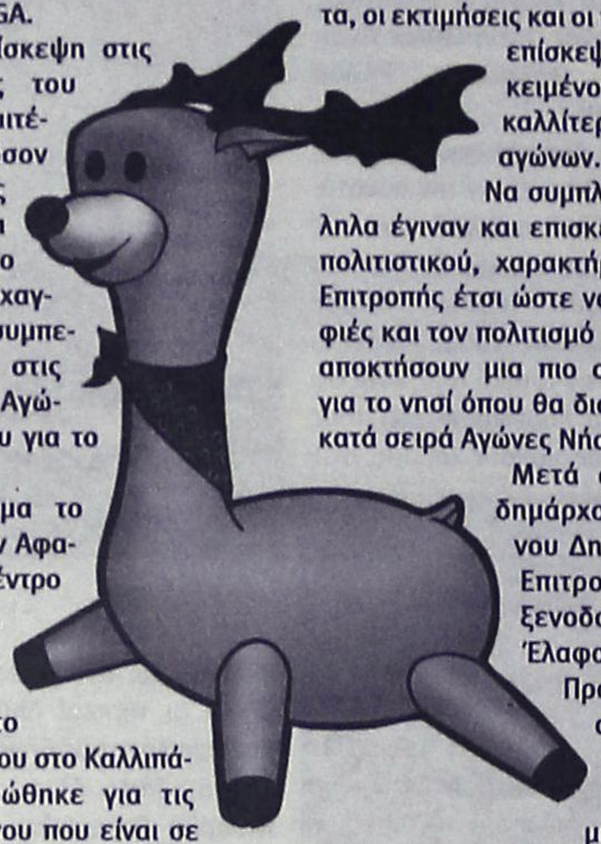

Επισκέφθηκε ακόμα το δημοτικό γήπεδο στον Αφαντου, το Ιστιοπλοϊκό κέντρο στο Ιαλύσιο, στην Ιξιά, το προπονητήριο στο Φυτώριο για την Τοξοβολία και φυσικά το δημοτικό γήπεδο στίβου στο Καλλιπάτειρα, όπου ενημερώθηκε για τις λεπτομέρειες του έργου που είναι σε εξέλιξη. Ο κ Τζόνστον αναχώρησε ικανοποιημένος για την συνολική ενημέρωση, τα στοιχεία και τα σχέδια που συγκέντρωσε.

Σύντομα θα αποσταλούν τα συμπεράσματα, οι εκτιμήσεις και οι παρατηρήσεις από την επίσκεψη αυτή της Ε.Ε., προκειμένου να βοηθήσουν στην καλλίτερη προετοιμασία των αγώνων.

Να συμπληρώσουμε ότι παράλληλα έγιναν και επισκέψεις, κοινωνικού και πολιτιστικού, χαρακτήρα, της Εκτελεστικής Επιτροπής έτσι ώστε να γνωρίσουν τις ομορφιές και τον πολιτισμό του νησιού μας και να αποκτήσουν μια πιο ολοκληρωμένη εικόνα για το νησί όπου θα διοργανώσει τους 12ους κατά σειρά Αγώνες Νήσων.

Μετά από πρόσκληση του δημάρχου Καμείρου, Στέφανου Δημητρά, η Εκτελεστική Επιτροπή επισκέφθηκε το ξενοδοχειακό συγκρότημα, Έλαφος και Ελαφίνα, στον Προφήτη Ηλία όπου και απόλαυσαν δροσερό αναψυκτικό στο ανακαινισμένο και πανέμορφο ξενοδοχείο Έλαφος. Αξίζει να σημειωθεί ότι στα δάση του Προφήτη Ηλία ζει το πανέμορφο ελάφι Πλατώνι της Ρόδου, το οποίο αποτελεί και το μασκότ των Αγώνων της Ρόδου.

Στη συνέχεια επισκέφθηκαν τις 7 πηγές όπου περιπλανήθηκαν στον περιβάλλοντα χώρο και βέβαια έμειναν κατενθουσιασμένοι! Για φαγητό επέλεξαν την Λίνδο. Έμειναν κατάπληκτοι από την αρχιτεκτονική της περιοχής και από τα παραδοσιακά σοκάκια του χωριού. Οι ίδιοι ευχαριστήθηκαν πολύ αυτή τη βόλτα σε μερικά από τα αξιοθέατα του νησιού μας και μας δήλωσαν ότι ανυπομονούν να ξαναέρθουν του χρόνου το καλοκαίρι στη Ρόδο η οποία αποτελεί έναν όχι και τόσο εύκολο προορισμό για όλους αυτούς που κατάγονται από μέρη πολύ μακριά από τη Ρόδο και αν δεν υπήρχαν τα Island Games δύσκολα θα έρχονταν εδώ! Εύκολα συμπεραίνει κανείς πόσο σημαντικοί είναι οι Αγώνες Νήσων για το νησί μας αφού αναμένεται να σημειωθεί ρεκόρ συμμετοχών στην ιστορία των Αγώνων τόσο σε αθλητές όσο και σε συνοδούς (περίπου 3.000 αθλητές και 2.000 συνοδοί).

338 μέρες από την Τελετή Έναρξης και η Οργανωτική Επιτροπή κάνει ό,τι καλύτερο μπορεί για να είναι οι αγώνες της Ρόδου οι καλύτεροι στην ιστορία της Διεθνούς Οργάνωσης!

Πα[illegible]ουσία στην έκτακτη

Μιχάλης [illegible]ργωτής και Σεβα[illegible]ός Μανιάς θα δώσο[illegible] το παρών στην έκτ[illegible]τη γενική συνέλευ[illegible]της ΕΠΟ που θα γ[illegible]ι στις 18 Αυγούστο[illegible] στην Αθήνα.

Στις 18 Αυγούστου ημέρα Παρασκευή και ώρα 10 π.μ. σε αίθουσα του μεγάρου [illegible]ς Ελληνικής Ολυμπιακής Επιτροπής, Λεωφ. Βικέλα 52 στο Χαλάνδρι, θα πραγματοποιηθεί η έκτακτη γενική συνέλευση της ΕΠΟ. Την ΕΠΣ Δωδ/σου θα εκπροσωπήσουν ο πρόεδρός της κ. Μιχάλης Βεργωτής και ο Γ' αντιπρόεδρος της κ. Σεβαστός Μανιάς.

ΘΕΣΗ ΦΡΟΝΤΙΣΤΗ ΜΙΚΤΩΝ

Η ΕΠΣΔ βρίσκεται σε αναζήτηση νέου φροντιστή ύστερα από την παραίτηση του κ. Νίκου Κόντου. Ο πρόεδρος και το δ.σ. της ΕΠΣΔ ευχαριστούν τον κ. Κοντό για τις υπηρεσίες που προσέφερε σαν φροντιστής.

ΣΥΝΑΝΤΗΣΗ ΜΕ ΒΟΥΛΕΥΤΕΣ

Με ομόφωνη απόφαση του δ.σ. της ΕΠΣΔ, αποφασίσθηκε στο επόμενο Συμβούλιο να πραγματοποιηθεί συνάντηση με τους βουλευτές Δωδεκανήσου για να ενημερωθούν για την οικονομική κατάσταση και τα προβλήματα που αντιμετωπίζει η Ένωσή μας.

Μερικός ανασχηματισμός

Ανακοινώθηκαν από την ΕΠΣΔ οι νέες επιτροπές της, πλαισιωμένες, ορισμένες από αυτές, με νέα πρόσωπα.

Καταρτίστηκαν οι επιτροπές της ΕΠΣΔ, για την προσεχή περίοδο, προχωρώντας το διοικητικό συμβούλιό της σε μίνι ανασχηματισμό, εισχωρώντας σε ορισμένες από τις επιτροπές της νέα πρόσωπα.

Στις περισσότερες από αυτές ο επικεφαλής (πρόεδρος) παρέμεινε ο ίδιος και απλά άλλαξαν κάποια μέλη.

Αναλυτικά οι επιτροπές της ΕΠΣΔ:

ΕΠΙΤΡΟΠΗ ΚΑΝΟΝΙΣΜΩΝ
ΤΙΒΡΙΝΤΙΔΗΣ ΣΠΥΡΟΣ
ΣΤΕΦΑΝΑΚΗΣ ΘΕΟΔΟΣΗΣ
ΚΑΜΠΟΥΡΗΣ Ι.

ΕΠΙΤΡΟΠΗ ΕΠΙΛΥΣΕΩΣ ΟΙΚΟΝΟΜΙΚΩΝ ΔΙΑΦΟΡΩΝ
ΣΤΕΦΑΝΑΚΗΣ ΘΕΟΔ.
ΝΙΚΟΛΟΥΔΑΚΗΣ ΓΙΩΡΓΟΣ
ΠΑΛΑΜΙΩΤΗΣ ΕΥΣΤΑΘΙΟΣ
ΕΥΘΥΜΙΟΥ ΣΑΒΒΑΣ
ΚΑΦΚΑΚΗΣ ΓΙΩΡΓΟΣ

ΕΠΙΤΡΟΠΗ ΠΡΩΤ/ΤΟΣ
ΝΙΚΟΛΟΥΔΑΚΗΣ ΓΙΩΡΓΟΣ
ΚΥΠΡΑΙΟΣ ΘΕΟΔΟΣΗΣ
ΚΩΒΑΙΟΣ ΓΕΩΡΓΙΟΣ
ΝΤΕΛΛΑΚΗΣ ΓΙΩΡΓΟΣ
ΚΟΥΣΚΟΥΣΗΣ ΝΙΚΗΤΑΣ

ΕΠΙΤΡΟΠΗ ΒΙΑΣ
ΒΕΡΓΩΤΗΣ ΜΙΧΑΛΗΣ
ΜΑΝΕΓΑΣ ΑΝΔΡΕΑΣ
ΒΕΡΓΙΔΗΣ ΛΑΖΑΡΟΣ
ΚΑΛΗΜΕΡΗΣ ΠΑΝΟΡΜΙΤΗΣ
ΣΠΑΝΟΣ ΣΤΑΜΑΤΗΣ

ΟΙΚΟΝΟΜΙΚΗ ΕΠΙΤΡΟΠΗ
ΣΤΕΦΑΝΑΚΗΣ ΘΕΟΔΟΣΗΣ
ΝΙΚΟΛΟΥΔΑΚΗΣ ΓΙΩΡΓΟΣ
ΠΑΝΑΓΙΩΤΑΚΟΠΟΥΛΟΣ ΣΤΑΥΡΟΣ

ΕΠΙΤΡΟΠΗ ΠΡΟΜΗΘΕΙΩΝ
ΚΩΤΙΚΩΣΤΑΣ ΚΩΣΤΑΣ
ΒΕΡΓΩΤΗΣ ΜΙΧΑΛΗΣ
ΓΑΜΒΡΟΥΔΗΣ ΒΑΓΙΑΝΟΣ

ΤΕΧΝΙΚΗ ΕΠΙΤΡΟΠΗ
ΤΟΠΠΟΣ ΤΣΑΜΠΙΚΟΣ
ΓΚΟΓΚΙΔΗΣ ΠΑΣΧΑΛΗΣ
ΚΑΛΑΘΕΝΟΣ ΣΑΒΒΑΣ
ΜΑΚΡΗΣ ΣΑΒΒΑΣ
ΝΙΚΟΛΗΣ ΘΕΟΦΑΝΗΣ

ΕΠΙΤΡΟΠΗ ΣΤΑΤΙΣΤΙΚΗΣ και ΓΗΠΕΔΩΝ
ΜΑΝΙΑΣ ΣΕΒΑΣΤΟΣ
ΚΑΡΥΔΑΚΗΣ ΓΙΩΡΓΟΣ
ΤΣΑΤΑΛΙΟΣ ΛΕΩΝΙΔΑΣ

ΕΠΙΤΡΟΠΗ ΤΥΠΟΥ και ΔΗΜΟΣΙΩΝ ΣΧΕΣΕΩΝ
ΓΑΜΒΡΟΥΔΗΣ ΒΑΓΙΑΝΟΣ
ΘΕΟΔΩΡΟΥ ΧΑΡΑΛΑΜΠΟΣ
ΚΟΥΜΕΝΤΟΣ ΓΙΑΝΝΗΣ
ΑΘΑΝΑΣΙΟΥ ΓΙΩΡΓΟΣ
ΔΡΑΓΑΤΗΣ ΔΗΜΗΤΡΗΣ

ΥΓΕΙΟΝΟΜΙΚΗ ΕΠΙΤΡΟΠΗ
ΚΑΛΑΘΕΝΟΣ ΣΑΒΒΑΣ
ΚΩΤΙΚΩΣΤΑΣ ΚΩΣΤΑΣ
ΤΣΕΡΚΗΣ ΗΛΙΑΣ

ΕΠΙΤΡΟΠΗ ΚΑΛΛΙΕΡΓΕΙΑΣ
ΓΚΟΓΚΙΔΗΣ ΠΑΣΧΑΛΗΣ
ΠΑΥΛΙΔΗΣ ΙΩΑΝΝΗΣ
ΓΙΑΚΟΥΜΑΚΗΣ ΓΑΒΡΙΗΛ

ΕΠΙΤΡΟΠΗ ΒΟΡΕΙΟΥ ΣΥΓΚΡΟΤΗΜΑΤΟΣ
ΜΑΝΙΑΣ ΣΕΒΑΣΤΟΣ
ΧΑΤΖΗΣΤΕΡΓΟΣ ΣΤΕΡΓΟΣ
ΡΑΠΑΝΟΣ ΜΙΧΑΛΗΣ

ΥΠΕΥΘΥΝΟΙ
ΚΑΛΥΜΝΟΥ: ΚΑΤΕΡΗΣ ΠΑΝΑΓΙΩΤΗΣ
ΛΕΡΟΥ: ΚΑΡΠΑΘΑΚΗΣ ΑΝΤΩΝΗΣ
ΠΑΤΜΟΥ: ΓΙΑΜΑΙΟΣ ΝΙΚΟΣ

Ούτε για "ζήτω"

Σχεδόν... εξατμίστηκαν τα χρήματα που πήρε προχθές η ΕΠΣΔ από την ΕΠΟ. Κάλυψαν τις ανάγκες του προσωπικού και ορισμένων προμηθευτών.

Εν ριπή οφθαλμού έκανε φτερά το ποσό των περίπου 14 χιλιάδων ευρώ που έβαλε στο ταμείο της η ΕΠΣΔ από την ΕΠΟ. Το σύνολο των χρημάτων δαπανήθηκε για τα συσσωρευμένα χρέη προς το προσωπικό των γραφείων της Ένωσης καθώς και για την κάλυψη των υποχρεώσεων προς ορισμένους προμηθευτές της διοργανώτριας. Το άνοιγμα του ταμείου είναι τόσο μεγάλο, που όπως πήρε τα λεφτά η ΕΠΣΔ, έτσι τα έδωσε πριν καν προλάβει να σκεφτεί ότι τα είχε ποτέ!

Οι σχεδόν 24 χιλιάδες ευρώ εξασφαλίστηκαν χάρη στις προσπάθειες του γενικού γραμματέα της ΕΠΟ, Γιάννη Οικονομίδη, ο οποίος δεσμεύτηκε να στείλει ένα σεβαστό ποσό ξανά εντός των ημερών. Η Ομοσπονδία περιμένει έσοδα από την πλευρά των χορηγών της, με τον Οικονομίδη να επιμένει να λέει πως η πρώτη Ένωση που παίρνει λεφτά όποτε υπάρχει η δυνατότητα είναι αυτή της Δωδεκανήσου.

Εφι[illegible]άται η προσοχή!

Στις 4 [illegible]ύστου και όχι στις 11 του μήνα Δ[illegible]η δήλωση συμμετοχής των ομάδω[illegible] περιφερειακό πρωτάθλημα

Έως τ[illegible]2006 και όχι έως τις 11/8/2006, όπως εκ πο[illegible]ς συμπεριλήφθηκε στο κείμενο της Προκ[illegible]ου Πρωταθλήματος Δ΄ Εθνικής Κατηγορίας π[illegible]2006-2007, το οποίο έχει αποσταλεί παλαιότ[illegible]α έχουν δικαίωμα οι ομάδες που θα συμμετ[illegible]στο προαναφερθέν Πρωτάθλημα, να κατοθέ[illegible]την Ομοσπονδία τις δηλώσεις συμμετοχής το[illegible]ΕΠΟ με έγγραφό της έχει ενημερώσει όλες τ[illegible]οι οποίες οφείλουν με ευθύνη τους να ενημερ[illegible]τα σωματεία μέλη τους.

Τουρνουά "Αγιος Σουλάς 2006"

Αύριο Σάββατο ολοκληρώνεται το παιδικό τουρνουά «Άγιος Σουλάς 2006» με τη διεξαγωγή της τελικής φάσης και πιο συγκεκριμένα με την πραγματοποίηση του μικρού και του μεγάλου τελικού. Και οι δύο αγώνες θα γίνουν ταυτόχρονα στις 4μ.μ. στα δύο ήμισυ του γηπέδου. Στον μεγάλο τελικό θα τεθούν αντιμέτωποι Διαγόρας και Κλεάνθης, ενώ στον μικρό τελικό ο Ευκλής θα παίξει με τη Νίκη Ρόδου.



Πρόβα για Πεκίνο

Από τις επιδόσεις των συμμετεχόντων στο Πανελλήνιο Πρωτάθλημα Εφήβων-Νεανίδων που θα γίνει το Σαββατοκύριακο στο ΟΑΚΑ, θα εξαρτηθεί ποιοι απ' αυτούς θα ταξιδέψουν στις 15 Αυγούστου με την εθνική ομάδα στην πρωτεύουσα της Κίνας, για το Παγκόσμιο πρωτάθλημα της κατηγορίας.

Από τα Δωδεκάνησα είκοσι έξι αθλητές και αθλήτριες από οκτώ συλλόγους θα βρεθούν στην Αθήνα ενώ πολλοί απ' αυτούς έχουν αρκετές ελπίδες για την κατάκτηση μεταλλίων.

Μια διοργάνωση με ξεχωριστή σημασία είναι αυτή που θα γίνει το Σαββατοκύριακο στο ΟΑΚΑ, με τη συμμετοχή των καλύτερων αθλητών απ' όλη την Ελλάδα, οι οποίοι θα προσπαθήσουν να δώσουν το 100% των δυνατοτήτων τους για να έχουν μια καλή παρουσία και διακρίσεις.

Πρόκειται βέβαια για το Πανελλήνιο Πρωτάθλημα Εφήβων-Νεανίδων που θα διεξαχθεί το διήμερο αυτό ,παράλληλα με το αντίστοιχο των σύνθετων αγωνισμάτων για την κατηγορία Παμπαίδων-Παγκορασίδων Α'.

Πέραν από το γεγονός ότι με τους αγώνες αυτούς κλείνει το πρόγραμμα των πανελλήνιων πρωταθλημάτων για φέτος, με τις επιδόσεις τους αύριο και μεθαύριο οι συμμετέχοντες θα μπορέσουν να εξασφαλίσουν τη συμμετοχή τους στην εθνική ομάδα που θα ταξιδέψει στο Πεκίνο από τις 15 έως τις 20 Αυγούστου για το 11ο Παγκόσμιο Πρωτάθλημα στις κατηγορίες αυτές.

Το παραπάνω είναι σίγουρα ένα σοβαρό κίνητρο που θα λειτουργήσει ευεργετικά στο να προσπαθήσουν οι αθλητές και οι αθλήτριες να ζήσουν μια από τις σημαντικότερες εμπειρίες, που είναι να λάβουν μέρος με την εθνική ομάδα σε παγκόσμια διοργάνωση και μάλιστα στο Στίβο που έχει ξεχωριστή αίγλη.

Οι τριάντα έξι καλύτεροι έφηβοι και νεανίδες από τα Δωδεκάνησα θα βρίσκονται από αύριο στο Ολυμπιακό Στάδιο για να αγωνιστούν στο Πανελλήνιο Πρωτάθλημα, έτσι ώστε να φέρουν νέες διακρίσεις και μετάλλια, όπως έχουν συνηθίσει άλλωστε τον τελευταίο καιρό.

Η πλειοψηφία των ενεργών σωματείων στίβου στην περιοχή θα έχει εκπρόσωπο στο πανελλήνιο Πρωτάθλημα, κάτι που είναι ενθαρρυντικό και δείχνει ό, τι στο μέλλον με τη σωστή δουλειά θα υπάρξουν ακόμη περισσότερες συμμετοχές.

Στον ακοντισμό, ο Γιάννης Σμαλιός του Ιπποκράτη είναι από τους αθλητές που θα είναι μέσα στα μετάλλια αφού είναι παγκόσμιος πρωταθλητής εφήβων και σύμφωνα με τις δυνατότητές του μπορεί να πάρει ακόμη και την πρώτη θέση.

Η Άννα Μανιά και η Αγγελική Ζαγοριανού που προπονούνται με τον Κάλυμνος 2000, έχουν πιθανότητες για μια θέση στο βάθρο στα αγωνίσματα των 400μ με εμπόδια και των 400μ αντίστοιχα ενώ είναι δύο από τις αθλήτριες που απαρτίζουν την ομάδα 4χ400 του συλλόγου από την Κάλυμνο (οι άλλες δύο είναι η Κουφού και η Δαρκαδάκη), που είναι στις υποψήφιες για καλή επίδοση.

Στα 1500μ και στα 3000μ θα λάβουν μέρος η Ουρανία Ρεμπούλη του ΓΣΝ Λέρου και η Φωτεινή Λοΐζου της Νίκης Ρόδου, οι οποίες έχουν τις δυνατότητες για έναν καλό χρόνο που ισοδυναμεί με μετάλλιο.

Όλοι πάντως οι αθλητές από τα Δωδεκάνησα θα προσπαθήσουν για την διάκριση σε μια διοργάνωση που αναμένεται να συμμετάσχουν εκατοντάδες αθλητές από κάθε περιοχή της χώρας, με το επίπεδο να είναι πολύ υψηλό, όπως συμβαίνει σε τέτοιου είδους αγώνες.

Αναλυτικά τα ονόματα των αθλητών μας που θα βρεθούν στο Ολυμπιακό Στάδιο αύριο και μεθαύριο, για το Πανελλήνιο Πρωτάθλημα Εφήβων Νεανίδων είναι τα παρακάτω:

Καζώνης: Ζωίδη Μαρία (5000μ), Ζωίδη Σταματία (400μ), Κεφαλιανού Εμμανουέλα (5000μ), Κάτρη Κατερίνα (400μ, 400μ με εμπόδια)

Νίκη Ρόδου: Λοΐζου Φωτεινή (1500μ, 3000μ)

Ιπποκράτης: Σμαλιός Γιάννης(Ακοντισμός), Τρούμπας Γιώργος (Ακοντισμός), Τσουκαλά Άννα (Δισκοβολία)

Ηρακλής Λάρδου: Κωβιού Θεοδόσης (Ακοντισμός, Σφαιροβολία)

Διαγόρας: Παπαδόπουλος Αντώνης (100μ)

ΓΣΝ Λέρου: Ρεμπούλη Ουρανία (1500μ, 3000μ), Ηλία Άννα (100μ, 200μ)

ΓΑΣ Υγεία: Φαρμακίδης Γιώργος (400μ, 400μ με εμπόδια, 4χ400), Σεΐτης Μιχάλης (400μ με εμπόδια 4χ400), Γιαννακάκης Αντώνης (4χ400), Κυπριώτης Σωτήρης (4χ400), Κοζά Μαρία (100μ, 200μ)

Κάλυμνος 2000: Μανιά Άννα (400μ με εμπόδια, 4χ400), Ζαγοριανού Αγγελική (400μ, 4χ400), Κουφού Νομική (100μ, 4χ400), Δαρκαδάκη Κατερίνα (4χ400), Τρικοίλη Νομική (Ακοντισμός), Ταμπουρά Ειρήνη (Σφαιροβολία), Βάλλας Βασίλης (3000μ στηπλ), Πλάτσης Πανορμίτης (Ακοντισμός), Καμπουράκης Μιχάλης (Ακοντισμός)

Το πρόγραμμα των αγώνων που θα ξεκινήσουν αύριο στις 8.15 το πρωί με τον αγώνα επιλογής στη Σφυροβολία των Νεανίδων έχει ως εξής:

Αύριο

Πρωί

08.15 Σφυροβολία Ν (αγώνας επιλογής, όριο 45.00μ)
09.00 80μ εμπόδια πεντάθλου ΠΚ Α
09.00 Τριπλούν Ν (αγώνας επιλογής, όριο 11.70μ)
09.30 110μ εμπόδια Ε (προκριματικός)
09.30 Επί κοντώ Ε (αγώνας επιλογής, όριο 4.30μ)
09.30 Ύψος Ν (αγώνας επιλογής, όριο 1.65μ)
09.45 100μ εμπόδια Ν (προκριματικός)
09.45 Δισκοβολία Ε (αγώνας επιλογής, βοηθητικό, όριο 45.00μ)
09.45 Μήκος Πεντάθλου ΠΚ Α΄
10.00 100μ εμπόδια Εξάθλου ΠΠ Α΄
10.15 100μ Ν (προκριματικός)
10.15 Τριπλούν Ε (αγώνας επιλογής, όριο 14.00μ)
10.35 100μ Ε (προκριματικός)
10.55 400μ Ν (προκριματικός)
11.00 Μήκος Εξάθλου ΠΠ Α΄
11.10 400μ Ε (προκριματικός)
11.15 Δισκοβολία Ν (αγώνας επιλογής, βοηθητικό, 37.00μ)

Απόγευμα

16.45 Σφαιροβολία Πεντάθλου ΠΚ Α΄
17.45 Ακοντισμός Πεντάθλου ΠΚ Α΄
18.00 Σφυροβολία Ν (Τελικός, βοηθητικό)
18.00 Σφαιροβολία Εξάθλου ΠΠ Α΄
18.15 Τριπλούν Ν (Τελικός)
18.30 100μ εμπόδια Ν (Τελικός)
18.45 110μ εμπόδια Ε (Τελικός)
18.45 Επί κοντώ Ε (Τελικός)
19.00 Ύψος Εξάθλου ΠΠ Α΄
19.15 100μ Ε (Τελικός)
19.15 Δισκοβολία Ε (Τελικός)
19.30 400μ Ν (Τελικός)
19.30 Ύψος Ν (Τελικός)
19.40 400μ Ε (Τελικός)
19.45 Τριπλούν Ε (Τελικός)
19.55 1.500μ Ν (Τελικές σειρές)
20.10 1.500μ Ε (Τελικές σειρές)
20.25 3.000μ στιπλ Ν (Τελικός)
20.40 Δισκοβολία Ν (Τελικός)
20.45 3.000μ στιπλ Ε (Τελικός)
21.00 5.000μ Ν (Τελικός)
21.30 4χ100μ Ν (Τελικές σειρές)
21.45 4χ100μ Ε (Τελικές σειρές)
22.05 10.000μ Ε (Τελικός)

Μεθαύριο

Πρωί

08.15 Σφυροβολία Ε (αγώνας επιλογής, βοηθητικό, όριο 52.00μ)
08.15 Ακοντισμός Εξάθλου ΠΠ Α΄
09.00 Μήκος Ν (αγώνας επιλογής, όριο 5.50μ)
09.15 400μ εμπόδια Ν (προκριματικός)
09.15 Επί κοντώ Ν (αγώνας επιλογής, όριο 3.30μ)
09.30 Σφαιροβολία Ν (αγώνας επιλογής, βοηθητικό, όριο 11.80μ)


Η Φωτεινή Λοΐζου της Νίκης Ρόδου είναι μια τις αθλήτριες που πιστεύεται ότι μπορεί να γυρίσει με μετάλλιο.

09.30 Ύψος Ε (αγώνας επιλογής, όριο 2.00μ)
09.35 400μ εμπόδια Ε (προκριματικός)
09.45 Ακοντισμός Ε (αγώνας επιλογής, όριο 55.00μ)
09.50 800μ Ν (προκριματικός)
10.05 800μ Ε (προκριματικός)
10.15 Μήκος Ε (αγώνας επιλογής, όριο 6.80μ)
10.20 600μ Πεντάθλου ΠΚ Α΄
10.35 1.000μ Εξάθλου ΠΠ Α΄
10.45 Σφαιροβολία Ε (αγώνας επιλογής, βοηθητικό, όριο 15.00μ)
10.50 200μ Ν (προκριματικός)
11.00 Ακοντισμός Ν (αγώνας επιλογής, όριο 41.00μ)
11.05 200μ Ε (προκριματικός)

Απόγευμα

17.15 Σφυροβολία Ε (Τελικός, βοηθητικό)
18.00 Ακοντισμός Ε (Τελικός)
18.15 Μήκος Ν (Τελικός)
18.15 Επί κοντώ Ν (Τελικός)
18.15 Σφαιροβολία Ν (Τελικός)
18.30 400μ εμπόδια Ν (Τελικός)
18.45 400μ εμπόδια Ε (Τελικός)
19.00 800μ Ν (Τελικός)
19.00 Ύψος Ε (Τελικός)
19.10 800μ Ε (Τελικός)
19.25 200μ Ν (Τελικός)
19.30 Ακοντισμός Ν (Τελικός)
19.45 Μήκος Ε (Τελικός)
19.45 Σφαιροβολία Ε (Τελικός)
19.55 3.000μ Ν (Τελικός)
20.15 5.000μ Ε (Τελικός)
20.40 4χ400μ Ν (Τελικές σειρές)
21.00 4χ400μ Ε (Τελικές σειρές).



Το «όνειρο» υλοποιείται

Έτοιμη η προκήρυξη για την ανέγερση του κλειστού γυμναστηρίου Ρόδου

Επιτέλους το «όνειρο» για την κατασκευή του Παλαί Ντε Σπορ στη Ρόδο φαίνεται να παίρνει σάρκα και οστά.

Ήδη η προκήρυξη για την ανάθεση του έργου είναι έτοιμη για δημοσιοποίηση και από την στιγμή που δοθεί στον ανάδοχο, θα πρέπει να είναι έτοιμο σε λιγότερα από δύο χρόνια (22 μήνες).

Η αξία του έργου εκτιμάται στο ποσό των 6.505.831 ευρώ, ενώ οι αιτήσεις για την ανάληψη του έργου θα γίνονται μέχρι τις 12 Οκτωβρίου.

Το γήπεδο θα είναι χωρητικότητας 2.904 θέσεων και οι διαστάσεις του αγωνιστικού χώρου θα είναι 41,30Χ29,50.

Εκτός από χρήση για μπάσκετ, θα είναι και βόλεϊ, χάντμπολ, μπόξινγκ, πινγκ - πονγκ, ενόργανης και ρυθμικής γυμναστικής.

Τα κυριότερα σημεία της προκήρυξης είναι τα εξής:

Τμήμα ΙΙ: Αντικείμενο της Σύμβασης

ΙΙ.1) Περιγραφή

ΙΙ.1.1) Ονομασία που δόθηκε στην σύμβαση από την αναθέτουσα αρχή:

Κατασκευή κλειστού γυμναστηρίου δήμου Ροδίων, Ν. Δωδεκανήσου

ΙΙ.1.2) Είδος της σύμβασης και τόπος των έργων, τόπος παράδοσης ή παροχής:

(α) Έργα

Σχεδιασμός και Εκτέλεση

Κύριος τόπος των έργων: Ρόδος (Κωδικός NUTS GR 421)

Δημόσια Σύμβαση

ΙΙ.1.4.) Πληροφορίες για τη συμφωνία πλαίσιο:

11.1.5) Σύντομη περιγραφή της σύμβασης:

Μελέτη και κατασκευή κλειστού γυμναστηρίου για χρήση βόλεϊ, χάντμπολ, μπόξινγκ, πινγκ - πονγκ, ενόργανης και ρυθμικής γυμναστικής διαστάσεων του αγωνιστικού χώρου 41,30Χ29,50 και συνολικής χωρητικότητας 2.904 θέσεων.

1. Κλειστό Γυμναστήριο

Εκτιμώμενη αξία χωρίς ΦΠΑ: 6.505.831 ευρώ.

ΙΙ.2.2) Δικαίωμα προαίρεσης: Ναι.

Περιγραφή των δικαιωμάτων προαίρεσης: Στην περίπτωση που απαιτηθεί η εκτέλεση εργασιών πέραν των προβλεπόμενων από την μελέτη εφαρμογής ή σε τροποποίηση αυτής με εντολή της Υπηρεσίας, συντάσσεται Συμπληρωματική Σύμβαση Εργασιών με τυχόν Π.Κ.Τ.Μ.Ν.Ε. που κανονίζει τις τιμές για τις εργασίες αυτές σύμφωνα με το άρθρο 43 του Π.Δ. 609/85 και τους ειδικούς όρους που καθορίζονται στα τεύχη της μελέτης της Υπηρεσίας (Ε.Σ.Υ. κλπ).

ΙΙ.3) ΔΙΑΡΚΕΙΑ ΤΗΣ ΣΥΜΒΑΣΗΣ Ή ΠΡΟΘΕΣΜΙΑ ΕΚΤΕΛΕΣΗΣ:

Περίοδος σε μήνες: 22 (από την ανάθεση της σύμβασης).

ΤΜΗΜΑ ΙΙΙ: ΝΟΜΙΚΕΣ, ΟΙΚΟΝΟΜΙΚΕΣ, ΔΗΜΟΣΙΟΝΟΜΙΚΕΣ ΚΑΙ ΤΕΧΝΙΚΕΣ ΠΛΗΡΟΦΟΡΙΕΣ

ΙΙΙ.1) ΟΡΟΙ ΠΟΥ ΑΦΟΡΟΥΝ ΤΗ ΣΥΜΒΑΣΗ

ΙΙΙ.1.1)Παροχή ασφάλειας και εγγυήσεις που απαιτούνται:

Για την συμμετοχή στον διαγωνισμό πρέπει να κατατεθεί από κάθε διαγωνιζόμενο εγγυητική επιστολή εκατόν ενενήντα μία χιλιάδες πεντακόσια εβδομήντα έξι ευρώ (191.576 ευρώ)

ΙΙΙ.1.2) Κύριοι όροι χρηματοδότησης και πληρωμής ή/και αναφορά στις εφαρμοζόμενες συναφείς διατάξεις:

Το έργο χρηματοδοτείται κατ' αρχή με το ποσό των 5.500.000 ευρώ από τις πιστώσεις του Δήμου Ροδίων που προέρχονται από το Αναπτυξιακό Πρόγραμμα «ΘΗΣΕΑΣ» μετά από επιχορήγηση της Γ.Γ.Α και έπεται η πλήρης χρηματοδότησή του με την έγκριση του αποτελέσματος του διαγωνισμού και γενικά υπόκειται σε όλες τις νόμιμες κρατήσεις που βαρύνουν το εργολαβικό αντάλλαγμα για τα έργα αυτά.

Οι πληρωμές θα διενεργούνται σύμφωνα με το άρθρο 40 του ΠΔ 609/85 και το άρθρο 10 της Ειδικής Συγγραφής Υποχρεώσεων.

ΙΙΙ.1.3) Νομική μορφή που πρέπει να έχει ο όμιλος οικονομικών φορέων στον οποίο θα ανατεθεί η σύμβαση:

ΙΙΙ.1.4) Άλλοι ειδικοί όροι στους οποίους υπόκειται η εκτέλεση της σύμβασης:

ΙV.3.3) Όροι για τη λήψη τεχνικών προδιαγραφών και συμπληρωματικών εγγράφων ή περιγραφικού εγγράφου

Προθεσμία για την παραλαβή αιτήσεων για έγγραφα ή για την πρόσβαση σε έγγραφα: 22.9.2006 - 14:00.

Έγγραφα με πληρωμή: Ναι

Τιμή 325 ευρώ

Όροι και μέθοδος πληρωμής:

ΠΛΗΡΩΜΗ ΜΕ ΜΕΤΡΗΤΑ ΣΤΗΝ ΑΡΜΟΔΙΑ ΥΠΗΡΕΣΙΑ ΤΟΥ ΔΗΜΟΥ ΡΟΔΙΩΝ. Η ΑΝΩΤΕΡΩ ΤΙΜΗ ΑΦΟΡΑ:

Α. ΕΝΤΥΠΑ ΠΡΟΣΦΟΡΑΣ: 5 ευρώ

Β1. ΤΕΥΧΗ ΚΑΙ ΣΧΕΔΙΑ ΤΟΥ ΔΙΑΓΩΝΙΣΜΟΥ ΣΕ ΕΝΤΥΠΗ ΜΟΡΦΗ: 300 ΕΥΡΩ Ή Β2. ΤΕΥΧΗ ΚΑΙ ΣΧΕΔΙΑ ΤΟΥ ΔΙΑΓΩΝΙΣΜΟΥ ΣΕ ΨΗΦΙΑΚΗ ΜΟΡΦΗ (CD-ROM): 20 ΕΥΡΩ

IV.3.4) Προθεσμία για την παραλαβή των προσφορών ή των αιτήσεων συμμετοχής:

12.10.2006 - 10:00.

IV.3.6) Γλώσσα(ες) που μπορούν να χρησιμοποιηθούν στην προσφορά ή στην αίτηση συμμετοχής: Ελληνικά.

IV.3.7) Ελάχιστη απαιτούμενη χρονική διάρκεια ισχύος της προσφοράς:

Περίοδος σε μήνες: 12 (από την ημερομηνία που αναφέρεται για την παραλαβή των προσφορών).

IV.3.8) Όροι για το άνοιγμα των προσφορών:

12.10.2006 - 10:00.

Τόπος: ΓΡΑΦΕΙΑ ΔΙΕΥΘΥΝΣΗΣ ΤΕΧΝΙΚΩΝ ΥΠΗΡΕΣΙΩΝ

Άτομα που επιτρέπεται να παρευρίσκονται κατά το άνοιγμα των προσφορών: ναι.

ΔΗΜΟΣΙΑ ΣΥΝΕΔΡΙΑΣΗ.

ΤΜΗΜΑ VI: ΣΥΜΠΛΗΡΩΜΑΤΙΚΕΣ ΠΛΗΡΟΦΟΡΙΕΣ

VI.1) ΠΡΟΚΕΙΤΑΙ ΓΙΑ ΕΠΑΝΑΛΑΜΒΑΝΟΜΕΝΗ ΔΗΜΟΣΙΑ ΣΥΜΒΑΣΗ: Όχι.

VI.2) ΣΧΕΤΙΖΕΤΑΙ Η ΣΥΜΒΑΣΗ ΜΕ ΣΧΕΔΙΟ Ή/ΚΑΙ ΠΡΟΓΡΑΜΜΑ ΧΡΗΜΑΤΟΔΟΤΟΥΜΕΝΟ ΑΠΟ ΤΑ ΚΟΙΝΟΤΙΚΑ ΤΑΜΕΙΑ: Όχι.

VI.3) ΠΡΟΣΘΕΤΕΣ ΠΛΗΡΟΦΟΡΙΕΣ:

VI.4) ΔΙΑΔΙΚΑΣΙΕΣ ΠΡΟΣΦΥΓΗΣ

VI.4.1) Φορέας αρμόδιος για τις διαδικασίες προσφυγής:

ΔΗΜΑΡΧΙΑΚΗ ΕΠΙΤΡΟΠΗ ΔΗΜΟΥ ΡΟΔΙΩΝ, ΠΛ. ΕΛΕΥΘΕΡΙΑΣ, ΡΟΔΟΣ, GR 85100, Ηλεκτρονικό ταχυδρομείο: dimarxiaki@rhodes.gr, Τηλ. +30 2241046221, Φαξ +30 2241046237.

VI.4.2) Υποβολή προσφυγών:

Ακριβείς πληροφορίες για την (τις) ημερομηνία(ες) υποβολής προσφυγών αναφέρονται αναλυτικά στο άρθρο Δ2 της διακήρυξης.

VI.4.3) Υπηρεσία από την οποία μπορούν να ληφθούν πληροφορίες σχετικά με την υποβολή προσφυγών:

ΔΙΕΥΘΥΝΣΗ ΤΕΧΝΙΚΩΝ ΥΠΗΡΕΣΙΩΝ, ΑΓ. ΙΩΑΝΝΟΥ 52 & ΔΙΑΓΟΡΙΔΩΝ, ΡΟΔΟΣ, GR 85100, Τηλ. +30 2241046403, Φαξ +30 2241046470, Ηλεκτρονικό ταχυδρομείο texnikes@rhodes.gr

VI.5) ΗΜΕΡΟΜΗΝΙΑ ΑΠΟΣΤΟΛΗΣ ΤΗΣ ΠΑΡΟΥΣΑΣ ΠΡΟΚΗΡΥΞΗΣ ΣΤΗΝ ΕΠΙΣΗΜΗ ΕΦΗΜΕΡΙΔΑ ΤΩΝ Ε.Κ.:

25.7.2006.

VI.6) ΕΞΟΔΑ ΔΗΜΟΣΙΕΥΣΗΣ: Τα έξοδα δημοσίευσης της παρούσης στον Ελληνικό Τύπο βαρύνουν τον ανάδοχο του έργου.

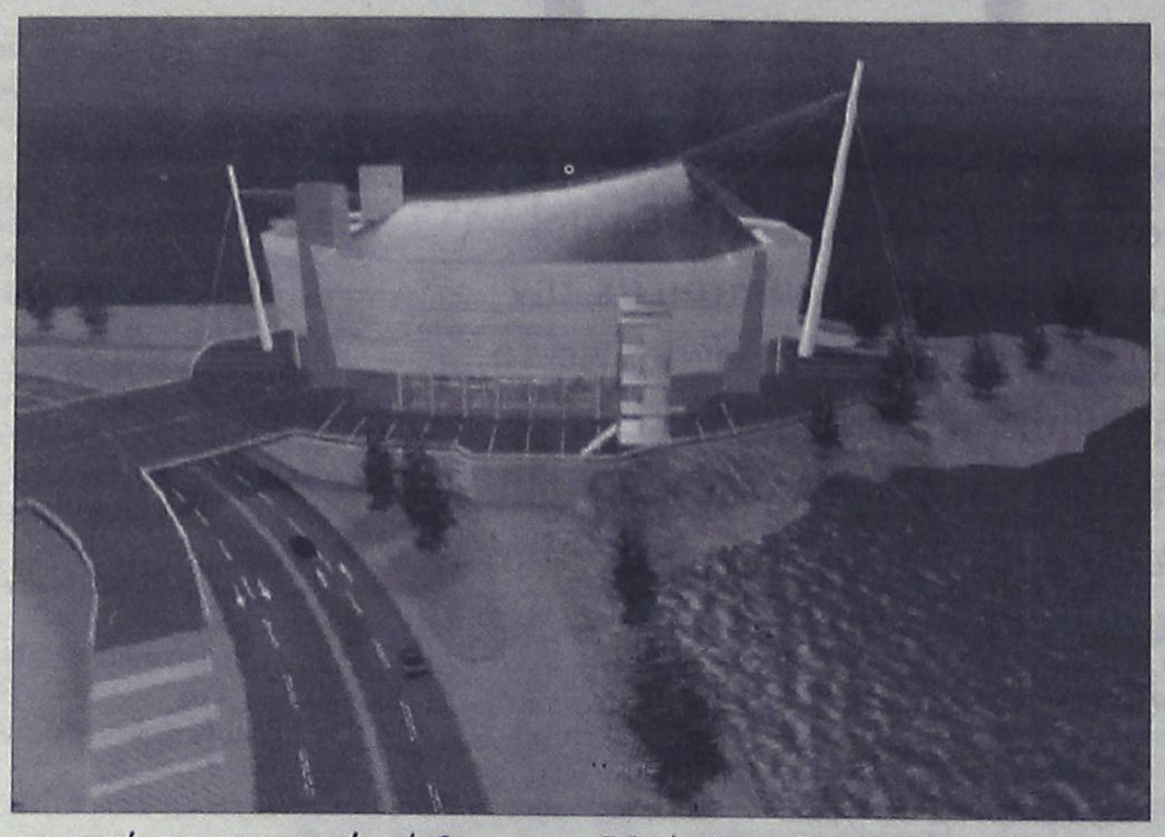

Γερό χαρτ-ί

• Υπέγραψε ο Χαρτ στον Κολοσσό και καλύφθηκε έτσι και η δεύτερη θέση του κοινοτικού.
• Συνεχίζονται οι διαπραγματεύσεις με τον Γκογκίδη.

Ένα... πολυβόλο εντάχθηκε στην «μηχανή» του Κολοσσού. Ο λόγος για τον Τζάρετ Χαρτ, ο οποίος υπέγραψε το συμβόλαιό του με τους «Θαλασσί», ύστερα από διαπραγματεύσεις αρκετών ημερών.

Ο Αμερικανός είναι 26 ετών (γεννημένος στις 4/11/1980) έχει ύψος 1.90 μ. και μπορεί να καλύψει και τις δύο θέσεις των γκαρντ. Ο ίδιος πάντως προτιμά να αγωνίζεται ως δυάρι.

Με την προσθήκη του Χαρτ, ο Κολοσσός έκλεισε και την δεύτερη θέση των Κοινοτικών στο ρόστερ του (μιας και δεν επιτρέπονται Αμερικανοί στην Α2), αφού ο αθλητής διαθέτει αγγλικό διαβατήριο.

Ο Αμερικανός γκαρντ είναι απόφοιτος του Κολλεγίου του Αρκάνσας. Στην επαγγελματική του καριέρα έχει παίξει για δυο χρόνια στην ΖΤΕ ΚΚ Ουγγαρίας, την σεζόν 2004-05 αγωνίστηκε στην Αδριατική Λίγκα με τα χρώματα της Σιμπένκα και πέρυσι ήρθε στην Ελλάδα για λογαριασμό της Λάρισας.

Όσο για τα στατιστικά του είναι κάτι παραπάνω από εξαιρετικά και δείχνουν ότι μπορεί να πάρει τον ρόλο του σκόρερ και να σηκώσει την ομάδα στις πλάτες του.

Την περίοδο 2005-06 είχε κατά μέσο όρο 23,4 πόντους, με 80,4% στις βολές, 59% στα δίποντα και 31,8% στα τρίποντα.

Ήδη οι μεταγραφές του Κολοσσού έχουν φτάσει τις οκτώ και ικανοποιούν απόλυτα τις απαιτήσεις του Γιώργου Ζευγώλη.

Όλοι τους έχουν εμπειρία από την δεύτερη τη τάξει εθνική κατηγορία και μπορούν να επαναφέρουν με σκληρή δουλειά τον σύλλογο στα μεγάλα σαλόνια.

Οι προηγούμενες μεταγραφές είναι οι Τσότσος (αρχηγός της Ξάνθης πέρσι στην Α2), Μοσχοβίτης (με πολυετή θητεία στην Α1 σε Σπόρτινγκ, Πανελλήνιο, Δάφνη, Απόλλων Π., Ιωνικό Ν.Φ. και ΜΕΝΤ), Πετροδημόπουλος (με Ξάνθη, ΟΦΗ/Ηράκλειο και ICBS στην Α2), Μαχαίρας (Μίλωνας στην Α2), Κουπίδης (Νήαρ Ηστ και μέλος της εθνικής νέων που κατέκτησε την δεύτερη θέση στο παγκόσμιο πρωτάθλημα της Αργεντινής), Κεφαλάς (με Δάφνη στην Α2), και ο Λάτοβιτς (Σέρβος, σε Ρέθυμνο και Ηράκλειο) που ήταν

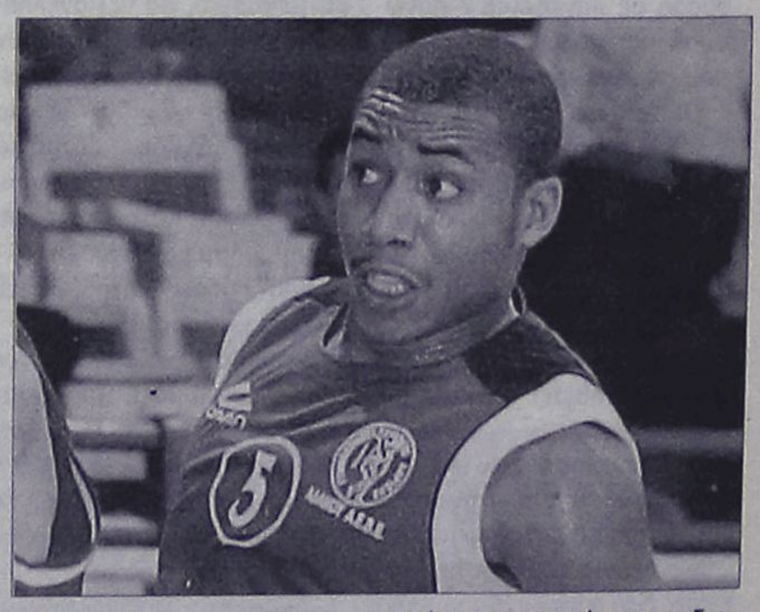

πέρσι από τους πρωταγωνιστές της Α2.

Διάψευση για Γκογκίδη

Αναφορικά με τις διαπραγματεύσεις των «Θαλασσί» με τον Χρήστο Γκογκίδη, οι διοικούντες την ροδίτικη ΚΑΕ υποστηρίζουν ότι ο αρχηγός του Κολοσσού βρίσκεται ακόμα σε διαπραγματεύσεις μαζί τους, για την ανανέωση του συμβολαίο του. Μάλιστα διαψεύδουν κατηγορηματικά τα δημοσιεύματα που αναφέρουν ότι έληξε αρνητικά το θέμα και ότι ψάχνει για σύλλογο στην Αθήνα.

ΘΑ ΜΑΣ ΒΡΕΙΤΕ ΣΤΑ ΚΕΝΤΡΙΚΑ ΜΑΣ ΓΡΑΦΕΙΑ ΕΠΙ ΤΗΣ ΜΑΡ. ΜΑΛΛΙΑΡΑΚΗ 11 (ΤΕΛΕΥΤΑΙΑ ΠΑΡΟΔΟΣ ΚΑΝΑΔΑ) Τηλ. 22410 22210-75230

35-48 ΕΝΟΙΚΙΑΣΕΙΣ-ΠΩΛΗΣΕΙΣ
48-49 ΕΡΓΑΣΙΕΣ
50 ΑΥΤ/ΤΑ-ΔΙΑΦΟΡΑ-ΜΑΘΗΜΑΤΑ-ΠΡΟΣΦΟΡΕΣ

ενοικιασεις ακινητων & επιχειρησεων

ΕΝΟΙΚΙΑΖΕΤΑΙ διαμερίσμα 65 τ.μ. με 2 υπνοδωμάτια, σαλόνι, κουζίνα, μπάνιο, στην οδό Σμύρνης 50. Πληρ τηλ. 2241035176 ΜΖΤ270714

ΕΝΟΙΚΙΑΖΟΝΤΑΙ ΔΥΟ ΔΙΑΜΕΡΙΣΜΑΤΑ 1ου ΟΡΟΦΟΥ 100 Τ.Μ. ΚΑΙ 95 Τ.Μ. ΣΕ ΔΙΠΛΟΚΑΤΟΙΚΙΑ ΜΕ ΘΕΣΗ ΠΑΡΚΙΝ ΣΤΗΝ ΙΑΛΥΣΟ ΕΠΙ ΤΗΣ ΟΔΟΥ ΙΑΛΥΣΟΥ 41. ΠΛΗΡ. ΤΗΛ. 2241095420, 6978995382-3 ΜΖΤ270712

ΕΝΟΙΚΙΑΖΕΤΑΙ επιπλωμένη **γκαρσονιέρα** και με κλιματισμό ψύξη-θέρμανση επί της οδού Κων. Τσαλδάρη 36. Πληρ. κο Νίκο τηλ. 6938719954 ΜΖΤ270701

ΚΡΕΜΑΣΤΗ. ΕΝΟΙΚΙΑΖΟΝΤΑΙ καινούργια δυάρια επιπλωμένα και μη, ψυγ/κτη, κουζίνα, πάσο, μεγάλες βεράντες, σαλόνια, θέα θάλασσα, πάρκιν, μεγάλο κήπο, διπλά τζάμια, ρολά. Πληρ. τηλ. 2241094822, 6946671053 ΜΖΤ270713

ΕΝΟΙΚΙΑΖΕΤΑΙ ισόγειο **διαμέρισμα** 120 τ.. περιβαλλόμενο από αυλή και διαμορφωμένο κήπο 150 τ.μ. σε ανακαινισμένο κτίριο, με δύο ανεξάρτητες εισόδους, κλιματισμό, θερμοσυσσωρευτές, συναγερμό επί της πλατείας Ακαδημίας για επαγγελματική στέγη. Στο ίδιο κτίριο ενοικιάζονται υπόγειοι χώροι 170, 100 και 40 τ.μ. με τουαλέτα και είσοδο επί της Ηρώων Πολυτεχνείου. Πληρ. τηλ. 6972253826 ΜΑΤ3327(1)

ΕΝΟΙΚΙΑΖΕΤΑΙ διαμέρισμα α' ορόφου τ.μ. 95 στη Μιχ. Πετρίδη 78 με κεντρική θέρμανση, ηλιακό και συνδεδεμένο με αποχετευτικό σύστημα του Δήμου. Πληρ. τηλ. 2241063149 ΜΧΡ13878

ΕΝΟΙΚΙΑΖΕΤΑΙ επιπλωμένη **γκαρσονιέρα** επί της Μητροπόλεως. Αλλοδαποί αποκλείονται. Πληρ. τηλ. 2241020751 ΜΖΤ260716

ΕΝΟΙΚΙΑΖΕΤΑΙ γκαρσονιέρα επιπλωμένη στην οδό Πάφου 13 (κοντά στην πιτσαρία "Λεβέντης") ενοίκιο 200 ευρώ. Πληρ. τηλ. 2241025956 ΜΖΤ260717

ΕΝΟΙΚΙΑΖΕΤΑΙ γκαρσονιέρα επιπλωμένη κατάλληλη για στρατιωτικούς επί της Αταβύρου 16-Ρόδος. Πληρ. τηλ. 2241030941, 6947978347 ΜΧΡ13880

ΕΝΟΙΚΙΑΖΕΤΑΙ στο Παραδείσι (πλησίον 5' Μαρινόπουλος) 54 τ.μ. **διαμέρισμα** νεόκτιστο lux κατασκευής με ένα υπνοδωμάτιο, σαλόνι, κουζίνα ενιαίος χώρος με air condition ιδιωτική αυλή και πάρκιν 300 ευρώ. Πληρ. τηλ. 6937007671 ΜΧΡ13877

ΕΝΟΙΚΙΑΖΕΤΑΙ γκαρσονιέρα α' ορόφου επί της Δαμασκηνού 92. Πληρ. τηλ. 2241026657 ΜΖΤ270705

ΚΡΕΜΑΣΤΗ σε ήσυχη και άνετη περιοχή **ΕΝΟΙΚΙΑΖΕΤΑΙ μεζονέτα** 5ετίας, 140 τ.μ. 4 υπνοδωμάτια, 2 WC, τζάκι, ηλιακός, καλοριφέρ, αιρ κοντίσιον, εντοιχισμένη κουζίνα, μεγάλες βεράντες, κήπος, πάρκινγκ Πληρ. κ. Μάνος τηλ. 2241081478-88818, 6938626179 ΜΑΠ425

ΕΝΟΙΚΙΑΖΕΤΑΙ διαμέρισμα τριάρι, διαμπερές, ηλιόλουστο, απέναντι από το 1ο Δημοτικό σχολείο, περιοχή Αγίου Δημητρίου. Πληρ. τηλ. 2241021291, 6932319927 ΜΖΤ260704

ΕΝΟΙΚΙΑΖΕΤΑΙ δωμάτιο επιπλωμένο με διπλό κρεβάτι, ντουλάπα, ψυγείο, ζεστό νερό. περιοχή 7 Βαγιές. Ενοίκιο 210 ευρώ μαζί με νερό και κοινόχρηστα. Πληρ. τηλ. 6936570851 ΜΑΤ3312

ΕΝΟΙΚΙΑΖΕΤΑΙ επιπλωμένη **γκαρσονιέρα** αποτελούμενη από υπνοδωμάτιο, σαλόνι-κουζίνα ενιαίος χώρος, WC, στην περιοχή Δασκάλων. Διαθέσιμο από 30/8/06. Πληρ. τηλ. 6972267775 και 2241034981 από 19.00-22.00 ΜΖΤ260711

ΕΝΟΙΚΙΑΖΕΤΑΙ διαμέρισμα 90 τ.μ. στην οδό Καρπάθου (κέντρο της πόλης) κατάλληλο για γραφείο ή φοιτητική στέγη. Πληρ. τηλ. 2241067851, 2241067848, 6945503542 ΧΠΑΑΥ004.1

ΕΝΟΙΚΙΑΖΟΝΤΑΙ

δύο καταστήματα
στο κέντρο των **Καλυθιών** 44 τ.μ. το καθένα
Πληρ. τηλ. 2241028568, 6938230919

ΜΑΠ421(Γ)

ΕΝΟΙΚΙΑΖΕΤΑΙ ΣΤΗ ΛΙΝΔΟ

μαγαζί σε πολύ καλή τοποθεσία.
Από Νοέμβριο 2006, μέγεθος μαγαζιού 110 τ.μ.
Πληρ. τηλ. 2244032195

ΜΑΠ339(7)

ΕΝΟΙΚΙΑΖΕΤΑΙ

επιπλωμένο διαμέρισμα 75 τ.μ. με αυτόνομη θέρμανση - εντοιχισμένη κουζίνα - ηλιακό στην οδό Πίνδου και Σοφούλη.
Πληρ. τηλ. 6972410953-6974994665

ΑΠ427(Γ)

TOP PROPERTIES

GEORGE & SAVAS PIPINOS
ΓΕΩΡΓΙΟΣ & ΣΑΒΒΑΣ ΠΙΠΙΝΟΣ
ΣΥΜΒΟΥΛΟΙ ΚΑΙ ΕΚΤΙΜΗΤΕΣ ΑΚΙΝΗΤΩΝ
REAL ESTATE AGENTS • MEMBER OF F.I.A.B.C.I.-NAEA-C.E.I.

Email: gpipinos@otenet.gr URL: www.rhodes-top-properties.com and www.pipinos.gr

Από το 1971



Η **"TOP PROPERTIES"** είναι ατομική επιχείρηση και ανήκει στους Γεώργιο και Σάββα Πιπίνο. Το γραφείο ασχολείται από το 1971 αποκλειστικά και μόνο με επενδύσεις και REAL ESTATE, στο νησί της Ρόδου και στην ευρύτερη περιοχή της Δωδεκανήσου.

ΑΠΕΥΘΥΝΟΜΑΣΤΕ: Στους **σοβαρούς, απαιτητικούς και επιλεκτικούς** επενδυτές-επιχειρηματίες, Ελληνες και ξένους που ενδιαφέρονται να κάνουν μια σοβαρή επένδυση προβολής στο νησί της Ρόδου.

ΠΡΟΣΦΕΡΟΥΜΕ: Α) Υπηρεσίες και πληροφορίες που γίνονται σε προσωπικό επίπεδο με εχεμύθεια, διακριτικότητα και σοβαρότητα.
Β) Μεγάλη γκάμα υψηλής ποιότητας, ακινήτων, όπως:1) Ξενοδοχεία Α' και Β' κατηγορίας των 600-500-350-300 κλινών, 2) Κεντρικά αστικά ακίνητα κατάλληλα για Τράπεζες-καταστήματα-γραφεία, 3) Παραλιακές εκτάσεις, κατάλληλες για τουριστικές επενδύσεις των 150.000-100.000-70.000-50.000-36.000 τ.μ. και 4) Διαμερίσματα και μεζονέτες προβολής, και 5) Αξιόλογες Παραθεριστικές κατοικίες.

ΣΤΟΧΟΣ ΜΑΣ ΕΙΝΑΙ: Να προσφέρουμε στο αγοραστικό μας κοινό υψηλής ποιότητας ακίνητα και ευκαιρίες στο νησί της Ρόδου. Η τριακονταετής και πλέον πείρα μας στον τομέα αυτό αποτελεί εγγύηση.

ΣΥΝΘΗΜΑ ΜΑΣ ΕΙΝΑΙ: Επενδύστε στη ΡΟΔΟ ΤΩΡΑ, σε ακίνητα που ΑΝΤΕΧΟΥΝ ΣΤΟ ΧΡΟΝΟ

Γεώργιος και Σάββας Πιπίνος
ΜΕΣΙΤΕΣ ΑΣΤΙΚΩΝ ΣΥΜΒΑΣΕΩΝ
Γιατί εμείς γνωρίζουμε καλύτερα!

Since 1971

TOP PROPERTIES is a father and son business. The senior, Mr George S. Pipinos, the founder of the office, has carved over the years a reputation for integrity and excellence in the world of Real Estate in the Dodecanese. The junior, Dr. Savas Pipinos, has returned from his studies in the UK to aid in his father´s footsteps.
AT TOP PROPERTIES we try hard to attract important and selective investors, high calibre businessmen/women and discerning professional people, both Greek and foreign, who wish to acquire substantial and valuable property on Rhodes.
We offer our expertise and advice privately, discreetly and in strict confidence.
We keep a comprehensive list of real estate of the highest specifications:
a. A' and B' class hotels (600, 500, 350, 300 beds capacity)
b. Centrally situated office buildings and other business premises.
c. Seaside land, ideal for development (hotels, holiday resorts, etc), of 150.000, 100.000, 70.000, 50.000, 36.000 square metres.
d. Villas, luxury apartments, detached, semi-detached and terraced houses.
e. Holiday and Retirement Homes.
Our aim is to give our clients the opportunity to acquire value for money, first class real estate on Rhodes. Our 30 and more years of experience is our warranty.
Our motto is Invest in Rhodes, Invest in property, It stands the test of time.



TOP PROPERTIES
George and Savas Pipinos
Because we know best

Προβάλλεται τα ακίνητά σας δωρεάν στο site Πιπίνος αγγελίες www.pipinos.gr

KENNENTY 38, ΡΟΔΟΣ, 85 100, ΤΗΛ. (22410) 23895,FAX: (22410) 20883
38 KENNEDY STR., RHODES, 85 100, TEL. (22410) 23895, FAX: (22410) 20883
U.K. Direct line: 08717115396

ΧΠ1399

RHODES-GREECE
CAIRO PALACE

ΕΝΟΙΚΙΑΖΟΝΤΑΙ

- **ΓΡΑΦΕΙΑ και ΚΑΤΑΣΤΗΜΑΤΑ** στο εμπορικό κέντρο CAIRO PALACE

Πληροφορίες: Κα ΦΡΑΝΣΙΣ ΝΙΟΤΗ
τηλ. 2241027600,
κιν. 6944618757, φαξ 2241023462
email: fniotis@cairopalace.gr

ΜΧΠΞΕΝ102

Πωλείται οικόπεδο κοντά στην Ρόδο με θέα το Φαληράκι **250,000 €** (ref:2816)



Τηλ 22410-26281 ΧΠ659 **ΣΑΒΒΑΪΔΗΣ & Συνεργάτες**
Γρ. Λαμπράκη 14 & Αμερικής Μεσίτες & Σύμβουλοι Ακινήτων

Μετακομίζετε;

γρήγορα
εύκολα
οικονομικά

MET.PO

ΡΟΔΟΣ: τηλ. 2241024388/6948003320
ΑΘΗΝΑ: τηλ. 2103464235/3476818-008

ΑΤ312

ΕΝΤΟΣ ΝΗΣΟΥ ΚΑΙ ΠΡΟΣ ΟΛΗ ΤΗΝ ΕΛΛΑΔΑ

ΕΝΟΙΚΙΑΖΟΝΤΑΙ Ή ΠΩΛΟΥΝΤΑΙ

σε Εμπορικό Κέντρο στο Φαληράκι, **τρία καταστήματα** από 40 τ.μ. έκαστο, για οποιαδήποτε χρήση.

Πληρ. τηλ. 2433032448, 6945249824

MZT240731

ενοικιασεις

συνέχεια από την προηγούμενη

ΕΝΟΙΚΙΑΖΟΝΤΑΙ: α) λουξ **διαμερίσματα** επιπλωμένα με air condition, δίκλινα, τρίκλινα και τετράκλινα με την ημέρα ή τον μήνα περιοχή Μητροπόλεως **β)** τεσσάρια **διαμερίσματα** και **γκαρσονιέρες** στην περιοχή Ασγούρου κοντά στην καινούργια κλινική, επιπλωμένα με air condition. Πληρ. τηλ. 2241029452, 6977896444 MZT220712

ΕΝΟΙΚΙΑΖΕΤΑΙ διαμέρισμα επί της Βορείου Ηπείρου, κατάλληλο για φοιτητές και στρατιωτικούς.

Πληρ. τηλ. 2241087615 MXΠΤΓΡ035

ΕΝΟΙΚΙΑΖΕΤΑΙ ισόγειο τριάρι διαμέρισμα στο Ροδίνι, με αυλή και κήπο. Λουξ κατασκευής καινούργιο. Πληρ. τηλ. 2241068119 και 6977323964. MZT250709

ΕΝΟΙΚΙΑΖΕΤΑΙ στ' Αφάντου διαμέρισμα καινούργιο αποτελούμενο από 2 κρεβατοκάμαρες, σαλόνι, κουζίνα, μπάνιο, αποθήκη, στον β' όροφο διώροφης οικοδομής. Αποκλειστικά σε στρατιωτικούς. Πληρ. τηλ. 2241030225, 6936949790 MZT260706

TARGET

NewAge Real Estate

Νέα Εποχή στο Χώρο του Ακινήτου

ΜΕΛΕΟΥΝΗ - ΚΕΧΑΓΙΑ ΜΑΙΡΗ

ΜΕΣΙΤΙΚΟ ΓΡΑΦΕΙΟ

ΔΙΑΜΕΡΙΣΜΑΤΑ

- 120 τ.μ. ορορφοδιαμέρισμα στην Ανάληψη, με απεριόριστη θέα, Τιμή 245.000 €
- 85 τ.μ. στη Μεγγαβλη πλήρως ανακαινισμένο. Τιμή 125.000€
- 128 τ.μ. 3 υπν/πων στο Καρακόνερο με απεριόριστη θέα. Τιμή 240.000 €
- 136 τ.μ. 3 υπν/πων στην Ανάληψη, lux κατασκευής. Τιμή 275.000 €
- 118 τ.μ. στη Μιχαήλ Πετρίδη. Τιμή 245.000€
- 120 τ.μ. 3 υπν/πων στο Καρακόνερο. Τιμή 240.000€
- 120 τ.μ. 3 υπν/πων στην Ιαλυσό. Τιμή 200.000 €
- 90 τ.μ. 2 υπν/πων στην Ιαλυσό. Τιμή 170.000€
- 105 τ.μ. 3 υπν/πων στην Ιαλυσό επί της λ. Ηρακλειδών. Τιμή 165.000 €
- 75 τ.μ. 2 υπν/πων στ' Αφάντου. Τιμή 110.000 €

ΜΟΝΟΚΑΤΟΙΚΙΕΣ - ΜΕΖΟΝΕΤΕΣ

- **ΡΟΔΟΣ:** 130 τ.μ. στο Καρακόνερο Τιμή 310.000 €
- **ΡΟΔΟΣ:** Στην Παλιά Πόλη διώροφη με αυλή. Τιμή 400.000€
- **ΡΟΔΟΣ:** 190 τ.μ. ανεξάρτητη κατοικία 3 ορόφων εντός π. Ρόδου σε 200 τ.μ. οικόπεδο. Τιμή 320.000 €
- **ΕΙΑ:** 210 τ.μ. 3 ορόφων Τιμή 260.000 €
- **ΙΑΛΥΣΟΣ:** 420 τ.μ. 3 ορόφων σε 650 τ.μ. οικόπεδο 100 μ. από την παραλία Ιαλυσού. Τιμή 650.000 €
- **ΙΑΛΥΣΟΣ:** 140 τ.μ. πλησίον παραλίας Ιαλυσού σε 330 τ.μ. οικοπεδο. Τιμή 300.000 €
- **ΙΑΛΥΣΟΣ:** 140 τ.μ. σε 300 τ.μ. οικόπεδο. Τιμή 265.000€
- **ΙΑΛΥΣΟΣ:** 150 τ.μ. δύο ορόφων σε 1.000 τ.μ. οικόπεδο. Τιμή 270.000 €
- **ΙΑΛΥΣΟΣ:** 195 τ.μ. 3 ορόφων. Τιμή 220.000 €
- **ΚΟΣΚΙΝΟΥ:** 240 τ.μ. τριών ορόφων σε 650 τ.μ. οικόπεδο με πισίνα. Τιμή 350.000€
- **ΚΟΣΚΙΝΟΥ:** 210 τ.μ. τριών ορόφων σε σοβάδες σε οικόπεδο 1.300 τ.μ. Τιμή 230.000 €
- **ΚΟΣΚΙΝΟΥ:** 180 τ.μ. 3 επιπέδων σε οικόπεδο 1000 τ.μ. Τιμή 265.000 €
- **ΚΑΛΥΘΙΕΣ:** 128 τ.μ. μπετά σε 700 τ.μ. οικόπεδο. Τιμή 130.000 €
- **ΑΦΑΝΤΟΥ:** 150 τ.μ. μονοκατοικία σε οικόπεδο 310 τ.μ. Τιμή τελειωμένου 250..000€ και σε μπετά 120.000€
- **ΑΦΑΝΤΟΥ:** 130 τ.μ. μεζονέτα σε οικόπεδο 200 τ.μ. Τιμή τελειωμένου 200.000€ και σε μπετά 110.000€
- **ΠΑΣΤΙΔΑ:** 140 τ.μ. μπετά σε 290 τ.μ. οικόπεδο άριστης κατασκευής. Τιμή 145.000€
- **ΠΑΣΤΙΔΑ:** 140 τ.μ. 2 ορόφων σε οικόπεδο 270 τ.μ. Τιμή 180.000€
- **ΠΑΣΤΙΔΑ:** 120 τ.μ. διόροφη κατοικία σε οικόπεδο 300 τ.μ. Τιμή 170.000€
- **ΜΑΛΩΝΑ:** Παλιά κατοικία 80 τ.μ. Τιμή 30.000 €
- **ΓΕΝΝΑΔΙ:** Παραδοσιακή κατοικία 80 τ.μ. Τιμή 90.000 €
- **ΓΕΝΝΑΔΙ:** 240 τ.μ. σε 1.000 τ.μ. οικόπεδο λουξ κατασκευής. Τιμή 270.000€

ΟΙΚΟΠΕΔΑ

- **ΡΟΔΟΣ:** 340 τ.μ. στον οικισμό Πολυτέκνων κτίζει 240 τ.μ. Τιμή 170.000 €
- **ΡΟΔΟΥ-ΛΙΝΔΟΥ:** 4.700 τ.μ. επί της λεωφόρου. Τιμή 470.000 €
- **ΕΙΑ:** 200 τ.μ. οικόπεδο Τιμή 90.000€
- **ΙΑΛΥΣΟΣ:** 1.030 τ.μ. για οικοδομή 137 τ.μ. Τιμή 145.0000 €
- **ΙΑΛΥΣΟΣ:** 2.500 τ.μ. εντός σχεδίου πόλεως Ιαλυσού με Σ.Δ. 0,4. Τιμή 750.000 €
- **ΙΑΛΥΣΟΣ:** 610 τ.μ. εντός σχεδίου με Σ.Δ. 0,4. Τιμή με άδεια οικοδομής 190.000 €
- **ΙΑΛΥΣΟΣ:** 2.300 τ.μ. επί της Ρόδου-Ιαλυσού με Σ.Δ. 0,4. Τιμή 920.000€
- **ΚΑΝΔΥΑΙ:** 4.000 τ.μ. Τιμή 140.000 €
- **ΤΣΑΪΡΙ:** 9.500 τ.μ. Τιμή 350.000 €
- **ΤΣΑΪΡΙ:** 4.000 τ.μ. επί της λεωφόρου με άδεια οικοδομής και κόμβο. Τιμή 400..000€
- **ΑΣΓΟΥΡΟΥ:** έκταση 21.000 τ.μ.
- **ΚΟΣΚΙΝΟΥ:** 4.000 τ.μ. με απεριόριστη θέα. Τιμή 220.000 €
- **ΠΑΡΑΔΕΙΣΙ:** 5.500 τ.μ. στην παρ. Παραδεισίου. Τιμή 100.000€
- **ΚΑΛΑΜΩΝΑ:** Κτήμα 6.000 τ.μ. Τιμή 60.000€
- **ΘΕΟΛΟΓΟΣ:** 1.800 τ.μ. εντός οικισμού. Τιμή 150.000€
- **ΘΕΟΛΟΓΟΣ:** 15.000 τ.μ. στον με πανοραμική θέα. Τιμή 165.000€
- **ΣΟΡΩΝΗ:** 5.500 τ.μ. στην παρ. Σορωνής πάνω στο κύμα. Τιμή 180.000 €
- **ΜΑΣΑΡΙ:** 4.800 τ.μ. Τιμή 60.000 €
- **ΚΙΟΤΑΡΙ:** 800 τ.μ. μπροστά στη θάλασσα κατάλληλο για επαγγελματική χρήση. Τιμή 190.000 €

ΑΝΑΛΑΜΒΑΝΟΥΜΕ ΚΑΙ ΕΚΔΟΣΗ ΔΑΝΕΙΩΝ

Θεμ. Σοφούλη 8 - 85100 Ρόδος Τηλ. & Fax: 22410 23447
Κιν. 6948 808023 - E-mail: info@newage-realestate.gr

ΧΤΙΚΤΗ021

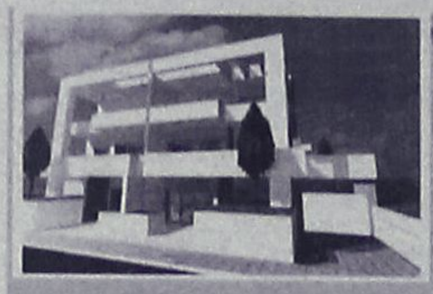

Ρόδος
Μεζονέτες 200 τ. Μ.
Με καταπληκτικη θέα στη θάλασσα
Τιμή 350.000 έτοιμο

Πωλούνται Διαμερίσματα 75 τ.μ. Με αποθήκη και χώρο πάρκινκ στην Ανάληψη με τιμή 155.000

Πωλούνται μεζονέτες σε μπετόν στις περιοχές Κοσκινού Ασγούρου και Ρόδο

Πωλούνται Βιοτεχνικοί χώροι επί της Ρόδου - Λίνδου

Πωλείται οικόπεδο 2000 τ. Μ. με άδεια οικοδομης στην Ιαλυσσό με 140.000.



Ρόδος
Μεζονέτες 120 τ. Μ.
Με καταπληκτική θέα
στη θάλασσα
Τιμή 270.000 έτοιμο

ΚΤΗΜΑΤΙΚΗ

FIABCI
International Real estate federation member

ΑΓΟΡΕΣ
ΠΩΛΗΣΕΙΣ
ΑΝΤΙΠΑΡΟΧΕΣ
ΣΤΕΓΑΣΤΙΚΑ ΔΑΝΕΙΑ

ΠΕΤΡΟΣ ΠΡΕΖΕΡΑΚΟΣ
Μεσίτης αστικών συμβάσεων

ΔΙΑΜΕΡΙΣΜΑΤΑ
ΜΑΙΖΟΝΕΤΕΣ
ΜΟΝΟΚΑΤΟΙΚΙΕΣ
ΚΑΤΑΣΤΗΜΑΤΑ
ΟΙΚΟΠΕΔΑ
ΞΕΝΟΔΟΧΕΙΑ
ΕΝΟΙΚΙΑΖΟΝΤΑΙ
ΕΠΑΓΓΕΛΜΑΤΙΚΟΙ ΧΩΡΟΙ ΠΡΟΒΟΛΗΣ

ΣΕ ΟΛΗ ΤΗΝ ΕΛΛΑΔΑ

Λίνδου 80
85100 Ρόδος
Τηλ.&Fax: 22410 33866
www.hellenicland.com
email:prezerakos@hellasnet.gr
ΚΙΝΗΤΟ: 6932468026

AE1067

Vitzileos & Associates

Τηλ: 22410 24900
Κινητό : 6932196325
e-mail: mvre@otenet.gr

ΚΤΗΜΑΤΟΜΕΣΙΤΙΚΟ ΓΡΑΦΕΙΟ - REAL ESTATE AGENCY



Παραδοσιακός ξενώνας (Super Lux Βίλλα)

Κάτω από το Μοντε Σμίθ πάνω στην θάλασσα. Με θέα φανταστική, με όλες τις μοντέρνες ανέσεις και τελευταίας τεχνολογίας συστήματα. Περιπλανώμενοι σε αυτή την προσεγμένη στην κάθε λεπτομέρεια της βίλα, δεν θα μπορούσαμε παρά να σκεφτούμε ότι εδώ μπορεί να ζήση κανείς ευτυχισμένες ποιοτικές στιγμές μέσα σε ένα καλαίσθητο καταφύγιο.

Σας προσκαλούμε να σας ξεναγήσουμε ...

AE858

TR Promo 6937 040 397

Vitzileos & Associates

Τηλ: 22410 24900
Κινητό : 6932196325
e-mail: mvre@otenet.gr

ΚΤΗΜΑΤΟΜΕΣΙΤΙΚΟ ΓΡΑΦΕΙΟ - REAL ESTATE AGENCY

ΚΑΤΑΣΤΗΜΑΤΑ - ΓΡΑΦΕΙΑ - ΕΠΙΧΕΙΡΗΣΕΙΣ

- Ακίνητο-κατάστημα 60τ.μ. και επιχείρηση με μεγάλη πελατεία σε εμπορική περιοχή Ρόδου
€ 300.000

-Μαγαζί στην Παλιά Πόλη, τουριστική περιοχή, 16 τ.μ NEO
€ 40.000

ΜΕΖΟΝΕΤΕΣ ΜΟΝΟΚΑΤΟΙΚΙΕΣ ΟΙΚΟΔΟΜΕΣ

-Στην Παλιά Πόλη, προνομιούχα περιοχή, κατοικία 95 τ.μ σε οικόπεδο 436 τ.μ με δυνατότητα πρόσθετης οικοδομής NEO
€ 240.000

- Στην Παλιά Πόλη νεόκτιστη πέτρινη μονοκατοικία διώροφη 60 τ.μ + 60 τ.μ με αυλή (χρήση αποπεράτωσης) NEO
€ 200.000

- Διώροφη μονοκατοικία 65τ.μ. με 1 υπνοδωμάτιο σε παραδοσιακό στιλ με πέτρινο τζάκι στην περιοχή Παραδείσι. **€ 83.000**

- Διώροφη μονοκατοικία 80τ.μ. με 2 υπνοδωμάτια και εντοιχισμένη κουζίνα στην περιοχή Παραδείσι.
€ 137.000

- Μεζονέτα 132τ.μ. με 3 υπνοδωμάτια, κτισμένη σε 200τ.μ. οικόπεδο στην περιοχή ΚΑΝΑΜΑΤ
€ 270.000

- Μεζονέτα σε μπετά 240τ.μ., κτισμένη σε οικόπεδο 2000τ.μ. πάνω σε λόφο στην περιοχή Αγ. Βαρβάρα
€ 230.000

ΔΙΑΜΕΡΙΣΜΑΤΑ

- Διαμέρισμα 90τ.μ. με 2 υπνοδωμάτια στην περιοχή Καρακόνερο
€ 125.000

- Διαμέρισμα 93τ.μ., lux κατασκευής με 2 υπνοδωμάτια ,αυτόνομη θέρμανση,θέση στάθμευση. Περιοχή Ιξιάς.
€ 170.000

- Διαμέρισμα 120τ.μ. με 3 υπνοδωμάτια, μπάνιο και W.C., αυτόνομη θέρμανση, a/c κλειστό γκαράζ. Περιοχή Ανάληψη.
€ 240.000

ΟΙΚΟΠΕΔΑ ΕΝΤΟΣ ΚΑΙ ΕΚΤΟΣ ΡΟΔΟΥ

- Οικόπεδο 330τ.μ. με Σ.Δ.0,8 στην Ρόδο. Κατάλληλο για κατοικία.
€ 260.000

- Οικόπεδο 1.200τ.μ., εντός ζώνη, με άδεια οικοδομής , περιοχή Κοσκινού.
€ 125.000

- Οικόπεδο 8,080 τ.μ. Με θέα θάλασσα, περιοχή Φαληράκι.
€ 220.000

- Οικόπεδο 35.000τ.μ. με πρόσοψη στον επαρχιακό δρόμο 300 μέτρα. Δωρεάν 800τ.μ.κτησμένη αποθήκη με φως,νερό,τηλέφωνο,περιοχή Δαματριά. **€ 700.000**

ΕΝΟΙΚΙΑΖΟΝΤΑΙ ΚΑΤΑΣΤΗΜΑΤΑ

Σε στρατηγικά σημεία της πόλης της Ρόδου από **450 €** έως **900 €**

ΕΠΑΓΓΕΛΜΑΤΙΚΕΣ ΕΥΚΑΙΡΙΕΣ!

AE858

ΚΤΗΜΑΤΟΜΕΣΙΤΙΚΟ ΓΡΑΦΕΙΟ

ΑΣΒΕΣΤΗΣ Δ. ΝΙΚΟΛΑΟΣ

- **ΤΡΙΑΝΤΑ** βίλα με οικόπεδο 2 στρ. 270 τ.μ. θέα θάλασσα, έτος κατασκευής 2002, 750.000 ευρώ.
- **ΚΑΡΑΚΟΝΕΡΟ** μεζονέτα, 140 τ.μ. λουξ κατασκευή,θέα θάλασσα, έτος κατασκευής 2002,280.000 ευρώ.
- **ΑΝΑΛΗΨΗ** διαμέρισμα 88 τ.μ., 2 υπν., 2 μπάνια, 170.000 ευρώ.
- **ΑΝΑΛΗΨΗ** διαμέρισμα 80 τ.μ. πρόσφατα ανακαινισμένο με 2 υπνοδωμάτια 125.000 ευρώ
- **ΠΡΟΕΚΤΑΣΗ ΕΘΝΙΚΗΣ ΑΝΤΙΣΤΑΣΗΣ** διαμέρισμα 80 τ.μ. με 2 υπνοδωμάτια 125.000 ευρώ
- **ΚΟΣΚΙΝΟΥ** βίλλα υπερλουξ 265 τ.μ. με 2 στρμ. οικόπεδο με αυτόνομη γκαρσονιέρα 60 τ.μ. και πηγάδι 600.000 ευρώ
- **ΚΟΔΡΙΓΚΤΩΝΟΣ** διαμέρισμα 160 τμ. έτος κατασκευής 1990 ρετιρ, lux, με πανοραμική θέα.
- **ΚΑΡΑΚΟΝΕΡΟ** 72 τ.μ. 3ος όροφος με ασανσέρ
- **ΚΑΡΑΚΟΝΕΡΟ** 100 τ.μ. λουξ κατασκευής
- **ΑΝΑΛΗΨΗ** κατάστημα και αποθήκη 45 συν125 τ.μ. με πατάρι 40 τ.μ. σε πολύ καλή τιμή!!!
- **ΑΝΑΛΗΨΗ** διαμέρισμα λουξ 113 τ.μ. με καταπληκτική θέα, 235,000€
- **ΑΝΑΛΗΨΗ** οροφοδιαμέρισμα 120 τ.μ. λουξ προς 2.000€ ανά τ.μ.
- **ΑΘΗΝΩΝ** κατάστημα 127 τ.μ. με 127 τ.μ. υπόγειο
- **ΑΘΗΝΩΝ** κατάστημα 137 τ.μ. με 160 τ.μ. υπόγειο
- **ΤΣΑΛΔΑΡΗ** κατάστημα 127 τ.μ. με 160 τ.μ. υπόγειο
- **ΡΟΔΙΝΙ** διαμέρισμα 94 τ.μ. λουξ κατασκευής 180,000€
- **ΡΟΔΙΝΙ** διαμέρισμα 90 τ.μ. λουξ κατασκευής 165,000 €
- **Μ. ΠΕΤΡΙΔΗ** 90 τ.μ. κατάστημα
- **Μ. ΠΕΤΡΙΔΗ** οροφοδιαμέρισμα λουξ κατασκευής 120 τ.μ. προς 2,000€ ανά τ.μ.
- **Μ. ΠΕΤΡΙΔΗ** διαμέρισμα ισόγειο 82 τ.μ. 130,000 €
- **Μ. ΠΕΤΡΙΔΗ** διαμέρισμα ημιυπόγειο 85 τ.μ. 100,000 €
- **Μ. ΠΕΤΡΙΔΗ** διαμέρισμα 82 τ.μ. 150,000 €
- **Μ. ΠΕΤΡΙΔΗ** διαμέρισμα λουξ κατασκευής 88 τ.μ. προς 2.000 € ανά τ.μ.
- **ΤΡΙΑΝΤΑ** διαμέρισμα 44 τ.μ. λουξ 83,000 €
- **ΤΡΙΑΝΤΑ** μεζονέτα 150 τ.μ. λουξ κατασκευής με 1.000 τ.μ. οικόπεδο 270,000 €
- **ΠΑΣΤΙΔΑ** μεζονέτα 150 τ.μ. 195,000 €
- **ΠΑΣΤΙΔΑ** μεζονέτες 125 τ.μ. με 300 τ.μ. οικόπεδο 90,000€ σε μπετά
- **ΚΟΣΚΙΝΟΥ** μεζονέτα 192 τ.μ. σε μπετά με 300 τ.μ. οικόπεδο 140,000 €
- **ΚΟΣΚΙΝΟΥ** μεζονέτα 115 τ.μ. λουξ ανεξάρτητη 220,000 €
- **ΚΟΣΚΙΝΟΥ** οικόπεδο 4050 τ.μ. με καλή θέα!!! 220,000€
- **ΚΟΛΥΜΠΙΑ** οικόπεδο 4.100 τ.μ. 150,000€
- **ΚΑΝΔΥΛΙ** οικόπεδο 4.000 τ.μ. 145,000€
- **ΓΕΝΝΑΔΙ** οικόπεδο 2,360 τ.μ. με άδεια οικοδομής (440 τ.μ. μικτά) πάνω στο δρόμο 50 μέτρα από το κύμα
- **ΚΑΝΔΥΛΙ** οικόπεδο 4.000 τ.μ. 145,000 €
- **ΕΝΟΙΚΙΑΖΕΤΑΙ** κατάστημα επί της Καναδά 35 τ.μ.

ΑΓΙΟΥ ΙΩΑΝΝΟΥ 46, ΡΟΔΟΣ
ΤΗΛ. 2241032809, 6947848288, 6947935026
e-mail:asvestis estate@yahoo.gr ΧΠΚΤΗ003



ΚΤΗΜΑΤΟΜΕΣΙΤΙΚΟ ΓΡΑΦΕΙΟ

ΑΙΓΑΙΟΚΤΗΜΑΤΙΚΗ

ΕΠΙΛΕΓΜΕΝΕΣ ΠΡΟΤΑΣΕΙΣ ΑΚΙΝΗΤΩΝ

-46τμ διαμ/σμα (υπ.με αυλή) Υψηλάντου 50.000€
-48τμ καινούργιο (ισόγ.με αυλή) Καρακόνερο 110.000€
-50τμ καινούργιο διαμ/σμα στο Νιοχώρι 100.000€
-56τμ παλιά μον/κία ,σε 182τμ οικ/δο,εξτρα κάλυψη 89τμ,Στρ.Ζήση 80.000€
-60τμ καινούργιο διαμ/σμα (6ο όρ) Ιαλυσό 110.000€
-74τμ μετ/νο (υπόγειο) διαμ/σμα Πατρ.Αθηναγόρα 80.000€
-75τμ καινούργιο διαμ/σμα στο Καρακόνερο 150.000€
-78τμ καινούργιο (ισόγειο) Καρακόνερο 175.000€
-82 τμ (υπόγειο) διαμ/σμα Ακαδημία 100.000€
-82τμ καινούργιο διαμ/σμα στο Αραπάκι 150.000€
-85τμ καινούργιο διαμ/σμα Καρακόνερο 187.000€
-86τμ καινούργιο διαμ/σμα στην Ιαλυσό 155.000€
-87τμ καινούργιο διαμ/σμα στους Τρείς 166.000€
-87τμ μεταχειρισμένο (2υν) Θεμ.Σοφούλη 95.000€
-89τμ καινούργιο (ά ορ) Μιχ.Πετρίδη 180.000€
-100τμ καινούργιο (ορ/σμα) Καρακόνερο 210.000€
-102τμ καινούργιο με γκαράζ Μίρα-Μάρε 205.000€
-118τμ καινούργιο διαμ/σμα Μιχ.Πετρίδη 215.000€
-120τμ καινούργιο διαμ/σμα στους Τρείς 229.000€
-125τμ μεταχειρισμένο διαμ/σμα Ανάληψη 185.000€
-125τμ καινούργιο οροφ/σμα Καρακόνερο 240.000€
-125τμ καινούργιο διαμ/σμα κοντα στο Αραπάκι 220.000€
-130τμ μονοκατοικία σε μπετά στην Παστίδα 110.000€
-140τμ (3 γκαρ/ρες) καιν/ργιες Κοσκινού απ/στη θέα 130.000€
-140τμ καινούργια μεζονέτα στην Παστίδα 200.000€
-142τμ μεταχ/νη μονοκατοικία με εξτρα ΣΔ Νιοχώρι 160.000€
-200τμ καινούργια μονοκατοικία Ασγούρου 1στρ.330.000€
-212τμ μεζ/τα σε μπετά σε οικ/κό συν/σμό στην Καίρ 155.000€
-220τμ μονοκατοικία, μπετά, Καλυθιές, 1στρ,130.000€
-315τμ μονοκατοικία λούξ, 1στρ, Κοσκινού 500.000€
-23 τμ κατάστημα στο Μανδράκι μισθωμένο 150.000€
-45τμ γραφείου (καθαρή επ/νεια) Αμμοχώστου 112.000€
-390τμ οικόπεδο εντός οικισμού Σορωνής 38.000€
-2στρ(προοπτική δόμησης 1.600τμ) εντός οικισμού παραθαλάσσιο Μαή Φάνες 160.000€
-340τμ οικ/κός οικισμός Πολυτέκνων 150.000€
-22στρ οικ/δο με εφαπτόμενο τμήμα λεωφ Ρόδου-Καλιθέας ΚΑΒΟΥΡΑΚΙΑ τιμή 1.496.000€

ΕΚΤΟΣ ΑΥΤΩΝ ΤΩΝ ΑΚΙΝΗΤΩΝ ΔΙΑΘΕΤΟΥΜΕ ΜΕΓΑΛΗ ΠΟΙΚΙΛΙΑ ΣΕ ΔΙΑΜ/ΤΑ (ΜΕΤ/ΝΑ-ΚΑΙΝΟΥΡΓΙΑ) ΣΤΙΣ ΚΑΛΥΤΕΡΕΣ ΤΙΜΕΣ ΤΗΣ ΑΓΟΡΑΣ-ΟΙΚ/ΔΑ ΚΑΤΑΣΤΗΜΑΤΑ-ΓΡΑΦΕΙΑ ΚΑΙ ΕΝΟΙΚΙΑΣΕΙΣ ΑΚΙΝΗΤΩΝ

ΡΕΝΑ ΒΑΖΟΥΚΟΥ ΚΑΙ ΣΥΝΕΡΓΑΤΕΣ
(ΜΕΣΙΤΗΣ ΑΣΤΙΚΩΝ ΣΥΜΒΑΣΕΩΝ)
ΔΙΕΥΘ. ΓΡΑΦΕΙΟΥ ΔΗΜ. ΘΕΟΔΩΡΑΚΗ 3
10-1 το πρωί καθημερινά και 6.30-9 απ/μα
Τηλ. (22410) 22943-28838 FAX: 28838, κιν. 6945466773
email.vazoukou@acn.gr ΧΠ851

ΠΩΛΟΥΝΤΑΙ

Σε **αποκλειστική διάθεση** στην Παστίδα, 2 οικόπεδα εντός οικισμού από 250 τμ το καθένα, με άδεια οικοδομής, **60,000€** (έκαστο) (ref:2927 & 2928)

πληροφορίες στο τηλ 2241026281

ΣΑΒΒΑΙΔΗΣ & Συνεργατες
ΜΧΠ659 Μεσιτες & Συμβουλοι Ακινητων

Profit & Solution
ΚΤΗΜΑΤΙΚΕΣ ΥΠΗΡΕΣΙΕΣ
Αντ. Δαμασκηνού 119 85100 Ρόδος
22410 28100
AE963

ΔΙΑΜΕΡΙΣΜΑΤΑ

Ανάληψη 96τμ 3 υ/δ		190.000ΕΥΡΩ
Ανάληψη 85τμ 2υ/δ καινούργιο		198.000ΕΥΡΩ
Ανάληψη 50τμ 1υ/δ καινούργιο		118.000ΕΥΡΩ
Κρητικά μονοκατοικία 75τμ με αυλή		110.000ΕΥΡΩ
Παλιά Πόλη 110τμ μετ/νο		150.000ΕΥΡΩ
Δασκάλους 80τμ 2 υ/δ καινούργιο		137.000ΕΥΡΩ
Ροδίνι 85τμ 2υ/δ αυτόνομη θέρμανση		135.000ΕΥΡΩ
Μιχ Πετρίδη 55τμ +12τμ βοηθητικός χώρος		75.000ΕΥΡΩ
Μιχ Πετρίδη 95τμ 2 υ/δ αυλή 17τμ		167.000ΕΥΡΩ
Παλαιό Νοσοκομείο 108τμ		160.000ΕΥΡΩ
Μητρόπολη 70τμ με αυλή ημιυπόγειο		75.000ΕΥΡΩ
Βενετόκλειο σχολείο 64τμ		85.000ΕΥΡΩ
Κρεμαστή 76τμ 2 υ/δ		90.000ΕΥΡΩ
Παραδείσι 85 τμ καινούργιο		110.000ΕΥΡΩ
Παραδείσι 85τμ σε καλή κατάσταση		82.000ΕΥΡΩ

ΜΟΝΟΚΑΤΟΙΚΙΕΣ

Μαριτσά 80τμ σε άριστη κατάσταση με αυλή		80.000ΕΥΡΩ
Δαματριά 75τμ με οικόπεδο 325τμ		85.000ΕΥΡΩ
Μαριτσά 130.τμ σε οικόπεδο 5.300τμ		250.000ΕΥΡΩ
Παστίδα σε οικόπεδο 345τμ τελειωμένο 130τμ.		185.000ΕΥΡΩ
Παστίδα σε οικόπεδο 310τμ σε μαρμαροσοβά 130τμ		118.000ΕΥΡΩ
Παστίδα σε οικόπεδο 430τμ σε μπετό 130τμ		118.000ΕΥΡΩ
Παστίδα σε οικόπεδο 415τμ σε μπετό 130τμ		116.000ΕΥΡΩ
Γεναδι σε οικόπεδο 500τμ σε μπετό 86τμ		80.000ΕΥΡΩ
Γεναδι σε οικόπεδο 500τμ τελειωμένο 96τμ		145.000ΕΥΡΩ
Μαλώνα 79τμ 2υ/δ, 2 wc θέα θάλασσα		165.000ΕΥΡΩ

ΟΙΚΟΠΕΔΑ

Γεναδι 512τμ οικόπεδο με άδεια οικοδομής 94τμ		40.000ΕΥΡΩ
Θολό 3,500τμ με άδεια οικοδομής		70.000ΕΥΡΩ
Φάνες 1000τμ με άδεια οικοδομής		39.000ΕΥΡΩ
Καλαμώνα 4350τμ		37.000ΕΥΡΩ

ΖΗΤΕΙΤΑΙ ΚΑΤΑΣΤΗΜΑ
Στις οδούς ΚΟΛΟΚΟΤΡΩΝΗ, ΣΤΡ. ΖΗΣΗ, ΚΑΠΟΔΙΣΤΡΙΟΥ



ΔΙΑΜΕΡΙΣΜΑ ΣΤΟ ΡΟΔΙΝΙ

140 τ.μ. Πολυτελούς Κατασκευής με εκπληκτική θέα. Διαθέτει κεντρική αυτόνομη θέρμανση, ηλιακό θερμοσίφωνα, ιδιόχρηστη θέση στάθμευσης, θωρακισμένη πόρτα, κάμερες ασφαλείας. Αποτελείται από 3 υπνοδωμάτια, εντοιχισμένη κουζίνα, σαλόνι, 2 μπάνια, laundry room, αποθήκη.



ΔΙΑΜΕΡΙΣΜΑ ΣΤΟΥΣ ΔΑΣΚΑΛΟΥΣ

74 τ.μ. με 2 υπνοδωμάτια, εντοιχισμένη κουζίνα, σαλόνι, μπάνιο. Διαθέτει κεντρική αυτόνομη θέρμανση, ηλιακό θερμοσίφωνα, ιδιόχρηστη θέση στάθμευσης.



ΔΙΑΜΕΡΙΣΜΑΤΑ ΣΤΟ ΧΑΡΑΚΙ

Διαμερίσματα 46 ή 56 τ.μ. Διαθέτουν Πισίνα, BBQ, Ιδιόχρηστη θέση στάθμευσης, κλιματισμό, κήπο.



ΜΟΝΟΚΑΤΟΙΚΙΑ ΣΤΑ ΚΟΣΚΙΝΟΥ

180 τ.μ Διώροφη μονοκατοικία σε μπετά, σε 1250 τ.μ περιτοιχισμένο οικόπεδο. Με ατομική αποχέτευση, ασφαλτοστρωμένη πρόσβαση, εξαιρετική θέα στη θάλασσα.



ΜΟΝΟΚΑΤΟΙΚΙΑ ΣΤΟ ΜΟΝΤΕ ΣΜΙΘ

133 τ.μ Διώροφη μονοκατοικία σε 120 τ.μ διαμορφωμένο κήπο. Διαθέτει Αρχιτεκτονικό σχεδιασμό, τζάκι, θέρμανση. Αποτελείται από 3 υπνοδωμάτια, κουζίνα, σαλόνι, 2 μπάνια.

2m DESIGN T:65425

ευσταθίου
ΕΥΡΩΚΤΗΜΑΤΙΚΗ
ΚΤΗΜΑΤΟΜΕΣΙΤΙΚΟ ΓΡΑΦΕΙΟ

Εθν. Αντιστάσεως 83, Τηλ: 22410 73819, 74917, Fax: 22410 38641,
Κιν: 6944 374546, 6945 292030, Url: www.euroktimatiki.gr, E-mail: info@euroktimatiki.gr

ενοικιασεις

συνέχεια από την προηγούμενη

ΕΝΟΙΚΙΑΖΕΤΑΙ αποθήκη 250 τ.μ. ή και λιγότερα στον δρόμο προς Κοσκινού κατάλληλη και για επαγγελματική χρήση (π.χ. επιπλοποιείο, συνεργείο αυτοκινήτων κ.ά.). Πληρ. τηλ. 2241074342-6976773438.
ΜΑΠ417

ΕΝΟΙΚΙΑΖΕΤΑΙ ή ΠΩΛΕΙΤΑΙ στα Κοσκινού σε πανοραμική θέα με απόλυτη ησυχία κατάλληλο για ζωόφιλους **2άρι** 80 τ.μ. σε ισόγειο μονοκατοικία αποτελούμενο από ένα υπνοδωμάτιο - ένα μεγάλο σαλόνι με λειτουργικό τζάκι, μια κουζίνα, μπάνιο-WC, μεγάλη βεράντα, ωραίο κήπο, πάρκινγκ, τιμή 400 ευρώ μηνιαίως συζητείται. Πληρ. ιδιοκτήτης Μιχάλης Αποστολίδης τηλ. 6948373666, 2241066160
MZT260708

ΠΩΛΕΙΤΑΙ

Σε **αποκλειστική διάθεση** οικόπεδο στο σχέδιο πόλης της Ρόδου εμβαδού 1,322 τμ με ΣΔ 0.6 (ref:2931)

πληροφορίες στο τηλ 2241026281

ΣΑΒΒΑΙΔΗΣ & Συνεργατες
Μεσιτες & Συμβουλοι Ακινητων

MXΠ659

ΓΙΑΝΝΗΣ ΝΙΚΟΛΙΔΑΚΗΣ
Μηχανολόγος-Μηχανικός
Γαλλίας 12-Ρόδος • τηλ. (22410)22291, 35103

ΠΩΛΟΥΝΤΑΙ

ΔΙΑΜΕΡΙΣΜΑΤΑ
- 49 τ.μ., 55 τ.μ. στην οδό Καθοπούλη
- 85 τ.μ., 78 τ.μ., 88 τ.μ., 48 τ.μ., 110 τ.μ., 120 τ.μ., 63 τ.μ. στο Καρακόνερο με υπόγειες θέσεις parking και αποθήκες

ΜΕΖΟΝΕΤΑ
- 237 τ.μ. με κήπο και υπόγειο parking στην οδό Αισχίνη
- και 156 τ.μ. με χώρο parking στο Καρακόνερο

ΧΠ2675

ευσταθίου
ΕΥΡΩΚΤΗΜΑΤΙΚΗ
ΚΤΗΜΑΤΟΜΕΣΙΤΙΚΟ ΓΡΑΦΕΙΟ

Εθν. Αντιστάσεως 83 • Τηλ.: 22410 73819, 74917
Κιν.: 6944 374546, 6945 292030
Fax: 22410 38641 • e-mail: info@euroktimatiki.gr

ΠΩΛΗΣΕΙΣ ΑΚΙΝΗΤΩΝ

Οικόπεδα

1) 3.640 τ.μ. οικόπεδο στην Ιαλυσό με άδεια οικοδομής για διώροφη μονοκατοικία 135 τ.μ. αξίας 120.0000 ευρώ, 2) 500 τ.μ. στους Αγίους Αποστόλους (νέο σχέδιο πόλεως) με σ.δ. 0,8 Αξίας 150.000 ευρώ, 3) 614 τ.μ. στους Αγίους Αποστόλους (νέο σχέδιο πόλεως). Αξίας 220.000 ευρώ. 4) 1.400 τ.μ. στην Ιαλυσό με άδεια οικοδομής με δυνατότητα οικοδόμησης 150 τ.μ. κατοικίας. Αξίας 138.000 ευρώ. 15 τ.μ. κατοικίας αξίας 140.000 ευρώ 5) 987 τ.μ. στην ιαλυσό θέση Κανδηλί με άδεια οικοδομής 6) 304 τ.μ. στην Ιξιά (με δυνατότητα οικοδόμησης 240 τ.μ. κατοικίας) Αξίας 160.000 € 7) 1.000 τ.μ. στο Ροδίνι (με δυνατότητα οικοδόμησης 400 τ.μ. κατοικίας) Αξίας 350.000 € 8) 1000 τ.μ. στην Ιαλυσό (με δυνατότητα οικοδόμησης 120 τ.μ. κατοικίας) Αξίας 110.000 € 9) 2000 τ.μ. στην Ιαλυσό (με δυνατότητα οικοδόμησης 200 τ.μ. κατοικίας) Αξίας 220.000 € 10) 2000 τ.μ. στα Κοσκινού (με δυνατότητα οικοδόμησης 120 τ.μ. κατοικίας) Αξίας 88.000 € 11) 3.640 τ.μ. στην Ιαλυσό (με δυνατότητα οικοδόμησης 135 τ.μ. κατοικίας) Αξίας 120.000 € 12) 4000 τ.μ. στα Κοσκινού με πανοραμική θέα (με δυνατότητα οικοδόμησης 200 τ.μ. κατοικίας) Αξίας 215.000 € 13) 4000 τ.μ. στα Κοσκινού με εξαιρετική θέα (με δυνατότητα οικοδόμησης 200 τ.μ. κατοικίας) Αξίας 300.000 € 14) 4.010 κοντά στην Εθν. Οδό Λίνδου – Αεροδρομίου για επαγγελματική χρήση (με δυνατότητα οικοδόμησης 3.600 τ.μ. Βιοτεχνικού Χώρου) Αξίας 180.000 € 15) 5.300 τ.μ. στα Ασγούρου (με δυνατότητα οικοδόμησης 200 τ.μ. κατοικίας) Αξίας 190.000 €

Διαμερίσματα

1) 50 τ.μ. στην Χρήστου Φέσσα με 1 υπν/τιο. Αξίας 76.000€2) 50 τ.μ. στην Μ. Κλαδάκη με 1 υπν/τιο Αξίας 90.000 € 3) 50 τ.μ. στην Μυτιλήνης με 1 υπν/τιο Αξίας 82.000 € 4) 70 τ.μ. στην Ιξιά (Σωτήρος) με 2 υπν/τια Αξίας 94.000€ 5) 74 τ.μ. 2ου ορόφου περιοχή Ανάληψη σε νεοδμητη οικοδομή με 2 υπνοδωματια, σαλόνι, κουζίνα, μπάνιο, διαθέτει κεντρική θέρμανση, ηλιακό θερμοσίφωνα, ιδιόχρηστο πάρκιν. Αξίας 170.000 € 6) 82 τ.μ. στην Ιαλυσό με δύο υπνοδωμάτια σε νεόδμητη πολυτελή οικοδομή με κεντρική θέρμανση ηλιακό θερμοσίφωνα. Αξίας 140.000 € 7) 80 τ.μ. στην Αγ. Σοφίας με 2 υπν/τια Αξίας 176.000€ 8) 81 τ.μ. στην Ανάληψη επί της οδού Αισχίνη σε νεόδμητη οικοδομή με πάρκιν. Αξίας 180.000 € 9) 80 τ.μ. στην Λαγκάνη (περιοχή Δασκάλους) με 2 υπν/τια Αξίας 85.000€ 9) 95 τ.μ. στην Ηλιούπολη με 2 υπνοδωμάτια αξίας 95.000 € 10)95 τ.μ. στην 28ης Οκτωβρίου με 2 υπν/τια Αξίας 280.000€ 11) 95 τ.μ. στην Ιξιά (Σωτήρος) με 2 υπν/τια Αξίας 90.000€ 12) 100 τ.μ. 1ου ορόφου περιοχή Θ. Σοφούλη, διαθέτει 3 υπν/τια, σαλόνι, κουζίνα, μπάνιο, πλήρως εξοπλισμένο,με ηλιακό θερμοσίφωνα. Αξίας 160.000€ 13)110 τ.μ. με 3 υπν/τια στους Αγ. Αποστόλους β' ορόφου αξίας 117.000 ευρώ 14) 107 τ.μ. στην Ρόδου-Λίνδου (κοντά στην ΔΕΥΑΡ) με 3 υπν/τια Αξίας 130.000€ 13) 110 τ.μ. στην Ανθ. Ζερβού με 3 υπν/τια Αξίας 225.000 € 15) 110 τ.μ. στην Ιαλυσό με 3 υπν/τια Αξίας 120.000 € 16) 110 τ.μ. στην Νηρηίδων (Καρακόνερο) με 3 υπν/τια Αξίας 220.000€ 17) 116 τ.μ. στην Μ. Πετρίδη με 3 υπν/τια Αξίας 232.000 € 18) 120 τ.μ. στην Ιαλυσό με 3 υπν/τια Αξίας 125.000 € 19)120 τ.μ. στην Νηρηίδων (Καρακόνερο) με 3 υπν/τια Αξίας 240.000€ 20) 126 τ.μ. στην Γρηγορίου Ε με 3 υπνοδωμάτια Αξίας 315.000 €

ΜΟΝΟΚΑΤΟΙΚΙΕΣ - ΜΕΖΟΝΕΤΕΣ

1)111 τ.μ. στα Κοσκινού εντός οικοπέδου 160 τ.μ. αξίας 230.000€ 2140 τ.μ. στην Ιαλυσό Αξίας 280.000 € 2) 133 τ.μ. στο Μόντε Σμιθ πολυτελούς κατασκευής, με αρχιτεκτονικό σχεδιασμό, με τρία υπνοδωματια, σαλόνι-κουζίνα, νεόκτιστη-ετοίμοπαράδοτη, με διαμορφωμενο κηπο 120 τ.μ., με πλήρης θερμανση και τζάκι Αξίας 420.000€ 3)140 τ.μ. στην Παστίδα Αξίας 220.000 € 4) 140 τ.μ. στην Ιαλυσό Αξίας 280.000 € 5) 150 τ.μ. στην Ιαλυσό Αξίας 300.000 € 6)155 τ.μ. στην Ιξιά Αξίας 279.000 € 7) 155 τ.μ. στην Ιξιά Αξίας 281.000 € 8) 160 τ.μ. στην Ιαλυσό Αξίας 350.000 € 9) 160 τ.μ. στα Κοσκινού Αξίας 380.000 € 10) 160 τ.μ. στις Φάνες Αξίας 190.000 € 11) 200 τ.μ. στους Πρόποδες Φιλερήμου στην Ιαλυσό Αξίας 380.000 € 12) 280 τ.μ. στην λεωφ. Κρεμαστής – Π. Αεροδρομίου Αξίας 320.000 €

ΚΑΤΑΣΤΗΜΑΤΑ

1) 30 τ.μ. στο Κέντρο της Πόλης (με άμεση παράδοση χρήσης) Αξίας 450.000€ 2) 55 τ.μ. στην Ανάληψη (κεντρικά) Αξίας 120.000€ 3) 57 τ.μ. στο Κέντρο της Πόλης (ελεύθερο Χρήσεως) Αξίας 370.000€ 4) 61 τ.μ. στο Κέντρο της Πόλης (με άμεση παράδοση χρήσης) Αξίας 590.000€ 5) 62 τ.μ. στην Ανάληψη (κεντρικά) Αξίας 370.000 € 6) 77 τ.μ. στο Κέντρο της Πόλης (ελεύθερο Χρήσεως) Αξίας 500.000€ 7) 100 τ.μ. στην Ανάληψη (κεντρικά) Αξίας 580.000 € 8) 160 τ.μ. στην Μιχαήλ Πετρίδη αξίας 290.000 9) 43 τ.μ. στην Ιαλυσό επί της Ιερού Λόχου (με άμεση παράδοσης χρήσης). Αξίας 120.000 ευρώ. 10) Κατάστημα επί της οδού Σωκράτους Παλιά Πόλη 74 τ.μ. 11) Κατάστημα επί της πλατείας Ιπποκράτους στην Παλιά Πόλη 135 τ.μ., 12) Κατάστημα επί της οδού Πολυδώρου στην Παλιά Πόλη 53 τ.μ. συν 1ος όροφος 53 τ.μ., 13) 86 τ.μ. ισόγειο κατάστημα επί της πλατείας Εβραίων Μαρτύρων Παλιά Πόλη συν 1ος όροφος 90 τ.μ., 14) 3 καταστήματα επιφανείας 62,07 τ.μ. το κάθε ένα επί της οδού Ηλία Βενέζη Αξίας 180.000 € έκαστο.

ΧΠ4012029

ΕΣΤΙΑ

ΚΤΗΜΑΤΟΜΕΣΙΤΙΚΟ ΓΡΑΦΕΙΟ
ΚΑΜΠΟΥΡΗΣ ΣΚ. ΕΜΜΑΝΟΥΗΛ

Π Ω Λ Ο Υ Ν Τ Α Ι

1. Διαμερίσματα:
α) 81 τ.μ. στο κέντρο της πόλης, ισόγειο με δυνατότητα πολλαπλών χρήσεων και με θέση parking
β) 88 τ.μ. ρετιρέ στην Διον. Σολωμού
γ) 100 τ.μ. λουξ κατασκευής στην Ανάληψη
δ) 135 τ.μ. ρετιρέ λουξ κατασκευή, στην Ανάληψη
ε) 65 τ.μ. λουξ κατασκευή στο Ροδίνι
στ) 120 τ.μ. λουξ κατασκευή στο Ροδίνι
ζ) 80 τ.μ λουξ κατασκευή στο Ροδίνι
η) 100 τ.μ. λουξ κατασκευή στο Ροδίνι
2. Μονοκατοικίες:
α) 200 τ.μ. ανεξάρτητες με αυλή 1.000 τ.μ. στα Κοσκινού
β) 110 τ.μ.-150 τ.μ.-200 τ.μ. με οικόπεδο 400 τ.μ. και ατομική πισίνα, στα Μαριτσά
3. Οικόπεδα:
α) Πωλούνται οικόπεδα στην Παστίδα 1.500 μέτρα με άδεια οικοδομής για 150 μ. μονοκατοικία.
β) 4.000 τ.μ. και 8.000 τ.μ. στην Λεωφ. Ρόδου-Λίνδου
γ) 1850 τ.μ. σστην Παστίδα εντός οικισμού
4. Καταστήματα:
α) 70 τ.μ. στην Ανάληψη

ΣΤΕΦ. ΚΑΖΟΥΛΗ 74 - ΡΟΔΟΣ
ΤΗΛ. 2241024858, 6942841691

ΑΕ6991

ΕΥΡΩΣΤΕΓΑΣΤΙΚΗ
ΚΤΗΜΑΤΟΜΕΣΙΤΙΚΟ ΓΡΑΦΕΙΟ - ΧΑΤΖΗΜΑΡΚΟΣ Ν. ΓΕΩΡΓΙΟΣ
Θ. ΣΟΦΟΥΛΗ 153 – Τ.Κ. 85100 ΡΟΔΟΣ
Πληροφορίες στο κιν. 6973331692.
Τηλ. Γραφείου : 22410-29016.

ΠΩΛΟΥΝΤΑΙ ΚΑΙΝΟΥΡΓΙΑ ΔΙΑΜΕΡΙΣΜΑΤΑ ΛΟΥΞ ΚΑΤΑΣΚΕΥΗΣ

1. ΑΘΗΝΩΝ: Διαμέρισμα 1ου ορόφου, 53 τ.μ., 1 υπνοδωμάτιο, σαλόνι-κουζίνα, μπάνιο τιμή 85.000EURO
2. ΜΙΧ. ΠΕΤΡΙΔΗ: Διαμερίσματα 112 τ.μ. και 118 τ.μ. ισόγεια, 1ου, 2ου και 3ου ορόφου από 246.000 euro έως 277.000 euro, με 3 υπνοδωμάτια, 2 μπάνια, ηλιακά, δορυφορική, ατομική θέρμανση πετρελαίου, air condition σε όλα τα δωμάτια, θυροτηλεόραση, πόρτες ασφαλείας, ιδιόκτητη αποθήκη, ιδιόκτητο γκαράζ και σύνδεση στο κεντρικό δίκτυο.
3. ΡΟΔΙΝΙ: Διαμέρισμα 100 τ.μ., 1ου ορόφου - 3 υπνοδ. - τιμή 185.000 EURO
4. ΡΟΔΙΝΙ: Διαμέρισμα 100 τ.μ., ρετιρέ, 3ου ορόφου, 3 υπνοδωματίων - τιμή 190.000 EURO
5. ΡΟΔΙΝΙ: Διαμέρισμα 80 τ.μ., 1ου ορόφου, 2 υπνοδωματίων - τιμή 150.000 EURO
6. ΠΤΟΛΕΜΑΙΩΝ: Διαμερίσματα υπό κατασκευή 3 υπνοδωματίων 100 τ.μ. και 107 τ.μ. Τιμή 200.000 EURO
7. ΕΙΑ: Καινούργια διαμερίσματα 103 τ.μ. σε μικρή πολυκατοικία 1ου ορόφου με 3 υπνοδωμάτια και δύο μπάνια, ιδιόκτητο parking και αποθήκη. Τιμή 205.000 EURO
8. ΤΡΙΑΝΤΑ: Ισόγειο διαμέρισμα 115 τ.μ. με 2 υπνοδωμάτια, με μεγάλες βεράντες και 2 θέσεις πάρκιν αποκλειστικής χρησης. Τιμή 210.000 euro.
9. ΤΡΙΑΝΤΑ: Ισόγειο διαμέρισμα 100 τ.μ. με 2 υπνοδωμάτια, με ιδιόκτητη αυλή 100 τ.μ. Τιμή 180.000 euro
10. ΑΣΤΟΥΡΟΥ : Γκαρσονιέρα 40 τ.μ – 2ου ορόφου – τιμή : 55.000 EURO.

ΠΩΛΟΥΝΤΑΙ ΜΕΤΑΧΕΙΡΙΣΜΕΝΑ ΔΙΑΜΕΡΙΣΜΑΤΑ

11. ΜΙΧ. ΠΕΤΡΙΔΗ: Διαμέρισμα 80 τ.μ. με 2 υπνοδ, σαλόνι, κουζίνα, μπάνιο. Τιμή 88.000 EURO
12. ΔΑΣΚΑΛΩΝ: Ισόγειο διαμέρισμα 85 τ.μ. 2 υπνοδωματίων, σαλόνι, κουζίνα, μπάνιο. Με αυλή 40 τ.μ. Τιμή 150.000 EURO
13. ΑΝΑΛΗΨΗ: Διαμέρισμα 2ου ορόφου 80 τ.μ. σε άριστη κατάσταση, 2 υπνοδωματίων, σαλόνι, κουζίνα, μπάνιο και μικρή αποθήκη. Τιμή 125.000 EURO
14. ΜΗΤΡΟΠΟΛΗ: Ισόγειο διαμέρισμα 96 τ.μ. (χαρακτηρισμένο ως αποθήκη) με 2 υπνοδωμάτια, με 50 τ.μ. κήπο, σε άριστη κατάσταση, πλήρως επιπλωμένο.
15. ΑΓΙΩΝ ΑΠΟΣΤΟΛΩΝ: Ισόγειο διαμέρισμα 85 τ.μ. 20ετίας, ανακαινισμένο με τζάκι, 3 υπνοδωματίων και αποθήκη 20 τ.μ. Τιμή 130.000 EURO
16. ΙΑΛΥΣΟΣ: Διαμέρισμα 1ου ορόφου 70 τμ. με 2 υπνοδ., σαλόνι, κουζίνα, μπάνιο, σε καλή κατάσταση. Τιμή 110.000 EURO
17. ΠΑΣΤΙΔΑ: Μονοκατοικία με σοφίτα, συνολικά 105 τ.μ. πλήρως ανακαινισμένη, εντός οικισμού, με 2 υπνοδωμάτια, σαλόνι, κουζίνα, μπάνιο, σε άριστη κατάσταση, με ιδιόκτητο χώρο parking, και επιπλέον οικοδομήσιμο οικόπεδο 130 τ.μ. με δόμηση 95 τ.μ. Τιμή 120.000 EURO

ΠΩΛΟΥΝΤΑΙ ΜΟΝΟΚΑΤΟΙΚΙΕΣ – ΜΕΖΟΝΕΤΕΣ

18. ΑΓΙΟΣ ΝΙΚΟΛΑΟΣ: Ισόγεια μονοκατοικία (βοηθητικός χώρος) 70 τ.μ. με 2 υπνοδ., κουζίνα, σαλόνι, μπάνιο, με αυλή και συμπληρωματικό δωμάτιο για αποθήκη ή επιπλέον υπνοδωμάτιο. Τιμή 70.000 EURO
19. ΜΙΧ. ΠΕΤΡΙΔΗ: Τριώροφη μονοκατοικία 240 τ.μ. πλέον προεγκαταστάσεων για σοφίτα, σε 300 τ.μ. οικόπεδο, με το κλειδί στο χέρι.
20. ΤΡΙΑΝΤΑ: Τριώροφη μονοκατοικία έως και μαρμαροσουβά, συνολικής επιφάνειας 210 τ.μ. (3Χ70 τ.μ.) σε οικόπεδο 350 τ.μ. σε περιοχή με θέα. Τιμή 200.000 EURO.
21. ΠΑΣΤΙΔΑ: Μονοκατοικίες σε μπετά 135 τ.μ. κύριοι χώροι και 18 τ.μ. ημιυπαίθριων, με 3 υπνοδωμάτια και 2 μπάνια με οικόπεδο 350 τ.μ. περιγραφόμενο με τοιχία. Τιμή 135.000 EURO.
22. ΠΑΣΤΙΔΑ: Εξοχικές διώροφες μονοκατοικίες 125 τ.μ., 3 υπνοδωματίων, με επιπλέον δόμηση 75 τ.μ., σε οικόπεδο 400 τ.μ. Περιφραγμένο με τοιχία και θέση parking. Υπό κατασκευή, παραδίδονται τελειωμένες. Τιμή 215.000 EURO.
23. ΚΑΛΥΘΙΕΣ: Από Καλυθιές προς Ψίνθο. Μεζονέτες σε μπετά 110 τ.μ. σε 400 τ.μ. οικόπεδο. Τιμή 90.000 EURO
24. ΠΑΡΑΛΙΑ ΑΦΑΝΤΟΥ: Μονοκατοικίες 170 τ.μ. με τζάκι σε οικόπεδο 1.000 τ.μ. ετοιμοπαράδοτες. Τιμή 310.000 EURO

ΠΩΛΟΥΝΤΑΙ ΚΑΤΑΣΤΗΜΑΤΑ

25. ΚΑΜΕΙΡΟΥ: Κατάστημα 42 τ.μ. πωλείται ως έχει έως και κτισίματα. Τιμή 80.000 EURO.
26. ΚΑΜΕΙΡΟΥ: Κατάστημα 60 τ.μ. μισθωμένο προς 350 euro, κατάλληλο για εισόδημα. Τιμή 90.000 EURO.

ΠΩΛΟΥΝΤΑΙ ΕΞΟΠΛΙΣΜΕΝΕΣ ΕΠΙΧΕΙΡΗΣΕΙΣ

27. ΝΙΟΧΩΡΙ: Επιχείρηση υγειονομικού ενδιαφέροντος με 40 τ.μ. αυλή. Τιμή 35.000 EURO και μίσθωμα 750 EURO
28. ΠΕΥΚΟΙ : Πωλείται επιχείρηση fast food - γυράδικο 50 τ.μ. πλήρως εξοπλισμένη, με μεγάλη αυλή με τραπεζοκαθίσματα στην πλατεία Λαθάρκα Πεύκων. Τιμή 25.000 EURO – Μίσθωμα 600 EURO .
29. ΠΑΛΙΑ ΠΟΛΗ : Πωλείται επιχείρηση 15 τ.μ – τιμή : 65.000 EURO, - σε πολύ εμπορικό πόστο .

ΠΩΛΟΥΝΤΑΙ ΚΤΗΜΑΤΑ – ΟΙΚΟΠΕΔΑ

30. ΜΙΧΑΗΛ ΠΕΤΡΙΔΗ: Οικόπεδο 330 τ.μ. με συντελεστή0,8 στην οδό Πειραιώς. Τιμή 250.000 EURO.
31. ΠΑΣΤΙΔΑ: Οικόπεδο εντός οικισμού 300 τ.μ. με δόμηση 300 τ.μ. Τιμή 60.000 EURO
32. ΕΙΑ: Οικόπεδο 160 τ.μ. με δόμηση για τριώροφη μεζονέτα συνολικά 195 τ.μ. και κήπο. Τιμή 80.000 EURO.
33. ΣΟΡΩΝΗ : Οικόπεδο 400 τ.μ. εντός οικισμού με δόμηση 320 τ.μ. 300 μέτρα από το Δημαρχείο, και 100 34 από τον ασφαλτοστρωμένο δρόμο προς την παραλία. Τιμή 25.000 EURO.
34. ΚΑΛΛΙΘΙΕΣ : Οικόπεδο 825 τ.μ με άδεια οικοδομής 108 τ.μ – τιμή: 120.000 EURO.
35. ΡΟΔΟΥ-ΛΙΝΔΟΥ: Οικόπεδο εφαπτόμενο επί της οδού, 4.000 τ.μ. Με την άδεια οικοδομής για καταστήματα με υπόγειο 400 τ.μ., ισόγειο 400 τ.μ. και όροφο 300 τ.μ. Τιμή 330.000 ευρώ.
36. ΡΟΔΟΥ-ΛΙΝΔΟΥ: Οικόπεδο 3.400 τ.μ. εφαπτόμενο επί της οδού, με πρόσωπο 107 τ.μ. Τιμή 350.000 ευρώ.
37. ΨΙΝΘΟΣ: Πευκόφυτη έκταση 60 στρέμματα. Τιμή 60.000 euro.
38. ΨΙΝΘΟΣ : Κτήμα 8 στρ.- 7 χιλιόμετρα από το χωριό - τιμή: 25.000 EURO.
39. ΚΡΗΤΗΝΙΑ: Οικόπεδο 1.400 τ.μ., εντός οικισμού με δόμηση 400 τ.μ. Τιμή 35.000 EURO.

ΒΙΟΤΕΧΝΙΚΟΙ ΧΩΡΟΙ – ΑΠΟΘΗΚΕΣ

40. ΑΝΑΛΗΨΗ: Πωλείται πάνω στον κεντρικό δρόμο, υπόγειος χώρος 160 τ.μ. τιμή 100.000 EURO.
41. ΤΣΑΪΡΙ: Βιοτεχνικό κτίριο 300 τ.μ. σε μπετά, με επιπλέον δόμηση 2 ορόφων των 300 τ.μ. έκαστος. Τιμή 170.000 EURO
42. ΑΣΓΟΥΡΟΥ: Αποθήκη 400 τ.μ. απιοπερατωμένη πάνω στον δρόμο, ευκολη πρόσβαση για κάθε τύπο οχήματος με άνεση χώρου και μεγάλη αυλή. Τιμή 352.000 EURO.

• ΖΗΤΟΥΝΤΑΙ ΓΙΑ ΑΓΟΡΑ •
ΜΕΤΑΧΕΙΡΙΣΜΕΝΑ ΔΙΑΜΕΡΙΣΜΑΤΑ

ΑΕ0101

ΕΝΟΙΚΙΑΖΕΤΑΙ
ΚΑΤΑΣΤΗΜΑ
στα 100 Μαγαζιά (Βενιζέλου)
Πληρ. καθημερινά 11-12 π.μ. κ. Τάκη
τηλ. 22410-76767, 73663
ΜΑΤ3248

ΚΑΤΑΣΚΕΥΕΣ-ΠΩΛΗΣΕΙΣ-ΑΝΤΙΠΑΡΟΧΕΣ
ΧΑΤΖΗΜΙΧΑΛΗΣ ΚΩΝΣΤΑΝΤΙΝΟΣ
ΔΟΜΙΚΟΣ ΕΡΓΟΛΑΒΟΣ ΔΗΜΟΣΙΩΝ ΕΡΓΩΝ

ΠΩΛΟΥΝΤΑΙ

ΠΑΣΤΙΔΑ: ΑΝΕΞΑΡΤΗΤΕΣ ΠΟΛΥΤΕΛΕΙΣ ΜΕΖΟΝΕΤΕΣ 158 τ.μ.-152 τ.μ. σε οικόπεδα των 340 τ.μ. με φανταστική θέα σε ήσυχο περιβάλλον.
ΑΦΑΝΤΟΥ: ΔΙΑΜΕΡΙΣΜΑΤΑ ΛΟΥΞ ΚΑΤΑΣΚΕΥΗΣ 83 τ.μ. με κεντρική θέρμανση, διπλά τζάμια, εντοιχισμένη κουζίνα, ντουλάπες και ηλιακό θερμοσίφωνο.

ΑΝΑΛΑΜΒΑΝΟΥΜΕ
ΕΡΓΑΣΙΕΣ ΜΠΕΤΟΝ-ΕΜΦΑΝΗ ΜΠΕΤΑ-ΚΤΙΣΙΜΑΤΑ-ΣΟΒΑΔΕΣ
και παντός είδους οικοδομικών εργασιών

ΖΗΤΟΥΝΤΑΙ
Για αξιοποίηση με τις καλύτερες προϋποθέσεις ΟΙΚΟΠΕΔΑ για ΑΝΤΙΠΑΡΟΧΗ

Τηλ.: (22410) 21834, 6936609834-6974198504

MZT260618

ΣΑΒΒΑΙΔΗΣ & Συνεργατες
Μεσιτες & Συμβουλοι Ακινητων

ΠΩΛΗΣΕΙΣ ΑΚΙΝΗΤΩΝ

Οικόπεδα εντός σχεδίου: 1) Ρόδος 400 τμ 155,000€ (ref:2685), **2)** Παστίδα 250τμ με άδεια 60,000€ (ref:2927), **3)** Ιαλυσός 765 τμ με ΣΔ 0,4·160.000€ (ref:2214)
Οικόπεδα εκτός σχεδίου: 1) Κεντρικό οικόπεδο επί της επαρχιακής οδού Κρεμαστής αεροδρομίου & Εθνικής οδού Τσαΐρι αεροδρομίου 3.025 τμ (ref:2511), **2)** Καλαβάρδα 2.250 τμ 60.000€ (ref: 2699), **3)** Κατταβιά 5,146 τμ 90.000€ (ref:2186), **4)** Καλαβάρδα 5,435 τμ, 70,000 €, **5)** Σορωνή 5.120 τμ 300.000€ (ref:2865), **6)** Λαχανιά θέα θάλασσα 22.114 τμ 330.000€ (ref:2881), **7)** Λαχανιά 2.173 τμ με άδεια οικοδομής για 200 τμ (ref:2862), **8)** Λαχανιά 6.200 τμ 200.000€ (ref:2843), **9)** Γεννάδι 4.100τμ, 115.000€, **10)** Πλημμύρι 10.928τμ 380.000€ (ref:2763), **11)** Κοσκινού θέα θάλασσα 7.000τμ 490.000€ (ref:2779), **12)** Λαχανιά 5.680τμ 180.000€ (ref:2876)
Μονοκατοικίες: 1) Καρακόνερο πολυτελής μεζονέτα 148τμ σε οικόπεδο 266τμ 330.000€ (ref:2411), **2)** Ιαλυσός 194 τμ με δύο αυλές 280.000 €(ref:2938), **3)** Καρακόνερο 225 τμ, με θέα θάλασσα, αυλή & γκαράζ (ref:2991), **4)** Μονοκατοικίες σε μπετά στην Παστίδα 135τμ 125.000€ (ref:2632), **5)** Κανδηλί 158.59τμ σε μπετά 170.000€ (ref:2712), **6)** Κοσκινού 230τμ με πισίνα 450.000€ (ref:2808), **7)** Ερειπωμένη κατοικία στη Ρόδο 25τμ με αυλή 35.000€ (ref:2835), **8)** Παραδοσιακό ανακαινισμένο στη Σορωνή 162τμ με αυλή (ref:2886), **9)** Ασγούρου συγκρότημα 3 λούξ διαμερισμάτων συνολικού εμβαδού 327τμ σε οικόπεδο 2.000 τμ (ref:2837), **10)** Μοναδικές μονοκατοικίες 95τμ στα Αφάντου με καταπληκτική θέα θάλασσα 215.000€ (ref:2803), **11)** Κοσκινού 260τμ 500.000€ (ref:2636), **12)** Ρόδος 140 τμ με αυλή (ref:3080), **13)** Κοσκινού εντός οικισμού 105τμ, 130.000€ σε μαρμαροσοβά (ref:2560), **14)** Υπερπολυτελή μονοκατοικία στα Αφάντου 230τμ πλήρως εξοπλισμένη, 1.300 €/τμ! (Ref:2358), **15)** Παστίδα 250τμ σε 4.552τμ οικόπεδο (ref:2259), **16)** Γεννάδι 155τμ σε οικόπεδο 450τμ & επιπλέον οικόπεδο 250 τμ 185.000€(ref:2178), **17)** Δαματριά 94τμ 150.000€ (ref:2143), **18)** Ιαλυσός 220τμ με πισίνα 650.000€ (ref:1699), **19)** Λουξ μονοκατοικία στην Φιλέρημο 230τμ (ref:2140)
Διαμερίσματα: 1) Νεόδμητες γκαρσονιέρες στο κέντρο από 1.900-2.500€/τμ (ref:2423 & 2468), **2)** Πολυτελές διαμέρισμα 115 τμ στο Καρακόνερο 220.000€ (ref:2355), **3)** Οροφοδιαμέρισμα στο κέντρο 150τμ 205.000€ (ref:1456), **4)** Ισόγειο ανακαινισμένο 70τμ στην Ιαλυσό, με περιφραγμένη αυλή 90.000€ (ref:2470), **5)** Ρετιρέ στην Ψαροπούλα 117τμ, 165.000€ (ref:2557), **6)** Ισόγειο 88,3 τμ στους Αγ. Αποστόλους (ref:2984), **7)** Διαμέρισμα Α όρόφου στην Ιξιά 75τμ 157.500€ (ref:2619), **8)** Ιξιά 95τμ, 199.500€ (ref:2620), **9)** Σε Λουξ πολυκατοικία στο Ροδίνι, πολυτελές διαμέρισμα 140τμ με μοναδική θέα θάλασσα, 280.000€ (ref:2611), **10)** Ιαλυσός 44τμ με αυλή 60.000€ (ref:2687), **11)** Ισόγειο 96 τμ στο κέντρο, και για γραφείο, (ref:1959), **12)** Δύο διαμερίσματα στο κέντρο 90τμ με πάρκινγκ, 103.000€ & 105.000€ (ref:2700 & 2701), **13)** Καινούρια γκαρσονιέρα στο Καρακόνερο 100.000€ (ref:2697), **14)** Ανακαινισμένο διαμέρισμα 115τμ στην Ιξιά 130.000€ (ref:2754), **15)** Καινούρια διαμερίσματα στο Ροδίνι 79τμ & 81τμ (ref:2710), **16)** Λούξ ανακαινισμένο 65τμ προέκταση Εθν. Αντίστασης (και για γραφείο) 95.000€ (ref:2499), **17)** Ασγούρου συγκρότημα 3 λούξ διαμερισμάτων συνολικού εμβαδού 327τμ, σε οικόπεδο 2.000τμ (ref: 2837), **18)** Δασκάλοι 88τμ 165.000€ (ref:2729), **19)** Ιαλυσός ανακαινισμένο 110 τμ 120.000 € (ref:2925), **20)** Νεόδμητα διαμερίσματα στο Μηδεια 70τμ & 133τμ (ref:2804 & 2805), **21)** Μεζονέτα 118τμ στη Ρόδο, 205.000€ (ref:2860), **22)** Μόντε Σμίθ 200τμ με αποθήκη και 2 θέσεις πάρκινγκ 340.000€ (ref:2872), **23)** Ροδίνι 80τμ & 100τμ (ref:2599 & 2600), **24)** Κοσκινού 140τμ 200.000€ (ref:2558), **25)** Λούξ 68τμ, πλήρως εξοπλισμένο με θέα θάλασσα 250.000€ (ref:2820)
Καταστημα: Σε μεγάλης εμπορικότητας δρόμο, 195 τμ, σε πάρα πολύ ανταγωνιστική τιμή (ref:2460)

ΜΧΠ659

Γρ. Λαμπράκη 14, Ρόδος 85100
τηλ: 2241026281, Φαξ: 2241034663

ενοικιασεις

συνέχεια από την προηγούμενη

ΕΝΟΙΚΙΑΖΟΝΤΑΙ καινούργια διαμερίσματα πλήρως εξοπλισμένα με κουζίνα, τραπεζαρία, ντουλάπες, κρεβάτια, air condition, ηλιακό, TV, σε πολύ προσιτές τιμές, σε ήσυχη περιοχή της Κρεμαστής **(πίσω από το Λύκειο).** Πληρ. τηλ. 2241090005, 6979834185. MZT250707

ΕΝΟΙΚΙΑΖΕΤΑΙ διαμέρισμα στην Ιαλυσό, διαμπερές, 3 υπνοδωμάτια, σαλόνι, κουζίνα με καλοριφέρ και air condition δίπλα στο γήπεδο. Πληρ. τηλ. 2241093263, 2241092203. MZT250711

ΕΝΟΙΚΙΑΖΕΤΑΙ διαμέρισμα 3 υπνοδωματίων, κουζίνα, WC αποθήκη, κεντρική θέρμανση, στα Κοσκινού. Πληρ. τηλ. 2241064512, 2241069264. MZT250726

ΕΝΟΙΚΙΑΖΟΝΤΑΙ δύο ολοκαίνουργια studios μη επιπλωμένα στην Ιαλυσό πλησίον του 1ου Δημοτικού Σχολείου. Πληρ. τηλ. 2241090598, κιν. 6932323057. ΜΑΤ3286

ΕΝΟΙΚΙΑΖΕΤΑΙ στην Κρεμαστή σε καινούργια διώροφη οικοδομή **διαμέρισμα** επιπλωμένο, 60 τ.μ. αποτελούμενο από ένα μεγάλο υπνοδωμάτιο, ενιαίος χώρος κουζίνα-σαλόνι, τουαλέτα, μεγάλη βεράντα και χώρος πάρκιν. Πληρ. τηλ. 6976687817. ΜΑΠ422

ΕΝΟΙΚΙΑΖΟΝΤΑΙ α) γκαρσονιέρες επιπλωμένες με πολυκουζινάκι με την ημέρα ή και μεγάλο χρονικό διάστημα στην Σοφούλη 101Β, κοντά στον ΟΑΕΔ και Πανεπ. Αιγαίου, β) καινούργιες γκαρσονιέρες επιπλωμένες, ψυγείο, κουζίνα κ.λπ. με την ημέρα ή και το μήνα. Περιοχή Ανάληψη, Καρδίτσας 16. Πληρ. τηλ. 2241064040 και 6948779949. MZT250716

ΕΝΟΙΚΙΑΖΕΤΑΙ κατοικία ανεξάρτητη με αυλή και άνετο χώρο parking σε ήσυχο φυσικό περιβάλλον, στην περιοχή Ιαλυσού προς Κρεμαστή, ενός υπνοδωματίου και καθιστικού, κουζίνα και WC, ηλιακό και θέρμανση, προαιρετικά επιπλωμένη. Πληρ. τηλ. 2241037002 MZT240714

ΕΝΟΙΚΙΑΖΕΤΑΙ διαμέρισμα δύο υπνοδωματίων, κουζίνα-καθιστικό κ.λπ., 60 τ.μ. επιπλωμένο κοντά στο Πανεπιστήμιο, κατάλληλο για φοιτητές. Πληρ. τηλ. 2241021180 απογευματινές ώρες. MZT250712

ΕΝΟΙΚΙΑΖΕΤΑΙ 4άρι με θέρμανση επί της Κολοκοτρώνη 96. Πληρ. τηλ. 2241021402 MZT240718

ΕΝΟΙΚΙΑΖΟΝΤΑΙ καταστήματα 70 τ.μ. 40 τ.μ. και 130 τ.μ. στον Αρχάγγελο Ρόδου (περιοχή Αφεντικα, έναντι Δημαρχείου). Πληρ. τηλ. 2241023800, 2241074113 κα Τσαμπίκα ΜΑΤ3281

ΕΝΟΙΚΙΑΖΕΤΑΙ επιπλωμένο καινούργιο studio ισόγειο με αυλή, 40 τ.μ. με όλες τις ηλεκτρικές συσκευές, air condition. Δεχόμαστε σοβαρές προτάσεις. Αποκλείονται αλλοδαποί. Πληρ. τηλ. 6947694835. MZT250722

ΕΝΟΙΚΙΑΖΟΝΤΑΙ επιπλωμένες γκαρσονιέρες επί της οδού Αθηνών 15. Πληρ. τηλ. 6945992477. ΜΑΠ423

ΕΝΟΙΚΙΑΖΕΤΑΙ υπερυψωμένο ισόγειο **διαμέρισμα** 125 τ.μ. με κεντρική θέρμανση στην οδό Τσακάλωφ 6 (στάδιο Διαγόρα). Τιμή ενοικίου 470 ευρώ. Πληρ. τηλ. 2244051474, 6945852924 MZT240726

ΕΝΟΙΚΙΑΖΕΤΑΙ διαμέρισμα 3άρι επί της Λευκωσίας 13. Πληρ. τηλ. 2241077968, 6946998966 MZT240709

ΕΝΟΙΚΙΑΖΕΤΑΙ ισόγειος χώρος κατάλληλος για κατάστημα ή αποθήκη στην οδό Γεωργίου Παπανδρέου 25 Ανάληψη. Πληρ. τηλ. 2244046046. MZT250725

ΕΝΟΙΚΙΑΖΕΤΑΙ διαμέρισμα 2 υπν/τίων, σαλόνι, κουζίνα, μπάνιο πλήρως επιπλωμένο και εξ/νο με ηλεκτρικά είδη έτοιμο προς κατοίκηση στην περιοχή Αγίου Νικολάου. Ενοίκιο 400 ευρώ. Πληρ. τηλ. 6979041182 MZT240720

ΕΝΟΙΚΙΑΖΕΤΑΙ γκαρσονιέρα επιπλωμένη και ανεξάρτητη χωρίς κοινόχρηστα στην περιοχή Μηδεια, οδός Καστοριάς 15. Πληρ. τηλ. 2241025067, 6973280604 κ. Μαρία MZT240728

ευσταθίου
ΕΥΡΩΚΤΗΜΑΤΙΚΗ
ΚΤΗΜΑΤΟΜΕΣΙΤΙΚΟ ΓΡΑΦΕΙΟ
Εθν. Αντιστάσεως 83 • Τηλ.: 22410 73819, 74917
Κιν.: 6944 374546, 6945 292030
Fax: 22410 38641 • e-mail: info@euroktimatiki.gr

ΠΩΛΟΥΝΤΑΙ
2 καταστήματα όμορα σε κύριο δρόμο κοντά στο κτίριο της Δ.Ο.Υ. Ρόδου με επιφάνειες:
Ισόγειο 64 τ.μ.
Υπόγειο 64 τ.μ.
Πατάρι 32 τ.μ.
Με αποκλειστική χρήση αυλής 182 τ.μ. το καθένα.
Κατάλληλα για οποιαδήποτε χρήση
Αξίας 260.000 ευρώ/κατάστημα

ΤΕΧΝΙΚΗ ΕΤΑΙΡΕΙΑ
"ΑΝΑΓΕΝΝΗΣΗ" Α.Τ.Τ.Ε.Β.Ε.
30ετή πείρα
• Κατασκευή Ιδιωτικών Εργων
• Πωλήσεις Διαμερισμάτων-Μονοκατοικιών
• Ανακαινίσεις-Αναπαλαιώσεις Κτιρίων
• Κατασκευή πισίνας
Υπεύθυνος **Δημόκας Βασίλειος** Πολ. Μηχανικός
ΠΑΡΡΟΔΙΑΚΟΥ ΣΥΛΛΟΓΟΥ 5 ΡΟΔΟΣ
ΤΗΛ. & FAX: 2241032329, ΚΙΝ. 6948726651
ΑΤ3180(Γ)

ευσταθίου
ΕΥΡΩΚΤΗΜΑΤΙΚΗ
ΚΤΗΜΑΤΟΜΕΣΙΤΙΚΟ ΓΡΑΦΕΙΟ
Εθν. Αντιστάσεως 83 • Τηλ.: 22410 73819, 74917
Κιν.: 6946 103929 • Fax: 22410 38641
e-mail: info@euroktimatiki.gr

ΕΝΟΙΚΙΑΖΕΤΑΙ
Προνομιούχο Κατάστημα
Επί της Εθνικής Αντιστάσεως

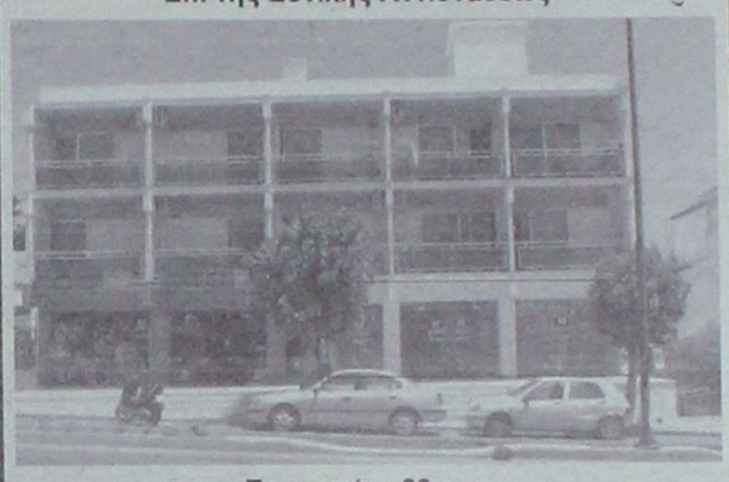

Επιφανείας 80 τ.μ.
Κατάλληλο για οποιαδήποτε χρήση.
ΧΠ401/2029

SAVVAIDIS & Associates
Estate Agents & Consultants

ΠΩΛΕΙΤΑΙ ΣΕ ΑΠΟΚΛΕΙΣΤΙΚΗ ΔΙΑΘΕΣΗ
ΜΟΝΟΚΑΤΟΙΚΙΑ ΣΤΙΣ ΚΑΛΥΘΙΕΣ







Μονοκατοικία εμβαδού 420 τμ σε οικόπεδο εμβαδού 4,650 τμ, η οποία περιλαμβάνει 3 δωμάτια, 4 μπάνια, γραφείο, σοφίτα, αποθήκη στην κουζίνα, playroom, garage, ένα διαμέρισμα και μία γκαρσονιέρα στο ισόγειο, συναγερμό με κάμερες, διπλά αλεξίσφαιρα τζάμια, τζάκι, παρκέ, κεντρικό κλιματισμό, home cinema. (ref: 3038)

ΧΠ659

Γρ. Λαμπράκη 14 & Αμερικής, Ρόδος
Τηλ 22410-26281 fax 22410-34663

ΣΑΒΒΑΙΔΗΣ & Συνεργατες
Μεσιτες & Συμβουλοι Ακινητων

ενοικιασεις

συνέχεια από την προηγούμενη

ΕΝΟΙΚΙΑΖΕΤΑΙ γκαρσονιέρα επιπλωμένη, με δύο δωμάτια - υπνοδωμάτιο και καθιστικό, κουζίνα, με ψυγείο, πλυντήριο, κλπ. φουρνάκι, για ένα ή δύο άτομα στο Ροδίνι, Αλικαρνασσού 10. Προτιμούνται στρατιωτικοί, φοιτητές. Πληρ. τηλ. 2241028685 MZT240719

ΕΝΟΙΚΙΑΖΕΤΑΙ ισόγειο **διαμέρισμα** επί της Κων. Υδραίου 42 χωρίς κοινόχρηστα συνδεδεμένο με το αποχετευτικό δίκτυο με δύο υπνοδωμάτια-σαλόνι-κουζίνα και με αυλή. Πληρ. τηλ. 2241076192, 6948004249 MZT240721

ΕΝΟΙΚΙΑΖΕΤΑΙ διαμέρισμα ενός υπνοδωματίου, σαλόνι, κουζίνα, μπάνιο, επί της οδού Λισαβώνας στο Ροδίνι, κατάλληλο και για φοιτητές. Πληρ.τηλ. 6944222835 MZT240730

ΕΝΟΙΚΙΑΖΟΝΤΑΙ 6 studios καινούργια επί της Ρόδου-Λίνδου 2 χλμ. πριν το Γκολφ Αφάντου στην διασταύρωση Καλυθιών με παραλία Τραγανού, 400 μέτρα από τη θάλασσα πλήρως εξοπλισμένα. Τιμή 160 ευρώ. Πληρ. τηλ. 6932603855, 6972990287, 2241096616 MZT240707

ΕΝΟΙΚΙΑΖΕΤΑΙ διαμέρισμα 50 τ.μ. στην περιοχή Ανάληψης αποτελούμενο από 1 υπν/τιο, ενιαίο σαλόνι-κουζίνα, μπάνιο με μεγάλη βεράντα περ. 60 τ.μ. με φανταστική θέα. Διαθέτει ηλιακό, εντοιχιζόμενη κουζίνα και θερμοπομπούς. Θα προτιμηθούν εκπαιδευτικοί. Πληρ. τηλ. 2241037254, 6974964688 MZT240723

ΠΩΛΟΥΝΤΑΙ

ΣΤΗΝ ΙΑΛΥΣΟ περιοχή Σωτήρος

ΜΕΖΟΝΕΤΕΣ 200 τ.μ. με υπόγειο σε οικόπεδο 900 τ.μ. εκάστη από ιδιοκτήτη

Πληρ. τηλ. 2241039212, 6936795999 κ. Λευτέρη Αρχ/των Σταυράς Σταμάτιος MAT2963

ΠΩΛΟΥΝΤΑΙ

1) **Βίλα** λουξ σε οικόπεδο 4.000 τ.μ. στ' Ασγούρου
2) **Διαμέρισμα** δυάρι ευκαιρίας στην Ιαλυσό
3) **Διαμερίσματα** τριάρια, τεσσάρια κεντρικά στην Ιαλυσό, 75 τ.μ. - 85 τ.μ. - 105 τ.μ.
4) **Μεζονέτα** 230 τ.μ. στο Καρακόνερο, με θέα, λουξ, μεταχειρισμένη.
5) **Διαμερίσματα-μεζονέτες** στο Καρακόνερο
6) **Μεζονέτα** λουξ στην Ιαλυσό 214 τ.μ. ετοιμοπαράδοτη, καινούργια με πολλά εξτρά σε τιμή ευκαιρίας
Μεζονέτες νεόκτιστες στην περιοχή της Καϊρ 130 τ.μ. με θέα
7) **Μεζονέτα** 150 τ.μ. στα μπετά Κοσκινού.
8) **Μονοκατοικία** 180 τ.μ. με 4 στρέμματα στην Ιαλυσό ευκαιρία
9) **Μονοκατοικία** στο Παραδείσι ημιτελής με 3.500 τ.μ. ευκαιρία
10) **Οικόπεδο** στ' Αφάντου εντός ζώνης, 2.500 τμ. με θέα καταπληκτική
11) **Οικόπεδο** 475 τ.μ. εντός πόλεως
12) **Καταστήματα** κοντά στην πλατεία Αγίου Νικολάου, ετοιμοπαράδοτα, ευκαιρίες.
13) **Δύο οροφοδιαμερίσματα** στο κέντρο του Παραδεισίου 100 τ.μ. περίπου το καθένα σε τιμή ευκαιρίας. Δάνεια δεκτά.

ΕΝΟΙΚΙΑΖΟΝΤΑΙ

1) **Διαμέρισμα** τεσσάρι επί της Πίνδου κατάλληλο και για επαγγελματική στέγη
2) **Καταστήματα** και επιχειρήσεις πωλούνται στη Νέα Αγορά, Παλιά Πόλη, έτοιμα προς λειτουργία και ενοικιάζονται

Πληροφορίες Κτηματομεσιτικό Γραφείο

ΕΛΕΝΗΣ ΒΡΑΤΣΑΛΗ

τηλ. 22410-65300, 63834, 6945105362

MAT3264(Γ)

ΛΕΟΝΤΗΣ & ΦΩΤΗΣ ΑΝΤΩΝΟΓΛΟΥ ΟΙΚΟΔΟΜΙΚΕΣ ΕΠΙΧΕΙΡΗΣΕΙΣ Α.Ε.

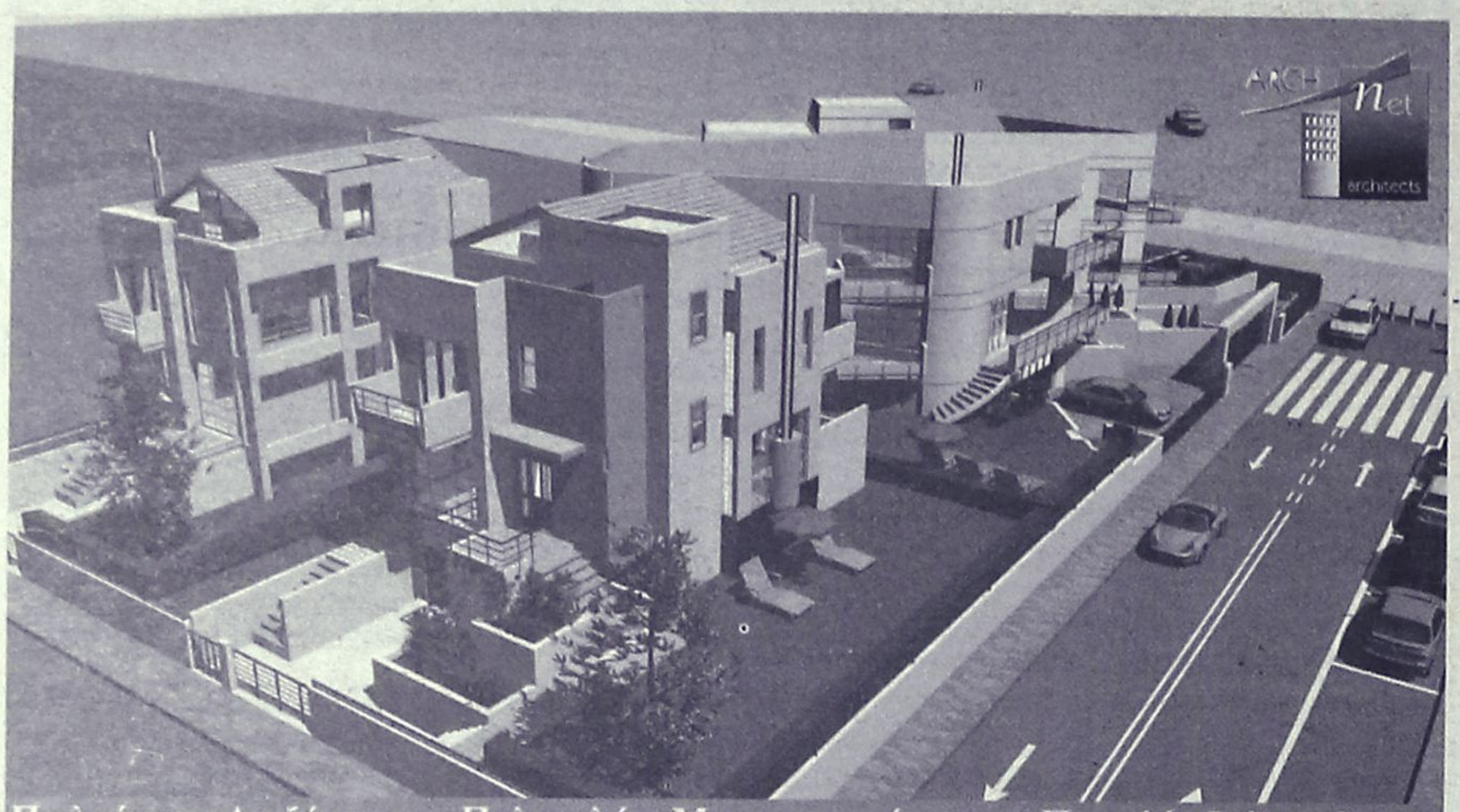

Πωλούνται Ανεξάρτητες Πολυτελής Μονοκατοικίες στην Παραλία Ιαλυσού
Τηλ. . 22410 62 540 - 6947 705 717 - 6948 523 586 AP912

Houses of Sea & Sun

Mediterranean
Real Estate Agency
Κτηματομεσιτικό Γραφείο
ΗΡΑΚΛΗΣ Δ.ΧΟΡΟΖΙΔΗΣ

Σύμβουλοι και φίλοι για μια ζωή!



Μεσίτης & Σύμβουλος επενδύσεων Ακίνητης Περιουσίας

ΠΩΛΗΣΕΙΣ ΔΙΑΤΗΡΗΤΕΩΝ ΝΕΟΚΛΑΣΙΚΩΝ



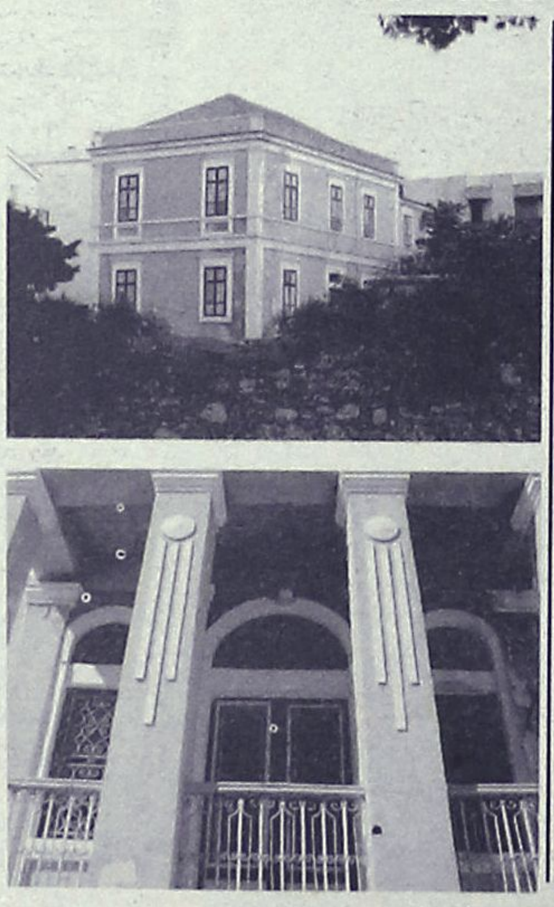

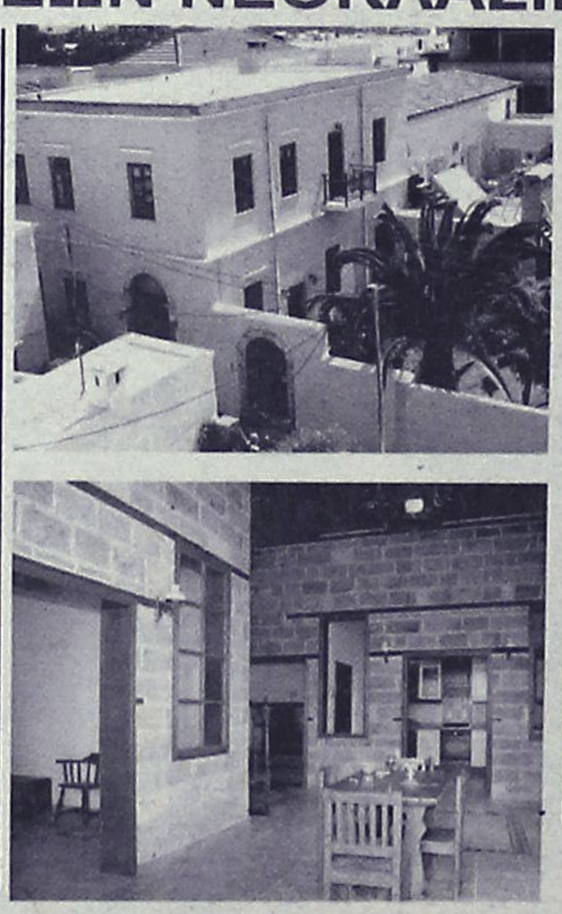

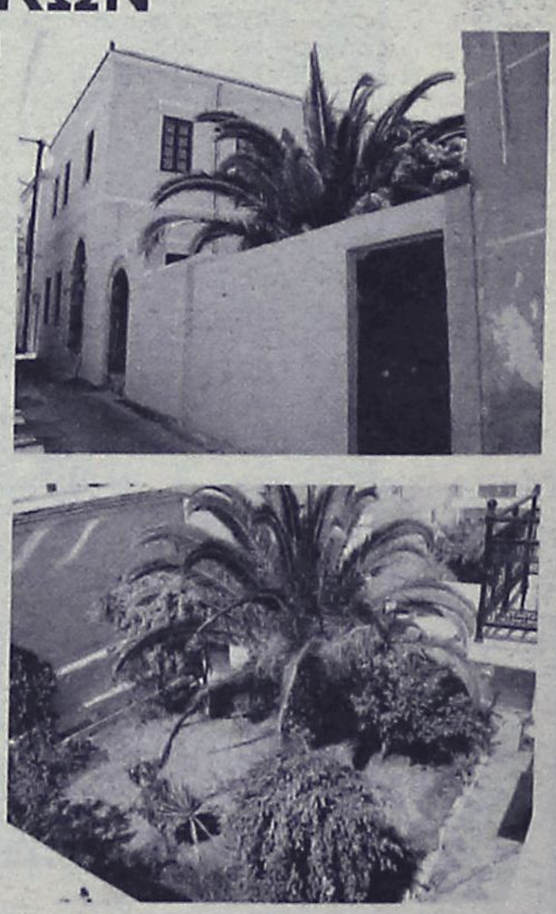

Επί της Βορείου Ηπείρου, κατασκευασμένο το 1910, διώροφο νεοκλασικό αρχοντικό με χοχλακωτό ημιυπόγειο. Μπαίνοντας από τη βαριά καγκελόπορτα, μακρύς διάδρομος με βοτσαλωτές συνθέσεις, μας οδηγεί στην κατοικία και στην αυλή η οποία είναι βοτσαλωτή και αυτή. Εύκολα παρατηρεί κανείς τη συνύπαρξη στοιχείων λαϊκής αρχιτεκτονικής, οθωμανικής παράδοσης, Ιταλικής αρχιτεκτονικής κήπου και του νεοκλασικισμού. Έχει εντυπωσιακή κύρια είσοδο και κτιστό τζαμωτό πάνω από αυτή. Όλη η ξυλεία του αρχοντικού (πατώματα, ταβάνια, πορτοπαράθυρα, εσωτερικές σκάλες) είναι φτιαγμένα από κέδρο Λιβάνου. Το αρχοντικό των 393 τ.μ. δεσπόζει επιβλητικά μέσα σε έναν υπέροχο κήπο 920τ.μ. Αποτελεί δείγμα ιδιαίτερης νεοκλασικής αρχιτεκτονικής.

Στον πυκνό ιστό της συνοικίας των Αγίων Αναργύρων, ανάμεσα σε απλές κατοικίες, δεσπόζει ως ένας όγκος λιτός και στιβαρός, ένα από τα λιγοστά διατηρητέα δείγματα «πρώιμου» αρχοντικού με ίχνη επιδράσεων από νεοκλασικισμό. Χρονολογείται γύρω στο 1850 και είναι ένα κτίριο 350m2 διώροφο, λιθόκτιστο με ισόγειους βοηθητικούς χώρους στο πλάι και προσεγμένο κήπο.Πρόκειται για ένα ιδιαίτερα αξιόλογο οικοδόμημα με απόλυτη συμμετρία στις όψεις και λιτό ύφος.Ένα πραγματικό στολίδι του παρελθόντος, που με την διαχρονικότητα της αρχιτεκτονικής του σχεδίασης, είναι και θα παραμείνει μια σταθερή αξία της πόλης της Ρόδου και δικαίως χαρακτηρίσθηκε «Ιστορικό Διατηρητέο Μνημείο» από το Υπουργείο Πολιτισμού.

Λίνδου 213 (Εναντι Πάρκου Ροδινιού) 85100 Ρόδος ,Τηλ: 2241075860, Κιν: 6944370848
www.mediterraneanrealestate.eu / www.dodecaneserealestate.com

AE1333

ενοικιασεις

συνέχεια από την προηγούμενη

ΕΝΟΙΚΙΑΖΕΤΑΙ 3άρι **διαμέρισμα** στην Ανάληψη με ηλιακό θερμοσίφωνο, θερμοπομπούς, εντοιχιζόμενη κουζίνα (όλα τα ηλεκτρικά είδη) κοντά σε παιδικό σταθμό ή σχολείο. Προτιμούνται στρατιωτικοί, αστυνομικοί, καθηγητές. Τιμή 450 ευρώ. Πληρ. τηλ. 6944722283, 6948918238 MZT240724

ΕΝΟΙΚΙΑΖΟΝΤΑΙ α) **γκαρσονιέρα** επιπλωμένη 42 τ.μ. με αυλή, β) **ημιϋπόγειος αποθήκη** με WC κατάλληλη για ξυλουργικές - αλουμινοκατασκευαστικές κ.λπ. εργασίες επί της οδού Γρηγορίου Ε' 57 περιοχή 7 Βαγιές. Πληρ. τηλ. 2241023898, 6992241139 MZT210709

ΕΝΟΙΚΙΑΖΕΤΑΙ υπερυψωμένο ισόγειο **διαμέρισμα** επί της οδού Νικ. Καζαντζάκη, πλησίον Μαρινόπουλου, αποτελούμενο από σαλόνι, κουζίνα, 1 υπνοδωμάτιο, μπάνιο, με καταπληκτική θέα. Πληρ. τηλ. 2241024368, 6944221274 MZT240706

ΕΝΟΙΚΙΑΖΕΤΑΙ διαμέρισμα 65 τ.μ., 2 υπνοδωματίων, σαλοτραπεζαρία, τζάκι, εντοιχισμένη κουζίνα, ηλιακό, air condition, στον 1ο όροφο, περιοχή 7 Βαγιές, Ευ. Παληκαρίδη 6, 400 ευρώ. Πληρ. τηλ. 6973701046 MZT240708

ΕΝΟΙΚΙΑΖΕΤΑΙ επί της Καποδιστρίου 57 επιπλωμένο **διαμέρισμα** 44 τ.μ. κουζίνα μεγάλη, υπνοδωμάτια, λουτροκαμπινέ. Είναι ισόγειο ανεξάρτητο. Πληρ. τηλ. 2241028852 MZT240704

ΕΝΟΙΚΙΑΖΕΤΑΙ γωνιακό **κατάστημα** 140 τ.μ. με πατάρι, Κολοκοτρώνη 40 για οποιαδήποτε χρήση. Πληρ. τηλ. 2241020373, 6932889982 MZT240701

ΕΝΟΙΚΙΑΖΕΤΑΙ σπίτι στην Π. Πόλη 80 τ.μ. πλήρως ανακαινισμένο με 2 υπνοδωμάτια, πατάρι, σαλόνι, κουζίνα, WC, με 2 κλιματιστικά και ηλιακό θερμοσίφωνα 200 λίτρων. Πληρ. τηλ. 2241025549 MZT240713

ΕΝΟΙΚΙΑΖΕΤΑΙ υπόγειος χώρος 80 τ.μ. με φυσικό φως και αερισμό κατάλληλος για χρήση γραφείου ή για άλλη σχετική επαγγελματική χρήση. Πληρ. τηλ. 6945063055 MZT240712

ΕΝΟΙΚΙΑΖΕΤΑΙ studio (σ.σ. ενιαίος χώρος) σε μονοκατοικία, κοντά στη Φιλέρημο, 45 τ.μ., πλήρως επιπλωμένο και με οικιακές συσκευές. Μόνο οι σοβαρά ενδιαφερόμενοι. Πληρ. τηλ. 6946582900 ή 2241095057 (σ.σ. βραδινές ώρες). MXP13860

ΕΝΟΙΚΙΑΖΕΤΑΙ διαμέρισμα Α' ορόφου 2 υπνοδωματίων, σαλόνι, κουζίνα, WC, επί της οδού Ζακύνθου 12. Πληρ. τηλ. 6945036946 κια 2241035686. MZT220713

ΕΝΟΙΚΙΑΖΟΝΤΑΙ: 1) Διαμέρισμα 85 τ.μ. β' ορόφου (2 υπν.) στο Καρακόνερο 415 ευρώ, 2) 130 τ.μ. **διαμέρισμα** α' ορόφου (2 υπν.) - τζάκι- θέρμανση- 2 WC στην Κοδριγκτώνος 550 ευρώ, 3) **Οροφοδιαμέρισμα** ισόγειο υπ/νο με κήπο λουξ κατασκευής (3 υπν.) στην Ιαλυσό 600 ευρώ, 4) 46 τ.μ. υπόγειο **διαμέρισμα** (1 υπν.) με αυλή στον Αγ. Νικόλαο 250 ευρώ, 5) Ισόγεια (παλιά) **αποθήκη** 500 τ.μ. ψηλοτάβανη με πρόσβαση στη λεωφόρο Ρόδου-Καλλιθέας (μετά του Χυτήρογλου) ενοίκιο 450 ευρώ. Πληρ. ΚΤΗΜΑΤΟΜΕΣΙΤΙΚΟ ΓΡΑΦΕΙΟ ΑΙΓΑΙΟΚΤΗΜΑΤΙΚΗ - Βαζούκου Ρένα τηλ. 2241022943, 6945466773 ΜΧΠΚΤΗ007

ΟΙΚΟΔΟΜΗ ΡΟΔΟΥ

ΤΕΧΝΙΚΗ-ΚΑΤΑΣΚΕΥΑΣΤΙΚΗ ΕΤΑΙΡΕΙΑ

ΠΩΛΟΥΝΤΑΙ

1) **Αποθήκες, διαμερίσματα και οροφοδιαμερίσματα** στην περιοχή Καναμάτ (Καρακόνερο) διαφόρων μεγεθών (σε συγκρότημα 2 πολυκατοικιών).
2) **Μονοκατοικίες** στο Κιοτάρι Ασκληπειού (στο κύμα) 120 τ.μ. σε κτήμα 1.300 τ.μ. εκάστη.

Δεκτά δάνεια και ευκολίες πληρωμής έχουμε τις καλύτερες τιμές της αγοράς.

ΜΑΝΟΛΗΣ ΣΠΥΡΙΔΗΣ
ΚΩΣΤΑΣ ΚΩΝΣΤΑΝΤΙΝΙΔΗΣ
Πολιτικός Μηχανικός
Δ. Π.Θ. εργολάβος

Καμύνδου 4- Ρόδος-85100 Τηλ.: 22410/60460- 2 Fax: 22410/60463

(Κιν:693 6660460) **(ΚΙΝ.: 6978.110.000)** ΕΜΠ00026

ΠΩΛΟΥΝΤΑΙ

σε νεόκτιστη οικοδομή
1) **Διαμέρισμα** α' ορόφου 80 τ.μ. 2 υπνοδ.
2) **Διαμέρισμα** ισόγειο 100 τ.μ. 2 υπνοδ.
3) **Studio** 35 τ.μ.
4) **Studio** 37 τ.μ.
5) **Γραφείο** α' ορόφου 95 τ.μ. επί της Ρόδου-Λίνδου πριν το Ροδίνι
6) **Οικόπεδο** στην Π. Πόλη 400 τ.μ.
7) **Οικόπεδο** 4.000 τ.μ. επί της Ρόδου-Λίνδου
8) **Οικόπεδο** 8.000 τ.μ. επί της Ρόδου-Λίνδου

Πληρ. τηλ. 2241029480, ώρες 9.30-2.00, **6944223382**
MZT200727

ΠΩΛΟΥΝΤΑΙ

1) Πωλείται **διαμέρισμα** μεταχειρισμένο 90 τ.μ. στην Ανάληψη επί της Αποστόλου Παύλου σε προνομιακή θέση, με θέρμανση σε άριστη κατάσταση
2) Πωλείται **διαμέρισμα** στην Ανάληψη 93 τ.μ. με πανοραμική θέα σε ήσυχη περιοχή και άριστη κατάσταση.
3) Πωλούνται στην περιοχή Ροδοπούλα ένα **διαμέρισμα** και ένα **κατάστημα** 82 τ.μ. έκαστο με πανοραμική θέα (καινούργιο). Τιμή 190.000 ευρώ το ένα
4) Πωλούνται **μονοκατοικίες** στην Ιαλυσό (παραλία) από 135-180 τ.μ. και σε οικόπεδο από 320-350 τ.μ.
5) Πωλούνται στην Ιαλυσό διώροφα **διαμερίσματα** 140 τ.μ. με μικρή αυλή.

Πληρ. κα Μαρίνα
"ΚΤΗΜΑΤΙΚΗ ΠΡΟΟΠΤΙΚΗ"
τηλ. 2241037906, 6972292958
AT3324(Γ)

ευσταθίου ΕΥΡΩΚΤΗΜΑΤΙΚΗ
ΚΤΗΜΑΤΟΜΕΣΙΤΙΚΟ ΓΡΑΦΕΙΟ

Εθν. Αντιστάσεως 83 • Τηλ.: 22410 73819, 74917
Κιν.: 6946 103929 • Fax: 22410 38641
e-mail: info@euroktimatiki.gr

ΜΙΣΘΩΣΕΙΣ ΚΑΤΟΙΚΙΩΝ

- **Διαμέρισμα** 105 τ.μ. 1ου ορόφου στην Ιαλυσό σε κεντρικό σημείο, με (2) δύο υπνοδωμάτια, σαλόνι, κουζίνα, μπάνιο, με κεντρική αυτόνομη θέρμανση, ηλιακό θερμοσίφωνα, άνετες βεράντες, πολυτελούς κατασκευής. Με ανεξάρτητη είσοδο. Μηνιαίο μίσθωμα 450 ευρώ.
- **Οροφοδιαμέρισμα** 135 τ.μ. περιοχή Αγ. Ιωάννης 1ου ορόφου με (2) δύο υπνοδωμάτια σαλόνι, κουζίνα, δύο μπάνια, διαθέτει θέρμανση με θερμοπομπούς και θερμοσισσωρευτές, ηλιακό θερμοσίφωνα. Μηνιαίο μίσθωμα 430 ευρώ.
- **Διαμέρισμα** 80 τ.μ. 1ου ορόφου επί της οδού Πτολεμαίων στην Ανάληψη. Διαθέτει (2) δύο υπνοδωμάτια, σαλόνι, κουζίνα, μπάνιο, αποθήκη και ηλιακό θερμοσίφωνα. Μηνιαίο μίσθωμα 400 ευρώ.
- **Διαμέρισμα** 90 τ.μ. στα Κοσκινού σε νεόδμητη οικοδομή, 1ου ορόφου, διαθέτει (2) δύο υπνοδωμάτια, σαλόνι, κουζίνα, μπάνιο, ηλιακό θερμοσίφωνα, κεντρική αυτόνομη θέρμανση, αυτόνομη θέση στάθμευσης. Μηνιαίο μίσθωμα 470 ευρώ.
- **Διαμέρισμα** 140 τ.μ. περιοχή Αγ. Ιωάννης με (3) τρία υπνοδωμάτια, σαλόνι, κουζίνα, δύο μπάνια. Μηνιαίο μίσθωμα 600 ευρώ.
- **Διαμέρισμα** 120 τ.μ. στην Ιαλυσό 1ου ορόφου με (2) δύο υπνοδωμάτια, σαλόνι, κουζίνα, μπάνιο. Πλήρως ανακαινισμένο με ηλιακό θερμοσίφωνα. Μηνιαίο μίσθωμα 450 ευρώ.
- **Διαμέρισμα** στα Κοσκινού α' ορόφου σε νεόδμητη οικοδομή 105 τ.μ. διαθέτει (2) δύο υπνοδωμάτια, σαλόνι, κουζίνα, ηλιακό θερμοσίφωνα, air condition. Μηνιαίο μίσθωμα 470 ευρώ
- **Μονοκατοικία** 150 τ.μ. στην Παστίδα πολυτελούς κατασκευής νεόδμητη με (3) τρία υπνοδωμάτια, σαλόνι, κουζίνα, μπάνιο, ξενώνα, κεντρική θέρμανση, ηλιακό θερμοσίφωνα, διαμορφωμένο κήπο. Μηνιαίο μίσθωμα 800 ευρώ.
- **Μονοκατοικία** 150 τ.μ. στο Τσαΐρι, **επιπλωμένη,** με (3) τρία υπνοδωμάτια, σαλόνι, κουζίνα, πάρκινγκ με τηλεχειρισμό, πισίνα, κήπο, BBQ. Μηνιαίο μίσθωμα 1200 ευρώ.
- **Μονοκατοικία** 200 τ.μ. σε προνομιακή θέση στην Ιαλυσό, **πλήρως επιπλωμένη,** με (3) τρία υπνοδωμάτια, σαλόνι, κουζίνα, μπάνιο, υπερπολυτελούς κατασκευής, διαθέτει στεγασμένο πάρκιν με τηλεχειρισμό, πισίνα, κήπο, μπάρμπεκιου, κεντρική αυτόνομη θέρμανση, ηλιακό θερμοσίφωνα, κάμερες ασφαλείας, συναγερμό, με αρχιτεκτονική σχεδίαση και διακόσμηση εσωτερικού και εξωτερικού χώρου. Μηνιαίο μίσθωμα 1.500 ευρώ.
- **Μονοκατοικία** 85 τ.μ. επί της Στρατηγού Ζήση, με (2) υπνοδωμάτια, κουζίνα, σαλόνι, μπάνιο, πλήρως ανακαινισμένη, με κήπο. Μηνιαίο μίσθωμα 600 ευρώ.
- **Γκαρσονιέρα 50 τ.μ.** στα Κοσκινού με 1 υπνοδωμάτιο, σαλόνι, κουζίνα, μπάνιο διατίθεται με έπιπλα ή και χωρίς έπιπλα. Μηνιαίο μίσθωμα 300 ευρώ.
- **Γκαρσονιέρα** 50 τ.μ. στην Ιξιά, με ένα υπνοδωμάτιο, σαλόνι, κουζίνα, μπάνιο, πλήρως επιπλωμένη με καινούργιο εξοπλισμό. Μηνιαίο μίσθωμα 300 ευρώ.
- **Γκαρσονιέρες** 40 τ.μ., πλήρως επιπλωμένες πολυτελούς κατασκευής στο Φαληράκι Μηνιαίο μίσθωμα 240 ευρώ.
- **Γκαρσονιέρα** στην Ιξιά 55 τ.μ. πλήρως επιπλωμένη. Μηνιαίο μίσθωμα 250 ευρώ.
- **Studios** πλήρως επιπλωμένα επί της Ρόδου-Λίνδου. Μηνιαίο μίσθωμα 280 ευρώ.

ΧΠ401/2029

ΠΩΛΗΣΕΙΣ ΑΚΙΝΗΤΩΝ

ΔΙΑΜΕΡΙΣΜΑΤΑ
- Απολλωνίου Ροδίου 25 τ.μ. μεταχειρισμένο 150.000€
- Ροδίνι 81 τ.μ. λουξ κατασκευής
- Ροδίνι 45 τ.μ. λουξ κατασκευής
- Βενετοκλέων 55 τ.μ. (αποθήκη) διαμέρισμα μεταχειρισμένοι 55.000 €
- Ανάληψη 85 τ.μ. μεταχειρισμένο 125.000€
- Ρόδου-Λίνδου 90 τ.μ. λούξ κατασκευής 155.000€
- Ρόδου-Λίνδου 90 τ.μ. λούξ κατασκευής 160.000€
- Ροδίνι 91 τ.μ. λουξ κατασκευής

ΜΕΖΟΝΕΤΕΣ - ΜΟΝΟΚΑΤΟΙΚΙΕΣ
- Παραδείσι 85 τ.μ. παλιά μονοκατοικία με 40 τ.μ. αυλή 75.000 €
- Παστίδα 150 τ.μ. διώροφη μεζονέτα με 350 τ.μ. οικόπεδο σε μπετά 140.000€
- Ασγούρου 120 τ.μ. διώροφη μεζονέτα με 2 στρέμματα οικόπεδο σε μπετά 130.000€
- Αφάντου 130τ.μ. με 1.000 μ. οικόπεδο 161.400 €

ΟΙΚΟΠΕΔΑ
- Ρόδος 179 τ.μ. στην Μητρόπολη με συντελεστή 1,2 65.000€
- Κατταβιά 1.730 τ.μ. πάνω στον κεντρικό 15.000 €
- Θολός 1.800 τ.μ. συντελεστή 0,4 150.000 €
- Χαράκι 1.000 τ.μ. πάνω στο δρόμο 50.000 €
- Κανδυλί 2.885 τ.μ. κοντά στους Καστελλοριζιούς 211.000 €
- Λαχανιά 2.360 τ.μ. πάνω στον κεντρικό 50 μ. από θάλασσα με άδεια οικοδομής για 8 studios 94.000 €
- Γεννάδι 1000 τ.μ. με άδεια οικοδομής 24.944 €

ΚΑΤΑΣΤΗΜΑΤΑ
- Παλιά Πόλη 16 τ.μ. και 16 τ.μ. επιπλέον δόμηση. Στην οδό Αρχιεπισκόπου 38.000€
- Χρίστου Τσιγάντε 100 τ.μ. ισόγειο
- Παλιά Πόλη 120 τ.μ. κατάστημα 800.000€
- Κοσκινού 100 τ.μ. ισόγειο 120.000 €
- Κατάστημα 50 τ.μ. στο κέντρο της πόλης 160.000 €
- Ρόδου-Λίνδου 600 τ.μ. με 2 στρέμματα οικόπεδο 1.200.000 €
- Κατάστημα 65 τ.μ. επί της οδού Ρόδου-Λίνδου 334,000 €

ΚΤΗΜΑΤΑ
- Καταβιά 4.293 τ.μ. σε ύψωμα 800 μ. από τον κεντρικό 14.000€
- Κάτω Καλαμώνα 6.100 τ.μ. κοντά στον κεντρικό σε κατοικημένη περιοχή 100.000€
- Κατταβιά 8.200 τ.μ. με θέα 800 τ.μ. από θάλασσα 42.000 €
- Κατταβιά 8.663 τ.μ. προς Πρασονήσι 100 μ. από κεντρικό 51.000 €
- Κατταβιά 8.773 τ.μ. προς Πρασονήσι 200 μ. από κεντρικό 44.000 €
- Λαχανιά 7.800 τ.μ. σε ύψωμα κοντά στον κεντρικό 91.570 €
- Λαχανιά 22 στρέμματα πάνω στον κεντρικό 190.000€ . Δίνεται και αντιπαροχή.

ΑΠΟΘΗΚΕΣ
- Δασκάλους 50 τ.μ.. υπιυπόγεια 35.000€
- Δασκάλους 220 τ.μ. υμιυπόγεια 132.000€

ΒΙΟΤΕΧΝΙΚΟΙ ΧΩΡΟΙ
- Τσαΐρι-αεροδρομίου 900 τ.μ. τριώροφο κτίριο δίπλα στον κεντρικό.

- **ΖΗΤΟΥΝΤΑΙ ΜΕΤΑΧΕΙΡΙΣΜΕΝΑ ΔΙΑΜΕΡΙΣΜΑΤΑ-ΑΜΕΣΗ ΠΩΛΗΣΗ**
- **ΠΩΛΟΥΝΤΑΙ** αποθήκες και βιοτεχνικοί χώροι.
- **ΔΑΝΕΙΑ ΔΕΚΤΑ - ΕΥΚΟΛΙΕΣ ΠΛΗΡΩΜΗΣ**
- **ΑΝΑΛΑΜΒΑΝΟΥΜΕ ΑΝΤΙΠΑΡΟΧΕΣ**

ΣΤΑΜΑΤΗΣ ΜΑΝΩΛΑΚΟΣ
ΩΡΕΣ ΓΡΑΦΕΙΟΥ 8.30-1.00 π.μ. και 5-8 μ.μ.
ΔΗΜ. ΑΝΑΣΤΑΣΙΑΔΗ 45 (ΣΥΝΟΙΚΙΑ ΔΑΣΚΑΛΩΝ)
Τηλέφωνα: 2241023815-78275, 6945769958, 6944698056

ΧΠ1588



ΕΝΟΙΚΙΑΣΕΙΣ

συνέχεια από την προηγούμενη

ΕΝΟΙΚΙΑΖΟΝΤΑΙ ΔΥΟ ΔΙΑΜΕΡΙΣΜΑΤΑ (ΕΝΑ ΣΤΟ ΙΣΟΓΕΙΟ 60 Τ.Μ. ΜΕ AIR CONDITION ΚΑΙ ΤΗΛΕΟΡΑΣΗ) ΚΑΙ (ΕΝΑ ΣΤΟ 3ο ΟΡΟΦΟ 48 Τ.Μ.) ΠΛΗΡΩΣ ΕΠΙΠΛΩΜΕΝΑ ΜΕ AIRCONDITION, ΚΟΝΤΑ ΣΤΟ ΚΕΝΤΡΟ ΤΗΣ ΠΟΛΗΣ ΚΑΙ ΤΟ ΠΑΝΕΠΙΣΤΗΜΙΟ ΚΑΙ 150 ΜΕΤΡΑ ΑΠΟ ΤΗΝ ΑΚΤΗ ΣΤΗΝ ΟΔΟ ΠΑΠΑΛΟΥΚΑ 49Β' ΡΟΔΟΣ (ΚΟΝΤΑ ΣΤΟ ΠΑΛΙΟ ΝΟΣΟΚΟΜΕΙΟ). ΠΛΗΡ. ΤΗΛ. 6972932940 MZT240711

ΕΝΟΙΚΙΑΖΕΤΑΙ α) **διαμέρισμα** στην Κρεμαστή, 2 υπνοδωματίων, σαλόνι, κουζίνα β) **Δυάρι** στην Κρεμαστή. Πληρ. τηλ. 22410-93373, 30522. MZT220709

ΕΝΟΙΚΙΑΖΕΤΑΙ διαμέρισμα 85 τ.μ. στην Αθηνών 32 περιοχή Ανάληψης. Ενοίκιο 360 ευρώ. Πληρ. τηλ. 2241031304. MZT200704

ΕΝΟΙΚΙΑΖΕΤΑΙ επιπλωμένη **γκαρσονιέρα** στον Α' όροφο στο Καρακόνερο. Πληρ. τηλ. 2241032943, 6945596443. MZT220703

ΕΝΟΙΚΙΑΖΟΝΤΑΙ Ή ΠΩΛΟΥΝΤΑΙ σε εμπορικό κέντρο, στο Φαληράκι, τρία καταστήματα με αποθήκη, από 40 τ.μ. έκαστο, για οποιαδήποτε χρήση. Πληρ. τηλ. 2433032448, 0031654684026. MZT210715

ΕΝΟΙΚΙΑΖΕΤΑΙ διαμέρισμα 110 τ.μ. ισόγειο, ανεξάρτητο, επίτης οδού Θεμ. Σοφούλη, κοντά στο Super Market Κυψέλη. Πληρ. τηλ. 2241027272 MZT210714

ΕΝΟΙΚΙΑΖΕΤΑΙ καινούργια πλήρως επιπλωμένη **γκαρσονιέρα** στην περιοχή της Ανάληψης. Πληρ. τηλ. 6944698056, 2241023815 MZT200720

ΕΝΟΙΚΙΑΖΕΤΑΙ διαμέρισμα επί της Απ. Παύλου και Βόλου, 120 τ.μ., β' ορόφου, 3 υπνοδωματίων, σαλοτραπεζαρία - λουτρό - αποθήκη κ.λπ. Πληρ. τηλ. 2241066370 και 6974277164 MZT210716

ΕΝΟΙΚΙΑΖΕΤΑΙ επί της Ατταβύρου 21, **διαμέρισμα υπερεπιπλωμένο**, που αποτελείται: από 1 υπνοδωμάτιο πλήρες επιπλωμένο, 1 σαλόνι πλήρες επιπλωμένο και με TV, 1 τραπεζαρία (που έχει τη δυνατότητα να μετατρέπεται σε υπνοδωμάτιο), 1 κουζίνα με εντοιχιζόμενες ηλεκτρικές συσκευές, air condition, ηλιακό θερμοσίφωνο κ.ά. Μηνιαίο μίσθωμα 400 ευρώ. Πληρ. τηλ. 6974500202 ή 2241021792 MZT210712

ΕΝΟΙΚΙΑΖΕΤΑΙ μονοκατοικία στον Αγιο Νικόλαο, οδός Κοραή 5, δυάρι. Πληρ. τηλ. 6945702503, 2241063316 MZT210720

ΕΝΟΙΚΙΑΖΟΝΤΑΙ διαμερίσματα: 1) 90 τ.μ. με 2 υπνοδωμάτια, κουζίνα, σαλοτραπεζαρία, μπάνιο, επιπλωμένο. 2) 90 τ.μ., 2 υπνοδωμάτια, κουζίνα σαλοτραπεζαρία, μπάνιο. Πληρ. τηλ. 2241036072, μετά τις 6 απογευματινή. MZT210708

ΕΝΟΙΚΙΑΖΕΤΑΙ επιπλωμένο **διαμέρισμα** 2 υπνοδωματίων - σαλόνι - κουζίνα, σε καινούργια πολυκατοικία, στην οδό Καμείρου 43. Πληρ. τηλ. 6944170618, 6947726574, 2241076504. MZT210705

ΕΝΟΙΚΙΑΖΕΤΑΙ ανεξάρτητη **μονοκατοικία** με δύο κρεβατοκάμαρες και δύο μπάνια-τουαλέτες, μεγάλη σαλοτραπεζαρία με τζάκι, κουζίνα, επιπλωμένη με καινούργια έπιπλα, φουλ αιρκοντίσιον, με πανοραμική θέα την παραλία Αφάντου, στο ύψωμα της Τραπεζίας πάνω από την ταβέρνα ΑΤΣΙΠΑΣ με κήπους και δένδρα. Τιμή προσιτή. Πληρ. τηλ. 6945157373, 22410-52216 κ. Μάνο MZT200723

ΕΝΟΙΚΙΑΖΟΝΤΑΙ studio επιπλωμένα με κλιματισμό και TV επί της οδού Μ. Παπαναστάση 10, περιοχή Δασκάλων. Πληρ. τηλ. 2241029196, 6946348257 MZT200722

ΕΝΟΙΚΙΑΖΕΤΑΙ κατάστημα 50τ.μ. στην Αγίας Αναστασίας 48-50. Ανακαινισμένο, διαθέτει τουαλέτα, θέσεις πινακίδων, τέντες στη βιτρίνα, φωτισμό και είναι έτοιμο προς χρήση. Πρόσφατα χρησιμοποιήθηκε ως καφενείο με άδεια υγειονομικής χρήσεως. Ενοίκιο 420 ευρώ. Πληρ. τηλ. 6934720000 Γιάννης MZT200711

ΕΝΟΙΚΙΑΖΕΤΑΙ οροφοδιαμέρισμα 2 υπνοδωματίων 88 τ.μ. επί της Π. Αθηναγόρα 32. Ενοίκιο 400 ευρώ. Πληρ. τηλ. 2241028715 MZT200725

ΕΝΟΙΚΙΑΖΕΤΑΙ διαμέρισμα 3άρι στην Ιαλυσό, στον 1ο όροφο, ευάερο-ευήλιο, με θέρμανση, ηλιακό θερμοσίφωνα, ημιεπιπλωμένο. Πληρ. τηλ. 6975908005 MZT200728

ΕΝΟΙΚΙΑΖΕΤΑΙ διαμέρισμα στην Ιαλυσό 1 δωμάτιο, κουζίνα με καθιστικό, WC, πολύ φωτεινό στον 1ο όροφο στο κέντρο της Ιαλυσού. Πληρ. τηλ. 2241095104, 6932802738, 6977509722. MZT200717

ΕΝΟΙΚΙΑΖΟΝΤΑΙ 1) 120 Τ.Μ., 3 Υ/Δ, ΟΡΟΦΟΔΙΑΜΕΡΙΣΜΑ, ΤΕΝΤΕΣ, AIR CONDITION, ΕΝΤΟΙΧΙΣΜΕΝΑ ΑΤΤΑΒΥΡΟΥ 46 2) ΓΚΑΡΣΟΝΙΕΡΑ ΕΠΙΠΛΩΜΕΝΗ ΑΘΑΝ. ΔΙΑΚΟΥ 20. ΠΛΗΡ. ΤΗΛ. 2241028079 INT200712

ΠΩΛΕΙΤΑΙ

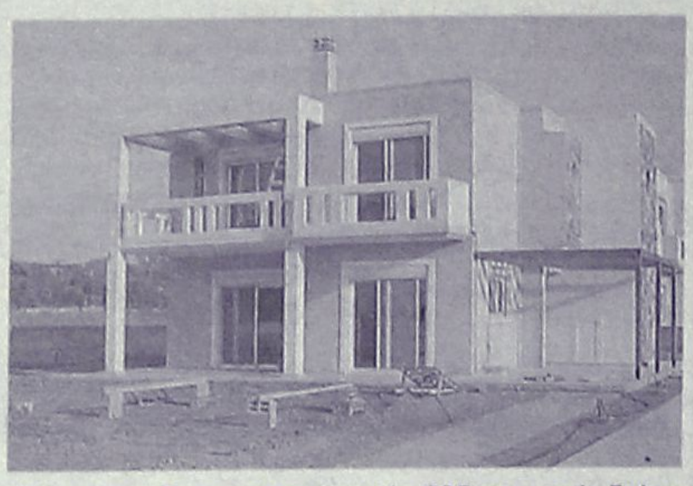

ετοιμοπαράδοτη **μονοκατοικία** 225 τ.μ. από ιδιώτη επί της οδού Αρχιμίδη στην περιοχή Φιλερήμου - Ιαλυσός, με 4 υπνοδωμάτια, 2 μπάνια, 1 WC, κεντρική θέρμανση και μαρμάρινα δάπεδα.

Πληρ. τηλ. 6948727558, 2241025400 ΜΑΠ424

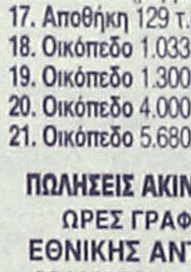

ΚΤΗΜΑΤΟΜΕΣΙΤΙΚΟ ΓΡΑΦΕΙΟ

ΔΩΔΕΚΑΝΗΣΙΑΚΗ ΚΤΗΜΑΤΙΚΗ ΠΑΠΟΥΤΣΗΣ ΚΩΝ/ΝΟΣ

ΠΩΛΗΣΕΙΣ

1. **Γκαρσονιέρα** 55 τ.μ. ισόγεια με αυλή 50 τ.μ. και πάρκιν στα Κοσκινού (λουξ). Τιμή: 110.000€
2. **Διαμέρισμα** 70 τ.μ. υπόγειο στον Αγ. Γεώργιο. Τιμή: 80.000€
3. **Διαμέρισμα** 78 τ.μ. 1ου ορόφου στην Ιαλυσό. Τιμή 110.000€
4. **Διαμέρισμα** 80 τ.μ. 1ου ορόφου στο Ροδίνι. Τιμή 125.000 €
5. **Διαμέρισμα** 81 τ.μ. ισόγειο στο Αραπάκι. Τιμή: 150.000 €
6. **Διαμέρισμα** 83 τ.μ. 1ου ορόφου στ' Αφάντου. Τιμή 130.000€
7. **Διαμέρισμα** 103 τ.μ. ισόγειο με γκαράζ στην Ιξιά. Τιμή: 205.000€
8. **Διαμέρισμα** 110 τ.μ. ρετιρέ με 70 τ.μ. βεράντα, γκαράζ και απεριόριστη θέα στα Κοσκινού (λουξ). Τιμή: 240.000€
9. **Μεζονέτα** 120 τ.μ. διώροφη σε οικόπεδο 300 τ.μ. στην Παστίδα. Τιμή 170.000 €
10. **Μεζονέτα** 120 τ.μ. διώροφη σε οικόπεδο 200 τ.μ. στην Κρεμαστή. Τιμή 190.000 €
11. **Μεζονέτα** 120 τ.μ. διώροφη σε οικόπεδο 1.800 τ.μ. στην Ψίνθο. Τιμή 70.000€ (μπετά)
12. **Μεζονέτα** 125 τ.μ. διώροφη με αυλή στην Ιαλυσό. Τιμή 200.000 €
13. **Μεζονέτα** 140 τ.μ. διώροφη σε οικόπεδο 1.075 τ.μ. στο Τσαΐρι. Τιμή: 140.000€ (μπετά)
14. **Μεζονέτα** 143 τ.μ. διώροφη σε οικόπεδο 500 τ.μ. στα Κοσκινού. Τιμή 140.000€ (μπετά)
15. **Μεζονέτα** 152 τ.μ. διώροφη σε οικόπεδο 320 τ.μ. στην Παστίδα. Τιμή: 135.000€ (μπετά)
16. **Μεζονέτα** 210 τ.μ. σε οικόπεδο 1.000 τ.μ. στα Κοσκινού. Τιμή 245.000€ (μαρμαροσοβάς)
17. **Αποθήκη** 129 τ.μ. υπόγεια (6 μ. ύψος) στην Καλλιθέα. Τιμή 80.000 €
18. **Οικόπεδο** 1.033 τ.μ. εντός ζώνης στ' Αφάντου. Τιμή: 40.000€
19. **Οικόπεδο** 1.300 τ.μ. με θέα στην Τραπεζια Αφάντου. Τιμή: 65.000€
20. **Οικόπεδο** 4.000 τ.μ. στην Ιξιά Τιμή: 200.000€
21. **Οικόπεδο** 5.680 τ.μ. στ' Αφάντου. Τιμή: 90.000€

ΧΠ2673

ΠΩΛΗΣΕΙΣ ΑΚΙΝΗΤΩΝ - ΟΙΚΟΠΕΔΩΝ- ΜΙΣΘΩΣΕΙΣ ΑΚΙΝΗΤΩΝ

ΩΡΕΣ ΓΡΑΦΕΙΟΥ 09.00-13.30 π.μ. και 18.00-21.00 μ.μ.

ΕΘΝΙΚΗΣ ΑΝΤΙΣΤΑΣΗΣ 45- 1ος ΟΡΟΦΟΣ • ΤΗΛ. - ΦΑΞ 2241025480 κιν. 6932469420 • e-mail: papoutsisk@in.gr

ΠΑΣΤΙΔΑ. ΠΩΛΟΥΝΤΑΙ



μεζονέτες πολυτελούς κατασκευής από ιδιοκτήτη-κατασκευαστή σε μπετά ή τελειωμένα των 120-130-160 τ.μ. σε οικόπεδο 250 και 330 τ.μ. με θέα το Φιλέρημο.

Πληρ. τηλ. 6944636141

ΑΤ2909(Γ)

ΣΑΣ ΕΝΔΙΑΦΕΡΕΙ!!!

ΠΩΛΕΙΤΑΙ Ή ΕΝΟΙΚΙΑΖΕΤΑΙ

ΑΠΟ ΙΔΙΟΚΤΗΤΗ

Ισόγειος χώρος στεγασμένης επιφανείας 1.350 τ.μ. (σε 2 επίπεδα) και 800 τ.μ. αυλή.
Είναι κατάλληλος για όλες τις χρήσεις (κυρίας χρήσεως και υγειονομικού ενδιαφέροντος), χωρίς κολώνες και ύψος 8 μέτρα με θέα τη θάλασσα.
Πρόσβαση για κάθε τύπου τροχοφόρο και απεριόριστο πάρκιν.
Ευρίσκεται στο Εμπορικό Κέντρο Πανάγου επί της Γ. Σεφέρη 108 πλησίον του νέου νοσοκομείου, στην πίσω πλευρά του κτιρίου.

Πληρ. τηλ. 6932612032, κ. Μιχάλης Πανάγος

ΜΖΤ210710(Γ)

Θεόφιλος Κλωνάρης

Μεσίτης Αστικών Συμβάσεων

ΕΥΡΩΠΑΪΚΗ ΕΠΕΝΔΥΤΙΚΗ

Εθνικής Αντίστασης 48 τηλ.2241039300,κιν.6977582152

ΔΙΑΜΕΡΙΣΜΑΤΑ:

- Γκαρσονιέρα 40τ.μ. καλή κατάσταση στην Ιξιά € 60000
- 2 δυάρια διαμερίσματα κοντά στο πανεπιστήμιο € 88000
- Δυάρι διαμέρισμα Β όρόφου,καινούργιο € 120000
- Διαμέρισμα 1 έτους με πάρκιν,ασανσέρ € 170000
- Διαμέρισμά 90τ.μ. 2υπν/τίων με πάρκιν € 180000
- Διαμέρισμα 105τ.μ. Γ ορόφου 5 ετών με αποθήκη και πάρκιν μαζι με γκαρσονιέρα 45 τ.μ. € 250000
- Διαμέρισμα 120τ.μ. λουξ κατασκευής με 3 υπνοδωμάτια με ασανσέρ,θέρμανση,υπ.γκαράζ,Ανάληψη € 220000
- Διώροφη Οικοδομή συν.εμβαδού 245τ.μ. αποτελούμενη απο 3 διαμερίσματα και υπόλοιπο δόμησης 42 τ.μ. δίπλα σε σχολικό συγκρότημα.Δάνεια δεκτά € 350000
- Υπερπολυτελές διαμέρισμα 140τ.μ.,Β΄ορόφου με ασανσέρ,χώρο στάθμευσης,καταπληκτικη θέα € 265000

ΜΟΝΟΚΑΤΟΙΚΙΕΣ:

- Παστίδα 130τ.μ. σε 300τ.μ. οικόπεδο(μπετά) € 112000
- Κοσκινού 158τ.μ. σε οικ/δο 1000τ. σε μπετά € 160000
- Παστίδα 155 τ.μ. με οικόπεδο 350τ.μ.(Μπετά) € 130000
- Τρείς 210τ.μ. ,οικόπεδο 1300 ,μαρμαροσοβά € 240000
- Κοσκινού 150τ.μ., μπετά με οικόπεδο 700τ.μ. € 130000
- Κοσκινού μονοκατοικία 165 τ.μ. σε οικόπεδο 1500τ.μ. πλήρως αποπερατωμένη € 270000
- Ιαλυσός μονοκατοικία 140τ.μ. σε οικόπεδο 300τ.μ. στην Αγία Παρασκευή πολυτελούς κατασκεύης € 300000
- Κοσκινού μονοκατοικία 180τ.μ. με 1500 τ.μ. οικόπεδο στα Κοσκινού με φανταστική θέα € 390000

ΟΙΚΟΠΕΔΑ - ΚΑΤΑΣΤΗΜΑΤΑ:

- Οικόπεδο ,Σύμη(ΛΙΕΝΗ) 490τ.μ. με Σ.Δ. 0,8 € 85000
- Κρεμαστή 400τ.μ. με άδεια οικοδομής € 75000
- Οικόπεδο 5000τ.μ. κοντά στο Πλυμμήρι € 75000
- Καλυθιές 1200 τ.μ.κτίζει 135 με ρεύμα,νερό € 50000
- **Αποθήκη πλεονεκτική στην Ιαλυσό σε κεντρικό σημείο 250τ.μ. με ράμπα και γραφείο € 220000**
- Κατάστημα στην Ανάληψη 75τ.μ. με υπόγειο γκαράζ και αποκλειστική χρήση αυλής.Τιμή συζητήσιμη
- Επιχείρηση Σνάκ μπάρ στο Νιοχώρι σε τιμή ευκαιρίας
- Ακίνητο στ'Αφάντου,350 τ.μ. με υπόγειο, κατάληλο για super market
- Οικόπεδο με άδεια οικοδομής βιοτεχνικού κτιρίου στο Τσαίρι € 80000

Μισθώσεις:

- Μονοκατοικία 140τ.μ. καινούργια με πισίνα,BBQ,μεγάλη αυλή,θέρμανση,3 υπν/τια, κοντά στο Κολέγιο Ρόδου
- Ανεξάρτητη κατοικία,ανακαινισμένη ,1 υπνοδωμάτιο, καθιστικό,κουζινάκι,αυλή στην οδό Δενδρινού
- Όροφος διπλοκατοικίας ,καινούργιος,120τ.μ. με θέρμανση,αυλή και πάρκιν κοντά στο Jumbo
- **Γκαρσονιέρα** επιπλωμένη,με κλιματισμό,θέρμανση, τηλεόραση επί της Μ.Κωνασταντίνου(πλησίον σούπερ Μάρκετ Σπανός) € 280
- Κατοικία ανεξάρτητη στοΤσαίρι,επιπλωμένη,με 1 υπν οδωμάτιο κατάλληλη για στρατιωτικούς

Αγορές-πωλήσεις-μισθώσεις-εκτιμήσεις-Ακινήτων

Δάνεια Δεκτά

ΧΠ2694

ΤΣΟΥΡΟΥΝΑΚΗΣ Κεφάλαιο

Κτηματομεσιτικό Γραφείο

Γ. ΣΕΦΕΡΗ 12 (παραπλεύρως ΜΗΔΙΑ)
ΤΗΛ/FAX.: (22410) 60060
www.e-kefaleo.com

ΠΩΛΗΣΕΙΣ ΑΚΙΝΗΤΩΝ

ΔΙΑΜΕΡΙΣΜΑΤΑ

- 42 τ.μ,1ου,γκαρσονίερα, ισόγειο, Ιξιά,17εκ-50.000€
- 42 τ.μ,1ου,γκαρσονίερα, Κ.Παλαιολόγου,29,4εκ-86.280 €
- 50 τ.μ, μονοκατοικία, Αγ.Δημήτριο, 25,5εκ-75.000€
- 50 τ.μ, 2αρι,1ου,καινούριο, Καναδά , 35εκ-102.714 €
- 50 τ.μ, 2αρι, ισόγειο καινούριο, Καρακόνερο, 35εκ-102.714 €
- 77 τ.μ, 2υπν/τιων, ισόγειο καινούριο, Καρακόνερο, 54εκ-158.473 €
- 80 τ.μ, ισόγειο, 2υπν/τιων,καινούριο, Δενδρινού, 60 εκ-176.080€
- 81τ.μ,ισόγειο, 2 υπν/τιων , καινούριο, Αραπάκι, 51εκ - 150.000 €
- 82 τ.μ ,1ου ,2υπν/τιων, καινούριο, Τριάντα 47 εκ-137,931 €
- 87 τ.μ , ισόγειο, 2υπν/τιων, καινούριο,Μιχ.Πετρίδη, 63εκ-185.000€
- 87 τ.μ , ισόγειο, 3υπν/τιων, καινούριο, Τριάντα 53 εκ-155.000 €
- 93 τ.μ , ισόγειο, 2υπν/τιων, καινούριο,Σμύρνης,59εκ-173.147€
- 93 τ.μ ,1ου , 2υπν/τιων, καινούριο,Παρθενόπης, 59εκ-173.147€
- 107τ.μ, 2ου, 3 υπν/τιων καινούριο, Κ. Παλαιολόγου 74, 9εκ-219.809€
- 113τ.μ, 3ου, 3υπν/τιων, λουξ κατασκευής, Ανάληψη, 73,5-215.700€
- 115τ.μ, 2ου, 3υπν/τιων, λουξ κατασκευής, Καρακόνερο 75εκ.- 220.010€
- 118 τ.μ, 1ου, 3υπν/τιων, καινούριο,Μιχ.Πετριδη,73εκ-214.233€
- 122 τ.μ, 3ου, 3υπν/τιων, καινούριο, Ανάληψη,81.7εκ-240.000€

ΜΕΖΟΝΕΤΕΣ-ΜΟΝ/ΚΙΕΣ

- 120 τ.μ, μεζονέτα, μπετά, οικόπεδο 1000 τ.μ Αφάντου 30 εκ-88.041 €
- 133 τ.μ μεζονέτα, λούξ, αυλή 280 τ.μ,Τριάντα 85εκ-250.000 €
- 144 τ.μ μεζονέτα, λούξ, αυλή 280 τ.μ Ιξιά 92 εκ-270.000 €
- 165 τ.μ μεζονέτα, λούξ, αυλή 380 τ.μ Ιξιά 118 εκ-346.500 €
- 182 τ.μ μεζονέτα, λούξ, αυλή 380 τ.μ Ιξιά 130 εκ-382.200 €

ΟΙΚΟΠΕΔΑ

- Οικόπεδο,3στρεμ.,εντός ζώνης,Καρακόνερο 95,4εκ - 280.000€

ΕΠΑΓΓΕΛ/ΚΟΙ ΧΩΡΟΙ

- Κατάστημα 50 τ.μ Κ.Παλαιολόγου, 75εκ-220.110€
- Κατάστημα 60 τ.μ ,Παλιά πόλη 33 εκ-97.000 €
- Κατάστημα 93 τ.μ ,Καναδά 139,5εκ-409.391 €
- Καταστήματα 95τ.μ ,60 τ.μ πατάρι, πάρκιν, Ρόδου-Καλιθέας, 87 εκ-255.000 €
- Κατάστημα 98 τ.μ., με υπόγειο, Δενδρινού 167 εκ-490.000 €

ΕΝΟΙΚΙΑΣΕΙΣ

- Κατάστημα 170 τ.μ., 150 τ.μ. αυλή, πάρκιν, κεντρικό, Ροδίνι 1.300 €

ΧΠ1629

ενοικιασεις

συνέχεια από την προηγούμενη

ΕΝΟΙΚΙΑΖΕΤΑΙ πολυτελές **διαμέρισμα** 85 τ.μ. α' ορόφου, νεόκτιστο, διαμπερές, περιφερικές μεγάλες βεράντες, με αυτόνομη θέρμανση, ηλιακό, δύο (2) υπνοδώμάτια, κουζίνα, σαλόνι, μπάνιο στην περιοχή Αραπάκι Παρθενόπης 18. Πληρ. τηλ. 6944209883, 2241030507 κο Θόδωρο INT200705

ΕΝΟΙΚΙΑΖΕΤΑΙ επιπλωμένη **γκαρσονιέρα** επί της Αποστόλου Παύλου 24. Τιμή 300 ευρώ. Πληρ. τηλ. 2241035137 MZT190725

ΕΝΟΙΚΙΑΖΟΝΤΑΙ στο Φαληράκι με την ημέρα ή με το μήνα, επιπλωμένα, ευρύχωρα, σύγχρονα δωμάτια σε ευχάριστη περιοχή με καταπληκτική θέα και απόλυτη ησυχία. Διαθέτουν εξοπλισμό κουζίνας, ψυγείο, εντελώς αθόρυβο air condition, τηλεόραση, ζεστό νερό χειμώνα-καλοκαίρι, άνετο και ασφαλές πάρκιν. Πληρ. τηλ. 2241085713, 6947011545 MZT180707

ΕΝΟΙΚΙΑΖΕΤΑΙ στη Ρόδο στην περιοχή Μήδεια οδός Δράμας 8, ισόγειο **διαμέρισμα** 70 τ.μ. αποτελούμενο από 2 υπνοδωμάτια, σαλοκουζίνα, WC. Πληρ. τηλ. 6945402153 MZT200703

ΕΝΟΙΚΙΑΖΕΤΑΙ Ή ΠΩΛΕΙΤΑΙ pub-καφετέρια η καλύτερη στο είδος της στο τουριστικό τρίγωνο της πόλης της Ρόδου, πλησίον Καζίνου. Συμβόλαιο 12 ετές μόνο σοβαρές προτάσεις. Πληρ. τηλ. 6977339669 μετά τις 12.00 το μεσημέρι MXP13851

ΕΝΟΙΚΙΑΖΕΤΑΙ ισόγειο **κατάστημα** 200 τ.μ. με υπόγεια αποθήκη 200 τ.μ. επί της Σκ. Ζερβού 26 - Ρόδος. Πληρ. τηλ. 2241096433 κα Τριανταφύλλου Κ.ΜΑΤ3213

ΕΝΟΙΚΙΑΖΟΝΤΑΙ ολοκαίνουργιες **γκαρσονιέρες** με πλήρη επίπλωση, κλιματισμό, τηλεόραση, τηλέφωνο στο κέντρο της πόλης μοντέρνας κατασκευής και διακόσμησης. Πληρ. τηλ. 6948585521 από 10.00-13.00 και 17.00-22.00 ΧΠΚΤΗ008

ΕΝΟΙΚΙΑΖΟΝΤΑΙ: α) διώροφη νεόκτιστη οικοδομή, με ταράτσα με θέα στο αεροδρόμιο, Δημοκρατίας 49 στο **Παραδείσι** Ρόδου. **β) Κατάστημα-γραφείο** 50 τ.μ. επί της λεωφ. Δημοκρατίας στο χωριό **Παραδείσι. γ) Διαμέρισμα** 50 τ.μ. στον α' όροφο επί της λεωφ. Δημοκρατίας και Κανάρη 1, στο χωριό **Παραδείσι. δ) Διώροφο κατάστημα** με μεγάλη βεράντα, στην οδό Γεωργίου Λέοντος αριθμ. 13-15, κοντά στο ξεν. "Μανούσος" στο **Νιοχώρι Ρόδου.** Πληρ. τηλ. 22410-25450, 20277, 6979357878 MZT140710

ΕΝΟΙΚΙΑΖΟΝΤΑΙ

στην κεντρική πλατεία της Παστίδας



υπό κατασκευή σύγχρονα **ΚΑΤΑΣΤΗΜΑΤΑ - ΓΡΑΦΕΙΑ - ΔΙΑΜΕΡΙΣΜΑΤΑ,**
κατάλληλα για κάθε χρήση *(εμπορικά, τράπεζες, πρακτορεία, ιατρεία, φροντιστήρια και κάθε είδους γραφεία)*

Πληρ. τηλ. 6944760796, 6944746580

ΑΠ419(Γ)

ΠΩΛΕΙΤΑΙ
επιχείρηση super market Ομίλου
εντός πόλεως με στάνταρ πελατεία.
Δεκτές μόνο σοβαρές προτάσεις.
Πληρ. τηλ. 2241024873, 6944340237 MXP13864

ΚΛΑΔΟΓΕΝΗΣ ΜΙΧΑΗΛ
ΠΟΛΙΤΙΚΟΣ ΜΗΧΑΝΙΚΟΣ Ε.Μ.Π.
ΑΤΤΑΒΥΡΟΥ 20 - ΡΟΔΟΣ • ΤΗΛ. 2241022394

ΠΩΛΟΥΝΤΑΙ
ΔΙΑΜΕΡΙΣΜΑΤΑ
πολυτελούς κατασκευής
με θέα, στην οδό Ικάρου,
εμβαδού 128 τ.μ., 3 υπνοδωματίων,
σαλόνι, κουζίνα, WC,
αποθήκη και θέση parkingk
AE058

RE/MAX

ΛΑΧΑΝΙΑ, ΡΟΔΟΣ — ΟΙΚΟΠΕΔΟ

- 21.970 τ.μ.
- Μόνο 400μ. από τη θάλασσα
- **Τιμή πώλησης : 300.000 €**



ΚΡΗΤΗΝΙΑ, ΡΟΔΟΣ — ΟΙΚΟΠΕΔΟ

- 1.400 τ.μ.
- Με δυνατότητα οικοδόμησης 400 τ.μ.
- Υπάρχει παροχή ύδρευσης/ηλεκτρισμού
- **Τιμή πώλησης : 35.000 €**



ΑΝΑΛΗΨΗ, ΡΟΔΟΣ — ΜΕΖΟΝΕΤΑ

- 137 τ.μ. σύγχρονης κατασκευής
- 3 Υπνοδωμάτια, 2WC
- πλήρως εξοπλισμένη κουζίνα
- όμορφη αυλή
- **Τιμή πώλησης : 250.000 €**



ΓΕΝΝΑΔΙ, ΡΟΔΟΣ — ΜΟΝΟΚΑΤΟΙΚΙΑ

- Παραδοσιακή μονοκατοικία 110 τ.μ.
- 3 Υπνοδωμάτια
- 3 Τζάκια (σαλόνι & υπνοδωμάτια)
- Συμπεριλαμβάνεται στην τιμή οικόπεδο όμορο, 108 τ.μ.
- **Τιμή πώλησης: 290.000 €**



ΓΕΝΝΑΔΙ, ΡΟΔΟΣ — ΜΟΝΟΚΑΤΟΙΚΙΑ

- 2 νεόδμητες μεζονέτες 70 τ.μ. & 65 τ.μ.
- Οικόπεδο 400 τ.μ.
- 300μ. από την θάλασσα

Τιμή πώλησης: 130.000 €/Μεζονέτα

ΧΠΚΤΗ005



RE/MAX EXPRESS – A. & S. HATZAKIS CO.
5ο ΧΛΜ ΛΕΩΦ. ΡΟΔΟΥ-ΛΙΝΔΟΥ
ΤΗΛ: 22410 64730, 64755 – ΦΑΞ: 22410 64720
e-mail: info@remaxexpress.gr - website: www.remax.gr

RE/MAX

ΓΕΝΝΑΔΙ, ΡΟΔΟΣ — ΜΕΖΟΝΕΤΑ

- 2 Μεζονέτες, 89 τ.μ./έκαστη
- 140 τ.μ. οικόπεδο
- Θέα θάλασσα
- **Τιμή πώλησης: 170.000€/Μεζονέτα**



ΑΦΑΝΤΟΥ, ΡΟΔΟΣ — ΜΟΝΟΚΑΤΟΙΚΙΕΣ

- 4 νέες πολυτελείς τριώροφες κατοικίες, 170 τ.μ.
- 3 Υπνοδωμάτια
- Τζάκι & θέρμανση
- Θέα θάλασσα
- **Τιμή πώλησης 315.000 € (ακριανές) & 305.000 € (στη μέση)**



ΙΑΛΥΣΟΣ, ΡΟΔΟΣ — ΔΙΑΜΕΡΙΣΜΑ

- 67 τ.μ.
- 2 υπνοδωμάτια
- 2ος όροφος
- **Τιμή πώλησης : 80.000 €**



ΛΙΝΔΟΣ, ΡΟΔΟΣ — DISCO-BAR

- **Ενοικιάζεται** γνωστή Disco-Bar με απεριόριστες δυνατότητες
- Κατάλληλη επίσης για café-restaurant-παιδότοπο
- Άδειες λειτουργίας εξασφαλισμένες
- Σε κήπο 3,5 στρ.

Σοβαρές προτάσεις δεκτές



ΠΑΛΙΑ ΠΟΛΗ, ΡΟΔΟΣ — ΕΠΑΓΓΕΛΜΑΤΙΚΗ ΣΤΕΓΗ

- **Ενοικιάζεται** προνομιακό ακίνητο
- Στο κέντρο της Παλιάς Πόλης
- 350 τ.μ
- κατάλληλο για: εστιατόριο, καφετέρια κ.λπ.
- **Τιμή ενοικίασης: 4000€**



ΧΠΚΤΗ005

RE/MAX EXPRESS – A. & S. HATZAKIS CO.
5ο ΧΛΜ ΛΕΩΦ. ΡΟΔΟΥ-ΛΙΝΔΟΥ
ΤΗΛ: 22410 64730, 64755 – ΦΑΞ: 22410 64720
e-mail: info@remaxexpress.gr - website: www.remax.gr

REAL ESTATE
ΚΡΑΝΙΔΗΣ
www.kranidis.gr

ΠΩΛΗΣΕΙΣ ΔΙΑΜΕΡΙΣΜΑΤΩΝ

ΕΝΤΟΣ ΠΟΛΕΩΣ - ΚΑΙΝΟΥΡΙΑ
ΡΟΔΟΣ:

1)100τ.μ. 3Δ.Σ.Κ.Λ. 2ου ορόφου στο Άνω Ροδίνι με ασανσέρ και κλειστό γκαράζ 230.000 € [Κ-267]
2) 92τ.μ. 2Δ.Σ.Κ.Λ. Ισόγειο με Ασανσέρ, Αποθήκη υπο γείου , στο Άνω Ροδίνι 210.000€ [Κ-265]
3) 124 τ.μ. 3Δ.Σ.Κ.Λ. Ισόγειο με Κεντρική θέρμανση , Ασανσέρ, Πάρκινγκ, Αποθήκη 250.000 € - [Κ-50]
4) 55τ.μ. 2αρι 3ου ορόφου , κοντά στο Καζίνο 110.000,00 € [Κ-367]
5) 118τ.μ. 3Δ.Σ.Κ.Λ. 2ου ορόφου , στην Ανάληψη Γ. Παπανδρέου 255.000€ [Κ-1057]
6): 118τ.μ. 3Δ.Σ.Κ.Λ. 3ου ορόφου κοντά στο πάρκο ΜΗΔΕΙΑ με Ι Πάρκινγκ, Αποθήκη 250.000€ - [Κ-475]
7) 122τ.μ. 3Δ.Σ.Κ.Λ. 2ου ορόφου με Πάρκινγκ, Αποθήκη υπογείου , στην περιοχή ΜΗΔΕΙΑ αξία 250.000€ [Κ-318]
8)ΡΟΔΙΝΙ: 84,90 τ.μ. - Ισόγειο με γκαράζ , στη Φανερωμένη 195.000€ [Κ-1344]

ΕΝΤΟΣ ΠΟΛΕΩΣ -ΜΕΤΑΧΕΙΡΙΣΜΕΝΑ
ΡΟΔΟΣ:

1)110τ.μ. 3Δ.Σ.Κ.Λ. Ισόγειο 170.000€ [Κ-1144]
2) 120τ.μ. 3Δ.Σ.Κ.Λ.WC Ισόγειο με Κεντρική, Ασανσέρ, Πάρκινγκ 190.000€ [Κ-1043]
3) 56τ.μ. - 1ου ορόφου 130.000 ,00 € [Κ-319]
4) 155τ.μ. 3Δ.Σ.Κ.Λ. 1ου ορόφου 270.000€ [Κ-1274]
5) 82 τ.μ. 3αρι , επί της Κοδρικτώνος, σε άριστη κατάσταση, 2 υπν, Σ.Κ.Λ. , με ωραία Ιταλική Κουζίνα αξίας 7.000,00 € Τιμή πώλησης 145.000,00 € [Κ-1429].
6) 92 τ.μ. 3άρι ,επί της οδού Απ.Παύλου 1ος όροφος, 2 υπν, Σ.Κ.Λ. 10 ετών αξίας 170.000,00 [Κ-1445].
7) 116 τ.μ. 4άρι 3 υπν, Σ.Κ.Λ. w.c. , μεγάλες βεράντες, κοντά στο Καζίνο αξίας 270.000,00 € [Κ-1454] .
8)ΚΑΛΛΙΠΑΤΕΙΡΑΣ 82τ.μ. 3άρι ,στο Ροδινι αξίας 80.000,00 € [Κ - 1086]
9)ΑΓΙΑΣ ΑΝΑΣΤΑΣΙΑΣ: 90τ.μ. 2Δ.Σ.Κ.Λ. Ισόγειο 170.000€ [Κ-1280]

ΙΞΙΑ:

1)76τ.μ. 2Δ.Σ.Κ.Λ. Ισόγειο 95.000,00 € [Κ-1291]
2) 50 τ.μ. 2άρι στο 2ο όροφο με ωραία θέα επί της Σ ωτήρος αξίας 90.000,00 € [1174] .
ΙΑΛΥΣΟΣ: 72 τ.μ. 2 υπν, Σ.Κ.Λ. αξίας 120.000,00 € [Κ-1409].

ΜΧΠ092

Ι.Καζούλη & Αμερικής 50, 2ος όροφος
22410 27082 & 22410 26476
FAX: 22410 27101
e-mail: info@kranidis.gr

ενοικιασεις

συνέχεια από την προηγούμενη

ΕΝΟΙΚΙΑΖΕΤΑΙ διαμέρισμα με δύο υπνοδωμάτια, κουζίνα, σαλόνι κ.λπ. 1ου ορόφου, επί της οδού Λίνδου, κατάλληλο και για επαγγελματική στέγη. Πληρ. τηλ. 2241030915 (από τις 7 μ.μ. έως τις 11 μ.μ.) MXP13837

ΕΝΟΙΚΙΑΖΕΤΑΙ δίχωρη επιπλωμένη **γκαρσονιέρα** στην οδό Διαγοριδών 52. Πληρ. τηλ. 2241030219 MXP13855

ΕΝΟΙΚΙΑΖΕΤΑΙ διαμέρισμα 120 τ.μ. με μεγάλο σαλόνι-κουζίνα, 3 υπνοδωμάτια και 2 WC μέσα στην πόλη, Γρηγορίου Ε 18 (7 Βαγιές). Πληρ. τηλ. 6973506879 MZT120727

ΑΠΟΘΗΚΕΣ ΣΤΗΝ ΙΑΛΥΣΟ, ΕΝΟΙΚΙΑΖΟΝΤΑΙ 1) ΑΠΟΘΗΚΕΥΤΙΚΟΙ ΧΩΡΟΙ ΑΠΟ 100 ΕΩΣ 2000 Τ.Μ. ΚΑΙ ΥΨΟΣ 8 Μ. ΑΣΦΑΛΕΙΣ ΜΕ ΜΕΓΑΛΟΥΣ ΧΩΡΟΥΣ ΔΙΑΚΙΝΗΣΗΣ ΦΟΡΤΩΣΗΣ ΚΑΙ ΕΚΦΟΡΤΩΣΗΣ ΠΡΟΪΟΝΤΩΝ, 2) ΥΠΑΙΘΡΙΟΙ ΧΩΡΟΙ ΠΕΡΙΦΡΑΓΜΕΝΟΙ, ΑΣΦΑΛΕΙΣ, ΚΑΤΑΛΛΗΛΟΙ ΓΙΑ ΑΠΟΘΗΚΕΥΣΗ ΠΡΟΪΟΝΤΩΝ ΣΕ ΠΑΛΕΤΕΣ. ΠΛΗΡ. ΤΗΛ. 6977271571 ΑΠΟ ΔΕΥΤΕΡΑ ΕΩΣ ΠΑΡΑΣΚΕΥΗ 08.00-15.00 κ. ΓΙΩΤΑ ΧΠΞΕΝ042

ΕΝΟΙΚΙΑΖΕΤΑΙ διαμέρισμα με 3 υπνοδωμάτια, σαλόνι, εντοιχισμένη κουζίνα, εντοιχισμένες ντουλάπες, αποθήκη, μπάνιο, ηλιακό θερμοσίφωνα, πολύφωτα και κουρτινόξυλα. Τιμή 550 ευρώ. Λειβαδιάς 17, Ανάληψη. Πληρ. τηλ. 6944531632, 2241069678 MZT130716

ΕΝΟΙΚΙΑΖΟΝΤΑΙ: α) διαμέρισμα 2 υπνοδωματίων, σαλόνι με τζάκι, χωλ, κουζίνα και 2 μπάνια, **β) μεζονέτα** για ζευγάρι πλήρως εξοπλισμένη, **γ) studio** επιπλωμένο στην περιοχή Ανω Ροδίνι. Πληρ. τηλ. 2241061628, 6944410537 MZT220617

ΕΝΟΙΚΙΑΖΕΤΑΙ διαμέρισμα (2) δύο υπνοδωματίων, επί της οδού Καστοριάς (αδιέξοδο) απέναντι από Gallery Cafe-περιοχή Μήδεια. Πληρ. τηλ. 6937228252 MZT110710

REAL ESTATE
Ι.ΘΑΡΡΕΝΟΣ
FOR OUR SERVICES
Σύμβουλος Ακινήτων -Μεσίτης Αστικών Συμβάσεων
Τηλ. 6945236522, 2241021308
ΠΩΛΟΥΝΤΑΙ

ΡΟΔΟΣ
Οικόπεδο: 400 τ.μ. Ροδίνι 185.000€
Οικόπεδο: 600 τ.μ. Εφορία 430.000€
Οικόπεδο: 350 τ.μ. Αυτοστ. 150.000€
Οικόπεδο: 500 τ.μ. Αυτοστ. 150.000€
Διαμέρισμα: 75 τ.μ. Ανάληψη 125.000€
Διαμέρισμα: 105 τ.μ. Αγ. Νικόλαο ημιϋπόγειο 105.000€
Διαμέρισμα: 85 τ.μ. Μ. Πετρίδη 130.000€
Διαμέρισμα: 80 τ.μ. Ροδίνι 145.000€
Διαμέρισμα: 100 τ.μ. Ροδίνι 185.000 €
Διαμέρισμα: 120 τ.μ. Ανάληψη + 30 τ.μ. αποθήκη 250.000€
Διαμέρισμα: 120 τ.μ. Καρακόνερο 240.000€
Μονοκατοικία: 140 τ.μ. σε 1.000 τ.μ. οικόπεδο 280.000€
Μονοκατοικία: πολυτελείας 250 τ.μ. Ανάληψη 550.000 €

ΚΟΣΚΙΝΟΥ
Μονοκατοικία: 200 τ.μ. σε μαρμαροσουβά 1000 τ.μ. οικόπεδο 245.000€
Μονοκατοικία: 200 τ.μ. σε 1.000 τ.μ. οικόπεδο 300.000€
Μονοκατοικία: 135 τ.μ. σε μπετά 135.000€
Μεζονέτα: 115 τ.μ. εντός οικισμού 210.000€
Οικόπεδο: 1.500 τ.μ. 150.000€ (Κλινική) με άδεια
Οικόπεδο: 2.000 τ.μ. εντός ζώνης 220.000€

ΠΑΣΤΙΔΑ
Οικόπεδο: 1.500 τ.μ. με άδεια 75.000€
Μονοκατοικία: 140 τ.μ. σε μπετά 115.000€ (εντός οικισμού)
Μονοκατοικία: 140 τ.μ. σε μπετά σε 1.500 οικόπεδο 135.000€

ΝΟΤΙΑ ΡΟΔΟΣ
Οικόπεδο: 5.000 τ.μ. κύμα 350.000€ (Κιοτάρι)
Οικόπεδο: 5.500 150.000€ (Κιοτάρι)
Οικόπεδο: 1.500 με άδεια (εντός τουριστικής ζώνης) 220.000€ (Κιοτάρι)
Οικόπεδο: 1.000 τ.μ. από 45.000 € (Κιοτάρι)
Μονοκατοικία: 125 τ.μ. σε μπετά 150.000€ (επί της Λεωφόρου)
Μονοκατοικίες: 120 τ.μ. 280.000€ σε 1.000 τ.μ. οικόπεδο (Κιοτάρι)
Μεζονέτες 70 τ.μ. 160.000€ (Κιοτάρι)
Οικόπεδο 35.000 τ.μ. Αγ. Παύλο επί της λεωφόρου 200.000 ευρώ

ΝΗΣΙΑ
ΧΑΛΚΗ: Οικόπεδο εντός οικισμού 35.000 €
Οικόπεδο εντός οικισμού 50.000€
Παραδοσιακό σπίτι 105.000 €
Παραδοσιακό σπίτι 120.000€
ΣΥΜΗ: Παραδοσιακά σπίτια από 100.000€

• **ΕΝΟΙΚΙΑΖΕΤΑΙ κατάστημα** Εθνικής Αντιστάσεως 70 τ.μ. ΜΑΤ3314

ΚΤΗΜΑΤΟΜΕΣΙΤΙΚΟ ΓΡΑΦΕΙΟ
ΜΠΕΡΤΣΕΛΗΣ ΣΠΥΡΟΣ
ΠΩΛΗΣΕΙΣ - ΑΓΟΡΕΣ - ΕΝΟΙΚΙΑΣΕΙΣ ΑΚΙΝΗΤΩΝ

ΔΙΑΜΕΡΙΣΜΑΤΑ
- 48 τ.μ. στην Ανάληψη καινούργιο 87.000€
- 50 τ.μ. στο Καρακόνερο καινούργιο 90.000€
- 65 τ.μ. στην Κρεμαστή καινούργιο 130.000€
- 74 τ.μ. στο Καρακόνερο καινούργιο 170.000€
- 93 τ.μ. προέκταση Εθν. Αντιστ. μεταχειρισμένο 126.000€
- 80 τ.μ. στην Λεωφ. Λίνδου μεταχειρισμένο 126.000€
- 81 τ.μ. κάθετο στην Μιχ. Πετρίδη καινούργιο 150.000€
- 80 τ.μ. στην Ιαλυσό καινούργιο 160.000€
- 93 τ.μ. στο Ροδίνι καινούργιο 170.000€
- 112 τ.μ. στην Ανάληψη καινούργιο lux 258.000€

ΜΟΝΟΚΑΤΟΙΚΙΕΣ
- 120 τ.μ. σε μπετό σε οικ. 1.000 στην Παστίδα 125.000€
- 160 τ.μ. σε μπετό σε οικ. 430 τ.μ. στην Παστίδα 145.000€
- 90 τμ. με οικ. 1.000 τ.μ. με θέα στ' Αφάντου 200.000€
- 133 τ.μ.+σοφ. 30 τ.μ. σε οικ. 3 στρ. μετ/νο στην Παστίδα 220.000€
- 120 τ.μ. σε οικ. 200 τ.μ. στην Κρεμαστή καινούργιο 210.000€
- 340 τ.μ. σε μπετό σε οικ. 2 στρ. στην Αγ. Βαρβάρα με θέα 250.000€
- 195 τ.μ. στην Ιαλυσό 1ου χρόνου 290.000€
- 240 τ.μ. σε οικ. 1.500 τ.μ. στην Παστίδα 350.000€
- 215 τ.μ. σε οικ. 1.000 πρόποδες Φιλερήμου Ιαλυσού 450.000€
- 200 τ.μ. lux κατασκευής στις Καλυθιές 550.000€

ΟΙΚΟΠΕΔΑ
- Κρεμαστή 300 τ.μ. 60.000€
- Παστίδα 1.200 τ.μ. 70.000€
- 420 τ.μ. με δόμηση 300 τ.μ. στην Παστίδα 82.000€
- 2.800 τ.μ. με άδεια οικ. 480 τ.μ. στην Ιαλυσό 220.000€
- 10.000 τ.μ. στις Καλυθιές με θέα 240.000€
- 321 τ.μ. στην Δαματριά 20.000€
- 608 τ.μ. στην Δαματριά 33.800€

ΠΩΛΟΥΝΤΑΙ ΚΑΤΑΣΤΗΜΑΤΑ-ΓΡΑΦΕΙΑ
ΖΗΤΟΥΝΤΑΙ ΓΙΑ ΑΓΟΡΑ ΟΙΚΟΠΕΔΑ-ΔΙΑΜ/ΤΑ-ΜΟΝΟΚ/ΚΙΕΣ

ΠΛΗΡΟΦΟΡΙΕΣ: 6944604309
e-mail: bertselis_s@mail.gr
ΜΑΠ3175

ΠΩΛΟΥΝΤΑΙ
ΔΙΑΜΕΡΙΣΜΑΤΑ-ΓΚΑΡΣΟΝΙΕΡΕΣ
- Ετοιμοπαράδοτο **διαμέρισμα** 93 τ.μ. στην περιοχή Ιξιά. Αριστη κατασκευή, θέρμανση, 2 θέσεις πάρκιν και αυλή αποκλειστικής χρήσεως 180 τ.μ. Τιμή 165.000 ευρώ.
- **Διαμέρισμα** νεόδμητο στην Ιαλυσό, 110 τ.μ., 3 υπνοδωμάτια, καθιστικό, κουζίνα, σαλόνι, 2 WC, σε ήσυχη περιοχή. Τιμή 200.000 ευρώ.
- **Γκαρσονιέρες** επιφάνειας 40 τ.μ. η καθεμιά σε μικρή διώροφη οικοδομή (υπό ανέγερση) επί της οδού Ευρώπης στο Ροδίνι. Τιμή 85.000 ευρώ.
- Σε υπό ανέγερση οικοδομή στη Ροδοπούλα (νέο σχέδιο πόλεως) **γκαρσονιέρα** 47 τ.μ. Τιμή 100.000 ευρώ και **διαμέρισμα** 80 τ.μ. Τιμή 160.000 ευρώ.
- Στο Γεννάδι συγκρότημα **32 διαμερισμάτων** 50 τ.μ. προς 100.000 ευρώ έκαστο, 400 μ. από τη θάλασσα (υπό ανέγερση).
- **Διαμέρισμα** ισόγειο 120 τ.μ. με αποκλειστική χρήση αυλής στην περιοχή Καρακόνερο. Τιμή 240.000 ευρώ.
- **Οροφοδιαμέρισμα** 120 τ.μ. στην περιοχή Καναμάτ (Καρακόνερο). Τιμή 240.000 ευρώ.
- **Επαγγελματικός χώρος** 63 τ.μ. σε όροφο επί της οδού Ηρώων Πολυτεχνείου, κατάλληλος για γραφεία. Τιμή 150.000 ευρώ.

ΜΕΖΟΝΕΤΕΣ
- Ετοιμοπαράδοτη **μεζονέτα** 75 τ.μ. με αποκλειστική αυλή 300 τ.μ. στο Γεννάδι. Τιμή 160.000 ευρώ.
- **Μεζονέτα** 158 τ.μ. σε οικόπεδο 340 τ.μ. εντός οικισμού στην Παστίδα με φανταστική θέα, σε ήσυχο περιβάλλον. Τιμή σε μπετά 135.000 ευρώ. Τελειωμένη 240.000 ευρώ.
- **Μεζονέτα** στα Κοσκινού 110 τ.μ. σε οικόπεδο 160 τ.μ. αρίστης κατασκευής (εντοιχιζόμενη κουζίνα ιταλική, με θέρμανση, τζάκι και γκαράζ για 2 αυτοκίνητα) καταπληκτική θέα. Τιμή 220.000 ευρώ.
- **Διώροφες μονοκατοικίες** στο Κιοτάρι (κύμα) 120 τ.μ. σε οικόπεδο 1.200 τ.μ. Τιμή 250.000 εκάστη.

ΟΙΚΟΠΕΔΑ
- Στο **Γεννάδι** επί της επαρχιακής οδού επιφ. 1.800 τ.μ. άρτιο και οικοδομήσιμο. Τιμή 65.000 ευρώ.
- Στο **Κιοτάρι** επί της επαρχιακής οδού επιφάνειας 5.500 τ.μ. Τιμή 220.000. Τεμαχίζεται σε τρία άρτια και οικοδομήσιμα.
- Στο **Κιοτάρι** επιφάνειας 6.000 τ.μ. πάνω στο κύμα. Τιμή 360.000 ευρώ.
- Στο **Κιοτάρι,** επιφανείας 20.000 τ.μ. με καταπληκτική θέα. Τιμή 220.000 ευρώ.
- Στο **Γεννάδι** 400 τ.μ. εντός οικισμού πανοραμικό. Τιμή 50.000 ευρώ.
- **Επιχείρηση:** Πωλείται **επιχείρηση** ενοικιάσεις μοτοποδηλάτων (45 σκούτερ) περιοχή Νεοχωρίου χαμηλό μισθωτήριο. Τιμή 55.000 ευρώ.
- **Ενοικιάσεις: Κατάστημα** 40 τ.μ. και ύψος 4,5 μ. στην Ιωάννου Καζούλη.

Πληροφορίες Κτηματομεσιτικό Γραφείο
ΚΛΕΑΝΘΗ ΚΑΝΤΑΚΑ
Τηλ. 2244022192, 6936179069
ΑΤ3233(Γ)

ΧΑΤΖΗΦΟΥΝΤΑΣ ΕΜΜ.
ΚΑΤΑΣΚΕΥΑΣΤΙΚΕΣ ΔΗΜΙΟΥΡΓΙΕΣ
ΤΗΛ. 22410 - 43663 ΚΙΝ. 6945-908367

ΠΩΛΟΥΝΤΑΙ ΜΟΝΟΚΑΤΟΙΚΙΕΣ

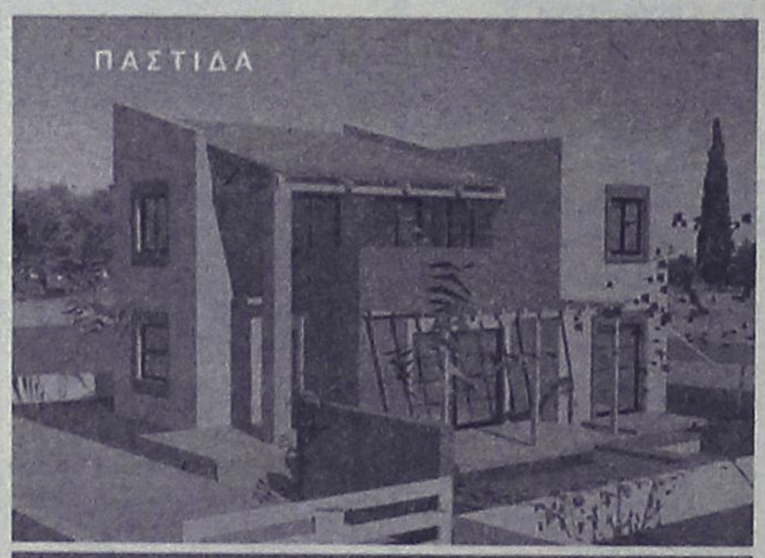

Εντός ζώνης 1.000 m οικόπεδο 140 τ.μ. μεζονέτα

Γ. ΣΑΒΒΕΝΑΣ Κ. ΧΡΙΣΤΟΠΟΥΛΟΣ
ΑΡΧΙΤΕΚΤΟΝΑΣ ΠΟΛΙΤΙΚΟΣ ΜΗΧ/ΚΟΣ
ΑΤ3141

ΑΝΕΓΕΡΣΙΣ Α.Ε.
ΟΙΚΟΔΟΜΙΚΕΣ & ΕΜΠΟΡΙΚΕΣ ΕΠΙΧΕΙΡΗΣΕΙΣ
ΠΩΛΟΥΝΤΑΙ
1. **ΚΑΤΑΣΤΗΜΑ** 75 τ.μ. με θέση στάθμευσης στην Κων. Τσαλδάρη.
2. **ΔΙΑΜΕΡΙΣΜΑ** 129 τ.μ. στον β' όροφο με θέση στάθμευσης στην Κων. Τσαλδάρη.
3. **ΔΙΑΜΕΡΙΣΜΑ** 135 τ.μ. ρετιρέ με θέση στάθμευσης στην Κων. Υδραίου.
4. **ΜΟΝΟΚΑΤΟΙΚΙΕΣ** 135 τ.μ. στην περιοχή Γεννάδι.
5. **ΜΟΝΟΚΑΤΟΙΚΙΕΣ** 80 και 90 τ.μ. στα Λειβάδια Τήλου.

ΑΝΑΛΑΜΒΑΝΟΥΜΕ:
ΑΝΤΙΠΑΡΟΧΕΣ-ΑΓΟΡΕΣ
ΟΙΚΟΠΕΔΩΝ-ΑΝΤΑΛΛΑΓΕΣ

Αλεξανδρουπόλεως 2 • Ρόδος
Τηλ. 2241067267/Fax: 2241061297

ΜΕ ΤΗΝ ΠΟΛΥΕΤΗ ΠΕΙΡΑ
ΤΟΥ ΝΙΚΟΛΑΟΥ ΜΙΧΑΛΗ
ΤΗΛ. 6936550251

ΥΠΕΥΘΥΝΟΣ
ΝΙΚΟΛΑΟΥ ΦΩΤΗΣ
ΤΗΛ. 6936550250

AE955

REAL ESTATE
ΚΡΑΝΙΔΗΣ
www.kranidis.gr

ΠΩΛΗΣΕΙΣ ΟΙΚΟΠΕΔΩΝ

1) Ασγούρου 900 τ.μ. πρόσωπο στην παλιά επαρχιακή οδό Ρόδου – Λίνδου (Κ-1391.)
2) Γεννάδι α) 3800 τ.μ. στον επαρχιακό δρόμο Γεννάδι –Βάτι με άδεια Οικοδομής (Κ-1391).
β) 3800 τ.μ. εντός ζώνης με ωραία θέα αξίας 50.000,00 € (Κ-434).
3) Διμηλιά 1605 τ.μ. κοντά στην πλατεία, αξίας 30.000,00 € (Κ-651).
4) Ιαλυσός α) 2000 τ.μ. εντός Σχεδίου με άδεια 800 τ.μ. αξίας 850.000,00 €(Κ-1381). β) 2400 τ.μ. εντός σχεδίου (στην Λεωφόρο ΙΑΛΥΣΟΥ) αξίας 850.000,00 € (Κ-502). γ) 1000 τ.μ. εντός σχεδίου (ΣΔ 0,4) αξίας 300.000,00 € (Κ -1368)
δ)1000 τ.μ. για μονοκατοικία130 τ.μ. αξίας 140.000,00 € (1425).
ε) 347 τ.μ. εντός σχεδίου οικία 130 τ.μ. αξίας 122.000,00 € (Κ-939). ζ) 1000 τ.μ. εκτός σχεδίου άρτιο για μονοκατοικία 140 τ.μ. αξίας 110.000,€ (Κ-1200).ζ) 1000 τ.μ. για Μονοκατοικία 140 τ.μ. αξίας 110.000,00 € (Κ-979). η) 1080 τ.μ. σε νέα οδό για οικία 140 τ.μ. , αξίας 150,000,00 € (Κ-1149).
Θ) 318 τ.μ. για Μονοκατοικία (ΣΔ 0,4) αξίας 111.500,00 € (Κ-957). Κ) 1000 τ.μ. (ΣΔ 0,4) κοντά στο Μαρινόπουλο , αξίας 300.000,00 € (Κ-1368) .
5) Ρόδος α) 610 τ.μ. στο Άνω Ροδίνι (ΣΔ 0,4) (Κ-1380) β) 1130 τ.μ. με άδεια Πολυκατοικίας στη ν οδό Ατταβύρου (ΣΔ 0,8) (Κ-1051). γ) 400 τ.μ. στο Μόντε Σμήθ (ΣΔ 0,4) αξίας 200.000,00 € (Κ-1078).
δ) 600 τ.μ. κοντά στον Άγιο Νικόλαο (ΣΔ 0,8) αξίας 420.000,00 € (Κ-1299). ε) 437 τ.μ. Άνω Ροδίνι (ΣΔ 0,8) αξίας 300.000,00 € (Κ-1206).
6) Θολός α) 1385 τ.μ. δόμηση 500 τ.μ. σε ύψωμα αξίας 60.000,00 € (Κ-1385) β) 1600 τ.μ. για 150τ.μ. οικία , κοντά στο γήπεδο , αξίας 85.000,00 € (Κ-1150).
7) Κανδυλί 160 (3 όροφοι) Χ 80 τ.μ. αξίας 50.000,00 € (Κ-493).
8) Παραδείσι 630 τ.μ. άρτιο , αξίας 50.000,00 € (Κ-411) .
9) Παστίδα 1000 τ.μ. με άδεια 2 ορόφων οικίας 130 τ.μ. αξίας 75.000,00 € (Κ-1435).

Για περισσότερες πληροφορίες & ακίνητα επικοινωνήστε με το γραφείο μας ή επισκεφθείτε την ιστοσελίδα μας ΜΧΠ092

Ι.Καζούλη & Αμερικής 50, 2ος όροφος
22410 27082 & 22410 26476
FAX: 22410 27101
e-mail: info@kranidis.gr

ΠΩΛΟΥΝΤΑΙ

ΜΟΝΟΚΑΤΟΙΚΙΕΣ

1. Στα Κοσκινού 150 τ.μ. σε οικόπεδο 1.000 τ.μ. με θέα το φυτώριο 280.000 ευρώ
2. Στα Κοσκινού 150 τ.μ. σε μπετόν και σε οικόπεδο 1.000 τ.μ. με θέα το φυτώριο 150.000 ευρώ.
3. Στο Καρακόνερο 180 τ.μ. γωνιακή με οικόπεδο 250 τ.μ. 340.000 ευρώ
4. Στο Καρακόνερο 180 τ.μ. με οικόπεδο 200 τ.μ. 325.000 ευρώ
5. Στην Παστίδα διώροφη 130 τ.μ. με θέρμανση και τζάκι 230.000 ευρώ
6. Στην Παστίδα 130 τ.μ. ημιτελής (με σουβάδες) 138.000 ευρώ
7. Στην Παστίδα διώροφη 130 τ.μ. ημιτελής (σε μπετόν) 115.000 ευρώ
8. Στην Κρεμαστή διώροφη με κύρια κάλυψη 200 τ.μ. συν 150 τ.μ. ημιυπόγειο 350 τ.μ. ημιτελής (κτισμένη με τούβλα) και κτισμένη σε οικόπεδο 2.600 τ.μ. 370.000 ευρώ

ΜΕΖΟΝΕΤΕΣ

Στην Ιξιά σε φανταστική θέση τριώροφη υπό κατασκευή 210 τ.μ. σε μαρμαροσουβάδες 185.000 ευρώ ή τελειωμένη λουξ 270.000 ευρώ.

ΔΙΑΜΕΡΙΣΜΑΤΑ ΜΕ 3 ΥΠΝΟΔΩΜΑΤΙΑ

1. Στο Ροδίνι αποπερατωμένο 110 τ.μ. με αποθήκη, εσωτ. γκαράζ, θέρμανση και πολλά εξτρά 230.000 ευρώ
2. Περιοχή Αννης Μαρίας (προέκταση) 105 τ.μ. αποπερατωμένο με αποθήκη, εσωτ. γκαράζ, θέρμανση και πολλά εξτρά 240.000 ερυώ
3. Στην Ανάληψη στον α' όροφο 100 τ.μ. με θέρμανση και φανταστική θέα. Τιμάται 210.000 ευρώ
4. Στην Ανάληψη στον β' όροφο 96 τ.μ. με θέρμανση και φανταστική θέα. Τιμάται 212.000 ευρώ.

ΔΙΑΜΕΡΙΣΜΑΤΑ ΜΕ 2 ΥΠΝΟΔΩΜΑΤΙΑ

1. Στο Ροδίνι αποπερατωμένο 86 τ.μ. μόνο 135.000 ευρώ. Ευκαιρία
2. Στην Ιξιά ισόγειο αποπερατωμένο με θέρμανση 94 τ.μ. με 2 θέσεις γκαράζ και αποκλειστική χρήση αυλής 200 τ.μ. 165.000 ευρώ. Ευκαιρία
3. Στην Ιξιά 94 τ.μ. αποπερατωμένο στον α' ή β' όροφο μικρής οικοδομής (6 διαμερίσματα) με θέρμανση και 2 θέσεις γκαράζ 165.000 ευρώ. Ευκαιρία
4. Στο Ροδίνι 92 τ.μ. αποπερατωμένο λουξ με θέρμανση, αποθήκη και θέση γκαράζ και πολλά εξτρά 230.000 ευρώ
5. Στην περιοχή Αννης Μαρίας (προέκταση) 82 τ.μ. αποπερατωμένο με θέρμανση, θέση εσωτ. γκαράζ, αποθήκη και πολλά εξτρά 185.000 ευρώ
6. Στην περιοχή Αννης Μαρίας (προέκταση) 84 τ.μ. αποπερατωμένο με θέρμανση, εσωτ. γκαράζ, αποθήκη και πολλά εξτρά 190.000 ευρώ
7. Στην περιοχή Αννης Μαρίας (προέκταση) 87 τ.μ. αποπερατωμένο με θέρμανση, εσωτ. γκαράζ, αποθήκη και πολλά εξτρά 198.000 ευρώ

ΓΡΑΦΕΙΑ-ΙΑΤΡΕΙΑ

1. Στην Ανάληψη κεντρικό αποπερατωμένο 145 τ.μ. στον β' όροφο γωνιακό 330.000 ευρώ
2. Στην Ανάληψη κεντρικό αποπερατωμένο 90 τ.μ. γωνιακό στον β' όροφο 200.000 ευρώ
3. Στην Ανάληψη κεντρικό αποπερατωμένο 55 τ.μ. στον β' όροφο 120.000 ευρώ

ΚΑΤΑΣΤΗΜΑΤΑ

1. Κεντρικό στην περιοχή Αννης Μαρίας 85 τ.μ. και με υπόγειο 55 τ.μ. 350.000 ευρώ
2. Στο Μανδράκι επί κεντρικού δρόμου 50 τ.μ. με πατάρι 50 τ.μ. 500.000 ευρώ
3. Στο Νιοχώρι στην τουριστική περιοχή γωνιακό 140 τ.μ. διώροφο με αυλή 200 τ.μ. 500.000 ευρώ

ΟΙΚΟΠΕΔΑ

1. Στο Ροδίνι 610 τ.μ. με Σ.Δ. 0,4 φανταστικό 225.000 ευρώ
2. Στον οικισμό πολυτέκνων 345 τ.μ. με κάλυψη 240 τ.μ. 155.000 ευρώ
3. Στον οικισμό πολυτέκνων 690 τ.μ. με κάλυψη 480 τ.μ. 305.000 ευρώ
4. Στον οικισμό ΑΥΤΟΣΤΕΓΑΣΗ 345 τ.μ. με κάλυψη 240 τ.μ. γωνιακό 160.000 ευρώ
5. Στον οικισμό ΑΥΤΟΣΤΕΓΑΣΗ 345 τ.μ. με κάλυψη 240 τ.μ. γωνιακό 140.000 ευρώ
6. Στην Ανάληψη 390 τ.μ. εντός σχεδίου με ΣΔ 0,6 170.000 ευρώ
7. Στην Ιξιά 1.200 τ.μ. με άδεια οικοδομής 150 τ.μ. σε φανταστική θέση 140.000 ευρώ
8. Στο Καρακόνερο εντός ζώνης οικοδομήσιμο 3.630 τ.μ. μόνο 320.000 ευρώ

ΕΠΕΝΔΥΣΕΙΣ ΕΥΚΑΙΡΙΕΣ

1. Εντός πόλεως (περιοχή Αγ. Νικολάου) τριώροφο κτίριο με ημιυπόγειο 1.200 τ.μ. διαμορφωμένο σε 24 διαμερίσματα διαφόρων διαστάσεων. Εχει ετήσιο εισόδημα 100.000 ευρώ περίπου. Το κτίριο είναι 15 ετών και τιμάται 950.000 ευρώ
2. Πωλείται ο α' όροφος οικοδομής εμβαδού 650 τ.μ. με θέα το λιμάνι (περιοχή οδού Αυστραλίας). Τιμάται 600.000 ευρώ. Επίσης ενοικιάζεται.
3. Γωνιακό διώροφο κτίσμα 350 τ.μ. στην Παλιά Πόλη. Εχει φανταστική θέση, καλή πρόσβαση και έχει ανακαινισθεί και διαμορφωθεί σε ενοικιαζόμενα δωμάτια. Τιμάται 900.000 ευρώ
4. Στην Παλιά Πόλη οικοδομή 350 τ.μ. κοντά στην περιοχή στο Τζαμί. Τιμάται 600.000 ευρώ
5. Στο Νιοχώρι γωνιακό διώροφο κτίσμα 140 τ.μ. με οικόπεδο 200 τ.μ. Είναι στο τουριστικό τμήμα της περιοχής και τιμάται 500.000 ευρώ
6. Στο Καρακόνερο εντός ζώνης 8.300 τ.μ. με πολλά πλεονεκτήματα. Τιμάται 730.000 ευρώ
7. Στ' Ασγούρου οικόπεδο 9.000 τ.μ. με κτίσμα 2.000 τ.μ. μόνο 1.500.000 ευρώ.

ΑΓΡΟΤΕΜΑΧΙΑ

1. Στην Ιξιά και σε καλή θέση 4.000 τ.μ. οικοδομήσιμο. Εχει καλή πρόσβαση και νερό και φως. Τιμάται 200.000 ευρώ
2. Στο Τσαιρι επί του κεντρικού δρόμου του αεροδρομίου 7.000 τ.μ. Τιμάται 450.000 ευρώ

Πληροφορίες κ. ΜΑΝΩΛΗ ΧΑΡΚΙΑΝΑΚΗ
τηλ. 6946-163242

MZT240717

πωλησεις· αγορες ακινητων & επιχειρησεων

ΕΥΚΑΙΡΙΑ. ΠΩΛΕΙΤΑΙ ΕΠΙΧΕΙΡΙΣΗ ΕΠΩΝΥΜΩΝ ΠΑΙΔΙΚΩΝ ΡΟΥΧΩΝ ΠΛΗΡΩΣ ΕΞΟΠΛΙΣΜΕΝΗ (ΕΞΟΠΛΙΣΜΟΣ ΚΑΙ ΡΟΥΧΑ) ΣΤΟ ΚΕΝΤΡΟ ΤΗΣ ΠΟΛΗΣ (ΜΑΝΤΡΑΚΙ) ΜΕ ΜΕΓΑΛΟ ΠΕΛΑΤΟΛΟΓΙΟ. ΤΙΜΗ 25.000 ΕΥΡΩ. ΠΛΗΡ. ΤΗΛ. 6974766766 MZT240725

ΠΩΛΟΥΝΤΑΙ οικόπεδα στην Τήλο 420 τ.μ., 630 τ.μ., 1260 τ.μ. Πληρ. τηλ. 6944320093 MZT270704

ΠΩΛΕΙΤΑΙ κατάστημα στην Παλιά Πόλη 16 τ.μ. και 16 τ.μ. επιπλέον δόμηση στην οδό Αρχιεπισκόπου. Τιμή 38.000 ευρώ. Πληρ. Σταμάτης Μανωλάκος πωλήσεις ακινήτων τηλ. 2241023815, 2241078275, 6945769958 ΜΧΠ1588.2

ΠΩΛΕΙΤΑΙ διώροφη **μονοκατοικία** (135 τ.μ. συν 40 υπόγειο) με 1000 τ.μ. μέτρα οικόπεδο έξω από τα Κοσκινού (πανοραμική θέα). Πληρ. τηλ. 6944532903, 2241030069 ΜΑΤ3322

ΠΩΛΕΙΤΑΙ τουριστική επιχείρηση σε λειτουργία, στο κέντρο της πόλης με εξασφαλισμένη πελατεία. Πληρ. τηλ. 6948061474 ΜΧΡ13874

ΠΩΛΕΙΤΑΙ Ή ΕΝΟΙΚΙΑΖΕΤΑΙ επιχείρηση Καφέ-Μπαρ που λειτουργεί στην Κρεμαστή. Σοβαρές προτάσεις. Πληρ. τηλ. 6973046555. MZT210713

ΚΑΤΑΣΚΕΥΑΣΤΙΚΗ - ΕΜΠΟΡΙΚΗ ΕΤΑΙΡΕΙΑ ΣΤΗ ΡΟΔΟ

ΖΗΤΑ

- **ΜΗΧΑΝΟΛΟΓΟ ΜΗΧΑΝΙΚΟ ή ΗΛΕΚΤΡΟΛΟΓΟ ΜΗΧΑΝΙΚΟ**
  απόφοιτο ΠΟΛΥΤΕΧΝΕΙΟΥ ή Τ.Ε.Ι.
- Επιθυμητά προσόντα:
  - γνώση Η/Υ, autocad
  - εμπειρία στις κατασκευές
  - γνώση της Αγγλικής γλώσσας
  - δίπλωμα οδήγησης
  - χωρίς στρατιωτικές υποχρεώσεις
- **ΥΔΡΑΥΛΙΚΟ ΤΕΧΝΙΤΗ**, θα προτιμηθούν οι έχοντες άδεια εγκαταστάτη Α' ή Β' τάξης, δίπλωμα Οδήγησης απαραίτητο.
- **ΕΡΓΟΔΗΓΟ** με εμπειρία για μόνιμη συνεργασία με δίπλωμα οδήγησης
- **ΥΠΕΥΘΥΝΟ ΑΠΟΘΗΚΗΣ** με γνώσεις μηχανογραφημένης αποθήκης, Δίπλωμα οδήγησης, γνώση Η/Υ (ωράριο 07.30-16.00, Δευτ.-Σάββατο).

Παρακαλούνται οι ενδιαφερόμενοι να επικοινωνούν στο τηλ. 2241066551 ώρες καταστημάτων.

MAT3243

LandScope
ΑΝΑΠΤΥΞΗ ΑΚΙΝΗΤΩΝ

ΛΕΥΚΩΣΙΑΣ & ΑΝΝΗΣ ΜΑΡΙΑΣ 60
ΤΗΛ / ΦΑΞ : 22410 28629
ΚΙΝ : 6976872626 , 6972257246
www.landscope.gr

ΜΟΝΟΚΑΤΟΙΚΙΕΣ - ΜΕΖΟΝΕΤΕΣ

1. **ΜΗΔΕΙΑ** μον/κία **180τμ**, με θέα, κήπος **500τμ**. € 550.000
2. **ΙΑΛΥΣΟΣ** μον/κίες **160τμ**, κήπος **1.000τμ**. € 165.000 (ΜΠΕΤΑ)
3. **ΙΑΛΥΣΟΣ** μον/κία **220τμ**, οικόπεδος **1.000τμ**. € 420.000
4. **ΙΑΛΥΣΟΣ** μον/κία **160τμ**, οικόπεδος **1.000τμ**. € 290.000
5. **ΣΩΤΗΡΟΣ** μεζονέτες **210τμ**, αυλή **100τμ**. € 250.000
6. **ΣΩΤΗΡΟΣ** μεζονέτες **210τμ**, αυλή **100τμ**. € 150.000 (ΜΠΕΤΑ)
7. **ΚΑΝΔΥΛΙ** μον/κίες **140τμ**, κήπος **1.000τμ**. € 105. 000 (ΜΠΕΤΑ)
8. **ΚΑΝΔΥΛΙ** μον/κίες **120τμ**, κήπος **500τμ**. € 105. 000 (ΜΠΕΤΑ)
9. **ΚΡΕΜΑΣΤΗ** μον/κίες **120τμ**, αυλή **300τμ**, lux. € 180.000
10. **ΚΡΕΜΑΣΤΗ** μον/κίες **180τμ**, αυλή **300τμ**, lux. € 215.000
11. **ΚΡΕΜΑΣΤΗ** μον/κίες **180τμ**, αυλή **500τμ**, lux. € 255.000
12. **ΚΟΣΚΙΝΟΥ** μον/κίες **170τμ**, κήπος **1.300τμ**. € 230.000
13. **ΚΟΣΚΙΝΟΥ** μον/κία **170τμ**, κήπος **1.300τμ**. € 140.000 (ΜΠΕΤΑ)
14. **ΚΟΣΚΙΝΟΥ** μον/κία **150τμ**, κήπος **1.000τμ**. € 170.000 (ΜΠΕΤΑ)
15. **ΚΟΣΚΙΝΟΥ** μον/κία **150τμ**, κήπος **1.000τμ**. € 160.000 (ΜΠΕΤΑ)
16. **ΚΟΣΚΙΝΟΥ κατοικία 110τμ**, κήπος **20τμ**. € 120.000 (ΣΟΒΑ)
17. **ΡΟΔΙΝΙ** μον/κίες **180τμ**, κήπος **200τμ**. € 340.000
18. **ΡΟΔΙΝΙ** μεζονέτα **180τμ** με οικόπεδο **300τμ**. € 310.000
19. **ΔΑΣΚΑΛΟΥΣ μεζονέτα 95τμ, 3υ/δ, 2wc. € 155.000**
20. **ΑΝΑΛΥΨΗ μεζ/νέτα 100τμ, κήπος 20τμ. € 155.000**
21. **ΝΙΟΧΩΡΙ** κατοικία **55τμ**, με αυλή **15τμ**. € 115.000
22. **ΨΑΛΤΟ** μον/κίες **110τμ**, κήπος **1.100τμ**. € 180.000 (ΜΠΕΤΑ)
23. **ΛΑΡΔΟΣ** μον/κίες **100τμ**, κήπος **300τμ**. € 210.000
24. **ΚΙΟΤΑΡΙ** μον/κίες **100τμ**, κήπος **1.000τμ**. € 250.000
25. **ΓΕΝΝΑΔΙ** μεζονέτες **80τμ**, κήπος **300τμ**. € 140.000

ΔΙΑΜΕΡΙΣΜΑΤΑ

1. **ΜΙΧΑΗΛ ΠΕΤΡΙΔΗ** διαμερ/σμα **85τμ**, νεόδμητο. € 185.000
2. **ΠΕΙΡΑΙΩΣ** διαμέρ/σμα **125 τμ**, με πάρκιν. € 205.000
3. **ΡΟΔΙΝΗ** διαμερ/σμα **120τμ**, ρετιρέ/ θέα. € 210.000
4. **ΚΑΡΑΚΟΝΕΡΟ** διαμερ/σμα **98τμ**, πολυτελείας. € 195.000
5. **ΚΑΡΑΚΟΝΕΡΟ** διαμέρ/σμα **111τμ**, πολυτελείας. € 238.650
6. **ΑΝΑΛΥΨΗ** διαμέρ/σμα **45τμ**, lux. € 80. 000
7. **ΑΝΑΛΥΨΗ** διαμέρ/σμα **80τμ**, lux. € 165. 000

ΟΙΚΟΠΕΔΑ

1. **ΚΑΝΔΥΛΙ** οικόπεδο **1.000τμ**, άδεια οικοδομής. € 125. 000
2. **ΚΟΣΚΙΝΟΥ** οικόπεδο **5.700τμ**, άδεια οικοδ/μής. € 200.000
3. **ΚΟΣΚΙΝΟΥ** οικόπεδο **5.060τμ**. € 300.000
4. **ΣΥΝΕΤΑΙΡΙΣΜΟΣ** αυτοστέγαση μερίδα. € 140.000
5. **ΤΡΕΙΣ** οικόπεδο **2.000τμ**, με άδεια οικοδομής. € 164.000
6. **ΤΡΕΙΣ** οικόπεδο **4.000τμ**. € 284.000
7. **ΚΡΕΜΑΣΤΗ οικόπεδο 2.000τμ πρός αντιπαροχή.**
8. **ΙΑΛΥΣΟΣ οικόπεδο 1.000τμ, συντελεστής 1,1. € 430.000**
9. **ΜΥΤΡΟΠΟΛΗ 180τμ**, με ΣΔ 1,2. € 105.000
10. **ΠΑΣΤΙΔΑ** οικόπεδα **400τμ**. € 50.000
11. **ΚΑΛΛΑΘΟΣ** οικόπεδο **7.300τμ** παραλλιακό. € 340.000
12. **ΓΕΝΝΑΔΙ** οικόπεδο **17.000τμ**. € 110.000
13. **ΚΙΟΤΑΡΙ** οικόπεδο **2.000τμ**. € 85.000
14. **ΚΙΟΤΑΡΙ οικόπεδο 7.800τμ. € 105.000**

ΚΑΤΑΣΤΗΜΑΤΑ

1. **ΑΝΑΛΥΨΗ** (Αθηνών) κατάστημα **55τμ**. € 130.001
2. **ΜΑΝΤΡΑΚΙ** κατάστημα **300τμ**. € 730.000

ΑΓΟΡΕΣ - ΠΩΛΗΣΕΙΣ - ΕΝΟΙΚΙΑΣΕΙΣ - ΑΝΤΙΠΑΡΟΧΕΣ

"ΠΩΛΟΥΝΤΑΙ"
ΚΑΤΑΣΤΗΜΑΤΑ ΚΑΙ ΚΑΤΟΙΚΙΕΣ ΜΕ ΥΠΟΓΕΙΑ ΑΠΟΘΗΚΗ & ΓΚΑΡΑΖ



Μελέτη: Δημήτρης Αδαμάκης - Βαρβάρα Στεφανίδου - Αρχιτέκτονες ARCH-Net τηλ. 22410 29188

ΚΑΤΑΣΚΕΥΗ: Γ. ΚΑΣΤΡΗΣΙΟΣ Αρχιτέκτονας τηλ. 6979228091, 22410 34314

πωλησεις

συνέχεια από την προηγούμενη

ΠΩΛΕΙΤΑΙ βιοτεχνικός χώρος 900 τ.μ. τριώροφος πολύ κοντά στον κεντρικό επί της λεωφόρου Τσαΐρι-αεροδρομίου. Πληρ. Σταμάτης Μανωλάκος πωλήσεις ακινήτων τηλ. 2241023815, 2241078275, 6945769958 ΜΧΠ1588.1

ΠΩΛΕΙΤΑΙ στη Ρόδο σε τιμή ευκαιρίας μονοκατοικία 300 τ.μ. με οικόπεδο 4.020 στρ. σε άριστη κατάσταση με μεγάλο ωραίο κήπο και κεντρική θέρμανση. Πληρ. τηλ. 6942543637 περιοχή Ασγούρου. ΜΑΠ418

ΠΩΛΕΙΤΑΙ επιχείρηση καφέ-μπαρ στο κέντρο της πόλης 200 τ.μ. και με 35 τ.μ. αυλή, πλήρως εξοπλισμένη και ευκαιρία. Πληρ. τηλ. 6947899977, 6947429237. ΜΧΡ13861

ΠΩΛΟΥΝΤΑΙ: 1) 46 τ.μ. (υπ.) **γκαρσονιέρα** με αυλή στην Υψηλάντου 50.000 ευρώ, 2) 56 τ.μ. παλιά **μον/κία** στην Στρατηγού Ζήση σε 182 τ.μ. οικόπεδο Σ.Δ. τιμή 80.000 ευρώ, 3) 80 τ.μ. (β' ορ.) στην Ανάληψη 125.000, 4) 82 τ.μ. (υπ.) στην Ακαδημία 100.000 ευρώ, 5) 87 τ.μ. (ισ.) στην Θεμ. Σοφούλη 95.000 ευρώ, 6) 125 τ.μ. (3 υπν.) στην Ανάληψη 185.000 ευρώ, 7) καινούργια μονοκατοικία διώροφη 236 τ.μ. (1/2 τελλνο) σε 2 στρ., έξτρα δόμηση 750 τ.μ. στην Θολό. Απεριόριστη θέα, τιμή ευκαιρίας 250.000 ευρώ. Πληρ. ΑΙΓΑΙΟΚΤΗΜΑΤΙΚΗ - ΒΑΖΟΥΚΟΥ ΡΕΝΑ. Πληρ. τηλ. 2241022943, 6945466773 ΧΠΚΤΗ007.5

ΠΩΛΕΙΤΑΙ οικόπεδο 345,2 τ.μ. στον Οικοδομικό Συνεταιρισμό "Αυτοστέγασης", επί της εθνικής οδού Ρόδου - Καλλιθέας, έναντι ξενοδοχείου Sunwing, άρτιο και οικοδομήσιμο, με αποπερατωμένα όλα τα έργα υποδομής, κτήσης 110 τ.μ. ισόγειο, 110 τ.μ. 1ος όροφος και 110 τ.μ. υπόγειο. Πληρ. τηλ. 6937100787, κ. Χαλατσης ΜΑΠ412

ΠΩΛΕΙΤΑΙ διαμέρισμα 2άρι 3ου ορόφου 65 τ.μ. αποτελούμενο από ένα υπνοδωμάτιο, σαλόνι, κουζίνα, WC, μπαλκόνια, αποθήκη επί της Μ. Πετρίδη. Τιμή 75.000 ευρώ. Πληρ. τηλ. 6946477954. ΜΖΤ220706

ΠΩΛΕΙΤΑΙ εμπορική επιχείρηση (αντιπροσωπείες μέσων διατροφής) με μεγάλο πελατολόγιο και τζίρο, πλήρως εξοπλισμένη (φορτηγά, κομπιούτερ κ.λπ). Δεκτές μόνο σοβαρές προτάσεις. Πληρ. τηλ. 6936111797. ΜΧΡ13863

ΜΕΓΑΛΗ ΕΥΚΑΙΡΙΑ ΣΤΗΝ ΚΡΕΜΑΣΤΗ!!!

ΠΩΛΟΥΝΤΑΙ ΣΕ ΤΙΜΕΣ ΣΟΚ

ΑΥΤΟΝΟΜΕΣ ΜΕΖΟΝΕΤΕΣ 120 Τ.Μ. ΣΟΥΠΕΡ ΛΟΥΞ ΚΑΤΑΣΚΕΥΗΣ ΜΕ ΕΝΔΟΔΑΠΕΔΙΑ ΘΕΡΜΑΝΣΗ, ΙΔΙΩΤΙΚΟ ΠΑΡΚΙΝΓΚ Κ.Α.

ΣΤΟ ΓΕΝΝΑΔΙ ΕΞΩΤΙΚΕΣ ΚΑΤΟΙΚΙΕΣ 80 Τ.Μ. ΣΟΥΠΕΡ ΛΟΥΞ ΚΑΤΑΣΚΕΥΗΣ ΣΤΙΣ ΧΑΜΗΛΟΤΕΡΕΣ ΤΙΜΕΣ ΤΗΣ ΑΓΟΡΑΣ.

ΠΛΗΡΟΦΟΡΙΕΣ ΝΕΟΚΑΤΑΣΚΕΥΑΣΤΙΚΗ ΡΟΔΟΥ
ΤΗΛ. 2241063358 ΚΙΝ. 6937163244

ΠΡΟΣΟΧΗ!!!

ΟΙ ΠΡΟΣΦΟΡΕΣ ΙΣΧΥΟΥΝ ΕΩΣ 31 ΑΥΓΟΥΣΤΟΥ 2006
ΠΕΡΙΟΡΙΣΜΕΝΟΣ ΑΡΙΘΜΟΣ ΑΚΙΝΗΤΩΝ AT3149

FASHION HOTEL Nikos Takis

Από το Boutique **Hotel Nikos-Takis** στην **Παλιά Πόλη**

ΖΗΤΟΥΝΤΑΙ

- **Κυρία ή κύριος** 25-40 ετών για την θέση της υποδοχής πελατών (Reception). Απαραίτητα ξένες γλώσσες, πολύ καλή γνώση Η/Υ πρόγραμμα Office, internet. Απαραίτητα προϋπηρεσία
- **Νέοι** και **νέες** τελειόφοιτοι σχολής Τουριστικών Επαγγελμάτων. Απαραίτητα ξένες γλώσσες
- **Καμαριέρα** 20-35 ετών απαραίτητα προϋπηρεσία
- **Κυρία** 25-45 ετών για προετοιμασία πρωινού (ώρες 07.30-12.30)

Ολοι οι ενδιαφερόμενοι θα πρέπει να είναι εμφανίσιμοι για να εργασθούν σε ένα Fashion Hotel.
Αποστολή βιογραφικού στο iliass@usa.net ή στο 6947008143 ώρες (11.00-14.00 και 19.00-22.00) MAT3238(Γ)

CLUB GREECE
is looking to recruit

a Dutch English speaking person for an office job. The position is available immediately.

For more information and to book an appoitment for an interview, please contact Ms. Annelie Palm on 22410-96210 from Monday to Friday or on Mobile. 6938605330 MAT3251(Γ)

Από την αντιπροσωπεία αυτοκινήτων
HONDA-MITSUBISHI

ΖΗΤΕΙΤΑΙ

Ηλεκτρολόγος Αυτοκινήτων

Επιθυμητή προϋπηρεσία στο χώρο
Καλή γνώση Η/Υ και Αγγλικών.

Απαραίτητη αποστολή βιογραφικού σημειώματος στη διεύθυνση Λ. Λίνδου 138 Ρόδος
Τηλ. 22410-67440-41
Φαξ 22410-68462
E-mail:kaligcar@otenet.gr ΜΧΠ915

---

eXcellence real estate services

ΖΗΤΟΥΝΤΑΙ μεταχειρισμένα διαμερίσματα για άμεση αγορά

Πληροφορίες
Τριαντών 1-Ιαλυσός. Ρόδος-
Τηλ. γραφείου:2241096801, fax 2241096801
ώρες γραφείου καθημερινά: 09.00-13.00 και 17.00-20.00 και Σάββατο 09.00-14.00
www.excellence.com.gr.
e-mail: info@excellence.com.gr MAT3289(Γ)

ΖΗΤΕΙΤΑΙ

έμπειρη μπουφετζού
για εστιατόριο στην Παλιά Πόλη από τις 4.30 έως 1
Πληρ. τηλ. 2241020119 MAT3313(Γ)

Ανώνυμη Εμπορική Εταιρεία ζητά να προσλάβει

ΥΠΕΥΘΥΝΟ ΛΟΓΙΣΤΗΡΙΟΥ

Ο υποψήφιος θα πρέπει να έχει πτυχίο ΑΕΙ οικονομικής κατεύθυνσης, καλή γνώση της **Φορολογικής Νομοθεσίας** και τού **Ελληνικού Λογιστικού Σχεδίου.** Προϋπηρεσία σε ανάλογη θέση καθώς και δικαίωμα υπογραφής απαραίτητα.
Για περισσότερες πληροφορίες και αποστολή βιογραφικού επικοινωνήστε μαζί μας στο **2241068000** (Κα Καλαμαρά Τσαμπίκα) MAT3284

ΞΕΝΟΔΟΧΕΙΟ BELVEDERE

ΖΗΤΑ

Νεαρή κοπέλα βοηθό σερβιτόρου
για πρωινή απασχόληση
στο Snack Bar με γνώσεις Αγγλικής γλώσσας
Πληρ. τηλ. 2241089000 MAT3311(Γ)

ΖΗΤΕΙΤΑΙ

σερβιτόρος-α και **λαντζιέρα** για εστιατόριο στην Ιαλυσό, ημιαπασχόληση βραδινές ώρες.

Πληρ. τηλ. 2241098335 (μετά τις 18.00) και 6945873143 ΧΠΔΙΑ0021

INTERESTATE

the fastest growing real estate company on the island in looking for:
a. Full time employment with steady salary
Commercial lady who will visit constructors, builders in Greece.
Part of the job will be a lot of travelling.
Agre from 30 years old
Must have a driver's license
All year round job
b. Full time secretary
c. Sales manager
Ability to set up new department
High income and bonus offered according to capabilities
Please send your C.V. to in to info@interestate.gr or fax 2241039809 MAT416(Γ)

ΑΡΓΟΣ ΑΕ
ΠΡΑΚΤΟΡΕΙΟ ΕΦΗΜΕΡΙΔΩΝ
Π. ΙΩΑΝΝΙΔΗΣ

ΖΗΤΟΥΝΤΑΙ

οδηγοί

μέχρι 40 χρόνων με δίπλωμα Γ' κατηγορίας.
Εργασία μόνιμη 7 ημέρες την εβδομάδα και 360 ημέρες τον χρόνο.
Πληρ. τηλ. 224124018, πρωινές ώρες MAT2974(Γ)

ΖΗΤΟΥΝΤΑΙ

από το πρακτορείο **"ΕΥΡΩΠΗ"**
ΟΔΗΓΟΙ-ΑΠΟΘΗΚΑΡΙΟΙ

- Για 12μηνη απασχόληση
Οι ενδιαφερόμενοι μπορούν να στείλουν το βιογραφικό τους με μια φωτογραφία στη διεύθυνση της επιχείρησης ή να περάσουν από τα γραφεία της εταιρείας οι ίδιοι.
7ο χλμ. Ρόδου-Λίνδου περιοχή Ασγούρου - δίπλα στο Φυτώριο Ρόδου
Πληρ. καθημερινά 11.00 π.μ. έως 16.00 μ.μ. τηλ. 2241068797 MAT3321

ΑΠΟ ΕΜΠΟΡΙΚΗ ΕΤΑΙΡΙΑ

ΖΗΤΟΥΝΤΑΙ

άτομα ως 35 ετών για μόνιμη απασχόληση:

Για τη θέση Σχεδιάστριας ή Διακοσμήτριας

Απαιτούμενα προσόντα:
- Γνώση ηλεκτρονικών προγραμμάτων σχεδίασης.
- Γνώση Ιταλικών ή Αγγλικών.
- Υπευθυνότητα και άνεση στην επικοινωνία

Αριστο περιβάλλον εργασίας, ικανοποιητικές αποδοχές.
Πληρ. τηλ. 2241068080,
Αποστολή βιογραφικού σημειώματος fax:2241068086 MZT210701(Γ)

ΖΗΤΕΙΤΑΙ

από Γραφείο Γενικού Τουρισμού

υπάλληλος αλλοδαπή ή Ελληνίδα με άπταιστα Γερμανικά και Αγγλικά για να εργαστεί σαν

ΓΡΑΜΜΑΤΕΑΣ ΔΙΕΥΘΥΝΣΗΣ

Ωρες εργασίας: Καθημερινώς: 09.00-13.00 και 17.00-20.30
Σάββατα: 09.30-12.00
Η εργασία είναι για δώδεκα μήνες τον χρόνο. Μισθός ικανοποιητικός.

Αποστολή βιογραφικών στο fax 2241068915 ή στην διεύθυνση: κ. Μιχάλη Τ.Θ. 335, 85100 Ρόδος ΜΧΠΤΓΡ047

ΖΗΤΕΙΤΑΙ

μαραγκός για εγκαταστάσεις επίπλων κουζίνας
- Ευνοϊκοί όροι αμοιβής
- Δίπλωμα οδήγησης και προϋπηρεσία κρίνονται απαραίτητα

Πληρ. τηλ. 2241091275, 6948743682 ΜΧΠΕΜΠ003

Chicken stories

ΖΗΤΟΥΝΤΑΙ

- **ΠΑΡΑΣΚΕΥΑΣΤΕΣ BURGERS ΚΑΙ SANDWICH**
- **ΧΕΙΡΙΣΤΕΣ ΤΑΜΕΙΑΚΗΣ**

Απαραίτητα προσόντα:
- **Προηγούμενη εμπειρία σε καταστήματα γρήγορης εστίασης.**
- **Ευχάριστη εμφάνιση και προσωπικότητα, ομαδικό πνεύμα.**
- **Ταχύτητα κινήσεων, ευστροφία, ικανότητα απόδοσης υπό συνθήκες πίεσης.**
- **Ηλικία: 18-30**
- **Εκπληρωμένες στρατιωτικές υποχρεώσεις για τους άνδρες**

Παρέχονται:
- **Ανταγωνιστικό πακέτο αποδοχών**
- **Σύγχρονο περιβάλλον εργασίας**

Πληροφορίες: 2241093359
κ. Γιώργο (10.00-21.30) ΧΠ2387

πωλησεις

συνέχεια από την προηγούμενη

ΠΑΡΑΔΕΙΣΙ. ΠΩΛΕΙΤΑΙ από ιδιώτη παλαιά μονοκατοικία με 3 υπνοδωμάτια, σαλόνι, κουζινοτραπεζαρία και μπάνιο γωνιακό με μεγάλη αυλή σε 200 τ.μ οικόπεδο. Τιμή 125.000 ευρώ. Πληρ. τηλ. 6946300844 MZT240715

ΠΩΛΕΙΤΑΙ επιχείρηση οβελιστήριο-snack bar στο Νιοχώρι (50 καρέκλες), 80 τ.μ. το κατάστημα σε τιμή ευκαιρίας. Επίσης **ΕΝΟΙΚΙΑΖΕΤΑΙ διαμέρισμα** επιπλωμένο 90 τ.μ. (2 υπνοδωμάτια), ελεύθερο από Σεπτέμβρη, στη Μιχ. Πετρίδη 450 ευρώ. Πληρ. τηλ. 2241022943, 6945466773, Αιγαιοκτηματική, Βαζούκου Ρένα. ΧΠΚΤΗ007

ΠΩΛΕΙΤΑΙ ισόγειος βιοτεχνικός χώρος, 300 μέτρα, με δικαίωμα 2 ορόφων 300+300 στη θέση Αγ. Βαρβάρα, πρώην Τσαΐρι (συνεταιρισμός μαραγκών). Πληρ. τηλ. 6977916767 και 2241067546. MZT210707

ΠΩΛΟΥΝΤΑΙ στην Ιαλυσό στην λεωφ. Ηρακλειδών τα εξής: 1) **διαμέρισμα** 100 τ.μ. 3 υπνοδ. σαλοτρ/ρια, κουζίνα και 2 μπάνια 2ου ορόφου. Τιμή λογική, 2) **διαμέρισμα** 2 δωματίων κουζ. και λουτρό 2ου ορόφου. Τιμή 75.000 ευρώ, 3) **γκαρσονιέρες** ενός δωματίου κουζίνα και μπάνιο από 35.000 ευρώ, 4) **κατάστημα** 150 τ.μ. με αυλή 150 τ.μ. και υπόγειο 100 τ.μ. πωλείται. Τιμή 240.000 ευρώ. Πληρ. τηλ. 2241095741, 6948209098 κο Τάκη MZT200719

ΠΩΛΕΙΤΑΙ Ή ΕΝΟΙΚΙΑΖΕΤΑΙ κατάστημα 141 τ.μ. επί της Λευκωσίας 40, κατάλληλο για φροντιστήριο-γραφείο κ.λπ. Πληρ. τηλ. 6977916767 και 2241067546. MZT210706

ΠΩΛΕΙΤΑΙ από ιδιώτη στην Παστίδα, **μονοκατοικία** πλήρως ανακαινισμένη, 105 τ.μ., σε οικόπεδο 300 τ.μ., που κτίζει ακόμη 160 τ.μ. και είναι εντός οικισμού, σε ήσυχο μέρος, είναι διώροφη και έχει εγκατάσταση για θέρμανση. Εχει πρόσβαση από δύο δρόμους. Τιμή 125.000 ευρώ. Πληρ. τηλ. 6932650778 MZT210703

ΠΩΛΕΙΤΑΙ λόγω συντάξεως **συνεργείο αυτοκινήτων** πλήρες εξοπλισμένο, με μηχανήματα τύπου ΚΤΕΟ. Πληρ. τηλ. 6945845576 ΜΑΠ409

ΠΩΛΕΙΤΑΙ στα Κοσκινού - Τσαΐρι **μεζονέτα** 2 ορόφων με σοφίτα, κτισμένη σοβατισμένη, 4 υπνοδωμάτια, 2 WC, 145 τ.μ. με 1.100 τ.μ. οικόπεδο ανεξάρτητη. Ευρίσκεται επί του ασφαλτοστρωμένου κεντρικού δρόμου με θέα. Δάνεια δεκτά. Τιμή 155.000 ευρώ. Πληρ. τηλ. 6946179869, 6947576204 MZT180709

ΠΩΛΕΙΤΑΙ καινούργιο **διαμέρισμα** στην Ανάληψη οδός Αθηνών α' ορόφου, 53 τ.μ. με ένα υπνοδωμάτιο, σαλο-κουζίνα, μπάνιο και εντοιχισμένα, ακατοίκητο. Τιμή 85.000 ευρώ. Μεσιτικό Γραφείο "ΕΥΡΩΣΤΕΓΑΣΤΙΚΗ" τηλ. 6973331692 και 2241029016 MZT110726

ΠΩΛΕΙΤΑΙ από ιδιώτη καινούργια **μεζονέτα** 190 τ.μ. στην περιοχή Ιαλυσού με κήπο μπροστά και πίσω, αποτελούμενη από 4 υπνοδωμάτια, κουζίνα με όλα τα ηλεκτρικά είδη, 3 μπάνια, σαλόνι με τζάκι, κεντρική θέρμανση και air condition. Τιμή 280.000 ευρώ. Πληρ. τηλ. 6936635075 MZT060713

ΠΩΛΕΙΤΑΙ ισόγειο **κατάστημα** 200 τ.μ. με υπόγεια αποθήκη 200 τ.μ. επί της Σκ. Ζερβού 26 - Ρόδος. Πληρ. τηλ. 2241096433 κα Τριανταφύλλου Κ. ΜΑΤ3213

ΠΩΛΟΥΝΤΑΙ διαμερίσματα 70 τ.μ. στην Κρεμαστή 500μ. από την παραλία. Πληρ. τηλ. 2241069984, 6932584374 MZT120714

ΠΩΛΟΥΝΤΑΙ μονοκατοικίες 100 τ.μ., 120 τ.μ., 133 τ.μ., 160 τ.μ. και 180 τ.μ. σε ανεξάρτητα οικόπεδα εντός σχεδίου στην Παστίδα. Πληρ. τηλ. 2241069984, 6932584374 MZT120713

ΠΩΛΕΙΤΑΙ οικόπεδο στην Ιαλυσό κοντά στην παραλία 1.200 τ.μ. με συντελεστή 0,4 εντός σχεδίου πόλεως. Τιμή 580.000 ευρώ. Land for sale 1.200 m2 in Ialysos. Πληρ. τηλ. 6945431570INT3146/3150

ΕΥΚΑΙΡΙΑ. ΠΩΛΕΙΤΑΙ διαμέρισμα καινούργιο α' ορόφου 82 τ.μ. 2 υπνοδωματίων, με θέρμανση στα Τριάντα. Τιμή 133.000 ευρώ. Πληρ. Μεσιτικό γραφείο Τσουρουνάκης, τηλ. 2241060060, 6948046844 ΜΑΤ2827(1)

ΠΩΛΕΙΤΑΙ ξενοδοχείο R.E.D. HELLAS μισθωμένο σε εγγλέζους στην Κω, Α' κατηγορίας, 4 αστέρων, σε άριστη κατάσταση, 228 κλινών, 10ετίας, στο κέντρο της πόλης, 50 μ. από την καλύτερη κεντρική παραλία, με βραβείο εξυπηρέτησης πελατών, μεγάλη πισίνα, εστιατόριο, mini market, παιδική χαρά, βιολογικός καθαρισμός, άδεια πυρασφάλειας, σε οικόπεδο 5 στρ. μεγάλη απόδοση, μεγάλη πληρότητα, ευκαιρία. Πληρ. τηλ. 2106997683-4, 6944636157 ΜΑΠ403

ΠΩΛΟΥΝΤΑΙ μονοκατοικίες στ' Αφάντου με πανοραμική θέα γκολφ και θάλασσα. Πληρ. τηλ. 2241069984, 6932584374 MZT120715

ΕΥΚΑΙΡΙΑ. ΠΩΛΕΙΤΑΙ διαμέρισμα καινούργιο ισόγειο 102 τ.μ. 3 υπνοδωματίων, θέρμανση, ηλιακό, κλειστό γκαράζ. Τιμή 180.000 ευρώ στην Ιξιά. Πληρ. Μεσιτικό γραφείο Τσουρουνάκης, τηλ. 2241060060, 6948046844 ΜΑΤ2827(2)

Γνωστό εστιατόριο
της πόλης της Ρόδου αναζητά:

ΒΟΗΘΟ ΜΑΓΕΙΡΑ ΠΙΤΣΑΔΟΡΟΥΣ

Για καθημερινή απασχόληση
σε ετήσια βάση
Οι ενδιαφερόμενοι θα πρέπει να έχουν προγενέστερη εμπειρία σε εστιατόρια Ιταλικού τύπου και να είναι απαραίτητα Ελληνες Υπήκοοι.
Οι ενδιαφερόμενοι παρακαλούνται να στείλουν το βιογραφικό τους στο fax: 22410 70386

ΜΧΠΔΙΑ060

ΖΗΤΕΙΤΑΙ

ΚΑΘΗΓΗΤΗΣ-ΤΡΙΑ ΑΓΓΛΙΚΩΝ

ΑΠΟ ΚΕΝΤΡΑ ΞΕΝΩΝ ΓΛΩΣΣΩΝ

ΠΡΟΫΠΟΘΕΣΕΙΣ:
1. Τυπικά και ουσιαστικά προσόντα
2. Αποδεδειγμένη εμπειρία διδασκαλίας σε τάξεις μέχρι του επιπέδου LOWER
3. Θέληση και όρεξη για δουλειά

ΠΡΟΣΦΕΡΟΝΤΑΙ:
1. Full time εργασία
2. Αριστη συνεργασία
3. Πολύ ικανοποιητικές αποδοχές

Τηλέφωνα επικοινωνίας:22410-35289
Κινητό: 6932127736 Fax 2241032336

ΜΧΠΕΚΠ034

RE/MAX

Θέλεις να κάνεις επιτυχημένη επιχειρηματική καριέρα?

ΕΛΑ ΣΤΗ RE/MAX

τη μεγαλύτερη εταιρεία κτηματομεσιτικών υπηρεσιών στον κόσμο!!!

Κάθε Παρασκευή
από 13.30 μ.μ. έως 14.30 μ.μ.
"60' με τη Re/max"

Σας περιμένουμεγια μια ενημέρωση!

για περισσότερες πληροφορίες, επικοινωνήστε με την κυρία Μαίρη Χριστοδούλου.
Τηλ. 22410 64730
Email: info@remaxexpress.gr

ΧΠΚΤΗ005

Απο εστιατόριο στο κέντρο της πόλης

ΖΗΤΕΙΤΑΙ

βοηθός μαγείρου

για πλήρη ή μερική βραδινή απασχόληση.

Πληρ. κ. Γιώργο ή Νικήτα τηλ. 2241035730

ΜΑΤ3317

Από τις Ροδίτικες Αγγελίες

ΖΗΤΕΙΤΑΙ

ΝΕΑ με ευχάριστη προσωπικότητα και άνεση στην επικοινωνία σαν παραγωγός διαφήμισης
Γνώση Η/Υ και κάτοχος αυτοκινήτου.
Προϋπηρεσία επιθυμητή.

Πληρ. τηλ. 2241032822

ΧΠΔΕΤ007

ΣΧΟΛΗ ΧΟΡΟΥ
ΣΟΦΙΑ ΜΕΛΙΣΣΟΥΡΓΟΥ

ΖΗΤΕΙΤΑΙ

- **γραμματέας** 22-28 ετών χωρίς οικογενειακές υποχρεώσεις απόφοιτος Λυκείου, γνώσεις Η/Υ (πιστ.ECDL) με ανάλογη εμπειρία.
- **γυμνάστρια** 22-28 ετών απόφοιτη ΤΕ.ΦΑ.Α. ή σχολής αερόμπικ για ημιαπασχόληση απόγευμα 5-9 μ.μ.

Στείλτε πλήρες βιογραφικό σημείωμα στο e-mail:sofimeliss@yahoo.gr.
Τηλ: 22410-74500, κιν: 6939356257.

ΧΠΕΚΠ053

ΖΗΤΟΥΝΤΑΙ πωλήτριες

για τουριστικό κατάστημα εντός πόλεως Ρόδου.
Ωράριο συνεχές
Μισθός 1.000 ευρώ καθαρά

Πληρ. τηλ. 2241025936

ΜΖΤ080707(Γ)

Από την αντιπροσωπεία αυτοκινήτων
HONDA-MITSUBISHI

ΖΗΤΕΙΤΑΙ

ΠΩΛΗΤΗΣ ΑΥΤΟΚΙΝΗΤΩΝ

Για απογευματινή απασχόληση

Επιθυμητή προϋπηρεσία στο χώρο
Καλή γνώση Η/Υ και Αγγλικών.
Πληρ. τηλ. 22410-67440-41
Φαξ 22410-68462
E-mail:kaligcar@otenet.gr

ΜΧΠ915.1

ΑΠΟ ΤΟ ΞΕΝΟΔΟΧΕΙΟ ΔΙΟΝΥΣΟΣ ΣΤΗΝ ΙΞΙΑ

ΖΗΤΟΥΝΤΑΙ

για την σεζόν 2006

ΚΑΜΑΡΙΕΡΕΣ με προϋπηρεσία
Οι ενδιαφερόμενες παρακαλούνται όπως απευθυνθούν στην κ. Ολγα Αγγιους στο τηλ. **22410-23021 καθημερινά 08.30-14.30** εκτός Κυριακής.
Βιογραφικά με φωτογραφία απαραιτήτως.

ΜΧΠ1145

VR Since 1958 VRACHOS RESTAURANT-CAFE

ΖΗΤΟΥΝΤΑΙ

σερβιτόροι-ες και βοηθοί

Πληρ. τηλ. 6937625796 κ. Μανώλης
εκτός 14.30-18.30

ΜΑΤ3315(Γ)

RODOS DATA
PROGRAMMING GROUP

Η εταιρεία Πληροφορικής **RODOS DATA** στα πλαίσια των αναβαθμίσεων των υπηρεσιών της **ΖΗΤΑΕΙ άτομο** με τα εξής απαραίτητα προσόντα:
- Πτυχίο ΑΕΙ ή ΤΕΙ
- Πολύ καλή κατάρτιση σε Η/Υ (Windows, εφαρμογές MSOffice)
- Πολύ καλή γνώση δικτύων
- Πνεύμα συνεργασίας και ομαδικότητας
- Γνώση γλώσσας SQL-Oracle και εμπειρία στην υποστήριξη RDBMS ιδιαίτερα επιθυμητή
- Γνώση εμπορολογιστικών μηχανογραφικών εφαρμογών επιθυμητή

Τηλέφωνα επικοινωνίας 22410-27708 (4 γραμμές) κ. Τζανέτου Νίκη
Αποστολή βιογραφικών fax 2241025530
email: info@rodosdata.gr

ΜΑΤ3310

SATO
OFFICE SYSTEMS

ΖΗΤΑΜΕ

ΟΔΗΓΟ-ΜΟΝΤΑΔΟΡΟ
ΓΙΑ ΤΟ ΚΑΤΑΣΤΗΜΑ ΤΗΣ ΡΟΔΟΥ

Οι κατάλληλοι υποψήφιοι θα πρέπει να διαθέτουν τα εξής προσόντα:

- Ανεση και ευχέρεια στην επικοινωνία
- Επαγγελματικό Δίπλωμα

Η εταιρεία προσφέρει:
- Ικανοποιητικό μισθό
- 12μηνη απασχόληση.

Πληρ. τηλ. 2241075533

ΜΑΤ3294(1)

Για το νέο κατάστημα
NIKE

ΖΗΤΟΥΝΤΑΙ ΠΩΛΗΤΡΙΕΣ-ΤΕΣ

Ηλικίας 18-30 ετών

Απαραίτητα προσόντα:
1. Γνώση αγγλικών
2. Επικοινωνιακή ικανότητα
3. Προσεγμένη εμφάνιση

Βιογραφικά δεκτά στα καταστήματα **ROUBETI UOMO** και **GANT**
Τηλ. 2241075712, 2241075437

ΜΑΤ3253(Γ)

πωλησεις

συνέχεια από την προηγούμενη

ΠΩΛΟΥΝΤΑΙ ΣΤΑ ΚΟΣΚΙΝΟΥ:1) ΔΙΑΜΕΡΙΣΜΑ 110 τ.μ., 3 υπνοδωμάτια, 1 μπάνιο, 1 WC, σαλοτραπεζαρία και 1 θέση πάρκιν, **2) ΜΕΖΟΝΕΤΑ** 110 τ.μ. 3 υπνοδωμάτια, 1 μπάνιο, 1 WC, σαλοτραπεζαρία και 1 θέση πάρκιν, κατασκευή lux, **3) ΓΚΑΡΣΟΝΙΕΡΑ** 55 τ.μ. με 1 θέση πάρκιν. Πληρ. τηλ. 6947606894 INT2731

ΠΩΛΕΙΤΑΙ μονοκατοικία στην Παστίδα 160 τ.μ. σε 365 τ.μ. οικόπεδο εντός σχεδίου. Πληρ. τηλ. 2241069984, 6932584374 MZT120716

ΠΩΛΕΙΤΑΙ ή ΕΝΟΙΚΙΑΖΕΤΑΙ επιχείρηση κρεοπωλείου έτοιμο προς λειτουργία στην περιοχή Ανω Ροδίνι. Δεκτή και συνεργασία. Πληρ. τηλ. 6932950890 MZT030404

ΠΩΛΕΙΤΑΙ οικόπεδο στο Γεννάδι επί της λεωφόρου 600 μέτρα πριν από το χωριό εκτάσεως 1.750 τ.μ. με άδεια οικοδομής για 210 μέτρα. Πληρ. τηλ. 2241061628, 6944410537 MZT220618

ΠΩΛΟΥΝΤΑΙ: α) Μονοκατοικία στα Κοσκινού περιοχή (παλιά λατομεία) 135 τ.μ. + 40 τ.μ. αποθήκη με 1.000 τ.μ. οικόπεδο. **β) Αποθήκη** στ' Ασγούρου οδός Νικηφόρου Βρεττάκου 170 τ.μ. (ύψους 5 μέτρα) κατάλληλη για βιοτεχνική χρήση. **γ) Δύο γκαρσονιέρες** α' ορόφου 30 & 40 τ.μ. αντίστοιχα, πλήρως επιπλωμένες, οδός Ιερού Λόχου στην Ιαλυσό, κατάλληλες για επένδυση. **δ) Οικόπεδο** 330 τ.μ. οδός Πειραιώς (πίσω από την Μιχ. Πετρίδη). Πληρ. ΕυρώΕπιχειρείν, τηλ. 2241070019 MAT2973

Στ' Ασγούρου μέσα σε ένα όμορφο φυσικό περιβάλλον **πωλούνται** ανεξάρτητες **μονοκατοικίες** πολυτελούς κατασκευής με υπόγειο συνολικής εκτάσεως 216 τ.μ. **α)** σε μπετά-165.000,00 ευρώ, **β)** κτισίματα σοβάδες-230.000,00 ευρώ-**γ)** ετοιμοπαράδοτες-320.000,00 ευρώ. Idea-σπίτι Α.Ε. κιν. 6947694838, τηλ. 2241066200 5ο χλμ. Ρόδου-Λίνδου MXP13794

SATO
OFFICE SYSTEMS
ΖΗΤΑΜΕ

ΠΩΛΗΤΕΣ
ΓΙΑ ΤΟ ΚΑΤΑΣΤΗΜΑ ΤΗΣ ΡΟΔΟΥ

Οι κατάλληλοι υποψήφιοι θα πρέπει να διαθέτουν τα εξής προσόντα:
• Άνεση και ευχέρεια στην επικοινωνία
• Καλή γνώση της αγγλικής γλώσσας
• Αριστη γνώση Η/Υ
Η εταιρεία προσφέρει:
• Ικανοποιητικό μισθό και bonus επί των πωλήσεων
• Συνεχή εκπαίδευση στις σύγχρονες μεθόδους πωλήσεων
• Αξιοκρατική εξέλιξη
Βιογραφικά με φωτογραφία στο κατάστημα SATO
Κολοκοτρώνη 87
Πληρ. τηλ. 2241075533
ΜΑΤ3294(2)

ΖΗΤΕΙΤΑΙ
κοπέλα
αποκλειστική για οικιακή βοηθός και την φροντίδα μωρού για πλήρη απασχόληση. Μισθός ικανοποιητικός με στέγαση και διατροφή
Πληρ. τηλ. 6936656956
ΧΠΕΜΠ1584

ACE
The helpful place.

Η ACE κατέχει παγκοσμίως ηγετική θέση στον χώρο πολυκαταστημάτων και των D.I.Y. Εχει 5.500 καταστήματα σε 72 χώρες του κόσμου και με ετήσιες πωλήσεις που φθάνουν τα 15 δις ευρώ. Εργασία στην ACE σημαίνει ταυτόχρονα και συμμετοχή στην επιτυχία σε μια θέση που σας ταιριάζει

Για το κατάστημα της Ρόδου
ΖΗΤΑΜΕ ΠΡΟΣΩΠΙΚΟ

• **Διευθυντή Καταστήματος (Κωδ ΔΚΑ)** Γνώσεις σε Χρώματα, εργαλεία, είδη κηπουρικής, υδραυλικά, ηλεκτρολογικά, αξεσουάρ μπάνιου, είδη σπιτιού, έπιπλα, αξεσουάρ αυτοκινήτου, δομικά υλικά κ.ά.Προϋπηρεσία σε ανάλογη θέση θα ληφθεί υπόψιν. Εκπληρωμένη στρατιωτική θητεία. Επιπλέον προσόντα Πτυχιούχος, με άριστη ικανότητα επικοινωνίας, επαγγελματισμός, γνώσεις Αγγλικών, χρήση Η/Υ.
• **Υπάλληλοι Γραφείου (Κωδ. ΥΓΑ)** Χειριστές Η/Υ με γνώσεις Γραμματείας-Τιμολόγησης-Εισαγωγές-Πληροφοριακό σύστημα (E.R.P.). Προϋπηρεσία σε ανάλογη θέση.
• **Ταμίες - Πωλητές (Κωδ. ΤΠΑ)** Προϋπηρεσία, Γνώσεις Ταμείου Η/Υ, Ευγενικές με άψογη συμπεριφορά και εξυπηρέτηση προς τους πελάτες

Στείλτε Βιογραφικό έως 31/Ιουλίου/06 στο FAX 22410-0-30270 ή στην διεύθυνση Τ.Θ. 178, Ρόδος ή στο email: greece@mail.acehardware.com

MAXI Dia %

Η MAXI DIA % του Ομίλου CARREFOUR No1 στην Ευρώπη και No 2 παγκοσμίως με 4400 DIA καταστήματα σε όλο τον κόσμο και 360 καταστήματα στην Ελλάδα ζητά για το νέο υπερκατάστημα της Ρόδου.

• **Διευθυντή Καταστήματος (Κωδ ΔΚΔ)** Εμπειρία τουλάχιστον 3 ετών σε αντίστοιχη θέση στο λιανεμπόριο. Απολυτήριο Λυκείου (Πτυχίο Ανώτερης/τατης σχολής θα θεωρηθεί επιπρόσθετο προσόν). Γνώση αγγλικής γλώσσας. Γνώση Η/Υ (MS Office). Διοικητική και οργανωτική ικανότητα, άνεση στην επικοινωνία, αποδεδειγμένη ικανότητα στην επίτευξη στόχων.
• **Υπάλληλοι Γραφείου (Κωδ. ΥΓΔ)** Χειριστές Η/Υ με γνώσεις Γραμματείας-Πληροφοριακό σύστημα (E.R.P.). Προϋπηρεσία σε ανάλογη θέση.
• **Ταμίες - Πωλητές (Κωδ. ΤΠΔ)** Προϋπηρεσία, Γνώσεις Ταμείου Η/Υ, Ευγενικές με άψογη συμπεριφορά και εξυπηρέτηση προς τους πελάτες

Στείλτε Βιογραφικό έως 31/Ιουλίου/06 στο FAX 22410-0-30270 ή στην διεύθυνση Τ.Θ. 178, Ρόδος ή στο email: carrefour@mail.gr
ΧΠΕΜΠ1584

εργασιες

ΖΗΤΕΙΤΑΙ ΝΕΑ ΕΥΠΑΡΟΥΣΙΑΣΤΗ ΜΕ ΑΠΤΑΙΣΤΑ ΑΓΓΛΙΚΑ ΓΙΑ ΕΡΓΑΣΙΑ ΣΤΟ ΔΕΡΜΑΤΟΛΟΓΙΚΟ ΣΥΝΕΔΡΙΟ EADV ΤΗΣ ΡΟΔΟΥ ΓΙΑ ΤΟ ΔΙΑΣΤΗΜΑ 4-8 ΟΚΤΩΒΡΙΟΥ 2006. ΒΙΟΓΡΑΦΙΚΑ ΣΤΟ FAX 2109765001 MAT3319

ΖΗΤΕΙΤΑΙ ΣΕΡΒΙΤΟΡΑ ΓΙΑ ΤΟ ΜΠΑΡ CHRISTOS GARDEN. ΠΛΗΡ. ΤΗΛ. 2241034191, 6945373806 MZT260712

ΖΗΤΕΙΤΑΙ σερβιτόρος που να μιλάει ξένες γλώσσες και άπταιστα ελληνικά για εστιατόριο/καφετερία στο Μαντράκι, ο οποίος να διαθέτει προϋπηρεσία σε αντίστοιχα μαγαζιά εποχιακού τύπου. Πληρ. τηλ. 6972253826 MAT3327(2)

ΖΗΤΕΙΤΑΙ κοπέλα για απογευματινή απασχόληση σε λέσχη χειμώνα-καλοκαίρι στ' Αφάντου. Πληρ. τηλ. 6932741919 MZT270717

ΖΗΤΟΥΝΤΑΙ κοπέλες και νέοι για εργασία σε snack bar στο Αεροδρόμιο. Πληρ.τηλ. 2241081469 MZT270707

Από το εστιατόριο COCONUT στην Ιξιά, **ΖΗΤΟΥΝΤΑΙ** α) **σερβιτόρος** έμπειρος στο αλα καρτ με πολύ καλά Αγγλικά, εμφανίσιμος και συνεργάσιμος για μερική βραδινή απασχόληση (7 έως 11.30 το βράδυ), β) **βοηθός σερβιτόρου** με Αγγλικά με προϋπηρεσία σε εστιατόριο αλά καρτ για το ίδιο ωράριο. Πληρ. τηλ. 2241090880 και 6938234053 κο Σάββα MAT3318

ΖΗΤΕΙΤΑΙ μαραγκός για μόνιμη απασχόληση με εραστιτεχνικό δίπλωμα οδήγησης. Πληρ. COSMOS CENTER Λεωφ. Ρόδου-Καλλιθέας πίσω από το LIDL MAT3320(1)

ΖΗΤΕΙΤΑΙ νεαρός για απογευματινή απασχόληση. Απαραίτητο ερασιτεχνικό δίπλωμα οδήγησης. Πληρ. COSMO CENTER Λεωφ. Ρόδου-Καλλιθέας πίσω από το LIDL MAT3320(2)

ΖΗΤΟΥΝΤΑΙ άτομα για ανεξάρτητη συνεργασία ως σύμβουλοι ευεξίας χωρίς ιδιαίτερες γνώσεις. Παρέχεται εκπαίδευση. Ελεύθερο ωράριο Ιντερνετ επιθυμητό. Πληρ. τηλ. 6944266283 MZT270706

ΖΗΤΕΙΤΑΙ οδηγός με ερασιτεχνικό δίπλωμα οδήγησης αυτοκινήτου-μοτοποδηλάτου από εταιρία τροφίμων, γνώστης της αγοράς της Ρόδου. Προϋπηρεσία θα ληφθεί υπ' όψιν. Ωράριο σπαστό, μισθός και ποσοστά. Πληρ. τηλ. 6944790696 MAT3316

ΖΗΤΕΙΤΑΙ μπουφέ -λατζιέρα, βοηθός μάγειρα και **βοηθός σερβιτόρου** για εστιατόριο στην Ιαλυσό και Ρόδο. Πληρ. τηλ. 6977372030 MZT260715

Το Yellow Spot **ΖΗΤΑ** για μερική απασχόληση **άτομο** για να φτιάχνει γύρους και σουβλάκια. Πληρ. τηλ. 2241033356, 33077 MXP13870

ΞΕΝΟΔΟΧΕΙΟ στην Ιξιά **ΖΗΤΑ καμαριέρες** για άμεση πρόσληψη. Πληρ. τηλ. 2241094941 (κα Μαίρη) MAT3309

ΖΗΤΕΙΤΑΙ πωλήτρια για το κατάστημα Scarabee. Απαραίτητη γνώση Αγγλικής γλώσσας. Πληρ. τηλ. 2241022710. MAT3291

ΖΗΤΕΙΤΑΙ υπάλληλος στο Φαληράκι για fast food. Πληρ. τηλ. 2241085611. MZT250708

ΖΗΤΕΙΤΑΙ εμφανίσιμη **κομμώτρια** έως 25 ετών Πληρ. τηλ. 2241074437 και 6942045374. MZT250713

ΖΗΤΕΙΤΑΙ κοπέλα να εργασθεί σε τουριστικό κατάστημα ως πωλήτρια στην πόλη της Ρόδου. Απογευματινό ωράριο. Πληρ. τηλ. 2241033207 και 6945404484 MZT250717

ΖΗΤΕΙΤΑΙ πωλήτρια να γνωρίζει Αγγλικά για εργασία σε Φω-μπιζού στην Π. Πόλη. Σωκράτους 157. Πληρ. τηλ. 2241021305. MZT250718

ΖΗΤΕΙΤΑΙ καμαριέρα για οικογενειακή επιχείρηση στην περιοχή Ιξιά. Πληρ. τηλ. 2241093557 MZT250701

ΖΗΤΕΙΤΑΙ νεαρός-νεαρή με δίπλωμα μοτοποδηλάτου για delivery για πρωινή απασχόληση. Πληρ. τηλ. 2241065169 MXP13869

Μόνο για σοβαρά ενδιαφερόμενους

ΔΙΑΦΗΜΙΣΤΙΚΗ ΕΤΑΙΡΕΙΑ

ΖΗΤΑΕΙ ΑΤΟΜΟ
Ref. No2

Θέση:
• Οργανωση τμήματος πωλήσεων- πωλησεις
· 7ωρη απασχόληση

Προφίλ υποψήφιου:
• Ηλικία ως 25 ετών
• Δυναμική προσωπικότητα
• Άνεση στην επικοινωνία
•Προυπηρεσία μη απαραίτητη

Απαραίτητα προσόντα:
•Αποφοιτος ΤΕΙ/ΑΕΙ
• Γνωση Αγγλικών
• Άριστη γνώση χειρισμού Η/Υ ,Ms Offices, Internet

Προσφέρεται
• Ευχάριστο, φιλικό, δυναμικό περιβάλλον
• Εκπαίδευση και δυνατότητα εξέλιξης
• Μισθός και Bonus

Αποστολή βιογραφικών:
Υπόψη κας Φιλίππου
Fax: 22410 75190,
email: add@aias.gr
ΧΠ004

Από κατάστημα Vodafone
ΖΗΤΟΥΝΤΑΙ

Κοπέλα ταμίας. Απαραίτητη προϋπηρεσία σε αντίστοιχη θέση, καλή γνώση του εμπορικού προγράμματος Eurofasma.
Πωλητής/πωλήτρια. Επικοινωνιακός με διάθεση για δουλειά και καλή γνώση υπολογιστών.
Η γνώση Αγγλικών είναι απαραίτητη.
Βιογραφικά στο κατάστημα
Εθνικής Αντιστάσεως 31, τηλ. 2241075822
ΜΑΤ2984

Καριέρα στο real estate

Η ΕΠΙΧΕΙΡΗΣΗ

Η **Savvaidis & Associates Real Estate Agents & Consultants**, απο το 1983 προσφέρει υψηλής ποιότητας υπηρεσίες διαμεσολάβησης στον τομέα των κατοικιών και εμπορικών ακινήτων.

ΣΤΕΛΕΧΟΣ ΠΩΛΗΣΕΩΝ

Ο ΥΠΟΨΗΦΙΟΣ

- Άνδρας / γυναίκα έως 27 ετών, με δυναμική και οργανωτική προσωπικότητα.
- Πτυχιούχος ΑΕΙ στη Διοίκηση Επιχειρήσεων ή άλλο συναφές αντικείμενο. Άριστος χρήστης εφαρμογών MS OFFICE.
- Άριστη γνώση της Ελληνικής & Αγγλικής γλώσσας
- Η κατοχή μεταπτυχιακού τίτλου θα θεωρηθεί επιπλέον προσόν.
- Δυνατότητα εργασίας εκτός πόλης Ρόδου

Η ΘΕΣΗ

- Υποστήριξη πωλήσεων ακινήτων.
- Δημιουργία και υποστήριξη πελατολογίου.
- Στελέχωση υποκαταστημάτων.
- Σύγχρονο και φιλικό εργασιακό περιβάλλον.
- Συνεχές on the job training

Αποστείλατε βιογραφικό σας με e-mail στο info@savvaidis.gr

SAVVAIDIS & Associates
Estate agents & Consultants

Γρηγ. Λαμπράκη 14, Ρόδος
Τηλ. 22410-26281
http://www.propertyrhodes.gr
ΧΠ659

εργασιες

συνέχεια από την προηγούμενη

Από εταιρεία ταχυμεταφορών ACS **ΖΗΤΟΥΝΤΑΙ διανομείς** με δίπλωμα μηχανής και αυτοκινήτου για τα καταστήματα της Ρόδου και Κρεμαστής. Αιτήσεις επί της Στ. Καζούλη 25 έναντι Εργατικού Κέντρου Ρόδου. Πληρ. τηλ. 2241027000 MAT3272

ΖΗΤΕΙΤΑΙ σερβιτόρος-σερβιτόρα για εστιατόριο στην πόλη της Ρόδου. Ημερήσιο ωράριο. Πληρ. τηλ. 2241022545 MZT240716

ΖΗΤΕΙΤΑΙ Φυσικός ή Χημικός από φροντιστήριο της πόλης για τη νέα σχολική χρονιά. Πληρ. τηλ. 6978205446. Μπορείτε να στείλετε βιογραφικό στο FAX 2241075026. MZT220717

ΖΗΤΕΙΤΑΙ υπάλληλος για να εργασθεί σε Rent a car στην Ιαλυσό τις ώρες 17.00-23.00. Πληρ. τηλ. 2241090604 και 6945077688 ώρες επικοινωνίας 9-13.00 και 19.00-23.00. MXP13867

ΖΗΤΕΙΤΑΙ από συνεργείο καθαρισμών **καθαρίστρια** για ολιγόωρη καθημερινή απασχόληση. Πληρ. τηλ. 2241060585, 6946680241. ΜΑΠ2107413

ΖΗΤΕΙΤΑΙ οικιακή βοηθός ηλικίας 40-50 ετών για πρωινή εργασία 9 π.μ. έως 2 μ.μ. καθημερινά και σαββατοκύριακα, με μεροκάματο 20 ευρώ ημερησίως. Πληρ. τηλ. 2241037002. MZT220715

ΖΗΤΕΙΤΑΙ υπάλληλος χωρίς στρατιωτικές υποχρεώσεις, από το βιβλιοπωλείο "Μακρής", για μόνιμη εργασία. Πληρ. τηλ. 2241070270 MAT3266

ΖΗΤΕΙΤΑΙ κοπέλα για cafe εντός πόλεως. Μισθός ικανοποιητικός. Πληρ. τηλ. 6944419815 MZT240705

ΖΗΤΕΙΤΑΙ μάγειρας σε εστιατόριο στην Παλιά Πόλη. Πληρ. τηλ. 6948407130 MZT210717

ΖΗΤΟΥΝΤΑΙ σερβιτόροι από εστιατόριο καφετέρια στο Μαντράκι, που να μιλούν ξένες γλώσσες και άπταιστα ελληνικά και να έχουν προϋπηρεσία σε αντίστοιχο μαγαζί εποχιακού τύπου. Πληρ. τηλ. 6972253826 MAT3250

ΖΗΤΕΙΤΑΙ ζαχαροπλάστης ή αρτοποιός για την ξενοδοχειακή μονάδα "Πήγασος" στο Φαληράκι. Πληρ. τηλ. 2241085103, 2241085896. MAT3259

ΖΗΤΟΥΝΤΑΙ σερβιτόρες για άμεση πρόσληψη από καφετέρια επί της οδού Σμύρνης 44, στο Ροδίνι. Υποχρεωτικό βιβλιάριο υγείας και άδεια εργασίας. Ωράριο 16.30-00.30. Πληρ. τηλ. 6944411666 MAT3262

ΖΗΤΕΙΤΑΙ πωλήτρια για κατάστημα ρούχων στο Φαληράκι. Συνεχές ωράριο. Πληρ. τηλ. 2241085293 MZT210704

ΖΗΤΕΙΤΑΙ κοπέλα αποκλειστική για φύλαξη παιδιών. Πληρ. τηλ. 6942501557 MZT200735

ΖΗΤΕΙΤΑΙ έμπειρη **κυρία** για την φύλαξη μωρού (17 μηνών), Ελληνίδα, ηλικίας από 25-45 ετών, στην περιοχή Κοσκινού, ωράριο 8-4 απόγευμα. Πληρ. τηλ. 6942999000 MZT200731

ΖΗΤΕΙΤΑΙ κοπέλα εμφανίσιμη με προϋπηρεσία στο σέρβις για καφετέρια εντός πόλεως. Ωράριο πρωινό 08.30-17.00. Πληρ. τηλ. 6937222854 MZT200726

ΖΗΤΟΥΝΤΑΙ ψήστες, σερβιτόρες και ταμπλίστριες για το οβελιστήριο "ΠΛΑΤΩΝ" στην Παλιά Πόλη. Πληρ .τηλ. 2241038501, 6932236848 MZT200736

Από μεταφορική εταιρεία **ΖΗΤΟΥΝΤΑΙ οδηγοί** με δίπλωμα Ε' κατηγορίας για 12μηνη απασχόληση. Μισθός έως 1.400 ευρώ. Πληρ. τηλ. 2241029046, ώρες 9.00-16.00 MZT200724

ΖΗΤΟΥΝΤΑΙ βοηθοί σερβιτόροι-σερβιτόρες για το Socratus garden. Πληρ. τηλ. 6932855857 MXP13856

ΖΗΤΕΙΤΑΙ σερβιτόρος για να εργαστεί σε καφετέρια στο Φαληράκι. Πληρ. τηλ. 2241087487, ώρες 10.00-3.00 μ.μ. και 6939766960 MZT200701

ΖΗΤΟΥΝΤΑΙ barwoman, σερβιτόρα-σερβιτόρος για εργασία σε pool-bar. Πληρ. τηλ. 22410-47228 6947930115 MZT180715

Η εταιρεία κατασκευών ξυλείας BARBAS LEGNO **ΖΗΤΕΙ** έμπειρο **μαραγκό** και **βοηθό μαραγκού.** Προϋπηρεσία απαραίτητη. Πληρ. τηλ. 6945699209 MZT180703

Από παιδικό σταθμό **ΖΗΤΕΙΤΑΙ νηπιαγωγός και βρεφοκόμος** για πλήρη απασχόληση για πενθήμερη εργασία. Μισθός και ΙΚΑ. Τυχόν προϋπηρεσία θα ληφθεί υπόψιν. Πληρ. τηλ. 6972007352, 2241039739 MAT3115

ΖΗΤΕΙΤΑΙ οδηγός για να εργασθεί στην SPEEDEX COURIER. Απαραίτητες προϋποθέσεις: 1) Δίπλωμα αυτοκινήτου, 2) Εκπληρωμένες στρατιωτικές υποχρεώσεις, 3) Ορεξη για δουλειά για μόνιμη εργασία. Πληρ. τηλ. 2241070999, 6944263852 κ. Μαλανδράκη Σταύρο MAT3288

ΖΗΤΕΙΤΑΙ κυρία από περιοχή Κρεμαστής, Ιαλυσού για οικιακή βοηθός. Πληρ. τηλ. 2241055156 (08.00-14.00), 6934313713 MZT100602

Το **"CURVES"** το υπ' αριθμόν ένα franchise για τον γυναικείο πληθυσμό της Ρόδου **ψάχνει για συνέταιρο / επενδυτή** που να γνωρίζει απαίστως την Ελληνική και Αγγλική γλώσσα. Οι ενδιαφερόμενοι παρακαλούνται να επικοινωνήσουν στο τηλ. 6974992630 ΧΠΠΑΡ215.1

ΖΗΤΟΥΝΤΑΙ άτομα υπεύθυνα άνω των 18, για συνεργασία με μερική απασχόληση ή πλήρη απασχόληση. Ιντερνετ επιθυμητό, όχι απαραίτητο. Πλήρες εκπαίδευση. Πληρ. τηλ. 2241037362, 2241030078, 2102801153, www.umswork4 you. com MAT2093

ΖΗΤΟΥΝΤΑΙ αισθητικοί-κομμωτές για προώθηση προϊόντων υγιεινής διατροφής δέρματος υψηλής τεχνολογίας. Ανεξάρτητη συνεργασία, παρέχεται εκπαίδευση-υποστήριξη. Πληρ. τηλ. 2241037369, 6977472091, www.healthydiet4you.net-www.umswork4 you. com MAT2868

Το **UNIVERSITY PRESS ζητά νέο** και **νέα** για μόνιμη απασχόληση. Ωράριο σπαστό. Πληρ. τηλ. 2241039009, 2241075032 MAT8110

Το **PARADISE SPA ζητάει γυμναστές-γυμνάστριες.** Πληρ. κ. Χριστοδούλου Τιμολέων τηλ. 2241062481, 6937268143 MAT3093

ΠΩΛΟΥΝΤΑΙ
από ξενοδοχείο στην Ιξιά
3 ψυγεία βιτρίνες για super market.
Τιμή ευκαιρίας
Πληρ. τηλ. 2241023021 ΜΧΠ1145

ΚΥΝΟΤΡΟΦΕΙΟ - ΕΚΠΑΙΔΕΥΤΗΡΙΟ ΣΚΥΛΩΝ
ΚΥΝΟΤΡΟΦΕΙΟ-ΕΚΠΑΙΔΕΥΤΗΡΙΟ ΣΚΥΛΩΝ ΙΑΛΥΣΟΣ
ΞΕΝΩΝΑΣ ΓΙΑ ΤΟΥΣ ΜΙΚΡΟΥΣ ΣΑΣ ΦΙΛΟΥΣ ΣΚΥΛΟΥΣ & ΓΑΤΕΣ
• Βασική υπακοή
• Αρνηση τροφής
• Σωματοφύλακας
• Φύλακας χώρου
• Ζευγαρώματα
• Διόρθωση προβληματικής συμπεριφοράς
• Καθαρόαιμα κουτάβια
Διατίθενται κουτάβια Γερμανικά ποιμενικά
Σπανιέλ μπρετόν κυνηγόσκυλα, Μπόιτερ, Σέτερ
Υπεύθυνος: ΛΕΝΤΗΣ ΓΕΩΡΓΙΟΣ
Ιαλυσός Ρόδος 85101
• τηλ. **6945932738, 2241093512**
κ. **ΒΑΣΙΛΗΣ 6947935451**
ΜΑΠ420(Γ)

REAL ESTATE ΚΡΑΝΙΔΗΣ
www.kranidis.gr
ΠΩΛΗΣΕΙΣ ΚΑΤΟΙΚΙΩΝ ΣΤΗΝ ΠΑΛΙΑ ΠΟΛΗ
1) 40 τ.μ. κοντά στην οδό Ιπποτών , αξίας 50.000,00 € (Κ- 60)
2) 237 τ.μ. Ερειπωμένη , με αυλή 300 τ.μ. , στην Ομήρου αξίας 250.000,00 € [Κ-145].
3) 137 τ.μ. κοντά στην Ιπποδάμου , αξίας 440.000,00 € [Κ-144].
4) 150 τ.μ. στην οδό Ηροδότου , με 300 τ.μ. αυλή , ανακαινισμένη αξίας 500.000,00 € [Κ-86].
5) 80 τ.μ. 2όροφη , με αυλή 40 τ.μ. στην οδό Ανδρονίκου αξίας 170.000,00 € [Κ-140] .
6) 95 τ.μ. 2όροφη κατοικία , κοντά στην Ομήρου, αξίας 140.000,00 €[Κ-143].
7) 100 τ.μ. 2όροφη , σε καλή κατάσταση, επί της οδού Ιπποδάμου, αξίας 350.000,00 [Κ-709].
8) 120 τ.μ. μονώροφη , με ωραίο θόλο , στην οδό Κισθηνίου , αξίας 250.000,00 € [Κ-815].
9) 150 τ.μ. 2όροφη , κοντά στην Ομήρου , αξίας 150.000,00 € [Κ-722}.
10) 80 τ.μ., με κήπο στην οδό Ανδρονίκου, αξίας 100.000,00 € [Κ-1129).
11) 262 τ.μ. , κατάλληλη για πανσιόν , κοντά στην πλατεία Εβραίων Μαρτύρων , αξίας 750.000,00 € [Κ-1157].
12) 80 τ.μ. , ερειπωμένη, με 40 τ.μ.κήπο και άδεια για ανακαίνιση , αξίας 110.000,00 € [Κ-114] .
13) 90 τ.μ. κατοικήσιμη ,κοντά στην Ομήρου, αξίας 140.000,00 € [Κ-1136].
Για περισσότερες πληροφορίες & ακίνητα επικοινωνήστε με το γραφείο μας ή επισκεφθείτε την ιστοσελίδα μας
ΜΧΠ092
Ι.Καζούλη & Αμερικής 50, 2ος όροφος
22410 27082 & 22410 26476
FAX: 22410 27101
e-mail: info@kranidis.gr

ΑΠΟΦΡΑΞΕΙΣ - ΕΚΚΕΝΩΣΕΙΣ ΡΟΔΟΥ
Κιν. 6932470404 Κιν. 6944361464
Κώστας & Λευτέρης
ΑΠΟΦΡΑΞΕΙΣ ΑΠΟΧΕΤΕΥΤΙΚΩΝ ΑΓΩΓΩΝ ΜΕ ΥΔΡΟΒΟΛΗ, ΚΟΥΖΙΝΕΣ, ΤΟΥΑΛΕΤΕΣ, ΣΙΦΩΝΙΑ, ΥΔΡΟΡΟΕΣ, ΑΠΟΛΥΜΑΝΣΕΙΣ, ΜΗΝΙΑΙΕΣ ΣΥΝΤΗΡΗΣΕΙΣ
ΠΟΛΥΚΑΤΑΣΤΗΜΑΤΑ, ΣΤΡΑΤΟΠΕΔΑ, ΞΕΝΟΔΟΧΕΙΑ, ΝΟΣΟΚΟΜΕΙΑ, ΔΗΜΟΥΣ, ΠΟΛΥΚΑΤΟΙΚΙΕΣ, ΣΠΙΤΙΑ Κ.Λ.Π.
Αντληση υδατων απο υπόγειους χωρους
Αμεση εξυπηρέτηση!!!
ΟΙ ΚΑΛΥΤΕΡΕΣ ΤΙΜΕΣ!
Τηλ. 2241085977, 2241086634
Κιν. 6944361464, 6932470404
ΑΕ835

Compunet
ΕΡΓΑΣΤΗΡΙΟ ΕΛΕΥΘΕΡΩΝ ΣΠΟΥΔΩΝ ΠΛΗΡΟΦΟΡΙΚΗΣ
ΕΠΙΣΗΜΟ ΕΞΕΤΑΣΤΙΚΟ ΚΕΝΤΡΟ ΤΗΣ ECDL HELLAS
ECDL CAD e-Kids ECDL
Αποκτήστε το ECDL μέσα στο καλοκαίρι
ΚΑΛΟΚΑΙΡΙΝΑ ΤΜΗΜΑΤΑ ΓΙΑ
✓ Παιδιά από 6 ετών και άνω
✓ Ενηλίκων
✓ Αρχάριων και προχωρημένων
✓ Εκπαίδευση από έμπειρους και αναγνωρισμένους καθηγητές
Ειδικές τιμές εγγραφές τώρα
Εναρξη μαθημάτων 1η Αυγούστου!
ΑΤ3283
ΤΖΙΩΝΗΣ ΙΩΑΝΝΗΣ
Ταξιαρχών, Παστίδα, Ρόδος, Τηλ. 2241048494
6948172399, e-mail: compu8net@yahoo.gr

ΑΠΕΝΤΟΜΩΤΙΚΗ ΔΩΔΕΚΑΝΗΣΟΥ
Αναλαμβάνουμε:
• Ταβέρνες, Εστιατόρια
• Κρεοπωλεία, Super Markets
• Ζαχαροπλαστεία, Αρτοποιεία, Catering
• Εργοστάσια, Τυποποιητήρια, Συσκευαστήρια
• Ξενοδοχεία, Καταστήματα, Γραφεία,
• Τράπεζες, Σχολεία, Νοσοκομεία, Δήμους
Παρέχουμε:
• **Απεντόμωση** (Κατσαρίδες, μύγες, κουνούπια, σκορπιοί, ψύλλοι, κοριοί κ.ά.)
• **Μυοκτονία** (ποντίκια, αρουραίοι)
• **Απολύμανση** (ιοί, βακτήρια, άλγη, μύκητες)
Σύνταξη φακέλου παρασιτοκτονίας HACCP
Αριθμός Αδείας από το υπουργείο Αγροτικής Ανάπτυξης & Τροφίμων: 116269/21-02-2006
ΠΑΝΑΓΙΩΤΗΣ ΜΙΧ. ΠΑΝΑΗΣ
Φυσιογνώστης Περιβαλλοντολόγος Τεχνολόγος Γεωπονίας
Τηλ : 6944353686
ΓΕΩΡΓΙΟΣ Η. ΜΑΝΕΤΤΑΣ
Γεωπόνος - Τεχνολόγος Γεωπονίας
Τηλ 6944443124
ΑΕ1422
Λ. Δημοκρατίας 143, Παραδείσι - Ρόδος, Τ.Κ 85106 Τηλ & Fax: 22410 81769

ΤΑΠΗΤΟΚΑΘΑΡΙΣΤΗΡΙΑ

ΠΑΝΕΛΛΑΔΙΚΟ ΔΙΚΤΥΟ

***Art Clean* EXPRESS**

Είμαστε λίιιι...γο πιο μπροστά από τους άλλους!

ΠΛΥΣΙΜΟ-ΑΠΟΛΥΜΑΝΣΗ-ΦΥΛΑΞΗ
ΧΑΛΙΩΝ- ΜΟΚΕΤΩΝ - ΣΑΛΟΝΙΩΝ *(και επί τόπου)*
ΠΑΠΛΩΜΑΤΑ - ΚΟΥΒΕΡΤΕΣ - ΦΛΟΚΑΤΕΣ
ΣΤΕΓΝΟ ΓΙΑ ΜΕΤΑΞΩΤΑ ΚΑΙ ΧΕΙΡΟΠΟΙΗΤΑ
ΑΔΙΑΒΡΟΧΟΠΟΙΗΣΕΙΣ & ΕΠΙΔΙΟΡΘΩΣΕΙΣ ΤΑΠΗΤΩΝ

ΠΑΡΑΛΑΒΗ - ΠΑΡΑΔΟΣΗ ΚΑΤ' ΟΙΚΟΝ

ΔΩΡΕΑΝ ΦΥΛΑΞΗ

ΑΛΑΦΑΚΗΣ ΤΑΣΟΣ
ΤΗΛ. ΧΩΡΙΣ ΧΡΕΩΣΗ 80011400400
ΤΗΛ. 2241082800- ΚΙΝ. 6944350247
email: artclean@otenet.gr
ΧΠ2286

Τέλειο καθάρισμα χωρίς απογοήτευση

ΤΑΠΗΤΟΚΑ-ΘΑΡΙΣΤΗΡΙΑ
ΚΛΕΟΠΑΤΡΑ®

Ολοκληρωμένα προγράμματα υγιεινής και καθαρισμού προσαρμοσμένα στις ιδιαίτερες ανάγκες κάθε τάπητα

Με **διασφάλιση ποιότητας** στον καθαρισμό και φύλαξη σε χαλιά, μοκέτες, χειροποίητα Ανατολής, μεταξωτά, μάλλινα, φλοκάτες, παπλώματα και τάπητες 5ης γενιάς
ΑΔΙΑΒΡΟΧΟΠΟΙΗΣΗ ΑΝΤΙΣΤΑΤΙΚΟΤΗΤΑ
- Επιτόπου βιοκαθαρισμός στρωμάτων, σαλονιών και μοκετών
- Επιδιορθώσεις σε χειροποίητα χαλιά και μοκέτες

ΦΥΛΑΞΗ ΔΩΡΕΑΝ

Παραλαβή και παράδοση σε όλη την Ρόδο

Ενημερωθείτε για την συντήρηση των χαλιών σας με ειλικρίνεια κει υπευθυνότητα
ΤΗΛ. 2241051996
ΚΙΝ. 6945793626
ΦΑΞ 2241051322
ΚΟΥΦΑΛΑΚΗΣ ΣΤΑΥΡΟΣ
Πιστοποιημένος τεχνικός καθαρισμού ταπήτων από τον Παγκόσμιο Οργανισμό Προστασίας Μαλλιού **WOOLSAFE**
ΜΑΤ1570

πωλησεις αυτοκινητων & μοτοσικλετων

ΠΩΛΕΙΤΑΙ HONDA VARADERO μοντ. 2005 Β' εξάμηνο με top case 48 lt προστατευτικά κάγκελα, bagster μαζί με το Tank Bag του, διπλό Stand κουκούλα και κράνος 2000 km, σε άριστη κατάσταση. Φυλάσσεται σε γκαράζ, δεκτός κάθε έλεγχος. Τιμή 9500 ευρώ. Πληρ. τηλ. 6944530323 ΜΖΤ250704

ΠΩΛΟΥΝΤΑΙ: α) **ALFA ROMEO** 146 μοντ. 8/98 1.4 cc 50554 πραγματικά χλμ. με full-full extra σε υπεράριστη κατάσταση. Δεκτός οποιοσδήποτε έλεγχος. Τιμή 7.300 ευρώ συζητήσιμη φυλασσόμενο σε γκαράζ, β) **ITALJET DRAGSTER** 180 cc χρώμα cameleon 17.000 χλμ. μοντ. 2001 σε υπεράριστη κατάσταση, φυλάσσεται σε γκαράζ. Πληρ. τηλ. 6945084220, 2241064175 Παναγιώτης ΜΧΡ13873

ΠΩΛΕΙΤΑΙ MERCEDES CLK 200 κομπρέσορ 1800 cc 163 HP μοντέλο 8-2004 με πολλά εξτρά (με δέρμα, sunroof ζαντολάστιχα, cd κ.λπ.) Τιμή 43.500 ευρώ Πληρ. τηλ. 2241087290 ΙΝΤ240710

ΠΩΛΕΙΤΑΙ αυτοκίνητο Φολκσβάγκεν (Polo) του 1996, 1050 cc, σε καλή κατάσταση. Πληρ. τηλ. 6945502326, κ. Κυπριώτη. ΜΧΡ13859

ΠΩΛΕΙΤΑΙ ΧΤ600 2003 super MOTARD ή ανταλλάσσεται με μηχανή street οποιουδήποτε κυβισμού, μοντέλο μετά το 2000. Πληρ. τηλ. 6942091480 ΙΝΤ200707

ΠΩΛΟΥΝΤΑΙ α) **HONDA ACCORT** μοντέλο 2004 2000 cc φουλ έξτρα με 18300 χλμ. σε άριστη κατάσταση, β) **μηχανή KIMCO** 250 cc μοντέλο 2005 με 830 χλμ. Τιμή 3500 ευρώ. Πληρ. τηλ. 2241093765, 6945355554 ΜΖΤ180704

ΠΩΛΕΙΤΑΙ JEEP WRANGLER 2500 cc σε άριστη κατάσταση, 26.000 χλμ. limited έκδοση, έτος 2003, hard top, δερμάτινο σαλόνι, ari condition, σκαλοπάτια. Τιμή 22.000 ευρώ. Πληρ. τηλ. 2241026504, 6945343616 ΜΖΤ140708

ΠΩΛΕΙΤΑΙ FIAT SEICENTO μοντέλο 2000 με 35.000 χλμ. Τιμή 3.000 ευρώ. Πληρ. τηλ. 6936795114 ΜΖΤ200702

διαφορα

ΠΩΛΟΥΝΤΑΙ ΣΥΛΛΟΓΕΣ ΓΡΑΜΜΑΤΟΣΗΜΩΝ ΣΕ ΑΡΙΣΤΗ ΚΑΤΑΣΤΑΣΗ. Α. ΔΩΔΕΚΑΝΗΣΟΥ, Β. ΕΛΛΑΔΟΣ, Γ. ΚΥΠΡΟΥ, Δ. ΙΣΡΑΗΛ, Ε. EUROPA CEPT. ΠΛΗΡ. κ. ΚΩΣΤΑ ΤΗΛ. 2241069870 ώρες 08.00-13.00 ΜΑΤ3326

ΠΩΛΟΥΝΤΑΙ: α) σαλόνι αποτελούμενο από τριθέσιο, διθέσιο και πολυθρόνα, β) σύνθετο 5 τεμαχίων (δύο κρυσταλιέρες) συνολική τιμή 400 ευρώ. Πληρ. τηλ. 6945544012 ΜΖΤ270710

ΠΩΛΟΥΝΤΑΙ: α) **δύο γραφεία** 1,10Χ60 cm χρώματος άσπρα σε τιμή ευκαιρίας, β) μια καινούργια **σόμπα** κιροζάν κατάλληλη για χώρο 50 τ.μ. χρησιμοποιημένη μία φορά. Δώρο 20 λίτρα κηροζίνη. Πληρ. τηλ. 6936108128, κ. Γρηγόρη ΜΖΤ200708

ΠΩΛΕΙΤΑΙ σκάφος FLECHER 5,50 μέτρα 115 HP μηχανή σε πολύ καλή κατάσταση 55 μίλια ταχύτητα και τρέιλερ, φουλ εξτρά VHF. Πληρ. τηλ. 2241020091, 6934593423 ΜΖΤ270711

ΠΩΛΟΥΝΤΑΙ καθαρόαιμα εκπαιδευμένα **κυνηγόσκυλα** με δοκιμή σε πολύ λογικές τιμές 2 τραχταρ θηλυκά εισαγόμενα (Βουλγαρία) 2 πόιντερ θηλυκά, 1 τσαρουχάτο 1 αγγλικό και 1 μπίγκλις αρσενικό, καθώς και κουτάβια παραγωγής μου μπίγκλις - πόιντερ-τραχταρ. Πληρ. Μιχάλης Αποστολίδης τηλ. 6948373666, 2241066160 ΜΖΤ260709

ΠΩΛΟΥΝΤΑΙ κατσίκια για ζωή σε καλή τιμή. Πληρ. τηλ. 2246071274, 6972123961 ΜΖΤ260714

ΠΩΛΕΙΤΑΙ καινούργια-αχρησιμοποίητη εξωλέμβια τύπου Evinrude E75Hp(ίπποι) V4 (τετρακύλινδρη), τεχνολογίας Ficht Ram Ingection, λόγω αγοράς μεγαλύτερης, σε τιμή ευκαιρίας. Πληρ. τηλ. 6944429438. ΜΧΡ13868

ΠΩΛΟΥΝΤΑΙ σκυλάκια αμερικανικά AMERICAN STAFF καθαρόαιμα καφέ ή τιγρέ χρώμα. Πληρ. ητλ. 6937822145 ΜΖΤ240702

ΠΩΛΕΙΤΑΙ ταχύπλοο καμπινάτο με μηχανή 90 HP τετράχρονη τρέιλερ, πλούσιο εξοπλισμό, 2 ετών σε άριστη κατάσταση. Πληρ. τηλ. 6932313225. ΜΖΤ180701

ΕΥΚΑΙΡΙΑ! ΠΩΛΟΥΝΤΑΙ λόγω αναχώρησης: καναπές-κρεβάτι και πολυθρόνα NEOSET, βιβλιοθήκη μεγάλη, βιβλιοθήκη μικρή και γραφείο NEOSET, καρέκλα γραφείου Gautier, έπιπλο TV, έπιπλο Stereo, σιφωνιέρα και καθρέπτης Cocomat, μεταλλικό κρεβάτι NEOSET. Όλα μαζί 200 ευρώ ή και μεμονωμένα. Πληρ. τηλ. 6948550102, 6937478124 ΜΖΤ210711

ΠΩΛΟΥΝΤΑΙ σκάφος ταχύπλοο 7,5 μέτρων, με 230 HP έσω-έξω με τρέιλερ, τιμή 12.000 ευρώ. Πληρ. τηλ. 6977492418 ΜΖΤ210702

ΠΩΛΕΙΤΑΙ Κ.Μ. ηλεκτρονικού υπολογιστική INTEL PENTIUM HYPER THREADING 360 GHZ, MSIRX850XT RADEON CREATIVE X-FI ELITE PRO, INTEL D955 HARD DISK 80+300 Gb, 2X512MB+1X1 Gb RAM. Πληρ. τηλ. 2241034237 ΜΖΤ200734

ΠΩΛΕΙΤΑΙ εξοπλισμός πολυτελούς καφετέριας σε άριστη κατάσταση, α) espresso μηχανή BEZERA, β) πλυντήριο ποτηριών 60", γ) δύο ψυγεία πάγκος ανοξείδωτα, δ) λεμονοστύφτης, ε) συντηρητής παγωτού, στ) καφεκόπτης, ζ) τραπεζάκια στρογγυλά 60 cm διάμετρο, η) τηλεόραση 61" με τροχοβάση και διάφορα άλλα μικροπράγματα. Πληρ. τηλ. 2241087817 Ιωάννης Μανιωλάκης ΜΖΤ170701

ΠΩΛΕΙΤΑΙ μεσογειακό θαλασσινό ενυδρείο (έπιπλο!!!) με διαστάσεις 1,50Χ65Χ50 με 2 εξωτερικά βιολογικά φίλτρα (βαρελάκια), εξωτερικό χημικό φίλτρο (σκίμερ) αεραντλία, κυκλοφορητές, ειδικές λάμπες φθορίου και ψυκτικό σύστημα για την ψύξη του νερού. Το ενυδρείο είναι σε λειτουργία και πωλείται μαζί με τα ψάρια και μαζί με διάφορα αξεσουάρ. Πληρ. τηλ. 6932233898 κος Μιχάλης ΜΖΤ150707

ΠΩΛΕΙΤΑΙ εντοιχιζόμενη κουζίνα ARISTON 8 τεμαχίων πλήρης με φωτισμό, λάντζα, απορροφητήρα INOX, πλυντήριο πιάτων, ψυγειάκι, πάγκο, 3 ετών. Πωλείται συντριβάνι ύψους 1,62 cm με φωτισμό. Πληρ. τηλ. 6942947471 ΜΖΤ190703

ΠΩΛΟΥΝΤΑΙ έπιπλα σε τιμή ευκαιρίας. Πληρ. τηλ. 6942468643 ΜΖΤ100722

μαθηματα

ΜΑΘΗΜΑΤΙΚΑ-ΦΥΣΙΚΗ-ΧΗΜΕΙΑ-ΦΙΛΟΛΟΓΙΚΑ κ.ά. παραδίδονται για μεταξεταστέους μαθητές Γυμνασίου-Ενιαίου Λυκείου-ΤΕΕ. Υπεύθυνα, μεθοδικά με σίγουρα αποτελέσματα. Έναρξη 31 Ιουλίου. Επίσης δημιουργούνται 3μελή-4μελή τμήματα όλων των κατευθύνσεων για Β' και Γ' Ενιαίου Λυκείου. Έναρξη 16 Αυγούστου. Πληρ. τηλ. 2241028053 ή 6978205446. ΜΖΤ220716

ΦΙΛΟΛΟΓΟΣ πτυχιούχος Αριστοτελείου Πανεπιστημίου Θεσ/νίκης παραδίδει ιδιαίτερα μαθήματα σε παιδιά Γυμνασίου-Λυκείου. Προετοιμασία μεταξεταστέων για το Σεπτέμβριο. Πληρ. τηλ. 6937361852. ΜΖΤ250720

Ανάπτυξη εφαρμογών σε προγραμματιστικό περιβάλλον από πτυχιούχο καθηγητή πληροφορικής. **ΤΕΕ ΑΟΘ-Μαθηματικά-Δίκτυα.** Προετοιμασία πανελληνίων. Πληρ. τηλ. 6939726826 ΜΖΤ250702

Εμπειρος καθηγητής χημικός Ms, **ΠΑΡΑΔΙΔΕΙ ΜΑΘΗΜΑΤΑ** Φυσικής-Χημείας σε μαθητές Γυμνασίου και Λυκείου. Συστηματική προετοιμασία για τις πανελλήνιες εξετάσεις και προετοιμασία για εισαγωγή σε αγγλόφωνα πανεπιστήμια. Πληρ. τηλ. 6944425672 ΜΖΤ270715

ΦΥΣΙΚΗ - ΧΗΜΕΙΑ. Παραδίδονται ιδιαίτερα μαθήματα ή σε γκρουπ 2-3 ατόμων. Η μεθοδικότητά μας εγγυάται την επιτυχία. Τιμές χαμηλές. Πληρ. τηλ. 6946333220 ΜΖΤ260705

ΑΓΓΛΙΚΑ - ΙΤΑΛΙΚΑ - ΙΣΠΑΝΙΚΑ καθηγητής αριστούχος απόφοιτος (MASTER) SCHILLER INTERNATIONAL UNIVERSITY, παραδίδει μαθήματα **κατ' οίκον** σε αρχάριους, προχωρημένους, ξενοδοχοϋπαλλήλους. Εξασφαλισμένη επιτυχία, εξετάσεων MICHIGAN, EDEXCEL, CAMBRIDGE, TOEIC, TOEFL καθώς και κρατικών πιστοποιητικών γλωσσομάθειας. Προετοιμασία για INICIAL, INTERMEDIO, SUPERIOR, Ισπανικής, CELI 1,2,3,4,5 Ιταλικής όπως και για εξετάσεις εισαγωγής σε πανεπιστήμια εξωτερικού. Τιμές λογικές. Πληρ. τηλ. 2241025133 ΜΖΤ030725

ΠΤΥΧΙΟΥΧΟΣ του Πανεπιστημίου της πολιτείας της Νέας Υόρκης με πτυχίο στην Αγγλική γλώσσα (B.A.) και στην γλωσσολογία (M.S.) και με 17 χρόνια εμπειρία, προετοιμάζει υποψήφιους για εισαγωγή σε κολλέγια / πανεπιστήμια στην έκθεση και εφαρμογές της Αγγλικής γλώσσας. Ευκαιρίες για φοιτητές (ελληνικής ή αμερικάνικης υπηκοότητας) κολλεγίων και πανεπιστημίων. Για περισσότερες πληρ. παρακαλώ τηλεφωνήσετε στο 6974992630 ΧΠΠΑΡ215

ΕΡΓΑΣΤΗΡΙΟ ΕΛΕΥΘΕΡΩΝ ΣΠΟΥΔΩΝ ΗΛΕΚΤΡΟΝΙΚΩΝ ΥΠΟΛΟΓΙΣΤΩΝ

Program PM

ΕΠΙΣΗΜΟ ΕΞΕΤΑΣΤΙΚΟ ΚΕΝΤΡΟ ΤΗΣ ECDL HELLAS

ECDL Diploma

ΤΜΗΜΑΤΑ ΓΙΑ:
Παιδιά
Ενήλικες
Αρχάριους
Επαγγελματίες

Ανάκτηση Εργασίας

ΕΝΤΑΤΙΚΑ ΜΑΘΗΜΑΤΑ COMPUTER

ΕΓΓΡΑΦΕΣ ΤΩΡΑ

Μανώλης Ι. Σοφίλλας
Τηλ.(22410)31761
ΚΟΔΡΙΓΚΤΩΝΟΣ 91 - ΡΟΔΟΣ

ΧΠ941

προσφορές εργασίας

ΚΥΡΙΑ διπλωματούχος μασέρ, προσφέρει θεραπευτικό, κλασικό, αθλητικό, αδυνατίσματος, χαλαρωτικό, αισθητικό και καθαρισμό προσώπου (μάσκες), μασάζ. Πληρ. τηλ. 2241035252, 6932024975 ΜΖΤ210719

Νιώθετε αδιαθεσία, κούραση; ΦΥΣΙΟΘΕΡΑΠΕΙΑ για διάφορες αρρώστιες και μασάζ θεραπευτικό, χαλαρωτικό, θα επιστρέψει υγεία, θα γεμίσει το σώμα σας νέα ενέργεια! Τηλεφωνήστε, ελάτε και οι αρρώστιες σας φεύγουν στο παρελθόν!!! Η ζωή σας θα λάμψει εκ νέου!!! Πληρ. τηλ. 6942095457 ΜΖΤ120704

ΦΥΛΑΞΗ ΠΑΙΔΙΩΝ ΚΑΙ ΤΙΣ ΔΟΥΛΕΙΕΣ ΣΠΙΤΙΟΥ. Εχετε την ανάγκη για τη φύλαξη παιδιών και το καθάρισμα του σπιτιού; Είμαι δίπλα σας για να κάνουμε το πρόγραμμα έτσι όπως εσείς το έχετε ανάγκη. Η αγάπη μου για τα παιδιά και η πείρα μου είναι αυτή που θα σας κάνει να νιώθετε ασφαλείς μαζί μου. Θα χαρώ να φανώ χρήσιμη. Πληρ. τηλ. 6976556969 ΜΖΤ260603

ΚΥΡΙΑ διπλωματούχος μασέρ κάνει θεραπευτικό, αθλητικό, χαλαρωτικό μασάζ. Πληρ. τηλ. 6948553306 ΜΖΤ220619

γνωριμιες

ΝΕΑΡΗ ΞΕΝΑΓΟΣ με νυχτερινές ανησυχίες, επιθυμεί κουβέντα και συνομιλία και ό,τι προκύψει... Καλέστε ΟΤΕ 90.11.314.493- COSMOTE 901.200.43.53 - VODAFONE 901.694.60.53 - TIM 901.160.17.53 ΜΑΤ3186

20ΧΡΟΝΗ ελληνίδα εντυπωσιακή original κοπέλα **ΖΗΤΑ** γνωριμία με σοβαρούς κυρίους. Εξαιρούνται αλλοδαποί. Πληρ. τηλ. 6944931166 ΜΖΤ220718

Με λένε ΝΤΟΝΑ είμαι **ΤΡΑΒ** και **ΖΗΤΩ ΓΝΩΡΙΜΙΕΣ.** Πληρ. τηλ. 6939516525 ΜΖΤ270716

ΤΡΑΒ 22 ετών πολύ όμορφη **ΖΗΤΑ** γνωριμία με κυρίους. Πληρ. τηλ. 6945508280 ΜΖΤ250724

ΕΛΛΗΝΙΔΑ πολύ εμφανίσιμη για **ΓΝΩΡΙΜΙΑ** παρέα με κύριο άνω των τριάντα ετών. Οχι αλλοδαποί. Πληρ. τηλ. 6978872750 ΜΖΤ170720

ΑΒΑΣΑΝΙΣΤΑ "NUMBER 1" Γυναίκες και άνδρες κάθε ηλικίας, μέλη μας πανελλαδικώς έχουν γνωρίσει τον έρωτα της ζωής τους σε εμάς. **Γιατί όχι και εσείς;** Αμεσα αποτελέσματα, εχεμύθεια. Το μεγαλύτερο club γνωριμιών στην Ελλάδα. Πληρ. τηλ. 2105239191, 6975764343 ΜΑΤ2871

"Ο ΜΑΣΤΡΟΜΗΤΣΟΣ"
40 χρόνια πείρα!



- **ΕΠΙΣΚΕΥΕΣ ΞΥΛΙΝΩΝ ΚΑΤΑΣΚΕΥΩΝ & ΕΠΙΠΛΩΝ**
- **ΣΥΝΤΗΡΗΣΗ ΑΝΤΙΚΩΝ**
- **ΒΑΦΕΣ-ΛΟΥΣΤΡΑ-ΛΑΚΕΣ**
- **ΑΛΛΑΓΕΣ ΧΡΩΜΑΤΩΝ**

ΑΣΓΟΥΡΟΥ-ΡΟΔΟΣ

Πληρ. τηλ. 6946591702
ΜΑΠ414(Γ)

ΕΚΚΕΝΩΣΕΙΣ ΜΕΤΡΟΠΟΝΤΙΚΑΣ "ΜΑΡΙΑ"



ΑΠΟΦΡΑΞΕΙΣ ΑΠΟΧΕΤΕΥΤΙΚΩΝ ΑΓΩΓΩΝ ΜΕ ΥΔΡΟΒΟΛΗ, ΚΟΥΖΙΝΕΣ, ΤΟΥΑΛΕΤΕΣ, ΣΙΦΩΝΙΑ, ΥΔΡΟΡΟΕΣ, ΜΗΝΙΑΙΕΣ ΣΥΝΤΗΡΗΣΕΙΣ ΠΟΛΥΚΑΤΑΣΤΗΜΑΤΑ, ΣΤΡΑΤΟΠΕΔΑ, ΞΕΝΟΔΟΧΕΙΑ, ΝΟΣΟΚΟΜΕΙΑ, ΔΗΜΟΥΣ, ΠΟΛΥΚΑΤΟΙΚΙΕΣ, ΣΠΙΤΙΑ κ.λπ.
Αντληση υδάτων από υπόγειους χώρους
Πληρ. τηλ. 2241065120/35555
ΑΕ179

ΧΡΕΙΑΖΕΣΤΕ ΧΡΗΜΑΤΑ;
ΕΝΕΧΥΡΟΔΑΝΕΙΣΤΗΡΙΟ "Η ΘΥΡΙΔΑ"
ΕΝΕΧΥΡΙΑΖΩ και ΑΓΟΡΑΖΩ
ΧΡΥΣΑΦΙΚΑ - ΚΟΣΜΗΜΑΤΑ - ΛΙΡΕΣ - ΠΑΛΑΙΑ ΝΟΜΙΣΜΑΤΑ - ΜΕΤΟΧΕΣ και ΑΝΤΙΚΕΣ
Αντ. Δαμασκηνού 25
(περ. Μητρόπολη)
Τηλ. 2241032537,
6942613540, 6947965279
ΑΕ639

Συνέχεια από τη σελ. 9

Η Ρόδος δικαιούται την έδρα

θ) Είναι αυτονόητο ότι το Τμήμα Τουριστικών Σπουδών θα ενταχθεί στη Σχολή Ανθρωπιστικών Σπουδών της Ρόδου και θα αποτελέσει το τέταρτο Τμήμα της μαζί με το Παιδαγωγικό Τμήμα Δημοτικής Εκπαίδευσης, το Τμήμα Επιστημών της Προσχολικής Αγωγής και το Τμήμα Μεσογειακών Σπουδών. Το νέο Τμήμα θα λειτουργήσει στις εγκαταστάσεις του Πανεπιστημίου και θα στηριχθεί γραμματειακά από τις Υπηρεσίες του. Πρέπει να αναφερθεί ότι ο Όμιλος Φίλων του Πανεπιστημίου σε συνεργασία με τις Τεχνικές Υπηρεσίες του Δήμου Ροδίων, έχουν εντοπίσει ορισμένα κτίρια (Παλαιό Νοσοκομείο, Ορφανοτροφείο Θηλέων, Παλαιό Γηροκομείο), που μπορούν να φιλοξενήσουν υπάρχουσες αλλά και νέες δραστηριότητες του Πανεπιστημίου.

5. Το γνωστικό αντικείμενο των σπουδών

Η πρόταση για την ίδρυση Τμήματος Τουριστικών Σπουδών στη Ρόδο δεν περιορίζεται μόνο στην ανάπτυξη των συγκριτικών πλεονεκτημάτων, που συνηγορούν υπέρ της υποψηφιότητάς της, αλλά προχωρεί παραπέρα διατυπώνοντας και κάποιες απόψεις τόσο για το πρότυπο που θα ακολουθήσει το Τμήμα, όσο και για τις κατευθύνσεις που θα έχει ώστε να καλύπτει υφιστάμενα κενά στην αγορά εργασίας του ευρύτερου τουριστικού τομέα.

Το πρότυπο που προτείνεται είναι εκείνο που ακολουθούν οι σπουδές στα Ευρωπαϊκά Πανεπιστήμια, (Surrey, Strathclyde, Λωζάνης, Ρίμινι, Νίκαιας κτλ.) που διακρίνονται για τον ανθρωποκεντρικό τους χαρακτήρα σε αντίθεση με το Αμερικάνικο πρότυπο όπου κυριαρχεί η έννοια της επιχείρησης και της βιομηχανικής οργάνωσης. Στο Ευρωπαϊκό πρότυπο κυριαρχεί η έννοια της φιλοξενίας (hospitality) στην οποία ενσωματώνονται και όλες οι άλλες δραστηριότητες που την εξυπηρετούν. Επίσης κυριαρχεί και η έννοια της αναψυχής (leisure). Έτσι το περιεχόμενο σπουδών που προτείνεται είναι διάφορο και ευρύτερο από εκείνο των Τμημάτων Διοίκησης Τουριστικών και Ξενοδοχειακών Επιχειρήσεων που έχουν αντικείμενο σχεδόν αποκλειστικά τις επιχειρήσεις .

Το Τμήμα Τουριστικών Σπουδών μπορεί να ξεκινήσει με τρείς κατευθύνσεις ανθρωποκεντρικού κυρίως χαρακτήρα που έχουν συνάφεια με τη Σχολή Ανθρωπιστικών Επιστημών στην οποία και θα υπαχθεί το Τμήμα.

α) Φιλοξενία και Τουρισμός
β) Τουριστική και Διαπολιτισμική Εκπαίδευση
γ) Τουριστική Ανάπτυξη, Πολιτισμός και Περιβάλλον

Για την αναγκαιότητα των κατευθύνσεων αυτών σημειώνουμε τα ακόλουθα:

α) Φιλοξενία και Τουρισμός

Οι νέες τάσεις του διεθνούς τουρισμού, διαμορφώνονται όχι μόνο από «βιολογικά» κίνητρα των ανθρώπων που ταξιδεύουν (χαλάρωση, αναζωογόνηση), αλλά και από «ιδεολογικά» (μόρφωση, αναψυχή κτλ.). Ο σύγχρονος τουρίστας δεν αρκείται μόνο στον ήλιο, τη θάλασσα, και τη διασκέδαση, θέλει κάτι παραπάνω να συνδυάσει τις διακοπές του με άλλα ενδιαφέροντα και να βρίσκεται σε ένα φιλικό περιβάλλον, να έχει την αίσθηση ότι είναι φιλοξενούμενος. Αυτή η νέα προσέγγιση του τουρισμού από τη σκοπιά της φιλοξενίας θα αμβλύνει αναμφίβολα τις συνέπειες του μαζικού τουρισμού και θα βελτιώσει την ανταγωνιστικότητά του στο διεθνές περιβάλλον. Τα νέα ενδιαφέροντα του σύγχρονου τουρίστα πραγματώνονται μέσα από τις εναλλακτικές μορφές τουρισμού, όπως είναι ο πολιτιστικός τουρισμός, ο συνεδριακός τουρισμός, ο θρησκευτικός τουρισμός, ο οικοτουρισμός κτλ. Ο Παγκόσμιος Οργανισμός Τουρισμού εκτιμά ότι το 37% του παγκόσμιου τουρισμού είναι πολιτιστικός τουρισμός, που σημαίνει ότι τα κίνητρα των ανθρώπων που μετακινούνται στηρίζονται στα αξιοθέατα, τα μνημεία, τη τοπική κουλτούρα, τις παραδοσιακές τέχνες, τα φεστιβάλ, τα πολιτιστικά γεγονότα του προορισμού και άλλα. Παρόμοιες τάσεις εκδηλώνονται και στις άλλες εναλλακτικές μορφές τουρισμού. Δεν είναι τυχαίο ότι η Πολιτεία τον τελευταίο καιρό δημιουργεί το νομικό πλαίσιο που διέπει την ανάπτυξη των νέων αυτών μορφών τουρισμού. Όμως χρειάζεται και το στελεχικό δυναμικό που θα ενστερνιστεί την νέα αυτή προσέγγιση του τουρισμού και θα στελεχώσει τις δραστηριότητες που εμπεριέχονται σε όλο το φάσμα παραγωγής, διακίνησης και διάθεσης των νέων μορφών τουρισμού, όπως επίσης και τους θεσμικούς φορείς που τις στηρίζουν, υπουργείο Τουριστικής Ανάπτυξης, ΕΟΤ, Νομαρχιακή Αυτοδιοίκηση ΟΤΑ, Δημοτικές Επιχειρήσεις, θεσμικές οργανώσεις κτλ.

β) Τουριστική και Διαπολιτισμική Εκπαίδευση

Η εκπαίδευση συνιστά βασικό μοχλό ανάπτυξης του τουρισμού. Τα άτομα που προσφέρουν τις υπηρεσίες τους στο τουριστικό κοινό συμβάλλουν αποφασιστικά στη διαμόρφωση της ποιότητας των υπηρεσιών που προσφέρουν. Αποδέκτες των γνώσεων που προσφέρει το προτεινόμενο εκπαιδευτικό σύστημα στα πλαίσια μάλιστα ενός Ιδρύματος που έχει κύριο γνωστικό αντικείμενο την εκπαίδευση, δεν θα είναι μόνο οι προσωρινοί επισκέπτες, οι τουρίστες αλλά και οι οιονεί «τουρίστες», οι οικονομικοί μετανάστες, που έχουν ανάγκη εκπαίδευσης και κατάρτισης για να ενσωματωθούν στις τοπικές κοινωνίες και να ενταχθούν ομαλά στον παραγωγικό τους ιστό. Η στρατηγική της Λισσαβόνας θεωρεί ότι η εκπαίδευση και η κατάρτιση μπορούν να λύσουν τις κοινωνικοοικονομικές και δημοκρατικές προκλήσεις, που αντιμετωπίζουν οι χώρες της Ευρωπαϊκής Ένωσης από τη μετανάστευση και την παγκοσμιοποίηση. Έτσι η παρεχόμενη εκπαίδευση θα καλύψει δύο τομείς. Τον τομέα της τουριστικής εκπαίδευσης τόσο σε επίπεδο μέσης επαγγελματικής εκπαίδευσης (ΤΕΕ) όσο και σε επίπεδο μεταλυκειακό όπως ΚΕΚ, ΙΕΚ και άλλες δομές δια βίου εκπαίδευσης, που στερούνται Πανεπιστημιακού επιπέδου διδακτικό προσωπικό με αποτέλεσμα οι εκπαιδευτικές ανάγκες να αντιμετωπίζονται «εκ των ενόντων». Και τον τομέα της διαπολιτισμικής εκπαίδευσης που καλύπτει ένα ευρύ φάσμα δομών, που καλούνται να συμβάλλουν στη λύση υπαρκτών αναγκών της κοινωνίας.

γ) Τουριστική Ανάπτυξη, Πολιτισμός και Περιβάλλον

Η τουριστική ανάπτυξη είναι άμεσα συνδεδεμένη με τον πολιτισμό και το περιβάλλον. Τόσο ο πολιτισμός, όσο και το περιβάλλον, σε όλες τους τις εκφάνσεις, αποτελούν συστατικό στοιχείο του τουρισμού, ιδιαίτερα του Ελληνικού Τουρισμού, που διαθέτει πλούσιο πολιτισμό και φυσικό περιβάλλον ιδιαίτερου φυσικού κάλλους. Αυτός ο δεσμός καθορίζει και τη μορφή της τουριστικής ανάπτυξης που πρέπει να είναι συμβατή με το φυσικό και πολιτιστικό περιβάλλον, που σημαίνει ότι πρέπει να ακολουθεί τις αρχές της αειφόρου ανάπτυξης. Η αειφόρος τουριστική ανάπτυξη ταυτίζεται με την προστασία του φυσικού και πολιτιστικού περιβάλλοντος, αποτελεί δέσμευση και βασική αρχή της Ε.Ε. και της Ελλάδας και συνεπώς δημιουργεί την υποχρέωση θέσπισης ενός εκπαιδευτικού συστήματος με γνωστικό αντικείμενο, που να ανταποκρίνεται στις ανάγκες των επιχειρήσεων και των φορέων που δραστηριοποιούνται στον τομέα του τουρισμού του πολιτισμού και του περιβάλλοντος. Την ανάγκη αυτή διείδε και το Πανεπιστήμιο του Αιγαίου και δημιούργησε και ήδη λειτουργεί στη Ρόδο Μεταπτυχιακό Πρόγραμμα με θέμα «Περιβαλλοντική Εκπαίδευση». Η τουριστική ανάπτυξη σε συνδυασμό με τον πολιτισμό και το περιβάλλον, ως πεδίο που συνδέεται άμεσα με τις ιστορικές και αναπτυξιακές δομές της Μεσογείου, θα μπορούσε να ενταχθεί ως γνωστικό αντικείμενο και στο Τμήμα Μεσογειακών Σπουδών.

6. Επίλογος

Τα όσα αναπτύχθηκαν παραπάνω μπορεί να μη καλύπτουν όλα τα πεδία που απαιτεί μια μελέτη σκοπιμότητας για την ίδρυση ενός νέου Πανεπιστημιακού Τμήματος, όμως τεκμηριώνουν κατά τρόπο που δεν επιδέχεται αμφισβήτηση, το πάγιο αίτημα της Ρόδου να διεκδικήσει την έδρα του Τμήματος Τουριστικών Σπουδών και ακόμα προσφέρονται για προβληματισμό και επανεξέταση εκ μέρους των νέων Πρυτανικών Αρχών του Πανεπιστημίου Αιγαίου του θέματος καθώς και για πληρέστερη ενημέρωση του Υπουργείου Παιδείας, που θα λάβει και τις τελικές αποφάσεις.

Ρόδος, 19 Ιουλίου 2006

Δρ. ΜΙΛΤ. ΛΟΓΟΘΕΤΗΣ

Το κείμενο αυτό εγκρίθηκε ομόφωνα από τους εκπροσώπους των φορέων της Ρόδου κατά τη συνάντησή τους της 25 Ιουλίου 2006, προκειμένου να υποστηρίζει το αίτημα για την ίδρυση Τμήματος Τουριστικών Σπουδών του Πανεπιστημίου Αιγαίου στη Ρόδο.

1.Φώτης. Χατζηδιάκος πρόεδρος Ν.Σ Νομαρχιακής Αυτοδιοίκησης Δωδ/σου.
2.Γιώργος Γιαννόπουλος, πρόεδρος ΤΕΔΚΔ και δήμαρχος Ροδίων
3.Γιώργος Χατζημάρκος, πρόεδρος Επιμελητηρίου Δωδ/σου.
4. Παναγιώτης Βενέρης, πρόεδρος ΤΕΕ-Τμήματος Δωδ/σου.
5. Λάζαρος Κασέκας, πρόεδρος Οικονομικού Επιμελητηρίου Ελλάδος-Τμήματος Δωδ/σου.
6. Βασίλειος Μηναΐδης, πρόεδρος Ένωσης Ξενοδόχων Ρόδου.
7. Νίκος Νικολάου, πρόεδρος Στέγης Γραμμάτων και Τεχνών Δωδ/σου.
8.Μάνος Κόκκινος, πρόεδρος Ομίλου Φίλων του Πανεπιστημίου Αιγαίου (Ρόδος).

Περίληψη της απόφασης

Καταδικάστηκε η "Πρόοδος" διότι πρόσβαλε την προσωπικότητα του κ. Νικολάου Κουτσοκώστα

Εκδόθηκε πρόσφατα και δημοσιεύθηκε η με αριθμό 146/2006 απόφαση του Εφετείου Δωδεκανήσου με την οποία διατάχθηκαν τα παρακάτω:

1. Απαγορεύτηκε στους εναγομένους: α. Γεώργιο Διαμαντίδη του Πάτροκλου κάτοικο Ρόδου και β. Ανώνυμη Εταιρία που εδρεύει στη Ρόδο με την επωνυμία "Γ. ΔΙΑΜΑΝΤΙΔΗΣ ΓΡΑΦΙΚΕΣ ΤΕΧΝΕΣ Α.Ε.", να προσβάλλουν στο μέλλον την προσωπικοτητα του ενάγοντος Νικολάου Κουτσοκώστα του Γεωργίου, κατοίκου Καλλιθέας Αττικής με δημοσιεύματα του ιδίου ή αναλόγου περιεχομένου, όπως αυτό για το οποίο ασκήθηκε η σε βάρος των εναγομένων αγωγή με την απειλή προσωπικής κράτησης διάρκειας δύο μηνών για τον Γεώργιο Διαμαντίδη του Πάτροκλου και χρηματική ποινή 600 ευρώ για τον κάθε ένα από τους ανωτέρω για κάθε μελλοντική παράβαση.
2. Υποχρέωσε τους εναγομένους να καταβάλουν στον ενάγοντα σε ολόκληρο ο καθένας το ποσό των 30.000 ευρώ νομιμότοκα από την επίδοση της αγωγής.
3. Διατάχθηκε η δημοσίευση περίληψης της απόφασης αυτής στην ίδια θέση με την αρχική του δημοσιεύματος, στην ημερήσια εφημερίδα Ρόδου "Η ΠΡΟΟΔΟΣ", με την απειλή χρηματικής ποινής 600 ευρώ για κάθε ημέρα καθυστέρησης της δημοσίευσης.
4. Διατάχθηκε η δημοσίευση περίληψης της απόφασης στις ημερήσιες εφημερίδες της Ρόδου "ΡΟΔΙΑΚΗ", "ΔΩΔΕΚΑΝΗΣΟΣ" και "ΔΗΜΟΚΡΑΤΙΚΗ" με δαπάνες των εναγομένων.
5. Καταδικάστηκαν οι εναγόμενοι στα δικαστικά έξοδα και των δύο βαθμών. δικαιοδοσίας του ενάγοντος και της προσθέτως υπέρ αυτού παρεμβαίνουσας εταιρίας με την επωνυμία "ΔΩΔΕΚΑΝΗΣΙΑΚΗ ΝΑΥΤΙΛΙΑΚΗ ΕΤΑΙΡΙΑ (DANE SEA LINES) που ορίστηκαν στο ποσό των 1.200 ευρώ.

Λ-1

Δράσεις προσφοράς και αλληλεγγύης

ΑΝΑΚΟΙΝΩΣΗ ΓΙΑΤΡΟΙ ΚΑΡΔΙΑΣ

Τα μέλη της μη-κυβερνητικής ανθρωπιστικής Οργάνωσης **"ΓΙΑΤΡΟΙ ΚΑΡΔΙΑΣ"** απευθύνουν έκκληση για την άμεση συγκέντρωση φαρμακευτικού υλικού το οποίο θα χρησιμοποιηθεί για τα θύματα της κρίσης στον Λίβανο.

Συγκεκριμένα τα υλικά που χρειαζόμαστε είναι ελαστικούς επιδέσμους, γάζες (απλές, fucidin), bedadin και παυσίπονα σε χαπάκια (ΟΧΙ ΑΣΠΙΡΙΝΕΣ).

Υπεύθυνη για την συγκέντρωση του υλικού ορίσθηκε η κυρία Ουρανία Υψηλάντη, με την οποία μπορείτε να επικοινωνείτε στα τηλέφωνα 22410-76070, Κένεντυ 5 Ρόδος.

Μ00/280

ΕΥΧΑΡΙΣΤΗΡΙΟ

Το Δ. Συμβούλιο της Αδελφότητος Αγία Ειρήνη "Η Ορφανοτρόφος" ευχαριστεί τους πιο κάτω κυρίους που πρόσφεραν

1. ΕΙΣ ΜΝΗΜΗ ΓΕΩΡΓΙΟΥ ΚΑΣΣΑΒΕΤΗ

α) Η κ. Μαριέττα Βιτώρια 100,00 ευρώ.
β) Ο κ. Κασσαβέτης Ευάγγελος 50,00 ευρώ.

2. ΕΙΣ ΜΝΗΜΗ ΣΑΒΒΑ ΜΑΥΡΟΘΑΛΑΣΣΙΤΟΥ

α) Ο κ. Ανδρέας Βογιατζής 50,00 ευρώ.
β) Ο κ. Ελευθέριος Βογιατζής 50,00 ευρώ.
γ) Η οικογ. Ευάγγελου Πόλου 20,00 ευρώ.
δ) Η οικογ. Γεωργίου Μιχ. Καραβέλατζη 30,00 ευρώ.

3. ΕΙΣ ΜΝΗΜΗ ΕΜΜΑΝΟΥΗΛ ΤΟΥΝΤΟΥΖΗ.

α) Η οικογ. Ευαγγελίας Μαυροθαλασσίτου 20,00 ευρώ.

Μ00/278

ΕΥΧΑΡΙΣΤΗΡΙΟ

Το Δ.Σ., τα παιδιά και το προσωπικό του Κέντρου "Ελπίδα" ευχαριστούν θερμά τις οικογένειες Ηλία Πιπίνου και Δέσποινας Κασσαβέτη για τη δωρεά των 100 ευρώ, έναντι στεφάνου, εις μνήμη του Γεωργίου Κασσαβέτη.

Επίσης ευχαριστούμε τον κ. Ασπράκη Αποστόλη για τη δωρεά ενίσχυση των 200 ευρώ.

Με εκτίμηση
Για το δ.σ.
Η πρόεδρος
ΚΑΠΟΥΛΑ ΣΤΑΥΡΟΥΛΑ
Η γ. γραμματέας
ΠΑΠΑΚΩΝΣΤΑΝΤΙΝΟΥ ΚΑΛΛΙΟΠΗ

Μ00/279

Οι δημοσιεύσεις αυτές αποτελούν προσφορά της "Ροδιακής", η οποία θεωρεί ότι τέτοιες δραστηριότητες θα πρέπει να τυγχάνουν της ανάλογης προβολής.

ΣΥΓΧΑΡΗΤΗΡΙΟ

Τον αγαπητό μας ΓΙΩΡΓΟ, υιό του ΒΑΣΙΛΗ και της ΣΤΑΣΑΣ ΠΕΡΟΥ, συγχαίρουμε θερμά για την απόκτηση με άριστα του πτυχίου της ΙΑΤΡΙΚΗΣ του Πανεπιστημίου της Ρώμης και του ευχόμαστε πάντα επιτυχίες.

Μιχάλης-Παρή Καντή

ΜΖΤ270708

ΣΥΓΧΑΡΗΤΗΡΙΟ

Τον αγαπητό μας ΓΙΩΡΓΟ, υιό του ΒΑΣΙΛΗ και της ΣΤΑΣΑΣ ΠΕΡΟΥ, συγχαίρουμε θερμά για την απόκτηση με άριστα του πτυχίου της ΙΑΤΡΙΚΗΣ του Πανεπιστημίου της Ρώμης και του ευχόμαστε πάντα επιτυχίες.

Οικ. Μιχ. Κασιώτη

ΜΖΤ270709

ΚΗΔΕΙΕΣ



Την λατρευτή μας μητέρα και γιαγιά
ΜΑΡΙΑ ΚΑΛΛΙΟΥΔΑΚΗ
ετών 95
θανούσα, κηδεύουμε σήμερα Παρασκευή 28 Ιουλίου 2006 και ώρα 11 π.μ. από τον Ιερό Ναό Αγίου Λουκά Σορωνής.
Τα παιδιά: Δημήτρης-Χαρούλα
Τα εγγόνια: Κώστας, Νατάσσα-Μαρία
Και οι λοιποί συγγενείς.

ΧΠ2830



Τον λατρευτό μας σύζυγο, πατέρα, παππού, προπάππου και θείο
ΦΩΤΗ ΦΑΡΜΑΚΙΔΗ
ετών 84
θανόντα, κηδεύουμε σήμερα Παρασκευή 28 Ιουλίου 2006 και ώρα 11 π.μ. από τον Ιερό Ναό Αγίων Αναργύρων Ρόδου.
(Η ταφή θα γίνει στο Παλαιό Νεκροταφείο Αγ. Δημητρίου)
Η σύζυγος: Σταματία
Τα παιδιά: Ιωάννης-Βικτωρία, Άννα-Θωμάς Κατσικογιάννη, Αλέκος-Αστερόπη, Ειρήνη-Ελευθέριος Τσικρϊκά, Ανθή-Ιωάννης Σεβδαλάκη.
Τα εγγόνια, τ' ανίψια και οι λοιποί συγγενείς.

(Αντί στεφάνων τα χρήματα να κατατεθούν στο κεντρικό φιλόπτωχο της Ιεράς Μητροπόλεως Ρόδου)

ΧΠ2830

ΜΝΗΜΟΣΥΝΑ

Την 29η μηνός Ιουλίου ημέρα Σάββατο και ώρα 8.30 π.μ. εις τον Ιερό Ναό Κοιμήσεως Θεοτόκου Ψίνθου, τελούμε 9ήμερο μνημόσυνο υπέρ αναπαύσεως της ψυχής του λατρευτού μας συζύγου, πατέρα και παππού
ΓΕΩΡΓΙΟΥ ΚΑΝΤΙΔΕΝΟΥ
Η σύζυγος: Παρασκευή
Τα παιδιά: Ιωάννης-Παρασκευή, Αντώνης-Ειρήνη, Σταματία-Μιχάλης
Τα εγγόνια και οι λοιποί συγγενείς.

MXP13885



Την 28η μηνός Ιουλίου ημέρα Παρασκευή και ώρα 8 π.μ. εις τον Ιερό Ναό Ταξιαρχών Νεκροταφείου, τελούμε 9ήμερο μνημόσυνο υπέρ αναπαύσεως της ψυχής της λατρευτής μας συζύγου, κόρης, μητέρας, γιαγιάς, αδελφής και θείας
ΜΑΡΙΑΣ ΠΑΠΑΜΑΝΩΛΗ
Ο σύζυγος: Κυριάκος
Η μητέρα: Ειρήνη
Τα παιδιά: Μαριαλένα-Ανδρέας, Τσαμπίκα, Γιώργος
Ο εγγονός: Κώστας
Τ' αδέλφια, τ' ανίψια και οι λοιποί συγγενείς

MZT250721



Την 29η μηνός Ιουλίου ημέρα Σάββατο και ώρα 8 π.μ. εις τον Ιερό Ναό Αγίου Γεωργίου (Κάτω), τελούμε 9ήμερο μνημόσυνο υπέρ αναπαύσεως της ψυχής του λατρευτού μας συζύγου, πατέρα, παππού, αδελφού και θείου
ΜΑΤΘΑΙΟΥ ΚΡΗΤΙΚΟΥ ΛΑΜΠΡΑΚΗ
ετών 63
Η σύζυγος: Ευαγγελία
Τα παιδιά: Μαρία-Σταύρος, Άννα-Κων/νος
Τα εγγόνια, τ' αδέλφια, τ' ανίψια και οι λοιποί συγγενείς.

MZT250719

ΜΝΗΜΗΣ ΕΝΕΚΕΝ
ΠΑΡΑΣΚΕΥΑΣΤΗΡΙΟΝ ΜΝΗΜΟΣΥΝΩΝ
Αναλαμβάνουμε την οργάνωση των μνημοσύνων σας, προσφέροντάς σας όλα όσα χρειάζονται για την άψογη μνημόνευση των αγαπημένων εκλιπόντων σας.
Προσφέρουμε μεγάλη ποικιλία πρωτότυπων σχεδίων σε δίσκους της επιλογής σας με τα συνοδευτικά αρτύματα. Παράλληλα διαθέτουμε όλα τα απαραίτητα είδη μνημοσύνων.
Στο χώρο μας θα βρείτε τέλεια εξυπηρέτηση, καθαριότητα και πάνω απ' όλα σεβασμό στη δύσκολη στιγμή σας. ΑΕ 798
Γ. ΠΑΠΑΝΔΡΕΟΥ 78, ΑΝΑΛΗΨΗ · Τηλ./Fax: 22410 69620



Την 29η μηνός Ιουλίου ημέρα Σάββατο και ώρα 8 π.μ. εις τον Ιερό Ναό Ταξιαρχών Νεκροταφείου Ρόδου, τελούμε 3μηνο μνημόσυνο υπέρ αναπαύσεως της ψυχής του λατρευτού μας συζύγου, πατέρα, γαμπρού, αδελφού και θείου
ΝΙΚΟΛΑΟΥ Δ. ΠΑΣΣΑΛΗ
Η σύζυγος: Τσαμπίκα
Τα πεθερικά: Γιώργος-Βασιλεία
Τα παιδιά: Μαρία, Δημήτρης, Βασιλική
Τα αδέλφια: Μαρία-Σάββας, Μανώλης-Σέβα, Παναγιώτης-Ντίνα, Μιχάλης
Τ' ανίψια και οι λοιποί συγγενείς.

MZT220711



ΚΩΣΤΑΣ ΚΥΠΡΑΙΟΣ
(1973-1998)
Κυριακή 30 Ιουλίου 2006

Πέρασαν κιόλας οκτώ χρόνια από τη στιγμή που ο Κώστας ξεκίνησε το ταξίδι προς τον αμόλυντο κόσμο της αιωνιότητας, απαλλαγμένος και απολυτρωμένος από τη θνητή ύπαρξη, ως σύμβολο των αδικοχαμένων κατά την εκτέλεση της στρατιωτικής τους θητείας.
Γνωρίζοντας ότι οι νεκροί περιμένουν και μένουν στη ζωή διατηρούμενοι στη μνήμη των ανθρώπων, την Κυριακή 30 Ιουλίου και ώρα 8.30 πρωινή, θα ενώσουμε πάλι τη σκέψη μας σε προσευχή, στον ιερό ναό των Αγίων Αναργύρων, και θα ανανεώσουμε την υπόσχεσή μας να κρατήσουμε τη μνήμη του πάντα ζωντανή.
Οι γονείς: Βασίλης-Ελένη
Ο αδελφός: Τάσος
Ο παππούς, η γιαγιά, οι συγγενείς και οι φίλοι.

Έζησες μόνο μιαν αυγή τόση ζωή σου φτάνει,
ρόδο, που ανθεί πολύ καιρό, την ομορφιά του χάνει.

MZT260707



Την 29η μηνός Ιουλίου ημέρα Σάββατο και ώρα 6 μ.μ. εις τον Ιερό Ναό Αγίου Στεφάνου Νεκροταφείου Αφάντου, τελούμε 3μηνο μνημόσυνο υπέρ αναπαύσεως της ψυχής του λατρευτού μας συζύγου, πατέρα, παππού, αδελφού και θείου
ΧΡΥΣΑΝΘΟΥ ΛΑΟΥΔΙΚΟΥ
Η σύζυγος: Ειρήνη
Τα παιδιά: Τσαμπίκα-Γιώργος, Γιώργος-Δέσποινα, Νίκος-Τσαμπίκα, Παναγιώτης-Μόρφω
Τα εγγόνια, τ' αδέλφια, τ' ανίψια και οι λοιποί συγγενείς.

MZT260702



Την 30η μηνός Ιουλίου ημέρα Κυριακή και ώρα 8.30 π.μ. εις τον Ιερό Ναό Αγίας Αναστασίας Ρόδου, τελούμε 40ήμερο μνημόσυνο υπέρ αναπαύσεως της ψυχής της λατρευτής μας μητέρας και γιαγιάς
ΜΑΡΙΑΣ ΚΑΤΣΟΥΡΑΚΗ
Τα παιδιά: Γεώργιος-Αφροδίτη, Αναστασία-Σάββας, Γιάννης-Καλλιόπη, Νικήτας-Παναγιώτα
Τα εγγόνια και οι λοιποί συγγενείς.

MXP13279

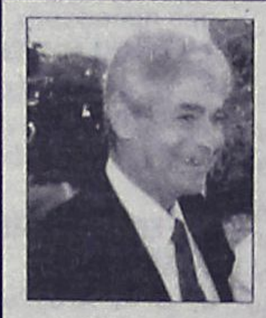

Την 30η μηνός Ιουλίου ημέρα Κυριακή και ώρα 8 π.μ. εις τον Ιερό Ναό Αγίου Νικολάου Παραδεισίου, τελούμε ετήσιο μνημόσυνο υπέρ αναπαύσεως της ψυχής του πολυαγαπημένου μας συζύγου, πατέρα, παππού, αδελφού και θείου
ΙΩΑΝΝΟΥ ΠΟΤΣΟΥ
Η σύζυγος, τα παιδιά, τα εγγόνια, τ' αδέλφια, τ' ανίψια και οι λοιποί συγγενείς.

MXP13882

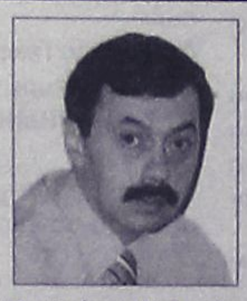

Την 30η μηνός Ιουλίου ημέρα Κυριακή και ώρα 8.30 π.μ. εις τον Ιερό Ναό Κοιμήσεως Θεοτόκου Αφάντου, τελούμε ετήσιο μνημόσυνο υπέρ αναπαύσεως της ψυχής του λατρευτού μας συζύγου, πατέρα, υιού, αδελφού και θείου
ΜΙΧΑΗΛ ΜΟΥΤΗ
Η σύζυγος: Ευαγγελία
Η μητέρα: Πελαγία
Η πεθερά: Τσαμπίκα
Τα παιδιά: Σάββας, Πελαγία, Τσαμπίκα
Τ' αδέλφια, τ' ανίψια και οι λοιποί συγγενείς.

MZT250615



Την 30η μηνός Ιουλίου ημέρα Κυριακή και ώρα 8.30 π.μ. εις τον Ιερό Ναό Αγίου Νικολάου Παστίδας, τελούμε 3μηνο μνημόσυνο υπέρ αναπαύσεως της ψυχής του λατρευτού μας πατέρα, υιού, αδελφού και θείου
ΓΕΩΡΓΙΟΥ ΚΟΥΛΑΡΟΥ
Τα παιδιά: Ελευθέριος-Μιχαήλ
Οι γονείς: Ελευθέριος-Αναστασία
Τ' αδέλφια: Δημήτρης-Ρενάτε
Τ' ανίψια και οι λοιποί συγγενείς.

ΧΠ2830



Την 30η μηνός Ιουλίου ημέρα Κυριακή και ώρα 8.30 π.μ. εις τον Ιερό Ναό Αγίας Μαρίνας Απολακκιάς, τελούμε ετήσιο μνημόσυνο υπέρ αναπαύσεως της ψυχής της λατρευτής μας μητέρας, γιαγιάς, αδελφής και θείας
ΜΑΡΙΑΣ Γ. ΛΕΡΓΟΥ
Τα παιδιά: Μανώλης-Σταματία, Μιχάλης-Τσαμπίκα, Ελπίδα Δανά, Δέσποινα-Μιχάλης Διακογιάννης
Τα εγγόνια, τ' αδέλφια, τ' ανίψια και οι λοιποί συγγενείς.

MXP13883



Την 30η μηνός Ιουλίου ημέρα Κυριακή και ώρα 8.30 π.μ. εις τον Ιερό Ναό Ταξιαρχών νεκροταφείου Ρόδου, τελούμε 9μηνο μνημόσυνο υπέρ αναπαύσεως της ψυχής της λατρευτής μας μητέρας, γιαγιάς και θείας
ΠΟΛΥΞΕΝΗΣ ΜΠΑΛΛΑ
Τα παιδιά: Γιάννης-Ελπινίκη, Μαίρη-Μιχάλης
Τα εγγόνια, τ' ανίψια και οι λοιποί συγγενείς.

MZT270702

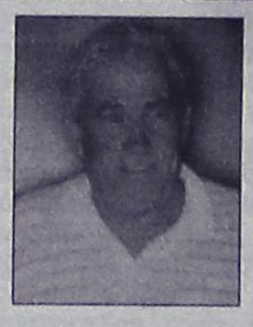

Την 30η μηνός Ιουλίου ημέρα Κυριακή και ώρα 8.30 π.μ. εις τον Ιερό Ναό Αγίου Δημητρίου (παλαιού νεκροταφείου Ρόδου), τελούμε 40ήμερο μνημόσυνο υπέρ αναπαύσεως της ψυχής του λατρευτού μας συζύγου, πατέρα, παππού, αδελφού και θείου
ΕΛΕΥΘΕΡΙΟΥ ΠΗΛΙΟΥ
Η σύζυγος: Μαρία
Τα παιδιά: Μιχάλης, Γιώργος-Κυριακή
Τα εγγόνια και οι λοιποί συγγενείς.

MZT260701



Την 30η μηνός Ιουλίου ημέρα Κυριακή και ώρα 8 π.μ. εις τον Ιερό Ναό Ταξιαρχών Νεκροταφείου Μαριτσών, τελούμε 3μηνο μνημόσυνο υπέρ αναπαύσεως της ψυχής του λατρευτού μας συζύγου, πατέρα, παππού, αδελφού και θείου
ΓΕΩΡΓΙΟΥ ΚΑΚΙΟΥ
(Δάσκαλος)
Η σύζυγος: Βασιλική
Τα παιδιά: Ρούλα-Γιώργος, Χρυσούλα-Μανώλης
Τα εγγόνια, τ' αδέλφια, τ' ανίψια και οι λοιποί συγγενείς.

ΧΠ2830



Την 30η μηνός Ιουλίου ημέρα Κυριακή και ώρα 8.30 π.μ. εις τον Ιερό Ναό Αποστόλου Θωμά Μονολίθου, τελούμε 9ήμερο μνημόσυνο υπέρ αναπαύσεως της ψυχής του λατρευτού μας συζύγου, πατέρα, υιού, αδελφού και θείου
ΚΥΡΙΑΚΟΥ ΜΑΧΑΙΡΑΚΗ
Η σύζυγος: Λαμπρινή
Τα παιδιά: Μιχάλης, Κωνσταντίνα
Ο πατέρας: Μιχάλης
Τ' αδέλφια: Ευτυχία-Ναθαναήλ, Μανώλης-Τσαμπίκα, Τσαμπίκα-Αριστοτέλης
Τ' ανίψια και οι λοιποί συγγενείς.

MXP13881



Την 30η μηνός Ιουλίου ημέρα Κυριακή και ώρα 8 π.μ. εις τον Ιερό Ναό Αγίου Δημητρίου (παλαιού Νεκροταφείου), τελούμε 3μηνο μνημόσυνο υπέρ αναπαύσεως της ψυχής του λατρευτού μας συζύγου, πατέρα, υιού, αδελφού και θείου
ΛΟΥΚΑ ΓΙΑΜΑΙΟΥ
Η σύζυγος: Ασπασία
Τα παιδιά: Μανώλης, Αντώνης, Ελπίδα
Η μητέρα, η πεθερά, τ' αδέλφια, τ' ανίψια και οι λοιποί συγγενείς.

MZT270703

ΜΝΗΜΟΣΥΝΑ

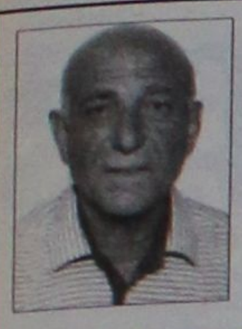

Την 30ή μηνός Ιουλίου ημέρα Κυριακή και ώρα 8.30 π.μ. εις τον Ιερό Ναό Ταξιαρχών Νεκροταφείου Ρόδου, τελούμε 2ετές μνημόσυνο υπέρ αναπαύσεως της ψυχής του λατρευτού μας συζύγου, πατέρα, παππού, αδελφού και θείου

ΝΙΚΟΛΑΟΥ ΚΟΥΡΜΑΔΙΑ

Η σύζυγος: Μαρία

Τα παιδιά: Μιχάλης-Έρικα, Γιώργος, Μανώλης, Λευτέρης-Χρύσα, Χρύσανθος-Φανή, Οδυσσέας-Κατερίνα, Παναγιώτα-Γιάννης, Σταύρος-Βασιλεία, Άννα-Πέτρος, Αθανασία-Μικές

Τα εγγόνια, τ' αδέλφια, τ' ανίψια και οι λοιποί συγγενείς.

MZT270718

Την 30ή μηνός Ιουλίου ημέρα Κυριακή και ώρα 8.30 π.μ. εις τον Ιερό Ναό Αγίου Νικολάου Παστίδας, τελούμε 6μηνο, μνημόσυνο υπέρ αναπαύσεως της ψυχής του λατρευτού μας συζύγου, πατέρα και παππού

ΙΩΑΝΝΟΥ ΚΑΣΤΡΙΝΑΚΗ

Η σύζυγος: Ελευθερία

Τα παιδιά: Αντώνης-Μαρία, Νίκος-Σεβαστή

Τα εγγόνια και οι λοιποί συγγενείς.

MZT260703



Την 30ή μηνός Ιουλίου ημέρα Κυριακή και ώρα 8.30 π.μ. εις τον Ιερό Ναό Αγίων Αναργύρων Ρόδου, τελούμε 40ήμερο μνημόσυνο υπέρ αναπαύσεως της ψυχής της λατρευτής μας μητέρας και γιαγιάς

ΣΟΦΙΑΣ ΤΑΤΑΚΗ

Τα παιδιά, τα εγγόνια και οι λοιποί συγγενείς.

MZT260710

ΕΥΧΑΡΙΣΤΗΡΙΟ ΠΕΝ[illegible]ΟΥΣ

Θα θέλαμε να ευχαριστήσουμε όσους π[illegible]θέθηκαν και συμπαραστάθησαν στο βαρύτατο πένθ[illegible] για την απώλεια του αγαπημένου μας υιού, συζ[illegible]πατέρα, αδελφού και θείου

ΚΥΡΙΑΚΟΥ ΜΑΧΑΙΡΑΚΗ

Επίσης ευχαριστούμε τους γιατρούς κ. Π[illegible]ασιλείου **Τσαμπίκο της Α' Χειρουργικής Κλινικής** [illegible]λαφάτη **Παναγιώτη της Ουρολογικής Κλινικής** και [illegible]πλευτικό προσωπικό του νοσοκομείου Ρόδου [illegible] και τον **καθηγητή και διευθυντή της Δ' Χειρουργ[illegible]νικής κ. Γεώργιο Πέρρο** και το **προσωπικό** του Α[illegible]Νοσοκομείου **Αθηνών** για την πολύτιμη βοήθειά [illegible]

Επίσης θα θέλαμε να εκφράσουμε τις ευ[illegible]ες μας, σε όλους τους **εθελοντές αιμοδότες** που [illegible]ρθηκαν να μας βοηθήσουν.

Η σύζυγος: Λαμπρινή Μαχαιράκη

Τα παιδιά: Μιχάλης, Κωνσταντίνα.

MXP13881

ΔΗΜΟΣ ΡΟΔΙΩΝ
ΔΙΕΥΘΥΝΣΗ ΤΕΧΝΙΚΩΝ ΥΠΗΡΕΣΙΩΝ

ΠΡΟΚΗΡΥΞΗ ΣΥΜΒΑΣΗΣ (ΔΙΑΓΩΝΙΣΜΟΥ)

ΤΜΗΜΑ Ι: ΑΝΑΘΕΤΟΥΣΑ ΑΡΧΗ

Ι.1) ΕΠΩΝΥΜΙΑ, ΔΙΕΥΘΥΝΣΗ ΚΑΙ ΣΗΜΕΙΟ(Α) ΕΠΑΦΗΣ:

ΔΗΜΟΣ ΡΟΔΙΩΝ, ΠΛ. ΕΛΕΥΘΕΡΙΑΣ, ΡΟΔΟΣ, GR85100

Σημείο επαφής: ΔΙΕΥΘΥΝΣΗ ΤΕΧΝΙΚΩΝ ΥΠΗΡΕΣΙΩΝ, Υπόψη: ΕΛΕΥΘΕΡΙΟΣ ΚΩΝΣΤΑΝΤΖΟΣ, Τηλ. +30 2241046403, Φαξ +30 2241046470, Ηλεκτρονικό ταχυδρομείο texnikes@rhodes.gr, Διεύθυνση διαδικτύου www.rhodes.gr.

Περαιτέρω πληροφορίες, τεχνικές προδιαγραφές και συμπληρωματικά έγγραφα είναι διαθέσιμα από το προαναφερόμενο σημείο επαφής.

Προσφορές ή αιτήσεις συμμετοχής αποστέλλονται στο προαναφερόμενο σημείο επαφής.

Ι.2) ΕΙΔΟΣ ΤΗΣ ΑΝΑΘΕΤΟΥΣΑΣ ΑΡΧΗΣ ΚΑΙ ΚΥΡΙΑ(ΕΣ) ΔΡΑΣΤΗΡΙΟΤΗΤΑ (ΕΣ):

ΟΡΓΑΝΙΣΜΟΣ ΤΟΠΙΚΗΣ ΑΥΤΟΔΙΟΙΚΗΣΗΣ (ΟΤΑ) Α' ΒΑΘΜΟΥ ΔΗΜΟΤΙΚΕΣ ΥΠΗΡΕΣΙΕΣ

ΤΜΗΜΑ ΙΙ: ΑΝΤΙΚΕΙΜΕΝΟ ΤΗΣ ΣΥΜΒΑΣΗΣ

ΙΙ.1) ΠΕΡΙΓΡΑΦΗ

ΙΙ.1.1) Ονομασία που δόθηκε στη σύμβαση από την αναθέτουσα αρχή:

ΚΑΤΑΣΚΕΥΗ ΚΛΕΙΣΤΟΥ ΓΥΜΝΑΣΤΗΡΙΟΥ ΔΗΜΟΥ ΡΟΔΙΩΝ Ν. ΔΩΔΕΚΑΝΗΣΟΥ

ΙΙ.1.2) Είδος της σύμβασης και τόπος των έργων, τόπος παράδοσης ή παροχής:

(α) Έργα.

Σχεδιασμός και Εκτέλεση.

Κύριος τόπος των έργων: Ρόδος (Κωδικός NUTS GR421)

ΙΙ.1.3) Η προκήρυξη αφορά:

Δημόσια Σύμβαση

ΙΙ.1.4) Πληροφορίες για τη συμφωνία πλαίσιο:

ΙΙ.1.5) Σύντομη περιγραφή της σύμβασης:

ΜΕΛΕΤΗ ΚΑΙ ΚΑΤΑΣΚΕΥΗ ΚΛΕΙΣΤΟΥ ΓΥΜΝΑΣΤΗΡΙΟΥ ΓΙΑ ΧΡΗΣΗ BASKETBALL - VOLLEYBALL - HANDBALL - BOXING - PING PONG - ΕΝΟΡΓΑΝΗΣ ΚΑΙ ΡΥΘΜΙΚΗΣ ΓΥΜΝΑΣΤΙΚΗΣ ΔΙΑΣΤΑΣΕΩΝ ΤΟΥ ΑΓΩΝΙΣΤΙΚΟΥ ΧΩΡΟΥ 41,30 Χ 29,50 ΚΑΙ ΣΥΝΟΛΙΚΗΣ ΧΩΡΗΤΙΚΟΤΗΤΑΣ 2.904 ΘΕΣΕΩΝ.

ΙΙ.1.6) Κοινό λεξιλόγιο για τις δημόσιες συμβάσεις (CPV):

Κύριο αντικείμενο: 45212225, Συμπληρωματικό λεξιλόγιο: Y009

ΙΙ.1.7) Σύμβαση καλυπτόμενη από τη Συμφωνία για τις Δημόσιες Συμβάσεις (GOVERNMENT PROCUREMENT AGREEMENT): Ναι

ΙΙ.1.8) Κατανομή σε τμήματα: Όχι.

ΙΙ.1.9) Θα ληφθούν υπόψη εναλλακτικές προσφορές: Όχι.

ΙΙ.2) ΠΟΣΟΤΗΤΑ Ή ΕΚΤΑΣΗ ΤΗΣ ΣΥΜΒΑΣΗΣ

ΙΙ.2.1) Συνολική ποσότητα ή έκταση:

1 ΚΛΕΙΣΤΟ ΓΥΜΝΑΣΤΗΡΙΟ

Εκτιμώμενη αξία χωρίς ΦΠΑ: 6.505.831 EUR.

ΙΙ.2.2) Δικαιώματα προαίρεσης: Ναι.

Περιγραφή των δικαιωμάτων προαίρεσης: Στην περίπτωση που απαιτηθεί η εκτέλεση εργασιών πέραν των προβλεπομένων από την μελέτη εφαρμογής ή σε τροποποίηση αυτής με εντολή της Υπηρεσίας, συντάσσεται Συμπληρωματική Σύμβαση Εργασιών με τυχόν Π.Κ.Τ.Μ.Ν.Ε. που κανονίζει τις τιμές για τις εργασίες αυτές σύμφωνα με το άρθρο 43 του Π.Δ. 609/85 και τους ειδικούς όρους που καθορίζονται στα τεύχη της μελέτης της Υπηρεσίας (Ε.Σ.Υ. κλπ).

ΙΙ.3) ΔΙΑΡΚΕΙΑ ΤΗΣ ΣΥΜΒΑΣΗΣ Ή ΠΡΟΘΕΣΜΙΑ ΕΚΤΕΛΕΣΗΣ:

Περίοδος σε μήνες: 22 (από την ανάθεση της σύμβασης).

ΤΜΗΜΑ ΙΙΙ: ΝΟΜΙΚΕΣ, ΟΙΚΟΝΟΜΙΚΕΣ, ΔΗΜΟΣΙΟΝΟΜΙΚΕΣ ΚΑΙ ΤΕΧΝΙΚΕΣ ΠΛΗΡΟΦΟΡΙΕΣ

ΙΙΙ.1) ΟΡΟΙ ΠΟΥ ΑΦΟΡΟΥΝ ΤΗ ΣΥΜΒΑΣΗ

ΙΙΙ.1.1)Παροχή ασφάλειας και εγγυήσεις που απαιτούνται:

Για την συμμετοχή στον διαγωνισμό πρέπει να κατατεθεί από κάθε διαγωνιζόμενο εγγυητική επιστολή εκατόν ενενήντα μία χιλιάδες πεντακόσια εβδομήντα έξι ΕΥΡΩ (191.576 ΕΥΡΩ)

ΙΙΙ.1.2) Κύριοι όροι χρηματοδότησης και πληρωμής ή/και αναφορά στις εφαρμοζόμενες συναφείς διατάξεις:

Το έργο χρηματοδοτείται κατ' αρχή με το ποσό των 5.500.000 ευρώ από τις πιστώσεις του Δήμου Ροδίων που προέρχονται από το Αναπτυξιακό Πρόγραμμα «ΘΗΣΕΑΣ» μετά από επιχορήγηση της Γ.Γ.Α και έπεται η πλήρης χρηματοδότησή του με την έγκριση του αποτελέσματος του διαγωνισμού και γενικά υπόκειται σε όλες τις νόμιμες κρατήσεις που βαρύνουν το εργολαβικό αντάλλαγμα για τα έργα αυτά.

Οι πληρωμές θα διενεργούνται σύμφωνα με το άρθρο 40 του ΠΔ 609/85 και το άρθρο 10 της Ειδικής Συγγραφής Υποχρεώσεων.

ΙΙΙ.1.3) Νομική μορφή που πρέπει να έχει ο όμιλος οικονομικών φορέων στον οποίο θα ανατεθεί η σύμβαση:

ΙΙΙ.1.4) Άλλοι ειδικοί όροι στους οποίους υπόκειται η εκτέλεση της σύμβασης:

Όχι.

ΙΙΙ.2) ΟΡΟΙ ΣΥΜΜΕΤΟΧΗΣ

ΙΙΙ.2.1)Προσωπική κατάσταση των οικονομικών φορέων, συμπεριλαμβανομένων απαιτήσεων σχετικά με την εγγραφή τους σε επαγγελματικά ή εμπορικά μητρώα:

Απαιτούμενες πληροφορίες και διατυπώσεις για να αξιολογηθεί κατά πόσο πληρούνται οι απαιτήσεις:

Στη δημοπρασία για την ανάληψη της μελέτης και κατασκευής του έργου γίνονται δεκτές:

1 Μεμονωμένες εργοληπτικές επιχειρήσεις:

α) Εγγεγραμμένες στο Ελληνικό Μητρώο ΜΕΕΠ του Υ.ΠΕ.ΧΩ.Δ.Ε., εφόσον ανήκουν στην 4η ή 5η τάξη ανεξαρτήτου έδρας για έργα κατηγορίας ΟΙΚΟΔΟΜΙΚΑ και στην 3η ή 4η τάξη ανεξαρτήτου έδρας ή 5η με έδρα ή δεύτερο νομό το νομό Δωδεκανήσου για έργα κατηγορίας ΗΛΕΚΤΡΟΜΗΧΑΝΟΛΟΠΚΑ.

β) Προερχόμενες από κράτη μέλη της Ευρωπαϊκής Ένωσης ή του Ευρωπαϊκού Οικονομικού Χώρου (Ε.Ο.Χ) ή κράτη που έχουν υπογράψει τη συμφωνία περί δημοσίων συμβάσεων του Π.Ο.Ε. που συνήφθη στο πλαίσιο του γύρου της Ουρουγουάης (GATT), όπου τηρούνται επίσημοι κατάλογοι αναγνωρισμένων εργοληπτών, εφόσον είναι εγγεγραμμένες σε αυτούς και σε τάξη και κατηγορία αντίστοιχη με τις ανωτέρω (α) του Ελληνικού Μητρώου ΜΕΕΠ.

γ) Προερχόμενες από κράτη μέλη της Ευρωπαϊκής Ένωσης ή του Ευρωπαϊκού Οικονομικού Χώρου (Ε.Ο.Χ) ή κράτη που έχουν υπογράψει τη συμφωνία περί δημοσίων συμβάσεων του Π.Ο.Ε. που συνήφθη στο πλαίσιο του γύρου της Ουρουγουάης (GATT), όπου δεν τηρούνται επίσημοι κατάλογοι αναγνωρισμένων εργοληπτών, εφόσον αποδεικνύουν ότι έχουν εκτελέσει, παρόμοια ποιοτικά και ποσοτικά έργα με το δημοπρατούμενο.

2 Κοινοπραξίες Εργοληπτικών Επιχειρήσεων των παραπάνω περιπτώσεων α, β και γ σε οποιονδήποτε συνδυασμό μεταξύ τους.

Περισσότερες πληροφορίες αναφέρονται αναλυτικά στη διακήρυξη.

ΙΙΙ.2.2) Οικονομική και δημοσιονομική ικανότητα:

Βεβαίωση τράπεζας για την δανειοληπτική ικανότητα της διαγωνιζόμενης εργοληπτικής επιχείρησης. Επαρκής θεωρείται η δανειοληπτική ικανότητα όταν ανέρχεται σε ποσοστό 10% του προϋπολογισμού του έργου (χωρίς Φ.Π.Α.)

ΙΙΙ.2.3) Τεχνική ικανότητα:

Αναφέρονται αναλυτικά στη διακήρυξη

ΙΙΙ.2.4) Παραχωρούμενες κατ'αποκλειστικότητα συμβάσεις: Όχι.

ΤΜΗΜΑ IV: ΔΙΑΔΙΚΑΣΙΑ

IV.1) ΕΙΔΟΣ ΔΙΑΔΙΚΑΣΙΑΣ

IV.1.1) Είδος διαδικασίας: Ανοικτή.

IV.2) ΚΡΙΤΗΡΙΑ ΑΝΑΘΕΣΗΣ

IV.2.1) Κριτήρια ανάθεσης:

Η πλέον οικονομικά συμφέρουσα προσφορ[illegible]ωνα με τα κριτήρια που αναφέρονται στις τεχνικ[illegible]διαγραφές, στην πρόσκληση υποβολής προσφορώ[illegible]τραγμάτευσης ή στο περιγραφικό έγγραφο

IV.2.2) Χρήση ηλεκτρονικού πλειστηριασμ[illegible]

V.3) ΔΙΟΙΚΗΤΙΚΕΣ ΠΛΗΡΟΦΟΡΙΕΣ

IV.3.1) Αριθμός αναφοράς που χρησιμοποιεί[illegible]ράκελο η αναθέτουσα αρχή:

IV.3.2) Προηγούμενη(ες) δημοσίευση(δημ[illegible]ις) που αφορά(ούν) την ίδια σύμβαση: Όχι.

IV.3.3) Όροι για τη λήψη τεχνικών προ[illegible]ών και συμπληρωματικών εγγράφων ή περιγραφι[illegible]άφου

Προθεσμία για την παραλαβή αιτήσεων γιο[illegible]α ή για την πρόσβαση σε έγγραφα: 22.9.2006 - 14[illegible]

Έγγραφα με πληρωμή: Ναι

Τιμή 325 ΕΥΡΩ

Όροι και μέθοδος πληρωμής:

ΠΛΗΡΩΜΗ ΜΕ ΜΕΤΡΗΤΑ ΣΤΗΝ ΑΡΜΟΔΙΑ [illegible]ΙΑ ΤΟΥ ΔΗΜΟΥ ΡΟΔΙΩΝ. Η ΑΝΩΤΕΡΩ ΤΙΜΗ ΑΦΟΡΑ

Α. ΕΝΤΥΠΑ ΠΡΟΣΦΟΡΑΣ: 5 ΕΥΡΩ

Β1. ΤΕΥΧΗ ΚΑΙ ΣΧΕΔΙΑ ΤΟΥ ΔΙΑΓΩΝΙΣΜ[illegible]ΝΤΥΠΗ ΜΟΡΦΗ: 300 ΕΥΡΩ Ή

Β2. ΤΕΥΧΗ ΚΑΙ ΣΧΕΔΙΑ ΤΟΥ ΔΙΑΓΩΝΙΣΜΟ[illegible]ΦΙΑΚΗ ΜΟΡΦΗ (CD-ROM): 20 ΕΥΡΩ

IV.3.4) Προθεσμία για την παραλαβή των [illegible]ρών ή των αιτήσεων συμμετοχής:

12.10.2006 - 10:00.

IV.3.6) Γλώσσα(ες) που μπορούν να χρησιμ[illegible]ν στην προσφορά ή στην αίτηση συμμετοχής: Ελλ[illegible]

IV.3.7) Ελάχιστη απαιτούμενη χρονική διάρ[illegible]ος της προσφοράς:

Περίοδος σε μήνες: 12 (από την ημερομη[illegible]αναφέρεται για την παραλαβή των προσφορών).

IV.3.8) Όροι για το άνοιγμα των προσφορ[illegible]

12.10.2006 - 10:00.

Τόπος: ΓΡΑΦΕΙΑ ΔΙΕΥΘΥΝΣΗΣ ΤΕΧΝΙΚΩΝ ΥΠ[illegible]

Άτομα που επιτρέπεται να παρευρίσκονται [illegible]άνοιγμα των προσφορών: ναι.

ΔΗΜΟΣΙΑ ΣΥΝΕΔΡΙΑΣΗ.

ΤΜΗΜΑ VI: ΣΥΜΠΛΗΡΩΜΑΤΙΚΕΣ ΠΛΗΡΟΦ[illegible]

VI.1) ΠΡΟΚΕΙΤΑΙ ΓΙΑ ΕΠΑΝΑΛΑΜΒ[illegible]ΜΟΣΙΑ ΣΥΜΒΑΣΗ: Όχι.

VI.2) ΣΧΕΤΙΖΕΤΑΙ Η ΣΥΜΒΑΣΗ [illegible]Η/ΚΑΙ ΠΡΟΓΡΑΜΜΑ ΧΡΗΜΑΤΟΔΟΤΟΥΜΕ[illegible]ΟΤΙΚΑ ΤΑΜΕΙΑ: Όχι.

VI.3) ΠΡΟΣΘΕΤΕΣ ΠΛΗΡΟΦΟΡΙΕΣ:

VI.4) ΔΙΑΔΙΚΑΣΙΕΣ ΠΡΟΣΦΥΓΗΣ

VI.4.1) Φορέας αρμόδιος για τις δι[illegible]γής:

ΔΗΜΑΡΧΙΑΚΗ ΕΠΙΤΡΟΠΗ ΔΗΜΟΥ [illegible]ΠΛ. ΕΛΕΥΘΕΡΙΑΣ, ΡΟΔΟΣ, GR 85100, [illegible]υδρομείο: dimarxiaki@rhodes.gr, Τηλ. [illegible]Φαξ +30 2241046237.

VI.4.2) Υποβολή προσφυγών:

Ακριβείς πληροφορίες για την (τις) π[illegible]ποβολής προσφυγών αναφέρονται αναλ[illegible]2 της διακήρυξης.

VI.4.3) Υπηρεσία από την οποία μ[illegible]ν πληροφορίες σχετικά με την υποβολή π[illegible]

ΔΙΕΥΘΥΝΣΗ ΤΕΧΝΙΚΩΝ ΥΠΗΡΕΣΙΩΝ, [illegible]52 & ΔΙΑΓΟΡΙΔΩΝ, ΡΟΔΟΣ, GR 85100, Τη[illegible]6403, Φαξ +30 2241046470, Ηλεκτρ[illegible]ομείο texnikes@rhodes.gr

VI.5) ΗΜΕΡΟΜΗΝΙΑ ΑΠΟΣΤΟΛ[illegible]ΥΣΑΣ ΠΡΟΚΗΡΥΞΗΣ ΣΤΗΝ ΕΠΙΣΗΜΗ ΕΦΗ[illegible]

25.7.2006.

VI.6) ΕΞΟΔΑ ΔΗΜΟΣΙΕΥΣΗΣ: Τα [illegible]της παρούσης στον Ελληνικό τύπο βαρύν[illegible]ο του έργου.

Ο Δήμαρχος

Κ.Κ.Ε.

Ο Προϊστάμενος Δ/νσης Τεχν[illegible]

Ελευθέριος Κωνστάντζος

Στον Άγιο Σουλά

Ζωντανό το έθιμο της καλύβας

Το τήρησαν και φέτος οι Σορωνιάτες που διανυκτερεύουν στο δάσος μέχρι και την ημέρα της γιορτής του Αγίου

Όπως κάθε χρόνο, έτσι και φέτος οι κάτοικοι του δημοτικού διαμερίσματος Σορωνής τήρησαν το έθιμο και έφτιαξαν τις παραδοσιακές καλύβες στο πλαίσιο του πανηγυριού του Αγίου Σουλά.

Χρησιμοποιώντας καλάμια και κλαδιά από το δάσος, ξεκίνησαν εδώ και περίπου δέκα μέρες την κατασκευή και κάθε απόγευμα φεύγουν από το χωριό για να περάσουν λίγες ώρες ξενοιασιάς στο δάσος, ψήνοντας και τρώγοντας με παρέα. Ορισμένοι από αυτούς μάλιστα διανυκτερεύουν σ' αυτές, όπως έκαναν παλαιότερα οι Σορωνιάτες αλλά και όλοι όσοι έφταναν από τα γύρω χωριά για να πουλήσουν τα προϊόντα τους στο πανηγύρι.

Το έθιμο αυτό διατηρείται εδώ και πολλές δεκαετίες. Έχει τις ρίζες του σε πραγματικά γεγονότα τότε που όλοι όσοι έπασχαν από δερματοπάθειες κατέφευγαν στο μοναστήρι του Αγίου Σουλά το οποίο γιόρταζε στις 30 Ιουλίου, για να πιούν και να πλυθούν με το νερό που υπήρχε σε πηγή ακριβώς δίπλα και το οποίο θεωρούνταν ότι είχε ιαματικές ικανότητες.

Οι άνθρωποι αυτοί έμεναν σε καλύβια που έφτιαχναν από κλαδιά τα οποία μάζευαν από το δάσος. Αυτό ακριβώς συμβολίζει η κατασκευή τους μέχρι σήμερα.

Σήμερα λοιπόν το έθιμο διατηρείται ζωντανό, όσο κι αν κάποιοι χρησιμοποιούν νέα υλικά όπως για παράδειγμα το ψαθάκι και τις έτοιμες ξύλινες κατασκευές αλλά και νέες μεθόδους για να φτιάξουν τις καλύβες.

Φυσικά δε λείπουν και οι σκηνές αν και οι περισσότεροι μεταξύ των οποίων και νεαρά άτομα εξακολουθούν να τηρούν το έθιμο χρησιμοποιώντας κλαδιά, το οποίο φαίνεται ότι θα συνεχιστεί για πολλά χρόνια ακόμα, ιδίως μετά τη θεσμοθέτηση βραβείων για τις καλύτερες καλύβες.



Καλύβες με τον παραδοσιακό τρόπο κατασκευής



Καλύβες νέου τύπου με ψαθάκι















Διοργανώθηκε από το Διεθνές Κέντρο Λογοτεχνών

Ενα Διεθνές Συμπόσιο

θέμα του "Η αναγκαιότητα του διαλόγου ανάμεσα στους πολιτισμούς"

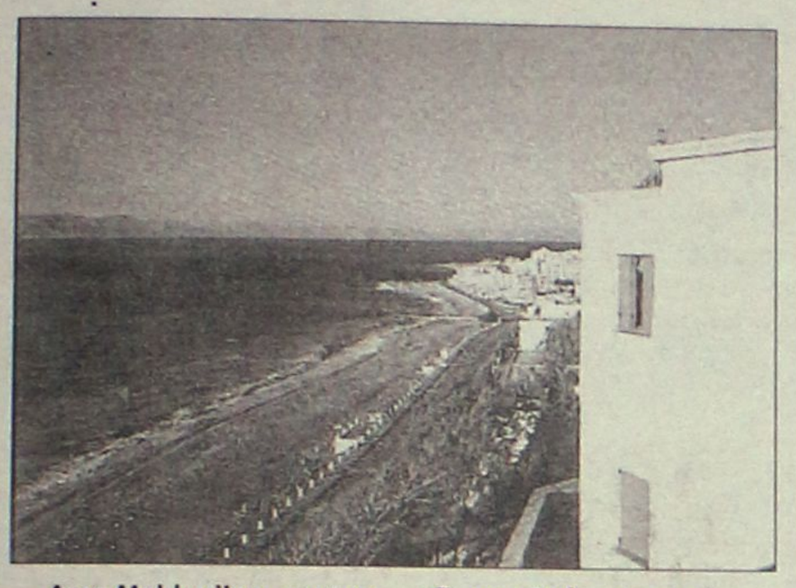

Το Διεθνές Συμπόσιο με θέμα «Η Αναγκαιότητα του διαλόγου ανάμεσα στους πολιτισμούς», που διοργάνωσε το Διεθνές Κέντρο Λογοτεχνών και Μεταφραστών Ρόδου με αφορμή την επέτειο των δέκα χρόνων του, αποτέλεσε πόλο έλξης για συγγραφείς, μεταφραστές αλλά και άλλους που ήρθαν στη Ρόδο για το σκοπό αυτό από τριάντα χώρες από όλο των κόσμο.

Το συμπόσιο πραγματοποιήθηκε το Σάββατο, 22 Ιουλίου 2006 στο Ξενοδοχείο «Rodos Palace», και την έναρξη του έκανε ο πρώην Υπουργός Τύπου και Βουλευτής Β' περιφέρειας Αθηνών, κ. Τηλέμαχος Χυτήρης. Χαιρέτησαν και παρακολούθησαν τις εργασίες ο Δήμαρχος Ρόδιων, κ. Γιώργος Γιαννόπουλος, ο Πρόεδρος της Εταιρείας Ελλήνων Συγγραφέων κ. Θανάσης Βαλτινός, η υπεύθυνη του Γραφείου Τύπου & Επικοινωνίας του Εθνικού Κέντρου Βιβλίου, κ. Νόπη Χατζηγεωργίου, και η Πρόεδρος του Συμβουλίου Συγγραφέων και Μεταφραστών «Κύματα των Τριών Θαλασσών», κ. Manana Dumbadze. Ο χαιρετισμός της Διευθύντριας του Ευρωπαϊκού Κέντρου Μετάφρασης (Ε.ΚΕ.ΜΕ.Λ.), κας. Natividad Galvez διαβάστηκε από τη συγγραφέα κα. Κλαίρη Σωτηριάδου, καθώς προσωπικοί λόγοι δεν της επέτρεψαν να παρακολουθήσει το σύνολο των Επετειακών Εκδηλώσεων του Δ.Κ.Λ.Μ.Ρ.

Εισηγητές στο Διεθνές Συμπόσιο:

Βασίλης Βασιλικός, συγγραφέας (Ελλάδα)

Αναστάσης Βιστωνίτης, συγγραφέας - Αντιπρόεδρος Ευρωπαϊκής Ομοσπονδίας Συγγραφέων (Ελλάδα)

Τίτος Πατρίκιος, ποιητής (Ελλάδα)

Dmitry Afinogenov, μεταφραστής, μέλος του Συμβουλίου Συγγραφέων και Μεταφραστών «Κύματα των Τριών Θαλασσών (Ρωσία)

Ali Can Eryumlu, συγγραφέας, μεταφραστής (Τουρκία)

Faiha Abdulhadi, συγγραφέας, ποιήτρια (Παλαιστίνη)

Azar Mahloujian, συγγραφέας (Ιράν)

Alexander Shurbanov, συγγραφέας, Πρώην Πρόεδρος του Συμβουλίου Συγγραφέων και Μεταφραστών «Κύματα των Τριών Θαλασσών» (Βουλγαρία)

Dalia Staponkute, μεταφράστρια (Λιθουανία)

Λίλυ Εξαρχοπούλου, συγγραφέας (Ελλάδα)

Uwe Friesel, συγγραφέας (Γερμανία)

Τίτσα Πιπίνου, συγγραφέας (Ελλάδα)

Σπύρος Συρόπουλος, Επίκουρος Καθηγητής Πανεπιστημίου Αιγαίου (Ελλάδα)

Peter Curman, ποιητής - μέλος του Συμβουλίου Συγγραφέων και Μεταφραστών «Κύματα των Τριών Θαλασσών (Σουηδία)

Avirama Golan, συγγραφέας (Ισραήλ)

Monica Fagerholm, συγγραφέας (Φινλανδία)

Zaza Gachechiladze, συγγραφέας - μεταφραστής (Γεωργία)

Zdravka Michailova, μεταφράστρια (Βουλγαρία)

Ibraheem Yahya Shihabi, συγγραφέας (Συρία)

Yaakov Shibi, μεταφραστής (Ισραήλ)

Ρωσία, Λετονία, Λιθουανία, Συρία, Ιράν, Παλαιστίνη, Ισραήλ, Σουηδία, Φινλανδία, Νορβηγία, Γερμανία, Γεωργία, Τουρκία, Βουλγαρία, Ελλάδα είναι μερικές από τις χώρες που συμμετείχαν στο συμπόσιο. Κατατέθηκαν απόψεις, εκφράστηκαν συναισθήματα και όλοι οι πρεσβευτές των παραπάνω λαών μπήκαν στο χωνευτήρι του Συμποσίου, όχι για να εξομοιωθούν οι ταυτότητες και τα ιδιαίτερα χαρακτηριστικά τους αλλά για να συνδιαλλαγούν και σαν ομάδα να συντάξουν και να υπογράψουν ένα ψήφισμα για την κατάσταση που επικρατεί στη Μέση Ανατολή.

ΨΗΦΙΣΜΑ

Εμείς οι συγγραφείς και μεταφραστές από 30 χώρες, συμπεριλαμβανομένων της Παλαιστίνης και του Ισραήλ, που συγκεντρωθήκαμε στη Ρόδο στις 22 Ιουλίου 2006 για το συμπόσιο «Η αναγκαιότητα του διαλόγου ανάμεσα στους πολιτισμούς», που διοργανώνεται από το Διεθνές Κέντρο Λογοτεχνών και Μεταφραστών Ρόδου, διαμαρτυρόμαστε έντονα για τον πόλεμο που έχει προξενήσει τόσους πολλούς θανάτους αθώων πολιτών στο Λίβανο, το Ισραήλ και την Παλαιστίνη, ενώ η διεθνής κοινότητα δε παίρνει κανένα μέτρο για να σταματήσει αυτή η αιματοχυσία.

Το Διεθνές Κέντρο Λογοτεχνών και Μεταφραστών Ρόδου έχει αποστείλει το παραπάνω ψήφισμα στις Πρεσβείες των Η.Π.Α., του Λιβάνου, του Ισραήλ και στη Διπλωματική Αντιπροσωπεία της Παλαιστίνης στην Ελλάδα, καθώς και στον Πρόεδρο της Ε.Ε., στο Γενικό Γραμματέα των Ηνωμένων Εθνών και σε ελληνικό και ξένο τύπο.

* * *

Το βράδυ του Σαββάτου, αφού καταλάγιασαν οι δραστηριότητες του συμποσίου, πραγματοποιήθηκε μουσική εκδήλωση ανοιχτή σε όλους. Το κοινό που προσήλθε περιπλανήθηκε στον κήπο του «Ηχος και Φως» και στις μουσικές των ντόπιων καλλιτεχνών μας και των χορωδιών του Δήμου Ροδίων, υπό τη δ/νση του Γιώργου Σακελλαρίδη. Μεταξύ των τραγουδιών διαβάστηκαν από το Γιάννη Μαλλιόπουλο ποιήματα του Νίκου Γκάτσου και αποσπάσματα από το έργο του Οδυσσέα Ελύτη, «Ιδιωτική οδός». Στο δεύτερο μέρος οι "Magenta" - Αναστασία Μουτσάτσου, Μιχάλης Νικολούδης, Βασίλης Ρακόπουλος, Σόλης Μπαρκής, Μιχάλης Κουμπιός μας κάλεσαν σε έναν μουσικό ακροβατισμό που όλοι ενδώσαμε...

* * *

Την Κυριακή, 23 Ιουλίου το Δ.Κ.Λ.Μ.Ρ. διοργάνωσε μονοήμερη εκδρομή στο νησί της Χάλκης. Εκεί υποδέχτηκε τους εκδρομείς ο Αντιδήμαρχος - υπεύθυνος των πολιτιστικών θεμάτων του Δήμου Χάλκης, κ. Τάκης Χρυσοβέργης, και ο Πρόεδρος του Νομαρχιακού Συμβουλίου Δωδ/σου, κ. Φώτης Χατζηδιάκος. Στην κεντρική πλατεία του νησιού η χορευτική ομάδα του συλλόγου Απολλώνων «Νέοι Ορίζοντες» χόρεψε παραδοσιακούς χορούς στο άκουσμα της παραδοσιακής λύρας και του λαούτου.

Η εκδρομή αυτή μας θύμισε την κρουαζιέρα των 400 συγγραφέων και μεταφραστών στη Μαύρη Θάλασσα και το Αιγαίο το 1994 - τότε που γεννήθηκε η ιδέα για την ίδρυση του Κέντρου. Το πλοίο που ταξίδεψε στη Χάλκη μπορεί να ήταν πολύ μικρότερης κλίμακας, αλλά οι επιβάτες του - συγγραφείς και μεταφραστές, κουβαλούσαν για αποσκευές την ίδια σθεναρή πεποίθηση ότι το Πνεύμα και η Γραφή μπορούν να αποτελέσουν εργαλεία για την ειρήνη και τη σύζευξη των λαών. Αργά το βράδυ η επιστροφή στο νησί της Ρόδου σήμανε και τη λήξη των εκδηλώσεων του Δ.Κ.Λ.Μ.Ρ. μέχρι την επόμενη φορά. Άλλωστε ένας νέος κύκλος ανοίγει - μία νέα δεκαετία.

ΡΟΔΙΑΚΗ ΑΠΟ ΤΟ 1915

ΦΛΑΣ ΣΤΟ ΠΑΡΕΛΘΟΝ

Εν Ρόδω
Δευτέρα 26 Σεπτεμβρίου 1932
Αριθ. 1324

Η αναχώρησις της Α.Ε. του Μαρκόνι

Προχθές το απόγευμα ανεχώρησε μετά τετραήμερον παραμονήν εις την πόλιν μας η Α.Ε. ο Μαρκόνι, επιστρέφων εις Ιταλίαν.

Περί την 3 το απόγευμα η Α.Ε. ο κ. και η Κα Μαρκόνι συνοδευόμενοι υπό της Α.Ε. του Διοικητού και της Ευγενεστάτης Δόννας, διηυθύνθησαν εις Λίνδον δ' αυτοκινήτων όπου ανέμενε η θαλαμηγός "Ηλέκτρα".

Εις Λίνδον καθώς και εις τα διάμεσα χωρία οι υψηλοί ξένοι μας έτυχον της θερμοτέρας υποδοχής εκ μέρους των κατοίκων.

Εις Λίνδον η Α.Ε. ο Μαρκόνι επεσκέφθη την εκκλησίαν, τας διαφόρους αρχαίας οικίας με τας συλλογάς των παλαιών πιατών, το φρούριον. Μεθ' ό η Α.Ε. ο κ. Μαρκόνι επέβη της Ηλέκτρας δια να συνεχίση τον ανά την Ανατολικήν Μεσόγειον περίπλουν του.

Το εν Ρόδω Προξενείον της Ελληνικής Δημοκρατίας

ΠΛΗΡΟΦΟΡΕΙ

ότι διά πράξεως του επί των Στρατιωτικών κ. Υπουργού καλούνται προς στράτευσιν οι Έλληνες πολίται ωρισμένων περιφερειών γεννηθέντες εν έτει 1911 και ανήκοντες εις την Στρατιωτικήν Κλάσιν του 1932. Οι καλούμενοι δέον να προσέλθωσιν εις τα οικεία έδρας των σωμάτων των μεταξύ 1 και 3 Οκτωβρίου 1932.

Λεπτομέριαι και οδηγίαι εν τω Προξενείω.

Εν Ρόδω τη 21η Σεπτεμβρίου 1932

Ο Πρόξενος
Δ. Παππάς

ΠΡΙΝ 50 ΧΡΟΝΙΑ

Σάββατο 28 Ιουλίου 1956
Αριθμ. 1586

ΣΗΜΕΡΟΝ ΑΦΙΚΝΕΙΤΑΙ ΕΙΣ ΡΟΔΟΝ Ο ΥΠΟΥΡΓΟΣ ΕΜΠΟΡΙΚΗΣ ΝΑΥΤΙΛΙΑΣ

Σήμερον αναμένεται να αφιχθή εις Ρόδον ο Υπουργός Εμπορικής Ναυτιλίας κ. Κωτιάδης.

Ο κ. Υπουργός κατά την ενταύθα παραμονήν του θα δεχθή διαφόρους επιτροπάς και θα επιλύση επιτοπίως διάφορα ζητήματα.

ΕΔΟΘΗΣΑΝ ΟΔΗΓΙΑΙ ΔΙ' ΕΠΙΣΠΕΥΣΙΝ ΤΗΣ ΔΙΑΝΟΜΗΣ ΤΩΝ ΚΑΠΝΟΠΑΝΩΝ

Αθήναι, 27.

Ο υπουργός Προεδρίας της Κυβερνήσεως κ. Τσάτσος ανεκοίνωσε ότι η ΑΤΕ απέστειλεν προς τα υποκαταστήματά της εντολήν, όπως επισπευθή η διανομή καπνοπάνων εις τους καπνοπαραγωγούς.

ΟΙ ΥΠΑΛΛΗΛΟΙ ΤΗΣ ΝΟΜΑΡΧΙΑΣ ΘΑ ΔΩΣΟΥΝ ΟΔΗΓΙΑΣ ΔΙΑ ΤΗΝ ΔΙΑΜΟΡΦΩΣΙΝ ΤΩΝ ΚΟΙΝΟΤΙΚΩΝ ΠΡΟΫΠΟΛΟΓΙΣΜΩΝ

Υπό της Νομαρχίας διετάχθησαν υπάλληλοι του Τμήματος Τοπικής Αυτοδιοικήσεως όπως μεταβούν εις τάς κοινότητας Απολλώνων, Λάρδου, Γενναδίου, Απολακκιάς και Αρχαγγέλου, ένθα διετάχθησαν επίσης να μεταβούν οι γραμματείς των γειτονικών κοινοτήτων, προς παροχήν οδηγιών διά την αναμόρφωσιν των κοινοτικών προϋπολογισμών, λόγω της παρατάσεως του οικονομικού έτους.



Χωρίς ΦΩΤΙΑ

Έντονες είναι πλέον οι φημολογίες για την συμμετοχή του πρώην αντινομάρχη **κ. Νίκου Τατάκη** στο ψηφοδέλτιο του κ. Γ. Μαχαιρίδη.

Και... καπνός χωρίς φωτιά δεν υπάρχει!

Λ. Μ.

ΑΜΕΣΗ ΔΗΜΟΚΡΑΤΙΑ

Όταν τις προάλλες ο δήμαρχος Ρόδου **κ. Γιαννόπουλος** έπλεκε το εγκώμιο της άμεσης δημοκρατίας εννοούσε καταστάσεις σαν κι αυτές που συνέβησαν στην προχθεσινή συνεδρίαση του δημοτικού συμβουλίου;

Διότι από άποψη συμμετοχής των πολιτών στα **κέντρα λήψης** των αποφάσεων, όντως είναι ξεκάθαρα τα πράγματα! (έτσι δεν έγινε;).

Λ. Μ.

Τον πήρε στο κυνήγι!

Κάθε όριο ξεπέρασαν όπως μαθαίνουμε **οι... κράχτες των «χρονοδιακοπών»** που έχουν κάνει και φέτος την εμφάνισή τους στο κέντρο της πόλης μας. Χθες το μεσημέρι, ζευγάρι Ολλανδών τουριστών, από εκείνους που λατρεύουν τη Ρόδο και έρχονται για διακοπές δύο φορές τον χρόνο απαραίτητα, διαπληκτίστηκε με έναν από αυτούς, ο οποίος έβρισε τον τουρίστα επειδή δεν.. .σταμάτησε για να τον ενημερώσει! Ήταν μάλιστα τόση η οργή του Ολλανδού, που άρχισε να τον κυνηγά μέσα στο Μαντράκι (Νέα Αγορά) επί αρκετή ώρα.

Αυτόπτης μάρτυρας του περιστατικού ήταν ο πρόεδρος των εστιατόρων του νησιού μας, κ. Κώστας Σαρρής, ο οποίος ακόμα σταυροκοπιέται ο Χριστιανός για τα όσα διαδραματίστηκαν μέρα μεσημέρι, από το απύθμενο θράσος ορισμένων!

Μιχ. Μ.

Ενιωσαν τον ΤΡΟΜΟ

«Φτάνει να δει κανείς τα μάτια, των μικρών παιδιών και των μανάδων τους, για να καταλάβει το μέγεθος του παραλογισμού ενός πολέμου» δήλωσαν χθες, λίγα μόλις 24ωρα μετά την επιστροφή τους στη Ρόδο, ο πλοίαρχος και ο διευθύνων σύμβουλος της ναυτιλιακής εταιρίας «Δωδεκάνησος ΝΕ» κ.κ. Β. Κολλιαγράκης και Χρήστος Σπανός αντίστοιχα. Το ταχύπλοο, είχε ναυλωθεί από την κυβέρνηση της Σουηδίας, για να μεταφέρει από την... γη του πυρός (Λίβανο) αρχικά στην Κύπρο περισσότερους από 250 Σκανδιναβούς όπως κι έγινε.

Μιχ. Μ.



ΝΑ ΕΙΜΑΣΤΕ ΔΙΚΑΙΟΙ!



Τα πεζοδρόμια που είχαν σκαφτεί εδώ και περίπου δέκα μέρες σε κάποια σημεία της πόλης της Ρόδου, τελικά φτιάχτηκαν!

Στις γωνιές τους δημιουργήθηκαν ράμπες για να είναι πιο εύκολα στη χρήση τους από τους δημότες και έτσι δεν υπάρχει πια κίνδυνος για τους περαστικούς. Οφείλουμε να κάνουμε αυτή τη διευκρίνηση καθώς η αποκατάστασή τους έγινε τη μέρα ακριβώς που δημοσιεύσαμε κείμενο στο οποίο επισημάνθηκε το πρόβλημα από τα σκαμμένα πεζοδρόμια μετά από παράπονα κατοίκων.

Β. Μ.



Αντί για τα ξενόγλωσσα reserve κτλ, ο ιδιοκτήτης ταβέρνας στη Θολό, χρησιμοποιεί μόνο την Ελληνική γλώσσα, για να δείξει ότι το τραπέζι είναι κλεισμένο. Είναι... αλλουνού αναφέρει η πινακίδα και αν μη τι άλλο είναι πρωτότυπο!

Λ. Μ.

Με... ΖΑΧΑΡΗ!

Άλλο και αυτό που έγινε στην Κω. Σε δημόσια υπηρεσία του νησιού, όπως έγινε γνωστό, κάποιος ή κάποιοι υπάλληλοι έριξαν ζάχαρη στο μηχάνημα που τσεκάρει τις ατομικές κάρτες προσέλευσης και αποχώρησης από την υπηρεσία, με αποτέλεσμα να αχρηστευτεί! Φαίνεται πως για κάποιους είναι τόσο γλυκός ο ύπνος που αποφάσισαν να... μυήσουν στη «γλύκα» και την... καταπιεστική διαβολομηχανή.

Κ. Κ.

10.000+ επαγγελματίες και επιχειρήσεις στον επαγγελματικό κατάλογό με πλήρη στοιχεία και εύκολη αναζήτηση.
RodosToday.gr
ΑΕ1715(1)

ΠΩΛΟΥΝΤΑΙ

1) ΟΙΚΟΠΕΔΑ ΣΤΗΝ ΙΑΛΥΣΟ των 300 ή 400 τ.μ. με άδεια οικοδομής ή άνευ. Δίδονται και σε μπετά ή τελειωμένες μονοκατοικίες.
2) ΟΙΚΟΠΕΔΟ ΣΤΗΝ ΙΑΛΥΣΟ (επί της οδού Δημοκρατίας) 1.000 τ.μ. με άδεια οικοδομής 130 τ.μ. και υπόγειο γκαράζ. Δίδεται και σε μπετά.
3) ΚΑΤΑΣΤΗΜΑΤΑ ΣΤΗΝ ΙΑΛΥΣΟ (επί της οδού Δημοκρατίας γωνιακά) των 45 τ.μ. έκαστο

ΠΛΗΡΟΦΟΡΙΕΣ Γ. ΙΩΑΝΝΙΔΗΣ
ΤΗΛ. 2241021714-22307 ΚΙΝ. 6932296983

ΠΟΛΙΤΙΣΤΙΚΟΣ ΟΡΓΑΝΙΣΜΟΣ ΔΗΜΟΥ ΡΟΔΙΩΝ
Εθνικό Θέατρο
Θεσμοφοριάζουσες
του Αριστοφάνη
Βασίλης Χαραλαμπόπουλος
Γιώργος Αρμένης
ΚΥΡΙΑΚΗ 30 ΙΟΥΛΙΟΥ, 21:00
ΘΕΑΤΡΟ ΜΕΣΑΙΩΝΙΚΗΣ ΤΑΦΡΟΥ
πληροφορίες: 22410 27427, 33343
ΕΙΣΙΤΗΡΙΑ ΠΡΟΠΩΛΟΥΝΤΑΙ: ΡΟΔΩΝ ΤΗΛ 22410 28823
ΧΟΡΗΓΟΣ ΠΡΟΓΡΑΜΜΑΤΟΣ SCARABBE
ΧΟΡΗΓΟΙ ΕΠΙΚΟΙΝΩΝΙΑΣ ΑΓΕΡΙ, ALPHA NEWS ΔΩΔ/ΣΟΥ, ΕΡΑ ΡΟΔΟΥ, ΠΑΛΜΟΣ

ΦΡΟΝΤΙΣΤΗΡΙΟ ΠΥΘΑΓΟΡΑΣ
Εμπειρία!
Οργάνωση!
Επιτυχίες!

ΑΝΑΚΟΙΝΩΣΗ

Ημερομηνίες Έναρξης Μαθημάτων

Τάξη	Ημερομηνία
Γ' Λυκείου	1 Αυγούστου
Β' Λυκείου	17 Αυγούστου
Α' Λυκείου	22 Αυγούστου
Γυμνάσια, Τ.Ε.Ε.	28 Αυγούστου

Εγγραφές από 10 Μαΐου 2006
στη Γραμματεία του φροντιστηρίου μας
Ωρες Εγγραφών: 10.00-12.00 & 18.00-20.00
ΔΙΕΥΘΥΝΣΗ ΣΠΟΥΔΩΝ:
Α. ΜΠΟΥΡΝΗΣ, Δ. ΠΑΠΑΝΔΡΕΟΥ
ΣΤΕΛΙΟΥ ΚΩΤΙΑΔΗ 2 - ΤΗΛ. (22410)29593
FAX (22410)76101
ΑΤ1982(Γ)

ΠΟΛΙΤΙΣΤΙΚΟΣ ΣΥΛΛΟΓΟΣ ΓΕΝΝΑΔΙΟΥ
ΝΙΚΗΦΟΡΟΣ ΜΑΝΑΪΛΑΡΑΣ
Γενναδενομαχειρέματα
Μαεφτείτε το Σάββατο του Αλωνιστή (29 Ιουλίου 2006) στις 8:30 το βραδάκι στον περίβολο του Δημοτικού μας σχολείου, να φάτε, να πιείτε, και να χορέψετε.
Είσοδος με φαγητό 5 ευρώ
Λαμένουμε σας