ΔΗΜΟΣΙΑ ΒΙΒΛΙΟΘΗΚΗ ΡΟΔΟΥ 1947

ΦΑΕΘΟΝ Wine Spirits Beer

Η ΡΟΔΙΑΚΗ

ΠΛΗΡΩΜΕΝΟ ΤΕΛΟΣ Ταχ. Γραφείο Κ. ΡΟΔΟΥ Αριθμ. Αδείας 1 1979

ΕΛΤΑ Hellenic Post

ΚΥΡΙΑΚΗ 30 ΙΟΥΛΙΟΥ 2006 ΗΜΕΡΗΣΙΑ ΠΡΩΙΝΗ ΕΦΗΜΕΡΙΔΑ ΤΗΣ ΡΟΔΟΥ 0,70 ΕΥΡΩ ΑΡ. ΦΥΛΛΟΥ: 18363

ΠΡΟΚΛΗΣΗ



Προκλητική αναφορά για τους μουσουλμάνους Ρόδου και Κω σε ψήφισμα του Οργανισμού Ισλαμικής Διάσκεψης. ΣΕΛΙΔΑ 9

ΤΟΥΡΙΣΜΟΣ

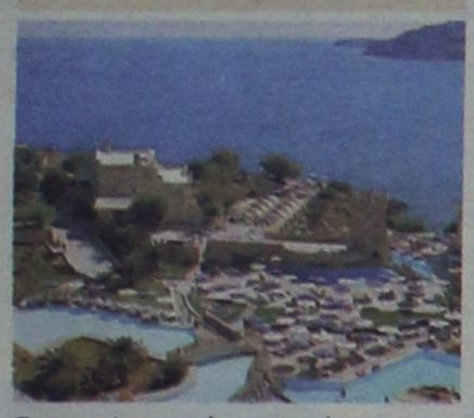

Στους Ισπανούς ανατέθηκε το μάνατζμεντ ξενοδοχείου στη Ρόδο. ΣΕΛΙΔΑ 5

ΝΑΡΚΩΤΙΚΑ



Συνελήφθη 24χρονος για διακίνηση. Βρέθηκαν 415 γρ. ηρωίνης. ΣΕΛΙΔΑ 8

ΑΝΑΨΕ ΦΩΤΙΕΣ Η ΔΗΜΟΣΚΟΠΗΣΗ

Για παραπληροφόρηση εγκαλεί τον δήμαρχο Ρόδου κ. Γ. Γιαννόπουλο ο επικεφαλής της μειοψηφίας κ. Χ. Χατζηευθυμίου, με αφορμή φήμες για αποτελέσματα δημοσκόπησης που έγιναν για τον δήμο της Ρόδου. ΣΕΛΙΔΑ 4



Τα κέρδη και οι ζημιές που κατεγράφησαν το 2005

ΣΥΝ-ΠΛΗΝ

ΤΩΝ ΕΤΑΙΡΕΙΩΝ ΤΗΣ ΡΟΔΟΥ

Τα στοιχεία των ισολογισμών δείχνουν την πορεία της τοπικής οικονομίας

Πολλά και χρήσιμα συμπεράσματα προκύπτουν από τα οικονομικά αποτελέσματα των εταιρειών της Ρόδου, του περασμένου χρόνου.

Πολλές είναι οι εταιρείες που είχαν να παρουσιάσουν αξιόλογα οικονομικά μεγέθη και κέρδη, αρκετές όμως είναι και αυτές που καταγράφουν υψηλές ζημιές.

Τα στοιχεία παρουσιάζονται σήμερα από την "Ροδιακή" σε μια πρώτη προσπάθεια προσέγγισης της εικόνας που υπάρχει για την τοπική οικονομία.

Τα συμπεράσματα που προκύπτουν είναι πράγματι ενδιαφέροντα, αλλά χρήζουν περαιτέρω ανάλυσης και μελέτης για να υπάρξουν και οι περαιτέρω απαιτούμενες κινήσεις αναδιάρθρωσης της τοπικής οικονομίας. ΣΕΛΙΔΕΣ 3, 18, 19, 20



Αύριο ο αιγιαλός ΣΕΛ. 6

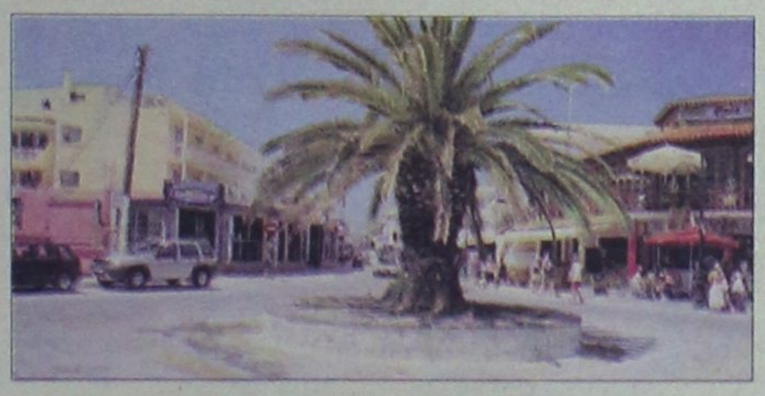

Προσάραξε δεξαμενόπλοιο

Προχθές το βράδυ στην νησίδα Στρογγύλη προερχόμενο από την Συρία και υπέστη ρήγμα. ΣΕΛΙΔΑ 8

Ελπίδες τώρα για ανάκαμψη

Αυξημένη ζήτηση δωματίων το τελευταίο διάστημα. ΣΕΛΙΔΑ 18

Ανησυχία για τους αντάρτες

Συνεδρίασε προχθές το βράδυ η επιτροπή εκλογικού αγώνα του ΠΑΣΟΚ. ΣΕΛΙΔΑ 7





27 ΤΟΥΡΙΣΜΟΣ

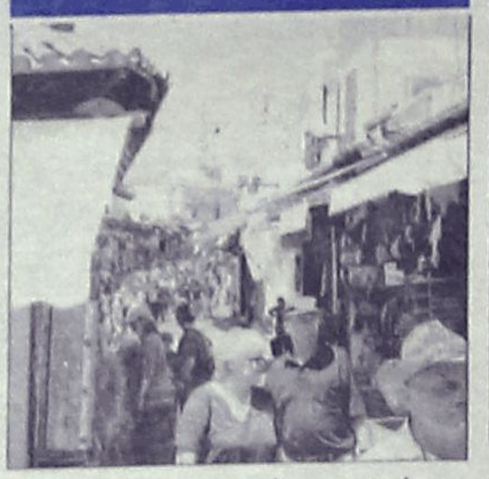

Το ένθετο "Τουρισμός και Ανάπτυξη".

21 ΣΧΟΛΙΑ



Η ανατρεπτική σελίδα του Κώστα Σαμιωτάκη και του Γ. Μανωλά.

22 ΑΠΟΨΕΙΣ

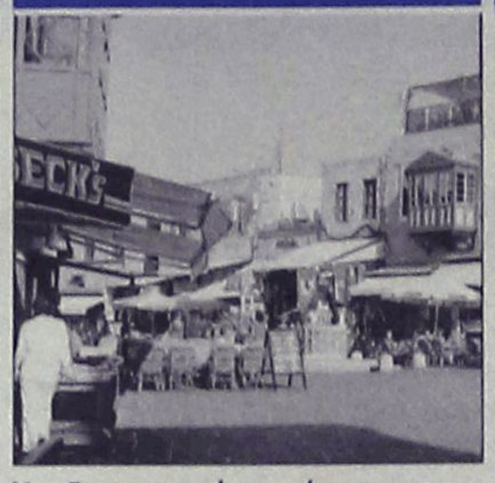

Μια διαφορετική προσέγγιση για τον τουρισμό από τον Β. Βαλασιάδη.

23 ΑΘΛΗΤΙΣΜΟΣ

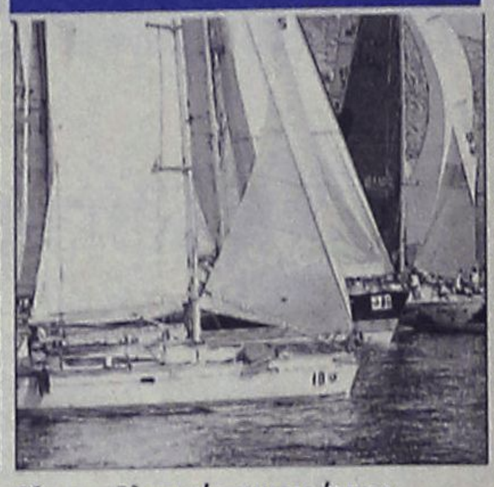

Ολη η αθλητική επικαιρότητα.

ΗΜΕΡΟΛΟΓΙΟ

Κυριακή 30 Ιουλίου 2006
Σίλο, Επαινετού και Κρήσκεντος αποστ.
Ανατολή ηλίου 05.26
Δύση ηλίου 19.36
Σελήνη 6 ημερών

ΦΑΡΜΑΚΕΙΑ

Σήμερα διημερεύει το φαρμακείο του κ. Αρφαρά στη Στέλιου Κωτιάδη 50, και διανυκτερεύει του κ. Καζουλλάκη στην Εφ. Σταυρού και Αλ. Διάκου 61.

ΒΕΝΖΙΝΑΔΙΚΑ

Σήμερα διανυκτερεύουν τα βενζινάδικα: Σταυριανάκης (Ν. Αγορά), Χατζημανώλης (Ασγούρου), Κοντομανώλης (Ιαλυσός), Πισσαδάκης (Παραδείσι), Μάστορης (Τσαΐρι), Νέογος (Μάσαρι).

ΛΑΪΚΕΣ ΑΓΟΡΕΣ

ΠΕΜΠΤΗ
στην οδό Βύρωνος

ΠΑΡΑΣΚΕΥΗ
στην οδό Πτολεμαίων (Ανάληψη)

ΣΑΒΒΑΤΟ
στο Δημοτικό Νεκροταφείο

ΣΥΝΑΛΛΑΓΜΑ

ΔΟΛΛΑΡΙΟ Η.Π.Α	1,2787	1,2769
ΛΙΡΑ ΑΓΓΛΙΑΣ	0,69494	0,69396
ΚΟΡΩΝΑ ΔΑΝΙΑΣ	7,4643	7,4539
ΚΟΡΩΝΑ ΣΟΥΗΔΙΑΣ	9,1757	9,1629
ΓΙΕΝ ΙΑΠΩΝΙΑΣ	146,69	146,49
ΦΡΑΓΚΟ ΕΛΒΕΤΙΑΣ	1,5701	1,5679
ΚΟΡΩΝΑ ΝΟΡΒΗΓΙΑΣ	7,9586	7,9474
ΛΙΡΑ ΚΥΠΡΟΥ	0,5754	0,5746
ΔΟΛΛΑΡΙΟ ΚΑΝΑΔΑ	1,4238	1,4218
ΔΟΛΛΑΡΙΟ ΑΥΣΤΡΑΛΙΑΣ	1,7107	1,7083

Plaza Travel
Ιερού Λόχου 7 • τηλ. 2241035767
e-mail: travel@rhodes-plaza.com

ΣΗΜΕΙΣΕΙΣ

Αλλο ανάπτυξη, άλλο ξεπούλημα



Το νομοσχέδιο για τον αιγιαλό και την παραλία, που δόθηκε στη δημοσιότητα αυτή την εβδομάδα, ακολούθησε την πεπατημένη: καταρτίστηκε με κυρίαρχο το άγχος να εξασφαλιστούν δημόσια έσοδα μέσα από το "ξεπούλημα" δημόσιας ακίνητης περιουσίας. Τελικά, παρά τις κατά καιρούς πληροφορίες, η αρμόδια επιτροπή δεν αλλοίωσε τους θεμελιώδεις ορισμούς για τον αιγιαλό και την παραλία -θα λέγαμε, μάλιστα, ότι τους ενίσχυσε. Αποφάσισε να μην κάνει... εξ ορισμού "δώρα" στα ιδιωτικά συμφέροντα, αλλά να ζητήσει απ' αυτά ανταλλάγματα, επ' ωφελεία των δημόσιων εσόδων. Ετσι, η... ύποπτη συμμετοχή στην αρμόδια επιτροπή του υπουργείου εφοπλιστών και προπονητών θαλάσσιου σκι δεν λειτούργησε σε πρώτο χρόνο, αλλά σε δεύτερο...

Τελικά, από το νομοσχέδιο απουσιάζει οποιαδήποτε αναπτυξιακή πνοή. Αντίθετα, είναι γεμάτο με διατάξεις για την παραχώρηση προς ιδιωτική εκμετάλλευση αιγιαλού, παραλιακών εκτάσεων, βραχονησίδων και βυθού -με το αζημίωτο βέβαια.

Η επιτροπή (για λογαριασμό του Δημοσίου) δίνει την εντύπωση ότι είχε βασικό στόχο αυτό ακριβώς: να καθορίσει τους όρους και προϋποθέσεις ακριβώς γι' αυτό το "δούναι και λαβείν" Δημοσίου - ιδιωτών.

Με χαρακτηριστικότερη την περίπτωση της ειδικής διάταξης για τα Δωδεκάνησα, όπου το άρθρο 25 ικανοποιεί πάγιο αίτημα των ξενοδόχων για παραχώρηση προς εκμετάλλευση κοινόχρηστης παράκτιας ζώνης.

Τα δημόσια έσοδα έχουν προτεραιότητα. Ενα πραγματικά αναπτυξιακό σχέδιο, που θα λαμβάνει υπόψη του κοινωνικά, οικονομικά και περιβαλλοντικά κριτήρια, θα περιμένει -απ' ό,τι φαίνεται- για πολύ ακόμα.

Ο ΚΑΙΡΟΣ ΣΤΗ ΡΟΔΟ

Ημερομηνία	Ωρα	Θερμ/σία	Υγρασία	Διεύθ. ανέμου–Ένταση	Καιρός–φαινόμενα
Κυριακή 30/07/2006	03:00	24 °C	75 %	3 Μποφόρ Δ	ΚΑΘΑΡΟΣ
Κυριακή 30/07/2006	09:00	26 °C	70 %	3 Μποφόρ Δ	ΚΑΘΑΡΟΣ
Κυριακή 30/07/2006	15:00	33 °C	43 %	2 Μποφόρ Β	ΚΑΘΑΡΟΣ
Κυριακή 30/07/2006	21:00	27 °C	63 %	2 Μποφόρ Δ	ΚΑΘΑΡΟΣ
Δευτέρα 31/07/2006	03:00	23 °C	86 %	3 Μποφόρ Δ	ΚΑΘΑΡΟΣ
Δευτέρα 31/07/2006	09:00	25 °C	79 %	4 Μποφόρ Δ	ΛΙΓΑ ΣΥΝΝΕΦΑ
Δευτέρα 31/07/2006	15:00	31 °C	40 %	4 Μποφόρ Δ	ΚΑΘΑΡΟΣ

Πηγή:Meteo.gr

BOUTIQUE LACOSTE ΔΙΑΚΟΣΑΒΒΑΣ
AE1464
Αμερικής & Λαμπράκη γωνία
τηλ. (22410)25777/21253
Σωκράτους 52, Παλιά Πόλη
τηλ. (22410)25684/38425
OUTLET Δενδρινού 2θ τηλ. (22410)22500
ΕΚΠΤΩΣΕΙΣ έως 30%

ΧΡΗΣΙΜΑ ΤΗΛΕΦΩΝΑ

ΡΑΔΙΟ ΤΑΞΙ:	
ΠΟΛΕΩΣ	22410 69800
ΕΚΤΟΣ ΠΟΛΕΩΣ	22410 69600
ΝΟΣΟΚΟΜΕΙΟ	22410 80000
ΕΚΑΒ	166
ΑΜΕΣΗ ΔΡΑΣΗ ΠΥΡ/ΚΗΣ	199
ΛΙΜΕΝΑΡΧΕΙΟ	22410 22220
	22410 27695
ΒΛΑΒΕΣ Δ.Ε.Η.	1050
ΒΛΑΒΕΣ Ο.Τ.Ε.	121
ΑΜΕΣΗ ΔΡΑΣΗ	100
ΒΛΑΒΕΣ ΥΔΡΕΥΣΗΣ	22410 68750
	22410 68755
ΝΟΜΑΡΧΙΑ	22410 46502
ΠΕΡ/ΚΗ Δ/ΝΣΗ	22410 38174
ΔΗΜΟΣ	22410 46200
ΔΗΜ. ΕΠΙΧ. ΚΑΘΑΡ.	22410 77600
ΥΠΗΡ. ΑΠΟΚΟΜΙΔΗΣ	22410 61057
ΤΡΟΧΑΙΑ	22410 44131
ΠΛΗΡΟΦ. Ο.Τ.Ε	11888
ΔΕΛΤΙΟ ΚΑΙΡΟΥ	149
ΛΑΧΕΙΑ	1444
ΠΡΟΠΟ - ΛΟΤΤΟ	1444
ΡΟΔΑ	22410 26300
ΚΤΕΛ	22410 27706
Ο.Α.Ε.Δ.	22410 23265
Ι.Κ.Α.	22410 64912
ΤΑΞ.Υ.	22410 68701
	22410 68702
ΕΡΓΑΤ. ΚΕΝΤΡΟ	22410 24730
ΟΛΥΜΠΙΑΚΗ	22410 24555
AEGEAN AIRLINES	22410 98345

ΚΤΕΟ

Από 01-07-2006 έως 31-07-2006 επιβατικά (Ε.Ι.Χ.) και φορτηγά μέχρι και 3,5Τ με αριθμούς κυκλοφορίας ΡΟΖ 5501 έως και 7500.
Επίσης καλούνται όλα τα παραπάνω οχήματα να προβούν σε τεχνικό έλεγχο σε οποιοδήποτε Κ.Τ.Ε.Ο. ή Ι.ΚΤΕΟ της χώρας.
Επίσης θα ελέγχονται όσα οχήματα υποχρεούνται βάσει παλαιότερων προγραμμάτων πρόσκλησης.

Η ΡΟΔΙΑΚΗ

ΙΔΡΥΤΗΣ Εμμ. Καλαμπίχης
ΙΔΙΟΚΤΗΣΙΑ Υιοι Σ. Τσοπανάκη, Η. Κωτιάδης Ο.Ε.
ΕΚΔΟΤΗΣ Ήβη Γ. Τσοπανάκη

ΔΙΕΥΘΥΝΤΗΣ
Σπύρος Παγκάς
ΑΡΧΙΣΥΝΤΑΚΤΗΣ
Λουκάς Μαστής

ΣΥΝΤΑΞΗ
Μιχάλης Μαστής, Κυριακή Πετρίδου, Βαρβάρα Μπογδάνου, Ελευθερία Πελλού, Κυριάκος Κεσκινίδης

ΑΘΛΗΤΙΚΑ
Μανόλης Μπάτης, Νικήτας Κουσκούσης, Κώστας Παντίδος, Παύλος Ντοκουόπιλ, Σούγγαρη Μάγδα

ΥΠΕΥΘ. ΔΙΑΦΗΜΙΣΤΙΚΟΥ ΤΜΗΜΑΤΟΣ
Λάζαρος Λαζαράκης

ΛΟΓΙΣΤΗΡΙΟ - ΔΙΑΦΗΜΙΣΕΙΣ
Μάρκου Μαλλιαράκη 11 Τηλ 22410 22210 - 22410 75230
Fax 22410 22471

ΓΡΑΦΕΙΑ ΣΥΝΤΑΞΗΣ
Μάρκου Μαλλιαράκη 11
Τηλ.22410 24610 Fax 22410 75641

ΑΘΛΗΤΙΚΟ ΤΜΗΜΑ
Τηλ 22410 75640
www.rodiaki.gr
irodiaki@otenet.gr



Ιδιαιτέρως ενδιαφέροντα είναι τα στοιχεία που αφορούν τα οικονομικά αποτελέσματα των εταιρειών της περιοχής μας που παρουσιάζει σήμερα η "Ροδιακή". Τα αποτελέσματα αυτά αφορούν το 2005 και προκύπτουν από τους ισολογισμούς των εταιρειών που δημοσιεύθηκαν το προηγούμενο χρονικό διάστημα. Μέσα από αυτά "ακτινογραφείται" η πορεία της τοπικής οικονομίας, ακόμα και οι προοπτικές. Οπως προκύπτει υπήρχαν αρκετές εταιρείες που παρουσιάζουν αξιοσημείωτο κύκλο εργασιών και κέρδη, υπήρχαν όμως και εταιρείες που καταγράφουν αρκετές ζημιές. Τα αποτελέσματα των μεγαλύτερων εταιρειών που δραστηριοποιούνται στη Ρόδο, παρουσιάζει σήμερα η "Ροδιακή", χωρίς εκ των πραγμάτων για αντικειμενικούς λόγους, να συμπεριλάβει όλες τις εταιρείες.
Το δείγμα όμως είναι ιδιαίτερα μεγάλο και προκύπτουν από αυτό αρκετά χρήσιμα και ενδιαφέροντα συμπεράσματα, πέραν των αναγκών για την ενημέρωση της κοινής γνώμης.

Το πανόραμα των εταιρειών

Τα κέρδη και οι ζημιές που είχαν οι εταιρείες της Δωδεκανήσου

Ειδικότερα οι εταιρείες που είχαν τα μεγαλύτερα κέρδη ήταν οι εξής.

• Καζίνο Ρόδου
κύκλος εργασιών: 28.971.553,36
κέρδη: 3.180.829,09

• ΣΙΛΚ ΟΙΛ Α.Β.Ε.Ε.Π.Τ.Ν.Ξ.Ε
κύκλος εργασιών: 257.761.402,25
κέρδη: 1.500.240,80

• Βιομηχανία Αεριούχων Ποτών Παντελής Κουγιός Α.Β.Ε.Ε.
κύκλος εργασιών: 8.741.275,27
κέρδη: 812.157,50

• Εμπορική-τουριστ.-γεωργική-βιοτεχνική & οικοδομική ανώνυμη εταιρεία όμιλος επιχ. ΙΩΑΝΝΗ ΧΡ. ΣΠΑΝΟΥ Α.Ε.
κύκλος εργασιών: 18.393.573,49
κέρδη: 787.205,49

• Κωνσταντίνος Σπανός &Υιός ΕΠΕ
κύκλος εργασιών: 4.762.435,88
κέρδη: 601.553,09

• Τουριστικαί επιχειρήσεις "ΕΣΠΕΡΙΑ" Α.Ε.
κύκλος εργασιών: 28.315.779,73
κέρδη: 476.749,26

• Τουριστικές-Ξενοδοχειακές επιχειρήσεις Χαπίπης Ανώνυμη εταιρεία-ΖΕΥΣ Ρόδου
κύκλος εργασιών: 6.311.211,17
κέρδη: 564.881,44

• Ιωάννης & Ελευθέριος Χατζηλαζάρου Α.Ε.
κύκλος εργασιών: 5.910.223,23
κέρδη: 561.529,59

• Βιομηχανικές-εμπορικές-τουρ. και αγροτικές επιχειρήσεις Παπαδημητρίου Εμμανουήλ Ανώνυμη εταιρεία.
κύκλος εργασιών: 2.630.292,63
κέρδη: 548.798,46

• Ξενοδοχειακαί και τουριστικαί επιχειρήσεις ΦΑΝΕΡΩΜΕΝΗ Α.Ε.
κύκλος εργασιών: 2.517.357,18
κέρδη: 523.158,13

• ΑΦΟΙ Παπαγρηγορίου Ανών. Εμπορική-Βιοτεχνική εταιρεία
κύκλος εργασιών: 5.389.974,91
κέρδη: 493.545,51

• TECSIR βιοτεχνική και βιομηχανική ανώνυμη εταιρεία
κύκλος εργασιών: 2.517.449,67
κέρδη: 438.218,41

• Τουριστικαί επιχειρήσεις Απόλλων Ανώνυμος Εταιρεία
κύκλος εργασιών: 4.092.079,78
κέρδη: 348.780,53

• Ξενοδοχειακαί-τουρ.-οικοδομ. επιχειρήσεις Ν. Λυμπέρης Α.Ε.
κύκλος εργασιών: 1.539.037,090
κέρδη: 331.750,82

• Ανώνυμος μεταλλευτική λατομική-οικοδομική εταιρεία ΕΛΑΨ Α.Ε.
κύκλος εργασιών: 1.514.259,08
κέρδη: 319.257,47

• Είδη υγιεινής-Πλακίδια Γεωργιάδης-Αρνιθενός Α.Ε.
κύκλος εργασιών: 2.274.442,44
κέρδη: 282.507,46

• ΥΙΟΙ Β. ΦΡΑΓΚΕΣΚΑΚΗ Α.Ε.
κύκλος εργασιών: 1.046.408,63
κέρδη: 276.951,59

• Δωδεκανησιακή Ασφαλιστική Μονοπρόσωπη Ε.Π.Ε.
κύκλος εργασιών: 119.626,53
κέρδη: 274.245,13

• "Ανώνυμος Εταιρεία Εμπορικών Τουριστικών και Ξενοδοχειακών Επιχειρήσεων Β. ΠΑΝΑΓΙΩΤΑΣ Α.Ε.
κύκλος εργασιών: 12.237.576,48
κέρδη: 256.258,84

• Τουριστικές-οικοδομικές & εμπορικές επιχειρήσεις Δ. Καλιουδάκη-Μ. Ροδίτης Α.Ε.
κύκλος εργασιών: 2.893.502,90
κέρδη: 243.152,39

• Ξενοδοχειακές-τουριστικές εμπορ. επιχειρήσεις ΕΜ. ΠΕΤΡΩΝΙΑΤΗΣ Α.Ε.
κύκλος εργασιών: 1.771.240,29
κέρδη: 243.143,20

• Τουριστικές & ξενοδοχειακές επιχειρήσεις LEONARDO Α.Ε.
κύκλος εργασιών: 293.016,32
κέρδη: 234.364,06

• Ξενάκης Α.Ε. Εμπορικές-Τουρισ.-Βιομηχ. Επιχειρήσεις
κύκλος εργασιών: 3.873.216,73
κέρδη: 233.275,21

• Ξεν.-Τουρ.-Εμπορ.-Οικοδομ. επιχειρήσεις ΓΑΒΡΙΗΛ ΧΑΣΤΑΣ Α.Ε.
κύκλος εργασιών: 1.395.938,94
κέρδη: 227.445,48

• ΜΠΕΛΒΕΝΤΕΡΕ Α.Ε. Ξενοδοχειακές-τουριστικές επιχειρήσεις
κύκλος εργασιών: 3.917.883,89
κέρδη: 226.141,86

• ΝΕΟΤΕΧ ΡΟΔΟΣ Ε.Π.Ε.
κύκλος εργασιών: 2.739.698,43
κέρδη: 219.056,44

• Ανώνυμος Ξενοδοχειακή Εταιρεία-ΚΥΑΝΗ ΑΚΤΗ Α.Ε.
κύκλος εργασιών: 5.159.229,92
κέρδη: 211.397,25

• ΠΑΝΗΓΥΡΗΣ Α.Ε.
κύκλος εργασιών: 2.894.702,86
κέρδη: 209.988,83

• Γεώργιος Μακέστας Α.Ε.
κύκλος εργασιών: 2.159.729,56
κέρδη: 208.552,81

• ΡΟΔΟΓΚΑΖ Επιχείρηση Εμπορίας Πετρελαίου-Υγραερίου-Ξενοδοχειακή-Τουριστική Ανώνυμη Εταιρεία.
κύκλος εργασιών: 3.368.213,68
κέρδη: 203.145,34

• Γεώργιος Φρόνας Ε.Π.Ε.
κύκλος εργασιών: 9.531.353,55
κέρδη: 170.609,69

• Ξενοδοχειακαί-τουρισ.-γεωργ.-κτηνοτρ. Εκμεταλλεύσεις ΑΛ. ΠΑΣΑΛΗΣ Α.Ε.
κύκλος εργασιών: 2.078.254,94
κέρδη: 161.517,77

• Τουριστική-Ξενοδ.-εμπορ.-βιοτεχ. και βιομηχαν. ΓΕΩΡΓΙΟΣ Α.Ε.
κύκλος εργασιών: 2.176.776,88
κέρδη: 154.607,12

• Αντώνογλου Λεοντής & Φώτης Οικοδομική-κατασκευαστική-εμπορ.-ξενοδοχ.-τουριστική Α.Ε.
κύκλος εργασιών: 1.057.584,53
κέρδη: 152.526,41

• Σύγχρονο διαγνωστικό κέντρο Δωδεκανήσου Ε.Π.Ε.
κύκλος εργασιών: 690.996,66
κέρδη: 151.524,03

• Τουριστικές Ναυτιλ. ξενοδοχ.-εμπορ.-οικοδ.-κατασκευ. επιχειρήσεις ΑΝΕΡΓΕΣΙΣ. Α.Ε.
κύκλος εργασιών: 1.355.149,01
κέρδη: 141.598,31

• Τουριστικές-ξενοδοχειακές και εμπορικές επιχειρήσεις ΠΕΥΚΟΣ ΜΠΗΤΣ Α.Ε.
κύκλος εργασιών: 1.757.546,09
κέρδη: 131.233,13

• Εμπορικές-τουρ/κές-ξεν/κές-οικοδ. επιχ/σεις ΙΩΑΝΝΗΣ ΠΕΡΙΔΗΣ Α.Ε.
κύκλος εργασιών: 820.568,50
κέρδη: 130.746,22

• ΚΡΙΤΩ Ε.Π.Ε. Ιατρική Μέριμνα Ρόδου.
κύκλος εργασιών: 561.463,22
κέρδη: 129.494,45

• ΤΕΧΝΟΜΑΡΚΕΤ Σιφωνιός Α.Ε.
κύκλος εργασιών: 979.267,10
κέρδη: 128.393,51

• Εμπορικές-βιομηχανικές-τουριστικές-επιχειρήσεις ΦΕΛΛΟΥΖΗΣ Α.Ε.
κύκλος εργασιών: 1.320.197,43
κέρδη: 128.832,21

• Ξενοδοχειακές-τουριστικές-εμπορικές επιχειρήσεις ΙΩΑΝΝΙΔΗΣ Α.Ε.
κύκλος εργασιών: 444.330,50
κέρδη: 128.519,73

• Γ. & Ε. Μιχαλάκη Ε.Π.Ε.
κύκλος εργασιών: 1.076.343,47
κέρδη: 128.037,04

• ΕΥΡΩΠΑΪΚΑ ΤΑΞΙΔΙΑ Α.Ε.
κύκλος εργασιών: 2.726.464,25
κέρδη: 127.674,98

• Ρυθμός ανώνυμη τεχνική οικοδομική εισαγωγική & εξαγωγική εταιρεία.
κύκλος εργασιών: 4.851.182,78
κέρδη: 127.238,97

• Γιάννης Γιαννάκης Βιοτεχνική-εμπορική-τουριστική Α.Ε.
κύκλος εργασιών: 2.047.607,05
κέρδη: 124.515,62

• Σκόνης Εισαγωγές-εξαγωγές-εμπόριο φρούτων & λαχανικών Ε.Π.Ε.
κύκλος εργασιών: 2.893.107,07
κέρδη: 124.470,48

• Ξενοδοχειακαί και τουριστικαί επιχειρήσεις Η ΑΠΤΕΡΟΣ ΝΙΚΗ Α.Ε.
κύκλος εργασιών: 1.356.251,73
κέρδη: 124.326,79

• Rodos Car Ανώνυμος εταιρεία εισαγωγών εμπορίας και τεχνικής εξυπηρέτησης.
κύκλος εργασιών: 6.743.152,70
κέρδη: 121.298,54

• Ιατρική Μέριμνα Ε.Π.Ε.
κύκλος εργασιών: 707.791,75
κέρδη: 119.310,22

• Ιωάννης Γεωργίου ΠΑΠΠΟΥ εμπορική-τουριστική-κτηματική και ξενοδοχειακή Α.Ε.
κύκλος εργασιών: 6.972.371,46
κέρδη: 118.276,27

• Τουριστικές εμπορικές επιχειρήσεις ΚΕΣΙΣΟΓΛΟΥ Α.Ε.
κύκλος εργασιών: 311.342.32
κέρδη: 117.767,48

• RODOS AIR Ε.Π.Ε.
κύκλος εργασιών: 2.114.208,54
κέρδη: 115.180,04

• ΡΟΔΟΦΑΡΜ Ανώνυμη εμποροφαρμακευτική εταιρεία
κύκλος εργασιών: 11.236.540,96
κέρδη: 113.706,62

• Τουριστικαί-Ξενοδοχ. και εμπορ. επιχειρήσεις ΑΦΟΙ ΖΩΑΝΝΟΥ Α.Ε.
κύκλος εργασιών: 1.109.331,59
κέρδη: 109.770,44

• ΑΦΟΙ ΦΡΟΝΑ Α.Ε. εμποροβιομηχανικαίτουριστικαί-γεωργικαί επιχειρήσεις Ρόδου.
κύκλος εργασιών: 2.844.240,89
κέρδη: 107.317,93

• Ανώνυμος εταιρεία ξενοδοχειακών επιχειρήσεων Δωδεκανήσου Α.Ε.
κύκλος εργασιών: 458.827,82
κέρδη: 106.092,69

• Ξενοδοχειακές τουριστικές επιχειρήσεις ΕΙΡΗΝΗ Α.Ε.
κύκλος εργασιών: 2.279.144,74
κέρδη: 104.212,93

• Εμπορικές βιοτεχ. οικοδομ. Ξενοδ/κές επιχειρήσεις ΜΑΡΚΕΤΟΣ Α.Ε.
κύκλος εργασιών: 886.208,00
κέρδη: 102.811,96

• Α&Π Ξενοδοχειακαί-τουριστικαί επιχειρήσεις ΚΟΛΥΜΠΙΑ ΜΠΗΤΣ Α.Ε.
κύκλος εργασιών: 1.598.408,72
κέρδη: 101.675,13

• ΒΟΥΡΤΣΗ-ΠΑΠΟΥΤΣΑΚΗ Α.Ξ.Τ.Ε.
κύκλος εργασιών: 436.446,62
κέρδη: 100.793,92

• Τεχνική τουριστική εμπορική ΕΠΕ Αρχιτεκτονική-ΔΟΜΙΚΗ.
κύκλος εργασιών: 404.699,20
κέρδη: 100.038,04

• Ασφάλειες ΚΑΡΥΔΑΚΗ ΕΠΕ
κύκλος εργασιών: 227.829,05
κέρδη: 99.013,80

• ΔΙΑΝΟΜΗ Ανώνυμη βιοτεχνική-εμπορική-εισαγωγική & εξαγωγική εταιρεία.
κύκλος εργασιών: 1.382.767,28
κέρδη: 97.821,96

ΣΥΝΕΧΕΙΑ ΣΤΗΝ ΣΕΛΙΔΑ 18

ΤΖΙΝΑ ΔΑΒΙΛΑ
ΘΕΟΛΟΓΟΣ-ΦΙΛΟΛΟΓΟΣ
ΕΚΘΕΣΗ
ΦΙΛΟΣΟΦΙΑ
ΑΡΧΑΙΑ
ΙΣΤΟΡΙΑ
Προετοιμασία Μαθητών σε ΕΝΙΑΙΟ & ΤΕΕ
Περιορισμένος αριθμός μαθητών ΓΥΜΝΑΣΙΟΥ
Τηλ. 2241039806, 6937016701 ΑΕ1709

ΦΡΟΝΤΙΣΤΗΡΙΑ
ΧΑΤΖΗΑΝΤΩΝΙΟΥ ΜΑΛΑΤΕΣΤΑΣ
20 ΧΡΟΝΙΑ
ΕΠΙΛΟΓΗ ΜΕ ΟΝΟΜΑ!
ΦΥΣΙΚΗ-ΜΑΘΗΜΑΤΙΚΑ-ΧΗΜΕΙΑ
ΒΙΟΛΟΓΙΑ-ΕΚΘΕΣΗ-ΠΛΗΡΟΦΟΡΙΚΗ
Για μαθητές ΓΥΜΝΑΣΙΟΥ-ΛΥΚΕΙΟΥ-ΤΕΕ-ΤΕΛ
ΕΝΑΡΞΗ ΜΑΘΗΜΑΤΩΝ
Β' και Γ' ΛΥΚΕΙΟΥ 1 Αυγούστου
Α' ΛΥΚΕΙΟΥ 16 Αυγούστου
Α', Β', Γ' ΓΥΜΝΑΣΙΟΥ-ΤΕΕ 1 Σεπτεμβρίου
ΠΛΗΡΟΦΟΡΙΕΣ-ΕΓΓΡΑΦΕΣ: Καθημερινά 10-13 και 18-21
Διεύθυνση σπουδών
Α. ΧΑΤΖΗΑΝΤΩΝΙΟΥ - Δ. ΜΑΛΑΤΕΣΤΑΣ
ΑΝ/ΧΟΥ ΒΟΛΟΝΑΚΗ 14 (Αγ. Ιωάννης)
ΤΗΛ. 22410-76065-76801
Κιν, 6974108247-6937378822
ΑΕ1717

ΟΡΟΣΗΜΟ
ΘΕΜΕΛΙΟ
ΣΥΓΧΡΟΝΑ ΦΡΟΝΤΙΣΤΗΡΙΑ
Έναρξη Μαθημάτων :
Γ Λυκείου: 1 Αυγούστου
Β΄Λυκείου: 16 Αυγούστου
Α΄Λυκείου: 21 Αυγούστου
Γυμνάσιο-ΤΕΕ: 1 Σεπτεμβρίου
...με επιδόσεις που ξεπερνούν!!!
ΑΕ1722
ΠΛΗΡΟΦΟΡΙΕΣ - ΕΓΓΡΑΦΕΣ
Καθημερινά: 10:00 - 21:00
ΡΟΔΟΣ: Στ. Κωτιάδη 37 - Τηλ. 22410 75194, 22410 70611
ΑΡΧΑΓΓΕΛΟΣ: Κεντρική οδός Τηλ. 22440 29335
www.orosimo-rho.gr

Εγινε από την αθηναϊκή εταιρεία ALCO για επιχειρηματία

Αναψε φωτιές η δημοσκόπηση

Επίθεση Χατζηευθυμίου εναντίον του δημάρχου

Για παραπληροφόρηση κατηγορεί την δημοτική αρχή Ρόδου, ο επικεφαλής της μειοψηφίας κ. Χατζής Χατζηευθυμίου, με ανακοίνωση που εξέδωσε χθες. Αφορμή για την επίθεση του κ. Χατζηευθυμίου αποτελεί η πληροφορία ότι διενεργήθηκε δημοσκόπηση από την εταιρεία ALCO, από την οποία σύμφωνα με τις ίδιες ανεπιβεβαίωτες πληροφορίες, προκύπτει υπεροχή του δημάρχου κ. Γ. Γιαννόπουλου με διαφορά 12,5%. Φημολογείται επίσης ότι η συγκεκριμένη δημοσκόπηση έγινε για λογαριασμό ροδίτη επιχειρηματία.

Επί του θέματος στην ανακοίνωση της παράταξης «Πρώτα η Ρόδος» αναφέρονται τα εξής:

«Η προεκλογική περίοδος παρά τα αντιθέτως διαδιδόμενα από τον απερχόμενο δήμαρχο κ. Γιαννόπουλο ξεκίνησε. Και ξεκίνησε με την γνωστή σε αυτόν τακτική, την παραπληροφόρηση των δημοτών της πόλης. Το σχέδιο ξεκίνησε από εβδομάδος και εντός των επομένων ημερών πρόκειται να παρουσιασθεί. Έχει δε ως πρώτο μέρος του το σχέδιο αυτό την δημιουργία ψευδών εντυπώσεων περί αποδοχής του απερχομένου δημάρχου από το μεγαλύτερο μέρος των δημοτών μας.

Η υλοποίηση του σχεδίου αυτού σε ό,τι αφορά το πρώτο μέρος του, ανετέθη στον γνωστό κουμπάρο του κ. Νίκου, μια και έχει και την εμπειρία της προεκλογικής περιόδου του 2002.

Τότε όπως είναι γνωστό παρουσιάσθηκε μια δήθεν αξιόπιστη μέτρηση σύμφωνα με την οποία η παράταξή μας βρισκόταν στην τελευταία θέση με ποσοστό μόλις 14%. Το αποτέλεσμα των εκλογών βέβαια άλλα έδειξε. Σήμερα ο μονίμως απών από τη Ρόδο, τα προβλήματά της αλλά και την επαφή του με τους δημότες της πόλης μας πιστεύει, ότι μπορει να κοροϊδέψει όλους μας με την παρουσία ενός γκάλοπ! Ενός γκάλοπ τόσο αξιόπιστο όσο και εκείνο του 2002. Η μόνη διαφορά είναι ότι με άνωθεν εντολή παρόμοια γκάλοπ (!) θα παρουσιασθουν σε όλους τους δήμους και τις νομαρχίες της χώρας όπου υπάρχουν σοβαρά προβλήματα με τους εκλεκτούς και υποστηριζόμενους από τους ίδιους που υποστηρίζουν και τον απερχόμενο δήμαρχο Ροδίων και μάλιστα τα γκάλοπ (!) αυτά δεν θα παρουσιασθούν για μία και μόνο φορά.

Η παράταξή μας θέλει να ενημερώσει τους δημότες της πόλης μας για την επιχειρούμενη παραπληροφόρησή τους από τον απερχόμενο δήμαρχο ο οποίος το μόνο που κατόρθωσε μετά από δώδεκα χρόνια παρουσίας του στην θέση αυτή είναι, να μεγιστοποιήσει αντί να λύσει προβλήματα της πόλης. Εμείς από την πλευρά μας



ευχαριστούμε για την αποδοχή που επιφυλάσσουν, σε κάθε εμφάνισή μας οι δημότες της πόλης, επαναλαμβάνουμε την δέσμευσή μας για την ανάλωση τω δυνάμεών μας στην επίλυση των σωρευμένων από χρόνια προβλημάτων της πόλης και δηλώνουμε στους γνωστούς κύκλους που επιχειρούν να παραπληροφορήσουν τους δημότες μας, ότι το μεγάλο το μη επιδεχόμενο από κανένα αμφισβήτηση γκάλοπ διεξάγεται ήδη από την εταιρεία «δημότες της Ρόδου» και το αποτέλεσμά του θα ανακοινωθεί αργά το βράδυ της 15ης Οκτωβρίου του 2006, ας κάνουν υπομονή δυόμιση μήνες.

Από το γραφείο Τύπου της δημοτικής παράταξης «Πρώτα η Ρόδος».

Πολλά νέα πρόσωπα

Θα συμπεριληφθούν στο ψηφοδέλτιο του Γ. Γιαννόπουλου

Πολλά νέα πρόσωπα πρόκειται να στελεχώσουν το ψηφοδέλτιο του δημάρχου Ροδίων κ. Γιώργου Γιαννόπουλου.

Σύμφωνα με πληροφορίες εκτός του κορμού των παλιών συνεργατών του το ψηφοδέλτιο θα έχει πολλά νέα πρόσωπα. Ηδη μάλιστα οι διεργασίες έχουν προχωρήσει και έχουν επέλθει συμφωνίες που δεν ανακοινώνονται για λόγους τακτικής. Οι ίδιες πληροφορίες αναφέρουν ότι οι υποψήφιοι



δεν θα προέρχονται μόνο από τον χώρο του ΠΑΣΟΚ, αλλά και από τους άλλους πολιτικούς χώρους. Οι διεργασίες βέβαια, τόσο για τον κ. Γιαννόπουλο όσο και για τους άλλους υποψηφίους συνεχίζονται εντατικά.

έτοιμοι για ΚΤΕΟ;
τώρα ΚΤΕΟ σε 25 λεπτά!
Ιδιωτικό ΚΤΕΟ Ρόδου
για ραντεβού..22410 67677
ανοιχτά απογεύματα και σάββατο, όλα τα παράβολα αγοράζονται στο ΚΤΕΟ
AUTOVISION
ΑΕ1318
ΠΡΟΓΡΑΜΜΑ ΠΡΟΣΚΛΗΣΗΣ ΟΧΗΜΑΤΩΝ Ν. ΔΩΔ/ΣΟΥ
!!!
- Τον Ιούλιο ΡΟΖ 5501 εώς ΡΟΖ 7500
- Τον Αύγουστο ΡΟΖ 7501 εώς ΡΟΖ 9500
Η ΜΗ ΔΙΕΝΕΡΓΕΙΑ ΤΕΧΝΙΚΟΥ ΕΛΕΓΧΟΥ ΤΟΥ ΟΧΗΜΑΤΟΣ ΣΑΣ (ΚΤΕΟ) ΜΕΣΑ ΣΤΙΣ ΠΡΟΘΕΣΜΙΕΣ, ΑΠΟΤΕΛΕΙ ΠΑΡΑΒΑΣΗ (ΚΟΚ 86) ΚΑΙ ΤΙΜΩΡΕΙΤΑΙ ΑΠΟ ΤΙΣ ΑΡΧΕΣ ΜΕ ΠΡΟΣΤΙΜΟ 334 ΕΥΡΩ ΚΑΙ ΑΦΑΙΡΕΣΗ ΠΙΝΑΚΙΔΩΝ

ΕΦΟΔΙΟ
ΣΧΟΛΗ ΠΛΗΡΟΦΟΡΙΚΗΣ
ΒΥΖΕΝΤΙΝΗΣ ΑΝΤΩΝΙΟΣ
ΓΝΩΣΕΙΣ - ΕΜΠΕΙΡΙΑ - ΜΕΤΑΔΟΤΙΚΟΤΗΤΑ
Ανάπτυξη Εφαρμογών
Σε Προγραμματιστικό Περιβάλλον.
(3ης Λυκείου για Πανελλαδικές εξετάσεις, με χρήση Η/Υ για κατανόηση των ασκήσεων. Ειδικό πρόγραμμα με 600 ερωτήσεις και ασκήσεις, δυνατότητα χρήσης και από το σπίτι).
Τμήματα 4μελή ή 8μελή. Έναρξη από 1 Αυγούστου.
Δωρεάν παροχές
Τρέχουσα εβδομάδα
Ζουμάρετε σε οποιοδήποτε τμήμα του πλανήτη και εξετάστε το με τρισδιάστατη απεικόνιση από πολύ κοντά..
Μετράμε 16 χρόνια
Εκπαίδευσης στην πληροφορική
ECDL
Έναρξη νέου τμήματος: Πέμπτη 3-Αυγούστου
ΕΓΓΡΑΦΕΣ ΚΑΘΗΜΕΡΙΝΑ
ΤΗΛ: 22410 39443, ΚΙΝ: 6972224261
ΔΗΜ. ΑΝΑΣΤΑΣΙΑΔΗ 50 ΡΟΔΟΣ
ΑΤ2031(Ε)

Αμερικανικό Funds στοχεύει το Χίλτον

Έντονες διεργασίες το τελευταίο χρονικό διάστημα

Αμερικανικός κολοσσός ενδιαφέρεται να αγοράσει το Χίλτον της Ρόδου! Πρόκειται συγκεκριμένα για την εταιρεία Blackstone, ένα από τα μεγαλύτερα funds στον κόσμο, το οποίο μεταξύ άλλων διαχειρίζεται αμοιβαία κεφάλαια άνω των 14 δισεκατομμυρίων δολαρίων, πραγματοποιεί επενδύσεις ύψους άνω των 137 δισ. δολ. (31 Μαρτίου 2006), ενώ στο κομμάτι του real estate διαθέτει 2.300 ιδιωτικές ιδιοκτησίες, ανεβάζοντας τη συνολική αξία πάνω από 38 δισ. δολ.

Σύμφωνα με πληροφορίες που δημοσιεύθηκαν στην εφημερίδα «Ο Κόσμος του Επενδυτή» εκπρόσωπος του fund κάνει ήδη διερευνητικές κινήσεις στην ελληνική αγορά και μάλιστα φέρεται να συζητά με κορυφαίο όμιλο ξενοδοχείων για την απόκτηση των μονάδων του, καθώς και μέσω της Alpha Bank - την εξαγορά των ξενοδοχείων Hilton Αθηνών και Ρόδου. Βεβαίως η θυγατρική της Alpha Bank, Ιονική Ξενοδοχειακή, με επιστολή της στο Χ.Α. επισημαίνει ότι δεν υφίσταται καμία πρόθεση για πώληση του ξενοδοχείου Hilton Αθηνών. Ωστόσο οι ίδιες πηγές σημειώνουν ότι θα υπάρξει πρόταση από τον αμερικανικό κολοσσό η οποία δύσκολα θα απορριφθεί. Οι ίδιες πηγές αναφέρουν ότι δρομολογούνται εξελίξεις για την εξαγορά εισηγμένου ιδιωτικού νοσηλευτηρίου με υψηλή κερδοφορία. Οι πιο σημαντικές επαφές του Έλληνα εκπροσώπου του αμερικανικού fund αναφέρεται ότι έχουν γίνει με κυβερνητικούς αξιωματούχους και αφορούν προκαταρκτικές συζητήσεις για την μεταβίβαση σημαντικών ακινήτων ασφαλιστικών ταμείων. Προς τούτο, μάλιστα, ακούγεται ότι τις προσεχείς ημέρες θα υπάρξει συνάντηση με τον υπουργό Εργασίας και Κοινωνικών Ασφαλίσεων, κ. Σάββα Τσιτουρίδη.

Επενδύσεις και συναλλαγές

Η Blackstone αποτελεί ηγετική εταιρεία στον τομέα των ιδιωτικών επενδύσεων από το 1987 και μέσω των Blackstone Capital Partners I, II, III και IV καθώς και των αμοιβαίων Blackstone Communication Partners, διαχειρίζεται πάνω από 14 δισ. δολάρια και έχει πραγματοποιήσει επενδύσεις σε περίπου 95 βιομηχανικές και εμπορικές εταιρίες. Το συνολικό ύψος όλων των συναλλαγών της ανέρχεται σε πάνω από τα 137 δισ. δολ.

Η Blackstone κατά κύριο λόγο στοχεύει στις αγορές της Βόρειας Αμερικής και της Δυτικής Ευρώπης, αν και έχει επενδύσει στην Λατινική Αμερική και σε άλλες αναπτυσσόμενες αγορές (άνοιξε γραφεία στη Βομβάη της Ινδίας το 2005).

Με το βλέμμα στην Ευρώπη

Τα τελευταία χρόνια, ο όμιλος ιδιωτικών επενδύσεων Blackstone έχει στρέψει περισσότερο το βλέμμα του στην Ευρώπη.

Ύστερα από χρόνια επενδύσεων στην Γηραιά Ήπειρο, η Blackstone άνοιξε γραφείο στο Λονδίνο τον Αύγουστο του 2000 και στο Αμβούργο τον Σεπτέμβριο του 2003.

Τον Φεβρουάριο του 2001, η Blackstone σύναψε στρατηγική συμμαχία με την Roland Berger Strategy Consultants GmbH, μια από τις κυρίαρχες ευρωπαϊκές εταιρείες συμβούλων διαχείρισης.

Η συγκεκριμένη συμμαχία δημιουργήθηκε για να παρέχει στην Blackstone πρόσβαση σε συμφωνίες που αφορούν τα ακίνητα και τη γενικότερη γνώση πάνω στην ευρωπαϊκη αγορά.

Με το έτος ίδρυσης το 1992, ο όμιλος έχει καθιερωθεί ως ένα από τους πιο δραστήριους και επιτυχημένους επενδυτές στον παγκόσμιο χάρτη του real estate, πραγματοποιώντας επενδύσεις σε 171 μεμονωμένες συναλλαγές, στις οποίες αντιστοιχούν περίπου 2.300 ιδιωτικές ιδιοκτησίες, ανεβάζοντας το συνολικό ύψος της αξίας της επιχείρησης πάνω από τα 38 δισ. δολ.

Μέσω των εταιρειών επενδύσεων σε ακίνητα Blackstone Real Estate Partners I, II, III, IV, V και Blackstone Real Estate Partners International I και II, η εταιρεία έχει συγκεντρώσει κεφάλαια πάνω από 12,7 δισ. για επενδύσεις σε ακίνητα, κυρίως στη Βόρειο Αμερική και την Ευρώπη.

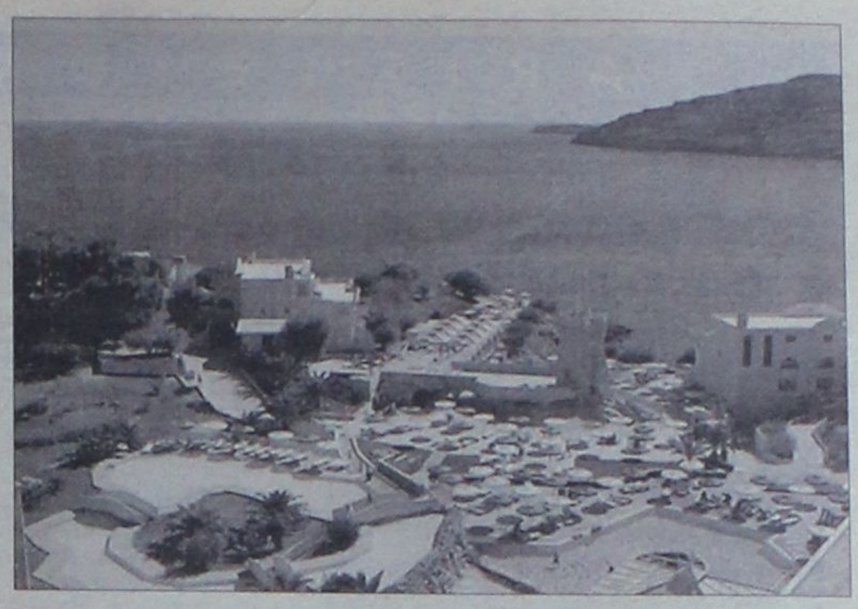

Στους Ισραηλινούς το μάνατζμεντ του Lindos Royal

Στην αλυσίδα IBEROSTAR

Η Ισπανική αλυσίδα ξενοδοχείων IBEROSTAR έβαλε τελικά ποδι στην Ρόδο αναλαμβάνοντας το managment του ξενοδοχείου Lindos Royal που ανήκει στις οικογένειες των κ.κ. Μηνέτου και Χατζηδημητρίου. Η συμφωνία που έκλεισε τις τελευταίες ημέρες μετά από διαπραγματεύσεις πολλών μηνών δημιουργεί νέα δεδομένα στην περιοχή μας μια και στο γκρουπ της IBEROSTAR συμμετέχει η Thomas Cook (Neckerman). Σημειωτέον ότι η IBEROSTAR διαχειρίζεται και τέσσερα ξενοδοχεία στην Κω τα Hippocrates, Kos Bay View, Kipriotis Mare και Panorama ενώ έχει σημαντική παρουσία στην Κρήτη με έξι ξενοδοχεία, στην Κέρκυρα με δυο και στην Ζάκυνθο με ένα. Διευθύνεται στην Ελλάδα από τον κ. Μ. Κριτσωτάκη και αποτελεί τον αντίποδα του άλλου μεγάλου γκρουπ της Grecotel που συνδέεται με την TUI.

Κατά τους χειμερινούς μήνες στον ξενοδοχειακό κύκλο υπήρξε έντονη φημολογία ότι η IBEROSTAR είχε κλείσει συμφωνία managment με την οικογέναι Παπαβασιλείου για τα ξενοδοχεία Blue Bay και Miraluna - Kiotari Bay αλλά τελικά η συμφωνία έσπασε όταν η οικογένεια Παπαβασιλείου ζήτησε περισσότερες εγγυήσεις σε θέματα πληρότητας των ξενοδοχείων από την διαχείριση της IBEROSTAR.

Σύμφωνα με τους ίδιους κύκλους η έλευση της IBEROSTAR στη Ρόδο, και ειδικά αν διευρύνει τον αριθμό των ξενοδοχείων της θέτει προβληματισμούς στην ισορροπία των μεγάλων ξενοδοχειακών γκρουπ και ειδικά αυτών των κ.κ. Βασιλάκη και Μήτση που έχουν μεγάλο εύρος συνεργασίας με το γκρουπ της Thomas - Cook.

ΘΕΤΙΚΟ

Το φροντιστήριο που εμπιστεύεστε

Κων/νου Τσαλδάρη 2 • ΡΟΔΟΣ • 85100 • 22410 75085 • e-mail:thetiko@rho.forthnet.gr

Εκπαίδευση: ... Αποτέλεσμα "ΘΕΤΙΚΟ"

Η υπεύθυνη και μεθοδική διδασκαλία, οι έμπειροι καθηγητές, η εκπόνηση υποστηρικτικού υλικού, η αδιάκοπη συνεργασία με τους γονείς, το αληθινό ενδιαφέρον και η αγάπη μας προς τους μαθητές, παρέχουν τα ασφαλέστερα εχέγγυα για την εκπαίδευσή τους.

Λειτουργούν τμήματα αυστηρά 8μελή

ΕΝΑΡΞΗ ΜΑΘΗΜΑΤΩΝ

Γ΄ Λυκείου : Τρίτη 1 Αυγούστου
Β΄ Λυκείου : Πέμπτη 17 Αυγούστου
Α΄ Λυκείου : Πέμπτη 17 Αυγούστου
Γυμνάσιο : Δευτέρα 28 Αυγούστου

Ειδικές Τιμές για :
• Παιδιά Πολυτέκνων
• Αριστούχους

Εγγραφές καθημερινά
από τις 17:00 μ.μ. - 21:00 μ.μ.

ΑΕ1721

Αποκτήστε ρεύμα με τον καλύτερο τρόπο

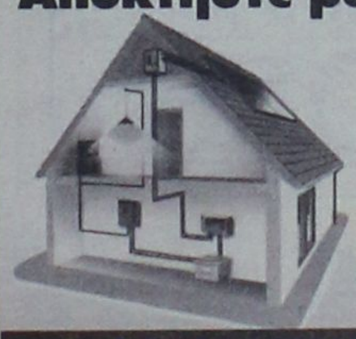

Ηλιος & Ανεμος

Ανεξάντλητη πηγή ενέργειας χωρίς καύσιμα, χωρίς θόρυβο, χωρίς μόλυνση

ΦΩΤΟΒΟΛΤΑΪΚΑ - ΑΝΕΜΟΓΕΝΝΗΤΡΙΕΣ - INVERTER

για εξοχικά σπίτια • καταστήματα • τροχόσπιτα • σκάφη αναψυχής • απομακρυσμένα σπίτια χωρίς δίκτυο

ΚΕΝΤΡΟ ΜΠΑΤΑΡΙΑΣ ΔΩΔ/ΣΟΥ

ΚΑΠΟΔΙΣΤΡΙΟΥ 74 • ΤΗΛ. 2241021507

Α.Τ.3293(Γ)

ΓΝΩΜΩΝ

ΦΡΟΝΤΙΣΤΗΡΙΑ

Μ. ΓΙΑΝΝΙΚΟΥΡΗΣ

...ΜΕΤΡΑΜΕ
33 χρόνια

Διδάσκουν:
Γιαννικουρής Μανώλης
Οικονόμου Νέστορας
Σέρβου Βεατρίκη
Αναγνώστου Ειρήνη

• Μαθηματικά • Φυσική • Χημεία • Βιολογία
• Αρχαία • Ιστορία • Έκθεση • Α.Ο.Θ.
• Α.Ο.Δ.Ε. •Ανάπτυξη εφαρμογών σε προγραμματιστικό περιβάλλον

Τμήματα: 4μελή - 6μελή - 8μελή - Ιδιαίτερα
Έναρξη Μαθημάτων: 1 Σεπτεμβρίου

Εγγραφές - Πληροφορίες: Καθημερινά 10-1 το πρωί και 7-10 το απόγευμα
Χειμάρρας 117 • Τηλέφωνα: 22410 25700 - 25250 - 25252 Κιν: 694 88 89 689

ΑΕ 1679

ΑΡΙΣΤΕΙΟΝ

ΥΠΕΥΘΥΝΟΙ ΣΠΟΥΔΩΝ
ΧΡΗΣΤΟΣ ΜΠΑΡΔΟΣ
Φυσικός
ΠΑΝΑΓΟΣ ΜΙΧΑΛΗΣ
Μαθηματικός

Διδάσκονται:
•Φυσική
•Χημεία
•Μαθηματικά
•Φιλολογικά
•Βιολογία
•ΑΟΘ - ΑΟΔΕ
•Ανάπτυξη Εφαρμογών Η/Υ

ΦΡΟΝΤΙΣΤΗΡΙΟ ΜΕΣΗΣ ΕΚΠΑΙΔΕΥΣΗΣ ΙΑΛΥΣΟΥ

ΕΝΑΡΞΗ ΜΑΘΗΜΑΤΩΝ
Γ' ΛΥΚΕΙΟΥ 1/08/2006
Β' ΛΥΚΕΙΟΥ 17/08/2006
Α' ΛΥΚΕΙΟΥ-
ΓΥΜΝΑΣΙΟ - ΤΕΕ 1/09/2006

Αξιολόγηση των μαθητών με πρόγραμμα διαγωνισμάτων μέσω ηλεκτρονικού υπολογιστή, σε εβδομαδιαία βάση.

www.toaristeion.gr

Ιαλυσού 29 - Ιαλυσός

AE1658

τηλ.: 22410 - 90801, 75577, κιν.: 6942011005

ΠΛΕΟΝΕΚΤΗΜΑ

ΥΠΕΥΘΥΝΟΙ ΣΠΟΥΔΩΝ
ΧΡΗΣΤΟΣ ΜΠΑΡΔΟΣ
Φυσικός
ΞΕΝΙΑ ΛΑΜΠΡΟΥ
Φιλόλογος-Ιστορικός

Διδάσκονται:
•Φυσική
•Χημεία
•Μαθηματικά
•Φιλολογικά
•Βιολογία
•ΑΟΘ - ΑΟΔΕ
•Ανάπτυξη Εφαρμογών Η/Υ

ΦΡΟΝΤΙΣΤΗΡΙΟ ΜΕΣΗΣ ΕΚΠΑΙΔΕΥΣΗΣ

ΕΝΑΡΞΗ ΜΑΘΗΜΑΤΩΝ
Γ' ΛΥΚΕΙΟΥ 1/08/2006
Β' ΛΥΚΕΙΟΥ 17/08/2006
Α' ΛΥΚΕΙΟΥ-
ΓΥΜΝΑΣΙΟ - ΤΕΕ 1/09/2006

• Αυστηρά ολιγομελή τμήματα
• Συνεχής αξιολόγηση των Μαθητών
• Τακτική ενημέρωση των γονέων
• Εβδομαδιαία επαναληπτικά τεστ

www.pleonektima.gr

Κων/νου Υδραίου & Απ. Ιωάννη (γωνία)

AE1658

τηλ.: 22410-75577, 78252, 30676, κιν.: 6945976276

Η ΕΠΙΤΥΧΙΑ ΞΕΚΙΝΑΕΙ ΑΠΟ ΕΔΩ !!!

ΦΡΟΝΤΙΣΤΗΡΙΟ
ΕΦΑΡΜΟΓΗ

Έναρξη Μαθημάτων:

• Γ' Λυκείου: 7 Αυγούστου
• Β' Λυκείου: 21 Αυγούστου
• Α' Λυκείου: 1 Σεπτεμβρίου
• Γυμνάσιο, ΤΕΕ: 1 Σεπτεμβρίου

18 χρόνια επιτυχημένης πορείας στην φροντιστηριακή εκπαίδευση

Δημιουργία νέων τμημάτων από 11 Σεπτεμβρίου !

Διδάσκονται τα μαθήματα:
ΜΑΘΗΜΑΤΙΚΑ - ΦΥΣΙΚΗ - ΧΗΜΕΙΑ - ΙΣΤΟΡΙΑ - ΑΡΧΑΙΑ - ΛΑΤΙΝΙΚΑ - ΕΚΘΕΣΗ - ΒΙΟΛΟΓΙΑ - ΑΡΧΕΣ ΟΙΚΟΝΟΜΙΚΗΣ ΘΕΩΡΙΑΣ - ΑΝΑΠΤΥΞΗ ΕΦΑΡΜΟΓΩΝ ΣΕ ΠΡΟΓΡΑΜΜΑΤΙΣΤΙΚΟ ΠΕΡΙΒΑΛΛΟΝ

Με την υπεύθυνη, ποιοτική και εντατική διδασκαλία μας συμβάλλουμε αποτελεσματικά στην πρόοδο των μαθητών μας και τους προετοιμάζουμε σωστά για την είσοδό τους στα Ανώτατα Εκπαιδευτικά Ιδρύματα.

Λειτουργούν ολιγομελή τμήματα.

Διεύθυνση Σπουδών :
Νίκος Τσιώλης
Σταμάτης Εμμανουήλ
Ελένη Παπαλαζάρου

➢ Συχνά Τεστ και διαγωνίσματα πλέον των διδακτικών ωρών.
➢ Ενημέρωση Γονέων
➢ Παροχή φυλλαδίων με ποικιλία ασκήσεων και εργασιών για το σπίτι

Οι εγγραφές άρχισαν!!!

Τηλ.: (22410)- 43600, 26151, 65013, 6947683868

Διεύθυνη: Βενετοκλέων 59 (Απέναντι από τον κιν/φο Μετροπόλ)

AE1714

Δευτέρα συνεδριάζει το νομαρχιακό για αιγιαλό - παραλία

Αναμένεται να ζητηθεί απόσυρση της Διάταξης



Την Δευτέρα πρόκειται να συνεδριάσει το νομαρχιακό συμβούλιο Δωδεκανήσου, και το βασικό θέμα το οποίο πρόκειται να ασχοληθεί είναι το νομοσχέδιο για τον αιγιαλό και την παραλία.

Στο νομοσχέδιο όπως είναι γνωστό, υπάρχει σχετικό άρθρο, με το οποίο οικοπεδοποιούνται οι παραλίες της Ρόδου και της Κω, γεγονός που έχει προκαλέσει αντιδράσεις.

Ως εκ τούτου αναμένεται ότι το νομαρχιακό συμβούλιο θα εκφράσει την έντονη αντίθεσή του και θα ζητήσει την απόσυρση της διάταξης, όπως είχε συμβεί και πριν μερικά χρόνια με παρόμοια διάταξη.

Το νομοσχέδιο

Το άρθρο 25 του νομοσχεδίου σε ό,τι αφορά τη Δωδεκάνησο, αναφέρει τα εξής:

«1. Κατά την εφαρμογή του Κεφαλαίου Πρώτου του παρόντος νόμου στις εκτός ρυμοτομικού σχεδίου ή ορίων οικισμού περιοχές της Δωδεκανήσου, στις οποίες έχει καθορισθεί αιγιαλός και παραλία, ισχύουν οι ακόλουθες ρυθμίσεις: α) Η οικεία Κτηματική Υπηρεσία κινεί τη διαδικασία επανακαθορισμού του αιγιαλού σύμφωνα με τις διατάξεις του άρθρου 5. Ταυτόχρονα με τον επανακαθορισμό του αιγιαλού οριοθετείται ως παραλία ζώνη πλάτους δώδεκα μέτρων, η οποία προστίθεται στη ζώνη του αιγιαλού, χωρίς να απαιτείται η τήρηση των διατάξεων του άρθρου 9. Ο επανακαθορισμός γίνεται με την επιτροπή του άρθρου 5 σε οριζοντιογραφικό - υψομετρικό υπόβαθρο (τοπογραφικό ή φωτογραμμετρικό διάγραμμα ή ορθοφωτοχάρτη), το οποίο έχει συνταχθεί σε κλίμακα τουλάχιστον 1:1000, είναι εξαρτημένο από το ενιαίο κρατικό σύστημα αναφοράς συντεταγμένων, αναφέρεται σε μήκος ακτής τουλάχιστον πεντακοσίων μέτρων ή περισσοτέρων, εφόσον το τμήμα το οποίο απομένει μέχρι το επόμενο καθορισμένο τμήμα δεν υπερβαίνει το διακόσια μέτρα.

β) Το υπόβαθρο και η έκθεση της Επιτροπής επικυρώνονται με απόφαση του γενικού γραμματέα της Περιφέρειας Νοτίου Αιγαίου, κατόπιν σύμφωνης γνώμης του Υπουργού Εθνικής Άμυνας, η οποία παρέχεται μόνο για ζητήματα αρμοδιότητάς του.

Με την ίδια απόφαση αποχαρακτηρίζεται η ζώνη της παραλίας του Κυβερνητικού Διατάγματος 132/1929 περί Κτηματολογικού Κανονισμού Δωδεκανήσου, η οποία εκτείνεται μεταξύ της οριογραμμής της επανακαθοριζόμενης παραλίας και του ορίου της εγγύτερης προς τη θάλασσα κτηματολογικής μερίδας, και χαρακτηρίζεται και καταγράφεται ως δημόσιο κτήμα, το οποίο ανήκει στην ιδιωτική περιουσία του Δημοσίου.

γ) Η απόφαση του γενικού γραμματέα δημοσιεύεται μαζί με το υπόβαθρο και την έκθεση στην Εφημερίδα της Κυβερνήσεως και μεταγράφονται στο οικείο κτηματολογικό γραφείο.

2. Η απόφαση της προηγούμενης παραγράφου διαβιβάζεται στο υπουργείο Οικονομίας και Οικονομικών, η αρμόδια υπηρεσία του οποίου ενημερώνει τη βάση γεωγραφικών δεδομένων, το μητρώο παράκτιας ζώνης και ειδική ιστιοσελίδα στο διαδίκτυο.

3. Οι διατάξεις Κ.Δ. 132/1929 περί Κτηματολογικού Κανονισμού Δωδεκανήσου, οι οποίες διατηρήθηκαν σε ισχύ με το άρθρο 8 του ν. 510/1947 (ΦΕΚ Α΄298), κατά το μέρος που είναι αντίθετες προς τις διατάξεις του παρόντος νόμου καταργούνται».

Οικοδιδασκαλείο ΜΑΘΗΜΑΤΙΚΩΝ
Δρ. ΣΑΒΒΑΣ ΠΙΠΙΝΟΣ
BSc, Bristol University, UK
PhD, Queen Mary College, London

xy+1
Μαθαίνω να σκέφτομαι!

Συχνά Διαγνωστικά Τεστ
Μέθοδοι Επίλυσης Προβλημάτων
Σύγχρονοι και Άνετοι Χώροι Μάθησης
Ολιγομελή Τμήματα Γυμνασίου - Λυκείου - ΤΕΕ
(1 - 5 άτομα)

Έναρξη Μαθημάτων: Γ Λυκείου → 1 Αυγούστου
Α, Β Λυκείου → 16 Αυγούστου και Γυμνάσιο, ΤΕΕ → 1 Σεπτεμβρίου

➡ Πρωινά Τμήματα και Τμήματα Επαναληπτικών Εξετάσεων
➡ Πανεπιστημιακές Εργασίες για Φοιτητές

AE1665

Κέννεντυ 38 Τηλ. 22410 36027-8 Κιν. 6944 390803 email: spipinos@hol.gr

Φοβούνται τους "αντάρτες"

Συνεδρίασε προχθές το βράδυ η επιτροπή εκλογικού αγώνα του ΠΑΣΟΚ

Αποφασισμένοι να τηρήσουν στο ακέραιο τις αποφάσεις στήριξης και υποστήριξης των οργάνων του ΠΑΣΟΚ, ακόμα κι αν χρειαστεί να εφαρμόσουν τακτική διαγραφών, είναι τα στελέχη του ΠΑΣΟΚ της περιοχής μας, ενόψει των δημοτικών και νομαρχιακών εκλογών.

Στην απόφαση αυτή, κατέληξαν προχθές αργά το βράδυ, τα στελέχη του ΠΑΣΟΚ στέλνοντας έτσι ξεκάθαρο μήνυμα προς τους... φανερούς και κρυφούς αντάρτες, που δεν θα ακολουθήσουν τις επιλογές του κόμματος σε επίπεδο πρωτοβάθμιας και δευτεροβάθμιας τοπικής αυτοδιοίκησης.

Επρόκειτο ουσιαστικά για την πρώτη επίσημη συνάντηση των μελών της Νομαρχιακής Επιτροπής Εκλογικού Αγώνα και των υποψηφίων - νομάρχη και δημάρχων - που έχουν τη στήριξή του η οποία πραγματοποιήθηκε στο ξενοδοχείο «Μπλου Σκάι» στην πόλη της Ρόδου.

Από τη συνάντηση αυτή, απουσίαζαν ο βουλευτής του ΠΑΣΟΚ Κώστας Καΐσερλης, (ο οποίος πάντως έστειλε επιστολή από την Αστυπάλαια όπου βρίσκονταν προχθές) ο κ. Κοσμάς Σφυρίου (απουσίαζε στην Κρήτη) καθώς επίσης και οι υποψήφιοι δήμαρχοι κ.κ. Κυρίτσης, Χατζηγιακουμής και Κυριακούλης οι οποίοι στηρίζονται από το ΠΑΣΟΚ.

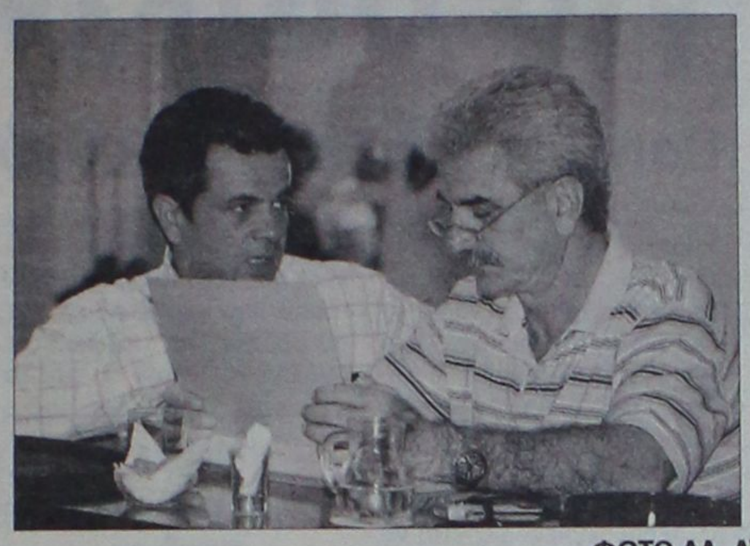



ΦΩΤΟ ΑΛ. ΛΥΚΟΠΑΝΤΗΣ





Στην συνεδρίαση, πήραν μέρος 60 στελέχη του ΠΑΣΟΚ από την περιοχή μας, με επικεφαλής τον κ. Γιώργο Παναγιωτακόπουλο, υπεύθυνο του Πολιτικού Συμβουλίου για το Νότιο Αιγαίου, τον βουλευτή κ. Γιάννη Παρασκευά, και τον γραμματέα της περιφερειακής επιτροπής του ΠΑΣΟΚ Νοτίου Αιγαίου κ. Βασίλη Παπανικόλα.

Συμμετείχαν επίσης, ο γραμματέας της ΝΕ Νοτίου Συγκροτήματος κ. Τιμόθεος Παρασκευάς καθώς επίσης και ο κ. Φώτης Χατζηδιάκος ως υπεύθυνος αυτοδιοίκησης στην Περιφερειακή Επιτροπή, ο δήμαρχος Ροδίων κ. Γιώργος Γιαννόπουλος και ο νομάρχης Δωδεκανήσου κ. Γιάννης Μαχαιρίδης.

Το κλίμα που επικράτησε στο μεγαλύτερο μέρος της συνεδρίασης, αξίζει να σημειωθεί ότι χαρακτηρίστηκε ως ικανοποιητικό από το σύνολο των στελεχών, ενώ Γιαννόπουλος και Μαχαιρίδης, δεν παρέλειψαν να εκφράσουν ενώπιον της συνεδρίασης του οργάνου την αισιοδοξία τους για την έκβαση του εκλογικού αποτελέσματος. Χαρακτηριστική ήταν η δήλωση του δημάρχου Ροδίων, ο οποίος προσκάλεσε τα πρωτοκλασάτα στελέχη του ΠΑΣΟΚ που πήραν μέρος στην προχθεσινή συνεδρίαση, να γιορτάσουν μαζί στο «πάρτυ νίκης» που θα γίνει την επόμενη των εκλογών.

Νέα συνάντηση - συνεδρίαση των στελεχών της επιτροπής, αναμένεται να πραγματοποιηθεί μέσα στο δεύτερο δεκαήμερο του Αυγούστου στο βόρειο συγκρότημα του νομού μας.

Επαφές των εστιατόρων

Συνεχίζονται οι επαφές του συλλόγου Εστιατόρων της Ρόδου, με τους υποψήφιους δημάρχους, αναφορικά με τα προβλήματα που απασχολούν τον κλάδο.

Όπως έγινε γνωστό την ερχόμενη Τετάρτη το διοικητικό συμβούλιο του συλλόγου Εστιατόρων Ρόδου, στο Επιμελητήριο Δωδεκανήσου, θα έχει συνάντηση με τον υποψήφιο δήμαρχο κ. Χατζή Χατζηευθυμίου.

Στο πλαίσιο των ίδιων συναντήσεων την Παρασκευή, στο δημαρχείο Ρόδου, το διοικητικό συμβούλιο του συλλόγου θα συναντηθεί με τον δήμαρχο Ρόδου κ. Γιαννόπουλο.

Όπως είναι γνωστό ήδη οι εστιάτορες έχουν συναντηθεί με τον υποψήφιο δήμαρχο κ. Σάββα Καραγιάννη, και συζήτησαν θέματα και προτάσεις που αφορούν την αναβάθμιση λειτουργίας των εστιατορίων.



ΚΥΚΛΟΣ

Για μια ακόμη σχολική χρονιά συνεχίζουμε την προσπάθειά μας στη δύσκολη και απαιτητική προσπάθεια του μαθητή στο στίβο της μόρφωσης και της επιτυχίας

με νέους συνεργάτες
με ευέλικτα προγράμματα σπουδών
με προσιτές τιμές διδάκτρων
με ειδικές εκπτώσεις
σε πολύτεκνους-στρατιωτικούς
και δημόσιους υπαλλήλους

Παρέχουμε:
- *συνεχή ενημέρωση γονέων.*
- *επαναληπτικά - εβδομαδιαία διαγωνίσματα*
- *επαγγελματικός προσανατολισμός σε συνεργασία με ειδικούς επιστήμονες.*
- *δωρεάν ενισχυτικά μαθήματα στους αδύναμους μαθητές.*
- *ιδιαίτερα μαθήματα στο χώρο σας.*

Καταφέραμε:
... οι μαθητές μας να είναι τώρα καταξιωμένοι επιστήμονες...

AE1645

ΕΝΑΡΞΗ ΜΑΘΗΜΑΤΩΝ

Γ' ΛΥΚΕΙΟΥ	1 Αυγούστου
Β' ΛΥΚΕΙΟΥ	16 Αυγούστου
Α' ΛΥΚΕΙΟΥ-ΕΠΑΛ	
ΓΥΜΝΑΣΙΑ-ΤΕΕ	1 Σεπτεμβρίου

Διεύθυνση Σπουδών: Κωνσταντάκης Α. - Ρέτσας Ν.

Συμπληρώνουμε την εκπαίδευση....
Ολοκληρώνουμε την επιτυχία...

ΑΤΤΑΒΥΡΟΥ 49 ΡΟΔΙΝΙ ΤΗΛ. 2241032600

Προσάραξε στη νησίδα Στρογγύλη

Το δεξαμενόπλοιο "Θεόδωρος"

Σε βραχονησίδα κοντά στο Καστελλόριζο προσάραξε δεξαμενόπλοιο σημαίας Παναμά.

Το περιστατικό σημειώθηκε προχθές βράδυ όταν το πλοίο «THEODOROS» με 8μελές πλήρωμα (επτά αλλοδαπούς και έναν έλληνα) προσέκρουσε και στη συνέχεια προσάραξε στη βραχονησίδα «Στρογγύλη» στο Καστελλόριζο.

Τα μέλη του πληρώματος είναι όλα καλά στην υγεία τους, ενώ το πλοίο αποκολλήθηκε με ιδία μέσα και έπλευσε σε ασφαλές αγκυροβόλιο, βόρεια από την είσοδο του λιμανιού της Μεγίστης.

Από τη πρόσκρουση δημιουργήθηκε ρήγμα στη δεξιά πλευρά του δεξαμενόπλοιου και τοποθετήθηκε προληπτικά απορροφητικό φράγμα στο σημείο αγκυροβολίας του, ενώ προκλήθηκε και ρύπανση αγνώστου μέχρι στιγμής εκτάσεως.

Από το Υπουργείο Εμπορικής Ναυτιλίας έχουν ληφθεί όλα τα απαραίτητα αντιρυπαντικά μέτρα, ενώ από τη λιμενική αρχή Μεγίστης απαγορεύθηκε ο απόπλους του πλοίου μέχρι να διαπιστωθεί η αξιοπλοΐα του.

Αξίζει να σημειωθεί ότι το δεξαμενόπλοιο είχε ξεκινήσει το ταξίδι του έμφορτο με 500 τόνους ελαιόλαδο από τη Συρία για την Ιταλία.

Πειρατικά CD

Με περισσότερα από 250 «πειρατικά» cd στη κατοχή του τα οποία προόριζε να πουλήσει, εντοπίσθηκε 25χρονος από το Πακιστάν ο οποίος και συνελήφθη.

Τον 25χρονο αλλοδαπό εντόπισαν προχθές στις 11 το βράδυ στη πόλη της Ρόδου άνδρες της Υποδιεύθυνσης Ασφαλείας Ρόδου και σε έλεγχο που πραγματοποίησαν βρήκαν να κατέχει 269 κλεψίτυπα cd διαφόρων Ελλήνων και ξένων καλλιτεχνών τα οποία επρόκειτο να πουλήσει.

Τα «πειρατικά» cd κατασχέθηκαν, ενώ σε βάρος του 25χρονου από το Πακιστάν κινήθηκαν οι προβλεπόμενες από το νόμο διαδικασίες.

Συνελήφθη νεαρός για διακίνηση

Ποινικές διώξεις σε βαθμό κακουργήματος

Στα χέρια της αστυνομίας βρίσκεται από προχθές 24χρονος που φέρεται να διακινεί ποσότητες ναρκωτικών ουσιών στο νησί μας και ο οποίος συνελήφθη επ' αυτοφώρω μαζί με έναν επίσης 24χρονο την ώρα που του πουλούσε ηρωίνη.

Στην υπόθεση - σύμφωνα με πληροφορίες- φέρεται να εμπλέκεται και ένα ακόμη άτομο Αλβανικής καταγωγής, ενώ σε βάρος των δύο συλληφθέντων ασκήθηκαν ποινικές διώξεις σε βαθμό κακουργήματος και κρατούνται για να παραπεμφθούν στον αρμόδιο ανακριτή.

Ειδικότερα, άνδρες του Τμήματος Δίωξης Ναρκωτικών Ρόδου μετά από την αξιοποίηση πληροφοριών που είχαν στη διάθεσή τους, προχθές στις 8.30 το βράδυ εντόπισαν και συνέλαβαν επ' αυτοφώρω στη περιοχή της Ανάληψης τον πρώτο 24χρονο να πουλάει στον συνομήλικό του δύο αυτοσχέδιες πλαστικές συσκευασίες με ηρωίνη βάρους 1,5 γραμμαρίων, έναντι αγνώστου χρηματικού ποσού.

Βρέθηκαν 415 γραμμάρια ηρωΐνης

Η έρευνα των αστυνομικών επεκτάθηκε στη συνέχεια και στο σπίτι του πρώτου συλληφθέντος μέσα στο οποίο και βρήκαν 51 αυτοσχέδιες πλαστικές συσκευασίες με ηρωίνη συνολικού βάρους 25,5 γραμμαρίων, μία αυτοσχέδια πλαστική συσκευασία με την ίδια ουσία βάρους 9,5 γραμμαρίων, 19 δισκία του ναρκωτικού φαρμάκου Xanax, μία ηλεκτρονική ζυγαριά ακριβείας και το χρηματικό ποσό των 3.260 ευρώ, το οποίο - σύμφωνα με την αστυνομία- προέρχεται από παράνομες συναλλαγές ναρκωτικών.

Οι ναρκωτικές ουσίες, η ζυγαριά και τα χρήματα κατασχέθηκαν, ενώ οι δύο 24χρονοι συνελήφθηκαν και χθες αργά το απόγευμα προσήχθησαν ενώπιον του Εισαγγελέα Πλημμελειοδικών Ρόδου κ. Γιώργου Οικονόμου, ο οποίος και άσκησε ποινική δίωξη σε βάρος του πρώτου 24χρονου για αγορά, κατοχή και πώληση ναρκωτικών ουσιών και για αγορά στο δεύτερο.

Σύμφωνα πάντως με πληροφορίες στην ίδια υπόθεση φέρεται να εμπλέκεται και ακόμη ένα άτομο Αλβανικής καταγωγής, η σύλληψη του οποίου δεν αποκλείεται να γίνει ακόμη και τις επόμενες ώρες.

Σε κάθε περίπτωση πάντως η έρευνα για την υπόθεση συνεχίζεται, ενώ οι δύο 24χρονοι θα βρεθούν αύριο ενώπιον του ανακριτή, προκειμένου να δώσουν ολοκληρωμένες εξηγήσεις για τα όσα του καταλογίζονται.

Οπως ανακοινώθηκε το απόγευμα από την διενεργηθείσα προανάκριση στο σπίτι του δράστη ανευρέθει εντός μαγνητοφώνου ποσότητα ηρωίνης βάρους (415 γρ.) και εξεταζόμενος ομολόγησε ως προμηθευτή των ναρκωτικών ουσιών, ένα υπήκοο Αλβανίας κάτοικο Ρόδου, στην οικία του οποίου σε έρευνα που διενεργήθηκε ανευρέθηκαν πέντε (5) πλαστικές συσκευασίες που περιείχαν ποσότητα κοκαΐνης βάρους (14 γρ.).

Ο υπήκοος Αλβανίας συνελήφθη. Οι ναρκωτικές ουσίες κατασχέθηκαν. Η προανάκριση συνεχίζεται από το Τ.Δ.Ν. Ρόδου.

Σε βαθμό κακουργήματος

Διώκεται ο 25χρονος Βρετανός τουρίστας

Ποινική δίωξη σε βαθμό κακουργήματος άσκησε χθες ο Εισαγγελέας Πλημμελειοδικών Ρόδου κ. Γιώργος Οικονόμου σε βάρος 25χρονου Βρετανού τουρίστα, για πρόκληση βαριάς σκοπούμενης σωματικής βλάβης στο 17χρονο συμπατριώτη του, με αποτέλεσμα να τον τραυματίσει σοβαρά. Πράγματι χθες αργά το μεσημέρι ο 25χρονος συνοδευόμενος από το συνήγορο του κ. Άκη Δημητριάδη προσήχθη ενώπιον του κ. εισαγγελέα, ο οποίος και του άσκησε τη ποινική δίωξη παραπέμποντάς τον στον ανακριτή, από τον οποίο ζήτησε και πήρε προθεσμία μέχρι τη μία το μεσημέρι αύριο, προκειμένου να προετοιμάσει τις ολοκληρωμένες εξηγήσεις που θα δώσει αναφορικά με τη κατηγορία που τον βαραίνει.

Σύμφωνα με όσα έχουν γίνει γνωστά από την αστυνομία, προχθές τα ξημερώματα από άγνωστη αιτία και πιθανόν υπό την επήρεια αλκοόλ ο 25χρονος διαπληκτίστηκε με το 17χρονο συμπατριώτη του και καταφέρνοντάς του χτυπήματα με τα χέρια και τα πόδια τον τραυμάτισε σοβαρά στο κεφάλι. Αμέσως ειδοποιήθηκε ασθενοφόρο και μετέφερε τον 17χρονο στο νοσοκομείο της Ρόδου, όπου και νοσηλεύεται στην εντατική μονάδα, εκτός κινδύνου.

Αξίζει πάντως να σημειωθεί ότι ο 25χρονος από τη πρώτη στιγμή αρνείται τα όσα του καταλογίζονται.

DODEKANISOS PRIDE
Δρομολόγια
01/05/2006-15/10/2006

ΚΑΘΗΜΕΡΙΝΑ		
ΛΙΜΑΝΙ	ΑΦΙΞΗ	ΑΝΑΧΩΡΗΣΗ
PATMOS	-	06:00
LEROS	06:40	06:45
KALYMNOS	07:30	07:40
KOS	08:15	08:20
SIMI	09:45	09:50
RHODES	10:40	15:00
SIMI	15:50	15:55
KOS	17:20	17:25
KALYMNOS	18:00	18:05
LEROS	18:50	19:00
PATMOS	19:40	O/N

ΚΑΘΕ ΤΕΤΑΡΤΗ		
ΛΙΜΑΝΙ	ΑΦΙΞΗ	ΑΝΑΧΩΡΗΣΗ
PATMOS	-	06:00
LIPSI	06:20	06:25
LEROS	06:45	06:50
KALYMNOS	07:35	07:40
KOS	08:15	08:20
SIMI	09:45	09:50
RHODES	10:40	15:00
SIMI	15:50	15:55
KOS	17:20	17:25
KALYMNOS	18:00	18:05
LEROS	18:50	19:00
LIPSI	19:20	19:25
PATMOS	19:45	O/N

DODEKANISOS EXPRESS
Δρομολόγια
01/05/2006-15/10/2006

ΚΥΡΙΑΚΗ		
ΛΙΜΑΝΙ	ΑΦΙΞΗ	ΑΝΑΧΩΡΗΣΗ
RHODES	-	08:30
SIMI	09:25	09:30
KOS	11:00	11:10
KALYMNOS	11:50	12:00
LEROS	12:45	12:50
PATMOS	13:30	13:40
LEROS	14:20	14:30
KALYMNOS	15:20	15:30
KOS	16:10	16:20
SIMI	17:40	17:45
RHODES	18:30	O/N

ΤΡΙΤΗ, ΠΕΜΠΤΗ, ΠΑΡΑΣΚΕΥΗ, ΣΑΒΒΑΤΟ		
ΛΙΜΑΝΙ	ΑΦΙΞΗ	ΑΝΑΧΩΡΗΣΗ
RHODES	-	08:30
KOS	10:40	10:50
KALYMNOS	11:30	11:40
LEROS	12:30	12:35
LIPSI	13:00	13:05
PATMOS	13:30	13:40
LEROS	14:20	14:30
KALYMNOS	15:20	15:30
KOS	16:10	16:20
RHODES	18:30	O/N

ΔΕΥΤΕΡΑ		
ΛΙΜΑΝΙ	ΑΦΙΞΗ	ΑΝΑΧΩΡΗΣΗ
RHODES	-	08:30
KASTELORIZO	11:00	16:00
RHODES	18:30	O/N

ΤΕΤΑΡΤΗ		
ΛΙΜΑΝΙ	ΑΦΙΞΗ	ΑΝΑΧΩΡΗΣΗ
RHODES	-	08:30
SIMI	09:25	09:30
KOS	11:00	11:10
KALYMNOS	11:50	12:00
LEROS	12:50	14:30
KALYMNOS	15:20	15:30
KOS	16:10	16:20
SIMI	17:40	17:45
RHODES	18:30	O/N



DODEKANISOS SEAWAYS
Η δική μας ναυτιλιακή!

Αυστραλίας 3, 85100 Ρόδος, τηλ.: 22410 70590, fax: 22410 70591, www.12ne.gr

AE1457

ΠΛΗΡΟΦΟΡΙΕΣ: ΠΛΑΤ. ΑΓ. ΝΙΚΟΛΑΟΥ 19 ΡΟΔΟΣ • ΤΗΛ. 2241025911

ΦΡΟΝΤΙΣΤΗΡΙΟ ΠΡΟΤΥΠΟ

ΠΛΗΡΟΦΟΡΙΕΣ ΚΑΙ ΕΓΓΡΑΦΕΣ
από 1 Ιουλίου καθημερινά
ώρες 10.00-12.00
και 18.00-20.00

ο ΜΑΘΗΜΑΤΙΚΑ ο ΦΥΣΙΚΗ
ΧΗΜΕΙΑ ο ΑΡΧΑΙΑ ο ΛΑΤΙΝΙΚΑ ο ΕΚΘΕΣΗ
ΝΕΟΕΛΛΗΝΙΚΗ ΛΟΓΟΤΕΧΝΙΑ ο
ΠΛΗΡΟΦΟΡΙΚΗ ο ΒΙΟΛΟΓΙΑ ο ΙΣΤΟΡΙΑ ο
ΑΡΧΕΣ ΟΙΚΟΝΟΜΙΚΗΣ ΘΕΩΡΙΑΣ ο
ΑΡΧΕΣ ΟΡΓ. ΚΑΙ ΔΙΟΙΚΗΣΗΣ ΕΠ/ΣΕΩΝ

ΕΝΑΡΞΗ ΤΜΗΜΑΤΩΝ

• Α' -Β' & Γ' ΓΥΜΝΑΣΙΟΥ	1 ΣΕΠΤΕΜΒΡΙΟΥ
• Α' ΛΥΚΕΙΟΥ-Α' ΕΠΑΛ	28 ΑΥΓΟΥΣΤΟΥ
• Β' ΛΥΚΕΙΟΥ	16 ΑΥΓΟΥΣΤΟΥ
• Γ' ΛΥΚΕΙΟΥ	1 ΑΥΓΟΥΣΤΟΥ
• Τ.Ε.Ε.	1 ΣΕΠΤΕΜΒΡΙΟΥ
• ΤΜ. ΜΕΤΕΞΕΤΑΣΤΕΩΝ	15 ΙΟΥΛΙΟΥ

ΜΕ ΣΥΝΕΠΕΙΑ ΚΑΙ ΥΠΕΥΘΥΝΟΤΗΤΑ
ΑΠΟ ΤΟ 1992

ΔΙΕΥΘΥΝΣΗ ΣΠΟΥΔΩΝ:
ΨΥΛΛΑΚΗΣ ΝΙΚΗΤΑΣ
ΓΙΑΝΝΕΖΟΥ ΑΘΑΝΑΣΙΑ
ΡΕΪΣΗ ΠΑΡΑΣΚΕΥΗ

AE1622

Προκλητική αναφορά για τις μειονότητες Ρόδου και Κω

Στο ψήφισμα του Οργανισμού της Ισλαμικής Διάσκεψης

Χωρίς όρια αποδεικνύεται η τουρκική προκλητικότητα, για μία ακόμη φορά. Στην πρόσφατη σύνοδο υπουργών Εξωτερικών του Οργανισμού Ισλαμικής Διάσκεψης, στο Μπακού του Αζερμπαϊτζάν, αφού ο Αμπντουλάχ Γκιουλ κατάφερε να περάσει ψήφισμα για την "Τουρκική Μουσουλμανική μειονότητα της Δυτικής Θράκης", ένας άλλος Τούρκος, ο γ.γ. του Οργανισμού, Εκεμελεντίν Ιχσάνογλου, συμπεριέλαβε στην επίσημη αναφορά του παράγραφο για τις "τουρκικές κοινότητες της Ρόδου και της Κω"!

Το ψήφισμα του Οργανισμού Ισλαμικής Διάσκεψης και η αναφορά του Ισχάνογλου έχουν τον ίδιο τίτλο, "Η κατάσταση της Τουρκικής Μουσουλμανικής μειονότητας στη Δυτική Θράκη-Ελλάδα", και σε γενικές γραμμές το ίδιο προκλητικό περιεχόμενο. Η διαφορά είναι ότι στο κείμενο του γ.γ. του Οργανισμού υπάρχει μία επιπλέον παράγραφος, η οποία αναφέρει ότι: "Οι τουρκικές κοινότητες στη Ρόδο και την Κω στερούνται τα δικαιώματά τους όσον αφορά την εκπαίδευση στη μητρική τους γλώσσα, τις θρησκευτικές τους ανάγκες, τη διοίκηση των βακουφίων και τη διατήρηση της πολιτιστικής τους κληρονομιάς"!

Σε μία περίοδο που υποτίθεται ότι καταβάλλονται προσπάθειες για προσέγγιση των δύο χωρών, η Τουρκία επιμένει όχι μόνο να θέτει, στα fora όπου συμμετέχει, τις γνωστές διεκδικήσεις της εις βάρος της Ελλάδας, αλλά τις διευρύνει κιόλας. Στόχος της είναι να καλλιεργεί υπογείως "κλίμα", έως ότου ωριμάσουν οι συνθήκες για να εγείρει ευθέως νέα ζητήματα. Στην περίπτωση της Ισλαμικής Διάσκεψης ακολούθησε την εξής πονηρή τακτική: Δεν συμπεριέλαβε την παράγραφο για τις "τουρκικές κοινότητες σε Ρόδο και Κω" στο ψήφισμα, αλλά την προσέθεσε στην αναφορά του γ.γ. Εκεμελεντίν Ισχάνογλου για τη Θράκη, οπότε το ζήτημα έχει ήδη παρεισφρήσει και "ζυμώνεται" στα κείμενα της Ισλαμικής Διάσκεψης. Κάποια στιγμή στο μέλλον, στις συζητήσεις με την Ελλάδα, η Τουρκία θα βγάλει από το καπέλο της άλλη μία "διαφορά" και η Αθήνα θα ψάχνει να βρει τι έγινε.

Ενα ερώτημα είναι αν η κυβέρνηση διαμαρτυρήθηκε στην Ισλαμική Διάσκεψη για το συμβάν και αν ενημέρωσε τους πρέσβεις των συμμετεχουσών χωρών ότι η Άγκυρα χρησιμοποιεί τον Οργανισμό για να προωθήσει σχέδια εις βάρος γειτόνων της.

• Για τη Θράκη

Οι αναφορές για την "τουρκική μειονότητα στη Δυτική Θράκη" δεν είναι λιγότερο προκλητικές: "Η Γενική Γραμματεία της Ισλαμικής Διάσκεψης θεωρεί ότι δεν έχουν γίνει θετικά βήματα για την αναγνώριση της εθνικής ταυτότητας της Τουρκικής Μουσουλμανικής Μειονότητας της Δυτικής Θράκης". Με άλλα λόγια, ο Τούρκος γ.γ. του Οργανισμού θεωρεί ότι η Ελλάδα καταπιέζει την "τουρκική μειονότητα" στη Θράκη, και αυτό το περνά ως επίσημη θέση της Γενικής Γραμματείας.

Η Ελλάδα κατηγορείται επίσης από τον ...αμερόληπτο Εκεμελεντίν Ιχσάνογλου διότι έχει θεσπίσει εκλογικό όριο εισόδου στη Βουλή 3%, με αποτέλεσμα να μην εκλέγονται ανεξάρτητοι "Τούρκοι Μουσουλμάνοι" της μειονότητας, "ξεχνά" όμως να αναφέρει ότι στην Τουρκία το όριο είναι 10%. Οπως δεν λέει γιατί η Γενική Γραμματεία του Οργανισμού Ισλαμικής Διάσκεψης κατηγορεί την Ελλάδα επειδή δεν επιτρέπει την εκλογή μουφτήδων αλλά τους διορίζει, όταν και στην Τουρκία διορίζονται. Η Αθήνα πρέπει να βάλει ένα φρένο στο διεκδικητικό αμόκ της Άγκυρας και να καταστήσει σαφές ότι η φιλία, η καλή γειτονία, η στήριξη στην ευρωπαϊκή πορεία και όλα τα συναφή δεν συνάδουν με την ...εφεύρεση κάθε λίγο νέων "διαφορών". Δεν είναι δυνατόν εν έτει 2006 η Τουρκία να ανακαλύπτει νέες μειονότητες στα νησιά του Αιγαίου, να εγείρει θέμα σε διάφορους οργανισμούς, και οι ιθύνοντες στην Ελλάδα να κάνουν ότι δεν καταλαβαίνουν. Κάπως έτσι βρεθήκαμε από τη μία νύχτα στην άλλη με "γκρίζες ζώνες" στο Αιγαίο.

(Χθεσινό δημοσίευμα της εφημερίδας "Ο κόσμος του Επενδυτή")

Κοινή άσκηση για τις φυσικές καταστροφές

Θα γίνει στην Ελλάδα και Τουρκία τον Νοέμβριο

Οι στρατιωτικές πτυχές των Μέτρων Οικοδόμησης Εμπιστοσύνης συζητήθηκαν κατά τη διάρκεια των επαφών του αρχηγού ΓΕΕΘΑ ναυάρχου Π.Χηνοφώτη και του Τούρκου ομολόγου του στρατηγού Χιλμί Οζκιόκ.

Επίσης έγινε διερεύνηση τεχνικών για τη μεγιστοποίηση της αποτελεσματικότητας των Μέτρων Οικοδόμησης Εμπιστοσύνης, με δεδομένη την καλή επικοινωνία που έχει αναπτυχθεί μεταξύ των δύο αρχηγών.

Στο πλαίσιο αυτό, συμφωνήθηκε να συνεχιστούν οι ανταλλαγές επισκέψεων μεταξύ των αρχηγών των Γενικών Επιτελείων κάθε χώρας. Επίσης, αποφασίστηκε η πραγματοποίηση συνδυασμένης άσκησης για την αντιμετώπιση φυσικών καταστροφών και την παροχή ανθρωπιστικής βοήθειας, πιθανόν τον προσεχή Νοέμβριο.

Επιπλέον, εξετάστηκε η δυνατότητα συμμετοχής των Ενόπλων Δυνάμεων των δύο χωρών σε Επιχειρήσεις Υποστήριξης Ειρήνης, ενώ υπήρξε και συζήτηση γύρω από τη διεύρυνση του ΝΑΤΟ, εν όψει της επικείμενης συνόδου στη Ρίγα. Στα θέματα που συζητήθηκαν περιελήφθη και η συνεχιζόμενη κρίση στη Μέση Ανατολή.

Θετικά σχόλια εκφράστηκαν από αμερικανικής πλευράς για την επίσκεψη του κ. Χηνοφώτη στην Τουρκία. Ο αναπληρωτής εκπρόσωπος του Στέιτ Ντιπάρτμεντ Τομ Κέισι δήλωσε: «Ως γενική αρχή, φυσικά υποστηρίζουμε την ανάπτυξη καλών και φιλικών σχέσεων, όπως και Μέτρων Οικοδόμησης Εμπιστοσύνης μεταξύ των δύο καλών μας νατοϊκών συμμάχων, της Ελλάδας και της Τουρκίας».

G4S Group 4 Securicor
Wackenhut Security S.A.
Tel No:+30 2241096913 & 914 Fax No:+30 2241096915- E-mail: handling.rhodes@gr.g4s.com

ΚΑΛΟΚΑΙΡΙΝΗ ΠΡΟΣΦΟΡΑ
ΠΛΗΡΕΣ ΣΥΣΤΗΜΑ ΣΥΝΑΓΕΡΜΟΥ
ΜΟΝΟ ΜΕ
400,00 € ΠΛΕΟΝ Φ.Π.Α.
* Πίνακας συναγερμού Bosch
* Πληκτρολόγιο Bosch
* Εξωτερική Σειρήνα με φλας
* Μαγνητική Επαφή
* Ανιχνευτές κίνησης Bosch (2 τεμ.)
* Καλωδίωση -εγκατάσταση
* Τρεις μήνες δωρεάν σύνδεση με κεντρικό σταθμό.
Δυνατότητα εξόφλησης με πιστωτική κάρτα και άτοκες δόσεις
Η προσφορά ισχύει έως 30 Αυγούστου 2006
Α.Τ.3280(2)

RODOS POL SECURITY SERVICES O.E.
ΙΔΙΩΤΙΚΗ ΕΠΙΧΕΙΡΙΣΗ ΠΑΡΟΧΗΣ ΟΛΟΚΛΗΡΩΜΕΝΩΝ ΥΠΗΡΕΣΙΩΝ & ΣΥΣΤΗΜΑΤΩΝ ΑΣΦΑΛΕΙΑΣ
ΒΕΝΕΤΟΚΛΕΩΝ & ΕΡΝΕΣΤ ΜΠΕΒΙΝ, 85100 ΡΟΔΟΣ,
ΤΗΛ. & FAX 2241028724, ΚΙΝ. 6938360378
E-mail: rodospol@otenet.gr
ΑΕ1727

1η ΠΡΟΣΦΟΡΑ ΚΑΛΟΚΑΙΡΙΟΥ
ΠΛΗΡΕΣ ΣΥΣΤΗΜΑ ΣΥΝΑΓΕΡΜΟΥ
ΜΟΝΟ ΜΕ 300€
ΠΛΕΟΝ Φ.Π.Α.
• ΠΙΝΑΚΑΣ ΣΥΝΑΓΕΡΜΟΥ PARADOX
• ΠΛΗΚΤΡΟΛΟΓΙΟ PARADOX
• ΕΞΩΤΕΡΙΚΗ ΣΕΙΡΗΝΑ ΜΕ ΦΛΑΣ
• 1 ΜΑΓΝΗΤΙΚΗ ΕΠΑΦΗ
• 2 ΑΝΙΧΝΕΥΤΕΣ ΚΙΝΗΣΗΣ
• ΑΝΙΧΝΕΥΤΗΣ ΘΡΑΥΣΕΩΣ ΤΖΑΜΙΩΝ
• ΚΑΛΩΔΙΩΣΗ-ΕΓΚΑΤΑΣΤΑΣΗ
• 5 ΜΗΝΕΣ ΔΩΡΕΑΝ ΣΥΝΔΕΣΗ ΜΕ ΚΕΝΤΡΙΚΟ ΣΤΑΘΜΟ (Κ.Λ.Σ.)

2η ΠΡΟΣΦΟΡΑ ΚΑΛΟΚΑΙΡΙΟΥ
ΠΛΗΡΕΣ ΣΥΣΤΗΜΑ ΑΣΥΡΜΑΤΟΥ ΣΥΝΑΓΕΡΜΟΥ
ΜΟΝΟ ΜΕ 430€
ΠΛΕΟΝ Φ.Π.Α.
• ΑΣΥΡΜΑΤΟΣ ΚΕΝΤΡΙΚΟΣ ΕΛΕΓΚΤΗΣ ΔΙΑΧΕΙΡΙΣΗΣ ΚΑΙ ΕΛΕΓΧΟΥ ΣΤΑ ΕΛΛΗΝΙΚΑ VISONIC POWERMAX PLUS 30 ΖΩΝΩΝ
• ΠΛΗΚΤΡΟΛΟΓΙΟ ΚΑΙ ΟΘΟΝΗ ΕΛΕΓΧΟΥ
• ΕΣΩΤΕΡΙΚΗ ΣΕΙΡΗΝΑ ΣΥΝΑΓΕΡΜΟΥ 90db
• ΕΞΩΤΕΡΙΚΗ ΣΕΙΡΗΝΑ ΜΕ ΦΛΑΣ
• ΜΙΚΡΟΦΩΝΟ ΑΚΡΟΑΣΗΣ ΜΗΝΥΜΑΤΩΝ ΦΩΝΗΣ ΚΑΙ ΤΗΛΕΦΩΝΙΚΗΣ ΣΥΝΟΜΙΛΙΑΣ
• ΕΠΑΝΑΦΟΡΤΙΖΟΜΕΝΕΣ ΜΠΑΤΑΡΙΕΣ ΕΦΕΔΡΙΚΗΣ ΤΡΟΦΟΔΟΣΙΑΣ
• ΜΟΝΤΕΜ ΓΙΑ ΣΥΝΔΕΣΗ ΜΕ ΤΟ ΚΕΝΤΡΟ ΛΗΨΕΩΣ ΣΗΜΑΤΩΝ (Κ.Λ.Σ.)
• 1 ΜΑΓΝΗΤΙΚΗ ΕΠΑΦΗ
• 2 ΑΝΙΧΝΕΥΤΕΣ ΠΑΘΗΤΙΚΩΝ ΥΠΕΡΥΘΡΩΝ ΑΚΤΙΝΩΝ
• 1 ΤΗΛΕΧΕΙΡΙΣΤΗΡΙΟ
• 5 ΜΗΝΕΣ ΔΩΡΕΑΝ ΣΥΝΔΕΣΗΣ ΜΕ ΚΕΝΤΡΙΚΟ ΣΤΑΘΜΟ

* Η προσφορά ισχύει μέχρι 30 Αυγούστου 2006

Φυσική Χημεία
Μαθηματικά
ΠΕΤΡΟΣ Κ. ΠΑΡΑΓΥΙΟΣ
(Φυσικός)
ΑΝΑΣΤ. ΑΝΑΣΤΑΣΙΑΔΗ-ΜΠΑΚΑ
(Μαθηματικός)
✓ Ολιγομελή τμήματα ✓ Ιδιαίτερα μαθήματα
✓ Μεθοδική διδασκαλία ✓ Προσιτά δίδακτρα
ΕΝΑΡΞΗ ΜΑΘΗΜΑΤΩΝ
- Β', Γ' Λυκείου: 16 Αυγούστου
- Α' Λυκείου: 28 Αυγούστου
- Α', Β', Γ' Γυμνασίου: 31 Αυγούστου
ΑΕ1728
Παπαφλέσσα 17, Μητρόπολη (έναντι 4ου Γυμνασίου)
Τηλ.: 2241078236, 2241030880, 2241022218, 6948309240

Διακοπές στην ΠΑΤΜΟ


Ενα από τα ωραία νησιά της Δωδεκανήσου
είναι και η ΠΑΤΜΟΣ
και μία από τις μαγευτικές
περιοχές της ο ΓΡΟΙΚΟΣ.
Εκεί φτιάξαμε ένα πανέμορφο συγκρότημα
διαμερισμάτων μες στη θάλασσα,
το "Pico Bello".
Σας περιμένουμε για αξέχαστες διακοπές.
Είμαστε από τη Ρόδο και για τους Ροδίτες
κάνουμε ΕΙΔΙΚΕΣ ΤΙΜΕΣ
Φιλικότατα
Σέβα-Τζορτζίνα Μαυρίκου
ΑΠ406
Τηλ. κρατήσεων: 2247033072, 6976953646
Δ/νση internet: www.patmos-island.com

AEGEAN FLYING DOLPHINS
FLYING DOLPHIN 22
ΡΟΔΟ - ΚΩ
σε 1 ώρα και 50 λεπτά. Τιμή κατά άτομο 23,50€
ΡΟΔΟ - ΚΑΛΥΜΝΟ
σε 2 ώρες και 30 λεπτά. Τιμή κατά άτομο 25€
ΔΡΟΜΟΛΟΓΙΑ: ΑΠΟ 18/4/06 ΕΩΣ 15/10/06
ΔΕΥΤΕΡΑ ΕΩΣ ΣΑΒΒΑΤΟ (ΚΥΡΙΑΚΗ ΑΡΓΙΑ)

ΛΙΜΑΝΙ	ΑΦΙΞΗ	ΑΝΑΧΩΡΗΣΗ	ΛΕΠΤΑ
ΚΑΛΥΜΝΟΣ		7:20	
			30'
ΚΩΣ	7:55	8:00	
			115'
ΡΟΔΟΣ	10:00	15:30	
			115'
ΚΩΣ	17:25	17:30	
			30'
ΚΑΛΥΜΝΟΣ	18:00	Δ	

ΑΕ1435
Πληροφορίες - Εισιτήρια
στα γραφεία της εταιρίας Α.Ν.Ε.Σ Α.Ε
στη Ρόδο,
Αυστραλίας 88 και
Τηλ. 2241 0 37769 & fax 2241 0 34493.

Δύο ακόμα έργα στο δήμο της Ιαλυσού

Ενταγμένα στο πρόγραμμα «Κοινωνία της Πληροφορίας»

Ο Δήμος Ιαλυσού τα τελευταία χρόνια καταβάλλει σημαντικές προσπάθειες για την ανάπτυξη των υποδομών του και την αναβάθμιση των παρεχόμενων υπηρεσιών στους κατοίκους και επισκέπτες του. Στο πλαίσιο αυτών των προσπαθειών το τελευταίο διάστημα υλοποιεί δύο σημαντικά έργα ενταγμένα στο Επιχειρησιακό Πρόγραμμα «Κοινωνία της Πληροφορίας». Το 1° έργο που σχεδόν έχει ολοκληρωθεί έχει τίτλο «Ενημέρωση, επίδειξη και προώθηση των ευρυζωνικών υπηρεσιών στο Δήμο Ιαλυσού και την ευρύτερη περιοχή» και είναι ενταγμένο στο Μέτρο 4.2 «Ανάπτυξη Υποδομών Δικτύων Τοπικής Πρόσβασης».

Ήδη μέσα από το έργο αυτό ο δήμος Ιαλυσού έχει αποκτήσει τελευταίας τεχνολογίας τηλεπικοινωνιακή υποδομή και έχει δημιουργήσει ένα ευρυζωνικό δίκτυο τοπικής πρόσβασης. Συγκεκριμένα χρησιμοποιώντας τηλεπικοινωνιακό και ηλεκτρονικό εξοπλισμό υψηλής τεχνολογίας καθώς και εξειδικευμένο λογισμικό ελέγχου και ασφάλειας δικτύων έχει συνδέσει τρία κτίρια του Δήμου με ασύρματες συνδέσεις κορμού ταχύτητας έως και 54Mbps, επιτυγχάνοντας εκτός των άλλων την δωρεάν μεταφορά δεδομένων και τηλεφωνικών συνδιαλέξεων μεταξύ αυτών των σημείων.

Επιπλέον ο Δήμος παρέχει, σε όλους όσους διαθέτουν συσκευές με δυνατότητα ασύρματης πρόσβασης στο διαδίκτυο, δωρεάν πρόσβαση υψηλής ταχύτητας μέσα από τα δύο σημείων Hot Spots Wi-Fi 802.11g. που έχει δημιουργήσει στο ΚΕΠ και το Βιοκλιματικό Λύκειο Ιαλυσού. Τα δύο αυτά κτίρια λειτουργούν και ως χώροι επίδειξης των ευρυζωνικών υπηρεσιών.

Σκοπός του φιλόδοξου αυτού έργου είναι καταρχήν η αναβάθμιση των ήδη παρεχόμενων υπηρεσιών καθώς και η δωρεάν παροχή νέων καινοτόμων υπηρεσιών στους κατοίκους και επισκέπτες της πόλης. Επιπλέον στοχεύει μέσα από συγκεκριμένες ενέργειες στην ευαισθητοποίηση και ενημέρωση των φορέων του δημοσίου και ιδιωτικού τομέα, των ειδικών ομάδων και του ευρύτερου κοινού, για τις δυνατότητες και τα πλεονεκτήματα που προκύπτουν από τη χρήση των ευρυζωνικών υπηρεσιών.

Ορισμένες από τις εργασίες που έχουν υλοποιηθεί είναι :

- Μελέτη για την χρήση και την ζήτηση των ευρυζωνικών υπηρεσιών στην περιοχή του Δήμου Ιαλυσού.
- Ανάπτυξη δικτυακού τόπου προώθησης και προβολής της ευρυζωνικότητας
- Δημιουργία Multimedia εφαρμογών που αξιοποιούν τα πλεονεκτήματα που παρέχονται από τις ευρυζωνικές τεχνολογίες και προβολή τους μέσω του διαδικτύου.
- Δημιουργία βάσης δεδομένων με πλούσιο



φωτογραφικό υλικό και βίντεο με δυνατότητα πρόσβασης σε αυτήν από το διαδίκτυο.

- Ανάπτυξη υπηρεσιών Voip δικτύου τηλεφωνίας.
- Διοργάνωση σειράς ημερίδων, παρουσιάσεων, εκδηλώσεων και σεμιναρίων με θέμα τις ευρυζωνικές υπηρεσίες και τεχνολογίες με σκοπό την καλύτερη ενημέρωση των πολιτών, την αύξηση του ενδιαφέροντος και την απόκτηση εξειδικευμένης γνώσης και εμπειρίας.

Το 2° έργο το οποίο μόλις ξεκίνησε έχει τίτλο **«Ανάπτυξη ευρυζωνικού δικτύου τοπικής πρόσβασης στο Δήμο Ιαλυσού»** και είναι ενταγμένο στο **Μέτρο 4.3 «Προηγμένες τηλεπικοινωνιακές υπηρεσίες για τον πολίτη»**. Σκοπός του έργου αυτού είναι η αγορά και εγκατάσταση του κατάλληλου υλικού και λογισμικού για την δημιουργία ενός ευρυζωνικού δικτύου που θα συνδέει συνολικά δεκατρία κτίρια του Δήμου. Στα κτίρια αυτά συμπεριλαμβάνονται όλα τα σχολεία του Δήμου καθώς και όλα τα κτίρια δημοσίου ενδιαφέροντος που ανήκουν σε αυτόν.

Από την ολοκλήρωση του έργου οι ωφέλειες για το Δήμο Ιαλυσού τους φορείς και τις υπόλοιπες δημόσιες υπηρεσίες θα είναι πολλαπλές. Συγκεκριμένα θα υπάρξει βελτίωση των τηλεπικοινωνιακών υποδομών, αποδοτικότερη λειτουργία των υπηρεσιών και ταχύτερη εξυπηρέτηση των πολιτών. Θα συντελέσει στην εξοικονόμηση πόρων μέσα από την οικονομικότερη κάλυψη των υπαρχουσών και των προβλεπόμενων τηλεπικοινωνιακών αναγκών και θα βελτιώσει την ποιότητα των χρησιμοποιούμενων ηλεκτρονικών υπηρεσιών. Οι μαθητές, οι εργαζόμενοι, οι κάτοικοι και επισκέπτες του Δήμου θα έχουν εύκολη πρόσβαση στη γνώση και την πληροφόρηση και θα τους παρέχονται περισσότερα μέσα και προοπτικές για εκπαίδευση και κατάρτιση.

Και στα δύο έργα φορέας υλοποίησης είναι ο Δήμος Ιαλυσού και φορέας επίβλεψης οι Τεχνικές Υπηρεσίες του Δήμου. Χρηματοδοτούνται 100% από το Επιχειρησιακό Πρόγραμμα «Κοινωνία της Πληροφορίας» και συγκεκριμένα κατά 75% από το Ε.Τ.Π.Α και κατά 25% από εθνική συμμετοχή. Περισσότερες πληροφορίες σχετικά με τις ευρυζωνικές υπηρεσίες και τεχνολογίες μπορείτε να πάρετε μέσα από τις ιστοσελίδες του δήμου Ιαλυσού (www.ialysos.gr & www.ialisos.gr)

Ευχαριστούν οι καταστηματάρχες

Ευχαριστήρια επιστολή απέστειλε χθες ο Σύλλογος Καταστηματαρχών της Νέας Αγοράς, για τις ενέργειες του Δημοτικού Συμβούλου κ. Αριστοτέλη Ηρακλείδη, αναφορικά με την συμβολή του στην επίλυση ενός σοβαρού προβλήματος που απασχολούσε τους ίδιους επί σειρά ετών.

Στην ανακοίνωση, σημειώνεται συγκεκριμένα: «Ο σύλλογος καταστηματαρχών της Νέας Αγοράς, ευχαριστεί τον κ. Αριστοτέλη Ηρακλείδη για την άμεση επίλυση του προβλήματος των καλωδίων της ΔΕΗ στο εσωτερικό της Νέας Αγοράς που τόσα χρόνια εκκρεμούσε.

Οι καταστηματάρχες, γνωρίζουν ότι ο κ. Ηρακλείδης, είναι πάντα κοντά τους στα προβλήματα και τις δύσκολες στιγμές και περιμένουν στη συνέχειά του για την αναβάθμιση της Νέας Αγοράς και στα μελλοντικά σχέδια για μια ανθρώπινη αγορά, όπως εκείνος γνωρίζει.

Πιστεύουμε, είναι τιμή για τους δημότες της Ρόδου να έχουν στην υπηρεσία τους ανθρώπους που επιδεικνύουν εργατικότητα συνεργασία και αμεσότητα όπως ο κ. Ηρακλείδης».

ΦΥΣΙΚΗ - ΧΗΜΕΙΑ
ΝΕΣΤΟΡΑΣ Μ. ΟΙΚΟΝΟΜΟΥ
• Ολιγομελή και ομοιογενή τμήματα
• Συνεχής έλεγχος της γνώσης με διαγωνίσματα εκτός των ωρών διδασκαλίας
• Επιπλέον διδακτικές ώρες για την κάλυψη κενών από προηγούμενες τάξεις
ΛΙΝΔΟΥ 86
Τηλ.: 22410 39018
& 6977 563823
ΩΡΕΣ ΕΠΙΚ.
10.00-13.00 και 18.00-21.00

ΑΕ1688

ΥΠΟΔΗΜΑΤΑ
Επίλεκτο
ΕΚΠΤΩΣΕΙΣ - ΞΕΠΟΥΛΗΜΑ
ΤΙΜΕΣ ΠΡΩΤΑΚΟΥΣΤΕΣ
Μιχ. Πετρίδη 40 (έναντι 7ου Γυμνασίου Ρόδου)
τηλ. 2241074884
ΑΤ3248

Χωρίς ρεύμα έμειναν Κάρπαθος και Κάσος

Από βλάβη που σημειώθηκε σε μετασχηματιστή

Χωρίς ρεύμα παρέμειναν χθες για αρκετές ώρες η Κάρπαθος και η Κάσος, εξαιτίας βλάβης που υπέστη μετασχηματιστής της ΔΕΗ.

Η διακοπή στην ηλεκτροδότηση των δύο νησιών ξεκίνησε στις 12 χθες το μεσημέρι και μέχρι το απόγευμα δεν είχε επανέλθει.

Σύμφωνα με καταγγελίες κατοίκων των δύο νησιών, το πρόβλημα προέκυψε μετά από βλάβη που σημειώθηκε σε μετασχηματιστή στη Κάρπαθο και είχε ως αποτέλεσμα να βυθιστούν στο σκοτάδι, νοικοκυριά, επιχειρήσεις, ξενοδοχεία κ.α. στα δύο νησιά.

Οι κάτοικοι επίσης εξέφρασαν την αγανάκτησή τους για το γεγονός που συνέβη εν μέσω μάλιστα της τουριστικής περιόδου με ό,τι αυτό μπορεί να συνεπάγεται.

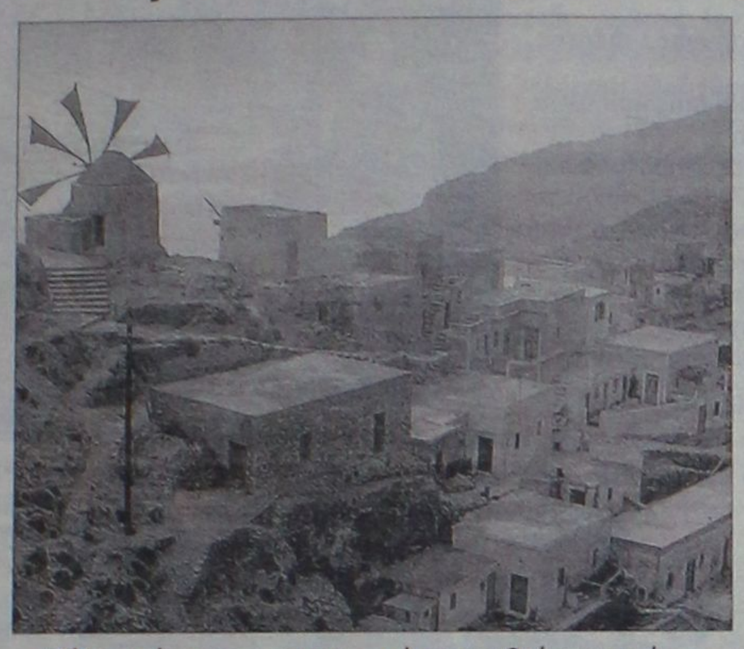

Αξίζει επίσης να σημειωθεί ότι παρόμοια προβλήματα είχαν τα δύο αυτά νησιά και πριν από ένα μήνα περίπου, λόγω άλλου προβλήματος που είχε παρουσιαστεί σε μηχάνημα της ΔΕΗ και του οποίου η βλάβη αποκαταστάθηκε μετά από την παρέμβαση ειδικού συνεργείου που είχε μεταβεί στο νησί.

ΤΙ ΣΥΜΒΑΙΝΕΙ;

Νέες διακοπές ρεύματος σημειώθηκαν τις προηγούμενες ημέρες στην Κάρπαθο, αυξάνοντας το κλίμα δυσαρέσκειας και αγανάκτησης μεταξύ των κατοίκων του νησιού.

Η αγανάκτηση είναι ακόμη μεγαλύτερη διότι από το περασμένο φθινόπωρο έχουν εγκατασταθεί νέες μηχανές στο εργοστάσιο της ΔΕΗ, για να καλυφθούν οι ανάγκες του νησιού.

Κάποιοι μάλιστα στο νησί υποστηρίζουν ότι οι διακοπές αυτές οφείλονται και σε κακό χειρισμό των μηχανών, πράγμα πάντως που κατηγορηματικά έχει διαψεύσει με ανακοίνωσή της η Ένωση Τεχνικών ΔΕΗ αλλά και η διεύθυνση νήσων της ΔΕΗ.

Παρά τις διαψεύσεις όμως, οι καταγγελίες επιμένουν. Αναφέρονται μάλιστα σε περιστατικό που συνέβη στις διακοπές του ρεύματος που σημειώθηκαν τον περασμένο μήνα.

Όπως καταγγέλλουν, εκείνες τις ημέρες (που ξεκίνησαν οι διακοπές) σημειώθηκε ατύχημα με παρολίγον τραγικές συνέπειες. Χειριστής φορτωτή, που ενεργούσε σκαψίματα για λογαριασμό της ΔΕΗ χτύπησε καλώδιο και πιθανόν στο γεγονός αυτό να οφειλόταν οι διακοπές.

Μάλιστα ο χειριστής λίγο έλειψε να πάθει και τα χειρότερα. Αρχικά μεταφέρθηκε στο κέντρο Υγείας και στην συνέχεια χρειάστηκε να μεταφερθεί στο νοσοκομείο της Ρόδου.

Οι ίδιες μάλιστα πληροφορίες αναφέρουν ότι το ατύχημα απεκρύβη!

Αρκετά έργα στα νησιά

Μια σειρά από έργα πρόκειται να δημοπρατήσει μέσα στις προσεχείς μέρες η νομαρχιακή αυτοδιοίκηση Δωδεκανήσου.

Ήδη σε πρόσφατη συνεδρίασή της η νομαρχιακή επιτροπή οικονομικών-ανάπτυξης και εκτέλεσης έργων, προχώρησε στην έγκριση μελετών και δημοπράτησης για μια σειρά έργα, μεταξύ των οποίων και τα εξής:

- Επισκευή γηπέδων για τα island games, προϋπολογισμού 245.000 ευρώ.
- Ασφαλτόστρωση οδού από Αρβανιτοχώρι-Πόλη στην Κάσο, προϋπολογισμού 126.400 ευρώ.
- Τσιμεντόστρωση δρόμου προς Χοκλακούρα στους Λειψούς, προϋπολογισμού 54.000 ευρώ
- Τσιμεντόστρωση δρόμου στους Αρκιούς, προϋπολογισμού 37.500 ευρώ.
- Ίδρυση μονάδας σφαγείων στη Πάτμο, προϋπολογισμού 376.000 ευρώ
- Ίδρυση μονάδας σφαγείων Κάσου, προϋπολογισμού 376.000 ευρώ.
- Ίδρυση μονάδας σφαγείων Τήλου, προϋπολογισμού 376.000 ευρώ.

Εντυπωσιακή αναμόρφωση της ιστοσελίδας

Του δήμου της Ρόδου



Εντυπωσιακή είναι η δουλειά που έγινε για την αναμόρφωση της ιστοσελίδας του Δήμου Ροδίων η οποία, μέσα στο αμέσως επόμενο χρονικό διάστημα θα μπορεί να παρέχει στους χρήστες κάθε είδους πληροφορία για τις δομές του Δήμου, τις δραστηριότητες, τους οργανισμούς και τις επιχειρήσεις του.

Η παρουσίαση του site του Δήμου Ροδίων, έγινε αναλυτικά κατά την τελευταία συνεδρίαση του δημοτικού συμβουλίου και απέσπασε θετικά σχόλια καθώς αποδεικνύεται σε ένα πολύ καλό και εύχρηστο εργαλείο, τόσο για τον εν δυνάμει επισκέπτη της πόλης, όσο και για όσους βρίσκονται σε άλλες πόλεις ή στο εξωτερικό και θέλουν να μαθαίνουν νέα από τη Ρόδο ή χρειάζονται κάποιες πληροφορίες.

Θα πρέπει να σημειωθεί, ότι η αναβάθμιση αυτή της παρουσίας της πόλης στο Διαδίκτυο αποτελεί στην ουσία μία εργασία του κ. Καβουκλή, μετά από σύμβαση με την επιχείρηση του Δήμου «Ρόδων Α.Ε.» και μάλιστα, έχει μηδενικό κόστος.

Η ιστοσελίδα: Καταρχήν, ο χρήστης έχει τη δυνατότητα να χρησιμοποιήσει την ελληνική ή την αγγλική γλώσσα. Το site περιέχει ένα εκτεταμένο υλικό για την οργανωτική δομή και τις υπηρεσίες του Δήμου. Όπως ειπώθηκε και κατά την παρουσίαση, βρισκόμαστε σε έναν μεγάλο οργανισμό από πλευράς παροχής υπηρεσιών προς τον πολίτη, οπότε το site έπρεπε να είναι όσο γίνεται πιο περιεκτικό και ενημερωμένο. Ενδεικτικό είναι ότι περιγράφονται 102 παρεχόμενες υπηρεσίες!

Μάλιστα, η Ιστοσελίδα, θα βγει επίσημα στο Ίντερνετ μετά τις 10 με 15 Αυγούστου και τότε θα μπουν στη διαδικασία της διαρκούς ενημέρωσής της.

Σημειώνεται ότι θα περιέχει, ακόμη, links (σ.σ. συνδέσεις) για Οργανισμούς του Δήμου όπως είναι ο Πολιτιστικός (ΠΟΔΡ), το ΔΗΠΕΘΕ, το Μουσείο Νεοελληνικής Τέχνης κ.α.

Το διάστημα , τέλος, που χρειάστηκε για να "στηθεί" υπολογίζεται στους έξι μήνες.

PIAGGIO ZIP

100cc MONO

1455€

από 33€ το μήνα

50cc MONO

1200€

από 27€ το μήνα

2 χρόνια εγγύηση

ΑΒΕΤΕ Κ. ΚΩΣΤΑΡΙΔΗΣ -Καναδά 12, Ρόδος-ΤΗΛ. 2241078577

AE1719

Blue Star Ferries

ΑΠΟ ΡΟΔΟ

ΑΝΑΧΩΡΗΣΗ ΑΠΟ						ΑΦΙΞΗ ΠΕΙΡΑΙΑ
ΡΟΔΟ	ΚΩ	ΛΕΡΟ	ΠΑΤΜΟ	ΣΥΡΟ	ΑΜΟΡΓΟ (ΚΑΤΑΠΟΜΑ)	
ΤΡΙΤΗ 18:30	ΤΡΙΤΗ 21:45	—	—	ΤΕΤΑΡΤΗ 03:30	—	ΤΕΤΑΡΤΗ 07:10
ΠΕΜΠΤΗ 18:30	ΠΕΜΠΤΗ 21:45	ΠΕΜΠΤΗ 23:25	ΠΑΡΑΣΚΕΥΗ 00:35	ΠΑΡΑΣΚΕΥΗ 04:30	—	ΠΑΡΑΣΚΕΥΗ 08:30
ΣΑΒΒΑΤΟ 09:30	ΣΑΒΒΑΤΟ 12:15	—	—	—	ΣΑΒΒΑΤΟ 15:50	ΣΑΒΒΑΤΟ 21:00
ΚΥΡΙΑΚΗ 18:00	ΚΥΡΙΑΚΗ 21:15	ΚΥΡΙΑΚΗ 22:55	ΔΕΥΤΕΡΑ 00:05	ΔΕΥΤΕΡΑ 04:15	—	ΔΕΥΤΕΡΑ 08:00

ΠΡΟΣ ΡΟΔΟ

ΑΝΑΧΩΡΗΣΗ ΑΠΟ ΠΕΙΡΑΙΑ	ΑΦΙΞΗ					
	ΣΥΡΟ	ΑΜΟΡΓΟ (ΚΑΤΑΠΟΜΑ)	ΠΑΤΜΟ	ΛΕΡΟ	ΚΩ	ΡΟΔΟ
ΔΕΥΤΕΡΑ 19:00	ΔΕΥΤΕΡΑ 22:45	—	—	—	ΤΡΙΤΗ 04:45	ΤΡΙΤΗ 08:00
ΤΕΤΑΡΤΗ 19:00	ΤΕΤΑΡΤΗ 22:20	—	ΠΕΜΠΤΗ 01:55	ΠΕΜΠΤΗ 03:05	ΠΕΜΠΤΗ 04:45	ΠΕΜΠΤΗ 08:00
ΠΑΡΑΣΚΕΥΗ 19:00	ΠΑΡΑΣΚΕΥΗ 22:20	—	—	—	ΣΑΒΒΑΤΟ 03:10	ΣΑΒΒΑΤΟ 06:15
ΣΑΒΒΑΤΟ 23:55	—	ΚΥΡΙΑΚΗ 05:05	ΚΥΡΙΑΚΗ 07:25	ΚΥΡΙΑΚΗ 08:35	ΚΥΡΙΑΚΗ 10:15	ΚΥΡΙΑΚΗ 13:15



RODOS FERRIES SERVICES/SKEVOS TRAVEL

ΚΑΝΤΕ ΚΡΑΤΗΣΗ ΤΩΡΑ!

ΠΛΗΡΟΦΟΡΙΕΣ ΚΑΙ ΚΡΑΤΗΣΕΙΣ ΘΕΣΕΩΝ ΣΤΟΝ ΤΑΞΙΔΙΩΤΙΚΟ ΣΑΣ ΠΡΑΚΤΟΡΑ Ή RODOS FERRIES SERVICES/SKEVOS TRAVEL: ΑΜΕΡΙΚΗΣ 111, ΡΟΔΟΣ, ΤΗΛ. ΚΡΑΤΗΣΕΩΝ ΕΠΙΒΑΤΩΝ ΚΑΙ Ι.Χ.: 22410-22461, 22410-75655, 22410-75310, ΤΗΛ. ΚΡΑΤΗΣΕΩΝ ΦΟΡΤΗΓΩΝ: 22410-76600

ΧΤΡ156

Η Θεία Αποκάλυψη της Μουσικής

Για έκτη χρονιά διοργανώνεται το Φεστιβάλ Θρησκευτικής Μουσικής στην Πάτμο

Ένας μοναδικός και "ιδιαίτερος" θεσμός στο Αιγαίου, το Θρησκευτικό Φεστιβάλ της Πάτμου, «Η Θεία Αποκάλυψη της Μουσικής», πραγματοποιείται και φέτος, στο νησί της Αποκάλυψης, για έκτη συνεχή χρονιά, από 1 έως και τις 10 Σεπτεμβρίου.

Η Θρησκευτική Μουσική «αποκαλύπτεται» στο Ιερό νησί της Πάτμου. Τόπος και ήχος ενώνονται μοναδικά. Κλασικά έργα εμπνευσμένα από τη Χριστιανική θρησκεία, Βυζαντινοί ύμνοι και τραγούδια από τη δημοτική μας παράδοση, βρίσκουν έναν ιδανικό χώρο παρουσίασης.

Το Πνευματικό Κέντρο του Δήμου Πάτμου, η Νομαρχιακή Αυτοδιοίκηση Δωδεκανήσου, το Υπουργείο Αιγαίου, η Ιερά Μονή Αγίου Ιωάννου του Θεολόγου και ο Καλλιτεχνικός Διευθυντής του Φεστιβάλ κ. Άλκης Μπαλτάς, θα υποδεχτούν για μια ακόμη φορά το κοινό, στον υπαίθριο χώρο του Ιερού Σπηλαίου της Αποκάλυψης.

Το πρόγραμμα και φέτος, είναι εναρμονισμένο με το θρησκευτικό συναίσθημα και την έκφρασή του μέσα από τη μουσική δημιουργία.

Από την 1η μέχρι τις 10 Σεπτεμβρίου θα έχουμε την ευκαιρία να παρακολουθήσουμε 190 διακεκριμένους καλλιτέχνες από την Ελλάδα και το εξωτερικό. Μεταξύ τους ο Θρακιώτης τραγουδιστής παραδοσιακής μουσικής Χρόνης Απδονίδης, η Βυζαντινή Χορωδία «Ο Υμνωδός», η Γλυκερία, το σύνολο μουσικής δωματίου «DISSONART», η Ορχήστρα Γυναικών «FEMINARTE», το Γυναικείο Φωνητικό Σύνολο «ΦΩΝΕΣ ΓΥΝΑΙΚΩΝ», τα Νορβηγικά συγκροτήματα «ORPHEUS» και «VocalART», οι ηθοποιοί Γιάννης Φέρτης, Μαρία Ψάλτη και Άκης Σακελλαρίου, και πολλοί άλλοι.

Το πρόγραμμα του 6ου Θρησκευτικού Φεστιβάλ της Πάτμου, είναι το παρακάτω:

ΠΑΡΑΣΚΕΥΗ 1 ΣΕΠΤΕΜΒΡΙΟΥ

ΣΥΝΑΥΛΙΑ ΒΥΖΑΝΤΙΝΗΣ ΜΟΥΣΙΚΗΣ

Με τον Χρόνη Απδονίδη, την Νεκταρία Καραντζή και τον Βυζαντινό Χορό Ψαλτών «Ο ΥΜΝΩΔΟΣ» (Χοράρχης : Δημήτρης Βερύκιος)

ΣΑΒΒΑΤΟ 2 ΣΕΠΤΕΜΒΡΙΟΥ

α) ΘΡΗΣΚΕΥΤΙΚΗ ΜΟΥΣΙΚΗ ΚΑΙ ΠΟΙΗΣΗ

Πιάνο (4 χέρια) : Βίκυ Στυλιανού - Διονύσης Μαλούχος

Έργα Μπαχ, Λιστ κ.α

Απαγγελία : Άκης Σακελλαρίου (θρησκευτικά ποιήματα Παλαμά, Λειβαδίτη, Ζιτσαίας, Μελισσάνθης, Βρετάκου κ.α.)

β) ΘΡΗΣΚΕΥΤΙΚΑ ΧΟΡΩΔΙΑΚΑ ΕΡΓΑ ΜΕ ΤΗ ΧΟΡΩΔΙΑ ΤΟΥ ΟΤΕ

Έργα Μότσαρτ, Χάϋντν, Λάσσο κ.α.

Μαέστρος : Αλέκος Παπαγιαννόπουλος

ΚΥΡΙΑΚΗ 3 ΣΕΠΤΕΜΒΡΙΟΥ

« Ω ΓΛΥΚΥ ΜΟΥ ΕΑΡ»

Βυζαντινοί Ύμνοι και παραδοσιακά θρησκευτικά τραγούδια με τη ΓΛΥΚΕΡΙΑ και μικρό οργανικό σύνολο

ΤΡΙΤΗ 5 ΣΕΠΤΕΜΒΡΙΟΥ

ΤΟ ΚΟΥΑΡΤΕΤΟ «ΓΙΑ ΤΟ ΤΕΛΟΣ ΤΟΥ ΧΡΟΝΟΥ» ΤΟΥ ΟΛΙΒΙΕ ΜΕΣΣΙΕΝ Έργο εμπνευσμένο από την «Αποκάλυψη» του Ιωάννη.

Παίζει το οργανικό σύνολο DISSONART

Αλέξανδρος Σταυρίδης - κλαρινέτο,

Θοδωρής Πατσαλίδης - βιολί, Βασίλης Σαΐτης - τσέλο

Λιάτσου Λενιώ - πιάνο,

Γιάννης Κλίνης - απαγγελία

Επιμέλεια παρουσίασης : Αλέξανδρος Ευκλείδης

ΤΕΤΑΡΤΗ 6 ΣΕΠΤΕΜΒΡΙΟΥ

«ΤΟ ΤΕΤΡΑΔΙΟ ΤΟΥ ΠΑΤΡΙΑΡΧΗ»

ΠΟΙΗΜΑΤΑ ΑΠΟ ΤΗΝ ΝΕΑΝΙΚΗ ΑΝΘΟΛΟΓΙΑ ΤΟΥ ΟΙΚΟΥΜΕΝΙΚΟΥ ΠΑΤΡΙΑΡΧΗ ΒΑΡΘΟΛΟΜΑΙΟΥ ΚΑΙ ΘΡΗΣΚΕΥΤΙΚΑ ΤΡΑΓΟΥΔΙΑ ΕΛΛΗΝΩΝ ΣΥΝΘΕΤΩΝ

Έρευνα-Εισήγηση: Παναγιώτης Ανδριόπουλος

Απαγγελία: Γιάννης Φέρτης, Μαρίνα Ψάλτη

Τραγούδι: Μαρία Μητσοπούλου, Μαίρη Έλεν-Νέζη

Πιάνο: Θανάσης Αποστολόπουλος.

Ανθολογία από ποιήματα που συγκίνησαν τον Πατριάρχη στα νεανικά του χρόνια και τα κατέγραφε σε ένα «τετράδιο ποιημάτων» (Παπαντωνίου, Παλαμά, Μαβίλη, Δροσίνη, Καβάφη κ.α). Θα ερμηνευτούν τραγούδια Ελλήνων συνθετών που έγραψαν τραγούδια στους στίχους των ίδιων αυτών ποιημάτων (Παπαϊωάννου, Μητρόπουλος, Ευαγγελάτος, Ζώρας, Μπαλτάς, Κουρουπός, Θεοδωράκης κ.α)

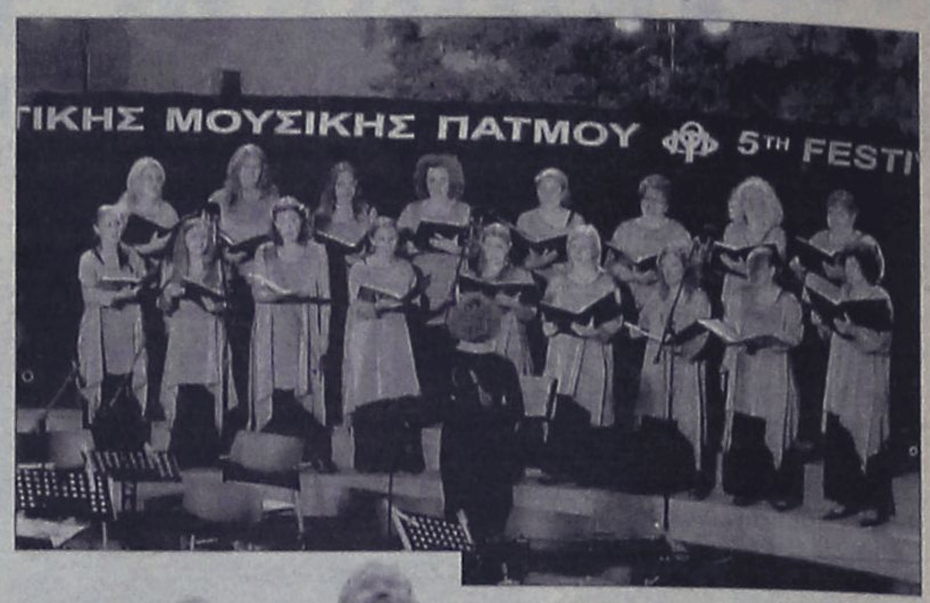



ΠΕΜΠΤΗ 7 ΣΕΠΤΕΜΒΡΙΟΥ

ΘΡΗΣΚΕΥΤΙΚΗ ΜΟΥΣΙΚΗ ΑΠΟ ΤΗ ΝΟΡΒΗΓΙΑ

ΣΥΓΚΡΟΤΗΜΑΤΑ: οργανικό σύνολο ORPHEUS και φωνητικό σύνολο vocalART

Καλλιτεχνική επιμέλεια: Bjorn Andor Drage

Θα ερμηνεύσουν έντεχνα θρησκευτικά έργα Νορβηγών συνθετών, καθώς και παραδοσιακά θρησκευτικά τραγούδια της Νορβηγίας

Το οργανικό σύνολο ORPHEUS απαρτίζουν οι μουσικοί :

- Nasra Ali Oman - παραδοσιακά κρουστά
- Morten Mortensen - διάφορα φλάουτα
- Gaute Vikdal - τρομπόνια, παραδοσιακή λύρα
- Bjorn Andor Drage - πλήκτρα

Το φωνητικό σύνολο vocalART αποτελείται από 8 τραγουδιστές.

ΣΑΒΒΑΤΟ 9 ΣΕΠΤΕΜΒΡΙΟΥ

«AMADEUS, Ο ΑΓΑΠΗΜΕΝΟΣ ΤΟΥ ΘΕΟΥ»

ΣΥΝΑΥΛΙΑ ΓΙΑ ΤΑ 250 ΧΡΟΝΙΑ ΑΠΟ ΤΗ ΓΕΝΝΗΣΗ ΤΟΥ WOLFGANG AMADEUS MOZART (1756 - 2006)

η Ορχήστρα Γυναικών «FEMINARTE»(μαέστρος: Γιάννης Γεωργιάδης) και το Γυναικείο Φωνητικό Σύνολο «ΦΩΝΕΣ ΓΥΝΑΙΚΩΝ» (μαέστρος: Αντιγόνη Κερετζή)

Δύο συγκροτήματα που τα μέλη τους είναι μόνο γυναίκες. Θα παρουσιαστούν οργανικά έργα του Μότσαρτ καθώς και θρησκευτικά όπως η «Μικρή λειτουργία» σε σι ύφεση για χορωδία και ορχήστρα.

ΚΥΡΙΑΚΗ 10 ΣΕΠΤΕΜΒΡΙΟΥ

«ΥΜΝΕΙΤΕ ΤΟΝ ΚΥΡΙΟ»

ΣΥΝΑΥΛΙΑ ΤΗΣ «ΠΕΙΡΑΜΑΤΙΚΗΣ ΧΟΡΩΔΙΑΣ ΡΟΔΟΥ»

Μαέστρος: Γιώργος Σακελλαρίδης

Βαρύτονος: Δημήτρης Τηλιακός

Πιάνο - Κρουστά: Λουίζα Κουλά

Απαγγελία: Χριστίνα Θεοδωροπούλου

Έργα Βιβάλντι, Χάϋντν, Μπράμς, Ροσίνι, νέγρικα spirituals κ.α.

Η εκτέλεση των μουσικών έργων θα διανθίζεται με ανάγνωση ιερών κειμένων.

SHIPPING COMPANY OF SYMI

Α.Ν.Ε.Σ.

ΑΝΩΝΥΜΗ ΝΑΥΤΙΛΙΑΚΗ ΕΤΑΙΡΕΙΑ ΣΥΜΗΣ

Ε/Γ-Ο/Γ ΠΡΩΤΕΥΣ

ΗΜΕΡΗΣΙΑ ΕΚΔΡΟΜΗ ΓΙΑ

ΤΗΛΟ - ΝΙΣΥΡΟ

ΚΑΘΕ ΚΥΡΙΑΚΗ

ΔΡΟΜΟΛΟΓΙΑ ΑΠΟ 15/05/06 ΕΩΣ 31/10/06

ΛΙΜΑΝΙ	ΑΦΙΞΗ	ΑΝΑΧΩΡΗΣΗ
ΡΟΔΟ		08.30
ΤΗΛΟ	11.30	11.45
ΝΙΣΥΡΟ	13.00	18.00
ΤΗΛΟ	19.15	19.30
ΡΟΔΟ	22.30	Δ.

ΡΟΔΟ-ΤΗΛΟ

Τιμή κατ' άτομο 11,45 ευρώ

με επιστροφή 22,90 ευρώ

ΙΧ 18,40 ευρώ

με επιστροφή 36,80 ευρώ

ΡΟΔΟ-ΝΙΣΥΡΟ

Τιμή κατ' άτομο 11,47 ευρώ

με επιστροφή 22,94 ευρώ

ΙΧ 18,40 ευρώ

με επιστροφή 36,80 ευρώ

ΠΛΗΡΟΦΟΡΙΕΣ - ΕΙΣΙΤΗΡΙΑ

στα γραφεία της ΑΝΕΣ στη Ρόδο, Αυστραλίας 88 και τηλ. 2241037769 και fax 2241034493

ΧΠΤΓΡ004

Ε/Γ - Ο/Γ ΠΡΩΤΕΥΣ Απο 30/07/06 ΕΩΣ 30/09/06

ΔΕΥΤΕΡΑ			ΤΡΙΤΗ			ΤΕΤΑΡΤΗ			ΠΕΜΠΤΗ			ΠΑΡΑΣΚΕΥΗ			ΣΑΒΒΑΤΟ			ΚΥΡΙΑΚΗ		
ΛΙΜΑΝΙ	ΩΡΑ		ΛΙΜΑΝΙ	ΩΡΑ		ΛΙΜΑΝΙ	ΩΡΑ		ΛΙΜΑΝΙ	ΩΡΑ		ΛΙΜΑΝΙ	ΩΡΑ		ΛΙΜΑΝΙ	ΩΡΑ		ΛΙΜΑΝΙ	ΩΡΑ	
	ΑΦ	ΑΝ		ΑΦ	ΑΝ		ΑΦ	ΑΝ		ΑΦ	ΑΝ		ΑΦ	ΑΝ		ΑΦ	ΑΝ		ΑΦ	ΑΝ
ΠΑΡΑΜΟΝΗ ΣΤΟ ΛΙΜΑΝΙ ΤΗΣ ΡΟΔΟΥ			ΡΟΔΟ	-	13.00	ΚΑΛ/ΝΟ		08.30	ΣΥΜΗ		06.00	ΡΟΔΟ		13.00	ΚΩ		06.00	ΡΟΔΟ		08.30
			ΣΥΜΗ	14.40	15.00	ΚΩ	09.35	10.00	ΡΟΔΟ	07.40	08.45	ΣΥΜΗ	14.40	15.00	ΝΙΣΥΡΟ	07.30	07.45	ΤΗΛΟ	11.30	11.45
			ΤΗΛΟ	17.00	17.15	ΝΙΣΥΡΟ	11.30	12.00	ΚΑΣΤ/ΖΟ	13.15	13.30	ΤΗΛΟ	17.00	17.15	ΤΗΛΟ	09.00	09.15	ΝΙΣΥΡΟ	13.00	18.00
			ΝΙΣΥΡΟ	18.30	18.45	ΤΗΛΟ	13.15	13.45	ΡΟΔΟ	18.15	Δ	ΝΙΣΥΡΟ	18.30	18.45	ΣΥΜΗ	11.15	11.35	ΤΗΛΟ	19.15	19.30
			ΚΩ	20.15	20.30	ΣΥΜΗ	15.45	16.15				ΚΩ	20.15	Δ	ΡΟΔΟ	13.15	15.00	ΣΥΜΗ	21.30	21.45
			ΚΑΛ/ΝΟ	21.35	Δ	ΡΟΔΟ	17.55	18.30							ΚΑΣΤ/ΖΟ	19.30	20.00	ΡΟΔΟ	23.30	Δ
						ΣΥΜΗ	20.10	Δ							ΡΟΔΟ	00.30	Δ			

ΠΑΡΑΤΗΡΗΣΕΙΣ:
1. ΣΕ ΠΕΡΙΠΤΩΣΗ ΠΟΥ ΥΠΑΡΞΟΥΝ ΤΡΟΠΟΠΟΙΗΣΕΙΣ ΣΤΙΣ ΩΡΕΣ ΑΝΑΧΩΡΗΣΗΣ ΤΩΝ ΠΛΟΙΩΝ BLUE STAR 2 & ΑΝΘΗ ΜΑΡΙΝΑ ΑΠΟ ΚΩ, ΘΑ ΕΠΑΝΕΛΘΟΥΜΕ ΜΕ ΝΕΟ ΠΡΟΓΡΑΜΜΑ ΠΟΥ ΘΑ ΠΡΟΣΑΡΜΟΖΕΤΑΙ ΣΤΙΣ ΑΝΤΑΠΟΚΡΙΣΕΙΣ ΤΩΝ ΑΝΩΤΕΡΩ ΠΛΟΙΩΝ.
2. ΣΕ ΠΕΡΙΠΤΩΣΗ ΚΑΘΥΣΤΕΡΗΜΕΝΗΣ ΑΦΙΞΗΣ ΤΟΥ BLUE STAR 2 ΚΑΙ ΤΟΥ ΑΝΘΗ ΜΑΡΙΝΑ ΣΤΗΝ ΚΩ, ΤΟ Ε/Γ - Ο/Γ ΠΡΩΤΕΥΣ ΘΑ ΑΝΑΧΩΡΕΙ ΜΕΤΑ ΤΗΝ ΑΦΙΞΗ ΤΟΥ BLUE STAR 2 & ΤΟΥ ΑΝΘΗ ΜΑΡΙΝΑ ΠΡΟΚΕΙΜΕΝΟΥ ΝΑ ΕΠΙΤΥΓΧΑΝΕΤΑΙ Η ΑΝΤΑΠΟΚΡΙΣΗ.

Ε/Γ - Ο/Γ ΣΥΜΗ Απο 31/05/2006 ΕΩΣ 30/09/2006

ΔΕΥΤΕΡΑ			ΤΡΙΤΗ			ΤΕΤΑΡΤΗ			ΠΕΜΠΤΗ			ΠΑΡΑΣΚΕΥΗ			ΣΑΒΒΑΤΟ			ΚΥΡΙΑΚΗ		
ΛΙΜΑΝΙ	ΩΡΑ		ΛΙΜΑΝΙ	ΩΡΑ		ΛΙΜΑΝΙ	ΩΡΑ		ΛΙΜΑΝΙ	ΩΡΑ		ΛΙΜΑΝΙ	ΩΡΑ		ΛΙΜΑΝΙ	ΩΡΑ		ΛΙΜΑΝΙ	ΩΡΑ	
	ΑΦ	ΑΝ		ΑΦ	ΑΝ		ΑΦ	ΑΝ		ΑΦ	ΑΝ		ΑΦ	ΑΝ		ΑΦ	ΑΝ		ΑΦ	ΑΝ
ΡΟΔΟ		09.00	ΡΟΔΟ		09.00	ΣΥΜΗ		09.00	ΡΟΔΟ		09.00	ΣΥΜΗ		06.00	ΣΥΜΗ		06.00	ΡΟΔΟ		09.00
ΠΑΝ/ΤΗ	10.50	12.00	ΠΑΝ/ΤΗ	10.50	12.00	ΡΟΔΟ	10.50	Δ	ΠΑΝ/Τ	10.50	12.00	ΡΟΔΟ	07.50	09.00	ΡΟΔΟ	07.50	09.00	ΠΑΝ/ΤΗ	10.50	12.00
ΣΥΜΗ	13.00	16.15	ΣΥΜΗ	13.00	16.15				ΣΥΜΗ	13.00	16.15	ΠΑΝ/ΤΗ	10.50	12.00	ΠΑΝ/ΤΗ	10.50	12.00	ΣΥΜΗ	13.00	15.45
ΡΟΔΟ	18.05	Δ	ΡΟΔΟ	18.05	18.30				ΡΟΔΟ	18.05	18.30	ΣΥΜΗ	13.00	16.15	ΣΥΜΗ	13.00	16.15	ΡΟΔΟ	17.35	Δ
			ΣΥΜΗ	20.20	Δ				ΣΥΜΗ	20.20	Δ	ΡΟΔΟ	18.05	18.30	ΡΟΔΟ	18.05	Δ			
												ΣΥΜΗ	20.20	Δ						

Υ/Γ ΑΙΓΛΗ Απο 15/05/06 ΕΩΣ 31/10/06

ΔΕΥΤΕΡΑ			ΤΡΙΤΗ			ΤΕΤΑΡΤΗ			ΠΕΜΠΤΗ			ΠΑΡΑΣΚΕΥΗ			ΣΑΒΒΑΤΟ			ΚΥΡΙΑΚΗ		
ΛΙΜΑΝΙ	ΩΡΑ		ΛΙΜΑΝΙ	ΩΡΑ		ΛΙΜΑΝΙ	ΩΡΑ		ΛΙΜΑΝΙ	ΩΡΑ		ΛΙΜΑΝΙ	ΩΡΑ		ΛΙΜΑΝΙ	ΩΡΑ		ΛΙΜΑΝΙ	ΩΡΑ	
	ΑΦ	ΑΝ		ΑΦ	ΑΝ		ΑΦ	ΑΝ		ΑΦ	ΑΝ		ΑΦ	ΑΝ		ΑΦ	ΑΝ		ΑΦ	ΑΝ
ΣΥΜΗ		07.30	ΣΥΜΗ		07.30	ΡΟΔΟ		09.00	ΡΟΔΟ		09.00	ΡΟΔΟ		14.30	ΡΟΔΟ		09.00	ΣΥΜΗ		07.30
ΡΟΔΟ	08.30	09.00	ΡΟΔΟ	08.30	09.00	ΣΥΜΗ	10.00	10.15	ΣΥΜΗ	10.00	10.15	ΣΥΜΗ	15.30	16.30	ΣΥΜΗ	10.00	10.15	ΡΟΔΟ	08.30	09.00
ΣΥΜΗ	10.00	10.15	ΣΥΜΗ	10.00	10.15	ΡΟΔΟ	11.15	14.30	ΡΟΔΟ	11.15	14.30	ΡΟΔΟ	17.30	Δ	ΡΟΔΟ	11.15	14.30	ΣΥΜΗ	10.00	16.00
ΡΟΔΟ	11.15	18.00	ΡΟΔΟ	11.15	14.30	ΣΥΜΗ	15.30	16.30	ΣΥΜΗ	15.30	16.30				ΣΥΜΗ	15.30	16.30	ΠΑΝ/ΤΗ	16.30	16.40
ΣΥΜΗ	19.00	Δ	ΣΥΜΗ	15.30	16.30	ΡΟΔΟ	17.30	Δ	ΡΟΔΟ	17.30	Δ				ΡΟΔΟ	17.30	18.00	ΡΟΔΟ	17.40	18.00
			ΡΟΔΟ	17.30	Δ										ΣΥΜΗ	19.00	Δ	ΣΥΜΗ	19.00	Δ

Τα δρομολόγια μπορούν να τροποποιηθούν λόγω εκτάκτων συγκοινωνιακών αναγκών ή καιρικών συνθηκών.
Παρακαλούμε πριν ταξιδέψετε επικοινωνήστε με την Εταιρία:
Γραφείο Σύμης: Τηλ. 22460 71444 • Φαξ. 2246071373
Γραφείο Ρόδου: Τηλ. 22410 37769 • Φαξ. 2241034493

ΑΝΕΣ ΑΝΩΝΥΜΗ ΝΑΥΤΙΛΙΑΚΗ ΕΤΑΙΡΙΑ ΣΥΜΗΣ

ΑΕ1194

ΠΩΛΕΙΤΑΙ
ΚΑΤΑΣΤΗΜΑ
ΓΥΝΑΙΚΕΙΩΝ ΕΝΔΥΜΑΤΩΝ
με εμπόρευμα, εξοπλισμό και χαμηλό ενοίκιο
έτοιμο για λειτουργία
πλησίον Βενετοκλείου σχολείου
Τιμή 12.000 ευρώ
Παρακαλώ μόνο σοβαρές προτάσεις
Τηλ. 6937080980, 6994494014
AT3282

Χιλιάδες κόσμος και φέτος στον Άη-Σουλά

Χιλιάδες ήταν και φέτος οι κάτοικοι από όλη τη Ρόδο, οι οποίοι επισκέφθηκαν τις τελευταίες ημέρες την Ιερά Μονή του Αγίου Σουλά στη Σορωνή, σε ένα από τα μεγαλύτερα πανηγύρια του νησιού μας, που φέτος είχε πλαισιωθεί με σειρά πολιτιστικών εκδηλώσεων.





Η Θεία Λειτουργία έχει προγραμματιστεί να τελεσθεί για σήμερα το πρωί, χοροστατούντος τελικά του Σεβασμιότατου Μητροπολίτη Ιταλίας και Μελίτης κ.κ. Γενναδίου, ο οποίος βρίσκεται στο νησί μας αυτές τις μέρες. Όπως είναι γνωστό ο **Σεβασμιότατος Μητροπολίτης Ρόδου κ.κ. Κύριλλος,** απουσιάζει στην Κρήτη, εξαιτίας του θανάτου του πνευματικού του, αρχιεπισκόπου Κρήτης, Τιμοθέου.

Στις εκδηλώσεις, αξίζει να σημειωθεί ότι αναμένεται να παραστούν, εκτός του δημάρχου κ. Στέφανου Δημητρά και των αιρετών εκπροσώπων του Δήμου Καμείρου, εκπρόσωποι των αρχών του νομού μας, βουλευτές και ο υφυπουργός Εξωτερικών κ. Γιάννης Βαληνάκης.

Αξίζει να σημειωθεί πάντως, ότι το σύνολο των επισκεπτών φέτος ήταν πολύ μεγαλύτερο συγκριτικά με τα προηγούμενα χρόνια. Σημαντικός λόγος για την μεγάλη αυτή προσέλευση των επισκεπτών που παρατηρήθηκε φέτος, εκτιμάται ότι ήταν και η βελτίωση του οδικού δικτύου (Σορωνή - Δημυλιά) που διασφάλισε εύκολη και άμεση και ασφαλή πρόσβαση σε χιλιάδες οδηγούς οχημάτων.

ΠΑΛΑΙΣΤΙΝΙΑΚΑ ΧΕΙΡΟΠΟΙΗΤΑ ΠΡΟΪΟΝΤΑ

Στο χώρο των εκδηλώσεων λειτουργεί πάντως από χθες με ιδιαίτερα σημαντική επιτυχία και η 2η έκθεση ζωγραφικής (παιδιών και ενηλίκων) υπό την αιγίδα του ΔΟΠΑ, (δημοτικός Οργανισμός Πολιτισμού - Άθλησης) του Δήμου Καμείρου. Λειτουργεί επίσης και έκθεση με παλαιστινιακά παραδοσιακά χειροποίητα προϊόντα. Η έκθεση με τα προϊόντα των συνεταιριστικών οργανώσεων της Παλαιστίνης, αξίζει να σημειωθεί ότι λειτουργεί σε μικρή απόσταση από το μοναστήρι του Αγίου Σουλά, σε περίπτερο που έχει παραχωρηθεί από τον Δήμο. Η προτροπή, για την λειτουργία της έκθεσης με τα Παλαιστινιακά αυτά προϊόντα, έγινε από το Κέντρο Στρατηγικού Σχεδιασμού για την Ανάπτυξη (ΔΗΜΗΤΡΑ) που είναι ένας μη κυβερνητικός οργανισμός, που ιδρύθηκε το 1991, με στόχο την προώθηση των ευπαθών ομάδων, της κοινωνικής, οικονομικής και πολιτιστικής ανάπτυξης αυτών των ευπαθών ομάδων.

Επίσης στόχος είναι η προώθηση των δημοκρατικών ιδεών και διαδικασιών, η υποστήριξη των ανθρώπινων δικαιωμάτων και η προώθηση και ο σχεδιασμός των δραστηριοτήτων, που συντελούν στην τοπική ανάπτυξη μέσω διεθνών συνεργασιών».

VT visa travel club
ΓΡΗΓΟΡΙΟΥ ΛΑΜΠΡΑΚΗ 54 ΠΛΑΤΕΙΑ ΑΚΑΔΗΜΙΑΣ 85100 ΡΟΔΟΣ
ΤΗΛ 2241033282-25737 ΦΑΞ 2241073127
1ος Οροφος
www.visatravelclub.gr e-mail: sales@visatravelclub.gr
CHARTER FLIGHTS TO POLAND!
RHODES-WARSAW (EVERY MONDAY, THURSDAY & FRIDAY)
RHODES-KATOWICE (EVERY SUNDAY)
RHODES-POZNAN (EVERY THURSDAY & FRIDAY)
RHODES-KRAKOW (EVERY FRIDAY)
DIRECT FLIGHTS FROM RHODES!
BOOKINGS ALSO FROM POLAND TO RHODES!
ΧΠΤΓΡ020

ΤΗΛΟΣ 21ος ΑΙΩΝΑΣ
SEA STAR
ΝΑΥΤΙΚΗ ΕΤΑΙΡΕΙΑ
Πληροφορίες:
ΡΟΔΟΣ, Τάρπον Σπρινγκς 44
Τηλ./φαξ: 2241078052 κιν. 6938244523
ΤΗΛΟΣ, τηλ.. 2246044000, fax 2246044044
ΠΡΟΓΡΑΜΜΑ από 10/7/2006
ΔΕΥΤΕΡΑ
	ΑΦΙΞΗ	ΑΝ/ΣΗ
ΡΟΔΟΣ		10.15
ΤΗΛΟΣ	11.35	13.30
ΡΟΔΟΣ	14.50	
ΤΕΤΑΡΤΗ
	ΑΦΙΞΗ	ΑΝ/ΣΗ
ΤΗΛΟΣ		09.00
ΡΟΔΟΣ	10.20	18.00
ΤΗΛΟΣ	19.20	
ΠΕΜΠΤΗ
	ΑΦΙΞΗ	ΑΝ/ΣΗ
ΤΗΛΟΣ		07.30
ΡΟΔΟΣ	08.50	15.30
ΤΗΛΟΣ	17.50	
ΚΥΡΙΑΚΗ
	ΑΦΙΞΗ	ΑΝ/ΣΗ
ΤΗΛΟΣ		07.30
ΡΟΔΟΣ	08.50	17.30
ΤΗΛΟΣ	18.50	
Λόγω βλάβης του Ε/Γ-Τ/Ρ SEA STAR, το πρόγραμμα θα εκτελείται από το ΔΕΛΦΙΝΙ 20
Αναχώρηση από Μανδράκι
AE1468

ΟΡΟΣΗΜΟ
ΘΕΜΕΛΙΟ
ΣΥΓΧΡΟΝΑ ΦΡΟΝΤΙΣΤΗΡΙΑ
Με Οργάνωση και Συνέπεια προσφέρουμε Έργο επί 15 χρόνια σε Σύγχρονους χώρους Εκπαίδευσης και συνεχίζουμε...
Με προσεγμένη εφαρμογή των πιο αποτελεσματικών παιδαγωγικών μεθόδων
Εντοπίζουμε και καλύπτουμε τις αδυναμίες των μαθητών.
Αναδεικνύουμε τις δεξιότητές τους.
Ενισχύουμε τη θέληση για ουσιαστική μελέτη.
Επιτυγχάνουμε την εξοικείωση του μαθητή με τη γραπτή εξέταση με διαγωνίσματα βάσει χρονοδιαγράμματος.
Με συνέπεια στις υποσχέσεις μας
Οργανώνουμε διαλέξεις με ποικίλα και ενδιαφέροντα θέματα.
Ενημερώνουμε για τα προγράμματα σπουδών των ΑΕΙ & ΑΤΕΙ και τις επαγγελματικές τους προοπτικές.
Πραγματοποιούμε πειράματα Φυσικής Χημείας.
Είμαστε δίπλα στις αναζητήσεις και τις απορίες κάθε μαθητή.
Με σεβασμό στις ιδιαιτερότητες κάθε παιδιού
Πραγματοποιούμε διαγνωστικό τεστ «γνωριμίας» για να εντάξουμε το μαθητή στο κατάλληλο τμήμα.
Διαμορφώνουμε ολιγομελή-ομοιογενή τμήματα και ιδιαίτερα.
Συνεργαζόμαστε ουσιαστικά με τους γονείς και ΜΑΖΙ συμβάλουμε στη βελτίωση της απόδοσης των μαθητών.
Χορηγούμε υποτροφίες στους αριστούχους μαθητές μας.
Με την ανάπτυξη του δικτύου εκμάθησης Ηλεκτρονικών Υπολογιστών
Ενσωματώνουμε στα προγράμματά μας μαθήματα Η.Υ. με στόχο την απόκτηση του πιστοποιητικού ECDL.
Με τη χρήση Η/Υ εμπλουτίζουμε τα διδακτικά μέσα ώστε να ενισχύονται οι μαθησιακές εμπειρίες των παιδιών.
Δημιουργούμε δυναμικές βιωματικές καταστάσεις μάθησης.
με επιδόσεις που ξεχωρίζουν!
Όλες οι κατευθύνσεις
Εγγραφές καθημερινά 10:00-21:00
Έναρξη μαθημάτων: Γ Λυκείου: 1 Αυγούστου Α΄Λυκείου: 21 Αυγούστου Β΄Λυκείου: 16 Αυγούστου Γυμνάσιο-ΤΕΕ: 1 Σεπτεμβρίου
ΡΟΔΟΣ: Στ. Κωτιάδη 37 Τηλ: 2241075194 Fax: 2241076705
ΑΡΧΑΓΓΕΛΟΣ: Κεντρική οδός Τηλ: 2244029335 www.orosimo-rho.gr
ΚΑΘΗΓΗΤΕΣ:
Ασπρής Φιλήμονας : Χημικός(MSc University of Connecticut USA)
Βυρίνης Αθανάσιος : Μαθηματικός -Πανεπιστήμιο Ιωαννίνων
Βεργή Λίτσα : Φιλόλογος - Πανεπιστήμιο Αθηνών
Βασιλογαροπούλου Μαρία : Φιλόλογος -Πανεπιστήμιο Κρήτης
Γεωργικοπούλου Βασιλική : Φιλόλογος - Πανεπιστήμιο Αθηνών
Διακουμή Κασσιανή : Φυσικός - Πανεπιστήμιο Αθηνών
Διακομιχάλη Στέλλα : Μαθηματικός - Πανεπιστήμιο Αθηνών
Ελσαγέντ Μαριάννα : Μαθηματικός -Πανεπιστήμιο Ιωαννίνων
Καρασούζη Ευφροσύνη : Ιατρικός - Πανεπιστήμιο Θράκης
Κουντούρης Τάσος : Φιλόλογος Πανεπιστήμιο Αθηνών (Υπ. Διδάκτωρ. Πανεπιστημίου Αιγαίου)
Κουρουμπλάκη Ανθούλα : Φιλόλογος - Πανεπιστήμιο Θεσσαλονίκης
Κόρκου Αρχοντία : Μαθηματικός - Πανεπιστήμιο Αθηνών
Μαγκούφης Κων/νος : Μαθηματικός - Πανεπιστήμιο Αθηνών
Μπαλής Φίλιππος : Οικονομολόγος - Πανεπιστήμιο Κρήτης (MS c- Οικονομικής ανάλυσης & πολιτικής)
Μπαγούδη Μαρίνα : Φιλόλογος - Πανεπιστήμιο Αθηνών
Μαράρης Μανώλης : Βιολόγος - Πανεπιστήμιο Πατρών
Παπανικολάου Χρήστος : Μαθηματικός-Πανεπιστήμιο Θεσσαλονίκης
Σαλαραστράκη Βασιλεία : Χημικός Πανεπιστήμιο Κρήτης
Φιλόσουλος Ιωάννης : Ηλεκτρολόγος Μηχανικός & Μηχανικός Υπολογιστών - ΕΜΠ
Φεζίζης Κων/νος : Φυσικός - Πανεπιστήμιο Ιωαννίνων
AE1722

Αγοραστικές ευκαιρίες στη νησιωτική Ελλάδα

Σημαντικές επενδυτικές ευκαιρίες κρύβονται σε ορισμένα νησιά των Κυκλάδων, των Δωδεκανήσων αλλά και των Σποράδων, για όσους αναζητούν προσιτές οικονομικά λύσεις για την εξοχική τους κατοικία

Οσοι δεν έχουν την οικονομική ευχέρεια να αποκτήσουν το εξοχικό των ονείρων τους σε ένα από τα κοσμοπολίτικα όσο και «ακριβά» νησιά, μπορούν να βρουν λύσεις σε άλλα νησιά, χωρίς αυτά να βρίσκονται στην... άγονη γραμμή.

Το πλέον χαρακτηριστικό παράδειγμα είναι ίσως η Σύρος, ένα από τα δημοφιλή και ιδιαίτερα τουριστικά νησιά. Η πρωτεύουσα των Κυκλάδων συνδυάζει την ευκολία πρόσβασης (σε 2 - 3 ώρες από τον Πειραιά με ταχύπλοο) και τις υποδομές, ενώ για ορισμένους πρόσθετο δέλεαρ αποτελεί και η λειτουργία του καζίνο. Σε γενικές γραμμές, το κόστος αγοράς κατοικίας οριοθετείται στον μέσο όρο των υπόλοιπων Κυκλάδων. Ωστόσο, προσφέρονται και σημαντικές ευκαιρίες για όσους έχουν την υπομονή και το χρόνο να τις αναζητήσουν. Οπως αναφέρουν τοπικοί μεσίτες, τα τελευταία χρόνια πωλούνται πολλά παλιά αρχοντικά στην Ερμούπολη. Το κόστος τους είναι χαμηλότερο από μία νεόδμητη κατοικία, ενώ μπορεί κανείς να εντοπίσει και ευκαιρίες με κατοικίες σε τιμή εκκίνησης λίγο πάνω από τα 1.000 ευρώ/τ.μ.

Μάλιστα, πολλά από αυτά τα σπίτια βρίσκονται σε αρκετά καλή κατάσταση, κάτι που σημαίνει ότι τα χρήματα που θα δαπανηθούν για την ανακατασκευή του είναι λιγότερα.

Κύθνος

Οσοι αναζητούν περισσότερο την ησυχία και τη γραφικότητα ενός νησιού των Κυκλάδων, μια καλή επιλογή είναι και η Κύθνος, η οποία επίσης είναι σχετικά κοντά στον Πειραιά και απέχει περί τις πέντε ώρες με συμβατικό πλοίο.

Το μικρό αυτό νησί γνωρίζει περίοδο σημαντικής ανοικοδόμησης, με αποτέλεσμα να αυξάνονται οι διαθέσιμες νεόδμητες εξοχικές κατοικίες, επομένως και οι επιλογές. Το κόστος κυμαίνεται στο μέσο όρο και μάλλον φθηνότερα από την αγορά ενός νέου διαμερίσματος στην Αθήνα, μιας και ξεκινά από τα 1.650 ευρώ/τ.μ. και σπάνια ξεπερνά τα 1.800 ευρώ/τ.μ. Σημειώνεται ότι μεταξύ των αγοραστών στην Κύθνο περιλαμβάνονται κυρίως Αθηναίοι.

Λέρος

Ευκαιρίες αγοράς προσφέρει και η Λέρος, ένα από τα μάλλον υποτιμημένα (τουριστικά) νησιά των Δωδεκανήσων, μιας και οι ομορφιές του νησιού είναι πολλές. Αν και ακτοπλοϊκώς η σύνδεση δεν είναι η καλύτερη δυνατή, το πλεονέκτημα της Λέρου είναι η δυνατότητα αεροπορικής πρόσβασης. Η ύπαρξη πολλών παραθαλάσσιων οικισμών προσφέρει αρκετές επιλογές στους ενδιαφερόμενους αγοραστές. Το χαρακτηριστικό στοιχείο της Λέρου είναι ότι κατά κανόνα δεν προσφέρονται νέες κατασκευές, αλλά περισσότερο ανακατασκευές παλαιών και παραδοσιακών κατοικιών του νησιού.

Η έλλειψη κατασκευαστικών εταιρειών, οι οποίες απέχουν από το νησί, έχει ευνοήσει τη δραστηριοποίηση τοπικών συνεργείων και ιδιωτών, οι οποίοι προχωρούν σε εργασίες ανακαίνισης των παλαιών κατοικιών και μεταπώλησής τους. Αυτό πρακτικά αφαιρεί από τους αγοραστές την ανάγκη εκτέλεσης επισκευών, καθώς ουσιαστικά παραλαμβάνουν μια νέα κατοικία, η οποία συνήθως είναι της τάξεως των 80 - 120 τ.μ. Μάλιστα, όπως αναφέρουν τοπικοί μεσίτες, αρκετοί επιλέγουν τη Λέρο για μεγάλο διάστημα του χρόνου, μένοντας έως και έξι μήνες το χρόνο στο νησί, με αποτέλεσμα να αναζητούν σπίτια με χαρακτήρα μόνιμης κατοικίας. Το κόστος είναι ιδιαίτερα χαμηλό, ξεκινώντας από 800 ευρώ/τ.μ. και φτάνοντας έως και 1.500 ευρώ/τ.μ. για σπίτια με θέα στη θάλασσα. Πάντως, οι ξένοι επιδεικνύουν μεγαλύτερο ενδιαφέρον για τη Λέρο απ' ό,τι οι Ελληνες, προερχόμενοι κυρίως από την Ιταλία και δευτερευόντως από την Αγγλία, τη Γαλλία και τη Σκανδιναβία.

Πάτμος

Η Πάτμος μπορεί να είναι περισσότερο γνωστή για τους επισκέπτες που προσελκύει ιδίως κατά την περίοδο των εορτών του Πάσχα, αλλά παραμένει ιδιαίτερα «ενεργή» τουριστικά και τους καλοκαιρινούς μήνες. Μάλιστα, το νησί των Δωδεκανήσων αποδεικνύεται και ιδιαίτερα προσιτό οικονομικά, όσον αφορά την απόκτηση εξοχικής κατοικίας. Η κτηματαγορά παρουσιάζεται ιδιαίτερα κινητική τα τελευταία χρόνια, αν και στο νησί δεν προσφέρονται νεόδμητες εξοχικές κατοικίες, κυρίως λόγω των αυστηρών οικοδομικών περιορισμών για τα εκτός σχεδίου οικόπεδα (σε πολλές περιπτώσεις η αρτιότητα ορίζεται στα οκτώ στρέμματα), αλλά και της σπανιότητας των εντός σχεδίου οικοπέδων. Αντιθέτως, η προσφορά επικεντρώνεται σε παλαιότερα σπίτια, τα οποία ακολουθούν την τοπική αρχιτεκτονική. Τα σπίτια αυτά είναι ιδιαίτερα φτηνά, με κόστος που δεν ξεπερνά τα 1.200 ευρώ/τ.μ., ωστόσο κατά κανόνα απαιτούνται πρόσθετα κεφάλαια, προκειμένου να ανακατασκευαστούν.

Η ζήτηση στην Πάτμο στρέφεται κυρίως προς τη Χώρα του νησιού, ενώ ακόμα φθηνότερες επιλογές προσφέρουν οι άλλοι δύο οικισμοί, η Σκάλα και ο Κάμπος. Το θετικό για την Πάτμο είναι ότι δεν παρατηρούνται σημαντικά προβλήματα με την ακτοπλοϊκή σύνδεση του νησιού από και προς τον Πειραιά, κάτι χαρακτηριστικό για όλα τα νησιά της γραμμής των Δωδεκανήσων. Μάλιστα, το πρόσθετο πλεονέκτημα της Πάτμου είναι ότι συνήθως αποτελεί την πρώτη στάση των πλοίων που κατευθύνονται προς τη Ρόδο. Το ενδιαφέρον για αγορά κατοικίας προέρχεται τόσο από Ελληνες, όσο και από ξένους, ιδίως Ιταλούς.

Κάλυμνος

Αλλο ένα νησί των Δωδεκανήσων, η γραφική Κάλυμνος, το νησί των «σφουγγαράδων», όπως είναι περισσότερο γνωστό, προσφέρει αγοραστικές ευκαιρίες εξοχικής κατοικίας, αν και σε αντίθεση με τη Ρόδο και την Κω δεν έχει δυνατότητα αεροπορικής πρόσβασης.

Οι προσιτές τιμές έχουν αυξήσει τη ζήτηση για την απόκτηση παραθεριστικής κατοικίας στην Κάλυμνο, με πρώτες επιλογές τους παραθαλάσσιους οικισμούς Μυρτιές και Μασούρι στο βόρειο τμήμα του νησιού. Σημαντική ζήτηση συγκεντρώνουν και οι Ελιές, λόγω της προσφερόμενης θέας του οικισμού.

Οι ξένοι, κυρίως Αγγλοι και Γερμανοί, ενδιαφερόμενοι κινούνται περισσότερο προς ήσυχα μέρη, όπως η Αργινόντα, τα Σκαλιά και το Μπεριό.

Από τα χαρακτηριστικά της Καλύμνου είναι ότι μεγάλο μέρος των Ελλήνων υποψήφιων αγοραστών αφορά Καλύμνιους της διασποράς, κυρίως από τις ΗΠΑ και την Αυστραλία. Αν αποφύγει κανείς την αγορά μιας κατοικίας δίπλα στη θάλασσα, το κόστος περιορίζεται σημαντικά, μιας και η τιμή εκκίνησης προσδιορίζεται στα 1.100 ευρώ/τ.μ. και μπορεί να ανέλθει έως και τα 1.700 ευρώ/τ.μ., αλλά για νέες κατασκευές πλήρως εξοπλισμένες. Αυτό που ζητείται κυρίως είναι σπίτια με θέα, κήπο και θέση στάθμευσης, με επιφάνεια έως και 85 τ.μ.

Σκόπελος

Εξαιρετικές ευκαιρίες μπορεί να εντοπίσει κανείς και στην όμορφη Σκόπελο, το νησί των Σποράδων, που έχει γίνει πόλος έλξης όλο και περισσότερων επισκεπτών τα τελευταία χρόνια. Στη Σκόπελο, είναι δυνατόν να αγοράσει κανείς παλιές αγροικίες, ακόμα και φούρνους, που μπορούν να μετατραπούν σε εξοχικές κατοικίες, χωρίς πολύ μεγάλο κόστος. Τέτοιες κατασκευές μπορούν να αποκτηθούν αντί μόλις 15.000 - 20.000 ευρώ, κάτι που περιορίζει σημαντικά το κόστος, αφήνοντας μεγάλο οικονομικό περιθώριο για εργασίες ανακατασκευής και προεκτάσεων. Η διαθεσιμότητα τέτοιων κατασκευών προέκυψε από τη σταδιακή μετατροπή της τοπικής οικονομίας από αγροτική σε τουριστική.

LOUIS HELLENIC CRUISES
ALHAMBRA TRAVEL
ΓΕΝΙΚΟΙ ΑΝΤΙΠΡΟΣΩΠΟΙ ΡΟΔΟΥ
αποδράστε από τα συνηθισμένα!!!
ΚΑΛΟΚΑΙΡΙ... ΚΑΙΡΟΣ ΓΙΑ ΚΡΟΥΑΖΙΕΡΑ
Μοναδικές 7ημέρες κρουαζιέρες από ΡΟΔΟ/ΡΟΔΟ με το πολυτελές M/V PERLA.
Κάθε Τετάρτη αναχώρηση 18.00
ΗΡΑΚΛΕΙΟ-ΣΑΝΤΟΡΙΝΗ-ΠΕΙΡΑΙΑ-ΚΩΝΣΤΑΝΤΙΝΟΥΠΟΛΗ (Διανυκτέρευση) ΜΥΚΟΝΟ-ΚΟΥΣΑΝΤΑΣΙ-ΠΑΤΜΟ-ΡΟΔΟ
Τιμή με πλήρη διατροφή το άτομο
Από 4 Μαρτίου έως 14 Ιουλίου
και 23 Αυγούστου έως 14 Νοεμβρίου **730 ευρώ**.
Από 15 Ιουλίου έως 22 Αυγούστου **795 ευρώ**.
ΤΟ ΔΕΥΤΕΡΟ ΑΤΟΜΟ σε ΔΙΚΛΙΝΗ ΚΑΜΠΙΝΑ 50% ΕΚΠΤΩΣΗ
Παιδιά έως 17 ετών όταν μοιράζονται την καμπίνα με 2 ενήλικες πληρώνουν μόνο Λιμενικά τέλη 171 ευρώ.
Λόγω της μεγάλης ζήτησης οι κρατήσεις να γίνονται εγκαίρως.
ΠΛΗΡΟΦΟΡΙΕΣ-ΠΡΟΓΡΑΜΜΑΤΑ
ALHAMBRA TRAVEL
Δημητρίου Θεοδωράκη 13-ΡΟΔΟΣ
Τηλ. 2241037052 και 2241025698
ΧΠ. ΤΤΡ 002

Alhambra Travel
Ταξιδέψτε για Κύπρο!!!
Με το πολυτελές κρουαζιερόπλοιο
"SERENADE"
(με επέκταση δρομολογίου PORT SAID-HAIFA)
κάθε Σάββατο προς Κυριακή στις 03.00
Αφιξη Λεμεσό Δευτέρα στις 08.00
Από Λεμεσό για Ρόδο
κάθε Παρασκευή στις 17.00
με άφιξη Ρόδο Σάββατο στις 14.00
Πληροφορίες και εισιτήρια στο πρακτορείο
ALHAMBRA TRAVEL
Δημ. Θεοδωράκη 13 - Ρόδος
Τηλ. 22410-25698, 22410-37052
ΧΠΤΤΡ002

ANEK FERRIES
ΠΡΟΓΡΑΜΜΑ ΔΡΟΜΟΛΟΓΙΩΝ
Ε/Γ-Ο/Γ ΡΟΔΑΝΘΗ, Ε/Γ-Ο/Γ ΜΑΡΙΝΑ, Ε/Γ-Ο/Γ ΑΝΘΗ ΜΑΡΙΝΑ
ΡΟΔΟΣ - ΠΕΙΡΑΙΑΣ

		ΣΑΒΒΑΤΟ
ΡΟΔΑΝΘΗ	17.00	ΚΩ(21.10)-ΚΑΛΥΜΝΟ (22.30)-ΛΕΡΟ (23.59)-ΠΑΤΜΟ (01.40)-ΠΕΙΡΑΙΑ (11.20)
		ΚΥΡΙΑΚΗ
ΜΑΡΙΝΑ	13.00	ΣΥΜΗ(14.50)-ΤΗΛΟ(17.10)-ΝΙΣΥΡΟ(18.50)-ΚΩ(21.00)-ΚΑΛΥΜΝΟ(22.40)-ΠΕΙΡΑΙΑ(10.20)
		ΔΕΥΤΕΡΑ
ΑΝΘΗ ΜΑΡΙΝΑ	17.00	ΚΩ(21.50)-ΛΕΡΟ(23.20)-ΠΑΤΜΟ(00.50)-ΠΕΙΡΑΙΑ(09.40)
		ΤΡΙΤΗ
-	-	-
		ΤΕΤΑΡΤΗ
ΑΝΘΗ ΜΑΡΙΝΑ	17.00	ΚΩ(21.00)-ΛΕΡΟ (23.00)-ΠΑΤΜΟ (00.30)-ΠΕΙΡΑΙΑ (09.00)
		ΠΕΜΠΤΗ
ΡΟΔΑΝΘΗ	16.00	ΚΩ(20.40)-ΚΑΛΥΜΝΟ(22.30)-ΠΕΙΡΑΙΑ(09.20)
		ΠΑΡΑΣΚΕΥΗ
ΑΝΘΗ ΜΑΡΙΝΑ	13.00	ΚΩ(16.40)-ΛΕΡΟ (18.50)-ΠΑΤΜΟ (20.40)-ΠΕΙΡΑΙΑ (04.30)
		ΣΑΒΒΑΤΟ
ΡΟΔΑΝΘΗ	17.00	ΚΩ(21.10)-ΚΑΛΥΜΝΟ (22.30)-ΛΕΡΟ (23.59)-ΠΑΤΜΟ (01.40)-ΠΕΙΡΑΙΑ (11.20)

Πληροφορίες στα κεντρικά γραφεία:
ΠΕΙΡΑΙΑΣ: Κανθάρου 2 & Ακτή Μιαούλη
Τηλ.: 210-4582640 Φαξ: 210-4510600
ΡΟΔΟΣ: Ακτή Σαχτούρη 5
Τηλ.: 22410-35066/36170 Φαξ: 22410-39839
ΧΠΤΤΡ

Ανάγκη κατοχύρωσης για σιδεράδες-αλουμινάδες

Το θέμα θα συζητηθεί στο διοικητικό συμβούλιο του Επιμελητηρίου Δωδεκανήσου

Με την κατοχύρωση του επαγγέλματος των κατασκευαστών σιδήρου και αλουμινίου, πρόκειται να ασχοληθεί το διοικητικό συμβούλιο του Επιμελητηρίου Δωδεκανήσου, σε ερχόμενη συνεδρίασή του. Για το θέμα αυτό ήδη έχει κατατεθεί σχετική εισήγηση από τους συμβούλους του Επιμελητηρίου κ.κ. Γ. Σιφωνιό και Ανδρέα Δερμάτη, στην οποία αναφέρονται τα εξής:

«Κύριοι Σύμβουλοι

Το έγγραφο αυτό, αποτελεί εισήγηση προς το Επιμελητήριο Δωδεκανήσου, των συμβούλων Γιώργου Σιφωνιού και Ανδρέα Δερμάτη, για την κατοχύρωση του επαγγέλματος των κατασκευαστών σιδήρου και αλουμινίου.

Η έλλειψη νομικού πλαισίου, που να καθορίζει τους κανόνες κατασκευής έργων σιδήρου και αλουμινίου, αφήνει ακατοχύρωτο τον επαγγελματία κατασκευαστή και απροστάτευτο τον καταναλωτή. Στο πρώτο σκέλος της εισήγησής μας, θα αναφερθούμε στην κατοχύρωση του κατασκευαστή, στο δεύτερο σκέλος στην προστασία του καταναλωτή και στο τρίτο σκέλος στις προτάσεις μας για το νομοθετικό πλαίσιο.

Οι κατασκευαστές, οι οποίοι δεν διαθέτουν οργανωμένη επιχείρηση και εκτελούν τα έργα τους παράνομα, προκαλούν τον αθέμιτο ανταγωνισμό, καθόσον δεν υποχρεούνται να συνεισφέρουν φορολογικά και ασφαλιστικά προς την Πολιτεία.

- Δεν καλούνται ποτέ να συνδράμουν φορολογικά, εάν η Πολιτεία μετά από τριετία ή πενταετία ζητήσει επι πλέον φόρους, διότι το απαιτεί το ισοζύγιο του προϋπολογισμού της.

- Δεν υπόκεινται ποτέ σε ελέγχους από την Οικονομική Εφορία στην επιχείρηση τους ή στον δρόμο κατά την μεταφορά του υλικού τους, και επομένως δεν κινδυνεύουν να πληρώσουν το πρόστιμο και να μπουν στην μαύρη λίστα της Εφορίας από λάθος ή άγνοια ή κακή διαχείριση του λογιστή τους.

- Δεν υπόκεινται ποτέ σε ελέγχους από το Ι.Κ.Α., ούτε κινδυνεύουν ποτέ από καταγγελίες προς αυτό.

- Δεν έχουν το άγχος του Τ.Ε.Β.Ε. και τις επιβαρύνσεις στις συνδρομές τους.

- Δεν χρεώνουν ποτέ στον πελάτη Φ.Π.Α διότι δεν διατηρούν φορολογικά βιβλία.

Αυτός ο αθέμιτος ανταγωνισμός πρέπει να αντιμετωπιστεί νομοθετικά, ώστε και ο νόμιμος επαγγελματίας να αισθάνεται την προστασία της Πολιτείας και η Πολιτεία να έχει τα έσοδα που χρειάζεται χωρίς να καταφεύγει πάντα στους ίδιους φορολογούμενους για να καλύψει τα οικονομικά της ελλείμματα.

Στο δεύτερο σκέλος της εισήγησης θα αναφερθούμε στην προστασία του καταναλωτή από την Πολιτεία.

Με το σημερινό καθεστώς της αγοράς, κατασκευάζονται έργα σιδηρών κατασκευών και αλουμινίου, από οποιονδήποτε δηλώσει σιδεράς ή αλουμινάς.

Κατασκευάζονται από οποιονδήποτε έχει μια ηλεκτροκόλληση και μερικά εργαλεία. Κατασκευάζονται από οποιονδήποτε χωρίς εγγύηση ποιότητας και ασφαλούς τοποθέτησης.

Ένα μπαλκόνι στον 20 όροφο, δεν απαιτεί ασφάλεια και εγγύηση;

Μια μπαλκονόπορτα στο σαλόνι ή στο παιδικό δωμάτιο, δεν απαιτεί ασφάλεια και εγγύηση; Τα ατυχήματα από πτώση μεταλλικού κιγκλιδώματος μπαλκονιού ή από πτώση παραθύρου αλουμινίου συμβαίνουν συνεχώς.

Ο νόμιμος κατασκευαστής δεν θα ριψοκινδυνέψει ποτέ τη φήμη της επιχείρησής του με κακή ποιότητα και πρόχειρη τοποθέτηση των προϊόντων του.

Δεν μπορούμε όμως να πούμε το ίδιο και για τον παράνομο κατασκευαστή που σήμερα εργάζεται στη πόλη μας και αύριο ξεκινάει επαγγελματική δραστηριότητα σε άλλη πόλη της Ελλάδας ή άλλης χώρας.

Η Πολιτεία έχει κατοχυρώσει νομοθετικά το επάγγελμα του ηλεκτρολόγου και του υδραυλικού, διότι, και καλώς, έκρινε ότι σχετίζεται με την ασφάλεια και την υγεία του καταναλωτή.

Το ίδιο πρέπει να πράξει η πολιτεία και για την ασφάλεια του καταναλωτή από κατασκευές σιδήρου και αλουμινίου.

Ζητάμε από το Επιμελητήριο Δωδεκανήσου, να προωθήσει το θέμα, με την βοήθεια του Νομικού μας Συμβούλου, ο ορισμός του οποίου έχει εγκριθεί, στα συναρμόδια υπουργεία Βιομηχανίας, Υ.ΠΕ.ΧΩ.Δ.Ε. και Ανάπτυξης.

Συγκεκριμένα ζητάμε το νομοθετικό πλαίσιο, σύμφωνα με το οποίο, η πολεοδομία να απαιτεί, εκτός από τις βεβαιώσεις, για τις ηλεκτρολογικές και υδραυλικές εγκαταστάσεις και την βεβαίωση των κατασκευαστών σιδήρου και αλουμινίου, για να επιτρέψει την ηλεκτροδότηση του κτιρίου.

Η βεβαίωση αυτή, θα υπογράφεται από την κατασκευαστική εταιρία που έχει νόμιμο δικαίωμα κατασκευών, θα περιγράφει τις εκτελεσμένες εργασίες και θα βεβαιώνει ότι όλες έχουν εκτελεστεί σύμφωνα με την τέχνη, την επιστήμη και τους κανόνες ασφαλείας.

Η κατοχύρωση του επαγγέλματος των κατασκευαστών σιδήρου και αλουμινίου, θα προστατεύσει τον κατασκευαστή, θα προφυλάξει τον καταναλωτή, θα αποφέρει τα ανάλογα έσοδα, φορολογικά και ασφαλιστικά, στην Πολιτεία και θα υπάρχει υγιής σχέση Πολιτείας - κατασκευαστή - καταναλωτή.

Με εκτίμηση

Γιώργος Σιφωνιός και Ανδρέας Δερμάτης».





Καταδικάζει το Εργατικό Κέντρο

Την επέμβαση του Ισραήλ στο Λίβανο

Το θέμα του πολέμου στο Λίβανο απασχόλησε την προχθεσινή συνεδρίαση του Εργατικού Κέντρου της Ρόδου, το οποίο καταδίκασε ομόφωνα την ενέργεια του Ισραήλ.

Χθες, το Εργατικό Κέντρο εξέδωσε σχετική ανακοίνωση, στην οποία αναφέρει τα εξής:

«Η διοίκηση του Ε.Κ.Ρ. στην προχθεσινή συνεδρίασή της συζήτησε τον νέο πόλεμο που εξαπέλυσε το Ισραήλ σε βάρος των λαών του Λιβάνου και της Παλαιστίνης και τις ανείπωτες καταστροφές που προκάλεσε με τις χιλιάδες ουσιαστικά δολοφονίες αμάχων και ιδιαίτερα παιδιών.

Ομόφωνα καταγγέλλει αυτόν το βρώμικο πόλεμο, πίσω από τον οποίο βρίσκονται οι επιδιώξεις των ΗΠΑ, που προσπαθούν να προωθήσουν και να επιβάλλουν στη Μέση Ανατολή εξελίξεις που θα υπακούουν αποκλειστικά στα δικά τους γεωστρατηγικά συμφέροντα.

Επόμενος στόχος τους θα είναι η Συρία και το Ιράν, ως συνέχεια των πολεμικών τους επεμβάσεων, που ξεκίνησαν στο Αφγανιστάν, συνέχισαν στο Ιράκ και τώρα με τον πόλεμο αυτό ανοίγουν το δρόμο για μια συνολικότερη επέμβαση, έτσι ώστε να ελέγξουν τα πράγματα στην περιοχή και τις πλουτοπαραγωγικές της πηγές προς όφελος των μονοπωλίων και του μεγάλου κεφαλαίου.

Αμήχανη η Ευρωπαϊκή Ένωση παρακολουθεί τις θηριωδίες και τις καταστροφές χωρίς να αντιδρά επιτρέποντας έτσι τη συνέχιση αυτού του πολέμου. Ορισμένες δε χώρες – μέλη της έχουν ιδιαίτερες ευθύνες γιατί εκ του ρόλου τους θα μπορούσαν να συμβάλλουν στον άμεσο τερματισμό του πολέμου. Η στάση τους διευκολύνει τόσο τις ΗΠΑ όσο και το Ισραήλ να προωθήσουν τα σχέδιά τους μέσα από τον πόλεμο αυτό και τα αποτελέσματά του.

Η Ελληνική Κυβέρνηση αλλά και ορισμένες πολιτικές δυνάμεις επιβάλλεται να εγκαταλείψουν την στάση των ίσων αποστάσεων μεταξύ θύτη και θύματος γιατί ουσιαστικά γίνονται συνένοχες σε αυτή την καταστροφή.

Το ΕΚΡ καλεί όλους τους εργαζόμενους και τις εργαζόμενες, τους νέους και τις νέες, τους συνταξιούχους, να εκφράσουν την αλληλεγγύη τους στο Λιβανέζικο και Παλαιστινιακό λαό, που υποφέρουν, με οποιοδήποτε τρόπο. Καταρχήν να απαιτήσουν άμεσα να σταματήσει το Ισραήλ τις πολεμικές του επιχειρήσεις και να αποδεχθεί τα δικαιώματα των γειτονικών του χωρών. Ακόμα να συμβάλλουν, στηρίζοντας οικονομικά τους λαούς αυτούς που υποφέρουν, με καταθέσεις χρημάτων σε λογαριασμούς που έχουν ανοιχθεί σε διάφορες τράπεζες, ή με την αποστολή κατάλληλων αγαθών μέσω διαφόρων οργανώσεων που τα προωθούν στην περιοχή».

Διορισμοί και στα δυσπρόσιτα σχολεία

Θα γίνουν σταδιακά από το υπουργείο

Στον διορισμό μόνιμου εκπαιδευτικού προσωπικού σε δυσπρόσιτα σχολεία Πρωτοβάθμιας και Δευτεροβάθμιας Εκπαίδευσης, ανακοινώθηκε χθες ότι θα προβεί σταδιακά το Υπουργείο Εθνικής Παιδείας και Θρησκευμάτων.

Ειδικότερα, οι προσλήψεις θα αφορούν:

α) στο διορισμό μόνιμου εκπαιδευτικού προσωπικού σε περιοχές διορισμού και σε δυσπρόσιτα σχολεία Δευτεροβάθμιας Εκπαίδευσης, καθώς και εκπαιδευτικού προσωπικού ειδικοτήτων Πρωτοβάθμιας Εκπαίδευσης, για το σχολικό έτος 2006-2007 από τους εγγεγραμμένους στους Πίνακες διοριστέων του ΑΣΕΠ του άρθρου 1 παρ.7 του Ν.2834/2000 (ΦΕΚ 160/7-7-2000 τ.Α') για την κάλυψη των θέσεων σε ποσοστό 60% των πληρουμένων θέσεων.

β) στο διορισμό μόνιμου εκπαιδευτικού προσωπικού σε περιοχές διορισμού και σε δυσπρόσιτα σχολεία Δευτεροβάθμιας Εκπαίδευσης, καθώς και εκπαιδευτικού προσωπικού ειδικοτήτων Πρωτοβάθμιας Εκπαίδευσης, για το σχολικό έτος 2006-2007 από τους εγγεγραμμένους στους ενιαίους πίνακες αναπληρωτών του άρθρου 6 παρ. 2 του Ν. 3255/2004 (ΦΕΚ 138/22-7-2004 τ.Α') για την κάλυψη των θέσεων σε ποσοστό 40% των πληρουμένων θέσεων και των θέσεων που έχουν ορισθεί για όσους συμπλήρωσαν προϋπηρεσία τουλάχιστον 30 μηνών μέχρι 30.6.2004.

Προθεσμία υποβολής αιτήσεων ορίζεται: από 27/07/ 2006 μέχρι 03/08/2006.

Καλούνται να υποβάλουν Αίτηση-Δήλωση για μόνιμο διορισμό:

Α. Οι ενδιαφερόμενοι που είναι εγγεγραμμένοι στους πίνακες διοριστέων του ΑΣΕΠ, έτους 2004,

Β. οι εκπαιδευτικοί, που περιλαμβάνονται στους, κατά τη δημοσίευση του Ν. 3475/2006 (ΦΕΚ 146 Α'), ισχύοντες πίνακες διοριστέων του ΑΣΕΠ χωρίς να έχουν εκπληρώσει τις στρατιωτικές τους υποχρεώσεις. Οι εκπαιδευτικοί αυτής της κατηγορίας θα διοριστούν με τους τελευταίους πριν τη λήξη ισχύος των πινάκων διορισμούς και θα αναλάβουν υπηρεσία με την έναρξη του επόμενου σχολικού έτους, με την προϋπόθεση να έχουν εκπληρώσει τις στρατιωτικές τους υποχρεώσεις κατά την διάρκεια ισχύος των πινάκων, άλλως ο διορισμός ακυρώνεται.

ΜΕΤΑΧΕΙΡΙΣΜΕΝΑ
MOTOMIKE YAMAHA
Επίσημος Συνεργάτης Yamaha Touching your heart
Από το κατάστημα YAMAHA MOTOMIKE
πωλούνται τα παρακάτω δίκυκλα σε άριστη κατάσταση

ΜΟΝΤΕΛΟ	ΜΑΡΚΑ	ΧΜ	ΧΡΩΜΑ	ΤΙΜΗ	ΗΜ/ΝΙΑ 1ης ΑΔΕΙΑΣ
FJR 1300 A	YAMAHA	9800	ΜΠΛΕ	12000	2003
CB 1300	HONDA	13000	ΜΑΥΡΟ	9000	2005
ZX12R 1200	KAWASAKI	12500	ΜΑΥΡΟ	11000	2004
V-MAX 1200	YAMAHA	15000	ΜΑΥΡΟ	4850	2000
TRIUMPH SPEED TRIPLE 1050	TRIUMPH	6200	ΜΑΥΡΟ	9500	2005
FZS 1000 FAZER	YAMAHA STTRET	4500	ΜΠΛΕ	8500	2004
VARADERO 1000 ΜΕ 2500€ ΕΞΤΡΑ	HONDA	10808	ΜΑΥΡΟ-ΑΣΗΜΙ	9000	2004
YZF R1 1000	YAMAHA	28000	ΜΑΥΡΟ	8000	2003
YZF R1 1000	YAMAHA	9200	ΚΟΚΚΙΝΟ	9900	2005
YZF R1 1000	YAMAHA	13000	ΑΣΗΜΙ	9900	2003
KTM 950 ADVENTURE	KTM + ACRABOVICH ΕΞΑΤΜΙΣΕΙΣ	18000	ΠΟΡΤΟΚΑΛΙ	9900	2004
TDM 900	YAMAHA	25000	ΑΣΗΜΙ	7000	30.9.02
HORNET 900	HONDA NAKED	29000	ΜΑΥΡΟ	7000	2005
TDM 850	YAMAHA ΜΕ ΕΞΤΡΑ ΕΞΑΤΜΗΣΗ, REMUS, ΑΝΑΡΤΗΣΕΙΣ WP ΣΥΝΑΓΕΡΜΟΣ, ΒΑΛΙΤΣΑ	56000	ΜΠΛΕ	5000	2000
AFRICA 750	HONDA	18000	ΜΑΥΡΟ	5900	1999
XT660X SUPER MOTARD	YAMAHA	8500	ΑΣΗΜΙ	5800	30.9.05
XT660X SUPER MOTARD	YAMAHA	15000	ΑΣΗΜΙ	5500	2004
XR650 DALLARA	HONDA ENDURO	4750	ΚΟΚΚΙΝΟ	5500	2004
BMW F 650	BMW	26000	ΚΙΤΡΙΝΟ	5500	2002
BMW F650GS	BMW	14700	ΑΣΗΜΙ	6900	2003
DUKE 2 640	KTM	18700	ΑΣΗΜΙ	5500	2000
MONSTER 620	DUCATI NAKED	7260	ΜΠΛΕ	5500	2003
CB400 SF VS	HONDA	23000	ΑΝΘΡΑΚΙ	3500 2000	
CBR 600 F	HONDA	30000	ΚΟΚΚΙΝΟ	4500	2000
CBR600 F	HONDA 2750	ΑΣΗΜΙ	7500	2004	
FZ6 N NAKED	YAMAHA	3000	ΑΣΗΜΙ	6500	2005
FZ6 NAKED	YAMAHA	19000	ΚΟΚΚΙΝΟ	5500	21.6.04
FZ6 NAKED	YAMAHA	5800	ΜΑΥΡΟ	5800	2004
FZ6-S	YAMAHA	20500	ΑΣΗΜΙ	6000	02.9.04
FZS 600 S	YAMAHA STREET	11000	ΚΟΚΚΙΝΟ	4000	2002
GSXF600S BANDIT	SUZUKI STREET	15850	ΚΟΚΚΙΝΟ	2500	1999
HORNET 600	HONDA	18000	ΚΙΤΡΙΝΟ	4800	2003
XT600E	YAMAHA	23000	ΜΑΥΡΟ	3000	2003
XT600E >>750 ΜΕΤΑΤΡΟΠΗ ΓΕΝΙΚΗ ΜΕ 4500€ ΕΞΤΡΑ	YAMAHA	5000	ΑΣΠΡΟ	4900	1995
XT 600 E	YAMAHA	10500	ΜΑΥΡΟ	3900	2003
BUKMAN 400 MAXI SCOOTER	SUZUKI	15500	ΜΠΛΕ	4500	2004
STEED 400	HONDA	34000	ΜΑΥΡΟ	2500	1996
MAGNA 250	HONDA	43000	ΜΑΥΡΟ	2000	1998
SUPER SHERPA 250	KAWASAKI ENDURO	1300	ΠΟΡΤΟΚΑΛΙ	2900	2004
WR250F	YAMAHA	2000	ΜΠΛΕ	5800	2005
X MAX 250	YAMAHA	1500	ΑΣΗΜΙ	3800	2005
XV 250 S	YAMAHA	2850	ΜΑΥΡΟ	4000	2002
XR 250 R	HONDA	15000	ΑΣΠΡΟ	1500	1995
BEVERLY 200	PIAGGIO	14000	ΑΣΗΜΙ	2500	2003
POLARIS 200	POLARIS ΓΟΥΡΟΥΝΑ-ATV	925	ΚΟΚΚΙΝΟ	3500	2005
SHi 150	HONDA	6500	ΚΟΚΚΙΝΟ	2500	2005
XT125R	YAMAHA	1500	ΜΠΛΕ	2500	18.7.05
C50C 12V	HONDA	18000	ΚΟΚΚΙΝΟ	500	1990
SCOOTER 50 4T	KINEZIKO	3500	ΑΣΗΜΙ	600	2005
Z 50 ΜΠΟΜΠΟ	HONDA	4000	ΠΡΑΣΙΝΟ	2500	1995

✓ ΑΠΟ 0% ΠΡΟΚΑΤΑΒΟΛΗ ΕΩΣ 60 ΜΗΝΕΣ ΕΞΟΦΛΗΣΗ !!!
✓ ΕΓΓΥΗΣΗ 1 ΧΡΟΝΟ ΣΕ ΟΛΑ ΤΑ ΜΕΤΑΧΕΙΡΙΣΜΕΝΑ !!!
Πατριάρχου Αθηναγόρα 13, Ρόδος 85100 • Τηλ. & Fax 2241026360
www.motomike.gr info@motomike.gr AE827

ΧΩΡΙΑΤΙΚΗ ΕΞΟΧΙΚΗ ΤΑΒΕΡΝΑ-ΜΕΖΕΔΟΠΩΛΕΙΟ
ΑΡΤΕΜΙΔΑ στην ΨΙΝΘΟ
ΑΠΟΛΑΥΣΤΕ σπιτικές νοστιμιές, μοναδικούς μεζέδες, ντόπια κρεατικά στα κάρβουνα και το μοναδικό σιταρένιο ζυμωτό ψωμί που φτιάχνουμε στο ξυλόφουρνό μας.
*Για **δροσερά καλοκαιρινά διαλείμματα** κάτω από τις πέργκολες στη δροσερή αυλή μας*
ΑΝΟΙΚΤΑ ΚΑΘΗΜΕΡΙΝΑ από το μεσημέρι έως το βράδυ
ΨΙΝΘΟΣ (λίγο έξω από το χωριό προς Αρχίπολη) ΤΗΛ. 2241050003 AT3203(1)

ΟΨΙΕΣ και οινοπνεύματα

ΑΝΟΙΚΤΑ ΚΑΘΕ-ΣΑΒΒΑΤΟ - ΚΥΡΙΑΚΗ
ΖΩΝΤΑΝΗ ΜΟΥΣΙΚΗ
Ολες οι εκδηλώσεις μέχρι 260 άτομα
AE834
2ο χλμ. Ρόδου - Καλλιθέας για περισσότερα γλέντια
ΤΗΛ. 67674 • Κιν. 6932-635007

KYDON TOURS
Ποιότητα-φροντίδα-επιτυχία
ΟΙ ΣΠΕΣΙΑΛ ΕΚΔΡΟΜΕΣ ΜΑΣ!!!
ΜΕ ΣΥΝΟΔΟ ΤΗΝ ΕΛΕΝΗ ΨΥΛΛΑΚΗ
• ΒΕΡΟΛΙΝΟ 23/8-27/8
Η πιο όμορφη πόλη της ΓΕΡΜΑΝΙΑΣ. Πλούσιο πρόγραμμα ξεναγήσεων - ξενοδοχεία LUX - ημιδιατροφή
• ΣΥΡΟ-ΤΗΝΟ-ΠΑΡΟ-ΑΝΤΙΠΑΡΟ-ΣΑΝΤΟΡΙΝΗ-ΑΝΔΡΟ 29/8-5/9/06
Προσκύνημα στην ΠΑΝΑΓΙΑ ΤΗΣ ΤΗΝΟΥ και ΕΚΑΤΟΝΤΑΠΥΛΙΑΝΗ ΤΗΣ ΠΑΡΟΥ. Παράλληλα ένα πολύ όμορφο ταξίδι στα Κυκλαδίτικα νησιά. Διασκέδαση και μια όμορφη παρέα. Διανυκτερεύσεις στην ΤΗΝΟ και ΠΑΡΟ
• ΣΜΑΡΑΓΔΕΝΙΑ ΝΗΣΙΑ ΙΟΝΙΟΥ 15/9-22/9/06
ΖΑΚΥΝΘΟΣ-ΚΕΦΑΛΛΟΝΙΑ-ΛΕΥΚΑΔΑ-ΚΕΡΚΥΡΑ-ΙΩΑΝΝΙΝΑ-ΜΕΤΣΟΒΟ
Αυτή κι αν είναι σπέσιαλ εκδρομή
• DUBAI 26/9-1/10/06
Η τρίτη εκδρομή μας στο DUBAI. Δεν πρέπει να τη χάσετε!!!
• ΚΑΙ Η ΕΞΕΙΔΙΚΕΥΜΕΝΗ ΕΚΔΡΟΜΗ ΜΑΣ ΣΤΑ ΣΠΑ ΤΗΣ ΑΙΔΗΨΟΥ 2/10-7/10/06
Στο πιο γνωστό στην ΕΥΡΩΠΗ ξενοδοχείο 5 αστέρων για θεραπεία στις ιαματικές πισίνες πολυτελείας THERMAE SYLLA SPA WELLNESS HOTEL Το πρόγραμμα περιλαμβάνει εκδρομές!!! Συμμετέχει ο Σύλλογος ΘΑΛΕΙΑ
• ΤΑΚΤΙΚΕΣ ΑΝΑΧΩΡΗΣΕΙΣ ΟΛΟ ΤΟ ΚΑΛΟΚΑΙΡΙ
• ΠΑΡΙΣΙ EURODISNEY 7,6,5 μέρες
• ΠΡΑΓΑ-ΒΟΥΔΑΠΕΣΤΗ-ΒΙΕΝΝΗ-ΡΩΜΗ-ΙΤΑΛΙΑ-ΕΛΒΕΤΙΑ-ΝΤΟΥΜΠΑΪ-ΙΣΠΑΝΙΑ-ΜΑΡΟΚΟ-ΤΥΝΗΣΙΑ
• ΠΟΥΚΕΤ-ΜΠΑΛΙ-ΣΙΓΚΑΠΟΥΡΗ-ΜΠΑΓΚΟΚ
• ΝΕΟΝΥΜΦΟΙ ΕΛΑΤΕ ΚΟΝΤΑ ΜΑΣ!!!
ΣΑΣ ΤΑΞΙΔΕΥΟΥΜΕ 30 ΧΡΟΝΙΑ!!!
ΠΡΑΚΤΟΡΕΙΟ ΚΥΔΩΝ ΙΑΤΑ
Εθ. Δωδ/σίων 14-Ακτή Σαχτούρη 8
• Τηλ. 22410-23000, 27900, 27722
• E-mail: Kydon@otenet.gr
XBTTP022

Να προσέξουμε την Παλιά Πόλη

Υπάρχουν αρκετά προβλήματα κυρίως με την έλλειψη χώρων στάθμευσης

Στα προβλήματα που υπάρχουν στην Παλιά Πόλη και κυρίως στην έλλειψη χώρων στάθμευσης, αναφέρεται με επιστολή του ο κ. Σαδί Νασούχογλου, αναφέροντας συγκεκριμένα τα εξής:

Κύριε Διευθυντά,

Όπως είναι γνωστό το κέντρο του εμπορίου της Ρόδου κάποτε ήταν η Παλιά Αγορά. Μετά την δεκαετία του '50 όταν άρχισαν να κτίζονται τα καταστήματα στο Μανδράκι, σιγά - σιγά η Παλιά Αγορά έχασε την εμπορικότητά της, με αποτέλεσμα τα περισσότερα πολυτελή καταστήματα να μετακομίσουν στο Μανδράκι το οποίο βαθμηδόν μεταβλήθηκε σε μία μοντέρνα - σύγχρονη αγορά.

Πριν από μερικά χρόνια, άρχισαν να δημιουργούνται εμπορικά κέντρα και σε διάφορες συνοικίες της Ρόδου (πλατεία Αγίου Νικολάου, Εθνικής Αντίστασης, Αγία Αναστασία, Στ. Κωτιάδη, Μιχ. Πετρίδη κλπ.) Η εμπορική κίνηση απλώθηκε σε όλη την πόλη της Ρόδου με αποτέλεσμα, το Μανδράκι να χάνει την αίγλη του. Όμως τα τελευταία χρόνια η Παλιά Αγορά αργά αλλά σταθερά, άρχισε να επανακτεί την παλιά της φήμη και να γίνεται και πάλι πόλος έλξης, κατά τους καλοκαιρινούς μήνες.

Την ημέρα, οι τουρίστες που έρχονται με τα κρουαζιερόπλοια επισκέπτονται την Παλιά Πόλη και την αγορά της. Όμως και το βράδυ, τα καταστήματα παραμένουν ανοικτά μέχρι πολύ αργά. Κατακλύζονται οι καφετέριες και τα άλλα νυκτερινά κέντρα από τουρίστες αλλά και ντόπιους που συνήθως οι θαμώνες τους τα κρατούν ανοικτά μέχρι τις πρώτες πρωινές ώρες.

Η Παλιά Πόλη όμως έχει και τα προβλήματά της. Πρωτίστως είναι το πρόβλημα με τους «κράχτες» και αυτούς που καταλαμβάνουν δημόσιους χώρους. Όμως κι αυτοί, αν δεν πέφτουν σε υπερβολές, συνθέτουν το χαρακτήρα μιας πολυπολιτισμικής τουριστικής αγοράς.

Γνωρίζω παρόμοιες πόλεις του εξωτερικού που εφάρμοσαν κατά το παρελθόν, αυστηρά κριτήρια αναφορικά με την «προσέλευση» πελατών και έκθεση εμπορευμάτων εκτός της



βιτρίνας του καταστήματος και... ερημώθηκαν!

Επειδή οι τουρίστες, προσελκύονται από αυτή την ιδιόμορφη αγορά διότι αναζητούν την διαφορετικότητα, που τη βρίσκουν πρωτόγνωρη και ενδιαφέρουσα.

Το πρόβλημα το μεγάλο της Παλιάς Αγοράς όμως είναι το κυκλοφοριακό και το πάρκιν, για τους πελάτες - επισκέπτες της. Σήμερα μία αγορά που δεν διαθέτει τον απαιτούμενο χώρο για πάρκιν δεν είναι δυνατόν να αναβιώσει. Οι υπάρχοντες χώροι για στάθμευση αυτοκινήτων γύρω αό τα τείχη, δεν είναι αρκετές.

Κατά την διάρκεια της ημέρας, κι ακόμα περισσότερο τις νυχτερινές ώρες, οι πελάτες που κατακλύζουν την Παλιά Πόλη με τις γραφικές καφετέριες και τα ανοιχτά τουριστικά καταστήματα, επιδεινώνουν το κυκλοφοριακό κομφούζιο που εντείνεται βέβαια, κατά τις νυχτερινές ώρες. Διεξάγονται «ομηρικές μάχες» για μια θέση στάθμευσης ή παρκάρουν παράνομα με αποτέλεσμα το σχετικό τσουχτερό πρόστιμο της κλήσης για παράνομη στάθμευση από την Δημοτική Αστυνομία το Λιμεναρχείο ή την Τροχαία.

Με τα έργα που βρίσκονται - άκαιρα- σε εξέλιξη στην περιοχή της Κολώνας, δυσχυραίνεται ακόμη περισσότερο η κατάσταση, εφόσον αποστερούν αρκετές θέσεις για στάθμευση. Επί πλέον κατά τις βραδινές ώρες, και η πλατεία του Αγίου Παντελεήμονος περιορίζεται μόνο για το πάρκιν των μονίμων κατοίκων της Παλιάς Πόλης, γεγονός που δημιουργεί επί πλέον προβλήματα.

Και σαν να μην έφθαναν όλα αυτά τώρα επεμβαίνει και η αρχαιολογία ζητώντας να απαγορευθεί το πάρκιν γύρω από το χώρο της εξόδου του λιμανιού. Αντί δηλαδή να ευρύνουμε τους λιγοστούς χώρους του πάρκιν και να διευκολύνουμε τους πελάτες μας, περιορίζουμε όσο μπορούμε τους ήδη υπάρχοντες χωρίς να υπολογίζουμε τις τεράστιες οικονομικές επιπτώσεις για τους εμπόρους και επαγγελματίες της Παλιάς Πόλης.

Επόμενο είναι ασφαλώς ότι όσο περιορίζονται οι χώροι για πάρκιν τόσο οι λιγότερο συνειδητοποιημένοι θα προσπαθήσουν να παρκάρουν όπου βρουν και όπου μπορέσουν, χωρίς να υπολογίζουν τη δημιουργία περαιτέρω προβλημάτων.

Και να σκεφθεί κανείς ότι δαπανήσαμε εκατομμύρια για να προσελκύσουμε στη Ρόδο αυτούς τους τουρίστες. Θαυμάσια ευγενική φιλοξενία τους προσφέρουμε! Και να μην νομίζουμε ότι ο τουρίστας θα έλθει στη Ρόδο εσαεί αν τόσο οι ντόπιοι όσο και οι ιθύνοντες δεν τους εξασφαλίσουμε την επιζητούμενη άνεση και σωστή φιλοξενία.

Δεν θέλω να αναφερθώ στο αλαλούμ που δημιουργείται κάθε βράδυ με τους τουρίστες που περιμένουν σε μια τεράστια σειρά για να βρούν ταξί ελεύθερο για να επιστρέψουν στα ξενοδοχεία τους. Αλήθεια δεν θα μπορούσε να βρεθεί μία χρυσή λύση για αυτούς που περιμένουν τόσο πολύ στην Κολώνα και στο Μανδράκι τις νυχτερινές ώρες;

Καλό θα είναι να σκεπτόμαστε πιο πρακτικά, για να αντιμετωπίζονται σωστά και με επάρκεια οι ανάγκες των τουριστών μας, χωρίς την εφαρμογή ενός απαίδευτου «απαγορεύεται» επί καθημερινής βάσης, με δυσάρεστες και βλαπτικές για την καλή μας φήμη και την οικονομία μας συνέπειες.

Σ. Νασούχογλου





ΣΥΝΕΧΕΙΑ ΑΠΟ ΤΗΝ ΣΕΛΙΔΑ 3

• Κωνσταντάρας-Πατσιούρας Α.Ε.
κύκλος εργασιών: 711.306,98
κέρδη: 93.673,98

• Ξενοδοχειακές-τουριστικές & εμπορικές επιχειρήσεις ΚΑΜΕΙΡΟΣ Α.Ε.
κύκλος εργασιών: 341.199,24
κέρδη: 91.862,39

• Εμπορική-τουριστική-Ξενοδοχειακή-βιοτεχνική-γεωργική ΙΩΑΝΝΗΣ ΤΣΕΛΙΟΣ Α.Ε.
κύκλος εργασιών: 2.509.003,11
κέρδη: 91.115,07

• Εμπορικές-βιοτεχνικές-τουριστικές-οικοδομικές επιχειρήσεις ΒΑΔΩΝΙ Α.Ε.
κύκλος εργασιών: 2.705.633,54
κέρδη: 83.532,34

• ΡΟΔΙΑΚΗ ΤΗΛΕΜΑΤΙΚΗ Ανώνυμη εμπορική βιομηχανική εταιρεία Α.Ε.
κύκλος εργασιών: 1.444.190,39
κέρδη: 81.481,35

• Λ. ΑΝΤΩΝΟΓΛΟΥ & ΥΙΟΣ Α.Ε.
κύκλος εργασιών: 2.303.601,56
κέρδη: 81.043,34

• Τουριστικαί-Ναυτιλιακαί-Ξενοδο. επιχειρήσεις ΤΑΞΙΔΙΑ ΚΑΡΑΓΙΑΝΝΗ Α.Ε.
κύκλος εργασιών: 469.625,14
κέρδη: 80.705,80

• ΕΞΟΠΛΙΣΤΙΚΗ Ε.Π.Ε.
κύκλος εργασιών: 1.365.864,58
κέρδη: 76.539,86

• Ενεργειακό γραφείο νομού Δωδεκανήσου Α.Ε.
κύκλος εργασιών: 219.647,79
κέρδη: 75.978,30

• Νίκος Βιοτεχνική-λατομική-τεχνική ανώνυμος εταιρεία.
κύκλος εργασιών: 5.753.572,44
κέρδη: 71.610,81

• ΑΦΟΙ Βιογατζή-Ανώνυμος εταιρεία κατασκευής-εμπορίας Κοσμημάτων.
κύκλος εργασιών: 1.778.099,95
κέρδη: 71.418,44

• Βιοτεχνικές-Εμπορικές Επιχειρήσεις Δ. ΘΕΟΔΩΡΟΠΟΥΛΟΣ Α.Ε.
κύκλος εργασιών: 3.617.291,74
κέρδη: 71.086,42

• ΚΤΙΡΙΟ ανώνυμος κατασκευαστική τεχνική-εργολαβική εταιρεία.
κύκλος εργασιών: 818.758,97
κέρδη: 71.077,19

• ΕΛ ΝΤΙΒΙΝΟ ΓΚΡΟΥΠ Ε.Π.Ε.
κύκλος εργασιών: 624.924,25
κέρδη: 70.527,62

• ΤΡΑΝΣΕΟΥΡΟΠΑ Ανώνυμη εταιρεία
κύκλος εργασιών: 182.013,08
Κέρδη: 69.931,33

• Φίλιππος Αρ. Καμπουρόπουλος Α.Ε.
κύκλος εργασιών: 453.323,47
κέρδη: 69.187,25

• ΧΕΠΠΑΚΗΣ Α.Ε.
κύκλος εργασιών: 1.708.821,19
κέρδη: 66.588,72

• Εμπορική-εισαγωγική ΜΠΟΝΗΣ Ε.Π.Ε.
κύκλος εργασιών: 995.767,84
κέρδη: 66.189,43

• Οικονομίδης έρευνα-τεχνολογία-εφαρμογή Ε.Π.Ε.
κύκλος εργασιών: 273.418,07
κέρδη: 65.432,85

• Ξενοδοχειακή-τουρισ.-βιομηχ.-εμπορ. ΜΠΑΚΙΡΗΣ Α.Ε.
κύκλος εργασιών: 773.708,23
κέρδη: 65.207,77

• Ξενοδοχειακαί-τουρισ.-εμπορ. επιχειρήσεις ΚΑΝΤΗΣ Α.Ε.
κύκλος εργασιών: 714.084,29
κέρδη: 64.514,52

• Γεώργιος Ζαχαράκης Γενική τουριστική Μ. Ε.Π.Ε.
κύκλος εργασιών: 1.400.569,47
κέρδη: 63.977,75

• Μεσογειακές διακοπές Α.Ε.
κύκλος εργασιών: 705.710,36
κέρδη: 62.801,00

• Ασπράκης Κολεγιάννης εμπορική βιομηχανική ανώνυμος εταιρεία.
κύκλος εργασιών: 7.320.534,72
κέρδη: 59.235,25

• Ολοκληρωμένα πληροφοριακά συστήματα Α.Ε.
κύκλος εργασιών: 231.076,15
κέρδη: 59.190,30

• ΚΑΚΛΙΟΣ-ΓΕΩΡΓΙΑΔΗΣ "ΠΛΑΚΑΓΕ" Ε.Π.Ε.
κύκλος εργασιών: 155.623,27
κέρδη: 57.889,81

• ΒΙΟΔΙΑΓΝΩΝΣΗ ΡΟΔΟΥ
κύκλος εργασιών: 146.265,33
κέρδη: 57.429,27

• ΒΟΥΗ ΚΑΙ ΥΙΟΙ Ε.Π.Ε.
κύκλος εργασιών: 1.142.139,63
κέρδη: 53.476,20

• Δωδεκανησιακή εταιρεία ΠΕΤΡΕΛΑΙΟΕΙΔΩΝ Ε.Π.Ε.
κύκλος εργασιών: 209.813,53
κέρδη: 51.348,11

• Α1 ΓΙΩΤ ΤΡΕΪΝΤ ΚΟΝΣΟΡΤΙΟΥΜ Α.Ε.
κύκλος εργασιών: 1.428.003,15
κέρδη: 50.914,15

• ΜΙΚΟ INVEST Εργολαβική γεωργ. εμπορ. τουρισ. & Ξενοδοχειακή Α.Ε.
κύκλος εργασιών: 3.491.704,39
κέρδη: 50.730,00

• Ξενάκης Αυτοκίνητα Α.Ε.Β.Ε.
κύκλος εργασιών: 9.380.733,81
κέρδη: 50.475,25

• Βιοτεχνία Γραφικών Τεχνών ΣΤΕΛΙΟΣ & ΒΑΣΙΛΕΙΟΣ ΚΛΑΔΑΣ Α.Ε.
κύκλος εργασιών: 237.385,79
κέρδη: 50.207,03

• Μελετητική Τεχνική Ε.Π.Ε.-Αρχιτεχνική
κύκλος εργασιών: 146.824,47
κέρδη: 49.485,29

• ATHLETIC & NUTRITION CENTER Ε.Π.Ε.
κύκλος εργασιών: 312.346,49
κέρδη: 48.645,33

• Αφοι ΧΑΤΖΗΠΕΤΡΟΥ Α.Ε. Εμπορικές & Γεωργικές επιχ/σεις
κύκλος εργασιών: 1.392.460,09
κέρδη: 48.470,51

• Ανώνυμος Ξενοδοχειακή-τουριστ. και εμπορ. εταιρεία ΛΥΜΠΕΡΙΑ
κύκλος εργασιών: 619.335,28
κέρδη: 48.442,31

• Τουριστικές-Ξενοδοχ.-εμπορ. επιχειρήσεις Κ. ΑΛΕΞΙΟΥ Α.Ε.
κύκλος εργασιών: 264.613,46
κέρδη: 48.076,81

• Μάρμαρα ΚΑΒΑΣΙΛΑ βιοτεχνική-τουριστική-ναυτιλιακή εμπορική ανώνυμος εταιρεία
κύκλος εργασιών: 1.506.533,11
κέρδη: 46.891,62

• ΤΣΑΒΑΛΟΣ ΚΩΝΣΤΑΝΤΙΝΟΣ& ΑΧΙΛΛΕΑΣ Ε.Π.Ε.
κύκλος εργασιών: 812.941,52
κέρδη: 46.259,38

• Καστέλλας Ε&Μ Ε.Π.Ε.
κύκλος εργασιών: 1.032.706,64
κέρδη: 45.304,61

• Τουριστικές Επιχειρήσεις ΜΟΝΟΠΡΟΣΩΠΗ Ε.Π.Ε.
κύκλος εργασιών: 468.254,18
κέρδη: 45.172,92

• Κατασκευαστική Ρόδου Ε.Π.Ε.
κύκλος εργασιών: 936.195,70
κέρδη: 45.000,96

• Π.&Κ. Νικολάου Ε.Π.Ε.
κύκλος εργασιών: 475.431,92
κέρδη: 44.372,47

• Τουριστικές -Ξενοδοχειακές Επιχειρήσεις ΑΦΟΙ ΝΙΣΥΡΙΟΥ Α.Ε.
κύκλος εργασιών: 216.617,77
κέρδη: 42.947,51

• Ξενοδοχειακαί Επιχειρήσεις ΣΑΒΒΑ ΣΑΛΒΑΡΗ Α.Ε.
κύκλος εργασιών: 1.084.740,94
κέρδη: 42.943,42

• ΙΩΑΝΝΗΣ Ι. ΚΟΡΩΝΑΙΟΣ ΜΟΝΟΠΡΟΣΩΠΗ Ε.Π.Ε.
κύκλος εργασιών: 292.956,25
κέρδη: 42.867,39

• Εμπορικός Οίκος δίσκων μουσικής & Τηλ/κού εξοπλισμού EXCELIA Α.Ε.
κύκλος εργασιών: 1.048.632,76
κέρδη: 41.925,37

• ΧΡ. & ΚΥΡ. ΠΑΠΑΚΥΡΙΑΚΟΥ Α.Ε.
κύκλος εργασιών: 819.293,85
κέρδη: 39.789,47

• ΓΑΝΩΤΑΚΗΣ Ανώνυμος Τουριστική-Εμπορική-Βιομηχανική Εταιρεία
κύκλος εργασιών: 825.766,82
κέρδη: 38.873,74

• Τουριστικές και Εμπορικές Επιχειρήσεις ΓΕΩΡΓΙΟΣ ΚΩΝΣΤΑΝΤΙΝΙΔΗΣ Α.Ε.
κύκλος εργασιών: 49.773,55
κέρδη: 36.856,50

• ΤΟΥΡΙΣΤΙΚΑΙ ΕΠΙΧΕΙΡΗΣΕΙΣ ΜΕΣΟΓΕΙΟΥ Α.Ε.
κύκλος εργασιών: 3.254.154,63
κέρδη: 36.477,14

• Κέντρο Επαγγελματικής Κατάρτισης Νομού Δωδεκανήσου ΓΕΩΡΓΙΟΣ ΓΕΝΝΗΜΑΤΑΣ Α.Ε.
κύκλος εργασιών: 408.300,49
κέρδη: 35.899,29

• ΣΙΜΟΣ ΠΑΡΑΣΚΕΥΑΣ & ΥΙΟΣ Ε.Π.Ε.
κύκλος εργασιών: 1.294.001,19
κέρδη: 34.455,60

• ΔΗΜΗΤΡΙΑΔΗΣ Κ' ΣΙΑ Ε.Π.Ε.
κύκλος εργασιών: 135.338,72
κέρδη: 33.750,13

• Τουριστικές κ' Ξενοδοχειακές επιχειρήσεις ΡΟΥΑΓΙΑΛ Α.Ε.
κύκλος εργασιών: 100.545,02
κέρδη: 33.131,18

• Τουριστικαί κ' Εμπορικαί Επιχειρήσεις ΣΕΒΔΑΛΗΣ Α.Ε.
κύκλος εργασιών: 114,262,44
κέρδη: 32.864,92

• Τουριστικαί κ' Εμπορικαί Επιχειρήσεις ΦΙΛΙΠΠΙΔΗΣ Α.Ε.
κύκλος εργασιών: 469.116,94
κέρδη: 31.932,55

• ΑΡΓΥΡΟΣ Γ. ΑΝΤΩΝΙΟΣ Α.Ε. Βιοτεχνία Κεραμικών-Πορσελάνες-Εμπορικές Τουρ. Ξενοδοχ. Επιχειρήσεις
κύκλος εργασιών: 1.411.785,51
κέρδη: 31.624,97

• Εμπορικές Τουριστικές Ξενοδοχειακές Επιχειρήσεις Ι. ΧΑΤΖΗΝΙΚΟΛΑΚΗΣ ΑΝΩΝΥΜΗ ΕΤΑΙΡΕΙΑ
κύκλος εργασιών: 4.334.693,82
κέρδη: 31.616,84

• ΕΛΛΕΝΙΚ ΑΪΛΑΝΤ ΣΕΡΒΙΣ ΡΟΔΟΣ Ε.Π.Ε.
κύκλος εργασιών: 3.030.847,98
κέρδη: 30.634,74

• Ξενοδοχειακές-Τουρισ. & Οικοδομ. Επιχειρήσεις ΚΑΣΙΜΗΣ Α.Ε.
κύκλος εργασιών: 55.698,14
κέρδη: 30.537,16

• Ανώνυμος Εταιρεία Τουριστικών & Ξενοδοχειακών Επιχειρήσεων "Ο ΝΕΚΤΑΡΙΟΣ"
κύκλος εργασιών: 472.612,10
κέρδη: 30.461,35

• Ξενοδοχειακαί-Τουριστικαί Επιχειρήσεις ΔΕΛΤΑ-ΚΑΒΑ Α.Ε.
κύκλος εργασιών: 108.367,65
κέρδη: 30.445,01

• ΠΑΡΑΝΤΑΪΣ ΠΕΥΚΟΙ ΛΙΝΔΟΣ Α.Ε.Τ.Ξ.Ε.Ο.Κ.Ε.
κύκλος εργασιών: 1.000.923,35
κέρδη: 38.355,02

• Ι. ΝΙΚΟΛΙΔΑΚΗΣ Γενική Κατασκευαστική Ρόδου Ανώνυμη Τεχνική Εταιρεία
κύκλος εργασιών: 604.982,96
κέρδη: 30.269,02

• ΣΟΥΛΤΟΣ Ανώνυμη Εμπορική Εταιρεία
κύκλος εργασιών: 1.096.053,94
κέρδη: 30.051,71

• ΡΟΔΟΣ MOTOR CAR. Α.Ε.
κύκλος εργασιών: 5.010.078,79
κέρδη: 29.827,31

• Β.Α. ΚΑΜΠΟΥΡΑΚΗΣ Ξενοδοχειακές & τουριστικές Επιχειρήσεις Α.Ε.
κύκλος εργασιών: 12.681.551,48
κέρδη: 29.694,16

• "ΑΔΕΛΦΟΙ ΠΑΠΠΟΥ-Εμπορική-Βιομηχανική-Τουριστική-Κτηματική & Ξενοδοχειακή Ανώνυμος Εταιρεία" Α.Β.Ε.Ε.
κύκλος εργασιών: 4.948.913,30
κέρδη: 29.666,28

• ΤΟΥΡΙΣΤΙΚΕΣ-ΞΕΝΟΔΟΧΕΙΑΚΕΣ & ΕΜΠΟΡΙΚΕΣ ΕΠΙΧΕΙΡΗΣΕΙΣ "ΜΟΣΧΑΤΟΣ Α.Ε."
κύκλος εργασιών: 628.969,42
κέρδη: 28.186,08

• Τουριστικές-Εμπορικές Επιχειρήσεις "ΠΡΑΞΙΣ Α.Ε."
κύκλος εργασιών: 296.015,78
κέρδη: 26.809,70

• Τουριστικές κ' Εμπορικές Επιχειρήσεις ΠΕΤΡΟΥ ΛΑΟΥΔΙΚΟΥ Α.Ε.
κύκλος εργασιών: 226,150,87
κέρδη: 26.749,17

• Τουριστική-Εμπορική-Ξενοδοχειακή-Επιχειρήση ΚΑΡΠΑΘΟΥ Α.Ε.
κύκλος εργασιών: 243.996,04
κέρδη: 29.722,42

• ΒΑΚΑΡ Ανώνυμος Εμπορική Οικοδομική Τουριστική Ναυτιλιακή Εταιρεία
κύκλος εργασιών: 1.312,831,64
κέρδη: 26.504,54

• ΠΥΡΟΠΡΟΣΤΑΣΙΑ ΡΟΔΟΥ Ε.Π.Ε
κύκλος εργασιών: 319.552,48
κέρδη: 26.242,95

• ΜΑΡΑΘΟΥΝΤΑ Α.Ε. Πρακτορείο Γενικού Τουρισμού-Επιπλωμένα Διαμερίσματα
κύκλος εργασιών: 238.966,14
κέρδη: 26.148,02

• Ξενοδοχειακές-Τουρισ. κ' Εμπορ. Επιχειρήσεις ΔΙΑΜΑΝΤΙ ΤΗΣ ΡΟΔΟΥ Α.Ε.
κύκλος εργασιών: 80.000,00
κέρδη: 26.076,90

• Τουριστικές-Εμπορικές-Ξενοδ.-Βιοτεχ.-Οικοδομ.-Ναυτιλ. & Γεωργοκτηνοτροφικές Επιχειρήσεις "ΚΤΙΣΜΑ Α.Ε."
κύκλος εργασιών: 168.512,88
κέρδη: 25.931,31

• YACHT AGENCY INTERNATIONAL Ναυτιλιακές Επιχειρήσεις Α.Ε.
κύκλος εργασιών: 541.533,66
κέρδη: 24.492,98

• Ξενοδοχειακαί-Τουρισ.-Εμπορ.-Επιχειρήσεις ΜΑΡΑΘΩΝ Α.Ε.
κύκλος εργασιών: 134.042,90
κέρδη: 23.627,83

• ΜΕΝΤΙΚΟΥΙΚ Ανώνυμη Εταιρεία Εμπορίας-διανομής φαρμάκων-Φαρμακευτικών προϊόντων καλλυντικών κ' ιατρικών ειδών Α.Ε.
κύκλος εργασιών: 8.727.791,45
κέρδη: 21.985.67

• ΕΥΡΩΔΟΜΙΚΗ Α.Ε. Εμπορική-Βιοτεχ. & Τεχνική Ανώνυμη Εταιρεία
κύκλος εργασιών: 989.866,06
κέρδη: 21.948,68

• ΟΚΕΪ ΣΕΡΒΙΣΕΣ Α.Ε.
κύκλος εργασιών: 2.583.179,21
κέρδη: 20.984,08

• ΣΕΒΕΝ ΣΤΑΡΣ ΧΟΛΙΝΤΕΪΣ Ε.Π.Ε
κύκλος εργασιών: 439.332,73
κέρδη: 20.743,39

• Ξενοδοχειακαί-Τουρισ.-Εμπορ. Επιχειρήσεις ΚΟΙΛΙΑΣ ΝΙΚΟΛΑΟΣ Α.Ε.
κύκλος εργασιών: 678.473,75
κέρδη: 20.631,89

• Ανώνυμη Τεχνική Ξενοδοχειακή Εταιρεία ΣΟΣΙΜΕΞ Α.Ε.
κύκλος εργασιών: 4.143.335,33
κέρδη: 20.112,16

• Ξενοδοχειακές-Τουριστικές-Εμπορικές Επιχειρήσεις ΜΕΣΟΓΕΙΑΚΟΣ ΗΛΙΟΣ Α.Ε.
κύκλος εργασιών: 69.537,02
κέρδη: 19.847,30

• Ροδιακή Βιομηχ. Προϊόντων άρτου κ' ζαχαροπλαστικής ΑΛΕΞΑΝΔΡΟΣ Α.Ε.
κύκλος εργασιών: 534.363,12
κέρδη: 19.122,08

• ΥΙΟΙ ΠΑΝ. ΘΑΡΡΕΝΟΥ Α.Ε.
κύκλος εργασιών: 460.669,75
κέρδη: 19.037,13

• Ξενοδοχειακές Τουριστικές κ' Εμπορικές Επιχειρήσεις Β. ΑΡΦΑΡΑΣ Α.Ε.
κύκλος εργασιών: 1.155.870,03
κέρδη: 18.615,58

• ΑΦΟΙ ΚΟΥΚΙΑ ΕΠΕ
κύκλος εργασιών: 429.879,03
κέρδη: 17.803,10

• M.B.C. TRAVEL Ε.Π.Ε. Εμπορικαί κ' Τουριστικαί Επιχειρήσεις
κύκλος εργασιών: 687.866,49
κέρδη: 17.739,72

• Αναπτυξιακή Δωδεκανήσου Ανώνυμη Εταιρεία
κύκλος εργασιών: 704,880,75
κέρδη: 17,477,82

• Ξενοδ. και Τουριστ. επιχειρήσεις "ΚΩΝΣΤΑΝΤΙΝΟΣ Α.Ε."
κύκλος εργασιών: 700.751,00
κέρδη: 16.030,90

• Ξενοδοχειακές-Τουριστικές Επιχειρήσεις "ΝΟΥΦΑΡΑ Α.Ε."
κύκλος εργασιών: 31.766,17
κέρδη: 15.539,88

• Θ. ΒΟΛΟΝΑΚΗ & ΣΙΑ Ο.Ε. "ΡΑΔΙΟ 1"
κύκλος εργασιών: 225.221,87
κέρδη: 15.522,27

• ΠΑΡΑΣΚΕΥΑΣ ΜΟΝΟΠΡΟΣΩΠΗ Ε.Π.Ε.
κύκλος εργασιών: 139.753,98
κέρδη: 15.345,59

• ΔΕΣΠΟΙΝΑ & ΣΤΥΛΙΑΝΟΣ ΠΟΝΤΙΚΑΚΗΣ Προϊόντα άρτου Ανων. Εταιρεία- "ΑΣΤΕΛ Α.Ε."
κύκλος εργασιών: 756.469,19
κέρδη: 14.953,63

• **ΠΡΟΜΗΘΕΥΤΙΚΗ ΞΕΝΟΔΟΧΕΙΩΝ Ε.Π.Ε**
κύκλος εργασιών: 290.415,61
κέρδη: 14.376,92
• **ΟΔΟΜΗΧΑΝΙΚΗ ΑΝΩΝΥΜΗ ΤΕΧΝΙΚΗ ΕΤΑΙΡΕΙΑ**
κύκλος εργασιών: 1.317.821,40
κέρδη: 13.920,21
• **Ξενοδοχειακές Επιχειρήσεις ΠΟΤΙΔΑΙΟΝ Α.Ε.**
κύκλος εργασιών: 104.304,82
κέρδη: 13.722,17
• **Ξενοδοχειακές-Τουριστικές-Εμπορικές Επιχειρήσεις ΦΑΝΕΡΩΜΕΝΗ ΚΑΡΠΑΘΟΥ Α.Ε.**
κύκλος εργασιών: 83.242,57
κέρδη: 13.327,37
• **Τουριστικές-Ξενοδοχειακές Επιχειρήσεις ΑΣΤΡΑΛ ΕΛΛΑΣ Α.Ε.**
κύκλος εργασιών: 1.394.744,53
κέρδη: 12.983,78
• **ΚΩΝΣΤΑΝΤΙΝΟΣ Ανώμυμη Εταιρεία**
κύκλος εργασιών: 1.251.725,51
κέρδη: 12.361,55
• **Ξενοδοχειακαί-Τουριστικαί-Εμπορικαί Επιχειρήσεις Ι. ΠΑΧΟΥΝΤΗΣ-Μ. ΚΟΥΤΟΛΟ Α.Ε.**
κύκλος εργασιών: 49.074,72
κέρδη: 12.230,58
• **MARITOUR Α.Ε. Ξενοδοχειακές & Εμπορικές Επιχειρήσεις**
κύκλος εργασιών: 766.255,76
κέρδη: 12.079,05
• **ΙΩΑΝΝΗΣ ΚΟΥΡΤΗΣ Α.Ε.**
κύκλος εργασιών: 593.749.49
κέρδη: 12.064,43
• **TRUST ΜΙΧΑΗΛ ΧΑΤΖΗΜΑΝΩΛΗΣ Ανώνυμη Εταιρεία Εμπορικές Τουριστικές -Γεωργικές -Ξενοδοχειακές Επιχειρήσεις**
κύκλος εργασιών: 1.630.908,91
κέρδη: 12.029,24
• **ΜΠΟΥΛΑΦΕΝΤΗΣ Α.Ε.Β.Ε.**
κύκλος εργασιών: 199.992,14
κέρδη: 11.664,23
• **ΔΕΣΠΟΙΝΑ ΑΝΑΣΤΑΣΗ Α.Ε.**
κύκλος εργασιών: 1.105.295,94
κέρδη: 11.454,65
• **ΡΟΔΙΑΚΕΣ ΕΙΣΑΓΩΓΕΣ ΜΟΝΟΠΡΟΣΩΠΗ Ε.Π.Ε.**
κύκλος εργασιών: 2.948.006,57
κέρδη: 10.555,84
• **ΧΑΡΙΔΗΜΟΣ κ' ΒΑΣΙΛΙΚΗ ΟΡΦΑΝΟΥ Ξενοδοχειακές-Τουριστικές-Εμπορικές Επιχειρήσεις Α.Ε.**
κύκλος εργασιών: 93.044,95
κέρδη: 10.517,53
• **BEST GREECE ΜΟΝΟΠΡΟΣΩΠΗ Ε.Π.Ε.**
κύκλος εργασιών: 833.341,02
κέρδη: 9.401,56
• **Γ. ΓΕΩΡΓΟΠΟΥΛΟΣ-Δωδεκανησιακά ταξίδια Α.Ε.**
κύκλος εργασιών: 2.940.353,52
κέρδη: 9.024,48
• **Εμπορικές επιχ. ΕΝΔΥΣΗ ΕΠΕ**
κύκλος εργασιών: 657.280,79
κέρδη: 8.801,50
• **Μ. ΜΙΧΑΛΟΠΟΥΛΟΣ Μονοπρόσωπη Ε.Π.Ε.**
κύκλος εργασιών: 299.677,24
κέρδη: 8.444,79
• **ΣΤ. ΚΑΛΗΓΕΡΟΥ Α.Ε.**
κύκλος εργασιών: 491.723,65
κέρδη: 8.154,54
• **ΓΕΩΡΓΙΟΣ ΣΠΑΡΤΑΛΗΣ Τουριστικές-Ξενοδοχειακές & Εμπορικές Επιχειρήσεις Α.Ε.**
κύκλος εργασιών: 67.167,30
κέρδη: 7.238,64
• **ΝΑΥΤΙΛΙΑΚΕΣ Κ' ΤΟΥΡΙΣΤΙΚΕΣ ΕΠΙΧΕΙΡΗΣΕΙΣ Α.Ε.**
κύκλος εργασιών: 274.031,46
κέρδη: 7.138,94
• **ΡΟΔΙΑΚΗ ΕΤΑΡΕΙΑ ΜΕΤΑΦΟΡΩΝ Α.Ε.**
κύκλος εργασιών: 343.751,48
κέρδη: 6.509,35
• **ΔΩΔΕΚΑΝΗΣΙΑΚΗ ΡΟΔΟΥ Α.Ε.Τ.Ε.**
κύκλος εργασιών: 259.290,53
κέρδη: 5.960,72
• **ΞΕΝΙΟΣ Ξενοδοχειακές κ' Τουριστ. Επιχειρήσεις Ανώνυμος Εταιρεία**
κύκλος εργασιών: 238.212,06
κέρδη: 5.945,34
• **Τουριστικαί κ' Εμπορικαί Επιχειρήσεις Καρπάθου ΒΙΤΩΡΗΣ Α.Ε.**
κύκλος εργασιών: 557.111,02
κέρδη: 5.798,15
• **Τουριστικαί κ' Ξενοδοχειακαί Επιχειρήσεις ΘΩΜΑΣ-ΔΕΣΠΟΙΝΑ ΠΕΛΕΛΑ Α.Ε.**
κύκλος εργασιών: 11.320,80
κέρδη: 5.207,73
• **Διανομές Δωδεκανήσου ΥΦΑΝΤΗΣ Α.Ε.**
κύκλος εργασιών: 284.760,57
κέρδη: 5.109,29
• **ΣΑΒΒΑΣ ΓΙΑΝΝΑΣ & ΥΙΟΣ Γενικό Εμπόριο Τροφίμων Α.Ε.**
κύκλος εργασιών: 176.516,62
κέρδη: 4.335,13
• **Εμπορικές-Βιοτεχνικές Τουρισ. Επιχειρήσεις ΜΟΝΤΙΑΔΗΣ Α.Ε.**
κύκλος εργασιών: 1.006.347,30
κέρδη: 4.301,82
• **ΙΒΙΣΚΟΣ Α.Ε.-Πρακτορείο Γενικού Τουρισμού**
κύκλος εργασιών: 853.183,47
κέρδη: 3.110,00
• **Τουριστικές-Ξενοδοχειακές κ' Εμπορικές Επιχειρήσεις ΠΡΟΦΥΛΙΕΝΟΣ Α.Ε.**
κύκλος εργασιών: 1.029.302,80
κέρδη: 2.677,83
• **GIFTS Εταιρεία Γενικού Εμπορίου Ε.Π.Ε.**
κύκλος εργασιών: 43.504,02
κέρδη: 2.653,40
• **Ξενοδοχειακαί-Τουριστικαί Επιχειρήσεις ΑΝΤΩΝΙΟΣ ΔΕΣΠΟΤΑΚΗΣ κ' ΥΙΟΙ Α.Ε.**
κύκλος εργασιών: 412.223,71
κέρδη: 2.403,71
• **ΛΥΣΗ Α.Ε.Β.Ε.**
κύκλος εργασιών: 449.185,85
κέρδη: 2.103,74
• **Τουριστικαί & Ξενοδοχειακαί Επιχειρήσεις Ρόδου ΜΙΧΑΛΟΣ Α.Ε.**
κύκλος εργασιών: 132.436,46
κέρδη: 2.093,93
• **ΑΓΡΟΚΤΗΝΟΤΡΟΦΙΚΗ ΚΑΡΠΑΘΟΥ Α.Γ.Ε.Ε.**
κύκλος εργασιών: 606.323,18
κέρδη: 1.897,65
• **ΑΚΡΙΤΑΣ Α.Β.Ε.Τ.Ε.**
κύκλος εργασιών: 1.876,906,15
κέρδη: 1.853,80
• **ΚΑΛΥΨΩ Θαλάσσιες Καλλιέργειες Ρόδου Α.Ε.**
κύκλος εργασιών: 1.348.653,71
κέρδη: 1.820,64
• **Ανώνυμος Εμπορική-Βιομηχανική Εταιρεία ΜΑΝΩΛΗΣ ΚΩΣΤΑΚΗΣ Α.Ε.Β.Ε.**
κύκλος εργασιών: 7.684.019,34
κέρδη: 1.379,93
• **"Ν. ΒΑΡΔΕΛΛΗΣ Α.Ε. Ανώνυμος Εμπορική κ' Τουριστική Εταιρεία**
κύκλος εργασιών: 805.280,69
κέρδη: 1.365,51
• **ΓΕΩΡΓΙΑΔΗΣ ΤΟΥΡΙΣΤΙΚΗ Α.Ε.**
κύκλος εργασιών: 773.636,95
κέρδη: 1.144,25
• **ΡΟΔΟΣ ΦΙΣ Α.Ε**
κύκλος εργασιών: 575.182,50
κέρδη: 894,71

Οι εταιρείες με τις μεγαλύτερες ζημιές

• **Τουριστικές επιχειρήσεις ΝΟΤΟΥ Α.Ε.**
κύκλος εργασιών.: 10.003.382,29
ζημιές: -2.887.228,30
• **Ατλάντικα ΕΛΛΑΣ Α.Ε. Τουριστικαί-Οικοδομικαί-Ναυτιλιακαί Επιχειρήσεις**
κύκλος εργασιών.: 14.841.738,87
ζημιές: -2.268.487,53
• **Κολλέγιο Ρόδου Α.Ε.Μ.Ε.**
κύκλος εργασιών.: 1.949.101,21
ζημιές: -1.878.063,55
• **Ροδιακή Εταιρεία Ξενοδοχειακών και Τουριστικών Εκμεταλλεύσεων Α.Ε.**
κύκλος εργασιών.: 9.054.069,44
ζημιές: -1.505.703,14
• **Ανώνυμη Διαδημοτική Εταιρεία Κατασκευών και Τουρισμού (ΑΔΕΚΤ Α.Ε.)**
κύκλος εργασιών.: 1.627.998,18
ζημιές: -1.503.128,32
• **Ιχθυοκαλλιέργειες ΣΥΜΗΣ Α.Ε.**
κύκλος εργασιών.: 1.707.024,58
ζημιές: -1.041.947,80
• **Ξενοδοχεία Ρόδου ΓΕΩΡΓΙΟΣ Β. ΚΑΡΑΓΙΑΝΝΗ Α.Ε. πρώην "ΚΤΗΜΑΤΑ ΚΑΙ ΒΙΟΚΑΛΛΙΕΡΓΕΙΕΣ ΑΝΩΝΥΜΗ ΕΤΑΙΡΕΙΑ"**
κύκλος εργασιών.: 2.898.144,24
ζημιές: -919.604,58
• **ΛΑΝΔΑ Ανώνυμη Ξενοδοχειακή Τουριστική εταιρεία**
κύκλος εργασιών.: 5.868.016,59
ζημιές: -812.192,98
• **Ξενοδοχείο ΡΟΔΟΣ ΠΑΛΑΣ Α.Ε.**
κύκλος εργασιών.: 8.581.145,85
ζημιές: -739.675,03
• **Τουριστικές & Ξενοδοχειακές επιχειρήσεις ΣΒΥΡΙΑΔΗΣ Α.Ε.**
κύκλος εργασιών.: 2.719.233,41
ζημιές: -732.425,47
• **Δημοτική Επιχείρηση Υδρευσης Αποχέτευσης ΚΑΛΛΙΘΕΑΣ (Δ.Ε.Υ.Α.Κ.)**
κύκλος εργασιών.: 648.345,18
ζημιές: -627.462,57
• **Χατζηδημητρίου-Παπανικολάου Α.Ε.**
κύκλος εργασιών.: 3.067.384,24
ζημιές: -478.574,49
• **Σάιντ Κρίστοφερ Ξενοδοχειακές-Τουριστικές και Εμπορικές Επιχειρήσεις Α.Ε.**
κύκλος εργασιών.: 2.736.249,53
ζημιές: -449.218,16
• **Δημοτικές Τουριστικές Ξενοδοχειακές Επιχειρήσεις Ρόδου Α.Ε.**
κύκλος εργασιών.: 881.775,37
ζημιές: -400.228,49
• **Τουριστική ΠΑΠΑΒΑΣΙΛΕΙΟΥ Α.Ε.**
κύκλος εργασιών.: 4.225.174,27
ζημιές: -379.979,28
• **Ελληνικά Ξενοδοχεία ΑΙΓΑΙΟΥ Α.Ε.**
κύκλος εργασιών.: 1.994.326,60
ζημιές: -379.256,11
• **Ξενοδοχειακές-Τουρισ.-Εμπορ.-Γεωργ.-Οικοδομ. Επιχειρήσεις ΙΩΑΝΝΗΣ ΧΑΤΖΗΛΑΖΑΡΟΥ Α.Ε.**
κύκλος εργασιών.: 7.049.025,20
ζημιές: -356.163,89
• **"ΝΥΜΦΗ" Επιχειρήσεις Εμπορικές-Γεωργικές-Τουριστικές Ξενοδοχειακές και Εμφιαλώσεων Α.Ε.**
κύκλος εργασιών.: 676.426,90
ζημιές: -319.869,36
• **ΚΛΕΟΒΟΥΛΟΣ Τουριστικαί κ' Ξενοδοχειακαί και Ναυτιλιακαί Επιχειρήσεις Α.Ε.**
κύκλος εργασιών.: 3.779.372,71
ζημιές: -290.583,72
• **Τουριστικές Ξενοδοχειακές επιχειρήσεις ΜΕΛΕΝΟΣ Α.Ε.**
κύκλος εργασιών.: 267.908,87
ζημιές: -290.241,83
• **KONAN Ανώνυμος Ξενοδοχειακή και Τουριστική Εταιρεία**
κύκλος εργασιών.: 2.797.776,59
ζημιές: -289.656,82
• **ΡΟΔΙΑΚΗ ΤΟΥΡΙΣΤΙΚΗ Α.Ε.**
κύκλος εργασιών.: 3.383.997,56
ζημιές: -261.872,39
• **Δημοτική Επιχείρηση Υδρευσης Αποχέτευσης Αφάντου (Δ.Ε.Υ.Α.Α.)**
κύκλος εργασιών.: 418.136,82
ζημιές: -237.950,93
• **Τ.Ο.Τ.Ε. ΚΙΟΤΕΛ Α.Ε.**
κύκλος εργασιών.: 283.018,86
ζημιές: -227.115,22
• **Α.Β.Ε.Δ.Ε.Ε.Ε. ΛΙΠΑΝΤΙΚΩΝ**
κύκλος εργασιών.: 865.556,53
ζημιές: -224.539,34
• **Ξενοδοχειακαί-Τουριστικαί Επιχειρήσεις ΣΑΡΙΚΑΣ Α.Ε.**
κύκλος εργασιών.: 276.751,35
ζημιές: -220.699,62
• **Τουριστικές και Ξενοδοχειακές Επιχειρήσεις ΔΙΑΚΟΜΙΧΑΛΗΣ Α.Ε.**
κύκλος εργασιών.: 4.339.340,59
ζημιές: -210.383,38
• **Ξενοδοχειακές και Τουριστικές Επιχειρήσεις ΣΙΡΕΝΕ Α.Ε.**
κύκλος εργασιών.: 697.336,03
ζημιές: -210.106,22
• **ΡΟΔΟΣ ΕΞΠΡΕΣ Ταξίδια-Τουρισμός Α.Ε.**
κύκλος εργασιών.: 1.726.291,30
ζημιές: -208.806,71
• **Τουριστικές-Εμπορ.-Ξενοδοχ. Επιχειρήσεις ΣΤΕΛΛΑ ΖΙΑΚΗ Α.Ε.**
κύκλος εργασιών.: 100.758,65
ζημιές: -205.074,17
• **ΠΕΛΟΨ ΕΛΛΑΣ ΜΟΝΟΠΡΟΣΩΠΗ ΕΠΕ**
κύκλος εργασιών.: 212.306,32
ζημιές: -194.039,97
• **ΘΩΜΑΣ ΜΑΝΟΥΣΟΣ-Φαληράκι Ξενοδοχειακαί-Τουριστικαί και Εμπορικαί επιχειρήσεις**
κύκλος εργασιών.: 1.152.111,95
ζημιές: -178.518,32
• **Τουριστικές Επενδύσεις ΝΗΣΩΝ Α.Ε.**
κύκλος εργασιών.: 2.456.379,83
ζημιές: -169.736,57
• **SUMMER TIME Ξενοδοχειακή Α.Ε.**
κύκλος εργασιών.: 1.031.488,85
ζημιές: -164.246,79
• **Ξενοδοχειακές και Τουριστικές Επιχειρήσεις Α.Ε.**
κύκλος εργασιών.: 150.219,90
ζημιές: -159.875,68
• **Υπηρεσίες ΨΥΧΑΓΩΓΙΑΣ ΕΠΕ**
κύκλος εργασιών.: 173.706,92
ζημιές: -155.587,42
• **Ξενοδοχειακές και Τουριστικές Επιχειρήσεις THE WORLD Α.Ε.**
κύκλος εργασιών.: 1.432.477,86
ζημιές: -155.290,94
• **Ξενοδοχειακαί-Τουριστικαί Επιχειρήσεις ΑΓΓΕΛΑΚΟΣ Α.Ε.**
κύκλος εργασιών.: 424.697,41
ζημιές: -144.332,92
• **ΠΑΠΑΦΙΛΙΠΠΟΥ Εισαγωγές-Εξαγωγές ΕΠΕ**
κύκλος εργασιών.: 960.676,85
ζημιές: -142.513,05
• **Ανώνυμος Ξενοδοχειακή-Τουρ.-Εμπορ. Εταιρεία ΚΡΕΣΤΕΝ Α.Ε.**
κύκλος εργασιών.: 2.858.920,24
ζημιές: -112.822,34
• **Τουριστικές και Εμπορικές Επιχειρήσεις ΦΙΝΑΣ Α.Ε.**
κύκλος εργασιών.: 1.010.824,29
ζημιές: -137.626,27
• **Επιχειρήσεις ΖΑΜΠΕΛΛΑΚΗΣ Ξ.Ε.Ν.Ο.Υ. Α.Ε.**
κύκλος εργασιών.: 721.626,37
ζημιές: -137.129,86
• **Τουριστικαί-Ξενοδοχειακαί Επιχειρήσεις ELITE Α.Ε.**
κύκλος εργασιών.: 413.718,85
ζημιές: -133.242,82
• **ΝΙΜΟΣ Ιχθυοκαλλιέργειες ΣΥΜΗΣ Α.Ε.**
κύκλος εργασιών.: 560.697,42
ζημιές: -121.265,40
• **Εμπορικές Επιχειρήσεις-Εμπορικό Δίκτυο Ρόδου Α.Ε.**
κύκλος εργασιών.: 375.546,36
ζημιές: -117.692,62
• **ΜΠΟΟΥΛΙΝΓΚ ΕΠΕ**
κύκλος εργασιών.: 224.950,70
ζημιές: -114.418,50
• **ΔΩΡΕΝ ΕΜΠΟΡΟΤΕΧΝΙΚΗ Α.Ε.**
κύκλος εργασιών.: 2.691.586,08
ζημιές: -111.227,13
• **ΠΡΟΣΥΣΤΕΜΣ Α.Ε.Β.Ε.**
κύκλος εργασιών.: 480.883,44
ζημιές: -108.276,15
• **ΑΙΟΛΙΚΟ ΠΑΡΚΟ ΡΟΔΟΥ Α.Ε.**
κύκλος εργασιών.: 770.386,73
ζημιές: -105.397,00
• **Δημοτική Επιχείρηση ΥΔΡΕΥΣΗΣ ΑΠΟΧΕΤΕΥΣΗΣ ΚΑΘΑΡΙΟΤΗΤΑΣ ΑΡΧΑΓΓΕΛΟΥ (Δ.Ε.Υ.Α.Κ.Α.)**
κύκλος εργασιών.: 393.199,51
ζημιές: -104.480,00
• **Ξενοδοχειακές-Τουριστικές και Εμπορικές Επιχειρήσεις ΠΑΜΠΑΚΑΣ Α.Ε.**
κύκλος εργασιών.: 84.336,29
ζημιές: -101.701,41
• **Α.Ε. "ΕΛΑΦΟΣ" Αδελφοί ΧΑΤΖΗΜΙΧΑΛΗ Α.Ε.Ξ.Τ.Ν.Ε.**
κύκλος εργασιών.: 581.404,41
ζημιές: -99.217,65
• **Ξενοδοχειακαί και Τουριστικαί Επιχειρήσεις SUMMERLAND Α.Ε.**
κύκλος εργασιών.: 169.012,91
ζημιές: -92.898,65
• **Ξενοδοχειακαί-Τουρισ. & Εμπορ. Επιχειρήσεις Γ.Ν. ΑΣΠΡΑΚΗΣ**
κύκλος εργασιών.: 353.247,12
ζημιές: -92.320,01
• **Τουριστικές-Εμπορικές Επιχειρήσεις ΘΑΛΕΙΑ Α.Ε.**
κύκλος εργασιών.: 257.314,83
ζημιές: -92.170,89
• **ΑΝΑΠΟΛΙΣ Ανώνυμη Τουριστική Ξενοδοχειακή Εταιρεία Α.Ε.**
κύκλος εργασιών.: 413.962,13
ζημιές: -91.824,87
• **Κ. ΛΑΜΠΗΣ Ανώνυμη Εταιρεία**
κύκλος εργασιών.: 235.751,19
ζημιές: -91.316,35
• **Πτηνοτροφεία-Πτηνοσφαγεία Ρόδου Α.Ε.**
κύκλος εργασιών.: 577.831,01
ζημιές: -90.751,03
• **ΓΑΝΟΤΕΛ Τουριστικές Επιχειρήσεις Α.Ε.**
κύκλος εργασιών.: 200.588,10
ζημιές: -83.032,28
• **Τουριστικαί-Ξενοδοχειακαί Επιχειρήσεις ΒΕΒΑΤΟΥΡ Α.Ε.**
κύκλος εργασιών.: 795.327,99
ζημιές: -82.549,25
• **Ξενοδοχειακές-Τουρισ. & Εμπορ. Επιχειρήσεις ΕΜΕΡΑΛΝΤ Α.Ε.**
κύκλος εργασιών.: 166.211,81
ζημιές: -82.395,45
• **Τροφοδοτική-Τουριστική ΚΑΡΠΑΘΟΥ Α.Ε.**
κύκλος εργασιών.: 2.285.581,92
ζημιές: -81.961,39

ΣΥΝΕΧΕΙΑ ΣΤΗΝ ΣΕΛΙΔΑ 20

• **Ξενοδοχειακές-Τουριστικές Επιχειρήσεις ΝΟΤΙΟΑΝΑΤΟΛΙΚΗΣ ΡΟΔΟΥ ΑΙΘΡΙΟΝ ΠΑΛΛΑΣ Α.Ε.**
κύκλος εργασιών.: 4.821.620,92
ζημιές: -81.634,44

• **Δωδεκανησιακές-Ξενοδοχειακές-Τουριστικές & Κτηματικές Επιχειρήσεις Α.Ε.**
κύκλος εργασιών.: 22.830,20
ζημιές: -79.321,43

• **ΑΣΤΡΟΝ Ξενοδοχειακή Τουριστική Εμπορική Α.Ε.**
κύκλος εργασιών.: 154.411,60
ζημιές: -78.416,91

• **Ξενοδοχειακές Τουριστικές και Εμπορικές Επιχειρήσεις ΑΦΟΙ ΑΝΤΩΝΑΡΑ Α.Ε.**
κύκλος εργασιών.: 106.472,54
ζημιές: -77.966,84

• **Ξενοδοχειακές-Τουριστ.-Εμπορ.-Ναυτ.-Γεωργοκτηνοτροφικές και Οικοδομικές Επιχειρήσεις ΡΟΜΑΝΤΖΑ Α.Ε.**
κύκλος εργασιών.: 970.032,97
ζημιές: -77.926,17

• **Ξενοδοχειακαί και Τουριστικαί Επιχειρήσεις ΙΩΑΝΝΗΣ ΒΛΑΣΤΟΣ & ΑΛΦΡΕΔΟΣ ΘΕΟΔΩΡΟΥ Α.Ε.**
κύκλος εργασιών.: 493.382,82
ζημιές: -72.602,96

• **Τουριστικαί-Ξενοδοχ. και Ναυτιλ. Επιχειρήσεις OLYMPIC HOTELS Α.Ε.**
κύκλος εργασιών.: 3.046.015,14
ζημιές: -71.914,48

• **ΜΑΝΩΛΗΣ ΠΑΛΛΑΣ Α.Ε.**
κύκλος εργασιών.: 1.988.091,06
ζημιές: -71.506,92

• **Εμπορικαί-Βιοτεχνικαί-Γεωργοκτηνοτροφικαί Επιχειρήσεις Μ. ΤΣΙΓΑΡΙΔΗΣ Α.Ε.**
κύκλος εργασιών.: 5.438.069,07
ζημιές: -71.326,48

• **ΣΙΡΙΟΥΣ ΜΟΝΟΠΡΟΣΩΠΗ Ε.Π.Ε.**
κύκλος εργασιών.: 368.649,86
ζημιές: -70.982,09

• **Ανώνυμος Βιομηχανική Επιχείρηση ΕπεΞεργασίας γάλακτος & λοιπών γαλακτοκομικών προϊόντων Α.Ε.Β.Ε. "ΝΕΟ ΡΟΔΟΓΑΛ"**
κύκλος εργασιών.: 925.288,98
ζημιές: -70.506,44

• **Ξενοδοχειακές-Τουρισ.-Εμπορ.-Οικοδομ. Επιχειρήσεις ΔΑΝΙΗΛ ΚΑΝΤΙΜΟΙΡΗΣ Α.Ε.**
κύκλος εργασιών.: 190.980,25
ζημιές: -68.936,84

• **Τουριστικαί Επιχειρήσεις ΓΕΩΡΓΑΣ Α.Ε.**
κύκλος εργασιών.: 1.848.852,12
ζημιές: -68.462,07

• **Τουριστικές επιχειρήσεις ΙΞΙΑΣ Α.Ε.**
κύκλος εργασιών.: 1.084.476,26
ζημιές: -68.147,38

• **Κινηματογραφικές και Οικοδομικές Επιχειρήσεις Π. ΠΛΑΤΗΣ κ' ΣΙΑ Α.Ε.**
κύκλος εργασιών.: 536.720,23
ζημιές: -67.427,77

• **ΙΝΤΕΡΛΟΥΜΠ Εισαγωγές-Εμπορία Λιπαντικών Α.Ε.**
κύκλος εργασιών.: 118.919,19
ζημιές: -66.986,09

• **ΒΟΠΑΤΖΗΣ ΕΛΕΥΘΕΡΙΟΣ Ξενοδοχειακαί-Τουριστικαί-Εμπορικαί Επιχειρήσεις ΣΑΒΟΫ Α.Ε.**
κύκλος εργασιών.: 426.378,43
ζημιές: -66.965,93

• **Ν. ΣΟΥΛΟΥΝΙΑΣ Ανώνυμη Εταιρεία Ξενοδοχειακών κ' Τουρισ. Επιχειρήσεων**
κύκλος εργασιών.: 4.352.636,39
ζημιές: -66.174,83

• **ΑΝΑΠΤΥΞΙΑΚΗ ΝΟΤΙΑΣ ΡΟΔΟΥ Α.Ε.**
κύκλος εργασιών.: 583.033,36
ζημιές: -62.977,31

• **Ξενοδοχειακές-Τουρ. & Εμπορ. Επιχειρήσεις ΣΤΑΘΗΣ ΑΝΑΣΤΑΣΗΣ Α.Ε.**
κύκλος εργασιών.: 378.854,71
ζημιές: -62.889,30

• **Β.Σ. ΣΩΤΗΡΑΚΗΣ Α.Ε.Β.Ε.**
κύκλος εργασιών.: 128.412,61
ζημιές: -62.571,20

• **ΛΙΝΔΙΑ Πεύκοι Λίνδος Α.Ε.Τ.Ξ.Ε.Ο.Κ.Ε.**
κύκλος εργασιών.: 1.512.992,16
ζημιές: -62.412,05

• **Ξενοδοχειακαί Επιχειρήσεις Ι. ΠΑΠΑΒΑΣΙΛΕΙΟΥ Α.Ε.**
κύκλος εργασιών.: 546.345,79
ζημιές: -61.695,03

• **ΞΕΝΑΚΗΣ Α.Ε.Β.Ε.**
κύκλος εργασιών.: 5.732.200,16
ζημιές: -60.708,84

• **ΙΩΑΝΝΗΣ ΚΥΠΡΙΑΔΗΣ FINANCE CAR Ανώνυμη Εμπορική ΒΙΟΤΕΧΝΙΚΗ εταιρεία**
κύκλος εργασιών.: 4.883.825,24
ζημιές: -60.235,27

• **Ανώνυμος Βιομηχανική Εταιρεία Οίνων & ποτών ΕΜΕΡΥ**
κύκλος εργασιών.: 3.828.311,89
ζημιές: -60.165,59

• **"ΑΝΑΓΝΩΣΤΟΠΟΥΛΟΣ Ξενοδοχειακές Εμπορ. Τουρ. Επιχειρήσεις Α.Ε."**
κύκλος εργασιών.: 70.495,70
ζημιές: -60.074,45

• **Ξενοδοχειακές -Τουριστικές-Εμπορικές Επιχειρήσεις ΤΣΙΚΚΗ ΕΠΕ**
κύκλος εργασιών.: 186.908,39
ζημιές: -59.497,17

• **Ξ.Ε.Κ.Τ.Ε.Ε. ΟΛΥΜΠΙΑ SUN Α.Ε. Ξενοδοχειακαί Τουριστικαί Επιχειρήσεις**
κύκλος εργασιών.: 175.793,40
ζημιές: -59.082,42

• **Ξενοδοχειακαί-Τουριστ.-Ναυτιλ. κ' Εμπορ. Επιχειρήσεις ΠΡΩΤΕΑΣ Α.Ε.**
κύκλος εργασιών.: 137.516,22
ζημιές: -54.957,55

• **Ξενοδοχειακές Τουριστικές Βιοτεχνικές Εμπορικές Επιχειρήσεις ΙΡΙΔΑ Α.Ε.**
κύκλος εργασιών.: 64.109,78
ζημιές: -53.919,70

• **Εργοδομή Οικοδομική-Κατασκε.-Τεχνική-Βιοτεχν.-Τουρισ.-Εμπορική Ανώνυμη Εταιρεία**
κύκλος εργασιών.: 1.646.116,57
ζημιές: -53.139,53

• **ΔΗΜΟΤΙΚΗ ΕΠΙΧΕΙΡΗΣΗ ΑΝΑΠΤΥΞΗΣ ΚΑΣΟΥ**
κύκλος εργασιών.: 280.105,87
ζημιές: -53.009,61

• **Ν.Δ. ΣΕΒΑΣΤΑΚΗΣ Τουριστικές & Χρηματοοικονομικές Επιχειρήσεις Α.Ε.**
κύκλος εργασιών.: 3.761.386,23
ζημιές: -52.797,70

• **ΓΕΩΡΓΙΟΣ ΠΑΠΑΔΟΠΟΥΛΟΣ Ανώνυμη Εταιρεία**
κύκλος εργασιών.: 129.761,58
ζημιές: -52.458,11

• **Τουριστικές-Εμπορικές επιχειρήσεις ΙΜΒΡΟΣ Α.Ε.**
κύκλος εργασιών.: 408.191,97
ζημιές: -52.304,81

• **Τουριστικές και Ξενοδοχειακές Επιχειρήσεις ΒΑΛΛΙΑΝΟΣ Ανώνυμη Εταιρεία**
κύκλος εργασιών.: 118.752,42
ζημιές: -51.925,42

• **Τουριστικές επιχειρήσεις Καρπάθου ΣΚΕΥΟΦΥΛΑΚΑΣ Α.Ε.**
κύκλος εργασιών.: 62.501,80
ζημιές: -51.205,24

• **Τουριστικές-Ναυτιλιακές-Εμπορικές Επιχειρήσεις ΠΟΛΙΑΣ Α.Ε.**
κύκλος εργασιών.: 773.143,17
ζημιές: -49.605,77

• **Ξενοδοχειακαί-Τουριστικαί Επιχειρήσεις ΑΠΟΛΛΩΝΑ Α.Ε.**
κύκλος εργασιών.: 355.573,32
ζημιές: -48.124,97

• **Ξενοδοχειακές-Τουριστικές Επιχειρήσεις ΑΡΓΩ Α.Ε.**
κύκλος εργασιών.: 41.051,07
ζημιές: -47.603,51

• **Τουριστικαί Επιχειρήσεις ΛΗΤΩ Α.Ε.**
κύκλος εργασιών.: 313.868,21
ζημιές: -47.412,27

• **ΠΡΟΟΔΟΣ Α.Ε.**
κύκλος εργασιών.: 169.863,20
ζημιές: -46.230,74

• **Ξενοδοχειακαί-Τουριστικαί & Ναυτιλιακαί Επιχειρήσεις Π. ΚΡΗΤΙΚΟΣ Α.Ε.**
κύκλος εργασιών.: 787.902,77
ζημιές: -44.492,44

• **Ξενοδοχειακές-Τουρισ. και Εμπορικές Επιχειρήσεις ΣΑΝΤΥ ΜΠΗΤΣ Α.Ε.**
κύκλος εργασιών.: 188.173,49
ζημιές: -44.306,54

• **ΤΡΙΤΟΝ ΔΙΑΚΟΠΕΣ Τουριστικές κ' Εμπορικές Επιχειρήσεις Α.Ε.**
κύκλος εργασιών.: 1.050.825,37
ζημιές: -43.966,66

• **ΣΕΝΤΡΟΥΜ Τουριστικαί και Εμπορικαί Επιχειρήσεις Α.Ε.**
κύκλος εργασιών.: 114.614,20
ζημιές: -43.339,59

• **"Ο ΚΟΛΟΣΣΟΣ" Ανώνυμος Εταιρεία Ξενοδοχειακών κ' Τουριστικών Επιχειρήσεων**
κύκλος εργασιών.: 1.390.868,14
ζημιές: -42.673,48

• **ΠΑΡΑΣΚΕΥΑΣ ΕΠΕ**
κύκλος εργασιών.: 643.796,48
ζημιές: -42.465,10

• **Ξενοδοχειακές-Τουριστικές-Ναυτιλιακές-Βιομηχανικές-Εμπορικές-Οικοδομικές Επιχειρήσεις ΕΛΑΙΩΝΑΣ Α.Ε.**
κύκλος εργασιών.: 5.298,45
ζημιές: -42.213,24

• **Εμπορικές Τουριστικές Ξενοδοχειακές Βιομηχανικές & Οικοδομικές Επιχειρήσεις ΠΑΠΑΣΤΑΜΑΤΙΟΥ Α.Ε.**
κύκλος εργασιών.: 651.602,23
ζημιές: -40.321,46

• **ΑΦΟΙ ΧΑΤΖΗΜΙΧΑΛΗ Εμπορική-Βιοτεχνική Α.Ε.**
κύκλος εργασιών.: 453.876,50
ζημιές: -34.748,78

• **Ελληνικαί-Ξενοδοχειακαί και Τουριστικαί Επιχειρήσεις Ρόδου Ε.Ξ.Ε.Τ.Ε.Ρ. Α.Ε.**
κύκλος εργασιών.: 1.277.120,96
ζημιές: -34.656,48

• **Τουριστικές-Εμπορικές-Τεχνικές-Βιομηχανικές Επιχειρήσεις NIPBANA Α.Ε.**
κύκλος εργασιών.: 126.859,25
ζημιές: -34.619,61

• **ΑΦΟΙ ΚΑΛΛΑΣ Ανώνυμος Εταιρεία Ξενοδοχειακών & Τουριστικών Επιχειρήσεων**
κύκλος εργασιών.: 115.010,14
ζημιές: -33.535,92

• **Επιπλωμένα Διαμερίσματα "ΠΟΣΕΙΔΩΝΙΑ ΕΠΕ"**
κύκλος εργασιών.: 1.020.831,21
ζημιές: -33.436,37

• **Ξ.Ε.Ε. ΠΡΕΖΙΝΤΕΝΤ Α.Ε.**
κύκλος εργασιών.: 318.161,00
ζημιές: -33.220,56

• **Τουριστικαί Επιχειρήσεις ΑΡΓΩ SEA Α.Ε.**
κύκλος εργασιών.: 65.551,83
ζημιές: -32.235,84

• **Ξενοδοχειακές-Τουριστικές Επιχειρήσεις Ρόδου Κ. ΚΑΡΑΒΟΛΙΑΣ Α.Ε.**
κύκλος εργασιών.: 178.558,41
ζημιές: -39.782,13

• **ΤΡΑΒΕΛ ΓΟΥΟΡΛΝΤ ΜΟΝΟΠΡΟΣΩΠΗ ΕΠΕ**
κύκλος εργασιών.: 2.601.301,94
ζημιές: -39.479,72

• **Γενική Εμπορική Ανώνυμος Εταιρεία Ξενοδοχείον RAINBOW**
κύκλος εργασιών.: 288.848,38
ζημιές: -38.830,16

• **ΣΤΕΡΓΟΣ ΠΑΝΝΑΣ Τουριστική Ξενοδοχειακή Εμπορική Γεωργοκτηνοτροφική Α.Ε.**
κύκλος εργασιών.: 473.746,77
ζημιές: -38.495,97

• **Τουριστικές επιχειρήσεις Καρπάθου ΜΑΡΓΑΡΙΤΗΣ-ΧΑΤΖΗΓΕΩΡΓΙΟΥ ΑΡΓΩ Α.Ε.**
κύκλος εργασιών.: 94.478,95
ζημιές: -37.560,49

• **ΥΙΟΙ ΘΕΟΔΩΡΟΥ ΠΙΤΡΟΠΑΚΗ και ΣΙΑ Α.Ε.**
κύκλος εργασιών.: 38.168,78
ζημιές: -37.284,31

• **Ξενοδοχειακές-Τουριστικές-Εμπορ. Επιχειρήσεις ΑΝΑΣΤΑΣΙΟΣ ΠΑΥΛΙΔΗΣ Α.Ε.**
κύκλος εργασιών.: 160.079,23
ζημιές: -36.113,73

• **Ξενοδοχειακαί-Τουριστικαί και Εμπορικαί Επιχειρήσεις ΠΑΜΥΓΙΑ Α.Ε.**
κύκλος εργασιών.: 175.456,28
ζημιές: -35.946,52

• **Ξενοδοχειακές Εκμεταλλεύσεις Α.Ε.**
κύκλος εργασιών.: 4.608.275,28
ζημιές: -32.120,28

• **ΒΑΛΣΑΜΗΣ Α.Ε. Εμπορικές και Τουριστικές Επιχειρήσεις**
κύκλος εργασιών.: 524.068,60
ζημιές: -31.918,38

• **Ξενοδοχειακές-Τουριστικές επιχειρήσεις ΦΛΩΡΑ Α.Ε.**
κύκλος εργασιών.: 729.324,05
ζημιές: -31.090,47

• **ΕΡΟΠ Ανώνυμη Εταιρεία Βιομηχανική-Εμπορική Οινοπνευμάτων**
κύκλος εργασιών.: 85.437,84
ζημιές: -31.088,34

• **ΛΙΝΔΙΑ ΑΘΗΝΑ Α.Ε.**
κύκλος εργασιών.: 51.230,88
ζημιές: -30.555,23

• **Ξενοδοχειακές-Τουριστικές Επιχειρήσεις ΣΠΑΡΤΑΛΗΣ Α.Ε.**
κύκλος εργασιών.: 182.543,96
ζημιές: -28.000,14

• **Τουριστικαί-Ξενοδοχειακαί και Εμπορικαί Επιχειρήσεις ΜΑΚΡΗΣ Α.Ε.**
κύκλος εργασιών.: 144.398,11
ζημιές: -27.639,75

• **Ξενοδοχειακαί Τουριστικαί και Εμπορικαί Επιχειρήσεις ΔΙΑΚΙΔΗΣ Α.Ε.**
κύκλος εργασιών.: 105.929,60
ζημιές: -27.431,91

• **Τουριστικές-Ξενοδ.-Εμπορ. Επιχειρήσεις ΣΤΑΜΑΣ Α.Ε.**
κύκλος εργασιών.: 76.846,94
ζημιές: -27.040,99

• **ΑΡΓΥΡΩ ΑΥΓΕΝΙΚΟΥ Ανώνυμη Ξενοδοχειακή Τουριστ. και Εμπορική Εταιρεία**
κύκλος εργασιών.: 68.237,88
ζημιές: -26.230,07

• **ΙΔΕΑ Α.Ε.**
κύκλος εργασιών.: 924.863,12
ζημιές: -25.645,05

• **ΕΠΕΝΔΥΣΗ ΖΩΗΣ ΓΥΜΝΑΣΤΗΡΙΑ ΕΠΕ**
κύκλος εργασιών.: 369.752,88
ζημιές: -24.954,85

• **NETECH ΕΠΕ**
κύκλος εργασιών.: 311.452,83
ζημιές: -23.724,50

• **Ξενοδοχειακές Τουριστικές Οικοδομικές Ναυτικές Επιχειρήσεις "ΧΡΥΣΟΣ ΗΛΙΟΣ" Α.Ε.**
κύκλος εργασιών.: 174.476,55
ζημιές: -23.224,92

• **Ξενοδοχειακαί-Τουριστικαί Επιχειρήσεις Καρπάθου ΛΑΜΠΡΙΝΟΣ Α.Ε.**
κύκλος εργασιών.: 162.155,52
ζημιές: -20.887,31

• **Ξενοδοχειακές Τουριστικές και Εμπορικές Επιχειρήσεις Ι. Ι. ΚΑΠΕΤΑΝΑΚΗΣ Α.Ε.**
κύκλος εργασιών: 8.397,43
ζημίες: -20.373,46

• **Ξενοδοχειακές - Τουριστικές Επιχειρήσεις Π. ΜΠΕΡΔΗΣ Α.Ε.**
κύκλος εργασιών: 31.624,96
ζημιές: -20.082,61

• **ΓΡΑΦΙΚΕΣ ΤΕΧΝΕΣ ΜΙΧΑΛΗΣ ΚΑΙ ΗΛΙΑΣ ΚΛΑΔΑΣ Α.Ε.**
κύκλος εργασιών: 559.191,88
ζημιές: -20.004,27

• **ΡΟΔΟΣ ΦΙΣ Α.Ε.**
κύκλος εργασιών: 575.182,50
ζημιές: -18.051,24

• **Ξενοδοχειακές-Τουριστικές Επιχειρήσεις ΓΕΩΡΓΙΟΣ ΔΟΥΚΑΣ Α.Ε.**
κύκλος εργασιών: 180.690,37
ζημιές: -17.900,01

• **Ανώνυμη Βιοτεχνική και Εμπορική Εταιρεία ΚΟΜΠΕΛ Α.Β.Ε.Ε.**
κύκλος εργασιών: 562.666,48
ζημιές: -17.596,65

• **ΠΑΝΜΑΡ ΞΕΝΟΔΟΧΕΙΑΚΕΣ ΤΟΥΡΙΣΤΙΚΕΣ ΕΜΠΟΡΙΚΕΣ ΕΠΙΧΕΙΡΗΣΕΙΣ Α.Ε.**
κύκλος εργασιών: 171.671,39
ζημιές: -17.292,25

• **ΤΟΥΡΙΣΤΙΚΑΙ- Εμπορικαί και Ξενοδοχειακαί Επιχειρήσεις Κ. ΚΡΗΤΙΚΟΣ Α.Ε.**
κύκλος εργασιών: 262.759,11
ζημιές: -16.935,79

• **ΚΟΝΤΙΝΕΝΤΑΛ ΞΕΝΟΔΟΧΕΙΑΚΕΣ ΚΑΙ ΤΟΥΡΙΣΤΙΚΕΣ ΕΠΙΧΕΙΡΗΣΕΙΣ Α.Ε.**
κύκλος εργασιών: 400.024,04
ζημιές: -15.305,52

• **ΡΟΜΕΖΑ Α.Ε. Ροδιακή Βιοτεχνία Κρεάτων και Αλλαντικών**
κύκλος εργασιών: 500.068,94
ζημιές: -15.068,69

• **Ξενοδοχειακαί και Τουριστικαί Επιχειρήσεις ΕΡΜΗΣ Α.Ε.**
κύκλος εργασιών: 237.424,83
ζημιές: -13.721,10

• **ΞΕΝ/ΚΕΣ - ΕΜΠ/ΚΕΣ-ΤΟΥΡ/ΚΕΣ-ΝΑΥΤ/ΚΕΣ-ΒΙΟΤ/ΚΕΣ-ΕΚΠ/ΚΕΣ-ΟΙΚ/ΚΕΣ Τ. ΚΟΛΛΑΤΟΣ Α.Ε.**
κύκλος εργασιών: 124.480,16
ζημιές: -13.396,79

• **Τουριστικές - Ξενοδοχειακές και Εμπορικές Επιχειρήσεις DIAMANT Α.Ε.**
κύκλος εργασιών: 246.668,01
ζημιές: -12.581,86

• **ΑΓΓΕΛΗΣ ΓΕΡΟΣΑΒΒΑΣ Ξενοδοχειακές και Εμπορικές Επιχειρήσεις Α.Ε.**
κύκλος εργασιών: 427.481,88
ζημιές: -12.122,09

• **Ξενοδοχειακαί -Τουριστικαί Επιχειρήσεις Π. ΠΑΚΟΥΜΑΚΗΣ Α.Ε.**
κύκλος εργασιών: 198.723,38
ζημιές: -11.755,22

• **ΞΕΝΟΔΟΧΕΙΑΚΕΣ ΕΠΙΧΕΙΡΗΣΕΙΣ ΚΑΡΠΑΘΟΥ ΑΛΜΠΑΤΡΟΣ Α.Ε.**
κύκλος εργασιών: 93.515,48
ζημιές: -11.362,44

• **Ξενοδοχειακές - Τουριστικές και Εμπορικές Επιχειρήσεις ΚΑΤΙΝΑΣ Α.Ε.**
κύκλος εργασιών: 723.319,87
ζημιές: -10.130,79

• **Εμπορικαί - Ξενοδοχειακαί - Τουριστικαί Επιχειρήσεις ΡΟΥΣΑΚΗ Α.Ε.**
κύκλος εργασιών: 42.945,41
ζημιές: -9.733,58

• **ΑΓ. ΓΕΩΡΓΙΟΣ Α.Ε. Τουριστικές Επιχειρήσεις**
κύκλος εργασιών: 276.544,89
ζημιές: -7.141,94

• **Ξενοδοχειακές - Τουριστ. Ναυτιλιακαί-Εμπορικ. Επιχειρήσεις ΣΥΜΗΣ Ανώνυμη Εταιρεία**
κύκλος εργασιών: 540.703,50
ζημιές: -6.727,64

• **ΜΑΡΑΘΟΥΝΤΑΣ Α.Ε. Πρακτορείο Γενικού Τουρισμού - Επιπλωμένα Διαμερίσματα**
κύκλος εργασιών: 506.787,33
ζημιές: -6.579,51

• **Βιοτεχνία ΕπεΞεργασίας Πλαστικών Υλών ΜΙΧ. ΚΛΑΔΑΣ Α.Ε.**
κύκλος εργασιών: 687.403,67
ζημιές: -5.904,38

• **ΚΑΡΑΓΕΩΡΓΙΟΥ ΕΠΕ**
κύκλος εργασιών: 490.287,92
ζημιές: -5.381,13

• **Α.Η. ΜΑΚΡΗΣ Τουριστικές και Εμπορικές Επιχειρήσεις Α.Ε.**
κύκλος εργασιών: 739.109,10
ζημιές: -4.607,17

• **ΜΙΧ. ΠΑΛΑΙΟΣ Α.Ε.**
κύκλος εργασιών: 104.540,67
ζημιές: -3.547,25

• **ΣΠΑΝΑΚΑΡΑΣ Α. - ΣΤΑΜΑΤΑΚΗΣ Ε.-ΤΟΥΦΕΞΗΣ Κ. ΕΠΕ**
κύκλος εργασιών: 976.040,57
ζημιές: -3.441,77

• **Τουριστικές-Εμπορ.-Βιοτ.-Επιχειρήσεις Ε. ΤΑΤΑΚΗΣ και ΥΙΟΙ Α.Ε.**
κύκλος εργασιών: 798.691,39
ζημιές: -2.669,79

• **ΦΙΛΕΡΗΜΟΣ ΕΠΙΧΕΙΡΗΣΕΙΣ ΤΟΥΡΙΣΜΟΥ Α.Ε.**
κύκλος εργασιών: 1.452.339,69
ζημιές: -2.411,57

• **Μ. ΠΥΡΑΚΗΣ - SCARABEE Α.Ε. - Γενικαί Εμπορικαί Επιχειρήσεις**
κύκλος εργασιών: 482.146,54
ζημιές: -1.913,19

• **ΔΑΛΙΑΝΗΣ Α.Ε. Εμπορικές και Τουριστικές Επιχειρήσεις**
κύκλος εργασιών: 129.643,97
ζημιές: -389,03

2 ΛΤΟ σε ΕΝΑ



Με τον ΚΩΣΤΑ ΣΑΜΙΩΤΑΚΗ



Με τον ΓΙΩΡΓΟ ΜΑΝΩΛΑ

ΔΑΝΕΙΚΑ κι ΑΓΥΡΙΣΤΑ



ΣΦΑΓΕΙΟ Ο ΛΙΒΑΝΟΣ

Φρίκη, όλεθρος, καταστροφή, θάνατος. Έγκλημα κατά της ανθρωπότητας. Οι φονιάδες των λαών οικοδομούν την "Νέα Μέση Ανατολή" με αίμα, προσφυγιά και απίστευτο πόνο.



Πρωτη Σελιδα

Ευτυχώς για κάποιες εφημερίδες η σφαγή στο Λίβανο εξακολουθεί να αποτελεί πρώτο θέμα.



ΝΑ ΜΗΝ ΞΕΧΑΣΩ

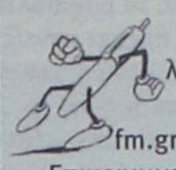

Περιμένω απόψεις, σχόλια, παρατηρήσεις.

E-mail: info@palmos-fm.gr

Επικοινωνούμε καθημερινά μέσα από τον ΠΑΛΜΟ 99,5 και 105,6 FM 8.00 - 11.00 με την εκπομπή στον Παλμό της Μέρας. Τώρα ζωντανά και στο Ίντερνετ στην διεύθυνση www.palmos-fm.gr

ΤΟ ΚΕΡΑΣΑΚΙ ΣΤΗΝ ΤΟΥΡΤΑ

Ένας καραγκιόζης στο ρόλο του σερίφη!
Ένας κλόουν στο ρόλο του πλανητάρχη!



Συγνώμη που δεν μπορούμε (εξάλλου δεν το θέλουμε) να σου ευχηθούμε χρόνια πολλά...

ΕΙΔΑ!! ΑΚΟΥΣΑ!! ΚΑΙ Μ'ΑΡΕΣΕ???

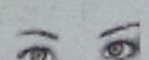

Στα "χαρούμενα" μάτια αυτής της νέας κοπέλας από τον Λίβανο είναι ζωγραφισμένη η ευγνωμοσύνη προς τους Αμερικανούς, τους Ισραηλινούς και τους συμμάχους τους για την προσπάθεια "εκδημοκρατισμού" της χώρας της.



DVD - TAINIA

Truman Capote του Μπένετ Μίλερ.



Το Νοέμβριο του 1959 ο συγγραφέας Τρούμαν Καπότε μαθαίνει για το φόνο των μελών μιας οικογένειας αγροτών του Κάνσας. Πείθει το περιοδικό The New Yorker να τον στείλει στον τόπο του εγκλήματος. Συλλέγει υλικό, έρχεται σε επαφή με τους δολοφόνους, όταν αυτοί συλλαμβάνονται, και γράφει το "Εν Ψυχρώ", βιβλίο που θα θεωρηθεί σταθμός στη σύγχρονη αμερικανική λογοτεχνία.

Παίζουν: **Φίλιπ Σέιμουρ Χόφμαν, Κάθριν Κίνερ, Κρις Κούπερ**

ΣΣΣΣ!!!...ΚΥΚΛΟΦΟΡΟΥΝ...ΑΚΟΥΣΤΕ!!



Μυστήριο Τρένο του Γιώργου Ανδρέου

Ένας δίσκος που τραγουδά προσωπικά αδιέξοδα με ροκ διάθεση, πινελιές τζαζ ή χιπ χοπ και κυρίως ηλεκτρικές μπαλάντες. Ο Γ. Ανδρέου με το βλέμμα στραμμένο στη δεκαετία του 1980 χρεώνεται τη μουσική και έχει γράψει στίχο στα δέκα από τα δεκαπέντε track. Από την πλευρά του, ο Χ.Θηβαίος προβάλλει ένα σύγχρονο ροκ πρόσωπο. Στίχους έχουν γράψει ακόμη οι Χ.Θηβαίος, Πόλυς Κυριάκου και Οδυσσέας Ιωάννου.

Συνθετική πατούσα

Πλαστικό που μιμείται τα σαμιαμίδια κολλάει οπουδήποτε

Ένα αυτοκόλλητο υλικό που μιμείται την πατούσα των σαμιαμιδών είναι τόσο ισχυρό ώστε ένα κομμάτι του ενός τετραγωνικού μέτρου θα μπορούσε να συγκρατήσει στο ταβάνι ένα αυτοκίνητο. Το Synthetic Gecko της αεροδιαστημικής και αμυντικής βιομηχανίας BAE Systems ίσως περάσει σύντομα σε μαζική παραγωγή.

Το νέο υλικό μιμείται τις γκενονίδες, την οικογένεια ερπετών στην οποία ταξινομείται το σαμιαμίδι (Hemidactylus turcicus). Όπως και οι σαύρες, είναι καλυμμένο με μικροσκοπικά τριχίδια σε σχήμα μανιταριού, τα οποία προσκολλώνται ακόμα και σε στεγνές, σκονισμένες επιφάνειες. «Αυτό σημαίνει ότι ο τοπικός καθαριστής τζαμιών θα μπορούσε να ξεφορτωθεί τη σκάλα του και να σκαρφαλώσει στον τοίχο του σπιτιού σας» σχολιάζει στο BBC ο Δρ. Σαζάντ Χακ του Κέντρου Προηγμένης Τεχνολογίας της βρετανικής BAE στο Μπρίστολ. Το νέο αυτοκόλλητο αποτελείται από ένα πολυαμίδιο, όπως το Nylon, και κατασκευάζεται με την τεχνική της φωτολιθογραφίας, μια μέθοδο χάραξης που χρησιμοποιείται επίσης στην κατασκευή κυκλωμάτων πυριτίου. «Οι διαδικασίες που εφαρμόζουμε είναι τροποποποιήσεις συμβατικών κατασκευαστικών μεθόδων της ηλεκτρονικής» αναφέρει ο Δρ Χακ. Τοι υλικό έχει παραχθεί δοκιμαστικά σε δίσκους διαμέτρου 10 εκατοστών, ωστόσο θα μπορούσε να περάσει σύντομα σε μαζική παραγωγή και σε μεγαλύτερα μεγέθη, εκτιμούν οι ερευνητές. Η δημιουργία του Synthetic Gecko δεν θα ήταν εφικτή αν ανεξάρτητη ερευνητική ομάδα από το Πανεπιστήμιο της Καλιφόρνια δεν είχε λύσει, πριν από τρία χρόνια, το μυστήριο της πατούσας των γκέκο.

Οι επιστήμονες διαπίστωσαν ότι οι μικροσκοπικές τρίχες προσκολλώνται στο υπόστρωμα χάρη στις «δυνάμεις βαν ντερ Βάαλς», δεσμούς ανάμεσα σε μόρια με ασύμμετρη κατανομή ηλεκτρικών φορτίων. Με βάση την ανακάλυψη αυτή, το πρώτο πειραματικό αυτοκόλλητο που μιμείται τις σαύρες παρουσιάστηκε το 2003 στο Πανεπιστήμιο του Μάντσεστερ.

Η BAE Systems εξετάζει τώρα τις πιθανές εφαρμογές του Synthetic Gecko, όπως αυτοκόλλητες ταινίες για την επιδιόρθωση αεροσκαφών, χειρουργικά αυτοκόλλητα, ή ακόμα και στολές για αναρρίχηση σε τοίχους.

Τίποτε σάπιο... στη Δανιμαρκία

Τον πρώτο "παγκόσμιο χάρτη της ευτυχίας" παρουσίασε Βρετανός επιστήμονας

Η ευτυχία υπάρχει, ζει και... βασιλεύει κάπου στη Δανία. Αυτό τουλάχιστον ισχυρίζεται ο Αντριαν Ουάιτ του Πανεπιστημίου του Λέστερ, ο οποίος παρουσίασε τον πρώτο «παγκόσμιο χάρτη της ευτυχίας» βάσει των απαντήσεων σε συγκεκριμένα ερωτήματα.

Όπως αναφέρει το BBC, η έρευνα του Ουάιτ -κοινωνικός ψυχολόγος στο επάγγελμα- βασίστηκε στις απαντήσεις που έλαβε από δείγμα 80 χιλιάδων πολιτών σε παγκόσμιο επίπεδο.

«Οταν ρωτάμε τους ανθρώπους για το αν είναι ευτυχισμένοι με τη ζωή τους, οι άνθρωποι σε χώρες με καλό σύστημα υγείας, υψηλό Κατά Κεφαλήν ΑΕΠ και εύκολη πρόσβαση στην παιδεία, είναι πιο πιθανό να πουν ότι είναι ευτυχισμένοι» εξήγησε. Ο ίδιος αναγνώρισε, ωστόσο, ότι οι δείκτες ευτυχίας που χρησιμοποίησε δεν είναι τέλειοι, είναι όμως κοινά αποδεκτοί.

Έτσι, στην πρώτη θέση βρέθηκε η Δανία, για να ακολουθήσει σε απόσταση αναπνοής η Ελβετία, η Αυστρία, η Ισλανδία και οι Μπαχάμες. Οι ΗΠΑ στην 23η θέση, η Βρετανία στην 41η, η Ιαπωνία στην 90ή θέση, ενώ στις δύο τελευτείες συναντάμε το Μπουρούντι και τη Ζιμπάμπουε.

Εναλλακτικές θεάσεις του Εναλλακτικού Τουρισμού

Απόδραση απ' τη χώρα των βραχιολιών

Ο λαός μας ο σοφός έχει φροντίσει να μας προειδοποιήσει εδώ και αιώνες για τα φαινόμενα των καιρών, καθώς οι προφητικοί στίχοι ηχούν: ντρούγκου-ντρούγκου-ντρούν, ντρούγκου-ντρού Γκου-ντρούν, τα βραχιόλια της βροντούν... Σήμερα πρέπει κανείς να είναι εντελώς αφελής για να μην έχει συνειδητοποιήσει ακόμα ότι το ελληνικό συλλογικό ασυνείδητο μέσω της λαϊκής ποίησης, μας μαρτυρούσε ήδη από παλιά τις μελλοντικές περιπέτειες της Γκούντρουν που κίνησε για να πάρει νερό φορώντας τα all inclusive-βραχιόλια της, τα οποία μπορεί πλέον στις μέρες μας να μην βροντούν μεταξύ τους όπως το τραγουδάκι ιστορεί, κάνουν όμως τις πόρτες πολλών εστιατορίων και τουριστικών επιχειρήσεων να βροντούν και στη συνέχεια μάλιστα να βάζουν και λουκέτο.

Μα τί συμβαίνει φέτος; Αναρωτιούνται πολλοί μικροεπιχειρηματίες, και δικαίως, αφού από τη μια βλέπουν τις αφίξεις των επισκεπτών να αυξάνονται, τις διανυκτερεύσεις να σπάνε το ένα ρεκόρ μετά το άλλο, τα τσάρτερς να ζουζουνίζουν στον ουρανό μας σαν πελώριο μυγοσύννεφο, τα λιμάνια να 'ναι

Γράφει ο:
Βαγγέλης Βαλασιάδης

μονίμως μπλοκαρισμένα από κρουαζιερόπληκτους και γιωτάδες, και τους δρόμους να σφύζουν από στίφη παντοφλοφόρων αλλοδαπών που περιφέρουν τον ενθουσιασμό τους αναζητώντας το sea, το sun και το sex που τους υποσχεθήκαμε. Και από την άλλη βλέπουν το απόλυτο μαύρο. Μαύρο σκοτάδι στο ταμείο, μαύρο κι άραχλο το οικονομικό τους μέλλον, μαύρος ο προπονητής του Διαγόρα. **Μα τί μαυρίλα είναι αυτή;** Απευθύνονται στο μαντείο του κράτους μπας και καταλάβουν τί συμβαίνει, αλλά η ιέρεια του υπουργείου τους απαντάει με τρόπο ευρωπαϊκό, φιλτραρισμένο. Τί είναι αυτά τα περί στρατηγικού σχεδιασμού και κουρφφέξαλα; Υπάρχει κανένας να μας τα εξηγήσει; Από πού κονομάμε μαντάμ; Πώς θα ζήσουμε το χειμώνα; Εδώ αυτό που ξέρουμε είναι το *κάλλιο πέντε και στο χέρι*, το *ουδέν μονιμότερο του προσωρινού:* με τη σεζόν (βλ. αρπαχτή) του 1999 σπούδασα την κόρη, με αυτή του 2000 πήρα αμάξι για τον γιο και με κάμποσες προηγούμενες είχα αγοράσει εκείνο το σπιτάκι στην Αθήνα. Με τη φετινή τί θα πάρω; Βαζάνες και αρναούτια; Απαντήστε μας κυρία υπουργέ, κάντε το λιανά... **Φάνη - Πάλλη, μίλα πάλι!**

Και η Πυθία υπουργός απαντάει πάλι εκλεπτυσμένα, μιλάει για βελτίωση της ποιότητας του τουριστικού προϊόντος. Μα τώρα είμαστε σοβαροί; Αφού το ίδιο το κράτος δεν μπαίνει στον κόπο να βελτιώσει την ποιότητα, πώς θα το κάνουμε εμείς; Ας κοιτάξει εκείνο να τακτοποιήσει το αεροδρόμιο (ηλεκτρικές σκάλες, πάρκινγκ), ας ανθρωπίσει τις δημόσιες συγκοινωνίες, ας βάλει τάξη στο λιμάνι, χέρι στους ταξιτζήδες και τους λοιπούς ταχυδακτυλουργούς (βλέπε πέντε ευρώ το νεράκι στην παλιά πόλη) και θα ακολουθήσουμε και μεις το παράδειγμά του. (Για touch screens και πληροφοριακές πινακίδες στα ρωσικά ή τα κινέζικα δεν το συζητάμε. Εδώ εξαφανίστηκαν και αυτές που υπήρχαν στα ελληνικά.) Επομένως αστειευόμαστε. Α... δε μας κάνει ούτε αυτή η απάντηση...

Φάνη - Πάλλη, μίλα πάλι!

Και νά που το στόμα της ξανανοίγει, και να που κρεμόμαστε από τα χείλια της κάτι καινούργιο ν' ακούσουμε, κάτι χειροπιαστό, κάτι που στην πράξη θα γεμίσει ξανά το άδειο μας καζάνι (-τραπεζικό λογαριασμό). Και είμαστε τόσο σίγουροι ότι θα πει κάτι ενδιαφέρον, που ίσως να το προκαλούμε και εμείς, και να' το, πράγματι βγαίνει, και ακούγεται, και γεμίζει τα αυτιά μας με αισιοδοξία. **Ο Εναλλακτικός τουρισμός, λέει, είναι η μόνη λύση για τους απογοητευμένους.** Αυτό, μάλιστα. Αυτό, κάτι μπορούμε επιτέλους να το κάνουμε. Όχι βέβαια με τον τρόπο που μας λέει (τί συνε-

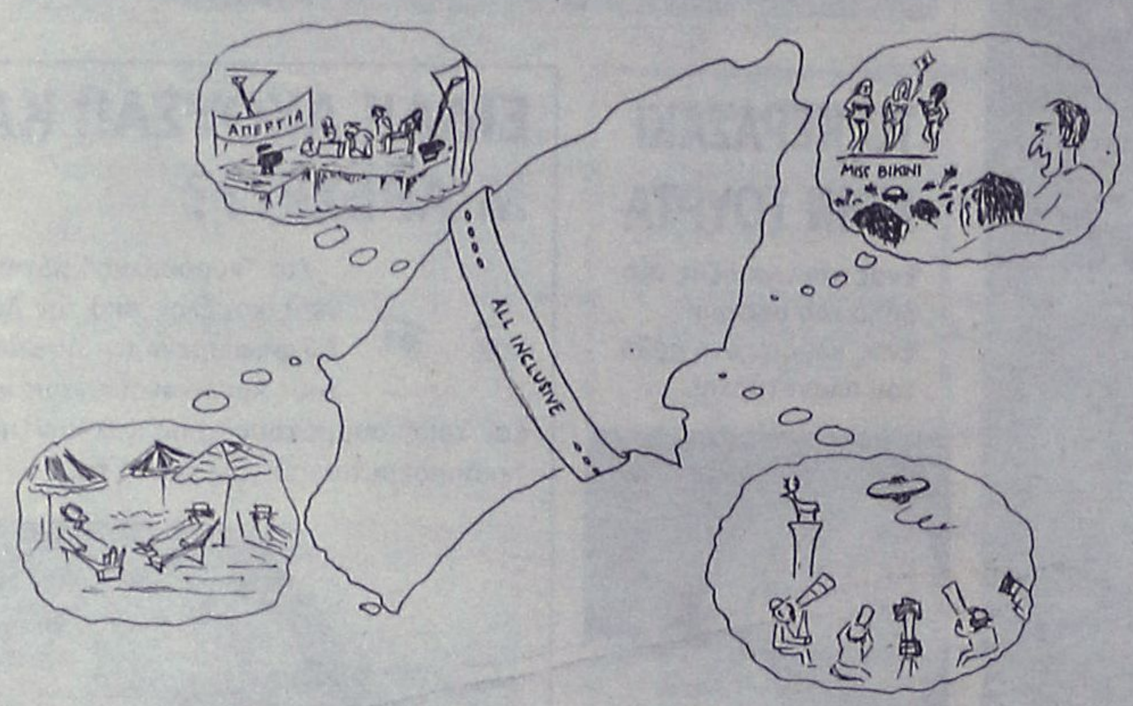

δριακός και καταδυτικός, πώς να τα εφαρμόσουμε εμείς αυτά, μαντάμ;) αλλά με τον δικό μας, τον ρωμαίικο τρόπο, όπως κάναμε πάντα και ξελασπώναμε. Ας συνεχίσει το κράτος (για τους δικούς του λόγους) να επενδύει προς τα έξω εκατομμύρια εκατομμυρίων σε διαφημίσεις και διαφημιστές, να καλεί τα πρόβατα σε ένα μαντρί απροετοίμαστο, και μεις κάπου θα κοιτάξουμε να τα βολέψουμε. Welcome, where from?

Ας ανακαλύψουμε λοιπόν μαζί κάποια είδη εναλλακτικών μορφών τουρισμού, που μπορεί να μας βοηθήσουν να γεμίσουμε και αυτή τη σεζόν τις τσέπες μας, και όσο για του χρόνου; Έχει ο Θεός!

α) Απεργιακός Τουρισμός. Εξαίσιο δείγμα η απεργία των καθηγητών του Πανεπιστημίου Αιγαίου, που φέτος θα φέρει πίσω στο νησί μας εκατοντάδες φοιτητές και φοιτήτριες, συμβασιούχους, προσωπικό, κλπ. από τα τέλη Αυγούστου, δίνοντας ζωή σε ένα κύκλωμα (ενοικιαζόμενα δωμάτια, ξενοδοχεία, καφετέριες, φωτοτυπεία, σουβλατζίδικα, ταξί, κ.ά.) που αλλιώς θα ξεκινούσε να λειτουργεί από τα τέλη Οκτωβρίου. Διευρύνεται με άλλα λόγια η σεζόν κατά 2 μήνες. Αντίστοιχες ενέργειες μπορούν να τονώσουν την αγορά με τον ίδιο τρόπο, αν γίνουν με οργανωμένο πρόγραμμα από κατηγορίες εργαζομένων όπως ναυτεργάτες (δεν αφήνουμε τους τουρίστες να φύγουν από τη θάλασσα), προσωπικό εδάφους αεροδρομίου (δεν τους αφήνουμε να φύγουν ούτε από τον αέρα), κλπ. Με την μέθοδο αυτή, αντιμετωπίζεται πολύ καλά και η περίπτωση-βραχιολάκι, αφού οι all-inclusive πελάτες έχουν προπληρώσει συγκεκριμένες ημέρες διαμονής, ενώ πέρα από αυτές γίνονται έρμαια των διαθέσεων των αρπάγων της τοπικής αγοράς. Είμαστε δε σίγουροι, ότι πολλοί τουρίστες, από κάποιο σημείο και μετά, θα πλήρωναν όσο-όσο για να καταφέρουν να φύγουν από το νησί. Όχι ότι δεν τους αρέσει εδώ, αλλά οι δουλειές τους στην πολιτισμένη Ευρώπη θα περιμένουν, (και όχι για πάντα), οπότε πρέπει να φύγουν, και η απόγνωσή τους γίνεται σύμμαχός μας. Χωρίς το βραχιολάκι είναι ανυπεράσπιστοι...

β) Ξελιγωματικός Τουρισμός. Χαρακτηριστικότατο παράδειγμα τα καλλιστεία της Miss Bikini 2006. Σύμφωνα με τις εκτιμήσεις θα συρρεύσουν στο νησί μας εκατοντάδες ζευγάρια πεινασμένα μάτια, ντάπιων, ξένων, τουριστών, μεταναστών, λιγούρηδων χωρίς διάκριση, εκτός φυσικά από αυτή του φύλου. Οι ηδονοβλεψίες, με το κατάλληλο μίγμα μάρκετινγκ μπορεί να ανοίξουν εκτός από τα γκαβά τους και τις τσέπες τους και να γίνουν έτσι λίγο πιο ευτυχισμένοι (ή τουλάχιστον έτσι να νομίζουν) με πολύ θετικά αποτελέσματα για το ταμείο της ημέρας. Πρόθυμες αδελφές μας από τη μεγάλη βαλκανική οικογένεια, έντυπο υλικό και βοηθήματα πάσης φύσεως, πακεταρισμένα όμορφα και προωθούμενα την κατάλληλη στιγμή και στον κατάλληλο τόπο, είναι πιθανό να κάνουν θραύση και να μας βγάλουν μια και καλή από τη μιζέρια του *στις τρεις ομελέτες η μία δώρο*, και του *κάθε πρόπερσι καλύτερα από πέρσι*. Άλλο που με τόσο αντρόκοσμο, μπορεί να παντρέψουμε και την Τσαμπίκα που κοντεύει να μας μείνει στο ράφι. Πολλαπλά τα κέρδη επομένως και σε διάφορα επίπεδα, για την τοπική κοινωνία. Καλά τα λέει η υπουργός. Για πιο μόνιμα αποτελέσματα από αυτά που ένας έρμος διαγωνισμός μπορεί να προκαλέσει, υπάρχουν και άλλες εναλλακτικές, όπως ο καθορισμός μιας περιοχής στην πόλη όπου οι άνθρωποι θα μπορούν να κυκλοφορούν τσίτσιδοι και θα μπορεί έτσι να ανταγωνιστεί τα αντίστοιχα κέντρα ανά την Ευρώπη. Για το τελευταίο προτείνω το οικοδομικό τετράγωνο Δημαρχείο - Νομαρχία. Τουλάχιστον έτσι θα είμαστε σίγουροι ότι οι τοπικοί άρχοντες δεν βουτάνε τίποτα κατά την διάρκεια της θητείας τους.

γ) Προσφυγικός Τουρισμός. Πολεμικά πλοία και κρουαζιερόπλοια, φεύγουν αυτές τις μέρες γεμάτα από τη μαρτυρική Παλαιστίνη και ξεφορτώνουν στην μαρτυρική Κύπρο. Δεν κατάλαβα... Τί δηλαδή έχει το νησί της Αφροδίτης περισσότερο από το σμαραγδένιο μας ελαφονήσι; Οι μερικές ώρες που μας χωρίζουν είναι δυνατόν με τις κατάλληλες διασυνδέσεις (λαδώματα σε καπετάνιους, δωράκια στο διπλωματικό προσωπικό, κλπ.) να γίνουν μια μπδαμινή, ανάξια λόγου, καθυστέρηση και το σμαραγδονησάκι μας να υποδεχθεί μάζες από τουρίστες. Και μάλιστα όχι απλούς επισκέπτες, αλλά απεγνωσμένους πρόσφυγες που πεινασμένοι θα ορμήσουν (χωρίς καμία σκέψη για βραχιολάκια και προσφορές) σε όποιο εστιατόριο βρουν, γεμίζοντας με χαρά τα πρόσωπα και με χρήματα και τιμαλφή (σιγά μη δεχτούμε και πιάστρα) τα ταμεία. Ο εστιάτορας θα βρεθεί με ικανοποίηση στη θέση του ιεροπόστολου που μοιράζει ψωμί στα πεινασμένα παιδιά, του κυανόκρανου που φέρνει φάρμακα στους σεισμόπληκτους, του διπλωμάτη που προμηθεύει με όπλα και σφαίρες τους μελλοντικούς επαναστάτες. Με άλλα λόγια, μιλάμε για καταστάσεις «δώσε και μένα μπάρμπα», όχι παίζουμε. Πάμε παρακάτω.

δ) Συνωμοτικός Τουρισμός. Παράγοντας της Τοπικής Αυτοδιοίκησης βγαίνει σε τοπικό κανάλι και δηλώνει, (δήθεν κατά λάθος), αλληλέγγυος με την Αλ Κάιντα, στον πύργο του Αγίου Νικολάου σηκώνεται για λίγο (ίσα-ίσα να την πιάσει ο δορυφόρος) και κυματίζει, η σημαία της Χεζμπολάχ, ενώ στο πρωτοσέλιδο τοπικής εφημερίδας -πάντα εκ παραδρομής- μπαίνει αντί αυτής του πρωθυπουργού, η φωτογραφία του Αλ Ζαρκάουι (βοήθειά μας). Σας πληροφορώ ότι δεν χρειάζεται τίποτα παραπάνω. Μέσα σε ελάχιστο χρόνο το νησί θα γεμίσει από πράκτορες, υποπράκτορες, κατασκόπους και αντικατασκόπους. CIA, FBI, KGB και άλλα αρχικά θα πλημμυρίσουν τους δρόμους της πόλης και θα παρακολουθούν τους πάντες και τα πάντα νυχθημερόν. Και ξέρετε πώς ανοίγει την όρεξη η παρακολούθηση και η ορθοστασία; Σαν τα μοσχάρια θα τρώνε. Έχουν συνήθως και ένα παράστημα άλφα, αυτά τα παλληκάρια. Για να μη μιλήσω για το συνάλλαγμα σε δολάρια που επιτέλους θα αυξηθεί, ή για το word of mouth όταν όλοι αυτοί οι πράκτορες επιστρέψουν στην πατρίδα τους με τόσα βίντεο και φωτογραφίες που θα έχουν τραβήξει. Όσο για το πολυεπίπεδο των ωφελημάτων, ούτε να το συζητάμε πόση ασφάλεια θα νιώθουμε όσο καιρό είναι παρκαρισμένος εδώ ο στόλος. Νομίζετε ότι θα κοτάει να εγκληματίσει ο διαρρήκτης των κλιματιστικών όταν ξέρει ότι ο δορυφόρος τον παίρνει μάτι και πως οι μισοί απ' όσους κυκλοφορούν στον δρόμο είναι εξοπλισμένοι με night vision; Φυσικά αυτή η μορφή τουρισμού βγαίνει και σε χειμωνιάτικο, για να μην ξεχνάμε και τη διεύρυνση της σεζόν. Προσοχή όμως, εδώ υπάρχει το μείον ότι οι Men in Black είναι πιθανό να μας ξεχαρβαλώσουν το καραβάκι έξω από το δημαρχείο, μήπως και ανακαλύψουν μέσα τίποτα εκρηκτικά.

ε) Ουφολογικός Τουρισμός. Θυμόμαστε όλοι τι συνέβη στο Καστελλόριζο με την έκλειψη ηλίου. Το δύσμοιρο νησάκι κόντεψε να βουλιάξει από το βάρος των πωρωμένων αστρολάγνων, ουρανοβλεψιών και απλών περιέργων και όλοι θαυμάσαμε τον πανάκριβο hi-tech τηλεσκοπικό εξοπλισμό τους. Πανάκριβος, όντως... συμπέρασμα; Αυτού του είδους οι τουρίστες έχουν πολύ χρήμα και συνεπώς μπορούν και να το αφήσουν στο μέρος που συγκεντρώνονται. Το ότι συνήθως μένουν για λίγο καιρό όπου πάνε, μπορεί φυσικά να αλλάξει αν συνδυάσουμε αυτή τη μορφή εναλλακτικού τουρισμού με κάποια από τις πιο πάνω, π.χ. τον απεργιακό. Πώς όμως θα καταφέρουμε να προσκαλέσουμε τις μάζες των διοπτροφόρων αυτών τουριστών στη Ρόδο; Υπάρχουν πολλές μέθοδοι. Εδώ επιτρέψτε μας να προτείνουμε μια λίγο πιο τσαχπίνικη: Ενημερώνουμε τους άρχοντες και κατοίκους ενός μικρού και απομονωμένου χωριού (ει δυνατόν άγνωστου στο Πανελλήνιο - ο Αγ. Ισίδωρος προσφέρεται γιατί είναι και σε ύψωμα) για τα καλά της μορφής αυτής τουρισμού και στη συνέχεια προβάλλουμε στους κατοίκους σε video wall 10ωρους μαραθώνιους με ταινιες-ούφο (επιστημονικής φαντασίας) για μία

Συνέχεια στη σελ. 53

αθλητικη ΡΟΔΙΑΚΗ
ΚΥΡΙΑΚΗ 30 ΙΟΥΝΙΟΥ 2006

Ο ΒΕΡΓΩΤΗΣ ΑΝΤΙΚΡΟΥΕΙ ΤΟΝ ΟΙΚΟΝΟΜΙΔΗ!!!
ΣΕΛ. 25

Το σκέφτεται ο Ηλιακίδης

- Δέχεται πιέσεις να συμμετάσχει στις αρχαιρεσίες του νέου οργάνου της Β' και της Γ' Εθνικής που θα γίνουν μεθαύριο Τρίτη. «Δεν ξέρω ακόμα τί να κάνω» τόνισε χθες στην «Α.Ρ.» αλλά το πιο πιθανό είναι να πάρει μέρος.
- Ατύχημα χωρίς επακόλουθα για τον Νίκο Ορφανίδη κατά την επιστροφή από την Εμπωνα.
- Πρώτο οικογενειακό διπλό σήμερα για την ομάδα της Ρόδου.



Διπλή προπόνηση σήμερα για τους παίκτες της Ρόδου (φωτο Αλ. Λυκοπάντης)

Ο πρόεδρος της ΠΑΕ Ρόδος θα είναι όπως όλα δείχνουν ο υποψήφιος για την μια θέση της Γ' Εθνικής Κατηγορίας στην Γενική Συνέλευση της ΕΠΑΕ. Ο Χρήστος Ηλιακίδης θα υποδειχθεί από πολλές ΠΑΕ, αλλά ο ίδιος στην χθεσινή του επικοινωνία με την "Α.Ρ." δεν επιβεβαίωσε η διέψευσε την πληροφορία.

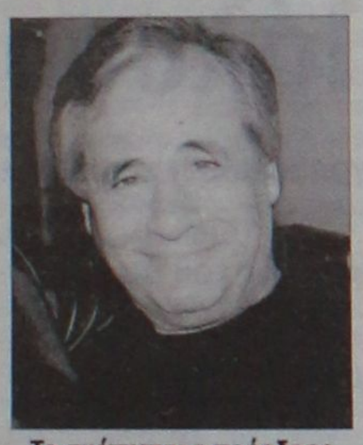

Το σκέπτεται ο πρόεδρος της Ρόδου Χρήστος Ηλιακίδης για τις εκλογές του νέου οργάνου Β' και Γ' Εθνικής.

Το πιο πιθανό πάντως είναι να συμμετάσχει στην γενική συνέλευση παρά το ότι χθες αναφερόμενος στο γεγονός χθες τόνισε «Δεν ξέρω ακόμα τι να κάνω. Είναι πολλές οι επαγγελματικές υποχρεώσεις που έχω.

Η αλήθεια είναι πως δέχομαι πιέσεις από μεγάλους παράγοντες του ποδοσφαίρου και μεγάλων μάλιστα ΠΑΕ. Μέχρι την Τρίτη που είναι η Γενική Συνέλευση της ΕΠΑΕ θα δω αν θα μπορέσω να συμμετάσχω ή όχι». Πάντως:

-«Σύμφωνα με το Νόμο 3479/2006 άρθρο 29 παρ.6 ο Πρόεδρος της Ε.Π.Α.Ε., ως είχε υποχρέωση συγκάλεσε τις Γενικές Συνελεύσεις Β' & Γ' Εθνικής στις 31/7/2006 και 1-8-2006 προκειμένου να εκλεγεί το Δ.Σ. της Ένωσης Επαγγελματικού Ποδοσφαίρου Β' και Γ' Εθνικής Κατηγορίας.

Μέχρι την ημερομηνία της εκλογής της νέας διοίκησης δεν είναι δυνατόν να υφίσταται άλλη μορφή διοικητικών σχημάτων (προσωρινές Διοικήσεις, άτυπες επιτροπές κ.λ.π.), διότι δεν προβλέπεται από κανένα Νόμο και Κανονισμό. Η μορφή του νέου Οργάνου που θα διοργανώσει τα Πρωταθλήματα Β' & Γ' Εθνικής Κατηγορίας θα αποφασιστεί από τη Γενική Συνέλευση που θα προκύψει, σύμφωνα με την Αθλητική και Αστική Νομοθεσία περί δημιουργίας Σωματείων ή Συνεταιρισμών».

Πιθανή συμμετοχή του κ. Ηλιακίδη θα σημαίνει αυξημένη υποχρέωση για τον πρόεδρο της Ρόδου αλλά και καλό για την Ρόδο, που θα έχει ανά πάσα στιγμή εικόνα για το τι γίνεται στα σαλόνια του επαγγελματικού ποδοσφαίρου

ΑΤΥΧΗΜΑ Ο ΟΡΦΑΝΙΔΗΣ

Ατύχημα είχε την Παρασκευή το απόγευμα με το αυτοκίνητό του ο νεοαποκτηθείς ποδοσφαιριστής της ομάδας της Ρόδου ο Νίκος Ορφανίδης. Σε μια στροφή κατά την επιστροφή της ομάδας από την Εμπωνα «έφυγε» το αμάξι από τον δρόμο, χωρίς ευτυχώς πολλές ζημιές αλλά και χωρίς να πάθει ο ίδιος ή οι συνεπιβαίνοντες κάτι το ιδιαίτερο. Οι ποδοσφαιριστές και ο ίδιος επιβιβάσθηκαν σε άλλο αυτοκίνητο και ανέβηκαν στον Προφήτη Ηλία, ενώ ο ίδιος επωμίσθηκε την φροντίδα του αυτοκινήτου του.

ΔΙΠΛΗ ΠΡΟΠΟΝΗΣΗ ΚΑΙ ΧΘΕΣ

Στο μεταξύ οι «πράσινοι» γυμνάσθηκαν και χθες δύο φορές. Το πρωί γυμνάσθηκαν στο γυμναστήριο με βάρη ενώ το απόγευμα προπονήθηκαν στις εγκαταστάσεις του Αγίου Σουλά.

Στις προπονήσεις και ιδιαίτερα στην πρωινή πήραν μέρος όλοι οι παίκτες ενώ το απόγευμα και πάλι οι Φυλακούρης και Τριπολίτης ακολούθησαν ατομικό πρόγραμμα και θα μπουν σε κανονικούς ρυθμούς από αύριο Δευτέρα.

Σήμερα οι παίκτες της Ρόδου θα δώσουν τα πρώτα δείγματα γραφής σε οικογενειακό διπλό που θα πραγματοποιηθεί στο γήπεδο της Εμπωνας.

Στην Ρόδο είναι διάχυτη η εντύπωση πως στην προετοιμασία γίνεται πολύ καλή δουλειά από τον Γιώργο Στράντζαλη τον Θόδωρο Κόγκα και τους παίκτες.

Στον Προφήτη Ηλία επρόκειτο χθες να μεταβούν οι κ.κ. Διακογεωργίου και Παπαοικονόμου αλλά και ο εκ των φροντιστών Μιχάλης Βογιατζάκης.

ΑΠΟ ΤΟ ΑΠΟΓΕΥΜΑ Ο ΔΙΑΓΟΡΑΣ ΣΤΟΝ ΠΡΟΦΗΤΗ ΗΛΙΑ

ΣΕΛ. 31



Fun & Ενημέρωση στο...
RodosToday.gr

Οικονομική εξόρμηση

• Η διοίκηση του Ιάλυσου θέλει να κανει ταμείο από τώρα για την νέα περίοδο για να μην αντιμετωπίσει κανένα πρόβλημα την περίοδο που θα ξεκινήσει σε λίγο.
• Επίσκεψη στην Αντριάνα Μπαφίτη από τον πρόεδρο της ομάδας Βασίλη Κώτσου.
• Τρεις φορές την εβδομάδα οι διπλές προπονήσεις των κιτρινοκόκκινων.



Εποικοδομητική ήταν η συνάντηση της Διοίκησης της ομάδας του Ιάλυσου με την Αντριάνα Μπαφίτη

Την τοποθέτηση των οικονομικών βάσεων έχουν βάλει στόχο οι διοικούντες τον Ιάλυσο. Δεν θέλουν επ' ουδενί και καλά κάνουν να αντιμετωπίσουν πρόβλημα την τρέχουσα περίοδο και μάλιστα σε μια εποχή που η ΕΠΟ έχει κόψει την επιχορήγηση των χρημάτων για τις μετακινήσεις των ομάδων στην διάρκεια του πρωταθλήματος.

Ο Ιάλυσος θέλει λοιπόν από τώρα να εξοικονομήσει την ευρωστία που απαιτείται για να πετύχει τον στόχο και τον σκοπό του.

Ο πρόεδρος Βασίλης Κώτσου και ο γυμναστής της ομάδας Βαγγέλης Χατζηαντωνίου επισκέφθηκαν την πρόεδρο του ΝΑΟΔ Αντριάνα Μπαφίτη με σκοπό να συζητήσουν μαζί της και να της εκθέσουν κάποια αιτήματα που έχει σαν σύλλογος ο Ιάλυσος, κύρια οικονομικής φύσεως.

Από την συνάντηση της διοίκησης με την κ. Μπαφίτη προκύπτει ότι

-Διεξήχθη σε πάρα πολύ καλό κλίμα μια συζήτηση από την οποία συμπερασματικά βγαίνει κερδισμένος ο Ιάλυσος μιας και η κ. Μπαφίτη θα καλύψει -όπως και με τον Κλεάνθη- κάποιες αποστολές που θα γίνουν εκτός έδρας.

-Η διοίκηση του Ιάλυσου θα πάρει από τον ΝΑΟΔ κάποια καθίσματα για να τα τοποθετήσει στο "Οικονομίδειο" και να δώσει διαφορετική βαρύτητα στην εξέδρα των επισήμων αλλά και στην πώληση των διαρκείας στην οποία ρίχνει μεγάλο βάρος σαν ομάδα.

-Επίσης οι δύο πλευρές συζήτησαν και ένα άλλο αίτημα του Ιάλυσου που ζήτησε από τον Νομαρχιακό Οργανισμό την παρέμβαση και στο γήπεδο του Λυκείου Ιαλυσού. Οι κιτρινοκόκκινοι θέλουν να το διαμορφώσουν ανάλογα αλλά και να χρησιμοποιήσουν μελλοντικά τον εν λόγω χώρο για να μην επιβαρύνεται ο αγωνιστικός χώρος του "Οικονομίδειου". Η κ. Μπαφίτη υποσχέθηκε αμέριστη συμπαράσταση και πώς θα βοηθήσει τον Ιάλυσο στο νέο πρωτάθλημα όπως άλλωστε θα κάνει και με τα υπόλοιπα σωματεία του νομού.

Για τον λόγο αυτό και δια στόματος του προέδρου του Ιάλυσου του κ. Κώτσου η διοίκηση των κιτρινοκόκκινων "ευχαριστεί και δημόσια την πρόεδρο του Νομαρχιακού Οργανισμού για την αμέριστη βοήθειά της αλλά και για ό,τι έχει κανει μέχρι τώρα για τον Ιάλυσο. Τέτοιες βοήθειες περιμένει ο ροδίτικος αθλητισμός και δη το ποδόσφαιρο για να αναπνεύσει από ανθρώπους που κοσμούν τον δημόσιο βίο. Την ευχαριστούμε πολύ".

Η διοίκηση του κ. Κώτσου πρόκειται να έχει κι άλλες συναντήσεις με παράγοντες του τόπου για να ολοκληρώσει κατά κάποιο τρόπο την οικονομική εξόρμηση που ξεκίνησε εδώ και λίγες μέρες.

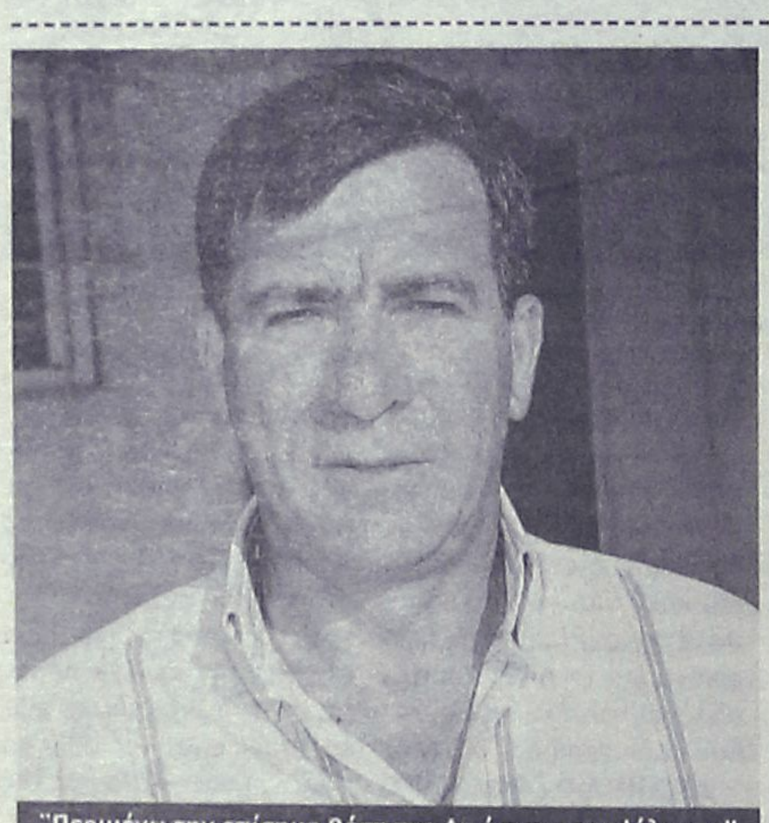

"Περιμένω την επίσημη θέση της Διοίκησης του Ιάλυσου" δήλωσε ο πρόεδρος του Κλεάνθη Σταμάτης Μαχλής.

Δυσαρέσκεια για τον Ιάλυσο

• Η κίνησή του να αρνηθεί συμμετοχή στο τουρνουά "Αλέκος Παπαγρηγορίου" προκάλεσε αλγεινή εντύπωση ακόμα και στους φίλους της ομάδας.
• Μαχλής: "Περιμένω την επίσημη θέση της διοίκησής του παρά το γεγονός του ότι βρήκαμε αμέσως λύση"
• Αποκτήθηκε από τον Ηρακλή Λάρδου ο 16χρονος αμυντικός Παναγιώτης Νικηταράς.

Η άρνηση του Ιάλυσου να συμμετάσχει τελικά στο τουρνουά "Αλέκος Παπαγρηγορίου" προκάλεσε την δυσαρέσκεια της Διοίκησης αλλά και των φιλάθλων της ομάδας του Παραδεισίου. Υπενθυμίζεται πώς ο Κλεάνθης είχε την αρχική συγκατάθεση της ομάδας του Ιάλυσου γεγονός που προκάλεσε και την ανάγκη ευχαριστιών μέσω του Τύπου από την πλευρά του Κλεάνθη για την συμμετοχή του Ιάλυσου στο τουρνουά.

Η συνέχεια όμως δεν ήταν ανάλογη ακόμα και μετά την παραίνεση του προέδρου του συλλόγου των παλαιμάχων Στέργου Χατζηαντωνίου για καλή συνεργασία μεταξύ των ομάδων του περιφερειακού.

"Ειλικρινά δεν περίμενα κάτι τέτοιο" τόνισε ο πρόεδρος του Κλεάνθη Σταμάτης Μαχλής χθες και συνέχισε: "Κάναμε πρόταση στον Ιάλυσο γιατί τον θεωρούμε από τις πιο ισχυρές ομάδες του τόπου. Δέχθηκε και τον συμπεριλάβαμε από την αρχή στον σχεδιασμό του τουρνουά. Δεν μπορώ να καταλάβω ακόμα γιατί εκ των υστέρων μας ενημέρωσε πώς αδυνατεί να συμμετάσχει. Στο πρόγραμμα των φιλικών του που ανακοίνωσε φαίνεται ξεκάθαρα ένα κενό πέντε ημερών. Εμείς κάνουμε το τουρνουά στις 20 του μήνα. Μπορούσε δηλαδή κάλλιστα και αφού είμαστε σε περίοδο προετοιμασίας να πάρει μέρος. Σε αυτό το τουρνουά δεν παίζει ρόλο για μας η αγωνιστική κατάσταση και το σκορ όπως και για τον φίλαθλο κόσμο του χωριού. Για μας παίζει ρόλο η απονομή τιμών σε ένα άνθρωπο που χάσαμε και δεν πρόκειται να ξεχάσουμε ποτέ. Ήταν δηλαδή άλλος ο σκοπός του τουρνουά και όχι αγωνιστικός. Εκ των υστέρων μας ειδοποιούν πώς δεν μπορούν να συμμετάσχουν για λόγους δικούς τους. Ειλικρινά απορήσαμε αλλά και περιμένουμε την επίσημη θέση της διοίκησης του Ιάλυσου παρά το γεγονός του ότι βρήκαμε άμεσα λύση"

ΚΙ ΑΛΛΗ ΜΕΤΑΓΡΑΦΗ

Ο Κλεάνθης στο μεταξύ πραγματοποίησε ακόμα μια μεταγραφή χθες. Απέκτησε από τον Ηρακλή Λάρδου τον 16χρονο αμυντικό Παναγιώτη Νικηταρά για δυο χρόνια. Ο νεαρός αγωνίζεται στην άμυνα και ευελπιστεί πώς θα δικαιώσει τους ανθρώπους του Κλεάνθη και τον Αντρέα Σταύρου για την επιλογή του. Στο μεταξύ ο Κλεάνθης προπονείται κανονικά στο γήπεδο των Μαριτσών από χθες ενώ το ίδιο θα πράξει και σήμερα. Στόχος αυτή την εποχή η όσο το δυνατόν μεγαλύτερη απόκτηση της καλύτερης φυσικής κατάστασης. Οι παίκτες του Ιάλυσου τρέχουν πολύ και δείχνουν διάθεση και συνέπεια στις προπονήσεις αλλά και στις εν γένει οδηγίες του προπονητή τους.

TOP CARS
ΕΙΣΑΓΩΓΕΣ ΑΓΟΡΕΣ - ΠΩΛΗΣΕΙΣ -
ΑΝΤΑΛΛΑΓΕΣ ΜΕΤΑΧΕΙΡΙΣΜΕΝΩΝ ΑΥΤΟΚΙΝΗΤΩΝ
Η κορυφαία έκθεση για κορυφαίες επιλογές!
ΠΡΩΤΟΙ ΣΕ ΕΙΣΑΓΩΓΕΣ ΑΥΤΟΚΙΝΗΤΩΝ ΣΤΑ ΔΩΔ/ΣΑ
Ενα χρόνο γραπτή εγγύηση
Από 0-72 δόσεις
1. ΑΓΟΡΑΖΟΥΜΕ το αυτοκίνητό σας
2. Το ΑΝΤΑΛΛΑΣΣΟΥΜΕ με ο,τιδήποτε μοντέλο της αρεσκείας σας
3. ΑΝΑΛΑΜΒΑΝΟΥΜΕ την πώληση του αυτοκινήτου σας ΧΩΡΙΣ ΚΑΜΙΑ ΕΠΙΒΑΡΥΝΣΗ
ΑΕ1677
Έκθεση: Λεωφ. Ηρακλειδών 379, Ιαλυσός
τηλ. (22410)96889, FAX: 22410 96089 κιν. 6972424403

Θα μας τρελάνουν!

• Ο Μιχάλης Βεργωτής αντικρούει τους ισχυρισμούς του Γιάννη Οικονομίδη για το φαξ με τα δικαιολογητικά του γιατρού Ζανεττούλη. Υποστηρίζει πως το φαξ έφυγε κανονικά και επικαλείται αποδείξεις.

Αν δεν τρελαθούμε τώρα, δεν θα τρελαθούμε ποτέ. Που βρίσκεται η αλήθεια και που τα ψέματα, ποιος έχει δίκιο και ποιος άδικο, εαυτό μάλλον δεν θα το μάθουμε ποτέ, εκτός κι αν πια μιλήσουν κάποιες αποδείξεις. Όπως ένα αποδεικτικό αποστολής φαξ, που πιστεύει πως έχει στην διάθεσή της η ΕΠΣΔ προκειμένου να αντικρούσει τους ισχυρισμούς του γενικού γραμματέα της ΕΠΟ, Γιάννη Οικονομίδη, πως ουδέποτε έφτασε στο προσωπικό του φαξ ή το φαξ της ΕΠΟ το έγγραφο με τα δικαιολογητικά του γιατρού Ζανεττούλη, ώστε να εκδοθεί από την Ομοσπονδία η σύμβαση έργου που θα τον δεσμεύει με τον Υγειονομικό Σταθμό του Δημοτικού Σταδίου της Ρόδου.

Ο πρόεδρος της ΕΠΣΔ, Μιχάλης Βεργωτής, δήλωσε έκπληκτος μόλις διάβασε χθες το σχετικό δημοσίευμα της «Α.Ρ.». «Δεν μπορεί να μας βγάζει ψεύτες», ήταν η πρώτη του αντίδραση, για να συνεχίσει λέγοντας πως το έγγραφο με τα δικαιολογητικά (φωτοτυπία της αστυνομικής ταυτότητας του γιατρού και το ΑΦΜ του) στάλθηκε κανονικά όχι μόνο στο φαξ της ΕΠΟ, αλλά και στο προσωπικό του Γιάννη Οικονομίδη. Ο ίδιος επικαλείται την μαρτυρία του γραμματέα των γραφείων της ΕΠΣΔ, Μανώλη Παπαβασιλείου, ο οποίος τον διαβεβαίωσε πως έστειλε κανονικά το φαξ, όπως και ότι θα έχει στην διάθεσή του την Δευτέρα τις σχετικές αποδείξεις.

Αυτές είναι που οφείλει να παρουσιάσει η ΕΠΣΔ, ώστε να αποστομώσει τον Γιάννη Οικονομίδη, καθώς σε διαφορετική περίπτωση θα μείνει εκτεθειμένη η ίδια και προσωπικά ο πρόεδρός της. Αυτός ήταν που δήλωσε πριν από καιρό πως έστειλε τα σχετικά έγγραφα, όπως του τα ζήτησε ο γενικός γραμματέας της Ομοσπονδίας.

Είναι αξιοσημείωτο πως ο Μιχάλης Βεργωτής δεν έμεινε στις διαβεβαιώσεις πως έκανε την δουλειά του σωστά. Δεν δίστασε να εκφράσει την απορία του για τους λόγους που οδηγούν τον Γιάννη Οικονομίδη στο να συμπεριφέρεται με τον τρόπο που του καταλογίζει ο ίδιος. Άλλωστε δεν είναι η πρώτη φορά που οι δύο άνδρες φτάνουν στο σημείο να υποστηρίζουν εκ διαμέτρου αντίθετα πράγματα για το ίδιο θέμα.

Το ίδιο είχε γίνει με το ενωσιακό γήπεδο στο Καρακόνερο, όταν ο Γιάννης Οικονομίδης έπαιρνε τον Μιχάλη Βεργωτή στο τηλέφωνο και ο τελευταίος υποστήριζε πως δεν τον έψαξε ποτέ.

Φαίνεται ξεκάθαρα πως οι σχέσεις μεταξύ των δύο ανδρών βρίσκονται σε οριακό σημείο. Το χειρότερο δεν είναι αυτό, αλλά το γεγονός πως αντί η αντιπαράθεση να υπάρχει -αν πρέπει να υπάρχει φυσικά- επί της ουσίας των ποδοσφαιρικών θεμάτων, έχει ξεπέσει στο επίπεδο του ποιός λέει την αλήθεια και ποιός τα ψέματα.

Στόχος η εξάδα

• Πραγματοποιήθηκε χθες η πρώτη συνάντηση του Κλεόβουλου για την νέα περίοδο.
• Η προετοιμασία τελικά θα γίνει στη Λίνδο.

Έγινε χθες η πρώτη επίσημη συγκέντρωση του Κλεόβουλου, στην αίθουσα του δήμου Λινδίων.

Στην συνάντηση συμμετείχαν όλοι οι ποδοσφαιριστές (εκτός από κάποιους που έλειπαν δικαιολογημένα), ο προπονητής Δημήτρης Παπαδόπουλος -καθώς ο έτερος του τεχνικού διδύμου Γιώργος Τζαφέρης έρχεται στην Ρόδο την Τετάρτη- και η διοίκηση της ομάδας.

Στην συγκέντρωση δόθηκαν οδηγίες, μοιράστηκε υλικό και καθορίστηκαν οι στόχοι της νέας περιόδου.

Ο πρόεδρος του συλλόγου Μιχάλης Διακογεωργίου καλωσόρισε τους παίκτες, τους ευχήθηκε καλή περίοδο και τους τόνισε ότι «φέτος οι στόχοι της ομάδας είναι μεγαλύτεροι. Στόχος είναι να τερματίσουμε στην πρώτη εξάδα. Η διοίκηση θα είναι στο πλευρό των ποδοσφαιριστών και θα είναι συνεπής στις υποχρεώσεις της. Από τους ποδοσφαιριστές περιμένουμε να καταβάλλουν την καλύτερη δυνατή προσπάθεια».

Από την πλευρά του ο τεχνικός Δημήτρης Παπαδόπουλος εξήγησε ότι θέλει «αγωνιστική πειθαρχία, όρεξη και συμμετοχή στις προπονήσεις. Θα δοθούν ίσες ευκαιρίες στους ποδοσφαιριστές και τα υπόλοιπα θα τα πούμε στο γήπεδο».

Αναφορικά με την προετοιμασία, αυτή θα διεξαχθεί τελικά στην Λίνδο από την Δευτέρα (3.30 μ.μ.), αφού η περιοχή της Πυλώνας είναι βραχώδης και κρίθηκε ακατάλληλη.

Σε αναζήτηση αντιπάλων

• Ομάδες για τα φιλικά προετοιμασίας ψάχνει ο Δαμάγητος. Υπέγραψε ο Τσιροδήμος

Καλύφθηκε και η θέση του τερματοφύλακα στον Δαμάγητο. Ο Στέλιος Τσιροδήμος υπέγραψε το δελτίο του με την ομάδα του Σταμάτη Κούρου και ανήκει και τυπικά στο δυναμικό του συλλόγου από τον Θεολόγο.

Ο 29χρονος γκολκίπερ που πέρσι αγωνιζόταν στην Δήμητρα Δαματριάς ήταν η λύση που αναζητούσε ο Δαμάγητος, μετά το ναυάγιο με τον νεαρό Στάθη Κοντό του Διαγόρα και αφού είχαν εξεταστεί και οι περιπτώσεις των Τσαλίκη και Αρναουτάκη.

Στο μεταξύ ο τεχνικός του σωματείου από τον Δήμο Πεταλούδων αναζητεί ομάδες για τα φιλικά προετοιμασίας, καθώς έχει κλείσει μόνο τρία. Αυτά είναι στις 9/9 Δαμάγητος- Ευκλής, στις 14/10 Ηρακλής Μαριτσών- Δαμάγητος και στις 18/10 Δαμάγητος-ΠΑΣ Ασκληπειού. Οι υπόλοιπες ημερομηνίες που έχουν καθοριστεί για φιλικά είναι 13, 16, 20, 23 και 30 Σεπτεμβρίου, ενώ για τον Οκτώβρη οι ανοικτές ημέρες είναι 4, 7, 11 και 21/10. Ίσως όμως να υπάρξει κενό και στις 27/9 αφού δεν έχει ξεκαθαρίσει εάν ο Δαμάγητος θα αγωνιστεί στο κύπελλο.

Όσες ομάδες επιθυμούν να δώσουν φιλικές αναμετρήσεις με τον σύλλογο του Θεολόγου μπορούν να επικοινωνούν με τον πρόεδρο κ. Γιώργο Σταυριά (τηλ. 2241021330) και με τον προπονητή Σταμάτη Κούρο (τηλ. 6942539055).

Αξίζει να σημειωθεί ότι ο Δαμάγητος είναι ένα από τα φαβορί για την άνοδο και θα αποτελέσει ισχυρό αντίπαλο για όσους θέλουν δυνατές ομάδες για τα τεστ προετοιμασίας.

Θωρηκτό στην επίθεση

Τον υψηλόσωμο Σκοπιανό, Ρίστο Τάνεφ, που πριν δύο χρόνια δοκιμάστηκε στη Ρόδο, απέκτησε ο Άρης, πραγματοποιώντας την πρώτη του φετινή μεταγραφή.

Μπορεί να άργησε να κάνει την πρώτη του μεταγραφική κίνηση, αλλά την έκανε προκαλώντας αίσθηση. Ο λόγος για τον Άρη Αρχαγγέλου, που χθες απέκτησε τον υψηλόσωμο σέντερ φορ (1.90), Ρίστο Τάνεφ, Σκοπιανής καταγωγής.

Είναι 29 ετών και είναι γνωστός από το πέρασμα από το νησί μας πριν δύο χρόνια, όταν είχε δοκιμάσει την τύχη του να ενσωματωθεί στην ομάδα της Ρόδου. Όμως λόγω των προβλημάτων που υπήρχαν εκείνη την περίοδο στην ΠΑΕ, δεν στάθηκε τυχερό να υπογράψει επαγγελματικό συμβόλαιο, παρά την θετική συγκατάθεση του τότε προπονητή των «πρασίνων», Αντώνη Μανίκα.

Οπότε ο έμπειρος επιθετικός αναζήτησε την τύχη του στη Θεσσαλονίκη, παίζοντας για δύο χρόνια στον Οδυσσέα Κορδελιού στο τοπικό πρωτάθλημα της α' κατηγορίας, σημειώνοντας την πρώτη χρονιά 32 γκολ και τη δεύτερη 20.

Ο προπονητής του Άρη, Μιχάλης Χαρίτος δεν τον ξέχασε και κάνοντας εισήγηση στον πρόεδρο της ομάδας, Νίκο Φουτούλη, ο τελευταίος κινήθηκε όπως έπρεπε και τον έφερε και πάλι στο νησί μας. Από χθες είναι και τυπικά παίκτης του Άρη, αφού υπέγραψε το νέο του δελτίο με τη νέα του αμάδα.

Στο μεταξύ παίκτης του Άρη θα είναι και την νέα περίοδο, ο Γιώργος Κοτσίκος που αρχικά είχε ζητήσει από τη διοίκηση να αλλάξει ομάδα. Σε προχθεσινή συνάντηση μεταξύ των δύο πλευρών, βρέθηκε λύση και ο νεαρός επιθετικός θα φοράει και πάλι την κιτρινόμαυρη φανέλα.

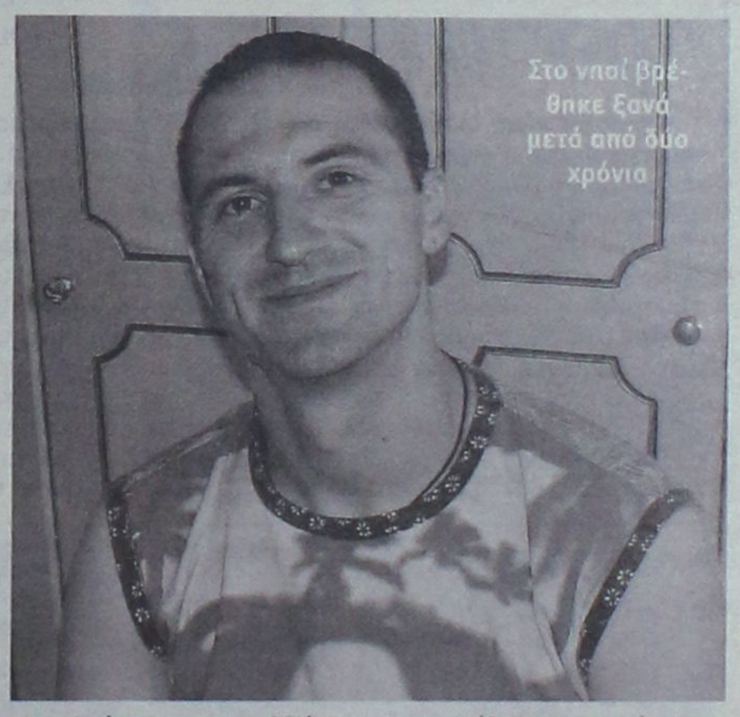
Στο νησί βρέθηκε ξανά μετά από δύο χρόνια

Όσο για την προετοιμασία συνεχίζεται κανονικά χωρίς ιδιαίτερα προβλήματα.

Βλέψεις για ψηλά

• Πραγματοποιήθηκε η πρώτη συγκέντρωση του Αστέρα Π. για την νέα χρονιά

Χθες πραγματοποιήθηκε σε καλό κλίμα η πρώτη συνάντηση του Αστέρα Π. για την νέα περίοδο, γεμάτη με πολλές προσδοκίες για το νέο πρωτάθλημα.

Στην συγκέντρωση παραβρέθηκαν οι ποδοσφαιριστές, η διοίκηση και ο προπονητής της ομάδας.

Ο τεχνικός των Παστιδενών Σάββας Ορφανίδης έδωσε οδηγίες στους παίκτες για τον Αύγουστο και σε κάποιους ιδιαίτερο πρόγραμμα εκγύμνασης, αφού θα βρίσκονται στο γυμναστήριο όλο τον μήνα, για να είναι έτοιμοι στην εκκίνηση της προετοιμασίας.

Οι προπονήσεις και το τρέξιμο θα ξεκινήσουν την πρώτη ημέρα του Σεπτεμβρίου στο γήπεδο της Παστίδας και ήδη υπάρχει όρεξη από όλους αφού οι στόχοι για την νέα σεζόν είναι υψηλοί.

Άλλωστε και το ρόστερ του Αστέρα ολοκληρώθηκε μετά τις μεταγραφές των Καπέσιου και Λορέτζου, καλύπτοντας δύο βασικές θέσεις της ενδεκάδας, όπως αυτή του επιθετικού και του τερματοφύλακα. Όσο για τα φιλικά, αναμένεται να οριστικοποιηθούν μέσα στην επόμενη εβδομάδα, αφού αναζητούνται δυνατοί αντίπαλοι.

ΜΒ

Πρόσκληση

Ο **Μιχάλης** και η **Βασούλα Βεργωτή**
σας προσκαλούν στα εγκαίνια του
νέου τους καταστήματος στην **οδό Γαλλίας 17,**
(κοντά στην πλ. Κύπρου)
την **Κυριακή 30 Ιουλίου 2006**
και ώρα 20.00

ΑΤ3337

ΣΕΡΙΕΣ

Έγραψε ιστορία!



Ο θρίαμβος της Ναταλίας Ανθοπούλου που διαγραφόταν από τα προκριματικά ήδη του σόλο στο Ευρωπαϊκό πρωτάθλημα Υγρού Στίβου στη Βουδαπέστη, ολοκληρώθηκε για την 17χρονη αθλήτρια της συγχρονισμένης κολύμβησης. Η Ελληνίδα πρωταθλήτρια εκτελώντας άπταιστα το πρόγραμμά της ανέβηκε στο τρίτο σκαλί του βάθρου με 93.900 βαθμούς και χάρισε το τρίτο μετάλλιο στην Ελλάδα στο συγκεκριμένο αγώνισμα στη διοργάνωση, μετά το αργυρό (1991) και το χάλκινο (1995) από την Χριστίνα Θαλασσινίδου.

Η Ανθοπούλου άφησε πίσω την Ουκρανή και κύρια ανταγωνίστριά της, Ντάρια Γιούσκο, η οποία κατετάγη τέταρτη με 92.800 βαθμούς, όπως και την Ιταλίδα, Μπεατρίζ Αντελίτζι η οποία συγκέντρωσε 92.100 βαθμούς. Το χρυσό μετάλλιο του αγωνίσματος κατέκτησε το μεγάλο φαβορί, η Ρωσίδα Ναταλία Ιστσένκο με 98.400 βαθμούς, ενώ στη δεύτερη θέση ακολούθησε η Ισπανίδα Γκέμα Μενγκουάλ με 97.700β.

Τα νηία και επίσημα

• Την σύνθεση του νέου Δ.Σ. ανακοίνωσε ο Ερμής Καλυθιών. Επιβεβαίωσε την συνέχεια της συνεργασίας με τον Νίκο Ταχραμάνη.

Ο Σάββας Πολυχρόνης είναι και επίσημα ο νέος πρόεδρος του Ερμή Καλυθιών. Ο σύλλογος ανακοίνωσε την διοικητική του σύνθεση μετά την συγκρότηση σε σώμα του νέου Δ.Σ., που έχει ως εξής:

Πρόεδρος: Πολυχρόνης Σάββας
Αντιπρόεδρος: Καμπούρης Σωτήριος
Γενικός Γραμματέας: Καζέλλης Σάββας
Ταμίας: Ταχραμάνης Σάββας
Μέλη: Κωστάκης Ελευθέριος
Αργυρού Ελευθέριος
Πολυχρόνης Πολυχρόνης
Πολυχρόνης Παναγιώτης
Καλλιγάς Αντώνιος
Καλλιγάς Ανδρέας
Γκοτσίδης Ανδρέας
Καπόγλου Νεκτάριος

Η δεύτερη επίσημη ανακοίνωση του σωματείου αφορά την συνέχεια της συνεργασίας με τον προπονητή Νίκο Ταχραμάνη, ενώ η πρώτη συγκέντρωση της ομάδας ενόψει της νέας αγωνιστικής περιόδου θα πραγματοποιηθεί αύριο Δευτέρα στις 7:30 το απόγευμα στο εστιατόριο «Μιμάκος», την ιδιοκτησία του οποίου το νέο Δ.Σ. ευχαριστεί. Στην συγκέντρωση καλούνται να βρίσκονται όλοι οι ποδοσφαιριστές, ενώ η προετοιμασία τους θα ξεκινήσει στις 21 Αυγούστου.

Υπενθυμίζεται, πως στις τάξεις του Ερμή εντάχθηκαν οι Στέργος Σταυρής, Βασίλης Υψηλάντης και Γιώργος Χατζηνικόλας (επέτρεψαν από τον Απόλλωνα Καλυθιών), καθώς και οι Μιχάλης Μαχαιρίδης (Φοίβος), Νίκος Τσαλίκης (Ασπίδα Σ.) και Δημήτρης Ρίζος (τερματοφύλακας που έπαιξε στον Μεσαναγρό).

Από την ομάδα έφυγαν οι Πολυχρόνης Μ., Μπεκυράς Σ., Βιτζέντζος Β. και Χατζηγεωργίου Κ.

Κανονικά για προπονήσεις

Στην ΕΠΣΔ πιστεύουν πως το ενωσιακό γήπεδο θα είναι σύντομα έτοιμο. Ακόμα και να μην είναι, θα το διαθέτουν κανονικά για τις προπονήσεις των ομάδων.

Αισιόδοξοι είναι οι άνθρωποι της ΕΠΣΔ για την πορεία των έργων στο ενωσιακό γήπεδο στο Καρακόνερο. Προχθές ο γενικός γραμματέας της ΕΠΟ, Γιάννης Οικονομίδης, έλεγε πως δεν υπάρχει κανένα πρόβλημα και ο Μιχάλης Βεργωτής ήρθε να το επιβεβαιώσει χθες, τονίζοντας πως βάσει των δικών του πληροφοριών οι εργολάβοι πληρώθηκαν κανονικά από την ΕΠΟ και μπορούν να συνεχίσουν την δουλειά τους. Εκτίμησε, δε, πως μέχρι τον Οκτώβριο θα έχουν τοποθετηθεί και οι πυλώνες ηλεκτροφωτισμού. Ο γενικός γραμματέας της Ομοσπονδίας προέτρεψε παράλληλα την διοίκηση της Ένωσης να εκμεταλλευτεί το γήπεδο στην κατάσταση που βρίσκεται σήμερα και να μην περιμένει την επίσημη παράδοση για να το κάνει. Ο Βεργωτής δεν αρνήθηκε ούτε αυτό. Επιβεβαίωσε την πρόθεσή του να διαθέσει τον αγωνιστικό χώρο του γηπέδου στο Καρακόνερο για τις ανάγκες της προπόνησης των ομάδων, επαναλαμβάνοντας πως το κόστος της ενοικίασης θα είναι για τον κάθε σύλλογο το ποσό των 300 ευρώ. Στην παραπάνω τιμή συμπεριλαμβάνεται η εξυπηρέτηση όλων των τμημάτων ενός συλλόγου. Για την διεξαγωγή επίσημων αγώνων τα πράγματα είναι διαφορετικά. Απαιτείται η άδεια καταλληλότητας και λειτουργίας του γηπέδου και αυτή θα εκδοθεί μόνο όταν ολοκληρωθεί το έργο σε όλες του τις πτυχές.



Πρωί, πρωί πήγαν χθες οι παράγοντες του Διαγόρα στο βοηθητικό για να παρακολουθήσουν το πρώτο οικογενειακό διπλό της ομάδας. (φωτο Αλ. Λυκοπάντης)

«Θα πω όχι και στον πατέρα μου»

Για όλους και για όλα μίλησε ο Πέτρος Κόκκαλης σε συνέντευξη που παραχώρησε. Ο πρόεδρος της Σούπερ Λίγκα τόνισε πως θα είναι δίκαιος και πως δεν πρόκειται να κάνει κανενός το χατήρι, ακόμα και αν πρόκειται να πάει κόντρα στον πατέρα του Σωκράτη!

Ο Κόκκαλης δηλώνει πως ήταν μεγάλη τιμή για τον ίδιο η πρόταση του Παναθηναϊκού, αναφέρεται στην κρίση που μπορεί να προκαλέσουν ενδεχόμενα διαιτητικά λάθη και χαρακτήρισε ως ατού της διοργανώτριας αρχής τον προγραμματισμό.

"Είμαι έτοιμος να πω "όχι" ακόμη και στον πατέρα μου αν ζητήσει πράγματα που δεν γίνονται" τόνισε ο Πέτρος Κόκκαλης στα "ΝΕΑ" στη συνέντευξη που παραχώρησε στον Κώστα Κοφινά. Και συνέχισε "Ο πρόεδρος δεν πρέπει να είναι για να λέει μόνο "ναι" ή "όχι".

Ο στόχος όλων είναι να υπάρξει ένα θεσμικό πλαίσιο που το ακολουθούν άπαντες και δεν θα υπάρχουν περιθώρια για παρερμηνείες. Όλα θα ξεκαθαρίζονται εκεί και θα γνωρίζουμε όλοι τις ευθύνες μας".

Μετά την εκλογή του στον προεδρικό θώκο της Λίγκας, αρκετοί ήταν αυτοί που είπαν, πως δεν γίνεται ένας αντιπρόεδρος ομάδας να δίνει στο τέλος τον τίτλο σε μία άλλη: "Θα έχουμε αλλαγές σε αυτό το θέμα. Και ο τίτλος, το τρόπαιο δηλαδή του πρωταθλητή, θα απονέμεται από μια προσωπικότητα του χώρου. Γιατί από τη στιγμή που όλοι είμαστε εκπρόσωποι ομάδων, δεν γίνεται να δίνουμε εμείς το Κύπελλο".

"Δεν φοβάμαι την διαιτησία"

Πολλοί είναι αυτοί που λένε πως μπορεί οι παράγοντες να είναι τώρα όλοι αγαπημένοι, αλλά τι θα γίνει όταν γίνει η στραβή; Ο Κόκκαλης έδειξε σίγουρος για το οικοδόμημα χωρίς να φοβάται το μέλλον: "Όχι, δεν φοβάμαι τη διαιτησία!

Δεν θα μας διαλύσει ένα λάθος διαιτητικό ή κάποιο φάλτσο σφύριγμα. Άλλωστε, μην ξεχνάμε ότι και πέρυσι είχαμε λάθη. Πουθενά στον κόσμο δεν υπάρχει ο όρος επαγγελματική διαιτησία, όπως τουλάχιστον περιγράφεται. Η ΕΠΟ και οι διαιτητές οφείλουν να αντιληφθούν πως ναι μεν τα λάθη είναι ανθρώπινα, αλλά όλοι πρέπει να υπηρετήσουμε με τον καλύτερο τρόπο το προϊόν που λέγεται ποδόσφαιρο".

Μεγάλη τιμή

Από την άλλη ο κ. Κόκκαλης παραδέχεται πως ήταν μεγάλη τιμή που τον πρότεινε ο Παναθηναϊκός για πρόεδρο της Λίγκας: "Ήταν τιμητικό που με πρότεινε ο Παναθηναϊκός για τη θέση του προέδρου και θέλω να φανώ αντάξιος των ευθυνών. Θα πάω να δω την ομάδα μου. Τον Ολυμπιακό έβλεπα, αυτό θα συνεχίσω να κάνω. Δεν αλλάζει κάτι".

αγκάθι

- Ότι έπαθε ο ψυλά για το θέμα του γιατρού, του υγειονομικού σταθμού, όταν έμαθε ότι ο ροϊογάς του έστειλε τα έγγραφα που ζήτησε, το ίδιο έπαθε και ο...ροϊογάς!
- Εφυγαν τα έγγραφα από τη Κοδριγκτώνος λέει ο ροϊογάς, διά χειρός του υπαλλήλου! Και να μην έφυγαν τί θα πει ο υπάλληλος; Το θέμα είναι τί έγινε στην πραγματικότητα, γιατί στην ουσία ο ένας διαψεύδει τον άλλο!
- Μήπως πλέον άνοιξε κόντρα ανάμεσά τους; Ο ψυλά βέβαια όποτε βρει ευκαιρία στέλνει πακέτο στη Κοδριγκτώνος, αλλά αυτό δεν σημαίνει ότι συμπαθεί τον ροϊογά!
- Το πιθανότερο είναι ο ροϊογάς να κρύωσε από τότε που ήρθε και τον έψαχνε, αλλά δεν του απαντούσε στο τηλέφωνο. Δεν είναι και λίγο πράγμα, να γράφεις του γ.γ. της ποδοσφαιρικής αρχής της χώρας.
- Χθες ο ροϊογάς είχε εγκαίνια του καινούργιου του μαγαζιού. Του εύχομαι κάθε επιτυχία. Καλημέρα σας...

ανέκδοτο



Το 12% των ξενοδοχειακών μονάδων είναι στην Δωδεκάνησο

σελ. 28





Τα πολεοδομικά υπερβατικά τουριστικά κτίρια

σελ. 30

ΤΟΥΡΙΣΜΟΣ & ΑΝΑΠΤΥΞΗ

ΕΒΔΟΜΑΔΙΑΙΑ ΕΚΔΟΣΗ ΤΗΣ ΕΦΗΜΕΡΙΔΑΣ Η ΡΟΔΙΑΚΗ

ΚΥΡΙΑΚΗ 30 ΙΟΥΛΙΟΥ 2006

ΜΕΤΑΦΟΡΑ ΕΥΘΥΝΩΝ

Η ανάπτυξη του ελληνικού τουρισμού δεν είναι αποκλειστική ευθύνη κι αρμοδιότητα της κεντρικής κυβέρνησης. Με τα μέτρα αποκέντρωσης, που έλαβε το υπουργείο Εσωτερικών, πολλές αρμοδιότητες έχουν μεταφερθεί στην Τοπική Αυτοδιοίκηση. Αυτό είναι το πρέπον, διότι οι τοπικές κοινωνίες ξέρουν καλύτερα από την κεντρική διοίκηση τις δυνατότητες και τα ελλείμματα που έχει κάθε περιοχή για την ανάπτυξη του τουρισμού.

Η μεταφορά των αρμοδιοτήτων όμως σημαίνει και μεταφορά ευθυνών. Οι δημοτικές αρχές ανά την επικράτεια όχι μόνο μπορούν να κάνουν πολλά για την προσέλκυση τουριστών, αλλά έχουν την ευθύνη να το πράξουν. Πρέπει να συμμετάσχουν ενεργά στην εκπόνηση προγραμμάτων για την τουριστική ανάπτυξη της περιοχής τους. Οφείλουν να ελέγχουν την τήρηση της καθαριότητας σε δημόσιους χώρους. Πρέπει να αναβαθμίσουν την αισθητική των πόλεων και των οικισμών. Αυτές είναι μερικές μόνο από τις αρμοδιότητες που προβλέπονται ρητά στο νέο Δημοτικό και Κοινοτικό Κώδικα. Σε αντίθεση, μάλιστα, με το παρελθόν –όταν αποκεντρώνονταν αρμοδιότητες χωρίς χρηματοδότηση– τα κονδύλια για τους Δήμους και τις νομαρχίες υπερτριπλασιάστηκαν.

Οι αυτοδιοικητικές αρχές έχουν πλέον τα εργαλεία και τα χρήματα να αναπτύξουν τουριστικά τις περιοχές τους. Πρέπει, λοιπόν, να αναπτύξουν ένα μακροχρόνιο σχέδιο για να αναδείξουν τα πλεονεκτήματα κάθε περιφέρειας. Οφείλουν να επουλώσουν τραύματα και να σβήσουν ασχήμιες από το περιβάλλον. Πρέπει να βρουν έξυπνους τρόπους για να προσελκύσουν τουρίστες.

Η αρμοδιότητα και η ευθύνη ανήκει πλέον και στις τοπικές κοινωνίες, οι οποίες θα κληθούν σε μερικούς μήνες να εκλέξουν εκείνους που θα εκμεταλλευτούν τα νέα εργαλεία. Οι πολίτες πρέπει να επιλέξουν με γνώμονα την αποτελεσματικότητα, γιατί αυτοί τελικά θα καρπωθούν τα οφέλη, αλλά θα υποστούν και τις ζημιές της επιλογής τους...

Καταγράφεται αυξημένη ζήτηση δωματίων

ΕΛΠΙΔΕΣ για το Φαληράκι

Προσδοκίες για προσωρινή ανάκαμψη

Αυξημένη ζήτηση για πρόσθετα δωμάτια καταγράφεται τις τελευταίες μέρες για την περιοχή του Φαληρακίου, γεγονός που αναπτερώνει τις ελπίδες για μία έστω και προσωρινή ανάκαμψη της τουριστικής σεζόν υπέρ των επιχειρήσεων ενοικιαζόμενων δωματίων, οι ιδιοκτήτες των οποίων βρίσκονται -όπως είναι γνωστό- υπό ισχυρή οικονομική δοκιμασία την τελευταία διετία.

Πολλά από αυτά τα συγκροτήματα ενοικιαζόμενων δωματίων, αξίζει να σημειωθεί ότι δεν λειτούργησαν φέτος για δεύτερη συνεχή χρονιά, γεγονός που φανερώνει και την κρίση που έχει υποστεί η τουριστική αγορά στο Φαληράκι.

Όπως από την περασμένη Δευτέρα, σύμφωνα με πληροφορίες, μεγάλα και μικρά ταξιδιωτικά πρακτορεία που διακινούν στο νησί μας, τουρίστες από την Κεντρική και Ανατολική Ευρώπη, αναζητούν εναγωνίως πρόσθετα δωμάτια (πέραν αυτών που είχαν ήδη συμφωνήσει και μισθώσει σε ξενοδοχεία της περιοχής) έτσι ώστε να μπορέσουν να τακτοποιήσουν μεγάλο αριθμό τουριστών που έχουν ζητήσει να έρθουν στη Ρόδο για διακοπές από την 1η Αυγούστου έως και τις 15 Σεπτεμβρίου.



Του **Μιχάλη Μαστή**
Mihalis@rodiaki.gr

Πολλοί από τους ιδιοκτήτες μικρών ξενοδοχείων και ενοικιαζόμενων δωματίων, αντιμετωπίζουν με επιφυλακτικότητα και δυσπιστία τις προτάσεις που άρχισαν να κατατίθενται από την αρχή της περασμένης εβδομάδας, από τους τουριστικούς πράκτορες, καθώς δεν είναι σε θέση να γνωρίζουν εάν είναι αξιόπιστες και φερέγγυες.

Σε κάθε περίπτωση πάντως η διαδικασία αναζήτησης πρόσθετων δωματίων, δημιουργεί κλίμα αισιοδοξίας έστω κι αν πρόκειται για μεμονωμένες περιπτώσεις που δεν θα αλλάξουν επί της ουσίας το τουριστικό σκηνικό της όλης περιοχής.

Το ζητούμενο για ολόκληρη την κοινωνία του Φαληρακίου και όχι μόνο, είναι το πώς θα μπορέσουν να «ζωντανέψουν» ξανά, μια αγορά η οποία πριν από τρία μόλις χρόνια αποτελούσε το επίκεντρο των εξελίξεων, και το βαρόμετρο για το πώς θα εξελίσσονταν η τουριστική σεζόν για το υπόλοιπο νησί της Ρόδου.

Ενδεικτικό στοιχείο της καλής εξέλιξης για τις αμέσως επόμενες εβδομάδες, αποτελεί ασφαλώς και το γεγονός ότι το τρέχον σαββατοκύριακο, έχουν προγραμματιστεί να προσγειωθούν στο αεροδρόμιο της Ρόδου, περισσότερα από 300 αεροσκάφη! Οι περισσότερες από τις πτήσεις θα αφορούν αεροσκάφη που θα προέρχονται από τις ευρωπαϊκές χώρες (πτήσεις τσάρτερ) κυρίως από την Βρετανία και τη Γερμανία.



Αυξημένη είναι επίσης η κίνηση που καταγράφεται το σαββατοκύριακο προς και από το αεροδρόμιο της Ρόδου, από τους επιβάτες εσωτερικού. Ενδεικτικό στοιχείο είναι ότι σε πολλούς από τους προορισμούς, καταγράφονται υψηλές πληρότητες (κυρίως Αθήνα και Θεσσαλονίκη) τόσο με τα αεροσκάφη των Ολυμπιακών Αερογραμμών, όσο και με τα αεροσκάφη της Aegean.

Συνολικά στο τετραήμερο αυτό θα έρθουν στο νησί μας **περισσότεροι από 40.000 νέοι τουρίστες ή επιβάτες για να περάσουν τις διακοπές τους**, αριθμός που αξιολογείται ως από τους πλέον υψηλούς για την φετινή τουριστική σεζόν.

ΤΙ ΣΥΜΒΑΙΝΕΙ ΑΛΛΟΥ

Γεγονότα και ειδήσεις για το τι συμβαίνει στις άλλες τουριστικές περιοχές

σελ. 30

ΣΧΟΛΙΑ

Πρόσωπα και επιχειρήσεις

Πράγματα και καταστάσεις που συμβαίνουν πέριξ του τουρισμού και των επιχειρήσεων

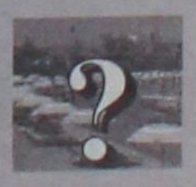

σελ. 28

ΠΡΟΣΩΠΑ & ΕΠΙΧΕΙΡΗΣΕΙΣ

ΑΝΑΞΙΑ ΓΙΑ ΑΛΛΗ ΜΙΑ ΦΟΡΑ η Πολιτεία να τελειώσει ένα έργο στην ώρα της. Μιλάμε για τη νέα πτέρυγα του αεροδρομίου που παρά τις υποσχέσεις φαίνεται ότι φέτος θα υπολειτουργήσει παρ' ότι οι συνθήκες πλέον στο αεροδρόμιο - λόγω βέβαια και της αυξημένης κίνησης - τόσο για τους τουρίστες όσο και για το προσωπικό δεν είναι οι πρέπουσες.



Βέβαια σαν δικαιολογία, όπως έλεγε ο γνωστός πράκτορας κ. **Χατζηλιαμής**, θα μας πούνε ότι είναι η αλλαγή του εργολάβου αλλά το να πηγαίνει δύο χρόνια πίσω ένα έργο τόσο αναγκαίο για την περιοχή μας δεν απαλλάσσει των ευθυνών τους διάφορους παράγοντες της τοπικής αυτοδιοίκησης αλλά και τους κοινοβουλευτικούς εκπροσώπους μας. Για ένα να είστε σίγουροι. Οτι στα εγκαίνια θα είναι όλοι παρόντες και ότι θα δοθεί μάχη κυρίως από τους κοινοβουλευτικούς εκπροσώπους μας για την.... πατρότητα του έργου.

ΑΓΩΝΑ ΔΡΟΜΟΥ ΚΑΝΕΙ ο γνωστός εστιατόρας κ. **Στράτος Ντινόρης** να ξανανοίξει το εστιατόριό του μετά την περιπέτεια που είχε μ' ένα βραχυκύκλωμα στην κουζίνα του. Για τον οιονδήποτε επιχειρηματία η απώλεια εσόδων την καλύτερη εποχή της σεζόν είναι κάτι οδυνηρό. Παρ' όλα αυτά ο συμπαθής Στράτος αντιμετωπίζει το πρόβλημα με ηρεμία και είναι σίγουρος ότι η πελατεία του θα τον υποστηρίξει με το ξανάνοιγμα του μαγαζιού του.

ΟΙ ΤΟΥΡΙΣΤΕΣ ΤΟΥ ΠΡΩΗΝ ΑΝΑΤΟΛΙΚΟΥ ΜΠΛΟΚ φαίνεται ότι κινούν την αγορά. Παρά την χαμηλή τους καταναλωτική δαπάνη - εκτός των Ρώσσων τουριστών - και την διαμονή τους σε all - inclusive ξοδεύουν στα μαγαζιά. Αυτό συζητιέται μεταξύ των επιχερηματιών που τον τελευταίο καιρό βλέπουν στις επιχειρήσεις τους πολλούς τουρίστες τέτοιων εθνικοτήτων. Ως γνωστόν οι εθνικότητες αυτές έχουν πιο μικρή σεζόν και βέβαια μια μεγαλύτερη έξαρση από 15 Ιουλίου μέχρι τέλος Αυγούστου. Τσέχοι, Σλοβάκοι, Πολωνοί, Σλοβένοι, Σέρβοι αλλά και Ρουμάνοι έχουν έντονη παρουσία πια, και απ' ότι λένε οι καταστηματάρχες ξοδεύουν. Δεν ξοδεύουν πολλά αλλά όλοι κάτι αγοράζουν.



ΠΟΛΛΟΙ ΤΟΥΡ-ΟΠΕΡΕΪΤΟΡΣ παρ' ότι μπαίνουμε πια στον Αύγουστο δεν έχουν τελειώσει τα συμβόλαιά τους για το 2007 πράγμα που γινόταν συνήθως μέχρι το πρώτο δεκαπενθήμερο του Ιουλίου κυρίως από τους μεγάλους. Οι λόγοι είναι δύο. Πρώτον δεν δέχθηκαν στην αρχή τις αυξήσεις που τους πρότειναν τα ξενοδοχεία κάνοντας τους σκληρούς παρ' ότι οι τιμές ήταν σχεδόν καθηλωμένες τα τελευταία χρόνια, και δεύτερον προσπαθούσαν να πιέσουν πολλά ξενοδοχεία που λειτουργούν με το σύστημα της ημιδιατροφής να το γυρίσουν στο all- inclusive. Λόγω όμως της καλής σεζόν και της μεγάλης ζήτησης για κρεβάτια που υπάρχει για το 2007 δεν κατάφεραν πολλά πράγματα, τουλάχιστον ως προς τις τιμές και τώρα τρέχουν να προλάβουν να τελειώσουν τα συμβόλαιά τους. Για το all - inclusive είναι σίγουρο ότι θα έχουμε περισσότερα ξενοδοχεία με το σύστημα αυτό και μάλιστα υψηλών κατηγοριών αλλά ακόμα το τοπίο δεν έχει ξεκαθαρίσει πλήρως. Θα επανέλθουμε.

Το 12% των μονάδων είναι στην Δωδεκάνησο

Η ελληνική τουριστική βιομηχανία είναι μία από τις μεγαλύτερες του κόσμου και μάλιστα το 2000 κατείχε την 15η θέση. Οι διεθνείς αφίξεις τουριστών στην Ελλάδα συνεχώς αυξάνουν και από ανύπαρκτες το 1950 έφτασαν το 2001 τα 13 εκατομμύρια.

Γράφει η
Βαρβάρα Μπογδάνου
bogdanou-v@yahoo.gr



Πώς εξελίχθηκε η κατάσταση τα τελευταία χρόνια

Η αλματώδης αυτή αύξηση στις αφίξεις τουριστών οδήγησε στην αντίστοιχη αύξηση των δωματίων και των κλινών. Η εικόνα αυτή παρατηρήθηκε και στην περιοχή της Δωδεκανήσου στην οποία συγκεντρώνεται το 12% των ξενοδοχείων της χώρας, γεγονός που φανερώνει την τουριστική ανάπτυξη του νομού μας.

Σύμφωνα άλλωστε με μελέτη οι νησιωτικές και γενικότερα παραθαλάσσιες περιοχές της χώρας συγκεντρώνουν τα περισσότερα ξενοδοχεία καθώς επίσης και τα περισσότερα ξενοδοχεία υψηλής κατηγορίας.

Όσον αφορά το νομό μας το ποσοστό ξενοδοχείων υψηλών κατηγοριών που είναι εγκατεστημένα σ' αυτόν είναι από τα υψηλότερα της χώρας και ανέρχεται σε 17% για τα ξενοδοχεία πρώτης κατηγορίας και σε 10% για τα πολυτελείας.

Στις υπόλοιπες κατηγορίες και συγκεκριμένα στη Β' κατηγορία το ποσοστό που κατέχει η Δωδεκάνησος ανέρχεται στο 13% του συνολικού δυναμικού της χώρας, ενώ το ίδιο ποσοστό κατέχει και στην Γ' κατηγορία.

Όσον αφορά την Δ' κατηγορία εκεί το ποσοστό φτάνει το 6% ενώ στην Ε 'κατηγορία το 9%.

●● ΣΤΗ ΡΟΔΟ

Η σημερινή εικόνα της Ρόδου όσον αφορά το ξενοδοχειακό δυναμικό, είναι θα λέγαμε το αποτέλεσμα μίας μεγάλης τουριστικής ανάπτυξης που βασίστηκε στη ζήτηση. Σύμφωνα με τα επίσημα στοιχεία της Διεύθυνσης Τουρισμού Δωδεκανήσου στο

ΠΙΝΑΚΑΣ Ι

ΕΤΟΣ	ΜΟΝΑΔΕΣ	ΚΛΙΝΕΣ
1950	28	1.038
1960	27	1.875
1970	107	12.913
1980	164	27.192
1981	170	30.137
1982	196	31.243
1983	198	31.249
1984	209	32.005
1985	222	35.594
1986	235	37.188
1987	288	39.661
1988	320	40.334
1989	349	42.875



ΠΙΝΑΚΑΣ ΙΙ

ΕΤΟΣ	ΜΟΝΑΔΕΣ	ΔΩΜΑΤΙΑ	ΚΛΙΝΕΣ
1990	410	26.001	48.835
1991	453	27.064	50.784
1992	461	27.899	52.428
1993	566	29.350	51.160
1994	493	29.804	56.057
1995	488	32.522	61.554
1996	505	33.445	63.302
1997	502	34.152	64.771
1998	502	34.262	65.003
1999	500	34.458	65.364
2000	510	34.969	66.489
2001	511	35.304	67.048
2002	521	35.988	68.360
2003	526	36.764	69.904
2004	532	37.016	71.049
2005	495	37.760	71.905

νησί υπάρχουν και λειτουργούν με το ειδικό σήμα λειτουργίας επίσημα 495 μονάδες (τελευταία στοιχεία του 2005) συμπεριλαμβανομένων και των παραδοσιακών καταλυμάτων.

Αυτές περιλαμβάνουν ειδικότερα 37.760 δωμάτια τα οποία διαθέτουν 71.905 κρεβάτια.

Αν κάνουμε μία σύγκριση με τα νούμερα του...1950 όταν ξεκίνησε δειλά η τουριστική ανάπτυξη στη Ρόδο θα καταλάβουμε πόσο νερό κύλισε στ' αυλάκι όλα αυτά τα χρόνια και πού έφτασε το νησί μας.

Ενδεικτικά θα πρέπει να αναφέρουμε ότι το 1950 όταν ξεκίνησε η ξενοδοχία στη Ρόδο, και ξεκίνησε μαζί της η συγκέντρωση στοιχείων υπήρχαν στο νησί μόλις...28 μονάδες με μόλις 1.038 δωμάτια.

Δέκα χρόνια αργότερα τα πράγματα δεν είχαν αλλάξει ιδιαίτερα καθώς ο αριθμός των μονάδων μπορεί να έμεινε σχεδόν ίδιος όμως οι κλίνες έγιναν 1.875.

Το 1970 δηλαδή άλλα δέκα χρόνια μετά η Ρόδος γνωρίζει μία θεαματική ανάπτυξη στις μονάδες οι οποίες σχεδόν τετραπλασιάζονται ενώ ο αριθμός δωματίων ξεπερνά τα 12.000 αριθμός ο οποίος υπερδιπλασιάζεται το 1980.

Από εκεί και πέρα η πορεία είναι σταδιακά ανοδική με αύξηση τόσο των μονάδων όσο και των κλινών. Ο αριθμός των μεν πρώτων είναι πλέον τριψήφιος ενώ οι κλίνες μέχρι το 1993 γνωρίζουν και αυτές άνοδο.

Φαίνεται όμως ότι εκείνη η χρονιά ήταν σταθμός για την παραπέρα πορεία του ξενοδοχειακού κλάδου, καθώς την αμέσως επόμενη πέφτει μεν σημαντικά ο αριθμός τους, όμως ο αριθμός των κρεβατιών σημειώνει μία μικρή αύξηση!

Τα επόμενα χρόνια εξακολουθεί να υπάρχει μία αυξητική τάση, η οποία όμως είναι σε μικρά ποσοστά.

●● ΟΙ ΠΛΗΡΟΤΗΤΕΣ

Σήμερα παρά το γεγονός ότι υπάρχει καταγεγραμμένη κάποια κρίση όσον αφορά τη ζήτηση με αποτέλεσμα να υπάρχει αβεβαιότητα για τη βιωσιμότητα των ξενοδοχείων μας, παρατηρείται ενδιαφέρον για την ανέγερση και άλλων μονάδων κυρίως πολυτελείας για τις οποίες πολλοί είναι επιφυλακτικοί όσον αφορά την προσέλκυση και τουριστών υψηλής στάθμης.

Πάντως το μεγάλο ζητούμενο για τους ξενοδόχους μας είναι το γεγονός ότι οι πληρότητες πάνε από το κακό στο χειρότερο. Ο αριθμός των διανυκτερεύσεων έχει συρρικνωθεί σημαντικά τα τελευταία χρόνια ενώ συρρίκνωση γνωρίζει και μάλιστα ανησυχητική και η διάρκεια της τουριστικής περιόδου στη Ρόδο.

Αν δεν υπήρχε το βραχιολάκι τα τελευταία τρία χρόνια, ελάχιστα θα ήταν τα ξενοδοχεία που θα είχαν γεμάτα δωμάτια.

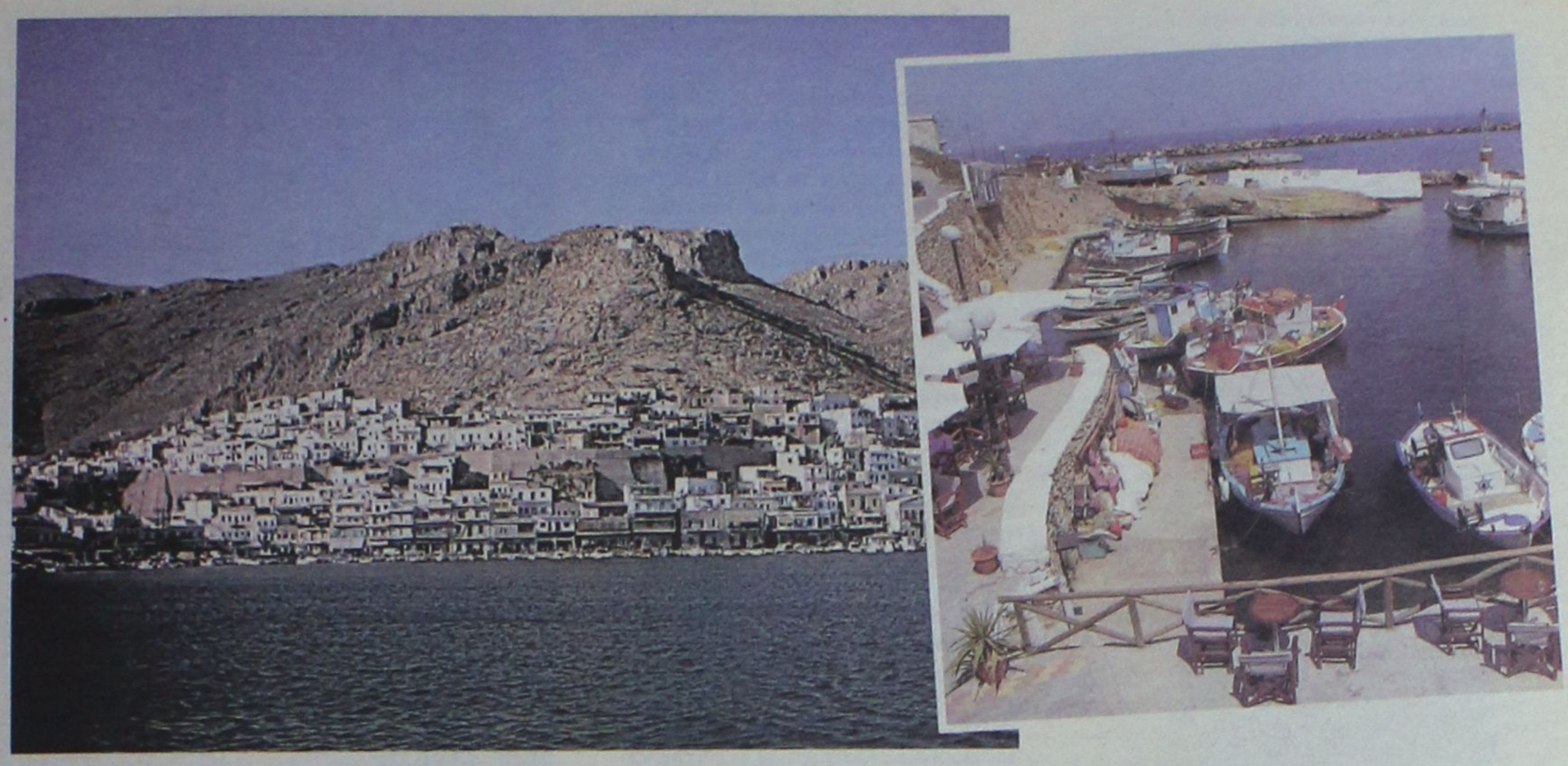

Προτάσεις ανάπτυξης για την Κάρπαθο και την Κάσο

Τι αναφέρει στο υπόμνημά του ο έπαρχος Μιχάλης Ερωτόκριτος

Υπόμνημα για θέματα που αφορούν την τουριστσική ανάπτυξη της επαρχίας Καρπάθου και Κάσου, κατέθεσε στην υπουργό κ. Φ. Πετραλιά κατά την πρόσφατη επίσκεψή της στο νησί, ο έπαρχος κ. Μιχ. Ερωτόκριτος.

Στο υπόμνημα αυτό, που εμπεριέχονται αρκετές καλές προτάσεις, ο κ. Έπαρχος αναφέρει τα εξής:

«Κυρία Υπουργέ,

Με την ευκαιρία της επίσκεψής σας στην Επαρχία μας, η οποία είναι μια από τις πιο απομακρυσμένες και αδικημένες στον ελλαδικό χώρο, σας γνωστοποιούμε ορισμένα από τα βασικά προβλήματα - θέματα που μας απασχολούν με την παράκληση να συνδράμετε κατά το δυνατό στην επίλυσή τους.



- Αξιοποίηση συγκεκριμένου ευρωπαϊκού προγράμματος, με στόχο την αναπαλαίωση και συντήρηση των διατηρητέων ανενόμυλων των νησιών μας, είτε για λόγους διατήρησης της παράδοσής μας, δημιουργώντας μουσειακούς χώρους, είτε αξιοποιώντας τους, ως τουριστικά καταλύματα. Τέτοιοι ανεμόμυλοι υπάρχουν κυρίως στην Ολυμπο, αρκετοί στην Κάσο και στην Κάρπαθο.

- Ενταξη των παραλιών των νησιών μας, σε προγράμματα ανάδειξης αυτών.

- Ανάδειξη του Εκκλησιαστικού τουρισμού λόγω του ότι, στα νησιά μας υπάρχουν πολλές εκκλησίες και μοναστήρια.

- Προώθηση των εναλλακτικών μορφών τουρισμού (πολιτιστικός, αθλητικός, ορειβατικός) καθώς και του αγροτουρισμού.

Ειδικότερα για τον Δήμο Κασίων, προτείνουμε την επισκευή-εκσυγχρονισμό του Δημοτικού ξενώνα, την διαμόρφωση καταφυγίων σκαφών αναψυχής, την ίδρυση Ναυτικού Μουσείου, την επισκευή και συντήρηση του λαογραφικού Μουσείου και του κτιρίου της Δημοτικής Βιβλιοθήκης, για το οποίο υπάρχει ήδη μελέτη. Ηδη βρίσκονται σε εξέλιξη εργασίες κατασκευής του Ναυτικού Μουσείου, ιδιοκτησίας του Συλλόγου Κασιωτών Ρόδου, με χρηματοδότηση του υπουργείου Αιγαίου και Νησιωτικής Πολιτικής και ιδιωτών, ενώ υπάρχει και η σχετική μελέτη για το Λαογραφικό Μουσείο, ιδιοκτησία του Πολιτιστικού Συλλόγου Αρβανιτοχωρίου Κάσου και ζητείται χρηματοδότηση από την Πολιτεία.

Λόγω της γεωγραφικής θέσης, το κύριο πρόβλημα της Επαρχίας μας, είναι η συγκοινωνία, που αποτελεί ανασταλτικό παράγοντα ανάπτυξης.

α. Για την ακτοπλοϊκή εξυπηρέτησή μας, προτείνουμε τα εξής:

1. Η σύνδεση των νησιών μας, τόσο με τον Πειραιά όσο και με την Κρήτη και την Ρόδο, να γίνεται, με σύγχρονα νεότευκτα και ταχύπλοα σκάφη, τα οποία θα αναλάβουν από 1/11/2006 την παροχή δημόσιας υπηρεσίας έναντι αποζημίωσης (επιδοτούμενες γραμμές)

2. Η σύνδεση με τον Πειραιά και με την Κρήτη (Ηράκλειο) να γίνεται δύο φορές τον χειμώνα και τρεις φορές το καλοκαίρι, ενώ με την Ρόδο τρεις φορές τον χειμώνα και τέσσερις το καλοκαίρι.

3. Να εξετασθεί το ύψος των ναύλων τόσο των επιβατών, όσο και των οχημάτων, κατά αναλογικό τρόπο. Εκτιμάται ότι οι ισχύουσες τιμές είναι υψηλές, σε σχέση με την απόσταση.

β. Για την αεροπορική συγκοινωνία, προτείνουμε τα εξής:

1. Να αυξηθεί η συχνότητα των δρομολογίων προς Αθήνα από πέντε (5) σε καθημερινή βάση το καλοκαίρι και από τρία (3) σε πέντε (5) δρομολόγια την εβδομάδα κατά την χειμερινή περίοδο.

2. Να αυξηθεί η συχνότητα σύνδεσης με την Ρόδο σε τρία (3) δρομολόγια καθημερινά το καλοκαίρι και δύο (2) τουλάχιστον το χειμώνα).

3. Να γίνει σύνδεση της Καρπάθου με το Ηράκλειο Κρήτης, στα πλαίσια των επιδοτούμενων από την Ε.Ε. δρομολογίων, τουλάχιστον 2-3 φορές την εβδομάδα, το χειμώνα και 4-5 φορές το καλοκαίρι, αξιοποιώντας τα δρομολόγια της Ρόδου προς το Ηράκλειο, που εκτελούνται καθημερινά. Το κακό παράγινε φέτος το καλοκαίρι με την μείωση των ακτοπλοϊκών δρομολογίων από Πειραιά από τρία (3) σε δύο (2), με την αποδρομολόγηση του "ΙΕΡΑΠΕΤΡΑ" για παροχή ανθρωπιστικής βοήθειας, χωρίς προηγούμενα να ληφθεί μέριμνα για αξιόπιστη αντικατάστασή του. Παραμένει ως αίτημα στα χαρτιά χωρίς να έχει δοθεί καμία απάντηση από την Κυβέρνηση, η επιμήκυνση του δρομολογίου BLUE STAR FERRIES 2 από την Ρόδο προς την Επαρχία μας δύο φορές την εβδομάδα, αλλά με την ανάλογη επιδότηση, όπως ζήτησε η ίδια η εταιρεία. Υπάρχει παράλληλα σχετικό αίτημα, το οποίο εξετάσθηκε θετικά από την εταιρεία για τη δρομολόγηση του Ο/Γ "ΔΙΑΓΟΡΑΣ" από Πειραιά κάθε Σάββατο προς την Επαρχία μας, μέσω Καλύμνου-Κω-Ρόδου. Και εδώ αναμένουμε τη θετική ανταπόκριση των αρμοδίων Υπουργείων.

Η κατάσταση αυτή με την ήδη διαμορφωμένη αυξημένη ζήτηση σε αεροπορικά δρομολόγια από Αθήνα και Ρόδο, με τεράστιες και πολύχρονες καταστάσεις αναμονής, δημιουργούν μια κατάσταση το λιγότερο αποκαρδιωτική για την προσέλκυση ημεδαπών τουριστών στην Επαρχία μας, με αποτέλεσμα την δυσανασχέτηση των επαγγελματιών που βλέπουν την ίδια την συρρικνωμένη τουριστική περίοδο από το κακό στο χειρότερο.

Εν κατακλείδι, η προώθηση των τουριστικών προϊόντων και των βασικών θεμάτων της τουριστικής ανάπτυξης της Επαρχίας μας, θα βοηθήσει στην πρόοδο του τόπου μας, με εισροή τουριστών τόσο από το σωτερικό όσο και από το εξωτερικό, παράλληλα με την άνοδο του βιοτικού μας επιπέδου.

Δεν πρέπει να ξεχνάμε ότι το νησί της Καρπάθου αποτελεί τον 3ο τουριστικό προορισμό της Δωδεκανήσου με τεράστιες προοτικές ανάπτυξης, αλλά με αρκετά προβλήματα βασικών υποδομών και παροχής υπηρεσιών (βιολογικός καθαρισμός, ύδρευση, οργανωμένη μαρίνα, μετατροπή του Κ.Υ. Καρπάθου σε μικρό Νοσοκομείο και λειτουργία του νέου Π.Π.Ι. Ολύμπου, συγκοινωνία κ.ά.).

Η Ελλάδα με τα 13,5 εκατομμύρια επισκέπτες το χρόνο, με τους 700.000 επαγγελματίες που απασχολούνται στον τουρισμό και με τα 15 δις ευρώ εισροή συναλλάγματος κάθε χρόνο από τον τουρισμό, πρέπει να έχει μια ισόρροπη τουριστική ανάπτυξη, στο πλαίσιο της οποίας και η Επαρχία μας για να μπορεί να παίξει το δικό της σημαντικό ρόλο.

Ευελπιστούμε στην ικανοποίηση των παραπάνω αιτημάτων μέσα στα πλαίσια των δικών μας αρμοδιοτήτων».

Τι συμβαίνει αλλού...

ΛΕΣΒΟΣ. Δημοπρατήθηκε τη Δευτέρα στο Ταμείο Αρχαιολογικών Πόρων και Απαλλοτριώσεων του υπουργείου Πολιτισμού στην Αθήνα το έργο «Συνολική Ανάδειξη Κάστρου Μήθυμνας», παρουσία του δημάρχου Μήθυμνας Λευτέρη Βογιατζή, ο οποίος συμμετείχε ως μέλος της Επιτροπής Διαγωνισμού. Το έργο συνολικού προϋπολογισμού 2.022.700 ευρώ πρόκειται να συμβασιοποιηθεί τον ερχόμενο Σεπτέμβριο οπότε και αναμένεται η εγκατάσταση του εργολάβου

ΖΑΚΥΝΘΟΣ. Αντιπροσωπεία των τουριστικών φορέων του νομού συναντήθηκε με την εισαγγελέα Ζακύνθου, προκειμένου να της θέσουν το πρόβλημα που έχει δημιουργηθεί τελευταία στο Λαγανά από την αντιεπαγγελματική συμπεριφορά ορισμένων επιχειρηματιών, οι οποίοι γίνονται αιτία να δυσφημείται η περιοχή και να διαπιστώσουν κατά πόσο η δικαιοσύνη έχει επιληφθεί του θέματος, μετά από καταγγελίες που έχουν γίνει για τους συγκεκριμένους επαγγελματίες. Είναι τα πρώτα βήματα για την αντιστροφή του κλίματος μετά μάλιστα από τα τελευταία δημοσιεύματα αγγλικής εφημερίδας, δήλωσε η πρόεδρος των ξενοδόχων Λαγανά κ. Χριστίνα Τετράδη.

ΗΡΑΚΛΕΙΟ. Συνεχίζονται οι συναντήσεις και οι διαβουλεύσεις ενόψει της κατάρτισης του Επιχειρησιακού Προγράμματος της Περιφέρειας Κρήτης για την περίοδο 2007-2013 στα γραφεία της Περιφέρειας, υπό την προεδρία του γενικού γραμματέα Σεραφείμ Τσόκα, με τη συμμετοχή διαφόρων φορέων του νησιού και την Ομάδα Σχεδιασμού Προγράμματος. Χθες πραγματοποιήθηκε σύσκεψη με εκπροσώπους των Επιμελητηρίων της Κρήτης, των Ενώσεων Ξενοδόχων και της Ένωσης Τουριστικών Πρακτόρων, ενώ προχθές πραγματοποιήθηκε συνάντηση με τους εκπροσώπους των ερευνητικών και εκπαιδευτικών ιδρυμάτων του νησιού. Κατά τις συναντήσεις παρουσιάστηκε η μεθοδολογία κατάρτισης και έγινε συζήτηση-ανταλλαγή απόψεων πάνω στη στρατηγική και τις προοπτικές του Επιχειρησιακού Προγράμματος. Η σημερινή συνάντηση με εκπροσώπους της ΔΥΠΕ Κρήτης, της Περιφερειακής Διεύθυνσης Εκπαίδευσης, της Αρχιεπισκοπής και των Εφορικών Αρχαιοτήτων αναβάλλεται λόγω του πένθους για την εις Κύριον εκδημία του αρχιεπισκόπου Κρήτης κυρού Τιμοθέου.

ΠΑΤΡΑ. Την απόδοση στους πολίτες της λιμενικής ζώνης της Πάτρας, ζητά ειδική ομάδα Τεχνικών από το ΤΕΕ Δυτικής Ελλάδος, οι εκπρόσωποι του οποίου ανοίγουν διάλογο για την δυνατότητα χρήσης συγκεκριμένων τμημάτων του σημερινού λιμανιού. Συγκεκριμένα, με χθεσινή τους παρέμβαση ο πρόεδρος του ΤΕΕ Δυτ. Ελλάδος Κώστας Χριστόπουλος και τα μέλη της ομάδας εργασίας, αναφέρθηκαν στην ανάγκη να πέσουν "τα τείχη" του λιμανιού της πόλης, με το σκεπτικό ότι "η Πάτρα ιστορικά δικαιούται την επικοινωνία με την θάλασσα", στοιχείο που όπως προκύπτει είναι εφικτό.

ΚΑΒΑΛΑ. Την στήριξή του στο έργο της διοίκησης του Επιμελητηρίου Καβάλας παρείχε ο υπουργός Μακεδονίας-Θράκης Γιώργος Καλαντζής, κατά την προχθεσινή τους συνάντηση. Υποσχέθηκε δε να συνδράμει στις προσπάθειες για την οικονομική και επιχειρηματική ανάκαμψη της Καβάλας και της ευρύτερης περιοχής. Τα μέλη της νέας διοίκησης του Επιμελητηρίου έθεσαν στον Υπουργό το ζήτημα της διοργάνωσης της ετήσιας έκθεσης και της εφαρμογής των κινήτρων από τις επιχειρήσεις του νομού.

Στην πρόσφατη επίσκεψη της υπουργού Τουριστικής Ανάπτυξης στο νησί μας εκτός των άλλων ενδιαφερόντων θεμάτων, αναφέρθηκε και πάλι το πρόβλημα των πολεοδομικών υπερβάσεων που αντιμετωπίζουν τα κύρια και βοηθητικά τουριστικά καταλύματα.

Θεωρείται ένα βαρίδι που ενοχλεί την ξενοδοχία και περιπλέκει την νόμιμη διαδρομή του ξενοδοχειακού κτιρίου σε ένα περιβάλλον ανταγωνιστικό και άκρως αβέβαιο της παγκόσμιας αγοράς. Η πολεοδομική υπέρβαση δημιουργεί αναστολές στο μελλοντικό σχεδιασμό μιας παραγωγικής επένδυσης του ξενοδοχείου αφήνοντας πολεοδομικές ασυνέχειες και κτιριακά κενά. Σε άρθρο της εφημερίδας «Καθημερινή» στις 9.7.2006 περιγράφεται « η τουριστική διαμονή ως ο κορμός της τουριστικής βιομηχανίας κάθε χώρας που γύρω από αυτόν «κτίζεται» η όποια άλλη άμεση ή έμμεση τουριστική δραστηριότητα. Το 1994 για λόγους καθαρά εισπρακτικούς , νομιμοποιήθηκαν λειτουργικά όλα τα τουριστικά καταλύματα της χώρας χωρίς να αντιμετωπισθεί το θέμα των πολεοδομικών υπερβάσεων. Το καθεστώς αυτό ανεπάρκειας του κράτους που ήθελε να δώσει την τότε εποχή την λύση για την εξυγίανση της ελληνικής ξενοδοχειακής αγοράς, οδήγησε στην σημερινή κατάσταση : το 50% περίπου του ξενοδοχειακού δυναμικού της χώρας - το σύνολο ανέρχεται σε 9.000 - έχει καταγραμμένες ή μη , μεγάλες ή μικρές παραβάσεις . Αντίστοιχη εικόνα εμφανίζεται και στον χώρο των ενοικιαζομένων δωματίων-διαμερισμάτων ».

Από τα ανωτέρω εξάγεται το συμπέρασμα της άμεσης και αναγκαίας επίλυσης του προβλήματος. Δεν μπορούμε να στρουθοκαμηλίζουμε σε ένα δυναμικό ζήτημα της τουριστικής εγκ/σης. Δεν μπορούμε να εθελοτυφλούμε στις υπάρχουσες προκλήσεις. Δεν μπορούμε να το προσπερνούμε σφυρίζοντας αδιάφορα, όλοι εμείς που έχουμε την λειτουργική και πολεοδομική ικανότητα επίλυσής του. Η πολιτεία ας ανοίξει τα πρόβλημα και να μη το αφήνει να σέρνεται κρατώντας σε ομηρία χιλιάδες επιχειρηματίες που οδηγούνται σε αστάθεια και διοικητική εξάρτηση.

Εξάλλου οι Διεθνείς Τουριστικοί Οργανισμοί άλλα και μεγάλες ξενοδοχειακές αλυσίδες του εξωτερικού διαθέτουν σήμερα τεράστια ποσά προκειμένου να βελτιώσουν και να πιστοποιήσουν την περιβαλλοντική συμπεριφορά των ξενοδοχείων τους ή των συνεργαζόμενων επιχειρήσεων. Είναι ένα σύστημα αυτοελέγχου που το επιβάλλει η αγορά, το απαιτούν οι ίδιοι οι πελάτες.

Στον νομό Δωδ/σου στις 115.000 επίσημες κλίνες , έχουν δηλωθεί περίπου 8.000 κλίνες προς λειτουργική νομιμοποίηση που μέχρι και σήμερα είναι «ανοικτές» με αβέβαιη πορεία.

Σήμερα μιλάμε για ποιότητα και αισθητική. Βεβαίως και όλοι μας είμαστε υπέρμαχοι αυτών των στοιχείων που έρχονται και κουμπώνουν με την προσδοκώμενη αειφόρο τουριστική ανάπτυξη. Αυτή η μορφή ανάπτυξης έχει τρεις αλληλοσυνδεόμενες όψεις: τη περιβαλλοντική , την κοινωνικοπολιτιστική και την οικονομική. Η αειφορία υπονοεί διάρκεια και σταθερότητα. Σε αυτό το πλέγμα το δομημένο περιβάλλον παίζει καθοριστικό ρόλο. Προσδιορίζεται από κανόνες και πλαίσια μέσα από τα τομεακά και τα ειδικά χωροταξικά σχέδια με αναφορές στην χρήση γης και τους συντελεστές εκμετάλλευσης. Αυτά βρίσκονται σε στάδιο επεξεργασίας και είναι καιρός να διαισθανθούμε το πρόβλημα των πολεοδομικών υπερβάσεων , ώστε να συνεκτιμηθεί και να προσφερθεί μια λύση που να γίνεται κοινωνικά αποδεκτή και περιβαλλοντικά συμβατή.

Η τουριστική αγορά απαιτεί ξεκάθαρους όρους και διαυγές επενδυτικό περιβάλλον.

Οι ενώσεις ξενοδόχων , το Ξ.Ε.Ε , ο ΣΕΤΕ και άλλοι φορείς με γενναιότητα απόφασης επεσήμαιναν το ζήτημα που ταλανίζει εδώ και χρόνια την ξενοδοχία. Απαιτείται πολιτική βούληση με συγκεκριμένο χρονοδιάγραμμα και με ημερομηνία λήξης. Τρόποι υπάρχουν , μεθοδολογία μπορεί να υπάρξει , φτάνει οι ταγοί της πολιτείας να πάρουν το θέμα στα χέρια τους και να μην ομφαλοσκοπούν.

Μέσα σε αυτό το πνεύμα, υπάρχει μία άλλη ενότητα που αγγίζει την διαχείριση των έμπροσθεν τμημάτων παραλιακών εκτάσεων από τις όμορες ξενοδοχειακές μονάδες. Σε ένα καθεστώς παγιωμένο από εικοσαετίας και πλέον, πολλές τουριστικές μονάδες διαχειρίζονται την παραλία τηρώντας τους κανόνες του δημόσιου χαρακτήρα και της ποιοτικής λειτουργίας. Σε αυτές τις μονάδες πρέπει να δοθεί μια λύση , αποφεύγοντας τις υπερβολικές οικονομικές επιβαρύνσεις (πρόστιμα) σύμφωνα με το ισχύον νομικό πλαίσιο που δεν γίνονται τουριστικά αποδεχτές. Εντός ενός ευρύτερου σχεδιασμού και ανάπλασης των παραλίων της περιοχής μας, εντός μιας φιλοσοφίας για παραλίες ανοικτές στο κοινωνικό σύνολο , εντός μίας θεώρησης ότι οι επιχειρήσεις γίνονται ανταγωνιστικές εφόσον προσφέρουν μια παραλία οικολογικά προσαρμοσμένη στις νέες απαιτήσεις του τουριστικού προϊόντος, εντός ενός διαλόγου με τους συναρμόδιους φορείς που απολαμβάνουν τα αγαθά των παραλίων μας, μπορούμε να μιλήσουμε για ένα επανασχεδιασμό του προστατευτισμού της ευρύτερης παραλιακής ζώνης. Οι παραλίες χρειάζονται έργα εξωραϊσμού και ήπιας μορφής διαμόρφωσης κάτω από συγκεκριμένο project χωρίς να φοβόμαστε να τολμήσουμε στην ισορροπημένη αξιοποίησή τους.

Καταλήγοντας θέλω να τονίσω και να υπερθεματίσω την θέση του Τ.Ε.Ε - Τμήμα Δωδ/σου για τη τροποποίηση του άρθρου 24 του Συντάγματος περί δυνατότητας και της Τοπικής Αυτοδιοίκησης να διαμορφώνει , να αναπτύσσει, να πολεοδομεί και να εγκρίνει την επέκταση των οικισμών της προς όφελος της λειτουργικότητας και της διασφάλισης καλυτέρων όρων διαβίωσης. Η υπαγωγή όλων αυτών των δράσεων στο κράτος και μόνο, δημιουργεί γραφειοκρατικές αγκυλώσεις που δεν αφήνουν μία περιοχή να αναπτύσσεται με τα δικά της πρότυπα, με τον δικό της χαρακτήρα , με την δική της πολιτιστική κληρονομιά. Αυτή η σκληρή κρατική συγκέντρωση δημιουργεί την αυθαιρεσία, την ανεξέλεγκτη δόμηση, την πολεοδομική υπερβατικότητα. Επιπλέον έρχεται σε αντίφαση με το άρθρο 102 του ιδίου του Συντάγματος περί διοίκησης των τοπικών υποθέσεων που καταγράφεται σαν «κτήμα» της Τοπικής Αυτοδιοίκησης και αφήνει παράλληλα ανενεργό και ανίσχυρο τον νέο οικιστικό νόμο 2509/97.

Συνεπώς η πολεοδομική υπέρβαση δεν είναι ένα φαινόμενο που ήλθε τυχαία. Δεν είναι μία πράξη μακρινή και απόμακρη από το ήδη διαμορφωμένο απρόσωπο και γραντιένιο κρατικό περιβάλλον. Οι μεγάλες χρονικές καθυστερήσεις για τον σχεδιασμό της χωροταξίας και των πολεοδομικών διαδικασιών προσφέρουν ένα μαλακό υπογάστριο στους αυθαιρετούντες και στους εργολάβους γης. Στην Τοπική Αυτοδιοίκηση ανήκει το μέλλον του σχεδιασμού των πραγμάτων που της ανήκουν. Η περιστροφή γύρω από προβλήματα που είναι ανοικτά και έχουν πτυχές κοινωνικής-οικονομικής - αναπτυξιακής διάστασης είναι ανώφελη, αντιδημιουργική και καθυστερημένη. Ας κάνουμε ένα βήμα επίλυσης χρόνιων πολεοδομικών και αρχιτεκτονικών ζητημάτων με αποφασιστικότητα και θάρρος έχοντας το γνώμονα του δημοσίου συμφέροντος. Οι νόμοι και τα διατάγματα εκπορεύονται από τον λαό και οφείλουν να ικανοποιούν τον ίδιο τον λαό.

Υ.Γ Το άρθρο αυτό γράφτηκε μία μέρα πριν δημοσιοποιηθεί από το υπουργείο Οικονομικών το σχέδιο νόμου περί «κτηματολογίου του αιγιαλού» (26.7.2006). Θεωρείται η πρόταση από πλευράς πολιτείας , ένα καλό βήμα τακτοποίησης των πολλών προβλημάτων που υπάρχουν στην παράκτια ζώνη της χώρας επισημαίνοντας όμως την επιβολή συνεκτίμησης του υπάρχοντος status quo της περιοχής μας σύμφωνα με το παλιό κτηματολόγιο και την αθόλωτη διαχείριση της παραλίας μακριά από την έννοια της αμιγής εκμετάλλευσης και της οικοπεδοποίησης τμημάτων του αιγιαλού



Τα πολεοδομικά υπερβατικά τουριστικά κτίρια

Η γάγγραινα της τουριστικής κτιριακής αναδομής



Του
Αγαπητού Ξάνθη,
αρχιτέκτονα

Πήρε τον Ροδιακό!

• Εκεί θα αγωνίζονται πλέον οι ταλαντούχοι ποδοσφαιριστές της ομάδας του Διαγόρα με σκοπό να ψηθούν αλλά και να δείξουν την αξία τους.
• Πολύ καλές εντυπώσεις αποκόμισαν όσοι παρακολούθησαν το χθεσινό διπλό της ομάδας.
• Σήμερα στις 17.00 η αναχώρηση για τον Προφήτη Ηλία.

Με απόφαση του Διοικητικού συμβουλίου του Διαγόρα απορροφήθηκε από τους κυανέρυθρους η πάλαι ποτέ κραταιά ομάδα του Ροδιακού.

Η άλλη ομάδα της πόλης μας πρόκειται φέτος να στελεχωθεί με τους νεαρούς παίκτες της εφηβικής ομάδας, αλλά και ποδοσφαιριστές που έχουν δοθεί από τον ερασιτέχνη Διαγόρα σε ομάδες του τοπικού.

Είναι μια πρώτης τάξεως ευκαιρία για τους ταλαντούχους ποδοσφαιριστές των 16,17 αλλά και 18 ετών αλλά και μικρότερων σε ηλικία να δείξουν μέσα από τα παιχνίδια της Γ΄Κατηγορίας το ταλέντο τους στους σκάουτερ και τους προπονητές του Διαγόρα.

Ο Ροδιακός θα είναι θυγατρική της πρώτης ομάδας και αποτελεί το πρώτο βήμα σε μια προσπάθεια αναδίπλωσης αλλά και ανάδειξης των υποδομών του συλλόγου.

Αποτελεί μια πρώτης τάξεως ευκαιρία για τους ιθύνοντες της ομάδας να παρακολουθούν από κοντά τους ταλαντούχους ποδοσφαιριστές της ομάδας, αλλά και ένα πρώτο βήμα αξιοποίησης κατά τον καλύτερο τρόπο του ποδοσφαιρικού προορισμού.

Είναι τοις πάσι γνωστό πως το ποδόσφαιρο θα βασίζεται μελλοντικά στις υποδομές των ομάδων.

Αυτό επιδιώκει κι ο Διαγόρας. Να δημιουργήσει από τα σπλάχνα του μεγάλους ποδοσφαιριστές μελλοντικά. Γι αυτό απορρόφησε και τον Ροδιακό. Για να έχει δικά του παιδιά σε λίγα χρόνια.

ΣΕ ΚΑΛΟ ΔΡΟΜΟ

Ο πρόεδρος της ΠΑΕ και το διοικητικό συμβούλιο παρακολούθησαν χθες το οικογενειακό διπλό που διεξήχθη στους Αγίους Αποστόλους.

• Σε αυτό όλοι οι παίκτες έδωσαν το άπαν των δυνάμεών τους και ικανοποίησαν τον Ντανιέλ Μπατίστα και τους συνεργάτες του, αλλά και τον Πρόεδρο Κώστα Χρυσοχοΐδη και τα υπόλοιπα μέλη της Διοίκησης που έφυγαν με χαμόγελα από το γήπεδο. Πολλά από τα νέα παιδιά αλλά και μερικοί από τους λεγόμενους παλιούς είναι αποφασισμένοι για πολλά πράγματα φέτος.

ΣΤΟΝ ΠΡΟΦΗΤΗ ΗΛΙΑ

Στο μεταξύ οι κυανέρυθροι είχαν την ευκαιρία να ξεκουραστούν όλη την ημέρα του Σαββάτου αλλά και σήμερα μέχρι τις 17.00 το απόγευμα που θα αναχωρήσει η ομάδα για τον Προφήτη Ηλία για να πραγματοποιήσουν το βασικό στάδιο της προετοιμασίας.

Στον Προφήτη Ηλία θα ανέβουν:

-Ο προπονητής Ντανιέλ Μπατίστα

-Ο βοηθός του Γιάννης Καμπουρης

-Ο γυμναστής της ομάδας Νίκος Μαντικός

-Ο φροντιστής Λευτέρης Καφκιός

-Ο γενικός αρχηγός Μιχάλης Ευθυμίου από την πλευρά της Διοίκησης με τον τεχνικό διευθυντή Βασίλη Αθανασίου να ανεβοκατεβαίνει από τον Προφήτη Ηλία καθημερινά

- Και οι 27 παίκτες που είναι οι Παναγιώτης Αγγελόπουλος, Χρήστος Βελής, Νίκος Βούλγαρης, Μάρκος Γκιάτας, Πιότρ Γκέρτσακ, Γκάμπορ Εγκρέσσι, Μιχάλης Κεφάλας, Γιάννης Κοσκινιάτης, Χρήστος Λυμπερόπουλος, Ρεΐσης Μαΐλης, Χρήστος Μιχαλάκης, Θεοχάρης Μοσχής, Μπερνάρντο Μπαρμπόσα, Σάββας Παφιάκης, Μανώλης Παπαδημήτρης, Κώστας Παπαδόπουλος, Πέτρος Ρουτζιέρης, Γιώργος Σαλαμαστράκης, Ντανιέλ Σίμπαλιν, Παναγιώτης Σπάρταλης, Γιώργος Στεργαλάς, Νόρμπερτ Τυράτσκι, Στέλιος Τσιαντούλης, Ερνέστο Φερέιρα, Δήμος Χαριστέας, Εντουάρντο Μπρίτο και Ερρίκος Παπαδημητρίου.



Ο Ντανιέλ Μπατίστα δίνει οδηγίες στους παίκτες του πριν από το οικογενειακό διπλό (ΦΩΤΟ ΑΛ. ΛΥΚΟΠΑΝΤΗΣ)



Ο Φερέϊρα μαρκάρει τον Γκιάτα (ΦΩΤΟ ΑΛ. ΛΥΚΟΠΑΝΤΗΣ)



Ο Βελής σουτάρει προ του Γκέρτσακ (ΦΩΤΟ Αλ. Λυκοπάντης)



Ο Τσιαντούλης προσπαθεί να αποφύγει τον Σαλαμαστράκη (ΦΩΤΟ Αλ. Λυκοπάντης)

Πνέει νέος άνεμος

• Για μόνιασμα και νέο ξεκίνημα κάνουν λόγο οι άνθρωποι του Φοίβου. Με κέφι και όνειρα ξεκίνησε η προετοιμασία της ομάδας, η οποία ενισχύεται με άλλους δύο ποδοσφαιριστές. Εξελίξεις αναμένονται στο γηπεδικό.

Με τον καθιερωμένο αγιασμό στο γήπεδο Κρεμαστής ξεκίνησε προχθές η προετοιμασία του Φοίβου εν όψει της νέας ποδοσφαιρικής σαιζόν. Παρουσία αρκετών φιλάθλων και σύσσωμου του Δ.Σ του συλλόγου ο πρόεδρος Τάκης Κιάκκας, αφού καλωσόρισε τον προπονητή Σταύρο Σταύρου και τους παλιούς και νέους ποδοσφαιριστές, τόνισε πως φετινός στόχος της ομάδας είναι η καλή πορεία και το ωραίο ποδόσφαιρο. Κάτι δηλαδή που συνάδει με την ιστορία της. Ευχήθηκε σε όλους να έχουν υγεία και να ενημερώνουν άμεσα την διοίκηση για όποιο πρόβλημα αντιμετωπίζουν. Απευθυνόμενος στους ποδοσφαιριστές υπογράμμισε μεταξύ άλλων την αγάπη και το πάθος της νέας διοίκησης που αποτελείται από νεαρά άτομα και όλοι μαζί πιστεύουν πως με τη συνδρομή της τεχνικής ηγεσίας και των ποδοσφαιριστών οι στόχοι της ομάδος θα επιτευχθούν. Πέρα από τον αγιασμό κανονικά ολοκληρώθηκε προχθές η πρώτη προπόνηση της σαιζόν και μάλιστα χωρίς προβλήματα. Δικαιολογημένα απόντες από την ήταν οι αδελφοί Φίλιππος και Χρήστος Θαλασσινός, που είχαν επαγγελματικές υποχρεώσεις. Οι υπόλοιποι ποδοσφαιριστές γυμνάστηκαν κανονικά υπό της οδηγίες του προπονητή τους.

Δύο μεταγραφές

Με δύο ακόμη μεταγραφές που θα βοηθήσουν ολοκλήρωσε τις μεταγραφικές του κινήσεις ο Φοίβος. Πρόκειται για τον υψηλόσωμο επιθετικό (1,90) Σταύρο Ρόϊδο που υπηρετεί στο νησί μας ως μόνιμος αξιωματικός και αγωνιζόταν μέχρι πέρυσι στην ομάδα του Ηρακλή Αλαμπής της Ε.Π.Σ Θράκης.

Ο 26 χρόνος επιθετικός αποκτήθηκε για να πλαισιώσει τον Πολυδεύκη Γεωργαλλή, τον Κώστα Πολυχρονίου και τον Κώστα Ζουρούδη που ήδη έχει στο οπλοστάσιο του ο Σταύρος Σταυρου.

Επίσης πολύ κοντά στην απόκτηση ενός ακόμα ποδοσφαιριστή, που αναμένεται να υπογράψει σήμερα βρίσκεται η ομάδα της Κρεμαστής.

Πρόκειται για Αλβανικής καταγωγής ποδοσφαιριστή που έχει αγωνιστεί παλαιοτέρα με αρκετή επιτυχία σε ομάδα του τοπικού μας πρωταθλήματος, αλλά ακόμη το όνομα του κρατιέται επτασφράγιστο μυστικό .Το μόνο σίγουρο είναι ότι αγωνίζεται στη θέση του αριστερού χαφ.

Διοικητική ενίσχυση

Μεταγραφών συνέχεια και στην διοίκηση, αφού άλλο ένα μέλος προστέθηκε στο 15μελές πλέον Δ.Σ. Πρόκειται για τον Γιάννη Γιαννιού, παλαίμαχο τερματοφύλακα που συμμετείχε ενεργά στην προ τετραετίας διοίκηση υπό τον Ντίνο Κατσουρακη και πιστεύεται ότι θα βοηθήσει αρκετά.

Να θυμίσουμε ότι δυο ακόμη παράγοντες του Φοίβου οι κ.κ. Στέργου και Τεχνίτης συμμετέχουν ενεργά στην νέα προσπάθεια δηλώνοντας παρών στο πλευρό του νέου προέδρου Τάκη Κιάκκα.

Αξίζει να σημειωθεί, πως ο πρώτος αναλαμβάνει την θέση του αντιπροέδρου του σωματείου. Το συμπέρασμα που αβίαστα βγαίνει από τις τελευταίες κινήσεις της διοίκησης του Φοίβου είναι ότι στην Κρεμαστή επικρατεί κλίμα σύμπνοιας. Η δήλωση του Τάκη Κιάκκα είναι χαρακτηριστική: «Ηρθαμε για να ενώσουμε την οικογένεια του Φοίβου και όχι να την χωρίσουμε».

Επίσης να θυμίσουμε και την δήλωση συμπαράστασης του προ δεκαετίας προέδρου του Φαίβου Κώστα Καταξενού που εμπράκτως βοηθούσε και βοηθάει την ομάδα. Πληροφορίες επίσης αναφέρουν πως ο τέως πρόεδρος θα συμμετέχει ενεργά στα έργα που θα γίνουν στο γήπεδο Κρεμαστής με την κατασκευή της περίφραξης του γηπέδου. Να θυμίσουμε επίσης ότι καθημερινή σχεδόν παρουσία έχει και ο απερχόμενος πρόεδρος Νίκος Κουδούνης καθώς και ο Γ. Παπανικόλας κάτι που εκτιμάται ιδιαίτερα από το σημερινό Δ.Σ .

Το γηπεδικό

Εξάλλου, στην προχθεσινή συνεδρίαση του δημοτικού συμβουλίου του Δήμου Πεταλούδων συζητήθηκε και το έργο του γηπέδου Κρεμαστής. Ο δήμαρχος Μιχάλης Κορδινας δεσμεύτηκε στο σώμα για την αποπεράτωσή του έως και τις 10 Σεπτεμβρίου.

Το στέκι

Σε καθημερινή βάση λειτουργεί και το «στέκι» της ομάδος στον χώρο της πλατείας Κρεμαστής και προσφέρει στους θαμώνες ντόπιο σουβλάκι στο κάρβουνο και παγωμένη μπύρα καθώς και χωριάτικο ψωμί ψημένο σε ξυλόφουρνο. Αίσθηση έχει προκαλέσει η προσέλευση του κόσμου, που έχει ξεπεράσει κάθε προσδοκία. Οι άνθρωποι της διοίκησης εξυπηρετούν με κέφι και μεράκι τους καλοφαγάδες φίλους της ομάδας και σας περιμένουν όλους καθημερινά έως και τις 30 Αυγούστου.

Συγκρατημένα αισιόδοξοι

Στην μάχη των προκριματικών του Ομίλου Αθηνών της Β' Εθνικής κατηγορίας ρίχνεται η γυναικεία ομάδα του ΝΟΡ.

Με συγκρατημένη αισιοδοξία αναχωρεί για την πρωτεύουσα η γυναικεία ομάδα πόλο του Υγρού Στίβου Ρόδου, η οποία θα παίξει στην προκριματική φάση του Ομίλου Αθηνών της Β' Εθνικής κατηγορίας. Οι άνθρωποι του συλλόγου χαρακτηρίζουν την αποστολή ως ένα περίεργο σχήμα ανάγκης, όπου η εμπειρία και η...μεγαλύτερη εμπειρία παντρεύονται και το αποτέλεσμα θα φανεί από τα αποτελέσματα. Ο όμιλος στον οποίο θα συμμετάσχει η ροδίτικη ομάδα είναι δύσκολος, καθώς Σύρος, Καλαμάτα, ΝΟΡ, Χαϊδάρι, Άγιος Νικόλαος και Υγρός Στίβος Ρόδου θα διεκδικήσουν τις δύο πρώτες θέσεις που οδηγούν στην τελική φάση. Την αποστολή απαρτίζουν οι Μαρία Ντοβέλου, Κατερίνα Βολονάκη, Ανίτα Μαρκιού, Άντζελα Κολιάδη, Γαβριέλα Ιουλίου, Κατερίνα Αφαντενού, Ιωάννα Φαφούλα, Ματίνα Σαχίνη, Μ.Α. Καμπέρη, Μάρω Πετράκη και Ειρήνη Διασινού.

Με διαφορά... στήθους

Αν και το «Εστέλλα» ισοβάθμισε στην τελική με το «Μούσμουλο», το πρώτο αναδείχθηκε νικητής του ιστιοπλοϊκού αγώνα «Ρόδος Καπ 2006» γιατί σημείωσε περισσότερες πρωτιές



Η διαδρομή Σύμη - Ρόδος ήταν η τελευταία του «Ρόδος Καπ 2006»

Το σκάφος «Εστέλλα» στην κατηγορία IMS και το «Artic Circle» (Σουηδός) στην ORC, κέρδισαν το «Ρόδος Καπ 2006» που διοργάνωσε για δέκατη χρονιά ο Αθλητικός Σύλλογος Ιστιοπλόων Ανοικτής Θάλασσας Ρόδου (ΑΣΙΑΘ).Συγκέντρωσαν εννέα και πέντε βαθμούς ποινής, αντίστοιχα και κατέλαβαν τις πρώτες θέσεις στις κατηγορίες τους.

Στην κατηγορία IMS στην πρώτη θέση ισοβάθμισε (9 βαθμούς ποινής) με το «Εστέλλα» το σκάφος «Μούσμουλο» που όμως αναδείχθηκε δεύτερο, αφού το πρώτο είχε περισσότερες πρωτιές (δύο στο σύνολο) στις τέσσερις ιστιοδρομίες. Τρίτο ήρθε το «Sugar» με 19 βαθμούς ποινής. Στην κατηγορία ORC, δεύτερο τερμάτισε το σκάφος «Olivia» με 16 βαθμούς ποινής και τρίτο το «Odienne» με 18. Το "Ρόδος Καπ 2006" ξεκκίνησε με 22 σκάφη από την Κω και είχε διαδρομή Τήλος - Νίσυρος - Σύμη - Ρόδος (105 ν.μ.).



Στο ξενοδοχείο «Paladium» πραγματοποιήθηκαν το βράδυ της Παρασκευής οι απονομές

Η τελετή λήξεως και η απονομή των επάθλων στους νικητές έγινε στο ξενοδοχείο "Rodos Palladium" παρουσία τοπικών αρχών και εκπροσώπων των χορηγών.Χορηγοί του αγώνα ήταν, η Εγνατία Ασφαλιστική Α.Ε. - LE MONDE, η Κοκονός - Καλοπίτας Ο.Ε. - Τεχνική Εταιρεία Ασφαλιστική Ρόδου, η Αθηναϊκή Ζυθοποΐα, το εστιατόριο ΕΛΑΛΦΙ, η κατασκευαστική εταιρεία Δ. και Κ. Μαντικός Ο.Ε., το Κατάστημα ναυτιλιακών ειδών Ζαΐρης Αγησίλαος, το ξενοδοχείο "Palladium" και η μαρίνα Κω - Επενδυτική ΕΠΕ.

Τον αγώνα στήριξαν, ο Νομαρχιακός Αθλητικός Οργανισμός Δωδεκανήσου, το Πολεμικό Ναυτικό και το Λιμενικό Σώμα.

Πέφτει η αυλαία

Ολοκληρώνεται σήμερα στο ΟΑΚΑ το πανελλήνιο πρωτάθλημα Εφήβων-Νεανίδων με τα αγωνίσματα της 2ης ημέρας.

Ολοκληρώνεται σήμερα το Πανελλήνιο Πρωτάθλημα Εφήβων-Νεανίδων στο ΟΑΚΑ, στο οποίο υπάρχει τεράστια συμμετοχή από αθλητές και αθλήτριες, που θα προσπαθήσουν να πραγματοποιήσουν επιδόσεις τέτοιες που θα τους κάνουν να βρεθούν στο Πεκίνο από τις 15 έως τις 20 Αυγούστου, για το 11ο Παγκόσμιο Πρωτάθλημα της συγκεκριμένης κατηγορίας.

Με τους καλύτερους αθλητές των αγώνων του διήμερου, θα συγκροτηθεί η εθνική ομάδα Εφήβων-Νεανίδων που θα πάει με αξιώσεις στη διοργανώτρια χώρα των Ολυμπιακών Αγώνων του 2008, για να κατακτήσει μετάλλια.

Η διοργάνωση στο ΟΑΚΑ , κλείνει και το πρόγραμμα των πανελλήνιων πρωταθλημάτων που ξεκίνησε ήδη από τις αρχές Ιουνίου ενώ πέραν από την Αθήνα, τα Τρίκαλα και η Λάρισα είχαν την τιμή να φιλοξενήσουν κάποια απ' αυτά.

Οι δωδεκανησιακοί σύλλογοι οι οποίοι το τελευταίο διάστημα είναι σε μεγάλη άνοδο, έχουν πολυπρόσωπη παρουσία στην Αθήνα και θα προσπαθήσουν να αποδείξουν ότι οι επιτυχίες που έχουν οι αθλητές τους δεν είναι τυχαίες αλλά αποτέλεσμα της οργάνωσης και της προσπάθειας που καταβάλλουν όλοι όσοι ασχολούνται με το Στίβο στην περιοχή.

Οκτώ ομάδες και είκοσι έξι συνολικά αθλητές και αθλήτριες, βρίσκονται ήδη στο ΟΑΚΑ και πολλοί απ' αυτούς μπορούν να επιστρέψουν με μετάλλια, βάσει των επιδόσεων που είχαν στις πρόσφατες συμμετοχές τους σε σημαντικές διοργανώσεις.

Αναλυτικά όλες οι συμμετοχές από τα Δωδεκάνησα στο Ολυμπιακό Στάδιο είναι οι ακόλουθες:

Έφηβοι:

100 μ.: Αγγελος Αγγελάκης (ΑΣ Πελασγός Λάρισας), Ηλίας Γρίβας (ΑΓΣ Ιωαννίνων), Χρήστος Καλαμαρας (ΑΣ Αγαμέμνων), Στέφανος Μπαρούτσας (ΠΓΣ).

200μ: Κώστας Δουβαλίδης (ΑΟ Δρτάμας), Χρήστος Καλαμάρας (ΑΣ Αγαμέμνων).

400 μ.: Τηλέμαχος Ρούτας (ΓΑΣ Τρικάλων ο Ζευς), Σπύρος-Γιάννης Παπαδόπουλος (ΓΣ Σέρρες 93), Πέτρος Κυριακίδης (ΓΣ Λάρισας).

800 μ. και 1.500 μ.: Κώστας Νακόπουλος (Πανιώνιος ΓΣ), Μανώλης Μουστάκας (Ολυμπιακός).

5.000 μ. και 10.000 μ.: Γιώργος Μίνο (ΓΣ Αναγέννηση Λαμίας)

110 μ. εμπόδια: Κώστας Δουβαλίδης (ΑΟ Δράμας), Μιχάλης Μερτζανίδης (ΑΣ Ολυμπιακή Δομή 2004).

400 μ. εμπόδια: Σπύρος Παπαδόπουλος (ΓΣ Σέρρες 93).

3.000 μ. στιπλ: Βασίλης Κανουτάς (ΠΑΟΚ, Γιάννης Γραμματόσης (ΓΑΣ Ενιπεύς Λιτ.), Πέτρος Σαββουλίδης (ΓΣ Καλλιθέας).

Υψος: Δημήτρης Χονδροκούκης (Ολυμπιακός), Γιάννης Πουλουπάτης (ΑΟ Φιλοθέης), Χαράλαμπος Ορφανίδης (ΓΣ Ελ. Βενιζέλος).

Επί κοντώ: Δημήτρης Πατσουκάκης (ΑΣ Ρήγας Θες.), Στέφανος Κουφίδης (ΓΣ Κηφισιάς), Αιμίλιος Σακελλαριάδης (Παναθηναϊκός).

Μήκος: Μιχάλης Μερτζανίδης (ΑΣ Ολυμπιακή Δομή), Δημήτρης Σκανδάλης (ΑΓΣ Ιωαννίνων), Δημήτρης Θεοχάρης (ΓΣ Βόλου).

Ακοντισμός: Γερβάσιος Φιλιππίδης (ΓΑΣ Μ. Αλέξανδρος Γιαν.), Γιάννης-Γιώργος Σμαλιός (Ιπποκράτης Κω), Σπύρος Λεμπέσης (ΑΓΕ Βοιωτίας).

Σφαιροβολία: Σταμάτης Ντίντιλας (ΟΦΚΑ Φίλιππος Γιαν.), Γιώργος Γερομαρκάκης (ΓΣ Λιβυκός Ιεράπετρας).

Δισκοβολία: Γιώργος Τρέμος (ΓΣ Τρικάλων), Μανώλης Μιχαήλ (ΓΣ Ελ. Βενιζέλος).

Σφυροβολία: Κώστας Σταθελάκος (ΓΣ Εσπερος Λαμίας), Δημήτρης Φυλλαδιτάκης (ΓΣ Ελ. Βενιζέλος)

Νεανίδες:

100 μ.: Αγνή Δερβένη (ΠΓΣ), Κατερίνα Καρατζά (ΜΕΑΣ Τρίτων Θες.), Κατερίνα Καλού (ΓΣ Κηφισιάς), Αντωνία Μανωλακάκη (ΟΦΗ), Ειρήνη Βασιλείου (ΓΕ Ηρακλείου).

200 μ.: Αγνή Δερβένη (ΠΓΣ), Αννα Βασιλείου (ΓΕ Ηρακλείου), Ανδριάνα Φέρρα (Ολυμπιακός), Κατερίνα Καρατζά (ΜΕΑΣ Τρίτων Θες.).

400 μ.: Αννα Βασιλείου (ΓΕ Ηρακλείου), Δενίσα Κολέ (ΕΚΑ Δωδώνη Ιωαν.), Ελένη Θεοδωρακοπούλου (Μεσσηνιακός ΓΣ).

800 μ.: Μαρία Πάνου (ΓΣ Δράμας), Ελένη Θεοδωρακοπούλου (Μεσσηνιακός ΓΣ).

1.500 μ.: Μαρία Πάνου (ΓΣ Δράμας), Βιόλα Σόκολι (Πανιώνιος ΓΣ).

3.000 μ. στιπλ: Διονυσία Κουμπούλη (ΟΦΚΑ Οδυσσέας), Μαρία Ζυγάκη (ΓΣ Λιβυκός Ιεράπετρας), Ουρανία Ρεμπούλη (ΓΣ Νέων Λέρου).

5.000 μ.: Μαρία Ζωίδη (Καζωνής), Αλεξάνδρα Κοντοστεργίου (ΓΣ Βόλου).

100 μ. εμπόδια: Ηλέκτρα Τσιώρα (ΓΣ Ηλιούπολης), Γεωργία Παπαδοπούλου (ΓΣ Καλλιθέας), Θεοδώρα Τριανταφύλλου (Αρχέλαος Κατερ.).

400 μ. εμπόδια: Δενίσα Κολέ (ΕΚΑ Δωδώνη Ιωαν.), Κατερίνα Κάτρη (Καζωνής), Αρετή Πλάβου (ΓΣ Αλμυρού), Άννα Μανιά (ΑΣ Κάλυμνος 2000).

3.000 μ. στιπλ: Διονυσία Κουμπούλη (ΟΦΚΑ Οδυσσέας), Μάγδα Κοτσοσάββα (ΕΚΑ Δωδώνη Ιωαν.).

Υψος: Αδαμαντία Αναστασοπούλου (ΟΦΚΑ Οδυσσέας), Φωτεινή Φωτεινογιαννοπούλου (Πανιώνιος ΓΣ).

Επί κοντώ: Στέλλα-Ηρώ Λεδάκη (ΓΣ Ελ Βενιζέλος (4.00μ), Λωρέλια Μανό (Κερκυραϊκός ΓΣ), Γεωργία Χειριμπέρη (ΓΣ Ελ. Βενιζέλος).

Μήκος: Ευαγγελία Γαλένη (ΓΣ Εδεσσας), Χρύσα Σπανού (ΠΓΣ), Δήμητρα Μασλίγκα (ΓΣ Εδεσσας).

Τριπλούν: Μαρία Δαγκλή (ΑΕΚ), Παρασκευή Παπαχρήστου (ΑΕΚ), Λαμπρινή Πάνου (ΓΣ Καρδίτσας), Ζωή Πρεκατέ (ΑΟ Βουλιαγμένης).

Σφαιροβολία: Ελένη Τζήκα (ΓΕ Γρεβενών), Λαμπρινή Γούλα (ΓΑΣ Νιγρίτας «Βισάλτης»).

Δισκοβολία: Ελένη Διαμαντή (Πανευβοϊκός ΓΣ), Αναστασία Αποστολάκη (ΓΕ Ηρακλείου).

Σφυροβολία: Ανδριάνα Παπαδοπούλου (Παναθηναϊκός), Κωνσταντίνα Ντουντουλάκη (ΓΣ Ελ. Βενιζέλος).

Ακοντισμός: Μαρία Ζέρβα (Μεσσηνιακός ΓΣ), Τριανταφυλλιώ Καρσά (ΑΣ Αναγέννηση Σάμου).

Οι βαθμολογίες των σωματείων στους Έφηβους και τις Νεανίδες μετά από το πρωτάθλημα βάδην στις 8-9 Ιουλίου και αυτό των σύνθετων αγωνισμάτων που έγινε στις 14-15 του μήνα είναι οι παρακάτω:

ΕΦΗΒΩΝ

1. ΓΕ Αίλος Μακεδονίας	17.0
2. Πανελλήνιος ΓΣ	16.0
3. ΑΣ Φίλιππος Βέροιας	13.0
ΣΟΑ Φωκιανός Κ.	13.0
5. ΓΕ Ηρακλείου	11.0
6. Ολυμπιακός	10.0
7. Παναθηναϊκός	9.0
ΑΕ Ολυμπιάδα Πατρών	9.0
9. ΑΓΣ Ιωαννίνων	8.0
ΕΠΑΣ Ταξιαρχών Πρόοδ.	8.0
11. Πανιώνιος ΓΣ	7.0
12. ΑΣ Δοξάτου Δράμας	6.0
ΑΕ Έσπερος 2004	6.0
14. ΣΑΒ Ορφέας Ν Σκοπού	5.0
15. ΓΣ Καλλιθέας	4.0
16. ΑΟ Αγρινίου Ο Κόνδωρ	3.0
17. Πατραϊκή Ένωση	2.0
18. ΓΕ Φλώρινας	1.0

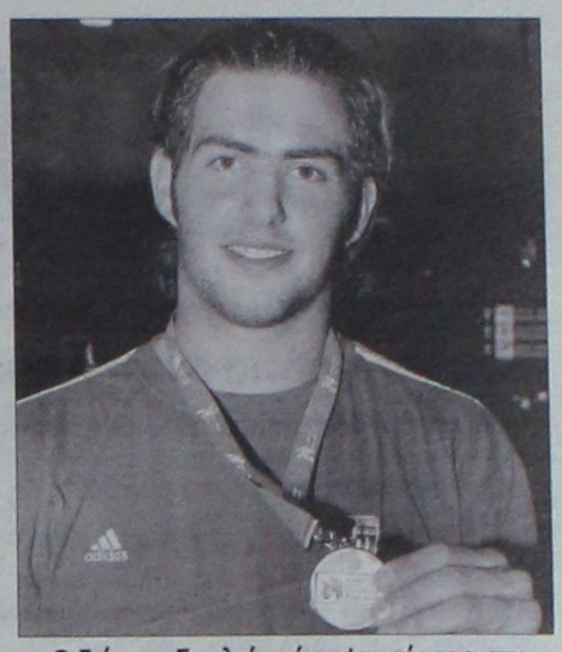

Ο Γιάννης Σμαλιός ρίχνεται σήμερα στη ...μάχη, ευελπιστώντας στην κατάστηση του χρυσού μεταλλίου.

ΝΕΑΝΙΔΩΝ

1. Πανελλήνιος ΓΣ	13.0
ΑΟ Κόνδωρ	13.0
3. ΓΑΣ Καματερού	11.0
ΓΣ Εδεσσας	11.0
5. ΓΑΣ Αλεξάνδρεια	10.0
Σπτειακός ΑΟ	10.0
7. ΓΕ Πόρου Τρ	9.0
Πατραϊκή Ένωση	9.0
9. ΓΣ Γρεβενών	8.0
10. ΑΟ Ολυμπιάδα Κ	7.0
11. ΟΚΑ Αρκάδι	6.0

ΤΟ ΣΗΜΕΡΙΝΟ ΠΡΟΓΡΑΜΜΑ

Πρωί

08.15 Σφυροβολία Ε (αγώνας επιλογής, βοηθητικό, όριο 52.00μ)
08.15 Ακοντισμός Εξάθλου ΠΠ Α΄
09.00 Μήκος Ν (αγώνας επιλογής, όριο 5.50μ)
09.15 400 μ. εμπόδια Ν (προκριματικός)
09.15 Επί κοντώ Ν (αγώνας επιλογής, όριο 3.30μ)
09.30 Σφαιροβολία Ν (αγώνας επιλογής, βοηθητικό, όριο 11.80μ)
09.30 Υψος Ε (αγώνας επιλογής, όριο 2.00μ)
09.35 400 μ. εμπόδια Ε (προκριματικός)
09.45 Ακοντισμός Ε (αγώνας επιλογής, όριο 55.00μ)
09.50 800 μ. Ν (προκριματικός)
10.05 800 μ. Ε (προκριματικός)
10.15 Μήκος Ε (αγώνας επιλογής, όριο 6.80μ)
10.20 600 μ. Πεντάθλου ΠΚ Α΄
10.35 1.000 μ. Εξάθλου ΠΠ Α΄
10.45 Σφαιροβολία Ε (αγώνας επιλογής, βοηθητικό, όριο 15.00μ)
10.50 200 μ. Ν (προκριματικός)
11.00 Ακοντισμός Ν (αγώνας επιλογής, όριο 41.00μ)
11.05 200 μ. Ε (προκριματικός)
Απόγευμα
17.15 Σφυροβολία Ε (Τελικός, βοηθητικό)
18.00 Ακοντισμός Ε (Τελικός)
18.15 Μήκος Ν (Τελικός)
18.15 Επί κοντώ Ν (Τελικός)
18.15 Σφαιροβολία Ν (Τελικός)
18.30 400 μ. εμπόδια Ν (Τελικός)
18.45 400 μ. εμπόδια Ε (Τελικός)
19.00 800 μ. Ν (Τελικός)
19.00 Υψος Ε (Τελικός)
19.10 800 μ. Ε (Τελικός)
19.25 200 μ. Ν (Τελικός)
19.30 Ακοντισμός Ν (Τελικός)
19.45 Μήκος Ε (Τελικός)
19.45 Σφαιροβολία Ε (Τελικός)
19.,55 3.000 μ. Ν (Τελικός)
20.15 5.000 μ. Ε (Τελικός)
20.40 4x400 μ. Ν (Τελικές σειρές)





Μεταγραφή... No9



Ο Κολοσσός είναι ο τέταρτος σταθμός στην καριέρα του νεαρού Μητρόπουλου (No 10).

Παίκτης του Κολοσσού για τα επόμενα δύο χρόνια ο εξαιρετικά ταλαντούχος Γιάννης Μητρόπουλος!

Ένα μήνα τον «κυνηγούσαν» οι άνθρωποι του Κολοσσού! Άλλωστε, η περίπτωσή του είχε απασχολήσει τους «θαλασσί» παράγοντες και προ τριετίας. Τελικά, όπως και στην αντίστοιχη περίπτωση του Κουπίδη, ο «διακαής πόθος» έστω και με ...καθυστέρηση θα φορέσει τη φανέλα των Ροδιτών. Ο λόγος φυσικά για τον Γιάννη Μητρόπουλο για τον οποίο η «Α.Ρ.» έγραψε χθες σχετικά.

Το υπογεγραμμένο του συμβόλαιο έφθασε στα γραφεία της ΚΑΕ το βράδυ της Παρασκευής και χθες ανακοινώθηκε επισήμως.

Η ανακοίνωση της ΚΑΕ:

«Η ΚΑΕ Κολοσσός ανακοινώνει την απόκτηση του καλαθοσφαιριστή Γιάννη Μητρόπουλου, ο οποίος υπέγραψε συμβόλαιο για δύο χρόνια.

ΠΟΙΟΣ ΕΙΝΑΙ

Ο Γιάννης Μητρόπουλος είναι 23 ετών. Έχει ύψος 1.96μ. και αγωνίζεται στις θέσεις "2" και "3". Άρχισε την καριέρα του στο Περιστέρι, ενώ έχει παίξει ακόμα στον Ιωνικό Νίκαιας και τον Ιωνικό Λαμίας.

Με τον Ιωνικό Νίκαιας ήταν της σεζόν 2004-05 1ος σκόρερ στη Β' Εθνική με 408 πόντους σε 26 παιχνίδια (15,7μ.ο.), ενώ την περασμένη αγωνιστική περίοδο ήταν 5ος σκόρερ - πάλι στη Β' Εθνική - με 485 πόντους σε 30 ματς (16,2 ανά αγώνα)».

Ο Μητρόπουλος είναι η ένατη μεταγραφή του Κολοσσού μετά τους Λάτοβιτς, Κεφαλά, Κουπίδη, Πετροδημόπουλο, Μοσχοβίτη, Μαχαίρα, Τσότσο και Χαρτ.

Δήλωση αποχής

• Με νέα επιστολή, αυτή τη φορά από τα σωματεία της Ρόδου, παροτρύνουν τα μέλη της ΤΕ ΕΟΚ Δωδ/σου σε παραίτηση εφόσον δεν μπορούν να βρουν λύση στο οικονομικό πρόβλημα για τη διεξαγωγή των πρωταθλημάτων.
• Μέχρι να βρεθεί αυτή η λύση, τα σωματεία δηλώνουν ξεκάθαρα αποχή από τη δήλωση συμμετοχής στο πρωτάθλημα και από τη διαδικασία κλήρωσης.

Η επιστολή μίας εκπαιδευτικού από την Κω, που καταφερόταν εναντίον των μελών της Τοπικής Επιτροπής και τα καλούσε να παραιτηθούν, δεν «ίδρωσε το αυτί» της διοργανώτριας αρχής. Μπορεί να προκάλεσε ορισμένες αντιδράσεις αλλά επί της ουσίας δεν είχε αποτέλεσμα. Αυτή τη φορά όμως είναι τα σωματεία της Ρόδου που παροτρύνουν την ΤΕ να παραιτηθεί εφόσον αδυνατεί να βρει λύσεις στο μέγιστο οικονομικό πρόβλημα. Οχτώ σωματεία συναίνεσαν στη σύνταξη της παρακάτω ανακοίνωσης η οποία εστάλη στα ΜΜΕ από τα γραφεία του προέδρου του Ιβίσκου, Μάκη Μελλίνη και χωρίς περιστροφές δηλώνουν ξεκάθαρα ότι θα απέχουν από τις δηλώσεις συμμετοχής στο πρωτάθλημα ανδρών (Α' και Β' κατηγορία) καθώς και από τις αντίστοιχες κληρώσεις αγώνων. Αξίζει να σημειωθεί πως αφορμή για την δριμύτατη ανακοίνωση των σωματείων στάθηκε η συγκέντρωση των συλλόγων πριν την σύνταξη των προκηρύξεων για να συζητηθούν θέματα ουσίας, όπως το οικονομικό αλλά οι προτάσεις των ομάδων ουδέποτε λήφθηκαν υπόψη από τη διοργανώτρια αρχή, όπως τουλάχιστον αναφέρει η επιστολή.

«Κύριοι, για άλλη μια χρονιά "πέσαμε στην παγίδα" της προσκλήσεως και μετά από αυτήν της **ΕΚΔΟΣΕΩΣ ΕΚ ΜΕΡΟΥΣ ΣΑΣ ΤΗΣ ΠΡΟΚΗΡΥΞΗΣ ΠΡΩΤΑΘΛΗΜΑΤΟΣ** (η ίδια η προκήρυξη του 2005-06) συρόμενοι κατ' ουσίαν σε αποδοχή των όρων της.

ΕΩΣ ΕΔΩ κύριοι.

ΔΙΑΜΑΡΤΥΡΟΜΕΝΟΙ για την **ΑΝΟΥΣΙΑ** δίχως ιδιαίτερο **ΣΚΟΠΟ** πρόσκλησή σας και παραμονή μας επί δίωρο στα γραφεία - "θέσεις στο Βενετόκλειο Κλειστό Γυμναστήριο" για 10η συνεχή χρονιά σ υ ζ η τ ώ ν τ α ς μαζί σας **ΚΥΡΙΩΣ** για το **ΟΙΚΟΝΟΜΙΚΟ** που όλα τα σωματεία αντιμετωπίζουν **ΤΕΡΑΣΤΙΟ ΠΡΟΒΛΗΜΑ** θέτουμε **ΥΠΟΨΗ ΣΑΣ** τα παρακάτω:

1) **ΤΕΡΜΑ** οι υποσχέσεις - **ΘΕΛΟΥΜΕ ΛΥΣΕΙΣ**

Εμείς σας υποδείξαμε τους τρόπους, πού θα απευθυνθείτε και πώς, **ΤΟΥΣ ΟΠΟΙΟΥΣ ΚΑΙ ΑΠΟΔΕΧΘΗΚΑΤΕ** π.χ. να πληρώνετε τις μετακινήσεις και τις διαμονές απευθείας και τις διανυκτερεύσεις κι εμείς, τα σωματεία, τις διατροφές.

2) **ΤΕΡΜΑ ΤΑ ΔΑΝΕΙΚΑ** για να διεξάγετε τα πρωταθλήματα.

ΔΕΝ ΕΠΙΘΥΜΟΥΜΕ πλέον την "δανειοδότησή" σας και έχουμε λαμβάνειν στο μέλλον.

Λειτουργούμε με αυτόν τον τρόπο σε βάρος των ίδιων των αθλητών που στερούνται τα αναγκαία π.χ. αθλητικό υλικό, φόρμες, μπάλες για να πληρώνονται οι αποστολές.

ΓΙΑ ΠΟΙΟ ΛΟΓΟ άραγε.

ΒΡΕΙΤΕ ΛΥΣΕΙΣ - ΕΑΝ ΔΕΝ ΜΠΟΡΕΙΤΕ ΝΑ ΜΗΝ ΓΙΝΟΥΝ ΤΑ ΠΡΩΤΑΘΛΗΜΑΤΑ. ΕΑΝ ΔΕΝ ΜΠΟΡΕΙΤΕ, ΠΑΡΑΙΤΗΘΕΙΤΕ κύριοι. Εσείς ΕΧΕΤΕ ΤΗΝ ΕΥΘΥΝΗ ΓΙΑ ΤΗ ΔΙΕΞΑΓΩΓΗ ΠΡΩΤΑΘΛΗΜΑΤΩΝ.

Η αδυναμία επίλυσης του χρόνιου προβλήματος δεν είναι ΝΤΡΟΠΗ.

Είναι όμως **ΝΤΡΟΠΗ** η κοροϊδία που γίνεται εις βάρος των παραγόντων που διοικούν, σε βάρος των αθλητών και κατ' επέκταση των σωματείων. Για ποιο λόγο...

ΔΗΛΩΝΟΥΜΕ ότι: **ΘΑ ΑΠΕΧΟΥΜΕ** από την διαδικασία της **ΔΗΛΩΣΗΣ ΣΥΜΜΕΤΟΧΗΣ ΚΑΙ ΚΛΗΡΩΣΗΣ** έως την οριστική επίλυση του προβλήματος.

Για τις ανωτέρω θέσεις μας θα καταθέσουμε στοιχεία σε συνέντευξη Τύπου προσεχώς. Τα δε σωματεία διά των εκπροσώπων τους θα συγκεντρωθούν έως τέλος Αυγούστου προς συζήτηση των θέσεών τους.

Για τα αθλητικά σωματεία

ΑΣΚ Ιβίσκος, ΓΑΣ Ιάλυσος, ΑΕ Ηρακλής Λάρδου, ΓΣ Διαγόρας, ΓΣ Διγενής, ΑΟ Εύελπις, Σταυρός, ΓΣ Ελπίς».

Η επιστολή κοινοποιήθηκε στην Ελληνική Ομοσπονδία Καλαθοσφαίρισης, τη Γενική Γραμματεία Αθλητισμού και τον Υφυπουργού Αθλητισμού».

Χωρίς τους «αιώνιους»

Τις μέρες διεξαγωγής του τουρνουά «Τάσος Κουταλιανός» ο Παναθηναϊκός θα βρίσκεται στην Κύπρο και ο Ολυμπιακός στη Σλοβενία. Επαφές με ΑΕΚ, Πανελλήνιο.

Τα δεδομένα είναι δύο μέχρι στιγμής σχετικά με το φετινό «Τάσος Κουταλιανός». Πρώτον, θα γίνει οπωσδήποτε στα τέλη του Σεπτέμβρη και δεύτερον, θα διεξαχθεί χωρίς τους «αιώνιους»!

Συγκεκριμένα, ο Κολοσσός στις συζητήσεις που έχει ήδη με ομάδες με της Α1 κατηγορίας, έχει δώσει ημερομηνίες για 22-24 Σεπτεμβρίου (Παρασκευή, Σάββατο και Κυριακή) και έχει εξασφαλίσει τη συμμετοχή του νεοφώτιστου Αιγάλεω. Η απάντηση του Πανιωνίου αναμένεται να δοθεί εντός της εβδομάδας. Υπάρχει μάλιστα και μία πιθανότητα οι «κυανέρυθροι» να μην μπορέσουν να διοργανώσουν το δικό τους τουρνουά, αλλά αυτό είναι ανοιχτό.

Αναφορικά με τους δύο «μεγάλους» του ελληνικού μπάσκετ, εκείνες τις ημέρες θα βρίσκονται στο εξωτερικό για το τελικό στάδιο της προετοιμασίας τους. Οι πρωταθλητές Ελλάδας θα είναι στην Κύπρο από τις 16/9 για τουρνουά στη Λεμεσό και θα παραμείνουν έως τις 21 του μήνα. Θα δώσουν συνολικά πέντε φιλικά και είναι κομματάκι δύσκολο να μεταβούν κατευθείαν στη Ρόδο για άλλα τρία ματς ενώ στις 27/9 έχουν Κύπελλο! Οι «ερυθρόλευκοι» θα είναι στη Ρόγκλα της Σλοβενίας από τις 18 μέχρι τις 23 Σεπτέμβρη.

Επειδή στις προθέσεις των διοργανωτών είναι να συμμετάσχουν ομάδες της Α1 και όχι της Α2, όπως είναι το «καθεστώς» των τελευταίων ετών στο «Κουταλιανός», έχουν ήδη ξεκινήσει επαφές τόσο με την ΑΕΚ και τον Βαγγέλη Αλεξανδρή (είχε έρθει πέρσι με την Ολύμπια Λάρισας και είχε πει τα καλύτερα για τη διοργάνωση) όσο και με τον Πανελλήνιο ο οποίος έχει τιμήσει το τουρνουά με την παρουσία του στο παρελθόν.

Επίσημη λήξη του σίριαλ

Για έναν ακόμα χρόνο, αρχηγός του Κολοσσού θα είναι ο Χρήστος Γκογκίδης

Από τη στιγμή που ο ίδιος ο πρόεδρος του Κολοσσού αποφάσισε να ασχοληθεί προσωπικά με το θέμα, ήταν αναμενόμενο να απομείνουν λεπτομέρειες για τήν επισημοποίηση της παραμονής στην ομάδα του Χρήστου Γκογκίδη.

Το χθεσινό ρεπορτάζ της «Α.Ρ.» ανέφερε ότι ο αρχηγός των «θαλασσί» απείχε μία ανάσα από την ανανέωση της συνεργασίας του με την ομάδα του «σμαραγδένιου» νησιού και ότι εκκρεμούσαν λεπτομέρειες που αποτελούσαν θέμα ημερών να διευθετηθούν. Χθες ήρθε από την ΚΑΕ η επίσημη ανακοίνωση η οποία αφορά σε συνεργασία ενός έτους.

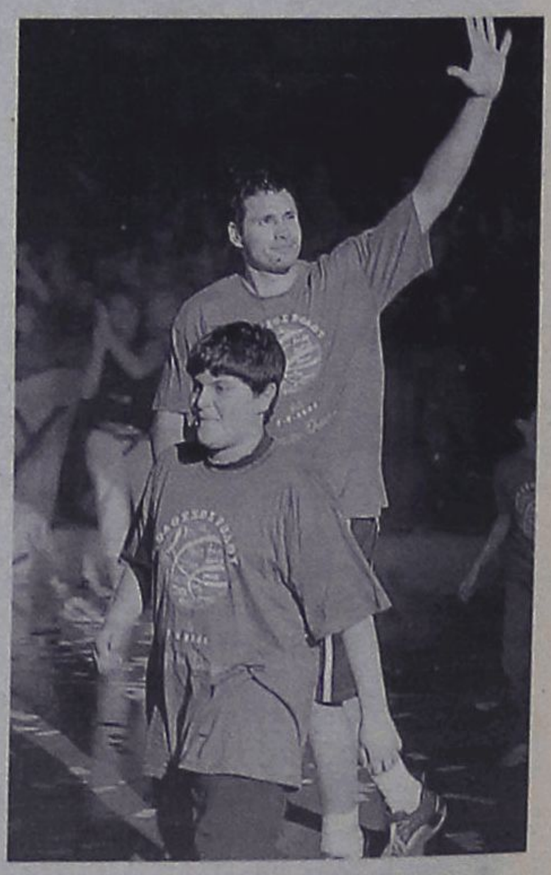

Η λιτή ανακοίνωση έχει ως εξής: «Η ΚΑΕ Κολοσσός ανακοινώνει την ανανέωση της συνεργασίας της με τον αρχηγό της ομάδας Χρήστο Γκογκίδη».

ενοικιασεις ακινητων & επιχειρησεων

ΕΝΟΙΚΙΑΖΟΝΤΑΙ: α) **μεζονέτα** 65 τ.μ. με ένα υπνοδωμάτιο, πλήρως εξοπλισμένη στο Ανω Ροδίνι, Στοκχόλμης 6, β) **studio** εξοπλισμένο στο Ανω Ροδίνι. Πληρ. τηλ. 2241061628, 6944410537 ΜΖΤ290706

ΕΝΟΙΚΙΑΖΕΤΑΙ ισόγειο **διαμέρισμα** δυάρι στην περιοχή Ανω Ροδίνι, στην οδό Βαρσοβίας 12. Πληρ. τηλ. 2241026003 ΜΧΡ13889

ΕΝΟΙΚΙΑΖΟΝΤΑΙ: α) στη Μ. Πετρίδη **οροφοδιαμέρισμα** α' ορόφου 4άρι, επιπλωμένο, μεγάλη κουζίνα, μεγάλο σαλόνι και τραπεζαρία, πολλές ντουλάπες, κεντρικη θέρμανση, τριφασικό ρεύμα, ηλιακό θερμοσίφωνα, πολύ καλή κατάσταση. Ενοίκιο 650 ευρώ, β) ενοικιάζεται στην παραλία Ιαλυσού **ισόγειο** 4άρι με κήπο των 150 τ.μ. λουξ κατασκευής άνετοι χώροι, κουζίνα μεγάλη, και εντοιχισμένη, σαλόνι μεγάλο και ανεξάρτητο, 2 μεγάλα μπάνια, μεγάλη αυλή. Ενοίκιο 650 ευρώ. Πληρ. Κτηματομεσιτικό γραφείο Πράσινου 2241034707, 6937397041 ΜΖΤ290715

ΕΝΟΙΚΙΑΖΟΝΤΑΙ: α) λουξ **διαμερίσματα** επιπλωμένα με air condition, δίκλινα, τρίκλινα και τετράκλινα με την ημέρα ή τον μήνα περιοχή Μητροπόλεως **β)** τεσσάρια **διαμερίσματα** και **γκαρσονιέρες** στην περιοχή Ασγούρου κοντά στην καινούργια κλινική, επιπλωμένα με air condition. Πληρ. τηλ. 2241029452, 6977896444 ΜΖΤ290714

ΕΝΟΙΚΙΑΖΕΤΑΙ επιπλωμένο **διαμέρισμα** 95 τ.μ. β' ορόφου, ανατολικομεσημβρινό, με 2 υπνοδωμάτια, ευρύχωρο σαλόνι, χώρος για γραφείο, εντοιχισμένη κουζίνα με όλες τις ηλεκτρικές συσκευές και αποθήκη. Περιοχή Μιχ. Πετρίδη κοντά στο 7ο Γυμνάσιο και στο S/M Μαρινόπουλος. Πληρ. τηλ. 2241090038, 6947942993 και 6945411099 ΜΖΤ280724

ΕΝΟΙΚΙΑΖΕΤΑΙ γκαρσονιέρα πλήρως επιπλωμένη στην περιοχή του Αϊ-Γιάννη. Πληρ. τηλ. 2241090031, 6944978787 ΜΖΤ280725

ΕΝΟΙΚΙΑΖΕΤΑΙ στην Ιξιά **κατοικία** 3 υπνοδωματίων, εντοιχισμένη κουζίνα, WC και μπάνιο με αυτόνομη κεντρική θέρμανση και ηλιακό θερμοσίφωνα επί της οδού Ηρακλειδών 51 Α' πάροδος. Πληρ. τηλ. 2241026141, 6939183314 ΜΖΤ280722

ΕΝΟΙΚΙΑΖΕΤΑΙ επιπλωμένο **διαμέρισμα** σε καινούργια διώροφη οικοδομή δύο υπνοδωματίων. Πληρ. τηλ. 6978584676 ΜΧΡ13886

ΕΝΟΙΚΙΑΖΕΤΑΙ διαμέρισμα 3άρι, σε άριστη κατάσταση με ηλιακό, πάρκινγκ, μεγάλη αυλή, οδός Κρεμαστής - Μαριτσά, έναντι "Ομορφου". Πληρ. τηλ. 2241094398 κιν. 6978845138 ΜΖΤ280701

ΕΝΟΙΚΙΑΖΕΤΑΙ studio πλήρως επιπλωμένο και εξοπλισμένο (πολυκουζινάκι, ψυγείο, διπλό κρεβάτι, ντουλάπα) με δικό του μπάνιο και ανεξάρτητη είσοδο στην οδό Γαληνού 8 (Μόντε Σμιθ, πλησίον στρατοπέδου). Κοινόχρηστα δεν υπάρχουν. Πληρ. τηλ. 2241063865, 6972160432 ΜΖΤ280705

ΕΝΟΙΚΙΑΖΕΤΑΙ διαμέρισμα 65 τ.μ. με 2 υπνοδωμάτια, σαλόνι, κουζίνα, μπάνιο, στην οδό Σμύρνης 50. Πληρ τηλ. 2241035176 ΜΖΤ270714

ΚΡΕΜΑΣΤΗ. ΕΝΟΙΚΙΑΖΟΝΤΑΙ καινούργια δυάρια επιπλωμένα και μη, ψυγ/κτη, κουζίνα, πάσο, μεγάλες βεράντες, σαλόνια, θέα θάλασσα, πάρκιν, μεγάλο κήπο, διπλά τζάμια, ρολά. Πληρ. τηλ. 2241094822, 6946671053 ΜΖΤ270713

ΕΝΟΙΚΙΑΖΕΤΑΙ ανεξάρτητο **διαμέρισμα** καινούργιο 2 δωματίων, κουζίνα, μπάνιο, μεγάλο σαλόνι επί της οδού Αγίου Γεωργίου 47. Πληρ. εντός τηλ. 2241025096 ΜΖΤ280718

ΕΝΟΙΚΙΑΖΟΝΤΑΙ ΔΥΟ ΔΙΑΜΕΡΙΣΜΑΤΑ 1ου ΟΡΟΦΟΥ 100 Τ.Μ. ΚΑΙ 95 Τ.Μ. ΣΕ ΔΙΠΛΟΚΑΤΟΙΚΙΑ ΜΕ ΘΕΣΗ ΠΑΡΚΙΝ ΣΤΗΝ ΙΑΛΥΣΟ ΕΠΙ ΤΗΣ ΟΔΟΥ ΙΑΛΥΣΟΥ 41. ΠΛΗΡ. ΤΗΛ. 2241095420, 6978995382-3 ΜΖΤ270712

ΕΝΟΙΚΙΑΖΕΤΑΙ διαμέρισμα α' ορόφου τ.μ. 95 στη Μιχ. Πετρίδη 78 με κεντρική θέρμανση, ηλιακό και συνδεδεμένο με αποχετευτικό σύστημα του Δήμου. Πληρ. τηλ. 2241063149 ΜΧΡ13878

ΕΝΟΙΚΙΑΖΕΤΑΙ επιπλωμένη **γκαρσονιέρα** και με κλιματισμό ψύξη-θέρμανση επί της οδού Κων. Τσαλδάρη 36. Πληρ. κο Νίκο τηλ. 6938719954 ΜΖΤ270701

ΕΝΟΙΚΙΑΖΟΝΤΑΙ
δύο καταστήματα
στο κέντρο των **Καλυθιών** 44 τ.μ. το καθένα
Πληρ. τηλ. 2241028568, 6938230919
ΜΑΠ421(Γ)

ΕΝΟΙΚΙΑΖΕΤΑΙ
επιπλωμένο διαμέρισμα 75 τ.μ. με αυτόνομη θέρμανση - εντοιχισμένη κουζίνα - ηλιακό στην οδό Πίνδου και Σοφούλη.
Πληρ. τηλ. 6972410953-6974994665 ΑΠ427(Γ)

TOP PROPERTIES

GEORGE & SAVAS PIPINOS
ΓΕΩΡΓΙΟΣ & ΣΑΒΒΑΣ ΠΙΠΙΝΟΣ
ΣΥΜΒΟΥΛΟΙ ΚΑΙ ΕΚΤΙΜΗΤΕΣ ΑΚΙΝΗΤΩΝ
REAL ESTATE AGENTS • MEMBER OF F.I.A.B.C.I.-NAEA-C.E.I.

Από το 1971

Email: *gpipinos@otenet.gr* ***URL:*** *www.rhodes-top-properties.com* ***and*** *www.pipinos.gr*



Η **"TOP PROPERTIES"** είναι ατομική επιχείρηση και ανήκει στους Γεώργιο και Σάββα Πιπίνο. Το γραφείο ασχολείται από το 1971 αποκλειστικά και μόνο με επενδύσεις και REAL ESTATE, στο νησί της Ρόδου και στην ευρύτερη περιοχή της Δωδεκανήσου.

ΑΠΕΥΘΥΝΟΜΑΣΤΕ: Στους **σοβαρούς, απαιτητικούς και επιλεκτικούς** επενδυτές-επιχειρηματίες, Ελληνες και ξένους που ενδιαφέρονται να κάνουν μια σοβαρή επένδυση προβολής στο νησί της Ρόδου.

ΠΡΟΣΦΕΡΟΥΜΕ: Α) Υπηρεσίες και πληροφορίες που γίνονται σε προσωπικό επίπεδο με εχεμύθεια, διακριτικότητα και σοβαρότητα.
Β) Μεγάλη γκάμα υψηλής ποιότητας, ακινήτων, όπως:1) Ξενοδοχεία Α' και Β' κατηγορίας των 600-500-350-300 κλινών, 2) Κεντρικά αστικά ακίνητα κατάλληλα για Τράπεζες-καταστήματα-γραφεία, 3) Παραλιακές εκτάσεις, κατάλληλες για τουριστικές επενδύσεις των 150.000-100.000-70.000-50.000-36.000 τ.μ. και 4) Διαμερίσματα και μεζονέτες προβολής, και 5) Αξιόλογες Παραθεριστικές κατοικίες.

ΣΤΟΧΟΣ ΜΑΣ ΕΙΝΑΙ: Να προσφέρουμε στο αγοραστικό μας κοινό υψηλής ποιότητας ακίνητα και ευκαιρίες στο νησί της Ρόδου. Η τριακονταετής και πλέον πείρα μας στον τομέα αυτό αποτελεί εγγύηση.

ΣΥΝΘΗΜΑ ΜΑΣ ΕΙΝΑΙ: Επενδύστε στη ΡΟΔΟ ΤΩΡΑ, σε ακίνητα που ΑΝΤΕΧΟΥΝ ΣΤΟ ΧΡΟΝΟ

Γεώργιος και Σάββας Πιπίνος
ΜΕΣΙΤΕΣ ΑΣΤΙΚΩΝ ΣΥΜΒΑΣΕΩΝ
Γιατί εμείς γνωρίζουμε καλύτερα!

Since 1971

TOP PROPERTIES is a father and son business. The senior, Mr George S. Pipinos, the founder of the office, has carved over the years a reputation for integrity and excellence in the world of Real Estate in the Dodecanese. The junior, Dr. Savas Pipinos, has returned from his studies in the UK to aid in his father´s footsteps.
AT TOP PROPERTIES we try hard to attract important and selective investors, high calibre businessmen/women and discerning professional people, both Greek and foreign, who wish to acquire substantial and valuable property on Rhodes.
We offer our expertise and advice privately, discreetly and in strict confidence.
We keep a comprehensive list of real estate of the highest specifications:
a. A' and B' class hotels (600, 500, 350, 300 beds capacity)
b. Centrally situated office buildings and other business premises.
c. Seaside land, ideal for development (hotels, holiday resorts, etc), of 150.000, 100.000, 70.000, 50.000, 36.000 square metres.
d. Villas, luxury apartments, detached, semi-detached and terraced houses.
e. Holiday and Retirement Homes.
Our aim is to give our clients the opportunity to acquire value for money, first class real estate on Rhodes. Our 30 and more years of experience is our warranty.
Our motto is Invest in Rhodes, Invest in property, It stands the test of time.



TOP PROPERTIES
George and Savas Pipinos
Because we know best

Προβάλλεται τα ακίνητά σας δωρεάν στο site Πιπίνος αγγελίες www.pipinos.gr

ΚΕΝΝΕΝΤΥ 38, ΡΟΔΟΣ, 85 100, ΤΗΛ. (22410) 23895,FAX: (22410) 20883
38 KENNEDY STR., RHODES, 85 100, TEL. (22410) 23895, FAX: (22410) 20883
U.K. Direct line: 08717115396

ΧΠ399

RHODES-GREECE
CAIRO PALACE

ΕΝΟΙΚΙΑΖΟΝΤΑΙ

- **ΓΡΑΦΕΙΑ και ΚΑΤΑΣΤΗΜΑΤΑ** στο εμπορικό κέντρο CAIRO PALACE

Πληροφορίες: Κα ΦΡΑΝΣΙΣ ΝΙΟΤΗ
τηλ. 2241027600,
κιν. 6944618757, φαξ 2241023462
email: fniotis@cairopalace.gr
ΜΧΠΞΕΝ102

Πωλείται οικόπεδο κοντά στην Ρόδο με θέα το Φαληράκι **250,000 €** (ref:2816)



Τηλ 22410-26281 ΧΠ659 **ΣΑΒΒΑΪΔΗΣ & Συνεργάτες**
Γρ. Λαμπράκη 14 & Αμερικής Μεσίτες & Σύμβουλοι Ακινήτων

Μετακομίζετε;
γρήγορα
εύκολα
οικονομικά
MET.PO
ΡΟΔΟΣ: τηλ. 2241024388/6948003320
ΑΘΗΝΑ: τηλ. 2103464235/3476818-008
ΑΤ312
ΕΝΤΟΣ ΝΗΣΟΥ ΚΑΙ ΠΡΟΣ ΟΛΗ ΤΗΝ ΕΛΛΑΔΑ

ΕΝΟΙΚΙΑΖΟΝΤΑΙ Ή ΠΩΛΟΥΝΤΑΙ

σε Εμπορικό Κέντρο στο Φαληράκι, **τρία καταστήματα** από 40 τ.μ. έκαστο, για οποιαδήποτε χρήση.

Πληρ. τηλ. 2433032448, 6945249824

MZT240731

ενοικιασεις

συνέχεια από την προηγούμενη

ΕΝΟΙΚΙΑΖΕΤΑΙ ισόγειο **διαμέρισμα** 120 τ.. περιβαλλόμενο από αυλή και διαμορφωμένο κήπο 150 τ.μ. σε ανακαινισμένο κτίριο, με δύο ανεξάρτητες εισόδους, κλιματισμό, θερμοσυσσωρευτές, συναγερμό επί της πλατείας Ακαδημίας για επαγγελματική στέγη. Στο ίδιο κτίριο ενοικιάζονται υπόγειοι χώροι 170, 100 και 40 τ.μ. με τουαλέτα και είσοδο επί της Ηρώων Πολυτεχνείου. Πληρ. τηλ. 6972253826 MAT3327(1)

ΕΝΟΙΚΙΑΖΕΤΑΙ επιπλωμένη **γκαρσονιέρα** επί της Μητροπόλεως. Αλλοδαποί αποκλείονται. Πληρ. τηλ. 2241020751 MZT260716

ΕΝΟΙΚΙΑΖΕΤΑΙ

διαμέρισμα επί της Βορείου Ηπείρου, κατάλληλο για φοιτητές και στρατιωτικούς.

Πληρ. τηλ. 2241087615

MXΠΤΓΡ035

ΕΝΟΙΚΙΑΖΕΤΑΙ γκαρσονιέρα επιπλωμένη κατάλληλη για στρατιωτικούς επί της Αταβύρου 16-Ρόδος. Πληρ. τηλ. 2241030941, 6947978347 MXP13880

TARGET

NewAge Real Estate

ΜΕΣΙΤΙΚΟ ΓΡΑΦΕΙΟ

Νέα Εποχή στο Χώρο του Ακινήτου

ΜΕΛΕΟΥΝΗ - ΚΕΧΑΓΙΑ ΜΑΙΡΗ

ΔΙΑΜΕΡΙΣΜΑΤΑ

- 120 τ.μ. οροφοδιαμέρισμα στην Ανάληψη, με απεριόριστη θέα, Τιμή 245.000 €
- 85 τ.μ. στη Μέγγαβλη πλήρως ανακαινισμένο. Τιμή 125.000€
- 128 τ.μ. 3 υπν/τιων στο Καρακόνερο με απεριόριστη θέα. Τιμή 240.000 €
- 136 τ.μ. 3 υπν/τιων στην Ανάληψη, lux κατασκευής. Τιμή 275.000 €
- 118 τ.μ. στη Μιχαήλ Πετρίδη. Τιμή 245.000€
- 120 τ.μ. 3 υπν/τιων στο Καρακόνερο. Τιμή 240.000€
- 120 τ.μ. 3 υπν/τιων στην Ιαλυσό. Τιμή 200.000 €
- 90 τ.μ. 2 υπν/τιων στην Ιαλυσό. Τιμή 170.000€
- 105 τ.μ. 3 υπν/τιων στην Ιαλυσό επί της λ. Ηρακλειδών. Τιμή 165.000 €
- 75 τ.μ. 2 υπν/τιων στ' Αφάντου. Τιμή 110.000 €

ΜΟΝΟΚΑΤΟΙΚΙΕΣ - ΜΕΖΟΝΕΤΕΣ

- **ΡΟΔΟΣ:** 130 τ.μ. στο Καρακόνερο Τιμή 310.000 €
- **ΡΟΔΟΣ:** Στην Παλιά Πόλη διώροφη με αυλή. Τιμή 400.000€
- **ΡΟΔΟΣ:**190 τ.μ. ανεξάρτη κατοικία 3 ορόφων εντός π. Ρόδου σε 200 τ.μ. οικόπεδο. Τιμή 320.000 €
- **ΞΙΑ:** 210 τ.μ. 3 ορόφων Τιμή 260.000 €
- **ΙΑΛΥΣΟΣ:** 420 τ.μ. 3 ορόφων σε 650 τ.μ. οικόπεδο 100 μ. από την παραλία Ιαλυσού. Τιμή 650.000 €
- **ΙΑΛΥΣΟΣ:** 140 τ.μ. πλησίον παραλίας Ιαλυσού σε 330 τ.μ. οικοπεδο. Τιμή 300.000 €
- **ΙΑΛΥΣΟΣ:** 140 τ.μ. σε 300 τ.μ. οικόπεδο. Τιμή 265.000€
- **ΙΑΛΥΣΟΣ:** 150 τ.μ. δύο ορόφων σε 1.000 τ.μ. οικόπεδο. Τιμή 270.000 €
- **ΙΑΛΥΣΟΣ:** 195 τ.μ. 3 ορόφων. Τιμή 220.000 €
- **ΚΟΣΚΙΝΟΥ:** 240 τ.μ. τριών ορόφων σε 650 τ.μ. οικόπεδο με πισίνα. Τιμή 350.000€
- **ΚΟΣΚΙΝΟΥ:** 210 τ.μ. τριών ορόφων σε σαβάδες σε οικόπεδο 1.300 τ.μ. Τιμή 230.000 €
- **ΚΟΣΚΙΝΟΥ:** 180 τ.μ. 3 επιπέδων σε οικόπεδο 1000 τ.μ. Τιμή 265.000 €
- **ΚΑΛΥΘΙΕΣ:** 128 τ.μ. μπετά σε 700 τ.μ. οικόπεδο. Τιμή 130.000 €
- **ΑΦΑΝΤΟΥ:** 150 τ.μ. μονοκατοικία σε οικόπεδο 310 τ.μ. Τιμή τελειωμένου 250..000€ και σε μπετά 120.000€
- **ΑΦΑΝΤΟΥ:** 130 τ.μ. μεζονέτα σε οικόπεδο 200 τ.μ. Τιμή τελειωμένου 200.000€ και σε μπετά 110.000€
- **ΠΑΣΤΙΔΑ:** 140 τ.μ. μπετά σε 290 τ.μ. οικόπεδο άριστης κατασκευής. Τιμή 145.000€
- **ΠΑΣΤΙΔΑ:** 140 τ.μ. 2 ορόφων σε οικόπεδο 270 τ.μ. Τιμή 180.000€
- **ΠΑΣΤΙΔΑ:** 120 τ.μ. διόροφη κατοικία σε οικόπεδο 300 τ.μ. Τιμή 170.000€
- **ΜΑΛΩΝΑ:** Παλιά κατοικία 80 τ.μ. Τιμή 30.000 €
- **ΓΕΝΝΑΔΙ:** Παραδοσιακή κατοικία 80 τ.μ. Τιμή 90.000 €
- **ΓΕΝΝΑΔΙ:** 240 τ.μ. σε 1.000 τ.μ. οικόπεδο λουξ κατασκευής. Τιμή 270.000€

ΟΙΚΟΠΕΔΑ

- **ΡΟΔΟΣ:** 340 τ.μ. στον οικισμό Πολυτέκνων κτίζει 240 τ.μ. Τιμή 170.000 €
- **ΡΟΔΟΥ-ΛΙΝΔΟΥ:** 4.700 τ.μ. επί της λεωφόρου. Τιμή 470.000 €
- **ΞΙΑ:** 200 τ.μ. οικόπεδο Τιμή 90.000€
- **ΙΑΛΥΣΟΣ:** 1.030 τ.μ. για οικοδομή 137 τ.μ. Τιμή 145.0000 €
- **ΙΑΛΥΣΟΣ:** 2.500 τ.μ. εντός σχεδίου πόλεως Ιαλυσού με Σ.Δ. 0,4. Τιμή 750.000 €
- **ΙΑΛΥΣΟΣ:** 610 τ.μ. εντός σχεδίου με Σ.Δ. 0,4. Τιμή με άδεια οικοδομής 190.000 €
- **ΙΑΛΥΣΟΣ:** 2.300 τ.μ. επί της Ρόδου-Ιαλυσού με Σ.Δ. 0,4. Τιμή 920.000€
- **ΚΑΝΔΥΛΙ:** 4.000 τ.μ. Τιμή 140.000 €
- **ΤΣΑΪΡΙ :**9.500 τ.μ. Τιμή 350.000 €
- **ΤΣΑΪΡΙ:** 4.000 τ.μ. επί της λεωφόρου με άδεια οικοδομής και κόμβο. Τιμή 400..000€
- **ΑΣΓΟΥΡΟΥ:** έκταση 21.000 τ.μ.
- **ΚΟΣΚΙΝΟΥ:** 4.000 τ.μ. με απεριόριστη θέα. Τιμή 220.000 €
- **ΠΑΡΑΔΕΙΣΙ:** 5.500 τ.μ. στην παρ. Παραδεισίου. Τιμή 100.000€
- **ΚΑΛΑΜΩΝΑ:** Κτήμα 6.000 τ.μ. Τιμή 60.000€
- **ΘΕΟΛΟΓΟΣ:** 1.800 τ.μ. εντός οικισμού. Τιμή 150.000€
- **ΘΕΟΛΟΓΟΣ:** 15.000 τ.μ. στον με πανοραμική θέα. Τιμή 165.000€
- **ΣΟΡΩΝΗ:** 5.500 τ.μ. στην παρ. Σορωνής πάνω στο κύμα. Τιμή 180.000 €
- **ΜΑΣΑΡΙ:** 4.800 τ.μ. Τιμή 60.000 €
- **ΚΙΟΤΑΡΙ:** 800 τ.μ. μπροστά στη θάλασσα κατάλληλο για επαγγελματική χρήση. Τιμή 190.000 €

ΑΝΑΛΑΜΒΑΝΟΥΜΕ ΚΑΙ ΕΚΔΟΣΗ ΔΑΝΕΙΩΝ

Θεμ. Σοφούλη 8 - 85100 Ρόδος Τηλ. & Fax: 22410 23447
Κιν. 6948 808023 - E-mail: info@newage-realestate.gr

XΠΙΚΤΗ021

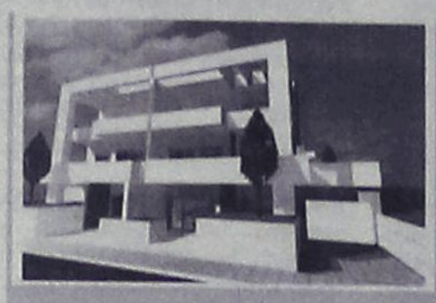

Ρόδος
Μεζονέτες 200 τ. Μ.
Με καταπληκτικη θέα στη θάλασσα
Τιμή 350.000 έτοιμο

Πωλούνται Διαμερίσματα 75 τ.μ. Με αποθήκη και χώρο πάρκινκ στην Ανάληψη με τιμή 155.000

Πωλούνται μεζονέτες σε μπετόν στις περιοχές Κοσκινού Ασγούρου και Ρόδο

Πωλούνται Βιοτεχνικοί χώροι επί της Ρόδου - Λίνδου

Πωλείται οικόπεδο 2000 τ. Μ. με άδεια οικοδομης στην Ιαλυσσό με 140.000.



Ρόδος
Μεζονέτες 120 τ. Μ.
Με καταπληκτική θέα
στη θάλασσα
Τιμή 270.000 έτοιμο

ΕΛΛΗΝΙΚΗ ΚΤΗΜΑΤΙΚΗ

FIABCI
International Real estate federation member

ΑΓΟΡΕΣ
ΠΩΛΗΣΕΙΣ
ΑΝΤΙΠΑΡΟΧΕΣ
ΣΤΕΓΑΣΤΙΚΑ ΔΑΝΕΙΑ

ΠΕΤΡΟΣ ΠΡΕΖΕΡΑΚΟΣ
Μεσίτης αστικών συμβάσεων

ΔΙΑΜΕΡΙΣΜΑΤΑ
ΜΑΙΖΟΝΕΤΕΣ
ΜΟΝΟΚΑΤΟΙΚΙΕΣ
ΚΑΤΑΣΤΗΜΑΤΑ
ΟΙΚΟΠΕΔΑ
ΞΕΝΟΔΟΧΕΙΑ
ΕΝΟΙΚΙΑΖΟΝΤΑΙ
ΕΠΑΓΓΕΛΜΑΤΙΚΟΙ ΧΩΡΟΙ ΠΡΟΒΟΛΗΣ

ΣΕ ΟΛΗ ΤΗΝ ΕΛΛΑΔΑ

Λίνδου 80
85100 Ρόδος
Τηλ.&Fax: 22410 33866
www.hellenicland.com
email:prezerakos@hellasnet.gr
ΚΙΝΗΤΟ: 6932468026

AE1067

Vitzileos & Associates

Τηλ: 22410 24900
Κινητό : 6932196325
e-mail: mvre@otenet.gr

ΚΤΗΜΑΤΟΜΕΣΙΤΙΚΟ ΓΡΑΦΕΙΟ - REAL ESTATE AGENCY



Παραδοσιακός ξενώνας (Super Lux Βίλλα)

Κάτω από το Μοντε Σμίθ πάνω στην θάλασσα. Με θέα φανταστική, με όλες τις μοντέρνες ανέσεις και τελευταίας τεχνολογίας συστήματα. Περιπλανώμενοι σε αυτή την προσεγμένη στην κάθε λεπτομέρεια της βίλα, δεν θα μπορούσαμε παρά να σκεφτούμε ότι εδώ μπορεί να ζήση κανείς ευτυχισμένες ποιοτικές στιγμές μέσα σε ένα καλαίσθητο καταφύγιο.

Σας προσκαλούμε να σας ξεναγήσουμε ...

AE858

TR Promo 6937 040 397

Vitzileos & Associates

Τηλ: 22410 24900
Κινητό : 6932196325
e-mail: mvre@otenet.gr

ΚΤΗΜΑΤΟΜΕΣΙΤΙΚΟ ΓΡΑΦΕΙΟ - REAL ESTATE AGENCY

ΚΑΤΑΣΤΗΜΑΤΑ - ΓΡΑΦΕΙΑ - ΕΠΙΧΕΙΡΗΣΕΙΣ

- Ακίνητο-κατάστημα 60τ.μ. και επιχείρηση με μεγάλη πελατεία σε εμπορική περιοχή Ρόδου
€ 300.000

-Μαγαζί στην Παλιά Πόλη, τουριστική περιοχή, 16 τ.μ ΝΕΟ
€ 40.000

ΜΕΖΟΝΕΤΕΣ ΜΟΝΟΚΑΤΟΙΚΙΕΣ ΟΙΚΟΔΟΜΕΣ

-Στην Παλιά Πόλη, προνομιούχα περιοχή, κατοικία 95 τ.μ σε οικόπεδο 436 τ.μ με δυνατότητα πρόσθετης οικοδομής ΝΕΟ
€ 240.000

- Στην Παλιά Πόλη νεόκτιστη πέτρινη μονοκατοικία διώροφη 60 τ.μ + 60 τ.μ με αυλή (χρήση αποπεράτωσης) ΝΕΟ
€ 200.000

- Διώροφη μονοκατοικία 65τ.μ. με 1 υπνοδωμάτιο σε παραδοσιακό στιλ με πέτρινο τζάκι στην περιοχή Παραδείσι. **€ 83.000**

- Διώροφη μονοκατοικία 80τ.μ. με 2 υπνοδωμάτια και εντοιχισμένη κουζίνα στην περιοχή Παραδείσι.
€ 137.000

- Μεζονέτα 132τ.μ. με 3 υπνοδωμάτια, κτισμένη σε 200τ.μ. οικόπεδο στην περιοχή ΚΑΝΑΜΑΤ
€ 270.000

- Μεζονέτα σε μπετά 240τ.μ., κτισμένη σε οικόπεδο 2000τ.μ. πάνω σε λόφο στην περιοχή Αγ. Βαρβάρα
€ 230.000

ΔΙΑΜΕΡΙΣΜΑΤΑ

- Διαμέρισμα 90τ.μ. με 2 υπνοδωμάτια στην περιοχή Καρακόνερο
€ 125.000

- Διαμέρισμα 93τ.μ., lux κατασκευής με 2 υπνοδωμάτια ,αυτόνομη θέρμανση,θέση στάθμευση. Περιοχή Ιξιάς.
€ 170.000

- Διαμέρισμα 120τ.μ. με 3 υπνοδωμάτια, μπάνιο και W.C., αυτόνομη θέρμανση, a/c κλειστό γκαράζ. Περιοχή Ανάληψη.
€ 240.000

ΟΙΚΟΠΕΔΑ ΕΝΤΟΣ ΚΑΙ ΕΚΤΟΣ ΡΟΔΟΥ

- Οικόπεδο 330τ.μ. με Σ.Δ.0,8 στην Ρόδο. Κατάλληλο για κατοικία.
€ 260.000

- Οικόπεδο 1.200τ.μ., εντός ζώνη, με άδεια οικοδομής , περιοχή Κοσκινού.
€ 125.000

- Οικόπεδο 8,080 τ.μ. Με θέα θάλασσα, περιοχή Φαληράκι.
€ 220.000

- Οικόπεδο 35.000τ.μ. με πρόσοψη στον επαρχιακό δρόμο 300 μέτρα. Δωρεάν 800τ.μ.κτησμένη αποθήκη με φως,νερό,τηλέφωνο,περιοχή Δαματριά. **€ 700.000**

ΕΝΟΙΚΙΑΖΟΝΤΑΙ ΚΑΤΑΣΤΗΜΑΤΑ

Σε στρατηγικά σημεία της πόλης της Ρόδου από **450 €** έως **900 €**

ΕΠΑΓΓΕΛΜΑΤΙΚΕΣ ΕΥΚΑΙΡΙΕΣ!

AE858

ΚΤΗΜΑΤΟΜΕΣΙΤΙΚΟ ΓΡΑΦΕΙΟ

ΑΣΒΕΣΤΗΣ Δ. ΝΙΚΟΛΑΟΣ

- **ΤΡΙΑΝΤΑ** βίλα με οικόπεδο 2 στρ. 270 τ.μ. θέα θάλασσα, έτος κατασκευής 2002, 750.000 ευρώ.
- **ΚΑΡΑΚΟΝΕΡΟ** μεζονέτα, 140 τ.μ. λουξ κατασκευή,θέα θάλασσα, έτος κατασκευής 2002, 280.000 ευρώ.
- **ΑΝΑΛΗΨΗ** διαμέρισμα 88 τ.μ., 2 υπν., 2 μπάνια, 170.000 ευρώ.
- **ΑΝΑΛΗΨΗ** διαμέρισμα 80 τ.μ. πρόσφατα ανακαινισμένο με 2 υπνοδωμάτια 125.000 ευρώ
- **ΠΡΟΕΚΤΑΣΗ ΕΘΝΙΚΗΣ ΑΝΤΙΣΤΑΣΗΣ** διαμέρισμα 80 τ.μ. με 2 υπνοδωμάτια 125.000 ευρώ
- **ΚΟΣΚΙΝΟΥ** βίλλα υπερλουξ 265 τ.μ. με 2 στρμ. οικόπεδο με αυτόνομη γκαρσονιέρα 60 τ.μ. και πηγάδι 600.000 ευρώ
- **ΚΟΔΡΙΓΚΤΩΝΟΣ** διαμέρισμα 160 τμ. έτος κατασκευής 1990 ρετιρ, lux, με πανοραμική θέα.
- **ΚΑΡΑΚΟΝΕΡΟ** 72 τ.μ. 3ος όροφος με ασανσέρ
- **ΚΑΡΑΚΟΝΕΡΟ** 100 τ.μ. λουξ κατασκευής
- **ΑΝΑΛΗΨΗ** κατάστημα και αποθήκη 45 συν125 τ.μ. με πατάρι 40 τ.μ. σε πολύ καλή τιμή!!!
- **ΑΝΑΛΗΨΗ** διαμέρισμα λουξ 113 τ.μ. με καταπληκτική θέα, 235,000€
- **ΑΝΑΛΗΨΗ** οροφοδιαμέρισμα 120 τ.μ. λουξ προς 2.000€ ανά τ.μ.
- **ΑΘΗΝΩΝ** κατάστημα 127 τ.μ. με 127 τ.μ. υπόγειο
- **ΑΘΗΝΩΝ** κατάστημα 137 τ.μ. με 160 τ.μ. υπόγειο
- **ΤΣΑΛΔΑΡΗ** κατάστημα 127 τ.μ. με 160 τ.μ. υπόγειο
- **ΡΟΔΙΝΙ** διαμέρισμα 94 τ.μ. λουξ κατασκευής 180,000€
- **ΡΟΔΙΝΙ** διαμέρισμα 90 τ.μ. λουξ κατασκευής 165,000 €
- **Μ. ΠΕΤΡΙΔΗ** 90 τ.μ. κατάστημα
- **Μ. ΠΕΤΡΙΔΗ** οροφοδιαμέρισμα λουξ κατασκευής 120 τ.μ. προς 2,000€ ανά τ.μ.
- **Μ. ΠΕΤΡΙΔΗ** διαμέρισμα ισόγειο 82 τ.μ. 130,000 €
- **Μ. ΠΕΤΡΙΔΗ** διαμέρισμα ημιυπόγειο 85 τ.μ. 100,000 €
- **Μ. ΠΕΤΡΙΔΗ** διαμέρισμα 82 τ.μ. 150,000 €
- **Μ. ΠΕΤΡΙΔΗ** διαμέρισμα λουξ κατασκευής 88 τ.μ. προς 2.000 € ανά τ.μ.
- **ΤΡΙΑΝΤΑ** διαμέρισμα 44 τ.μ. λουξ 83,000 €
- **ΤΡΙΑΝΤΑ** μεζονέτα 150 τ.μ. λουξ κατασκευής με 1.000 τ.μ. οικόπεδο 270,000 €
- **ΠΑΣΤΙΔΑ** μεζονέτα 150 τ.μ. 195,000 €
- **ΠΑΣΤΙΔΑ** μεζονέτες 125 τ.μ. με 300 τ.μ. οικόπεδο 90,000€ σε μπετά
- **ΚΟΣΚΙΝΟΥ** μεζονέτα 192 τ.μ. σε μπετά με 300 τ.μ. οικόπεδο 140,000 €
- **ΚΟΣΚΙΝΟΥ** μεζονέτα 115 τ.μ. λουξ ανεξάρτητη 220,000 €
- **ΚΟΣΚΙΝΟΥ** οικόπεδο 4050 τ.μ. με καλή θέα!!! 220,000€
- **ΚΟΛΥΜΠΙΑ** οικόπεδο 4.100 τ.μ. 150,000€
- **ΚΑΝΔΥΛΙ** οικόπεδο 4.000 τ.μ. 145,000€
- **ΓΕΝΝΑΔΙ** οικόπεδο 2,360 τ.μ. με άδεια οικοδομής (440 τ.μ. μικτά) πάνω στο δρόμο 50 μέτρα από το κύμα
- **ΚΑΝΔΥΛΙ** οικόπεδο 4.000 τ.μ. 145,000 €
- **ΕΝΟΙΚΙΑΖΕΤΑΙ** κατάστημα επί της Καναδά 35 τ.μ.

ΑΓΙΟΥ ΙΩΑΝΝΟΥ 46, ΡΟΔΟΣ
ΤΗΛ. 2241032809, 6947848288, 6947935026
e-mail:asvestis estate@yahoo.gr ΧΠΚΤΗ003



ΚΤΗΜΑΤΟΜΕΣΙΤΙΚΟ ΓΡΑΦΕΙΟ

ΑΙΓΑΙΟΚΤΗΜΑΤΙΚΗ

ΕΠΙΛΕΓΜΕΝΕΣ ΠΡΟΤΑΣΕΙΣ ΑΚΙΝΗΤΩΝ

-46τμ διαμ/σμα (υπ.με αυλή) Υψηλάντου 50.000€
-48τμ καινούργιο (ισόγ.με αυλή) Καρακόνερο 110.000€
-50τμ καινούργιο διαμ/σμα στο Νιοχώρι 100.000€
-56τμ παλιά μον/κια ,σε 182τμ οικ/δο,εξτρα κάλυψη 89τμ,Στρ.Ζήση 80.000€
-60τμ καινούργιο διαμ/σμα (6΄όρ) Ιαλυσό 110.000€
-74τμ μετ/νο (υπόγειο) διαμ/σμα Πατρ.Αθηναγόρα 80.000€
-75τμ καινούργιο διαμ/σμα στο Καρακόνερο 150.000€
-78τμ καινούργιο (ισόγειο) Καρακόνερο 175.000€
-82 τμ (υπόγειο) διαμ/σμα Ακαδημία 100.000€
-82τμ καινούργιο διαμ/σμα στο Αραπάκι 150.000€
-85τμ καινούργιο διαμ/σμα Καρακόνερο 187.000€
-86τμ καινούργιο διαμ/σμα στην Ιαλυσό 155.000€
-87τμ καινούργιο διαμ/σμα στους Τρείς 166.000€
-87τμ μεταχειρισμένο (2υν) Θεμ.Σοφούλη 95.000€
-89τμ καινούργιο (ά ορ) Μιχ.Πετρίδη 180.000€
-100τμ καινούργιο (ορ/σμα) Καρακόνερο 210.000€
-102τμ καινούργιο με γκαράζ Μίρα-Μάρε 205.000€
-118τμ καινούργιο διαμ/σμα Μιχ.Πετρίδη 215.000€
-120τμ καινούργιο διαμ/σμα στους Τρείς 229.000€
-125τμ μεταχειρισμένο διαμ/σμα Ανάληψη 185.000€
-125τμ καινούργιο οροφ/σμα Καρακόνερο 240.000€
-125τμ καινούργιο διαμ/σμα κοντα στο Αραπάκι 220.000€
-130τμ μονοκατοικία σε μπετά στην Παστίδα 110.000€
-140τμ (3 γκαρ/ρες) καιν/ργιες Κοσκινού απ/στη θέα 130.000€
-140τμ καινούργια μεζονέτα στην Παστίδα 200.000€
-142τμ μεταχ/νη μονοκατοικία με εξτρα ΣΔ Νιοχώρι 160.000€
-200τμ καινούργια μονοκατοικία Ασγούρου 1στρ.330.000€
-212τμ μεζ/τα σε μπετά σε οικ/κό συν/σμό στην Καίρ 155.000€
-220τμ μονοκατοικία, μπετά, Καλυθιές, 1στρ,130.000€
-315τμ μονοκατοικία λούξ, 1στρ, Κοσκινού 500.000€
-23 τμ κατάστημα στο Μανδράκι μισθωμένο 150.000€
-45τμ γραφείου (καθαρή επ/νεια) Αμμοχώστου 112.000€
-390τμ οικόπεδο εντός οικισμού Σορωνής 38.000€
-2στρ(προοπτική δόμησης 1.600τμ) εντός οικισμού παραθαλάσσιο Μαή Φάνες 160.000€
-340τμ οικ/κός οικισμός Πολυτέκνων 150.000€
-22στρ οικ/δο με εφαπτόμενο τμήμα λεωφ Ρόδου-Καλιθέας ΚΑΒΟΥΡΑΚΙΑ τιμή 1.496.000€

ΕΚΤΟΣ ΑΥΤΩΝ ΤΩΝ ΑΚΙΝΗΤΩΝ ΔΙΑΘΕΤΟΥΜΕ ΜΕΓΑΛΗ ΠΟΙΚΙΛΙΑ ΣΕ ΔΙΑΜ/ΤΑ (ΜΕΤ/ΝΑ-ΚΑΙΝΟΥΡΓΙΑ) ΣΤΙΣ ΚΑΛΥΤΕΡΕΣ ΤΙΜΕΣ ΤΗΣ ΑΓΟΡΑΣ-ΟΙΚ/ΔΑ ΚΑΤΑΣΤΗΜΑΤΑ-ΓΡΑΦΕΙΑ ΚΑΙ ΕΝΟΙΚΙΑΣΕΙΣ ΑΚΙΝΗΤΩΝ

ΡΕΝΑ ΒΑΖΟΥΚΟΥ ΚΑΙ ΣΥΝΕΡΓΑΤΕΣ
(ΜΕΣΙΤΗΣ ΑΣΤΙΚΩΝ ΣΥΜΒΑΣΕΩΝ)
ΔΙΕΥΘ. ΓΡΑΦΕΙΟΥ ΔΗΜ. ΘΕΟΔΩΡΑΚΗ 3
10-1 το πρωί καθημερινά και 6.30-9 απ/μα
Τηλ. (22410) 22943-28838 FAX: 28838, κιν. 6945466773
email.vazoukou@acn.gr ΧΠ851

ΠΩΛΟΥΝΤΑΙ

Σε **αποκλειστική διάθεση** στην Παστίδα, 2 οικόπεδα εντός οικισμού από 250 τμ το καθένα, με άδεια οικοδομής, **60,000€** (έκαστο) (ref:2927 & 2928)

πληροφορίες στο τηλ 2241026281

ΣΑΒΒΑΙΔΗΣ & Συνεργατες
ΜΧΠ659 Μεσιτες & Συμβουλοι Ακινητων

Profit & Solution

ΚΤΗΜΑΤΙΚΕΣ ΥΠΗΡΕΣΙΕΣ
Αντ. Δαμασκηνού 119 85100 Ρόδος
22410 28100

AE963

ΔΙΑΜΕΡΙΣΜΑΤΑ

Ανάληψη	96τμ 3 υ/δ	190.000ΕΥΡΩ
Ανάληψη	85τμ 2υ/δ καινούργιο	198.000ΕΥΡΩ
Ανάληψη	50τμ 1υ/δ καινούργιο	118.000ΕΥΡΩ
Κρητικά μονοκατοικία	75τμ με αυλή	110.000ΕΥΡΩ
Παλιά Πόλη	110τμ μετ/νο	150.000ΕΥΡΩ
Δασκάλους	80τμ 2 υ/δ καινούργιο	137.000ΕΥΡΩ
Ροδίνι	85τμ 2υ/δ αυτόνομη θέρμανση	135.000ΕΥΡΩ
Μιχ Πετρίδη	55τμ +12τμ βοηθητικός χώρος	75.000ΕΥΡΩ
Μιχ Πετρίδη	95τμ 2 υ/δ αυλή 17τμ	167.000ΕΥΡΩ
Παλαιό Νοσοκομείο	108τμ	160.000ΕΥΡΩ
Μητρόπολη	70τμ με αυλή ημιυπόγειο	75.000ΕΥΡΩ
Βενετόκλειο σχολείο	64τμ	85.000ΕΥΡΩ
Κρεμαστή	76τμ 2 υ/δ	90.000ΕΥΡΩ
Παραδείσι	85 τμ καινούργιο	110.000ΕΥΡΩ
Παραδείσι	85τμ σε καλή κατάσταση	82.000ΕΥΡΩ

ΜΟΝΟΚΑΤΟΙΚΙΕΣ

Μαριτσά	80τμ σε άριστη κατάσταση με αυλή	80.000ΕΥΡΩ
Δαματριά	75τμ με οικόπεδο 325τμ	85.000ΕΥΡΩ
Μαριτσά	130.τμ σε οικόπεδο 5.300τμ	250.000ΕΥΡΩ
Παστίδα	σε οικόπεδο 345τμ τελειωμένο 130τμ.	185.000ΕΥΡΩ
Παστίδα	σε οικόπεδο 310τμ σε μαρμαροσοβά 130τμ	118.000ΕΥΡΩ
Παστίδα	σε οικόπεδο 430τμ σε μπετό 130τμ	118.000ΕΥΡΩ
Παστίδα	σε οικόπεδο 415τμ σε μπετό 130τμ	116.000ΕΥΡΩ
Γεναδι	σε οικόπεδο 500τμ σε μπετό 86τμ	80.000ΕΥΡΩ
Γεναδι	σε οικόπεδο 500τμ τελειωμένο 96τμ	145.000ΕΥΡΩ
Μαλώνα	79τμ 2υ/δ, 2 wc θέα θάλασσα	165.000ΕΥΡΩ

ΟΙΚΟΠΕΔΑ

Γεναδι	512τμ οικόπεδο με άδεια οικοδομής 94τμ	40.000ΕΥΡΩ
Θολό	3,500τμ με άδεια οικοδομής	70.000ΕΥΡΩ
Φάνες	1000τμ με άδεια οικοδομής	39.000ΕΥΡΩ
Καλαμώνα	4350τμ	37.000ΕΥΡΩ

ΖΗΤΕΙΤΑΙ ΚΑΤΑΣΤΗΜΑ
Στις οδούς ΚΟΛΟΚΟΤΡΩΝΗ, ΣΤΡ. ΖΗΣΗ, ΚΑΠΟΔΙΣΤΡΙΟΥ



ΔΙΑΜΕΡΙΣΜΑ ΣΤΟ ΡΟΔΙΝΙ

140 τ.μ. Πολυτελούς Κατασκευής με εκπληκτική θέα. Διαθέτει κεντρική αυτόνομη θέρμανση, ηλιακό θερμοσίφωνα, ιδιόχρηστη θέση στάθμευσης, θωρακισμένη πόρτα, κάμερες ασφαλείας. Αποτελείται από 3 υπνοδωμάτια, εντοιχισμένη κουζίνα, σαλόνι, 2 μπάνια, laundry room, αποθήκη.



ΔΙΑΜΕΡΙΣΜΑ ΣΤΟΥΣ ΔΑΣΚΑΛΟΥΣ

74 τ.μ. με 2 υπνοδωμάτια, εντοιχισμένη κουζίνα, σαλόνι, μπάνιο. Διαθέτει κεντρική αυτόνομη θέρμανση, ηλιακό θερμοσίφωνα, ιδιοχρηστη θέση στάθμευσης.



ΔΙΑΜΕΡΙΣΜΑΤΑ ΣΤΟ ΧΑΡΑΚΙ

Διαμερίσματα 46 ή 56 τ.μ. Διαθέτουν Πισίνα, BBQ. Ιδιόχρηστη θέση στάθμευσης, κλιματισμό, κήπο.



ΜΟΝΟΚΑΤΟΙΚΙΑ ΣΤΑ ΚΟΣΚΙΝΟΥ

180 τ.μ Διώροφη μονοκατοικία σε μπετά, σε 1250 τ.μ περιτοιχισμένο οικόπεδο. Με ατομική αποχέτευση, ασφαλτοστρωμένη πρόσβαση, εξαιρετική θέα στη θάλασσα.



ΜΟΝΟΚΑΤΟΙΚΙΑ ΣΤΟ ΜΟΝΤΕ ΣΜΙΘ

133 τ.μ Διώροφη μονοκατοικία σε 120 τ.μ διαμορφωμένο κήπο. Διαθέτει Αρχιτεκτονικό σχεδιασμό, τζάκι, θέρμανση. Αποτελείται από 3 υπνοδωμάτια, κουζίνα, σαλόνι, 2 μπάνια.

2m DESIGN T:65425

ευσταθίου
ΕΥΡΩΚΤΗΜΑΤΙΚΗ
ΚΤΗΜΑΤΟΜΕΣΙΤΙΚΟ ΓΡΑΦΕΙΟ

Εθν. Αντιστάσεως 83, Τηλ: 22410 73819, 74917, Fax: 22410 38641,
Κιν: 6944 374546, 6945 292030, Url: www.euroktimatiki.gr, E-mail: info@euroktimatiki.gr

ενοικιασεις

συνέχεια από την προηγούμενη

ΕΝΟΙΚΙΑΖΕΤΑΙ στο Παραδείσι (πλησίον 5' Μαρινόπουλος) 54 τ.μ. **διαμέρισμα** νεόκτιστο lux κατασκευής με ένα υπνοδωμάτιο, σαλόνι, κουζίνα ενιαίος χώρος με air condition ιδιωτική αυλή και πάρκιν 300 ευρώ. Πληρ. τηλ. 6937007671 MXP13877

ΚΡΕΜΑΣΤΗ σε ήσυχη και άνετη περιοχή **ΕΝΟΙΚΙΑΖΕΤΑΙ μεζονέτα** 5ετίας, 140 τ.μ. 4 υπνοδωμάτια, 2 WC, τζάκι, ηλιακός, καλοριφέρ, αιρ κοντίσιον, εντοιχισμένη κουζίνα, μεγάλες βεράντες, κήπος, πάρκινγκ Πληρ. κ. Μάνος τηλ. 2241081478-88818, 6938626179 ΜΑΠ425

ΕΝΟΙΚΙΑΖΕΤΑΙ γκαρσονιέρα α' ορόφου επί της Δαμασκηνού 92. Πληρ. τηλ. 2241026657 MZT270705

ΕΝΟΙΚΙΑΖΕΤΑΙ δωμάτιο επιπλωμένο με διπλό κρεβάτι, ντουλάπα, ψυγείο, ζεστό νερό, περιοχή 7 Βαγιές. Ενοίκιο 210 ευρώ μαζί με νερό και κοινόχρηστα. Πληρ. τηλ. 6936570851 ΜΑΤ3312

ΕΝΟΙΚΙΑΖΕΤΑΙ γκαρσονιέρα επιπλωμένη στην οδό Πάφου 13 (κοντά στην πιτσαρία "Λεβέντης") ενοίκιο 200 ευρώ. Πληρ. τηλ. 2241025956 MZT260717

ΕΝΟΙΚΙΑΖΕΤΑΙ επιπλωμένη **γκαρσονιέρα** αποτελούμενη από υπνοδωμάτιο, σαλόνι-κουζίνα ενιαίος χώρος, WC, στην περιοχή Δασκάλων. Διαθέσιμο από 30/8/06. Πληρ. τηλ. 6972267775 και 2241034981 από 19.00-22.00 MZT260711

ΕΝΟΙΚΙΑΖΕΤΑΙ διαμέρισμα τριάρι, διαμπερές, ηλιόλουστο, απέναντι από το 1ο Δημοτικό σχολείο, περιοχή Αγίου Δημητρίου. Πληρ. τηλ. 2241021291, 6932319927 MZT260704

ΕΝΟΙΚΙΑΖΕΤΑΙ διαμέρισμα 90 τ.μ. στην οδό Καρπάθου (κέντρο της πόλης) κατάλληλο για γραφείο ή φοιτητική στέγη. Πληρ. τηλ. 2241067851, 2241067848, 6945503542 ΧΠΑΑΥ004.1

ΕΝΟΙΚΙΑΖΕΤΑΙ ισόγειο τριάρι διαμέρισμα στο Ροδίνι, με αυλή και κήπο. Λουξ κατασκευής καινούργιο. Πληρ. τηλ. 2241068119 και 6977323964. MZT250709

ΕΝΟΙΚΙΑΖΕΤΑΙ στ' Αφάντου διαμέρισμα καινούργιο αποτελούμενο από 2 κρεβατοκάμαρες, σαλόνι, κουζίνα, μπάνιο, αποθήκη, στον β' όροφο διώροφης οικοδομής. Αποκλειστικά σε στρατιωτικούς. Πληρ. τηλ. 2241030225, 6936949790 MZT260706

ΕΝΟΙΚΙΑΖΕΤΑΙ διαμέρισμα στην Ιαλυσό, διαμπερές, 3 υπνοδωμάτια, σαλόνι, κουζίνα με καλοριφέρ και air condition δίπλα στο γήπεδο. Πληρ. τηλ. 2241093263, 2241092203. MZT250711

ΕΝΟΙΚΙΑΖΕΤΑΙ ή ΠΩΛΕΙΤΑΙ στα Κοσκινού σε πανοραμική θέα με απόλυτη ησυχία κατάλληλο για ζωόφιλους **2άρι** 80 τ.μ. σε ισόγειο μονοκατοικία αποτελούμενο από ένα υπνοδωμάτιο - ένα μεγάλο σαλόνι με λειτουργικό τζάκι, μια κουζίνα, μπάνιο-WC, μεγάλη βεράντα, ωραίο κήπο, πάρκινγκ, τιμή 400 ευρώ μηνιαίως συζητείται. Πληρ. ιδιοκτήτης Μιχάλης Αποστολίδης τηλ. 6948373666, 2241066160 MZT260708

ΠΩΛΕΙΤΑΙ

Σε **αποκλειστική διάθεση** οικόπεδο στο σχέδιο πόλης της Ρόδου εμβαδού 1,322 τμ με ΣΔ 0.6 (ref:2931)

πληροφορίες στο τηλ 2241026281

ΣΑΒΒΑΙΔΗΣ & Συνεργατες

Μεσιτες & Συμβουλοι Ακινητων

MXΠ659

ΓΙΑΝΝΗΣ ΝΙΚΟΛΙΔΑΚΗΣ

Μηχανολόγος-Μηχανικός

Γαλλίας 12-Ρόδος • τηλ. (22410)22291, 35103

ΠΩΛΟΥΝΤΑΙ

ΔΙΑΜΕΡΙΣΜΑΤΑ

- 49 τ.μ., 55 τ.μ. στην οδό Καθοπούλη
- 85 τ.μ., 78 τ.μ., 88 τ.μ., 48 τ.μ., 110 τ.μ., 120 τ.μ., 63 τ.μ. στο Καρακόνερο με υπόγειες θέσεις parking και αποθήκες

ΜΕΖΟΝΕΤΑ

- 237 τ.μ. με κήπο και υπόγειο parking στην οδό Αισχίνη
- και 156 τ.μ. με χώρο parking στο Καρακόνερο

XΠ2675

ΕΣΤΙΑ

ΚΤΗΜΑΤΟΜΕΣΙΤΙΚΟ ΓΡΑΦΕΙΟ

ΚΑΜΠΟΥΡΗΣ ΣΚ. ΕΜΜΑΝΟΥΗΛ

ΠΩΛΟΥΝΤΑΙ

1. Διαμερίσματα:
α) 81 τ.μ. στο κέντρο της πόλης, ισόγειο με δυνατότητα πολλαπλών χρήσεων και με θέση parking
β) 88 τ.μ. ρετιρέ στην Διον. Σολωμού
γ) 100 τ.μ. λουξ κατασκευής στην Ανάληψη
δ) 135 τ.μ. ρετιρέ λουξ κατασκευή, στην Ανάληψη
ε) 65 τ.μ. λουξ κατασκευή στο Ροδίνι
στ) 120 τ.μ. λουξ κατασκευή στο Ροδίνι
ζ) 80 τ.μ λουξ κατασκευή στο Ροδίνι
η) 100 τ.μ. λουξ κατασκευή στο Ροδίνι
2. Μονοκατοικίες:
α) 200 τ.μ. ανεξάρτητες με αυλή 1.000 τ.μ. στα Κοσκινού
β) 110 τ.μ.-150 τ.μ.-200 τ.μ. με οικόπεδο 400 τ.μ. και ατομική πισίνα, στα Μαριτσά
3. Οικόπεδα:
α) Πωλούνται οικόπεδα στην Παστίδα 1.500 μέτρα με άδεια οικοδομής για 150 μ. μονοκατοικία.
β) 4.000 τ.μ. και 8.000 τ.μ. στην Λεωφ. Ρόδου-Λίνδου
γ) 1850 τ.μ. σστην Παστίδα εντός οικισμού
4. Καταστήματα:
α) 70 τ.μ. στην Ανάληψη

ΣΤΕΦ. ΚΑΖΟΥΛΗ 74 - ΡΟΔΟΣ
ΤΗΛ. 2241024858, 6942841691

AE6691

ΕΝΟΙΚΙΑΖΕΤΑΙ

ΚΑΤΑΣΤΗΜΑ

στα 100 Μαγαζιά (Βενιζέλου)

Πληρ. καθημερινά 11-12 π.μ. κ. Τάκη
τηλ. 22410-76767, 73663

MAT3246

ευσταθίου ΕΥΡΩΚΤΗΜΑΤΙΚΗ

ΚΤΗΜΑΤΟΜΕΣΙΤΙΚΟ ΓΡΑΦΕΙΟ

Εθν. Αντιστάσεως 83 • Τηλ.: 22410 73819, 74917
Κιν.: 6944 374546, 6945 292030
Fax: 22410 38641 • e-mail: info@euroktimatiki.gr

ΕΥΡΩΣΤΕΓΑΣΤΙΚΗ

ΚΤΗΜΑΤΟΜΕΣΙΤΙΚΟ ΓΡΑΦΕΙΟ - ΧΑΤΖΗΜΑΡΚΟΣ Ν. ΓΕΩΡΓΙΟΣ
Θ. ΣΟΦΟΥΛΗ 153 – Τ.Κ. 85100 ΡΟΔΟΣ
Πληροφορίες στο κιν. 6973331692.
Τηλ. Γραφείου : 22410-29016.

ΠΩΛΟΥΝΤΑΙ ΚΑΙΝΟΥΡΓΙΑ ΔΙΑΜΕΡΙΣΜΑΤΑ ΛΟΥΞ ΚΑΤΑΣΚΕΥΗΣ

1. ΑΘΗΝΩΝ: Διαμέρισμα 1ου ορόφου, 53 τ.μ., 1 υπνοδωμάτιο, σαλόνι-κουζίνα, μπάνιο τιμή 85.000EURO
2. ΜΙΧ. ΠΕΤΡΙΔΗ: Διαμερίσματα 112 τ.μ. και 118 τ.μ. ισόγεια, 1ου, 2ου και 3ου ορόφου από 246.000 euro έως 277.000 euro, με 3 υπνοδωμάτια, 2 μπάνια, ηλιακά, δορυφορική, ατομική θέρμανση πετρελαίου, air condition σε όλα τα δωμάτια, θυροτηλεόραση, πόρτες ασφαλείας, ιδιόκτητη αποθήκη, ιδιόκτητο γκαράζ και συνδεση στο κεντρικό δίκτυο.
3. ΡΟΔΙΝΙ: Διαμέρισμα 100 τ.μ., 1ου ορόφου - 3 υπνοδ. - τιμή 185.000 EURO
4. ΡΟΔΙΝΙ: Διαμέρισμα 100 τ.μ., ρετιρέ, 3ου ορόφου, 3 υπνοδωματιων - τιμή 190.000 EURO
5. ΡΟΔΙΝΙ: Διαμέρισμα 80 τ.μ., 1ου ορόφου, 2 υπνοδωματιων - τιμή 150.000 EURO
6. ΠΤΟΛΕΜΑΙΩΝ: Διαμερίσματα υπό κατασκευή 3 υπνοδωματιων 100 τ.μ. και 107 τ.μ. Τιμή 200.000 EURO
7. ΕΙΑ: Καινουργια διαμερισματα 103 τ.μ. σε μικρή πολυκατοικια 1ου ορόφου με 3 υπνοδωμάτια και δύο μπάνια, ιδιόκτητο parking και αποθήκη. Τιμή 205.000 EURO
8. ΤΡΙΑΝΤΑ: Ισόγειο διαμέρισμα 115 τ.μ. με 2 υπνοδωμάτια, με μεγάλες βεράντες και 2 θέσεις πάρκιν αποκλειστικής χρήσης. Τιμή 210.000 euro.
9. ΤΡΙΑΝΤΑ: Ισόγειο διαμέρισμα 100 τ.μ. με 2 υπνοδωμάτια, με ιδιόκτητη αυλή 100 τ.μ. Τιμή 180.000 euro
10. ΑΣΓΟΥΡΟΥ : Γκαρσονιέρα 40 τ.μ – 2ου ορόφου – τιμή : 55.000 EURO.

ΠΩΛΟΥΝΤΑΙ ΜΕΤΑΧΕΙΡΙΣΜΕΝΑ ΔΙΑΜΕΡΙΣΜΑΤΑ

11. ΜΙΧ. ΠΕΤΡΙΔΗ: Διαμέρισμα 80 τ.μ. με 2 υπνοδ, σαλόνι, κουζίνα, μπάνιο. Τιμή 88.000 EURO
12. ΔΑΣΚΑΛΩΝ: Ισόγειο διαμέρισμα 85 τ.μ. 2 υπνοδωματίων, σαλόνι, κουζίνα, μπάνιο. Με αυλή 40 τ.μ. Τιμή 150.000 EURO
13. ΑΝΑΛΗΨΗ: Διαμέρισμα 2ου ορόφου 80 τ.μ. σε άριστη κατάσταση, 2 υπνοδωματίων, σαλόνι, κουζίνα, μπάνιο και μικρή αποθήκη. Τιμή 125.000 EURO
14. ΜΗΤΡΟΠΟΛΗ: Ισόγειο διαμέρισμα 96 τ.μ. (χαρακτηρισμένο ως αποθήκη) με 2 υπνοδωμάτια, με 50 τ.μ. κήπο, σε άριστη κατάσταση, πλήρως επιπλωμένο.
15. ΑΓΙΩΝ ΑΠΟΣΤΟΛΩΝ: Ισόγειο διαμέρισμα 85 τ.μ. 20ετίας, ανακαινισμένο με τζάκι, 3 υπνοδωματίων και αποθήκη 20 τ.μ. Τιμή 130.000 EURO
16. ΙΑΛΥΣΟΣ: Διαμέρισμα 1ου ορόφου 70 τμ. με 2 υπνοδ., σαλόνι, κουζίνα, μπάνιο, σε καλή κατάσταση. Τιμή 110.000 EURO
17. ΠΑΣΤΙΔΑ: Μονοκατοικία με σοφίτα, συνολικά 105 τ.μ. πλήρως ανακαινισμένη, εντός οικισμού, με 2 υπνοδωμάτια, σαλόνι, κουζίνα, μπάνιο, σε άριστη κατάσταση, με ιδιόκτητο χώρο parking, και επιπλέον οικοδομήσιμο οικόπεδο 130 τ.μ. με δόμηση 95 τ.μ. Τιμή 120.000 EURO

ΠΩΛΟΥΝΤΑΙ ΜΟΝΟΚΑΤΟΙΚΙΕΣ – ΜΕΖΟΝΕΤΕΣ

18. ΑΓΙΟΣ ΝΙΚΟΛΑΟΣ: Ισόγεια μονοκατοικία (βοηθητικός χώρος) 70 τ.μ. με 2 υπνοδ., κουζίνα, σαλόνι, μπάνιο, με αυλή και συμπληρωματικό δωμάτιο για αποθήκη ή επιπλέον υπνοδώτιο. Τιμή 70.000 EURO
19. ΜΙΧ. ΠΕΤΡΙΔΗ: Τριώροφη μονοκατοικία 240 τ.μ. πλέον προεγκαταστάσεων για σοφίτα, σε 300 τ.μ. οικόπεδο, με το κλειδί στο χέρι.
20. ΤΡΙΑΝΤΑ: Τριώροφη μονοκατοικία έως και μαρμαροσουβά, συνολικής επιφάνειας 210 τ.μ. (3Χ70 τ.μ.) σε οικόπεδο 350 τ.μ. σε περιοχή με θέα. Τιμή 200.000 EURO.
21. ΠΑΣΤΙΔΑ: Μονοκατοικίες σε μπετά 135 τ.μ. κύριοι χώροι και 18 τ.μ. ημιυπαίθριων, με 3 υπνοδωμάτια και 2 μπάνια με οικόπεδο 350 τ.μ. περιγραφόμενο με τοιχία. Τιμή 135.000 EURO.
22. ΠΑΣΤΙΔΑ: Εξοχικές διώροφες μονοκατοικίες 125 τ.μ., 3 υπνοδωματίων, με επιπλέον δόμηση 75 τ.μ., σε οικόπεδο 400 τ.μ. Περιφραγμένο με τοιχία και θέση parking. Υπό κατασκευή, παραδίδονται τελειωμένες. Τιμή 215.000 EURO.
23. ΚΑΛΥΘΙΕΣ: Από Καλυθιές προς Ψίνθο. Μεζονέτες σε μπετά 110 τ.μ. σε 400 τ.μ. οικόπεδο. Τιμή 90.000 EURO
24. ΠΑΡΑΛΙΑ ΑΦΑΝΤΟΥ: Μονοκατοικίες 170 τ.μ. με τζάκι σε οικόπεδο 1.000 τ.μ. ετοιμοπαράδοτες. Τιμή 310.000 EURO

ΠΩΛΟΥΝΤΑΙ ΚΑΤΑΣΤΗΜΑΤΑ

25. ΚΑΜΕΙΡΟΥ: Κατάστημα 42 τ.μ. πωλείται ως έχει έως και κτίσματα. Τιμή 80.000 EURO.
26. ΚΑΜΕΙΡΟΥ: Κατάστημα 60 τ.μ. μισθωμένο προς 350 euro, κατάλληλο για εισόδημα. Τιμή 90.000 EURO.

ΠΩΛΟΥΝΤΑΙ ΕΞΟΠΛΙΣΜΕΝΕΣ ΕΠΙΧΕΙΡΗΣΕΙΣ

27. ΝΙΟΧΩΡΙ: Επιχείρηση υγειονομικού ενδιαφέροντος με 40 τ.μ. αυλή. Τιμή 35.000 EURO και μίσθωμα 750 EURO
28. ΠΕΥΚΟΙ : Πωλείται επιχείρηση fast food - γυράδικο 50 τ.μ. πλήρως εξοπλισμένη, με μεγάλη αυλή με τραπεζοκαθίσματα στην πλατεία Λοθάρενα Πεύκων. Τιμή 25.000 EURO – Μίσθωμα 600 EURO .
29. ΠΑΛΙΑ ΠΟΛΗ : Πωλείται επιχείρηση 15 τ.μ – τιμή : 65.000 EURO, - σε πολύ εμπορικό πάστο .

ΠΩΛΟΥΝΤΑΙ ΚΤΗΜΑΤΑ – ΟΙΚΟΠΕΔΑ

30. ΜΙΧΑΗΛ ΠΕΤΡΙΔΗ: Οικόπεδο 330 τ.μ. με συντελεστή 0,8 στην οδό Πειραιώς. Τιμή 250.000 EURO.
31. ΠΑΣΤΙΔΑ: Οικόπεδο εντός οικισμού 300 τ.μ. με δόμηση 300 τ.μ. Τιμή 60.000 EURO
32. ΕΙΑ: Οικόπεδο 160 τ.μ. με δόμηση για τριώροφη μεζονέτα συνολικά 195 τ.μ. και κήπο. Τιμή 80.000 EURO.
33. ΣΟΡΩΝΗ : Οικόπεδο 400 τ.μ. εντός οικισμού με δόμηση 320 τ.μ. 300 μέτρα από το Δημαρχείο, και 100 34 από τον ασφαλτοστρωμένο δρόμο προς την παραλία. Τιμή 25.000 EURO.
34. ΚΑΛΛΙΘΙΕΣ : Οικόπεδο 625 τ.μ με άδεια οικοδομής 108 τ.μ – τιμή: 120.000 EURO.
35. ΡΟΔΟΥ-ΛΙΝΔΟΥ: Οικόπεδο εφαπτόμενο επί της οδού, 4.000 τ.μ. Με την άδεια οικοδομής για καταστήματα με υπόγειο 400 τ.μ., ισόγειο 400 τ.μ. και όροφο 300 τ.μ. Τιμή 330.000 ευρώ.
36. ΡΟΔΟΥ-ΛΙΝΔΟΥ: Οικόπεδο 3.400 τ.μ. εφαπτόμενο επί της οδού, με πρόσωπο 107 τ.μ. Τιμή 350.000 ευρώ.
37. ΨΙΝΘΟΣ: Πευκόφυτη έκταση 60 στρέμματα. Τιμή 60.000 euro.
38. ΨΙΝΘΟΣ : Κτήμα 8 στρ.- 7 χιλιόμετρα από το χωριό - Τιμή: 25.000 EURO.
39. ΚΡΗΤΗΝΙΑ: Οικόπεδο 1.400 τ.μ., εντός οικισμού με δόμηση 400 τ.μ. Τιμή 35.000 EURO.

ΒΙΟΤΕΧΝΙΚΟΙ ΧΩΡΟΙ – ΑΠΟΘΗΚΕΣ

40. ΑΝΑΛΗΨΗ: Πωλείται πάνω στον κεντρικό δρόμο, υπόγειος χώρος 160 τ.μ. τιμή 100.000 EURO.
41. ΤΣΑΪΡΙ: Βιοτεχνικό κτίριο 300 τ.μ. σε μπετά, με επιπλέον δόμηση 2 ορόφων των 300 τ.μ. έκαστος. Τιμή 170.000 EURO
42. ΑΣΓΟΥΡΟΥ: Αποθήκη 400 τ.μ. αποπερατωμένη πάνω στον δρόμο, ευκολη πρόσβαση για κάθε τύπο οχήματος με άνεση χώρου και μεγάλη αυλή. Τιμή 352.000 EURO.

• ΖΗΤΟΥΝΤΑΙ ΓΙΑ ΑΓΟΡΑ •
ΜΕΤΑΧΕΙΡΙΣΜΕΝΑ ΔΙΑΜΕΡΙΣΜΑΤΑ

AE0101

ΣΑΒΒΑΙΔΗΣ & Συνεργατες

Μεσιτες & Συμβουλοι Ακινητων

ΠΩΛΗΣΕΙΣ ΑΚΙΝΗΤΩΝ

Οικόπεδα εντός σχεδίου: 1) Ρόδος 400 τμ 155,000€ (ref:2685), **2)** Παστίδα 250τμ με άδεια 60,000€ (ref:2927), **3)** Ιαλυσός 765 τμ με ΣΔ 0,4 160.000€ (ref:2214)
Οικόπεδα εκτός σχεδίου: 1) Κεντρικό οικόπεδο επί της επαρχιακής οδού Κρεμαστής αεροδρομίου & Εθνικής οδού Τσαϊρι αεροδρομίου 3.025 τμ (ref:2511), **2)** Καλαβάρδα 2.250 τμ 60.000€ (ref: 2699), **3)** Κατταβιά 5,146 τμ 90.000€ (ref:2186), **4)** Καλαβάρδα 5,435 τμ, 70,000 €, **5)** Σορωνή 5.120 τμ 300.000€ (ref:2865), **6)** Λαχανιά θέα θάλασσα 22.114 τμ 330.000€ (ref:2881), **7)** Λαχανιά 2.173 τμ με άδεια οικοδομής για 200 τμ (ref:2862), **8)** Λαχανιά 6.200 τμ 200.000€ (ref:2843), **9)** Γεννάδι 4.100τμ, 115.000€, **10)** Πλημμύρι 10.928τμ 380.000€ (ref:2763), **11)** Κοσκινού θέα θάλασσα 7.000τμ 490.000€ (ref:2779), **12)** Λαχανιά 5.680τμ 180.000€ (ref:2876)
Μονοκατοικίες: 1) Καρακόνερο πολυτελής μεζονέτα 148τμ σε οικόπεδο 266τμ 330.000€ (ref:2411), **2)** Ιαλυσός 194 τμ με δύο αυλές 280.000 €(ref:2938), **3)** Καρακόνερο 225 τμ, με θέα θάλασσα, αυλή & γκαράζ (ref:2991), **4)** Μονοκατοικίες σε μπετά στην Παστίδα 135τμ 125.000€ (ref:2632), **5)** Κανδηλί 158.59τμ σε μπετά 170.000€ (ref:2712), **6)** Κοσκινού 230τμ με πισίνα 450.000€ (ref:2808), **7)** Ερειπωμένη κατοικία στη Ρόδο 25τμ με αυλή 35.000€ (ref:2835), **8)** Παραδοσιακό ανακαινισμένο στη Σορωνή 162τμ με αυλή (ref:2886), **9)** Ασγούρου συγκρότημα 3 λούξ διαμερισμάτων συνολικού εμβαδού 327τμ σε οικόπεδο 2.000 τμ (ref:2837), **10)** Μοναδικές μονοκατοικίες 95τμ στα Αφάντου με καταπληκτική θέα θάλασσα 215.000€ (ref:2803), **11)** Κοσκινού 260τμ 500.000€ (ref:2636), **12)** Ρόδος 140 τμ με αυλή (ref:3080), **13)** Κοσκινού εντός οικισμού 105τμ, 130.000€ σε μαρμαροσουβά (ref:2560), **14)** Υπερπολυτελή μονοκατοικία στα Αφάντου 230τμ πλήρως εξοπλισμένη, 1.300 €/τμ! (Ref:2358), **15)** Παστίδα 250τμ σε 4.552τμ οικόπεδο (ref:2259), **16)** Γεννάδι 155τμ σε οικόπεδο 450τμ & επιπλέον οικόπεδο 250 τμ 185.000€(ref:2178), **17)** Δαματριά 94τμ 150.000€ (ref:2143), **18)** Ιαλυσός 220τμ με πισίνα 650.000€ (ref:1699), **19)** Λουξ μονοκατοικία στην Φιλέρημο 230τμ (ref:2140)
Διαμερίσματα: 1) Νεόδμητες γκαρσονιέρες στο κέντρο από 1.900-2.500€/τμ (ref:2423 & 2468), **2)** Πολυτελές διαμέρισμα 115 τμ στο Καρακόνερο 220.000€ (ref:2355), **3)** Οροφοδιαμέρισμα στο κέντρο 150τμ 205.000€ (ref:1456), **4)** Ισόγειο ανακαινισμένο 70τμ στην Ιαλυσό, με περιφραγμένη αυλή 90.000€ (ref:2470), **5)** Ρετιρέ στην Ψαροπούλα 117τμ, 165.000€ (ref:2557), **6)** Ισόγειο 88,3 τμ στους Αγ. Αποστόλους (ref:2984), **7)** Διαμέρισμα Α όροφου στην Ιξιά 75τμ 157.500€ (ref:2619), **8)** Ιξιά 95τμ, 199.500€ (ref:2620), **9)** Σε Λουξ πολυκατοικία στο Ροδίνι, πολυτελές διαμέρισμα 140τμ με μοναδική θέα θάλασσα, 280.000€ (ref:2611), **10)** Ιαλυσός 44τμ με αυλή 60.000€ (ref:2687), **11)** Ισόγειο 96 τμ στο κέντρο, και για γραφείο, (ref:1959), **12)** Δύο διαμερίσματα στο κέντρο 90τμ με πάρκινγκ, 103.000€ & 105.000€ (ref:2700 & 2701), **13)** Καινούρια γκαρσονιέρα στο Καρακόνερο 100.000€ (ref:2697), **14)** Ανακαινισμένο διαμέρισμα 115τμ στην Ιξιά 130.000€ (ref:2754), **15)** Καινούρια διαμερίσματα στο Ροδίνι 79τμ & 81τμ (ref:2710), **16)** Λούξ ανακαινισμένο 65τμ προέκταση Εθν. Αντίστασης (και για γραφείο) 95.000€ (ref:2499), **17)** Ασγούρου συγκρότημα 3 λούξ διαμερισμάτων συνολικού εμβαδού 327τμ, σε οικόπεδο 2.000τμ (ref: 2837), **18)** Δασκάλοι 88τμ 165.000€ (ref:2729), **19)** Ιαλυσός ανακαινισμένο 110 τμ 120,000 € (ref:2925), **20)** Νεόδμητα διαμερίσματα στο Μηδεια 70τμ & 133τμ (ref:2804 & 2805), **21)** Μεζονέτα 118τμ στη Ρόδο, 205.000€ (ref:2860), **22)** Μόντε Σμίθ 200τμ με αποθήκη και 2 θέσεις πάρκινγκ 340.000€ (ref:2872), **23)** Ροδίνι 80τμ & 100τμ (ref:2599 & 2600), **24)** Κοσκινού 140τμ 200.000€ (ref:2558), **25)** Λούξ 68τμ, πλήρως εξοπλισμένο με θέα θάλασσα 250.000€ (ref:2820)
Κατάστημα: Σε μεγάλης εμπορικότητας δρόμο, 195 τμ, σε πάρα πολύ ανταγωνιστική τιμή (ref:2460)

MXΠ659

Γρ. Λαμπράκη 14, Ρόδος 85100
τηλ: 2241026281, Φαξ: 2241034663

ενοικιασεις

συνέχεια από την προηγούμενη

ΕΝΟΙΚΙΑΖΟΝΤΑΙ καινούργια διαμερίσματα πλήρως εξοπλισμένα με κουζίνα, τραπεζαρία, ντουλάπες, κρεβάτια, air condition, ηλιακό, TV, σε πολύ προσιτές τιμές, σε ήσυχη περιοχή της Κρεμαστής **(πίσω από το Λύκειο).** Πληρ. τηλ. 2241090005, 6979834185. ΜΖΤ250707

ΕΝΟΙΚΙΑΖΕΤΑΙ αποθήκη 250 τ.μ. ή και λιγότερα στον δρόμο προς Κοσκινού κατάλληλη και για επαγγελματική χρήση (π.χ. επιπλοποιείο, συνεργείο αυτοκινήτων κ.ά.). Πληρ. τηλ. 2241074342-6976773438. ΜΑΠ417

ΕΝΟΙΚΙΑΖΕΤΑΙ διαμέρισμα 3 υπνοδωματίων, κουζίνα, WC αποθήκη, κεντρική θέρμανση, στα Κοσκινού. Πληρ. τηλ. 2241064512, 2241069264. ΜΖΤ250726

ΕΝΟΙΚΙΑΖΕΤΑΙ κατοικία ανεξάρτητη με αυλή και άνετο χώρο parking σε ήσυχο φυσικό περιβάλλον, στην περιοχή Ιαλυσού προς Κρεμαστή, ενός υπνοδωματίου και καθιστικού, κουζίνα και WC, ηλιακό και θέρμανση, προαιρετικά επιπλωμένη. Πληρ. τηλ. 2241037002 ΜΖΤ240714

ΕΝΟΙΚΙΑΖΕΤΑΙ στην Κρεμαστή σε καινούργια διώροφη οικοδομή **διαμέρισμα** επιπλωμένο, 60 τ.μ. αποτελούμενο από ένα μεγάλο υπνοδωμάτιο, ενιαίος χώρος κουζίνα-σαλόνι, τουαλέτα, μεγάλη βεράντα και χώρος πάρκιν. Πληρ. τηλ. 6976687817.ΜΑΠ422

ΕΝΟΙΚΙΑΖΕΤΑΙ διαμέρισμα δύο υπνοδωματίων, κουζίνα-καθιστικό κ.λπ., 60 τ.μ. επιπλωμένο κοντά στο Πανεπιστήμιο, κατάλληλο για φοιτητές. Πληρ. τηλ. 2241021180 απογευματινές ώρες. ΜΖΤ250712

ΕΝΟΙΚΙΑΖΟΝΤΑΙ δύο ολοκαίνουργια studios μη επιπλωμένα στην Ιαλυσό πλησίον του 1ου Δημοτικού Σχολείου. Πληρ. τηλ. 2241090598, κιν. 6932323057. ΜΑΤ3286

ευσταθίου
ΕΥΡΩΚΤΗΜΑΤΙΚΗ
ΚΤΗΜΑΤΟΜΕΣΙΤΙΚΟ ΓΡΑΦΕΙΟ
Εθν. Αντιστάσεως 83 • Τηλ.: 22410 73819, 74917
Κιν.: 6944 374546, 6945 292030
Fax: 22410 38641 • e-mail: info@euroktimatiki.gr

ΠΩΛΟΥΝΤΑΙ

2 καταστήματα όμορα σε κύριο δρόμο κοντά στο κτίριο της Δ.Ο.Υ. Ρόδου με επιφάνειες:
Ισόγειο 64 τ.μ.
Υπόγειο 64 τ.μ.
Πατάρι 32 τ.μ.
Με αποκλειστική χρήση αυλής 182 τ.μ. το καθένα.
Κατάλληλα για οποιαδήποτε χρήση
Αξίας 260.000 ευρώ/κατάστημα

ΤΕΧΝΙΚΗ ΕΤΑΙΡΕΙΑ
"ΑΝΑΓΕΝΝΗΣΗ" Α.Τ.Τ.Ε.Β.Ε.
30ετή πείρα
• Κατασκευή Ιδιωτικών Εργων
• Πωλήσεις Διαμερισμάτων-Μονοκατοικιών
• Ανακαινίσεις-Αναπαλαιώσεις Κτιρίων
• Κατασκευή πισίνας
Υπεύθυνος **Δημόκας Βασίλειος** Πολ. Μηχανικός
ΠΑΡΡΟΔΙΑΚΟΥ ΣΥΛΛΟΓΟΥ 5 ΡΟΔΟΣ
ΤΗΛ. & FAX: 2241032329, ΚΙΝ. 6948726651
ΑΤ3180(Γ)

eXcellence
real estate services
ΓΙΑ ΕΝΟΙΚΙΑΣΗ
1. Νεόδμητη **μεζονέτα** στην Ιαλυσό 110 τ.μ. με 300 τ.μ. οικόπεδο, 3 υπνοδωμάτια, air condition, κοντά σε σχολείο και μαγαζιά, σε ήσυχη περιοχή. Κωδ 334
2. Νεόδμητο **διαμέρισμα** στην Παστίδα 65 τ.μ. με 2 υπνοδωμάτια, επιπλωμένο, ηλεκτρικές συσκευές και ηλιακό. Τιμή 350 € Κωδ 178
3. Νεόδμητο **διαμέρισμα** 1ου ορόφου στην λεωφ. Ρόδου-Λίνδου 45 τ.μ. με μπαλκόνι, επιπλωμένο. Τιμή 250€ Κωδ 131
4. **Διαμέρισμα** ισογείου στην Ρόδο 85 τ.μ. με 2 υπνοδωμάτια, μεγάλη αυλή. Τιμή 350 € Κωδ 267
5. **Διαμέρισμα** 2ου ορόφου στην Ιαλυσό 80 τ.μ. με 2 υπνοδωμάτια, σαλόνι, κουζίνα, τουαλέτα, πάρκιν, 400 μ. από τη θάλασσα με μίσθωμα 350 € Κωδ 379
Πληροφορίες
Τριαντών 1-Ιαλυσός, Ρόδος-
Τηλ. γραφείου:2241096801, fax 2241096801
ώρες γραφείου καθημερινά: 09.00-13.00 και 17.00-20.00 και Σάββατο 09.00-14.00
www.excellence.com.gr.
e-mail: info@excellence.com.gr ΜΑΤ3343(2)

ευσταθίου
ΕΥΡΩΚΤΗΜΑΤΙΚΗ
ΚΤΗΜΑΤΟΜΕΣΙΤΙΚΟ ΓΡΑΦΕΙΟ
Εθν. Αντιστάσεως 83 • Τηλ.: 22410 73819, 74917
Κιν.: 6946 103929 • Fax: 22410 38641
e-mail: info@euroktimatiki.gr
ΕΝΟΙΚΙΑΖΕΤΑΙ
Προνομιούχο Κατάστημα
Επί της Εθνικής Αντιστάσεως



Επιφανείας 80 τ.μ.
Κατάλληλο για οποιαδήποτε χρήση.
ΧΠ401/2029

SAVVAIDIS & Associates
Estate Agents & Consultants
ΠΩΛΕΙΤΑΙ ΣΕ ΑΠΟΚΛΕΙΣΤΙΚΗ ΔΙΑΘΕΣΗ
ΜΟΝΟΚΑΤΟΙΚΙΑ ΣΤΙΣ ΚΑΛΥΘΙΕΣ







Μονοκατοικία εμβαδού 420 τμ σε οικόπεδο εμβαδού 4,650 τμ, η οποία περιλαμβάνει 3 δωμάτια, 4 μπάνια, γραφείο, σοφίτα, αποθήκη στην κουζίνα, playroom, garage, ένα διαμέρισμα και μία γκαρσονιέρα στο ισόγειο, συναγερμό με κάμερες, διπλά αλεξίσφαιρα τζάμια, τζάκι, παρκέ, κεντρικό κλιματισμό, home cinema. (ref: 3038)
ΧΠ659

Γρ. Λαμπράκη 14 & Αμερικής, Ρόδος
Τηλ 22410-26281 fax 22410-34663
ΣΑΒΒΑΙΔΗΣ & Συνεργατες
Μεσιτες & Συμβουλοι Ακινητων

ενοικιασεις

συνέχεια από την προηγούμενη

ΕΝΟΙΚΙΑΖΕΤΑΙ 4άρι με θέρμανση επί της Κολοκοτρώνη 96. Πληρ. τηλ. 2241021402 MZT240718

ΕΝΟΙΚΙΑΖΟΝΤΑΙ α) γκαρσονιέρες επιπλωμένες με πολυκουζινάκι με την ημέρα ή και μεγάλο χρονικό διάστημα στην Σοφούλη 101Β, κοντά στον ΟΑΕΔ και Πανεπ. Αιγαίου, β) καινούργιες γκαρσονιέρες επιπλωμένες, ψυγείο, κουζίνα κ.λπ. με την ημέρα ή και το μήνα. Περιοχή Ανάληψη, Καρδίτσας 16. Πληρ. τηλ. 2241064040 και 6948779949. MZT250716

ΕΝΟΙΚΙΑΖΟΝΤΑΙ επιπλωμένες γκαρσονιέρες επί της οδού Αθηνών 15. Πληρ. τηλ. 6945992477. ΜΑΠ423

ΕΝΟΙΚΙΑΖΕΤΑΙ επιπλωμένο καινούργιο studio ισόγειο με αυλή, 40 τ.μ. με όλες τις ηλεκτρικές συσκευές, air condition. Δεχόμαστε σοβαρές προτάσεις. Αποκλείονται αλλοδαποί. Πληρ. τηλ. 6947694835. MZT250722

ΕΝΟΙΚΙΑΖΕΤΑΙ ισόγειο **διαμέρισμα** επί της Κων. Υδραίου 42 χωρίς κοινόχρηστα συνδεδεμένο με το αποχετευτικό δίκτυο με δύο υπνοδωμάτια-σαλόνι-κουζίνα και με αυλή. Πληρ. τηλ. 2241076192, 6948004249 MZT240721

ΕΝΟΙΚΙΑΖΟΝΤΑΙ καταστήματα 70 τ.μ. 40 τ.μ. και 130 τ.μ. στον Αρχάγγελο Ρόδου (περιοχή Αφεντικα, έναντι Δημαρχείου). Πληρ. τηλ. 2241023800, 2241074113 κα Τσαμπίκα MAT3281

ΠΩΛΟΥΝΤΑΙ

ΣΤΗΝ ΙΑΛΥΣΟ περιοχή Σωτήρος

ΜΕΖΟΝΕΤΕΣ 200 τ.μ. με υπόγειο σε οικόπεδο 900 τ.μ. εκάστη από ιδιοκτήτη

Πληρ. τηλ. 2241039212, 6936795999 κ. Λευτέρη Αρχ/των Σταυράς Σταμάτιος MAT2963

ΠΩΛΟΥΝΤΑΙ

1) Βίλα λουξ σε οικόπεδο 4.000 τ.μ. στ' Ασγούρου
2) Διαμέρισμα δυάρι ευκαιρίας στην Ιαλυσό
3) Διαμερίσματα τριάρια, τεσσάρια κεντρικά στην Ιαλυσό, 75 τ.μ. - 85 τ.μ. - 105 τ.μ.
4) Μεζονέτα 230 τ.μ. στο Καρακόνερο, με θέα, λουξ, μεταχειρισμένη.
5) Διαμερίσματα-μεζονέτες στο Καρακόνερο
6) Μεζονέτα λουξ στην Ιαλυσό 214 τ.μ. ετοιμοπαράδοτη, καινούργια με πολλά εξτρά σε τιμή ευκαιρίας
Μεζονέτες νεόκτιστες στην περιοχή της Καΐρ 130 τ.μ. με θέα
7) Μεζονέτα 150 τ.μ. στα μπετά Κοσκινού.
8) Μονοκατοικία 180 τ.μ. με 4 στρέμματα στην Ιαλυσό ευκαιρία
9) Μονοκατοικία στο Παραδείσι ημιτελής με 3.500 τ.μ. ευκαιρία
10) Οικόπεδο στ' Αφάντου εντός ζώνης, 2.500 τμ. με θέα καταπληκτική
11) Οικόπεδο 475 τ.μ. εντός πόλεως
12) Καταστήματα κοντά στην πλατεία Αγίου Νικολάου, ετοιμοπαράδοτα, ευκαιρίες.
13) Δύο οροφοδιαμερίσματα στο κέντρο του Παραδεισίου 100 τ.μ. περίπου το καθένα σε τιμή ευκαιρίας. Δάνεια δεκτά.

ΕΝΟΙΚΙΑΖΟΝΤΑΙ

1) Διαμέρισμα τεσσάρι επί της Πίνδου κατάλληλο και για επαγγελματική στέγη
2) Καταστήματα και επιχειρήσεις πωλούνται στη Νέα Αγορά, Παλιά Πόλη, έτοιμα προς λειτουργία και ενοικιάζονται

Πληροφορίες Κτηματομεσιτικό Γραφείο

ΕΛΕΝΗΣ ΒΡΑΤΣΑΛΗ

τηλ. 22410-65300, 63834, 6945105362

MAT3264(Γ)

ΛΕΟΝΤΗΣ & ΦΩΤΗΣ ΑΝΤΩΝΟΓΛΟΥ ΟΙΚΟΔΟΜΙΚΕΣ ΕΠΙΧΕΙΡΗΣΕΙΣ Α.Ε.

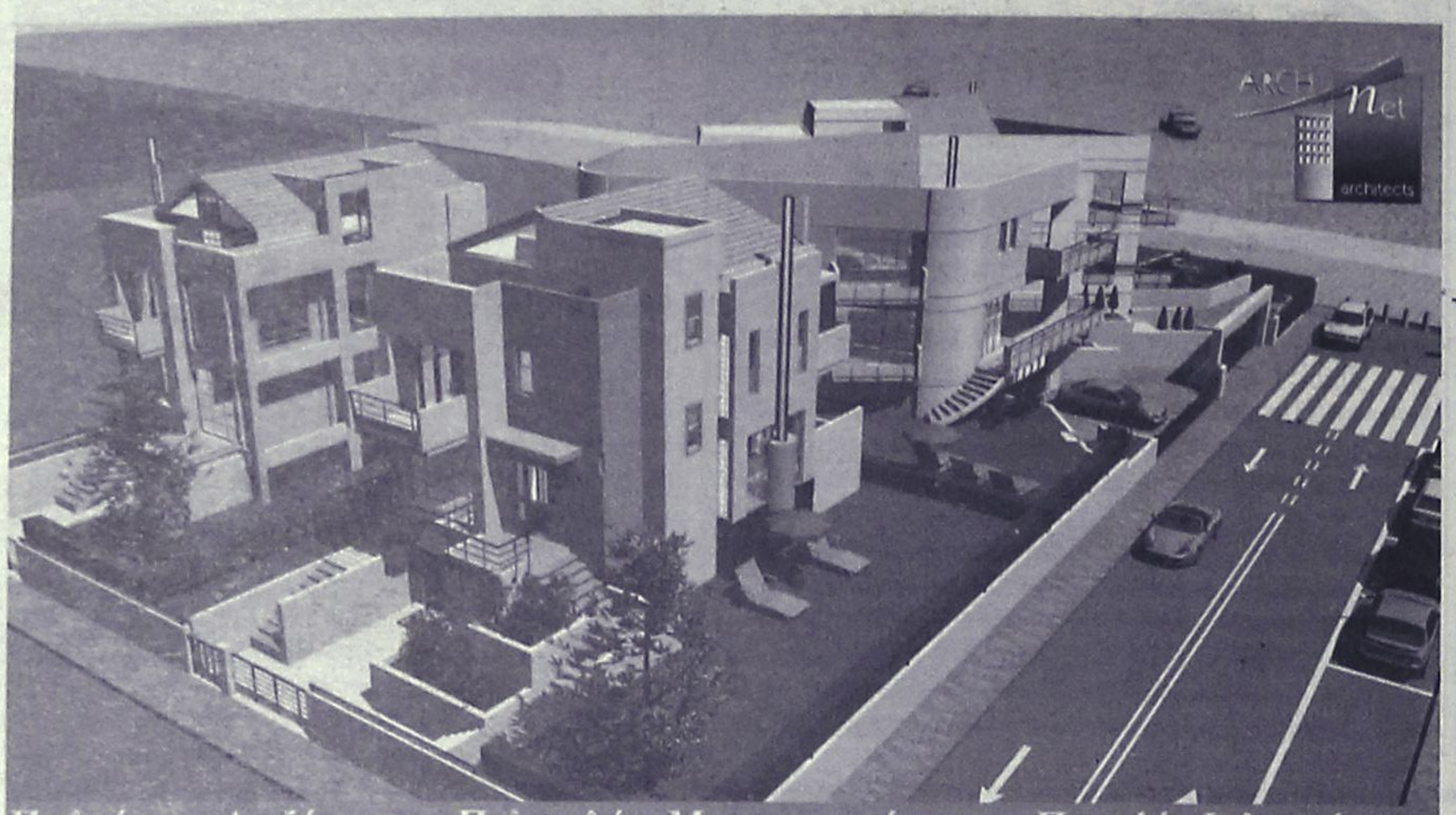

Πωλούνται Ανεξάρτητες Πολυτελής Μονοκατοικίες στην Παραλία Ιαλυσού
Τηλ. 22410 62 540 - 6947 705 717 - 6948 523 586 AE912

Mediterranean Real Estate Agency

Σύμβουλοι και φίλοι για μια ζωή!

ΗΡΑΚΛΗΣ Δ.ΧΟΡΟΖΙΔΗΣ

Μεσίτης & Σύμβουλος επενδύσεων Ακίνητης Περιουσίας

Προώθηση και Προβολή των ακινήτων σας και στο εξωτερικό / Αναλαμβάνουμε και εκδόσεις δανείων

Πωλήσεις Μονοκατοικιών- Μεζονέτων

- **Ρόδος.** Περιοχή Μηδεια. Πωλείται νεόδμητη μεζονέτα 140 τ.μ. 3 υ/δ, , πλήρως εξοπλισμένη, με κεντρική θέρμανση ,τζάκι και ιδ/ηιο, σε ήσυχη περιοχή.
-**Κανδυλί.** Οικοδομή 205τ.μ. με το υπόγειο σε οικόπεδο 2500 στρεμ. στα μπετά ή τελειωμένη
-**Ιαλυσός.** Μεζονέτα διώροφη 124 τμ. 3 υπνοδωματίων, 2 μπάνια με κλιματισμό και ηλιακό σε κεντρικό σημείο της Ιαλυσού.
-**Παστίδα.** Ανεξάρτητες μεζονέτες λούξ κατασκευής, 150 τμ. σε οικόπεδα των 340 τμ. Παραδίδονται στα μπετά και τελειωμένες.
-**Κρεμαστή.** Μονοκατοικία 100 τμ σε οικόπεδο 132 τμ, 3 υ/δ, πλήρως ανακαινισμένη, σε κεντρικό σημείο, με υπόλοιπο δόμησης (αέρας).
-**Παραδείσι.** Διώροφη μονοκατοικία 80τ.μ. 2 υ/δ πλήρως ανακαινισμένη
-**Παραδείσι.** Μονοκατοικία 85τ.μ αποτελούμενη από 2 ανεξάρτητες γκαρσονιέρες των 42τ.μ. με αυλή, πλήρως ανακαινισμένη
-**Παραδείσι.** Επί της Ανθούλας Ζερβού 3όροφη μονοκατοικία 4υ/δ συνολ. επιφ. 127τ.μ
-**Δαματριά.** Νεόδμητη μεζονέτα 100τμ.διαμορφωμένη σε 3 διαφορετικά επίπεδα με απέραντη θέα.
-**Θεολόγος.** Διώροφη μονοκατοικία 120 τμ σε οικόπεδο 4700 τμ. 60μ από τη θάλασσα με απέραντη θέα
-**Κοσκινού.** Μεζονέτες 240 τμ. στα μπετά ή τελειωμένες, σε οικόπεδο 1000 τμ.
-**Κοσκινού.** Μεζονέτα 270τ.μ, σε οικόπεδο 1,000 τμ. διαμορφωμένη σε 3 διαφορετικά επίπεδα, υπερπολυτελούς κατάσκευής στη θέση Απάνεμος (κοντά στην Ευρωκλινική).
-**Αφάντου.** Μεζονέτα υπερπολυτελούς κατασκευής 230τμ με 70τμ βεράντες, 4υ/δ, 3 μπάνια.
-**Αφάντου.** Μεζονέτα υπερπολυτελούς κατασκευής 211 τμ με 50τμ βεράντες, 3 υ/δ, 3 μπάνια.
-**Αφάντου.** Μονοκατοικία 75 τμ, με 2 υ/δ, και ενιαίο χώρο κουζίνας-καθιστικού με τζάκι.Διαμορφωμένοι εξωτερικοί χώροι 800 τμ, 300 μ από την θάλασσα.
-**Λάρδος.** Δύο ανεξάρτητες κατοικίες συνολικής επιφάνειας 350 τμ, με διαρύθμιση κατάλληλη και για ενοικιαζόμενα στούντιος
-**Γεννάδι.** Μεζονέτες 117 τμ με διαμορφωμένους εξωτερικούς χώρους (πισίνα, χώρο αθλοπαιδιών, κιόσκι, πάρκιν) με θέα τη Θάλασσα.

Πωλήσεις Διαμερισμάτων

Ρόδος. Κων.Υδραίου νεόδμητο διαμέρισμα 100τμ 2 υ/δ πλήρως εξοπλισμένο με θέα.
-**Ρόδος.** Στο κέντρο της πόλης επί της Δημητεράκη πωλείται διαμέρισμα 90 τμ, β ορόφου, ανακαινισμένο.
-**Ρόδος.** Ροδίνι. Νεόδμητο διαμέρισμα ρετιρέ 3ου ορόφου 99τ.μ 3υ/δ πλήρως εξοπλισμένο
-**Ιαλυσός.** Στο κέντρο, σε ήσυχη περιοχή πωλείται νεόδμητο ισόγειο διαμέρισμα 115τ.μ. 2 υ/δ πλήρως εξοπλισμένο.
-**Ιαλυσός.** Στο κέντρο, σε ήσυχη περιοχή πωλείται νεόδμητο ισόγειο διαμέρισμα 100τ.μ., με αυλή, πλήρως εξοπλισμένο.
- **Ιαλυσός.** Μεταχειρισμένα διαμερίσματα και γκαρσονιέρες , λειωφ. Ηρακλειδών (πλησίον Ξεν.Φιλέρημος)
-**Παραδείσι.** Νεόδμητο οικοδόμημα, αποτελούμενο από 4 γκαρσονιέρες 55 τμ η κάθε μία, πλήρως εξοπλισμένες

-**Καλυθιές.** Διαμέρισμα ισόγειο 126τ.μ με υπόλοιπο οικοπέδου με δόμηση.
-**Καλυθιές.** Διαμέρισμα 1ου ορόφου, 125τ.μ 3 υ/δ πλήρως εξοπλισμένο.
-**Καλυθιές.** Διαμέρισμα 1ου ορόφου, 130τ.μ μεταχειρισμένο.
-**Αφάντου.** Σε κεντρικό σημείο, διαμέρισμα 2ου ορόφου 75 τμ σε νεόδμητη πολυκατοικία,2υ/δ,σαλοτραπεζαρία,κουζίνα,μπάνιο.
-**Αφάντου.** Νεόδμητα διαμερίσματα 83 τμ. υπερυψωμένου ισογείου, 2 υ/δ, παραδίδονται με ξυλεία και κεντρική θέρμανση.

Πωλήσεις Ξενοδοχειακών μονάδων

- **Παλιά πόλη.** Ξενώνας παραδοσιακής αρχιτεκτονικής, πλήρως ανακαινισμένος και επιπλωμένος, αποτελούμενος από 6 δωμάτια, μεγάλη σοφίτα, χώρο υποδοχής και αυλή 100 τμ.
-**Φαληράκι.** Οικοδομικό συγκρότημα αποτελούμενο από δύο 3όροφες οικοδομές υπερπολυτελούς κατασκευής και επιπλέον άδεια για 3 3όροφες οικοδομές και πισίνα 80 τμ. Πανοραμική θέα. Έκταση συνολικής επιφάνειας 13.200 τμ.
-**Αφάντου.** Σε ύψωμα με πανοραμική θέα, πωλείται ξενοδοχειακή μονάδα που αποτελείται από: 1) 37 δωμάτια (80 κλίνες). 2) 12 δωμάτια ημιτελή (24 κλίνες). 3) Δόμηση για επιπλέον 22 δωμάτια (44 κλίνες). Σύνολο 148 κλίνες. 4) Πισίνα, σνακ μπαρ, εστιατόριο.
-**Πεύκοι.** Συγκρότημα 3 ορόφων, συνολικής επιφάνειας 565 τμ σε οικόπεδο 4.250 τμ. 22 Studios επιπλωμένα, στο roof garden με πανοραμική θέα στη θάλασσα, δυνατότητα δημιουργίας εστιατορίου. Ακίνητο μεγάλης προβολής με άμεση πρόσβαση από τους δύο κεντρικούς δρόμους των Πευκών.
-**Πεύκοι** Ξενοδοχ. Μονάδα 120 κλινών με εστιατόριο, μπαρ και πισίνα συνολ. επιφ. 5500 τ.μ. 700μ. από τη θάλασσα.
-**Σύμη.** Αγ.Τριάδα , συγκρότημα 8 επιπλωμένων στούντιος συνολ. επιφ. 168 τ.μ. με απέραντη θέα στη θάλασσα συνοικ. Λιενή.

Πωλήσεις Παραδοσιακών κατοικιών

Ρόδος. Επί της Βορ. Ηπείρου πωλείται τριώροφο Διατηρητέο, Λιθόκτιστο, Νεοκλασικό κτίριο 400τ.μ. σε οικόπεδο 920 τ.μ. με βοτσαλωτή αυλή, ιδιαίτερης αρχιτεκτονικής σε άριστη κατάσταση.
-**Ρόδος.** Αγ. Ιωάννη Διώροφο, διατηρητέο, νεοκλασικό κτίριο με κήπο, 4 υ/δ και πολλούς βοηθητικούς χώρους, πλήρως ανακαινισμένο, λουξ κατασκευής.
-**Ρόδος.** Αγ. Αναστασία, Διώροφο νεοκλασικό ακίνητο 182τ.μ με αυλή 57τ.μ, ιδιαίτερης αρχιτεκτονικής, σε καλή κατάσταση.
-**Ρόδος.** Μητρόπολη, νεοκλασικό, διατηρητέο, διώροφο 150τ.μ αναπαλαιωμένο, με έντονα τα αρχιτεκτονικά στοιχεία των αρχών του 2ου αιώνα. Αποτελείται από ενιαία σαλοτραπεζαρία, κουζίνα, 3υ/δ, 2 μπάνια, 1W.C και αυλή 50τ.μ
-**Παλιά πόλη.** 3όροφη παραδοσιακή κατοικία 95τμ, 3υπν/τίων καινούρια κουζίνα και μπάνιο,πλήρως ανακαινισμένο.
-**Παλιά πόλη.** 2όροφη γωνιακή ανακαινισμένη παραδοσιακή κατοικία, 2υ/δ με τζάκι, θέρμανση, με ιδιαίτερα παραδοσιακά στοιχεία, σε ήσυχη περιοχή.

-**Παραδείσι.** Μονοκατοικία 3 χώρων 85 τμ. με μεγάλη αυλή.
-**Παραδείσι.** Παραδοσιακή κατοικία με καμάρα 51τ.μ με αυλή 20τ.μ στο ύψωμα του χωριού.
-**Παραδείσι.** Διόροφη παραδοσιακή κατοικία συνολ. επιφ. 65τ.μ, 1 υ/δ, πλήρως ανακαινισμένη.
-**Κοσκινού.** Παραδοσιακή καμάρα με προσθήκη ορόφου συνολικής επιφάνειας 75 τμ. σε άριστη κατάσταση σε κεντρικό σημείο του χωριού.
-**Κοσκινού.** Ανακαινισμένη παραδοσιακή κατοικία 110 τμ, με αυλή 10 τμ, με εσωτερικά επίπεδα διαμορφωμένα σε υ/δ.
-**Κοσκινού.** Γωνιακή παραδοσιακή κατοικία (καμάρα) 110 τμ με ανεξάρτητη κουζίνα, και αυλή 10 τμ. Επιπλωμένη με όλο τον παραδοσιακό εξοπλισμό.
-**Κοσκινού.** Παραδοσιακή κατοικία πλήρως ανακαινισμένη, 75 τμ καθαρού χώρου και σύνολο με τους εξωτερικούς 103 τμ.
-**Μαλώνα.** Παραδοσιακή κατοικία 3 χώρων συνολικής επιφάνειας 80 τμ στην κεντρική πλατεία του χωριού.
-**Μαλώνα.** Νεόδμητη παραδοσιακή κατοικία 95 τμ με μεγάλη αυλή με πέργκολα, τζάκι,κλιματισμό, ηλεκτρ. συσκευές και επιπλωμένη.
-**Μαλώνα.** Παραδοσιακή κατοικία 70 τμ σε καλή κατάσταση.
-**Λάερμα.**Παραδοσιακή κατοικία 70 τμ και 30 τμ υπόλοιπο οικοπέδου.
-**Βάτι.** Παραδοσιακή κατοικία 70 τμ με αυλή 75 τμ.
-**Σύμη.** Παραδοσιακή διώροφη κατοικία 165τ.μ με αυλή, στην περιοχή «Καλή στράτα», σε άριστη κατάσταση με όλο τον οικιακό εξοπλισμό.
-**Σύμη.** Παραδοσιακή νεοκλασική 2όροφη κατοικία 150τμ σε πολύ καλή κατάσταση σε κεντρικό σημείο της Σύμης,με δρόμο στην περιοχή Φαρμακείο.
-**Σύμη.** Σε κεντρικό σημείο , παραδοσιακή κατοικία 95τμ , αυλή 15τμ. Στην περιοχή φαρμακείο.
-**Σύμη.** Στην περιοχή «Αγίας τριάδος» κάτω από την Παναγία την Πειραιώτισσα , πωλείται παραδοσιακή κατοικία, σε άριστη κατάσταση, 2 δωματίων, με 2 αυλές, συνολικής επιφάνειας 110 τμ, κοντά σε δρόμο και θέα Πέδι και Γιαλό.
-**Σύμη.** Περιοχή Καταρράκτης στο ύψωμα πωλείται διώροφη παραδοσιακή κατοικία 80 τμ, με υπόλοιπο οικοπέδου 140 τμ. Με δόμηση.

Πωλήσεις Οικοπέδων-Αγροτεμαχίων

Ρόδος. Ανάληψη, οικόπεδο 328τ.μ με δόμηση 0.8
-**Ρόδου-Καλλιθέας.** Οικόπεδα α) 7.000 τμ και β) 4.000 τμ με απέραντη θέα στη θάλασσα με άμεση πρόσβαση στη λεωφόρο, δίπλα στο Κρέστεν Πάλας
-**Κοσκινού.** Εντός σχεδίου, οικόπεδο 3000τ.μ με πανοραμική θέα
-**Ιαλυσός.** Στην παραλία Ιαλυσού πωλείται οικόπεδο 7,000 τμ. με άδεια οικοδομής για τρεις μεζονέτες.
-**Κανδυλί.** Οικόπεδο 2.000 τμ με άδεια 2όροφης οικοδομής 122 τμ με υπόγειο 97 τμ σε πολύ καλή τοποθεσία.
-**Κανδυλί.** Οικόπεδο 2.500τ.μ με άδεια οικοδομής.
-**Κανδυλί.** Ανεξάρτητα οικόπεδα 1000τ.μ εφαπτόμενα της οδού Παστίδας -Τρεις, με άδεια οικοδομής 127τ.μ.
-**Παστίδα.** Οικόπεδα 1,500 τμ. με άδεια οικοδομής για 2όροφη μεζονέτα.
-**Παραδείσι.** Οικόπεδο 760 τμ. εντός σχεδίου με Σ.Δ 0,8.
-**Παραδείσι.** Περιοχή κάτω Καλαμώνας οικόπεδο 6100τμ με δόμηση 150 τμ.
-**Παραδείσι.** Περιοχή Καλαμώνας, οικόπεδο 5.700 τμ.
-**Παραδείσι.** Επί της επαρχιακής οδού Καλαμώνας-Μαριτσών στην περιοχή Πρεβεράνιο αγροτεμάχιο 3520τ.μ, με ρεύμα και νερό
-**Παραδείσι.** Επί της λεωφόρου Ρόδου-Καμείρου, 500μ πριν από τη διασταύρωση για Πεταλούδες, οικόπεδο 2800τ.μ άρτιο και οικοδομήσιμο.
-**Παραδείσι.** Επί της λεωφόρου Δημοκρατίας οικόπεδο 1989τ.μ
-**Παραδείσι.** Επί της Ρήγα Φεραίου οικόπεδο 630τ.μ
-**Παραδείσι.** Περιοχή Θόλαρος, Αγροτεμάχιο 1370τ.μ
-**Παραδείσι.** Περιοχή Θόλαρος αγροτεμάχιο 2370τ.μ
-**Παραδείσι.** Περιοχή Θόλαρος, αγροτεμάχιο 2000τ.μ
-**Δαματριά.** Επί της επαρχιακής οδού Δαματριάς-Μαριτσών έκταση 35 στρεμ. με αποθήκη 800τ.μ. Δυνατότητα ολικής ή μερικής πώλησης.
-**Διμυλιά.** Οικόπεδο 2.080 τμ στον κεντρικό δρόμο με Σ.Δ 08
-**Αφάντου.** Ανεξάρτητα οικόπεδα 2.000 τμ. εντός ζώνης οικισμού, με δόμηση 200 τμ. το καθένα. Έχουν απέραντη θέα στην θάλασσα.
-**Αφάντου.** Οικόπεδο 4010 τμ άρτιο και οικοδομήσιμο στην περιοχή Τραπεζία. Απεριόριστη θέα.
-**Αφάντου.** Αγροτεμάχιο 3020 τμ στην περιοχή Τριπάνια.
-**Αφάντου.** Αγροτεμάχιο 9640 τμ στην περιοχή Βότες.
-**Μάσσαρι.** Οικόπεδο 2450 τμ στην παραλία Μασσάρων με δόμηση 100 τμ.
-**Κάλαθος.** Οικόπεδο 2,880 τμ. επί της κεντρικής λεωφόρου ιδιαίτερης προβολής με δόμηση 200 τμ.
-**Κάλαθος,** Οικόπεδο 3525τμ. με δόμηση 100 τμ στην περιοχή Αγίου Ιωάννη 50 μ από την παραλία.
-**Κάλαθος,** Οικόπεδο 5100τ.μ με πανοραμική θέα στη θάλασσα
-**Λίνδος.** Οικόπεδο εντός του χωριού 250 τ.μ. με Σ.Δ.08
-**Λίνδος-Ψάλτος.** Πωλείται έκταση 14.500 τμ με πανοραμική θέα στη θάλασσα εκ των οποίων 4.000 τμ αποτελούν ξεχωριστό τίτλο και λειτουργεί εντός του οικοπέδου γήπεδο 5x5 με τάπητα 4ης γενιάς, ένα κτίριο 35 τμ. αποδυτήρια με ντους και wc, και καφετέρια με αυλή. Επιπλέον άδεια οικοδομής για 200 τμ.
-**Ασκληπιό.** Έκταση 43.500τ.μ με δρόμο, χωρίς δασικό, με πανοραμική θέα.
-**Κιοτάρι.** Οικόπεδο 800 τμ, δίπλα στη θάλασσα με δόμηση.
-**Κιοτάρι.** Οικόπεδο 5.000 τμ, με πρόσοψη στην κεντρ. λεωφ.
-**Γεννάδι.** Οικόπεδο 1700 τμ. με άδεια οικοδομής 260 τμ.
-**Απολακκιά.** Οικόπεδο 902 τμ. άρτιο με δόμηση 0,4.
-**Σύμη.** Περιοχή Νούλια-Τούρκος, οικόπεδο 13.500 τμ με 82,5 μ πρόσοψη έως το κύμα.

Πωλήσεις Αποθηκών

-**Ρόδος.** Επί της Μ. Πετρίδη 65 πωλείται αποθήκη 170 τμ με μεγάλη ράμπα σε τιμή ευκαιρίας για οποιαδήποτε χρήση.
-**Ρόδος.** Ροδίνι. Ημιυπόγεια αποθήκη 2 χώρων και wc, 56 τμ συνολικά, με ράμπα και ρολά στην πρόσοψη.
-**Ρόδος.** Ροδίνι, Αποθήκη ενιαίου χώρου συνολικής επιφάνειας 230τ.μ με 2 ανεξάρτητα εσωτερικά γραφεία 20τ.μ έκαστο και wc
-**Ρόδος.** Περιοχή Κόβα, αποθήκη 55 τμ, με άμεση πρόσβαση αυτοκινήτων
-**Ρόδος.** Σκεύου Ζερβού, αποθήκη 488 τμ. με μεγάλη ράμπα για οποιαδήποτε χρήση.
- **Ρόδος.** Ανάληψη Πωλείται υπόγεια αποθήκη 160 τμ σε νέα οικοδομή κατάλληλη για εμπορική χρήση.

Πωλήσεις επιχειρήσεων

-**Ρόδος.** Μανδράκι, Κατάστημα 23τ.μ σε κεντρικό σημείο

-**Ρόδος.** Επιχείρηση καφέ-μπαρ, γωνιακή, σε κεντρικό σημείο της Ανάληψης ιδιαίτερης προβολής με μεγάλη αυλή και όλο τον σύγχρονο εξοπλισμό με σταθερή πελατεία.
-**Ρόδος.** Πλατεία Αγ. Νικολάου, επιχείρηση είδη δώρων-μπιζού 16τ.μ ισόγειο και 16τ.μ ημιώροφος.
-**Ρόδος.** Περιοχή Ψαροπούλας, ισόγεια καταστήματα με αυλή.
1) 31,40 τμ με 31,40 τμ πατάρι 2) 26,14 τμ με 26,14τμ πατάρι
3) 25,00 τμ με 25 τμ πατάρι.
-**Ρόδος.** Περιοχή Κόβα επί της οδού Κολοκοτρώνη, ισόγειο κατάστημα 55 τμ με αυλή, κατάλληλο για κάθε χρήση.
-**Ρόδος.** Σκεύου Ζερβού, ισόγειο κατάστημα 143 τμ. με ημιώροφο 76 τμ. μεγάλης προβολής και ιδιαίτερης αισθητικής, και αποθήκη 488 τμ. με ράμπα κάτω από το άνωθεν κατάστημα, η οποία επικοινωνεί και εσωτερικά με το κατάστημα.
-**Παλιά πόλη.** Ισόγειο κατάστημα 16 τμ επί της Αρχιεπισκόπου Ευθυμίου.
-**Ιαλυσός.** Καφετέρια πολυτελείας με σταθερή πελατεία.
-**Ιαλυσός.** Πωλείται ισόγειο κατάστημα συνολ.επιφ. 150τ.μ. με αυλή 70 τ.μ. λεωφ. Ηρακλειδών (πλησίον Ξεν. Φιλερημος)
-**Παραδείσι.** Στην κεντρική πλατεία, 2όροφο κατάστημα για οποιαδήποτε χρήση.
-**Φαληράκι** Σε εμπορικό κέντρο, καφετέρια σνακ μπαρ 113 τμ κτήριο με 500 τμ αυλή με μεγάλη πισίνα.
- **Λίνδος.** Πωλείται συγκρότημα επιχειρήσεων αποτελούμενο από: 1) Μπαρ ιδιαίτερης διακόσμησης, πλήρως εξοπλισμένο. και 2 εμπορικά καταστήματα στο ισόγειο. 2) εστιατόριο, διαμορφωμένο σε 4 εξωτερικά επίπεδα(ταράτσες) όλες με θέα την ακρόπολη, πλήρως εξοπλισμένο
-**Κως.** Στο Μαστιχάρι, κτιριακό συγκρότημα που αποτελείται από 8 γκαρσονιέρες και χώρους καταστημάτων.

Ενοικιάσεις επιχειρήσεων

-**Ρόδος.** Κατάστημα 40τμ ενιαίου χώρου, επί της λεωφόρου Λίνδου.
-**Ρόδος,** Αγ. Αναστασία νεοκλασική κατοικία συνολ. επιφ. 240 τ.μ. κατάλληλη για επαγγελματική χρήση
-**Ρόδος.** Στο εμπορικό κέντρο Cairo Palace ενοικιάζονται:
α) Γραφείο 3ου ορόφου, 135 τμ. ενιαίου χώρου
β) Κατάστημα α' ορόφου 43 τμ.. Κατάλληλο και για γραφείο
-**Ρόδος.** Κων/νου Παλαιολόγου, απέναντι από το Βενετόκλειο, κατάστημα, υπερυψωμένο ισόγειο 75 τμ. ιδιαίτερης προβολής.
-**Ρόδος.** Λεωφ. Ρόδου Λίνδου δίπλα στο ΙΚΑ επαγγελματικός χώρος 250 τμ με 150 τμ αύλειο χώρο, εφαπτόμενο της λεωφόρου κατάλληλο για οποιαδήποτε χρήση. Δυνατότητα χρήσης και ακάλυπτου χώρου 1.200 τμ όπισθεν της επιχείρησης.
-**Ρόδος.** Σκεύου Ζερβού,ισόγειο κατάστημα 143 τμ. με ημιώροφο 76 τμ. μεγάλης προβολής και ιδιαίτερης αισθητικής.
-**Ρόδος.** Νικολάου Μαυρή σε 2όροφο ακίνητο ιδιαίτερης προβολής με πρόσοψη στην οδό Καναδά, ο όροφος 380 τμ στα μπετά. Κατάλληλο για οποιαδήποτε επαγγελματική χρήση.
-**Ρόδος.** Εθν. Αντίστασης. Επαγγελματικός χώρος 68 τμ., με αυλή, κατάλληλο για κάθε χρήση.
-**Ρόδος,** Εθν. Αντίστασης αποθήκη 200τ.μ. με ράμπα και ηλεκτρικά ρολά.

Λίνδου 213 (Έναντι Πάρκου Ροδινιού) 85100 Ρόδος,Τηλ: 2241075860,Κιν: 6944370848
www.mediterraneanrealestate.eu / www.dodecaneserealestate.com / medest@otenet.gr AE1333

eXcellence real estate services

ΓΙΑ ΠΩΛΗΣΗ

ΙΑΛΥΣΟΣ

1. **Διαμέρισμα** ορόφου στην Ιαλυσό 70 τ.μ. με 1 υπνοδωμάτιο και μεγάλα μπαλκόνια. Τιμή 105.000 € Κωδ 137
2. **Διαμέρισμα** 1ου ορόφου στην Ιαλυσό 33 τ.μ. με 1 υπνοδωμάτιο και μεγάλα μπαλκόνια. Τιμή 75.000 € Κωδ 138
3. **Νεόδμητο** διαμέρισμα 1ου ορόφου στην Ιαλυσό 86,58 τ.μ. πολυτελούς κατασκευής, 2 υπνοδωμάτια, με παρκέ, θέα τη Φιλέρημο. Τιμή 160.000€ Κωδ 349
4. **Διαμέρισμα** υπογείου ανακαινισμένο στην Ιαλυσό 76 τμ. με 2 υπνοδωμάτια και κήπο. Τιμή 94.000€ Κωδ 19
5. **Νεόδμητη** μεζονέτα στην Ιαλυσό 125 τ.μ. 3 υπνοδωμάτια, θέρμανση, πάνω σε δρόμο. Τιμή 194.000 € Κωδ 298

ΙΞΙΑ

1. **Ισόγειο** διαμέρισμα στην Ιξιά 90 τ.μ. με 2 υπνοδωμάτια, αυλή και ιδιόκτητο πάρκινγκ. Τιμή 110.000 € Κωδ 328

ΡΟΔΟΣ

1. **Διαμέρισμα** ανακατασκευασμένο στην Ανάληψη 90 τ.μ. κύριος χώρος με 2 υπνοδωμάτια και 30 τ.μ. **studio** ενοικιασμένο με μίσθωμα 240€, με κήπο και πάρκιν. Τιμή 125.000€ Κωδ 350
2. **Διαμέρισμα** 3ου ορόφου στην Στ. Καζούλη 107 τ.μ. με 3 υπνοδωμάτια, ιδιόκτητο πάρκιν. Τιμή 140.000€ Κωδ 345
3. **Διαμέρισμα** 1ου ορόφου στην Αννης Μαρίας 103 τ.μ. με 2 υπνοδωμάτια. Τιμή 125.000 € Κωδ 346
4. **Κατάστημα** 70,40 τ.μ. με υπόγειο 70,40 τ.μ. στη Ρόδο με αποκλειστική χρήση πρασιάς 22 τ.μ. Τιμή 150.000 € Κωδ 347

Πληροφορίες
Τριαντών 1-Ιαλυσός. Ρόδος-
Τηλ. γραφείου:2241096801, fax 2241096801
ώρες γραφείου καθημερινά: 09.00-13.00 και 17.00-20.00 και Σάββατο 09.00-14.00
www.excellence.com.gr.
e-mail: info@excellence.com.gr

MAT3343(1)

ΕΝΟΙΚΙΑΣΕΙΣ

συνέχεια από την προηγούμενη

ΕΝΟΙΚΙΑΖΕΤΑΙ υπερυψωμένο ισόγειο **διαμέρισμα** 125 τ.μ. με κεντρική θέρμανση στην οδό Τσακάλωφ 6 (στάδιο Διαγόρα). Τιμή ενοικίου 470 ευρώ. Πληρ. τηλ. 2244051474, 6945852924 MZT240726

ΕΝΟΙΚΙΑΖΕΤΑΙ διαμέρισμα 3άρι επί της Λευκωσίας 13. Πληρ. τηλ. 2241077968, 6946998966 MZT240709

ΕΝΟΙΚΙΑΖΕΤΑΙ ισόγειος χώρος κατάλληλος για κατάστημα ή αποθήκη στην οδό Γεωργίου Παπανδρέου 25 Ανάληψη. Πληρ. τηλ. 2244046046. MZT250725

ΕΝΟΙΚΙΑΖΕΤΑΙ διαμέρισμα ενός υπνοδωματίου, σαλόνι, κουζίνα, μπάνιο, επί της οδού Λισαβώνας στο Ροδίνι, κατάλληλο και για φοιτητές. Πληρ.τηλ. 6944222835 MZT240730

ΕΝΟΙΚΙΑΖΕΤΑΙ γκαρσονιέρα επιπλωμένη και ανεξάρτητη χωρίς κοινόχρηστα στην περιοχή Μήδεια, οδός Καστοριάς 15. Πληρ. τηλ. 2241025067, 6973280604 κ. Μαρία MZT240728

ΠΩΛΟΥΝΤΑΙ

1) Πωλείται **διαμέρισμα** μεταχειρισμένο 90 τ.μ. στην Ανάληψη επί της Αποστόλου Παύλου σε προνομιακή θέση, με θέρμανση σε άριστη κατάσταση
2) Πωλείται **διαμέρισμα** στην Ανάληψη 93 τ.μ. με πανοραμική θέα σε ήσυχη περιοχή και άριστη κατάσταση.
3) Πωλούνται στην περιοχή Ροδοπούλα ένα **διαμέρισμα** και ένα **κατάστημα** 82 τ.μ. έκαστο με πανοραμική θέα (καινούργιο). Τιμή 190.000 ευρώ το ένα
4) Πωλούνται **μονοκατοικίες** στην Ιαλυσό (παραλία) από 135-180 τ.μ. και σε οικόπεδο από 320-350 τ.μ.
5) Πωλούνται στην Ιαλυσό διώροφα **διαμερίσματα** 140 τ.μ. με μικρή αυλή.

Πληρ. κα Μαρίνα
"ΚΤΗΜΑΤΙΚΗ ΠΡΟΟΠΤΙΚΗ"
τηλ. 2241037906, 6972292958

AT3324(Γ)

ΟΙΚΟΔΟΜΗ ΡΟΔΟΥ

ΤΕΧΝΙΚΗ-ΚΑΤΑΣΚΕΥΑΣΤΙΚΗ ΕΤΑΙΡΕΙΑ
ΠΩΛΟΥΝΤΑΙ

1) **Αποθήκες, διαμερίσματα και οροφοδιαμερίσματα** στην περιοχή Καναμάτ (Καρακόνερο) διαφόρων μεγεθών (σε συγκρότημα 2 πολυκατοικιών).
2) **Μονοκατοικίες** στο Κιοτάρι Ασκληπειού (στο κύμα) 120 τ.μ. σε κτήμα 1.300 τ.μ. εκάστη.

Δεκτά δάνεια και ευκολίες πληρωμής έχουμε τις καλύτερες τιμές της αγοράς.

ΟΙΚΟΔΟΜΗ ΡΟΔΟΥ
ΜΑΝΟΛΗΣ ΣΠΥΡΙΔΗΣ
ΚΩΣΤΑΣ ΚΩΝΣΤΑΝΤΙΝΙΔΗΣ
Πολιτικός Μηχανικός
Δ. Π.Θ. εργολάβος

Καμύνδου 4- Ρόδος-85100 Τηλ.: 22410/60460- 2 Fax: 22410/60463

(Κιν:693 6660460) (ΚΙΝ.: 6978.110.000)

ΕΜΠ00026

ευσταθίου ΕΥΡΩΚΤΗΜΑΤΙΚΗ
ΚΤΗΜΑΤΟΜΕΣΙΤΙΚΟ ΓΡΑΦΕΙΟ

Εθν. Αντιστάσεως 83 • Τηλ.: 22410 73819, 74917
Κιν.: 6946 103929 • Fax: 22410 38641
e-mail: info@euroktimatiki.gr

ΜΙΣΘΩΣΕΙΣ ΚΑΤΟΙΚΙΩΝ

- **Διαμέρισμα** 105 τ.μ. 1ου ορόφου στην Ιαλυσό σε κεντρικό σημείο, με (2) δύο υπνοδωμάτια, σαλόνι, κουζίνα, μπάνιο, με κεντρική αυτόνομη θέρμανση, ηλιακό θερμοσίφωνα, άνετες βεράντες, πολυτελούς κατασκευής. Με ανεξάρτητη είσοδο. Μηνιαίο μίσθωμα 450 ευρώ.
- **Οροφοδιαμέρισμα** 135 τ.μ. περιοχή Αγ. Ιωάννης 1ου ορόφου με (2) δύο υπνοδωμάτια σαλόνι, κουζίνα, δύο μπάνια, διαθέτει θέρμανση με θερμοπομπούς και θερμοσισσωρευτές, ηλιακό θερμοσίφωνα. Μηνιαίο μίσθωμα 430 ευρώ.
- **Διαμέρισμα** 80 τ.μ. 1ου ορόφου επί της οδού Πτολεμαίων στην Ανάληψη. Διαθέτει (2) δύο υπνοδωμάτια, σαλόνι, κουζίνα, μπάνιο, αποθήκη και ηλιακό θερμοσίφωνα. Μηνιαίο μίσθωμα 400 ευρώ.
- **Διαμέρισμα** 90 τ.μ. στα Κοσκινού σε νεόδμητη οικοδομή, 1ου ορόφου, διαθέτει (2) δύο υπνοδωμάτια, σαλόνι, κουζίνα, μπάνιο, ηλιακό θερμοσίφωνα, κεντρική αυτόνομη θέρμανση, αυτόνομη θέση στάθμευσης. Μηνιαίο μίσθωμα 470 ευρώ.
- **Διαμέρισμα** 140 τ.μ. περιοχή Αγ. Ιωάννης με (3) τρία υπνοδωμάτια, σαλόνι, κουζίνα, δύο μπάνια. Μηνιαίο μίσθωμα 600 ευρώ.
- **Διαμέρισμα** 120 τ.μ. στην Ιαλυσό 1ου ορόφου με (2) δύο υπνοδωμάτια, σαλόνι, κουζίνα, μπάνιο. Πλήρως ανακαινισμένο με ηλιακό θερμοσίφωνα. Μηνιαίο μίσθωμα 450 ευρώ.
- **Διαμέρισμα** στα Κοσκινού α' ορόφου σε νεόδμητη οικοδομή 105 τ.μ. διαθέτει (2) δύο υπνοδωμάτια, σαλόνι, κουζίνα, ηλιακό θερμοσίφωνα, air condition. Μηνιαίο μίσθωμα 470 ευρώ
- **Μονοκατοικία** 150 τ.μ. στην Παστίδα πολυτελούς κατασκευής νεόδμητη με (3) τρία υπνοδωμάτια, σαλόνι, κουζίνα, μπάνιο, ξενώνα, κεντρική θέρμανση, ηλιακό θερμοσίφωνα, διαμορφωμένο κήπο. Μηνιαίο μίσθωμα 800 ευρώ.
- **Μονοκατοικία** 150 τ.μ. στο Τσαΐρι, **επιπλωμένη**, με (3) τρία υπνοδωμάτια, σαλόνι, κουζίνα, πάρκινγκ με τηλεχειρισμό, πισίνα, κήπο, BBQ. Μηνιαίο μίσθωμα 1200 ευρώ.
- **Μονοκατοικία** 200 τ.μ. σε προνομιακή θέση στην Ιαλυσό, **πλήρως επιπλωμένη,** με (3) τρία υπνοδωμάτια, σαλόνι, κουζίνα, μπάνιο, υπερπολυτελούς κατασκευής, διαθέτει στεγασμένο πάρκιν με τηλεχειρισμό, πισίνα, κήπο, μπάρμπεκιου, κεντρική αυτόνομη θέρμανση, ηλιακό θερμοσίφωνα, κάμερες ασφαλείας, συναγερμό, με αρχιτεκτονική σχεδίαση και διακόσμηση εσωτερικού και εξωτερικού χώρου. Μηνιαίο μίσθωμα 1.500 ευρώ.
- **Μονοκατοικία** 85 τ.μ. επί της Στρατηγού Ζήση, με (2) υπνοδωμάτια, κουζίνα, σαλόνι, μπάνιο, πλήρως ανακαινισμένη, με κήπο. Μηνιαίο μίσθωμα 600 ευρώ.
- **Γκαρσονιέρα 50 τ.μ.** στα Κοσκινού με 1 υπνοδωμάτιο, σαλόνι, κουζίνα, μπάνιο διατίθεται με έπιπλα ή και χωρίς έπιπλα. Μηνιαίο μίσθωμα 300 ευρώ.
- **Γκαρσονιέρα** 50 τ.μ. στην Ιξιά, με ένα υπνοδωμάτιο, σαλόνι, κουζίνα, μπάνιο, πλήρως επιπλωμένη με καινούργιο εξοπλισμό. Μηνιαίο μίσθωμα 300 ευρώ.
- **Γκαρσονιέρες** 40 τ.μ., πλήρως επιπλωμένες πολυτελούς κατασκευής στο Φαληράκι Μηνιαίο μίσθωμα 240 ευρώ.
- **Γκαρσονιέρα** στην Ιξιά 55 τ.μ. πλήρως επιπλωμένη. Μηνιαίο μίσθωμα 250 ευρώ.
- **Studios** πλήρως επιπλωμένα επί της Ρόδου-Λίνδου. Μηνιαίο μίσθωμα 280 ευρώ.

XΠ1401/2029

ΠΩΛΗΣΕΙΣ ΑΚΙΝΗΤΩΝ

ΔΙΑΜΕΡΙΣΜΑΤΑ
- Απολλωνίου Ροδίου 25 τ.μ. μεταχειρισμένο 150.000€
- Ροδίνι 81 τ.μ. λουξ κατασκευής
- Ροδίνι 45 τ.μ. λουξ κατασκευής
- Βενετοκλέων 55 τ.μ. (αποθήκη) διαμέρισμα μεταχειρισμένοι 55.000 €
- Ανάληψη 85 τ.μ. μεταχειρισμένο 125.000€
- Ρόδου-Λίνδου 90 τ.μ. λούξ κατασκευής 155.000€
- Ρόδου-Λίνδου 90 τ.μ. λούξ κατασκευής 160.000€
- Ροδίνι 91 τ.μ. λουξ κατασκευής

ΜΕΖΟΝΕΤΕΣ - ΜΟΝΟΚΑΤΟΙΚΙΕΣ
- Παραδείσι 85 τ.μ. παλιά μονοκατοικία με 40 τ.μ. αυλή 75.000 €
- Παστίδα 150 τ.μ. διώροφη μεζονέτα με 350 τ.μ. οικόπεδο σε μπετά 140.000€
- Ασγούρου 120 τ.μ. διώροφη μεζονέτα με 2 στρέμματα οικόπεδο σε μπετά 130.000€
- Αφάντου 130τ.μ. με 1.000 μ. οικόπεδο 161.400 €

ΟΙΚΟΠΕΔΑ
- Ρόδος 179 τ.μ. στην Μητρόπολη με συντελεστή 1,2 65.000€
- Κατταβιά 1.730 τ.μ. πάνω στον κεντρικό 15.000 €
- Θολός 1.800 τ.μ. συντελεστή 0,4 150.000 €
- Χαράκι 1.000 τ.μ. πάνω στο δρόμο 50.000 €
- Κανδυλί 2.885 τ.μ. κοντά στους Καστελλοριζιούς 211.000 €
- Λαχανιά 2.360 τ.μ. πάνω στον κεντρικό 50 μ. από θάλασσα με άδεια οικοδομής για 8 studios 94.000 €
- Γεννάδι 1000 τ.μ. με άδεια οικοδομής 24.944 €

ΚΑΤΑΣΤΗΜΑΤΑ
- Παλιά Πόλη 16 τ.μ. και 16 τ.μ. επιπλέον δόμηση. Στην οδό Αρχιεπισκόπου 38.000€
- Χρίστου Τσιγάντε 100 τ.μ. ισόγειο
- Παλιά Πόη 120 τ.μ. κατάστημα 800.000€
- Κοσκινού 100 τ.μ. ισόγειο 120.000 €
- Κατάστημα 50 τ.μ. στο κέντρο της πόλης 160.000 €
- Ρόδου-Λίνδου 600 τ.μ. με 2 στρέμματα οικόπεδο 1.200.000 €
- Κατάστημα 65 τ.μ. επί της οδού Ρόδου-Λίνδου 334,000 €

ΚΤΗΜΑΤΑ
- Καταβιά 4.293 τ.μ. σε ύψωμα 800 μ. από τον κεντρικό 14.000€
- Κάτω Καλαμώνα 6.100 τ.μ. κοντά στον κεντρικό σε κατοικημένη περιοχή 100.000€
- Κατταβιά 8.200 τ.μ. με θέα 800 τ.μ. από θάλασσα 42.000 €
- Κατταβιά 8.663 τ.μ. προς Πρασονήσι 100 μ. από κεντρικό 51.000 €
- Κατταβιά 8.773 τ.μ. προς Πρασονήσι 200 μ. από κεντρικό 44.000 €
- Λαχανιά 7.800 τ.μ. σε ύψωμα κοντά στον κεντρικό 91.570 €
- Λαχανιά 22 στρέμματα πάνω στον κεντρικό 190.000€ . Δίνεται και αντιπαροχή.

ΑΠΟΘΗΚΕΣ
- Δασκάλους 50 τ.μ.. υπιυπόγεια 35.000€
- Δασκάλους 220 τ.μ. υμιυπόγεια 132.000€

ΒΙΟΤΕΧΝΙΚΟΙ ΧΩΡΟΙ
- Τσαΐρι-αεροδρομίου 900 τ.μ. τριώροφο κτίριο δίπλα στον κεντρικό.

- **ΖΗΤΟΥΝΤΑΙ ΜΕΤΑΧΕΙΡΙΣΜΕΝΑ ΔΙΑΜΕΡΙΣΜΑΤΑ-ΑΜΕΣΗ ΠΩΛΗΣΗ**
- **ΠΩΛΟΥΝΤΑΙ** αποθήκες και βιοτεχνικοί χώροι.
- **ΔΑΝΕΙΑ ΔΕΚΤΑ - ΕΥΚΟΛΙΕΣ ΠΛΗΡΩΜΗΣ**
- **ΑΝΑΛΑΜΒΑΝΟΥΜΕ ΑΝΤΙΠΑΡΟΧΕΣ**

ΣΤΑΜΑΤΗΣ ΜΑΝΩΛΑΚΟΣ
ΩΡΕΣ ΓΡΑΦΕΙΟΥ 8.30-1.00 π.μ. και 5-8 μ.μ.
ΔΗΜ. ΑΝΑΣΤΑΣΙΑΔΗ 45 (ΣΥΝΟΙΚΙΑ ΔΑΣΚΑΛΩΝ)
Τηλέφωνα: 2241023815-78275, 6945769958, 6944698056

XΠ1588



ενοικιασεις

συνέχεια από την προηγούμενη



ΚΤΗΜΑΤΟΜΕΣΙΤΙΚΟ ΓΡΑΦΕΙΟ

ΔΩΔΕΚΑΝΗΣΙΑΚΗ ΚΤΗΜΑΤΙΚΗ ΠΑΠΟΥΤΣΗΣ ΚΩΝ/ΝΟΣ

ΠΩΛΗΣΕΙΣ

1. **Γκαρσονιέρα** 55 τ.μ. ισόγεια με αυλή 50 τ.μ. και πάρκιν στα Κοσκινού (λουξ). Τιμή: 110.000€
2. **Διαμέρισμα** 70 τ.μ. υπόγειο στον Αγ. Γεώργιο. Τιμή: 80.000€
3. **Διαμέρισμα** 78 τ.μ. 1ου ορόφου στην Ιαλυσό. Τιμή 110.000€
4. **Διαμέρισμα** 80 τ.μ. 1ου ορόφου στο Ροδίνι. Τιμή 125.000 €
5. **Διαμέρισμα** 81 τ.μ. ισόγειο στο Αραπάκι. Τιμή: 150.000 €
6. **Διαμέρισμα** 83 τ.μ. 1ου ορόφου στ' Αφάντου. Τιμή 130.000€
7. **Διαμέρισμα** 103 τ.μ. ισόγειο με γκαράζ στην Ιξιά. Τιμή: 205.000€
8. **Διαμέρισμα** 110 τ.μ. ρετιρέ με 70 τ.μ. βεράντα, γκαράζ και απεριόριστη θέα στα Κοσκινού (λουξ). Τιμή: 240.000€
9. **Μεζονέτα** 120 τ.μ. διώροφη σε οικόπεδο 300 τ.μ. στην Παστίδα. Τιμή 170.000 €
10. **Μεζονέτα** 120 τ.μ. διώροφη σε οικόπεδο 200 τ.μ. στην Κρεμαστή. Τιμή 190.000 €
11. **Μεζονέτα** 120 τ.μ. διώροφη σε οικόπεδο 1.800 τ.μ. στην Ψίνθο. Τιμή 70.000€ (μπετά)
12. **Μεζονέτα** 125 τ.μ. διώροφη με αυλή στην Ιαλυσό. Τιμή 200.000 €
13. **Μεζονέτα** 140 τ.μ. διώροφη σε οικόπεδο 1.075 τ.μ. στο Τσαΐρι. Τιμή: 140.000€ (μπετά)
14. **Μεζονέτα** 143 τ.μ. διώροφη σε οικόπεδο 500 τ.μ. στα Κοσκινού. Τιμή 140.000€ (μπετά)
15. **Μεζονέτα** 152 τ.μ. διώροφη σε οικόπεδο 320 τ.μ. στην Παστίδα. Τιμή: 135.000€ (μπετά)
16. **Μεζονέτα** 210 τ.μ. σε οικόπεδο 1.000 τ.μ. στα Κοσκινού. Τιμή 245.000€ (μαρμαροσοβάς)
17. **Αποθήκη** 129 τ.μ. υπόγεια (6 μ. ύψος) στην Καλλιθέα. Τιμή 80.000 €
18. **Οικόπεδο** 1.033 τ.μ. εντός ζώνης στ' Αφάντου. Τιμή: 40.000€
19. **Οικόπεδο** 1.300 τ.μ. με θέα στην Τραπεζια Αφάντου. Τιμή: 65.000€
20. **Οικόπεδο** 4.000 τ.μ. στην Ιξιά Τιμή: 200.000€
21. **Οικόπεδο** 5.680 τ.μ. στ' Αφάντου. Τιμή: 90.000€

ΧΠ2673

ΠΩΛΗΣΕΙΣ ΑΚΙΝΗΤΩΝ - ΟΙΚΟΠΕΔΩΝ- ΜΙΣΘΩΣΕΙΣ ΑΚΙΝΗΤΩΝ

ΩΡΕΣ ΓΡΑΦΕΙΟΥ 09.00-13.30 π.μ. και 18.00-21.00 μ.μ.

ΕΘΝΙΚΗΣ ΑΝΤΙΣΤΑΣΗΣ 45- 1ος ΟΡΟΦΟΣ • ΤΗΛ. - ΦΑΞ

2241025480 κιν. 6932469420 • e-mail: papoutsisk@in.gr

ΕΝΟΙΚΙΑΖΟΝΤΑΙ

στην κεντρική πλατεία της Παστίδας



υπό κατασκευή σύγχρονα **ΚΑΤΑΣΤΗΜΑΤΑ - ΓΡΑΦΕΙΑ - ΔΙΑΜΕΡΙΣΜΑΤΑ,** κατάλληλα για κάθε χρήση *(εμπορικά, τράπεζες, πρακτορεία, ιατρεία, φροντιστήρια και κάθε είδους γραφεία)*

ΑΠ419(Γ)

Πληρ. τηλ. 6944760796, 6944746580

ΠΑΣΤΙΔΑ. ΠΩΛΟΥΝΤΑΙ



μεζονέτες πολυτελούς κατασκευής από ιδιοκτήτη-κατασκευαστή σε μπετά ή τελειωμένα των 120-130-160 τ.μ. σε οικόπεδο 250 και 330 τ.μ. με θέα το Φιλέρημο.

Πληρ. τηλ. 6944636141

ΑΤ2909(Γ)

ΕΝΟΙΚΙΑΖΕΤΑΙ διαμέρισμα 2 υπν/τίων, σαλόνι, κουζίνα, μπάνιο πλήρως επιπλωμένο και εξ/νο με ηλεκτρικά είδη έτοιμο προς κατοίκηση στην περιοχή Αγίου Νικολάου. Ενοίκιο 400 ευρώ. Πληρ. τηλ. 6979041182 MZT240720

ΕΝΟΙΚΙΑΖΕΤΑΙ διαμέρισμα Α' ορόφου 2 υπνοδωματίων, σαλόνι, κουζίνα, WC, επί της οδού Ζακύνθου 12. Πληρ. τηλ. 6945036946 κια 2241035686. MZT220713

ΕΝΟΙΚΙΑΖΕΤΑΙ γκαρσονιέρα επιπλωμένη, με δύο δωμάτια - υπνοδωμάτιο και καθιστικό, κουζίνα, με ψυγείο, πλυντήριο, κλπ. φουρνάκι, για ένα ή δύο άτομα στο Ροδίνι, Αλικαρνασσού 10. Προτιμούνται στρατιωτικοί, φοιτητές. Πληρ. τηλ. 2241028685 MZT240719

ΕΝΟΙΚΙΑΖΟΝΤΑΙ 6 studios καινούργια επί της Ρόδου-Λίνδου 2 χλμ. πριν το Γκολφ Αφάντου στην διασταύρωση Καλυθιών με παραλία Τραγανού, 400 μέτρα από τη θάλασσα πλήρως εξοπλισμένα. Τιμή 160 ευρώ. Πληρ. τηλ. 6932603855, 6972990287, 2241096616 MZT240707

ΕΝΟΙΚΙΑΖΕΤΑΙ 3άρι **διαμέρισμα** στην Ανάληψη με ηλιακό θερμοσίφωνο, θερμοπομπούς, εντοιχιζόμενη κουζίνα (όλα τα ηλεκτρικά είδη) κοντά σε παιδικό σταθμό ή σχολείο. Προτιμούνται στρατιωτικοί, αστυνομικοί, καθηγητές. Τιμή 450 ευρώ. Πληρ. τηλ. 6944722283, 6948918238 MZT240724

ΕΝΟΙΚΙΑΖΟΝΤΑΙ α) **γκαρσονιέρα** επιπλωμένη 42 τ.μ. με αυλή, β) **ημιϋπόγειος αποθήκη** με WC κατάλληλη για ξυλουργικές - αλουμινοκατασκευαστικές κ.λπ. εργασίες επί της οδού Γρηγορίου Ε' 57 περιοχή 7 Βαγιές. Πληρ. τηλ. 2241023898, 6992241139 MZT210709

ΕΝΟΙΚΙΑΖΕΤΑΙ υπερυψωμένο ισόγειο **διαμέρισμα** επί της οδού Νικ. Καζαντζάκη, πλησίον Μαρινόπουλου, αποτελούμενο από σαλόνι, κουζίνα, 1 υπνοδωμάτιο, μπάνιο, με καταπληκτική θέα. Πληρ. τηλ. 2241024368, 6944221274 MZT240706

ΕΝΟΙΚΙΑΖΕΤΑΙ διαμέρισμα 65 τ.μ., 2 υπνοδωματίων, σαλοτραπεζαρία, τζάκι, εντοιχισμένη κουζίνα, ηλιακό, air condition, στον 1ο όροφο, περιοχή 7 Βαγιές, Ευ. Παληκαρίδη 6, 400 ευρώ. Πληρ. τηλ. 6973701046 MZT240708

ΕΝΟΙΚΙΑΖΕΤΑΙ επί της Καποδιστρίου 57 επιπλωμένο **διαμέρισμα** 44 τ.μ. κουζίνα μεγάλη, υπνοδωμάτια, λουτροκαμπινέ. Είναι ισόγειο ανεξάρτητο. Πληρ. τηλ. 2241028852 MZT240704

ΕΝΟΙΚΙΑΖΕΤΑΙ γωνιακό **κατάστημα** 140 τ.μ. με πατάρι, Κολοκοτρώνη 40 για οποιαδήποτε χρήση. Πληρ. τηλ. 2241020373, 6932889982 MZT240701

ΕΝΟΙΚΙΑΖΕΤΑΙ σπίτι στην Π. Πόλη 80 τ.μ. πλήρως ανακαινισμένο με 2 υπνοδωμάτια, πατάρι, σαλόνι, κουζίνα, WC, με 2 κλιματιστικά και ηλιακό θερμοσίφωνα 200 λίτρων. Πληρ. τηλ. 2241025549 MZT240713

ΠΩΛΕΙΤΑΙ

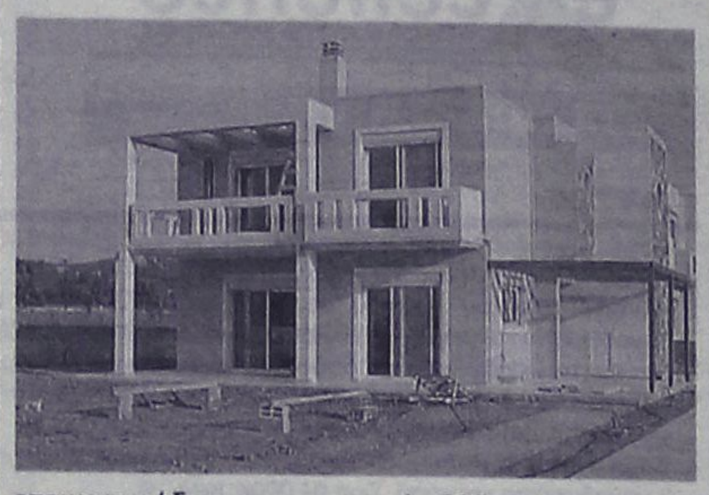

ετοιμοπαράδοτη **μονοκατοικία** 225 τ.μ. από ιδιώτη επί της οδού Αρχιμίδη στην περιοχή Φιλερήμου - Ιαλυσός, με 4 υπνοδωμάτια, 2 μπάνια, 1 WC, κεντρική θέρμανση και μαρμάρινα δάπεδα.

Πληρ. τηλ. 6948727558, 2241025400

ΜΑΠ424

Θεόφιλος Κλωνάρης

Μεσίτης Αστικών Συμβάσεων

ΕΥΡΩΠΑΪΚΗ ΕΠΕΝΔΥΤΙΚΗ

Εθνικής Αντίστασης 48 τηλ.2241039300,κιν.6977582152

ΔΙΑΜΕΡΙΣΜΑΤΑ:

- Γκαρσονιέρα 40τ.μ. καλή κατάσταση στην Ιξιά € 60000
- 2 δυάρια διαμερίσματα κοντά στο πανεπιστήμιο € 88000
- Δυάρι διαμέρισμα Β όρόφου,καινούργιο € 120000
- Διαμέρισμα 1 έτους με πάρκιν,ασανσέρ € 170000
- Διαμέρισμα 90τ.μ. 2υπν/τίων με πάρκιν € 180000
- Διαμέρισμα 105τ.μ. Γ ορόφου 5 ετών με αποθήκη και πάρκιν μαζι με γκαρσονιέρα 45 τ.μ. € 250000
- Διαμέρισμα 120τ.μ. λουξ κατασκευής με 3 υπνοδωμάτια με ασανσέρ,θέρμανση,υπ.γκαράζ,Ανάληψη € 220000
- Διώροφη Οικοδομή συν.εμβαδού 245τ.μ. αποτελούμενη απο 3 διαμερίσματα και υπόλοιπο δόμησης 42 τ.μ. δίπλα σε σχολικό συγκρότημα.Δάνεια δεκτά € 350000
- Υπερπολυτελές διαμέρισμα 140τ.μ.,Β΄ορόφου με ασανσέρ,χώρο στάθμευσης,καταπληκτικη θέα € 265000

ΜΟΝΟΚΑΤΟΙΚΙΕΣ:

- Παστίδα 130τ.μ. σε 300τ.μ. οικόπεδο(μπετά) € 112000
- Κοσκινού 158τ.μ. σε οικ/δο 1000τ. σε μπετά € 160000
- Παστίδα 155 τ.μ. με οικόπεδο 350τ.μ.(Μπετά) € 130000
- Τρείς 210τ.μ. ,οικόπεδο 1300 ,μαρμαροσοβά € 240000
- Κοσκινού 150τ.μ., μπετά με οικόπεδο 700τ.μ. € 130000
- Κοσκινού μονοκατοικία 165 τ.μ. σε οικόπεδο 1500τ.μ. πλήρως αποπερατωμένη € 270000
- Ιαλυσός μονοκατοικία 140τ.μ. σε οικόπεδο 300τ.μ. στην Αγία Παρασκευή πολυτελούς κατασκεύης € 300000
- Κοσκινού μονοκατοικία 180τ.μ. με 1500 τ.μ. οικόπεδο στα Κοσκινού με φανταστική θέα € 390000

ΟΙΚΟΠΕΔΑ - ΚΑΤΑΣΤΗΜΑΤΑ:

- Οικόπεδο ,Σύμη(ΛΙΕΝΗ) 490τ.μ. με Σ.Δ. 0,8 € 85000
- Κρεμαστή 400τ.μ. με άδεια οικοδομής € 75000
- Οικόπεδο 5000τ.μ. κοντά στο Πλυμμήρι € 75000
- Καλυθιές 1200 τ.μ.κτίζει 135 με ρεύμα,νερό € 50000
- **Αποθήκη πλεονεκτική στην Ιαλυσό σε κεντρικό σημείο 250τ.μ. με ράμπα και γραφείο € 220000**
- Κατάστημα στην Ανάληψη 75τ.μ. με υπόγειο γκαράζ και αποκλειστική χρήση αυλής.Τιμή συζητήσιμη
- Επιχείρηση Σνάκ μπάρ στο Νιοχώρι σε τιμή ευκαιρίας
- Ακίνητο στ'Αφάντου,350 τ.μ. με υπόγειο, κατάληλο για super market
- Οικόπεδο με άδεια οικοδομής βιοτεχνικού κτιρίου στο Τσαίρι € 80000

Μισθώσεις:

- Μονοκατοικία 140τ.μ. καινούργια με πισίνα,BBQ,μεγάλη αυλή,θέρμανση,3 υπν/τια, κοντά στο Κολέγιο Ρόδου
- Ανεξάρτητη κατοικία,ανακαινισμένη ,1 υπνοδωμάτιο, καθιστικό,κουζινάκι,αυλή στην οδό Δενδρινού
- Όροφος διπλοκατοικίας ,καινούργιος,120τ.μ. με θέρμανση,αυλή και πάρκιν κοντά στο Jumbo
- **Γκαρσονιέρα** επιπλωμένη,με κλιματισμό,θέρμανση, τηλεόραση επί της Μ.Κωνασταντίνου(πλησίον σούπερ Μάρκετ Σπανός) € 280
- Κατοικία ανεξάρτητη στοΤσαίρι,επιπλωμένη,με 1 υπν οδωμάτιο κατάλληλη για στρατιωτικούς

Αγορές-πωλήσεις-μισθώσεις-εκτιμήσεις-Ακινήτων

Δάνεια Δεκτά

ΧΠ2694

ΤΣΟΥΡΟΥΝΑΚΗΣ Κεφάλαιο

Κτηματομεσιτικό Γραφείο

Γ. ΣΕΦΕΡΗ 12 (παραπλεύρως ΜΗΔΙΑ)
ΤΗΛ/FAX.: (22410) 60060
www.e-kefaleo.com

ΠΩΛΗΣΕΙΣ ΑΚΙΝΗΤΩΝ

ΔΙΑΜΕΡΙΣΜΑΤΑ

- 42 τ.μ,1ου,γκαρσονίερα, ισόγειο, Ιξιά,17εκ-50.000€
- 42 τ.μ,1ου,γκαρσονίερα, Κ.Παλαιολόγου,29,4εκ-86.280 €
- 50 τ.μ, μονοκατοικία, Αγ.Δημήτριο, 25,5εκ-75.000€
- 50 τ.μ, 2αρι,1ου,καινούριο, Καναδά , 35εκ-102.714 €
- 50 τ.μ, 2αρι, ισόγειο καινούριο, Καρακόνερο, 35εκ-102.714 €
- 77 τ.μ, 2υπν/τιων, ισόγειο καινούριο, Καρακόνερο, 54εκ-158.473 €
- 80 τ.μ, ισόγειο, 2υπν/τιων,καινούριο, Δενδρινού, 60 εκ-176.080€
- 81τ.μ,ισόγειο, 2 υπν/τιων , καινούριο, Αραπάκι, 51εκ - 150.000 €
- 82 τ.μ ,1ου ,2υπν/τιων, καινούριο, Τριάντα 47 εκ-137,931 €
- 87 τ.μ , ισόγειο, 2υπν/τιων, καινούριο,Μιχ.Πετρίδη, 63εκ-185.000€
- 87 τ.μ , ισόγειο, 3υπν/τιων, καινούριο, , Τριάντα 53 εκ-155.000 €
- 93 τ.μ , ισόγειο, 2υπν/τιων, καινούριο,Σμύρνης,59εκ-173.147€
- 93 τ.μ ,1ου , 2υπν/τιων, καινούριο,Παρθενόπης, 59εκ-173.147€
- 107τ.μ, 2ου, 3 υπν/τιων καινούριο, Κ. Παλαιολόγου 74, 9εκ-219.809€
- 113τ.μ, 3ου, 3υπν/τιων, λουξ κατασκευής, Ανάληψη, 73,5-215.700€
- 115τ.μ, 2ου, 3υπν/τιων, λουξ κατασκευής, Καρακόνερο 75εκ.- 220.010€
- 118 τ.μ, 1ου, 3υπν/τιων, καινούριο,Μιχ.Πετριδη,73εκ-214.233€
- 122 τ.μ, 3ου, 3υπν/τιων, καινούριο, Ανάληψη,81.7εκ-240.000€

ΜΕΖΟΝΕΤΕΣ-ΜΟΝ/ΚΙΕΣ

- 120 τ.μ, μεζονέτα, μπετά, οικόπεδο 1000 τ.μ Αφάντου 30 εκ-88.041 €
- 133 τ.μ μεζονέτα, λούξ, αυλή 280 τ.μ,Τριάντα 85εκ-250.000 €
- 144 τ.μ μεζονέτα, λούξ, αυλή 280 τ.μ Ιξιά 92 εκ-270.000 €
- 165 τ.μ μεζονέτα, λούξ, αυλή 380 τ.μ Ιξιά 118 εκ-346.500 €
- 182 τ.μ μεζονέτα, λούξ, αυλή 380 τ.μ Ιξιά 130 εκ-382.200 €

ΟΙΚΟΠΕΔΑ

- Οικόπεδο,3στρεμ.,εντός ζώνης,Καρακόνερο 95,4εκ - 280.000€

ΕΠΑΓΓΕΛ/ΚΟΙ ΧΩΡΟΙ

- Κατάστημα 50 τ.μ Κ.Παλαιολόγου, 75εκ-220.110€
- Κατάστημα 60 τ.μ ,Παλιά πόλη 33 εκ-97.000 €
- Κατάστημα 93 τ.μ ,Καναδά 139,5εκ-409.391 €
- Καταστήματα 95τ.μ ,60 τ.μ πατάρι, πάρκιν, Ρόδου-Καλιθέας, 87 εκ-255.000 €
- Κατάστημα 98 τ.μ., με υπόγειο, Δενδρινού 167 εκ-490.000 €

ΕΝΟΙΚΙΑΣΕΙΣ

- Κατάστημα 170 τ.μ., 150 τ.μ. αυλή, πάρκιν, κεντρικό, Ροδίνι 1.300 €

ΧΠ1629

ενοικιασεις

συνέχεια από την προηγούμενη

ΕΝΟΙΚΙΑΖΕΤΑΙ υπόγειος χώρος 80 τ.μ. με φυσικό φως και αερισμό κατάλληλος για χρήση γραφείου ή για άλλη σχετική επαγγελματική χρήση. Πληρ. τηλ. 6945063055 MZT240712

ΕΝΟΙΚΙΑΖΕΤΑΙ studio (σ.σ. ενιαίος χώρος) σε μονοκατοικία, κοντά στη Φιλέρημο, 45 τ.μ., πλήρως επιπλωμένο και με οικιακές συσκευές. Μόνο οι σοβαρά ενδιαφερόμενοι. Πληρ. τηλ. 6946582900 ή 2241095057 (σ.σ. βραδινές ώρες). MXP13860

ΕΝΟΙΚΙΑΖΟΝΤΑΙ: 1) Διαμέρισμα 85 τ.μ. β' ορόφου (2 υπν.) στο Καρακόνερο 415 ευρώ, 2) 130 τ.μ. **διαμέρισμα** α' ορόφου (2 υπν.) - τζάκι- θέρμανση- 2 WC στην Κοδριγκτώνος 550 ευρώ, 3) **Οροφοδιαμέρισμα** ισόγειο υπ/νο με κήπο λουξ κατασκευής (3 υπν.) στην Ιαλυσό 600 ευρώ, 4) 46 τ.μ. υπόγειο **διαμέρισμα** (1 υπν.) με αυλή στον Αγ. Νικόλαο 250 ευρώ, 5) Ισόγεια (παλιά) **αποθήκη** 500 τ.μ. ψηλοτάβανη με πρόσβαση στη λεωφόρο Ρόδου-Καλλιθέας (μετά του Χυτήρογλου) ενοίκιο 450 ευρώ. Πληρ. ΚΤΗΜΑΤΟΜΕΣΙΤΙΚΟ ΓΡΑΦΕΙΟ ΑΙΓΑΙΟΚΤΗΜΑΤΙΚΗ - Βαζούκου Ρένα τηλ. 2241022943, 6945466773 MXΠΚΤΗ007

ΕΝΟΙΚΙΑΖΟΝΤΑΙ ΔΥΟ ΔΙΑΜΕΡΙΣΜΑΤΑ (ΕΝΑ ΣΤΟ ΙΣΟΓΕΙΟ 60 Τ.Μ. ΜΕ AIR CONDITION ΚΑΙ ΤΗΛΕΟΡΑΣΗ) ΚΑΙ (ΕΝΑ ΣΤΟ 3ο ΟΡΟΦΟ 48 Τ.Μ.) ΠΛΗΡΩΣ ΕΠΙΠΛΩΜΕΝΑ ΜΕ AIRCONDITION, ΚΟΝΤΑ ΣΤΟ ΚΕΝΤΡΟ ΤΗΣ ΠΟΛΗΣ ΚΑΙ ΤΟ ΠΑΝΕΠΙΣΤΗΜΙΟ ΚΑΙ 150 ΜΕΤΡΑ ΑΠΟ ΤΗΝ ΑΚΤΗ ΣΤΗΝ ΟΔΟ ΠΑΠΑΛΟΥΚΑ 49Β' ΡΟΔΟΣ (ΚΟΝΤΑ ΣΤΟ ΠΑΛΙΟ ΝΟΣΟΚΟΜΕΙΟ). ΠΛΗΡ. ΤΗΛ. 6972932940 MZT240711

ΕΝΟΙΚΙΑΖΕΤΑΙ α) διαμέρισμα στην Κρεμαστή, 2 υπνοδωματίων, σαλόνι, κουζίνα β) **Δυάρι** στην Κρεμαστή. Πληρ. τηλ. 22410-93373, 30522. MZT220709

RE/MAX

ΛΑΧΑΝΙΑ, ΡΟΔΟΣ — ΟΙΚΟΠΕΔΟ



- 21.970 τ.μ.
- Μόνο 400μ. από τη θάλασσα
- **Τιμή πώλησης : 300.000 €**

ΚΡΗΤΗΝΙΑ, ΡΟΔΟΣ — ΟΙΚΟΠΕΔΟ

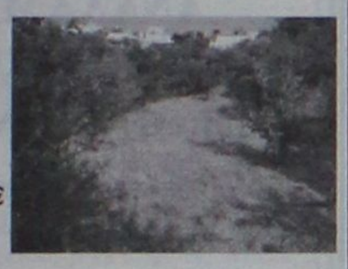

- 1.400 τ.μ.
- Με δυνατότητα οικοδόμησης 400 τ.μ.
- Υπάρχει παροχή ύδρευσης/ηλεκτρισμού
- **Τιμή πώλησης : 35.000 €**

ΑΝΑΛΗΨΗ, ΡΟΔΟΣ — ΜΕΖΟΝΕΤΑ



- 137 τ.μ. σύγχρονης κατασκευής
- 3 Υπνοδωμάτια, 2WC
- πλήρως εξοπλισμένη κουζίνα
- όμορφη αυλή
- **Τιμή πώλησης : 250.000 €**

ΓΕΝΝΑΔΙ, ΡΟΔΟΣ — ΜΟΝΟΚΑΤΟΙΚΙΑ



- Παραδοσιακή μονοκατοικία 110 τ.μ.
- 3 Υπνοδωμάτια
- 3 Τζάκια (σαλόνι & υπνοδωμάτια)
- Συμπεριλαμβάνεται στην τιμή οικόπεδο όμορο, 108 τ.μ.
- **Τιμή πώλησης: 290.000 €**

ΓΕΝΝΑΔΙ, ΡΟΔΟΣ — ΜΟΝΟΚΑΤΟΙΚΙΑ



- 2 νεόδμητες μεζονέτες 70 τ.μ. & 65 τ.μ.
- Οικόπεδο 400 τ.μ.
- 300μ. από την θάλασσα

Τιμή πώλησης: 130.000 €/Μεζονέτα

XΠΚΤΗ005

RE/MAX EXPRESS – A. & S. HATZAKIS CO.
5ο ΧΛΜ ΛΕΩΦ. ΡΟΔΟΥ-ΛΙΝΔΟΥ
ΤΗΛ: 22410 64730, 64755 – ΦΑΞ: 22410 64720
e-mail: info@remaxexpress.gr - website: www.remax.gr

RE/MAX

ΓΕΝΝΑΔΙ, ΡΟΔΟΣ — ΜΕΖΟΝΕΤΑ



- 2 Μεζονέτες, 89 τ.μ./έκαστη
- 140 τ.μ. οικόπεδο
- Θέα θάλασσα
- **Τιμή πώλησης: 170.000€/Μεζονέτα**

ΑΦΑΝΤΟΥ, ΡΟΔΟΣ — ΜΟΝΟΚΑΤΟΙΚΙΕΣ



- 4 νέες πολυτελείς τριώροφες κατοικίες, 170 τ.μ.
- 3 Υπνοδωμάτια
- Τζάκι & θέρμανση
- Θέα θάλασσα
- **Τιμή πώλησης 315.000 € (ακριανές) & 305.000 € (στη μέση)**

ΙΑΛΥΣΟΣ, ΡΟΔΟΣ — ΔΙΑΜΕΡΙΣΜΑ



- 67 τ.μ.
- 2 υπνοδωμάτια
- 2ος όροφος
- **Τιμή πώλησης : 80.000 €**

ΛΙΝΔΟΣ, ΡΟΔΟΣ — DISCO-BAR



- **Ενοικιάζεται** γνωστή Disco-Bar με απεριόριστες δυνατότητες
- Κατάλληλο επίσης για café-restaurant-Παιδότοπο
- Άδειες λειτουργίας εξασφαλισμένες
- Σε κήπο 3,5 στρ.

Σοβαρές προτάσεις δεκτές

ΠΑΛΙΑ ΠΟΛΗ, ΡΟΔΟΣ — ΕΠΑΓΓΕΛΜΑΤΙΚΗ ΣΤΕΓΗ



- **Ενοικιάζεται** προνομιακό ακίνητο
- Στο κέντρο της Παλιάς Πόλης
- 350 τ.μ
- κατάλληλο για: εστιατόριο, καφετέρια κ.λπ.
- **Τιμή ενοικίασης: 4000€**

XΠΚΤΗ005

RE/MAX EXPRESS – A. & S. HATZAKIS CO.
5ο ΧΛΜ ΛΕΩΦ. ΡΟΔΟΥ-ΛΙΝΔΟΥ
ΤΗΛ: 22410 64730, 64755 – ΦΑΞ: 22410 64720
e-mail: info@remaxexpress.gr - website: www.remax.gr

REAL ESTATE
ΚΡΑΝΙΔΗΣ
www.kranidis.gr

ΠΩΛΗΣΕΙΣ ΔΙΑΜΕΡΙΣΜΑΤΩΝ

ΕΝΤΟΣ ΠΟΛΕΩΣ - ΚΑΙΝΟΥΡΙΑ ΡΟΔΟΣ:

1)100τ.μ. 3Δ.Σ.Κ.Λ. 2ου ορόφου στο Άνω Ροδίνι με ασανσέρ και κλειστό γκαράζ 230.000 € [Κ-267]
2) 92τ.μ. 2Δ.Σ.Κ.Λ. Ισόγειο με Ασανσέρ, Αποθήκη υπο γείου , στο Άνω Ροδίνι 210.000€ [Κ-265]
3) 124 τ.μ. 3Δ.Σ.Κ.Λ. Ισόγειο με Κεντρική θέρμανση , Ασανσέρ, Πάρκινγκ, Αποθήκη 250.000 € - [Κ-50]
4) 55τ.μ. 2αρι 3ου ορόφου , κοντά στο Καζίνο 110.000,00 € [Κ-367]
5) 118τ.μ. 3Δ.Σ.Κ.Λ. 2ου δρόφου , στην Ανάληψη Γ. Παπανδρέου 255.000€ [Κ-1057]
6): 118τ.μ. 3Δ.Σ.Κ.Λ. 3ου ορόφου κοντά στο πάρκο ΜΗΔΕΙΑ με Ι Πάρκινγκ, Αποθήκη 250.000€ - [Κ-475]
7) 122τ.μ. 3Δ.Σ.Κ.Λ. 2ου ορόφου με Πάρκινγκ, Αποθήκη υπογείου , στην περιοχή ΜΗΔΕΙΑ αξία 250.000€ [Κ-318]
8)ΡΟΔΙΝΙ: 84,90 τ.μ. - Ισόγειο με γκαράζ , στη Φανερωμένη 195.000€ [Κ-1344]

ΕΝΤΟΣ ΠΟΛΕΩΣ -ΜΕΤΑΧΕΙΡΙΣΜΕΝΑ ΡΟΔΟΣ:

1)110τ.μ. 3Δ.Σ.Κ.Λ. Ισόγειο 170.000€ [Κ-1144]
2) 120τ.μ. 3Δ.Σ.Κ.Λ.WC Ισόγειο με Κεντρική, Ασανσέρ, Πάρκινγκ 190.000€ [Κ-1043]
3) 56τ.μ. - 1ου ορόφου 130.000 ,00 € [Κ-319]
4) 155τ.μ. 3Δ.Σ.Κ.Λ. 1ου ορόφου 270.000€ [Κ-1274]
5) 82 τ.μ. 3αρι , επί της Κοδρικτώνος, σε άριστη κατάσταση, 2 υπν, Σ.Κ.Λ. , με ωραία Ιταλική Κουζίνα αξίας 7.000,00 € Τιμή πώλησης 145.000,00 € [Κ-1429].
6) 92 τ.μ. 3άρι ,επί της οδού Απ.Παύλου 1ος όροφος, 2 υπν, Σ.Κ.Λ. 10 ετών αξίας 170.000,00 [Κ-1445].
7) 116 τ.μ. 4άρι 3 υπν, Σ.Κ.Λ. w.c. , μεγάλες βεράντες, κοντά στο Καζίνο αξίας 270.000,00 € [Κ-1454] .
8)ΚΑΛΛΙΠΑΤΕΙΡΑΣ 82τ.μ. 3άρι ,στο Ροδινι αξίας 80.000,00 € [Κ - 1086]
9)ΑΓΙΑΣ ΑΝΑΣΤΑΣΙΑΣ: 90τ.μ. 2Δ.Σ.Κ.Λ. Ισόγειο 170.000€ [Κ-1280]

ΙΞΙΑ:

1)76τ.μ. 2Δ.Σ.Κ.Λ. Ισόγειο 95.000,00 € [Κ-1291]
2) 50 τ.μ. 2άρι στο 2ο όροφο με ωραία θέα επί της Σ ωτήρος αξίας 90.000,00 € [1174] .
ΙΑΛΥΣΟΣ: 72 τ.μ. 2 υπν, Σ.Κ.Λ. αξίας 120.000,00 € [Κ-1409].

MXΠ092

Ι.Καζούλη & Αμερικής 50, 2ος όροφος
22410 27082 & 22410 26476
FAX: 22410 27101
e-mail: info@kranidis.gr

The Real Estate Leaders

RE/MAX

Περισσότερες πληροφορίες
Re/Max Express - A & S Hatzakis Co.
Τηλ. 22410 64730 & 64755 Email:
info@remaxexpress.gr ,
website: www.remax.gr

ΕΝΟΙΚΙΑΣΕΙΣ ΑΚΙΝΗΤΩΝ:

Ρόδος: (Άγιος Νικόλαος) Επαγ. στέγη 137 τ.μ + υπόγειο 77	2 000 €
Παλιά πόλη: προνομιακό ακίνητο σε κεντρικό σημείο 350 τ.μ	4 000 €
Ιαλυσός:(Λεωφ. Ηρακλειδών) επαγ. στέγη 450 τ.μ + αυλή 250 τ.μ	3 000 €
Λίνδος: Disco - cafeteria .	3 000 €

ΟΙΚΟΠΕΔΑ ΠΡΟΣ ΠΩΛΗΣΗ:

Ρόδος (Κόβα) 2300 τ.μ	1 500 000 €
Ρόδος (Αυστραλίας) 1808 τ.μ	1 500 000 €
Γεννάδι: 23.420 τ.μ με κτίσμα	1 000 000 €
Βάτι : 3075 τ.μ με παλιά κτίσματα	190 000 €
Λαχανιά: 21.970 τ.μ 400μ. από τη θάλασσα	300 000 €
Κρητηνία:1400 τ.μ εντός οικισμού (οικοδομείται 400 τ.μ)	35 000 €

Επαγ. ΑΚΙΝΗΤΑ ΠΡΟΣ ΠΩΛΗΣΗ :

Ρόδος (Εθν. Μακαρίου) 729,77 (ενιαίος χώρος)	1 000 000 €
Ρόδος(Λεωφ.Ρόδου-Λίνδου)επαγ. στέγη 902 τ.μ σε οικοπ. 2.500 τ.μ	650 000 €
Λίνδος : Επαγ. στέγη 277,70 τ.μ	2 200 000 €
Ρόδος (Στελ. Κωτιάδη) 507,57 τ.μ	1 300 000 €
Ρόδος: καταστήματα, 62 τ.μ.	200 000 €
Ρόδος: γραφεία 62 τ.μ .	160 000 €
Ρόδος : Αποθήκες 62 τ.μ .	110 000 €
Ρόδος: (Ασγούρου) επαγ. στέγη 400 τ.μ + μεγάλο υπαίθριο χώρο	350 000 €
Λαδικό: 10 Studios - έτοιμη επιχείρηση	250 000 €

Πωλούνται Επιχειρήσεις :
Πωλείται επιχείρηση εσωρούχων σε κεντρικό σημείο της πόλις
Πωλείται επιχείρηση Internet Café στη πόλη Ρόδου

ΔΙΑΜΕΡΙΣΜΑΤΑ ΠΡΟΣ ΠΩΛΗΣΗ:

Ροδίνι: Β' όροφος 98 τ.μ	195 000 €
Ροδίνι: 98 τ.μ , 3 ΥΔ.	190 000 €
Ανάληψη: νεόδμητα διαμερίσματα το τ.μ	1 800 €
Ιαλυσός: Β΄ όροφο 67 τ.μ	80 000 €

ΜΟΚΑΤΟΙΚΙΕΣ ΠΡΟΣ ΠΩΛΗΣΗ:

Ρόδος (Νιοχώρι): 210 τ.μ	400 000 €
Ρόδος (28 Οκτωβρίου): 253 τ.μ	700 000 €
Π. Πόλη: 170 τ.μ + αυλή 100 τ.μ	500 000 €
Κοσκινού: 270 τ.μ	470 000 €
Αρχάγγελος: (μπετά) 280 με οικόπεδο 500 τ.μ	100 000 €
Ν. Ρόδος: (ημιτελές) 130 τ.μ	125 000 €
Γεννάδι: 145 τ.μ	200 000 €
Γεννάδι: 84 τ.μ	90 000 €
Γεννάδι :Νησίωτικο σπίτι 50τ.μ με έχτρα πατάρι + αυλή	100 000 €

ΜΕΖΟΝΕΤΕΣ ΠΡΟΣ ΠΩΛΗΣΗ:

Ρόδος (Δασκάλους): 137 τ.μ, 3 ΥΔ, μπάνιο με τζακούζι, ΝΕΑ	250 000 €
Παστίδα: 135 τ.μ	210 000 €
Παστίδα: 140 τ.μ	200 000 €
Παστίδα: 200 τ.μ	260 000 €
Γεννάδι: 70 τ.μ με οικόπεδο 400 τ.μ , 300μ. από τη θάλασσα	130 000 €
Γεννάδι: 89 τ.μ σε οικόπεδο 140 τ.μ, 2 ΥΔ	170 000 €

Ζητούνται οικόπεδα για άμεση πώληση
Ζητούνται μεταχειρισμένα διαμερίσματα& μεζονέτες
Πωλούνται ξενοδοχεία διαφόρων κατηγοριών

XΠΚΤΗ005

ενοικιασεις

συνέχεια από την προηγούμενη

ΕΝΟΙΚΙΑΖΕΤΑΙ διαμέρισμα 85 τ.μ. στην Αθηνών 32 περιοχή Ανάληψης. Ενοίκιο 360 ευρώ. Πληρ. τηλ. 2241031304.
MZT200704

ΕΝΟΙΚΙΑΖΟΝΤΑΙ Ή ΠΩΛΟΥΝΤΑΙ σε εμπορικό κέντρο, στο Φαληράκι, τρία καταστήματα με αποθήκη, από 40 τ.μ. έκαστο, για οποιαδήποτε χρήση. Πληρ. τηλ. 2433032448, 0031654684026.
MZT210715

ΕΝΟΙΚΙΑΖΕΤΑΙ επιπλωμένη **γκαρσονιέρα** στον Α' όροφο στο Καρακόνερο. Πληρ. τηλ. 2241032943, 6945596443.
MZT220703

ΕΝΟΙΚΙΑΖΟΝΤΑΙ διαμερίσματα: 1) 90 τ.μ. με 2 υπνοδωμάτια, κουζίνα, σαλοτραπεζαρία, μπάνιο, επιπλωμένο. 2) 90 τ.μ., 2 υπνοδωμάτια, κουζίνα σαλοτραπεζαρία, μπάνιο. Πληρ. τηλ. 2241036072, μετά τις 6 απογευματινή.
MZT210708

ΕΝΟΙΚΙΑΖΟΝΤΑΙ studio επιπλωμένα με κλιματισμό και TV επί της οδού Μ. Παπαναστάση 10, περιοχή Δασκάλων. Πληρ. τηλ. 2241029196, 6946348257
MZT200722

ΠΩΛΕΙΤΑΙ
επιχείρηση super market Ομίλου
εντός πόλεως με στάνταρ πελατεία.
Δεκτές μόνο σοβαρές προτάσεις.
Πληρ. τηλ. 2241024873, 6944340237 MXP13884

REAL ESTATE
Ι.ΘΑΡΡΕΝΟΣ
FOR OUR SERVICES
Σύμβουλος Ακινήτων -Μεσίτης Αστικών Συμβάσεων
Τηλ. 6945236522, 2241021308

ΠΩΛΟΥΝΤΑΙ

ΡΟΔΟΣ
Οικόπεδο: 400 τ.μ. Ροδίνι 185.000€
Οικόπεδο: 600 τ.μ. Εφορία 430.000€
Οικόπεδο: 350 τ.μ. Αυτοστ. 150.000€
Οικόπεδο: 500 τ.μ. Αυτοστ. 150.000€
Διαμέρισμα: 75 τ.μ. Ανάληψη 125.000€
Διαμέρισμα: 105 τ.μ. Αγ. Νικόλαο ημιϋπόγειο 105.000€
Διαμέρισμα: 85 τ.μ. Μ. Πετρίδη 130.000€
Διαμέρισμα: 80 τ.μ. Ροδίνι 145.000€
Διαμέρισμα: 100 τ.μ. Ροδίνι 185.000 €
Διαμέρισμα: 120 τ.μ. Ανάληψη + 30 τ.μ. αποθήκη 250.000€
Διαμέρισμα: 120 τ.μ. Καρακόνερο 240.000€
Μονοκατοικία: 140 τ.μ. σε 1.000 τ.μ. οικόπεδο 280.000€
Μονοκατοικία: πολυτελείας 250 τ.μ. Ανάληψη 550.000 €

ΚΟΣΚΙΝΟΥ
Μονοκατοικία: 200 τ.μ. σε μαρμαροσουβά 1000 τ.μ. οικόπεδο 245.000€
Μονοκατοικία: 200 τ.μ. σε 1.000 τ.μ. οικόπεδο 300.000€
Μονοκατοικία: 135 τ.μ. σε μπετά 135.000€
Μεζονέτα: 115 τ.μ. εντός οικισμού 210.000€
Οικόπεδο: 1.500 τ.μ. 150.000€ (Κλινική) με άδεια
Οικόπεδο: 2.000 τ.μ. εντός ζώνης 220.000€

ΠΑΣΤΙΔΑ
Οικόπεδο: 1.500 τ.μ. με άδεια 75.000€
Μονοκατοικία: 140 τ.μ. σε μπετά 115.000€ (εντός οικισμού)
Μονοκατοικία: 140 τ.μ. σε μπετά σε 1.500 οικόπεδο 135.000€

ΝΟΤΙΑ ΡΟΔΟΣ
Οικόπεδο: 5.000 τ.μ. κύμα 350.000€ (Κιοτάρι)
Οικόπεδο: 5.500 150.000€ (Κιοτάρι)
Οικόπεδο: 1.500 με άδεια (εντός τουριστικής ζώνης) 220.000€ (Κιοτάρι)
Οικόπεδο: 1.000 τ.μ. από 45.000 € (Κιοτάρι)
Μονοκατοικία: 125 τ.μ. σε μπετά 150.000€ (επί της Λεωφόρου)
Μονοκατοικίες: 120 τ.μ. 280.000€ σε 1.000 τ.μ. οικόπεδο (Κιοτάρι)
Μεζονέτες 70 τ.μ. 160.000€ (Κιοτάρι)
Οικόπεδο 35.000 τ.μ. Αγ. Παύλο επί της λεωφόρου 200.000 ευρώ

ΝΗΣΙΑ
ΧΑΛΚΗ: Οικόπεδο εντός οικισμού 35.000 €
Οικόπεδο εντός οικισμού 50.000€
Παραδοσιακό σπίτι 105.000 €
Παραδοσιακό σπίτι 120.000€
ΣΥΜΗ: Παραδοσιακά σπίτια από 100.000€

• **ΕΝΟΙΚΙΑΖΕΤΑΙ κατάστημα** Εθνικής Αντιστάσεως 70 τ.μ.
ΜΑΤ3314

ΚΤΗΜΑΤΟΜΕΣΙΤΙΚΟ ΓΡΑΦΕΙΟ
ΜΠΕΡΤΣΕΛΗΣ ΣΠΥΡΟΣ
ΠΩΛΗΣΕΙΣ - ΑΓΟΡΕΣ - ΕΝΟΙΚΙΑΣΕΙΣ ΑΚΙΝΗΤΩΝ

ΔΙΑΜΕΡΙΣΜΑΤΑ
- 48 τ.μ. στην Ανάληψη καινούργιο 87.000€
- 50 τ.μ. στο Καρακόνερο καινούργιο 90.000€
- 65 τ.μ. στην Κρεμαστή καινούργιο 130.000€
- 74 τ.μ. στο Καρακόνερο καινούργιο 170.000€
- 93 τ.μ. προέκταση Εθν. Αντιστ. μεταχειρισμένο 126.000€
- 80 τ.μ. στην Λεωφ. Λίνδου μεταχειρισμένο 126.000€
- 81 τ.μ. κάθετο στην Μιχ. Πετρίδη καινούργιο 150.000€
- 80 τ.μ. στην Ιαλυσό καινούργιο 160.000€
- 93 τ.μ. στο Ροδίνι καινούργιο 170.000€
- 112 τ.μ. στην Ανάληψη καινούργιο lux 258.000€

ΜΟΝΟΚΑΤΟΙΚΙΕΣ
- 120 τ.μ. σε μπετό σε οικ. 1.000 στην Παστίδα 125.000€
- 160 τ.μ. σε μπετό σε οικ. 430 τ.μ. στην Παστίδα 145.000€
- 90 τμ. με οικ. 1.000 τ.μ. με θέα στ' Αφάντου 200.000€
- 133 τ.μ.+σοφ. 30 τ.μ. σε οικ. 3 στρ. μετ/νο στην Παστίδα 220.000€
- 120 τ.μ. σε οικ. 200 τ.μ. στην Κρεμαστή καινούργιο 210.000€
- 340 τ.μ. σε μπετό σε οικ. 2 στρ. στην Αγ. Βαρβάρα με θέα 250.000€
- 195 τ.μ. στην Ιαλυσό 1ου χρόνου 290.000€
- 240 τ.μ. σε οικ. 1.500 τ.μ. στην Παστίδα 350.000€
- 215 τ.μ. σε οικ. 1.000 πρόποδες Φιλερήμου Ιαλυσού 450.000€
- 200 τ.μ. lux κατασκευής στις Καλυθιές 550.000€

ΟΙΚΟΠΕΔΑ
- Κρεμαστή 300 τ.μ. 60.000€
- Παστίδα 1.200 τ.μ. 70.000€
- 420 τ.μ. με δόμηση 300 τ.μ. στην Παστίδα 82.000€
- 2.800 τ.μ. με άδεια οικ. 480 τ.μ. στην Ιαλυσό 220.000€
- 10.000 τ.μ. στις Καλυθιές με θέα 240.000€
- 321 τ.μ. στην Δαματριά 20.000€
- 608 τ.μ. στην Δαματριά 33.800€

ΠΩΛΟΥΝΤΑΙ ΚΑΤΑΣΤΗΜΑΤΑ-ΓΡΑΦΕΙΑ
ΖΗΤΟΥΝΤΑΙ ΓΙΑ ΑΓΟΡΑ ΟΙΚΟΠΕΔΑ-ΔΙΑΜ/ΤΑ-ΜΟΝΟΚ/ΚΙΕΣ

ΠΛΗΡΟΦΟΡΙΕΣ: 6944604309
e-mail: bertselis_s@mail.gr
ΜΑΠ3175

ΠΩΛΟΥΝΤΑΙ

ΔΙΑΜΕΡΙΣΜΑΤΑ-ΓΚΑΡΣΟΝΙΕΡΕΣ
- Ετοιμοπαράδοτο **διαμέρισμα** 93 τ.μ. στην περιοχή Ιξιά. Αριστη κατασκευή, θέρμανση, 2 θέσεις πάρκιν και αυλή αποκλειστικής χρήσεως 180 τ.μ. Τιμή 165.000 ευρώ.
- **Διαμέρισμα** νεόδμητο στην Ιαλυσό, 110 τ.μ., 3 υπνοδωμάτια, καθιστικό, κουζίνα, σαλόνι, 2 WC, σε ήσυχη περιοχή. Τιμή 200.000 ευρώ.
- **Γκαρσονιέρες** επιφάνειας 40 τ.μ. η καθεμιά σε μικρή διώροφη οικοδομή (υπό ανέγερση) επί της οδού Ευρώπης στο Ροδίνι. Τιμή 85.000 ευρώ.
- Σε υπό ανέγερση οικοδομή στη Ροδαπούλα (νέο σχέδιο πόλεως) **γκαρσονιέρα** 47 τ.μ. Τιμή 100.000 ευρώ και **διαμέρισμα** 80 τ.μ. Τιμή 160.000 ευρώ.
- Στο Γεννάδι συγκρότημα **32 διαμερισμάτων** 50 τ.μ. προς 100.000 ευρώ έκαστο, 400 μ. από τη θάλασσα (υπό ανέγερση).
- **Διαμέρισμα** ισόγειο 120 τ.μ. με αποκλειστική χρήση αυλής στην περιοχή Καρακόνερο. Τιμή 240.000 ευρώ.
- **Οροφοδιαμέρισμα** 120 τ.μ. στην περιοχή Καναμάτ (Καρακόνερο). Τιμή 240.000 ευρώ.
- **Επαγγελματικός χώρος** 63 τ.μ. σε όροφο επί της οδού Ηρώων Πολυτεχνείου, κατάλληλος για γραφεία. Τιμή 150.000 ευρώ.

ΜΕΖΟΝΕΤΕΣ
- Ετοιμοπαράδοτη **μεζονέτα** 75 τ.μ. με αποκλειστική αυλή 300 τ.μ. στο Γεννάδι. Τιμή 160.000 ευρώ.
- **Μεζονέτα** 158 τ.μ. σε οικόπεδο 340 τ.μ. εντός οικισμού στην Παστίδα με φανταστική θέα, σε ήσυχο περιβάλλον. Τιμή σε μπετά 135.000 ευρώ. Τελειωμένη 240.000 ευρώ.
- **Μεζονέτα** στα Κοσκινού 110 τ.μ. σε οικόπεδο 160 τ.μ. αρίστης κατασκευής (εντοιχιζόμενη κουζίνα ιταλική, με θέρμανση, τζάκι και γκαράζ για 2 αυτοκίνητα) καταπληκτική θέα. Τιμή 220.000 ευρώ.
- **Διώροφες μονοκατοικίες** στο Κιοτάρι (κύμα) 120 τ.μ. σε οικόπεδο 1.200 τ.μ. Τιμή 250.000 εκάστη.

ΟΙΚΟΠΕΔΑ
- Στο **Γεννάδι** επί της επαρχιακής οδού επιφ. 1.800 τ.μ. άρτιο και οικοδομήσιμο. Τιμή 65.000 ευρώ.
- Στο **Κιοτάρι** επί της επαρχιακής οδού επιφάνειας 5.500 τ.μ. Τιμή 220.000. Τεμαχίζεται σε τρία άρτια και οικοδομήσιμα.
- Στο **Κιοτάρι** επιφάνειας 6.000 τ.μ. πάνω στο κύμα. Τιμή 360.000 ευρώ.
- Στο **Κιοτάρι,** επιφανείας 20.000 τ.μ. με καταπληκτική θέα. Τιμή 220.000 ευρώ.
- Στο **Γεννάδι** 400 τ.μ. εντός οικισμού πανοραμικό. Τιμή 50.000 ευρώ.
- **Επιχείρηση:** Πωλείται **επιχείρηση** ενοικιάσεις μοτοποδηλάτων (45 σκούτερ) περιοχή Νεοχωρίου χαμηλό μισθωτήριο. Τιμή 55.000 ευρώ.
- **Ενοικιάσεις: Κατάστημα** 40 τ.μ. και ύψος 4,5 μ. στην Ιωάννου Καζούλη.

Πληροφορίες Κτηματομεσιτικό Γραφείο
ΚΛΕΑΝΘΗ ΚΑΝΤΑΚΑ
Τηλ. 2244022192, 6936179069
ΑΤ3233(Γ)

ΧΑΤΖΗΦΟΥΝΤΑΣ ΕΜΜ.
ΚΑΤΑΣΚΕΥΑΣΤΙΚΕΣ ΔΗΜΙΟΥΡΓΙΕΣ
ΤΗΛ. 22410 - 43663 ΚΙΝ. 6945 - 908367

ΠΩΛΟΥΝΤΑΙ ΜΟΝΟΚΑΤΟΙΚΙΕΣ



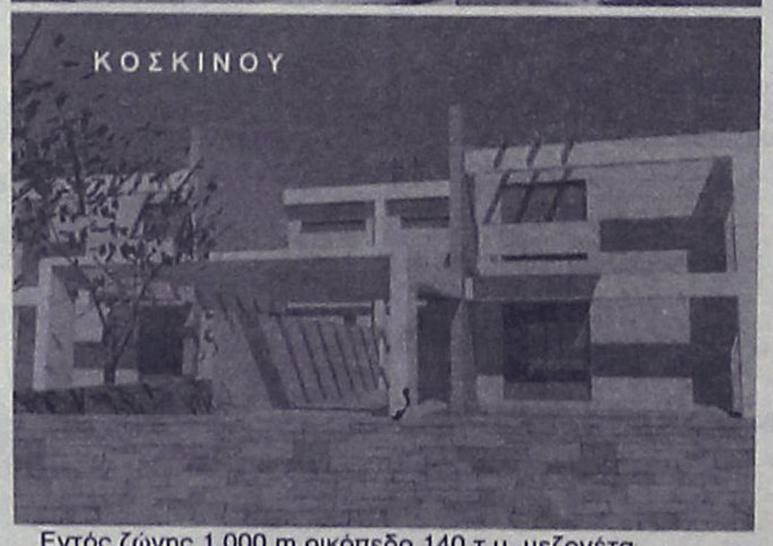

Εντός ζώνης 1.000 m οικόπεδο 140 τ.μ. μεζονέτα

Γ. ΣΑΒΒΕΝΑΣ Κ. ΧΡΙΣΤΟΠΟΥΛΟΣ
ΑΡΧΙΤΕΚΤΟΝΑΣ ΠΟΛΙΤΙΚΟΣ ΜΗΧ/ΚΟΣ
ΑΤ3144

ΑΝΕΓΕΡΣΙΣ Α.Ε.
ΟΙΚΟΔΟΜΙΚΕΣ & ΕΜΠΟΡΙΚΕΣ ΕΠΙΧΕΙΡΗΣΕΙΣ

ΠΩΛΟΥΝΤΑΙ

1. **ΚΑΤΑΣΤΗΜΑ** 75 τ.μ. με θέση στάθμευσης στην Κων. Τσαλδάρη.
2. **ΔΙΑΜΕΡΙΣΜΑ** 129 τ.μ. στον β' όροφο με θέση στάθμευσης στην Κων. Τσαλδάρη.
3. **ΔΙΑΜΕΡΙΣΜΑ** 135 τ.μ. ρετιρέ με θέση στάθμευσης στην Κων. Υδραίου.
4. **ΜΟΝΟΚΑΤΟΙΚΙΕΣ** 135 τ.μ. στην περιοχή Γεννάδι.
5. **ΜΟΝΟΚΑΤΟΙΚΙΕΣ** 80 και 90 τ.μ. στα Λειβάδια Τήλου.

ΑΝΑΛΑΜΒΑΝΟΥΜΕ:
ΑΝΤΙΠΑΡΟΧΕΣ-ΑΓΟΡΕΣ
ΟΙΚΟΠΕΔΩΝ-ΑΝΤΑΛΛΑΓΕΣ

Αλεξανδρουπόλεως 2 • Ρόδος
Τηλ. 2241067267/Fax: 2241061297

ΜΕ ΤΗΝ ΠΟΛΥΕΤΗ ΠΕΙΡΑ ΤΟΥ ΝΙΚΟΛΑΟΥ ΜΙΧΑΗΛ
ΤΗΛ. 6936550251

ΥΠΕΥΘΥΝΟΣ ΝΙΚΟΛΑΟΥ ΦΩΤΗΣ
ΤΗΛ. 6936550250

ΑΕ955

REAL ESTATE
ΚΡΑΝΙΔΗΣ
www.kranidis.gr

ΠΩΛΗΣΕΙΣ ΟΙΚΟΠΕΔΩΝ

1) Ασγούρου 900 τ.μ. πρόσωπο στην παλιά επαρχιακή οδό Ρόδου – Λίνδου.(Κ-1391.)
2) Γεννάδι α) 3800 τ.μ. στον επαρχιακό δρόμο Γεννάδι –Βάτι με άδεια Οικοδομής (Κ-1391).
β) 3800 τ.μ. εντός ζώνης με ωραία θέα αξίας 50.000,00 € (Κ-434).
3) Διμηλιά 1605 τ.μ. κοντά στην πλατεία, αξίας 30.000,00 € (Κ-651).
4) Ιαλυσός α) 2000 τ.μ. εντός Σχεδίου με άδεια 800 τ.μ. αξίας 850.000,00 €(Κ-1381). β) 2400 τ.μ. εντός σχεδίου (στην Λεωφόρο ΙΑΛΥΣΟΥ) αξίας 850.000,00 € (Κ-502). γ) 1000 τ.μ. εντός σχεδίου (ΣΔ 0,4) αξίας 300.000,00 € (Κ -1368)
δ)1000 τ.μ. για μονοκατοικία130 τ.μ. αξίας 140.000,00 € (1425).
ε) 347 τ.μ. εντός σχεδίου οικία 130 τ.μ. αξίας 122.000,00 € (Κ-939). ζ) 1000 τ.μ. εκτός σχεδίου άρτιο για μονοκατοικία 140 τ.μ. αξίας 110.000,€ (Κ-1200).ζ) 1000 τ.μ. για Μονοκατοικία 140 τ.μ. αξίας 110.000,00 € (Κ-979). η) 1080 τ.μ. σε νέα οδό για οικία 140 τ.μ. , αξίας 150,000,00 € (Κ-1149).
Θ) 318 τ.μ. για Μονοκατοικία (ΣΔ 0,4) αξίας 111.500,00 € (Κ-957). Κ) 1000 τ.μ. (ΣΔ 0,4) κοντά στο Μαρινόπουλο , αξίας 300.000,00 € (Κ-1368) .
5) Ρόδος α) 610 τ.μ. στο Άνω Ροδίνι (ΣΔ 0,4) (Κ-1380) β) 1130 τ.μ. με άδεια Πολυκατοικίας στη ν οδό Ατταβύρου (ΣΔ 0,8) (Κ-1051). γ) 400 τ.μ. στο Μόντε Σμήθ (ΣΔ 0,4) αξίας 200.000,00 € (Κ-1078).
δ) 600 τ.μ. κοντά στον Άγιο Νικόλαο (ΣΔ 0,8) αξίας 420.000,00 € (Κ-1299). ε) 437 τ.μ. Άνω Ροδίνι (ΣΔ 0,8) αξίας 300.000,00 € (Κ-1206).
6) Θολός α) 1385 τ.μ. δόμηση 500 τ.μ. σε ύψωμα αξίας 60.000,00 € (Κ-1385) β) 1600 τ.μ. για 150τ.μ. οικία , κοντά στο γήπεδο , αξίας 85.000,00 € (Κ-1150).
7) Κανδυλί 160 (3 όροφοι) Χ 80 τ.μ. αξίας 50.000,00 € (Κ-493).
8) Παραδείσι 630 τ.μ. άρτιο , αξίας 50.000,00 € (Κ-411) .
9) Παστίδα 1000 τ.μ. με άδεια 2 ορόφων οικίας 130 τ.μ. αξίας 75.000,00 € (Κ-1435).

Για περισσότερες πληροφορίες & ακίνητα επικοινωνήστε με το γραφείο μας ή επισκεφθείτε την ιστοσελίδα μας ΜΧΠ092

Ι.Καζούλη & Αμερικής 50, 2ος όροφος
22410 27082 & 22410 26476
FAX: 22410 27101
e-mail: info@kranidis.gr

ΠΩΛΟΥΝΤΑΙ

ΜΟΝΟΚΑΤΟΙΚΙΕΣ

1. Στα Κοσκινού 150 τ.μ. σε οικόπεδο 1.000 τ.μ. με θέα το φυτώριο 280.000 ευρώ
2. Στα Κοσκινού 150 τ.μ. σε μπετόν και σε οικόπεδο 1.000 τ.μ. με θέα το φυτώριο 150.000 ευρώ.
3. Στο Καρακόνερο 180 τ.μ. γωνιακή με οικόπεδο 250 τ.μ. 340.000 ευρώ
4. Στο Καρακόνερο 180 τ.μ. με οικόπεδο 200 τ.μ. 325.000 ευρώ
5. Στην Παστίδα διώροφη 130 τ.μ. με θέρμανση και τζάκι 230.000 ευρώ
6. Στην Παστίδα 130 τ.μ. ημιτελής (με σουβάδες) 138.000 ευρώ
7. Στην Παστίδα διώροφη 130 τ.μ. ημιτελής (σε μπετόν) 115.000 ευρώ
8. Στην Κρεμαστή διώροφη με κύρια κάλυψη 200 τ.μ. συν 150 τ.μ. ημιϋπόγειο 350 τ.μ. ημιτελής (κτισμένη με τούβλα) και κτισμένη σε οικόπεδο 2.600 τ.μ. 370.000 ευρώ

ΜΕΖΟΝΕΤΕΣ

Στην Ιξιά σε φανταστική θέση τριώροφη υπό κατασκευή 210 τ.μ. σε μαρμαροσουβάδες 185.000 ευρώ ή τελειωμένη λουξ 270.000 ευρώ.

ΔΙΑΜΕΡΙΣΜΑΤΑ ΜΕ 3 ΥΠΝΟΔΩΜΑΤΙΑ

1. Στο Ροδίνι αποπερατωμένο 110 τ.μ. με αποθήκη, εσωτ. γκαράζ, θέρμανση και πολλά εξτρά 230.000 ευρώ
2. Περιοχή Αννης Μαρίας (προέκταση) 105 τ.μ. αποπερατωμένο με αποθήκη, εσωτ. γκαράζ, θέρμανση και πολλά εξτρά 240.000 ερυώ
3. Στην Ανάληψη στον α' όροφο 100 τ.μ. με θέρμανση και φανταστική θέα. Τιμάται 210.000 ευρώ
4. Στην Ανάληψη στον β' όροφο 96 τ.μ. με θέρμανση και φανταστική θέα. Τιμάται 212.000 ευρώ.

ΔΙΑΜΕΡΙΣΜΑΤΑ ΜΕ 2 ΥΠΝΟΔΩΜΑΤΙΑ

1. Στο Ροδίνι αποπερατωμένο 86 τ.μ. μόνο 135.000 ευρώ. Ευκαιρία
2. Στην Ιξιά ισόγειο αποπερατωμένο με θέρμανση 94 τ.μ. με 2 θέσεις γκαράζ και αποκλειστική χρήση αυλής 200 τ.μ. 165.000 ευρώ. Ευκαιρία
3. Στην Ιξιά 94 τ.μ. αποπερατωμένο στον α' ή β' όροφο μικρής οικοδομής (6 διαμερίσματα) με θέρμανση και 2 θέσεις γκαράζ 165.000 ευρώ. Ευκαιρία
4. Στο Ροδίνι 92 τ.μ. αποπερατωμένο λουξ με θέρμανση, αποθήκη και θέση γκαράζ και πολλά εξτρά 230.000 ευρώ
5. Στην περιοχή Αννης Μαρίας (προέκταση) 82 τ.μ. αποπερατωμένο με θέρμανση, θέση εσωτ. γκαράζ, αποθήκη και πολλά εξτρά 185.000 ευρώ
6. Στην περιοχή Αννης Μαρίας (προέκταση) 84 τ.μ. αποπερατωμένο με θέρμανση, εσωτ. γκαράζ, αποθήκη και πολλά εξτρά 190.000 ευρώ
7. Στην περιοχή Αννης Μαρίας (προέκταση) 87 τ.μ. αποπερατωμένο με θέρμανση, εσωτ. γκαράζ, αποθήκη και πολλά εξτρά 198.000 ευρώ

ΓΡΑΦΕΙΑ-ΙΑΤΡΕΙΑ

1. Στην Ανάληψη κεντρικό αποπερατωμένο 145 τ.μ. στον β' όροφο γωνιακό 330.000 ευρώ
2. Στην Ανάληψη κεντρικό αποπερατωμένο 90 τ.μ. γωνιακό στον β' όροφο 200.000 ευρώ
3. Στην Ανάληψη κεντρικό αποπερατωμένο 55 τ.μ. στον β' όροφο 120.000 ευρώ

ΚΑΤΑΣΤΗΜΑΤΑ

1. Κεντρικό στην περιοχή Αννης Μαρίας 85 τ.μ. και με υπόγειο 55 τ.μ. 350.000 ευρώ
2. Στο Μανδράκι επί κεντρικού δρόμου 50 τ.μ. με πατάρι 50 τ.μ. 500.000 ευρώ
3. Στο Νιοχώρι στην τουριστική περιοχή γωνιακό 140 τ.μ. διώροφο με αυλή 200 τ.μ. 500.000 ευρώ

ΟΙΚΟΠΕΔΑ

1. Στο Ροδίνι 610 τ.μ. με Σ.Δ. 0,4 φανταστικό 225.000 ευρώ
2. Στον οικισμό πολυτέκνων 345 τ.μ. με κάλυψη 240 τ.μ. 155.000 ευρώ
3. Στον οικισμό πολυτέκνων 690 τ.μ. με κάλυψη 480 τ.μ. 305.000 ευρώ
4. Στον οικισμό ΑΥΤΟΣΤΕΓΑΣΗ 345 τ.μ. με κάλυψη 240 τ.μ. γωνιακό 160.000 ευρώ
5. Στον οικισμό ΑΥΤΟΣΤΕΓΑΣΗ 345 τ.μ. με κάλυψη 240 τ.μ. γωνιακό 140.000 ευρώ
6. Στην Ανάληψη 390 τ.μ. εντός σχεδίου με ΣΔ 0,6 170.000 ευρώ
7. Στην Ιξιά 1.200 τ.μ. με άδεια οικοδομής 150 τ.μ. σε φανταστική θέση 140.000 ευρώ
8. Στο Καρακόνερο εντός ζώνης οικοδομήσιμο 3.630 τ.μ. μόνο 320.000 ευρώ

ΕΠΕΝΔΥΣΕΙΣ ΕΥΚΑΙΡΙΕΣ

1. Εντός πόλεως (περιοχή Αγ. Νικολάου) τριώροφο κτίριο με ημιυπόγειο 1.200 τ.μ. διαμορφωμένο σε 24 διαμερίσματα διαφόρων διαστάσεων. Εχει ετήσιο εισόδημα 100.000 ευρώ περίπου. Το κτίριο είναι 15 ετών και τιμάται 950.000 ευρώ
2. Πωλείται ο α' όροφος οικοδομής εμβαδού 650 τ.μ. με θέα το λιμάνι (περιοχή οδού Αυστραλίας). Τιμάται 600.000 ευρώ. Επίσης ενοικιάζεται.
3. Γωνιακό διώροφο κτίσμα 350 τ.μ. στην Παλιά Πόλη. Εχει φανταστική θέση, καλή πρόσβαση και έχει ανακαινισθεί και διαμορφωθεί σε ενοικιαζόμενα δωμάτια. Τιμάται 900.000 ευρώ
4. Στην Παλιά Πόλη οικοδομή 350 τ.μ. κοντά στην περιοχή στο Τζαμί. Τιμάται 600.000 ευρώ
5. Στο Νιοχώρι γωνιακό διώροφο κτίσμα 140 τ.μ. με οικόπεδο 200 τ.μ. Είναι στο τουριστικό τμήμα της περιοχής και τιμάται 500.000 ευρώ
6. Στο Καρακόνερο εντός ζώνης 8.300 τ.μ. με πολλά πλεονεκτήματα. Τιμάται 730.000 ευρώ
7. Στ' Ασγούρου οικόπεδο 9.000 τ.μ. με κτίσμα 2.000 τ.μ. μόνο 1.500.000 ευρώ.

ΑΓΡΟΤΕΜΑΧΙΑ

1. Στην Ιξιά και σε καλή θέση 4.000 τ.μ. οικοδομήσιμο. Εχει καλή πρόσβαση και νερό και φως. Τιμάται 200.000 ευρώ
2. Στο Τσαϊρι επί του κεντρικού δρόμου του αεροδρομίου 7.000 τ.μ. Τιμάται 450.000 ευρώ

Πληροφορίες κ. ΜΑΝΩΛΗ ΧΑΡΚΙΑΝΑΚΗ
τηλ. 6946-163242

MZT240717

ενοικιασεις

συνέχεια από την προηγούμενη

ΕΝΟΙΚΙΑΖΕΤΑΙ διαμέρισμα στην Ιαλυσό 1 δωμάτιο, κουζίνα με καθιστικό, WC, πολύ φωτεινό στον 1ο όροφο στο κέντρο της Ιαλυσού. Πληρ. τηλ. 2241095104, 6932802738, 6977509722.
MZT200717

ΕΝΟΙΚΙΑΖΟΝΤΑΙ στο Φαληράκι με την ημέρα ή με το μήνα, επιπλωμένα, ευρύχωρα, σύγχρονα δωμάτια σε ευχάριστη περιοχή με καταπληκτική θέα και απόλυτη ησυχία. Διαθέτουν εξοπλισμό κουζίνας, ψυγείο, εντελώς αθόρυβο air condition, τηλεόραση, ζεστό νερό χειμώνα-καλοκαίρι, άνετο και ασφαλές πάρκιν. Πληρ. τηλ. 2241085713, 6947011545
MZT180707

ΕΝΟΙΚΙΑΖΕΤΑΙ Ή ΠΩΛΕΙΤΑΙ pub-καφετέρια η καλύτερη στο είδος της στο τουριστικό τρίγωνο της πόλης της Ρόδου, πλησίον Καζίνου. Συμβόλαιο 12 ετές μόνο σοβαρές προτάσεις. Πληρ. τηλ. 6977339669 μετά τις 12.00 το μεσημέρι MXP13851

ΑΠΟΘΗΚΕΣ ΣΤΗΝ ΙΑΛΥΣΟ, ΕΝΟΙΚΙΑΖΟΝΤΑΙ 1) ΑΠΟΘΗΚΕΥΤΙΚΟΙ ΧΩΡΟΙ ΑΠΟ 100 ΕΩΣ 2000 Τ.Μ. ΚΑΙ ΥΨΟΣ 8 Μ. ΑΣΦΑΛΕΙΣ ΜΕ ΜΕΓΑΛΟΥΣ ΧΩΡΟΥΣ ΔΙΑΚΙΝΗΣΗΣ ΦΟΡΤΩΣΗΣ ΚΑΙ ΕΚΦΟΡΤΩΣΗΣ ΠΡΟΪΟΝΤΩΝ, 2) ΥΠΑΙΘΡΙΟΙ ΧΩΡΟΙ ΠΕΡΙΦΡΑΓΜΕΝΟΙ, ΑΣΦΑΛΕΙΣ, ΚΑΤΑΛΛΗΛΟΙ ΓΙΑ ΑΠΟΘΗΚΕΥΣΗ ΠΡΟΪΟΝΤΩΝ ΣΕ ΠΑΛΕΤΕΣ. ΠΛΗΡ. ΤΗΛ. 6977271571 ΑΠΟ ΔΕΥΤΕΡΑ ΕΩΣ ΠΑΡΑΣΚΕΥΗ 08.00-15.00 κ. ΓΙΩΤΑ ΧΠΞΕΝ042

ΚΑΤΑΣΚΕΥΑΣΤΙΚΗ - ΕΜΠΟΡΙΚΗ ΕΤΑΙΡΕΙΑ ΣΤΗ ΡΟΔΟ

ΖΗΤΑ

- **ΜΗΧΑΝΟΛΟΓΟ ΜΗΧΑΝΙΚΟ ή ΗΛΕΚΤΡΟΛΟΓΟ ΜΗΧΑΝΙΚΟ**
  απόφοιτο ΠΟΛΥΤΕΧΝΕΙΟΥ ή Τ.Ε.Ι.
- Επιθυμητά προσόντα:
  - γνώση Η/Υ, autocad
  - εμπειρία στις κατασκευές
  - γνώση της Αγγλικής γλώσσας
  - δίπλωμα οδήγησης
  - χωρίς στρατιωτικές υποχρεώσεις
- **ΥΔΡΑΥΛΙΚΟ ΤΕΧΝΙΤΗ**, θα προτιμηθούν οι έχοντες άδεια εγκαταστάτη Α' ή Β' τάξης, δίπλωμα Οδήγησης απαραίτητο.
- **ΕΡΓΟΔΗΓΟ** με εμπειρία για μόνιμη συνεργασία με δίπλωμα οδήγησης
- **ΥΠΕΥΘΥΝΟ ΑΠΟΘΗΚΗΣ** με γνώσεις μηχανογραφημένης αποθήκης, Δίπλωμα οδήγησης, γνώση Η/Υ (ωράριο 07.30-16.00, Δευτ.-Σάββατο).

Παρακαλούνται οι ενδιαφερόμενοι να επικοινωνούν στο τηλ. 2241066551 ώρες καταστημάτων.

MAT3243

LandScope
ΑΝΑΠΤΥΞΗ ΑΚΙΝΗΤΩΝ

ΛΕΥΚΩΣΙΑΣ & ΑΝΝΗΣ ΜΑΡΙΑΣ 60
ΤΗΛ / ΦΑΞ : 22410 28629
ΚΙΝ : 6976872626 , 6972257246
www.landscope.gr

ΜΟΝΟΚΑΤΟΙΚΙΕΣ - ΜΕΖΟΝΕΤΕΣ

1. **ΜΗΔΕΙΑ** μον/κία **180τμ, με θέα, κήπος 500τμ. € 550.000**
2. **ΙΑΛΥΣΟΣ** μον/κίες **160τμ**, κήπος **1.000τμ. € 165.000 (ΜΠΕΤΑ)**
3. **ΙΑΛΥΣΟΣ** μον/κία **220τμ**, οικόπεδος **1.000τμ. € 420.000**
4. **ΙΑΛΥΣΟΣ** μον/κία **160τμ**, οικόπεδος **1.000τμ. € 290.000**
5. **ΣΩΤΗΡΟΣ** μεζονέτες **210τμ**, αυλή **100τμ. € 250.000**
6. **ΣΩΤΗΡΟΣ** μεζονέτες **210τμ**, αυλή **100τμ. € 150.000 (ΜΠΕΤΑ)**
7. **ΚΑΝΔΥΛΙ** μον/κίες **140τμ**, κήπος **1.000τμ. € 105. 000 (ΜΠΕΤΑ)**
8. **ΚΑΝΔΥΛΙ** μον/κίες **120τμ**, κήπος **500τμ. € 105. 000 (ΜΠΕΤΑ)**
9. **ΚΡΕΜΑΣΤΗ** μον/κίες **120τμ**, αυλή **300τμ**, lux. **€ 180.000**
10. **ΚΡΕΜΑΣΤΗ** μον/κίες **180τμ**, αυλή **300τμ**, lux. **€ 215.000**
11. **ΚΡΕΜΑΣΤΗ** μον/κίες **180τμ**, αυλή **500τμ**, lux. **€ 255.000**
12. **ΚΟΣΚΙΝΟΥ** μον/κίες **170τμ**, κήπος **1.300τμ. € 230.000**
13. **ΚΟΣΚΙΝΟΥ** μον/κία **170τμ**, κήπος **1.300τμ. € 140.000 (ΜΠΕΤΑ)**
14. **ΚΟΣΚΙΝΟΥ** μον/κία **150τμ**, κήπος **1.000τμ. € 170.000 (ΜΠΕΤΑ)**
15. **ΚΟΣΚΙΝΟΥ** μον/κία **150τμ**, κήπος **1.000τμ. € 160.000 (ΜΠΕΤΑ)**
16. **ΚΟΣΚΙΝΟΥ κατοικία 110τμ**, κήπος **20τμ. € 120.000 (ΣΟΒΑ)**
17. **ΡΟΔΙΝΙ** μον/κίες **180τμ**, κήπος **200τμ. € 340.000**
18. **ΡΟΔΙΝΙ** μεζονέτα **180τμ** με οικόπεδο **300τμ. € 310.000**
19. **ΔΑΣΚΑΛΟΥΣ μεζονέτα 95τμ, 3υ/δ, 2wc. € 155.000**
20. **ΑΝΑΛΗΨΗμεζ/νέτα 100τμ, κήπος 20τμ. € 155.000**
21. **ΝΙΟΧΩΡΙ** κατοικία **55τμ**, με αυλή **15τμ. € 115.000**
22. **ΨΑΛΤΟ** μον/κίες **110τμ**, κήπος **1.100τμ. € 180.000 (ΜΠΕΤΑ)**
23. **ΛΑΡΔΟΣ** μον/κίες **100τμ**, κήπος **300τμ. € 210.000**
24. **ΚΙΟΤΑΡΙ** μον/κίες **100τμ**, κήπος **1.000τμ. € 250.000**
25. **ΓΕΝΝΑΔΙ** μεζονέτες **80τμ**, κήπος **300τμ. € 140.000**

ΔΙΑΜΕΡΙΣΜΑΤΑ

1. **ΜΙΧΑΗΛ ΠΕΤΡΙΔΗ** διαμερ/σμα **85τμ**, νεόδμητο. **€ 185.000**
2. **ΠΕΙΡΑΙΩΣ** διαμέρ/σμα **125 τμ**, με πάρκιν. **€ 205.000**
3. **ΡΟΔΙΝΗ** διαμερ/σμα **120τμ**, ρετιρέ/ θέα. **€ 210.000**
4. **ΚΑΡΑΚΟΝΕΡΟ** διαμερ/σμα **98τμ**, πολυτελείας. **€ 195.000**
5. **ΚΑΡΑΚΟΝΕΡΟ** διαμέρ/σμα **111τμ**, πολυτελείας. **€ 238.650**
6. **ΑΝΑΛΗΨΗ** διαμέρ/σμα **45τμ**, lux. **€ 80. 000**
7. **ΑΝΑΛΗΨΗ** διαμέρ/σμα **80τμ**, lux. **€ 165. 000**

ΟΙΚΟΠΕΔΑ

1. **ΚΑΝΔΥΛΙ** οικόπεδο **1.000τμ**, άδεια οικοδομής. **€ 125. 000**
2. **ΚΟΣΚΙΝΟΥ** οικόπεδο **5.700τμ**, άδεια οικοδ/μής. **€ 200.000**
3. **ΚΟΣΚΙΝΟΥ** οικόπεδο **5.060τμ. € 300.000**
4. **ΣΥΝΕΤΑΙΡΙΣΜΟΣ** αυτοστέγαση μερίδα. **€ 140.000**
5. **ΤΡΕΙΣ** οικόπεδο **2.000τμ, με άδεια οικοδομής. € 164.000**
6. **ΤΡΕΙΣ** οικόπεδο **4.000τμ. € 284.000**
7. **ΚΡΕΜΑΣΤΗ οικόπεδο 2.000τμ πρός αντιπαροχή.**
8. **ΙΑΛΥΣΟΣ οικόπεδο 1.000τμ, συντελεστής 1,1. € 430.000**
9. **ΜΥΤΡΟΠΟΛΗ 180τμ**, με ΣΔ 1,2. **€ 105.000**
10. **ΠΑΣΤΙΔΑ** οικόπεδα **400τμ. € 50.000**
11. **ΚΑΛΛΑΘΟΣ** οικόπεδο **7.300τμ** παραλλιακό. **€ 340.000**
12. **ΓΕΝΝΑΔΙ** οικόπεδο **17.000τμ. € 110.000**
13. **ΚΙΟΤΑΡΙ** οικόπεδο **2.000τμ. € 85.000**
14. **ΚΙΟΤΑΡΙ οικόπεδο 7.800τμ. € 105.000**

ΚΑΤΑΣΤΗΜΑΤΑ

1. **ΑΝΑΛΗΨΗ** (Αθηνών) κατάστημα **55τμ. € 130.001**
2. **ΜΑΝΤΡΑΚΙ** κατάστημα **300τμ. € 730.000**

ΑΓΟΡΕΣ - ΠΩΛΗΣΕΙΣ - ΕΝΟΙΚΙΑΣΕΙΣ - ΑΝΤΙΠΑΡΟΧΕΣ

"ΠΩΛΟΥΝΤΑΙ"
ΚΑΤΑΣΤΗΜΑΤΑ ΚΑΙ ΚΑΤΟΙΚΙΕΣ ΜΕ ΥΠΟΓΕΙΑ ΑΠΟΘΗΚΗ & ΓΚΑΡΑΖ



AE1284

Μελέτη: Δημήτρης Αδαμάκης - Βαρβάρα Στεφανίδου - Αρχιτέκτονες ARCH-Net τηλ. 22410 29188

ΚΑΤΑΣΚΕΥΗ: Γ. ΚΑΣΤΡΗΣΙΟΣ Αρχιτέκτονας τηλ. 6979228091, 22410 34314

ενοικιασεις

συνέχεια από την προηγούμενη

ΕΝΟΙΚΙΑΖΟΝΤΑΙ: α) διώροφη νεόκτιστη οικοδομή, με ταράτσα με θέα στο αεροδρόμιο, Δημοκρατίας 49 στο **Παραδείσι** Ρόδου. **β) Κατάστημα-γραφείο** 50 τ.μ. επί της λεωφ. Δημοκρατίας στο χωριό **Παραδείσι. γ) Διαμέρισμα** 50 τ.μ. στον α' όροφο επί της λεωφ. Δημοκρατίας και Κανάρη 1, στο χωριό **Παραδείσι. δ) Διώροφο κατάστημα** με μεγάλη βεράντα, στην οδό Γεωργίου Λέοντος αριθμ. 13-15, κοντά στο ξεν. "Μανούσος" στο **Νιοχώρι Ρόδου.** Πληρ. τηλ. 22410-25450, 20277, 6979357878 MZT140710

ΕΝΟΙΚΙΑΖΕΤΑΙ δίχωρη επιπλωμένη **γκαρσονιέρα** στην οδό Διαγοριδών 52. Πληρ. τηλ. 2241030219 MXP13855

ΕΝΟΙΚΙΑΖΕΤΑΙ ισόγειο **κατάστημα** 200 τ.μ. με υπόγεια αποθήκη 200 τ.μ. επί της Σκ. Ζερβού 26 - Ρόδος. Πληρ. τηλ. 2241096433 κα Τριανταφύλλου Κ. ΜΑΤ3213

ΕΝΟΙΚΙΑΖΕΤΑΙ διαμέρισμα (2) δύο υπνοδωματίων, επί της οδού Καστοριάς (αδιέξοδο) απέναντι από Gallery Cafe-περιοχή Μήδεια. Πληρ. τηλ. 6937228252 MZT110710

πωλησεις- αγορες ακινητων & επιχειρησεων

ΕΥΚΑΙΡΙΑ. ΠΩΛΕΙΤΑΙ ΕΠΙΧΕΙΡΙΣΗ ΕΠΩΝΥΜΩΝ ΠΑΙΔΙΚΩΝ ΡΟΥΧΩΝ ΠΛΗΡΩΣ ΕΞΟΠΛΙΣΜΕΝΗ (ΕΞΟΠΛΙΣΜΟΣ ΚΑΙ ΡΟΥΧΑ) ΣΤΟ ΚΕΝΤΡΟ ΤΗΣ ΠΟΛΗΣ (ΜΑΝΤΡΑΚΙ) ΜΕ ΜΕΓΑΛΟ ΠΕΛΑΤΟΛΟΓΙΟ. ΤΙΜΗ 25.000 ΕΥΡΩ. ΠΛΗΡ. ΤΗΛ. 6974766766 MZT240725

ΠΩΛΕΙΤΑΙ οικόπεδο στο Γεννάδι επί της λεωφόρου 600 μέτρα πριν από το χωριό εκτάσεως 1.750 τ.μ. με άδεια οικοδομής για 210 μέτρα. Πληρ. τηλ. 2241061628, 6944410537 MZT290708

ΚΛΑΔΟΓΕΝΗΣ ΜΙΧΑΗΛ

ΠΟΛΙΤΙΚΟΣ ΜΗΧΑΝΙΚΟΣ Ε.Μ.Π.

ΑΤΤΑΒΥΡΟΥ 20 - ΡΟΔΟΣ • ΤΗΛ. 2241022394

ΠΩΛΟΥΝΤΑΙ ΔΙΑΜΕΡΙΣΜΑΤΑ

πολυτελούς κατασκευής με θέα, στην οδό Ικάρου, εμβαδού 128 τ.μ., 3 υπνοδωματίων, σαλόνι, κουζίνα, WC, αποθήκη και θέση parkingk

AE058

eXcellence real estate services

ΖΗΤΟΥΝΤΑΙ ΜΕΤΑΧΕΙΡΙΣΜΕΝΑ ΔΙΑΜΕΡΙΣΜΑΤΑ ΓΙΑ ΑΜΕΣΗ ΑΓΟΡΑ ΚΑΙ ΕΝΟΙΚΙΑΣΗ

Πληροφορίες
Τριαντών 1-Ιαλυσός. Ρόδος-
Τηλ. γραφείου:2241096801, fax 2241096801
ώρες γραφείου καθημερινά: 09.00-13.00 και 17.00-20.00 και Σάββατο 09.00-14.00
www.excellence.com.gr.
e-mail: info@excellence.com.gr

ΜΑΤ3289(Γ))

ΜΕΓΑΛΗ ΕΥΚΑΙΡΙΑ ΣΤΗΝ ΚΡΕΜΑΣΤΗ!!!

ΠΩΛΟΥΝΤΑΙ ΣΕ ΤΙΜΕΣ ΣΟΚ

ΑΥΤΟΝΟΜΕΣ ΜΕΖΟΝΕΤΕΣ 120 Τ.Μ. ΣΟΥΠΕΡ ΛΟΥΞ ΚΑΤΑΣΚΕΥΗΣ ΜΕ ΕΝΔΟΔΑΠΕΔΙΑ ΘΕΡΜΑΝΣΗ, ΙΔΙΩΤΙΚΟ ΠΑΡΚΙΝΓΚ Κ.Α.

ΣΤΟ ΓΕΝΝΑΔΙ ΕΞΩΤΙΚΕΣ ΚΑΤΟΙΚΙΕΣ 80 Τ.Μ. ΣΟΥΠΕΡ ΛΟΥΞ ΚΑΤΑΣΚΕΥΗΣ ΣΤΙΣ ΧΑΜΗΛΟΤΕΡΕΣ ΤΙΜΕΣ ΤΗΣ ΑΓΟΡΑΣ.

ΠΛΗΡΟΦΟΡΙΕΣ ΝΕΟΚΑΤΑΣΚΕΥΑΣΤΙΚΗ ΡΟΔΟΥ
ΤΗΛ. 2241063358 ΚΙΝ. 6937163244

ΠΡΟΣΟΧΗ!!!

ΟΙ ΠΡΟΣΦΟΡΕΣ ΙΣΧΟΥΝ ΕΩΣ 31 ΑΥΓΟΥΣΤΟΥ 2006
ΠΕΡΙΟΡΙΣΜΕΝΟΣ ΑΡΙΘΜΟΣ ΑΚΙΝΗΤΩΝ

AT3149

CLUB GREECE
is looking to recruit

a Dutch English speaking person for an office job.
The position is available immediately.

For more information and to book an appoitment for an interview, please contact Ms. Annelie Palm on 22410-96210 from Monday to Friday or on Mobile. 6938605330

ΜΑΤ3251(Γ)

Από την αντιπροσωπεία αυτοκινήτων
HONDA-MITSUBISHI

ΖΗΤΕΙΤΑΙ

Ηλεκτρολόγος Αυτοκινήτων

Επιθυμητή προϋπηρεσία στο χώρο
Καλή γνώση Η/Υ και Αγγλικών.

Απαραίτητη αποστολή βιογραφικού σημειώματος στη διεύθυνση Λ. Λίνδου 138 Ρόδος
Τηλ. 22410-67440-41
Φαξ 22410-68462
E-mail:kaligcar@otenet.gr

ΜΧΠ915

Από την Rodos Motor Car A.E.

ΖΗΤΕΙΤΑΙ

ΑΠΟΘΗΚΑΡΙΟΣ

υπεύθυνος για το τμήμα Ανταλλακτικών.
Απαραίτητα προσόντα:
Γνώση χειρισμού Η/Υ
Επιθυμητή η προηγούμενη εμπειρία σε ανάλογη θέση
Αποστολή βιογραφικών στο fax 2241068034
Πληροφορίες στο τηλ. 2241064169

ΧΠ2367

ΖΗΤΕΙΤΑΙ

έμπειρη μπουφετζού
για εστιατόριο στην Παλιά Πόλη από τις 4.30 έως 1
Πληρ. τηλ. 2241020119

ΜΑΤ3313(Γ)

Ανώνυμη Εμπορική Εταιρεία
ζητά να προσλάβει

ΥΠΕΥΘΥΝΟ ΛΟΓΙΣΤΗΡΙΟΥ

Ο υποψήφιος θα πρέπει να έχει πτυχίο ΑΕΙ οικονομικής κατεύθυνσης, καλή γνώση της **Φορολογικής Νομοθεσίας** και του **Ελληνικού Λογιστικού Σχεδίου.** Προϋπηρεσία σε ανάλογη θέση καθώς και δικαίωμα υπογραφής απαραίτητα.
Για περισσότερες πληροφορίες και αποστολή βιογραφικού επικοινωνήστε μαζί μας στο **2241068000** (Κα Καλαμαρά Τσαμπίκα)

ΜΑΤ3284

ΞΕΝΟΔΟΧΕΙΟ BELVEDERE

ΖΗΤΑ

Νεαρή κοπέλα βοηθό σερβιτόρου
για πρωινή απασχόληση
στο Snack Bar με γνώσεις Αγγλικής γλώσσας
Πληρ. τηλ. 2241089000

ΜΑΤ3311(Γ)

INTERESTATE

the fastest growing real estate company on the island in looking for:
a. Full time employment with steady salary
Commercial lady who will visit constructors, builders in Greece.
Part of the job will be a lot of travelling.
Agre from 30 years old
Must have a driver's license
All year round job
b. Full time secretary
c. Sales manager
Ability to set up new department
High income and bonus offered according to capabilities
Please send your C.V. to in to info@interestate.gr or fax 2241039809

ΜΑΤ416(Γ)

ΑΡΓΟΣ ΑΕ
ΠΡΑΚΤΟΡΕΙΟ ΕΦΗΜΕΡΙΔΩΝ
Π. ΙΩΑΝΝΙΔΗΣ

ΖΗΤΟΥΝΤΑΙ

οδηγοί

μέχρι 40 χρόνων με δίπλωμα Γ' κατηγορίας.
Εργασία μόνιμη 7 ημέρες την εβδομάδα και 360 ημέρες τον χρόνο.
Πληρ. τηλ. 224124018, πρωινές ώρες

ΜΑΤ2974(Γ)

Από Όμιλο Εταιρειών

ΖΗΤΕΙΤΑΙ

ΥΠΑΛΛΗΛΟΣ για τμήμα γραμματειακής υποστήριξης (τηλεφωνικό κέντρο - υποδοχή).
Ωράριο εργασίας: καθημερινά από 17.00 μ.μ.-21.00 μ.μ.
Σάββατο από 8.30 π.μ.-13.30 μ.μ.
Απαραίτητη η αποστολή βιογραφικού σημειώματος στο fax 2241031598

ΜΑΤ3334(Γ)

ΖΗΤΟΥΝΤΑΙ

από το πρακτορείο **"ΕΥΡΩΠΗ"**
ΟΔΗΓΟΙ-ΑΠΟΘΗΚΑΡΙΟΙ
- Για 12μηνη απασχόληση
Οι ενδιαφερόμενοι μπορούν να στείλουν το βιογραφικό τους με μια φωτογραφία στη διεύθυνση της επιχείρησης ή να περάσουν από τα γραφεία της εταιρείας οι ίδιοι.
7ο χλμ. Ρόδου-Λίνδου περιοχή Λσγούρου - δίπλα στο Φυτώριο Ρόδου
Πληρ. καθημερινά 11.00 π.μ. έως 16.00 μ.μ. τηλ. 2241068797

ΜΑΤ3321

ΑΠΟ ΕΜΠΟΡΙΚΗ ΕΤΑΙΡΙΑ

ΖΗΤΟΥΝΤΑΙ

άτομα ως 35 ετών για μόνιμη απασχόληση:

Για τη θέση Σχεδιάστριας ή Διακοσμήτριας

Απαιτούμενα προσόντα:
• Γνώση ηλεκτρονικών προγραμμάτων σχεδίασης.
• Γνώση Ιταλικών ή Αγγλικών.
• Υπευθυνότητα και άνεση στην επικοινωνία
Αριστο περιβάλλον εργασίας, ικανοποιητικές αποδοχές.
Πληρ. τηλ. 2241068080,
Αποστολή βιογραφικού σημειώματος fax:2241068086

ΜΑΤ3344

ΖΗΤΕΙΤΑΙ

από Γραφείο Γενικού Τουρισμού

υπάλληλος αλλοδαπή ή Ελληνίδα με άπταιστα Γερμανικά και Αγγλικά για να εργαστεί σαν

ΓΡΑΜΜΑΤΕΑΣ ΔΙΕΥΘΥΝΣΗΣ

Ωρες εργασίας: Καθημερινώς: 09.00-13.00 και 17.00-20.30
Σάββατα: 09.30-12.00
Η εργασία είναι για δώδεκα μήνες τον χρόνο. Μισθός ικανοποιητικός.

Αποστολή βιογραφικών στο fax 2241068915 ή στην διεύθυνση: κ. Μιχάλη Τ.Θ. 335, 85100 Ρόδος

ΜΧΠΤΓΡ047

ΖΗΤΕΙΤΑΙ

μαραγκός για εγκαταστάσεις επίπλων κουζίνας
• Ευνοϊκοί όροι αμοιβής
• Δίπλωμα οδήγησης και προϋπηρεσία κρίνονται απαραίτητα
Πληρ. τηλ. 2241091275, 6948743682

ΜΧΠΕΜΠ003

Chicken stories

ΖΗΤΟΥΝΤΑΙ

- **ΠΑΡΑΣΚΕΥΑΣΤΕΣ BURGERS ΚΑΙ SANDWICH**
- **ΧΕΙΡΙΣΤΕΣ ΤΑΜΕΙΑΚΗΣ**

Απαραίτητα προσόντα:
- **Προηγούμενη εμπειρία σε καταστήματα γρήγορης εστίασης.**
- **Ευχάριστη εμφάνιση και προσωπικότητα, ομαδικό πνεύμα.**
- **Ταχύτητα κινήσεων, ευστροφία, ικανότητα απόδοσης υπό συνθήκες πίεσης.**
- **Ηλικία: 18-30**
- **Εκπληρωμένες στρατιωτικές υποχρεώσεις για τους άνδρες**

Παρέχονται:
- **Ανταγωνιστικό πακέτο αποδοχών**
- **Σύγχρονο περιβάλλον εργασίας**

Πληροφορίες: 2241093359
κ. Γιώργο (10.00-21.30)

ΧΠ2367

πωλησεις

συνέχεια από την προηγούμενη

ΠΩΛΕΙΤΑΙ οικόπεδο οικοδομήσιμο στους Τρεις (περιοχή Αμυγδαλιά) 4.626 τ.μ. Πληρ. τηλ. 2241075320 από 7 μ.μ. έως 3 μ.μ. MZT280702

ΠΩΛΟΥΝΤΑΙ οικόπεδα στην Τήλο 420 τ.μ., 630 τ.μ., 1260 τ.μ. Πληρ. τηλ. 6944320093 MZT270704

ΠΩΛΕΙΤΑΙ κατάστημα στην Παλιά Πόλη 16 τ.μ. και 16 τ.μ. επιπλέον δόμηση στην οδό Αρχιεπισκόπου. Τιμή 38.000 ευρώ. Πληρ. Σταμάτης Μανωλάκος πωλήσεις ακινήτων τηλ. 2241023815, 2241078275, 6945769958 ΜΧΠ1588.2

ΠΩΛΕΙΤΑΙ βιοτεχνικός χώρος 900 τ.μ. τριώροφος πολύ κοντά στον κεντρικό επί της λεωφόρου Τσαΐρι-αεροδρομίου. Πληρ. Σταμάτης Μανωλάκος πωλήσεις ακινήτων τηλ. 2241023815, 2241078275, 6945769958 ΜΧΠ1588.1

ΠΩΛΕΙΤΑΙ διώροφη **μονοκατοικία** (135 τ.μ. συν 40 υπόγειο) με 1000 τ.μ. μέτρα οικόπεδο έξω από τα Κοσκινού (πανοραμική θέα). Πληρ. τηλ. 6944532903, 2241030069 ΜΑΤ3322

ΠΩΛΕΙΤΑΙ τουριστική επιχείρηση σε λειτουργία, στο κέντρο της πόλης με εξασφαλισμένη πελατεία. Πληρ. τηλ. 6948061474 ΜΧΡ13874

ΠΩΛΕΙΤΑΙ στη Ρόδο σε τιμή ευκαιρίας μονοκατοικία 300 τ.μ. με οικόπεδο 4.020 στρ. σε άριστη κατάσταση με μεγάλο ωραίο κήπο και κεντρική θέρμανση. Πληρ. τηλ. 6942543637 περιοχή Ασγούρου. ΜΑΠ418

ΠΩΛΕΙΤΑΙ επιχείρηση καφέ-μπαρ στο κέντρο της πόλης 200 τ.μ. και με 35 τ.μ. αυλή, πλήρως εξοπλισμένη και ευκαιρία. Πληρ. τηλ. 6947899977, 6947429237. ΜΧΡ13861

ΠΩΛΕΙΤΑΙ διαμέρισμα 2άρι 3ου ορόφου 65 τ.μ. αποτελούμενο από ένα υπνοδωμάτιο, σαλόνι, κουζίνα, WC, μπαλκόνια, αποθήκη επί της Μ. Πετρίδη. Τιμή 75.000 ευρώ. Πληρ. τηλ. 6946477954. MZT220706

ΠΩΛΕΙΤΑΙ εμπορική επιχείρηση (αντιπροσωπείες μέσων διατροφής) με μεγάλο πελατολόγιο και τζίρο, πλήρως εξοπλισμένη (φορτηγά, κομπιούτερ κ.λπ). Δεκτές μόνο σοβαρές προτάσεις. Πληρ. τηλ. 6936111797. ΜΧΡ13863

ΠΩΛΟΥΝΤΑΙ: 1) 46 τ.μ. (υπ.) **γκαρσονιέρα** με αυλή στην Υψηλάντου 50.000 ευρώ, 2) 56 τ.μ. παλιά **μον/κία** στην Στρατηγού Ζήση σε 182 τ.μ. οικόπεδο Σ.Δ. τιμή 80.000 ευρώ, 3) 80 τ.μ. (β' ορ.) στην Ανάληψη 125.000, 4) 82 τ.μ. (υπ.) στην Ακαδημία 100.000 ευρώ, 5) 87 τ.μ. (ισ.) στην Θεμ. Σοφούλη 95.000 ευρώ, 6) 125 τ.μ. (3 υπν.) στην Ανάληψη 185.000 ευρώ, 7) καινούργια μονοκατοικία διώροφη 236 τ.μ. (1/2 τελ/νο) σε 2 στρ., έξτρα δόμηση 750 τ.μ. στην Θολό. Απεριόριστη θέα, τιμή ευκαιρίας 250.000 ευρώ. Πληρ. ΑΙΓΑΙΟΚΤΗΜΑΤΙΚΗ - ΒΑΖΟΥΚΟΥ ΡΕΝΑ. Πληρ. τηλ. 2241022943, 6945466773 ΧΠΚΤΗ007.5

ΠΩΛΕΙΤΑΙ Ή ΕΝΟΙΚΙΑΖΕΤΑΙ κατάστημα 141 τ.μ. επί της Λευκωσίας 40, κατάλληλο για φροντιστήριο-γραφείο κ.λπ. Πληρ. τηλ. 6977916767 και 2241067546. MZT210706

ΠΑΡΑΔΕΙΣΙ. ΠΩΛΕΙΤΑΙ από ιδιώτη παλαιά μονοκατοικία με 3 υπνοδωμάτια, σαλόνι, κουζινοτραπεζαρία και μπάνιο γωνιακό με μεγάλη αυλή σε 200 τ.μ οικόπεδο. Τιμή 125.000 ευρώ. Πληρ. τηλ. 6946300844 MZT240715

ΠΩΛΕΙΤΑΙ ισόγειος βιοτεχνικός χώρος, 300 μέτρα, με δικαίωμα 2 ορόφων 300+300 στη θέση Αγ. Βαρβάρα, πρώην Τσαΐρι (συνεταιρισμός μαραγκών). Πληρ. τηλ. 6977916767 και 2241067546. MZT210707

ΠΩΛΕΙΤΑΙ λόγω συντάξεως **συνεργείο αυτοκινήτων** πλήρες εξοπλισμένο, με μηχανήματα τύπου ΚΤΕΟ. Πληρ. τηλ. 6945845576 ΜΑΠ409

ΠΩΛΟΥΝΤΑΙ διαμερίσματα 70 τ.μ. στην Κρεμαστή 500μ. από την παραλία. Πληρ. τηλ. 2241069984, 6932584374 MZT120714

ΠΩΛΕΙΤΑΙ στα Κοσκινού - Τσαΐρι **μεζονέτα** 2 ορόφων με σοφίτα, κτισμένη σοβατισμένη, 4 υπνοδωμάτια, 2 WC, 145 τ.μ. με 1.100 τ.μ. οικόπεδο ανεξάρτητη. Ευρίσκεται επί του ασφαλτοστρωμένου κεντρικού δρόμου με θέα. Δάνεια δεκτά. Τιμή 155.000 ευρώ. Πληρ. τηλ. 6946179869, 6947576204 MZT180709

ΠΩΛΕΙΤΑΙ καινούργιο **διαμέρισμα** στην Ανάληψη οδός Αθηνών α' ορόφου, 53 τ.μ. με ένα υπνοδωμάτιο, σαλο-κουζίνα, μπάνιο και εντοιχισμένα, ακατοίκητο. Τιμή 85.000 ευρώ. Μεσιτικό Γραφείο "ΕΥΡΩΣΤΕΓΑΣΤΙΚΗ" τηλ. 6973331692 και 2241029016 MZT110726

ΠΩΛΕΙΤΑΙ από ιδιώτη καινούργια **μεζονέτα** 190 τ.μ. στην περιοχή Ιαλυσού με κήπο μπροστά και πίσω, αποτελούμενη από 4 υπνοδωμάτια, κουζίνα με όλα τα ηλεκτρικά είδη, 3 μπάνια, σαλόνι με τζάκι, κεντρική θέρμανση και air condition. Τιμή 280.000 ευρώ. Πληρ. τηλ. 6936635075 MZT060713

ΠΩΛΕΙΤΑΙ ισόγειο **κατάστημα** 200 τ.μ. με υπόγεια αποθήκη 200 τ.μ. επί της Σκ. Ζερβού 26 - Ρόδος. Πληρ. τηλ. 2241096433 κα Τριανταφύλλου Κ. ΜΑΤ3213

ΠΩΛΟΥΝΤΑΙ μονοκατοικίες 100 τ.μ., 120 τ.μ., 133 τ.μ., 160 τ.μ. και 180 τ.μ. σε ανεξάρτητα οικόπεδα εντός σχεδίου στην Παστίδα. Πληρ. τηλ. 2241069984, 6932584374 MZT120713

ΕΥΚΑΙΡΙΑ. ΠΩΛΕΙΤΑΙ διαμέρισμα καινούργιο α' ορόφου 82 τ.μ. 2 υπνοδωματίων, με θέρμανση στα Τριάντα. Τιμή 133.000 ευρώ. Πληρ. Μεσιτικό γραφείο Τσουρουνάκης, τηλ. 2241060060, 6948046844 ΜΑΤ2827(1)

ΠΩΛΟΥΝΤΑΙ μονοκατοικίες στ' Αφάντου με πανοραμική θέα γκολφ και θάλασσα. Πληρ. τηλ. 2241069984, 6932584374 MZT120715

ΠΩΛΕΙΤΑΙ ξενοδοχείο R.E.D. HELLAS μισθωμένο σε εγγλέζους στην Κω, Α' κατηγορίας, 4 αστέρων, σε άριστη κατάσταση, 228 κλινών, 10ετίας, στο κέντρο της πόλης, 50 μ. από την καλύτερη κεντρική παραλία, με βραβείο εξυπηρέτησης πελατών, μεγάλη πισίνα, εστιατόριο, mini market, παιδική χαρά, βιολογικός καθαρισμός, άδεια πυρασφάλειας, σε οικόπεδο 5 στρ. μεγάλη απόδοση, μεγάλη πληρότητα, ευκαιρία. Πληρ. τηλ. 2106997683-4, 6944636157 ΜΑΠ403

ΠΩΛΕΙΤΑΙ ή ΕΝΟΙΚΙΑΖΕΤΑΙ επιχείρηση κρεοπωλείου έτοιμο προς λειτουργία στην περιοχή Άνω Ροδίνι. Δεκτή και συνεργασία. Πληρ. τηλ. 6932950890 MZT030404

VR Since 1998

VRACHOS RESTAURANT-CAFE

ΖΗΤΟΥΝΤΑΙ

σερβιτόροι-ες και βοηθοί

Πληρ. τηλ. 6937625796 κ. Μανώλης

εκτός 14.30-18.30

ΜΑΤ3315(Γ)

Απο εστιατόριο στο κέντρο της πόλης

ΖΗΤΕΙΤΑΙ

βοηθός μαγείρου

για πλήρη ή μερική βραδινή απασχόληση.

Πληρ. κ. Γιώργο ή Νικήτα τηλ. 2241035730

ΜΑΤ3317

Από τις Ροδίτικες Αγγελίες

ΖΗΤΕΙΤΑΙ

ΝΕΑ με ευχάριστη προσωπικότητα και άνεση στην επικοινωνία σαν παραγωγός διαφήμισης Γνώση Η/Υ και κάτοχος αυτοκινήτου. Προϋπηρεσία επιθυμητή.

Πληρ. τηλ. 2241032822

ΧΠΔΕΤ007

ΣΧΟΛΗ ΧΟΡΟΥ ΣΟΦΙΑ ΜΕΛΙΣΣΟΥΡΓΟΥ

ΖΗΤΕΙΤΑΙ

- **γραμματέας** 22-28 ετών χωρίς οικογενειακές υποχρεώσεις απόφοιτος Λυκείου, γνώσεις Η/Υ (πιστ.ECDL) με ανάλογη εμπειρία.
- **γυμνάστρια** 22-28 ετών απόφοιτη ΤΕ.ΦΑ.Α. ή σχολής αερόμπικ για ημιαπασχόληση απόγευμα 5-9 μ.μ.

Στείλτε πλήρες βιογραφικό σημείωμα στο e-mail:sofimeliss@yahoo.gr.
Τηλ: 22410-74500, κιν: 6939356257.

ΧΠΕΚΠ053

ΖΗΤΟΥΝΤΑΙ πωλήτριες

για τουριστικό κατάστημα εντός πόλεως Ρόδου.

Ωράριο συνεχές

Μισθός 1.000 ευρώ καθαρά

Πληρ. τηλ. 2241025936

MZT080707(Γ)

Από την αντιπροσωπεία αυτοκινήτων

HONDA-MITSUBISHI

ΖΗΤΕΙΤΑΙ

ΠΩΛΗΤΗΣ ΑΥΤΟΚΙΝΗΤΩΝ

Επιθυμητή προϋπηρεσία στο χώρο
Καλή γνώση Η/Υ και Αγγλικών.
Πληρ. τηλ. 22410-67440-41
Φαξ 22410-68462
E-mail:kaligcar@otenet.gr

ΜΧΠ915.1

ΑΠΟ ΤΟ ΞΕΝΟΔΟΧΕΙΟ ΔΙΟΝΥΣΟΣ ΣΤΗΝ ΙΞΙΑ

ΖΗΤΟΥΝΤΑΙ

για την σεζόν 2006

ΚΑΜΑΡΙΕΡΕΣ με προϋπηρεσία

Οι ενδιαφερόμενες παρακαλούνται όπως απευθυνθούν στην κ. Ολγα Αγγιους στο τηλ. **22410-23021 καθημερινά 08.30-14.30** εκτός Κυριακής.

Βιογραφικά με φωτογραφία απαραιτήτως. ΜΧΠ1145

RODOS DATA

ΠΛΗΡΟΦΟΡΙΚΗ ΣΙΕΘΩΝ

Η εταιρεία Πληροφορικής **RODOS DATA** στα πλαίσια των αναβαθμίσεων των υπηρεσιών της **ΖΗΤΑΕΙ άτομο** με τα εξής απαραίτητα προσόντα:

- Πτυχίο ΑΕΙ ή ΤΕΙ
- Πολύ καλή κατάρτιση σε Η/Υ (Windows, εφαρμογές MSOffice)
- Πολύ καλή γνώση δικτύων
- Πνεύμα συνεργασίας και ομαδικότητας
- Γνώση γλώσσας SQL-Oracle και εμπειρία στην υποστήριξη RDBMS ιδιαίτερα επιθυμητή
- Γνώση εμπορολογιστικών μηχανογραφικών εφαρμογών επιθυμητή

Τηλέφωνα επικοινωνίας 22410-27708 (4 γραμμές) κ. Τζανέτου Νίκη
Αποστολή βιογραφικών fax 2241025530
email: info@rodosdata.gr

ΜΑΤ3310

SATO

OFFICE SYSTEMS

ΖΗΤΑΜΕ

ΟΔΗΓΟ-ΜΟΝΤΑΔΟΡΟ

ΓΙΑ ΤΟ ΚΑΤΑΣΤΗΜΑ ΤΗΣ ΡΟΔΟΥ

Οι κατάλληλοι υποψήφιοι θα πρέπει να διαθέτουν τα εξής προσόντα:

- Ανεση και ευχέρεια στην επικοινωνία
- Επαγγελματικό Δίπλωμα

Η εταιρεία προσφέρει:

- Ικανοποιητικό μισθό
- 12μηνη απασχόληση.

Πληρ. τηλ. 2241075533

ΜΑΤ3294(1)

ΖΗΤΕΙΤΑΙ

ΚΑΘΗΓΗΤΗΣ-ΤΡΙΑ ΑΓΓΛΙΚΩΝ

ΑΠΟ ΚΕΝΤΡΑ ΞΕΝΩΝ ΓΛΩΣΣΩΝ

ΠΡΟΫΠΟΘΕΣΕΙΣ:

1. Τυπικά και ουσιαστικά προσόντα
2. Αποδεδειγμένη εμπειρία διδασκαλίας σε τάξεις μέχρι του επιπέδου LOWER
3. Θέληση και όρεξη για δουλειά

ΠΡΟΣΦΕΡΟΝΤΑΙ:

1. Full time εργασία
2. Αριστη συνεργασία
3. Πολύ ικανοποιητικές αποδοχές

Τηλέφωνα επικοινωνίας:22410-35289
Κινητό: 6932127736 Fax 2241032336

ΜΧΠΕΚΠ034

RE/MAX

Θέλεις να κάνεις επιτυχημένη επιχειρηματική καριέρα?

ΕΛΑ ΣΤΗ RE/MAX

τη μεγαλύτερη εταιρεία κτηματομεσιτικών υπηρεσιών στον κόσμο!!!

Κάθε Παρασκευή
από 13.30 μ.μ. έως 14.30 μ.μ.
"60' με τη Re/max"

Σας περιμένουμε για μια ενημέρωση!

για περισσότερες πληροφορίες, επικοινωνήστε με την κυρία Μαίρη Χριστοδούλου.
Τηλ. 22410 64730
Email: info@remaxexpress.gr

ΧΠΚΤΗ005

Για το νέο κατάστημα

NIKE

ΖΗΤΟΥΝΤΑΙ ΠΩΛΗΤΡΙΕΣ-ΤΕΣ

Ηλικίας 18-30 ετών

Απαραίτητα προσόντα:
1. Γνώση αγγλικών
2. Επικοινωνιακή ικανότητα
3. Προσεγμένη εμφάνιση

Βιογραφικά δεκτά στα καταστήματα **ROUBETI UOMO** και **GANT**
Τηλ. 2241075712, 2241075437

ΜΑΤ3253(Γ)

πωλησεις

συνέχεια από την προηγούμενη

ΕΥΚΑΙΡΙΑ. ΠΩΛΕΙΤΑΙ διαμέρισμα καινούργιο ισόγειο 102 τ.μ. 3 υπνοδωματίων, θέρμανση, ηλιακό, κλειστό γκαράζ. Τιμή 180.000 ευρώ στην Ιξιά. Πληρ. Μεσιτικό γραφείο Τσουρουνάκης, τηλ. 2241060060, 6948046844 ΜΑΤ2827(2)

ΠΩΛΕΙΤΑΙ μονοκατοικία στην Παστίδα 160 τ.μ. σε 365 τ.μ. οικόπεδο εντός σχεδίου. Πληρ. τηλ. 2241069984, 6932584374 ΜΖΤ120716

Στ' Ασγούρου μέσα σε ένα όμορφο φυσικό περιβάλλον **πωλούνται** ανεξάρτητες **μονοκατοικίες** πολυτελούς κατασκευής με υπόγειο συνολικής εκτάσεως 216 τ.μ. **α)** σε μπετά-165.000,00 ευρώ, **β)** κτισίματα σοβάδες-230.000,00 ευρώ-**γ)** ετοιμοπαράδοτες-320.000,00 ευρώ. Idea-σπίτι Α.Ε. κιν. 6947694838, τηλ. 2241066200 5ο χλμ. Ρόδου-Λίνδου ΜΧΡ13794

ΠΩΛΟΥΝΤΑΙ: α) Μονοκατοικία στα Κοσκινού περιοχή (παλιά λατομεία) 135 τ.μ. + 40 τ.μ. αποθήκη με 1.000 τ.μ. οικόπεδο. **β) Αποθήκη** στ' Ασγούρου οδός Νικηφόρου Βρεττάκου 170 τ.μ. (ύψους 5 μέτρα) κατάλληλη για βιοτεχνική χρήση. **γ) Δύο γκαρσονιέρες** α' ορόφου 30 & 40 τ.μ. αντίστοιχα, πλήρως επιπλωμένες, οδός Ιερού Λόχου στην Ιαλυσό, κατάλληλες για επένδυση. **δ) Οικόπεδο** 330 τ.μ. οδός Πειραιώς (πίσω από την Μιχ. Πετρίδη). Πληρ. ΕυρώΕπιχειρείν, τηλ. 2241070019 ΜΑΤ2973

ΖΗΤΟΥΝΤΑΙ νέοι και νέες για μόνιμη απασχόληση σε τυπογραφείο. Πληρ. τηλ. 2241067032 μετά τις 18.30 ΜΖΤ290703

ΖΗΤΕΙΤΑΙ σερβιτόρος στο εστιατόριο "ΙΑΣΩΝ" επί της Γρίβα 70 με γνώσεις αλα καρτ. Πληρ. τηλ. 2241025809 ΜΑΤ3336

ΖΗΤΕΙΤΑΙ ψήστης για 3-4 ώρες το βράδυ σε εστιατόριο στην πόλη της Ρόδου. Πληρ. κ. Μιχάλη ή κ. Γιάννη τηλ. 2241026081 ΜΑΠ430

ΖΗΤΕΙΤΑΙ οδηγός με δίπλωμα Γ' ή Ε' κατηγορίας για μεταφορική εταιρία. Πληρ. τηλ. 2241036545, 6937368090 ΜΑΤ3342

ΖΗΤΟΥΝΤΑΙ νέοι και νέες για τουριστικό κατάστημα (είδη δώρων) στο Φαληράκι ωράριο πρωινό ή απογευματινό. Αγγλικά και ίσως λίγα Γερμανικά απαραίτητα. Πιθανή απασχόληση και τον χειμώνα. Πληρ. τηλ. 2241085708 ΜΖΤ280713

ΖΗΤΕΙΤΑΙ κοπέλα για καφενείο - καφετέρια ωράριο συνεχές εντός Ρόδου. Πληρ. τηλ. 2241026504, 6945343616 ΜΑΠ428

ΖΗΤΕΙΤΑΙ ΝΕΑ ΕΥΠΑΡΟΥΣΙΑΣΤΗ ΜΕ ΑΠΤΑΙΣΤΑ ΑΓΓΛΙΚΑ ΓΙΑ ΕΡΓΑΣΙΑ ΣΤΟ ΔΕΡΜΑΤΟΛΟΓΙΚΟ ΣΥΝΕΔΡΙΟ EADV ΤΗΣ ΡΟΔΟΥ ΓΙΑ ΤΟ ΔΙΑΣΤΗΜΑ 4-8 ΟΚΤΩΒΡΙΟΥ 2006. ΒΙΟΓΡΑΦΙΚΑ ΣΤΟ FAX 2109765001 ΜΑΤ3319

ΖΗΤΕΙΤΑΙ ΣΕΡΒΙΤΟΡΑ ΓΙΑ ΤΟ ΜΠΑΡ CHRISTOS GARDEN. ΠΛΗΡ. ΤΗΛ. 2241034191, 6945373806 ΜΖΤ260712

ΖΗΤΕΙΤΑΙ μαραγκός για μόνιμη απασχόληση με ερασιτεχνικό δίπλωμα οδήγησης. Πληρ. COSMOS CENTER Λεωφ. Ρόδου-Καλλιθέας πίσω από το LIDL ΜΑΤ3320(1)

ΖΗΤΕΙΤΑΙ κοπέλα για πρωινές ώρες για λάντζα. Πληρ. τηλ. 2241028420 ΜΖΤ280726

ΖΗΤΕΙΤΑΙ σερβιτόρος που να μιλάει ξένες γλώσσες και άπταιστα ελληνικά για εστιατόριο/καφετερία στο Μαντράκι, ο οποίος να διαθέτει προϋπηρεσία σε αντίστοιχα μαγαζιά εποχιακού τύπου. Πληρ. τηλ. 6972253826 ΜΑΤ3327(2)

ΖΗΤΕΙΤΑΙ κοπέλα για απογευματινή απασχόληση σε λέσχη χειμώνα-καλοκαίρι στ' Αφάντου. Πληρ. τηλ. 6932741919 ΜΖΤ270717

ΖΗΤΟΥΝΤΑΙ κοπέλες και νέοι για εργασία σε snack bar στο Αεροδρόμιο. Πληρ.τηλ. 2241081469 ΜΖΤ270707

Από το εστιατόριο COCONUT στην Ιξιά, **ΖΗΤΟΥΝΤΑΙ** α) **σερβιτόρος** έμπειρος στο αλα καρτ με πολύ καλά Αγγλικά, εμφανίσιμος και συνεργάσιμος για μερική βραδινή απασχόληση (7 έως 11.30 το βράδυ), β) **βοηθός σερβιτόρου** με Αγγλικά με προϋπηρεσία σε εστιατόριο αλά καρτ για το ίδιο ωράριο. Πληρ. τηλ. 2241090880 και 6938234053 κο Σάββα ΜΑΤ3318

ΖΗΤΕΙΤΑΙ οδηγός με ερασιτεχνικό δίπλωμα οδήγησης αυτοκινήτου-μοτοποδηλάτου από εταιρία τροφίμων, γνώστης της αγοράς της Ρόδου. Προϋπηρεσία θα ληφθεί υπ' όψιν. Ωράριο σπαστό, μισθός και ποσοστά. Πληρ. τηλ. 6944790696 ΜΑΤ3316

ΖΗΤΕΙΤΑΙ νεαρός για απογευματινή απασχόληση. Απαραίτητο ερασιτεχνικό δίπλωμα οδήγησης. Πληρ. COSMO CENTER Λεωφ. Ρόδου-Καλλιθέας πίσω από το LIDL ΜΑΤ3320(2)

ΖΗΤΟΥΝΤΑΙ άτομα για ανεξάρτητη συνεργασία ως σύμβουλοι ευεξίας χωρίς ιδιαίτερες γνώσεις. Παρέχεται εκπαίδευση. Ελεύθερο ωράριο Ιντερνετ επιθυμητό. Πληρ. τηλ. 6944266283 ΜΖΤ270706

ΖΗΤΕΙΤΑΙ μπουφέ -λατζιέρα, βοηθός μάγειρα και **βοηθός σερβιτόρου** για εστιατόριο στην Ιαλυσό και Ρόδο. Πληρ. τηλ. 6977372030 ΜΖΤ260715

Το Yellow Spot **ΖΗΤΑ** για μερική απασχόληση **άτομο** για να φτιάχνει γύρους και σουβλάκια. Πληρ. τηλ. 2241033356, 33077 ΜΧΡ13870

ΖΗΤΕΙΤΑΙ υπάλληλος στο Φαληράκι για fast food. Πληρ. τηλ. 2241085611. ΜΖΤ250708

ΞΕΝΟΔΟΧΕΙΟ στην Ιξιά **ΖΗΤΑ καμαριέρες** για άμεση πρόσληψη. Πληρ. τηλ. 2241094941 (κα Μαίρη) ΜΑΤ3309

εργασιες

ΖΗΤΕΙΤΑΙ κρεπιέρης στην Παλιά Πόλη. Μισθός ικανοποιητικός. Πληρ. τηλ. 6944281096 (μετά τις 12 μ.) ΜΧΡ13887

ΖΗΤΕΙΤΑΙ καθηγητής/τρια Γερμανικών με τα ανάλογα προσόντα για να διδάξει σε φροντιστήριο εντός πόλης. Πληρ. τηλ. 2241063096, 2241069773 ΜΑΤ3345

Μόνο για σοβαρά ενδιαφερόμενους

ΔΙΑΦΗΜΙΣΤΙΚΗ ΕΤΑΙΡΕΙΑ

ΖΗΤΑΕΙ ΑΤΟΜΟ
Ref. Πο2.

Θέση:
- Οργάνωση τμήματος πωλήσεων- πωλησεις
- 7ωρη απασχόληση

Προφίλ υποψήφιου:
- Ηλικία ως 25 ετών
- Δυναμική προσωπικότητα
- Άνεση στην επικοινωνία
- Προυπηρεσία μη απαραίτητη

Απαραίτητα προσόντα:
- Αποφοιτος ΤΕΙ/ΑΕΙ
- Γνωση Αγγλικών
- Άριστη γνώση χειρισμού Η/Υ ,Ms Offices, Internet

Προσφέρεται
- Ευχάριστο, φιλικό, δυναμικό περιβάλλον
- Εκπαίδευση και δυνατότητα εξέλιξης
- Μισθός και Bonus

Αποστολή βιογραφικών:
Υπόψη κας Φιλίππου
Fax: 22410 75190,
email: add@aias.gr

ΧΠ004

Από κατάστημα Vodafone

ΖΗΤΟΥΝΤΑΙ

Κοπέλα ταμίας. Απαραίτητη προϋπηρεσία σε αντίστοιχη θέση, καλή γνώση του εμπορικού προγράμματος Eurofasma.
Πωλητής/πωλήτρια. Επικοινωνιακός με διάθεση για δουλειά και καλή γνώση υπολογιστών.
Η γνώση Αγγλικών είναι απαραίτητη.
Βιογραφικά στο κατάστημα
Εθνικής Αντιστάσεως 31, τηλ. 2241075822
ΜΑΤ2984

ΖΗΤΕΙΤΑΙ

κοπέλα
αποκλειστική για οικιακή βοηθός και την φροντίδα μωρού για πλήρη απασχόληση. Μισθός ικανοποιητικός με στέγαση και διατροφή
Πληρ. τηλ. 6936656956
ΧΠΕΜΠ584

ΠΩΛΗΤΕΣ
ΓΙΑ ΤΟ ΚΑΤΑΣΤΗΜΑ ΤΗΣ ΡΟΔΟΥ

Οι κατάλληλοι υποψήφιοι θα πρέπει να διαθέτουν τα εξής προσόντα:
- Άνεση και ευχέρεια στην επικοινωνία
- Καλή γνώση της αγγλικής γλώσσας
- Αριστη γνώση Η/Υ

Η εταιρεία προσφέρει:
- Ικανοποιητικό μισθό και bonus επί των πωλήσεων
- Συνεχή εκπαίδευση στις σύγχρονες μεθόδους πωλήσεων
- Αξιοκρατική εξέλιξη

Βιογραφικά με φωτογραφία στο κατάστημα SATO
Κολοκοτρώνη 87
Πληρ. τηλ. 2241075533
ΜΑΤ3294(2)

ACE
The helpful place.

Η ACE κατέχει παγκοσμίως ηγετική θέση στον χώρο πολυκαταστημάτων και των D.I.Y. Εχει 5.500 καταστήματα σε 72 χώρες του κόσμου και με ετήσιες πωλήσεις που φθάνουν τα 15 δις ευρώ. Εργασία στην ACE σημαίνει ταυτόχρονα και συμμετοχή στην επιτυχία σε μια θέση που σας ταιριάζει

Για το κατάστημα της Ρόδου
ΖΗΤΑΜΕ ΠΡΟΣΩΠΙΚΟ

- **Διευθυντή Καταστήματος (Κωδ ΔΚΑ)** Γνώσεις σε Χρώματα, εργαλεία, είδη κηπουρικής, υδραυλικά, ηλεκτρολογικά, αξεσουάρ μπάνιου, είδη σπιτιού, έπιπλα, αξεσουάρ αυτοκινήτου, δομικά υλικά κ.ά.Προϋπηρεσία σε ανάλογη θέση θα ληφθεί υπόψιν. Εκπληρωμένη στρατιωτική θητεία. Επιπλέον προσόντα Πτυχιούχος, με άριστη ικανότητα επικοινωνίας, επαγγελματισμός, γνώσεις Αγγλικών, χρήση Η/Υ.
- **Υπάλληλοι Γραφείου (Κωδ. ΥΓΑ)** Χειριστές Η/Υ με γνώσεις Γραμματείας-Τιμολόγησης-Εισαγωγές-Πληροφοριακό σύστημα (E.R.P.). Προϋπηρεσία σε ανάλογη θέση.
- **Ταμίες - Πωλητές (Κωδ. ΤΠΑ)** Προϋπηρεσία, Γνώσεις Ταμείου Η/Υ, Ευγενικές με άψογη συμπεριφορά και εξυπηρέτηση προς τους πελάτες

Στείλτε Βιογραφικό έως 31/Ιουλίου/06 στο FAX 22410-0-30270 ή στην διεύθυνση Τ.Θ. 178, Ρόδος ή στο email: greece@mail.acehardware.com

MAXI Dia %

Η MAXI DIA % του Ομίλου CARREFOUR No1 στην Ευρώπη και No 2 παγκοσμίως με 4400 DIA καταστήματα σε όλο τον κόσμο και 360 καταστήματα στην Ελλάδα ζητά για το νέο υπερκατάστημα της Ρόδου.

- **Διευθυντή Καταστήματος (Κωδ ΔΚΔ)** Εμπειρία τουλάχιστον 3 ετών σε αντίστοιχη θέση στο λιανεμπόριο. Απολυτήριο Λυκείου (Πτυχίο Ανώτερης/τατης σχολής θα θεωρηθεί επιπρόσθετο προσόν). Γνώση αγγλικής γλώσσας. Γνώση Η/Υ (MS Office). Διοικητική και οργανωτική ικανότητα, άνεση στην επικοινωνία, αποδεδειγμένη ικανότητα στην επίτευξη στόχων.
- **Υπάλληλοι Γραφείου (Κωδ. ΥΓΔ)** Χειριστές Η/Υ με γνώσεις Γραμματείας-Πληροφοριακό σύστημα (E.R.P.). Προϋπηρεσία σε ανάλογη θέση.
- **Ταμίες - Πωλητές (Κωδ. ΤΠΔ)** Προϋπηρεσία, Γνώσεις Ταμείου Η/Υ, Ευγενικές με άψογη συμπεριφορά και εξυπηρέτηση προς τους πελάτες

Στείλτε Βιογραφικό έως 31/Ιουλίου/06 στο FAX 22410-0-30270 ή στην διεύθυνση Τ.Θ. 178, Ρόδος ή στο email: carrefour@mail.gr

ΧΠΕΜΠ584

Καριέρα στο real estate

Η ΕΠΙΧΕΙΡΗΣΗ

Η **Savvaidis & Associates Real Estate Agents & Consultants**, απο το 1983 προσφέρει υψηλής ποιότητας υπηρεσίες διαμεσολάβησης στον τομέα των κατοικιών και εμπορικών ακινήτων.

ΣΤΕΛΕΧΟΣ ΠΩΛΗΣΕΩΝ

Ο ΥΠΟΨΗΦΙΟΣ

- Άνδρας / γυναίκα έως 27 ετών, με δυναμική και οργανωτική προσωπικότητα.
- Πτυχιούχος ΑΕΙ στη Διοίκηση Επιχειρήσεων ή άλλο συναφές αντικείμενο. Άριστος χρήστης εφαρμογών MS OFFICE.
- Άριστη γνώση της Ελληνικής & Αγγλικής γλώσσας
- Η κατοχή μεταπτυχιακού τίτλου θα θεωρηθεί επιπλέον προσόν.
- Δυνατότητα εργασίας εκτός πόλης Ρόδου

Η ΘΕΣΗ

- Υποστήριξη πωλήσεων ακίνητων.
- Δημιουργία και υποστήριξη πελατολογίου.
- Στελέχωση υποκαταστημάτων.
- Σύγχρονο και φιλικό εργασιακό περιβάλλον.
- Συνεχές on the job training

Αποστείλατε βιογραφικό σας με e-mail στο info@savvaidis.gr

SAVVAIDIS & Associates
Estate agents & Consultants

Γρηγ. Λαμπράκη 14, Ρόδος
Τηλ. 22410-26281
http://www.propertyrhodes.gr

ΧΠ659

εργασιες

συνέχεια από την προηγούμενη

ΖΗΤΕΙΤΑΙ πωλήτρια για το κατάστημα Scarabee. Απαραίτητη γνώση Αγγλικής γλώσσας. Πληρ. τηλ. 2241022710.
MAT3291

ΖΗΤΕΙΤΑΙ εμφανίσιμη **κομμώτρια** έως 25 ετών Πληρ. τηλ. 2241074437 και 6942045374.
MZT250713

ΖΗΤΕΙΤΑΙ κοπέλα να εργασθεί σε τουριστικό κατάστημα ως πωλήτρια στην πόλη της Ρόδου. Απογευματινό ωράριο. Πληρ. τηλ. 2241033207 και 6945404484
MZT250717

ΖΗΤΕΙΤΑΙ πωλήτρια να γνωρίζει Αγγλικά για εργασία σε Φω-μπιζού στην Π. Πόλη. Σωκράτους 157. Πληρ. τηλ. 2241021305.
MZT250718

ΖΗΤΕΙΤΑΙ καμαριέρα για οικογενειακή επιχείρηση στην περιοχή Ιξιά. Πληρ. τηλ. 2241093557
MZT250701

ΖΗΤΕΙΤΑΙ νεαρός-νεαρή με δίπλωμα μοτοποδηλάτου για delivery για πρωινή απασχόληση. Πληρ. τηλ. 2241065169
MXP13869

Από εταιρεία ταχυμεταφορών ACS **ΖΗΤΟΥΝΤΑΙ διανομείς** με δίπλωμα μηχανής και αυτοκινήτου για τα καταστήματα της Ρόδου και Κρεμαστής. Αιτήσεις επί της Στ. Καζούλη 25 έναντι Εργατικού Κέντρου Ρόδου. Πληρ. τηλ. 2241027000 MAT3272

ΖΗΤΕΙΤΑΙ σερβιτόρος-σερβιτόρα για εστιατόριο στην πόλη της Ρόδου. Ημερήσιο ωράριο. Πληρ. τηλ. 2241022545 MZT240716

ΖΗΤΕΙΤΑΙ υπάλληλος χωρίς στρατιωτικές υποχρεώσεις, από το βιβλιοπωλείο "Μακρής", για μόνιμη εργασία. Πληρ. τηλ. 2241070270 MAT3266

ΖΗΤΕΙΤΑΙ Φυσικός ή Χημικός από φροντιστήριο της πόλης για τη νέα σχολική χρονιά. Πληρ. τηλ. 6978205446. Μπορείτε να στείλετε βιογραφικό στο FAX 2241075026. MZT220717

ΖΗΤΕΙΤΑΙ υπάλληλος για να εργασθεί σε Rent a car στην Ιαλυσό τις ώρες 17.00-23.00. Πληρ. τηλ. 2241090604 και 6945077688 ώρες επικοινωνίας 9-13.00 και 19.00-23.00. MXP13867

ΖΗΤΕΙΤΑΙ από συνεργείο καθαρισμών **καθαρίστρια** για ολιγόωρη καθημερινή απασχόληση. Πληρ. τηλ. 2241060585, 6946680241.
ΜΑΠ2107413

ΖΗΤΕΙΤΑΙ οικιακή βοηθός ηλικίας 40-50 ετών για πρωινή εργασία 9 π.μ. έως 2 μ.μ. καθημερινά και σαββατοκύριακα, με μεροκάματο 20 ευρώ ημερησίως. Πληρ. τηλ. 2241037002. MZT220715

ΖΗΤΕΙΤΑΙ κοπέλα για cafe εντός πόλεως. Μισθός ικανοποιητικός. Πληρ. τηλ. 6944419815
MZT240705

ΖΗΤΟΥΝΤΑΙ σερβιτόρες για άμεση πρόσληψη από καφετέρια επί της οδού Σμύρνης 44, στο Ροδίνι. Υποχρεωτικό βιβλιάριο υγείας και άδεια εργασίας. Ωράριο 16.30-00.30. Πληρ. τηλ. 6944411666 MAT3262

ΖΗΤΕΙΤΑΙ κοπέλα αποκλειστική για φύλαξη παιδιών. Πληρ. τηλ. 6942501557 MZT200735

Από μεταφορική εταιρεία **ΖΗΤΟΥΝΤΑΙ οδηγοί** με δίπλωμα Ε' κατηγορίας για 12μηνη απασχόληση. Μισθός έως 1.400 ευρώ. Πληρ. τηλ. 2241029046, ώρες 9.00-16.00 MZT200724

ΖΗΤΟΥΝΤΑΙ barwoman, σερβιτόρα-σερβιτόρος για εργασία σε pool-bar. Πληρ. τηλ. 22410-47228 6947930115 MZT180715

Η εταιρεία κατασκευών ξυλείας BARBAS LEGNO **ΖΗΤΕΙ** έμπειρο **μαραγκό** και **βοηθό μαραγκού.** Προϋπηρεσία απαραίτητη. Πληρ. τηλ. 6945699209 MZT180703

ΖΗΤΕΙΤΑΙ κυρία από περιοχή Κρεμαστής, Ιαλυσού για οικιακή βοηθός. Πληρ. τηλ. 2241055156 (08.00-14.00), 6934313713
MZT100602

Από παιδικό σταθμό **ΖΗΤΕΙΤΑΙ νηπιαγωγός και βρεφοκόμος** για πλήρη απασχόληση για πενθήμερη εργασία. Μισθός και ΙΚΑ. Τυχόν προϋπηρεσία θα ληφθεί υπόψιν. Πληρ. τηλ. 6972007352, 2241039739 MAT3115

ΖΗΤΕΙΤΑΙ οδηγός για να εργασθεί στην SPEEDEX COURIER. Απαραίτητες προϋποθέσεις: 1) Δίπλωμα αυτοκινήτου, 2) Εκπληρωμένες στρατιωτικές υποχρεώσεις, 3) Ορεξη για δουλειά για μόνιμη εργασία. Πληρ. τηλ. 2241070999, 6944263852 κ. Μαλανδράκη Σταύρο MAT3288

Το **"CURVES"** το υπ' αριθμόν ένα franchise για τον γυναικείο πληθυσμό της Ρόδου **ψάχνει για συνέταιρο / επενδυτή** που να γνωρίζει απαίστως την Ελληνική και Αγγλική γλώσσα. Οι ενδιαφερόμενοι παρακαλούνται να επικοινωνήσουν στο τηλ. 6974992630
ΧΠΠΑΡ215.1

ΖΗΤΟΥΝΤΑΙ άτομα υπεύθυνα άνω των 18, για συνεργασία με μερική απασχόληση ή πλήρη απασχόληση. Ιντερνετ επιθυμητό, όχι απαραίτητο. Πλήρες εκπαίδευση. Πληρ. τηλ. 2241037362, 2241030078, 2102801153, www.umswork4 you. com MAT2093

ΖΗΤΟΥΝΤΑΙ αισθητικοί-κομμωτές για προώθηση προϊόντων υγιεινής διατροφής δέρματος υψηλής τεχνολογίας. Ανεξάρτητη συνεργασία, παρέχεται εκπαίδευση-υποστήριξη. Πληρ. τηλ. 2241037369, 6977472091, www.healthydiet4you.net-www.umswork4 you. com MAT2868

Το **UNIVERSITY PRESS ζητά νέο** και **νέα** για μόνιμη απασχόληση. Ωράριο σπαστό. Πληρ. τηλ. 2241039009, 2241075032
MAT8110

Το **PARADISE SPA ζητάει γυμναστές-γυμνάστριες.** Πληρ. κ. Χριστοδούλου Τιμολέων τηλ. 2241062481, 6937268143
MAT3093

ΠΩΛΕΙΤΑΙ
FORD TRANSIT 2000cc
μοντέλο 1992 σε άριστη κατάσταση.
Πληρ. τηλ. 6936979140 ΜΑΠ429(Γ)

ΠΩΛΟΥΝΤΑΙ
από ξενοδοχείο στην Ιξιά
3 ψυγεία βιτρίνες για super market.
Τιμή ευκαιρίας
Πληρ. τηλ. 2241023021 ΜΧΠ1145

ΚΥΝΟΤΡΟΦΕΙΟ - ΕΚΠΑΙΔΕΥΤΗΡΙΟ ΣΚΥΛΩΝ
ΚΥΝΟΤΡΟΦΕΙΟ-ΕΚΠΑΙΔΕΥΤΗΡΙΟ ΣΚΥΛΩΝ ΙΑΛΥΣΟΣ
ΞΕΝΩΝΑΣ ΓΙΑ ΤΟΥΣ ΜΙΚΡΟΥΣ ΣΑΣ ΦΙΛΟΥΣ ΣΚΥΛΟΥΣ & ΓΑΤΕΣ
• Βασική υπακοή
• Αρνηση τροφής
• Σωματοφύλακας
• Φύλακας χώρου
• Ζευγαρώματα
• Διόρθωση προβληματικής συμπεριφοράς
• Καθαρόαιμα κουτάβια
Διατίθενται κουτάβια Γερμανικά ποιμενικά
Σπανιέλ μπρετόν κυνηγόσκυλα, Μπόιτερ, Σέτερ
Υπεύθυνος: ΛΕΝΤΗΣ ΓΕΩΡΓΙΟΣ
Ιαλυσός Ρόδος 85101
• τηλ. **6945932738, 2241093512**
κ. **ΒΑΣΙΛΗΣ 6947935451**
ΜΑΠ420(Γ)

REAL ESTATE ΚΡΑΝΙΔΗΣ
www.kranidis.gr
ΠΩΛΗΣΕΙΣ ΚΑΤΟΙΚΙΩΝ ΣΤΗΝ ΠΑΛΙΑ ΠΟΛΗ
1) 40 τ.μ. κοντά στην οδό Ιπποτών , αξίας 50.000,00 € (Κ- 60)
2) 237 τ.μ. Ερειπωμένη , με αυλή 300 τ.μ. , στην Ομήρου αξίας 250.000,00 € [Κ-145].
3) 137 τ.μ. κοντά στην Ιπποδάμου , αξίας 440.000,00 € [Κ-144].
4) 150 τ.μ. στην οδό Ηροδότου , με 300 τ.μ. αυλή , ανακαινισμένη αξίας 500.000,00 € [Κ-86].
5) 80 τ.μ. 2όροφη , με αυλή 40 τ.μ. στην οδό Ανδρονίκου αξίας 170.000,00 € [Κ-140] .
6) 95 τ.μ. 2όροφη κατοικία , κοντά στην Ομήρου, αξίας 140.000,00 €[Κ-143].
7) 100 τ.μ. 2όροφη , σε καλή κατάσταση, επί της οδού Ιπποδάμου, αξίας 350.000,00 [Κ-709].
8) 120 τ.μ. μονώροφη , με ωραίο θόλο , στην οδό Κισθηνίου , αξίας 250.000,00 € [Κ-815].
9) 150 τ.μ. 2όροφη , κοντά στην Ομήρου , αξίας 150.000,00 € [Κ-722}.
10) 80 τ.μ., με κήπο στην οδό Ανδρονίκου, αξίας 100.000,00 € [Κ-1129).
11) 262 τ.μ. , κατάλληλη για πανσιόν , κοντά στην πλατεία Εβραίων Μαρτύρων , αξίας 750.000,00 € [Κ-1157].
12) 80 τ.μ. , ερειπωμένη, με 40 τ.μ.κήπο και άδεια για ανακαίνιση , αξίας 110.000,00 € [Κ-114] .
13) 90 τ.μ. κατοικήσιμη ,κοντά στην Ομήρου, αξίας 140.000,00 € [Κ-1136].
Για περισσότερες πληροφορίες & ακίνητα επικοινωνήστε με το γραφείο μας ή επισκεφθείτε την ιστοσελίδα μας
ΜΧΠ092
Ι.Καζούλη & Αμερικής 50, 2ος όροφος
22410 27082 & 22410 26476
FAX: 22410 27101
e-mail: info@kranidis.gr

ΑΠΟΦΡΑΞΕΙΣ - ΕΚΚΕΝΩΣΕΙΣ ΡΟΔΟΥ
Κιν. 6932470404 Κιν. 6944361464
Κώστας & Λευτέρης
ΑΠΟΦΡΑΞΕΙΣ ΑΠΟΧΕΤΕΥΤΙΚΩΝ ΑΓΩΓΩΝ ΜΕ ΥΔΡΟΒΟΛΗ. ΚΟΥΖΙΝΕΣ. ΤΟΥΑΛΕΤΕΣ. ΣΙΦΩΝΙΑ. ΥΔΡΟΡΟΕΣ. ΑΠΟΛΥΜΑΝΣΕΙΣ. ΜΗΝΙΑΙΕΣ ΣΥΝΤΗΡΗΣΕΙΣ
ΠΟΛΥΚΑΤΑΣΤΗΜΑΤΑ. ΣΤΡΑΤΟΠΕΔΑ. ΞΕΝΟΔΟΧΕΙΑ. ΝΟΣΟΚΟΜΕΙΑ. ΔΗΜΟΥΣ. ΠΟΛΥΚΑΤΟΙΚΙΕΣ. ΣΠΙΤΙΑ Κ.Λ.Π.
Αντληση υδάτων απο υπόγειους χώρους
Αμεση εξυπηρέτηση!!!
ΟΙ ΚΑΛΥΤΕΡΕΣ ΤΙΜΕΣ!
Τηλ. 2241085977, 2241086634
Κιν. 6944361464, 6932470404
ΑΕ1435

Comp@net
ΕΡΓΑΣΤΗΡΙΟ ΕΛΕΥΘΕΡΩΝ ΣΠΟΥΔΩΝ ΠΛΗΡΟΦΟΡΙΚΗΣ
ΕΠΙΣΗΜΟ ΕΞΕΤΑΣΤΙΚΟ ΚΕΝΤΡΟ ΤΗΣ ECDL HELLAS
ECDL CAD e-kids ECDL
Αποκτήστε το ECDL μέσα στο καλοκαίρι
ΚΑΛΟΚΑΙΡΙΝΑ ΤΜΗΜΑΤΑ ΓΙΑ
✓ Παιδιά από 6 ετών και άνω
✓ Ενηλίκων
✓ Αρχάριων και προχωρημένων
✓ Εκπαίδευση από έμπειρους και αναγνωρισμένους καθηγητές
Ειδικές τιμές εγγραφές τώρα
Εναρξη μαθημάτων 1η Αυγούστου!
ΑΤ3283
ΤΖΙΩΝΗΣ ΙΩΑΝΝΗΣ
Ταξιαρχών, Παστίδα, Ρόδος, Τηλ. 2241048494
6948172399, e-mail: compu8net@yahoo.gr

ΑΠΕΝΤΟΜΩΤΙΚΗ ΔΩΔΕΚΑΝΗΣΟΥ
Αναλαμβάνουμε:
• Ταβέρνες, Εστιατόρια
• Κρεοπωλεία, Super Markets
• Ζαχαροπλαστεία, Αρτοποιεία, Catering
• Εργοστάσια, Τυποποιητήρια, Συσκευαστήρια
• Ξενοδοχεία, Καταστήματα, Γραφεία,
• Τράπεζες, Σχολεία, Νοσοκομεία, Δήμους
Παρέχουμε:
• **Απεντόμωση** (Κατσαρίδες, μύγες, κουνούπια, σκορπιοί, ψύλλοι, κοριοί κ.ά.)
• **Μυοκτονία** (ποντίκια, αρουραίοι)
• **Απολύμανση** (ιοί, βακτήρια, άλγη, μύκητες)
Σύνταξη φακέλου παρασιτοκτονίας HACCP
Αριθμός Αδείας από το υπουργείο Αγροτικής Ανάπτυξης & Τροφίμων:
116269/21-02-2006
ΠΑΝΑΓΙΩΤΗΣ ΜΙΧ. ΠΑΝΑΗΣ
Φυσιογνώστης Περιβαλλοντολόγος Τεχνολόγος Γεωπονίας
Τηλ : 6944353686
ΓΕΩΡΓΙΟΣ Η. ΜΑΝΕΤΤΑΣ
Γεωπόνος - Τεχνολόγος Γεωπονίας
Τηλ 6944443124
Λ. Δημοκρατίας 143, Παραδείσι - Ρόδος, Τ.Κ 85106 Τηλ & Fax: 22410 81769
ΑΕ1422

ΤΑΠΗΤΟΚΑΘΑΡΙΣΤΗΡΙΑ

ΠΑΝΕΛΛΑΔΙΚΟ ΔΙΚΤΥΟ

***Art Clean* EXPRESS**

Είμαστε λίιιι...γο πιο μπροστά από τους άλλους!

ΠΛΥΣΙΜΟ-ΑΠΟΛΥΜΑΝΣΗ-ΦΥΛΑΞΗ ΧΑΛΙΩΝ- ΜΟΚΕΤΩΝ - ΣΑΛΟΝΙΩΝ *(και επί τόπου)* **ΠΑΠΛΩΜΑΤΑ - ΚΟΥΒΕΡΤΕΣ - ΦΛΟΚΑΤΕΣ ΣΤΕΓΝΟ ΓΙΑ ΜΕΤΑΞΩΤΑ ΚΑΙ ΧΕΙΡΟΠΟΙΗΤΑ ΑΔΙΑΒΡΟΧΟΠΟΙΗΣΕΙΣ & ΕΠΙΔΙΟΡΘΩΣΕΙΣ ΤΑΠΗΤΩΝ**

ΠΑΡΑΛΑΒΗ - ΠΑΡΑΔΟΣΗ ΚΑΤ' ΟΙΚΟΝ

ΔΩΡΕΑΝ ΦΥΛΑΞΗ

ΑΛΑΦΑΚΗΣ ΤΑΣΟΣ

ΤΗΛ. ΧΩΡΙΣ ΧΡΕΩΣΗ 80011400400

ΤΗΛ. 2241082800- ΚΙΝ. 6944350247

email: artclean@otenet.gr

ΧΠ2286

Τέλειο καθάρισμα χωρίς απογοήτευση

ΤΑΠΗΤΟΚΑ-ΘΑΡΙΣΤΗΡΙΑ ΚΛΕΟΠΑΤΡΑ®

Ολοκληρωμένα προγράμματα υγιεινής και καθαρισμού προσαρμοσμένα στις ιδιαίτερες ανάγκες κάθε τάπητα

Με **διασφάλιση ποιότητας** στον καθαρισμό και φύλαξη σε χαλιά, μοκέτες, χειροποίητα Ανατολής, μεταξωτά, μάλλινα, φλοκάτες, παπλώματα και τάπητες 5ης γενιάς

ΑΔΙΑΒΡΟΧΟΠΟΙΗΣΗ ΑΝΤΙΣΤΑΤΙΚΟΤΗΤΑ

- Επιτόπου βιοκαθαρισμός στρωμάτων, σαλονιών και μοκετών
- Επιδιορθώσεις σε χειροποίητα χαλιά και μοκέτες

ΦΥΛΑΞΗ ΔΩΡΕΑΝ

Παραλαβή και παράδοση σε όλη την Ρόδο

Ενημερωθείτε για την συντήρηση των χαλιών σας με ειλικρίνεια κει υπευθυνότητα

ΤΗΛ. 2241051996
ΚΙΝ. 6945793626
ΦΑΞ 2241051322

ΚΟΥΦΑΛΑΚΗΣ ΣΤΑΥΡΟΣ

Πιστοποιημένος τεχνικός καθαρισμού ταπήτων από τον Παγκόσμιο Οργανισμό Προστασίας Μαλλιού **WOOLSAFE**

MAT1570

πωλησεις αυτοκινητων & μοτοσικλετων

ΠΩΛΕΙΤΑΙ AUDI A3, 1.6cc FSI, 116 HP, μοντέλο 2004, 27.000 χλμ. Πληρ. τηλ. 6945793675 MZT290710

ΠΩΛΕΙΤΑΙ μηχανή BMW F650 GS ασημί με κίτρινη σέλα - άριστη κατάσταση, δεκτός έλεγχος, λίγα χιλιόμετρα 5.000 ευρώ μετρητοίς. Πληρ. τηλ. 6944377089 Γιώργος πρωί 11-1 και απόγευμα μετά τις 5 MZT290713

1ΠΩΛΕΙΤΑΙ FIAT SEICENTO μοντέλο 2000 με 35.000 χλμ. Τιμή 3.000 ευρώ. Πληρ. τηλ. 6936795114 MZT280706

ΠΩΛΕΙΤΑΙ μηχανή YAMAHA 3 ίππων σε τιμή ευκαιρίας. Κατάλληλη και για βοηθητική. Πληρ. τηλ. 2241061372 MZT280703

ΠΩΛΕΙΤΑΙ μεταχειρισμένη **βέσπα** 125 κυβικά σε άριστη μηχανική κατάσταση με λίγα χιλιόμετρα, τιμή ευκαιρίας. Πληρ. τηλ. 6945155273 MZT280716

ΠΩΛΕΙΤΑΙ HONDA VARADERO μοντ. 2005 Β' εξάμηνο με top case 48 lt προστατευτικά κάγκελα, bagster μαζί με το Tank Bag του, διπλό Stand κουκούλα και κράνος 2000 km, σε άριστη κατάσταση. Φυλάσσεται σε γκαράζ, δεκτός κάθε έλεγχος. Τιμή 9500 ευρώ. Πληρ. τηλ. 6944530323 MZT250704

ΠΩΛΟΥΝΤΑΙ α) **HYUNDAI ACCENT** 1.300 cc, μοντ. 2006 1.400 χλμ. 8.000 ευρώ, β) **μηχανή HONDA TRANSALP** 650cc μοντ. 2006, 2.000 χλμ. 5.500 ευρώ. Πληρ. τηλ. 6977269670 MZT280715

ΠΩΛΟΥΝΤΑΙ: α) **ALFA ROMEO** 146 μοντ. 8/98 1.4 cc 50554 πραγματικά χλμ. με full-full extra σε υπεράριστη κατάσταση. Δεκτός οποιοσδήποτε έλεγχος. Τιμή 7.300 ευρώ συζητήσιμη φυλασσόμενο σε γκαράζ, β) **ITALJET DRAGSTER** 180 cc χρώμα cameleon 17.000 χλμ. μοντ. 2001 σε υπεράριστη κατάσταση, φυλάσσεται σε γκαράζ. Πληρ. τηλ. 6945084220, 2241064175 Παναγιώτης MXP13873

ΠΩΛΕΙΤΑΙ MERCEDES CLK 200 κομπρέσορ 1800 cc 163 HP μοντέλο 8-2004 με πολλά εξτρά (με δέρμα, sunroof ζαντολάστιχα, cd κ.λπ.) Τιμή 43.500 ευρώ Πληρ. τηλ. 2241087290 INT240710

ΠΩΛΟΥΝΤΑΙ α) **HONDA ACCORT** μοντέλο 2004 2000 cc φουλ έξτρα με 18300 χλμ. σε άριστη κατάσταση, β) **μηχανή KIMCO** 250 cc μοντέλο 2005 με 830 χλμ. Τιμή 3500 ευρώ. Πληρ. τηλ. 2241093765, 6945355554 MZT180704

ΠΩΛΕΙΤΑΙ JEEP WRANGLER 2500 cc σε άριστη κατάσταση, 26.000 χλμ. limited έκδοση, έτος 2003, hard top, δερμάτινο σαλόνι, ari condition, σκαλοπάτια. Τιμή 22.000 ευρώ. Πληρ. τηλ. 2241026504, 6945343616 MZT140708

διαφορα

ΠΩΛΕΙΤΑΙ επαγγελματικό **ηχοσύστημα** 2.400 watt στην μισή τιμή 2.500 ευρώ. Ιδανικό για bar, ξενοδοχεία, ορχήστρα, νυχτερινό κέντρο, καφετέρια κ.λπ. Επίσης 4.000 **καραόκε τραγούδια** με τα βιβλία. Πληρ. τηλ. 2241040222 MXP13884

ΠΩΛΟΥΝΤΑΙ ένα καθιστικό σε καλή κατάσταση, ένα κρεβάτι μονό με κομοδίνο και γραφείο. Πληρ. τηλ. 2241092625, 6936620579 MZT280719

ΠΩΛΕΙΤΑΙ από ξενοδοχείο λόγω ανακαίνισης α) τηλεφωνικό κέντρο Γερμανίας - TELENORMA 8 γραμμές ΟΤΕ 120 εσωτερικά, β) θυρίδες ασφαλείας 60 κλειδιά, 3) 4500 ball pond. Ολα σε πολύ καλή κατάσταση. Πληρ. κ. Γιάννης τηλ. 2241092691, 2241090213 MAT3340

ΠΩΛΟΥΝΤΑΙ: α) σαλόνι αποτελούμενο από τριθέσιο, διθέσιο και πολυθρόνα, β) σύνθετο 5 τεμαχίων (δύο κρυσταλιέρες) συνολική τιμή 400 ευρώ. Πληρ. τηλ. 6945544012 MZT270710

ΠΩΛΕΙΤΑΙ σκάφος FLECHER 5,50 μέτρα 115 HP μηχανή σε πολύ καλή κατάσταση 55 μίλια ταχύτητα και τρέιλερ, φουλ εξτρά VHF. Πληρ. τηλ. 2241020091, 6934593423 MZT270711

ΠΩΛΟΥΝΤΑΙ καθαρόαιμα εκπαιδευμένα **κυνηγόσκυλα** με δοκιμή σε πολύ λογικές τιμές 2 τραχταρ θηλυκά εισαγόμενα (Βουλγαρία) 2 πόιντερ θηλυκά, 1 τσαρουχάτο 1 αγγλικό και 1 μπίγκλις αρσενικό, καθώς και κουτάβια παραγωγής μου μπίγκλις - πόιντερ-τραχταρ. Πληρ. Μιχάλης Αποστολίδης τηλ. 6948373666, 2241066160 MZT260709

ΠΩΛΟΥΝΤΑΙ κατσίκια για ζωή σε καλή τιμή. Πληρ. τηλ. 2246071274, 6972123961 MZT260714

ΠΩΛΕΙΤΑΙ καινούργια-αχρησιμοποίητη εξωλέμβια τύπου Evinrude E75Hp(ίπποι) V4 (τετρακύλινδρη), τεχνολογίας Ficht Ram Ingection, λόγω αγοράς μεγαλύτερης, σε τιμή ευκαιρίας. Πληρ. τηλ. 6944429438. MXP13868

ΠΩΛΟΥΝΤΑΙ σκυλάκια αμερικανικά AMERICAN STAFF καθαρόαιμα καφέ ή τιγρέ χρώμα. Πληρ. τηλ. 6937822145 MZT240702

ΠΩΛΕΙΤΑΙ ταχύπλοο καμπινάτο με μηχανή 90 HP τετράχρονη τρέιλερ, πλούσιο εξοπλισμό, 2 ετών σε άριστη κατάσταση. Πληρ. τηλ. 6932313225. MZT180701

ΠΩΛΕΙΤΑΙ εξοπλισμός πολυτελούς καφετέριας σε άριστη κατάσταση, α) espresso μηχανή BEZERA, β) πλυντήριο ποτηριών 60", γ) δύο ψυγεία πάγκος ανοξείδωτα, δ) λεμονοστύφτης, ε) συντηρητής παγωτού, στ) καφεκόπτης, ζ) τραπεζάκια στρογγυλά 60 cm διάμετρο, η) τηλεόραση 61" με τροχοβάση και διάφορα άλλα μικροπράγματα. Πληρ. τηλ. 2241087817 Ιωάννης Μανιωλάκης MZT170701

ΠΩΛΕΙΤΑΙ μεσογειακό θαλασσινό ενυδρείο (έπιπλο!!!) με διαστάσεις 1,50X65X50 με 2 εξωτερικά βιολογικά φίλτρα (βαρελάκια), εξωτερικό χημικό φίλτρο (σκίμερ) αεραντλία, κυκλοφορητές, ειδικές λάμπες φθορίου και ψυκτικό σύστημα για την ψύξη του νερού. Το ενυδρείο είναι σε λειτουργία και πωλείται μαζί με τα ψάρια και μαζί με διάφορα αξεσουάρ. Πληρ. τηλ. 6932233898 κος Μιχάλης MZT150707

ΠΩΛΕΙΤΑΙ εντοιχιζόμενη κουζίνα ARISTON 8 τεμαχίων πλήρης με φωτισμό, λάντζα, απορροφητήρα INOX, πλυντήριο πιάτων, ψυγειάκι, πάγκο, 3 ετών. Πωλείται συντριβάνι ύψους 1,62 cm με φωτισμό. Πληρ. τηλ. 6942947471 MZT190703

ΠΩΛΟΥΝΤΑΙ έπιπλα σε τιμή ευκαιρίας. Πληρ. τηλ. 6942468643 MZT100722

μαθηματα

ΜΑΘΗΜΑΤΙΚΑ-ΦΥΣΙΚΗ-ΧΗΜΕΙΑ-ΦΙΛΟΛΟΓΙΚΑ κ.ά. παραδίδονται για μεταξεταστέους μαθητές Γυμνασίου-Ενιαίου Λυκείου-ΤΕΕ. Υπεύθυνα, μεθοδικά με σίγουρα αποτελέσματα. Εναρξη 31 Ιουλίου. Επίσης δημιουργούνται 3μελή-4μελή τμήματα όλων των κατευθύνσεων για Β' και Γ' Ενιαίου Λυκείου. Εναρξη 16 Αυγούστου. Πληρ. τηλ. 2241028053 ή 6978205446. MZT220716

ΦΙΛΟΛΟΓΙΚΑ, ΦΥΣΙΚΗ, ΧΗΜΕΙΑ, ΜΑΘΗΜΑΤΙΚΑ. Ιδιαίτερα ή σε ολιγομελή τμήματα 2-3 ατόμων για μαθητές Γυμνασίου, Λυκείου, ΤΕΕ και μεταξεταστέους. Εξατομικευμένη διδασκαλία, παροχή σημειώσεων, συχνά τεστ και διαγωνίσματα. Τιμές φροντιστηρίου. Πληρ. τηλ. 2241077944, 6945256593 MZT290712

ΦΙΛΟΛΟΓΟΣ πτυχιούχος Αριστοτελείου Πανεπιστημίου Θεσ/νίκης παραδίδει ιδιαίτερα μαθήματα σε παιδιά Γυμνασίου-Λυκείου. Προετοιμασία μεταξεταστέων για το Σεπτέμβριο. Πληρ. τηλ. 6937361852. MZT250720

Ανάπτυξη εφαρμογών σε προγραμματιστικό περιβάλλον από πτυχιούχο καθηγητή πληροφορικής. **ΤΕΕ ΑΟΘ-Μαθηματικά-Δίκτυα.** Προετοιμασία πανελληνίων. Πληρ. τηλ. 6939726826 MZT250702

Εμπειρος καθηγητής χημικός Ms, **ΠΑΡΑΔΙΔΕΙ ΜΑΘΗΜΑΤΑ**-Φυσικής-Χημείας σε μαθητές Γυμνασίου και Λυκείου. Συστηματική προετοιμασία για τις πανελλήνιες εξετάσεις και προετοιμασία για εισαγωγή σε αγγλόφωνα πανεπιστήμια. Πληρ. τηλ. 6944425672MZT270715

ΦΥΣΙΚΗ - ΧΗΜΕΙΑ. Παραδίδονται ιδιαίτερα μαθήματα ή σε γκρουπ 2-3 ατόμων. Η μεθοδικότητά μας εγγυάται την επιτυχία. Τιμές χαμηλές. Πληρ. τηλ. 6946333220 MZT260705

ΑΓΓΛΙΚΑ - ΙΤΑΛΙΚΑ - ΙΣΠΑΝΙΚΑ καθηγητής αριστούχος απόφοιτος (MASTER) SCHILLER INTERNATIONAL UNIVERSITY, παραδίδει μαθήματα **κατ' οίκον** σε αρχάριους, προχωρημένους, ξενοδοχοϋπαλλήλους. Εξασφαλισμένη επιτυχία, εξετάσεων MICHIGAN, EDEXCEL, CAMBRIDGE, TOEIC, TOEFL καθώς και κρατικών πιστοποιητικών γλωσσομάθειας. Προετοιμασία για INICIAL, INTERMEDIO, SUPERIOR, Ισπανικής, CELI 1,2,3,4,5 Ιταλικής όπως και για εξετάσεις εισαγωγής σε πανεπιστήμια εξωτερικού. Τιμές λογικές. Πληρ. τηλ. 2241025133 MZT030725

ΠΤΥΧΙΟΥΧΟΣ του Πανεπιστημίου της πολιτείας της Νέας Υόρκης με πτυχίο στην Αγγλική γλώσσα (B.A.) και στην γλωσσολογία (M.S.) και με 17 χρόνια εμπειρία, προετοιμάζει υποψήφιους για εισαγωγή σε κολλέγια / πανεπιστήμια στην έκθεση και εφαρμογές της Αγγλικής γλώσσας. Ευκαιρίες για φοιτητές (ελληνικής ή αμερικάνικης υπηκοότητας) κολλεγίων και πανεπιστημίων. Για περισσότερες πληρ. παρακαλώ τηλεφωνήσετε στο 6974992630 ΠΠΑΡ215

ΕΡΓΑΣΤΗΡΙΟ ΕΛΕΥΘΕΡΩΝ ΣΠΟΥΔΩΝ ΗΛΕΚΤΡΟΝΙΚΩΝ ΥΠΟΛΟΓΙΣΤΩΝ

Program PM

ΕΠΙΣΗΜΟ ΕΞΕΤΑΣΤΙΚΟ ΚΕΝΤΡΟ ΤΗΣ ECDL HELLAS

ECDL Diploma

ΤΜΗΜΑΤΑ ΓΙΑ:
Παιδιά
Ενήλικες
Αρχάριους
Επαγγελματίες

Ανεύρεση Εργασίας

ΕΝΤΑΤΙΚΑ ΜΑΘΗΜΑΤΑ COMPUTER

ΕΓΓΡΑΦΕΣ ΤΩΡΑ

Μανώλης Ι. Σοφίλλας
Τηλ.(22410)31761
ΚΟΔΡΙΓΚΤΩΝΟΣ 91 - ΡΟΔΟΣ

ΧΠ941

προσφορες εργασιας

ΚΥΡΙΑ διπλωματούχος μασέρ κάνει θεραπευτικό, αθλητικό, χαλαρωτικό μασάζ. Πληρ. τηλ. 6948553306 MZT290707

ΕΛΑΙΟΧΡΩΜΑΤΙΣΤΗΣ. Αναλαμβάνω παντός τύπου εργασίες. Βαψίματα-φρεσκαρίσματα-μερεμέτια-πλακάκια-μόνωση. Πληρ. τηλ. 6979074904 κ. Ταρέκ MZT280717

ΚΥΡΙΑ διπλωματούχος μασέρ, προσφέρει θεραπευτικό, κλασικό, αθλητικό, αδυνατίσματος, χαλαρωτικό, αισθητικό και καθαρισμό προσώπου (μάσκες), μασάζ. Πληρ. τηλ. 2241035252, 6932024975 MZT210719

ΦΥΛΑΞΗ ΠΑΙΔΙΩΝ ΚΑΙ ΤΙΣ ΔΟΥΛΕΙΕΣ ΣΠΙΤΙΟΥ. Εχετε την ανάγκη για τη φύλαξη παιδιών και το καθάρισμα του σπιτιού; Είμαι δίπλα σας για να κάνουμε το πρόγραμμα έτσι όπως εσείς το έχετε ανάγκη. Η αγάπη μου για τα παιδιά και η πείρα μου είναι αυτή που θα σας κάνει να νιώθετε ασφαλείς μαζί μου. Θα χαρώ να φανώ χρήσιμη. Πληρ. τηλ. 6976556969MZT260603

γνωριμιες

ΝΕΑΡΗ ΞΕΝΑΓΟΣ με νυχτερινές ανησυχίες, επιθυμεί κουβέντα και συνομιλία και ό,τι προκύψει... Καλέστε ΟΤΕ 90.11.314.493- COSMOTE 901.200.43.53 - VODAFONE 901.694.60.53 - TIM 901.160.17.53 MAT3186

20ΧΡΟΝΗ ελληνίδα εντυπωσιακή original κοπέλα **ΖΗΤΑ** γνωριμία με σοβαρούς κυρίους. Εξαιρούνται αλλοδαποί. Πληρ. τηλ. 6944931166MZT220718

Με λένε ΝΤΟΝΑ είμαι **ΤΡΑΒ** και **ΖΗΤΩ ΓΝΩΡΙΜΙΕΣ.** Πληρ. τηλ. 6939516525MZT270716

ΤΡΑΒ 22 ετών πολύ όμορφη **ΖΗΤΑ** γνωριμία με κυρίους. Πληρ. τηλ. 6945508280 MZT250724

ΕΛΛΗΝΙΔΑ πολύ εμφανίσιμη για **ΓΝΩΡΙΜΙΑ** παρέα με κύριο άνω των τριάντα ετών. Οχι αλλοδαποί. Πληρ. τηλ. 6978872750 MZT170720

ΑΒΑΣΑΝΙΣΤΑ "NUMBER 1" Γυναίκες και άνδρες κάθε ηλικίας, μέλη μας πανελλαδικώς έχουν γνωρίσει τον έρωτα της ζωής τους σε εμάς. **Γιατί όχι και εσείς;** Αμεσα αποτελέσματα, εχεμύθεια. Το μεγαλύτερο club γνωριμιών στην Ελλάδα. Πληρ. τηλ. 2105239191, 6975764343 MAT2871

"Ο ΜΑΣΤΡΟΜΗΤΣΟΣ"

40 χρόνια πείρα!



- **ΕΠΙΣΚΕΥΕΣ ΞΥΛΙΝΩΝ ΚΑΤΑΣΚΕΥΩΝ & ΕΠΙΠΛΩΝ**
- **ΣΥΝΤΗΡΗΣΗ ΑΝΤΙΚΩΝ**
- **ΒΑΦΕΣ-ΛΟΥΣΤΡΑ-ΛΑΚΕΣ**
- **ΑΛΛΑΓΕΣ ΧΡΩΜΑΤΩΝ ΑΣΓΟΥΡΟΥ-ΡΟΔΟΣ**

Πληρ. τηλ. 6946591702

ΜΑΠ414(Γ)

ΕΚΚΕΝΩΣΕΙΣ ΜΕΤΡΟΠΟΝΤΙΚΑΣ "ΜΑΡΙΑ"



ΑΠΟΦΡΑΞΕΙΣ ΑΠΟΧΕΤΕΥΤΙΚΩΝ ΑΓΩΓΩΝ ΜΕ ΥΔΡΟΒΟΛΗ, ΚΟΥΖΙΝΕΣ, ΤΟΥΑΛΕΤΕΣ, ΣΙΦΩΝΙΑ, ΥΔΡΟΡΟΕΣ, ΜΗΝΙΑΙΕΣ ΣΥΝΤΗΡΗΣΕΙΣ ΠΟΛΥΚΑΤΑΣΤΗΜΑΤΑ, ΣΤΡΑΤΟΠΕΔΑ, ΞΕΝΟΔΟΧΕΙΑ, ΝΟΣΟΚΟΜΕΙΑ, ΔΗΜΟΥΣ, ΠΟΛΥΚΑΤΟΙΚΙΕΣ, ΣΠΙΤΙΑ κ.λπ. Αντληση υδάτων από υπόγειους χώρους

Πληρ. τηλ. 2241065120/35555

ΑΕ179

ΧΡΕΙΑΖΕΣΤΕ ΧΡΗΜΑΤΑ;

ΕΝΕΧΥΡΟΔΑΝΕΙΣΤΗΡΙΟ "Η ΟΥΡΙΔΑ"

ΕΝΕΧΥΡΙΑΖΩ και ΑΓΟΡΑΖΩ

ΧΡΥΣΑΦΙΚΑ - ΚΟΣΜΗΜΑΤΑ - ΛΙΡΕΣ - ΠΑΛΑΙΑ ΝΟΜΙΣΜΑΤΑ - ΜΕΤΟΧΕΣ και ΑΝΤΙΚΕΣ

Αντ. Δαμασκηνού 25 (περ. Μητρόπολη)

Τηλ. 2241032537, 6942613540, 6947965279

ΑΕ639

METROPOL
22410 28400
INFORMATION - RESERVATIONS
ΠΛΗΡΟΦΟΡΙΕΣ - ΚΡΑΤΗΣΕΙΣ
ΕΒΔΟΜΑΔΙΑΙΟ ΠΡΟΓΡΑΜΜΑ weekly program
27/07/06 - 02/08/06
www.cinemametropol.gr

CLICK
Η ΖΩΗ ΣΕ FAST FORWARD
Η κωμωδία του καλοκαιριού.
Αν η ζωή σου ήταν τηλεκοντρόλ πόσο συχνά θα άλλαζες κανάλι;
Πρωταγωνιστούν:
Άνταμ Σάντλερ, Κέιτ Μπέκινσέιλ
Κρίστοφερ Γουόκεν
ΚΑΝΤΕ ΕΓΚΑΙΡΑ ΤΙΣ ΚΡΑΤΗΣΕΙΣ ΣΑΣ
ΩΡΕΣ ΕΝΑΡΞΗΣ / SHOW TIMES 18:15, 20:30, 22:45
ΑΙΘΟΥΣΑ 1

Ο ΔΡΟΜΟΣ ΠΡΟΣ ΤΗΝ ΔΟΞΑ
GLORY ROAD
Η Walt Disney παρουσιάζει την μεγαλύτερη αθλητική περιπέτεια
σε παραγωγή του Τζέρι Μπρούκχάϊμερ (Οι πειρατές της Καραϊβικής)
Μια απίστευτη ιστορία της ομάδας που άλλαξε για πάντα το μπάσκετ
Η νίκη αλλάζει τα πάντα!!
ΚΑΝΤΕ ΕΓΚΑΙΡΑ ΤΙΣ ΚΡΑΤΗΣΕΙΣ ΣΑΣ
ΩΡΕΣ ΕΝΑΡΞΗΣ / SHOW TIMES 19:45, 22:15
ΑΙΘΟΥΣΑ 2

ΣΕ ΕΠΙΦΥΛΑΚΗ
THE SENTINEL
Το θρίλερ του καλοκαιριού. Ένα δυνατό περιπετειώδες θρίλερ με έντονο
μυστήριο, καταγιστική δράση και άφθονες ανατροπές.
Στα 141 χρόνια λειτουργίας της C.I.A. ποτέ δεν είχε υπάρξει ένας
προδότης ανάμεσα στους πράκτορες...
Ώσπου τώρα βρέθηκε ένας!! Ή μήπως όχι;
ΚΑΝΤΕ ΕΓΚΑΙΡΑ ΤΙΣ ΚΡΑΤΗΣΕΙΣ ΣΑΣ
ΩΡΕΣ ΕΝΑΡΞΗΣ / SHOW TIMES 18:00, 20:15, 22:30
ΑΙΘΟΥΣΑ 3

ΤΟ ΜΕΤΡΟΠΟΛ ΘΑ ΠΑΡΑΜΕΙΝΕΙ ΚΛΕΙΣΤΟ
ΑΠΟ 3 ΑΥΓΟΥΣΤΟΥ ΕΩΣ ΚΑΙ 23 ΑΥΓΟΥΣΤΟΥ

ΑΠΟ ΠΕΜΠΤΗ 24 ΑΥΓΟΥΣΤΟΥ
ΛΗΣΤΑΡΧΙΝΕΣ
BANDIDAS
Μιά φορά και έναν καιρό ήταν στην Άγρια Δύση... Ληστάρχινες!
Με τις πιό "καυτές" πρωταγωνίστριες Πενελόπε Κρούζ και
Σάλμα Χάγιεκ με την υπογραφή
του Λικ Μπέσον.

ΑΠΟ 14 ΣΕΠΤΕΜΒΡΙΟΥ
ΑΥΤΟΚΙΝΗΤΑ
CARS
Από τους δημιουργούς των ταινιών
"Ψάχνοντας τον Νέμο" και οι "Απίθανοι"
ήρθαν για να σας μαγέψουν!

GARFIELD 2
Ο πιό τεμπέλης γάτος του κόσμου επιστρέφει διπλός σε νέες
συναρπαστικές περιπέτειες! Μαζί του ο ιδιοκτήτης του, Τζον,
η γλυκιά κτηνίατρος Λίζ και φυσικά ο χαζοχαρούμενος Όντι
που θα δεινοπαθήσει για ακόμα μιά φορά!!! ΧΠ046

27/07/2006 - 02/08/2006
ΠΑΛΛΑΣ 5 CINEMAS CENTER
www.cinemapallas.gr
Για κρατήσεις
22410 24475/70670
Δημοκρατίας 13, Ρόδος

THE FAST AND THE FURIOUS: ΜΑΧΗΤΕΣ ΤΩΝ ΔΡΟΜΩΝ
TOKYO DRIFT
ΚΑΤΑΛΛΗΛΟ
Στους δρόμους του Τόκιο, η ταχύτητα δεν χρειάζεται μετάφραση!
Το τρίτο μέρος της γνωστής σας περιπέτειας θα σας παρασύρει και πάλι στους γρήγορους ρυθμούς του!
Αίθουσα RED 5
ώρες έναρξης// (Σ.-Κ. 16:00)
18:10•20:25•22:40

THE LAKE HOUSE
ΚΑΤΑΛΛΗΛΟ
ΕΡΩΤΑΣ ΔΙΧΩΣ ΠΑΡΟΝ
Η Σάντρα Μπούλοκ και ο Κιάνου Ριβς, ενώνονται ξανά στη μεγάλη οθόνη,
μετά την εισπρακτική επιτυχία Speed, στο ρομαντικό δράμα Έρωτας δίχως
παρόν, του βραβευμένου με Πούλιτζερ συγγραφέα Ντέιβιντ Ομπερν.
Αίθουσα interlinguas 2 ώρες έναρξης// (Σ.-Κ. 16:05) 18:15 • 20:25 • 22:35

LES BRONZÉS 3
ΦΙΛΟΙ ΓΙΑ ΠΑΝΤΑ
ΚΑΤΑΛΛΗΛΟ
Μια φορέα ακόμη καταστροφή!
Η ξεκαρδιστική κωμωδία που έκανε 12 εκατομμύρια Γάλλους
να λυθούν στα γέλια!!! Μην τη χάσετε!!!
Αίθουσα Personal 4 ώρες έναρξης: (Σ.-Κ. 16:00) 18:05 • 20:10 • 22:25

the break-up ΤΑ ΧΑΛΑΣΑΜΕ ΚΑΤΑΛΛΗΛΟ
Η απολαυστική κωμωδία με την Jennifer Ariston και τον
Vince Vaughn που σπάει ταμεία! Η κωμωδία που θα σας
φτιάξει το καλοκαίρι σας!!
Αίθουσα ΔΩΤΡΟΙΟΙ 1 ώρες έναρξης// 20:15 • 22:30

POSEIDON ΚΑΤΑΛΛΗΛΟ
Η περιπέτεια - υπερπαραγωγή των 150 εκατ. δολαρίων!
Από τον Wolfgang Petersen, μια κολοσσιαία παραγωγή
που θα σας καταπλήξει!
Αίθουσα Allegro 3
ώρες έναρξης// 18:20 • 22:40

BLOODRAYNE ΔΙΨΑ ΓΙΑ ΕΚΔΙΚΗΣΗ
ΚΑΤΑΛΛΗΛΟ ΑΠΟ 13
Μια υπερπαραγωγή που ζωντανεύει στη μεγάλη οθόνη το παγκόσμια
πετυχημένο video game, με τη σκοτεινή φιγούρα της προικισμένης
με τις δυνάμεις ενός βαμπίρ BloodRayne, που διψά για αίμα!!!
...Δίψα για εκδίκηση!!!
Αίθουσα Allegro 3 ώρες έναρξης: (Σ.-Κ. 16:05), 20:30

Αστερίξ και οι Βίκινγκς
στα ελληνικά
ΚΑΤΑΛΛΗΛΟ
Η μεγαλύτερη παραγωγή κινουμένων σχεδίων που
γυρίστηκε ποτέ!
Αίθουσα ΔΩΤΡΟΙΟΙ 1 ώρες έναρξης// (Σ.-Κ.16:20) • 18:10

ΣΤΙΣ 31 ΑΥΓΟΥΣΤΟΥ ΠΡΕΜΙΕΡΑ!!!
luckynumbersLevin
ΤΟ ΣΤΟΙΧΗΜΑ ΤΟΥ ΣΛΕΒΙΝ
UNITED 93
ΠΤΗΣΗ 93
SUPERMAN RETURNS
ΣΟΥΠΕΡΜΑΝ Η ΕΠΙΣΤΡΟΦΗ
the ant BULLY
ΜΥΡΜΗΓΚΟΪΣΤΟΡΙΕΣ
ΧΠ1987

MEGA

06.30	Μαξ Στιλ
07.00	Τζιβαέρι (Ε). Αισθηματική δραματική σειρά
08.00	Horizons
09.45	Ο μεγάλος θυμός (Ε). Αισθηματική δραματική σειρά
10.45	Μετράω στιγμές (Ε)
11.45	Ψίθυροι καρδιάς (Ε)
12.45	Megalicious Chart
13.00	Backstage (Ε)
14.00	Ειδήσεις
14.50	Κανείς δε λέει σ' αγαπώ (Ε)
15.40	Γη και ουρανός (Ε)
17.05	Ματιές στα γεγονότα
17.10	Απόσταση αναπνοής (Ε)
18.10	Να με προσέχεις (Ε)
19.10	Οι αταίριαστοι (Ε)
20.00	Ειδήσεις
21.00	Ξένη ταινία. «Austin Powers, το χρυσό εργαλείο». Κωμωδία
23.10	Οι φάκελοι (Ε)
00.30	Ειδήσεις
00.45	Ξένη ταινία. «Ονειρα ζωής»
02.45	Τηλεμάρκετινγκ

ANT 1

06.00	Σιλβέστερ και Τουίτι
07.20	Τιτάν: Μετά το τέλος της Γης. Ταινία κινουμένων σχεδίων
09.10	Cheek to cheek (Ε)
09.50	Πάτερ ημών(Ε)
10.30	Η μεγάλη των μπάτσων σχολή
11.20	Της Ελλάδος τα παιδιά (Ε)
12.00	Μ.Π.Α.Μ. (Ε)
12.55	Super game
13.00	Ειδήσεις
13.50	Μη μου λες αντίο (Ε)
14.50	Για μια γυναίκα κι ένα αυτοκίνητο (Ε)
15.50	Θέατρο. «Απάτα τον πλησίον σου»
17.50	Τα νέα του ΑΝΤ
17.55	Θέατρο (Σ)
18.50	Κωνσταντίνου και Ελένης (Ε)
20.00	Ειδήσεις
21.00	Ξένη ταινία. «Star wars - επεισόδιο Ι: Η αόρατη απειλή»
23.40	Ξένη ταινία. «Quills, η πένα της αμαρτίας»
00.30	Ειδήσεις
00.45	Ξένη ταινία. (Σ)
02.30	Ξένη ταινία

ALPHA

06.00	Ξένη ταινία. «Ο πατέρας μου ο μαφιόζος». Παιδική περιπέτεια.
08.00	Καλοκαιρινές σελίδες. Ενημερωτική εκπομπή.
10.00	Αυτό μας έλειπε (Ε). Ψυχαγωγική εκπομπή.
13.00	Αλλαξέ το (Ε)
14.00	Ειδήσεις
14.30	Φόρμουλα 1-LIVE. Γκραν Πρι Γερμανίας.
17.00	Δύο και κάτι... άντρες. Κωμική σειρά.
17.30	Δελτίο ειδήσεων στη νοηματική γλώσσα
17.45	Ελληνική ταινία. «Πατέρα, κάτσε φρόνιμα». Κωμωδία.
20.00	Ειδήσεις
21.00	Κοίτα τι έκανες (Ε)
00.15	Ειδήσεις
00.30	Air Race. Παγκόσμιο πρωτάθλημα ακροβατικών αεροσκαφών
01.15	Φόρμουλα 1 (Ε).
03.15	Third watch V
04.15	Τηλεαγορές

STAR

06.00	Σιν Τσαν
06.30	Problem child
07.00	Μπετόβεν
07.30	Ο Σάμανος πρίγκηπας
08.00	Α.Τ.Ο.Μ.
08.30	Γούντι ο τρυποκάρυδος
09.00	Powerpuff girls
09.30	Πόκεμον
10.00	Γιου-Γκι-Ο
10.30	Τομ και Τζέρι
11.00	Μπέιμπι Λούνει Τουνς
11.30	Σκούμπι Ντου
12.00	Ο δαίμονας της Ταζμανίας
12.30	Τα στρουμφάκια
13.00	Ειδήσεις
13.30	Everwood: η μικρή πόλη
14.30	Τα διαολάκια
15.30	Η ομάδα με τα μαύρα
16.30	Τζακ και Μπόμπι
17.30	Ιατρικές υποθέσεις
18.30	Survivor- Ταϋλάνδη
19.30	Ειδήσεις
21.00	Ξένη ταινία.«Ο δικαστής». Δραματική περιπέτεια
00.45	Ξένη ταινία

ET-1

08.00	Θεία Λειτουργία
10.30	Παγκόσμιο κύπελλο Κανόε-Καγιάκ
11.30	Σκύρος, το νησί του μύθου
2.00	Ευρωπαϊκό Πρωτάθλημα Υγρού Στίβου. Σε απευθείας σύνδεση με τη Βουδαπέστη.
13.30	Με αρετή και τόλμη
14.00	Παγκόσμιο κύπελλο Κανόε-Καγιάκ. Σε απευθείας μετάδοση από τον Σχοινιά.
17.00	Ελαίας Βλαστός
18.00	Σπορ ιστορίες (Ε)
19.00	Ευρωπαϊκό Πρωτάθλημα Υγρού Στίβου. Σε απευθείας μετάδοση με τη Βουδαπέστη.
20.45	Αγγίζοντας το αξεπέραστο (Ε)
21.30	Ξένη ταινία. «Οσο οι ουρανοί επιτρέπουν». Ερωτικό μελόδραμα
23.00	Ειδήσεις
24.00	Οταν γιορτάζουν οι θεοί. «Μίκης Θεοδωράκης»

NET

06.00	Ημερολόγιο καταδύσεων
06.30	Ο κόσμος του αύριο
07.00	Σρι Λάνκα, οι ναυαγοί του τσουνάμι
08.00	Οι εραστές της περιπέτειας
09.00	Σε αναζήτηση των δράκων
10.00	Ο βασιλιάς των λιονταριών
11.00	Quack pack
12.00	Ειδήσεις
12.30	Η κατάλληλη στιγμή (Ε)
13.30	Κυριακάτικο τραπέζι
15.00	Ειδήσεις
16.00	Ξένη ταινία. «Μια τρελή, τρελή φόρμα».
18.00	Ειδήσεις
18.30	Ποδόσφαιρο. Ολυμπιακός - Στουτγάρδη
20.30	Ταξιδεύοντας στην Ελλάδα (Ε)
21.00	Ειδήσεις
22.00	Ξένη ταινία. «Λεόν»
24.00	Μην πυροβολείτε τον πιανίστα
01.00	Ειδήσεις

ALTER

06.30	Alter kids
12.00	Οι περιπέτειες της Σίντνεϊ Φοξ
13.00	Number one. Μουσική εκπομπή.
13.30	Ειδήσεις
14.00	Τα μυστικά της υγείας
14.15	Ελληνική ταινία. «Ταμτάκος, ο πλεκτρονικός γύφτος»
16.15	Παρατράγουδα. Η γνωστή σε όλους Αννίτα Πάνια, σε ρόλο μαέστρου, σας κρατά ευχάριστη συντροφιά με αληθινά... παρατράγουδα και άφθονο γέλιο!
19.00	Ειδήσεις
20.30	Η φωνή του πολίτη
21.00	Το πάρτυ της ζωής σου. Ενα μεγάλο πάρτυ οργανώνει ο Ακης Παυλόπουλος για τον καλεσμένο του.
23.00	Μαθήματα ανατομίας.
24.00	Ειδήσεις
00.15	Μήτσι-χώστα
01.15	Ξένη ταινία.

FILMNET

05.25	Ξένη ταινία. «Σήμερα θα πεθάνεις»
07.25	Ξένη ταινία. «Πάνχαζοι λησταί»
09.00	Ξένη ταινία. «Σρεκ 2»
11.10	Ξένη ταινία. «Χάνσελ και Γκρέτελ»
12.45	Ξένη ταινία. «Ο Χάρι Πότερ και ο αιχμάλωτος του Αζκαμπάν»
15.10	Ξένη ταινία. «Δύο έρωτες, ένας γάμος»
16.50	Ξένη ταινία. «The brady bunch in the white house»
18.25	Ξένη ταινία. «Υδάτινες ιστορίες»
20.30	Ξένη ταινία. «Ερωτικά παιχνίδια 3»
22.00	Ξένη ταινία. «Η τελευταία λέξη της Τζούλια»

ET-3

07.30	Θεία λειτουργία
10.30	Γη και άνθρωπος (Ε)
11.00	Τα μάρμαρα που μιλούν
11.30	Αληθινά σενάρια (Ε)
12.00	Κάθε τόπος και τραγούδι (Ε)
12.00	Ειδήσεις
13.30	Περί γης ο λόγος
14.30	Κυριακή στο χωριό (Ε)
16.00	Η χαρά της ζωγραφικής
16.30	Η κουζίνα της μαμάς
17.00	Ηττημένη πορεία
18.15	Επί τροχών
19.00	Ειδήσεις
20.00	Το τσίρκο της Μόσχας
21.00	Μια πόλη, ένα βλέμμα (Ε). Ενημερωτική εκπομπή
22.00	Mixer
23.00	Αρχείο (Ε). Εκπομπή έρευνας
24.00	Ειδήσεις
00.30	Σπορ στο 3
02.00	Ρεμπέτικη ιστορία
03.00	Ηττημένη πορεία

SUPER SPORT

09.00	Γκολφ
12.00	Αμερικάνικο πρωτάθλημα ποδοσφαίρου
14.00	Transworld sports
15.00	Ιστιοπλοΐα
15.30	Kiteboard
19.30	Βόλεϊ
21.30	Γκολφ
22.00	Γκολφ
01.00	Βόλεϊ
03.30	VIP
04.30	Αγώνες πυγμαχίας
06.00	Αγώνες μπιλιάρδου
07.00	Μπάσκετ

902

Προφήτης Ηλίας 41 UHF και Μόντε Σιμπ 45 UHF

07.00	Σάββατο-Κυριακή στον 902
10.00	Η αγορά στην τηλεόραση
15.00	Αθλητικές συναντήσεις
17.30	Το βήμα της Βουλής
18.30	Κοντά στην παράδοση
19.30	Κεντρικό δελτίο ειδήσεων
20.45	Στα μονοπάτια του πολιτισμού
21.00	Ο 902 πάει σινεμά
23.00	Αθλητικές συναντήσεις

ΚΗΔΕΙΑ

Την αγαπημένη μας μητέρα, γιαγιά, αδελφή και θεία
ΚΑΘΟΛΙΚΗ ΠΑΠΑΟΙΚΟΝΟΜΟΥ
ετών 72
θανούσα κηδεύουμε σήμερα Κυριακή 30 Ιουλίου 2006 και ώρα 12.30 μ.μ. από τον Ιερό Ναό Κοιμήσεως της Θεοτόκου Κρεμαστής.
Τα παιδιά: Σμαραγδή-Μανώλης Στάγκα, Γεώργιος-Ελευθερία
Τα εγγόνια, τ' αδέλφια, τ' ανίψια και οι λοιποί συγγενείς.
ΧΠ 2830

ΜΝΗΜΟΣΥΝΑ



Την 1η μηνός Αυγούστου ημέρα Τρίτη και ώρα 8.30 π.μ. εις τον Ιερό Ναό Ταξιαρχών Νεκροταφείου Ρόδου, τελούμε 9ήμερο μνημόσυνο υπέρ αναπαύσεως της ψυχής της λατρευτής μας μητέρας, γιαγιάς.και προγιαγιάς
ΑΡΙΑΔΝΗΣ ΜΕΤΑΞΩΤΟΥ
Τα παιδιά: Διονυσία Μεταξωτού, Κόνυ-Βασίλης, Γιώργος-Βάσω, Κατίνα-Ανδρέας
Τα εγγόνια, τα δισέγγονα και οι λοιποί συγγενείς
ΧΠ 2830

Σκέψη της Εβδομάδας



Ω ΣΚΛΑΒΕ ΤΟΥ ΚΟΣΜΟΥ!
Πολλά πρωινά φύσησε η αύρα της καλοσύνης Μου πάνω σου και σε βρήκε να κοιμάσαι βαθιά πάνω στο κρεβάτι της αδιαφορίας. Θρηνώντας τότε την οδυνηρή σου κατάσταση, γύρισε πίσω απ' όπου είχε έρθει.

(Από τις Γραφές του Μπαχάολλά)
Μπαχάι Κοινότητα Ρόδου
Τ.Θ. 156 85100 Ρόδος
www.gr.bahai.org
ΑΠ387

ΒΡΕΘΗΚΕ

αρσενικός σκύλος 9-12 μηνών με άσπρο-μαύρο πάνινο λουράκι την Κυριακή 16-7-06 στην περιοχή Ζέφυρος.
Μοιάζει πολύ με μαύρο ντόπερμαν, είναι φιλικός, ήρεμος, δέχεται κάποιες εντολές και πρέπει να έχει χαθεί αρκετό διάστημα.
Όποιος ενδιαφέρεται ας επικοινωνήσει με το 6937169696
MZT220710(Γ)

ΜΝΗΜΗΣ ΕΝΕΚΕΝ
ΠΑΡΑΣΚΕΥΑΣΤΗΡΙΟΝ ΜΝΗΜΟΣΥΝΩΝ
Αναλαμβάνουμε την οργάνωση των μνημοσύνων σας, προσφέροντάς σας όλα όσα χρειάζονται για την άψογη μνημόνευση των αγαπημένων εκλιπόντων σας.
Προσφέρουμε μεγάλη ποικιλία πρωτότυπων σχεδίων σε δίσκους της επιλογής σας με τα συνοδευτικά αρτύματα. Παράλληλα διαθέτουμε όλα τα απαραίτητα είδη μνημοσύνων.
Στο χώρο μας θα βρείτε τέλεια εξυπηρέτηση, καθαριότητα και πάνω απ' όλα σεβασμό στη δύσκολη στιγμή σας. ΑΕ 798
Γ. ΠΑΠΑΝΔΡΕΟΥ 78, ΑΝΑΛΗΨΗ · Τηλ./Fax: 22410 69620

ΚΑΘΗΜΕΡΙΝΑ ΟΛΑ ΤΑ ΝΕΑ ΤΗΣ ΔΩΔΕΚΑΝΗΣΟΥ ΣΤΟ INTERNET
www.rodiaki.gr

ΜΗΝΥΜΑΤΑ ΤΟΥ ΙΗΣΟΥ ΧΡΙΣΤΟΥ ΠΡΟΣ ΟΛΟ ΤΟΝ ΚΟΣΜΟ

Η ΑΛΗΘΙΝΗ ΕΝ ΘΕΩ ΖΩΗ

Ο 9ος τόμος έχει εκδοθεί και είναι διαθέσιμος στο βιβλιοπωλείο το «ΔΕΝΤΡΟ»

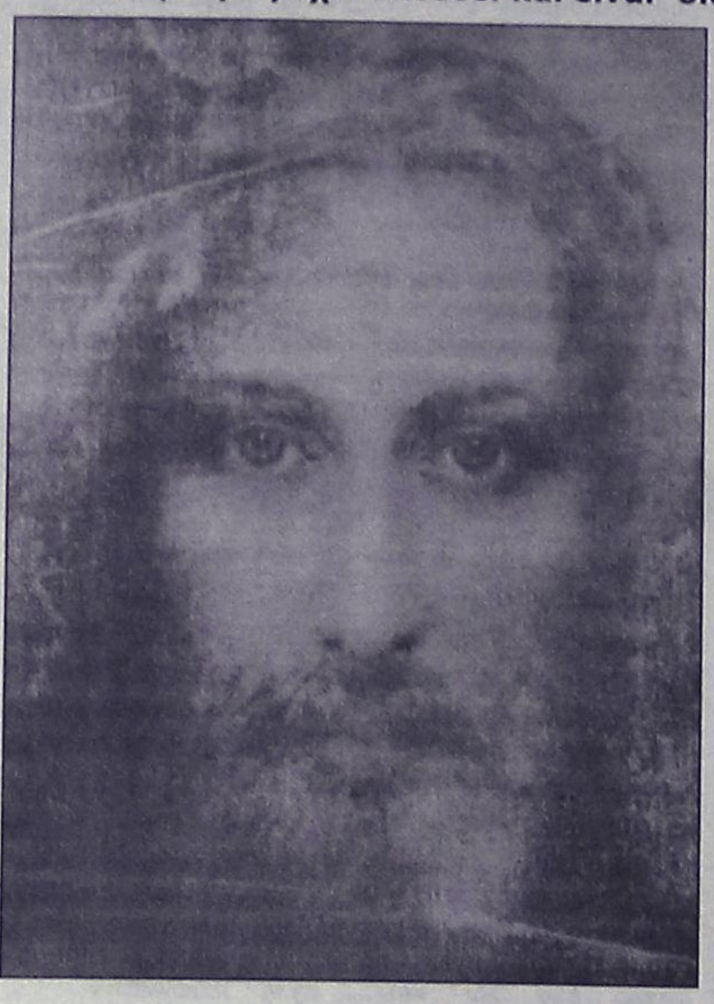

Η ΠΑΡΟΥΣΙΑ ΜΟΥ ΣΤΗ ΘΕΙΑ ΕΥΧΑΡΙΣΤΙΑ
20 Ιανουαρίου, 2001
(Εβδομάδα υπέρ της ενότητας)

Κύριε, γιατί έχεις τυφλώσει τόσους πολλούς απέναντι στα Έργα Σου;

Μήπως για την πεισματική τους άρνηση να μετανοήσουν και να συμφιλιωθούν;

Δίδαξέ με και ανάγγειλε το Θέλημά Σου...

- Α, παιδί Μου... Το θέλημά Μου είναι να εργάζεσαι με αγάπη στο φως του Αγίου Μου Πνεύματος! Το Πνεύμα Μου σήμερα περισσότερο από ποτέ φωνάζει για συμφιλίωση μεταξύ των ποιμένων Μου. Για να σωθούν, πρέπει όλοι να μετανοήσουν και να συμφιλιωθούν. Κάθε ποιμένας ας εξετάσει την πορεία του. "Σκέψου την αγάπη με την οποία Εγώ, ο Πατέρας Μου και το Άγιο Πνεύμα σε καταπλημμυρίζουμε, ποιμένα, κάθε στιγμή της ζωής σου..."

Α, κόρη Μου, μη φανταστείς ότι δεν γνωρίζω τις απαιτήσεις της αποστολής που σου εμπιστεύθηκα. Το να ενωθεί ο Οίκος Μου δεν είναι εύκολο έργο, πόσο μάλλον να ζωογονηθεί! Έχε όμως θάρρος γιατί δεν είσαι μόνη, Εγώ είμαι μαζί σου. Μην αποθαρρύνεσαι από εκείνους που δε διακρίνουν σε σένα το σχέδιό Μου, έχω αφαιρέσει την όραση από εκείνους που ισχυρίζονται "εμείς βλέπουμε", και έχω δώσει την όραση σε εκείνους που δεν μπορούσαν να δουν. Γίνε υπόδειγμα ενότητας για τον υπόλοιπο κόσμο και προώθησε, με τις θυσίες σου, τη συμφιλίωση μεταξύ αδελφών.

Ο Σατανάς έχει αναλάβει προσωπικά να κηρύξει πόλεμο κατά της Εκκλησίας Μου. Με βία επιτίθεται σε ό,τι έχω εξαγοράσει με το ίδιο Μου το Αίμα. Κρατάει διηρημένη την Εκκλησία Μου και καταριέται κάθε πιστή καρδιά που ομολογεί την Αλήθεια και το Νόμο Μου.

Πολλοί από σας που ανήκουν στην Εκκλησία, την λεπλατούν σήμερα. Την λεπλατείτε αρνούμενοι να αναγνωρίσετε το Σώμα Μου στην Θεία Ευχαριστία και να συμμετάσχετε στο Θείο Μου Μυστήριο με τον τρόπο που αληθινά το καθιέρωσα. Λεπλατείτε τον Οίκο Μου όταν πρόκειται να μετρηθεί το μεγαλείο της Θεότητάς Μου και της Παρουσίας Μου στην Θεία Ευχαριστία. Λεπλατείτε τον Οίκο Μου με πολλούς άλλους τρόπους. Οι Γραφές ποτέ δεν ψεύδονται ούτε επιδέχονται απορρίψεις, εσείς όμως απορρίπτετε μέρη απ' αυτές, λεπλατώντας τες και με τον τρόπο αυτό. Στην Εκκλησία Μου, για να την εμπλουτίσω της έδωσα αποστόλους, ανέδειξα και της έδωσα προφήτες, διδασκάλους και μετά απ' αυτούς, θαύματα, το χάρισμα της θεραπείας και ποικίλα άλλα χαρίσματα. Εσείς όμως ληστεύετε τον Οίκο Μου, τον λεπλατείτε σήμερα.

Τα Μάτια Μου είναι πολύ καθαρά για να αντικρίζουν αυτή την ανταρσία. Μην ξαφνιάζεστε λοιπόν όταν Εγώ καλώ. Μην ξαφνιάζεστε όταν Εγώ, από άπειρη καλοσύνη και ευσπλαχνία, κατεβαίνω κοντά σας, δημιουργία, για να κοιτάξω από το παράθυρο των καρδιών σας. Μην ξαφνιάζεστε για το ότι, παρά τη φοβερή σας αθλιότητα, σας προσφέρω, χωρίς να το αξίζετε, ένα πλούσιο δείπνο και με βασιλική γενναιοδωρία και μεγαλοπρέπεια έρχομαι για να σας ντύσω με τον εαυτό Μου, ώστε όταν οι άγγελοί Μου σας οδηγήσουν στις αιώνιες χαρές του ουρανού και στις αυλές Μας, να λογαριασθείτε σάρκα από τη Σάρκα Μου, οστό από τα Οστά Μου. Και τότε, θα ακουστεί η ετυμηγορία:

"Ανάλογα με τη ζωή που έζησε η ψυχή αυτή πάνω στη γη, της αξίζει η ουράνια προίκα αντάξια μιας νύφης, αφού παρέμεινε πιστή Στη Νύμφη. Η ψυχή αυτή, παρ' όλες τις δοκιμασίες που της έστελνα και την κλυδώνιζαν σαν πλοίο σε τρικυμία, προσκολλήθηκε σε Μένα και παρέμεινε κολλημένη πάνω Μου όπως το στρείδι πάνω στο βράχο. Με το να μείνει έτσι προσκολλημένη στη Νύμφη και σε Μένα, τον Νυμφίο , έγινε μέτοχος της θεότητάς Μου. Η ένωσή της με το Πνεύμα Μου την αποκρυστάλλωσε, δίνοντάς της θεϊκή μορφή , και σαν τον ήλιο, οι ακτίνες της την έκαναν να ακτινοβολεί, επειδή κατείχε Εμένα μέσα της. Η δόξα των θεοποιημένων υιών και θυγατέρων Μου στον ουρανό είναι τώρα και δική της. Αυτή είναι η προίκα που θα λάβει από τον ίδιο τον Νυμφίο. Αυτός είναι η Προίκα... Έλα, έλα να συμμετάσχεις στις χαρές του ουρανού και του ίδιου του Θεού, παντοτινά κι αιώνια!"

Ω, μακάρι να ήξερες, γενεά, πόσες φορές παραχώρησα το Βασιλικό Μου Σκήπτρο... Πόσο λαχταρώ να πω στην κάθε ψυχή: "Αγαπημένε, έλα και πάρε το μονοπάτι που οδηγεί στη μόνιμη κατοικία σου, τη μόνη αληθινή κατοικία και το μόνο αληθινό αναπαυτήριο για την ψυχή σου... Έλα και μπες στο νυμφώνα της Καρδιάς Μου. Σε προσκαλώ να ακολουθήσεις την οδό των αρετών που οδηγεί σε Μένα. Σαν στοργικός Νυμφίος, θα ντύσω την ψυχή σου με τους θησαυρούς Μου, πρώτα όμως θα ντύσω την ψυχή σου με τη Θεότητά Μου. Θα σε ντύσω σαν βασίλισσα , μεγαλόπρεπα, με το Όνομά Μου και με την Παρουσία Μου. Θα κάνω την ψυχή σου ένα ζωντανό θυσιαστήριο, ένα διαρκή ύμνο που θα ψάλετε για Μένα, τον Θεό σου. Εγώ, ο μέγας Βασιλεύς, Αυτός που υπερβαίνει τα όρια της φύσης, θα αναμιχθώ με την ψυχή σου ώστε εσύ κι Εγώ να γίνουμε ένα.

Δεν μπορείς τίποτε να κάνεις από μόνη σου, γι' αυτό η Παρουσία Μου, που είναι καθάριο Φως, είναι αναγκαία για να φωτιστεί με τη χάρη όλο σου το σώμα. Κι όπως φανερώνομαι στους αγγέλους Μου, θα φανερωθώ και σε σένα μέσα στο φως αυτό, και τότε μόνο θα μπορείς να πεις: "Βλέπω..."

Και τότε, Εγώ, θα σου γνωρίσω τον εαυτό Μου. Θα συνδιαλεχθώ μαζί σου κι εσύ μαζί Μου. Εγώ, ο φύσει Τριαδικός Θεός, θα σκύψω για να συνδιαλεχθώ με το πλάσμα που ανάπλασα και έγινε ένας κατά χάριν θεός γεννημένος από Εμένα. Ένας εξ υιοθεσίας κληρονόμος της Βασιλείας Μου. Εσύ που είσαι τόσο αδύναμος και τόσο φθαρτός, αν μετανοήσεις αληθινά στη θέα της αξιολύπητης ψυχής σου, Εγώ μπορώ να σε κάνω όμοιο με την τέλεια Εικόνα Μου." .....

Είμαι Τέλειος και θέλω να είστε κι εσείς τέλειοι. Τι μπορώ να πω; Ήταν μάταιη η θυσία Μου; Το Πνεύμα Μου είναι συντετριμμένο... Θυσιάστηκα για χάρη σας, για να σας λυτρώσω από κάθε κακία και να εξαγνίσω ένα λαό για να είναι αποκλειστικά δικός Μου και να μην έχει άλλη φιλοδοξία από το να πράττει το καλό.

Έκανα τα πάντα για να δικαιωθείτε με τη χάρη και να γίνετε κληρονόμοι της Βασιλείας Μου. Δεν έπαψα να σας διδάσκω όλους εντατικά και με μεγάλη ευσπλαχνία, το Νόμο Μου, ανακαινίζοντάς σας με το Άγιο Πνεύμα της Χάριτος, μέχρι σημείου να επαναλαμβάνομαι συνεχώς. Σας διδάσκω τώρα καθοδηγώντας σας στο δρόμο της αγίας Σοφίας. Δεν πρόκειται για νέα διδασκαλία αλλά για την ίδια διδασκαλία της Νύμφης, στην οποία μπορείτε να βασίζεστε.

Ανήκετε όλοι στον Οίκο Μου, αφού εξαγόρασα τον Οίκο Μου με το ίδιο Μου το Αίμα και έχυσα κάθε σταγόνα του Αίματός Μου για όλους... Εσείς είστε ο Οίκος Μου...

ΟΡΘΟΔΟΞΟΣ ΣΥΛΛΟΓΟΣ ΕΙΡΗΝΗΣ ΚΑΙ ΑΓΑΠΗΣ
ΑΙΟΛΟΥ 10 Τ.Κ. 17561 Π. ΦΑΛΗΡΟ - ΑΘΗΝΑ Τηλ: 2109939604
ΡΟΔΟΣ Τηλ: 2241064417
www.tlig.org & e-mail tlighellas@in.gr
Ακούστε το ραδιόφωνο της Αληθινής Εν Θεώ Ζωής
www.tligradio.org
κάθε Δευτέρα στις 6:00 μ.μ. και Τετάρτη στις 7:00 μ.μ.
MZT290709

ΣΥΓΧΑΡΗΤΗΡΙΟ

Στην αγαπημένη μας ανιψιά **Ζωγραφιά Μακαρούνα,** θερμά συγχαίρουμε για την απόκτηση του πτυχίου **Ψυχολογίας** από το Πανεπιστήμιο Αθηνών και της ευχόμαστε κάθε επιτυχία και στις μεταπτυχιακές σπουδές της.

Οι θείοι της
Μιχάλης Σιγάλας
Ποθητή Λόη
Τα εξαδέλφια
Σίσυ-Νίκος

MZT 290721

ΣΥΓΧΑΡΗΤΗΡΙΟ

Τον αγαπητό μας **Ευγένιο Κορναρόπουλο,** γιο των φίλων μας Γιάννη και Χαρούλας, θερμά συγχαίρουμε για την απόκτηση του πτυχίου από το Τμήμα Ηλεκτρολόγων Μηχανικών και Μηχανικών Υπολογιστών του Ε.Μ.Π. και του ευχόμαστε καλή επιτυχία στις μεταπτυχιακές του σπουδές στο Τμήμα Βιοϊατρικής Τεχνολογίας του Πανεπιστημίου της Οξφόρδης.

Οικ. Στέργου και Λιλής Μακαρούνα

MZT 290720

ΣΥΓΧΑΡΗΤΗΡΙΟ

Θερμά συγχαρητήρια στην αγαπημένη μου εγγονή **Ζωγραφιά Μακαρούνα,** για την αποφοίτησή της από το Τμήμα Ψυχολογίας του Πανεπιστημίου Αθηνών.

Της εύχομαι την ίδια επιτυχία και στις μεταπτυχιακές της σπουδές.

Η γιαγιά της
Ζωγραφιά Λόη

MZT 290719

ΣΥΓΧΑΡΗΤΗΡΙΟ

Τον αγαπητό μας βαπτιστικό **Γεώργιο Πέρου,** του Βασίλη και της Ευσταθίας Πέρου συγχαίρουμε θερμά για την απόκτηση με άριστα του πτυχίου της Ιατρικής του Πανεπιστημίου Ρώμης και του ευχόμαστε καλή σταδιοδρομία και πάντα επιτυχίες στη ζωή του.

Οι νονοί του
Σταμάτης και Μαρία Παπασάββα

MZT 290717

ΣΥΓΧΑΡΗΤΗΡΙΟ

Τον αγαπητό μας ανιψιό και εξάδελφο **Ευγένιο Κορναρόπουλο,** του Γιάννη και της Χαρούλας που τελείωσε τις σπουδές του στο Τμήμα Ηλεκτρολόγων Μηχανικών και Ηλεκτρονικών Υπολογιστών του Εθνικού Μετσόβιου Πολυτεχνείου, συγχαίρουμε θερμά και του ευχόμαστε καλή επιτυχία στις μεταπτυχιακές του σπουδές στο Τμήμα Βιοϊατρικής Τεχνολογίας του Πανεπιστημίου Οξφόρδης.

Νίκος-Ελένη, Ευγένιος,
Μιχάλης Κορναρόπουλος

MZT 290705

ΣΥΓΧΑΡΗΤΗΡΙΟ

Συγχαίρουμε θερμά τον ανιψιό και εξάδελφό μας **Ευγένιο Κορναρόπουλο,** του Γιάννη και της Χαρούλας που τελείωσε με μεγάλη επιτυχία τις σπουδές του στο Τμήμα Ηλεκτρολόγων Μηχανικών και Μηχανικών Υπολογιστών του Εθνικού Μετσόβιου Πολυτεχνείου, και του ευχόμαστε καλή επιτυχία στις μεταπτυχιακές του σπουδές στο Τμήμα Βιοϊατρικής Τεχνολογίας του Πανεπιστημίου Οξφόρδης.

Γιώργος-Φωτεινή
Πόπη, Νίκος Χατζηαντωνίου

MXP13890

ΕΛΛΗΝΙΚΗ ΔΗΜΟΚΡΑΤΙΑ
ΔΗΜΟΣ ΡΟΔΟΥ
ΕΠΑΡΧΙΑ ΡΟΔΟΥ
ΝΟΜΟΣ ΔΩΔΕΚΑΝΗΣΟΥ

ΓΝΩΣΤΟΠΟΙΗΣΗ ΓΑΜΟΥ

Γνωστοποιείται, σύμφωνα με το άρθρο 1369 του Αστικού Κώδικα, όπως τροποποιήθηκε με το Ν. 1250/1982 ότι:

Ο **Δημήτριος Μακρής** του Γεωργίου και της Χριστίνας, που γεννήθηκε στον Πειραιά του νομού Αττικής και κατοικεί στην Ρόδο του Νομού Δ/σου επαγγέλματος ιατρός και η **Αθηνά Σκουλαρίκη** του Γεωργίου και της Ηλέκτρας που γεννήθηκε στην Αθήνα του νομού Αττικής και κατοικεί στην Ρόδο επαγγέλματος ιατρός, πρόκειται να παντρευτούν στο Δημαρχείο του Δήμου Ροδίων-Δωδεκανήσου.

Ρόδος, 28/7/2006
Ο δήμαρχος
κ.α.α.
ΝΙΚΟΣ ΧΑΡΑΛΑΜΠΗΣ
Αντιδήμαρχος Ροδίων

MZT290716

ΣΥΓΧΑΡΗΤΗΡΙΟ

Στον αγαπημένο μας ανιψιό **Λευτέρη Μπότσαρη,** εκφράζουμε τα θερμά μας συγχαρητήρια που έλαβε επαξίως το πτυχίο της Φυσικής Αγωγής και του Αθλητισμού από το Αριστοτέλειο Πανεπιστήμιο Θεσσαλονίκης. Τον συγχαίρουμε επίσης και για τις αθλητικές του δραστηριότητες τριάθλου και στίβου.

Η θεία του
Ευαγγελία Τσαβαρή
Η νονά του
Ελένη Παπαοικονόμου
Τα ξαδέλφια του
Γιάννης Τσαβαρής
Γιώργος-Σαγιάννα οικογενειακώς
Κων/νος-Κατερίνα οικογενειακώς

MZT 290701

ΣΥΓΧΑΡΗΤΗΡΙΟ

Στον αγαπημένο μας υιό **Λευτέρη Μπότσαρη,** εκφράζουμε τα θερμά μας συγχαρητήρια που έλαβε επαξίως το πτυχίο της Φυσικής Αγωγής και του Αθλητισμού από το Αριστοτέλειο Πανεπιστήμιο Θεσσαλονίκης. Τον συγχαίρουμε επίσης και για τις αθλητικές του δραστηριότητες τριάθλου και στίβου.

Οι γονείς του
Μιχάλης-Νίκη Μπότσαρη
Η αδελφή του
Αίγλη

MZT 290702

ΣΥΓΧΑΡΗΤΗΡΙΟ

Τον αγαπημένο μου εγγονό **Ευγένιο Κορναρόπουλο,** γιο του Γιάννη και της Χαρούλας, που πήρε το δίπλωμά του με «λίαν καλώς» από το Τμήμα Ηλεκτρολόγων Μηχανικών και Μηχανικών Υπολογιστών του Εθνικού Μετσόβιου Πολυτεχνείου, συγχαίρω ολόθερμα και του εύχομαι καλή επιτυχία στις μεταπτυχιακές του σπουδές στο Τμήμα Βιοϊατρικής Τεχνολογίας του Πανεπιστημίου Οξφόρδης, καλή επαγγελματική σταδιοδρομία και κάθε επιτυχία στην προσωπική του ζωή.

Η γιαγιά του
Πόπη Κορναροπούλου

MXP13890

ΣΥΓΧΑΡΗΤΗΡΙΟ

Συγχαίρουμε την εξαδέλφη μας **Ιωάννα Κοιλιά,** του Λευτέρη και της Δέσποινας, που πήρε επάξια το πτυχίο της από το Παιδαγωγικό Τμήμα Δημοτικής Εκπαίδευσης του Πανεπιστημίου Αιγαίου και της ευχόμαστε καλή σταδιοδρομία.

Με αγάπη τα εξαδέλφια της
Μιχάλης και Παρή Καντή
Κούλα και Θεοδοσία

MZT 290704

Απόδραση απ' τη χώρα των βραχιολιών

Συνέχεια από τη σελ. 22

εβδομάδα (ή όσο τέλος πάντων χρειαστεί), ώστε να μπουν στο κλίμα και να αποκτήσουν το απαραίτητο λεξιλόγιο. Τα υπόλοιπα τα αναλαμβάνει ο εκάστοτε παλαβός του χωριού, που σύντομα (με μαθηματική βεβαιότητα) τα όσα είδε στην οθόνη, θα αρχίσει να τα βλέπει και στον καταγάλανο ουράνιο θόλο της περιοχής του. Οι υπόλοιποι κάτοικοι, αφού θα έχουν ενημερωθεί για τα θετικά που περιμένουν την τοπική οικονομία από μια τέτοια κίνηση, θα σιγοντάρουν επιβεβαιώνοντας τις μαρτυρίες του σε τοπικά κανάλια και το νέο σα χιονοστιβάδα θα συμπαρασύρει πρώτα τα κανάλια του συρμού, έπειτα τα εθνικά και τελικά το CNN, το Discovery κλπ. Για τους πιο δύσπιστους που αρνούνται να παραδεχθούν ότι εμφανίστηκε διαστημόπλοιο στο χωριό, υπάρχει και η εναλλακτική να παρουσιάσουμε κάποιον τοπικό πολιτευτή (το νησί μας διαθέτει πληθώρα) που μόλις βγει και κάνει τις πρώτες δηλώσεις, θα πείσει και τον τελευταίο *Θωμά* ότι όντως κυκλοφορούν ανάμεσά μας εξωγήινοι. Ακολούθως, η οικουμένη θα μείνει με ανοιχτό το στόμα, ενώ τα στόματα των ντόπιων επιτέλους θα γεμίσουν με φαγάκι του Θεού. Στα θετικά και η περίπτωση που ο πολιτευτής θα απαχθεί από τρελούς αμερικανούς επιστήμονες για να χειρουργηθεί σαν το ανθρωπάκι του Roswell (με ένα σμπάρο δυο τρυγώνια).

Όπως γίνεται αντιληπτό, οι διαφορετικοί τύποι εναλλακτικών μορφών τουρισμού είναι τόσοι, όσα και τα αστέρια του ουρανού, και οπωσδήποτε δεν χωράνε να στριμωχτούν σε μια στήλη εφημερίδας. Προς το παρόν, εμείς αναγκαστήκαμε να κάνουμε μια μικρή επιλογή από μια ντουζίνα προτάσεις, όμως το μυαλό του απεγνωσμένου τουριστικού μικροεπιχειρηματία είμαστε σίγουροι ότι μπορεί να γεννήσει ακόμα περισσότερες, και περισσότερες... και περισσότερες... Έτσι θα γεμίσει το καζάνι του και φέτος, ίσως και του χρόνου. Τί άλλο θέλει; *Ευχαριστούμε, κυρία Υπουργέ!*

ΓΙΑ ΛΙΓΕΣ ΗΜΕΡΕΣ
ΚΟΝΤΑ ΣΑΣ ΣΤΗ ΡΟΔΟ Ο
ΓΙΩΡΓΟΣ ΚΩΝΣΤΑΝΤΙΝΙΔΗΣ

Χαρισματικός Μελλοντολόγος
έμφυτη ισχυρή διόραση
Μέλος της Πανελλήνιας
Ένωσης Πνευματιστικής ερεύνης Αθηνών

ΠΡΟΒΛΕΨΕΙΣ:
✔ **αισθηματικά**
✔ **οικογενειακά**
✔ **επαγγελματικά**

MZT260713

Με Ραντεβού: Τηλ.: 6938310-900 Κομοτηνή
Στεφ. Δαμουλάκη 9 Αμπελόκηποι-Θεσ/νίκη

ΠΡΟΣΚΛΗΣΗ

Έκθεση πολυμετρικού πυλού, κοσμήματα, χρηστικά αντικείμενα κλπ.
πραγματοποιείται στην λέσχη ΟΤΕ
από την κ. Ελένη Λεμονή από τις

29 Ιουλίου έως τις 10 Αυγούστου του 2006.
10.00 π.μ.-1.00 μ.μ. και 6.00 μ.μ.-9.00 μ.μ.

Έχετε την ευκαιρία να γνωρίσετε
από κοντά αυτό το διαφορετικό υλικό
που επιδέχεται τεχνικές όπως το
μιλεφιορι, μοκουμα γκανέ και πολλές άλλες
που από αρχαιοτάτων χρόνων
χρησιμοποιούνται σε μέταλλα
σε πυλό σε γυαλί κλπ.
Θα χαρούμε να σας έχουμε κοντά μας
και να σας γνωρίσουμε
αυτό το θαυμάσιο υλικό.

MZT 290711

ΡΟΔΟΣ: είκῆ και ὡς ἐτυχε...

... Θεάσεις (α)



... Παραδοσιακό καφενείο στην Παλιά Πόλη!

... Θεάσεις (β)



... Παλιά Πόλη, οδός Μιλτιάδου!

... ΠΟΔΡ και πολιτιστικά τιμολόγια

Ειλικρινά δεν μπορούμε να κατανοήσουμε την *"τιμολογιακή"* πολιτική του **Πολιτιστικού Οργανισμού του Δήμου Ροδίων** στις εφετεινές εκδηλώσεις του.

- Στις παραστάσεις του αρχαίου θεάτρου το εισιτήριο κοστίζει 25 ευρώ (8.500 δρχ.)
- Οι ελαφρο-λαϊκές συναυλίες τιμώνται με 20 ευρώ.

Από τους "αρχαίους" θέλουν να ρεφάρουν (συγχωρέστε μας την χαρτοπαικτική αργκό) και πάνε να βγάλουν τα σπασμένα από τις δωρεάν προσκλήσεις και για τις "τζάμπα" εισόδους αρκετών από τους θεατές;

... Και το ερώτημα που τίθεται είναι, αν όσοι πληρώνουν στις εκδηλώσεις του ΠΟΔΡ πρέπει να θεωρούν τους εαυτούς τους απλώς *"κορόϊδα"* ή τίποτα το πιο βαρύ;

...Οι ξιπασμένες "Θεσμοφοριάζουσες"

«Φοβάμαι ότι θα ακουστώ αφόρητα γερασμένη, *πράγμα που δεν είμαι και κάνω ό,τι μπορώ για να μη γίνω. Αλλά νοσταλγώ τον Αριστοφάνη που γνώρισα στα νεανικά μου χρόνια, κυρίως από τον Κουν. Την ίδια στιγμή, όμως, αντιστέκομαι σθεναρά στη συντηρητική μου τάση. Ξέρω πολύ καλά ότι η αττική κωμωδία θέλει σκηνική ανανέωση. Και φοβάμαι ότι ακόμα και εκείνη η ανεπανάληπτη «Λυσιστράτη» του Ευαγγελάτου, που η γενιά μου είδε δυο και τρεις φορές, θα μου φαινόταν σήμερα ξεπερασμένη.*

Δεν ξέρω τι θέλω. *Για ένα, όμως, είμαι σίγουρη. Δεν μου αρέσει καθόλου αυτή η νέα μόδα, να ανεβαίνει ο Αριστοφάνης ως γκλάμορους μιούζικαλ του Μπρόντγουεϊ, ως μουσικό θέαμα που θα στεκόταν άνετα σε πίστα μαγαζιού ή τηλεοπτικό στούντιο και θα 'φερνε στο τσακίρ κέφι τους βαριεστημένους νεοέλληνες. Θα 'θελα έναν Αριστοφάνη με μεγαλύτερη εμπιστοσύνη στον εαυτό του.*

Το ένιωσα για μία ακόμη φορά *βλέποντας τις «Θεσμοφοριάζουσες» του Εθνικού σε σκηνοθεσία Σωτήρη Χατζάκη. Θα χαλάσω τον γενικό ενθουσιασμό αν ψελλίσω ορισμένες αντιρρήσεις; Εντάξει, η πρωταγωνιστική τριάδα (Αρμένης, Χαραλαμπόπουλος, Μυλωνάς) με ξανάκανε υπερήφανη για τους Ελληνες κωμικούς. Εντάξει, περάσαμε όμορφα όμορφα, γελάσαμε (όχι, πάντως, τόσο όσο σε άλλες αριστοφανικές παραστάσεις), θαυμάσαμε τις κουκλάρες του χορού (λεπτές και χοντρές) και τα υπέροχα κοστούμια του Μεντζικώφ.*

Μόνο, *όμως, στην παράβαση και στα κωμικά επεισόδια είχα την αίσθηση ότι βλέπω Αριστοφάνη. Ο χορός, ιδίως όταν ο ταλαντούχος και πληθωρικός Κραουνάκης τον μπέρδευε με τη «Σπείρα-Σπείρα» και τον έβαζε να τραγουδά ένα εξαντλητικό ποτ πουρί από γνωστά και αγαπημένα ελληνικά τραγούδια, είχε έναν αποπροσανατολιστικό λαϊκισμό. Ξεχνάγαμε τις «Θεσμοφοριάζουσες» και τον καημό τους και πάναμε ο κάθε θεατής τον δικό του. Αν είχαμε τέτοια ψυχική ανάγκη, δεν θα πηγαίναμε στο θέατρο αλλά σε κέντρο διασκέδασης την ώρα που τελειώνει το πρόγραμμα και οι φίρμες θυμούνται τα παλιά καλά τραγούδια.*

Και μια απορία: *τι ρόλο έπαιζαν οι αντίκες που είχαν μετατρέψει τη σκηνή σε έκθεση αυτοκινήτων, χωρίς να αποκτήσουν την παραμικρή σχέση με την παράσταση, πέραν της φιλοξενίας μιας περιθωριακής ερωτικής συνεύρεσης; Αλλο ένα σύμπτωμα της ξιπασιάς με την οποία αντιμετωπίζεται εσχάτως ο Αριστοφάνης.».*

Βένα Γεωργακοπούλου, *από την "Ελευθεροτυπία"*

.... Φουρτούνες στο Αιγαίο

Τα προβλήματα στις ακτοπλοϊκές συγκοινωνίες με τις βλάβες των πλοίων, τις καθυστερήσεις, την ταλαιπωρία των επιβατών και τον αποκλεισμό των νησιών καταδίκασαν η Πανελλήνια Ενωση Μηχανικών Εμπορικού Ναυτικού (ΠΕΜΕΝ) και η Πανελλήνια Ενωση Κατώτερων Πληρωμάτων Μηχανής Εμπορικού Ναυτικού «Στέφενσον».

Οπως τονίζουν σε ανακοίνωσή τους η συνολική πολιτική για την ακτοπλοϊκή συγκοινωνία οξύνει τα προβλήματα των ναυτεργατών, των κατοίκων των νησιών και των εργαζομένων, ενώ υπερασπίζεται τους πλοιοκτήτες και τα συμφέροντά τους.

.... Χίλτον Ρόδου

Σε καλό δρόμο βρίσκεται ο διεθνής διαγωνισμός για την πώληση του Χίλτον της Ρόδου, το οποίο ανήκει στην Ιονική Ξενοδοχειακή που με τη σειρά της είναι θυγατρική του ομίλου της Alpha Bank.

Οι πληροφορίες, μάλιστα, λένε ότι το ξενοδοχείο θα παραμείνει σε ελληνικά χέρια, αφού την καλύτερη προσφορά έχει υποβάλει γνωστός ελληνικός ξενοδοχειακός όμιλος.

...ΤΕΛΧΙΝΩΝ παίγνια

Απόψε στο θέατρο της Τάφρου

Αριστοφάνη: «Θεσμοφοριάζουσες

...με κολόνια της δεκαετίας του '50

«Το 411 π.Χ. ο Αριστοφάνης *πρωτοπαρουσιάζει τις «Θεσμοφοριάζουσες» καθώς επίσης και την «Λυσιστράτη», δύο έργα που οι γυναίκες παίζουν τον κυρίαρχο ρόλο.*

Στις «Θεσμοφοριάζουσες» *ο Αριστοφάνης βασίζει το έργο του στη μυστική σύναξη γυναικών, τα «Θεσμοφόρια». Όπου εδώ ο τραγικός συγγραφέας, ο Ευριπίδης, μαθαίνει ότι στην προσεχή σύναξη οι γυναίκες θα τον καταδικάσουν γιατί θεωρούν ότι τις βρίζει και τις υποτιμά σε όλα τα έργα του.*

Τρέχει λοιπόν ο Ευριπίδης και ζητά την βοήθεια του φίλου του του Μνησίλοχου να κάνει κάτι να μην τον καταδικάσουν οι Θεσμοφοριάζουσες. Σκέπτονται τον ποιητή Αγάθωνα, αυτός όμως αρνείται να παίξει αυτόν τον ρόλο. Τότε ο Μνησίλοχος αποφασίζει να πάει αυτός στη σύναξη των γυναικών, ντυμένος γυναίκα, και παρουσιαζόμενος όσο καλύτερα μπορεί γυναικεία, για να σώσει με την παρέμβασή του τον Ευριπίδη από την καταδίκη.

Πάει λοιπόν και στην αρχή τα καταφέρνει. Αλλά αργότερα αποκαλύπτεται και ένας Τοξότης τον δένει και τον κρατά αιχμάλωτο των γυναικών. Ώσπου θα καταφτάσει κάποια στιγμή και ο Ευριπίδης - μεταμφιεσμένος στους ρόλους που έχει γράψει - και θα τον σώσει.

Η παράσταση που θα δούμε απόψε το βράδυ στο θέατρο της Τάφρου (ώρα έναρξης στις 21.00) από το **Εθνικό Θέατρο,** με πρωταγωνιστή τον μεγάλο μάς ηθοποιό **Γιώργο Αρμένη** και σε σκηνοθεσία **Σωτήρη Χατζάκη** διακρίνεται από μια **«γρήγορη ανάφλεξη του κωμικού».**

Όπως παρατηρεί η δημοσιογράφος **Γιώτα Συκκά** («Καθημερινή» 21 Ιουλίου) η παράσταση μοιάζει με εκείνες τις κωμωδίες του ελληνικού σινεμά που περιφρονούσαμε είκοσι χρόνια πριν, αλλά δικαιώθηκαν με το χρόνο. Εκείνη την αισθητική της δεκαετίας του '50 με τα μπουλούκια και το νούτικο θέατρο, τα σουξέ του Χιώτη με τους μπάμπο ρυθμούς, τον καραγκιόζη και τον Τζίμη τον τίγρη.

«Ο σκηνοθέτης τοποθετεί την παράστασή του *στη συγκεκριμένη εποχή για δύο λόγους. Ο ένας ήταν θεατρολογικός και ολίγον πολιτικός, από την άποψη ότι οι συνθήκες μέσα στις οποίες παράγεται το έργο την εποχή του Αριστοφάνη μοιάζουν πολύ με τις συνθήκες της δεκαετίας του '50. Σικελική καταστροφή αλλά και ο εμφύλιος, οικονομική κρίση, παρακμή πολιτική ίντριγκα, αναστάτωση.*

Όλα μοιάζουν. *Ήταν και εκείνη η πρόταση του Αλκιβιάδη από την Περσία για το πακέτο της οικονομικής βοήθειας στην Αθήνα με αντίτιμο την αλλαγή του πολιτεύματος σε ολιγαρχικό, αλλά και το σχέδιο Μάρσαλ σε αντιστοιχία, με αντίτιμο την προσάρτηση στο αμερικανικό δόγμα.*

Υπήρχε ένας ακόμη λόγος *για τον σκηνοθέτη της παράστασης Σ. Χατζάκη. Οι λεγόμενες γλίστρες. Γονικές τελετές παγανιστικού περιεχομένου αλλά με μια χριστιανική επιστρωμάτωση, σαν όλες αυτές που γίνονταν μέχρι πρότινος στην Αγία Μαρίνα στο Θησείο. «Μυστηριακή τελετή που ενώνει τη μήτρα με τα ορυκτά της γης», με ενδιέφερε όπως και το θέμα της παρενδυσίας που είχα αντιμετωπίσει στις «Βάκχες». Μόνο που εδώ, έχουμε το κωμικό ανάστροφο. Ο Πενθέας σπαράσσεται μέσα στο γυναικείο άβατο ενώ ο Μνησίλοχος μπαίνει και βγαίνει σώος.*



Ο πρωταγωνιστής Γ. Αρμένης και ο Αλέξανδρος Μυλωνάς στις «Θεσμοφοριάζουσες» του Εθνικού Θεάτρου, που θα παρουσιασθούν στο θέατρο της Τάφρου

Όλη η παράσταση *στηρίζεται στο λαϊκό αυτοσχεδιαστικό θέατρο, ενώ εμβληματικά στοιχεία που χαρακτήρισαν τη δεκαετία του '50 επίσης έχουν θέση. Έτσι ο αριστοφανικός μώμος μπλέκει με τη χοντρή του Ζαχαρία και τις σελίδες του "Οικογενειακού θησαυρού", τον μπερντέ του Καραγκιόζη, το "Φίλοι μου αγαπημένοι" του Γιώργου Οικονομίδη, από το "Αλσος". Δανείστηκε όπως υποστηρίζει στοιχεία του τότε, αποφεύγοντας όμως τον κίνδυνο του ρετρό και της γραφικότητας.*

Δείτε το, *σαν τις στρογγυλεμένες αναμνήσεις μας. "Γι' αυτό και η υποκριτική των ηθοποιών στηρίχθηκε στον τρόπο που έπαιζαν οι ηθοποιοί του ελληνικού εμπορικού κινηματογράφου: Παπαγιαννόπουλος, Αυλωνίτης, Ηλιόπουλος, Σταυρίδης, Γκιωνάκης... Φροντίσαμε η παράσταση μας να είναι μια βαθιά υπόκλιση σε αυτούς". Αλλά και μια συμφιλίωση δική του. Ταινίες σαν αυτές με τον Βέγγο και τον Φραγκίσκο Μανέλη - στον οποίο είναι αφιερωμένη η παράσταση -, που έβρισκαν το φάρμακο για τη φαλάκρα ή ο Θου Βου, ξεκίνησε να τις βλέπει μόνο για τους ηθοποιούς.*

"Η μεταπολίτευση, *με τον αριστερό προσανατολισμό που είχε και την ορμή στην πολιστική της συμπεριφορά, τα θεώρησε αυτά αστικά και μικροαστικά και μας στέρησε μια σειρά από τραγουδοποιούς και ηθοποιούς που θα μπορούσαν να έχουν μεγαλουργήσει σε διάφορους τομείς".*

Γεώργιος Ιωαννίδης
Οικοδομικές Επιχειρήσεις



ΝΕΑ ΑΓΟΡΑ 78 &ΓΑΛΛΙΑΣ 15 ΤΗΛ 22410-22307 ΚΙΝ. 69 32 296 983

ΡΟΔΙΑΚΗ ΑΠΟ ΤΟ 1915

ΦΛΑΣ ΣΤΟ ΠΑΡΕΛΘΟΝ

Εν Ρόδω
Δευτέρα 26 Σεπτεμβρίου 1932
Αριθ. 1324

Μνημόσυνον

Την προσεχή Κυριακήν εν τω Ι. Ναώ των Καλλιθεών τελούμεν τεσσαρακονθήμερον μνημόσυνον υπέρ αναπαύσεως της ψυχής του αειμνήστου και πολυφιλήτου πατρός ημών.

ΒΑΣΙΛΕΙΟΥ ΝΟΤΑΡΑ
ΑΡΧΙΜΑΝΔΡΙΤΟΥ

Παρακαλούμεν πάντας τους τιμώντας την μνήμην του όπως ευαρεστηθώσι να προσέλθωσιν εν αυτώ και ενώσωσι μεθ' ημών τας προς τον Υψιστον δεήσεις των.

Εν Ρόδω τη 26 Σεπτεμβρίου 1932

ΤΑ ΤΕΚΝΑ
Μιχαήλ Β. Νοταράς
Νικόλαος Β. Νοταράς
Σοφία Μ. Νοταρά
Παυλίνα Ν. Νοταρά
Ουρανία Β. Διάκου
Δούκενα Κ. Λύκου
Βασ. Διάκου
Κωνστ. Λύκος
ΟΙ ΑΔΕΛΦΟΙ
Οικ. Π"Ιωάννης Νοταράς
Μαρία Μ. Νοταρά
Οι εγγονοί και λοιποί συγγενείς

ΠΡΙΝ 50 ΧΡΟΝΙΑ

Τρίτη 31 Ιουλίου 1956
Αριθμ. 1588

ΗΡΧΙΣΕΝ Η ΑΣΦΑΛΤΟΣΤΡΩΣΙΣ ΤΗΣ ΟΔΟΥ ΑΣΚΛΗΠΕΙΟΥ-ΚΩ

ΚΩΣ, (του ανταποκριτή μας).

Αφίκετο εις την νήσον μας ο νομομηχανικός κ. Γ. Σαρτζετάκης και ησχολήθη με το θέμα του Αγγλικού νεκροταφείου και με τα ζητήματα υδρεύσεως Λινοποτίου και της Καρδαμαίνης.

Ο κ. Σαρτζετάκης εκόμισεν επίσης 30 χιλ. δραχμάς δια την αποπεράτωσιν της ασφαλτοεπαλείψεως της οδού Κω - Ασκληπιείου και 10 χιλ. δραχμάς δια μερικήν προμήθειαν αμμοχαλικίων. Ούτως ανεχώρησεν μετά διήμερον δια Τήλον.

Σημειωτέον ότι ήρχισεν ήδη με γοργόν ρυθμόν η ασφαλτοεπάλειψις της οδού Ασκληπιείου, γεγονός το οποίον προεκάλεσεν ιδιαιτέραν ικανοποίησιν εις τους Κώους.

ΠΥΡΚΑΪΑ ΚΡΑΓΕΙΣΑ ΕΙΣ ΤΟ ΠΕΥΚΟΦΥΤΟΝ ΔΑΣΟΣ ΤΩΝ ΛΑΕΡΜΩΝ ΑΠΕΤΕΦΡΩΣΕ ΕΚΤΑΣΙΝ 2,00 ΣΤΡΕΜΜΑΤΩΝ ΠΡΟΧΘΕΣ

Κατ' αναφοράν της Υποδιοικήσεως Χωροφυλακής Γενναδίου τας απογευματινάς ώρας της προχθές εξερράγη πυρκαϊα εξ αγνώστου αιτίας παρά την θέσιν Κακοχάρακο της Κοινότητας Λαέρμων εις πευκόφυτον περιοχήν. Αύτη κατεσβέσθη τας νυκτερινάς ώρας της χθες μερίμνη των υπηρεσιών Χωροφυλακής, της Δασικής Αρχής και χωρικών αποτεφρώσασα έκτασιν 3.500 στρεμμάτων περίπου.

Ανακρίσεων επελήφθη η Δασική Αρχή.

ΔΙΑΝΟΜΗ ΔΕΜΑΤΩΝ ΕΙΣ ΤΗΝ ΚΩ

ΚΩΣ (του ανταποκριτού μας) - Υπό της Αμερικανικής οργανώσεως ΚΕΑΡ απεστάλησαν εις το ενταύθα γραφείον της Κοινωνικής Προνοίας 137 χαρτοδέματα τροφίμων δια να διανεμηθούν εις ισαρίθμους επιδοτουμένας απόρους οικογενείας υπό της ως άνω οργανώσεως του Δήμου και των κοινοτήτων Κω του προγράμματος "Παιδική προστασία".



Το ρολόι



Η ιδέα του δήμου Ροδίων να εγκαταστήσει το ρολόι της αντίστροφης μέτρησης των ημερών, για την έναρξη των Island Games πέρα από την συνεχή υπενθύμιση τονίζει το πραγματικό χρονοδιάγραμμα για την πραγματοποίηση κάποιων έργων. Μήπως καλό θα ήταν η δημοτική αρχή ν' αγοράσει περισσότερα και να τα τοποθετεί για να μετρούν οι πολίτες το πόσες μέρες κάνει να τελειώσει κάποιο μικρό ή μεγάλο έργο. Αν πάρουμε για παράδειγμα το έργο στην Κολώνα για την διαπλάτυνση του πεζοδρομίου τότε θα καταλάβουμε ότι το ρολόι είναι ξεκούρδιστο και ότι πάει πολύ... πίσω.

Α.

ΘΟΡΥΒΗΜΕΝΟΙ

Θορυβημένοι είναι οι καταναλωτές αναφορικά με τις αυξήσεις που αναμένονται να γίνουν σε όλα σχεδόν τα είδη από την πρώτη Αυγούστου!

Και με το δίκιο τους δηλαδή οι άνθρωποι, καθώς συνεχώς αναγκάζονται να πληρώνουν περισσότερα χρήματα για να καλύψουν τις τρέχουσες ανάγκες τους, ενώ αντίθετα τα έσοδά τους (ο μισθός τους) παραμένουν τα ίδια!

Και μετά δηλαδή απορούμε για τα υπέρογκα ποσά δανεισμού των ελληνικών νοικοκυριών από τις τράπεζες!!!

Ελ.Π.

ΕΠΕΙΣΟΔΙΟ

Πρωταγωνιστής επεισοδίου μέσα σε αεροπλάνο της Ολυμπιακής έγινε Καρπάθιος, την περασμένη εβδομάδα με αποτέλεσμα να καθυστερήσει η πτήση από Αθήνα για Κάρπαθο για τρεις ώρες!

Ο εν λόγω Καρπάθιος (γιατρός σύμφωνα με τις ίδιες πληροφορίες) ενώ το αεροπλάνο τροχοδρομούσε για την απογείωση, εξύβρισε την αεροσυνοδό αποκαλώντας την... χαμούρα!

Έγινε επεισόδιο, βγήκε ο πιλότος και ζήτησε εξηγήσεις και ο πρωταγωνιστής του επεισοδίου, τους απείλησε με στιλέτο!

Αποτέλεσμα να μην πετάξει το αεροπλάνο, να ειδοποιηθούν οι αστυνομικοί και να συλληφθεί ο πρωταγωνιστής.

Τί να πούμε;

Λ. Μ.

ΣΤΟ MEGA

Μία ακόμη προβολή του νησιού μας σε πανελλαδικό και όχι μόνο επίπεδο, έγινε χθες το πρωί μέσα από την εκπομπή του MEGA «Horizons», η οποία προβλήθηκε ζωντανά από το κέντρο της πόλης μας. Με φόντο το Μαντράκι της Ρόδου, ο παρουσιαστής Χρήστος Νέζος υποδέχτηκε και το δήμαρχο Ροδίων κ. Γιώργο Γιαννόπουλο και είχαν ολιγόλεπτη συζήτηση, ενώ προβλήθηκαν σημαντικά θέματα που αφορούν το νησί μας!

Ελ.Π.

ΤΙ ΤΗΣ ΕΛΕΓΕ ΑΡΑΓΕ;



Με τον στόμα ανοιχτό έχει αφήσει την υπουργό Τουρισμού κ. Φάνη Πετραλιά, ο δήμαρχος Αφάντου κ. Σταμάτης Καββάδας, όπως φαίνεται από την φωτογραφία - ντοκουμέντο που δημοσιεύουμε σήμερα. Μπορεί να... ίδρωσε ο δήμαρχος, μπορεί να ζορίστηκε, ωστόσο όμως το βέβαιο είναι τα κατάφερε τουλάχιστον να την αφήσει άναυδη!

Μιχ. Μ.

ΠΩΛΟΥΝΤΑΙ

1) ΟΙΚΟΠΕΔΑ ΣΤΗΝ ΙΑΛΥΣΟ των 300 ή 400 τ.μ. με άδεια οικοδομής ή άνευ. Δίδονται και σε μπετά ή τελειωμένες μονοκατοικίες.
2) ΟΙΚΟΠΕΔΟ ΣΤΗΝ ΙΑΛΥΣΟ (επί της οδού Δημοκρατίας) 1.000 τ.μ. με άδεια οικοδομής 130 τ.μ. και υπόγειο γκαράζ. Δίδεται και σε μπετά.
3) ΚΑΤΑΣΤΗΜΑΤΑ ΣΤΗΝ ΙΑΛΥΣΟ (επί της οδού Δημοκρατίας γωνιακά) των 45 τ.μ. έκαστο

ΠΛΗΡΟΦΟΡΙΕΣ Γ. ΙΩΑΝΝΙΔΗΣ
ΤΗΛ. 2241021714-22307 ΚΙΝ. 6932296983

ΑΕ 1026


LaBelle
Σπουδές στην ομορφιά
ΟΙ ΕΓΓΡΑΦΕΣ ΞΕΚΙΝΗΣΑΝ
- Αισθητική
- Κομμωτική
Ζωή με λάμψη και σιγουριά εισόδου
Άρτια Οργανωμένοι Χώροι και Εξειδικευμένο Προσωπικό
ΔΕΚΤΟΙ ΚΑΙ ΑΠΟΦΟΙΤΟΙ ΓΥΜΝΑΣΙΟΥ
Εθνικής Αντιστάσεως 18 • Τηλ. 22410 - 35668, 37876
ΑΕ 1705(1)

10.000+ Επαγγελματίες και επιχειρήσεις στον επαγγελματικό κατάλογο με πλήρη στοιχεία και εύκολη αναζήτηση
RodosToday.gr
ΑΕ 1715(1)

ΑΦΡΟΝΤΙΣΤΗΡΙΟ ΑΝΟΔΟΣ
Εξασφαλίζει την ανοδική πορεία των μαθητών του.
Διδάσκουν καθηγητές Πανεπιστημίου Αθηνών σε ολιγομελή τμήματα όλα τα μαθήματα.
Γυμνασίου - Ενιαίου Λυκείου - ΤΕΕ
ΕΝΑΡΞΗ
Β΄ - Γ΄ ΛΥΚΕΙΟΥ (όλες οι κατευθύνσεις) 16 Αυγούστου
ΓΥΜΝΑΣΙΟ - Α΄ ΛΥΚΕΙΟΥ - ΤΕΕ 1 Σεπτεμβρίου
ΠΛΗΡΟΦΟΡΙΕΣ: 6.00 - 9.00μ.μ.
ΕΘΝΙΚΗΣ ΑΝΤΙΣΤΑΣΗΣ 65 (πρώην Άννης Μαρίας)
Τηλ. 22410 28053 ή 6978205446
ΑΕ1723





