ΒΙΒΛΙΟΘΗΚΗ 1947

ΦΑΓΓΟΥΤΟ

Η ΡΟΔΙΑΚΗ

ΠΛΗΡΩΜΕΝΟ ΤΕΛΟΣ Ταχ. Γραφείο Κ ΡΟΔΟΥ Αριθμ. Αδείας 1879

ΕΛΤΑ Hellenic Post

ΣΑΒΒΑΤΟ 12 ΑΥΓΟΥΣΤΟΥ 2006 ΗΜΕΡΗΣΙΑ ΠΡΩΙΝΗ ΕΦΗΜΕΡΙΔΑ ΤΗΣ ΡΟΔΟΥ 0,70 ΕΥΡΩ ΑΡ. ΦΥΛΛΟΥ: 18374

ΟΡΑΤΗ ΠΛΕΟΝ Η ΣΥΜΠΡΑΞΗ

Κοντά σε συμφωνία βρίσκονται οι Δωδεκανήσιοι πλοιοκτήτες. Όπως προέκυψε από την χθεσινή σύσκεψη στη Νομαρχία, δεν αποκλείουν το ενδεχόμενο σύμπραξης για την καλύτερη εξυπηρέτηση των νησιών.

ΣΕΛ. 7



ΠΟΛΙΤΙΣΜΟΣ

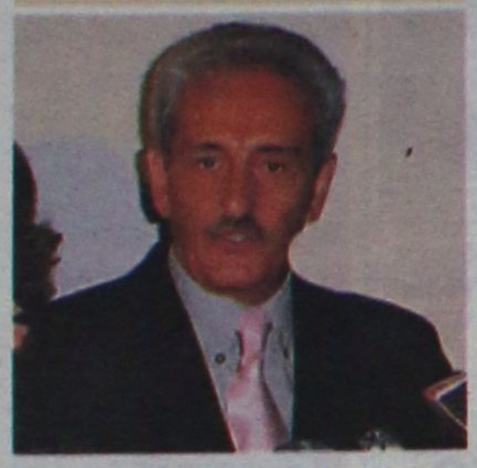

Το πρόγραμμα της παράταξής του για τον πολιτισμό, ανακοίνωσε ο κ. Χατζηευθυμίου. ΣΕΛ. 5

ΥΠΟΔΟΧΗ



Οι τοπικές αρχές και οι Ροδίτες θα υποδεχθούν σήμερα το "Διαγόρας". ΣΕΛ. 7

ΨΥΧΟΠΑΘΗΣ



Το έχει σκάσει από ψυχιατρική κλινική ο 54χρονος βιαστής της 22χρονης. ΣΕΛ. 6

Δεν επηρεάζουν τον τουρισμό τα γεγονότα στο Λονδίνο

Η ΕΛΛΑΔΑ είναι μια ασφαλής χώρα

Νέες δηλώσεις της υπουργού Τουριστικής Ανάπτυξης κ. Πετραλιά. Δωμάτια ψάχνει το γραφείο του ΕΟΤ στη Ρόδο

Δεν πρόκειται να υπάρξει κανένα πρόβλημα για τον τουρισμό μας μετά τα γεγονότα του Λονδίνου. Νέα κατηγορηματική δήλωση από την υπουργό Τουριστικής Ανάπτυξης κ. Φ. Πετραλιά, η οποία τόνισε ότι η Ελλάδα είναι μια χώρα ασφαλής. Στο μεταξύ πρόβλημα εξεύρεσης κλινών σε ξενοδοχεία παρατηρείται στη Ρόδο. Για το λόγο αυτό η Διεύθυνση του ΕΟΤ Δωδεκανήσου καλεί τους ξενοδόχους να δηλώσουν τον αριθμό δωματίων που πιθανότατα διαθέτουν, ώστε να εξυπηρετηθούν ενδιαφερόμενοι ξένοι και Έλληνες τουρίστες.

ΣΕΛ. 3





Μέτρα ασφαλείας στα αεροδρόμια

ΣΕΛ. 14



Παρέμβαση δημάρχου για το Ζέφυρος

Ατυχείς χαρακτήρισε ο δήμαρχος Γ. Γιαννόπουλος τις δηλώσεις του υφυπουργού ΠΕΧΩΔΕ για τα έργα της Περιμετρικής. Ο δήμος θα επιμείνει στην αλλαγή της μελέτης, όπως δήλωσε.

ΣΕΛΙΔΑ 4

Άλλαξε πλεύση ο Κόττορος

Την γυναίκα και τον γιο του θύματος ενοχοποιεί τώρα ο Κόττορος με νέα κατάθεση που έδωσε χθες στον ανακριτή.

ΣΕΛ. 12





28-29 ΑΦΙΕΡΩΜΑ

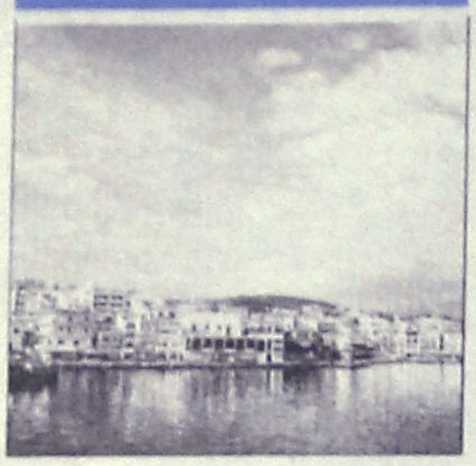

Οι τελευταίες ειδήσεις από τα νησιά μας στο αφιέρωμα "Κάθε λιμάνι και καημός".

13 ΕΓΚΑΙΝΙΑ

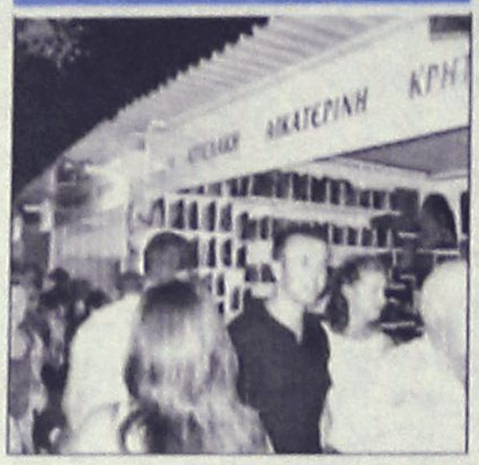

Εγιναν χθες τα εγκαίνια της Πανελλήνιας Εκθεσης Χειροτεχνίας Κρεμαστής.

15 ΤΟΥΡΙΣΜΟΣ

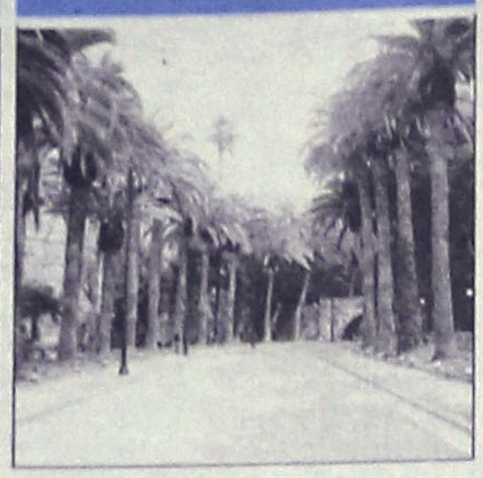

Γεμάτη από τουρίστες και η Κως. Ούτε για δείγμα δεν υπάρχει δωμάτιο.

23 ΑΘΛΗΤΙΚΑ



Οι τελευταίες αθλητικές ειδήσεις στο αθλητικό 8σέλιδο της "Ροδιακής".

ΣΗΜΕΙΣΤΙΚΑ

"Κρυφτό" από την πραγματικότητα

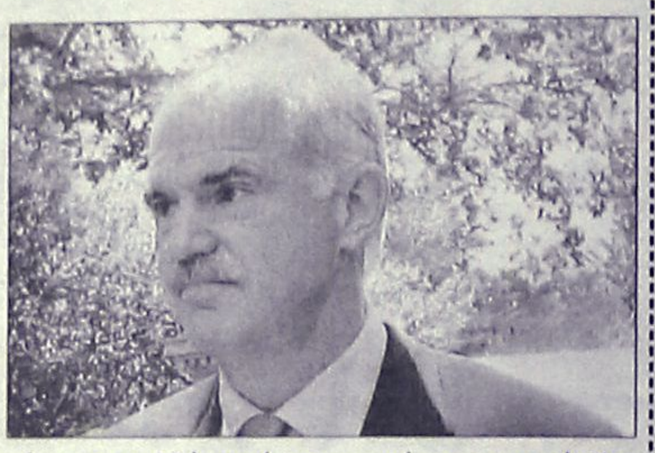

Η απομάκρυνση του κ. Γ. Παπαντωνίου από την Κοινοβουλευτική Ομάδα του ΠΑΣΟΚ θα μπορούσε να αποτελέσει αφορμή για "Ξεκαθάρισμα λογαριασμών" στο κόμμα της αξιωματικής αντιπολίτευσης μεταξύ "εκσυγχρονιστών" και νέας ηγεσίας. Κατά την άποψή μας, αυτό το ξεκαθάρισμα δεν πρόκειται να γίνει γιατί δεν το αντέχει ούτε η μία ούτε η άλλη πλευρά. Οι πρώην "σύντροφοι", ομοϊδεάτες, πολιτικοί και προσωπικοί φίλοι του κ. Γ. Παπαντωνίου, άνθρωποι οι οποίοι ενδεχομένως ευνοήθηκαν από αυτόν την περίοδο της παντοδυναμίας του στα υπουργεία Οικονομίας και Αμυνας, προτίμησαν χθες τη σιωπή. Απέφυγαν δηλώσεις υποστήριξης -που μπορεί να μην προκαλούσαν νέες διαγραφές αλλά σίγουρα θα ενοχλούσαν την ηγεσία και θα έκοβαν το δρόμο της κομματικής ανέλιξης.

Τη σιωπή επιλέγει, μέχρι στιγμής τουλάχιστον, και ο πρώην πρωθυπουργός κ. Κ. Σημίτης για την αποπομπή ενός από τους στενότερους συνεργάτες του επί οκτώ χρόνια. Από την άλλη πλευρά, ο Γ. Παπανδρέου φροντίζει να περιθωριοποιήσει στελέχη-σύμβολα του εκσυγχρονισμού, με στόχο να εξευμενίσει την οργή των πολιτών για εκφυλιστικά φαινόμενα της προηγούμενης θετίας. Φροντίζει όμως παράλληλα να κρατήσει την κόντρα σε ελεγχόμενο επίπεδο για τρεις λόγους:

Γιατί ο ίδιος ήταν μέλος της προηγούμενης ηγεσίας και πολλές από τις αποφάσεις που πάρθηκαν τότε φέρουν την υπογραφή του, γιατί δεν έχει τον έλεγχο του κομματικού μηχανισμού στο βαθμό που θα του επέτρεπε να προκαλέσει ανοιχτά την εκσυγχρονιστική πτέρυγα και γιατί ο ίδιος πρώτος προκάλεσε σύγχυση με τις μεταγραφές αριστερών και φιλελεύθερων, προεκλογικά. Και υπάρχει βέβαια η μερίδα στελεχών που έχουν επιλέξει (ή υποχρεώθηκαν να επιλέξουν) τη σιωπή ή τη λευκή απεργία-διαλέγετε και παίρνετε.

Το ερώτημα βέβαια είναι πόσο ευτυχής μπορεί να αισθάνεται η ηγεσία όταν το κόμμα έχει χωριστεί σε προεδρικούς, διαφωνούντες και αποστασιοποιημένους. Και μέχρι πότε μπορεί να κρατήσει το "κρυφτό" από την πραγματικότητα.

ΗΜΕΡΟΛΟΓΙΟ

Σάββατο 12 Αυγούστου 2006
Φωτίου και Ανικήτου μαρτύρων
Ανατολή ηλίου 05.37
Δύση ηλίου 19.22
Σελήνη 19 ημερών

ΦΑΡΜΑΚΕΙΑ

Σήμερα διημερεύει το φαρμακείο της Αλαβέρα Ειρήνης στην οδό Καναδά 140, και διανυκτερεύει του Αλαφάκη Γιωργ. στην Κων/νου Παλαιολόγου 15.

ΒΕΝΖΙΝΑΔΙΚΑ

Σήμερα διανυκτερεύουν τα βενζινάδικα: Ριζόπουλος Νικήτας (Καναδά 1), Πασχαλίδης-Μοσχής Ο.Ε. (40 χλμ. Ρόδου-Λίνδου), Κορωναίος Δημήτρης (Κρεμαστή), Πισσαδάκη Σεβαστή (Παραδείσι), Δράκου Α. (Αφάντου), Καλλιθενός Π. (Αρχάγγελος).

ΛΑΪΚΕΣ ΑΓΟΡΕΣ

Πεμπτη
στην οδό Βύρωνος

Παρασκευη
στην οδό Πτολεμαίων (Ανάληψη)

Σαββατο
στο Δημοτικό Νεκροταφείο

ΣΥΝΑΛΛΑΓΜΑ

ΔΟΛΛΑΡΙΟ Η.Π.Α	1,2787	1,2769
ΛΙΡΑ ΑΓΓΛΙΑΣ	0,69494	0,69396
ΚΟΡΩΝΑ ΔΑΝΙΑΣ	7,4643	7,4539
ΚΟΡΩΝΑ ΣΟΥΗΔΙΑΣ	9,1757	9,1629
ΓΕΝ ΙΑΠΩΝΙΑΣ	146,69	146,49
ΦΡΑΓΚΟ ΕΛΒΕΤΙΑΣ	1,5701	1,5679
ΚΟΡΩΝΑ ΝΟΡΒΗΓΙΑΣ	7,9586	7,9474
ΛΙΡΑ ΚΥΠΡΟΥ	0,5754	0,5746
ΔΟΛΛΑΡΙΟ ΚΑΝΑΔΑ	1,4238	1,4218
ΔΟΛΛΑΡΙΟ ΑΥΣΤΡΑΛΙΑΣ	1,7107	1,7083

Plaza Travel
Ιερού Λόχου 7 - τηλ. 2241035767
e-mail: travel@rhodes-plaza.com

Ο ΚΑΙΡΟΣ ΣΤΗ ΡΟΔΟ

Ημερομηνία	Ωρα	Θερμ/σία	Υγρασία	Διεύθ. ανέμου–Ένταση	Καιρός–φαινόμενα
Σάββατο 12/08/2006	03:00	24 °C	80 %	6 Μποφόρ ΒΔ	ΚΑΘΑΡΟΣ
Σάββατο 12/08/2006	09:00	25 °C	68 %	6 Μποφόρ Δ	ΚΑΘΑΡΟΣ
Σάββατο 12/08/2006	15:00	29 °C	56 %	7 Μποφόρ Δ	ΚΑΘΑΡΟΣ
Σάββατο 12/08/2006	21:00	25 °C	79 %	6 Μποφόρ Δ	ΚΑΘΑΡΟΣ
Κυριακή 13/08/2006	03:00	24 °C	85 %	6 Μποφόρ Δ	ΚΑΘΑΡΟΣ
Κυριακή 13/08/2006	09:00	25 °C	74 %	6 Μποφόρ Δ	ΚΑΘΑΡΟΣ
Κυριακή 13/08/2006	15:00	30 °C	54 %	6 Μποφόρ Δ	ΚΑΘΑΡΟΣ
Κυριακή 13/08/2006	21:00	26 °C	74 %	6 Μποφόρ Δ	ΚΑΘΑΡΟΣ
Δευτέρα 14/08/2006	03:00	24 °C	89 %	6 Μποφόρ Δ	ΚΑΘΑΡΟΣ

Πηγή:Meteo.gr

AE1464
BOUTIQUE LACOSTE ΔΙΑΚΟΣΑΒΒΑΣ
Αμερικής & Λαμπράκη γωνία
τηλ. (22410)25777/21253
Σωκράτους 52, Παλιά Πόλη
τηλ. (22410)25684/38425
OUTLET Δενδρινού 2α τηλ. (22410)22500
ΕΚΠΤΩΣΕΙΣ έως 30%

ΧΡΗΣΙΜΑ ΤΗΛΕΦΩΝΑ

ΡΑΔΙΟ ΤΑΞΙ:	
ΠΟΛΕΩΣ	22410 69800
ΕΚΤΟΣ ΠΟΛΕΩΣ	22410 69600
ΝΟΣΟΚΟΜΕΙΟ	22410 80000
ΕΚΑΒ	166
ΑΜΕΣΗ ΔΡΑΣΗ ΠΥΡ/ΚΗΣ	199
ΛΙΜΕΝΑΡΧΕΙΟ	22410 22220
	22410 27695
ΒΛΑΒΕΣ Δ.Ε.Η.	1050
ΒΛΑΒΕΣ Ο.Τ.Ε.	121
ΑΜΕΣΗ ΔΡΑΣΗ	100
ΒΛΑΒΕΣ ΥΔΡΕΥΣΗΣ	22410 68750
	22410 68755
ΝΟΜΑΡΧΙΑ	22410 46502
ΠΕΡ/ΚΗ Δ/ΝΣΗ	22410 38174
ΔΗΜΟΣ	22410 46200
ΔΗΜ. ΕΠΙΧ. ΚΑΘΑΡ.	22410 77600
ΥΠΗΡ. ΑΠΟΚΟΜΙΔΗΣ	22410 61057
ΤΡΟΧΑΙΑ	22410 44131
ΠΛΗΡΟΦ. Ο.Τ.Ε	11888
ΔΕΛΤΙΟ ΚΑΙΡΟΥ	149
ΛΑΧΕΙΑ	1444
ΠΡΟΠΟ - ΛΟΤΤΟ	1444
ΡΟΔΑ	22410 26300
ΚΤΕΛ	22410 27706
Ο.Α.Ε.Δ.	22410 23265
Ι.Κ.Α.	22410 64912
ΤΑΞ.Υ.	22410 68701
	22410 68702
ΕΡΓΑΤ. ΚΕΝΤΡΟ	22410 24730
ΟΛΥΜΠΙΑΚΗ	22410 24555
AEGEAN AIRLINES	22410 98345

ΚΤΕΟ

Από 01-08-2006 έως 31-08-2006 επιβατικά (Ε.Ι.Χ.) και φορτηγά μέχρι και 3,5Τ με αριθμούς κυκλοφορίας ΡΟΖ 7501 έως και 9500.
Επίσης καλούνται όλα τα παραπάνω οχήματα να προβούν σε τεχνικό έλεγχο σε οποιοδήποτε Κ.Τ.Ε.Ο. ή Ι.ΚΤΕΟ της χώρας.
Επίσης θα ελέγχονται όσα οχήματα υποχρεούνται βάσει παλαιότερων προγραμμάτων πρόσκλησης.

Η ΡΟΔΙΑΚΗ

ΙΔΡΥΤΗΣ Εμμ. Καλαμπίκης
ΙΔΙΟΚΤΗΣΙΑ Υιοι Σ. Τσοπανάκη, Η. Κωτιάδης Ο.Ε.
ΕΚΔΟΤΗΣ Ήβη Γ. Τσοπανάκη

ΔΙΕΥΘΥΝΤΗΣ
Σπύρος Παγκάς
ΑΡΧΙΣΥΝΤΑΚΤΗΣ
Λουκάς Μαστής

ΣΥΝΤΑΞΗ
Μιχάλης Μαστής, Κυριακή Πετρίδου, Βαρβάρα Μπογδάνου, Ελευθερία Πελλού, Κυριάκος Κεσκινίδης

ΑΘΛΗΤΙΚΑ
Μανόλης Μπάτης, Νικήτας Κουσκούσης, Κώστας Παντίδος, Παύλος Ντοκουόπιλ, Σούγγαρη Μάγδα

ΥΠΕΥΘ. ΔΙΑΦΗΜΙΣΤΙΚΟΥ ΤΜΗΜΑΤΟΣ
Λάζαρος Λαζαράκης
ΛΟΓΙΣΤΗΡΙΟ - ΔΙΑΦΗΜΙΣΕΙΣ
Μάρκου Μαλλιαράκη 11 Τηλ 22410 22210 - 22410 75230 Fax 22410 22471
ΓΡΑΦΕΙΑ ΣΥΝΤΑΞΗΣ
Μάρκου Μαλλιαράκη 11 Τηλ.22410 24610 Fax 22410 75641
ΑΘΛΗΤΙΚΟ ΤΜΗΜΑ
Τηλ 22410 75640
www.rodiaki.gr
irodiaki@otenet.gr

ΝΕΑ ΔΗΛΩΣΗ ΤΗΣ Κ. ΠΕΤΡΑΛΙΑ ΜΕ ΑΦΟΡΜΗ ΤΑ ΓΕΓΟΝΟΤΑ ΤΟΥ ΛΟΝΔΙΝΟΥ

Η Ελλάδα είναι ασφαλής χώρα

Γεμάτα τα ξενοδοχεία της Ρόδου. Δωμάτια ψάχνει ο ΕΟΤ

Η Ελλάδα είναι μια ασφαλής χώρα επανέλαβε χθες από τα Χανιά η υπουργός Τουριστικής Ανάπτυξης Φάνη Πάλλη-Πετραλιά που από το πρωί είχε σειρά επαφών με τουριστικούς φορείς του νομού.



Η κ. Πετραλιά απαντώντας σε ερώτηση αν φοβάται πως τα γεγονότα στο Λονδίνο μπορούν να επηρεάσουν τον τουρισμό στη χώρα μας, δήλωσε:

«Όχι καθόλου. Το δήλωσα και χθες, λέγοντας ότι η Ελλάδα, μετά τους επιτυχημένους Ολυμπιακούς Αγώνες, εκτός από το όνομα μιας σύγχρονης χώρας απέκτησε και το όνομα της ασφαλούς χώρας. Και αυτό είναι ένα μεγάλο, θα έλεγα όπως λέγεται στη διεθνή γλώσσα του τουρισμού, είναι το brand name της Ελλάδος. Σύγχρονη και ασφαλής χώρα». Η κ. Πετραλιά, μιλώντας σε τουριστικούς φορείς του νομού στο Επιμελητήριο της πόλης, αναφέρθηκε στους στόχους του υπουργείου και στις δράσεις που έχει αναπτύξει, καθώς και στις ευθύνες όλων των εμπλεκομένων για ανάπτυξη του λεγόμενου ποιοτικού τουρισμού.

Τόνισε πως η άνοδος στην τουριστική κίνηση οφείλεται στην πολύ καλή δουλειά που τα τελευταία δύο χρόνια γίνεται στον τομέα της τουριστικής προβολής και διαφήμισης της χώρας στο εξωτερικό, επισημαίνοντας πως και στον τομέα του τουρισμού γίνονται σήμερα σοβαρές μεταρρυθμίσεις.

«Η Ελλάδα δεν πρέπει να χάσει το τρένο της αλλαγής και στον τουρισμό, και δεν θα το χάσει», είπε χαρακτηριστικά. Παράλληλα, επεσήμανε ότι φέτος παρατηρείται σε όλη τη χώρα σημαντική άνοδος, αλλά παρατήρησε πως δεν θα πρέπει να εφησυχάζουμε.

«Αυτό μας δημιουργεί και υποχρεώσεις. Ο τουρισμός δεν είναι μόνο ευθύνη της Πολιτείας, είναι και κοινωνική ευθύνη», είπε η κ. Πετραλιά, στέλνοντας το μήνυμα πως η ποιότητα σε υπηρεσίες και υποδομές είναι το κλειδί για την ανάπτυξη του τουρισμού.

Από τα Χανιά, η υπουργός Τουριστικής Ανάπτυξης αναφέρθηκε και στο νέο νομοθετικό πλαίσιο που ετοιμάζεται και αφορά τον τουρισμό πόλης, τον θαλάσσιο τουρισμό, τον καταδυτικό τουρισμό, το συνεδριακό και θρησκευτικό τουρισμό.

Παράλληλα, αναφέρθηκε και σε άλλες δράσεις που θα πρέπει να αναπτυχθούν, όπως είναι ο θαλάσσιος τουρισμός με μαρίνες.

ΓΕΜΑΤΑ ΤΑ ΞΕΝΟΔΟΧΕΙΑ ΣΤΗ ΡΟΔΟ

"Καρφίτσα" δεν πέφτει στο νησί της Ρόδου αυτές τις μέρες, λόγω της μεγάλης τουριστικής κίνησης. Παρόμοια κατάσταση επικρατεί και στα περισσότερα νησιά του νομού, γεγονός που προκαλεί ευνόητες θετικές επιπτώσεις στο σύνολο της τοπικής οικονομίας. Σε παρόμοια επίπεδα αναμένεται ότι θα εξελιχθεί η τουριστική κίνηση μέχρι το τέλος Αυγούστου, ενώ αξιοσημείωτο είναι ότι αντιμετωπίζονται τα όποια προβλήματα υπάρχουν με τις υπερκρατήσεις. Ενδεικτικό της μεγάλης τουριστικής κίνησης που υπάρχει, είναι το γεγονός ότι εκδόθηκε ανακοίνωση από τη Διεύθυνση Τουρισμού του ΕΟΤ, με την οποία καλούνται να δηλώνουν οι ιδιοκτήτες καταλυμμάτων πόσα άδεια δωμάτια έχουν, για να εξυπηρετούνται οι επισκέπτες. Αναφέρονται συγκεκριμένα στην ανακοίνωση τα εξής:

«ΑΝΑΚΟΙΝΩΣΗ»

Λόγω της αυξημένης τουριστικής κίνησης που παρατηρείται τις τελευταίες ημέρες στο νησί της Ρόδου και που αναμένεται να ενταθεί τις προσεχείς ημέρες, παρακαλούμε τους υπευθύνους των ξενοδοχειακών μονάδων και των τουριστικών καταλυμάτων να επικοινωνούν καθημερινά με το Γραφείο Πληροφοριών του ΕΟΤ Δωδ/σου στα τηλ. 22410 44333 ή 22410 44335, προκειμένου να δηλώσουν τα διαθέσιμα δωμάτια που έχουν .

Ο προϊστάμενος της Δ/νσης

Δημήτρης Καπετάνος».

Στηρίζουμε τις επιλογές ανάπτυξης, ενημερωνόμαστε για το ΠΕΠ Νότιου Αιγαίου !

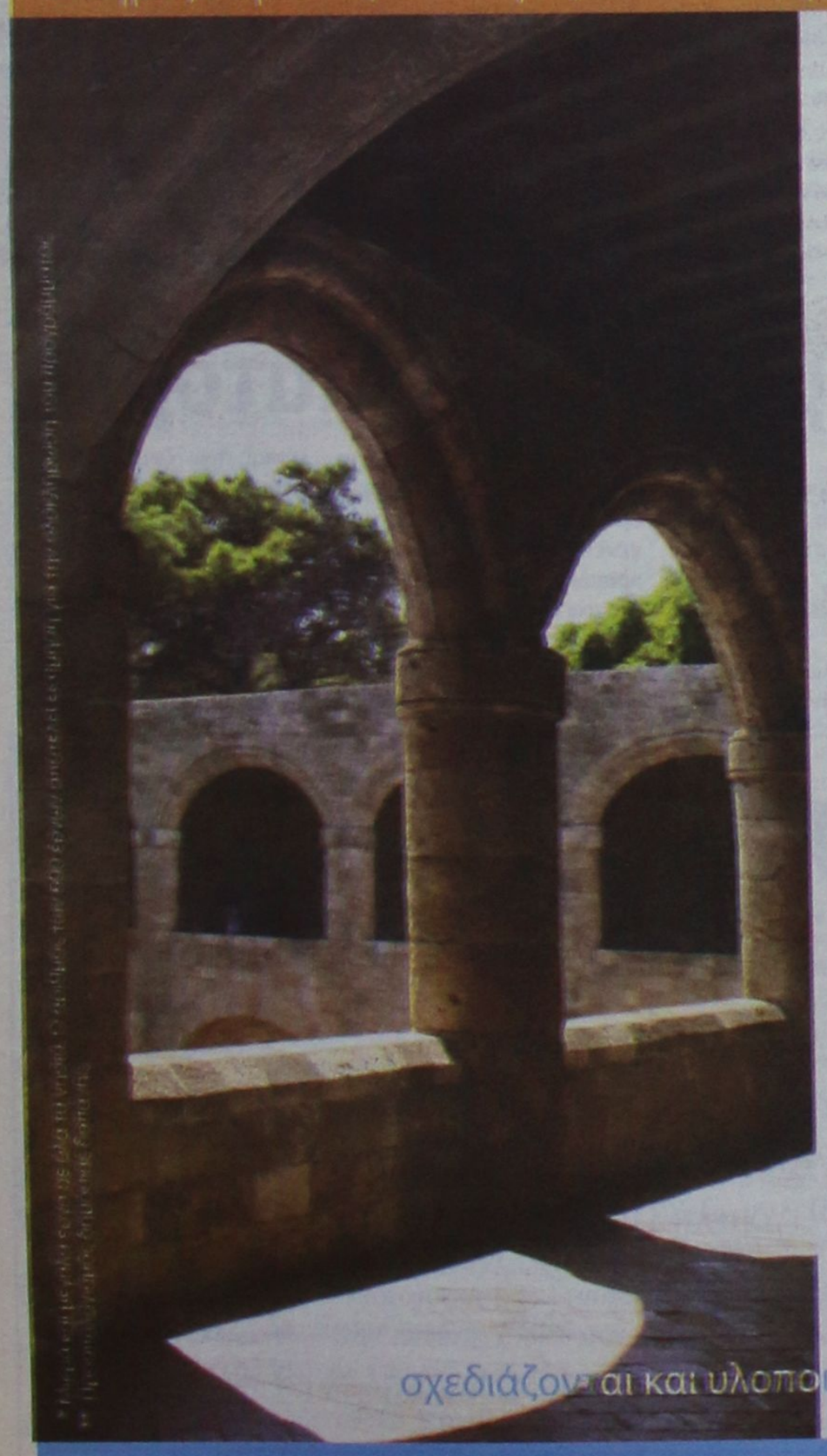

ΕΡΓΑ ΥΠΟΔΟΜΗΣ • ΠΕΡΙΒΑΛΛΟΝ • ΑΓΡΟΤΙΚΗ ΑΝΑΠΤΥΞΗ • ΤΟΥΡΙΣΤΙΚΟΣ • ΕΝΙΣΧΥΣΗ ΕΠΙΧΕΙΡΗΣΕΩΝ • ΔΡΑΣΕΙΣ ΚΟΙΝΩΝΙΚΗΣ ΑΛΛΗΛΕΓΓΥΗΣ

600* σημαντικά έργα
στα νησιά μας!

ΠΕΠ
ΠΕΡΙΦΕΡΕΙΑΚΟ ΕΠΙΧΕΙΡΗΣΙΑΚΟ ΠΡΟΓΡΑΜΜΑ
ΝΟΤΙΟΥ ΑΙΓΑΙΟΥ 2000-2006

550** εκατομμύρια ευρώ

στηρίζω
συμμετέχω
στην ανάπτυξη

με διαφάνεια & αποτελεσματικότητα

σχεδιάζονται και υλοποιούνται μικρά και μεγάλα έργα, απαραίτητα για τα νησιά μας !

ΧΠΔΗΜ057

Ανάπτυξη αντάξια στο Περιβάλλον, την Ιστορία και τον Πολιτισμό του Αιγαίου

ΤΖΙΝΑ ΔΑΒΙΛΑ
ΘΕΟΛΟΓΟΣ-ΦΙΛΟΛΟΓΟΣ
ΕΚΘΕΣΗ
• Προετοιμασία Μαθητών σε ΕΝΙΑΙΟ & ΤΕΕ
• Περιορισμένος αριθμός μαθητών σε ΓΚΡΟΥΠ
Τηλ. 2241039806, 6937016701 ΑΕ1708

ΑΦΟΜΟΙΩΣΗ
ΣΤ. ΚΑΖΟΥΛΗ & ΔΗΜΟΚΡΑΤΙΑΣ (δίπλα στο ΠΑΛΛΑΣ)
τηλ: 22410 25169, 22410 69670, 6944 13 1600
ΜΙΧΑΛΗΣ ΓΑΡΥΦΑΛΛΗΣ φυσική • χημεία μαθηματικά
ΦΛΩΡΑ ΡΕΪΣΗ έκθεση • αρχαία • ιστορία λογοτεχνία • λατινικά
Στα 18 χρόνια λειτουργίας μας, οι μαθητές που πέτυχαν σε ΑΕΙ είναι περισσότεροι από αυτούς που πέτυχαν σε ΤΕΙ.
Φέτος, που ίσχυσε το εμπόδιο του «10», όλοι οι μαθητές το ξεπέρασαν.
Κάθε μέρα δίνονται οι παραδόσεις και οι ασκήσεις σε φωτοτυπίες για ουσιαστικό και εύκολο διάβασμα.
Πρώτος στόχος είναι η σχολή πρώτης προτίμησης του μαθητή, σε συνδυασμό με την άρτια προετοιμασία για την επόμενη μέρα.
Πενταμελή τμήματα, σε απίστευτα προσιτά δίδακτρα.
☑ το γυμνάσιο και η Α λυκείου ξεκινούν την 1/9
☑ η Β και η Γ λυκείου ξεκινούν στις 16/8
☑ μετεξεταστέοι από 1 Αυγούστου
ΑΤ3545(Γ)

ΟΡΟΣΗΜΟ ΘΕΜΕΛΙΟ
ΣΥΓΧΡΟΝΑ ΦΡΟΝΤΙΣΤΗΡΙΑ
Έναρξη Μαθημάτων :
Γ΄Λυκείου: 1 Αυγούστου
Β΄Λυκείου: 16 Αυγούστου
Α΄Λυκείου: 21 Αυγούστου
Γυμνάσιο-ΤΕΕ: 1 Σεπτεμβρίου
...με επιδόσεις που ξεχωρίζουν!!!
ΑΕ1722
ΠΛΗΡΟΦΟΡΙΕΣ - ΕΓΓΡΑΦΕΣ
Καθημερινά: 10:00 - 21:00
ΡΟΔΟΣ: Στ. Κωτιάδη 37 - Τηλ. 22410 75194, 22410 70611
ΑΡΧΑΓΓΕΛΟΣ: Κεντρική οδός Τηλ. 22440 29335
www.orosimo-rho.gr

Έτοιμοι για ΚΤΕΟ;
τώρα ΚΤΕΟ σε 25 λεπτά!
Ιδιωτικό ΚΤΕΟ Ρόδου
για ραντεβού..22410 67677
ανοιχτά απογεύματα και σάββατο, όλα τα παράβολα αγοράζονται στο ΚΤΕΟ
AUTOVISION
ΑΕ1215
ΠΡΟΓΡΑΜΜΑ ΠΡΟΣΚΛΗΣΗΣ ΟΧΗΜΑΤΩΝ Ν. ΔΩΔ/ΣΟΥ
!!!
- Τον Ιούλιο ΡΟΖ 5501 εώς ΡΟΖ 7500
- Τον Αύγουστο ΡΟΖ 7501 εώς ΡΟΖ 9500
Η ΜΗ ΔΙΕΝΕΡΓΕΙΑ ΤΕΧΝΙΚΟΥ ΕΛΕΓΧΟΥ ΤΟΥ ΟΧΗΜΑΤΟΣ ΣΑΣ (ΚΤΕΟ) ΜΕΣΑ ΣΤΙΣ ΠΡΟΘΕΣΜΙΕΣ, ΑΠΟΤΕΛΕΙ ΠΑΡΑΒΑΣΗ (ΚΟΚ 86) ΚΑΙ ΤΙΜΩΡΕΙΤΑΙ ΑΠΟ ΤΙΣ ΑΡΧΕΣ ΜΕ ΠΡΟΣΤΙΜΟ 334 ΕΥΡΩ ΚΑΙ ΑΦΑΙΡΕΣΗ ΠΙΝΑΚΙΔΩΝ

Για το θέμα της περιμετρικής οδού

Ατυχείς οι δηλώσεις του υφυπουργού ΠΕΧΩΔΕ

Έτσι τις χαρακτήρισε ο δήμαρχος Ρόδου

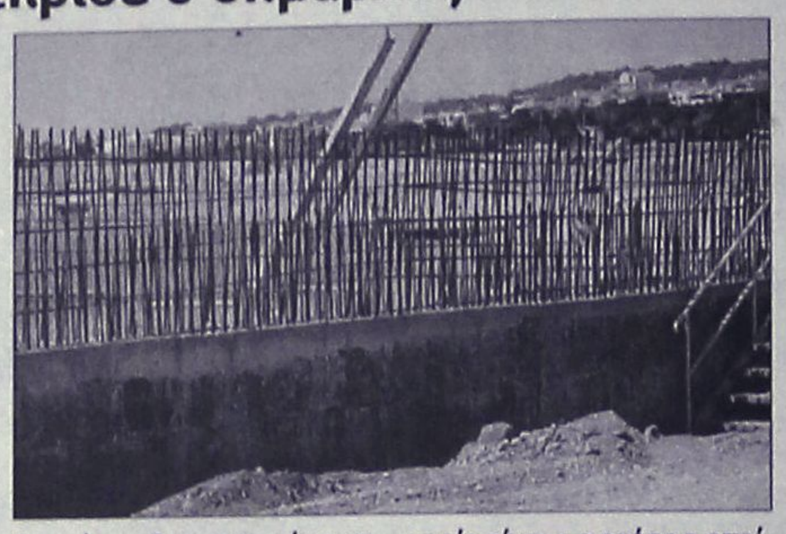

Ατυχείς χαρακτήρισε τις δηλώσεις που έκανε, κατά την παρουσία του στη Ρόδο, ο υφυπουργός ΠΕΧΩΔΕ κ. Θεμιστοκλής Ξανθόπουλος για την περιμετρική οδό, ο δήμαρχος Ροδίων κ. Γιώργος Γιαννόπουλος ο οποίος είπε ότι προδίδουν μη γνώση του θέματος και κάλεσε όλους να αναλάβουν τις ευθύνες τους.

Συγκεκριμένα, ο κ. Ξανθόπουλος είχε δηλώσει κατά τα εγκαίνια της νέας πτέρυγας του αεροδρομίου της Ρόδου ότι δεν μπορεί να γίνει τροποποίηση στη μελέτη, κάτι που θα σήμαινε ότι δεν μπορεί να γίνει καθήλωση του τοιχίου στο Ζέφυρος, το οποίο έχει προκαλέσει τόσες αντιδράσεις.

Ερωτηθείς χθες για το θέμα αυτό, ο κ. Γιαννόπουλος, είπε ότι, η γενική αναφορά, ότι έργα τα οποία εντάσσονται σε χρηματοδοτήσεις της Ευρωπαϊκής Ένωσης, οφείλουν να έχουν πλήρεις και ολοκληρωμένες μελέτες οι οποίες δεν μπορούν κατά τη διάρκεια της κατασκευής να αλλάξουν, είναι αναφορά ενός γενικού κανόνα ο οποίος υπάρχει.

Ωστόσο-συνέχισε ο Δήμαρχος-στο συγκεκριμένο έργο, με ευθύνη του ΥΠΕΧΩΔΕ-όπως υπογράμμισε-η αρχική μελέτη αλλάζει. Επομένως δεν μπορούμε να συζητάμε για μελέτη η οποία έχει γίνει. Η αρχική μελέτη που έχει γίνει και που προέβλεπε χαμηλότερα τον δρόμο, άλλαξε με ευθύνη του ΥΠΕΧΩΔΕ. Η αλλαγή αυτή, λοιπόν, ακυρώνει τον παραπάνω γενικό κανόνα, τον οποίο ανέφερε ο Υφυπουργός.

Ο κ. Γιαννόπουλος, τόνισε, για ακόμα μία φορά, ότι, δυστυχώς, για την τροποποίηση αυτή, δεν ενημερώθηκε ο Δήμος, ως όφειλαν να τον ενημερώσουν-όπως είπε και δήλωσε στη συνέχεια: «Επομένως, νουθεσίες αυτού του τύπου είναι εκ του περισσού. Οφείλουν οι πάντες να σέβονται τους κανόνες που διέπουν την κατασκευή των έργων. Οι πάντες. Κανείς δεν εξαιρείται. Πολύ δε περισσότερο, δεν μπορεί να εξαιρεθεί το ΥΠΕΧΩΔΕ, το οποίο είναι ο φορέας ο οποίος είναι εξουσιοδοτημένος από την πολιτεία να περιφρουρεί το περιβάλλον. Τέρμα».

Όσο για την αναφορά του κ. Ξανθόπουλου ότι αν η αντίδραση από πλευράς Δήμου ήταν έγκαιρη, τότε θα μπορούσε να γίνει τροποποίηση στη μελέτη, ο δήμαρχος ήταν κατηγορηματικός λέγοντας: «Η αντίδρασή μας ήταν έγκαιρη παρόλο που η τροποποιημένη μελέτη μας κοινοποιήθηκε μόλις πριν από 2 μήνες. Αν μας την είχαν κοινοποιήσει πριν από ένα χρόνο που την είχαν στα χέρια τους τότε θα είχαν εγκαίρως τις απαντήσεις».

Μάλιστα, ο κ. Γιαννόπουλος, δεν παρέλειψε να πει ότι «δεν γίνεται απένταξη κανενός έργου, αν κατέβει 40 πόντους κάτω η ερυθρά. Αυτά, αν τα πούμε στους Ευρωπαίους, θα γελάνε!».

Ερωτηθείς ο κ. Γιαννόπουλος για το αν κάποιοι θέλουν να βάλουν "τρικλοποδιά" στη Δημοτική Αρχή για το συγκεκριμένο έργο, είπε ότι δεν τον ενδιαφέρει αυτό το θέμα παρά μόνο να γίνει σωστά το έργο και δήλωσε χαρακτηριστικά: «Είμαι αλληλέγγυος και το έχω αποδείξει. Έχω βοηθήσει το έργο χωρίς να είμαι υποχρεωμένος να το κάνω αυτό. Θα μπορούσα να έχω ρίξει το ανάθεμα από μιας αρχής στο ΠΕΧΩΔΕ. Δεν πήγε κανένα Υπουργείο να απομακρύνει τους τσιγγάνους. Εμείς μπήκαμε σ' αυτή τη διαδικασία γιατί δεν εννοούμε την υπευθυνότητα μέσα στα στενά πλαίσια της αρμοδιότητας. Αισθανόμαστε υπεύθυνοι για την πόλη μας. Αυτή όμως η υπευθυνότητα δεν πρέπει να παρεξηγείται και δεν θα πρέπει να αποδίδονται λάθος και άκομψα και αδέξια ευθύνες εκεί που δεν υπάρχουν».

Καταλήγοντας, κάλεσε όλους να αναλάβουν τις ευθύνες τους «κι αν δεν μπορούν να καταλάβουν ποιες είναι οι ευθύνες τους θα τους κάνουμε να τις καταλάβουν εμείς. Καθαρά πράγματα», είπε χαρακτηριστικά.

Συνάντηση με τους εστιάτορες

Συνάντηση με τον υποψήφιο δήμαρχο Ροδίων κ. Γιάννη Μαρκάκη είχε χτες το πρωί στο Επιμελητήριο Δωδεκανήσου το διοικητικό συμβούλιο του συλλόγου Εστιατόρων Νήσου Ρόδου, στο πλαίσιο των επαφών που έχει ο κλάδος με όλους τους υποψήφιους ενόψει των εκλογών.

Στη συνάντηση αυτή ο κ. Μαρκάκης εμφανίστηκε αρκετά ενημερωμένος γύρω από τα θέματα που απασχολούν τους εστιάτορες της περιοχής μας, προτείνοντας κυρίως θεσμικές λύσεις στα προβλήματα.

Μεταξύ άλλων επεσήμανε τη σημασία της λειτουργίας των εστιατορίων και για το λόγο ότι είναι από τις λιγοστές εμπορικές επιχειρήσεις οικογενειακού χαρακτήρα που πρέπει να συνεχίσουν να υφίστανται στην περιοχή.

Εξέφρασε τη συμπαράστασή του στον κλάδο και αναφέρθηκε σε συγκεκριμένες λύσεις των ζητημάτων που τέθηκαν από τους εστιάτορες.

Από την πλευρά του ο πρόεδρος του συλλόγου κ. Κώστας Σαρρής ευχήθηκε καλή δύναμη στον κ. Μαρκάκη χαρακτηρίζοντας τις λύσεις που πρότεινε για τα προβλήματα του κλάδου άμεσες.

xy+1
Μαθαίνω να σκέφτομαι!
Οικοδιδασκαλείο ΜΑΘΗΜΑΤΙΚΩΝ
Δρ. ΣΑΒΒΑΣ ΠΙΠΙΝΟΣ
BSc, Bristol University, UK
PhD, Queen Mary College, London
Συχνά Διαγνωστικά Τεστ
Μέθοδοι Επίλυσης Προβλημάτων
Σύγχρονοι και Άνετοι Χώροι Μάθησης
Ολιγομελή Τμήματα Γυμνασίου - Λυκείου - ΤΕΕ (1 - 5 άτομα)
Έναρξη Μαθημάτων: Γ Λυκείου → 1 Αυγούστου
Α, Β Λυκείου → 16 Αυγούστου και Γυμνάσιο, ΤΕΕ → 1 Σεπτεμβρίου
➡ Πρωινά Τμήματα και Τμήματα Επαναληπτικών Εξετάσεων
➡ Πανεπιστημιακές Εργασίες για Φοιτητές
ΑΕ1665
Κέννεντυ 38 Τηλ. 22410 36027-8 Κιν. 6944 390803 email: spipinos@hol.gr

Προτείνει ο υποψήφιος δήμαρχος κ. Χ. Χατζηευθυμίου

Διεθνή Ακαδημία για τον πολιτισμό

Επίθεση εναντίον του Γ. Γιαννόπουλου και "απάντηση" για τις δημοσκοπήσεις


ΦΩΤΟ ΑΛ. ΛΥΚΟΠΑΝΤΗΣ

Με τη φράση "σήμερα δίνεται απάντηση στα γκάλοπ, σήμερα η Ρόδος ψηφίζει!", ο υποψήφιος Δήμαρχος Ρόδου, κ. Χατζής Χατζηευθυμίου, παρουσίασε προχθές το βράδυ, στην κατάμεστη αίθουσα του "Ακταίον"-στην οποία παραβρέθηκαν πολλοί φίλοι της παράταξής του ενώ δεν έλλειψαν και οι ξεχωριστές παρουσίες-τις προγραμματικές του θέσεις για τον πολιτισμό.

Κατά την παρουσίαση της πλατφόρμας θέσεων και προτάσεων της παράταξης "Πρώτα η Ρόδος" για τον πολιτισμό, ο κ. Χατζηευθυμίου, δεν παρέλειψε να αναφερθεί στις "ανεκπλήρωτες δεσμεύσεις"-όπως είπε χαρακτηριστικά-του Δημάρχου Ροδίων και εκ νέου υποψήφιου κ. Γιώργου Γιαννόπουλου από την προεκλογική περίοδο του 1994 έως και αυτήν του 2002.

Ειδική δήλωση έκανε για την τελευταία αναφορά του κ. Γιαννόπουλου στο όραμα να γίνει η Ρόδος πολιτιστική πρωτεύουσα της Ευρώπης, κάτι το οποίο ο υποψήφιος Δήμαρχος χαρακτήρισε ως "επικοινωνιακό πυροτέχνημα" αφού, όπως είπε, αυτό προσδιορίζεται για μετά το 2018. "Αρκετά, ως εδώ φθάνουν τα ψεύτικα τα λόγια τα μεγάλα", είπε ο κ. Χατζηευθυμίου και παρουσίασε το υπόλοιπο ψηφοδέλτιό του (σ.σ. είχε ήδη παρουσιάσει ένα μεγάλο αριθμό υποψηφίων συμβούλων του πριν από λίγο καιρό). Στην εκδήλωση, η οποία είχε πανηγυρικό χαρακτήρα παραβρέθηκαν, μεταξύ άλλων, η πρόεδρος της Ελληνικής Επιτροπής της ΟΥΝΕΣΚΟ, κα Καίτη Τζιτζικώστα, η πθοποιός και έφορος Δημοσίων Σχέσεων του Διεθνούς Ινστιτούτου Θεάτρου της ΟΥΝΕΣΚΟ κα Τιτίκα Στασινοπούλου, η πθοποιός και μέλος της Επιτροπής Θεατρικής Εκπαίδευσης του ΥΠΠΟ κα Μαρία Αλιφέρη, ο πρόεδρος της ΝΟΔΕ Δωδεκανήσου κ. Αντώνης Μαρτίνης, ο κ. Ρεζβάνης Κώστας ο οποίος είναι Γ.Γ. του Δικηγορικού Συλλόγου Πειραιώς και υποψήφιος με τον κ. Φασούλα, ο δημοσιογράφος-επικοινωνιολόγος κ. Κούρτης Σπύρος, ο δημοσιογράφος και νομαρχιακός σύμβουλος ο οποίος είναι υποψήφιος με τον κ. Ντινόπουλο στην υπερνομαρχία Αθηνών-Πειραιώς κ. Κοντομής Γεώργιος.


ΦΩΤΟ ΑΛ. ΛΥΚΟΠΑΝΤΗΣ

Προτάσεις-Θέσεις

Στην "καρδιά" των προγραμματικών θέσεων για τον πολιτισμό της παράταξης του κ. Χατζευθυμίου βρίσκεται η αξιοποίηση των νέων ανθρώπων και η δημιουργία της πρώτης διεθνούς Ακαδημίας Πολιτισμού.

"Η λειτουργία της Ακαδημίας αυτής πέρα από την υψηλή της αποστολή, αποτελεί ένα διεθνή πόλο έλξης για φοιτητές κλασικής κατεύθυνσης από όλο τον κόσμο. Ταυτόχρονα ανανεώνει τη χειμερινή ζωή με δωδεκάμηνες δραστηριότητες καλλιεργώντας και τον εκπαιδευτικό τουρισμό αξιοποιώντας ειδικά Ευρωπαϊκά προγράμματα.

Ακόμα, σχεδιάζουν να καθιερώσουν τα παρακάτω:

Διεθνές Φεστιβάλ Νέων, διεθνή biennale νέων καλλιτεχνικών, Μουσική σκηνή νέων αλλά και να εφαρμόσουν στις σχολικές μονάδες της πόλης σχολικά προγράμματα πολιτισμικής εκπαίδευσης για την απόκτηση πολιτισμικής πολιτιστικής κουλτούρας, πάνω στο οποίο θα υπάρξει συνεργασία με τη Σχολή Ανθρωπιστικών Επιστημών του Πανεπιστημίου Αιγαίου και του Υπουργείου Παιδείας.

Κατά την παρουσίαση, ο υποψήφιος Δήμαρχος Ρόδου, δεν παρέλειψε να πει: "Η Ρόδος, από το Ζενίθ, με την Ιστορία, τον Πολιτισμό και τη Δόξα 2.400 ετών, κατόρθωσε δυστυχώς να βρεθεί σήμερα στο άλλο άκρο, στο Ναδίρ.

Οι καίριες κατευθύνσεις της χάραξης πολιτικής για τον πολιτισμό της παράταξης "πρώτα η Ρόδος", αναφέρονται στα παρακάτω:

- Σε διεθνείς καλλιτεχνικές εκδηλώσεις
- Σε αναβάθμιση υπαρχόντων θεσμών και δημιουργία νέων
- Σε ειδικά πολιτιστικά προγράμματα και εκδηλώσεις για τις γειτονιές και υποβαθμισμένες περιοχές.
- Στην προβολή της Ρόδου στο εξωτερικό

Στη συνέχεια, ο υποψήφιος Δήμαρχος, παρουσίασε και τους υπόλοιπους υποψηφίους συμβούλους με το ψηφοδέλτιό του που είναι οι εξής:

Λουκά Άννα (Ιδιωτική Υπάλληλος), Μητσού Χρυσάνθη (συμβολαιογράφος), Χατζή Πίτσα, Δαλαμάγκας Νικόλαος (Επιχειρηματίας), Καβάσιλας Γεώργιος (Οικονομολόγος), Καρυδάκης Εμμανουήλ (Πράκτορας Ασφαλειών), Κλούβας Ιωάννης (Επιχειρηματίας, Αντιπρόεδρος του Σωματείου Εστιατόρων), Κωσταρίδης Γεώργιος (Μηχανολόγος-μηχανικός), Λαζαράτος Σπυρίδων (Γιατρός), Μαυράκης Βασίλειος (Οικονομολόγος), Νικολάου Μιχαήλ (Φαρμακοποιός), Ορφανός Γεώργιος (Πρόεδρος των ξενοδοχοϋπαλλήλων), Παπακωνσταντίνου Δημήτρης (Γιατρός, νομαρχιακός σύμβουλος), Παπανικήτας Νικήτας (Γιατρός), Ταρασλιάς Κωνσταντίνος (Δάσκαλος), Σακελλαρίου Παναγιώτης (Αρχιτέκτονας).

ΚΥΚΛΟΣ

Για μια ακόμη σχολική χρονιά συνεχίζουμε την προσπάθειά μας στη δύσκολη και απαιτητική προσπάθεια του μαθητή στο στίβο της μόρφωσης και της επιτυχίας

με νέους συνεργάτες
με ενέλικτα προγράμματα σπουδών
με προσιτές τιμές διδάκτρων
με ειδικές εκπτώσεις
σε πολύτεκνους-στρατιωτικούς
και δημόσιους υπαλλήλους

Παρέχουμε:
- *συνεχή ενημέρωση γονέων.*
- *επαναληπτικά - εβδομαδιαία διαγωνίσματα*
- *επαγγελματικός προσανατολισμός σε συνεργασία με ειδικούς επιστήμονες.*
- *δωρεάν ενισχυτικά μαθήματα στους αδύναμους μαθητές.*
- *ιδιαίτερα μαθήματα στο χώρο σας.*

Καταφέραμε:
... οι μαθητές μας να είναι τώρα καταξιωμένοι επιστήμονες...

ΑΕ1645

ΕΝΑΡΞΗ ΜΑΘΗΜΑΤΩΝ

Γ' ΛΥΚΕΙΟΥ	1 Αυγούστου
Β' ΛΥΚΕΙΟΥ	16 Αυγούστου
Α' ΛΥΚΕΙΟΥ-ΕΠΑΛ	
ΓΥΜΝΑΣΙΑ-ΤΕΕ	1 Σεπτεμβρίου

Διεύθυνση Σπουδών: Κωνσταντάκης Α. - Ρέτσας Ν.

Συμπληρώνουμε την εκπαίδευση....
Ολοκληρώνουμε την επιτυχία...

ΑΤΤΑΒΥΡΟΥ 49 ΡΟΔΙΝΙ ΤΗΛ. 2241032600

Αποκτήστε ρεύμα με τον καλύτερο τρόπο



Ηλιος & Ανεμος

Ανεξάντλητη πηγή ενέργειας χωρίς καύσιμα, χωρίς θόρυβο, χωρίς μόλυνση

ΦΩΤΟΒΟΛΤΑΪΚΑ - ΑΝΕΜΟΓΕΝΝΗΤΡΙΕΣ - INVERTER

για εξοχικά σπίτια • καταστήματα • τροχόσπιτα • σκάφη αναψυχής • απομακρυσμένα σπίτια χωρίς δίκτυο

ΚΕΝΤΡΟ ΜΠΑΤΑΡΙΑΣ ΔΩΔ/ΣΟΥ

ΚΑΠΟΔΙΣΤΡΙΟΥ 74 • ΤΗΛ. 2241021507

Α.Τ.3229(Γ)

ΓΝΩΜΩΝ
ΦΡΟΝΤΙΣΤΗΡΙΑ
Μ. ΓΙΑΝΝΙΚΟΥΡΗΣ

...ΜΕΤΡΑΜΕ
33 χρόνια

Διδάσκουν:

Γιαννικουρής	Μανώλης
Οικονόμου	Νέστορας
Σέρβου	Βεατρίκη
Αναγνώστου	Ειρήνη

• Μαθηματικά • Φυσική • Χημεία • Βιολογία
• Αρχαία • Ιστορία • Έκθεση • Α.Ο.Θ.
• Α.Ο.Δ.Ε. •Ανάπτυξη εφαρμογών σε προγραμματιστικό περιβάλλον

Τμήματα: 4μελή - 6μελή - 8μελή - Ιδιαίτερα
Έναρξη Μαθημάτων: 1 Σεπτεμβρίου

Εγγραφές - Πληροφορίες: Καθημερινά 10-1 το πρωί και 7-10 το απόγευμα
Χειμάρρας 117 • Τηλέφωνα: 22410 25700 - 25250 - 25252 Κιν: 694 88 89 689

ΑΕ 1679

Α Ρ Ι Σ Τ Ε Ι Ο Ν

ΥΠΕΥΘΥΝΟΙ ΣΠΟΥΔΩΝ
ΧΡΗΣΤΟΣ ΜΠΑΡΔΟΣ
Φυσικός
ΠΑΝΑΓΟΣ ΜΙΧΑΛΗΣ
Μαθηματικός

Διδάσκονται:
•Φυσική
•Χημεία
•Μαθηματικά
•Φιλολογικά
•Βιολογία
•ΑΟΘ - ΑΟΔΕ
•Ανάπτυξη Εφαρμογών Η/Υ

ΦΡΟΝΤΙΣΤΗΡΙΟ ΜΕΣΗΣ ΕΚΠΑΙΔΕΥΣΗΣ ΙΑΛΥΣΟΥ

ΕΝΑΡΞΗ ΜΑΘΗΜΑΤΩΝ
Γ' ΛΥΚΕΙΟΥ 1/08/2006
Β' ΛΥΚΕΙΟΥ 17/08/2006
Α' ΛΥΚΕΙΟΥ-ΓΥΜΝΑΣΙΟ - ΤΕΕ 1/09/2006

Αξιολόγηση των μαθητών με πρόγραμμα διαγωνισμάτων μέσω ηλεκτρονικού υπολογιστή, σε εβδομαδιαία βάση.

www.toaristeion.gr

Ιαλυσού 29 - Ιαλυσός

ΑΕ1658

τηλ.: 22410 - 90801, 75577, κιν.: 6942011005

Π Λ Ε Ο Ν Ε Κ Τ Η Μ Α

ΥΠΕΥΘΥΝΟΙ ΣΠΟΥΔΩΝ
ΧΡΗΣΤΟΣ ΜΠΑΡΔΟΣ
Φυσικός
ΞΕΝΙΑ ΛΑΜΠΡΟΥ
Φιλόλογος-Ιστορικός

Διδάσκονται:
•Φυσική
•Χημεία
•Μαθηματικά
•Φιλολογικά
•Βιολογία
•ΑΟΘ - ΑΟΔΕ
•Ανάπτυξη Εφαρμογών Η/Υ

ΠΛΕΟΝΕΚΤΗΜΑ
ΦΡΟΝΤΙΣΤΗΡΙΟ ΜΕΣΗΣ ΕΚΠΑΙΔΕΥΣΗΣ

ΕΝΑΡΞΗ ΜΑΘΗΜΑΤΩΝ
Γ' ΛΥΚΕΙΟΥ 1/08/2006
Β' ΛΥΚΕΙΟΥ 17/08/2006
Α' ΛΥΚΕΙΟΥ-ΓΥΜΝΑΣΙΟ - ΤΕΕ 1/09/2006

• Αυστηρά ολιγομελή τμήματα
• Συνεχής αξιολόγηση των Μαθητών
• Τακτική ενημέρωση των γονέων
• Εβδομαδιαία επαναληπτικά τεστ

www.pleonektima.gr

Κων/νου Υδραίου & Απ. Ιωάννη (γωνία)

ΑΕ1656

τηλ.: 22410-75577, 78252, 30676, κιν.: 6945976276

Η ΕΠΙΤΥΧΙΑ ΞΕΚΙΝΑΕΙ ΑΠΟ ΕΔΩ !!!

ΦΡΟΝΤΙΣΤΗΡΙΟ
ΕΦΑΡΜΟΓΗ

Έναρξη Μαθημάτων:

• Γ' Λυκείου: 7 Αυγούστου
• Β' Λυκείου: 21 Αυγούστου
• Α' Λυκείου: 1 Σεπτεμβρίου
• Γυμνάσιο, ΤΕΕ: 1 Σεπτεμβρίου

18 χρόνια επιτυχημένης πορείας στην φροντιστηριακή εκπαίδευση

Δημιουργία νέων τμημάτων από 11 Σεπτεμβρίου !

Διδάσκονται τα μαθήματα:
ΜΑΘΗΜΑΤΙΚΑ - ΦΥΣΙΚΗ - ΧΗΜΕΙΑ - ΙΣΤΟΡΙΑ - ΑΡΧΑΙΑ - ΛΑΤΙΝΙΚΑ - ΕΚΘΕΣΗ - ΒΙΟΛΟΓΙΑ - ΑΡΧΕΣ ΟΙΚΟΝΟΜΙΚΗΣ ΘΕΩΡΙΑΣ - ΑΝΑΠΤΥΞΗ ΕΦΑΡΜΟΓΩΝ ΣΕ ΠΡΟΓΡΑΜΜΑΤΙΣΤΙΚΟ ΠΕΡΙΒΑΛΛΟΝ

Με την υπεύθυνη, ποιοτική και εντατική διδασκαλία μας συμβάλλουμε αποτελεσματικά στην πρόοδο των μαθητών μας και τους προετοιμάζουμε σωστά για την είσοδό τους στα Ανώτατα Εκπαιδευτικά Ιδρύματα.

Λειτουργούν ολιγομελή τμήματα.

➢ Συχνά Τεστ και διαγωνίσματα πλέον των διδακτικών ωρών.
➢ Ενημέρωση Γονέων
➢ Παροχή φυλλαδίων με ποικιλία ασκήσεων και εργασιών για το σπίτι

Διεύθυνση Σπουδών:
Νίκος Τσιώλης
Σταμάτης Εμμανουήλ
Ελένη Παπαλαζάρου

Οι εγγραφές άρχισαν!!!

Τηλ.: (22410)- 43600, 26151, 65013, 6947683868

Διεύθυνη: Βενετοκλέων 59 (Απέναντι από τον κιν/φο Μετροπόλ)

ΑΕ1714

Ο 54χρονος βιαστής της 22χρονης

Είχε αποδράσει από ψυχιατρική κλινική

Ζήτησε προθεσμία και θα απολογηθεί τη Δευτέρα

Σε ψυχιατρική-κλινική στην πρωτεύουσα νοσηλευόταν και είχε αποδράσει πριν από λίγο καιρό, ο 54χρονος από την Αθήνα που κατηγορείται για το βιασμό της 22χρονης από τις ΗΠΑ. Όπως έκανε γνωστό χθες ο συνήγορος του δράστη κ. Σταύρος Παναγιωτακόπουλος σε τηλεφωνική επικοινωνία που είχε με συγγενικά πρόσωπα του 54χρονου του είπαν ότι αντιμετωπίζει σοβαρά ψυχολογικά προβλήματα και ότι νοσηλευόταν στη ψυχιατρική κλινική του νοσοκομείου "Σωτηρία", από όπου πρόσφατα είχε αποδράσει. Ο κ. Παναγιωτακόπουλος επεσήμανε επίσης ότι ο πελάτης του «προφανώς επηρεασμένος ακριβώς από αυτά τα ψυχολογικά προβλήματα που έχει ενεπλάκη σε αυτό το επεισόδιο με την 22χρονη κοπέλα».

Χθες στις 12 το μεσημέρι ο 54χρονος μαζί με το δικηγόρο του βρέθηκε ενώπιον του ανακριτή κ. Γεωργίου Πλαγάκου όπου ζήτησε και πήρε προθεσμία μέχρι τη προσεχή Δευτέρα στις 10.30 το πρωί, προκειμένου να προετοιμάσει τις ολοκληρωμένες εξηγήσεις που θα δώσει για τα όσα του καταλογίζονται. Παράλληλα ο συνήγορός του κατέθεσε αίτηση για ψυχιατρική πραγματογνωμοσύνη, η οποία αν δεν έχει ολοκληρωθεί έως την Δευτέρα τότε θα ζητηθεί και νέα προθεσμία. «Φρονώ ότι η διαδικασία αυτή θα πρέπει να ολοκληρωθεί πριν ακόμη ο πελάτης μου απολογηθεί στον κ. ανακριτή» δήλωσε χαρακτηριστικά ο κ. Παναγιωτακόπουλος. Αξίζει να σημειωθεί ότι ο 54χρονος έχει ομολογήσει τις πράξεις του από τη πρώτη στιγμή, ενώ η 22χρονη εξακολουθεί να νοσηλεύεται στο νοσοκομείο της Ρόδου. Υπενθυμίζεται ότι για την νεαρή κοπέλα όλα ξεκίνησαν στις 8 Αυγούστου κατά τη διάρκεια του ταξιδιού της με πλοίο της γραμμής από την Κάρπαθο όπου γνώρισε τον 54χρονο. Μόλις αφίχθηκαν στο νησί μας αργά το βράδυ της ίδιας ημέρας, ο δράστης προθυμοποιήθηκε να τη μεταφέρει σε φθηνό κατάλυμα καθώς η κοπέλα δεν είχε κάνει κράτηση. Πράγματι αυτή επιβιβάστηκε στη μοτοσικλέτα του 54χρονου (η οποία δεν είχε καν πινακίδες κυκλοφορίας) και πήγαν στο ενοικιαζόμενο δωμάτιό του στη περιοχή Μανδηλαρά όπου άφησε τα πράγματά της. Στη συνέχεια της πρότεινε να πάνε μαζί για φαγητό και ακολούθως σε κέντρο διασκέδασης στη Λίνδο. Περίπου στις 4.30 τα ξημερώματα της 9ης Αυγούστου την μετέφερε σε ερημική παραλία στη περιοχή της Λάρδου και εκεί χρησιμοποιώντας σωματική βία αλλά με την απειλή ενός μαχαιριού που κρατούσε, την βίασε. Η 22χρονη κοπέλα στο διάστημα αυτό αντιστάθηκε με όση δύναμη είχε, με αποτέλεσμα ο δράστης να την τραυματίσει με το μαχαίρι στην αριστερή παλάμη του χεριού της, ενώ τη χτύπησε αρκετές φορές στο πρόσωπο.



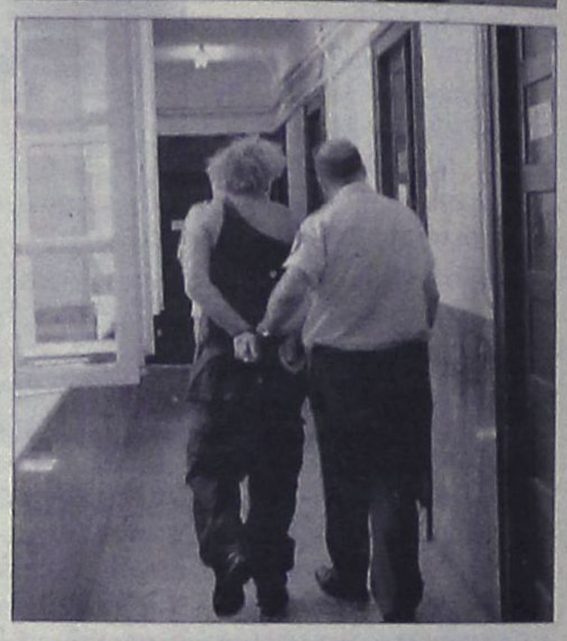

Μετά την ολοκλήρωση των πράξεων του ο 54χρονος αφού ανάγκασε την 22χρονη να πλυθεί στη θάλασσα, της πήρε τη τσάντα της και στη συνέχεια εξαφανίστηκε, εγκαταλείποντας την κοπέλα εκεί. Το περιστατικό καταγγέλθηκε στον Αστυνομικό Σταθμό Λίνδου, οπότε και άρχισαν οι έρευνες για τη σύλληψη του δράστη, χωρίς ωστόσο να υπάρχουν στοιχεία για την ταυτότητά του, πέραν του ότι πρόκειται για ημεδαπό με ένα τεχνητό πόδι, τον οποίο η 22χρονη είχε γνωρίσει κατά τη διάρκεια του ταξιδιού της στη Ρόδο. Με συντονισμένη επιχείρηση των αστυνομικών του Τμήματος Αρχαγγέλου και τη συνδρομή των αστυνομικών του Τμήματος Καρπάθου αλλά και της Ομάδας Πρόληψης και Καταστολής Εγκλήματος, εξακριβώθηκε ότι πρόκειται για τον 54χρονο, ο οποίος και εντοπίστηκε τελικά στις 11.30 το βράδυ της ίδιας ημέρας στο Γεννάδι από άνδρες του Αστυνομικού Τμήματος Αρχαγγέλου.

Προχθές το απόγευμα στην Κω

Σκοτώθηκε εργάτης

Καταπλακώθηκε από μπετονιέρα

Τραγικό θάνατο βρήκε προχθές το απόγευμα στη Κω, 47χρονος χειριστής μπετονιέρας, όταν στη προσπάθειά του να επισκευάσει βλάβη που είχε σημειωθεί σε αυτή, καταπλακώθηκε. Πρόκειται για τον Δημήτρη Καραγεωργίου του Αντωνίου από τη Μεσαριά Κω, η είδηση του χαμού του οποίου βύθισε στο πένθος συγγενείς και φίλους. Όπως έγινε γνωστό, όλα συνέβησαν μέσα σε ελάχιστα λεπτά στις 4.30 προχθές το απόγευμα στο Κέφαλο της Κω, όπου ο 47χρονος εργαζόταν ως χειριστής μπετονιέρας σε ανεγειρόμενη οικοδομή για την κατασκευή βόθρου. Τότε παρουσιάστηκε βλάβη στο υδραυλικό σύστημα του σιλό μπετονιέρας, την οποία και επιχείρησε να επισκευάσει ο άτυχος χειριστής, με αποτέλεσμα αυτή να τον πλακώσει και ο 47χρονος να τραυματιστεί θανάσιμα στη θωρακική κοιλιακή χώρα. Από τους αστυνομικούς του Τμήματος Αντιμάχειας συνελήφθηκαν ο 56χρονος ιδιοκτήτης της οικοδομής, καθώς και άλλα δύο άτομα ηλικίας 40 και 66 ετών αντίστοιχα, διότι είχαν προβεί στη κατασκευή βόθρου χωρίς να έχουν άδεια οικοδομικών εργασιών από την αρμόδια αρχή.

Κοινή γραμμή από τις ναυτιλιακές εταιρείες

Στόχος η εξυπηρέτηση των νησιών της Δωδεκανήσου

Ανοικτό το ενδεχόμενο συνεργασίας, όπως φάνηκε στη χθεσινή σύσκεψη στη Νομαρχία

Να μιλήσουν «την ίδια γλώσσα», κάνοντας μια νέα αρχή, πάντα σε πνεύμα συνεργασίας που να οδηγήσει ακόμα και στη σύμπραξη, συμφώνησαν οι εκπρόσωποι των δωδεκανησιακών ναυτιλιακών εταιρειών σε συνάντηση που πραγματοποιήθηκε χθες στη Νομαρχία, ανταποκρινόμενοι για δεύτερη φορά σε πρόσκληση του νομάρχη Γιάννη Μαχαιρίδη.



Και νέα συνάντηση τη μεθεπόμενη εβδομάδα για να ληφθούν αποφάσεις

Κατά τη διάρκεια ενός παραγωγικού διαλόγου, αξιολογήθηκε η υφιστάμενη κατάσταση και οι συνθήκες εξυπηρέτησης των νησιών μας, σε συνάρτηση πάντα και με τη βιωσιμότητα των ναυτιλιακών μας εταιρειών σε μακροπρόθεσμο επίπεδο. Στη συνάντηση διαπιστώθηκε η καλή πρόθεση και μια κατ' αρχήν συμφωνία για σύμπραξη των εταιρειών, με την παραδοχή ότι τα όποια προβλήματα, τεχνικής ή οικονομικής φύσεως, μπορούν να ξεπεραστούν με το διάλογο και σε ένα πνεύμα εμπιστοσύνης. Ο κ. Μαχαιρίδης, αφού επανέλαβε ότι η Νομαρχία θα συμβάλλει με την ηθική της στήριξη αλλά και με το ποσό του ενός εκατομμυρίου ευρώ σε μια πρώτη φάση, ξεκαθάρισε πως «εμείς δεν ενδιαφερόμαστε ούτε για το μανατζάρισμα ούτε για καπέλωμα της όλης πρωτοβουλίας».

Κάλεσε δε τους εκπροσώπους των εταιρειών να συνεχίσουν μεταξύ τους το διάλογο, και συμφωνήθηκε από όλους να ακολουθήσει μία ακόμα συνάντηση τη μεθεπόμενη εβδομάδα, αφού προηγηθεί η ενημέρωση των Διοικητικών Συμβουλίων και των Γενικών Συνελεύσεων των εταιρειών, όπου αυτό κρίνεται απαραίτητο. Στην επόμενη αυτή συνάντηση που θα γίνει πάλι στη Νομαρχία, οι εκπρόσωποι των εταιρειών θα καταθέσουν τις οριστικές τους προτάσεις και θέσεις για τη δημιουργία του νέου σχήματος.

«Το εγχείρημα δεν είναι εύκολο, αλλά σήμερα κάναμε ένα ακόμα βήμα μπροστά» δήλωσε μετά το πέρας της συνάντησης ο νομάρχης, μεταφέροντας το κλίμα του διαλόγου που προηγήθηκε, επισημαίνοντας τα οφέλη από τη σύμπραξη των δωδεκανησιακών εταιρειών, στο πλαίσιο της συνεργασίας Αυτοδιοίκησης και ιδιωτών.

Ο κ. Μαχαιρίδης, όπως και ο αντινομάρχης Νίκος Ζωίδης, επεσήμαναν τη σημασία επίσπευσης των συζητήσεων, καθώς με τη λήξη των συμβάσεων περί τα τέλη Οκτωβρίου, δεν πρέπει να χαθούν πόροι από τις επιδοτήσεις για τις δωδεκανησιακές ναυτιλιακές εταιρείες.

Στο ίδιο πνεύμα κινήθηκε και ο κ. Χρήστος Σπανός, διευθύνων σύμβουλος της «Δωδεκάνησος Ναυτιλιακή», ένθερμος υποστηρικτής της όλης ιδέας, ο οποίος εκπροσωπώντας τους άλλους δωδεκανήσιους ακτοπλόους στην κοινή συνέντευξη Τύπου, παρέπεμψε στη συνάντηση της μεθεπόμενης εβδομάδας για περισσότερες και πιο συγκεκριμένες αποφάσεις.

Στη χθεσινή συνάντηση πήραν επίσης μέρος οι κ. Παπακαλοδούκας και Βογιατζής (ΑΝΕ Σύμης), Σισώης (ΑΝΕ Καλύμνου), Βαγιανός (Aegean Flying Dolfins από Κω) και Κακάς (Ν.Ε Αιγαίου).

Απουσίαζε για πολύ σοβαρούς λόγους ο δήμαρχος της Τήλου Τάσος Αλιφέρης (Τήλος 21ος Αιώνας), ο οποίος με επιστολή του προς τον νομάρχη χαρακτήρισε την πρωτοβουλία «ό,τι το ουσιαστικότερο μπορεί να συμβεί υπό τις παρούσες συνθήκες» προσθέτοντας:

«Μοναδική μας προοπτική η συνεργασία της Τοπικής Αυτοδιοίκησης και γι' αυτό έχω ένα λόγο παραπάνω να εύχομαι καλή επιτυχία στη συνάντηση, και είμαι βέβαιος ότι οι όποιες αποφάσεις σας θα είναι της απολύτου αποδοχής μας».



Έρχεται το απόγευμα

Ποδαρικό θα κάνει σήμερα το "Διαγόρας"

Επίσκεψη των τοπικών αρχών στις 7.30 στο πλοίο

Πόδαρικό στη γραμμή της Δωδεκανήσου θα κάνει σήμερα το πλοίο «ΔΙΑΓΟΡΑΣ», το οποίο αναμένεται να καταπλεύσει στο λιμάνι της Ρόδου περίπου στις 3.30 το μεσημέρι με τα χρώματα πλέον της εταιρίας Blue Star Ferries που το απέκτησε πρόσφατα.

Σύμφωνα με το πρόγραμμα, το πλοίο επρόκειτο να αναχωρήσει από τον Πειραιά χτες τα μεσάνυχτα προσεγγίζοντας τα λιμάνια της Αστυπάλαιας, της Καλύμνου και της Κω.

Όπως είναι γνωστό το πλοίο θα αναχωρεί κάθε Κυριακή, Τρίτη και Πέμπτη απ' το λιμάνι του Πειραιά στις 6 το απόγευμα για τα παραπάνω λιμάνια και από Ρόδο κάθε Δευτέρα, Τετάρτη και Παρασκευή την ίδια ώρα περνώντας από τα ίδια λιμάνια και με προορισμό τον Πειραιά. Σημειώνεται ότι μέχρι τις 13 Σεπτεμβρίου στο δρομολόγιο της Πέμπτης από Πειραιά θα προσεγγίζει και την Αστυπάλαια καθώς επίσης και από Ρόδο κάθε Τετάρτη.

Το πλοίο με κυβερνήτη τον κ. Γιάννη Πασχάλη θα μπορεί να μεταφέρει μέχρι 1.170 άτομα, 70 φορτηγά και 80 αυτοκίνητα, ενώ διαθέτει 470 κρεβάτια.

Σύμφωνα με τις πληροφορίες με το «ΔΙΑΓΟΡΑΣ» θα έρθει στη Ρόδο και ο κ. Περικλής Παναγόπουλος, ο οποίος κατά την επιστροφή του πλοίου θα σταματήσει στη Μύκονο. Με βάση το πρόγραμμα οι τοπικές αρχές θα επισκεφτούν το πλοίο στις 7.30, λίγο πριν αναχωρήσει για το δρομολόγιό του στις 9 το βράδυ.

Το πρόγραμμα που ανακοίνωσε η εταιρία έχει ως εξής:

00.01: Αναχώρηση από Πειραιά

08.05: Άφιξη στην Αστυπάλαια. Επίσκεψη τοπικών αρχών.

10.40: Άφιξη στην Κάλυμνο. Επίσκεψη τοπικών αρχών.

11.00: Αναχώρηση από Κάλυμνο για Κω.

11.55: Άφιξη στην Κω. Επίσκεψη τοπικών αρχών.

12.25: Αναχώρηση από Κω για Ρόδο.

15.40: Άφιξη στη Ρόδο.

19.30: Επίσκεψη τοπικών αρχών.

21.00: Αναχώρηση από Ρόδο για προγραμματισμένο δρομολόγιο.



Φυσική Χημεία
Μαθηματικά

ΠΕΤΡΟΣ Κ. ΠΑΡΑΓΥΙΟΣ
(Φυσικός)

ΑΝΑΣΤ. ΑΝΑΣΤΑΣΙΑΔΗ-ΜΠΑΚΑ
(Μαθηματικός)

✓ Ολιγομελή τμήματα ✓ Ιδιαίτερα μαθήματα
✓ Μεθοδική διδασκαλία ✓ Προσιτά δίδακτρα

ΕΝΑΡΞΗ ΜΑΘΗΜΑΤΩΝ
- Β' , Γ' Λυκείου: 16 Αυγούστου
- Α' Λυκείου: 28 Αυγούστου
- Α', Β', Γ' Γυμνασίου: 31 Αυγούστου

ΑΕ1725

Παπαφλέσσα 17 , Μητρόπολη (έναντι 4ου Γυμνασίου)
Τηλ.: 2241078236, 2241030880, 2241022218, 6948309240

ΦΡΟΝΤΙΣΤΗΡΙΑ
ΧΑΤΖΗΑΝΤΩΝΙΟΥ ΜΑΛΑΤΕΣΤΑΣ

20 ΧΡΟΝΙΑ
ΕΠΙΛΟΓΗ ΜΕ ΟΝΟΜΑ!
ΦΥΣΙΚΗ-ΜΑΘΗΜΑΤΙΚΑ-ΧΗΜΕΙΑ
ΒΙΟΛΟΓΙΑ-ΕΚΘΕΣΗ-ΠΛΗΡΟΦΟΡΙΚΗ

Για μαθητές ΓΥΜΝΑΣΙΟΥ-ΛΥΚΕΙΟΥ-ΤΕΕ-ΤΕΛ
ΕΝΑΡΞΗ ΜΑΘΗΜΑΤΩΝ

Β' και Γ' ΛΥΚΕΙΟΥ	1 Αυγούστου
Α' ΛΥΚΕΙΟΥ	16 Αυγούστου
Α', Β', Γ' ΓΥΜΝΑΣΙΟΥ-ΤΕΕ	1 Σεπτεμβρίου

ΠΛΗΡΟΦΟΡΙΕΣ-ΕΓΓΡΑΦΕΣ: Καθημερινά 10-13 και 18-21
Διεύθυνση σπουδών
Α. ΧΑΤΖΗΑΝΤΩΝΙΟΥ - Δ. ΜΑΛΑΤΕΣΤΑΣ
ΑΝ/ΧΟΥ ΒΟΛΟΝΑΚΗ 14 (Αγ. Ιωάννης)
ΤΗΛ. 22410-76065-76801
Κιν, 6974108247-6937378822

ΑΕ1717

Μεταξύ υπουργείου και ακτοπλόων

Διαβουλεύσεις για τις άγονες γραμμές

Σύντομα θα πραγματοποιηθεί ο διεθνής διαγωνισμός

Θα συνεχισθούν, όπως όλα δείχνουν, οι διαβουλεύσεις μεταξύ των ακτοπλοϊκών εταιρειών και των αρμόδιων υπηρεσιών του ΥΕΝ γύρω από το περιεχόμενο της προκήρυξης για τις 12ετούς διάρκειας συμβάσεις των αγόνων γραμμών.

Στο Συμβούλιο Ακτοπλοϊκών Συγκοινωνιών ΣΑΣ , το οποίο πραγματοποιήθηκε υπό την προεδρία του γενικού γραμματέα του ΥΕΝ, Ιωάννη Τζωάννου, έγινε αναλυτική συζήτηση πάνω στους όρους της προκήρυξης. Ορισμένοι εξ αυτών ωστόσο και κυρίως ο τρόπος που «δεσμεύει» για μία 12ετία μία ακτοπλοϊκή επιχείρηση που θα επιλεγεί μέσω του διαγωνισμού να αναλάβει κάποια άγονη γραμμή, θα πρέπει να επανεξετασθούν

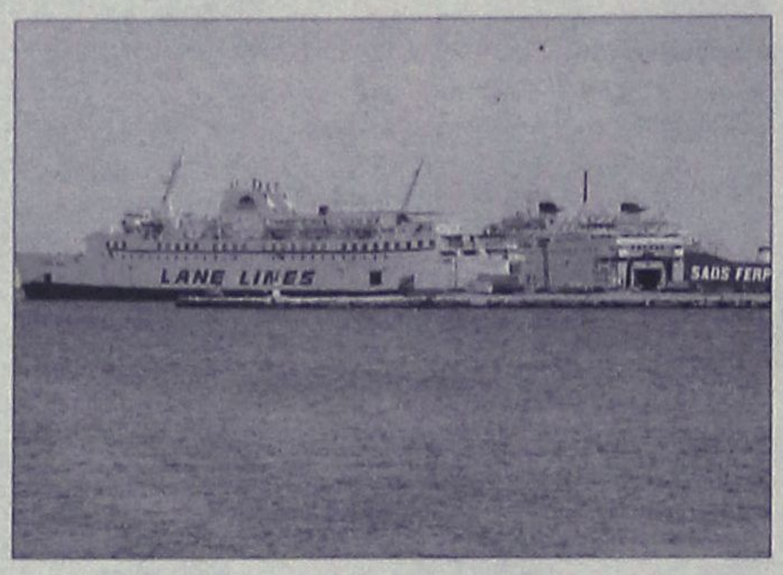

σύμφωνα με ακτοπλοϊκούς κύκλους. Η «δέσμευση» θα πρέπει να είναι ισχυρή αλλά με όρους που θα δίνει παράλληλα στην εταιρεία το δικαίωμα να υποχωρήσει της σύμβασης, χωρίς όμως να «βουλιάξει», όπως σημείωναν ακτοπλοϊκοί παράγοντες.

Πάντως, το ΥΕΝ επιδιώκει να συνεχισθεί το κλίμα διαλόγου με τις ακτοπλοϊκές επιχειρήσεις, προκειμένου να διαμορφωθεί μία προκήρυξη που θα επιτύχει τους στόχους της, οι οποίοι δεν είναι άλλοι από την προσέλκυση όσο το δυνατόν πιο σύγχρονων πλοίων στις άγονες γραμμές.

Παράλληλα, όμως, πρέπει να σημειωθεί ότι ο συγκεκριμένος διεθνής διαγωνισμός πρέπει να πραγματοποιηθεί σύντομα, καθώς τέλη Οκτωβρίου λήγουν οι περυσινές συμβάσεις, αν και υπάρχει η δυνατότητα εκ του νόμου να παραταθεί η διάρκειά τους.

Σε γενικές γραμμές, το σχέδιο προβλέπει τρία μοντέλα εφαρμογής των συμβάσεων. Το πρώτο αφορά πλοία ηλικίας μέχρι 8 ετών και ταχύτητας 18 μιλίων την ώρα. Το μίσθωμα για το μοντέλο αυτό θα είναι αυξημένο.

Στην περίπτωση που δεν υπάρξει για μία άγονη ενδιαφέρον από αυτού του είδους τα πλοία, τότε θα εφαρμοσθεί το δεύτερο μοντέλο, που προβλέπει τη μίσθωση πλοίου μεγαλύτερης ηλικίας για δύο ή τρία έτη και υποχρέωση από πλευράς του πλοιοκτήτη να δρομολογήσει για τα επόμενα χρόνια νεότευκτο.

Τέλος, εάν και πάλι δεν υπάρξει ενδιαφέρον, τότε θα εφαρμοσθεί το μοντέλο της μονοετούς σύμβασης, ανεξαρτήτως ορίου ηλικίας του πλοίου, με σαφώς όμως μειωμένο μίσθωμα για τον πλοιοκτήτη.

Το σχέδιο προβλέπει και ρήτρα αναπροσαρμογής του μισθώματος, λόγω καυσίμων και πληθωρισμού, για τις οποίες επίσης διατυπώνονται ορισμένες αντιρρήσεις από τις ακτοπλοϊκές επιχειρήσεις.

Ορκωμοσία νεοσυλλέκτων

Το ερχόμενο Σάββατο 19 Αυγούστου στις 10 η ώρα το πρωί θα πραγματοποιηθεί η τελετή ορκωμοσίας των νεοσυλλέκτων οπλιτών της 2006 Γ' ΕΣΣΟ στο Στρατόπεδο "Ανθλγού (ΠΖ) Παπαποστόλου", στ' Αφάντου, παρουσία του Στρατηγού Διοικητή της 95 ΑΔΤΕ, Υποστρατήγου κ. Δημητρόπουλου Ιωάννη.

Την παραπάνω εκδήλωση έχουν προσκληθεί να τιμήσουν με την παρουσία τους οι τοπικές αρχές του νησιού και οι συγγενείς των νεοσυλλέκτων οπλιτών.

DODEKANISOS PRIDE
Δρομολόγια
01/05/2006-15/10/2006

ΚΑΘΗΜΕΡΙΝΑ		
ΛΙΜΑΝΙ	ΑΦΙΞΗ	ΑΝΑΧΩΡΗΣΗ
PATMOS	-	06:00
LEROS	06:40	06:45
KALYMNOS	07:30	07:40
KOS	08:15	08:20
SIMI	09:45	09:50
RHODES	10:40	15:00
SIMI	15:50	15:55
KOS	17:20	17:25
KALYMNOS	18:00	18:05
LEROS	18:50	19:00
PATMOS	19:40	O/N

ΚΑΘΕ ΤΕΤΑΡΤΗ		
ΛΙΜΑΝΙ	ΑΦΙΞΗ	ΑΝΑΧΩΡΗΣΗ
PATMOS	-	06:00
LIPSI	06:20	06:25
LEROS	06:45	06:50
KALYMNOS	07:35	07:40
KOS	08:15	08:20
SIMI	09:45	09:50
RHODES	10:40	15:00
SIMI	15:50	15:55
KOS	17:20	17:25
KALYMNOS	18:00	18:05
LEROS	18:50	19:00
LIPSI	19:20	19:25
PATMOS	19:45	O/N

DODEKANISOS EXPRESS
Δρομολόγια
01/05/2006-15/10/2006

ΚΥΡΙΑΚΗ		
ΛΙΜΑΝΙ	ΑΦΙΞΗ	ΑΝΑΧΩΡΗΣΗ
RHODES	-	08:30
SIMI	09:25	09:30
KOS	11:00	11:10
KALYMNOS	11:50	12:00
LEROS	12:45	12:50
PATMOS	13:30	13:40
LEROS	14:20	14:30
KALYMNOS	15:20	15:30
KOS	16:10	16:20
SIMI	17:40	17:45
RHODES	18:30	O/N

ΤΡΙΤΗ, ΠΕΜΠΤΗ, ΠΑΡΑΣΚΕΥΗ, ΣΑΒΒΑΤΟ		
ΛΙΜΑΝΙ	ΑΦΙΞΗ	ΑΝΑΧΩΡΗΣΗ
RHODES	-	08:30
KOS	10:40	10:50
KALYMNOS	11:30	11:40
LEROS	12:30	12:35
LIPSI	13:00	13:05
PATMOS	13:30	13:40
LEROS	14:20	14:30
KALYMNOS	15:20	15:30
KOS	16:10	16:20
RHODES	18:30	O/N

ΔΕΥΤΕΡΑ		
ΛΙΜΑΝΙ	ΑΦΙΞΗ	ΑΝΑΧΩΡΗΣΗ
RHODES	-	08:30
KASTELORIZO	11:00	16:00
RHODES	18:30	O/N

ΤΕΤΑΡΤΗ		
ΛΙΜΑΝΙ	ΑΦΙΞΗ	ΑΝΑΧΩΡΗΣΗ
RHODES	-	08:30
SIMI	09:25	09:30
KOS	11:00	11:10
KALYMNOS	11:50	12:00
LEROS	12:50	14:30
KALYMNOS	15:20	15:30
KOS	16:10	16:20
SIMI	17:40	17:45
RHODES	18:30	O/N



DODEKANISOS SEAWAYS
Η δική μας ναυτιλιακή!

Αυστραλίας 3, 85100 Ρόδος, τηλ.: 22410 70590, fax: 22410 70591, www.12ne.gr

AE1457

DODEKANISOS SEAWAYS
η δική μας ναυτιλιακή

ΕΚΤΑΚΤΑ ΔΡΟΜΟΛΟΓΙΑ ΠΡΟΣ ΝΙΣΥΡΟ ΤΟΥ ΤΑΧΥΠΛΟΟΥ DODEKANISOS PRIDE

Η DODEKANISOS SEAWAYS, ενημερώνει τους κύριους επιβάτες πως, το **Σάββατο 12/08/2006** και την **Τρίτη 15/08/2006** το ταχύπλοο DODEKANISOS PRIDE θα πραγματοποιήσει έκτακτη προσέγγιση στην **ΝΙΣΥΡΟ** για τον εορτασμό του τριημέρου της Παναγίας και τα δρομολόγια έχουν ως ακολούθως. Για πληροφορίες- κρατήσεις επικοινωνήστε με τα κεντρικά γραφεία της DODEKANISOS SEAWAYS στο τηλέφωνο: **22410 70590** και στα κατά τόπους κεντρικά ή συνεργαζόμενα γραφεία.

Σάββατο 12/08/2006		
ΛΙΜΑΝΙ	ΑΦΙΞΗ	ΑΝΑΧ/ΣΗ
ΠΑΤΜΟΣ		06.00
ΛΕΡΟΣ	06.40	06.45
ΚΑΛΥΜΝΟΣ	07.30	07.40
ΚΩΣ	08.15	08.20
ΣΥΜΗ	09.45	09.50
ΡΟΔΟΣ	10.40	15.00
ΝΙΣΥΡΟΣ	**16.45**	**16.50**
ΚΩΣ	17.30	17.35
ΚΑΛΥΜΝΟΣ	18.10	18.15
ΛΕΡΟΣ	19.00	19.05
ΠΑΤΜΟΣ	19.45	Διαν/ση

Τρίτη 15/08/2006		
ΛΙΜΑΝΙ	ΑΦΙΞΗ	ΑΝΑΧ/ΣΗ
ΠΑΤΜΟΣ		10.00
ΛΕΡΟΣ	10.40	10.45
ΚΑΛΥΜΝΟΣ	11.30	11.35
ΚΩΣ	12.10	12.15
ΝΙΣΥΡΟΣ	**12.55**	**13.00**
ΡΟΔΟΣ	14.45	15.00
ΣΥΜΗ	15.50	15.55
ΚΩΣ	17.20	17.25
ΚΑΛΥΜΝΟΣ	18.00	18.05
ΛΕΡΟΣ	18.50	19.00
ΠΑΤΜΟΣ	19.40	Διαν/ση

DODEKANISOS SEAWAYS* Αυστραλίας 3 85100
Ρόδος* Τηλ.: 22410 70590* Φαξ: 22410 70591
E-mail: info@12ne.gr URL: www.12ne.gr
ΧΠΤΓΡ065

Τα έβαλε με τους δημοσιογράφους

Παραλήρημα από τον κ. "ειδικό" σύμβουλο...

Αποδοκιμάζει με δήλωσή του ο δήμαρχος

Υπερέβη τα εσκαμμένα, ο αντιπρόεδρος της ΝΟΔΕ, ειδικός σύμβουλος του περιφερειάρχη και δημοτικός σύμβουλος Ρόδου κ. Τσαμπίκος Τριομμάτης.

Σε ένα παραλήρημά του, προχθές το βράδυ, προσκεκλημένος στην εκπομπή της κ. Ρ. Βενιανάκη στο TV-4, ο κ. Τριομμάτης ξεπέρασε τον εαυτό του.

Αντί να αναφερθεί στο πρόγραμμα και τις ιδέες της παράταξης "Πρώτα η Ρόδος" στην οποία ανήκει, αντί να ασκήσει κριτική στη δημοτική αρχή, όπως θα ήταν λογικό, τα έβαλε με τους δημοσιογράφους.

Αναφερόμενος σε όλους, τους αποκάλεσε εκμαυλισμένους, διαπλεκόμενους, και αναφέρθηκε σε αυτούς με μια σειρά υβριστικούς και συκοφαντικούς χαρακτηρισμούς.

Οι χαρακτηρισμοί του κ. Τριομμάτη, προκάλεσαν την αντίδραση της κ. Βενιανάκη, που προσπάθησε να τον σταματήσει από το παραλήρημά του, αποδοκιμάζοντας την επίθεση εναντίον του δημοσιογραφικού κόσμου. Σε έντονο ύφος, απάντησε στον κ. Τριομμάτη, ο γνωστός δημοσιογράφος κ. Γιώργος Ζαχαριάδης, βάζοντας τα πράγματα στη θέση τους. Ο κ. Τριομμάτης μάλιστα επιχείρησε να αναδιπλωθεί, γι' αυτά που προηγουμένως είπε, χωρίς όμως αποτέλεσμα.

Επόμενο ήταν ότι το παραλήρημα του κ. Τριομμάτη, προκάλεσε τις έντονες αντιδράσεις του δημοσιογραφικού κόσμου, δεδομένου ότι δεν είναι η πρώτη φορά που ο κ. Τριομμάτης, βρίζει και συκοφαντεί συλλήβδην όλους τους δημοσιογράφους, επειδή προφανώς δεν... τον προβάλλουν όπως θα ήθελε.

Και στο εσωτερικό όμως της παράταξης "Πρώτα η Ρόδος" προκλήθηκαν αντιδράσεις. Αρκετά στελέχη και υποψήφιοι δημοτικοί σύμβουλοι, επικοινώνησαν χθες με δημοσιογράφους και εξέφρασαν τη λύπη τους για τη συμπεριφορά του κ. Τριομμάτη, εκφράζοντας την αποδοκιμασία τους.

Σύμφωνα μάλιστα με πληροφορίες και ο κ. Χατζηευθυμίου, είναι σφόδρα δυσαρεστημένος από τα καμώματα του συνεργάτη του, που εν μέσω προεκλογικής περιόδου, τού ανάβει φωτιές.

ΑΠΟΔΟΚΙΜΑΖΕΙ Ο ΔΗΜΑΡΧΟΣ

Επί του θέματος παρενέβη χθες ο δήμαρχος Ρόδου κ. Γιώργος Γιαννόπουλος, ο οποίος προέβη σε σχετικές δηλώσεις, υπέρ των δημοσιογράφων.

Συγκεκριμένα ανέφερε τα εξής:

«Επειδή γίνεται πάρα πολύς λόγος τελευταία για δήθεν διαπλοκή δημοσιογράφων και ευνοϊκή μεταχείριση της δημοτικής αρχής εξαιτίας τους, θέλω να δηλώσω ότι, αυτού του τύπου η προσέγγιση της λειτουργίας των ΜΜΕ, όχι μόνο αδικεί τους ανθρώπους που εργάζονται στα ΜΜΕ αλλά κυρίως προσβάλλει τη Δημοκρατία, και θεωρώ γι' αυτό ελάχιστο καθήκον μου να την καταδικάσω ως πρακτική με τον πιο απερίφραστο τρόπο. Και αναφέρομαι στο σύνολο του δημοσιογραφικού κόσμου.

Είτε έχουν ευνοϊκή είτε αρνητική στάση απέναντι στη Δημοτική Αρχή.

Για το θέμα της υποχρέωσης που υπάρχει από Ευρωπαϊκά Προγράμματα να δημοσιοποιούνται αυτά τα ίδια - και υπάρχει πρόβλεψη στον προϋπολογισμό του κάθε ευρωπαϊκού προγράμματος για τη δημοσιοποίησή του, - λογικό είναι να χρησιμοποιούνται επαγγελματίες για τη δημοσιοποίηση.

Δεν μπορώ να καταλάβω πως, με την ίδια λογική, για την κατασκευή έργων δεν πρέπει να χρησιμοποιούμε πολιτικούς μηχανικούς και αρχιτέκτονες, δεν πρέπει να χρησιμοποιούμε, λοιπόν, εργολήπτικές επιχειρήσεις, για την προμήθεια υλικών δεν πρέπει να πηγαίνουμε σε πιστοποιημένους πολίτευτές, για την κάθε είδους συναλλαγή δεν πρέπει να πηγαίνουμε σ' αυτούς που είναι επαγγελματίες, πρέπει να πηγαίνουμε αλλού.

Είναι μία λογική η οποία δεν μπορεί να σταθεί πουθενά. Και δεν μπορεί να ενοχοποιούνται οι πάντες».

ΠΤΥΧΙΟΥΧΟΣ Μηχανικός Πληροφορικής και Τεχνολογίας Υπολογιστών, Διπλωματούχος Microsoft Certified Professional (MCP) for Windows 2000 Server.

ΠΑΡΑΔΙΔΕΙ ΜΑΘΗΜΑΤΑ

ιδιαίτερα ή σε ολιγομελή τμήματα.

- Μαθητές γυμνασίου και λυκείου στα μαθήματα πληροφορικής.
- Προετοιμασία Γ' Λυκείου στο μάθημα "Ανάπτυξη εφαρμογών σε προγραμματιστικό περιβάλλον".
- Προετοιμασία στα διπλώματα χειρισμού υπολογιστή.

Πληροφορίες στα τηλέφωνα: 6946345975 και στο 22410-22920

AT3570/3598

Φροντιστήρια Μέσης Εκπαίδευσης

ΜΕΘΟΔΙΚΟ Παιδεία



Σύντομα σε νέες ιδιόκτητες εγκαταστάσεις στη γέφυρα της Κρεμαστής

Όλα τα μαθήματα για Γυμνάσιο - Λύκειο - Τ.Ε.Ε.

Διεύθυνση σπουδών:
Ανανίας Άγγελος - Μαθηματικός
Κουκιάς Νικόλαος - Φυσικός
Σταύρου Νικόλαος - Μαθηματικός

ΕΝΑΡΞΗ ΜΑΘΗΜΑΤΩΝ:
Β' & Γ' Λυκείου: 16 Αυγούστου
Όλα τα υπόλοιπα τμήματα: 1 Σεπτεμβρίου

Γιατί ... η Επιτυχία απαιτεί κοινή προσπάθεια

AT3338/9(Γ)

Ηρώων Πολυτεχνείου 17, Κρεμαστή
Εθνικής Αντίστασης 1, Κρεμαστή
Τηλέφωνα: 90233, 96040, 6948 509039

SUZANA MODA

70%

ΓΥΝΑΙΚΕΙΑ - ΠΑΙΔΙΚΑ

AT3571

Απ. Παύλου (Ανάληψη) • Τηλ. 22410 66277

ΕΚΘΕΣΗ ΙΔΕΩΝ

- *Η αποφυγή της αποστήθισης και της παπαγαλίας.*
- *Η απόκτηση εξειδικευμένης γνώσης του μαθητή χωρίς να απαιτείται πολύωρη μελέτη στο σπίτι.*
- *Η μεθοδολογία που έχει αποδώσει από τις μεγαλύτερες βαθμολογίες στη Ρόδο (μεγαλύτερη βαθμολογία 19,7 - βαθμοί και στοιχεία επιτυχόντων στη διάθεση κάθε ενδιαφερόμενου).*
- *Η ενδελεχής ανάλυση του σχολικού βιβλίου - αναπαραγωγή όλων των σχολικών ασκήσεων*

σφραγίζουν την πολυετή παρουσία μας στην φροντιστηριακή εκπαίδευση και αποτελούν προϋποθέσεις επιτυχιάς των υποψηφίων στις εξετάσεις.

Τμήματα όλων των τάξεων, Γυμνασίου, Γενικού Λυκείου, ΤΕΕ, Τμήμα αποφοίτων.

AT3584(Γ)

Υπεύθυνη σπουδών: Θεοδώρα Κανδύλη-Καραμαρίτη, *φιλόλογος - Εκθεσιολόγος, τ. συνεργάτης φροντιστηρίου "Μεθοδικό", πλατεία Κάνιγγος-Αθήνα-Κολλέγιο Αηδονόπουλου, Αθήνα.*

Τηλ. 22410 69111, 29579, 6934772415, 6945437181

ΧΩΡΙΑΤΙΚΗ ΕΞΟΧΙΚΗ ΤΑΒΕΡΝΑ-ΜΕΖΕΔΟΠΩΛΕΙΟ

ΑΡΤΕΜΙΔΑ στην ΨΙΝΘΟ

ΑΠΟΛΑΥΣΤΕ σπιτικές νοστιμιές, μοναδικούς μεζέδες, ντόπια κρεατικά στα κάρβουνα και το μοναδικό σιταρένιο ζυμωτό ψωμί που φτιάχνουμε στο ξυλόφουρνό μας.

Για ***δροσερά καλοκαιρινά διαλείμματα*** *κάτω από τις πέργκολες στη δροσερή αυλή μας*

ΑΝΟΙΚΤΑ ΚΑΘΗΜΕΡΙΝΑ από το μεσημέρι έως το βράδυ

ΨΙΝΘΟΣ (λίγο έξω από το χωριό προς Αρχίπολη) ΤΗΛ. 2241050003

AT3203(1)

ΟΣΙΕΣ

και οινοπνεύματα



ΑΝΟΙΚΤΑ ΚΑΘΕ-ΣΑΒΒΑΤΟ - ΚΥΡΙΑΚΗ

ΖΩΝΤΑΝΗ ΜΟΥΣΙΚΗ

Ολες οι εκδηλώσεις μέχρι 260 άτομα

AE834

2ο χλμ. Ρόδου - Καλλιθέας για περισσότερα γλέντια

ΤΗΛ. 67674 • Κιν. 6932-635007

SAVVIOU TRAVEL

ΝΕΑ ΣΥΝΕΡΓΑΣΙΑ
ΝΕΑ ΣΥΝΕΡΓΑΣΙΑ
ΝΕΑ ΣΥΝΕΡΓΑΣΙΑ
ΝΕΑ ΣΥΝΕΡΓΑΣΙΑ

Σαββιού Μανώλης - Νικήτας Κούρος

ΕΚΔΡΟΜΕΣ

ΣΕΠΤΕΜΒΡΙΟΣ

4ΗΜΕΡΗ

ΛΕΡΟΣ

Αναχώρηση 07/09

ΟΚΤΩΒΡΙΟΣ

7ΗΜΕΡΗ

ΙΩΑΝΝΙΝΑ
ΜΕΤΣΟΒΟ-ΖΑΓΟΡΟΧΩΡΙΑ
ΜΠΟΥΡΑΖΑΝΗ
ΜΟΝΗ ΜΟΛΥΒΔΟΣΚΕΠΑΣΤΗ
ΠΑΡΓΑ - ΣΥΒΟΤΑ
ΑΓ.ΕΦΡΑΙΜ ΝΕΑ ΜΑΚΡΗ

Αναχώρηση 27/10

ΝΟΕΜΒΡΙΟΣ

8ΗΜΕΡΗ

ΛΙΜΝΗ ΟΧΡΙΔΑΣ
ΣΤΡΟΥΓΚΑ - ΟΣΙΟΣ ΝΑΟΥΜ
ΣΚΟΠΙΑ

Αναχώρηση 10/11

AT3614

Αποστ. Παύλου 8, Ανάληψη, Ρόδος 85100
τηλ. 22410 23728 & 2241032744

Ψήφισμα εξέδωσε το δ.σ. Αρχαγγέλου για τον πόλεμο στον Λίβανο

Τη συμπάθειά του στο δοκιμαζόμενο λαό του Λιβάνου εκφράζει το δημοτικό συμβούλιο Αρχαγγέλου, με ομόφωνο ψήφισμα που εξέδωσε κατά την τελευταία του συνεδρίαση. Παράλληλα ζητά την άμεση κατάπαυση του πυρός και την άνευ όρων αποχώρηση των Ισραηλινών από τη χώρα.

Στο ψήφισμά του, αναφέρει: «Το Δημοτικό Συμβούλιο Αρχαγγέλου υψώνει φωνή διαμαρτυρίας προς τους «Μεγάλους του κόσμου» για τα αθώα θύματα και τους νεκρούς αμάχους των ανελέητων βομβαρδισμών και του πολέμου που διεξάγεται εδώ και ένα μήνα στο Λίβανο, διατρανώνει την αντίθεσή του στη σύρραξη αυτή και ζητά άμεσα την κατάπαυση του πυρός και την άνευ όρων αποχώρηση των Ισραηλινών δυνάμεων από το Λίβανο. Τέλος εκφράζει τη συμπάθειά του στο δοκιμαζόμενο λαό του Λιβάνου και ζητά την άμεση σύγκληση του Συμβουλίου Ασφαλείας του ΟΗΕ για να αποφασίσει τον τερματισμό του πολέμου».





Δύσκολη η προεκλογική περίοδος

Οξυμένα τα πνεύματα στο δήμο Αρχαγγέλου

Επίθεση από άγνωστους δράστες καταγγέλλει ο δήμαρχος. Ένταση στη συνεδρίαση του δημοτικού συμβουλίου

Αν και βρισκόμαστε ακόμη δύο μήνες πριν από τις εκλογές, το προεκλογικό κλίμα στο δήμο Αρχαγγέλου κινδυνεύει να τιναχθεί στον αέρα, αφού καταγράφηκε η πρώτη βίαιη επίθεση κατά υποψηφίου και συγκεκριμένα, κατά του δημάρχου Αλέκου Παπουρά.

Το περιστατικό συνέβη προχθές στις 3:00 τα ξημερώματα, μετά από μια έντονη συνεδρίαση του δημοτικού συμβουλίου. Άγνωστος ή άγνωστοι δράστες, «βομβάρδισαν» το σπίτι του δημάρχου με γλάστρες, πλακάκια και υλικά από έργο που εκτελείται σε κοντινή απόσταση, προκαλώντας μικρές υλικές ζημιές. Την ώρα του περιστατικού ο κ. Παπουράς και η οικογένειά του κοιμόντουσαν μέσα και από τον ορυμαγδό της επίθεσης ξύπνησαν, αλλά δεν πρόλαβαν να δουν ποιος ήταν ο θρασύδειλος δράστης, αφού είχε προλάβει να εξαφανιστεί.

Το πρωί, ο κ. Παπουράς μετέβη στο αστυνομικό τμήμα και κατήγγειλε επίσημα το περιστατικό.

Τέτοιες ενέργειες σαφώς και δυναμιτίζουν το κλίμα, προκαλώντας τους πιο φανατικούς οπαδούς όλων των παρατάξεων σε ανάλογες ενέργειες, είτε ως προκλήσεις, είτε ως «εκδίκηση». Γι αυτό και οι επικεφαλής των παρατάξεων θα πρέπει αμέσως να επέμβουν και να επιβάλουν στους οπαδούς τους να απέχουν από τέτοιες ενέργειες.





Πριν το περιστατικό αυτό, είχε ολοκληρωθεί μια έντονη συνεδρίαση του δημοτικού συμβουλίου, με τους επικεφαλής των δυο παρατάξεων που θα διεκδικήσουν τη νίκη στις εκλογές να διασταυρώνουν τα ξίφη τους. Η συνεδρίαση κυλούσε με αντιπαραθέσεις, χωρίς όμως να υπερβαίνει τα όρια, μέχρι τη στιγμή που ο δήμαρχος Αλέκος Παπουράς παρατήρησε για τον αντίπαλό του Νίκο Βαρέλη, ότι επί δύο χρόνια που τον είχε πρόεδρο του δημοτικού συμβουλίου τα έβλεπε όλα καλά, αλλά επειδή δεν ανανέωσε τη θητεία του ανακάλυψε παντού κακώς κείμενα.

Ο ίδιος ο κ. Βαρέλης δεν αντέδρασε έντονα, αλλά ο γιος του, Ελευθέριος Βαρέλης, που παρακολουθούσε από τις θέσεις του κοινού, εξανέστην, σηκώθηκε όρθιος, χτύπησε με τη γροθιά του την πόρτα και βγήκε έξω για να ρεμήσει.

Μετά από αυτό η συνεδρίαση συνεχίστηκε και πέντε λεπτά αργότερα ο γιος του υποψηφίου δημάρχου επέστρεψε για να την παρακολουθήσει. Όμως, αμέσως μετά σημειώθηκε νέα αναταραχή, όταν ο ίδιος άρχισε να κάνει άσεμνες χειρονομίες και νοήματα στον δήμαρχο, σα να του έλεγε «θα του πούμε έξω οι δυό μας», όπως αναφέρουν δημοτικοί σύμβουλοι που ήταν απέναντί του και τον είδαν. Τότε ο δήμαρχος, ζήτησε από τον πρόεδρο του δημοτικού συμβουλίου να τον αποβάλει από την αίθουσα, αφού η συμπεριφορά του ήταν ανάρμοστη με το χώρο, όπως και έγινε.

Μετά τη μικρή διακοπή και αφού ο νεαρός απομακρύνθηκε, η συνεδρίαση συνεχίστηκε κανονικά και ολοκληρώθηκε.

Κληθείς από συντάκτη της Ροδιακής να σχολιάσει τα όσα έγιναν στη συνεδρίαση του δημοτικού συμβουλίου, ο δήμαρχος Αλέκος Παπουράς δήλωσε τα εξής:

«Στα παιδιά μας πρέπει να μαθαίνουμε τη δημοκρατία, να φέρονται σωστά, να σέβονται τους θεσμούς και να μην τα δηλητηριάζουμε με φανατισμό οδηγώντας τα να υιοθετήσουν χουλιγκανικές συμπεριφορές. Εγώ δεν θέλω να πω τίποτα άλλο. Οι δημότες μας και όλοι οι πολίτες ας βγάλουν τα δικά τους συμπεράσματα»

Ο κ. Παπουράς όμως ρωτήθηκε και για την επίθεση που έγινε στο σπίτι του, λίγο μετά το τέλος της συνεδρίασης του δημοτικού συμβουλίου, όταν άγνωστος ή άγνωστοι πέταξαν σε αυτό αντικείμενα. Ρωτήθηκε επίσης αν υποψιάζεται ποιος ή ποιοι κρύβονται πίσω από αυτήν, για να δηλώσει τα εξής»:

«Σε αυτές τις ενέργειες προβαίνουν όσοι δεν αντέχουν τον διάλογο, τη λογική και την ανταλλαγή επιχειρημάτων, με τα οποία μπορεί να πάει ένα ακόμη βήμα μπροστά αυτός ο τόπος. Οι Αρχαγγελίτες, που είναι γνωστοί για το ήθος τους, κατηγορηματικά καταδικάζουν αυτές τις ενέργειες και τις πρακτικές, που είναι αντίθετες με τον πολιτικό πολιτισμό που εμείς προωθούμε. Είμαι απόλυτα βέβαιος ότι θα τις καταδικάσουν για άλλη μια φορά με την ψήφο τους, στις επερχόμενες εκλογές».

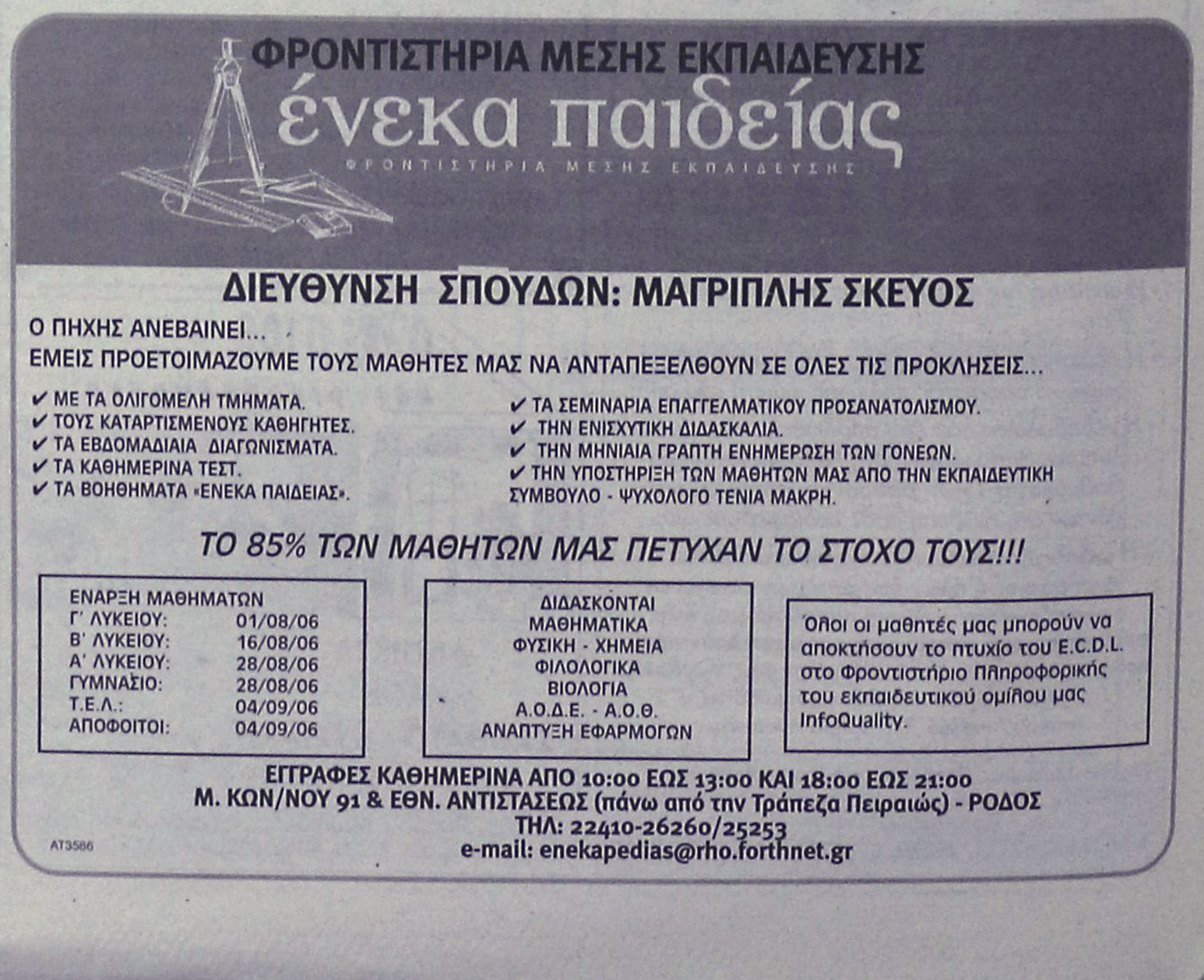

Προχθές το βράδυ στη Μεσαιωνική Πόλη

Συγκέντρωση αλληλεγγύης για το Λίβανο

Εγκρίθηκε από τους συγκεντρωμένους και σχετικό ψήφισμα



ΦΩΤΟ ΛΥΚΟΠΑΝΤΗΣ



ΦΩΤΟ ΛΥΚΟΠΑΝΤΗΣ



ΦΩΤΟ ΛΥΚΟΠΑΝΤΗΣ

Πραγματοποιήθηκε προχθές με επιτυχία στη Μεσαιωνική Πόλη η συγκέντρωση Αλληλεγγύης προς τους δοκιμαζόμενους λαούς του Λιβάνου και της Παλαιστίνης. Στη συγκέντρωση απηύθυναν χαιρετισμούς ο πρόεδρος της Στέγης Γραμμάτων και Τεχνών κ Νίκος Νικολάου, ο πρόεδρος του Ν.Σ. Δωδεκανήσου κ Φώτης Χατζηδιάκος, ο εκπρόσωπος της ΤΕΔΚ κ Αντ. Χατζηιωάννου, ο πρόεδρος του Τεχνικού Επιμελητηρίου κ Παν. Βενέρης, ο πρόεδρος του Ιατρικού Συλλόγου Ρόδου κ Χρ. Μαντάς, ο εκπρόσωπος του Συλλόγου Διδασκόντων του Πανεπιστημίου Αιγαίου κ Διον. Γουβιάς, η εκπρόσωπος του Ελληνικού Κοινωνικού Φόρουμ κα Μένη Κατσαρά και η πρόεδρος του Μεσαιωνικού Ρόδου κα Άννα Αχιολά. Στη συγκέντρωση διαβάστηκε μήνυμα του Πρεσβευτή του Λιβάνου στην Ελλάδα κ Ουίλιαμ Χαμπίμπ.

Συγκίνηση σκόρπισε το «Γράμμα από το Λίβανο» που έχουν απευθύνει 8 άνθρωποι της Τέχνης και διάβασε ο ηθοποιός Παναγιώτης Σταθόπουλος. Γράφουν μεταξύ άλλων:

«Χωρίς να υιοθετούμε τις πολεμοχαρείς ιδεολογικές θέσεις της Χεζμπολάχ, χωρίς να αποδεχόμαστε τις ανεύθυνες απαντήσεις των Αράβων πωλητών πετρελαίου και των Λιβανέζων εκατομμυριούχων, διεκδικούμε το δικαίωμα να καταγγείλουμε τα ατιμώρητα εγκλήματα του θεοκρατικού κράτους του Ισραήλ κατά των παιδιών, των οικογενειών, των αστικών γειτονιών, των χωριών του Νότου, όπως και την ασυγχώρητη συνενοχή της Ευρώπης στη γενοκτονία των Παλαιστινίων και τη δολοφονία των πόλεων του Λιβάνου. Είμαστε βαθύτατα σε ειρήνη και ελεύθεροι. Χαιρόμαστε τη ζωή χωρίς κράνη και αλεξίσφαιρα γιλέκα. Δεν χρειαζόμαστε άρματα για να μετακινηθούμε. Δεν χρειαζόμαστε τα διεθνή ΜΜΕ για να σκεπτόμαστε. Η αξιοπρέπειά μας δεν υπαγορεύεται ούτε από τη Δαμασκό, ούτε από την Τεχεράνη, ούτε από το Τελ Αβίβ, ούτε από την Ουάσιγκτον, ούτε από το Παρίσι, ούτε από τον ΟΗΕ. Είναι ριζωμένη στην ανθρωπότητα που χλευάζεται και τσακίζεται από όλες τις Βέρμαχτ του «πολιτισμένου» κόσμου, αποκλεισμένη από τα «ανθρώπινα δικαιώματα» που κρατιούνται με ζήλο γι' αυτούς που τα προκηρύσσουν. Εμείς είμαστε καλά. Εσείς;»

Τη συγκέντρωση πλαισίωσαν με αντιπολεμικά τραγούδια από όλο τον Κόσμο οι μουσικοί Άννα Νικητιάδη, Παναγιώτης Σταθόπουλος, Σταύρος Λεριάς, Δημήτρης Κουφός και Ζαφείρης Σκανδαλιάρης που προσφέρθηκαν ανιδιοτελώς. Την ηχητική και φωτιστική κάλυψη της συγκέντρωσης προσέφερε ευγενικά το Κέντρο Μουσικής Φώτη Γιακουμάκη.

Το ψήφισμα της συγκέντρωσης που διαβάστηκε από τον πρόεδρο του Αντιπυρηνικού Παρατηρητηρίου Μεσογείου κ. Θαν. Αναπολιτάνο έχει ως εξής:

«Ξεχειλίζει η οργή και η αγανάκτηση σε όλους τους πολίτες του Κόσμου με αυτά που συμβαίνουν εδώ και ένα μήνα στο Λίβανο και τη Λωρίδα της Γάζας. Ενάντια σε κάθε έννοια λογικής, δικαίου και σεβασμού της ανθρώπινης ζωής και αξιοπρέπειας, η Ισραηλινή πολεμική μηχανή βομβαρδίζει ανηλεώς και αδιακρίτως, σπέρνοντας το θάνατο, τη δυστυχία, την καταστροφή. Πάνω από χίλιους νεκρούς μετράει ήδη ο Λίβανος, η συντριπτική πλειοψηφία των οποίων άμαχοι και κυρίως παιδιά. Πλησιάζουν το 1.000.000 (περίπου 1/3 του πληθυσμού) οι ξεριζωμένοι από τα σπίτια τους. Ισοπεδωμένα ολόκληρα χωριά, κατεστραμμένες υποδομές. Ο πόνος αβάσταχτος, η τραγωδία απερίγραπτη. Είδαμε πολλά. Είδαμε ακόμα και φωτογραφίες μικρών παιδιών, που διεστραμμένοι πολεμοχαρείς τα βάζουν να γράφουν μηνύματα πάνω στις οβίδες που θα σκοτώσουν άλλα παιδιά, δηλητηριάζοντας από νωρίς τις ψυχές τους. Ο παραλογισμός και η τρομοκρατία του πολέμου σε όλο τους το μεγαλείο. Αίμα και ερείπια παντού.

Όλοι εμείς που συγκεντρωθήκαμε σήμερα στη Μεσαιωνική Πόλη της Ρόδου, την Πέμπτη 10 Αυγούστου 2006 ανταποκρινόμενοι στο κάλεσμα της Επιτροπής Πρωτοβουλίας για Αλληλεγγύη στο Λίβανο και την Παλαιστίνη:

- Εκφράζουμε τον αποτροπιασμό μας για την άδικη, αδικαιολόγητη και τρομακτική επίθεση που έχει εξαπολύσει το Ισραήλ με την υποστήριξη ή ανοχή της Διεθνούς Διπλωματίας. Θεωρούμε ανυπόστατο και γελοίο το επιχείρημα που υποστηρίζουν προκλητικά μεγάλες δυνάμεις -με πρώτες τις ΗΠΑ- ότι με την επίθεση αυτή ασκείται το κυριαρχικό δικαίωμα της αυτοάμυνας. Είναι έξω από κάθε λογική να διαπράττονται τέτοιας έκτασης εγκλήματα κατά της ανθρωπότητας, με πρόσχημα την αιχμαλωσία δύο στρατιωτών.

- Εκφράζουμε τη συμπαράσταση και την αλληλεγγύη μας στους δοκιμαζόμενους λαούς του Λιβάνου και της Παλαιστίνης. Καλούμε όλους τους συμπατριώτες μας να εντείνουν τις προσπάθειές τους για συλλογή ανθρωπιστικής βοήθειας που είναι απαραίτητη για να απαλύνει έστω κατ ελάχιστον τον πόνο στα αθώα θύματα.

- Δηλώνουμε τη συμπαράσταση και την αλληλεγγύη μας στους πολίτες του Ισραήλ που αγωνίζονται - ανηφορίζοντας το δικό τους Γολγοθά- να επαναφέρουν τη λογική απέναντι στη βαρβαρότητα, τη συμφιλίωση απέναντι στο φυλετικό και θρησκευτικό φανατισμό, τη συμβίωση απέναντι στην εξόντωση.

- Υψώνουμε φωνή διαμαρτυρίας για την παθητική στάση που τηρούν Διεθνείς Οργανισμοί και η ΕΕ μπροστά στο μακελειό ενός ολόκληρου λαού.

ΦΤΑΝΕΙ ΠΙΑ! ΕΙΝΑΙ Η ΩΡΑ ΤΩΝ ΠΟΛΙΤΩΝ ΣΕ ΟΛΟ ΤΟΝ ΠΛΑΝΗΤΗ

Ενώνουμε τις φωνές μας για να ζητήσουμε

-Την άμεση και χωρίς όρους κατάπαυση του πυρός

- Την απόσυρση των Ισραηλινών δυνάμεων από το Λίβανο

- Την αμοιβαία ανταλλαγή κρατουμένων μεταξύ Ισραήλ και Λιβάνου

- Την ανάπτυξη Λιβανικών δυνάμεων που θα ελέγχουν αποκλειστικά το Νότο της χώρας

- Την ανάληψη από τον ΟΗΕ της ευθύνης αμφισβητούμενων περιοχών

- Την ανάληψη διεθνών πρωτοβουλιών για τη μετατροπή της Ανατολικής Μεσογείου και της Μέσης Ανατολής σε Ζώνη ελεύθερη από πυρηνικά και τη διασφάλιση της Ειρήνης προς όφελος όλων των λαών της περιοχής

ΑΠΑΙΤΟΥΜΕ ΑΠΟ ΤΙΣ ΚΥΒΕΡΝΗΣΕΙΣ ΜΑΣ ΝΑ ΑΚΟΥΣΟΥΝ ΤΗ ΦΩΝΗ ΜΑΣ.

ΟΙ ΠΟΛΙΤΕΣ ΤΟΥ ΚΟΣΜΟΥ ΕΧΟΥΝ ΤΗ ΔΥΝΑΜΗ ΝΑ ΣΤΑΜΑΤΗΣΟΥΝ ΤΟΝ ΠΟΛΕΜΟ».

ΚΕΝΤΡΟ ΑΓΓΛΙΚΗΣ ΓΛΩΣΣΑΣ

Μ. ΜΕΛΙΣΣΟΥΡΓΟΥ

Γκρουπ και ιδιαίτερα μαθήματα όλων των επιπέδων, για παιδιά και ενήλικες

Εγγύηση τα εκπληκτικά ποσοστά επιτυχίας των μαθητών μας στις εξετάσεις για διπλώματα γλωσσομάθειας!

Προσφορά για φέτος!!! Η πρώτη τάξη δωρεάν!!!

Εγγραφές: από 28 Αυγ.

Ωρες: 11.00 - 14.00

ΒΕΡΓΙΝΑΣ & ΔΗΛΟΥ
Τηλ: 22410 38000, 6977822274
(Ροδίνι - Καρακόνερο)

Διεύθυνση σπουδών

Μελισσουργού Μαίρη

Πτυχ/χος Αγγλικής Φιλολογίας (Παν. Αθηνών), Master of Education (UK), Teachers'training-University of Lancaster & Durham

Μεταφράσεις

14 χρόνια επιτυχημένης πορείας

AE1732

Δεν τον σκότωσα εγώ ανέφερε χθες στον ανακριτή ο Κόττορος

Ενοχοποιεί όπως είχε προαναγγελθεί την γυναίκα του θύματος



Για περισσότερες από τέσσερις ώρες εξέθετε ενώπιον του αρμόδιου ανακριτή τους νέους ισχυρισμούς του με τους οποίους αλλάζουν άρδην τα μέχρι σήμερα δεδομένα, ο 37χρονος Γιάννης Κόττορος αναφορικά με τον τρόπο αλλά και τον τόπο τέλεσης του άγριου εγκλήματος, με θύμα τον 38χρονο οικοδόμο από τη Παστίδα Γιώργο Κούλαρο.

Ο 37χρονος φερόμενος ως δράστης του άγριου φονικού που τελέστηκε στα τέλη του περασμένου Απριλίου, επανέλαβε με κάθε λεπτομέρεια τα όσα εν περιλήψει είχε δηλώσει και προφορικά πριν από 10 περίπου ημέρες ενώπιον του κ. εισαγγελέα, εμπλέκοντας στην υπόθεση εκτός από τους ήδη κατηγορούμενους τον 57χρονο Γιάννη Βασιλάκη, τη σύζυγο του θύματος και τη παραμάνα της, τώρα και τον 16χρονο γιο του θύματος.

Ο ίδιος δήλωσε επίσης αθώος «αίματος» επισημαίνοντας ότι απλώς αναγκάστηκε από τον Βασιλάκη να μεταβούν μαζί και να θάψουν το πτώμα του άτυχου 38χρονου και εν συνεχεία να εγκαταλείψουν το αυτοκίνητο του θύματος στη περιοχή του Καρακόνερου.

Ως σημαντικό στοιχείο στη νέα αυτή κατάθεση του Κόττορου, σύμφωνα με όσα δημοσιοποιήθηκαν από το ραδιοφωνικό σταθμό «Παλμός» φέρεται να είναι μάρτυρες που καταθέτουν ότι το μοιραίο εκείνο βράδυ ο 37χρονος εργαζόταν ως αργά.

Σε ότι αφορά δε τον τρόπο του θανάτου του 38χρονου οικοδόμου, σύμφωνα με πληροφορίες, ο Κόττορος φέρεται να δήλωσε, ότι μετά από λογομαχία που είχαν το θύμα με τη σύζυγό του αυτή τον έσπρωξε, με αποτέλεσμα να πέσει από τη σκάλα και να χάσει τις αισθήσεις του και προφανώς στη συνέχεια ο Βασιλάκης του πέρασε το σκοινί στο λαιμό. Σε κάθε περίπτωση πάντως όταν ο 57χρονος του μετέφερε το πτώμα, ήταν ήδη μέσα στη λινάτσα.

Μάλιστα ανέφερε ότι εκείνο το βράδυ είχε περίπου στις 10.30 το βράδυ τηλεφωνική επικοινωνία με τη σύζυγο του θύματος, η οποία τον ρώτησε τι είχαν κάνει με το Βασιλάκη εκ των υστέρων.

Με δηλώσεις τους οι συνήγοροι του Κόττορου κύριοι Άκης Δημητριάδης και Γρηγόρης Μοράρης επεσήμαναν χθες ότι «υπήρξε μία πλήρης ανατροπή στη κατάθεση που έδωσε ο Κόττορος, καθώς ισχυρίστηκε ότι ο ίδιος δεν είχε καμία ανάμιξη στη δολοφονία, η οποία έλαβε χώρα στο σπίτι του θύματος από τα άτομα που βρίσκονταν μέσα αυτό. Δηλαδή πιθανότατα τη 38χρονη σύζυγο του θύματος, τη παραμάνα, τον Βασιλάκη και τον 16χρονο γιο του θύματος».

Ο Κόττορος δεν είχε γνώση νωρίτερα του τι επρόκειτο να συμβεί ή του τι συνέβη παρά μόνο όταν μετά τη δολοφονία ενημερώθηκε από το Βασιλάκη και μάλιστα με τρόπο εκβιαστικό, καθώς ο δεύτερος φέρεται σύμφωνα πάντα με τη νέα κατάθεση του 37χρονου να του είπε χαρακτηριστικά :«ή θα αφήσω το πτώμα εδώ και θα σε βρουν εσένα ή θα βοηθήσεις. Αυτά σου ζητά να κάνεις η Δέσποινα» και από εκεί και πέρα εξελίχθηκε η υπόθεση.

Όπως δήλωσαν οι συνήγοροι του φερόμενου ως δράστη, ο πελάτης τους είχε αυτή την ενημέρωση από το Βασιλάκη περίπου στις 8.10 με 8.15 το βράδυ του μοιραίου Σαββάτου 29 Απριλίου.

Οι ίδιοι τόνισαν ότι: «Μέχρι τώρα για όσα έχει καταθέσει ο πελάτης μας υπάρχουν και οι αντίστοιχες αποδείξεις, έχουνε δοθεί και τηλέφωνα και μαρτυρίες και ότι έχει πει επιβεβαιώνεται και από άλλα στοιχεία. Δεν είναι μία κατάθεση απλώς για να αλλάξει κάτι. Αυτή η κατάθεση δίνει ουσιαστικά απαντήσεις σε όλα τα ερωτηματικά που είχαν παραμείνει αναπάντητα και όλοι μας θέλαμε πάρα πολύ να δούμε τι έχει γίνει».

Άρση όλων των τηλεφωνικών απορρήτων

Μετά τα νέα στοιχεία που παρουσίασε χθες ο Γιάννης Κόττορος κατά τη διάρκεια της συμπληρωματικής του κατάθεσης, ο Εισαγγελέας Πλημμελειοδικών Ρόδου κ. Γιώργος Οικονόμου ζήτησε την άρση του απορρήτου των τηλεφωνικών συνδιαλέξεων όλων των εμπλεκομένων, καθώς παρά τα όσα είχαν αναφερθεί αυτό είχε γίνει μόνο για τις τηλεφωνικές συνδιαλέξεις του θύματος.

Εξάλλου το αίτημα αυτό επρόκειτο να το καταθέσουν γραπτώς και οι συνήγοροι του Κόττορου, όμως προηγήθηκε η παραγγελία του κ. εισαγγελέα.

Σε κάθε περίπτωση πάντως από εδώ και πέρα ξεκινάει ένας νέος κύκλων ερευνών και καταθέσεων από τις αρμόδιες αρχές, καθώς μέσα στις επόμενες ημέρες θα κληθούν να καταθέσουν συμπληρωματικά και να δώσουν τις δικές τους εξηγήσεις για τα όσα ισχυρίζεται ο Κόττορος και οι υπόλοιποι εμπλεκόμενοι.

«Θεωρούμε ότι είναι επαρκή μέχρι στιγμής τα όσα ο πελάτης μας καταθέτει και μπορούν με μία προσεκτική διερεύνηση των όσων εμπλέκονται στο θέμα και έχουν την ευθύνη της διαλεύκανσης να μας οδηγήσουν στο επιδιωκόμενο στόχο από όλους μας και που δεν είναι άλλος από τον να αποκαλυφθεί η αλήθεια και να αποδοθούν οι ευθύνες στο βαθμό που μετράει στον καθένα» είπαν οι κύριοι Α. Δημητριάδης και Γ. Μοράρης.

Ερωτηθείς για ποιο λόγο επέλεξε τη δεδομένη στιγμή να αλλάξει για άλλη μία φορά τους ισχυρισμούς του ο Γιάννης Κόττορος, οι συνήγοροι του δήλωσαν ότι «Έχει περάσει αρκετός καιρός και έχει συνειδητοποιήσει και που έμπλεξε και το βαθμό αυτού και πιθανότατα να έχει κρίνει ότι δεν άξιζε αυτή η καταρχήν πρωική πράξη κατά του εαυτού του που νόμιζε ότι κάνει. Επίσης έχει αποδειχθεί ότι όχι μόνο κανείς δεν εκτίμησε αυτό που έκανε, αλλά αντίθετα γύρισαν όλοι εναντίον του για να φύγει η ευθύνη από πάνω τους».

Τέλος αναφορικά με την άσχημη κατάσταση της υγείας του Βασιλάκη, οι κύριοι Δημητριάδης και Μοράρης δήλωσαν ότι την αμφισβητούν καθώς όπως τονίζουν «το ότι έχει μεταφερθεί στο νοσοκομείο του Κορυδαλού δεν σημαίνει ότι βρίσκεται και σε άσχημη κατάσταση. Οι πληροφορίες που έχουμε εμείς είναι ότι έχει μεν ένα πρόβλημα αλλά όχι στο βαθμό τον οποίο επικαλείται ότι βρίσκεται. Μέχρι σήμερα δεν έχει προσκομιστεί το οποιοδήποτε πιστοποιητικό στην ανάκριση που να πιστοποιεί ότι πάσχει από κάτι».

SHIPPING COMPANY OF SYMI

Α.Ν.Ε.Σ.

ΑΝΩΝΥΜΗ ΝΑΥΤΙΛΙΑΚΗ ΕΤΑΙΡΕΙΑ ΣΥΜΗΣ

Ε/Γ-Ο/Γ ΠΡΩΤΕΥΣ

ΗΜΕΡΗΣΙΑ ΕΚΔΡΟΜΗ ΓΙΑ

ΤΗΛΟ - ΝΙΣΥΡΟ

ΚΑΘΕ ΚΥΡΙΑΚΗ

ΔΡΟΜΟΛΟΓΙΑ ΑΠΟ 15/05/06 ΕΩΣ 31/10/06

ΛΙΜΑΝΙ	ΑΦΙΞΗ	ΑΝΑΧΩΡΗΣΗ
ΡΟΔΟ		08.30
ΤΗΛΟ	11.30	11.45
ΝΙΣΥΡΟ	13.00	18.00
ΤΗΛΟ	19.15	19.30
ΡΟΔΟ	22.30	Δ.

ΡΟΔΟ-ΤΗΛΟ

Τιμή κατ' άτομο 11,45 ευρώ

με επιστροφή 22,90 ευρώ

ΙΧ 18,40 ευρώ

με επιστροφή 36,80 ευρώ

ΡΟΔΟ-ΝΙΣΥΡΟ

Τιμή κατ' άτομο 11,47 ευρώ

με επιστροφή 22,94 ευρώ

ΙΧ 18,40 ευρώ

με επιστροφή 36,80 ευρώ

ΠΛΗΡΟΦΟΡΙΕΣ - ΕΙΣΙΤΗΡΙΑ

στα γραφεία της ΑΝΕΣ στη Ρόδο, Αυστραλίας 88

και τηλ. 2241037769 και fax 2241034493

ΧΠΤΓΡ004

Ε/Γ - Ο/Γ ΠΡΩΤΕΥΣ Απο 30/07/06 ΕΩΣ 30/09/06

ΔΕΥΤΕΡΑ			ΤΡΙΤΗ			ΤΕΤΑΡΤΗ			ΠΕΜΠΤΗ			ΠΑΡΑΣΚΕΥΗ			ΣΑΒΒΑΤΟ			ΚΥΡΙΑΚΗ		
ΛΙΜΑΝΙ	ΩΡΑ		ΛΙΜΑΝΙ	ΩΡΑ		ΛΙΜΑΝΙ	ΩΡΑ		ΛΙΜΑΝΙ	ΩΡΑ		ΛΙΜΑΝΙ	ΩΡΑ		ΛΙΜΑΝΙ	ΩΡΑ		ΛΙΜΑΝΙ	ΩΡΑ	
	ΑΦ	ΑΝ		ΑΦ	ΑΝ		ΑΦ	ΑΝ		ΑΦ	ΑΝ		ΑΦ	ΑΝ		ΑΦ	ΑΝ		ΑΦ	ΑΝ
ΠΑΡΑΜΟΝΗ ΣΤΟ ΛΙΜΑΝΙ ΤΗΣ ΡΟΔΟΥ			ΡΟΔΟ	-	13.00	ΚΑΛ/ΝΟ		08.30	ΣΥΜΗ		06.00	ΡΟΔΟ		13.00	ΚΩ		06.00	ΡΟΔΟ		08.30
			ΣΥΜΗ	14.40	15.00	ΚΩ	09.35	10.00	ΡΟΔΟ	07.40	08.45	ΣΥΜΗ	14.40	15.00	ΝΙΣΥΡΟ	07.30	07.45	ΤΗΛΟ	11.30	11.45
			ΤΗΛΟ	17.00	17.15	ΝΙΣΥΡΟ	11.30	12.00	ΚΑΣΤ/ΖΟ	13.15	13.30	ΤΗΛΟ	17.00	17.15	ΤΗΛΟ	09.00	09.15	ΝΙΣΥΡΟ	13.00	18.00
			ΝΙΣΥΡΟ	18.30	18.45	ΤΗΛΟ	13.15	13.45	ΡΟΔΟ	18.15	Δ	ΝΙΣΥΡΟ	18.30	18.45	ΣΥΜΗ	11.15	11.35	ΤΗΛΟ	19.15	19.30
			ΚΩ	20.15	20.30	ΣΥΜΗ	15.45	16.15				ΚΩ	20.15	Δ	ΡΟΔΟ	13.15	15.00	ΣΥΜΗ	21.30	21.45
			ΚΑΛ/ΝΟ	21.35	Δ	ΡΟΔΟ	17.55	18.30							ΚΑΣΤ/ΖΟ	19.30	20.00	ΡΟΔΟ	23.30	Δ
						ΣΥΜΗ	20.10	Δ							ΡΟΔΟ	00.30	Δ			

ΠΑΡΑΤΗΡΗΣΕΙΣ: 1. ΣΕ ΠΕΡΙΠΤΩΣΗ ΠΟΥ ΥΠΑΡΞΟΥΝ ΤΡΟΠΟΠΟΙΗΣΕΙΣ ΣΤΙΣ ΩΡΕΣ ΑΝΑΧΩΡΗΣΗΣ ΤΩΝ ΠΛΟΙΩΝ BLUE STAR 2 & ΑΝΘΗ ΜΑΡΙΝΑ ΑΠΟ ΚΩ, ΘΑ ΕΠΑΝΕΛΘΟΥΜΕ ΜΕ ΝΕΟ ΠΡΟΓΡΑΜΜΑ ΠΟΥ ΘΑ ΠΡΟΣΑΡΜΟΖΕΤΑΙ ΣΤΙΣ ΑΝΤΑΠΟΚΡΙΣΕΙΣ ΤΩΝ ΑΝΩΤΕΡΩ ΠΛΟΙΩΝ.

2. ΣΕ ΠΕΡΙΠΤΩΣΗ ΚΑΘΥΣΤΕΡΗΜΕΝΗΣ ΑΦΙΞΗΣ ΤΟΥ BLUE STAR 2 ΚΑΙ ΤΟΥ ΑΝΘΗ ΜΑΡΙΝΑ ΣΤΗΝ ΚΩ, ΤΟ Ε/Γ - Ο/Γ ΠΡΩΤΕΥΣ ΘΑ ΑΝΑΧΩΡΕΙ ΜΕΤΑ ΤΗΝ ΑΦΙΞΗ ΤΟΥ BLUE STAR 2 & ΤΟΥ ΑΝΘΗ ΜΑΡΙΝΑ ΠΡΟΚΕΙΜΕΝΟΥ ΝΑ ΕΠΙΤΥΧΑΝΕΤΑΙ Η ΑΝΤΑΠΟΚΡΙΣΗ.

Ε/Γ - Ο/Γ ΣΥΜΗ Απο 31/05/2006 ΕΩΣ 30/09/2006

ΔΕΥΤΕΡΑ			ΤΡΙΤΗ			ΤΕΤΑΡΤΗ			ΠΕΜΠΤΗ			ΠΑΡΑΣΚΕΥΗ			ΣΑΒΒΑΤΟ			ΚΥΡΙΑΚΗ		
ΛΙΜΑΝΙ	ΩΡΑ		ΛΙΜΑΝΙ	ΩΡΑ		ΛΙΜΑΝΙ	ΩΡΑ		ΛΙΜΑΝΙ	ΩΡΑ		ΛΙΜΑΝΙ	ΩΡΑ		ΛΙΜΑΝΙ	ΩΡΑ		ΛΙΜΑΝΙ	ΩΡΑ	
	ΑΦ	ΑΝ		ΑΦ	ΑΝ		ΑΦ	ΑΝ		ΑΦ	ΑΝ		ΑΦ	ΑΝ		ΑΦ	ΑΝ		ΑΦ	ΑΝ
ΡΟΔΟ		09.00	ΡΟΔΟ		09.00	ΣΥΜΗ		09.00	ΡΟΔΟ		09.00	ΣΥΜΗ		06.00	ΣΥΜΗ		06.00	ΡΟΔΟ		09.00
ΠΑΝ/ΤΗ	10.50	12.00	ΠΑΝ/ΤΗ	10.50	12.00	ΡΟΔΟ	10.50	Δ	ΠΑΝ/Τ	10.50	12.00	ΡΟΔΟ	07.50	09.00	ΡΟΔΟ	07.50	09.00	ΠΑΝ/ΤΗ	10.50	12.00
ΣΥΜΗ	13.00	16.15	ΣΥΜΗ	13.00	16.15				ΣΥΜΗ	13.00	16.15	ΠΑΝ/ΤΗ	10.50	12.00	ΠΑΝ/ΤΗ	10.50	12.00	ΣΥΜΗ	13.00	15.45
ΡΟΔΟ	18.05	Δ	ΡΟΔΟ	18.05	18.30				ΡΟΔΟ	18.05	18.30	ΣΥΜΗ	13.00	16.15	ΣΥΜΗ	13.00	16.15	ΡΟΔΟ	17.35	Δ
			ΣΥΜΗ	20.20	Δ				ΣΥΜΗ	20.20	Δ	ΡΟΔΟ	18.05	18.30	ΡΟΔΟ	18.05	Δ			
												ΣΥΜΗ	20.20	Δ						

Υ/Γ ΑΙΓΛΗ Απο 15/05/06 ΕΩΣ 31/10/06

ΔΕΥΤΕΡΑ			ΤΡΙΤΗ			ΤΕΤΑΡΤΗ			ΠΕΜΠΤΗ			ΠΑΡΑΣΚΕΥΗ			ΣΑΒΒΑΤΟ			ΚΥΡΙΑΚΗ		
ΛΙΜΑΝΙ	ΩΡΑ		ΛΙΜΑΝΙ	ΩΡΑ		ΛΙΜΑΝΙ	ΩΡΑ		ΛΙΜΑΝΙ	ΩΡΑ		ΛΙΜΑΝΙ	ΩΡΑ		ΛΙΜΑΝΙ	ΩΡΑ		ΛΙΜΑΝΙ	ΩΡΑ	
	ΑΦ	ΑΝ		ΑΦ	ΑΝ		ΑΦ	ΑΝ		ΑΦ	ΑΝ		ΑΦ	ΑΝ		ΑΦ	ΑΝ		ΑΦ	ΑΝ
ΣΥΜΗ		07.30	ΣΥΜΗ		07.30	ΡΟΔΟ		09.00	ΡΟΔΟ		09.00	ΡΟΔΟ		14.30	ΡΟΔΟ		09.00	ΣΥΜΗ		07.30
ΡΟΔΟ	08.30	09.00	ΡΟΔΟ	08.30	09.00	ΣΥΜΗ	10.00	10.15	ΣΥΜΗ	10.00	10.15	ΣΥΜΗ	15.30	16.30	ΣΥΜΗ	10.00	10.15	ΡΟΔΟ	08.30	09.00
ΣΥΜΗ	10.00	10.15	ΣΥΜΗ	10.00	10.15	ΡΟΔΟ	11.15	14.30	ΡΟΔΟ	11.15	14.30	ΡΟΔΟ	17.30	Δ	ΡΟΔΟ	11.15	14.30	ΣΥΜΗ	10.00	16.00
ΡΟΔΟ	11.15	18.00	ΡΟΔΟ	11.15	14.30	ΣΥΜΗ	15.30	16.30	ΣΥΜΗ	15.30	16.30				ΣΥΜΗ	15.30	16.30	ΠΑΝ/ΤΗ	16.30	16.40
ΣΥΜΗ	19.00	Δ	ΣΥΜΗ	15.30	16.30	ΡΟΔΟ	17.30	Δ	ΡΟΔΟ	17.30	Δ				ΡΟΔΟ	17.30	18.00	ΡΟΔΟ	17.40	18.00
			ΡΟΔΟ	17.30	Δ										ΣΥΜΗ	19.00	Δ	ΣΥΜΗ	19.00	Δ

ΚΡΑΤΗΣΕΙΣ ΕΙΣΙΤΗΡΙΩΝ ΚΑΙ ΜΕΣΩ INTERNET: www.anes.gr

Τα δρομολόγια μπορούν να τροποποιηθούν λόγω εκτάκτων συγκοινωνιακών αναγκών ή καιρικών συνθηκών. Παρακαλούμε πριν ταξιδέψετε επικοινωνήστε με την Εταιρία:

Γραφείο Σύμης: Τηλ. 2246071444 • Φαξ 2246071373

Γραφείο Ρόδου: Τηλ. 2241037769 • Φαξ 2241034493

ΑΝΕΣ ΑΝΩΝΥΜΗ ΝΑΥΤΙΛΙΑΚΗ ΕΤΑΙΡΙΑ ΣΥΜΗΣ

ΑΕ1194

ΓΙΑ ΤΟ ΛΙΒΑΝΟ



Συγκέντρωση τροφίμων και φαρμάκων

Ανακοίνωση της Επιτροπής που έχει συγκροτηθεί

Από την Επιτροπή για τη συγκέντρωση της ανθρωπιστικής βοήθειας (Ιερά Μητρόπολη Ρόδου, Νομαρχία, ΤΕΔΚΔ, Σύνδεσμος Αγάπης) προς τον δοκιμαζόμενο λαό του Λιβάνου, καλούνται οι συμπολίτες μας, οι φορείς, επιχειρήσεις κλπ, να δείξουν με περισσότερο ζήλο την έγνοιά τους, κινητοποιούμενοι και προσφέροντας άμεσα πολύτιμα είδη προς τους συνανθρώπους μας που έχουν τώρα την ανάγκη μας. Η συγκέντρωση της βοήθειας θα συνεχιστεί στις 16 Αυγούστου, πάντα στους χώρους που στεγάζεται ο Σύνδεσμος Αγάπης (πρώην Ορφανοτροφείο Αρρένων), καθώς λόγω του Δεκαπενταύγουστου, εορτή της Παναγίας, θα παραμείνουν κλειστοί τη Δευτέρα και την Τρίτη.

Σημειώνεται με έμφαση, ότι υπάρχει μεγάλη ανάγκη σε φάρμακα, τρόφιμα κλπ, και όχι σε ρουχισμό, ο οποίος δεν γίνεται αποδεκτός. Η συγκέντρωση της ανθρωπιστικής βοήθειας πρέπει να ολοκληρωθεί μέχρι τις 22 Αυγούστου, ώστε να επιταχυνθούν οι διαδικασίες προώθησής της στο Λίβανο. Για περισσότερες πληροφορίες, οι ενδιαφερόμενοι μπορούν να επικοινωνούν με το τηλέφωνο 22410-32780 (Σύνδεσμος Αγάπης).

Παρουσία των τοπικών αρχών

Εγιναν τα εγκαίνια της Έκθεσης Κρεμαστής

Αναφορά στο έργο της Κυβέρνησης έκανε ο υπουργός Αιγαίου Αρ. Παυλίδης

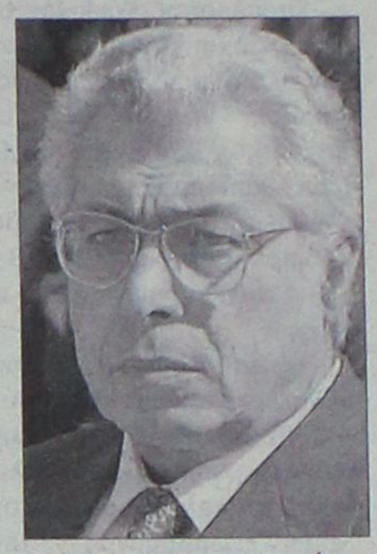

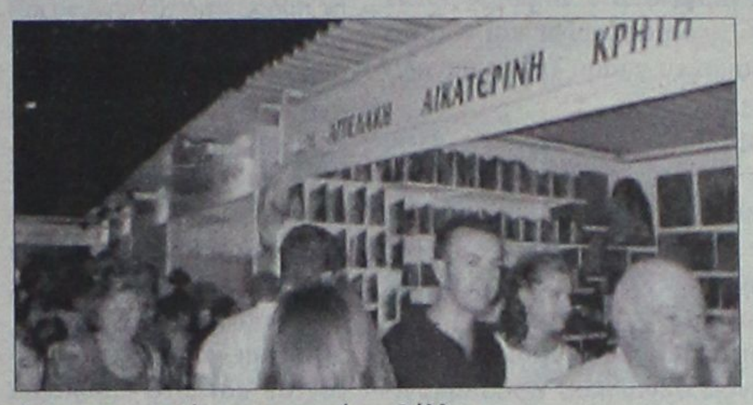

Παρουσία των τοπικών αρχών και αρκετού κόσμου, πραγματοποιήθηκαν χθες το βράδυ στην Κρεμαστή, τα εγκαίνια της 41ης πανελλήνιας έκθεσης χειροτεχνίας.

Στην τέλεση εγκαινίων παρέστη και ο υπουργός Αιγαίου και Νησιωτικής Πολιτικής κ. Αρ. Παυλίδης, ο οποίος στον χαιρετισμό του ανέφερε τα εξής:

"Για μία ακόμα χρονιά μετέχω στην τελετή ενάρξεως της έκθεσης Κρεμαστής, προκειμένου, να υπογραμμίσω τη σημασία της οργανωμένης σε επιχειρηματικό επίπεδο χειροτεχνίας και τη συμπαράσταση προς τους εκθέτες οι οποίοι ανήκουν στη μεγάλη οικογένεια των μικρομεσαίων επιχειρηματιών. Παράλληλα με την παρουσία μου, θέλω να εκφράσω την εκτίμησή μου στην έκθεση της Κρεμαστής, η οποία επί αρκετές ημέρες κάθε χρόνο, γίνεται επίκεντρο του ενδιαφέροντος των επιχειρηματιών της χειροτεχνίας, που αρκετοί από αυτούς προέρχονται από νησιωτικές περιοχές.

Αυτούς τους χειροτέχνες τους στηρίζουμε με τα ειδικά προγράμματα του Υπουργείου Ανάπτυξης και κυρίως με το ΕΠΑΝ, το οποίο, στο νότιο Αιγαίο χρηματοδότησε μέχρι σήμερα 1.038 επιχειρήσεις με συνολικό ποσό ενισχύσεως 130 εκ. ευρώ περίπου και με το πρόγραμμα ΟΠΑΑΧ του Υπουργείου Αγροτικής Ανάπτυξης και Τροφίμων.

Βάση της πολιτικής μας είναι, η βελτίωση της ανταγωνιστικότητας και των προϊόντων χειροτεχνίας. Αποδίδει όμως, η πολιτική αυτής της μορφής, όταν εξασφαλισθούν προϋποθέσεις απρόσκοπτης διακίνησης εμπορευμάτων και αγαθών, όταν εξασφαλισθεί επάρκεια ηλεκτρικής ενέργειας, επάρκεια σε νερό και σταθερό οικονομικό περιβάλλον.

Αυτές τις προϋποθέσεις βελτιώνουμε με τη συστηματική και μεθοδική εφαρμογή ολοκληρωμένης νησιωτικής πολιτικής στα πλαίσια της οποίας εντάσσονται συντονιστικές πρωτοβουλίες του Υπουργείου μας, οι οποίες έχουν σαν αποτέλεσμα την παράδοση του αεροδρομίου της Καλύμνου μετά από 22 χρόνια και την παράδοση της αιθούσης αναχωρήσεως 8.000 τ.μ. του αεροδρομίου Ρόδου, τη δημοπράτηση του ξεχασμένου φράγματος Κρητηνίας και τη Β' φάση του φράγματος Γαδουρά, τη διεξαγωγή διαγωνισμού για το νέο εργοστάσιο της ΔΕΗ, ο οποίος προχωρεί αφού ξεπερνιούνται τα διαδικαστικά προβλήματα. Στην ίδια μοίρα βρίσκεται το λιμενικό έργο της Ακαντιάς, πλάι στο οποίο προσθέτω τον επαναπατρισμό του πλοίου "Διαγόρας".

Αναφέρω πολύ συνοπτικά επεμβάσεις στις υποδομές της Ρόδου, κυρίως, οι οποίες όμως είναι απαραίτητες για την ανάπτυξη κάθε επιχειρηματικής δραστηριότητας είτε αυτή ανήκει στη μεταποίηση π.χ. χειροτεχνία, βιοτεχνία, είτε, στις υπηρεσίες π.χ. τουρισμός. Πιστεύω ότι, με τη συνεργασία όλων των παραγόντων που συμμετέχουν στην αναπτυξιακή πορεία των νησιών μας, πρωτοβουλίες σαν κι αυτή, που αναπτύσσονται στους κόλπους της πανελλήνιας έκθεσης Κρεμαστής μπορούν να αποκτήσουν ευρύτερο από το σημερινό χαρακτήρα, αφού προηγουμένως οι οργανωτές της προετοιμάσουν την ανάλογη πρόταση και δηλώνω ότι είμαστε έτοιμοι να τη στηρίξουμε".

ΤΗΛΟΣ 21ος ΑΙΩΝΑΣ
SEA STAR
ΝΑΥΤΙΚΗ ΕΤΑΙΡΕΙΑ

Πληροφορίες:
ΡΟΔΟΣ, Τάρπον Σπρινγκς 44
Τηλ./φαξ: 2241078052 κιν. 6938244523
ΤΗΛΟΣ, τηλ.. 2246044000, fax 2246044044

ΠΡΟΓΡΑΜΜΑ SEA STAR από 8/8/2006

ΔΕΥΤΕΡΑ

	ΑΦΙΞΗ	ΑΝ/ΣΗ
ΡΟΔΟΣ		09.20
ΤΗΛΟΣ	10.40	14.30
ΝΙΣΥΡΟΣ	15.05	17.30
ΤΗΛΟΣ	18.05	18.20
ΡΟΔΟΣ	19.40	Δ

ΤΡΙΤΗ

	ΑΦΙΞΗ	ΑΝ/ΣΗ
ΡΟΔΟΣ		16.00
ΤΗΛΟΣ	17.20	Δ.

ΤΕΤΑΡΤΗ

	ΑΦΙΞΗ	ΑΝ/ΣΗ
ΤΗΛΟΣ		09.00
ΡΟΔΟΣ	10.20	18.00
ΤΗΛΟΣ	19.20	

ΠΕΜΠΤΗ

	ΑΦΙΞΗ	ΑΝ/ΣΗ
ΤΗΛΟΣ		07.30
ΡΟΔΟΣ	08.50	16.30
ΤΗΛΟΣ	17.50	Δ.

ΠΑΡΑΣΚΕΥΗ

	ΑΦΙΞΗ	ΑΝ/ΣΗ
ΤΗΛΟΣ		09.00
ΡΟΔΟΣ	10.20	18.00
ΤΗΛΟΣ	19.20	Δ.

ΚΥΡΙΑΚΗ

	ΑΦΙΞΗ	ΑΝ/ΣΗ
ΤΗΛΟΣ		07.30
ΡΟΔΟΣ	08.50	18.00
ΤΗΛΟΣ	19.20	19.40
ΡΟΔΟΣ	21.00	Δ.

AE1468

AEGEAN FLYING DOLPHINS

FLYING DOLPHIN 22

ΡΟΔΟ - ΚΩ
σε 1 ώρα και 50 λεπτά. Τιμή κατά άτομο 23,50€

ΡΟΔΟ - ΚΑΛΥΜΝΟ
σε 2 ώρες και 30 λεπτά. Τιμή κατά άτομο 25€

ΔΡΟΜΟΛΟΓΙΑ: ΑΠΟ 18/4/06 ΕΩΣ 15/10/06
ΔΕΥΤΕΡΑ ΕΩΣ ΣΑΒΒΑΤΟ (ΚΥΡΙΑΚΗ ΑΡΓΙΑ)

ΛΙΜΑΝΙ	ΑΦΙΞΗ	ΑΝΑΧΩΡΗΣΗ	ΛΕΠΤΑ
ΚΑΛΥΜΝΟΣ		7:20	
			30′
ΚΩΣ	7:55	8:00	
			115′
ΡΟΔΟΣ	10:00	15:30	
			115′
ΚΩΣ	17:25	17:30	
			30′
ΚΑΛΥΜΝΟΣ	18:00	Δ	

AE1435

Πληροφορίες - Εισιτήρια
στα γραφεία της εταιρίας Α.Ν.Ε.Σ Α.Ε
στη Ρόδο,
Αυστραλίας 88 και
Τηλ. 2241 0 37769 & fax 2241 0 34493.

sigma travel agency

ΕΒΔΟΜΑΔΙΑΙΕΣ ΑΝΑΧΩΡΗΣΕΙΣ ΓΙΑ
ΠΡΑΓΑ
ΑΠΟ 480€ ΣΕ 4* ΞΕΝΟΔΟΧΕΙΟ
ΓΙΑΤΙ Η ΠΡΑΓΑ ΚΑΛΟΚΑΙΡΙ ΕΙΝΑΙ ΟΝΕΙΡΟ!!!
ΘΕΣΕΙΣ ΠΕΡΙΟΡΙΣΜΕΝΕΣ ΠΡΟΛΑΒΕΤΕ!!!
ΕΙΔΙΚΑ ΠΡΟΓΡΑΜΜΑΤΑ ΓΙΑ ΝΕΟΝΥΜΦΟΥΣ

ΑΚΟΜΗ: ΡΕΛΑΧ ΜΑΛΤΑ
ΓΝΩΡΙΣΤΕ ΤΗΝ ΖΩΗ ΤΩΝ ΙΠΠΟΤΩΝ ΜΕΤΑ ΑΠΟ ΤΗΝ ΡΟΔΟ
4 ΗΜΕΡΕΣ ΜΕ ΤΣΑΡΤΕΡ ΑΠΟ ΡΟΔΟ 18/11

ΜΟΝΟ 495€

ΚΡΑΤΗΣΕΙΣ ΜΕΧΡΙ 30/9 ΕΙΔΙΚΗ ΕΚΠΤΩΣΗ

ΓΙΑ ΚΡΑΤΗΣΕΙΣ ΘΕΣΕΩΝ Ή ΠΛΗΡΟΦΟΡΙΕΣ
ΤΗΛΕΦΩΝΗΣΤΕ ΜΑΣ

SIGMA S.S TRAVEL
ΤΗΛ.: 22410 90049 - FAX: 22410 96697
Λ. ΗΡΑΚΛΕΙΔΩΝ, ΕΜΠ. ΚΕΝΤΡΟ RHODESLAND
ΡΟΔΟΣ
(ΜΕΤΑΞΥ AVRA BEACH ΚΑΙ MIRA MARE)
ΥΠΕΥΘΥΝΟΣ: ΣΤΕΡΓΕΝΑΚΗΣ ΣΤΕΡΓΟΣ
ΚΑΘΗΜΕΡΙΝΑ: 09.00-17.00 18.00-20.30
ΣΑΒΒΑΤΟ: 09.00-14.00

AE1750

Εντάξεις έργων στο πρόγραμμα «Θησέας»

Ο Γενικός Γραμματέας της Περιφέρειας Νοτίου Αιγαίου κ. Χαράλαμπος Κόκκινος ανακοίνωσε ότι με απόφασή του, εντάχθηκαν οριστικά στο Πρόγραμμα «ΘΗΣΕΑΣ» για την Περιφέρεια Νοτίου Αιγαίου: ένα (1) Έργο του Δήμου Δικαίου νήσου Κω συνολικού Προϋπολογισμού 367.736,63 ευρώ, μία (1) Ενέργεια του Δήμου Ροδίων συνολικού προϋπολογισμού 350.000 ευρώ και μία (1) Ενέργεια του Δήμου Εξωμβούργου νήσου Τήνου συνολικού προϋπολογισμού 22.783,05 ευρώ.

Πιο συγκεκριμένα έγινε η οριστική ένταξη των εξής έργων:

1. Κατασκευή νέου Δημαρχείου Δήμου Δικαίου ν. Κω συνολικού προϋπολογισμού 367.736,63 ευρώ
2. Προμήθεια Ειδικών Οχημάτων Καθαριότητας Δήμου Ροδίων συνολικού προϋπολογισμού 350.000 ευρώ
3. Παρακολούθηση ποιότητας πόσιμου νερού στα Δ.Δ. Δήμου Εξωμβούργου ν. Τήνου συνολικού προϋπολογισμού 22.783,05 ευρώ

ΣΥΝΟΛΙΚΑ ΕΧΟΥΝ ΕΝΤΑΧΘΕΙ ΜΕΧΡΙ ΣΗΜΕΡΑ ΟΡΙΣΤΙΚΑ ΣΤΟ ΠΡΟΓΡΑΜΜΑ «ΘΗΣΕΑΣ» 148 ΕΡΓΑ ΠΡΟΫΠΟΛΟΓΙΣΜΟΥ 32.341.816,54 ευρώ.

Οι διαφοροποιήσεις που παρατηρούνται όσον αφορά τον αριθμό και τα ποσά των έργων οφείλονται στις τροποποιήσεις του προγράμματος ΘΗΣΕΑΣ

Ψηφίζουν οι Σουηδοί

Με ανακοίνωσή του το Σουηδικό Προξενείο της Ρόδου κάνει γνωστό στους Σουηδούς υπηκόους που διαμένουν ή κάνουν διακοπές στη Ρόδο, Σύμη, Τήλο, Χάλκη, Κάρπαθο, Κάσο και Καστελλόριζο, και θέλουν να ψηφίσουν, για τις βουλευτικές, νομαρχιακές και δημοτικές εκλογές της Σουηδίας, ότι μπορούν να προσέλθουν από τις 24 Αυγούστου και έως την 8η Σεπτεμβρίου 2006. Απαραίτητα χαρτιά για να ψηφίσουν είναι α) εκλογική κάρτα του 2006 και β) το διαβατήριο.

Το Προξενείο θα είναι ανοικτό καθημερινά από 10.00 έως 13.00 εκτός Σαββάτου και Κυριακής.

Τελευταία ημέρα ψηφοφορίας θα είναι η Παρασκευή 08-09-2006, 10.00-13.00

Σε όλα τα αεροδρόμια της χώρας

Αυστηρά επιφυλακή

Σωματικός έλεγχος επιβατών που ταξιδεύουν με πτήσεις τσάρτερ



Αυξημένη αστυνομική επιτήρηση και αυστηροί έλεγχοι ιδίως σε ότι αφορά τις χειραποσκευές επιβατών με προορισμό το Λονδίνο και τις Ηνωμένες Πολιτείες συνθέτουν την εικόνα στον Διεθνή Αερολιμένα Αθηνών «Ελευθέριος Βενιζέλος» μετά τον «κόκκινο» συναγερμό που σήμανε την Πέμπτη στη Βρετανία με την αποτροπή τρομοκρατικής συνωμοσίας.

Αυξημένα μέτρα λαμβάνονται και στα υπόλοιπα αεροδρόμια της Ελλάδας, από όπου αναχωρούν πτήσεις προγραμματισμένες ή τσάρτερ για το εξωτερικό. Το πρόγραμμα πτήσεων των Ολυμπιακών Αερογραμμών αποκαταστάθηκε την Πέμπτη αφότου δόθηκε σχετική έγκριση από το Λονδίνο. Σύμφωνα με την βρετανική πρεσβεία στην Αθήνα, οι ακόλουθες οδηγίες εφαρμόζονται ήδη σε όλους τους επιβάτες που έχουν για αφετηρία του ταξιδιού τους και όσους ταξιδεύουν τράνζιτ σε βρετανικά αεροδρόμια:

Όλες οι χειραποσκευές θα ελέγχονται και θα τοποθετούνται μαζί με τις υπόλοιπες στο κύτος των αναλόγων αεροσκαφών που αναχωρούν από αεροδρόμια της Βρετανίας. Οι τσέπες των επιβατών πρέπει να είναι κενές. Οι επιβάτες μπορούν να έχουν μαζί τους πέρα από το σημείο ελέγχου, σε μια και μόνη (ιδανικά διαφανή σακούλα), μόνο τα παρακάτω αντικείμενα:

1) Πορτοφόλια και τσαντάκια τσέπης (όχι όμως μεγαλύτερες τσάντες) μαζί με το περιεχόμενό τους (χρήματα, πιστωτικές κάρτες, ταυτότητες κ.λπ.).

2) Ταξιδιωτικά έγγραφα απαραίτητα για το ταξίδι (διαβατήρια και εισιτήρια).

3) Φάρμακα χορηγούμενα με ιατρική συνταγή, καθώς και άλλα φαρμακευτικά προϊόντα επαρκή και αναγκαία για την διάρκεια της πτήσης. Απαγορεύεται η μεταφορά σκευασμάτων σε υγρή μορφή η αυθεντικότητα των οποίων δεν μπορεί να πιστοποιηθεί.

4) Γυαλιά οράσεως και ηλίου χωρίς τις προστατευτικές θήκες τους. Θήκη φακών επαφής, όχι όμως μπουκάλια με διάλυμα για τους φακούς.

5) Για όσους ταξιδεύουν με βρέφη: παιδική τροφή, γάλα (τα περιεχόμενα των οποίων πρέπει επιτόπου να δοκιμαστούν από τον συνοδό) και είδη προσωπικής υγιεινής σε ποσότητα ικανή και αναγκαία για την διάρκεια της πτήσης (πάνες, μωρομάντηλα, κρέμες).

6) Είδη γυναικείας υγιεινής (όχι σε κουτιά) σε ποσότητα επαρκή και αναγκαία για την διάρκεια της πτήσης (ταμπόν, σερβιέτες, πετσέτες και χαρτομάντηλα). Χαρτομάντηλα εφόσον έχει αφαιρεθεί η συσκευασία και μαντήλια. Κλειδιά (αλλά χωρίς κλειδοθήκη που να λειτουργεί με ηλεκτρικό/ηλεκτρονικό τρόπο, για παράδειγμα τηλεχειριστήριο).

Σε όλους τους επιβάτες θα πραγματοποιείται σωματικός έλεγχος. Όλοι οι επιβάτες, καθώς και τα υποδήματά τους και ό,τι άλλο μεταφέρουν, θα ελέγχεται με μηχάνημα ακτίνων Χ. Παιδικά καρεκλάκια και αναπηρικά βοηθήματα θα ελέγχονται επίσης με ακτίνες Χ και μόνο αναπηρικά αμαξίδια του αεροδρομίου θα μπορούν να περάσουν τα σημεία ελέγχου.

Alhambra Travel

LOUIS HELLENIC CRUISES LINES

ΝΕΑ ΕΠΤΑΗΜΕΡΗ ΚΡΟΥΑΖΙΕΡΑ ΕΚΠΛΗΞΗ

"ΘΗΣΑΥΡΟΙ ΤΟΥ ΕΛΛΗΝΙΣΜΟΥ"

Από 2 έως 9 Σεπτεμβρίου με το πολυτελές κρουαζιερόπλοιο IVORY (από 600 ευρώ)

2/9 αναχ. από Ρόδο στις 13.00 για Πειραιά

3/9 άφιξη στον Πειραιά. Παραμονή επί του πλοίου και διανυκτέρευση.

4/9 αναχ. στις 10.00 για Κωνσταντινούπολη την ομορφότερη πόλη του κόσμου.

5/9 άφιξη στην Πόλη-επισκέψεις σε Πρίγκηπο και Χάλκη-Νυχτερινή διασκέδαση.

6/9 Αγία Σοφία, Οικουμενικό Πατριαρχείο στο Φανάρι, Τοπ-Καπί και Σκεπαστό παζάρι. Αναχώρηση για Σμύρνη στις 15.00

7/9 άφιξη πρωί στο λιμάνι της Σμύρνης, επίσκεψη στην πρώτη αγορά της Τουρκίας του ΚΕΜΕΡΑΛΤΙ. Αναχώρηση στις 18.00 για Πειραιά.

8/9 άφιξη Πειραιά στις 07.00.

8/9 Επιστροφή για Ρόδο με το πολυτελέστατο κρουαζιερόπλοιο SEA DIAMOND μέσω Μυκόνου ή αεροπορικώς. Θα τηρηθεί προτεραιότητα κρατήσεων-θέσεις περιορισμένες.

Η τιμή αρχίζει από 600 EURO!!!

Συμπεριλαμβάνει:
- το ΡΟΔΟ-ΠΕΙΡΑΙΑ-ΤΟΥΡΚΙΑ-(Κων/πολη+ Σμύρνη) M/V IVORY ΠΕΙΡΑΙΑ-ΜΥΚΟΝΟ-ΡΟΔΟΣ-M/V SEA DIAMOND

Ολα τα φαγητά στο πλοίο, διασκέδαση κλπ.
Παιδιά έως 17 ετών που μοιράζονται την καμπίνα με δύο ενήλικες πληρώνουν μόνο 81 ευρώ λιμενικά τέλη.

Πρόγραμμα αναλυτικό στο Πρακτορείο

ALHAMBRA TRAVEL

Δημ. Θεοδωράκη 13
τηλ. 22410-25698, 22410-37052
Δηλώσεις μέχρι 20/8

ΧΤΤ ΤΤΡ 002

ANEK LANES FERRIES

ΠΡΟΓΡΑΜΜΑ ΔΡΟΜΟΛΟΓΙΩΝ

Ε/Γ-Ο/Γ ΡΟΔΑΝΘΗ, Ε/Γ-Ο/Γ ΜΑΡΙΝΑ, Ε/Γ-Ο/Γ ΑΝΘΗ ΜΑΡΙΝΑ

ΡΟΔΟΣ - ΠΕΙΡΑΙΑΣ

		ΠΑΡΑΣΚΕΥΗ 11/08
ΑΝΘΗ ΜΑΡΙΝΑ	13.00	ΚΩ(16.40)-ΛΕΡΟ (18.50)-ΠΑΤΜΟ (20.40)-ΠΕΙΡΑΙΑ (04.30)
		ΣΑΒΒΑΤΟ 12/08
ΡΟΔΑΝΘΗ	17.00	ΚΩ (21.10)-ΚΑΛΥΜΝΟ (22.30)-ΛΕΡΟ (23.59)-ΠΑΤΜΟ (01.40)-ΠΕΙΡΑΙΑ (11.20)
		ΚΥΡΙΑΚΗ 13/08
ΜΑΡΙΝΑ	13.00	ΣΥΜΗ (14.50)-ΤΗΛΟ (17.10)-ΝΙΣΥΡΟ (18.50)- ΚΩ (21.00)-ΚΑΛΥΜΝΟ (22.50)-ΠΕΙΡΑΙΑ (10.20)
		ΔΕΥΤΕΡΑ 14/08
ΑΝΘΗ ΜΑΡΙΝΑ	17.00	ΚΩ (21.00)-ΛΕΡΟ (23.20)-ΠΑΤΜΟ (00.50)-ΠΕΙΡΑΙΑ (09.40)
		ΤΡΙΤΗ 15/08
----------	-----	----------
		ΤΕΤΑΡΤΗ 16/08
ΑΝΘΗ ΜΑΡΙΝΑ	17.00	ΚΩ(21.00)-ΛΕΡΟ (23.00)-ΠΑΤΜΟ (00.30)-ΠΕΙΡΑΙΑ (09.40)
		ΠΕΜΠΤΗ 17/08
ΡΟΔΑΝΘΗ	16.00	ΚΩ(20.40)-ΚΑΛΥΜΝΟ(22.30)-ΠΕΙΡΑΙΑ(09.20)
		ΠΑΡΑΣΚΕΥΗ 18/08
ΑΝΘΗ ΜΑΡΙΝΑ	13.00	ΚΩ(16.40)-ΛΕΡΟ (18.50)-ΠΑΤΜΟ (20.40)-ΠΕΙΡΑΙΑ (04.30)

Πληροφορίες στα κεντρικά γραφεία:

ΠΕΙΡΑΙΑΣ: Κανθάρου 2 & Ακτή Μιαούλη
Τηλ.: 210-4582640 Φαξ: 210-4510600

ΡΟΔΟΣ: Ακτή Σαχτούρη 5
Τηλ.: 22410-35066/36170 Φαξ: 22410-39839

ΧΤΤ599

Ούτε για δείγμα δεν υπάρχουν πλέον δωμάτια στην Κω

Ούτε για δείγμα δεν υπάρχει δωμάτιο στην Κω αυτό το διάστημα σύμφωνα με τα επίσημα στοιχεία γεγονός που έχει οδηγήσει αναγκαστικά σε «stop sails» για να μην προκληθεί δυσφήμιση του νησιού.

Ρεπορτάζ:
Βαρβάρα Μπογδάνου
Bogdanou_v@yahoo.gr

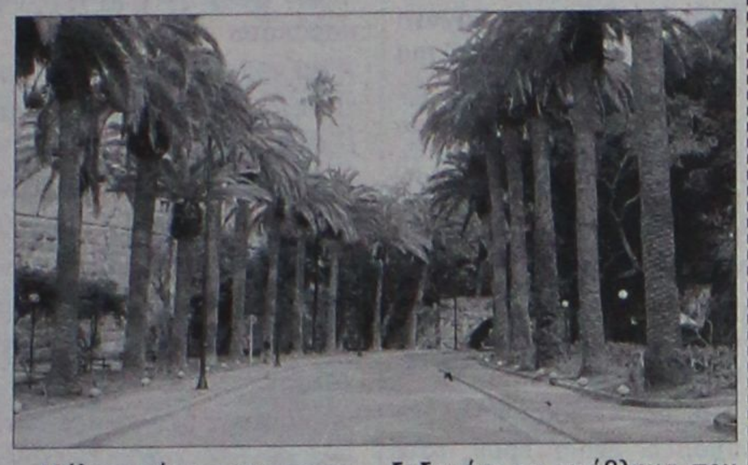

Οι ασχολούμενοι με τον τουρισμό επισημαίνουν ότι στην Κω επικρατεί το αδιαχώρητο, και μάλιστα από 'κει που υπήρχε γκρίνια και παράπονα για τη χαμηλή τουριστική κίνηση, το νησί πέρασε στο αντίθετο άκρο.



Μιλώντας χτες στη «Ροδιακή» ο πρόεδρος του περιφερειακού συμβουλίου Δωδεκανήσου του συνδέσμου τουριστικών και ταξιδιωτικών γραφείων Ελλάδας κ. Κώστας Τεχνίτης ο οποίος δραστηριοποιείται στο νησί, επιβεβαίωσε την κατάσταση και επεσήμανε ότι ήταν μεν αναμενόμενη κάποια αύξηση στην τουριστική κίνηση φέτος το καλοκαίρι όχι όμως σε τόσο υψηλά επίπεδα.

Μάλιστα είπε χαρακτηριστικά ότι η πληρότητα φτάνει το 100% και ότι μέχρι τις 20 Αυγούστου η κατάσταση θα είναι ίδια. Τα πράγματα φαίνεται ότι θα ομαλοποιηθούν τις επόμενες μέρες αλλά και πάλι η κίνηση θα διατηρηθεί σε υψηλά επίπεδα.

Σύμφωνα με τον κ. Τεχνίτη υπήρχαν σημάδια από καιρό ότι η φετινή τουριστική περίοδος θα εξελισσόταν ικανοποιητικά για το νησί, όμως όπως εκτιμά το γεγονός ότι η Τουρκία συνεχίζει να μην πηγαίνει καλά οδήγησε σε περεταίρω άνοδο το τουριστικό ρεύμα προς τα νησιά της Ελλάδας μεταξύ των οποίων είναι και η Κως.

Στην παρούσα φάση και με δεδομένο το πρόβλημα που υπάρχει, η λύση στην Κω δεν είναι άλλη από την αναγκαστική μεταφορά των ξένων επισκεπτών από ξενοδοχείο σε ξενοδοχείο προκειμένου να εξυπηρετηθούν διαμένοντας σε καθένα για λίγες μέρες.

Αξίζει να τονιστεί ότι θεαματικές πληρότητες έχουν στην Κω, όπως άλλωστε και στη Ρόδο τα ξενοδοχεία που λειτουργούν με το σύστημα all inclusive, όπως επίσης και όλες οι υπόλοιπες κατηγορίες συμπεριλαμβανομένων και των ξενοδοχείων Γ' κατηγορίας.

ΣΤΗ ΡΟΔΟ

Σημειώνεται ότι ιδιαίτερα ικανοποιητικές είναι οι πληρότητες και στη Ρόδο αφού τα περισσότερα ξενοδοχεία των πρώτων κατηγοριών είναι γεμάτα. Ρεκόρ πληρότητας εμφανίζουν όπως είναι γνωστό τα ξενοδοχεία με το βραχιολάκι στα οποία επικρατεί το αδιαχώρητο. Ακόμα και τα ξενοδοχεία της πόλης παρά το γεγονός ότι δεν προτιμώνται από τους τουρίστες όσο τα υπόλοιπα που βρίσκονται εκτός της εμβέλειάς της, γνωρίζουν μέρα με τη μέρα καλές πληρότητες.

Σύσκεψη στην Περιφέρεια για την Εκθεση Θεσ/νίκης

Με αφορμή την ανανεωμένη "71η ΔΕΘ", που διοργανώνει η HELEXPO από 8-17 Σεπτεμβρίου 2006, στο Διεθνές Εκθεσιακό Κέντρο Θεσσαλονίκης, και των καινοτομιών που φέτος παρουσιάζονται, ο γενικός γραμματέας της Περιφέρειας Νοτίου Αιγαίου κ. Χαράλαμπος Κόκκινος συγκαλεί ενημερωτική συνάντηση που θα πραγματοποιηθεί την Πέμπτη 17 Αυγούστου και ώρα 12.00 στα γραφεία της Περιφέρειας Νοτίου Αιγαίου στη Ρόδο.

Κατά τη διάρκεια της ενημερωτικής συνάντησης θα πραγματοποιηθεί παρουσίαση της "71ης ΔΕΘ" από τη Διοίκηση της HELEXPO.

Η διοίκηση της HELEXPO, επιχειρεί την περαιτέρω αναγέννηση του θεσμού και την αναμόρφωση του χαρακτήρα του, μέσω μιας ευρύτερης διεθνούς εκθεσιακής πολιτικής, η οποία αποβλέπει κυρίως στο να καταστεί η Διεθνής Έκθεση Θεσσαλονίκης εφαλτήριο για τη διείσδυση στις αναδυόμενες γειτονικές αγορές.

Στο πλαίσιο αυτό και με εμπλουτισμένη τη νέα της ταυτότητα, η 71η ΔΕΘ προβάλλει το καταναλωτικό και το εντοπισμένο εμπορικό της περιεχόμενο, αλλά και τον έντονα διεθνή της χαρακτήρα, στο επίκεντρο του οποίου είναι οι 30 χώρες της ευρύτερης περιοχής, με τις οποίες, η Ελλάδα, συνδέεται με ισχυρούς πολιτιστικούς, οικονομικούς, θρησκευτικούς και πολιτικούς δεσμούς.

Είναι ο HELEXPO CIRCLE ο οποίος έχει ως στόχο την ανάπτυξη εμπορικών σχέσεων και τη δημιουργία επενδύσεων υψηλών αποδόσεων στις αναδυόμενες αγορές των γειτονικών χωρών μέσω των διεθνών εκθέσεων που διοργανώνει η HELEXPO.

Η 71η ΔΕΘ κινείται γύρω από το θέμα της καινοτομίας, με άξονα τα δεκατρία στοχευμένα εκθεσιακά αφιερώματα, τις σημαντικές, διεθνούς εμβέλειας διοργανώσεις και τις ποικίλες παράλληλες εκδηλώσεις, μεταξύ των οποίων το GLOBAL EXCHANGE, με επίσημες κρατικές συμμετοχές στους τομείς των καινοτόμων προϊόντων και υπηρεσιών κάθε χώρας (Global Exchange Innovation), αλλά και των παραδοσιακών προϊόντων (Global Exchange Ethnic), καθώς και τη διοργάνωση του 2ου Επιχειρηματικού forum ΔΕΘ, το οποίο θα πραγματοποιηθεί υπό την αιγίδα του υπουργείου Οικονομίας και Οικονομικών.

Το πρόγραμμα του πολυϊατρείου

Το πρόγραμμα των δρομολογίων που θα εκτελέσει το Πλωτό Πολυϊατρείο "ΔΕΛΦΙΝΙ ΖΩΗΣ ΚΑΙ ΕΛΠΙΔΑΣ" από 14/8/06 έως και 18/8/06 έχει ως εξής:

- Δευτέρα 14/8/06 Χάλκη
- Τρίτη 15/8/06 ΑΡΓΙΑ
- Τετάρτη 16/8/06 Μεγίστη
- Πέμπτη 17/8/06 Νίσυρο
- Παρασκευή 18/8/06 Αστυπάλαια

Το ιατρικό προσωπικό θα αποτελείται από τις παρακάτω ειδικότητες:

Καρδιολόγο, Οδοντίατρο, Πνευμονολόγο, Ορθοπαιδικό, Γυναικολόγο, Παιδίατρο, Ενδοκρινολόγο-Διαβητολόγο, Οφθαλμίατρο (Σημειώνεται ότι η Οφθαλμίατρος θα συνοδεύσει την ιατρική ομάδα μόνο Δευτέρα).

Παράλληλα εντός του πλοίου λειτουργεί μονάδα Ακτινολογικού και Βιοχημικού - Αιματολογικού.

Στο παραπάνω πρόγραμμα ενδέχεται να υπάρξουν αλλαγές λόγω δυσμενών καιρικών συνθηκών.

Blue Star Ferries

ΑΠΟ ΡΟΔΟ

ΑΝΑΧΩΡΗΣΗ ΑΠΟ						ΑΦΙΞΗ
ΡΟΔΟ	ΚΩ	ΛΕΡΟ	ΠΑΤΜΟ	ΣΥΡΟ	ΑΜΟΡΓΟ (ΚΑΤΑΠΟΛΑ)	ΠΕΙΡΑΙΑ
ΤΡΙΤΗ 18:30	ΤΡΙΤΗ 21:45	—	—	ΤΕΤΑΡΤΗ 03:30	—	ΤΕΤΑΡΤΗ 07:10
ΠΕΜΠΤΗ 18:30	ΠΕΜΠΤΗ 21:45	ΠΕΜΠΤΗ 23:25	ΠΑΡΑΣΚΕΥΗ 00:35	ΠΑΡΑΣΚΕΥΗ 04:30	—	ΠΑΡΑΣΚΕΥΗ 08:30
ΣΑΒΒΑΤΟ 09:30	ΣΑΒΒΑΤΟ 12:15	—	—	—	ΣΑΒΒΑΤΟ 15:50	ΣΑΒΒΑΤΟ 21:00
ΚΥΡΙΑΚΗ 18:00	ΚΥΡΙΑΚΗ 21:15	ΚΥΡΙΑΚΗ 22:55	ΔΕΥΤΕΡΑ 00:05	ΔΕΥΤΕΡΑ 04:15	—	ΔΕΥΤΕΡΑ 08:00

ΠΡΟΣ ΡΟΔΟ

ΑΝΑΧΩΡΗΣΗ ΑΠΟ ΠΕΙΡΑΙΑ	ΑΦΙΞΗ					
	ΣΥΡΟ	ΑΜΟΡΓΟ (ΚΑΤΑΠΟΛΑ)	ΠΑΤΜΟ	ΛΕΡΟ	ΚΩ	ΡΟΔΟ
ΔΕΥΤΕΡΑ 19:00	ΔΕΥΤΕΡΑ 22:45	—	—	—	ΤΡΙΤΗ 04:45	ΤΡΙΤΗ 08:00
ΤΕΤΑΡΤΗ 19:00	ΤΕΤΑΡΤΗ 22:20	—	ΠΕΜΠΤΗ 01:55	ΠΕΜΠΤΗ 03:05	ΠΕΜΠΤΗ 04:45	ΠΕΜΠΤΗ 08:00
ΠΑΡΑΣΚΕΥΗ 19:00	ΠΑΡΑΣΚΕΥΗ 22:20	—	—	—	ΣΑΒΒΑΤΟ 03:10	ΣΑΒΒΑΤΟ 06:15
ΣΑΒΒΑΤΟ 23:55	—	ΚΥΡΙΑΚΗ 05:05	ΚΥΡΙΑΚΗ 07:25	ΚΥΡΙΑΚΗ 08:35	ΚΥΡΙΑΚΗ 10:15	ΚΥΡΙΑΚΗ 13:15



RODOS FERRIES SERVICES/SKEVOS TRAVEL

ΚΑΝΤΕ ΚΡΑΤΗΣΗ ΤΩΡΑ!

ΠΛΗΡΟΦΟΡΙΕΣ ΚΑΙ ΚΡΑΤΗΣΕΙΣ ΘΕΣΕΩΝ ΣΤΟΝ ΤΑΞΙΔΙΩΤΙΚΟ ΣΑΣ ΠΡΑΚΤΟΡΑ Ή RODOS FERRIES SERVICES/SKEVOS TRAVEL: ΑΜΕΡΙΚΗΣ 111, ΡΟΔΟΣ, ΤΗΛ. ΚΡΑΤΗΣΕΩΝ ΕΠΙΒΑΤΩΝ ΚΑΙ Ι.Χ.: 22410-22461, 22410-75655, 22410-75310, ΤΗΛ. ΚΡΑΤΗΣΕΩΝ ΦΟΡΤΗΓΩΝ: 22410-76600

ΧΠ2156

RODOS POL SECURITY SERVICES O.E.

ΙΔΙΩΤΙΚΗ ΕΠΙΧΕΙΡΙΣΗ ΠΑΡΟΧΗΣ ΟΛΟΚΛΗΡΩΜΕΝΩΝ ΥΠΗΡΕΣΙΩΝ & ΣΥΣΤΗΜΑΤΩΝ ΑΣΦΑΛΕΙΑΣ

ΒΕΝΕΤΟΚΛΕΩΝ & ΕΡΝΕΣΤ ΜΠΕΒΙΝ, 85100 ΡΟΔΟΣ,
ΤΗΛ. & FAX 2241028724, ΚΙΝ. 6938360378
E-mail: rodospol@otenet.gr

AT3412(Γ)

1η ΠΡΟΣΦΟΡΑ ΚΑΛΟΚΑΙΡΙΟΥ

ΠΛΗΡΕΣ ΣΥΣΤΗΜΑ ΣΥΝΑΓΕΡΜΟΥ
ΜΟΝΟ ΜΕ 300€
ΠΛΕΟΝ Φ.Π.Α.

- ΠΙΝΑΚΑΣ ΣΥΝΑΓΕΡΜΟΥ PARADOX
- ΠΛΗΚΤΡΟΛΟΓΙΟ PARADOX
- ΕΞΩΤΕΡΙΚΗ ΣΕΙΡΗΝΑ ΜΕ ΦΛΑΣ
- 1 ΜΑΓΝΗΤΙΚΗ ΕΠΑΦΗ
- 2 ΑΝΙΧΝΕΥΤΕΣ ΚΙΝΗΣΗΣ
- ΑΝΙΧΝΕΥΤΗΣ ΘΡΑΥΣΕΩΣ ΤΖΑΜΙΩΝ
- ΚΑΛΩΔΙΩΣΗ-ΕΓΚΑΤΑΣΤΑΣΗ
- 5 ΜΗΝΕΣ ΔΩΡΕΑΝ ΣΥΝΔΕΣΗ ΜΕ ΚΕΝΤΡΙΚΟ ΣΤΑΘΜΟ (Κ.Λ.Σ.)

2η ΠΡΟΣΦΟΡΑ ΚΑΛΟΚΑΙΡΙΟΥ

ΠΛΗΡΕΣ ΣΥΣΤΗΜΑ ΑΣΥΡΜΑΤΟΥ ΣΥΝΑΓΕΡΜΟΥ
ΜΟΝΟ ΜΕ 430€
ΠΛΕΟΝ Φ.Π.Α.

- ΑΣΥΡΜΑΤΟΣ ΚΕΝΤΡΙΚΟΣ ΕΛΕΓΚΤΗΣ ΔΙΑΧΕΙΡΙΣΗΣ ΚΑΙ ΕΛΕΓΧΟΥ ΣΤΑ ΕΛΛΗΝΙΚΑ VISONIC POWERMAX PLUS 30 ΖΩΝΩΝ
- ΠΛΗΚΤΡΟΛΟΓΙΟ ΚΑΙ ΟΘΟΝΗ ΕΛΕΓΧΟΥ
- ΕΣΩΤΕΡΙΚΗ ΣΕΙΡΗΝΑ ΣΥΝΑΓΕΡΜΟΥ 90db
- ΕΞΩΤΕΡΙΚΗ ΣΕΙΡΗΝΑ ΜΕ ΦΛΑΣ
- ΜΙΚΡΟΦΩΝΟ ΑΚΡΟΑΣΗΣ ΜΗΝΥΜΑΤΩΝ ΦΩΝΗΣ ΚΑΙ ΤΗΛΕΦΩΝΙΚΗΣ ΣΥΝΟΜΙΛΙΑΣ
- ΕΠΑΝΑΦΟΡΤΙΖΟΜΕΝΕΣ ΜΠΑΤΑΡΙΕΣ ΕΦΕΔΡΙΚΗΣ ΤΡΟΦΟΔΟΣΙΑΣ
- ΜΟΝΤΕΜ ΓΙΑ ΣΥΝΔΕΣΗ ΜΕ ΤΟ ΚΕΝΤΡΟ ΛΗΨΕΩΣ ΣΗΜΑΤΩΝ (Κ.Λ.Σ.)
- 1 ΜΑΓΝΗΤΙΚΗ ΕΠΑΦΗ
- 2 ΑΝΙΧΝΕΥΤΕΣ ΠΑΘΗΤΙΚΩΝ ΥΠΕΡΥΘΡΩΝ ΑΚΤΙΝΩΝ
- 1 ΤΗΛΕΧΕΙΡΙΣΤΗΡΙΟ
- 5 ΜΗΝΕΣ ΔΩΡΕΑΝ ΣΥΝΔΕΣΗΣ ΜΕ ΚΕΝΤΡΙΚΟ ΣΤΑΘΜΟ

* Η προσφορά ισχύει μέχρι 30 Αυγούστου 2006

Συζητήσεις για τις 12ετείς συμβάσεις

ΘΑ ΣΥΝΕΧΙΣΘΟΥΝ, όπως όλα δείχνουν, οι διαβουλεύσεις μεταξύ των ακτοπλοϊκών εταιρειών και των αρμόδιων υπηρεσιών του ΥΕΝ γύρω από το περιεχόμενο της προκήρυξης για τις 12ετούς διάρκειας συμβάσεις των αγόνων γραμμών.

Χθες, στο Συμβούλιο Ακτοπλοϊκών Συγκοινωνιών ΣΑΣ , το οποίο πραγματοποιήθηκε υπό την προεδρία του γενικού γραμματέα του ΥΕΝ, Ιωάννη Τζωάννου, έγινε αναλυτική συζήτηση πάνω στους όρους της προκήρυξης. Ορισμένοι εξ αυτών ωστόσο και κυρίως ο τρόπος που «δεσμεύει» για μία 12ετία μία ακτοπλοϊκή επιχείρηση που θα επιλεγεί μέσω του διαγωνισμού να αναλάβει κάποια άγονη γραμμή, θα πρέπει να επανεξετασθούν σύμφωνα με ακτοπλοϊκούς κύκλους. Η «δέσμευση» θα πρέπει να είναι ισχυρή αλλά με όρους που θα δίνει παράλληλα στην εταιρεία το δικαίωμα να υποχωρήσει της σύμβασης, χωρίς όμως να «βουλιάξει», όπως σημείωναν ακτοπλοϊκοί παράγοντες.

Πάντως, το ΥΕΝ επιδιώκει να συνεχισθεί το κλίμα διαλόγου με τις ακτοπλοϊκές επιχειρήσεις, προκειμένου να διαμορφωθεί μία προκήρυξη που θα επιτύχει τους στόχους της, οι οποίοι δεν είναι άλλοι από την προσέλκυση όσο το δυνατόν πιο σύγχρονων πλοίων στις άγονες γραμμές.

Παράλληλα, όμως, πρέπει να σημειωθεί ότι ο συγκεκριμένος διεθνής διαγωνισμός πρέπει να πραγματοποιηθεί σύντομα, καθώς τέλη Οκτωβρίου λήγουν οι περυσινές συμβάσεις, αν και υπάρχει η δυνατότητα εκ του νόμου να παραταθεί η διάρκειά τους.

Σε γενικές γραμμές, το σχέδιο προβλέπει τρία μοντέλα εφαρμογής των συμβάσεων. Το πρώτο αφορά πλοία ηλικίας μέχρι 8 ετών και ταχύτητας 18 μιλίων την ώρα. Το μίσθωμα για το μοντέλο αυτό θα είναι αυξημένο.

Στην περίπτωση που δεν υπάρξει για μία άγονη ενδιαφέρον από αυτού του είδους τα πλοία, τότε θα εφαρμοσθεί το δεύτερο μοντέλο, που προβλέπει τη μίσθωσή πλοίου μεγαλύτερης ηλικίας για δύο ή τρία έτη και υποχρέωση από πλευράς του πλοιοκτήτη να δρομολογήσει για τα επόμενα χρόνια νεότευκτο.

Τέλος, εάν και πάλι δεν υπάρξει ενδιαφέρον, τότε θα εφαρμοσθεί το μοντέλο της μονοετούς σύμβασης, ανεξαρτήτως ορίου ηλικίας του πλοίου, με σαφώς όμως μειωμένο μίσθωμα για τον πλοιοκτήτη.

Το σχέδιο προβλέπει και ρήτρα αναπροσαρμογής του μισθώματος, λόγω καυσίμων και πληθωρισμού, για τις οποίες επίσης διατυπώνονται ορισμένες αντιρρήσεις από τις ακτοπλοϊκές επιχειρήσεις.

Να ακυρωθεί ο διαγωνισμός

Πρόταση συμπολίτη μας

Από τον κ. Β. Μαυράκη πήραμε και δημοσιεύουμε την παρακάτω επιστολή:

Να ακυρωθεί ο πλειστηριασμός μόνο για τα πλοία "Πάτμος" και "Ρόδος" της κακομοίρας "ΔΑΝΕ".

Από ότι γνωρίζουμε κατά την εκτίμηση της αξίας όλων των περιουσιακών στοιχείων της ΔΑΝΕ τα δύο πλοία της η Ναυαρχίδα της "ΠΑΤΜΟΣ" και το ωραιότατο πλοίο "ΡΟΔΟΣ" εκτιμήθηκαν μόνο ως "παλιοσίδερα" διότι είχαν κλείσει την τριακονταπενταετία και δεν θα μπορούσαν πλέον να ταξιδεύουν. Την πληροφορία για την κατάργηση της ηλικίας των πλοίων την ήξεραν πολλοί, μα κανένας δεν μίλησε. Τώρα αυτά τα δύο πλοία είναι από τα καλύτερα της κατηγορίας τους. Τα γνωρίζω πολύ καλά και τα δύο πλοία. Όλοι οι Δωδεκανήσιοι τα γνωρίζουν πολύ καλά και μπορούν να πουν τη γνώμη τους. Θα μπορούσαν να πουν τη γνώμη τους γι' αυτά τα δύο πλοία, ο αρχιπλοίαρχος Ηλίας Κωτιάδης και οι δύο Δωδεκανήσιοι πλοίαρχοι του "ΠΑΤΜΟΣ" και του "ΡΟΔΟΣ".

Σ' αυτό το σημείο μπορώ να πω ότι διαφορετικές θα ήταν και οι εκτιμήσεις και αποφάσεις των Δωδεκανησίων για την αγορά της ΔΑΝΕ από μέρους των.

Με τιμή
Βασίλης Μαυράκης
Δρ. Οικονομολόγος.

PELLOS TRAVEL
"ΠΕΛΛΟΣ ΤΡΑΒΕΛ"
Α. ΠΑΠΑΣΑΒΒΑΣ
ΟΡΓΑΝΩΣΗ-ΠΟΙΟΤΗΤΑ-ΕΓΓΥΗΣΗ

ΚΑΛΟΚΑΙΡΙ 2006 (ΕΚΔΡΟΜΕΣ)

18/8-25/8 ΓΥΡΟΣ ΠΕΛΟΠΟΝΝΗΣΟΥ (8ΗΜΕΡΗ)
• ΑΝΑΧ. 18/8 ΠΑΡΑΣΚΕΥΗ ΑΠΟΓΕΥΜΑ ΜΕ ΤΟ ΥΠΕΡΠΟΛΥΤΕΛΕΣ ΑΝΘΗ ΜΑΡΙΝΑ
• ΕΠΙΣΤΡ. 25/8 ΠΑΡΑΣΚΕΥΗ ΣΤΙΣ 08.40 ΤΟ ΠΡΩΙ ΣΤΗ ΡΟΔΟ
ΚΑΛΑΒΡΥΤΑ-ΑΓΙΑ ΛΑΥΡΑ-ΜΕΓΑ ΣΠΗΛΑΙΟ-ΠΑΤΡΑ-ΑΡΧΑΙΑ ΟΛΥΜΠΙΑ-ΚΑΛΑΜΑΤΑ-ΣΠΗΛΑΙΟ ΔΙΡΟΥ-ΓΥΘΕΙΟ-ΜΟΝΕΜΒΑΣΙΑ-ΜΥΣΤΡΑΣ-ΣΠΑΡΤΗ-ΑΓΙΑ ΘΕΟΔΩΡΑ-ΠΑΝΑΓΙΑ ΜΑΛΕΒΗ-ΝΑΥΠΛΙΟ-ΤΟΛΟ-ΕΠΙΔΑΥΡΟΣ
ΞΕΝΟΔΟΧΕΙΑ ΜΕ ΠΡΩΙΝΟ-ΜΕΤΑΦΟΡΕΣ-ΕΚΔΡΟΜΕΣ-ΣΥΝΟΔΟΣ ΓΡΑΦΕΙΟΥ
ΤΙΜΗ 365€

19/8-24/8 ΜΥΚΟΝΟΣ-ΣΑΝΤΟΡΙΝΗ-ΠΑΡΟΣ-ΤΗΝΟΣ (6ΗΜΕΡΗ)
• ΑΝΑΧ. 19/8 ΣΑΒΒΑΤΟ 10 Π.Μ. ΜΕ BLUE STAR
• ΕΠΙΣΤΡ. 24/8 ΠΕΜΠΤΗ ΣΤΙΣ 07.30 (ΠΡΩΙ) ΣΤΗ ΡΟΔΟ
ΞΕΝΟΔΟΧΕΙΑ ΜΕ ΠΡΩΙΝΟ-ΜΕΤΑΦΟΡΕΣ-ΕΚΔΡΟΜΕΣ-ΣΥΝΟΔΟΣ ΓΡΑΦΕΙΟΥ

28/8-3/9 ΖΑΚΥΝΘΟΣ-ΚΕΦΑΛΛΟΝΙΑ-ΛΕΥΚΑΔΑ-ΠΡΕΒΕΖΑ-ΠΑΡΓΑ-ΗΓΟΥΜΕΝΙΤΣΑ-ΚΕΡΚΥΡΑ (7ΗΜΕΡΗ ΕΚΔΡΟΜΗ)
• ΑΝΑΧ.28/8 ΠΑΡΑΣΚΕΥΗ ΑΠΟΓΕΥΜΑ ΜΕ ΤΟ ΥΠΕΡΠΟΛΥΤΕΛΕΣ ΑΝΘΗ ΜΑΡΙΝΑ
• ΕΠΙΣΤΡ. 3/9 ΚΥΡΙΑΚΗ ΣΤΙΣ 12.40 ΤΟ ΜΕΣΗΜΕΡΙ ΜΕ BLUE STAR ΣΤΗ ΡΟΔΟ
ΞΕΝΟΔΟΧΕΙΑ-ΜΕΤΑΦΟΡΕΣ-ΞΕΝΑΓΗΣΕΙΣ-ΕΚΔΡΟΜΕΣ ΣΥΝΟΔΟΣ ΓΡΑΦΕΙΟΥ

26/8-31/8 ΝΑΞΟΣ-ΑΜΟΡΓΟΣ-ΠΑΡΟΣ-ΑΝΤΙΠΑΡΟΣ (6ΗΜΕΡΗ ΕΚΔΡΟΜΗ)
• ΑΝΑΧ.26/8 ΣΑΒΒΑΤΟ 10.00 Π.Μ. ΜΕ BLUE STAR
• ΕΠΙΣΤΡ. 31/8 ΠΕΜΠΤΗ 08.00 ΤΟ ΠΡΩΙ ΣΤΗ ΡΟΔΟ
ΞΕΝΟΔΟΧΕΙΑ-ΜΕΤΑΦΟΡΕΣ-ΞΕΝΑΓΗΣΕΙΣ-ΕΚΔΡΟΜΕΣ ΣΥΝΟΔΟΣ ΓΡΑΦΕΙΟΥ

11/8-16/8 & 25/8-30/8 ΚΩΝΣΤΑΝΤΙΝΟΥΠΟΛΗ
ΜΑΡΜΑΡΙΣ-ΚΟΥΣΑΝΤΑΣΙ-ΕΦΕΣΣΟΣ-ΣΜΥΡΝΗ-ΠΡΟΥΣΑ-ΠΡΙΓΚΗΠΟΝΝΗΣΑ-ΜΑΡΜΑΡΙΣ-ΡΟΔΟΣ
• ΑΝΑΧ. 08.00 ΤΟ ΠΡΩΙ 11/8 ΠΑΡΑΣΚΕΥΗ
• ΕΠΙΣΤΡΟΦΗ ΤΕΤΑΡΤΗ ΣΤΙΣ 16/8 ΣΤΙΣ 18.00 ΡΟΔΟ
ΞΕΝΟΔΟΧΕΙΑ 4 ΚΑΙ 3 ΑΣΤΕΡΩΝ ΜΕ ΦΑΓΗΤΟ-ΜΕΤΑΦΟΡΕΣ-ΞΕΝΑΓΗΣΕΙΣ-ΕΚΔΡΟΜΕΣ
ΤΙΜΗ 295€

3/9-9/9 ΣΥΡΟΣ-ΤΗΝΟΣ-ΠΑΡΟΣ-ΑΝΤΙΠΑΡΟΣ-ΝΑΞΟΣ-ΜΥΚΟΝΟΣ-ΣΑΝΤΟΡΙΝΗ (8ΗΜΕΡΗ)
• ΑΝΑΧ. 3/9 ΚΥΡΙΑΚΗ ΜΕ BLUE STAR
• ΕΠΙΣΤΡ. 9/9 ΣΑΒΒΑΤΟ ΣΤΙΣ 07.30 (ΠΡΩΙ) ΣΤΗ ΡΟΔΟ
ΞΕΝΟΔΟΧΕΙΑ ΜΕ ΠΡΩΙΝΟ-ΜΕΤΑΦΟΡΕΣ-ΕΚΔΡΟΜΕΣ-ΣΥΝΟΔΟΣ ΓΡΑΦΕΙΟΥ

6ΗΜΕΡΕΣ-7ΗΜΕΡΕΣ ΚΡΟΥΑΖΙΕΡΕΣ ΜΕ ΤΟ ΥΠΕΡΠΟΛΥΤΕΛΕΣ "ΑΡΙΟΝ"
ΕΠΤΑΝΗΣΑ-ΔΑΛΜΑΤΙΚΕΣ ΑΚΤΕΣ-ΒΕΝΕΤΙΑ-ΚΡΟΑΤΙΑ-ΜΑΥΡΟΒΟΥΝΙΟ-ΚΕΦΑΛΛΟΝΙΑ-ΚΕΡΚΥΡΑ-ΠΑΞΟΙ
ΑΝΑΧΩΡΗΣΕΙΣ 03/8-10/8-17/8-24/8
ΜΟΝΟ ΑΠΟ 590 ΕΥΡΩ ΤΟ ΑΤΟΜΟ
ΧΠΤΤΡ035

Εισιτήρια ΟΑ, AEGEAN ΚΑΙ CHARTER. Ακτοπλοϊκά εισιτήρια. Ειδικά πακέτα για μεμονωμένους, σύλλογους, νεόνυμφους για Ελλάδα, Κύπρο, Τυνησία, Αίγυπτο, Μαρόκο, Ιταλία, Αγγλία, Γαλλία κ.ά.

ΓΙΑ ΠΕΡΙΣΣΟΤΕΡΕΣ ΠΛΗΡΟΦΟΡΙΕΣ, ΚΡΑΤΗΣΕΙΣ ΚΑΙ ΑΝΑΛΥΤΙΚΑ ΠΡΟΓΡΑΜΜΑΤΑ ΣΤΟ ΓΡΑΦΕΙΟ ΓΕΝΙΚΟΥ ΤΟΥΡΙΣΜΟΥ: PELLOS TRAVEL Λ. ΚΑΛΛΙΘΕΑΣ 125, ΦΑΛΗΡΑΚΙ, ΡΟΔΟΣ • ΤΗΛ: 2241087615 • ΦΑΞ: 2241087616
EMAIL: pellostravel@rho.forthnet.gr WEB: www.pellostravel.gr

ΜΕΤΑΧΕΙΡΙΣΜΕΝΑ
MOTOMIKE Εξουσιοδοτημένος Συνεργάτης Yamaha
YAMAHA Touching your heart
Από το κατάστημα YAMAHA MOTOMIKE πωλούνται τα παρακάτω δίκυκλα σε άριστη κατάσταση

ΜΟΝΤΕΛΟ	ΜΑΡΚΑ	ΧΜ	ΧΡΩΜΑ	ΤΙΜΗ	ΗΜ/ΝΙΑ 1ης ΑΔΕΙΑΣ
GSX1400	SUZUKI	11000	ΜΠΛΕ	8500,00	2004
YZF R1	YAMAHA	3850	ΚΟΚΚΙΝΟ	12500.00	2005
YZF 600 R6	YAMAHA	32000	ΜΠΛΕ	6500.00	2002
WR250F	YAMAHA	2000	ΜΠΛΕ	5500,00	2005
XT660X SUPER MOTARD	YAMAHA	8500	ΓΚΡΙ	5500,00	2005
XT125R	YAMAHA	1500	ΜΠΛΕ	2500,00	2005
RAPTOR 350 ATV	YAMAHA	1000	ΚΟΚΚΙΝΟ	6000.00	2006
RAPTOR 660 ATV	YAMAHA FUL EXTRA ΜΕ ΠΙΝΑΚΙΔΑ!	6800	ΜΑΥΡΟ	9500,00	2003
YFM 350 X WARRIOR	YAMAHA	2000	ΜΠΛΕ	4500,00	2003
WARRIOR 350	YAMAHA	15000	ΜΠΛΕ	5000,00	2003
POLARIS 200	POLARIS ΓΟΥΡΟΥΝΑ --ATV	925	ΚΟΚΚΙΝΟ	3500.00	2005
GSXF600S BANDIT	SUZUKI STREET	15850	ΚΟΚΚΙΝΟ	2500.00	1999
SUPER SHERPA 250	KAWASAKI ENDURO	1300	ΠΟΤΡΟΚΑΛΙ	2500,00	2004
1200 ZX-12R	KAWASAKI	12500	ΜΑΥΡΟ	11000,00	2004
V-MAX 1200	YAMAHA	15000	ΜΑΥΡΟ	4900.00	2000
1050 SPEED TRIPLE	TRIUMPH	3500	ΜΑΥΡΟ	9000,00	2005
TUONO 1000	APRILIA	15000	ΑΣΗΜΙ	5000.00	2003
XL 1000 V VARADERO	HONDA 10808		ΜΑΥΡΟ-ΑΣΗΜΙ	8850.00	2004
XL 1000 V VARADERO	HONDA	15000	ΑΣΗΜΙ	8500,00	2004
YZF 1000 R1	YAMAHA	26000	ΚΟΚΚΙΝΟ	8500,00	2001
KTM 950 ADVENTURE	KTM	18000	ΠΟΡΤΟΚΑΛΙ	9500,00	2004
TDM 900	YAMAHA	8000	ΜΠΛΕ	6500,00	2003
TDM 900 ABS	YAMAHA	7000	ΜΑΥΡΟ	8000,00	2005
TDM 900 ABS	YAMAHA	5000	ΑΣΗΜΙ	8500.00	2005
883 SPORTSTER XL	HARLEY -DAVIDSON	9000	ΚΟΚΚΙΝΟ	7500.00	2002
883 SPORTSTER XL	HARLEY -DAVIDSON	22000	ΜΑΥΡΟ	6000.00	2001
883 SPORTSTER XL	HARLEY -DAVIDSON	9000	ΠΡΑΣΙΝΟ	6500,00	2003
TDM 850	YAMAHA	15000	ΚΙΤΡΙΝΟ	4000,00	1998
XT660R	YAMAHA	4300	ΓΚΡΙ	4800.00	2005
XT660X	YAMAHA	3600	ΓΚΡΙ	6000,00	2005
650 PEGASO	APRILIA	12000	ΚΟΚΚΙΝΟ	4500.00	2004
XF 650 FREEWIND	SUZUKI	18000	ΚΟΚΚΙΝΟ	2500.00	2002
DUKE 640 II	KTM	22000	ΓΚΡΙ	5900,00	2000
DUKE 640 II	KTM	9000	ΠΟΡΤΟΚΑΛΙ	6000,000	2004
CB400 SF VS	HONDA	23000	ΑΝΘΡΑΚΙ	3500,00	2000
FZ6 600	YAMAHA	8000	ΑΣΗΜΙ	6000,00	2006
HORNET 600	HONDA	4000	ΑΣΗΜΙ	6000.00	2005
XT600E	YAMAHA	38000	ΜΑΥΡΟ	3000.00	1999
XT600E >> ΣΕ 680 ΜΕΤΑΤΡΟΠΗ	YAMAHA	5000	ΑΣΠΡΟ	4900,00	1995
YZF R6 FULL KIT	YAMAHA	13000	ΜΑΥΡΟ	10500,00	2004
KLE 500	KAWASAKI	48000	ΜΑΥΡΟ	2000.00	1992
XV 250 S	YAMAHA	13000	ΑΣΗΜΙ	1200,00	1995
People 200S	KYMCO	2300	ΑΣΗΜΙ	2200,00	2005
VESPA 150	PIAGIO	25000	ΜΠΛΕ	1500.00	2002
MADISON 125	MALACUTI	8500	ΑΣΗΜΙ	1800,00	2003
CRYPTON 115	YAMAHA	9500	ΚΟΚΚΙΝΟ	1900.00	2002
YQ50R AERROX	YAMAHA	6000	ΚΙΤΡΙΝΟ	1400,00	2005
JET FORCE 50 TSDI	PEUGEOT	450	ΚΟΚΚΙΝΟ	1700.00	2006

✓ ΑΠΟ 0% ΠΡΟΚΑΤΑΒΟΛΗ ΕΩΣ 60 ΜΗΝΕΣ ΕΞΟΦΛΗΣΗ !!!
✓ ΕΓΓΥΗΣΗ 1 ΧΡΟΝΟ ΣΕ ΟΛΑ ΤΑ ΜΕΤΑΧΕΙΡΙΣΜΕΝΑ !!!
Πατριάρχου Αθηναγόρα 13, Ρόδος 85100 • Τηλ. & Fax 2241026360
www.motomike.gr info@motomike.gr
AE827

KYDON TOURS
Ποιότητα-φροντίδα-επιτυχία

ΟΙ ΣΠΕΣΙΑΛ ΕΚΔΡΟΜΕΣ ΜΑΣ!!!
ΜΕ ΣΥΝΟΔΟ ΤΗΝ ΕΛΕΝΗ ΨΥΛΛΑΚΗ

• ΒΕΡΟΛΙΝΟ 23/8-27/8
Η πιο όμορφη πόλη της ΓΕΡΜΑΝΙΑΣ.
Πλούσιο πρόγραμμα ξεναγήσεων - ξενοδοχεία LUX - ημιδιατροφή

• ΣΥΡΟ-ΤΗΝΟ-ΠΑΡΟ-ΑΝΤΙΠΑΡΟ-ΣΑΝΤΟΡΙΝΗ-ΑΝΔΡΟ 29/8-5/9/06
Προσκύνημα στην ΠΑΝΑΓΙΑ ΤΗΣ ΤΗΝΟΥ και ΕΚΑΤΟΝΤΑΠΥΛΙΑΝΗ ΤΗΣ ΠΑΡΟΥ. Παράλληλα ένα πολύ όμορφο ταξίδι στα Κυκλαδίτικα νησιά. Διασκέδαση και μια όμορφη παρέα. Διανυκτερεύσεις στην ΤΗΝΟ και ΠΑΡΟ

• ΣΜΑΡΑΓΔΕΝΙΑ ΝΗΣΙΑ ΙΟΝΙΟΥ
15/9-22/9/06
ΖΑΚΥΝΘΟΣ-ΚΕΦΑΛΛΟΝΙΑ-ΛΕΥΚΑΔΑ-ΚΕΡΚΥΡΑ-ΙΩΑΝΝΙΝΑ-ΜΕΤΣΟΒΟ
Αυτή κι αν είναι σπέσιαλ εκδρομή

• DUBAI 26/9-1/10/06
Η τρίτη εκδρομή μας στο DUBAI. Δεν πρέπει να τη χάσετε!!!

• ΚΑΙ Η ΕΞΕΙΔΙΚΕΥΜΕΝΗ ΕΚΔΡΟΜΗ ΜΑΣ ΣΤΑ
ΣΠΑ ΤΗΣ ΑΙΔΗΨΟΥ 2/10-7/10/06
Στο πιο γνωστό στην ΕΥΡΩΠΗ ξενοδοχείο 5 αστέρων για θεραπεία στις ιαματικές πισίνες πολυτελείας
THERMAE SYLLA SPA WELLNESS HOTEL
Το πρόγραμμα περιλαμβάνει εκδρομές!!!
Συμμετέχει ο Σύλλογος ΘΑΛΕΙΑ

• ΤΑΚΤΙΚΕΣ ΑΝΑΧΩΡΗΣΕΙΣ ΟΛΟ ΤΟ ΚΑΛΟΚΑΙΡΙ
• ΠΑΡΙΣΙ EURODISNEY 7,6,5 μέρες
• ΠΡΑΓΑ-ΒΟΥΔΑΠΕΣΤΗ-ΒΙΕΝΝΗ-ΡΩΜΗ-ΙΤΑΛΙΑ-ΕΛΒΕΤΙΑ-ΝΤΟΥΜΠΑΪ-ΙΣΠΑΝΙΑ-ΜΑΡΟΚΟ-ΤΥΝΗΣΙΑ
• ΠΟΥΚΕΤ-ΜΠΑΛΙ-ΣΙΓΚΑΠΟΥΡΗ-ΜΠΑΝΓΚΟΚ
• ΝΕΟΝΥΜΦΟΙ ΕΛΑΤΕ ΚΟΝΤΑ ΜΑΣ!!!

ΣΑΣ ΤΑΞΙΔΕΥΟΥΜΕ 30 ΧΡΟΝΙΑ!!!
ΧΠΤΤΡ022

ΠΡΑΚΤΟΡΕΙΟ ΚΥΔΩΝ ΙΑΤΑ
Εθ. Δωδ/σίων 14-Ακτή Σαχτούρη 8
• Τηλ. 22410-23000, 27900, 27722
• E-mail: Kydon@otenet.gr

Εθελοντική αιμοδοσία αστυνομικών



Έκτακτη εθελοντική αιμοδοσία πραγματοποίησαν χθες τα μέλη του Συλλόγου Αιμοδοτών της Ένωσης Αστυνομικών Υπαλλήλων Νομού Δωδεκανήσου.

Ο Σύλλογος ευαισθητοποιημένος στα προβλήματα της περιοχής μας και κυρίως στις αυξημένες ανάγκες αίματος που υπάρχουν κατά τη θερινή περίοδο αλλά και λόγω των ελλείψεων που έχουν παρουσιαστεί το τελευταίο διάστημα στο νοσοκομείο της Ρόδου, κάλεσε τα μέλη του και χθες το πρωί αρκετά από αυτά βρέθηκαν στο νοσοκομείο του νησιού μας και έδωσαν αίμα προκειμένου να συμβάλλουν στην επίλυση του προβλήματος.



Πυροτέχνημα οι θέσεις

Σχολίασε για τον κ. Χατζηευθυμίου ο δήμαρχος



Παρόλο που ο Δήμαρχος Ροδίων κ. Γιώργος Γιαννόπουλος αρνήθηκε να σχολιάσει τις θέσεις της παράταξης του υποψηφίου για τον Δημαρχιακό Θώκο κ. Χατζή Χατζηευθυμίου, για τον πολιτισμό, ωστόσο, χθες αναφέρθηκε στο θέμα του να θέσει υποψηφιότητα η Ρόδος για πολιτιστική πρωτεύουσα, κάτι που ο κ. Χατζηευθυμίου χαρακτήρισε «προεκλογικό πυροτέχνημα» και είπε καλό είναι να κατατίθενται ιδέες φθάνει να μην έχουν να κάνουν με...«πολιτισμό σούπερ-μάρκετ»!

Όπως είπε ο κ. Γιαννόπουλος, καλές είναι όλες οι ιδέες που μπορούν να κατατεθούν για να γίνει η Ρόδος μία ξεχωριστή πολιτιστική πρωτεύουσα της Ευρώπης, όταν θα ξαναέρθει η σειρά της Ελλάδας, που είναι μετά από 25 εξάμηνα και είναι καλό να προβλέπουμε και να βάζουμε στόχους.

Καταλήγοντας, είπε: «Όλα όσα έχουν να κάνουν με τον πολιτισμό και μπορούν να βοηθήσουν ώστε να διαμορφωθούν οι προϋποθέσεις για να είμαστε μία ξεχωριστή πρωτεύουσα της Ευρώπης, είναι ευπρόσδεκτα.

Αρκεί να μην ακυρώνουν με πολιτισμό σούπερ-μάρκετ το ζητούμενο».

Τέσσερα έργα στον Θησέα

Τέσσερα έργα συνολικού προϋπολογισμού 460.000 ευρώ, που αφορούν το νησί της Καρπάθου, εντάχθηκαν στις οριζόντιες δράσεις του προγράμματος «ΘΗΣΕΑΣ».

Η εξέλιξη αυτή έγινε γνωστή από τον υπουργό Αιγαίου κ. Αριστοτέλη Παυλίδη ο οποίος έστειλε στο δήμαρχο Καρπάθου κ. Μιχάλη Ιωαννίδη την παρακάτω επιστολή:

"Κύριε δήμαρχε,

Σας πληροφορώ ότι εντάσσονται στις οριζόντιες δράσεις του προγράμματος "ΘΗΣΕΑΣ" τα κάτωθι έργα:

α) Ανακατασκευή της καταστραφείσης από τη θεομηνία αποβάθρας Αγίου Νικολάου Δημοτικού Διαμερίσματος Σπόων Δήμου Καρπάθου προϋπολογισμού 150.000 ευρώ.

β) Πλακόστρωση από "Στάση" έως πλατεία Αγίου Γεωργίου Δημοτικού Διαμερίσματος Σπόων Δήμου Καρπάθου προϋπολογισμού 50.000 ευρώ.

γ) Ανάπλαση οδού Δημοκρατίας στα Πηγάδια Δήμου Καρπάθου, προϋπολογισμού 60.000 ευρώ.

δ) Ενίσχυση προστατευτικού μώλου αλιευτικού καταφυγίου Λευκού Δημοτικού Διαμερίσματος Μεσοχωρίου Δήμου Καρπάθου προϋπολογισμού 200.000 ευρώ.

ΜΕΜΙΑΜΑΤΙΑ

Το ερχόμενο Σάββατο 19 Αυγούστου θα ορκιστούν οι νεοσύλλεκτοι οπλίτες της 2006 Γ΄ ΕΣΣΟ που έχουν παρουσιαστεί στο στρατόπεδο «Ανθυπολοχαγού (ΠΖ) Παπαποστόλου» στ' Αφάντου. Η τελετή ορκωμοσίας θα πραγματοποιηθεί στις 10 το πρωί παρουσία του Διοικητή της 95 ΑΔΤΕ, Υποστράτηγου κ. Ιωάννη Δημητρόπουλου. Την εκδήλωση επίσης έχουν προσκληθεί να τιμήσουν με την παρουσία τους όλες οι αρχές και οι φορείς του τόπου, καθώς και οι συγγενείς των νεοσυλλέκτων οπλιτών.

Μεθυσμένος εντοπίστηκε να οδηγεί δίκυκλο μοτοποδήλατο στην Ιαλυσό 30χρονος Ολλανδός τουρίστας, ο οποίος και συνελήφθη. Τον αλλοδαπό σταμάτησαν για έλεγχο προχθές στις 8 παρά 20 το πρωί άνδρες του Αστυνομικού Τμήματος Ιαλυσού, κατά τη διάρκεια του οποίου διαπίστωσαν ότι ήταν υπό την επήρεια αλκοόλ. Σε βάρος του 30χρονου Ολλανδού κινήθηκε η προβλεπόμενη από το νόμο διαδικασία.

Συνολικά το χρηματικό ποσό των 4.500 ευρώ και ένα κινητό τηλέφωνο αφαίρεσαν άγνωστοι δράστες από δύο σπίτια στη περιοχή της Λάρδου. Σύμφωνα με όσα έγιναν γνωστά, προχθές εμφανίστηκαν στο Αστυνομικό Τμήμα Αρχαγγέλου ένας 48χρονος και ένας 47χρονος, οι οποίοι κατήγγειλαν ότι το χρονικό διάστημα από τις 2.30 τα ξημερώματα έως και τις 7.30 το πρωί άγνωστος ή άγνωστοι δράστες μπήκαν από ανασφάλιστα παράθυρα στα σπίτια τους και αφαίρεσαν από του 48χρονου το ποσό των 1.900 ευρώ και ένα κινητό τηλέφωνο αξίας 150 ευρώ και από του 47χρονου το χρηματικό ποσό των 2.600 ευρώ. Και για τις δύο υποθέσεις διενεργείται προανάκριση από το Αστυνομικό Τμήμα Αρχαγγέλου.





Δακρυσμένα

Δυσάρεστη αλλά όχι και επικίνδυνη η κόπωση των ματιών

Τα μάτια μας "τσούζουν". Το κεφάλι μας πονάει. Το φως σας ενοχλεί. Κι εσείς εκεί, "κολλημένοι" στην οθόνη του πλεκτρονικού υπολογιστή για να "βγάλετε" την πίστα στο παιχνίδι που τόσο σας έχει ταλαιπωρήσει-ή για να τελειώσετε τη δουλειά που πρέπει να αφήσετε πίσω σας, ώστε να φύγετε για διακοπές. Εάν είστε ένας από τους εκατομμύρια ανθρώπους που χρησιμοποιούν καθημερινά κομπιούτερ-για δουλειά ή για ψυχαγωγία-μπορεί κάλλιστα να πάσχετε από κουρασμένα μάτια.

Οπως εξηγούν ειδικοί από την Κλινική Μάγιο, στο Ρότσεστερ της Μινεσότα, η κόπωση των ματιών εκδηλώνεται με πόνο, αίσθημα καύσου ή κνησμού στα μάτια, δακρύρροια, ξηροφθαλμία, θολωμένη ή διπλή όραση, πονοκέφαλο και πόνο στον λαιμό, αυξανόμενη ευαισθησία στο φως, καθώς και δυσκολίες στο να κοιτάξει κανείς μακριά από την οθόνη του υπολογιστή, για να δει π.χ. ένα χαρτί κ.ά.

Η κόπωση των ματιών εξαιτίας των ηλεκτρονικών υπολογιστών δεν θεωρείται ότι έχει σοβαρές ή μακροπρόθεσμες παρενέργειες, αλλά είναι δυσάρεστη και ενοχλητική. Αν και σπανίως είναι δυνατό να αλλάξει κανείς τη φύση της δουλειάς του ή όλους τους παράγοντες που προκαλούν κόπωση των ματιών του, μπορεί να λάβει μέτρα για να ξεκουράσει τα μάτια του.

ΟΙ ΣΥΣΤΑΣΕΙΣ ΤΩΝ ΕΙΔΙΚΩΝ ΓΙΑ ΠΡΟΛΗΨΗ

Οι ειδικοί της Κλινικής Μάγιο συνιστούν τα εξής:

■ Να κοιτάζετε μακριά. Μην κάθεστε με τις ώρες μπροστά στον υπολογιστή, κοιτάζοντας ασταμάτητα την οθόνη. Φροντίστε σε τακτά χρονικά διαστήματα να κοιτάτε αλλού: να "καρφώνετε" για λίγα δευτερόλεπτα το βλέμμα σας σε κάποιο απομακρυσμένο σημείο, μετά σε κάτι πιο κοντινό και μετά πάλι σε κάτι μακρινό.

■ Να κάνετε διάλειμμα κάθε μία ώρα. Να σηκώνεστε για να ξεμουδιάσετε ή έστω για να τεντωθείτε ή να γείρετε πίσω και να κλείσετε για λίγα δευτερόλεπτα τα μάτια σας.

■ Να ανοιγοκλείνετε τα βλέφαρά σας. Επειδή πολλοί άνθρωποι που παίζουν ή γράφουν στο κομπιούτερ δεν βλεφαρίζουν, αλλά κρατούν ορθάνοιχτα

ΙΑΤΡΙΚΗ ΑΝΑΚΟΙΝΩΣΗ

Το Μικροβιολογικό Διαγνωστικό Κέντρο της
ΚΛΥΤΙΑΣ ΣΤΑΜΑΤΙΑΔΟΥ-ΑΝΤΩΝΙΑΔΗ
θα παραμείνει **ΚΛΕΙΣΤΟ**
κατά την περίοδο
από **31/7/06 έως και 16/8/06.**
Θα λειτουργήσει κανονικά
από **Πέμπτη 17/8/2006**
Ι. Καζούλη 14 - Ρόδος - τηλ. 2241023444

ΚΕΝΤΡΟ ΥΠΟΣΤΗΡΙΞΗΣ ΨΥΧΟΛΟΓΙΚΩΝ ΠΡΟΒΛΗΜΑΤΩΝ

ΣΙΑΓΚΑ ΚΩΝΣΤΑΝΤΙΝΑ
ΨΥΧΟΛΟΓΟΣ
Απόφοιτος Αριστοτελείου Πανεπιστημίου Θεσσαλονίκης
τηλ. 6945557447

ΚΥΠΡΙΩΤΗ ΑΛΕΞΙΑ
ΨΥΧΟΛΟΓΟΣ
ΨΥΧΟΛΟΓΟΣ ΥΓΕΙΑΣ
Απόφοιτος Πανεπιστημίου Κρήτης, MSC Surrey University of England
τηλ. 6944717520

Δέχονται κατόπιν ραντεβού
Στεφ. Καζούλη 18-1ος όροφος
τηλ. 2241022102
ΧΠ2763

ΜΑΡΙΑ ΣΑΝΤΟΡΙΝΙΟΥ
ΚΛΙΝΙΚΗ ΨΥΧΟΛΟΓΟΣ-ΨΥΧΟΛΟΓΟΣ ΤΩΝ ΚΟΙΝΩΝΙΚΩΝ ΟΜΑΔΩΝ
Πτυχιούχος Κρατικού Πανεπιστημίου της Ρώμης «La Sapienza».
— Κλινική διάγνωση ψυχοπαθολογίας παιδιού, εφήβου και ενηλίκου.
— Ατομική και οικογενειακή ψυχολογική υποστήριξη και θεραπεία κατάθλιψης, φοβίας, κρίσης πανικού, μετατραυματικού στρες (διαζύγιο, πένθος, χωρισμός, αποτυχία, ασθένεια), βουλιμίας, ανορεξίας, διαταραχών προσωπικότητας, έλλειψη αυτοεκτίμησης, εθισμού, κακοποίησης.
— Ψυχολογική φροντίδα και προετοιμασία ανύπαντρης εγκύου και ζευγαριών, στην απόκτηση πρώτου παιδιού.
Επίσκεψη μόνο με ραντεβού.
Τηλέφωνα: 22410 28851 και 6946252407
Λάρνακας 6 (Εθν. Αντιστάσεως)
ΑΕ1007

ΑΠΟΚΑΤΑΣΤΑΣΗ ΝΕΥΡΟΛΟΓΙΚΩΝ ΠΑΘΗΣΕΩΝ
ΑΝΑΣΤΑΣΙΟΣ Η. ΜΑΝΕΤΤΑΣ
ΦΥΣΙΟΘΕΡΑΠΕΥΤΗΣ
Bobath/NDT
Ειδικευμένος στο πανεπιστημιακό νοσοκομείο της Βέρνης Insel Spital στην αποκατάσταση των κινητικών και αισθητηριακών διαταραχών μετά από παθήσεις και κακώσεις του νευρικού συστήματος. Πτυχιούχος της μέθοδου Bobath.
Πρώιμη και χρόνια αποκατάσταση μετά από:
- **Αγγειακά εγκεφαλικά επεισόδια**
- **Κρανιοεγκεφαλικές κακώσεις**
- **Πολλαπλή σκλήρυνση**
- **Παθήσεις και κακώσεις των περιφερικών νεύρων**
- **Εγκεφαλική παράλυση**
- **Νευρολογικά συμπτώματα από το αυχενικό σύνδρομο και την παθολογία της οσφύος**
- **Συγγενείς και τραυματικές κακώσεις του νωτιαίου μυελού**

ΘΕΡΑΠΕΙΑ ΚΑΤ' ΟΙΚΟΝ
ΑΕ1172
Ολυμπίας 2, Ρόδος 85100 • Κιν. 6946685197

ΙΑΤΡΙΚΗ ΑΝΑΚΟΙΝΩΣΗ
Το
ΕΡΓΑΣΤΗΡΙΟ ΠΥΡΗΝΙΚΗΣ ΙΑΤΡΙΚΗΣ
θα παραμείνει κλειστό
από **11/8** έως **25/8**
Θα λειτουργήσει κανονικά από **28/8/2006**
ΑΤ3597(Π)

ΙΑΤΡΙΚΗ ΑΝΑΚΟΙΝΩΣΗ
ΑΝΑΣΤΑΣΙΟΣ Δ. ΛΕΒΕΝΤΗΣ
ΧΕΙΡ. ΟΔΟΝΤΙΑΤΡΟΣ
ΔΕΧΕΤΑΙ ΚΑΘΗΜΕΡΙΝΑ
πρωί 08.30-14.00
απόγευμα 17.00-21.00
ΑΡΧΑΓΓΕΛΟΣ ΡΟΔΟΥ
Τηλ. ιατρείου 2244023571, 6947270751
ΑΤ3061(Π)

INEMA
ΙΑΤΡΙΚΟΣ & ΝΟΣΟΚΟΜΕΙΑΚΟΣ ΕΞΟΠΛΙΣΜΟΣ
από το 1988 είμαστε οι μεγαλύτεροι προμηθευτές ΙΑΤΡΙΚΟΥ-ΟΡΘΟΠΕΔΙΚΟΥ & ΝΟΣΟΚΟΜΕΙΑΚΟΥ ΥΛΙΚΟΥ ΣΤΗ ΔΩΔΕΚΑΝΗΣΟΥ
18 χρόνια εμπειρίας Εμπιστευθείτε μας!
- ΑΝΑΠΗΡΙΚΑ ΚΑΡΟΤΣΙΑ
- ΒΑΔΙΣΤΙΚΑ
- ΟΡΘΟΠΕΔΙΚΑ ΕΙΔΗ
- ΜΠΛΟΥΖΕΣ ΙΑΤΡΙΚΕΣ
- ΚΑΛΤΣΕΣ ΦΛΕΒΙΤΙΔΑΣ
- ΠΕΛΜΑΤΑ
- ΟΡΘΟΠΕΔΙΚΑ ΜΑΞΙΛΑΡΙΑ
- ΚΡΕΒΑΤΙΑ ΝΟΣΟΚΟΜΕΙΑΚΑ
- ΙΑΤΡΙΚΟΣ ΕΞΟΠΛΙΣΜΟΣ και ΑΝΑΛΩΣΙΜΑ
- ΟΡΓΑΝΑ ΧΗΜΕΙΟΥ
- και κάθε άλλο είδος για κατ'οίκο νοσηλεία

ΧΠ2750
ΡΟΔΟΣ: ΛΕΜΕΣΣΟΥ 2 - ΤΗΛ: 22410 32238 **www.inema.gr**
ΚΩΣ: ΕΛ. ΒΕΝΙΖΕΛΟΥ 38 (παραπ/ρως Αγίας Παρασκευής) - ΤΗΛ: 22420 20048

ΟΡΘΟΠΕΔΙΚΑ - ΙΑΤΡΙΚΑ
ΧΑΡΙΤΟΣ

Ορθοπεδικά είδη & κατασκευές
Εξοπλισμός Ιατρείου & αναλώσιμα

Είδη νοσηλείας κατ' οίκον & μηχανήματα οξυγονοθεραπείας
Ακουστικά Βαρηκοΐας

ΧΠ2267
ΕΛΕΥΘ. ΒΕΝΙΖΕΛΟΥ 6 (Δίπλα στη Ροδιακή Επαυλη) - ΡΟΔΟΣ
Τηλ.: 22410 24112 Fax: 2241075969 e-mail: orken@rho.forthnet.gr

ΑΚΟΥΣΤΙΚΑ ΒΑΡΗΚΟΪΑΣ
ΑΝΑΛΟΓΙΚΑ - ΠΡΟΓΡΑΜΜΑΤΙΖΟΜΕΝΑ - ΨΗΦΙΑΚΑ
Ακούστε τους ήχους της Ζωής
Στο πληρέστερο Κέντρο Ακουστικών Εφαρμογών στα Δωδεκάνησα. Με τις καλύτερες τιμές και τον καλύτερο διακανονισμό.
Εμπιστευθείτε τους πιο έμπειρους στο χώρο, επιλέγοντας ανάμεσα στους μεγαλύτερους κατασκευαστές ακουστικών βαρηκοίας στον κόσμο.
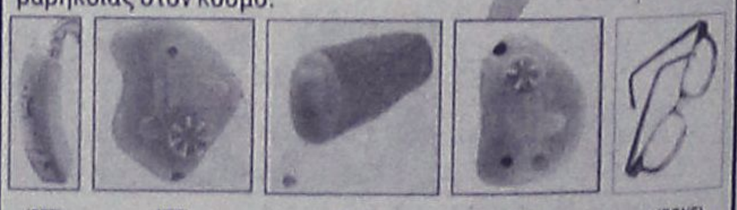
(BTE) (ITE) (CIC) (ITC) (BONE)
BELTONE – STARKEY – HANSATON – UNITRON – SIEMENS
BERNAFON – PHILIPS – COSELGI – REXTON
MICROSON – PURETONE – AUDIFON
ΧΠ2267
ΚΕΝΤΡΟ ΙΑΤΡΙΚΩΝ ΒΟΗΘΗΜΑΤΩΝ
Εθνικής Αντιστάσεως 18
(πρωην Αννης Μαρίας)
Τηλ: 2241020359 Κιν: 6932748916
Συμβάσεις με όλα τα ταμεία.
Ειδικές τιμές ΟΓΑ

μάτια...

εξαιτίας των ηλεκτρονικών υπολογιστών

τα μάτια τους, αναπτύσσουν ξηροφθαλμία. Για να την αποφύγετε, να ανοιγοκλείνετε τα βλέφαρά σας, διότι με αυτή την κίνηση παράγονται δάκρυα που υγραίνουν τα μάτια. Χρειάζεται, όμως, να έχετε το βλεφάρισμα στον νου σας, για να το κάνετε.

■ Χρησιμοποιήστε τεχνητά δάκρυα. Συμβουλευθείτε τον οφθαλμίατρό σας εάν θα σας ωφελούσαν τα τεχνητά δάκρυα, τα οποία καταπραΰνουν την ξηρότητα των ματιών (ξηροφθαλμία) που οφείλεται στην παρατεταμένη ενασχόληση με τους ηλεκτρονικούς υπολογιστές.

■ Χαλαρώστε. Να κάνετε αρκετές φορές την ημέρα την άσκηση που ακολουθεί, για να χαλαρώνετε τους μυς των ματιών σας. Ακουμπήστε στους αγκώνες σας στο τραπέζι με τις παλάμες να "βλέπουν" προς τα πάνω. Κλείστε τα μάτια και ακουμπήστε το κεφάλι στα χέρια σας με τρόπο ώστε τα βλέφαρά σας να ακουμπούν στην βάση των παλαμών σας και τα δάκτυλά σας να στηρίζονται στο μέτωπο. Μείνετε σε αυτή τη θέση, πάρτε μια βαθιά ανάσα από τη μύτη, κρατήστε την για τέσσερα δευτερόλεπτα και εκπνεύστε. Εξακολουθήστε αυτές τις βαθιές ανάσες, δίχως να μετακινήσετε το κεφάλι σας, για 15 έως 30 δευτερόλεπτα.

Προσέξτε τα γυαλιά σας. Εάν φοράτε διορθωτικά γυαλιά ή φακούς επαφής, βεβαιωθείτε ότι είναι στους σωστούς βαθμούς και να παίζετε ή να εργάζεστε στο κομπιούτερ. Οι περισσότεροι φακοί είναι κατάλληλοι για διάβασμα στο χαρτί, ενώ στο εμπόριο υπάρχουν ειδικά γυαλιά και φακοί για απασχόληση στον ηλεκτρονικό υπολογιστή.

■ Μην ξεχνάτε την απόσταση. Η οθόνη του υπολογιστή, είτε είναι φορητός είτε γραφείου, πρέπει να απέχει από τα μάτια σας 50 έως 70 εκατοστά του μέτρου ή όσο είναι το χέρι σας τεντωμένο. Εάν κοιτάζετε πιο κοντά την οθόνη, είναι πιθανό να κουράζετε ακόμα περισσότερο τα μάτια σας.

■ Μην αμελείτε τον φωτισμό. Το έντονο φως και η αντανάκλασή του μπορεί να σας εμποδίζουν να βλέπετε καθαρά στην οθόνη, με συνέπεια να κουράζονται τα μάτια σας. Συνεπώς, πρέπει να προσέχετε να μην πέφτει το φως απευθείας στην οθόνη.

■ Να ξεσκονίζετε την οθόνη. Η σκόνη στην οθόνη ελαττώνει τη σκιαγραφική αντίθεση (κοντράστ) και μπορεί να συμβάλει στα προβλήματα που οφείλονται στο φως και στην ανανάκλασή του.

Πηγαίνετε στον οφθαλμίατρο. Εάν τα προβλήματα με τα μάτια σας επιμένουν και δεν υποχωρούν παρά τις αλλαγές που κάνετε, ενδέχεται να υποδηλώνουν κάποιο σοβαρό πρόβλημα. Εάν σας ενοχλούν καιρό τα μάτια σας, παρουσιάζει αλλαγές η όρασή σας ή τα βλέπτε όλα διπλά (διπλωπία), απευθυνθείτε σε έναν οφθαλμίατρο.

Πηγή: ΤΑ ΝΕΑ

ΙΑΤΡΙΚΗ ΑΝΑΚΟΙΝΩΣΗ

Το **Μικροβιολογικό Εργαστήριο**
της ιατρού
ΑΝΑΣΤΑΣΙΑΣ Π. ΧΑΜΟΥΖΑ-ΤΣΕΛΕΠΗ
θα παραμείνει κλειστό
από **Δευτέρα, 14 Αυγούστου**
έως και **Παρασκευή, 18 Αυγούστου**

Θα λειτουργήσει κανονικά από
τη **Δευτέρα, 21 Αυγούστου 2006**

Διεύθυνση: Στέλιου Κωτιάδη 5
Τηλέφωνο:2241074034 AT3612(Γ)

ΙΑΤΡΙΚΗ ΑΝΑΚΟΙΝΩΣΗ

Ο ιατρός
ΠΑΠΑΒΕΡΓΗΣ ΣΤΑΥΡΟΣ
ειδικός στην Ενδοκρινολογία - Διαβήτη - Μεταβολισμό
Ιερού Λόχου 14 (έναντι Ολυμπιακής), θα απουσιάσει από **07/08/2006** έως και **21/08/2006.** Το ιατρείο θα λειτουργήσει κανονικά από **Τρίτη 22/08/2006.**

Κινητό ιατρού 6932236952, Fax: 22410-70224
MAT3566

ΙΑΤΡΙΚΗ ΑΝΑΚΟΙΝΩΣΗ

Ο ιατρός
ΓΕΩΡΓΑΣ Κ. ΓΕΩΡΓΙΟΣ
Ειδικός στην Ενδοκρινολογία - Σακχαρώδη Διαβήτη και Μεταβολισμό
Ερυθρού Σταυρού 23-Ρόδος-Τηλ.:
2241032734-Fax: 2241032735
θα απουσιάσει από
08/08/2006 έως και 17/08/2006
Το ιατρείο θα λειτουργήσει κανονικά από
Παρασκευή 18 Αυγούστου

Τηλ. επικοινωνίας-ραντεβού 6937739008
MAT3581

Διαιτολογικό Διατροφολογικό Κέντρο
ΔΕΧΕΤΑΙ ΜΕ ΡΑΝΤΕΒΟΥ



Πετρίδη Κατερίνα
Διατροφολόγος - Κλινικός Διαιτολόγος
Πτυχιούχος Α.Τ.Ε.Ι. Κρήτης
ΤΕΩΣ ΑΣΚΟΥΜΕΝΗ ΣΤΟ ΩΝΑΣΕΙΟ ΚΑΡΔΙΟΧΕΙΡΟΥΡΓΙΚΟ ΚΕΝΤΡΟ
- Εξατομικευμένα προγράμματα για φυσιολογικές και παθολογικές καταστάσεις
- Προγράμματα διατροφής αθλητών
- Ενίσχυση του μεταβολισμού
- Απώλεια πόντων

Πάντα με ισορροπημένα γεύματα βασισμένα στις δικές σας διατροφικές προτιμήσεις
Γιατί η σωστή διατροφή είναι πλέον θέμα υγείας!

Υψηλάντου 2 - Ρόδος • Τηλ.: 22410 30366, Κιν. 6945 828191
AE1010



ΛΟΓΟΣ • ΟΜΙΛΙΑ • ΦΩΝΗ • ΑΚΟΗ
• ΜΑΘΗΣΙΑΚΕΣ ΔΥΣΚΟΛΙΕΣ
• ΔΥΣΛΕΞΙΑ
ΛΕΟΝΤΙΤΣΗ ΧΑΡΟΥΛΑ
Λογοθεραπεύτρια
ΔΕΧΕΤΑΙ ΜΕ ΡΑΝΤΕΒΟΥ
Λεωφόρος Ηρακλειδών 2Α, Ιαλυσός
(έναντι αστυνομικού τμήματος Ιαλυσού)
Τηλ. 2241033537, 6946549289
email: hara-leontitsi@yahoo.gr AE200

ΚΕΝΤΡΟ ΕΙΔΙΚΩΝ ΘΕΡΑΠΕΙΩΝ ΤΟΥ ΠΑΙΔΙΟΥ ΔΩΔΕΚΑΝΗΣΟΥ
ΚΩΝ/ΝΟΣ ΜΠΑΔΑΝΗΣ - ΣΟΥΖΗ ΓΕΩΡΓΙΛΟΠΟΥΛΟΥ
ΕΡΓΟΘΕΡΑΠΕΥΤΗΣ ΛΟΓΟΠΑΘΟΛΟΓΟΣ
ΠΤΥΧΙΟΥΧΟΣ ΜΕΤΑΠΤΥΧΙΑΚΟ ΑΚΟΥΟΛΟΓΙΑΣ
ΜΕΘΟΔΟΥ BOBATH N.D.T
ΜΕΘΟΔΟΣ PORTAGE
ΑΙΣΘΗΤΗΡΙΑΚΗΣ ΟΛΟΚΛΗΡΩΣΗΣ (S.I.)
ΜΕΤΕΚΠΑΙΔΕΥΣΗ ΣΤΙΣ ΝΕΥΡΟΛΟΓΙΚΕΣ
ΚΑΙ ΚΙΝΗΤΙΚΕΣ ΔΙΑΤΑΡΑΧΕΣ

Αποστόλου Παύλου 84, Ρόδος 85100,
τηλ. / fax (22410)60999/60579 ΧΠ1871/1872

Χατζηνικολάου - Χασταλή Κατερίνα
Διαιτολόγος - Διατροφολόγος
Κατάρτιση ατομικού διαιτολογίου για:
✓ Παχυσαρκία
✓ Υπέρταση
✓ Διαβήτη
✓ Υπερλιπιδαιμίες
✓ Καρδιοπάθειες
✓ Αναιμία
✓ Αθλητισμός
✓ Εγκυμοσύνη - Θηλασμό
✓ Διατροφή για παιδική - εφηβική ηλικία

Δέχεται κατόπιν ραντεβού
Αλ. Διάκου 67, τηλ. - φαξ 2241021670
AE1336

ΝΤΟΡΑ ΚΩΝΣΤΑΝΤΙΝΟΠΟΥΛΟΥ
ΨΥΧΟΛΟΓΟΣ
ΟΙΚΟΓΕΝΕΙΑΚΗ ΣΥΜΒΟΥΛΟΣ

Πτυχιούχος του Πανεπιστημίου της Καλιφόρνιας-Λος Αντζελες (UCLA)- Μεταπτυχιακές σπουδές στο Pepperdine University-Malibu California.
- Αμεση ψυχολογική υποστήριξη και επαγγελματική φροντίδα από έμπειρη Ψυχολόγο και Οικογενειακή Σύμβουλο.
- Η σωστή θεραπευτική σχέση μπορεί να επιφέρει ρεαλιστικές λύσεις για πραγματικά προβλήματα σε θέματα: μοναξιάς, μελαγχολίας, στρες, ανυπομονησίας, φοβίας, εθισμού, οικογενειακών σχέσεων, διαζυγίου, κακομεταχείρισης, συναισθηματικών δυσκολιών, αυτοπεποίθησης, ανασφάλειες, μεταβατικά στάδια ζωής, βουλιμίας, ανορεξίας, απώλειας, πένθους.

Τηλεφωνείστε στα τηλέφωνα:
(22410)35163 και 6944/980550
για ραντεβού και άμεση εξυπηρέτηση.
Διεύθυνση: Καρίας 1 - Περιοχή Ροδίνι - Ρόδος
AE961

ΧΑΡΟΥΛΑ ΤΣ. ΚΑΜΠΑΣΤΑΝΑ
ΦΥΣΙΚΟΘΕΡΑΠΕΥΤΡΙΑ
Πτυχιούχος Α. ΤΕΙ Θεσ/κης
Μεταπτυχιακή Εκπαίδευση στη νευροεξελικτική αγωγή
Μέθοδος Bobath/N.D.T.

Αποκατάσταση
νευρολογικών παθήσεων και κινητικών διαταραχών σε
παιδιά και ενήλικες

- *Εγκεφαλική Παράλυση*
- *Κρανιοεγκεφαλικές κακώσεις*
- *Κακώσεις περιφερικών νεύρων*
- *Κακώσεις νωτιαίου μυελού*
- *Προβλήματα σπονδυλικής στήλης*
- *Αγγειακά Εγκεφαλικά Επεισόδια*

θεραπείες και κατ' οίκον

Ολυμπίας και Δελφών γωνία (Καρακόνερο)
Τηλ. / Fax: 22410-29241 κιν. 6932044173 AE740

Nutrition & Health Club
Μαρία - Φιλία Παρασκευά
Διατροφολόγος - Διαιτολόγος



BSc - University of Plymouth
MSc - London Metropolitan University

Ειδικές Εξατομικευμένες Δίαιτες για όλα τα Στάδια της Ζωής

Παιδική , Εφηβική , Εγκυμοσύνη , Τρίτη Ηλικία

Παχυσαρκία Υπέρταση Αναιμία
Οστεοπόρωση Σακχαρώδης Διαβήτης
Παθήσεις πεπτικού & Εντέρων
Αλλεργίας Ανορεξία - Βουλιμία

Γ.Ευσταθίου 7 (Παραπλεύρως Κλινικής Καραγιάννη) Ρόδος
Τηλ.& Φαξ : 22410 33915
AT2670(Γ)

ΞΕΝΑΚΗΣ ΜΕΤΑΧΕΙΡΙΣΜΕΝΑ

ΑΓΟΡΕΣ - ΠΩΛΗΣΕΙΣ - ΑΝΤΑΛΛΑΓΕΣ ΜΕΤΑΧΕΙΡΙΣΜΕΝΩΝ ΑΥΤΟΚΙΝΗΤΩΝ

10ο χλμ. Ρόδου-Λίνδου, τηλ. 2241086690 (εσωτερικό 120)

1 **AUDI A6** 2400cc, 177 HP, μοντ. 2004, ασημί.
αερόσακοι οδηγού -συνοδηγού, πλευρικοί αερόσακοι, αερόσακοι κεφαλής, αυτόματος κλιματισμός, ABS με BAS, ESP με ASR, trip computer, MMI FULL, δερμάτινο σαλόνι, φωτα xenon, ζάντες αλουμινίου, αισθητήρας παρκαρίσματος - βροχής- φωτισμού, υδρ. τιμόνι, ηλ. παραθ, κεντρ. κλειδ. ηχοσύστημα
2 **AUDI TT** 1800cc, TURBO QUATTRO 265 HP, μοντ. 2000, ασημί.
αερόσακοι οδηγού -συνοδηγού, πλευρικοί αερόσακοι, αερόσακοι κεφαλής, αυτόματος κλιματισμός, ABS με BAS, ESP με ASR, trip computer, δερμάτινο σαλόνι, ζάντες αλουμινίου, υδρ. τιμόνι, ηλ. παραθ, κεντρ. κλειδ, προβ. ομίχλης, συναγερμός, ηχοσύστημα
3 **MERCEDES C200** ELEGANCE, 1800cc 163hp, μοντ. 2003, μπλέ.
6 αερόσακοι , ABS,ESP, αυτόματος δίζωνικός κλιματισμός, δερμάτινο σαλόνι, ζάντες αλουμινίου, υδραυλικό τιμόνι, ξύλινη επένδυση, κεντρικό κλείδωμα, ηλ. παράθυρα, προβολείς ομίχλης, ηχοσύστημα.
4 **MERCEDES C200** SPORTS COUPE, 1800cc 163hp, μοντ. 2004, ασημί.
6 αερόσακοι, ABS, κλιματισμός, ζάντες αλουμινίου, υδραυλικό τιμόνι, κεντρικό κλείδωμα, ηλ. παράθυρα, προβολείς ομίχλης. ηχοσύστημα.
5 **RENAULT MEGANE** CABRIO 1600cc, μοντ. 2005, μαυρο
αερόσακοι, αυτόματος κλιματισμός, ABS, ηλ. οροφή, δερμάτινο σαλόνι, υδραυλικό τιμόνι, ζάντες αλουμινίου, αισθ. βροχής, ηλ. παράθ., ηλ. καθρ., ηχοσύστημα.
6 **JEEP WRANGLER** LIMITED HARD TOP, 2400 cc, μοντ.2005, μπλέ.
αερόσακοι, air condition, δερμάτινο σαλόνι, ζάντες αλουμ., υδρ. τιμόνι, ηλ. παραθ, κεντρ. κλειδ, ηχοσύστημα.
7 **MITSUBISHI PAJERO** PININ, 2000cc, 129HP, μοντ. 2001, μαυρο/ασημί.
αερόσακος οδηγού - συνοδηγού, ABS, SRS, air condition, ηλ. οροφή, ζάντες αλουμ., υδρ. τιμόνι, ηλ. παραθ, κεντρ. κλειδ, σκαλοπάτια, συναγερμός, ηχοσύστημα.
8 **HYUNDAI SANTA** FE 2400cc, μοντ.2001, μπορντώ.
δερμάτινο σαλόνι ,αερόσακος οδηγού - συνοδηγού, ABS, air condition, ζάντες αλουμ. υδρ. τιμόνι, ηλ. παραθ, κεντρ. κλειδ,ηχοσύστημα.
9 **VW PASSAT** 1800cc TURBO, μοντ. 2002, μπλέ.
6 αερόσακοι, clima, δερμάτινο σαλόνι, ABS,ESP, σπορ ανάρτηση, ζάντες αλουμινίου, υδρ. τιμόνι, ηλ. παραθ, κεντρ. κλειδ, ηχοσύστημα.
10 **LAND ROVER** FREELANDER 1800cc, μοντ. 2001, σαμπανιζέ.
αερόσακοι, air condition, ABS, ESP, ηλ. ηλιοροφή, ζάντες αλουμινίου, υδρ. τιμόνι, ηλ. παραθ, κεντρ. κλειδ, ηχοσύστημα.
11 **TOYOTA CELICA** 1800cc, μοντ. 1999, ασημί.
αερόσακοι, air condition, ABS, ζάντες αλουμινίου, υδρ. τιμόνι, ηλ. παραθ, κεντρ. κλειδ, σποιλερ, συναγερμός, ηχοσύστημα.
12 **OPEL VECTRA** 1600cc, μοντ. 2003, μπλέ.
6 αερόσακοι, clima, ABS, ζάντες αλουμινίου, υδρ. τιμόνι, ηλ. παραθ, κεντρ. κλειδ, προβ. ομίχλης, ηχοσύστημα.
13 **BMW 316** 1600cc, μοντ.1998, μαύρο.
αερόσακος οδηγού-συνοδηγού, clima, ABS,ASC, ηλ. ηλιοροφή, ζάντες αλουμινίου, υδρ. τιμόνι, ηλ. παραθ, κεντρ. κλειδ, ηχοσύστημα.
14 **CITROEN** PLURIEL SENSODRIVE 1600cc, μοντ. 2004, μπλέ.
αυτόματο -σειριακό, ABS, clima,4 αερόσακοι, ζάντες αλουμινίου, υδρ. τιμόνι, ηλ. παραθ, κεντρ. κλειδ, ηχοσύστημα.
15 **BMW 316** 1600cc, μοντ.1997, λευκό.
αερόσακοι, ABS, clima, φιμέ τζάμια, δερμάτινο σαλόνι, ηλιοροφή, ζάντες αλουμινίου, υδρ. τιμόνι, ηλ. παραθ, κεντρ. κλειδ, ηχοσύστημα.
16 **HONDA ACCORD** 1600cc, μοντ. 2001, μπλέ.
αερόσακος οδηγού-συνοδηγού, δερμάτινο σαλόνι, ABS, air condition, υδρ. τιμόνι, ηλ. παραθ, κεντρ. κλειδ, ηχοσύστημα.
17 **OPEL VECTRA** SPORT 1600cc, μοντ. 2001, μαύρο.
αερόσακος οδηγού-συνοδηγού, πλευρικοί αερόσακοι, δερμάτινο σαλόνι, ABS, air condition, υδρ. τιμόνι, ζάντες αλουμινίου, ηλ. παραθ, κεντρ. κλειδ, ηχοσύστημα.
18 **VW GOLF** 1600cc, μοντ. 2001, ασημί.
4 αερόσακοι, ABS, climatronic, υδρ. τιμόνι, ηλ. παραθ, ζάντες αλουμινίου, κεντρ. κλειδ, ηχοσύστημα.
19 **VW GOLF** 1600cc, μοντ. 1999, ασημί.
4 αερόσακοι, ABS, υδρ. τιμόνι, ηλ. παραθ, ζάντες αλουμινίου, σόιλερ, συναγερμός, κεντρ. κλειδ, ηχοσύστημα.
20 **FIAT STILO** 1242cc, μοντ.2002, κόκκινο.
4 αερόσακοι, ABS, ASR, air condition, υδρ. τιμόνι, ηλ. παραθ, ζάντες αλουμινίου, κεντρ. κλειδ,συναγερμός, ηχοσύστημα.
21 **LANCIA Y** PLATINO, 1400cc, 95HP, μοντ. 2004, μπεζ.
8 αερόσακοι, ABS, clima, δερμάτινο σαλόνι, υδρ. τιμόνι, ηλ. παραθ, κεντρ. κλειδ, ζάντεσ αλουμινίου, ηχοσύστημα.
22 **PEUGEOT 307** 1600 cc, μοντ. 2002, μαύρο.
αερόσακος οδηγού-συνοδηγού, πλευρικοί αερόσακοι, υδρ. τιμόνι, ξύλινη επενδυση, ηλ. παραθ, κεντρ. κλειδ, ηχοσύστημα.
23 **VW GOLF** 1400cc, μοντ. 2002, μπλέ.
4 αερόσακοι, air condition, ABS υδρ. τιμόνι,ζάντες αλουμινίου, ηλ. παραθ, κεντρ. κλειδ, συναγερμός και ηχοσύστημα.
24 **VW BORA** 1600cc, μοντ. 1999, ασημί.
αερόσακος οδηγ.-συνοδηγ., πλευρικοί αερόσακοι, ABS, air condition, υδρ. τιμόνι, ηλ. παραθ, κεντρ. κλειδ, ηχοσύστημα.
25 **NISSAN ALMERA** 1500cc, μοντ. 2000, πράσινο.
αερόσακος οδηγ, air condition, υδρ. τιμόνι, ζάντες αλουμ, ηλ. παραθ, κεντρ. κλειδ, σπόιλερ, συναγερμός, ηχοσύστημα.
26 **VW PASSAT** COMFORT 1600cc, μοντ. 1999, μπορντώ.
αερόσακος οδηγ.-συνοδηγ., πλευρικοί αερόσακοι, ABS, air condition, υδρ. τιμόνι, ζάντες αλουμ., ηλ. παραθ, κεντρ. κλειδ, ηχοσύστημα.
27 **NISSAN ALMERA** 1600cc, μοντ. 1999, ασημί. AYTOMATO.
αερόσακοι, air condition, ABS, υδρ. τιμόνι, ηλ. παραθ, κεντρ. κλειδ, ηχοσύστημα.
28 **VW POLO** 1400cc, μοντ. 2002, ασημί.
αερόσακος οδηγού-συνοδηγού, air condition, υδρ. τιμόνι, ηλ. παραθ, κεντρ. κλειδ, ηχοσύστημα.
29 **VW FOX** 1200cc, μοντ. 2005, κίτρινο.
αερόσακος οδηγού-συνοδηγού, air condition, EPS, ζάντες αλουμινίου, υδρ. τιμόνι, ηλ. παραθ, κεντρ. κλειδ, ηχοσύστημα.
30 **SUZUKI VITARA** 1600cc, μοντ. 1999, μπλέ.
υδρ. τιμόνι, ηλ. παραθ, κεντρ. κλειδ, ηχοσύστημα.
31 **MERCEDES 190 E** 1800cc, μοντ. 1993,
αερόσακος οδηγού, air condition, ABS, υδρ. τιμόνι, ζάντες αλουμινίου, ηλ. παραθ, κεντρ. κλειδ, ηχοσύστημα.
32 **TOYOTA COROLLA** 1300cc, μοντ. 1999, μπλέ.
αερόσακοι, υδρ. τιμόνι, ηλ. παραθ, κεντρ. κλειδ, ηχοσύστημα.
33 **OPEL OMEGA** 2000cc, μοντ. 1997, μπλέ.
αερόσακος οδηγού-συνοδηγού, ABS, air condition, υδρ. τιμόνι, ηλ. παραθ, κεντρ. κλειδ, ηχοσύστημα.
34 **ROVER 400** 1400cc, μοντ. 1998, μπλέ
air condition, ABS, αερόσακος οδηγού, υδρ. τιμόνι, ηλ. παραθ, κεντρ. κλειδ, ηχοσύστημα.
35 **ALFA ROMEO** 146, 1400cc, μοντ. 1997, μπορντώ.
υδραυλικό τιμόνι, αερόσακος οδηγού, κεντρικό κλείδωμα, ηλ. παραθ, ηχοσύστημα.
36 **CITROEN SAXO** 1100cc, μοντ.2000,ασημί
air condition, κεντρικό κλείδωμα, ηλ. παραθ, ζάντες αλουμινίου, αερατομή, ηχοσύστημα.
37 **FIAT PUNTO** 1242cc, μοντ. 2000,κόκκινο.
air condition,αερόσακος, υδραυλικό τιμόνι, ζάντες αλουμινίου, ηλ. παραθ, κεντρ. κλειδ, ηχοσύστημα.
38 **FIAT PUNTO** 1242cc, μοντ. 2000,μαύρο.
air condition, υδραυλικό τιμόνι, αερόσακος οδηγού, ζάντες αλουμινίου, ηλ. παραθ, κεντρ. κλειδ, ηχοσύστημα.
39 **CITROEN SAXO** 1100cc, μοντ.1998,ασημί
air condition, κεντρικό κλείδωμα, ηλ. παραθ, ηχοσύστημα.
40 **VW GOLF** 1400cc, μοντ. 1994, μπορντώ.
υδραυλικό τιμόνι, ηλ. παραθ, ζάντες αλουμινίου, ηχοσύστημα.
41 **KIA PRIDE** 1300cc, μοντ. 1999, ασημί
air condition, υδραυλικό τιμόνι, ηλ. παραθ, ζάντες αλουμινίου, ηχοσύστημα.
42 **RENAULT TWINGO,** 1200cc, μοντ.1997, πράσινο.
ηχοσύστημα.
43 **FIAT SEICENTO** 900cc, 1998, ασημί.
κεντρ. κλειδ, ηλ. παράθ, ηχοσύστημα.
44 **CITROEN ZX** 1400cc, μοντ. 1993, λευκό.
κεντρ. κλειδ, ηλ παραθ, ηχοσύστημα
45 **FIAT UNO** 1000cc, μοντ.1989, λευκό.
ηχοσύστημα
ΕΠΑΓΓΕΛΜΑΤΙΚΑ
1 **TOYOTA HILUX 4x4,** 2,5 , μοντ. 2006, σαμπανιζέ (ΠΕΤΡΕΛΑΙΟ)
αερόσακος οδηγ.-συνοδηγ., air condition, υδρ. τιμόνι, ζάντες αλουμ, πακέτο χρωμίου, ηλ. παραθ, κεντρ. κλειδ, ηχοσύστημα.
2 **VW TRANSPORTER** 1900cc TD, λευκό. ΠΕΤΡΕΛΑΙΟ (ΜΑΚΡΥ ΣΑΣΙ)
υδραυλικό τιμόνι
3 **VW TRANSPORTER** 1900cc TD, λευκό. ΠΕΤΡΕΛΑΙΟ (ΚΟΝΤΟ ΣΑΣΙ)
υδραυλικό τιμόνι
4 **VW CADDY** 1900cc, μοντ.2001, λευκό. (ΠΕΤΡΕΛΑΙΟ).
υδραυλικό τιμόνι, ηχοσύστημα.

ΑΠΟ **0%** ΠΡΟΚΑΤΑΒΟΛΗ
ΕΩΣ **72** ΜΗΝΙΑΙΕΣ ΔΟΣΕΙΣ

XOT1687

Ενδιαφέρον μόνο για μετοχές μικρής κεφαλαιοποίησης

Υποτονικό και χθες το κλίμα

Μικρή άνοδος του Γενικού Δείκτη σε ποσοστό 0,27%

Σε υποτονικό κλίμα πραγματοποιήθηκαν οι συναλλαγές στην τελευταία συνεδρίαση της εβδομάδος, με την επικράτηση σταθεροποιητικών τάσεων. Σε εβδομαδιαία βάση ο βασικός χρηματιστηριακός δείκτης κατέγραψε πτώση 0,73%, ενώ από τις αρχές του 2006 σημειώνει κέρδη σε ποσοστό 4,17%.

Το όποιο επενδυτικό ενδιαφέρον και χθες επικεντρώθηκε σε μετοχές της μικρής κεφαλαιοποίησης, με την πλειοψηφία των μετοχών της υψηλής κεφαλαιοποίησης να κινείται σε χαμηλότερα επίπεδα.

Από τις μετοχές του δείκτη της υψηλής κεφαλαιοποίησης με σημαντικά κέρδη έκλεισαν οι μετοχές τού ΟΤΕ (+1,82%), της Coca Cola (+1,17%) και της Εθνικής (+0,98%), ενώ αντιθέτως τις μεγαλύτερες απώλειες κατέγραψαν οι μετοχές των ΚΑΕ (-2,38%), της Ιντρακόμ (-2,00%), της Βιοχάλκο (-1,23%) και της ΔΕΗ (-1,18%).

Από τους επιμέρους κλαδικούς δείκτες τη μεγαλύτερη άνοδο είχαν οι δείκτες των τηλεπικοινωνιών και των ασφαλειών, ενώ αντιθέτως τις μεγαλύτερες απώλειες είχαν οι δείκτες της τεχνολογίας, της κοινής ωφέλειας και των βιομηχανικών προϊόντων.

Ο Γενικός Δείκτης Τιμών έκλεισε στις 3.816,79 μονάδες έναντι 3.806,67 μονάδων της προηγουμένης μέρας, σημειώνοντας άνοδο 10,12 μονάδων ή σε ποσοστό 0,27%.

Ο δείκτης FTSE/ASE 20 έκλεισε στις 2.073,62 μονάδες, με άνοδο σε ποσοστό 0,31%, ενώ ο δείκτης FTSE/ASE 40 έκλεισε στις 4.093,89 μονάδες χωρίς μεταβολή, ο δείκτης FTSE/ASE SMALLCAP 80 έκλεισε στις 765,79 μονάδες με άνοδο σε ποσοστό 0,77%, ενώ ο δείκτης FTSE 140 έκλεισε στις 4.566,00 μονάδες, με άνοδο σε ποσοστό 0,27%. Ο δείκτης Ftse/Athex International έκλεισε στις 5.351,86 μονάδες, με άνοδο 0,25%.

Από τις 304 μετοχές που διακινήθηκαν στη συνεδρίαση, 156 κινήθηκαν ανοδικά, 96 κινήθηκαν πτωτικά, ενώ η τιμή 52 μετοχών παρέμεινε αμετάβλητη.

Τη μεγαλύτερη ποσοστιαία άνοδο σημείωσαν οι μετοχές των εταιρειών: Ελτον +10,68%, Veterin +9,68%, Δίας Ιχθυοκαλλιέργειες +9,60%, Eurodrip +9,49%, Fieratex +8,74%, Cyclon +8,74%, Νεώριο +8,72%, Ευρωσυμμετοχές +8,70%, Σέλμαν(κο) +8,67% και Dionic+8,33%.

Αντιθέτως τις μεγαλύτερες απώλειες σημείωσαν οι μετοχές των εταιρειών: ΓΕΚΕ -12,47%, Εικόνα-Ηχος -10,81%, Τασόγλου -9,52%, Ξυλεμπορία(πα) -7,66%, Μαξίμ Περτσινίδης -6,67%, Κλωστήρια Ναούσης -5,26%, Μπουτάρης(π) -4,76%, Olympic Catering -4,74%, Info- Quest -3,94% και Αθηνά -3,81%.

Η αξία των συναλλαγών ανήλθε στα 162,097 εκατ. ευρώ, εκ των οποίων τα 29,918 εκατ. ευρώ αφορούσαν προσυμφωνημένες συναλλαγές.

Τον μεγαλύτερο όγκο συναλλαγών παρουσίασαν οι μετοχές των εταιρειών: ΝΕΛ με 2.336.606 τεμάχια, Lavifarm με 1.704.822, Lannet με 1.459.142 και ΟΠΑΠ με 1.055.012 τεμάχια.

Την μεγαλύτερη αξία συναλλαγών σημείωσαν οι μετοχές των εταιρειών: ΟΠΑΠ με 30,274 εκατ., Εθνική με 21,520 εκατ., ΟΤΕ με 14,115 εκατ. και Coca Cola με 9,459 εκατ. ευρώ.

Η συνολική κεφαλαιοποίηση της αγοράς διαμορφώθηκε στα 137,083 δισ. ευρώ.

Οι επιμέρους δείκτες έκλεισαν ως εξής:

Ασφάλειες:	5.728,19	+1,36%
Βιομηχανικά Προϊόντα και Υπηρεσίες:	5.610,57	-0,67%
Εμπόριο:	5.906,92	-0,26%
Κατασκευές και Υλικά:	6.158,32	+0,39%
Μέσα Ενημέρωσης:	5.126,70	-0,37%
Πετρέλαιο και Αέριο:	4.775,53	-0,25%
Προσωπικά και Οικιακά Προϊόντα:	4.608,29	-0,06%
Πρώτες ύλες:	5.860,23	+0,06%
Ταξίδια και αναψυχή:	5.221,07	-0,15%
Τεχνολογία:	4.683,99	-1,46%
Τηλεπικοινωνίες:	4.916,01	+1,52%
Τράπεζες:	5.229,79	+0,20%
Τρόφιμα και Ποτά:	5.483,61	+0,97%
Υγεία:	8.825,67	+1,80%
Υπηρεσίες Κοινής Ωφέλειας:	4.992,19	-0,94%
Χημικά:	8.032,41	+1,02%
Χρηματοοικονομικές Υπηρεσίες:	6.840,84	+0,67%

Σύμφωνα με στοιχεία της Υπηρεσίας Ειδικών Ελέγχων

Φοροδιαφεύγει 1 στις 2 εταιρείες

Αμεσα μέτρα παίρνει το υπουργείο Οικονομικών

Αμεσα μέτρα περιορισμού της φοροδιαφυγής και είσπραξης 600.000 ληξιπρόθεσμων οφειλών του Δημοσίου πρόκειται να λάβει το υπουργείο Οικονομικών, προκειμένου να επιτευχθεί ο στόχος των εσόδων που έχει τεθεί στον εφετινό προϋπολογισμό.

Η φοροδιαφυγή σύμφωνα με στοιχεία της Υπηρεσίας Ειδικών Ελέγχων παραμένει σε ύψη ρεκόρ, με το 44% των επιχειρήσεων (περίπου μία στις δύο) που ελέγχθηκαν το διάστημα Ιανουαρίου-Ιουλίου 2006 να φοροδιαφεύγει συστηματικά παρά την εντατικοποίηση των φορολογικών ελέγχων.

Από την άλλη, οι 600.000 οφειλέτες του Δημοσίου έχουν «γυρίσει την πλάτη» στα γραφεία είσπραξης ληξιπρόθεσμων χρεών που λειτουργούν εντός των Εφοριών.



Από τις αρχές του 2006 ως τα τέλη Ιουλίου ελέγχθηκαν 34.241 επιχειρήσεις και εντοπίστηκαν 92.771 παραβάσεις

Ειδικότερα, όσον αφορά τα στοιχεία που έδωσε στη δημοσιότητα η Υπηρεσία Ειδικών Ελέγχων, από τις αρχές του τρέχοντος έτους ως τα τέλη του προηγούμενου μήνα ελέγχθηκαν 34.241 επιχειρήσεις και εντοπίστηκαν 92.771 παραβάσεις σε 15.209 επιχειρήσεις (ποσοστό παραβατικότητας 44%).

Με βάση τα ίδια στοιχεία σε 40.034 ελέγχους που πραγματοποιήθηκαν από την 1.1.2006 ως τις 31.7.2006 στη διακίνηση διαπιστώθηκαν παραβάσεις σε 4.161 περιπτώσεις (ποσοστό παραβατικότητας 10%).

GM AUTO Special

ΕΙΣΑΓΩΓΕΣ - ΕΜΠΟΡΙΑ - ΑΝΤΑΛΛΑΓΕΣ ΑΥΤΟΚΙΝΗΤΩΝ & ΑΞΕΣΟΥΑΡ

ΓΙΩΡΓΟΣ Π. ΜΥΡΙΑΛΛΑΚΗΣ

Λεωφόρος Ηρακλειδών (δίπλα ταβέρνα "Αντώνης") Ιαλυσός
τηλ. 2241096692 κιν. 6945991030, fax 2241096632
email: info@gmautospecial.gr
site: www.gmautospecial.gr

ΕΙΣΑΓΩΓΕΣ - ΠΩΛΗΣΕΙΣ - ΑΝΤΑΛΛΑΓΕΣ ΜΕΤΑΧΕΙΡΙΣΜΕΝΩΝ ΑΥΤΟΚΙΝΗΤΩΝ

- **MERCEDES A170 TURBO DIESEL** αυτόματο-σειριακό, μαύρο μεταλλικό, ζάντες, full extra. **ΕΙΣΑΓΩΓΗ ΓΕΡΜΑΝΙΑ**
- **MERCEDES C180 ELEGANCE** μοντέλο 2003, 1.800 cc, αυτόματο-σειριακό μαύρο μεταλλικό, δερμάτινο σαλόνι μπεζ, τηλέφωνο, klima, ζαντολάστιχα full extra. **ΕΙΣΑΓΩΓΗ ΓΕΡΜΑΝΙΑ**
- **BMW 318 GI Coupe,** μοντέλο 2002, μεταλλικό μπλε, KLIMA, FULL EXTRA. Δερμάτινο σαλόνι, χρώμα πάγου, ζάντες 17', λάστιχα καινούργια, τιμόνι πολλαπλών χρήσεων, ABS, αερόσακοι, ηλεχειρισμός κλειδαριών, ΕΙΣΑΓΩΓΗΣ!!
- **MERCEDES C220 CDI TURBO** (πετρέλαιο) Kompressor μοντέλο 2001-02, μαύρο μεταλλικό, ηλεκτρική ηλιοροφή, klima, τηλέφωνο full super extra. **ΕΙΣΑΓΩΓΗ ΓΕΡΜΑΝΙΑ**
- **MERCEDES C 200 K Sportcoupe Evolution** μοντέλο 2002, οροφή PANORAMA γυάλινη, αυτόματο, aircon, ABS, ESP, ζάντες αλουμινίου, Parktronic. **ΕΙΣΑΓΩΓΗ ΓΕΡΜΑΝΙΑ.**
- **SMART PASSION** μοντέλο 2002, γυάλινη οροφή, ABS, A/C, υδραυλικό τιμόνι, αερόσακοι, ηλεκτρ. κλείδωμα και παράθυρα, ζάντες αλουμινίου, immobilizer, χρώμα μαύρο μπλε ή μπλε ανοιχτό, αυτόματο, σειριακό. **ΕΙΣΑΓΩΓΗ ΓΕΡΜΑΝΙΑ.**
- **GRAND CHEROKEE,** 4000 cc, μεταλλικό σκούρο πράσινο διχρωμία με ασημί, δερμάτινο σαλόνι μπεζ, ζαντολάστιχα αλουμινίου, αυτόματο σειριακό, μοντέλο 1997. ΕΥΚΑΙΡΙΑ!!!
- **NISSAN MICRA**, 1000 cc, μεταλλικό χρώμα κεραμιδοκόκκινο, μοντέλο 2000, υδραυλικό τιμόνι, air bag, RCD ALPINE. Τιμή ΕΥΚΑΙΡΙΑ!!!
- **ALFA ROMEO 146** μεταλλικό μαύρο,, ζαντολάστιχα καινούργια, air condition, υδραυλικό τιμόνι, ΑΡΙΣΤΗ ΚΑΤΑΣΤΑΣΗ, RCD, ηλεκτρικά παράθυρα, κλείδωμα κεντρικό. ΕΥΚΑΙΡΙΑ!!!
- **FIAT PUNDO GT** μαύρο μεταλλικό, 130 PS, 1400 cc, υδραυλικό τιμόνι, μοντέλο 1998, ζαντολάστιχα, RCD, κεντρικό κλείδωμα.
- **FIAT PUNDO CABRIO**, ασημί μεταλλικό, ηλεκτρική οροφή, κουκούλα, ζαντολάστιχα, RCD.
- **BMW Z3,** μπλε μεταλλικό, μοντέλο 2004, χιλιόμετρα μόνο 40.000, δερμάτινο σαλόνι, ζαντολάστιχα 17', βιβλίο service, ηλεκτρικά παράθυρα, καθρέφτες, 1900 cc, 118 PS.
- **TOYOTA YARIS,** μοντέλο 2000, πράσινο μεταλλικό 1000 cc, air condition, σύστημα μουσικής πλήρες, 3 ενισχυτές Αμερικής precision power, ηχεία Diamond, MP3 Alpine, συναγερμό VIPER.
- **AUDI TT CABRIO** turbo 180 PS, 1800 cc, μοντέλο 2003, κόκκινο, αυτόματο σειριακό, δερμάτινο σαλόνι, klima, ζαντολάστιχα 17", RCD, συναγερμός.
- **MERCEDES C180**, 1800 cc, μοντέλο 1995, λευκό χρώμα, elegance, air condition, RCD, ηλεκτρικά παράθυρα και ηλεκ. καθρέφτες, ABS, airbags, αεροτομή, μεταλλικά πιχάκια χρωμίου, πόρτες και προφυλακτήρες.
- **OPEL VECTRA C**, μοντέλλο 2005, 11.000 kh, 1800 cc, μπλέ σκούρο μεταλλικό, KLIMA, ζαντολάστιχα, ηχοσύστημα, MP3, 125 PS ΟΛΟΚΑΙΝΟΥΡΓΙΟ.
- **TOYOTA CELICA** 1800 cc, μοντέλο 1998, κόκκινο, δίπορτο coupe, λίγα χιλιόμετρα, ΕΥΚΑΙΡΙΑ!!!
- **FIAT PUNDO SPORTING** 1300 cc, μοντέλο 1999, μαύρο μεταλλικό, air condition, airbags, RCD, θερμαινόμενο πίσω τζάμι, ζαντολάστιχα, 2πορτο coupe, κατάσταση άριστη.
- **TOYOTA COROLLA**, 4θέσιο, υδραυλικό τιμόνι, κοτσαδόρο, 1600 cc, ζαντολάστιχα, ασημί μεταλλικό.
- **FORD STREET KA, cabrio**, διθέσιο, μοντέλο 2004!! ασημί μεταλλικό, ζαντολάστιχα, ελάχιστα χιλιόμετρα
- **MERCEDES CLK 200 CAMBRIO**, kompressor 192 PS, ασημί μεταλλικό, δερμάτινο σαλόνι, RCD σχάρα, ηλεκτρ καθρέπτες αναδιπλούμενοι, μνήμη θέσεων, ABS, antispin, ζάντες 16".
- **TOYOTA CELICA** 1600 cc, ασημί μεταλλικό, ηχοσύστημα με ενισχυτή - woofer - RCD Pioneer, ζαντολάστιχα, ηλεκτρικά παράθυρα, κλειδαριές. ΕΥΚΑΙΡΙΑ!
- **BMW X5,** 3000 cc, αυτόματο σειριακό, μοντέλο 2003, μαύρο μεταλλικό, μνήμες καθισμάτων, δέρμα μπεζ, σαλόνι, σκαλιέρες, ζαντολάστιχα, klima, 6 airbags, συναγερμός, σπορ καθίσματα, φιμέ τζάμια. ΦΟΒΕΡΗ ΕΥΚΑΙΡΙΑ!!!
- **JAGUAR S-TYPE EXECUTIVE V6** 3000 cc, 238 PS, ασημί μεταλλικό, ζάντες 17", δέρμα μαύρο, ηλεκτρ. οροφή, parktronik, αισθητήρες βροχής, τηλέφωνο, NAVIGATOR, ξύλινη επένδυση τριανταφυλλιάς, klima, ABS, ESP, 6 AIRBAGS, ANTISPIN, βιβλίο service, άνευ τεκμηρίου.
- **ALFA ROMEO 156,** μοντέλο 2002, ΑΡΙΣΤΗ ΚΑΤΑΣΤΑΣΗ!!! Silver μεταλλικό, A/C, ζαντολάστιχα καινούργια, ηχοσύστημα, full extra. ΕΥΚΑΙΡΙΑ!!!
- **VW POLO** 1400 cc, 4πορτο, χρώματος ανθρακί μεταλλικό, ζαντολάστιχα, υδραυλικό τιμόνι, ηλεκτρικό κλείδωμα, ηλκετρ. τζάμια, ραδιοκασετόφωνο
- **VW GOLF** μοντέλο 2000, 1600 cc, 4πορτο, μεταλλικό χρώμα ασημί, ζαντολάστιχα, ηλεκτρικό κλείδωμα και παράθυρα, συναγερμό, ραδιοκασετόφωνο
- **FIAT BRAVO** ασημί μεταλλικό, 1250cc, μοντέλο 2000, χιλιόμετρα 55.500, AIRBAG, Aircondition.
- **ALFA ROMEO 146** μοντέλο 97, κόκκινη, 1400 cc, ραδιοκ/νο, ηλεκτρικά παράθυρα.
- **ALFA ROMEO 164** πράσινο μεταλλικό, μοντέλο 99, A/C, ηλ. καθρέπτες, RCD, ηλεκτρικά παράθυρ, 2000cc, πολλά EXTRA.
- **CITROEN SAXO VTS,** 155 PS, μπλε μεταλλικό, 16V, 1600 cc,μ ζάντες 16" OZ, Lexus φώτα μπρος πίσω, buget καθίσματα, air condition, αγωνιστικό τιμόνι, εξάτμιση group A, RCDMP3, TVC, προστατευτική μπάρα θαλάμου, συναγερμό, immobilizer, ΜΟΝΑΔΙΚΟ!

ΕΠΑΓΓΕΛΜΑΤΙΚΑ

- **ΗΜΙΦΟΡΤΗΓΟ VW TARRO** ανοικτή καρότσα με κάλυμα, λευκό χρώμα, 2400 cc diesel, δίπορτο
- **VW CADDY ΗΜΙΚΛΟΥΒΑΚΙ, KOMBI,** λευκό, diesel, 1900 cc, 105 PS,. **ΕΙΣΑΓΩΓΗ ΓΕΡΜΑΝΙΑΣ! ΕΥΚΑΙΡΙΑ!!!**
- **ΚΛΟΥΒΑ TOYOTA HIAGE,** λευκή, μακρύ σασί 2,80 m, ωφέλιμο πίσω, 2.400 cc, Diesel, ΕΙΣΑΓΩΓΗ ΓΕΡΜΑΝΙΑΣ.
- **ΚΛΟΥΒΑ VW LT35' DIESEL 2500cc**, λευκή, με μακρύ σασί και χώρο φόρτωσης πίσω καθαρό 3,30 με έτοιμη ξύλινη εργαλειοθήκη 3Χ1,60 απ ΕΙΣΑΓΩΓΗΣ ΓΕΡΜΑΝΙΑΣ
- **ΚΛΟΥΒΑ VITO 110** CDI ψυγείο συντήρησης, ψυγείο Kerstner ανοξείδωτο πάτωμα, 2400 cc, Turbo Diesel. ΕΙΣΑΓΩΓΗΣ ΓΕΡΜΑΝΙΑΣ
- **ΚΛΟΥΒΑ MITSUBISHI,** μακρύ σασί, 2.500 cc DIESEL με σχάρα. ΕΙΣΑΓΩΓΗ ΓΕΡΜΑΝΙΑΣ
- **MITSUBISHI 1400** κλούβα 6θέσια, μεταφοράς προσωπικού ή εμπορευμάτων μοντέλο 2001 μπλε σκούρο.
- **TOYOTA HILUX** 4X4, πράσινο μεταλλικό, με HARD TOP ή σχάρα οροφής, ζαντολάστιχα χόνδρά, 1 ½ καμπίνα, 2πορτο.
- **MERCEDES 313 SPRIDER Turbo DIESEL** 2800 cc, 156 PS, klima, RCD, υπερυψωμένη, ωφέλιμο φορτίο αδείας 1350 kgr, κίτρινη. ΕΙΣΑΓΩΓΗ ΓΕΡΜΑΝΙΑ.
- **ΗΜΙΦΟΡΤΗΓΟ VW TARO,** 2400 cc, diesel με HARDTOP κουβούκλιο, λευκό χρώμα. ΕΙΣΑΓΩΓΗ ΓΕΡΜΑΝΙΑ
- **MITSUBISHI L200** 4X4 κίνηση, μπάρες ανοξείδωτες χρώματος σκούρο μπλε μεταλλικό και ασημί, διχρωμία, 2400 cc, diesel. ΕΙΣΑΓΩΓΗ ΓΕΡΜΑΝΙΑΣ
- **ALFA ROMEO** 146 χρώματος ανθρακί μαύρο μεταλλικό, air condition, ζάντες αλουμινίου, RCD, ηλεκτρικά παράθυρα, κεντρικό κλείδωμα μοντ. '97-'98 κατάσταση άριστη. Τιμή-έκπληξη.

Ολα ετοιμοπαράδοτα. Σε καταπληκτική κατάσταση

✓ Οι επιλογές των αυτοκινήτων μας εγγυώνται την ποιότητα και την σιγουριά.
✓ Επισκεφθείτε μας πριν αποφασίσετε
✓ Αναλαμβάνουμε την χρηματοδότηση σας με τα χαμηλότερα επιτόκια.
✓ Θα χαρούμε να σας ξεναγήσουμε

Από 0% προκαταβολή έως 72 μην. δόσεις

AE264

Στο σημείο συντριβής του Boeing της Helios

Βρέθηκαν ανθρώπινα οστά

Ανήκουν πιθανότατα στους τρεις αγνοούμενους

Ανθρώπινα οστά βρέθηκαν στο Μαύρο Βουνό του Γραμματικού, όπου πριν από έναν χρόνο συνετρίβη το αεροσκάφος τής εταιρείας Helios, με αποτέλεσμα να χάσουν τη ζωή τους 121 άνθρωποι.

Τα οστά ανακάλυψαν μέλη συνεργείου βρετανικής εταιρείας που κάνει εργασίες αποψίλωσης στην περιοχή, για τη συλλογή μεταλλικών αντικειμένων που προορίζονται για ανακύκλωση. Όπως εκτιμάται, πρόκειται για τα οστά τριών επιβατών που δεν είχαν βρεθεί στη διάρκεια των ερευνών.

Κάτω από ένα φτερό του αεροσκάφους, το οποίο βρισκόταν «σφηνωμένο» σε μια χαράδρα, στο νότιο τμήμα της περιμέτρου όπου υπήρχαν τα συντρίμμια του Boeing, βρέθηκαν οστά τα οποία συνθέτουν δύο γυναικείους και έναν ανδρικό σκελετό. Στο ίδιο σημείο, βρέθηκαν επίσης και δύο βέρες.

Σύμφωνα με τον πρόεδρο της Επιτροπής Διερεύνησης Αεροπορικών Ατυχημάτων και Συμβάντων Ακριβό Τσολάκη, οι σκελετοί αυτοί ανήκουν πιθανότατα στους τρεις αγνοουμένους της αεροπορικής τραγωδίας, που είναι ο Μιχάλης και η Καλλιόπη Κωνσταντίνου, 54 και 49 χρόνων αντίστοιχα, και η Αντριάνα Χρυσάνθου 63 χρόνων, όλοι κυπριακής καταγωγής.

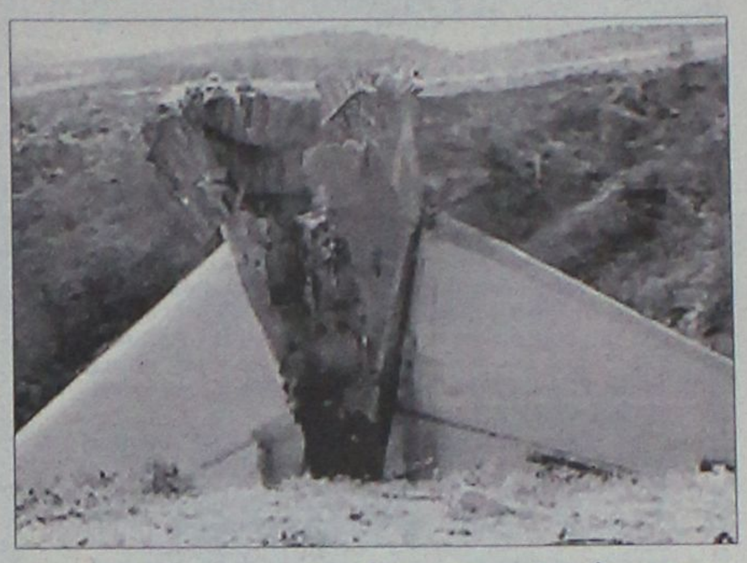

Το τραγικό δυστύχημα σημειώθηκε στις 14 Αυγούστου 2005

Ο κ. Τσολάκης θα μεταβεί στον τόπο της συντριβής του Μπόινγκ, προκειμένου να δει τα ευρήματα και στη συνέχεια να μεριμνήσει για τη μεταφορά τους στην Ιατροδικαστική Υπηρεσία Αθηνών, όπου θα γίνει εξέταση DNA, προκειμένου να διαπιστωθεί εάν τα οστά ανήκουν στους τρεις αγνοουμένους. Αμέσως μετά θα κληθούν οι συγγενείς των τριών θυμάτων, για να υποβληθούν και αυτοί σε εξετάσεις DNA.

Η μεγάλη έξοδος του Αυγούστου

Αυξημένη επιβατική κίνηση

Εκτακτα μέτρα στα λιμάνια και στους δρόμους

Αυξημένη αναμένεται η επιβατική κίνηση στα λιμάνια Πειραιά, Ραφήνας και Λαυρίου για τη μαζικότερη έξοδο των αδειούχων εν όψει της αργίας του Δεκαπενταύγουστου. Σε επιφυλακή από χθες η Τροχαία λαμβάνοντας έκτακτα μέτρα στις εθνικές οδούς για τη διευκόλυνση των οδηγών.

Από την αρχή του καλοκαιριού έχουν διακινηθεί από το λιμάνι του Πειραιά πέντε εκατομμύρια επιβάτες. Μόνο την Πέμπτη εκτελέσθηκαν από τα λιμάνια Πειραιά, Ραφήνας και Λαυρίου 204 δρομολόγια πλοίων και διακινήθηκαν 76.193 επιβάτες, 11.014 Ι.Χ. και 2.848 δίκυκλα.

Μέχρι αργά το βράδυ χθες αναμενόταν να φύγουν για τα νησιά του Αιγαίου, την Κρήτη και τα Δωδεκάνησα πάνω από 100.000 επιβάτες.

Καθυστέρηση, που ταλαιπώρησε γύρω στους 1.000 επιβάτες, σημειώθηκε μόνο στον κατάπλου του πλοίου «Ροδάνθη», ενώ η πλοιοκτήτρια εταιρία GA Ferries δικαιολόγησε τη δίωρη καθυστέρηση με την υπερβολική κίνηση στα λιμάνια επιστροφής του πλοίου της.

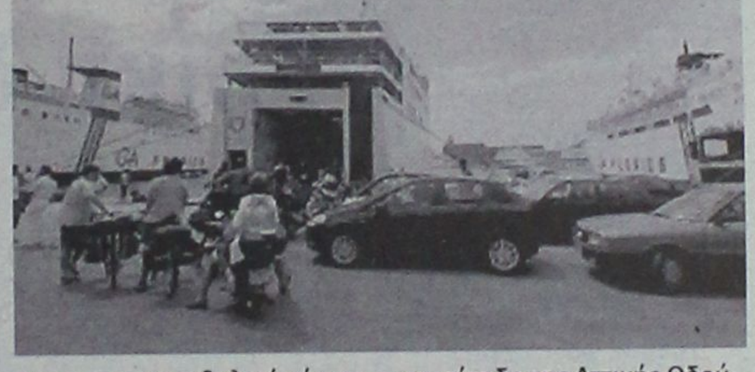

Από χθες το πρωί η Τροχαία βρίσκεται σε επιφυλακή και στα δύο εθνικά δίκτυα, Αθηνών-Κορίνθου και Αθηνών-Λαμίας, για τη διευκόλυνση των οδηγών που αναμένεται να φύγουν για τις ημέρες του Σαββατοκύριακου και του Δεκαπενταύγουστου.

Επισημαίνεται ότι έως την Κυριακή η κυκλοφορία των οχημάτων θα διακόπτεται προσωρινά στο ρεύμα εισόδου της εθνικής οδού Αθηνών-Κορίνθου εξαιτίας της εκτέλεσης έργων από τις 10 το βράδυ έως τις 6 το πρωί, από τα διόδια της Ελευσίνας έως την είσοδο της Αττικής Οδού.

Η Τροχαία λαμβάνει παράλληλα μέτρα στα λιμάνια, στους σταθμούς υπεραστικών λεωφορείων και τα αεροδρόμια. Στη Θεσσαλονίκη, διεξάγεται από χθες το μεσημέρι χωρίς προβλήματα και με σύμμαχο τον καιρίο η έξοδος των κατοίκων για τον Δεκαπενταύγουστο.

Σύμφωνα με την Τροχαία, η κίνηση στις εξόδους της πόλης για Χαλκιδική και Κατερίνη είναι ελαφρά αυξημένη αλλά δεν έχει δημιουργηθεί μποτιλιάρισμα, καθώς οι εκδρομείς εγκαταλείπουν την πόλη σταδιακά. Ωστόσο, άνδρες της Τροχαίας βρίσκονται σε επιφυλακή για να διευκολύνουν την κίνηση των αυτοκινήτων και έχουν ληφθεί έκτακτα μέτρα.

Στα εθνικά δίκτυα θα υπάρχουν παντού συνεργεία τροχονομικών ελέγχων για τον εντοπισμό επικίνδυνων παραβάσεων, όπως είναι η υπερβολική ταχύτητα, επικίνδυνοι ελιγμοί, αντικανονικό προσπέρασμα κλπ, καθώς και μέσα στην πόλη για παραβίαση κόκκινου σηματοδότη με σκοπό την πρόληψη τροχαίων ατυχημάτων.

Ειδική επισήμανση έχει γίνει στα συνεργεία της Τροχαίας να ελέγχουν σχολαστικά τα φορτηγά και να κινητοποιούνται εάν διαπιστώνεται ότι κινούνται επικίνδυνα.

Παράλληλα, όλες αυτές τις μέρες, θα υπάρχουν στην Αττική συνεργεία αλκοτέστ που έχουν εντολή να πραγματοποιούν εντατικούς ελέγχους.

Η κίνηση στα εθνικά δίκτυα θα εποπτεύεται από αέρος από τα ελικόπτερα της αστυνομίας για τον καλύτερο συντονισμό των δυνάμεων της Τροχαίας.

ΣΤΗ ΒΕΡΟΙΑ

Πορεία έκαναν οι μητέρες

Ζήτησαν να διαλευκανθεί η υπόθεση του μικρού Άλεξ

Συγκέντρωση και πορεία για την υπόθεση εξαφάνισης του μικρού Αλεξ, πραγματοποίησαν την Πέμπτη στο κέντρο της πρωτεύουσας του νομού Ημαθίας οι «Μητέρες της Βέροιας», ζητώντας για μια ακόμη φορά να λάμψει η αλήθεια. Στην πορεία συμμετείχε και η μητέρα του Αλεξ, Νατέλα. Οι «Μητέρες της Βέροιας», κατά τη διάρκεια της κινητοποίησης, κρατούσαν φωτογραφίες του 11χρονου, όπως επίσης πανό και πλακάτ, στα οποία, μεταξύ των άλλων αναγράφονταν «Οχι άλλα παιδιά χαμένα», «Η αλήθεια αργεί. Γιατί;», «Νατέλα, είμαστε όλες εδώ», «Οχι ένοχη σιωπή». Οι «Μητέρες της Βέροιας», με την ενέργειά τους αυτή, διαμαρτυρήθηκαν για τον άδικο χαμό του μικρού Αλεξ, εξέφρασαν την συμπαράστασή τους στο δράμα της μητέρας του, Νατέλα, όπως επίσης και την ανησυχία τους για τα όσα διαδραματίζονται τους τελευταίους μήνες γύρω από την υπόθεση στην πόλη τους και όχι μόνο.



Από παλαιότερη πορεία γυναικών της πόλης της Βέροιας για την υπόθεση μικρού Αλεξ

ΑΥΤΟ ΕΠΙΛΟΓΕΣ
ΕΚΘΕΣΗ ΜΕΤΑΧΕΙΡΙΣΜΕΝΩΝ ΑΥΤΟΚΙΝΗΤΩΝ
ΚΟΥΚΟΥΡΑΣ ΑΛΕΞΑΝΔΡΟΣ
ΛΕΩΦ. ΡΟΔΟΥ-ΛΙΝΔΟΥ 255 • ΤΗΛ. (22410)60910
www.autoepiloges.com

ΑΓΟΡΑ-ΠΩΛΗΣΗ-ΑΝΤΑΛΛΑΓΗ ΜΕΤΑΧΕΙΡΙΣΜΕΝΩΝ ΑΥΤΟΚΙΝΗΤΩΝ

1. **MERCEDES C200 KOMPRESSOR 1800cc 163HP Αυτόματο σειριακό καβώτιο, μοντ. 2003, blue black.** ABGS, ABS, klima, κεντρ. κλειδ., πλ παράθ., πλ.καθρ., υδρ. τιμ., book service και CD.
2. **MERCEDES C200 SPORT COUPE 1800cc, μοντ. 2004, ασημί.** ABGS, ABS, A/C, κεντρ. κλειδ., πλ παράθ., πλ.καθρ., υδρ. τιμ., ζάντες αλουμ. και CD.
3. **MERCEDES E200 2000cc, μοντ. 2000, ασημί.** ABGS, ABS, klima, κεντρ. κλειδ., πλ. παράθ., πλ.καθρ., υδρ. τιμ., δερμάτ.σαλόνι, ξύλινη επένδυση, ζάντες αλουμ. και CD.
4. **MERCEDES C180 2000cc, μοντ. 1996,μαύρο.** ABGS, ABS, Klima, κεντρ. κλειδ., πλ. παράθ., υδρ. τιμόνι,πλ.καθρ.,ζάντες αλουμ., book service και CD.
5. **HONDA S2000 2000cc, μοντ. 2003, γκρι.** ABGS, ABS, A/C, κεντρ. κλειδ., πλ παράθ., πλ.καθρ., υδρ. τιμ., ζάντες αλουμ tv, dvd και CD.
6. **AUDI TT 180HP TURBO 1800cc, μοντ. 2004, μαύρο.** ABGS, ABS, klima, δερμάτινο σαλόνι, κεντρ. κλειδ., πλ παράθ., πλ.καθρ., υδρ. τιμ., ζάντες αλουμ. και CD.
7. **BMW Z3 1900cc, μοντ. 2000, κόκκινο.** ABGS, ABS, A/C, κεντρ. κλειδ., πλ. παράθ., υδρ. τιμ. και CD.
8. **BMW 316 COMPACT 1600cc, μοντ. 8/2003, ασημί.** ABGS, ABS, A/C, κεντρ. κλειδ., πλ. παράθ., υδρ. τιμ., δερμάτ.σαλόνι, ζάντες αλουμ. και CD.
9. **BMW 520 6V 2000cc, μοντ.1997, μαύρο.** ABGS, ABS, Clima, κεντρ. κλειδ., πλ. παράθ., υδρ. τιμ., δερμάτ.σαλόνι, ζάντες αλουμ.,τηλέφωνο και CD.
10. **SMART 600cc, μοντ.2000, λευκόμαύρο.** A/C, κεντρ. κλειδ., πλ παράθ., υδρ. τιμ. και CD.
11. **ALFA ROMEO 147 3Dr 150HP 2000cc, μοντ.2003, σιέλ.** ABGS, ABS, A/C, κεντρ. κλειδ., πλ παράθ., υδρ. τιμόνι,ζάντες αλουμινίου και CD.
12. **ALFA ROMEO 147 5Dr 120HP 1600cc, μοντ.2001, κόκκινο.** ABGS, ABS, A/C, κεντρ. κλειδ., πλ. παράθ., υδρ. τιμόνι, ζάντες αλουμινίου και CD.
13. **KIA SPORTAGE 2000cc, μοντ.2002, μπορντώ.** A/C, κεντρ. κλειδ., πλ παράθ., υδρ. τιμόνι, δερμάτ. σαλόνι και CD.
14. **OPEL VECTRA 1600cc, μοντ.2002, μπλε.** ABGS, ABS, klima, κεντρ. κλειδ., πλ παράθ., υδρ. τιμ. και CD.
15. **OPEL ASTRA 3DR 1400cc, μοντ.2001, ασημί.** ABGS, ABS, A/C κεντρ. κλειδ., πλ παράθ., υδρ. τιμ., ζάντες αλουμινίου και CD.
16. **PEUGEOT 307 1600cc, μοντ.2002, μπορντώ.** ABGS, ABS, A/C, υδρ. τιμόνι, κεντρ. κλειδ., πλ. παράθ. και CD.
17. **PEUGEOT 206 1400cc, μοντ.2002, μπλε.** ABGS, ABS, A/C, υδρ. τιμόνι, κεντρ. κλειδ., πλ. παράθ. πλ. καθρ, ζάντες αλουμ., και CD
18. **VW GOLF 1400cc, μοντ. 2000, μπλε.** ABGS, ABS, A/C, υδρ. τιμόνι, κεντρ. κλειδ., πλ. παράθ., ζάντες αλουμ. και CD.
19. **NISSAN ALMERA 1500cc, μοντ.2002, ασημί.** ABG, ABS, A/C, κεντρ. κλειδ., πλ. παράθ., υδρ. τιμόνι και CD.
20. **RENAULT MEGANE 1600cc, μοντ.2001, ασημί.** ABGS , ABS, A/C κεντρ. κλειδ., πλ. παράθ., υδρ. τιμόνι,πλ.καθρ.,δερμ. Σαλόνι, ξύλινη επένδυση, ζάντ. αλουμ. και CD.
21. **RENAULT MEGANE CLASSIC 1400cc, μοντ.2002, μπλε.** ABGS , ABS, A/C κεντρ. κλειδ., πλ. παράθ., υδρ. τιμόνι, πλ.καθρ., ζάντ. αλουμ. και CD.
22. **SCODA FABIA 1400cc, μοντ.2001, κόκκινο** ABGS ,A/C, κεντρ. κλειδ., πλ. παράθ., υδρ. τιμ. και CD.
23. **HYUNDAI COUPE 1600cc, μοντ.2001, χρυσό-μαύρο.** ABGS, ABS, A/C, υδρ. τιμόνι, κεντρ. κλειδ., πλ. παράθ.,πλ.καθρ.,ζάντες αλουμ. και Ηχοσύστημα .
24. **HYUNDAI COUPE 1600cc, μοντ.2000, ασημί.** A/C, υδρ. τιμόνι, κεντρ. κλειδ., πλ. παράθ.,ζάντες αλουμ. και CD.
25. **FIAT COUPE 1800cc, μοντ.1998, ασημί.** ABS, ABGS, A/C, κεντρ. κλειδ., πλ. παράθ., υδρ. τιμόνι ,ζάντες αλουμινίου και CD.
26. **FIAT PUNTO SPORTING 1300cc, μοντ. 2000, κίτρινο.** ABGS, A/C, Κεντρ. κλειδ., πλ. παράθ., υδρ. τιμόνι, ζάντες αλουμ. και CD.
27. **FIAT PUNTO SPORTING 1300cc, μοντ. 2001, κίτρινο.** ABGS, A/C, Κεντρ. κλειδ., πλ. παράθ., υδρ. τιμόνι, ζάντες αλουμινίου και CD.
28. **FIAT BRAVO 1400cc, μοντ. 2001, μπλε.** ABG, A/C, Κεντρ. κλειδ., πλ παράθ., υδρ. τιμόνι, ζάντες αλουμινίου, κοτσαδόρος και CD.
29. **FIAT SEICENTO 1100cc, μοντ.2001, ασημί.** Κεντρ. κλειδ., πλ. Παράθ.
30. **DAEWOO TACUMA 1600cc,μοντ.2002, ασημί.** ABGS, ABS ,A/C, υδρ. τιμόνι, κεντρ. κλειδ., πλ. παράθ. ζάντες αλουμ. και CD.
31. **DAEWOO LANOS 1400cc,μοντ.2002, μπλε.** A/C, υδρ. τιμόνι, κεντρ. κλειδ., πλ. παράθ. και CD
32. **MITSUBISHI STAR SPACE 1400cc, μοντ.2000, γκρί.** ABGS, A/C, υδρ. τιμόνι, κεντρ. κλειδ., πλ. παράθ. και CD.

ΑΠΟ 0% ΠΡΟΚΑΤΑΒΟΛΗ
ΕΩΣ 72 ΜΗΝΙΑΙΕΣ ΔΟΣΕΙΣ
ΜΕ ΤΑ ΧΑΜΗΛΟΤΕΡΑ ΕΠΙΤΟΚΙΑ ΤΗΣ ΑΓΟΡΑΣ
ΧΠ1210

Για τις προετοιμαζόμενες επιθέσεις σε αεροσκάφη

Καταζητούνται και άλλοι

Δημοσιοποιήθηκαν τα ονόματα 19 υπόπτων

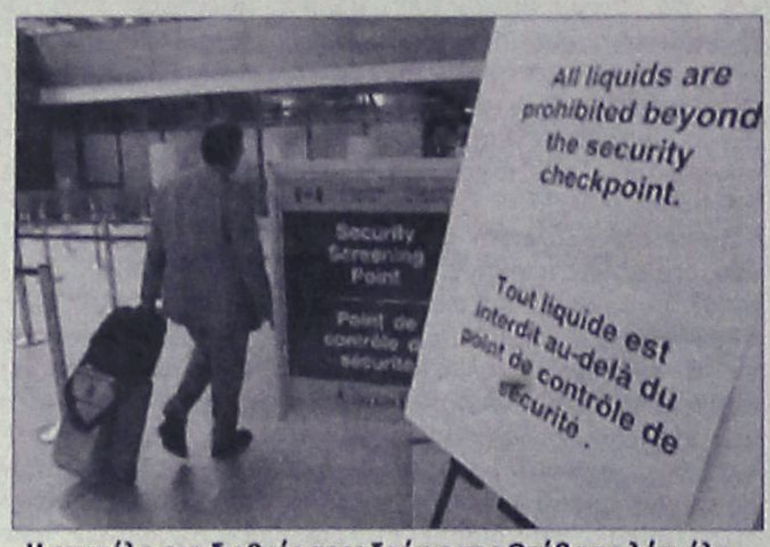

Η ταμπέλα στο διεθνές αεροδρόμιο της Οτάβα τα λέει όλα...

Στο «πάγωμα» των περιουσιακών στοιχείων 19 υπόπτων που συνελήφθησαν σε σχέση με τις προετοιμαζόμενες επιθέσεις σε βρετανικά αεροσκάφη προχώρησε η Τράπεζα της Αγγλίας. Φέρεται όμως να διαφεύγουν της σύλληψης πέντε άτομα που συμμετείχαν στη συνωμοσία και οι έρευνες συνεχίζονται.

Η Τράπεζα της Αγγλίας αποκάλυψε και τα ονόματα των 19 από τους συνολικά 24 συλληφθέντες -όλοι ασιατικής καταγωγής και συγκεκριμένα πακιστανικής, σύμφωνα με πληροφορίες.

Στις πολύμηνες έρευνες συμμετείχαν και οι πακιστανικές υπηρεσίες ασφαλείας. Δύο Βρετανοί υπήκοοι, πακιστανικής καταγωγής που συνελήφθησαν στο Πακιστάν νωρίτερα, παρείχαν σημαντικές πληροφορίες για την τρομοκρατική συνωμοσία στη Βρετανία, δήλωσαν χθες Πακιστανοί αξιωματούχοι.

Οι δύο άνδρες συνελήφθησαν την περασμένη εβδομάδα, ο ένας στο Καράτσι και ο άλλος στη Λαχόρη, δήλωσε στο Γαλλικό Πρακτορείο κυβερνητικός αξιωματούχος.

«Οι δύο άνδρες είναι Βρετανοί πολίτες πακιστανικής καταγωγής και αποτελούσαν στοιχεία-κλειδί του δικτύου με έδρα το Λονδίνο» σύμφωνα με τον αξιωματούχο που θέλησε να διατηρήσει την ανωνυμία του.

Αν και οι βρετανικές Αρχές εκτιμούν ότι κρατούν τους «βασικούς παίκτες» της συνωμοσίας που υποστηρίζουν ότι αποκάλυψαν, ωστόσο αναζητούνται πέντε ακόμη άτομα, μεταξύ των οποίων και ο φερόμενος ως επικεφαλής του σχεδίου.

Επικαλούμενο Πακιστανούς αξιωματούχους, το αμερικανικό δίκτυο ABC ανέφερε πως ανάμεσα στα άτομα που καταζητούνται περιλαμβάνεται ο Ματιούρ Ρεχμάν, 29 ετών, ο οποίος εμφανίζεται ως ο επικεφαλής του φερόμενου ως τρομοκρατικού σχεδίου.

Η Σκότλαντ Γιαρντ δεν επιβεβαίωσε κατά πόσο καταζητούνται ακόμη πέντε άτομα, όπως ανέφεραν επίσης άλλα ΜΜΕ, ούτε έχει αναφέρει ποια είναι η εθνικότητα των συλληφθέντων.

Το αμερικανικό τηλεοπτικό δίκτυο ανέφερε ότι δύο από τους συλληφθέντες είχαν ετοιμάσει κασέτες στις οποίες εκθείαζαν τις επιθέσεις τις οποίες υπολόγιζαν ότι θα πραγματοποιούσαν.

Συνεχίζεται το σφυροκόπημα των Ισραηλινών

Φρίκη δίχως τέλος στο Λίβανο

Ανταπαντά με ρίψη ρουκετών η Χεζμπολάχ

Καθώς οι διαβουλεύσεις για κατάπαυση του πυρός παραμένουν άκαρπες, το Ισραήλ συνέχισε και χθες το σφυροκόπημα του Λιβάνου.

Έντεκα άμαχοι σκοτώθηκαν και εννέα τραυματίστηκαν χθες το πρωί από τους ισραηλινούς βομβαρδισμούς μιας γέφυρας στο βόρειο Λίβανο, σύμφωνα με νοσοκομειακή πηγή.

Τα μαχητικά εξαπέλυσαν πυραύλους εναντίον της γέφυρας της Χίσα, στο οροπέδιο του Ακάρ, στη μεθόριο με τη Συρία και ξαναχτύπησαν, αφότου οι κάτοικοι είχαν συγκεντρωθεί επί τόπου προκειμένου να διαπιστώσουν τις ζημιές, δήλωσε η λιβανική Αστυνομία.

Η ισραηλινή Αεροπορία πραγματοποίησε επίσης νέες επιθέσεις στα νότια προάστια της Βηρυτού, προπύργιο της Χεζμπολάχ.

Ρουκέτες που εκτόξευσαν αντάρτες της Χεζμπολάχ από το Λίβανο τραυμάτισαν ελαφρά τουλάχιστον δυο ανθρώπους στη Χάιφα του Ισραήλ, ανέφεραν νοσοκομειακές πηγές.


Ισραηλινό άρμα διασχίζει τη μεθόριο με το Λίβανο

Πάντως, το Ισραήλ ανακοίνωσε πως τα σχέδια για ακόμα μεγαλύτερη χερσαία επιχείρηση «παγώνουν» προσωρινά, προκειμένου να δοθεί μία ευκαιρία στη διπλωματία.

Ο πόλεμος που διαρκεί ήδη ένα μήνα, έχει προκαλέσει το θάνατο 1.018 ανθρώπων στο Λίβανο και τον εκτοπισμό άνω του ενός εκατομμυρίου κατοίκων. Το Ισραήλ μετρά 122 απώλειες.

Στις ανατολικές επαρχίες της Κίνας

Φονικό το πέρασμα τυφώνα

Πάνω από 100 τα θύματα το τελευταίο 24ωρο

Παρά το γεγονός ότι οι Αρχές διέταξαν την απομάκρυνση σχεδόν ενός εκατομμυρίου ανθρώπων, το πέρασμα του τυφώνα Σαομάι από τις ανατολικές επαρχίες της Κίνας ήταν φονικό: πάνω από 100 θύματα το τελευταίο 24ωρο, ενώ οι αγνοούμενοι ανέρχονται σε 200.

Τουλάχιστον 81 άνθρωποι έχασαν τη ζωή τους στην πόλη Ουενζού, στην επαρχία Ζεϊγιάνγκ. Άλλοι δύο σκοτώθηκαν στη γειτονική επαρχία Φουτζιάν. Περισσότεροι από 20 άνθρωποι φέρονται ως αγνοούμενοι στις δύο επαρχίες.

Ο Σαομάι, που σημαίνει «πλανήτης Αφροδίτη» στα βιετναμέζικα, έπληξε την επαρχία Ζεϊγιάνγκ την Πέμπτη με ανέμους που έφθαναν έως και τα 216 χιλιόμετρα την ώρα.

Πρόκειται για τον έβδομο τυφώνα που πλήττει την Κίνα φέτος και τον πλέον ισχυρό των τελευταίων δεκαετιών, σύμφωνα με τις Αρχές της χώρας.


Σάρωσε τα πάντα στο πέρασμά του ο τυφώνας Σαομάι

Οι τυφώνες και οι τροπικές καταιγίδες είναι συνηθισμένο φαινόμενο στη νοτιοανατολική Κίνα την περίοδο μεταξύ Ιουλίου και Οκτωβρίου, όμως φέτος είναι πολύ συχνοί.

αθλητικη ΡΟΔΙΑΚΗ
ΣΑΒΒΑΤΟ 12 ΑΥΓΟΥΣΤΟΥ 2006

ΤΟ ΣΤΟΙΧΗΜΑ ΛΥΤΡΩΣΗ ΓΙΑ ΤΗΝ ΕΠΟ
ΣΕΛ. 25

Υπάρχει βελτίωση

• Ικανοποιημένος από την εμφάνιση της ομάδας, παρά το άτυχο αποτέλεσμα ο προπονητής της Ρόδου Γιώργος Στράντζαλης.
• Δεν είναι σοβαρά τα προβλήματα που έχουν οι Μαθιός, Φυλακούρης και Στ. Καντιμοίρης.
• Σήμερα ακόμα ένα φιλικό στις 18.00 με τον Θρασύβουλο.

Ικανοποιημένος παρά το άτυχο αποτέλεσμα έδειχνε χθες πριν από την απογευματινή προπόνηση ο τεχνικός της ομάδας της Ρόδου Γιώργος Στράντζαλης. Η παρουσία των παικτών του στον αγωνιστικό χώρο αλλά και η εικόνα που παρουσίασε είναι εκείνη, που χαροποιεί τον προπονητή των "πρασίνων" και τον γεμίζει αισιοδοξία για την συνέχεια.

Αναφερόμενος στο ματς με τον Βύζαντα ο κ. Στράντζαλης τόνισε χαρακτηριστικά:

"Υπάρχει σαφής βελτίωση σε πολλούς τομείς στην ομάδα σε σχέση με το φιλικό κόντρα στην Καλλιθέα. Πήγαν καλά τα παιδιά παρά το άτυχο αποτέλεσμα. Δεν μας ενδιαφέρει στην παρούσα φάση αυτό . Μας ενδιαφέρει να δουλέψουμε όσο το δυνατόν καλύτερα σε αυτό το στάδιο για να μην έχουμε πρόβλημα στην συνέχεια. Αύριο (σήμερα) δίνουμε ένα ακόμα φιλικό με τον Θρασύβουλο, ομάδα πιο μεγάλης Κατηγορίας από όπου μπορούμε να βγάλουμε πολύ χρήσιμα συμπεράσματα. Βέβαια δεν σας κρύβω πώς θέλουμε ακόμα δουλειά στο μοντάρισμα και πρέπει εκεί να επικεντρώσουμε σιγά σιγά το ενδιαφέρον μας. Θα δώσουμε περισσότερο χρόνο συμμετοχής σε παίκτες από το τελευταίο φιλικό ματς και μετά και μέχρι να πάμε στον αγώνα Κυπέλλου. Αυτό που θέλουμε όμως το βλέπουμε. Όταν οι παίκτες είναι ξεκούραστοι ρολάρει η ομάδα για είκοσι λεπτά. Αυτό θέλουμε να δούμε αλλά και αυτό που μας ικανοποιεί είναι πώς μετά το εικοσάλεπτο η ομάδα "σφίγγει", κάτι που σημαίνει πώς κάναμε καλή δουλειά μέχρι τώρα. Αν ήμασταν φρέσκοι και στα ενενήντα λεπτά τότε θα λέγαμε πώς είχαμε πρόβλημα. Έχουμε νομίζω ένα μήνα ακόμα μπροστά μας και θεωρώ πώς μπορούμε να βελτιώσουμε πολλά πράγματα ακόμα".

Ο Θρασύβουλος είναι σήμερα ο επόμενος αντίπαλος της ομάδας της Ρόδου στα φιλικά παιχνίδια. Στο γήπεδο της Φυλής θα γίνει το σημερινό παιχνίδι και θα ξεκινήσει στις 18.00.

Από αγωνιστικής πλευράς πάντως η Ρόδος είναι πολύ πιθανόν να στερηθεί των υπηρεσιών τριών παικτών της σήμερα αφού:



Ένα αιμάτωμα ίσως να μην επιτρέψει σήμερα στον Σταμάτη Καντιμοίρη να αγωνισθεί

- Ο Παναγιώτης Μαθιός ξεκίνησε ατομικό πρόγραμμα αλλά δεν είναι έτοιμος να αγωνισθεί ακόμα
- Ο Μιχάλης Φυλακούρης ακολουθεί κι αυτός ατομικό, γιατί αισθάνθηκε κάποιες ενοχλήσεις που οφείλονται στην κόπωση ενώ
- Κάποιο αιμάτωμα από ένα τραυματισμό στην φάση που η Ρόδος δέχθηκε το γκολ στην αναμέτρηση με τον Βύζαντα ίσως στερήσει και στον Σταμάτη Καντιμοίρη τη συμμετοχή του στο σημερινό παιχνίδι.

Μιλαει με καουνο

• Ο Διαγόρας περιμένει την απάντηση του έμπειρου επιθετικού, ενώ σήμερα στις 17.30 στο "Οικονομίδειο" στο φιλικό με τον Ιάλυσο δοκιμάζει τον Τεϊσέϊρα .
• Λύνει σήμερα το συμβόλαιό του και ο Ντανιέλ Σίμπαλιν μετά τους Μπαρμπόσα και Παπαδημητρίου

Την απόκτηση ενός επιθετικού που θα στέλνει την μπάλα στα αντίπαλα δίχτυα εξακολούθησε και χθες να διαπραγματεύεται ο Διαγόρας. Οι κυανέρυθροι φυσικά έχουν στην πόλη μας τον Αλεξάντερ Τεϊσέϊρα από την Ολλανδία αλλά θέλουν να δουν κι άλλες περιπτώσεις.

Ο Τεϊσέϊρα θα δοκιμασθεί σήμερα στο φιλικό παιχνίδι με τον Ιάλυσο, αλλά ο γηραιός έχει έτοιμη κι άλλη περίπτωση και μάλιστα περισσότερο ιδανική από την προηγούμενη. Πιο συγκεκριμένα:

-Η Διοίκηση του Διαγόρα έχει έρθει σε επαφή και συζητάει με τον Βαγγέλη Καούνο ο οποίος ως γνωστό ξεκίνησε την ποδοσφαιρική του πορεία από τους Φιλέλληνες Πέτα και στην συνέχεια διέγραψε μια αρκετά ανοδική πορεία στο Ελληνικό ποδόσφαιρο. Ο Καούνος είναι 29 ετών και μέχρι σήμερα έχει αγωνισθεί με επιτυχία

- Με την Αναγέννηση Άρτας στην Γ΄Εθνική Κατηγορία
- Με την Κοζάνη στο ίδιο πρωτάθλημα
- Με την Ξάνθη για δύο περιόδους στην Α΄Εθνική
- Με την ομάδα της Καλλιθέας στο ίδιο πρωτάθλημα αλλά
- Και με τον Εθνικό Αστέρα στην Β΄Εθνική.

Είναι δηλαδή γνώστης και των τριών επαγγελματικών κατηγοριών και μάλιστα έχοντας πολύ καλά στατιστικά στοιχεία από την πορεία του στις ομάδες που αγωνίσθηκε.

Ο Διαγόρας πήρε τις απαιτήσεις του παίκτη και έδωσε αντιπρόταση στον εκπρόσωπό του. Περιμένει απάντηση από τον παίκτη και τον μάνατζερ του και η περίπτωση αυτή αναμένεται να ευδοκιμήσει μέσα στο σαββατοκύριακο καθώς ο γηραιός θέλει να ολοκληρώσει το ρόστερ του μέχρι να φύγει για την Αθήνα για να δώσει εκεί τα φιλικά της προετοιμασίας που είναι και εκείνα που θα κρίνουν την πορεία αλλά και θα αναδείξουν την δουλειά που έκαναν στον Προφήτη Ηλία ο Ντανιέλ Μπατίστα και οι συνεργάτες του.

ΦΕΥΓΕΙ ΚΑΙ Ο ΣΙΜΠΑΛΙΝ

Μετά τον Ερρίκο Παπαδημητρίου και τον Μπερνάρντο Μπαρμπόσα ακόμα ένας βλέπει σήμερα την πόρτα της εξόδου από το έμψυχο δυναμικό της ομάδας. Πρόκειται για τον Ντανιέλ Σίμπαλιν που δέχθηκε τελικά τους όρους του Διαγόρα και αναμένεται να λύσει σήμερα το συμβόλαιό του με την ομάδα και να αποτελέσει παρελθόν. Απομένει στον Ντανιέλ Μπατίστα δηλαδή να δει και να τσεκάρει σήμερα τον Τεϊσέϊρα αλλά και στην Διοίκηση της ομάδας να περιμένει την απάντηση του Καούνου που ενδεχομένως αν περικλείει υψηλές απαιτήσεις να μην αποκτηθεί παρά το γεγονός του ότι πρόκειται για πολύ καλή περίπτωση.



Ο Ντανιέλ Σίμπαλιν λύνει σήμερα το συμβόλαιό του με τον Διαγόρα

ΣΗΜΕΡΑ ΜΕ ΙΑΛΥΣΟ ΣΤΟ "ΟΙΚΟΝΟΜΙΔΕΙΟ"

Στο "Οικονομίδειο" γήπεδο της Ιαλυσού θα διεξαχθεί τελικά το σημερινό φιλικό με τον Ιάλυσο που ουσιαστικά αποτελεί το δεύτερο τεστ για την ομάδα του Ντανιέλ Μπατίστα. Στο παιχνίδι που θα αρχίσει στις 17.30 ο τεχνικός της ομάδας θα έχει την ευκαιρία να δοκιμάσει για δεύτερη φορά όλους τους παίκτες που έχει στην διάθεσή του.

Οι κυανέρυθροι μετά το φιλικό με τον Ιάλυσο θα ακολουθήσουν το παρακάτω πρόγραμμα:

- Την Κυριακή θα πάρουν ρεπό.
- Τη Δευτέρα θα κάνουν διπλή προπόνηση πρωί και απόγευμα
- Την Τρίτη θα γυμνασθούν πρωί
-Την Τετάρτη θα εξασκηθούν πρωί και απόγευμα και
-Την Πέμπτη το πρωί θα αναχωρήσουν για την Αθήνα για τα φιλικά παιχνίδια που έχουν προγραμματίσει.

Στην έδρα του το φιλικό

• Ο Ιάλυσος θα δώσει σήμερα το δεύτερο φιλικό του με αντίπαλο τον Διαγόρα στο «Οικονομίδειο» στις 17.30.

• Με παρέμβαση του Δημάρχου θα διεξαχθεί το σημερινό παιχνίδι ενώ οι κιτρινοκόκκινοι θα μπουν ξανά για ματς στο γήπεδο στις 22 Αυγούστου.



Σήμερα θα διεξαχθεί στο "Οικονομίδειο" το δεύτερο φιλικό για την ομάδα του Ιάλυσου.

Στο «Οικονομίδειο» γήπεδο της Ιαλυσού θα διεξαχθεί τελικά το σημερινό φιλικό ματς του Ιάλυσου με τον Διαγόρα.

Οι κιτρινοκόκκινοι θα δοκιμάσουν για δεύτερη φορά τις δυνάμεις τους απέναντι σε μια ομάδα ανώτερης Κατηγορίας αλλά και περισσότερο προχωρημένης σε επίπεδο προετοιμασίας από ότι η ομάδα του Άκη Δελαπόρτα.

Αρχικά ήταν προβληματική η διεξαγωγή του σημερινού φιλικού στο «Οικονομίδειο» λόγω των απαραίτητων εργασιών στον αγωνιστικό του χώρο.

Σύμφωνα με τα όσα έγιναν γνωστά ο Δήμαρχος Στέργος Στάγκας έδωσε την εντολή να μπουν οι ομάδες στον αγωνιστικό χώρο, αλλά να συγκρατηθεί η διεξαγωγή φιλικών αγώνων μέχρι τις 22 Αυγούστου.

Ιάλυσος και Διαγόρας θα παίξουν όπως έγινε γνωστό σήμερα στο «Οικονομίδειο» αλλά οι παίκτες και η τεχνική ηγεσία της ομάδας του Ιάλυσου θα μπουν στο γήπεδο για φιλικό αγώνα από τις 22 Αυγούστου και μετά. Μέχρι τότε θα υπάρξει «απαγορευτικό» για όλες τις ομάδες που θέλουν να παίξουν με τον Ιάλυσο στην έδρα του την φυσική.

Στο σημερινό φιλικό ο προπονητής του Ιάλυσου θα έχει την ευκαιρία να δει για άλλη μια φορά αγωνιζόμενους όλους τους παίκτες της ομάδας και να βγάλει για άλλη μια φορά τα συμπεράσματα του

Ο Ιάλυσος προπονήθηκε χθες το πρωί στην φυσική κατάσταση ενώ το απόγευμα οι παίκτες του ασκήθηκαν από τον Άκη Δελαπόρτα αλλά και τον Βαγγέλη Χατζηαντωνίου σε θέματα τεχνικής και τακτικής.

Την Κυριακή το πρωί οι κιτρινοκόκκινοι θα προπονηθούν μια φορά και θα ακολουθήσει μετά χαλάρωμα στην πισίνα του BLUE BAY και θα πάρουν πρωινό στον ίδιο χώρο.

Οι Διοικούντες πάντως προσπαθούν ακόμα για να οριστικοποιήσουν την συμμετοχή στο φετινό πρωτάθλημα και στην πορεία τους σε αυτό ολοένα και περισσότερων χορηγών. Μέχρι τώρα υπάρχουν τρεις βασικοί αλλά απαιτούνται κι άλλοι που θα βοηθήσουν ενεργά στην επίτευξη των στόχων της ομάδας.

Οι επαφές συνεχίζονται με όλους τους γνωστούς επιχειρηματίες της Ιαλυσού, αλλά και η ανταπόκριση είναι ανάλογη.

Κέρδισε τον Αστέρα Μασ.

• Καλύτερη και στα δύο ημίχρονα η ομάδα του Αντρέα Σταύρου έδειξε να είναι σε πολύ καλό δρόμο στον αγωνιστικό τομέα. Κέρδισε 5-1.

• Καλές εντυπώσεις άφησε και ο Αστέρας Μασσάρων αλλά έδειξε να θέλει πολύ δουλειά ακόμα.

Σαφώς ανώτερος ο Κλεάνθης επικράτησε εύκολα της ομάδας του Αστέρα Μασσάρων με σκορ 5-1 ικανοποιώντας αυτούς που παρακολούθησαν τον αγώνα και δείχνοντας πώς είναι σε πολύ καλό δρόμο σε ό,τι αφορά την προετοιμασία του για το περιφερειακό πρωτάθλημα.

Οι παίκτες του Αντρέα Σταύρου πήραν από την αρχή τα πνία του αγώνα και αφού άνοιξαν το σκορ σχετικά νωρίς στην συνέχεια ήταν πολύ εύκολη η επικράτησή τους.



Ο Βασίλης Ορφανός άνοιξε το σκορ

Μάλιστα θα μπορούσε να πει κανείς πώς στο β΄μέρος χαλάρωσαν κάπως αφού ήδη το σκορ από το α΄ μέρος ήταν 4-1.

Οι προπονητές όμως δεν βλέπουν σκορ αυτήν την περίοδο της προετοιμασίας αλλά την κατάσταση των παικτών τους και ο Αντρέας Σταύρου έμεινε ικανοποιημένος κύρια από το α΄ημίχρονο.

Ο Κλεάνθης έκανε πολλές αλλαγές στο β΄μέρος αλλά και πάλι ήταν ο κυρίαρχος του παιχνιδιού.

Ο Αστέρας Μασσάρων ήταν καλός αλλά όχι στο επίπεδο που βρίσκεται αυτή την εποχή ο Κλεάνθης για αυτό και υπετάγη εύκολα, δείχνοντας όμως πολύ καλά στοιχεία για το φετινό πρωτάθλημα.

Μόλις στο 5΄ο Ορφανός με δυνατό σουτ άνοιξε το σκορ(1-0)

Το 2-0 πέτυχε με τον ίδιο τρόπο ο Μιχ. Σπάρταλης από κοντά.

Ο Αστέρας Μας μείωσε στο 32΄όταν ο Σκυλαράκης ανατράπηκε από τον Καραγιάννη και ο κ. Μυριούνης καταλόγισε αμέσως το πέναλτυ για να μετατρέψει σε γκολ ο παθών την εσχάτη των ποινών (2-1).

Στο 35΄από ολέθριο λάθος του τερματοφύλακα ο Γ. Κρομύδας από κοντά πέτυχε το 3-1.

Στο 45΄από κόρνερ του Γ. Κρομμύδα ο Καραβόλιας με κοντινό πλασσε πέτυχε το 4-1 για να κλείσει το σκορ στο 70΄ο Τσαλώλης με κοντινό πλασέ. (5-1). Τον αγώνα διαιτήτευσε ο κ. Μυριούνης με βοηθούς τους κ.κ. Ασημακόπουλο και Τσούρδη.

Οι ομάδες:

ΚΛΕΑΝΘΗΣ: Καραγιάννης, Νικολός, Τσαφής, Φασάκης, Καραβόλιας, Μαχλής, Κρομμύδας Ν., Κρομμύδας Γ., Σπάρταλης Μ., Ορφανός και Πέρρος. Στο β΄μέρος αγωνίσθηκαν και οι Σαββιδάκης, Ροδίτης, Τσαλώλης, Στόϊος, Ρεντόπουλος, Νικηταράς, Γαλανός, Σπάρταλης, Τριανταφύλλου, Μαννάκης, και Αντωνούρης

ΑΣΤΕΡΑΣ ΜΑΣ.: Ζουρίδης, Χωρίτης, Σπανός, Σταυρίδης, Ζανέτος, Χατζημιχαήλ, Μουδάτσος, Παπαδόπουλος, Σκαφίδας Μ., Κυπριώτης, Σκυλαράκης.

Στο β΄ημίχρονο χρησιμοποιήθηκαν ακόμα και οι Τσίπα, Κουρμαδιάς,

TOP CARS
ΕΙΣΑΓΩΓΕΣ ΑΓΟΡΕΣ - ΠΩΛΗΣΕΙΣ -
ΑΝΤΑΛΛΑΓΕΣ ΜΕΤΑΧΕΙΡΙΣΜΕΝΩΝ ΑΥΤΟΚΙΝΗΤΩΝ
Η κορυφαία έκθεση για κορυφαίες επιλογές!
ΠΡΩΤΟΙ ΣΕ ΕΙΣΑΓΩΓΕΣ ΑΥΤΟΚΙΝΗΤΩΝ ΣΤΑ ΔΩΔ/ΣΑ
Ενα χρόνο γραπτή εγγύηση
Από 0-72 δόσεις
1. ΑΓΟΡΑΖΟΥΜΕ το αυτοκίνητό σας
2. Το ΑΝΤΑΛΛΑΣΣΟΥΜΕ με ο,τιδήποτε μοντέλο της αρεσκείας σας
3. ΑΝΑΛΑΜΒΑΝΟΥΜΕ την πώληση του αυτοκινήτου σας ΧΩΡΙΣ ΚΑΜΙΑ ΕΠΙΒΑΡΥΝΣΗ
ΑΕ1677
Έκθεση: Λεωφ. Ηρακλειδών 379, Ιαλυσός
τηλ. (22410)96889, FAX: 22410 96089 κιν. 6972424403

Λύτρωση το στοίχημα

Η ΕΠΟ δίνει μάχη για να πετύχει την συμμετοχή της στα κέρδη από τον διαγωνισμό του Στοιχήματος. Υπάρχει σιγουριά για την τελική νίκη, που θα ανακουφίσει και το ερασιτεχνικό ποδόσφαιρο.

Στο ποσοστό από το στοίχημα αναζητά την έξοδό της από την οικονομική κρίση που την μαστίζει η ΕΠΟ και όπως έλεγε προχθές ο Γιάννης Οικονομίδης, αυτός είναι ίσως ο μοναδικός τρόπος για να λυτρωθεί και το ερασιτεχνικό ποδόσφαιρο.

Ο γενικός γραμματέας της ΕΠΟ θεωρεί δεδομένο πως αργά η γρήγορα η Ομοσπονδία θα κερδίσει την μάχη των διαπραγματεύσεων και θα εξασφαλίσει μία σταθερή και μεγάλη πηγή εσόδων, όπως άλλωστε το δικαιούται. Αρκεί να ρίξει κανείς μία ματιά στο τι συμβαίνει στις χώρες του εξωτερικού. Δεν υπάρχει ούτε μία που η Ομοσπονδία της να μην έχει ένα σημαντικό ποσοστό από τους διαγωνισμούς του στοιχήματος. Ως χαρακτηριστικότερο παράδειγμα αναφέρθηκε η Τουρκία, η Π.Ο. της οποίας παίρνει ετήσια ποσοστό της τάξης του 18 τοις εκατό!

Όποιες κι αν είναι οι αντιδράσεις κυρίως εκ μέρους της Πολιτείας, στην ΕΠΟ είναι βέβαιοι πως θα τα καταφέρουν, με κυριότερο όπλο για άλλη μία φορά την ΦΙΦΑ.

Το ποδόσφαιρο είναι πλέον αυτοδιοίκητο και από την στιγμή που διαθέτει τις ομάδες του για τους διαγωνισμούς του στοιχήματος, έχει κάθε δικαίωμα να έχει ανταποδοτικά οφέλη. Η ΕΠΟ έχει ήδη αναθέσει σε μεγάλο νομικό γραφείο της Αθήνας να διερευνήσει τις απαραίτητες κινήσεις, ενώ στην τελευταία συνεδρίαση του Δ.Σ. αποφασίστηκε να μπει στο παιχνίδι και ένας μεγάλος διεθνής οίκος. «Δεν θα αφήσουμε τον ΟΠΑΠ να κάνει ό,τι θέλει», ήταν η παρατήρηση του Γιάννη Οικονομίδη, ο οποίος απαρίθμησε τους τρόπους με τους οποίους η ΕΠΟ μπορεί να πιέσει ασφυκτικά ώστε να πετύχει τον στόχο της (π.χ. οι αλλαγές στο αγωνιστικό πρόγραμμα την τελευταία στιγμή, που θα πλήξουν τα ραδιοτηλεοπτικά των μεγάλων ομάδων). Κάποια στιγμή η ΕΠΟ θα κερδίσει την μάχη και τότε θα έρθουν καλύτερες μέρες και για τις Ενώσεις, αφού θα υπάρχει διαθέσιμο χρήμα.

«Μόνο για πρόεδρος»

Σύμφωνα με τον Γιάννη Οικονομίδη, ο Παντελής Αργυρίου έπρεπε ή να αναλάβει την προεδρία της ΚΕΔ ή να φύγει. «Είναι ένας από τους πιο σωστούς και συνεπείς ανθρώπους», είπε για τον πρώην γενικό γραμματέα της επιτροπής.

Ήταν επόμενο ο Γιάννης Οικονομίδης να ρωτηθεί κατά την διάρκεια της προχθεσινής βραδιάς και για την απομάκρυνση του Παντελή Αργυρίου από την Κεντρική Επιτροπή Διαιτησίας της ΕΠΟ. Αξίζει να σημειωθεί, πως ο ίδιος ο Αργυρίου ήταν παρόν, όπως και ο πρόεδρος του ΣΔΠΔ, Δημήτρης Κάπρος.

«Δεν σημαίνει πως ο Παντελής δημιούργησε κάποιο πρόβλημα ή ότι ήταν ανεπαρκής. Η αγάπη του Βασίλη Γκαγκάτση και του κόσμου των Αθηνών είναι γνωστή», ήταν η πρώτη παρατήρηση του γενικού γραμματέα της Ομοσπονδίας, που χαρακτήρισε τον Παντελή Αργυρίου ως έναν από τους πιο σωστούς και συνεπείς ανθρώπους. Πως δικαιολόγησε την αλλαγή; Όπως είπε, η βούληση του προέδρου της ΕΠΟ ήταν να εκπροσωπηθούν κι άλλοι σύνδεσμοι διαιτητών, προσθέτοντας πως ως γενικός γραμματέας ο Παντελής Αργυρίου έπρεπε ή να αναλάβει πρόεδρος, ή να φύγει, αφού η παραμονή του σε άλλη θέση θα ισοδυναμούσε με υποβιβασμό.

Πάντως, ο Δημήτρης Κάπρος δεν απέφυγε τον πειρασμό να παραπονεθεί. Όπως είπε, από την στιγμή που στην ΚΕΔ έμεινε έστω και ένας από την προηγούμενη (δηλαδή ο σημερινός πρόεδρος Γιώργος Ψυχομάνης), θα μπορούσε να μείνει και ο Παντελής Αργυρίου.

Επιτέλους φως!

Με προσωπική παρέμβαση του Βασίλη Γκαγκάτση θα έρθει σύντομα στην Ρόδο το συνεργείο που θα εγκαταστήσει τους πυλώνες ηλεκτροφωτισμού στο ενωσιακό γήπεδο στο Καρακόνερο.

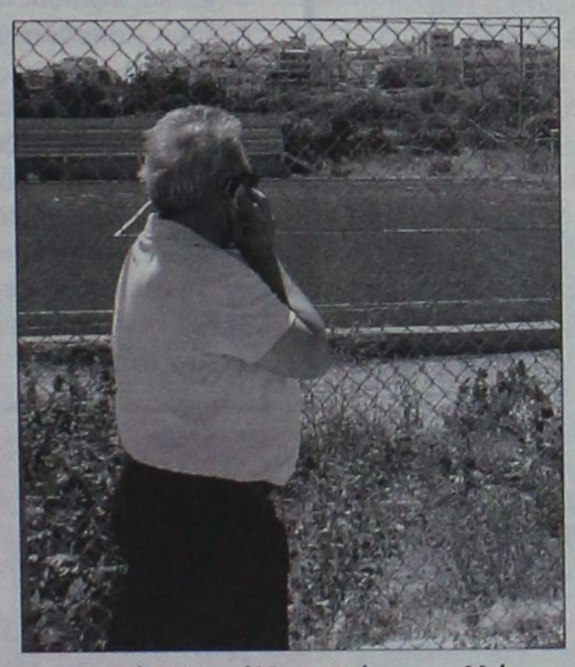

Το τηλεφώνημα που έκανε χθες ο Βασίλης Γκαγκάτσης στον Γιάννη Οικονομίδη έβγαλε κι άλλες ειδήσεις πλην των αδειών λειτουργίας των Υγειονομικών Σταθμών των Ενώσεων. Το ενωσιακό γήπεδο στο Καρακόνερο θα αποκτήσει άμεσα προβολείς, με προσωπική παρέμβαση του ίδιου του προέδρου της Ομοσπονδίας! Ο τελευταίος πήρε την υπόθεση στην πλάτη του, προφανώς μετά από παράκληση του ίδιου του γενικού γραμματέα (άλλωστε, εκείνος έλεγε προχθές πως θα προσπαθήσει να τακτοποιήσει το θέμα) και χθες απλά ειδοποίησε πως η αρμόδια εταιρία συμφώνησε να έρθει στην Ρόδο το συντομότερο και να εγκαταστήσει τους πυλώνες ηλεκτροφωτισμού. Έτσι, πολύ σύντομα το ενωσιακό γήπεδο θα έχει την υποδομή να λειτουργεί και μετά την δύση του ηλίου. Όσο για τις υπόλοιπες εργασίες, απομένει η τοποθέτηση της εσωτερικής περίφραξης, των καθισμάτων στην εξέδρα και η ανέγερση της αίθουσας πολλαπλών χρήσεων, που διαθέτει η ΕΠΟ.

Ως προς το πρώτο σκέλος συνίσταται υπομονή. Ως προς τα άλλα δύο, όμως, ευθύνες έχει και η ΕΠΣΔ. Όπως είπε ο Γιάννης Οικονομίδης, επί των ημερών της προεδρίας του Κλεόβουλου Χατζηγεωργίου παρακαλούσε να έρθουν άνθρωποι της ΕΠΣΔ να παραλάβουν τα καθίσματα που είχαν ξηλωθεί από τις εξέδρες του ΟΑΚΑ (πριν από τους Ολυμπιακούς Αγώνες της Αθήνας), όμως παρατηρήθηκε αδιαφορία. Έτσι, πρόλαβαν άλλες Ενώσεις, αλλά και ορισμένα δικά μας σωματεία. Μάγκα αποκάλεσε τον πρόεδρο του Ηρακλή Μαρτσών, Γιώργο Παπαδημήρη, ο Γιάννης Οικονομίδης, μόνο και μόνο επειδή άρπαξε την ευκαιρία από τα μαλλιά. Με άλλα λόγια, η εξέδρα στο ενωσιακό γήπεδο θα μπορούσε να είναι ήδη έτοιμη.

Ως προς την αίθουσα πολλαπλών χρήσεων, το θέμα έχει σκαλώσει στην νομιμότητα λόγω του χαρακτηρισμού της περιοχής ως αρχαιολογικού χώρου. Όπως είπε ο Κάλλιστος Διακογεωργίου, η Αρχαιολογική Υπηρεσία δεν είναι η μοναδική αρμόδια, οπότε προφανώς το θέμα είναι καθαρά γραφειοκρατικό. Δεν παύει, όμως, να έχει περάσει πολύς καιρός από τότε που ανακινήθηκε το θέμα και η αλήθεια είναι πως τα μέλη της διοίκησης της ΕΠΣΔ και ειδικά ο Κάλλιστος Διακογεωργίου, που είχε αναλάβει προσωπικά, δεν το «κυνήγησαν» με την δέουσα θέρμη. Όφειλαν να πιέσουν περισσότερο. Πάντως, ο Διακογεωργίου δήλωσε σίγουρος πως σύντομα θα εκδοθεί η σχετική άδεια.

Ο Αβραμόπουλος είπε το ναι!

Ο υπουργός Υγείας συμφώνησε να εκδώσει τις άδειες λειτουργίας των Υγειονομικών Σταθμών των Ενώσεων. Τα καλά νέα μετέφερε χθες ο Βασίλης Γκαγκάτσης στον Γιάννη Οικονομίδη.



Δείπνο στα μέλη της διοίκησης της ΕΠΣΔ και στους εκπροσώπους του Τύπου παραχώρησε το βράδυ της Πέμπτης στο εστιατόριο «Ντινώρης» ο γενικός γραμματέας της ΕΠΟ, Γιάννης Οικονομίδης. Ένα από τα θέματα συζήτησης ήταν και η λειτουργία του Υγειονομικού Σταθμού της Ένωσης, με τον Οικονομίδη να προαναγγέλλει ραντεβού για την ερχόμενη Τρίτη με τον υπουργό Υγείας, Δημήτρη Αβραμόπουλο ώστε να τακτοποιηθεί το θέμα της άδειας λειτουργίας των ιατρείων. Ο ίδιος παραδέχθηκε πως μέχρι σήμερα υπήρξαν δυσκολίες, όμως μίλησε με βεβαιότητα για την επιτυχία του εγχειρήματος, με το σκεπτικό πως κανένας δεν θα τολμούσε να σταθεί εμπόδιο στην υλοποίησή του. Πριν καλά καλά προλάβει να... ξυπνήσει χθες με τον πρωινό του καφέ, τα καλά μαντάτα ήρθαν από τον ίδιο τον πρόεδρο της ΕΠΟ, Βασίλη Γκαγκάτση! Ο τελευταίος τηλεφώνησε στον Γιάννη Οικονομίδη και τον ενημέρωσε για το πράσινο φως που άναψε ο Δημήτρης Αβραμόπουλος για την έκδοση αδειών λειτουργίας των Υγειονομικών Σταθμών, οπότε ο γενικός γραμματέας θα ταξιδέψει στις αρχές της εβδομάδας στην Αθήνα, θα συναντηθεί με τον υπουργό και απλά θα τακτοποιήσουν από κοινού τις τελευταίες διαδικαστικές λεπτομέρειες!

Τώρα πλέον η ΕΠΣΔ θα πρέπει να βιαστεί. Κατά την διάρκεια του δείπνου έγινε μία πρώτη συζήτηση, με τον Γιάννη Οικονομίδη να υπόσχεται κάθε βοήθεια και να προτρέπει τον πρόεδρο της Υγειονομικής Επιτροπής, Σάββα Καλαθενό, να αρχίσει τις δοκιμαστικές εξετάσεις των ποδοσφαιριστών.

Εκτός Εθνικής ο Μπέκαμ!

Το φιλικό της 16ης Αυγούστου ανάμεσα στην Εθνική μας και την αντίστοιχη της Αγγλίας σηματοδοτεί την έναρξη μιας νέας εποχής για το αντιπροσωπευτικό συγκρότημα των "τριών Λιονταριών". Εκτός από το ότι θα είναι το πρώτο παιχνίδι κατά το οποίο θα αγωνιστεί ως αρχηγός ο Τζον Τέρι, θα είναι και η παρθενική αναμέτρηση του Στιβ Μακλάρεν στον πάγκο. Και ο πρώην προπονητής της Μίντλεσμπρο φρόντισε στο ντεμπούτο του να κάνει τη μεγάλη έκπληξη αφήνοντας εκτός ομάδας τον Ντέιβιντ Μπέκαμ!

Η είδηση έπεσε σαν κεραυνός στην Αγγλία και τα βρετανικά μέσα ενημέρωσης αναρωτιούνται αν αυτός ο αποκλεισμός σημαίνει και το τέλος της Εθνικής ομάδας για τον μέχρι χθες αρχηγό και αγαπημένο παιδί του Σβεν Γκόραν Έρικσον.

Ο Μπεκς ταλαιπωρήθηκε από τραυματισμό στον αστράγαλο στο Μουντιάλ, που τον άφησε πίσω, αλλά αυτό σε καμία περίπτωση δεν στάθηκε η αιτία για να μην κληθεί, καθώς έχει επανέλθει στη δράση εδώ και μια εβδομάδα τουλάχιστον και μάλιστα συμμετείχε και σε φιλικό προετοιμασίας της Ρεάλ με αντίπαλο τη D.C. United στο Σιατλ.



Οικονομική ζημιά για Γιούβε

Τα όσα έγιναν στο τέλος της σεζόν 2005-06, με το σκάνδαλο Calciopoli, την δίκη και τον υποβιβασμό, είχαν ως συνέπεια να χάσει η Γιουβέντους πολλά λεφτά. Οπως ανακοίνωσε κι επισήμως η διοίκηση της "Μεγάλης Κυρίας", η αγωνιστική περίοδος 2005-06 ολοκληρώθηκε με οικονομική ζημιά ύψους 21,6 εκατομμυρίων ευρώ.

Για να αντιληφθεί κάποιος το μέγεθος της... καταστροφής για τους "μπιανκονέρι", αρκεί για να καταλάβει ότι η σεζόν 2004-05 είχε ολοκληρωθεί με θετικό πρόσημο στα οικονομικά. Ολα αυτά, πάντως, αναμένεται να βελτιωθούν αρκετά μετά τις πωλήσεις αρκετών αστέρων, που έφεραν στο ταμείο του συλλόγου δεκάδες εκατομμύρια ευρώ.

Στο διπλό πάμε καλά

Στο απλό η Λένα Δανιηλίδου χάνει την αυτοσυγκέντρωσή της και απογοητεύει, στο διπλό όμως η Ελληνίδα πρωταθλήτρια έχει εξελιχθεί σε σπεσιαλίστρια.

Η Δανιηλίδου προκρίθηκε με παρτενέρ τη Γερμανίδα Γιασμίν Γουέρ στα ημιτελικά του "Nordic Light Open" στη Στοκχόλμη, επικρατώντας με 6-4, 6-0 της Φινλανδής Έμμα Λέιν και της Δανέζας Καρολίν Γουζνιάσκι με 6-4, 6-0. Η Θεσσαλονικιά τενίστρια είχε αποκλειστεί στο απλό από τη Γουοζνιάσκι, όμως άλλο το απλό και άλλο το διπλό. Επόμενοι αντίπαλοι για το ελληνογερμανικό δίδυμο είναι η Τσέχα Έβα Μπιρνερόβα και η Γιαρμίλα Γκαϊντοσόβα από τη Σλοβακία.

Οι συγκεκριμένες τενίστριες απέκλεισαν το Νο 4 του ταμπλό, τις Τσέχες Μαρτίνα Ναβρατιλόβα κξι Βλαντιμίρα Ουλιρόβα με 6-2, 3-6, 6-3.

Η παρουσία της Δανιηλίδου στα ημιτελικά έχει εξασφαλίσει στην ίδια και την παρτενέρ της, 1.960 δολλάρια σε χρηματικά έπαθλα και 43 βαθμούς.

Στο μεταξύ, στα προημιτελικά του "San Marino Cepu Open" προκρίθηκε ο Κωνσταντίνος Οικονομίδης. Ο Νο2 Έλληνας τενίστας διεκδικεί το εισιτήριο για τους "4" στο τουρνουά με χρηματικά έπαθλα ύψους 100.000 δολλαρίων κόντρα στον Αργεντινό Σέρτζιο Ρόιτμαν. Στον 2ο γύρο, ο Οικονομίδης είχε νικήσει έναν ακόμη Αργεντινό, τον Χουάν Πάμπλο Γκούζμαν με 6-3, 3-6, 6-4.

Ντιναμική... Εθνική

Με κορυφαίους τους συμπαίκτες στη Ντιναμό Μόσχας, Λάζαρο Παπαδόπουλο και Αντώνη Φώτση, η Εθνική Ελλάδος επικράτησε της Αυστραλίας (68-60) με στην πρεμιέρα του "Στάνκοβιτς Καπ", του τουρνουά... πρόβα τζενεράλε πριν από την έναρξη του Μουντομπάσκετ.

Επί κινέζικου εδάφους οι παίκτες του Παναγιώτη Γιαννάκη δεν είχαν την απαιτούμενη διάρκεια, αλλά είχαν και πάλι τη γνωστή τους άμυνα και μερικά εντυπωσιακά ξεσπάσματα. Το φιλικό ήταν εξαιρετικό τεστ για την "επίσημη αγαπημένη" κόντρα σε μια ομάδα με βάθος, δύναμη και... πρες σε όλο το γήπεδο.

Η αμνησία του διαιτητή

Ο Βέλγος διαιτητής Πέτερ Γιόρντενς κατάφερε στον αγώνα Λόκερεν-Σταντάρ Λιέγης να γράψει ιστορία. Τόσο στο πρώτο μέρος, όσο και στο δεύτερο ημίχρονο σέντρα έκανε η Σταντάρ Λιέγης! Ο Γιόρντενς εξήγησε πως υπέπεσε σε αυτή την πρωτότυπη γκάφα.

"Πάντα σημειώνω σε ένα κομμάτι χαρτί ποια ομάδα κάνει τη σέντρα. Όμως από τον ιδρώτα το χαρτί αλλοιώθηκε... Κανείς δεν μου είπε ότι έκανα λάθος ακόμη και μετά τη λήξη του αγώνα. Απλά αποδεικνύεται ότι πάνω από όλα οι διαιτητές είναι άνθρωποι".

αγκάθι

- Τελικά ο ψρυλά έχει ελαφρύ χέρι στο νυστέρι. Η επέμβαση ήταν αναίμακτη και φαινόταν μόνο στις αλλαγές των χρωμάτων του ρολογά.
- Πολλά είχε μαζέψει τόσο καιρό και δεν είχε πρόβλημα να πετάξει μπηχτές και για τον Κλεόι Ωεν θα ήθελα να ήμουνα στην θέση του ρολογά προχθές. Και δεν θέλω να είμαι στην θέση του αύριο όταν ξαναθυμηθούμε τί έλεγε ότι έκανε στην γου σου της Συγγρού.
- Γενικά είχε ενδιαφέρον το τραπέζωμα. Ο Μητσάρας έμεινε με το χαμόγελο παγωμένο όταν έμαθε ότι καταργείται το συνδικαλιστικό του.
- Ο Κάλλης σαν να μου φάνηκε ότι φιλομπερδεύτηκε. Ξεκίνησε σαν αντιπολίτευση της Κοδρυγκτώνος, μετά από λίγο θυμήθηκε πως είναι μεγαλομέτοχος και σαν συμπέρασμα έμεινε ότι είναι ξανά υποψήφιος στις εκλογές. Τι είχα Γιάννη τι είχα πάντα δηλαδή. Το χούι δεν κόβεται.
- Από την στάση του φάνηκε πως έχει χάσει πολλά επεισόδια από την Κοδρυγκτώνος. Τελικά δεν είχαν άδικο όλοι αυτοί που έλεγαν πως η θέση του θα έμενε άδεια αν έβγαινε.
- Καλημέρα σας.

ανέκδοτο

Κάποτε συναντήθηκαν μια Μερσεντές και ένα Ζάσταβα σε ένα κόκκινο φανάρι.

Κάποια στιγμή ο οδηγός του Ζάσταβα χτυπάει το παράθυρο της Μερσεντές και λέει στον οδηγό:

- "Ρε φίλε, μήπως μπορείς να μου μου πλύνεις την μπλούζα μου, γιατί το πλυντήριο του αυτοκινήτου μου χάλασε;"

Τα `χασε ο οδηγός της Μερσεντές και του λέει:

- "Δεν έχω πλυντήριο ρε φίλε στο αυτοκίνητο μου."

- "Α, καλά ρε φίλε, δεν πειράζει, να `σαι καλά."

Τα παίρνει λοιπόν ο οδηγός της Μερσεντές και πηγαίνει στην αντιπροσωπεία να του βάλουνε πλυντήριο.

Την άλλη μέρα ξαναχτυπάει ο οδηγός του Ζάσταβα και λέει:

- "Ρε φίλε, μήπως μπορείς να μου δανείσεις την DVDιέρα σου, γιατί αυτή που είχα στο αυτοκίνητο μου τα `παιξε;"

Ο οδηγός της Μερσεντές κρύβοντας τον έξαλλο θυμό του απάντησε:

- "Με συγχωρείς πολύ φίλε, αλλά δεν μπορώ να σε βοηθήσω."

Πάει μετά με πολλά νεύρα στην αντιπροσωπεία και τους είπε να του βάλουνε DVDιέρα και ότι καλύτερο υπήρχε για τη Μερσεντές του.

Την άλλη μέρα συναντάει πάλι το Ζάσταβα και αυτή τη φορά χτυπάει αυτός το παράθυρο. Τίποτα ο οδηγός. Μετά από δέκα λεπτά του ανοίγει και ο ο οδηγός της Μερσεντές τον ρωτάει:

- "Ρε φίλε, μήπως θέλεις να σου πλύνω τίποτα, να σου ψήσω καγά τοστ ή να σου δώσω να δεις καμιά ταινία;" Και ο άλλος γυρίζει και του λέει:

- "Καλά ρε φίλε, μ` έβγαλες από το μπάνιο γι` αυτή τη βλακεία!

art AND THE CITY

Στη Σύμη η νέα σειρά της Μ. Παπαοικονόμου

Με τη Ρ. Λουϊζίδου, τον Άκη Σακελλαρίου, κ.ά.

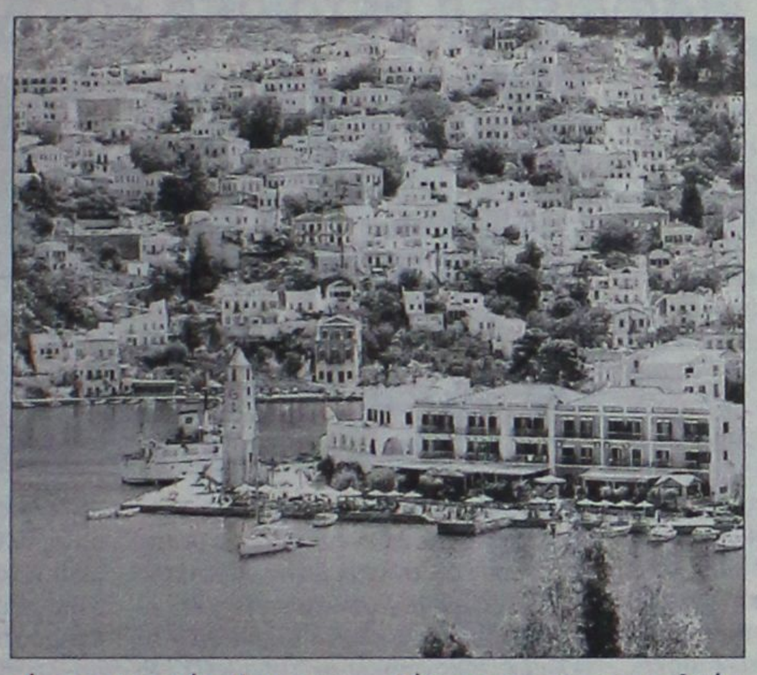

Στη Σύμη θα ταξιδέψει τους τηλεθεατές της Μιρέλλα Παπαοικονόμου με την «Ιωάννα της καρδιάς» (που σκηνοθετεί η Βίκυ Μανώλη) και τη Γιουλίκα Σκαφιδά στον πρώτο ρόλο. Πρωταγωνιστούν οι Ρένια Λουιζίδου, Άκης Σακελλαρίου, Αλεξάνδρα Σακελλαροπούλου, Ακύλας Καραζήσης, Δημήτρης Γιαννόπουλος, Μελίνα Βαμβακά, Κώστας Γάκης κ.ά.

Έναν ακόμη δρόμο της ανθρώπινης ψυχής θα προσπαθήσει να ανιχνεύσει η Μιρέλλα Παπαποικονόμου στη νέα σειρά «Ιωάννα της καρδιάς» η οποία θα προβάλλεται στον Antenna από τον Οκτώβριο.

Σε συνέντευξη που δημοσιεύτηκε στο χθεσινό φύλλο της εφημερίδας «Τα Νέα», η γνωστή σεναριογράφος μιλάει για τη νέα της αυτή φιλόδοξη σειρά με φόντο τη Σύμη.

Η συνέντευξη έχει ως εξής:

Η Μιρέλλα Παπαοικονόμου κρύβει έναν δημοσιογράφο μέσα της. Πριν αποτυπώσει στο χαρτί την ιστορία που θέλει για να γίνει σενάριο, το οποίο θα δημιουργήσει τηλεοπτικές εικόνες, διαβάζει, ρωτάει, απευθύνεται σε ειδικούς να την κατατοπίσουν, να μην είναι τίποτα τυχαίο και ανακριβές. Να είναι αληθινό και τεκμηριωμένο. Κάνει ρεπορτάζ, κατά κάποιον τρόπο. Ένα εικοσιτετράωρο προτού αναχωρήσει για τα Κύθηρα και το σπίτι της με θέα το «λιμάνι της καρδιάς» (όπως αλλιώς αποκαλείται το Καψάλι), μίλησε για την «Ιωάννα της καρδιάς» που θα δούμε από τον Οκτώβριο στον Antenna.

Δεν την αφορά το απλοϊκό και ό,τι δεν τη βάζει σε διαδικασία προβληματισμού. «Αν δεν με ενδιαφέρει ένα θέμα, γιατί να ενδιαφέρει τους τηλεθεατές;», υποστηρίζει. Καταπιάνεται με ζητήματα που απασχολούν τους ανθρώπους και ψάχνει να βρει τις διεξόδους. Η «Ιωάννα της καρδιάς» κρύβει αρκετή προετοιμασία. Η σεναριογράφος ανέτρεξε σε επιστημονικά βιβλία, απευθύνθηκε σε ψυχολόγους, σε ιδρύματα και οργανισμούς που ασχολούνται με θέματα υιοθεσίας «κι εκεί έμαθα ότι οι αντιδράσεις είναι ποικίλες». Η Μιρέλλα Παπαοικονόμου μπορεί να βάζει τους ήρωές της σε δύσκολες καταστάσεις, κάποιες φορές ακραίες, αλλά διευκρινίζει ότι «οι χαρακτήρες μου στο βάθος είναι υγιείς». Μπορεί να κάμπτονται, αλλά δεν καταθέτουν τα όπλα. «Θέλω να είναι παράδειγμα προς μίμηση κι όχι προς αποφυγή. Το θέμα είναι να είμαστε στη ζωή αγωνιστές». Άλλωστε, πάντα φροντίζει να υπάρχει μια υφέρπουσα αισιοδοξία σε κάθε ιστορία της. Και με την «Ιωάννα της καρδιάς» παρακολουθεί τον αγώνα μιας κοπέλας όταν, μαθαίνοντας ότι οι άνθρωποι που αποκαλούσε «μπαμπά» και «μαμά» δεν είναι οι βιολογικοί γονείς της, κλονίζεται η ψυχική της ισορροπία και ανατρέπονται όλα τα - μέχρι εκείνη τη στιγμή - δεδομένα στη ζωή της. Παράλληλα δείχνει πώς η εξέλιξη αυτή επηρεάζει τις ζωές όλων όσοι είναι κοντά της.

Κάνει σειρές για την επιμόρφωση των τηλεθεατών; «Γράφω για να εκπαιδεύομαι, για να καλλιεργώ τη σκέψη μου και να εμβαθύνω σε θέματα που με απασχολούν. Ύστερα από κάθε τέτοια διαδικασία βγαίνω πλουσιότερη και ωριμότερη σε σκέψη, χωρίς υποχρεωτικά να καταλήγω σε κάποιο συμπέρασμα. Το ιδανικό θα 'ταν - σ' αυτά τα μακρινά ταξίδια μου με στόχο να γνωρίσω καλύτερα τον εαυτό μου - να είχα "συνεπιβάτες" όσο το δυνατόν περισσότερους τηλεθεατές». Τι γίνεται όμως στην περίπτωση που η προσπάθεια αυτή δεν βρει ανταπόκριση, όπως στην περίπτωση του «Μοβ-ροζ»; «Στενοχωριέμαι. Ίσως ο κόσμος δεν ήταν έτοιμος ή δεν ήθελε να δει ένα τέτοιο θέμα. Αλλά ξανά προς τη δόξα τραβώ», λέει γελώντας. Καταπιάνεστε με λεπτές και δύσκολες καταστάσεις, ψυχοπλακωτικές θα έλεγε κάποιος. Δεν σας «ρίχνουν» ψυχολογικά;

«Όταν γράφω χαίρομαι. Κι όταν οι σκηνές είναι συγκινητικές κλαίω - κι αυτό είναι υγιές. Αποφορτίζομαι, βγάζω το συναίσθημα που έχω μέσα μου και μου κάνει καλό. Όμως δεν είναι απαισιόδοξα αυτά που γράφω. Δεν κρύβω την αλήθεια. Προβάλλω τις ανθρώπινες αδυναμίες για να τις επεξεργαστώ και να ψάξω να βρω τον δρόμο για να τις αντιμετωπίσουμε».

Όταν γράφει η Παπαοικονόμου θα μπορούσε να πει κάποιος πως ζωγραφίζει εικόνες, σκηνές τής εκάστοτε σειράς. Παρακολουθεί την πορεία του σεναρίου της σε όλα τα στάδια υλοποίησης και μετεξέλιξής του. Και είναι πάντα παρούσα στα γυρίσματα. Γιατί άραγε δεν σκηνοθετεί κιόλας; Είναι κατηγορηματική: «Δεν μ' αρέσει να κάνω δυο δουλειές μαζί. Δεν θέλω να κάνω τον "ξερόλα". Αφήνω τη σκηνοθεσία σε εκείνους που την έχουν σπουδάσει. Όμως με ενδιαφέρει η διδασκαλία του ρόλου. Γι' αυτό και είμαι στα γυρίσματα. Για να εξηγήσω, αν χρειαστεί, κάτι που συχνά κρύβεται πίσω από τις λέξεις».

Θα τιμηθεί *σήμερα* ο Φουρτούνης

Στην Κέφαλο της Κω

Τον Δωδεκανήσιο δημοσιογράφο Μανόλη Φουρτούνη τιμούν σήμερα οι συμπατριώτες του στην Κω.

Συγκεκριμένα, το επαρχείο Κω-Νισύρου και οι δήμοι Ηρακλειδών, Κω και Δικαίου οργανώνουν στο χωριό του, την Κέφαλο, στο club Mediterranee, στις 7.30 το βράδυ, ημερίδα για τη ζωή και το έργο του.

Για τον αγωνιστή, τον ποιητή, τον μεταφραστή, τον δημοσιογράφο (σ.σ. εργάστηκε επί σειρά ετών στην εφημερίδα «Ελευθεροτυπία» και τώρα είναι συνταξιούχος), τον άνθρωπο Μανόλη Φουρτούνη, θα μιλήσουν ο καθηγητής Παναγιώτης Νούτσος, ο ποιητής Τίτος Πατρίκιος, ο γιατρός και ιστορικός Κώστας Κογιόπουλος και η εκπαιδευτικός δρ Αιμιλία Καραλή.

Θα προσφωνήσουν η έπαρχος Μαρία Κυπραίου και οι δήμαρχοι Ηρακλειδών Θ. Βαρκάς, Κω Μ. Φάκκος, Δικαίου Β. Χατζηγιακουμής, ενώ θα διαβαστούν και ποιήματα του Μ. Φουρτούνη, με μουσική υποστήριξη του Ν. Χατζηνικολάου.

Γλυκερία και Γ. Ανδρεάτος στο Λυχνάρι

Μετά το χρυσό album "Ανοιξη" η Γλυκερία επιστρέφει με 15 νέα τραγούδια που κυκλοφορούν στον δίσκο «Βροχή των αστεριών».

Τα τραγούδια έχουν γράψει ο Χάρης Παπαδόπουλος σε στίχους Χάρις Αλεξίου, Χριστόφορος Γερμενής σε στίχους Γιάννη Καλπούζου και Γιάννη Μπαγουλή, Μιχάλης Χατζηγιάννης σε στίχους Ελεάνας Βραχάλη και Νίκου Μωραΐτη, Κώστα Σέγγη σε στίχους Τάσου Βουγιατζή και Ρεβέκκας Ρούση, Νίκος Τερζής σε στίχους Γιώργου Παυριανού, Πόλυς Πελέλης σε στίχους Τάσου Βουγιατζή, Σταμάτης Κραουνάκης σε στίχους Νίκου Μωραΐτη, Δημήτρης Κορδατζής σε στίχους Βασίλη Παπαδόπουλου, Δημήτρης Παρασκευόπουλος σε στίχους Τάκη Φάβιου, Los Muchachos De Mi Bario σε στίχους Νίκου Μωραΐτη και Στέλιος Φωτιάδης σε στίχους Γιώργου Σαρρή. Στο τραγούδι "Η ΖΩΗ ΟΔΗΓΕΙ ΤΑΞΙ" συμμετέχει η Μελίνα Ασλανίδου, και στο τραγούδι "ΟΛΑ ΜΟΥ ΤΑ ΚΑΛΟΚΑΙΡΙΑ" συμμετέχουν οι APURIMAC.

Από το 1995 που ξεκίνησε την πορεία του ο Γεράσιμος Ανδρεάτος στο χώρο του ελληνικού τραγουδιού έως σήμερα, έχει κάνει προσεκτικές επιλογές και σταθερά βήματα. Από τα τραγούδια του Βαγγέλη Κορακάκη μέχρι εκείνα του Δημήτρη Παπαδημητρίου και από τα άσματα των ασμάτων του Άκη Πάνου μέχρι τα γλυκόπικρα του Παντελή Θαλασσινού.

Ο Γεράσιμος ερμηνεύει με την ψυχή του για να μπει στην καρδιά όλου του κόσμου και τον ίδιο στόχο πετυχαίνουν και τα τραγούδια των πολύ αξιόλογων δημιουργών, Χρήστου Νικολόπουλου, Πέτρου Ταμπούρη, Μιχάλη Γκανά, Θοδωρή Γκόνη, Ηλία Κατσούλη, Σταμάτη Μεσημέρη, Ευθυμίας Παντζοπούλου αλλά και το «Γκρεμό» του Μάνου Χατζιδάκι.

Τη Δευτέρα 14 Αυγούστου στην πρωινή εκπομπή του Παναγιώτη Χριστοφόρου 10 με 12 η Γλυκερία και ο Γεράσιμος Ανδρεάτος στο Ραδιόφωνο Λυχνάρι.

Η Χάρις Αλεξίου απαντά

Τρία χρόνια μετά το τελευταίο της studio album «Ως την άκρη του ουρανού σου», και 2 χρόνια μετά το «Ανθολόγιο», μας προσκάλεσε να δοκιμάσουμε... βύσσινο & νεράντζι και μάλιστα σε πρώτη ραδιοφωνική μετάδοση από το Ράδιο Λυχνάρι.

Η μεγάλη ερμηνεύτρια μας έχει μαγέψει ήδη με τη φωνή και τις ερμηνείες της στον τελευταίο της δίσκο.

«Βύσσινο και νεράντζι, του κουταλιού γλυκό Βρύση του χρόνου στάζεις στα μάτια το πιο πικρό νερό»

Η Χάρις Αλεξίου με το βύσσινο & νεράντζι ρίχνει μια γλυκιά νοσταλγική ματιά στο παρελθόν και το κάνει 'σήμερα', πατάει στο 'χθες' του ελληνικού τραγουδιού και το κάνει 'αύριο', κατορθώνοντας να βρει την ισορροπία ανάμεσα στον παραδοσιακό και τον σύγχρονο ήχο.

Η Χαρις Αλεξίου απαντά στις ερωτήσεις που έστειλαν έως τις 5 Αυγούστου οι ακροατές του Ραδιοφώνου Λυχνάρι με αφορμή την κυκλοφορία του τελευταίου της άλμπουμ.Τον 15αύγουστο από τις 8 το πρωί και ανά μια ώρα έως αργά το βράδυ, η Χάρις Αλεξίου θα απαντά στις ερωτήσεις σας και θα παρουσιάζει τα τραγούδια του τελευταίου της δίσκου.

Υπενθυμίζεται ότι η συναυλία της Ελευθερίας Αρβανιτάκη και του Μανώλη Πυροβολάκη που συμπεριλαμβανόταν στο Πολιτιστικό Καλοκαίρι 2006 του Πολιτιστικού Οργανισμού Δήμου Ροδίων και ήταν προγραμματισμένη για τις 16 Αυγούστου στο Θέατρο Τάφρου ακυρώθηκε με υπαιτιότητα του γραφείου που εκπροσωπεί τους καλλιτέχνες.

Σύμφωνα με τα όσα έγιναν γνωστά, στους καλλιτέχνες αρέσει πολύ το θέατρο της τάφρου και το προτιμούν από το στάδιο του "Διαγόρα" ωστόσο η χωρητικότητα του θεάτρου θεωρείται μικρή για την εμβέλεια των καλλιτεχνών, άρα και για να βγει το κόστος του στησίματος της συναυλίας, δηλαδή ασύμφορη.

ΚΩΣ

ΜΙΚΡΑ-ΜΙΚΡΑ-ΜΙΚΡΑ



Τους επιτυχόντες στα Ανώτατα και Ανώτερα Εκπαιδευτικά Ιδρύματα 2004-2005, θα βραβεύσει ο Δήμος Κω, σε εκδήλωση που θα πραγματοποιηθεί την Πέμπτη 17 Αυγούστου, στις 8:00 το βράδυ.

Η εκδήλωση θα γίνει στο χειμερινό κινηματογράφο «ΟΡΦΕΑΣ», στο πλαίσιο των Πολιτιστικών Εκδηλώσεων «ΙΠΠΟΚΡΑΤΕΙΑ 2006» και μετά από αυτή θα ακολουθήσει κονσέρτο κλασικής μουσικής.



Άλλοι 5 λαθρομετανάστες κατάφεραν να αποβιβαστούν στην Κω, προερχόμενοι από τα απέναντι Τουρκικά παράλια και συνελήφθησαν τις πρώτες πρωινές ώρες χθες, από άνδρες του Κλιμακίου Ειδικών Αποστολών του λιμεναρχείου Κω.

Οι λαθρομετανάστες, εντοπίστηκαν στη θαλάσσια περιοχή Αμμόγλωσα. Όπως δήλωσαν οι ίδιοι, είχαν ξεκινήσει από τα τουρκικά παράλια με φουσκωτή βάρκα, την οποία κατέστρεψαν όταν έφθασαν στην Κω.

ΛΕΡΟΣ



Ένας ακόμη υποψήφιος μπορεί να προκύψει για το δήμο της Λέρου. Πρόκειται για τον Γιάννη Μαυρουδή, ο οποίος διετέλεσε δήμαρχος κατά το παρελθόν, την τετραετία 1983-1986. Ο ίδιος δηλώνει ότι το σκέπτεται σοβαρά, καθώς υπάρχει μια μεγάλη ομάδα Λεριών που ζητά αλλαγή, κρίνοντας ότι κατά τη θητεία του μπήκαν οι βάσεις για την ανάπτυξη του νησιού. Το τοπίο αναμένεται να ξεκαθαρίσει σύντομα. Ο κ. Μαυρουδής δηλώνει πάντως, ότι την απόφαση δεν θα την πάρει αυτός αλλά ότι «ο λαός θα αποφασίσει για τη δική μου υποψηφιότητα».

ΚΑΡΠΑΘΟΣ



Τραγικό θάνατο βρήκε σε παραλία των Πηγαδιών Καρπάθου ένας κάτοικος του νησιού, μετά από ατύχημα που είχε στη θάλασσα. Σύμφωνα με αυτόπτες μάρτυρες, δεν πήγε να τον παραλάβει ασθενοφόρο και άφησε την τελευταία του πνοή πάνω στην καρότσα φορτηγού, που προσπάθησε να τον μεταφέρει στο Κέντρο Υγείας.

Ένας από τους αυτόπτες μάρτυρες, ο Μαρίνος Τροχαλάκης, καταγγέλλει δημόσια στην ιστοσελίδα inKarpathos, τα εξής:

"Στις 3:30 μμ – 4:00 μμ στην παραλία των Πηγαδίων Καρπάθου έτυχα μάρτυρας ενός άτυχου και τραγικού συμβάντος.

Άτυχο γιατί ο συμπατριώτης μας Χάρης Μ. Σεβδαλής είχε ένα ατύχημα στη θάλασσα και χρειάστηκε άμεση ιατρική περίθαλψη απ' το κέντρο υγείας το οποίο ειδοποιήθηκε. Ασθενοφόρο δεν πήγε, γιατρός δεν πήγε!

Και τραγικό γιατί πέθανε κατά τη διακομιδή του στο κέντρο υγείας με φορτηγάκι πάνω σε μια καρέκλα παραλίας.

Χωρίς ασθενοφόρο και χωρίς γιατρό.

Πάντως στη μεγάλη αυτή ανάγκη, η αστυνομική διεύθυνση Καρπάθου έστειλε δυο περιπολικά για να σώσουν.

Το Ασθενοφόρο ήταν περιττό!!!».

ΚΑΘΕΛΙΜΑΝΙ

ΕΙΔΗΣΕΙΣ, ΓΕΓΟΝΟΤΑ, ΠΡΟΒΛΗΜΑΤΙΣΜΟΙ



ΕΠΙΜΕΛΕΙΑ: *Κυριάκος Κεσκινίδης*
keskinidisk@rodiaki.gr

Ο «νόμος της νύχτας» ισχύει στην Κάρπαθο

Παρέμβαση εισαγγελέα μετά από καταγγελία



Ο «νόμος της νύχτας» επικρατεί, σύμφωνα με καταγγελίες επιχειρηματία, στη νυχτερινή ζωή της Καρπάθου, όπου τα κέντρα διασκέδασης λειτουργούν με σοβαρότατες υπερβάσεις των όρων της αδείας τους ή και χωρίς άδεια, χωρίς ωστόσο να ελέγχονται από τις αρμόδιες υπηρεσίες, ακόμα και αν «ελλοχεύουν σοβαρότατοι κίνδυνοι για την ασφάλεια των θαμώνων», όπως υποστηρίζει ο καταγγέλλων, που περιγράφει με μελανά χρώματα την κατάσταση της «ασυδοσίας και παρανομίας» στο νησί των ανέμων.

Ο Μιχάλης Ζανάκης, που διατηρεί και ο ίδιος κέντρο διασκέδασης στην Κάρπαθο, απευθύνει την καταγγελία του σε όλες τις αρμόδιες υπηρεσίες και τις προϊστάμενες αυτών αρχές καθώς και στην Εισαγγελία Πρωτοδικών Ρόδου, ζητώντας την άμεση και πιστή τήρηση των νόμων από τις υπηρεσίες και προειδοποιώντας ότι σε διαφορετική περίπτωση θα καταφύγει στα Δικαστήρια με μηνύσεις και αγωγές. Ήδη, ο εισαγγελέας Γιώργος Οικονόμου, στα χέρια του οποίου έφθασε η καταγγελία, παρήγγειλε προσωπικά στον Αστυνομικό Διευθυντή Δωδεκανήσου, Δημήτρη Λερογιάννη, να διενεργήσει επείγουσα αυτοπρόσωπη προκαταρκτική εξέταση. Ο κ. Λερογιάννης αναμένεται να βρεθεί στην Κάρπαθο για το λόγο αυτό, το συντομότερο δυνατό.

Στην καταγγελία του ο κ. Ζανάκης αναφέρει ότι αποφάσισε να επιστρέψει με την οικογένειά του στην Κάρπαθο, από τις ΗΠΑ όπου έμενε. Επένδυσε τα χρήματα που είχε για να ανοίξει πολυτελές κέντρο διασκέδασης, για τη νεολαία του νησιού και τους τουρίστες, καθώς διαπίστωσε σχετική έλλειψη. Τήρησε όλες τις απαραίτητες προϋποθέσεις για να πάρει την άδεια και δεν απογοητεύτηκε ακόμη και όταν βρέθηκε αντιμέτωπος με τη γραφειοκρατία. Όπως αναφέρει, πίστευε ότι τις ίδιες προϋποθέσεις του νόμου τηρούσαν όλα τα καταστήματα, αλλά ανακάλυψε ότι υπάρχει σύστημα διαπλοκής μεταξύ αρμοδίων υπηρεσιών και επιχειρηματιών. Χαρακτηριστικά, σημειώνει τα εξής:

«Δυστυχώς όμως διαπίστωσα ότι δεν είναι όλοι ίσοι έναντι του νόμου, όπως ορίζει το Σύνταγμά μας, αλλά ισχύουν «δύο μέτρα και δύο σταθμά», για την κάθε επιχείρηση, ανάλογα με τις διασυνδέσεις που έχει ο κάθε επιχειρηματίας με τις εμπλεκόμενες – διαπλεκόμενες Αρχές. Αντί λοιπόν, στα πλαίσια της νομιμότητας και ενός υγιούς ανταγωνισμού, να δραστηριοποιούνται με τους ίδιους όρους λειτουργίας όλα τα κέντρα διασκεδάσεως στην Κάρπαθο, ορισμένα από αυτά καταπατούν κάθε έννοια νομιμότητας, με την ανοχή, αν όχι με την παρότρυνση, των Αρχών, με αποτέλεσμα να υπολειτουργούν και να εξοντώνονται τελικώς οικονομικά οι τηρούντες το νόμο και μοναδικοί ελεγχόμενοι από τη Διοίκηση, επιχειρηματίες».

Ο κ. Ζανάκης αναφέρει στην καταγγελία του και συγκεκριμένες περιπτώσεις παρανομιών από κέντρα διασκέδασης. Χαρακτηριστικά, αναφέρει τα εξής:

«Κέντρο διασκέδασης που βρίσκεται λίγα χιλιόμετρα έξω από την πόλη, λειτουργεί, όχι όπως προβλέπει η άδειά του σε εσωτερικό χώρο, αλλά σε υπαίθριο, παρότι αυτό, πέραν του ότι δεν προβλέπεται από τη χορηγηθείσα άδεια λειτουργίας, απαγορεύεται ρητώς δια του νόμου, εξαιτίας της γειτνίασης του κέντρου με κατοικία, που απέχει μόλις 200 περίπου μέτρα από αυτό.

Παρά ταύτα, οι συνεχείς καταγγελίες της οικογένειας, που είχε την ατυχία να διαμένει πλησίον αυτού του κέντρου, προς το Αστυνομικό Τμήμα Καρπάθου και το δήμο Καρπάθου, δεν εισακούγονται από κανέναν αρμόδιο και ανενόχλητα συνεχίζουν να λειτουργούν παράνομα οι ιδιοκτήτες του κέντρου. Αξιοσημείωτο είναι δε ότι το εν λόγω κέντρο διασκεδάσεως απόκτησε μόλις εφέτος άδεια λειτουργίας για κλειστό χώρο, αν και πέρυσι λειτουργούσε κανονικότατα, σαν υπαίθριο, χωρίς άδεια!

Τρεις φορές «σφραγίστηκε» μετά από τις έντονες διαμαρτυρίες των περιοίκων και τις καταγγελίες τους και αντίστοιχες φορές «ανοίχτηκε» κατ' εφαρμογή του «νόμου της νύχτας» και λειτούργησε, χωρίς να επιχειρήσει πια κανείς αρμόδιος να το ελέγξει και να το «κλείσει» κατά τη διάρκεια της παράνομης λειτουργίας του.

Ο υπαίθριος χώρος, όπου «στοιβάζονται» εκατοντάδες άτομα είναι εξαιρετικά επικίνδυνος για την ασφάλειά τους, εξαιτίας της προβληματικής στατικότητάς του, ώστε να ελλοχεύει ο κίνδυνος τραγικού ατυχήματος. Και όμως δεν μερίμνησε ούτε η Πολεοδομική Αρχή της Καρπάθου, να πραγματοποιήσει σχετικούς ελέγχους, επειδή απλούστατα δεν ελέγχεται ο παράνομα λειτουργών χώρος, παρά μόνο ο νόμιμος!!! Αντί λοιπόν να αφαιρεθεί η άδεια λειτουργίας και να «σφραγισθεί» το κέντρο, οι αρμόδιες Αρχές αδιαφορούν παγερά για την τήρηση του νόμου και την ασφάλεια των πολιτών.

2. Επίσης, άλλο κέντρο διασκέδασης, εκτός πόλεως επίσης, λειτουργεί ως υπαίθριο νυχτερινό κέντρο, παρότι η άδεια του προβλέπει τη λειτουργία του αποκλειστικά σε κλειστό χώρο και παράλληλα απέχει μερικές εκατοντάδες μέτρα από κατοικίες, ενώ ο νόμος απαγορεύει ρητώς κάτι τέτοιο. Ούτε και σε αυτήν την περίπτωση ακούγονται καταγγελίες των περιοίκων, που ενοχλούνται μέχρι τις πρώτες πρωινές ώρες. Η Αστυνομία δεν ευαισθητοποιείται και η Δημοτική Αρχή δεν εφαρμόζει τα προβλεπόμενα από το νόμο, δηλαδή το «σφράγισμα» λόγω της υπέρβασης των όρων λειτουργίας Ούτε και η Πολεοδομία έσπευσε να πραγματοποιήσει ελέγχους στο εν λόγω κέντρο και ειδικότερα στον λειτουργούντα υπαίθριο χώρο, που καλύφθηκε προχείρως με... καλάμια, παρά τις ρητές διατάξεις του νόμου!

3. Τέλος, ανενόχλητο και ανεξέλεγκτο λειτουργεί και κέντρο διασκέδασης μέσα στην πόλη, παρά τις κατάφορες παραβάσεις των όρων που προβλέπει η άδειά του, αφού ο ιδιοκτήτης του έσπευσε να κλείσει τον εξωτερικό κοινόχρηστο χώρο μπροστά στο κατάστημά του, ώστε να μεγαλώσει τη χωρητικότητα του κέντρου του! Σοβαρότερο πρόβλημα είναι όμως η ανυπαρξία εξόδων κινδύνου στο συγκεκριμένο κατάστημα, που θέτει σε κίνδυνο τη ζωή των θαμώνων του. Και όμως το συγκεκριμένο κέντρο διασκεδάσεως λειτουργεί κανονικά, σαν να μην υπάρχουν νόμοι και αρμόδιες υπηρεσίες να ελέγξουν την τήρησή τους».

ΚΑΙΚΑΗΜΟΣ

ΑΠΟ ΚΑΘΕ ΓΩΝΙΑ ΤΗΣ ΔΩΔΕΚΑΝΗΣΟΥ



Κλάματα χαράς για το αεροδρόμιο

Απίστευτες σκηνές στα εγκαίνια



Απίστευτες στιγμές έζησε την περασμένη Τετάρτη η Κάλυμνος, όταν εγκαινιάστηκε το πολυπόθητο αεροδρόμιο του νησιού, όραμα, υπόσχεση, διεκδίκηση και ταυτόχρονα μεγάλη απογοήτευση για περισσότερα από 20 χρόνια. Στιγμές που –χωρίς καμία υπερβολή- δεν πρόκειται να ξεχάσουν ποτέ στη ζωή τους.

Επί μια εικοσαετία οι Καλύμνιοι άκουγαν μόνο κούφιες υποσχέσεις. Είχε εδραιωθεί τόσο πολύ η πεποίθηση ότι τους κοροϊδεύουν και ότι δεν πρόκειται να γίνει ποτέ το αεροδρόμιο, που δεν πίστευαν ότι θα φθάσει η στιγμή που το νησί τους θα συνδεθεί με την πρωτεύουσα αεροπορικώς, ακόμη και όταν άρχισαν οι εργασίες για τις κτηριακές εργασίες. Πίστευαν ότι «πάλι κάτι θα γίνει» και το έργο θα μείνει στη μέση. Όταν όμως είδαν το πρώτο αεροσκάφος της Ολυμπιακής να προσγειώνεται, ξέσπασαν. Σχεδόν το σύνολο των κατοίκων του νησιού παραβρέθηκε στην τελετή εγκαινίων και ο δρόμος που συνδέει την Πόθια με το αεροδρόμιο, θύμιζε κάποια στιγμή κεντρική λεωφόρο της Αθήνας σε ώρα μποτιλιαρίσματος. Την τελετή των εγκαινίων ακολούθησαν πυροτεχνήματα και ξέφρενα γλέντια που κράτησαν μέχρι τις πρώτες πρωινές ώρες, με χορούς και τραγούδια. Όλη η Κάλυμνος το γλέντησε. Κάποιοι μεγαλύτερη σε ηλικία, έλεγαν ότι αυτό το πανηγύρι θύμιζε έντονα όσα είχαν γίνει στο γειτονικό τους νησί, την Κω, στις αρχές της δεκαετίας του '60, όταν εγκαινιάστηκε το δικό της αεροδρόμιο. Για μια ημέρα στην Κάλυμνο ξεχάστηκαν ακόμη και οι... θρυλικές διαφορές που έχουν μεταξύ τους οι πολιτικοί. Χαρακτηριστική ήταν η σκηνή με τον δήμαρχο Γιώργο Ρούσσο, να αναφέρεται στην ομιλία του στην τελετή των εγκαινίων, σε όλους όσους όλα αυτά τα χρόνια έβαλαν ένα λιθαράκι έστω για το πολυπόθητο αυτό έργο, χωρίς να ξεχάσει κανένα, ούτε τον μεγάλο πολιτικό του αντίπαλο, τον πρώην δήμαρχο Δημήτρη Διακομιχάλη. Μάλιστα, σε μια συμβολική κίνηση ενότητας, όπως είπε, κάλεσε πάνω στην εξέδρα όλους τους υποψηφίους δημάρχους Καλύμνου σε αυτές τις εκλογές.

Στο μήνυμά του ο κ. Ρούσσος ανέφερε ακόμη: «Επιτέλους η Κάλυμνος θα έχει το δικό της Αεροδρόμιο και θα ανοίξει μια νέα σελίδα στην ανάπτυξη του νησιού μας γεμάτη αυτοπεποίθηση και αισιοδοξία. Η έναρξη της λειτουργίας του Αεροδρομίου μας, πρέπει να βρει ΟΛΟ τον Καλυμνιακό Λαό, τα στελέχη, τους φορείς και τους πολίτες ενωμένους με αναγνώριση της προσφοράς του καθένα μας και κυρίως σεβασμό στο συλλογικό αγώνα της Καλύμνου». Η χαρά και η συγκίνηση των Καλυμνίων, ήταν απερίγραπτη. Με την προσγείωση του αεροσκάφους, ξέσπασαν σε χειροκροτήματα. Όταν κατέβηκαν οι επιβάτες, πλησίαζαν το αεροπλάνο και φωτογράφιζαν δίπλα του τα παιδιά τους. Κάποιοι έλεγαν ότι την ημέρα αυτή θα τη θυμούνται όπως το γάμο τους, ή τη γέννηση των παιδιών τους. Άλλοι έλεγαν ότι τα γεγονότα στο νησί, θα αναφέρονται στο μέλλον ως «προ» και «μετά αεροδρομίου». Οι πιλότοι απολάμβαναν τιμές λαϊκού ήρωα. Κοιτούσαν τριγύρω και δεν ήξεραν πώς να εκφράσουν τη χαρά τους. Και παντού τριγύρω, αγκαλιές, φιλιά, πανηγυρισμοί και κλάματα χαράς. Απίστευτα περιστατικά. Τέσσερεις σύλλογοι του νησιού αποφάσισαν μόνοι τους να μαγειρέψουν παραδοσιακές νοστιμιές του νησιού τις πρόσφεραν στους παραβρισκόμενους ως κέρασμα. Ένας ανθοπώλης που έμαθε ότι τα φυτά στο αεροδρόμιο είχαν καταστραφεί την προηγούμενη ημέρα από... επιδρομή κατσικιών, γέμισε το φορτηγό του με γλάστρες και πήγε στο αεροδρόμιο όπου τις πρόσφερε δωρεάν. «Δεν γίνεται στη γιορτή να μην έχουμε λουλούδια». Ένας νεαρός που ήταν στα συνεργεία κατασκευής του αεροδρομίου, είχε πάρει τους γονείς του και την οικογένειά του και τους έδειχνε τι είχε κάνει και πώς είχε συμβάλει για να φτιαχτεί. Μετά, ήρθε η ώρα να φύγει το αεροπλάνο με τους επισήμους. Όλοι έμειναν στις θέσεις τους να παρατηρούν την απογείωση. Η εικόνα ήταν μαγευτική. Το αεροπλάνο τροχιοδρομούσε ενώ σε «φόντο» έβγαινε η Αυγουστιάτικη πανσέληνος. Όταν πλέον άφησε τη γη και άρχισε να ανεβαίνει στον ουρανό, στο βάθος εμφανίστηκε ολόκληρο το φεγγάρι. Κατακόκκινο και κατάγιομο. Νέα κλάματα. Χαράς και αγαλλίασης. Όλο το βράδυ, ελάχιστοι κοιμήθηκαν. Μέχρι τα ξημερώματα, παντού χοροί, τραγούδια, κεράσματα... Και την επόμενη όμως, πολλοί πήγαν και πάλι στο αεροδρόμιο να δουν την πρώτη τακτική πτήση να φθάνει από το Ελευθέριος Βενιζέλος, μέσω της Αστυπάλαιας. Μόλις έξι ήταν οι πρώτοι τυχεροί, που κατέβηκαν όλο καμάρι. Ήταν οι πρώτοι Καλύμνιοι που πάτησαν το πόδι τους στο νησί τους, έχοντας πατήσει πριν μόνο στο έδαφος της Αθήνας. Μόλις έξι... αλλά θα ακολουθήσουν εκατοντάδες το επόμενο διάστημα. Όσοι δεν ανέβηκαν στο αεροδρόμιο, άκουσαν τον χαρακτηριστικό ήχο του αεροπλάνου να πλησιάζει και βγήκαν έξω από τα καταστήματά τους ή στα μπαλκόνια τους και το παρατηρούσαν να πλησιάζει. Ευχαριστημένοι επιβεβαίωναν: «2:30 η ώρα, στην ώρα της η Ολυμπιακή». Μέχρι και τώρα, όλοι στο νησί είναι υπό την επήρεια του μεγάλου γεγονότος. Η χαρά και ευφορία συνεχίζει να τους γεμίζει.

Οι πτήσεις από εκείνη την ημέρα συνεχίζονται κανονικά κάθε ημέρα. Κάποιες ημέρες έχει και δύο πτήσεις. Από τον επόμενο μήνα που η Ολυμπιακή θα προχωρήσει στην επαναχάραξη των δρομολογίων της, ελπίζουν να αποκτήσουν καθημερινές πτήσεις απευθείας από την Αθήνα, χωρίς σταθμό στην Αστυπάλαια. Ήδη πάντως, άρχισαν και οι πρώτες συζητήσεις για την ονομασία του. Σύμφωνα με τους όρους που υπάρχουν, θα πρέπει να πάρει το όνομα κάποιου που έζησε στο νησί και είναι διεθνούς κύρους. Μέχρι στιγμής, το επικρατέστερο όνομα είναι αυτό του Σκεύου Ζερβού, που θεωρείται, μεταξύ άλλων, ως ο πατέρας της τηλεϊατρικής, το όνομά του υπάρχει σε όλες τις ιατρικές εγκυκλοπαίδειες του κόσμου και τα συγγράμματά του ακόμη αντιμετωπίζονται από πολλούς γιατρούς ως «ευαγγέλιο». Το θέμα αναμένεται να συζητηθεί και σε μια από τις επόμενες συνεδριάσεις του δημοτικού συμβουλίου.

ΜΑΝΟΣ ΘΕΟΔΩΡΙΔΗΣ

Το πρόγραμμα για την οικονομία



Την πρόταση και τις θέσεις της για την τοπική οικονομία και τις μικρές επιχειρήσεις που δραστηριοποιούνται στο νησί της Κω, θα παρουσιάσει η παράταξη «Συμμετοχική Πρωτοβουλία», με υποψήφιο δήμαρχο τον Μάνο Θεοδωρίδη.

Η εκδήλωση θα γίνει στο ξενοδοχείο «Άστρο», την Τετάρτη 23 Αυγούστου, στις 7:00 το απόγευμα.

Σε σχετική ανακοίνωσή της η παράταξη αναφέρει τα εξής:

«Η παράταξη μας στα πλαίσια της εξειδίκευσης των προγραμματικών θέσεών της την Τετάρτη 23 Αυγούστου 2006 στο ξενοδοχείο «ΑΣΤΡΟ» και ώρα 19:00 θα παρουσιάσει την πρότασή της για την τοπική οικονομία, τις μικρομεσαίες επιχειρήσεις και τις μικρές τουριστικές μονάδες.

Στοχεύουμε διεκδικούμε συγκρουόμαστε για:

- την ανάδειξη του τόπου μας με στόχο την στήριξη των μικρομεσαίων και των οικογενειακών επιχειρήσεων.

τη στήριξη των μικρών τουριστικών μονάδων, που αποτέλεσαν επί δεκαετίες τη ραχοκοκαλιά της τοπικής οικονομίας.

- την κατάρτιση, την επιμόρφωση και τον προσανατολισμό των νέων για την επαγγελματική τους αποκατάσταση με βάση τα δεδομένα της σύγχρονης κοινωνίας.

- για ισχυρές περιφερειακές και τοπικές αρχές που θα έχουν την ευθύνη του προγραμματισμού και ελέγχου της ανάπτυξης και την διαχείριση των τοπικών υποθέσεων με την θεσμική συμμετοχή του πολίτη.

Δήμος στήριγμα της τοπικής οικονομίας

- Αξιοποιούμε και εκμεταλλευόμαστε τις πλουτοπαραγωγικές πηγές του τόπου μας για τη στήριξη των μικρομεσαίων επιχειρήσεων, της εργασίας και του εισοδήματος των συνδημοτών μας.

- Σχεδιάζουμε και υλοποιούμε δράσεις, που αναπτύσσουν την τοπική οικονομία, με σεβασμό στο περιβάλλον.

- Στηρίζουμε τη βιώσιμη τουριστική ανάπτυξη, με την ανάπτυξη εναλλακτικών μορφών τουρισμού.

- Σχεδιάζουμε νέες δράσεις, στην κατεύθυνση συνεργασίας δημοτικού και ιδιωτικού τομέα της οικονομίας, υπό τον έλεγχο της Τοπικής Αυτοδιοίκησης, που δεν υποκαθιστούν και δεν αλλοιώνουν τον κοινωνικό χαρακτήρα του Δήμου και δεν επιβαρύνουν τους δημότες.

- Αναδεικνύουμε την σύγχρονη ταυτότητα και τα συγκριτικά πλεονεκτήματα του νησιού μας, με στόχο την κατάκτηση της επωνυμίας του.

- Στηρίζουμε την ανάπτυξη του πρωτογενούς τομέα και την σύνδεσή του με τον τουρισμό».

Δημοσκόπηση στην Κω



Κάτι παραπάνω από βέβαιο ήταν ότι στην τελική ευθεία προς τις εκλογές θα πύκνωναν οι δημοσκοπήσεις σε όλους τους μεγάλους δήμους, αφού υπάρχει μεγάλο ενδιαφέρον για την τάση που υπάρχει στο εκλογικό σώμα.

Από την... πεπατημένη δεν θα μπορούσε να λείψει και ο δήμος της Κω. Σύμφωνα με ασφαλείς πληροφορίες, νεότερη δημοσκόπηση έγινε για λογαριασμό του υποψηφίου δημάρχου Αλκιβιάδη Χατζηνικολάου. Τα αποτελέσματά της δεν έχουν γίνει επίσημα γνωστά, αλλά έχουν διαρρεύσει φήμες για τα ποσοστά που συγκεντρώνουν οι τρεις διεκδικητές του δήμου, Γιώργος Κυρίτσης, Αλκιβιάδης Χατζηνικολάου και Μάνος Θεοδωρίδης. Αφού όμως δεν έχουν δοθεί επίσημα στη δημοσιότητα, είναι εξαιρετικά παρακινδυνευμένο να υιοθετηθούν. Οι υποψήφιοι δήμαρχοι της Κω συνεχίζουν τον προεκλογικό τους αγώνα, ο οποίος είναι σκληρός και αναμένεται να συνεχιστεί έτσι μέχρι και την ημέρα των εκλογών.

Alhambra Travel

Ταξιδέψτε για
Κύπρο!!!

Με το πολυτελές κρουαζιερόπλοιο

"SERENADE"

(με επέκταση δρομολογίου
PORT SAID-HAIFA)

κάθε Σάββατο προς Κυριακή στις 03.00
Αφιξη Λεμεσό Δευτέρα στις 08.00

Από Λεμεσό για Ρόδο
κάθε Παρασκευή στις 17.00
με άφιξη Ρόδο Σάββατο στις 14.00

Πληροφορίες και εισιτήρια στο πρακτορείο

ALHAMBRA TRAVEL
Δημ. Θεοδωράκη 13 - Ρόδος
Τηλ. 22410-25698, 22410-37052

XΠΤΓΡ002

ΕΚΔΡΟΜΕΣ · ΕΚΔΡΟΜΕΣ

● RELAX τριήμερα-πολυήμερα
Στα Ελληνικά Νησιά
Κάλυμνο- Λέρο-Πάτμο-Κάρπαθο-Τήλο-Σαντορίνη-Νίσυρο-Μύκονο-Σάμο-Χίο-Μυτιλήνη
Συνδυασμός εισιτήριο-Ξενοδοχείο-αυτοκίνητο για όλη την παραμονή σας
από 140€

● RELAX στο ΜΑΡΜΑΡΙΣ
διήμερα-τριήμερα-πολυήμερα

● ΓΥΡΟΣ ΠΕΛΟΠΟΝΝΗΣΟΥ
Ναύπλιο-Επίδαυρο-Τολό-Παναγία Μαλεβή-Αγία Θεοδώρα-Σπάρτη-Μυστράς-Μονεμβασιά-Σπήλαια Διρού-Καλαμάτα-Ολυμπία-Πάτρα-Καλάβρυτα-Αγ. Λαύρα-Μέγα Σπήλαιο
από 17/8-24/8

● Η ΕΚΔΡΟΜΗ ΤΟΥ ΚΑΛΟΚΑΙΡΙΟΥ
ΤΗΝΟ-ΣΥΡΟ-ΠΑΡΟ-ΑΝΤΙΠΑΡΟ-ΣΑΝΤΟΡΙΝΗ-ΜΥΚΟΝΟ-ΝΑΞΟ
από 3/9 έως 9/9
Συνδυάστε το προσκύνημά σας στην Παναγιά της Τήνου και την Εκατονταπυλιανή της Πάρου με ξένοιαστες διακοπές στα κυκλαδίτικα νησιά.

● ΛΕΥΚΑΔΑ-ΙΩΑΝΝΙΝΑ-ΜΕΤΣΟΒΟ-ΚΑΛΑΜΠΑΚΑ-ΜΕΤΕΩΡΑ-ΑΗΣ ΓΙΑΝΝΗΣ ΡΩΣΣΟΣ-ΧΑΛΚΙΔΑ-ΑΘΗΝΑ
από 17/9 έως 23/9

ΠΛΗΡΟΦΟΡΙΕΣ-ΠΡΟΓΡΑΜΜΑΤΑ
ΠΡΑΚΤΟΡΕΙΟ ΤΑΞΙΔΙΩΝ
ΣΑΒΒΑΣ ΣΑΗΣ
ΤΑΡΠΟΝ ΣΠΡΙΝΓΚΣ 42 (δίπλα στην Alpha bank - Πλατεία ΚΥΠΡΟΥ)
Τηλ. 22410 39781-3, 37711

XΠΤΓΡ019

MEGA

06.30 Φιλοδοξίες (Ε)
07.00 Τζιβαέρι (Ε)
08.00 Ο μεγάλος θυμός (Ε)
09.00 Horizons
11.00 Μετράω στιγμές (Ε)
12.00 Ψίθυροι καρδιάς(Ε)
13.00 Mega star(Ε)
14.00 Ειδήσεις
14.50 Κανείς δε λέει σ' αγαπώ(Ε)
15.40 Γη και ουρανός (Ε)
17.05 Ειδήσεις
17.10 Απόσταση αναπνοής (Ε)
18.10 Να με προσέχεις (Ε)
19.10 Οι αταίριαστοι (Ε)
20.00 Ειδήσεις
21.00 Επτά θανάσιμες πεθερές (Ε)
24.00 Ειδήσεις
00.15 Ξένη ταινία. «Picnic». Ρομαντικό δράμα.
02.30 Ξένη ταινία. «Ο,τι μας γυαλίσει». Κωμωδία 1997.
04.30 Τηλεμάρκετινγκ
05.00 Φιλοδοξίες (Ε) Δραματική σειρά.

ANT 1

06.30 Αστυνόμος Σαΐνης και οι μικροί Σαΐνηδες
07.40 Πάουερ Ρέιντζερς
09.10 Cheek to cheek (Ε)
09.50 Πάτερ ημών(Ε)
10.30 Η μεγάλη των μπάτσων σχολή
11.20 Της Ελλάδος τα παιδιά (Ε)
12.00 ΜΠΑΜ (Ε)
12.55 Super game
13.00 Ειδήσεις
13.50 Μη μου λες αντίο (Ε)
14.50 Στρίβειν δια του αρραβώνος (Ε)
15.50 Για μια γυναίκα και ένα αυτοκίνητο (Ε)
16.50 Ελληνική ταινία. «Της κακομοίρας». Κωμωδία 1963.
17.50 Τα νέα του ΑΝΤ1
18.45 Κωνσταντίνου και Ελένη ς(Ε)
20.00 Ειδήσεις
21.00 ΠΑΣΟΚ μου ...sorry. Επιθεώρηση.
00.20 Ειδήσεις
00.50 Τρέλα ...σωσίβια
01.30 Puzzle mania

ALPHA

07.00 Εικόνες (Ε)
08.00 Καλοκαιρινές σελίδες. Με τον Δημήτρη Μάρκο
10.00 Αυτό μας έλειπε. (Ε) Ψυχαγωγική εκπομπή.
13.00 Αλλαξέ το (Ε)
14.00 Η μηχανή του χρόνου (Ε)
15.00 Ειδήσεις
15.30 Δυο και κάτι ...άντρες
16.00 Εγώ και το κορίτσι μου
16.30 Νικίτα
17.30 Ειδήσεις
17.45 Ελληνική ταινία. «Οικογένεια Παπαδόπουλου». Κωμωδία 1960.
20.00 Ειδήσεις
21.00 Κοίτα της έκανες (Ε)
00.15 Ειδήσεις
00.30 Ξένη ταινία. «Κώδικας σιωπής». Αστυνομική περιπέτεια.
02.30 Third watch
03.30 Τηλεαγορές

STAR

09.00 Powerpuff girls
09.30 Πόκεμον
10.00 Γιου-Γκι-Ο
10.30 Τομ και Τζέρι
11.00 Μπέιμπι Λούνει Τουνς
11.30 Σκούμπι Ντου
12.00 Ο δαίμονας της Ταζμανίας
12.30 Τα στρουμφάκια
13.00 Ειδήσεις
13.30 Οικογένεια Γκίλμορ
14.30 Τα φιλαράκια
15.30 Φίλοι για πάντα
16.30 Ντετέκτιβ Μονκ
17.30 Στην εντατική. Δραματική σειρά.
18.30 Survivor-Ταϊλάνδη
19.30 Ειδήσεις
21.00 Ξένη ταινία. «Οι κατηγορούμενοι». Κοινωνικό δράμα.
23.15 Ξένη ταινία. «Ενοχος υπεράνω υποψίας». Θρίλερ.
01.15 Ξένη ταινία. «Αμιστανt»
04.15 Ξένη ταινία. «Οι υπερήρωες». Κωμωδία.

ET-1

07.00 Εκπαιδευτική τηλεόραση
09.00 Γαία ελληνική. Ειδησεογραφικό μαγκαζίνο, με στόχο την ενημέρωση των αγροτών.
09.30 Mediterraneo (Ε)
10.00 Μένουμε Ελλάδα
12.00 Μουσικές ρίζες της Ευρώπης
13.10 Ευρωπαϊκό πρωτάθλημα στίβου
19.00 Φώτος φίνις
20.00 Αθως: Το ιερό όρος. Ντοκιμαντέρ.
21.00 Συναντήσεις (Ε). Παρουσιάζει ο Λευτέρης Παπαδόπουλος.
22.00 History channel. «Εγκλημα και έρευνα».
23.00 Ειδήσεις
23.45 Παγκόσμιο πρωτάθλημα ράλι-Γερμανία
24.00 Ξένη ταινία. «Χαμένοι δολοφόνοι». Κοινωνικό δράμα 2000.

NET

06.00 Ημερολόγιο καταδύσεων (Ε)
06.30 Αγγίζοντας το αξεπέραστο (Ε)
07.00 Δια χειρός ανθρώπου (Ε)
08.00 Οι εραστές της περιπέτειας
09.00 Το βασίλειο του Δαυΐδ
10.00 Ο βασιλιάς των λιονταριών
11.00 Quack pack
12.00 Ειδήσεις
13.00 Η μηχανή του χρόνου (Ε)
14.00 Επικίνδυνες εξερευνήσεις. Περιπετειώδης σειρά.
15.00 Ειδήσεις
16.00 Υγεία για όλους (Ε)
17.00 Γουέστ Χαμ-Ολυμπιακός. Φιλικός αγώνας ποδοσφαίρου.
19.00 Ελληνική ταινία. «Το θαύμα της Μεγαλόχαρης». Κοινωνικό μελό.
21.00 Ειδήσεις
22.00 Στην υγεία μας (Ε)
01.00 Ειδήσεις

ALTER

08.30 Το μικρό κόκκινο τρακτέρ
08.45 Εντζι Μπέντζι
09.00 Φράνκλιν
09.15 Νόντι
09.30 Μικρό μου πόνι
09.45 Φραουλίτσα
10.15 Kid songs
10.45 Hello Kitty
11.00 Μπίμπι μπλοξ
11.30 Χελωνονιντζάκι
12.00 Let's and go
12.30 Οι περιπέτειες της Σίντνεϊ Φοξ
13.30 Ειδήσεις
14.00 Τα μυστικά της υγείας
14.15 Ελληνική ταινία. «Ο τζογαδόρος»
16.15 Παρατράγουδα (Ε)
18.45 Το πρώτο θέμα
19.00 Ειδήσεις
20.30 Η φωνή του πολίτη
21.00 Ξένη ταινία. «Τζέιμς Μποντ, πράκτωρ 007 ποτέ μην πεις ποτέ»
23.45 Ειδήσεις
24.00 Μήτσι-Χώστα (Ε)
01.00 Στον τόπο του εγκλήματος

FILMNET

07.05 Ξένη ταινία. «Αγκάθα Κρίστι: Στα ίχνη του δολοφόνου»
08.50 U.S.: Οι καλύτερες ταινίες της εβδομάδας
09.25 Ξένη ταινία. «Νόρμα Ρέι»
11.25 Ξένη ταινία. «Οικογενειακές διακοπές: Χειρότερα δε γίνεται!»
13.05 Ξένη ταινία. «Αδελφές στη Νέα Υόρκη»
14.40 Ξένη ταινία. «Ιπτάμενος Κροίσος»
17.30 Las Vegas II
18.25 Ξένη ταινία. «Αγαπητέ Φράνκι»
20.15 Ξένη ταινία. «Team America: world police»
22.00 Ξένη ταινία. «Εκατομμύρια»

SUPER SPORT

09.30 Τένις
13.30 Μηχανοκίνητα
15.00 Τένις
16.30 Γερμανικό πρωτάθλημα. Απευθείας μετάδοση
18.15 Γαλλικό πρωτάθλημα
20.30 Ιστιοπλοΐα
21.00 Ποδόσφαιρο
23.00 Βόλεϊ
01.00 Αγώνες πυγμαχίας
02.30 Μπιτς βόλεϊ
03.30 Γκολφ
06.30 Powerboat
07.00 Ιπποδρομίες

ET-3

08.00 Ο κόσμος των σπορ (Ε)
09.00 Θάλασσα, ο υδάτινος κόσμος
09.30 Ζώα της Νότιας Αφρικής
10.00 Αρμονία της φύσης. Ντοκιμαντέρ
10.30 Το τρίτο μάτι
11.30 Περί γης ο λόγος (Ε)
12.30 Ταξιδεύοντας με την 3 (Ε)
13.00 Ειδήσεις
13.30 Διασπορά (Ε)
15.00 Design (Ε)
16.00 Η χαρά της ζωγραφικής
16.30 Η κουζίνα της μαμάς (Ε)
17.00 Moto GP show
18.15 Επί τροχών (Ε)
19.00 Ειδήσεις
20.00 40 Διεθνές φεστιβάλ τσίρκο της Βουδαπέστης
21.00 Ξένη ταινία. «Ενας αστροναύτης στην αυλή του βασιλιά Αρθούρου»
23.00 Ρεμπέτικο και Μικρασιατική Καταστροφή

902

07.00 Παιδικό πρόγραμμα
10.00 Η αγορά στην τηλεόραση
15.00 Ειδήσεις
15.45 Το ντοκιμαντέρ στον 902
16.30 Παιδικό πρόγραμμα
17.30 Ματιές στον κόσμο
18.30 Κοντά στην παράδοση
19.30 Κεντρικό δελτίο ειδήσεων
20.15 Μουσικές διαδρομές
21.00 Ετσι είναι η ζωή (Ε)
23.00 Στα μονοπάτια του πολιτισμού

Στα χέρια του Βεργωτή

Ο πρόεδρος της ΕΠΣΔ θα έχει την αποκλειστική αρμοδιότητα να εκδίδει προσωρινές άδειες προπονητών μέχρι να δημιουργηθεί το μητρώο της ΕΠΟ. Δηλαδή αν δεν θέλει, δεν υπογράφει!



Στα χέρια του Βεργωτή οι άδειες προπονητών, όπως είπε ο γενικός γραμματέας Γιάννης Οικονομίδης

Μόνο όσοι διαθέτουν δίπλωμα προπονητή της ΕΠΟ θα έχουν το δικαίωμα να κάθονται τον πάγκο των ομάδων του τοπικού μας. Οι υπόλοιποι θα πρέπει να απευθύνονται στο πρόεδρο της ΕΠΣΔ, Μιχάλη Βεργωτή, και...ότι αποφασίσει εκείνος!

Τα νέα έφερε μαζί του ο γενικός γραμματέας της ΕΠΟ, Γιάννης Οικονομίδης, και δεν μπορεί να γίνεται λόγος για έκπληξη, από την στιγμή που η Ομοσπονδία πέτυχε το αυτοδιοίκητό της και οφείλει να ακολουθεί πιστά τα όσα της ζητάει η ΦΙΦΑ.

Οι σχολές προπονητών-τουλάχιστον έτσι όπως τις ξέραμε μέχρι σήμερα- καταργούνται, όπως καταργούνται και οι Σύνδεσμοι Προπονητών. Η τουλάχιστον δεν αναγνωρίζονται από την ΕΠΟ, η οποία ούτως ή άλλως δεν αναγνωρίζει κανένα συνδικαλιστικό όργανο. Η αρμοδιότητα για την άδεια εξάσκησης του επαγγέλματος του προπονητή φεύγει από την Γενική Γραμματεία Αθλητισμού και περνάει στα χέρια της Ομοσπονδίας, που θα δημιουργήσει μητρώο προπονητών.

Όσοι διαθέτουν την σχετική ταυτότητα της ΕΠΟ, θα μπορούν να κάθονται στον πάγκο κανονικά. Οι υπόλοιποι θα πρέπει να περάσουν από την επιστημονική επιτροπή της ΕΠΟ κατά την διάρκεια της νέας αγωνιστικής περιόδου και να πιστοποιήσουν τις γνώσεις τους μετά από σεμινάρια. Φυσικά, προπονητής δεν θα μπορεί να γίνει ο οποιοσδήποτε. Ο υποψήφιος θα πρέπει να έχει εργαστεί στο παρελθόν σε ομάδα και να έχει αποδεδειγμένη σχέση με το άθλημα.

Μέχρι τότε και ενόψει της νέας χρονιάς μόνο η ΕΠΣΔ θα εκδίδει άδειες προπονητών, με τον πρόεδρό της Μιχάλη Βεργωτή να έχει την αποκλειστική ευθύνη. «Κάνε ότι θέλεις», του είπε προχθές ο Γιάννης Οικονομίδης, δίνοντάς του ουσιαστικά το απόλυτο δικαίωμα των επιλογών. Του επισήμανε, δε, πως μπορεί να μην δώσει ταυτότητα σε προπονητή που έχει δημιουργήσει επεισόδια!

Οι άδειες της ΕΠΣΔ θα είναι προσωρινές μέχρι να δημιουργηθεί το μητρώο της ΕΠΟ. Η συγκεκριμένη πρακτική ισχύει για όλα τα τοπικά πρωταθλήματα όλων των κατηγοριών, όπως και για τους ενωσιακούς προπονητές. Το θέμα τους θα συζητηθεί την επόμενη εβδομάδα στην συνεδρίαση του Δ.Σ. της Ένωσης.

Καρότο και μαστίγιο

Σαρωτικές είναι οι αλλαγές στον χώρο της διαιτησίας. Μεγαλώνουν οι αμοιβές των αξιολογημένων διαιτητών, όμως τα πρόστιμα θα είναι βαρύτατα. Όποιος κάνει δεύτερο λάθος καίγεται. Η ΕΠΟ παύει να αναγνωρίζει την ΟΔΠΕ.

Μπροστά σε ριζικές αλλαγές, που είναι αδύνατον να μην επηρεάσουν και τον ΣΔΠΔ, βρίσκεται η ελληνική διαιτησία. Την νέα εποχή σκιαγράφησε προχθές το βράδυ ο γενικός γραμματέας της ΕΠΟ, Γιάννης Οικονομίδης, και βάσει των όσων είπε, οι αξιολογημένοι διαιτητές μας ναι μεν θα έχουν την ευκαιρία να αυξήσουν κατακόρυφα τις απολαβές τους, όμως πολλαπλάσιος θα είναι και ο κίνδυνος να βρεθούν εκτός πινάκων και μάλιστα διά βίου. Το μόνο σίγουρο είναι πως θα επιβιώσουν μόνο οι καλύτεροι.

Καταρχήν, ο αριθμός των διαιτητών στον πίνακα της Α' Εθνικής θα μειωθεί από τους 32 στους 24 και το πρώτο ερώτημα που τίθεται είναι αν θα καταφέρει να σώσει την θέση του ο Κώστας Ζαννετίδης, όπως και αν θα διατηρήσει ο ΣΔΠΔ την δύναμή του στις υπόλοιπες κατηγορίες.

Όπως αναφέρεται και παραπάνω, οι αμοιβές των διαιτητών μας θα είναι τρεις ή ακόμα και τέσσερεις φορές μεγαλύτερες σε σχέση με τα σημερινά δεδομένα. Στον αντίποδα, όμως, τα λάθη θα πληρώνονται ακριβά. Την πρώτη φορά που ένας διαιτητής τιμωρείται από την ΚΕΔ, για την κάθε μέρα αποκλεισμού θα πληρώνει βαρύ πρόστιμο, ενώ την δεύτερη φορά θα τίθεται οριστικά εκτός πινάκων, χωρίς να έχει το δικαίωμα της επιστροφής!

Οι αλλαγές έρχονται στο πλαίσιο της εναρμόνισης της ΕΠΟ με τα όσα επιβάλλει η ΦΙΦΑ. Η τελευταία θα ορίζει ειδικό γυμναστή, ο οποίος θα δίνει σε όλους τους αξιολογημένους διαιτητές πρόγραμμα προπόνησης και θα επιβλέπει τις εξετάσεις που θα γίνονται.

Στους αγώνες των εθνικών κατηγοριών θα δίνουν το παρόν από εδώ και στο εξής δύο παρατηρητές διαιτησίας. Ο ένας θα είναι αρμόδιος να επιβλέπει τον διαιτητή και ο άλλος τους δύο βοηθούς.

Οι αλλαγές στον χώρο της διαιτησίας είναι και θεσμικές. Η ΕΠΟ δεν αναγνωρίζει πλέον, άρα δεν λαμβάνει καν υπόψη της, την Ομοσπονδία Διαιτητών Ποδοσφαίρου Ελλάδος, η οποία ουσιαστικά καταργείται!

Τέλος, τα μέλη της ΚΕΔ αλλά και των Συνδέσμων Διαιτητών δεν θα έχουν πλέον το δικαίωμα να έχουν εν ενεργεία διαιτητές δευτέρου βαθμού συγγενείς τους.



Η ενημέρωση δεν ικανοποίησε τους διαιτητές που χάνουν δύναμη



Προσοχή στο "κρυφτό"

• Τα σωματεία και οι Ενώσεις θα έχουν την υποχρέωση να δηλώνουν στην ΕΠΟ ότι επιχορήγηση παίρνουν από κρατικό φορέα. Αν ξεχαστούν, πληρώνουν βαρύτατο τίμημα.

Όποιος κρύβεται πληρώνει και μάλιστα ακριβά! Η οριστική ρήξη στις σχέσεις της Πολιτείας με την ΕΠΟ και η ανεξαρτητοποίηση της τελευταίας θα έχει επιπτώσεις τόσο στα σωματεία, όσο και στις Ενώσεις, αφού αμφότεροι να μεν θα διατηρήσουν το δικαίωμα να παίρνουν επιχορηγήσεις από κρατικούς φορείς, όμως θα πρέπει να τις δηλώνουν στην Ομοσπονδία, ώστε να αφαιρείται το ποσό από την επιχορήγηση της ΕΠΟ!

Αν κάποια Ένωση ή σωματείο αποκρύψει το έσοδο από μία τέτοια επιχορήγηση, οδηγείται στην καταστροφή, αφού θα διαγράφεται.

Αναμένονται λεφτά

Ένα...γλυκό έγγραφο από την ΕΠΟ θα πρέπει να περιμένει εντός των ημερών η ΕΠΣΔ. Όπως αποκάλυψε ο Γιάννης Οικονομίδης, το τμήμα μάρκετινγκ μερίμνησε ώστε να βρεθεί χορηγός (ο ίδιος που υποτίθεται πως διαπραγματευόταν ο Μιχάλης Βεργωτής κατ' αποκλειστικότητα για την ΕΠΣΔ, απέτυχε και στην συνέχεια δημιούργησε σοβαρότατο θέμα αφήνοντας υπονοούμενα για...μίζα) για την Ομοσπονδία. Πρόκειται για πολυεθνική εταιρία αναψυκτικών και ένα μέρος από τα χρήματα που θα διαθέσει θα δοθεί στην Ένωση Δωδεκανήσου.

Χοροεσπερίδα στο Βάτι

Ο Διαγόρας Βατίου διοργανώνει σήμερα στην πλατεία του χωριού στις 22.00, χοροεσπερίδα για την ενίσχυση του ταμείου του και προσκαλεί όλους τους φίλους του να παραβρεθούν, για να περάσουν μια όμορφη βραδιά και να διασκεδάσουν. Τιμή πρόσκλησης: 10 ευρώ με ποτό.

Τελικά... ξεκινάει

• Σήμερα το πρώτο φιλικό του Άρη Αρχαγγέλου με τον Διαγόρα Β. στο Καρακόνερο, ύστερα από τα δύο παιχνίδια που ακύρωσε.

Το πρώτο του φιλικό για την νέα χρονιά δίνει σήμερα ο Άρης Αρχ. στο Καρακόνερο (6.00 μ.μ.) με το Διαγόρα Β.

Ο προπονητής των Αρχαγγελιτών θα έχει την ευκαιρία να δει σε τι κατάσταση είναι οι παίκτες του μετά από αρκετές ημέρες προπονήσεων.

Υπενθυμίζεται ότι οι «κιτρινόμαυροι» μέχρι τώρα έχουν ακυρώσει δυο φιλικές αναμετρήσεις (με τον Άγιο Γεώργιο Μαλώνας και τον Αστέρα Μασσάρων), αφού δεν είχαν πολλούς παίκτες στην διάθεσή τους, λόγω εργασίας.

Πλέον ο Μιχάλης Χαρίτος δεν αντιμετωπίζει ιδιαίτερα προβλήματα, με την συμμετοχή στις προπονήσεις να είναι μεγαλύτερη, αλλά αναμένεται να λείψουν από τον αγώνα ένα-δυο παίκτες και πάλι εξαιτίας της εργασίας τους.

Ακόμη, χθες έκανε την πρώτη του προπόνηση με την υπόλοιπη ομάδα ο νεοαποκτηθείς τερματοφύλακας Λιβισιανός.

Αντίθετα με τον Άρη οι Βατενοί θα είναι σαφώς πιο έτοιμοι καθώς έχουν δώσει μέχρι τώρα άλλα δυο φιλικά, με τον ΑΕΡΑ (ηττήθηκε με 2-1) και με την Αναγέννηση Έμπωνας (κέρδισε με 1-0). Τα μόνα προβλήματα που έχει ο τεχνικός του Διαγόρα είναι ο τραυματισμός του Σπανού (διάστρεμμα) και η στράτευση του Φανούρη Καρπαθάκη, ο οποίος παρουσιάστηκε για να υπηρετήσει την θητεία του.

Ικανοποίηση στα Μαριτσά

• Θετικά τα πρώτα δείγματα του Ηρακλή από τον αγώνα με τον Κλεάνθη.

• Σήμερα το δεύτερο φιλικό με τον ΑΕΡΑ στις 5.30 μ.μ. στ' Αφάντου.

Σε κανονικούς ρυθμούς και χωρίς ιδιαίτερα προβλήματα συνεχίζεται η προετοιμασία του Ηρακλή Μ. Το μοναδικό πρόβλημα που αντιμετωπίζει ο Ανδρέας Βλασόπουλος είναι οι μικροτραυματισμοί των Δράκου και Χατζηκωνσταντή, οι οποίοι για προληπτικούς λόγους δεν έλαβαν μέρος στο φιλικό με τον Κλεάνθη. Σήμερα όμως θα είναι στην διάθεση του τεχνικού των Μαριτσενών για τον αγώνα με τον ΑΕΡΑ (5.30 μ.μ) στ' Αφάντου, που δώσει την ευκαιρία στον τεχνικό του συλλόγου να δοκιμάσει κι άλλους παίκτες και να βγάλει περισσότερα συμπεράσματα για τις αδυναμίες της ομάδας του.

Όσον αφορά στον πρώτο παιχνίδι του Ηρακλή με την ομάδα του Παραδεισίου τα συμπεράσματα ήταν θετικά, παρά τη ήττα με 4-3. Ειδικότερα στο πρώτο ημίχρονο του αγώνα οι «κυανόλευκοι» προηγήθηκαν με 3-1, πραγματοποιώντας εξαιρετική εμφάνιση. Στην επανάληψη όμως η απόδοση έπεσε λόγω των πολλών αλλαγών και την συμμετοχή αρκετών νεαρών ποδοσφαιριστών.

Την επόμενη Τετάρτη ο Ηρακλής θα τεθεί αντιμέτωπος με τον Αστέρα Μασσάρων στο γήπεδο των Μαριτσών.

Δοξάκης... παντού

Ανακοινώθηκαν από τον Ήλιο Ιαλυσού οι άνθρωποι που θα στελεχώσουν τα τμήματα της ομάδας.

Ο Ήλιος Ιαλυσού ανακοίνωσε τους προπονητές, διευθυντές και γενικούς αρχηγούς των αθλητικών του τμημάτων, στην προσπάθειά του να δημιουργήσει έναν σύλλογο με οργάνωση και σωστές υποδομές. Πρόκειται για ανθρώπους έμπειρους που υπηρετούν πολλά χρόνια τον αθλητισμό και έχουν το μεράκι για να προσφέρουν.



Στο ποδοσφαιρικό τμήμα προπονητής και τεχνικός διευθυντής θα είναι η παλιά δόξα του Δωδεκανησιακού ποδοσφαίρου ο Μίμης Δοξάκης, πλαισιωμένος από τον Βασίλη Ναούμ που θα είναι ο γενικός αρχηγός. Στο μπάσκετ προπονητής θα είναι ο Γιώργος Φωταράς, τεχνικός σύμβουλος ο Γιώργος Χατζηκαλημέρης, τεχνικός διευθυντής ο Δημήτρης Δοξάκης και γενικός αρχηγός ο Κωνσταντίνος Πάμπαλης. Τέλος στο τμήμα του βόλεϊ προπονήτρια θα είναι η Πωλίνα Καραδημητρίου, τεχνικός διευθυντής ο Δημήτρης Δοξάκης και γενικός αρχηγός ο Ιωάννης Γιαννουκάς.

Με ένα όνειρο τρελό...

• Στόχος του Εθνικού Αρχίπολης είναι η άνοδος στην β' κατηγορία, που ξεκινάει την σεζόν στις 27 Αυγούστου.

• Στην ομάδα του Τσ. Παπανικόλα εντάχθηκαν οι Σφήκας, Δούλης, Αράπογλου, ενώ προωθήθηκαν από το εφηβικό οι Ποτήρης, Μιχάλης και Δημήτρης Φλεβάρης.

Ο στόχος για φέτος του Εθνικού Αρχ. είναι η άνοδος στην δεύτερη κατηγορία του Δωδεκανησιακού ποδοσφαίρου. Σε διαφορετική περίπτωση η σεζόν θα είναι αποτυχημένη. Γι' αυτό άλλωστε στην τεχνική ηγεσία του συλλόγου προσελήφθηκε ο έμπειρος προπονητής Τσαμπίκος Παπανικόλας, που πριν από κάποια χρόνια είχε οδηγήσει ξανά την ομάδα της Αρχίπολης σε ανώτερη κατηγορία.

Όσον αφορά στον μεταγραφικό τομέα, ο Εθνικός προχώρησε σε σημαντικές προσθήκες, που θα τον βοηθήσουν να πετύχει τους στόχους του.

Στην ομάδα επέστρεψε ο τερματοφύλακας Σφήκας που πέρσι αγωνιζόταν στο πρώτο τοπικό της Θεσσαλονίκης με το Καλοχώρι. Ακόμη αποκτήθηκαν ο επιθετικός Νίκος Δούλης (στρατιωτικός στο επάγγελμα) με θητεία στην πρώτη κατηγορία της Λαμίας και ο Κυριάκος Αράπογλου που έχει αγωνιστεί με την Θήβα στην Δ' Εθνική.



Τρίβει τα χέρια του ο Τσαμπίκος Παπανικόλας

Παράλληλα μετά από προσωπική επιλογή του Αρχαγγελίτη προπονητή, από τα εφηβικά τμήματα θα προωθηθούν στην πρώτη ομάδα οι 15χρονοι Γιάννης Ποτήρης, Μιχάλης και Δημήτρης Φλεβάρης.

Παρά τις μέχρι τώρα μεταγραφές, το σωματείο του Δήμου Αφάντου αναζητεί άλλο έναν έμπειρο παίκτη. Ήδη έχει εντοπιστεί ένας μεσοεπιθετικός που έπαιζε στην πρώτη τη τάξει κατηγορία της Δωδεκανήσου και είναι κοντά σε συμφωνία.

Τέλος, η πρώτη συγκέντρωση του Εθνικού είναι στις 27 Αυγούστου και η προετοιμασία θα ξεκινήσει στις τέσσερις Σεπτεμβρίου.

Φιλικό με προβλήματα

• Σήμερα τίθενται αντιμέτωποι στα Μαριτσά ο Φοίβος με την Αναγέννηση Έμπωνας.

• Ο Γ. Ξύπας θα έχει και πάλι λίγους ποδοσφαιριστές στην διάθεσή του.

Την τρίτη του φιλική αναμέτρηση δίνει σήμερα η Αναγέννηση Εμπ. με τον Φοίβο στα Μαριτσά (5.30 μ.μ.). Αρκετά είναι όμως τα προβλήματα που έχει ο προπονητής των Εμπωνιατών αφού η ομάδα είναι κουρασμένη.

Στις προπονήσεις, μα κυρίως στους αγώνες το... κουπί το τραβάνε μόνο 13 παίκτες. Αυτό εξαντλεί τους παίκτες εξαιτίας του ότι οι αντίπαλές ομάδες χρησιμοποιούν δυο ενδεκάδες, αλλά και γιατί δεν είναι ακόμα στο σημείο να παίζουν ενενήντα λεπτά. Αυτός είναι και ο λόγος που προς το τέλος των αγώνων πέφτει κατακόρυφα η απόδοσή τους.

Στα δύο προηγούμενα παιχνίδια η Αναγέννηση ηττήθηκε από τον Διαγόρα Β. με 1-0 και από τον Ιάλυσο με 3-1. Παρ' όλα αυτά εκείνο που απασχολεί τον τεχνικό Γιώργο Ξύπα είναι ότι η ομάδα του πρέπει να παρουσιαστεί έτοιμη στο πρωτάθλημα και όχι αν χάσει στα φιλικά.

Από την άλλη πλευρά, ο Φοίβος δεν έχει κάποιο πρόβλημα, εκτός από δυο τρεις ποδοσφαιριστές που είχαν ίωση αλλά θα τεθούν στην διάθεση του Σταύρου Σταύρου για τον σημερινό αγώνα. Το παιχνίδι με τους Εμπωνιάτες θα είναι το πρώτο φιλικό για τους Κρεμαστενούς και θα είναι ένα δυνατό τεστ ενόψει της συνέχειας. Άλλωστε και εφέτος οι στόχοι του Φοίβου πιάνουν... ταβάνι και θέλουν κάτι παραπάνω από την περσινή δεύτερη θέση.

Για να κάνει όμως μια ομάδα πρωταθλητισμό χρειάζεται και το δικό της γήπεδο. Προς το παρόν το σωματείο του Δήμου Πεταλούδων αγωνίζεται στα Μαριτσά, περιμένοντας να ξεκινήσουν οι εργασίες τοποθέτησης του τάπητα στο γήπεδο της Κρεμαστής που προσδιορίζονται για τις 22-23 Αυγούστου.

Ήξερα ότι δεν θα έχανα

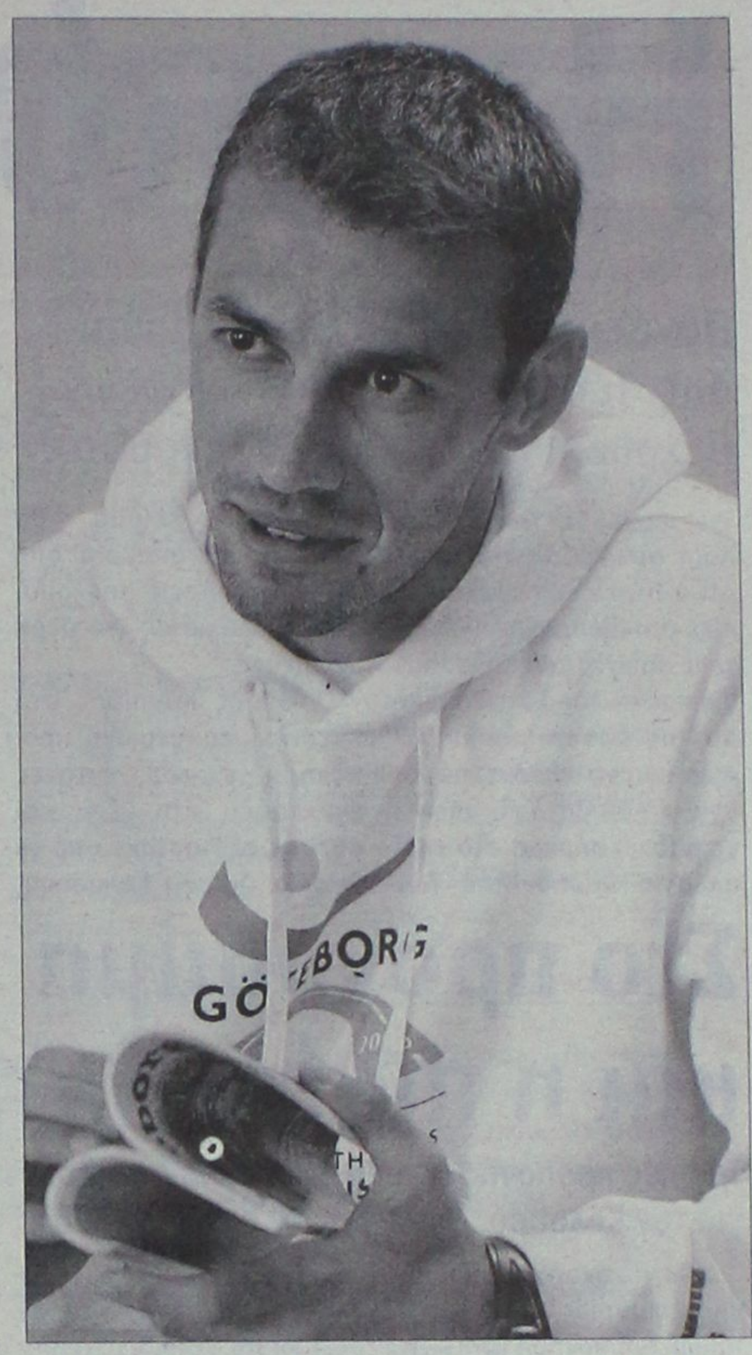

Ο Περικλής Ιακωβάκης μιλά για το χρυσό που πήρε

"Ήταν επιλογή μου να τρέξω από την αρχή της κούρσας πολύ γρήγορα, ήξερα ότι δεν θα έχανα από τον κύριο αντίπαλό μου, τον Πολωνό Πλάβγκο". Τάδε έφη Περικλής Ιακωβάκης. Ο χρυσός πρωταθλητής Ευρώπης στα 400μ. εμπόδια παραχώρησε συνέντευξη Τύπου στους Έλληνες δημοσιογράφους στο Γκέτεμποργκ. Ο Έλληνας αθλητής μίλησε για αρκετά πράγματα και μεταξύ άλλων τόνισε ότι "δεν βλέπω όμως να δίδονται κονδύλια για την Ολυμπιακή Προετοιμασία. Δεν υφίσταται τέτοια προετοιμασία και ας μας χωρίζουν μόλις δύο χρόνια από το Πεκίνο".

- Η κούρσα σου ήταν πιο γρήγορη από ότι έπρεπε τεχνικά στα πρώτα 300μ;

"Πράγματι έτσι έγινε αλλά ήταν απόφασή μου. Ήξερα ότι πηγαίνοντας με πολύ γρήγορο ρυθμό στην αρχή, ακόμα και να "σκάσω", δεν θα έχανα από τον Πολωνό Πλάβγκο, που πίστευα ότι θα ήταν ο κύριος αντίπαλός μου. Δεν μπορούσε να τρέξει τόσο γρήγορα όσο εγώ".

- Ποιό από τα δύο σου μετάλλια, στο παγκόσμιο και το ευρωπαικό αλλά και το 47.82 που πέτυχες μετράει για σένα περισσότερο;

"Κάθε ένα από αυτά έχει τη δική του αξία. Στο παγκόσμιο πρωτάθλημα ανέβηκα στο βάθρο, ήταν το πρώτο μου μετάλλιο, ήταν αλλιώς. Το 47.82 με χαροποιεί, πρώτον επειδή δεν το περίμενα και δεύτερον επειδή με στέλνει σε μια πολύ μικρή λίστα αθλητών που έχουν τρέξει κάτω από 48 δευτερόλεπτα. Όσον αφορά τη νίκη μου εδώ, πρόκειται για ένα χρυσό μετάλλιο, τα λέει όλα από μόνο του".

- Η συνέχεια;

"Ελπίζω και τη νέα χρονιά να τρέξω εξίσου καλά αλλά μη ξεχνάμε ότι υπάρχει ακόμα φέτος και το παγκόσμιο κύπελλο στην Αθήνα. Δεν βλέπω όμως να δίδονται κονδύλια για την Ολυμπιακή Προετοιμασία. Δεν υφίσταται τέτοια προετοιμασία και ας μας χωρίζουν μόλις δύο χρόνια από το Πεκίνο".

- Για το στοίχημα που συμπεριέλαβε και τον στίβο;

"Δεν έπρεπε ο ΟΠΑΠ να βάλει τους Έλληνες αθλητές στο στοίχημα. Είναι μακριά κουβέντα να το συζητήσουμε τώρα. Θα μπορούσε να βάλει μόνο εκείνα τα αγωνίσματα που δεν έχουν Έλληνες αθλητές".

- Για τη νέα γενιά του ελληνικού στίβου;

"Ο στίβος υπήρχε, υπάρχει και θα συνεχίσει να υπάρχει. Είδαμε όλη μια νέα ομάδα στο κύπελλο Ευρώπης, ξέρουμε ότι ήρθαμε στην Σουηδία με απουσίες. Να είστε σίγουροι ότι υπάρχει μέλλον".

Εκλεψαν την παράσταση

Οι φιναλίστ του περσινού τελικού γυναικών

Με την παρουσία των δύο γυναικείων Εθνικών ομάδων του Μπιτς Βόλεϊ, Βάσω Καραντάσιου / Βίκυ Αρβανίτη και Θάλεια Κουτρουμανίδου / Μαρία Τσιαρτσιάνη πραγματοποιήθηκε η Συνέντευξη Τύπου για τους τελικούς (11-13/8) του Πανελληνίου Σιρκουί Infote Masters στα Καμένα Βούρλα. Στο πάνελ βρίσκονταν ο Δήμαρχος Καμένων Βούρλων, Δημήτρης Κεφάλας, ο Διευθύνων Σύμβουλος του STAR Κεντρικής Ελλάδας, Γιώργος Σιμόπουλος, ο Διευθυντής του ξενοδοχείου Γαλήνη, Ζαχαρίας Τρούλης, ενώ την ΕΟΠΕ εκπροσώπησε ο Διευθυντής της διοργάνωσης, Αλέκος Παρασκευόπουλος.

Η Καραντάσιου ήταν η πρώτη από τις αθλήτριες που πήραν το λόγο: «Το μέρος αυτό το αισθάνομαι οικείο γιατί αποτελεί πέρασμά μου για το Καρπενήσι, όπου έχω περάσει πολλά από τα καλοκαίρια μου. Αίσθησή μου είναι ότι το Πανελλήνιο Σιρκουί όλο και βελτιώνεται και σε αυτό το μεγαλύτερο μερίδιο της επιτυχίας ανήκει στην ΕΟΠΕ. Μακάρι η Ομοσπονδία να συνεχίσει έτσι, και του χρόνου να γίνουν τα διπλάσια τουρνουά».

Η Αρβανίτη ανέφερε: «Κι εγώ έχω καταγωγή από τη Λαμία και νιώθω ότι παίζω εντός έδρας και χαίρομαι που οι τελικοί γίνονται στα Καμένα Βούρλα. Φέτος έχουμε συμμετάσχει σε δύο Masters και το επίπεδο και από πλευρά διοργάνωσης, αλλά και αγώνων ήταν πολύ υψηλό. Πρόλαβα και είδα το κεντρικό γήπεδο που θα γίνουν τα παιχνίδια και είναι πάρα πολύ ωραίο. Μακάρι ο κόσμος να έρθει και να αγκαλιάσει τη διοργάνωση. Πέρσι χάσαμε τον τίτλο από τη Θάλεια και τη Μαρία, αλλά δεν έχουμε να αποδείξουμε κάτι. Δεν υπάρχει άγχος, αφού το να παίζεις Μπιτς Βόλεϊ είναι χαρά».

Η Τσιαρτσιάνη τόνισε: «Σίγουρα οι τελικοί είναι διαφορετικά τουρνουά από όλα τα υπόλοιπα, αλλά δεν χρειάζεται άγχος γιατί τέτοιου είδους παιχνίδια είναι και θέμα ημέρας. Όποιος παίξει καλύτερα θα το πάρει. Εμείς έχουμε να υπερασπιστούμε τον τίτλο μας, αλλά θυμάμαι ότι και πέρσι φτάσαμε στον τελικό από το ταμπλό των ηττημένων. Η προετοιμασία είναι η ίδια, όπως σε κάθε τουρνουά, γιατί ανεξάρτητα από τα πανελλήνια τουρνουά, προετοιμαζόμαστε και για τα Παγκόσμιο Σιρκουί, αλλά και το Ευρωπαϊκό».

Η Κουτρουμανίδου πρόσθεσε: «Αφού και οι συναθλήτριές μου είπαν τον τόπο καταγωγής τους, θα ήθελα να πω ότι κι εγώ είμαι από το Βόλο. Κι εγώ περνάω πολύ συχνά από τα Καμένα Βούρλα είναι ένα πολύ ωραίο μέρος και χαίρομαι που οι τελικοί γίνονται εδώ γιατί ο κόσμος στη Στερεά Ελλάδα αγαπάει πολύ το άθλημα».

Στον τελικό η Πηγή

Μετά το τριπλούν, η Πηγή Δεβετζή θα δώσει το παρών και στον τελικό του μήκους, στο Ευρωπαϊκό πρωτάθλημα του Γκέτεμποργκ. Η Ελληνίδα πρωταθλήτρια με άλμα στα 6.54μ, στην δεύτερη προσπάθειά της, πήρε την πρόκριση με την 9η καλύτερη επίδοση. Αντίθετα, δεν κατάφερε η Παναγιώτα Κουτσιουμάρη, η οποία με 6.34μ, έμεινε μακριά από τον καλό της εαυτό (6.66μ, φέτος) και τέθηκε εκτός 12άδας, καταλαβάνοντας την 16η θέση.

«Η 12άδα του τελικού ήταν αρκετά εύκολη για μένα. Ωστόσο, κάποια τεχνικά λάθη μου στοίχισαν. Η ψυχολογία μου ήταν πολύ καλή. Αλλά, και μόνο η εμπειρία, μετράει», δήλωσε μετά τις προσπάθειές της η Κουτσιουμάρη.

Εκτος και η Ρεντουμη

Αποκλείστηκε και η Φλώρα Ρεντούμη από τον τελικό των 100μ με εμπόδια, καθώς κατετάγη 6η στην πρώτη ημιτελική σειρά και με χρόνο 13.15 κατέλαβε την 11η θέση στο σύνολο.

Αποκλείστηκε ο Μαυρίδης

Ο Θεόπιστος Μαυρίδης δεν κατάφερε να προκριθεί στους ημιτελικούς των 110μ. με εμπόδια στο Ευρωπαϊκό του Γκέτεμποργκ. Ο Έλληνας αθλητής κατέλαβε την έκτη θέση στην 1η προκριματική σειρά σε 14.09, χρόνος που δεν στάθηκε αρκετός για να του δώσει την πρόκριση, αφού από κάθε σειρά προκρίνονταν οι δύο πρώτοι, καθώς και οι αθλητές με τις έξι καλύτερες επιδόσεις των προκριματικών. Σειρά το απόγευμα (18:40) παίρνουν η Πηγή Δεβετζή και η Παναγιώτα Κουτσιουμάρη στο μήκος.

Αξίζει να σημειωθεί ότι η επίδοση του Μαυρίδη ήταν η 22η καλύτερη μεταξύ των αθλητών που έλαβαν μέρος στα προκριματικά των 110μ. με εμπόδια.

ΤΡΟΠΑΙΟΝ

ΚΥΠΕΛΛΑ - ΜΕΤΑΛΛΙΑ
ΤΙΜΗΤΙΚΕΣ ΠΛΑΚΕΤΕΣ

Σφραγίδες

Τηλ. Παραγγελίας 22410 30286
Fax 22410 38625
Αγ. Αναστασίας 109, Ρόδος

ΑΤ 3610

Η πρώτη απώλεια

Πονάει στη μέση ο Θέμης Κουπίδης. Τέθηκε εκτός προπονήσεων μέχρι και τον Δεκαπενταύγουστο.

Ο νεαρός παίκτης υποφέρει από ισχυαλγία και τέθηκε εκτός προετοιμασίας προκειμένου να ακολουθήσει πρόγραμμα με θεραπείες και να ξεκουραστεί αρκετά, όπως του συνέστησαν οι γιατροί.

Οι ενοχλήσεις αυτές θεωρήθηκαν μάλλον φυσιολογικές στην περίπτωση του Κουπίδη καθώς το επίπεδο της προετοιμασίας είναι υψηλό και ιδιαίτερα δυνατό σε σχέση με την περσινή στη Νήαρ Ηστ ενώ καταλυτικό ρόλο έπαιξε ο σοβαρότατος τραυματισμός του στον ώμο με την εθνική νέων που δεν του επέτρεψε να προπονηθεί ανάλογα με τις απαιτήσεις του πρωταθλήματος. Έμεινε έτσι αρκετό διάστημα μακριά από ασκήσεις υψηλής έντασης και «του βγήκε» σε ισχυαλγία τώρα.

Δεν είναι πάντως κάτι ανησυχητικό. Χρειάζεται μπόλικη ξεκούραση και μέχρι τον Δεκαπενταύγουστο θα απέχει από την προετοιμασία του Κολοσσού. Ούτως ή άλλως την Τρίτη οι «θαλασσί» θα έχουν το πρώτο τους ρεπό από την έναρξη των προπονήσεων.

Ο ερχομός του Τζάρετ Χαρτ στη Ρόδο θα σήμαινε ότι ο Γιώργος Ζευγώλης θα είχε στη διάθεσή του όλους τους παίκτες του Κολοσσού για πρώτη φορά στην περίοδο της προετοιμασίας. Ο Αμερικανός γκαρντ με το αγγλικό διαβατήριο μπορεί να φτάνει σήμερα στο νησί αλλά ο προπονητής των «θαλασσί» ακόμα θα μετράει μία απουσία από τις προπονήσεις της ομάδας, τουλάχιστον για μερικές μέρες.

Ο Θέμης Κουπίδης στη χθεσινή μεσημεριανή προπόνηση ένιωσε έντονες ενοχλήσεις στη μέση και αμέσως εξετάστηκε από το ιατρικό τιμ του Κολοσσού.



Απαραίτητη η ξεκούραση για τον Θέμη Κουπίδη (Νο10).

Στο πρόγραμμα και η πισίνα

Τριπλές προπονήσεις σήμερα και τη Δευτέρα για τον Κολοσσό, διπλή αύριο, ρεπό την Τρίτη.

Με εντατικούς ρυθμούς συνεχίζεται η πρώτη εβδομάδα προετοιμασίας του Κολοσσού. Σήμερα οι «θαλασσί» έχουν τριπλή προπόνηση με πρωινό τρέξιμο στο στάδιο, μεσημεριανό και απογευματινό ραντεβού στο Βενετόκλειο.

Για αύριο ο Γιώργος Ζευγώλης τους έχει απαλλάξει από το στίβο ενώ τη Δευτέρα το πρόγραμμα περιλαμβάνει ξανά τριπλή προπόνηση αλλά με κολύμπι στην πισίνα του ΝΟΡ!

Την Τρίτη, ανήμερα του Δεκαπενταύγουστου, οι παίκτες του Κολοσσού θα έχουν το πρώτο τους ρεπό.

Θα τραβήξει τα βλέμματα

Χανιά, Άρης Θεσσαλονίκης ακόμα και Εσπερίδες οι υποψήφιες ομάδες για πρόσκληση στο τουρνουά γυναικών της Ένωσης.

Εάν και εφόσον αποφασίσουν τελικά οι παράγοντες της Ένωσης Ιάλυσου - Ιβίσκου να διοργανώσουν για πρώτη φορά στη Ρόδο τουρνουά γυναικών, οι ομάδες που ενδέχεται να προσκληθούν θα τραβήξουν τα βλέμματα.

Φυσικά από μόνη της μία τέτοια διοργάνωση θα είναι πόλος έλξης καθώς θα διεξαχθεί για πρώτη φορά όχι μόνο στο νησί αλλά και στα Δωδεκάνησα. Πόσο μάλλον αν δεχθούν να συμμετάσχουν ομάδες όπως ο Άρης Θεσσαλονίκης, τα Χανιά και πολύ περισσότερο οι πρωταθλήτριες Ελλάδας Εσπερίδες!

Με τον Άρη Θεσσαλονίκης οι επαφές ίσως αποδειχθούν αρκετά εύκολες καθώς στην ομάδα της συμπρωτεύουσας αγωνίζεται η **Γιάννα Καποσούζη** η οποία έλαβε μέρος στο camp του Κολοσσού και γνώρισε πολλούς ανθρώπους μεταξύ των οποίων και τον **Χρήστο Μπίλια.**

Με τα Χανιά υπάρχει ήδη η συνεννόηση με την Ένωση για το τουρνουά κορασίδων οπότε μπορεί να γίνει η πρόσκληση και από την άλλη πλευρά για το τουρνουά γυναικών.

Όσον αφορά τώρα τις Εσπερίδες, υπάρχουν οι δεδομένες σχέσεις του **Γιώργου Χατζηκαλημέρη** με τον **Σάκη Θεοδοσιάδη** αλλά και του Ιβίσκου με το σύλλογο λόγω της μετακίνησης της **Αρετής Πετράκη.**

Τέλος, δεν αποκλείεται να ζητηθεί και η συμβολή του **Γιώργου Ζευγώλη** που έχει μακρά θητεία στο γυναικείο μπάσκετ.

Κοντοζυγώνει το ραντεβού

Τη Δευτέρα 21 Αυγούστου αναμένεται να ξεκινήσει η προετοιμασία του νεοφώτιστου Ζέφυρου.

Σε περίοδο ξεκούρασης βρίσκονται αυτές τις μέρες οι παίκτες του Ζέφυρου αλλά και ο Γιάννης Τσακίρης ο οποίος σχεδιάζει το πρόγραμμα προετοιμασίας για τη νεοφώτιστη ομάδα της Α' κατηγορίας.

Οι «πράσινοι» αναμένεται να ξεκινήσουν προπονήσεις στο Βενετόκλειο από τη Δευτέρα 21 Αυγούστου ενώ η πρώτη τους συγκέντρωση ενδέχεται να πραγματοποιηθεί λίγες μέρες νωρίτερα.

Στάση... Γενεύη

Με αναγκαστική καθυστέρηση θα φτάσει στη Ρόδο σήμερα ο Τζάρετ Χαρτ. Αύριο θα κάνει τελικά την πρώτη του προπόνηση με τον Κολοσσό.

Όσοι περίμεναν χθες το βράδυ την άφιξη του **Τζάρετ Χαρτ** στο αεροδρόμιο «Διαγόρας» έμειναν με την γλύκα αφού ο κοινοτικός παίκτης του Κολοσσού θα φθάσει στη Ρόδο με καθυστέρηση περίπου 24 ωρών!!

Ο **Χαρτ** αναμενόταν χθες στο νησί, όπως είχε προγραμματιστεί μέρες πριν, ωστόσο οι καταστάσεις «συναγερμού» στους αερολιμένες προκάλεσαν αλυσιδωτές καθυστερήσεις στις πτήσεις με αποτέλεσμα να αποκλειστεί στη Γενεύη χάνοντας το αεροπλάνο για Αθήνα. Θα αναχωρήσει, εκτός (νέου) απροόπτου, σήμερα νωρίς το πρωί για την πρωτεύουσα και αργά το απόγευμα (γύρω στις εφτά) θα φτάσει στο «σμαραγδένιο» νησί.

Αυτό σημαίνει βέβαια ότι η πρώτη του προπόνηση με τον Κολοσσό θα πραγματοποιηθεί αύριο.

Στα δύσκολα και ο Ήλιος

Αρχίζει προετοιμασία την επόμενη Δευτέρα.

Το τελευταίο δεκαήμερο του Αυγούστου και συγκεκριμένα στις 21 του μήνα θα αρχίσει η προετοιμασία του Ήλιου Ιαλυσού για το νέο πρωτάθλημα της Β' κατηγορίας Δωδεκανήσου. Την επόμενη Δευτέρα θα μαζευτούν στο κλειστό των Τριαντών για πρώτη φορά φέτος οι αθλητές του συλλόγου.

Η ανακοίνωση έχει ως εξής: «Καλούνται οι αθλητές μπάσκετ του Ήλιου στην έναρξη της προετοιμασίας τη Δευτέρα 21-8-06 στο κλειστό της Ιαλυσού ώρα 20.00'. Ανεπίσημα οι προπονήσεις για όποιον θέλει να βελτιώσει τη φυσική του κατάσταση θα γίνονται καθημερινά από Τετάρτη 16-8-06 και ώρα 20.30' στο γήπεδο του Λυκείου Ιαλυσού».

Αποκαλυπτήρια στο Κύπελλο

Πολύ δύσκολα θα δώσει φιλικό ο Κολοσσός πριν τις 10 Σεπτέμβρη.

Την επόμενη Δευτέρα θα πραγματοποιηθεί η κλήρωση του Κυπέλλου Ελλάδας και μόνο για τους αγώνες της Α' φάσης όπου παίζουν οι ομάδες της Α2 και της Β' εθνικής κατηγορίας. Τότε θα γνωρίζει ο Κολοσσός και τους αντιπάλους και το οριστικό πρόγραμμα των τεσσάρων πρώτων αγωνιστικών του θεσμού που αρχίζει στις 10 Σεπτεμβρίου.

Έως τότε θεωρείται πολύ δύσκολο να προγραμματιστεί κάποιο φιλικό προετοιμασίας και το πιο πιθανό σενάριο αναφέρει πως τα αγωνιστικά αποκαλυπτήρια του Κολοσσού θα γίνουν σε ματς Κυπέλλου.

Αυτό σημαίνει ότι ταξίδι στην Αθήνα για σειρά φιλικών, αν γίνει, θα οριστεί για μετά το Κύπελλο και πάντα βάσει των επίσημων παιχνιδιών.

Όσον αφορά το «Τάσος Κουταλιανός», οι διοργανωτές περιμένουν την απάντηση του Άρη που αρχίζει αύριο την προετοιμασία του.

ΘΑ ΜΑΣ ΒΡΕΙΤΕ ΣΤΑ ΚΕΝΤΡΙΚΑ ΜΑΣ ΓΡΑΦΕΙΑ ΕΠΙ ΤΗΣ ΜΑΡ. ΜΑΛΛΙΑΡΑΚΗ 11 (ΤΕΛΕΥΤΑΙΑ ΠΑΡΟΔΟΣ ΚΑΝΑΔΑ) Τηλ. 22410 22210-75230

35-46 ΕΝΟΙΚΙΑΣΕΙΣ-ΠΩΛΗΣΕΙΣ | 46-48 ΕΡΓΑΣΙΕΣ | 48-50 ΑΥΤ/ΤΑ-ΔΙΑΦΟΡΑ-ΜΑΘΗΜΑΤΑ-ΠΡΟΣΦΟΡΕΣ

ενοικιασεις ακινητων & επιχειρησεων

ΕΝΟΙΚΙΑΖΕΤΑΙ γκαρσονιέρα ενός υπνοδωματίου, άριστης κατάστασης στην Ανάληψη. Τιμή 300 ευρώ. Πληρ. New Age Real Estate Μαίρη Μελεούνη, τηλ. 2241023447, 6948808023
ΧΠΚΤΗ021

ΕΝΟΙΚΙΑΖΟΝΤΑΙ γραφεία από 30 έως 100 τ.μ., κατάστημα 200 τ.μ. επί της Γ. Σεφέρη 100. Πληρ. τηλ. 2241067200
ΜΑΤ3613(1)

ΕΝΟΙΚΙΑΖΕΤΑΙ πολυτελές **διαμέρισμα** μετά επαγγελματικής στέγης 2ος όροφος 110 τ.μ. στο κεντρικότερο σημείο της Ρόδου, Τάρπον Σπρίγκς 34, πλατεία Κύπρου. Πληρ. τηλ. 2241034560, 2241030847
ΜΖΤ110818

ΕΝΟΙΚΙΑΖΕΤΑΙ μονοκατοικία σε ύψωμα (130 τ.μ.), 3 υπνοδωμάτια, 2 μπάνια, συναγερμό, αυτόνομη κεντρική θέρμανση πετρελαίου, ηλιακό θερμοσίφωνα, τζάκι, δορυφορική κεραία, παραδοσιακό ξυλόφουρνο, τριφασικό ρεύμα, μεγάλο κήπο, περιοχή Ασγούρου (κοντά στον ιππικό όμιλο) με 650 ευρώ το μήνα. Πληρ. τηλ. 6944757157
ΜΖΤ110811

ΕΝΟΙΚΙΑΖΕΤΑΙ τεσσάρι **διαμέρισμα** 1ου ορόφου 100 τ.μ. διαμπερές, χωρίς κοινόχρηστα επί της Αντ/χου Βολονάκη 4, κοντά στον Κωτσόβολο και Πανεπιστήμιο Αιγαίου. Τιμή 450 ευρώ. Πληρ. τηλ. 6974411124
ΜΖΤ110812

ΕΝΟΙΚΙΑΖΕΤΑΙ ισόγειο **διαμέρισμα** δυάρι περιοχή Ανω Ροδίνι επί της οδού Βαρσοβίας 12. Πληρ. τηλ. 2241026003, 6977969705
ΜΖΤ110813

ΕΝΟΙΚΙΑΖΕΤΑΙ τριάρι **διαμέρισμα** ρετιρέ επί της οδού Κοδριγκτώνος 14. Πληρ. τηλ. 2241027565
ΜΖΤ110815

ΕΝΟΙΚΙΑΖΕΤΑΙ διαμέρισμα 80 τ.μ. 2 δωμάτια, σαλόνι, στον 3ο όροφο πολυκατοικίας στην οδό Ηρώων Πολυτεχνείου 3, απέναντι από το "καζίνο". Πληρ. τηλ. 6944317722
ΜΖΤ100812

ΕΝΟΙΚΙΑΖΕΤΑΙ στ' Αφάντου **διαμέρισμα** καινούργιο αποτελούμενο από 2 κρεβατοκάμαρες, σαλόνι, κουζίνα, μπάνιο, αποθήκη, στον β' όροφο διώροφης οικοδομής. Αποκλειστικά σε στρατιωτικούς. Πληρ. τηλ. 2241030225, 6936949790, 6937398915
ΜΖΤ110808

ΕΝΟΙΚΙΑΖΕΤΑΙ διαμέρισμα α' ορόφου 95 τ.μ. αποτελούμενο από 2 υπνοδωμάτια, σαλοτραπεζαρία και κουζινοκαθιστικό. Διαθέτει ηλιακό, κεντρική θέρμανση και είναι συνδεδεμένο με το αποχετευτικό του Δήμου. Πληρ. τηλ. 2241063149, 6978013890 ΜΧΡ13924

ΕΝΟΙΚΙΑΖΕΤΑΙ ή ΠΩΛΕΙΤΑΙ διαμέρισμα 80 τ.μ. επί της οδού Μ. Μαλλιαράκη 19 (περιοχή Κόβα). Πληρ. τηλ. 2246041307, 6932945215
ΜΖΤ100809

ΕΝΟΙΚΙΑΖΕΤΑΙ επιπλωμένη **γκαρσονιέρα** επί της οδού Αγ. Αναστασίας κατάλληλη για φοιτητές και στρατιωτικούς. Πληρ. τηλ. 2241063881, 6945187496
ΜΖΤ110806

ΕΝΟΙΚΙΑΖΕΤΑΙ 86 τ.μ. ημισόγειο **διαμέρισμα** μεζονέτας με δύο υπνοδωμάτια, σαλόνι, κουζίνα, φωτεινό με μεγάλη αυλή, επί της Θεσσαλονίκης περιοχή Μήδεια. Πληρ. τηλ. 6947441812
ΜΖΤ100805

ΕΝΟΙΚΙΑΖΕΤΑΙ διαμέρισμα στις Καλυθιές. Πληρ. τηλ. 2241021218
ΜΖΤ100803

ΕΝΟΙΚΙΑΖΕΤΑΙ στην **Κρεμαστή** επιπλωμένο **διαμέρισμα** 45 τ.μ. (κουζίνα, σαλόνι, υπνοδωμάτιο). Πληρ. τηλ. 2241033924
ΜΧΡ13920

TOP PROPERTIES

GEORGE & SAVAS PIPINOS
ΓΕΩΡΓΙΟΣ & ΣΑΒΒΑΣ ΠΙΠΙΝΟΣ
ΣΥΜΒΟΥΛΟΙ ΚΑΙ ΕΚΤΙΜΗΤΕΣ ΑΚΙΝΗΤΩΝ
REAL ESTATE AGENTS • MEMBER OF F.I.A.B.C.I.-NAEA-C.E.I.

Email: gpipinos@otenet.gr URL: www.rhodes-top-properties.com and www.pipinos.gr

Από το 1971



Η **"TOP PROPERTIES"** είναι ατομική επιχείρηση και ανήκει στους Γεώργιο και Σάββα Πιπίνο. Το γραφείο ασχολείται από το 1971 αποκλειστικά και μόνο με επενδύσεις και REAL ESTATE, στο νησί της Ρόδου και στην ευρύτερη περιοχή της Δωδεκανήσου.

ΑΠΕΥΘΥΝΟΜΑΣΤΕ: Στους **σοβαρούς, απαιτητικούς και επιλεκτικούς** επενδυτές-επιχειρηματίες, Ελληνες και ξένους που ενδιαφέρονται να κάνουν μια σοβαρή επένδυση προβολής στο νησί της Ρόδου.

ΠΡΟΣΦΕΡΟΥΜΕ: Α) Υπηρεσίες και πληροφορίες που γίνονται σε προσωπικό επίπεδο με εχεμύθεια, διακριτικότητα και σοβαρότητα.
Β) Μεγάλη γκάμα υψηλής ποιότητας, ακινήτων, όπως:1) Ξενοδοχεία Α' και Β' κατηγορίας των 600-500-350-300 κλινών, 2) Κεντρικά αστικά ακίνητα κατάλληλα για Τράπεζες-καταστήματα-γραφεία, 3) Παραλιακές εκτάσεις, κατάλληλες για τουριστικές επενδύσεις των 150.000-100.000-70.000-50.000-36.000 τ.μ. και 4) Διαμερίσματα και μεζονέτες προβολής, και 5) Αξιόλογες Παραθεριστικές κατοικίες.

ΣΤΟΧΟΣ ΜΑΣ ΕΙΝΑΙ: Να προσφέρουμε στο αγοραστικό μας κοινό υψηλής ποιότητας ακίνητα και ευκαιρίες στο νησί της Ρόδου. Η τριακονταετής και πλέον πείρα μας στον τομέα αυτό αποτελεί εγγύηση.

ΣΥΝΘΗΜΑ ΜΑΣ ΕΙΝΑΙ: Επενδύστε στη ΡΟΔΟ ΤΩΡΑ, σε ακίνητα που ΑΝΤΕΧΟΥΝ ΣΤΟ ΧΡΟΝΟ

Γεώργιος και Σάββας Πιπίνος
ΜΕΣΙΤΕΣ ΑΣΤΙΚΩΝ ΣΥΜΒΑΣΕΩΝ
Γιατί εμείς γνωρίζουμε καλύτερα!

Since 1971

TOP PROPERTIES is a father and son business. The senior, Mr George S. Pipinos, the founder of the office, has carved over the years a reputation for integrity and excellence in the world of Real Estate in the Dodecanese. The junior, Dr. Savas Pipinos, has returned from his studies in the UK to aid in his father´s footsteps.
AT TOP PROPERTIES we try hard to attract important and selective investors, high calibre businessmen/women and discerning professional people, both Greek and foreign, who wish to acquire substantial and valuable property on Rhodes.
We offer our expertise and advice privately, discreetly and in strict confidence.
We keep a comprehensive list of real estate of the highest specifications:
a. A' and B' class hotels (600, 500, 350, 300 beds capacity)
b. Centrally situated office buildings and other business premises.
c. Seaside land, ideal for development (hotels, holiday resorts, etc), of 150.000, 100.000, 70.000, 50.000, 36.000 square metres.
d. Villas, luxury apartments, detached, semi-detached and terraced houses.
e. Holiday and Retirement Homes.
Our aim is to give our clients the opportunity to acquire value for money, first class real estate on Rhodes. Our 30 and more years of experience is our warranty.
Our motto is Invest in Rhodes, Invest in property, It stands the test of time.



TOP PROPERTIES
George and Savas Pipinos
Because we know best

Προβάλλεται τα ακίνητά σας δωρεάν στο site Πιπίνος αγγελίες www.pipinos.gr

ΚΕΝΝΕΝΤΥ 38, ΡΟΔΟΣ, 85 100, ΤΗΛ. (22410) 23895,FAX: (22410) 20883
38 KENNEDY STR., RHODES, 85 100, TEL. (22410) 23895, FAX: (22410) 20883
U.K. Direct line: 08717115396

ΧΠ399

ΕΝΟΙΚΙΑΖΕΤΑΙ

διαμέρισμα στον **ΠΕΙΡΑΙΑ-ΠΑΣΑΛΙΜΑΝΙ,** πλησίον Πανεπιστημίου Πειραιά, 52 τ.μ. ρετιρέ, μεζονέτα, πλήρως επιπλωμένο με κεντρική θέρμανση, air condition και ηλιακό θερμοσίφωνο. Τιμή ενοικίου 430 ευρώ.

Πληρ. τηλ. 6974150369
ώρες επικοινωνίας 09.00-19.00
ΜΑΤ3577

ΕΝΟΙΚΙΑΖΟΝΤΑΙ

Γραφείο δίχωρο 70 τ.μ. με χωλ και WC στον 1ο όροφο οικοδομής στο Μανδράκι.
Γραφείο δίχωρο 55 τ.μ. με WC στον 1ο όροφο οικοδομής στο Μανδράκι.
Γραφείο 125 τ.μ. με WC στον α' όροφο οικοδομής στο Μανδράκι, κατάλληλο για οποιαδήποτε χρήση.

Πληρ. τηλ. 22410-62666, 22528, 6932071727, 6948045693
ΜΑΤ455(Γ)(1)

Πωλείται καινούριο διαμέρισμα, 86,5 τμ με παρκέ, 165,000 € (ref: 3128)



Τηλ 22410-26281 ΧΠ659 ΣΑΒΒΑΤΔΗΣ & Συνεργάτες
Γρ. Λαμπράκη 14 & Αμερικής Μεσίτες & Σύμβουλοι Ακινήτων

Μετακομίζετε;
γρήγορα
εύκολα
οικονομικά
MET.PO
ΡΟΔΟΣ: τηλ. 2241024388/6948003320
ΑΘΗΝΑ: τηλ. 2103464235/3476818-008
ΑΤ312
ΕΝΤΟΣ ΝΗΣΟΥ ΚΑΙ ΠΡΟΣ ΟΛΗ ΤΗΝ ΕΛΛΑΔΑ

ενοικιασεις

συνέχεια από την προηγούμενη

ΕΝΟΙΚΙΑΖΕΤΑΙ μικρό **διαμέρισμα** δύο δωματίων (κουζίνα-μπάνιο) επιπλωμένο στην Ιαλυσό. Πληρ. τηλ. 2241093929 MZT100806

ΕΝΟΙΚΙΑΖΕΤΑΙ διαμέρισμα με 3 υπνοδωμάτια, κουζίνα, μεγάλο σαλόνι και 2 WC μέσα στην πόλη Γρηγορίου Ε 18 (7 Βαγιές). Πληρ. τηλ. 6973506879 MZT100802

ΕΝΟΙΚΙΑΖΕΤΑΙ διαμέρισμα δύο υπνοδωματίων, επί της οδού Β. Ιωαννίδη 9 περιοχή Δασκάλων. Πληρ. τηλ. 2241028160 MZT090829

ΕΝΟΙΚΙΑΖΟΝΤΑΙ: α) Διαμέρισμα τριάρι επιπλωμένο με ηλ. θερμοσίφωνα, κατάλληλο και για συγκατοίκηση, επί της Αλεξ. Διάκου 15 απέναντι από το κατ/μα HONDOS CENTER. **β) Γκαρσονιέρες** επιπλωμένες με κήπο, πάρκιν και ηλ. θερμοσίφωνα επί της λεωφόρου Ελευθερίας 18Α στην Κρεμαστή. Πληρ. τηλ. 2241090634, 2241021335 INT090804

ΕΝΟΙΚΙΑΖΕΤΑΙ στην Κρεμαστή επιπλωμένο μικρό **διαμέρισμα** αποτελούμενο από ένα υπνοδωμάτιο, σαλόνι, κουζίνα, μπάνιο σε ήσυχη περιοχή. Πληρ. τηλ. 6945402153 MZT090827

ΕΝΟΙΚΙΑΖΟΝΤΑΙ: 1) Γκαρσονιέρα αυτόνομη με θέα την θάλασσα, πίσω από το κτίριο της ΔΕΥΑΡ. Αυτόνομη θέρμανση. **2) Ρετιρέ** με πανοραμική θέα, αυτόνομη θέρμανση, 60 τ.μ., πίσω από το κτίριο της ΔΕΥΑΡ. **3) Μονοκατοικία** 70 τ.μ. με κήπο στο χωριό Ψίνθος. Πληρ. τηλ. 6972725811 MOO/284

NewAge
Real Estate
ΜΕΣΙΤΙΚΟ ΓΡΑΦΕΙΟ

Νέα Εποχή στο Χώρο του Ακινήτου

ΜΕΛΕΟΥΝΗ - ΚΕΧΑΓΙΑ ΜΑΙΡΗ

TARGET

ΔΙΑΜΕΡΙΣΜΑΤΑ
- 57 τ.μ. ενός υπνοδωματίου στην Γρίβα, τιμή 70.000€
- 100 τ.μ. 2 υπν/τίων στην Κοσκινού, τιμή 190.000€
- 120 τ.μ. ορόφοδιαμέρισμα στην Ανάληψη, με απεριόριστη θέα, Τιμή 245.000 €
- 85 τ.μ. στη Μεγάλη πλήρως ανακαινισμένο. Τιμή 125.000€
- 128 τ.μ. 3 υπν/τίων στο Καρακόνερο με απεριόριστη θέα. Τιμή 240.000 €
- 136 τ.μ. 3 υπν/τίων στην Ανάληψη, lux κατασκευής. Τιμή 275.000 €
- 118 τ.μ. στη Μαρσιλ Πετρίδη. Τιμή 245.000€
- 120 τ.μ. 3 υπν/τίων στο Καρακόνερο. Τιμή 240.000€
- 57 τ.μ. 1ς υπνοδωματίου στην Ιξιά. Τιμή 65.000€
- 120 τ.μ. 3 υπν/τίων στην Ιαλυσό. Τιμή 200.000 €
- 90 τ.μ. 2 υπν/τίων στην Ιαλυσό. Τιμή 170.000€
- 105 τ.μ. 3 υπν/τίων στην Ιαλυσό επί της λ. Ηρακλειδών. Τιμή 165.000 €
- 115 τ.μ. 3 υπν/τίων στα Κοσκινού. Τιμή 185.000€
- 75 τ.μ. 2 υπν/τίων στ' Αφάντου. Τιμή 110.000 €

ΜΟΝΟΚΑΤΟΙΚΙΕΣ - ΜΕΖΟΝΕΤΕΣ
- **ΡΟΔΟΣ:** 130 τ.μ. στο Καρακόνερο Τιμή 310.000 €
- **ΡΟΔΟΣ:** Στην Παλιά Πόλη διώροφη με αυλή. Τιμή 400.000€
- **ΡΟΔΟΣ:** 190 τ.μ. ανεξάρτητη κατοικία 3 ορόφων εντός π. Ρόδου σε 200 τ.μ. οικόπεδο. Τιμή 320.000 €
- **ΙΞΙΑ:** 210 τ.μ. 3 ορόφων Τιμή 260.000 €
- **ΙΑΛΥΣΟΣ:** 420 τ.μ. 3 ορόφων σε 650 τ.μ. οικόπεδο 100 μ. από την παραλία Ιαλυσού. Τιμή 650.000 €
- **ΙΑΛΥΣΟΣ:** 140 τ.μ. πλησίον παραλίας Ιαλυσού σε 330 τ.μ. οικοπεδο. Τιμή 300.000 €
- **ΙΑΛΥΣΟΣ:** 140 τ.μ. σε 300 τ.μ. οικόπεδο. Τιμή 265.000€
- **ΙΑΛΥΣΟΣ:** 150 τ.μ. δύο ορόφων σε 1.000 τ.μ. οικόπεδο. Τιμή 270.000 €
- **ΙΑΛΥΣΟΣ:** 195 τ.μ. 3 ορόφων. Τιμή 220.000 €
- **ΚΟΣΚΙΝΟΥ:** 240 τ.μ. τριών ορόφων σε 650 τ.μ. οικόπεδο με πισίνα. Τιμή 350.000€
- **ΚΟΣΚΙΝΟΥ:** 210 τ.μ. τριών ορόφων σε σαβάδες σε οικόπεδο 1.300 τ.μ. Τιμή 230.000 €
- **ΚΟΣΚΙΝΟΥ:** 180 τ.μ. 3 επιπέδων σε οικόπεδο 1000 τ.μ. Τιμή 265.000 €
- **ΚΑΛΥΘΙΕΣ:** 128 τ.μ. μπετά σε 700 τ.μ. οικόπεδο. Τιμή 130.000 €
- **ΑΦΑΝΤΟΥ:** 150 τ.μ. μονοκατοικία σε οικόπεδο 310 τ.μ. Τιμή τελειωμένου 250..000€ και σε μπετά 120.000€
- **ΑΦΑΝΤΟΥ:** 130 τ.μ. μεζονέτα σε οικόπεδο 200 τ.μ. Τιμή τελειωμένου 200.000€ και σε μπετά 110.000€
- **ΠΑΣΤΙΔΑ:** 140 τ.μ. μπετά σε 290 τ.μ. οικόπεδο άριστης κατασκευής. Τιμή 145.000€
- **ΠΑΣΤΙΔΑ:** 140 τ.μ. 2 ορόφων σε οικόπεδο 270 τ.μ. Τιμή 180.000€
- **ΠΑΣΤΙΔΑ:** 120 τ.μ. διόροφη κατοικία σε οικόπεδο 300 τ.μ. Τιμή 170.000€
- **ΜΑΛΩΝΑ:** Παλιά κατοικία 80 τ.μ. Τιμή 30.000 €
- **ΓΕΝΝΑΔΙ:** Παραδοσιακή κατοικία 80 τ.μ. Τιμή 90.000 €
- **ΓΕΝΝΑΔΙ:** 240 τ.μ. σε 1.000 τ.μ. οικόπεδο λουξ κατασκευής. Τιμή 270.000€

ΟΙΚΟΠΕΔΑ
- **ΡΟΔΟΣ:** 340 τ.μ. στον οικισμό Πολυτέκνων κτίζει 240 τ.μ. Τιμή 170.000 €
- **ΡΟΔΟΥ-ΛΙΝΔΟΥ:** 4.700 τ.μ. επί της λεωφόρου. Τιμή 470.000 €
- **ΙΞΙΑ:** 200 τ.μ. οικόπεδο Τιμή 90.000€
- **ΙΑΛΥΣΟΣ:** 1.030 τ.μ. για οικοδομή 137 τ.μ. Τιμή 145.0000 €
- **ΙΑΛΥΣΟΣ:** 2.500 τ.μ. εντός σχεδίου πόλεως Ιαλυσού με Σ.Δ. 0,4. Τιμή 750.000 €
- **ΙΑΛΥΣΟΣ:** 610 τ.μ. εντός σχεδίου με Σ.Δ. 0,4. Τιμή με άδεια οικοδομής 190.000 €
- **ΙΑΛΥΣΟΣ:** 2.300 τ.μ. επί της Ρόδου-Ιαλυσού με Σ.Δ. 0,4. Τιμή 920.000€
- **ΚΑΝΔΥΑΙ:** 4.000 τ.μ. Τιμή 140.000 €
- **ΤΣΑΪΡΙ** 9.500 τ.μ. Τιμή 350.000 €
- **ΤΣΑΪΡΙ:** 4.000 τ.μ. επί της λεωφόρου με άδεια οικοδομής και κόμβο. Τιμή 400..000€
- **ΑΣΤΟΥΡΟΥ:** έκταση 21.000 τ.μ.
- **ΚΟΣΚΙΝΟΥ:** 4.000 τ.μ. με απεριόριστη θέα. Τιμή 220.000 €
- **ΠΑΡΑΔΕΙΣΙ:** 5.500 τ.μ. στην παρ. Παραδεισίου. Τιμή 100.000€
- **ΚΑΛΑΜΩΝΑ:** Κτήμα 6.000 τ.μ. Τιμή 60.000€
- **ΘΕΟΛΟΓΟΣ:** 1.800 τ.μ. εντός οικισμού. Τιμή 150.000€
- **ΘΕΟΛΟΓΟΣ:** 15.000 τ.μ. στον με πανοραμική θέα. Τιμή 165.000€
- **ΣΟΡΩΝΗ:** 5.500 τ.μ. στην παρ. Σορωνής πάνω στο κύμα. Τιμή 180.000 €
- **ΜΑΣΑΡΙ:** 4.800 τ.μ. Τιμή 60.000 €
- **ΚΙΟΤΑΡΙ:** 800 τ.μ. μπροστά στη θάλασσα κατάλληλο για επαγγελματική χρήση. Τιμή 190.000 €

ΑΝΑΛΑΜΒΑΝΟΥΜΕ ΚΑΙ ΕΚΔΟΣΗ ΔΑΝΕΙΩΝ

Θεμ. Σοφούλη 8 - 85100 Ρόδος Τηλ. & Fax: 22410 23447
Κιν. 6948 808023 - E-mail: info@newage-realestate.gr

ΧΠΚΤΗ021



Ρόδος
Μεζονέτες 200 τ. Μ.
Με καταπληκτικη θέα
στη θάλασσα
Τιμή 350.000 έτοιμο

Πωλούνται -
Διαμερίσματα 75 τ.μ.
Με αποθήκη και χώρο
πάρκινκ στην Ανάληψη
με τιμή 155.000

Πωλούνται
μεζονέτες σε μπετόν
στις περιοχές Κοσκινού
Ασγούρου και Ρόδο

Πωλούνται
Βιοτεχνικοί χώροι επί
της Ρόδου - Λίνδου

Πωλείται
οικόπεδο 2000 τ. Μ.
με άδεια οικοδομης
στην Ιαλυσσό
με 140.000.



Ρόδος
Μεζονέτες 120 τ. Μ.
Με καταπληκτική θέα
στη θάλασσα
Τιμή 270.000 έτοιμο

ΕΛΛΗΝΙΚΗ ΚΤΗΜΑΤΙΚΗ

FIABCI
International Real estate federation member

ΑΓΟΡΕΣ
ΠΩΛΗΣΕΙΣ
ΑΝΤΙΠΑΡΟΧΕΣ
ΣΤΕΓΑΣΤΙΚΑ ΔΑΝΕΙΑ

ΠΕΤΡΟΣ ΠΡΕΖΕΡΑΚΟΣ
Μεσίτης αστικών συμβάσεων

ΔΙΑΜΕΡΙΣΜΑΤΑ
ΜΑΙΖΟΝΕΤΕΣ
ΜΟΝΟΚΑΤΟΙΚΙΕΣ
ΚΑΤΑΣΤΗΜΑΤΑ
ΟΙΚΟΠΕΔΑ
ΞΕΝΟΔΟΧΕΙΑ
ΕΝΟΙΚΙΑΖΟΝΤΑΙ
ΕΠΑΓΓΕΛΜΑΤΙΚΟΙ ΧΩΡΟΙ ΠΡΟΒΟΛΗΣ

ΣΕ ΟΛΗ ΤΗΝ ΕΛΛΑΔΑ

Λίνδου 80
85100 Ρόδος
Τηλ.&Fax: 22410 33866
www.hellenicland.com
email:prezerakos@hellasnet.gr
ΚΙΝΗΤΟ: 6932468026

AE1067

Vitzileos & Associates

Τηλ: 22410 24900
Κινητό : 6932196325
e-mail: mvre@otenet.gr

ΚΤΗΜΑΤΟΜΕΣΙΤΙΚΟ ΓΡΑΦΕΙΟ - REAL ESTATE AGENCY

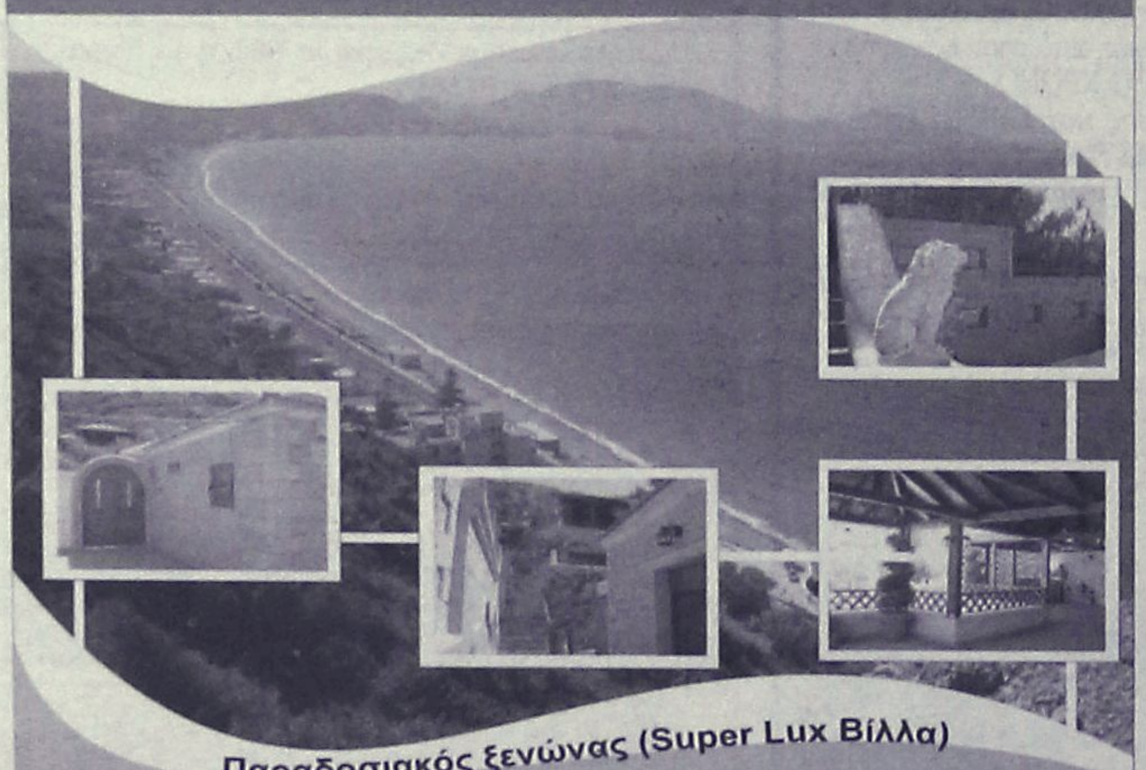

Παραδοσιακός ξενώνας (Super Lux Βίλλα)

Κάτω από το Μοντε Σμίθ πάνω στην θάλασσα. Με θέα φανταστική, με όλες τις μοντέρνες ανέσεις και τελευταίας τεχνολογίας συστήματα. Περιπλανώμενοι σε αυτή την προσεγμένη στην κάθε λεπτομέρεια της βίλα, δεν θα μπορούσαμε παρά να σκεφτούμε ότι εδώ μπορεί να ζήση κανείς ευτυχισμένες ποιοτικές στιγμές μέσα σε ένα καλαίσθητο καταφύγιο.

Σας προσκαλούμε να σας ξεναγήσουμε ...

AE858

IR Promo 6937 040 397

Vitzileos & Associates

Τηλ: 22410 24900
Κινητό : 6932196325
e-mail: mvre@otenet.gr

ΚΤΗΜΑΤΟΜΕΣΙΤΙΚΟ ΓΡΑΦΕΙΟ - REAL ESTATE AGENCY

ΚΑΤΑΣΤΗΜΑΤΑ - ΓΡΑΦΕΙΑ - ΕΠΙΧΕΙΡΗΣΕΙΣ
- Ακίνητο-κατάστημα 60τ.μ. και επιχείρηση με μεγάλη πελατεία σε εμπορική περιοχή Ρόδου **€ 300.000**
- Μαγαζί στην Παλιά Πόλη, τουριστική περιοχή, 16 τ.μ NEO **€ 40.000**

ΜΕΖΟΝΕΤΕΣ ΜΟΝΟΚΑΤΟΙΚΙΕΣ ΟΙΚΟΔΟΜΕΣ
- Στην Παλιά Πόλη, προνομιούχα περιοχή, κατοικία 95 τ.μ σε οικόπεδο 436 τ.μ με δυνατότητα πρόσθετης οικοδομής NEO **€ 240.000**
- Στην Παλιά Πόλη νεόκτιστη πέτρινη μονοκατοικία διώροφη 60 τ.μ + 60 τ.μ με αυλή (χρήση αποπεράτωσης) NEO **€ 200.000**
- Διώροφη μονοκατοικία 65τ.μ. με 1 υπνοδωμάτιο σε παραδοσιακό στιλ με πέτρινο τζάκι στην περιοχή Παραδείσι. **€ 83.000**
- Διώροφη μονοκατοικία 80τ.μ. με 2 υπνοδωμάτια και εντοιχισμένη κουζίνα στην περιοχή Παραδείσι. **€ 137.000**
- Μεζονέτα 132τ.μ. με 3 υπνοδωμάτια, κτισμένη σε 200τ.μ. οικόπεδο στην περιοχή ΚΑΝΑΜΑΤ **€ 270.000**
- Μεζονέτα σε μπετά 240τ.μ., κτισμένη σε οικόπεδο 2000τ.μ. πάνω σε λόφο στην περιοχή Αγ. Βαρβάρα **€ 230.000**

ΔΙΑΜΕΡΙΣΜΑΤΑ
- Διαμέρισμα 90τ.μ. με 2 υπνοδωμάτια στην περιοχή Καρακόνερο **€ 125.000**
- Διαμέρισμα 93τ.μ., lux κατασκευής με 2 υπνοδωμάτια ,αυτόνομη θέρμανση,θέση στάθμευση. Περιοχή Ιξιάς. **€ 170.000**
- Διαμέρισμα 120τ.μ. με 3 υπνοδωμάτια, μπάνιο και W.C., αυτόνομη θέρμανση, a/c κλειστό γκαράζ. Περιοχή Ανάληψη. **€ 240.000**

ΟΙΚΟΠΕΔΑ ΕΝΤΟΣ ΚΑΙ ΕΚΤΟΣ ΡΟΔΟΥ
- Οικόπεδο 330τ.μ. με Σ.Δ.0,8 στην Ρόδο. Κατάλληλο για κατοικία. **€ 260.000**
- Οικόπεδο 1.200τ.μ., εντός ζώνη, με άδεια οικοδομής , περιοχή Κοσκινού. **€ 125.000**
- Οικόπεδο 8,080 τ.μ. Με θέα θάλασσα, περιοχή Φαληράκι. **€ 220.000**
- Οικόπεδο 35.000τ.μ. με πρόσοψη στον επαρχιακό δρόμο 300 μέτρα. Δωρεάν 800τ.μ.κτησμένη αποθήκη με φως,νερό,τηλέφωνο,περιοχή Δαματριά. **€ 700.000**

ΕΝΟΙΚΙΑΖΟΝΤΑΙ ΚΑΤΑΣΤΗΜΑΤΑ

Σε στρατηγικά σημεία της πόλης της Ρόδου από **450 €** έως **900 €**

ΕΠΑΓΓΕΛΜΑΤΙΚΕΣ ΕΥΚΑΙΡΙΕΣ!

AE858

ΚΤΗΜΑΤΟΜΕΣΙΤΙΚΟ ΓΡΑΦΕΙΟ

ΑΣΒΕΣΤΗΣ Δ. ΝΙΚΟΛΑΟΣ

- **ΑΝΑΛΗΨΗ** διαμέρισμα 88 τ.μ., 2 υπν., 2 μπάνια, 170.000 ευρώ.
- **ΑΝΑΛΗΨΗ** διαμέρισμα 80 τ.μ. πρόσφατα ανακαινισμένο με 2 υπνοδωμάτια 125.000 ευρώ
- **ΑΝΑΛΗΨΗ** διαμέρισμα 62 τ.μ. 2 υπνοδωμάτια, 124.000 €
- **ΑΝΑΛΗΨΗ** διαμέρισμα λουξ 113 τ.μ. με καταπληκτική θέα, 235,000€
- **ΑΝΑΛΗΨΗ** οροφοδιαμέρισμα 120 τ.μ. λουξ προς 2.000€ ανά τ.μ.
- **Μ. ΠΕΤΡΙΔΗ** διαμέρισμα ημιυπόγειο 85 τ.μ. 100,000 €
- **Μ. ΠΕΤΡΙΔΗ** διαμέρισμα 82 τ.μ. 150,000 €
- **Μ. ΠΕΤΡΙΔΗ** διαμέρισμα λουξ 88 τ.μ. προς 2.000 € ανά τ.μ.
- **ΡΟΔΙΝΙ** διαμέρισμα 90 τ.μ. λουξ κατασκευής 165,000 €
- **ΚΑΡΑΚΟΝΕΡΟ** 72 τ.μ. 3ος όροφος με ασανσέρ
- **ΚΑΡΑΚΟΝΕΡΟ** 100 τ.μ. λουξ κατασκευής
- **ΜΙΡΑ ΜΑΡΕ** διαμέρισμα 103 τ.μ. με 3 υπνοδωμάτια 205.000€
- **ΙΑΛΥΣΟΣ** διαμέρισμα 44 τ.μ. λουξ 83,000 €
- **ΙΑΛΥΣΟΣ** διαμέρισμα 1ου ορόφου, 102 τ.μ. με 3 υπνοδωμάτια, αποθήκη και 1 θέση πάρκιν, 2.150€ το τ.μ.
- **ΙΑΛΥΣΟΣ** διαμέρισμα 1ου ορόφου, 85 τ.μ. με 3 υπνοδωμάτια και 1 θέση πάρκιν, 2.150€ το τ.μ.
- **ΙΑΛΥΣΟΣ** διαμέρισμα 1ου ορόφου, 75 τ.μ. με 2 υπνοδωμάτια και 1 θέση πάρκιν, 2.150€ το τ.μ.
- **ΙΑΛΥΣΟΣ** διαμέρισμα 1ου ορόφου, 65 τ.μ. με 1 υπνοδωμάτιο και 1 θέση πάρκιν, 2.150€ το τ.μ.
- **ΚΑΡΑΚΟΝΕΡΟ** μεζονέτα, 140 τ.μ. λουξ κατασκευή,θέα θάλασσα, έτος κατασκευής 2002, 280.000 ευρώ.
- **ΚΟΣΚΙΝΟΥ** βίλλα υπερλουξ 265 τ.μ. με 2 στρμ. οικόπεδο με αυτόνομη γκαρσονιέρα 60 τ.μ. και πηγάδι 600.000 ευρώ
- **ΚΟΣΚΙΝΟΥ** μεζονέτα 125 τ.μ. με 500 μ. οικόπεδο στα μπετά 140.000€ τελειωμένη 240.000€
- **ΚΟΣΚΙΝΟΥ** μεζονέτα 192 τ.μ. σε μπετά με 300 τ.μ. οικόπεδο 140,000 €
- **ΚΟΣΚΙΝΟΥ** μεζονέτα 115 τ.μ. λουξ ανεξάρτητη 220,000 €
- **ΙΑΛΥΣΟΣ** βίλα με οικόπεδο 2 στρ. 270 τ.μ. θέα θάλασσα, έτος κατασκευής 2002, 750.000 ευρώ.
- **ΙΑΛΥΣΟΣ** μεζονέτα 192 τ.μ. λουξ κατασκευής 4 υπνοδωμάτια, 3 μπάνια, 2 αποθήκες, τζάκι, κεντρική θέρμανση. 280.000€
- **ΙΑΛΥΣΟΣ** μεζονέτα 150 τ.μ. λουξ κατασκεύής με 1.000 τ.μ. οικόπεδο 270,000 €
- **ΠΑΣΤΙΔΑ** μεζονέτα 150 τ.μ. 195,000 €
- **ΠΑΣΤΙΔΑ** μεζονέτες 125 τ.μ. με 300 τ.μ. οικόπεδο 90,000€ σε μπετά
- **ΚΟΣΚΙΝΟΥ** οικόπεδο 4050 τ.μ. με καλή θέα!!! 220,000€
- **ΚΑΝΔΥΑΙ** οικόπεδο 4.000 τ.μ. 145,000€
- **ΠΑΣΤΙΔΑ** οικόπεδο 300 τ.μ. εντός οικισμού 60.000€
- **ΚΟΛΥΜΠΙΑ** οικόπεδο 4.100 τ.μ. 150,000€
- **ΠΕΥΚΟΙ** οικόπεδο 4 στρέμματα με θέα θάλασσα 200.000€
- **ΚΙΟΤΑΡΙ** παραθαλάσσιο οικόπεδο κατάλληλο για ξενοδοχειακή μονάδα 60 στρέμματα
- **ΓΕΝΝΑΔΙ** οικόπεδο 2,360 τ.μ. με άδεια οικοδομής (440 π.μ. μικτά) πάνω στο δρόμο 50 μέτρα από το κύμα
- **ΑΝΑΛΗΨΗ** κατάστημα και αποθήκη 45 συν125 τ.μ. με πατάρι 40 τ.μ. σε πολύ καλή τιμή!!!
- **ΞΙΑ** επιχείρηση καφέ μπαρ restaurant σε καλό σημείο, 20.000€
- **ΑΝΑΛΗΨΗ** ενοικιάζονται διάφορα καταστήματα
- **ΚΑΣΤΕΛΛΟΡΙΖΙΟΙ** ενοικιάζεται διαμέρισμα δύο υπνοδωματίων 350€
- **ΕΝΟΙΚΙΑΖΕΤΑΙ** κατάστημα επί της Καναδά 35 τ.μ.

ΑΓΙΟΥ ΙΩΑΝΝΟΥ 46, ΡΟΔΟΣ
ΤΗΛ. 2241032809, 6947848288, 6947935026
e-mail:asvestis estate@yahoo.gr ΧΠΚΤΗ003



ΚΤΗΜΑΤΟΜΕΣΙΤΙΚΟ ΓΡΑΦΕΙΟ

ΑΙΓΑΙΟΚΤΗΜΑΤΙΚΗ

ΕΠΙΛΕΓΜΕΝΕΣ ΠΡΟΤΑΣΕΙΣ ΑΚΙΝΗΤΩΝ

-38τμ καινούργια γκαρσονιέρα στο Καρακόνερο 85.000€
-46τμ διαμ/σμα (υπ.με αυλή) Υψηλάντου 50.000€
-50τμ καινούργιο διαμ/σμα στο Νιοχώρι 100.000€
-56τμ παλιά μον/κια ,σε 182τμ οικ/δο έξτρα κάλυψη 89τμ,Στρ.Ζήση 80.000€
-60τμ καινούργιο διαμ/σμα (δ΄όρ) Ιαλυσό 110.000€
-74τμ μετ/νο (υπόγειο) διαμ/σμα Πατρ.Αθηναγόρα 80.000€
-75τμ καινούργιο διαμ/σμα στο Καρακόνερο 150.000€
-78τμ καινούργιο (ισόγειο) Καρακόνερο 175.000€
-80τμ διώροφη μεζ/τα στην Βενετοκλέων 100.000€
-82 τμ (υπόγειο) διαμ/σμα Ακαδημία 100.000€
-82τμ καινούργιο διαμ/σμα στο Αραπάκι 150.000€
-85τμ καινούργιο διαμ/σμα Καρακόνερο 187.000€
-86τμ καινούργιο διαμ/σμα στην Ιαλυσό 155.000€
-87τμ καινούργιο διαμ/σμα στους Τρεις 166.000€
-87τμ μεταχειρισμένο (2υν) Θεμ.Σοφούλη 95.000€
-89τμ καινούργιο (ά ορ) Μιχ.Πετρίδη 180.000€
-92τμ καινούργιο διαμ/σμα στους Τρεις (2υπν) 165.000€
-100τμ καινούργιο (ορ/σμα) Καρακόνερο 210.000€
-102τμ καινούργιο με γκαράζ Μίρα-Μάρε 205.000€
-118τμ καινούργιο διαμ/σμα Μιχ.Πετρίδη 215.000€
-125τμ μεταχειρισμένο διαμ/σμα Ανάληψη 185.000€
-125τμ καινούργιο οροφ/σμα Καρακόνερο 240.000€
-130τμ μονοκατοικία σε μπετά στην Παστίδα 110.000€
-140τμ (3 γκαρ/ρες) καιν/ργιες Κοσκινού απ/στη θέα 130.000€
-140τμ καινούργια μεζονέτα στην Παστίδα 200.000€
-142τμ μεταχ/νη μονοκατοικία με εξτρα ΣΔ Νιοχώρι 160.000€
-200τμ καινούργια μονοκατοικία Ασγούρου 1στρ.330.000€
-212τμ μεζ/τα σε μπετά σε οικ/κό συν/σμό στην Καίρ 155.000€
-315τμ μονοκατοικία λούξ, 1στρ,Κοσκινού 500.000€
-23 τμ κατάστημα στο Μανδράκι μισθωμένο 150.000€
-45τμ γραφείο (καθαρή επ/νεια) Αμμοχώστου 112.000€
-209τμ οικόπεδο στην Ανάληψη (ΣΔ) 150.000€
-390τμ οικόπεδο εντός οικισμού Σορωνής 38.000€
-2στρ(προοπτική δόμησης 1.600τμ) εντός οικισμού παραθαλάσσιο Μαή Φάνες 160.000€
-340τμ οικ/κός οικισμός Πολυτέκτων 150.000€
-4.600τμ επί της λεωφόρου Ρόδου-Καλιθέας, με θέα, 350.000€
-22στρ οικ/δο με εφαπτόμενο τμήμα λεωφ Ρόδου-Καλλιθέας ΚΑΒΟΥΡΑΚΙΑ τιμή 1.496.000€

ΕΚΤΟΣ ΑΥΤΩΝ ΤΩΝ ΑΚΙΝΗΤΩΝ ΔΙΑΘΕΤΟΥΜΕ ΜΕΓΑΛΗ ΠΟΙΚΙΛΙΑ ΣΕ ΔΙΑΜ/ΤΑ (ΜΕΤ/ΝΑ-ΚΑΙΝΟΥΡΓΙΑ) ΣΤΙΣ ΚΑΛΥΤΕΡΕΣ ΤΙΜΕΣ ΤΗΣ ΑΓΟΡΑΣ-ΟΙΚ/ΔΑ ΚΑΤΑΣΤΗΜΑΤΑ-ΓΡΑΦΕΙΑ ΚΑΙ ΕΝΟΙΚΙΑΣΕΙΣ ΑΚΙΝΗΤΩΝ

ΡΕΝΑ ΒΑΖΟΥΚΟΥ ΚΑΙ ΣΥΝΕΡΓΑΤΕΣ
(ΜΕΣΙΤΗΣ ΑΣΤΙΚΩΝ ΣΥΜΒΑΣΕΩΝ)
ΔΙΕΥΘ. ΓΡΑΦΕΙΟΥ ΔΗΜ. ΘΕΟΔΩΡΑΚΗ 3
10-1 το πρωί καθημερινά και 6.30-9 απ/μα
Τηλ. (22410) 22943-28838 FAX: 28838, κιν. 6945466773
email.vazoukou@acn.gr ΧΠ851

ΠΩΛΟΥΝΤΑΙ

Σε **αποκλειστική διάθεση** στην Παστίδα, 2 οικόπεδα εντός οικισμού από 250 τμ το καθένα, με άδεια οικοδομής, **60,000€** (έκαστο) (ref:2927 & 2928)

πληροφορίες στο τηλ 2241026281

ΣΑΒΒΑΙΔΗΣ & Συνεργατες
ΜΧΠ659 Μεσιτες & Συμβουλοι Ακινητων

Profit & Solution

ΚΤΗΜΑΤΙΚΕΣ ΥΠΗΡΕΣΙΕΣ
Αντ. Δαμασκηνού 119 85100 Ρόδος
22410 28100
AE963

ΔΙΑΜΕΡΙΣΜΑΤΑ

Ιαλυσό	125τμ 2υ/δ 2 wc, αυτόνομος κλιματισμός	
Ανάληψη	80τμ 2 υ/δ	125.000ΕΥΡΩ
Ανάληψη	96τμ 3 υ/δ	190.000ΕΥΡΩ
Ανάληψη	85τμ 2υ/δ καινούργιο	198.000ΕΥΡΩ
Ανάληψη	50τμ 1υ/δ καινούργιο	118.000ΕΥΡΩ
Δασκάλους	80τμ 2 υ/δ καινούργιο	137.000ΕΥΡΩ
Ροδίνι	90τμ 2υ/δ καινούργιο	165.000ΕΥΡΩ
Ροδίνι	85τμ 2υ/δ αυτόνομη θέρμανση	135.000ΕΥΡΩ
Μιχ Πετρίδη	55τμ +12τμ βοηθητικός χώρος	75.000ΕΥΡΩ
Παλαιό Νοσοκομείο	108τμ	160.000ΕΥΡΩ
Μητρόπολη	70τμ με αυλή ημιυπόγειο	75.000ΕΥΡΩ
Κρεμαστή	76τμ 2 υ/δ	90.000ΕΥΡΩ
Παραδείσι	85 τμ καινούργιο	110.000ΕΥΡΩ
Παραδείσι	85τμ σε καλή κατάσταση	82.000ΕΥΡΩ

ΜΟΝΟΚΑΤΟΙΚΙΕΣ-ΜΕΖΟΝΕΤΕΣ

Παλιά Πόλη	110τμ μετ/νο	150.000ΕΥΡΩ
Παλιά Πόλη	140τμ με αυλή	200.000ΕΥΡΩ
Ιαλυσό	194τμ καινούργια (2 ετών) ηλεκτρ.συσκ. κλιματισμός	
Μαριτσά	80τμ σε άριστη κατάσταση με αυλή	80.000ΕΥΡΩ
Δαματριά	75τμ με οικόπεδο 325τμ	85.000ΕΥΡΩ
Μαριτσά	130.τμ σε οικόπεδο 5.300τμ	250.000ΕΥΡΩ
Παστίδα	σε οικόπεδο 345τμ τελειωμένο 130τμ.	185.000ΕΥΡΩ
Παστίδα	σε οικόπεδο 310τμ σε μαρμαροσοβά 130τμ	118.000ΕΥΡΩ
Παστίδα	σε οικόπεδο 430τμ σε μπετό 130τμ	118.000ΕΥΡΩ
Παστίδα	σε οικόπεδο 415τμ σε μπετό 130τμ	116.000ΕΥΡΩ
Γεναδι	σε οικόπεδο 500τμ σε μπετό 86τμ	80.000ΕΥΡΩ
Γεναδι	σε οικόπεδο 500τμ τελειωμένο 96τμ	145.000ΕΥΡΩ
Μαλώνα	79τμ 2υ/δ, 2 wc θέα θάλασσα	165.000ΕΥΡΩ

ΟΙΚΟΠΕΔΑ

Γενάδι	512τμ οικόπεδο με άδεια οικοδομής 94τμ	40.000ΕΥΡΩ
Θολό	3,500τμ με άδεια οικοδομής	70.000ΕΥΡΩ
Φάνες	1000τμ με άδεια οικοδομής	39.000ΕΥΡΩ
Καλαμώνα	4350τμ	37.000ΕΥΡΩ

ΚΑΤΑΣΤΗΜΑΤΑ - ΓΡΑΦΕΙΑ

Μανδράκι	γραφείο 65τμ με κλιματισμό σε άριστη κατάσταση	135.000ΕΥΡΩ
Αγ. Νικόλαος	κατάστημα 30τμ	88.000ΕΥΡΩ
Αγ. Νικόλαος	κατάστημα 80τμ	200.000ΕΥΡΩ
Φάνες	βιοτεχνικό συγκρότημα 410τμ σε οικόπεδο 2630τμ	145.000ΕΥΡΩ



ΔΙΑΜΕΡΙΣΜΑ ΣΤΟ ΡΟΔΙΝΙ

140 τ.μ. Πολυτελούς Κατασκευής με εκπληκτική θέα. Διαθέτει κεντρική αυτόνομη θέρμανση, ηλιακό θερμοσίφωνα, ιδιόχρηστη θέση στάθμευσης, θωρακισμένη πόρτα, κάμερες ασφαλείας. Αποτελείται από 3 υπνοδωμάτια, εντοιχισμένη κουζίνα, σαλόνι, 2 μπάνια, laundry room, αποθήκη.



ΔΙΑΜΕΡΙΣΜΑ ΣΤΟΥΣ ΔΑΣΚΑΛΟΥΣ

74 τ.μ. με 2 υπνοδωμάτια, εντοιχισμένη κουζίνα, σαλόνι, μπάνιο. Διαθέτει κεντρική αυτόνομη θέρμανση, ηλιακό θερμοσίφωνα, ιδιόχρηστη θέση στάθμευσης.



ΔΙΑΜΕΡΙΣΜΑΤΑ ΣΤΟ ΧΑΡΑΚΙ

Διαμερίσματα 46 ή 56 τ.μ. Διαθέτουν Πισίνα, BBQ, Ιδιόχρηστη θέση στάθμευσης, κλιματισμό, κήπο.



ΜΟΝΟΚΑΤΟΙΚΙΑ ΣΤΑ ΚΟΣΚΙΝΟΥ

180 τ.μ Διώροφη μονοκατοικία σε μπετά, σε 1250 τ.μ περιτοιχισμένο οικόπεδο. Με ατομική αποχέτευση, ασφαλτοστρωμένη πρόσβαση, εξαιρετική θέα στη θάλασσα.



ΜΟΝΟΚΑΤΟΙΚΙΑ ΣΤΟ ΜΟΝΤΕ ΣΜΙΘ

133 τ.μ Διώροφη μονοκατοικία σε 120 τ.μ διαμορφωμένο κήπο. Διαθέτει Αρχιτεκτονικό σχεδιασμό, τζάκι, θέρμανση. Αποτελείται από 3 υπνοδωμάτια, κουζίνα, σαλόνι, 2 μπάνια.

2M DESIGN T:65425

ευσταθίου
ΕΥΡΩΚΤΗΜΑΤΙΚΗ
ΚΤΗΜΑΤΟΜΕΣΙΤΙΚΟ ΓΡΑΦΕΙΟ

Εθν. Αντιστάσεως 83, Τηλ: 22410 73819, 74917, Fax: 22410 38641,
Κιν: 6944 374546, 6945 292030, Url: www.euroktimatiki.gr, E-mail: info@euroktimatiki.gr

ενοικιασεις

συνέχεια από την προηγούμενη

ΕΝΟΙΚΙΑΖΕΤΑΙ καινούργιο επιπλωμένο **δωμάτιο** lux κατασκευής, περιοχή Αγ. Ιωάννου κοντά στο Πανεπιστήμιο, κατάλληλο για μια φοιτήτρια. Πληρ. τηλ. 6974397106
MZT090825

ΕΝΟΙΚΙΑΖΟΝΤΑΙ δύο μικρά πλήρως επιπλωμένα **διαμερίσματα** στο Ροδίνι για νεοδιόριστους εκπαιδευτικούς. Πληρ. τηλ. 6947942045
MZT090824

ΕΝΟΙΚΙΑΖΕΤΑΙ στον α' όροφο διώροφης κατοικίας τριάρι επιπλωμένο **διαμέρισμα** με air condition και ηλιακό θερμοσίφωνα στην περιοχή Αραπάκι-Θ. Σοφούλη. Πληρ. τηλ. 6946729232
MZT090820

ΕΝΟΙΚΙΑΖΕΤΑΙ στην Ιαλυσό **διαμέρισμα** αποτελούμενο από μπάνιο, υπνοδωμάτιο, σαλόνι-κουζίνα ενιαίος χώρος, με air condition. Πληρ. τηλ. 2241095189, 6937058480 MZT090819

ΕΝΟΙΚΙΑΖΕΤΑΙ γκαρσονιέρα επιπλωμένη ισόγειο με κήπο επί της Απ. Παύλου 24 στην Ανάληψη. Τιμή 300 ευρώ. Πληρ. τηλ. 2241035137
MZT080815

ΕΝΟΙΚΙΑΖΟΝΤΑΙ επιπλωμένα **δωμάτια** για εκπαιδευτικούς. Ελεύθερα από 1 Σεπτεμβρίου. Πληρ. τηλ. 2241039212, 6936795999
MAT3595(2)

ΕΝΟΙΚΙΑΖΕΤΑΙ διαμέρισμα πλησίον super market Μαρινόπουλου, Ανάληψη, με σαλόνι, μπάνιο, χωλ, κουζίνα, ένα υπνοδωμάτιο και αυλή. Τιμή ενοικίου 350 ευρώ. Πληρ. τηλ. 6947985274
MZT090818

ΕΝΟΙΚΙΑΖΕΤΑΙ υπερυψωμένο ισόγειο **διαμέρισμα** 125 τ.μ. με κεντρική θέρμανση στην οδό Τσακάλωφ 6 (στάδιο Διαγόρα). Τιμή ενοικίου 470 ευρώ. Πληρ. τηλ. 2244051474, 6945852924
MZT090826

ΠΩΛΕΙΤΑΙ

Σε **αποκλειστική διάθεση** οικόπεδο στο σχέδιο πόλης της Ρόδου εμβαδού 1,322 τμ με ΣΔ 0.6 (ref:2931)

πληροφορίες στο τηλ 2241026281

ΣΑΒΒΑΙΔΗΣ & Συνεργατες
Μεσιτες & Συμβουλοι Ακινητων
MXΠ659

ΓΙΑΝΝΗΣ ΝΙΚΟΛΙΔΑΚΗΣ
Μηχανολόγος-Μηχανικός
Γαλλίας 12-Ρόδος • τηλ. (22410)22291, 35103

ΠΩΛΟΥΝΤΑΙ

ΔΙΑΜΕΡΙΣΜΑΤΑ
- 49 τ.μ., 55 τ.μ. στην οδό Καθοπούλη
- 85 τ.μ., 78 τ.μ., 88 τ.μ., 48 τ.μ., 110 τ.μ., 120 τ.μ., 63 τ.μ. στο Καρακόνερο με υπόγειες θέσεις parking και αποθήκες

ΜΕΖΟΝΕΤΑ
- 237 τ.μ. με κήπο και υπόγειο parking στην οδό Αισχίνη
- και 156 τ.μ. με χώρο parking στο Καρακόνερο

XΠ2675

ΕΝΟΙΚΙΑΖΕΤΑΙ

γωνιακό κατάστημα 85 τ.μ. με υπόγεια αποθήκη 160 τ.μ. και ράμπα στην οδό Εθνικής Αντιστάσεως (Αννης Μαρίας).

Πληρ. τηλ. 2109849461, 2241022180, 6977434532, 6932071727 MAT455(Γ)(2)

ΠΩΛΕΙΤΑΙ

οικόπεδο 1.500 τ.μ. με άδεια στην Παστίδα με τιμή 80.000 ευρώ, με φανταστική θέα.

Πληρ. τηλ. 6934309595 MAT3547

ΕΝΟΙΚΙΑΖΕΤΑΙ

ΔΙΑΜΕΡΙΣΜΑ πλησίον Πανεπιστημίου Αιγαίου επί της οδού Κέννεντυ σε μικρή πολυκατοικία, α' ορόφου, τρία υπνοδωμάτια, σαλοτραπεζαρία, κουζίνα, μπάνιο, μεγάλες ντουλάπες, ηλιακό θερμοσίφωνα, air condition, θερμοπομπούς, πλήρως ανακαινισμένο. Τιμή λογική.

Πληρ. τηλ. 2241020045, 6947693880 ΜΑΠ448(Γ)

ΠΩΛΕΙΤΑΙ στη Σύμη

διώροφη μονοκατοικία στο Πέδι πάνω στο κύμα με απεριόριστη θέα στη θάλασσα, έτοιμη για να κατοικηθεί, σε τιμή ευκαιρίας.

Πληρ. τηλ. 6937431274 MAT3382

ευσταθίου ΕΥΡΩΚΤΗΜΑΤΙΚΗ
ΚΤΗΜΑΤΟΜΕΣΙΤΙΚΟ ΓΡΑΦΕΙΟ
Εθν. Αντιστάσεως 83 • Τηλ.: 22410 73819, 74917
Κιν.: 6944 374546, 6945 292030
Fax: 22410 38641 • e-mail: info@euroktimatiki.gr

ΠΩΛΗΣΕΙΣ ΑΚΙΝΗΤΩΝ

Οικόπεδα

1) 3.640 τ.μ. οικόπεδο στην Ιαλυσό με άδεια οικοδομής για διώροφη μονοκατοικία 135 τ.μ. αξίας 120.0000 ευρω. 2) 500 τ.μ. στους Αγίους Αποστόλους (νέο σχεδίο πόλεως) με σ.δ. 0,8 Αξίας 150.000 ευρω. 3) 614 τ.μ. στους Αγίους Αποστόλους (νέο σχεδίο πόλεως). Αξίας 220.000 ευρω. 4) 1.400 τ.μ. στην ιαλυσό με άδεια οικοδομης με δυνατότητα οικοδόμησης 150 τ.μ. κατοικίας. Αξίας 138.000 ευρω. 15 τ.μ. κατοικίας αξίας 140.000 ευρω 5) 987 τ.μ. στην ιαλυσό θέση Κανδηλί με άδεια οικοδομης 6) 304 τ.μ. στην Ιξια (με δυνατότητα οικοδόμησης 240 τ.μ. κατοικίας) Αξίας 160.000 € 7) 1.000 τ.μ. στο Ροδίνι (με δυνατότητα οικοδόμησης 400 τ.μ. κατοικίας) Αξίας 350.000 € 8) 1000 τ.μ. στην Ιαλυσό (με δυνατότητα οικοδόμησης 120 τ.μ. κατοικίας) Αξίας 110.000 € 9) 2000 τ.μ. στην Ιαλυσό (με δυνατότητα οικοδόμησης 200 τ.μ. κατοικίας) Αξίας 220.000 € 10) 2000 τ.μ. στα Κοσκινού (με δυνατότητα οικοδόμησης 120 τ.μ. κατοικίας) Αξίας 88.000 € 11) 3.640 τ.μ. στην Ιαλυσό (με δυνατότητα οικοδόμησης 135 τ.μ. κατοικίας) Αξίας 120.000 € 12) 4000 τ.μ. στα Κοσκινού με πανοραμική θέα (με δυνατότητα οικοδόμησης 200 τ.μ. κατοικίας) Αξίας 215.000 € 13) 4000 τ.μ. στα Κοσκινού με εξαιρετική θέα (με δυνατότητα οικοδόμησης 200 τ.μ. κατοικίας) Αξίας 300.000 € 14) 4.010 κοντά στην Εθν. Οδό Λίνδου – Αεροδρομίου για επαγγελματική χρηση (με δυνατότητα οικοδόμησης 3.600 τ.μ. Βιοτεχνικού Χώρου) Αξίας 180.000 € 15) 5.300 τ.μ. στα Ασγούρου (με δυνατότητα οικοδόμησης 200 τ.μ. κατοικίας) Αξίας 190.000 €

Διαμερίσματα

1) 50 τ.μ. στην Χρήστου Φέσσα με 1 υπν/τιο. Αξίας 76.000€2) 50 τ.μ. στην Μ. Κλαδάκη με 1 υπν/τιο Αξίας 90.000 € 3) 50 τ.μ. στην Μυτιλήνης με 1 υπν/τιο Αξίας 82.000 € 4) 70 τ.μ. στην Ιξια (Σωτήρος) με 2 υπν/τια Αξίας 94.000€ 5) 74 τ.μ. 2ου ορόφου περιοχη Ανάληψη σε νεοδμητη οικοδομη με 2 υπνοδωματια, σαλονι, κουζινα, μπανιο, διαθετει κεντρικη θερμανση, ηλιακο θερμοσιφωνα, ιδιοχρηστο παρκιν. Αξίας 170.000 € 6) 82 τ.μ. στην Ιαλυσό με δυο υπνοδωμάτια σε νεόδμητη πολυτελή οικοδομη με κεντρικη θερμανση ηλιακο θερμοσίφωνα. Αξίας 140.000 € 7) 80 τ.μ. στην Αγ. Σοφίας με 2 υπν/τια Αξίας 176.000€ 8) 81 τ.μ. στην Ανάληψη επί της οδου Αισχίνη σε νεόδμητη οικοδομη με πάρκιν. Αξίας 180.000 € 9) 80 τ.μ. στην Λαγκάνη (περιοχη Δάσκαλους) με 2 υπν/τια Αξίας 85.000€ 9) 95 τ.μ. στην Ηλιούπολη με 2 υπνοδωμάτια αξίας 95.000 € 10)95 τ.μ. στην 28ης Οκτωβρίου με 2 υπν/τια Αξίας 280.000€ 11) 95 τ.μ. στην Ιξια (Σωτήρος) με 2 υπν/τια Αξίας 90.000€ 12) 100 τ.μ. 1ου ορόφου περιοχη Θ. Σοφούλη, διαθέτει 3 υπν/τια, σαλόνι, κουζίνα, μπάνιο, πλήρως εξοπλισμένο,με ηλιακό θερμοσίφωνα. Αξίας 160.000€ 13)110 τ.μ. με 3 υπν/τια στους Αγ. Αποστόλους β' ορόφου αξίας 117.000 ευρώ 14) 107 τ.μ. στην Ρόδου-Λίνδου (κοντά στην ΔΕΥΑΡ) με 3 υπν/τια Αξίας 130.000€ 13) 110 τ.μ. στην Ανθ. Ζερβού με 3 υπν/τια Αξίας 225.000 € 15) 110 τ.μ. στην Ιαλυσό με 3 υπν/τια Αξίας 120.000 € 16) 110 τ.μ. στην Νηησίδων (Καρακόνερο) με 3 υπν/τια Αξίας 220.000€ 17) 116 τ.μ. στην Μ. Πετρίδη με 3 υπν/τια Αξίας 232.000 € 18) 120 τ.μ. στην Ιαλυσό με 3 υπν/τια Αξίας 125.000 € 19)120 τ.μ. στην Νηησίδων (Καρακόνερο) με 3 υπν/τια Αξίας 240.000€ 20) 126 τ.μ. στην Γρηγορίου Ε με 3 υπνοδωμάτια Αξίας 315.000 €

ΜΟΝΟΚΑΤΟΙΚΙΕΣ - ΜΕΖΟΝΕΤΕΣ

1)111 τ.μ. στα Κοσκινού εντός οικοπέδου 160 τ.μ. αξίας 230.000€ 2140 τ.μ. στην Ιαλυσό Αξίας 280.000 € 2) 133 τ.μ. στο Μόντε Σμίθ πολυτελούς κατασκευής, με αρχιτεκτονικό σχεδιασμό, με τρία υπνοδωματια, σαλονι-κουζινα, νεοκτιστη-ετοιμοπαράδοτη, με διαμορφωμενο κηπο 120 τ.μ., με πληρης θερμανση και τζακι Αξίας 420.000€ 3)140 τ.μ. στην Παστίδα Αξίας 220.000 € 4) 140 τ.μ. στην Ιαλυσό Αξίας 280.000 € 5) 150 τ.μ. στην Ιαλυσό Αξίας 300.000 € 6)155 τ.μ. στην Ιξια Αξίας 279.000 € 7) 155 τ.μ. στην Ιξια Αξίας 281.000 € 8) 160 τ.μ. στην Ιαλυσό Αξίας 350.000 € 9)-160 τ.μ. στα Κοσκινού Αξίας 380.000 € 10) 160 τ.μ. στις Φανες Αξίας 190.000 € 11) 200 τ.μ. στους Προποδες Φιλερήμου στην Ιαλυσό Αξίας 380.000 € 12) 280 τ.μ. στην λεωφ. Κρεμαστής – Π. Αεροδρομίου Αξίας 320.000 €

ΚΑΤΑΣΤΗΜΑΤΑ

1) 30 τ.μ. στο Κέντρο της Πόλης (με άμεση παράδοση χρήσης) Αξίας 450.000€ 2) 55 τ.μ. στην Ανάληψη (κεντρικά) Αξίας 120.000€ 3) 57 τ.μ. στο Κέντρο της Πόλης (ελεύθερο Χρήσεως) Αξίας 370.000€ 4) 61 τ.μ. στο Κέντρο της Πόλης (με άμεση παράδοση χρήσης) Αξίας 590.000€ 5) 62 τ.μ. στην Ανάληψη (κεντρικά) Αξίας 370.000 € 6) 77 τ.μ. στο Κέντρο της Πόλης (ελεύθερο Χρήσεως) Αξίας 500.000€ 7) 100 τ.μ. στην Ανάληψη (κεντρικά) Αξίας 580.000 € 8) 160 τ.μ. στην Μιχαήλ Πετρίδη αξίας 290.000 9) 43 τ.μ. στην Ιαλυσό επι της Ιερου Λόχου (με άμεση παράδοσης χρήσης) Αξίας 120.000 ευρώ. 10) Κατάστημα επι της οδου Σωκράτους Παλιά Πόλη 74 τ.μ. 11) Κατάστημα επι της πλατείας Ιπποκράτους στην Παλιά Πόλη 135 τ.μ., 12) Κατάστημα επι της οδου Πολυδώρου στην Παλιά Πόλη 53 τ.μ. συν 1ος όροφος 53 τ.μ., 13) 86 τ.μ. ισόγειο κατάστημα επι της πλατείας Εβραίων Μαρτύρων Παλιά Πόλη συν 1ος όροφος 90 τ.μ., 14) 3 καταστηματα επιφανειας 62,07 τ.μ. το καθε ενά επι της οδου Ηλια Βενεζη Αξίας 180.000 € έκαστο.

XΠ401/2029

ΕΥΡΩΣΤΕΓΑΣΤΙΚΗ
ΚΤΗΜΑΤΟΜΕΣΙΤΙΚΟ ΓΡΑΦΕΙΟ - ΧΑΤΖΗΜΑΡΚΟΣ Ν. ΓΕΩΡΓΙΟΣ
Θ. ΣΟΦΟΥΛΗ 153 – Τ.Κ. 85100 ΡΟΔΟΣ
Πληροφορίες στο κιν. 6973331692.
Τηλ. Γραφείου : 22410-29016.

ΠΩΛΟΥΝΤΑΙ ΚΑΙΝΟΥΡΓΙΑ ΔΙΑΜΕΡΙΣΜΑΤΑ ΛΟΥΞ ΚΑΤΑΣΚΕΥΗΣ

1. **ΑΘΗΝΩΝ:** Διαμέρισμα 1ου ορόφου. 53 τ.μ., 1 υπνοδωμάτιο, σαλόνι-κουζίνα, μπάνιο τιμή 80.000EURO
2. **ΜΙΧ. ΠΕΤΡΙΔΗ:** Διαμερίσματα 112 τ.μ. και 118 τ.μ. ισόγεια, 1ου, 2ου και 3ου ορόφου από 246.000 euro έως 277.000 euro, με 3 υπνοδωμάτια, 2 μπάνια, ηλιακό, δορυφορική, ατομική θέρμανση πετρελαίου, air condition σε όλα τα διαμάτια, θυροτηλεόραση, πόρτες ασφαλείας, ιδιόκτητη αποθήκη, ιδιόκτητο γκαράζ και σύνδεση στο κεντρικό δίκτυο.
3. **ΡΟΔΙΝΙ:** Διαμέρισμα 100 τ.μ., 1ου ορόφου - 3 υπνοδ. - τιμή 185.000 EURO
4. **ΡΟΔΙΝΙ:** Διαμέρισμα 100 τ.μ., ρετιρέ, 3ου ορόφου, 3 υπνοδωματίων - τιμή 190.000 EURO
5. **ΡΟΔΙΝΙ:** Διαμέρισμα 80 τ.μ., 1ου ορόφου, 2 υπνοδωματίων - τιμή 150.000 EURO
6. **ΠΤΟΛΕΜΑΙΩΝ:** Διαμερίσματα υπό κατασκευή 3 υπνοδωματίων 100 τ.μ. και 107 τ.μ. Τιμή 200.000 EURO
7. **ΕΙΑ:** Καινουργια διαμερισματα 103 τ.μ. σε μικρή πολυκατοικία 1ου ορόφου με 3 υπνοδωμάτια και δυο μπάνια, ιδιόκτητο parking και αποθήκη. Τιμή 205.000 EURO
8. **ΤΡΙΑΝΤΑ:** Ισόγειο διαμέρισμα 115 τ.μ. με 2 υπνοδωμάτια, με μεγάλες βεράντες και 2 θέσεις πάρκιν αποκλειστικής χρησης. Τιμή 210.000 euro.
9. **ΤΡΙΑΝΤΑ:** Ισόγειο διαμέρισμα 100 τ.μ. με 2 υπνοδωμάτια, με ιδιόκτητη αυλή 100 τ.μ. Τιμή 180.000 euro
10. **ΑΣΓΟΥΡΟΥ :** Γκαρσονιέρα 40 τ.μ – 2ου ορόφου – τιμή : 55.000 EURO.

ΠΩΛΟΥΝΤΑΙ ΜΕΤΑΧΕΙΡΙΣΜΕΝΑ ΔΙΑΜΕΡΙΣΜΑΤΑ

11. **ΜΙΧ. ΠΕΤΡΙΔΗ:** Διαμέρισμα 80 τ.μ. με 2 υπνοδ., σαλόνι, κουζίνα, μπάνιο. Τιμή 88.000 EURO
12. **ΔΑΣΚΑΛΩΝ:** Ισόγειο διαμέρισμα 85 τ.μ. 2 υπνοδωματίων, σαλόνι, κουζίνα, μπάνιο. Με αυλή 40 τ.μ. Τιμή 150.000 EURO
13. **ΑΝΑΛΗΨΗ:** Διαμέρισμα 2ου ορόφου 80 τ.μ. σε άριστη κατάσταση, 2 υπνοδωματίων, σαλόνι, κουζίνα, μπάνιο και μικρή αποθήκη. Τιμή 125.000 EURO
14. **ΜΗΤΡΟΠΟΛΗ:** Ισόγειο διαμέρισμα 96 τ.μ. (χαρακτηρισμένο ως αποθήκη) με 2 υπνοδωμάτια, με 50 τ.μ. κήπο, σε άριστη κατάσταση, πλήρως επιπλωμένο.
15. **ΑΓ. ΑΠΟΣΤΟΛΩΝ** υπερυψωμένο ισόγειο 93 τ.μ. με 2 υπνοδωμάτια και ένα μικρότερο κατάλληλο και για γραφείο, με ιδιόκτητη αυλή, αυτόνομη είσοδο, μεγάλη βεράντα και αποθήκη κατάλληλη και για μετατροπή σε γκαρσονιέρα. Τιμή 125.000 EURO
16. **ΑΓΙΩΝ ΑΠΟΣΤΟΛΩΝ:** Ισόγειο διαμέρισμα 85 τ.μ. 20ετίας, ανακαινισμένο με τζάκι, 3 υπνοδωματίων και αποθήκη 20 τ.μ. Τιμή 130.000 EURO
17. **ΙΑΛΥΣΟΣ:** Διαμέρισμα 1ου ορόφου 70 τμ. με 2 υπνοδ., σαλόνι, κουζίνα, μπάνιο, σε καλή κατάσταση. Τιμή 110.000 EURO
18. **ΠΑΣΤΙΔΑ:** Μονοκατοικία με σοφίτα, συνολικά 105 τ.μ. πλήρως ανακαινισμένη, εντός οικισμού, με 2 υπνοδωμάτια, σαλόνι, κουζίνα, μπάνιο, σε άριστη κατάσταση, με ιδιόκτητο χώρο parking, και επιπλέον οικοδομησιμο οικόπεδο 130 τ.μ. με δόμηση 95 τ.μ. Τιμή 120.000 EURO

ΠΩΛΟΥΝΤΑΙ ΜΟΝΟΚΑΤΟΙΚΙΕΣ – ΜΕΖΟΝΕΤΕΣ

19. **ΑΓΙΟΣ ΝΙΚΟΛΑΟΣ:** Ισόγεια μονοκατοικία (βοηθητικός χώρος) 70 τ.μ. με 2 υπνοδ., κουζίνα, σαλόνι, μπανιο, με αυλή και συμπληρωματικό δωμάτιο για αποθήκη ή επιπλέον υπνοδωμάτιο. Τιμή 70.000 EURO
20. **ΜΙΧ. ΠΕΤΡΙΔΗ:** Τριώροφη μονοκατοικία 240 τ.μ. πλέον προεγκαταστάσεων για σοφίτα, σε 300 τ.μ. οικόπεδο, με το κλειδί στο χέρι.
21. **ΤΡΙΑΝΤΑ:** Τριώροφη μονοκατοικία έως και μαρμαροσουβά, συνολικής επιφάνειας 210 τ.μ. (3Χ70 τ.μ.) σε οικόπεδο 350 τ.μ. σε περιοχή με θέα. Τιμή 200.000 EURO.
22. **ΠΑΣΤΙΔΑ:** Μονοκατοικίες σε μπετά 135 τ.μ. κύριοι χώροι και 18 τ.μ. ημιυπαίθριων, με 3 υπνοδωμάτια και 2 μπάνια σε οικόπεδο 350 τ.μ. περιγραμμένο με τοιχία. Τιμή 135.000 EURO.
23. **ΠΑΣΤΙΔΑ:** Εξοχικές διώροφες μονοκατοικίες 125 τ.μ., 3 υπνοδωματίων, με επιπλέον δόμηση 75 τ.μ., σε οικόπεδο 400 τ.μ. Περιφραγμένο με τοιχία και θέση parking. Υπό κατασκευή, παραδίδονται τελειωμένες. Τιμή 215.000 EURO.
24. **ΚΑΛΥΘΙΕΣ:** Από Καλυθιές προς Ψίνθο. Μεζονέτες σε μπετά 110 τ.μ. σε 400 τ.μ. οικόπεδο. Τιμή 90.000 EURO
25. **ΠΑΡΑΛΙΑ ΑΦΑΝΤΟΥ:** Μονοκατοικίες 170 τ.μ. με τζάκι σε οικόπεδο 1.000 τ.μ. ετοιμοπαράδοτες. Τιμή 310.000 EURO

ΠΩΛΟΥΝΤΑΙ ΚΑΤΑΣΤΗΜΑΤΑ

26. **ΚΑΜΕΙΡΟΥ:** Κατάστημα 42 τ.μ. πωλείται ως έχει έως και κτίσματα. Τιμή 80.000 EURO.
27. **ΚΑΜΕΙΡΟΥ:** Κατάστημα 60 τ.μ. μισθωμένο προς 350 euro, κατάλληλο για εισοδημα. Τιμή 90.000 EURO.

ΠΩΛΟΥΝΤΑΙ ΕΞΟΠΛΙΣΜΕΝΕΣ ΕΠΙΧΕΙΡΗΣΕΙΣ

28. **ΝΙΟΧΩΡΙ:** Επιχείρηση υγειονομικού ενδιαφέροντος με 40 τ.μ. αυλή. Τιμή 35.000 EURO και μίσθωμα 750 EURO
29. **ΠΕΥΚΟΙ :** Πωλείται επιχείρηση fast food - γυράδικο 50 τ.μ. πλήρως εξοπλισμένη, με μεγάλη αυλή με τραπεζοκαθίσματα στην πλατεία Λοθάρικα Πευκων. Τιμή 25.000 EURO – Μίσθωμα 600 EURO.
30. **ΠΑΛΙΑ ΠΟΛΗ :** Πωλείται επιχείρηση 15 τ.μ – τιμή : 65.000 EURO, - σε πολύ εμπορικό πόστο .

ΠΩΛΟΥΝΤΑΙ ΚΤΗΜΑΤΑ – ΟΙΚΟΠΕΔΑ

31. **ΜΙΧΑΗΛ ΠΕΤΡΙΔΗ:** Οικόπεδο 330 τ.μ. με συντελεστή0,8 στην οδό Πειραιώς. Τιμή 250.000 EURO.
32. **ΠΑΣΤΙΔΑ:** Οικόπεδο εντός οικισμού 300 τ.μ. με δόμηση 300 τ.μ. Τιμή 60.000 EURO
33. **ΕΙΑ:** Οικόπεδο 160 τ.μ. με δόμηση για τριώροφη μεζονέτα συνολικά 195 τ.μ. και κήπο. Τιμή 80.000 EURO.
34. **ΣΟΡΩΝΗ :** Οικόπεδο 400 τ.μ. εντός οικισμου με δόμηση 320 τ.μ. 300 μέτρα από το Δημαρχείο και 100 μέτρα από τον ασφαλτοστρωμενο δρόμο προς την παραλία. Τιμή 25.000 EURO.
35. **ΚΑΛΛΙΘΙΕΣ :** Οικόπεδο 825 τ.μ με άδεια οικοδομής 106 τ.μ – τιμή: 120.000 EURO.
36. **ΡΟΔΟΥ-ΛΙΝΔΟΥ:** Οικόπεδο εφαπτόμενο επί της οδού, 4.000 τ.μ. Με την άδεια οικοδομής για καταστήματα με υπόγειο 400 τ.μ., ισόγειο 400 τ.μ. και όροφο 300 τ.μ. Τιμή 330.000 ευρώ.
37. **ΡΟΔΟΥ-ΛΙΝΔΟΥ:** Οικόπεδο 3.400 τ.μ. εφαπτόμενο επί της οδού, με πρόσωπο 107 τ.μ. Τιμή 350.000 ευρώ.
38. **ΨΙΝΘΟΣ:** Πευκόφυτη έκταση 60 στρέμματα. Τιμή 60.000 euro.
39. **ΨΙΝΘΟΣ :** Κτήμα 8 στρ.- 7 χιλιόμετρα από το χωριό - τιμή: 25.000 EURO.
40. **ΚΡΗΤΗΝΙΑ:** Οικόπεδο 1.400 τ.μ., εντός οικισμου με δόμηση 400 τ.μ. Τιμή 35.000 EURO.

ΒΙΟΤΕΧΝΙΚΟΙ ΧΩΡΟΙ – ΑΠΟΘΗΚΕΣ

41. **ΑΝΑΛΗΨΗ:** Πωλείται πάνω στον κεντρικο δρομο, υπόγειος χωρος 160 τ.μ. τιμή 100.000 EURO.
42. **ΤΣΑΪΡΙ:** Βιοτεχνικο κτίριο 300 τ.μ. σε μπετά, με επιπλέον δόμηση 2 ορόφων των 300 τ.μ. έκαστος. Τιμή 170.000 EURO
43. **ΑΣΓΟΥΡΟΥ:** Αποθήκη 400 τ.μ. αποπερατωμένη. Τιμή 352.000 EURO.

● ΖΗΤΟΥΝΤΑΙ ΓΙΑ ΑΓΟΡΑ ●
ΜΕΤΑΧΕΙΡΙΣΜΕΝΑ ΔΙΑΜΕΡΙΣΜΑΤΑ

AΣ0101

ΣΑΒΒΑΙΔΗΣ & Συνεργατες
Μεσιτες & Συμβουλοι Ακινητων

ΠΩΛΗΣΕΙΣ ΜΟΝΟΚΑΤΟΙΚΙΩΝ

1- Μητροπόλεως ερειπωμένη κατοικία 25 τμ με αυλή **35,000 €** (ref: 2835), **2-** Παραδείσι 65 τμ με τζάκι στο ισόγειο & στον όροφο, αυλή **90,000 €** (ref: 2782), **3-** Κανδηλί σε μπετά 119 τμ σε 614 τμ οικόπεδο, **110,000 €** (ref: 2150), **4-** Ψίνθος σε μπετά 150 τμ σε 1,100 τμ οικόπεδο με πανοραμική θέα **120,000 €** (ref: 2996), **5-** Κοσκινού σε μαρμαροσοβά 105 τμ **130,000 €** (ref: 2560), **6-** Παραδείσι 80 τμ **137,000 €** (ref: 2781), **7-** Δαματριά 94 τμ **150,000 €** (ref: 2143), **8-** 4 μονοκατοικίες στα Ασγούρου από 144 τμ και 1,000 τμ οικόπεδο σε μπετά **160,000 €** (ref: 3045) **9-** Παραδοσιακή κατοικία στην Σορωνή πλήρως ανακαινισμένη 162,05 τμ με αυλή 94 τμ **180,000 €** (ref: 2886), **10-** Κοσκινού 105 τμ **220,000 €** (ref: 2561), **11-** Ψίνθος 150 τμ σε 1,100 τμ οικόπεδο με πανοραμική θέα **230,000 €** (ref: 2997), **12-** Αφάντου λουξ 211 τμ, πλήρως εξοπλισμένο, με γκαράζ, **279,000 €** (ref: 2359), **13-** Μεζονέτα στην Ιαλυσό 194 τμ σε 350 τμ οικόπεδο με τζάκι **280,000 €** (ref: 2938), **14-** Παστίδα 130 τμ σε 350 τμ οικόπεδο επιπλομένο με τις εντοιχισμένες συσκευές **295,000 €** (ref: 3110), **15-** 4 λουξ μονοκατοικίες στην Ιαλυσό των 157 τμ σε οικόπεδα από 267 τμ-367 τμ, με κήπους, πάρκινγκ, τζάκι, ιταλική κουζίνα, θέρμανση, πολύ κοντά στην θάλασσα **340,000 €** (ref: 3055), **16-** Μεζονέτα στο Καρακόνερο με θέα θάλασσα, 225 τμ με αυλή και γκαράζ **350,000 €** (ref: 2991), **17-** Παστίδα 166 τμ σε 1,002 τμ οικόπεδο εντός σχεδίου με 234 τμ υπόλοιπο δόμησης **350,000 €** (ref: 3135),**18-** Μόντε Σμίθ 140 τμ με αυλή, τζάκι, κεντρική θέρμανση & αποθήκη **390,000 €** (ref: 3080), **19-** Παστίδα 250 τμ σε 4,500 τμ οικόπεδο με θέα **400,000 €** (ref: 2259), **20-** Νεοκλασσικό στην Ρόδο 250 τμ σε 290 τμ οικόπεδο πλήρως ανακαινισμένο **450,000 €** (ref: 1496) **21-** Υπερπολυτελή μονοκατοικία στην Ιαλυσό με θέα θάλασσα 350 τμ με 6 υπνοδωμάτια, 4 μπάνια, σάουνα, τζάκι, γκαράζ, σε οικόπεδο 2,006 τμ **750,000 €** (ref: 3086), **22-** Υπερπολυτελή μονοκατοικία στα Κοσκινού 210 τμ με 4 δωμάτια, 3 μπάνια, τζάκι, γκαράζ σε οικόπεδο 4,800 τμ, **750,000 €** (ref: 2911), **23-** Μοναδική μονοκατοικία στην Παστίδα 482 τμ σε οικόπεδο 4,200 τμ **770,000€** (Ref: 671), **24-** Μοναδικό διατηρητέο στο Μόντε Σμίθ, 450 τμ σε 3,000 τμ οικόπεδο **900,000 €** (ref: 2135), **25-** Καλυθιές 420 τμ σε 4,650 τμ οικόπεδο **1,200,000 €** (ref: 3038), **26-** Μπροστά στην παραλία της Ιαλυσού, 400 τμ με τζάκι, γκαράζ, ασανσέρ, πισίνα, πλήρως εξοπλισμένο, σε 500 τμ οικόπεδο **1,250,000 €**(ref:3124)

...πάνω από 3,000 ακίνητα στην διάθεση σας!

MXΠ659

Γρ. Λαμπράκη 14, Ρόδος 85100
τηλ: 2241026281, Φαξ: 2241034663

ενοικιασεις

συνέχεια από την προηγούμενη

ΕΝΟΙΚΙΑΖΕΤΑΙ διαμέρισμα 130 τ.μ. σε διώροφη οικοδομή 2ος όροφος, στην Ιαλυσό, Δημοκρατίας 46. Διαθέτει 3 υπνοδωμάτια, τουαλέτα, μεγάλο σαλόνι, κουζίνα μεγάλη, καθιστικό και μεγάλες βεράντες. Πληρ. τηλ. 2241066353, 6932612853 στην κα Γιωργιού Μαρία
ΜΖΤ090813

ΕΝΟΙΚΙΑΖΕΤΑΙ οροφοδιαμέρισμα α' ορόφου διπλοκατοικίας, αποτελούμενο από 3 υπνοδωμάτια, μπάνιο, WC, κουζίνα, σαλόνι, αυτόνομη θέρμανση επί της οδού Εκπαιδευτικών 6 πλ. Μητροπόλεως. Πληρ. τηλ. 2241020490, 6948101680
ΜΖΤ090802

ΕΝΟΙΚΙΑΖΟΝΤΑΙ στην Ιξιά-Τρεις σε μεγάλο κήπο σε ήσυχο περιβάλλον καινούργια **α) Τριάρι** χωρίς έπιπλα, **β) γκαρσονιέρα** επιπλωμένη. Διαθέτουν τηλέφωνο-TV-Ανεμιστήρα-Αερόθερμοθέρμανση-ηλιακό και ηλεκτρικό θερμοσίφωνα-βεράντες, πάρκιν κ.λπ. Πληρ. τηλ. 2241092714
ΜΖΤ080823

ΕΝΟΙΚΙΑΖΕΤΑΙ κατάστημα 150 τ.μ. διαμπερές στη Σκ. Ζερβού 10 (πρώην SONY SERVICE). Πληρ. τηλ. 6972997129, 6973787583, πρωί 2241073450, απόγευμα 2241031084
ΜΖΤ090816

ΕΝΟΙΚΙΑΖΕΤΑΙ μονοκατοικία ανεξάρτητη 110 τ.μ. επιπλωμένη με καινούργια έπιπλα, με κλιματισμό, με κήπους και δέντρα με πανοραμική θέα την παραλία Αφάντου. Ευρίσκεται στο ύψωμα πάνω από το εστιατόριο ΑΤΣΙΠΑΣ στ' Αφάντου. Το σπίτι αποτελείται από δύο κρεβατοκάμαρες, δύο τουαλέτες με μπάνια, κουζίνα, σαλόνι 60 τ.μ. με τζάκι κ.λπ. Πληρ. τηλ. 6945157373 κ. Μάνο
ΜΖΤ090814

ΕΝΟΙΚΙΑΖΕΤΑΙ διαμέρισμα 3άρι επί της Ατταβύρου 48, 3ος όροφος. Πληρ. τηλ. 2241035683, 6974354812
ΜΖΤ080801

ΕΝΟΙΚΙΑΖΕΤΑΙ οροφοδιαμέρισμα 130 τ.μ. με ωραία θέα επί της οδού Λονδίνου 24 περιοχή Ροδίνι. Πληρ. τηλ. 6938957002, 6944434429
ΜΖΤ090807

ΕΝΟΙΚΙΑΖΕΤΑΙ διαμέρισμα 100 τ.μ. στην οδό Οσλου 3 Ροδίνι. Διαθέτει ηλιακό θερμοσίφωνα, air condition, εντοιχισμένη κουζίνα, 2 υπνοδωμάτια, 1 τουαλέτα, 1 WC, σαλόνι, κουζίνα. Μεγάλες εντοιχισμένες ντουλάπες. Πληρ. τηλ. 22410-73180, 98325, 6946006708
ΜΑΤ3580

ΤΕΧΝΙΚΗ ΕΤΑΙΡΕΙΑ "ΑΝΑΓΕΝΝΗΣΗ" Α.Τ.Τ.Ε.Β.Ε.

30ετή πείρα

- Κατασκευή Ιδιωτικών Εργων
- Πωλήσεις Διαμερισμάτων-Μονοκατοικιών
- Ανακαινίσεις-Αναπαλαιώσεις Κτιρίων
- Κατασκευή πισίνας

Υπεύθυνος **Δημόκας Βασίλειος** Πολ. Μηχανικός

ΠΑΡΡΟΔΙΑΚΟΥ ΣΥΛΛΟΓΟΥ 5 ΡΟΔΟΣ
ΤΗΛ. & FAX: 2241032329, ΚΙΝ. 6948726651
ΑΤ3180(Γ)

eXcellence real estate services

ΓΙΑ ΕΝΟΙΚΙΑΣΗ

1. Νεόδμητο **διαμέρισμα** στην Παστίδα 65 τ.μ. με 2 υπνοδωμάτια, επιπλωμένο, ηλεκτρικές συσκευές και ηλιακό. Τιμή 350 € Κωδ 178
2. Νεόδμητο **διαμέρισμα** 1ου ορόφου στην λεωφ. Ρόδου-Λίνδου 45 τ.μ. με μπαλκόνι, επιπλωμένο. Τιμή 250€ Κωδ 131
3. **Διαμέρισμα** ισογείου στην Ρόδο 85 τ.μ. με 2 υπνοδωμάτια, μεγάλη αυλή. Τιμή 350 € Κωδ 267

Πληροφορίες
Τριαντών 1-Ιαλυσός. Ρόδος-
Τηλ. γραφείου:2241096801, fax 2241096801
ώρες γραφείου καθημερινά: 09.00-13.00 και 17.00-20.00 και Σάββατο 09.00-14.00
www.excellence.com.gr.
e-mail: info@excellence.com.gr
ΜΑ3427 (Γ)(1)

ευσταθίου ΕΥΡΩΚΤΗΜΑΤΙΚΗ
ΚΤΗΜΑΤΟΜΕΣΙΤΙΚΟ ΓΡΑΦΕΙΟ
Εθν. Αντιστάσεως 83 • Τηλ.: 22410 73819, 74917
Κιν.: 6946 103929 • Fax: 22410 38641
e-mail: info@euroktimatiki.gr

ΕΝΟΙΚΙΑΖΕΤΑΙ
Προνομιούχο Κατάστημα
Επί της Εθνικής Αντιστάσεως



Επιφανείας 80 τ.μ.
Κατάλληλο για οποιαδήποτε χρήση.
ΧΠ401/2029

SAVVAIDIS & Associates
Estate Agents & Consultants

ΠΩΛΟΥΝΤΑΙ ΠΟΛΥΤΕΛΗ ΜΟΝΟΚΑΤΟΙΚΙΕΣ ΣΤΗΝ ΙΑΛΥΣΟ

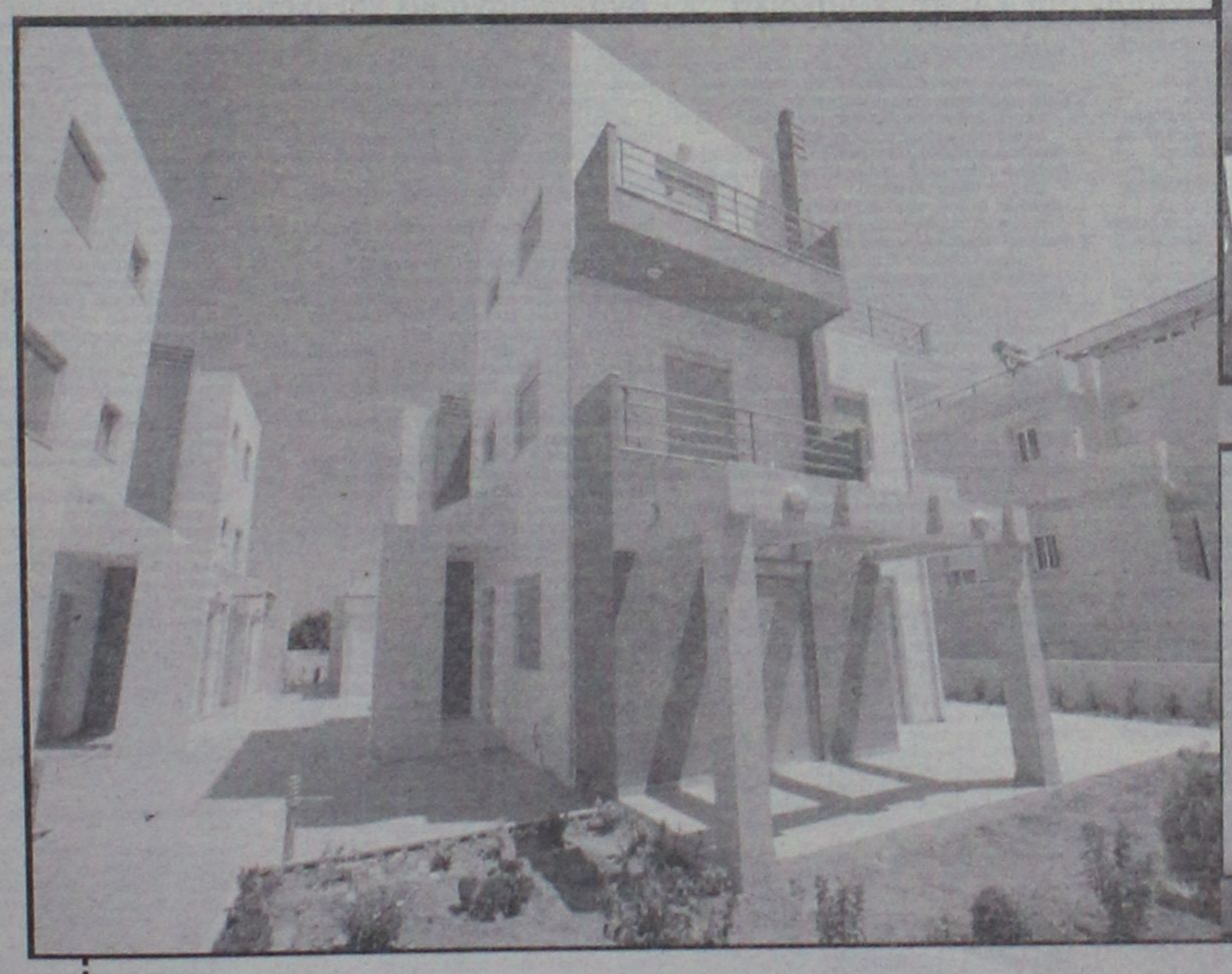





Αποτελούνται από 157 τμ (4 υπνοδωμάτια-3 μπάνια) και αυλή από 208 τμ εώς 308 τμ με πάρκινγκ. Περιλαμβάνουν τζάκι, κεντρική θέρμανση, εγκαταστάσεις για κλιματισμό, παρκέ στα υπνοδωμάτια και πλάκες από γρανίτη στο ισόγειο. **ΤΙΜΗ: 340,000 €, Άμεση παράδοση (ref:3055)**

ΚΠ659

Γρ. Λαμπράκη 14 & Αμερικής, Ρόδος
Τηλ 22410-26281 fax 22410-34663

ΣΑΒΒΑΙΔΗΣ & Συνεργατες
Μεσιτες & Συμβουλοι Ακινητων

ενοικιασεις

συνέχεια από την προηγούμενη

ΕΝΟΙΚΙΑΖΟΝΤΑΙ: 1. Διαμέρισμα πλήρως επιπλωμένο στο ισόγειο, με 2 υπνοδωμάτια κλπ. χώρους, με ψυγείο, πλυντήριο, ηλ. κουζίνα ή ηλ. φουρνάκι, για ένα ή δύο άτομα. **2. Γκαρσονιέρα** πλήρως επιπλωμένη στο ισόγειο, με 2 ευρύχωρα δωμάτια (υπνοδωμάτιο-καθιστικό, κουζίνα, μπάνιο) με ψυγείο, πλυντήριο, ηλ. φουρνάκι) για ένα ή δύο άτομα. Προτιμώνται στρατιωτικοί, φοιτητές. Αλικαρνασσού 10. Πληρ. τηλ. 2241028685 ΜΖΤ080818

ΕΝΟΙΚΙΑΖΕΤΑΙ διαμέρισμα 1ου ορόφου, 80 τ.μ., 3άρι, επί της οδού Μανδηλαρά και Αμαράντου 31, Νιοχώρι. Πληρ. τηλ. 6946796527 ΜΖΤ070801

ΕΝΟΙΚΙΑΖΕΤΑΙ διαμερισματάκι επιπλωμένο στην περιοχή πλατεία Αγ. Νικολάου εσωτερικά ισόγειο 46 τ.μ. φωτεινό-ηλιερό-που διαθέτει και κηπάκι. Πληρ. τηλ. 2241092542 ώρες 8.00-11.00 και 17.00-19.00 ΜΖΤ080819

ΕΝΟΙΚΙΑΖΟΝΤΑΙ καινούργιες **γκαρσονιέρες** δίχωρες με πολυκουζινάκι-ψυγειοντουλάπες κ.λπ. επί της Εθν. Αντιστάσεως και Αμφιτρίτης. Πληρ. τηλ. 2241033416, 6944842606 ΜΖΤ080820

ΕΝΟΙΚΙΑΖΕΤΑΙ στην οδό Βύρωνος **γκαρσονιέρα** στον β' όροφο (ρετιρέ) πλήρως ανακαινισμένη και επιπλωμένη. Πληρ. τηλ. 2241024703, 6944960800 ΜΑΠ456

ΕΝΟΙΚΙΑΖΟΝΤΑΙ studios και **γκαρσονιέρες** πλήρως επιπλωμένα με θέα στην Ανάληψη και 7 Βαγιές. Πληρ. τηλ. 2241066277 (ώρες καταστημάτων) και 6945296263 ΜΑΤ3571

ΕΝΟΙΚΙΑΖΕΤΑΙ διαμέρισμα ηλιόλουστο 80 τ.μ. δίπλα στο σχολείο και εκκλησία της Αναλήψεως. Δύο υπνοδωμάτια, σαλόνι, κουζίνα, στο 2ο όροφο. Ενοίκιο 370 ευρώ. Πληρ. τηλ. 2241065619, 6947831286 ΜΖΤ080802

ΕΝΟΙΚΙΑΖΕΤΑΙ ισόγειο διαμέρισμα 65 τ.μ., περιοχή Δασκάλων. Πληρ. τηλ. 6974151195 ΜΖΤ070805

ΕΝΟΙΚΙΑΖΕΤΑΙ περίπτερο. Πληρ. τηλ. 6932586049 ΜΖΤ080806

ΕΝΟΙΚΙΑΖΕΤΑΙ επιπλωμένο **διαμέρισμα** 50 τ.μ. στην περιοχή Δασκάλων. Πληρ. τηλ. 6974654953 ΜΖΤ080811

ΕΝΟΙΚΙΑΖΟΝΤΑΙ: 1) Κατάστημα 30 τ.μ. με πατάρι επί της Κων. Παλαιολόγου κάτω από το Βενετόκλειο Λύκειο. **2) Διαμέρισμα** 90 τ.μ. με 2 υπνοδωμάτια, κατάλληλο για 2 φοιτήτριες επί της Κων. Παλαιολόγου 6, κοντά στο Πανεπιστήμιο. Διαθέτει αυτόνομη θέρμανση, ηλιακό θερμοσίφωνα και είναι σχεδόν καινούργιο (ενός έτους). Διαθέσιμο από τέλος Αυγούστου. Πληρ. τηλ. 2241077944 ΜΖΤ080809

ΕΝΟΙΚΙΑΖΕΤΑΙ διαμέρισμα 145 τ.μ. στην Ακραμίτου 14, πλήρως ανακαινισμένο, αποτελούμενο από 3 υπνοδωμάτια, σαλονοτραπεζαρία, κουζίνα - καθιστικό με τζάκι, 2 τουαλέτες, χωρίς κοινόχρηστα. Τιμή ενοικίου 500 ευρώ. Πληρ. τηλ. 22440-51275, 6945241231 ΜΖΤ070818(19)

ΕΝΟΙΚΙΑΖΕΤΑΙ διαμέρισμα επιπλωμένο, 2ου ορόφου, στην συνοικία Δασκάλων. Πληρ. τηλ. 6945476491, 22410-26957 ΜΖΤ070829

ΕΝΟΙΚΙΑΖΕΤΑΙ διαμέρισμα-μεζονέτα στο κέντρο της Ιαλυσού, 100 τ.μ. Τιμή ενοικίου 390 ευρώ. Πληρ. τηλ. 2241096955 ώρες καταστήματος ΜΖΤ040808

ΕΝΟΙΚΙΑΖΟΝΤΑΙ: α) καινούργια διώροφη **μονοκατοικία** 80τ.μ., 2 Υ/Δ, 1 WC, ηλιακός, χωρίς αυλή, 300 ευρώ, στο Παραδείσι, **β)** μικρή διώροφη **μονοκατοικία** 50 τ.μ. συνολικά, παραδοσιακού στυλ, τζάκι, 1 Υ/Δ, 2 WC, επιπλωμένη, 200 ευρώ, στο Παραδείσι, **γ) γκαρσονιέρα** καινούργια, επιπλωμένη, 40 τ.μ., 1 WC, 170 ευρώ, στο Παραδείσι. Πληρ. τηλ. 6972943946 ΜΖΤ070820

ΛΕΟΝΤΗΣ & ΦΩΤΗΣ ΑΝΤΩΝΟΓΛΟΥ ΟΙΚΟΔΟΜΙΚΕΣ ΕΠΙΧΕΙΡΗΣΕΙΣ Α.Ε.

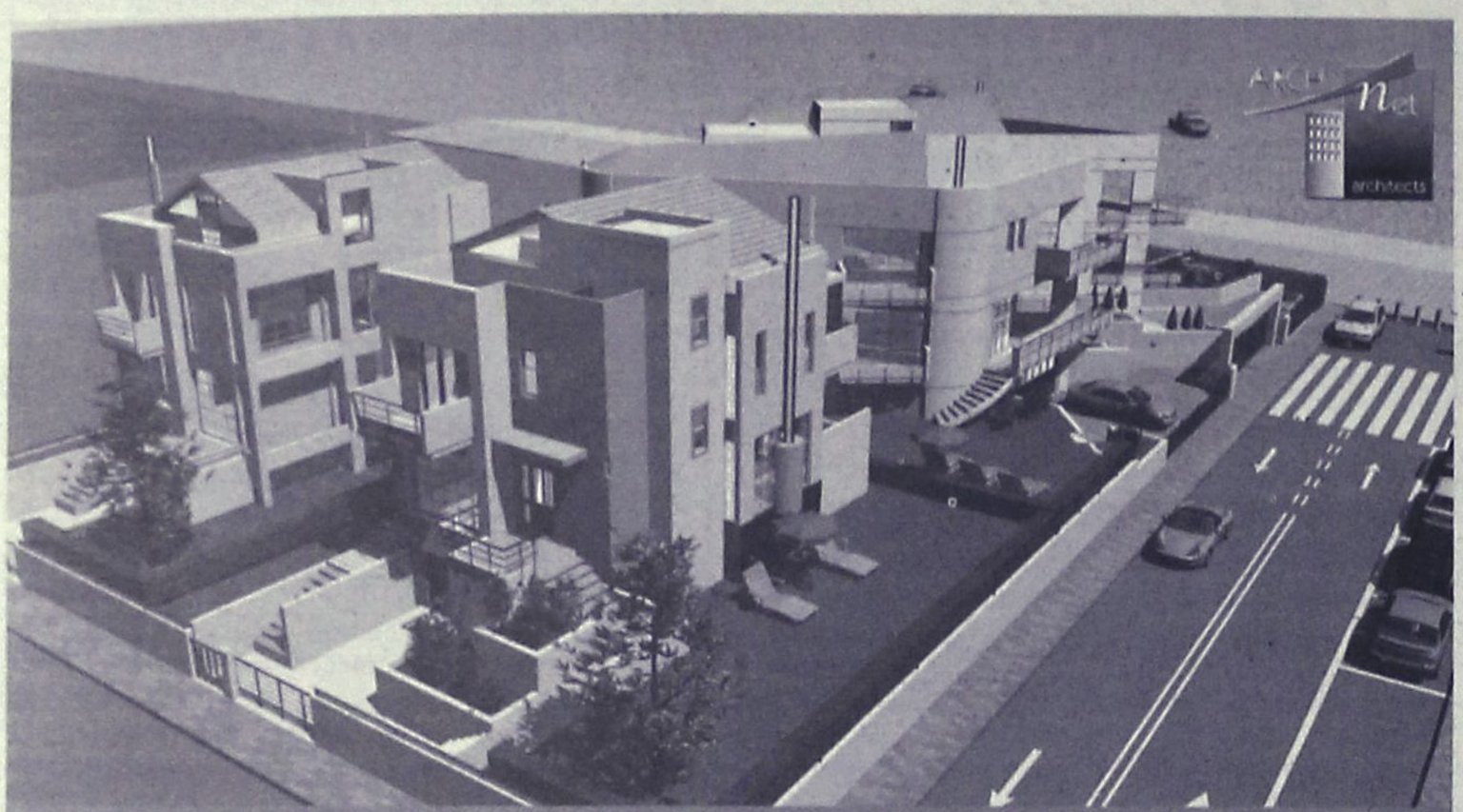

Πωλούνται Ανεξάρτητες Πολυτελής Μονοκατοικίες στην Παραλία Ιαλυσού
Τηλ . 22410 62 540 - 6947 705 717 - 6948 523 586
ΑΕ912

Mediterranean Real Estate Agency
Σύμβουλοι και φίλοι για μια ζωή!
ΗΡΑΚΛΗΣ Δ.ΧΟΡΟΖΙΔΗΣ
Μεσίτης & Σύμβουλος επενδύσεων Ακίνητης Περιουσίας

Προώθηση και Προβολή των ακινήτων σας και στο εξωτερικό / Αναλαμβάνουμε και εκδόσεις δανείων

Πωλήσεις Μονοκατοικιών- Μεζονέτων

-**Ρόδος.** Περιοχή Μηδεια. Πωλείται νεόδμητη μεζονέτα 140 τ.μ. 3 υ/δ, , πλήρως εξοπλισμένη, με κεντρική θέρμανση, τζάκι και κήπο, σε ήσυχη περιοχη.
-**Κανδυλί.** Οικοδομή 205τ.μ. με το υπόγειο σε οικόπεδο 2500 στρεμ. στα μπετά ή τελειωμένη
-**Ιαλυσός.** Μεζονέτα διώροφη 124 τμ. 3 υπνοδωματίων, 2 μπάνια με κλιματισμό και ηλιακό σε κεντρικό σημείο της Ιαλυσού.
-**Παστίδα.** Ανεξάρτητες μεζονέτες λουξ κατασκευής, 150 τμ. σε οικόπεδα των 340 τμ. Παραδίδονται στα μπετά και τελειωμένες.
-**Παστίδα.** Μεζονέτα μοντέρνας αρχιτεκτονικής 175τ.μ σε οικόπεδο 1000τ.μ 3υ/δ, πλήρως εξοπλισμένο, σε ήσυχη περιοχή.
-**Κρεμαστή.** Μονοκατοικία 100 τμ σε οικόπεδο 132 τμ. 3 υ/δ, πλήρως ανακαινισμένη, σε κεντρικό σημείο, με υπόλοιπο δόμησης (αέρας).
-**Παραδείσι.** Διώροφη μονοκατοικία 80τ.μ, 2 υ/δ πλήρως ανακαινισμένη
-**Παραδείσι.** Μονοκατοικία 85τ.μ αποτελουμενη από 2 ανεξάρτητες γκαρσονιέρες των 42τ.μ, με αυλή, πλήρως ανακαινισμένη
-**Παραδείσι.** Επί της Ανθούλας Ζερβού 3όροφη μονοκατοικία 4υ/δ συνολ. επιφ. 127τ.μ
-**Δαματριά.** Νεόδμητη μεζονέτα 100τμ.διαμορφωμένη σε 3 διαφορετικά επίπεδα με απέραντη θέα.
-**Θεολόγος.** Διώροφη μονοκατοικία 120 τμ σε οικόπεδο 4700 τμ. 60μ από τη θάλασσα με απέραντη θέα
-**Κοσκινού.** Μεζονέτες 240 τμ. στα μπετά ή τελειωμένες, σε οικόπεδο 1000 τμ.
-**Κοσκινού.** Μεζονέτα 270τ.μ. σε οικόπεδο 1,000 τμ. διαμορφωμένη σε 3 διαφορετικά επίπεδα, υπερπολυτελούς κατασκευής στη θέση Απάνεμος (κοντά στην Ευρωκλινική).
-**Κοσκινού.** Οικισμός Αγ. Μαρίνας. Μεζονέτες συνολ. επιφ. 131,58τ.μ διωροφες με υπόγειο στα μπετά και σε οικόπεδο 677τ.μ η κάθε μία.
-**Αφάντου.** Μεζονέτα υπερπολυτελούς κατασκευής 230τμ με 70τμ βεράντες, 4υ/δ, 3 μπάνια.
-**Αφάντου.** Μονοκατοικία 75 τμ, με 2 υ/δ, και ενιαίο χώρο κουζίνας-καθιστικού με τζάκι.Διαμορφωμένοι εξωτερικοί χώροι 800 τμ , 300 μ από την θάλασσα.
-**Λάρδος.** Δύο ανεξάρτητες κατοικίες συνολικής επιφάνειας 350 τμ, με διαμπερίσμη κατάλληλη και για ενοικιαζόμενα στουντιος
-**Γεννάδι.** Μεζονέτες 117 τμ με διαμορφωμένους εξωτερικούς χώρους (πισίνα, χώρο αθλοπαιδιών, κόσκι, παρκινγ με θέα τη θάλασσα.

Πωλήσεις Διαμερισμάτων

- **Ρόδος.** Κων.Υδραίου νεόδμητο διαμέρισμα 100τμ 2 υ/δ - πλήρως εξοπλισμένο με θέα.
-**Ρόδος.** Στο κέντρο της πόλης επί της Διλιπεράκη πωλείται διαμέρισμα 90 τμ, β ορόφου, ανακαινισμένο.
-**Ρόδος.** Ροδίνι. Νεόδμητο διαμέρισμα ρετιρέ 3ου ορόφου 99τ.μ 3υ/δ πλήρως εξοπλισμένο
-**Ρόδος.** Ανάληψη, Νεόδμητο διαμέρισμα 1ου ορόφου, 108τ.μ. πλήρως εξοπλισμένο.
-**Ιαλυσός.** Στο κέντρο, σε ήσυχη περιοχή πωλείται νεόδμητο ισόγειο διαμέρισμα 115τ.μ. 2 υ/δ πλήρως εξοπλισμένο.
-**Ιαλυσός.** Στο κέντρο, σε ήσυχη περιοχή πωλείται νεόδμητο ισόγειο διαμέρισμα 100τ.μ., με αυλή, πλήρως εξοπλισμένο.
- **Ιαλυσός.** Μεταχειρισμένα διαμερίσματα και γκαρσονιέρες , λεωφ. Ηρακλειδών (πλησίον Ξεν.Φιλέρημος)
-**Παστίδα.** Διώροφη οικοδομή αποτελούμενη από 2 ανεξάρτητα διαμερίσματα 66τ.μ τα καθένα.
-**Παραδείσι.** Νεόδμητο οικοδόμημα, αποτελουμενο από 4 γκαρσονιέρες 55 τμ η καθε μία, πλήρως εξοπλισμένες
-**Καλυθιές.** Διαμέρισμα ισόγειο 126τ.μ με υπόλοιπο οικοπέδου με δόμηση.
-**Καλυθιές.** Διαμέρισμα 1ου ορόφου, 125τ.μ 3 υ/δ πλήρως εξοπλισμένο.
-**Καλυθιές.** Διαμέρισμα 1ου ορόφου, 130τ.μ μεταχειρισμένο.
-**Αφάντου.** Σε κεντρικό σημείο, διαμέρισμα 2ου ορόφου 75 τμ σε νεόδμητη πολυκατοικία,2υ/δ,σαλοτραπεζαρία,κουζίνα,μπάνιο.
-**Αφάντου.** Νεόδμητα διαμερίσματα 83 τμ. υπερυψωμένου ισογείου, 2 υ/δ, παραδίδονται με ξυλεία και κεντρική θέρμανση.

Πωλήσεις Ξενοδοχειακών μονάδων

-**Παλιά πόλη.** Ξενώνας παραδοσιακής αρχιτεκτονικής, πλήρως ανακαινισμένος και επιπλωμένος, αποτελούμενος από 6 δωμάτια, μεγάλη σοφίτα, χώρο υποδοχής και αυλή 100 τμ.
-**Φαληράκι.** Οικοδομικό συγκρότημα αποτελούμενο από δύο 3όροφες οικοδομές υπερπολυτελούς κατασκευής και επιπλέον άδεια για 3 3όροφες οικοδομές και πισίνα 80 τμ. Πανοραμική θέα. Εκταση συνολικής επιφάνειας 13.200 τμ.
-**Αφάντου.** Σε ύψωμα με πανοραμική θέα, πωλείται ξενοδοχειακή μονάδα που αποτελείται από: 1) 37 δωμάτια (80 κλίνες). 2) 12 δωμάτια ημιτελή (24 κλίνες). 3) Δόμηση για επιπλέον 22 δωμάτια (44 κλίνες). Συνολο 148 κλίνες. 4) Πισίνα, σνακ μπαρ, εστιατόριο.
-**Πεύκοι.** Συγκρότημα 3 ορόφων, συνολικής επιφάνειας 565 τμ σε οικόπεδο 4.250 τμ. 22 Studios επιπλωμένα, στο roof garden με πανοραμική θέα στη θάλασσα, δυνατότητα δημιουργίας εστιατορίου. Ακίνητο μεγάλης προβολής με άμεση πρόσβαση από τους δυο κεντρικούς δρόμους των Πευκων.
-**Πεύκοι** Ξενοδοχ. Μονάδα 120 κλινών με εστιατόριο, μπαρ και πισίνα συνολ. επιφ. 5500 τ.μ. 700μ. από τη θάλασσα.
-**Σύμη.** Αγ.Τριάδα , συγκρότημα 8 επιπλωμένων στουντιος συνολ. επιφ. 168 τ.μ. με απέραντη θέα στη θάλασσα συνοικ. Λιενή.

Πωλήσεις Παραδοσιακών κατοικιών

-**Ρόδος.** Επί της Βορ. Ηπείρου πωλείται τριώροφο Διατηρητέο, Λιθόκτιστο, Νεοκλασικό κτίριο 400τ.μ. σε οικόπεδο 920 τ.μ. με βοτσαλωτή αυλή, ιδιαίτερης αρχιτεκτονικής σε άριστη κατάσταση.
-**Ρόδος.** Αγ. Ιωάννη Διώροφο, διατηρητέο, νεοκλασικό κτίριο με κήπο, 4 υ/δ και πολλούς βοηθητικούς χώρους, πλήρως ανακαινισμένο, λουξ κατασκευής.
-**Ρόδος.** Αγ. Αναστασία, Διωροφο νεοκλασικό ακίνητο 182τ.μ με αυλή 57τ.μ. ιδιαίτερης αρχιτεκτονικής, σε καλή κατάσταση.
-**Ρόδος.** Μητρόπολη, νεοκλασικό, διατηρητέο, διώροφο 150τ.μ αναπαλαιωμένο, με έντονα τα αρχιτεκτονικά στοιχεία των αρχών του 20ου αιώνα. Αποτελείται από ενιαία σαλοτραπεζαρία, κουζίνα, 3υ/δ, 2 μπάνια, 1W.C και αυλή 50τ.μ
-**Νιοχώρι.** Λιθόχτιστο, νεοκλασικό, πδραδοσιακό, διώροφο αρχοντικό, 285τ.μ. με αυλή και δυνατότητα ανεξάρτητης χρήσης των ορόφων, ιδιαίτερης αρχιτεκτονικής.
-**Παλιά πόλη.** 3όροφη παραδοσιακή κατοικία 95τμ, 3υπν/τίων καινούρια κουζίνα και μπάνιο,πλήρως ανακαινισμένο.
-**Παλιά πόλη.** 2όροφη γωνιακή ανακαινισμένη παραδοσιακή κατοικία, 2υ/δ με τζάκι, θέρμανση, με ιδιαίτερα παραδοσιακά στοιχεία, σε ήσυχη περιοχή.
-**Παραδείσι.** Μονοκατοικία 3 χώρων 85 τμ. με μεγάλη αυλή.
-**Παραδείσι.** Παραδοσιακή κατοικία με καμάρα 51τ.μ με αυλή 20τ.μ στο ύψωμα του χωριού.
-**Παραδείσι.** Διώροφη παραδοσιακή κατοικία συνολ. επιφ. 65τ.μ.,1 υ/δ, πλήρως ανακαινισμένη.
-**Κοσκινού.** Παραδοσιακή καμάρα με προσθήκη ορόφου συνολικής επιφάνειας 75 τμ. σε άριστη κατάσταση σε κεντρικό σημείο του χωριού.
-**Κοσκινού.** Ανακαινισμένη παραδοσιακή κατοικία 110 τμ, με αυλή 10 τμ, με εσωτερικά επίπεδα διαμορφωμένα σε υ/δ.
-**Κοσκινού.** Γωνιακή παραδοσιακή κατοικία (καμάρα) 110 τμ με ανεξάρτητη κουζίνα, και αυλή 10 τμ. Επιπλωμένη με όλο τον παραδοσιακό εξοπλισμό.
-**Κοσκινού.** Παραδοσιακή κατοικία πλήρως ανακαινισμένη, 75 τμ καθαρού χώρου και σύνολο με τους εξωτερικούς 103 τμ.
-**Κοσκινού.** Δύο πέτρινες κατοικίες 61τ.μ και 35τ.μ σε έκταση 2580τ.μ καλλιεργημένη και δεντροφυτεμένη.
-**Μαλώνα.** Παραδοσιακή κατοικία 3 χώρων συνολικής επιφάνειας 80 τμ στην κεντρική πλατεία του χωριού.
-**Μαλώνα.** Νεόδμητη παραδοσιακή κατοικία 95 τμ με μεγάλη αυλή με πέργκολα, τζάκι,κλιματισμό,ηλεκτρ.συσκευές και επιπλωμένη.
-**Μαλώνα.** Παραδοσιακή κατοικία 70 τμ σε καλή κατάσταση.
-**Λάερμα.** Παραδοσιακή κατοικία 70 τμ και 30 τμ υπόλοιπο οικοπέδου.
-**Βάτι.** Παραδοσιακή κατοικία 70 τμ με αυλή 75 τμ.
-**Σύμη.** Παραδοσιακή διώροφη κατοικία 165τ.μ με αυλή, στην περιοχή «Καλη στράτα», σε άριστη κατάσταση με όλο τον οικιακό εξοπλισμό.
-**Σύμη.** Παραδοσιακή νεοκλασική 2όροφη κατοικία 150τμ σε πολύ καλή κατάσταση σε κεντρικό σημείο της Σύμης,με δρόμο στην περιοχή Φαρμακείο.
-**Σύμη.** Σε κεντρικό σημείο, παραδοσιακή κατοικία 95τμ , αυλή 15τμ. Στην περιοχή φαρμακείο.
-**Σύμη.** Στην περιοχή «Αγίας Τριάδος» κάτω από την Παναγία την Πειραιώτισσα, πωλείται παραδοσιακή κατοικία, σε άριστη κατάσταση, 2 δωματίων, με 2 αυλές, συνολικής επιφάνειας 110 τμ, κοντά σε δρόμο και θέα Πλέδι και Γιαλό.
-**Σύμη.** Περιοχή Καταρράκτης στο ύψωμα πωλείται διώροφη παραδοσιακή κατοικία 80 τμ, με υπόλοιπο οικοπέδου 140 τμ. Με δόμηση.

Πωλήσεις Οικοπέδων-Αγροτεμαχίων

-**Ρόδος.** Ανάληψη, οικόπεδο 328τ.μ με δόμηση 0.8
-**Ρόδου-Καλλιθέας.** Οικόπεδα α) 7.000 τμ και β) 4.000 τμ με απέραντη θέα στη θάλασσα με άμεση πρόσβαση στη λεωφόρο, δίπλα στο Κρίστεν Πάλας
-**Κοσκινού.** Εντός σχεδίου, οικόπεδο 3000τ.μ με πανοραμική θέα
-**Ιαλυσός.** Στην παραλία Ιαλυσού πωλείται οικόπεδο 7.000 τμ. με άδεια οικοδομής για τρεις μεζονέτες.
-**Κανδυλί.** Οικόπεδο 2.000 τμ με άδεια 2όροφης οικοδομής 122 τμ με υπόγειο 97 τμ σε πολυ καλή τοποθεσία.
-**Κανδυλί.** Οικόπεδο 2.500τ.μ με άδεια οικοδομής.
-**Κανδυλί.** Ανεξάρτητα οικόπεδα 1000τ.μ εφαπτόμενα της οδου Παστίδας –Τρεις, με άδεια οικοδομής 127τ.μ.
-**Παστίδα.** Οικόπεδα 1,500 τμ. με άδεια οικοδομής για 2όροφη μεζονέτα.
-**Παραδείσι.** Οικόπεδο 760 τμ. εντός σχεδίου με Σ.Δ 0.8.
-**Παραδείσι.** Περιοχή κάτω Καλαμώνας οικόπεδο 6100τμ με δόμηση 150 τμ.
-**Παραδείσι.** Περιοχή Καλαμώνας, οικόπεδο 5.700 τμ.
-**Παραδείσι.** Επί της επαρχιακής οδού Καλαμώνα-Μαριτσών στην περιοχή Πρεβεράνιο αγροτεμάχιο 3520τ.μ. με ρευμα και νερό
-**Παραδείσι.** Επί της λεωφόρου Ρόδου-Καμείρου, 500μ πριν από τη διασταύρωση για Πεταλούδες, οικόπεδο 2800τ.μ άρτιο και οικοδομήσιμο.
-**Παραδείσι.** Επί της λεωφόρου Δημοκρατίας οικόπεδο 1989τ.μ
-**Παραδείσι.** Επί της Ρήγα Φεραίου οικόπεδο 630τ.μ
-**Παραδείσι.** Περιοχή Θόλαρος, Αγροτεμάχιο 1370τ.μ
-**Παραδείσι.** Περιοχή Θόλαρος αγροτεμάχιο 2370τ.μ
-**Παραδείσι.** Περιοχή Θόλαρος, αγροτεμάχιο 2000τ.μ
-**Δαματριά.** Επί της επαρχιακής οδού Δαματριάς-Μαριτσών έκταση 35 στρεμ. με αποθήκη 800τ.μ. Δυνατότητα ολικής ή μερικής πώλησης.
-**Διμυλιά.** Οικόπεδο 2.080 τμ στον κεντρικό δρόμο με Σ.Δ 08
-**Αφάντου.** Ανεξάρτητα οικόπεδα 2.000 τμ. εντός ζώνης οικισμού, με δόμηση 200 τμ. το καθένα. Εχουν απέραντη θέα στην θάλασσα.
-**Αφάντου.** Οικόπεδο 4010 τμ άρτιο και οικοδομήσιμο στην περιοχή Τραπεζία. Απεριόριστη θέα.
-**Αφάντου.** Αγροτεμάχιο 3020 τμ στην περιοχή Τρυπάνια.
-**Αφάντου.** Αγροτεμάχιο 9640 τμ στην περιοχή Βάτες.
-**Μάσσαρι.** Οικόπεδο 2450 τμ στην παραλία Μασσάρων με δόμηση 100 τμ.
-**Κάλαθος.** Οικόπεδο 2,880 τμ. επί της κεντρικής λεωφόρου ιδιαίτερης προβολής με δόμηση 200 τμ.
-**Κάλαθος.** Οικόπεδο 3525τμ. με δόμηση 100 τμ στην περιοχή Αγίου Ιωάννη 50 μ από την παραλία.
-**Κάλαθος.** Οικόπεδο 5100τ.μ με πανοραμική θέα στη θάλασσα
-**Λίνδος.** Οικόπεδο εντός του χωριού 250 τ.μ. με Σ.Δ.08
-**Λίνδος-Ψάλτος.** Πωλείται έκταση 14.500 τμ με πανοραμική θέα στη θάλασσα εκ των οποίων 4.000 τμ αποτελούν εγκεκριμένο τίτλο και λειτουργεί εντός του οικοπέδου γήπεδο 5x5 με τάπητα 4ης γενιάς, ένα κτήριο 35 τμ. αποδυτήρια με ντους και wc, και καφετέρια με αυλή. Επιπλέον άδεια οικοδομής για 200 τμ.
-**Ασκληπιό.** Εκταση 43.500τ.μ με δρόμο, χωρίς δασικό, με πανοραμική θέα.
-**Κιοτάρι.** Οικόπεδο 800 τμ, δίπλα στη θάλασσα με δόμηση.
-**Κιοτάρι.** Οικόπεδο 5.000 τμ, με πρόσοψη στην κεντρ. λεωφ.
-**Γεννάδι.** Οικόπεδο 1700 τμ. με άδεια οικοδομής 260 τμ.
-**Απολακκιά.** Οικόπεδο 902 τμ. άρτιο με δόμηση 0,4.
-**Σύμη.** Περιοχή Νουλια-Τούρκος, οικόπεδο 13.500 τμ με 82,5 μ πρόσοψη έως το κύμα.

Πωλήσεις Αποθηκών

-**Ρόδος.** Επί της Μ. Πετρίδη 65 πωλείται αποθήκη 170 τμ με μεγάλη ράμπα σε τιμή ευκαιρίας για οποιαδήποτε χρήση.
-**Ρόδος.** Ροδίνι. Ημιυπόγεια αποθήκη 2 χώρων και wc, 56 τμ συνολικά, με ράμπα και ρολά στην πρόσοψη.
-**Ρόδος.** Ροδίνι. Αποθήκη ενιαίου χώρου συνολικής επιφάνειας 230τ.μ με 2 ανεξάρτητα εσωτερικά γραφεία 20τ.μ έκαστο και wc
-**Ρόδος.** Περιοχή Κόβα, αποθήκη 55 τμ, με άμεση πρόσβαση αυτοκινήτων
-**Ρόδος.** Σκευου Ζερβου, αποθήκη 488 τμ. με μεγάλη ράμπα για οποιαδήποτε χρήση.
- **Ρόδος.** Ανάληψη Πωλείται υπόγεια αποθήκη 160 τμ σε νέα οικοδομή κατάλληλη για εμπορική χρήση.

Πωλήσεις επιχειρήσεων

-**Ρόδος.** Μανδράκι, Κατάστημα 23τ.μ σε κεντρικό σημείο
-**Ρόδος.** Επιχείρηση καφέ-μπαρ, γωνιακή, σε κεντρικό σημείο της Ανάληψης ιδιαίτερης προβολής με μεγάλη αυλή και όλο τον σύγχρονο εξοπλισμό με σταθερή πελατεία.
-**Ρόδος.** Πλατεία Αγ. Νικολάου, επιχείρηση είδη δώρων-μπιζού 16τ.μ ισόγειο και 16τ.μ ημιώροφος.
-**Ρόδος.** Περιοχή Ψαροπούλας, ισόγεια καταστήματα με αυλή. 1) 31,40 τμ με 31,40 τμ πατάρι 2) 26,14 τμ με 26,14τμ πατάρι 3) 25,00 τμ με 25 τμ πατάρι.
-**Ρόδος.** Περιοχή Κόβα επί της οδού Κολοκοτρώνη, ισόγειο κατάστημα 55 τμ με αυλή, κατάλληλο για κάθε χρήση.
-**Ρόδος.** Σκεύου Ζερβού, ισόγειο κατάστημα 143 τμ. με ημιώροφο 76 τμ. μεγάλης προβολής και ιδιαίτερης αισθητικής, και αποθήκη 488 τμ. με ράμπα κάτω από το άνωθεν κατάστημα, η οποία επικοινωνεί και εσωτερικά με το κατάστημα.
-**Παλιά πόλη.** Ισόγειο κατάστημα 16 τμ επί της Αρχιεπισκόπου Ευθυμίου.
-**Παλιά Πόλη.** Πωλείται επιχ. Εστιατόριο συνολ. επιφ. 192 τ.μ. με όλο τον εξοπλισμό σε εμπορικό δρόμο(πλησίον Σωκράτους)
-**Ιαλυσός.** Καφετέρια πολυτελείας με σταθερή πελατεία.
-**Ιαλυσός.** Πωλείται ισόγειο κατάστημα συνολ.επιφ. 150τ.μ. με αυλή 70 τ.μ. λεωφ. Ηρακλειδών (πλησίον Ξεν. Φιλέρημος)
-**Παραδείσι.** Στην κεντρική πλατεία, 2όροφο κατάστημα για οποιαδήποτε χρήση.
-**Φαληράκι** Σε εμπορικό κέντρο, καφετέρια σνακ μπαρ 113 τμ κτήριο με 500 τμ αυλή με μεγάλη πισίνα.
- **Λίνδος.** Πωλείται συγκρότημα επιχειρήσεων αποτελούμενο από: 1) Μπαρ ιδιαίτερης διακόσμησης, πλήρως εξοπλισμένο. και 2 εμπορικά καταστήματα στο ισόγειο. 2) εστιατόριο διαμορφωμένο σε 4 εξωτερικά επιπεδα(ταράτσες) όλες με θέα την ακρόπολη, πλήρως εξοπλισμένο
-**Κως.** Στο Μαστιχάρι, κτιριακό συγκρότημα που αποτελείται από 8 γκαρσονιέρες και χώρους καταστημάτων.

Ενοικιάσεις επιχειρήσεων

-**Ρόδος.** Κατάστημα 40τμ ενιαίου χώρου, επί της λεωφόρου Λίνδου.
-**Ρόδος.** Αγ. Αναστασία νεοκλασική κατοικία συνολ. επιφ. 240 τ.μ. κατάλληλη για επαγγελματική χρήση.
-**Ρόδος.** Στο εμπορικό κέντρο Claro Palace ενοικιάζονται: α) Γραφείο 3ου ορόφου, 135 τμ. ενιαίου χώρου β) Κατάστημα α' ορόφου 43 τμ.. Κατάλληλο και για γραφείο
-**Ρόδος.** Κων/νου Παλαιολόγου, απέναντι από το Βενετόκλειο, κατάστημα, υπερυψωμένο ισόγειο 75 τμ. ιδιαίτερης προβολής.
-**Ρόδος.** Λεωφ. Ρόδου Λίνδου δίπλα στο ΙΚΑ επαγγελματικός χώρος 250 τμ με 150 τμ αύλειο χώρο, εφαπτόμενο της λεωφόρου κατάλληλο για οποιαδήποτε χρήση. Δυνατότητα χρήσης και ακάλυπτου χώρου 1.200 τμ όπισθεν της επιχείρησης.
-**Ρόδος.** Σκεύου Ζερβού,ισόγειο κατάστημα 143 τμ. με ημιώροφο 76 τμ. μεγάλης προβολής και ιδιαίτερης αισθητικής.
-**Ρόδος.** Νικολάου Μαυρή σε 2όροφο ακίνητο ιδιαίτερης προβολής με πρόσοψη στην οδό Καναδά, ο όροφος 380 τμ στα μπετά. Κατάλληλο για οποιαδήποτε επαγγελματική χρήση.
-**Ρόδος.** Εθν. Αντίστασης. Επαγγελματικός χώρος 68 τμ., με αυλή, κατάλληλο για κάθε χρήση.
-**Ρόδος.** Εθν. Αντίστασης αποθήκη 200τ.μ. με ράμπα και ηλεκτρικά ρολά.

Λίνδου 213 (Εναντι Πάρκου Ροδινιού) 85100 Ρόδος,Τηλ: 2241075860,Κιν: 6944370848
www.mediterraneanrealestate.eu / www.dodecaneserealestate.com / medest@otenet.gr
ΑΕ1333

ενοικιασεις

συνέχεια από την προηγούμενη

ΕΝΟΙΚΙΑΖΟΝΤΑΙ δύο ολοκαίνουργια **διαμερίσματα** στην Ιαλυσό, 70 τ.μ. και 90 τ.μ., μεταξύ του 1ου Δημοτικού σχολείου και Γυμνασίου/Λυκείου. Αποτελούνται από ενιαία κουζίνα/τραπεζαρία, ξεχωριστό υπνοδωμάτιο, δύο μπάνια, μπαλκόνι και βεράντα. Όλοι οι χώροι είναι μεγάλοι και τα υπνοδωμάτια έχουν εντοιχισμένες ντουλάπες. Κατάλληλα για ζευγάρια. Πληρ. τηλ. 2241094948, 6932323057

ΜΑΤ3565

ΕΝΟΙΚΙΑΖΕΤΑΙ διαμέρισμα επί της οδού Σοφούλη, 100 τ.μ., σε άριστη κατάσταση, με κλιματιστικό. Πληρ. τηλ. 22410-63301, 22410-22110, πρωινές ώρες.

ΜΖΤ070814(15)

ΕΝΟΙΚΙΑΖΟΝΤΑΙ: 1) Διαμέρισμα 80 τ.μ. β' ορόφου οδός Αισχύνη, ενοίκιο 300 €. **2) Διαμέρισμα** 85 τ.μ. (β' όροφο) στο Καρακόνερο, ενοίκιο 400€, **3) Διαμέρισμα** 130 τ.μ. (α' ορόφου), 2 υπν., τζάκι, θέρμανση, 2 WC, στην Κοδριγκτώνος, 550€, **4) Γκαρσονιέρα** (υπόγεια με αυλή) στον Αγ. Νικόλαο, επιπλωμένη, 250€, **5)** 90 τ.μ. **διαμέρισμα** επιπλωμένο (2 υπν.) Από Σεπτέμβρη διαθέσιμο) στην Μιχ. Πετρίδη 450€, **6)** Ισόγεια παλιά **αποθήκη** 500 τ.μ. στη λεωφόρο Ρόδου-Καλλιθέας, 6ο χλ., 450€. Πληρ. ΚΤΗΜΑΤΟΜΕΣΙΤΙΚΟ ΓΡΑΦΕΙΟ ΑΙΓΑΙΟΚΤΗΜΑΤΙΚΗ - Βαζούκου Ρένα τηλ. 2241022943, 6945466773

ΜΧΠΚΤΗ007

ΕΝΟΙΚΙΑΖΕΤΑΙ διαμέρισμα 95 τ.μ. 2ου ορόφου με θέρμανση επί της οδού Αγίου Γεωργίου 65. Πληρ. τηλ. 2241091830, 6945503546

ΜΖΤ050807

eXcellence
real estate services

ΓΙΑ ΠΩΛΗΣΗ

ΠΑΣΤΙΔΑ

1. **Νεόδμητο οροφοδιαμέρισμα** 81 τ.μ. στην Παστίδα, με 2 υπνοδωμάτια, τιμή συζητήσιμη. Κωδ. 331
2. **Νεόδμητο ισόγειο κατάστημα** 77,90 τ.μ. στην Παστίδα με 2 WC πάνω σε δρόμο. Τιμή συζητήσιμη. Κωδ. 333

ΙΑΛΥΣΟΣ

1. **Διαμέρισμα** ορόφου στην Ιαλυσό 70 τ.μ. με 1 υπνοδωμάτιο και μεγάλα μπαλκόνια. Τιμή 105.000 € Κωδ 137
2. **Διαμέρισμα** 1ου ορόφου στην Ιαλυσό 33 τ.μ. με 1 υπνοδωμάτιο και μεγάλα μπαλκόνια. Τιμή 75.000 € Κωδ 138
3. **Νεόδμητο** διαμέρισμα 1ου ορόφου στην Ιαλυσό 86,58 τ.μ. πολυτελούς κατασκευής, 2 υπνοδωμάτια, με παρκέ, θέα τη Φιλέρημο. Τιμή 160.000€ Κωδ 349
4. **Διαμέρισμα** υπογείου ανακαινισμένο στην Ιαλυσό 76 τμ. με 2 υπνοδωμάτια και κήπο. Τιμή 94.000€ Κωδ 19
5. **Νεόδμητη** μεζονέτα στην Ιαλυσό 125 τ.μ. 3 υπνοδωμάτια, θέρμανση, πάνω σε δρόμο. Τιμή 194.000 € Κωδ 298

ΙΞΙΑ

1. **Ισόγειο** διαμέρισμα στην Ιξιά 90 τ.μ. με 2 υπνοδωμάτια, αυλή και ιδιόκτητο πάρκινγκ. Τιμή 110.000 € Κωδ 328

ΡΟΔΟΣ

1. **Διαμέρισμα** ανακατασκευασμένο στην Ανάληψη 90 τ.μ. κύριος χώρος με 2 υπνοδωμάτια και 30 τ.μ. **studio** ενοικιασμένο με μίσθωμα 240€, με κήπο και πάρκιν. Τιμή 125.000€ Κωδ 350
2. **Διαμέρισμα** 3ου ορόφου στη λεωφόρου Ρόδου-Λίνδου 107 τ.μ. με 3 υπνοδωμάτια, ιδιόκτητο πάρκιν. Τιμή 140.000€ Κωδ 345
3. **Διαμέρισμα** 1ου ορόφου στην Αννης Μαρίας 103 τ.μ. με 2 υπνοδωμάτια. Τιμή 125.000 € Κωδ 346
4. **Κατάστημα** 70,40 τ.μ. με υπόγειο 70,40 τ.μ. στη Ρόδο με αποκλειστική χρήση πρασιάς 22 τ.μ. Τιμή 150.000 € Κωδ 347

Πληροφορίες
Τριαντών 1-Ιαλυσός. Ρόδος-
Τηλ. γραφείου:2241096801, fax 2241096801
ώρες γραφείου καθημερινά: 09.00-13.00 και 17.00-20.00 και Σάββατο 09.00-14.00
www.excellence.com.gr.
e-mail: info@excellence.com.gr

ΜΑΤ3427(Γ)(2)

ΟΙΚΟΔΟΜΗ ΡΟΔΟΥ

ΤΕΧΝΙΚΗ-ΚΑΤΑΣΚΕΥΑΣΤΙΚΗ ΕΤΑΙΡΕΙΑ

ΠΩΛΟΥΝΤΑΙ

1) **Αποθήκες, διαμερίσματα και οροφοδιαμερίσματα** στην περιοχή Καναμάτ (Καρακόνερο) διαφόρων μεγεθών (σε συγκρότημα 2 πολυκατοικιών).
2) **Μονοκατοικίες** στο Κιοτάρι Ασκληπειού (στο κύμα) 120 τ.μ. σε κτήμα 1.300 τ.μ. εκάστη.

ΟΙΚΟΔΟΜΗ ΡΟΔΟΥ

Δεκτά δάνεια και ευκολίες πληρωμής έχουμε τις καλύτερες τιμές της αγοράς.

Καμύνδου 4- Ρόδος-85100 Τηλ.: 22410/60460- 2 Fax: 22410/60463

ΜΑΝΟΛΗΣ ΣΠΥΡΙΔΗΣ
Πολιτικός Μηχανικός
(Κιν:693 6660460)

ΚΩΣΤΑΣ ΚΩΝΣΤΑΝΤΙΝΙΔΗΣ
Δ. Π.Θ. εργολάβος
(ΚΙΝ.: 6978.110.000)

ΠΩΛΟΥΝΤΑΙ

Α. Στην Ιαλυσό περιοχή Σωτήρος **μεζονέτες** 200 τ.μ. με υπόγειο σε οικόπεδο 900 τ.μ. εκάστη από ιδιοκτήτη
Β. Κατάστημα επί της οδού Λίνδου 550 τ.μ.

Πληρ. τηλ. 2241039212. 6936795999 κ. Λευτέρη

ΜΑΤ3595(1)

ευσταθίου
ΕΥΡΩΚΤΗΜΑΤΙΚΗ
ΚΤΗΜΑΤΟΜΕΣΙΤΙΚΟ ΓΡΑΦΕΙΟ

Εθν. Αντιστάσεως 83 • Τηλ.: 22410 73819, 74917
Κιν.: 6946 103929 • Fax: 22410 38641
e-mail: info@euroktimatiki.gr

ΜΙΣΘΩΣΕΙΣ ΚΑΤΟΙΚΙΩΝ

- **Διαμέρισμα** 110 τ.μ. β' ορόφου, **στο κέντρο της πόλης** πίσω από το EL DIVINO καφέ, με (3) τρία υπνοδωμάτια, σαλόνι, κουζίνα, μπάνιο, διαθέτει ηλιακό θερμοσίφωνα. Μηνιαίο μίσθωμα 550 ευρώ.
- **Διαμέρισμα** 105 τ.μ. 1ου ορόφου στην Ιαλυσό σε κεντρικό σημείο, με (2) δύο υπνοδωμάτια, σαλόνι, κουζίνα, μπάνιο, με κεντρική αυτόνομη θέρμανση, ηλιακό θερμοσίφωνα, άνετες βεράντες, πολυτελούς κατασκευής. Με ανεξάρτητη είσοδο. Μηνιαίο μίσθωμα 450 ευρώ.
- **Οροφοδιαμέρισμα** 135 τ.μ. περιοχή Αγ. Ιωάννης 1ου ορόφου με (2) δύο υπνοδωμάτια σαλόνι, κουζίνα, δύο μπάνια, διαθέτει θέρμανση με θερμοπομπούς και θερμοσισσωρευτές, ηλιακό θερμοσίφωνα. Μηνιαίο μίσθωμα 430 ευρώ.
- **Διαμέρισμα** 80 τ.μ. 1ου ορόφου επί της οδού Πτολεμαίων στην Ανάληψη. Διαθέτει (2) δύο υπνοδωμάτια, σαλόνι, κουζίνα, μπάνιο, αποθήκη και ηλιακό θερμοσίφωνα. Μηνιαίο μίσθωμα 400 ευρώ.
- **Διαμέρισμα** 90 τ.μ. στα Κοσκινού σε νεόδμητη οικοδομή, 1ου ορόφου, διαθέτει (2) δύο υπνοδωμάτια, σαλόνι, κουζίνα, μπάνιο, ηλιακό θερμοσίφωνα, κεντρική αυτόνομη θέρμανση, αυτόνομη θέση στάθμευσης. Μηνιαίο μίσθωμα 470 ευρώ.
- **Διαμέρισμα** 140 τ.μ. περιοχή Αγ. Ιωάννης με (3) τρία υπνοδωμάτια, σαλόνι, κουζίνα, δύο μπάνια. Μηνιαίο μίσθωμα 600 ευρώ.
- **Διαμέρισμα** 120 τ.μ. στην Ιαλυσό 1ου ορόφου με (2) δύο υπνοδωμάτια, σαλόνι, κουζίνα, μπάνιο. Πλήρως ανακαινισμένο με ηλιακό θερμοσίφωνα. Μηνιαίο μίσθωμα 450 ευρώ.
- **Διαμέρισμα** στα Κοσκινού α' ορόφου σε νεόδμητη οικοδομή 105 τ.μ. διαθέτει (2) δύο υπνοδωμάτια, σαλόνι, κουζίνα, ηλιακό θερμοσίφωνα, air condition. Μηνιαίο μίσθωμα 470 ευρώ
- **Μονοκατοικία** 150 τ.μ. στο Τσαΐρι, **επιπλωμένη**, με (3) τρία υπνοδωμάτια, σαλόνι, κουζίνα, πάρκινγκ με τηλεχειρισμό, πισίνα, κήπο, BBQ. Μηνιαίο μίσθωμα 1200 ευρώ.
- **Μονοκατοικία** 85 τ.μ. επί της Στρατηγού Ζήση, με (2) υπνοδωμάτια, κουζίνα, σαλόνι, μπάνιο, πλήρως ανακαινισμένη, με κήπο. Μηνιαίο μίσθωμα 600 ευρώ.
- **Γκαρσονιέρα 50 τ.μ.** στα Κοσκινού με 1 υπνοδωμάτιο, σαλόνι, κουζίνα, μπάνιο διατίθεται με έπιπλα ή και χωρίς έπιπλα. Μηνιαίο μίσθωμα 300 ευρώ.
- **Γκαρσονιέρα** 50 τ.μ. στην Ιξιά, με ένα υπνοδωμάτιο, σαλόνι, κουζίνα, μπάνιο, πλήρως επιπλωμένη με καινούργιο εξοπλισμό. Μηνιαίο μίσθωμα 300 ευρώ.
- **Γκαρσονιέρες** 40 τ.μ., πλήρως επιπλωμένες πολυτελούς κατασκευής στο Φαληράκι Μηνιαίο μίσθωμα 240 ευρώ.
- **Γκαρσονιέρα** στην Ιξιά 55 τ.μ. πλήρως επιπλωμένη. Μηνιαίο μίσθωμα 250 ευρώ.
- **Studios** πλήρως επιπλωμένα επί της Ρόδου-Λίνδου. Μηνιαίο μίσθωμα 280 ευρώ.

ΧΠ401/2029

ΠΩΛΗΣΕΙΣ ΑΚΙΝΗΤΩΝ

ΔΙΑΜΕΡΙΣΜΑΤΑ
- Απολλωνίου Ροδίου 25 τ.μ. μεταχειρισμένο 150.000€
- Ροδίνι 81 τ.μ. λουξ κατασκευής
- Ροδίνι 45 τ.μ. λουξ κατασκευής
- Βενετοκλέων 55 τ.μ. (αποθήκη) διαμέρισμα μεταχειρισμένοι 55.000 €
- Ανάληψη 85 τ.μ. μεταχειρισμένο 125.000€
- Ρόδου-Λίνδου 90 τ.μ. λούξ κατασκευής 155.000€
- Ρόδου-Λίνδου 90 τ.μ. λούξ κατασκευής 160.000€
- Ροδίνι 91 τ.μ. λουξ κατασκευής

ΜΕΖΟΝΕΤΕΣ - ΜΟΝΟΚΑΤΟΙΚΙΕΣ
- Παραδείσι 85 τ.μ. παλιά μονοκατοικία με 40 τ.μ. αυλή 75.000 €
- Παστίδα 150 τ.μ. διώροφη μεζονέτα με 350 τ.μ. οικόπεδο σε μπετά 140.000€
- Ασγούρου 120 τ.μ. διώροφη μεζονέτα με 2 στρέμματα οικόπεδο σε μπετά 130.000€
- Αφάντου 130τ.μ. με 1.000 μ. οικόπεδο 161.400 €

ΟΙΚΟΠΕΔΑ
- Ρόδος 179 τ.μ. στην Μητρόπολη με συντελεστή 1,2 65.000€
- Κατταβιά 1.730 τ.μ. πάνω στον κεντρικό 15.000 €
- Θολός 1.800 τ.μ. συντελεστή 0,4 150.000 €
- Χαράκι 1.000 τ.μ. πάνω στο δρόμο 50.000 €
- Κανδυλί 2.885 τ.μ. κοντά στους Καστελλοριζιούς 211.000 €
- Λαχανιά 2.360 τ.μ. πάνω στον κεντρικό 50 μ. από θάλασσα με άδεια οικοδομής για 8 studios 94.000 €
- Γεννάδι 1000 τ.μ. με άδεια οικοδομής 24.944 €

ΚΑΤΑΣΤΗΜΑΤΑ
- Παλιά Πόλη 16 τ.μ. και 16 τ.μ. επιπλέον δόμηση. Στην οδό Αρχεπισκόπου 38.000€
- Χρίστου Τσιγάντε 100 τ.μ. ισόγειο
- Παλιά Πόη 120 τ.μ. κατάστημα 800.000€
- Κοσκινού 100 τ.μ. ισόγειο 120.000 €
- Κατάστημα 50 τ.μ. στο κέντρο της πόλης 160.000 €
- Ρόδου-Λίνδου 600 τ.μ. με 2 στρέμματα οικόπεδο 1.200.000 €
- Κατάστημα 65 τ.μ. επί της οδού Ρόδου-Λίνδου 334,000 €

ΚΤΗΜΑΤΑ
- Καταβιά 4.293 τ.μ. σε ύψωμα 800 μ. από τον κεντρικό 14.000€
- Κάτω Καλαμώνα 6.100 τ.μ. κοντά στον κεντρικό σε κατοικημένη περιοχή 100.000€
- Κατταβιά 8.200 τ.μ. με θέα 800 τ.μ. από θάλασσα 42.000 €
- Κατταβιά 8.663 τ.μ. προς Πρασονήσι 100 μ. από κεντρικό 51.000 €
- Κατταβιά 8.773 τ.μ. προς Πρασονήσι 200 μ. από κεντρικό 44.000 €
- Λαχανιά 7.800 τ.μ. σε ύψωμα κοντά στον κεντρικό 91.570 €
- Λαχανιά 22 στρέμματα πάνω στον κεντρικό 190.000€ . Δίνεται και αντιπαροχή.

ΑΠΟΘΗΚΕΣ
- Δασκάλους 50 τ.μ.. υπιυπόγεια 35.000€
- Δασκάλους 220 τ.μ. υμιυπόγεια 132.000€

ΒΙΟΤΕΧΝΙΚΟΙ ΧΩΡΟΙ
- Τσαΐρι-αεροδρομίου 900 τ.μ. τριώροφο κτίριο δίπλα στον κεντρικό.

- ΖΗΤΟΥΝΤΑΙ ΜΕΤΑΧΕΙΡΙΣΜΕΝΑ ΔΙΑΜΕΡΙΣΜΑΤΑ-ΑΜΕΣΗ ΠΩΛΗΣΗ
- ΠΩΛΟΥΝΤΑΙ αποθήκες και βιοτεχνικοί χώροι.
- ΔΑΝΕΙΑ ΔΕΚΤΑ - ΕΥΚΟΛΙΕΣ ΠΛΗΡΩΜΗΣ
- ΑΝΑΛΑΜΒΑΝΟΥΜΕ ΑΝΤΙΠΑΡΟΧΕΣ

ΣΤΑΜΑΤΗΣ ΜΑΝΩΛΑΚΟΣ
ΩΡΕΣ ΓΡΑΦΕΙΟΥ 8.30-1.00 π.μ. και 5-8 μ.μ.
ΔΗΜ. ΑΝΑΣΤΑΣΙΑΔΗ 45 (ΣΥΝΟΙΚΙΑ ΔΑΣΚΑΛΩΝ)
Τηλέφωνα: 2241023815-78275, 6945769958, 6944698056

ΧΠ1588



REAL ESTATE
ΚΡΑΝΙΔΗΣ
www.kranidis.gr

ΠΩΛΗΣΕΙΣ ΚΑΤΟΙΚΙΩΝ ΣΤΗΝ ΠΑΛΙΑ ΠΟΛΗ

1) 40 τ.μ. κοντά στην οδό Ιπποτών , αξίας 50.000,00 € (Κ- 60)
2) 237 τ.μ. Ερειπωμένη , με αυλή 300 τ.μ. , στην Ομήρου αξίας 250.000,00 € [Κ-145].
3) 137 τ.μ. κοντά στην Ιπποδάμου , αξίας 440.000,00 € [Κ-144].
4) 150 τ.μ. στην οδό Ηροδότου , με 300 τ.μ. αυλή , ανακαινισμένη αξίας 500.000,00 € [Κ-86].
5) 80 τ.μ. 2όροφη , με αυλή 40 τ.μ. στην οδό Ανδρονίκου αξίας 170.000,00 € [Κ-140] .
6) 95 τ.μ. 2όροφη κατοικία , κοντά στην Ομήρου, αξίας 140.000,00 €[Κ-143].
7) 100 τ.μ. 2όροφη , σε καλή κατάσταση, επί της οδού Ιπποδάμου, αξίας 350.000,00 [Κ-709].
8) 120 τ.μ. μονώροφη , με ωραίο θόλο , στην οδό Κισθηνίου , αξίας 250.000,00 € [Κ-815].
9) 150 τ.μ. 2όροφη , κοντά στην Ομήρου , αξίας 150.000,00 € [Κ-722}.
10) 45 τ.μ., στην οδό Ανδρονίκου, αξίας 50.000,00 € [Κ-1129).
11) 262 τ.μ. , κατάλληλη για πανσιόν , κοντά στην πλατεία Εβραίων Μαρτύρων , αξίας 750.000,00 € [Κ-1157].
12) 80 τ.μ. , ερειπωμένη, με 40 τ.μ.κήπο και άδεια για ανακαίνιση , αξίας 110.000,00 € [Κ-114] .
13) 90 τ.μ. κατοικήσιμη ,κοντά στην Ομήρου, αξίας 140.000,00 € [Κ-1136].
14)52τ.μ. 2αρι 2ου ορόφου 75.000€ -[Κ-1506]
15)63τ.μ. 2Δ.Σ.Κ.Λ. 2ου ορόφου 75.000€ Κ-1505]

Για περισσότερες πληροφορίες & ακίνητα επικοινωνήστε με το γραφείο μας ή επισκεφθείτε την ιστοσελίδα μας

ΜΧΠ092

Ι.Καζούλη & Αμερικής 50, 2ος όροφος
22410 27082 & 22410 26476
FAX: 22410 27101
e-mail: info@kranidis.gr

ενοικιασεις

συνέχεια από την προηγούμενη

ΕΝΟΙΚΙΑΖΕΤΑΙ 4άρι, 120 τ.μ., τέντες, 2 air condition, εντοιχισμένα, ηλιακός, 2 μεγάλες βεράντες με απεριόριστη θέα, όχι κοινόχρηστα, σε ήσυχη 3κατοικία, Αττα-βύρου 46, Ρόδος. Πληρ. τηλ. 22410-28079
MZT070811

ΕΝΟΙΚΙΑΖΟΝΤΑΙ: α) λουξ **διαμερίσματα** επιπλωμένα με air condition, δίκλινα, τρίκλινα και τετράκλινα με την ημέρα ή τον μήνα περιοχή Μητροπόλεως **β)** τεσσάρια **διαμερίσματα** και **γκαρσονιέρες** στην περιοχή Ασγούρου κοντά στην καινούργια κλινική, επιπλωμένα με air condition. Πληρ. τηλ. 2241029452, 6977896444 MZT290714

ΕΝΟΙΚΙΑΖΟΝΤΑΙ studios καινούργια στην διασταύρωση Ρόδου-Λίνδου με Καλυθιές 2 χλμ. πριν το Golf Αφάντου. Τιμή 160 ευρώ το μήνα. Πληρ. τηλ. 6972990287, 2241096616
MZT050805

ΕΝΟΙΚΙΑΖΕΤΑΙ καινούργιο **διαμέρισμα** στην Θολό, 3άρι. Πληρ.. τηλ. 6944858147, 2241063643 MZT040809

ΕΝΟΙΚΙΑΖΕΤΑΙ διαμέρισμα 100 τ.μ. πλήρως επιπλωμένο σε πολύ ήσυχο δρόμο στο Μόντε Σμιθ, από 1 Σεπτεμβρίου έως αρχές Ιουλίου, κάθε χρόνο, σε πολύ καλή τιμή. Πληρ. τηλ. 2241028419, 6976630969
MZT040807

ΕΝΟΙΚΙΑΖΕΤΑΙ διαμέρισμα στο κέντρο της Ιαλυσού 1 δωμάτιο, WC, καθιστικό με κουζίνα, πολύ φωτεινό, 55 τ.μ. Πληρ. τηλ. 2241095104, 6932802738, 6977509729
MZT050804

ΕΝΟΙΚΙΑΖΕΤΑΙ διαμέρισμα 65 τ.μ. αποτελούμενο από σαλόνι, υπνοδωμάτιο, κουζίνα, χωλ και μπάνιο. Δίπλα στο super market Πάππου στην Ιξιά. Πληρ. τηλ. 2241090245
MZT040803

ΕΝΟΙΚΙΑΖΕΤΑΙ στην Ιαλυσό κοντά στη θάλασσα, **επιπλωμένο studio** με όλο τον οικιακό εξοπλισμό, ζεστό νερό όλο το 24ωρο, ιδιωτικό πάρκιν, μέσα σε όμορφο κήπο, κατάλληλο για δημοσίους υπαλλήλους, στρατιωτικούς κ.λπ. Ενοίκιο 300 ευρώ μαζί με το νερό και τα κοινόχρηστα. Πληρ. τηλ. 6936570851 ΜΧΡ13906

ΕΝΟΙΚΙΑΖΕΤΑΙ ολοκαίνουργιο **διαμέρισμα** στην Ιαλυσό δίπλα στο αστυνομικό τμήμα. Έχει δύο υπνοδωμάτια, κουζίνα, καθιστικό, μπάνιο και μεγάλη αυλή. Βρίσκεται στον α' όροφο και βλέπει στο δρόμο της Ιαλυσού. Πληρ. τηλ. 6947441391, 2241096110
MZT040810

ΕΝΟΙΚΙΑΖΕΤΑΙ γκαρσονιέρα ρετιρέ κοντά στου Κωτσόβολου. Πληρ. τηλ. 2241027009, 6976611112
MZT040805

ΠΩΛΟΥΝΤΑΙ
ΑΠΟ ΙΔΙΟΚΤΗΤΗ

ΣΤΟ ΚΙΟΤΑΡΙ
(Πάνω στον κεντρικό δρόμο και ανάμεσα στα μεγάλα ξενοδοχεία)
- *ΚΑΤΑΣΤΗΜΑΤΑ ΕΠΙΦΑΝΕΙΑΣ 40 έως 400 τ.μ.*
- *ΟΙΚΟΠΕΔΟ 12.000 τ.μ. με ΟΙΚΟΔΟΜΙΚΗ ΑΔΕΙΑ ΓΙΑ 2.500 τ.μ. ΚΑΤΑΣΤΗΜΑΤΑ*
- *ΟΙΚΟΠΕΔΟ 70.000 τ.μ. ΜΕ ΚΑΤΑΛΛΗΛΟΤΗΤΑ ΓΙΑ ΞΕΝΟΔΟΧΕΙΟ 600 ΚΛΙΝΩΝ*

ΕΠΙ ΤΗΣ ΓΕΩΡΓΙΟΥ ΣΕΦΕΡΗ
(Περιοχή Πανάγου)
- ΕΠΑΓΓΕΛΜΑΤΙΚΟΙ ΧΩΡΟΙ ΚΑΤΑΛΛΗΛΟΙ ΓΙΑ ΟΛΕΣ ΤΙΣ ΧΡΗΣΕΙΣ ΕΠΙΦΑΝΕΙΑΣ 50 εως 1.350 τ.μ.
- ΟΙΚΟΠΕΔΑ ΓΙΑ ΑΝΕΓΕΡΣΗ ΚΑΤΑΣΤΗΜΑΤΩΝ-ΓΡΑΦΕΙΩΝ
- ΟΙΚΟΠΕΔΑ ΓΙΑ ΒΙΛΛΕΣ

Πληρ. ΜΙΧΑΛΗΣ ΠΑΝΑΓΟΣ
ΤΗΛ. 6932612032, 2241062517

ΑΕ1735

Θεόφιλος Κλωνάρης
Μεσίτης Αστικών Συμβάσεων
ΕΥΡΩΠΑΪΚΗ ΕΠΕΝΔΥΤΙΚΗ
Εθνικής Αντίστασης 48 τηλ.2241039300,κιν.6977582152

ΔΙΑΜΕΡΙΣΜΑΤΑ:
- Γκαρσονιέρα 40τ.μ. καλή κατάσταση στην Ιξιά € 60000
- 2 δυάρια διαμερίσματα κοντά στο πανεπιστήμιο € 88000
- Δυάρι διαμέρισμα Β όροφου,καινούργιο € 120000
- Διαμέρισμα 1 έτους με πάρκιν,ασανσέρ € 170000
- Διαμέρισμα 90τ.μ. 2υπν/τίων με πάρκιν € 180000
- Διαμέρισμα 105τ.μ. Γ ορόφου 5 ετών με αποθήκη και πάρκιν μαζι με γκαρσονιέρα 45 τ.μ. € 250000
- Διαμέρισμα 120τ.μ. λουξ κατασκευής με 3 υπνοδωμάτια με ασανσέρ,θέρμανση,υπ.γκαράζ,Ανάληψη € 220000
- Διώροφη Οικοδομή συν.εμβαδού 245τ.μ. αποτελούμενη απο 3 διαμερίσματα και υπόλοιπο δόμησης 42 τ.μ. δίπλα σε σχολικό συγκρότημα.Δάνεια δεκτά € 350000
- Υπερπολυτελές διαμέρισμα 140τ.μ.,Β΄ορόφου με ασανσέρ,χώρο στάθμευσης,καταπληκτικη θέα € 265000

ΜΟΝΟΚΑΤΟΙΚΙΕΣ:
- Παστίδα 130τ.μ. σε 300τ.μ. οικόπεδο(μπετά) € 112000
- Κοσκινού 158τ.μ. σε οικ/δο 1000τ. σε μπετά € 160000
- Παστίδα 155 τ.μ. με οικόπεδο 350τ.μ.(Μπετά) € 130000
- Τρείς 210τ.μ. ,οικόπεδο 1300 ,μαρμαροσοβά € 240000
- Κοσκινού 150τ.μ., μπετά με οικόπεδο 700τ.μ. € 130000
- Κοσκινού μονοκατοικία 165 τ.μ. σε οικόπεδο 1500τ.μ. πλήρως αποπερατωμένη € 270000
- Ιαλυσός μονοκατοικία 140τ.μ. σε οικόπεδο 300τ.μ. στην Αγία Παρασκευή πολυτελούς κατασκεύης € 300000
- Κοσκινού μονοκατοικία 180τ.μ. με 1500 τ.μ. οικόπεδο στα Κοσκινού με φανταστική θέα € 390000

ΟΙΚΟΠΕΔΑ - ΚΑΤΑΣΤΗΜΑΤΑ:
- Οικόπεδο ,Σύμη(ΛΙΕΝΗ) 490τ.μ. με Σ.Δ. 0,8 € 85000
- Κρεμαστή 400τ.μ. με άδεια οικοδομής € 75000
- Οικόπεδο 5000τ.μ. κοντά στο Πλυμμήρι € 75000
- Καλυθιές 1200 τ.μ.κτίζει 135 με ρεύμα,νερό € 50000
- **Αποθήκη πλεονεκτική στην Ιαλυσό σε κεντρικό σημείο 250τ.μ. με ράμπα και γραφείο € 220000**
- Κατάστημα στην Ανάληψη 75τ.μ. με υπόγειο γκαράζ και αποκλειστική χρήση αυλής.Τιμή συζητήσιμη
- Επιχείρηση Σνάκ μπάρ στο Νιοχώρι σε τιμή ευκαιρίας
- Ακίνητο στ'Αφάντου,350 τ.μ. με υπόγειο, κατάληλο για super market
- Οικόπεδο με άδεια οικοδομής βιοτεχνικού κτιρίου στο Τσαίρι € 80000

Μισθώσεις:
- Μονοκατοικία 140τ.μ. καινούργια με πισίνα,BBQ,μεγάλη αυλή,θέρμανση,3 υπν/τια, κοντά στο Κολέγιο Ρόδου
- Ανεξάρτητη κατοικία,ανακαινισμένη ,1 υπνοδωμάτιο, καθιστικό,κουζινάκι,αυλή στην οδό Δενδρινού
- Όροφος διπλοκατοικίας ,καινούργιος,120τ.μ. με θέρμανση,αυλή και πάρκιν κοντά στο Jumbo
- **Γκαρσονιέρα** επιπλωμένη,με κλιματισμό,θέρμανση, τηλεόραση επί της Μ.Κωνσταντίνου(πλησίον σούπερ Μάρκετ Σπανός) € 280
- Κατοικία ανεξάρτητη στοΤσαίρι,επιπλωμένη,με 1 υπν οδωμάτιο κατάλληλη για στρατιωτικούς

Αγορές-πωλήσεις-μισθώσεις-εκτιμήσεις-Ακινήτων
Δάνεια Δεκτά
ΧΠ2694

ΤΣΟΥΡΟΥΝΑΚΗΣ
Κεφάλαιο
Κτηματομεσιτικό Γραφείο
Γ. ΣΕΦΕΡΗ 12 (παραπλεύρως ΜΗΔΙΑ)
ΤΗΛ/FAX.: (22410) 60060
www.e-kefaleo.com

ΠΩΛΗΣΕΙΣ ΑΚΙΝΗΤΩΝ

ΔΙΑΜΕΡΙΣΜΑΤΑ
- 42 τ.μ,1ου,γκαρσονίερα, Κ.Παλαιολόγου, 86.280 €
- 50 τ.μ, παλαιά μονοκατοικία, Αγ.Δημήτριο 75.000 €
- 50 τ.μ, 2αρι,1ου, καινούριο, Καναδά 102.714 €
- 55 τ.μ, 2αρι, 1ου, καινούριο, Μανδηλαρά , 110.000 €
- 77 τ.μ, 2υπν/τιων, ισόγειο, καινούριο, Καρακόνερο, 158.473 €
- 81τ.μ,ισόγειο, 2 υπν/τιων, καινούριο, Αραπάκι, 150.000 €
- 82 τ.μ, 1ου, 2υπν/τιων, καινούριο, Τριάντα, 140.000 €
- 87 τ.μ, ισόγειο, 2υπν/τιων, καινούριο,Μιχ.Πετρίδη, 185.000€
- 87 τ.μ, ισόγειο, 3υπν/τιων, καινούριο, Τριάντα 155.000 €
- 88 τ.μ, 1ου, 2υπν/τιων, καινούριο, Τριάντα, 145.000 €
- 93 τ.μ, ισόγειο, 2υπν/τιων, καινούριο, Σμύρνης, 167.000€
- 93 τ.μ ,1ου ,2υπν/τιων, καινούριο,Παρθενόπης, 173.147€
- 102 τ.μ ,ισόγειο, 3υπν/τιων, καινούριο, λουξ, Μιρα-Μάρε, 180.000€
- 107τ.μ, 2ου, 3 υπν/τιων καινούριο, Κ.Παλαιολόγου, 219.809 €
- 110 τ.μ., 1ου, 3υπν/τιων, καινούριο, λουξ, Καρακόνερο, 240.000€
- 113τ.μ, 3ου, 3υπν/τιων, λουξ, Ανάληψη, 215.700€
- 114τ.μ, 2ου, 3υπν/τιων, μεταχειρισμένο, Ανάληψη, 185.000 €
- 115τ.μ, 2ου, 3υπν/τιων,λουξ, Καρακόνερο 220.010€
- 122 τ.μ, 3ου, 3υπν/τιων, καινούριο, Ανάληψη, 240.000€

ΜΕΖΟΝΕΤΕΣ-ΜΟΝ/ΚΙΕΣ
- 120 τ.μ, μεζονέτα, μπετά, οικόπεδο 1000 τ.μ Αφάντου 88.041 €
- 130 τ.μ, μεζονέτα, μπετά, οικόπεδο 250 τ.μ Παστίδα 110.000 €
- 165 τ.μ , μεζονέτα, λούξ, αυλή 380 τ.μ Ιξιά 346.500 €
- 145 τ.μ, μεζονέτα, λούξ, αυλή 1000 τ.μ Κοσκινού 280.000 €
- 145τ.μ, στα μπετά, αυλή 1000 τ.μ Κοσκινού 160.000 €

ΟΙΚΟΠΕΔΑ
- Οικόπεδο,1στρεμ.,με άδεια οικοδομής145τ.μ.εντός ζώνης, Κοσκινού 100.000€

ΕΠΑΓΓΕΛ/ΚΟΙ ΧΩΡΟΙ
- Κατάστημα 50 τ.μ Κ.Παλαιολόγου, 220.110€
- Κατάστημα 60 τ.μ, Παλιά πόλη 97.000 €
- Καταστήματα 80τ.μ, γωνιακό, μεγάλη πρόσοψη, κεντρικό, Ανάληψη, 360.000 €
- Κατάστημα 93 τ.μ, Καναδά 409.391 €
- Καταστήματα 95τ.μ ,60 τ.μ πατάρι, πάρκινγκ, Ρόδου-Καλιθέας 255.000 €
- Αποθήκη 350 τ.μ, 6 m ύψος, Κοσκινού 290.000 €

ΕΝΟΙΚΙΑΣΕΙΣ
- Κατάστημα 170 τ.μ., 150 τ.μ αυλή, πάρκινγκ, κεντρικό, Ροδίνι 1.300 €

ΧΠ1629

ενοικιασεις

συνέχεια από την προηγούμενη

ΕΝΟΙΚΙΑΖΕΤΑΙ βιοτεχνικός χώρος στην λεωφόρο Ρόδου-Λίνδου, στο συγκρότημα Μανουσέλη, 165 τ.μ. ύψους 5,50΄ μέτρων και με πατάρι 36 τ.μ. Κατάλληλο για οποιαδήποτε χρήση. Πλήρ. τηλ. 2241048034
MXP13907

ΕΝΟΙΚΙΑΖΕΤΑΙ δίχωρη επιπλωμένη **γκαρσονιέρα** στην οδό Διαγοριδών 52. Πληρ. τηλ. 2241030219
MXP13855

ΕΝΟΙΚΙΑΖΕΤΑΙ διαμέρισμα 38,00 τ.μ. στο Κορακόνερο στην οδό Φιλερήμου, επιπλωμένο και εξοπλισμένο πλήρως, με ενιαίο χώρο υποδοχής-κουζίνας, υπνοδωμάτιο και λουτρό, βεράντες τρεις. Πληρ. τηλ. 6937430129
MZT040804

ΕΝΟΙΚΙΑΖΕΤΑΙ διαμέρισμα στους Δασκάλους 1ου ορόφου με 2 υπνοδωμάτια, σαλόνι, τραπεζαρία, κουζίνα, μπάνιο. Πληρ. τηλ. 2241037817, 6942468644
MAT3532

ΕΝΟΙΚΙΑΖΕΤΑΙ δυάρι **διαμέρισμα** στον α' όροφο στην οδό Θ. Σοφούλη αρ. 9. Πληρ. τηλ. 2241029315, 6947803347
MZT020828

ΕΝΟΙΚΙΑΖΕΤΑΙ κατάστημα ισόγειο 50 τ.μ. στην οδό Αγ. Ιωάννου 150. Πληρ. τηλ. 2241029631, 6972291878
MZT020826

ΕΝΟΙΚΙΑΖΕΤΑΙ διαμέρισμα ανατολικό, 2 υπνοδωμάτια, μεγάλο σαλόνι ενιαίο με κουζίνα, χωρίς κοινόχρηστα, περιοχή Αγίου Δημητρίου. Πληρ. τηλ. 2241021291, 6932319927
MZT040801

ΕΝΟΙΚΙΑΖΟΝΤΑΙ studio-γκαρσονιέρες ειδικά διαμορφωμένες για ζευγάρια σε κλειστό χώρο για ημερήσιες διανυκτερεύσεις. Πληρ. τηλ. 6944760796
MZT030802

ΕΝΟΙΚΙΑΖΟΝΤΑΙ: α) **διαμέρισμα** στην οδό Γαριβάλδη 2άρι διαμπερές δίπλα στον "Σπανό" και β) **διαμέρισμα** τριάρι στην οδό Κων. Τσάτσου ισόγειο με θέρμανση. Πληρ. τηλ. 2241035165, 87010, 6976701497
MZT080812

ΕΝΟΙΚΙΑΖΟΝΤΑΙ ΔΥΟ ΔΙΑΜΕΡΙΣΜΑΤΑ 1ου ΟΡΟΦΟΥ 100 Τ.Μ. ΚΑΙ 95 Τ.Μ. ΣΕ ΔΙΠΛΟΚΑΤΟΙΚΙΑ ΜΕ ΘΕΣΗ ΠΑΡΚΙΝ ΣΤΗΝ ΙΑΛΥΣΟ ΕΠΙ ΤΗΣ ΟΔΟΥ ΙΑΛΥΣΟΥ 41. ΠΛΗΡ. ΤΗΛ. 2241095420, 6978995382-3
MZT270712



ΛΑΧΑΝΙΑ, ΡΟΔΟΣ — ΟΙΚΟΠΕΔΟ

- Οικόπεδο 2360 τ.μ με οικοδομική άδεια 200 τ.μ
- Υπάρχει δυνατότητα αναπροσαρμογής της Άδειας για περισσότερα τ.μ
- Εφάπτεται επί του κεντρικού δρόμου
- Υπάρχει παροχή ύδρευσης / ηλεκτροδότησης & Ο.Τ.Ε
- **Τιμή πώλησης : 110.000 €**



ΛΑΧΑΝΙΑ, ΡΟΔΟΣ — ΟΙΚΟΠΕΔΟ

- 1.000 τ.μ.
- 150μ. από τον παραδοσιακό οικισμό της Λαχανιάς
- 700μ. από τη θάλασσα
- Υπάρχει παροχή ύδρευσης/ηλεκτρισμού
- **Τιμή πώλησης : 30.000 €**



ΑΦΑΝΤΟΥ, ΡΟΔΟΣ — ΟΙΚΟΠΕΔΟ

- 4.810 τ.μ.
- Οικοδομήσιμο, εντός οικισμού
- Αμφιθεατρικό με θέα τη θάλασσα
- Υπάρχει παροχή ύδρευσης/ηλεκτρισμού
- Απέναντι από το Golf
- **Τιμή πώλησης : 150.000 €**



ΓΕΝΝΑΔΙ, ΡΟΔΟΣ — ΜΕΖΟΝΕΤΕΣ

- 2 νεόδμητες μεζονέτες 70 τ.μ. & 65 τ.μ.
- Οικόπεδο 400 τ.μ.
- 300μ. από την θάλασσα

Τιμή πώλησης: 130.000 €/Μεζονέτα



ΠΑΣΤΙΔΑ, ΡΟΔΟΣ — ΜΕΖΟΝΕΤΑ

- 135 τ.μ. αυτόνομη μεζονέτα
- 3 Υπνοδωμάτια
- Κεντρική θέρμανση & Τζάκι
- Μεγάλο κήπο

Τιμή πώλησης: 210.000€



XΠΚΤΗ005

RE/MAX EXPRESS – A. & S. HATZAKIS CO.
5ο ΧΛΜ ΛΕΩΦ. ΡΟΔΟΥ-ΛΙΝΔΟΥ
ΤΗΛ: 22410 64730, 64755 – ΦΑΞ: 22410 64720
e-mail: info@remaxexpress.gr - website: www.remax.gr

ΠΟΛΗ ΡΟΔΟΥ — ΔΙΑΜΕΡΙΣΜΑ

- 57,49 τ.μ.
- 1 Υπνοδωμάτιο
- 3ος όροφος
- **Τιμή πώλησης: 80.000 €**



ΑΦΑΝΤΟΥ, ΡΟΔΟΣ — ΜΟΝΟΚΑΤΟΙΚΙΕΣ

- 4 νέες πολυτελείς τριώροφες κατοικίες, 170 τ.μ.
- 3 Υπνοδωμάτια
- Τζάκι & θέρμανση
- Θέα θάλασσα
- **Τιμή πώλησης 315.000 € (ακριανές) & 305.000 € (στη μέση)**



ΑΝΑΛΗΨΗ, ΡΟΔΟΣ — ΜΕΖΟΝΕΤΑ

- 137 τ.μ σύγχρονης κατασκευής
- 3 Υπνοδωμάτια, 2WC
- πλήρως εξοπλισμένη κουζίνα
- όμορφη αυλή
- **Τιμή πώλησης : 250.000 €**



ΛΙΝΔΟΣ, ΡΟΔΟΣ — DISCO -BAR

- **Ενοικιάζεται** γνωστή Disco-Bar με απεριόριστες δυνατότητες
- Κατάλληλο επίσης για café-restaurant-παιδότοπο
- 'Αδειες λειτουργίας εξασφαλισμένες
- Σε κήπο 3,5 στρ.
- **Σοβαρές προτάσεις δεκτές**



ΓΕΝΝΑΔΙ, ΡΟΔΟΣ — ΜΟΝΟΚΑΤΟΙΚΙΑ

- Παραδοσιακή μονοκατοικία 110 τ.μ.
- 3 Υπνοδωμάτια
- 3 Τζάκια (σαλόνι & υπνοδωμάτια)
- Συμπεριλαμβάνεται στην τιμή οικόπεδο όμορο, 108 τ.μ.
- **Τιμή πώλησης: 290.000€**

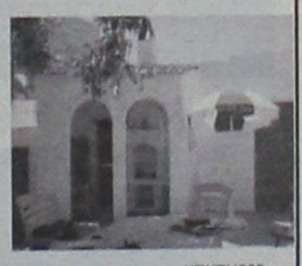

XΠΚΤΗ005

RE/MAX EXPRESS – A. & S. HATZAKIS CO.
5ο ΧΛΜ ΛΕΩΦ. ΡΟΔΟΥ-ΛΙΝΔΟΥ
ΤΗΛ: 22410 64730, 64755 – ΦΑΞ: 22410 64720
e-mail: info@remaxexpress.gr - website: www.remax.gr



ΚΤΗΜΑΤΟΜΕΣΙΤΙΚΟ ΓΡΑΦΕΙΟ

ΔΩΔΕΚΑΝΗΣΙΑΚΗ ΚΤΗΜΑΤΙΚΗ ΠΑΠΟΥΤΣΗΣ ΚΩΝ/ΝΟΣ

ΠΩΛΗΣΕΙΣ

1. **Γκαρσονιέρα** 55 τ.μ. ισόγεια με αυλή 50 τ.μ. και πάρκιν στα Κοσκινού (λουξ). Τιμή: 110.000€
2. **Διαμέρισμα** 73 τ.μ. ημιυπόγειο στην Ανάληψη (ημιτελές). Τιμή 50.000€
3. **Διαμέρισμα** 78 τ.μ. 1ου ορόφου στην Ιαλυσό. Τιμή 110.000€
4. **Διαμέρισμα** 80 τ.μ. 1ου ορόφου στο Ροδίνι. Τιμή 125.000 €
5. **Διαμέρισμα** 81 τ.μ. ισόγειο στο Αραπάκι. Τιμή: 150.000 €
6. **Διαμέρισμα** 83 τ.μ. 1ου ορόφου στ' Αφάντου. Τιμή 130.000€
7. **Διαμέρισμα** 103 τ.μ. ισόγειο με γκαράζ στην Ιξιά. Τιμή: 205.000€
8. **Διαμέρισμα** 110 τ.μ. ρετιρέ με 70 τ.μ. βεράντα, γκαράζ και απεριόριστη θέα στα Κοσκινού (λουξ). Τιμή: 240.000€
9. **Μεζονέτα** 120 τ.μ. διώροφη σε οικόπεδο 300 τ.μ. στην Παστίδα. Τιμή 170.000 €
10. **Μεζονέτα** 120 τ.μ. διώροφη σε οικόπεδο 200 τ.μ. στην Κρεμαστή. Τιμή 190.000 €
11. **Μεζονέτα** 120 τ.μ. διώροφη σε οικόπεδο 1.800 τ.μ. στην Ψίνθο. Τιμή 70.000€ (μπετά)
12. **Μεζονέτα** 125 τ.μ. διώροφη με αυλή στην Ιαλυσό. Τιμή 200.000 €
13. **Μεζονέτα** 140 τ.μ. διώροφη σε οικόπεδο 1.075 τ.μ. στο Τσαΐρι. Τιμή: 140.000€ (μπετά)
14. **Μεζονέτα** 143 τ.μ. διώροφη σε οικόπεδο 500 τ.μ. στα Κοσκινού. Τιμή 140.000€ (μπετά)
15. **Μεζονέτα** 152 τ.μ. διώροφη σε οικόπεδο 320 τ.μ. στην Παστίδα. Τιμή: 135.000€ (μπετά)
16. **Μεζονέτα** 210 τ.μ. σε οικόπεδο 1.000 τ.μ. στα Κοσκινού. Τιμή 245.000€ (μαρμαροσοβάς)
17. **Αποθήκη** 129 τ.μ. υπόγεια (6 μ. ύψος) στην Καλλιθέα. Τιμή 80.000 €
18. **Οικόπεδο** 1.033 τ.μ. εντός ζώνης στ' Αφάντου. Τιμή: 40.000€
19. **Οικόπεδο** 1.300 τ.μ. με θέα στην Τραπεζια Αφάντου. Τιμή: 65.000€
20. **Οικόπεδο** 4.000 τ.μ. στην Ιξιά Τιμή: 200.000€
21. **Οικόπεδο** 5.680 τ.μ. στ' Αφάντου. Τιμή: 90.000€

ΧΠ2673

ΠΩΛΗΣΕΙΣ ΑΚΙΝΗΤΩΝ - ΟΙΚΟΠΕΔΩΝ- ΜΙΣΘΩΣΕΙΣ ΑΚΙΝΗΤΩΝ
ΩΡΕΣ ΓΡΑΦΕΙΟΥ 09.00-13.30 π.μ. και 18.00-21.00 μ.μ.
ΕΘΝΙΚΗΣ ΑΝΤΙΣΤΑΣΗΣ 45- 1ος ΟΡΟΦΟΣ • ΤΗΛ. - ΦΑΞ 2241025480 κιν. 6932469420 • e-mail: papoutsisk@in.gr

LandScope
ΑΝΑΠΤΥΞΗ ΑΚΙΝΗΤΩΝ

ΛΕΥΚΩΣΙΑΣ & ΑΝΝΗΣ ΜΑΡΙΑΣ 60
ΤΗΛ / ΦΑΞ : 22410 28629
ΚΙΝ : 6976872626 , 6972257246
www.landscope.gr

ΟΙΚΟΠΕΔΑ : ΜΗΔΕΙΑ 488τμ, € 350.000. **ΚΑΝΔΥΛΙ** 16.000τμ, € 800.000. **ΚΙΟΤΑΡΙ** 60.000τμ, στο κύμα. € 2.700.000, **ΓΕΝΝΑΔΙ** 50.000τμ. € 900.000, **ΡΟΔΟΥ ΤΣΑ'Ι'ΡΙ** 8.000τμ με κόμβο. € 800.000, **ΑΦΑΝΤΟΥ** 10.000τμ (εντός ζώνης). € 700.000, **ΙΑΛΥΣΟΣ** 1.000τμ, ΣΔ 1,1. € 430.000, **ΚΑΛΑΘΟΣ** 7.300τμ, παραλλιακό. € 340.000, **ΤΡΕΙΣ ΚΟΣΚΙΝΟΥ** 5.060τμ, φανταστική θέα. € 300.000, **ΤΡΕΙΣ** 4.000τμ. € 284.000, **ΚΟΣΚΙΝΟΥ** 9.300τμ. 2.000τμ (με άδεια). €164.000 **ΔΑΜΑΤΡΙΑ** 58.000τμ. € 240.000, **ΚΟΣΚΙΝΟΥ** 5.700τμ (μουσικό γυμνάσιο). € 190.000, **ΑΥΤΟΣΤΕΓΑΣΗ** € 225

ενοικιασεις

συνέχεια από την προηγούμενη

ΕΝΟΙΚΙΑΖΟΝΤΑΙ α) **διώροφη νεόκτιστη οικοδομή**, με ταράτσα με θέα στο αεροδρόμιο, Δημοκρατίας 49 στο **Παραδείσι** Ρόδου, β) **κατάστημα-γραφείο** 50 τ.μ. επί της λεωφ. Δημοκρατίας στο χωριό **Παραδείσι**, γ) **διαμέρισμα** 50 τ.μ. στον α' όροφο επί της λεωφ. Δημοκρατίας και Κανάρη 1, στο χωριό **Παραδείσι,** δ) **διώροφο κατάστημα** με μεγάλη βεράντα, στην οδό Γεωργίου Λέοντος αριθμ. 13-15, κοντά στο ξεν. "Μανούσος" στο **Νιοχώρι Ρόδου.** Πληρ.τηλ. 22410-25450, 20277, 6979357878
MZT310709

ΕΝΟΙΚΙΑΖΟΝΤΑΙ: α) **μεζονέτα** 65 τ.μ. με ένα υπνοδωμάτιο, πλήρως εξοπλισμένη στο Ανω Ροδίνι , Στοκχόλμης 6, β) **studio** εξοπλισμένο στο Ανω Ροδίνι. Πληρ. τηλ. 2241061628, 6944410537 MZT290706

ΕΝΟΙΚΙΑΖΕΤΑΙ ισόγειο **διαμέρισμα** 120 τ.. περιβαλλόμενο από αυλή και διαμορφωμένο κήπο 150 τ.μ. σε ανακαινισμένο κτίριο, με δύο ανεξάρτητες εισόδους, κλιματισμό, θερμοσυσσωρευτές, συναγερμό επί της πλατείας Ακαδημίας για επαγγελματική στέγη. Στο ίδιο κτίριο ενοικιάζονται υπόγειοι χώροι 170, 100 και 40 τ.μ. με τουαλέτα και είσοδο επί της Ηρώων Πολυτεχνείου. Πληρ. τηλ. 6972253826 MAT3327(1)

ΕΝΟΙΚΙΑΖΟΝΤΑΙ στο Φαληράκι με την ημέρα ή με το μήνα, επιπλωμένα, ευρύχωρα, σύγχρονα δωμάτια σε ευχάριστη περιοχή με καταπληκτική θέα και απόλυτη ησυχία. Διαθέτουν εξοπλισμό κουζίνας, ψυγείο, εντελώς αθόρυβο air condition, τηλεόραση, ζεστό νερό χειμώνα-καλοκαίρι, άνετο και ασφαλές πάρκιν. Πληρ. τηλ. 2241085713, 6947011545
MZT180707

ΕΝΟΙΚΙΑΖΕΤΑΙ Η ΠΩΛΕΙΤΑΙ pub-καφετέρια η καλύτερη στο είδος της στο τουριστικό τρίγωνο της πόλης της Ρόδου, πλησίον Καζίνου. Συμβόλαιο 12 ετές μόνο σοβαρές προτάσεις. Πληρ. τηλ. 6977339669 μετά τις 12.00 το μεσημέρι
MXP13851

ΑΠΟΘΗΚΕΣ ΣΤΗΝ ΙΑΛΥΣΟ, ΕΝΟΙΚΙΑΖΟΝΤΑΙ 1) ΑΠΟΘΗΚΕΥΤΙΚΟΙ ΧΩΡΟΙ ΑΠΟ 100 ΕΩΣ 2000 Τ.Μ. ΚΑΙ ΥΨΟΣ 8 Μ. ΑΣΦΑΛΕΙΣ ΜΕ ΜΕΓΑΛΟΥΣ ΧΩΡΟΥΣ ΔΙΑΚΙΝΗΣΗΣ ΦΟΡΤΩΣΗΣ ΚΑΙ ΕΚΦΟΡΤΩΣΗΣ ΠΡΟΪΟΝΤΩΝ, 2) ΥΠΑΙΘΡΙΟΙ ΧΩΡΟΙ ΠΕΡΙΦΡΑΓΜΕΝΟΙ, ΑΣΦΑΛΕΙΣ, ΚΑΤΑΛΛΗΛΟΙ ΓΙΑ ΑΠΟΘΗΚΕΥΣΗ ΠΡΟΪΟΝΤΩΝ ΣΕ ΠΑΛΕΤΕΣ. ΠΛΗΡ. ΤΗΛ. 6977271571 ΑΠΟ ΔΕΥΤΕΡΑ ΕΩΣ ΠΑΡΑΣΚΕΥΗ 08.00-15.00 κ. ΓΙΩΤΑ ΧΠΞΕΝ042

ΕΝΟΙΚΙΑΖΕΤΑΙ διαμέρισμα στο Παραδείσι στον πρώτο όροφο δυάρι, ανακαινισμένο, με θέα, με air condition. Πληρ. τηλ. 2241090018, 2241090685, 6946333781
MXP13899

πωλησεις· αγορες ακινητων & επιχειρησεων

ΠΩΛΕΙΤΑΙ στο Τσαΐρι αγρός 1.000 τ.μ. με άδεια οικίας 120 τ.μ. Πληρ. Εμμ. Κρανίδης 6944347405
MXΠ092.2

ΑΝΕΓΕΡΣΙΣ Α.Ε.
ΟΙΚΟΔΟΜΙΚΕΣ & ΕΜΠΟΡΙΚΕΣ ΕΠΙΧΕΙΡΗΣΕΙΣ

ΠΩΛΟΥΝΤΑΙ

1. **ΚΑΤΑΣΤΗΜΑ** 75 τ.μ. με θέση στάθμευσης στην Κων. Τσαλδάρη.
2. **ΔΙΑΜΕΡΙΣΜΑ** 129 τ.μ. στον β' όροφο με θέση στάθμευσης στην Κων. Τσαλδάρη.
3. **ΔΙΑΜΕΡΙΣΜΑ** 135 τ.μ. ρετιρέ με θέση στάθμευσης στην Κων. Υδραίου.
4. **ΜΟΝΟΚΑΤΟΙΚΙΕΣ** 135 τ.μ. στην περιοχή Γεννάδι.
5. **ΜΟΝΟΚΑΤΟΙΚΙΕΣ** 80 και 90 τ.μ. στα Λειβάδια Τήλου.

ΑΝΑΛΑΜΒΑΝΟΥΜΕ: ΑΝΤΙΠΑΡΟΧΕΣ-ΑΓΟΡΕΣ ΟΙΚΟΠΕΔΩΝ-ΑΝΤΑΛΛΑΓΕΣ

Αλεξανδρουπόλεως 2 • Ρόδος
Τηλ. 2241067267/Fax: 2241061297

ΜΕ ΤΗΝ ΠΟΛΥΕΤΗ ΠΕΙΡΑ ΤΟΥ ΝΙΚΟΛΑΟΥ ΜΙΧΑΗΛ ΤΗΛ. 6936550251

ΥΠΕΥΘΥΝΟΣ ΝΙΚΟΛΑΟΥ ΦΩΤΗΣ ΤΗΛ. 6936550250

AE955

ΜΕΓΑΛΗ ΕΥΚΑΙΡΙΑ ΣΤΗΝ ΚΡΕΜΑΣΤΗ!!!

ΠΩΛΟΥΝΤΑΙ ΣΕ ΤΙΜΕΣ ΣΟΚ

ΑΥΤΟΝΟΜΕΣ ΜΕΖΟΝΕΤΕΣ 120 Τ.Μ. ΣΟΥΠΕΡ ΛΟΥΞ ΚΑΤΑΣΚΕΥΗΣ ΜΕ ΕΝΔΟΔΑΠΕΔΙΑ ΘΕΡΜΑΝΣΗ, ΙΔΙΩΤΙΚΟ ΠΑΡΚΙΝΓΚ Κ.Α.

ΣΤΟ ΓΕΝΝΑΔΙ ΕΞΩΤΙΚΕΣ ΚΑΤΟΙΚΙΕΣ 80 Τ.Μ. ΣΟΥΠΕΡ ΛΟΥΞ ΚΑΤΑΣΚΕΥΗΣ ΣΤΙΣ ΧΑΜΗΛΟΤΕΡΕΣ ΤΙΜΕΣ ΤΗΣ ΑΓΟΡΑΣ.

ΠΛΗΡΟΦΟΡΙΕΣ ΝΕΟΚΑΤΑΣΚΕΥΑΣΤΙΚΗ ΡΟΔΟΥ ΤΗΛ. 2241063358 ΚΙΝ. 6937163244

ΠΡΟΣΟΧΗ!!!

ΟΙ ΠΡΟΣΦΟΡΕΣ ΙΣΧΟΥΝ ΕΩΣ 31 ΑΥΓΟΥΣΤΟΥ 2006 ΠΕΡΙΟΡΙΣΜΕΝΟΣ ΑΡΙΘΜΟΣ ΑΚΙΝΗΤΩΝ

AT3149

ΚΛΑΔΟΓΕΝΗΣ ΜΙΧΑΗΛ
ΠΟΛΙΤΙΚΟΣ ΜΗΧΑΝΙΚΟΣ Ε.Μ.Π.
ΑΤΤΑΒΥΡΟΥ 20 - ΡΟΔΟΣ • ΤΗΛ. 2241022394

ΠΩΛΟΥΝΤΑΙ ΔΙΑΜΕΡΙΣΜΑΤΑ
πολυτελούς κατασκευής
με θέα, στην οδό Ικάρου,
εμβαδού 128 τ.μ., 3 υπνοδωματίων,
σαλόνι, κουζίνα, WC,
αποθήκη και θέση parkingk

AE058

ΧΑΤΖΗΦΟΥΝΤΑΣ ΕΜΜ.
ΚΑΤΑΣΚΕΥΑΣΤΙΚΕΣ ΔΗΜΙΟΥΡΓΙΕΣ
ΤΗΛ. 22410 - 43663 ΚΙΝ. 6945 - 908367

ΠΩΛΟΥΝΤΑΙ ΜΟΝΟΚΑΤΟΙΚΙΕΣ



Εντός ζώνης 1.000 m οικόπεδο 140 τ.μ. μεζονέτα

Γ. ΣΑΒΒΕΝΑΣ Κ. ΧΡΙΣΤΟΠΟΥΛΟΣ
ΑΡΧΙΤΕΚΤΟΝΑΣ ΠΟΛΙΤΙΚΟΣ ΜΗΧ/ΚΟΣ

AT3144

ΠΩΛΟΥΝΤΑΙ

ΔΙΑΜΕΡΙΣΜΑΤΑ-ΓΚΑΡΣΟΝΙΕΡΕΣ

- Ετοιμοπαράδοτο **διαμέρισμα** 93 τ.μ. στην περιοχή Ξιά. Αριστη κατασκευή, θέρμανση, 2 θέσεις πάρκιν και αυλή αποκλειστικής χρήσεως 180 τ.μ. Τιμή 165.000 ευρώ.
- **Διαμέρισμα** νεόδμητο στην Ιαλυσό, 110 τ.μ., 3 υπνοδωμάτια, καθιστικό, κουζίνα, σαλόνι, 2 WC, σε ήσυχη περιοχή. Τιμή 200.000 ευρώ.
- **Γκαρσονιέρες** επιφάνειας 40 τ.μ. η καθεμιά σε μικρή διώροφη οικοδομή (υπό ανέγερση) επί της οδού Ευριπίδη στο Ροδίνι. Τιμή 85.000 ευρώ.
- Σε υπό ανέγερση οικοδομή στη Ροδοπούλα (νέο σχέδιο πόλεως) **γκαρσονιέρα** 47 τ.μ. Τιμή 100.000 ευρώ και **διαμέρισμα** 80 τ.μ. Τιμή 160.000 ευρώ.
- Στο Γεννάδι συγκρότημα **32 διαμερισμάτων** 50 τ.μ. προς 100.000 ευρώ έκαστο, 400 μ. από τη θάλασσα (υπό ανέγερση).
- **Διαμέρισμα** ισόγειο 120 τ.μ. με αποκλειστική χρήση αυλής στην περιοχή Καρακόνερο. Τιμή 240.000 ευρώ.
- **Οροφοδιαμέρισμα** 120 τ.μ. στην περιοχή Καναμάτ (Καρακόνερο). Τιμή 240.000 ευρώ.
- **Επαγγελματικός χώρος** 63 τ.μ. σε όροφο επί της οδού Ηρώων Πολυτεχνείου, κατάλληλος για γραφεία. Τιμή 150.000 ευρώ.

ΜΕΖΟΝΕΤΕΣ

- Ετοιμοπαράδοτη **μεζονέτα** 75 τ.μ. με αποκλειστική αυλή 300 τ.μ. στο Γεννάδι. Τιμή 160.000 ευρώ.
- **Μεζονέτα** 158 τ.μ. σε οικόπεδο 340 τ.μ. εντός οικισμού στην Παστίδα με φανταστική θέα, σε ήσυχο περιβάλλον. Τιμή σε μπετά 135.000 ευρώ. Τελειωμένη 240.000 ευρώ.
- **Μεζονέτα** στα Κοσκινού 110 τ.μ. σε οικόπεδο 160 τ.μ. αρίστης κατασκευής (εντοιχιζόμενη κουζίνα ιταλική, με θέρμανση, τζάκι και γκαράζ για 2 αυτοκίνητα) καταπληκτική θέα. Τιμή 220.000 ευρώ.
- **Διώροφες μονοκατοικίες** στο Κιοτάρι (κύμα) 120 τ.μ. σε οικόπεδο 1.200 τ.μ. Τιμή 250.000 εκάστη.

ΟΙΚΟΠΕΔΑ

- Στο **Γεννάδι** επί της επαρχιακής οδού επιφ. 1.800 τ.μ. άρτιο και οικοδομήσιμο. Τιμή 65.000 ευρώ.
- Στο **Κιοτάρι** επί της επαρχιακής οδού επιφάνειας 5.500 τ.μ. Τιμή 220.000. Τεμαχίζεται σε τρία άρτια και οικοδομήσιμα.
- Στο **Κιοτάρι** επιφάνειας 6.000 τ.μ. πάνω στο κύμα. Τιμή 360.000 ευρώ.
- Στο **Κιοτάρι,** επιφανείας 20.000 τ.μ. με καταπληκτική θέα. Τιμή 220.000 ευρώ.
- Στο **Γεννάδι** 400 τ.μ. εντός οικισμού πανοραμικό. Τιμή 50.000 ευρώ.
- **Επιχείρηση:** Πωλείται **επιχείρηση** ενοικιάσεις μοτοποδηλάτων (45 σκούτερ) περιοχή Νεοχωρίου χαμηλό μισθωτήριο. Τιμή 55.000 ευρώ.
- **Ενοικιάσεις: Κατάστημα** 40 τ.μ. και ύψος 4,5 μ. στην Ιωάννου Καζούλη.

Πληροφορίες Κτηματομεσιτικό Γραφείο
ΚΛΕΑΝΘΗ ΚΑΝΤΑΚΑ
Τηλ. 2244022192, 6936179069

AT3233(Γ)

REAL ESTATE ΚΡΑΝΙΔΗΣ
www.kranidis.gr

ΠΩΛΗΣΕΙΣ ΟΙΚΟΠΕΔΩΝ

1) Ασγούρου 900 τ.μ. πρόσωπο στην παλιά επαρχιακή οδό Ρόδου – Λίνδου (Κ-1391.)
2) Γεννάδι α) 3800 τ.μ. στον επαρχιακό δρόμο Γεννάδι –Βάτι με άδεια Οικοδομής (Κ-1391).
β) 3800 τ.μ. εντός ζώνης με ωραία θέα αξίας 50.000,00 € (Κ-434).
3) Διμηλιά 1605 τ.μ. κοντά στην πλατεία, αξίας 30.000,00 € (Κ-651).
4) Ιαλυσός α) 2000 τ.μ. εντός Σχεδίου με άδεια 800 τ.μ. αξίας 850.000,00 €(Κ-1381). β) 2400 τ.μ. εντός σχεδίου (στην Λεωφόρο ΙΑΛΥΣΟΥ) αξίας 850.000,00 € (Κ-502). γ) 1000 τ.μ. εντός σχεδίου (ΣΔ 0,4) αξίας 300.000,00 € (Κ -1368)
δ)1000 τ.μ. για μονοκατοικία130 τ.μ. αξίας 140.000,00 € (1425).
ε) 347 τ.μ. εντός σχεδίου οικία 130 τ.μ. αξίας 122.000,00 € (Κ-939). ζ) 1000 τ.μ. εκτός σχεδίου άρτιο για μονοκατοικία 140 τ.μ. αξίας 110.000,€ (Κ-1200).ζ) 1000 τ.μ. για Μονοκατοικία 140 τ.μ. αξίας 110.000,00 € (Κ-979). η) 1080 τ.μ. σε νέα οδό για οικία 140 τ.μ. , αξίας 150,000,00 € (Κ-1149).
Θ) 318 τ.μ. για Μονοκατοικία (ΣΔ 0,4) αξίας 111.500,00 € (Κ-957). Κ) 1000 τ.μ. (ΣΔ 0,4) κοντά στο Μαρινόπουλο , αξίας 300.000,00 € (Κ-1368) .
5) Ρόδος α) 610 τ.μ. στο Άνω Ροδίνι (ΣΔ 0,4) (Κ-1380) β) 1130 τ.μ. με άδεια Πολυκατοικίας στην οδό Ατταβύρου (ΣΔ 0,8) (Κ-1051). γ) 400 τ.μ. στο Μόντε Σμήθ (ΣΔ 0,4) αξίας 200.000,00 € (Κ-1078).
δ) 600 τ.μ. κοντά στον Άγιο Νικόλαο (ΣΔ 0,8) αξίας 420.000,00 € (Κ-1299). ε) 437 τ.μ. Άνω Ροδίνι (ΣΔ 0,8) αξίας 300.000,00 € (Κ-1206).
6) Θολός α) 1385 τ.μ. δόμηση 500 τ.μ. σε ύψωμα αξίας 60.000,00 € (Κ-1385) β) 1600 τ.μ. για 150τ.μ. οικία , κοντά στο γήπεδο , αξίας 85.000,00 € (Κ-1150).
7) Κανδυλί 160 (3 όροφοι) Χ 80 τ.μ. αξίας 50.000,00 € (Κ-493).
8) Παραδείσι 630 τ.μ. άρτιο , αξίας 50.000,00 € (Κ-411) .
9) Παστίδα 1000 τ.μ. με άδεια 2 ορόφων οικίας 130 τ.μ. αξίας 75.000,00 € (Κ-1435).

Για περισσότερες πληροφορίες & ακίνητα επικοινωνήστε με το γραφείο μας ή επισκεφθείτε την ιστοσελίδα μας
MXΠ092

Ι.Καζούλη & Αμερικής 50, 2ος όροφος
22410 27082 & 22410 26476
FAX: 22410 27101
e-mail: info@kranidis.gr

πωλησεις

συνέχεια από την προηγούμενη

ΠΩΛΕΙΤΑΙ κατάστημα 80 τ.μ. σε κεντρικό δρόμο στην Ανάληψη γωνιακό (4 βιτρίνες). Τιμή 360.000 ευρώ. Πληρ. Κεφάλαιο Τσουρουνάκης τηλ. 2241060060, 6945949882 ΜΑΤ3617-3618

ΠΩΛΟΥΝΤΑΙ στην Ιαλυσό 8 επιπλωμένες **γκαρσονιέρες** με ανεξάρτητη είσοδο, μεγάλα μπαλκόνια, σε δύο στρέμματα οικόπεδο και μία **αποθήκη** 80 τ.μ. Πληρ. τηλ. 6945431570 ΙΝΤ3616(1)

ΠΩΛΟΥΝΤΑΙ 3 μεζονέτες στην Ιαλυσό κοντά στην παραλία. (Δυνατότητα επιλογής από το σχέδιο). Πληρ. τηλ. 6945431570 ΙΝΤ3616(2)

ΠΩΛΕΙΤΑΙ επιχείρηση στο Μανδράκι με ρούχα εγκυμοσύνης και παιδικά. Επιτυχημένη επιχείρηση με το εμπόρευμα, έτοιμο προς λειτουργία σε τιμή ευκαιρίας λόγω αναχωρήσεως. Μόνο για σοβαρά ενδιαφερόμενους τηλ. 6947633575 ΜΖΤ110807

ΠΩΛΕΙΤΑΙ επιχείρηση με παραδοσιακά προϊόντα λόγω φόρτου εργασίας ή μόνο τα προϊόντα και ο εξοπλισμός, σε πάρα πολύ καλή τιμή, κοντά στο καζίνο. Πληρ. τηλ. 2241035127, 2241030639, 6948605067 ΜΧΡ13926

ΠΩΛΕΙΤΑΙ τουριστική **επιχείρηση** στο κέντρο της πόλης σε λειτουργία με εξασφαλισμένη πελατεία. Πληρ. τηλ. 6948061474 ΜΧΡ13929

Από ιδιώτη πωλούνται μεζονέτες σε μπετά με φανταστική καταπληκτική θέα, κατόπιν ραντεβού. Πληρ. τηλ. 6945366206 ΜΖΤ110803

ΠΩΛΕΙΤΑΙ στο Τσαΐρι αγρός 5.600 τ.μ. με πρόσωπο σε ασφαλτοστρωμένο δρόμο, με παροχές νερού, ρεύματος. Πληρ. Εμμ. Κρανίδης 6944347405 ΜΧΠ092.1

ΠΩΛΕΙΤΑΙ επιχείρηση καφέ-σνακ μπαρ στο κέντρο της πόλης, έτοιμο προς λειτουργία με 180 τ.μ. εσωτερικό χώρο και 100 τ.μ. αυλές, κατάλληλο και για εστιατόριο. Τιμή λογική και συζητήσιμη. Μόνο σοβαρές προτάσεις. Πληρ. τηλ. 6944243505 ώρες 11.00-13.00 και 17.00-21.00 ΜΖΤ070832

ΧΑΛΚΗ. ΠΩΛΕΙΤΑΙ μονοκατοικία 120 τ.μ. 2 Δ.Σ.Κ.Λ. 160.000 ευρώ (Κ-84). Πληρ. Κρανίδης και Συνεργάτες τηλ. 2241027082 ΜΧΠ092

ΠΩΛΕΙΤΑΙ μεζονέτα 250 τ.μ. σε οικόπεδο 1.000 τ.μ. στα Κοσκινού. Πληρ. τηλ. 6976852482 ΜΖΤ080817

ΠΩΛΟΥΝΤΑΙ στην Ιαλυσό: 1) κατάστημα 150 τ.μ. με αυλή 100 τ.μ., τιμή λογική, **2) διαμέρισμα** 100 τ.μ., 3 υπνοδωμάτια, σαλοτραπεζαρία, κουζίνα, μπάνιο, τιμή 145.000, **3) διαμέρισμα** 2 δωματίων, κουζίνα, μπάνιο, τιμή 70.000 ευρώ, **4) γκαρσονιέρες** ενός και δύο δωματίων, κουζίνα, μπάνιο, πλήρως επιπλωμένες, από 40.000 ευρώ. Πληρ. τηλ. 2241095741, κιν. 6948209098 ΜΖΤ070827

ΠΩΛΟΥΝΤΑΙ ΚΡΕΜΑΣΤΗ: μεζονέτες 200 τ.μ. σε 400 τ.μ. οικόπεδο, από ιδιώτη κατασκευαστή με θέρμανση, ηλιακό θερμοσίφωνα, συναγερμό, τελειωμένες. Πληρ. τηλ. 6973351680 ΜΑΤ3563

ΠΩΛΟΥΝΤΑΙ στην Παστίδα: 1) αγρός επί της οδού Αεροδρόμιο-Τσαΐρι, 4.231 τ.μ., 120.000 ευρώ, **2) μονοκατοικία** 130 τ.μ. τελειωμένη, 180.000 ευρώ, **3) παλαιά οικία** 50 τ.μ., αυλή 30 τ.μ., εντός οικισμού, 45.000 ευρώ, **4)** στην πόλη της Ρόδου, επί της οδού Παρθενόπης **διαμέρισμα** 70 τ.μ., 1ος όροφος, ημιτελές 100.000 ευρώ, τελειωμένο 130.000 ευρώ. Πληρ. τηλ. 22410-47018, κιν. 6944182377 ΜΖΤ070813

ΠΩΛΟΥΝΤΑΙ ΣΤΟ ΚΕΝΤΡΟ ΤΗΣ ΡΟΔΟΥ: 1) Κατάστημα (μισθωμένο) στο Μανδράκι 23 τ.μ., τιμή 150.000€, **2) Γραφείο** στην Αμμοχώστου (ελεύθερα μίσθωση) 22,45 τ.μ. (καθ. επ/νεια), τιμή 56.000€, **3) Γραφείο** στην Αμμοχώστου 45 τ.μ. (καθ. επ/νεια) στην Αμμοχώστου 112.000€, **4) Γραφείο** στην Ακαδημία 63 τ.μ., 140.000€, **5) Δυάρι** καινούργιο 50 τ.μ. στο Νιοχώρι, 100.000€, **6)** 67 τ.μ. (καθ. επ/νεια) **γραφείο** στην Αμμοχώστου 168.375€. Πληρ. ΚΤΗΜΑΤΟΜΕΣΙΤΙΚΟ ΓΡΑΦΕΙΟ ΑΙΓΑΙΟΚΤΗΜΑΤΙΚΗ - Βαζούκου Ρένα τηλ. 2241022943, 6945466773 ΧΠΚΤΗ007

ΠΩΛΕΙΤΑΙ επιχείρηση-καφετέρια στο κέντρο της πόλης. Πληρ. τηλ. 6992224432 ΜΖΤ040802

ΠΩΛΕΙΤΑΙ στα Κοσκινού **μονοκατοικία** καινούργια έτοιμη για κατοίκηση 3 υπνοδωμάτια, 2 WC, εντοιχισμένη κουζίνα και ντουλάπες σε 270 τ.μ. οικόπεδο. Τιμή 215.000 ευρώ. Πληρ. τηλ. 6947576204 ΜΖΤ030806

ΠΩΛΕΙΤΑΙ ΚΑΤΑΣΤΗΜΑ 90 Τ.Μ. ΣΤΑ ΚΟΛΥΜΠΙΑ ΣΕ ΕΜΠΟΡΙΚΗ ΘΕΣΗ ΜΕ 90 Τ.Μ. ΥΠΟΓΕΙΟ. ΕΛΕΥΘΕΡΟ ΧΡΗΣΕΩΣ, ΜΕ ΑΠΟΚΛΕΙΣΤΙΚΗ ΧΡΗΣΗ ΑΥΛΗΣ, ΜΕΓΑΛΕΣ ΒΙΤΡΙΝΕΣ. ΑΞΙΑΣ 230.000 ΕΥΡΩ. ΠΛΗΡ. ΕΥΣΤΑΘΙΟΥ-ΕΥΡΩΚΤΗΜΑΤΙΚΗ, ΕΘΝΙΚΗΣ ΑΝΤΙΣΤΑΣΕΩΣ 83, ΤΗΛ. 22410-73819, 74917, 6944374546, 6945292030 ΜΧΠ401/2029

ΟΙΚΟΔΟΜΙΚΕΣ ΕΠΙΧΕΙΡΗΣΕΙΣ

ΑΦΟΙ ΤΣΑΚΙΡΗ Α. ΚΟΥΦΑΛΑΚΗΣ Ο.Ε

ΚΑΤΑΣΚΕΥΗ ΚΤΙΡΙΩΝ ΤΕΧΝΙΚΑ ΕΡΓΑ

25 χλμ. ΡΟΔΟΥ-ΛΙΝΔΟΥ τ.κ. 85100

ΤΗΛ. ΓΡΑΦΕΙΟΥ 2241056284, ΚΙΝ. 6932644661-6944724217-6936464029

ΚΡΕΜΑΣΤΗ



Πωλούνται μεζονέτες νεόκτιστες άριστης κατασκευής με ενδοδαπέδια θέρμανση και εγκατάσταση αιρκοντίσιον, 119,57 τ.μ. εντός οικισμού, σε προσιτές τιμές.

ΑΦΑΝΤΟΥ

Πωλούνται διαμερίσματα τελειωμένα νεόκτιστα επί της παρόδου Πιπίνου και Ι. Ζίγδη με ενδοδαπέδια θέρμανση και εγκατάσταση aircondition, 81,56 τ.μ. εντός οικισμού, σε χαμηλές τιμές.

ΚΟΛΥΜΠΙΑ

Πωλούνται μεζονέτες υπό κατασκευή σε πάρα πολύ καλή περιοχή με θέα, με ή χωρίς πισίνα, μεγάλο οικόπεδο 116 τ.μ., ενδοδαπέδια θέρμανση και εγκατάσταση aircondition, σε τιμές έκπληξη.

ΑΦΑΝΤΟΥ

Πωλούνται μεζονέτες μεσοτοιχία 120 τ.μ. υπό κατασκευή με καταπληκτική θέα, ενδοδαπέδια θέρμανση, εγκατάσταση aircondition, εντός οικισμού, σε τιμές έκπληξη.

Εγγύηση η πολυετής πείρα μας στην κατασκευή και η γνώση της οικοδομής

ΑΕ1760

REAL ESTATE

ΚΡΑΝΙΔΗΣ

www.kranidis.gr

ΠΩΛΗΣΕΙΣ ΔΙΑΜΕΡΙΣΜΑΤΩΝ

ΕΝΤΟΣ ΠΟΛΕΩΣ - ΚΑΙΝΟΥΡΙΑ

ΡΟΔΟΣ:

1)100τ.μ. 3Δ.Σ.Κ.Λ. 2ου ορόφου στο Άνω Ροδίνι με ασανσέρ και κλειστό γκαράζ 230.000 € [Κ-267]
2) 92τ.μ. 2Δ.Σ.Κ.Λ. Ισόγειο με Ασανσέρ, Αποθήκη υπογείου , στο Άνω Ροδίνι 210.000€ [Κ-265]
3) 124 τ.μ. 3Δ.Σ.Κ.Λ. Ισόγειο με Κεντρική θέρμανση , Ασανσέρ, Πάρκινγκ, Αποθήκη 250.000 € - [Κ-50]
4) 55τ.μ. 2αρι 3ου ορόφου , κοντά στο Καζίνο 110.000,00 € [Κ-367]
5) 118τ.μ. 3Δ.Σ.Κ.Λ. 2ου ορόφου , στην Ανάληψη Γ. Παπανδρέου 255.000€ [Κ-1057]
6): 118τ.μ. 3Δ.Σ.Κ.Λ. 3ου ορόφου κοντά στο πάρκο ΜΗΔΕΙΑ με Ι Πάρκινγκ, Αποθήκη 250.000€ - [Κ-475]
7) 122τ.μ. 3Δ.Σ.Κ.Λ. 2ου ορόφου με Πάρκινγκ, Αποθήκη υπογείου , στην περιοχή ΜΗΔΕΙΑ αξία 250.000€ [Κ-318]
8)ΡΟΔΙΝΙ: 84,90 τ.μ. - Ισόγειο με γκαράζ , στη Φανερωμένη 195.000€ [Κ-1344]

ΕΝΤΟΣ ΠΟΛΕΩΣ -ΜΕΤΑΧΕΙΡΙΣΜΕΝΑ

ΡΟΔΟΣ:

1)110τ.μ. 3Δ.Σ.Κ.Λ. Ισόγειο 170.000€ [Κ-1144]
2) 120τ.μ. 3Δ.Σ.Κ.Λ.WC Ισόγειο με Κεντρική, Ασανσέρ, Πάρκινγκ 190.000€ [Κ-1043]
3) 56τ.μ. - 1ου ορόφου 130.000 ,00 € [Κ-319]
4) 155τ.μ. 3Δ.Σ.Κ.Λ. 1ου ορόφου 270.000€ [Κ-1274]
5) 82 τ.μ. 3αρι , επί της Κοδρικτώνος, σε άριστη κατάσταση, 2 υπν, Σ.Κ.Λ. , με ωραία Ιταλική Κουζίνα αξίας 7.000,00 € Τιμή πώλησης 145.000,00 € [Κ-1429].
6) 92 τ.μ. 3άρι ,επί της οδού Απ.Παύλου 1ος όροφος, 2 υπν, Σ.Κ.Λ. 10 ετών αξίας 170.000,00 [Κ-1445].
7) 116 τ.μ. 4άρι 3 υπν, Σ.Κ.Λ. w.c. , μεγάλες βεράντες, κοντά στο Καζίνο αξίας 270.000,00 € [Κ-1454] .
8)ΚΑΛΛΙΠΑΤΕΙΡΑΣ 82τ.μ. 3άρι ,στο Ροδινι αξίας 80.000,00 € [Κ - 1086]
9)ΑΓΙΑΣ ΑΝΑΣΤΑΣΙΑΣ: 90τ.μ. 2Δ.Σ.Κ.Λ. Ισόγειο 170.000€ [Κ-1280]

ΙΞΙΑ:

1)76τ.μ. 2Δ.Σ.Κ.Λ. Ισόγειο 95.000,00 € [Κ-1291]
2) 50 τ.μ. 2άρι στο 2ο όροφο με ωραία θέα επί της Σωτήρος αξίας 90'000,00 € [1174] .
ΙΑΛΥΣΟΣ: 72 τ.μ. 2 υπν, Σ.Κ.Λ. αξίας 120.000,00 € [Κ-1409].

ΜΧΠ092

Ι.Καζούλη & Αμερικής 50, 2ος όροφος
22410 27082 & 22410 26476
FAX: 22410 27101
e-mail: info@kranidis.gr

"ΠΩΛΟΥΝΤΑΙ"

ΚΑΤΑΣΤΗΜΑΤΑ ΚΑΙ ΚΑΤΟΙΚΙΕΣ ΜΕ ΥΠΟΓΕΙΑ ΑΠΟΘΗΚΗ & ΓΚΑΡΑΖ



AE1284

Μελέτη: Δημήτρης Αδαμάκης - Βαρβάρα Στεφανίδου - Αρχιτέκτονες ARCH-Net τηλ. 22410 29188

ΚΑΤΑΣΚΕΥΗ: Γ. ΚΑΣΤΡΗΣΙΟΣ Αρχιτέκτονας τηλ. 6979228091, 22410 34314

πωλησεις

συνέχεια από την προηγούμενη

ΠΩΛΕΙΤΑΙ μεζονέτα 105 τ.μ. εντός οικισμού Κοσκινού. Κτισμένη-σοβατισμένη, ηλεκτρικές και υδραυλικές εγκαταστάσεις. Ανταλλάσσεται και με οικόπεδο ή κτήμα!! Περιοχές Ρόδου, Ασγούρου, Κοσκινού. Πληρ. τηλ. 6946049179 κ. Καργάκο Νίκο
ΜΖΤ030817

ΠΑΡΑΔΕΙΣΙ. ΠΩΛΕΙΤΑΙ από ιδιώτη **παλαιά μονοκατοικία** με 3 υπνοδωμάτια, σαλόνι, κουζινοτραπεζαρία και μπάνιο γωνιακό με μεγάλη αυλή σε 200 τ.μ. οικόπεδο. Τιμή 125.000 ευρώ. Πληρ. τηλ. 6946300844
ΜΖΤ020815

ΠΩΛΕΙΤΑΙ καινούργιο **διαμέρισμα** στην Ανάληψη οδός Αθηνών α' ορόφου, 53 τ.μ. με ένα υπνοδωμάτιο, σαλο-κουζίνα, μπάνιο και εντοιχισμένα, ακατοίκητο. Τιμή 80.000 ευρώ. Μεσιτικό Γραφείο "ΕΥΡΩΣΤΕΓΑΣΤΙΚΗ" τηλ. 6973331692 και 2241029016
ΜΖΤ110726

ΠΩΛΕΙΤΑΙ οικόπεδο στο Γεννάδι επί της λεωφόρου 600 μέτρα πριν από το χωριό εκτάσεως 1.750 τ.μ. με άδεια οικοδομής για 210 μέτρα. Πληρ. τηλ. 2241061628, 6944410537
ΜΖΤ290708

ΠΩΛΕΙΤΑΙ διώροφη **μονοκατοικία** (135 τ.μ. συν 40 υπόγειο) με 1000 τ.μ. μέτρα οικόπεδο έξω από τα Κοσκινού (πανοραμική θέα). Πληρ. τηλ. 6944532903, 2241030069 ΜΑΤ3322

ΠΩΛΟΥΝΤΑΙ: 1) 46 τ.μ. (υπ.) **γκαρσονιέρα** με αυλή στην Υψηλάντου 50.000 ευρώ, 2) 56 τ.μ. παλιά **μον/κία** στην Στρατηγού Ζήση σε 182 τ.μ. οικόπεδο Σ.Δ. τιμή 80.000 ευρώ, 3) 80 τ.μ. (β' ορ.) στην Ανάληψη 125.000, 4) 82 τ.μ. (υπ.) στην Ακαδημία 100.000 ευρώ, 5) 87 τ.μ. (ισ.) στην Θεμ. Σοφούλη 95.000 ευρώ, 6) 125 τ.μ. (3 υπν.) στην Ανάληψη 185.000 ευρώ, 7) καινούργια μονοκατοικία διώροφη 236 τ.μ. (1/2 τελ/νο) σε 2 στρ., έξτρα δόμηση 750 τ.μ. στην Θολό. Απεριόριστη θέα, τιμή ευκαιρίας 250.000 ευρώ. Πληρ. ΑΙΓΑΙΟΚΤΗΜΑΤΙΚΗ - ΒΑΖΟΥΚΟΥ ΡΕΝΑ. Πληρ. τηλ. 2241022943, 6945466773 ΧΠΚΤΗ007.5

ΠΩΛΕΙΤΑΙ ισόγειο **κατάστημα** 200 τ.μ. με υπόγεια αποθήκη 200 τ.μ. επί της Σκ. Ζερβού 26 - Ρόδος. Πληρ. τηλ. 2241096433 κα Τριανταφύλλου Κ. ΜΑΤ3213

ΠΩΛΕΙΤΑΙ ή ΕΝΟΙΚΙΑΖΕΤΑΙ επιχείρηση κρεοπωλείου έτοιμο προς λειτουργία στην περιοχή Ανω Ροδίνι. Δεκτή και συνεργασία. Πληρ. τηλ. 6932950890 ΜΖΤ030404

ΠΩΛΟΥΝΤΑΙ οικόπεδα στην Τήλο 420 τ.μ., 630 τ.μ., 1260 τ.μ. Πληρ. τηλ. 6944320093 ΜΖΤ270704

ΠΩΛΕΙΤΑΙ εμπορική επιχείρηση (αντιπροσωπείες μέσων διατροφής) με μεγάλο πελατολόγιο και τζίρο, πλήρως εξοπλισμένη (φορτηγά, κομπιούτερ κ.λπ). Δεκτές μόνο σοβαρές προτάσεις. Πληρ. τηλ. 6936111797.
ΜΧΡ13863

εργασιες

ΖΗΤΟΥΝΤΑΙ σερβιτόρες για cafe bar στην Π. Πόλη. Πληρ. τηλ. 2241031158
ΜΖΤ110821

ΖΗΤΕΙΤΑΙ πωλήτρια ευπαρουσίαστη και πεπειραμένη για να εργασθεί σε κατάστημα ρούχων. Πληρ. τηλ. 2241077030 ΜΖΤ110814

ΖΗΤΕΙΤΑΙ τεχνίτης σοβατζής για συνεχή απασχόληση. Πληρ. τηλ. 6973987778
ΜΖΤ110810

ΖΗΤΕΙΤΑΙ δεσποινίς για ημιαπασχόληση σε ανθοπωλείο στην πόλη της Ρόδου. Πληρ. τηλ. 6946637632
ΜΖΤ110809

ΖΗΤΟΥΝΤΑΙ: α) Δ/ντής πωλήσεων (απαραίτητη προϋπηρεσία πωλήσεων), **β) Παραγγελιοδόχος** με δίπλωμα αυτ/του και να ξέρει Η/Υ, **γ) Οδηγός** με Β' ή Γ' δίπλωμα αυτ/του. Πληρ. τηλ. 2241067200 ώρες 5-8 μ.μ.
ΜΑΤ3613(2)

Διαφημιστικό γραφείο ζητά άτομα (κοπέλες ή αγόρια) για εντυποδιανομή φυλλαδίων. Πληρ. τηλ. 2241073730, 6945886195
ΜΖΤ110805

Από μεταφορική εταιρεία **ζητούνται οδηγοί** με δίπλωμα Γ' κατηγορίας. Μισθός 1.200 ευρώ. Πληρ. τηλ. 2241086620-21, 2241060345 ΜΑΤ3609

ΖΗΤΕΙΤΑΙ οδηγός για να εργασθεί στην SPEEDEX COURIER. Απαραίτητες προϋποθέσεις: 1) Δίπλωμα αυτοκινήτου-μηχανακιού, 2) Εκπληρωμένες στρατιωτικές υποχρεώσεις, 3) Ορεξη για δουλειά, για μόνιμη εργασία. Πληρ. τηλ. 2241070999, 6944263852 κ. Μαλανδράκη Σταύρο
ΜΑΤ3607

ΖΗΤΕΙΤΑΙ βοηθός σερβιτόρου κοπέλα για 4ωρη εργασία (12.00-16.00) στο Φαληράκι σε ουζερί. Πληρ. τηλ. 2241086632, 6945249824
ΜΖΤ090806

ΖΗΤΟΥΝΤΑΙ μάγειρας και **σερβιτόροι** για εστιατόριο περιοχή Ιαλυσού. Πληρ. τηλ. 2241094966, 6948205357 ΜΖΤ090817

ΖΗΤΟΥΝΤΑΙ συνεργάτες για μερική ή πλήρη απασχόληση άνω των 18 ετών. Πληρ. τηλ. 2241066115, 6946107538 ΜΖΤ080826

Από την εταιρεία **Swedco café**
ζητείται προσωπικό
για να εργασθεί στην παρασκευή και στην πώληση αρτοπαρασκευασμάτων (σάντουιτς) και καφέ στο **ΦΑΛΗΡΑΚΙ**

Απαραίτητα:
- Ευγένεια
- Καλός χαρακτήρας
- Ορεξη για δουλειά
- Ομαδικό πνεύμα
- Ευέλικτο ωράριο
- Καλή γνώση στους καφέδες
- Ηλικία από 18-28 χρόνων
- Επαγγελματική σχολή ή λύκειο
- Βασική γνώση τουλάχιστον της αγγλικής γλώσσας

Απασχόληση:
- 12 μήνες το χρόνο
- 8ωρο, 6 ημέρες την εβδομάδα
- Κυριακές και αργίες τα μαγαζιά μας είναι πάντα κοντά στον πελάτη

Προσφέρεται:
- Καλό κλίμα εργασίας
- Καλή αμοιβή

Αιτήσεις στο κατάστημα στο ΦΑΛΗΡΑΚΙ από **08.30 έως 15.30**
Απαραίτητη η φωτογραφία στην συμπλήρωση της αίτησης.
Υπεύθυνος συνεννόησης: **Πολυχρόνης Σάκης, τηλ. 2241087501**
ΜΧΠΔΙΑ090

ΑΠΟ ΤΗ ΦΑΡΜΑΚΑΠΟΘΗΚΗ
MEDIQUICK A.E.

ΖΗΤΕΙΤΑΙ ΑΠΟΘΗΚΑΡΙΟΣ

ΑΠΑΡΑΙΤΗΤΑ ΠΡΟΣΟΝΤΑ:
- Ηλικία 25-40 ετών
- Απόφοιτος Λυκείου και άνω
- Εκπληρωμένες στρατιωτικές υποχρεώσεις
- Χρήση υπολογιστή (Barcode, Φορητά Τερματικά, Office, Internet)
- Γνώσεις αγγλικής γλώσσας
- Ταχύτητα στην εκτέλεση εργασίας
- Ικανότητα στην τακτοποίηση-ταξινόμηση ειδών
- Συναδελφικότητα-καλή διάθεση συνεργασίας
- Ζετή προϋπηρεσία σε μηχανογραφημένη αποθήκη

Η ΕΤΑΙΡΕΙΑ ΠΡΟΣΦΕΡΕΙ:
- Υψηλές αποδοχές
- Ασφάλιση
- Πενθήμερη εργασία σε ετήσια βάση
- Δυνατότητα εξέλιξης
- Ευχάριστο περιβάλλον εργασίας

Κατάθεση βιογραφικών μέσω e-mail: info@mediquick.gr
ΜΑΤ3599(Γ(

ΖΗΤΟΥΝΤΑΙ
από το πρακτορείο **"ΕΥΡΩΠΗ"**
ΟΔΗΓΟΙ-ΑΠΟΘΗΚΑΡΙΟΙ
- Για 12μηνη απασχόληση
Οι ενδιαφερόμενοι μπορούν να στείλουν το βιογραφικό τους με μια φωτογραφία στη διεύθυνση της επιχείρησης ή να περάσουν από τα γραφεία της εταιρείας οι ίδιοι.
7ο χλμ. Ρόδου-Λίνδου περιοχή Ασγούρου - δίπλα στο Φυτώριο Ρόδου
Πληρ. καθημερινά 11.00 π.μ. έως 16.00 μ.μ. τηλ. 2241068797
ΜΑΤ3321

ΚΟΛΛΕΓΙΟ ΡΟΔΟΥ

ΤΟ **ΚΟΛΛΕΓΙΟ ΡΟΔΟΥ**
προσκαλεί υποψήφιους
για τη θέση
του **ΒΟΗΘΟΥ ΕΣΤΙΑΤΟΡΙΟΥ**

Καλούνται οι ενδιαφερόμενοι όπως καταθέσουν τα βιογραφικά τους σημειώματα στην Κεντρική Γραμματεία του Κολλεγίου και συμπληρώσουν την σχετική αίτηση.

Οσοι έχουν υποβάλλει αίτηση στο παρελθόν θα πρέπει να εκδηλώσουν εκ νέου το ενδιαφέρον τους.

Εκ της Δ/νσεως
ΧΠΕΚΠ049

Ο Εκπαιδευτικός Οργανισμός
ΟΡΟΣΗΜΟ
ΘΕΜΕΛΙΟ
ΣΥΓΧΡΟΝΑ ΦΡΟΝΤΙΣΤΗΡΙΑ

ΖΗΤΑΕΙ
Κοπέλα για τη Γραμματειακή Υποστήριξη

Τηλ.: **2241075194** - Fax: **2241076705**
Διεύθ.: Στ. Κωτιάδη 37, ΡΟΔΟΣ
Email: **rodos@interactive.gr**
Κατάθεση βιογραφικού καθημερινά 10.00-21.00
ΧΠΕΚΠ013

ΖΗΤΕΙΤΑΙ

μαραγκός για εγκαταστάσεις επίπλων κουζίνας
- Ευνοικοί όροι αμοιβής
- Δίπλωμα οδήγησης και προϋπηρεσία κρίνονται απαραίτητα

Πληρ. τηλ. 2241091275, 6948743682 ΜΧΠΕΜΠ003

Από την αντιπροσωπεία αυτοκινήτων
HONDA-MITSUBISHI

ΖΗΤΕΙΤΑΙ

Ηλεκτρολόγος Αυτοκινήτων

Επιθυμητή προϋπηρεσία στο χώρο
Καλή γνώση Η/Υ και Αγγλικών.

Απαραίτητη αποστολή βιογραφικού σημειώματος στη διεύθυνση Λ. Λίνδου 138 Ρόδος
Τηλ. 22410-67440-41
Φαξ 22410-68462
E-mail:kaligcar@otenet.gr
ΜΧΠ915

ΖΗΤΕΙΤΑΙ

υπάλληλος κρεοπωλείου-κόφτης για μόνιμη εργασία.

Πληρ. τηλ. 6944373770 κ. Μιχάλη ΜΑΤ3383

Από Όμιλο Εταιρειών

ΖΗΤΕΙΤΑΙ

ΥΠΑΛΛΗΛΟΣ για τμήμα γραμματειακής υποστήριξης (τηλεφωνικό κέντρο - υποδοχή).
Ωράριο εργασίας: καθημερινά από 17.00 μ.μ.-21.00 μ.μ.
Σάββατο από 8.30 π.μ.-13.30 μ.μ.
Απαραίτητη η αποστολή βιογραφικού σημειώματος στο fax 2241031598 ΜΑΤ3334(Π)

Chicken stories

ΖΗΤΟΥΝΤΑΙ

- **ΠΑΡΑΣΚΕΥΑΣΤΕΣ BURGERS ΚΑΙ SANDWICH**
- **ΧΕΙΡΙΣΤΕΣ ΤΑΜΕΙΑΚΗΣ**

Απαραίτητα προσόντα:
- **Προηγούμενη εμπειρία σε καταστήματα γρήγορης εστίασης.**
- **Ευχάριστη εμφάνιση και προσωπικότητα, ομαδικό πνεύμα.**
- **Ταχύτητα κινήσεων, ευστροφία, ικανότητα απόδοσης υπό συνθήκες πίεσης.**
- **Ηλικία: 18-30**
- **Εκπληρωμένες στρατιωτικές υποχρεώσεις για τους άνδρες**

Παρέχονται:
- **Ανταγωνιστικό πακέτο αποδοχών**
- **Σύγχρονο περιβάλλον εργασίας**

Πληροφορίες: 2241093359
κ. Γιώργο (10.00-21.30)
ΧΠ2387

εργασιες

συνέχεια από την προηγούμενη

ΖΗΤΕΙΤΑΙ πωλήτρια για να εργασθεί σε τουριστικό κατάστημα στην Παλιά Πόλη η οποία να γνωρίζει την αγγλική γλώσσα, γνώση και τυχόν άλλης θα ληφθεί υπόψη. Πληρ. τηλ. 2241077934
ΜΖΤ080831

ΖΗΤΟΥΝΤΑΙ από το ξενοδοχείο Πήγασος στο Φαληράκι για κανονική απασχόληση: **α. Βοηθοί σερβιτόρου, β. Ζαχαροπλάστης.** Πληρ. τηλ. 2241085103, 2241085896 ΜΑΤ3591

ΖΗΤΕΙΤΑΙ κυρία να φροντίζει ασθενή τετραπληγικό. Πληρ. τηλ. 2241063245
ΜΑΠ459

ΜΕΓΑΛΗ ΕΠΑΓΓΕΛΜΑΤΙΚΗ ΕΥΚΑΙΡΙΑ!!! ΖΗΤΟΥΝΤΑΙ άμεσα, δραστήρια και δυναμικά **άτομα,** άνω των 18, για εργασία. Δυνατότητα μερικής ή πλήρους απασχόλησης. Πληρ. τηλ. 6973051063 ΜΖΤ080825

ΖΗΤΟΥΝΤΑΙ άτομα από εταιρία ΚΟΛΟΣΣΟ που επεκτείνεται ραγδαία στο χώρο του εμπορίου. Αξιοποιήστε τον ελεύθερο χρόνο σας παραγωγικά και γίνετε ανεξάρτητοι οικονομικά. Ημιαπασχόληση από 500 έως 1.000 ευρώ. Πλήρης απασχόληση από 1.000 έως 4.000 ευρώ. Πληρ. τηλ. 6997228446 ΜΖΤ080827

ΖΗΤΟΥΝΤΑΙ άτομα σοβαρά άνω των 20 ετών για οργάνωση δικτύου από πολυεθνική εταιρεία. Δυνατότητες υψηλών αποδοχών. Ιντερνετ επιθυμητό. Αμεση κάλυψη θέσεων μερική ή ολική απασχόληση. Δωρεάν εκπαίδευση και έξτρα μπόνους παραγωγής. Πληρ. τηλ. 6945977815
ΜΖΤ080828

MON CAFE στην Παλιά Πόλη. ΖΗΤΟΥΝΤΑΙ σερβιτόροι και **σερβιτόρες.** Πληρ. τηλ. 6936793476
ΜΖΤ080829

Από συνεργείο καθαρισμού **ζητείται καθαρίστρια** που να διαθέτει αυτοκίνητο για μερική απασχόληση και **άντρας** για πρωινή απασχόληση σε ταπητοκαθαριστήριο. Πληρ. τηλ. 2241060585, 6946680241 ΜΑΠ457

ΖΗΤΕΙΤΑΙ κοπέλα για καφενείο-καφετέρια εντός Ρόδου. Ωράριο συνεχές. Πληρ.τηλ. 22410-26504, 6945343616
ΜΖΤ070804

ΖΗΤΕΙΤΑΙ πωλήτρια εξαιρετική ευκαιρία για ένα άτομο να συνεργαστεί με μεγάλο οικονομικό οργανισμό εισηγμένο στο χρηματιστήριο Αθηνών. Εκπαιδευτικό πρόγραμμα στον επιτυχημένο υποψήφιο στα κεντρικά γραφεία. Ο υποψήφιος πρέπει να είναι μόνιμος κάτοικος Ρόδου τουλάχιστον δύο χρόνια ανώτερης παιδείας, προτιμούνται πτυχιούχοι. Απαιτείται εξαιρετική προσωπικότητα και ικανότητα να συναντά υψηλά ιστάμενους επαγγελματίες. Μισθός συν προμήθειες. Πληρ. τηλ. 2241075029 κα Ε. Μαραβέλια ΜΖΤ310715

ΖΗΤΟΥΝΤΑΙ μπάρμαν και **σερβιτόρα** για απογευματινό ωράριο 5-1 π.μ. σε καφέ μπαρ στην Ρόδο. Οχι αλλοδαποί. Αμεση πρόσληψη. Πληρ. τηλ. 6944243505 11.00-13.00 και 17.00-21.00
ΜΖΤ070833

ΖΗΤΟΥΝΤΑΙ υπάλληλοι άνδρες και γυναίκες για καταστήματα ηλεκτρ. ειδών σε Ρόδο/Μαριτσά/Αφάντου. Βασικά κριτήρια: γνώση P.C., αποφ. λυκείου, ξένη γλώσσα, εντοπιότητα. Προσφέρεται 12μηνη απασχόληση, ποσοστά, ΙΚΑ. Πληρ. τηλ. 22410-32837, 51905, 48360, 6948255602
ΜΑΤ3576

Από μεγάλη εμπορική εταιρεία **ζητείται οδηγός** με δίπλωμα γ' κατηγορίας. Πληρ. τηλ. 22410-69230, 69240
ΜΑΤ3578

ΖΗΤΕΙΤΑΙ κοπέλα για πρωινή εργασία σε κεντρικό καφέ στην Παλιά Πόλη. Πληρ. τηλ. 6945157488
ΜΖΤ070828

ΖΗΤΕΙΤΑΙ έμπειρη κομμώτρια. Πληρ. τηλ. 22410-35050, 6937276203
ΜΖΤ070824

ΖΗΤΟΥΝΤΑΙ κοπέλες να εργαστούν σε καφέ μπαρ εντός πόλεως. Πληρ. τηλ. 6944419815 ΜΖΤ070809

ΖΗΤΟΥΝΤΑΙ

κοπέλες υπεύθυνες για απογευματινή απασχόληση σε καφετέρια-παιδότοπο για φύλαξη παιδιών.

Πληρ. τηλ. 2241076072, 6932844485
ώρες επικοινωνίας 15.00-21.00
ΜΑΠ463(Γ)

PANE DI CAPO
ΖΗΤΟΥΝΤΑΙ ΠΩΛΗΤΡΙΕΣ

για βιογραφικά στη διεύθυνση Αποστόλου Παύλου 50 Ανάληψη

Τηλ. επικοινωνίας 2241069007
ΧΠ2367

ΖΗΤΕΙΤΑΙ

οικιακή βοηθός που θα προσέχει δύο κορίτσια ηλικίας 2 και 5 χρόνων. Πρέπει να μένει μαζί με την οικογένεια να μιλά ελληνικά και να είναι έως 40 χρόνων.

Για πληροφορίες πρωί 10.00 έως 14.00 και απόγευμα 18.00-22.00 στο τηλ. 6947436202
ΜΖΤ010801

ΖΗΤΕΙΤΑΙ
ΚΑΘΗΓΗΤΗΣ-ΤΡΙΑ ΑΓΓΛΙΚΩΝ

ΑΠΟ ΚΕΝΤΡΑ ΞΕΝΩΝ ΓΛΩΣΣΩΝ

ΠΡΟΫΠΟΘΕΣΕΙΣ:
1. Τυπικά και ουσιαστικά προσόντα
2. Αποδεδειγμένη εμπειρία διδασκαλίας σε τάξεις μέχρι του επιπέδου LOWER
3. Θέληση και όρεξη για δουλειά

ΠΡΟΣΦΕΡΟΝΤΑΙ:
1. Full time εργασία
2. Αριστη συνεργασία
3. Πολύ ικανοποιητικές αποδοχές

Τηλέφωνα επικοινωνίας:22410-35289
Κινητό: 6932127736 Fax 2241032336
ΜΧΠΕΚΠ034

Από την εταιρία **Κ. Παλιούρης & Υιοί**

ΖΗΤΟΥΝΤΑΙ

άτομα για τα κάτωθι τμήματα:

1. Τμήμα Πωλήσεων
Κυρία ηλικίας έως 35 ετών για τιμολόγηση και εξυπηρέτηση πελατών.
Προσόντα:Αριστη γνώση σε Word, Excel, Αγγλικά.
Τυχόν προϋπηρεσία σε αντίστοιχη θέση και γνώση εμπορικών προγραμμάτων (LogicDis ERP) θα θεωρηθεί πρόσθετο προσόν.
Ωράριο συνεχές.

2. Τμήμα Αποθήκης-Διανομών
Οδηγός με επαγγελματικό δίπλωμα τουλάχιστον Γ' κατηγορίας.
Γνώση των ξενοδοχειακών μονάδων θα θεωρηθεί πρόσθετο προσόν.

Τηλ. Επικοινωνίας 2241069870
ώρες 09.00 π.μ.-01.00 μ.μ.
Αποστολή βιογραφικών fax: 2241067250
ή e-mail pali@rho.forthnet.gr
ΜΑΤ3569(Γ)

ΖΗΤΕΙΤΑΙ
ΜΑΓΕΙΡΑΣ

σε εστιατόριο στο Φαληράκι

Πληρ. τηλ. 22410-86446, 6934016758
ΜΑΤ3567(Γ)

Από την αντιπροσωπεία αυτοκινήτων
HONDA-MITSUBISHI

ΖΗΤΕΙΤΑΙ
ΠΩΛΗΤΗΣ ΑΥΤΟΚΙΝΗΤΩΝ

Επιθυμητή προϋπηρεσία στο χώρο
Καλή γνώση Η/Υ και Αγγλικών.
Πληρ. τηλ. 22410-67440-41
Φαξ 22410-68462
E-mail:kaligcar@otenet.gr
ΜΧΠ915.1

ΑΠΟ ΤΟ ΞΕΝΟΔΟΧΕΙΟ ΔΙΟΝΥΣΟΣ ΣΤΗΝ ΙΞΙΑ

ΖΗΤΟΥΝΤΑΙ

για την σεζόν 2006

ΚΑΜΑΡΙΕΡΕΣ με προϋπηρεσία
Οι ενδιαφερόμενες παρακαλούνται όπως απευθυνθούν στην κ. Ολγα Αγγιους στο τηλ. **22410-23021 καθημερινά 08.30-14.30** εκτός Κυριακής.
Βιογραφικά με φωτογραφία απαραιτήτως.
ΜΧΠ1145

Για γνωστό εστιατόριο στην Ιαλυσό

ΖΗΤΕΙΤΑΙ

βοηθός σερβιτόρα με άπταιστα Αγγλικά. Ωράριο 3.00 μ.μ.-11.00 μ.μ.

Πληρ. τηλ. 2241092001
ΜΑΠ449(Γ)

Ο Όμιλος Εταιριών **BRINKS-ΕΡΜΗΣ Security A.E.** με ηγετική θέση στην Παγκόσμια και Ελληνική Αγορά, επιθυμεί να προσλάβει άμεσα άτομα για κάλυψη των παρακάτω θέσεων, στο υποκατάστημα Ρόδου.

α. Οδηγοί Χρηματαποστολών
β. Συνοδοί Χρηματαποστολών
γ. Προσωπικό Ασφαλείας (Φύλακες)

Απαιτούμενα Προσόντα - Προϋποθέσεις
- Απόφοιτοι Λυκείου
- Ηλικία έως 35 ετών
- Λευκό Ποινικό Μητρώο
- Καλή εμφάνιση
- Εκπληρωμένες Στρατιωτικές Υποχρεώσεις
- Δίπλωμα οδήγησης Γ' επαγγελματικό (για οδηγούς)

Σημείωση: *Η κατοχή άδειας εργασίας για Προσωπικό Ασφαλείας θα θεωρηθεί επιπλέον προσόν.*

Οι ενδιαφερόμενοι που διαθέτουν τα παραπάνω προσόντα, μπορούν καθημερινά από 09.00 έως 13.00 να υποβάλλουν αίτηση πρόσληψης στα γραφεία μας, που βρίσκονται στην Λ. Ιαλυσού 41.

Τηλ. επικοινωνίας 2241096111
ΜΑΤ3550

ΑΒΕΤΕ Κ. ΚΩΣΤΑΡΙΔΗΣ
ΖΗΤΑ για τα EXPERT
κυρία ή κύριο
για πωλήσεις ηλεκτρικών ειδών

Εμπειρία απαραίτητη. Μισθός πολύ ικανοποιητικός.

Πληρ. τηλ. 22410-22325,20874
ΜΧΠΕΜΠ108

Για το νέο κατάστημα
NIKE

ΖΗΤΟΥΝΤΑΙ ΠΩΛΗΤΡΙΕΣ-ΤΕΣ

Ηλικίας 18-30 ετών

Απαραίτητα προσόντα:
1. Γνώση αγγλικών
2. Επικοινωνιακή ικανότητα
3. Προσεγμένη εμφάνιση

Βιογραφικά δεκτά στα καταστήματα **ROUBETI UOMO** και **GANT**
Τηλ. 2241075712, 2241075437
ΜΑΤ3438(Γ)

Θέλεις να κάνεις επιτυχημένη επιχειρηματική καριέρα?

ΕΛΑ ΣΤΗ RE/MAX

τη μεγαλύτερη εταιρεία κτηματομεσιτικών υπηρεσιών στον κόσμο!!!

Κάθε Παρασκευή
από 13.30 μ.μ. έως 14.30 μ.μ.
"60' με τη Re/max"

Σας περιμένουμε για μια ενημέρωση!

για περισσότερες πληροφορίες, επικοινωνήστε με την κυρία Μαίρη Χριστοδούλου.
Τηλ. 22410 64730
Email: info@remaxexpress.gr
ΧΠΚΤΗ005

εργασιες

συνέχεια από την προηγούμενη

ΖΗΤΟΥΝΤΑΙ: α) γυναίκα ν' ασχολείται με την καθαριότητα, τακτοποίηση καταστήματος στο Φαληράκι. Ωράριο 09.00-17.00, **β) νέος** για κατάστημα στο Φαληράκι μέχρι τέλος Οκτωβρίου και με πιθανότητα χειμερινής απασχόλησης. Ωράριο 17.00-24.00. Αγγλικά και ίσως λίγα Γερμανικά. Πληρ. τηλ. 22410-85708, 6944796011
MZT070826

ΖΗΤΕΙΤΑΙ ΚΑΜΑΡΙΕΡΑ ΜΕ ΠΡΟΫΠΗΡΕΣΙΑ, 4ΩΡΗ ΑΠΑΣΧΟΛΗΣΗ, ΓΙΑ ΞΕΝΟΔΟΧΕΙΟ ΕΝΤΟΣ ΠΟΛΕΩΣ. ΠΛΗΡ. ΤΗΛ. 2241022031 MZT3551

ΖΗΤΟΥΝΤΑΙ: α) πωλήτρια ή πωλητής για καφέ, για το Σουηδικό "Kringlan", **β) οδηγός** με δίπλωμα αυτοκινήτου και μοτοποδηλάτου. Πληρ. τηλ. 6948070855-1.
MAT3568

ΖΗΤΕΙΤΑΙ έμπειρος **ψήστης** για οβελιστήριο με πείρα στο στήσιμο γύρου-κοπή και τύλιγμα πίτας. Πληρ. τηλ. 2241025606, 6946282082, 6936161740 MAT3542

ΖΗΤΕΙΤΑΙ για κεντρική καφετέρια Σνακ Μπαρ, στην Μανδηλαρά, έμπειρος **σερβιτόρος** και **νεαρός ή κοπέλα** εμφανίσιμη για υποδοχή. Πληρ. τηλ. 22410-28420
MZT070808

ΖΗΤΕΙΤΑΙ ανεξάρτητος **εμπορικός συνεργάτης** για την ανάπτυξη και οργάνωση δικτύου διανομής τροφίμων σε Δωδεκάνησα - τουρκικά παράλια. Πληρ. τηλ. 6977628059, κ. Μαυροφόρος (www.awayoflife.gr)
MZT070806

ΖΗΤΟΥΝΤΑΙ σοβαρά **άτομα** άνω των 18 ετών για μερική ή πλήρη απασχόληση. Δυνατότητα εργασίας από τον χώρο σας. Πλήρες εκπαίδευση δωρεάν. Περισσότερες πληροφορίες τηλ. 6978061509
MZT050811

Αβέβαιη ασφάλεια εργασίας; Αμεσα βγάλτε 400-900 ευρώ/μήνα part time, 900-2.900 ευρώ/μήνα full time, δουλεύοντας στο σπίτι ή το γραφείο. Ανεξάρτητη συνεργασία. Οχι ντήλερ-τηλεμάρκετιγκ. Πληρωμένες διακοπές. Πληρ. τηλ. 2102801185. 2102801244, www.multi-millionaires.biz
MAT3416

ΖΗΤΟΥΝΤΑΙ άτομα για ανεξάρτητη συνεργασία ως μερική ή πλήρη απασχόληση, χωρίς ιδιαίτερες γνώσεις. Δυνατότητα οικονομικής ανεξαρτησίας. Ιντερνετ επιθυμητό. Δωρεάν ταξίδια. Πληρ. τηλ. 6944266283
MZT050810

ΖΗΤΕΙΤΑΙ λαντζιέρα για απογευματινό ωράριο για εστιατόριο στην Παλιά Πόλη. Πληρ. τηλ. 6942613840
MZT050806

Μεταφορική εταιρεία **ζητά οδηγούς** με δίπλωμα γ' κατηγορίας. Πληρ. τηλ. 22410-86620-21, 2241060345
MAT3544

ΖΗΤΟΥΝΤΑΙ από cafe pool bar **barwoman, σερβιτόρα.** Πληρ. τηλ. 6947930115, 6944760796, 2241047228
MZT030801

ΖΗΤΟΥΝΤΑΙ για να εργασθούν όλο τον χρόνο σε πιτσαρία-εστιατόριο (μερική απασχόληση): **α) Μάγειρας, β) Βοηθός μάγειρα, γ) Πιτσαδόρος, δ) Διανομείς, ε) Λατζιέρα.** Πληρ. τηλ. 2241067112, 6942226822
ΜΑΠ436

ΖΗΤΕΙΤΑΙ υπάλληλος πρακτορείου νεαρής ηλικίας, χωρίς οικογενειακές-στρατιωτικές υποχρεώσεις, με δίπλωμα οδήγησης. Θα προτιμηθούν οι γνώστες πληροφορικής ή λογιστικής. Πληρ. και βιογραφικά στο 2241022461 κ. Σκεύο
MAT3543

ΖΗΤΟΥΝΤΑΙ άτομα υπεύθυνα άνω των 18, για συνεργασία με μερική απασχόληση ή πλήρη απασχόληση. Ιντερνετ επιθυμητό, όχι απαραίτητο. Πλήρες εκπαίδευση. Πληρ. τηλ. 2241037362, 2241030078, 2102801153, www.umswork4 you. com
MAT2093

ΖΗΤΟΥΝΤΑΙ συνεργάτες για ανεξάρτητη συνεργασία από εμπορική εταιρεία. Υψηλές αμοιβές, bonus, ταξίδια. Ημιαπασχόληση 500-1.000 ευρώ, πλήρης απασχόληση 1.000-2.500 ευρώ. Πληρ. τηλ. 2241030078-2241037362, www.umswork4 you. com
MAT2868

Εργασία από το σπίτι. Κερδίστε εύκολα εισόδημα με ελεύθερο ωράριο μέσα από το χώρο σας. Παρέχεται εκπαίδευση. Extra bonus, δωρεάν ταξίδια. Πληρ. τηλ. 2241075118, 6979161107, www.succesfulhomebusiness.net
MAT3413

ΖΗΤΕΙΤΑΙ κοπέλα εμφανίσιμη κατά προτίμηση ελληνίδα για να εργασθεί σε Internet Cafe. Μισθός ικανοποιητικός. Πληρ. τηλ. 2241025052
MZT020816

International company **is looking** to recruit **people** aged 18-65 speaking different languages. Full time or part time 300-3.000€ monthly, full training. Από νέα επεκτεινόμενη επιχείρηση στην Ελλάδα **ζητούνται άτομα** ηλικίας 18-65 ετών όλων των εθνικοτήτων. Πληρ. τηλ. 2241093901, 6936650000, www.ehomebusiness.gr
MAT3414

ΖΗΤΕΙΤΑΙ υπάλληλος με επαγγελματικό δίπλωμα γ' κατηγορίας να εργασθεί σαν οδηγός στην μεταφορική εταιρεία ΓΡΑΜΜΗ ΡΟΔΟΥ. Τυχόν προϋπηρεσία θα ληφθεί υπόψη. Πληρ. τηλ. 2241068800
MAT3385

Από παιδικό σταθμό **ΖΗΤΕΙΤΑΙ νηπιαγωγός και βρεφοκόμος** για πλήρη απασχόληση για πενθήμερη εργασία. Μισθός και ΙΚΑ. Τυχόν προϋπηρεσία θα ληφθεί υπόψιν. Πληρ. τηλ. 6972007352, 2241039739
MAT3386

ΖΗΤΟΥΝΤΑΙ νέοι και νέες για μόνιμη απασχόληση σε τυπογραφείο. Πληρ. τηλ. 2241067032 μετά τις 18.30
MZT290703

ΖΗΤΕΙΤΑΙ έμπειρη **πωλήτρια** από κατάστημα ασημένιων κοσμημάτων στην Π. Πόλη επί της Σωκράτους για πλήρες ωράριο ή 6ωρη βραδινή απασχόληση. Μισθός και ποσοστά. Πληρ.τηλ. 2241020512, 6977655652
MZT290718

ΖΗΤΕΙΤΑΙ κρεπιέρης στην Παλιά Πόλη. Μισθός ικανοποιητικός. Πληρ. τηλ. 6944281096 (μετά τις 12 μ.)
MXP13887

ΖΗΤΕΙΤΑΙ καθηγητής/τρια Γερμανικών με τα ανάλογα προσόντα για να διδάξει σε φροντιστήριο εντός πόλης. Πληρ. τηλ. 2241063096, 2241069773 MAT3345

ΖΗΤΕΙΤΑΙ μαραγκός για μόνιμη απασχόληση με ερασιτεχνικό δίπλωμα οδήγησης. Πληρ. COSMOS CENTER Λεωφ. Ρόδου-Καλλιθέας πίσω από το LIDL
MAT3320(1)

ΖΗΤΕΙΤΑΙ νεαρός για απογευματινή απασχόληση. Απαραίτητο ερασιτεχνικό δίπλωμα οδήγησης. Πληρ. COSMO CENTER Λεωφ. Ρόδου-Καλλιθέας πίσω από το LIDL MAT3320(2)

Η εταιρεία κατασκευών ξυλείας BARBAS LEGNO **ΖΗΤΕΙ** έμπειρο **μαραγκό** και **βοηθό μαραγκού.** Προϋπηρεσία απαραίτητη. Πληρ. τηλ. 6945699209
MZT180703

πωλησεις αυτοκινητων & μοτοσικλετων

ΠΩΛΕΙΤΑΙ ΥΑΜΑΗΑ TDM 900 του 2004, χιλ. 10.500, κατάσταση εξαιρετική, πολλά εξτρά. Φυλάσσεται σε γκαράζ. Δεκτός και τραπεζικός διακανονισμός. Πληρ. τηλ. 6946630681 μετά τις 15.00 και στο 2241048024
MZT080804

Club Greece Resorts

is looking

for administrative personnel to staff their Rhodes office. Qualifications for the position(s) are:

- Positive attitude
- Basic computer knowledge (Excel, Word, etc.)
- English language proficiency (interviews will be conducted in English)

Interested candidates -wanting immediate consideration- should call **2241096866** or **fax** their resume to **2241096838**
MAT3611(Γ)

FASHION HOTEL Nikos Takis

Από το **Nikos-Takis Fashion Hotel** στην **Παλιά Πόλη**

ΖΗΤΟΥΝΤΑΙ

- **Κύριος ή κυρία** μέχρι 45 ετών για την θέση υποδοχής πελατών (Reception) και κρατήσεις. Απαραίτητα πολύ καλή γνώση Η/Υ πρόγραμμα Office και internet. Απαραίτητα προϋπηρεσία και ξένες γλώσσες.
- **Νέος** και **νέα** τελειόφοιτοι σχολής Τουριστικών Επαγγελμάτων. Απαραίτητα ξένες γλώσσες. Προσφέρεται διαμονή.

Ολοι οι ενδιαφερόμενοι θα πρέπει να είναι εμφανίσιμοι και γνωρίζουν καλά ξένες γλώσσες. Να αποσταλεί βιογραφικό στο iliass@usa.net ή στο 6947008143 ώρες (10.00-14.00 και 19.00-21.00)
MAT3588

finn cafe

ΖΗΤΕΙΤΑΙ ΠΡΟΣΩΠΙΚΟ

νέες ηλικίας 18 έως 32 ετών για το νέο μας κατάστημα στην πόλη της Ρόδου.

Πληρ. τηλ. 2241076627
Κατάθεση βιογραφικών στο κατάστημά μας επί της **πλατείας Γαβριήλ Χαρίτου 14 (100 Χουρμαδιές)**
AT3572

ΦΡΟΝΤΙΣΤΗΡΙΟ ΓΑΛΛΙΚΗΣ ΓΛΩΣΣΑΣ

ΚΟΥΦΟΥ Ν. ΤΣΑΜΠΙΚΑ

Η Γαλλική γλώσσα έχει εισέλθει πλέον σε όλους τους τομείς της βασικής και μέσης εκπαίδευσης και αποτελεί εφόδιο ζωής. Εμείς είμαστε εδώ για να σας μεταδώσουμε την γνώση και την κουλτούρα μιας γλώσσας, η οποία θα αποτελέσει ένα σίγουρο μελλοντικό εφόδιο στον επαγγελματικό σας ορίζοντα.

ΤΜΗΜΑΤΑ:

✓ Παιδικά (Δημοτικού)
✓ Γυμνασίου-Λυκείου
✓ Ενηλίκων (αρχαρίων-προχωρημένων)
✓ Επαγγελματικά (ξενοδοχοϋπαλλήλων-τραπεζοϋπαλλήλων-ελ. επαγγελματιών)
✓ Μαθήματα 1 ατόμου
✓ Απόκτησης διπλώματος SORBONNE

Με την προσωπική επίβλεψη και διδασκαλία της κυρίας ΚΟΥΦΟΥ

Εναρξη εγγραφών από **10/8/06**
καθημερινά 10.00-13.00 και 17.00-21.00

Εναρξη μαθημάτων 7/9/06

Αλέκου Παναγούλη 99 (7 Βαγιές)
Τηλ. & Fax 22410-78818, 2241060875
AT3583(Γ)

Καριέρα στο real estate

Η ΕΠΙΧΕΙΡΗΣΗ

Η **Savvaidis & Associates Real Estate Agents & Consultants**, απο το 1983 προσφέρει υψηλής ποιότητας υπηρεσίες διαμεσολάβησης στον τομέα των κατοικιών και εμπορικών ακινήτων.

ΣΤΕΛΕΧΟΣ ΠΩΛΗΣΕΩΝ

Ο ΥΠΟΨΗΦΙΟΣ

- Άνδρας / γυναίκα έως 27 ετών, με δυναμική και οργανωτική προσωπικότητα.
- Πτυχιούχος ΑΕΙ στη Διοίκηση Επιχειρήσεων ή άλλο συναφές αντικείμενο. Άριστος χρήστης εφαρμογών MS OFFICE.
- Άριστη γνώση της Ελληνικής & Αγγλικής γλώσσας
- Η κατοχή μεταπτυχιακού τίτλου θα θεωρηθεί επιπλέον προσόν.
- Δυνατότητα εργασίας εκτός πόλης Ρόδου

Η ΘΕΣΗ

- Υποστήριξη πωλήσεων ακινήτων.
- Δημιουργία και υποστήριξη πελατολογίου.
- Στελέχωση υποκαταστημάτων.
- Σύγχρονο και φιλικό εργασιακό περιβάλλον.
- Συνεχές on the job training

Αποστείλατε βιογραφικό σας με e-mail στο info@savvaidis.gr

SAVVAIDIS & Associates
Estate agents & Consultants

Γρηγ. Λαμπράκη 14, Ρόδος
Τηλ. 22410-26281
http://www.propertyrhodes.gr

ΧΠ659

auto-moto

συνέχεια από την προηγούμενη

ΠΩΛΕΙΤΑΙ Πεζώ 205 (1993) πρώτο χέρι, χωρίς προβλημα με πρόσφατο τεχνικό έλεγχο της υπηρεσίας Συγκοινωνιών. Τιμή 2.200 ευρώ. Πληρ. τηλ. 2241021221, 6944654725 ΜΧΡ13921

ΠΩΛΕΙΤΑΙ HARLEY DAVIDSON 883 sportster του 2001 μοντέλο σε άριστη κατάσταση, χρώματος μαύρου, χιλιόμετρα 22.000. Πληρ. τηλ. 6936993458 ΜΖΤ070823

ΠΩΛΕΙΤΑΙ φορτηγό κλειστό MAN 8163, μοντέλο 2.000, 7,5 τόνους με αναβατόριο σε άριστη κατάσταση και λίγα χιλιόμετρα. Πληρ. τηλ. 6973516299 ΜΖΤ090801

ΠΩΛΕΙΤΑΙ SUZUKI V STROM 650 (7ος του 2005) χιλ. 9.000. Κατάσταση εξαιρετική. Φυλάσσεται σε γκαράζ. Δεκτός και τραπεζ. διακανονισμός. Πληρ. τηλ. 6946630681 μετά τις 15.00 και στο 2241048024 ΜΖΤ080803

ΠΩΛΕΙΤΑΙ GILERA μηχανάκι 50 cc, 500 ευρώ. Πληρ. τηλ. 6977269670 ΜΖΤ280715

ΠΩΛΕΙΤΑΙ BMW 320i cabrio, μοντέλο Ε30, σε καλή κατάσταση, δεκτός κάθε έλεγχος. Τιμή 5.500 ευρώ. Πληρ. τηλ. 6973987947, από 11.00-17.00 ΜΖΤ070825

ΠΩΛΕΙΤΑΙ AUDI A3, 1.6cc FSI, 116 HP, μοντέλο 2004, 27.000 χλμ. Πληρ. τηλ. 6945793675 ΜΖΤ290710

ΠΩΛΕΙΤΑΙ JEEP WRANGLER 2500 cc σε άριστη κατάσταση, 26.000 χλμ. limited έκδοση, έτος 2003, hard top, δερμάτινο σαλόνι, ari condition, σκαλοπάτια. Τιμή 22.000 ευρώ. Πληρ. τηλ. 2241026504, 6945343616 ΜΖΤ140708

ΠΩΛΟΥΝΤΑΙ α) **HONDA ACCORT** μοντέλο 2004 2000 cc φουλ έξτρα με 18300 χλμ. σε άριστη κατάσταση, β) **μηχανή KIMCO** 250 cc μοντέλο 2005 με 830 χλμ. Τιμή 3500 ευρώ. Πληρ. τηλ. 2241093765, 6945355554 ΜΖΤ180704

διαφορα

ΠΩΛΟΥΝΤΑΙ: έπιπλο Η/Υ, τραπέζι κουζίνας, 4 καρέκλες, βιβλιοθήκη, έπιπλο TV, συρταριέρα με καθρέπτη, φουρνάκι. Πληρ. τηλ. 6972748821 ΜΧΡ13927

ΠΩΛΟΥΝΤΑΙ κυνηγόσκυλα. Πληρ. τηλ. 6946501711 ΜΖΤ100811

ΠΩΛΕΙΤΑΙ λόγω μετακόμισης **σύνθετο** 5 τεμαχίων (3 κρυσταλλιέρες) 5 ετών. Τιμή 200 ευρώ. Πληρ. τηλ. 6945544012 ΜΖΤ080814

ΚΥΡΙΑ ΙΦΙΓΕΝΕΙΑ. Ενα δυνατό άτομο στο χώρο των προβλέψεων. Εμφυτες προφητικές ικανότητες οι οποίες έχουν εξακριβωθεί με επιτυχία. Ανθρώπινη, αληθινή, δίνει λύσεις σε όλα τα προβλήματά σας. Επαναφορά προσώπων. Διαθέτει δίπλωμα της Επιστημονικής Επιτροπής Παραψυχολόγων Ελλάδος. Τηλέφωνα επικοινωνίας 6936238312. Καλέστε και στην προσωπική της γραμμή από σταθερό του ΟΤΕ 9011340226 ΜΑΠ458

ΠΩΛΟΥΝΤΑΙ γραμματόσημα Ελλάδος-**ιταλικής κατοχής Ρόδου,** Τουρκίας-Vaticano-Ιταλίας, San-Marino, σφραγισμένα και ασφράγιστα. Φάκελοι 1ης ημέρας κυκλοφορίας Ελλάδας-Τουρκίας-Ιταλίας Vaticano. Πληρ. τηλ. 2241077208 Τρίτη-Σάββατο 10.00-14.00, 2241025945 καθημερινά 14.00-17.00 ΜΖΤ080813

ΠΩΛΕΙΤΑΙ βάρκα ξύλινη 5,5 μ., καμπινάτη, με μηχανή ντίζελ Lister 6,5HP βαρέου τύπου, μαζί με επαγγελματική άδεια αλιείας, σε τιμή ευκαιρίας. Μαζί χαρίζονται και 30 γαριδόκυρτοι. Πληρ. τηλ. 22460-71585, 22460-72660, κιν. 6934978690 ΜΑΠ451

ΠΩΛΟΥΝΤΑΙ μία τραπεζαρία, ένα σαλόνι και δύο μονά κρεβάτια με στρώματα. Πληρ. τηλ. 6946796527 ΜΖΤ070802

ΠΩΛΟΥΝΤΑΙ εκπαιδευμένα κυνηγόσκυλα γενικού θηράματος με δοκιμή: **1)** Τραχτάρ καθαρόαιμη, 3 χρονών, 1.500 ευρώ, **2)** Τραχτάρ καθαρόαιμη 18 μηνών, 700 ευρώ, **3)** Πόιντερ Εγγλέζα 3 χρονών, 600 ευρώ, **4)** Πόιντερ τσαρουχάτη 2 χρονών, 500 ευρώ, **5)** Μπίγκλις αρσενικό γιουγκοσλαβικό 18 μηνών, 800 ευρώ. Κουτάβια ετοιμοπαράδοτα, αποπαρασιτομένα Μπίγκλις - Τραχτάρ - Πόιντερ, μόνο 100 ευρώ το ένα. Πληρ. κ. Μιχάλη Αποστολίδη (Κοσκινού), τηλ. 6948373666, 22410-66160 ΜΖΤ070816

ΠΩΛΟΥΝΤΑΙ έπιπλα σε τιμή ευκαιρίας. Πληρ. τηλ. 6942468643 ΜΖΤ100722

μαθηματα

ΠΤΥΧΙΟΥΧΟΣ Αριστοτελείου Πανεπιστημίου παραδίδει ιδιαίτερα μαθήματα σε παιδιά δημοτικού. Πληρ. τηλ. 6942077953 ΜΖΤ110816

ΜΑΘΗΜΑΤΙΚΑ-ΦΥΣΙΚΗ-ΧΗΜΕΙΑ. Παραδίδονται μαθήματα ιδιαιτέρως ή σε γκρουπ 2 έως 4 μαθητών Γυμνασίου, Λυκείου και ΕΠΑΛ (πρώην ΤΕΕ). Εμπειροι καθηγητές με οργάνωση εγγυώνται άμεσο αποτέλεσμα χωρίς κενά. Υπεύθυνη προετοιμασία για πανελλήνιες με σημειώσεις μεθοδολογίας και διαγωνίσματα προσομοίωσης εξετάσεων. Τιμές προσιτές. Πληρ. τηλ. 6973025100 ΜΖΤ100813

ΜΑΘΗΜΑΤΙΚΑ-ΦΥΣΙΚΗ-ΧΗΜΕΙΑ. Παραδίδονται κατ' οίκον από ομάδα έμπειρων καθηγητών. Θερινά προγράμματα για μετεξεταστέους καθώς και προετοιμασία για τη νέα σχολική χρονιά όλων των τάξεων και κατευθύνσεων Γυμνασίου-Λυκείου-ΤΕΕ. Πληρ. τηλ. 2241038543, 6932078849 ΜΖΤ090822

ΚΑΘΗΓΗΤΗΣ αριστούχος απόφοιτος (MASTER) SCHILLER INTERNATIONAL UNIVERSITY, παραδίδει μαθήματα **κατ' οίκον** σε αρχάριους, προχωρημένους, ξενοδοχοϋπαλλήλους. Εξασφαλισμένη επιτυχία εξετάσεων ECCE MICHIGAN, ECPE, EDEXCEL 1, 2, 3, 4, 5 CAMBRIDGE, TOEIC, TOEFL καθώς και Κρατικών πιστοποιητικών ΓΛΩΣΣΟΜΑΘΕΙΑΣ. Προετοιμασία για INICIAL, INTERMEDIO, SUPERIOR Ισπανικής, CELI 1, 2, 3, 4, 5 Ιταλικής όπως και για εξετάσεις εισαγωγής σε Πανεπιστήμια εξωτερικού. Τιμές λογικές. Μεταφράσεις δεκτές. Πληρ. τηλ. 2241025133 ΜΖΤ080816

ΦΙΛΟΛΟΓΙΚΑ-ΦΥΣΙΚΗ-ΧΗΜΕΙΑ-ΜΑΘΗΜΑΤΙΚΑ. Ιδιαίτερα ή σε ολιγομελή τμήματα 2-3 ατόμων. Για μαθητές Γυμνασίου-Λυκείου, ΤΕΕ και μετεξεταστέους. • Προετοιμασία για τη νέα σχολική χρονιά • Εξατομικευμένη διδασκαλία • Συχνά τεστ και διαγωνίσματα • Παροχή σημειώσεων • Για σωστή κατανόηση και εμπέδωση της ύλης • Τιμές φροντιστηρίου. Πληρ. τηλ. 2241077944, 6945256593 ΜΖΤ080808

Ανάπτυξη εφαρμογών σε προγραμματιστικό περιβάλλον από πτυχιούχο καθηγητή πληροφορικής. **ΤΕΕ ΑΟΘ-Μαθηματικά-Δίκτυα.** Προετοιμασία πανελληνίων. Πληρ. τηλ. 6939726826 ΜΖΤ250702

ΟΙΚΟΝΟΜΟΛΟΓΟΣ απόφοιτη Πανεπιστημίου Αθηνών παραδίδει μαθήματα ΑΟΘ και ΑΟΔΕ σε παιδιά 3ης Λυκείου. Τιμές προσιτές. Πολυετής εμπειρία. Πληρ. τηλ. 6944707114 ΜΖΤ010815(19)

ΑΠΟΦΡΑΞΕΙΣ
ΕΚΚΕΝΩΣΕΙΣ
ΜΕΤΡΟΠΟΝΤΙΚΑΣ
"ΜΑΡΙΑ"



ΑΠΟΦΡΑΞΕΙΣ ΑΠΟΧΕΤΕΥΤΙΚΩΝ ΑΓΩΓΩΝ
ΜΕ ΥΔΡΟΒΟΛΗ, ΚΟΥΖΙΝΕΣ,
ΤΟΥΑΛΕΤΕΣ, ΣΙΦΩΝΙΑ, ΥΔΡΟΡΟΕΣ,
ΜΗΝΙΑΙΕΣ ΣΥΝΤΗΡΗΣΕΙΣ
ΠΟΛΥΚΑΤΑΣΤΗΜΑΤΑ, ΣΤΡΑΤΟΠΕΔΑ,
ΞΕΝΟΔΟΧΕΙΑ, ΝΟΣΟΚΟΜΕΙΑ,
ΔΗΜΟΥΣ, ΠΟΛΥΚΑΤΟΙΚΙΕΣ, ΣΠΙΤΙΑ κ.λπ.
Αντληση υδάτων από υπόγειους χώρους

Πληρ. τηλ. 2241065120/35555 AE1731

ΕΡΓΑΣΤΗΡΙΟ ΕΛΕΥΘΕΡΩΝ ΣΠΟΥΔΩΝ ΗΛΕΚΤΡΟΝΙΚΩΝ ΥΠΟΛΟΓΙΣΤΩΝ
Program PM
ΕΠΙΣΗΜΟ ΕΞΕΤΑΣΤΙΚΟ ΚΕΝΤΡΟ ΤΗΣ ECDL HELLAS
ECDL Diploma
ΤΜΗΜΑΤΑ ΓΙΑ:
Παιδιά
Ενήλικες
Αρχάριους
Επαγγελματίες
ΕΝΤΑΤΙΚΑ ΜΑΘΗΜΑΤΑ COMPUTER
ΕΓΓΡΑΦΕΣ ΤΩΡΑ
Μανώλης Ι. Σοφίλλας
Τηλ.(22410)31761
ΚΟΔΡΙΓΚΤΩΝΟΣ 91 - ΡΟΔΟΣ
ΧΠ941

ΑΠΟΦΡΑΞΕΙΣ - ΕΚΚΕΝΩΣΕΙΣ ΡΟΔΟΥ



Κιν. 6932470404 Κιν. 6944361464
Κώστας & Λευτέρης
ΑΠΟΦΡΑΞΕΙΣ ΑΠΟΧΕΤΕΥΤΙΚΩΝ ΑΓΩΓΩΝ ΜΕ ΥΔΡΟΒΟΛΗ, ΚΟΥΖΙΝΕΣ, ΤΟΥΑΛΕΤΕΣ, ΣΙΦΩΝΙΑ, ΥΔΡΟΡΟΕΣ, ΑΠΟΛΥΜΑΝΣΕΙΣ, ΜΗΝΙΑΙΕΣ ΣΥΝΤΗΡΗΣΕΙΣ
ΠΟΛΥΚΑΤΑΣΤΗΜΑΤΑ, ΣΤΡΑΤΟΠΕΔΑ ΞΕΝΟΔΟΧΕΙΑ, ΝΟΣΟΚΟΜΕΙΑ, ΔΗΜΟΥΣ ΠΟΛΥΚΑΤΟΙΚΙΕΣ, ΣΠΙΤΙΑ Κ.Λ.Π.
Αντληση υδάτων από υπόγειους χώρους
Αμεση εξυπηρέτηση!!!
ΟΙ ΚΑΛΥΤΕΡΕΣ ΤΙΜΕΣ!
Τηλ. 2241085977, 2241086634
Κιν. 6944361464, 6932470404
AE835

ΠΩΛΟΥΝΤΑΙ
από ξενοδοχείο στην Ιξιά
3 ψυγεία βιτρίνες για super market.
Τιμή ευκαιρίας
Πληρ. τηλ. 2241023021 ΜΧΠ1145



ΠΩΛΟΥΝΤΑΙ
2 ΡΟΤΒΑΪΛΕΡ

ΞΕΝΟΔΟΧΕΙΟ
ΣΧΟΛΗ ΕΚΠΑΙΔΕΥΣΗΣ ΣΚΥΛΩΝ
Τις μέρες των διακοπών σας φύλαξη των μικρών σας φίλων
• Βασική υπακοή
• Σωματοφύλακας
• Άρνηση τροφής
• Καθαρόαιμα κουτάβια
• Φύλακας χώρου
• Ζευγαρώματα
• Νοσηλεία
• Μπάνιο
• Διόρθωση προβληματικής συμπεριφοράς
Υπεύθυνος: ΜΙΡΤΣΕΒ ΝΙΚΟΣ
Ασγούρου Ρόδος 85100 • Τηλ. 6942404250
ΧΠ2367

ΑΠΕΝΤΟΜΩΤΙΚΗ ΔΩΔΕΚΑΝΗΣΟΥ

Αναλαμβάνουμε:
• Ταβέρνες, Εστιατόρια
• Κρεοπωλεία, Super Markets
• Ζαχαροπλαστεία, Αρτοποιεία, Catering
• Εργοστάσια, Τυποποιητήρια, Συσκευαστήρια
• Ξενοδοχεία, Καταστήματα, Γραφεία,
• Τράπεζες, Σχολεία, Νοσοκομεία, Δήμους

Παρέχουμε:
• Απεντόμωση (Κατσαρίδες, μύγες, κουνούπια, σκορπιοί, ψύλλοι, κοριοί κ.ά.)
• Μυοκτονία (ποντίκια, αρουραίοι)
• Απολύμανση (ιοί, βακτήρια, άλγη, μύκητες)

Σύνταξη φακέλου παρασιτοκτονίας HACCP

Αριθμός Αδείας από το υπουργείο Αγροτικής Ανάπτυξης & Τροφίμων: 116269/21-02-2006

ΠΑΝΑΓΙΩΤΗΣ ΜΙΧ. ΠΑΝΑΗΣ
Φυσιογνώστης Περιβαλλοντολόγος Τεχνολόγος Γεωπονίας
Τηλ : 6944353686

ΓΕΩΡΓΙΟΣ Η. ΜΑΝΕΤΤΑΣ
Γεωπόνος - Τεχνολόγος Γεωπονίας
Τηλ 6944443124

Λ. Δημοκρατίας 143, Παραδείσι - Ρόδος,
Τ.Κ 85106 Τηλ & Fax: 22410 81769
AE1422

ΤΑΠΗΤΟΚΑΘΑΡΙΣΤΗΡΙΑ

ΠΑΝΕΛΛΑΔΙΚΟ ΔΙΚΤΥΟ

Art Clean EXPRESS

Είμαστε λίιι...γο πιο μπροστά από τους άλλους!

ΠΛΥΣΙΜΟ-ΑΠΟΛΥΜΑΝΣΗ-ΦΥΛΑΞΗ
ΧΑΛΙΩΝ- ΜΟΚΕΤΩΝ - ΣΑΛΟΝΙΩΝ *(και επί τόπου)*
ΠΑΠΛΩΜΑΤΑ - ΚΟΥΒΕΡΤΕΣ - ΦΛΟΚΑΤΕΣ
ΣΤΕΓΝΟ ΓΙΑ ΜΕΤΑΞΩΤΑ ΚΑΙ ΧΕΙΡΟΠΟΙΗΤΑ
ΑΔΙΑΒΡΟΧΟΠΟΙΗΣΕΙΣ & ΕΠΙΔΙΟΡΘΩΣΕΙΣ ΤΑΠΗΤΩΝ

ΠΑΡΑΛΑΒΗ - ΠΑΡΑΔΟΣΗ ΚΑΤ' ΟΙΚΟΝ

ΔΩΡΕΑΝ ΦΥΛΑΞΗ

ΑΛΑΦΑΚΗΣ ΤΑΣΟΣ
ΤΗΛ. ΧΩΡΙΣ ΧΡΕΩΣΗ
80011400400
ΤΗΛ. 2241082800-
ΚΙΝ. 6944350247
email: artclean@otenet.gr
ΧΠ2286

ΣΤΑΥΡΙΑΣ
...και καθαρίσατε



ΚΑΔΟΙ ΠΕΡΙΣΥΛΛΟΓΗΣ ΜΠΑΖΩΝ & ΑΠΟΡΡΙΜΜΑΤΩΝ
- ΕΥΚΟΛΑ
- ΓΡΗΓΟΡΑ
- ΟΙΚΟΝΟΜΙΚΑ



- ΕΥΚΟΛΙΑ ΣΤΗ ΧΡΗΣΗ
- ΑΜΕΣΗ ΕΞΥΠΗΡΕΤΗΣΗ
- ΑΡΙΣΤΑ ΕΚΠΑΙΔΕΥΜΕΝΟ ΠΡΟΣΩΠΙΚΟ

6944 677700



ΚΑΤΑΛΛΗΛΑ ΓΙΑ:
- ΑΝΑΚΑΙΝΙΣΕΙΣ
- ΝΕΑ ΚΤΙΡΙΑ
- ΞΕΝΟΔΟΧΕΙΑ
- ΚΑΤΑΣΤΗΜΑΤΑ
- ΚΑΘΑΡΙΣΜΟΥΣ ΚΗΠΩΝ & ΟΙΚΟΔΟΜΩΝ

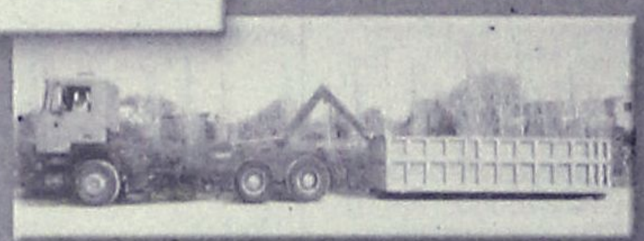

- ΣΥΝΕΠΕΙΑ
- ΤΑΧΥΤΗΤΑ
- ΟΡΓΑΝΩΣΗ
- ΕΞΥΠΗΡΕΤΗΣΗ

ΓΡΑΦΕΙΟΥ: 22410.60770 22410.62907 ΟΙΚΙΑΣ: 22410.62330 6944.677700

AT4144(Γ)

Τέλειο καθάρισμα χωρίς απογοήτευση

ΤΑΠΗΤΟΚΑ-ΘΑΡΙΣΤΗΡΙΑ ΚΛΕΟΠΑΤΡΑ®

Ολοκληρωμένα προγράμματα υγιεινής και καθαρισμού προσαρμοσμένα στις ιδιαίτερες ανάγκες κάθε τάπητα

Με **διασφάλιση ποιότητας** στον καθαρισμό και φύλαξη σε χαλιά, μοκέτες, χειροποίητα Ανατολής, μεταξωτά, μάλλινα, φλοκάτες, παπλώματα και τάπητες 5ης γενιάς
ΑΔΙΑΒΡΟΧΟΠΟΙΗΣΗ ΑΝΤΙΣΤΑΤΙΚΟΤΗΤΑ
- Επιτόπου βιοκαθαρισμός στρωμάτων, σαλονιών και μοκετών
- Επιδιορθώσεις σε χειροποίητα χαλιά και μοκέτες

ΦΥΛΑΞΗ ΔΩΡΕΑΝ

Παραλαβή και παράδοση σε όλη την Ρόδο

Ενημερωθείτε για την συντήρηση των χαλιών σας με ειλικρίνεια κει υπευθυνότητα
ΤΗΛ. 2241051996
ΚΙΝ. 6945793626
ΦΑΞ 2241051322
ΚΟΥΦΑΛΑΚΗΣ ΣΤΑΥΡΟΣ
Πιστοποιημένος τεχνικός καθαρισμού ταπήτων από τον Παγκόσμιο Οργανισμό Προστασίας Μαλλιού
WOOLSAFE
MAT1570

AQUA LINE design

AQUA LINE *design*



ΜΙΧΑΗΛ ΠΕΤΡΙΔΗ 104 ΤΗΛ.22410 63268 / FAX 63389 www.aqualine.gr

AT3751(Γ)

μαθηματα

συνέχεια από την προηγούμενη

ΚΑΘΗΓΗΤΡΙΑ ΠΛΗΡΟΦΟΡΙΚΗΣ (απόφοιτος του τμήματος πληροφορικής του Οικονομικού Πανεπιστημίου Αθηνών) παραδίδει μαθήματα: α) Ανάπτυξης Εφαρμογών σε Προγραμματιστικό Περιβάλλον (Γ' Λυκείου) και β) της γλώσσας προγραμματισμού JAVA. Πληρ. τηλ. 6972002106 MZT090821

ΦΙΛΟΛΟΓΟΣ, πτυχιούχος Πανεπιστημίου Θεσσαλονίκης με φροντιστηριακή πείρα παραδίδει μαθήματα Γυμνασίου και Λυκείου. Υπεύθυνη προετοιμασία για τις πανελλήνιες εξετάσεις. Προσιτές τιμές. Πληρ. τηλ. 2241062424, 6934779935 MZT010814

ΑΓΓΛΙΚΑ. ΚΑΘΗΓΗΤΡΙΑ ΑΓΓΛΙΚΩΝ με 14ετή πείρα, πτυχιούχος αγγλικού Παν/μίου με MASTER, παραδίδει ιδιαίτερα μαθήματα σε μαθητές όλων των επιπέδων. Τμήματα μονομελή-τριμελή. Υπεύθυνη προετοιμασία για τις εξετάσεις Cambridge, Michigan. Πληρ. τηλ. 2241022886 MAT3353

Εμπειρος καθηγητής χημικός Ms, **ΠΑΡΑΔΙΔΕΙ ΜΑΘΗΜΑΤΑ** Φυσικής-Χημείας σε μαθητές Γυμνασίου και Λυκείου. Συστηματική προετοιμασία για τις πανελλήνιες εξετάσεις και προετοιμασία για εισαγωγή σε αγγλόφωνα πανεπιστήμια. Πληρ. τηλ. 6944425672 MZT270715

ΦΥΣΙΚΗ - ΧΗΜΕΙΑ. Παραδίδονται ιδιαίτερα μαθήματα ή σε γκρουπ 2-3 ατόμων. Η μεθοδικότητά μας εγγυάται την επιτυχία. Τιμές χαμηλές. Πληρ. τηλ. 6946333220 MZT260705

προσφορές εργασίας

Ηλεκτρονικός μηχανικός με master στις επικοινωνίες δεδομένων και 5χρονη εμπειρία σε δίκτυα υπολογιστών και internet **ζητά εργασία.** Βιογραφικό άμεσα διαθέσιμο. Πληρ. τηλ. 6948277380 MZT100804

Νιώθετε αδιαθεσία, κούραση. ΦΥΣΙΟΘΕΡΑΠΕΙΑ για διάφορες αρρώστιες και μασάζ θεραπευτικό, χαλαρωτικό θα επιστρέψει υγεία, θα γεμίσει το σώμα σας νέα ενέργεια! Τηλεφωνήστε, ελάτε και οι αρρώστιες σας φεύγουν στο παρελθόν!!! Η ζωή σας θα λάμψει εκ νέου!!! Πληρ. τηλ. 6942095457 MZT080807

ΚΥΡΙΑ από νησί **ζητά εργασία** σαν γηροκόμος σε κυρία. Εσωτερική ή με 8ωρο. Δέχεται μόνο σοβαρές προτάσεις. Πληρ. στα τηλ. 6936937761, 22430-22095, 22333 ΜΑΠ461

ΚΥΡΙΑ σοβαρή, αξιοπρεπής, Ελληνίδα του εξωτερικού, **ζητά εργασία** για φύλαξη ηλικιωμένης. Πληρ. τηλ. 6945305933 MZT070812

ΜΠΟΓΙΑΤΖΗΣ βοηθός νέος 24 χρόνων **ζητά δουλειά** με όρεξη. Πληρ. τηλ. 2241026769 MZT050801

ΚΥΡΙΑ διπλωματούχος μασέρ, προσφέρει θεραπευτικό, κλασικό, αθλητικό, αδυνατίσματος, χαλαρωτικό, αισθητικό και καθαρισμό προσώπου (μάσκες), μασάζ. Πληρ. τηλ. 2241035252, 6932024975 MZT210719

ΚΥΡΙΑ διπλωματούχος μασέρ κάνει θεραπευτικό, αθλητικό, χαλαρωτικό μασάζ. Πληρ. τηλ. 6948553306 MZT290707

γνωριμιες

ΕΛΛΗΝΙΔΑ εμφανίσιμη **ζητά γνωριμία** στο χώρο της για ελεύθερη σχέση. Απόλαυση και διακριτικότητα. Πληρ. τηλ. 6942608613 MZT100810

ΤΡΑΒ... 22 ετών, πολύ όμορφη **ζητά γνωριμία** με κυρίους. Ηρώ. Πληρ. τηλ. 6945508280 MZT090828

20ΧΡΟΝΗ ΕΝΤΥΠΩΣΙΑΚΗ ΕΛΛΗΝΙΔΑ ORIGINAL ΚΟΠΕΛΑ ΖΗΤΑ ΓΝΩΡΙΜΙΑ ΜΕ ΣΟΒΑΡΟΥΣ ΚΥΡΙΟΥΣ ΕΞΑΙΡΟΥΝΤΑΙ ΑΛΛΟΔΑΠΟΙ. ΠΛΗΡ. ΤΗΛ. 6944931166 MZT070831

Με λένε ΝΤΟΝΑ είμαι **ΤΡΑΒ** και **ΖΗΤΩ ΓΝΩΡΙΜΙΕΣ.** Πληρ. τηλ. 6939516525 MZT050809

ΤΡΑΒ ζητά γνωριμία με σοβαρά άτομα. Ονομα Στέλα. Πληρ. τηλ. 6974569688 MZT020824

ΕΛΛΗΝΙΔΑ εμφανίσιμη **ζητά γνωριμία** στο χώρο της για ελεύθερη σχέση. Απόλαυση και διακριτικότητα. Πληρ. τηλ. 6942608613 MZT010820

ΝΕΑΡΗ ΞΕΝΑΓΟΣ με νυχτερινές ανησυχίες, επιθυμεί κουβέντα και συνομιλία και ό,τι προκύψει... Καλέστε ΟΤΕ 90.11.314.493-COSMOTE 901.200.43.53 - VODAFONE 901.694.60.53 - TIM 901.160.17.53 MAT3186

ΧΡΕΙΑΖΕΣΤΕ ΧΡΗΜΑΤΑ;
ΕΝΕΧΥΡΟΔΑΝΕΙΣΤΗΡΙΟ "Η ΘΥΡΙΔΑ"
ΕΝΕΧΥΡΙΑΖΩ και ΑΓΟΡΑΖΩ
ΧΡΥΣΑΦΙΚΑ - ΚΟΣΜΗΜΑΤΑ - ΛΙΡΕΣ - ΠΑΛΑΙΑ ΝΟΜΙΣΜΑΤΑ - ΜΕΤΟΧΕΣ και ΑΝΤΙΚΕΣ
Αντ. Δαμασκηνού 25 (περ. Μητρόπολη)
Τηλ. 2241032537, 6942613540, 6947965279
AE639

Δημοσιεύθηκε στο ΦΕΚ η προκήρυξη για τα ΚΕΠ

Δημοσιεύτηκε χθες, Παρασκευή, στην Εφημερίδα της Κυβερνήσεως η προκήρυξη για την πλήρωση 1.952 θέσεων μόνιμου προσωπικού για τα Κέντρα Εξυπηρέτησης Πολιτών των Οργανισμών Τοπικής Αυτοδιοίκησης α΄ και β΄ βαθμού.

Η προκήρυξη αφορά στην πλήρωση 1.128 θέσεων Πανεπιστημιακής Εκπαίδευσης, 388 θέσεις Τεχνολογικής Εκπαίδευσης και 436 θέσεις Δευτεροβάθμιας Εκπαίδευσης.

Ο υφυπουργός Εσωτερικών Απόστολος Ανδρεουλάκος δήλωσε ότι με την εν λόγω προκήρυξη θα καλυφθεί το μεγαλύτερο μέρος από το σύνολο των οργανικών θέσεων που έχουν συσταθεί για τις ανάγκες λειτουργίας των ΚΕΠ, ενώ από τις αρχές Σεπτεμβρίου θα ξεκινήσει από το υπουργείο η προετοιμασία της δεύτερης προκήρυξης για τα ΚΕΠ, με στόχο αυτή να ολοκληρωθεί μέχρι το Πάσχα του 2007.

Ο υφυπουργός τόνισε ότι με τη δημοσίευση της προκήρυξης διαψεύδονται «οι Κασσάνδρες που υποστήριζαν ότι η πολιτική ηγεσία του υπουργείου Εσωτερικών εμπαίζει τους συμβασιούχους και ότι δεν πρόκειται να προχωρήσει στην προκήρυξη των θέσεων. Αντίθετα, με τη σταδιακή προκήρυξη των οργανικών θέσεων υλοποιούνται οι δεσμεύσεις της κυβέρνησης για την οριστική ρύθμιση του εργασιακού καθεστώτος των απασχολούμενων στα ΚΕΠ».

Σημειώνεται ότι και χθες, Παρασκευή, τα ΚΕΠ λειτουργούσαν με προσωπικό ασφαλείας, στο πλαίσιο της 48ωρης απεργίας των εργαζομένων.



Συνεχίζεται η αποστολή ανθρωπιστικής βοήθειας

Αναχωρεί το όγδοο C-130 με τρόφιμα για το Λίβανο

Μέχρι τώρα η Ελλάδα έχει συνδράμει μέσω του ΥΠΕΞ με ποσό 260.000 ευρώ

Το ποσό των 260.000 ευρώ έχει διαθέσει έως σήμερα η Υπηρεσία Διεθνούς Αναπτυξιακής Συνεργασίας (ΥΔΑΣ) του υπουργείου Εξωτερικών στους διεθνείς οργανισμούς ως συνεισφορά της Ελλάδας στα θύματα του Λιβάνου.

Ειδικότερα, η ΥΔΑΣ, την εποπτεία της οποίας έχει ο υφυπουργός Εξωτερικών Ευρυπίδης Στυλιανίδης, έχει διαθέσει 120.000 ευρώ στον Διεθνή Οργανισμό Μετανάστευσης για την απομάκρυνση ξένων υπηκόων από το Λίβανο, και ως ανθρωπιστική βοήθεια στον εσωτερικά εκτοπισμένο πληθυσμό του Λιβάνου.

Επίσης, η ΥΔΑΣ έχει διαθέσει το ποσό των 140.000 ευρῶ μέσῶ του Παγκόσμιου Προγράμματος Τροφίμων (WFP) ως επισιτιστική βοήθεια προς το Λίβανο.

Περισσότεροι από 20 τόνοι ανθρωπιστικού υλικού που περιλαμβάνουν φάρμακα, κονσέρβες, μακαρόνια, παιδικά γάλατα, λάδι, αλεύρι, ζάχαρη και όσπρια, έχουν συγκεντρωθεί στη Θεσσαλονίκη.

Η συλλογή της ανθρωπιστικής βοήθειας γίνεται στο περίπτερο 5 της Διεθνούς Έκθεσης Θεσσαλονίκης, στο πλαίσιο της «εκστρατείας αγάπης» του υπουργείου Μακεδονίας-Θράκης, σε συνεργασία με το μη κυβερνητικό οργανισμό της Εκκλησίας της Ελλάδος «Αλληλεγγύη». Περισσότεροι από 8,5 τόνοι ανθρωπιστικού υλικού έχουν ήδη σταλεί στο Λίβανο με πτήσεις στρατιωτικών αεροσκαφών C-130, σε συνεννόηση με το υπουργείο Εξωτερικών. Στο περίπτερο 5 της ΔΕΘ παραμένουν 11,5 τόνοι υλικού που θα αποσταλούν στη Μέση Ανατολή τις επόμενες μέρες. Εν τω μεταξύ, το απόγευμα χθες αναχώρησε από την Ελευσίνα με 10 τόνους ανθρωπιστικής βοήθειας το όγδοο C-130 με συντονισμό της Hellenic Aid του υπουργείου Εξωτερικών.



Συντρίμμια στο Λίβανο...

Η βοήθεια αποτελείται κυρίως από τρόφιμα, φάρμακα και βρεφικές τροφές και προέρχεται από το υπουργείο Μακεδονίας-Θράκης, την μη κυβερνητική οργάνωση της Εκκλησίας Αλληλεγγύη, τον Ελληνικό Ερυθρό Σταυρό και τους Γιατρούς του κόσμου.

Το C-130 έχει προορισμό το αεροδρόμιο της Λάρνακας και από εκεί η βοήθεια θα μεταφερθεί στο Λίβανο με το ελληνικό αρματαγωγό «Χίος».

ΤΗΝ ΤΕΛΕΥΤΑΙΑ ΔΙΕΤΑΙΑ

Εσοδα 4,6 δισ. ευρώ από τις αποκρατικοποιήσεις

Ποιές είναι οι επόμενες κινήσεις της Κυβέρνησης

Έσοδα ύψους 4,6 δισ. ευρώ περίπου έχει συγκεντρώσει από τον Μάρτιο του 2004 η κυβέρνηση από τις αποκρατικοποιήσεις, στους μελλοντικούς στόχους των οποίων περιλαμβάνονται η Εταιρία Τουριστικής Ανάπτυξης και η Δημόσια Επιχείρηση Αερίου. Σύμφωνα με το υπουργείο Οικονομίας, «η γενική αρχή που διέπει τις αποκρατικοποιήσεις της νέας εποχής είναι η εγκατάλειψη της ταμειακής λογικής και η υιοθέτηση των μεθόδων εκείνων που μεγιστοποιούν τα οφέλη για την οικονομία και τους Έλληνες πολίτες».

Στους μελλοντικούς στόχους του προγράμματος αποκρατικοποιήσεων περιλαμβάνονται:

• Εγκαταστάσεις και επιχειρηματικές μονάδες της Εταιρίας Τουριστικής Ανάπτυξης (ΕΤΑ)

Η Διυπουργική Επιτροπή Αποκρατικοποιήσεων τον Οκτώβριο του 2005 αποφάσισε τη διερεύνση της δυνατότητας και των εναλλακτικών μεθόδων αξιοποίησης των εγκαταστάσεων και επιχειρηματικών μονάδων της ΕΤΑ: Τουριστικός Λιμένας (Μαρίνα) Φαλήρου, Ελληνικό Καζίνο Κέρκυρας, Γκολφ Αφάντου Ρόδου, Αλυκές Αναβύσσου, και Ξενία Βυτίνας, Λιμένας Θάσου, Σκιάθου και Τσαγκαράδας.

Αναμένεται η άμεση δημοσίευση της σχετικής πρόσκλησης εκδήλωσης ενδιαφέροντος για τα Ξενία Θάσου και Τσαγκαράδας, ενώ για τις υπόλοιπες εγκαταστάσεις και επιχειρηματικές μονάδες εντοπίστηκαν από τους συμβούλους της Διυπουργικής Επιτροπής Αποκρατικοποιήσεων σειρά νομικών προβλημάτων, η επίλυση των οποίων πρέπει να προηγηθεί της διαδικασίας αξιοποίησης.

• Δημόσια Επιχείρηση Αερίου (ΔΕΠΑ)

Η Διυπουργική Επιτροπή Αποκρατικοποιήσεων, τον Φεβρουάριο του 2006, αποφάσισε την έναρξη των διαδικασιών για την εισαγωγή της ΔΕΠΑ στο ΧΑ.

Η διαδικασία αναδιάρθρωσης και ανάδειξης της αξίας της ΔΕΠΑ έχει ήδη ξεκινήσει και αναμένεται η εισαγωγή της στο ΧΑ να πραγματοποιηθεί εντός του 2007.

• Επίσης, το πρόγραμμα Αποκρατικοποιήσεων αναμένεται να ενισχυθεί ιδιαίτερα από την εφαρμογή του νομοθετικού πλαισίου για τις Συμπράξεις Δημόσιου και Ιδιωτικού Τομέα (ΣΔΙΤ).

• Η αξιοποίηση της ακίνητης περιουσίας του Δημοσίου (ολυμπιακά ακίνητα, τουριστικά ακίνητα, ακίνητα λιμένων, μέσω συμπράξεων με ιδιώτες, στο πλαίσιο ενός ευέλικτου και σύγχρονου θεσμικού πλαισίου, θα μεταβάλλει δραστικά το πλαίσιο των αποκρατικοποιήσεων στη χώρα μας, κινητοποιώντας διεθνή και ελληνικά κεφάλαια που θα προσδώσουν νέα ώθηση στην οικονομία.

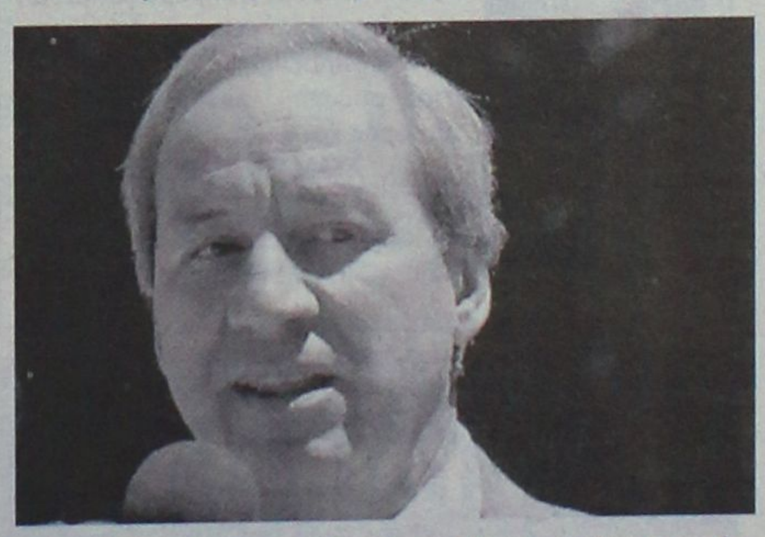

Ικανοποιημένη εμφανίζεται η κυβέρνηση από την πορεία του προγράμματος αποκρατικοποιήσεων

ΔΙΕΥΘΥΝΣΗ ΔΑΣΩΝ ΔΩΔΕΚΑΝΗΣΟΥ

ΑΝΑΚΟΙΝΩΣΗ

Γνωστοποιείται κατά το άρθρο 14 του Ν. 998/79, και σύμφωνα με την αριθμ. 38/1-2-1999 γνωμοδότηση του Ν.Σ.Κ. η οποία μας κοινοποιήθηκε με την αριθμ. 88416/529/1-12-00 εγκύκλιο Διαταγή του Υπουργείου Γεωργίας, η αποστολή για ανάρτηση στον Δήμο Καλλιθέας, του αριθ. πρωτ. 1958/25-4-1989 εγγράφου που εκδόθηκε από τον Δ/ντή Δασών Δωδ/σου, κατόπιν αιτήσεως του Σάββα Κάτρη. Ολόκληρες οι Κ.Μ. 392[Β]-392[Γ] και Κ.Μ. 394 γαιών Κοσκινού, αποτελούν χέρσους αγρούς και δεν υπόκειται στις δεσμευτικές διατάξεις του Ν. 998/79 "περί προστασίας των δασών".

Ο Δ/ντής Δασών Δωδ/σου
Φίλιππος Κοντίτσης
Δασολόγος με βαθμό Α'

ΜΧΡ 13931

Νίσυρος, 11/08/06
Αριθ. Πρωτ.: 47

ΕΛΛΗΝΙΚΗ ΔΗΜΟΚΡΑΤΙΑ
ΠΕΡΙΦΕΡΕΙΑ ΝΟΤΙΟΥ ΑΙΓΑΙΟΥ
ΝΟΜΟΣ ΔΩΔΕΚΑΝΗΣΟΥ
ΔΗΜΟΤΙΚΗ ΕΠΙΧΕΙΡΗΣΗ ΑΝΑΠΤΥΞΗΣ ΚΑΙ ΠΟΛΙΤΙΣΜΟΥ ΔΗΜΟΥ ΝΙΣΥΡΟΥ

ΠΕΡΙΛΗΨΗ ΠΡΟΚΗΡΥΞΗΣ

Η Δημοτική Επιχείρηση Ανάπτυξης & Πολιτισμού Νισύρου θα προβεί στην πρόσληψη προσωπικού με σύμβαση εργασίας ιδιωτικού δικαίου ορισμένου χρόνου 10 μηνών, συνολικού αριθμού ενός (1) ατόμου για την κάλυψη αναγκών που δημιουργούνται για τη λειτουργία μονάδας "Βοήθεια στο Σπίτι" στα πλαίσια του μέτρου 4.2 "Υπηρεσίες φροντίδας για την προώθηση ίσων ευκαιριών" του ΠΕΠ Νοτίου Αιγαίου σύμφωνα με το Νόμο 2190/94 στην παρακάτω ειδικότητα:

ΕΙΔΙΚΟΤΗΤΑ

• Εναν-μία (1) Κοινωνικό/κη Λειτουργό (ΠΕ/ΤΕ)

Για περισσότερες πληροφορίες μπορείτε να απευθύνεστε στα γραφεία της Δ.Ε.Α.Π. Νισύρου, τηλ. 22420-49579, 31203, Φαξ: 22420-49579, email: dimnisyr@otenet.gr στον υπάλληλο Σπυρόπουλο Φίλιππο

Ο πρόεδρος
Κατσιματίδης Παν.
Δήμαρχος

ΚΗΔΕΙΑ

Την λατρευτή μας μητέρα και γιαγιά
ΑΙΚΑΤΕΡΙΝΗ ΜΑΡΙΕΤΤΗ
ετών 82
θανούσα κηδεύουμε σήμερα Σάββατο 12 Αυγούστου 2006 και ώρα 5 μ.μ. από τον Ιερό Ναό Αγίου Ραφαήλ Νεκροταφείου Φανών
Τα παιδιά: Γιάννης-Μαρία, Μιχάλης-Ευαγγελία, Γιώργος-Καθολική, Εμμανουήλ-Βασιλεία
Τα εγγόνια και οι λοιποί συγγενείς

ΧΠ 2830

ΜΝΗΜΟΣΥΝΑ

Την 14η μηνός Αυγούστου ημέρα Δευτέρα και ώρα 8.30 π.μ. εις τον Ιερό Ναό Ταξιαρχών Νεκροταφείου, τελούμε ετήσιο μνημόσυνο υπέρ αναπαύσεως της ψυχής της λατρευτής μας συζύγου, μητέρας, γιαγιάς, αδελφής και θείας
ΑΙΚΑΤΕΡΙΝΗΣ ΧΑΠΙΠΗ
Ο σύζυγος: Παντελής
Τα παιδιά: Δέσποινα - Αριστοτέλης, Γιώργος - Χριστίνα
Τα εγγόνια: Ελένη, Παντελής, Κατερίνα, Αριστοτέλης, Παντελής
Τ' αδέλφια, τ' ανίψια, τα εξαδέλφια και οι λοιποί συγγενείς.

ΜΑΠ441



Την 12η μηνός Αυγούστου ημέρα Σάββατο και ώρα 6.30 μ.μ. εις τον Ιερό Ναό Αγίου Νικολάου νεκροταφείο Παραδεισίου, τελούμε μνημόσυνο υπέρ αναπαύσεως της ψυχής του λατρευτού μας υιού, αδελφού και θείου
ΛΟΪΖΟΥ ΜΠΛΟΝΤΖΟΥ
Ο πατέρας: Κωνσταντίνος
Η μητέρα: Ζαφείρα
Τ' αδέλφια: Δημήτριος-Κατερίνα, Δέσποινα, Χρήστος-Σταυρούλα
Τ' ανίψια και οι λοιποί συγγενείς.

Ενα απόγευμα του Αυγούστου
αποφάσισες να φύγεις
όμως δεν σκέφτηκες τον πόνο
που κάθε μέρα δίνεις.

Ηταν ανοιχτός όταν έφυγες ο ουρανός
και η μόνη μας παρηγοριά
είναι που σε έχει δίπλα του ο Θεός

MXP13917



Την 13η μηνός Αυγούστου ημέρα Κυριακή και ώρα 8.30 π.μ. εις τον Ιερό Ναό Αγίου Νικολάου νεκροταφείο Παραδεισίου, τελούμε 4ήμερο μνημόσυνο υπέρ αναπαύσεως της ψυχής της πολυαγαπημένης μας και αξέχαστης συζύγου, μητέρας, γιαγιάς, αδελφής και θείας
ΣΤΑΜΑΤΙΑΣ ΑΡΓΥΡΗ
Ο σύζυγος: Βασίλειος
Τα παιδιά: Αριστείδης-Μαρία, Ρηγοπούλα-Κωνσταντίνος
Τα εγγόνια, τ' αδέλφια, τ' ανίψια και οι λοιποί συγγενείς

MZT090808

ΚΑΘΗΜΕΡΙΝΑ ΟΛΑ ΤΑ ΝΕΑ ΤΗΣ ΔΩΔΕΚΑΝΗΣΟΥ ΣΤΟ INTERNET
www.rodiaki.gr

ΜΝΗΜΗΣ ΕΝΕΚΕΝ
ΠΑΡΑΣΚΕΥΑΣΤΗΡΙΟΝ ΜΝΗΜΟΣΥΝΩΝ
Αναλαμβάνουμε την οργάνωση των μνημοσύνων σας, προσφέροντάς σας όλα όσα χρειάζονται για την άψογη μνημόνευση των αγαπημένων εκλιπόντων σας.
Προσφέρουμε μεγάλη ποικιλία πρωτότυπων σχεδίων σε δίσκους της επιλογής σας με τα συνοδευτικά αρτύματα. Παράλληλα διαθέτουμε όλα τα απαραίτητα είδη μνημοσύνων.
Στο χώρο μας θα βρείτε τέλεια εξυπηρέτηση, καθαριότητα και πάνω απ' όλα σεβασμό στη δύσκολη στιγμή σας.
ΑΕ 798
Γ. ΠΑΠΑΝΔΡΕΟΥ 78, ΑΝΑΛΗΨΗ · Τηλ./Fax: 22410 69620



Την 13η μηνός Αυγούστου ημέρα Κυριακή και ώρα 9 π.μ. εις τον Ιερό Ναό Ταξιαρχών νεκροταφείο Ρόδου, τελούμε 6ετές μνημόσυνο υπέρ αναπαύσεως της ψυχής της λατρευτής μας συζύγου και μητέρας
ΒΑΣΙΛΙΚΗΣ ΚΑΠΟΓΛΗ
Ο σύζυγος: Παναγιώτης
Τα παιδιά: Σοφία, Δήμητρα

MXP13918



Την 13η μηνός Αυγούστου ημέρα Κυριακή και ώρα 8.30 π.μ. εις τον Ιερό Ναό Αγίου Νεκταρίου Φαληρακίου, τελούμε 3μηνο μνημόσυνο υπέρ αναπαύσεως της ψυχής της λατρευτής μας συζύγου, κόρης, μητέρας, αδελφής και θείας
ΔΕΣΠΟΙΝΑΣ ΠΡΩΤΟΥ-ΠΑΠΑΓΕΩΡΓΙΟΥ
Ο σύζυγος: Σάββας
Τα πεθερικά: Μιχάλης-Παγώνα
Τα παιδιά: Στεργία, Μιχαλίνα
Τα αδέλφια: Χριστίνα-Κώστας
Τα ανίψια και οι λοιποί συγγενείς

MXR 13928



Την 13η μηνός Αυγούστου ημέρα Κυριακή και ώρα 8 π.μ. εις τον Ιερό Ναό Ταξιαρχών Νεκροταφείου Ρόδου, τελούμε 2ετές μνημόσυνο υπέρ αναπαύσεως της ψυχής του λατρευτού μας υιού, αδελφού και θείου
ΙΩΑΝΝΗ ΕΥΧΕΤΖΗ
Οι γονείς: Κωνσταντίνος-Μαρία
Τ' αδέλφια: Σοφία-Μιχάλης
Ο ανιψιός: Κώστας
Και οι λοιποί συγγενείς

ΧΠ28.ο



Την 13η μηνός Αυγούστου ημέρα Κυριακή και ώρα 19.00 εις τον Ιερό Ναό Αγίου Χαραλάμπους Ελεούσας, τελούμε 3μηνο μνημόσυνο υπέρ αναπαύσεως της ψυχής του λατρευτού μας συζύγου, πατέρα, παππού, αδελφού και θείου
ΑΝΤΩΝΙΟΥ ΚΑΝΤΙΝΟΥ
Η σύζυγος: Ελένη
Τα παιδιά: Λία-Γιώργος, Γιώργος
Τα εγγόνια, τ' αδέλφια, τ' ανίψια και οι λοιποί συγγενείς

MZT090823



Την 13η μηνός Αυγούστου ημέρα Κυριακή και ώρα 8 π.μ. εις τον Ιερό Ναό Ταξιαρχών Μαριτσών, τελούμε 9μηνο μνημόσυνο υπέρ αναπαύσεως της ψυχής του λατρευτού μας υιού, αδελφού και θείου
ΕΜΜΑΝΟΥΗΛ ΚΩΣΤΙΟΥ
Οι γονείς: Σωτηρία-Παντελής
Τ' αδέλφια, τ' ανίψια και οι λοιποί συγγενείς

MZT090812



Την 13η μηνός Αυγούστου ημέρα Κυριακή και ώρα 8.30 π.μ. εις τον Ιερό Ναό Ταξιαρχών Ρόδου, τελούμε 3μηνο μνημόσυνο υπέρ αναπαύσεως της ψυχής του λατρευτού μας πατέρα, συζύγου, παππού, αδελφού και θείου
ΣΤΑΜΑΤΙΟΥ ΓΛΑΡΟΥ
Η σύζυγος: Μαρία
Τα παιδιά: Χαράλαμπος-Χριστίνα, Θωμάς, Μιχαλίτσα, Σωτήρης, Βαγγέλης-Τασία
Τα εγγόνια, τ' αδέλφια, τ' ανίψια και οι λοιποί συγγενείς

MZT 110801



Την 13η μηνός Αυγούστου ημέρα Κυριακή και ώρα 8 π.μ. εις τον Ιερό Ναό Αγίου παλαιού Δημητρίου Νεκροταφείου Ρόδου, τελούμε 2ετές μνημόσυνο υπέρ αναπαύσεως της ψυχής του λατρευτού μας πατέρα, παππού, αδελφού και θείου
ΣΤΕΛΙΟΥ ΧΑΤΖΗΔΗΜΗΤΡΙΟΥ
Τα παιδιά: Μαρία-Ανδρέας, Γιώργος, Στεργούλα-Μιχάλης, Μιχάλης-Ελένη
Τα εγγόνια, τ' αδέλφια, τ' ανίψια και οι λοιποί συγγενείς

MZT 110802

Την 13η μηνός Αυγούστου ημέρα Κυριακή και ώρα 8 π.μ. εις τον Ιερό Ναό Κοιμήσεως Θεοτόκου Σαλάκου, τελούμε 4ήμερο μνημόσυνο υπέρ αναπαύσεως της ψυχής του λατρευτού μας πατέρα και παππού
ΙΩΑΝΝΗ ΜΑΥΡΗ
(ιερέας)
Τα παιδιά, τα εγγόνια και οι λοιποί συγγενείς

MXP 13934

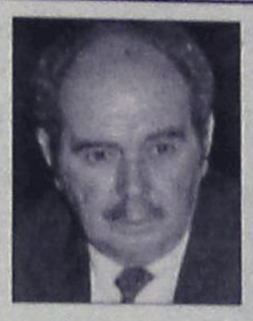

Την 13η μηνός Αυγούστου ημέρα Κυριακή και ώρα 8 π.μ. εις τον Ιερό Ναό Ταξιαρχών νεκροταφείο Ρόδου, τελούμε 4ήμερο μνημόσυνο υπέρ αναπαύσεως της ψυχής του λατρευτού μας συζύγου, πατέρα, παππού, αδελφού και θείου
ΓΕΩΡΓΙΟΥ ΠΕΝΘΕΡΟΥΔΑΚΗ
Η σύζυγος: Κατερίνα
Ο γυιός: Κωνσταντίνος
Η εγγονή: Εμμανουέλλα
Τα αδέλφια, τ' ανίψια και οι λοιποί συγγενείς

MXP 13933



Την 14η μηνός Αυγούστου ημέρα Δευτέρα και ώρα 9 π.μ. εις τον Ιερό Ναό Ταξιαρχών νεκροταφείου Ρόδου, τελούμε 9ήμερο μνημόσυνο υπέρ αναπαύσεως της ψυχής της λατρευτής μας συζύγου, μητέρας, γιαγιάς, αδελφής και θείας
ΑΛΙΚΗΣ ΞΑΝΘΗ
ετών 54
Ο σύζυγος: Αγγελος
Τα παιδιά: Ζαφείρης-Χριστίνα, Γιωργία-Γεώργιος
Τα εγγόνια, τ' αδέλφια, τ' ανίψια και οι λοιποί συγγενείς

MZTopo811



Την 14η μηνός Αυγούστου ημέρα Δευτέρα και ώρα 8.30 π.μ. εις τον Ιερό Ναό Ταξιαρχών Νεκροταφείου Ρόδου, τελούμε 9μηνο μνημόσυνο υπέρ αναπαύσεως της ψυχής πολυαγαπημένου, αλησμόνητου και λατρευτού μας, συζύγου, πατέρα, αδελφού και θείου
ΜΙΛΤΙΑΔΗ ΣΤΕΡΓΟΠΟΥΛΟΥ
ετών 52
(Δεν θα σε ξεχάσουμε ποτέ)
Η σύζυγος: Σταυρούλα
Τα παιδιά: Χρήστος, Καλλιόπη, Μιχαλίτσα, Στέφανος
Τ' αδέλφια, τ' ανίψια και οι λοιποί συγγενείς

ΠΑΡ 192



Την 14η μηνός Αυγούστου ημέρα Δευτέρα και ώρα 9 π.μ. εις τον Ιερό Ναό Κοιμήσεως Θεοτόκου Ιαλυσού, τελούμε 9ήμερο μνημόσυνο υπέρ αναπαύσεως της ψυχής του λατρευτού μας συζύγου, πατέρα και θείου
ΔΗΜΗΤΡΙΟΥ ΓΙΑΝΝΑ
Η σύζυγος: Γεωργία
Τα παιδιά: Τσαμπίκος-Ελένη, Νικήτας-Μαρία
Τα εγγόνια, τ' αδέλφια, τ' ανίψια και οι λοιποί συγγενείς

MZT 110820



Την 14η μηνός Αυγούστου ημέρα Δευτέρα και ώρα 8 π.μ. εις τον Ιερό Ναό ταξιαρχών νεκροταφείου Ρόδου, τελούμε 9ήμερο μνημόσυνο υπέρ αναπαύσεως της ψυχής του λατρευτού μας συζύγου, πατέρα παππού και αδελφού
ΑΝΤΩΝΙΟΥ ΝΙΚ. ΠΑΥΛΙΔΗ
(Καθηγητή)
Η σύζυγος: Μαρία
Τα παιδιά: Νίκος-Πελαγία, Πόπη-Νίκος
Τα εγγόνια, τ' αδέλφια και οι λοιποί συγγενείς

MZT 13935

ΔΙΕΥΘΥΝΣΗ ΔΑΣΩΝ ΔΩΔΕΚΑΝΗΣΟΥ

ΑΝΑΚΟΙΝΩΣΗ

Γνωστοποιείται κατά το άρθρο 14 του Ν. 998/79, η αποστολή για ανάρτηση στον Δήμο Καλλιθέας της αριθ. πρωτ. 3308/4-8-2006 πράξης χαρακτηρισμού έκτασης που εκδόθηκε από τον Δ/ντή Δασών Δωδ/σου, κατόπιν αιτήσεως του Σάββα Κάτρη του Ιωάννη. Ολόκληρη η Κ.Μ. 392² γαιών Κοσκινού εμβαδού 10.270 τ.μ., χαρακτηρίζεται ως χορτολιβαδική έκταση.

Ο Δ/ντής Δασών Δωδ/σου
Φίλιππος Κοντίτσης
Δασολόγος με βαθμό Α'

MXP 13931

ΔΙΕΥΘΥΝΣΗ ΔΑΣΩΝ ΔΩΔΕΚΑΝΗΣΟΥ

ΑΝΑΚΟΙΝΩΣΗ

Γνωστοποιείται κατά το άρθρο 14 του Ν. 998/79, η αποστολή για ανάρτηση στον Δήμο Καλλιθέας της αριθ. πρωτ. 3311/8-8-2006 πράξης χαρακτηρισμού έκτασης που εκδόθηκε από τον Δ/ντή Δασών Δωδ/σου, κατόπιν αιτήσεως του Σάββα Κάτρη του Ιωάννη. Ολόκληρη η Κ.Μ. 392" γαιών Κοσκινού εμβαδού 3.050 τ.μ., χαρακτηρίζεται ως γεωργική έκταση.

Ο Δ/ντής Δασών Δωδ/σου
Φίλιππος Κοντίτσης
Δασολόγος με βαθμό Α'

MXP 13931

ΠΕΡΙΛΗΨΗ ΠΡΟΚΗΡΥΞΗΣ ΔΗΜΟΠΡΑΣΙΑΣ ΕΚΠΟΙΗΣΗΣ ΑΚΙΝΗΤΟΥ

Η εκτελεστής της διαθήκης Τασία Βασιλακοπούλου-Πουλή δικηγόρος και κάτοικος Αθηνών, οδός Κάνιγγος αριθμ. 2 τηλ. 210.38.21.120, της κληρονομίας του **ΙΩΑΝΝΗ ΘΕΟΦΙΛΟΥ ΓΑΒΑΛΑ,** κατοίκου στη ζωή της νήσου Καλύμνου.

Δηλώνει ότι:

Εκθέτει σε πλειοδοτική δημοπρασία εκποίησης σύμφωνα με τις διατάξεις του άρθρου 71 του ΑΝ 2039/39 και του από 30-11-1939 σχετικού Β. Δ/τος (ΦΕΚ 523/4-12-1939 τεύχος Α'), όπως τροποποιήθηκε μεταγενέστερα, **το 50% εξ αδιαιρέτου του παρακάτω περιγραφομένου ακινήτου της κληρονομιάς του ΙΩΑΝΝΗ ΘΕΟΦ. ΓΑΒΑΛΑ του ανήκοντος στο Ταμείο του Εθνικού Στόλου,** με τους όρους και υποχρεώσεις που λεπτομερώς διαλαμβάνονται στην από 27 Ιουλίου 2006 προκήρυξη δημοπρασίας εκποίησης ακινήτου που νόμιμα θεωρήθηκε στις 3 Αυγούστου 2006 από τη Διευθύντρια της Δ/νσης Εθνικών Κληροδοτημάτων του υπουργείου Οικονομικών κ. Φλωράκη. Το εκποιούμενο ακίνητο βρίσκεται στη συνοικία «ΧΡΙΣΤΟΥ» της πόλης ΠΟΘΙΑΣ της νήσου ΚΑΛΥΜΝΟΥ που περιγράφεται στο με αριθμό 12658/1966 συμβόλαιο δωρεάς εν ζωή του συμβολαιογράφου Καλύμνου Ιωάννη Γεωργίου Μαρίνου και καταλαμβάνει ολόκληρο τον πρώτο όροφο διώροφης οικοδομής, που είναι κτισμένη σε οικόπεδο συνολικής έκτασης 214,10 Μ2 έχει δε ιδιόκτητη επιφάνεια 194 Μ2 και ποσοστό συνιδιοκτησίας 30% εξ αδιαιρέτου. Είναι μισθωμένο ως γυμναστήριο με καταβαλλόμενο μηνιαίο μίσθωμα ευρώ 545,00 πλέον τέλος χαρτοσήμου, η κατασκευή είναι συνήθης και η αξία του 50% εξ αδιαιρέτου είναι η αντικειμενική τοιαύτη που ανέρχεται σε ευρώ 57.681,34 όπως αυτή προσδιορίστηκε με σχετική έκθεση της Δ/νσης Τεχνικών Υπηρεσιών και Στέγασης του υπουργείου Οικονομίας και Οικονομικών.

Η δημοπρασία θα διενεργηθεί στο Δημαρχείο Καλύμνου και στο συνηθισμένο τόπο των δημοπρασιών την 3η Σεπτεμβρίου 2006, ημέρα Κυριακή και από ώρας 10 π.μ.μέχρι 12ης μεσημβρινής ενώπιόν μας, με παρουσία του κήρυκα και σύμπραξη του Οικονομικού Εφόρου Καλύμνου και σύμφωνα με τους όρους και τις υποχρεώσεις της από 27 Ιουλίου 2006 διακήρυξης.

Οι ενδιαφερόμενοι μπορούν να παίρνουν πληροφορίες και αναλυτική διακήρυξη από την ΔΟΥ (Εφορία) Καλύμνου τηλ. 22430-28988, 22430-29422 και 22430-29430 ή την εκτελεστή της διαθήκης Τασία Βασιλακοπούλου-Πουλή τηλ. 2103821120.

Αθήνα 4 Αυγούστου 2006.
Η εκτελεστής της διαθήκης
ΤΑΣΙΑ Δ. ΒΑΣΙΛΑΚΟΠΟΥΛΟΥ-ΠΟΥΛΗ

ΑΤ3619

ΣΥΓΧΑΡΗΤΗΡΙΟ

Στην αγαπημένη μας **Ζωγραφιά Μακαρούνα** του Στέργου και της Λιλής που αποφοίτησε από το Τμήμα Ψυχολογίας του Πανεπιστημίου Αθηνών, θερμά συγχαρητήρια και πάντα επιτυχίες στη ζωή της.

Οικογένεια
Γιάννη και Ανθούλας Μηνέττου

MXP 13930

ΣΥΓΧΑΡΗΤΗΡΙΟ

Συγχαίρουμε, με όλη μας την καρδιά, τον αγαπημένο μας μαθητή **Ευγένιο Κορναρόπουλο**, του Γιάννη και της Χαρούλας, που αποφοίτησε με "λίαν καλώς" από το τμήμα Ηλεκτρολόγων Μηχανικών και Μηχανικών Υπολογιστών του Εθνικού Μετσόβειου Πολυτεχνείου. Επίσης του ευχόμαστε να έχει την ίδια επιτυχία στις μεταπτυχιακές του σπουδές στο τμήμα Βιοϊατρικής τεχνολογίας του Πανεπιστημίου της Οξφόρδης στην Αγγλία, πετυχημένη επαγγελματική σταδιοδρομία και ευτυχισμένη προσωπική ζωή.

Οι δάσκαλοί του
Νίκος και Μαίρη
Χατζησταμάτη

MZT 090803

ΣΥΓΧΑΡΗΤΗΡΙΟ

Στον αγαπημένο μας **Ευγένιο Κορναρόπουλο** του Ιωάννη και της Χαρούλας για την αποφοίτηση του από το τμήμα Ηλεκτρολόγων Μηχανικών και Μηχανικών Υπολογιστών του Εθνικού Μετσόβειου Πολυτεχνείου, θερμά συγχαρητήρια και καλή συνέχεια στις μεταπτυχιακές του σπουδές.

Οικογένεια
Γιάννης και Ανθούλα Μηνέττου
Τάσος Μηνέττος

MXP 13930

ΓΙΑΓΚΟΣ Α. ΒΑΡΕΛΗΣ

ΛΥΡΙΚΕΣ ΕΝΟΤΗΤΕΣ

ΕΝΑ ΣΥΝΑΙΣΘΗΜΑΤΙΚΟ ΒΙΒΛΙΟ ΓΙΑ ΟΛΟΥΣ ΠΗΓΑΙΩΝ ΣΤΟΧΑΣΜΩΝ ΚΑΙ ΣΥΓΚΙΝΗΣΕΩΝ

ΚΥΚΛΟΦΟΡΕΙ ΑΠΟ ΤΙΣ ΕΚΔΟΣΕΙΣ ΓΑΒΡΙΗΛΙΔΗ ΣΕ ΟΛΑ ΤΑ ΚΑΛΑ ΒΙΒΛΙΟΠΩΛΕΙΑ

Α.Π. 462

Αθήνα 10-8-06
Αριθμ. πρωτ. 508214

ΕΛΛΗΝΙΚΗ ΔΗΜΟΚΡΑΤΙΑ
ΥΠΟΥΡΓΕΙΟ ΤΟΥΡΙΣΤΙΚΗΣ ΑΝΑΠΤΥΞΗΣ
ΕΛΛΗΝΙΚΟΣ ΟΡΓΑΝΙΣΜΟΣ ΤΟΥΡΙΣΜΟΥ
ΓΕΝΙΚΗ ΔΙΕΥΘΥΝΣΗ ΑΝΑΠΤΥΞΗΣ
ΔΙΕΥΘΥΝΣΗ ΤΟΥΡΙΣΤΙΚΩΝ ΕΓΚΑΤΑΣΤΑΣΕΩΝ
ΤΜΗΜΑ ΤΕΧΝΙΚΩΝ ΥΠΗΡΕΣΙΩΝ
Πληροφορίες: Γ. Σεχάτα - Σενούντα
Τηλέφωνο: 210 8707269
email: sechata_g@gnto.gr

ΠΕΡΙΛΗΨΗ ΕΠΑΝΑΛΗΠΤΙΚΗΣ ΔΙΑΚΗΡΥΞΗΣ

1. Ο Ελληνικός Οργανισμός Τουρισμού με έδρα επί της οδού Αν. Τσόχα 7, 11521, Αθήνα, προκηρύσσει ανοιχτό Επαναληπτικό διαγωνισμό για την ανάθεση του έργου **"Καταφύγιο Τουριστικών Σκαφών στη Σύμη Ν. Δωδεκανήσου"**, με προϋπολογισμό **2.100.000,00 ευρώ**. Το έργο συντίθεται από τις ακόλουθες κατηγορίες εργασιών: α) κατηγορία Λιμενικά, με προϋπολογισμό **1.039.748,33 ευρώ** (δαπάνη εργασιών, ΓΕ και ΟΕ και απρόβλεπτα), β) κατηγορία **Ηλεκτρομηχανολογικά**, με προϋπολογισμό **716.496,00** (δαπάνη εργασιών, ΓΕ και ΟΕ και απρόβλεπτα).

2. Οι ενδιαφερόμενοι μπορούν να παραλάβουν τα συμβατικά τεύχη του διαγωνισμού (Διακήρυξη, Συγγραφή Υποχρεώσεων κ.λπ.) από την έδρα της υπηρεσίας Αν. Τσόχα 7, 11521 Αμπελόκηποι, Αθήνα, μέχρι τις **4-9-06**.
Η διακήρυξη του έργου έχει συνταχθεί κατά το εγκεκριμένο από τον υπουργό ΠΕΧΩΔΕ υπόδειγμα τύπου Γ.
Πληροφορίες στο τηλέφωνο: 210 8707269 ή 210 8707213, FAX επικοινωνίας 210 6464622, αρμόδιος υπάλληλος για επικοινωνία Γεώργιος Σεχάτα- Σενούντα και Κωνσταντίνος Μπλάνας.

3. Ο διαγωνισμός θα διεξαχθεί στις **7-9-06**, ημέρα **Πέμπτη** και ώρα **10.00 π.μ.** και το σύστημα υποβολής προσφορών είναι το ενιαίο ποσοστό έκπτωσης του άρθρου 6 του Π.Δ. 609/1985.

4. Στο διαγωνισμό γίνονται δεκτοί α) ημεδαποί διαγωνιζόμενοι, μεμονωμένοι ή σε κοινοπραξία, εγγεγραμμένοι στο Μ.Ε.Ε.Π, που καλύπτουν τις κατηγορίες και τάξεις του έργου, ήτοι τάξεις **2η ή 3η τάξη για έργα κατηγορίας Λιμενικών. 1η, 2η και 3η τάξη για έργα κατηγορίας Ηλεκτρομηχανολογικών.**
Επίσης γίνονται δεκτές εργοληπτικές επιχειρήσεις με πτυχία 4ης τάξης για έργα Λιμενικά εφόσον έχουν έδρα το Νομό που εκτελείται το έργο καθώς και σε ένα δεύτερο νομό που δηλώνεται στην Υπηρεσία τήρησης του Μ.Ε.Ε.Π. και αναφέρεται στη βεβαίωση εγγραφής, β) αλλοδαποί διαγωνιζόμενοι που αποδεικνύουν ότι κατά την τελευταία πενταετία, έχουν εκτελέσει έργα παρόμοια (ποιοτικά και ποσοτικά) με το δημοπρατούμενο.

5. Για τη συμμετοχή στο διαγωνισμό απαιτείται η κατάθεση εγγυητικής επιστολής ύψους **35.200,00 ευρώ** και ισχύ τουλάχιστον **ΕΚΑΤΟΝ ΠΕΝΗΝΤΑ (150)** ημερών, μετά την ημέρα διεξαγωγής του διαγωνισμού. Ο χρόνος ισχύος των προσφορών είναι **ΕΚΑΤΟΝ ΕΙΚΟΣΙ (120)** ημέρες.

6. Το έργο έχει ενταχθεί στο Επιχειρησιακό Πρόγραμμα Ανταγωνιστικότητας (ΕΠΑΝ), του Μέτρου 5.2 "Ολοκληρωμένες Δράσεις Εναλλακτικού Τουρισμού - Τουριστική Προβολή" για τη δράση 5.2.3 "Κατασκευή τουριστικών αγκυροβολιών" του Γ ΚΠΣ.
Το έργο συγχρηματοδοτείται κατά 70% από το Ευρωπαϊκό Ταμείο Περιφερειακής Ανάπτυξης (ΕΤΠΑ) το οποίο συμβάλλει στην άμβλυνση των ανισοτήτων μεταξύ των περιφερειών της Ευρωπαϊκής Ένωσης και κατά 30% από το Ελληνικό Δημόσιο. Προκαταβολή δεν θα χορηγηθεί.

7. Το αποτέλεσμα της δημοπρασίας θα εγκριθεί από τον **ΕΛΛΗΝΙΚΟ ΟΡΓΑΝΙΣΜΟ ΤΟΥΡΙΣΜΟΥ.**

8. Οι δαπάνες δημοσιεύσεως της Περιλήψεως Διακηρύξεως της αρχικής και των τυχόν επαναληπτικών δημοπρασιών θα βαρύνουν τον ανάδοχο που θα αναδειχθεί από τη διαδικασία του διαγωνισμού.

Ο γενικός γραμματέας ΕΟΤ
Αθανάσιος Οικονόμου
Ακριβές αντίγραφο
Γ. Σεχάτα Σενούντα
Πολιτικός Μηχανικός

Δήμος Ιαλυσού
Πολιτιστικός Οργανισμός
Μ.Ε.Κ.Τ.Ο. Ιαλυσού
ΔΙΕΘΝΕΣ ΦΕΣΤΙΒΑΛ
ΜΟΥΣΙΚΗΣ -ΧΟΡΟΥ-ΘΕΑΤΡΟΥ

"ΙΑΛΥΣΙΑ 2006"

ΠΡΟΓΡΑΜΜΑ ΕΚΔΗΛΩΣΕΩΝ
(οι εκδηλώσεις, εκτός από τη συναυλία της 14ης Αυγούστου, θα γίνουν στον αύλειο χώρο του 2ου δημοτικού σχολείου Ιαλυσού)

Σάββατο 12/08/2006 Ώρα 21.00
- Παράσταση από την χορευτική ομάδα του Δήμου Ιαλυσού με χορούς της Δωδεκανήσου. 20΄.
- Παράσταση από την χορευτική ομάδα του Συλλόγου Μικρασιατών Ν. Καβάλας. 30΄με χορούς της Καππαδοκίας
- Παράσταση από την χορευτική ομάδα του Ομίλου ΑΣΚΛΗΠΙΟΣ Ν. Τρικάλων. 30΄ με χορούς της περιοχής Τρικάλων

Κυριακή 13/08/2006 Ώρα 21.00
- Παράσταση από την χορευτική ομάδα του Συλλόγου Μικρασιατών Ν. Καβάλας. 30΄με χορούς της Σμύρνης και της Πόλης.
- Παράσταση από την χορευτική ομάδα του Ομίλου ΑΣΚΛΗΠΙΟΣ Ν. Τρικάλων. 20΄ με χορούς της Μακεδονίας.
- Παράσταση με χορούς της Κρήτης από την χορευτική ομάδα του Μ.Ε.Κ.Τ.Ο. ΙΑΛΥΣΟΥ 15΄.
- Παράσταση από τον Σύλλογο Ποντίων Σταυρούπολης (Ακρίτες του Πόντου) 20΄. Χοροί του Πόντου.

Απονομή αναμνηστικών στους υπεύθυνους των φιλοξενούμενων συγκροτημάτων.

Δευτέρα 14/08/2006 Ώρα 22.00
- Μεγάλη μουσική συναυλία από το μουσικό συγκρότημα: Γλυκερίας - Γεράσιμου Ανδρεάτου. Είσοδος ελεύθερη!!!

Οικονομίδειο Δημοτικό Γήπεδο Ιαλυσού

Τρίτη 15/08/2006 Ώρα 21.00
- Βραδιά φιλαρμονικών του Μ.Ε.Κ.Τ.Ο Δήμου Ιαλυσού & Μ.Ε.Κ.Τ.Ο Δήμου Καλλιθέας.
- Απονομή χρηματικών βραβείων στους τρεις πρώτους αποφοιτήσαντες αριστούχους μαθητές του Λυκείου Ιαλυσού από τον λογοτέχνη συγγραφέα
- κο Δημήτρη Οικονομόπουλο.
- Απονομή βραβείων στους επιτυχόντες στα ανώτερα και ανώτατα εκπαιδευτικά ιδρύματα της χώρας.
- Απονομή βραβείων στους αριστεύσαντες μαθητές Γυμνασίων και Λυκείων.

Τετάρτη 16/08/2006 Ώρα 21.00
- Θέατρο Νοτίου Αιγαίου με την κωμωδία του Μιχάλη Χουρμούζη «Ο ΛΕΠΡΕΝΤΗΣ».

Πέμπτη 17/08/2006 Ώρα 21.00
- Παρέλαση συγκροτημάτων από την πλατεία Ράπτη στον χώρο των εκδηλώσεων (2ο Δημοτικό σχολείο Ιαλυσού).
- Παρουσίαση των ευρυζωνικών υπηρεσιών και υποδομών του Δήμου Ιαλυσού.
- Ενδεικτική παρουσίαση από τα χορευτικά συγκροτήματα
1. Ρωσίας SUNNY RAINBOW 20΄.
2. Ρουμανίας ENSEMBLE από το PLOIESTI. 20΄.
3. Γεωργίας ROKVA ·20΄.
4. Τουρκίας «KARSIYAKA HALK EGITIM MERKEZI». 20΄.

Παρασκευή 18/08/2006 Ώρα 21.00
- Παράσταση από το Ρωσικό συγκρότημα SUNNY RAINBOW 50΄.
- Παράσταση από το Ρουμάνικο συγκρότημα ENSEMBLE from PLOIESTI 50΄.

Σάββατο 19/08/2006 Ώρα 21.00
- Παράσταση από την Τουρκία «KARSIYAKA HALK EGITIM MERKEZI» 50΄.
- Παράσταση από το Γεωργιανό συγκρότημα ROKVA 50΄.

Κυριακή 20/08/2006 Ώρα 21.00
- Παράσταση από το Ρωσικό συγκρότημα SUNNY RAINBOW 30΄.
- Παράσταση από το Ρουμάνικο συγκρότημα ENSEMBLE from PLOIESTI 30΄.
- Παράσταση από την Τουρκικό συγκρότημα «KARSIYAKA HALK EGITIM MERKEZI» 30΄.
- Παράσταση από το Γεωργιανό συγκρότημα ROKVA 30΄.

Απονομή αναμνηστικών στους υπεύθυνους των φιλοξενούμενων συγκροτημάτων.
Τελετή λήξης του Διεθνούς Φεστιβάλ ΄΄ΙΑΛΥΣΙΑ 2006΄΄ με ρίψεις βεγγαλικών .

ΧΠΔΗΜ085



Η "παιδική χαρά" στο Δημοτικό Σχολείο για τα παιδιά με ειδικές ανάγκες. ... Το "τρενάκι" δεν μπορούσαν να το βάλουν σε μεγαλύτερο ύψος ή μήπως δεν πήραν υπόψη τους ότι τα παιδιά αυτά κινδυνεύουν να πέσουν αν αποτολμήσουν να ανέβουν για να παίξουν;



"Παιδική χαρά" στο πάρκο του Αγίου Φραγκίσκου.
Το ημιδιαλυμμένο τρενάκι συγκρατείται από μερικές πέτρες για να μην κυλήσει, ενώ ο ένας του τροχός έχει εξαφανιστεί.
...Και από την τραμπάλα, το κεφάλι της πάπιας με την λαβή, απ' όπου κρατιούνται τα παιδιά, έχει διαλυθεί!

ΡΟΔΟΣ:

είκῆ και ὡς ἐτυχε...

...Τσίρκο-θεάσεις

«Υστερα από τα παρακάλια της κόρης μου δέχτηκα να την πάω βόλτα στο τσίρκο που ήρθε στην πόλη μας. Η ενημέρωσή της ήτανε άμεση και γι' αυτό φρόντισαν οι "τεράστιες" αφίσες που κοσμούν το τελευταίο διάστημα σχεδόν όλα τα σημεία της πόλης μας. Και για να μην είναι μόνο του το παιδί αποφάσισα να πάρω και μία φίλη της για παρέα. Εξάλλου παιδιά είναι ας δούνε όλα αυτά που εμείς δεν είδαμε (σύνδρομο στερημένου γονιού). Η εμπειρία που μου άφησε η περσινή επίσκεψη σε άλλο τσίρκο ήτανε θετική και σκέφτηκα να την επαναλάβω.

Εκπληξη 1η: Τιμή στον εξώστη 12€ για παιδιά και 25€ για μεγάλους, πίστα 15€ για παιδιά και 18€ για μεγάλους. Μικρό το τσίρκο (ως χώρος), σκέφτηκα, ας πάρουμε εξώστη καλά θα βλέπουμε. Κατάθεσα 39€ στο ταμείο, μπαίνουμε στο τσίρκο. Πάω να καθήσω με τα πιτσιρίκια, κοιτάζω, ψάχνω μετακινούμε σε διάφορα σημεία ψάχνοντας την πιο κατάλληλη θέση, απογοήτευση. Οπου και αν καθόσουν υπήρχε μια κολόνα στην πίστα που έκοβε την θέα. Εκτός από αυτό μπροστά καθόντουσαν και γονείς, άρα λόγω ύψους ορατότητα "μηδέν" για τα παιδιά. Χωρίς δεύτερη σκέψη πάω στο ταμείο δίνω άλλα 9€ και γεμάτος υπερηφάνια για την πράξη μου μετακομίζουμε 1η θέση πίστα.

Εκπληξη 2η: Υπάλληλοι του τσίρκου γυροφέρνανε κρατώντας ένα μικρό λιονταράκι και φωτογραφίζανε τα παιδιά με το ζωντανό. Η απάντηση στην ερώτησή μου πόσο πάει το "μαλλί"; ήταν 10€ η μικρή, 15€ η μεγάλη φωτογραφία. Κάνοντας το λογαριασμό τους ευχαρίστησα γνέφοντας ότι δεν ενδιαφερόμαστε.

Εκπληξη 3η: Στην πίστα υπήρχε ένα μικρό πόνυ που έναντι κάποιου αντιτίμου έκανε ένα γύρο στην πίστα με τα πιτσιρίκια. Στην παράκληση των παιδιών για βόλτα αρνήθηκα προβάλλοντας την δικαιολογία ότι είχε μεγάλη ουρά, ενώ για τις φωτογραφίες τους είχα πει ότι δεν ήτανε ωραίες. Τέλος πάντων η παράσταση ξεκινάει και...

Εκπληξη 4η: Φτωχά νούμερα, βαρετά και ανακύκλωση 6-7 ατόμων που εμφανίζονταν με διαφορετικό ντύσιμο. Το κέφι μου χάλασε. Ερχεται το διάλειμμα, ανακούφιση θα πήγαινα τα παιδιά να δούνε τα ζώα.

Εκπληξη 5η: Αφήνοντας άλλα 6€ απολαύσαμε τα άγρια θηρία. Τί ζώα, 3 τίγρεις, 1 λιοντάρι, 5 πάπιες, 5 πόνυ, 1 άλογο, 2 στρουθοκάμηλοι, 2 βουβάλια, 2 καμήλες, 2 λάμα, 1 ζέμπρα.

Εκπληξη 6η: Στο δεύτερο μέρος είδαμε μόνο τις δύο τίγρεις (τις λυπήθηκα έτσι αδύνατες που ήτανε) και μία παρέλαση με τα άλλα ζώα που για μία μπουκιά ζάχαρη ή ότι άλλο τους δίνανε ως επιβράβευση για την προσπάθειά τους εκτελούσανε νωχελικά το νούμερό τους. Ο κλόουν ήταν άκεφος με αστεία που ακόμα και τα παιδιά αδιαφορούσαν.

Εκπληξη 7η: Σε ένα νούμερο του κλόουν χρησιμοποίησαν έναν κάδο σκουπιδιών που έγραφε **"Δήμος Κορίνθου 2006"** (προφανώς "δωρεάν" παραχώρηση από προηγούμενη εμφάνισή τους). Γεμάτος ανακούφιση άκουσα τις ευχαριστίες τους και την υπενθύμιση για το πόσες μέρες θα βρισκόταν ακόμα στην πόλη μας.

Εκπληξη 8η: Κοιτάω το ρολόι μου και βλέπω ότι η παράσταση κράτησε μαζί με το διάλειμμα μιάμιση ώρα. Στο δρόμο της επιστροφής έκανα την πρόσθεση 15+15+18+6=54 ευρουλάκια για το τίποτα. Με ένα ηλίθιο χαμόγελο ικανοποίησης σκέφτηκα ότι γλίτωσα 10+10+10=30€ για φωτογραφίες και 4€ για την βόλτα με το πόνυ σύνολο 34 ευρώπουλα. Με αυτούς τους λογαριασμούς έφτασα σπίτι, κάθισα στον καναπέ και ζήτησα μία διπλή σόδα από την σύζυγο για να χωνέψω το χουνέρι και να ξεχάσω τα ευρώ που έγιναν καπνός...».

...Τσούχτρες

Οι μέδουσες έχουν πλοκάμια με κύτταρα που προκαλούν κνησμό. Η επαφή με το δέρμα προξενεί αμέσως ένα συναίσθημα έντονου καψίματος και ύστερα από μισή ώρα, ερεθισμό με κνησμό. Κοκκινίλες από τον ερεθισμό μπορούν να επιμένουν επί πολλές βδομάδες. Για την ανακούφιση πρέπει να αφαιρεθούν με γαντοφορεμένο χέρι τα κνηδώδη πλοκάμια, που τυχόν είναι κολλημένα στο δέρμα χωρίς να τριφτούν σε αυτό και να γίνει καλό ξέπλυμα με θαλασσινό νερό. Ακολούθως να γίνει ξέπλυμα με ξίδι για την αδρανοποίηση του δηλητηρίου.

...ΤΕΛΧΙΝΩΝ παίγνια

παρουσίαση: Κωστής Νικολάκης

Ιούλιος Βέρν

Με τους πειρατές στην Κάρπαθο

... από το βιβλίο "Το Αιγαίο στις φλόγες"



Ιούλιος Βερν: "Το Αιγαίο στις φλόγες", ιστορικό μυθιστόρημα, μετάφραση: Δημήτρης Παντελοδήμος, εκδόσεις "Κασταλία", σελ. 248, τιμή: 29 ευρώ

Ο Ιούλιος Βερν, αυτός ο αγαπημένος συγγραφέας - προφήτης της σύγχρονης τεχνολογικής εποχής, παραμένει επίκαιρος όσο ποτέ. Εκατό χρόνια μετά το θάνατό του, το ελληνικό αναγνωστικό κοινό έχει πολλούς λόγους ν' ανατρέξει στο έργο του, που, πέρα από τις άλλες του αρετές, είναι γεμάτο από αναφορές στην ελληνική μυθολογία, αλλά και στη σύγχρονη Ελλάδα.

Ποιός δεν θυμάται ότι στο πασίγνωστο μυθιστόρημα ***"20.000 λεύγες κάτω από τη θάλασσα"***, ο καπετάνιος Νέμο προσφέρει στους αγωνιζομένους για την ελευθερία Κρήτες, στα 1866-1869, τον χρυσό που συνέλεξαν οι άνδρες του από τα βυθισμένα πλοία στον κόλπο του Βίγο; Και ποιός δεν θυμάται, επίσης, ότι, στην καμπίνα του Νέμο, δέσποζε το πορτραίτο του αγωνιστή της Επανάστασης του 1821 Μάρκου Μπότσαρη, "του Λεωνίδα της σύγχρονης Ελλάδας";

Ο Βερν, όμως, ελκύεται ιδιαίτερα από τα πρώτα βήματα του ελληνικού κράτους στην ανεξάρτητη πορεία του και έτσι το 1882, χρονιά της διάνοιξης της διώρυγας της Κορίνθου, από γαλλική εταιρεία, κυκλοφορεί το δεύτερο μεγάλο μυθιστόρημά του ***"Το Αιγαίο στις φλόγες"***. Το έργο καταχωρείται σε συνέχειες στη γαλλική εφημερίδα "Le Temps" και σχεδόν παράλληλα στην ομότιτλη αθηναϊκή εφημερίδα "Οι καιροί". Πρόκειται για ένα από τα μεγαλύτερα βιβλία εκδήλωσης φιλελληνισμού, αν και είναι ένα από τα λιγότερο γνωστά έργα της σειράς "Θαυμαστά ταξίδια".

"Η δράση του μυθιστορήματος εκτυλίσσεται το 1828, *στην τελική φάση του Αγώνα της Ανεξαρτησίας και επικεντρώνεται κυρίως στη δραματική προσπάθεια καταστολής της πειρατείας στις Ελληνικές θάλασσες και κατάργησης των σκλαβοπάζαρων της Ανατολικής Μεσογείου.*

Το σκάφος του αρχιπειρατή Σακρατίφ και η "Σιφάντα" του φιλέλληνα Ανρύ ντ' Αλμπαρέ οργώνουν το Ιόνιο και το Αιγαίο, με βασικούς σταθμούς το Οίτυλο, την Κυπαρισσία, την Κέρκυρα, τη Χίο, τη Θάσο, τις Κυκλάδες, την Κρήτη και την Κάρπαθο, για να συγκρουσθούν τελικά στ' ανοιχτά της Άνδρου, προκειμένου να επέλθει η κάθαρση που σηματοδοτεί την πορεία του ελεύθερου Ελληνικού κράτους.

Η δημοσίευση του έργου αυτού στην κρίσιμη για το ελληνικό έθνος στιγμή της πολιτικής, οικονομικής και πολιτιστικής του ανάκαμψης, έχει πολλαπλή σημασία: εκφράζοντας τα ειλικρινή φιλελληνικά συναισθήματα του συγγραφέα και το θαυμασμό της κοινής γνώμης για τον απελευθερωτικό Αγώνα των ηρωικών απογόνων του Ομήρου, προβάλλοντας τη συμβολή στην Επανάσταση των Ευρωπαίων φιλελλήνων και υπογραμμίζοντας τα εθνικά δίκαια του ελληνισμού, υπενθύμιζε στους αναγνώστες το χρέος της Ευρώπης προς την κοιτίδα του Δυτικού πολιτισμού".

Το βιβλίο, που αποτελεί συλλεκτική έκδοση και διαρκή πρόθεση καλού δώρου, εκδίδεται σε πιστή ανατύπωση της πρώτης έκδοσης, με 49 γκραβούρες εποχής του Bennet, εξαιρετικά φροντισμένο, από τις εκδόσεις "Κασταλία" και σε μετάφραση του καθηγητή Δημήτρη Παντελοδήμου.

ΡΟΔΙΑΚΗ ΑΠΟ ΤΟ 1915

ΦΛΑΣ ΣΤΟ ΠΑΡΕΛΘΟΝ

Εν Ρόδω
Δευτέρα 10 Οκτωβρίου 1932
Αριθ. 1328

Πένθη

Τόσον την Ιταλικήν, όσον και την διεθνή κοινωνίαν της πόλεώς μας κατέθλιψε κατ' αυτάς βαθύτατα ο θάνατος τη οεβ. δεσποίνης ΕΛΕΟΝΩΡΑΣ ΜΟΛΦΕΖΕ χήρας Ι. ΑΔΑΝΤΖΑ, προσφιλούς μητρός της οικογενείας του φίλου διευθυντού της συναδέλφου "Μεσσαζέρο" και ομοσπονδιακού Γραμματέως των Φασιστών ταξ. Αλφ. Κιοράν δ' επελθών την παρελθούσαν Παρασκευήν.

Η κηδεία της γενομένη την επιούσα εν τω ιερώ Καθολ. ναώ του Αγ. Ιωάννου συνεκέντρωσεν άπασα σχεδόν την διεθνήν κοινωνίαν μας, ήτις τιμώσα αφ' ενός την μνήμην της μεταστάσης επεδείξατο συγχρόνως όλην την συμπάθειάν της προς το πένθος της οικογενείας Κιοράνο. Παρηκολούθησαν επίσης την κηδείαν ο διευθυντής των Δικαστικών υπηρεσιών ταξ. Δε Μαρτίνο, ως αντιπρόσωπος της Διοικήσεως, όλον το πραξενικόν Σώμα της πόλεώς μας και η Α.Ε. η ευγενεστάτη Δόννα Οκναβία.

Πλουσιώτατοι στέφανοι κατετέθησαν επί της σοροϋ και διάφορα ποσά διετέθησαν εις μνήμην της μεταστάσης.

Συμμεριζόμεθα όλην την λύπην, ήτις έπληξε την οικογένειαν του φίλου διευθυντού της συναδέλφου και δεν αμφιβάλλομεν ότι εν τη εκδηλώσει των συμπαθειών, ας η κοινωνία της Ρόδου επεδείξατο, θα εύρη αύτη την παρηγορίαν, ής έχει ανάγκην, διά την σκληράν της φιλοστόργου μητρός στέρησιν.

ΠΡΙΝ 50 ΧΡΟΝΙΑ

Κυριακή 12 Αυγούστου 1956
Αριθμ. 1560

ΗΡΧΙΣΑΝ ΕΡΓΑΣΙΑΙ ΕΠΙΧΩΜΑΤΩΣΕΩΣ ΕΙΣ ΤΗΝ ΑΚΤΗΝ ΤΟΥ ΠΡΩΗΝ ΚΑΡΝΑΓΙΟΥ

ΘΑ ΑΝΑΓΕΡΘΗ ΣΤΑΘΜΟΣ ΤΩΝ ΛΕΩΦΟΡΕΙΩΝ

Περατωθείσης της κατασκευής κρηπιδοτοίχου εις τον χώρον του πρώην ναυπηγείου Μανδρακίου, ήρχισαν από της χθες αι εργασίαι επιχωματώσεως του μεταξύ του κρηπιδοτοίχου και της ακτής θαλασσίου χώρου.

Ως γνωστόν, εις το σημείον αυτό θα αγερθούν καταστήματα και θα κατασκευασθή ο Σταθμός Λεωφορείων.

ΤΑ ΑΤΜΟΠΛΟΙΑ ΘΑ ΕΞΥΠΗΡΕΤΗΣΟΥΝ ΤΟΥΣ ΠΡΟΣΚΥΝΗΤΑΣ ΤΗΣ ΜΕΓΑΛΟΧΑΡΗΣ

Ως πληροφορούμεθα προς εξυπηρέτησιν των Δωδεκανησίων προσκυνητών της Μεγαλόχαρης Τήνου, τα ατμόπλοια της γραμμής Δωδεκανήσου θα παρεκκλίνουν κατά τα δρομολόγιά των δια να προσεγγίσουν εις Τήνον.

Θεωρείται βέβαιον ότι και εφέτος, ως και παλαιότερον, αρκετοί Δωδεκανήσιοι θα επισκεφθούν την Παναγίαν της Τήνου.

Η ΣΧΟΛΗ "ΠΑΛΜΕΡ" ΕΖΗΤΗΣΕ ΝΑ ΚΑΤΕΛΘΗ ΕΙΣ ΤΗΝ ΡΟΔΟΝ

Ως εγνώσθη, υπό της Σχολής "Πάλμερ" Αθηνών εζητήθησαν τηλεγραφικώς πληροφορίαι, προκειμένου αύτη να κατέλθη εντός του μηνός εις Ρόδον δια να δώση η ομάς αυτής 2 αγώνας προς την ποδοσφαιρικήν ομάδα του Διαγόρα.

Σημειωτέον ότι η ομάς της "Πάλμερ" είναι σχεδόν η ιδία με την Μικτήν Αθηνών, δεδομένου ότι μετέχουν αυτής ο Λινοξυλάκης και άλλοι διεθνείς.

Η "ΛΑΪΚΗ ΕΟΡΤΗ ΤΗΣ ΧΑΛΚΗΣ" ΘΑ ΓΙΝΗ ΤΗΝ 28-29 ΑΥΓΟΥΣΤΟΥ

Ως ανεκοινώθη, κατά την Πανήγυριν του Αγίου Ιωάννου Χάλκης της 29ης τρέχοντος θα λάβη χώραν και η β' Λαϊκή Εορτή της Χάλκης, η οποία, ως γνωστόν είχε σημειώσει πέρυσι μεγάλην επιτυχίαν.

Η εορτή θα περιλαμβάνη κολυμβητικούς αγώνας, μνημόσυνον των δύο πρώων Αλεξ. Διάκου και Διογ. Φανουράκη, βρόβευσιν του Υγειατέρου Μωρού, βαρκάδα στο λιμάνι με πυροτεχνήματα, χοροεσπερίδα και εκλογήν "Μις Χάλκης".

Διά την μετάβασιν των ενδιαφερομένων θα ληφθή ειδική μέριμνα.





Να τον ΧΑΙΡΕΣΤΕ!

Μπορεί κάποιος να ξεπεράσει τα όρια της γελοιότητας;

Μπορεί, αν κρίνουμε από τα όσα είπε προχθές το βράδυ στο TV4 ο κ. **Τσαμπίκος Τριομμάτης,** που καταφέρθηκε συλλήβδην εναντίον των δημοσιογράφων της Ρόδου με υποτιμητικούς, υβριστικούς και συκοφαντικούς χαρακτηρισμούς.

Το να περιμένεις βέβαια διαφορετική συμπεριφορά, από τον κ. Τριομμάτη που ελέω του υπουργού Αιγαίου κ. Παυλίδη, είναι αντιπρόεδρος της ΝΟΔΕ και σύμβουλος του περιφερειάρχη Νοτίου Αιγαίου, είναι σαν να ζητάς καλλιγραφία από τον... πισινό της μυλωνούς.

Αυτή τη φορά όμως, ξεπέρασε και τον εαυτό του. Και θα μπορούσαμε να μην ασχοληθούμε με την **θλιβερή περίπτωσή του,** όπως δεν ασχολούμασταν μέχρι τώρα, αλλά αυτό το εκλαμβάνει ως αδυναμία.

Να τον χαίρεστε πάντως κ. Χατζηευθυμίου! Διότι τέτοιες συμπεριφορές τις έχετε κι εσείς εκθρέψει τα τελευταία χρόνια.

Λ. Μ.

Το... αδιαχώρητο!

Ούτε για δείγμα δεν υπάρχει δωμάτιο στην Κω αυτό το διάστημα! Μας το είπαν και δεν το πιστεύαμε! Όλα τα ξενοδοχεία είναι γεμάτα, ακόμα και αυτά της Γ' κατηγορίας, γεγονός που οδήγησε στο να αποφασιστεί να σταματήσουν οι πωλήσεις.

Εκεί δηλαδή που υπήρχε γκρίνια όλο το προηγούμενο διάστημα για τη μειωμένη κίνηση φτάσαμε όπως λένε οι τουριστικοί παράγοντες στο... άλλο άκρο!

Τα πράγματα θα ομαλοποιηθούν πιθανόν μετά τις 20 Αυγούστου...

Β.Μ.

Επαίτες

Ούτε τον καφέ τους δεν μπορούν να πιούν με την ησυχία τους, οι πελάτες στο Ακταίον, καθώς ανά ένα λεπτό κάποιος θα τους πλησιάσει για ...βοήθεια!

Η κατάσταση με τους επαίτες κάθε ηλικίας, όπως οι ίδιοι επισημαίνουν στη «Ροδιακή» είναι κάτι παραπάνω από απαράδεκτη, ενώ διερωτώνται τι κάνουν για αυτό οι αρμόδιοι!

Το ίδιο συμβαίνει και στην περιοχή πίσω από τον Ευαγγελισμό όπου τις τελευταίες ημέρες έχει «εγκατασταθεί» μια αθίγγανη με τα ανήλικα παιδιά της, τα οποία έχει «αμολήσει» χωρίς καμία επίβλεψη να περιτριγυρίζουν κάτω από τον ήλιο και δίπλα από τη θάλασσα με ό,τι αυτό συνεπάγεται για τον κίνδυνο που διατρέχουν!

Κάποτε βλέπαμε να γίνονται και μερικές «επιχειρήσεις» μαζέματος όλων αυτών των επιτήδειων, μήπως θα πρέπει να ξαναρχίσουν;!!

Ελ. Π.

Ώστε «οι δημοσιογράφοι τα παίρνουν» και «εκμαυλίζουν συνειδήσεις» (φυσικά, ΠΑΛΙ χωρίς ονόματα).

Άσε καλέ μου κύριε. Στο... Βιλαμπάχο ακόμα τρίβουν για να καθαρίσουν τις βρωμιές σου.

Κ.Κ.

Το καταλάβαν

Ο υπουργός Μεταφορών Μιχάλης Λιάπης υποσχέθηκε περισσότερα χρήματα για το αεροδρόμιο της Ρόδου γιατί, σου λέει, το αξίζει. Κατά το κοινώς λεγόμενο "τα φέρνει".

Αυτό κι αν είναι είδηση.

Μέχρι τώρα οι εισπράξεις του αεροδρομίου της Ρόδου πήγαιναν στον κρατικό κορβανά και οδηγούνταν, στη συνέχεια, στο αεροδρόμιο της Αλεξανδρούπολης, της Καβάλας και αλλού. Σε φτωχά αεροδρόμια δηλαδή που φτιάχνονταν μ' αυτά τα χρήματα ενώ της Ρόδου έμεινε πίσω. Γιατί δεν είναι εξέλιξη μετά από τόσο χρήμα μια πτέρυγα να φτιάχνεται χρόνια και να εγκαινιάζεται η μισή...

Ρ. Λ.

Πολιτισμός

Το καλό είναι ότι ο πολιτισμός αναδείχθηκε σε αντικείμενο αντιπαράθεσης του προεκλογικού αγώνα για το Δήμο Ροδίων. Το κακό είναι ότι έπρεπε να γίνουν εκλογές για να έρθει στο προσκήνιο αυτό το, συνήθως παραγνωρισμένο, θέμα.

...Ελπίζουμε, μόνο, η κόντρα των υποψηφίων και για αυτόν τον τόσο σημαντικό παράγοντα της ζωής στην πόλη, να γίνει...πολιτισμένα!

Κυρ. Π.

Όνομα;

Καλά ήταν τα εγκαίνια του αεροδρομίου της Καλύμνου. Χαμόγελα, χειραψίες, αγκαλιές, γλέντια...

Εγώ όμως γιατί ανησυχώ, σκεπτόμενος ότι θα πρέπει σύντομα να βρουν και ένα όνομα να του δώσουν;

Κ. Κ.

ΑΠΟΧΑΙΡΕΤΑ ΤΟΝ

Μπορεί να έχουμε πολυτελή ξενοδοχεία, ωραίες παραλίες, τη μεσαιωνική πόλη, δεν ξέρω τι άλλο να σκεφτώ, έχουμε όμως κι αδέσποτα που βολτάρουν στη Ρόδο ή σκοτώνονται στην άσφαλτο!

Κι όταν ένας τουρίστας βλέπει το σκοτωμένο σκύλο στην άσφαλτο, άντε γεια... αποχαιρέτα τον. Κι αυτόν και τους φίλους του που θα μπορούσαν να μας έρθουν!

Ρ. Λ.

ΔΙΚΑΙΟΛΟΓΗΜΕΝΑ

Είναι να μην τα έχει με τους δημοσιογράφους ο κ. Τριομμάτης;

Αυτοί δεν είναι που αποκάλυψαν πως προσελήφθη αξιοκρατικά η γυναίκα του στο δημόσιο; **Αυτοί δεν είναι** που δημοσιοποίησαν το γεγονός ότι στις προηγούμενες εκλογές μοίραζε ψηφοδέλτια του κ. Μαχαιρίδη;

Και τα τόσα άλλα κατορθώματά του;

Δικαιολογημένα ως εκ τούτου τα... ψυχικά τραύματα που έχει με τους δημοσιογράφους. Ασε **που ούτε μία φορά,** κανένας δεν έγραψε ότι είναι πολιτικός μεγάλης εμβέλειας...

Λ.Μ.

Το χειροκρότημα

Το χειροκρότημα μερικές φορές αναδεικνύεται στο πιο...αξιόπιστο γκάλοπ. Αν ισχύει αυτό, τότε από τις προεκλογικές συγκεντρώσεις που ήδη έχουν γίνει, κάποιοι υποψήφιοι σύμβουλοι έχουν πάρει το προβάδισμα...Μόνο ποσοστά που δεν μπορούμε να βγάλουμε, δηλαδή!..

Κυρ. Π.



La Belle
Σπουδές στην ομορφιά
ΟΙ ΕΓΓΡΑΦΕΣ ΞΕΚΙΝΗΣΑΝ
- Αισθητική
- Κομμωτική
Σαν με λάμψη και συμβόλ επιστήμη
Άρτια Οργανωμένοι Χώροι και Εξειδικευμένο Προσωπικό
ΔΕΚΤΟΙ ΚΑΙ ΑΠΟΦΟΙΤΟΙ ΓΥΜΝΑΣΙΟΥ
Εθνικής Αντιστάσεως 18 • Τηλ. 22410 - 35668, 37876

ΧΩΡΙΑΤΙΚΗ ΤΑΒΕΡΝΑ
"Ο Παλιός Μονόλιθος"
Ανακαινισμένοι
με τη γνωστή ποιότητα
Ξανά κοντά σας.
Δέσποινα κ' Μανώλης
Ηρωνίας
Τηλ. 2246061276
Α.Τ. 3608

ΠΩΛΟΥΝΤΑΙ
1) ΟΙΚΟΠΕΔΑ ΣΤΗΝ ΙΑΛΥΣΟ των 300 ή 400 τ.μ. με άδεια οικοδομής ή άνευ. Δίδονται και σε μπετά ή τελειωμένες μονοκατοικίες.
2) ΟΙΚΟΠΕΔΟ ΣΤΗΝ ΙΑΛΥΣΟ (επί της οδού Δημοκρατίας) 1.000 τ.μ. με άδεια οικοδομής 130 τ.μ. και μπόγιο γκαράζ. Δίδεται και σε μπετά.
3) ΚΑΤΑΣΤΗΜΑΤΑ ΣΤΗΝ ΙΑΛΥΣΟ (επί της οδού Δημοκρατίας γωνιακό) των 45 τ.μ. εκαστο
ΠΛΗΡΟΦΟΡΙΕΣ Γ. ΙΩΑΝΝΙΔΗΣ
ΤΗΛ. 2241021714-22307 ΚΙΝ. 6932296983

GRAMMY
ΠΑΙΔΙΚΑ ΒΑΠΤΙΣΤΙΚΑ
Ανοιξιάτικα - Καλοκαιρινά Πακέτα βάπτισης
Περιλαμβάνουν:
Φόρεμα / κοστούμι, παπούτσια, κάλτσες, μαρόπανο, πετσέτα, εσάρπουχο, σετ λαδιού (πετσέτα μικρή, σαπούνι, μπουκαλάκι λαδιού), λαμπάδα, καλτσάκι / βαλίτσα.
1ο Πακέτο Μόνο!!! 320 €
2ο Πακέτο Μόνο!!! 340 €
3ο Πακέτο Μόνο!!! 360 €
ΔΩΡΟ
Με κάθε πακέτο δώρο 40-50 απο μπομπονιέρες ή ο σπόκιους της κολυμβήρας
Προγραμματίστε ΤΩΡΑ!!! την βάπτιση και εδώ μπορείτε να κάνετε και μέλλον εκμεταλλευόμενοι τα παραπάνω πακέτα
• Ελάχιστη προκαταβολή από 50 €
• Δυνατότητα επαναπρομήθειας μέσα πενταετίας κάρτας σε 6 άτοκες δόσεις
ΑΤ3546(Γ)