ΔΗΜΟΤΙΚΗ ΒΙΒΛΙΟΘΗΚΗ ΡΟΔΟΥ 1947

ΦΑΓΑΤΟ Wine Music Bar

Η ΡΟΔΙΑΚΗ

ΠΛΗΡΩΜΕΝΟ ΤΕΛΟΣ Ταχ. Γραφείο Κ ΡΟΔΟΥ Αριθμ. Αδείας 1 1975

ΕΛΤΑ Hellenic Post

ΠΑΡΑΣΚΕΥΗ 18 ΑΥΓΟΥΣΤΟΥ 2006 ΗΜΕΡΗΣΙΑ ΠΡΩΙΝΗ ΕΦΗΜΕΡΙΔΑ ΤΗΣ ΡΟΔΟΥ 0,70 ΕΥΡΩ ΑΡ. ΦΥΛΛΟΥ: 18378

ΕΠΙΜΕΝΟΥΝ



Αρνητικά σχόλια προκάλεσε η απόφαση των γιατρών του Νοσοκομείου να συνεχίσουν την επίσχεση.

ΣΕΛ. 6

ΠΡΟΒΛΗΜΑ

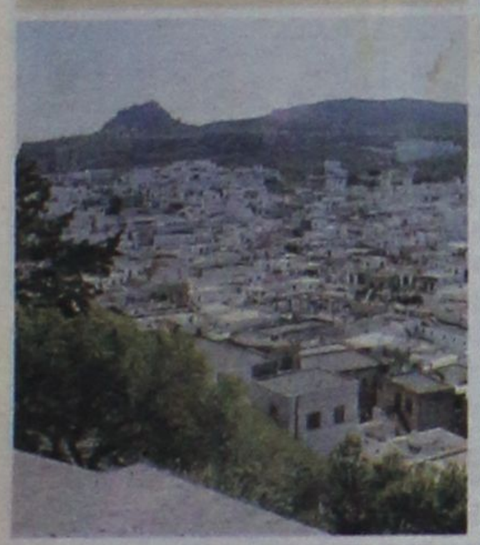

Συνεχίζονται για 4η μέρα οι διακοπές νερού σε Λίνδο και Πεύκους. Τα παράπονα βουνό...

ΣΕΛ. 12

ΕΝΗΜΕΡΩΣΗ



Ενημέρωση φορέων για τη Διεθνή Έκθεση Θεσσαλονίκης χθες στα γραφεία της Περιφέρειας.

ΣΕΛ. 7

ΠΑΡΑΠΟΜΠΗ



Την παραπομπή όλων των εμπλεκομένων στην υπόθεση "βιασμού" Βουλγάρας από αστυνομικούς, ζητά ο εισαγγελέας.

ΣΕΛ. 14

ΠΕΡΑΣΕ ΣΤΗΝ ΑΝΤΕΠΙΘΕΣΗ



Στην αντεπίθεση πέρασε χθες ο δήμαρχος Γ. Γιαννόπουλος. Σε συνέντευξη Τύπου απάντησε στους αντιπάλους του και τόνισε χαρακτηριστικά ότι τον δήμαρχο τον εκλέγει ο λαός.

ΣΕΛ. 3

Προσπάθεια για κοινή τουριστική πολιτική με την Τουρκία

ΤΟ ΑΙΓΑΙΟ θάλασσα που μας ενώνει

Συνάντηση της κ. Φάνης Πετραλιά με τον Τούρκο ομόλογό της χθες σε Μυτιλήνη και Αϊβαλί

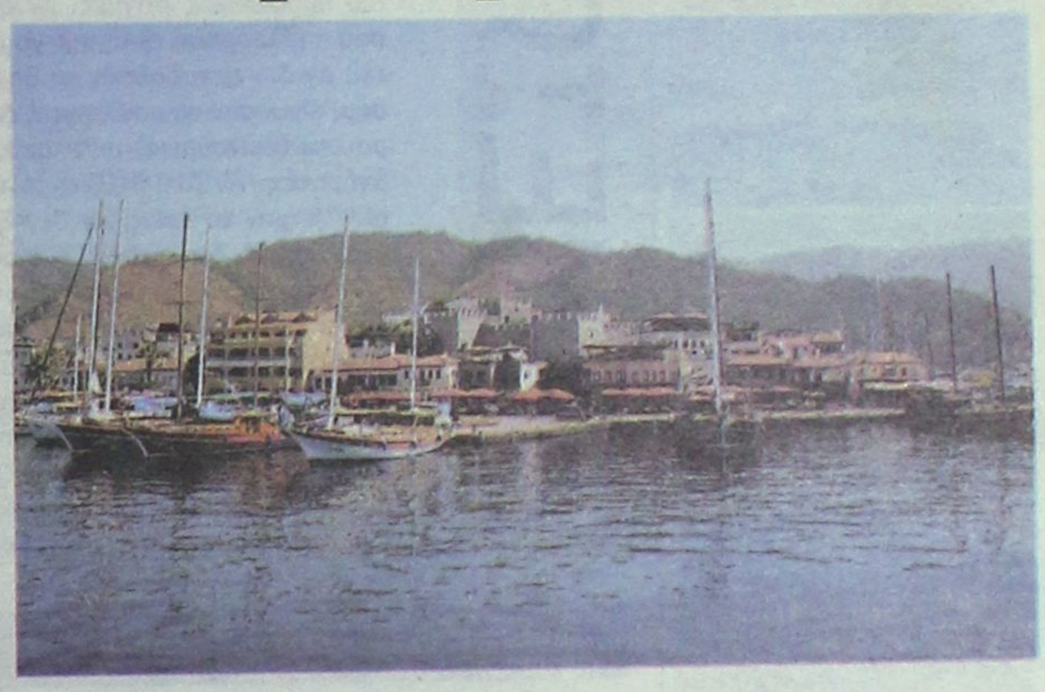

Το Αιγαίο θα πρέπει να γίνει θάλασσα ειρήνης που μας ενώνει. Αυτό τόνισε χθες η υπουργός Τουριστικής Ανάπτυξης κ. Φάνη Πετραλιά η οποία συναντήθηκε με τον Τούρκο ομόλογό της στη Μυτιλήνη και στο Αϊβαλί. Στόχος των συναντήσεων αυτών η σύσφιγξη των σχέσεων και η εξέταση των δυνατοτήτων για την χάραξη κοινής τουριστικής πολιτικής προς όφελος και των δύο χωρών που στηρίζουν πολλά στην τουριστική βιομηχανία.

ΣΕΛΙΔΑ 4



Η Περιφέρεια δεν αναμιγνύεται

ΣΕΛ. 3

ΠΕΦΤΕΙ ΣΥΝΕΧΩΣ Η ΤΙΜΗ

Ακόμα χαμηλότερα έπεσαν χθες οι τιμές των καυσίμων. Οι δειγματοληπτικοί έλεγχοι από τη Νομαρχία συνεχίζονται.



ΣΕΛ. 6

Ανεβαίνει επικίνδυνα το θερμόμετρο...

Ακόμα δυσκολότερα σήμερα τα πράγματα μια και το θερμόμετρο αναμένεται να ανέβει σε υψηλότερα επίπεδα. Το υπουργείο Υγείας δίνει συμβουλές.



ΣΕΛ. 8



11 ΣΥΝΑΝΤΗΣΗ

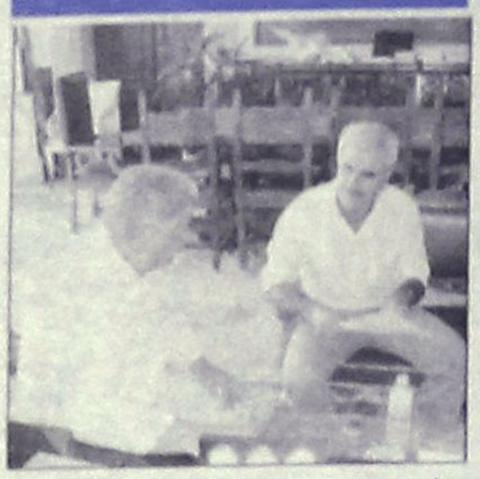

Για προβλήματα που απασχολούν το νομό συζήτησαν χθες ο νομάρχης και ο βουλευτής Β. Χρύσης.

13 ΤΡΟΧΑΙΑ



Το αλκοόλ η κύρια αιτία των τροχαίων ατυχημάτων και στη Ρόδο.

28-29 ΕΚΘΕΣΗ



Διεθνής έκθεση γελοιογραφίας από την 1η Σεπτεμβρίου στη Ρόδο.

23 ΑΘΛΗΤΙΚΑ


αθλητικη ΡΟΔΙΑΚΗ

Επιστρέφει σήμερα η Ρόδος

Διαγόρας-Ένωση Θράκης

Οι τελευταίες αθλητικές ειδήσεις στο αθλητικό οκτασέλιδο.

ΗΜΕΡΟΛΟΓΙΟ

Παρασκευή 18 Αυγούστου 2006
Φλώρου, Λαύρου και Ερμού μαρτ.

Ανατολή ηλίου	05.43
Δύση ηλίου	19.15
Σελήνη 25 ημερών	

ΦΑΡΜΑΚΕΙΑ

Σήμερα διημερεύει το φαρμακείο του κ. Λαρδόπουλου στην Απ. Παύλου 20 (Ανάληψη) και διανυκτερεύει του κ. Ποάλα στη Διονυσίου 2 (Π. Πόλη).

ΒΕΝΖΙΝΑΔΙΚΑ

Σήμερα διανυκτερεύουν τα βενζινάδικα: Μιχαήλου (Χρ. Τσιγάντε), Ντανοβασίλης-Αυγενικός (Γ. Σεφέρη), Κορωναίος (Κρεμαστή), Πισσαδάκη (Παραδείσι), ΜΥΡΤΕΑ Α.Ε. (Αφάντου), Καλλιθενός (Αρχάγγελος).

ΛΑΪΚΕΣ ΑΓΟΡΕΣ

Πεμπτη
στην οδό Βύρωνος

Παρασκευη
στην οδό Πτολεμαίων (Ανάληψη)

Σαββατο
στο Δημοτικό Νεκροταφείο

ΣΥΝΑΛΛΑΓΜΑ

ΔΟΛΛΑΡΙΟ Η.Π.Α	1,2888	1,287
ΛΙΡΑ ΑΓΓΛΙΑΣ	0,67958	0,67862
ΚΟΡΩΝΑ ΔΑΝΙΑΣ	7,4668	7,4564
ΚΟΡΩΝΑ ΣΟΥΗΔΙΑΣ	9,2004	9,1876
ΓΕΝ ΙΑΠΩΝΙΑΣ	148,66	148,46
ΦΡΑΓΚΟ ΕΛΒΕΤΙΑΣ	1,579	1,5768
ΚΟΡΩΝΑ ΝΟΡΒΗΓΙΑΣ	8,0837	8,0723
ΛΙΡΑ ΚΥΠΡΟΥ	0,5763	0,5755
ΔΟΛΛΑΡΙΟ ΚΑΝΑΔΑ	1,4394	1,4374
ΔΟΛΛΑΡΙΟ ΑΥΣΤΡΑΛΙΑΣ	1,682	1,6796

Plaza Travel
Ιερού Λόχου 7 • τηλ. 2241035767
e-mail: travel@rhodes-plaza.com

ΣΗΜΕΡΑ

Η δύναμη της τηλεόρασης



Είναι γνωστό το δόγμα που κυριαρχεί τα τελευταία χρόνια στην Ελλάδα: "Αν δεν σε δείχνει η τηλεόραση δεν υπάρχεις". Και αυτό δεν έχει να κάνει μόνο με τους πάσης φύσεως επαγγελματίες, που όσο πιο γνωστοί είναι είναι και τόσο καλύτεροι. Γιατρούς, δικηγόρους, ντετέκτιβ, εστιάτορες, καλλιτέχνες, δημοσιογράφους, μέντιουμ και χαρτορίχτρες που τρέχουν από εκπομπή σε εκπομπή και από παράθυρο σε παράθυρο για να αποκτήσουν την επαγγελματική καταξίωση μέσω της αναγνωρισιμότητας. Εχει επεκταθεί ακόμα και στις πιο προσωπικές στιγμές. Αν δεν δείξει το γάμο σου η τηλεόραση είναι σαν να μην έχεις παντρευτεί. Αν δεν μεταδοθούν τα βαφτίσια του παιδιού σου, είναι σαν να μην έγιναν. Αν δεν μπει η κάμερα στο (καινούργιο) σπίτι σου, για ποιο λόγο το αγόρασες; Αν δεν δείξεις το εξοχικό σου, είναι σαν να μην το έχεις. Αν δεν ξέρει ο κόσμος ότι έχεις λεφτά, δεν είσαι πλούσιος. Μέχρι ονομαστικές εορτές και γενέθλια έχουμε δει λάιβ. Και δήθεν σοβαρών ανθρώπων μάλιστα. Πρώτοι και καλύτεροι, βέβαια, στην πρώτη γραμμή αυτής της τηλεοπτικής κατάχρησης οι πολιτικοί. Οσο πιο πολύ σε βλέπει ο κόσμος τόσο πιο πολλούς ψήφους ή σταυρούς εξασφαλίζεις.

Το ποιος είσαι δεν έχει καμία απολύτως σημασία. Αυτό που μετράει είναι πόσο γνωστός είσαι. Στο βωμό αυτής της αναγνωρισιμότητας θυσιάζονται τα πάντα. Οι αρχές και η σοβαρότητα πάνε στην πάντα. Η διακριτικότητα είναι άγνωστη λέξη. Οπως τώρα το Δεκαπενταύγουστο. Μέχρι και ταξιθέτης χρειάστηκε στις εκκλησίες για να τακτοποιήσει στην πρώτη θέση τους νυν και υποψήφιους άρχοντες της Τοπικής Αυτοδιοίκησης. Και στη συνέχεια ένας προς έναν να κάνουν όλοι δηλώσεις, ενώ πίσω τους ένας πιστός που έχει μπει λαθραία στο πλάνο μίλαγε στο κινητό του. Προφανώς για να ειδοποιήσει τους φίλους του να τον δουν στην τηλεόραση. Θα πει κάποιος: Μα δεν μπορεί ένας πολιτικός να εκτελέσει τα θρησκευτικά του καθήκοντα; Σαφώς και ναι. Από πού κι ως πού όμως αυτό πρέπει να γίνεται με τη συνοδεία της κάμερας; Και ποιο πρωτόκολλο επιβάλλει την εκφορά λόγου από υποψηφίους και εκπροσώπους των κομμάτων σε μια θρησκευτική εκδήλωση; Επειδή αυτό γίνεται στα γήπεδα στα μεγάλα παιχνίδια, πρέπει να γίνεται και στις εκκλησίες στις μεγάλες γιορτές;

Ο ΚΑΙΡΟΣ ΣΤΗ ΡΟΔΟ

Ημερομηνία	Ωρα	Θερμ/σία	Υγρασία	Διεύθ. ανέμου–Ένταση	Καιρός–φαινόμενα
Παρασκευή 18/08/2006	03:00	26 °C	86 %	4 Μποφόρ Δ	ΚΑΘΑΡΟΣ
Παρασκευή 18/08/2006	09:00	27 °C	73 %	4 Μποφόρ Δ	ΚΑΘΑΡΟΣ
Παρασκευή 18/08/2006	15:00	32 °C	56 %	4 Μποφόρ Δ	ΚΑΘΑΡΟΣ
Παρασκευή 18/08/2006	21:00	28 °C	67 %	3 Μποφόρ ΝΔ	ΚΑΘΑΡΟΣ
Σάββατο 19/08/2006	03:00	26 °C	80 %	1 Μποφόρ ΝΔ	ΚΑΘΑΡΟΣ
Σάββατο 19/08/2006	09:00	28 °C	70 %	1 Μποφόρ Β	ΚΑΘΑΡΟΣ
Σάββατο 19/08/2006	15:00	38 °C	37 %	3 Μποφόρ Δ	ΚΑΘΑΡΟΣ
Σάββατο 19/08/2006	21:00	31 °C	69 %	3 Μποφόρ Α	ΚΑΘΑΡΟΣ

Πηγή:Meteo.gr

BOUTIQUE LACOSTE ΔΙΑΚΟΣΑΒΒΑΣ
AE1464
Αμερικής & Λαμπράκη γωνία
τηλ. (22410)25777/21253
Σωκράτους 52, Παλιά Πόλη
τηλ. (22410)25684/38425
OUTLET Δενδρινού 2β τηλ. (22410)22500
ΕΚΠΤΩΣΕΙΣ έως 30%

ΧΡΗΣΙΜΑ ΤΗΛΕΦΩΝΑ

ΡΑΔΙΟ ΤΑΞΙ:	
ΠΟΛΕΩΣ	22410 69800
ΕΚΤΟΣ ΠΟΛΕΩΣ	22410 69600
ΝΟΣΟΚΟΜΕΙΟ	22410 80000
ΕΚΑΒ	166
ΑΜΕΣΗ ΔΡΑΣΗ ΠΥΡ/ΚΗΣ	199
ΛΙΜΕΝΑΡΧΕΙΟ	22410 22220
	22410 27695
ΒΛΑΒΕΣ Δ.Ε.Η.	1050
ΒΛΑΒΕΣ Ο.Τ.Ε.	121
ΑΜΕΣΗ ΔΡΑΣΗ	100
ΒΛΑΒΕΣ ΥΔΡΕΥΣΗΣ	22410 68750
	22410 68755
ΝΟΜΑΡΧΙΑ	22410 46502
ΠΕΡ/ΚΗ Δ/ΝΣΗ	22410 38174
ΔΗΜΟΣ	22410 46200
ΔΗΜ. ΕΠΙΧ. ΚΑΘΑΡ.	22410 77600
ΥΠΗΡ. ΑΠΟΚΟΜΙΔΗΣ	22410 61057
ΤΡΟΧΑΙΑ	22410 44131
ΠΛΗΡΟΦ. Ο.Τ.Ε	11888
ΔΕΛΤΙΟ ΚΑΙΡΟΥ	149
ΛΑΧΕΙΑ	1444
ΠΡΟΠΟ - ΛΟΤΤΟ	1444
ΡΟΔΑ	22410 26300
ΚΤΕΛ	22410 27706
Ο.Α.Ε.Δ.	22410 23265
Ι.Κ.Α.	22410 64912
ΤΑΞ.Υ.	22410 68701
	22410 68702
ΕΡΓΑΤ. ΚΕΝΤΡΟ	22410 24730
ΟΛΥΜΠΙΑΚΗ	22410 24555
AEGEAN AIRLINES	22410 98345

ΚΤΕΟ

Από 01-08-2006 έως 31-08-2006 επιβατικά (Ε.Ι.Χ.) και φορτηγά μέχρι και 3,5Τ με αριθμούς κυκλοφορίας ΡΟΖ 7501 έως και 9500.
Επίσης καλούνται όλα τα παραπάνω οχήματα να προβούν σε τεχνικό έλεγχο σε οποιοδήποτε Κ.Τ.Ε.Ο. ή Ι.ΚΤΕΟ της χώρας.
Επίσης θα ελέγχονται όσα οχήματα υποχρεούνται βάσει παλαιότερων προγραμμάτων πρόσκλησης.

Η ΡΟΔΙΑΚΗ

ΙΔΡΥΤΗΣ Εμμ. Καλαμπίκης
ΙΔΙΟΚΤΗΣΙΑ Υιοι Σ. Τσοπανάκη, Η. Κωτιάδης Ο.Ε.
ΕΚΔΟΤΗΣ Ήβη Γ. Τσοπανάκη

ΔΙΕΥΘΥΝΤΗΣ
Σπύρος Παγκάς
ΑΡΧΙΣΥΝΤΑΚΤΗΣ
Λουκάς Μαστής

ΣΥΝΤΑΞΗ
Μιχάλης Μαστής, Κυριακή Πετρίδου, Βαρβάρα Μπογδάνου, Ελευθερία Πελλού, Κυριάκος Κεσκινίδης

ΑΘΛΗΤΙΚΑ
Μανόλης Μπάτης, Νικήτας Κουσκούσης, Κώστας Παντίδος, Παύλος Ντοκουόπιλ, Σούγγαρη Μάγδα

ΥΠΕΥΘ. ΔΙΑΦΗΜΙΣΤΙΚΟΥ ΤΜΗΜΑΤΟΣ
Λάζαρος Λαζαράκης
ΛΟΓΙΣΤΗΡΙΟ - ΔΙΑΦΗΜΙΣΕΙΣ
Μάρκου Μαλλιαράκη 11 Τηλ 22410 22210 - 22410 75230 Fax 22410 22471
ΓΡΑΦΕΙΑ ΣΥΝΤΑΞΗΣ
Μάρκου Μαλλιαράκη 11 Τηλ.22410 24610 Fax 22410 75641
ΑΘΛΗΤΙΚΟ ΤΜΗΜΑ
Τηλ 22410 75640
www.rodiaki.gr
irodiaki@otenet.gr

Απο χθες ο δημαρχος Γ. Γιαννοπουλος χωρις ομως να ξεπερασει τα ορια

Στην αντεπίθεση με δηλώσεις

Ολοι κρινόμαστε από τους πολίτες, δήλωσε απαντώντας στους επικριτές του. Τι άλλο δήλωσε στη συνέντευξή του



Στην αντεπίθεση, χρησιμοποιώντας όμως ήπιους τόνους, πέρασε από χθες το μεσημέρι, ο Δήμαρχος Ροδίων κ. Γιώργος Γιαννόπουλος, αναφορικά με τις επικρίσεις που δέχθηκε ο ίδιος ή στελέχη της παράταξής του τις τελευταίες ημέρες.

Ο κ. Γιαννόπουλος, απαντώντας όπως τόνισε σε σχόλια παραπληροφόρησης που είδαν το φως της δημοσιότητας, σημείωσε ότι ήταν και ο ίδιος **παρόν στην πόλη της Ρόδου από την οποία δ**εν έφυγε για να κάνει τις διακοπές του τον Δεκαπενταύγουστο, όπως ορισμένοι έσπευσαν να σχολιάσουν. Ο ίδιος φανερά ενοχλημένος σημείωσε ότι δεν είναι η πρώτη φορά που ορισμένοι επιλέγουν να πλήξουν τον ίδιο και την παράταξή του ενόψει των εκλογών με αυτές τις μεθόδους.

Σύμφωνα με πληροφορίες, ο Δήμαρχος Ροδίων κ. Γιώργος Γιαννόπουλος, έχει υιοθετήσει εισηγήσεις στενών του συνεργατών, για μια προεκλογική περίοδο, στην διάρκεια της οποίας θα κινηθεί σε ήπιους τόνους.

ΟΛΟΙ ΚΡΙΝΟΜΑΣΤΕ ΑΠΟ ΤΟΥΣ ΠΟΛΙΤΕΣ

«Χρειάζεται αν μη τι άλλο πολύ κουράγιο για να αποφύγει κανείς τις εκρήξεις και να μην υποκύψει στον καιροσκοπισμό άλλων θεμάτων αλλά να επιμείνει στην ανταπόκριση των θεμάτων που τον έχει τάξει ο κόσμος. Είμαστε πεπεισμένοι ότι η κρίση των πολιτών δεν είναι τόσο εύπλαστη που να ενδίδει σε μπδενιστικές προσεγγίσεις. Οι πολίτες αναγνωρίζουν την δουλειά εκεί που υπάρχει. Κι εδώ υπάρχει καθημερινή δουλειά. Κι είναι πολύ μεγάλη υπόθεση και ικανοποίηση, να μην παρέχεται η ευκαιρία στους αναμένοντες να επιχαιρούν όταν συμβεί κάτι «στραβό» όχι για την δημοτική αρχή, αλλά γι αυτή την πόλη και τους πολίτες της, οι οποίοι:

Ξέρουν να αναγνωρίζουν τη δουλειά που γίνεται και εδώ γίνεται καθημερινή δουλειά, σκληρή και έντονη».

ΑΣ ΦΕΡΟΥΝ ΟΣΟΥΣ ΘΕΛΟΥΝ

Σχετικά με την πρόεδρο της ελληνικής επιτροπής της UNESCO κα Τζιτζικώστα και τα όσα δήλωσε τόσο σε προεκλογική συγκέντρωση του κ. Χατζηευθυμίου όσο και μέσα από ραδιοφωνικές συνεντεύξεις, ο κ. Γιαννόπουλος είπε ότι είναι ανεπίτρεπτο να παραβιάζονται στον βωμό των προεκλογικών σκοπιμοτήτων οι κανόνες και οι θεσμοί διεθνών οργανισμών και τόνισε ότι οι ενισχύσεις που έρχονται από το κέντρο για τους προεκλογικούς του αντιπάλους δεν θα έχουν ευτυχή κατάληξη, γιατί αυτές οι ενισχύσεις δεν ψηφίζουν στις εκλογές. **Στις εκλογές, είπε, ψηφίζουν οι πολίτες που και μνήμη και κρίση έχουν.**

«Δεν μπορεί και δεν θα επιτρέψουμε και γι' αυτό αναγκάστηκα να κάνω αυτή τη δήλωση, σε σχέση με αυτά που είπε η πρόεδρος της ελληνικής επιτροπής της UNESCO κα Τζιτζικώστα σε προεκλογική συγκέντρωση παράταξης, εντάσσοντας έτσι ένα μνημείο παγκόσμιας κληρονομιάς σε αυτό το βωμό.

Κι αυτό όχι επειδή θα γίνει ζημιά στην δημοτική αρχή, αλλά επειδή θα πρέπει κάποτε να πάψουμε να λειτουργούμε με ζημιογόνα τέτοια νοοτροπία που σε γενικές γραμμές απαξιώνουμε από μόνοι μας αυτά που παγκόσμια αναγνωρίζονται ως κατορθώματά μας. Δεν πρόκειται να επιτρέψουμε αυτό, πολύ περισσότερο όταν παραβιάζονται οι όροι και οι προϋποθέσεις λειτουργίας θεσμικών οργάνων της παγκόσμιας κοινότητας.

Όσες ενισχύσεις κι αν έρθουν από το κέντρο στους αντιπάλους μας, - κατέληξε ο κ. Γιαννόπουλος, αποτέλεσμα ευτυχές γι αυτούς δεν θα υπάρξει. Κι αυτός επειδή ψηφίζουν οι πολίτες που έχουν και μνήμη και κρίση».

ΠΡΟΣΒΑΛΛΟΥΝ ΤΟΥΣ ΠΟΛΙΤΕΣ

Σε ερώτηση για τον χαρακτηρισμό ότι ο κ. Μιχάλης Μπαλάνος σε δήλωσή του είχε χαρακτηρίσει "ατύχημα" την εκλογή του κ. Γιαννόπουλου για 3η συνεχή τετραετία στον δήμο της Ρόδου, ο κ. Γιαννόπουλος απάντησε σημειώνοντας τα εξής:

«Θεωρώ ότι προσβάλλουν τις επιλογές του ροδιακού λαού. Οι οποίες μπορεί να μην τους αρέσουν αλλά ωστόσο αυτές ήταν. Κι επειδή ακριβώς το κάνουν αυτό στον πολίτη της Ρόδου, νομίζω ότι η απάντηση θα είναι αντίστοιχη».

Στην τελική τους φάση

Εργα υποδομης

Στην τελική τους ευθεία, βρίσκονται τρία από τα μεγάλα έργα υποδομής της πόλης της Ρόδου και συγκεκριμένα η μαρίνα, όπου αναμένεται η δημοσίευση στο ΦΕΚ της συστατικής πράξης της ανώνυμης εταιρείας που θα αναλάβει την κατασκευή των χερσαίων και των ηλεκτρομηχανικών εγκαταστάσεων, όπως δήλωσε χθες σε συνέντευξη Τύπου που παραχώρησε ο Δήμαρχος Ροδίων κ. Γιώργος Γιαννόπουλος.



Παράλληλα, ο Δήμος είναι έτοιμος να υπογράψει τη σύμβαση με την ανάδοχο εταιρεία, το καρνάγιο, του οποίου εγκρίθηκαν οι όροι δημοπράτησης, και το Παλαί ντε Σπορ, που ήδη δημοπρατείται και για το οποίο έχουν εκδηλώσει ενδιαφέρον μεγάλες εταιρείες της χώρας, μεταξύ των οποίων και εταιρείες που είχαν αναλάβει και τις ολυμπιακές εγκαταστάσεις.

Όλα αυτά, τόνισε ο κ. Γιαννόπουλος, σε χθεσινή συνέντευξη, που παραχώρησε, επιτελούνται από τη δημοτική αρχή με νηφαλιότητα και υπευθυνότητα, κάτι που είναι δύσκολο σε μια εποχή που επικρατούν οι μπδενιστικές κριτικές και που είναι εύκολο να παρασυρθεί κανείς σε εκρήξεις και να αποπροσανατολιστεί από το μείζον, που είναι η ανταπόκριση στα καθήκοντα που του έταξε ο κόσμος

Σε καθημερινή βάση

Γεματη η Π. Πολη

Εντυπωσιακός είναι ο αριθμός των τουριστών που επισκέπτονται σε καθημερινή βάση την Παλιά Πόλη της Ρόδου, σύμφωνα με τα στοιχεία που έδωσε χθες στην δημοσιότητα ο Δήμαρχος Ροδίων κ. Γιώργος Γιαννόπουλος: Από τον πλέον πολυσύχναστο δρόμο της Παλιάς Πόλης (την οδό Σωκράτους) ο μέσος όρος των διερχόμενων επισκεπτών, ανά ώρα αιχμής, ξεπερνά τις 3.000(!) ενώ το σύνολο των επισκεπτών σε καθημερινή βάση από την Παλιά Πόλη, υπολογίζεται στις 30.000! Με δεδομένο επίσης ότι στο νησί της Ρόδου αυτές τις μέρες έως και τις 10 Σεπτεμβρίου τουλάχιστον, θα φιλοξενούνται περισσότεροι από 130.000 – 150.000 επισκέπτες σε καθημερινή βάση, τότε ο όγκος των υποχρεώσεων που δημιουργούνται για τον δήμο ροδίων και τις υπηρεσίες του έτσι ώστε να υπάρχει εύρυθμη λειτουργία σε όλα τα επίπεδα, είναι πραγματικά απίστευτος.

Σε αυτό το πλαίσιο, ο κ. Γιώργος Γιαννόπουλος, εξέφρασε δημόσια την ικανοποίηση και τις ευχαριστίες του, στα στελέχη και τους υπαλλήλους όλων των υπηρεσιών του Δήμου Ροδίων, που όπως τόνισε ανταποκρίθηκαν επάξια στα καθήκοντά τους. Ο ίδιος, διευκρίνισε επίσης ότι ενδεικτικό στοιχείο της πλήρους επίγνωσης που έχουν στελέχη και υπάλληλοι είναι ότι σχεδόν κανείς υπάλληλος δεν ζήτησε άδεια αυτές τις ημέρες του δεκαπενταύγουστου αντιλαμβανόμενοι έτσι την κρισιμότητα και τις δυσκολίες των ημερών.



Δηλωσεις Χ. Κοκκινου για τις εκλογες

Δεν θα εμπλακεί η Περιφέρειά μας



Εντονη αντιδραση απο τον τεως Ειδικο Συμβουλο

Την διαβεβαίωση ότι η Περιφέρεια Νοτίου Αιγαίου δεν πρόκειται να εμπλακεί στις εκλογές της αυτοδιοίκησης και ότι θα τηρήσει ίσες αποστάσεις απ' όλους τους υποψηφίους, επανέλαβε και χθες, με δηλώσεις του στον ραδιοφωνικό σταθμό "SKY", ο περιφερειάρχης Νοτίου Αιγαίου κ. Χαράλμπος Κόκκινος.

Ο κ. Κόκκινος άφησε αιχμές για τους συνεργάτες πρώην Περιφερειαρχών του ΠΑΣΟΚ οι οποίοι αν και υποψήφιοι στις εκλογές για την Τ.Α. παρέμειναν στην υπηρεσία εκμεταλλευόμενοι τις θέσεις τους για ψηφοθηρικούς λόγους, σε αντίθεση με τους δικούς του συνεργάτες που αποφάσισαν όπως τόνισε να πάρουν άδεια από την υπηρεσία κατά τη διάρκεια του προεκλογικού τους αγώνα, ώστε να πολιτευθούν με καθαρά μέσα. Οι δηλώσεις του κ. Κόκκινου προκάλεσαν την έντονη αντίδραση του προέδρου του δημοτικού συμβουλίου Νότιας Ρόδου και πρώην συνεργάτη της κ. Μάρθας Σημαντώνη Γιώργου Πόκκια, ο οποίος με παρέμβασή του στο sky αποκάλεσε κατ' επάγγελμα ψεύτη τον Περιφερειάρχη αφού όπως είπε οι τρεις συνεργάτες του όχι μόνο δεν είναι σε άδεια αλλά έχει στην κατοχή του έγγραφο που φέρει την υπογραφή της κ. Μαντικού και εξεδόθη στη διάρκεια της προεκλογικής περιόδου, γεγονός που καταδεικνύει πως εξακολουθεί να εργάζεται κανονικά.

Ο κ. Πόκκιας υποστήριξε πως η δική του υποψηφιότητα κατά τη διάρκεια της θητείας του στην Περιφέρεια δεν έχει σχέση με τη σημερινή διαμορφωθείσα κατάσταση καθώς ο ίδιος πολιτεύθηκε με έναν πολυσυλλεκτικό συνδυασμό στον οποίον μετείχαν και υποψήφιοι που πρόσκεινται στη ΝΔ. «Δεν έχει καμία σχέση η δική μου υποψηφιότητα με την υποψηφιότητα των κ. Τριομάτη, Ταρασλιά και Μαντικού οι οποίοι έλαβαν κομματική εντολή για να στηρίξουν το συνδυασμό του Χατζή Χατζηευθυμίου» τόνισε ο κ. Πόκκιας, ο οποίος αποκάλεσε κομματικό εγκάθετο της δεξιάς τον Κόκκινο τον οποίον προέτρεψε να ασχοληθεί με τα μεγάλα έργα του νομού.

ΤΖΙΝΑ ΔΑΒΙΛΑ
ΘΕΟΛΟΓΟΣ-ΦΙΛΟΛΟΓΟΣ
ΕΚΘΕΣΗ
• Προετοιμασία Μαθητών σε ΕΝΙΑΙΟ & ΤΕΕ
• Περιορισμένος αριθμός μαθητών σε ΓΚΡΟΥΠ
Τηλ. 2241039806, 6937016701 ΑΕ1708

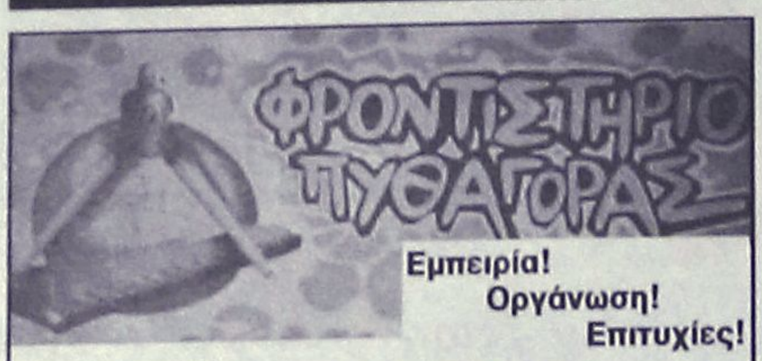

Εμπειρία!
Οργάνωση!
Επιτυχίες!

ΑΝΑΚΟΙΝΩΣΗ

Ημερομηνίες Έναρξης Μαθημάτων

Τάξη	Ημερομηνία
Γ' Λυκείου	1 Αυγούστου
Β' Λυκείου	17 Αυγούστου
Α' Λυκείου	22 Αυγούστου
Γυμνάσια, Τ.Ε.Ε.	28 Αυγούστου

Εγγραφές από 10 Μαΐου 2006
στη Γραμματεία του φροντιστηρίου μας
Ωρες Εγγραφών:10.00-12.00 & 18.00-20.00
ΔΙΕΥΘΥΝΣΗ ΣΠΟΥΔΩΝ:
Α. ΜΠΟΥΡΝΗΣ, Δ. ΠΑΠΑΝΔΡΕΟΥ
ΣΤΕΛΙΟΥ ΚΩΤΙΑΔΗ 2 - ΤΗΛ. (22410)29593
FAX (22410)76101 ΑΤ1982(Γ)

Φυσική Χημεία
Μαθηματικά
ΠΕΤΡΟΣ Κ. ΠΑΡΑΓΥΙΟΣ
(Φυσικός)
ΑΝΑΣΤ. ΑΝΑΣΤΑΣΙΑΔΗ-ΜΠΑΚΑ
(Μαθηματικός)
✓ Ολιγομελή τμήματα ✓ Ιδιαίτερα μαθήματα
✓ Μεθοδική διδασκαλία ✓ Προσιτά δίδακτρα
ΕΝΑΡΞΗ ΜΑΘΗΜΑΤΩΝ
- Β' , Γ' Λυκείου: 16 Αυγούστου
- Α' Λυκείου: 28 Αυγούστου
- Α', Β', Γ' Γυμνασίου: 31 Αυγούστου
ΑΕ1728
Παπαφλέσσα 17 , Μητρόπολη (έναντι 4ου Γυμνασίου)
Τηλ.: 2241078236, 2241030880, 2241022218, 6948309240

Ξεκινά μια νέα εποχή για τον τουρισμό μας

Το Αιγαίο είναι γέφυρα ειρήνης

Συνάντηση της υπουργού Τουριστικής Ανάπτυξης με τον Τούρκο ομόλογό της σε Μυτιλήνη και Αϊβαλί

«Το Αιγαίο είναι γέφυρα ειρήνης και η σημερινή συνάντηση μπορεί να είναι η αφετηρία για μια νέα εποχή στον τουρισμό ανάμεσα στις δύο χώρες». Αυτό δήλωσε η υπουργός Τουριστικής Ανάπτυξης από την Μυτιλήνη στο πλαίσιο της συνάντησης που είχε σήμερα εκεί με τον ομόλογό της υπουργό Τουρισμού της Τουρκίας κ. Αττίλα Κότς ο οποίος επισκέφθηκε τη Λέσβο ύστερα από πρόσκληση της υπουργού.



Ειδικότερα η υπουργός Τουριστικής Ανάπτυξης δήλωσε ότι: «Το Αιγαίο είναι η γέφυρα ειρήνης μεταξύ των δύο λαών Ελλάδας και Τουρκίας και για τους χιλιάδες επισκέπτες τουρίστες που έρχονται στα νησιά αυτού του μυθικού πελάγους. Θεωρώ ότι η σημερινή πρώτη συνάντηση θα είναι η αφετηρία για μια στενότερη συνεργασία των δύο χωρών μέσα από τον τουρισμό. Θα κάνουμε ταχύτερα τα βήματα της προσέγγισης, τα βήματα που χρειάζονται για την ευημερία και την ανάπτυξη των δύο λαών. Το Αιγαίο είναι μία από τις ασφαλέστερες θάλασσες του κόσμου και είναι ανάμεσά μας και μας ενώνει».

Επισημαίνεται ότι μετά την άφιξή του, ο κ. Κότς και η τουρκική αντιπροσωπεία, μαζί με την υπουργό Τουριστικής Ανάπτυξης και την ελληνική αντιπροσωπεία περιηγήθηκαν από τοπικούς παράγοντες που τους συνόδευαν στην παλιά πόλη ενώ ακολούθησε γεύμα παρουσία εκπροσώπων της Νομαρχιακής και Τοπικής Αυτοδιοίκησης βουλευτών του νησιού και παραγόντων των τοπικών αρχών.

Η Υπουργός Τουριστικής Ανάπτυξης σε χαιρετισμό που απηύθυνε ανέφερε τα εξής: «Με μεγάλη χαρά υποδεχόμαστε στην Ελλάδα τον υπουργό Τουρισμού της Τουρκίας. Θέλω να σας ευχαριστήσω ιδιαίτερα, που ανταποκριθήκατε στην πρόσκλησή μου και που ήρθατε σήμερα εδώ για να στείλουμε μαζί το μήνυμα της ειρήνης, της φιλίας και της συνεργασίας ανάμεσα στους δύο λαούς. Το μήνυμά μας είναι ότι το Αιγαίο είναι γέφυρα ειρήνης. Είναι πεποίθησή μου ότι ο τουρισμός είναι η «οικονομία της ειρήνης». Πρόκειται για έναν ταχύτατα αναπτυσσόμενο οικονομικό κλάδο, ο οποίος προάγει όσο λίγοι άλλοι κλάδοι της οικονομίας την επικοινωνία, την αλληλοκατανόηση και την συναδέλφωση, την ειρήνη και την πρόοδο για τους ανθρώπους και τα κράτη. Με βάση αυτή την προσέγγιση το Αιγαίο είναι μια μεγάλη γέφυρα ειρήνης για τον ελληνικό και τον τουρκικό λαό, αλλά και για εκατομμύρια πολίτες απ' όλο τον κόσμο, από κάθε θρησκεία και εθνικότητα, που επιλέγουν κάθε χρόνο να κάνουν τις διακοπές τους σε κάποιο νησί ή σε κάποια ακτή της μυθικής αυτής θάλασσας.

Έλληνες και Τούρκοι μπορούμε μέσα από τον τουρισμό να επιταχύνουμε τα βήματα προσέγγισης, να εδραιώσουμε ένα στέρεο έδαφος εμπιστοσύνης, φιλίας και συνεργασίας, να θέσουμε τις βάσεις για την προώθηση της ανάπτυξης και της ευημερίας και στις δύο χώρες. Πιστεύουμε ότι η σημερινή συμβολική συνάντηση μπορεί να είναι η αφετηρία για μια νέα εποχή στον τουρισμό από την Ελλάδα προς την Τουρκία και από την Τουρκία προς την Ελλάδα. Είναι βέβαιο ότι η αύξηση του τουριστικού ρεύματος από τη μία στην άλλη πλευρά του Αιγαίου θα έχει πολλαπλά οφέλη και για τους δύο λαούς. Μέσα στα πλαίσια του τουρισμού Έλληνες και Τούρκοι μπορούμε να δούμε το μέλλον με ακόμα μεγαλύτερη αισιοδοξία.

Ειδικά στην δύσκολη εποχή που διανύουμε, όπου οι κίνδυνοι και οι συγκρούσεις αυξάνονται διεθνώς, οι δύο χώρες μπορούμε μέσα από τον τουρισμό να δώσουμε ένα πρώτης τάξεως παράδειγμα στον υπόλοιπο κόσμο ότι άνθρωποι και λαοί με διαφορετικές θρησκείες μπορούν να συνυπάρχουν και να συνεργάζονται. Να δείξουμε ότι το Αιγαίο είναι μια από τις πιο ασφαλείς θάλασσες του κόσμου, μια θάλασσα που ενώνει, μια θάλασσα που δείχνει το μόνο δυνατό ταξίδι προς το μέλλον για τους λαούς και την ανθρωπότητα».

Επισημαίνεται ότι την υπουργό Τουριστικής Ανάπτυξης κ. Φάνη Πάλλη Πετραλιά συνόδευσαν στη Μυτιλήνη η γενική γραμματέας του υπουργείου κ. Μαρία Γιαννίρη, ο πρόεδρος του ΕΟΤ κ. Δ. Λαμπαδάριος και ο γενικός γραμματέας κ. Αθ. Οικονόμου, ενώ κατά την παραμονή της εκεί στο πλαίσιο της συνάντησης με τον Τούρκο ομόλογό της την συνόδευσαν ο Νομάρχης Λέσβου κ. Παύλος Βογιατζής, ο Δήμαρχος κ. Αρης Χατζηκομνηνός οι βουλευτές της Ν.Δ κ. Ιωάννης Γιαννέλης και Χριστιάννα Καλογήρου, ο Ευρωβουλευτής του ΠΑΣΟΚ κ. Ν. Σηφουνάκης και άλλοι εκπρόσωποι των τοπικών αρχών.

ΑΪΒΑΛΙ

Μετά από την συνάντηση στην Μυτιλήνη η υπουργός Τουριστικής Ανάπτυξης κ. Φάνη Πετραλιά επισκέφθηκε το Αϊβαλί όπου παρέθεσε ομιλία αναφέροντας μεταξύ άλλων τα εξής: « Θέλω, να σας ευχαριστήσω ιδιαίτερα, που ανταποκριθήκατε σε αυτή την πρωτοβουλία της διπλής επίσκεψης στη Μυτιλήνη και το Αϊβαλί για να στείλουμε μαζί το μήνυμα της ειρήνης, της φιλίας και της συνεργασίας ανάμεσα στους δύο λαούς. Το μήνυμά μας είναι ότι το Αιγαίο είναι γέφυρα ειρήνης.

Η αντιμετώπιση του Τουρισμού με σοβαρότητα, οργάνωση και πρόγραμμα, είναι μια μεγάλη ευκαιρία και για τους δύο λαούς να επιταχύνουμε τα βήματα προσέγγισης, να εδραιώσουμε ένα στέρεο έδαφος εμπιστοσύνης, φιλίας και συνεργασίας, να θέσουμε τις βάσεις για την προώθηση της ανάπτυξης και της ευημερίας και στις δύο χώρες. Να δείξουμε ότι το Αιγαίο είναι μια από τις πιο ασφαλείς θάλασσες του κόσμου, μια θάλασσα που ενώνει».

έτοιμοι για ΚΤΕΟ;
τώρα ΚΤΕΟ σε 25 λεπτά!
Ιδιωτικό ΚΤΕΟ Ρόδου
για ραντεβού..22410 67677
ανοιχτά απογεύματα και σάββατο, όλα τα παράβολα αγοράζονται στο ΚΤΕΟ
AUTOVISION
ΑΕ1815
ΠΡΟΓΡΑΜΜΑ ΠΡΟΣΚΛΗΣΗΣ ΟΧΗΜΑΤΩΝ Ν. ΔΩΔ/ΣΟΥ
!!!
- Τον Ιούλιο ΡΟΖ 5501 εώς ΡΟΖ 7500
- Τον Αύγουστο ΡΟΖ 7501 εώς ΡΟΖ 9500
Η ΜΗ ΔΙΕΝΕΡΓΕΙΑ ΤΕΧΝΙΚΟΥ ΕΛΕΓΧΟΥ ΤΟΥ ΟΧΗΜΑΤΟΣ ΣΑΣ (ΚΤΕΟ) ΜΕΣΑ ΣΤΙΣ ΠΡΟΘΕΣΜΙΕΣ, ΑΠΟΤΕΛΕΙ ΠΑΡΑΒΑΣΗ (ΚΟΚ 86) ΚΑΙ ΤΙΜΩΡΕΙΤΑΙ ΑΠΟ ΤΙΣ ΑΡΧΕΣ ΜΕ ΠΡΟΣΤΙΜΟ 334 ΕΥΡΩ ΚΑΙ ΑΦΑΙΡΕΣΗ ΠΙΝΑΚΙΔΩΝ



ΕΦΟΔΙΟ
ΣΧΟΛΗ ΠΛΗΡΟΦΟΡΙΚΗΣ
ΒΥΖΕΝΤΙΝΗΣ ΑΝΤΩΝΙΟΣ
ΓΝΩΣΕΙΣ ΕΜΠΕΙΡΙΑ ΜΕΤΑΔΟΤΙΚΟΤΗΤΑ
ΤΜΗΜΑΤΑ
✓ ΠΑΙΔΙΚΑ (E-KIDS) Από 1η εως και 3η Δημοτικού.
✓ ΠΑΙΔΙΚΑ - ΕΦΗΒΙΚΑ (ECDL CORE) από 4η Δημοτικού εως και 3η Γυμνασίου.
✓ ΕΦΗΒΙΚΑ (ECDL EXPERT) Προχωρημένο και Εξειδικευμένο Επίπεδο.
✓ ΑΝΑΠΤΥΞΗ ΕΦΑΡΜΟΓΩΝ Προετοιμασία μαθητών 3ης λυκείου για Πανελλαδικές Εξετάσεις.
✓ ΕΝΤΑΤΙΚΑ ΕΝΗΛΙΚΩΝ (ECDL PROGRESS, START, CORE) Εντατική προετοιμασία ενηλίκων μαθητών για την απόκτηση πιστοποιητικών που εκδίδουν φορείς πιστοποιημένοι από τον Οργανισμό Επαγγελματικής Εκπαίδευσης και Κατάρτισης Ο.Ε.Ε.Κ. Ως προσθετου προσόντος για διορισμό σε θέσεις δημοσίων υπηρεσιών.
✓ ΕΠΑΓΓΕΛΜΑΤΙΚΑ ΥΠΑΛΛΗΛΩΝ Η/Υ Βασικό, Προχωρημένο και Εξειδικευμένο επίπεδο γνώσεων στην Πληροφορική παράλληλα με τις αντίστοιχες πιστοποιήσεις.
ΑΤ3091(Γ)
Μετράμε 16 χρόνια εκπαίδευση στην πληροφορική
ΕΓΓΡΑΦΕΣ ΚΑΘΗΜΕΡΙΝΑ-ΤΗΛ:22410 39443 ΚΙΝ:6972224261
ΔΗΜ. ΑΝΑΣΤΑΣΙΑΔΗ 50

ΔΕ ΘΕΛΕΙ ΣΚΕΨΗ...



ΘΕΛΕΙ ΕΠΙΣΚΕΨΗ!

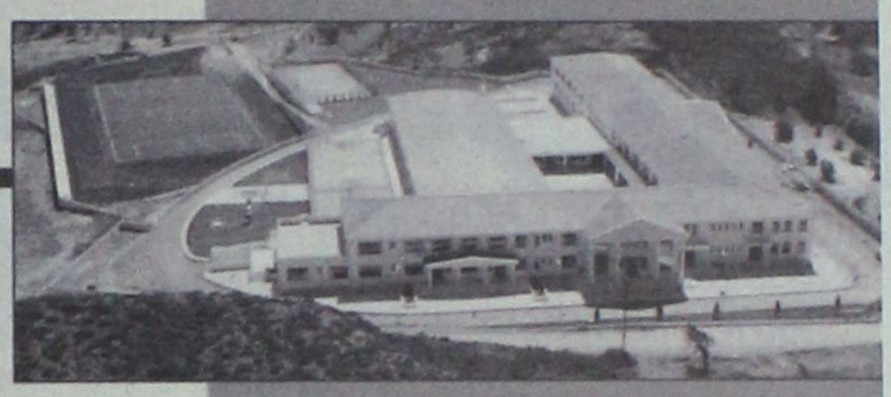

Σίγουρα η απόφαση για την επιλογή του ιδανικού σχολείου απαιτεί πολύ σκέψη απ' όλα σχεδόν τα μέλη της οικογένειας.
Όταν όμως κάποιοι έχουν ήδη φροντίσει να δημιουργήσουν με **«πάθος για παιδαγωγία»** το ιδανικό σχολείο, τότε δε χρειάζεται παρά μόνο μία επίσκεψη!

Γι' αυτό το λόγο το **ΚΟΛΛΕΓΙΟ ΡΟΔΟΥ** διοργανώνει μια πρωτότυπη παρουσίαση των υποδομών και της εκπαιδευτικής του φιλοσοφίας.

ΣΑΒΒΑΤΟ 2 ΣΕΠΤΕΜΒΡΙΟΥ στις 19.00 το απόγευμα

Το **ΚΟΛΛΕΓΙΟ ΡΟΔΟΥ** ανοίγει τις πύλες του σε ενδιαφερόμενους γονείς και μαθητές που επιθυμούν να το γνωρίσουν για πρώτη φορά και δείχνει τι σημαίνει ανθρωποκεντρικό, σύγχρονο, πολυδύναμο, πολυδιάστατο και ανοιχτό σχολείο.

Περιηγηθείτε στις υπερσύγχρονες και ασφαλείς εγκαταστάσεις, στα πολυάριθμα και εντυπωσιακά εργαστήρια, στους χώρους δραστηριοτήτων, άθλησης και πολιτισμού! Συζητήστε με το εκπαιδευτικό και διοικητικό προσωπικό για τις διδακτικές καινοτομίες, τη σύγχρονη εκπαιδευτική φιλοσοφία, τα προγράμματα βιωματικής μάθησης και τη θέσπιση εκπαιδευτικών στόχων.
Βιώστε το μορφωσιογόνο περιβάλλον ενός από τους πιο σύγχρονους Εκπαιδευτικούς Οργανισμούς της Ευρώπης και συνδιαλεχτείτε με το **μέλλον της εκπαίδευσης!**

Κι επειδή η ενεργητική μάθηση συνδέεται άρρηκτα με τη δημιουργικότητα, οι αγαπημένοι σας **τηλεοπτικοί πρωταγωνιστές** θα συμβάλλουν στην παρουσίαση του **ΚΟΛΛΕΓΙΟΥ ΡΟΔΟΥ** με μια ειδική θεατρική παρέμβαση.



Βέτα Κωνσταντινίδου



Αργύρης Αγγέλου



Αγγελική Λάμπρη

Η εκδήλωση εντάσσεται στα πλαίσια της επικοινωνιακής πολιτικής του **ΚΟΛΛΕΓΙΟΥ ΡΟΔΟΥ** και απευθύνεται σε άμεσα ενδιαφερόμενους γονείς. Για την καλύτερη εξυπηρέτησή σας και για την αποφυγή συνωστισμού παρακαλείστε να επικοινωνήσετε έγκαιρα με τη γραμματεία του ΚΟΛΛΕΓΙΟΥ για την εγγραφή σας στην επίσημη λίστα προσκεκλημένων με αριθμημένες θέσεις.

ΒΡΕΦΟΝΗΠΙΑΚΟΣ ΣΤΑΘΜΟΣ • ΝΗΠΙΑΓΩΓΕΙΟ • ΔΗΜΟΤΙΚΟ • ΓΥΜΝΑΣΙΟ • ΛΥΚΕΙΟ • INTERNATIONAL BACCALAUREATE
Με την τεχνογνωσία των εκπαιδευτηρίων «ΓΕΙΤΟΝΑ»

ΠΡΟΓΡΑΜΜΑ ΕΚΔΗΛΩΣΗΣ

19.00
-ΠΡΟΣΕΛΕΥΣΗ
-COCKTAIL LOUNGE

19.30
-ΞΕΝΑΓΗΣΗ ΣΤΙΣ ΕΓΚΑΤΑΣΤΑΣΕΙΣ

20.20
-ΣΥΓΚΕΝΤΡΩΣΗ ΣΤΟ ΑΜΦΙΘΕΑΤΡΟ

21.10
-ΔΕΞΙΩΣΗ
-ΣΥΖΗΤΗΣΕΙΣ ΜΕ ΔΙΔΑΚΤΙΚΟ ΚΑΙ ΔΙΟΙΚΗΤΙΚΟ ΠΡΟΣΩΠΙΚΟ

Την ίδια ημέρα θα δοθούν ειδικά προνόμια νέων εγγραφών και η δυνατότητα εκπαιδευτικής προσομοίωσης για τα παιδιά που θέλουν να γνωρίσουν «δοκιμαστικά» το περιβάλλον του σχολείου.

ΚΟΛΛΕΓΙΟ ΡΟΔΟΥ

ΕΠΕΝΔΥΣΗ ΖΩΗΣ

Κολλέγιο Ρόδου Α.Ε.Μ.Ε - 10ο χλμ Ρόδου-Λίνδου, Δήμος Καλλιθέας-Ρόδος.
Τηλ: 22410 87747-9, Fax: 22410 87430, www.rodos-college.gr, info@rodos-college.gr

XN12367

ΑΡΙΣΤΕΙΟΝ

ΥΠΕΥΘΥΝΟΙ ΣΠΟΥΔΩΝ
ΧΡΗΣΤΟΣ ΜΠΑΡΔΟΣ
Φυσικός
ΠΑΝΑΓΟΣ ΜΙΧΑΛΗΣ
Μαθηματικός

Διδάσκονται:
•Φυσική
•Χημεία
•Μαθηματικά
•Φιλολογικά
•Βιολογία
•ΑΟΘ - ΑΟΔΕ
•Ανάπτυξη Εφαρμογών Η/Υ

ΦΡΟΝΤΙΣΤΗΡΙΟ ΜΕΣΗΣ ΕΚΠΑΙΔΕΥΣΗΣ ΙΑΛΥΣΟΥ

ΕΝΑΡΞΗ ΜΑΘΗΜΑΤΩΝ
Γ' ΛΥΚΕΙΟΥ 1/08/2006
Β' ΛΥΚΕΙΟΥ 17/08/2006
Α' ΛΥΚΕΙΟΥ-ΓΥΜΝΑΣΙΟ - ΤΕΕ 1/09/2006

Αξιολόγηση των μαθητών με πρόγραμμα διαγωνισμάτων μέσω ηλεκτρονικού υπολογιστή, σε εβδομαδιαία βάση.

www.toaristeion.gr

Ιαλυσού 29 - Ιαλυσός
ΑΕ1658
τηλ.: 22410 - 90801, 75577, κιν.: 6942011005

ΠΛΕΟΝΕΚΤΗΜΑ

ΥΠΕΥΘΥΝΟΙ ΣΠΟΥΔΩΝ
ΧΡΗΣΤΟΣ ΜΠΑΡΔΟΣ
Φυσικός
ΞΕΝΙΑ ΛΑΜΠΡΟΥ
Φιλόλογος-Ιστορικός

Διδάσκονται:
•Φυσική
•Χημεία
•Μαθηματικά
•Φιλολογικά
•Βιολογία
•ΑΟΘ - ΑΟΔΕ
•Ανάπτυξη Εφαρμογών Η/Υ

ΠΛΕΟΝΕΚΤΗΜΑ
ΦΡΟΝΤΙΣΤΗΡΙΟ ΜΕΣΗΣ ΕΚΠΑΙΔΕΥΣΗΣ

ΕΝΑΡΞΗ ΜΑΘΗΜΑΤΩΝ
Γ' ΛΥΚΕΙΟΥ 1/08/2006
Β' ΛΥΚΕΙΟΥ 17/08/2006
Α' ΛΥΚΕΙΟΥ-ΓΥΜΝΑΣΙΟ - ΤΕΕ 1/09/2006

• Αυστηρά ολιγομελή τμήματα
• Συνεχής αξιολόγηση των Μαθητών
• Τακτική ενημέρωση των γονέων
• Εβδομαδιαία επαναληπτικά τεστ

www.pleonektima.gr

Κων/νου Υδραίου & Απ. Ιωάννη (γωνία)
ΑΕ1658
τηλ.: 22410-75577, 78252, 30676, κιν.: 6945976276

Η ΕΠΙΤΥΧΙΑ ΞΕΚΙΝΑΕΙ ΑΠΟ ΕΔΩ !!!

ΦΡΟΝΤΙΣΤΗΡΙΟ
ΕΦΑΡΜΟΓΗ

Έναρξη Μαθημάτων:
• Γ' Λυκείου:7 Αυγούστου
• Β' Λυκείου: 21 Αυγούστου
• Α' Λυκείου: 1 Σεπτεμβρίου
• Γυμνάσιο, ΤΕΕ: 1 Σεπτεμβρίου

18 χρόνια επιτυχημένης πορείας στην φροντιστηριακή εκπαίδευση

Δημιουργία νέων τμημάτων από 11 Σεπτεμβρίου !

Διδάσκονται τα μαθήματα:
ΜΑΘΗΜΑΤΙΚΑ - ΦΥΣΙΚΗ - ΧΗΜΕΙΑ - ΙΣΤΟΡΙΑ - ΑΡΧΑΙΑ - ΛΑΤΙΝΙΚΑ - ΕΚΘΕΣΗ - ΒΙΟΛΟΓΙΑ - ΑΡΧΕΣ ΟΙΚΟΝΟΜΙΚΗΣ ΘΕΩΡΙΑΣ - ΑΝΑΠΤΥΞΗ ΕΦΑΡΜΟΓΩΝ ΣΕ ΠΡΟΓΡΑΜΜΑΤΙΣΤΙΚΟ ΠΕΡΙΒΑΛΛΟΝ

Με την υπεύθυνη, ποιοτική και εντατική διδασκαλία μας συμβάλλουμε αποτελεσματικά στην πρόοδο των μαθητών μας και τους προετοιμάζουμε σωστά για την είσοδό τους στα Ανώτατα Εκπαιδευτικά Ιδρύματα.

Λειτουργούν ολιγομελή τμήματα.

➢ Συχνά Τεστ και διαγωνίσματα πλέον των διδακτικών ωρών.
➢ Ενημέρωση Γονέων
➢ Παροχή φυλλαδίων με ποικιλία ασκήσεων και εργασιών για το σπίτι

Διεύθυνση Σπουδών :
Νίκος Τσιώλης
Σταμάτης Εμμανουήλ
Ελένη Παπαλαζάρου

Οι εγγραφές άρχισαν!!!

Τηλ.: (22410)- 43600, 26151, 65013, 6947683868

Διεύθυνση: Βενετοκλέων 59 (Απέναντι από τον κιν/φο Μετροπόλ)

ΑΕ1714

Αδικαιολόγητη η συμπεριφορά τους

Τραβούν το σχοινί οι νοσοκομειακοί

Πληρώθηκαν και απεργούν!



Οριστικά τέλος μπαίνει στην υπόθεση με τη καταβολή των 300.000 ευρώ στους γιατρούς του νοσοκομείου της Ρόδου, για δεδουλευμένες εφημερίες που πραγματοποίησαν κατά το παρελθόν.

Μετά την υπογραφή της απόφασης για την εκταμίευση των χρημάτων και από τον υφυπουργό Οικονομικών, Πέτρο Δούκα, τα σχετικά έγγραφα εστάλησαν στη νομαρχία για έγκριση. Προκειμένου να επισπευστούν οι διαδικασίες, ο διοικητής του νοσοκομείου Αθανάσιος Κοσιώρης μετέβη χθες στο αρμόδιο τμήμα της νομαρχίας και τα σχετικά έγγραφα εγκρίθηκαν αυθημερόν και στη συνέχεια εστάλησαν στον επίτροπο. Οι ίδιες πληροφορίες αναφέρουν ότι και ο επίτροπος έβαλε την υπογραφή του, δίνοντας έτσι το «πράσινο φως» για την καταβολή των χρημάτων στους νοσοκομειακούς γιατρούς. Έτσι, από σήμερα κιόλας οι γιατροί μπορούν να εισπράξουν τα οφειλόμενα.

Πάντως, οι γιατροί συνεχίζουν την επίσχεση εργασίας. Με απόφαση που πήρε προχθές το διοικητικό συμβούλιο του συλλόγου τους, τη Δευτέρα, στις 12:00 το μεσημέρι, θα συγκληθεί έκτακτη γενική συνέλευση των μελών, όπου και θα αποφασισθεί αν θα συνεχίζουν τις κινητοποιήσεις ή αν επανέλθουν κανονικά στην εργασία τους. Τουλάχιστον μέχρι τότε, η επίσχεση εργασίας θα συνεχιστεί και στο νοσοκομείο θα εξυπηρετούνται μόνο έκτακτα και επείγοντα περιστατικά. Και είναι απορίας άξιο γιατί συνεχίζουν τις κινητοποιήσεις, από τη στιγμή που το αίτημά τους (επιτέλους) ικανοποιήθηκε. Θα μπορούσε να πει κάποιος ότι για μία ή δύο ημέρες παραπάνω, δεν... χάθηκε ο κόσμος.

Όμως, όσοι ταλαιπωρούνται αυτές τις ημέρες στο νοσοκομείο, χωρίς να κάνουν τη δουλειά τους και περιμένουν εναγωνίως τη λήξη των κινητοποιήσεων, σίγουρα δεν θα συμφωνήσουν με αυτή την άποψη. Έτσι, θα περιμένουμε όλοι να κάνουν τη Γενική Συνέλευσή τους τη Δευτέρα στις 12:00 το μεσημέρι, κάτι που σημαίνει ότι δουλειά θα πιάσουν πλέον από την Τρίτη. Σίγουρα, θα περιμέναμε μεγαλύτερη ευαισθησία.

Νέες δειγματοληψίες χθες

Πέφτει η αμόλυβδη

Οι τιμές στα βενζινάδικα της Ρόδου

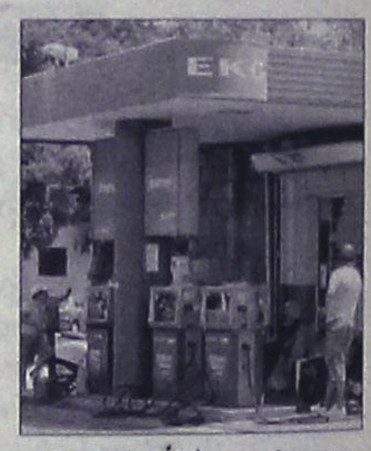

Παπαθεοδώρου Αναστασία, Φάνες, ΕΚΟ, 1,049

Συνεχίζεται η πτωτική τάση των τελευταίων τεσσάρων ημερών στη λιανική τιμή των υγρών καυσίμων, σε ό,τι αφορά τα βενζινάδικα που δραστηριοποιούνται στη Ρόδο και τα υπόλοιπα Δωδεκάνησα.

Σύμφωνα με τις τιμές που κατέγραψε χθες η Διεύθυνση Εμπορίου της νομαρχίας, για πρώτη φορά αναφέρεται πρατήριο υγρών καυσίμων το οποίο πουλά την αμόλυβδη κάτω από 1 ευρώ το λίτρο. Γενικότερα όμως, το σύνολο σχεδόν των πρατηρίων ακολουθεί πορεία μείωσης των τιμών.

Χαρακτηριστικό είναι ότι την Τετάρτη, μόνο ένα βενζινάδικο στη πόλη της Ρόδου πουλούσε κάτω από 1,05 ενώ, όπως φαίνεται από τις χθεσινές τιμοληψίες, όλα τα πρατήρια πωλούν κάτω από αυτή τη τιμή, εκτός από τρία, με ακριβότερο αυτό του Σταυριανάκη Πέτρου, Αλ. Διάκου 86, καύσιμα Shell, που πωλούσε προς 1,149 ευρώ/λίτρο. Αυτή ήταν χθες και η ακριβότερη τιμή αμόλυβδης σε όλο το νησί.

Φθηνότερο στη πόλη της Ρόδου παραμένει το βενζινάδικο που βρίσκεται στον Βερόπουλο, στο 30 χιλ. Ρόδου - Καλλιθέας, καύσιμα Shell, με τιμή 0,99 ευρώ/λίτρο.

Εκτός πόλης, το φθηνότερο είναι το βενζινάδικο του Δημήτριου Κούρτη, 160 χιλ. Ρόδου - Λίνδου, καύσιμα ΕΚΟ, 1,042 ευρώ/λίτρο

Κάτω από 1,05 πωλούν άλλα τέσσερα βενζινάδικα, που είναι τα εξής:

Alexander, Γκινάκης Αλέξανδρος, 190 χιλ. Ρόδου - Λίνδου, ΕΚΟ, 1,045

Δράκος Γεώργιος, Αφάντου, SILK OIL, 1,046

Λυριστής Δημ. & ΣΙΑ Ο.Ε., 240 χιλ. Ρόδου - Λίνδου, ΕΚΟ, 1,047

Εκτός Ρόδου, το ακριβότερο βενζινάδικο ήταν χθες του Πίπου Σταμάτη, Λ. Ηρακλειδών 65 στην Ιαλυσό, καύσιμα BP, με τιμή 1,136 ευρώ/λίτρο.

Στα υπόλοιπα νησιά, στην Κω, τέσσερα πρατήρια πωλούσαν κάτω από 1,1 αντί μόλις ενός προχθές, στη Κάλυμνο οι τιμές παρέμειναν σχεδόν σταθερές με μικρές μειώσεις και μόνο σε λίγα βενζινάδικα, ενώ σε Λέρο, Κάρπαθο και Σύμη δεν καταγράφηκαν σημαντικές διαφορές.

ΓΝΩΜΩΝ
ΦΡΟΝΤΙΣΤΗΡΙΑ
Μ. ΓΙΑΝΝΙΚΟΥΡΗΣ

...ΜΕΤΡΑΜΕ
33 χρόνια

Διδάσκουν:
Γιαννικουρής Μανώλης
Οικονόμου Νέστορας
Σέρβου Βεατρίκη
Αναγνώστου Ειρήνη

• Μαθηματικά • Φυσική • Χημεία • Βιολογία
• Αρχαία • Ιστορία • Έκθεση • Α.Ο.Θ.
• Α.Ο.Δ.Ε. • Ανάπτυξη εφαρμογών σε προγραμματιστικό περιβάλλον

Τμήματα: 4μελή - 6μελή - 8μελή - Ιδιαίτερα
Έναρξη Μαθημάτων: 1 Σεπτεμβρίου

Εγγραφές - Πληροφορίες: Καθημερινά 10-1 το πρωί και 7-10 το απόγευμα
Χειμάρρας 117 • Τηλέφωνα: 22410 25700 - 25250 - 25252 Κιν: 694 88 89 689

ΑΕ 1679

Χθες στα γραφεία της Περιφέρειας

Ενημέρωση για την 'Εκθεση Θεσ/νίκης

Ο Διευθύνων Σύμβουλος παρουσιάσε στους φορείς τους στόχους που έχουν τεθεί φέτος

Την ανανεωμένη 71η Διεθνή Έκθεση Θεσσαλονίκης με όλες τις καινοτομίες που έχει φέτος και η οποία θα διεξαχθεί το διάστημα από 8 έως 17 Σεπτεμβρίου, παρουσίασε χτες στην Περιφέρεια Νοτίου Αιγαίου ο διευθύνων σύμβουλος της HELEXPO κ. Θέμης Καρτσιώτης.

Ρεπορτάζ:
Βαρβάρα Μπογδάνου
Bogdanou_v@yahoo.gr





Ο κ. Καρτσιώτης που τον τελευταίο μήνα πραγματοποιεί επισκέψεις όχι μόνο σε όλες τις περιοχές της Ελλάδας αλλά και στις Βαλκανικές χώρες, ανέλυσε παρουσία του γενικού γραμματέα της Περιφέρειας κ. Χαράλαμπου Κόκκινου και εκπροσώπων παραγωγικών τάξεων τους στόχους που έχουν τεθεί μετά την αλλαγή διοίκησης, αποσκοπώντας να καθιερώσει τη Θεσσαλονίκη ως ένα Διεθνές Περιφερειακό Εκθεσιακό Κέντρο στις αναδυόμενες αγορές.

Μιλώντας για το θέμα ο περιφερειάρχης κ. Κόκκινος, τόνισε μεταξύ άλλων ότι το Νότιο Αιγαίο θα πάρει μέρος και φέτος στην έκθεση, συμμετέχοντας στο περίπτερο του Υπουργείου Εσωτερικών Δημόσιας Διοίκησης και Αποκέντρωσης, το οποίο μάλιστα πέρσι πήρε το πρώτο βραβείο.

Στην ενημερωτική συνάντηση συμμετείχαν ο πρόεδρος του Επιμελητηρίου Δωδεκανήσου κ. Γιώργος Χατζημάρκος, ο πρόεδρος του Οικονομικού Επιμελητηρίου Δωδεκανήσου τμήμα Δωδεκανήσου κ. Λάζαρος Κασέκας και ως εκπρόσωπος της Διεύθυνσης Τουρισμού Δωδεκανήσου ο κ. Αγαπητός Ξάνθης.

Σύμφωνα με την ενημέρωση που έκανε ο διευθύνων σύμβουλος της HELEXPO, η περσινή ΔΕΘ, ήταν η καλύτερη της τελευταίας δεκαετίας καθώς περιλάμβανε εκθεσιακούς χώρους που έφταναν σε έκταση τα 44.000 τ.μ. ενώ συγκέντρωσε 1.095 εκθέτες από 30 χώρες, προσελκύοντας το ενδιαφέρον 326.000 εκθετών.

Σημειώθηκε δηλαδή μία αύξηση της τάξης του 9% σε σχέση με πέρσι και 40% σε σχέση με το 2003.

Όσον αφορά τη φετινή 71η διοργάνωση αυτή θα πραγματοποιηθεί το διάστημα από Παρασκευή 8 Σεπτεμβρίου έως και Κυριακή 17 Σεπτεμβρίου στο Διεθνές Εκθεσιακό Κέντρο Θεσσαλονίκης.

Πρόκειται στην ουσία για μικτή εμπορική- καταναλωτική έκθεση ανοικτή στο κοινό η οποία θα είναι επισκέψιμη καθημερινά από 11 το πρωί έως 9 το βράδυ. Τα εγκαίνια θα πραγματοποιηθούν την Παρασκευή 8 του μήνα.

PHILOXENIA

Ενημέρωση έγινε και για την 22η Διεθνή Έκθεση Τουρισμού Philoxenia, η οποία θα διεξαχθεί στη Θεσσαλονίκη το διάστημα από 16 έως 19 Νοεμβρίου 2006 στο Διεθνές Εκθεσιακό Κέντρο της πόλης.

Η έκθεση θα είναι ανοιχτή τις δύο πρώτες μέρες μόνο για εμπορικούς επισκέπτες ενώ τις επόμενες δύο καί για το κοινό.

Σύμφωνα με τον κ. Καρτσιώτη φέτος η έκθεση ενισχύεται και περιλαμβάνει τρεις ενότητες με τίτλο:

- Ταξιδιωτικοί προορισμοί
- Hotelia
- Spa Expo

Μάλιστα όπως έκανε γνωστό, κατά τη διοργάνωσή της θα διεξαχθεί και η Σύνοδος Υπουργών Τουρισμού των Βαλκανικών χωρών με σκοπό την προώθηση της περιοχής σε μεγάλες αγορές όπως αυτές της Κίνας και των ΗΠΑ.

Για το σκοπό αυτό κλήθηκαν και θα φιλοξενηθούν στη Θεσσαλονίκη περίπου 30 δημοσιογράφοι από διάφορες χώρες, ενώ ο περιφερειάρχης απηύθυνε πρόσκληση στους ΟΤΑ για να συμμετάσχουν. Όσοι εξ' αυτών το επιθυμούν αλλά δεν έχουν τη δυνατότητα μπορούν όπως είπε ο κ. Κόκκινος να φιλοξενηθούν στο περίπτερο της περιφέρειας Νοτίου Αιγαίου από το οποίο θα διανέμεται συγκεκριμένα το υλικό τους.

ΟΙ ΦΟΡΕΙΣ

Αμέσως μετά την ενημέρωση παίρνοντας το λόγο ο εκπρόσωπος του Οικονομικού Επιμελητηρίου Δωδεκανήσου κ. Κασέκας, δήλωσε ότι υπάρχει μία ικανοποίηση για την αναβάθμιση της ΔΕΘ στην οποία το ΟΕΕ θα συμμετάσχει και φέτος, ενώ ο πρόεδρος του Επιμελητηρίου Δωδεκανήσου, κ. Χατζημάρκος έκανε γνωστό ότι σύντομα θα ξεκινήσει ο σχεδιασμός του πλάνου για τη συμμετοχή των τοπικών επιχειρήσεων στις εκθέσεις της Ελλάδας και του εξωτερικού.

Πρώτη έκθεση στο πλάνο αυτό, το οποίο θα παρουσιαστεί τον Οκτώβριο, είναι η Διεθνής Έκθεση Θεσσαλονίκης. Τέλος ο κ. Ξάνθης από τον ΕΟΤ, επεσήμανε ότι ο οργανισμός θα είναι αρωγός και συμμέτοχος σε τέτοιες προσπάθειες, λέγοντας χαρακτηριστικά ότι πρόκειται για νέα σελίδα στο χώρο του τουρισμού.



Λύκε, λύκε... είσαι 'δω;

Ένα zoom στα πρόσωπα και στα γεγονότα των ημερών που πέρασαν.
Όχι για να μην τα ξεχάσουμε. Για να τα ξορκίσουμε!

Της **Ροδούλας Λουλουδάκη**

Καλημέρα, καλημέρα. Από Αύγουστο χειμώνα λέει ο λαός, εμείς δεν το λέμε για να μη μελαγχολήσουμε όλοι μαζί και ταυτοχρόνως **zoom** Πέρασε κι η γιορτή της Παναγίας. Το χειρότερο με τις γιορτές είναι ότι αισθάνεσαι υποχρεωμένος να γιορτάσεις **zoom** Πέρασαν και τα τριήμερα, τετραήμερα που νιώθεις και λίγο ντροπή γιατί έμεινες πίσω ενώ όλοι οι άλλοι έφυγαν. Δεν μ' αρέσει η εμμονή να περιγράφονται οι εκδρομές του Σαββατοκύριακου ως αποδράσεις. Λίγο ακόμα και θα πιστέψουμε ότι εκτίουμε ισόβια **zoom** «Τις ήσυχες μέρες του Αυγούστου» οι μόνοι που βρίσκονται σε αγωνιστική εγρήγορση είναι οι υποψήφιοι. Οι εν αναμονή δήμαρχοι, νομάρχες, δημοτικοί και νομαρχιακοί σύμβουλοι. **zoom** Διαβάζω από τον καθηγητή Χρήστο Γιανναρά: «Αναξιοπρεπές επάγγελμα η πολιτική, πρέπει να είμαστε ευγνώμονες που υπάρχουν ακόμη άνθρωποι διατεθειμένοι να το αναλάβουν. Δεν χρειάζεται κανένα τυπικό προσόν, ούτε πτυχίο, ούτε εξειδίκευση, ούτε προϋπηρεσία ευδόκιμος, τίποτα. Ακόμα και με χαμηλότατο δείκτη ευφυΐας, με ανικανότητα έκφρασης και κωμική άγνοια της μητρικής του γλώσσας μπορεί εκείνος που πολιτεύεται να υπουργήσει τα καίρια του συλλογικού βίου. Είναι για την κοινωνία μας αυτονόητο» **zoom** Κι επειδή το βαρύναμε πάμε να το βαρύνουμε λίγο ακόμη...Ναα...ά σας πω κάτι; Το ρίξαμε στις αυτοκτονίες τώρα; Τέσσερις μέσα σε μερικούς μήνες, στη Ρόδο, δεν είναι πολλές; Για συγκεντρωθείτε... Δεν είναι λύση. Κι όλοι άντρες. Γιατί οι άντρες αυτοκτονούν, οι γυναίκες κάνουν απόπειρες. **zoom** Κι οι κύριοι...αφήνετε το χρήμα στο παντελόνι, το παντελόνι πάνω στην καρέκλα, τα παράθυρα ανοιχτά και πέφτετε στον ύπνο το βαρύ ενώ οι κλέφτες κάνουν σεργιάνι και σε λίγο έρχονται σε επαφή με το χρώμα του χρήματος; Λεηλατημένα και παρατημένα παντελόνια σε σκάλες και μπαλκόνια τρέχει, σου λέει, να μαζέψει η Αστυνομία **zoom** Αφού γίνει το κακό **zoom** Έταξε νοσοκομείο στην Κω έκανε αιφνιδιαστική επίσκεψη στο νοσοκομείο της Καλύμνου. Ο Δημήτρης Αβραμόπουλος κινείται. Κι ότι κινείται πυροβολείται. Θα βγούμε με πανό αν τον πάρουν κι απ' το υπουργείο Υγείας **zoom** Ποιος είναι ο πιο ευχάριστος ήχος στ' αυτιά των Καλύμνιων; Ο θόρυβος του αεροπλάνου. Σαν να κελαηδούν πουλάκια τους ακούγεται **zoom** Δεν θα γίνει μέσα στον Οκτώβρη ο διαγωνισμός για την αξιοποίηση του γκολφ, μέσα στο 2007 θα γίνει αποκάλυψε ο διευθύνων της ΕΤΑ κ. Ζαχαρόπουλος. Πώς το 'λεγε η διαφήμιση; Μπαγασάκο...! Πώς το λέει το τραγούδι; «είναι κακό στην άμμο να κτίζεις παλάτια...» Και να βλέπεις όνειρα θερινής νυκτός επίσης είναι κακό. **zoom** Τώρα που πλάκωσαν οι ζέστες θα το πω κι ας το αποδώσουν στις ζέστες: Παντού και πάντα ανθούν τα λαμόγια **zoom** Κάποτε αν ήσουν τίποτα ήσουν δακτυλοδεικτούμενος. Τώρα κάνεις καριέρα...

xy+1
Μαθαίνω να σκέφτομαι!
Οικοδιδασκαλείο ΜΑΘΗΜΑΤΙΚΩΝ
Δρ. ΣΑΒΒΑΣ ΠΙΠΙΝΟΣ
BSc, Bristol University, UK
PhD, Queen Mary College, London
Συχνά Διαγνωστικά Τεστ
Μέθοδοι Επίλυσης Προβλημάτων
Σύγχρονοι και Άνετοι Χώροι Μάθησης
Ολιγομελή Τμήματα Γυμνασίου - Λυκείου - ΤΕΕ
(1 - 5 άτομα)
Έναρξη Μαθημάτων: Γ Λυκείου → 1 Αυγούστου
Α, Β Λυκείου → 16 Αυγούστου και Γυμνάσιο, ΤΕΕ → 1 Σεπτεμβρίου
➨ Πρωινά Τμήματα και Τμήματα Επαναληπτικών Εξετάσεων
➨ Πανεπιστημιακές Εργασίες για Φοιτητές
ΑΕ1665
Κέννεντυ 38 Τηλ. 22410 36027-8 Κιν. 6944 390803 email: spipinos@hol.gr

Αποκτήστε ρεύμα με τον καλύτερο τρόπο
Ηλιος & Ανεμος
Ανεξάντλητη πηγή ενέργειας χωρίς καύσιμα, χωρίς θόρυβο, χωρίς μόλυνση
ΦΩΤΟΒΟΛΤΑΪΚΑ - ΑΝΕΜΟΓΕΝΝΗΤΡΙΕΣ - INVERTER
για εξοχικά σπίτια • καταστήματα • τροχόσπιτα • σκάφη αναψυχής • απομακρυσμένα σπίτια χωρίς δίκτυο
ΚΕΝΤΡΟ ΜΠΑΤΑΡΙΑΣ ΔΩΔ/ΣΟΥ
ΚΑΠΟΔΙΣΤΡΙΟΥ 74 • ΤΗΛ. 2241021507
Α.Τ.3293(Γ)

Κύμα καύσωνα από χθες και στη Ρόδο

Στα ύψη το θερμόμετρο

Χειρότερα τα πράγματα σήμερα. Οδηγίες του υπουργείου Υγείας

Στους 36 βαθμούς έφθασε χθες το μεσημέρι το θερμόμετρο στη Ρόδο, δημιουργώντας συνθήκες καύσωνα, ενώ σε ανάλογα επίπεδα θα κινηθούν οι καιρικές συνθήκες και σήμερα. Για το Σάββατο οι προβλέψεις της ΕΜΥ είναι ακόμα χειρότερες αφού προβλέπεται ότι το θερμόμετρο θα φθάσει μέχρι και τους 38 βαθμούς, ενώ τα ίδια και χειρότερα θα ισχύσουν και στις άλλες περιοχές της χώρας, μέχρι την Κυριακή.

Οι υψηλές θερμοκρασίες οφείλονται σε δύο αίτια.

Πρώτον, στα ισχυρά καθοδικά ρεύματα του αέρα πάνω από την ηπειρωτική χώρα λόγω της κάλυψης των περιοχών αυτών από υψηλές πιέσεις και δεύτερον, στις καυτές αέριες μάζες που θα μεταφέρουν ανατολικοί · βορειοανατολικοί άνεμοι από τα βάθη της Ασίας, και οι οποίες θα πλήξουν, βέβαια, περισσότερο τα νησιά του Ανατολικού Αιγαίου και κυρίως τα Δωδεκάνησα.

Τη φορά αυτή δεν θα υπάρχουν υγροί νοτιάδες, ωστόσο και οι βορειοανατολικοί άνεμοι που θα επικρατήσουν, και οι οποίοι θα είναι καυτοί και ξηροί, θα είναι εξίσου ενοχλητικοί με τους θερμούς και υγρούς του προηγούμενου κύματος ζέστης.

Σύμφωνα με την ΕΜΥ, την Παρασκευή 18 και το Σάββατο 19 Αυγούστου η μέγιστη τιμή στη δυτική Ελλάδα και τη Μακεδονία θα φθάσει τους 39 και κατά τόπους τους 40 βαθμούς Κελσίου.

Την Κυριακή 20 και τη Δευτέρα 21 Αυγούστου είναι πιθανό στο Ιόνιο και τα ηπειρωτικά η θερμοκρασία να φθάσει τους 41 και τοπικά τους 42 βαθμούς Κελσίου.

Η πτώτη της θερμοκρασίας αναμένεται να αρχίσει την Τρίτη 22 Αυγούστου από τη βορειοδυτική Ελλάδα. Λόγω των αυξημένων θερμοκρασιών η Υπερνομαρχία Αθηνών - Πειραιώς έχει ενημερώσει όλους τους δήμους να βρίσκονται σε επιφυλακή, για να αντιμετωπίσουν πιθανά προβλήματα των ευπαθών ομάδων, όπως τα παιδιά και οι ηλικιωμένοι, διαθέτοντας τους προβλεπόμενους κλιματιζόμενους χώρους.

Ήδη από χθες τόσο στη Ρόδο όσο και στα άλλα νησιά η άνοδος της θερμοκρασίας δημιούργησε ασφυκτικές καταστάσεις. Οι παραλίες γέμισαν ασφυκτικά, τα κλιματιστικά δούλεψαν στο φουλ, όπως αναμένεται να γίνει σήμερα και αύριο.

Από το υπουργείο Υγείας αναφορικά με τον καύσωνα στάλθηκαν χθες στην ΔΥΠΕ Δωδεκανήσου, σχετικές οδηγίες, στις οποίες αναφέρονται τα εξής:

ΟΔΗΓΙΕΣ ΤΟΥ ΥΠΟΥΡΓΕΙΟΥ ΥΓΕΙΑΣ

Τι είναι η «Θερμοπληξία»;

Η θερμοπληξία είναι μια λειτουργική διαταραχή του ανθρώπινου οργανισμού, που εμφανίζεται όταν η θερμοκρασία του περιβάλλοντος είναι πολύ υψηλή, και η σχετική υγρασία της ατμόσφαιρας είναι πάνω από 70%, γεγονός που δυσκολεύει και εμποδίζει την εξάτμιση του ιδρώτα και την αποβολή θερμότητας του σώματος.

Ποιά είναι τα πρώτα συμπτώματα της Θερμοπληξίας;

Τα πρώτα συμπτώματα μπορεί να είναι:

- δυνατός πονοκέφαλος,
- ατονία,
- αίσθημα καταβολής δυνάμεων
- τάση για λιποθυμία,
- πτώση της αρτηριακής πίεσης,
- ναυτία,
- εμετοί και
- ταχυκαρδία.

Στις σοβαρότερες μορφές εμφανίζεται:

- πυρετός,
- εμετοί,
- διάρροια,
- διαταραχή της πηκτικότητας του αίματος
- απουσία εφίδρωσης,
- απώλεια αισθήσεων.

Μπορεί να επέλθει έμφραγμα του μυοκαρδίου, ενώ σε ακραίες περιπτώσεις, κωματώδης κατάσταση και θάνατος.

Ποια είναι τα προληπτικά μέτρα της Θερμοπληξίας;

- Τα προληπτικά μέτρα της θερμοπληξίας είναι τα παρακάτω:
- Αποφυγή έκθεσης στον ήλιο.
- Παραμονή σε σκιερά και δροσερά μέρη
- Αποφυγή των χώρων όπου επικρατεί συνωστισμός.
- Το ντύσιμο πρέπει να είναι ελαφρύ, άνετο και ανοιχτόχρωμο.
- Απαραίτητη είναι η χρήση καπέλου και γυαλιών που προστατεύουν τα μάτια από την έντονη αντανάκλαση του ηλίου.
- Πολλά «χλιαρά» ντους κατά τη διάρκεια της ημέρας. Καλό επίσης είναι να τοποθετούνται υγρά πανιά στο κεφάλι και στο λαιμό σαν προστατευτικά μέτρα.
- Λήψη άφθονων υγρών (νερού και χυμών φρούτων).
- Αν η εφίδρωση είναι μεγάλη τότε συστήνεται πρόσθετη λήψη αλατιού για να κρατηθεί το επίπεδο των υγρών στον οργανισμό.
- Αποφυγή οινοπνευματωδών ποτών.
- Μικρά σε ποσότητα και ελαφρά γεύματα με έμφαση στη λήψη φρούτων και λαχανικών και περιορισμός στα λιπαρά.
- Αποφυγή βαριάς σωματικής εργασίας ιδιαίτερα μάλιστα σε χώρους με υψηλή θερμοκρασία, άπνοια και μεγάλη υγρασία.
- Αποφυγή βαδίσματος για πολλή ώρα ή τρεξίματος κάτω από τον ήλιο.
- Αποφυγή πολύωρων ταξιδιών με διάφορα μέσα συγκοινωνίας, κατά τη διάρκεια της υψηλής ζέστης.
- Άτομα που πάσχουν από χρόνια νοσήματα (αναπνευστικά, καρδιαγγειακά κλπ) θα πρέπει να συμβουλευθούν το θεράποντα γιατρό τους για εφαρμογή ειδικών για την περίπτωσή τους οδηγιών. Ιδιαίτερα όσοι παίρνουν φάρμακα να συμβουλευτούν το γιατρό τους αν πρέπει να τα συνεχίσουν και σε ποια δοσολογία γιατί μερικά έχουν την ιδιότητα να αυξάνουν τη θερμοκρασία του σώματος.
- Τα νεογνά πρέπει να είναι ντυμένα όσο γίνεται πιο ελαφρά και να πίνουν συχνά υγρά μαζί με το γάλα.
- Το δωμάτιο ή το σπίτι γενικά κατά τη διάρκεια της ζεστής ημέρας πρέπει να είναι ερμητικά κλειστό, αφού έχει δροσιστεί και μείνει ανοιχτό όλη τη νύχτα (αν δεν έχει κλιματισμό)
- Να συμβουλεύεστε τον γιατρό σας για οποιοδήποτε πρόβλημα της υγείας σας.

Τι πρέπει να γνωρίζουν οι πολίτες για την προστασία των «ηλικιωμένων ατόμων»;

- Οι οικογένειες που έχουν ηλικιωμένα άτομα, να φροντίζουν να μην τα εγκαταλείπουν μόνα τους σε περίπτωση θερινών διακοπών ή πολυήμερης απουσίας από το σπίτι.
- Σε αντίθετη περίπτωση θα πρέπει να εξασφαλίσουν κάποιο άτομο για την καθημερινή τους φροντίδα.

ΕΡΩΤΗΣΕΙΣ ΚΑΙ ΑΠΑΝΤΗΣΕΙΣ ΤΟΥ ΚΟΙΝΟΥ :

Ποια είναι τα συμπτώματα της θερμοπληξίας;

Τα πρώτα συμπτώματα μπορεί να είναι:

- δυνατός πονοκέφαλος,
- ατονία,
- αίσθημα καταβολής δυνάμεων
- τάση για λιποθυμία,
- πτώση της αρτηριακής πίεσης,
- ναυτία,
- εμετοί και
- ταχυκαρδία.

Στις σοβαρότερες μορφές εμφανίζεται:

Συνέχεια στη σελ. 53

DODEKANISOS PRIDE
Δρομολόγια
01/05/2006-15/10/2006

ΚΑΘΗΜΕΡΙΝΑ		
ΛΙΜΑΝΙ	ΑΦΙΞΗ	ΑΝΑΧΩΡΗΣΗ
PATMOS	-	06:00
LEROS	06:40	06:45
KALYMNOS	07:30	07:40
KOS	08:15	08:20
SIMI	09:45	09:50
RHODES	10:40	15:00
SIMI	15:50	15:55
KOS	17:20	17:25
KALYMNOS	18:00	18:05
LEROS	18:50	19:00
PATMOS	19:40	O/N

ΚΑΘΕ ΤΕΤΑΡΤΗ		
ΛΙΜΑΝΙ	ΑΦΙΞΗ	ΑΝΑΧΩΡΗΣΗ
PATMOS	-	06:00
LIPSI	06:20	06:25
LEROS	06:45	06:50
KALYMNOS	07:35	07:40
KOS	08:15	08:20
SIMI	09:45	09:50
RHODES	10:40	15:00
SIMI	15:50	15:55
KOS	17:20	17:25
KALYMNOS	18:00	18:05
LEROS	18:50	19:00
LIPSI	19:20	19:25
PATMOS	19:45	O/N

DODEKANISOS EXPRESS
Δρομολόγια
01/05/2006-15/10/2006

ΚΥΡΙΑΚΗ		
ΛΙΜΑΝΙ	ΑΦΙΞΗ	ΑΝΑΧΩΡΗΣΗ
RHODES	-	08:30
SIMI	09:25	09:30
KOS	11:00	11:10
KALYMNOS	11:50	12:00
LEROS	12:45	12:50
PATMOS	13:30	13:40
LEROS	14:20	14:30
KALYMNOS	15:20	15:30
KOS	16:10	16:20
SIMI	17:40	17:45
RHODES	18:30	O/N

ΤΡΙΤΗ, ΠΕΜΠΤΗ, ΠΑΡΑΣΚΕΥΗ, ΣΑΒΒΑΤΟ		
ΛΙΜΑΝΙ	ΑΦΙΞΗ	ΑΝΑΧΩΡΗΣΗ
RHODES	-	08:30
KOS	10:40	10:50
KALYMNOS	11:30	11:40
LEROS	12:30	12:35
LIPSI	13:00	13:05
PATMOS	13:30	13:40
LEROS	14:20	14:30
KALYMNOS	15:20	15:30
KOS	16:10	16:20
RHODES	18:30	O/N

ΔΕΥΤΕΡΑ		
ΛΙΜΑΝΙ	ΑΦΙΞΗ	ΑΝΑΧΩΡΗΣΗ
RHODES	-	08:30
KASTELORIZO	11:00	16:00
RHODES	18:30	O/N

ΤΕΤΑΡΤΗ		
ΛΙΜΑΝΙ	ΑΦΙΞΗ	ΑΝΑΧΩΡΗΣΗ
RHODES	-	08:30
SIMI	09:25	09:30
KOS	11:00	11:10
KALYMNOS	11:50	12:00
LEROS	12:50	14:30
KALYMNOS	15:20	15:30
KOS	16:10	16:20
SIMI	17:40	17:45
RHODES	18:30	O/N



DODEKANISOS SEAWAYS
Η δική μας ναυτιλιακή!
Αυστραλίας 3, 85100 Ρόδος, τηλ.: 22410 70590, fax: 22410 70591, www.12ne.gr
AE1457

ΟΑΣΙΕΣ
και οινοπνεύματα

ΑΝΟΙΚΤΑ ΚΑΘΕ-
ΣΑΒΒΑΤΟ - ΚΥΡΙΑΚΗ
Ολες οι εκδηλώσεις μέχρι 260 άτομα
ΖΩΝΤΑΝΗ ΜΟΥΣΙΚΗ
AE834
2ο χλμ. Ρόδου - Καλλιθέας για περισσότερα γλέντια
ΤΗΛ. 67674 • Κιν. 6932-635007

ΧΩΡΙΑΤΙΚΗ ΕΞΟΧΙΚΗ
ΤΑΒΕΡΝΑ-ΜΕΖΕΔΟΠΩΛΕΙΟ
ΑΡΤΕΜΙΔΑ
στην ΨΙΝΘΟ
ΑΠΟΛΑΥΣΤΕ σπιτικές νοστιμιές, μοναδικούς μεζέδες, ντόπια κρεατικά στα κάρβουνα και το μοναδικό σιταρένιο ζυμωτό ψωμί που φτιάχνουμε στο ξυλόφουρνό μας.
*Για **δροσερά καλοκαιρινά διαλείμματα** κάτω από τις πέργκολες στη δροσερή αυλή μας*
ΑΝΟΙΚΤΑ ΚΑΘΗΜΕΡΙΝΑ από το μεσημέρι έως το βράδυ
ΨΙΝΘΟΣ (λίγο έξω από το χωριό προς Αρχίπολη) ΤΗΛ. 2241050003
AT3203(1)

Διαδικτυακή πύλη για τα Δωδεκάνησα

Ανέλαβε πρωτοβουλία Ροδίτης επιχειρηματίας

Πρωτοβουλία για την ανάπτυξη της πρώτης διαδικτυακής πύλης της παγκόσμιας δωδεκανησιακής κοινότητας, ανέλαβε ο επιχειρηματίας κ. Δημήτρης Κούκουλας.

Πρόκειται για μια ιδιαίτερα ενδιαφέρουσα προσπάθεια, η οποία αναμένεται ότι θα επιφέρει γενικότερα οφέλη στον τόπο.

Ειδικότερα σε σχετική ενημερωτική ανακοίνωση που εκδόθηκε για την πρωτοβουλία αυτή αναφέρονται τα εξής:

«Οι Έλληνες από τα νησιά της Δωδεκανήσου που κατοικούμε σε αυτά αλλά και οι ανά τον κόσμο Δωδεκανήσιοι της διασποράς σε καθημερινά αυξανόμενους αριθμούς αντιλαμβανόμαστε ότι το Διαδίκτυο, μας καθιστά πλέον ικανούς να πλησιάσουμε ο ένας τον άλλον, να εκθέσουμε την πολιτιστική και πολιτισμική μας κληρονομιά και να συνδεθούμε μεταξύ μας και με ολόκληρο τον κόσμο.

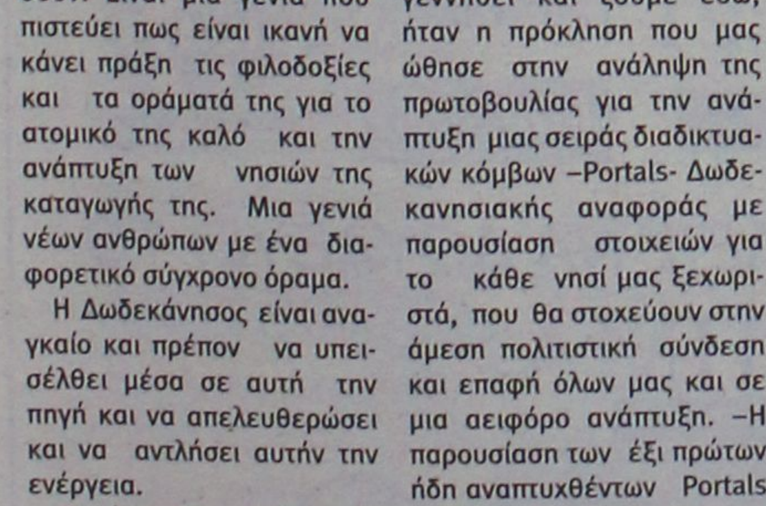

Έχουμε τώρα μια ολόκληρη γενιά Δωδεκανήσιων που έχουν ενηλικιωθεί και αναπτυχθεί στον Διαδικτυακό κόσμο, που είναι παγκοσμιοποιημένοι , άνετοι στην αλλαγή και την διαφοροποίηση, αισιόδοξοι και διακαείς να δημιουργήσουν, να καινοτομήσουν και να υπεραριστεύσουν. Είναι μια γενιά που πιστεύει πως είναι ικανή να κάνει πράξη τις φιλοδοξίες και τα οράματά της για το ατομικό της καλό και την ανάπτυξη των νησιών της καταγωγής της. Μια γενιά νέων ανθρώπων με ένα διαφορετικό σύγχρονο όραμα.

Η Δωδεκάνησος είναι αναγκαίο και πρέπον να υπεισέλθει μέσα σε αυτή την πηγή και να απελευθερώσει και να αντλήσει αυτήν την ενέργεια.

Παρά ταύτα, πρέπει να τονιστεί πως, παρ' ότι τα Δωδεκάνησα είναι μια από τις πιο γνωστές περιοχές της Ελλάδας, πολύ ελάχιστο είναι το περιεχόμενο των πληροφοριών που είναι διαθέσιμες για αυτά μέσα από το διαδίκτυο και ότι και αυτό το λίγο είναι πολύ δύσκολο να το βρει κανείς.

Αντιλαμβανόμενοι αυτήν την πραγματικότητα, ήταν πλέον καιρός εμείς οι Δωδεκανήσιοι να προσπαθήσουμε να χρησιμοποιήσουμε κατάλληλα την τεχνολογία του διαδικτύου για να μπορούμε να ακούμε και να μιλάμε ο ένας στον άλλον όπου και αν ζούμε και μέσα από ένα κοινό διαδικτυακό τόπο και από κοινού να αναζητήσουμε τους τρόπους και τις δράσεις μέσα από τις οποίες θα μπορέσουμε να εξυπηρετήσουμε καλύτερα τα συμφέροντα της Δωδεκανησιακής μας Κοινότητας. Ένα διαδικτυακό τόπο που θα μας συνδέσει με την ιστορία και τις ρίζες μας, επιτρέποντάς μας να διηγηθούμε τις προσωπικές ιστορίες μας ο ένας στον άλλο, αντί να δεχόμαστε τις ιστορίες που διαλέγουν να μας διηγούνται και να μας πουλούν οι άλλοι για μας και τον τόπο μας.

Για τον σκοπό όμως αυτό χρειαζόταν μια δυνατή φωνή μέσα στη ψηφιακή άγρια έρημο. Η κατανόηση δε της αναγκαιότητας αυτής που είναι ανυπολογίστου αξίας για το μέλλον της Δωδεκανησιακής κοινότητας και για μας τους ιδίους που έχουμε γεννηθεί και ζούμε εδώ, ήταν η πρόκληση που μας ώθησε στην ανάληψη της πρωτοβουλίας για την ανάπτυξη μιας σειράς διαδικτυακών κόμβων –Portals- Δωδεκανησιακής αναφοράς με παρουσίαση στοιχείων για το κάθε νησί μας ξεχωριστά, που θα στοχεύουν στην άμεση πολιτιστική σύνδεση και επαφή όλων μας και σε μια αειφόρο ανάπτυξη. –Η παρουσίαση των έξι πρώτων ήδη αναπτυχθέντων Portals θα γίνει το πρώτο δεκαήμερο του Σεπτεμβρίου στη Ρόδο-.

Μέρος της στρατηγικής μας αυτής είναι και η ανάπτυξη μιας μοναδικής Δωδεκανησιακής παρουσίας στο Διαδίκτυο, δημιουργώντας την πύλη της Παγκόσμιας Δωδεκανησιακής Κοινότητας. Η αποστολή της είναι να συνεργασθεί με τις διάσπαρτες σε όλο τον κόσμο Δωδεκανησιακές Κοινότητες, συλλόγους, σωματεία και ιδρύματα, δημιουργούς περιεχομένων (κειμένων και εικόνων), παραγωγούς, καθώς και πολιτιστικούς οργανισμούς για να παραχθεί το ψηφιακό πολιτιστικό περιεχόμενο που θα μας βοηθήσει ως Δωδεκανήσιους να προβάλουμε τον Πολιτιστικό πλούτο, την Ιστορία, τις Τέχνες και την Κληρονομιά της περιοχής μας.



Όπως προαναφέραμε μέρος του περιεχομένου αυτού θα αποτελέσει η καταγραφή και αναλυτική παρουσίαση των κάθε μορφής συλλόγων και σωματείων που είτε έχουν ως έδρα τους ένα από τα νησιά της Δωδεκανήσου ή είναι τμήμα των ανά τον κόσμο Δωδεκανησιακών κοινοτήτων.

Το περιεχόμενο της παρουσίασης αυτής και η διάταξη των πληροφοριών θα ακολουθήσει την ακόλουθη μορφή.

- Επωνυμία
- Αντικείμενο δράσης
- Διεύθυνση
- Πρόεδρος και Μέλη ΔΣ
- Πρόσωπο και στοιχεία επικοινωνίας –ονοματεπώνυμο, τηλέφωνο, Φαξ, e-mail-
- Στόχοι
- Δραστηριότητες

Παρακαλούμε τους εκπροσώπους των συλλόγων και σωματείων κάθε μορφής και δραστηριότητας να μας αποστείλουν τις ως άνω πληροφορίες που τους αφορούν για να τις καταχωρήσουμε στο Portal. Τηλ επικοινωνίας: 22410 20305 , Φαξ 22410 3010, e-mail: omikron@rho.forthnet.gr

Δημήτρης Κούκουλας - OMIKRON E-COMMERCE PORTAL S.A».

ΠΤΥΧΙΟΥΧΟΣ Μηχανικός Πληροφορικής και Τεχνολογίας Υπολογιστών, Διπλωματούχος Microsoft Certified Professional (MCP) for Windows 2000 Server.

ΠΑΡΑΔΙΔΕΙ ΜΑΘΗΜΑΤΑ

ιδιαίτερα ή σε ολιγομελή τμήματα.

- Μαθητές γυμνασίου και λυκείου στα μαθήματα πληροφορικής.
- Προετοιμασία Γ' Λυκείου στο μάθημα "Ανάπτυξη εφαρμογών σε προγραμματιστικό περιβάλλον".
- Προετοιμασία στα διπλώματα χειρισμού υπολογιστή.

Πληροφορίες στα τηλέφωνα: 6946345975 και στο 22410-22920

AT3570/3598

ΓΥΜΝΑΣΙΟ - ΕΝΙΑΙΟ ΛΥΚΕΙΟ - ΤΕΕ
ΑΦΡΟΝΤΙΣΤΗΡΙΟ ΑΝΟΔΟΣ
Εξασφαλίζει την ανοδική πορεία των μαθητών του.
Διδάσκουν καθηγητές Πανεπιστημίου Αθηνών όλα τα μαθήματα: Γυμνασίου - Ενιαίου Λυκείου -ΤΕΕ
Ολιγομελή Τμήματα
Τα Μεγαλύτερα Ποσοστά Επιτυχίας
Δωρεάν Εκπαιδευτικές Εκδρομές
Συχνή Ενημέρωση Γονέων
Έκπτωση σε αριστούχους και αδέρφια
Ειδικά τμήματα για ΤΕΕ
Πολυετής Εμπειρία
ΕΝΑΡΞΗ:
Β - Γ ΛΥΚΕΙΟΥ (όλες οι κατευθύνσεις) 16 Αυγούστου
ΓΥΜΝΑΣΙΟ - Α΄ ΛΥΚΕΙΟΥ - ΤΕΕ 1 Σεπτεμβρίου
ΠΛΗΡΟΦΟΡΙΕΣ: 6.00 - 9.00μ.μ.ΕΛΕΝΗ ΡΟΥΣΟΥ-ΜΑΡΓΩΜΕΝΟΥ
ΕΘΝΙΚΗΣ ΑΝΤΙΣΤΑΣΗΣ 65 (πρώην Άννης Μαρίας)
Τηλ. 22410 28053 ή 6978205446 AE1723

SAVVIOU TRAVEL
ΝΕΑ ΣΥΝΕΡΓΑΣΙΑ
Σαββιού Μανώλης - Νικήτας Κούρος
ΕΚΔΡΟΜΕΣ
ΣΕΠΤΕΜΒΡΙΟΣ
4ΗΜΕΡΗ
ΛΕΡΟΣ
Αναχώρηση 07/09
ΟΚΤΩΒΡΙΟΣ
7ΗΜΕΡΗ
ΙΩΑΝΝΙΝΑ
ΜΕΤΣΟΒΟ-ΖΑΓΟΡΟΧΩΡΙΑ
ΜΠΟΥΡΑΖΑΝΗ
ΜΟΝΗ ΜΟΛΥΒΔΟΣΚΕΠΑΣΤΗ
ΠΑΡΓΑ - ΣΥΒΟΤΑ
ΑΓ.ΕΦΡΑΙΜ ΝΕΑ ΜΑΚΡΗ
Αναχώρηση 27/10
ΝΟΕΜΒΡΙΟΣ
8ΗΜΕΡΗ
ΛΙΜΝΗ ΟΧΡΙΔΑΣ
ΣΤΡΟΥΓΚΑ - ΟΣΙΟΣ ΝΑΟΥΜ
ΣΚΟΠΙΑ
Αναχώρηση 10/11 AT3614
Αποστ. Παύλου 8, Ανάληψη, Ρόδος 85100
τηλ. 22410 23728 & 2241032744

ΑΦΟΜΟίΩΣΗ
ΣΤ. ΚΑΖΟΥΛΗ & ΔΗΜΟΚΡΑΤΙΑΣ
(δίπλα στο ΠΑΛΛΑΣ)
τηλ: 22410 25169 22410 69670 6944 13 1600
ΜΙΧΑΛΗΣ ΓΑΡΥΦΑΛΛΗΣ
φυσική • χημεία
μαθηματικά
ΦΛΩΡΑ ΡΕΪΣΗ
έκθεση • αρχαία • ιστορία
λογοτεχνία • λατινικά
Στα 18 χρόνια λειτουργίας μας, οι μαθητές που πέτυχαν σε ΑΕΙ είναι περισσότεροι από αυτούς που πέτυχαν σε ΤΕΙ.
Φέτος, που ίσχυσε το εμπόδιο του «10», όλοι οι μαθητές το ξεπέρασαν.
Κάθε μέρα δίνονται οι παραδόσεις και οι ασκήσεις σε φωτοτυπίες για ουσιαστικό και εύκολο διάβασμα.
Πρώτος στόχος είναι η σχολή πρώτης προτίμησης του μαθητή, σε συνδυασμό με την άρτια προετοιμασία για την επόμενη μέρα.
Πενταμελή τμήματα, σε απίστευτα προσιτά δίδακτρα.
☑ το γυμνάσιο και η Α λυκείου ξεκινούν την 1/9
☑ η Β και η Γ λυκείου ξεκινούν στις 16/8
☑ ΤΕΕ από 1η Σεπτεμβρίου
AT3654(1)

Έντονο φλερτ με χρηματοδοτικά σχήματα

Επαφές ξενοδόχων για νέες χρηματοδοτήσεις

Νέα προϊόντα αλλά και δημιουργία επιχειρηματικών σχημάτων στον τουριστικό τομέα

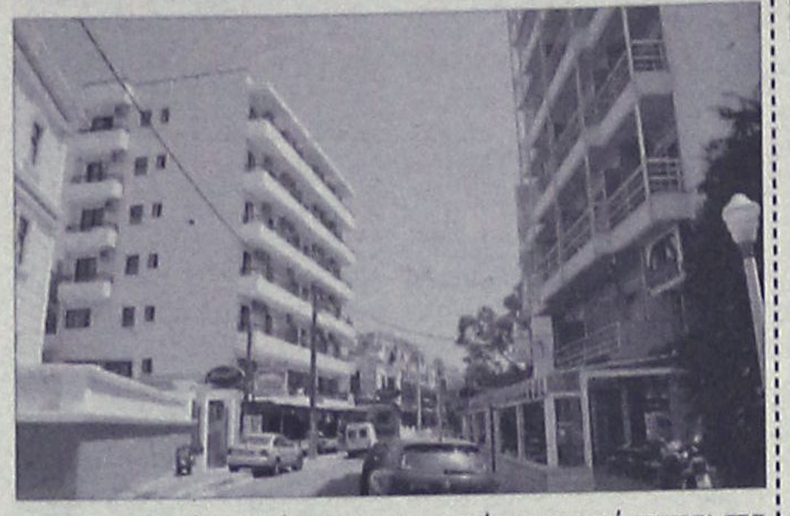

Εντονο φλερτ με νέα χρηματοδοτικά σχήματα που αναζητούν διέξοδο σε ελκυστικούς κλάδους, πραγματοποιούν οι τουριστικές και κυρίως οι ξενοδοχειακές επιχειρήσεις, με σκοπό είτε την εξυγίανσή τους είτε την υλοποίηση των αναπτυξιακών τους σχεδίων.

Τουλάχιστον 10 από τις επιχειρήσεις του ξενοδοχειακού κλάδου σκέπτονται σοβαρά το ενδεχόμενο «γάμου» με τους νέους υποψήφιους επενδυτές που αναζητούν να πάρουν ένα μέρος των οφειλών των επιχειρήσεων - στόχων, να τους βοηθήσουν, με αντάλλαγμα βέβαια, στην ανάπτυξη των όποιων σχεδίων τους, ή και να τους λύσουν γενικότερα προβλήματα που έχουν στην ανάπτυξη των επιχειρήσεών τους (π.χ. διαδοχή, απουσία στρατηγικής).

Είναι σίγουρο δε ότι τις πρώτες επιχειρήσεις θα ακολουθήσουν αρκετές άλλες μέσα στο πλαίσιο του ανταγωνισμού και της ανάπτυξης.

Είναι αρκετές οι περιπτώσεις που σημαντικές επιχειρήσεις υπό το βάρος των προβλημάτων του κλάδου αύξησαν σε ιδιαίτερα υψηλό ποσό τις δανειακές τους υποχρεώσεις, με αποτέλεσμα να είναι όμηροι των τραπεζών και να αναστέλλεται το οποιοδήποτε αναπτυξιακό τους σχέδιο».

Νεα προϊόντα

Μετά την κρίση της περιόδου 2001 - 2004 η τριετία 2005 - 2007 εκτιμάται ότι θα αποτελέσει μια ιδιαίτερα κρίσιμη περίοδο θετικών αποτελεσμάτων, την οποία θα πρέπει να εκμεταλλευτούν οι επιχειρήσεις του κλάδου είτε στις επαφές τους για επαναχρηματοδότηση των δανείων τους με νέα προϊόντα είτε σε μικρότερο επίπεδο που αναζητήσουν συμπράξεις και συμμαχίες με άλλες επιχειρήσεις ώστε να δημιουργήσουν ικανά επιχειρηματικά σχήματα.

Πρόσφατα ένας γνωστός Ελληνας τραπεζίτης ερωτώμενος για το μέλλον των επενδύσεων στην Ελλάδα ανέφερε τον τουρισμό ως έναν από τους τρεις κλάδους που θα προσελκύσουν ένα σημαντικό μέρος των κεφαλαίων των ελληνικών και ξένων επενδυτικών φορέων.

Δεν είναι τυχαίο άλλωστε ότι ήδη οι κορυφαίες επιχειρήσεις της ελληνικής ξενοδοχειακής αγοράς έχουν αποτελέσει τον στόχο αρκετών εκπροσώπων ελληνικών ή ξένων funds που ανιχνεύουν το έδαφος και τις προθέσεις των ξενοδοχειακών επιχειρηματιών.

Επίσης ένα άλλο στοιχείο που συνηγορεί στην επερχόμενη επιχειρηματική αναδιάρθρωση του ξενοδοχειακού κλάδου και στην είσοδο νέων κεφαλαίων αποτελεί το γεγονός ότι πρώτες οι ελληνικές τράπεζες, που έχουν χρηματοδοτήσει τον τουρισμό με περισσότερα από 4 δισ. ευρώ, προτείνουν στους πελάτες τους νέα χρηματοδοτικά προϊόντα, με σκοπό να αποφύγουν τις τυχόν διαρροές προς τους επίδοξους νέους χρηματοδότες.

Τα νέα τραπεζικά προϊόντα θα πρέπει να είναι ιδιαίτερα ανταγωνιστικά, καθώς σε αρκετές περιπτώσεις οι προτάσεις προς επιχειρήσεις με υψηλές οφειλές, αλλά και σημαντικές προοπτικές είναι ιδιαίτερα ελκυστικές.

Είναι χαρακτηριστική η περίπτωση επιχείρησης που λόγω των υψηλών οφειλών στις τράπεζες δεν μπορούσε να πάρει κι άλλα δάνεια. Τον ρόλο του χρηματοδότη, προτείνεται, χωρίς να είναι γνωστό το αντάλλαγμα που ζητείται να το αναλάβει ένα funds του εξωτερικού (εταιρείες επενδύσεων χαρτοφυλακίου) που διαχειρίζονται κεφάλαια ιδιωτών και η λειτουργία τους υπόκεινται στα χαλαρά νομοθετικά πλαίσια περιοχών όπως της νήσου Guersney, στο στενό της Μάγχης, της Κύπρου, του Λουξεμβούργου κ.λπ.

Μέσα στο πλαίσιο αυτό αναμένεται να λειτουργήσει ένα μεγάλο μέρος της σημαντικότερης τουριστικής επιχειρηματικής δραστηριότητας στην Ελλάδα τα επόμενα χρόνια.

Συνεργασίες

Ωστόσο, όπως επισημαίνει κορυφαίος παράγοντας του κλάδου, ο δρόμος για την εξεύρεση νέων κεφαλαίων και νέων μεθόδων θα ήταν πολύ πιο αποδοτικός, αν πριν οι ξενοδοχειακές επιχειρήσεις φροντίσουν με συνεργασίες να δημιουργήσουν τα κατάλληλα επιχειρηματικά σχήματα και το κατάλληλο μέγεθος.

Ετσι θα μπορούσε αφενός μεν να υπάρξει καλύτερη διαπραγματευτική ισχύ και πολύ καλύτερα να αξιοποιηθεί η δυναμική και το «χρήμα» των νέων χρηματοδοτικών προτάσεων.

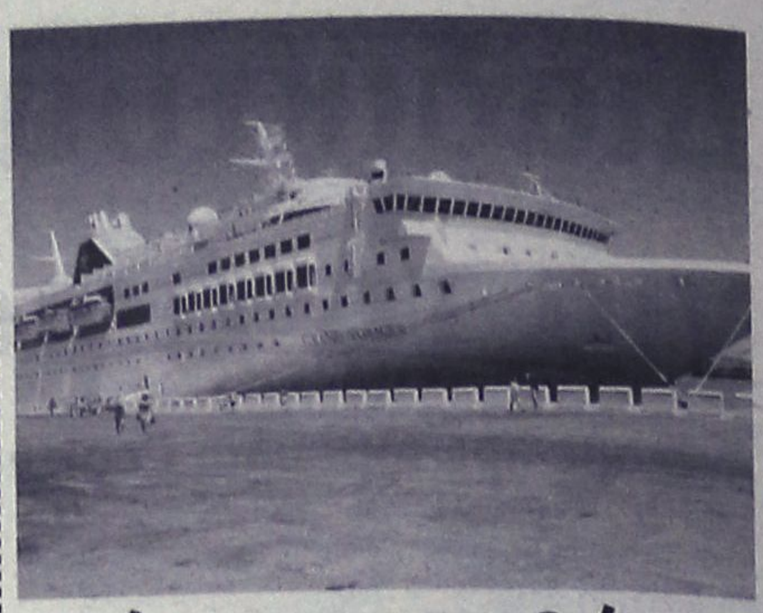

Φόρουμ με θέμα την κρουαζιέρα

Οργανώνεται από την HATTA

Στα πλαίσια εκδηλώσεων για τον εορτασμό της Παγκόσμιας Ημέρας Τουρισμού, 27 Σεπτεμβρίου, ο HATTA πρόκειται να οργανώσει ένα Forum το οποίο θα πραγματοποιηθεί την Τετάρτη 27 Σεπτεμβρίου 2006 και θα έχει ως θέμα:

"Η κρουαζιέρα στην Ανατολική Μεσόγειο και ο ρόλος της Ελλάδας ως ανατολικός κόμβος της Μεσογείου".

Στόχος του Forum, είναι η σφαιρική ενημέρωση των εμπλεκόμενων φορέων και επιχειρήσεων για τον τομέα της κρουαζιέρας στην Ελλάδα, ο εντοπισμός των προβλημάτων που αντιμετωπίζει η χώρα μας και οι τρόποι επίλυσής τους, προκειμένου να επιτευχθεί η δυναμική ανάπτυξη της ιδιαίτερα σημαντικής αυτής αγοράς.

Στο Forum έχουν προσκληθεί να παραστούν ως ομιλητές και λοιποί καλεσμένοι, εκπρόσωποι των μεγαλύτερων εταιρειών κρουαζιέρας από τις Ηνωμένες Πολιτείες της Αμερικής και την Ευρώπη, καθώς και εκπρόσωποι Διεθνών Οργανισμών του τομέα της κρουαζιέρας και του θαλάσσιου τουρισμού, οι οποίοι θα παρουσιάσουν μεταξύ άλλων στοιχεία που αφορούν στη διεθνή αγορά καθώς και τις εμπειρίες άλλων κρατών στην ανάπτυξη του τομέα της κρουαζιέρας.

Στα πλαίσια του εορτασμού της Παγκόσμιας Ημέρας Τουρισμού, έχει διοργανωθεί παράλληλα ένα πρόγραμμα γνωριμίας (Fam Trip, 24-28 Σεπτεμβρίου 2006), για τους σημαντικούς αυτούς καλεσμένους, στο οποίο περιλαμβάνεται κρουαζιέρα με επισκέψεις σε χώρους ιδιαίτερης αισθητικής, συμμετοχή σε πολιτιστική εκδήλωση καθώς και άλλα events.

Το όλο πρόγραμμα του εορτασμού της Παγκόσμιας Ημέρας Τουρισμού είναι μια διοργάνωση του Συνδέσμου των εν Ελλάδι τουριστικών και Ταξιδιωτικών Γραφείων (HATTA) με συνδιοργανωτές το Ελληνοαμερικανικό Επιμελητήριο, το Ινστιτούτο πολιτισμού και Αειφόρου Ανάπτυξης, την Ένωση Πλοιοκτητών Ελληνικών Σκαφών Τουρισμού (ΕΠΕΣΤ) και τον Πανελλήνιο Σύνδεσμο Εργαζομένων στον Τουρισμό (ΠΑΣΕΝΤ), με επίσημο διοργανωτή το υπουργείο Τουριστικής Ανάπτυξης και τον ΕΟΤ.



ΞΥΛΟΤΕΧΝΟΥΡΓΗΜΑΤΑ
ΕΜΠΟΤΙΣΜΕΝΗΣ ΞΥΛΕΙΑΣ
ΚΗΠΟΥ - ΒΕΡΑΝΤΑΣ
Προτάσεις & Λύσεις στο χώρο σας
ΕΞΟΦΛΗΣΗ ΕΩΣ ΚΑΙ 36 ΔΟΣΕΙΣ
ΥΠΕΥΘΥΝΟΣ ΚΑΤΑΣΚΕΥΩΝ:
ΣΤΕΦΑΝΗΣ ΑΠΟΣΤΟΛΟΣ· ΤΗΛ. 6946 903331
ΥΠΕΥΘΥΝΟΣ ΠΩΛΗΣΕΩΝ:
ΣΤΕΦΑΝΗΣ ΠΕΤΡΟΣ 6944355694
Δ/ΝΣΗ ΚΑΤΑΣΤΗΜΑΤΟΣ ΕΝΤΟΣ ΕΜΠΟΡ. ΚΕΝΤΡ. ΦΩΚΙΑΛΗ
ΤΗΛ. 2241035091, 2241025135
AE1508

RODOS DATA
PROGRAMMING GROUP
Ε.ΦΟΡΟΖΗ – Ε.ΤΖΑΝΕΤΟΥ ΟΕ
ΣΥΣΤΗΜΑΤΑ ΠΛΗΡΟΦΟΡΙΚΗΣ
ΚΩΝΣΤΑΝΤΙΝΙΔΗ 3. ΤΚ 85100 - Ρόδος
Τηλ. 22410-27708(4 Γραμμές) FAX : 22410-25530
Email: info@rodosdata.gr Web: www.rodosdata.gr
RODOSDATA Web creation
ADCON
HIT Hospitality Integrated Technologies
ALTEC
Market Line
ΓΙΑ Σ` ΕΝΑ ΠΟΥ ΘΕΛΕΙΣ ΝΑ ΔΟΥΛΕΥΕΙ ΤΟ
<<ΣΥΣΤΗΜΑ>>.
Business Solutions
ALTEC LINE
Altec ATLANTIS II ERP
Αποκτείστε το απόλυτο ανταγωνιστικό πλεονέκτημα
UNISOFT Software
AE1765

Φροντιστήρια Μέσης Εκπαίδευσης

ΜΕΘΟΔΙΚΟ
Παιδεία



Σύντομα σε νέες ιδιόκτητες εγκαταστάσεις στη γέφυρα της Κρεμαστής

Όλα τα μαθήματα για Γυμνάσιο - Λύκειο - Τ.Ε.Ε.

Διεύθυνση σπουδών:
Ανανίας Άγγελος - Μαθηματικός
Κουκιάς Νικόλαος - Φυσικός
Σταύρου Νικόλαος - Μαθηματικός

ΕΝΑΡΞΗ ΜΑΘΗΜΑΤΩΝ:
Β' & Γ' Λυκείου: 16 Αυγούστου
Όλα τα υπόλοιπα τμήματα: 1 Σεπτεμβρίου

Γιατί ... η Επιτυχία απαιτεί κοινή προσπάθεια

AT3338/9(Γ)

Ηρώων Πολυτεχνείου 17, Κρεμαστή
Εθνικής Αντίστασης 1, Κρεμαστή
Τηλέφωνα: 90233, 96040, 6948 509039

Συνάντηση νομάρχη με τον Βασ. Χρύση

Συζητήθηκαν θέματα για τα οδικά έργα

Με τον νομάρχη Δωδεκανήσου Γιάννη Μαχαιρίδη είχε χθες συνεργασία ο βουλευτής του νομού Βασίλης Χρύσης, αμέσως μετά την επιστροφή του από περιοδεία στα νησιά του βορείου συγκροτήματος.

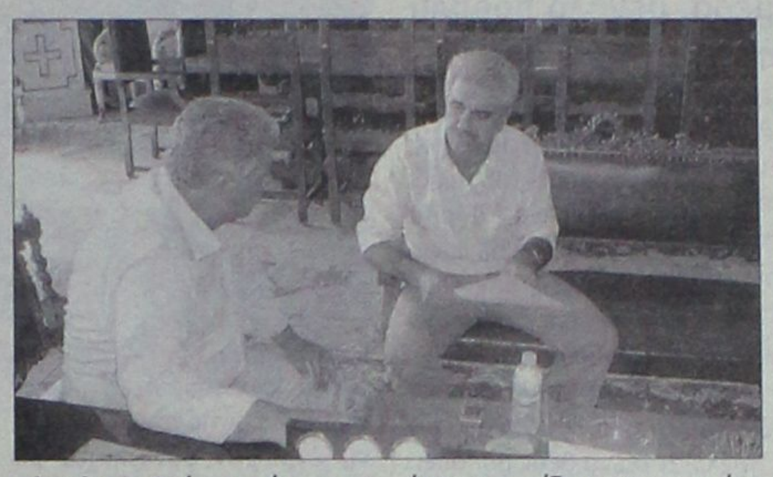

Κατά τη διάρκεια της συνάντησης συζητήθηκε η πορεία των οδικών δικτύων **Αφάντου – Ψίνθου και Ψίνθου – Αρχίπολης – Ελεούσας,** με φορέα υλοποίησης τη Νομαρχία Δωδεκανήσου.

Μετά από την αναλυτική ενημέρωση του νομάρχη, διαπιστώθηκε ότι το οδικό έργο Αφάντου – Ψίνθος θα ολοκληρωθεί εντός των συμβατικών προθεσμιών, ενώ η σύμβαση για το έργο Ψίνθος – Αρχίπολη – Ελεούσα θα υπογραφεί εντός της προσεχούς εβδομάδας και άμεσα αρχίζουν οι εργασίες εκτέλεσης του έργου.

Σε τηλεφωνική επικοινωνία του κ. Χρύση με τον υπουργό Εσωτερικών Προκόπη Παυλόπουλο έλαβε τη διαβεβαίωση, ότι το ΥΠΕΣΔΑ θα διαθέσει το ποσό των 250.000 ευρώ, καλύπτοντας μέρος του ποσού των 470.000 ευρώ που απαιτείται για την κατασκευή του οδικού έργου Αφάντου – Ψίνθος. Το υπόλοιπο ποσό θα καλυφθεί από τη Νομαρχία Δωδεκανήσου.

Ο κ. Χρύσης ευχαρίστησε τον νομάρχη για την εποικοδομητική συνεργασία που είχαν, δηλώνοντας ότι τέτοιες συναντήσεις συμβάλλουν προς την κατεύθυνση της προώθησης ζητημάτων του τόπου προς όφελος των πολιτών.

Υποψήφια η Μ. Καραγιάννη

Η απόφασή μου είναι οριστική λέει η ίδια

Την απόφασή της να είναι υποψήφια δήμαρχος Αφάντου, οριστικοποίησε προχθές το βράδυ, η κ. Μαρία Καραγιάννη, επικεφαλής της ελάσσονος μειοψηφίας.

Η απόφαση πάρθηκε σε συνάντηση που είχε με τους συνεργάτες της.

Έτσι το ενδιαφέρον στον δήμο Αφάντου παραμένει αμείωτο, αφού οι υποψήφιοι δήμαρχοι ανέρχονται σε έξι. Όπως είναι γνωστό, υποψήφιοι φέρονται ο νυν δήμαρχος κ. Σταμάτης Καββάδας και οι Τάσος Σπανός, Σ. Διακοσταματίου, Μιχ. Μαχραμάς, Στ. Σταυρής και Μ. Καραγιάννη.

ΑΝΑΚΟΙΝΩΣΗ

Από την παράταξη "Δυναμικά Μπροστά" της κ. Καραγιάννη με ανακοίνωση έγιναν γνωστά τα εξής:

"Επειδή πολύς λόγος γίνεται τελευταία στ' Αφάντου για πιθανή συμμετοχή μου στις νομαρχιακές εκλογές, οφείλω να ενημερώσω τον κόσμο του Αφάντου όπως και τον κόσμο της Δωδεκανήσου για τις οριστικές αποφάσεις που έχουν ληφθεί.

Σε συγκέντρωση που πραγματοποιήθηκε το βράδυ της Τετάρτης, με συμμετοχή των υποψηφίων δημοτικών συμβούλων που απαρτίζουν το ψηφοδέλτιο του συνδυασμού μας «Δυναμικά Μπροστά», συζητήθηκε η υφιστάμενη κατάσταση στο δήμο Αφάντου σήμερα, με τη συμμετοχή έξι υποψηφίων συνδυασμών στις προσεχείς εκλογές, καθώς και οι προτάσεις που έχω δεχθεί για συμμετοχή μου στα νομαρχιακά ψηφοδέλτια των κυρίων Μαχαιρίδη και Υψηλάντη.

Μετά από αξιολόγηση όλων των παραμέτρων, και λαμβάνοντας υπόψιν την δυναμική του συνδυασμού μας, αποφασίσθηκε η συμμετοχή μας στον πρώτο βαθμό τοπικής αυτοδιοίκησης στις εκλογές της 15ης Οκτωβρίου, και η διεκδίκηση της διοίκησης του Αφάντου.

Θέλω να ευχαριστήσω τους κυρίους Μαχαιρίδη και Υψηλάντη υποψήφιους νομάρχες, καθώς και τους κυρίους Παρασκευά Τιμόθεο -γενικό γραμματέα του ΠΑΣΟΚ- και Βασίλη Χρύση -βουλευτή Δωδεκανήσου της Νέας Δημοκρατίας-, για την επιμονή τους στη συμμετοχή μου στο δεύτερο βαθμό τοπικής αυτοδιοίκησης, και την εμπιστοσύνη τους στο πρόσωπό μου. Δηλώνω επίσης, ότι ήταν ιδιαίτερη τιμή για μένα, η προσπάθειά τους να συμμετέχω στα ψηφοδέλτια της νομαρχίας, που ο καθένας στηρίζει. Τους εύχομαι δε καλή επιτυχία, και είμαι σίγουρη ότι θα πλαισιωθούν τελικά από αξιόλογους και ικανούς ανθρώπους.

Όσο για μένα, θα συμμετέχω ως υποψήφια δήμαρχος Αφάντου, και ξεκαθαρίζω, ότι η απόφασή μου είναι οριστική και με δεσμεύει έναντι των ανθρώπων που με στηρίζουν και τους οποίους έχω ταχθεί να υπηρετώ στην τοπική αυτοδοίκηση".

PUMA Reebok adidas le coqsportif Ferrari
Diagoras Club



SALES SALES SALES SALES SALES SALES SALES SALES SALES SALES SALES

ΜΕΓΑΛΕΣ ΕΚΠΤΩΣΕΙΣ
ΛΕΩΦΟΡΟΣ ΗΡΑΚΛΕΙΔΩΝ 373, ΙΑΛΥΣΟΣ
(ΜΠΡΟΣΤΑ ΑΠΟ ΤΟ ΛΥΚΕΙΟ ΙΑΛΥΣΟΥ)
ΤΗΛ. 22410 92744
AT3515

GRAMMY

ΠΑΙΔΙΚΑ ΒΑΠΤΙΣΤΙΚΑ

Ανοιξιάτικα - Καλοκαιρινά Πακέτα βάπτισης

Περιλαμβάνουν:
Φόρεμα / κοστούμι, παπούτσια, κάλτσες, μυρόπανο, πετσέτα, εσώρουχα, σετ λαδιού (πετσέτα μικρή, σαπούνι, μπουκαλάκι λαδιού), λαμπάδα, κρύτα / βαλίτσα.

1ο Πακέτο Μόνο!!! 320 €
2ο Πακέτο Μόνο!!! 340 €
3ο Πακέτο Μόνο!!! 360 €

ΔΩΡΟ
Με κάθε πακέτο δώρο 40-50 τεμ. μπομπονιέρες ή ο στολισμός της κολυμβήθρας

Προγραμματίστε ΤΩΡΑ!!! την βάπτιση που πρόκειται να κάνετε στο μέλλον εκμεταλλευόμενοι τα παραπάνω πακέτα.

- Ελάχιστη προκαταβολή από 50 €
- Δυνατότητα αποπληρωμής μέσω πιστωτικής κάρτας σε 6 άτοκες δόσεις.

ΚΕΝΤΡΙΚΟ: ΚΑΡΠΑΘΟΥ 6 • ΤΗΛ. 22410 28785 • ΡΟΔΟΣ
ΥΠΟΚΑΤΑΣΤΗΜΑ: ΔΑΜΑΣΚΗΝΟΥ 7 • ΤΗΛ. 22410 33053 • ΡΟΔΟΣ
AT3546(Γ)

ΦΡΟΝΤΙΣΤΗΡΙΑ ΜΕΣΗΣ ΕΚΠΑΙΔΕΥΣΗΣ
ένεκα παιδείας
ΦΡΟΝΤΙΣΤΗΡΙΑ ΜΕΣΗΣ ΕΚΠΑΙΔΕΥΣΗΣ

ΔΙΕΥΘΥΝΣΗ ΣΠΟΥΔΩΝ: ΜΑΓΡΙΠΛΗΣ ΣΚΕΥΟΣ

Ο ΠΗΧΗΣ ΑΝΕΒΑΙΝΕΙ...
ΕΜΕΙΣ ΠΡΟΕΤΟΙΜΑΖΟΥΜΕ ΤΟΥΣ ΜΑΘΗΤΕΣ ΜΑΣ ΝΑ ΑΝΤΑΠΕΞΕΛΘΟΥΝ ΣΕ ΟΛΕΣ ΤΙΣ ΠΡΟΚΛΗΣΕΙΣ...

✔ ΜΕ ΤΑ ΟΛΙΓΟΜΕΛΗ ΤΜΗΜΑΤΑ.
✔ ΤΟΥΣ ΚΑΤΑΡΤΙΣΜΕΝΟΥΣ ΚΑΘΗΓΗΤΕΣ.
✔ ΤΑ ΕΒΔΟΜΑΔΙΑΙΑ ΔΙΑΓΩΝΙΣΜΑΤΑ.
✔ ΤΑ ΚΑΘΗΜΕΡΙΝΑ ΤΕΣΤ.
✔ ΤΑ ΒΟΗΘΗΜΑΤΑ «ΕΝΕΚΑ ΠΑΙΔΕΙΑΣ».
✔ ΤΑ ΣΕΜΙΝΑΡΙΑ ΕΠΑΓΓΕΛΜΑΤΙΚΟΥ ΠΡΟΣΑΝΑΤΟΛΙΣΜΟΥ.
✔ ΤΗΝ ΕΝΙΣΧΥΤΙΚΗ ΔΙΔΑΣΚΑΛΙΑ.
✔ ΤΗΝ ΜΗΝΙΑΙΑ ΓΡΑΠΤΗ ΕΝΗΜΕΡΩΣΗ ΤΩΝ ΓΟΝΕΩΝ.
✔ ΤΗΝ ΥΠΟΣΤΗΡΙΞΗ ΤΩΝ ΜΑΘΗΤΩΝ ΜΑΣ ΑΠΟ ΤΗΝ ΕΚΠΑΙΔΕΥΤΙΚΗ ΣΥΜΒΟΥΛΟ - ΨΥΧΟΛΟΓΟ ΤΕΝΙΑ ΜΑΚΡΗ.

ΤΟ 85% ΤΩΝ ΜΑΘΗΤΩΝ ΜΑΣ ΠΕΤΥΧΑΝ ΤΟ ΣΤΟΧΟ ΤΟΥΣ!!!

ΕΝΑΡΞΗ ΜΑΘΗΜΑΤΩΝ
Γ' ΛΥΚΕΙΟΥ: 01/08/06
Β' ΛΥΚΕΙΟΥ: 16/08/06
Α' ΛΥΚΕΙΟΥ: 28/08/06
ΓΥΜΝΑΣΙΟ: 28/08/06
Τ.Ε.Λ.: 04/09/06
ΑΠΟΦΟΙΤΟΙ: 04/09/06

ΔΙΔΑΣΚΟΝΤΑΙ
ΜΑΘΗΜΑΤΙΚΑ
ΦΥΣΙΚΗ - ΧΗΜΕΙΑ
ΦΙΛΟΛΟΓΙΚΑ
ΒΙΟΛΟΓΙΑ .
Α.Ο.Δ.Ε. - Α.Ο.Θ.
ΑΝΑΠΤΥΞΗ ΕΦΑΡΜΟΓΩΝ

Όλοι οι μαθητές μας μπορούν να αποκτήσουν το πτυχίο του E.C.D.L. στο Φροντιστήριο Πληροφορικής του εκπαιδευτικού ομίλου μας InfoQuality.

ΕΓΓΡΑΦΕΣ ΚΑΘΗΜΕΡΙΝΑ ΑΠΟ 10:00 ΕΩΣ 13:00 ΚΑΙ 18:00 ΕΩΣ 21:00
Μ. ΚΩΝ/ΝΟΥ 91 & ΕΘΝ. ΑΝΤΙΣΤΑΣΕΩΣ (πάνω από την Τράπεζα Πειραιώς) - ΡΟΔΟΣ
ΤΗΛ: 22410-26260/25253
e-mail: enekapedias@rho.forthnet.gr
AT3660

Χωρίς νερό για τέταρτη μέρα

Οργή και αγανάκτηση επικρατεί στην Λίνδο για το πρόβλημα

Οργή και αγανάκτηση επικρατεί μεταξύ κατοίκων και επιχειρηματιών της Λίνδου και των Πεύκων, οι οποίοι αντιμετώπισαν χθες, για τέταρτη συνεχή ημέρα, μεγάλο πρόβλημα με την υδροδότηση.

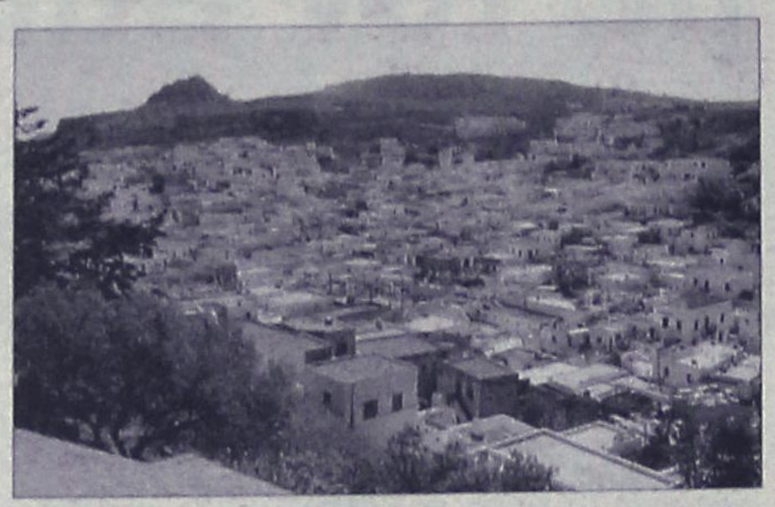

Σύμφωνα με όσα έχουν γίνει γνωστά, το πρόβλημα παρουσιάζεται εδώ και χρόνια, χωρίς ο δήμος να έχει δώσει ακόμη οριστική λύση. Από την περασμένη Δευτέρα παρουσιάστηκε ξανά, με αποτέλεσμα να υπάρχουν έντονα παράπονα από τους κατοίκους και επιχειρηματίες, αλλά κυρίως από τους τουρίστες, οι οποίοι έχουν πληρώσει για να κάνουν ανέμελες διακοπές και παριστάνουν καθημερινά την... "Γερακίνα που κίνησε για νερό, κρύο να φέρει". Η κατάσταση είναι απαράδεκτη και γίνεται εξοργιστική, από τη στιγμή που για τη λύση του προβλήματος απαιτείται απλά η αγορά ηλεκτρογεννητριών που θα δίνουν ηλεκτρικό ρεύμα στα αντλιοστάσια των γεωτρήσεων, προκειμένου να στέλνουν το νερό στους καταναλωτές. Πολύ περισσότερο όταν το πρόβλημα αυτό είναι γνωστό από χρόνια και μαθηματικά βέβαιο ότι θα ξαναεμφανιστεί αν δεν παρθούν μέτρα. Οι βρύσες άρχισαν και πάλι να βγάζουν νερό χθες το πρωί, αλλά υπάρχει έντονη ανησυχία ότι ανά πάσα στιγμή μπορεί και πάλι να στερέψουν.

Μετά από τις νέες αντιδράσεις που έρχονται μάλιστα σε προεκλογική περίοδο, ο δήμος αποφάσισε να κάνει κάτι και σε έκτακτη συνεδρίαση του δημοτικού συμβουλίου αποφασίσθηκε να αγορασθούν επιτέλους οι ηλεκτρογεννήτριες. Κανείς δεν ξέρει βέβαια πότε θα ολοκληρωθούν οι διαδικασίες και θα τοποθετηθούν οι ηλεκτρογεννήτριες στα αντλιοστάσια. Μέχρι τότε... ο θεός βοηθός.

Ήδη πάντως έχει γίνει μεγάλη ζημιά στον τουρισμό της περιοχής. Αρκετοί τουρίστες, που έδειξαν μάλιστα κατανόηση τις πρώτες μία - δύο ημέρες, εξερράγησαν όταν διαπίστωσαν ότι η απαράδεκτη κατάσταση συνεχίζεται. Πολλοί από αυτούς έκαναν παράπονα στο ταξιδιωτικό τους γραφείο και τουλάχιστον σε μία περίπτωση, τουριστικός πράκτορας απέσυρε τους πελάτες του από ξενοδοχείο στους Πεύκους, καθώς υπήρχαν αιτήματα για καταβολή αποζημιώσεων.

Η δυσφήμηση αυτή αντανακλά βέβαια και στον τουρισμό της Ρόδου, όπως και όλης της Ελλάδας, από τη στιγμή που ένα τουριστικό θέρετρο «πρώτης γραμμής», όπως π.χ. η Λίνδος, δεν μπορεί να εξυπηρετήσει τους τουρίστες ούτε στο πιο στοιχειώδες, που είναι η παροχή πόσιμου νερού.

Για να καταλάβετε πια είναι η κατάσταση, αρκεί να αναφέρουμε ότι τουρίστες πήραν από το δωμάτιό τους το σεντόνι, έγραψαν συνθήματα με μαρκαδόρο και το κρέμασαν ως πανό στο μπαλκόνι τους. Για να τραβά όποιος θέλει βίντεο ή να βγάζει φωτογραφίες και να μας... «διαφημίσει» κατάλληλα όταν επιστρέψει στη χώρα του.

Για να λυθεί άπαξ το πρόβλημα, απαιτούνται σχετικά λίγα χρήματα, αλλά μεγαλύτερη ευαισθησία. Άλλωστε, μπροστά στη δυσφήμηση του τόπου, το κόστος για την εγκατάσταση μιας δεξαμενής που θα έχει αποθέματα για τέτοιες περιπτώσεις, ή για την εγκατάσταση σύγχρονων ηλεκτρικών πινάκων στα αντλιοστάσια, προκειμένου να μη μπλοκάρουν από τις αλλαγές τάσης της ΔΕΗ, είναι μηδαμινό.

Χθες, πάντως, ο δήμαρχος Γιώργος Θαρρενός, με δηλώσεις του σε ραδιοφωνικούς σταθμούς, απέρριπτε την κατηγορία ότι έχει ευθύνες ο δήμος και τις επέρριπτε στη ΔΕΗ. Έλεγε μάλιστα ότι δεν έχει εγκαταλείψει τις υποθέσεις του δήμου επειδή τελειώνει η θητεία του και δεν θα βάλει εκ νέου υποψηφιότητα, τονίζοντας ότι η δημοτική αρχή θα είναι παρούσα μέχρι την τελευταία ημέρα, 31 Δεκεμβρίου.

Ο ΑΝΤΙΔΗΜΑΡΧΟΣ

Για το ίδιο θέμα, ο αντιδήμαρχος και υποψήφιος δήμαρχος Λινδίων, Παναγιώτης Παπακωνσταντίνου, εξέδωσε την ακόλουθη ανακοίνωση:

«Τις τελευταίες ημέρες οι κάτοικοι και οι επιχειρηματίες του Δήμου Λινδίων δοκιμάζονται εξαιτίας της έλλειψης νερού με υπαιτιότητα της ΔΕΗ και όχι της δημοτικής αρχής. Ωστόσο κάποιοι βρήκαν την ευκαιρία να ασκήσουν φτηνή αντιπολίτευση στις πλάτες των δημοτών και αντί να ενισχύσουν την προσπάθεια για την εύρεση λύσης, βγάζουν άναρθρες κραυγές προσπαθώντας να εκμεταλλευτούν πολιτικά το ζήτημα που προέκυψε εξαιτίας της διακοπής ρεύματος και είχε σαν αποτέλεσμα να τεθούν εκτός λειτουργίας τα αντλιοστάσια.

Από την πρώτη στιγμή που προέκυψε το πρόβλημα στην παροχή νερού η Δημοτική Αρχή ξεκίνησε σειρά επαφών με τη ΔΕΗ ώστε άμεσα, ως αποκλειστικά υπεύθυνη, να προχωρήσει στις απαραίτητες ενέργειες για να αποκαταστήσει τη βλάβη.

Η προσπάθεια του κ. Παλλά και των συνεργατών του να εκμεταλλευθούν πολιτικά το ζήτημα θα πέσει στο κενό. Με τις ενέργειες και τις δηλώσεις του καταδεικνύει την απέραντη ικανοποίησή του για το πρόβλημα που προέκυψε και στο οποίο βασίστηκε για να εξαπολύσει επίθεση κατά της δημοτικής αρχής, αν και δεν φέρει καμία ευθύνη, παραπλανώντας τους δημότες σε μια προσπάθεια να κερδίσει τις εντυπώσεις καθώς γνωρίζει ότι επί της ουσίας δεν μπορεί να ασκήσει αντιπολίτευση αφού η διαφάνεια και η ορθή διοίκηση ήταν, είναι και θα είναι ο βασικός μας άξονας.

Αντί να χαίρεται και να πανηγυρίζει για το πρόβλημα που αντιμετωπίζουν δεκάδες επιχειρήσεις και σπίτια του Δήμου μας θα έπρεπε και ο ίδιος να ενώσει τις δυνάμεις του με τις δικές μας, ώστε από κοινού να ασκήσουμε πιέσεις για να ληφθούν τα απαραίτητα μέτρα που θα διασφαλίσουν την παροχή νερού χωρίς περαιτέρω προβλήματα.

Σχετικά με την αναφορά του κ. Παλλά στην επιστολή του για την κίνηση επιχειρηματιών της περιοχής μας να ζητήσουν την παρέμβαση του Νομάρχη ή και της υπουργού Τουριστικής Ανάπτυξης προκειμένου να ασκηθούν πιέσεις για την επίλυση του προβλήματος, τους προσκαλούμε να ενισχύσουν την προσπάθειά μας με τη δημιουργία ενιαίου μετώπου ώστε ενωμένοι να πιέσουμε προς κάθε αρμόδιο φορέα.

Η ανάπτυξη του τουρισμού είναι ένας από τους βασικούς στόχους της παράταξής μας και πρώτοι εμείς είμαστε εκείνοι που προσπαθούμε με κάθε δυνατό τρόπο να διασφαλίσουμε τις καλύτερες προϋποθέσεις για την προώθηση και προβολή του Δήμου μας. Το όψιμο ενδιαφέρον κάποιων για την συνολική τουριστική πορεία του Δήμου Λινδίων πραγματικά προκαλεί απορία και εύκολα γίνεται αντιληπτό ότι εν όψει της προεκλογικής περιόδου χρησιμοποιούν πυροτεχνήματα για στρέψουν το ενδιαφέρον προς την πλευρά τους, καθώς οι συνδημότες μας τους έχουν δείξει κατ' επανάληψη τα έδρανα της αντιπολίτευσης.

Ζητούμε την κατανόηση των συνδημοτών μας και τους παρακαλούμε μέχρι την οριστική διευθέτηση του προβλήματος να προσπαθήσουν να κάνουν λελογισμένη διαχείριση του νερού αποφεύγοντας την άσκοπη χρήση, ώστε να περιοριστούν οι απώλειες στον μεγαλύτερο δυνατό βαθμό».

SHIPPING COMPANY OF SYMI

Α.Ν.Ε.Σ.

ΑΝΩΝΥΜΗ ΝΑΥΤΙΛΙΑΚΗ ΕΤΑΙΡΕΙΑ ΣΥΜΗΣ

Ε/Γ-Ο/Γ ΠΡΩΤΕΥΣ

ΗΜΕΡΗΣΙΑ ΕΚΔΡΟΜΗ ΓΙΑ

ΤΗΛΟ - ΝΙΣΥΡΟ

ΚΑΘΕ ΚΥΡΙΑΚΗ

ΔΡΟΜΟΛΟΓΙΑ ΑΠΟ 15/05/06 ΕΩΣ 31/10/06

ΛΙΜΑΝΙ	ΑΦΙΞΗ	ΑΝΑΧΩΡΗΣΗ
ΡΟΔΟ		08.30
ΤΗΛΟ	11.30	11.45
ΝΙΣΥΡΟ	13.00	18.00
ΤΗΛΟ	19.15	19.30
ΡΟΔΟ	22.30	Δ.

ΡΟΔΟ-ΤΗΛΟ

Τιμή κατ' άτομο 11,45 ευρώ

με επιστροφή 22,90 ευρώ

ΙΧ 18,40 ευρώ

με επιστροφή 36,80 ευρώ

ΡΟΔΟ-ΝΙΣΥΡΟ

Τιμή κατ' άτομο 11,47 ευρώ

με επιστροφή 22,94 ευρώ

ΙΧ 18,40 ευρώ

με επιστροφή 36,80 ευρώ

ΠΛΗΡΟΦΟΡΙΕΣ - ΕΙΣΙΤΗΡΙΑ

στα γραφεία της ΑΝΕΣ στη Ρόδο, Αυστραλίας 88

και τηλ. 2241037769 και fax 2241034493

ΧΠΤΓΡ004

Ε/Γ - Ο/Γ ΠΡΩΤΕΥΣ Απο 30/07/06 ΕΩΣ 30/09/06

ΔΕΥΤΕΡΑ			ΤΡΙΤΗ			ΤΕΤΑΡΤΗ			ΠΕΜΠΤΗ			ΠΑΡΑΣΚΕΥΗ			ΣΑΒΒΑΤΟ			ΚΥΡΙΑΚΗ		
ΛΙΜΑΝΙ	ΩΡΑ		ΛΙΜΑΝΙ	ΩΡΑ		ΛΙΜΑΝΙ	ΩΡΑ		ΛΙΜΑΝΙ	ΩΡΑ		ΛΙΜΑΝΙ	ΩΡΑ		ΛΙΜΑΝΙ	ΩΡΑ		ΛΙΜΑΝΙ	ΩΡΑ	
	ΑΦ	ΑΝ		ΑΦ	ΑΝ		ΑΦ	ΑΝ		ΑΦ	ΑΝ		ΑΦ	ΑΝ		ΑΦ	ΑΝ		ΑΦ	ΑΝ
ΠΑΡΑΜΟΝΗ ΣΤΟ ΛΙΜΑΝΙ ΤΗΣ ΡΟΔΟΥ			ΡΟΔΟ	-	13.00	ΚΑΛ/ΝΟ		08.30	ΣΥΜΗ		06.00	ΡΟΔΟ		13.00	ΚΩ		06.00	ΡΟΔΟ		08.30
			ΣΥΜΗ	14.40	15.00	ΚΩ	09.35	10.00	ΡΟΔΟ	07.40	08.45	ΣΥΜΗ	14.40	15.00	ΝΙΣΥΡΟ	07.30	07.45	ΤΗΛΟ	11.30	11.45
			ΤΗΛΟ	17.00	17.15	ΝΙΣΥΡΟ	11.30	12.00	ΚΑΣΤ/ΖΟ	13.15	13.30	ΤΗΛΟ	17.00	17.15	ΤΗΛΟ	09.00	09.15	ΝΙΣΥΡΟ	13.00	18.00
			ΝΙΣΥΡΟ	18.30	18.45	ΤΗΛΟ	13.15	13.45	ΡΟΔΟ	18.15	Δ	ΝΙΣΥΡΟ	18.30	18.45	ΣΥΜΗ	11.15	11.35	ΤΗΛΟ	19.15	19.30
			ΚΩ	20.15	20.30	ΣΥΜΗ	15.45	16.15				ΚΩ	20.15	Δ	ΡΟΔΟ	13.15	15.00	ΣΥΜΗ	21.30	21.45
			ΚΑΛ/ΝΟ	21.35	Δ	ΡΟΔΟ	17.55	18.30							ΚΑΣΤ/ΖΟ	19.30	20.00	ΡΟΔΟ	23.30	Δ
						ΣΥΜΗ	20.10	Δ							ΡΟΔΟ	00.30	Δ			

ΠΑΡΑΤΗΡΗΣΕΙΣ: 1. ΣΕ ΠΕΡΙΠΤΩΣΗ ΠΟΥ ΥΠΑΡΞΟΥΝ ΤΡΟΠΟΠΟΙΗΣΕΙΣ ΣΤΙΣ ΩΡΕΣ ΑΝΑΧΩΡΗΣΗΣ ΤΩΝ ΠΛΟΙΩΝ BLUE STAR 2 & ΑΝΘΗ ΜΑΡΙΝΑ ΑΠΟ ΚΩ, ΘΑ ΕΠΑΝΕΛΘΟΥΜΕ ΜΕ ΝΕΟ ΠΡΟΓΡΑΜΜΑ ΠΟΥ ΘΑ ΠΡΟΣΑΡΜΟΖΕΤΑΙ ΣΤΙΣ ΑΝΤΑΠΟΚΡΙΣΕΙΣ ΤΩΝ ΑΝΩΤΕΡΩ ΠΛΟΙΩΝ.

2. ΣΕ ΠΕΡΙΠΤΩΣΗ ΚΑΘΥΣΤΕΡΗΜΕΝΗΣ ΑΦΙΞΗΣ ΤΟΥ BLUE STAR 2 ΚΑΙ ΤΟΥ ΑΝΘΗ ΜΑΡΙΝΑ ΣΤΗΝ ΚΩ, ΤΟ Ε/Γ - Ο/Γ ΠΡΩΤΕΥΣ ΘΑ ΑΝΑΧΩΡΕΙ ΜΕΤΑ ΤΗΝ ΑΦΙΞΗ ΤΟΥ BLUE STAR 2 & ΤΟΥ ΑΝΘΗ ΜΑΡΙΝΑ ΠΡΟΚΕΙΜΕΝΟΥ ΝΑ ΕΠΙΤΥΓΧΑΝΕΤΑΙ Η ΑΝΤΑΠΟΚΡΙΣΗ.

Ε/Γ - Ο/Γ ΣΥΜΗ Απο 31/05/2006 ΕΩΣ 30/09/2006

ΔΕΥΤΕΡΑ			ΤΡΙΤΗ			ΤΕΤΑΡΤΗ			ΠΕΜΠΤΗ			ΠΑΡΑΣΚΕΥΗ			ΣΑΒΒΑΤΟ			ΚΥΡΙΑΚΗ		
ΛΙΜΑΝΙ	ΩΡΑ		ΛΙΜΑΝΙ	ΩΡΑ		ΛΙΜΑΝΙ	ΩΡΑ		ΛΙΜΑΝΙ	ΩΡΑ		ΛΙΜΑΝΙ	ΩΡΑ		ΛΙΜΑΝΙ	ΩΡΑ		ΛΙΜΑΝΙ	ΩΡΑ	
	ΑΦ	ΑΝ		ΑΦ	ΑΝ		ΑΦ	ΑΝ		ΑΦ	ΑΝ		ΑΦ	ΑΝ		ΑΦ	ΑΝ		ΑΦ	ΑΝ
ΡΟΔΟ		09.00	ΡΟΔΟ		09.00	ΣΥΜΗ		09.00	ΡΟΔΟ		09.00	ΣΥΜΗ		06.00	ΣΥΜΗ		06.00	ΡΟΔΟ		09.00
ΠΑΝ/ΤΗ	10.50	12.00	ΠΑΝ/ΤΗ	10.50	12.00	ΡΟΔΟ	10.50	Δ	ΠΑΝ/Τ	10.50	12.00	ΡΟΔΟ	07.50	09.00	ΡΟΔΟ	07.50	09.00	ΠΑΝ/ΤΗ	10.50	12.00
ΣΥΜΗ	13.00	16.15	ΣΥΜΗ	13.00	16.15				ΣΥΜΗ	13.00	16.15	ΠΑΝ/ΤΗ	10.50	12.00	ΠΑΝ/ΤΗ	10.50	12.00	ΣΥΜΗ	13.00	15.45
ΡΟΔΟ	18.05	Δ	ΡΟΔΟ	18.05	18.30				ΡΟΔΟ	18.05	18.30	ΣΥΜΗ	13.00	16.15	ΣΥΜΗ	13.00	16.15	ΡΟΔΟ	17.35	Δ
			ΣΥΜΗ	20.20	Δ				ΣΥΜΗ	20.20	Δ	ΡΟΔΟ	18.05	18.30	ΡΟΔΟ	18.05	Δ			
												ΣΥΜΗ	20.20	Δ						

Υ/Γ ΑΙΓΛΗ Απο 15/05/06 ΕΩΣ 31/10/06

ΔΕΥΤΕΡΑ			ΤΡΙΤΗ			ΤΕΤΑΡΤΗ			ΠΕΜΠΤΗ			ΠΑΡΑΣΚΕΥΗ			ΣΑΒΒΑΤΟ			ΚΥΡΙΑΚΗ		
ΛΙΜΑΝΙ	ΩΡΑ		ΛΙΜΑΝΙ	ΩΡΑ		ΛΙΜΑΝΙ	ΩΡΑ		ΛΙΜΑΝΙ	ΩΡΑ		ΛΙΜΑΝΙ	ΩΡΑ		ΛΙΜΑΝΙ	ΩΡΑ		ΛΙΜΑΝΙ	ΩΡΑ	
	ΑΦ	ΑΝ		ΑΦ	ΑΝ		ΑΦ	ΑΝ		ΑΦ	ΑΝ		ΑΦ	ΑΝ		ΑΦ	ΑΝ		ΑΦ	ΑΝ
ΣΥΜΗ		07.30	ΣΥΜΗ		07.30	ΡΟΔΟ		09.00	ΡΟΔΟ		09.00	ΡΟΔΟ		14.30	ΡΟΔΟ		09.00	ΣΥΜΗ		07.30
ΡΟΔΟ	08.30	09.00	ΡΟΔΟ	08.30	09.00	ΣΥΜΗ	10.00	10.15	ΣΥΜΗ	10.00	10.15	ΣΥΜΗ	15.30	16.30	ΣΥΜΗ	10.00	10.15	ΡΟΔΟ	08.30	09.00
ΣΥΜΗ	10.00	10.15	ΣΥΜΗ	10.00	10.15	ΡΟΔΟ	11.15	14.30	ΡΟΔΟ	11.15	14.30	ΡΟΔΟ	17.30	Δ	ΡΟΔΟ	11.15	14.30	ΣΥΜΗ	10.00	16.00
ΡΟΔΟ	11.15	18.00	ΡΟΔΟ	11.15	14.30	ΣΥΜΗ	15.30	16.30	ΣΥΜΗ	15.30	16.30				ΣΥΜΗ	15.30	16.30	ΠΑΝ/ΤΗ	16.30	16.40
ΣΥΜΗ	19.00	Δ	ΣΥΜΗ	15.30	16.30	ΡΟΔΟ	17.30	Δ	ΡΟΔΟ	17.30	Δ				ΡΟΔΟ	17.30	18.00	ΡΟΔΟ	17.40	18.00
			ΡΟΔΟ	17.30	Δ										ΣΥΜΗ	19.00	Δ	ΣΥΜΗ	19.00	Δ

ΚΡΑΤΗΣΕΙΣ ΕΙΣΙΤΗΡΙΩΝ ΚΑΙ ΜΕΣΩ INTERNET: www.anes.gr

Τα δρομολόγια μπορούν να τροποποιηθούν λόγω εκτάκτων συγκοινωνιακών αναγκών ή καιρικών συνθηκών. Παρακαλούμε πριν ταξιδέψετε επικοινωνήστε με την Εταιρία:

Γραφείο Σύμης: Τηλ. 2246071444 • Φαξ 2246071373

Γραφείο Ρόδου: Τηλ. 2241037769 • Φαξ 2241034493

ΑΝΕΣ ΑΝΩΝΥΜΗ ΝΑΥΤΙΛΙΑΚΗ ΕΤΑΙΡΙΑ ΣΥΜΗΣ

ΑΕ1194

Το αλκοόλ ένοχο για τα τροχαία ατυχήματα

Το συμπέρασμα προκύπτει από επίσημα στοιχεία

Σε αλκοόλ και ναρκωτικά οφείλονται τα περισσότερα τροχαία δυστυχήματα που έχουν σημειωθεί και στη περιοχή μας το περασμένο χρόνο. Το συμπέρασμα αυτό προκύπτει από έρευνα της Διεύθυνσης Τροχαίας του Αρχηγείου της Ελληνικής Αστυνομίας που βασίζεται στην ανάλυση των απογραφικών στοιχείων των θανατηφόρων τροχαίων ατυχημάτων που σημειώθηκαν το 2005 και σε συνάρτηση με τα αποτελέσματα που προέκυψαν μετά την ολοκλήρωση των αιματολογικών εξετάσεων στους εμπλεκόμενους στα ατυχήματα αυτά οδηγούς. Ειδικότερα πέρυσι στο Νότιο Αιγαίο (Κυκλάδες και Δωδεκάνησα) σημειώθηκαν 49 θανατηφόρα δυστυχήματα από τα οποία τα 13 οφείλονταν σε μέθη, ποσοστό 25, 53% και 2 σε ναρκωτικά, ποσοστό 4,08%.

Και στις δύο κατηγορίες περιλαμβάνονται και οι περιπτώσεις πεζών που έχουν παρασυρθεί από όχημα, ενώ προσπαθούσαν να διασχίσουν κάθετα, κυρίως τη νύκτα δρόμους ταχείας κυκλοφορίας, χωρίς να είναι σε θέση να καθορίσουν χρόνους και ταχύτητα αντίδρασης.

Τα στοιχεία αυτά, όπως και των προηγούμενων ετών μελετώνται από τους αρμόδιους αξιωματικούς της αστυνομίας και κυρίως από τους υπηρετούντες στα Τμήματα Τροχαίας, ενώ λαμβάνονται και αντίστοιχα μέτρα.

Είναι εξάλλου γνωστό και από τους αξιωματικούς της περιοχής μας ότι δίδεται ιδιαίτερη βαρύτητα στον εντοπισμό οδηγών που παραβαίνουν βασικούς κανόνες του Κώδικα Οδικής Κυκλοφορίας (τις λεγόμενες επικίνδυνες παραβάσεις : μέθη, ταχύτητα, παραβίαση ρυθμιστικής πινακίδας κ.α.) και οι οποίοι έχουν αυξημένες πιθανότητες να προκαλέσουν ή να εμπλακούν σε τροχαίο ατύχημα.

Πάντως βάση των επίσημων στοιχείων των υπηρεσιών της Αστυνομικής Διεύθυνσης Δωδεκανήσου τα τροχαία ατυχήματα που σημειώθηκαν στη περιοχή μας το πρώτο εξάμηνο του τρέχοντος έτους (συνολικά 84) εμφανίζονται ελάχιστα μειωμένα σε σχέση με την αντίστοιχη περίοδο πέρυσι (89), ενώ οι κυριότερες αιτίες αυτών ήταν οι επικίνδυνες παραβάσεις.

Ειδικότερα, μέχρι το τέλος Ιουνίου συνολικά 16 άτομα έχασαν τη ζωή τους στο «βωμό» της ασφάλτου του νομού μας σε αντίστοιχα τροχαία δυστυχήματα, ενώ σημειώθηκαν 24 σοβαρά και 44 ελαφρά ατυχήματα

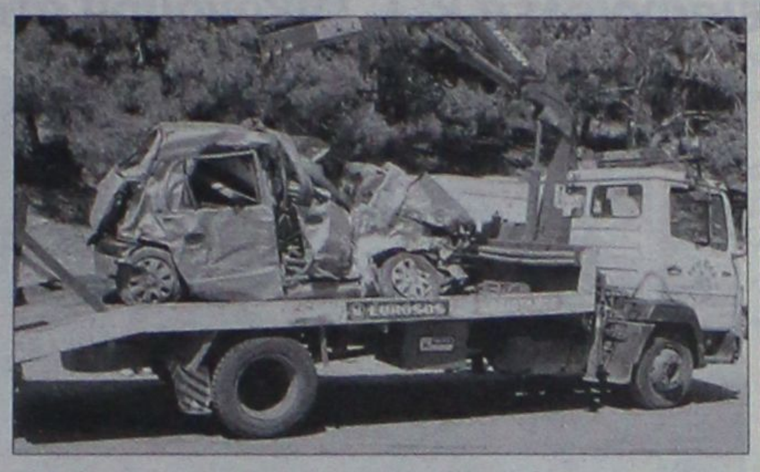

με διάφορα οχήματα.

Το ίδιο χρονικό διάστημα, οι έλεγχοι των ανδρών των υπηρεσιών της Αστυνομικής Διεύθυνσης Δωδεκανήσου ήταν ιδιαιτέρως αυξημένοι με στόχο τον εντοπισμό οδηγών παραβατών του Κώδικα Οδικής Κυκλοφορίας, ενώ οι παραβάσεις που βεβαιώθηκαν ανέρχονται σε αρκετές εκατοντάδες.

Συνολικά σε ολόκληρο το νομό εντοπίστηκαν 1.322 οδηγοί να έχουν ξεπεράσει το επιτρεπόμενο όριο ταχύτητας, 739 να μην φορούν ζώνη ασφαλείας, 1.891 δικυκλιστές χωρίς προστατευτικό κράνος, 477 οδηγοί να κινούνται στο αντίθετο ρεύμα κυκλοφορίας, 283 να πραγματοποιούν αντικανονικό προσπέρασμα και 149 να έχουν παραβιάσει ερυθρό σηματοδότη.

Σημαντικός είναι και αριθμός των ελέγχων που διενεργήθηκαν για μέθη. Πιο συγκεκριμένα οι αστυνομικοί έλεγξαν συνολικά 8.721 άτομα, εντοπίζοντας συνολικά 458 υπό την επήρεια αλκοόλ.

Στο «στόχαστρο» τέλος των αστυνομικών κλειδώθηκαν και χιλιάδες δίκυκλα, όπου κατά τη διάρκεια των ελέγχων βεβαιώθηκαν 2.232 παραβάσεις για στέρηση άδειας ικανότητας οδήγησης, 346 για στέρηση ασφαλιστηρίου συμβολαίου και 290 για στέρηση άδειας κυκλοφορίας.

Αξίζει να σημειωθεί ότι οι «εξορμήσεις» των ανδρών των υπηρεσιών της Αστυνομικής Διεύθυνσης Δωδεκανήσου θα συνεχιστούν με τους ίδιους ρυθμούς και το επόμενο διάστημα με στόχο πάντα την καταστολή της εγκληματικότητας στη περιοχή μας, αλλά και μείωση – στο μέτρο του δυνατού- των τροχαίων ατυχημάτων.

Λαχτάρα για 17χρονο από Κω

Μεταφέρθηκε στη Ρόδο

Μεγάλη λαχτάρα πέρασαν προχθές οι συγγενείς ενός 17χρονου αγοριού από τη Κω, όταν το πρωί παρουσίασε προβλήματα στην καρδιά. Αμέσως μεταφέρθηκε στο νοσοκομείο της Κω και οι γιατροί έσπευσαν να αντιμετωπίσουν το περιστατικό.

Οι γιατροί διαπίστωσαν ότι ο 17χρονος ήταν σε κακή κατάσταση και η πρώτη γνωμάτευση ήταν ότι έπασχε από οξύ έμφραγμα του μυοκαρδίου. Για το λόγο αυτό κλήθηκε εσπευσμένα το ΕΚΑΒ, ελικόπτερο του οποίου τον μετέφερε αμέσως στη Ρόδο.

Οι γιατροί, οι οποίοι είχαν ειδοποιηθεί νωρίτερα και τον περίμεναν, τον έβαλαν αμέσως στην εντατική και τον διασωλήνωσαν. Μετά από εξετάσεις όμως διαπιστώθηκε ότι δεν έπασχε από οξύ έμφραγμα του μυοκαρδίου, αλλά από μυοκαρδίτιδα, πάθηση σαφώς πιο «ελαφριά».

Πρώτη εκτίμηση των γιατρών είναι ότι το πρόβλημα μπορεί να προκλήθηκε από λοίμωξη που υπέστη πριν μια εβδομάδα, ανεβάζοντας τότε πυρετό. Οριστική γνωμάτευση πάντως θα γίνει όταν βγουν τα αποτελέσματα πρόσθετων εξετάσεων στις οποίες έχει υποβληθεί.

Μετά από την αγωγή που ακολούθησε προχθές και χθες, ο 17χρονος είναι πλέον καλά, η ζωή του δεν διατρέχει κανένα κίνδυνο και σύντομα αναμένεται να πάρει εξιτήριο.

Άλλοι δέκα στο Φαρμακονήσι

Άλλοι 10 λαθρομετανάστες εντοπίστηκαν χθες τις πρώτες πρωινές ώρες στις βόρειες ακτές του Φαρμακονησίου, οι οποίοι και συνελήφθηκαν.

Όπως προέκυψε από τον έλεγχο που τους έγινε και οι 10 αλλοδαποί στερούνταν ταξιδιωτικών εγγράφων, ενώ σύμφωνα με τα όσα δήλωσαν είχαν ξεκινήσει το ταξίδι τους από τα απέναντι τουρκικά παράλια με πνευστή κωπήλατη βάρκα, την οποία κατέστρεψαν μόλις αποβιβάστηκαν στο νησί.

Για την υπόθεση διενεργείται προανάκριση από τη Λιμενική Αρχή Λέρου.

ΤΗΛΟΣ 21ος ΑΙΩΝΑΣ
SEA STAR
ΝΑΥΤΙΚΗ ΕΤΑΙΡΕΙΑ

Πληροφορίες:
ΡΟΔΟΣ, Τάρπον Σπρινγκς 44
Τηλ./φαξ: 2241078052 κιν. 6938244523
ΤΗΛΟΣ, τηλ. 2246044000, fax 2246044044

ΠΡΟΓΡΑΜΜΑ SEA STAR από 8/8/2006

ΔΕΥΤΕΡΑ

	ΑΦΙΞΗ	ΑΝ/ΣΗ
ΡΟΔΟΣ		09.20
ΤΗΛΟΣ	10.40	14.30
ΝΙΣΥΡΟΣ	15.05	17.30
ΤΗΛΟΣ	18.05	18.20
ΡΟΔΟΣ	19.40	Δ

ΤΡΙΤΗ

	ΑΦΙΞΗ	ΑΝ/ΣΗ
ΡΟΔΟΣ		16.00
ΤΗΛΟΣ	17.20	Δ.

ΤΕΤΑΡΤΗ

	ΑΦΙΞΗ	ΑΝ/ΣΗ
ΤΗΛΟΣ		09.00
ΡΟΔΟΣ	10.20	18.00
ΤΗΛΟΣ	19.20	

ΠΕΜΠΤΗ

	ΑΦΙΞΗ	ΑΝ/ΣΗ
ΤΗΛΟΣ		07.30
ΡΟΔΟΣ	08.50	16.30
ΤΗΛΟΣ	17.50	Δ.

ΠΑΡΑΣΚΕΥΗ

	ΑΦΙΞΗ	ΑΝ/ΣΗ
ΤΗΛΟΣ		09.00
ΡΟΔΟΣ	10.20	18.00
ΤΗΛΟΣ	19.20	Δ.

ΚΥΡΙΑΚΗ

	ΑΦΙΞΗ	ΑΝ/ΣΗ
ΤΗΛΟΣ		07.30
ΡΟΔΟΣ	08.50	18.00
ΤΗΛΟΣ	19.20	19.40
ΡΟΔΟΣ	21.00	Δ.

AE1468

AEGEAN FLYING DOLPHINS

FLYING DOLPHIN 22

ΡΟΔΟ - ΚΩ
σε 1 ώρα και 50 λεπτά. Τιμή κατά άτομο 23,50€

ΡΟΔΟ - ΚΑΛΥΜΝΟ
σε 2 ώρες και 30 λεπτά. Τιμή κατά άτομο 25€

ΔΡΟΜΟΛΟΓΙΑ: ΑΠΟ 18/4/06 ΕΩΣ 15/10/06
ΔΕΥΤΕΡΑ ΕΩΣ ΣΑΒΒΑΤΟ (ΚΥΡΙΑΚΗ ΑΡΓΙΑ)

ΛΙΜΑΝΙ	ΑΦΙΞΗ	ΑΝΑΧΩΡΗΣΗ	ΛΕΠΤΑ
ΚΑΛΥΜΝΟΣ		7:20	
			30′
ΚΩΣ	7:55	8:00	
			115′
ΡΟΔΟΣ	10:00	15:30	
			115′
ΚΩΣ	17:25	17:30	
			30′
ΚΑΛΥΜΝΟΣ	18:00	Δ	

AE1435

Πληροφορίες - Εισιτήρια
στα γραφεία της εταιρίας Α.Ν.Ε.Σ Α.Ε
στη Ρόδο,
Αυστραλίας 88 και
Τηλ. 2241 0 37769 & fax 2241 0 34493.

sigma travel agency

ΕΒΔΟΜΑΔΙΑΙΕΣ ΑΝΑΧΩΡΗΣΕΙΣ ΓΙΑ
ΠΡΑΓΑ
ΑΠΟ 480€ ΣΕ 4* ΞΕΝΟΔΟΧΕΙΟ
ΓΙΑΤΙ Η ΠΡΑΓΑ ΚΑΛΟΚΑΙΡΙ ΕΙΝΑΙ ΟΝΕΙΡΟ!!!
ΘΕΣΕΙΣ ΠΕΡΙΟΡΙΣΜΕΝΕΣ ΠΡΟΛΑΒΕΤΕ!!!
ΕΙΔΙΚΑ ΠΡΟΓΡΑΜΜΑΤΑ ΓΙΑ ΝΕΟΝΥΜΦΟΥΣ

ΑΚΟΜΗ: ΡΕΛΑΧ ΜΑΛΤΑ
ΓΝΩΡΙΣΤΕ ΤΗΝ ΖΩΗ ΤΩΝ ΙΠΠΟΤΩΝ ΜΕΤΑ ΑΠΟ ΤΗΝ ΡΟΔΟ
4 ΗΜΕΡΕΣ ΜΕ ΤΣΑΡΤΕΡ ΑΠΟ ΡΟΔΟ 18/11

ΜΟΝΟ 495€

ΚΡΑΤΗΣΕΙΣ ΜΕΧΡΙ 30/9 ΕΙΔΙΚΗ ΕΚΠΤΩΣΗ

ΓΙΑ ΚΡΑΤΗΣΕΙΣ ΘΕΣΕΩΝ Ή ΠΛΗΡΟΦΟΡΙΕΣ
ΤΗΛΕΦΩΝΗΣΤΕ ΜΑΣ

SIGMA S.S TRAVEL
ΤΗΛ.: 22410 90049 - FAX: 22410 96697
Λ. ΗΡΑΚΛΕΙΔΩΝ, ΕΜΠ. ΚΕΝΤΡΟ RHODESLAND
ΡΟΔΟΣ
(ΜΕΤΑΞΥ AVRA BEACH ΚΑΙ MIRA MARE)
ΥΠΕΥΘΥΝΟΣ: ΣΤΕΡΓΕΝΑΚΗΣ ΣΤΕΡΓΟΣ
ΚΑΘΗΜΕΡΙΝΑ: 09.00-17.00 18.00-20.30
ΣΑΒΒΑΤΟ: 09.00-14.00

AE1750

Παραπέμπονται όλοι για τον βιασμό της Βουλγάρας στο τμήμα

Σύμφωνα με την πρόταση του εισαγγελέα κ. Γ. Οικονόμου στο Συμβούλιο Πλημμελειοδικών

Την παραπομπή στο εδώλιο του Μικτού Ορκωτού Δικαστηρίου όλων των εμπλεκομένων στην γνωστή υπόθεση βιασμού της 29χρονης Βουλγάρας, προτείνει στο Συμβούλιο Πλημμελειοδικών Ρόδου ο προϊστάμενος της Εισαγγελίας κ. Γιώργος Οικονόμου.

Σύμφωνα με πληροφορίες, στην 6οσέλιδη πρότασή του ο κ. εισαγγελέας αναφέρει αναλυτικά τους λόγους για τους οποίους θα πρέπει να παραπεμφθούν και οι 9 εμπλεκόμενοι οι 7 εκ των οποίων είναι αστυνομικοί, οι οποίοι υπηρετούσαν το διάστημα εκείνο στο Αστυνομικό Τμήμα Ιαλυσού.

Ειδικότερα, βάσει της εισήγησης προς το αρμόδιο συμβούλιο, στο εδώλιο του Μικτού Ορκωτού Δικαστηρίου θα βρεθούν:

- Ο ιδιοκτήτης μπαρ από το Ηράκλειο της Κρήτης Μ. Ι. του Η για σωματεμπορία και εκβίαση κατ' εξακολούθηση.
- Ο ιδιοκτήτης μπαρ στη Ρόδο Α. Π του Π. για σωματεμπορία και εκβίαση κατ' εξακολούθηση και παράβαση του νόμου περί αλλοδαπών (παρακράτηση διαβατηρίου).
- Ο ανθυπαστυνόμος Ζ. Ζ για βιασμό κατ' εξακολούθηση και κατάχρηση εξουσίας.
- Ο αστυφύλακας Ρ. Δ. του Ε για βιασμό και κατάχρηση εξουσίας.
- Ο αστυφύλακας Β. Γ. του Χρ. για απλή συνέργεια σε βιασμό.
- Ο αστυφύλακας Ψ. Γ για κατάχρηση εξουσίας και ο υποδιοικητής του αστυνομικού τμήματος για κατάχρηση εξουσίας.
- Ο διοικητής του Αστυνομικού Τμήματος Ιαλυσού Τ. Γ. και η αστυφύλακας Μ. Δ. για παράβαση καθήκοντος.

Την τελική απόφαση για το αν και πόσοι από τους εμπλεκόμενους θα καθίσουν τελικά στο εδώλιο του αρμόδιου δικαστηρίου θα λάβει το Συμβούλιο Πλημμελειοδικών Ρόδου με σχετικό βούλευμα που θα εκδώσει.

Υπενθυμίζεται ότι όλα ξεκίνησαν μετά την καταγγελία που έκανε στις αρχές του περασμένου Απριλίου η 29χρονη Βουλγάρα, σύμφωνα με την οποία κατά τη διάρκεια της 6ημερης κράτησής της στο Αστυνομικό Τμήμα Ιαλυσού προκειμένου να απελαθεί, εξαναγκάστηκε από αστυνομικούς να κάνει έρωτα μαζί τους, αλλά και στο σπίτι ενός εξ αυτών.

Αυτό είχε ως αποτέλεσμα να ασκηθούν από τον εισαγγελέα Πλημμελειοδικών Ρόδου ποινικές διώξεις σε βαθμό κακουργήματος σε βάρος των δύο ιδιωτών και των 7 αστυνομικών, με εντολή του Αρχηγού της Ελληνικής Αστυνομίας, Αντιστρατήγου Αναστασίου Δημοσχάκη, να κινηθεί η Διοικητική διαδικασία και να τεθούν σε διαθεσιμότητα τρεις άνδρες αστυνομικοί του Α.Τ. Ιαλυσού Ρόδου, να μετατεθεί ο διοικητής του τμήματος αλλά και να αλλάξει σχεδόν εξολοκλήρου όλο το προσωπικό που υπηρετούσε στην υπηρεσία.



Πάντως μετά τις απολογίες τους ενώπιον του αρμόδιου ανακριτή, όλοι αφέθηκαν ελεύθεροι, ενώ οι δύο ιδιώτες και τρεις αστυνομικοί χρειάστηκε να καταβάλλουν και χρηματικό ποσό ως εγγύηση.

Αξίζει πάντως να σημειωθεί ότι οι αστυνομικοί, αρνούνται από την πρώτη στιγμή όλα όσα κατήγγειλε σε βάρος τους η 29χρονη και κάνουν λόγο για πράξη αντεκδίκησης επειδή την συνέλαβαν και είχαν ξεκινήσει διαδικασία για να την απελάσουν από τη χώρα μας. Οι ίδιοι, τονίζουν ότι η Βουλγάρα έφθασε στο σημείο να κάνει αυτές τις ανυπόστατες καταγγελίες, όταν διαπίστωσε ότι ξεκίνησε η διαδικασία απέλασής της από τη χώρα μας, γνωρίζοντας έτσι εκ των προτέρων για τις ευνοϊκές διατάξεις του νόμου που ανέκοπταν την διαδικασία διοικητής απέλασης σε βάρος της.

Σε ό,τι αφορά τον εμπλεκόμενο επιχειρηματία από τη Ρόδο, σε βάρος του οποίου καταγγέλθηκε ότι εξωθούσε την 29χρονη στην πορνεία, ο ίδιος ισχυρίζεται ότι ουδέποτε παρακράτησε το διαβατήριό της και ότι την μέρα που η ίδια ισχυρίζεται ότι την υποχρέωσε να συνευρεθεί ερωτικά με πελάτες – γνωστούς του, αυτός βρίσκονταν σε σπίτι συγγενικού του προσώπου και στην συνέχεια σε γνωστό κέντρο διασκέδασης, από το οποίο και έφυγε τις πρώτες πρωϊνές ώρες.

Ανάμεσα στα επιχειρήματά του επίσης, περιλαμβάνεται και το γεγονός ότι ο ίδιος (έπειτα από την αναζήτηση των αστυνομικών αρχών) ήταν αυτός που υπέδειξε στους αστυνομικούς το πού βρίσκεται η 29χρονη και για τον λόγο αυτό η 29χρονη τον εκδικήθηκε καταγγέλλοντάς τον.

Σημειώνεται τέλος ότι οι αστυνομικοί έχουν καταθέσει σειρά μηνυτήριων αναφορών σε βάρος της 29χρονης Βουλγάρας για: Ψευδορκία, ψευδή καταμήνυση και συκοφαντική δυσφήμιση σε βάρος τους, ζητώντας έτσι από τον αρμόδιο Εισαγγελέα, την εφαρμογή των όσων προβλέπουν οι διατάξεις του νόμου σε βάρος της.

Καλλιεργούσαν δενδρύλλια

Σήμερα στο εδώλιο δύο άτομα

Στο εδώλιο του αυτόφωρου δικαστηρίου Ρόδου θα καθίσουν σήμερα δύο άτομα ηλικίας 31 και 34 ετών αντίστοιχα, καθώς συνελήφθησαν να καλλιεργούν από κοινού 10 δενδρύλλια ινδικής κάνναβης.

Ειδικότερα, άνδρες του Τμήματος Δίωξης Ναρκωτικών Ρόδου μετά την αξιοποίηση πληροφοριών που είχαν στη διάθεσή τους, πραγματοποίησαν προχθές στις 9.30 το πρωί «έφοδο» στην Παλιά Πόλη στο σπίτι που διέμεναν ο 31χρονος από το Λουξεμβούργο και ο 34χρονος, κατά τη διάρκεια της οποίας διαπίστωσαν να καλλιεργούν στον προαύλιο χώρο και μέσα σε γλάστρες, 10 δενδρύλλια ινδικής κάνναβης ύψους 20 έως 40 εκατοστών.

Τα δενδρύλλια εκριζώθηκαν και κατασχέθηκαν, ενώ οι δύο άνδρες συνελήφθησαν και προσήχθησαν ενώπιον του Εισαγγελέα Πλημμελειοδικών Ρόδου κ. Γιώργου Οικονόμου, ο οποίος τους άσκησε ποινική δίωξη σε βαθμό πλημμελήματος για καλλιέργεια παραπέμποντας την εξέταση της υπόθεσής τους από το αρμόδιο δικαστήριο σήμερα το μεσημέρι.

Alhambra Travel

LOUIS HELLENIC CRUISES LINES

ΝΕΑ ΕΠΤΑΗΜΕΡΗ ΚΡΟΥΑΖΙΕΡΑ ΕΚΠΛΗΞΗ

"ΘΗΣΑΥΡΟΙ ΤΟΥ ΕΛΛΗΝΙΣΜΟΥ"

Από 2 έως 9 Σεπτεμβρίου
με το πολυτελές κρουαζιερόπλοιο

IVORY (από 600 ευρώ)

2/9 αναχ. από Ρόδο στις 13.00 για Πειραιά

3/9 άφιξη στον Πειραιά. Παραμονή επί του πλοίου και διανυκτέρευση.

4/9 αναχ. στις 10.00 για Κωνσταντινούπολη την ομορφότερη πόλη του κόσμου.

5/9 άφιξη στην Πόλη-επισκέψεις σε Πρίγκηπο και Χάλκη-Νυχτερινή διασκέδαση.

6/9 Αγία Σοφία, Οικουμενικό Πατριαρχείο στο Φανάρι, Τοπ-Καπί και Σκεπαστό παζάρι. Αναχώρηση για Σμύρνη στις 15.00

7/9 άφιξη πρωί στο λιμάνι της Σμύρνης, επίσκεψη στην πρώτη αγορά της Τουρκίας του ΚΕΜΕΡΑΛΤΙ. Αναχώρηση στις 18.00 για Πειραιά.

8/9 άφιξη Πειραιά στις 07.00.

8/9 Επιστροφή για Ρόδο με το πολυτελέστατο κρουαζιερόπλοιο SEA DIAMOND μέσω Μυκόνου ή αεροπορικώς. Θα τηρηθεί προτεραιότητα κρατήσεων-θέσεις περιορισμένες.

Η τιμή αρχίζει από 600 EURO!!!

Συμπεριλαμβάνει:
- το ΡΟΔΟ-ΠΕΙΡΑΙΑ-ΤΟΥΡΚΙΑ-(Κων/πολη+ Σμύρνη) M/V IVORY ΠΕΙΡΑΙΑ-ΜΥΚΟΝΟ-ΡΟΔΟΣ-M/V SEA DIAMOND

Ολα τα φαγητά στο πλοίο, διασκέδαση κλπ.
Παιδιά έως 17 ετών που μοιράζονται την καμπίνα με δύο ενήλικες πληρώνουν μόνο 81 ευρώ λιμενικά τέλη.

Πρόγραμμα αναλυτικό στο Πρακτορείο

ALHAMBRA TRAVEL

Δημ. Θεοδωράκη 13
τηλ. 22410-25698, 22410-37052
Δηλώσεις μέχρι 20/8

ΧΠ ΤΤΡ 002

G&A FERRIES

ΠΡΟΓΡΑΜΜΑ ΔΡΟΜΟΛΟΓΙΩΝ

Ε/Γ-Ο/Γ ΡΟΔΑΝΘΗ, Ε/Γ-Ο/Γ ΜΑΡΙΝΑ, Ε/Γ-Ο/Γ ΑΝΘΗ ΜΑΡΙΝΑ

ΡΟΔΟΣ - ΠΕΙΡΑΙΑΣ

		ΠΑΡΑΣΚΕΥΗ 18/08
ΑΝΘΗ ΜΑΡΙΝΑ	13.00	ΚΩ(16.40)-ΛΕΡΟ (18.50)-ΠΑΤΜΟ (20.40)-ΠΕΙΡΑΙΑ (04.30)
		ΣΑΒΒΑΤΟ 19/08
ΡΟΔΑΝΘΗ	17.00	ΚΩ (21.10)-ΚΑΛΥΜΝΟ (22.30)-ΛΕΡΟ (23.59)-ΠΑΤΜΟ (01.40)-ΠΕΙΡΑΙΑ (12.30)
		ΚΥΡΙΑΚΗ 20/08
ΜΑΡΙΝΑ (18.50)-	13.00	ΣΥΜΗ (14.50)-ΤΗΛΟ (17.10)-ΝΙΣΥΡΟ
		ΚΩ (21.00)-ΚΑΛΥΜΝΟ (22.50)-ΠΕΙΡΑΙΑ (10.20)
		ΔΕΥΤΕΡΑ 21/08
ΑΝΘΗ ΜΑΡΙΝΑ	17.00	ΚΩ (21.50)-ΛΕΡΟ (23.20)-ΠΑΤΜΟ (00.50)-ΠΕΙΡΑΙΑ (09.40)
		ΤΡΙΤΗ 22/08
----------	-----	----------
		ΤΕΤΑΡΤΗ 23/08
ΑΝΘΗ ΜΑΡΙΝΑ	17.00	ΚΩ(21.00)-ΛΕΡΟ (23.00)-ΠΑΤΜΟ (00.30)-ΠΕΙΡΑΙΑ (09.40)
		ΠΕΜΠΤΗ 24/08
ΡΟΔΑΝΘΗ	16.00	ΚΩ(20.40)-ΚΑΛΥΜΝΟ(22.30)-ΠΕΙΡΑΙΑ(09.20)
		ΠΑΡΑΣΚΕΥΗ 25/08
ΑΝΘΗ ΜΑΡΙΝΑ	13.00	ΚΩ(16.40)-ΛΕΡΟ (18.50)-ΠΑΤΜΟ (20.40)-ΠΕΙΡΑΙΑ (04.30)

Πληροφορίες στα κεντρικά γραφεία:
ΠΕΙΡΑΙΑΣ: Κανθάρου 2 & Ακτή Μιαούλη
Τηλ.: 210-4582640 Φαξ: 210-4510600
ΡΟΔΟΣ: Ακτή Σαχτούρη 5

ΧΠ 5369

Έντονη δυσοσμία στο κέντρο της πόλης!



Έντονη δυσοσμία επικρατεί στο χώρο της Νέας Αγοράς τόσο στο εσωτερικό της όσο και γύρω από αυτήν.

Σύμφωνα με όσα καταγγέλλουν στη «Ροδιακή» καταστηματάρχες της περιοχής το πρόβλημα προέρχεται από τους υπόνομους οι οποίοι είναι ανοιχτοί.

Κυρίως τα παράπονα προέρχονται από ντόπιους και ξένους για τα φρεάτια που υπάρχουν στην είσοδο της Νέας Αγοράς μπροστά από τα δύο μεγάλα περίπτερα.

Η μυρωδιά όπως λένε είναι αφόρητη και δεν μπορεί να σταθεί άνθρωπος ούτε για δευτερόλεπτα εκεί.

Το πρόβλημα εντοπίστηκε εδώ και ένα μήνα με αποτέλεσμα να ειδοποιηθούν τα αρμόδια συνεργεία του δήμου, τα οποία και πήγαν στην περιοχή. Οι εργάτες άνοιξαν τα φρεάτια των υπονόμων, όμως η δυσοσμία εξακολουθεί να υπάρχει. Όπως υποστηρίζουν οι καταστηματάρχες, θα πρέπει οι υπόνομοι να σκεπαστούν αν δεν μπορεί να γίνει κάτι άμεσα, ώστε να μην δημιουργείται άσχημη εντύπωση στους τουρίστες που περνούν κατά εκατοντάδες από εκείνο το σημείο.

Μάλιστα όπως επισημαίνουν πρόκειται για το κέντρο της πόλης, το οποίο είναι επιεικώς απαράδεκτο να βρίσκεται σ' αυτή την κατάσταση.

Βάρεσαν κανόνι δύο τουριστικά γραφεία



Κανόνι βάρεσαν τις τελευταίες μέρες δύο τουριστικά πρακτορεία, τα οποία πάντως δεν δραστηριοποιούνται στα Δωδεκάνησα, αλλά σε άλλα νησιά της χώρας.

Ειδικότερα, όπως έγινε γνωστό, πτώχευση κήρυξε το ταξιδιωτικό γραφείο της Μεγάλης Βρετανίας Tapestry Holidays.

Το συγκεκριμένο γραφείο είχε δραστηριότητα στην Κέρκυρα, όπου διέθετε προς ενοικίαση πολυτελείς βίλες στο βόρειο συγκρότημα αλλά και πολυτελή ενοικιαζόμενα δωμάτια.

Σύμφωνα με τον εκπρόσωπο του γραφείου στην Κέρκυρα κ. Διαβάτη η επιχείρηση έχει εξοφλήσει τα συμβόλαια που εξυπηρετούσε έως τις 30 Ιουνίου με την επόμενη δόση να έχει προγραμματιστεί για τις 30 Αυγούστου.

Πριν από μερικές μέρες "κανόνι" βάρεσε και το ταξιδιωτικό γραφείο "Joy Travel" που δραστηριοποιούταν στη Λέσβο τη θερινή περίοδο.

Ευτυχώς, όμως, οι συντονισμένες ενέργειες του τουριστικού γραφείου "Com Travel" που αντιπροσωπεύει την "Joy Travel" στη Λέσβο, εξασφάλισαν την αποπληρωμή των 25 ξενοδοχείων που φιλοξενούσαν τους Δανούς τουρίστες. Πρόκειται για μονάδες που βρίσκονται στον Μόλυβο, στην Πέτρα, στην Άναξο και στο Πλωμάρι. Η "Joy Travel" δήλωσε πτώχευση στις 8 Αυγούστου και αμέσως ανέλαβε την κάλυψη των υποχρεώσεών της το "Ταξιδιωτικό Ασφαλιστικό Κεφάλαιο της Δανίας" (πρόκειται για ασφαλιστικό οργανισμό που καλύπτει τα ταξιδιωτικά γραφεία).

Οι ανεξόφλητες υποχρεώσεις προς τα συνεργαζόμενα ξενοδοχεία ήταν 103,5 χιλιάδες ευρώ.

ΜΕΜΙΑΜΑΤΙΑ

Στην Κω από χθες το μεσημέρι ο νομάρχης Δωδεκανήσου κ. Γιάννης Μαχαιρίδης στο πλαίσιο προγραμματισμένων επαφών που έχει καθορίσει με εκπροσώπους φορέων και αρχών της περιοχής.

Στο νησί του Ιπποκράτη, θα βρίσκονται επίσης από σήμερα, ο γενικός γραμματέας του Γενικού Λογιστηρίου του Κράτους κ. Γιώργος Κουρής, με τον οποίο αναμένεται να συναντηθεί ο νομάρχης Δωδεκανήσου, για διάφορα τρέχοντα ζητήματα, που απασχολούν το νομό μας και έχουν σχέση με την πρόσληψη προσωπικού.

Οριστικά στο πρόγραμμα «Θησέας» εντάχθηκαν δύο έργα του δήμου Καρπάθου, τα οποία αφορούν τα Σπόα, όπως ενημερώθηκε ο δήμος από το υπουργείο Αιγαίου.

Πρόκειται για την ανάπλαση της αποβάθρας Αγίου Νικολάου, δημοτικού διαμερίσματος Σπόων, προϋπολογισμού 150.000 ευρώ η οποία είχε καταστραφεί από θεομηνία.

Το δεύτερο έργο αφορά πλακόστρωση από «Στάση» έως πλατεία Αγίου Γεωργίου, δημοτικού διαμερίσματος Σπόων, προϋπολογισμού 50.000 ευρώ.

Επίσης, από το δήμο προκηρύχθηκε ανοιχτός διαγωνισμός για την ανάθεση του έργου «Ασφαλτόστρωση οδού από Καλάμι έως Άγιο Θεόδωρο Δήμου Καρπάθου», συνολικού προϋπολογισμού 230.066,32 ευρώ.

Η δημοπρασία θα γίνει στα γραφεία του Δήμου Καρπάθου την Πέμπτη 24 Αυγούστου. Αν για οποιονδήποτε λόγο δεν διεξαχθεί η δημοπρασία την ανωτέρω ημερομηνία τότε θα διενεργηθεί την Δευτέρα 28 Αυγούστου.

Μια τηλεφωνική γραμμή για τη στήριξη των εφήβων άρχισε να λειτουργεί στη Ρόδο, από την εταιρία κοινοτικών υπηρεσιών για την ψυχική υγεία παιδιών και ενηλίκων «Πανάκεια», η οποία στεγάζεται στην πόλη της Ρόδου, στην οδό Στεφάνου Καζούλη 18.

Στη γραμμή αυτή μπορούν να τηλεφωνούν οι έφηβοι και να συνομιλούν με ψυχίατρους, ψυχολόγους και γυναικολόγους, ζητώντας απαντήσεις σε θέματα που τους απασχολούν.

Να δημειωθεί ότι οι συνομιλίες αυτές είναι εμπιστευτικές και τηρείται τόσο το ανώνυμο, όσο και το απόρρητο των συζητήσεων. Ο αριθμός τηλεφώνου είναι 224410-22102.

Blue Star Ferries

ΑΠΟ ΡΟΔΟ

ΑΝΑΧΩΡΗΣΗ ΑΠΟ						ΑΦΙΞΗ
ΡΟΔΟ	ΚΩ	ΛΕΡΟ	ΠΑΤΜΟ	ΣΥΡΟ	ΑΜΟΡΓΟ (ΚΑΤΑΠΟΛΑ)	ΠΕΙΡΑΙΑ
ΤΡΙΤΗ 18:30	ΤΡΙΤΗ 21:45	---	---	ΤΕΤΑΡΤΗ 03:30	---	ΤΕΤΑΡΤΗ 07:10
ΠΕΜΠΤΗ 18:30	ΠΕΜΠΤΗ 21:45	ΠΕΜΠΤΗ 23:25	ΠΑΡΑΣΚΕΥΗ 00:35	ΠΑΡΑΣΚΕΥΗ 04:30	---	ΠΑΡΑΣΚΕΥΗ 08:30
ΣΑΒΒΑΤΟ 09:30	ΣΑΒΒΑΤΟ 12:15	---	---	---	ΣΑΒΒΑΤΟ 15:50	ΣΑΒΒΑΤΟ 21:00
ΚΥΡΙΑΚΗ 18:00	ΚΥΡΙΑΚΗ 21:15	ΚΥΡΙΑΚΗ 22:55	ΔΕΥΤΕΡΑ 00:05	ΔΕΥΤΕΡΑ 04:15	---	ΔΕΥΤΕΡΑ 08:00

ΠΡΟΣ ΡΟΔΟ

ΑΝΑΧΩΡΗΣΗ ΑΠΟ ΠΕΙΡΑΙΑ	ΑΦΙΞΗ					
	ΣΥΡΟ	ΑΜΟΡΓΟ ΚΑΤΑΠΟΛΑ	ΠΑΤΜΟ	ΛΕΡΟ	ΚΩ	ΡΟΔΟ
ΔΕΥΤΕΡΑ 19:00	ΔΕΥΤΕΡΑ 22:45	---	---	---	ΤΡΙΤΗ 04:45	ΤΡΙΤΗ 08:00
ΤΕΤΑΡΤΗ 19:00	ΤΕΤΑΡΤΗ 22:20	---	ΠΕΜΠΤΗ 01:55	ΠΕΜΠΤΗ 03:05	ΠΕΜΠΤΗ 04:45	ΠΕΜΠΤΗ 08:00
ΠΑΡΑΣΚΕΥΗ 19:00	ΠΑΡΑΣΚΕΥΗ 22:20	---	---	---	ΣΑΒΒΑΤΟ 03:10	ΣΑΒΒΑΤΟ 06:15
ΣΑΒΒΑΤΟ 23:55	---	ΚΥΡΙΑΚΗ 05:05	ΚΥΡΙΑΚΗ 07:25	ΚΥΡΙΑΚΗ 08:35	ΚΥΡΙΑΚΗ 10:15	ΚΥΡΙΑΚΗ 13:15



RODOS FERRIES SERVICES/SKEVOS TRAVEL

ΚΑΝΤΕ ΚΡΑΤΗΣΗ ΤΩΡΑ!

ΠΛΗΡΟΦΟΡΙΕΣ ΚΑΙ ΚΡΑΤΗΣΕΙΣ ΘΕΣΕΩΝ ΣΤΟΝ ΤΑΞΙΔΙΩΤΙΚΟ ΣΑΣ ΠΡΑΚΤΟΡΑ Ή RODOS FERRIES SERVICES/SKEVOS TRAVEL: ΑΜΕΡΙΚΗΣ 111, ΡΟΔΟΣ, ΤΗΛ. ΚΡΑΤΗΣΕΩΝ ΕΠΙΒΑΤΩΝ ΚΑΙ Ι.Χ.: 22410-22461, 22410-75655, 22410-75310, ΤΗΛ. ΚΡΑΤΗΣΕΩΝ ΦΟΡΤΗΓΩΝ: 22410-76600

ΧΠ2156

ΕΠΙΠΛΑ ΚΟΥΖΙΝΑΣ

ΑΠΟ 29 ΕΥΡΩ ΤΟ ΜΗΝΑ*

ΒΟΛΑΣ ΚΟΥΖΙΝΕΣ

*ΔΕΝ ΠΕΡΙΛΑΜΒΑΝΕΤΑΙ ΤΟΠΟΘΕΤΗΣΗ, ΠΑΓΚΟΣ ΚΑΙ ΝΕΡΟΧΥΤΗΣ
*Ο ΔΙΑΚΑΝΟΝΙΣΜΟΣ ΑΦΟΡΑ 48ΜΗΝΗ ΕΞΟΦΛΗΣΗ ΚΑΙ ΠΕΡΙΛΑΜΒΑΝΕΙ ΦΠΑ 13%

Λ. ΕΛΕΥΘΕΡΙΑΣ 43-45 ΚΡΕΜΑΣΤΗ ΡΟΔΟΣ - ΤΗΛ. 22410 91275
FAX: 22410 94370 -- e-mail: lazarosvolas@yahoo.gr

πλαίσιο

Προφυλακίστηκε ο 21χρονος

Είχε βρεθεί στην κατοχή του ένα κιλό χασίς

Τον δρόμο για τις φυλακές πήρε χθες μετά την απολογία του ο 21χρονος Αλβανός, που είχε εντοπιστεί με ένα κιλό χασίς στη κατοχή του, ενώ ελεύθερος με τη καταβολή εγγύησης ποσού 3.000 ευρώ αφέθηκε ο 21χρονος συγκατηγορούμενός του.

Πράγματι χθες το μεσημέρι ο 21χρονος αλλοδαπός συνοδευόμενος από το συνήγορό του κ. Νίκο Γιαννά βρέθηκε ενώπιον του ανακριτή κ. Γεωργίου Πλαγάκου όπου και έδωσε ολοκληρωμένες εξηγήσεις για τα όσα του καταλογίζονται.

Σύμφωνα με πληροφορίες, ο νεαρός αρνήθηκε τις κατηγορίες και επανέλαβε στον κ. ανακριτή ότι, από τη πρώτη στιγμή είχε δηλώσει και στους αστυνομικούς. Ειδικότερα, ο 21χρονος Αλβανός ισχυρίστηκε ότι μία εβδομάδα πριν από τη σύλληψή του (στις 7 Αυγούστου) είχε βρεθεί με τον συγκατηγορούμενό του και καθώς ήταν άνεργος και είχε ανάγκη από χρήματα για προσωπικούς λόγους υγείας, ζήτησε να του δανείσει 1.000 ευρώ. Ο ροδίτης δεν του έδωσε, ωστόσο τρεις ημέρες (10 Αυγούστου) αργότερα όταν ξανασυναντήθηκαν ο 21χρονος πρότεινε στον αλλοδαπό συνομήλικό του να πάνε μαζί στην Αθήνα προκειμένου να φέρουν τη ποσότητα των ναρκωτικών, καθώς ο ίδιος ήταν γνωστός στις διωκτικές αρχές και θα είχε πρόβλημα. Ως αντάλλαγμα αυτής της «εξυπηρέτησης» θα του έδινε και τα χρήματα που είχε ζητήσει. Σύμφωνα πάντα με τους ισχυρισμούς του Αλβανού, πράγματι πήγαν στη πρωτεύουσα όπου διέμεναν σε δύο διαφορετικά ξενοδοχεία μέχρι την Κυριακή 13 Αυγούστου το πρωί, όπου μετέβησαν σε περιοχή των Αθηνών και ο 21χρονος Ροδίτης προμηθεύτηκε τη ποσότητα, ενώ ο ίδιος δεν συμμετείχε στη διαδικασία αυτή και βρισκόταν σε άλλο χώρο.

Την ίδια μέρα στη μία το μεσημέρι επιβιβάστηκαν στο πλοίο της γραμμής και στις 4 το απόγευμα αναχώρησαν για το νησί μας. Κατά την άφιξή τους στη Ρόδο και ενώ δεν είχε αγγίξει το σακ βουαγιάζ με τα ναρκωτικά μέχρι εκείνη την ώρα, ο Ροδίτης είπε στον αλλοδαπό να το κρατήσει για λίγο. Τότε ο πρώτος εξαφανίστηκε, ενώ ο δεύτερος πήγε να πάρει ένα ταξί, οπότε και συνελήφθη από τους αστυνομικούς.

Στη συνέχεια ενώπιον του κ. ανακριτή βρέθηκε και ο 21χρονος Ροδίτης συνοδευόμενος από το συνήγορό του κ. Κωνσταντίνο Δένδη, ο οποίος επίσης αρνήθηκε τις κατηγορίες που τον βαραίνουν, δίνοντας τις δικές του εξηγήσεις.

Σύμφωνα με τις ίδιες πληροφορίες, ο 21χρονος από τα Αφάντου δήλωσε ότι είναι τοξικομανής ωστόσο ουδέποτε αγόρασε, μετέφερε ή κατείχε τις ναρκωτικές ουσίες καθώς στην Αθήνα μετέβη μαζί με τον συγκατηγορούμενό του ως «δοκιμαστής» και με αντάλλαγμα να του δώσει μικρή ποσότητα, την οποία θα χρησιμοποιούσε για δική του χρήση.

Ο ίδιος ισχυρίστηκε επίσης ότι δεν συμμετείχε σε καμία διαδικασία «αγοραπωλησίας» και ότι βρισκόταν σε άλλη περιοχή όταν αυτή έγινε από τον αλλοδαπό.

Αξίζει να σημειωθεί ότι αρχικά μετά τη σύλληψή του από τους αστυνομικούς ο 21χρονος Ροδίτης είχε ομολογήσει τις πράξεις του, ωστόσο χθες ενώπιον του κ. ανακριτή διευκρίνισε ότι αναγκάστηκε να το κάνει αυτό, καθώς ο συγκατηγορούμενος του τον είχε απειλήσει ότι «θα τον καθαρίσουν άλλοι συμπατριώτες του σε περίπτωση που πράξει διαφορετικά».

Τελικά μετά την ολοκλήρωση των απολογιών και με σύμφωνη γνώμη και του Εισαγγελέα Πλημμελειοδικών Ρόδου κ. Γιώργου Οικονόμου, ο Αλβανός κρίθηκε προσωρινά κρατούμενος παίρνοντας το δρόμο για τις φυλακές, ενώ ο Ροδίτης αφέθηκε ελεύθερος με τη καταβολή εγγύησης ποσού 3.000 ευρώ.

Υπενθυμίζεται ότι όλα ξεκίνησαν τη περασμένη Δευτέρα 13 Αυγούστου στις 9 παρά τέταρτο το πρωί όταν άνδρες του Τμήματος Δίωξης Ναρκωτικών Ρόδου διενήργησαν έλεγχο στον 21χρονο Αλβανό που διαμένει προσωρινά στο Δήμο Αφάντου, όπου και εντόπισαν να κατέχει μέσα σε ένα σακ βουαγιάζ μία αυτοσχέδια πλαστική συσκευασία με ακατέργαστη κάνναβη βάρους 1.000 γραμμαρίων.

Όπως προέκυψε από τη προανάκριση, ο αλλοδαπός μαζί με 21χρονο κάτοικο Ρόδου είχαν συνταξιδέψει στην Αθήνα όπου και προμηθεύτηκαν τη ποσότητα των ναρκωτικών και στη συνέχεια τη μετέφεραν στη Ρόδο.

Οι αστυνομικοί κατάφεραν μέσα στα πλαίσια του αυτοφώρου να συλλάβουν και το δεύτερο 21χρονο, ενώ στη κατοχή του Αλβανού βρέθηκαν και κατασχέθηκαν 3 κινητά τηλέφωνα, τα οποία σύμφωνα με την αστυνομία, τα χρησιμοποιούσε στις παράνομες συναλλαγές του.

PELLOS TRAVEL
Α. ΠΑΠΑΣΑΒΒΑΣ
ΟΡΓΑΝΩΣΗ-ΠΟΙΟΤΗΤΑ-ΕΓΓΥΗΣΗ

ΚΑΛΟΚΑΙΡΙ 2006 (ΕΚΔΡΟΜΕΣ)

○ 18/8-25/8 ΓΥΡΟΣ ΠΕΛΟΠΟΝΝΗΣΟΥ (8ΗΜΕΡΗ)
• ΑΝΑΧ. 18/8 ΠΑΡΑΣΚΕΥΗ ΑΠΟΓΕΥΜΑ ΜΕ ΤΟ ΥΠΕΡΠΟΛΥΤΕΛΕΣ ΑΝΘΗ ΜΑΡΙΝΑ
• ΕΠΙΣΤΡ. 25/8 ΠΑΡΑΣΚΕΥΗ ΣΤΙΣ 08.40 ΤΟ ΠΡΩΙ ΣΤΗ ΡΟΔΟ
ΚΑΛΑΒΡΥΤΑ-ΑΓΙΑ ΛΑΥΡΑ-ΜΕΓΑ ΣΠΗΛΑΙΟ-ΠΑΤΡΑ-ΑΡΧΑΙΑ ΟΛΥΜΠΙΑ-ΚΑΛΑΜΑΤΑ-ΣΠΗΛΑΙΟ ΔΙΡΟΥ-ΓΥΘΕΙΟ-ΜΟΝΕΜΒΑΣΙΑ-ΜΥΣΤΡΑΣ-ΣΠΑΡΤΗ-ΑΓΙΑ ΘΕΟΔΩΡΑ-ΠΑΝΑΓΙΑ ΜΑΛΕΒΗ-ΝΑΥΠΛΙΟ-ΤΟΛΟ-ΕΠΙΔΑΥΡΟΣ
ΞΕΝΟΔΟΧΕΙΑ ΜΕ ΠΡΩΙΝΟ-ΜΕΤΑΦΟΡΕΣ-ΕΚΔΡΟΜΕΣ-ΣΥΝΟΔΟΣ ΓΡΑΦΕΙΟΥ
ΤΙΜΗ 365€

○ 19/8-24/8 ΜΥΚΟΝΟΣ-ΣΑΝΤΟΡΙΝΗ-ΠΑΡΟΣ-ΤΗΝΟΣ (6ΗΜΕΡΗ)
• ΑΝΑΧ. 19/8 ΣΑΒΒΑΤΟ 10 Π.Μ. ΜΕ BLUE STAR
• ΕΠΙΣΤΡ. 24/8 ΠΕΜΠΤΗ ΣΤΙΣ 07.30 (ΠΡΩΙ) ΣΤΗ ΡΟΔΟ
ΞΕΝΟΔΟΧΕΙΑ ΜΕ ΠΡΩΙΝΟ-ΜΕΤΑΦΟΡΕΣ-ΕΚΔΡΟΜΕΣ-ΣΥΝΟΔΟΣ ΓΡΑΦΕΙΟΥ

○ 28/8-3/9 ΖΑΚΥΝΘΟΣ-ΚΕΦΑΛΛΟΝΙΑ-ΛΕΥΚΑΔΑ-ΠΡΕΒΕΖΑ-ΠΑΡΓΑ-ΗΓΟΥΜΕΝΙΤΣΑ-ΚΕΡΚΥΡΑ (7ΗΜΕΡΗ ΕΚΔΡΟΜΗ)
• ΑΝΑΧ.28/8 ΠΑΡΑΣΚΕΥΗ ΑΠΟΓΕΥΜΑ ΜΕ ΤΟ ΥΠΕΡΠΟΛΥΤΕΛΕΣ ΑΝΘΗ ΜΑΡΙΝΑ
• ΕΠΙΣΤΡ. 3/9 ΚΥΡΙΑΚΗ ΣΤΙΣ 12.40 ΤΟ ΜΕΣΗΜΕΡΙ ΜΕ BLUE STAR ΣΤΗ ΡΟΔΟ
ΞΕΝΟΔΟΧΕΙΑ-ΜΕΤΑΦΟΡΕΣ-ΞΕΝΑΓΗΣΕΙΣ-ΕΚΔΡΟΜΕΣ ΣΥΝΟΔΟΣ ΓΡΑΦΕΙΟΥ

○ 26/8-31/8 ΝΑΞΟΣ-ΑΜΟΡΓΟΣ-ΠΑΡΟΣ-ΑΝΤΙΠΑΡΟΣ (6ΗΜΕΡΗ ΕΚΔΡΟΜΗ)
• ΑΝΑΧ.26/8 ΣΑΒΒΑΤΟ 10.00 Π.Μ. ΜΕ BLUE STAR
• ΕΠΙΣΤΡ. 31/8 ΠΕΜΠΤΗ 08.00 ΤΟ ΠΡΩΙ ΣΤΗ ΡΟΔΟ
ΞΕΝΟΔΟΧΕΙΑ-ΜΕΤΑΦΟΡΕΣ-ΞΕΝΑΓΗΣΕΙΣ-ΕΚΔΡΟΜΕΣ ΣΥΝΟΔΟΣ ΓΡΑΦΕΙΟΥ

○ 11/8-16/8 & 25/8-30/8 ΚΩΝΣΤΑΝΤΙΝΟΥΠΟΛΗ
ΜΑΡΜΑΡΙΣ-ΚΟΥΣΑΝΤΑΣΙ-ΕΦΕΣΣΟΣ-ΣΜΥΡΝΗ-ΠΡΟΥΣΑ-ΠΡΙΓΚΗΠΟΝΝΗΣΑ-ΜΑΡΜΑΡΙΣ-ΡΟΔΟΣ
• ΑΝΑΧ. 08.00 ΤΟ ΠΡΩΙ 11/8 ΠΑΡΑΣΚΕΥΗ
• ΕΠΙΣΤΡΟΦΗ ΤΕΤΑΡΤΗ ΣΤΙΣ 16/8 ΣΤΙΣ 18.00 ΡΟΔΟ
ΞΕΝΟΔΟΧΕΙΑ 4 ΚΑΙ 3 ΑΣΤΕΡΩΝ ΜΕ ΦΑΓΗΤΟ-ΜΕΤΑΦΟΡΕΣ-ΞΕΝΑΓΗΣΕΙΣ-ΕΚΔΡΟΜΕΣ
ΤΙΜΗ 295€

○ 3/9-9/9 ΣΥΡΟΣ-ΤΗΝΟΣ-ΠΑΡΟΣ-ΑΝΤΙΠΑΡΟΣ-ΝΑΞΟΣ-ΜΥΚΟΝΟΣ-ΣΑΝΤΟΡΙΝΗ (8ΗΜΕΡΗ)
• ΑΝΑΧ. 3/9 ΚΥΡΙΑΚΗ ΜΕ BLUE STAR
• ΕΠΙΣΤΡ. 9/9 ΣΑΒΒΑΤΟ ΣΤΙΣ 07.30 (ΠΡΩΙ) ΣΤΗ ΡΟΔΟ
ΞΕΝΟΔΟΧΕΙΑ ΜΕ ΠΡΩΙΝΟ-ΜΕΤΑΦΟΡΕΣ-ΕΚΔΡΟΜΕΣ-ΣΥΝΟΔΟΣ ΓΡΑΦΕΙΟΥ

○ 6ΗΜΕΡΕΣ-7ΗΜΕΡΕΣ ΚΡΟΥΑΖΙΕΡΕΣ ΜΕ ΤΟ ΥΠΕΡΠΟΛΥΤΕΛΕΣ "ΑΡΙΟΝ"
ΕΙΠΑΝΗΣΑ-ΔΑΛΜΑΤΙΚΕΣ ΑΚΤΕΣ-ΒΕΝΕΤΙΑ-ΚΡΟΑΤΙΑ-ΜΑΥΡΟΒΟΥΝΙΟ-ΚΕΦΑΛΛΟΝΙΑ-ΚΕΡΚΥΡΑ-ΠΑΞΟΙ
ΑΝΑΧΩΡΗΣΕΙΣ 03/8-10/8-17/8-24/8
ΜΟΝΟ ΑΠΟ 590 ΕΥΡΩ ΤΟ ΑΤΟΜΟ

Εισιτήρια ΟΑ, AEGEAN ΚΑΙ CHARTER. Ακτοπλοϊκά εισιτήρια. Ειδικά πακέτα για μεμονωμένους, συλλόγους, νεόνυμφους για Ελλάδα, Κύπρο, Τυνησία, Αίγυπτο, Μαρόκο, Ιταλία, Αγγλία, Γαλλία κ.ά.

ΓΙΑ ΠΕΡΙΣΣΟΤΕΡΕΣ ΠΛΗΡΟΦΟΡΙΕΣ, ΚΡΑΤΗΣΕΙΣ ΚΑΙ ΑΝΑΛΥΤΙΚΑ ΠΡΟΓΡΑΜΜΑΤΑ ΣΤΟ ΓΡΑΦΕΙΟ ΓΕΝΙΚΟΥ ΤΟΥΡΙΣΜΟΥ: PELLOS TRAVEL Λ. ΚΑΛΛΙΘΕΑΣ 125, ΦΑΛΗΡΑΚΙ, ΡΟΔΟΣ • ΤΗΛ: 2241087615 • ΦΑΞ: 2241087616
EMAIL: pellostravel@rho.forthnet.gr WEB: www.pellostravel.gr

ΜΕΤΑΧΕΙΡΙΣΜΕΝΑ
ΜΟΤΟΜΙΚΕ Εξάσημος Συνεργάτης Yamaha
YAMAHA Touching your heart

Από το κατάστημα YAMAHA ΜΟΤΟΜΙΚΕ
πωλούνται τα παρακάτω δίκυκλα σε άριστη κατάσταση

ΜΟΝΤΕΛΟ	ΜΑΡΚΑ	ΧΜ	ΧΡΩΜΑ	ΤΙΜΗ	ΗΜ/ΝΙΑ 1ης ΑΔΕΙΑΣ
GSX1400	SUZUKI	11000	ΜΠΛΕ	8500,00	2004
YZF R1	YAMAHA	3850	ΚΟΚΚΙΝΟ	12500.00	2005
YZF R6	YAMAHA	2450	ΜΠΛΕ	10500,00	2006
YZF 600 R6	YAMAHA	32000	ΜΠΛΕ	5900.00	2002
WR250F	YAMAHA	2000	ΜΠΛΕ	5500,00	2005
XT660X SUPER MOTARD	YAMAHA	8500	ΓΚΡΙ	5500,00	2005
XT125R	YAMAHA	1500	ΜΠΛΕ	2500,00	2005
GSXF600S BANDIT	SUZUKI STREET	15850	ΚΟΚΚΙΝΟ	2500.00	1999
SUPER SHERPA 250	KAWASAKI ENDURO	1300	ΠΟΡΤΟΚΑΛΙ	2500,00	2004
1200 ZX-12R	KAWASAKI	12500	ΜΑΥΡΟ	11000,00	2004
V-MAX 1200	YAMAHA	15000	ΜΑΥΡΟ	4900.00	2000
1050 SPEED TRIPLE	TRIUMPH	3500	ΜΑΥΡΟ	9000,00	2005
TUONO 1000	APRILIA	15000	ΑΣΗΜΙ	5000.00	2003
XL 1000 V VARADERO	HONDA	10808	ΜΑΥΡΟ-ΑΣΗΜΙ	8850.00	2004
XL 1000 V VARADERO	HONDA	15000	ΑΣΗΜΙ	8500,00	2004
YZF 1000 R1	YAMAHA	26000	ΚΟΚΚΙΝΟ	8500,00	2001
YZF 1000 R1	YAMAHA T	16500	ΜΠΛΕ	9000,00	2003
KTM 950 ADVENTURE	KTM	18000	ΠΟΡΤΟΚΑΛΙ	9500,00	2004
TDM 900	YAMAHA	8000	ΜΠΛΕ	6500,00	2003
TDM 900	YAMAHA	3000	ΜΑΥΡΟ	8000,00	2005
TDM 900	YAMAHA	19800	ΑΣΗΜΙ	6500,00	2004
TDM 900 ABS	YAMAHA	7000	ΜΑΥΡΟ	8000,00	2005
TDM 900 ABS	YAMAHA	5000	ΑΣΗΜΙ	8500.00	2005
883 SPORTSTER XL	HARLEY-DAVIDSON	9000	ΚΟΚΚΙΝΟ	7500.00	2002
883 SPORTSTER XL	HARLEY-DAVIDSON	22000	ΜΑΥΡΟ	6000.00	2001
TDM 850	YAMAHA	15000	ΚΙΤΡΙΝΟ	4000,00	1998
XT660R	YAMAHA	4300	ΓΚΡΙ	4600.00	2005
XT660X	YAMAHA	3600	ΓΚΡΙ	6000,00	2005
650 PEGASO	APRILIA	12000	ΚΟΚΚΙΝΟ	4500.00	2004
XF 650 FREEWIND	SUZUKI	18000	ΚΟΚΚΙΝΟ	2500.00	2002
DUKE 640 II	KTM	22000	ΓΚΡΙ	5900,00	2000
DUKE 640 II	KTM	9000	ΠΟΡΤΟΚΑΛΙ	6000,000	2004
CB400 SF VS	HONDA	23000	ΑΝΘΡΑΚΙ	3500,00	2000
FZ6 600	YAMAHA	8000	ΑΣΗΜΙ	6000.00	2006
FZ6 NAKED	YAMAHA	800	ΑΣΗΜΙ	6000.00	2006
FZ6 NAKED	YAMAHA	24000	ΑΣΗΜΙ	5000,00	2004
GSXF 600	SUZUKI	17500	ΚΙΤΡΙΝΟ	4500,00	1999
HORNET 600	HONDA	4000	ΑΣΗΜΙ	6000.00	2005
SILVER WING 600	HONDA	17000	ΑΣΗΜΙ	4000.00	2004
TRANSLAP 600	HONDA	32700	ΜΑΥΡΟ	2500,00	1999
XT500E	YAMAHA	26000	ΜΠΛΕ	2500,00	2001
XT600E	YAMAHA	38000	ΜΑΥΡΟ	3000.00	1999
XT600E	YAMAHA	24500	ΜΠΛΕ	3500,00	2003
XT600E >> ΣΕ 680 ΜΕΤΑΤΡΟΠΗ	YAMAHA	5000	ΑΣΠΡΟ	4900,00	1995
YZF R6 FULL KIT	YAMAHA	13000	ΜΑΥΡΟ	10500,00	2004
SMR 510	HUSQVARNA	7000	ΑΣΠΡΟ ΚΟΚΚΙΝΟ	6500,00	2005
CBF 500 ABS	HONDA	10500	ΑΣΗΜΙ	5300,00	2005
KAE 500	KAWASAKI	48000	ΜΑΥΡΟ	2000.00	1992
CRF 450 X ENDURO	HONDA	500	ΚΟΚΚΙΝΟ	7500.00	2006
XV 250 S	YAMAHA	13000	ΑΣΗΜΙ	1200,00	1995
SEROW 225	YAMAHA	32000	ΑΣΠΡΟ	1000,00	2000
People 200S	KYMCO	2300	ΑΣΗΜΙ	2200,00	2005
CBR125 R	HONDA	700	REPSOL	2500.00	2006
MADISON 125	MALACUTI	8500	ΑΣΗΜΙ	1800,00	2003
XC 125 CYCNUS	YAMAHA	1300	ΑΝΘΡΑΚΙ	2000,00	2006
CRYPTON 115	YAMAHA	9500	ΚΟΚΚΙΝΟ	1000.00	2002
CRYPTON R 115	YAMAHA	6800	ΑΣΗΜΙ	1200.00	2005
JET FORCE 50 TSDI	PEUGEOT	450	ΚΟΚΚΙΝΟ	1700.00	2006
YQ50R AERROX	YAMAHA	6000	ΚΙΤΡΙΝΟ	1400,00	2005
ZIP 50 4T	PIAGGIO	8500	ΜΑΥΡΟ	600,00	2000
RAPTOR 660 ATV	YAMAHA FUL EXTRA ΜΕ ΤΙΝΑΞΙΑ !	6800	ΜΑΥΡΟ	9500,00	2003
RAPTOR 350 ATV	YAMAHA	1000	ΚΟΚΚΙΝΟ	6500.00	2006
RAPTOR 350 ATV	YAMAHA T	3550	ΑΣΠΡΟ	5500,00	2005
YFM 350 X WARRIOR	YAMAHA	2000	ΜΠΛΕ	4500,00	2003
WARRIOR 350	YAMAHA	15000	ΜΠΛΕ	5000,00	2003
POLARIS 200	POLARIS ΓΟΥΡΟΥΝΑ -ATV	925	ΚΟΚΚΙΝΟ	3500.00	2005

✓ ΑΠΟ 0% ΠΡΟΚΑΤΑΒΟΛΗ ΕΩΣ 60 ΜΗΝΕΣ ΕΞΟΦΛΗΣΗ !!!
✓ ΕΓΓΥΗΣΗ 1 ΧΡΟΝΟ ΣΕ ΟΛΑ ΤΑ ΜΕΤΑΧΕΙΡΙΣΜΕΝΑ !!!

Πατριάρχου Αθηναγόρα 13, Ρόδος 85100 • Τηλ. & Fax 2241026360
www.motomike.gr info@motomike.gr AE827

KYDON TOURS
Ποιότητα-φροντίδα-επιτυχία

ΟΙ ΣΠΕΣΙΑΛ ΕΚΔΡΟΜΕΣ ΜΑΣ!!!
ΜΕ ΣΥΝΟΔΟ ΤΗΝ ΕΛΕΝΗ ΨΥΛΛΑΚΗ

• ΒΕΡΟΛΙΝΟ 23/8-27/8
Η πιο όμορφη πόλη της ΓΕΡΜΑΝΙΑΣ.
Πλούσιο πρόγραμμα ξεναγήσεων - ξενοδοχεία LUX - ημιδιατροφή

• ΣΥΡΟ-ΤΗΝΟ-ΠΑΡΟ-ΑΝΤΙΠΑΡΟ-ΣΑΝΤΟΡΙΝΗ-ΑΝΔΡΟ 29/8-5/9/06
Προσκύνημα στην ΠΑΝΑΓΙΑ ΤΗΣ ΤΗΝΟΥ και ΕΚΑΤΟΝΤΑΠΥΛΙΑΝΗ ΤΗΣ ΠΑΡΟΥ. Παράλληλα ένα πολύ όμορφο ταξίδι στα Κυκλαδίτικα νησιά. Διασκέδαση και μια όμορφη παρέα. Διανυκτερεύσεις στην ΤΗΝΟ και ΠΑΡΟ

• ΣΜΑΡΑΓΔΕΝΙΑ ΝΗΣΙΑ ΙΟΝΙΟΥ
15/9-22/9/06
ΖΑΚΥΝΘΟΣ-ΚΕΦΑΛΛΟΝΙΑ-ΛΕΥΚΑΔΑ-ΚΕΡΚΥΡΑ-ΙΩΑΝΝΙΝΑ-ΜΕΤΣΟΒΟ
Αυτή κα αν είναι σπέσιαλ εκδρομή

• DUBAI 26/9-1/10/06
Η τρίτη εκδρομή μας στο DUBAI.
Δεν πρέπει να τη χάσετε!!!

• ΚΑΙ Η ΕΞΕΙΔΙΚΕΥΜΕΝΗ ΕΚΔΡΟΜΗ ΜΑΣ ΣΤΑ ΣΠΑ ΤΗΣ ΑΙΔΗΨΟΥ 2/10-7/10/06
Στο πιο γνωστό στην ΕΥΡΩΠΗ ξενοδοχείο 5 αστέρων για θεραπεία στις ιαματικές πισίνες πολυτελείας THERMAE SYLLA SPA WELLNESS HOTEL
Το πρόγραμμα περιλαμβάνει εκδρομές!!!
Συμμετέχει ο Σύλλογος ΘΑΛΕΙΑ

• ΤΑΚΤΙΚΕΣ ΑΝΑΧΩΡΗΣΕΙΣ ΟΛΟ ΤΟ ΚΑΛΟΚΑΙΡΙ
• ΠΑΡΙΣΙ EURODISNEY 7,6,5 μέρες
• ΠΡΑΓΑ-ΒΟΥΔΑΠΕΣΤΗ-ΒΙΕΝΝΗ-ΡΩΜΗ-ΙΤΑΛΙΑ-ΕΛΒΕΤΙΑ-ΝΤΟΥΜΠΑΪ-ΙΣΠΑΝΙΑ-ΜΑΡΟΚΟ-ΤΥΝΗΣΙΑ
• ΠΟΥΚΕΤ-ΜΠΑΛΙ-ΣΙΓΚΑΠΟΥΡΗ-ΜΠΑΝΓΚΟΚ
• ΝΕΟΝΥΜΦΟΙ ΕΛΑΤΕ ΚΟΝΤΑ ΜΑΣ!!!

ΣΑΣ ΤΑΞΙΔΕΥΟΥΜΕ 30 ΧΡΟΝΙΑ!!!

ΠΡΑΚΤΟΡΕΙΟ ΚΥΔΩΝ ΙΑΤΑ
Εθ. Δωδ/σίων 14-Ακτή Σαχτούρη 8
• Τηλ.. 22410-23000, 27900, 27722
• E-mail: Kydon@otenet.gr

Φροντιστήριο: παραπαιδεία ή παράλληλη παιδεία;



Γράφει ο
ΜΑΓΡΙΠΛΗΣ ΣΚΕΥΟΣ
Διευθυντής Σπουδών του φροντιστηρίου «ένεκα παιδείας»

Επειδή οι λέξεις είναι σκέψεις...

Και οι σκέψεις λένε πάντα την αλήθεια...

ΠΑΙΔΕΙΑ. Η συστηματική παροχή γνώσεων, η διαδικασία αγωγής που στοχεύει στην άνοδο του πνευματικού επιπέδου.

ΣΧΟΛΕΙΟ. Το ίδρυμα όπου παρέχεται παιδεία.

ΕΚΠΑΙΔΕΥΣΗ. Η συστηματική διαδικασία μετάδοσης γνώσεων και ανάπτυξης δεξιοτήτων σχετικά με το συγκεκριμένο αντικείμενο.

ΕΞΕΤΑΣΕΙΣ. Η δοκιμασία που αποσκοπεί στην αξιολόγηση των γνώσεων ή των δεξιοτήτων κάποιου.

ΦΡΟΝΤΙΣΤΗΡΙΟ. Το ιδιωτικό εκπαιδευτήριο που βοηθά τους μαθητές στα σχολικά ή πανεπιστημιακά μαθήματα και στις εξετάσεις τους.

(Γ. ΜΠΑΜΠΙΝΙΩΤΗ, Λεξικό της νέας Ελληνικής γλώσσας)

Είναι αδιαμφισβήτητο ότι δεν νοείται εκπαιδευτικό σύστημα, δεν νοείται σχολείο, χωρίς αξιολόγηση των μαθητών (και όχι μόνο των μαθητών...). Είναι επίσης αυτονόητο, ότι η προαγωγή από τη μία τάξη στην άλλη, πρέπει να συνοδεύεται και να επιβεβαιώνεται από μία εξεταστική διαδικασία. Πολύ περισσότερο, η μετάβαση από τη δευτεροβάθμια στη τριτοβάθμια εκπαίδευση, δεν μπορεί, παρά να προαπαιτεί μια στοιχειώδη εξειδίκευση και να γίνετε μέσω μιας διερευνητικής, αξιοκρατικής και αδιάβλητης επιλογής. Είναι τέλος, σαφές, επισήμως (πλέον) αναγνωρισμένο και πανθομολογούμενο, ότι οι μαθητές της δευτεροβάθμιας εκπαίδευσης, στο σύνολό τους, απαιτούν και χρειάζονται φροντιστηριακό μάθημα. Οι μαθητικές ανάγκες, σε συνδυασμό με την – ως τώρα – άκαμπτη και άλογη στάση του υπουργείου Παιδείας απέναντι στα ιδιωτικά φροντιστήρια υποχρεώνουν τους πάντες (καθηγητές σχολείων, καθηγητές φροντιστηρίων, μαθητές και γονείς), να σπαταλούν χρόνο, ενέργεια και χρήμα, χωρίς (δυστυχώς) να απολαμβάνουν αντίστοιχο εκπαιδευτικό αποτέλεσμα.

Ο καθηγητής του σχολείου λειτουργεί ανεξάρτητα από τον καθηγητή του φροντιστηρίου, χωρίς ενημέρωση ή συντονισμό, με αποτέλεσμα και οι δύο να υποβαθμίζουν τη διδασκαλία τους με ανούσιες και χρονοβόρες αλληλοεπικαλύψεις. Και οι μαθητές, ανάμεσα σε ασυντόνιστες (και συχνά ασύμβατες ή συγκρουόμενες) διδακτικές μεθόδους, προσπαθούν να διακρίνουν το σημαντικό από το ασήμαντο, το ουσιαστικό από το επουσιώδες, να ισορροπήσουν ανάμεσα στις ετερογενές καθηγητικές απαιτήσεις και να βρουν το χρόνο που τους χρειάζεται, για να διεκδικήσουν τη γνώση που επιθυμούν και μπορούν να αποκτήσουν.

Με καθαρά εκπαιδευτικά κριτήρια, τίποτα δεν εμποδίζει τους καθηγητές των σχολείων και των φροντιστηρίων να συνεργαστούν (σε επιστημονικό, διδακτικό και παιδαγωγικό επίπεδο) προς όφελος των κοινών τους μαθητών. Τίποτα δεν εμποδίζει το σχολείο και το φροντιστήριο να λειτουργήσουν συμπληρωματικά, μεγιστοποιώντας τις θετικές επιδράσεις του έργου τους, ανεβάζοντας κατακόρυφα το επίπεδο των μαθητών τους. Τίποτα δεν εμποδίζει την εκπαιδευτική κοινότητα να κάνει το καλύτερο δυνατό για τους Έλληνες μαθητές. Τίποτα εκτός από μια αναίτια κι ακατανόητη δειλία, η οποία μας καταδικάζει να κρυβόμαστε πίσω από ανάρμοστες για σύγχρονους πολίτες ή πολιτικούς και άξιους δασκάλους. Τίποτα, πέρα από μια ανάξια κι απαράδεκτη εμμονή στα πολιτικά, επαγγελματικά ή συνδικαλιστικά μας σύνδρομα...

Παρόλα αυτά, παρά τη μεγάλη πρόοδο σε καίριους και αποφασιστικούς τομείς, ο τρόπος με τον οποίο το υπουργείο Παιδείας αντιμετωπίζει (ακόμα) τους Έλληνες εκπαιδευτικούς – φροντιστές, θυμίζει τον τρόπο με τον οποίο η μεσαιωνική εκκλησία αντιμετώπιζε τους αιρετικούς της εποχής...

Αυτή ακριβώς η αντιμετώπιση, εκτός του ότι δημιουργεί προβλήματα σε καθηγητές, μαθητές και γονείς, τελικά υποβαθμίζει τις παρεχόμενες εκπαιδευτικές υπηρεσίες στο σύνολό τους. Από το 1999, το φροντιστηριακό μάθημα θεσμοθετήθηκε (και πάρα πολύ σωστά), από το ίδιο το υπουργείο Παιδείας, μέσω της ενισχυτικής διδασκαλίας και της πρόσθετης διδακτικής στήριξης. Αυτό, από μόνο του, ήταν – και εξακολουθεί να είναι – ένα τεράστιο βήμα, προς δυο κατευθύνσεις: Αφ΄ενός μεν αναγνωρίστηκε η αναγκαιότητα, η λειτουργικότητα και η προσφορά της φροντιστηριακής διδασκαλίας (μέχρι τότε, η ελληνική κοινωνία άκουγε μονότονα και με περισσή υποκρισία από όλα τα επίσημα χείλη ότι δεν υπάρχει λόγος ύπαρξης φροντιστηρίων), αφ΄ετέρου δε, δόθηκε στην ελληνική οικογένεια η δυνατότητα να δεχθεί εκπαιδευτικές υπηρεσίες, με προγράμματα χρηματοδοτούμενα από την Ευρωπαϊκή Ένωση.

Μέχρι να προκύψουν από την Ευρωπαϊκή Ένωση τα κονδύλια για τα δημόσια φροντιστηριακά μαθήματα (ενισχυτική διδασκαλία, πρόσθετη διδακτική στήριξη), για το υπουργείο Παιδείας, τα φροντιστήρια ήταν άσκοπα και άχρηστα. Αμέσως μετά, μόλις τα κονδύλια άρχισαν να διατίθενται, τα φροντιστήρια (δεν τα ονομάσαμε βέβαια έτσι, βλάκες είμαστε;) έγιναν τόσο καλά και απαραίτητα, που σε πάρα πολλά σχολεία, γίνεται μάχη για να πειστούν οι μαθητές να τα παρακολουθήσουν...

Ας μη σχολιάσουμε εδώ τις πλασματικές λίστες με τα ψεύτικα ονόματα και τις διδακτικές ώρες που δεν έγιναν ποτέ αλλά, βέβαια, πληρώθηκαν...

Υπάρχουν πολλοί άνθρωποι, 40,45 ή 50 ετών σήμερα, οι οποίοι έχουν περάσει όλη τους τη ζωή σε φροντιστηριακές αίθουσες διδασκαλίας. Έχουν κάνει χιλιάδες ώρες μάθημα, έχουν μεταλαμπαδεύσει τη σκέψη και τη γνώση τους σε χιλιάδες Έλληνες μαθητές.

Ολόκληρες γενιές νέων, κοντά τους κάλυψαν τις μαθησιακές τους ανάγκες, έλυσαν τις μαθητικές τους απορίες και μετατράπηκαν από ευάλωτοι έφηβοι, σε συγκροτημένους ενήλικες, βιώνοντας τη χαρά της επιτυχίας. Η ζωή αυτών των δασκάλων είναι γεμάτη νεανικά χαμόγελα και γονικές ευχαριστίες. Και όμως... Για τα μέτρα του υπουργείου Παιδείας, αυτοί οι άνθρωποι δεν έχουν ούτε μια ώρα διδακτικής υπηρεσίας!!!

Πληρώνουν, με μία βαριά ισόβια καταδίκη, το ιδιαζόντως ειδεχθές έγκλημα που διέπραξαν:

Αν και Έλληνες, επέλεξαν – οι αθεόφοβοι ! – να μην γίνουν δημόσιοι υπάλληλου».



Ανοίγουν τα σχολεία στις 11 Σεπτεμβρίου

Τη Δευτέρα 11 Σεπτεμβρίου ξεκινά το νέο σχολικό έτος 2006-2007, οπότε όλοι οι μαθητές της πρωτοβάθμιας και δευτεροβάθμιας εκπαίδευσης οφείλουν να παρουσιαστούν στα σχολεία τους, υπενθυμίζει το υπουργείο Παιδείας.

Οπως διευκρινίζεται, τυχόν διαδόσεις για αναβολή της έναρξης της σχολικής χρονιάς «είναι εντελώς αβάσιμες και προωθούνται από ανεύθυνους κύκλους που ζημιώνουν το εκπαιδευτικό μας σύστημα».

Εν τω μεταξύ οι εκπαιδευτικοί, προγραμματίζουν κινητοποιήσεις, ταυτόχρονα σχεδόν με την έναρξη της τουριστικής περιόδου, καθώς ήδη, η Διδασκαλική Ομοσπονδία έχει αποφασίσει πενθήμερη απεργιακή κινητοποίηση των δασκάλων από τις 18 ώς τις 22 Σεπτεμβρίου.

Σε νέα συνεδρίασή της στις 23 Σεπτεμβρίου θα τεθεί το θέμα της συνέχισης των κινητοποιήσεων.

Κύρια αιτήματα του κλάδου είναι η αύξηση των δαπανών για την Παιδεία, η οικονομική αναβάθμιση των εκπαιδευτικών και η βελτίωση της ποιότητας της παρερχόμενης παιδείας.

Επίσης, σε απεργιακές κινητοποιήσεις προσανατολίζεται να προχωρήσει και η Ομοσπονδία των Εκπαιδευτικών Μέσης Εκπαίδευσης. Την ερχόμενη Τρίτη 22 Αυγούστου θα συνεδριάσει το διοικητικό συμβούλιο της ΟΛΜΕ και θα εξετάσει το θέμα των κινητοποιήσεων, με στόχο στις 29 Αυγούστου να υπάρξει ολοκληρωμένη εισήγηση προς τις γενικές συνελεύσεις του κλάδου.

Παθήσεις της παιδικής ηλι

Μια από τις συχνότερες αιτίες που οδηγούν τα παιδιά στον ιατρό είναι η οξεία φαρυγγοαμυγδαλίτιδα. Οι περισσότερες περιπτώσεις είναι ιογενούς αιτιολογίας και έχουν κλινική πορεία αυτοπεριοριζόμενη. Ο κύριος λόγος για τον οποίο επιβάλλεται η αντιμικροβιακή θεραπεία είναι ο στρεπτόκοκκος. Συχνά επεισόδια τέτοιων φλεγμονών σχετίζονται με τη διόγκωση των αμυγδαλών και/ή των αδενοειδών εκβλαστήσεων (τα γνωστά κρεατάκια), ταλαιπωρούν τα παιδιά και φέρνουν συχνά τους γονείς αντιμέτωπους με την απόφαση της χειρουργικής τους αφαίρεσης.

Υπερτροφία αμυγδαλών

Οι παρίσθμιες αμυγδαλές είναι μάζες λεμφικού ιστού που βρίσκονται μεταξύ της πρόσθιας και της οπίσθιας καμάρας στο φάρυγγα. Λειτουργία τους είναι η παραγωγή Β-λεμφοκυττάρων, τα οποία παίζουν σημαντικό ρόλο στο ανοσοποιητικό σύστημα, ιδιαίτερα τα πρώτα χρόνια της ζωής. Η υπερτροφία των αμυγδαλών φυσιολογικά αρχίζει από την παιδική ηλικία και συνεχίζεται μέχρι την εφηβεία. Μετά παρατηρείται εκφύλιση ή συχνότερα βραδεία ατροφία. Συχνά επιπλέκονται με υποτροπιάζουσες λοιμώξεις των αμυγδαλών.

Οξεία αμυγδαλίτιδα

Αιτιολογία: Η νόσος οφείλεται σε βακτήρια ή ιούς. Σε παιδιά κάτω των τριών ετών το συχνότερο αίτιο είναι οι ιοί, σε παιδιά σχολικής ηλικίας ο βαιμολυτικός στρεπτόκοκκος της ομάδας Α, ενώ στους εφήβους το μυκόπλασμα.

Κλινική εικόνα: Η έναρξη της νόσου είναι απότομη και εκδηλώνεται με πυρετό, καταβολή, δυσκολία στη λήψη τροφής (δυσφαγία), δυσκολία στην κατάποση (δυσκαταποσία), βήχα, κεφαλαλγία, δυσχέρεια στην αναπνοή, έρρινη ομιλία και, στα μικρότερα παιδιά, κοιλιακά άλγη, ναυτία και εμετούς. Η διάρκεια της νόσου είναι 4-10 μέρες για τις ιογενείς λοιμώξεις, ενώ είναι μεγαλύτερη για τις μικροβιακές, σε περιπτώσεις που δεν ληφθεί θεραπεία

Διάγνωση: Γίνεται με κλινική εξέταση του φάρυγγα για τη διαπίστωση ερυθρότητάς του ή την ύπαρξη πύου και των τραχηλικών λεμφαδένων για τη διαπίστωση διόγκωσής τους. Αν ο ιατρός το κρίνει απαραίτητο, συμπληρώνεται με εξέταση αίματος, καλλιέργεια επιχρίσματος του φάρυγγα και ειδικές εξετάσεις για το στρεπτόκοκκο (ASTO-τίτλος αντιστρεπτολυσίνης Ο).

Θεραπεία:

• Η θεραπεία της ιογενούς λοίμωξης στοχεύει στην ανακούφιση των συμπτωμάτων και περιλαμβάνει: ανάπαυση, χορήγηση αντιπυρετικών, υγρών, διαλύματα για πλύσεις του φάρυγγα (γαργάρες). Προσοχή: Δεν υπάρχουν αντιβιοτικά για τις ιογενείς λοιμώξεις.

• Η θεραπεία της μικροβιακής λοίμωξης συμπληρώνεται από αντιβιοτικά. Προσοχή: Στη στρεπτοκοκκικής αιτιολογίας λοίμωξη η θεραπεία πρέπει να μη διακόπτεται και να συνεχίζεται μέχρι να συμπληρωθούν δέκα ημέρες.

Είναι απαραίτητη η αντιμικροβιακή αγωγή στη στρεπτοκοκκική λοίμωξη;

Στην περίπτωση αυτή επιβάλλεται η αντιμικροβιακή αγωγή, γιατί επιταχύνεται η υποχώρηση των συμπτωμάτων, προλαμβάνονται οι επιπλοκές και περιορίζεται η μετάδοση του μικροβίου σε άλλα άτομα του στενού περιβάλλοντος.

Υπάρχουν επιπλοκές έπειτα από μια οξεία αμυγδαλίτιδα;

Μπορεί να εμφανιστούν επιπλοκές είτε τοπικές, που σχετίζονται με τις αμυγδαλές ή γειτονικούς ιστούς, είτε συστηματικές, που σχετίζονται με πολλά όργανα. Οι τελευταίες αφορούν στη στρεπτοκοκκική λοίμωξη και είναι πιο σοβαρές. Μερικές μπορεί να επιβάλλουν ακόμη και τη νοσηλεία. Μια οξεία αμυγδαλίτιδα μπορεί να επι-

ΙΑΤΡΙΚΗ ΑΝΑΚΟΙΝΩΣΗ
Το
ΕΡΓΑΣΤΗΡΙΟ ΠΥΡΗΝΙΚΗΣ ΙΑΤΡΙΚΗΣ
θα παραμείνει κλειστό από 11/8 έως 25/8
Θα λειτουργήσει κανονικά από 28/8/2006
ΑΤ3597(Γ)

ΚΕΝΤΡΟ ΥΠΟΣΤΗΡΙΞΗΣ ΨΥΧΟΛΟΓΙΚΩΝ ΠΡΟΒΛΗΜΑΤΩΝ
ΣΙΑΓΚΑ ΚΩΝΣΤΑΝΤΙΝΑ
ΨΥΧΟΛΟΓΟΣ
Απόφοιτος Αριστοτελείου Πανεπιστημίου Θεσσαλονίκης
τηλ. 6945557447
ΚΥΠΡΙΩΤΗ ΑΛΕΞΙΑ
ΨΥΧΟΛΟΓΟΣ
ΨΥΧΟΛΟΓΟΣ ΥΓΕΙΑΣ
Απόφοιτος Πανεπιστημίου Κρήτης, MSC Surrey University of England
τηλ. 6944717520
Δέχονται κατόπιν ραντεβού
Στεφ. Καζούλη 18-1ος όροφος
τηλ. 2241022102
ΧΠ2763

ΑΠΟΚΑΤΑΣΤΑΣΗ ΝΕΥΡΟΛΟΓΙΚΩΝ ΠΑΘΗΣΕΩΝ
ΑΝΑΣΤΑΣΙΟΣ Η. ΜΑΝΕΤΤΑΣ
ΦΥΣΙΟΘΕΡΑΠΕΥΤΗΣ
Bobath/NDT
Ειδικευμένος στο πανεπιστημιακό νοσοκομείο της Βέρνης Insel Spital στην αποκατάσταση των κινητικών και αισθητηριακών διαταραχών μετά από παθήσεις και κακώσεις του νευρικού συστήματος. Πτυχιούχος της μέθοδου Bobath.
Πρώιμη και χρόνια αποκατάσταση μετά από:
- Αγγειακά εγκεφαλικά επεισόδια
- Κρανιοεγκεφαλικές κακώσεις
- Πολλαπλή σκλήρυνση
- Παθήσεις και κακώσεις των περιφερικών νεύρων
- Εγκεφαλική παράλυση
- Νευρολογικά συμπτώματα από το αυχενικό σύνδρομο και την παθολογία της οσφύος
- Συγγενείς και τραυματικές κακώσεις του νωτιαίου μυελού
ΘΕΡΑΠΕΙΑ ΚΑΤ' ΟΙΚΟΝ
ΑΕ1172
Ολυμπίας 2, Ρόδος 85100 • Κιν. 6946685197

ΙΑΤΡΙΚΗ ΑΝΑΚΟΙΝΩΣΗ
ΑΝΑΣΤΑΣΙΟΣ Δ. ΛΕΒΕΝΤΗΣ
ΧΕΙΡ. ΟΔΟΝΤΙΑΤΡΟΣ
ΔΕΧΕΤΑΙ ΚΑΘΗΜΕΡΙΝΑ
πρωί 08.30-14.00
απόγευμα 17.00-21.00
ΑΡΧΑΓΓΕΛΟΣ ΡΟΔΟΥ
Τηλ. ιατρείου 2244023571, 6947270751
ΑΤ3061(Γ)

ΜΑΡΙΑ ΣΑΝΤΟΡΙΝΙΟΥ
ΚΛΙΝΙΚΗ ΨΥΧΟΛΟΓΟΣ-ΨΥΧΟΛΟΓΟΣ ΤΩΝ ΚΟΙΝΩΝΙΚΩΝ ΟΜΑΔΩΝ
Πτυχιούχος Κρατικού Πανεπιστημίου της Ρώμης «La Sapienza».
— Κλινική διάγνωση ψυχοπαθολογίας παιδιού, εφήβου και ενηλίκου.
— Ατομική και οικογενειακή ψυχολογική υποστήριξη και θεραπεία κατάθλιψης, φοβίας, κρίσης πανικού, μετατραυματικού στρες (διαζύγιο, πένθος, χωρισμός, αποτυχία, ασθένεια), βουλιμίας, ανορεξίας, διαταραχών προσωπικότητας, έλλειψη αυτοεκτίμησης, εθισμού, κακοποίησης.
— Ψυχολογική φροντίδα και προετοιμασία ανύπαντρης εγκύου και ζευγαριών, στην απόκτηση πρώτου παιδιού.
Επίσκεψη μόνο με ραντεβού.
Τηλέφωνα: 22410 28851 και 6946252407
Λάρνακας 6 (Εθν. Αντιστάσεως)
ΑΕ1007

INEMA
ΙΑΤΡΙΚΟΣ & ΝΟΣΟΚΟΜΕΙΑΚΟΣ ΕΞΟΠΛΙΣΜΟΣ
από το 1988 είμαστε οι μεγαλύτεροι προμηθευτές ΙΑΤΡΙΚΟΥ-ΟΡΘΟΠΕΔΙΚΟΥ & ΝΟΣΟΚΟΜΕΙΑΚΟΥ ΥΛΙΚΟΥ ΣΤΗ ΔΩΔΕΚΑΝΗΣΟΥ
18 χρόνια εμπειρίας Εμπιστευθείτε μας!
• ΑΝΑΠΗΡΙΚΑ ΚΑΡΟΤΣΙΑ
• ΒΑΔΙΣΤΙΚΑ
• ΟΡΘΟΠΕΔΙΚΑ ΕΙΔΗ
• ΜΠΛΟΥΖΕΣ ΙΑΤΡΙΚΕΣ
• ΚΑΛΤΣΕΣ ΦΛΕΒΙΤΙΔΑΣ
• ΠΕΛΜΑΤΑ
• ΟΡΘΟΠΕΔΙΚΑ ΜΑΞΙΛΑΡΙΑ
• ΚΡΕΒΑΤΙΑ ΝΟΣΟΚΟΜΕΙΑΚΑ
• ΙΑΤΡΙΚΟΣ ΕΞΟΠΛΙΣΜΟΣ και ΑΝΑΛΩΣΙΜΑ
• ΟΡΓΑΝΑ ΧΗΜΕΙΟΥ
• και κάθε άλλο είδος για κατ'οίκο νοσηλεία
ΧΠ2770
ΡΟΔΟΣ: ΛΕΜΕΣΣΟΥ 2 - ΤΗΛ: 22410 32238 www.inema.gr
ΚΩΣ: ΕΛ. ΒΕΝΙΖΕΛΟΥ 38 (παραπ/ρως Αγίας Παρασκευής) - ΤΗΛ: 22420 20048

ΟΡΘΟΠΕΔΙΚΑ - ΙΑΤΡΙΚΑ
ΧΑΡΙΤΟΣ
Ορθοπεδικά είδη & κατασκευές
Εξοπλισμός Ιατρείου & αναλώσιμα
Είδη νοσηλείας κατ' οίκον & μηχανήματα οξυγονοθεραπείας
Ακουστικά Βαρηκοΐας
ΕΛΕΥΘ. ΒΕΝΙΖΕΛΟΥ 6 (Δίπλα στη Ροδιακή Επαυλη) - ΡΟΔΟΣ
Τηλ.: 22410 24112 Fax: 22410 75969 e-mail: orken@rho.forthnet.gr

ΑΚΟΥΣΤΙΚΑ ΒΑΡΗΚΟΪΑΣ
ΑΝΑΛΟΓΙΚΑ - ΠΡΟΓΡΑΜΜΑΤΙΖΟΜΕΝΑ - ΨΗΦΙΑΚΑ
Ακούστε τους ήχους της Ζωής
Στο πληρέστερο Κέντρο Ακουστικών Εφαρμογών στα Δωδεκάνησα. Με τις καλύτερες τιμές και τον καλύτερο διακανονισμό.
Εμπιστευθείτε τους πιο έμπειρους στο χώρο, επιλέγοντας ανάμεσα στους μεγαλύτερους κατασκευαστές ακουστικών βαρηκοίας στον κόσμο.
(BTE) (ITE) (CIC) (ITC) (BONE)
BELTONE – STARKEY – HANSATON – UNITRON – SIEMENS
BERNAFON – PHILIPS – COSELGI – REXTON
MICROSON – PURETONE – AUDIFON
ΚΒ ΚΕΝΤΡΟ ΙΑΤΡΙΚΩΝ ΒΟΗΘΗΜΑΤΩΝ
Εθνικής Αντιστάσεως 18
(πρωην Αννης Μαρίας)
Τηλ: 2241020359 Κιν: 6932748916
Συμβάσεις με όλα τα ταμεία.
Ειδικές τιμές ΟΓΑ

κίας σχετικές με τις αμυγδαλές

πλακεί με τα εξής:
-Φλεγμονές παρακείμενων περιοχών, όπως του αφτιού (οξεία μέση ωτίτιδα) ή των κόλπων του προσωπικού κρανίου (παραρρινικολπίτιδα, όπως, π.χ., ιγμορίτιδα).
- Περιαμυγδαλικό απόστημα. Είναι επιπλοκή της βακτηριακής λοίμωξης και εκδηλώνεται με τη δημιουργία πυώδους μάζας στη μία αμυγδαλή. Η θεραπεία του περιλαμβάνει την αναρρόφηση ή τη χειρουργική διάνοιξή του και την ταυτόχρονη χορήγηση αντιβιοτικών.
- Επιπλοκές από τη στρεπτοκοκκική αμυγδαλίτιδα που εκδηλώνονται μετέπειτα σε ζωτικά όργανα όπως η καρδιά και οι νεφροί. Αυτές είναι: ο ρευματικός πυρετός, που εμφανίζεται μία με τέσσερις εβδομάδες μετά τη λοίμωξη, και η σπειραματονεφρίτιδα, που εμφανίζεται οκτώ με δεκατέσσερις μέρες μετά τη λοίμωξη.

Υπερτροφία αδενοειδών εκβλαστήσεων

Οι αδενοειδείς εκβλαστήσεις (κρεατάκια) είναι μάζες λεμφικού ιστού που βρίσκονται στο ανώτερο οπίσθιο τοίχωμα του ρινοφάρυγγα. Ο αέρας που μπαίνει από τα ρουθούνια έρχεται σε επαφή με αυτές, οι οποίες με τη σειρά τους ενεργοποιούν την άμυνα του οργανισμού. Ατροφούν κατά κανόνα μετά την ηλικία των επτά ετών.

Πότε προκαλούν προβλήματα η υπερτροφία αμυγδαλών και των αδενοειδών εκβλαστήσεων;

Τα προβλήματα προκαλούνται όταν η υπερτροφία τους έχει αντίκτυπο στη φώνηση, στην αναπνοή λόγω της απόφραξης της στοματοφαρυγγικής ή της ρινοφαρυγγικής οδού και στην ανάπτυξη του προσώπου.

Την απόφραξη του στοματοφάρυγγα πρέπει να την υποπτευόσαστε όταν στο παιδί παρατηρούμε τα εξής:
- Νυχτερινή δύσπνοια, η οποία εξαφανίζεται όταν το παιδί είναι όρθιο.
- Διαταραχές του ύπνου, δηλαδή ροχαλητό, διακοπή του από πολλά ξυπνήματα, διαστήματα άπνοιας.
- Υπνηλία κατά τη διάρκεια της ημέρας.
- Δυσκαταποσία.

Επιπλέον, η εν λόγω υπερτροφία μπορεί να προκαλέσει:
- Τη χαρακτηριστική έκφραση προσώπου, που ονομάζεται "αδενοειδές προσωπείο", με το στόμα ανοιχτό και ανυψωμένο το άνω χείλος, για να βελτιώνεται η είσοδος του αέρα.
- Απόφραξη από τις αδενοειδείς εκβλαστήσεις των ευσταχιανών σαλπίγγων (οδοί επικοινωνίας του ρινοφάρυγγα με το αφτί) και συχνές λοιμώξεις του αφτιού με συλλογή υγρού και βαρηκοΐα.
- Έρρινη ομιλία.
- Ανωμαλίες στην ανάπτυξη των δοντιών.
- Δύσοσμη αναπνοή.
- Συχνές λοιμώξεις των αμυγδαλών και των αδενοειδών εκβλαστήσεων.
- Η μακροχρόνια και μεγάλου βαθμού απόφραξη της στοματικής και της ρινοφαρυγγικής αεροφόρου οδού μπορεί να καταλήξει σε πνευμονική υπέρταση και δεξιά καρδιακή ανεπάρκεια.

Αμυγδαλεκτομή-Αδενοειδεκτομή

Η επέμβαση γίνεται με γενική αναισθησία και συνήθως αποφεύγεται πριν από την ηλικία των τεσσάρων ετών, ώστε να έχει αναπτυχθεί επαρκώς το ανοσολογικό σύστημα του παιδιού. Προσοχή: Η μέτριου μεγέθους υπερτροφία των αμυγδαλών από μόνη της δεν αποτελεί επαρκή λόγο αφαίρεσής τους.

Η αναγκαιότητα ή μη της αφαίρεσης των διογκωμένων αμυγδαλών ή των αδενοειδών εκβλαστήσεων βασίζεται γενικά στην αξιολόγηση τριών παραμέτρων: του βαθμού παρεμπόδισης της φυσιολογικής λειτουργίας των αεροφόρων οδών και των ευσταχιανών σαλπίγγων, της συχνότητας των καθ' υποτροπή φλεγμονών και της συμβολής αυτών στην επαρκή λειτουργία του ανοσολογικού συστήματος.

Πότε προτείνεται η χειρουργική αφαίρεση;

Η επέμβαση ενδείκνυται όταν η διόγκωση συνοδεύεται από τα εξής:

1. Υποτροπιάζουσες εμπύρετες μικροβιακές φαρυγγοαμυγδαλίτιδες και αδενοειδίτιδες παρά την επαρκή αντιμικροβιακή θεραπεία.

Ιστορικό τεσσάρων παρόμοιων οξέων φλεγμονών με:
- διόγκωση των τραχηλικών λεμφαδένων ή
- συχνές λοιμώξεις του αφτιού ή
- απόφραξη του ρινοφάρυγγα

τους προηγούμενους έξι μήνες αποτελεί ένδειξη αφαίρεσής τους.

Εάν η λοίμωξη σχετίζεται με β-αιμολυτικό στρεπτόκοκκο ομάδας Α η ένδειξη είναι πιο σαφής.

2. Απόφραξη των αεροφόρων οδών που συνοδεύεται με ένα από τα παρακάτω:
-άπνοια ή διαταραχές του ύπνου,
-πνευμονική υπέρταση και δεξιά καρδιακή ανεπάρκεια,
-διαταραχές κατάποσης και λήψης τροφής,
-ανωμαλίες ομιλίας, ανωμαλίες προσώπου ή στόματος ή δοντιών,
-καρδιακή ή πνευμονική νόσο που επιδεινώνεται με την απόφραξη των αεροφόρων οδών,

αποτελεί επίσης ένδειξη αφαίρεσής τους.

Έχει επιπλοκές η επέμβαση;

Η πιο συχνή επιπλοκή είναι η αιμορραγία, η οποία συνήθως αντιμετωπίζεται επιτυχώς. Αλλες επιπλοκές είναι αυτές από την αναισθησία, η έρρινη ομιλία για μερικές μέρες μετά και, σπάνια, η ρινοφαρυγγική στένωση.

Συμβουλή

Όταν ένα παιδί παραπονιέται για πόνο στο λαιμό και παρουσιάζει πυρετό, πρέπει να συμβουλεύεστε έναν παιδίατρο. Συνήθως πρόκειται για απλή ιογενή λοίμωξη και δεν υπάρχει ανάγκη λήψης αντιβιοτικών. Αν όμως υφίσταται στρεπτοκοκκική αμυγδαλίτιδα επιβάλλεται η χορήγηση αντιβιοτικών και σε καμία περίπτωση δεν πρέπει να γίνεται ελλιπής θεραπεία λόγω των σοβαρών πιθανών επιπλοκών. Η μέτριου μεγέθους υπερτροφία των αμυγδαλών και των αδενοειδών εκβλαστήσεων συνήθως δεν δημιουργεί προβλήματα. Όταν όμως συνοδεύεται με ένα από τα προαναφερθέντα προβλήματα, πρέπει να συμβουλεύεστε έναν ΩΡΛ για τη χειρουργική τους αφαίρεση.

Πηγή:in.gr

Προστατευτική η ναυτία της εγκυμοσύνης

Η ναυτία της εγκυμοσύνης μπορεί να αναπτύχθηκε για να αποφεύγουν οι έγκυοι τα τρόφιμα που είναι ανθυγιεινά για τις ίδιες και για το αγέννητο παιδί τους, αναφέρουν ερευνητές από την Σχολή Βιολογικών ΕΠιστημών του Πανεπιστημίου του Λίβερπουλ. Η σχετική μελέτη, που βασίσθηκε στην ανασκόπηση 56 παλαιότερων, έδειξε ακόμη ότι η ναυτία είναι πιθανότερο να εκδηλωθεί όταν η έγκυος υπερκαταναλώνει ζάχαρη, κρέας, λάδι και αλκοόλ και δεν καταναλώνει αρκετά δημητριακά. Οπως έγραψαν οι ερευνητές στην επιθεώρηση "Proceedings of the Royal Society B: Biological Sciences", τα ποσοστά της ναυτίας και του εμέτου ήταν υψηλότερα στις εγκύους που κατανάλωναν πολλές θερμίδες, σάκχαρα, διεγερτικές ουσίες (όπως το αλκοόλ), κρέας, γάλα και αυγά, καθώς και σε όσες κατανάλωναν λίγα δημητριακά και όσπρια. Η ναυτία και ο έμετος εκδηλώνονται σε περίπου οκτώ στις δέκα εγκύους, ιδίως κατά το πρώτο τρίμηνο της κυήσεως. Οι ειδικοί πιστεύουν ότι σχετίζεται με τη θρεπτική αξία των τροφίμων που καταναλώνουν οι έγκυοι ή με συγκεκριμένα θρεπτικά συστατικά. Η νέα μελέτη επιβεβαιώνει την άποψη αυτή και υποδηλώνει ότι η ναυτία και ο έμετος αποτελούν προστατευτικούς μηχανισμούς που αναπτύχθηκαν για να αποτρέψουν την έγκυο να καταναλώσει τρόφιμα, τα οποία θα μπορούσαν να είναι επιβλαβή για την ίδια και το παιδί της-όπως το κρέας που θα μπορούσε να περιέχει τοξίνες. Αντιθέτως, δεν υπάρχει λόγος να μη φάει τρόφιμα με χαμηλά επίπεδα φυτικών τοξίνων, όπως τα δημητριακά (λ.χ. ψωμί και φρυγανιές).

Πηγή:ΤΑ ΝΕΑ

ΙΑΤΡΙΚΗ ΑΝΑΚΟΙΝΩΣΗ

Το **Μικροβιολογικό Εργαστήριο**
της ιατρού
ΑΝΑΣΤΑΣΙΑΣ Π. ΧΑΜΟΥΖΑ-ΤΣΕΛΕΠΗ
θα παραμείνει κλειστό
από **Δευτέρα, 14 Αυγούστου**
έως και **Παρασκευή, 18 Αυγούστου**

Θα λειτουργήσει κανονικά από
τη **Δευτέρα, 21 Αυγούστου 2006**

Διεύθυνση: Στέλιου Κωτιάδη 5
Τηλέφωνο:2241074034 ΑΤ3612(Γ)

ΙΑΤΡΙΚΗ ΑΝΑΚΟΙΝΩΣΗ

Ο ιατρός
ΠΑΠΑΒΕΡΓΗΣ ΣΤΑΥΡΟΣ
ειδικός στην Ενδοκρινολογία - Διαβήτη - Μεταβολισμό
Ιερού Λόχου 14 (έναντι Ολυμπιακής), θα απουσιάσει από **07/08/2006** έως και **21/08/2006.** Το ιατρείο θα λειτουργήσει κανονικά από **Τρίτη 22/08/2006.**

Κινητό ιατρού 6932236952, Fax: 22410-70224
ΜΑΤ3566

Nutrition & Health Club
Μαρία - Φιλία Παρασκευά
Διατροφολόγος - Διαιτολόγος
BSc - University of Plymouth
MSc - London Metropolitan University
Ειδικές Εξατομικευμένες Δίαιτες για όλα τα Στάδια της Ζωής
Παιδική , Εφηβική , Εγκυμοσύνη , Τρίτη Ηλικία
Παχυσαρκία Υπέρταση Αναιμία
Οστεοπόρωση Σακχαρώδης Διαβήτης
Παθήσεις πεπτικού & Εντέρων
Αλλεργίας Ανορεξία - Βουλιμία
ΑΤ2670(Γ)
Γ.Ευσταθίου 7 (Παραπλεύρως Κλινικής Καραγιάννη) Ρόδος
Τηλ.& Φαξ : 22410 33915

ΝΤΟΡΑ ΚΩΝΣΤΑΝΤΙΝΟΠΟΥΛΟΥ
ΨΥΧΟΛΟΓΟΣ
ΟΙΚΟΓΕΝΕΙΑΚΗ ΣΥΜΒΟΥΛΟΣ
Πτυχιούχος του Πανεπιστημίου της Καλιφόρνιας-Λος Αντζελες (UCLA)- Μεταπτυχιακές σπουδές στο Pepperdine University-Malibu California.
- Αμεση ψυχολογική υποστήριξη και επαγγελματική φροντίδα από έμπειρη Ψυχολόγο και Οικογενειακή Σύμβουλο.
- Η σωστή θεραπευτική σχέση μπορεί να επιφέρει ρεαλιστικές λύσεις για πραγματικά προβλήματα σε θέματα: μοναξιάς, μελαγχολίας, στρες, ανυπομονησίας, φοβίας, εθισμού, οικογενειακών σχέσεων, διαζυγίου, κακομεταχείρισης, συναισθηματικών δυσκολιών, αυτοπεποίθησης, ανασφάλειες, μεταβατικά στάδια ζωής, βουλιμίας, ανορεξίας, απώλειας, πένθους.

Τηλεφωνείστε στα τηλέφωνα:
(22410)35163 και 6944/980550
για ραντεβού και άμεση εξυπηρέτηση.
Διεύθυνση: Καρίας 1 - Περιοχή Ροδίνι - Ρόδος
ΑΕ961

ΧΑΡΟΥΛΑ ΤΣ. ΚΑΜΠΑΣΤΑΝΑ
ΦΥΣΙΚΟΘΕΡΑΠΕΥΤΡΙΑ
Πτυχιούχος Α. ΤΕΙ Θεσ/κης
Μεταπτυχιακή Εκπαίδευση στη νευροεξελικτική αγωγή
Μέθοδος Bobath/N.D.T.
Αποκατάσταση
νευρολογικών παθήσεων και κινητικών διαταραχών σε
παιδιά και ενήλικες
- *Εγκεφαλική Παράλυση*
- *Κρανιοεγκεφαλικές κακώσεις*
- *Κακώσεις περιφερικών νεύρων*
- *Κακώσεις νωτιαίου μυελού*
- *Προβλήματα σπονδυλικής στήλης*
- *Αγγειακά Εγκεφαλικά Επεισόδια*

θεραπείες και κατ' οίκον
Ολυμπίας και Δελφών γωνία (Καρακόνερο)
Τηλ. / Fax: 22410-29241 κιν. 6932044173 ΑΕ1780

ΚΕΝΤΡΟ ΕΙΔΙΚΩΝ ΘΕΡΑΠΕΙΩΝ ΤΟΥ ΠΑΙΔΙΟΥ ΔΩΔΕΚΑΝΗΣΟΥ
ΚΩΝ/ΝΟΣ ΜΠΑΔΑΝΗΣ - ΣΟΥΖΗ ΓΕΩΡΓΙΛΟΠΟΥΛΟΥ
ΕΡΓΟΘΕΡΑΠΕΥΤΗΣ ΠΤΥΧΙΟΥΧΟΣ
ΛΟΓΟΠΑΘΟΛΟΓΟΣ ΜΕΤΑΠΤΥΧΙΑΚΟ ΑΚΟΥΟΛΟΓΙΑΣ
ΜΕΘΟΔΟΥ BOBATH N.D.T
ΜΕΘΟΔΟΣ PORTAGE
ΑΙΣΘΗΤΗΡΙΑΚΗΣ ΟΛΟΚΛΗΡΩΣΗΣ (S.I.)
ΜΕΤΕΚΠΑΙΔΕΥΣΗ ΣΤΙΣ ΝΕΥΡΟΛΟΓΙΚΕΣ ΚΑΙ ΚΙΝΗΤΙΚΕΣ ΔΙΑΤΑΡΑΧΕΣ
Αποστόλου Παύλου 84, Ρόδος 85100, τηλ. / fax (22410)60999/60579 ΧΠ1871/1872

ΞΕΝΑΚΗΣ ΜΕΤΑΧΕΙΡΙΣΜΕΝΑ
ΑΓΟΡΕΣ - ΠΩΛΗΣΕΙΣ - ΑΝΤΑΛΛΑΓΕΣ
ΜΕΤΑΧΕΙΡΙΣΜΕΝΩΝ ΑΥΤΟΚΙΝΗΤΩΝ
10ο χλμ. Ρόδου-Λίνδου, τηλ. 2241086690 (εσωτερικό 120)

1 **AUDI A6** 2400cc, 177 HP, μοντ. 2004, ασημί.
αερόσακοι οδηγού -συνοδηγού, πλευρικοί αερόσακοι, αερόσακοι κεφαλής, αυτόματος κλιματισμός, ABS με BAS, ESP με ASR, trip computer, MMI FULL, δερμάτινο σαλόνι, φώτα xenon, ζάντες αλουμινίου, αισθητήρας παρκαρίσματος - βροχής- φωτισμού, υδρ. τιμόνι, ηλ. παραθ, κεντρ. κλειδ, ηχοσύστημα
2 **AUDI TT** 1800cc, TURBO QUATTRO 265 HP, μοντ. 2000, ασημί.
αερόσακοι οδηγού -συνοδηγού, πλευρικοί αερόσακοι, αερόσακοι κεφαλής, αυτόματος κλιματισμός, ABS με BAS, ESP με ASR, trip computer, δερμάτινο σαλόνι, ζάντες αλουμινίου, υδρ. τιμόνι, ηλ. παραθ, κεντρ. κλειδ, προβ. ομίχλης, συναγερμός, ηχοσύστημα
3 **MERCEDES C200** ELEGANCE, 1800cc 163hp, μοντ. 2003, μπλέ.
6 αερόσακοι , ABS,ESP, αυτόματος δίζωνικός κλιματισμός, δερμάτινο σαλόνι, ζάντες αλουμινίου, υδραυλικό τιμόνι, ξύλινη επένδυση, κεντρικό κλείδωμα, ηλ. παράθυρα, προβολείς ομίχλης, ηχοσύστημα.
4 **MERCEDES C200** SPORTS COUPE, 1800cc 163hp, μοντ. 2004, ασημί.
6 αερόσακοι, ABS, κλιματισμός, ζάντες αλουμινίου, υδραυλικά τιμόνι, κεντρικό κλείδωμα, ηλ. παράθυρα, προβολείς ομίχλης, ηχοσύστημα.
5 **RENAULT MEGANE** CABRIO 1600cc, μοντ. 2005, μαύρο
αερόσακοι, αυτόματος κλιματισμός, ABS, ηλ. οροφή, δερμάτινο σαλόνι, υδραυλικό τιμόνι, ζάντες αλουμινίου, αισθ. βροχής, ηλ. παράθ., ηλ. καθρ., ηχοσύστημα.
6 **JEEP WRANGLER** LIMITED HARD TOP, 2400 cc, μοντ.2005, μπλέ.
αερόσακοι, air condition, δερμάτινο σαλόνι, ζάντες αλουμ., υδρ. τιμόνι, ηλ. παραθ, κεντρ. κλειδ, ηχοσύστημα.
7 **MITSUBISHI PAJERO** PININ, 2000cc, 129HP, μοντ. 2001, μαύρο/ασημί.
αερόσακοι- οδηγού - συνοδηγού, ABS, SRS, air condition, ηλ. οροφή, ζάντες αλουμ., υδρ. τιμόνι, ηλ. παραθ, κεντρ. κλειδ, σκαλοπάτια, συναγερμός, ηχοσύστημα.
8 **HYUNDAI SANTA FE** 2400cc, μοντ.2001, μπορντώ.
δερμάτινα σαλόνι ,αερόσακος οδηγού - συνοδηγού, ABS, air condition, ζάντες αλουμ. υδρ. τιμόνι, ηλ. παραθ, κεντρ. κλειδ,ηχοσύστημα.
9 **VW PASSAT** 1800cc TURBO, μοντ. 2002, μπλέ.
6 αερόσακοι, clima, δερμάτινο σαλόνι, ABS,ESP, σπορ ανάρτηση, ζάντες αλουμινίου, υδρ. τιμόνι, ηλ. παραθ, κεντρ. κλειδ, ηχοσύστημα.
10 **LAND ROVER** FREELANDER 1800cc, μοντ. 2001, σαμπανιζέ.
αερόσακοι, air condition, ABS, ESP, ηλ. ηλιοροφή, ζάντες αλουμινίου, υδρ. τιμόνι, ηλ. παραθ, κεντρ. κλειδ, ηχοσύστημα.
11 **TOYOTA CELICA** 1800cc, μοντ. 1999, ασημί.
αερόσακοι, air condition, ABS, ζάντες αλουμινίου, υδρ. τιμόνι, ηλ. παραθ, κεντρ. κλειδ, σποϊλερ, συναγερμός, ηχοσύστημα.
12 **OPEL VECTRA** 1600cc, μοντ. 2003, μπλέ.
6 αερόσακοι, clima, ABS, ζάντες αλουμινίου, υδρ. τιμόνι, ηλ. παραθ, κεντρ. κλειδ, προβ. ομίχλης, ηχοσύστημα.
13 **BMW 316** 1600cc, μοντ.1998, μαύρο.
αερόσακος οδηγού-συνοδηγού, clima, ABS,ASC, ηλ. ηλιοροφή, ζάντες αλουμινίου, υδρ. τιμόνι, ηλ. παραθ, κεντρ. κλειδ, ηχοσύστημα.
14 **CITROEN** PLURIEL SENSODRIVE 1600cc, μοντ. 2004, μπλέ.
αυτόματο -σειριακό, ABS, clima,4 αερόσακοι, ζάντες αλουμινίου, υδρ. τιμόνι, ηλ. παραθ, κεντρ. κλειδ, ηχοσύστημα.
15 **BMW 316** 1600cc, μοντ.1997, λευκό.
αερόσακοι, ABS, clima, φιμέ τζάμια, δερμάτινο σαλόνι, ηλιοροφή, ζάντες αλουμινίου, υδρ. τιμόνι, ηλ. παραθ, κεντρ. κλειδ, ηχοσύστημα.
16 **HONDA ACCORD** 1600cc, μοντ. 2001, μπλέ.
αερόσακος οδηγού-συνοδηγού, δερμάτινο σαλόνι, ABS, air condition, υδρ. τιμόνι, ηλ. παραθ, κεντρ. κλειδ, ηχοσύστημα.
17 **OPEL VECTRA** SPORT 1600cc, μοντ. 2001, μαύρο.
αερόσακος οδηγού-συνοδηγού, πλευρικοί αερόσακοι, δερμάτινο σαλόνι, ABS, air condition, υδρ. τιμόνι, ζάντες αλουμινίου, ηλ. παραθ, κεντρ. κλειδ, ηχοσύστημα.
18 **VW GOLF** 1600cc, μοντ. 2001, ασημί.
4 αερόσακοι, ABS, climatronic, υδρ. τιμόνι, ηλ. παραθ, ζάντες αλουμινίου, κεντρ. κλειδ, ηχοσύστημα.
19 **VW GOLF** 1600cc, μοντ.. 1999, ασημί.
4 αερόσακοι, ABS, υδρ. τιμόνι, ηλ. παραθ, ζάντες αλουμινίου, σόιλερ, συναγερμός, κεντρ. κλειδ, ηχοσύστημα.
20 **FIAT STILO** 1242cc, μοντ.2002, κόκκινο.
4 αερόσακοι, ABS, ASR, air condition, υδρ. τιμόνι, ηλ. παραθ, ζάντες αλουμινίου, κεντρ. κλειδ,συναγερμός, ηχοσύστημα.
21 **LANCIA Y** PLATINO, 1400cc, 95HP, μοντ. 2004, μπεζ.
8 αερόσακοι, ABS, clima, δερμάτινο σαλόνι, υδρ. τιμόνι, ηλ. παραθ, κεντρ. κλειδ, ζάντεσ αλουμινίου, ηχοσύστημα.
22 **PEUGEOT 307** 1600 cc, μοντ. 2002, μαύρο.
αερόσακος οδηγού-συνοδηγού, πλευρικοί αερόσακοι, υδρ. τιμόνι, ξύλινη επένδυση, ηλ. παραθ, κεντρ. κλειδ, ηχοσύστημα.
23 **VW GOLF** 1400cc, μοντ. 2002, μπλέ.
4 αερόσακοι, air condition, ABS υδρ. τιμόνι,ζάντες αλουμινίου, ηλ. παραθ, κεντρ. κλειδ, συναγερμός και ηχοσύστημα.
24 **VW BORA** 1600cc, μοντ. 1999, ασημί.
αερόσακος οδηγ.-συνοδηγ., πλευρικοί αερόσακοι, ABS, air condition, υδρ. τιμόνι, ηλ. παραθ, κεντρ. κλειδ, ηχοσύστημα.
25 **NISSAN ALMERA** 1500cc, μοντ. 2000, πράσινο.
αερόσακος οδηγ, air condition, υδρ. τιμόνι, ζάντες αλουμ, ηλ. παραθ, κεντρ. κλειδ, σπόιλερ, συναγερμός, ηχοσύστημα.
26 **VW PASSAT** COMFORT 1600cc, μοντ. 1999, μπορντώ.
αερόσακος οδηγ.-συνοδηγ., πλευρικοί αερόσακοι, ABS, air condition, υδρ. τιμόνι, ζάντες αλουμ., ηλ. παραθ, κεντρ. κλειδ, ηχοσύστημα.
27 **NISSAN ALMERA** 1600cc, μοντ. 1999, ασημί. AYTOMATO.
αερόσακοι, air condition, ABS, υδρ. τιμόνι, ηλ. παραθ, κεντρ. κλειδ, ηχοσύστημα.
28 **VW POLO** 1400cc, μοντ. 2002, ασημί.
αερόσακος οδηγού-συνοδηγού, air condition, υδρ. τιμόνι, ηλ. παραθ, κεντρ. κλειδ, ηχοσύστημα.
29 **VW FOX** 1200cc, μοντ. 2005, κίτρινο.
αερόσακος οδηγού-συνοδηγού, air condition, EPS, ζάντες αλουμινίου, υδρ. τιμόνι, ηλ. παραθ, κεντρ. κλειδ, ηχοσύστημα.
30 **SUZUKI VITARA** 1600cc, μοντ. 1999, μπλέ.
υδρ. τιμόνι, ηλ. παραθ, κεντρ. κλειδ, ηχοσύστημα.
31 **MERCEDES 190 E** 1800cc, μοντ. 1993,
αερόσακος οδηγού, air condition, ABS, υδρ. τιμόνι, ζάντες αλουμινίου, ηλ. παραθ, κεντρ. κλειδ, ηχοσύστημα.
32 **TOYOTA COROLLA** 1300cc, μοντ. 1999, μπλέ.
αερόσακοι, υδρ. τιμόνι, ηλ. παραθ, κεντρ. κλειδ, ηχοσύστημα.
33 **OPEL OMEGA** 2000cc, μοντ. 1997, μπλέ.
αερόσακος οδηγού-συνοδηγού, ABS, air condition, υδρ. τιμόνι, ηλ. παραθ, κεντρ. κλειδ, ηχοσύστημα.
34 **ROVER 400** 1400cc, μοντ. 1998, μπλέ
air condition, ABS, αερόσακος οδηγού, υδρ. τιμόνι, ηλ. παραθ, κεντρ. κλειδ, ηχοσύστημα.
35 **ALFA ROMEO** 146, 1400cc, μοντ. 1997, μπορντώ.
υδραυλικά τιμόνι, αερόσακος οδηγού, κεντρικό κλείδωμα, ηλ. παραθ, ηχοσύστημα.
36 **CITROEN SAXO** 1100cc, μοντ.2000,ασημί
air condition, κεντρικό κλείδωμα, ηλ. παραθ, ζάντες αλουμινίου, αεροτομή, ηχοσύστημα.
37 **FIAT PUNTO** 1242cc, μοντ. 2000,κόκκινο.
air condition,αερόσακος, υδραυλικό τιμόνι, ζάντες αλουμινίου, ηλ. παραθ, κεντρ. κλειδ, ηχοσύστημα.
38 **FIAT PUNTO** 1242cc, μοντ. 2000,μαύρο.
air condition, υδραυλικό τιμόνι, αερόσακος οδηγού, ζάντες αλουμινίου, ηλ. παραθ, κεντρ. κλειδ, ηχοσύστημα.
39 **CITROEN SAXO** 1100cc, μοντ.1998,ασημί
air condition, κεντρικό κλείδωμα, ηλ. παραθ, ηχοσύστημα.
40 **VW GOLF** 1400cc, μοντ. 1994, μπορντώ.
υδραυλικό τιμόνι, ηλ. παραθ, ζάντες αλουμινίου, ηχοσύστημα.
41 **KIA PRIDE** 1300cc, μοντ. 1999, ασημί
air condition, υδραυλικό τιμόνι, ηλ. παραθ, ζάντες αλουμινίου, ηχοσύστημα.
42 **RENAULT TWINGO,** 1200cc, μοντ.1997, πράσινο.
ηχοσύστημα.
43 **FIAT SEICENTO** 900cc, 1998, ασημί.
κεντρ. κλειδ, ηλ. παράθ, ηχοσύστημα.
44 **CITROEN ZX** 1400cc, μοντ. 1993, λευκό.
κεντρ. κλειδ, ηλ παραθ, ηχοσύστημα
45 **FIAT UNO** 1000cc, μοντ.1989, λευκό.
ηχοσύστημα
ΕΠΑΓΓΕΛΜΑΤΙΚΑ
1 **TOYOTA HILUX 4x4,** 2,5 , μοντ. 2006, σαμπανιζέ (ΠΕΤΡΕΛΑΙΟ)
αερόσακος οδηγ.-συνοδηγ., air condition, υδρ. τιμόνι, ζάντες αλουμ, πακέτο χρωμίου, ηλ. παραθ, κεντρ. κλειδ, ηχοσύστημα.
2 **VW TRANSPORTER** 1900cc TD, λευκό. ΠΕΤΡΕΛΑΙΟ (ΜΑΚΡΥ ΣΑΣΙ)
υδραυλικό τιμόνι
3 **VW TRANSPORTER** 1900cc TD, λευκό. ΠΕΤΡΕΛΑΙΟ (ΚΟΝΤΟ ΣΑΣΙ)
υδραυλικό τιμόνι
4 **VW CADDY** 1900cc, μοντ.2001, λευκό. (ΠΕΤΡΕΛΑΙΟ).
υδραυλικό τιμόνι, ηχοσύστημα.

ΑΠΟ 0% ΠΡΟΚΑΤΑΒΟΛΗ
ΕΩΣ 72 ΜΗΝΙΑΙΕΣ ΔΟΣΕΙΣ
XT11687

Μετά την έντονη ανοδική κίνηση προηγούμενων ημερών

Εικόνα σταθεροποίησης χθες

Οριακή άνοδος του Γενικού Δείκτη σε ποσοστό 0,10%

"Κατέβασε ταχύτητα" η Σοφοκλέους στη χθεσινή συνεδρίαση, μετά την έντονη ανοδική κίνηση των δύο προηγούμενων ημερών, παρουσιάζοντας εικόνα σταθεροποίησης.

Ο Γενικός Δείκτης έκλεισε με μικρή άνοδο, στηριζόμενος κυρίως στην άνοδο κατά 1,80% της Εθνικής , ενώ ρευστοποιήσεις για κατοχύρωση κερδών παρατηρήθηκαν στην μικρή κεφαλαιοποίηση, μετά την άνοδο που είχε σημειωθεί κατά τις τέσσερις τελευταίες συνεδριάσεις.

Από τις μετοχές της υψηλής κεφαλαιοποίησης, εκτός από την Εθνική, με σημαντικά κέρδη έκλεισαν η Intracom (+2,40%), η ATEBank (+1,45%) και η Τιτάν (+1,22%), ενώ αντιθέτως με σημαντικές απώλειες έκλεισαν οι τίτλοι της Cosmote (-1,71%), των ΕΛΠΕ (-1,69%) και της Alpha Bank. Ο Γενικός Δείκτης Τιμών έκλεισε στις 3.919,75 μονάδες έναντι 3.915,88 μονάδων της προηγουμένης μέρας, σημειώνοντας οριακή άνοδο 3,87 μονάδων ή σε ποσοστό 0,10%.

Ο δείκτης FTSE/ASE 20 έκλεισε στις 2.137,30 μονάδες, με άνοδο σε ποσοστό 0,27%, ενώ ο δείκτης FTSE/ASE 40 έκλεισε στις 4.162,46 μονάδες, χωρίς μεταβολή.

Ο δείκτης FTSE/ASE SMALLCAP 80 έκλεισε στις 769,81 μονάδες, με πτώση σε ποσοστό 1,47%, ενώ ο δείκτης FTSE 140 έκλεισε στις 4.689,17 μονάδες, με άνοδο σε ποσοστό 0,14%. Ο δείκτης Ftse/Athex International έκλεισε στις 5.499,80 μονάδες, με άνοδο 0,19%. Από τις 312 μετοχές που διακινήθηκαν στη συνεδρίαση, 83 κινήθηκαν ανοδικά, 178 κινήθηκαν πτωτικά, ενώ η τιμή 51 μετοχών παρέμεινε αμετάβλητη.

Οι επιμέρους δείκτες έκλεισαν ως εξής:

Ασφάλειες:	5.880,94	+0,07%
Βιομηχανικά Προϊόντα και Υπηρεσίες:	5.632,64	-0,91%
Εμπόριο:	5.905,73	-0,23%
Κατασκευές και Υλικά:	6.211,19	+0,28%
Μέσα Ενημέρωσης:	5.031,49	-1,70%
Πετρέλαιο και Αέριο:	4.760,83	-1,41%
Προσωπικά και Οικιακά Προϊόντα:	4.631,86	+0,08%
Πρώτες ύλες:	5.928,29	-0,22%
Ταξίδια και αναψυχή:	5.393,79	+0,12%
Τεχνολογία:	4.831,65	+0,23%
Τηλεπικοινωνίες:	4.982,02	-0,24%
Τράπεζες:	5.424,44	+0,36%
Τρόφιμα και Ποτά:	5.551,38	+0,35%
Υγεία:	8.846,45	-1,96%
Υπηρεσίες Κοινής Ωφέλειας:	5.117,61	+0,02%
Χημικά:	8.131,87	+1,14%
Χρηματοοικονομικές Υπηρεσίες:	7.044,44	+0,47%

Από τις μετοχές που σημείωσαν τις μεγαλύτερες ανοδικές διακυμάνσεις ξεχώρισαν οι τίτλοι των εταιρειών: Τρία Αλφα (πο) +19,07%, Εμπορικός Δεσμός (πο) +16,67%, Πλαστικά Κρήτης +12,79%, ΔΙΕΚΑΤ+12,78%, EBIK+11,94%, A.S Company +9,35%, CPI +8,24%, ETMA (κο) +7,94%, Plias +5,26% και Νεώριο Σύρου +5,26%.

Αντιθέτως τις μεγαλύτερες απώλειες σημείωσαν οι μετοχές των εταιρειών: ΑΝΕΚ(πο΄90) -19,72%, Τρία Αλφα(κο) -19,55%, Lavipharm -11,06%, Alma-Ατέρμων -7,69%, Καραμολέγκος -7,65%, Παΐρης -7,48%, Γκάλης -7,08%, Μύλοι Λούλη -6,82%, Μπουτάρης (κ) -6,67% και Ελλατέξ -6,67%.

Η αξία των συναλλαγών ανήλθε στα 236,860 εκατ. ευρώ, εκ των οποίων τα 17,100 εκατ. ευρώ αφορούσαν προσυμφωνημένες συναλλαγές. Το μεγαλύτερο όγκο συναλλαγών παρουσίασαν οι μετοχές των εταιρειών: ATEBank με 4.062.937 τεμάχια, Εθνική με 2.291.379, Lannet με 876.144, Lavipharm με 849.633 και Altec με 760.564 τεμάχια.

Την μεγαλύτερη αξία συναλλαγών σημείωσαν οι μετοχές των εταιρειών: Εθνική με 75,143 εκατ. ευρώ, ATEbank με 17,033 εκατ., Alpha Bank με 13,900 εκατ., Πειραιώς με 11,422 εκατ. και ΔΕΗ με 11,089 εκατ. ευρώ.

Η συνολική κεφαλαιοποίηση της αγοράς διαμορφώθηκε στα 140,470 δισ. ευρώ.

Κατά τη διάρκεια των 7 πρώτων μηνών

Πολλά "φέσια" στην αγορά

Ιδιαίτερα προβλήματα αντιμετωπίζει το λιανικό εμπόριο

Στα 823,5 εκατ. ευρώ διαμορφώθηκαν τα «φέσια» στην αγορά κατά τη διάρκεια των επτά πρώτων μηνών του έτους, καταγράφοντας μείωση κατά 12,6% σε σύγκριση με το αντίστοιχο περσινό διάστημα. Μόνον οι ακάλυπτες επιταγές που μπήκαν στη μαύρη λίστα του Τειρεσία στο επτάμηνο, ανήλθαν σε 709,3 εκατ. ευρώ, ενώ οι απλήρωτες συναλλαγματικές διαμορφώθηκαν σε 114,2 εκατ. ευρώ, γεγονός που πρακτικά σημαίνει ότι από τις αρχές του έτους έως και το τέλος Ιουλίου, στην αγορά «σκάνε» κάθε μέρα «κανόνια» ύψους 4,7 εκατ. ευρώ.



Παρά το γεγονός ότι τα «φέσια» στο φετινό επτάμηνο παρουσιάζουν μείωση σε σύγκριση με το αντίστοιχο περσινό διάστημα, τα επίπεδα στα οποία κινούνται είναι από τα υψηλότερα των τελευταίων ετών, αποτυπώνοντας την επιδείνωση που παρουσιάζουν οι συνθήκες στην αγορά και κυρίως στον τομέα του λιανικού εμπορίου.

Είναι ενδεικτικό ότι στο διάστημα Ιανουαρίου - Ιουλίου του 2005, τα «φέσια» είχαν διαμορφωθεί στα 942 εκατ. ευρώ, ενώ στα αντίστοιχα διαστήματα του 2004, του 2003 και του 2002 είχαν ανέλθει σε 607 εκατ. ευρώ, 543,6 εκατ. ευρώ και 468,3 εκατ. ευρώ, αντιστοίχως.

Η μεγάλη ανοδική κίνηση για τα φέσια στην αγορά ξεκίνησε τον Σεπτέμβριο του 2004, αμέσως δηλαδή μετά από την ολοκλήρωση των Ολυμπιάκων Αγώνων και αποτυπώνει τις συνθήκες καχεξίας που επικρατούν στον κλάδο του λιανικού εμπορίου, με αιχμή τις μικρές και μικρομεσαίες επιχειρήσεις, οι οποίες, μεταξύ άλλων, έχουν να αντιμετωπίσουν και τον οξύ ανταγωνισμό από τις μεγάλες αλυσίδες πολυκαταστημάτων.

Όπως μάλιστα επισημαίνουν παράγοντες της αγοράς, η κατάσταση είναι ακόμα χειρότερη από αυτή που καταγράφεται μέσω των στοιχείων του Τειρεσία, αφού πολλές επιταγές, που είναι εν δυνάμει προβληματικές, κυκλοφορούν στην αγορά για διάστημα αρκετών μηνών προτού καταλήξουν στη μαύρη λίστα.

Τον προηγούμενο μήνα, η αξία των ακάλυπτων επιταγών διαμορφώθηκε σε 96,7 εκατ. ευρώ και ήταν μειωμένη κατά 46,5% σε σύγκριση με τον Ιούλιο του 2005.

GM AUTO Special

ΕΙΣΑΓΩΓΕΣ - ΕΜΠΟΡΙΑ - ΑΝΤΑΛΛΑΓΕΣ ΑΥΤΟΚΙΝΗΤΩΝ & ΑΞΕΣΟΥΑΡ

ΓΙΩΡΓΟΣ Π. ΜΥΡΙΑΛΛΑΚΗΣ

Λεωφόρος Ηρακλειδών (δίπλα ταβέρνα "Αντώνης") Ιαλυσός
τηλ. 2241096692 κιν. 6945991030, fax 2241096632
email: info@gmautospecial.gr
site: www.gmautospecial.gr

ΕΙΣΑΓΩΓΕΣ - ΠΩΛΗΣΕΙΣ - ΑΝΤΑΛΛΑΓΕΣ ΜΕΤΑΧΕΙΡΙΣΜΕΝΩΝ ΑΥΤΟΚΙΝΗΤΩΝ

- **MINI COOPER S**, χρώμα μαύρο μεταλλικό, μοντέλλο 2003, δερμάτινο σαλόνι, ζαντολάστιχα, 1600 φ.φ, 163 PS super extra. **ΕΙΣΑΓΩΓΗ ΓΕΡΜΑΝΙΑΣ.**
- **MINI COUPER chili**, 1600 c.c., 116 ps, μοντέλλο 2003 ΕΙΣΑΓΩΓΗΣ ΓΕΡΜΑΝΙΑΣ.
- **MERCEDES C180 ELEGANCE** μοντέλο 2003, 1.800 cc, αυτόματο-σειριακό μαύρο μεταλλικό, δερμάτινο σαλόνι μπεζ, τηλέφωνο, klima, ζαντολάστιχα full extra. **ΕΙΣΑΓΩΓΗ ΓΕΡΜΑΝΙΑ**
- **BMW 318 GI Coupe**, μοντέλο 2002, μεταλλικό μπλε, KLIMA, FULL EXTRA. Δερμάτινο σαλόνι, χρώμα πάγου, ζάντες 17, λάστιχα καινούργια, τιμόνι πολλαπλών χρήσεων, ABS, αερόσακοι, τηλεχειρισμός κλειδαριών, ΕΙΣΑΓΩΓΗΣ!!
- **MERCEDES C220 CDI TURBO** (πετρέλαιο) Kompressor μοντέλο 2001-02, μαύρο μεταλλικό, ηλεκτρική ηλιοροφή, klima, τηλέφωνο full super extra.. **ΕΙΣΑΓΩΓΗ ΓΕΡΜΑΝΙΑ**
- **MERCEDES C 200 K Sportcoupe Evolution** μοντέλο 2002, οροφή PANORAMA γυάλινη, αυτόματο, aircon, ABS, ESP, ζάντες αλουμινίου, Parktronic. **ΕΙΣΑΓΩΓΗ ΓΕΡΜΑΝΙΑ.**
- **GRAND CHEROKEE**, 4000 cc, μεταλλικό σκούρο πράσινο διχρωμία με ασημί, δερμάτινο σαλόνι μπεζ, ζαντολάστιχα αλουμινίου, αυτόματο σειριακό, μοντέλο 1997. ΕΥΚΑΙΡΙΑ!!!
- **NISSAN MICRA**, 1000 cc, μεταλλικό χρώμα κεραμιδοκόκκινο, μοντέλο 2000, υδραυλικό τιμόνι, air bag, RCD ALPINE. Τιμή ΕΥΚΑΙΡΙΑ!!!
- **ALFA ROMEO 146** μεταλλικό μαύρο,, ζαντολάστιχα καινούργια, air condition, υδραυλικό τιμόνι, ΑΡΙΣΤΗ ΚΑΤΑΣΤΑΣΗ, RCD, ηλεκτρικά παράθυρα, κλείδωμα κεντρικό. ΕΥΚΑΙΡΙΑ!!!
- **FIAT PUNDO GT** μαύρο μεταλλικό, 130 PS, 1400 cc, υδραυλικό τιμόνι, μοντέλο 1998, ζαντολάστιχα, RCD, κεντρικό κλείδωμα.
- **FIAT PUNDO CABRIO**, ασημί μεταλλικό, ηλεκτρική οροφή, κουκούλα, ζαντολάστιχα, RCD.
- **BMW Z3**, μπλε μεταλλικό, μοντέλο 2004, χιλιόμετρα μόνο 40.000, δερμάτινο σαλόνι, ζαντολάστιχα 17", βιβλίο service, ηλεκτρικά παράθυρα, καθρέφτες, 1900 cc, 118 PS.
- **TOYOTA YARIS**, μοντέλο 2000, πράσινο μεταλλικό 1000 cc, air condition, σύστημα μουσικής πλήρες, 3 ενισχυτές Αμερικής precision power, ηχεία Diamond, MP3 Alpine, συναγερμό VIPER.
- **AUDI TT CABRIO** turbo 180 PS, 1800 cc, μοντέλο 2003, κόκκινο, αυτόματο σειριακό, δερμάτινο σαλόνι, klima, ζαντολάστιχα 17", RCD, συναγερμός.
- **BMW 518**, 1800 c.c., μπλε μεταλλικό, RCD, λιμουζίνα, καινούργια λάχιστα, γενικό service, άριστη κατάσταση.
- **PEUGEOT 306, 1400** c.c., 4πορτο, μοντέλο 1998, RCD, MP3, υδραυλικό τιμόνι, συναγερμό.
- **PEUGEOT 106**, Quicksilver, 1400 c.c., ασημί μεταλλ., μοντέλο 2002, άριστη κατάσταση.
- **SEAT IBIZA, Top Gun, 1400 c.c.**, 115 PS, μοντέλο 2004, RCD, Sport edition, spoiler, κόκκινο, υδραυλικό τιμόνι, ηχοσύστημα, aircondition, ζαντολάστιχα, ολοκαίνουργιο, ΜΕΓΑΛΗ ΕΥΚΑΙΡΙΑ!!!
- **MERCEDES C180**, 1800 cc, μοντέλο 1995, λευκό χρώμα, elegance, air condition, RCD, ηλεκτρικά παράθυρα και ηλεκ. καθρέφτες, ABS, airbags, αεροτομή, μεταλλικά πιχάκια χρωμίου, πόρτες και προφυλακτήρες.
- **OPEL VECTRA C**, μοντέλλο 2005, 11.000 kh, 1800 cc, μπλέ σκούρο μεταλλικό, KLIMA, ζαντολάστιχα, ηχοσύστημα, MP3, 125 PS ΟΛΟΚΑΙΝΟΥΡΓΙΟ.
- **TOYOTA CELICA** 1800 cc, μοντέλο 1998, κόκκινο, δίπορτο coupe, λίγα χιλιόμετρα, ΕΥΚΑΙΡΙΑ!!!
- **FIAT PUNDO SPORTING** 1300 cc, μοντέλο 1999, μαύρο μεταλλικό, air condition, airbags, RCD, θερμαινόμενο πίσω τζάμι, ζαντολάστιχα, 2πορτο coupe, κατάσταση άριστη.
- **MERCEDES CLK 200 CAMBRIO**, kompressor 192 PS, ασημί μεταλλικό, δερμάτινο σαλόνι, RCD σχάρα, ηλεκτρ καθρέπτες αναδιπλούμενοι, μνήμη θέσεων, ABS, antispin, ζάντες 16".
- **TOYOTA CELICA** 1600 cc, ασημί μεταλλικό, ηχοσύστημα με ενισχυτή - woofer - RCD Pioneer, ζαντολάστιχα, ηλεκτρικά παράθυρα, κλειδαριές. ΕΥΚΑΙΡΙΑ!
- **BMW X5**, 3000 cc, αυτόματο σειριακό, μοντέλο 2003, μαύρο μεταλλικό, μνήμες καθισμάτων, δέρμα μπεζ, σαλόνι, σκαλιέρες, ζαντολάστιχα, klima, 6 airbegs, συναγερμός, σπορ καθίσματα, φιμέ τζάμια. ΦΟΒΕΡΗ ΕΥΚΑΙΡΙΑ!!!
- **JAGUAR S-TYPE EXECUTIVE V6** 3000 cc, 238 PS, ασημί μεταλλικό, ζάντες 17", δέρμα μαύρο, ηλεκτρ. οροφή, parktronik, αισθητήρες βροχής, τηλέφωνο, NAVIGATOR, ξύλινη επένδυση τριανταφυλλιάς, klima, ABS, ESP, 6 AIRBAGS, ANTISPIN, βιβλίο service, άνευ τεκμηρίου.
- **ALFA ROMEO 156**, μοντέλο 2002, ΑΡΙΣΤΗ ΚΑΤΑΣΤΑΣΗ!!! Silver μεταλλικό, A/C, ζαντολάστιχα καινούργια, ηχοσύστημα, full extra. ΕΥΚΑΙΡΙΑ!!!
- **VW POLO** 1400 cc, 4πορτο, χρώματος ανθρακί μεταλλικό, ζαντολάστιχα, υδραυλικό τιμόνι, ηλεκτρικό κλείδωμα, ηλεκτρ. τζάμια, ραδιοκασετόφωνο
- **VW GOLF** μοντέλο 2000, 1600 cc, 4πορτο, μεταλλικό χρώμα ασημί, ζαντολάστιχα, ηλεκτρικό κλείδωμα και παράθυρα, συναγερμό, ραδιοκασετόφωνο
- **FIAT BRAVO** ασημί μεταλλικό, 1250cc, μοντέλο 2000, χιλιόμετρα 55.500, AIRBAG, Aircondition.
- **ALFA ROMEO** 146 χρώματος ανθρακί μαύρο μεταλλικό, air condition, ζάντες αλουμινίου, RCD, ηλεκτρικά παράθυρα, κεντρικό κλείδωμα μοντ. '97-'98 κατάσταση άριστη. Τιμή-έκπληξη.
- **ALFA ROMEO 164** πράσινο μεταλλικό, μοντέλο 99, A/C, ηλ. καθρέπτες, RCD, ηλεκτρικά παράθυρ, 2000cc, πολλά EXTRA.

ΕΠΑΓΓΕΛΜΑΤΙΚΑ

- **ΗΜΙΦΟΡΤΗΓΟ VW TARRO** ανοικτή καρότσα με κάλυμα, λευκό χρώμα, 2400 cc diesel, δίπορτο
- **VW CADDY ΗΜΙΚΛΟΥΒΑΚΙ, KOMBI**, λευκό, diesel, 1900 cc, 105 PS,. **ΕΙΣΑΓΩΓΗ ΓΕΡΜΑΝΙΑΣ! ΕΥΚΑΙΡΙΑ!!!**
- **ΚΛΟΥΒΑ TOYOTA HIAGE**, λευκή, μακρύ σασί 2,80 m, ωφέλιμο πίσω, 2.400 cc, Diesel, ΕΙΣΑΓΩΓΗ ΓΕΡΜΑΝΙΑΣ.
- **ΚΛΟΥΒΑ VW LT35' DIESEL 2500cc**, λευκή, με μακρύ σασί και χώρο φόρτωσης πίσω καθαρό 3,30 με έτοιμη ξύλινη εργαλειοθήκη 3Χ1,60 cm ΕΙΣΑΓΩΓΗΣ ΓΕΡΜΑΝΙΑΣ
- **ΚΛΟΥΒΑ MITSUBISHI**, μακρύ σασί, 2.500 cc DIESEL με σχάρα. ΕΙΣΑΓΩΓΗ ΓΕΡΜΑΝΙΑΣ
- **MITSUBISHI 1400** κλούβα 6θέσια, μεταφοράς προσωπικού ή εμπορευμάτων μοντέλο 2001 μπλε σκούρο.
- **TOYOTA HILUX** 4X4, πράσινο μεταλλικό, με HARD TOP ή σχάρα οροφής, ζαντολάστιχα χονδρά, 1 ½ καμπίνα, 2πορτο.
- **ΗΜΙΦΟΡΤΗΓΟ VW TARO**, 2400 cc, diesel με HARDTOP κουβούκλιο, λευκό χρώμα. ΕΙΣΑΓΩΓΗ ΓΕΡΜΑΝΙΑ
- **MITSUBISHI L200** 4X4 κίνηση, μπάρες ανοξείδωτες χρώματος σκούρο μπλε μεταλλικό και ασημί, διχρωμία, 2400 cc, diesel. ΕΙΣΑΓΩΓΗ ΓΕΡΜΑΝΙΑΣ

Ολα ετοιμοπαράδοτα. Σε καταπληκτική κατάσταση

✓ Οι επιλογές των αυτοκινήτων μας εγγυώνται την ποιότητα και την σιγουριά.
✓ Επισκεφθείτε μας πριν αποφασίσετε
✓ Αναλαμβάνουμε την χρηματοδότηση σας με τα χαμηλότερα επιτόκια.
✓ Θα χαρούμε να σας ξεναγήσουμε

Από 0% προκαταβολή έως 72 μην. δόσεις

AE264

Στην ειρηνευτική δύναμη στον Λίβανο

Συμμετοχή με δύο πλοία του Π.Ν

Επίσημο έγγραφο του ΟΗΕ στο υπουργείο Εξωτερικών

Με δύο πολεμικά πλοία - μία φρεγάτα και ένα αρματαγωγό- και έως 15 αξιωματικούς για το κοινό στρατιωτικό επιτελείο, θα συμμετάσχει η Ελλάδα στην ειρηνευτική δύναμη στον Λίβανο, η ανάπτυξη του πρώτου πυρήνα της οποίας αναμένεται το αργότερο σε δύο εβδομάδες.



Η φρεγάτα «Ψαρά» συμμετείχε στην επιχείρηση απομάκρυνσης αμάχων από το Λίβανο

Με υπερ-επείγον έγγραφό του ο ΟΗΕ ζήτησε από την Ελλάδα, όπως και από όλα τα κράτη-μέλη, να δηλώσουν τα μέσα και το προσωπικό που είναι διατεθειμένα να προσφέρουν.

Το υπουργείο Εξωτερικών περιορίστηκε να ανακοινώσει ότι στο πλαίσιο των σχετικών συζητήσεων που διεξάγονται τόσο στον ΟΗΕ όσο και στην Ευρωπαϊκή Ένωση η Ελλάδα εξετάζει τις δυνατότητες συμβολής της στην υποστήριξη και ενίσχυση της ειρηνευτικής αποστολής των Ηνωμένων Εθνών στον Λίβανο (UNIFIL).

Ωστόσο, στο ελληνικό υπουργείο Εθνικής Αμυνας έχει ήδη διαβιβαστεί το έγγραφο του ΟΗΕ με το επίσημο αίτημα συμμετοχής και διαμορφώνεται -σε συνεννόηση με το ΥΠΕΞ- η ελληνική θετική απάντηση.

Πέραν της φρεγάτας, του αρματαγωγού και των επιτελικών στελεχών -που θα εγκατασταθούν σε στρατηγείο στη Νέα Υόρκη ή στη Γενεύη- ορισμένοι κύκλοι άφηναν ανοικτό το ενδεχόμενο μελλοντικής αποστολής και ενός ενισχυμένου Λόχου Μηχανικού ή Υγειονομικού όταν οι προϋποθέσεις ασφαλούς παρουσίας τους στο Λίβανο θα ήταν εξασφαλισμένες.

Ωστόσο, στρατιωτικές πηγές υποστηρίζουν ότι σχετική οδηγία επ' αυτού δεν υπάρχει, καθώς η αποστολή χερσαίων μονάδων σε μία περιοχή όπου εγκυμονούνται ακόμη σοβαροί κίνδυνοι ανάφλεξης δεν θεωρείται αυτή τη στιγμή συνετή.

Στο πλαίσιο αυτό η Ελλάδα θα συμμετέχει σε επιχειρήσεις επιτήρησης ακτών (ναυτικό αποκλεισμό, νηοψίες κ.ά.) και σε θαλάσσιες στρατιωτικές μεταφορές, ενώ θα έχει λόγο και στον επιτελικό σχεδιασμό.

Τα ελληνικά πολεμικά πλοία θα έχουν ως κύρια βάση το λιμάνι της Λάρνακας.

Με απεργίες ξεκινά το νέο σχολικό έτος

Αγιασμός με κινητοποιήσεις

Επαφές για συντονισμό δασκάλων, καθηγητών

Με κινητοποιήσεις των εκπαιδευτικών των δημόσιων σχολείων ξεκινά τη Δευτέρα 11 Σεπτεμβρίου η νέα σχολική χρονιά σε όλα τα δημοτικά, γυμνάσια και λύκεια της χώρας.

Ειδικότερα, η Διδασκαλική Ομοσπονδία (ΔΟΕ) έχει αποφασίσει πενθήμερη απεργιακή κινητοποίηση των δασκάλων από τις 18 ώς τις 22 Σεπτεμβρίου. Σε νέα συνεδρίασή της στις 23 Σεπτεμβρίου θα τεθεί το θέμα της συνέχισης των κινητοποιήσεων.

Κύρια αιτήματα του κλάδου είναι η αύξηση των δαπανών για την Παιδεία, η οικονομική αναβάθμιση των εκπαιδευτικών και η βελτίωση της ποιότητας της παρεχόμενης παιδείας.

Επίσης, σε απεργιακές κινητοποιήσεις προσανατολίζεται να προχωρήσει και η Ομοσπονδία των Εκπαιδευτικών Μέσης Εκπαίδευσης (ΟΛΜΕ). Την ερχόμενη Τρίτη 22 Αυγούστου θα συνεδριάσει το διοικητικό συμβούλιο της ΟΛΜΕ και θα εξετάσει το θέμα των κινητοποιήσεων, με στόχο στις 29 Αυγούστου να υπάρξει ολοκληρωμένη εισήγηση προς τις γενικές συνελεύσεις του κλάδου.

Τα αιτήματα των καθηγητών γυμνασίων και λυκείων είναι ανάλογα με εκείνα των δασκάλων.



Στις 11 Σεπτεμβρίου ανοίγουν τα σχολεία

Όπως ανέφεραν χθες συνδικαλιστές της Ομοσπονδίας, δεν αποκλείεται το διάστημα της πενθήμερης κινητοποίησης των δασκάλων να υπάρξει συντονισμός των δύο Ομοσπονδιών με κινητοποιήσεις και από την πλευρά των καθηγητών και πανεκπαιδευτικό συλλαλητήριο στο οποίο πιθανόν θα συμμετέχουν φοιτητές και καθηγητές πανεπιστημίων.

Για την πρόταση του υπουργού Δημόσιας Τάξης

Αντιδράσεις ΓΣΕΕ-ΑΔΕΔΥ

Συμφωνούν αντίθετα έμποροι και βιοτέχνες

Τις έντονες αντιδράσεις των συνδικαλιστικών φορέων προκάλεσε η πρόταση του υπουργού Δημόσιας Τάξης Βύρωνα Πολύδωρα για τον περιορισμό των διαδηλώσεων στο κέντρο της Αθήνας.

Ο κ. Πολύδωρας σε επιστολή του προς τα κόμματα, τους εκπροσώπους της Τοπικής Αυτοδιοίκησης και τις συνδικαλιστικές οργανώσεις προτείνει οι διαδηλώσεις και πορείες να πραγματοποιούνται σε μια λωρίδα κυκλοφορίας, χωρίς να κλείνει όλος ο δρόμος. Εκπρόσωποι της ΓΣΕΕ και της ΑΔΕΔΥ κάνουν λόγο για προσπάθεια φίμωσης των εργαζομένων και εκφράζουν τον προβληματισμό τους για τους πραγματικούς λόγους της πρότασης εν όψει του αναμενόμενου «θερμού» φθινοπώρου λόγω κινητοποιήσεων.



Για «θερμό» φθινόπωρο προειδοποιούν οι συνδικαλιστές

Από την πλευρά του, ο αντιπρόεδρος της ΑΔΕΔΥ Κωνσταντίνος Παπαντωνίου καταγγέλλει ότι «η πρόταση στην ουσία περιορίζει τις ατομικές ελευθερίες και τις μορφές αγώνα των εργαζομένων».

Αντιθέτως, θετικά κρίνουν την πρωτοβουλία του κ. Πολύδωρα εκπρόσωποι του Εμπορικού και Βιομηχανικού Επιμελητηρίου της Αθήνας, της Εθνικής Συνομοσπονδίας Ελληνικού Εμπορίου και του Εμπορικού Συλλόγου της Αθήνας.

ΑΥΤΟ ΕΠΙΛΟΓΕΣ
ΕΚΘΕΣΗ ΜΕΤΑΧΕΙΡΙΣΜΕΝΩΝ ΑΥΤΟΚΙΝΗΤΩΝ
ΚΟΥΚΟΥΡΑΣ ΑΛΕΞΑΝΔΡΟΣ
ΛΕΩΦ. ΡΟΔΟΥ-ΛΙΝΔΟΥ 255 • ΤΗΛ. (22410)60910
www.autoepiloges.com

ΑΓΟΡΑ-ΠΩΛΗΣΗ-ΑΝΤΑΛΛΑΓΗ ΜΕΤΑΧΕΙΡΙΣΜΕΝΩΝ ΑΥΤΟΚΙΝΗΤΩΝ

1. **MERCEDES C200 KOMPRESSOR 1800cc 163HP Αυτόματο σειριακό κιβώτιο, μοντ. 2003, blue black.** ABGS, ABS, klima, κεντρ. κλειδ., ηλ. παράθ., ηλ.καθρ., υδρ. τιμ., book service και CD.
2. **MERCEDES C200 SPORT COUPE 1800cc, μοντ. 2004, ασημί.** ABGS, ABS, A/C, κεντρ. κλειδ., ηλ. παράθ., ηλ.καθρ., υδρ. τιμ., ζάντες αλουμ. και CD.
3. **MERCEDES E200 2000cc, μοντ. 2000, ασημί.** ABGS, ABS, klima, κεντρ. κλειδ., ηλ. παράθ., ηλ.καθρ., υδρ. τιμ., δερμάτ.σαλόνι, ξύλινη επένδυση, ζάντες αλουμ. και CD.
4. **MERCEDES C180 2000cc, μοντ. 1996,μαύρο.** ABGS, ABS, Klima, κεντρ. κλειδ., ηλ. παράθ., υδρ. τιμόνι,ηλ.καθρ.,ζάντες αλουμ., book service και CD.
5. **HONDA S2000 2000cc, μοντ. 2003, γκρι.** ABGS, ABS, A/C, κεντρ. κλειδ., ηλ παράθ., ηλ.καθρ., υδρ. τιμ., ζάντες αλουμ tv, dvd και CD.
6. **AUDI TT 180HP TURBO 1800cc, μοντ. 2004, μαύρο.** ABGS, ABS, klima, δερμάτινο σαλόνι, κεντρ. κλειδ., ηλ παράθ., ηλ.καθρ., υδρ. τιμ., ζάντες αλουμ. και CD.
7. **BMW Z3 1900cc, μοντ. 2000, κόκκανο.** ABGS, ABS, A/C, κεντρ. κλειδ., ηλ. παράθ., υδρ. τιμ. και CD.
8. **BMW 316 COMPACT 1600cc, μοντ. 8/2003, ασημί.** ABGS, ABS, A/C, κεντρ. κλειδ., ηλ. παράθ., υδρ. τιμ., δερμάτ.σαλόνι, ζάντες αλουμ. και CD.
9. **BMW 520 6V 2000cc, μοντ.1997, μαύρο.** ABGS, ABS, Clima, κεντρ. κλειδ., ηλ. παράθ., υδρ. τιμ., δερμάτ.σαλόνι, ζάντες αλουμ.,τηλέφωνο και CD.
10. **SMART 600cc, μοντ.2000, λευκό-μαύρο.** A/C, κεντρ. κλειδ., ηλ. παράθ., υδρ. τιμ. και CD.
11. **ALFA ROMEO 147 3Dr 150HP 2000cc, μοντ.2003, σιέλ.** ABGS, ABS, A/C, κεντρ. κλειδ., ηλ. παράθ., υδρ. τιμόνι,ζάντες αλουμινίου και CD.
12. **ALFA ROMEO 147 5Dr 120HP 1600cc, μοντ.2001, κόκκανο.** ABGS, ABS, A/C, κεντρ. κλειδ., ηλ. παράθ., υδρ. τιμόνι, ζάντες αλουμινίου και CD.
13. **KIA SPORTAGE 2000cc, μοντ.2002, μπορντώ.** A/C, κεντρ. κλειδ., ηλ. παράθ., υδρ. τιμόνι, δερμάτ. σαλόνι και CD.
14. **OPEL VECTRA 1600cc, μοντ.2002, μπλε.** ABGS, ABS, klima, κεντρ. κλειδ., ηλ παράθ., υδρ. τιμ. και CD.
15. **OPEL ASTRA 3DR 1400cc, μοντ.2001, ασημί.** ABGS, ABS, A/C κεντρ. κλειδ., ηλ παράθ., υδρ. τιμ., ζάντες αλουμινίου και CD.
16. **PEUGEOT 307 1600cc, μοντ.2002, μπορντώ.** ABGS, ABS, A/C, υδρ. τιμόνι, κεντρ. κλειδ., ηλ. παράθ. και CD.
17. **PEUGEOT 206 1400cc, μοντ.2002, μπλε.** ABGS, ABS, A/C, υδρ. τιμόνι, κεντρ. κλειδ., ηλ. παράθ. ηλ. καθρ, ζάντες αλουμ., και CD
18. **VW GOLF 1400cc, μοντ. 2000, μπλε.** ABGS, ABS, A/C, υδρ. τιμόνι, κεντρ. κλειδ., ηλ. παράθ., ζάντες αλουμ. και CD.
19. **NISSAN ALMERA 1500cc, μοντ.2002, ασημί.** ABG, ABS, A/C, κεντρ. κλειδ., ηλ. παράθ., υδρ. τιμόνι και CD.
20. **RENAULT MEGANE 1600cc, μοντ.2001, ασημί.** ABGS , ABS, A/C κεντρ. κλειδ., ηλ. παράθ., υδρ. τιμόνι,ηλ.καθρ.,δερμ. Σαλόνι, ξύλινη επένδυση, ζάντ. αλουμ. και CD.
21. **RENAULT MEGANE CLASSIC 1400cc, μοντ.2002, μπλε.** ABGS , ABS, A/C κεντρ. κλειδ., ηλ. παράθ., υδρ. τιμόνι, ηλ.καθρ., ζάντ. αλουμ. και CD.
22. **SCODA FABIA 1400cc, μοντ.2001, κόκκανο** ABGS ,A/C, κεντρ. κλειδ., ηλ. παράθ., υδρ. τιμ. και CD.
23. **HYUNDAI COUPE 1600cc, μοντ.2001, χρυσό-μαύρο.** ABGS, ABS, A/C, υδρ. τιμόνι, κεντρ. κλειδ., ηλ. παράθ.,ηλ.καθρ.,ζάντες αλουμ. και Ηχοσύστημα .
24. **HYUNDAI COUPE 1600cc, μοντ.2000, ασημί.** A/C, υδρ. τιμόνι, κεντρ. κλειδ., ηλ. παράθ.,ζάντες αλουμ. και CD.
25. **FIAT COUPE 1800cc, μοντ.1998, ασημί.** ABS, ABGS, A/C, κεντρ. κλειδ., ηλ. παράθ., υδρ. τιμόνι ,ζάντες αλουμινίου και CD.
26. **FIAT PUNTO SPORTING 1300cc, μοντ. 2000, κίτρινο.** ABGS, A/C, Κεντρ. κλειδ., ηλ. παράθ., υδρ. τιμόνι, ζάντες αλουμ. και CD.
27. **FIAT PUNTO SPORTING 1300cc, μοντ. 2001, κίτρινο.** ABGS, A/C, Κεντρ. κλειδ., ηλ. παράθ., υδρ. τιμόνι, ζάντες αλουμινίου και CD.
28. **FIAT BRAVO 1400cc, μοντ. 2001, μπλε.** ABG, A/C, Κεντρ. κλειδ., ηλ. παράθ., υδρ. τιμόνι, ζάντες αλουμινίου, κοτσαδόρος και CD.
29. **FIAT SEICENTO 1100cc, μοντ.2001, ασημί.** Κεντρ. κλειδ., ηλ. Παράθ.
30. **DAEWOO TACUMA 1600cc,μοντ.2002, ασημί.** ABGS, ABS ,A/C, υδρ. τιμόνι, κεντρ. κλειδ., ηλ. παράθ. ζάντες αλουμ. και CD.
31. **DAEWOO LANOS 1400cc,μοντ.2002, μπλε.** A/C, υδρ. τιμόνι, κεντρ. κλειδ., ηλ. παράθ. και CD
32. **MITSUBISHI STAR SPACE 1400cc, μοντ.2000, γκρί.** ABGS, A/C, υδρ. τιμόνι, κεντρ. κλειδ., ηλ. παράθ. και CD.

ΑΠΟ 0% ΠΡΟΚΑΤΑΒΟΛΗ
ΕΩΣ 72 ΜΗΝΙΑΙΕΣ ΔΟΣΕΙΣ
ΜΕ ΤΑ ΧΑΜΗΛΟΤΕΡΑ ΕΠΙΤΟΚΙΑ ΤΗΣ ΑΓΟΡΑΣ
ΧΠ1210

Στα χέρια του Λιβανικού στρατού ο έλεγχος

Αποχωρούν οι Ισραηλινοί

Εφαρμόζεται η εκεχειρία. Αναμένονται κυανόκρανοι του ΟΗΕ

Μονάδες των Ενόπλων Δυνάμεων του Λιβάνου άρχισαν να κινούνται προς το νότιο Λίβανο, σε εφαρμογή του ψηφίσματος του ΟΗΕ για τον τερματισμό 34 ημερών αιματοχυσίας. Ο ισραηλινός στρατός ανακοίνωσε πως βρίσκεται σε εξέλιξη η «μεταβίβαση ευθύνης». Διεργασιών συνέχεια για την άφιξη κυανόκρανων...



Με το σήμα της νίκης αποχωρούν οι Ισραηλινοί στρατιώτες από το νότιο Λίβανο

Δεκάδες φορτηγά, τεθωρακισμένα οχήματα μεταφοράς προσωπικού και τζιπ με άνδρες του λιβανικού στρατού διέσχισαν τον στρατηγικής σημασίας ποταμό Λιτάνι, περίπου 20 χλμ. βόρεια της μεθορίου με το Ισραήλ. Σε διάστημα 24 ωρών είχαν αναπτυχθεί άνδρες κατά μήκος της «μπλε γραμμής» στα σύνορα.

Οι πρώτοι Λιβανέζοι στρατιώτες έφθασαν στην πόλη Μαρζαγιούν, σε απόσταση επτά χιλιομέτρων από τα σύνορα, πόλη που θα λειτουργήσει ως αρχηγείο της πολυεθνούς δύναμης. «Είναι η πρώτη φορά από το 1968 που επιστρέφει ο λιβανικός στρατός στη Μαρζαγιούν. Είμαστε πολύ χαρούμενοι γι' αυτό, είναι η χώρα μας» τόνισε Λιβανέζος στρατηγός.

Στρατιωτικές πηγές στη Βηρυτό ανέφεραν ότι περίπου 2.000 Λιβανέζοι στρατιώτες θα αναπτυχθούν σε τέσσερις τομείς στο νότιο Λίβανο. Βάσει του ψηφίσματος 1701 του Συμβουλίου Ασφαλείας στην περιοχή που ήλεγχε η Χεζμπολάχ μετά την ισραηλινή απόσυρση το Μάιο του 2000 θα αναπτυχθούν συνολικά 15.000 κυανόκρανοι και αντίστοιχος αριθμός Λιβανέζων στρατιωτών.

Το Ισραήλ ανακοίνωσε ότι βρίσκεται σε εξέλιξη η «μεταβίβαση της ευθύνης» στο νότιο Λίβανο. Στρατιωτικός εκπρόσωπος ανέφερε πως παραδόθηκαν στον έλεγχο της UNIFIL τα μισά από τα εδάφη που είχαν καταληφθεί. Η πολυεθνής δύναμη θα παραδώσει με τη σειρά της τον έλεγχο στο λιβανικό στρατό.

Ο επικεφαλής του Γενικού Επιτελείου του Ισραήλ, στρατηγός Νταν Χαλούτζ, δήλωσε ότι η παράδοση αναμένεται να ολοκληρωθεί έως το τέλος της επόμενης εβδομάδας. Ωστόσο, μένει να φανεί εάν ο στρατός του Λιβάνου έχει την πρόθεση να αφοπλίσει ή όχι τη σιιτική οργάνωση Χεζμπολάχ.

Αξιωματούχοι του Ισραήλ έχουν προειδοποιήσει πως εάν η Χεζμπολάχ συνεχίσει να δρα στο νότιο Λίβανο, ο στρατός θα εισβάλλει ξανά για να την «αποτελειώσει»...

Για τις επιθέσεις του 2002 στο Μπαλί

Μειώνει ποινές των δώδεκα

Αντιδράσεις από συγγενείς των θυμάτων

Την οργή χωρών που θρήνησαν πολίτες τους στις πολύνεκρες βομβιστικές επιθέσεις του 2002 στο Μπαλί αναμένεται να προκαλέσει η μείωση της ποινής 12 φυλακισμένων για το μακελειό -ο ένας μάλιστα απελευθερώνεται- κατά την επέτειο ανεξαρτησίας της Ινδονησίας.

Η μείωση της ποινής κρατουμένων κατά τους εθνικές επετείους αποτελεί παράδοση στην Ινδονησία, όμως οι συγγενείς των 202 τραγικών θυμάτων της 12ης Οκτωβρίου 2002 είναι μάλλον αδύνατο να συμφιλιωθούν με την ιδέα.

«Αυτό δείχνει πως οι Ινδονήσιοι δεν είναι σοβαροί στη δέσμευσή τους για καταπολέμηση της τρομοκρατίας» λέει ο Αυστραλός Μπράιαν, ο οποίος έχασε τον μόλις 21 ετών γιο του Τζος στις τρομοκρατικές επιθέσεις. Η Αυστραλία θρήνησε τα περισσότερα θύματα στο ινδονησιακό θέρετρο.

Συνολικά 12 ισλαμιστές μαχητές που φυλακίστηκαν σε σχέση με τις τρομοκρατικές επιθέσεις είδαν τις ποινές τους να μειώνονται κατά τέσσερις μήνες με απόφαση του υπουργείου Δικαιοσύνης. Ως αποτέλεσμα της μείωσης, ένας εξ αυτών βγήκε από τις φυλακές της πρωτεύουσας του Ανατολικού Καλιμαντάν.



Ο παραλογισμός άφησε πίσω του 202 νεκρούς και εκατοντάδες τραυματίες στο Μπαλί της Ινδονησίας

Στο πλαίσιο του εθίμου, μειώθηκε επίσης κατά δύο μήνες η ποινή μας Αυστραλής εμπόρου ναρκωτικών.

Από το εκλογοδικείο του Μεξικού

Απορρίφθηκαν καταγγελίες

Δίνει στον συντηρητικό υποψήφιο την πλειοψηφία

Το ανώτατο εκλογοδικείο του Μεξικού απέρριψε τις καταγγελίες του κεντροαριστερού υποψηφίου Λόπες Ομπραδόρ για νοθεία στις εκλογές του Ιουλίου για την ανάδειξη του Κογκρέσου, δίνοντας στον συντηρητικό υποψήφιο Φελίπε Καλντερόν την πλειοψηφία στην Εθνοσυνέλευση.

Οι εκλογοδίκες θα πρέπει να ανακηρύξουν τον πρόεδρο της χώρας έως την 6η Σεπτεμβρίου το αργότερο.

Ο κεντροαριστερός υποψήφιος Λόπες Ομπραδόρ και το κόμμα της Δημοκρατικής Επανάστασης (PRD) του οποίου



Ο Λόπες Ομπραδόρ υποστηρίζει ότι η νίκη του είναι ξεκάθαρη

ηγείται έκαναν λόγο περί νοθείας του αποτελέσματος των εκλογών της 2ας Ιουλίου, στις οποίες η συντηρητική παράταξη φέρεται να κέρδισε με πολύ μικρή διαφορά.

Το PRD είχε αμφισβητήσει και ορισμένα αποτελέσματα στις εκλογές για το Κογκρέσο.

Το κυβερνών κόμμα Εθνικής Δράσης (PAN) του Καλδερόν θα διαθέτει 52 έδρες στην Γερουσία, τις περισσότερες από κάθε άλλο κόμμα, αλλά δεν εξασφαλίζει την απόλυτη πλειοψηφία, σύμφωνα με την απόφαση του εκλογοδικείου.

Το Θεσμικό Επαναστατικό κόμμα (PRI), που κυβέρνησε το Μεξικό το μεγαλύτερο μέρος του 20ού αιώνα, θα περιορισθεί σε 33 έδρες στην Γερουσία, ενώ το PRD του Ομπραδόρ θα έχει μόλις 28 έδρες.

Το PAN θα έχει 206 έδρες στην κάτω βουλή, το PRD 123 και το PRI 105.

αθλητικη ΡΟΔΙΑΚΗ
ΠΑΡΑΣΚΕΥΗ 18 ΑΥΓΟΥΣΤΟΥ 2006

ΚΑΙ ΤΥΠΙΚΑ ΣΤΗΝ Α' ΚΑΤΗΓΟΡΙΑ Η ΤΗΛΟΣ ΣΕΛ. 32

Επιστρέφει σήμερα η Ρόδος

• Θα προπονηθούν και σήμερα το πρωί οι "πράσινοι" και στην συνέχεια θα γυρίσουν για να ξεκουραστούν το Σαββατοκύριακο και να μπουν από την Δευτέρα σε εβδομάδα Κυπέλλου.

• Στράντζαλης: "Δεν μας πειράζει που είναι εκτός έδρας ο αγώνας του Κυπέλλου".

Ολοκληρώνει σήμερα την παραμονή της στην Αθήνα αλλά και μια σειρά φιλικών που έδωσε και μια σειρά προπονήσεων που ήταν η συνέχεια της προσπάθειας που ξεκίνησε στον Προφήτη Ηλία. Η Ρόδος γυρίζει σήμερα έχοντας αφήσει καλές εντυπώσεις στην Αθήνα σαν ομάδα, αλλά και σαν αποστολή.

Ο προπονητής της ομάδας αλλά και οι συνεργάτες του έχουν αποκομίσει πολλές θετικές εντυπώσεις αλλά έχουν εντοπίσει και τα τρωτά σημεία της ομάδας, πάνω στα οποία πρέπει να δουλέψει η ομάδα για να παρουσιασθεί όσο το δυνατόν πιο έτοιμη στον αγώνα Κυπέλλου της Μυτιλήνης.

Ο Γιώργος Στράντζαλης μίλησε χθες για την μέχρι τώρα πορεία της ομάδας στα φιλικά αναφέροντας μεταξύ άλλων και στα εξής:

"Μέσα από αυτά τα φιλικά παιχνίδια είδαμε πώς μπορεί να λειτουργήσει ο κάθε παίκτης ξεχωριστά στην θέση που τον χρειαζόμαστε, αλλά και πώς μπορούμε να λειτουργήσουμε εμείς σαν ομάδα. Αυτά τα φιλικά τα δώσαμε μακριά από την έδρα μας προκειμένου να δούμε την λειτουργία της ομάδας αλλά και πού υστερούμε για να προσπαθήσουμε στον χρόνο που απομένει να διορθωθούμε και να φανούμε καλύτεροι στις επίσημες διοργανώσεις αρχής γενομένης από τον αγώνα Κυπέλλου. Είδαμε λόγου χάριν να είμαστε καλοί στην κατοχή, στην καλή κυκλοφορία αλλά τα γκολ που δεχόμαστε δεν τα δέχεται ούτε μικρότερη ομάδα από μας. Θέλουμε δουλειά στην άμυνα και στην αμυντική λειτουργία. Όλα τα κακώς κείμενα εκεί οφείλονται στην έλλειψη αυτοσυγκέντρωσης. Σημειώστε ακόμα πως μας λείπει η ομοιογένεια σε μεγάλο βαθμό. Νομίζω όμως πώς έχουμε βρει τον κορμό στο 80%. Όλα τα παιδιά αν εξαιρέσει κανείς το τελευταίο φιλικό έπαιξαν ίσο χρόνο και έδειξαν αυτό που μπορούν. Έχουμε όμως τον χρόνο να διορθώσουμε πολλά. Μαζί με το Κύπελλο μας απομένουν ακόμα πέντε παιχνίδια μέχρι το ξεκίνημα του πρωταθλήματος. Την εβδομάδα που έρχεται θα δούμε και τους υπόλοιπους παίκτες και σε τι κατάσταση βρίσκεται ο καθένας. Δώσαμε ευκαιρίες σε όλους για να κρίνουμε, αλλά και να μην αδικήσουμε κανένα".

Αναφερόμενος στην κλήρωση του Κυπέλλου ο κώουτς της ομάδας δήλωσε:

"Δεν μας ενοχλεί καθόλου πώς πέσαμε με τον Αιολικό στην έδρα του. Θα πάμε εκεί να δείξουμε πώς είμαστε καλή ομάδα και να πάρουμε την πρόκριση".

Στον αγωνιστικό τομέα τώρα πρέπει να σημειώσουμε πως η Ρόδος προπονήθηκε την Τετάρτη δυο φορές . Πρωί και απόγευμα οι "πράσινοι" γυμνάσθηκαν στο βοηθητικό της Ηλιούπολης, ενώ το ίδιο θα κάνουν και σήμερα το πρωί. Θα επιβιβασθούν στην συνέχεια στο αεροσκάφος για να επιστρέψουν στην βάση τους.

Θα έχουν μέχρι και την Κυριακή ρεπό και την Δευτέρα όπως δήλωσε ο προπονητής της ομάδας θα μπουν σε εβδομάδα Κυπέλλου.

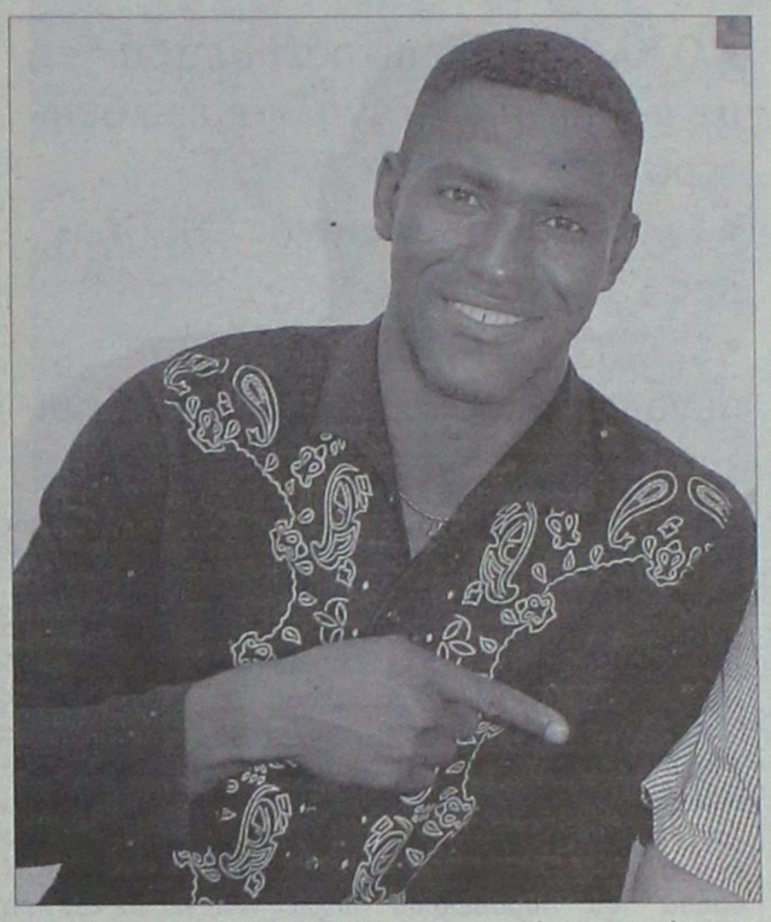

Ο τραυματισμός του Ντίξον δεν εμπνέει ανησυχίες.

Από πλευράς συμμετοχής των παικτών υπάρχει ο τραυματισμός του Ουαντού Ντίξον πού δεν είναι όμως σοβαρός και ο παίκτης αφού ξεκουραστεί όπως όλοι, θα ξεκινήσει προπονήσεις την ερχόμενη Δευτέρα.

Διαγόρας-Ένωση Θράκης

• Η Ρόδος πάει στην Μυτιλήνη να αντιμετωπίσει τον Αιολικό.

• Στον Ατρόμητο οδηγούνται οι κυανέρυθροι αν πάρουν τις προκρίσεις.

• Στον νικητή του αγώνα που προκύπτει από τον νικητή του αγώνα Αχαρναϊκού –Αγίου Δημητρίου/Καστοριάς καταλήγουν οι "πράσινοι".

Χωρίς εκπλήξεις η κλήρωση των τεσσάρων πρώτων φάσεων του Κυπέλλου Ελλάδας. Έναν εκ των Εθνικού Αστέρα, που θα παίξει με τον νικητή του Ατσαλένιος-Δόξα Δράμας θα αντιμετωπίσει ο Ολυμπιακός. Ο Παναθηναϊκός θα βρει στον δρόμο του έναν εκ των Θρασύβουλου, που θα παίξει με τον νικητή του ΑΕ Γιάννενα-Παναχαϊκή, ενώ η ΑΕΚ θα κοντραριστεί με τον νικητή του ΟΦ Ιεράπετρας-Χαϊδάρι. Αντιμέτωπος με τον Πανσερραϊκό ο ΠΑΟΚ. Στις 8 Νοεμβρίου ρίχνονται στη μάχη οι ομάδες της Α' Εθνικής. Οι δικές μας ομάδες τώρα:

- Ο Διαγόρας είναι εκείνος που θα υποδεχθεί το επόμενο Σαββατοκύριακο στο Δημοτικό Στάδιο την Ένωση Θράκης. Αν περάσει θα αντιμετωπίσει στην συνέχεια πάλι εντός έδρας τον Ηλυσιακό. Αν περάσει και τον Ηλυσιακό τότε θα αντιμετωπίσει στην έδρα του και πάλι τον Ατρόμητο.

- Η Ρόδος θα αντιμετωπίσει την ίδια ημερομηνία τον Αιολικό στην Μυτιλήνη. Αν προκριθεί θα υποδεχθεί στο Δημοτικό Στάδιο τον Μεσσηνιακό, ενώ η συνέχεια φέρνει την ομάδα της πόλης μας να αντιμετωπίζει βάση της κλήρωσης την ομάδα που θα προκύψει από την συνάντηση του νικητή του αγώνα Αχαρναϊκού-Αγίου Δημητρίου με την Καστοριά.

Ελπίζεται πώς οι ομάδες της πόλης μας θα είναι σε πολύ κατάσταση και θα πάρουν αυτό που θέλουν από τις συναντήσεις έχοντας παράλληλα και την ανάλογη οικονομική επιτυχία με την παρουσία του κόσμου τους στο γήπεδο.

Κλήρωση για δυνατούς λύτες...

Πραγματοποιήθηκε το μεσημέρι της Πέμπτης στα γραφεία της ΕΠΟ η κλήρωση για τις τέσσερις πρώτες φάσεις του Κυπέλλου Ελλάδος. Βάσει του συστήματος, οι ομάδες της Σούπερ Λίγκας (πρώην Α'Εθνικής) ρίχνονται στη μάχη στις 8 Νοεμβρίου και θα αντιμετωπίσουν όλες ομάδες μικρότερων κατηγοριών σε νοκ άουτ αγώνες εκτός έδρας. Στην πρώτη φάση της διοργάνωσης, που ξεκινά το επόμενο Σαββατοκύριακο, συμμετέχουν μόνο ομάδες της Γ' Εθνικής (εκτός από μια που περνά απευθείας στη δεύτερη φάση).

Αναλυτικά τα ζευγάρια:

Α' ΦΑΣΗ

1. Ιεράπετρα
2. Βύζας Μεγάρων-Ναυπακτιακός Αστέρας
3. Ολυμπιακός ΑΣΚ-Ηλιούπολη
4. Ατσαλένιος-Δόξα Δράμας
5. Αιολικός Μυτιλήνης-Ρόδος
6. Αναγέννηση Άρτας-Καβάλα
7. Απόλλων Αθηνών-Πολύκαστρο
8. Τρίκαλα-Θήβα
9. Δόξα Γρατίνης-Πιερικός
10. Θύελλα Πατρών-Αναγέννηση Καρδίτσας
11. Αχαρναϊκός-Άγιος Δημήτριος
12. Γιάννενα ΑΕ-Παναχαϊκή
13. ΠΑΟ Νέων Επιβατών-Λαμία
14. Παναιτωλικός-Ανδρούτσος Γραβιάς
15. Κορωπί-Θερμαϊκός Θέρμης
16. Διαγόρας-Ένωση Θράκης
17. Πανηλειακός-Εθνικός Κατερίνης

Β' ΦΑΣΗ

18. Πανσερραϊκός
19. Ιεράπετρα-Χαϊδάρι
20. Νικητής 2-Γιάννινα ΠΑΣ
21. Νικητής 3-Προοδευτική
22. Νικητής 4-Εθνικός Αστέρας
23. Νικητής 5-Μεσσηνιακός
24. Νικητής 6-Καλλιθέα
25. Νικητής 7-Αγροτικός Αστέρας
26. Νικητής 8-Πανθρακικός
27. Νικητής 9-Καλαμάτα
28. Νικητής 10-Νίκη Βόλου
29. Νικητής 11-Καστοριά
30. Νικητής 12-Θρασύβουλος
31. Νικητής 13-Λεβαδειακός
32. Νικητής 14-Εθνικός
33. Νικητής 15-Αστέρας Τρίπολης
34. Νικητής 16-Ηλυσιακός
35. Νικητής 17-Βέροια

Γ' ΦΑΣΗ

36. Νικητής 23-Νικητής 29
37. Νικητής 24-Νικητής 21

Δ' ΦΑΣΗ

38. Πανσερραϊκός-ΠΑΟΚ
39. Νικητής 19-ΑΕΚ
40. Νικητής 20-Αιγάλεω
41. Νικητής 22-Ολυμπιακός
42. Νικητής 25-Ιωνικός
43. Νικητής 26-Λάρισα
44. Νικητής 27-Κέρκυρα
45. Νικητής 28-Άρης
46. Νικητής 30-Παναθηναϊκός
47. Νικητής 31-Απόλλων Καλαμαριάς
48. Νικητής 32-ΟΦΗ
49. Νικητής 33-Ξάνθη
50. Νικητής 34-Ατρόμητος
51. Νικητής 35-Πανιώνιος
52. Νικητής 36-Εργοτέλης
53. Νικητής 37-Ηρακλής

Το σύστημα του Κυπέλλου

Στη δεύτερη φάση θα λάβουν μέρος οι 17 ομάδες που θα προκύψουν από την πρώτη φάση και οι 18 ομάδες της Β΄ Εθνικής Κατηγορίας. Η πρώτη ομάδα της Β΄ Εθνικής που θα κληρωθεί θα εξαιρεθεί και θα περάσει στην επόμενη φάση χωρίς αγώνα. Η δεύτερη ομάδα της Β΄ Εθνικής που θα κληρωθεί θα αγωνισθεί με την ομάδα που εξαιρέθηκε από την Γ΄ Εθνική στην 1η φάση. Θα διεξαχθούν σύνολο 17 απλοί αγώνες (στην έδρα των ομάδων που θα προκριθούν από την 1η φάση). Η ομάδα που θα εξαιρεθεί και οι 17 νικήτριες ομάδες, σύνολο 18 ομάδες θα λάβουν μέρος στην κλήρωση για την τρίτη φάση. Αυτές θα αναμετρηθούν σε δύο απλούς αγώνες. Αν το ζευγάρι προκύψει με ομάδες από τη Β΄ και Γ΄ Εθνική, ο αγώνας θα διεξαχθεί στην έδρα της ομάδας της Γ΄ Εθνικής. Αν το ζευγάρι προκύψει με ομάδες της ίδιας κατηγορίας, θα διεξαχθεί στην έδρα της ομάδας που θα κληρωθεί πρώτη. Θα προκύψουν δύο νικήτριες ομάδες. Στην τέταρτη φάση θα λάβουν μέρος οι 14 ομάδες της τρίτης φάσης που θα περάσουν στην επόμενη φάση χωρίς αγώνα και οι δύο νικήτριες ομάδες που θα προκριθούν από τους αγώνες της τρίτης φάσης, σύνολο 16 ομάδες δηλαδή, καθώς και οι 16 ομάδες της Α΄ Εθνικής. Θα διεξαχθούν 16 απλοί αγώνες στην έδρα των ομάδων που θα αναδειχθούν νικήτριες από τη δεύτερη και την τρίτη φάση.

Εύκολη επικράτηση στο Β' μέρος

• Ο Κλεάνθης επικράτησε του Αρη με 4-0 μετά από ένα όμορφο δεύτερο ημίχρονο.
• Σκόραραν οι Ορφανός (2), Πέρρος και Κρομύδας Ν.
• Ο Αλεξανδρίδης απέκρουσε πέναλτι του Ν. Κρομύδα στο α΄ημίχρονο.

Ακόμα ένα φιλικό στα πλαίσια της προετοιμασίας του έδωσε χθες ο Κλεάνθης. Αντιμετώπισε στο γήπεδο των Αγίων Αποστόλων τον Άρη Αρχαγγέλου με τον τεχνικό της ομάδας τον Αντρέα Σταύρου να χρησιμοποιεί είκοσι συνολικά από τους ποδοσφαιριστές που έχει στην διάθεσή του. Η ομάδα του Παραδεισίου κέρδισε τελικά με 4-0 τον Αρη Αρχαγγέλου παίζοντας πολύ καλό ποδόσφαιρο από το 50' κι έπειτα και παρά την αγωνιστική άνοδο της ομάδας του Αρχαγγέλου.

Το σκορ άνοιξε για τον Κλεάνθη στο 20΄ ο Νίκος Κρομύδας με κοντινό πλασέ (1-0).

Ο ίδιος παίκτης στο 27΄έχασε πέναλτυ που απέκρουσε ο Αλεξανδρίδης αποσοβώντας το δεύτερο τέρμα της ομάδας του Παραδεισίου.

Στο β΄ ημίχρονο οι δυο προπονητές προχώρησαν σε πολλές αλλαγές με τον Αρη όμως να ανεβάζει την απόδοση του και να παίζει καλύτερα από το α΄ ημίχρονο χωρίς όμως να φτάνει στην ουσία.

Από την πλευρά του ο Κλεάνθης χρησιμοποίησε όλους τους παίκτες του και ο κόουτς της ομάδας έβγαλε τα δικά του συμπεράσματα και σε αυτό το φιλικό. Πιο φρέσκος ο Κλεάνθης έφτασε στην εύκολη επικράτηση πετυχαίνοντας ακόμα τρία γκολ μέχρι την λήξη του αγώνα.

Στο 50΄ ο Ορφανός με όμορφο τρόπο πέτυχε από κοντά το 2-0.

Το 3-ο σημείωσε στο 77΄ ο Πέρρος με ψηλοκρεμαστό πλασέ ανεβάζοντας κι άλλο τον δείκτη του σκορ.

Το τελικό 4-ο πέτυχε στο 88΄πάλι ο Ορφανός.

Κι οι δυο προπονητές πάντως πρέπει να έβγαλαν πολλά συμπεράσματα από την εμφάνιση των ομάδων τους για τις οποίες είναι πολύ νωρίς να μιλήσει κανείς ακόμα αφού η προετοιμασία και για τις δυο συνεχίζεται.

Τον αγώνα διαιτήτευσαν οι Β. Κατσιδώνης, Στεφανάκης, και Μυριούνης.

Οι ομάδες

ΚΛΕΑΝΘΗΣ: Σαββιδάκης, Νικολός, Μανάκης (30΄ λόγω τραυματισμού Τσαφής), Φασάκης, Τριανταφύλλου, Κρομμύδας Γ., Κρομμύδας Ν., Ρεντόπουλος, Γαλανός, Σπάρταλης Μ., Τσαλώλης.

Στο β΄ημίχρονο ο Αντρέας Σταύρου χρησιμοποίησε ακόμα και τους Πέρρο, Ορφανό, Καραγιάννη, Νικηταρά, Σπάρταλη Α., Μαχλή, Καραβόλια, Αντωνούρη.

ΑΡΗΣ ΑΡΧ: Αλεξανδρίδης, Μαγιόγλου Στ., Κωσταντάκης Ν., Παρδαλός Στ., Φουτούλης Γ., Κοντόγιαννος ΓΣ,Φλεβάρης Δ., Κοτσίκος, Παρδαλός Τσ., Λαμπριανός, Τάνεφ.

Για τον Αρη αγωνίσθηκαν ακόμα και οι Τραχανάς, Πομπός, Τσελεπίδης, Μαυριός, Λιβισιανός.

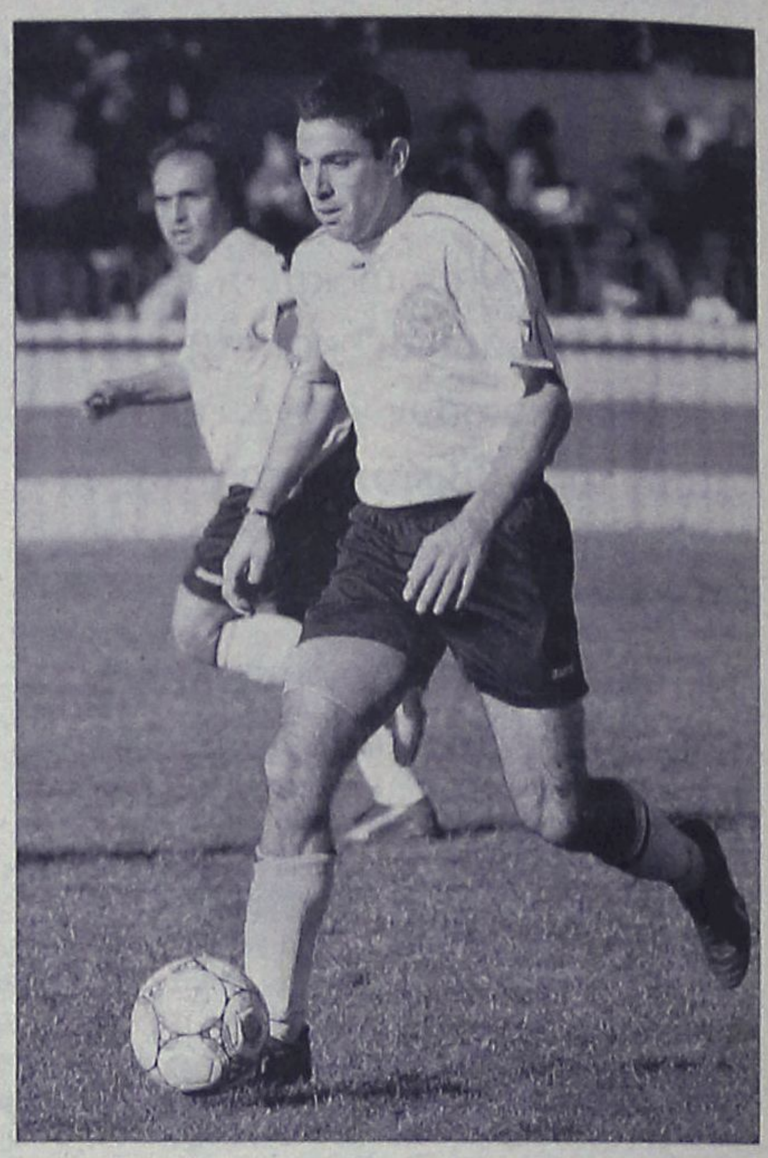

Σκόραρε δυο φορές ο Βασίλης Ορφανός εναντίον του Άρη χθες.

Περιμένουν τα μαντάτα

Η ΕΠΟ έχει πάρει τις αποφάσεις της για την διαιτησία και ο ΣΔΠΔ περιμένει σήμερα τις επίσημες ανακοινώσεις. Τα μέλη του θα κληθούν να βάλουν το χέρι στην τσέπη, ενώ ο Σύνδεσμος θα χάσει λεφτά.

Σε αναμμένα κάρβουνα κάθεται η διοίκηση αλλά και τα μέλη του Συνδέσμου Διαιτητών, αφού είναι πολύ πιθανό η σημερινή γενική συνέλευση της ΕΠΟ να φέρει οδυνηρές αλλαγές στα δεδομένα που ίσχυαν μέχρι σήμερα στον χώρο της ελληνικής διαιτησίας.

Τις τελευταίες μέρες έχουν γραφτεί και έχουν ακουστεί πολλά, εκ των οποίων τα περισσότερα έχουν ρεαλιστική βάση και το πιθανότερο είναι να επιβεβαιωθούν. Οι προθέσεις της διοίκησης της ΕΠΟ είναι συγκεκριμένες και αγγίζουν τόσο την δομή της διαιτησίας, όσο και την τσέπη των διαιτητών!

Όπως αναφέρουν οι πληροφορίες, τα σήματα της ΟΔΠΕ καταργούνται, αφού καταργείται η ίδια η Ομοσπονδία, και αντικαθίστανται από τα σήματα της ΚΕΔ/ΕΠΟ.

Με την διαφορά πως το κάθε σήμα έχει κόστος 100 Ευρώ!

Εκτός αυτού, οι πληροφορίες αναφέρουν πως θα αποδυναμωθούν τα ίδια τα ταμεία των Συνδέσμων, αφού η ΕΠΟ σκοπεύει να περάσει διάταξη σύμφωνα με την οποία τα ποσοστά από τις διαιτησίες δεν θα παραδίδονται πλέον από τους διαιτητές στους ΣΔΠ, αλλά στις Τοπικές Επιτροπές Διαιτησίας, δηλαδή στις ίδιες τις Ενώσεις!

Εκτός των παραπάνω, οι διαιτητές μας περιμένουν την ανακοίνωση των πινάκων των εθνικών κατηγοριών, ελπίζοντας πως δεν θα χαθούν θέσεις μετά την αλλαγή της σύνθεσης της ΚΕΔ και την αποχώρηση του Παντελή Αργυρίου.

Ραντεβού στο ΟΠΑΠ!

Η πρόεδρος του ΝΑΟΔ, Ανδριάνα Μπαφίτη, θα συναντηθεί την επόμενη εβδομάδα με τον πρόεδρο του Οργανισμού, κ. Κωτσάκο, στο πλαίσιο της πρωτοβουλίας που ανέλαβε για να βοηθήσει το ερασιτεχνικό ποδόσφαιρο.

Αισιόδοξα είναι τα μηνύματα που άφησε πίσω της η προχθεσινή συνάντηση των μελών του Δ.Σ. της ΕΠΣΔ με την πρόεδρο του ΝΑΟΔ, Ανδριάνα Μπαφίτη. Η πρόεδρος του Οργανισμού ενημερώθηκε για τα προβλήματα που αντιμετωπίζει το τοπικό ποδόσφαιρο κυρίως στο σκέλος του κόστους των μετακινήσεων και υποσχέθηκε να βοηθήσει, περιμένοντας εντός των ημερών το έγγραφο που θα απεικονίζει τις ανάγκες των σωματείων στα ταξίδια τους (μετακίνηση-διαμονή-διατροφή). Φυσικά, ο ΝΑΟΔ δεν έχει την δυνατότητα να καλύψει το σύνολο των αναγκών, όμως όπως αναφέρουν οι πληροφορίες, η Ανδριάνα Μπαφίτη έχει ήδη αναλάβει πρωτοβουλία ώστε να έρθουν χρήματα.

Ραντεβού στον ΟΠΑΠ

Οι πρώτες ενέργειες έχουν ήδη γίνει και την επόμενη εβδομάδα η Ανδριάνα Μπαφίτη αναμένεται να ταξιδέψει στην Αθήνα προκειμένου να συναντηθεί με τον πρόεδρο του ΟΠΑΠ, κ. Κωτσάκο. Το βασικό επιχείρημα που θα παρουσιαστεί έχει να κάνει με την συνεισφορά της Δωδεκανήσου στα κρατικά έσοδα μέσω των διαγωνισμών του Οργανισμού. Βάσει των επίσημων στοιχείων, μιλάμε για ένα ποσό το οποίο ξεπερνάει τα 120 εκατομμύρια ευρώ ετησίως και στον ΝΑΟΔ θεωρούν αδιανόητο ένα έστω και μικρό ποσό να μην δίνεται πίσω για τα ερασιτεχνικά ποδοσφαιρικά σωματεία. Η διεκδίκηση θα είναι αυτή, ενώ για την πρωτοβουλία του ΝΑΟΔ φέρεται να έχει ενημερωθεί και ο ίδιος ο υφυπουργός Αθλητισμού, Γιώργος Ορφανός.

TOP CARS
ΕΙΣΑΓΩΓΕΣ ΑΓΟΡΕΣ - ΠΩΛΗΣΕΙΣ -
ΑΝΤΑΛΛΑΓΕΣ ΜΕΤΑΧΕΙΡΙΣΜΕΝΩΝ ΑΥΤΟΚΙΝΗΤΩΝ
Η κορυφαία έκθεση για κορυφαίες επιλογές!
ΠΡΩΤΟΙ ΣΕ ΕΙΣΑΓΩΓΕΣ ΑΥΤΟΚΙΝΗΤΩΝ ΣΤΑ ΔΩΔ/ΣΑ
Ενα χρόνο γραπτή εγγύηση
Από 0-72 δόσεις
1. ΑΓΟΡΑΖΟΥΜΕ το αυτοκίνητό σας
2. Το ΑΝΤΑΛΛΑΣΣΟΥΜΕ με ο,τιδήποτε μοντέλο της αρεσκείας σας
3. ΑΝΑΛΑΜΒΑΝΟΥΜΕ την πώληση του αυτοκινήτου σας ΧΩΡΙΣ ΚΑΜΙΑ ΕΠΙΒΑΡΥΝΣΗ
ΑΕ1677
Έκθεση: Λεωφ. Ηρακλειδών 379, Ιαλυσός
τηλ. (22410)96889, FAX: 22410 96089 κιν. 6972424403

Πρώτα καλά δείγματα

• Ο Διαγόρας ήρθε ισόπαλος 1-1 με την Καλλιθέα στο Ελ Πάσο.
• Σκόρερ του γκολ της φιλικής ισοπαλίας ο νεαρός Λυμπερόπουλος στο 60΄.
• Στο 41΄ο Βελής έχασε πέναλτι που κέρδισε ο Τσιαντούλης

Ήταν το πρώτο δυνατό φιλικό παιχνίδι και μάλιστα επί αθηναϊκού εδάφους για τον Διαγόρα. Ο Ντανιέλ Μπατίστα χρησιμοποίησε και πάλι δύο ενδεκάδες διαφορετικές και δοκίμασε σχήματα όπως θέλει να βλέπει την ομάδα του ο ίδιος.

Τελικά μετά από ένα καλό παιχνίδι για αυτό το στάδιο που διανύει ο γηραιός ήρθε ισόπαλος 1-1 με την Καλλιθέα του Αντώνη Μανίκα δείχνοντας πως είναι σε καλό δρόμο και δείχνοντας πως έχει πολλά περιθώρια βελτίωσης ακόμη.

Η δουλειά που γίνεται σε όλους τους τομείς αναμένεται να αφήσει καρπούς από το ματς του Κυπέλλου και έπειτα όταν θα αρχίσει να ρολάρει καλύτερα και να αποδώσει ουσιαστικότερα.

Στο Α΄ημίχρονο ο Διαγόρας αν και πρώτο δυνατό φιλικό επί αθηναϊκού εδάφους έδειξε πολύ καλά στοιχεία και ήταν πολύ καλός σε όλους τους τομείς. Καλός στην άμυνα αλλά και στην δημιουργία ευκαιριών με τον Χρήστο Βελή να χάνει την πιο κραυγαλέα από όλες σουτάροντας άουτ το πέναλτυ που κέρδισε ο γηραιός στην ανατροπή του Τσιαντούλη.

Δυνατός αλλά και με διαρκές πρέσσινγκ στον χώρο της μεσαίας γραμμής ο Διαγόρας για 30΄κράτησε μακριά τους παίκτες της Καλλιθέας και κέρδισε τις εντυπώσεις.

Στο 20΄από κόρνερ του Καλημέρη ο Σαλαμαστράκης με κοντινό σουτ έστειλε την μπάλα μόλις άουτ.

Στο 35΄ο Μπόγιου έβγαλε κάθετη μπαλιά στον Τσιαντούλη που μόνος του νικήθηκε από τον Σουλογάνη την ώρα του πλασέ.

Στο 37΄το σουτ του Καζάντζη έφυγε μόλις άουτ.

Στο 41΄ο Τσιαντούλης ανατράπηκε από τον Τζορμπατζάκη και ο Διαγόρας κέρδισε πέναλτι. Το εκτέλεσε ο Βελής στέλνοντας όμως την μπάλα άουτ.

Στο 43΄ο Αλεξανδρόπουλος βγήκε μόνος με τον Τυράτσκι σούταρε αλλά ο γκολκίπερ του Διαγόρα απέκρουσε εκπληκτικά.

Το 1-0 ήρθε στο 58΄για την Καλλιθέα. Από μπαλιά του Μπέσι ο Αλεξανδρόπουλος προχώρησε και πλάσαρε τον Τυράτσκι στέλνοντας την μπάλα στα δίχτυα.

Ο Διαγόρας απάντησε αμέσως. Στο 60΄ο Εγκρέσσι πραγματοποίησε σέντρα από τα αριστερά κι ο Λυμπερόπουλος με απευθείας κοντινό πλασέ πέτυχε το 1-1

Από κει και πέρα η ουσιαστικότερη φάση ήταν μόνο αυτή του 88΄όταν ο Ψαρρής σούταρε δυνατά για να αποκρούσει σε κόρνερ ο Τυράτσκι.

Τον αγώνα διηύθυναν οι κ.κ. Τσινιάρης, Αργυρός και Γεωργιάδης.

Οι ομάδες:

ΚΑΛΛΙΘΕΑ: *Σουλογάνης, Γκεοργκίεφ, Τζορμπατζάκης, Αργυράκης, Καρατζάς, Μπέσι, Πετρώφ, Γεωργίου, Χατζής, Καζάντζης., Αλεξανδρόπουλος.*

Στο β΄μέρος ο Αντώνης Μανίκας χρησιμοποίησε ακόμα και τους *Μπαρτζώκα, Βοσκαρίδη, Πασσά, Ρίετσικ, Παραρά, Ψαρρή, Χουνουζίδη.*

ΔΙΑΓΟΡΑΣ: *Τυράτσκι, Παφιάκης, Σαλαμαστράκης (42΄ Παπαδημήτρης), Ρουτζιέρης, Μαΐλης, Μοσχής, Σπάρταλης, Βελής, Καλημέρης (30΄ Τσεμπού), Τσιαντούλης, Αγγελόπουλος (38΄Καλημέρης)*

Β΄ΗΜΙΧΡΟΝΟ: *Τυράτσκι, Γκιάτας (75΄ Τσεμπού), Χαριστέας, Παπαδημήτρης, Παπαδόπουλος, Στεργαλάς, Γκέρτσακ, Εγκρέσσι, Φερέϊρα, Βούλγαρης, Λυμπερόπουλος.*



Σημείωσε χθες το γκόλ της ισοφάρισης ο νεαρός Λυμπερόπουλος

Μάχη για τους ομίλους

Στον 9ο Όμιλο του περιφερειακού τοποθετήθηκαν ο Ιάλυσος με τον Κλεάνθη μαζί με τις ομάδες του Πειραιά και της Ανατολικής Αττικής

Στη χθεσινή του συνεδρίαση, το διοικητικό συμβούλιο της Ελληνικής Ποδοσφαιρικής Ομοσπονδίας πήρε απόφαση για του Ομίλους του περιφερειακού.

Οι δύο ομάδες των Δωδεκανήσων που εκπροσωπούν το ποδόσφαιρο μας σε αυτή την κατηγορία θα πάρουν μέρος τελικά στον ένατο Όμιλο στον οποίο μετέχουν ακόμη οι ομάδες του Πειραιά και της Ανατολικής Αττικής χωρίς τις κυκλαδίτικες και τις άλλες νησιώτικες .

Τον Όμιλο δηλαδή που μετέχουν οι ροδίτικες ομάδες τον απαρτίζουν:

-Κερατσίνι
-Ερμής Κορυδαλλού
-Αίας Σαλαμίνας
-Σαρωνικός
-Ατρόμητος Πειραιά
-Μοσχάτο
-Ηρακλής Νίκαιας
-Πέραμα
-Αχιλλέας Κάτω Αχαρνών
-Κεραυνός Κερατέας
-Μαρκό
-Γλυκά Νερά
-Πρωτέας Νέας Φώκαιας
-Ιάλυσος και
-Κλεάνθης

Στην συνεδρίασή της η ΕΠΟ αναλυτικότερα πήρε τις πιο κάτω αποφάσεις:

1. Να δοθεί παράταση, έπειτα και από σχετική εισήγηση της ΚΕΔ/ΕΠΟ, έως τις 30/8/2006 για την ανακοίνωση των πινάκων Διαιτησίας περιόδου 2006-2007.

2. Οι άνεργοι επαγγελματίες ποδοσφαιριστές, των οποίων τα συμβόλαια έληξαν ή λύθηκαν πριν από την έναρξη της μετεγγραφικής περιόδου, να μπορούν να διαπραγματευθούν τη μετακίνησή τους στους συλλόγους έως τις 5/9/2006. Τι ίδιο ισχύει και για τους ποδοσφαιριστές των οποίων τα συμβόλαια λύθηκαν έπειτα από αποφάσεις της Α΄ ΕΕΟΔ στη συνεδρίαση της 16ης Αυγούστου 2006.

3. Ο (γεωγραφικός) καταρτισμός των ομίλων της Δ΄ Εθνικής έχει ως εξής:

1ος όμιλος (16 ομάδες): Έβρος (2), Θράκη (1), Ξάνθη (2), Καβάλα (2), Δράμα (3), Σέρρες (6)

2ος όμιλος (15 ομάδες): Μακεδονία (6), Χαλκιδική (3), Κιλκίς (1), Πέλλα (5)

3ος όμιλος (17 ομάδες): Φλώρινα (1), Καστοριά (2), Γρεβενά (1), Κοζάνη (7), Ημαθία (4), Πιερία (2)

4ος όμιλος (17 ομάδες): Λάρισα (6), Τρίκαλα (2), Καρδίτσα (3), Θεσσαλία (3), Ευρυτανία (1), Φθιώτιδα (1), Φωκίδα (1)

5ος όμιλος (15 ομάδες): Κέρκυρα (2), Θεσπρωτία (1), Ήπειρος (4), Πρέβεζα (5), Άρτα (1), Αιτ/νία (2)

6ος όμιλος (16 ομάδες): Κεφαλληνία (1), Ζάκυνθος (1 ή 2), Αχαΐα (4), Ηλεία (3 ή 4), Μεσσηνία (5), Λακωνία (1)

7ος (16 ομάδες): Αρκαδία (3), Αργολίδα (2), Κορινθία (4), ΕΠΣΔΑ (4), Εύβοια (1), Βοιωτία (2)

8ος όμιλος (15 ομάδες): ΕΠΣΑ (10), Λέσβος (1), Χίος (2), Κυκλάδες (2)

9ος όμιλος (15 ομάδες): Πειραιάς (8), ΕΠΣΑΝΑ (5), Δωδεκάνησα (2)

10ος όμιλος: (15 ομάδες): Χανιά (4), Ρέθυμνο (4), Ηράκλειο (5), Λασίθι (2).

Διπλό "μπαμ" στο φινάλε!

• Ο Διαγόρας ύστερα από πολύωρες συζητήσεις απέκτησε τον Πέτρο Κοντέων και τον Λευτέρη Τέα που χθες επρόκειτο να βάλουν τις υπογραφές τους στην Αθήνα και να ενσωματωθούν με την υπόλοιπη αποστολή .
• Τραυματίας ο Μπρίτο δεν θα αγωνιζόταν χθες με την Καλλιθέα. Έμεινε στην Ρόδο με βαρύ διάστρεμμα ο Γιάννης Κοσκινιάτης

Μεταγραφικό "μπάμ" της τελευταίας στιγμής πραγματοποίησε χθες ο Διαγόρας . Οι κυανέρυθροι ενέταξαν στην δύναμή τους δυο πολύ καλούς ποδοσφαιριστές που θα τον βοηθήσουν όπως αναμένεται στην φετινή του προσπάθεια. Πρόκειται για τον Πέτρο Κοντέων που αγωνίσθηκε και στον ΠΑΟΚ ενώ ο δεύτερος είναι ο Λευτέρης Τέας που αγωνιζόταν στην Κέρκυρα και τον Εθνικό Αστέρα με αρκετή επιτυχία .

- Ο Πέτρος Κοντέων γεννήθηκε στις 9 Μαΐου του 1985 και ξεκίνησε την ποδοσφαιρική του πορεία από τους Ερασιτέχνες του ΠΑΟΚ. Ο Άγγελος Αναστασιάδης ήταν εκείνος που τον εμπιστεύθηκε και τον πήρε στην συνέχεια στην πρώτη ομάδα του Δικεφάλου του Βορρά από όπου πήγε στον Πανσερραϊκό και την Νίκη Βόλου. Ο Διαγόρας μίλησε μαζί του από το ξεκίνημα της μεταγραφικής περιόδου κάνοντάς του πολύ καλή προσφορά αλλά ο παίκτης όπως και όλοι οι φιλόδοξοι ποδοσφαιριστές ήθελε να αγωνισθεί στην Α΄Εθνική κατηγορία. Η συμφωνία με τον παίκτη θεωρείται επιτυχία καθώς επήλθε ύστερα από πολλές διαπραγματεύσεις. Ο Κοντέων επρόκειτο να πάει χθες στην Αθήνα για να υπογράψει το επαγγελματικό του συμβόλαιο αλλά και να ενσωματωθεί με την αποστολή του Διαγόρα γνωρίζοντας παράλληλα τεχνική ηγεσία αλλά και νέους συμπαίκτες.

- Ο Λευτέρης Τέας γεννήθηκε στις 6 Νοεμβρίου του 1980 και ξεκίνησε την ποδοσφαιρική του πορεία από τον Αετό Μακρυχωρίου. Αγωνίσθηκε στην Λάρισα για τρία συναπτά έτη στην Β΄Εθνική και μάλιστα με πολλές συμμετοχές αλλά και σχετικά σκοραρίσματα. Ο Ζόραν Μπάμποβιτς με μια μόλις δοκιμή ήταν εκείνος που τον πήρε εκεί καθώς άφησε πολύ καλές εντυπώσεις με την ομάδα του χωριού του αλλά και την Μικτή του Νομού. Από κει βρέθηκε στον Αθηναϊκό αλλά παράλληλα στρατεύθηκε κιόλας. Η συνέχεια τον φέρνει στον Εθνικό Αστέρα και την Κέρκυρα από όπου τον απέκτησε ο Διαγόρας.

Είναι γρήγορος και παίζει στην μεσαία γραμμή αλλά καλύπτει με επιτυχία και την αριστερή πλευρά της ομάδας που αγωνίζεται. Μαζί με τον Κοντέων την υπογραφή στο νέο συμβόλαιο επρόκειτο να βάλει και ο Τέας που θα πήγαινε κι εκείνος στο ξενοδοχείο με την υπόλοιπη αποστολή.



Είναι τραυματίας ο Μπρίτο αλλά ο τραυματισμός του δεν εμπνέει ανησυχίες

ΤΡΑΥΜΑΤΙΑΣ Ο ΜΠΡΙΤΟ

Στο μεταξύ έφυγε χθες για την Αθήνα η αποστολή της ομάδας του Διαγόρα. Με αυτήν τώρα ταξίδευσε ο Μπρίτο για τον οποίο υπήρχε το ενδεχόμενο να μην αγωνισθεί κατά της Καλλιθέας χθες το απόγευμα καθώς αισθάνεται κάποιες ενοχλήσεις από κόπωση στο γόνατο και επρόκειτο να προφυλαχθεί για προληπτικούς λόγους από τον Ντανιέλ Μπατίστα. Ο μεγάλος άτυχος πάντως ήταν ο Γιάννης Κοσκινιάτης που δεν συμπεριελήφθη τελικά στην αποστολή μιας και έπαθε διάστρεμμα βαριάς μορφής και δεν επρόκειτο να χρησιμοποιηθεί από τον προπονητή του σε κανένα από τα φιλικά της ομάδας.

ΤΡΟΠΑΙΟΝ
ΚΥΠΕΛΛΑ - ΜΕΤΑΛΛΙΑ
ΤΙΜΗΤΙΚΕΣ ΠΛΑΚΕΤΕΣ
Σφραγίδες
Τηλ. Παραγγελίας 22410 30286
Fax 22410 38625
Αγ. Αναστασίας 109, Ρόδος
ΑΤ 3610

ΣΕΓΑΣ

Σαλπιγγίδης και επίσημα!

Παίκτης του Παναθηναϊκού και... με τη βούλα είναι πλέον ο Δημήτρης Σαλπιγγίδης, καθώς μισή ώρα πριν να εκπνεύσει η προθεσμία για τις μεταγραφές ανακοινώθηκε και επίσημα από τους "πράσινους".

Ο διεθνής επιθετικός υπέγραψε συμβόλαιο τετραετούς διάρκειας με τις ετήσιες απολαβές του να κυμαίνονται στις 800.000 ευρώ, ενώ ο ΠΑΟΚ εκτός από το 1.700.000 ευρώ και τους Θανάση Τσίγκα, Σάντορ Τόργκελε θα πάρει και τον Κώστα Χαραλαμπίδη, του οποίου οι αποδοχές διπλασιάστηκαν για να πειστεί.

Το πιο εντυπωσιακό φινάλε στην καλοκαιρινή μεταγραφική περίοδο έκανε αναμφίβολα το "τριφύλλι", καθώς την ύστατη στιγμή κατάφερε να ολοκληρώσει με επιτυχία την απόκτηση του Δημήτρη Σαλπιγγίδη από τον "δικέφαλο του Βορρά", καθιστώντας τον διεθνή επιθετικό ως την πλέον ακριβή μεταγραφή που αφορά Έλληνα ποδοσφαιριστή στην ιστορία της ομάδας. Πως συμβαίνει αυτό; Από το γεγονός ότι η εν λόγω μεταγραφή θα φτάσει στα 5.000.000 ευρώ συνολικά. Και αυτό γιατί ο ΠΑΟΚ πήρε 1.700.000 ευρώ σε μετρητά ενώ ο Παναθηναϊκός θα πληρώσει και τις 100.000 ευρώ που έχει λαμβάνειν ο ποδοσφαιριστής από την πρώην, πλεόν, ομάδα του.

Παράλληλα, ο παίκτης θα αποζημιώνεται με 700.000 ευρώ ετησίως για κάθε ένα από τα τέσσερα χρόνια του συμβολαίου του, ενώ υπάρχει και μπόνους συμμετοχών ύψους 100.000 ευρώ.

Φυσικά, δε θα πρέπει να λησμονήσουμε και τα έμψυχα ανταλλάγματα που έδωσαν οι "πράσινοι" στους Θεσσαλονικείς και αυτοί είναι τρεις παίκτες, όλοι τους μάλιστα πληρωμένοι για την σεζόν που ξεκινάει σε λίγες ημέρες. Ο Θανάσης Τσίγκας και ο Σάντορ Τόργκελε θα παίξουν ως δανεικοί για την επόμενη χρονιά, ενώ ο Κώστας Χαραλαμπίδης για ενάμισι χρόνο, μέχρι δηλαδή να τελειώσει το συμβόλαιό του.

Αξίζει να σημειωθεί ότι ο πρώτος μπορεί να συνεχίσει την καριέρα του στην "Τούμπα" και μετά τον δανεισμό του, αφού υπάρχει σχετική οψιόν αγοράς, ενώ για τον δεύτερο ο Παναθηναϊκός πλήρωσε λιγότερα χρήματα στην Κρίσταλ Πάλας από τη ρήτρα αγοράς που είχε πέρυσι. Όσο για τον Κύπριο μέσο; Ο διπλασιασμός των αποδοχών του - έπαιρνε 100.000 ευρώ και τώρα θα παίρνει 150+50 ευρώ μπόνους συμμετοχών- έκαμψαν τις αντιστάσεις του.



Πάντως, δεν υπέγραψε νέο συμβόλαιο συνεργασίας με τον Παναθηναϊκό, μέχρι το 2010, όπως γράφτηκε αρχικά.

Στον Διγενή ο Κατσιδώνης

Ο νεαρός πρώην παίκτης του ΑΕΡΑ υπέγραψε χθες στους Κοσκινιάτες και στο νέο πρωτάθλημα θα αγωνίζεται ως μικρός.

Ποδοσφαιριστής του Διγενή είναι από χθες και επίσημα ο Μιχάλης Κατσιδώνης, που αγωνιζόταν πέρυσι με την φανέλα του ΑΕΡΑ στο περιφερειακό πρωτάθλημα. Η απόκτηση του Κατσιδώνη δεν ενισχύει τους Κοσκινιάτες μόνο αγωνιστικά. Ο νεαρός ποδοσφαιριστής είναι μικρότερος των 20 ετών και του χρόνου θα αγωνίζεται ως μικρός, οπότε ο Δημήτρης Δογιάμας θα έχει στα χέρια του μία εξαιρετικά καλή λύση. Αξίζει να σημειωθεί, πως ο Κατσιδώνης προσπάθησε να δοκιμάσει την τύχη του στην Αθήνα, όπου δοκιμάστηκε σε ομάδες, όμως προτίμησε να επιστρέψει στην Ρόδο και να αρχίσει να προπονείται στην ομάδα του Διγενή, που τελικά κατάφερε να αποσπάσει την υπογραφή του. Χθες μάλιστα χρησιμοποιήθηκε από τον προπονητή του στο τουρνουά που έγινε στα Κοσκινού.



Ο Μιχάλης Κατσιδώνης με τη φανέλα του Διγενή στο χθεσινό τουρνουά.

Η αποστολή για το Παγκόσμιο

Ο ΣΕΓΑΣ ανακοίνωσε την ομάδα που θα εκπροσωπήσει την Ελλάδα στο Παγκόσμιο Κύπελλο στίβου. Η διοργάνωση θα διεξαχθεί στο Ολυμπιακό Στάδιο το διήμερο 16 και 17 Σεπτεμβρίου.

ΑΝΔΡΕΣ

200 μ. - Αναστάσιος Γκούσης (Παναγιώτης Σαρρής)
400 μ. - Δημήτριος Ρέγας
800 μ. - Ευθύμιος Παπαδόπουλος
1.500 μ. - Παναγιώτης Οικονόμου
400 μ. εμπόδια - Περικλής Ιακωβάκης (Μηνάς Αλοζίδης)
Μήκος - Λούης Τσάτουμας
Τριπλούν - Κωνσταντίνος Ζαλαγκίτης
Δίσκος - Στέφανος Κώνστας
Ακόντιο - Γιώργος Ηλτσιος
Σφύρα - Αλέξανδρος Παπαδημητρίου
4Χ100 μ. - Αναστάσιος Γκούσης, Παναγιώτης Σαρρής
4Χ400 μ. - Δημήτρης Ρέγας, Περικλής Ιακωβάκης, Δημήτρης Γράβαλος, Γιώργος Ντούπης, Παντελής Μελαχροινούδης

ΓΥΝΑΙΚΕΣ

100 μ. - Γεωργία Κοκλώνη
800 μ. - Ελένη Φιλάνδρα
3.000 μ. - Καλλιόπη Αστροπεκάκη
5.000 μ. - Μαρία Πρωτόπαππα
100 μ. εμπόδια - Φλώρα Ρεντούμη
400 μ. εμπόδια - Φανή Χαλκιά (Χριστίνα Χαντζή)
3.000 μ. στιπλ - Ειρήνη Κοκκιναρίου
Μήκος - Πηγή Δεβετζή
Τριπλούν - Πηγή Δεβετζή
Σφαίρα - Ειρήνη Τερζόγλου
Δίσκος - Αρετή Αμπατζή
Σφύρα - Αλεξάνδρα Παπαγεωργίου (Στυλιανή Παπαδοπούλου)
4Χ100 μ. - Γεωργία Κοκλώνη, Ελευθερία Κομπίδου, Φλώρα Ρεντούμη, Χαρούλα Μπουντά, Ευφροσύνη Πατσού
4Χ400 μ. - Δήμητρα Ντόβα

Μπιτς πάρτι ο Αλθαιμένης

Μπιτς πάρτι διοργανώνει αύριο το βράδυ στην παραλία «Κοπριά» στην περιοχή της Καμείρου Σκάλας, η ομάδα του Αλθαιμένη, προκειμένου να ενισχύσει το ταμείο της εν όψει της νέας ποδοσφαιρικής περιόδου. Να σημειωθεί πως η είσοδος είναι ελεύθερη για όλο το κοινό.

αγκάθι

- Κρίσιμη η σημερινή μέρα για το ερασιτεχνικό ποδόσφαιρο. Η Συγγρού πήρε τις αποφάσεις της και τις περνάει από την γενική συνέλευση.
- Ο Γκάγκα είναι έτοιμος από καιρό. Από την στιγμή που ξεκαθάρισε με τον Ορφάν, ετοιμάζει την αντεπίθεση με το στοίχημα.
- Δεν μπορεί. Κάποια στιγμή η Συγγρού θα καταφέρει να πάρει ποσοστό και με την μανία που τζογάρει ο Έλληνας, τα λεφτά θα είναι αρκετά. Το θέμα είναι πότε θα το καταφέρει.
- Γιατί μέχρι τότε, ήταν που ήταν τα πράγματα στραβά, τώρα θα γίνουν ακόμα χειρότερα. Ένα από τα μέτρα που θα ληφθούν θα είναι να τιμωρούνται με πρόστιμο οι κόκκινες κάρτες!
- Η Συγγρού είναι αποφασισμένη να τα πάρει από παντού. Υπουργείο Οικονομικών θυμίζει. Μέχρι και στους διαιτητές βάζει χέρι.
- Στα κάρβουνα και ο Μητσάρας. Μέσα σε λίγες μέρες κινδυνεύει να τα χάσει όλα!
- Ποιπόν, τώρα κάτι για τους βουλευτές. Διάβασα την ανακοίνωση της Κοδρυγκτώνος και θα συμφωνήσω. Και λίγα τους γράφει.
- Δεν σκοπεύω να κάνω ανάλυση για ποιον λόγο πρέπει να γνωρίσουν το ποδόσφαιρο και να το βοηθήσουν. Τα αυτονόητα περιττεύουν. Απλά θα υποψιάζεστε και εσείς πως όταν πλησιάζουν οι εκλογές, δεν θα χρειαστούν πρόσκληση για να εμφανιστούν μόνοι τους.
- Απλαδή τόσο δύσκολο είναι να κάνουν αυτό που προσπαθεί η Ανδριάνα; Καλημέρα σας.

ανέκδοτο

Ένας παππούς 80 χρονών πάει στο γιατρό για γενικό τσεκάπ, και ο γιατρός τον ρωτάει:

"Πώς αισθάνεσθε;"

"Ποτέ δεν ένοιωσα καλύτερα! Είμαι παντρεμένος με μια 25χρονη, με την οποία περνάω θαυμάσια, και μάλιστα είναι και έγκυος! Μου ετοιμάζει παιδί!"

Ο ιατρός αφού τον κοιτάει για λίγα δευτερόλεπτα σκεπτικός, του λέει:

"Να σας πω μια ιστορία... Ήταν ένας φίλος μου κυνηγός, ο οποίος καθώς έφευγε από το σπίτι του, αντί να πάρει το όπλο του, πήρε την ομπρέλλα.

Αφού περπατούσε για κάμποση ώρα στο δάσος, είδε μπροστά του ξαφνικά μια τεράστια αρκούδα. Σηκώνει λοπόν την ομπρέλλα του και κάνει να πυροβολήσει, αλλά ΦΡΑΠ! ανοίγει η ομπρέλλα. Παρόλα αυτά η αρκούδα έπεσε κάτω νεκρή, τέζα!"

"Αποκλείεται!" φωνάζει ο παππούς, "κάποιος άλλος την πυροβόλησε!"

"Και εγώ βασικά εκεί το πήγαινα..." του λέει και ο γιατρός.

art AND THE CITY

Βυζαντινοί ήχοι στο σπήλαιο της Αποκάλυψης

Οι εκδηλώσεις θα ξεκινήσουν την 1η Σεπτεμβρίου

Την έναρξη του 6ου Φεστιβάλ Εκκλησιαστικής Μουσικής της Πάτμου, μπροστά στο σπήλαιο της Αποκάλυψης του Ιωάννου, θα πραγματοποιήσουν την 1η Σεπτεμβρίου ο Χρόνης Αηδονίδης και η νεαρή μαθήτριά του Νεκταρία Καραντζή.

Οι δύο καλλιτέχνες θα ερμηνεύσουν αποκλειστικά βυζαντινούς εκκλησιαστικούς ύμνους, αποβλέποντας στην ανάδειξη του μουσικού πλούτου της βυζαντινής μουσικής.

Ο Χρόνης Αηδονίδης ξεδιπλώνει, με τη χαρισματική φωνή του, την πείρα και το ταλέντο του και στο χώρο της βυζαντινής μουσικής, από τον οποίο ξεκίνησε.

Επίσης για πρώτη φορά, μια νεαρή γυναίκα ψάλτρια, η Νεκταρία Καραντζή, η οποία έχει επιδείξει ιδιαίτερες ικανότητες και στον χώρο της παραδοσιακής μουσικής με δάσκαλό της τον Χρόνη Αηδονίδη, θα ερμηνεύσει στον χώρο αυτό βυζαντινούς εκκλησιαστικούς ύμνους.



Ο Χρόνης Αηδονίδης και η Νεκταρία Καραντζή

Το Φεστιβάλ διοργανώνεται από την 1η έως 10 Σεπτεμβρίου από το Δήμο Πάτμου και ενισχύεται από την Νομαρχιακή Αυτοδιοίκηση Δωδεκανήσου, την Ιερά Μονή Θεολόγου και το υπουργείο Αιγαίου. Φέτος θα πάρουν μέρος συνολικά 190 καλλιτέχνες (σολίστ, μέλη ορχήστρας και χορωδιών).

Ο κύριος κορμός των συναυλιών είναι η κλασική μουσική με έργα εμπνευσμένα από την χριστιανική θρησκεία αλλά και την βυζαντινή και δημοτική μουσική παράδοση.

Πρόγραμμα:

- **Παρασκευή, 1 Σεπτεμβρίου:** Συναυλία Βυζαντινής Μουσικής
- **Σάββατο, 2 Σεπτεμβρίου:** Θρησκευτική μουσική και ποίηση Θρησκευτικά χορωδιακά έργα
- **Κυριακή, 3 Σεπτεμβρίου:** «Ω Γλυκύ μου Έαρ»
- **Τρίτη, 5 Σεπτεμβρίου:** Αφιέρωμα στον Ολιβιέ Μεσσιάν
- **Τετάρτη, 6 Σεπτεμβρίου:** Το Τετράδιο του Πατριάρχη
- **Πέμπτη, 7 Σεπτεμβρίου:** Θρησκευτική μουσική από τη Νορβηγία
- **Σάββατο, 9 Σεπτεμβρίου:** Amadeus, ο αγαπημένος του Θεού
- **Κυριακή, 10 Σεπτεμβρίου:** «Υμνείτε τον Κύριο» με την Πειραματική Χορωδία Δήμου Ροδίων.

Οι εκδηλώσεις στη Νότια Ρόδο

Συνεχίζονται οι καλοκαιρινές εκδηλώσεις στη Νότια Ρόδο.

Σήμερα συγκεκριμένα οι Λαχανιάτες φιλοξενούν το Θέατρο Νοτίου Αιγαίου του Μιχάλη Χουρμουζή όπου γνωστοί ηθοποιοί θα παρουσιάσουν την κωμωδία "Ο Λεπρέντης" στον αύλειο χώρο του Δημοτικού Σχολείου στις 21.00.

Αργότερα γύρω στις 22.00 ο Μορφωτικός Εξωραϊστικός Σύλλογος Ασκληπειού οργανώνει στην παραλία του Ιππικού Ομίλου Νότιας Ρόδου (περιοχή Μεγάλη Γη), μια Rock βραδιά.

Αύριο (Σάββατο) ο Αθλητικός Σύλλογος "Ομόνοια" Γενναδίου προσκαλεί τον κόσμο στο Πανηγύρι του Αγ. Σάββα.

Στις 19.00 θα γίνει Μέγας Πανηγυρικός Εσπερινός και στις 21.00 θα ακολουθήσει λαϊκό πανηγύρι στο χοροστάσιο του Μοναστηριού.

Αφιέρωμα στον Νίκο Ξυλούρη

Στην Κάσο ολοκληρώθηκε ο α' κύκλος των πολιτιστικών εκδηλώσεων του επαρχείου Καρπάθου - Κάσου, της Επαρχιακής Επιτροπής Πολιτισμού, του ΟΠΑΔ σε συνεργασία με τη δημοτική επιχείρηση ανάπτυξης του Δήμου Χάλκης.



Οι εκδηλώσεις ήταν "Κασιώτες Δημιουργοί και τα Καραβάκια τους", οπτικοακουστικό αφιέρωμα στον Νίκο Ξυλούρη με την Γεωργία Νταγάκη καθώς και συναυλία έντεχνης μουσικής με τον Γ. Χαρούλη.

Και στις τρεις εκδηλώσεις παραβρέθηκε πλήθος κόσμου ο οποίος έμεινε ικανοποιημένος από την ποιότητά τους. Σε αυτές παρευρέθησαν επίσης ο έπαρχος Καρπάθου - Κάσου Μιχάλης Ερωτόκριτος, ο δήμαρχος Κάσου Δημήτρης Ερωτόκριτος, δημοτικοί σύμβουλοι και εκπρόσωποι τοπικών φορέων της Κάσου.

Παράσταση στα Λάερμα

Ολοκληρώνονται σήμερα με παράσταση στο δημοτικό διαμέρισμα Λαέρμων, οι παραστάσεις του θεάτρου Σκιών με τον "Καραγκιόζη".

Τις προηγούμενες μέρες παραστάσεις δόθηκαν στα δημοτικά διαμερίσματα Καλάθου και Πυλώνας.

Περπάτημα ζωής και ελπίδας

Το Σαββάτο 16 Σεπτεμβρίου 2006 και ώρα 18.00 θα πραγματοποιηθεί στην Πλατεία Κουντουριώτη (ΕΛΛΗ) το 4ο ΠΕΡΠΑΤΗΜΑ ΖΩΗΣ ΚΑΙ ΕΛΠΙΔΑΣ του Δωδεκανησιακού Συλλόγου Αυτοάνοσων Νοσημάτων Αρθρίτιδας και Λύκου "ΘΑΛΕΙΑ".

Το 1ο περπάτημα πραγματοποιήθηκε στο Λόφο του Αγίου Στεφάνου (Μόντε Σμίθ), το 2ο και 3ο καθιερωμένο περπάτημα έγινε στη Μεσαιωνική Τάφρο.

Ο Δωδεκανησιακός Σύλλογος Αυτοάνοσων Νοσημάτων ΠΡΟΣΚΑΛΕΙ όλους τους συμπολίτες μας να περπατήσουν μαζί. Σας περιμένουμε όλους αναφέρει η ανακοίνωση του Συλλόγου, "Για μια ξεχωριστή εμπειρία", στο 4ο Περπάτημα Ζωής και Ελπίδας. Εκκίνηση στην Πλατεία Κουντουριώτη (Έλλη) ώρα 18.00.

Σε όλους τους συμμετέχοντες θα απονεμηθεί δίπλωμα.

Ιαλύσια 2006

Παραστάσεις από ρωσικά, ρουμανικά, τουρκικά και γεωργιανά συγκροτήματα, περιλαμβάνει σήμερα και αύριο το πρόγραμμα εκδηλώσεων Ιαλύσια 2006.

Συγκεκριμένα, οι προγραμματισμένες εκδηλώσεις είναι:

Παρασκευή 18/08/2006 Ώρα 21.00

- Παράσταση από το ρωσικό συγκρότημα SUNNY RAINBOW, 50'
- Παράσταση από το ρουμανικό συγκρότημα ENSEMBLE from PLOIESTI 50'

Σάββατο 19/08/2006 Ώρα 21.00

- Παράσταση από την Τουρκία "KARSIYAKA HALK EGITIM MERKEZI" 50'
- Παράσταση από το γεωργιανό συγκρότημα ROKVA 50'.

Απο 1η ως και 16 Σεπτεμβριου στο Μουσειο Νεοελληνικης τεχνης

3η Διεθνής Έκθεση Γελοιογραφίας στη Ρόδο

Θέμα της φετινής έκθεσης "Πού βαδίζει ο πλανήτης Γη;"

Με πηγή έμπνευσης την Ολυμπιάδα της Αθήνας και κεντρικό σύνθημα "Γρηγορότερα -Ψηλότερα - Δυνατότερα" ξεκίνησε "δειλά - δειλά" στη Ρόδο πριν 4 χρόνια μιά διεθνής έκθεση γελοιογραφίας, προσκαλώντας τους γελοιογράφους όλου του κόσμου σε "σύμπραξη ευφάντα-στου σκίτσου".

Η ανταπόκριση ξεπέρασε κάθε προσδοκία. Εξακόσια έργα διακοσίων γελοιογράφων από 43 χώρες έθεταν με ενθουσιασμό το "πρώτο λιθαράκι", προκειμένου να αποκτήσει η έκθεση διεθνές κύρος και βαρύτητα. Φέτος, η συμμετοχή των χωρών και των καλλιτεχνών ξεπέρασε κάθε προηγούμενο.

Ετσι, το βράδυ της 1ης Σεπτεμβρίου το κοινό θα έχει την ευκαιρια να δει από κοντά τα σκίτσα, που έχουν σαν θέμα "Πού βαδίζει ο πλανήτης γη;"

Η έκθεση, που πραγματοποιείται κάθε δυό χρόνια - γιαυτό θεωρείται και Biennale Γελοιογραφίας - διοργανώνεται για τρίτη φορά από τον Οργανισμό Πολιτιστικής Ανάπτυξης Νομαρχίας Δωδεκανήσου (ΟΠΑΔ) και το Δήμο Ροδίων (Μουσείο Νεοελληνικής Τέχνης Δήμου Ροδίων).

Τα φετινά βραβεία δόθηκαν μετά από ψηφοφορία στους εξής:

1° βραβείο Angel Boligan Corbo (Mexico)

2° βραβείο Πέτρος Ζερβός (Ελλάς)

3° βραβείο Pavel Constantin (Romania)

2ο βραβείο



3ο βραβείο

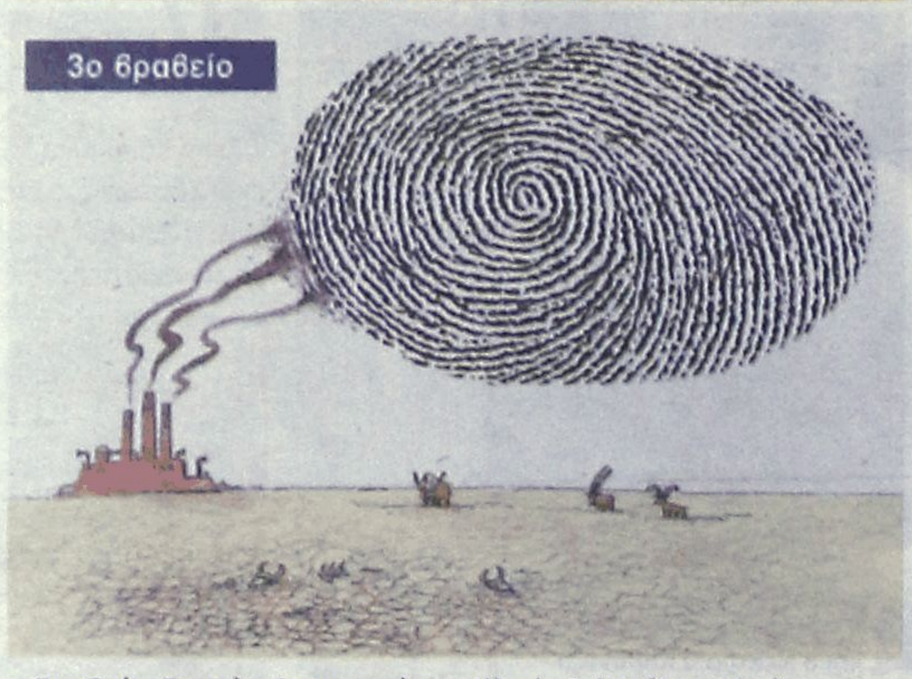

1ο βραβείο



Βραβείο Γενικής Γραμματείας Επικοινωνίας-Γενικής Γραμματείας Ενημέρωσης, για τον καλύτερο Ελληνα σκιτσογράφο Ηλίας Μακρής (Ελλάς)

Βραβείο ΑΡΧΕΛΑΟΥ, για τον καλύτερο νεοεμφανιζόμενο Ελληνα σκιτσογράφο Πηνελόπη - Νίκη Φωτοπούλου (Ελλάς)

Βραβείο Τεχνικού Επιμελητηρίου Ελλάδος (Τμήμα Δωδεκανήσου) Alfredo Sabat (Argentina)

Βραβείο Αντιπυρηνικού Παρατηρητηρίου ΜΕΣΟΓΕΙΟΥ Ross Thomson (UK)

Ισότιμοι έπαινοι

Dalcio S de Oliveira Machado (Brazil)

Murat Makara (Turkey)

Radko Oketic (Slovenia)

Run Tang Li (China)

Cristobal Reinoso - CRIST-



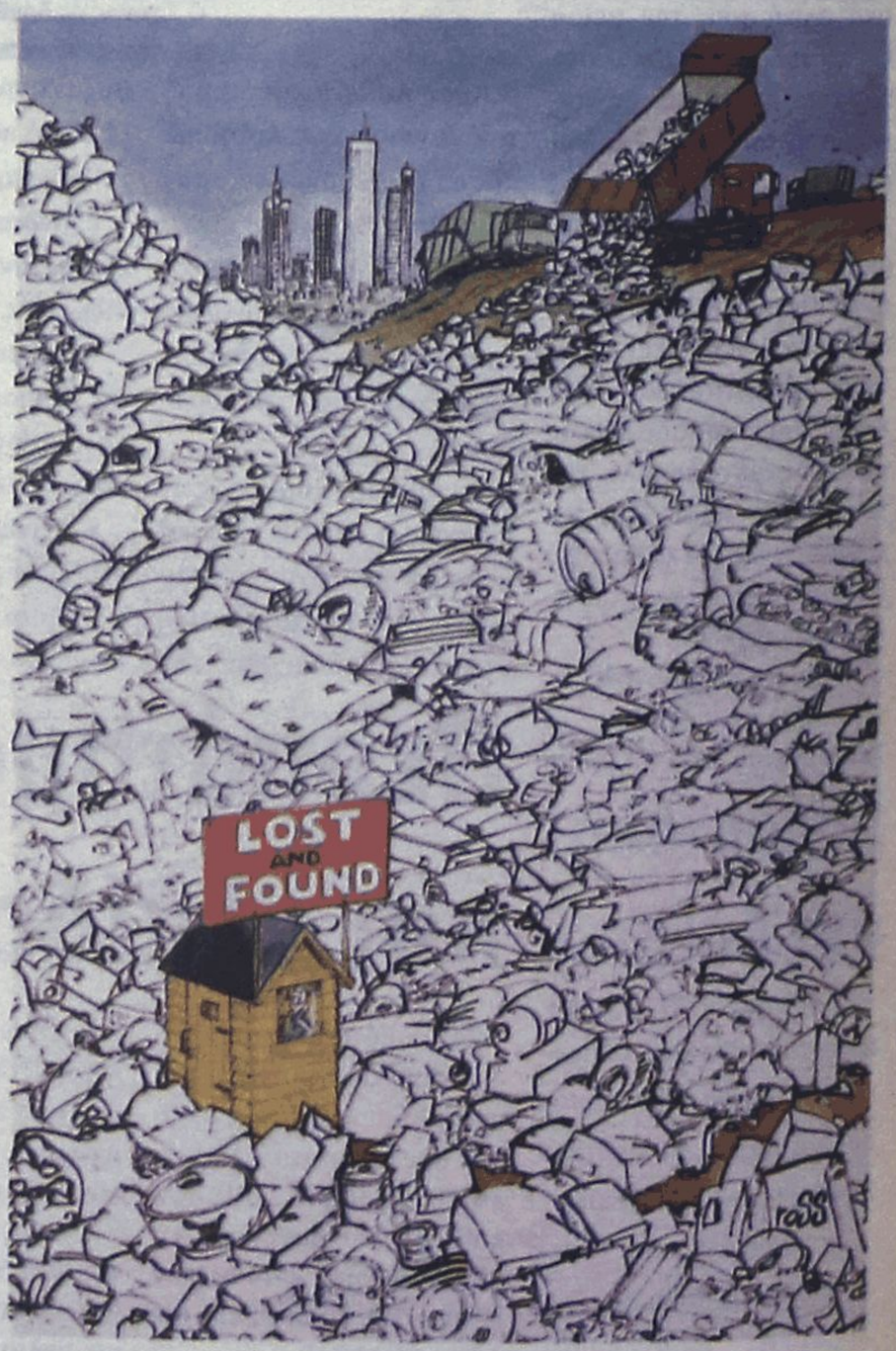

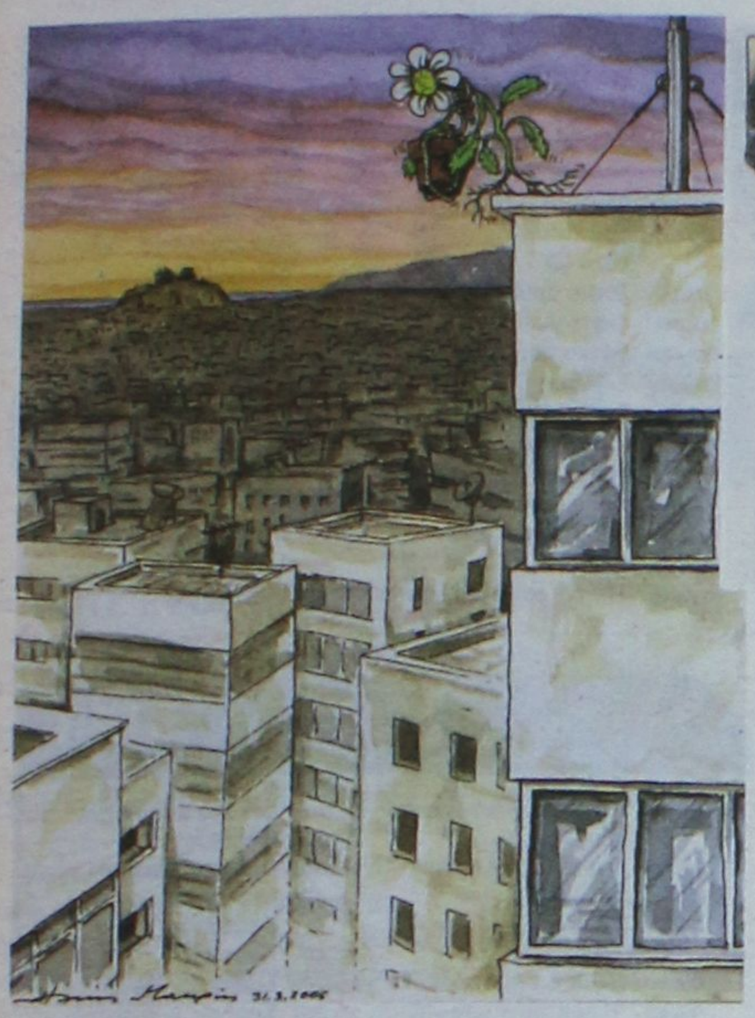

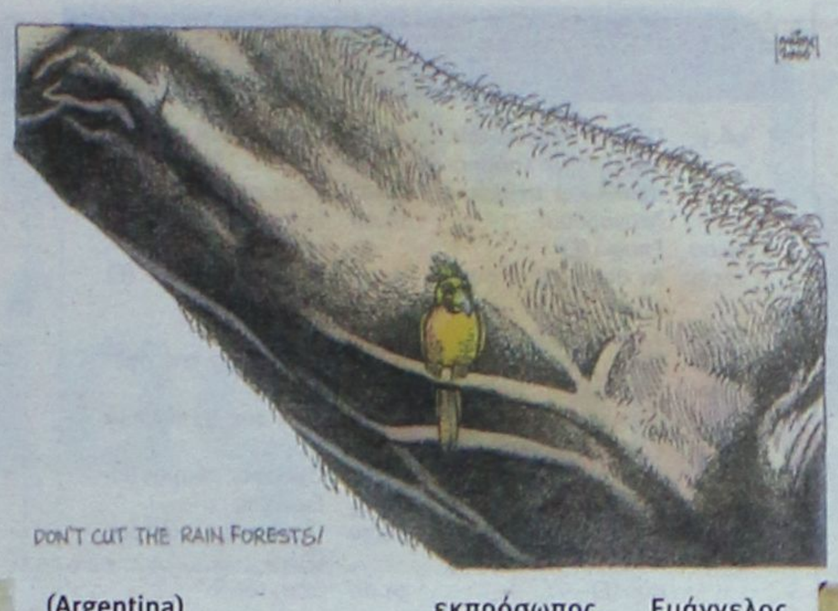

(Argentina)

Li Xiao Yang (China)

Σημειώνεται πως την απονομή των βραβείων Γενικής Γραμματείας Επικοινωνίας - Γενικής Γραμματείας Ενημέρωσης, καθώς και το βραβείο "Αρχέλαος", που θέσπισε η οικογένεια Αντώναρου, θα πραγματοποιήσει ο αναπληρωτής κυβερνητικός εκπρόσωπος, Ευάγγελος Αντώναρος. Την κριτική επιτροπή αποτελούν γνωστοί ζωγράφοι και σκιτσογράφοι, καθώς και εκπρόσωποι της ΕΣΗΕΑ.

Η έκθεση θα γίνει στο Μουσείο Νεοελληνικής Τέχνης του Δήμου Ροδίων και θα διαρκέσει από την 1η ως και τη 16η Σεπτεμβρίου.

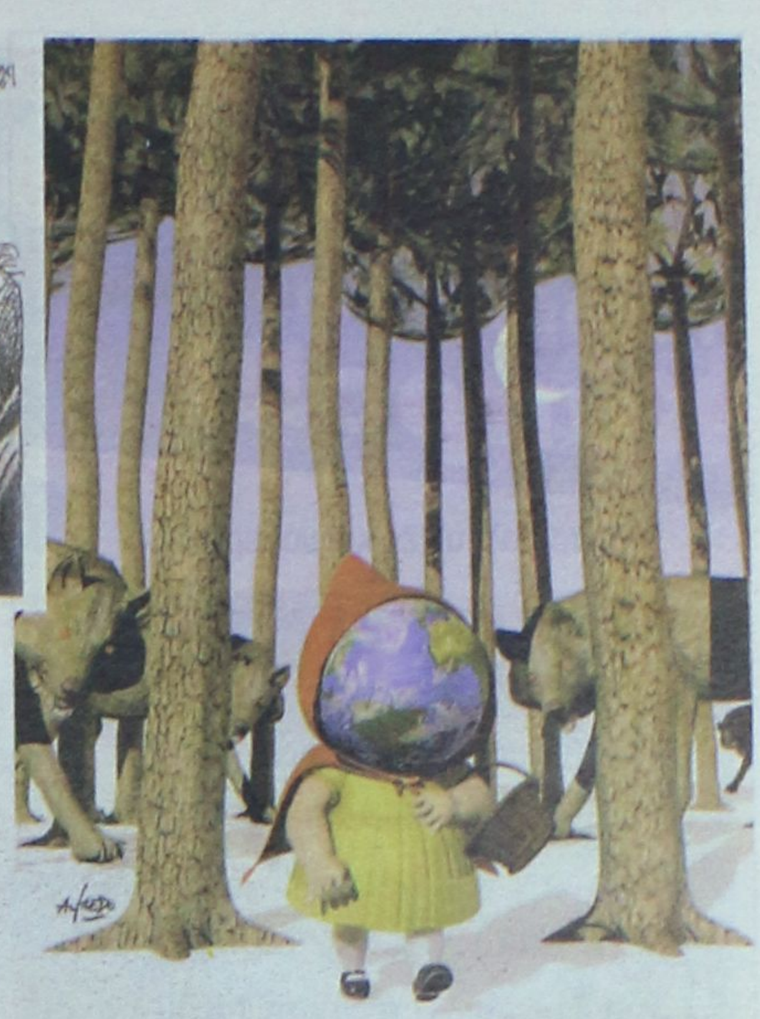

ΜΑΤΙΕΣ ΣΤΟΝ ΚΟΣΜΟ





Κινέζοι ετοιμάζουν μικρά δώρα -έργα τέχνης- από μετάξι. Η αγορά λόγω ολυμπιακών αγώνων μεγαλώνει και έχει ανάγκες.

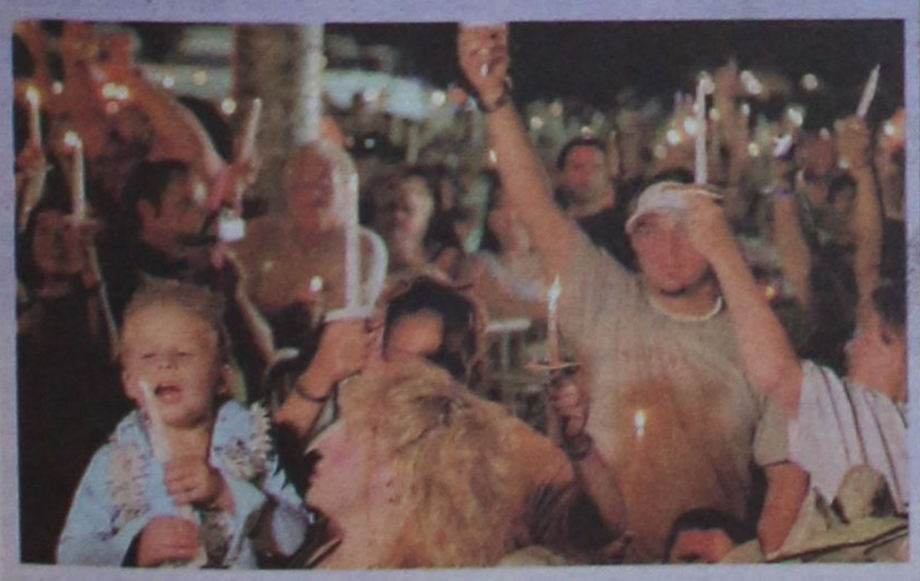

ΔΕΝ ΞΕΧΝΟΥΝ ΤΟΝ ΕΛΒΙΣ

Χιλιάδες θαυμαστές του Ελβις Πρίσλεϊ έδωσαν το παρών στην Γκρέισλαντ του Μέμφις, όπως κάθε χρόνο, για να τιμήσουν την 29η επέτειο του θανάτου του. Στη διάρκεια των εκδηλώσεων αναγνώστηκε και επιστολή του Αμερικανού προέδρου, στην οποία ο Τζορτζ Μπους αναφέρει ότι "ο Ελβις κατέχει μια σημαντική θέση στην ιστορία των ΗΠΑ". Ο πρόεδρος είχε επισκεφτεί την Γκρέισλαντ πρόσφατα, μαζί με τον Ιάπωνα πρωθυπουργό Γιουνισίρο Κοϊζούμι, ο οποίος είναι φανατικός θαυμαστής του "βασιλιά του ροκ εντ ρόλ".



Στολές που συμβολίζουν την κινεζική σπεσιαλιτέ "ντιμ σαμ" (δεξιά), το ιαπωνικό "σούσι" (κέντρο) και το ταπεινό ψωμί της Δύσης (αριστερά), φορούν τα τρία μοντέλα, τα οποία έδωσαν το παρών στη συνέντευξη Τύπου για τη Διεθνή Έκθεση Τροφίμων, η οποία θα διεξαχθεί στην Μπανγκόκ. Η έκθεση ξεκινά στις 26 Αυγούστου και φιλοδοξεί να προβάλει την Ταϊλάνδη ως "κουζίνα του κόσμου"

Alhambra Travel

Ταξιδέψτε για Κύπρο!!!

Με το πολυτελές κρουαζιερόπλοιο

"SERENADE"

(με επέκταση δρομολογίου PORT SAID-HAIFA)

κάθε Σάββατο προς Κυριακή στις 03.00
Αφιξη Λεμεσό Δευτέρα στις 08.00

Από Λεμεσό για Ρόδο
κάθε Παρασκευή στις 17.00
με άφιξη Ρόδο Σάββατο στις 14.00

Πληροφορίες και εισιτήρια στο πρακτορείο

ALHAMBRA TRAVEL
Δημ. Θεοδωράκη 13 - Ρόδος
Τηλ. 22410-25698, 22410-37052
ΧΠΤΓΡ002

ΕΚΔΡΟΜΕΣ · ΕΚΔΡΟΜΕΣ

● RELAX τριήμερα-πολυήμερα
Στα Ελληνικά Νησιά
Κάλυμνο- Λέρο-Πάτμο-Κάρπαθο-Τήλο-Σαντορίνη-Νίσυρο-Μύκονο-Σάμο-Χίο-Μυτιλήνη
Συνδυασμός εισιτήριο-Ξενοδοχείο-αυτοκίνητο για όλη την παραμονή σας
από 140€

● RELAX στο ΜΑΡΜΑΡΙΣ
διήμερα-τριήμερα-πολυήμερα

● ΓΥΡΟΣ ΠΕΛΟΠΟΝΝΗΣΟΥ
Ναύπλιο-Επίδαυρο-Τολό-Παναγία Μαλεβή-Αγία Θεοδώρα-Σπάρτη-Μυστράς-Μονεμβασιά-Σπήλαια Διρού-Καλαμάτα-Ολυμπία-Πάτρα-Καλάβρυτα-Αγ. Λαύρα-Μέγα Σπήλαιο
από 17/8-24/8

● Η ΕΚΔΡΟΜΗ ΤΟΥ ΚΑΛΟΚΑΙΡΙΟΥ
ΤΗΝΟ-ΣΥΡΟ-ΠΑΡΟ-ΑΝΤΙΠΑΡΟ-ΣΑΝΤΟΡΙΝΗ-ΜΥΚΟΝΟ-ΝΑΞΟ
από 3/9 έως 9/9
Συνδυάστε το προσκύνημά σας στην Παναγιά της Τήνου και την Εκατονταπυλιανή της Πάρου με ξένοιαστες διακοπές στα κυκλαδίτικα νησιά.

● ΛΕΥΚΑΔΑ-ΙΩΑΝΝΙΝΑ-ΜΕΤΣΟΒΟ-ΚΑΛΑΜΠΑΚΑ-ΜΕΤΕΩΡΑ-ΑΗΣ ΓΙΑΝΝΗΣ ΡΩΣΣΟΣ-ΧΑΛΚΙΔΑ-ΑΘΗΝΑ
από 17/9 έως 23/9

ΠΛΗΡΟΦΟΡΙΕΣ-ΠΡΟΓΡΑΜΜΑΤΑ
ΠΡΑΚΤΟΡΕΙΟ ΤΑΞΙΔΙΩΝ
ΣΑΒΒΑΣ ΣΑΗΣ
ΤΑΡΠΟΝ ΣΠΡΙΝΓΚΣ 42 (δίπλα στην Alpha bank - Πλατεία ΚΥΠΡΟΥ)
Τηλ. 22410 39781-3, 37711
ΧΠΤΓΡ019

MEGA

06.30 Πρωινό MEGA. Με τον Ιορδάνη Χασαπόπουλο και τη Μάρω Λεονάρδου.
10.00 Επαφή (Ε)
11.00 Αν θυμηθείς τ' όνειρό μου (Ε)
12.00 Το ρετιρέ (Ε)
13.00 Περί ανέμων και υδάτων (Ε)
14.00 Ειδήσεις
15.00 Κάτι τρέχει με τους δίπλα (Ε) Κωμική σειρά.
15.40 Εμείς κι εμείς (Ε)
16.20 Φάε τη σοκολάτα σου (Ε)
17.10 Σ' αγαπώ, μ' αγαπάς (Ε)
17.50 Ειδήσεις
18.00 Μπουκιά και συγχώριο (Ε)
19.00 Η ώρα η καλή (Ε) Κωμική σειρά.
20.00 Ειδήσεις
21.00 Τα σύνορα της αγάπης (Ε)
22.40 Safe sex (Ε) Κωμική σειρά.
23.40 Ομορφος κόσμος (Ε)
00.15 Ειδήσεις
00.30 Ομορφος κόσμος (Συν.)
01.00 Ξένη ταινία

ANT 1

06.20 Πάουερ Ρέιτζερς
07.30 Καραμπόλα (Ε)
08.10 Φιλαράκια (Ε)
09.10 Σαν το σκύλο με τη γάτα (Ε)
10.15 Σοφία ορθή (Ε)
11.00 Λίφτινγκ (Ε)
12.00 Βότκα πορτοκάλι (Ε)
13.00 Ειδήσεις
13.50 Εκείνες κι εγώ (Ε)
14.50 Ιδιαιτέρα για κλάματα (Ε)
15.50 Και οι παντρεμένοι έχουν ψυχή (Ε)
16.50 Ειδήσεις
17.00 Ελλάς το μεγαλείο σου (Ε)
17.45 Super game
18.00 Εγκλήματα (Ε)
19.00 Κωνσταντίνου και Ελένης (Ε)
20.00 Ειδήσεις
21.00 Εχεις γράμμα (Ε)
22.00 Το καφέ της Χαράς (Ε)
23.00 Οι στάβλοι της Εριέτας Ζαΐμη (Ε)
24.00 Νυχτερινές ειδήσεις
00.30 IAAF GOLDEN LEAGUE 2006
03.15 Waking life

ALPHA

06.30 Πρωινή παρέα. Ενημερωτική εκπομπή με τον Πέτρο Καρσιώτη και την Αλεξία Κουλούρη.
10.00 Μαγειρεύοντας με τη Βέφα (Ε)
11.00 Ελληνική ταινία. «Ο κόσμος τρελάθηκε»
13.00 Rubi
15.00 Ειδήσεις
15.45 Κρυφά πάθη. Κοινωνική σειρά.
16.45 Θα σε δω στο πλοίο (Ε)
17.50 Ειδήσεις
18.00 Αρχιπέλαγος (Ε)
19.00 Ποιός θέλει να γίνει εκατομμυριούχος; (Ε) Τηλεπαιχνίδι με τον Θοδωρή Αθερίδη.
20.00 Ειδήσεις
21.00 Belissima. Κοινωνική σειρά. (Ε)
22.00 Πάμε πακέτο (Ε)
23.00 10η εντολή (Ε)
24.00 Νικίτα
01.00 Ειδήσεις
01.15 Στην εντατική VI
02.15 Ξένη ταινία. «Το καταφύγιο του εχθρού»

STAR

06.00 Σιν Τσαν. Κινούμενα σχέδια.
06.15 Πόκεμον. Κινούμενα σχέδια.
06.30 Ακτιον μαν. Κινούμενα σχέδια.
07.00 Τζακ ο σαμουράι.
07.30 Η λεγεώνα των υπερηρώων.
08.00 Μπαμπάρ το ελεφαντάκι
08.30 Αμπρα κατάμπρα
09.00 Ο Ιάσονας και οι θεοί του Ολύμπου
09.30 Τομ και Τζέρι
10.00 Ντάφι Ντακ
10.30 Τα στρουμφάκια
11.00 Χουάνα η παρθένα
13.00 Ειδήσεις
14.00 Οι λωποδύτες
14.45 Οι ιππότες της ασφάλτου
15.45 Ηρακλής
16.30 Ειδήσεις
16.45 Κορίνα, η αγριόγατα
17.45 Οι Ροντάν
18.45 Ζίνα
19.45 Ειδήσεις
21.00 Οι μάγισσες. Νεανική σειρά
22.00 Ξένη ταινία. «Κλειστός κύκλος»
00.15 Τέξας Ρέιντζερ

ET-1

06.50 Αυστραλία: Παραδεισένια νησιά (Ε)
07.50 Παχνίδια χωρίς σύνορα (Ε)
09.30 Εκπαιδευτική τηλεόραση
10.30 Βιογραφίες (Ε)
11.15 Ιστορία
12.00 Πύρινο δαχτυλίδι (Ε)
13.00 Ο Ολιβερ Τουίστ μαγειρεύει (Ε)
14.00 Ειδήσεις
14.30 Φλορισιέντα, η σύγχρονη σταχτοπούτα (Ε)
16.00 Ατίθασα νιάτα
17.00 Μένουμε Ελλάδα
19.00 Hotel Τρίτων
20.00 Μουσικές αντιθέσεις
21.00 Η εποχή των εικόνων (Ε)
22.00 Δρόμοι (Ε)
23.00 Ειδήσεις
23.45 Παγκόσμιο πρωτάθλημα ράλι. Εκπομπή.
24.00 Ξένη ταινία. «Χαρακίρι». Δραματική εποχής 1962.

NET

05.45 Πρώτη γραμμή. Ενημερωτική εκπομπή.
10.00 Οι περιπέτειες του Τζ. Λογκ
10.50 Brundy and Mr. Whisker
11.35 Ταρζάν
12.00 Ειδήσεις
13.00 Υγεία για όλους (Ε)
14.00 Ταξιδεύοντας στην Ελλάδα (Ε)
15.00 Ειδήσεις
16.00 Η ζωή είναι παιχνίδι (Ε) Εκπομπή με την Αννα Δρούζα.
18.00 Ειδήσεις
19.00 Ανυπότακτες καρδιές (Ε)
20.00 Τοις μετρητοίς. Τηλεπαιχνίδι με τον Σπύρο Παπαδόπουλο.
21.00 Ειδήσεις
22.00 Νοικοκυρές σε απόγνωση (Ε)
23.00 Ξένη ταινία. «Ντίβα». Θρίλερ μυστηρίου.
01.00 Ειδήσεις
01.15 Ριζική αναμόρφωση

ALTER

06.20 Alter kids
11.45 Εις υγείαν. Εκπομπή για την υγεία.
12.30 Ειδήσεις
14.00 Summer time. Εκπομπή με την Κατερίνα Ζαγοραίου.
16.00 Η λίμνη των στεναγμών (Ε) Δραματική σειρά.
16.40 Ειδήσεις
16.45 Ελληνική ταινία. «Γεύση από Ελλάδα Νο 1»
18.45 Το πρώτο θέμα. Ενημερωτική εκπομπή.
19.00 Ειδήσεις
20.30 Η φωνή του πολίτη
20.55 Auto Alter
21.00 Ξένη ταινία. «Η τελική αναμέτρηση». Περιπέτεια.
23.00 Ειδήσεις
23.30 Sex & the city. Κοινωνική σειρά.
00.30 Auto Alter. Εκπομπή για το αυτοκίνητο.
00.35 Αϋπνίες με την Αννίτα Πάνια (Ε). Ψυχαγωγική εκπομπή.
03.15 Ξένη ταινία

FILMNET

05.00 Ξένη ταινία. «Rick»
06.55 Ξένη ταινία. «Ο τελευταίος αυτοκράτορας»
09.45 Σε πρώτο πλάνο
10.10 Ξένη ταινία. «Ιπτάμενος Κροίσος»
13.00 Ξένη ταινία. «Ξανθιές γκόμενοι»
14.55 Ξένη ταινία. «2046»
17.05 Ξένη ταινία. «Επιστροφή στο Cold mountain»
19.40 Ξένη ταινία. «Η τελευταία λέξη της Τζούλια"
21.25 Στα παρασκήνια του Χόλιγουντ
22.00 Ξένη ταινία. «Σκληρός σαν διαμάντι»
23.35 Ξένη ταινία. «Πληρωμένο συμβόλαιο θανάτου»
01.10 Ξένη ταινία. «Εμμανουέλα»

SUPER SPORT

09.00 Τένις
14.30 Μηχανοκίνητα
17.00 Πρωτάθλημα Αργεντινής
19.00 Λίγο πριν την αγωνιστική
19.30 Ιστιοπλοΐα
20.00 Λίγο πριν την αγωνιστική
20.30 Στίβος
21.00 Στίβος
24.00 Αγώνες πυγμαχίας
01.00 Υδάτινα σπορ
01.30 Γαλλικό πρωτάθλημα

ET-3

08.00 Ο κόσμος των σπορ (Ε)
09.00 Θάλασσα, ο υδάτινος κόσμος
09.30 Χρώμα Ελλάδας (Ε)
11.00 Νηστικό αρκούδι (Ε)
11.30 Το καθημερινό μας ψωμί
12.00 Ταξίδια στην Τοσκάνη
12.30 Μπλε γραμμή
13.00 Ειδήσεις
14.30 Καρμελίτα (Ε)
16.00 Εκτη αίσθηση. Ενημερωτική εκπομπή.
16.15 Ειδήσεις
16.30 Ζορό. Περιπετειώδης σειρά.
16.50 Νηστικό αρκούδι. (Ε) Εκπομπή μαγειρικής με το Στάθη Παναγιωτόπουλο
17.30 Χρώμα Ελλάδας
19.00 Ειδήσεις
20.30 Προορισμοί
21.00 Ο κόσμος των σπορ
22.00 Ξένη ταινία. «Ο άρχων του κακού». Ταινία τρόμου.
24.00 Ειδήσεις
00.30 Μουντιάλ 2006-Τα δέκα καλύτερα παιχνίδια (Ε)
02.30 Circom (Ε)

902

Προφήτης Ηλίας 41 UHF και Μεντε Σριθ 45 UHF

07.00 Παιδικό πρόγραμμα
10.00 Η αγορά στην τηλεόραση
15.00 Ειδήσεις
15.50 Παιδικό πρόγραμμα
16.30 Στα μονοπάτια του πολιτισμού
17.40 Εκπαιδευτική τηλεόραση
18.00 Ειδήσεις
18.10 Το ντοκιμαντέρ στον 902
18.45 Εις υγείαν
19.30 Ειδήσεις
20.15 Μουσικές διαδρομές
21.00 Ετσι είναι η ζωή
23.00 Στα μονοπάτια του πολιτισμού

Ελαμψαν διά της απουσίας τους

• Ούτε ένας από τους βουλευτές μας δεν ανταποκρίθηκε στην πρόσκληση της ΕΠΣΔ, η οποία απαντάει με πικρόχολη ανακοίνωση.

Μεγαλοπρεπέστατη χυλόπιτα «κέρασαν» την ΕΠΣΔ οι βουλευτές του νομού, καθώς ούτε ένας από αυτούς δεν ανταποκρίθηκε στην πρόσκληση να δώσει το παρών στην προχθεσινή συνεδρίαση του διοικητικού συμβουλίου προκειμένου να ενημερωθεί για τα προβλήματα που αντιμετωπίζει το δωδεκανησιακό ποδόσφαιρο! Υπενθυμίζεται, πως αρχικά οι βουλευτές είχαν προσκληθεί για την προπερασμένη Τετάρτη, όμως οι περισσότεροι από αυτούς δήλωσαν αδυναμία λόγω ανειλημμένων υποχρεώσεων, υποχρεώνοντας την ΕΠΣΔ να ορίσει το νέο ραντεβού για την προχθεσινή μέρα. Οι βουλευτές είναι αυτοί που αγνόησαν επιδεικτικά την ΕΠΣΔ ή η Ένωση χειρίστηκε λανθασμένα το θέμα; Απλά σημειώνεται πως μόνο ο υπουργός Αριστοτέλης Παυλίδης απάντησε με έγγραφο στην πρόσκληση, κάνοντας γνωστή την αδυναμία του να παραβρεθεί στην συνεδρίαση.

Η διοίκηση της ΕΠΣΔ αντέδρασε αμέσως. Με μία πικρόχολη ανακοίνωση καυτηριάζει την στάση των βουλευτών:

«Ο πρόεδρος και τα μέλη του Διοικητικού Συμβουλίου της Ένωσης «ευχαριστούν» όλους τους βουλευτές του νομού μας για το «ιδιαίτερο ενδιαφέρον» που έδειξαν κατά την χθεσινή προγραμματισμένη συνάντηση (είχαν προσκληθεί για δεύτερη φορά) που πραγματοποιήθηκε στα γραφεία της Ένωσης. Για ακόμη μία φορά έλαμψαν διά της απουσίας τους. Καταλαβαίνουμε τον πιθανόν φόρτο εργασίας που έχουν οι εκπρόσωποι του νομού μας, αλλά τους πληροφορούμε ότι ο αθλητισμός και ιδιαίτερα το ποδόσφαιρο που εκπροσωπούμε τους χρειάζεται



όταν αντιμετωπίζει προβλήματα και όχι όταν μόνο υπάρχουν επιτυχίες. Πιστεύουμε ότι στο άμεσο μέλλον θα ξεκλέψουν και λίγο χρόνο από τις υποχρεώσεις τους και θα σκύψουν πραγματικά πάνω από τα προβλήματα που αντιμετωπίζει το ερασιτεχνικό Δωδεκανησιακό ποδόσφαιρο στο οποίο συμμετέχουν 73 ομάδες και εκπροσωπούν ένα μεγάλο κομμάτι του Δωδεκανησιακού αθλητισμού. Μόνο ο Υπουργός κ.Παυλίδης απέστειλε έγγραφο δικαιολογώντας την μη παρουσία του στην συνάντηση».

Τσακμακίδης συν ένας

Η ΕΠΣΔ ανανέωσε την συνεργασία της με τον Ανδρέα Τσακμακίδη και προκήρυξε μία θέση ενωσιακού προπονητή

Μετά από εισήγηση της Τεχνικής Επιτροπής στο Δ.Σ. της ΕΠΣΔ αποφασίσθηκε η ανανέωση της σύμβασης του Ενωσιακού προπονητή κ.Τσακμακίδη Ανδρέα. Για τον λόγο αυτό η Ένωση προκηρύσσει την θέση ενός (1) Ενωσιακού προπονητή για την ποδοσφαιρική περίοδο 2006-2007.

Οι υποψήφιοι προπονητές οφείλουν να προσκομίσουν μέχρι την Τρίτη 29/8/2006 και ώρα 14.00 στα γραφεία της Ένωσης τα κάτωθι:

Α.- Βιογραφικό σημείωμα με προϋπηρεσία.

Β.- Αντίγραφο Διπλώματος

Γ.- Αντίγραφο ποινικού μητρώου.

Οι προπονητές δεν θα δύνανται να εργάζονται και σε άλλο σωματείο.

Η Τεχνική επιτροπή θα συνεδριάσει το βράδυ της ίδιας ημέρας για την επιλογή του προπονητή και όπου θα εισηγηθεί στην ολομέλεια του Διοικητικού Συμβουλίου την Τετάρτη 30/8/2006.



Ο Ανδρέας Τσακμακίδης θα είναι και την νέα περίοδο ο ένας εκ των δύο ενωσιακών προπονητών.

Επιτροπη για το Ενωσιακο

Την αποτελούν οι Μιχάλης Βεργωτής, Γιώργος Νικολουδάκης και Τσαμπίκος Τόππος. Ανακοινώθηκε η έναρξη της πειραματικής λειτουργίας του Υγειονομικού Σταθμού.

Μετά από εισήγηση του προέδρου της ΕΠΣΔ, Μιχάλη Βεργωτή, συστάθηκε τριμελής επιτροπή που θα έχει την εποπτεία και την διαχείριση του ενωσιακού γηπέδου στο Καρακόνερο. Την επιτροπή απαρτίζουν ο ίδιος ο Βεργωτής, ο πρόεδρος της Επιτροπής Πρωταθλήματος Γιώργος Νικολουδάκης καθώς και ο πρόεδρος της Τεχνικής Επιτροπής Τσαμπίκος Τόππος.

ΕΠΙΣΗΜΑ ΤΟ ΙΑΤΡΕΙΟ

Η ΕΠΣΔ ανακοινώνει και επίσημα πως παρέλαβε το υγειονομικό υλικό που έστειλε η ΕΠΟ και προγραμματίζει για την επόμενη εβδομάδα την πειραματική λειτουργία του Υγειονομικού της Σταθμού.

Ο,τι πει η ΕΠΟ

Οι προπονητές του ΠΣΕΠΠ προσπάθησαν να πείσουν την ΕΠΣΔ για την αναγκαιότητα να κάθονται στους πάγκους μόνο διπλωματούχοι προπονητές, όμως η Ένωση παραπέμπει στις αποφάσεις της Ομοσπονδίας.

Με το προεδρείο του Πανδωδεκανησιακού Συνδέσμου Ελλήνων Προπονητών Ποδοσφαίρου συναντήθηκε το απόγευμα της Τετάρτης η διοίκηση της ΕΠΣΔ. Αντικείμενο της συζήτησης αποτέλεσε κατά κύριο λόγο η απόφαση της ΕΠΟ να αναθέσει στις ΕΠΣ την αποκλειστική αρμοδιότητα να εκδίδουν ταυτότητες προπονητών, καθώς τα μέλη του ΠΣΕΠΠ διαφωνούν κάθετα και ζητούν να προσλαμβάνονται διπλωματούχοι προπονητές σε όλες τις κατηγορίες. Μάλιστα, ο πρόεδρος του Συνδέσμου, Ανδρέας Βλασσόπουλος, κατέθεσε αίτημα να τροποποιηθούν σχετικά οι προκηρύξεις των πρωταθλημάτων της νέας αγωνιστικής περιόδου, όμως ο Μιχάλης Βεργωτής του απάντησε πως η Ένωση είναι ανίσχυρη μπροστά στην απόφαση της ΕΠΟ. Έτσι, η προκήρυξη θα τροποποιηθεί βάσει της επιταγής της Ομοσπονδίας και η ίδια η ΕΠΣΔ θα εκδίδει τις ταυτότητες προπονητών για όσους εργάζονται στις ομάδες της Α κατηγορίας. Αυτό θα ισχύει αυτομάτως και στις υπόλοιπες κατηγορίες.

Πάντως, οι δύο πλευρές θα συναντηθούν ξανά πιθανότατα την επόμενη εβδομάδα και θα συζητήσουν στην βάση των αποφάσεων που θα ληφθούν κατά την διάρκεια της σημερινής γενικής συνέλευσης της ΕΠΟ.



Ο πρόεδρος του συνδέσμου προπονητών, Ανδρέας Βλασόπουλος κατέθεσε αίτημα για τροποποίηση της προκήρυξης του πρωταθλήματος.

Η Γ.Σ. της ΕΠΟ

Σήμερα στις 10 το πρωί ξεκινάει στο κτίριο της ΕΟΕ η έκτακτη γενική συνέλευση της ΕΠΟ, κατά την διάρκεια της οποίας θα ληφθούν σημαντικές αποφάσεις για το μέλλον του ελληνικού ποδοσφαίρου. Την ΕΠΣΔ θα εκπροσωπήσουν ο πρόεδρός της, Μιχάλης Βεργωτής, και ο Γ αντιπρόεδρός της, Σεβαστός Μανιάς.

Δικαίωμα στο όνειρο

• Με στόχο την διάκριση θα αγωνιστεί αύριο ο Γιάννης Σμαλιός στο τελικό του ακοντισμού στο Πεκίνο.
• Το παρόν θα δώσει και ο Γερβάσιος Φιλιππίδης, ο οποίος είναι ο άλλος αθλητής που θα αγωνιστεί με τα χρώματα της Ελλάδας στον τελικό αυτόν.

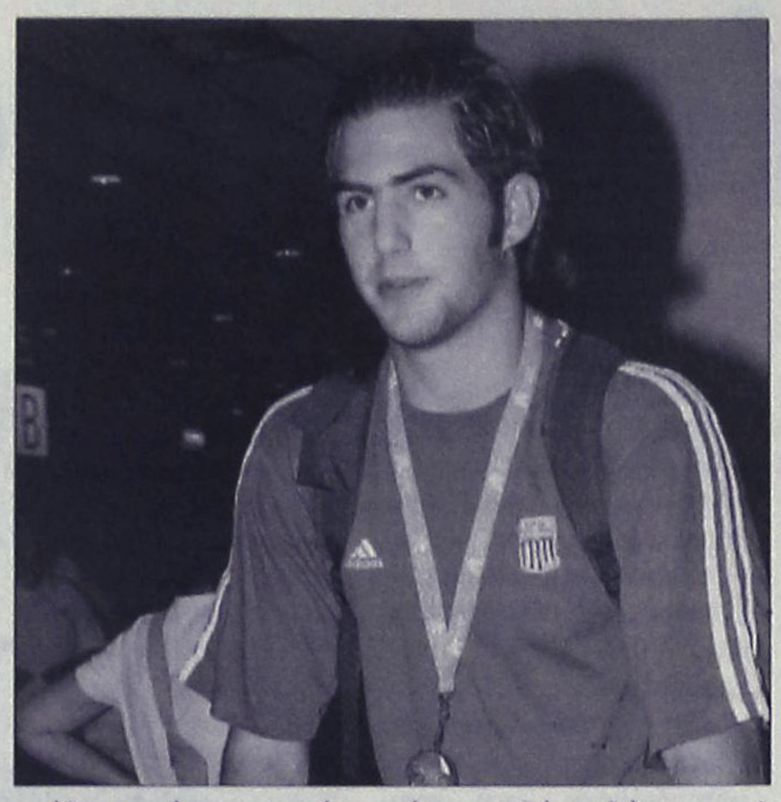

Τον σημαντικότερο αγώνα της αθλητικής του καριέρας θα δώσει αύριο στην Κίνα ο ακοντιστής του Ιπποκράτη Γιάννης Σμαλιός, ο οποίος συμμετέχει με την εθνική μας ομάδα στο 11ο Παγκόσμιο Πρωτάθλημα Εφήβων-Νεανίδων.

Η πρωτεύουσα της ασιατικής αυτής χώρας φιλοξενεί τη σημαντική διοργάνωση και ο Δωδεκανήσιος πρωταθλητής που κατέκτησε πέρυσι το χρυσό μετάλλιο στο Ευρωπαϊκό Πρωτάθλημα του Κάουνας για την κατηγορία αυτή, θα λάβει μέρος στον τελικό του αγωνίσματος στοχεύοντας μια όσο γίνεται καλύτερη παρουσία, με δεδομένο ότι το επίπεδο είναι πολύ σημαντικό βάσει των προκριματικών.

Ο Γιάννης Σμαλιός στα προχθεσινά προκριματικά κατετάγη 5ος στο γκρουπ που συμμετείχε με βολή στα 69, 58μ στην τρίτη του προσπάθεια, ενώ οι προηγούμενες δύο ήταν στα 65,73 και 64,31 αντίστοιχα.

Παρά το ότι δεν έπιασε το όριο που ήταν 70μ, κατάφερε να περάσει στον τελικό που θα λάβουν μέρος συνολικά δώδεκα αθλητές, με βάση την επίδοσή του που ήταν πολύ καλύτερη απ' αυτή των περισσότερων αντιπάλων του στην προκριματική σειρά.

Μαζί με τον αθλητή του Ιπποκράτη θα είναι και ο Γερβάσιος Φιλιππίδης του Μέγα Αλέξανδρου που έστειλε το ακόντιο στα 70,55 μ. και θα δώσει με τη σειρά του το παρών στον αυριανό τελικό με πολλές ελπίδες για διάκριση.

Να υπενθυμιστεί πως ο παραπάνω αθλητής ήταν αυτός που πήρε το χρυσό μετάλλιο στο Πανελλήνιο Πρωτάθλημα Εφήβων-Νεανίδων που έγινε στο σαββατοκύριακο 29-30 Ιουλίου στο ΟΑΚΑ, αφήνοντας πίσω τον Γιάννη Σμαλιό που πήρε τελικά τη 2η θέση.

Βέβαια, ο Νοτιοαφρικανός Τζον Οοστούιζεν που είχε επίδοση 78,42 είναι απ' ότι δείχνουν τα πράγματα ο πρώτος υποψήφιος για να σταθεί στην υψηλότερη θέση του βάθρου αύριο, αλλά σε ηλικίες όπως αυτή των εφήβων που είναι μεταβατική, δεν χωράει καμία απολύτως πρόβλεψη για νικητή, μιας και όλοι οι αθλητές είναι ικανοί για την καλύτερη αλλά και την χειρότερη εμφάνιση σε αγώνες. Στο πανευρωπαϊκό του Κάουνας το περσινό καλοκαίρι άλλωστε, ο Γιάννης Σμαλιός είχε στείλει το ακόντιο στα 77,25 μ. και πήρε την 1η θέση, έχοντας πλέον χαρακτηριστεί αθλητής αγώνων, αφού σε μεγάλες διοργανώσεις καταφέρνει πάντα να έχει μεγάλες επιδόσεις.

Οι συμμετέχοντες του αυριανού τελικού αλλά και οι επιδόσεις που είχαν στα προχθεσινά προκριματικά είναι οι παρακάτω:

Άρι Μάνιο (Φινλανδία) 74,17, Βίκτορ Φατέστα (Παραγουάη) 73,03, Νόελ Μέγερ (Ν Αφρική) 71,52, Λέσλι Κόουπλαντ (Φίτζι) 69,62, Τζον Οοστούιζεν (Ν Αφρική) 78,42, Γιάννης Σμαλιός (Ελλάδα) 69,58μ, Τζέιμς Κάμπελ (Βρετανία) 73,18, Γιου Λι (Κίνα) 72,80, Μίκο Κανκάπα (Φινλανδία), 71,15, Ρομάν Αβραμένκο (Ουκρανία) 70,98, Γερβάσιος Φιλιππίδης (Ελλάδα) 70,55, Λοΐς Λεμέτρ (Βέλγιο) 69,78.

Πρόσκληση για εθελοντισμό

Η διοίκηση του Πολύστρατου καλεί όλους τους φίλους του σωματείου να βρίσκονται το πρωί της ερχόμενης Κυριακής στο γήπεδο των Λαέρμων, προκειμένου να βάλουν όλοι μαζί ένα χεράκι στην προσπάθεια καλλωπισμού της φυσικής έδρας της ομάδας. Η δουλειά που πρέπει να γίνει είναι αρκετή και οι Λαερμενοί θα ξεκινήσουν από το βάψιμο της περίφραξης.

Το Σάββατο οι κληρώσεις

Το Σάββατο 19/8/2006 και ώρα 20.00 στα γραφεία του ΔΟΝΑ θα πραγματοποιηθεί η κλήρωση του πρωταθλήματος της **Α', ερασ. Κατηγορίας και του Κυπέλλου, ενώ ο καθορισμός των ομίλων για το ΣΕΒΕΝ ΣΑΪΝΤ θα γίνει την Τρίτη 22 Αυγούστου και ώρα 19.00 στα γραφεία της ΕΠΣΔ.**

Πόσο κοστίζουν οι διαιτησίες

Τα σωματεία που επιθυμούν στα φιλικά τους παιχνίδια να χρησιμοποιούν διαιτητές παρακαλούνται να απευθύνονται στο μέλος της ΤΕΔ Στέφανο Λουλουδάκη για να εξυπηρετούνται (τηλ. 6938964665 και 2241034954).

Το κόστος των τριών (3) διαιτητών κάθε φιλικού αγώνα από την πόλη της Ρόδου μέχρι τα Αφάντου και τα Μαριτσά θα ανέρχεται στο ποσό των 60 ευρώ, πέρα από αυτά τα όρια το κόστος θα είναι 75 ευρώ.

Στα σαλόνια και τυπικά

Η Τήλος δεν έχασε χρόνο και δήλωσε αμέσως την συμμετοχή της στο νέο πρωτάθλημα της Α' κατηγορίας. Στην Β' παραμένει ο Αντίμαχος.

Αμέσως μετά την ολοκλήρωση της προχθεσινής της συνεδρίασης τα μέλη της διοίκησης της ΕΠΣΔ απέστειλαν πρόσκληση στην Τήλο για να λάβει μέρος στο νέο πρωτάθλημα της Α' κατηγορίας, με τους Τηλιακούς να ανταποκρίνονται άμεσα και να στέλνουν χθες το μεσημέρι έγγραφο μέσα από το οποίο δηλώνουν πως αποδέχονται.

Έτσι, οι θέσεις στην Α' κατηγορία συμπληρώνονται, ενώ ο Αντίμαχος, ο οποίος δεν είχε αποδεχθεί την πρόσκληση για άνοδο, παραμένει στην Β' κατηγορία.

Οι περισσότεροι από τους Τηλιακούς άκουσαν την είδηση για το άλμα της ομάδας τους το βράδυ της Τετάρτης και διοργάνωσαν αμέσως τρικούβερτο γλέντι!

Ακυρώθηκε το φιλικό

Ένα πρόβλημα στον αγωνιστικό χώρο του γηπέδου Καλυθιών ήταν η αιτία αναβολής του φιλικού ανάμεσα στον Απόλλωνα Κ. και τον Διαγόρα Β., που επρόκειτο να γίνει αύριο

Το αυριανό φιλικό ανάμεσα στον Απόλλωνα Κ. και τον Διαγόρα Β., που επρόκειτο να φιλοξενηθεί στις Καλυθιές, τελικά δεν θα πραγματοποιηθεί εξαιτίας του ότι ο χλοοτάπητας του γηπέδου δεν είναι και στην καλύτερη δυνατή αγωνιστική κατάσταση για τον αγώνα αυτόν.

Χθες η ομάδα του Απόλλωνα Κ. έκανε την προπόνησή της στο βοηθητικό γήπεδο ενώ οι ποδοσφαιριστές είχαν την ευκαιρία να πραγματοποιήσουν και κάποιες ασκήσεις με βάρη στο γυμναστήριο του ξενοδοχείου Μπλου Σι.

Προχθές ο σύλλογος από τις Καλυθιές επιβλήθηκε με σκορ 6-2 του Κλεόβουλου εντός έδρας και έδειξε να είναι σε μια καλή κατάσταση ενόψει και της έναρξης του πρωταθλήματος που θα ξεκινήσει σε λιγότερο από ένα μήνα.

Παρόλα αυτά ο προπονητής του Απόλλωνα Κ., Σπύρος Αγγελόπουλος θεωρεί πως θα πρέπει να γίνει πολύ δουλειά ακόμα για να μπορέσει να δέσει η ομάδα τηρώντας όπως άλλωστε γίνεται, κατά γράμμα το πρόγραμμα της όλης προετοιμασίας.

Ούτως ή άλλως υπάρχει το νέο στοιχείο στην ομάδα με τη συμμετοχή πολλών νεαρών ποδοσφαιριστών, οι οποίοι είναι σίγουρο πως θα έχουν ίσες ευκαιρίες, έτσι ώστε να μπορέσουν να δείξουν τις δυνατότητές τους και να βοηθήσουν την ομάδα.

Στόχος το μετάλλιο

- Σήμερα θα αγωνιστεί ο Σπύρος-Γιάννης Παπαδόπουλος στον τελικό των 400μ. με εμπόδια, για μια θέση στο βάθρο.
- Την 6η θέση στον τελικό του ύψους στο Πεκίνο πήρε χθες ο Δημήτρης Χονδροκούκης.

Πολλές πιθανότητες για την κατάκτηση του πρώτου μεταλλίου της έχει σήμερα η εθνική μας ομάδα στο Πεκίνο αφού ο Σπύρος- Γιάννης Παπαδόπουλος τερμάτισε 1ος χθες στην προκριματική του σειρά σε ό,τι αφορά τα 400 μ. με εμπόδια, έχοντας χρόνο 50.79 και θα αγωνιστεί σήμερα στον τελικό που θα γίνει στις 19.50 (ώρα Κίνας).

Οι αθλητές που θα λάβουν μέρος στον τελικό θα είναι οι ακόλουθοι:

Κίτου Τζον Ουάμπουα (Κένυα) 51.19, Σακάεφ Βιάκσεσλαβ (Ρωσία) 51.30, Ζιπέι Γιου (Κίνα) 51,57, Κρις Κάρτερ (ΗΠΑ) 50.70, Μπαντάρ Σχραχέλι 50.83, Σπύρος-Γιάννης Παπαδόπουλος (Ελλάδα) 50.79, Ντάνιελ Φράνκεν (Ολλανδία) 51.48 και Στάνισλαφ Μέλνικοφ (Ουκρανία) 50.87.

Από την άλλη πλευρά, ο Δημήτρης Χονδροκούκης κατετάγη 6ος στον τελικό του ύψους με άλμα στα 2,19μ., πραγματοποιώντας πολύ καλή προσπάθεια ενώ τις τρεις πρώτες θέσεις κατέλαβαν οι Χάιγκιανγκ Χουάνγκ (Κίνα) 1ος 2,32, Νίκι Πάλι (Ισραήλ) 2ος 2,29 και Μποχντάν Μπονταρένκο (Ουκρανία) 3ος 2,26. Παρά το γεγονός ότι αγωνίστηκε χθες όσο καλύτερα μπορούσε, ο πρωταθλητής μας Δημήτρης Πατσουκάκης δεν κατάφερε να προκριθεί στον τελικό του επί κοντώ, αφού η καλύτερή του επίδοση ήταν στα 5,10 μ. ενώ το όριο ήταν στα 5,20. Θα πρέπει ωστόσο να σημειωθεί ότι κάποιοι αθλητές πήραν την πρόκριση για τον τελικό του Σαββάτου ακόμα και με επίδοση στα 5,15 αλλά ο αθλητής της εθνικής μας ομάδας, αν και επιχείρησε κι άλλες προσπάθειες, ήταν όλες ανεπιτυχείς χωρίς να καταφέρει κάτι καλύτερο.

Αναλυτικότερα, ο Πατσουκάκης είχε μια έγκυρη προσπάθεια στα 5,00 και στα 5,10 μ. ενώ οι προσπάθειες του στα 5,15 και 5,20 ήταν όλες άκυρες και του στέρησαν μια θέση στον τελικό του Παγκόσμιου Πρωταθλήματος.

Σήμερα και ώρα 09.40 (ώρα Κίνας) θα αγωνιστεί ο Κώστας Δουβαλίδης με σκοπό να πάρει την πρόκριση για τον ημιτελικό των 110 μ. με εμπόδια ενώ στις 09.05 η Ελένη Διαμαντή θα προσπαθήσει να εξασφαλίσει κι αυτή συμμετοχή στον τελικό του δίσκου.

Τέλος στις 10.00 Γιώργος Γερομαρκάκης στη σφαίρα θα κάνει ό, τι καλύτερο μπορεί για να έχει μια θέση στον τελικό του αγωνίσματός του.

Ο πρώτος τίτλος...

Με νικητή τον Ιάλυσο πραγματοποιήθηκε χθες στα Κοσκινού το τουρνουά Χρήστος Μαχραμάς.

Ο Ιάλυσος που κέρδισε με 1-0 στον τελικό τον ΑΕΡΑ, ήταν ο νικητής του χθεσινού τουρνουά, το οποίο πραγματοποίησε στα Κοσκινού ο Διγενής.

Η διοργάνωση που έγινε ωστόσο για πρώτη φορά, θα πρέπει να αναφερθεί ότι ήταν αφιερωμένη στην μνήμη του ποδοσφαιριστή και παράγοντα της ομάδας Χρήστου Μαχραμά. Στο τουρνουά έλαβαν μέρος πέραν από τους οικοδεσπότες, ο Φοίβος, ο ΑΕΡΑ και ο Ιάλυσος ενώ στον τελικό αγωνίστηκαν ο Ιάλυσος με τον ΑΕΡΑ.

Όλοι οι αγώνες παρουσίασαν εξαιρετικό ενδιαφέρον και κράτησαν σίγουρα σε αγωνία όλους τους φιλάθλους, αφού συμμετείχαν κάποιες από τις δυνατές ομάδες του νομού, μας λίγες μέρες πριν και την έναρξη των πρωταθλημάτων.

Το πρώτο παιχνίδι ξεκίνησε στις 17.00 αφού προηγήθηκε η κλήρωση, αναδεικνύοντας πρώτο ζευγάρι το Φοίβο με τον ΑΕΡΑ και δεύτερο τον Ιάλυσο με το Διγενή.

Πλακέτες δόθηκαν στις δύο κόρες του Χρήστου Μαχραμά προς τιμήν του οποίου άλλωστε έγινε το τουρνουά αυτό ενώ οι ομάδες που έλαβαν μέρος πήραν αναμνηστικά κύπελλα.

Διαιτητές των αγώνων ήταν οι Κόττορος, Ζανεττίδης, Πλακογιάννης, Διαμαντέας και Ασημακόπουλος

ΗΜΙΤΕΛΙΚΗ ΦΑΣΗ

Φοίβος -ΑΕΡΑ 0-0 (7-8πεν)

Καλύτερη στη μεγαλύτερη διάρκεια του αγώνα, η ομάδα του ΑΕΡΑ κατάφερε να επιβληθεί του Φοίβου στα πέναλτι ενώ το παιχνίδι στην κανονική του διάρκεια έληξε ισόπαλο χωρίς τέρματα. Ο σύλλογος των Αφάντου είχε στο 13' ένα δοκάρι μετά από εκτέλεση φάουλ του Παπαοικονόμου ενώ στο 39' ο Ζουρούδης σε κενή εστία και από πλάγια θέση δεν κατάφερε να στείλει την μπάλα στα δίχτυα για τον Φοίβο.

Τα πέναλτι: Καρύδης 1-0, Οχτάρας 1-1, Αμπελάς 2-1, Διακίδης 2-2, Γεωργαλής 3-2, Αλαχούζος 3-3, Χριστοδούλου 4-3, Πρινιανάκης 4-4, Δράκος 5-4, Γουλόπουλος 5-5, Ζουρούδης Δ 6-5, Γιόνοβιτς 6-6, Χαρικιόπουλος 7-6, Κυριαζής 7-7, Στρατής άστοχο, Έλληνας 7-8

Φοίβος: Τζουμάκας, Ζουρούδης Κ (29' Δράκος), Παπαδόπουλος, Χαρικιόπουλος, Χριστοδούλου, Ζερβός (32' Παλάζης), Στρατής, Ματθαίος (37' Καρύδης), Αμπελάς, Ζουρούδης Δ., Γεωργαλής.

ΑΕΡΑ: Μπεκιάρης, Γιόνοβιτς, Έλληνας, Κυριαζής, Διακίδης, Παπαοικονόμου (35' Σταυλάς), Γκάγκαλης (35' Γουλόπουλος), Μπρινιαδάκης, Μανέττας, Αλαχούζος, Οχταράς.

Ιάλυσος-Διγενής 1-0

Ήταν ένα πολύ δυνατό παιχνίδι χωρίς πολλές φάσεις στο οποίο κυριάρχησαν τα σκληρά μαρκαρίσματα αλλά και τα σουτ που επιχείρησαν οι παίκτες και των δύο ομάδων, κυρίως έξω από την περιοχή.

Το μοναδικό γκολ του αγώνα πέτυχε ο Βασιλάκης με πλασέ μέσα από την περιοχή στο 35' ενώ στο 37' υπήρξε συμπλοκή ανάμεσα στον Ψύλο και τον Γαϊτάνο, με αποτέλεσμα ο διαιτητής να αναγκάσει στους προπονητές τους να τους κάνουν αλλαγή. Στο 42' επίσης ο Τσαγαλάς βγήκε τετ-α-τετ αλλά ο Φωτεινής μπλόκαρε το πλασέ του πρώτου.

Ιάλυσος: Φωτεινής, Γκορτζίλας (25' Καρακώστας), Μαριάς, Βασιλάκης, Γαϊτάνος (38' Γκαρής), Θεοδοσίου, Αξιώτης, Καρτάλης (33' Φραντζής), Δελαπόρτας, Φράγκος (33' Φωτεινής Γ.), Πάττας.

Διγενής: Σαρικάς, Ψύλος (38' Ζαχαρίας), Σιμεωνίδης, Χατζηγεωργίου (34' Καντής), Σιεχ, Κατσιδώνης, Πατρός, Αττιτής, Παπαγεωργίου



Πολύ δυνατές μονομαχίες και νεύρα είχε ο δεύτερος ημιτελικός μεταξύ Διγενή και Ιαλύσου.

(32' Τσαγαλάς), Τσακίρης, Εμίρογλου (30' Πλίγκος)

Φοίβος-Διγενής 1-2 (Μικρός τελικός)

Μετά από έναν πολύ καλό αγώνα, ο Διγενής κατάφερε πέντε λεπτά πριν τη λήξη να πετύχει το γκολ που του έδωσε τη νίκη και ταυτόχρονα την 3η θέση.

Στο 16' μετά από εκτέλεση φάουλ του Πατρού, ο Διακάκης μπήκε στην περιοχή και με πλασέ από κοντά έκανε το 0-1. Δύο λεπτά αργότερα ο Δράκος με γυριστό σουτ μέσα από την μεγάλη περιοχή ισοφάρισε ενώ ο Τσαγαλάς στο 40' έκανε το τελικό 1-2 με κοντινό πλασέ.

Φοίβος: Καστανάκης, Χαρικιόπουλος, Καρύδης (38' Χριστοδούλου), Χριστοδούλου, Δράκος (40' Στρατής), Βασιλείου, Παλάζης (18'' Θαλασσινός Χ.), Ντόστι (35' Χρονόποιυλος), Σάββενας, Αμπελάς, Γεωργαλής

Διγενής: Χατζηχριστοδούλου, Ηλιάδης, Πλίγκος, Σιμεωνίδης Μ., Κατσιδώνης, Ζάταρας, Καντής, Σιμεωνίδης Γ., Τσαγαλάς, Διακάκης, Παπαγεωργίου (15' Πατρός).

Ιάλυσος-ΑΕΡΑ 1-0

Ο Ιάλυσος αναδείχθηκε νικητής του τουρνουά αφού ο Φωτεινής Γ. με ανάποδο ψαλίδι σημείωσε το μοναδικό τέρμα του αγώνα στο 40', μετά από σέντρα του Μαριά. Στο 16' αποβλήθηκαν με κόκκινη κάρτα ο Έλληνας και ο Πάττας μετά από τη μεταξύ τους συμπλοκή, αφορμή της οποίας ήταν ένα σκληρό μαρκάρισμα του Γιόνοβιτς.

Ιάλυσος: Ψαράς, Καρακώστας, Γκαρής, Μαριάς, Θεοδοσίου, Γαϊτάνος, Αξιώτης (29' Τριανταφύλλου), Δελαπόρτας (31' Καρτάλης), Πάττας, Φραντζής Φωτεινής Γ.

ΑΕΡΑ: Μπεκιάρης, Γουλόπουλος (32' Αλαχούζος), Γκάγκαλης, Γιόνοβιτς, Έλληνας, Κυριαζής, Μπρινιαδάκης, Σταυλάς, Παπαοικονόμου, Μανέττας (11' Πομπός), Οχτάρας.



Συνωστισμός στην περιοχή του ΑΕΡΑ σε επίθεση του Φοίβου.



Ο Γιώργος Νικολουδάκης από πλευράς ΕΠΣΔ και ο Στέφανος Λουλουδάκης από πλευράς ΣΔΠΔ, έδωσαν το παρών στο τουρνουά, το οποίο διοργάνωσε ο Διγενής. Στη Φωτο μαζί με τον πρόεδρο του Διγενή, Μανώλη Ηλιάδη, τον Τάσο Ψυλλάκη και τον διαιτητή του συνδέσμου μας, Κώστα Ζαννετίδη.



Μαριάς και Παπαγεωργίου σε μια από τις χθεσινές μονομαχίες τους

Για πρώτη φορά πλήρης

Με τη συμπλήρωση του πρώτου δεκαημέρου προετοιμασίας, ο Γιώργος Ζευγώλης είχε πλέον όλους τους παίκτες του Κολοσσού στη διάθεσή του.



Πλήρης στις προπονήσεις από δω και πέρα ο Κολοσσός

Δέκα μέρες συμπλήρωσε ο Κολοσσός από την έναρξη της προετοιμασίας για τη νέα αγωνιστική περίοδο και μόλις χθες «καθάρισε» το απουσιολόγιο του Γιώργου Ζευγώλη. Τις πρώτες μέρες απουσίαζε ο Τζάρετ Χαρτ ο οποίος ενσωματώθηκε στην ομάδα την περασμένη Κυριακή ωστόσο ο τραυματισμός του Θέμη Κουπίδη στη μέση άφηνε πάλι τους «θαλασσί» με μείον έναν στις προπονήσεις.

Ο 22χρονος παίκτης επέστρεψε χθες στο πρόγραμμα της προετοιμασίας καθώς οι γιατροί που τον εξέτασαν έδωσαν το «ΟΚ» θεωρώντας ότι η κατάσταση της μέσης του είναι σαφέστατα αρκετά βελτιωμένη μετά τις θεραπείες και την ξεκούραση των τελευταίων ημερών. Για το φόβο των Ιουδαίων πάντως τον συμβούλεψαν να μην ανεβάσει πολύ τους ρυθμούς της προπόνησης αμέσως αλλά να γυμναστεί χαλαρά καθώς το σημείο που αισθανόταν τις ενοχλήσεις χρειάζεται ιδιαίτερη προσοχή.

Οι υπόλοιποι παίκτες του Κολοσσού ακολούθησαν το γνωστό πρόγραμμα των τριπλών προπονήσεων, κάτι που θα επαναληφθεί και σήμερα.

Η ρουτίνα της προετοιμασίας ενδέχεται να «σπάσει» με τη διεξαγωγή εσωτερικού διπλού μιας και τα φιλικά ανήκουν ακόμα στο ...μακρινό μέλλον. Το πιο πιθανό σενάριο αναφέρει πως δύσκολα θα δώσει φιλικό προετοιμασίας ο Κολοσσός πριν την έναρξη του Κυπέλλου Ελλάδας στις 10 Σεπτέμβρη. Πάντως η κλήρωση των αγώνων της α' φάσης θα διευκολύνει το τεχνικό τιμ να καταστρώσει τα πλάνα του για τον Σεπτέμβρη που ίσως περιλαμβάνει ταξίδι στην Αθήνα.

Θετική η ΑΕΚ

Οι πρώτες επαφές του Κολοσσού με τον «δικέφαλο» άφησαν να εννοηθεί ότι θα πει το «ναι» στην πρόσκληση για το τουρνουά.



Ο Βαγγέλης Αλεξανδρής ενδέχεται να βρεθεί και φέτος στη Ρόδο, αυτή τη φορά ως τεχνικός της ΑΕΚ.

Κι ενώ ο Άρης ζήτησε λίγες μέρες παραπάνω για να απαντήσει στην πρόσκληση για συμμετοχή στο τουρνουά «Τάσος Κουταλιανός», οι πρώτες επαφές με την ΑΕΚ φάνηκαν εξ αρχής αισιόδοξες.

Οι «κιτρινόμαυροι» έδειξαν αρκετά θετικοί να έρθουν στη Ρόδο στις 21-23 Σεπτεμβρίου για να λάβουν μέρος στη διοργάνωση ωστόσο αναμένεται να δώσουν την οριστική τους απάντηση τα επόμενα 24ωρα.

Αξίζει να σημειωθεί πως στο πιθανό «ναι» της ΑΕΚ θα παίξει ρόλο και η παρουσία του Βαγγέλη Αλεξανδρή ο οποίος έχει ζήσει τη περσινή διοργάνωση ως προπονητής της Ολύμπιας Λάρισας και είχε αναφερθεί με τα καλύτερα λόγια.

A2 ΚΑΤΗΓΟΡΙΑ

Κοντά με Πιλαφίδη

Προσπαθεί να φτιάξει ομάδα για την Α2 ο Ηρακλής.

Ο Κώστας Πιλαφίδης είναι εδώ και καιρό ο διακαής πόθος των ιθυνόντων του Ηρακλή για τη θέση του προπονητή. Και πλέον είναι κοντά στην επιστροφή του στην ομάδα. Είναι δεδομένο ότι η σχέση Ηρακλή - Πιλαφίδη δεν είναι... άκρως επαγγελματική, αφού ο κόουτς της χρονιάς με τους «κυανόλευκους» τη σεζόν 2001-02 είναι... Ηρακλειδέας από κούνια. Η αμφιβολία που υπήρχε αφορούσε στην κατηγορία που θα παίξει ο Ηρακλής την επόμενη σεζόν. Από τη στιγμή που όλα δείχνουν ότι ο «Γηραιός» θα καταφέρει να παίξει στην Α2, ο Πιλαφίδης είναι πολύ πιθανό να αναλάβει την τεχνική ηγεσία.

Ακύρωσε τη συμμετοχή

Άλλαξε γνώμη το Αιγάλεω και δεν θα έρθει στη Ρόδο για το «Τάσος Κουταλιανός».

Πολλά εμπόδια συναντά το φετινό «Τάσος Κουταλιανός» που συνδιοργανώνουν Κολοσσός και ΝΑΟΔ στις 21-23 Σεπτεμβρίου. Παρά τις φιλόδοξες προβλέψεις ότι το τουρνουά θα ήταν εξίσου καλό, αν όχι καλύτερο, από τα δύο τελευταία μέχρι στιγμής τίποτα δεν φαίνεται να πηγαίνει όπως θα ήθελαν οι διοργανωτές.

Δεν είναι μόνο οι αρνητικές απαντήσεις των «μεγάλων» της Α1 και οι καθυστερήσεις στις απαντήσεις από τις προσκεκλημένες ΚΑΕ αλλά, σύμφωνα με πληροφορίες, χθες προέκυψε και ακύρωση της μίας και μοναδικής ομάδας που είχε από καιρό συμφωνήσει να συμμετάσχει!

Πηγές αναφέρουν πως το Αιγάλεω, η νεοφώτιστη ομάδα της Α1 και παλιότερα επί σειρά ετών αντίπαλος του Κολοσσού στις «μικρές» κατηγορίες, άλλαξε γνώμη για το ταξίδι στο «σμαραγδένιο» νησί και τελικά αποφάσισε να μην έρθει για το τουρνουά του Σεπτέμβρη. Σε αυτό δεν οφείλεται η συμμετοχή στο «Ανδρέας Βαρίκας» του Πανιωνίου (στο οποίο δεν θα λάβει μέρος φέτος ο Κολοσσός) καθώς διεξάγεται διαφορετικές ημερομηνίες.

Μετά λοιπόν από τους «μόνιμους» προσκεκλημένους Παναθηναϊκό και Πανιώνιο, το Μαρούσι και τον Ολυμπιακό, ούτε το Αιγάλεω προτίθεται πλέον να παίξει στο τουρνουά.

Όσον αφορά στον Άρη και τον Πανελλήνιο, απάντηση δεν είχε δοθεί ούτε χθες ενώ κατά τα φαινόμενα κρούση θα γίνει στον ΠΑΟΚ και την Ολύμπια Λάρισας.

ΘΑ ΜΑΣ ΒΡΕΙΤΕ ΣΤΑ ΚΕΝΤΡΙΚΑ ΜΑΣ ΓΡΑΦΕΙΑ ΕΠΙ ΤΗΣ ΜΑΡ. ΜΑΛΛΙΑΡΑΚΗ 11 (ΤΕΛΕΥΤΑΙΑ ΠΑΡΟΔΟΣ ΚΑΝΑΔΑ) Τηλ. 22410 22210-75230

35-44 ΕΝΟΙΚΙΑΣΕΙΣ-ΠΩΛΗΣΕΙΣ
44-45 ΕΡΓΑΣΙΕΣ
45-49 ΑΥΤ/ΤΑ-ΔΙΑΦΟΡΑ-ΜΑΘΗΜΑΤΑ-ΠΡΟΣΦΟΡΕΣ

ενοικιασεις ακινητων & επιχειρησεων

ΕΝΟΙΚΙΑΖΕΤΑΙ διαμέρισμα 2άρι επιπλωμένο επί της οδού Δημητρίου Αναστασιάδη 45Β, ισόγειο. Πληρ. τηλ. 2241039851, 6973920104 ΜΖΤ170818

ΕΝΟΙΚΙΑΖΟΝΤΑΙ: 1) Μικρή δίχωρη **γκαρσονιέρα** στο 6ο χλμ. Ρόδου-Καλιθέας επιπλωμένη ή μη ενοίκιο 200€ (όχι σε αλλοδαπούς), **2) Διαμέρισμα** 85 τ.μ. ανακαινισμένο β' ορόφου στο Καρακόνερο. Ενοίκιο 400€, **3) Διαμέρισμα** 130 τ.μ. α' ορόφου λουξ κατασκευής, 2 υπν/τια, τζάκι, θέρμανση, 2 WC στην Κοδρι-γκτώνος, ενοίκιο 550€. **5)** 90 τ.μ. **διαμέρισμα** επιπλωμένο (2 υπν/τίων) (διαθέσιμο από 15 Σεπτεμβρίου) στην Μιχ. Πετρίδη, ενοίκιο 450€. **6)** Ισόγεια παλιά **αποθήκη** 500 τ.μ. στη λεωφόρο Ρόδου-Καλλιθέας 6ο χλμ., ενοίκιο 450€ (μόνο για αποθήκευση αντικειμένων). Πληρ. ΚΤΗΜΑΤΟΜΕΣΙΤΙΚΟ ΓΡΑΦΕΙΟ ΑΙΓΑΙΟ-ΚΤΗΜΑΤΙΚΗ - Βαζούκου Ρένα τηλ. 2241022943, 6945466773, FAX: 22410-28838 ΜΧΠΚΤΗ007

ΕΝΟΙΚΙΑΖΕΤΑΙ διαμέρισμα 80 τ.μ. 2 δωμάτια, σαλόνι, στον 3ο όροφο πολυκατοικίας στην οδό Ηρώων Πολυτεχνείου 3, απέναντι από το "καζίνο". Πληρ. τηλ. 6944317722 ΜΖΤ170819

ΕΝΟΙΚΙΑΖΕΤΑΙ ένα κατάστημα 280 τ.μ. με δυνατότητα διαχωρισμού σε 2 των 140 τ.μ. Διαθέτει τουαλέτα και άνετο πάρκιν. Κατάλληλο για οποιαδήποτε επαγγελματική χρήση ή και αποθήκη επί της οδού Καμείρου 4 (περιοχή Αραπάκι). Πληρ. τηλ. 6944813632 ΜΑΤ3646

ΕΝΟΙΚΙΑΖΕΤΑΙ γκαρσονιέρα πλήρως επιπλωμένη στην περιοχή του Αη-Γιάννη κοντά στο πανεπιστήμιο. Πληρ. τηλ. 2241090031, 6944978787 ΜΖΤ170809

ΕΝΟΙΚΙΑΖΕΤΑΙ μονοκατοικία καινούργια, ανεξάρτητη με κήπο, 55 τ.μ. ενός υπνοδωματίου, πλήρως επιπλωμένη με θέρμανση (air condition) και πάρκιν περιοχή Ανοιξη-Ιξιά. Πληρ. τηλ. 6936860323 ΜΖΤ170817

ΕΝΟΙΚΙΑΖΕΤΑΙ στην **Κρεμαστή** σε καινούργια διώροφη οικοδομή **διαμέρισμα** επιπλωμένο, 60 τ.μ. αποτελούμενο από ένα μεγάλο υπνοδωμάτιο, ενιαίος χώρος κουζίνα-σαλόνι, τουαλέτα, μεγάλη βεράντα και χώρος πάρκιν. Πληρ. τηλ. 6976687817 ΜΑΠ468

ΕΝΟΙΚΙΑΖΟΝΤΑΙ διαμερίσματα διάρια καινούργια, πλήρως επιπλωμένα με εντοιχισμένη κουζίνα και φούρνο, air condition, θέρμανση-ψύξη, έναντι Μίρα Μάρε στην Ιξιά. Πληρ. τηλ. 6977656668, 2241075662 ΜΑΠ467

ΕΝΟΙΚΙΑΖΕΤΑΙ αποθήκη 250 ή και λιγότερα τ.μ. στον δρόμο προς Κοσκινού, κατάλληλη και για επαγγελματική χρήση (π.χ. επιπλοποιείο, συνεργείο αυτοκινήτων κ.α.). Πληρ. τηλ. 2241074342, 6976773438 ΜΖΤ160826

ΕΝΟΙΚΙΑΖΕΤΑΙ χώρος κατάλληλος για γραφείο ή μαγαζί, ισόγειο 18 τμ., υπόγειο 18 τ.μ. και αυλή 18 τ.μ. στην οδό Καρανικόλα 17, περιοχή Δασκάλων. Πληρ. τηλ. 2241043906 ΜΖΤ160825

ΕΝΟΙΚΙΑΖΕΤΑΙ διαμέρισμα πλησίον Αννης Μαρίας, 100 τ.μ., 4 υπνοδωματίων, μπάνιο, κουζίνα, φωτεινό. Πληρ. τηλ. 2241020819, 6944431307 ΜΖΤ160818

ΕΝΟΙΚΙΑΖΕΤΑΙ διαμέρισμα δύο υπνοδωματίων κουζίνας-καθιστικό κ.λπ. 60 τ.μ. στην οδό Βολονάκη 34, κοντά στο Πανεπιστήμιο, κατάλληλο για φοιτητές. Πληρ. τηλ. 2241021180 απογευματινές ώρες ΜΖΤ160811

ΕΝΟΙΚΙΑΖΕΤΑΙ διαμέρισμα 107 τ.μ. ισόγειο με 3 υπνοδωμάτια, στην Ιξιά οδός Αχτίδος 3, χωρίς επίπλωση. Πληρ. κ. Μαρία 6948582669 ΜΑΤ3636

ΕΝΟΙΚΙΑΖΕΤΑΙ διαμέρισμα 2άρι στο Ροδίνι 3ος όροφος, 90 τ.μ. Κωνσταντινουπόλεως, 3 χρονών κτίριο. Πληρ. τηλ. 2241068637, 6938984629 ΜΖΤ160816

ΕΝΟΙΚΙΑΖΟΝΤΑΙ: α) γκαρσονιέρα επιπλωμένη 42 τ.μ. με μεγάλη αυλή, **β) αποθήκη** 90 τ.μ. με ράμπα και τουαλέτα. Κατάλληλη και για οποιαδήποτε επαγγελματική χρήση επί της οδού Γρηγορίου Ε' 57 (περιοχή 7 Βαγιές). Πληρ. τηλ. 2241023898, 6992241139 ΜΖΤ160804

ΕΝΟΙΚΙΑΖΕΤΑΙ στην οδό 28ης Οκτωβρίου 42-45 ανεξάρτητο **διαμέρισμα** 80 τ.μ. με χρήση μεγάλης αυλής. Πληρ. τηλ. 22410-22330 ώρες καταστήματος και 2241092387, 2241022995 ΜΖΤ160808

ΕΝΟΙΚΙΑΖΕΤΑΙ 4άρι αποτελούμενο από 3 υπνοδωμάτια, σαλοτραπεζαρία, μπάνιο και βοηθητική τουαλέτα, με αυτόνομη κεντρική θέρμανση, επί της οδού Κολοκοτρώνη 96. Πληρ. τηλ. 2241021402 ΜΖΤ160810

TOP PROPERTIES

GEORGE & SAVAS PIPINOS
ΓΕΩΡΓΙΟΣ & ΣΑΒΒΑΣ ΠΙΠΙΝΟΣ
ΣΥΜΒΟΥΛΟΙ ΚΑΙ ΕΚΤΙΜΗΤΕΣ ΑΚΙΝΗΤΩΝ
REAL ESTATE AGENTS • MEMBER OF F.I.A.B.C.I.-NAEA-C.E.I.

Από το 1971

Email: *gpipinos@otenet.gr* ***URL:*** *www.rhodes-top-properties.com* ***and*** *www.pipinos.gr*



Η **"TOP PROPERTIES"** είναι ατομική επιχείρηση και ανήκει στους Γεώργιο και Σάββα Πιπίνο. Το γραφείο ασχολείται από το 1971 αποκλειστικά και μόνο με επενδύσεις και REAL ESTATE, στο νησί της Ρόδου και στην ευρύτερη περιοχή της Δωδεκανήσου.

ΑΠΕΥΘΥΝΟΜΑΣΤΕ: Στους **σοβαρούς, απαιτητικούς και επιλεκτικούς** επενδυτές-επιχειρηματίες, Ελληνες και ξένους που ενδιαφέρονται να κάνουν μια σοβαρή επένδυση προβολής στο νησί της Ρόδου.

ΠΡΟΣΦΕΡΟΥΜΕ: Α) Υπηρεσίες και πληροφορίες που γίνονται σε προσωπικό επίπεδο με εχεμύθεια, διακριτικότητα και σοβαρότητα.
Β) Μεγάλη γκάμα υψηλής ποιότητας, ακινήτων, όπως:1) Ξενοδοχεία Α' και Β' κατηγορίας των 600-500-350-300 κλινών, 2) Κεντρικά αστικά ακίνητα κατάλληλα για Τράπεζες-καταστήματα-γραφεία, 3) Παραλιακές εκτάσεις, κατάλληλες για τουριστικές επενδύσεις των 150.000-100.000-70.000-50.000-36.000 τ.μ. και 4) Διαμερίσματα και μεζονέτες προβολής, και 5) Αξιόλογες Παραθεριστικές κατοικίες.

ΣΤΟΧΟΣ ΜΑΣ ΕΙΝΑΙ: Να προσφέρουμε στο αγοραστικό μας κοινό υψηλής ποιότητας ακίνητα και ευκαιρίες στο νησί της Ρόδου. Η τριακονταετής και πλέον πείρα μας στον τομέα αυτό αποτελεί εγγύηση.

ΣΥΝΘΗΜΑ ΜΑΣ ΕΙΝΑΙ: Επενδύστε στη ΡΟΔΟ ΤΩΡΑ, σε ακίνητα που ΑΝΤΕΧΟΥΝ ΣΤΟ ΧΡΟΝΟ

Γεώργιος και Σάββας Πιπίνος
ΜΕΣΙΤΕΣ ΑΣΤΙΚΩΝ ΣΥΜΒΑΣΕΩΝ
Γιατί εμείς γνωρίζουμε καλύτερα!

Since 1971

TOP PROPERTIES is a father and son business. The senior, Mr George S. Pipinos, the founder of the office, has carved over the years a reputation for integrity and excellence in the world of Real Estate in the Dodecanese. The junior, Dr. Savas Pipinos, has returned from his studies in the UK to aid in his father´s footsteps.
AT TOP PROPERTIES we try hard to attract important and selective investors, high calibre businessmen/women and discerning professional people, both Greek and foreign, who wish to acquire substantial and valuable property on Rhodes.
We offer our expertise and advice privately, discreetly and in strict confidence.
We keep a comprehensive list of real estate of the highest specifications:
a. A' and B' class hotels (600, 500, 350, 300 beds capacity)
b. Centrally situated office buildings and other business premises.
c. Seaside land, ideal for development (hotels, holiday resorts, etc), of 150.000, 100.000, 70.000, 50.000, 36.000 square metres.
d. Villas, luxury apartments, detached, semi-detached and terraced houses.
e. Holiday and Retirement Homes.
Our aim is to give our clients the opportunity to acquire value for money, first class real estate on Rhodes. Our 30 and more years of experience is our warranty.
Our motto is Invest in Rhodes, Invest in property, It stands the test of time.



TOP PROPERTIES
George and Savas Pipinos
Because we know best

Προβάλλεται τα ακίνητά σας δωρεάν στο site Πιπίνος αγγελίες www.pipinos.gr

KENNENTY 38, ΡΟΔΟΣ, 85 100, ΤΗΛ. (22410) 23895,FAX: (22410) 20883
38 KENNEDY STR., RHODES, 85 100, TEL. (22410) 23895, FAX: (22410) 20883
U.K. Direct line: 08717115396

ΧΠ399

ΕΝΟΙΚΙΑΖΕΤΑΙ

ισόγειο **οροφοδιαμέρισμα**
100 τ.μ. στα όρια του οικισμού Παστίδας.

Πληρ. τηλ. 6932612032 ώρες 09.00-15.00

ΧΠΚΤΗ016

ΕΝΟΙΚΙΑΖΕΤΑΙ

κατάστημα στα 100 μαγαζιά

Πληρ. τηλ. 6944592930, 2241073663

MZT160823(24)

Πωλείται καινούριο διαμέρισμα, 86,5 τμ με παρκέ, 165,000 € (ref: 3128)



Τηλ 22410-26281 ΧΠ659 ΣΑΒΒΑΪΔΗΣ & Συνεργάτες
Γρ. Λαμπράκη 14 & Αμερικής Μεσίτες & Σύμβουλοι Ακινήτων

Μετακομίζετε;
γρήγορα
εύκολα
οικονομικά
MET.PO
ΡΟΔΟΣ: τηλ. 2241024388/6948003320
ΑΘΗΝΑ: τηλ. 2103464235/3476818-008
ΕΝΤΟΣ ΝΗΣΟΥ ΚΑΙ ΠΡΟΣ ΟΛΗ ΤΗΝ ΕΛΛΑΔΑ
ΑΤ312

ενοικιασεις

συνέχεια από την προηγούμενη

ΕΝΟΙΚΙΑΖΕΤΑΙ στην Ιαλυσό ανεξάρτητη **γκαρσονιέρα** καινούργια, διαμπερής, πλήρως εξοπλισμένη έτοιμη για κατοίκιση. Βρίσκεται μέσα σε ωραίο κήπο και αποτελείται από δύο δωμάτια, μπάνιο και βεράντα. Ενοίκιο 250 ευρώ δεν υπάρχουν κοινόχρηστα. Πληρ. τηλ. 6972274948, 6945399660

MZT160812

ΕΝΟΙΚΙΑΖΕΤΑΙ γκαρσονιέρα πλήρως επιπλωμένη σε ήσυχη περιοχή στον Αγιο Νικόλαο. Πληρ. τηλ. 2241066473, 6945551804

ΧΠ1588

ΕΝΟΙΚΙΑΖΕΤΑΙ γκαρσονιέρα επιπλωμένη ενός δωματίου με μικρή κουζίνα και μεγάλο μπάνιο, με θέρμανση και ηλιακό, στην περιοχή του γηπέδου Διαγόρα, στον 1ο όροφο, οδός Πατριάρχου Αθηναγόρα 26. Πληρ. τηλ. 2241076636, 6977360107 MXP13937

ΕΝΟΙΚΙΑΖΟΝΤΑΙ γκαρσονιέρες νεόκτιστες πλήρως επιπλωμένες με air condition επί της Λεωφ. Ρόδου-Λίνδου (Αφάντου). Πληρ. τηλ. 22410 67417, κιν. 6973877075.

MZT140816

ΕΝΟΙΚΙΑΖΕΤΑΙ διαμέρισμα στα Κοσκινού ενός υπνοδωματίου, σαλόνι, κουζίνα, wc. Πληρ. τηλ. 22410 63033 μετά τις 15.00 και 6944418591.

MZT140815

ΕΝΟΙΚΙΑΖΟΝΤΑΙ: α) ισόγειο **κατάστημα** 80 τ.μ. με 50 τ.μ. καλυπτόμενο χώρο μπροστά επί της Πολυγύρου 2 γωνία (περιοχή Ανάληψη), β) ισόγειο **κατάστημα** 50 τ.μ. με πατάρι και 50 τ.μ. καλυπτόμενο χώρο μπροστά επί της οδού Γ. Παπανδρέου 76Α (περιοχή Ανάληψη). Πληρ. τηλ. 6937186452 και 0030 6949233817.

MZT140814

NewAge Real Estate
ΜΕΣΙΤΙΚΟ ΓΡΑΦΕΙΟ
Νέα Εποχή στο Χώρο του Ακινήτου
ΜΕΛΕΟΥΝΗ - ΚΕΧΑΓΙΑ ΜΑΙΡΗ
TARGET

ΔΙΑΜΕΡΙΣΜΑΤΑ
• 57 τ.μ. ενός υπνοδωματίου στην Γρίβα, τιμή 70.000€
• 100 τ.μ. 2 υπ/τίων στην Καρδάγκιωνος, τιμή 190.000€
• 120 τ.μ. οροφοδιαμέρισμα στην Ανάληψη, με απεριόριστη θέα, Τιμή 245.000 €
• 85 τ.μ. στη Μεγάλη πλήρως ανακαινισμένο. Τιμή 125.000€
• 128 τ.μ. 3 υπ/τίων στο Καρακόνερο με απεριόριστη θέα. Τιμή 240.000 €
• 136 τ.μ. 3 υπ/τίων στην Ανάληψη, lux κατασκευής. Τιμή 275.000 €
• 118 τ.μ. στη Μεγάλη Πετρίδη. Τιμή 245.000€
• 120 τ.μ. 3 υπ/τίων στο Καρακόνερο. Τιμή 240.000€
• 57 τ.μ. 1ς υπνοδωματίου στην Ιξιά. Τιμή 65.000€
• 120 τ.μ. 3 υπ/τίων στην Ιαλυσό. Τιμή 200.000 €
• 90 τ.μ. 2 υπ/τίων στην Ιαλυσό. Τιμή 170.000€
• 105 τ.μ. 3 υπ/τίων στην Ιαλυσό επί της λ. Ηρακλειδών. Τιμή 165.000 €
• 115 τ.μ. 3 υπ/τίων στα Κοσκινού. Τιμή 185.000€
• 75 τ.μ. 2 υπ/τίων στ' Αφάντου. Τιμή 110.000 €

ΜΟΝΟΚΑΤΟΙΚΙΕΣ - ΜΕΖΟΝΕΤΕΣ
• ΡΟΔΟΣ: 130 τ.μ. στο Καρακόνερο Τιμή 310.000 €
• ΡΟΔΟΣ: Στην Παλιά Πόλη διώροφη με αυλή. Τιμή 400.000€
• ΡΟΔΟΣ: 190 τ.μ. ανεξάρτητη κατοικία 3 ορόφων εντός π. Ρόδου σε 200 τ.μ. οικόπεδο. Τιμή 320.000 €
• ΕΙΑ: 210 τ.μ. 3 ορόφων Τιμή 260.000 €
• ΙΑΛΥΣΟΣ: 420 τ.μ. 3 ορόφων σε 650 τ.μ. οικόπεδο 100 μ. από την παραλία Ιαλυσού. Τιμή 650.000 €
• ΙΑΛΥΣΟΣ: 140 τ.μ. πλησίον παραλίας Ιαλυσού σε 330 τ.μ. οικοπεδο. Τιμή 300.000 €
• ΙΑΛΥΣΟΣ: 140 τ.μ. σε 300 τ.μ. οικόπεδο. Τιμή 265.000€
• ΙΑΛΥΣΟΣ: 150 τ.μ. δύο ορόφων σε 1.000 τ.μ. οικόπεδο. Τιμή 270.000 €
• ΙΑΛΥΣΟΣ: 195 τ.μ. 3 ορόφων. Τιμή 220.000 €
• ΚΟΣΚΙΝΟΥ: 240 τ.μ. τριών ορόφων σε 650 τ.μ. οικόπεδο με πισίνα. Τιμή 350.000€
• ΚΟΣΚΙΝΟΥ: 210 τ.μ. τριών ορόφων σε σοβάδες σε οικόπεδο 1.300 τ.μ. Τιμή 230.000 €
• ΚΟΣΚΙΝΟΥ: 180 τ.μ. 3 επιπέδων σε οικόπεδο 1000 τ.μ. Τιμή 265.000 €
• ΚΑΛΥΘΙΕΣ: 126 τ.μ. μπετά σε 700 τ.μ. οικόπεδο. Τιμή 130.000 €
• ΑΦΑΝΤΟΥ: 150 τ.μ. μονοκατοικία σε οικόπεδο 310 τ.μ. Τιμή τελειωμένου 250.000€ και σε μπετά 120.000€
• ΑΦΑΝΤΟΥ: 130 τ.μ. μεζονέτα σε οικόπεδο 200 τ.μ. Τιμή τελειωμένου 200.000€ και σε μπετά 110.000€
• ΠΑΣΤΙΔΑ: 140 τ.μ. μπετά σε 290 τ.μ. οικόπεδο άριστης κατασκευής. Τιμή 145.000€
• ΠΑΣΤΙΔΑ: 140 τ.μ. 2 ορόφων σε οικόπεδο 270 τ.μ. Τιμή 180.000€
• ΠΑΣΤΙΔΑ: 120 τ.μ. διόροφη κατοικία σε οικόπεδο 300 τ.μ. Τιμή 170.000€
• ΜΑΛΩΝΑ: Παλιά κατοικία 80 τ.μ. Τιμή 30.000 €
• ΓΕΝΝΑΔΙ: Παραδοσιακή κατοικία 80 τ.μ. Τιμή 90.000 €
• ΓΕΝΝΑΔΙ: 240 τ.μ. σε 1.000 τ.μ. οικόπεδο λουξ κατασκευής. Τιμή 270.000€

ΟΙΚΟΠΕΔΑ
• ΡΟΔΟΣ: 340 τ.μ. στον οικισμό Πολυτέκνων κτίζει 240 τ.μ. Τιμή 170.000 €
• ΡΟΔΟΥ-ΛΙΝΔΟΥ: 4.700 τ.μ. επί της λεωφόρου. Τιμή 470.000 €
• ΕΙΑ: 200 τ.μ. οικόπεδο Τιμή 90.000€
• ΙΑΛΥΣΟΣ: 1.030 τ.μ. για οικοδομή 137 τ.μ. Τιμή 145.0000 €
• ΙΑΛΥΣΟΣ: 2.500 τ.μ. εντός σχεδίου πόλεως Ιαλυσού με Σ.Δ. 0,4. Τιμή 750.000 €
• ΙΑΛΥΣΟΣ: 610 τ.μ. εντός σχεδίου με Σ.Δ. 0,4. Τιμή με άδεια οικοδομής 190.000 €
• ΙΑΛΥΣΟΣ: 2.300 τ.μ. επί της Ρόδου-Ιαλυσού με Σ.Δ. 0,4. Τιμή 920.000€
• ΚΑΝΔΥΑΙ: 4.000 τ.μ. Τιμή 140.000 €
• ΤΣΑΪΡΙ: 9.500 τ.μ. Τιμή 350.000 €
• ΤΣΑΪΡΙ: 4.000 τ.μ. επί της λεωφόρου με άδεια οικοδομής και κόμβο. Τιμή 400.000€
• ΑΣΓΟΥΡΟΥ: έκταση 21.000 τ.μ.
• ΚΟΣΚΙΝΟΥ: 4.000 τ.μ. με απεριόριστη θέα. Τιμή 220.000 €
• ΠΑΡΑΔΕΙΣΙ: 5.500 τ.μ. στην παρ. Παραδεισίου. Τιμή 100.000€
• ΚΑΛΑΜΩΝΑ: Κτήμα 6.000 τ.μ. Τιμή 60.000€
• ΘΕΟΛΟΓΟΣ: 1.800 τ.μ. εντός οικισμού. Τιμή 150.000€
• ΘΕΟΛΟΓΟΣ: 15.000 τ.μ. στον με πανοραμική θέα. Τιμή 165.000€
• ΣΟΡΩΝΗ: 5.500 τ.μ. στην παρ. Σορωνής πάνω στο κύμα. Τιμή 180.000 €
• ΜΑΣΑΡΙ: 4.800 τ.μ. Τιμή 60.000 €
• ΚΙΟΤΑΡΙ: 800 τ.μ. μπροστά στη θάλασσα κατάλληλο για επαγγελματική χρήση. Τιμή 190.000 €

ΑΝΑΛΑΜΒΑΝΟΥΜΕ ΚΑΙ ΕΚΔΟΣΗ ΔΑΝΕΙΩΝ

Θεμ. Σοφούλη 8 - 85100 Ρόδος Τηλ. & Fax: 22410 23447
Κιν. 6948 808023 - E-mail: info@newage-realestate.gr
ΧΠ1ΤΗ021


Ρόδος
Μεζονέτες 200 τ. Μ.
Με καταπληκτικη θέα
στη θάλασσα
Τιμή 350.000 έτοιμο

Πωλούνται
Διαμερίσματα 75 τ.μ.
Με αποθήκη και χώρο
πάρκινκ στην Ανάληψη
με τιμή 155.000

Πωλούνται
μεζονέτες σε μπετόν
στις περιοχές Κοσκινού
Ασγούρου και Ρόδο

Πωλούνται
Βιοτεχνικοί χώροι επί
της Ρόδου - Λίνδου

Πωλείται
οικόπεδο 2000 τ. Μ.
με άδεια οικοδομης
στην Ιαλυσσό
με 140.000.


Ρόδος
Μεζονέτες 120 τ. Μ.
Με καταπληκτική θέα
στη θάλασσα
Τιμή 270.000 έτοιμο

ΕΛΛΗΝΙΚΗ ΚΤΗΜΑΤΙΚΗ
FIABCI
International Real estate federation member

ΑΓΟΡΕΣ
ΠΩΛΗΣΕΙΣ
ΑΝΤΙΠΑΡΟΧΕΣ
ΣΤΕΓΑΣΤΙΚΑ ΔΑΝΕΙΑ

ΠΕΤΡΟΣ ΠΡΕΖΕΡΑΚΟΣ
Μεσίτης αστικών συμβάσεων
ΔΙΑΜΕΡΙΣΜΑΤΑ
ΜΑΙΖΟΝΕΤΕΣ
ΜΟΝΟΚΑΤΟΙΚΙΕΣ
ΚΑΤΑΣΤΗΜΑΤΑ
ΟΙΚΟΠΕΔΑ
ΞΕΝΟΔΟΧΕΙΑ
ΕΝΟΙΚΙΑΖΟΝΤΑΙ
ΕΠΑΓΓΕΛΜΑΤΙΚΟΙ ΧΩΡΟΙ ΠΡΟΒΟΛΗΣ
ΣΕ ΟΛΗ ΤΗΝ ΕΛΛΑΔΑ

Λίνδου 80
85100 Ρόδος
Τηλ.&Fax: 22410 33866
www.hellenicland.com
email:prezerakos@hellasnet.gr
ΚΙΝΗΤΟ: 6932468026
ΑΕ1067

Vitzileos & Associates
Τηλ: 22410 24900
Κινητό : 6932196325
e-mail: mvre@otenet.gr
ΚΤΗΜΑΤΟΜΕΣΙΤΙΚΟ ΓΡΑΦΕΙΟ - REAL ESTATE AGENCY


Παραδοσιακός ξενώνας (Super Lux Βίλλα)

Κάτω από το Μοντε Σμίθ πάνω στην θάλασσα. Με θέα φανταστική, με όλες τις μοντέρνες ανέσεις και τελευταίας τεχνολογίας συστήματα. Περιπλανώμενοι σε αυτή την προσεγμένη στην κάθε λεπτομέρεια της βίλα, δεν θα μπορούσαμε παρά να σκεφτούμε ότι εδώ μπορεί να ζήση κανείς ευτυχισμένες ποιοτικές στιγμές μέσα σε ένα καλαίσθητο καταφύγιο.

Σας προσκαλούμε να σας ξεναγήσουμε ...

AE858
TR Promo 6937 040 397

Vitzileos & Associates
Τηλ: 22410 24900
Κινητό : 6932196325
e-mail: mvre@otenet.gr
ΚΤΗΜΑΤΟΜΕΣΙΤΙΚΟ ΓΡΑΦΕΙΟ - REAL ESTATE AGENCY

ΚΑΤΑΣΤΗΜΑΤΑ - ΓΡΑΦΕΙΑ - ΕΠΙΧΕΙΡΗΣΕΙΣ
- Ακίνητο-κατάστημα 60τ.μ. και επιχείρηση με μεγάλη πελατεία σε εμπορική περιοχή Ρόδου
€ 300.000
-Μαγαζί στην Παλιά Πόλη, τουριστική περιοχή, 16 τ.μ ΝΕΟ
€ 40.000

ΜΕΖΟΝΕΤΕΣ ΜΟΝΟΚΑΤΟΙΚΙΕΣ ΟΙΚΟΔΟΜΕΣ
-Στην Παλιά Πόλη, προνομιούχα περιοχή, κατοικία 95 τ.μ σε οικόπεδο 436 τ.μ με δυνατότητα πρόσθετης οικοδομής ΝΕΟ
€ 240.000
- Στην Παλιά Πόλη νεόκτιστη πέτρινη μονοκατοικία διώροφη 60 τ.μ + 60 τ.μ με αυλή (χρήση αποπεράτωσης) ΝΕΟ
€ 200.000
- Διώροφη μονοκατοικία 65τ.μ. με 1 υπνοδωμάτιο σε παραδοσιακό στιλ με πέτρινο τζάκι στην περιοχή Παραδείσι. **€ 83.000**
- Διώροφη μονοκατοικία 80τ.μ. με 2 υπνοδωμάτια και εντοιχισμένη κουζίνα στην περιοχή Παραδείσι.
€ 137.000
-. Μεζονέτα 132τ.μ. με 3 υπνοδωμάτια, κτισμένη σε 200τ.μ. οικόπεδο στην περιοχή ΚΑΝΑΜΑΤ
€ 270.000
- Μεζονέτα σε μπετά 240τ.μ., κτισμένη σε οικόπεδο 2000τ.μ. πάνω σε λόφο στην περιοχή Αγ. Βαρβάρα
€ 230.000

ΔΙΑΜΕΡΙΣΜΑΤΑ
- Διαμέρισμα 90τ.μ. με 2 υπνοδωμάτια στην περιοχή Καρακόνερο
€ 125.000
- Διαμέρισμα 93τ.μ., lux κατασκευής με 2 υπνοδωμάτια ,αυτόνομη θέρμανση,θέση στάθμευση. Περιοχή Ιξιάς.
€ 170.000
- Διαμέρισμα 120τ.μ. με 3 υπνοδωμάτια, μπάνιο και W.C., αυτόνομη θέρμανση, a/c κλειστό γκαράζ. Περιοχή Ανάληψη.
€ 240.000

ΟΙΚΟΠΕΔΑ ΕΝΤΟΣ ΚΑΙ ΕΚΤΟΣ ΡΟΔΟΥ
- Οικόπεδο 330τ.μ. με Σ.Δ.0,8 στην Ρόδο. Κατάλληλο για κατοικία.
€ 260.000
- Οικόπεδο 1.200τ.μ., εντός ζώνη, με άδεια οικοδομής , περιοχή Κοσκινού.
€ 125.000
- Οικόπεδο 8,080 τ.μ. Με θέα θάλασσα, περιοχή Φαληράκι.
€ 220.000
- Οικόπεδο 35.000τ.μ. με πρόσοψη στον επαρχιακό δρόμο 300 μέτρα. Δωρεάν 800τ.μ.κτησμένη αποθήκη με φως,νερό,τηλέφωνο,περιοχή Δαματριά. **€ 700.000**

ΕΝΟΙΚΙΑΖΟΝΤΑΙ ΚΑΤΑΣΤΗΜΑΤΑ
Σε στρατηγικά σημεία της πόλης της Ρόδου από **450 €** έως **900 €**
ΕΠΑΓΓΕΛΜΑΤΙΚΕΣ ΕΥΚΑΙΡΙΕΣ!

AE858

ΚΤΗΜΑΤΟΜΕΣΙΤΙΚΟ ΓΡΑΦΕΙΟ

ΑΣΒΕΣΤΗΣ Δ. ΝΙΚΟΛΑΟΣ

- **ΑΝΑΛΗΨΗ** διαμέρισμα 88 τ.μ., 2 υπν., 2 μπάνια, 170.000 ευρώ.
- **ΑΝΑΛΗΨΗ** διαμέρισμα 80 τ.μ. πρόσφατα ανακαινισμένο με 2 υπνοδωμάτια 125.000 ευρώ
- **ΑΝΑΛΗΨΗ** διαμέρισμα 62 τ.μ. 2 υπνοδωμάτια, 124.000 €
- **ΑΝΑΛΗΨΗ** διαμέρισμα λουξ 113 τ.μ. με καταπληκτική θέα, 235,000€
- **ΑΝΑΛΗΨΗ** οροφοδιαμέρισμα 120 τ.μ. λουξ προς 2.000€ ανά τ.μ.
- **Μ. ΠΕΤΡΙΔΗ** διαμέρισμα ημιυπόγειο 85 τ.μ. 100,000 €
- **Μ. ΠΕΤΡΙΔΗ** διαμέρισμα 82 τ.μ. 150,000 €
- **Μ. ΠΕΤΡΙΔΗ** διαμέρισμα λουξ 88 τ.μ. προς 2.000 € ανά τ.μ.
- **ΡΟΔΙΝΙ** διαμέρισμα 90 τ.μ. λουξ κατασκευής 165,000 €
- **ΚΑΡΑΚΟΝΕΡΟ** 72 τ.μ. 3ος όροφος με ασανσέρ
- **ΚΑΡΑΚΟΝΕΡΟ** 100 τ.μ. λουξ κατασκευής
- **ΜΙΡΑ ΜΑΡΕ** διαμέρισμα 103 τ.μ. με 3 υπνοδωμάτια 205.000€
- **ΙΑΛΥΣΟΣ** διαμέρισμα 44 τ.μ. λουξ 83,000 €
- **ΙΑΛΥΣΟΣ** διαμέρισμα 1ου ορόφου, 102 τ.μ. με 3 υπνοδωμάτια, αποθήκη και 1 θέση πάρκιν, 2.150€ το τ.μ.
- **ΙΑΛΥΣΟΣ** διαμέρισμα 1ου ορόφου, 85 τ.μ. με 3 υπνοδωμάτια και 1 θέση πάρκιν, 2.150€ το τ.μ.
- **ΙΑΛΥΣΟΣ** διαμέρισμα 1ου ορόφου, 75 τ.μ. με 2 υπνοδωμάτια και 1 θέση πάρκιν, 2.150€ το τ.μ.
- **ΙΑΛΥΣΟΣ** διαμέρισμα 1ου ορόφου, 65 τ.μ. με 1 υπνοδωμάτιο και 1 θέση πάρκιν, 2.150€ το τ.μ.
- **ΚΑΡΑΚΟΝΕΡΟ** μεζονέτα, 140 τ.μ. λουξ κατασκευή,θέα θάλασσα, έτος κατασκευής 2002, 280.000 ευρώ.
- **ΚΟΣΚΙΝΟΥ** βίλλα υπερλουξ 265 τ.μ. με 2 στρμ. οικόπεδο με αυτόνομη γκαρσονιέρα 60 τ.μ. και πηγάδι 600.000 ευρώ
- **ΚΟΣΚΙΝΟΥ** μεζονέτα 125 τ.μ. με 500 μ. οικόπεδο στα μπετά 140.000€ τελειωμένη 240.000€
- **ΚΟΣΚΙΝΟΥ** μεζονέτα 192 τ.μ. σε μπετά με 300 τ.μ. οικόπεδο 140,000 €
- **ΚΟΣΚΙΝΟΥ** μεζονέτα 115 τ.μ. λουξ ανεξάρτητη 220,000 €
- **ΙΑΛΥΣΟΣ** βίλα με οικόπεδο 2 στρ. 270 τ.μ. θέα θάλασσα, έτος κατασκευής 2002, 750.000 ευρώ.
- **ΙΑΛΥΣΟΣ** μεζονέτα 192 τ.μ. λουξ κατασκευής 4 υπνοδωμάτια, 3 μπάνια, 2 αποθήκες, τζάκι, κεντρική θέρμανση. 280.000€
- **ΙΑΛΥΣΟΣ** μεζονέτα 150 τ.μ. λουξ κατασκευής με 1.000 τ.μ. οικόπεδο 270,000 €
- **ΠΑΣΤΙΔΑ** μεζονέτα 150 τ.μ. 195,000 €
- **ΠΑΣΤΙΔΑ** μεζονέτες 125 τ.μ. με 300 τ.μ. οικόπεδο 90,000€ σε μπετά
- **ΚΟΣΚΙΝΟΥ** οικόπεδο 4050 τ.μ. με καλή θέα!!! 220,000€
- **ΚΑΝΔΥΑΙ** οικόπεδο 4.000 τ.μ. 145,000€
- **ΠΑΣΤΙΔΑ** οικόπεδο 300 τ.μ. εντός οικισμού 60.000€
- **ΚΟΛΥΜΠΙΑ** οικόπεδο 4.100 τ.μ. 150,000€
- **ΠΕΥΚΟΙ** οικόπεδο 4 στρέμματα με θέα θάλασσα 200.000€
- **ΚΙΟΤΑΡΙ** παραθαλάσσιο οικόπεδο κατάλληλο για ξενοδοχειακή μονάδα 60 στρέμματα
- **ΓΕΝΝΑΔΙ** οικόπεδο 2,360 τ.μ. με άδεια οικοδομής (440 τ.μ. μικτά) πάνω στο δρόμο 50 μέτρα από το κύμα
- **ΑΝΑΛΗΨΗ** κατάστημα και αποθήκη 45 συν125 τ.μ. με πατάρι 40 τ.μ. σε πολύ καλή τιμή!!!
- **ΞΙΑ** επιχείρηση καφέ μπαρ restaurant σε καλό σημείο, 20.000€
- **ΑΝΑΛΗΨΗ** ενοικιάζονται διάφορα καταστήματα
- **ΚΑΣΤΕΛΛΟΡΙΖΙΟΙ** ενοικιάζεται διαμέρισμα δύο υπνοδωματίων 350€
- **ΕΝΟΙΚΙΑΖΕΤΑΙ** κατάστημα επί της Καναδά 35 τ.μ.

ΑΓΙΟΥ ΙΩΑΝΝΟΥ 46, ΡΟΔΟΣ
ΤΗΛ. 2241032809, 6947848288, 6947935026
e-mail:asvestis estate@yahoo.gr ΧΠΚΤΗ003



ΚΤΗΜΑΤΟΜΕΣΙΤΙΚΟ ΓΡΑΦΕΙΟ

ΑΙΓΑΙΟΚΤΗΜΑΤΙΚΗ

ΕΠΙΛΕΓΜΕΝΕΣ ΠΡΟΤΑΣΕΙΣ ΑΚΙΝΗΤΩΝ

-38τμ καινούργια γκαρσονιέρα στο Καρακόνερο 85.000€
-46τμ διαμ/σμα (υπ.με αυλή) Υψηλάντου 50.000€
-50τμ καινούργιο διαμ/σμα στο Νιοχώρι 100.000€
-56τμ παλιά μον/κία ,σε 182τμ οικ/δο έξτρα κάλυψη 89τμ,Στρ.Ζήση 80.000€
-60τμ καινούργιο διαμ/σμα (δ΄όρ) Ιαλυσό 110.000€
-74τμ μετ/νο (υπόγειο) διαμ/σμα Πατρ.Αθηναγόρα 80.000€
-75τμ καινούργιο διαμ/σμα στο Καρακόνερο 150.000€
-78τμ καινούργιο (ισόγειο) Καρακόνερο 175.000€
-80τμ διώροφη μεζ/τα στην Βενετοκλέων 100.000€
-82 τμ (υπόγειο) διαμ/σμα Ακαδημία 100.000€
-82τμ καινούργιο διαμ/σμα στο Αραπάκι 150.000€
-85τμ καινούργιο διαμ/σμα Καρακόνερο 187.000€
-86τμ καινούργιο διαμ/σμα στην Ιαλυσό 155.000€
-87τμ καινούργιο διαμ/σμα στους Τρείς 166.000€
-87τμ μεταχειρισμένο (2υν) Θεμ.Σοφούλη 95.000€
-89τμ καινούργιο (ά ορ) Μιχ.Πετρίδη 180.000€
-92τμ καινούργιο διαμ/σμα στους Τρεις (2υπν) 165.000€
-100τμ καινούργιο (ορ/σμα) Καρακόνερο 210.000€
-102τμ καινούργιο με γκαράζ Μίρα-Μάρε 205.000€
-118τμ καινούργιο διαμ/σμα Μιχ.Πετρίδη 215.000€
-125τμ μεταχειρισμένο διαμ/σμα Ανάληψη 185.000€
-125τμ καινούργιο οροφ/σμα Καρακόνερο 240.000€
-130τμ „μονοκατοικία σε μπετά στην Παστίδα 110.000€
-140τμ (3 γκαρ/ρες) καιν/ργιες Κοσκινού απ/στη θέα 130.000€
-140τμ καινούργια μεζονέτα στην Παστίδα 200.000€
-142τμ μεταχ/νη μονοκατοικία με εξτρα ΣΔ Νιοχώρι 160.000€
-200τμ καινούργια μονοκατοικία Ασγούρου 1στρ.330.000€
-212τμ μεζ/τα σε μπετά σε οικ/κό συν/σμό στην Καίρ 155.000€
-315τμ μονοκατοικία λούξ, 1στρ,Κοσκινού 500.000€
-23 τμ κατάστημα στο Μανδράκι μισθωμένο 150.000€
-45τμ γραφείο (καθαρή επ/νεια) Αμμοχώστου 112.000€
-209τμ οικόπεδο στην Ανάληψη (ΣΔ) 150.000€
-390τμ οικόπεδο εντός οικισμού Σορωνής 38.000€
-2στρ(προοπτική δόμησης 1.600τμ) εντός οικισμού παραθαλάσσιο Μαή Φάνες 160.000€
-340τμ οικ/κός οικισμός Πολυτέκτων 150.000€
-4.600τμ επί της λεωφόρου Ρόδου-Καλιθέας, με θέα, 350.000€
-22στρ οικ/δο με εφαπτόμενο τμήμα λεωφ Ρόδου-Καλλιθέας ΚΑΒΟΥΡΑΚΙΑ τιμή 1.496.000€

ΕΚΤΟΣ ΑΥΤΩΝ ΤΩΝ ΑΚΙΝΗΤΩΝ ΔΙΑΘΕΤΟΥΜΕ ΜΕΓΑΛΗ ΠΟΙΚΙΛΙΑ ΣΕ ΔΙΑΜ/ΤΑ (ΜΕΤ/ΝΑ-ΚΑΙΝΟΥΡΓΙΑ) ΣΤΙΣ ΚΑΛΥΤΕΡΕΣ ΤΙΜΕΣ ΤΗΣ ΑΓΟΡΑΣ-ΟΙΚ/ΔΑ ΚΑΤΑΣΤΗΜΑΤΑ-ΓΡΑΦΕΙΑ ΚΑΙ ΕΝΟΙΚΙΑΣΕΙΣ ΑΚΙΝΗΤΩΝ

ΡΕΝΑ ΒΑΖΟΥΚΟΥ ΚΑΙ ΣΥΝΕΡΓΑΤΕΣ
(ΜΕΣΙΤΗΣ ΑΣΤΙΚΩΝ ΣΥΜΒΑΣΕΩΝ)
ΔΙΕΥΘ. ΓΡΑΦΕΙΟΥ ΔΗΜ. ΘΕΟΔΩΡΑΚΗ 3
10-1 το πρωί καθημερινά και 6.30-9 απ/μα
Τηλ. (22410) 22943-28838 FAX: 28838, κιν. 6945466773
email.vazoukou@acn.gr ΧΠ851

ΠΩΛΟΥΝΤΑΙ

Σε **αποκλειστική διάθεση** στην Παστίδα, 2 οικόπεδα εντός οικισμού από 250 τμ το καθένα, με άδεια οικοδομής, **60,000€** (έκαστο) (ref:2927 & 2928)

πληροφορίες στο τηλ 2241026281

ΣΑΒΒΑΙΔΗΣ & Συνεργατες
ΜΧΠ659 Μεσιτες & Συμβουλοι Ακινητων

Profit & Solution
ΚΤΗΜΑΤΙΚΕΣ ΥΠΗΡΕΣΙΕΣ
Αντ. Δαμασκηνού 119 85100 Ρόδος
22410 28100
AE963

ΔΙΑΜΕΡΙΣΜΑΤΑ	
Ανάληψη 87τμ 2υ/δ καινούργιο	198.000ΕΥΡΩ
Ανάληψη 50τμ 1υ/δ καινούργιο	110.000ΕΥΡΩ
Ανάληψη 96τμ 3υ/δ δεκαετίας σε αρίστη κατάσταση	190.000ΕΥΡΩ
Δασκάλους 80τμ 2υ/δ μετα/νο	125.000ΕΥΡΩ
Ροδίνι 90τμ 2υ/δ καινούργιο	168.000ΕΥΡΩ
Πλησίον σε γήπεδο Διαγόρα 70τμ μετ/νο	75.000ΕΥΡΩ
Ιξία 76τμ 2υ/δ ανακαινισμένο	97.000ΕΥΡΩ
Ιαλυσό 125τμ σε άριστη κατάσταση με αυτόνομο κλιματισμό	
ΜΟΝΟΚΑΤΟΙΚΙΕΣ- ΜΕΖΟΝΕΤΕΣ	
Δαματριά 75τμ 2υ/δ ,2 λουτρά σε οικόπεδο 325τμ	85.000ΕΥΡΩ
Παλιά πόλη 140τμ με αυλή	200.000ΕΥΡΩ
Παλιά πόλη 111τμ 2υ/δ	150.000ΕΥΡΩ
Ιαλυσό 195τμ 2 ετών τζάκι,air condition,ηλεκτρ. Συσκευές	285.000ΕΥΡΩ
Μαλώνα 80τμ καινούρια με θέα την θάλασσα	165.000ΕΥΡΩ
Γεννάδι 96τμ σε οικόπεδο 500τμ με θέα την θάλασσα	145.000ΕΥΡΩ
ΟΙΚΟΠΕΔΑ	
Παστίδα οικόπεδο 250τμ με άδεια οικοδομής 112,5τμ	60.000ΕΥΡΩ
Θολό οικόπεδο 3.470τμ με άδεια οικοδομής	70.000ΕΥΡΩ
Φάνες οικόπεδο 2000τμ	60.000ΕΥΡΩ
Φάνες οικόπεδο 3015τμ	60.000ΕΥΡΩ
Καλαμώνα οικόπεδο 6100τμ	100.000ΕΥΡΩ
Καλαμώνα οικόπεδο 4.000τμ	37.000ΕΥΡΩ
Συνεταιρισμός πολυτέκνων 340τμ	145.000ΕΥΡΩ
Αφάντου 1100τμ πάνω στην λεωφ. .ΡΟΔΟΥ-ΛΙΝΔΟΥ	185.000ΕΥΡΩ
Γεννάδι 512τμ με άδεια οικοδομής	40.000ΕΥΡΩ
Πλυμήρι 500τμ με άδεια οικοδομής 80τμ	12.000ΕΥΡΩ
ΚΑΤΑΣΤΗΜΑΤΑ- ΓΡΑΦΕΙΑ	
Ανάληψη αποθήκη 75τμ	105.000ΕΥΡΩ
Μανδράκι γραφείο 63τμ με αυτόνομο κλιματισμό	135.000ΕΥΡΩ
ΑΓ. Νικόλαος κατάστημα 80τμ	160.000ΕΥΡΩ



ΔΙΑΜΕΡΙΣΜΑ ΣΤΟ ΡΟΔΙΝΙ

140 τ.μ. Πολυτελούς Κατασκευής με εκπληκτική θέα. Διαθέτει κεντρική αυτόνομη θέρμανση, ηλιακό θερμοσίφωνα, ιδιόχρηστη θέση στάθμευσης, θωρακισμένη πόρτα, κάμερες ασφαλείας. Αποτελείται από 3 υπνοδωμάτια, εντοιχισμένη κουζίνα, σαλόνι, 2 μπάνια, laundry room, αποθήκη.



ΔΙΑΜΕΡΙΣΜΑ ΣΤΟΥΣ ΔΑΣΚΑΛΟΥΣ

74 τ.μ. με 2 υπνοδωμάτια, εντοιχισμένη κουζίνα, σαλόνι, μπάνιο. Διαθέτει κεντρική αυτόνομη θέρμανση, ηλιακό θερμοσίφωνα, ιδιόχρηστη θέση στάθμευσης.



ΔΙΑΜΕΡΙΣΜΑΤΑ ΣΤΟ ΧΑΡΑΚΙ

Διαμερίσματα 46 ή 56 τ.μ. Διαθέτουν Πισίνα, BBQ, Ιδιόχρηστη θέση στάθμευσης, κλιματισμό, κήπο.



ΜΟΝΟΚΑΤΟΙΚΙΑ ΣΤΑ ΚΟΣΚΙΝΟΥ

180 τ.μ Διώροφη μονοκατοικία σε μπετά, σε 1250 τ.μ περιτοιχισμένο οικόπεδο. Με ατομική αποχέτευση, ασφαλτοστρωμένη πρόσβαση, εξαιρετική θέα στη θάλασσα.



ΜΟΝΟΚΑΤΟΙΚΙΑ ΣΤΟ ΜΟΝΤΕ ΣΜΙΘ

133 τ.μ Διώροφη μονοκατοικία σε 120 τ.μ διαμορφωμένο κήπο. Διαθέτει Αρχιτεκτονικό σχεδιασμό, τζάκι, θέρμανση. Αποτελείται από 3 υπνοδωμάτια, κουζίνα, σαλόνι, 2 μπάνια.

ευσταθίου
ΕΥΡΩΚΤΗΜΑΤΙΚΗ
ΚΤΗΜΑΤΟΜΕΣΙΤΙΚΟ ΓΡΑΦΕΙΟ

Εθν. Αντιστάσεως 83, Τηλ: 22410 73819, 74917, Fax: 22410 38641,
Κιν: 6944 374546, 6945 292030, Url: www.euroktimatiki.gr, E-mail: info@euroktimatiki.gr

ενοικιασεις

συνέχεια από την προηγούμενη

ΕΝΟΙΚΙΑΖΕΤΑΙ επιπλωμένο ισόγειο **διαμέρισμα** 45 τ.μ. με τηλέφωνο στην οδό Βενετοκλέων 75 απέναντι από πιτσαρία Γόνδολα, κατάλληλο για ένα ή δύο άτομα. Πληρ. τηλ. 22440-31944, 6944285057.
MZT140813

ΕΝΟΙΚΙΑΖΕΤΑΙ διαμέρισμα 3άρι, σε άριστη κατάσταση με ηλιακό, πάρκιν, μεγάλη αυλή, οδός Κρεμαστής-Μαριτσά, έναντι "Ομορφου". Πληρ. τηλ. 2241094398, κιν. 6978845138.
MZT140802

ΕΝΟΙΚΙΑΖΟΝΤΑΙ: α) ισόγειες **αποθήκες** των 60 τ.μ. με δυνατότητα ενοποίησης σε μία των 120 τ.μ. πλακόστρωτες με νερό-ρεύμα και wc. β) **αποθήκη** 30 τ.μ. κατάλληλη για γκαράζ ή και για επαγγελματική στέγη επί της οδού Ολύμπου Καρπάθου και Καζατζάκη 16 (Ανάληψη). Πληρ. τηλ. 22410 24584, 6979008933.
MZT140810

ΕΝΟΙΚΙΑΖΕΤΑΙ καινούργιο **studio** στο κέντρο της Ρόδου πίσω από τον καφέ "Κούκο", για όλο τον χρόνο με A/C, TV, κουζίνα, επίπλωση, κατάλληλο για φοιτήτρια. Ενοικιάζεται ανακαινισμένη **γκαρσονιέρα** στο κέντρο της Ρόδου για όλο τον χρόνο με A/C, TV, κουζίνα, επίπλωση, κατάλληλο για φοιτήτρια. Πληρ. τηλ. 6974721302 και 6932463741.
MZT120810

ΕΝΟΙΚΙΑΖΟΝΤΑΙ επιπλωμένες **γκαρσονιέρες** εντός της πόλεως Ρόδου και πλησίον του Πανεπιστημίου. Πληρ. τηλ. 22410-23446, 22410-77458/ 6944324488.
MZT120801

ΕΝΟΙΚΙΑΖΕΤΑΙ διαμέρισμα στον Α' όροφο 85 τ.μ. επί της οδού Αποστόλου Παύλου στην Ανάληψη. Πληρ. 22410 44063, 6937129968.
ΜΑΠ460

ΕΝΟΙΚΙΑΖΕΤΑΙ διαμέρισμα με δύο υπνοδωμάτια, κουζίνα, σαλόνι κ.λπ. ισόγειο στην Ανάληψη (τέρμα Αθηνών). Πληρ. τηλ. 22410 37264, 22410 66468. MXP13932

ΕΝΟΙΚΙΑΖΕΤΑΙ γκαρσονιέρα ενός υπνοδωματίου, άριστης κατάστασης στην Ανάληψη. Τιμή 300 ευρώ. Πληρ. New Age Real Estate Μαίρη Μελεούνη, τηλ. 2241023447, 6948808023
ΧΠΚΤΗ021

ΕΝΟΙΚΙΑΖΟΝΤΑΙ γραφεία από 30 έως 100 τ.μ., κατάστημα 200 τ.μ. επί της Γ. Σεφέρη 100. Πληρ. τηλ. 2241067200
ΜΑΤ3613(1)

ΕΝΟΙΚΙΑΖΕΤΑΙ πολυτελές **διαμέρισμα** μετά επαγγελματικής στέγης 2ος όροφος 110 τ.μ. στο κεντρικότερο σημείο της Ρόδου, Τάρπον Σπρίγκς 34, πλατεία Κύπρου. Πληρ. τηλ. 2241034560, 2241030847
MZT110818

ΕΝΟΙΚΙΑΖΕΤΑΙ μονοκατοικία σε ύψωμα (130 τ.μ.), 3 υπνοδωμάτια, 2 μπάνια, συναγερμό, αυτόνομη κεντρική θέρμανση πετρελαίου, ηλιακό θερμοσίφωνα, τζάκι, δορυφορική κεραία, παραδοσιακό ξυλόφουρνο, τριφασικό ρεύμα, μεγάλο κήπο, περιοχή Ασγούρου (κοντά στον ιππικό όμιλο) με 650 ευρώ το μήνα. Πληρ. τηλ. 6944757157
MZT110811

ΕΝΟΙΚΙΑΖΕΤΑΙ τεσσάρι **διαμέρισμα** 1ου ορόφου 100 τ.μ. διαμπερές, χωρίς κοινόχρηστα επί της Αντ/χου Βολονάκη 4, κοντά στον Κωτσόβολο και Πανεπιστήμιο Αιγαίου. Τιμή 450 ευρώ. Πληρ. τηλ. 6974411124
MZT110812

ΕΝΟΙΚΙΑΖΕΤΑΙ ισόγειο **διαμέρισμα** δυάρι περιοχή Ανω Ροδίνι επί της οδού Βαρσοβίας 12. Πληρ. τηλ. 2241026003, 6977969705
MZT110813

ΕΝΟΙΚΙΑΖΕΤΑΙ διαμέρισμα 80 τ.μ. 2 δωμάτια, σαλόνι, στον 3ο όροφο πολυκατοικίας στην οδό Ηρώων Πολυτεχνείου 3, απέναντι από το "καζίνο". Πληρ. τηλ. 6944317722
MZT100812

ΕΝΟΙΚΙΑΖΕΤΑΙ στην **Κρεμαστή** επιπλωμένο **διαμέρισμα** 45 τ.μ. (κουζίνα, σαλόνι, υπνοδωμάτιο). Πληρ. τηλ. 2241033924
MXP13920

ΕΝΟΙΚΙΑΖΕΤΑΙ ή ΠΩΛΕΙΤΑΙ διαμέρισμα 80 τ.μ. επί της οδού Μ. Μαλλιαράκη 19 (περιοχή Κόβα). Πληρ. τηλ. 2246041307, 6932945215
MZT100809

ΕΝΟΙΚΙΑΖΕΤΑΙ στ' Αφάντου **διαμέρισμα** καινούργιο αποτελούμενο από 2 κρεβατοκάμαρες, σαλόνι, κουζίνα, μπάνιο, αποθήκη, στον β' όροφο διώροφης οικοδομής. Αποκλειστικά σε στρατιωτικούς. Πληρ. τηλ. 2241030225, 6936949790, 6937398915
MZT110808

ΕΝΟΙΚΙΑΖΕΤΑΙ διαμέρισμα α' ορόφου 95 τ.μ. αποτελούμενο από 2 υπνοδωμάτια, σαλοτραπεζαρία και κουζινοκαθιστικό. Διαθέτει ηλιακό, κεντρική θέρμανση και είναι συνδεδεμένο με το αποχετευτικό του Δήμου. Στη Μιχαήλ Πετρίδη 78. Πληρ. τηλ. 2241063149, 6978013890
MXP13924

ΕΝΟΙΚΙΑΖΕΤΑΙ στην Κρεμαστή επιπλωμένο μικρό **διαμέρισμα** αποτελούμενο από ένα υπνοδωμάτιο, σαλόνι, κουζίνα, μπάνιο σε ήσυχη περιοχή. Πληρ. τηλ. 6945402153
MZT090827

ΕΝΟΙΚΙΑΖΕΤΑΙ επιπλωμένη **γκαρσονιέρα** επί της οδού Αγ. Αναστασίας κατάλληλη για φοιτητές και στρατιωτικούς. Πληρ. τηλ. 2241063881, 6945187496
MZT110806

ΠΩΛΕΙΤΑΙ

Σε **αποκλειστική διάθεση** οικόπεδο στο σχέδιο πόλης της Ρόδου εμβαδού 1,322 τμ με ΣΔ 0.6 (ref:2931)

πληροφορίες στο τηλ 2241026281

ΣΑΒΒΑΙΔΗΣ & Συνεργατες
Μεσιτες & Συμβουλοι Ακινητων
ΜΧΠ659

ΓΙΑΝΝΗΣ ΝΙΚΟΛΙΔΑΚΗΣ
Μηχανολόγος-Μηχανικός
Γαλλίας 12-Ρόδος • τηλ. (22410)22291, 35103

ΠΩΛΟΥΝΤΑΙ

ΔΙΑΜΕΡΙΣΜΑΤΑ
- 49 τ.μ., 55 τ.μ. στην οδό Καθοπούλη
- 85 τ.μ., 78 τ.μ., 88 τ.μ., 48 τ.μ., 110 τ.μ., 120 τ.μ., 63 τ.μ. στο Καρακόνερο με υπόγειες θέσεις parking και αποθήκες

ΜΕΖΟΝΕΤΑ
- 237 τ.μ. με κήπο και υπόγειο parking στην οδό Αισχίνη
- και 156 τ.μ. με χώρο parking στο Καρακόνερο

ΚΤ12675

ευσταθίου
ΕΥΡΩΚΤΗΜΑΤΙΚΗ
ΚΤΗΜΑΤΟΜΕΣΙΤΙΚΟ ΓΡΑΦΕΙΟ
Εθν. Αντιστάσεως 83 • Τηλ.: 22410 73819, 74917
Κιν.: 6944 374546, 6945 292030
Fax: 22410 38641 • e-mail: info@euroktimatiki.gr

ΠΩΛΗΣΕΙΣ ΑΚΙΝΗΤΩΝ

Οικόπεδα
1) 3.640 τ.μ. οικόπεδο στην Ιαλυσό με άδεια οικοδομής για διώροφη μονοκατοικία 135 τ.μ. αξίας 120.0000 ευρω. 2) 500 τ.μ. στους Αγίους Αποστόλους (νέο σχέδιο πόλεως) με σ.ό. 0,8 Αξίας 150.000 ευρω. 3) 614 τ.μ. στους Αγίους Αποστόλους (νέο σχέδιο πόλεως). Αξίας 220.000 ευρω. 4) 1.400 τ.μ. στην Ιαλυσό με άδεια οικοδομής με δυνατότητα οικοδόμησης 150 τ.μ. κατοικίας. Αξίας 138.000 ευρώ. 15 τ.μ., κατοικίας αξίας 140.000 ευρω 5) 987 τ.μ. στην Ιαλυσό θέση Κανδηλί με άδεια οικοδομής 6) 304 τ.μ. στην Ιξια (με δυνατότητα οικοδόμησης 240 τ.μ. κατοικίας) Αξίας 160.000 € 7) 1.000 τ.μ. στο Ροδίνι (με δυνατότητα οικοδόμησης 400 τ.μ. κατοικίας) Αξίας 350.000 € 8) 1000 τ.μ. στην Ιαλυσο (με δυνατότητα οικοδόμησης 120 τ.μ. κατοικίας) Αξίας 110.000 € 9) 2000 τ.μ. στην Ιαλυσο (με δυνατότητα οικοδόμησης 200 τ.μ. κατοικίας) Αξίας 220.000 € 10) 2000 τ.μ. στα Κοσκινού (με δυνατότητα οικοδόμησης 120 τ.μ. κατοικίας) Αξίας 88.000 € 11) 3.640 τ.μ. στην Ιαλυσο (με δυνατότητα οικοδόμησης 135 τ.μ. κατοικίας) Αξίας 120.000 € 12) 4000 τ.μ. στα Κοσκινού με πανοραμική θεα (με δυνατότητα οικοδόμησης 200 τ.μ. κατοικίας) Αξίας 215.000 € 13) 4000 τ.μ. στα Κοσκινού με εξαιρετική θεα (με δυνατότητα οικοδόμησης 200 τ.μ. κατοικίας) Αξίας 300.000 € 14) 4.010 κοντα στην Εθν. Οδο Λινδου – Αεροδρομιού για επαγγελματική χρηση (με δυνατότητα οικοδόμησης 3.600 τ.μ. Βιοτεχνικού Χωρου) Αξίας 180.000 € 15) 5.300 τ.μ. στα Ασγούρου (με δυνατότητα οικοδόμησης 200 τ.μ. κατοικίας) Αξίας 190.000 €

Διαμερίσματα
1) 50 τ.μ. περιοχή Αγ. Ιωάννης ισόγειο πλήρως ανακαινισμένο με 1 υπνοδωμάτιο. Αξίας 90.000 € 2) 50 τ.μ. στην Χριστου Φεσσα με 1 υπν/τιο. Αξίας 76.000€ 3) 50 τ.μ. στην Μ. Κλαδάκη με 1 υπν/τιο Αξίας 90.000 € 4) 50 τ.μ. στην Μυτιλήνης με 1 υπν/τιο Αξίας 82.000 € 5) 70 τ.μ. στην Ιξια (Σώτηρος) με 2 υπν/τια Αξίας 94.000€ 6) 74 τ.μ. 2ου ορόφου περιοχή Ανάληψη σε νεοδμητη οικοδομη με 2 υπνοδωματια, σαλόνι, κουζίνα, μπάνιο, διαθέτει κεντρική θέρμανση, ηλιακό θερμοσίφωνα, ιδιοχρηστο πάρκιν. Αξίας 170.000 € 7) 82 τ.μ. στην Ιαλυσό με δύο υπνοδωμάτια σε νεοδμητη πολυτελη οικοδομη με κεντρική θέρμανση ηλιακό θερμοσίφωνα. Αξίας 140.000 € 8) 80 τ.μ. στην Αγ. Σοφιας με 2 υπν/τια Αξίας 176.000€ 9) 81 τ.μ. στην Ανάληψη επί της οδού Αισχίνη σε νεοδμητη οικοδομή με πάρκιν. Αξίας 180.000 € 10) 80 τ.μ. στην Λαγκανή (περιοχη Δασκάλους) με 2 υπν/τια Αξίας 85.000€ 11) 95 τ.μ. στην Ηλιούπολη με 2 υπνοδωμάτια αξίας 95.000 € 12)95 τ.μ. στην 28ης Οκτωβρίου με 2 υπν/τια Αξίας 280.000€ 13) 95 τ.μ. στην Ιξια (Σώτηρος) με 2 υπν/τια Αξίας 90.000€ 14) 100 τ.μ. 1ου ορόφου περιοχή Θ. Σοφούλη, διαθέτει 3 υπν/τια, σαλόνι, κουζίνα, μπάνιο, πλήρως εξοπλισμένο,με ηλιακό θερμοσίφωνα Αξίας 160.000€ 15)110 τ.μ. με 3 υπν/τια στους Αγ. Αποστολους β' ορόφου αξίας 117.000 ευρώ 16) 107 τ.μ. στην Ρόδου-Λινδου (κοντα στην ΔΕΥΑΡ) με 3 υπν/τια Αξίας 130.000€ 17) 110 τ.μ. στην Ανθ. Ζερβού με 3 υπν/τια Αξίας 225.000 € 18) 110 τ.μ. στην Ιαλυσο με 3 υπν/τια Αξίας 120.000 € 19) 110 τ.μ. στην Νηρηιδών (Καρακόνερο) με 3 υπν/τια Αξίας 220.000€ 20) 116 τ.μ. στην Μ. Πετρίδη με 3 υπν/τια Αξίας 232.000 € 21) 120 τ.μ. στην Ιαλυσο με 3 υπν/τια Αξίας 125.000 € 22)120 τ.μ. στην Νηρηιδών (Καρακόνερο) με 3 υπν/τια Αξίας 240.000€ 23) 126 τ.μ. στην Γρηγορίου Ε με 3 υπνοδωμάτια Αξίας 315.000 €

ΜΟΝΟΚΑΤΟΙΚΙΕΣ - ΜΕΖΟΝΕΤΕΣ
1)111 τ.μ. στα Κοσκινού εντός οικοπέδου 160 τ.μ. αξίας 230.000€ 2140 τ.μ. στην Ιαλυσό Αξίας 280.000 € 2) 133 τ.μ. στο Μόντε Σμίθ πολυτελούς κατασκευής, με αρχιτεκτονικό σχεδιασμό, με τρια υπνοδωματια, σαλονι-κουζινα, γεοκτιστη-ετοιμοπαράδοτη, με διαμορφωμενο κηπο 120 τ.μ., με πληρης θερμανση και τζάκι Αξίας 420.000€ 3)140 τ.μ. στην Παστίδα Αξίας 220.000 € 4) 140 τ.μ. στην Ιαλυσό Αξίας 280.000 € 5) 150 τ.μ. στην Ιαλυσό Αξίας 300.000 € 6)155 τ.μ. στην Ιξια Αξίας 279.000 € 7) 155 τ.μ. στην Ιξια Αξίας 281.000 € 8) 160 τ.μ. στην Ιαλυσό Αξίας 350.000 € 9) 160 τ.μ. στα Κοσκινού Αξίας 380.000 € 10) 160 τ.μ. στις Φάνες Αξίας 190.000 € 11) 200 τ.μ. στους Προποδες Φιλερημου στην Ιαλυσό Αξίας 380.000 € 12) 280 τ.μ. στην λεωφ. Κρεμαστης – Π. Αεροδρομιου Αξίας 320.000 €

ΚΑΤΑΣΤΗΜΑΤΑ
1) 30 τ.μ. στο Κέντρο της Πόλης (με άμεση παράδοση χρήσης) Αξίας 450.000€ 2) 55 τ.μ. στην Ανάληψη (κεντρικά) Αξίας 120.000€ 3) 57 τ.μ. στο Κέντρο της Πόλης (ελεύθερο Χρήσεως) Αξίας 370.000€ 4) 61 τ.μ. στο Κέντρο της Πόλης (με άμεση παράδοση χρήσης) Αξίας 590.000€ 5) 62 τ.μ. στην Ανάληψη (κεντρικά) Αξίας 370.000 € 6) 77 τ.μ. στο Κέντρο της Πόλης (ελεύθερο Χρήσεως) Αξίας 500.000€ 7) 100 τ.μ. στην Ανάληψη (κεντρικά) Αξίας 580.000 € 8) 160 τ.μ. στην Μιχαήλ Πετρίδη αξίας 290.000 9) 43 τ.μ. στην Ιαλυσό επί της Ιερού Λόχου (με άμεση παράδοσης χρήσης). Αξίας 120.000 ευρώ. 10) Κατάστημα επί της οδού Σωκράτους Παλια Πόλη 74 τ.μ. 11) Κατάστημα επί της πλατείας Ιπποκράτους στην Παλιά Πόλη 135 τ.μ., 12) Κατάστημα επί της οδού Πολυδώρου στην Παλιά Πόλη 53 τ.μ. συν 1ος όροφος 53 τ.μ., 13) 86 τ.μ. ισόγειο κατάστημα επί της πλατείας Εβραίων Μαρτύρων Παλια Πόλη συν 1ος όροφος 90 τ.μ., 14) 3 καταστήματα επιφανειας 62,07 τ.μ. το κάθε ένα επί της οδού Ηλια Βενεζη Αξίας 180.000 € έκαστο.

ΧΠ401/2029

ΕΥΡΩΣΤΕΓΑΣΤΙΚΗ
ΚΤΗΜΑΤΟΜΕΣΙΤΙΚΟ ΓΡΑΦΕΙΟ - ΧΑΤΖΗΜΑΡΚΟΣ Ν. ΓΕΩΡΓΙΟΣ
Θ. ΣΟΦΟΥΛΗ 153 – Τ.Κ. 85100 ΡΟΔΟΣ
Πληροφορίες στο κιν. 6973331692.
Τηλ. Γραφείου : 22410-29016.

ΠΩΛΟΥΝΤΑΙ ΚΑΙΝΟΥΡΓΙΑ ΔΙΑΜΕΡΙΣΜΑΤΑ ΛΟΥΞ ΚΑΤΑΣΚΕΥΗΣ
1. **ΑΘΗΝΩΝ:** Διαμέρισμα 1ου ορόφου, 53 τ.μ., 1 υπνοδωμάτιο, σαλόνι-κουζίνα, μπάνιο τιμή 80.000EURO
2. **ΜΙΧ. ΠΕΤΡΙΔΗ:** Διαμερισματα 112 τ.μ. και 118 τ.μ. ισόγεια, 1ου, 2ου και 3ου ορόφου από 246.000 euro έως 277.000 euro, με 3 υπνοδωμάτια, 2 μπάνια, ηλιακό, δορυφορική, ατομική θέρμανση πετρελαίου, air condition σε όλα τα δωμάτια, θυροτηλεόραση, πόρτες ασφαλείας, ιδιόκτητη αποθήκη, ιδιόκτητο γκαράζ και σύνδεση στο κεντρικό δίκτυο.
3. **ΡΟΔΙΝΙ:** Διαμέρισμα 100 τ.μ., 1ου ορόφου - 3 υπνοδ. - τιμή 185.000 EURO
4. **ΡΟΔΙΝΙ:** Διαμέρισμα 100 τ.μ., ρετιρέ, 3ου ορόφου, 3 υπνοδωματίων - τιμη 190.000 EURO
5. **ΡΟΔΙΝΙ:** Διαμέρισμα 80 τ.μ., 1ου ορόφου, 2 υπνοδωματίων - τιμή 150.000 EURO
6. **ΠΤΟΛΕΜΑΙΩΝ:** Διαμερισματα υπό κατασκευή 3 υπνοδωματίων 100 τ.μ. και 107 τ.μ. Τιμή 200.000 EURO
7. **ΙΞΙΑ:** Καινουργια διαμερισματα 103 τ.μ. σε μικρή πολυκατοικία 1ου ορόφου με 3 υπνοδωματια και δύο μπάνια, ιδιόκτητο parking και αποθήκη. Τιμή 205.000 EURO
8. **ΤΡΙΑΝΤΑ:** Ισόγειο διαμέρισμα 115 τ.μ. με 2 υπνοδωμάτια, με μεγάλες βεράντες και 2 θέσεις πάρκιν αποκλειστικής χρήσης. Τιμη 210.000 euro.
9. **ΤΡΙΑΝΤΑ:** Ισόγειο διαμέρισμα 100 τ.μ. με 2 υπνοδωμάτια, με ιδιόκτητη αυλή 100 τ.μ. Τιμή 180.000 euro
10. **ΑΣΓΟΥΡΟΥ :** Γκαρσονιέρα 40 τ.μ – 2ου ορόφου – τιμή : 55.000 EURO.

ΠΩΛΟΥΝΤΑΙ ΜΕΤΑΧΕΙΡΙΣΜΕΝΑ ΔΙΑΜΕΡΙΣΜΑΤΑ
11. **ΜΙΧ. ΠΕΤΡΙΔΗ:** Διαμέρισμα 80 τ.μ. με 2 υπνοδ., σαλόνι, κουζίνα, μπάνιο. Τιμή 88.000 EURO
12. **ΔΑΣΚΑΛΩΝ:** Ισόγειο διαμέρισμα 85 τ.μ. 2 υπνοδωματίων, σαλόνι, κουζίνα, μπάνιο. Με αυλή 40 τ.μ. Τιμή 150.000 EURO
13. **ΑΝΑΛΗΨΗ:** Διαμέρισμα 2ου ορόφου 80 τ.μ. σε άριστη κατάσταση, 2 υπνοδωματίων, σαλόνι, κουζίνα, μπάνιο και μικρή αποθήκη. Τιμή 125.000 EURO
14. **ΜΗΤΡΟΠΟΛΗ:** Ισόγειο διαμέρισμα 96 τ.μ. (χαρακτηρισμένο ως αποθήκη) με 2 υπνοδωμάτια, με 50 τ.μ. κήπο, σε άριστη κατάσταση, πλήρως επιπλωμένο.
15. **ΑΓ. ΑΠΟΣΤΟΛΩΝ** υπερυψωμένο ισόγειο 93 τ.μ. με 2 υπνοδωμάτια και ένα μικρότερο κατάλληλο και για γραφείο, με ιδιόκτητη αυλή, αυτόνομη είσοδο, μεγάλη βεράντα και αποθήκη καταλληλη και για μετατροπή σε γκαρσονιέρα. Τιμή 125.000 EURO
16. **ΑΓΙΩΝ ΑΠΟΣΤΟΛΩΝ:** Ισόγειο διαμέρισμα 85 τ.μ. 20ετίας, ανακαινισμένο με τζάκι, 3 υπνοδωματίων και αποθήκη 20 τ.μ. Τιμή 130.000 EURO
17. **ΙΑΛΥΣΟΣ:** Διαμέρισμα 1ου ορόφου 70 τ.μ. με 2 υπνοδ., σαλόνι, κουζίνα, μπάνιο, σε καλή κατάσταση. Τιμή 110.000 EURO
18. **ΠΑΣΤΙΔΑ:** Μονοκατοικία με σοφίτα, συνολικά 105 τ.μ. πλήρως ανακαινισμένη, εντός οικισμού, με 2 υπνοδωμάτια, σαλόνι, κουζίνα, μπάνιο, σε άριστη κατάσταση, με ιδιόκτητο χώρο parking, και επιπλέον οικοδομήσιμο οικόπεδο 130 τ.μ. με δόμηση 95 τ.μ. Τιμή 120.000 EURO

ΠΩΛΟΥΝΤΑΙ ΜΟΝΟΚΑΤΟΙΚΙΕΣ – ΜΕΖΟΝΕΤΕΣ
19. **ΑΓΙΟΣ ΝΙΚΟΛΑΟΣ:** Ισόγεια μονοκατοικία (βοηθητικός χώρος) 70 τ.μ. με 2 υπνοδ., κουζίνα, σαλόνι, μπάνιο, με αυλή και συμπληρωματικό δωμάτιο για αποθήκη ή επιπλέον υπνοδωμάτιο. Τιμή 70.000 EURO
20. **ΜΙΧ. ΠΕΤΡΙΔΗ:** Τριώροφη μονοκατοικία 240 τ.μ. πλέον προεγκαταστάσεων για σοφίτα, σε 300 τ.μ. οικόπεδο, με το κλειδί στο χέρι.
21. **ΤΡΙΑΝΤΑ:** Τριώροφη μονοκατοικία έως και μαρμαροσουβά, συνολικής επιφάνειας 210 τ.μ. (3Χ70 τ.μ.) σε οικόπεδο 350 τ.μ. σε περιοχή με θέα. Τιμή 200.000 EURO.
22. **ΠΑΣΤΙΔΑ:** Μονοκατοικίες σε μπετά 135 τ.μ. κύριοι χωροι και 18 τ.μ. ημιυπαίθριων, με 3 υπνοδωμάτια και 2 μπάνια με οικόπεδο 350 τ.μ. περιγραφόμενο με τοιχία. Τιμή 135.000 EURO.
23. **ΠΑΣΤΙΔΑ:** Εξοχικές διώροφες μονοκατοικίες 125 τ.μ., 3 υπνοδωματίων, με επιπλέον δόμηση 75 τ.μ., σε οικόπεδο 400 τ.μ. Περιφραγμένο με τοιχία και θέση parking. Υπό κατασκευή, παραδίδονται τελειωμένες. Τιμή 215.000 EURO.
24. **ΚΑΛΥΘΙΕΣ:** Από Καλυθιές προς Ψίνθο. Μεζονέτες σε μπετά 110 τ.μ. σε 400 τ.μ. οικόπεδο. Τιμή 90.000 EURO
25. **ΠΑΡΑΛΙΑ ΑΦΑΝΤΟΥ:** Μονοκατοικίες 170 τ.μ. με τζάκι σε οικόπεδο 1.000 τ.μ. ετοιμοπαράδοτες. Τιμή 310.000 EURO

ΠΩΛΟΥΝΤΑΙ ΚΑΤΑΣΤΗΜΑΤΑ
26. **ΚΑΜΕΙΡΟΥ:** Κατάστημα 42 τ.μ. πωλείται ως έχει έως και κτισίματα. Τιμή 80.000 EURO.
27. **ΚΑΜΕΙΡΟΥ:** Κατάστημα 60 τ.μ. μισθωμένο προς 350 euro, κατάλληλο για εισόδημα. Τιμή 90.000 EURO.

ΠΩΛΟΥΝΤΑΙ ΕΞΟΠΛΙΣΜΕΝΕΣ ΕΠΙΧΕΙΡΗΣΕΙΣ
28. **ΝΙΟΧΩΡΙ:** Επιχείρηση υγειονομικού ενδιαφέροντος με 40 τ.μ. αυλή. Τιμή 35.000 EURO και μίσθωμα 750 EURO
29. **ΠΕΥΚΟΙ :** Πωλείται επιχείρηση fast food - γυράδικο 50 τ.μ. πλήρως εξοπλισμένη, με μεγάλη αυλή με τραπεζοκαθίσματα στην πλατεία Λοθάρεια Πευκων. Τιμή 25.000 EURO – Μίσθωμα 600 EURO .
30. **ΠΑΛΙΑ ΠΟΛΗ :** Πωλείται επιχείρηση 15 τ.μ – τιμή : 65.000 EURO, - σε πολύ εμπορικό πόστο .

ΠΩΛΟΥΝΤΑΙ ΚΤΗΜΑΤΑ – ΟΙΚΟΠΕΔΑ
31. **ΜΙΧΑΗΛ ΠΕΤΡΙΔΗ:** Οικόπεδο 330 τ.μ. με συντελεστή 0,8 στην οδό Πειραιώς. Τιμή 250.000 EURO.
32. **ΠΑΣΤΙΔΑ:** Οικόπεδο εντός οικισμού 300 τ.μ. με δόμηση 300 τ.μ. Τιμή 60.000 EURO
33. **ΙΞΙΑ:** Οικόπεδο 160 τ.μ. με δόμηση για τριώροφη μεζονέτα συνολικά 195 τ.μ. και κήπο. Τιμή 80.000 EURO.
34. **ΣΟΡΩΝΗ :** Οικόπεδο 400 τ.μ. εντός οικισμού με δόμηση 320 τ.μ. 300 μέτρα από το Δημαρχείο και 100 μέτρα από τον ασφαλτοστρωμένο δρόμο προς την παραλία. Τιμή 25.000 EURO.
35. **ΚΑΛΛΙΘΙΕΣ :** Οικόπεδο 825 τ.μ με άδεια οικοδομής 108 τ.μ – τιμή: 120.000 EURO.
36. **ΡΟΔΟΥ-ΛΙΝΔΟΥ:** Οικόπεδο εφαπτόμενο επί της οδού, 4.000 τ.μ. Με την άδεια οικοδομής για καταστήματα με υπόγειο 400 τ.μ., ισόγειο 400 τ.μ. και όροφο 300 τ.μ. Τιμή 330.000 ευρω.
37. **ΡΟΔΟΥ-ΛΙΝΔΟΥ:** Οικόπεδο 3.400 τ.μ. εφαπτόμενο επί της οδού, με πρόσωπο 107 τ.μ. Τιμή 350.000 ευρώ.
38. **ΨΙΝΘΟΣ:** Πευκόφυτη έκταση 60 στρέμματα. Τιμή 60.000 euro.
39. **ΨΙΝΘΟΣ :** Κτήμα 8 στρ.- 7 χιλιόμετρα από το χωριό - τιμή: 25.000 EURO.
40. **ΚΡΗΤΗΝΙΑ:** Οικόπεδο 1.400 τ.μ., εντός οικισμού με δόμηση 400 τ.μ. Τιμή 35.000 EURO.

ΒΙΟΤΕΧΝΙΚΟΙ ΧΩΡΟΙ – ΑΠΟΘΗΚΕΣ
41. **ΑΝΑΛΗΨΗ:** Πωλείται πάνω στον κεντρικό δρόμο, υπόγειος χώρος 160 τ.μ. τιμή 100.000 EURO.
42. **ΤΣΑΪΡΙ:** Βιοτεχνικό κτίριο 300 τ.μ. σε μπετά, με επιπλέον δόμηση 2 ορόφων των 300 τ.μ. έκαστος. Τιμή 170.000 EURO
43. **ΑΣΓΟΥΡΟΥ:** Αποθήκη 400 τ.μ. αποπερατωμένη. Τιμή 352.000 EURO.

● ΖΗΤΟΥΝΤΑΙ ΓΙΑ ΑΓΟΡΑ ●
ΜΕΤΑΧΕΙΡΙΣΜΕΝΑ ΔΙΑΜΕΡΙΣΜΑΤΑ
ΑΕ0101

ΣΑΒΒΑΙΔΗΣ & Συνεργατες
Μεσιτες & Συμβουλοι Ακινητων

ΠΩΛΗΣΕΙΣ ΜΟΝΟΚΑΤΟΙΚΙΩΝ

1- Μητροπόλεως ερειπωμένη κατοικία 25 τμ με αυλή **35,000 €** (ref: 2835), **2-** Παραδείσι 65 τμ με τζάκι στο ισόγειο & στον όροφο, αυλή **90,000 €** (ref: 2782), **3-** Κανδηλί σε μπετά 119 τμ σε 614 τμ οικόπεδο, **110,000 €** (ref: 2150), **4-** Ψίνθος σε μπετά 150 τμ σε 1,100 τμ οικόπεδο με πανοραμική θέα **120,000 €** (ref: 2996), **5-** Κοσκινού σε μαρμαροσοβά 105 τμ **130,000 €** (ref: 2560), **6-** Παραδείσι 80 τμ **137,000 €** (ref: 2781), **7-** Δαματριά 94 τμ **150,000 €** (ref: 2143), **8-** 4 μονοκατοικίες στα Ασγούρου από 144 τμ και 1,000 τμ οικόπεδο σε μπετά **160,000 €** (ref: 3045) **9-** Παραδοσιακή κατοικία στην Σορωνή πλήρως ανακαινισμένη 162,05 τμ με αυλή 94 τμ **180,000 €** (ref: 2886), **10-** Κοσκινού 105 τμ **220,000 €** (ref: 2561), **11-** Ψίνθος 150 τμ σε 1,100 τμ οικόπεδο με πανοραμική θέα **230,000 €** (ref: 2997), **12-** Αφάντου λουξ 211 τμ, πλήρως εξοπλισμένο, με γκαράζ, **279,000 €** (ref: 2359), **13-** Μεζονέτα στην Ιαλυσό 194 τμ σε 350 τμ οικόπεδο με τζάκι **280,000 €** (ref: 2938), **14-** Παστίδα 130 τμ σε 350 τμ οικόπεδο επιπλομένο με τις εντοιχισμένες συσκευές **295,000 €** (ref: 3110), **15-** 4 λουξ μονοκατοικίες στην Ιαλυσό των 157 τμ σε οικόπεδα από 267 τμ-367 τμ, με κήπους, πάρκινγκ, τζάκι, ιταλική κουζίνα, θέρμανση, πολύ κοντά στην θάλασσα **340,000 €** (ref: 3055), **16-** Μεζονέτα στο Καρακόνερο με θέα θάλασσα, 225 τμ με αυλή και γκαράζ **350,000 €** (ref: 2991), **17-** Παστίδα 166 τμ σε 1,002 τμ οικόπεδο εντός σχεδίου με 234 τμ υπόλοιπο δόμησης **350,000 €** (ref: 3135),**18-** Μόντε Σμίθ 140 τμ με αυλή, τζάκι, κεντρική θέρμανση & αποθήκη **390,000 €** (ref: 3080), **19-** Παστίδα 250 τμ σε 4,500 τμ οικόπεδο με θέα **400,000 €** (ref: 2259), **20-** Νεοκλασσικό στην Ρόδο 250 τμ σε 290 τμ οικόπεδο πλήρως ανακαινισμένο **450,000 €** (ref: 1496) **21-** Υπερπολυτελή μονοκατοικία στην Ιαλυσό με θέα θάλασσα 350 τμ με 6 υπνοδωμάτια, 4 μπάνια, σάουνα, τζάκι, γκαράζ, σε οικόπεδο 2,006 τμ **750,000 €** (ref: 3086), **22-** Υπερπολυτελή μονοκατοικία στα Κοσκινού 210 τμ με 4 δωμάτια, 3 μπάνια, τζάκι, γκαράζ σε οικόπεδο 4,800 τμ, **750,000 €** (ref: 2911), **23-** Μοναδική μονοκατοικία στην Παστίδα 482 τμ σε οικόπεδο 4,200 τμ **770,000€** (Ref: 671), **24-** Μοναδικό διατηρητέο στο Μόντε Σμίθ, 450 τμ σε 3,000 τμ οικόπεδο **900,000 €** (ref: 2135), **25-** Καλυθιές 420 τμ σε 4,650 τμ οικόπεδο **1,200,000 €** (ref: 3038), **26-** Μπροστά στην παραλία της Ιαλυσού, 400 τμ με τζάκι, γκαράζ, ασανσέρ, πισίνα, πλήρως εξοπλισμένο, σε 500 τμ οικόπεδο **1,250,000 €**(ref:3124)

...πάνω από 3,000 ακίνητα στην διάθεση σας!

ΜΧΠ659

Γρ. Λαμπράκη 14, Ρόδος 85100
τηλ: 2241026281, Φαξ: 2241034663

ενοικιασεις

συνέχεια από την προηγούμενη

ΕΝΟΙΚΙΑΖΕΤΑΙ τριάρι **διαμέρισμα** ρετιρέ επί της οδού Κοδριγκτώνος 14. Πληρ. τηλ. 2241027565 MZT110815

ΕΝΟΙΚΙΑΖΟΝΤΑΙ: α) Διαμέρισμα τριάρι επιπλωμένο με ηλ. θερμοσίφωνα, κατάλληλο και για συγκατοίκηση, επί της Αλεξ. Διάκου 15 απέναντι από το κατ/μα HONDOS CENTER. **β) Γκαρσονιέρες** επιπλωμένες με κήπο, πάρκιν και ηλ. θερμοσίφωνα επί της λεωφόρου Ελευθερίας 18Α στην Κρεμαστή. Πληρ. τηλ. 2241090634, 2241021335 INT090804

ΕΝΟΙΚΙΑΖΕΤΑΙ 86 τ.μ. ημισόγειο **διαμέρισμα** μεζονέτας με δύο υπνοδωμάτια, σαλόνι, κουζίνα, φωτεινό με μεγάλη αυλή, επί της Θεσσαλονίκης περιοχή Μήδεια. Πληρ. τηλ. 6947441812 MZT100805

ΕΝΟΙΚΙΑΖΕΤΑΙ διαμέρισμα στις Καλυθιές. Πληρ. τηλ. 2241021218 MZT100803

ΕΝΟΙΚΙΑΖΕΤΑΙ μικρό **διαμέρισμα** δύο δωματίων (κουζίνα-μπάνιο) επιπλωμένο στην Ιαλυσό. Πληρ. τηλ. 2241093929 MZT100806

ΕΝΟΙΚΙΑΖΕΤΑΙ διαμέρισμα με 3 υπνοδωμάτια, κουζίνα, μεγάλο σαλόνι και 2 WC μέσα στην πόλη Γρηγορίου Ε 18 (7 Βαγιές). Πληρ. τηλ. 6973506879 MZT100802

ΕΝΟΙΚΙΑΖΕΤΑΙ διαμέρισμα δύο υπνοδωματίων, επί της οδού Β. Ιωαννίδη 9 περιοχή Δασκάλων. Πληρ. τηλ. 2241028160 MZT090829

ΕΝΟΙΚΙΑΖΕΤΑΙ καινούργιο επιπλωμένο **δωμάτιο** lux κατασκευής, περιοχή Αγ. Ιωάννου κοντά στο Πανεπιστήμιο, κατάλληλο για μια φοιτήτρια. Πληρ. τηλ. 6974397106 MZT090825

The Real Estate Leaders

RE/MAX

Περισσότερες πληροφορίες
Re/Max Express - A & S Hatzakis Co.
Τηλ. 22410 64730 & 64755 Email:
info@remaxexpress.gr ,
website: www.remax.gr

ΕΝΟΙΚΙΑΣΕΙΣ ΑΚΙΝΗΤΩΝ:
Φαληράκι: Café-bar 100 τ.μ. με αυλή 210 τ.μ. με πισίνα 1 000 €
Ρόδος: (Άγιος Νικόλαος) Επαγ. στέγη 137 τ.μ + υπόγειο 77 2 000 €
Παλιά πόλη: προνομιακό ακίνητο σε κεντρικό σημείο 350 τ.μ 4 000 €
Ιαλυσό: (Λεωφ. Ηρακλειδών) επαγ. στέγη 450 τ.μ + αυλή 250 τ.μ 3 000 €
Λίνδος: Disco – cafeteria. 3 000 €

ΟΙΚΟΠΕΔΑ ΠΡΟΣ ΠΩΛΗΣΗ:
Σορωνή: 400 τ.μ. εντός οικισμού, άρτιο και οικοδομήσιμο 25 000 €
Βάτι : 3075 τ.μ με παλιά κτίσματα 190 000 €
Λαχανιά: 21.970 τ.μ 400μ. από τη θάλασσα 300 000 €
Λαχανιά: 2.360 τ.μ με οικοδομική άδεια 200 τ.μ. 110 000 €
Λαχανιά: 1.000 τ.μ. 700μ. από τη θάλασσα 30 000 €
Αφάντου: 4.810 τ.μ. οικοδομήσιμο, 700μ. από τη θάλασσα 150 000 €
Κρητηνία:1400 τ.μ εντός οικισμού (οικοδομείται 400 τ.μ) 35 000 €

Επαγ. ΑΚΙΝΗΤΑ ΠΡΟΣ ΠΩΛΗΣΗ
Ρόδος: (Εθν. Μακαρίου) 729,77 (ενιαίος χώρος) 1 000 000 €
Ρόδος: (Λεωφ.Ρόδου–Λίνδου)επαγ. στέγη 902 τ.μ σε οικοπ. 2.500 τ.μ 650 000 €
Λίνδος: Επαγ. στέγη 277,70 τ.μ 2 200 000 €
Ρόδος (Στελ. Κωτιάδη) 507,57 τ.μ 1 300 000 €
Ρόδος: καταστήματα, 62 τ.μ. 200 000 €
Ρόδος: γραφεία 62 τ.μ . 160 000 €
Ρόδος: Αποθήκες 62 τ.μ . 110 000 €
Ρόδος: (Ασγούρου) επαγ. στέγη 400 τ.μ + μεγάλο υπαίθριο χώρο 350 000 €
Φαληράκι: Café-bar 100 τ.μ. με αυλή 210 τ.μ. με πισίνα 350 000 €
Λαδικό: 10 Studios - έτοιμη επιχείρηση 250 000 €

ΑΚΙΝΗΤΑ ΠΡΟΣ ΠΩΛΗΣΗ ΣΤΗ ΣΥΜΗ:
Οικόπεδο 4.367 τ.μ. με οικία 27 τ.μ. και στέρνα 22.75 τ.μ. 220 000€
Ερειπωμένη οικία 210 τ.μ. με πανοραμική θέα 60 000 €

ΔΙΑΜΕΡΙΣΜΑΤΑ ΠΡΟΣ ΠΩΛΗΣΗ:
Ροδίνι: Β' όροφος 98 τ.μ 195 000 €
Ροδίνι: 98 τ.μ , 3 ΥΔ. 190 000 €
Ανάληψη: νεόδμητα διαμερίσματα το τ.μ 1 800 €

ΜΟΝΟΚΑΤΟΙΚΙΕΣ ΠΡΟΣ ΠΩΛΗΣΗ:
Ρόδος: (28 Οκτωβρίου): 253 τ.μ 700 000€
Ρόδος: (Νιοχώρι): 210 τ.μ 400 000 €
Π. Πόλη: 170 τ.μ + αυλή 100 τ.μ 500 000 €
Αρχάγγελος: (μπετά) 280 με οικόπεδο 500 τ.μ 100 000 €
Ν. Ρόδος: (ημιτελές) 130 τ.μ 125 000 €
Γεννάδι: 145 τ.μ 200 000 €
Γεννάδι: 84 τ.μ 90 000 €
Γεννάδι :Νησιώτικο σπίτι 50τ.μ με έχτρα πατάρι + αυλή 100 000 €
Κρητηνία: Μονοκατοικία 60 τ.μ., οικόπεδο 1.105 τ.μ. 120 000 €

ΜΕΖΟΝΕΤΕΣ ΠΡΟΣ ΠΩΛΗΣΗ:
Κοσκινού 240 τ.μ., 4 Υ/Δ, μικρή πισίνα, κήπο 360 000 €
Ρόδος (Δασκάλους): 137 τ.μ, 3 ΥΔ, μπάνιο με τζακούζι, ΝΕΑ 250 000 €
Παστίδα: 135 τ.μ 210 000 €
Παστίδα: 140 τ.μ 200 000 €
Παστίδα: 200 τ.μ 260 000 €
Γεννάδι: 70 τ.μ με οικόπεδο 400 τ.μ , 300μ. από τη θάλασσα 130 000 €
Γεννάδι: 89 τ.μ σε οικόπεδο 140 τ.μ, 2 ΥΔ 170 000 €
170 000 €

Ζητούνται οικόπεδα για άμεση πώληση
Ζητούνται μεταχειρισμένα διαμερίσματα& μεζονέτες
Πωλούνται ξενοδοχεία διαφόρων κατηγοριών

XΠΚΤΗ005

SAVVAIDIS & Associates
Estate Agents & Consultants

ΠΩΛΟΥΝΤΑΙ ΠΟΛΥΤΕΛΗ ΜΟΝΟΚΑΤΟΙΚΙΕΣ ΣΤΗΝ ΙΑΛΥΣΟ





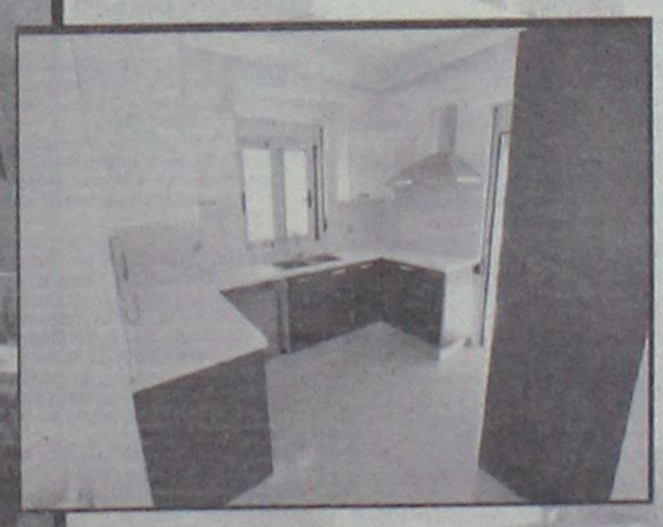

Αποτελούνται από 157 τμ (4 υπνοδωμάτια-3 μπάνια) και αυλή από 208 τμ εώς 308 τμ με πάρκινγκ.
Περιλαμβάνουν τζάκι, κεντρική θέρμανση, εγκαταστάσεις για κλιματισμό, παρκέ στα υπνοδωμάτια και πλάκες από γρανίτη στο ισόγειο. **ΤΙΜΗ: 340,000 €, Άμεση παράδοση (ref:3055)**

XΠ663

Γρ. Λαμπράκη 14 & Αμερικής, Ρόδος
Τηλ 22410-26281 fax 22410-34663

ΣΑΒΒΑΙΔΗΣ & Συνεργατες
Μεσιτες & Συμβουλοι Ακινητων

ενοικιασεις

συνέχεια από την προηγούμενη

ΕΝΟΙΚΙΑΖΟΝΤΑΙ: 1) Μονοκατοικία 70 τ.μ. με κήπο στο χωριό Ψίνθος. Πληρ. τηλ. 6972725811 ΜΟΟ/284

ΕΝΟΙΚΙΑΖΟΝΤΑΙ δύο μικρά πλήρως επιπλωμένα **διαμερίσματα** στο Ροδίνι για νεοδιόριστους εκπαιδευτικούς. Πληρ. τηλ. 6947942045 MZT090824

ΕΝΟΙΚΙΑΖΕΤΑΙ στον α' όροφο διώροφης κατοικίας τριάρι επιπλωμένο **διαμέρισμα** με air condition και ηλιακό θερμοσίφωνα στην περιοχή Αραπάκι-Θ. Σοφούλη. Πληρ. τηλ. 6946729232 MZT090820

ΕΝΟΙΚΙΑΖΕΤΑΙ διαμέρισμα 130 τ.μ. σε διώροφη οικοδομή 2ος όροφος, στην Ιαλυσό, Δημοκρατίας 46. Διαθέτει 3 υπνοδωμάτια, τουαλέτα, μεγάλο σαλόνι, κουζίνα μεγάλη, καθιστικό και μεγάλες βεράντες. Πληρ. τηλ. 2241066353, 6932612853 στην κα Γιωργιού Μαρία MZT090813

ΕΝΟΙΚΙΑΖΕΤΑΙ στην Ιαλυσό **διαμέρισμα** αποτελούμενο από μπάνιο, υπνοδωμάτιο, σαλόνι-κουζίνα ενιαίος χώρος, με air condition. Πληρ. τηλ. 2241095189, 6937058480 MZT090819

ΕΝΟΙΚΙΑΖΟΝΤΑΙ επιπλωμένα **δωμάτια** για εκπαιδευτικούς. Ελεύθερα από 1 Σεπτεμβρίου. Πληρ. τηλ. 2241039212, 6936795999 MAT3595(2)

ΕΝΟΙΚΙΑΖΕΤΑΙ διαμέρισμα πλησίον super market Μαρινόπουλου, Ανάληψη, με σαλόνι, μπάνιο, χωλ, κουζίνα, ένα υπνοδωμάτιο και αυλή. Τιμή ενοικίου 350 ευρώ. Πληρ. τηλ. 6947985274 MZT090818

ΕΝΟΙΚΙΑΖΕΤΑΙ υπερυψωμένο ισόγειο **διαμέρισμα** 125 τ.μ. με κεντρική θέρμανση στην οδό Τσακάλωφ 6 (στάδιο Διαγόρα). Τιμή ενοικίου 470 ευρώ. Πληρ. τηλ. 2244051474, 6945852924 MZT090826

ΕΝΟΙΚΙΑΖΕΤΑΙ οροφοδιαμέρισμα α' ορόφου διπλοκατοικίας, αποτελούμενο από 3 υπνοδωμάτια, μπάνιο, WC, κουζίνα, σαλόνι, αυτόνομη θέρμανση επί της οδού Εκπαιδευτικών 6 πλ. Μητροπόλεως. Πληρ. τηλ. 2241020490, 6948101680 MZT090802

ΕΝΟΙΚΙΑΖΟΝΤΑΙ στην Ιξιά Τρεις σε μεγάλο κήπο σε ήσυχο περιβάλλον καινούργια **α) Τριάρι** χωρίς έπιπλα, **β) γκαρσονιέρα** επιπλωμένη. Διαθέτουν τηλέφωνο-TV-Ανεμιστήρα-Αερόθερμο-θέρμανση-ηλιακό και ηλεκτρικό θερμοσίφωνα-βεράντες, πάρκιν κ.λπ. Πληρ. τηλ. 2241092714 MZT080823

ΕΝΟΙΚΙΑΖΕΤΑΙ κατάστημα 150 τ.μ. διαμπερές στη Σκ. Ζερβού 10 (πρώην SONY SERVICE). Πληρ. τηλ. 6972997129, 6973787583, πρωί 2241073450, απόγευμα 2241031084 MZT090816

ΕΝΟΙΚΙΑΖΕΤΑΙ δίχωρη επιπλωμένη **γκαρσονιέρα** στην οδό Διαγοριδών 52. Πληρ. τηλ. 2241030219ΜΧΡ13855

ΛΕΟΝΤΗΣ & ΦΩΤΗΣ ΑΝΤΩΝΟΓΛΟΥ ΟΙΚΟΔΟΜΙΚΕΣ ΕΠΙΧΕΙΡΗΣΕΙΣ Α.Ε.



Πωλούνται Ανεξάρτητες Πολυτελής Μονοκατοικίες στην Παραλία Ιαλυσού
Τηλ. 22410 62 540 - 6947 705 717 - 6948 523 586
ΑΕ912

ευσταθίου
ΕΥΡΩΚΤΗΜΑΤΙΚΗ
ΚΤΗΜΑΤΟΜΕΣΙΤΙΚΟ ΓΡΑΦΕΙΟ
Εθν. Αντιστάσεως 83 • Τηλ.: 22410 73819, 74917
Κιν.: 6946 103929 • Fax: 22410 38641
e-mail: info@euroktimatiki.gr

ΕΝΟΙΚΙΑΖΕΤΑΙ
Προνομιούχο Κατάστημα
Επί της Εθνικής Αντιστάσεως



Επιφανείας 80 τ.μ.
Κατάλληλο για οποιαδήποτε χρήση.
ΧΠ401/2029

Mediterranean Real Estate Agency
ΗΡΑΚΛΗΣ Δ.ΧΟΡΟΖΙΔΗΣ
Μεσίτης & Σύμβουλος επενδύσεων Ακίνητης Περιουσίας
Σύμβουλοι και φίλοι για μια ζωή!

Προώθηση και Προβολή των ακινήτων σας και στο εξωτερικό / Αναλαμβάνουμε και εκδόσεις δανείων

Πωλήσεις Μονοκατοικιών- Μεζονέτων

- Ρόδος. Περιοχή Μηδεια. Πωλείται νεόδμητη μεζονέτα 140 τ.μ. 3 υ/δ, , πλήρως εξοπλισμένη, με κεντρική θέρμανση, τζάκι και κήπο, σε ήσυχη περιοχή.
-Κανδυλί. Οικοδομή 205τ.μ. με το υπόγειο σε οικόπεδο 2500 στρεμ. στα μπετά ή τελειωμένη.
-Ιαλυσός. Μεζονέτα διώροφη 124 τμ. 3 υπνοδωματίων, 2 μπάνια με κλιματισμό και ηλιακό σε κεντρικό σημείο της Ιαλυσού.
-Παστίδα. Ανεξάρτητες μεζονέτες λούξ κατασκευής, 150 τμ. σε οικόπεδα των 340 τμ. Παραδίδονται στα μπετά και τελειωμένες.
-Παστίδα. Μεζονέτα μοντέρνας αρχιτεκτονικής 175τ.μ σε οικόπεδο 1000τ.μ 3υ/δ, πλήρως εξοπλισμένο, σε ήσυχη περιοχη.
-Κρεμαστή. Μονοκατοικία 100 τμ σε οικόπεδο 132 τμ, 3 υ/δ, πλήρως ανακαινισμένη, σε κεντρικό σημείο, με υπόλοιπο δόμησης (αέρας).
-Παραδείσι. Διώροφη μονοκατοικία 80τ.μ, 2 υ/δ πλήρως ανακαινισμένη
-Παραδείσι. Μονοκατοικία 85τ.μ αποτελούμενη από 2 ανεξάρτητες γκαρσονιέρες των 42τ.μ, με αυλή, πλήρως ανακαινισμένη
-Παραδείσι. Επί της Ανθούλας Ζερβού 3όροφη μονοκατοικία 4υ/δ συνολ. επιφ. 127τ.μ
-Δαματριά. Νεόδμητη μεζονέτα 100τμ.διαμορφωμένη σε 3 διαφορετικά επίπεδα με απέραντη θέα.
-Θεολόγος. Διώροφη μονοκατοικία 120 τμ σε οικόπεδο 4700 τμ. 60μ από τη θάλασσα με απέραντη θέα
-Κοσκινού. Μεζονέτες 240 τμ. στα μπετά ή τελειωμένες, σε οικόπεδο 1000 τμ.
-Κοσκινού. Μεζονέτα 270τ.μ, σε οικόπεδο 1.000 τμ. διαμορφωμένη σε 3 διαφορετικά επίπεδα, υπερπολυτέλους κατασκευής στη θέση Απάνεμος (κοντά στην Ευρυκλινική).
-Κοσκινού. Οικισμός Αγ. Μαρίνας, Μεζονέτες συνολ. επιφ. 131.58τ.μ διώροφες με υπόγειο στα μπετά και σε οικόπεδο 677τ.μ η κάθε μία.
-Αφάντου. Μεζονέτα υπερπολυτέλους κατασκευής 230τμ με 70τμ βεράντες, 4υ/δ, 3 μπάνια.
-Αφάντου. Μονοκατοικία 75 τμ. με 2 υ/δ, και ενιαίο χώρο κουζίνας-καθιστικού με τζάκι.Διαμορφωμένοι εξωτερικοί χωροι 800 τμ , 300 μ από την θάλασσα.
-Λάρδος. Δύο ανεξάρτητες κατοικίες συνολικής επιφάνειας 350 τμ. με διαρύθμιση κατάλληλη και για ενοικιαζόμενες στούντιος
-Γεννάδι. Μεζονέτες 117 τμ με διαμορφωμένους εξωτερικούς χώρους (πισίνα, χώρο αθλοπαιδιών, κάσκι, πάρκιν) με θέα τη Θάλασσα.

Πωλήσεις Διαμερισμάτων

-- Ρόδος. Κων.Υδραίου νεόδμητο διαμέρισμα 100τμ 2 υ/δ πλήρως εξοπλισμένο με θέα.
-Ρόδος. Στο κέντρο της πόλης επί της Διμητράκη πωλείται διαμέρισμα 90 τμ, β ορόφου, ανακαινισμένο.
-Ρόδος. Ροδίνι, Νεόδμητο διαμέρισμα ρετιρέ 3ου ορόφου 99τ.μ 3υ/δ πλήρως εξοπλισμένο
-Ρόδος. Ανάληψη, Νεόδμητο διαμέρισμα 1ου ορόφου, 108τ.μ, πλήρως εξοπλισμένο.
-Ιαλυσός. Στο κέντρο, σε ήσυχη περιοχή πωλείται νεόδμητο ισόγειο διαμέρισμα 115τ.μ. 2 υ/δ πλήρως εξοπλισμένο.
-Ιαλυσός. Στο κέντρο, σε ήσυχη περιοχή πωλείται νεόδμητο ισόγειο διαμέρισμα 100τ.μ., με αυλή, πλήρως εξοπλισμένο.
- Ιαλυσός. Μεταχειρισμένα διαμερίσματα και γκαρσονιέρες , λεωφ. Ηρακλειδών (πλησίον Ξεν.Φιλέρημος)
-Παστίδα. Διώροφη οικοδομή αποτελούμενη από 2 ανεξάρτητα διαμερίσματα 66τ.μ το καθένα.
-Παραδείσι. Νεόδμητο οικοδόμημα, αποτελούμενο από 4 γκαρσονιέρες 55 τμ η κάθε μία, πλήρως εξοπλισμένες
-Καλυθιές. Διαμέρισμα ισόγειο 126τ.μ με υπόλοιπο οικοπέδου με δόμηση.
-Καλυθιές. Διαμέρισμα 1ου ορόφου, 125τ.μ 3 υ/δ πλήρως εξοπλισμένο.
-Καλυθιές. Διαμέρισμα 1ου ορόφου, 130τ.μ μεταχειρισμένο.
-Αφάντου. Σε κεντρικό σημείο, διαμέρισμα 2ου ορόφου 75 τμ σε νεόδμητη πολυκατοικία,2υ/δ,σαλοτραπεζαρία,κουζίνα,μπάνιο.
-Αφάντου. Νεόδμητα διαμερίσματα 83 τμ. υπερυψωμένου ισογείου, 2 υ/δ, παραδίδονται με ξυλεία και κεντρική θέρμανση.

Πωλήσεις Ξενοδοχειακών μονάδων

-Παλιά πόλη. Ξενώνας παραδοσιακής αρχιτεκτονικής, πλήρως ανακαινισμένος και επιπλωμένος, αποτελούμενος από 6 δωμάτια, μεγάλη σοφίτα, χώρο υποδοχής και αυλή 100 τμ.
-Φαληράκι. Οικοδομικό συγκρότημα αποτελούμενο από δύο 3όροφες οικοδομές υπερπολυτέλους κατασκευής και επιπλέον άδεια για 3 3όροφες οικοδομές και πισίνα 80 τμ. Πανοραμική θέα. Έκταση συνολικής επιφάνειας 13.200 τμ.
-Αφάντου. Σε ύψωμα με πανοραμική θέα, πωλείται ξενοδοχειακή μονάδα που αποτελείται από: 1) 37 δωμάτια (80 κλίνες). 2) 12 δωμάτια ημιτελή (24 κλίνες).* 3) Δόμηση για επιπλέον 22 δωμάτια (44 κλίνες). Σύνολο 148 κλίνες. 4) Πισίνα, σνακ μπαρ, εστιατόριο.
-Πεύκοι. Συγκρότημα 3 ορόφων, συνολικής επιφάνειας 565 τμ σε οικόπεδο 4.250 τμ. 22 Studios επιπλωμένα, στο roof garden με πανοραμική θέα στη θάλασσα, δυνατότητα δημιουργίας εστιατορίου. Ακίνητο μεγάλης προβολής με άμεση πρόσβαση από τους δύο κεντρικούς δρόμους των Πευκών.
-Πεύκοι. Ξενοδοχ. Μονάδα 120 κλινών με εστιατόριο, μπαρ και πισίνα συνολ. επιφ. 5500 τ.μ. 700μ. από τη θάλασσα.
-Σύμη. Αγ.Τριάδα , συγκρότημα 8 επιπλωμένων στούντιος συνολ. επιφ. 168 τ.μ. με απέραντη θέα στη θάλασσα συνοικ. Λιενή.

Πωλήσεις Παραδοσιακών κατοικιών

-Ρόδος. Επί της Βορ. Ηπείρου πωλείται τριώροφο Διατηρητέο, Λιθόκτιστο, Νεοκλασικό κτίριο 400τ.μ. σε οικόπεδο 920 τ.μ. με βοτσαλωτή αυλή, ιδιαίτερης αρχιτεκτονικής σε άριστη κατάσταση.
-Ρόδος. Αγ. Ιωάννη Διώροφο, διατηρητέο, νεοκλασικό κτίριο με κήπο, 4 υ/δ και πολλούς βοηθητικούς χώρους, πλήρως ανακαινισμένο, λουξ κατασκευής.
-Ρόδος. Αγ. Αναστασία, Διώροφο νεοκλασικό ακίνητο 182τ.μ με αυλή 57τ.μ, ιδιαίτερης αρχιτεκτονικής, σε καλή κατάσταση.
-Ρόδος. Μητρόπολη, νεοκλασικό, διατηρητέο, διώροφο 150τ.μ αναπαλαιωμένο, με έντονα τα αρχιτεκτονικά στοιχεία των αρχών του 20ου αιώνα. Αποτελείται από ενιαία σαλοτραπεζαρία, κουζίνα, 3υ/δ, 2 μπάνια, 1W.C και αυλή 50τ.μ
-Νισυρίοι. Λιθόχτιστο, νεοκλασικό, παραδοσιακό, διώροφο αρχοντικό, 285τ.μ, με αυλή και δυνατότητα ανεξάρτητης χρήσης των ορόφων, ιδιαίτερης αρχιτεκτονικής.
-Παλιά πόλη. 3όροφη παραδοσιακή κατοικία 95τμ, 3υπν/τίων καινούρια κουζίνα και μπάνιο,πλήρως ανακαινισμένο.
-Παλιά πόλη. 2όροφη γωνιακή ανακαινισμένη παραδοσιακή κατοικία, 2υ/δ με τζάκι, θέρμανση, με ιδιαίτερα παραδοσιακά στοιχεία, σε ήσυχη περιοχή.
-Παραδείσι. Μονοκατοικία 3 χώρων 85 τμ. με μεγάλη αυλή.
-Παραδείσι. Παραδοσιακή κατοικία με καμάρα 51τ.μ με αυλή 20τ.μ στο ύψωμα του χωριού.
-Παραδείσι. Διώροφη παραδοσιακή κατοικία συνολ. επιφ. 65τ.μ, 1 υ/δ, πλήρως ανακαινισμένη.
-Κοσκινού. Παραδοσιακή καμάρα με προσθήκη ορόφου συνολικής επιφάνειας 75 τμ. σε άριστη κατάσταση σε κεντρικό σημείο του χωριού.
-Κοσκινού. Ανακαινισμένη παραδοσιακή κατοικία 110 τμ, με αυλή 10 τμ, με εσωτερικά επίπεδα διαμορφωμένα σε υ/δ.
-Κοσκινού. Γωνιακή παραδοσιακή κατοικία (καμάρα) 110 τμ με ανεξάρτητη κουζίνα, και αυλή 10 τμ. Επιπλωμένη με όλο τον παραδοσιακό εξοπλισμό.
-Κοσκινού. Παραδοσιακή κατοικία πλήρως ανακαινισμένη, 75 τμ καθαρού χώρου και σύνολο με τους εξωτερικούς 103 τμ.
-Κοσκινού. Δύο πέτρινες κατοικίες 61τ.μ και 35τ.μ σε έκταση 2580τ.μ καλλιεργημένη και δεντροφυτεμένη.
-Μαλώνα. Παραδοσιακή κατοικία 3 χώρων συνολικής επιφάνειας 80 τμ στην κεντρική πλατεία του χωριού.
-Μαλώνα. Νεόδμητη παραδοσιακή κατοικία 95 τμ με μεγάλη αυλή με πέργκολα, τζάκι,κλιματισμό,ηλεκτρ.συσκευές και επιπλωμένη.
-Μαλώνα. Παραδοσιακή κατοικία 70 τμ σε καλή κατάσταση.
-Λάερμα.Παραδοσιακή κατοικία 70 τμ και 30 τμ υπόλοιπο οικοπέδου.
-Βάτι. Παραδοσιακή κατοικία 70 τμ με αυλή 75 τμ.
-Σύμη. Παραδοσιακή διώροφη κατοικία 165τ.μ με αυλή, στην περιοχή «Καλή στράτα», σε άριστη κατάσταση με όλο τον οικιακό εξοπλισμό.
-Σύμη. Παραδοσιακή νεοκλασική 2όροφη κατοικία 150τμ σε πολύ καλή κατάσταση σε κεντρικό σημείο της Σύμης,με δρόμο στην περιοχή Φαρμακείο.
-Σύμη. Σε κεντρικό σημείο, παραδοσιακή κατοικία 95τμ , αυλή 15τμ. Στην περιοχή φαρμακείο.
-Σύμη. Στην περιοχή «Αγίας Τριάδος» κάτω από την Παναγία την Πειραιώτισσα, πωλείται παραδοσιακή κατοικία, σε άριστη κατάσταση, 2 δωματίων, με 2 αυλές, συνολικής επιφάνειας 110 τμ, κοντά σε δρόμο και θέα Πέδι και Γιαλό.
-Σύμη. Περιοχή Καταρράκτης στο ύψωμα πωλείται διώροφη παραδοσιακή κατοικία 80 τμ, με υπόλοιπο οικοπέδου 140 τμ. Με δόμηση.

Πωλήσεις Οικοπέδων-Αγροτεμαχίων

-Ρόδος. Ανάληψη, οικόπεδο 326τ.μ με δόμηση 0.8
-Ρόδου-Καλλιθέας. Οικόπεδα α) 7.000 τμ και β) 4.000 τμ με απέραντη θέα στη θάλασσα με άμεση πρόσβαση στη λεωφόρο, δίπλα στο Κρέστεν Πάλας
-Κοσκινού. Εντός σχεδίου, οικόπεδο 3000τ.μ με πανοραμική θέα
-Ιαλυσός. Στην παραλία Ιαλυσού πωλείται οικόπεδο 7.000 τμ. με άδεια οικοδομής για τρεις μεζονέτες.
-Κανδυλί. Οικόπεδο 2.000 τμ με άδεια 2όροφης οικοδομής 122 τμ με υπόγειο 97 τμ σε πολύ καλή τοποθεσία.
-Κανδυλί. Οικόπεδο 2.500τ.μ με άδεια οικοδομής.
-Κανδυλί. Ανεξάρτητα οικόπεδα 1000τ.μ εφαπτόμενα της οδού Παστίδας –Τρεις, με άδεια οικοδομής 127τ.μ.
-Παστίδα. Οικόπεδα 1.500 τμ. με άδεια οικοδομής για 2όροφη μεζονέτα.
-Παραδείσι. Οικόπεδο 760 τμ. εντός σχεδίου με Σ.Δ 0,8.
-Παραδείσι.Περιοχή κάτω Καλαμώνας οικόπεδο 6100τμ με δόμηση 150 τμ.
-Παραδείσι. Περιοχή Καλαμώνας, οικόπεδο 5.700 τμ.
-Παραδείσι. Επί της επαρχιακής οδού Καλαμώνα-Μαριτσών στην περιοχή Πρεβεράνιο αγροτεμάχιο 3520τ.μ, με ρεύμα και νερό
-Παραδείσι. Επί της λεωφόρου Ρόδου-Καμείρου, 500μ πριν από τη διασταύρωση για Πεταλούδες, οικόπεδο 2800τ.μ άρτιο και οικοδομήσιμο.
-Παραδείσι. Επί της λεωφόρου Δημοκρατίας οικόπεδο 1989τ.μ
-Παραδείσι. Επί της Ρήγα Φεραίου οικόπεδο 630τ.μ
-Παραδείσι. Περιοχή Θόλαρος, Αγροτεμάχιο 1370τ.μ
-Παραδείσι. Περιοχή Θόλαρος αγροτεμάχιο 2370τ.μ
-Παραδείσι. Περιοχή Θόλαρος, αγροτεμάχιο 2000τ.μ
-Δαματριά. Επί της επαρχιακής οδού Δαματριάς-Μαριτσών έκταση 35 στρεμ. με αποθήκη 800τ.μ. Δυνατότητα ολικής ή μερικής πώλησης.
-Δημυλιά. Οικόπεδο 2.080 τμ στον κεντρικό δρόμο με Σ.Δ 08
-Αφάντου. Ανεξάρτητα οικόπεδα 2.000 τμ. εντός ζώνης οικισμού, με δόμηση 200 τμ. το καθένα. Έχουν απέραντη θέα στην θάλασσα.
-Αφάντου. Οικόπεδο 4010 τμ άρτιο και οικοδομήσιμο στην περιοχή Τραπεζία. Απεριόριστη θέα.
-Αφάντου. Αγροτεμάχιο 3020 τμ στην περιοχή Τρυπάνια.
-Αφάντου. Αγροτεμάχιο 9640 τμ στην περιοχή Βότες.
-Μάσσαρι. Οικόπεδο 2450 τμ στην παραλία Μασσάρων με δόμηση 100 τμ.
-Κάλαθος. Οικόπεδο 2,880 τμ. επί της κεντρικής λεωφόρου ιδιαίτερης προβολής με δόμηση 200 τμ.
-Κάλαθος. Οικόπεδο 3525τμ. με δόμηση 100 τμ στην περιοχή Αγίου Ιωάννη 50 μ από την παραλία.
-Κάλαθος. Οικόπεδο 5100τ.μ με πανοραμική θέα στη θάλασσα
-Λίνδος. Οικόπεδο εντός του χωριού 250 τ.μ. με Σ.Δ.08
-Λίνδος-Ψάλτος. Πωλείται έκταση 14.500 τμ με πανοραμική θέα στη θάλασσα εκ των οποίων 4.000 τμ με πανοραμική θέα στη θάλασσα εκ των οποίων 4.000 τμ αποτελούν ξεχωριστό τίτλο και λειτουργεί εντός του οικοπέδου γήπεδο 5x5 με τάπητα 4ης γενιάς, ένα κτήριο 35 τμ. αποδυτήρια με ντους και wc, και καφετέρια με αυλή. Επιπλέον άδεια οικοδομής για 200 τμ.
-Ασκληπιό. Εκταση 43.500τ.μ με δρόμο, χωρίς δασικό, με πανοραμική θέα.
-Κιοτάρι. Οικόπεδο 800 τμ. δίπλα στη θάλασσα με δόμηση.
-Κιοτάρι. Οικόπεδο 5.000 τμ. με πρόσοψη στην κεντρ. λεωφ.
-Γεννάδι. Οικόπεδο 1700 τμ. με άδεια οικοδομής 260 τμ.
-Απολακκιά. Οικόπεδο 902 τμ. άρτιο με δόμηση 0,4.
-Σύμη. Περιοχή Νουλια-Τούρκος, οικόπεδο 13.500 τμ με 82,5 μ πρόσοψη έως το κύμα.

Πωλήσεις Αποθηκών

-Ρόδος. Επί της Μ. Πετρίδη 65 πωλείται αποθήκη 170 τμ με μεγάλη ράμπα σε τιμή ευκαιρίας για οποιαδήποτε χρήση.
-Ρόδος. Ροδίνι. Ημιυπόγεια αποθήκη 2 χώρων και wc, 56 τμ συνολικά, με ράμπα και ρολά στην πρόσοψη.
-Ρόδος. Ροδίνι, Αποθήκη ενιαίου χώρου συνολικής επιφάνειας 230τ.μ με 2 ανεξάρτητα εσωτερικά γραφεία 20τ.μ έκαστο και wc
-Ρόδος. Περιοχή Κόβα, αποθήκη 55 τμ. με άμεση πρόσβαση αυτοκινήτων
-Ρόδος. Σκεύου Ζερβού, αποθήκη 488 τμ. με μεγάλη ράμπα για οποιαδήποτε χρήση.
- Ρόδος. Ανάληψη Πωλείται υπόγεια αποθήκη 160 τμ σε νέα οικοδομή κατάλληλη για εμπορική χρήση.

Πωλήσεις επιχειρήσεων

-Ρόδος. Μανδράκι, Κατάστημα 23τ.μ σε κεντρικό σημείο
-Ρόδος. Επιχείρηση καφέ-μπαρ, γωνιακή, σε κεντρικό σημείο της Ανάληψης ιδιαίτερης προβολής με μεγάλη αυλή και όλο τον σύγχρονο εξοπλισμό με σταθερή πελατεία.
-Ρόδος. Πλατεία Αγ. Νικολάου, επιχείρηση είδη δώρων-μπιζού 16τ.μ ισόγειο και 16τ.μ ημιώροφος.
-Ρόδος. Περιοχή Ψαροπούλας, ισόγεια καταστήματα με αυλή. 1) 31,40 τμ με 31,40 τμ πατάρι 2) 26,14 τμ με 26,14τμ πατάρι 3) 25,00 τμ με 25 τμ πατάρι.
-Ρόδος. Περιοχή Κόβα επί της οδού Κολοκοτρώνη, ισόγειο κατάστημα 55 τμ με αυλή, κατάλληλο για κάθε χρήση.
-Ρόδος. Σκεύου Ζερβού, ισόγειο κατάστημα 143 τμ. με ημιώροφο 76 τμ. μεγάλης προβολής και ιδιαίτερης αισθητικής, και αποθήκη 488 τμ. με ράμπα κάτω από το άνωθεν κατάστημα, η οποία επικοινωνεί και εσωτερικά με το κατάστημα.
-Παλιά πόλη. Ισόγειο κατάστημα 16 τμ επί της Αρχιεπισκόπου Ευθυμίου.
-Παλιά Πόλη. Πωλείται επιχ. Εστιατόριο συνολ. επιφ. 192 τ.μ. με όλο τον εξοπλισμό σε εμπορικό δρόμο(πλησίον Σωκράτους)
-Ιαλυσός. Καφετέρια πολυτελείας με σταθερή πελατεία.
-Ιαλυσός. Πωλείται ισόγειο κατάστημα συνολ.επιφ. 150τ.μ. με αυλή 70 τ.μ. λεωφ. Ηρακλειδών (πλησίον Ξεν. Φιλερημος)
-Παραδείσι. Στην κεντρική πλατεία, 2όροφο κατάστημα για οποιαδήποτε χρήση.
-Φαληράκι Σε εμπορικό κέντρο, καφετέρια σνακ μπαρ 113 τμ κτήριο με 500 τμ αυλή με μεγάλη πισίνα.
- Λίνδος. Πωλείται συγκρότημα επιχειρήσεων αποτελούμενο από: 1) Μπαρ ιδιαίτερης διακόσμησης, πλήρως εξοπλισμένο. και 2 εμπορικά καταστήματα στο ισόγειο. 2) εστιατόριο, διαμορφωμένο σε 4 εξωτερικά επίπεδα(ταράτσες) όλες με θέα την ακρόπολη, πλήρως εξοπλισμένο
-Κως. Στο Μαστιχάρι, κτιριακό συγκρότημα που αποτελείται από 8 γκαρσονιέρες και χώρους καταστημάτων.

Ενοικιάσεις επιχειρήσεων

-Ρόδος. Κατάστημα 40τμ ενιαίου χώρου, επί της λεωφόρου Λίνδου.
-Ρόδος. Αγ. Αναστασία νεοκλασική κατοικία συνολ. επιφ. 240 τ.μ. κατάλληλη για επαγγελματική χρήση
-Ρόδος. Στο εμπορικό κέντρο Cairo Palace ενοικιάζονται: α) Γραφείο 3ου ορόφου, 135 τμ. ενιαίου χώρου β) Κατάστημα α' ορόφου 43 τμ.. Κατάλληλο και για γραφείο
-Ρόδος. Κων/νου Παλαιολόγου, απέναντι από το Βενετόκλειο, κατάστημα; υπερυψωμένο ισόγειο 75 τμ. ιδιαίτερης προβολής.
-Ρόδος. Λεωφ. Ρόδου Λίνδου δίπλα στο ΙΚΑ επαγγελματικός χώρος 250 τμ με 150 τμ αύλειο χώρο, εφαπτόμενο της λεωφόρου κατάλληλο για οποιαδήποτε χρήση. Δυνατότητα χρήσης και ακάλυπτου χώρου 1.200 τμ όπισθεν της επιχείρησης.
-Ρόδος. Σκεύου Ζερβού,ισόγειο κατάστημα 143 τμ. με ημιώροφο 76 τμ. μεγάλης προβολής και ιδιαίτερης αισθητικής.
-Ρόδος. Νικολάου Μαυρή σε 2όροφο ακίνητο ιδιαίτερης προβολής με πρόσοψη στην οδό Καναδά, ο όροφος 380 τμ στα μπετά. Κατάλληλο για οποιαδήποτε επαγγελματική χρήση.
-Ρόδος. Εθν. Αντίστασης. Επαγγελματικός χώρος 68 τμ., με αυλή, κατάλληλο για κάθε χρήση.
-Ρόδος. Εθν. Αντίστασης αποθήκη 200τ.μ. με ράμπα και ηλεκτρικά ρολά.

Λίνδου 213 (Εναντι Πάρκου Ροδινιού) 85100 Ρόδος,Τηλ: 2241075860,Κιν: 6944370848
www.mediterraneanrealestate.eu / www.dodecaneserealestate.com / medest@otenet.gr
ΑΕ1333.

ενοικιασεις

συνέχεια από την προηγούμενη

ΕΝΟΙΚΙΑΖΕΤΑΙ μονοκατοικία ανεξάρτητη 110 τ.μ. επιπλωμένη με καινούργια έπιπλα, με κλιματισμό, με κήπους και δέντρα με πανοραμική θέα την παραλία Αφάντου. Ευρίσκεται στο ύψωμα πάνω από το εστιατόριο ΑΤΣΙΠΑΣ στ' Αφάντου. Το σπίτι αποτελείται από δύο κρεβατοκάμαρες, δύο τουαλέτες με μπάνια, κουζίνα, σαλόνι 60 τ.μ. με τζάκι κ.λπ. Πληρ. τηλ. 6945157373 κ. Μάνο MZT090814

ΕΝΟΙΚΙΑΖΕΤΑΙ οροφοδιαμέρισμα 130 τ.μ. με ωραία θέα επί της οδού Λονδίνου 24 περιοχή Ροδίνι. Πληρ. τηλ. 6938957002, 6944434429 MZT090807

ΕΝΟΙΚΙΑΖΕΤΑΙ διαμέρισμα 100 τ.μ. στην οδό Οσλου 3 Ροδίνι. Διαθέτει ηλιακό θερμοσίφωνα, air condition, εντοιχισμένη κουζίνα, 2 υπνοδωμάτια, 1 τουαλέτα, 1 WC, σαλόνι, κουζίνα. Μεγάλες εντοιχισμένες ντουλάπες. Πληρ. τηλ. 22410-73180, 98325, 6946006708 MAT3580

ΕΝΟΙΚΙΑΖΕΤΑΙ διαμέρισμα 145 τ.μ. στην Ακραμίτου 14, πλήρως ανακαινισμένο, αποτελούμενο από 3 υπνοδωμάτια, σαλονοτραπεζαρία, κουζίνα - καθιστικό με τζάκι, 2 τουαλέτες, χωρίς κοινόχρηστα. Τιμή ενοικίου 500 ευρώ. Πληρ. τηλ. 22440-51275, 6945241231 MZT070818(19)

ΕΝΟΙΚΙΑΖΕΤΑΙ διαμέρισμα 95 τ.μ. 2ου ορόφου με θέρμανση επί της οδού Αγίου Γεωργίου 65. Πληρ. τηλ. 2241091830, 6945503546 MZT050807

ΕΝΟΙΚΙΑΖΟΝΤΑΙ: α) καινούργια διώροφη **μονοκατοικία** 80τ.μ., 2 Υ/Δ, 1 WC, ηλιακός, χωρίς αυλή, 300 ευρώ, στο Παραδείσι, **β)** μικρή διώροφη **μονοκατοικία** 50 τ.μ. συνολικά, παραδοσιακού στυλ, τζάκι, 1 Υ/Δ, 2 WC, επιπλωμένη, 200 ευρώ, στο Παραδείσι, **γ) γκαρσονιέρα** καινούργια, επιπλωμένη, 40 τ.μ., 1 WC, 170 ευρώ, στο Παραδείσι. Πληρ. τηλ. 6972943946 MZT070820

ΕΝΟΙΚΙΑΖΕΤΑΙ διαμέρισμα επί της οδού Σοφούλη, 100 τ.μ., σε άριστη κατάσταση, με κλιματιστικό. Πληρ. τηλ. 22410-63301, 22410-22110, πρωινές ώρες. MZT070814(15)

ΕΝΟΙΚΙΑΖΕΤΑΙ διαμέρισμα 100 τ.μ. πλήρως επιπλωμένο σε πολύ ήσυχο δρόμο στο Μόντε Σμιθ, από 1 Σεπτεμβρίου έως αρχές Ιουλίου, κάθε χρόνο, σε πολύ καλή τιμή. Πληρ. τηλ. 2241028419, 6976630969 MZT040807

ΕΝΟΙΚΙΑΖΟΝΤΑΙ studios καινούργια στην διασταύρωση Ρόδου-Λίνδου με Καλυθιές 2 χλμ. πριν το Golf Αφάντου. Τιμή 160 ευρώ το μήνα. Πληρ. τηλ. 6972990287, 22410-96616 MZT050805

ΕΝΟΙΚΙΑΖΕΤΑΙ διαμέρισμα στο κέντρο της Ιαλυσού 1 δωμάτιο, WC, καθιστικό με κουζίνα, πολύ φωτεινό, 55 τ.μ. Πληρ. τηλ. 2241095104, 6932802738, 6977509729 MZT050804

ΕΝΟΙΚΙΑΖΕΤΑΙ δυάρι **διαμέρισμα** στον α' όροφο στην οδό Θ. Σοφούλη αρ. 9. Πληρ. τηλ. 2241029315, 6947803347 MZT020828

ΕΝΟΙΚΙΑΖΕΤΑΙ κατάστημα ισόγειο 50 τ.μ. στην οδό Αγ. Ιωάννου 150. Πληρ. τηλ. 2241029631, 6972291878 MZT020826

ΕΝΟΙΚΙΑΖΟΝΤΑΙ στο Φαληράκι με την ημέρα ή με το μήνα, επιπλωμένα, ευρύχωρα, σύγχρονα δωμάτια σε ευχάριστη περιοχή με καταπληκτική θέα και απόλυτη ησυχία. Διαθέτουν εξοπλισμό κουζίνας, ψυγείο, εντελώς αθόρυβο air condition, τηλεόραση, ζεστό νερό χειμώνα-καλοκαίρι, άνετο και ασφαλές πάρκιν. Πληρ. τηλ. 2241085713, 6947011545 MZT180707

ΕΝΟΙΚΙΑΖΕΤΑΙ διαμέρισμα στο Παραδείσι στον πρώτο όροφο δυάρι, ανακαινισμένο, με θέα, με air condition. Πληρ. τηλ. 2241090018, 2241090-685, 6946333781 MXP13899

ΕΝΟΙΚΙΑΖΟΝΤΑΙ studio-γκαρσονιέρες ειδικά διαμορφωμένες για ζευγάρια σε κλειστό χώρο για ημερήσιες διανυκτερεύσεις. Πληρ. τηλ. 6944760796 MZT030802

ΕΝΟΙΚΙΑΖΟΝΤΑΙ: α) **μεζονέτα** 65 τ.μ. με ένα υπνοδωμάτιο, πλήρως εξοπλισμένη στο Ανω Ροδίνι , Στοκχόλμης 6, β) **studio** εξοπλισμένο στο Ανω Ροδίνι. Πληρ. τηλ. 2241061628, 6944410537 MZT290706

ΕΝΟΙΚΙΑΖΕΤΑΙ Η ΠΩΛΕΙΤΑΙ pub-καφετέρια η καλύτερη στο είδος της στο τουριστικό τρίγωνο της πόλης της Ρόδου, πλησίον Καζίνου. Συμβόλαιο 12 ετές μόνο σοβαρές προτάσεις. Πληρ. τηλ. 6977339669 μετά τις 12.00 το μεσημέρι MXP13851

ΟΙΚΟΔΟΜΗ ΡΟΔΟΥ

ΤΕΧΝΙΚΗ-ΚΑΤΑΣΚΕΥΑΣΤΙΚΗ ΕΤΑΙΡΕΙΑ

ΠΩΛΟΥΝΤΑΙ

1) **Αποθήκες, διαμερίσματα και οροφοδιαμερίσματα** στην περιοχή Καναμάτ (Καρακόνερο) διαφόρων μεγεθών (σε συγκρότημα 2 πολυκατοικιών).
2) **Μονοκατοικίες** στο Κιοτάρι Ασκληπειού (στο κύμα) 120 τ.μ. σε κτήμα 1.300 τ.μ. εκάστη.

ΟΙΚΟΔΟΜΗ ΡΟΔΟΥ

Δεκτά δάνεια και ευκολίες πληρωμής έχουμε τις καλύτερες τιμές της αγοράς.

Καμύνδου 4- Ρόδος-85100 Τηλ.: 22410/60460- 2 Fax: 22410/60463

ΜΑΝΟΛΗΣ ΣΠΥΡΙΔΗΣ Πολιτικός Μηχανικός (Κιν:693 6660460)

ΚΩΣΤΑΣ ΚΩΝΣΤΑΝΤΙΝΙΔΗΣ Δ. Π.Θ. εργολάβος (ΚΙΝ.: 6978.110.000)

ΠΩΛΟΥΝΤΑΙ

Α. Στην Ιαλυσό περιοχή Σωτήρος **μεζονέτες** 200 τ.μ. με υπόγειο σε οικόπεδο 900 τ.μ. εκάστη από ιδιοκτήτη

Β. Κατάστημα επί της οδού Λίνδου 550 τ.μ.

Πληρ. τηλ. 2241039212. 6936795999 κ. Λευτέρη

MAT3595(1)

ευσταθίου ΕΥΡΩΚΤΗΜΑΤΙΚΗ
ΚΤΗΜΑΤΟΜΕΣΙΤΙΚΟ ΓΡΑΦΕΙΟ

Εθν. Αντιστάσεως 83 • Τηλ.: 22410 73819, 74917
Κιν.: 6946 103929 • Fax: 22410 38641
e-mail: info@euroktimatiki.gr

ΜΙΣΘΩΣΕΙΣ ΚΑΤΟΙΚΙΩΝ

- **Διαμέρισμα** 110 τ.μ. β' ορόφου, **στο κέντρο της πόλης** πίσω από το EL DIVINO καφέ, με (3) τρία υπνοδωμάτια, σαλόνι, κουζίνα, μπάνιο, διαθέτει ηλιακό θερμοσίφωνα. Μηνιαίο μίσθωμα 550 ευρώ.
- **Οροφοδιαμέρισμα** 135 τ.μ. περιοχή Αγ. Ιωάννης 1ου ορόφου με (2) δύο υπνοδωμάτια σαλόνι, κουζίνα, δύο μπάνια, διαθέτει θέρμανση με θερμοπομπούς και θερμοσισσωρευτές, ηλιακό θερμοσίφωνα. Μηνιαίο μίσθωμα 430 ευρώ.
- **Διαμέρισμα** 80 τ.μ. 1ου ορόφου επί της οδού Πτολεμαίων στην Ανάληψη. Διαθέτει (2) δύο υπνοδωμάτια, σαλόνι, κουζίνα, μπάνιο, αποθήκη και ηλιακό θερμοσίφωνα. Μηνιαίο μίσθωμα 380 ευρώ.
- **Διαμέρισμα** 140 τ.μ. περιοχή Αγ. Ιωάννης με (3) τρία υπνοδωμάτια, σαλόνι, κουζίνα, δύο μπάνια. Μηνιαίο μίσθωμα 550 ευρώ.
- **Διαμέρισμα** 120 τ.μ. στην Ιαλυσό 1ου ορόφου με (2) δύο υπνοδωμάτια, σαλόνι, κουζίνα, μπάνιο. Πλήρως ανακαινισμένο με ηλιακό θερμοσίφωνα. Μηνιαίο μίσθωμα 450 ευρώ.
- **Μονοκατοικία** 150 τ.μ. στο Τσαΐρι, **επιπλωμένη**, με (3) τρία υπνοδωμάτια, σαλόνι, κουζίνα, πάρκινγκ με τηλεχειρισμό, πισίνα, κήπο, BBQ. Μηνιαίο μίσθωμα 1200 ευρώ.
- **Μονοκατοικία** 85 τ.μ. επί της Στρατηγού Ζήση, με (2) υπνοδωμάτια, κουζίνα, σαλόνι, μπάνιο, πλήρως ανακαινισμένη, με κήπο. Μηνιαίο μίσθωμα 600 ευρώ.
- **Γκαρσονιέρα 50 τ.μ.** στα Κοσκινού με 1 υπνοδωμάτιο, σαλόνι, κουζίνα, μπάνιο διατίθεται με έπιπλα ή και χωρίς έπιπλα. Μηνιαίο μίσθωμα 300 ευρώ.
- **Γκαρσονιέρα** 50 τ.μ. στην Ιξιά, με ένα υπνοδωμάτιο, σαλόνι, κουζίνα, μπάνιο, πλήρως επιπλωμένη με καινούργιο εξοπλισμό. Μηνιαίο μίσθωμα 300 ευρώ.
- **Γκαρσονιέρες** 40 τ.μ., πλήρως επιπλωμένες πολυτελούς κατασκευής στο Φαληράκι Μηνιαίο μίσθωμα 240 ευρώ.
- **Γκαρσονιέρα** στην Ιξιά 55 τ.μ. πλήρως επιπλωμένη. Μηνιαίο μίσθωμα 250 ευρώ.
- **Studios** πλήρως επιπλωμένα επί της Ρόδου-Λίνδου. Μηνιαίο μίσθωμα 280 ευρώ.

ΧΠ401/2029

ΠΩΛΗΣΕΙΣ ΑΚΙΝΗΤΩΝ

Ο ΔΙΑΜΕΡΙΣΜΑΤΑ
- Απολλωνίου Ροδίου 25 τ.μ. μεταχειρισμένο 150.000€
- Ροδίνι 81 τ.μ. λουξ κατασκευής
- Ροδίνι 45 τ.μ. λουξ κατασκευής
- Βενετοκλέων 55 τ.μ. (αποθήκη) διαμέρισμα μεταχειρισμένοι 55.000 €
- Ανάληψη 85 τ.μ. μεταχειρισμένο 125.000€
- Ρόδου-Λίνδου 90 τ.μ. λούξ κατασκευής 155.000€
- Ρόδου-Λίνδου 90 τ.μ. λούξ κατασκευής 160.000€
- Ροδίνι 91 τ.μ. λουξ κατασκευής

Ο ΜΕΖΟΝΕΤΕΣ - ΜΟΝΟΚΑΤΟΙΚΙΕΣ
- Παραδείσι 85 τ.μ. παλιά μονοκατοικία με 40 τ.μ. αυλή 75.000 €
- Παστίδα 150 τ.μ. διώροφη μεζονέτα με 350 τ.μ. οικόπεδο σε μπετά 140.000€
- Ασγούρου 120 τ.μ. διώροφη μεζονέτα με 2 στρέμματα οικόπεδο σε μπετά 130.000€
- Αφάντου 130τ.μ. με 1.000 μ. οικόπεδο 161.400 €

Ο ΟΙΚΟΠΕΔΑ
- Ρόδος 179 τ.μ. στην Μητρόπολη με συντελεστή 1,2 65.000€
- Κατταβιά 1.730 τ.μ. πάνω στον κεντρικό 15.000 €
- Θολός 1.800 τ.μ. συντελεστή 0,4 150.000 €
- Χαράκι 1.000 τ.μ. πάνω στο δρόμο 50.000 €
- Κανδυλί 2.885 τ.μ. κοντά στους Καστελλοριζιούς 211.000 €
- Λαχανιά 2.360 τ.μ. πάνω στον κεντρικό 50 μ. από θάλασσα με άδεια οικοδομής για 8 studios 94.000 €
- Γεννάδι 1000 τ.μ. με άδεια οικοδομής 24.944 €

Ο ΚΑΤΑΣΤΗΜΑΤΑ
- Παλιά Πόλη 16 τ.μ. και 16 τ.μ. επιπλέον δόμηση. Στην οδό Αρχιεπισκόπου 38.000€
- Χρίστου Τσιγάντε 100 τ.μ. ισόγειο
- Παλιά Πόη 120 τ.μ. κατάστημα 800.000€
- Κοσκινού 100 τ.μ. ισόγειο 120.000 €
- Κατάστημα 50 τ.μ. στο κέντρο της πόλης 160.000 €
- Ρόδου-Λίνδου 600 τ.μ. με 2 στρέμματα οικόπεδο 1.200.000 €
- Κατάστημα 65 τ.μ. επί της οδού Ρόδου-Λίνδου 334,000 €

Ο ΚΤΗΜΑΤΑ
- Καταβιά 4.293 τ.μ. σε ύψωμα 800 μ. από τον κεντρικό 14.000€
- Κάτω Καλαμώνα 6.100 τ.μ. κοντά στον κεντρικό σε κατοικημένη περιοχή 100.000€
- Κατταβιά 8.200 τ.μ. με θέα 800 τ.μ. από θάλασσα 42.000 €
- Κατταβιά 8.663 τ.μ. προς Πρασονήσι 100 μ. από κεντρικό 51.000 €
- Κατταβιά 8.773 τ.μ. προς Πρασονήσι 200 μ. από κεντρικό 44.000 €
- Λαχανιά 7.800 τ.μ. σε ύψωμα κοντά στον κεντρικό 91.570 €
- Λαχανιά 22 στρέμματα πάνω στον κεντρικό 190.000€ . Δίνεται και αντιπαροχή.

Ο ΑΠΟΘΗΚΕΣ
- Δασκάλους 50 τ.μ.. υπιυπόγεια 35.000€
- Δασκάλους 220 τ.μ. υμιυπόγεια 132.000€

Ο ΒΙΟΤΕΧΝΙΚΟΙ ΧΩΡΟΙ
- Τσαΐρι-αεροδρομίου 900 τ.μ. τριώροφο κτίριο δίπλα στον κεντρικό.

- **ΖΗΤΟΥΝΤΑΙ ΜΕΤΑΧΕΙΡΙΣΜΕΝΑ ΔΙΑΜΕΡΙΣΜΑΤΑ-ΑΜΕΣΗ ΠΩΛΗΣΗ**
- **ΠΩΛΟΥΝΤΑΙ** αποθήκες και βιοτεχνικοί χώροι.
- **ΔΑΝΕΙΑ ΔΕΚΤΑ - ΕΥΚΟΛΙΕΣ ΠΛΗΡΩΜΗΣ**
- **ΑΝΑΛΑΜΒΑΝΟΥΜΕ ΑΝΤΙΠΑΡΟΧΕΣ**

ΣΤΑΜΑΤΗΣ ΜΑΝΩΛΑΚΟΣ

ΩΡΕΣ ΓΡΑΦΕΙΟΥ 8.30-1.00 π.μ. και 5-8 μ.μ.

ΔΗΜ. ΑΝΑΣΤΑΣΙΑΔΗ 45 (ΣΥΝΟΙΚΙΑ ΔΑΣΚΑΛΩΝ)

Τηλέφωνα: 2241023815-78275, 6945769958, 6944698056

ΧΠ1588



REAL ESTATE
ΚΡΑΝΙΔΗΣ
www.kranidis.gr

ΠΩΛΗΣΕΙΣ ΚΑΤΟΙΚΙΩΝ ΣΤΗΝ ΠΑΛΙΑ ΠΟΛΗ

1) 40 τ.μ. κοντά στην οδό Ιπποτών , αξίας 50.000,00 € (Κ- 60)
2) 237 τ.μ. Ερειπωμένη , με αυλή 300 τ.μ. , στην Ομήρου αξίας 250.000,00 € [Κ-145].
3) 137 τ.μ. κοντά στην Ιπποδάμου , αξίας 440.000,00 € [Κ-144].
4) 150 τ.μ. στην οδό Ηροδότου , με 300 τ.μ. αυλή , ανακαινισμένη αξίας 500.000,00 € [Κ-86].
5) 80 τ.μ. 2όροφη , με αυλή 40 τ.μ. στην οδό Ανδρονίκου αξίας 170.000,00 € [Κ-140] .
6) 95 τ.μ. 2όροφη κατοικία , κοντά στην Ομήρου, αξίας 140.000,00 €[Κ-143].
7) 100 τ.μ. 2όροφη , σε καλή κατάσταση, επί της οδού Ιπποδάμου, αξίας 350.000,00 [Κ-709].
8) 120 τ.μ. μονώροφη , με ωραίο θόλο , στην οδό Κισθηνίου , αξίας 250.000,00 € [Κ-815].
9) 150 τ.μ. 2όροφη , κοντά στην Ομήρου , αξίας 150.000,00 € [Κ-722}.
10) 45 τ.μ., στην οδό Ανδρονίκου, αξίας 50.000,00 € [Κ-1129).
11) 262 τ.μ. , κατάλληλη για πανσιόν , κοντά στην πλατεία Εβραίων Μαρτύρων , αξίας 750.000,00 € [Κ-1157].
12) 80 τ.μ. , ερειπωμένη, με 40 τ.μ.κήπο και άδεια για ανακαίνιση , αξίας 110.000,00 € [Κ-114] .
13) 90 τ.μ. κατοικήσιμη ,κοντά στην Ομήρου, αξίας 140.000,00 € [Κ-1136].
14)52τ.μ. 2αρι 2ου ορόφου 75.000€ -[Κ-1506]
15)63τ.μ. 2Δ.Σ.Κ.Λ. 2ου ορόφου 75.000€ Κ-1505]

Για περισσότερες πληροφορίες & ακίνητα επικοινωνήστε με το γραφείο μας ή επισκεφθείτε την ιστοσελίδα μας

ΜΧΠ092

Ι.Καζούλη & Αμερικής 50, 2ος όροφος
22410 27082 & 22410 26476
FAX: 22410 27101
e-mail: info@kranidis.gr

ενοικιασεις

συνέχεια από την προηγούμενη

ΑΠΟΘΗΚΕΣ ΣΤΗΝ ΙΑΛΥΣΟ, ΕΝΟΙΚΙΑΖΟΝΤΑΙ 1) ΑΠΟΘΗΚΕΥΤΙΚΟΙ ΧΩΡΟΙ ΑΠΟ 100 ΕΩΣ 2000 Τ.Μ. ΚΑΙ ΥΨΟΣ 8 Μ. ΑΣΦΑΛΕΙΣ ΜΕ ΜΕΓΑΛΟΥΣ ΧΩΡΟΥΣ ΔΙΑΚΙΝΗΣΗΣ ΦΟΡΤΩΣΗΣ ΚΑΙ ΕΚΦΟΡΤΩΣΗΣ ΠΡΟΪΟΝΤΩΝ, 2) ΥΠΑΙΘΡΙΟΙ ΧΩΡΟΙ ΠΕΡΙΦΡΑΓΜΕΝΟΙ, ΑΣΦΑΛΕΙΣ, ΚΑΤΑΛΛΗΛΟΙ ΓΙΑ ΑΠΟΘΗΚΕΥΣΗ ΠΡΟΪΟΝΤΩΝ ΣΕ ΠΑΛΕΤΕΣ. ΠΛΗΡ. ΤΗΛ. 6977271571 ΑΠΟ ΔΕΥΤΕΡΑ ΕΩΣ ΠΑΡΑΣΚΕΥΗ 08.00-15.00 κ. ΓΙΩΤΑ
ΧΠΞΕΝ042

πωλησεις-αγορες ακινητων & επιχειρησεων

ΠΩΛΟΥΝΤΑΙ οικόπεδα. ΑΦΑΝΤΟΥ 5.200 τ.μ. 150.000€. **ΑΦΑΝΤΟΥ** 4.000 τ.μ. 140.000€. **ΚΟΣΚΙΝΟΥ ΚΡΕΣΤΕΝ ΠΑΛΑΣ** 1.500 τ.μ. άδεια οικοδομής, 135.000€. **ΡΟΔΟΣ** οικισμός Αυτοστέγαση 155.000€. **ΡΟΔΟΣ ΑΝΑΛΗΨΗ** 200 τ.μ. 150.000€. ΝΙΚΟΣ ΛΑΖΑΝΑΣ κιν. 6944592908
ΜΑΤ3658(2)

ΠΩΛΟΥΝΤΑΙ. ΚΡΕΜΑΣΤΗ μεζονέτα εντός σχεδίου νεόδμητη 3 υπνοδωμάτια, 190.000€. **ΚΡΕΜΑΣΤΗ** παραλία προς Ιαλυσό 185 τ.μ. με **σάουνα μεζονέτα** πολυτελέστατη, 260.000€. **ΡΟΔΟΣ μεζονέτα** 180 τ.μ. περιοχή Ροδίνι, 345.000€. **ΚΟΣΚΙΝΟΥ μεζονέτα** 200 τ.μ. σε 1.000 τ.μ. οικόπεδο, πολυτελέστατη, 340.000€.ΝΙΚΟΣ ΛΑΖΑΝΑΣ κιν. 6944592908
ΜΑΤ3658(1)

ΠΩΛΕΙΤΑΙ από ιδιοκτήτη εντός πόλεως ανεξάρτητη διώροφη **κατοικία (μεζονέτα)** 78 τ.μ. κοντά στη θάλασσα επί της οδού Χρ. Τσιγάντε 21, απέναντι από το Τεχνικό Λύκειο. Κατασκευή δεκαετίας 1970 ανακαινισμένη. Πληρ. τηλ. 2241091387, 6945896540
ΜΖΤ160803

ΠΩΛΕΙΤΑΙ οικοδομή νεόκτιστη στο Παραδείσι 2όροφη με 4 διαμερίσματα των 56 τ.μ. έκαστο, πλήρως εξοπλισμένα, έτοιμα για ενοικίαση και για τουριστική εκμετάλλευση. Μόνο σοβαρές προτάσεις. Πληρ. τηλ. 6997211450
ΜΧΡ13939

ΤΡΕΙΣ ΜΟΝΑΔΙΚΕΣ ΕΥΚΑΙΡΙΕΣ. ΠΩΛΟΥΝΤΑΙ από ιδιώτη για λίγες μέρες: **α) οικόπεδο** 1.000ρι εντός σχεδίου, στην καλύτερη θέση της Ιαλυσού, από τα λιγοστά που απέμειναν προς την παραλία, με άδεια οικοδομής. Τιμή 470.000 ευρώ. **β) οικόπεδο** 1.075 μ. υπό ένταξη, εξ' αδιαιρέτου, θέση "Μέγγαβλη", 93.000 ευρώ, **γ) έκταση** 7.518 μ. με θέα, στο δρόμο Σύμη-Πανορμίτη, 63.000 ευρώ. Σίγουρη επένδυση. Μεσίτες αποκλείονται. Μηνύματα κ. Μάκη τηλ. 2241036283
ΜΑΤ3641

ΠΩΛΕΙΤΑΙ κατάστημα 80 τ.μ. σε κεντρικό δρόμο στην Ανάληψη γωνιακό (4 βιτρίνες). Τιμή 360.000 ευρώ. Πληρ. Κεφάλαιο Τσουρουνάκης τηλ. 2241060060, 6945949882
ΜΑΤ3617-3618

ΠΩΛΕΙΤΑΙ διαμέρισμα 126 τ.μ. 3 υπνοδωματίων, wc-μπάνιο εξαιρετικής κατασκευής για ιδιωτική χρήση. Περιοχή Μιχ. Πετρίδη. Τιμή 230.000 ευρώ. Πληρ. τηλ. 6945905970.
ΜΖΤ120811

ΠΩΛΟΥΝΤΑΙ
ΑΠΟ ΙΔΙΟΚΤΗΤΗ

ΣΤΟ ΚΙΟΤΑΡΙ
(Πάνω στον κεντρικό δρόμο και ανάμεσα στα μεγάλα ξενοδοχεία)
- *ΚΑΤΑΣΤΗΜΑΤΑ ΕΠΙΦΑΝΕΙΑΣ 40 έως 400 τ.μ.*
- *ΟΙΚΟΠΕΔΟ 12.000 τ.μ. με ΟΙΚΟΔΟΜΙΚΗ ΑΔΕΙΑ ΓΙΑ 2.500 τ.μ. ΚΑΤΑΣΤΗΜΑΤΑ*
- *ΟΙΚΟΠΕΔΟ 70.000 τ.μ. ΜΕ ΚΑΤΑΛΛΗΛΟΤΗΤΑ ΓΙΑ ΞΕΝΟΔΟΧΕΙΟ 600 ΚΛΙΝΩΝ*

ΕΠΙ ΤΗΣ ΓΕΩΡΓΙΟΥ ΣΕΦΕΡΗ
(Περιοχή Πανάγου)
- **ΕΠΑΓΓΕΛΜΑΤΙΚΟΙ ΧΩΡΟΙ ΚΑΤΑΛΛΗΛΟΙ ΓΙΑ ΟΛΕΣ ΤΙΣ ΧΡΗΣΕΙΣ ΕΠΙΦΑΝΕΙΑΣ 50 εως 1.350 τ.μ.**
- **ΟΙΚΟΠΕΔΑ ΓΙΑ ΑΝΕΓΕΡΣΗ ΚΑΤΑΣΤΗΜΑΤΩΝ-ΓΡΑΦΕΙΩΝ**
- **ΟΙΚΟΠΕΔΑ ΓΙΑ ΒΙΛΛΕΣ**

Πληρ. ΜΙΧΑΛΗΣ ΠΑΝΑΓΟΣ
ΤΗΛ. 6932612032, 2241062517

AE1735

Θεόφιλος Κλωνάρης
Μεσίτης Αστικών Συμβάσεων
ΕΥΡΩΠΑΪΚΗ ΕΠΕΝΔΥΤΙΚΗ
Εθνικής Αντίστασης 48 τηλ.2241039300,κιν.6977582152

ΔΙΑΜΕΡΙΣΜΑΤΑ:
- Γκαρσονιέρα 40τ.μ. καλή κατάσταση στην Ιξιά € 60000
- 2 δυάρια διαμερίσματα κοντά στο πανεπιστήμιο € 88000
- Δυάρι διαμέρισμα Β όρόφου,καινούργιο € 120000
- Διαμέρισμα 1 έτους με πάρκιν,ασανσέρ € 170000
- Διαμέρισμα 90τ.μ. 2υπν/τίων με πάρκιν € 180000
- Διαμέρισμα 105τ.μ. Γ ορόφου 5 ετών με αποθήκη και πάρκιν μαζι με γκαρσονιέρα 45 τ.μ. € 250000
- Διαμέρισμα 120τ.μ. λουξ κατασκευής με 3 υπνοδωμάτια με ασανσέρ,θέρμανση,υπ.γκαράζ,Ανάληψη € 220000
- Διώροφη Οικοδομή συν.εμβαδού 245τ.μ. αποτελούμενη απο 3 διαμερίσματα και υπόλοιπο δόμησης 42 τ.μ. δίπλα σε σχολικό συγκρότημα.Δάνεια δεκτά € 350000
- Υπερπολυτελές διαμέρισμα 140τ.μ.,Β΄ορόφου με ασανσέρ,χώρο στάθμευσης,καταπληκτικη θέα € 265000

ΜΟΝΟΚΑΤΟΙΚΙΕΣ:
- Παστίδα 130τ.μ. σε 300τ.μ. οικόπεδο(μπετά) € 112000
- Κοσκινού 158τ.μ. σε οικ/δο 1000τ. σε μπετά € 160000
- Παστίδα 155 τ.μ. με οικόπεδο 350τ.μ.(Μπετά) € 130000
- Τρεις 210τ.μ. ,οικόπεδο 1300 ,μαρμαροσοβά € 240000
- Κοσκινού 150τ.μ., μπετά με οικόπεδο 700τ.μ. € 130000
- Κοσκινού μονοκατοικία 165 τ.μ. σε οικόπεδο 1500τ.μ. πλήρως αποπερατωμένη € 270000
- Ιαλυσός μονοκατοικία 140τ.μ. σε οικόπεδο 300τ.μ. στην Αγία Παρασκευή πολυτελούς κατασκεύης € 300000
- Κοσκινού μονοκατοικία 180τ.μ. με 1500 τ.μ. οικόπεδο στα Κοσκινού με φανταστική θέα € 390000

ΟΙΚΟΠΕΔΑ - ΚΑΤΑΣΤΗΜΑΤΑ:
- Οικόπεδο ,Σύμη(ΛΙΕΝΗ) 490τ.μ. με Σ.Δ. 0,8 € 85000
- Κρεμαστή 400τ.μ. με άδεια οικοδομής € 75000
- Οικόπεδο 5000τ.μ. κοντά στο Πλυμμήρι € 75000
- Καλυθιές 1200 τ.μ.κτίζει 135 με ρεύμα,νερό € 50000
- **Αποθήκη πλεονεκτική στην Ιαλυσό σε κεντρικό σημείο 250τ.μ. με ράμπα και γραφείο € 220000**
- Κατάστημα στην Ανάληψη 75τ.μ. με υπόγειο γκαράζ και αποκλειστική χρήση αυλής.Τιμή συζητήσιμη
- Επιχείρηση Σνάκ μπάρ στο Νιοχώρι σε τιμή ευκαιρίας
- Ακίνητο στ'Αφάντου,350 τ.μ. με υπόγειο, κατάληλο για super market
- Οικόπεδο με άδεια οικοδομής βιοτεχνικού κτιρίου στο Τσαίρι € 80000

Μισθώσεις:
- Μονοκατοικία 140τ.μ. καινούργια με πισίνα,BBQ,μεγάλη αυλή,θέρμανση,3 υπν/τια, κοντά στο Κολέγιο Ρόδου
- Ανεξάρτητη κατοικία,ανακαινισμένη ,1 υπνοδωμάτιο, καθιστικό,κουζινάκι,αυλή στην οδό Δενδρινού
- Όροφος διπλοκατοικίας ,καινούργιος,120τ.μ. με θέρμανση,αυλή και πάρκιν κοντά στο Jumbo
- **Γκαρσονιέρα** επιπλωμένη,με κλιματισμό,θέρμανση, τηλεόραση επί της Μ.Κωνασταντίνου(πλησίον σούπερ Μάρκετ Σπανός) € 280
- Κατοικία ανεξάρτητη στοΤσαίρι,επιπλωμένη,με 1 υπν οδωμάτιο κατάλληλη για στρατιωτικούς

Αγορές-πωλήσεις-μισθώσεις-εκτιμήσεις-Ακινήτων
Δάνεια Δεκτά
ΧΠ2694

ΤΣΟΥΡΟΥΝΑΚΗΣ Κεφάλαιο
Κτηματομεσιτικό Γραφείο
Γ. ΣΕΦΕΡΗ 12 (παραπλεύρως ΜΗΔΙΑ)
ΤΗΛ/FAX.: (22410) 60060
www.e-kefaleo.com

ΠΩΛΗΣΕΙΣ ΑΚΙΝΗΤΩΝ

ΔΙΑΜΕΡΙΣΜΑΤΑ
- 42 τ.μ,1ου,γκαρσονίερα, Κ.Παλαιολόγου, 86.280 €
- 50 τ.μ, παλαιά μονοκατοικία, Αγ.Δημήτριο 75.000 €
- 50 τ.μ, 2αρι,1ου, καινούριο, Καναδά 102.714 €
- 55 τ.μ, 2αρι, 1ου, καινούριο, Μανδηλαρά , 110.000 €
- 77 τ.μ, 2υπν/τιων, ισόγειο, καινούριο, Καρακόνερο, 158.473 €
- 81τ.μ,ισόγειο, 2 υπν/τιων, καινούρισ, Αραπάκι, 150.000 €
- 82 τ.μ, 1ου, 2υπν/τιων, καινούριο, Τριάντα, 140.000 €
- 87 τ.μ, ισόγειο, 2υπν/τιων, καινούριο,Μιχ.Πετρίδη, 185.000€
- 87 τ.μ, ισόγειο, 3υπν/τιων, καινούριο, Τριάντα 155.000 €
- 88 τ.μ, 1ου, 2υπν/τιων, καινούριο, Τριάντα, 145.000 €
- 93 τ.μ, ισόγειο, 2υπν/τιων, καινούριο, Σμύρνης, 167.000€
- 93 τ.μ ,1ου ,2υπν/τιων, καινούριο,Παρθενόπης, 173.147€
- 102 τ.μ ,ισόγειο, 3υπν/τιων, καινούριο, λουξ, Μιρα-Μάρε, 180.000€
- 107τ.μ, 2ου, 3 υπν/τιων καινούριο, Κ.Παλαιολόγου, 219.809 €
- 110 τ.μ., 1ου, 3υπν/τιων, καινούριο, λουξ, Καρακόνερο, 240.000€
- 113τ.μ, 3ου, 3υπν/τιων, λουξ, Ανάληψη, 215.700€
- 114τ.μ, 2ου, 3υπν/τιων, μεταχειρισμένο, Ανάληψη, 185.000 €
- 115τ.μ, 2ου, 3υπν/τιων,λουξ, Καρακόνερο 220.010€
- 122 τ.μ, 3ου, 3υπν/τιων, καινούριο, Ανάληψη, 240.000€

ΜΕΖΟΝΕΤΕΣ-ΜΟΝ/ΚΙΕΣ
- 120 τ.μ, μεζονέτα, μπετά, οικόπεδο 1000 τ.μ Αφάντου 88.041 €
- 130 τ.μ, μεζονέτα, μπετά, οικόπεδο 250 τ.μ Παστίδα 110.000 €
- 165 τ.μ , μεζονέτα, λούξ, αυλή 380 τ.μ Ιξιά 346.500 €
- 145 τ.μ, μεζονέτα, λούξ, αυλή 1000 τ.μ Κοσκινού 280.000 €
- 145τ.μ, στα μπετά, αυλή 1000 τ.μ Κοσκινού 160.000 €

ΟΙΚΟΠΕΔΑ
- Οικόπεδο,1στρεμ.,με άδεια οικοδομής145τ.μ.εντός ζώνης, Κοσκινού 100.000€

ΕΠΑΓΓΕΛ/ΚΟΙ ΧΩΡΟΙ
- Κατάστημα 50 τ.μ Κ.Παλαιολόγου, 220.110€
- Κατάστημα 60 τ.μ, Παλιά πόλη 97.000 €
- Καταστήματα 80τ.μ, γωνιακό, μεγάλη πρόσοψη, κεντρικό, Ανάληψη, 360.000 €
- Κατάστημα 93 τ.μ, Καναδά 409.391 €
- Καταστήματα 95τ.μ ,60 τ.μ πατάρι, πάρκινγκ, Ρόδου-Καλιθέας 255.000 €
- Αποθήκη 350 τ.μ, 6 m ύψος, Κοσκινού 290.000 €

ΕΝΟΙΚΙΑΣΕΙΣ
- Κατάστημα 170 τ.μ., 150 τ.μ αυλή, πάρκινγκ, κεντρικό, Ροδίνι 1.300 €

ΧΠ1629

πωλησεις

συνέχεια από την προηγούμενη

ΠΩΛΕΙΤΑΙ μεζονέτα 250 τ.μ. σε οικόπεδο 1.000 τ.μ. στα Κοσκινού. Πληρ. τηλ. 6976852482 MZT080817

ΠΩΛΟΥΝΤΑΙ ΣΤΟ ΚΕΝΤΡΟ ΤΗΣ ΡΟΔΟΥ: 1) Κατάστημα (μισθωμένο) στο Μανδράκι 23 τ.μ., τιμή 150.000€, **2) Γραφείο** στην Αμμοχώστου (ελεύθερα μίσθωση) 22,45 τ.μ. (καθ. επ/νεια), τιμή 56.000€, **3) Γραφείο** στην Αμμοχώστου 45 τ.μ. (καθ. επ/νεια) στην Αμμοχώστου 112.000€, **4) Γραφείο** στην Ακαδημία 63 τ.μ., 140.000€, **5) Δυάρι** καινούργιο 50 τ.μ. στο Νιοχώρι, 100.000€, **6)** 67 τ.μ. (καθ. επ/νεια) **γραφείο** στην Αμμοχώστου 168.375€. Πληρ. ΚΤΗΜΑΤΟΜΕΣΙΤΙΚΟ ΓΡΑΦΕΙΟ ΑΙΓΑΙΟΚΤΗΜΑΤΙΚΗ - Βαζούκου Ρένα τηλ. 2241022943, 6945466773 ΧΠΚΤΗ007

ΠΩΛΕΙΤΑΙ ή ΕΝΟΙΚΙΑΖΕΤΑΙ ΕΠΙΧΕΙΡΗΣΗ ΕΣΤΙΑΤΟΡΙΟΥ ΕΝ ΛΕΙΤΟΥΡΓΙΑ Ή ΖΗΤΕΙΤΑΙ ΕΝΕΡΓΟΣ ΣΥΝΕΤΑΙΡΟΣ ΝΑ ΞΕΡΕΙ ΚΑΛΑ ΤΗΝ ΔΟΥΛΕΙΑ. ΠΛΗΡΩΣ ΕΞΟΠΛΙΣΜΕΝΟ ΣΕ ΠΑΡΑΛΙΑ, ΜΕ ΑΙΘΟΥΣΑ ΓΙΑ ΛΕΙΤΟΥΡΓΙΑ ΚΑΙ ΤΟΝ ΧΕΙΜΩΝΑ. ΕΥΚΑΙΡΙΑ ΓΙΑ ΤΟ ΚΑΤΑΛΛΗΛΟ ΑΤΟΜΟ Ή ΤΗΝ ΟΙΚΟΓΕΝΕΙΑ. ΧΑΜΗΛΟ ΜΙΣΘΙΟ ΜΕ ΕΥΝΟΪΚΟΥΣ ΟΡΟΥΣ. ΕΑΝ ΕΙΣΤΕ ΤΗΣ ΔΟΥΛΕΙΑΣ ΠΡΕΠΕΙ ΝΑ ΣΥΖΗΤΗΣΟΥΜΕ. ΕΧΩ ΑΝΑΛΑΒΕΙ ΑΛΛΗ ΟΙΚΟΓΕΝΕΙΑΚΗ ΕΠΙΧΕΙΡΗΣΗ. ΠΛΗΡ. ΤΗΛ. 2241082029 ΜΕΤΑ 7.00 ΤΟ ΒΡΑΔΥ
MZT160817

ΠΩΛΕΙΤΑΙ στο Τσαΐρι αγρός 1.000 τ.μ. με άδεια οικίας 120 τ.μ. Πληρ. Εμμ. Κρανίδης 6944347405
ΜΧΠ092.2

ΠΩΛΕΙΤΑΙ από ιδιώτη **διαμέρισμα** πολυτελούς κατασκευής στον β' όροφο πολυκατοικίας, με φανταστική πανοραμική θέα, θάλασσα, περιμετρικά ελεύθερο, 140 τ.μ. τρία υπνοδωμάτια, 2 μπάνια, σαλόνι, τραπεζαρία, κουζίνα ενιαίος χώρος, αυτόνομη ψύξη-θέρμανση, ηλεκτρ. συσκευές κουζίνας MIELE, ηλιακό θερμοσίφωνα, 1 θέση parking. Περιοχή Ανω Ροδίνι δίπλα στην ΔΕΥΑΡ και PRIN HOUSE. Πληρ. τηλ. 2241076633, 6941006681 ώρες καταστημάτων
MZT160832

ΖΗΤΕΙΤΑΙ ΚΤΗΜΑ προς αγορά ή ενοικίαση στην ευρύτερη περιοχή Αγ. Βαρβάρας (κατά προτίμηση δίπλα από τα νέα σκουπίδια). Πληρ. τηλ. 6944779640.
MZT120805

ΠΩΛΟΥΝΤΑΙ στην Ιαλυσό 8 επιπλωμένες **γκαρσονιέρες** με ανεξάρτητη είσοδο, μεγάλα μπαλκόνια, σε δύο στρέμματα οικόπεδο και μία **αποθήκη** 80 τ.μ. Πληρ. τηλ. 6945431570
INT3616(1)

ΠΩΛΟΥΝΤΑΙ 3 μεζονέτες στην Ιαλυσό κοντά στην παραλία. (Δυνατότητα επιλογής από το σχέδιο). Πληρ. τηλ. 6945431570
INT3616(2)

ΠΩΛΕΙΤΑΙ επιχείρηση στο Μανδράκι με ρούχα εγκυμοσύνης και παιδικά. Επιτυχημένη επιχείρηση με το εμπόρευμα, έτοιμο προς λειτουργία σε τιμή ευκαιρίας λόγω αναχωρήσεως. Μόνο για σοβαρά ενδιαφερόμενους τηλ. 6947633575
MZT110807

ΠΩΛΕΙΤΑΙ επιχείρηση με παραδοσιακά προϊόντα λόγω φόρτου εργασίας ή μόνο τα προϊόντα και ο εξοπλισμός, σε πάρα πολύ καλή τιμή, κοντά στο καζίνο. Πληρ. τηλ. 2241035127, 22410 30639, 6948605067
MXP13926

ΠΩΛΕΙΤΑΙ τουριστική **επιχείρηση** στο κέντρο της πόλης σε λειτουργία με εξασφαλισμένη πελατεία. Πληρ. τηλ. 6948061474
MXP13929

Από ιδιώτη πωλούνται μεζονέτες σε μπετά με φανταστική καταπληκτική θέα, κατόπιν ραντεβού. Πληρ. τηλ. 6945366206
MZT110803

ΠΩΛΕΙΤΑΙ στο Τσαΐρι αγρός 5.600 τ.μ. με πρόσωπο σε ασφαλτοστρωμένο δρόμο, με παροχές νερού, ρεύματος. Πληρ. Εμμ. Κρανίδης 6944347405
ΜΧΠ092.1

ΧΑΛΚΗ. ΠΩΛΕΙΤΑΙ μονοκατοικία 120 τ.μ. 2 Δ.Σ.Κ.Λ. 160.000 ευρώ (Κ-84). Πληρ. Κρανίδης και Συνεργάτες τηλ. 2241027082
ΜΧΠ092

ΠΩΛΟΥΝΤΑΙ ΚΡΕΜΑΣΤΗ: μεζονέτες 200 τ.μ. σε 400 τ.μ. οικόπεδο, από ιδιώτη κατασκευαστή με θέρμανση, ηλιακό θερμοσίφωνα, συναγερμό, τελειωμένες. Πληρ. τηλ. 6973351680
MAT3563

ΠΩΛΕΙΤΑΙ επιχείρηση-καφετέρια στο κέντρο της πόλης. Πληρ. τηλ. 6992224432
MZT040802

ΠΩΛΕΙΤΑΙ στα Κοσκινού **μονοκατοικία** καινούργια έτοιμη για κατοίκηση 3 υπνοδωμάτια, 2 WC, εντοιχισμένη κουζίνα και ντουλάπες σε 270 τ.μ. οικόπεδο. Τιμή 215.000 ευρώ. Πληρ. τηλ. 6947576204
MZT030806

ΠΩΛΕΙΤΑΙ ΚΑΤΑΣΤΗΜΑ 90 Τ.Μ. ΣΤΑ ΚΟΛΥΜΠΙΑ ΣΕ ΕΜΠΟΡΙΚΗ ΘΕΣΗ ΜΕ 90 Τ.Μ. ΥΠΟΓΕΙΟ. ΕΛΕΥΘΕΡΟ ΧΡΗΣΕΩΣ, ΜΕ ΑΠΟΚΛΕΙΣΤΙΚΗ ΧΡΗΣΗ ΑΥΛΗΣ, ΜΕΓΑΛΕΣ ΒΙΤΡΙΝΕΣ. ΑΞΙΑΣ 230.000 ΕΥΡΩ. ΠΛΗΡ. ΕΥΣΤΑΘΙΟΥ - ΕΥΡΩΚΤΗΜΑΤΙΚΗ, ΕΘΝΙΚΗΣ ΑΝΤΙΣΤΑΣΕΩΣ 83, ΤΗΛ. 22410-73819, 74917, 6944374546, 6945292030
ΧΠ401/2029

ΠΩΛΕΙΤΑΙ μεζονέτα 105 τ.μ. εντός οικισμού Κοσκινού. Κτισμένη-σοβατισμένη, ηλεκτρικές και υδραυλικές εγκαταστάσεις. Ανταλλάσσεται και με οικόπεδο ή κτήμα!! Περιοχές Ρόδου, Ασγούρου, Κοσκινού. Πληρ. τηλ. 6946049179 κ. Καργάκο Νίκο
MZT030817

ΠΑΡΑΔΕΙΣΙ. ΠΩΛΕΙΤΑΙ από ιδιώτη **παλαιά μονοκατοικία** με 3 υπνοδωμάτια, σαλόνι, κουζινοτραπεζαρία και μπάνιο γωνιακό με μεγάλη αυλή σε 200 τ.μ. οικόπεδο. Τιμή 125.000 ευρώ. Πληρ. τηλ. 6946300844 MZT020815

ΠΩΛΕΙΤΑΙ καινούργιο **διαμέρισμα** στην Ανάληψη οδός Αθηνών α' ορόφου, 53 τ.μ. με ένα υπνοδωμάτιο, σαλο-κουζίνα, μπάνιο και εντοιχισμένα, ακατοίκητο. Τιμή 80.000 ευρώ. Μεσιτικό Γραφείο "ΕΥΡΩΣΤΕΓΑΣΤΙΚΗ" τηλ. 6973331692 και 2241029016
MZT110726

ΠΩΛΕΙΤΑΙ οικόπεδο στο Γενάδι επί της λεωφόρου 600 μέτρα πριν από το χωριό εκτάσεως 1.750 τ.μ. με άδεια οικοδομής για 210 μέτρα. Πληρ. τηλ. 2241061628, 6944410537 MZT290708

ΠΩΛΕΙΤΑΙ διώροφη **μονοκατοικία** (135 τ.μ. συν 40 υπόγειο) με 1000 τ.μ. μέτρα οικόπεδο έξω από τα Κοσκινού (πανοραμική θέα). Πληρ. τηλ. 6944532903, 2241030069
ΜΑΤ3322

ΠΩΛΟΥΝΤΑΙ: 1) 46 τ.μ. (υπ.) **γκαρσονιέρα** με αυλή στην Υψηλάντου 50.000 ευρώ, 2) 56 τ.μ. παλιά **μον/κία** στην Στρατηγού Ζήση σε 182 τ.μ. οικόπεδο Σ.Δ. τιμή 80.000 ευρώ, 3) 80 τ.μ. (β' ορ.) στην Ανάληψη 125.000, 4) 82 τ.μ. (υπ.) στην Ακαδημία 100.000 ευρώ, 5) 87 τ.μ. (ισ.) στην Θεμ. Σοφούλη 95.000 ευρώ, 6) 125 τ.μ. (3 υπν.) στην Ανάληψη 185.000 ευρώ, 7) καινούργια μονοκατοικία διώροφη 236 τ.μ. (1/2 τελ/νο) σε 2 στρ., έξτρα δόμηση 750 τ.μ. στην Θολό. Απεριόριστη θέα, τιμή ευκαιρίας 250.000 ευρώ. Πληρ. ΑΙΓΑΙΟΚΤΗΜΑΤΙΚΗ - ΒΑΖΟΥΚΟΥ ΡΕΝΑ. Πληρ. τηλ. 2241022943, 6945466773 ΧΠΚΤΗ007.5

Πωλουνται

Διαμερισματα - Γκαρσονιερες
- **ΙΞΙΑ:** 93 τ.μ. με αυλή αποκλειστικής χρήσεως 168.000
- **ΙΑΛΥΣΟΣ:** 110 τ.μ. σε ήσυχη περιοχή 200.000
- **ΡΟΔΟΣ (ΚΑΡΑΚΟΝΕΡΟ):** 120 τ.μ. με αυλή αποκλειστικής χρήσεως 240.000
- **ΡΟΔΟΣ (ΚΑΝΑΜΑΤ):** Υπό ανέγερση 40 τ.μ. σε μικρή οικοδομή 90.000
- **ΡΟΔΟΣ (ΜΗΔΙΑ):** 108 τ.μ. με θέα 249.000
- **ΓΕΝΝΑΔΙ (ΥΠΟ ΑΝΕΓΕΡΣΗ):** 50 τ.μ. κοντά στη θάλασσα 120.000
- **ΡΟΔΟΣ:** Γραφείο 63 τ.μ. στην Ηρώων Πολυτεχνείου 150.000
- **ΡΟΔΟΣ:** 80 τ.μ. στη Μιχαήλ Πετρίδη 87.000
- **ΑΡΧΑΓΓΕΛΟΣ:** Σε μπετά 100 τ.μ. υπόγειο + 150 τ.μ. ισόγειο + 150 τ.μ. όροφος 240.000
- **ΙΑΛΥΣΟΣ:** 144 τ.μ. σε οικόπεδο 250 τ.μ. 302.400 λουξ κατσκευής
- **ΙΑΛΥΣΟΣ:** 178 τ.μ. σε οικόπεδο 400 τ.μ. 373.800 λουξ κατασκευής

Μεζονετες-Μονοκατοικιες
- **ΡΟΔΟΣ:** 103 τ.μ. υπ.+75 ισογ.+70 τ.μ. όροφος lux κατασκευής περιοχή ΜΗΔΙΑ 550.000
- **ΠΑΣΤΙΔΑ:** 158 τ.μ. σε ήσυχη περιοχή με θέα 240.000
- **ΚΟΣΚΙΝΟΥ:** 110 τ.μ. με θέα και άριστη κατασκευή 220.000
- **ΓΕΝΝΑΔΙ:** 75 τ.μ. με αυλή 300 τ.μ. 160.000
- **ΚΙΟΤΑΡΙ:** 120 τ.μ. (κύμα) σε οικόπεδο 1.200 τ.μ. 250.000

Οικοπεδα
- **ΓΕΝΝΑΔΙ:** 4.000 τ.μ. στο κύμα 250.000
- **ΓΕΝΝΑΔΙ:** 1.800 τ.μ. επί της επαρχιακής οδού 65.000
- **ΚΙΟΤΑΡΙ:** 5.500 τ.μ. επί της επαρχ. οδού (τεμαχίζεται σε τρία άρτια και οικοδομήσιμα) 220.000
- **ΚΙΟΤΑΡΙ:** 6.000 τ.μ. κοντά στη θάλασσα 360.000
- **ΚΙΟΤΑΡΙ:** 20.000 τ.μ. με καταπληκτική θέα 220.000
- **ΓΕΝΝΑΔΙ:** 400 τ.μ. εντός οικισμού 50.000
- **ΑΡΧΑΓΓΕΛΟΣ:** 2.000 τ.μ. εντός ζώνης με άδεια οικοδομής 50.000
- **ΑΡΧΑΓΓΕΛΟΣ:** 5.519 τ.μ. πρόσωπο στον επαρχιακό με θέα παραλία Τδαμπίκας 170.000

Επιχειρησεις
- **ΡΟΔΟΣ:** Πωλείται επιχείρηση ενοικίασης μοτοπ/των (45 σκούτερ) περιοχή Νεοχωρίου 55.000
- **ΑΡΧΑΓΓΕΛΟΣ:** Πωλείται επιχείρηση φαστ φουντ - παιδότοπος 175 τ.μ. σε κεντρικό σημείο, εξασφαλισμένη πελατεία 60.800

Επαγγελματικοι Χωροι
- **ΑΣΓΟΥΡΟΥ:** Πωλούνται αποθήκες 160 τ.μ. τιμή έκαστη 100.000

Ενοικιασεις
- **ΡΟΔΟΣ:** Κατάστημα 40 τ.μ. και ύψος 4,5 τ.μ. στην Ιωάννου Καζούλη

Πληροφορίες Κτηματομεσιτικό Γραφείο
Κλεάνθη Κάντακα
τηλ. 2244022192, 6936179069
ΑΕ1771



μεζονέτες πολυτελούς κατασκευής από ιδιοκτήτη-κατασκευαστή σε μπετά ή τελειωμένες των 120-130-160 τ.μ. σε οικόπεδο 250 και 330 τ.μ. με θέα το Φιλέρημο.

Πληρ. τηλ. 6944636141
ΜΑΤ3624(Γ)

LandScope
ΑΝΑΠΤΥΞΗ ΑΚΙΝΗΤΩΝ

ΛΕΥΚΩΣΙΑΣ & ΑΝΝΗΣ ΜΑΡΙΑΣ 60
ΤΗΛ / ΦΑΞ : 22410 28629
ΚΙΝ : 6976872626 , 6972257246
www.landscope.gr

ΟΙΚΟΠΕΔΑ : ΜΗΔΕΙΑ 488τμ, € 350.000. **ΚΑΝΔΥΛΙ** 16.000τμ, € 800.000. **ΚΙΟΤΑΡΙ** 60.000τμ, στο κύμα. € 2.700.000, **ΓΕΝΝΑΔΙ** 50.000τμ. € 900.000, **ΡΟΔΟΥ ΤΣΑ'Ι'ΡΙ** 8.000τμ με κόμβο. € 800.000, **ΑΦΑΝΤΟΥ** 10.000τμ (εντός ζώνης). € 700.000, **ΙΑΛΥΣΟΣ** 1.000τμ, ΣΔ 1,1. € 430.000, **ΚΑΛΑΘΟΣ** 7.300τμ, παραλλιακό. € 340.000, **ΚΟΣΚΙΝΟΥ** 5.060τμ, φανταστική θέα. € 300.000, **ΤΡΕΙΣ** 4.000τμ. € 284.000, **ΤΡΕΙΣ** 2.000τμ (με άδεια). €164.000 **ΔΑΜΑΤΡΙΑ** 58.000τμ. € 240.000, **ΚΟΣΚΙΝΟΥ** 9.300τμ. € 225.000, **ΚΟΣΚΙΝΟΥ** 5.700τμ (μουσικό γυμνάσιο). € 190.000, **ΑΥΤΟΣΤΕΓΑΣΗ** οικιστική μερίδα. € 150.000, **ΚΑΝΔΥΛΙ** 1.000τμ, με άδεια οικοδομής. € 110.000, **ΓΕΝΝΑΔΙ** 17.000τμ. € 110.000, **ΑΣΓΟΥΡΟΥ** 21.000τμ, € 500.000. **ΜΥΤΡΟΠΟΛΗ** 180τμ, ΣΔ 1,2 . € 105.000, **ΠΛΗΜΥΡΙ** 5.750τμ . €105.000, **ΚΙΟΤΑΡΙ** 7.800τμ. € 100.000, **ΜΑΡΙΤΣΑ** 1.000 (εντός σχεδίου). € 100.000, **ΜΑΡΙΤΣΑ** 2. 000 (εντός σχεδίου). € 80.000, **ΚΙΟΤΑΡΙ** 2.000τμ. € 85.000, **ΓΕΝΝΑΔΙ** 4.000τμ. € 80.000, **ΛΑΧΑΝΙΑ** 1.350τμ, € 15.000. **ΚΙΟΤΑΡΙ** 4.030, € 110.000. **ΚΙΟΤΑΡΙ** 800, € 150.000

ΜΟΝΟΚΑΤΟΙΚΙΕΣ : ΜΗΔΕΙΑ 180τμ, κήπος 500τμ, € 550.000. **ΙΑΛΥΣΟΣ** μον/κία 220τμ, 1000 οικόπεδο τμ. € 410.000. **ΙΑΛΥΣΟΣ** μον/κία 210τμ, οικόπεδος 1000τμ. € 400.000. **ΣΩΤΗΡΟΣ** μεζονέτες 210τμ, αυλή 30τμ. € 265.000. **ΣΩΤΗΡΟΣ** μεζονέτες 210τμ, αυλή 30τμ. € 150.000 (ΜΠΕΤΑ). **ΚΑΝΔΥΛΙ** μον/κίες 120τμ, 500τμ κήπος τμ. € 100.000 (ΜΠΕΤΑ). **ΚΑΝΔΥΛΙ** μον/κίες 155τμ, 1000 κήπος. € 175.000 (ΜΠΕΤΑ). **ΚΡΕΜΑΣΤΗ** μον/κίες 120τμ, αυλή 300τμ. € 190.000. **ΚΡΕΜΑΣΤΗ** μον/κίες 180τμ, αυλή 500τμ. € 255.000. **ΚΡΕΜΑΣΤΗ** μον/κίες 180τμ, αυλή 300τμ. € 220.000. **ΚΟΣΚΙΝΟΥ** μον/κίες 140τμ, 1.300 κήπος. € 290.000. **ΚΟΣΚΙΝΟΥ** μον/κία 170 τμ, 1.300κήπος. € 265.000. **ΚΟΣΚΙΝΟΥ** μεζονέτα 120τμ, κήπος 150. € 240.000. **ΝΙΟΧΩΡΙ** 60τμ, κατοικία. € 115.000. **ΓΕΝΝΑΔΙ** 114τμ, με κήπο 880τμ. € 210.000. **ΛΙΝΔΟΣ** 95τμ, εντός οικισμού. € 265.000. **ΛΑΡΔΟΣ** 100τμ, με κήπο 300τμ. € 200.000. **ΤΣΑ'Ι'ΡΙ** 150τμ, κήπος 1.000τμ. € 300.000 (ΜΠΕΤΑ). **ΚΟΣΚΙΝΟΥ** 100τμ, κατοικία. € 120.000 (ΣΟΒΑ). **ΑΣΓΟΥΡΟΥ** 216τμ, κήπος 1.000τμ. € 170.000 (ΜΠΕΤΑ). **ΚΙΟΤΑΡΙ** 90τμ, σε οικόπεδο 500τμ. € 220.000. **ΚΑΝΔΥΛΙ** 140τμ, κήπος 1000τμ. € 100.000. **ΡΟΔΙΝΙ** 180τμ, με κήπο 300τμ. € 310.000, **ΚΙΟΤΑΡΙ** 100τμ, σε οικόπεδο 1.000τμ. € 300.000

ΔΙΑΜΕΡΙΣΜΑΤΑ : ΜΙΧΑΗΛ ΠΕΤΡΙΔΗ 85τμ. € 185.000. ΡΟΔΙΝΙ 120τμ, ρετιρέ/ θέα, € 205.000. **ΚΑΡΑΚΟΝΕΡΟ** 98τμ. € 195.000. **ΡΟΔΙΝΙ** 111τμ. € 238.650. **ΑΝΑΛΗΨΗ** 45τμ, lux. € 80.000. **ΑΝΑΛΗΨΗ** 80τμ, lux, € 165.000. **ΑΝΑΛΗΨΗ** 90τμ, ρετιρέ. € 200. 000. **ΑΝΑΛΗΨΗ** 50τμ, lux, € 120.000. **ΜΙΡΑ ΜΑΡΕ** 85τμ, lux. € 180.000. **ΜΗΔΕΙΑ** 120τμ, με θέα. € 220.000. **ΑΝΑΛΗΨΗ** 75τμ, lux. € 155. 000. **ΡΟΔΙΝΙ** 50τμ. € 60.000. **ΡΟΔΙΝΙ** 78τμ. € 163.800. **ΝΙΟΧΩΡΙ** 55τμ, κατοικία. € 111.460, **ΑΝΑΛΗΨΗ** 93τμ, lux. € 140. 000.

ΚΑΤΑΣΤΗΜΑΤΑ : ΑΝΑΛΗΨΗ 55τμ .€ 130.000. **ΡΟΔΟΥ ΛΙΝΔΟΥ** 60τμ. € 350.000. **ΜΑΝΤΡΑΚΙ** 30τμ, € 160.000. **ΟΡΦΑΝΙΔΟΥ** 80τμ, € 65.000

πωλησεις

συνέχεια από την προηγούμενη

ΠΩΛΟΥΝΤΑΙ οικόπεδα στην Τήλο 420 τ.μ., 630 τ.μ., 1260 τ.μ. Πληρ. τηλ. 6944320093
MZT270704

ΠΩΛΕΙΤΑΙ εμπορική επιχείρηση (αντιπροσωπείες μέσων διατροφής) με μεγάλο πελατολόγιο και τζίρο, πλήρως εξοπλισμένη (φορτηγά, κομπιούτερ κ.λπ). Δεκτές μόνο σοβαρές προτάσεις. Πληρ. τηλ. 6936111797.
MXP13863

ΠΩΛΕΙΤΑΙ ισόγειο **κατάστημα** 200 τ.μ. με υπόγεια αποθήκη 200 τ.μ. επί της Σκ. Ζερβού 26 - Ρόδος. Πληρ. τηλ. 2241096433 κα Τριανταφύλλου Κ.
MAT3213

ΠΩΛΕΙΤΑΙ ή ΕΝΟΙΚΙΑΖΕΤΑΙ επιχείρηση κρεοπωλείου έτοιμο προς λειτουργία στην περιοχή Ανω Ροδίνι. Δεκτή και συνεργασία. Πληρ. τηλ. 6932950890
MZT030404

εργασιες

ΖΗΤΕΙΤΑΙ πεπειραμένη **πωλήτρια** για την boutique Roubeti Collezione απαραίτητη προϋπηρεσία, Ηρώων Πολυτεχνείου 30. Πληρ. τηλ. 2241035045 MZT170821

ΖΗΤΟΥΝΤΑΙ άτομα για διανομές διαφημιστικών φυλλαδίων για πλήρη ή μερική απασχόληση. Τηλ. επικοινωνίας 6948186043. Αφήστε γραπτό ή φωνητικό μήνυμα με την ένδειξη "ΖΗΤΩ ΕΡΓΑΣΙΑ". Ονομα/ηλικία/τηλέφωνο κινητό
MAT3655

ΖΗΤΕΙΤΑΙ κοπέλα για κυλικείο και μίνι μάρκετ. Πληρ. τηλ. 22410-20812, 37850
MAT3652

ΖΗΤΟΥΝΤΑΙ από μεγάλη εμπορική εταιρεία: **α) Οδηγός** με δίπλωμα γ' κατηγορίας, **β) κοπέλα** για να εργασθεί ως υπάλληλος γραφείου. Πληρ. τηλ. 22410-69230, 69240
MAT3650

ΖΗΤΕΙΤΑΙ πωλήτρια για εργασία σε κατάστημα της Παλιάς Πόλης. Απαραίτητη προϋπόθεση η γνώση αγγλικών. Προϋπηρεσία και η γνώση της ιταλικής γλώσσας θα εκτιμηθεί. Πληρ. τηλ. 2241075070
MZT170815

ΖΗΤΟΥΝΤΑΙ δύο υπάλληλοι: ένας νυχτερινός άντρας και γυναίκα για μίνι μάρκετ, να γνωρίζουν Αγγλικά. Πληρ. τηλ. 2241038893, 6934536760 MZT170801

ΖΗΤΟΥΝΤΑΙ βοηθοί σερβιτόρων για εστιατόριο εντός πόλεως Ρόδου. Πληρ. τηλ. 2241039043
MAT3642

Από το βιβλιοπωλείο Μακρής **ζητείται υπάλληλος** που να έχει εκπληρώσει τις στρατιωτικές του υποχρεώσεις. Πληρ. τηλ. 2241070270 MAT3639

ΑΠΟ ΤΟ SAIL IN CAFE ΖΗΤΟΥΝΤΑΙ ΚΟΠΕΛΕΣ ΕΩΣ 30 ΕΤΩΝ, ΓΙΑ ΠΛΗΡΗ Ή ΜΕΡΙΚΗ ΑΠΑΣΧΟΛΗΣΗ. ΠΡΩΙΝΟ ΩΡΑΡΙΟ. ΠΡΟΫΠΗΡΕΣΙΑ ΚΑΙ ΕΥΧΑΡΙΣΤΗ ΠΑΡΟΥΣΙΑ ΘΑ ΛΗΦΘΟΥΝ ΥΠ' ΟΨΙΝ. ΕΞΑΙΡΟΥΝΤΑΙ ΑΛΛΟΔΑΠΕΣ. ΓΙΑ ΠΛΗΡΟΦΟΡΙΕΣ Ή ΒΙΟΓΡΑΦΙΚΟ ΑΜΕΡΙΚΗΣ 85, ΤΗΛ. 6946299989 Κ. ΑΝΤΩΝΗ MZT160835

ΖΗΤΕΙΤΑΙ βοηθός μάγειρα για εστιατόριο ala cart, πολύ καλός μισθός, ευχάριστο εργασιακό περιβάλλον. Πληρ. τηλ. 6944447605, 2241092382 MZT160828

ΖΗΤΕΙΤΑΙ ψήστης για εστιατόριο ala cart απογευματινό ωράριο 7-11.30 μέχρι τέλος σεζόν. Πληρ. τηλ. 6944447605, 2241092382
MZT160827

ΖΗΤΕΙΤΑΙ συντηρητής για μηχανήματα BOWILING στο Φαληράκι. Πληρ. τηλ. 6946229071 MZT160821

ΖΗΤΕΙΤΑΙ έμπειρος **σερβιτόρος** στο Φαληράκι για ιταλικό εστιατόριο, βραδινές ώρες. Πληρ. τηλ. 6979303960
MZT160813

ΖΗΤΕΙΤΑΙ κοπέλα για καφενείο καφετέρια εντός Ρόδου. Ωράριο συνεχές. Πληρ. τηλ. 2241026504, 6945343616
MZT160806

ΖΗΤΕΙΤΑΙ υπάλληλος με προϋπηρεσία σε πρακτορείο ταξιδίων που να γνωρίζει τουλάχιστον αγγλικά και χρήση computer σε συστήματα AMADEUS ή GALILEO για την έκδοση αεροπορικών εισιτηρίων. Πληρ. τηλ. 22410-39781-3 και 6944140059
ΧΠΤΓΡ019

ΖΗΤΕΙΤΑΙ κοπέλα εμφανίσιμη για να εργασθεί σε καφέ μπαρ στην Ιαλυσό. Ωράριο βραδινό. Πληρ. τηλ. 2241090016, 6974484599 κ. Γιώργο
MZT160801

ΖΗΤΟΥΝΤΑΙ άντρες ή γυναίκες για εργασία. Πληρ. ώρες 8-3 μ.μ. Τηλ. 22410 92743.
MAT3623

ΖΗΤΟΥΝΤΑΙ κοπέλες για να εργασθούν σε παραδοσιακό καφενείο δίπλα στο ΜΑΚ ΜΑΚ, βραδυνές ώρες. Πληρ. τηλ. 6979420060.
ΜΑΠ464

ΖΗΤΕΙΤΑΙ διανομέας για απογευματινή απασχόληση. Ωράριο 19.00-24.00. Πληρ. τηλ. 6948407133-22410-25186 και ώρες 10.00-18.00.
MZT120812

ΖΗΤΕΙΤΑΙ από κομμωτήριο εντός πόλεως **εμφανίσιμη κοπέλα 18-25 ετών** για να εργασθεί ως βοηθός κομμωτή. Πληρ. τηλ. 2241074437 και 6942045374.
MZT110822

ΖΗΤΕΙΤΑΙ από ξενοδοχειακή μονάδα στ' Αφάντου, **ρεσεψιονίστ** για τις νυκτερινές ώρες. Πληρ. τηλ. 6944 240690 κ. Νίκο. MZT120809

ΖΗΤΟΥΝΤΑΙ σερβιτόρες για cafe bar στην Π. Πόλη. Πληρ. τηλ. 2241031158
MZT110821

ΖΗΤΕΙΤΑΙ πωλήτρια ευπαρουσίαστη και πεπειραμένη για να εργασθεί σε κατάστημα ρούχων. Πληρ. τηλ. 2241077030
MZT110814

ΖΗΤΕΙΤΑΙ τεχνίτης σοβατζής για συνεχή απασχόληση. Πληρ. τηλ. 6973987778
MZT110810

ΖΗΤΕΙΤΑΙ δεσποινίς για ημιαπασχόληση σε ανθοπωλείο στην πόλη της Ρόδου. Πληρ. τηλ. 6946637632 MZT110809

ΖΗΤΟΥΝΤΑΙ: α) Δ/ντής πωλήσεων (απαραίτητη προϋπηρεσία πωλήσεων), **β) Παραγγελιοδόχος** με δίπλωμα αυτ/του και να ξέρει Η/Υ, **γ) Οδηγός** με Β' ή Γ' δίπλωμα αυτ/του. Πληρ. τηλ. 2241067200 ώρες 5-8 μ.μ.
MAT3613(2)

Διαφημιστικό γραφείο ζητά άτομα (κοπέλες ή αγόρια) για εντυποδιανομή φυλλαδίων. Πληρ. τηλ. 2241073730, 6945886195 MZT110805

Από μεταφορική εταιρεία **ζητούνται οδηγοί** με δίπλωμα Γ' κατηγορίας. Μισθός 1.200 ευρώ. Πληρ. τηλ. 2241086620-21, 2241060345
MAT3609

ΖΗΤΕΙΤΑΙ πωλήτρια για να εργασθεί σε τουριστικό κατάστημα στην Παλιά Πόλη η οποία να γνωρίζει την αγγλική γλώσσα, γνώση και τυχόν άλλης θα ληφθεί υπόψη. Πληρ. τηλ. 2241077934
MZT080831

ΚΤΗΜΑΤΟΜΕΣΙΤΙΚΟ ΓΡΑΦΕΙΟ

ΔΩΔΕΚΑΝΗΣΙΑΚΗ ΚΤΗΜΑΤΙΚΗ ΠΑΠΟΥΤΣΗΣ ΚΩΝ/ΝΟΣ

ΠΩΛΗΣΕΙΣ

1. **Γκαρσονιέρα** 55 τ.μ. ισόγεια με αυλή 50 τ.μ. και πάρκιν στα Κοσκινού (λουξ). Τιμή: 110.000€
2. **Διαμέρισμα** 73 τ.μ. ημιυπόγειο στην Ανάληψη (ημιτελές). Τιμή 50.000€
3. **Διαμέρισμα** 78 τ.μ. 1ου ορόφου στην Ιαλυσό. Τιμή 110.000€
4. **Διαμέρισμα** 80 τ.μ. 1ου ορόφου στο Ροδίνι. Τιμή 125.000 €
5. **Διαμέρισμα** 81 τ.μ. ισόγειο στο Αραπάκι. Τιμή: 150.000 €
6. **Διαμέρισμα** 83 τ.μ. 1ου ορόφου στ' Αφάντου. Τιμή 130.000€
7. **Διαμέρισμα** 103 τ.μ. ισόγειο με γκαράζ στην Ιξιά. Τιμή: 205.000€
8. **Διαμέρισμα** 110 τ.μ. ρετιρέ με 70 τ.μ. βεράντα, γκαράζ και απεριόριστη θέα στα Κοσκινού (λουξ). Τιμή: 240.000€
9. **Μεζονέτα** 120 τ.μ. διώροφη σε οικόπεδο 300 τ.μ. στην Παστίδα. Τιμή 170.000 €
10. **Μεζονέτα** 120 τ.μ. διώροφη σε οικόπεδο 200 τ.μ. στην Κρεμαστή. Τιμή 190.000 €
11. **Μεζονέτα** 120 τ.μ. διώροφη σε οικόπεδο 1.800 τ.μ. στην Ψίνθο. Τιμή 70.000€ (μπετά)
12. **Μεζονέτα** 125 τ.μ. διώροφη με αυλή στην Ιαλυσό. Τιμή 200.000 €
13. **Μεζονέτα** 140 τ.μ. διώροφη σε οικόπεδο 1.075 τ.μ. στο Τσαΐρι. Τιμή: 140.000€ (μπετά)
14. **Μεζονέτα** 143 τ.μ. διώροφη σε οικόπεδο 500 τ.μ. στα Κοσκινού. Τιμή 140.000€ (μπετά)
15. **Μεζονέτα** 152 τ.μ. διώροφη σε οικόπεδο 320 τ.μ. στην Παστίδα. Τιμή: 135.000€ (μπετά)
16. **Μεζονέτα** 210 τ.μ. σε οικόπεδο 1.000 τ.μ. στα Κοσκινού. Τιμή 245.000€ (μαρμαροσοβάς)
17. **Αποθήκη** 129 τ.μ. υπόγεια (6 μ. ύψος) στην Καλλιθέα. Τιμή 80.000 €
18. **Οικόπεδο** 1.033 τ.μ. εντός ζώνης στ' Αφάντου. Τιμή: 40.000€
19. **Οικόπεδο** 1.300 τ.μ. με θέα στην Τραπεζια Αφάντου. Τιμή: 65.000€
20. **Οικόπεδο** 4.000 τ.μ. στην Ιξιά Τιμή: 200.000€
21. **Οικόπεδο** 5.680 τ.μ. στ' Αφάντου. Τιμή: 90.000€

ΧΠ2673

ΠΩΛΗΣΕΙΣ ΑΚΙΝΗΤΩΝ - ΟΙΚΟΠΕΔΩΝ- ΜΙΣΘΩΣΕΙΣ ΑΚΙΝΗΤΩΝ
ΩΡΕΣ ΓΡΑΦΕΙΟΥ 09.00-13.30 π.μ. και 18.00-21.00 μ.μ.
ΕΘΝΙΚΗΣ ΑΝΤΙΣΤΑΣΗΣ 45- 1ος ΟΡΟΦΟΣ • ΤΗΛ. - ΦΑΞ 2241025480 κιν. 6932469420 • e-mail: papoutsisk@in.gr

ΜΕΓΑΛΗ ΕΥΚΑΙΡΙΑ ΣΤΗΝ ΚΡΕΜΑΣΤΗ!!!

ΠΩΛΟΥΝΤΑΙ ΣΕ ΤΙΜΕΣ ΣΟΚ

ΑΥΤΟΝΟΜΕΣ ΜΕΖΟΝΕΤΕΣ 120 Τ.Μ. ΣΟΥΠΕΡ ΛΟΥΞ ΚΑΤΑΣΚΕΥΗΣ ΜΕ ΕΝΔΟΔΑΠΕΔΙΑ ΘΕΡΜΑΝΣΗ, ΙΔΙΩΤΙΚΟ ΠΑΡΚΙΝΓΚ Κ.Α.

ΣΤΟ ΓΕΝΝΑΔΙ ΕΞΩΤΙΚΕΣ ΚΑΤΟΙΚΙΕΣ 80 Τ.Μ. ΣΟΥΠΕΡ ΛΟΥΞ ΚΑΤΑΣΚΕΥΗΣ ΣΤΙΣ ΧΑΜΗΛΟΤΕΡΕΣ ΤΙΜΕΣ ΤΗΣ ΑΓΟΡΑΣ.

ΠΛΗΡΟΦΟΡΙΕΣ ΝΕΟΚΑΤΑΣΚΕΥΑΣΤΙΚΗ ΡΟΔΟΥ ΤΗΛ. 2241063358 ΚΙΝ. 6937163244

ΠΡΟΣΟΧΗ!!!

ΟΙ ΠΡΟΣΦΟΡΕΣ ΙΣΧΟΥΝ ΕΩΣ 31 ΑΥΓΟΥΣΤΟΥ 2006
ΠΕΡΙΟΡΙΣΜΕΝΟΣ ΑΡΙΘΜΟΣ ΑΚΙΝΗΤΩΝ

AT3149

ΑΝΕΓΕΡΣΙΣ Α.Ε.
ΟΙΚΟΔΟΜΙΚΕΣ & ΕΜΠΟΡΙΚΕΣ ΕΠΙΧΕΙΡΗΣΕΙΣ

ΠΩΛΟΥΝΤΑΙ

1. **ΚΑΤΑΣΤΗΜΑ** 75 τ.μ. με θέση στάθμευσης στην Κων. Τσαλδάρη.
2. **ΔΙΑΜΕΡΙΣΜΑ** 129 τ.μ. στον β' όροφο με θέση στάθμευσης στην Κων. Τσαλδάρη.
3. **ΔΙΑΜΕΡΙΣΜΑ** 135 τ.μ. ρετιρέ με θέση στάθμευσης στην Κων. Υδραίου.
4. **ΜΟΝΟΚΑΤΟΙΚΙΕΣ** 135 τ.μ. στην περιοχή Γεννάδι.
5. **ΜΟΝΟΚΑΤΟΙΚΙΕΣ** 80 και 90 τ.μ. στα Λειβάδια Τήλου.

ΑΝΑΛΑΜΒΑΝΟΥΜΕ: ΑΝΤΙΠΑΡΟΧΕΣ-ΑΓΟΡΕΣ ΟΙΚΟΠΕΔΩΝ-ΑΝΤΑΛΛΑΓΕΣ

Αλεξανδρουπόλεως 2 • Ρόδος
Τηλ. 2241067267/Fax: 2241061297

ΜΕ ΤΗΝ ΠΟΛΥΕΤΗ ΠΕΙΡΑ ΤΟΥ ΝΙΚΟΛΑΟΥ ΜΙΧΑΛΗ
ΤΗΛ. 6936550251

ΥΠΕΥΘΥΝΟΣ ΝΙΚΟΛΑΟΥ ΦΩΤΗΣ
ΤΗΛ. 6936550250

AE955

ΚΛΑΔΟΓΕΝΗΣ ΜΙΧΑΗΛ
ΠΟΛΙΤΙΚΟΣ ΜΗΧΑΝΙΚΟΣ Ε.Μ.Π.
ΑΤΤΑΒΥΡΟΥ 20 - ΡΟΔΟΣ • ΤΗΛ. 2241022394

ΠΩΛΟΥΝΤΑΙ ΔΙΑΜΕΡΙΣΜΑΤΑ
πολυτελούς κατασκευής
με θέα, στην οδό Ικάρου,
εμβαδού 128 τ.μ., 3 υπνοδωματίων,
σαλόνι, κουζίνα, WC,
αποθήκη και θέση parkingk

AE058

REAL ESTATE ΚΡΑΝΙΔΗΣ
www.kranidis.gr

ΠΩΛΗΣΕΙΣ ΟΙΚΟΠΕΔΩΝ

1) Ασγούρου 900 τ.μ. πρόσωπο στην παλιά επαρχιακή οδό Ρόδου – Λίνδου (Κ-1391.)
2) Γεννάδι α) 3800 τ.μ. στον επαρχιακό δρόμο Γεννάδι –Βάτι με άδεια Οικοδομής (Κ-1391). β) 3800 τ.μ. εντός ζώνης με ωραία θέα αξίας 50.000,00 € (Κ-434).
3) Διμηλιά 1605 τ.μ. κοντά στην πλατεία, αξίας 30.000,00 € (Κ-651).
4) Ιαλυσός α) 2000 τ.μ. εντός Σχεδίου με άδεια 800 τ.μ. αξίας 850.000,00 €(Κ-1381). β) 2400 τ.μ. εντός σχεδίου (στην Λεωφόρο ΙΑΛΥΣΟΥ) αξίας 850.000,00 € (Κ-502). γ) 1000 τ.μ. εντός σχεδίου (ΣΔ 0,4) αξίας 300.000,00 € (Κ -1368)
δ)1000 τ.μ. για μονοκατοικία130 τ.μ. αξίας 140.000,00 € (1425).
ε) 347 τ.μ. εντός σχεδίου οικία 130 τ.μ. αξίας 122.000,00 € (Κ-939). ζ) 1000 τ.μ. εκτός σχεδίου άρτιο για μονοκατοικία 140 τ.μ. αξίας 110.000,€ (Κ-1200).ζ) 1000 τ.μ. για Μονοκατοικία 140 τ.μ. αξίας 110.000,00 € (Κ-979). η) 1080 τ.μ. σε νέα οδό για οικία 140 τ.μ. , αξίας 150,000,00 € (Κ-1149). Θ) 318 τ.μ. για Μονοκατοικία (ΣΔ 0,4) αξίας 111.500,00 € (Κ-957). Κ) 1000 τ.μ. (ΣΔ 0,4) κοντά στο Μαρινόπουλο , αξίας 300.000,00 € (Κ-1368) .
5) Ρόδος α) 610 τ.μ. στο Άνω Ροδίνι (ΣΔ 0,4) (Κ-1380) β) 1130 τ.μ. με άδεια Πολυκατοικίας στη ν οδό Ατταβύρου (ΣΔ 0,8) (Κ-1051). γ) 400 τ.μ. στο Μόντε Σμήθ (ΣΔ 0,4) αξίας 200.000,00 € (Κ-1078). δ) 600 τ.μ. κοντά στον Άγιο Νικόλαο (ΣΔ 0,8) αξίας 420.000,00 € (Κ-1299). ε) 437 τ.μ. Άνω Ροδίνι (ΣΔ 0,8) αξίας 300.000,00 € (Κ-1206).
6) Θολός α) 1385 τ.μ. δόμηση 500 τ.μ. σε ύψωμα αξίας 60.000,00 € (Κ-1385) β) 1600 τ.μ. για 150τ.μ. οικία , κοντά στο γήπεδο , αξίας 85.000,00 € (Κ-1150).
7) Κανδυλί 160 (3 όροφοι) Χ 80 τ.μ. αξίας 50.000,00 € (Κ-493).
8) Παραδείσι 630 τ.μ. άρτιο , αξίας 50.000,00 € (Κ-411) .
9) Παστίδα 1000 τ.μ. με άδεια 2 ορόφων οικίας 130 τ.μ. αξίας 75.000,00 € (Κ-1435).

Για περισσότερες πληροφορίες & ακίνητα επικοινωνήστε με το γραφείο μας ή επισκεφθείτε την ιστοσελίδα μας

ΜΧΠ092

Ι.Καζούλη & Αμερικής 50, 2ος όροφος
22410 27082 & 22410 26476
FAX: 22410 27101
e-mail: info@kranidis.gr

εργασιες

συνέχεια από την προηγούμενη

ΖΗΤΕΙΤΑΙ οδηγός για να εργασθεί στην SPEEDEX COURIER. Απαραίτητες προϋποθέσεις: 1) Δίπλωμα αυτοκινήτου-μηχανακιού, 2) Εκπληρωμένες στρατιωτικές υποχρεώσεις, 3) Ορεξη για δουλειά, για μόνιμη εργασία. Πληρ. τηλ. 2241070999, 6944263852 κ. Μαλανδράκη Σταύρο MAT3607

ΖΗΤΕΙΤΑΙ βοηθός σερβιτόρου κοπέλα για 4ωρη εργασία (12.00-16.00) στο Φαληράκι σε ουζερί. Πληρ. τηλ. 2241086632, 6945249824 MZT090806

ΖΗΤΟΥΝΤΑΙ μάγειρας και **σερβιτόροι** για εστιατόριο περιοχή Ιαλυσού. Πληρ. τηλ. 2241094966, 6948205357 MZT090817

ΖΗΤΟΥΝΤΑΙ από το ξενοδοχείο Πήγασος στο Φαληράκι για κανονική απασχόληση: **α. Βοηθοί σερβιτόρου, β. Ζαχαροπλάστης.** Πληρ. τηλ. 2241085103, 2241085896 MAT3591

ΖΗΤΕΙΤΑΙ λαντζιέρα για απογευματινό ωράριο για εστιατόριο στην Παλιά Πόλη. Πληρ. τηλ. 6942613840 MZT050806

ΖΗΤΕΙΤΑΙ πωλήτρια εξαιρετική ευκαιρία για ένα άτομο να συνεργαστεί με μεγάλο οικονομικό οργανισμό εισηγμένο στο χρηματιστήριο Αθηνών. Εκπαιδευτικό πρόγραμμα στον επιτυχημένο υποψήφιο στα κεντρικά γραφεία. Ο υποψήφιος πρέπει να είναι μόνιμος κάτοικος Ρόδου τουλάχιστον δύο χρόνια ανώτερης παιδείας, προτιμούνται πτυχιούχοι. Απαιτείται εξαιρετική προσωπικότητα και ικανότητα να συναντά υψηλά ιστάμενους επαγγελματίες. Μισθός συν προμήθειες. Πληρ. τηλ. 2241075029 κα Ε. Μαραβέλια MZT310715

ΖΗΤΟΥΝΤΑΙ σοβαρά **άτομα** άνω των 18 ετών για μερική ή πλήρη απασχόληση. Δυνατότητα εργασίας από τον χώρο σας. Πλήρες εκπαίδευση δωρεάν. Περισσότερες πληροφορίες τηλ. 6978061509 MZT050811

Αβέβαιη ασφάλεια εργασίας; Αμεσα βγάλτε 400-900 ευρώ/μήνα part time, 900-2.900 ευρώ/μήνα full time, δουλεύοντας στο σπίτι ή το γραφείο. Ανεξάρτητη συνεργασία. Οχι ντήλερ-τηλεμάρκετιγκ. Πληρωμένες διακοπές. Πληρ. τηλ. 2102801185. 2102801244, www.multimillionaires.biz MAT3416

ΖΗΤΟΥΝΤΑΙ άτομα για ανεξάρτητη συνεργασία ως μερική ή πλήρη απασχόληση, χωρίς ιδιαίτερες γνώσεις. Δυνατότητα οικονομικής ανεξαρτησίας. Ιντερνετ επιθυμητό. Δωρεάν ταξίδια. Πληρ. τηλ. 6944266283 MZT050810

ΖΗΤΟΥΝΤΑΙ από cafe **barwoman, σερβιτόρα.** Πληρ. τηλ. 6947930115, 6944760796, 2241047228 MZT030801

ΖΗΤΟΥΝΤΑΙ άτομα υπεύθυνα άνω των 18, για συνεργασία με μερική απασχόληση ή πλήρη απασχόληση. Ιντερνετ επιθυμητό, όχι απαραίτητο. Πλήρες εκπαίδευση. Πληρ. τηλ. 2241037362, 2241030078, 2102801153, www. umswork4 you. com MAT2093

ΖΗΤΟΥΝΤΑΙ συνεργάτες για ανεξάρτητη συνεργασία από εμπορική εταιρεία. Υψηλές αμοιβές, bonus, ταξίδια. Ημιαπασχόληση 500-1.000 ευρώ, πλήρης απασχόληση 1.000-2.500 ευρώ. Πληρ. τηλ. 2241030078-2241037362, www. umswork4 you. com MAT2868

Εργασία από το σπίτι. Κερδίστε εύκολα εισόδημα με ελεύθερο ωράριο μέσα από το χώρο σας. Παρέχεται εκπαίδευση. Extra bonus, δωρεάν ταξίδια. Πληρ. τηλ. 2241075118, 6979161107, www. succes fulhomebusiness.net MAT3413

ΖΗΤΕΙΤΑΙ κοπέλα εμφανίσιμη κατά προτίμηση ελληνίδα για να εργασθεί σε Internet Cafe. Μισθός ικανοποιητικός. Πληρ. τηλ. 2241025052 MZT020816

International company **is looking** to recruit **people** aged 18-65 speaking different languages. Full time or part time 300-3.000€ monthly, full training. Από νέα επεκτεινόμενη επιχείρηση στην Ελλάδα **ζητούνται άτομα** ηλικίας 18-65 ετών όλων των εθνικοτήτων. Πληρ. τηλ. 2241093901, 6936650000, www.ehomebusiness.gr MAT3414

ΖΗΤΕΙΤΑΙ υπάλληλος με επαγγελματικό δίπλωμα γ' κατηγορίας να εργασθεί σαν οδηγός στην μεταφορική εταιρεία ΓΡΑΜΜΗ ΡΟΔΟΥ. Τυχόν προϋπηρεσία θα ληφθεί υπόψη. Πληρ. τηλ. 2241068800 MAT3385

Από παιδικό σταθμό **ΖΗΤΕΙΤΑΙ νηπιαγωγός και βρεφοκόμος** για πλήρη απασχόληση για πενθήμερη εργασία. Μισθός και ΙΚΑ. Τυχόν προϋπηρεσία θα ληφθεί υπόψιν. Πληρ. τηλ. 6972007352, 2241039739 MAT3386

ΖΗΤΟΥΝΤΑΙ νέοι και νέες για μόνιμη απασχόληση σε τυπογραφείο. Πληρ. τηλ. 2241067032 μετά τις 18.30 MZT290703

ΖΗΤΕΙΤΑΙ νεαρός για απογευματινή απασχόληση. Απαραίτητο ερασιτεχνικό δίπλωμα οδήγησης. Πληρ. COSMO CENTER Λεωφ. Ρόδου-Καλλιθέας πίσω από το LIDL MAT3320(2)

Η εταιρεία κατασκευών ξυλείας BARBAS LEGNO **ΖΗΤΕΙ** έμπειρο **μαραγκό** και **βοηθό μαραγκού.** Προϋπηρεσία απαραίτητη. Πληρ. τηλ. 6945699209 MZT180703

πωλησεις αυτοκινητων & μοτοσικλετων

ΠΩΛΕΙΤΑΙ DUCATI MONSTER 750 CC 2002 ΜΕ 16.000 ΧΛΜ. ΣΕ ΑΡΙΣΤΗ ΚΑΤΑΣΤΑΣΗ, ΤΕΛΙΚΑ ΑΘΡΑΚΟΝΙΜΑ DUCATI PERFORMANCE ΚΑΛΥΜΑ ΤΕΠΟΖΙΤΟΥ. ΤΙΜΗ 6.000 ΕΥΡΩ. ΠΛΗΡ. ΤΗΛ. 2241028211, 6947404222 MZT160834

ΠΩΛΕΙΤΑΙ Πεζώ 205 (1993) πρώτο χέρι, χωρίς προβλημα με πρόσφατο τεχνικό έλεγχο της υπηρεσίας Συγκοινωνιών. Τιμή 2.200 ευρώ. Πληρ. τηλ. 2241021221, 6944654725 MXP13921

ΟΙΚΟΔΟΜΙΚΕΣ ΕΠΙΧΕΙΡΗΣΕΙΣ

ΑΦΟΙ ΤΣΑΚΙΡΗ Α. ΚΟΥΦΑΛΑΚΗΣ Ο.Ε

ΚΑΤΑΣΚΕΥΗ ΚΤΙΡΙΩΝ ΤΕΧΝΙΚΑ ΕΡΓΑ

25 χλμ. ΡΟΔΟΥ-ΛΙΝΔΟΥ τ.κ. 85100

• ΤΗΛ. ΓΡΑΦΕΙΟΥ 2241056284, ΚΙΝ. 6932644661-6944724217-6936464029

ΚΡΕΜΑΣΤΗ



Πωλούνται μεζονέτες νεόκτιστες άριστης κατασκευής με ενδοδαπέδια θέρμανση και εγκατάσταση aircondition, 119,57 τ.μ. εντός οικισμού, σε προσιτές τιμές.

ΑΦΑΝΤΟΥ

Πωλούνται διαμερίσματα τελειωμένα νεόκτιστα επί της παρόδου Πιπίνου και Ι. Ζίγδη με ενδοδαπέδια θέρμανση και εγκατάσταση aircondition, 81,56 τ.μ. εντός οικισμού, σε χαμηλές τιμές.

ΚΟΛΥΜΠΙΑ

Πωλούνται μεζονέτες υπό κατασκευή 116 τ.μ., σε πάρα πολύ καλή περιοχή με θέα, με ή χωρίς πισίνα, μεγάλο οικόπεδο ενδοδαπέδια θέρμανση και εγκατάσταση aircondition, σε τιμές έκπληξη.

ΑΦΑΝΤΟΥ

Πωλούνται μεζονέτες μεσοτοιχία 120 τ.μ. υπό κατασκευή με καταπληκτική θέα, ενδοδαπέδια θέρμανση, εγκατάσταση aircondition, εντός οικισμού, σε τιμές έκπληξη.

Εγγύηση η πολυετής πείρα μας στην κατασκευή και η γνώση της οικοδομής

AE1760

REAL ESTATE

ΚΡΑΝΙΔΗΣ

www.kranidis.gr

ΠΩΛΗΣΕΙΣ ΔΙΑΜΕΡΙΣΜΑΤΩΝ

ΕΝΤΟΣ ΠΟΛΕΩΣ - ΚΑΙΝΟΥΡΙΑ

ΡΟΔΟΣ:

1)100τ.μ. 3Δ.Σ.Κ.Λ. 2ου ορόφου στο Άνω Ροδίνι με ασανσέρ και κλειστό γκαράζ 230.000 € [Κ-267]
2) 92τ.μ. 2Δ.Σ.Κ.Λ. Ισόγειο με Ασανσέρ, Αποθήκη υπο γείου , στο Άνω Ροδίνι 210.000€ [Κ-265]
3) 124 τ.μ. 3Δ.Σ.Κ.Λ. Ισόγειο με Κεντρική θέρμανση , Ασανσέρ, Πάρκινγκ, Αποθήκη 250.000 € - [Κ-50]
4) 55τ.μ. 2αρι 3ου ορόφου , κοντά στο Καζίνο 110.000,00 € [Κ-367]
5) 118τ.μ. 3Δ.Σ.Κ.Λ. 2ου ορόφου , στην Ανάληψη Γ. Παπανδρέου 255.000€ [Κ-1057]
6): 118τ.μ. 3Δ.Σ.Κ.Λ. 3ου ορόφου κοντά στο πάρκο ΜΗΔΕΙΑ με Ι Πάρκινγκ, Αποθήκη 250.000€ - [Κ-475]
7) 122τ.μ. 3Δ.Σ.Κ.Λ. 2ου ορόφου με Πάρκινγκ, Αποθήκη υπογείου , στην περιοχή ΜΗΔΕΙΑ αξία 250.000€ [Κ-318]
8)ΡΟΔΙΝΙ: 84,90 τ.μ. - Ισόγειο με γκαράζ , στη Φανερωμένη 195.000€ [Κ-1344]

ΕΝΤΟΣ ΠΟΛΕΩΣ -ΜΕΤΑΧΕΙΡΙΣΜΕΝΑ

ΡΟΔΟΣ:

1)110τ.μ. 3Δ.Σ.Κ.Λ. Ισόγειο 170.000€ [Κ-1144]
2) 120τ.μ. 3Δ.Σ.Κ.Λ.WC Ισόγειο με Κεντρική, Ασανσέρ, Πάρκινγκ 190.000€ [Κ-1043]
3) 56τ.μ. - 1ου ορόφου 130.000 ,00 € [Κ-319]
4) 155τ.μ. 3Δ.Σ.Κ.Λ. 1ου ορόφου 270.000€ [Κ-1274]
5) 82 τ.μ. 3αρι , επί της Κοδρικτώνος, σε άριστη κατάσταση, 2 υπν, Σ.Κ.Λ. , με ωραία Ιταλική Κουζίνα αξίας 7.000,00 € Τιμή πώλησης 145.000,00 € [Κ-1429].
6) 92 τ.μ. 3άρι ,επί της οδού Απ.Παύλου 1ος όροφος, 2 υπν, Σ.Κ.Λ. 10 ετών αξίας 170.000,00 [Κ-1445].
7) 116 τ.μ. 4άρι 3 υπν, Σ.Κ.Λ. w.c. , μεγάλες βεράντες, κοντά στο Καζίνο αξίας 270.000,00 € [Κ-1454] .
8)ΚΑΛΛΙΠΑΤΕΙΡΑΣ 82τ.μ. 3άρι ,στο Ροδινι αξίας 80.000,00 € [Κ - 1086]
9)ΑΓΙΑΣ ΑΝΑΣΤΑΣΙΑΣ: 90τ.μ. 2Δ.Σ.Κ.Λ. Ισόγειο 170.000€ [Κ-1280]

ΙΞΙΑ:

1)76τ.μ. 2Δ.Σ.Κ.Λ. Ισόγειο 95.000,00 € [Κ-1291]
2) 50 τ.μ. 2άρι στο 2ο όροφο με ωραία θέα επί της Σ ωτήρος αξίας 90.000,00 € [1174] .
ΙΑΛΥΣΟΣ: 72 τ.μ. 2 υπν, Σ.Κ.Λ. αξίας 120.000,00 € [Κ-1409].

MXΠ092

Ι.Καζούλη & Αμερικής 50, 2ος όροφος
22410 27082 & 22410 26476
FAX: 22410 27101
e-mail: info@kranidis.gr

"ΠΩΛΟΥΝΤΑΙ"

ΚΑΤΑΣΤΗΜΑΤΑ ΚΑΙ ΚΑΤΟΙΚΙΕΣ ΜΕ ΥΠΟΓΕΙΑ ΑΠΟΘΗΚΗ & ΓΚΑΡΑΖ



AE1284

Μελέτη: Δημήτρης Αδαμάκης - Βαρβάρα Στεφανίδου - Αρχιτέκτονες ARCH-Net τηλ. 22410 29188

ΚΑΤΑΣΚΕΥΗ: Γ. ΚΑΣΤΡΗΣΙΟΣ Αρχιτέκτονας τηλ. 6979228091, 22410 34314

auto-moto

συνέχεια από την προηγούμενη

ΠΩΛΕΙΤΑΙ ΥΑΜΑΗΑ TDM 900 του 2004, χιλ. 10.500, κατάσταση εξαιρετική, πολλά εξτρά. Φυλάσσεται σε γκαράζ. Δεκτός και τραπεζικός διακανονισμός. Πληρ. τηλ. 6946630681 μετά τις 15.00 και στο 2241048024
MZT080804

ΠΩΛΕΙΤΑΙ ALFA ROMEO 146 1400, χρονολογία 1995, διανυθέντα χιλιόμετρα 150.000. Extra εξοπλισμός/αξεσουάρ: αερόσακος οδηγού, αιρ κοντίσιον, υδραυλικό τιμόνι, ηλεκτρικά παράθυρα, ηλεκτρομαγνητικές κλειδαριές, συναγερμός, ραδιοκασετόφωνο, προβολείς ομίχλης. Τιμή 6.000 ευρώ. Πληρ. τηλ. 6937133705.
MZT140804

ΠΩΛΕΙΤΑΙ JEEP WRANGLER 2500 cc σε άριστη κατάσταση, 26.000 χλμ. limited έκδοση, έτος 2003, hard top, δερμάτινο σαλόνι, ari condition, σκαλοπάτια. Τιμή 22.000 ευρώ. Πληρ. τηλ. 2241026504, 6945343616
MZT140708

ΠΩΛΕΙΤΑΙ BMW R 26, συλλεκτική σε άριστη κατάσταση. Πληρ. τηλ. 6974940152.
MXP13936

ΠΩΛΕΙΤΑΙ HARLEY DAVIDSON 883 sportster του 2001 μοντέλο σε άριστη κατάσταση, χρώματος μαύρου, χιλιόμετρα 22.000. Πληρ. τηλ. 6936993458 MZT070823

ΠΩΛΕΙΤΑΙ φορτηγό κλειστό MAN 8163, μοντέλο 2.000, 7,5 τόνους με αναβατόριο σε άριστη κατάσταση και λίγα χιλιόμετρα. Πληρ. τηλ. 6973516299 MZT090801

ΠΩΛΟΥΝΤΑΙ α) **HONDA ACCORT** μοντέλο 2004 2000 cc φουλ έξτρα με 18300 χλμ. σε άριστη κατάσταση, β) **μηχανή KIMCO** 250 cc μοντέλο 2005 με 830 χλμ. Τιμή 3500 ευρώ. Πληρ. τηλ. 2241093765, 6945355554
MZT180704

διαφορα

ΠΩΛΟΥΝΤΑΙ: α) τραπεζαρία χρώματος μαύρου, **β)** παιδικό δωμάτιο αποτελούμενο από μονό κρεβάτι, γραφείο, 2 κομοδίνα, συρταριέρα, **γ)** μονός καναπές, **δ)** σύνθετο. Για πληρ. επικοινωνήστε στα 6936895360, 6932265723
MAT3659

ΠΩΛΕΙΤΑΙ εξοπλισμός εστιατορίου σε άριστη κατάσταση, γίνονται και ευκολίες πληρωμής. Για πληρ. επικοινωνήστε στα 6946523794, 2244044112
MZT170823

ΠΩΛΕΙΤΑΙ εξοπλισμός πολυτελούς καφετέριας σε άριστη κατάσταση, α) espresso μηχανή BEZERA, β) πλυντήριο ποτηριών 60", γ) δύο ψυγεία πάγκος ανοξείδωτα, δ) λεμονοστίφτης, ε) συντηρητής παγωτού, στ) καφεκόπτης, ζ) τραπεζάκια στρογγυλά 60 cm διάμετρο, η) τηλεόραση 61" με τροχοβάση και διάφορα άλλα μικροπράγματα. Πληρ. τηλ. 2241087817 Ιωάννης Μανιωλάκης
MZT160807

ΠΩΛΟΥΝΤΑΙ: έπιπλο Η/Υ, τραπέζι κουζίνας, 4 καρέκλες, βιβλιοθήκη, έπιπλο TV, συρταριέρα με καθρέπτη, φουρνάκι. Πληρ. τηλ. 6972748821
MXP13927

ΠΩΛΟΥΝΤΑΙ κυνηγόσκυλα. Πληρ. τηλ. 6946501711
MZT100811

ΚΥΡΙΑ ΙΦΙΓΕΝΕΙΑ. Ενα δυνατό άτομο στο χώρο των προβλέψεων. Εμφυτες προφητικές ικανότητες οι οποίες έχουν εξακριβωθεί με επιτυχία. Ανθρώπινη, αληθινή, δίνει λύσεις σε όλα τα προβλήματά σας. Επαναφορά προσώπων. Διαθέτει δίπλωμα της Επιστημονικής Επιτροπής Παραψυχολόγων Ελλάδος. Τηλέφωνα επικοινωνίας 6936238312. Καλέστε και στην προσωπική της γραμμή από σταθερό του ΟΤΕ 9011340226
ΜΑΠ458

ΠΩΛΟΥΝΤΑΙ εκπαιδευμένα κυνηγόσκυλα γενικού θηράματος με δοκιμή: **1)** Τραχτάρ καθαρόαιμη, 3 χρονών, 1.500 ευρώ, **2)** Τραχτάρ καθαρόαιμη 18 μηνών, 700 ευρώ, **3)** Πόιντερ Εγγλέζα 3 χρονών, 600 ευρώ, **4)** Πόιντερ τσαρουχάτη 2 χρονών, 500 ευρώ, **5)** Μπίγκλις αρσενικό γιουγκοσλαβικό 18 μηνών, 800 ευρώ. Κουτάβια ετοιμοπαράδοτα, αποπαρασιτομένα Μπίγκλις - Τραχτάρ - Πόιντερ, μόνο 100 ευρώ το ένα. Πληρ. κ. Μιχάλη Αποστολίδη (Κοσκινού), τηλ. 6948373666, 22410-66160
MZT070816

Σοβαρή οικογένεια με 2 παιδιά (7 και 10 ετών), ζητεί έμπειρη και υπεύθυνη:

BABY SITTER - ΟΙΚΙΑΚΗ ΒΟΗΘΟ

για εξαήμερη απασχόληση.

Προηγούμενες συστάσεις θεωρούνται απαραίτητες.

Πληροφορίες: Τηλ.: 22410 25222, 22410 97218
Κο Γιώργο
ΧΠΞΕΝ078

Swedco FALIRAKI

Από την εταιρεία **Swedco café**
ζητείται προσωπικό
για να εργασθεί στην παρασκευή και στην πώληση αρτοπαρασκευασμάτων (σάντουιτς) και καφέ στο **ΦΑΛΗΡΑΚΙ**

Απαραίτητα:
- Ευγένεια
- Καλός χαρακτήρας
- Ορεξη για δουλειά
- Ομαδικό πνεύμα
- Ευέλικτο ωράριο
- Καλή γνώση στους καφέδες
- Ηλικία από 18-28 χρόνων
- Επαγγελματική σχολή ή λύκειο
- Βασική γνώση τουλάχιστον της αγγλικής γλώσσας

Απασχόληση:
- 12 μήνες το χρόνο
- 8ωρο, 6 ημέρες την εβδομάδα
- Κυριακές και αργίες τα μαγαζιά μας είναι πάντα κοντά στον πελάτη

Προσφέρεται:
- Καλό κλίμα εργασίας
- Καλή αμοιβή

Αιτήσεις στο κατάστημα στο ΦΑΛΗΡΑΚΙ από **08.30 έως 15.30**
Απαραίτητη η φωτογραφία στην συμπλήρωση της αίτησης.
Υπεύθυνος συνεννόησης: **Τσίκκης Νίκος, τηλ. 2241087501**
ΜΧΠΔΙΑ090

ΚΟΛΛΕΓΙΟ ΡΟΔΟΥ

ΤΟ **ΚΟΛΛΕΓΙΟ ΡΟΔΟΥ**
προσκαλεί υποψήφιους
για τη θέση
του **ΒΟΗΘΟΥ ΕΣΤΙΑΤΟΡΙΟΥ**

Καλούνται οι ενδιαφερόμενοι όπως καταθέσουν τα βιογραφικά τους σημειώματα στην Κεντρική Γραμματεία του Κολλεγίου και συμπληρώσουν την σχετική αίτηση.

Οσοι έχουν υποβάλλει αίτηση στο παρελθόν θα πρέπει να εκδηλώσουν εκ νέου το ενδιαφέρον τους.

Εκ της Δ/νσεως
ΧΠΕΚΠ049

Από την αντιπροσωπεία αυτοκινήτων
HONDA-MITSUBISHI

ΖΗΤΕΙΤΑΙ

Ηλεκτρολόγος Αυτοκινήτων

Επιθυμητή προϋπηρεσία στο χώρο
Καλή γνώση Η/Υ και Αγγλικών.

Απαραίτητη αποστολή βιογραφικού σημειώματος στη διεύθυνση Λ. Λίνδου 138 Ρόδος
Τηλ. 22410-67440-41
Φαξ 22410-68462
E-mail:kaligcar@otenet.gr
ΜΧΠ915

ΓΙΑ ΤΟ ΚΑΤΑΣΤΗΜΑ **SCARABEE**

ΖΗΤΟΥΝΤΑΙ ΠΩΛΗΤΡΙΕΣ

Απαραίτητα προσόντα:
Γνώση αγγλικών
Προϋπηρεσία

Πληρ. τηλ. 2241022710, 2241074510
ΜΑΤ3653(Γ)

ΑΠΟ ΤΗ ΦΑΡΜΑΚΑΠΟΘΗΚΗ
MEDIQUICK A.E.

ΖΗΤΕΙΤΑΙ ΑΠΟΘΗΚΑΡΙΟΣ

ΑΠΑΡΑΙΤΗΤΑ ΠΡΟΣΟΝΤΑ:
- Ηλικία 25-40 ετών
- Απόφοιτος Λυκείου και άνω
- Εκπληρωμένες στρατιωτικές υποχρεώσεις
- Χρήση υπολογιστή (Barcode, Φορητά Τερματικά, Office, Internet)
- Γνώσεις αγγλικής γλώσσας
- Ταχύτητα στην εκτέλεση εργασίας
- Ικανότητα στην τακτοποίηση-ταξινόμηση ειδών
- Συναδελφικότητα-καλή διάθεση συνεργασίας
- Ζετή προϋπηρεσία σε μηχανογραφημένη αποθήκη

Η ΕΤΑΙΡΕΙΑ ΠΡΟΣΦΕΡΕΙ:
- Υψηλές αποδοχές
- Ασφάλιση
- Πενθήμερη εργασία σε ετήσια βάση
- Δυνατότητα εξέλιξης
- Ευχάριστο περιβάλλον εργασίας

Κατάθεση βιογραφικών μέσω e-mail: info@mediquick.gr
ΜΑΤ3599(Γ(

Ο Εκπαιδευτικός Οργανισμός

ΟΡΟΣΗΜΟ
ΘΕΜΕΛΙΟ
ΣΥΓΧΡΟΝΑ ΦΡΟΝΤΙΣΤΗΡΙΑ

ΖΗΤΑΕΙ
Κοπέλα για τη Γραμματειακή Υποστήριξη

Τηλ.: **2241075194** - Fax: **2241076705**
Διεύθ.: Στ. Κωτιάδη 37, ΡΟΔΟΣ
Email: **rodos@interactive.gr**
Κατάθεση βιογραφικού καθημερινά 10.00-21.00
ΧΠΕΚΠ013

ΖΗΤΕΙΤΑΙ

υπάλληλος κρεοπωλείου-κόφτης για μόνιμη εργασία.

Πληρ. τηλ. 6944373770 κ. Μιχάλη
ΜΑΤ3383

ΖΗΤΟΥΝΤΑΙ
άμεσα **διανομείς**

για μόνιμη πενθήμερη πρωινή απασχόληση σε φαρμακαποθήκη.

Απαιτούμενα προσόντα:
Ελληνική υπηκοότητα
Ηλικία 20-28 ετών
Απολυτήριο στρατού
Απολυτήριο γυμνασίου ήλυκείου
Δίπλωμα μοτοποδηλάτου και αυτοκινήτου

Κατάθεση βιογραφικών από Δευτέρα έως Παρασκευή και ώρες 10.00-15.00 στη διεύθυνση:
MEDIQUICK Α.Ε., Μάρκου Μαλλιαράκη 22 Ρόδος (πάροδος Καναδά) κ. Κώστα
ΜΑΤ3657(Γ)(2)

Από την εταιρία αρτοποιΐας -ζαχαροπλαστικής
ΣΑΒΟΪΔΑΚΗΣ
αρτοποιΐα-ζαχαροπλαστική

ΖΗΤΕΙΤΑΙ:

ΟΔΗΓΟΣ

ΠΡΟΣΟΝΤΑ:
Επαγγελματικό δίπλωμα Γ' κατηγορίας
Ηλικία έως 40 ετών
Απαραίτητη προϋπηρεσία

Πληροφορίες στο τηλέφωνο 22410/63069 & 63103 από 08.00 έως 16.00
Υπεύθυνη: κ. Σαμαρίτη
ΜΖΤ3621(Γ)

ΖΗΤΕΙΤΑΙ

μαραγκός για εγκαταστάσεις επίπλων κουζίνας
- Ευνοϊκοί όροι αμοιβής
- Δίπλωμα οδήγησης και προϋπηρεσία κρίνονται απαραίτητα

Πληρ. τηλ. 2241091275, 6948743682
ΜΧΠΕΜΠ003

Chicken stories

ΖΗΤΟΥΝΤΑΙ

- **ΠΑΡΑΣΚΕΥΑΣΤΕΣ BURGERS ΚΑΙ SANDWICH**
- **ΧΕΙΡΙΣΤΕΣ ΤΑΜΕΙΑΚΗΣ**

Απαραίτητα προσόντα:
- **Προηγούμενη εμπειρία σε καταστήματα γρήγορης εστίασης.**
- **Ευχάριστη εμφάνιση και προσωπικότητα, ομαδικό πνεύμα.**
- **Ταχύτητα κινήσεων, ευστροφία, ικανότητα απόδοσης υπό συνθήκες πίεσης.**
- **Ηλικία: 18-30**
- **Εκπληρωμένες στρατιωτικές υποχρεώσεις για τους άνδρες**

Παρέχονται:
- **Ανταγωνιστικό πακέτο αποδοχών**
- **Σύγχρονο περιβάλλον εργασίας**

Πληροφορίες: 2241093359
κ. Γιώργο (10.00-21.30)
ΧΠ2367

διαφορα

συνέχεια από την προηγούμενη

ΠΩΛΟΥΝΤΑΙ έπιπλα σε τιμή ευκαιρίας. Πληρ. τηλ. 6942468643 MZT100722

μαθηματα

ΓΥΜΝΑΣΙΟ-ΕΝΙΑΙΟ ΛΥΚΕΙΟ - ΤΕΛ όλα τα μαθήματα παραδίδονται από έμπειρους καθηγητές και καθηγήτριες σε ολιγομελή τμήματα 3-5 ατόμων ή και ιδιαίτερα. Επίσης τον Αύγουστο παραδίδονται μαθήματα και για μεταξεταστέους. Υπεύθυνα, μεθοδικά, σε χαμηλές τιμές και με σίγουρα αποτελέσματα. Πληρ. τηλ. 22410 28053 ή 6978205446.
ΧΠΕΚΠ059

Από την εταιρεία επίπλων "CASAMANIA"

ΖΗΤΕΙΤΑΙ

ΥΠΑΛΛΗΛΟΣ με γνώσεις διακόσμησης για στελέχωση του νέου καταστήματός της στη Ρόδο, λεωφ. Ρόδου-Λίνδου 87, δίπλα στο ΙΚΑ.

Πληρ. τηλ. 2241060100, υπεύθυνος κ. Μιχάλης
ΜΑΤ3635(Γ)

Rodos Park
SUITES HOTEL

Το ξενοδοχείο της πόλεως Ρόδου,
Rodos Park Suites Hotel
ενδιαφέρεται να καλύψει τις θέσεις των

ΒΟΗΘΩΝ ΣΥΝΤΗΡΗΤΗ

- **Βοηθός Συντηρητή με γνώσεις Ηλεκτρολογικών**
- **Βοηθός Συντηρητή με γνώσεις Υδραυλικών**

Οι υποψήφιοι πρέπει να διαθέτουν ανάλογη προϋπηρεσία & εμπειρία.
Για βιογραφικά σημειώματα ή πληροφορίες:
Ρήγα Φερραίου 12-Ρόδος 85100
Τηλ.: 2241089700 Fax: 2241024613
ΧΠΞΕΝ014

ΖΗΤΕΙΤΑΙ

οικιακή βοηθός που θα προσέχει δύο κορίτσια ηλικίας 2 και 5 χρόνων. Πρέπει να μένει μαζί με την οικογένεια να μιλά ελληνικά και να είναι έως 40 χρόνων.

Για πληροφορίες πρωί 10.00 έως 14.00 και απόγευμα 18.00-22.00 στο τηλ. 6947436202
MZT010801

ΖΗΤΕΙΤΑΙ
ΚΑΘΗΓΗΤΗΣ-ΤΡΙΑ ΑΓΓΛΙΚΩΝ

ΑΠΟ ΚΕΝΤΡΑ ΞΕΝΩΝ ΓΛΩΣΣΩΝ

ΠΡΟΫΠΟΘΕΣΕΙΣ:
1. Τυπικά και ουσιαστικά προσόντα
2. Αποδεδειγμένη εμπειρία διδασκαλίας σε τάξεις μέχρι του επιπέδου LOWER
3. Θέληση και όρεξη για δουλειά

ΠΡΟΣΦΕΡΟΝΤΑΙ:
1. Full time εργασία
2. Αριστη συνεργασία
3. Πολύ ικανοποιητικές αποδοχές

Τηλέφωνα επικοινωνίας:22410-35289
Κινητό: 6932127736 Fax 2241032336
ΜΧΠΕΚΠ034

RE/MAX

Θέλεις να κάνεις επιτυχημένη επιχειρηματική καριέρα?

ΕΛΑ ΣΤΗ RE/MAX

τη μεγαλύτερη εταιρεία κτηματομεσιτικών υπηρεσιών στον κόσμο!!!

Κάθε Παρασκευή
από 13.30 μ.μ. έως 14.30 μ.μ.
"60' με τη Re/max"

Σας περιμένουμε για μια ενημέρωση!

για περισσότερες πληροφορίες, επικοινωνήστε με την κυρία Μαίρη Χριστοδούλου.
Τηλ. 22410 64730
Email: info@remaxexpress.gr ΧΠΚΤΗ005

FASHION HOTEL Νίκος takis

Από το **Nikos-Takis Fashion Hotel** στην **Παλιά Πόλη**

ΖΗΤΟΥΝΤΑΙ

- **Κύριος ή κυρία** μέχρι 45 ετών για την θέση υποδοχής πελατών (Reception) και κρατήσεις. Απαραίτητα πολύ καλή γνώση Η/Υ πρόγραμμα Office και internet. Απαραίτητα προϋπηρεσία και ξένες γλώσσες.
- **Νέος** και **νέα** τελειόφοιτοι σχολής Τουριστικών Επαγγελμάτων. Απαραίτητα ξένες γλώσσες. Προσφέρεται διαμονή.

Ολοι οι ενδιαφερόμενοι θα πρέπει να είναι εμφανίσιμοι και γνωρίζουν καλά ξένες γλώσσες. Να αποσταλεί βιογραφικό στο iliass@usa.net ή στο 6947008143 ώρες (10.00-14.00 και 19.00-21.00) ΜΑΤ3588

INTER ESTATE
REAL ESTATE SOLUTIONS

The fastest growing real estate agent, located on Rhodes Island needs urgently

YOUR JOB:
SECRETARY (Age from 20-30)
Knowledge of computer,
English speaking,
Administration

WE OFFER:
Full-time job,
all year round well paid salary,
office teamwork,
working hours 5 days a week (9-18)

Are you interested?

Send us a fax or e-mail with motivation to:
Fax 22410-39809 or e-mail: info@interestate.gr
ΜΑΠ 465(Γ)

ΖΗΤΕΙΤΑΙ

ΚΥΡΙΑ, για να βλέπει ασθενή στο κρεβάτι.
Πληροφορίες τηλ. 6974998734
140818

ΖΗΤΟΥΝΤΑΙ

κοπέλες υπεύθυνες για απογευματινή απασχόληση σε καφετέρια-παιδότοπο για φύλαξη παιδιών.

Πληρ. τηλ. 2241076072, 6932844485
ώρες επικοινωνίας 15.00-21.00 ΜΑΠ463(Γ)

Από την αντιπροσωπεία αυτοκινήτων
HONDA-MITSUBISHI

ΖΗΤΕΙΤΑΙ
ΠΩΛΗΤΗΣ ΑΥΤΟΚΙΝΗΤΩΝ

Επιθυμητή προϋπηρεσία στο χώρο
Καλή γνώση Η/Υ και Αγγλικών.
Πληρ. τηλ. 22410-67440-41
Φαξ 22410-68462
E-mail:kaligcar@otenet.gr ΜΧΠ915.1

ΑΠΟ ΤΟ ΞΕΝΟΔΟΧΕΙΟ ΔΙΟΝΥΣΟΣ ΣΤΗΝ ΙΞΙΑ

ΖΗΤΟΥΝΤΑΙ

για την σεζόν 2006

ΚΑΜΑΡΙΕΡΕΣ με προϋπηρεσία
Οι ενδιαφερόμενες παρακαλούνται όπως απευθυνθούν στην κ. Ολγα Αγγιους στο τηλ. **22410-23021 καθημερινά 08.30-14.30** εκτός Κυριακής.
Βιογραφικά με φωτογραφία απαραιτήτως. ΜΧΠ1145

Club Greece Resorts

is looking

for administrative personnel to staff their Rhodes office. Qualifications for the position(s) are:

- Positive attitude
- Basic computer knowledge (Excel, Word, etc.)
- English language proficiency (interviews will be conducted in English)

Interested candidates -wanting immediate consideration- should call **2241096866** or **fax** their resume to **2241096838**
MAT3611(Γ)

Από την εταιρία **Κ. Παλιούρης & Υιοί**

ΖΗΤΟΥΝΤΑΙ

άτομα για τα κάτωθι τμήματα:
1. Τμήμα Πωλήσεων
Κυρία ηλικίας έως 35 ετών για τιμολόγηση και εξυπηρέτηση πελατών.
Προσόντα: Αριστη γνώση σε Word, Excel, Αγγλικά.
Τυχόν προϋπηρεσία σε αντίστοιχη θέση και γνώση εμπορικών προγραμμάτων (LogicDis ERP) θα θεωρηθεί πρόσθετο προσόν.
Ωράριο συνεχές.
2. Τμήμα Αποθήκης-Διανομών
Οδηγός με επαγγελματικό δίπλωμα τουλάχιστον Γ' κατηγορίας.
Γνώση των ξενοδοχειακών μονάδων θα θεωρηθεί πρόσθετο προσόν.

Τηλ. Επικοινωνίας 2241069870
ώρες 09.00 π.μ.-01.00 μ.μ.
Αποστολή βιογραφικών fax: 2241067250
ή e-mail pali@rho.forthnet.gr ΜΑΤ3638(Γ)

ΜΕΛΙΣΣΟΥΡΓΟΥ

ΖΗΤΕΙΤΑΙ

- **γραμματέας** 22-28 ετών χωρίς οικογενειακές υποχρεώσεις απόφοιτος Λυκείου, γνώσεις Η/Υ (πιστ.ECDL) με ανάλογη εμπειρία
- **γυμνάστρια** 22-28 ετών απόφοιτη ΤΕ.ΦΑ.Α ή σχολής αερόμπικ για ημιαπασχόληση απόγευμα 5-9μμ.

Στείλτε πλήρες βιογραφικό σημείωμα στο e-mail:sofimeliss@yahoo.gr.
Τηλ: 22410-74500, κιν: 6939356257.
ΜΑΤ3626(Γ)

ΑΒΕΤΕ Κ. ΚΩΣΤΑΡΙΔΗΣ

ΖΗΤΑ για τα EXPERT

κυρία ή κύριο

για πωλήσεις ηλεκτρικών ειδών

Εμπειρία απαραίτητη. Μισθός πολύ ικανοποιητικός.

Πληρ. τηλ. 22410-22325,20874
ΜΧΠΕΜΠ108

Για το νέο κατάστημα

NIKE

ΖΗΤΟΥΝΤΑΙ ΠΩΛΗΤΡΙΕΣ-ΤΕΣ

Ηλικίας 18-30 ετών

Απαραίτητα προσόντα:
1. Γνώση αγγλικών
2. Επικοινωνιακή ικανότητα
3. Προσεγμένη εμφάνιση

Βιογραφικά δεκτά στα καταστήματα **ROUBETI UOMO** και **GANT**
Τηλ. 2241075712, 2241075437 ΜΑΤ3438(Γ)

μαθηματα

συνέχεια από την προηγούμενη

ΚΑΘΗΓΗΤΗΣ με πολυετή φροντιστηριακή πείρα παραδίδει ιδιαίτερα μαθήματα Φυσικής-Χημείας-Μαθηματικών σε μαθητές Γυμνασίου, Λυκείου, ΤΕΕ. Τιμές λογικές. Πληρ. τηλ. 6944131600
MAT3654(2)

ΚΑΘΗΓΗΤΡΙΑ ΟΙΚΟΝΟΜΙΚΩΝ (απόφοιτη Πανεπιστημίου Αθηνών), παραδίδει μαθήματα ΑΟΘ και ΑΟΔΕ σε παιδιά 3ης Λυκείου. Συχνά τεστ-Διαγωνίσματα-Σημειώσεις-Τιμές προσιτές. Πληρ. τηλ. 6945261867
MZT160833

ΦΙΛΟΛΟΓΟΣ, πτυχιούχος Αριστοτελείου Πανεπιστημίου Θεσσαλονίκης παραδίδει ιδιαίτερα μαθήματα σε παιδιά Γυμνασίου και Λυκείου. Παροχή σημειώσεων. Υπεύθυνη προετοιμασία για πανελλήνιες. Συχνά διαγωνίσματα. Πληρ. τηλ. 6937361852.
MZT140808

Δρ. ΧΗΜΙΚΟΣ ΜΗΧΑΝΙΚΟΣ παραδίδει ΜΑΘΗΜΑΤΑ ΦΥΣΙΚΗΣ-ΧΗΜΕΙΑΣ σε μαθητές ΓΥΜΝΑΣΙΟΥ και ΛΥΚΕΙΟΥ. Πληρ. τηλ. 6937408726.
MZT120804

ΠΤΥΧΙΟΥΧΟΣ Αριστοτελείου Πανεπιστημίου παραδίδει ιδιαίτερα μαθήματα σε παιδιά δημοτικού. Πληρ. τηλ. 6942077953
MZT110816

ΜΑΘΗΜΑΤΙΚΑ-ΦΥΣΙΚΗ-ΧΗΜΕΙΑ. Παραδίδονται μαθήματα ιδιαιτέρως ή σε γκρουπ 2 έως 4 μαθητών Γυμνασίου, Λυκείου και ΕΠΑΛ (πρώην ΤΕΕ). Έμπειροι καθηγητές με οργάνωση εγγυώνται άμεσο αποτέλεσμα χωρίς κενά. Υπεύθυνη προετοιμασία για πανελλήνιες με σημειώσεις μεθοδολογίας και διαγωνίσματα προσομοίωσης εξετάσεων. Τιμές προσιτές. Πληρ. τηλ. 6973025100
MZT100813

ΜΑΘΗΜΑΤΙΚΑ-ΦΥΣΙΚΗ-ΧΗΜΕΙΑ. Παραδίδονται κατ' οίκον από ομάδα έμπειρων καθηγητών. Θερινά προγράμματα για μετεξεταστέους καθώς και προετοιμασία για τη νέα σχολική χρονιά όλων των τάξεων και κατευθύνσεων Γυμνασίου-Λυκείου-ΤΕΕ. Πληρ. τηλ. 2241038543, 6932078849 MZT090822

ΚΑΘΗΓΗΤΗΣ αριστούχος απόφοιτος (MASTER) SCHILLER INTERNATIONAL UNIVERSITY, παραδίδει μαθήματα **κατ' οίκον** σε αρχάριους, προχωρημένους, ξενοδοχοϋπαλλήλους. Εξασφαλισμένη επιτυχία εξετάσεων ECCE MICHIGAN, ECPE, EDEXCEL 1, 2, 3, 4, 5 CAMBRIDGE, TOEIC, TOEFL καθώς και Κρατικών πιστοποιητικών ΓΛΩΣΣΟΜΑΘΕΙΑΣ. Προετοιμασία για INICIAL, INTERMEDIO, SUPERIOR Ισπανικής, CELI 1, 2, 3, 4, 5 Ιταλικής όπως και για εξετάσεις εισαγωγής σε Πανεπιστήμια εξωτερικού. Τιμές λογικές. Μεταφράσεις δεκτές. Πληρ. τηλ. 2241025133
MZT080816

Ανάπτυξη εφαρμογών σε προγραμματιστικό περιβάλλον από πτυχιούχο καθηγητή πληροφορικής. **ΤΕΕ ΑΟΘ-Μαθηματικά-Δίκτυα.** Προετοιμασία πανελληνίων. Πληρ. τηλ. 6939726826
MZT250702

ΟΙΚΟΝΟΜΟΛΟΓΟΣ απόφοιτη Πανεπιστημίου Αθηνών παραδίδει μαθήματα ΑΟΘ και ΑΟΔΕ σε παιδιά 3ης Λυκείου. Τιμές προσιτές. Πολυετής εμπειρία. Πληρ. τηλ. 6944707114
MZT010815(19)

ΚΑΘΗΓΗΤΡΙΑ ΠΛΗΡΟΦΟΡΙΚΗΣ (απόφοιτος του τμήματος πληροφορικής του Οικονομικού Πανεπιστημίου Αθηνών) παραδίδει μαθήματα: α) Ανάπτυξης Εφαρμογών σε Προγραμματιστικό Περιβάλλον (Γ' Λυκείου) και β) της γλώσσας προγραμματισμού JAVA. Πληρ. τηλ. 6972002106
MZT090821

ΦΙΛΟΛΟΓΟΣ, πτυχιούχος Πανεπιστημίου Θεσσαλονίκης με φροντιστηριακή πείρα παραδίδει μαθήματα Γυμνασίου και Λυκείου. Υπεύθυνη προετοιμασία για τις πανελλήνιες εξετάσεις. Προσιτές τιμές. Πληρ. τηλ. 2241062424, 6934779935
MZT010814

ΑΓΓΛΙΚΑ. ΚΑΘΗΓΗΤΡΙΑ ΑΓΓΛΙΚΩΝ με 14ετή πείρα, πτυχιούχος αγγλικού Παν/μίου με MASTER, παραδίδει ιδιαίτερα μαθήματα σε μαθητές όλων των επιπέδων. Τμήματα μονομελή- τριμελή. Υπεύθυνη προετοιμασία για τις εξετάσεις Cambridge, Michigan. Πληρ. τηλ. 2241022886 MAT3353

ΦΥΣΙΚΗ - ΧΗΜΕΙΑ. Παραδίδονται ιδιαίτερα μαθήματα ή σε γκρουπ 2-3 ατόμων. Η μεθοδικότητά μας εγγυάται την επιτυχία. Τιμές χαμηλές. Πληρ. τηλ. 6946333220
MZT260705

Έμπειρος καθηγητής χημικός Ms, **ΠΑΡΑΔΙΔΕΙ ΜΑΘΗΜΑΤΑ** Φυσικής-Χημείας σε μαθητές Γυμνασίου και Λυκείου. Συστηματική προετοιμασία για τις πανελλήνιες εξετάσεις και προετοιμασία για εισαγωγή σε αγγλόφωνα πανεπιστήμια. Πληρ. τηλ. 6944425672
MZT270715

προσφορές εργασίας

Ηλεκτρονικός μηχανικός με master στις επικοινωνίες δεδομένων και 5χρονη εμπειρία σε δίκτυα υπολογιστών και internet **ζητά εργασία.** Βιογραφικό άμεσα διαθέσιμο. Πληρ. τηλ. 6948277380
MZT100804

ΜΠΟΓΙΑΤΖΗΣ βοηθός νέος 24 χρόνων **ζητά δουλειά** με όρεξη. Πληρ. τηλ. 2241026769
MZT050801

ΠΩΛΟΥΝΤΑΙ
από ξενοδοχείο στην Ιξιά
3 ψυγεία βιτρίνες για super market.
Τιμή ευκαιρίας
Πληρ. τηλ. 2241023021 ΜΧΠ1145

ΕΡΓΑΣΤΗΡΙΟ ΕΛΕΥΘΕΡΩΝ ΣΠΟΥΔΩΝ ΗΛΕΚΤΡΟΝΙΚΩΝ ΥΠΟΛΟΓΙΣΤΩΝ
Program PM
ΕΠΙΣΗΜΟ ΕΞΕΤΑΣΤΙΚΟ ΚΕΝΤΡΟ ΤΗΣ ECDL HELLAS
ECDL Diploma
ΤΜΗΜΑΤΑ ΓΙΑ:
Παιδιά
Ενήλικες
Αρχάριους
Επαγγελματίες
ΕΝΤΑΤΙΚΑ ΜΑΘΗΜΑΤΑ COMPUTER
ΕΓΓΡΑΦΕΣ ΤΩΡΑ
Μανώλης Ι. Σοφίλλας
Τηλ.(22410)31761
ΚΟΔΡΙΓΚΤΩΝΟΣ 91 - ΡΟΔΟΣ
ΧΠ1941

ΦΡΟΝΤΙΣΤΗΡΙΟ ΓΑΛΛΙΚΗΣ ΓΛΩΣΣΑΣ
ΚΟΥΦΟΥ Ν. ΤΣΑΜΠΙΚΑ
Η Γαλλική γλώσσα έχει εισέλθει πλέον σε όλους τους τομείς της βασικής και μέσης εκπαίδευσης και αποτελεί εφόδιο ζωής. Εμείς είμαστε εδώ για να σας μεταδώσουμε την γνώση και την κουλτούρα μιας γλώσσας, η οποία θα αποτελέσει ένα σίγουρο μελλοντικό εφόδιο στον επαγγελματικό σας ορίζοντα.
ΤΜΗΜΑΤΑ:
✓ Παιδικά (Δημοτικού)
✓ Γυμνασίου-Λυκείου
✓ Ενηλίκων (αρχαρίων-προχωρημένων)
✓ Επαγγελματικά (ξενοδοχοϋπαλλήλων-τραπεζοϋπαλλήλων-ελ. επαγγελματιών)
✓ Μαθήματα 1 ατόμου
✓ Απόκτησης διπλώματος SORBONNE
Με την προσωπική επίβλεψη και διδασκαλία της κυρίας ΚΟΥΦΟΥ
Εναρξη εγγραφών από **10/8/06**
καθημερινά 10.00-13.00 και 17.00-21.00
Εναρξη μαθημάτων 7/9/06
Αλέκου Παναγούλη 99 (7 Βαγιές)
Τηλ. & Fax 22410-78818, 2241060875
ΑΤ3583(Γ)

ΑΠΟΦΡΑΞΕΙΣ ΕΚΚΕΝΩΣΕΙΣ ΜΕΤΡΟΠΟΝΤΙΚΑΣ "ΜΑΡΙΑ"

ΑΠΟΦΡΑΞΕΙΣ ΑΠΟΧΕΤΕΥΤΙΚΩΝ ΑΓΩΓΩΝ ΜΕ ΥΔΡΟΒΟΛΗ, ΚΟΥΖΙΝΕΣ, ΤΟΥΑΛΕΤΕΣ, ΣΙΦΩΝΙΑ, ΥΔΡΟΡΟΕΣ, ΜΗΝΙΑΙΕΣ ΣΥΝΤΗΡΗΣΕΙΣ ΠΟΛΥΚΑΤΑΣΤΗΜΑΤΑ, ΣΤΡΑΤΟΠΕΔΑ, ΞΕΝΟΔΟΧΕΙΑ, ΝΟΣΟΚΟΜΕΙΑ, ΔΗΜΟΥΣ. ΠΟΛΥΚΑΤΟΙΚΙΕΣ, ΣΠΙΤΙΑ κ.λπ.
Αντληση υδάτων από υπόγειους χώρους
Πληρ. τηλ. 2241065120/35555 ΑΕ1731

Καριέρα στο real estate
Η ΕΠΙΧΕΙΡΗΣΗ
Η **Savvaidis & Associates Real Estate Agents & Consultants**, απο το 1983 προσφέρει υψηλής ποιότητας υπηρεσίες διαμεσολάβησης στον τομέα των κατοικιών και εμπορικών ακινήτων.
ΣΤΕΛΕΧΟΣ ΠΩΛΗΣΕΩΝ
Ο ΥΠΟΨΗΦΙΟΣ
- Άνδρας / γυναίκα έως 27 ετών, με δυναμική και οργανωτική προσωπικότητα.
- Πτυχιούχος ΑΕΙ στη Διοίκηση Επιχειρήσεων ή άλλο συναφές αντικείμενο. Άριστος χρήστης εφαρμογών MS OFFICE.
- Άριστη γνώση της Ελληνικής & Αγγλικής γλώσσας
- Η κατοχή μεταπτυχιακού τίτλου θα θεωρηθεί επιπλέον προσόν.
- Δυνατότητα εργασίας εκτός πόλης Ρόδου
Η ΘΕΣΗ
- Υποστήριξη πωλήσεων ακινήτων.
- Δημιουργία και υποστήριξη πελατολογίου.
- Στελέχωση υποκαταστημάτων.
- Σύγχρονο και φιλικό εργασιακό περιβάλλον.
- Συνεχές on the job training
Αποστείλατε βιογραφικό σας με e-mail στο info@savvaidis.gr
SAVVAIDIS & Associates Estate agents & Consultants
Γρηγ. Λαμπράκη 14, Ρόδος
Τηλ. 22410-26281
http://www.propertyrhodes.gr
ΧΠ1659

ΑΠΕΝΤΟΜΩΤΙΚΗ ΔΩΔΕΚΑΝΗΣΟΥ
Αναλαμβάνουμε:
- Ταβέρνες, Εστιατόρια
- Κρεοπωλεία, Super Markets
- Ζαχαροπλαστεία, Αρτοποιεία, Catering
- Εργοστάσια, Τυποποιητήρια, Συσκευαστήρια
- Ξενοδοχεία, Καταστήματα, Γραφεία,
- Τράπεζες, Σχολεία, Νοσοκομεία, Δήμους
Παρέχουμε:
- **Απεντόμωση** (Κατσαρίδες, μύγες, κουνούπια, σκορπιοί, ψύλλοι, κοριοί κ.ά.)
- **Μυοκτονία** (ποντίκια, αρουραίοι)
- **Απολύμανση** (ιοί, βακτήρια, άλγη, μύκητες)
Σύνταξη φακέλου παρασιτοκτονίας HACCP
Αριθμός Αδείας από το υπουργείο Αγροτικής Ανάπτυξης & Τροφίμων: 116269/21-02-2006
ΠΑΝΑΓΙΩΤΗΣ ΜΙΧ. ΠΑΝΑΗΣ
Φυσιογνώστης Περιβαλλοντολόγος Τεχνολόγος Γεωπονίας
Τηλ : 6944353686
ΓΕΩΡΓΙΟΣ Η. ΜΑΝΕΤΤΑΣ
Γεωπόνος - Τεχνολόγος Γεωπονίας
Τηλ 6944443124
ΑΕ1422
Λ. Δημοκρατίας 143, Παραδείσι - Ρόδος, Τ.Κ 85106 Τηλ & Fax: 22410 81769

ΤΑΠΗΤΟΚΑΘΑΡΙΣΤΗΡΙΑ

ΠΑΝΕΛΛΑΔΙΚΟ ΔΙΚΤΥΟ

Art Clean EXPRESS

Είμαστε λίιιι...γο πιο μπροστά από τους άλλους!

ΠΛΥΣΙΜΟ-ΑΠΟΛΥΜΑΝΣΗ-ΦΥΛΑΞΗ
ΧΑΛΙΩΝ- ΜΟΚΕΤΩΝ - ΣΑΛΟΝΙΩΝ *(και επί τόπου)*
ΠΑΠΛΩΜΑΤΑ - ΚΟΥΒΕΡΤΕΣ - ΦΛΟΚΑΤΕΣ
ΣΤΕΓΝΟ ΓΙΑ ΜΕΤΑΞΩΤΑ ΚΑΙ ΧΕΙΡΟΠΟΙΗΤΑ
ΑΔΙΑΒΡΟΧΟΠΟΙΗΣΕΙΣ & ΕΠΙΔΙΟΡΘΩΣΕΙΣ ΤΑΠΗΤΩΝ

ΠΑΡΑΛΑΒΗ - ΠΑΡΑΔΟΣΗ ΚΑΤ' ΟΙΚΟΝ

ΔΩΡΕΑΝ ΦΥΛΑΞΗ

ΑΛΑΦΑΚΗΣ ΤΑΣΟΣ
ΤΗΛ. ΧΩΡΙΣ ΧΡΕΩΣΗ
80011400400
ΤΗΛ. 2241082800-
ΚΙΝ. 6944350247
email: artclean@otenet.gr
ΧΠ2286

ΣΤΑΥΡΙΑΣ

...και καθαρίσατε



ΚΑΔΟΙ ΠΕΡΙΣΥΛΛΟΓΗΣ ΜΠΑΖΩΝ & ΑΠΟΡΡΙΜΜΑΤΩΝ
- ΕΥΚΟΛΑ
- ΓΡΗΓΟΡΑ
- ΟΙΚΟΝΟΜΙΚΑ



- ΕΥΚΟΛΙΑ ΣΤΗ ΧΡΗΣΗ
- ΑΜΕΣΗ ΕΞΥΠΗΡΕΤΗΣΗ
- ΑΡΙΣΤΑ ΕΚΠΑΙΔΕΥΜΕΝΟ ΠΡΟΣΩΠΙΚΟ

6944 677700



ΚΑΤΑΛΛΗΛΑ ΓΙΑ:
- ΑΝΑΚΑΙΝΙΣΕΙΣ
- ΝΕΑ ΚΤΙΡΙΑ
- ΞΕΝΟΔΟΧΕΙΑ
- ΚΑΤΑΣΤΗΜΑΤΑ
- ΚΑΘΑΡΙΣΜΟΥΣ ΚΗΠΩΝ & ΟΙΚΟΔΟΜΩΝ



- ΣΥΝΕΠΕΙΑ
- ΤΑΧΥΤΗΤΑ
- ΟΡΓΑΝΩΣΗ
- ΕΞΥΠΗΡΕΤΗΣΗ

ΓΡΑΦΕΙΟΥ: 22410.60770 22410.62907 ΟΙΚΙΑΣ: 22410.62330 6944.677700

AT4144(Γ)

Τέλειο καθάρισμα χωρίς απογοήτευση

ΤΑΠΗΤΟΚΑ-ΘΑΡΙΣΤΗΡΙΑ

ΚΛΕΟΠΑΤΡΑ®

Ολοκληρωμένα προγράμματα υγιεινής και καθαρισμού προσαρμοσμένα στις ιδιαίτερες ανάγκες κάθε τάπητα

Με **διασφάλιση ποιότητας** στον καθαρισμό και φύλαξη σε χαλιά, μοκέτες, χειροποίητα Ανατολής, μεταξωτά, μάλλινα, φλοκάτες, παπλώματα και τάπητες 5ης γενιάς
ΑΔΙΑΒΡΟΧΟΠΟΙΗΣΗ ΑΝΤΙΣΤΑΤΙΚΟΤΗΤΑ
- Επιτόπου βιοκαθαρισμός στρωμάτων, σαλονιών και μοκετών
- Επιδιορθώσεις σε χειροποίητα χαλιά και μοκέτες

ΦΥΛΑΞΗ ΔΩΡΕΑΝ

Παραλαβή και παράδοση σε όλη την Ρόδο

Ενημερωθείτε για την συντήρηση των χαλιών σας με ειλικρίνεια κει υπευθυνότητα
ΤΗΛ. 2241051996
ΚΙΝ. 6945793626
ΦΑΞ 2241051322
ΚΟΥΦΑΛΑΚΗΣ ΣΤΑΥΡΟΣ
Πιστοποιημένος τεχνικός καθαρισμού ταπήτων από τον Παγκόσμιο Οργανισμό Προστασίας Μαλλιού
WOOLSAFE
ΜΑΤ1570

AQUA LINE design

AQUA LINE *design*

Η Ζωη είναι δική σου..ΑΠΟΛΑΥΣΕ ΤΗΝ

ΧΑΜΑΜ

SAUNA

ΔΟΚΙΜΗ ΣΤΟ ΧΩΡΟ ΜΑΣ!

TYLÖ®





TYLÖ®

MISTRAL hottubs



10 ΧΡΟΝΙΑ ΕΓΓΥΗΣΗ

Η Ζωη είναι δική σου..ΑΠΟΛΑΥΣΕ ΤΗΝ

ΔΟΚΙΜΗ ΣΤΟ ΧΩΡΟ ΜΑΣ!

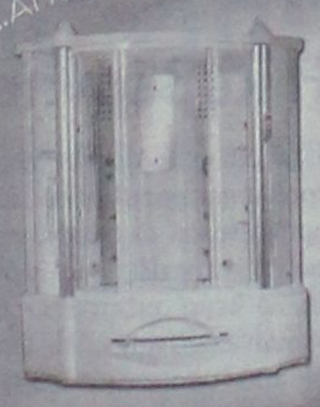

MAGNUM®

ΔΟΚΙΜΗ ΣΤΟ ΧΩΡΟ ΜΑΣ!

50% ΟΙΚΟΝΟΜΙΑ
100% ΕΠΙΤΥΧΙΑ

Η ΝΕΑ ΠΡΟΤΑΣΗ ΣΤΙΣ ΗΛΕΚΤΡΙΚΕΣ ΘΕΡΜΑΝΣΕΙΣ ΟΙΚΟΝΟΜΙΑΣ!



ΜΙΧΑΗΛ ΠΕΤΡΙΔΗ 104 ΤΗΛ.22410 63268 / FAX 63389 www.aqualine.gr

AT3751(Γ)

προσφορες

συνέχεια από την προηγούμενη

Νιώθετε αδιαθεσία, κούραση. ΦΥΣΙΟΘΕΡΑΠΕΙΑ για διάφορες αρρώστιες και μασάζ θεραπευτικό, χαλαρωτικό θα επιστρέψει υγεία, θα γεμίσει το σώμα σας νέα ενέργεια! Τηλεφωνήστε, ελάτε και οι αρρώστιες σας φεύγουν στο παρελθόν!!! Η ζωή σας θα λάμψει εκ νέου!!! Πληρ. τηλ. 6942095457
ΜΖΤ080807

ΚΥΡΙΑ από νησί **ζητά εργασία** σαν γηροκόμος σε κυρία. Εσωτερική ή με 8ωρο. Δέχεται μόνο σοβαρές προτάσεις. Πληρ. στα τηλ. 6936937761, 22430-22095, 22333
ΜΑΠ461

ΚΥΡΙΑ διπλωματούχος μασέρ κάνει θεραπευτικό, αθλητικό, χαλαρωτικό μασάζ. Πληρ. τηλ. 6948553306
ΜΖΤ290707

"Ο ΜΑΣΤΡΟΜΗΤΣΟΣ"

40 χρόνια πείρα!



- **ΕΠΙΣΚΕΥΕΣ ΞΥΛΙΝΩΝ ΚΑΤΑΣΚΕΥΩΝ & ΕΠΙΠΛΩΝ**
- **ΣΥΝΤΗΡΗΣΗ ΑΝΤΙΚΩΝ**
- **ΒΑΦΕΣ-ΛΟΥΣΤΡΑ-ΛΑΚΕΣ**
- **ΑΛΛΑΓΕΣ ΧΡΩΜΑΤΩΝ**

ΑΣΓΟΥΡΟΥ-ΡΟΔΟΣ

Πληρ. τηλ. 6946591702
ΜΑΠ466

ΑΠΟΦΡΑΞΕΙΣ - ΕΚΚΕΝΩΣΕΙΣ ΡΟΔΟΥ



Κιν. 6932470404 Κιν. 6944361464

Κώστας & Λευτέρης

ΑΠΟΦΡΑΞΕΙΣ ΑΠΟΧΕΤΕΥΤΙΚΩΝ ΑΓΩΓΩΝ ΜΕ ΥΔΡΟΒΟΛΗ, ΚΟΥΖΙΝΕΣ, ΤΟΥΑΛΕΤΕΣ, ΣΙΦΩΝΙΑ, ΥΔΡΟΡΟΕΣ, ΑΠΟΛΥΜΑΝΣΕΙΣ, ΜΗΝΙΑΙΕΣ ΣΥΝΤΗΡΗΣΕΙΣ

ΠΟΛΥΚΑΤΑΣΤΗΜΑΤΑ, ΣΤΡΑΤΟΠΕΔΑ, ΞΕΝΟΔΟΧΕΙΑ, ΝΟΣΟΚΟΜΕΙΑ, ΔΗΜΟΥΣ, ΠΟΛΥΚΑΤΟΙΚΙΕΣ, ΣΠΙΤΙΑ Κ.Λ.Π.

Αντλήση υδάτων από υπόγειους χώρους

Αμεση εξυπηρέτηση!!!
ΟΙ ΚΑΛΥΤΕΡΕΣ ΤΙΜΕΣ!
Τηλ. 2241085977, 2241086634
Κιν. 6944361464, 6932470404

ΑΕ835

γνωριμιες

20ΧΡΟΝΗ ΕΝΤΥΠΩΣΙΑΚΗ ΕΛΛΗΝΙΔΑ ORIGINAL ΚΟΠΕΛΑ ΖΗΤΑ ΓΝΩΡΙΜΙΑ ΜΕ ΣΟΒΑΡΟΥΣ ΚΥΡΙΟΥΣ. ΑΠΟΚΛΕΙΟΝΤΑΙ ΑΛΛΟΔΑΠΟΙ. ΠΛΗΡ. ΤΗΛ. 6944931166
ΜΖΤ170816

ΕΛΛΗΝΙΔΑ εμφανίσιμη **ζητά γνωριμία** στο χώρο της για ελεύθερη σχέση. Απόλαυση και διακριτικότητα. Πληρ. τηλ. 6942608613
ΜΖΤ100810

ΤΡΑΒ... 22 ετών, πολύ όμορφη **ζητά γνωριμία** με κυρίους. Ηρώ. Πληρ. τηλ. 6945508280
ΜΖΤ090828

ΤΡΑΒ ζητά γνωριμία με σοβαρά άτομα. Ονομα Στέλα. Πληρ. τηλ. 6974569688
ΜΖΤ020824

ΕΛΛΗΝΙΔΑ εμφανίσιμη **ζητά γνωριμία** στο χώρο της για ελεύθερη σχέση. Απόλαυση και διακριτικότητα. Πληρ. τηλ. 6942608613
ΜΖΤ010820

Με λένε ΝΤΟΝΑ είμαι **ΤΡΑΒ** και **ΖΗΤΩ ΓΝΩΡΙΜΙΕΣ.** Πληρ. τηλ. 6939516525
ΜΖΤ050809

ΝΕΑΡΗ ΞΕΝΑΓΟΣ με νυχτερινές ανησυχίες, επιθυμεί κουβέντα και συνομιλία και ό,τι προκύψει... Καλέστε ΟΤΕ 90.11.314.493- COSMOTE 901.200.43.53 - VODAFONE 901.694.60.53 - TIM 901.160.17.53
ΜΑΤ3186

ΧΡΕΙΑΖΕΣΤΕ ΧΡΗΜΑΤΑ;

ΕΝΕΧΥΡΟΔΑΝΕΙΣΤΗΡΙΟ "Η ΘΥΡΙΔΑ"

ΕΝΕΧΥΡΙΑΖΩ και ΑΓΟΡΑΖΩ ΧΡΥΣΑΦΙΚΑ - ΚΟΣΜΗΜΑΤΑ - ΛΙΡΕΣ - ΠΑΛΑΙΑ ΝΟΜΙΣΜΑΤΑ - ΜΕΤΟΧΕΣ και ΑΝΤΙΚΕΣ

Αντ. Δαμασκηνού 25 (περ. Μητρόπολη)
Τηλ. 2241032537, 6942613540, 6947965279

ΑΕ639

Σημειώθηκαν 21 θανατηφόρα

Αιματηρή η έξοδος

Ένα στα δύο τροχαία οφείλεται στη χρήση του κινητού τηλεφώνου

Στη χρήση κινητών τηλεφώνων κατά τη διάρκεια της οδήγησης οφείλεται ένα στα δύο τροχαία δυστυχήματα που σημειώθηκαν το πενθήμερο του Δεκαπενταύγουστου.

Στο πλαίσιο αυτό, η Τροχαία ξεκινά σειρά έκτακτων ελέγχων για τη χρήση των κινητών τηλεφώνων από τους οδηγούς των οχημάτων.

Σύμφωνα με τα στοιχεία της Τροχαίας, στη διάρκεια του εορταστικού πενθημέρου σημειώθηκαν 21 θανατηφόρα δυστυχήματα με 22 νεκρούς.

Τα δέκα από αυτά οφείλονταν σε απόσπαση της προσοχής του οδηγού, ιδιαίτερα εξαιτίας της χρήσης κινητού τηλεφώνου.

Από τα θανατηφόρα δυστυχήματα, εννέα σημειώθηκαν στο εθνικό οδικό δίκτυο, οκτώ στο επαρχιακό και τέσσερα μέσα στις πόλεις.

Στην Credit Agricole

Τελείωσε η μεταβίβαση

Ελέγχει το 71,97% της Εμπορικής

Η Credit Agricole είπε την Τετάρτη ότι απέκτησε τις μετοχές της Εμπορικής Τράπεζας, στο πλαίσιο της δημόσιας προσφοράς της για την ελληνική τράπεζα.

«Η ολοκλήρωση της εξωχρηματιστηριακής μεταβίβασης και η εκκαθάριση της μεταβίβασης των μετοχών της Emporiki, οι οποίες προσφέρθηκαν εγκύρως μέχρι τις 7 Αυγούστου 2006 έλαβε χώρα στις 16 Αυγούστου» είπε ο γαλλικός όμιλος σε ανακοίνωσή του στο Χρηματιστήριο.

Η Credit Agricole είπε την περασμένη Τετάρτη ότι εξασφάλισε ποσοστό 71,97% μετά τη λήξη της προσφοράς της.

Παράλληλα, ανακοίνωσε ότι έλαβε την εγκριτική απόφαση της Ευρωπαϊκής Επιτροπής για την εξαγορά της Εμπορικής Τράπεζας.

Η δημόσια πρόταση προς τους μετόχους της Εμπορικής γνωστοποιήθηκε με την απλοποιημένη διαδικασία στην Επιτροπή των Ευρωπαϊκών Κοινοτήτων, η οποία εξέδωσε την απόφασή της στις 11 Αυγούστου.

Η Επιτροπή αποφάσισε ότι η συναλλαγή εμπίπτει στο πεδίο εφαρμογής του Κανονισμού (ΕΚ) 139/2004 του Συμβουλίου και της παραγράφου 5 (γ) της Ανακοίνωσης της Επιτροπής των Ευρωπαϊκών Κοινοτήτων σχετικά με την απλοποιημένη διαδικασία για την εξέταση ορισμένων συγκεντρώσεων. Ως εκ τούτου, η Επιτροπή αποφάσισε να κηρύξει τη συναλλαγή σύμβατή με την κοινή αγορά και τη Συμφωνία του ΕΟΧ, σύμφωνα με το άρθρο 6 (1) (β) του Κανονισμού (ΕΚ) 139/2004 του Συμβουλίου. Η Τράπεζα της Ελλάδος έχει ήδη εγκρίνει την εξαγορά, σύμφωνα με το Ν.2076/1992.



Χθες στον Πειραιά

Διεθνής συνάντηση για την πετρελαιοκηλίδα

Κοινή δράση για προστασία της Μεσογείου

Αξιωματούχοι του ΟΗΕ και της ΕΕ και εκπρόσωποι κυβερνήσεων της Μεσογείου συναντήθηκαν χθες στον Πειραιά, υπό την προεδρία του υπουργού Ναυτιλίας Μανώλη Κεφαλογιάννη, προκειμένου να συντονίσουν τις ενέργειες για την αντιμετώπιση της τεράστιας πετρελαιοκηλίδας στις ακτές του Λιβάνου και της Συρίας.



Στόχος της συνάντησης ήταν να καθοριστεί κοινή στρατηγική για την αντιμετώπιση της περιβαλλοντικής καταστροφής από τη διαρροή 15.000 τόνων πετρελαίου στον ηλεκτροπαραγωγικό σταθμό του Τζιγιέ, νοτίως της Βηρυτού, έπειτα από το βομβαρδισμό του στις 14 Ιουλίου.

Το κόστος για τον καθαρισμό της πετρελαιοκηλίδας, σύμφωνα με τις πρώτες εκτιμήσεις των ειδικών επιστημόνων του Διεθνούς Ναυτιλιακού Οργανισμού, θα ξεπεράσει τα 50 εκατ. ευρώ.

Ο γ.γ. του Διεθνούς Ναυτιλιακού Οργανισμού Ευθύμιος Μητρόπουλος, τόνισε «ότι επιτεύχθηκε ο συντονισμός δράσης των ενδιαφερόμενων πλευρών, και ήδη αναζητούνται πηγές που θα συμβάλλουν οικονομικά στην καταπολέμηση της πετρελαιοκηλίδας».

Επισήμανε ότι η ΕΕ θα καταβάλλει 10 εκατ. ευρώ, ο ΟΠΕΚ 200.000 ευρώ, ενώ ο ΙΜΟ θα προσπαθήσει να συγκεντρώσει χρήματα μετακινώντας ποσά από άλλα ταμεία, όπως είναι αυτό που έχει συσταθεί για την καταπολέμηση της ρύπανσης.

«Η Ελλάδα, ως παράκτιο μεσογειακό κράτος, ως κράτος-μέλος της Ευρωπαϊκής Ένωσης, αλλά και ως κατεξοχήν ναυτιλιακή χώρα, αντιμετωπίζει με ιδιαίτερη ευαισθησία το όλο θέμα, έχοντας επίγνωση της σημασίας που έχει το θαλάσσιο οικοσύστημα για τους κατοίκους και την ευημερία των λαών της περιοχής» είπε από την πλευρά του ο κ. Κεφαλογιάννης.

Καθορίστηκαν επίσης δράσεις για την αποτροπή της εξάπλωσης των καυσίμων στο θαλάσσιο περιβάλλον γειτονικών χωρών και εξετάστηκαν δυνατότητες οικονομικής ενίσχυσης για την υλοποίηση της στρατηγικής.

Η πετρελαιοκηλίδα εκτείνεται σε μήκος 140 χιλιομέτρων κατά μήκος των λιβανικών και συριακών ακτών και ειδικοί προειδοποιούν ότι η καταστροφή θα μπορούσε να αποδειχθεί συγκρίσιμη με τις επιπτώσεις από το ατύχημα με το πετρελαιοφόρο Exxon Valdez στην Αλάσκα το 1989.

Οι πρώτες επιθεωρήσεις στην περιοχή, μετά την εφαρμογή της εκεχειρίας Ισραήλ-Λιβάνου τη Δευτέρα, δείχνουν ότι μέρος του πετρελαίου έχει αρχίσει να κατακάθεται στον πυθμένα, απειλώντας τους τόνους που αναπαράγονται κοντά στις ακτές. Φόβοι εκφράζονται επίσης για την απειλούμενη πράσινη χελώνα που γεννά σε λιβανικές παραλίες.



Τη συνάντηση συγκάλεσαν το Περιβαλλοντικό Πρόγραμμα του ΟΗΕ (UNEP) και ο Διεθνής Οργανισμός Ναυτιλίας (IMO) και συμμετείχαν, μεταξύ άλλων, εκπρόσωποι από το Λίβανο, τη Συρία, την Κύπρο, την Τουρκία, ο Ευρωπαίος επίτροπος Περιβάλλοντος Σταύρος Δήμας και ο γενικός διευθυντής του ΙΜΟ Ευθύμιος Μητρόπουλος.

Τις ενέργειες συντονίζει το Κέντρο Αντιμετώπισης Εκτάκτων Αναγκών Περιφερειακής Θαλάσσιας Ρύπανσης για τη Μεσόγειο Θάλασσα (REMPEC).

Έως 150 εκατ. ευρώ

Φορολογικές ελαφρύνσεις για τα φυσικά πρόσωπα

Η κυβέρνηση καταρτίζει σχετικό νόμο

Σχέδιο νόμου, το οποίο θα προβλέπει φορολογικές ελαφρύνσεις για τα φυσικά πρόσωπα, καταρτίζει η κυβέρνηση. Το θέμα συζητήθηκε στο υπουργείο Οικονομίας μεταξύ του υπουργού Γιώργου Αλογοσκούφη και του υφυπουργού Αντώνη Μπέζα.

Ο κ. Μπέζας είπε ότι το σχέδιο νόμου θα περιλαμβάνει απλουστεύσεις και απλοποιήσεις του Κώδικα Βιβλίων και Στοιχείων. Αναμένεται να κατατεθεί στη Βουλή τον Οκτώβριο και σε πρώτη φάση η φορολογική ελάφρυνση για τα φυσικά προσωπα θα φθάσει τα 150 εκατ. ευρώ. Όπως δήλωσε μετά τη συνάντηση ο κ. Αλογοσκούφης, πρόκειται για το τελευταίο βήμα προς την κατεύθυνση της φορολογικής μεταρρύθμισης, που ξεκίνησε το 2004.



Η μεταρρύθμιση, πρόσθεσε ο υπουργός, είχε πολύ σημαντικά αποτελέσματα και θετικές επιπτώσεις στην αύξηση του ΑΕΠ, που και στο δεύτερο τρίμηνο του 2006 αυξήθηκε κατά 4,1%, αλλά δεν πρόκειται να αλλάξει η πρόβλεψη για 3,8%. Όπως είπε χαρακτηριστικά ο κ. Αλογοσκούφης, δεν εξετάζουμε τώρα την αναθεώρηση του ετήσιου στόχου για το 3,8%. Η πολιτική μας, πρόσθεσε ο υπουργός, αποδίδει στην ανάπτυξη, την απασχόληση και αντιμετωπίζει τις εξωτερικές απώλειες (από αυξήσεις των τιμών του πετρελαίου). Η κυβέρνηση σχεδιάζει φοροελαφρύνσεις ύψους 1,25 δισ. ευρώ τα επόμενα 3 χρόνια για μισθωτούς και συνταξιούχους, διατηρώντας τον στόχο μείωσης του δημοσιονομικού ελλείμματος κάτω από το όριο 3% της ΕΕ. Η φοροελάφρυνση για τα φυσικά πρόσωπα θα ξεκινήσει το 2007 και θα ολοκληρωθεί το 2009. Θα είναι σε τρεις φάσεις. Η ελάφρυνση θα ανέλθει σε 150 εκατ. ευρώ το 2007, σε 400 εκατ. ευρώ το δεύτερο έτος και σε 700 εκατ. ευρώ το 2009.

Τέλος, όπως έγινε γνωστό από το υπουργείο Οικονομίας, η κυβέρνηση δεν αντιμετωπίζει το θέμα του επιδόματος θέρμανσης.

Επιτροπή ανταγωνισμού

Εν αναμονή μέτρων για τις τιμές των καυσίμων

Ενημερώθηκε ο πρωθυπουργός από τον υπουργό Ανάπτυξης



Ο υπουργός Ανάπτυξης Δημήτρης Σιούφας

Συνάντηση διάρκειας 2,5 ωρών με τον πρωθυπουργό είχε στο Μέγαρο Μαξίμου ο υπουργός Ανάπτυξης Δημήτρης Σιούφας. Ο κ. Σιούφας δήλωσε πως ενημέρωσε τον κ. Καραμανλή για την αναπτυξιακή πορεία της χώρας, σημειώνοντας ότι και το δεύτερο τρίμηνο του 2006 ο ρυθμός ανάπτυξης ήταν 4,1% υπερδιπλάσιος του ευρωπαϊκού.

Ο κ. Σιούφας ενημέρωσε επίσης τον κ. Καραμανλή για την λειτουργία των αγορών, τα περιφερειακά προγράμματα ανάπτυξης, αλλά και το πρόσφατο ταξίδι του στην Αλβανία.

Απαντώντας σε ερώτηση για την κερδοσκοπία ο υπουργός Ανάπτυξης ανέφερε: «Δεν συμφωνώ ότι οι κερδοσκόποι έχουν στήσει χορό. Μπορεί να εμφανίζονται ορισμένες ακραίες περιπτώσεις στην αγορά, αλλά υπάρχουν συστηματικοί έλεγχοι σε συνεργασία και με τις Νομαρχίες και επιβάλλονται αυστηρά πρόστιμα και ποινές».

Σε ό,τι αφορά την αγορά των καυσίμων, είπε πως η Επιτροπή Ανταγωνισμού έχει αναλάβει το θέμα και σε δεσμευτικό χρονικό διάστημα θα προτείνει συγκεκριμένα μέτρα για να αντιμετωπιστούν τα προβλήματα. Πάντως, υπογράμμισε ότι παρά το γεγονός πως οι τιμές του Μπρέντ έφθασαν σε ύψη ρεκόρ, εντούτοις η αμόλυβδη βενζίνη στην Ελλάδα είναι 16-17% φθηνότερη από ολόκληρη την Ευρώπη. Ο υπουργός Ανάπτυξης υπογράμμισε ότι η προσπάθεια είναι συνεχής και πως όλα αυτά δεν σημαίνει ότι προκαλούν ικανοποίηση στην πολιτική ηγεσία του υπουργείου, που επιδιώκει με όλα τα δυνατά μέσα να περιορίσει την ακρίβεια κάτω από τον πληθωρισμό. Σχετικά με την πετρελαιοκίνηση σε Αθήνα και Θεσσαλονίκη, ανέφερε πως αναμένονται μελέτες και σχετικές εισηγήσεις από τον υπουργό Περιβάλλοντος Γιώργο Σουφλιά.

Ο κ. Σιούφας υπογράμμισε πως «δεν τίθεται θέμα» για επίδομα πετρελαίου θέρμανσης, ενώ χαρακτήρισε σημαντική και γενναία την πρωτοβουλία του υπουργού Δημόσιας Τάξης να ξεκινήσει διάλογο για το θέμα των διαδηλώσεων στο κέντρο της Αθήνας. Δήλωσε αλληλέγγυος στην πρωτοβουλία αυτή, σημειώνοντας ότι θα πρέπει ταυτόχρονα να διασφαλίζεται και το δικαίωμα του συνέρχεσθαι, όπως προβλέπεται απο το Σύνταγμα, αλλά ταυτόχρονα να μην ταλαιπωρούνται πέντε εκατομμύρια πολίτες, όταν γίνονται μικρές συγκεντρώσεις και διαδηλώσεις.

Απάντηση από Πρωτόπαπα

«Ο υπουργός Ανάπτυξης απέδειξε και πάλι ότι αρνείται και να κατανοήσει ακόμη την δυσμενή πραγματικότητα στην αγορά. Δεν αντιλαμβάνεται ότι η κυβέρνηση της ΝΔ έχει με την πολιτική της καταστεί η χαρά των κερδοσκόπων. Πως δεν έχουμε μόνο 'χορό' κερδοσκοπίας στην αγορά, αλλά πραγματικό πανηγύρι» δήλωσε ο συντονιστής του Τομέα Ανάπτυξης της Κ.Ο. ΠΑΣΟΚ, Χρήστος Πρωτόπαπας, σχετικά με τις δηλώσεις του Δ.Σιούφα μετά τη συναντήσή του με τον πρωθυπουργό. Σχετικά με το επίδομα θέρμανσης, είπε ότι «με τη σημερινή κατηγορηματική άρνησή του για τη χορήγηση του επιδόματος θέρμανσης, ο υπουργός Ανάπτυξης απέδειξε για μια ακόμη φορά πόσο κοινωνικά ανάλγητη είναι η κυβέρνηση της ΝΔ».

Τέλος, αναφερόμενος στο ρυθμό ανάπτυξης, ο συντονιστής του ΠΑΣΟΚ δήλωσε ότι «οι ρυθμοί ανάπτυξης στην Ελλάδα υπολείπονται ήδη και εκείνων της περιόδου του ΠΑΣΟΚ, αλλά και πολύ περισσότερο των προεκλογικών εξαγγελιών της κυβέρνησης της ΝΔ».

Ο Πατριάρχης από τη Μυτιλήνη στη Σάμο

Θερμή υποδοχή παντού

Τάχθηκε υπέρ της ελληνοτουρκικής προσέγγισης

Θερμότατη υποδοχή επιφύλαξαν οι κάτοικοι της Σάμου στον Οικουμενικό Πατριάρχη Βαρθολομαίο. Στο αεροδρόμιο τον υποδέχθηκαν ο Αρχιεπίσκοπος Χριστόδουλος, ο υπουργός Αιγαίου και Νησιωτικής Πολιτικής Αριστοτέλης Παυλίδης, ο μητροπολίτης Σάμου και Ικαρίας Ευσέβιος και οι τοπικές Αρχές.

Η πατριαρχική αποστολή με πομπή αυτοκινήτων κατευθύνθηκε στην πλατεία Πυθαγόρα, όπου έγινε η ανακήρυξη του Παναγιότατου ως επίτιμου δημότη του δήμου Βαθέως και του απονεμήθηκε το χρυσό μετάλλιο της πόλης από τον δήμαρχο Κώστα Καραμηνά.

Στον χαιρετισμό του ο Οικουμενικός Πατριάρχης κατά την υποδοχή από τον δήμαρχο Βαθέως υπογράμμισε μεταξύ άλλων:

«Ερχόμενοι λοιπόν αδελφοί ηγαπημένοι και τέκνα εν Κυρίω εκ της Βασιλευούσης δεν έχομεν άλλο τι πολυτιμότερον να κομίσωμεν προς σας ει μη μόνον την ευλογία της Μητρός Αγίας του Χριστού Μεγάλης Εκκλησίας, διακρατούσης εν μέσω πολλών και ποικίλων δυσκολιών τον πατροπαράδοτον πλούτον της Ορθοδόξου Πίστεως και μεριμνώσης όπως ο πλούτος αυτός γίνη κτήμα κοινόν όσον γίνεται περισσοτέρων λαών ανά την οικουμένη, αυτογνωμόνως αιτούντων, ως άλλοι Μακεδόνες από του Παύλου, όπως διαβάντες βοηθήσωμεν αυτοίς.»

Στη συνέχεια έγινε δοξολογία στο Μητροπολιτικό Ναό Αγίου Νικολάου και πολυχρονισμός του Πατριάρχη. Το βράδυ οι τοπικές αρχές και ο δήμος παρέθεσαν επίσημο δείπνο στον Παναγιότατο.



Ο κ. Βαρθολομαίος και αριστερά του διακρίνεται ο μητροπολίτης Σάμου και Ικαρίας Ευσέβιος

Υπέρ της ελληνοτουρκικής προσέγγισης

Νωρίτερα την Τετάρτη, είχε ολοκληρωθεί η επίσκεψη του Οικουμενικού Πατριάρχη κ. Βαρθολομαίου στο νησί της Λέσβου.

Η επίσκεψη του Οικουμενικού Πατριάρχη ολοκληρώθηκε με ένα ακόμα κήρυγμα υπέρ της προσέγγισης Ελλήνων και Τούρκων και των δίκαιων της ελληνικής μειονότητας στην Κωνσταντινούπολη. Μιλώντας στη Λέσχη Αξιωματικών λίγο πριν αναχωρήσει από τη Μυτιλήνη για τη Σάμο σημείωσε:

«Ειλικρινώς επιθυμούμε την ελληνοτουρκική φιλία και συνεργασία. Δια την επίτευξιν της οποίας και την εδραίωσιν πάντοτε προσευχόμεθα. Και δια την οποίαν έχομεν εκφρασθεί κατ' επανάληψιν. Χαίρομεν οσάκις βλέπομεν να σημειώνονται βήματα προς την κατεύθυνσιν προαγωγής και σταθεροποιήσεως αυτής της φιλίας και της δημιουργικής συνεργασίας των δυο γειτόνων λαών».

Ο Πατριάρχης προσέθεσε τέλος ότι «το Οικουμενικό Πατριαρχείο δεν αναμιγνύεται ποσώς στην πολιτικήν, πολλάκις όμως πρέπει να το ομολογήσομεν ότι υπέστη τας συνεπείας της πολιτικής. Και μόνον το γεγονός της συρρικνώσεως του ποιμνίου αυτού εν τη έδρα αυτού εν Κωνσταντινουπόλει λόγω των πολιτικών συγκυριών και εξελίξεων των τελευταίων δεκαετιών είναι τρανή απόδειξη ότι η Εκκλησία, το Οικουμενικόν Πατριαρχείον ότι το ποίμνιόν του επλήρωσεν ακριβό τίμημα για πράγματα για τα οποία ουδεμίαν έφερε ευθύνην».

Νωρίς το πρωί, ο κ. Βαρθολομαίος γονάτισε και προσευχήθηκε στο προσφυγικό νεκροταφείο της Μυτιλήνης στην Αγία Κυριακή, στον τάφο του φιλόλογου καθηγητή και ευεργέτη του Οικουμενικού Πατριαρχείου και της Μητρόπολης Μυτιλήνης, Αθανάσιου Τσερνόγλου.

Επίσης, θεμελίωσε το Μοναστήρι του Προφήτη Ηλία και κατέθεσε στεφάνι στο άγαλμα της Μικρασιάτισσας Μάνας. Επίσης θεμελίωσε ένα πολύ σημαντικό έργο, τον «Σαλατέλλειο Οίκο Ευγηρίας» που κατασκευάζεται από τα φιλανθρωπικά καταστήματα στην περιοχή της Βαρειάς με αρχική χρηματοδότηση του ιδρύματος Αγγέλου και Δέσποινας Σαλατέλλη.

Ιδιαίτερης σημασίας ήταν η επίσκεψή του στο Κέντρο Υποδοχής και Προσωρινής Διαμονής Προσφύγων. Ένα χώρο όπου φιλοξενούνται δεκάδες πρόσφυγες από τα απέναντι μικρασιατικά παράλια και με τους οποίους ο Πατριάρχης μίλησε, άκουσε τα παράπονά τους και τους ευχήθηκε «καλή επιστροφή στην πατρίδα».

Μεταξύ κυβέρνησης και Ε.Ε.

Διάλογος για το όριο ηλικίας

Δεν μπορεί κανείς να προδικάσει το αποτέλεσμα

Το θέμα της εξίσωσης των ορίων ηλικίας συνταξιοδότησης ανδρών και γυναικών στο δημόσιο τομέα αφορά κυρίως το υπουργείο Απασχόλησης, υποστηρίζει το υπουργείο Οικονομίας και Οικονομικών.

Αναφέρει ακόμη ότι το θέμα εξετάζεται και ότι από το διάλογο με την Ευρωπαϊκή Επιτροπή δεν μπορεί κανείς να προδικάσει το αποτέλεσμα.

Η Ευρωπαϊκή Επιτροπή έδωσε τελεσίγραφο έως τις 17 Σεπτεμβρίου προκειμένου η κυβέρνηση να εξισώσει τα όρια ηλικίας συνταξιοδότησης ανδρών και γυναικών που εργάζονται στο Δημόσιο, συμπεριλαμβανομένων των Σωμάτων Ασφαλείας.

Σε περίπτωση που η κυβέρνηση δεν προχωρήσει σε αλλαγή της νομοθεσίας έως την ανωτέρω ημερομηνία, η Κομισιόν θα προσφύγει στο Ευρωπαϊκό Δικαστήριο, υποχρεώνοντας την Ελλάδα να προσαρμόσει τον Κώδικα Πολιτικών και Στρατιωτικών Συντάξεων στο Κοινοτικό Δίκαιο.

Οι Βρυξέλλες θεωρούν ότι επιβάλλονται αδικαιολογήτως «λιγότερο ευνοϊκοί όροι στους άνδρες», επομένως το συνταξιοδοτικό καθεστώς στο Δημόσιο θα πρέπει να ομογενοποιηθεί.



Το υπουργείο Οικονομίας στο Σύνταγμα. Η Κομισιόν ζητεί εξίσωση των ορίων ηλικίας στο Δημόσιο

ΜΝΗΜΟΣΥΝΑ

Την 19η μηνός Αυγούστου ημέρα Σάββατο και ώρα 8 π.μ. εις τον Ιερό Ναό Αγ. Παντελεήμονα Π. Πόλης, τελούμε 9μηνο μνημόσυνο υπέρ αναπαύσεως της ψυχής της λατρευτής μας μητέρας, γιαγιάς και θείας

ΣΕΒΑΣΤΗΣ ΓΟΥΔΙ

Τα παιδιά: Νίκος-Αναστασία
Τα εγγόνια, τα δισέγγονα, τ' ανίψια και οι λοιποί συγγενείς

MZT160814



Την 19η μηνός Αυγούστου ημέρα Σάββατο και ώρα 8 π.μ. εις τον Ιερό Ναό Αγίου Γεωργίου επί της Θ. Σοφούλη, τελούμε 3ετές μνημόσυνο υπέρ αναπαύσεως της ψυχής της λατρευτής μας μητέρας, γιαγιάς και θείας

ΧΡΥΣΑΦΙΝΑΣ ΨΥΛΛΟΥ

Τα παιδιά, τα εγγόνια, τ' ανίψια και οι λοιποί συγγενείς

MZT140819

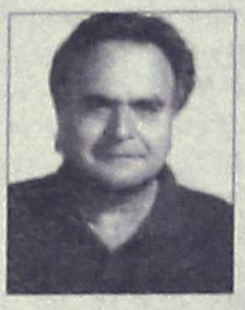

Την 19η μηνός Αυγούστου ημέρα Σάββατο και ώρα 8 π.μ. εις τον Ιερό Ναό Αγίας Ειρήνης Ορφανοτροφείου Θηλέων Ρόδου, τελούμε τριετές μνημόσυνο υπέρ αναπαύσεως της ψυχής του λατρευτού μας αδελφού και θείου

ΔΗΜΗΤΡΙΟΥ ΚΑΣΦΙΚΗ

Τα αδέλφια: Ευγενία-Απόστολος Μαρίνου
Τ' ανίψια και οι λοιποί συγγενείς

ΜΑΠ470(1)



Την 19η μηνός Αυγούστου ημέρα Σάββατο και ώρα 8 π.μ. εις τον Ιερό Ναό Αγίας Ειρήνης Ορφανοτροφείου Θηλέων Ρόδου, τελούμε τετραετές μνημόσυνο υπέρ αναπαύσεως της ψυχής του λατρευτού μας πατέρα, αδελφού και θείου

ΚΩΝΣΤΑΝΤΙΝΟΥ ΚΑΣΦΙΚΗ

Τα παιδιά: Αλέκος, Παύλος
Τα αδέλφια: Ευγενία-Απόστολος Μαρίνου
Τ' ανίψια και οι λοιποί συγγενείς

ΜΑΠ470(2)



Την 19η μηνός Αυγούστου ημέρα Σάββατο και ώρα 8.30 π.μ. εις τον Ιερό Ναό Ταξιαρχών νεκροταφείου Ρόδου, τελούμε 3μηνο μνημόσυνο υπέρ αναπαύσεως της ψυχής της λατρευτής μας συζύγου, πατέρα, γιαγιού και θείου

ΓΕΩΡΓΙΟΥ Ν. ΑΝΔΡΕΑΔΗ

Η σύζυγος: Φωτεινή
Τα παιδιά: Νίκος-Σέβα
Οι γονείς: Νικόλαος-Σπυριδούλα
Τα πεθερικά: Σωτήρης-Σέβα
Τ' αδέλφια, τ' ανίψια, οι θείοι, οι θείες, τα εξαδέλφια και οι λοιποί συγγενείς

MZT120803



Την 19η μηνός Αυγούστου ημέρα Σάββατο και ώρα 8 π.μ. εις τον Ιερό Ναό Αγίας Ειρήνης Ορφανοτροφείου Θηλέων Ρόδου, τελούμε 6μηνο μνημόσυνο υπέρ αναπαύσεως της ψυχής του λατρευτού μας συζύγου, αδελφού, γαμπρού και θείου

ΒΑΣΙΛΕΙΟΥ Μ. ΓΑΝΩΤΑΚΗ

Η σύζυγος: Ευδοκία
Η αδελφή: Ευτυχία
Η κουνιάδα: Δούκισσα
Τα ανίψια και οι λοιποί συγγενείς

MZT160819

ΚΑΘΗΜΕΡΙΝΑ ΟΛΑ ΤΑ ΝΕΑ ΤΗΣ ΔΩΔΕΚΑΝΗΣΟΥ ΣΤΟ INTERNET
www.rodiaki.gr

Την 20ή μηνός Αυγούστου ημέρα Κυριακή και ώρα 8.30 π.μ. εις τον Ιερό Ναό Ταξιαρχών νεκροταφείου Ρόδου, τελούμε 9ήμερο μνημόσυνο υπέρ αναπαύσεως της ψυχής της λατρευτής μας μητέρας, γιαγιάς, αδελφής και θείας

ΜΑΡΙΑΣ ΠΑΠΑΣΤΑΜΑΤΙΟΥ

Τα παιδιά: Ιορδάνης-Νεκταρία, Θεόδωρος, Αναστάσιος
Τα εγγόνια, τ' αδέλφια, τ' ανίψια και οι λοιποί συγγενείς

MZT170805



Την 20ή μηνός Αυγούστου ημέρα Κυριακή και ώρα 9 π.μ. εις τον Ιερό Ναό Αγίου Γεωργίου (Άνω), τελούμε ετήσιο μνημόσυνο υπέρ αναπαύσεως της ψυχής της λατρευτής μας συζύγου, μητέρας, κόρης, αδελφής, γιαγιάς και θείας

ΕΥΑΓΓΕΛΙΑΣ ΠΑΡΑΣΚΕΥΑ

Ο σύζυγος: Μιχαήλ
Τα παιδιά: Γεώργιος-Σταματία, Ιωάννης, Νομικός-Πετρούλα
Οι γονείς: Ιωάννης-Κυράννα Αχλαδιώτη
Τα αδέλφια, τα εγγόνια, τ' ανίψια και οι λοιποί συγγενείς

MZT160822



Την 20ή μηνός Αυγούστου ημέρα Κυριακή και ώρα 8 π.μ. εις τον Ιερό Ναό Ταξιαρχών νεκροταφείου Ρόδου, τελούμε 9ήμερο μνημόσυνο υπέρ αναπαύσεως της ψυχής της λατρευτής μας συζύγου, μητέρας, αδελφής και θείας

ΕΛΕΥΘΕΡΙΑΣ ΚΑΛΛΩΝΑΣ

Ο σύζυγος: Θωμάς
Τα παιδιά: Σοφία-Γιώργος, Βασίλης-Ντίνα, Μαρία-Νίκος, Αντωνία-Μιχάλης, Νίκος
Τα εγγόνια, τα δισέγγονα, τ' αδέλφια, τ' ανίψια και οι λοιποί συγγενείς

MZT170806



Την 20ή μηνός Αυγούστου ημέρα Κυριακή και ώρα 8 π.μ. εις τον Ιερό Ναό Αγίας Αικατερίνης (παλαιό νοσοκομείο), τελούμε 3ετές μνημόσυνο υπέρ αναπαύσεως της ψυχής της λατρευτής μας συζύγου, μητέρας, γιαγιάς, αδελφής και θείας

ΕΙΡΗΝΗΣ ΜΑΣΤΡΟΓΙΑΝΝΗ

Ο σύζυγος: Γεώργιος
Τα παιδιά: Μανώλης-Βάνια, Χριστίνα-Στέλιος, Μαρία-Μιχάλης
Τα εγγόνια, τ' αδέλφια, τ' ανίψια και οι λοιποί συγγενείς

MZT170814



Την 20ή μηνός Αυγούστου ημέρα Κυριακή και ώρα 9 π.μ. εις τον Ιερό Ναό Αγίας Τριάδος Μανδρικού, τελούμε 2ετές μνημόσυνο υπέρ αναπαύσεως της ψυχής του λατρευτού μας πατέρα, παππού, αδελφού και θείου

ΕΛΕΥΘΕΡΙΟΥ Στέργου ΠΑΡΑΣΚΕΥΑ

Η σύζυγος: Αικατερίνη
Τα παιδιά: Στέργος-Σταματία, Αγγελική-Διαμαντής, Δημήτρης-Μαρία, Παντελής
Τα εγγόνια, τ' αδέλφια και οι λοιποί συγγενείς

MZT140809



Την 20ή μηνός Αυγούστου ημέρα Κυριακή και ώρα 8.30 π.μ. εις τον Ιερό Ναό Αγίας Παρασκευής Ιαλυσού (κοντά στην παραλία) τελούμε 3μηνο μνημόσυνο υπέρ αναπαύσεως της ψυχής του πολυαγαπημένου, αλησμόνητου και λατρευτού μας συζύγου, πατέρα, παππού, αδελφού και θείου

ΘΕΟΦΙΛΟΥ ΚΙΟΣΟΓΛΟΥ

Η σύζυγος: Αστερόπη
Τα παιδιά: Μαρία-Σάββας Τεμερτζή, Αντώνιος-Φλώρα Κιοσόγλου
Τ' αδέλφια: Αναστάσιος-Αννα Καψωμενάκη, Αικατερίνη Κιοσόγλου, Γλυκερία Κιοσόγλου, Ελένη Κιοσόγλου Μπουτάτη, Ευστάθιος-Μαρία Κώτη, Ζαμπέτα Περούλη, Γεώργιος-Μαρία Κώτη, Ευανθία-Ευθύμιος Κεραμέα
Τα εγγόνια: Νίκος, Τσαμπίκα
Τ' ανίψια και οι λοιποί συγγενείς

MZT140805



Την 20ή μηνός Αυγούστου ημέρα Κυριακή και ώρα 8 π.μ. εις τον Ιερό Ναό Ταξιαρχών νεκροταφείου Ρόδου, τελούμε ετήσιο μνημόσυνο υπέρ αναπαύσεως της ψυχής του λατρευτού μας συζύγου, πατέρα, παππού, αδελφού και θείου

ΑΓΑΠΗΤΟΥ ΓΕΩΡΓΑΛΛΗ

Η σύζυγος: Σταματία
Τα παιδιά: Χρυσούλα-Γιώργος, Πολυξένη-Σταύρος, Εμμανουήλ, Στάθης
Τα εγγόνια, τ' αδέλφια, τ' ανίψια και οι λοιποί συγγενείς

MZT160809



Την 20ή μηνός Αυγούστου ημέρα Κυριακή και ώρα 8 π.μ. εις τον Ιερό Ναό Αγίου Σπυρίδωνα Θεολόγου (Θολού) Ρόδου, τελούμε 6μηνο μνημόσυνο υπέρ αναπαύσεως της ψυχής του λατρευτού μας συζύγου, πατέρα, παππού, αδελφού και θείου

ΙΩΑΝΝΟΥ ΜΑΡΜΑΡΟΚΟΠΟΥ

Η σύζυγος: Μαρία
Τα παιδιά: Κατερίνα-Ελευθέριος, Μιχάλης-Δήμητρα, Αντώνης
Η εγγονή: Μαρία
Τ' αδέλφια, τ' ανίψια, τα εξαδέλφια και οι λοιποί συγγενείς

MZT140807

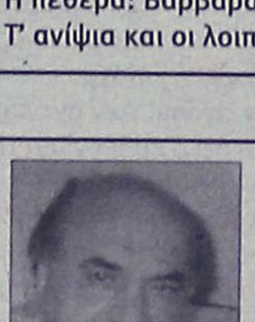

Την 20ή μηνός Αυγούστου ημέρα Κυριακή και ώρα 8.30 π.μ. εις τον Ιερό Ναό Εισοδίων Νεοχωρίου, τελούμε ετήσιο μνημόσυνο υπέρ αναπαύσεως της ψυχής του λατρευτού μας συζύγου, πατέρα, παππού, αδελφού και θείου

ΙΩΑΝΝΟΥ ΖΑΓΟΡΙΑΝΟΥ

Η σύζυγος: Ελένη
Τα παιδιά: Αννα-Παναγιώτης, Κων/νος-Μαριλένα, Χριστίνα-Παύλος
Τα εγγόνια, τ' αδέλφια, τ' ανίψια και οι λοιποί συγγενείς

MZT170804



Την 20ή μηνός Αυγούστου ημέρα Κυριακή και ώρα 8 π.μ. εις τον Ιερό Ναό Ταξιάρχου Μιχαήλ Θάρρι Λαέρμων, τελούμε 3μηνο μνημόσυνο υπέρ αναπαύσεως της ψυχής του λατρευτού μας συζύγου, γαμπρού και αδελφού

ΜΙΧΑΗΛ ΚΑΒΑΣΙΛΑ

Η σύζυγος: Μαρία
Τ' αδέλφια: Δημόκριτος-Κων/να, Νικήτας-Μαρία
Η πεθερά: Βαρβάρα
Τ' ανίψια και οι λοιποί συγγενείς

MZT170802

Την 20ή μηνός Αυγούστου ημέρα Κυριακή και ώρα 8.30 π.μ. εις τον Ιερό Ναό Ταξιαρχών Ρόδου (νεκροταφείο), τελούμε 8ετές μνημόσυνο υπέρ αναπαύσεως της ψυχής του λατρευτού μας συζύγου, πατέρα, γαμπρού, αδελφού και θείου

ΑΛΕΞΑΝΔΡΟΥ ΠΑΠΑΔΑΚΗ

Η σύζυγος: Μαρίνα
Τα παιδιά, η εγγονή, τα πεθερικά του, τ' αδέλφια του και οι λοιποί συγγενείς

MZT170820

ΜΝΗΜΗΣ ΕΝΕΚΕΝ
ΠΑΡΑΣΚΕΥΑΣΤΗΡΙΟΝ ΜΝΗΜΟΣΥΝΩΝ
Αναλαμβάνουμε την οργάνωση των μνημοσύνων σας, προσφέροντάς σας όλα όσα χρειάζονται για την άψογη μνημόνευση των αγαπημένων εκλιπόντων σας.
Προσφέρουμε μεγάλη ποικιλία πρωτότυπων σχεδίων σε δίσκους της επιλογής σας με τα συνοδευτικά αρτύματα. Παράλληλα διαθέτουμε όλα τα απαραίτητα είδη μνημοσύνων.
Στο χώρο μας θα βρείτε τέλεια εξυπηρέτηση, καθαριότητα και πάνω απ' όλα σεβασμό στη δύσκολη στιγμή σας.
Γ. ΠΑΠΑΝΔΡΕΟΥ 78, ΑΝΑΛΗΨΗ · Τηλ./Fax: 22410 69620

ΜΝΗΜΟΣΥΝΑ



Την 20ή μηνός Αυγούστου ημέρα Κυριακή και ώρα 8.30 π.μ. εις τον Ιερό Ναό Αγ. Παντελεήμονα Σιαννών, τελούμε ετήσιο μνημόσυνο υπέρ αναπαύσεως της ψυχής του λατρευτού μας υιού, ανιψιού και εξαδέλφου

ΠΑΝΤΕΛΗ ΒΡΟΝΤΗ

Η μητέρα: Αντριάννα

Οι θείοι τα εξαδέλφια και οι λοιποί συγγενείς

MZT170813

ΕΥΧΑΡΙΣΤΗΡΙΟ ΠΕΝΘΟΥΣ

Ολους όσους παρακολούθησαν την κηδεία, τους καταθέσαντας στεφάνους και όσους συμπαραστάθησαν στο βαρύ πένθος μας για τον θάνατο της λατρευτής μας συζύγου, μητέρας, γιαγιάς, αδελφής και θείας

ΕΛΕΥΘΕΡΙΑΣ ΚΑΛΛΩΝΑ

θερμά ευχαριστούμε

Η οικογένειά της

MZT170807

ΔΙΕΥΘΥΝΣΗ ΔΑΣΩΝ ΔΩΔΕΚΑΝΗΣΟΥ

ΑΝΑΚΟΙΝΩΣΗ

Γνωστοποιείται κατά το άρθρο 14 του Ν. 998/79, η αποστολή για ανάρτηση στον Δήμο **Καλλιθέας** της αριθμ. πρωτ. **1472/10-08-2006** Πράξης χαρακτηρισμού έκτασης που εκδόθηκε από τον Δ/ντή Δασών Δωδ/σου, κατόπιν αιτήσεως του Παπανικολάου Μιχαήλ του Γεωργίου. Η **ΚΜ 1346Β** γαιών **Ψίνθου** εμβαδού **11225 τ.μ.** χαρακτηρίζεται ως **γεωργική** έκταση που βρίσκεται εντός καταφυγίου άγριας ζωής.

Ο Δ/ντής Δασών Δωδ/σου

Φίλιππος Κοντίτσης

Δασολόγος με βαθμό Α'

MZT170811

ΔΙΕΥΘΥΝΣΗ ΔΑΣΩΝ ΔΩΔΕΚΑΝΗΣΟΥ

ΑΝΑΚΟΙΝΩΣΗ

Γνωστοποιείται κατά το άρθρο 14 του Ν. 998/79, η αποστολή για ανάρτηση στον Δήμο **Καλλιθέας** του αριθμ. πρωτ. **6/6-6-2003** Πρακτικού της Α' βάθμιας Ε.Ε.Δ.Α. Νομού Δωδ/σου σύμφωνα με το οποίο το **τμήμα** με στοιχεία **(α, 41, 40, ξ, ο, π, δ, ε, ρ, λ, 45, 46, 47, μ, ν, 33, 34, ζ, η, θ, ι, κ, α)** της Κ.Μ. 210 γαιών Κανδυλί εμβαδού 13249 τ.μ. αποτελεί **χορτολιβαδική έκταση.** Το **τμήμα** με στοιχεία **(α, β, π, ο, ξ, 40, 41, α)** εμβαδού 723 τ.μ. και το **υπόλοιπο τμήμα** της Κ.Μ. 210 γαιών Κανδυλί εμβαδού 25066 τ.μ. αποτελούν **δασικές εκτάσεις.**

Ο Δ/ντής Δασών Δωδ/σου

Φίλιππος Κοντίτσης

Δασολόγος με βαθμό Α'

MZT170808

Στα ύψη το θερμόμετρο

Συνέχεια από τη σελ. 8

- πυρετός,
- έμετοι,
- διάρροια,
- διαταραχή της πηκτικότητας του αίματος
- απουσία εφίδρωσης,
- απώλεια αισθήσεων.

Μπορεί να επέλθει έμφραγμα του μυοκαρδίου, ενώ σε ακραίες περιπτώσεις, κωματώδης κατάσταση και θάνατος.

Ποιες είναι οι Πρώτες Βοήθειες που μπορεί κάποιος να προσφέρει σε κάποιον πολίτη που εμφανίζει συμπτώματα θερμοπληξίας;

- Μεταφέρετε το θερμόπληκτο χωρίς χρονοτριβή σε μέρος δροσερό, ευάερο και σκιερό ή κάτω από δέντρα αν υπάρχουν.
- Αφαιρείτε τα βαριά ρούχα για να αερίζεται το σώμα και με οποιοδήποτε πρόχειρο μέσο.
- Βρέχετε το πρόσωπο, το λαιμό, το στήθος και γενικά το σώμα του με κρύο νερό.
- Τοποθετείτε ψυχρά επιθέματα στο πρόσωπο και το κεφάλι.
- Κάνετε εντριβές στα άκρα με κατεύθυνση από κάτω προς τα πάνω.
- Αν μπορεί να πιει, του δίνετε άφθονα υγρά και μικρές ποσότητες αλατιού, για να αναπληρώσει αυτό που έχασε ο οργανισμός του εξαιτίας της μεγάλης εφίδρωσης.
- Καλείτε το ΕΚΑΒ για την μεταφορά του σε Νοσοκομείο και περαιτέρω αντιμετώπιση.

Ποιες είναι οι ευπαθέστερες ομάδες στις υψηλές θερμοκρασίες;

Οι ευπαθέστερες ομάδες στις υψηλές θερμοκρασίες είναι:

- Τα νεογνά και τα βρέφη,
- Οι ηλικιωμένοι, και
- Οι πάσχοντες από χρόνια νοσήματα, οι οποίοι θα πρέπει να συμβουλευθούν τον θεράποντα γιατρό τους αν πρέπει και σε ποια δοσολογία να συνεχίσουν τη θεραπεία με τα φάρμακά τους, γιατί μερικά έχουν την ιδιότητα να αυξάνουν τη θερμοκρασία του σώματος.

Δήμος Ιαλυσού
Πολιτιστικός Οργανισμός
Μ.Ε.Κ.Τ.Ο. Ιαλυσού
ΔΙΕΘΝΕΣ ΦΕΣΤΙΒΑΛ
ΜΟΥΣΙΚΗΣ -ΧΟΡΟΥ-ΘΕΑΤΡΟΥ

"ΙΑΛΥΣΙΑ 2006"

ΠΡΟΓΡΑΜΜΑ ΕΚΔΗΛΩΣΕΩΝ
(οι εκδηλώσεις, εκτός από τη συναυλία της 14ης Αυγούστου, θα γίνουν στον αύλειο χώρο του 2ου δημοτικού σχολείου Ιαλυσού)

Παρασκευή 18/08/2006 Ώρα 21.00

- Παράσταση από το Ρωσικό συγκρότημα SUNNY RAINBOW 50΄.
- Παράσταση από το Ρουμάνικο συγκρότημα ENSEMBLE from PLOIESTI 50΄.

Σάββατο 19/08/2006 Ώρα 21.00

- Παράσταση από την Τουρκία «KARSIYAKA HALK EGITIM MERKEZI» 50΄.
- Παράσταση από το Γεωργιανό συγκρότημα ROKVA 50΄.

Κυριακή 20/08/2006 Ώρα 21.00

- Παράσταση από το Ρωσικό συγκρότημα SUNNY RAINBOW 30΄.
- Παράσταση από το Ρουμάνικο συγκρότημα ENSEMBLE from PLOIESTI 30΄.
- Παράσταση από την Τουρκικό συγκρότημα «KARSIYAKA HALK EGITIM MERKEZI» 30΄.
- Παράσταση από το Γεωργιανό συγκρότημα ROKVA 30΄.

Απονομή αναμνηστικών στους υπεύθυνους των φιλοξενούμενων συγκροτημάτων.
Τελετή λήξης του Διεθνούς Φεστιβάλ ΄ΙΑΛΥΣΙΑ 2006΄΄ με ρίψεις βεγγαλικών .

ΧΠΔΗΜ085

ΕΛΛΗΝΙΚΗ ΔΗΜΟΚΡΑΤΙΑ
Β' ΔΥΠΕ ΝΟΤΙΟΥ ΑΙΓΑΙΟΥ
ΓΕΝΙΚΟ ΝΟΣΟΚΟΜΕΙΟ ΡΟΔΟΥ
"ΑΝΔΡΕΑΣ ΠΑΠΑΝΔΡΕΟΥ"

Ρόδος, 1-8-2006
Αριθ. Πρωτ.: 12910

ΠΡΟΚΗΡΥΞΗ

Το Γενικό Νοσοκομείο Ρόδου προκηρύσσει δημόσιο ανοικτό διαγωνισμό με θέμα: **«Ανάδειξη χορηγητών αναλώσιμου αναισθησιολογικού υλικού για ένα (1) έτος»** με κριτήριο κατακύρωσης τη χαμηλότερη τιμή, προϋπολογισμού 199.695,00 ευρώ (συμπεριλαμβανομένου του Φ.Π.Α.).

Αριθμός διακήρυξης: 26/2006.

Ο διαγωνισμός θα γίνει την 18-9-2006 ημέρα Δευτέρα και ώρα 12.00 ενώπιον αρμοδίας επιτροπής ενώ οι προσφορές θα κατατίθενται στη Γραμματεία του Νοσοκομείου μέχρι την 18-9-2006 ημέρα Δευτέρα και ώρα 12.00.

Ημερομηνία δημοσίευσης της παρούσας προκήρυξης στον ελληνικό Τύπο την 18-8-2006.

Πληροφορίες για όσους ενδιαφέρονται θα δίδονται από το Λογιστήριο του Νοσοκομείου (τηλ. 2241080163 και fax 2241080026) κατά τις εργάσιμες ημέρες και ώρες.

Η διακήρυξη θα διατίθεται από το Λογιστήριο έναντι απόδειξης ή αντικαταβολής (για όσες διακηρύξεις θα στέλνονται ταχυδρομικά), με την καταβολή του ποσού των 20,00€.

Τηλιακός Νικόλαος
Αναπληρωτής Διοικητής

ΛΕΣΧΗ LIONS "ΗΛΙΟΥΣΑ" ΡΟΔΟΥ

ΣΥΓΧΑΡΗΤΗΡΙΟ

Συγχαίρουμε τον κ. Ευγένιο Κορναρόπουλο του Ιωάννη, γιο του μέλους μας L. Κορναροπούλου Χαρούλας για την επάξια απόκτηση του πτυχίου, Ηλεκτρολόγων Μηχανικών, Μηχανικών Υπολογιστών, του Μετσοβείου Πολυτεχνείου και του ευχόμαστε καλή σταδιοδρομία.

Για το Δ.Σ. και τα Μέλη της Λέσχης

Η πρόεδρος
Παπαστεργίου Μίνα

Η γραμματέας
Πετρωνιάτη Βασιλική

MZT170812

ΔΙΕΥΘΥΝΣΗ ΔΑΣΩΝ ΔΩΔΕΚΑΝΗΣΟΥ

ΑΝΑΚΟΙΝΩΣΗ

Γνωστοποιείται κατά το άρθρο 14 του Ν. 998/79, η αποστολή για ανάρτηση στον Δήμο **Αφάντου** της αριθμ. πρωτ. **3805/11-08-2006** Πράξης χαρακτηρισμού έκτασης που εκδόθηκε από τον Δ/ντή Δασών Δωδ/σου, κατόπιν αιτήσεως της Χριστοφή Δέσποινας. Η **ΚΜ 572** γαιών **Αφάντου** εμβαδού **6400 τ.μ.** χαρακτηρίζεται ως **γεωργική** και χορτολιβαδική έκταση.

Ο Δ/ντής Δασών Δωδ/σου

Φίλιππος Κοντίτσης

Δασολόγος με βαθμό Α'

MZT170810

ΓΙΑΓΚΟΣ Α. ΒΑΡΕΛΗΣ

ΛΥΡΙΚΕΣ ΕΝΟΤΗΤΕΣ

ΕΝΑ ΣΥΝΑΙΣΘΗΜΑΤΙΚΟ ΒΙΒΛΙΟ ΓΙΑ ΟΛΟΥΣ ΠΗΓΑΙΩΝ ΣΤΟΧΑΣΜΩΝ ΚΑΙ ΣΥΓΚΙΝΗΣΕΩΝ

ΚΥΚΛΟΦΟΡΕΙ ΑΠΟ ΤΙΣ ΕΚΔΟΣΕΙΣ ΓΑΒΡΙΗΛΙΔΗ ΣΕ ΟΛΑ ΤΑ ΚΑΛΑ ΒΙΒΛΙΟΠΩΛΕΙΑ

Α.Π. 462

ΚΑΪΡ ΑΕ

ΑΝΑΚΟΙΝΩΣΗ-ΓΝΩΣΤΟΠΟΙΗΣΗ

Η Ανώνυμη Γεωργική και Βιομηχανική Εταιρεία με την επωνυμία "ΚΑΙΡ ΑΓΒΕ" γνωστοποιεί ότι ενδιαφέρεται να αξιοποιήσει με τη μέθοδο της αντιπαροχής ακίνητο ιδιοκτησίας της, που βρίσκεται στη γωνία των οδών Αυστραλίας και Μακρυγιάννη στην περιοχή της νέας μαρίνας ΟΤ 195 εντός του ρυμοτομικού σχεδίου πόλεως Ρόδου.

Το εν λόγω ακίνητο είναι οικόπεδο συνολικής επιφανείας 4.228,30 τ.μ., είναι άρτιο και οικοδομήσιμο.

Αποτελείται από δύο όμορες κτηματολογικές μερίδες (μερίδες οικοδομών Ρόδου V 3089 με εκθέτη Α3Γ και V3092).

Εντός του οικοπέδου υπάρχουν παλαιές ισόγειες οινοδεξαμενές που δεν χρησιμοποιούνται.

Για το σκοπό αυτό θα διενεργηθεί δημόσιος πλειοδοτικός διαγωνισμός με την υποβολή κλειστών προσφορών στα γραφεία της ΚΑΙΡ που βρίσκονται στην έδρα της εταιρείας στη Ρόδο, στο 20 χλμ Λ. Ρόδου - Λίνδου, 1ος όροφος, αίθουσα συνεδριάσεων.

Η ημερομηνία διαγωνισμού ορίζεται η 22/9/2006 και ώρα 12.30 μ.μ. μετά την οποία θα ανοιχθούν οι προσφορές.

Κάθε φάκελος θα περιέχει την προσφορά για την αξιοποίηση του ακινήτου στην οποία μπορεί να περιλαμβάνονται μια ή περισσότερες εναλλακτικές προτάσεις.

Η προσφορά πρέπει να περιλαμβάνει υποχρεωτικά αναλυτική περιγραφή και τεκμηρίωση του προσφερομένου ποσοστού, τις επιφάνειες του κτίσματος σε κάθε όροφο και το ακριβές χρονοδιάγραμμα υλοποίησης του έργου.

Επιθυμητή η προμελέτη του προτεινόμενου για ανέγερση κτιρίου (κατόψεις, πρόσοψη, τομή, διάγραμμα κάλυψης), καθώς και η απεικόνιση των οριζόντιων ιδιοκτησιών που αντιστοιχούν στο προσφερόμενο ποσοστό.

Η δήλωση προσφοράς πρέπει να είναι υπογεγραμμένη από τον προσφέροντα.

Η παρούσα ανακοίνωση - γνωστοποίηση βρίσκεται και στο διαδίκτυο στη διεύθυνση: http://www.cair.gr/greek/news.html

Για τυχόν διευκρινίσεις, πρόσθετες πληροφορίες, καθώς και για τη διάθεση του τοπογραφικού διαγράμματος του οικοπέδου και των πιστοποιητικών κυριότητας των κτηματολογικών αυτών μερίδων οι ενδιαφερόμενοι μπορούν να απευθύνονται στον κ. Χατζηκυριαζή Κυριαζή, τηλ. 22410 68770, 68771, 68772, 68773 και 63993.

Ρόδος 10/8/2006
Για το Δ.Σ. της ΚΑΙΡ
Δημήτριος Σαλαμαστράκης
Αντιπρόεδρος Δ.Σ.

ΧΠΕΜΠ166

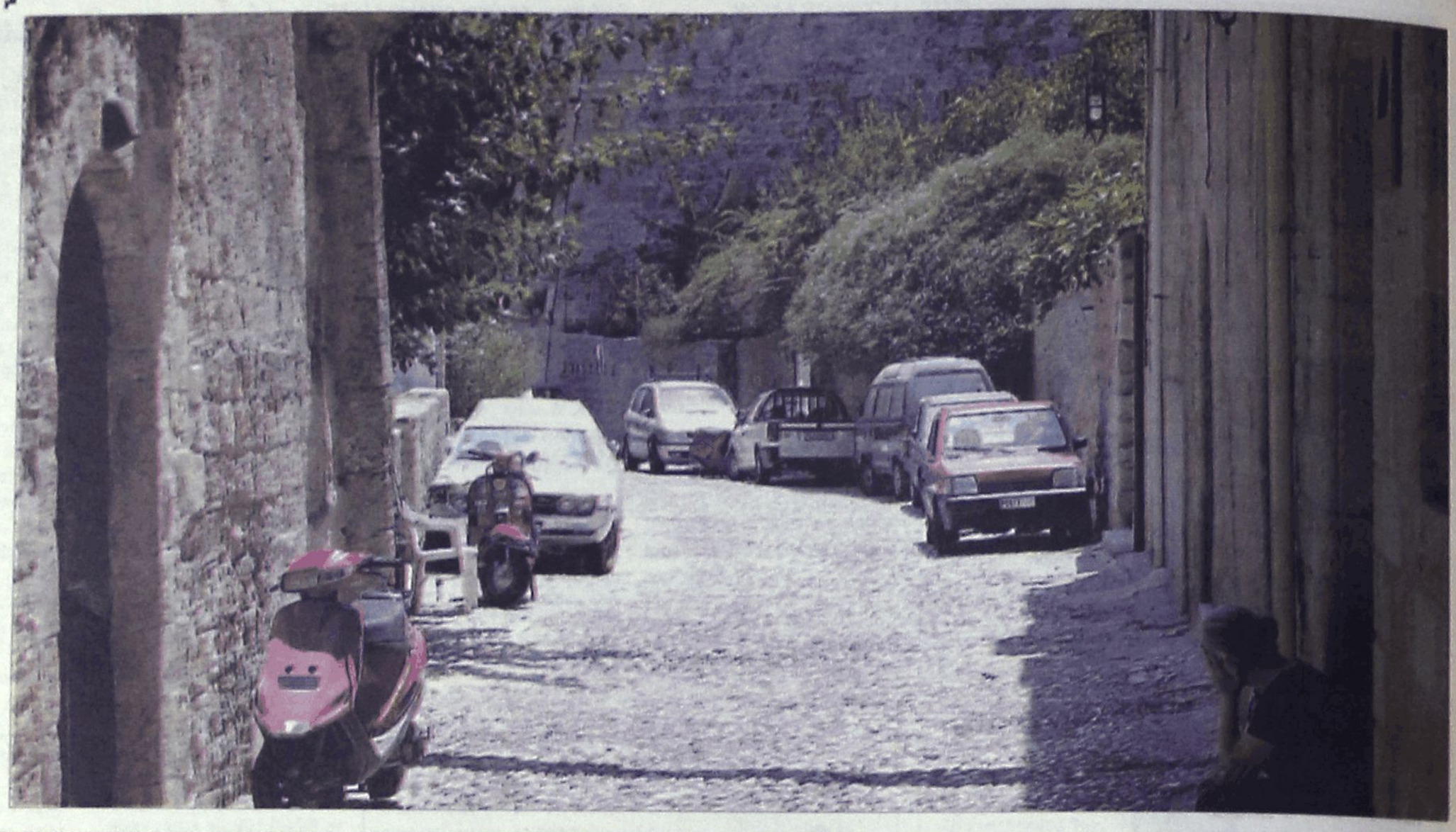

Συντροφιά με θύμισες αλλοτινές!



Ο Δήμος Ιαλυσού διαφημίζει εις την Αγγλική τα "Ialysia 2006", τοποθετώντας παράνομα το πανό στον πλέον φορτισμένο κυκλοφοριακό κόμβο, πηγή εισόδου-εξόδου προς την Δυτική πλευρά του νησιού μας, με καμιά 20ριά σηματοδότες γύρω-γύρω. ... Και πάνω στα κάγκελα της εκκλησιάς της Φανερωμένης!

ΡΟΔΟΣ: εἰκῆ καὶ ὡς ἔτυχε...

... Ο δεύτερος "Αττίλας"

Στις 15 Αυγούστου συμπληρώθηκαν 32 χρόνια από την έναρξη της δεύτερης φάσης της τουρκικής εισβολής στην Κύπρο, που είχε ως αποτέλεσμα την κατάληψη, της Μόρφου και της Καρπασίας.

Η δημοκρατική, πλέον, Ελλάδα απλώς παρακολουθούσε και διαβουλευόνταν.

...Και έχουν περάσει άλλα τόσα χρόνια, με τον "φάκελο" της προδοσίας της Κύπρου ομοθύμως ερμητικά κλειστό!

...Τριαντενές ευήθειες

Είμαστε περίεργοι πότε θα φιλοτιμηθούν οι δημοτικοί άρχοντες της Ιαλυσού να στείλουν ένα συνεργείο να καθαρίσει τον δρόμο, που πάει από την Μέγκαβλη στους Τρεις, από τις πευκοβελόνες που έχουν κατακυριεύσει τα κράσπεδά του, σε ύψος 2 εκ. σε πολλά σημεία.

Αρκεί μια "γόπα" για να γίνει "στάχτη και μπούλμπερη" όλο το δάσος.

...Ή μήπως αυτό επιδιώκουν, ώστε να αρχίσουν τα κτισίματα οι ψηφοφόροι τους.

...Οι "φούσκες" του ΠΟΔΡ

Σύμφωνα με το "καλεντάρι" των εκδηλώσεων, ***"Πολιτιστικό Καλοκαίρι 2006-ΠΟΔΡ"***, προχθές Τετάρτη έπρεπε να είχε πραγματοποιηθεί στην Τάφρο η προγραμματισμένη συναυλία της Ελευθερίας Αρβανιτάκη.

Η οποία ματαιώθηκε με αποτέλεσμα να βρεθεί εκτεθειμένος για άλλη μια φορά ο Πολιτιστικός Οργανισμός του Δήμου.

Και όλα αυτά γιατί θέλοντας να επιδείξει "έργο" θέτει υπό την *"αιγίδα"* του όλες σχεδόν τις εκδηλώσεις που γίνονται στην πόλη μας με αμοιβαίο συμφέρον:

- Ο ΠΟΔΡ φουσκώνει τα διαφημιστικά φυλλάδιά του με "εκπολιτιστικό έργο" και,

- Οι διάφορες κομπανίες κάνουν δωρεάν την προπώληση των εισιτηρίων τους, την φύλαξη και καθαρισμό του χώρου της συναυλίας, και κυρίως παίρνουν "τζάμπα" το θέατρο της Τάφρου, χωρίς να καταβάλλουν ούτε ένα τσεντέσιμο, κογιονάροντας την Αρχαιολογική Υπηρεσία!

...ΤΕΛΧΙΝΩΝ παίγνια

Τάσος Καφαντάρης

Αύγουστος, ο μήνας του ξεφαντώματος ... και οι σταυροφόροι της σαγιονάρας

"Το δίχως άλλο, ο Αύγουστος είναι ο μήνας όπου πολλοί Νεοέλληνες ανακαλύπτουν την πατρίδα τους. Στρατιές αδειούχων περιδιαβαίνουν την ύπαιθρο και γνωρίζουν μέρη που δεν τα είχαν καν ακούσει.

Παραλίες, οι οποίες όλο τον υπόλοιπο χρόνο συζητούν μόνο με τα κύματα, τώρα βρίθουν από ξυπόλυτους - και τσίτσιδους - παραθεριστές.

Και σαν ζυγώσει ο Δεκαπενταύγουστος, *όλοι αυτοί σημαδεύουν κάθε εκκλησία και ξωκλήσι που φέρει το όνομα της Παναγιάς, για να προσκυνήσουν.*

Ρίχνουν κάτι το σεπτό επάνω τους, αυτοί οι "σταυροφόροι της σαγιονάρας", ανάβουν ένα κερί στη χάρη Της και... ξαμολιούνται με βακχική φρενίτιδα στο πανηγύρι που ακολουθεί.

Ανταμώματα, *χαιρετούρες και κεράσματα διασταυρώνονται υπό την τσίκνα της θυσιαζόμενης πανίδας, στεριανής και θαλασσινής - ανάλογα με το πού γίνεται το πανηγύρι... Τα πνεύματα συναδελφώνονται υπό την επήρεια του οινοπνεύματος και οι κακές θύμησες ξεπερνιούνται.*

Οι ξένοι τουρίστες *που τυχαίνει να εμπλακούν στα δρώμενα σαστίζουν με αυτή την τρελή διάθεση των Ελλήνων και, όταν έπειτα από λίγες ημέρες αποδημήσουν, παίρνουν μαζί τους μια διπνεκή εικόνα του Ζορμπά, φιλήδονου και ανέμελου Έλληνα, ξεχνώντας τον "άλλο μας εαυτό"...*

Γιατί γίνονται όμως όλα αυτά τον Αύγουστο; *Τι είναι αυτό που μετατρέπει την επέτειο μιας κηδείας - της Κοίμησης της Θεοτόκου - σε καλοκαιρινό ξεφάντωμα, αντάμωμα και αναψυχή;*

Πασχίζοντας να βρούμε εξηγήσεις *ανατρέξαμε σε αυτά που μας στοιχειώνουν, στα έθιμα κάθε περιοχής - το «DNA της φυλής».*

Γιατί είναι τόσο ποικιλόμορφα και άσχετα με το καθαυτό θέμα της θρησκευτικής εορτής; Και γιατί διασπείρονται σε όλον τον Αύγουστο, με δικαιολογία και πρόφαση κάθε εορταζόμενο άγιο αυτού του μήνα;

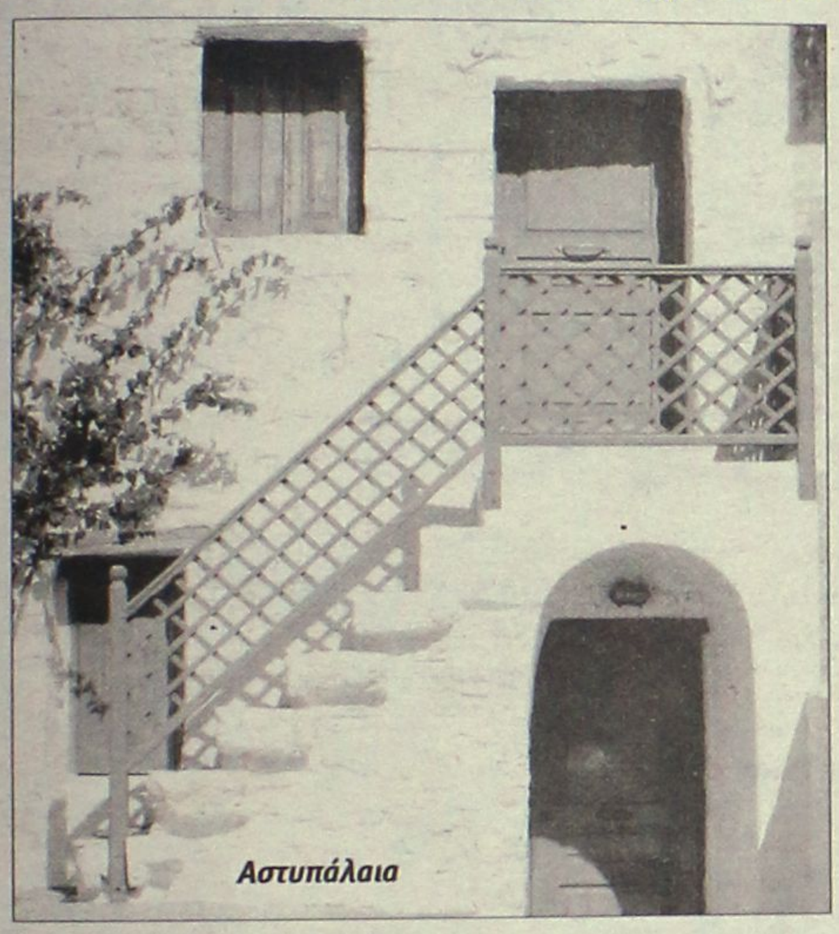

Αστυπάλαια

Η εξήγηση γίνεται απλή *αν ρίξουμε μια ματιά στο σεληνιακό ημερολόγιο των αρχαίων προγόνων μας: η Πρωτοχρονιά ήταν στο θερινό ηλιοστάσιο, τον μήνα Εκατομβαιώνα, κατά τους Αθηναίους.*

Ο Αύγουστος - ο Μεταγειτνιών - ήταν ο πρώτος μήνας μετά την σκληρή εργασία του θερισμού ο μήνας του γλυκού τρυγητού και η αρχή της συγκομιδής των όψιμων καρπών.

Ακόμη και όταν οι Ρωμαίοι *μάς επέβαλαν το δικό τους ημερολόγιο - με το μήνα αυτό να φέρει ως όνομα τον τίτλο «Σεβαστός» του «παγκοσμιοποιού» αυτοκράτορα «Γαΐου Οκταβιανού -, οι Έλληνες συνέχισαν να τον αποκαλούν με ονόματα δηλωτικών χαρακτηριστικών του: «Πλουσιομήνας», «Παχομύγης», «Τραπεζοφόρος», «Πενταφάς», «Διπλοχέστης», «Συκολόγος», (ή «Σουκολόπης» στη Μάνη) και «Δριμάρης».*

Πώς όμως επελέγη ο Αυγουστιάτικος εορτασμός της Παναγίας;

Ο έκτος αιώνας ήταν εκείνος κατά τον οποίο η διαμελισμένη Ρωμαϊκή Αυτοκρατορία αντιμετώπιζε τα επακόλουθα της μετανάστευσης των λαών. Ευτυχώς για την Εκκλησία οι επιδρομείς στην Κωνσταντινούπολη αποκρούονται, με νίκες που αποδίδονται στην Παναγία. Εύλογα το πανάρχαιο λαϊκό αίσθημα της «προστάτιδος θεάς» βρίσκει αντίκρυσμα στη λατρεία της Θεοτόκου και η γιορτή της Παναγιάς λαμπρύνεται.

Στα επόμενα μεσαιωνικά χρόνια, *το φεουδαρχικό σύστημα που επικρατεί - είτε βυζαντινό είτε φραγκοενετικό- επιδοτεί με ιδιόμορφο τρόπο τον πολλαπλασιασμό των «τοπικών Παναγιών». Οι κολίγοι αγρότες και κτηνοτρόφοι δούλευαν αδιάκοπα στα κτήματα των αφεντάδων τους ως τον Αύγουστο και τότε ανανέωναν τα συμβόλαιά τους για τον επόμενο χρόνο. Στην ύπαιθρο δηλαδή ο χρόνος εξακολουθούσε να αρχίζει τον Αύγουστο!*

Για ανάπαυλα, *οι παλαιότεροι εργάτες έπαιρναν από μία έως τρεις ημέρες άδεια. Τότε έβρισκαν την ευκαιρία να τριγυρίσουν στους γύρω λόφους, όπου και έβρισκαν συχνά κρυμμένες εικόνες από την εποχή της εικονομαχίας.*

Γεμάτοι χαρά για το προνόμιο να αποκαλυφθεί σε αυτούς η Κυρά, έχτιζαν ξωκλήσια για να στεγαστεί η εικόνα και της έδιναν προσωνύμιο ανάλογα με τον τρόπο που τους «φανερώθηκε» ή τη θαυματουργή χάρη που της απέδιδαν.

Διαδικασία εντελώς όμοια με των προγόνων τους, ανεξάρτητα από το γεγονός ότι εκείνοι ήταν πολυθεϊστές, ενώ τώρα το ίδιο θεϊκό πρόσωπο βαφτίζονταν με εκατοντάδες επίθετα...



ΡΟΔΙΑΚΗ ΑΠΟ ΤΟ 1915

ΦΛΑΣ ΣΤΟ ΠΑΡΕΛΘΟΝ

Εν Ρόδω
Πέμπτη 13 Οκτωβρίου 1932
Αριθ. 1329

Η ΕΠΕΤΕΙΟΣ ΤΗΣ ΑΝΑΚΑΛΥΨΕΩΣ ΤΗΣ ΑΜΕΡΙΚΗΣ

Χθες επί τη επετείω της ανακαλύψεως της Αμερικής ετηρήθη το εορτάσιμον ωρολόγιον, ήργησαν δε και αι σχολαί.

ΕΥΧΑΡΙΣΤΗΡΙΟΝ

Η Κοινότης Πλατανίων εκφράζει και δημοσία τα θερμά της ευχαριστήρια προς τον εν Αμερική Παρροδιακόν Σύλλογον "ο Απόλλων" αποστείλαντα 4,98 δολλ. υπέρ των αναγκών της Σχολής μας.

Εξαίροντες την αγαθήν ταύτην χειρονομίαν του Σωματείου ευχόμεθα την προαγωγήν αυτού, επ' αγαθώ της φιλτάτης ημών Πατρίδος.

Πλατάνια 6/10/1932
Ο Δήμαρχος
Σάββας Μακρής

ΠΡΙΝ 50 ΧΡΟΝΙΑ

Σάββατο 18 Αυγούστου 1956
Αριθμ. 1564

ΑΦΙΚΕΤΟ ΕΙΣ ΡΟΔΟΝ Ο ΔΙΟΙΚΗΤΗΣ ΤΗΣ ΣΧΟΛΗΣ ΥΠΑΞΙΩΜΑΤΙΚΩΝ ΣΥΡΟΥ

ΔΙ' ΥΠΗΡΕΣΙΑΚΟΥΣ ΛΟΓΟΥΣ

Αφίκετο εις Ρόδον ο συνταγματάρχης πεζικού κ. Μπέκας, Διοικητής Μονίμων Υπαξιωματικών Σύρου, όστις αφού συνεργασθή με τας εδώ Υπηρεσίας Χωροφυλακής, εν συνεχεία θα επισκεφθή την Κάρπαθον, Κάλυμνον και Κω, έδρας Διοικήσεων Χωροφυλακής, προς εξέτασιν και εκεί διαφόρων ζητημάτων.

Κατά σχετικός πληροφορίας οι λόγοι της αφίξεως του κ. Μπέκα εις Δωδεκάνησον, είναι υπηρεσιακοί.

ΟΙ "ΤΑΞΙΤΖΗΔΕΣ" ΔΙΕΜΑΡΤΥΡΗΘΗΣΑΝ ΔΙΑ ΤΑΣ ΕΚΔΡΟΜΑΣ ΔΙΑ ΛΕΩΦΟΡΕΙΩΝ

Χθες την πρωΐαν επιτροπή ιδιοκτητών και οδηγών ταξί δημοσίας χρήσεως επεσκέφθη τον Νομάρχην και διεμαρτυρήθη "διότι επιτρέπεται εις τα πρακτορεία η διοργάνωσις εκδρομών διά λεωφορείων, ενώ παραγκωνίζονται τα ταξί".

ΗΡΧΙΣΕΝ ΗΔΗ Η ΕΚΤΥΠΩΣΙΣ ΝΕΩΝ ΤΗΛΕΦΩΝΙΚΩΝ ΚΑΤΑΛΟΓΩΝ

Ως ανεκοινώθη, περατωθείσης της προεργασίας, αρχίζει ήδη η εκτύπωσις των καταλόγων συνδρομητών επαρχιακών τηλεφωνικών κέντρων.

Εξ άλλου ανεκοινώθη ότι ο ΟΤΕ μελετά, προς διευκόλυνσιν των νέων συνδρομητών, την τμηματικήν καταβολήν της εφ' άπαξ εισφοράς διά την τηλεφωνικήν σύνδεσιν.

ΑΙ ΑΔΕΙΑΙ ΔΑΣΙΚΩΝ ΥΠΑΛΛΗΛΩΝ

Το Υπουργείον Γεωργίας διά διαταγής του προς την δασικήν επιθεώρησιν Αθηνών σχετικώς με την διαταγήν της διά της οποίας απηγορεύθη η χορήγησις κανονικών αδειών εις δασικούς υπαλλήλους μέχρι 1ης Οκτωβρίου εν όψει κινδύνων πυρκαϊών των δασών εντέλλεται όπως επειδή ο τακτικός δημόσιος υπάλληλος ο συμπληρώσας πραγματικήν τριετή υπηρεσίαν δικαιούται κατ' έτος μηνιαίας κανονικής αδείας μετά πλήρων αποδοχών, ανακαλέσει την διαταγήν της ως αντικειμένην εις ρητήν διάταξιν του δημοσιοϋπαλληλικού κώδικος.

ΜΕ ΕΠΙΤΥΧΙΑΝ ΔΙΕΞΗΧΘΗ ΠΡΟΧΘΕΣ Ο ΔΙΑΓΩΝΙΣΜΟΣ ΤΑΓΚΟ ΕΙΣ ΤΟ "ΘΕΡΜΑΙ"

Με επιτυχίαν διεξήχθη προχθές το βράδυ εις το κέντρον "Θέρμαι" ο προαγγελθείς "Διαγωνισμός Ταγκό" υπό την διεύθυνσιν του δημοσιογράφου - κομφερανσιέ κ. Αλ. Μάλη και συνοδεία της ορχήστρας του κ. Αρίωνα. Νικηταί ανεδείχθησαν: 1ον) Το ζεύγος Οικονομίδη, το οποίον έλαβε, ένα φόρεμα του καταστήματος Κόκκινου - Σορωνιάτη, 2ον) ο κύριος και η δις Θεοδωρίδη που έλαβε ένα καρρέ Αραπούδη και 3ον) ο κ. Σπάρταλης με την ντάμα του που έλαβον ένα αμφορέα με λικέρ Τριανταφύλλου.

Συνάντηση ΚΟΡΥΦΗΣ

Επιστημονική συνάντηση κορυφής μεταξύ των κορυφαίων καθηγητών του Πανεπιστημίου Αθηνών **κ.κ. Κρεμαστινού και Ευθ. Λέκκα** σε ιταλικό εστιατόριο λίγω έξω από την Ρόδο.

Εγκάρδια συζήτηση όχι βέβαια επειδή και οι δύο ανήκουν στο χώρο του ΠΑΣΟΚ αλλά γιατί υπάρχουν πολλά άλλα κοινά ενδιαφέροντα όπως λόγου χάρη οι ρήξεις των αγγείων και οι διαρρήξεις των σεισμών.

Θεωρία θραύσεων και ανατροπών δηλαδή. Πάντως από κάποιους που έστησαν αφτί ακούστηκε ότι το αναμενόμενο μέγεθος σε σεισμό στη Ρόδο θα είναι της τάξεως των 8,5 R από ρήγμα στο κεντρικό σημείο της Ρόδου.

Να δούμε όπως πόσα εμφράγματα θα έχουμε τότε!!!

Λ. Μ.



Θερμοκρασία

Στους 38 βαθμούς θα "σκαρφαλώσει" σήμερα το θερμόμετρο στη Ρόδο, σύμφωνα με τις προβλέψεις της ΕΜΥ.

Το πολιτικό θερμόμετρο να δούμε στους ... πόσους βαθμούς θα πάει!

Λ. Μ.



Πού θα βρει χρόνο;

Κι έπειτα, αναρωτιόμαστε γιατί ο υπουργός των θαλασσών κ. Μανώλης Κεφαλογιάννης, δεν... βρήκε χρόνο ακόμα, τόσα χρόνια στο... τιμόνι του υπουργείου Εμπορικής Ναυτιλίας, να επισκεφθεί τα Δωδεκάνησα: Σχεδόν... κάθε σαββατοκύριακο είναι στο Ηράκλειο κι εγκαινιάζει ή εξαγγέλλει κι από ένα έργο! Τι δουλειά έχει να ασχολείται με τη Ρόδο και τα υπόλοιπα νησιά του νομού μας;

Κατά τα άλλα, εξακολουθεί να διακηρύττει ότι είναι ένθερμος υποστηρικτής της σεμνότητας, της ταπεινότητας, αλλά και της ισότητας. Κι ελπίζει ότι θα του αναγνωρίσουν όταν θα «ξεπεζέψει» από τις υπουργικές καρέκλες! Αμ δε!

Μιχ. Μ.

3.000 την ώρα!

Εάν ο αριθμός των επισκεπτών τουριστών, ανά ώρα από την οδό Σωκράτους ανέρχεται στους... 3.000 ανά ώρα(!) τουλάχιστον, όπως αποκάλυψε χθες ο δήμαρχος Ροδίων κ. Γιώργος Γιαννόπουλος, τότε ποιος ο λόγος να τρέχουμε με τα περίπτερα του ΕΟΤ και των οργανισμών Προώθησης Δωδεκανησιακών Οργανισμών στο Εξωτερικό για να προβάλλουμε τη χώρα μας και τα νησιά μας;

Μήπως, θα έπρεπε ήδη να λειτουργούσαμε ένα περίπτερο προβολής, καλά οργανωμένο, σε έναν από τους πιο πολυσύχναστους δρόμους σε ολόκληρη την Ευρώπη;

Μιχ. Μ.

Επικλήσεις

Συμπατριώτης μας, επειδή ο αδελφός του τυγχάνει να είναι **παράγοντας της νομαρχίας,** νομίζει ότι... μπορεί να κάνει ό,τι θέλει στις αντιδικίες που έχει με άλλους!

Όπως μας καταγγέλλουν, σε αντιδικία που υπάρχει στην περιοχή **της Παστίδας,** ο εν λόγω συμπατριώτης μας, συχνά-πυκνά επικαλείται το όνομα του αδελφού του, που... μάλλον δεν έχει ιδέα επί του θέματος.

Λ. Μ.

Είναι πολλά τα λεφτά

Διαβάζω σε τίτλο της "Ροδιακής": "Δεν έφερε πολλούς το "Διαγόρας". Και πώς να φέρει άλλωστε. Δρομολογήθηκε την τελευταία στιγμή και οι τουρίστες ψάχνουν τις προσφορές και τα οικονομικά πακέτα.

Δεν παίζει αυτό στην περίπτωση της Ρόδου. Μία τετραμελής οικογένεια με αυτοκίνητο που ξεκινά από τον Πειραιά θα δαπανήσει 700 ευρώ μόνο για τις μετακινήσεις.

Έπονται ξενοδοχεία, σίτιση, διασκέδαση.

Σε 3.500 ευρώ υπολογίζεται το κόστος της μεγάλης φυγής. Πόσοι έχουν να τα διαθέσουν;

Ρ. Λ.

Αντικειμενικές

Νέες αυξήσεις στις αντικειμενικές αξίες μελετά το υπουργείο Οικονομικών, σύμφωνα τουλάχιστον με δημοσιεύματα αθηναϊκών εφημερίδων.

Ας ελπίσουμε ότι αυτή την φορά **οι "φωστήρες"** του υπουργείου δεν θα δείξουν την ίδια πρεμούρα με τις προηγούμενες και θα επανορθώσουν τις αδικίες για την περιοχή μας. Άλλωστε **σε πολιτικό επίπεδο** φαίνεται ότι έχει γίνει κατανοητό το πρόβλημα.

Λ. Μ.

Αυτονόητα

"Η Δωδεκάνησος χωρίς υποδομές δυστυχώς δεν θα είναι ο πρωταγωνιστής ούτε στην παιδεία, ούτε στον τουρισμό" αναφέρει μεταξύ άλλων στην συνέντευξή του στη "Ροδιακή" ο πρώην υπουργός **κ. Δημ. Κρεμαστινός.**

Αυτονόητο θα μπορούσε να πει κάποιος, αλλά από τα αυτονόητα πάσχουμε, σε αυτό τον τόπο.

Λ. Μ.

Μπελάδες!!!

Μεγάλους μπελάδες δημιούργησε προχθές το απόγευμα στη Νάξο το πλοίο "Αίολος Κεντέρης". Βρισκόμενο μέσα στο λιμάνι προκάλεσε με τα απόνερά του έντονες αναταράξεις με αποτέλεσμα να βουλιάξει μία θαλαμηγός μήκους 8 μέτρων. Φαίνεται ότι το πρόβλημα με τον έντονο κυματισμό που δημιουργεί το πλοίο και το οποίο είχε εντοπιστεί και όταν ερχόταν πριν μερικά χρόνια στη Ρόδο, προκάλεσε σοβαρό περιστατικό χωρίς ευτυχώς θύματα.

Τότε όπως θυμούνται οι περισσότεροι τα απόνερα και ο μεγάλος κυματισμός που προκαλούσε το πλοίο μπαίνοντας και βγαίνοντας από το λιμάνι μας είχε δημιουργήσει πολλά παράπονα στους λουόμενους που συχνά διαμαρτύρονταν!

Β. Μ.

ΑΙΦΝΙΔΙΑΣΜΟΣ

Πανικός επικράτησε στην Κάλυμνο από την επίσκεψη «αστραπή» του Δημήτρη Αβραμόπουλου. Ο υπουργός Υγείας, συνέδεσε το προηγούμενο σαββατοκύριακο με τον Δεκαπενταύγουστο και πήγε στην Κω για ολιγοήμερες διακοπές με την οικογένειά του. Όταν οι διακοπές τελείωσαν, σκέφθηκε να «πεταχτεί» για μια ξαφνική επιθεώρηση στο νοσοκομείο της Καλύμνου, χωρίς να ενημερώσει κανένα. Είναι χαρακτηριστικό ότι ο ίδιος ο δήμαρχος Γιώργος Ρούσσος, το έμαθε την τελευταία στιγμή και έτρεξε στο λιμάνι να υποδεχθεί τον υπουργό, αλλά αυτός είχε ήδη αποβιβαστεί και ήταν καθοδόν για το νοσοκομείο.

Βέβαια, το ότι δεν είχε ενημερώσει κανένα, είναι σχετικό. Διότι, δεν μπορεί τα αθηναϊκά κανάλια να ενημερώθηκαν για την επίσκεψη από το... Κέντρο Ισχυρής Ενόρασης.

Κ. Κ.



Καύσωνας

Ούτε οι υποψηφιότητες για τις δημοτικές και νομαρχιακές εκλογές, ή τα μεγάλα ζητήματα του τόπου, ούτε ακόμη η ανακοίνωση των βάσεων ήταν τα θέματα που κυριάρχησαν χθες στις συζητήσεις των συμπολιτών μας.

Το ενδιαφέρον όλων εστιάστηκε στον «καύσωνα» που περιμένουμε και πως θα τον αντιμετωπίσουμε!

Έτσι και αλλιώς για όλα τα υπόλοιπα έχουμε κάνει πάμπολλες συζητήσεις και θα ακολουθήσουν ακόμη περισσότερες το επόμενο διάστημα και όπως δείχνουν τα πράγματα θα είναι η αφορμή για να διατηρηθεί ο υδράργυρος σε υψηλά επίπεδα!!

Ελ. Π.

ΠΩΛΟΥΝΤΑΙ
1) ΟΙΚΟΠΕΔΑ ΣΤΗΝ ΙΑΛΥΣΟ των 300 ή 400 τ.μ. με οδεύσεις ύδρευσης ή άνευ. Δίδονται και σε μετρά ή τελειωμένες μονοκατοικίες.
2) ΟΙΚΟΠΕΔΟ ΣΤΗΝ ΙΑΛΥΣΟ επί της οδού Δημοκρατίας 1.000 τ.μ. με οδεία οικοδομής 130 τ.μ. και υπόγειο γκαράζ. Δίδεται και σε μέτα.
3) ΚΑΤΑΣΤΗΜΑΤΑ ΣΤΗΝ ΙΑΛΥΣΟ επί της οδού Δημοκρατίας γωνιακό των 45 τ.μ. δίδεται
ΠΛΗΡΟΦΟΡΙΕΣ Γ. ΙΩΑΝΝΙΔΗΣ
ΤΗΛ. 2241021714-22307 ΚΙΝ. 6932296983

ΚΡΕΟΠΩΛΕΙΟ
ΑΦΟΙ ΚΟΥΦΟΥ
Ενημερώνουμε τους φίλους και πελάτες μας ότι από το **Σάββατο 19 Αυγούστου 2006** θα λειτουργήσει το νέο μας κατάστημα επί της οδού **Κλαυδίου Πέπερ 1 (έναντι λαϊκής αγοράς Αγ. Δημητρίου).**
30 χρόνια ποιότητα, εξυπηρέτηση και εμπιστοσύνη
Τηλ.: 22410 21501
Α.Τ.3640