ΑΡΧΑΙΟΤΗΤΑ ΒΙΒΛΙΟΘΗΚΗ 1941

ΦΑΓΓΟΥΤΟ Wine Music Bar

Η ΡΟΔΙΑΚΗ

ΠΛΗΡΩΜΕΝΟ ΤΕΛΟΣ Ταχ. Γραφείο Κ ΡΟΔΟΥ Αριθμ. Αδείας 1879

ΕΛΤΑ Hellenic Post

ΚΥΡΙΑΚΗ 20 ΑΥΓΟΥΣΤΟΥ 2006 ΗΜΕΡΗΣΙΑ ΠΡΩΙΝΗ ΕΦΗΜΕΡΙΔΑ ΤΗΣ ΡΟΔΟΥ 0,70 ΕΥΡΩ ΑΡ. ΦΥΛΛΟΥ: 18380

ΣΥΝΕΝΤΕΥΞΗ



Οι δημοσκοπήσεις στην Ρόδο απαιτούν μεγαλύτερα δείγματα.
ΣΕΛΙΔΕΣ 12-13

ΚΑΤΑΔΙΩΞΗ



Έσερναν 200 μέτρα τον αστυνομικό.
ΣΕΛ. 7

Μπαίνουν "φουριόζοι" στην μάχη των εκλογών

ΞΕΣΠΑΘΩΣΑΝ τώρα τα κόμματα

Σκληρή απάντηση από περιφερειάρχη

Άναψε για τα καλά ο καυγάς μεταξύ των κομμάτων. Στην σκληρή ανακοίνωση της Περιφερειακής Επιτροπής του ΠΑΣΟΚ, υπήρξε εξίσου σκληρή ανακοίνωση από τον περιφερειάρχη Νοτίου Αιγαίου κ. Χαρ. Κόκκινο και από την Νομαρχιακή Επιτροπή της Νέας Δημοκρατίας. Αναμένεται ότι η αντιπαράθεση θα συνεχιστεί και τις επόμενες μέρες. ΣΕΛ. 3

Έντονες μάχες σε όλους τους δήμους του νομού ΣΕΛ. 6

ΓΕΡΜΑΝΙΚΑ
ΜΕΡΚΟΥΡΗ & ΓΙΑΝΝΗ ΚΟΝΤΟΥ
ΚΑΘΕ ΧΡΟΝΟ ΠΡΩΤΟΙ ...ΚΑΙ ΜΕ ΑΠΟΔΕΙΞΕΙΣ
ΣΤΙΣ ΕΠΙΤΥΧΙΕΣ ΤΩΝ ΜΑΘΗΤΩΝ ΜΑΣ ΣΤΙΣ ΕΞΕΤΑΣΕΙΣ
ZERTIFIKAT - MITTELSTUFE ΤΟΥ ΙΝΣΤΙΤΟΥΤΟΥ ΓΚΑΙΤΕ
ΚΑΙ ΤΩΝ ΚΡΑΤΙΚΩΝ ΠΙΣΤΟΠΟΙΗΤΙΚΩΝ Β2 - Γ1
σε 3 ΧΡΟΝΙΑ ZERTIFIKAT + 1 ΧΡΟΝΟ
MITTELSTUFE ΚΑΙ ΚΡΑΤΙΚΑ Β2 - Γ1
-Γιατί όχι και το δικό σας παιδί;
-Θα το εμπιστευόσασταν αλλού;
Πρωτοπορία - Συνέπεια - Δυναμισμός
Εργατικότητα - Αποτελεσματικότητα - Αξιοπιστία:
ΟΛΑ ΓΙΑ ΤΟ ΠΑΙΔΙ ΣΑΣ
1ο Διδ/ριο: Αγ. Αναργύρων 11Α (στο Βενετόκλειο)
2ο Διδ/ριο: Δ. Αναστασιάδη 47 (στους Δασκάλους)
3ο Διδ/ριο: Παρισίων 1 και Λονδίνου (στο Ροδίνι)
Τηλ. 22410 35289 & 22410 23973
ΑΕ1777
APOPSIS DESIGN

Στις αντικειμενικές αξίες

ΘΑ ΥΠΑΡΞΕΙ ΜΕΙΩΣΗ;



Ελπίδες και προσδοκίες έχουν προκληθεί στους τοπικούς παράγοντες για την μείωση των αντικειμενικών τιμών στα ακίνητα της περιοχής μας. ΣΕΛ. 4



Έχουν γονατίσει από το all inclusive οι περισσότερες επιχειρήσεις στο νησί. ΣΕΛ. 27

Πρωτοποριακή εγχείρηση

Από τον νευροχειρούργο κ. Αντώνιο Βάκη. ΣΕΛ. 8

Ν. ΠΟΥΛΗΣ - Χ. ΚΟΡΝΑΡΟΠΟΥΛΟΥ Ο.Ε.
telemarketing store
ΔΩΡΕΑΝ ΚΑΤΑΛΟΓΟΣ 150 ΣΕΛΙΔΩΝ
➪ ΘΕΛΕΤΕ ΝΑ ΠΑΡΑΓΓΕΙΛΕΤΕ ΕΝΑ ΑΠΟ ΤΑ ΠΟΛΛΑ ΠΡΟΪΟΝΤΑ ΜΑΣ ΠΟΥ ΔΙΑΦΗΜΙΖΟΝΤΑΙ ΣΤΗΝ ΤΗΛΕΟΡΑΣΗ ΑΛΛΑ ΓΙΑ ΚΑΠΟΙΟΥΣ ΛΟΓΟΥΣ ΔΙΣΤΑΖΕΤΕ;
➪ ΣΤΟ ΚΑΤΑΣΤΗΜΑ ΜΑΣ ΤΑ ΠΕΡΙΣΣΟΤΕΡΑ ΕΙΝΑΙ ΕΤΟΙΜΟΠΑΡΑΔΟΤΑ ΚΑΙ ΧΩΡΙΣ ΕΞΟΔΑ ΑΠΟΣΤΟΛΗΣ!
➪ ΕΛΑΤΕ ΝΑ ΔΕΙΤΕ ΑΠΟ ΚΟΝΤΑ ΤΑ ΠΡΩΤΟΤΥΠΑ ΚΑΙ ΕΞΥΠΝΑ ΠΡΟΪΟΝΤΑ ΤΟΥ ΚΑΤΑΛΟΓΟΥ ΜΑΣ
AT3679(Γ)
✓ ΟΡΓΑΝΑ ΓΥΜΝΑΣΤΙΚΗΣ
✓ ΟΙΚΙΑΚΑ ΕΙΔΗ ΚΑΙ ΣΚΕΥΗ
✓ ΠΡΟΣΩΠΙΚΗ ΦΡΟΝΤΙΔΑ
✓ ΣΥΛΛΕΚΤΙΚΑ ΕΙΔΗ
✓ ΕΙΔΗ ΔΩΡΩΝ
✓ ΕΙΔΗ ΚΗΠΟΥ
✓ GADGETS
ΔΥΝΑΤΟΤΗΤΑ ΠΑΡΑΔΟΣΗΣ ΜΕ COURRIER ΣΤΑ ΔΩΔΕΚΑΝΗΣΑ ΜΕ ΧΑΜΗΛΕΣ ΧΡΕΩΣΕΙΣ
ΑΠΟΚΛΕΙΣΤΙΚΟΙ ΑΝΤΙΠΡΟΣΩΠΟΙ ΣΤΑ ΔΩΔΕΚΑΝΗΣΑ
ΕΘΝΙΚΗΣ ΑΝΤΙΣΤΑΣΕΩΣ 72 (ΠΡΩΗΝ ΑΝΝΗΣ ΜΑΡΙΑΣ)
ΤΗΛ./FAX: 2241023990 email: tmstore@rho.forthnet.gr

ΚΕΝΤΡΟ ΞΕΝΩΝ ΓΛΩΣΣΩΝ & ΜΕΤΑΦΡΑΣΕΩΝ
ΞΕΝΕΣ ΓΛΩΣΣΕΣ ΜΙΧΑΛΗΣ ΧΑΡΗΣ
ΑΓΓΛΙΚΑ - ΓΕΡΜΑΝΙΚΑ
ΒΑΣΙΛΗ ΙΩΑΝΝΙΔΗ 4 ΤΗΛ. 22410 77336
e-mail: haris@rho.forthnet.gr
AT3656



27 ΤΟΥΡΙΣΜΟΣ

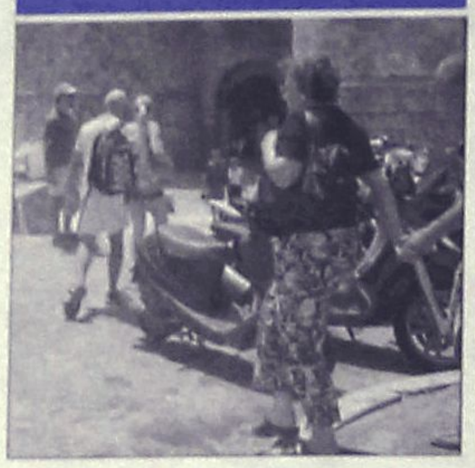

Το ένθετο "Τουρισμός και Ανάπτυξη" της "Ροδιακής".

22 ΔΙΟΙΚΗΣΗ

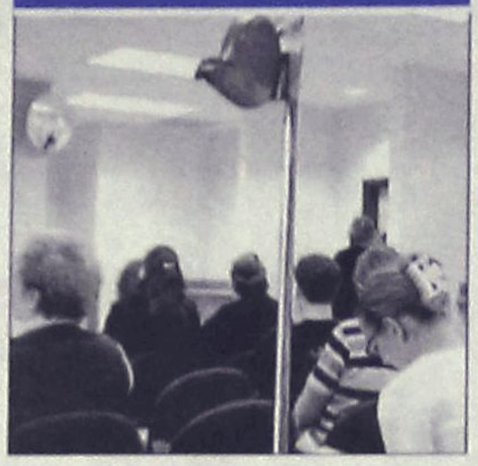

Αυτεπάγγελτα αναζητούνται 208 πιστοποιητικά-δικαιολογητικά

21 ΑΠΟΨΕΙΣ



Κοστίζουν ακριβά στη ΔΕΗ τα νησιά.

23 ΑΘΛΗΤΙΚΑ



Ολη η αθλητική επικαιρότητα στην περιοχή μας.

ΣΗΜΕΡΑ ΣΤΟ ΔΙΕΘΝΕΣ

"Κατιούσα" και στο πετρέλαιο

Γράφει ο **Λουκάς Βελιδάκης**

Στον αστερισμό του μαύρου χρυσού κινείται η διεθνής οικονομική επικαιρότητα, καθώς οι τιμές του πετρελαίου εδώ και μια εβδομάδα έχουν πάρει την κατιούσα.

Χαρακτηριστικά, αυτή η καθοδική τροχιά έχει οδηγήσει τις τιμές του πετρελαίου στο χαμηλότερο σημείο από τις αρχές του Ιουνίου, οπότε και είχε αρχίσει ένα συνεχές ράλι ανόδου, δημιουργώντας νευρικότητα στις διεθνείς αγορές.

Ο πόλεμος στον Λίβανο που ακολούθησε (στις 12 Ιουλίου), αλλά και μια σειρά άλλων συμβάντων όπως η αιφνίδια απόφαση της BP να βάλει λουκέτο στο εργοστάσιό της στο Προύντον Μπέι της Αλάσκα και οι απαγωγές εργαζομένων σε πετρελαιοπηγές στη Νιγηρία είχαν οδηγήσει τον επονομαζόμενο «μαύρο χρυσό» σε αλλεπάλληλα ιστορικά υψηλά.

Από την περασμένη Παρασκευή (11/08), οπότε και άρχισε να διαφαίνεται φως στο τούνελ της διπλωματίας αναφορικά με τον πόλεμο στη Μέση Ανατολή, σε συνδυασμό και με την απόφαση της BP να διατηρήσει σε λειτουργία τις μισές τουλάχιστον μονάδες της στην Αλάσκα, δημιουργήθηκε ένα θετικό κλίμα στις διεθνείς αγορές και οδήγησε στην αποκλιμάκωση των τιμών του πετρελαίου.

Μέσα σε μια εβδομάδα η τιμή του αργού και του μπρεντ μειώθηκε κατά 9% και τώρα διαπραγματεύεται στην περιοχή των 70- 71 δολαρίων ανά βαρέλι. Βέβαια, παρά την εντυπωσιακή πτώση, οι τιμές του πετρελαίου είναι κατά 14% υψηλότερες σε σχέση με πέρυσι.

Οι οικονομικοί αναλυτές, από την πλευρά τους, εκτιμούν ότι αυτή η ραγδαία πτώση δεν θα συνεχιστεί σε βάθος χρόνου, καθώς είναι ανοικτά πολλά θέματα, τα οποία μπορούν να επηρεάσουν καταλυτικά τις διεθνείς τιμές ενέργειας.

Συγκεκριμένα, γίνεται λόγος για τη συνεχιζόμενη έκρηξη βίας στο Δέλτα του Νίγηρα και στις διαβουλεύσεις ανάμεσα στο Ιράν και τη Δύση, για το πυρηνικό πρόγραμμα του πρώτου.

Κανείς δεν μπορεί να προβλέψει την έκβαση αυτών των εξελίξεων. Υπενθυμίζεται, μάλιστα, ότι το Ιράν είναι η δεύτερη σε μέγεθος μεγαλύτερη πετρελαιοπαραγωγός χώρα στο καρτέλ του ΟΠΕΚ και μια ενδεχόμενη δυσάρεστη εξέλιξη δεν αποκλείεται να οδηγήσει εκ νέου στα ύψη την τιμή του «μαύρου χρυσού».

Ο ΚΑΙΡΟΣ ΣΤΗ ΡΟΔΟ

Ημερομηνία	Ωρα	θερμ/σία	Υγρασία	Διεύθ. ανέμου–Ένταση	Καιρός–φαινόμενα
Κυριακή 20/08/2006	03:00	24 °C	85 %	2 Μποφόρ ΒΔ	ΚΑΘΑΡΟΣ
Κυριακή 20/08/2006	09:00	26 °C	67 %	2 Μποφόρ ΒΑ	ΚΑΘΑΡΟΣ
Κυριακή 20/08/2006	15:00	39 °C	21 %	2 Μποφόρ Ν	ΚΑΘΑΡΟΣ
Κυριακή 20/08/2006	21:00	30 °C	60 %	2 Μποφόρ Α	ΚΑΘΑΡΟΣ
Δευτέρα 21/08/2006	03:00	24 °C	83 %	1 Μποφόρ ΒΑ	ΚΑΘΑΡΟΣ
Δευτέρα 21/08/2006	09:00	26 °C	74 %	2 Μποφόρ ΒΑ	ΚΑΘΑΡΟΣ
Δευτέρα 21/08/2006	15:00	39 °C	24 %	2 Μποφόρ ΝΔ	ΚΑΘΑΡΟΣ
Δευτέρα 21/08/2006	21:00	30 °C	48 %	1 Μποφόρ Α	ΚΑΘΑΡΟΣ

Πηγή:Meteo.gr

ΗΜΕΡΟΛΟΓΙΟ

Κυριακή 20 Αυγούστου 2006
Σαμουήλ του προφήτου
Ανατολή ηλίου 05.44
Δύση ηλίου 19.12
Σελήνη 27 ημερών

ΦΑΡΜΑΚΕΙΑ

Σήμερα διημερεύει το φαρμακείο της κ. Σταματίου στη Γ. Σεφέρη 80 και διανυκτερεύει της κ. Ευσταθίου στη Στεφ. Καζούλη 22.

ΒΕΝΖΙΝΑΔΙΚΑ

Σήμερα διανυκτερεύουν τα βενζινάδικα: Ριζόπουλος (Καναδά), Πασχαλίδης-Μοσχής (40 χλμ, Ρόδου-Λίνδου), Πίπος (Ιξιά), Παπαστέργου (Κρεμαστή), Δράκου (Αφάντου), Νέαγος (Μάσαρι).

ΛΑΪΚΕΣ ΑΓΟΡΕΣ

Πεμπτη
στην οδό Βύρωνος
Παρασκευη
στην οδό Πτολεμαίων (Ανάληψη)
Σαββατο
στο Δημοτικό Νεκροταφείο

ΣΥΝΑΛΛΑΓΜΑ

ΔΟΛΛΑΡΙΟ Η.Π.Α	1,2888	1,287
ΛΙΡΑ ΑΓΓΛΙΑΣ	0,67958	0,67862
ΚΟΡΩΝΑ ΔΑΝΙΑΣ	7.4668	7.4564
ΚΟΡΩΝΑ ΣΟΥΗΔΙΑΣ	9,2004	9,1876
ΓΙΕΝ ΙΑΠΩΝΙΑΣ	148,66	148,46
ΦΡΑΓΚΟ ΕΛΒΕΤΙΑΣ	1,579	1,5768
ΚΟΡΩΝΑ ΝΟΡΒΗΓΙΑΣ	8,0837	8,0723
ΛΙΡΑ ΚΥΠΡΟΥ	0,5763	0,5755
ΔΟΛΛΑΡΙΟ ΚΑΝΑΔΑ	1,4394	1,4374
ΔΟΛΛΑΡΙΟ ΑΥΣΤΡΑΛΙΑΣ	1,682	1,6796

Plaza Travel
Ιερού Λόχου 7 • τηλ. 2241035767
e-mail: travel@rhodes-plaza.com

ΧΡΗΣΙΜΑ ΤΗΛΕΦΩΝΑ

ΡΑΔΙΟ ΤΑΞΙ:	
ΠΟΛΕΩΣ	22410 69800
ΕΚΤΟΣ ΠΟΛΕΩΣ	22410 69600
ΝΟΣΟΚΟΜΕΙΟ	22410 80000
ΕΚΑΒ	166
ΑΜΕΣΗ ΔΡΑΣΗ ΠΥΡ/ΚΗΣ	199
ΛΙΜΕΝΑΡΧΕΙΟ	22410 22220
	22410 27695
ΒΛΑΒΕΣ Δ.Ε.Η.	1050
ΒΛΑΒΕΣ Ο.Τ.Ε.	121
ΑΜΕΣΗ ΔΡΑΣΗ	100
ΒΛΑΒΕΣ ΥΔΡΕΥΣΗΣ	22410 68750
	22410 68755
ΝΟΜΑΡΧΙΑ	22410 46502
ΠΕΡ/ΚΗ Δ/ΝΣΗ	22410 38174
ΔΗΜΟΣ	22410 46200
ΔΗΜ. ΕΠΙΧ. ΚΑΘΑΡ.	22410 77600
ΥΠΗΡ. ΑΠΟΚΟΜΙΔΗΣ	22410 61057
ΤΡΟΧΑΙΑ	22410 44131
ΠΛΗΡΟΦ. Ο.Τ.Ε	11888
ΔΕΛΤΙΟ ΚΑΙΡΟΥ	149
ΛΑΧΕΙΑ	1444
ΠΡΟΠΟ - ΛΟΤΤΟ	1444
ΡΟΔΑ	22410 26300
ΚΤΕΛ	22410 27706
Ο.Α.Ε.Δ.	22410 23265
Ι.Κ.Α.	22410 64912
ΤΑΞ.Υ.	22410 68701
	22410 68702
ΕΡΓΑΤ. ΚΕΝΤΡΟ	22410 24730
ΟΛΥΜΠΙΑΚΗ	22410 24555
AEGEAN AIRLINES	22410 98345

ΚΤΕΟ

Από 01-08-2006 έως 31-08-2006 επιβατικά (Ε.Ι.Χ.) και φορτηγά μέχρι και 3,5Τ με αριθμούς κυκλοφορίας ΡΟΖ 7501 έως και 9500.
Επίσης καλούνται όλα τα παραπάνω οχήματα να προβούν σε τεχνικό έλεγχο σε οποιοδήποτε Κ.Τ.Ε.Ο. ή Ι.ΚΤΕΟ της χώρας.
Επίσης θα ελέγχονται όσα οχήματα υποχρεούνται βάσει παλαιότερων προγραμμάτων πρόσκλησης.

Η ΡΟΔΙΑΚΗ

ΙΔΡΥΤΗΣ Εμμ. Καλαμπίχης
ΙΔΙΟΚΤΗΣΙΑ Υιοι Σ. Τσοπανάκη, Η. Κωτιάδης Ο.Ε.
ΕΚΔΟΤΗΣ Ήβη Γ. Τσοπανάκη

ΔΙΕΥΘΥΝΤΗΣ
Σπύρος Παγκάς
ΑΡΧΙΣΥΝΤΑΚΤΗΣ
Λουκάς Μαστής

ΣΥΝΤΑΞΗ
Μιχάλης Μαστής, Κυριακή Πετρίδου, Βαρβάρα Μπογδάνου, Ελευθερία Πελλού, Κυριάκος Κεσκινίδης

ΑΘΛΗΤΙΚΑ
Μανόλης Μπάτης, Νικήτας Κουσκούσης, Κώστας Παντίδος, Παύλος Ντοκουόπιλ, Σούγγαρη Μάγδα

ΥΠΕΥΘ. ΔΙΑΦΗΜΙΣΤΙΚΟΥ ΤΜΗΜΑΤΟΣ
Λάζαρος Λαζαράκης
ΛΟΓΙΣΤΗΡΙΟ - ΔΙΑΦΗΜΙΣΕΙΣ
Μάρκου Μαλλιαράκη 11 Τηλ 22410 22210 - 22410 75230 Fax 22410 22471
ΓΡΑΦΕΙΑ ΣΥΝΤΑΞΗΣ
Μάρκου Μαλλιαράκη 11 Τηλ.22410 24610 Fax 22410 75641
ΑΘΛΗΤΙΚΟ ΤΜΗΜΑ
Τηλ 22410 75640
www.rodiaki.gr
irodiaki@otenet.gr

BOUTIQUE LACOSTE ΔΙΑΚΟΣΑΒΒΑΣ
AE1464
Αμερικής & Λαμπράκη γωνία
τηλ. (22410)25777/21253
Σωκράτους 52, Παλιά Πόλη
τηλ. (22410)25684/38425
OUTLET Δενδρινού 26 τηλ. (22410)22500
ΕΚΠΤΩΣΕΙΣ έως 30%

Σκληρή απάντηση από περιφερειάρχη και Νέα Δημοκρατία

Στην ανακοίνωση της Περιφερειακής Επιτροπής ΠΑΣΟΚ

Ακόμα περισσότερο ανέβηκαν οι τόνοι αντιπαράθεσης μεταξύ Νέας Δημοκρατίας και ΠΑΣΟΚ σε τοπικό επίπεδο, με φόντο τις δημοτικές και νομαρχιακές εκλογές του Οκτώβρη. Μετά την υβριστική ανακοίνωση που εξέδωσε προχθές εναντίον του περιφερειάρχη Νοτίου Αιγαίου κ. Χαράλαμπου Κόκκινου το ΠΑΣΟΚ, υπήρξε απάντηση τόσο από τον ίδιο τον περιφερειάρχη όσο και από τη νομαρχιακή επιτροπή της Νέας Δημοκρατίας.

Οι ανακοινώσεις, σε έντονο ύφος, ασκούν κριτική τόσο στο ΠΑΣΟΚ γενικότερα, όσο και στον γραμματέα της περιφερειακής επιτροπής κ. Β. Παπανικόλα ειδικότερα.

Συγκεκριμένα σε δήλωσή του ο γενικός γραμματέας της Περιφέρειας Νοτίου Αιγαίου κ. Χαράλαμπος Κόκκινος, αναφέρει τα εξής:

«Κάποιοι στο ΠΑΣΟΚ φαίνεται πως έπεσαν για μία ακόμη φορά σε πολιτικό ολίσθημα, χάνοντας την ψυχραιμία τους, την οποία εμείς διατηρούμε στο ακέραιο και κοιτάμε το μέλλον για το καλό του τόπου. Είμαστε αποφασισμένοι να μην ακολουθήσουμε τον πολιτικό κατήφορο και την τεχνητή πόλωση που ορισμένοι προσπαθούν ανεπιτυχώς να δημιουργήσουν, νιώθοντας υποχρεωμένοι να απολογούνται για το καταδικασμένο από τον ελληνικό λαό παρελθόν τους.

Στελέχη του ΠΑΣΟΚ, όπως ο κ. Βασίλης Παπανικόλας, συντάκτης της ειρωνικής και υβριστικής περιεχομένου ανακοίνωσης, δεν μπορούν να συνηθίσουν ακόμη πως ο λαός έχει τάξει το κόμμα τους στην αντιπολίτευση. Ο ελληνικός λαός θυμάται πολύ καλά τις κομματικές επιλογές, τους διωγμούς και τον κοινωνικό αποκλεισμό που έζησαν ψηφοφόροι που δεν ασπάστηκαν την ιδεολογία του ΠΑΣΟΚ, τον αυταρχισμό και τη μισαλλοδοξία της «κομματικής νομενκλατούρας» του ΠΑΣΟΚ που ταύτισαν το κόμμα με το κράτος. Δεν θα ακολουθήσουμε τον κ. Παπανικόλα στον κατηφορικό δρόμο και στην τακτική, την οποία εξάλλου δεν ασπάζονται οι αγνοί ψηφοφόροι του κόμματός του. Γνωρίζουν άλλωστε και αυτοί τις ευθύνες της κομματικής νομενκλατούρας που τους οδήγησε στην αντιπολίτευση. Πρεσβεύουμε έναν καινούργιο πολιτικό πολιτισμό, που έχει ορίζοντα το μέλλον αυτού του τόπου και δεν είναι περιχαρακωμένος στο χθες. Το χθες, την παρακμή και την οπισθοδρόμηση την αφήνουμε να την υπερασπιστεί ο κ. Παπανικόλας.

Η Περιφέρεια Νοτίου Αιγαίου θα τηρήσει ίσες αποστάσεις, από όλους τους υποψηφίους, κατά την διάρκεια των νομαρχιακών και δημοτικών εκλογών παρά την προσπάθεια που καταβάλλουν κάποιοι να διαστρεβλώσουν την πραγματικότητα, να πολώσουν το προεκλογικό κλίμα, να διχάσουν τους Δωδεκανήσιους. Έχουμε σοβαρότερα ζητήματα να ασχοληθούμε. Η ανάπτυξη του τόπου απαιτεί συστράτευση όλων των δυνάμεων. Σε αυτή την συστράτευση καλούμε όλους της πολιτικούς χώρους. Όσο για τον κ. Παπανικόλα, εάν συνεχίσει την ίδια τακτική, ταιριάζει η λαϊκή ρήση: «Ο λύκος κι αν εγέρασε κι άσπρισε το μαλλί του, ούτε τη γνώση άλλαξε, ούτε την κεφαλή του».

«Δεν έζησε ο κ. Παπανικόλας διαφορετικές εποχές και δεν μπορεί να συνηθίσει ακόμη πως ο λαός έχει τάξει το κόμμα του στην αντιπολίτευση. Νομίζει ο κ. Παπανικόλας πως όλοι εμείς έχουμε ασθενή μνήμη και δεν θυμόμαστε τους Γιωτάκηδες και τη Μάρθα Σημαντώνη με τις κομματικές επιλογές και τις γραμμές που έδιναν προς χάρη των υποψηφίων και δημάρχων του ΠΑΣΟΚ.

Ο κ. Παπανικόλας όταν «νομοθετούσε» στη Βουλή προς χάρη των Δωδεκανησίων, δεν είχε αντιληφθεί φαίνεται το κράτος των πρασινοφρουρών και των εγκαθέτων σε υπηρεσίες και οργανισμούς που θα έπρεπε να εξυπηρετούσαν όλους τους πολίτες!

Ανεριθρύαστα προκαλεί τις μνήμες και ξύνει πληγές. Δεν θα τον ακολουθήσουμε στον κατήφορο της τακτικής του, γιατί γνωρίζουμε πως σύντομα θα πάρει άλλη μία απάντηση από τους πολίτες, που έχουν μνήμη και θυμούνται και γι' αυτό πέταξαν το κόμμα του κ. Παπανικόλα στην αφάνεια. Θα το συνηθίσει κάποτε και ο ίδιος γιατί το ΠΑΣΟΚ θα μείνει για πολλά χρόνια ακόμη ουραγός των εξελίξεων».



Η ΝΟΔΕ

Επί του ίδιου θέματος, η ΝΟΔΕ αναφέρει τα εξής:

ΠΡΟΕΚΛΟΓΙΚΟΙ ΣΧΟΛΙΑΣΜΟΙ

Οι ευθύνες των ψηφοφόρων και οι υποψήφιοι

Είναι πράγματι ανησυχητικό και απογοητευτικό να διαπιστώνει κανείς, το επίπεδο και την ποιότητα του προεκλογικού αγώνα για τις δημοτικές και νομαρχιακές εκλογές.

Θα περιμέναμε πια, ύστερα από τόσα χρόνια ομαλής δημοκρατικής λειτουργίας, να κυριαρχούσαν ο πολιτικός λόγος, τα προγράμματα, οι ιδέες κ.λπ.

Το αντίθετο δυστυχώς συμβαίνει σε ό,τι αφορά τις νομαρχιακές και δημαρχιακές εκλογές. Για μια ακόμα φορά τον πρώτο λόγο τον έχει ο παραγοντισμός, οι γνωριμίες, οι εξυπηρετήσεις, και τα συναφή. Και δεν αποτελεί δικαιολογία ότι αυτά συμβαίνουν και στις άλλες περιοχές της χώρας.

Αποτέλεσμα αυτής της επικράτησης είναι να αποτρέπονται συνεχώς να εμπλακούν στα κοινά άνθρωποι αξιόλογοι, που έχουν να επιδείξουν ικανότητες και σε τελική ανάλυση να χάνει ο τόπος.

Σε μερικά χρόνια, αν συνεχιστούν έτσι τα πράγματα, οι καταστάσεις θα είναι ακόμα χειρότερες και οι συνέπειες τρομακτικές.

Αυτή την εποχή, οι υποψήφιοι δήμαρχοι και νομάρχες που ασχολούνται με την συγκρότηση ψηφοδελτίων, αντιμετωπίζουν αυτό το πρόβλημα και νιώθουν τις συνέπειές τους. Οι περισσότεροι όμως το προσπερνούν, επιδιώκοντας τις εύκολες λύσεις και τους "σταυροφόρους" υποψήφιους.

Είναι όμως ένα ζήτημα που θα πρέπει και να προβληματίσει και να ανησυχήσει γενικότερα.

Θα πρέπει ακριβώς να επιδιωχθεί με κάθε τρόπο, να ανακατευτούν με τα κοινά, άνθρωποι που έχουν το ήθος και τις ικανότητες να βοηθήσουν τον τόπο.

Για να γίνει όμως κάτι τέτοιο, θα πρέπει να αλλάξουν κυρίως τα κριτήρια των ψηφοφόρων. Να γίνουν πιο αξιοκρατικά και ποιοτικά. Σε κάθε ψηφοδέλτιο είναι γεγονός ότι υπάρχουν ακόμα αρκετοί υποψήφιοι που ανήκουν σε αυτή την κατηγορία και αυτοί θα πρέπει να προτιμηθούν από το εκλογικό σώμα.

Όπως άλλωστε λέει και ο Ουμπέρτο Έκο "κάθε λαός έχει τους ηγέτες που του αξίζουν", και έχει απόλυτα δίκιο.

Δεν είναι άμοιροι των ευθυνών τους οι ψηφοφόροι, και αυτό θα πρέπει να το καταλάβουμε, εάν πραγματικά θέλουμε να έχουμε διαφορετικά αποτελέσματα.

Σε αντίθετη περίπτωση, σε μερικά χρόνια, ίσως να ψάχνουμε να βρούμε μέσα στα ψηφοδέλτια ανθρώπους ικανούς για να ψηφίσουμε και να μη βρίσκουμε.

Ας το ξανασκεφτεί ο καθένας από εμάς, πριν πάει στις κάλπες του Οκτωβρίου.

Πες το με μια φωτογραφία

Η "Ροδιακή" στο πλαίσιο της πολυφωνίας και του πλουραλισμού που την διακρίνει, αποφάσισε να ανοίξει τις στήλες της, σε όλους τους αναγνώστες.

Μπορεί ο κάθε αναγνώστης να καταθέσει το δικό του παράπονο, την δικιά του επισήμανση για τα κακώς κείμενα, με μια φωτογραφία (και δύο και τρεις και όσες θέλει). Με σχόλια ή χωρίς σχόλια. Επωνύμως ή όχι.

Μια φωτογραφία άλλωστε αξίζει χίλιες λέξεις. Οσοι λοιπόν θέλουν, με δεδομένο ότι τόσο στη Ρόδο όσο και στα άλλα νησιά η θεματολογία είναι ανεξάντλητη, μπορούν να στείλουν όποιες φωτογραφίες θέλουν. ***Είτε σε ηλεκτρονική μορφή (σε ανάλυση 300dpi) στην διεύθυνση irodiaki@otenet.gr είτε ταχυδρομικά (έγχρωμες ή ασπρόμαυρες) στην διεύθυνση Μ. Μαλλιαράκη 11 Ρόδος 85100***

Οι φωτογραφίες να μην αφορούν τα κακώς κείμενα αλλ;ακαι τα καλώς κείμενα. Και σε αυτή την περίπτωση οι στήλες της "Ροδιακής" είναι ανοικτές αφού τα καλά λειτουργούν ως μέτρο σύγκρισης.

Περιμένουμε λοιπόν.

ΜΚΟ



ΤΖΙΝΑ ΔΑΒΙΛΑ
ΘΕΟΛΟΓΟΣ-ΦΙΛΟΛΟΓΟΣ
ΕΚΘΕΣΗ
• Προετοιμασία Μαθητών σε ΕΝΙΑΙΟ & ΤΕΕ
• Περιορισμένος αριθμός μαθητών σε ΓΚΡΟΥΠ
Τηλ. 2241039806, 6937016701 ΑΕ1706

Μαθηματικά
ΚΟΝΤΟΓΙΑΝΝΗΣ ΧΡΗΣΤΟΣ
ΕΝΑΡΞΗ ΜΑΘΗΜΑΤΩΝ
Γ' Λυκείου 1 Αυγούστου
Β' Λυκείου 18 Αυγούστου
Α' Λυκείου 1 Σεπτεμβρίου
Α',Β',Γ' Γυμνασίου 1 Σεπτεμβρίου
ΑΠ1469
Οδός Αγ. Γεωργίου 46
Τηλ. 2241023418

Φυσική Χημεία Μαθηματικά
ΠΕΤΡΟΣ Κ. ΠΑΡΑΓΥΙΟΣ
(Φυσικός)
ΑΝΑΣΤ. ΑΝΑΣΤΑΣΙΑΔΗ-ΜΠΑΚΑ
(Μαθηματικός)
✓ Ολιγομελή τμήματα ✓ Ιδιαίτερα μαθήματα
✓ Μεθοδική διδασκαλία ✓ Προσιτά δίδακτρα
ΕΝΑΡΞΗ ΜΑΘΗΜΑΤΩΝ
- Β' , Γ' Λυκείου: 16 Αυγούστου
- Α' Λυκείου: 28 Αυγούστου
- Α', Β', Γ' Γυμνασίου: 31 Αυγούστου
ΑΕ1728
Παπαφλέσσα 17 , Μητρόπολη (έναντι 4ου Γυμνασίου)
Τηλ.: 2241078236, 2241030880, 2241022218, 6948309240

Αναμένονται με ενδιαφέρον οι εξελίξεις

Νέες ελπίδες για τις αντικειμενικές

Υπάρχει σχέδιο διορθωτικών κινήσεων του υπουργείου

Ελπίδες ότι θα διορθωθούν οι αδικίες που υπάρχουν με τις αντικειμενικές αξίες των ακινήτων στην περιοχή μας, έχουν αρχίσει και δημιουργούνται πάλι στους τοπικούς παράγοντες.

Το θέμα, για το οποίο είχαν δρομολογηθεί κάποιες θετικές εξελίξεις τον περασμένο Μάρτιο, με τη σύσκεψη που είχε γίνει στο υπουργείο Οικονομικών με πρωτοβουλία του κ. Καραμάριου, έχει "βαλτώσει" το τελευταίο χρονικό διάστημα, προς απογοήτευση των τοπικών παραγόντων.

Φαίνεται όμως ότι τώρα, κάτι κινείται, και το γεγονός αυτό έχει αναπτερώσει τις ελπίδες και τις προσδοκίες των τοπικών παραγόντων για διορθωτικές κινήσεις.

Οι ελπίδες αυτές προκύπτουν και από τη δημοσιοποίηση πληροφοριών, σύμφωνα με τις οποίες η πολιτική ηγεσία του υπουργείου Οικονομικών ετοιμάζεται να θέσει σε εφαρμογή σχέδιο αναμόρφωσης του συστήματος του αντικειμενικού προσδιορισμού της φορολογητέας αξίας των ακινήτων.

Στόχος είναι να διορθώσει τα λάθη που διέπραξε το Δεκέμβριο του 2005 κατά τον επανακαθορισμό των "συντελεστών οικοπέδου" και των "συντελεστών εμπορικότητας", στον οποίο προέβη σε πολλές περιοχές της χώρας παράλληλα με τις αναπροσαρμογές των τιμών ζώνης.

Σύμφωνα με πληροφορίες, το υπουργείο Οικονομίας και Οικονομικών απέστειλε πρόσφατα σε όλες τις ΔΟΥ της χώρας έγγραφο με το οποίο ζητεί από τις επιτροπές, οι οποίες ασχολήθηκαν το 2005 με τις αναπροσαρμογές των τιμών ζώνης να αποστείλουν προτάσεις για την "εκλογίκευση" των "συντελεστών οικοπέδου" και των "συντελεστών εμπορικότητας".

ΕΝΑΡΜΟΝΙΣΜΟΣ

Το υπουργείο ζητεί ουσιαστικά από τις ΔΟΥ να εισηγηθούν σε ποια επίπεδα πρέπει να καθορισθούν εκ νέου οι εν λόγω συντελεστές προκειμένου να εναρμονισθούν με τα επίπεδα στα οποία αναπροσαρμόσθηκαν οι τιμές ζώνης την 1η-1-2006, ώστε να πάψουν να παρατηρούνται αλλού υπέρμετρες αυξήσεις και αλλού υπέρμετρες μειώσεις στις τελικές αντικειμενικές (φορολογητέες) αξίες οικοπέδων και ακινήτων επαγγελματικής στέγης.

Υπενθυμίζουμε ότι από τις αρχές Ιανουαρίου 2006, η πολιτική ηγεσία του υπουργείου Οικονομίας και Οικονομικών, ενώ δεν έκανε δεκτές τις εισηγήσεις των κατά τόπους ΔΟΥ για σημαντικές αυξήσεις των τιμών ζώνης σε πολλές περιοχές της χώρας (κυρίως στην Αττική), ώστε να φθάσουν στα επίπεδα των αγοραίων τιμών και "χαμήλωσε" σημαντικά τα ποσοστά αυξήσεων που προέκυπταν από τις εισηγήσεις των ΔΟΥ, απέφυγε οποιαδήποτε τροποποίηση στους προτεινόμενους από τις ΔΟΥ σημαντικά μειωμένους "συντελεστές οικοπέδου" στις ίδιες περιοχές.

Οι συντελεστές αυτοί όμως τους οποίους πρότειναν οι ΔΟΥ ήταν μειωμένοι σε τέτοιο βαθμό ώστε, συνδυαζόμενοι με τις σημαντικά αυξημένες τιμές ζώνης τις οποίες είχαν περιλάβει στις εισηγήσεις τους, να προκαλούν αυξήσεις στις τελικές φορολογητέες αξίες των οικοπέδων σε λογικά ποσοστά.

Με το να "χαμηλώσει" τα ποσοστά αυξήσεων των τιμών ζώνης αλλά να μην παρέμβει καθόλου στους προτεινόμενους από τις ΔΟΥ μειωμένους "συντελεστές οικοπέδου" η ηγεσία του υπουργείου - άθελά της -



"κατάφερε" να οδηγήσει σε σημαντική μείωση τις φορολογητέες αξίες των οικοπέδων σε πολλές περιοχές της χώρας από την 1η Ιανουαρίου 2006.

Σε άλλες περιοχές εξάλλου οι "συντελεστές οικοπέδου" που δέχθηκε να εφαρμόσει το υπουργείο Οικονομίας και Οικονομικών ήταν αυξημένοι και σε συνδυασμό με τις αυξημένες τιμές ζώνης οδήγησαν από την 1η-1-2006 σε εξωπραγματικά ύψη τις τελικές φορολογητέες αξίες των οικοπέδων!

Οι εξελίξεις αυτές προκάλεσαν μεγάλες στρεβλώσεις στη διαμόρφωση των φορολογητέων αξιών των οικοπέδων σε πολλές περιοχές της χώρας, με αποτέλεσμα οι αρμόδιες υπηρεσίες πολλών ΔΟΥ, με σημειώματά τους προς την κεντρική υπηρεσία του υπουργείου, να εκφράζουν την έκπληξή τους, την απορία τους ή ακόμη και την έντονη διαμαρτυρία τους για το γεγονός ότι δεν ελήφθησαν υπόψη καθόλου οι εισηγήσεις τους, με συνέπεια να υπάρχουν σημαντικά προβλήματα στην ομαλή λειτουργία του συστήματος των αντικειμενικών αξιών.

ΜΕΤΑΒΟΛΕΣ

Από τον πίνακα προέκυπτε ότι σε ορισμένες μεγάλες πόλεις της χώρας οι φορολογητέες αξίες των οικοπέδων είχαν μειωθεί από την 1η-1-2006 έως και 60%, ενώ σε άλλες πόλεις είχαν αυξηθεί υπέρμετρα, έως και 153%!

Εν τω μεταξύ η πολιτική ηγεσία του υπουργείου Οικονομίας και Οικονομικών αναμένεται από σήμερα 20 Αυγούστου να αποστείλει στην αρμόδια Διεύθυνση του υπουργείου τους πίνακες με τα ανώτερα και τα κατώτερα ποσοστά, κατά τα οποία επιθυμεί να αυξηθούν οι αντικειμενικές αξίες για τα αγροτεμάχια και τις λοιπές εδαφικές εκτάσεις, σε κάθε δήμο και δημοτικό διαμέρισμα της χώρας.

Η αρμόδια Διεύθυνση θα κληθεί να καταρτίσει τους πίνακες με τις αυξημένες αντικειμενικές αξίες γης, ώστε να είναι έτοιμοι για δημοσίευση και εφαρμογή από την 1η Ιανουαρίου 2007, σύμφωνα με τα νεότερα σχέδια της ηγεσίας του υπουργείου.

Την 1η-1-2007, ταυτόχρονα με τις αυξήσεις στις αντικειμενικές αξίες γης, το υπουργείο θα προχωρήσει και σε νέα αναπροσαρμογή των τιμών ζώνης για τα ακίνητα που βρίσκονται σε περιοχές εντός σχεδίου.

Πρόκειται για τη δεύτερη δόση των αυξήσεων σύμφωνα με το σχέδιο, το οποίο έχει ήδη ανακοινώσει το υπουργείο για σταδιακή αύξηση των αντικειμενικών αξιών των ακινήτων την τριετία 2006-2008.

Οι αυξήσεις θα κυμανθούν σε μέσα επίπεδα μεταξύ 25% και 30%.

έτοιμοι για ΚΤΕΟ;
τώρα ΚΤΕΟ σε 25 λεπτά!
Ιδιωτικό ΚΤΕΟ Ρόδου
για ραντεβού..22410 67677
ανοιχτά απογεύματα και σάββατο, όλα τα παράβολα αγοράζονται στο ΚΤΕΟ
AUTOVISION
ΠΡΟΓΡΑΜΜΑ ΠΡΟΣΚΛΗΣΗΣ ΟΧΗΜΑΤΩΝ Ν. ΔΩΔ/ΣΟΥ
!!! - Τον Ιούλιο ΡΟΖ 5501 εώς ΡΟΖ 7500
- Τον Αύγουστο ΡΟΖ 7501 εώς ΡΟΖ 9500
Η ΜΗ ΔΙΕΝΕΡΓΕΙΑ ΤΕΧΝΙΚΟΥ ΕΛΕΓΧΟΥ ΤΟΥ ΟΧΗΜΑΤΟΣ ΣΑΣ (ΚΤΕΟ) ΜΕΣΑ ΣΤΙΣ ΠΡΟΘΕΣΜΙΕΣ, ΑΠΟΤΕΛΕΙ ΠΑΡΑΒΑΣΗ (ΚΟΚ 86) ΚΑΙ ΤΙΜΩΡΕΙΤΑΙ ΑΠΟ ΤΙΣ ΑΡΧΕΣ ΜΕ ΠΡΟΣΤΙΜΟ 334 ΕΥΡΩ ΚΑΙ ΑΦΑΙΡΕΣΗ ΠΙΝΑΚΙΔΩΝ

xy+1
Μαθαίνω να σκέφτομαι!
Οικοδιδασκαλείο ΜΑΘΗΜΑΤΙΚΩΝ
Δρ. ΣΑΒΒΑΣ ΠΙΠΙΝΟΣ
BSc, Bristol University, UK
PhD, Queen Mary College, London
Συχνά Διαγνωστικά Τεστ
Μέθοδοι Επίλυσης Προβλημάτων
Σύγχρονοι και Άνετοι Χώροι Μάθησης
Ολιγομελή Τμήματα Γυμνασίου - Λυκείου - ΤΕΕ (1 - 5 άτομα)
Έναρξη Μαθημάτων: Γ Λυκείου → 1 Αυγούστου
Α, Β Λυκείου → 16 Αυγούστου και Γυμνάσιο, ΤΕΕ → 1 Σεπτεμβρίου
➡ Πρωινά Τμήματα και Τμήματα Επαναληπτικών Εξετάσεων
➡ Πανεπιστημιακές Εργασίες για Φοιτητές
ΑΕ1665
Κέννεντυ 38 Τηλ. 22410 36027-8 Κιν. 6944 390803 email: spipinos@hol.gr

ΔΕ ΘΕΛΕΙ ΣΚΕΨΗ...



ΘΕΛΕΙ ΕΠΙΣΚΕΨΗ!



Σίγουρα η απόφαση για την επιλογή του ιδανικού σχολείου απαιτεί πολύ σκέψη απ' όλα σχεδόν τα μέλη της οικογένειας.
Όταν όμως κάποιοι έχουν ήδη φροντίσει να δημιουργήσουν με **«πάθος για παιδαγωγία»** το ιδανικό σχολείο, τότε δε χρειάζεται παρά μόνο μία επίσκεψη!

Γι' αυτό το λόγο το **ΚΟΛΛΕΓΙΟ ΡΟΔΟΥ** διοργανώνει μια πρωτότυπη παρουσίαση των υποδομών και της εκπαιδευτικής του φιλοσοφίας.

ΣΑΒΒΑΤΟ 2 ΣΕΠΤΕΜΒΡΙΟΥ στις 19.00 το απόγευμα

Το **ΚΟΛΛΕΓΙΟ ΡΟΔΟΥ** ανοίγει τις πύλες του σε ενδιαφερόμενους γονείς και μαθητές που επιθυμούν να το γνωρίσουν για πρώτη φορά και δείχνει τι σημαίνει ανθρωποκεντρικό, σύγχρονο, πολυδύναμο, πολυδιάστατο και ανοιχτό σχολείο.

Περιηγηθείτε στις υπερσύγχρονες και ασφαλείς εγκαταστάσεις, στα πολυάριθμα και εντυπωσιακά εργαστήρια, στους χώρους δραστηριοτήτων, άθλησης και πολιτισμού! Συζητήστε με το εκπαιδευτικό και διοικητικό προσωπικό για τις διδακτικές καινοτομίες, τη σύγχρονη εκπαιδευτική φιλοσοφία, τα προγράμματα βιωματικής μάθησης και τη θέσπιση εκπαιδευτικών στόχων.
Βιώστε το μορφωσιογόνο περιβάλλον ενός από τους πιο σύγχρονους Εκπαιδευτικούς Οργανισμούς της Ευρώπης και συνδιαλεχτείτε με το **μέλλον της εκπαίδευσης!**

Κι επειδή η ενεργητική μάθηση συνδέεται άρρηκτα με τη δημιουργικότητα, οι αγαπημένοι σας **τηλεοπτικοί πρωταγωνιστές** θα συμβάλλουν στην παρουσίαση του **ΚΟΛΛΕΓΙΟΥ ΡΟΔΟΥ** με μια ειδική θεατρική παρέμβαση.



Βέτα Κωνσταντινίδου



Αργύρης Αγγέλου



Αγγελική Λάμπρη

Η εκδήλωση εντάσσεται στα πλαίσια της επικοινωνιακής πολιτικής του **ΚΟΛΛΕΓΙΟΥ ΡΟΔΟΥ** και απευθύνεται σε άμεσα ενδιαφερόμενους γονείς. Για την καλύτερη εξυπηρέτησή σας και για την αποφυγή συνωστισμού παρακαλείστε να επικοινωνήσετε έγκαιρα με τη γραμματεία του ΚΟΛΛΕΓΙΟΥ για την εγγραφή σας στην επίσημη λίστα προσκεκλημένων με αριθμημένες θέσεις.

ΒΡΕΦΟΝΗΠΙΑΚΟΣ ΣΤΑΘΜΟΣ • ΝΗΠΙΑΓΩΓΕΙΟ • ΔΗΜΟΤΙΚΟ • ΓΥΜΝΑΣΙΟ • ΛΥΚΕΙΟ • INTERNATIONAL BACCALAUREATE
Με την τεχνογνωσία των εκπαιδευτηρίων «ΓΕΙΤΟΝΑ»

ΠΡΟΓΡΑΜΜΑ ΕΚΔΗΛΩΣΗΣ

19.00
-ΠΡΟΣΕΛΕΥΣΗ
-COCKTAIL LOUNGE

19.30
-ΞΕΝΑΓΗΣΗ ΣΤΙΣ ΕΓΚΑΤΑΣΤΑΣΕΙΣ

20.20
-ΣΥΓΚΕΝΤΡΩΣΗ ΣΤΟ ΑΜΦΙΘΕΑΤΡΟ

21.10
-ΔΕΞΙΩΣΗ
-ΣΥΖΗΤΗΣΕΙΣ ΜΕ ΔΙΔΑΚΤΙΚΟ ΚΑΙ ΔΙΟΙΚΗΤΙΚΟ ΠΡΟΣΩΠΙΚΟ

Την ίδια ημέρα θα δοθούν ειδικά προνόμια νέων εγγραφών και η δυνατότητα εκπαιδευτικής προσομοίωσης για τα παιδιά που θέλουν να γνωρίσουν «δοκιμαστικά» το περιβάλλον του σχολείου.

ΚΟΛΛΕΓΙΟ ΡΟΔΟΥ

ΕΠΕΝΔΥΣΗ ΖΩΗΣ

Κολλέγιο Ρόδου Α.Ε.Μ.Ε - 10ο χλμ Ρόδου-Λίνδου, Δήμος Καλλιθέας-Ρόδος.
Τηλ: 22410 87747-9, Fax: 22410 87430, www.rodos-college.gr, info@rodos-college.gr

XΠ2367

ΑΡΙΣΤΕΙΟΝ

ΥΠΕΥΘΥΝΟΙ ΣΠΟΥΔΩΝ
ΧΡΗΣΤΟΣ ΜΠΑΡΔΟΣ
Φυσικός
ΠΑΝΑΓΟΣ ΜΙΧΑΛΗΣ
Μαθηματικός

Διδάσκονται:
•Φυσική
•Χημεία
•Μαθηματικά
•Φιλολογικά
•Βιολογία
•ΑΟΘ - ΑΟΔΕ
•Ανάπτυξη Εφαρμογών Η/Υ

ΦΡΟΝΤΙΣΤΗΡΙΟ ΜΕΣΗΣ ΕΚΠΑΙΔΕΥΣΗΣ ΙΑΛΥΣΟΥ

ΕΝΑΡΞΗ ΜΑΘΗΜΑΤΩΝ
Γ' ΛΥΚΕΙΟΥ 1/08/2006
Β' ΛΥΚΕΙΟΥ 17/08/2006
Α' ΛΥΚΕΙΟΥ-ΓΥΜΝΑΣΙΟ - ΤΕΕ 1/09/2006

Αξιολόγηση των μαθητών με πρόγραμμα διαγωνισμάτων μέσω ηλεκτρονικού υπολογιστή, σε εβδομαδιαία βάση.

www.toaristeion.gr

Ιαλυσού 29 - Ιαλυσός

ΑΕ1658

τηλ.: 22410 - 90801, 75577, κιν.: 6942011005

ΠΛΕΟΝΕΚΤΗΜΑ

ΥΠΕΥΘΥΝΟΙ ΣΠΟΥΔΩΝ
ΧΡΗΣΤΟΣ ΜΠΑΡΔΟΣ
Φυσικός
ΞΕΝΙΑ ΛΑΜΠΡΟΥ
Φιλόλογος-Ιστορικός

Διδάσκονται:
•Φυσική
•Χημεία
•Μαθηματικά
•Φιλολογικά
•Βιολογία
•ΑΟΘ - ΑΟΔΕ
•Ανάπτυξη Εφαρμογών Η/Υ

ΦΡΟΝΤΙΣΤΗΡΙΟ ΜΕΣΗΣ ΕΚΠΑΙΔΕΥΣΗΣ

ΕΝΑΡΞΗ ΜΑΘΗΜΑΤΩΝ
Γ' ΛΥΚΕΙΟΥ 1/08/2006
Β' ΛΥΚΕΙΟΥ 17/08/2006
Α' ΛΥΚΕΙΟΥ-ΓΥΜΝΑΣΙΟ - ΤΕΕ 1/09/2006

• Αυστηρά ολιγομελή τμήματα
• Συνεχής αξιολόγηση των Μαθητών
• Τακτική ενημέρωση των γονέων
• Εβδομαδιαία επαναληπτικά τεστ

www.pleonektima.gr

Κων/νου Υδραίου & Απ. Ιωάννη (γωνία)

ΑΕ1658

τηλ.: 22410-75577, 78252, 30676, κιν.: 6945976276

Η ΕΠΙΤΥΧΙΑ ΞΕΚΙΝΑΕΙ ΑΠΟ ΕΔΩ !!!

ΦΡΟΝΤΙΣΤΗΡΙΟ
ΕΦΑΡΜΟΓΗ

Έναρξη Μαθημάτων:

• Γ' Λυκείου:7 Αυγούστου
• Β' Λυκείου: 21 Αυγούστου
• Α' Λυκείου: 1 Σεπτεμβρίου
• Γυμνάσιο, ΤΕΕ: 1 Σεπτεμβρίου

18 χρόνια επιτυχημένης πορείας στην φροντιστηριακή εκπαίδευση

Δημιουργία νέων τμημάτων από 11 Σεπτεμβρίου !

Διδάσκονται τα μαθήματα:
ΜΑΘΗΜΑΤΙΚΑ - ΦΥΣΙΚΗ - ΧΗΜΕΙΑ - ΙΣΤΟΡΙΑ - ΑΡΧΑΙΑ - ΛΑΤΙΝΙΚΑ - ΕΚΘΕΣΗ - ΒΙΟΛΟΓΙΑ - ΑΡΧΕΣ ΟΙΚΟΝΟΜΙΚΗΣ ΘΕΩΡΙΑΣ - ΑΝΑΠΤΥΞΗ ΕΦΑΡΜΟΓΩΝ ΣΕ ΠΡΟΓΡΑΜΜΑΤΙΣΤΙΚΟ ΠΕΡΙΒΑΛΛΟΝ

Με την υπεύθυνη, ποιοτική και εντατική διδασκαλία μας συμβάλλουμε αποτελεσματικά στην πρόοδο των μαθητών μας και τους προετοιμάζουμε σωστά για την είσοδό τους στα Ανώτατα Εκπαιδευτικά Ιδρύματα.

Λειτουργούν ολιγομελή τμήματα.

Διεύθυνση Σπουδών :
Νίκος Τσιώλης
Σταμάτης Εμμανουήλ
Ελένη Παπαλαζάρου

➢ Συχνά Τεστ και διαγωνίσματα πλέον των διδακτικών ωρών.
➢ Ενημέρωση Γονέων
➢ Παροχή φυλλαδίων με ποικιλία ασκήσεων και εργασιών για το σπίτι

Οι εγγραφές άρχισαν!!!

Τηλ.: (22410)- 43600, 26151, 65013, 6947683868

Διεύθυνη: Βενετοκλέων 59 (Απέναντι από τον κιν/φο Μετροπόλ)

ΑΕ1714

Έντονες μάχες σε όλους τους δήμους

Έχει ανάψει η προεκλογική κίνηση

Για τα καλά έχει ανάψει η προεκλογική μάχη σε όλη τη Δωδεκάνησο, με δεδομένο ότι απομένουν λιγότερο από δύο μήνες για τις εκλογές.

Τόσο στη Ρόδο, όσο και στα υπόλοιπα νησιά του νομού, τα πράγματα σε γενικές γραμμές έχουν ξεκαθαρίσει σε ό, τι αφορά τις υποψηφιότητες, και ήδη έχει μπει ο αγώνας στην τελική του ευθεία.

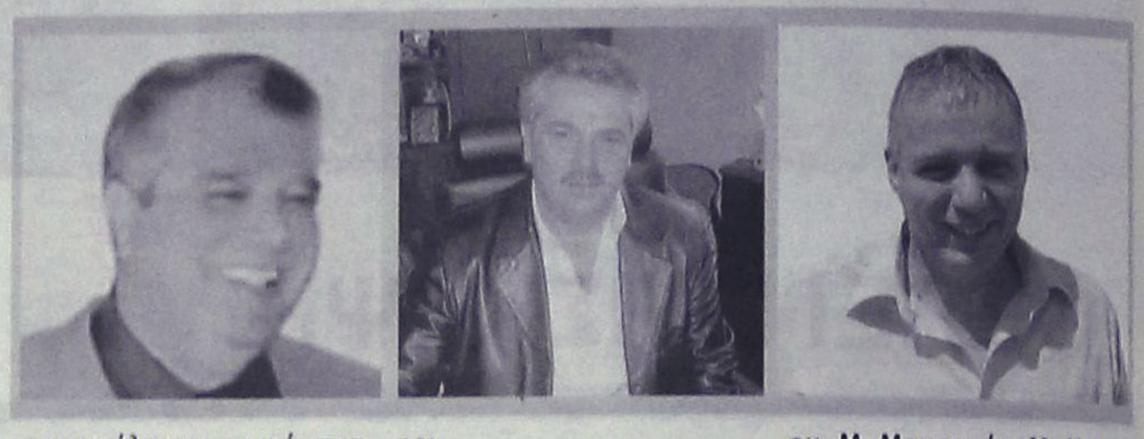

Παρά το γεγονός ότι για ευνόητους λόγους το ενδιαφέρον εστιάζεται στη νομαρχία Δωδεκανήσου και στο δήμο Ρόδου, σε όλους τους δήμους η προεκλογική μάχη έχει ανάψει. Σε ορισμένους μάλιστα από αυτούς διεξάγεται ιδιαίτερα έντονα, και σε κάποιες περιπτώσεις φθάνει ήδη στα όρια της οξύτητας.

Σε γενικές γραμμές πάντως όλοι οι υποψήφιοι έχουν ενεργοποιήσει τους μηχανισμούς τους και κινούνται ιδιαίτερα δραστήρια.

Η μάχη άλλωστε δίνεται πόρτα - πόρτα, και πρωταγωνιστούν σ' αυτήν οι υποψήφιοι δημοτικοί σύμβουλοι, οι οποίοι κυνηγάνε τους σταυρούς από τώρα, με ιδιαίτερο πείσμα οι περισσότεροι.

Ειδικότερα με τα μέχρι τώρα δεδομένα για τα οποία άλλωστε δεν αναμένονται σημαντικές αλλαγές, υποψήφιοι στους δήμους θα είναι οι εξής:

• **Ρόδου:** Γ. Γιαννόπουλος, Χ. Χατζηευθυμίου, Σ. Καραγιάννης, Γ. Μαρκάκης, Μ. Κατσαρός.

• **Ιαλυσού:** Σ. Στάγκας, Π. Καραβόλιας.

• **Πεταλούδων:** Μ. Κορδίνας, Αντ. Αρφαράς, Τ. Πότσος.

• **Καμείρου:** Δ. Κρητικός, Γ. Μαρίνος, Ελ. Ευθυμίου.

• **Αταβύρου:** Π. Κυριακούλης, Μ. Κουνάκης.

• **Νότιας Ρόδου:** Μ. Σαββής.

• **Λίνδου:** Μ. Παλλάς, Π. Παπακωνσταντίνου.

• **Αρχαγγέλου:** Αλ. Παπουράς, Ν. Βαρέλης, Κ. Κολιός.

• **Καλλιθέας:** Γ. Ιατρίδης, Γ. Κώστας.

• **Αφάντου:** Στ. Καβάδας, Τ. Σπανός, Σ. Διακοσταματίου, Μ. Μαχραμάς, Μ. Καραγιάννη, Σ. Σταυρής.

ΣΤΑ ΝΗΣΙΑ

• **Κω:** Γ. Κυρίτσης, Αλκ. Χατζηνικολάου, Μ. Θεοδωρίδης, Γ. Μυλωνάς.

• **Δικαίου:** Β. Χατζηγιακουμής, Γ. Χατζηαλεξίου.

• **Ηρακλειδών:** Θ. Βαρκάς, Σ. Μπίλης, Γ. Κρητικός.

• **Καλύμνου:** Γ. Ρούσσος, Μ. Μακρυλλός, Δ. Διακομιχάλης, Αικ. Χατζηλαού.

• **Λέρου:** Τ. Κοττάκης, Γ. Ζαβόλας.

• **Καρπάθου:** Μ. Ιωαννίδης, Γ. Μανωλάκης.

• **Σύμης:** Λ. Παπακαλοδούκας, Αγ. Αντωνιάδης.

• **Κάσου:** Δ. Ερωτόκριτος

• **Χάλκης:** Ελ. Παναγή.

• **Νισύρου:** Π. Κατσιματίδης, Γ. Καρακωνσταντίνου

• **Πάτμου:** Γ. Καμπόσος, Αλ. Μιχελής.

Σύστημα τηλεματικής για είκοσι νησιά

Προκηρύχθηκε ο διαγωνισμός

Σύστημα για την ανάπτυξη πληροφοριακών και τηλεματικών υποδομών και υπηρεσιών για τα μικρά ελληνικά νησιά, πρόκειται να αναπτύξει η κυβέρνηση.

Ήδη προκηρύχθηκε σχετικός διαγωνισμός από τη "Νησιωτική Αμφικτιονία Απολλώνιος Ποσειδών", και θα αφορά 20 νησιά, μεταξύ των οποίων και αρκετά της Δωδεκανήσου.

Ο συνολικός προϋπολογισμός του έργου ανέρχεται στο ποσό των δύο εκατομμυρίων οκτακοσίων εξήντα έξι χιλιάδων δεκαέξι ευρώ και ενενήντα έξι λεπτά (2.866.016,96 ευρώ) συμπεριλαμβανομένου ΦΠΑ και χωρίζεται σε 8 διαφορετικές προκηρύξεις.

Αντικείμενο του διαγωνισμού είναι η ανάπτυξη ολοκληρωμένου πληροφοριακού, τηλεπικοινωνιακού και τηλεματικού συστήματος για τους 20 δήμους.

Η προθεσμία υποβολής των προσφορών λήγει την 3η Οκτωβρίου 2006, ημέρα Τρίτη και ώρα 09.00 π.μ.

ΓΝΩΜΩΝ
ΦΡΟΝΤΙΣΤΗΡΙΑ
Μ. ΓΙΑΝΝΙΚΟΥΡΗΣ

...ΜΕΤΡΑΜΕ
33 χρόνια

Διδάσκουν:
Γιαννικουρής Μανώλης
Οικονόμου Νέστορας
Σέρβου Βεατρίκη
Αναγνώστου Ειρήνη

• Μαθηματικά • Φυσική • Χημεία • Βιολογία
• Αρχαία • Ιστορία • Έκθεση • Α.Ο.Θ.
• Α.Ο.Δ.Ε. •Ανάπτυξη εφαρμογών σε προγραμματιστικό περιβάλλον

Τμήματα: 4μελή - 6μελή - 8μελή - Ιδιαίτερα
Έναρξη Μαθημάτων: 1 Σεπτεμβρίου

Εγγραφές - Πληροφορίες: Καθημερινά 10-1 το πρωί και 7-10 το απόγευμα
Χειμάρρας 117 • Τηλέφωνα: 22410 25700 - 25250 - 25252 Κιν: 694 88 89 689

ΑΕ 1679

Δύο Λαρισαίοι που κατηγορούνται για ναρκωτικά

Έσερναν 200 μέτρα τον αστυνομικό!

Σκηνές κινηματογραφικής ταινίας στην περιοχή Αφάντου

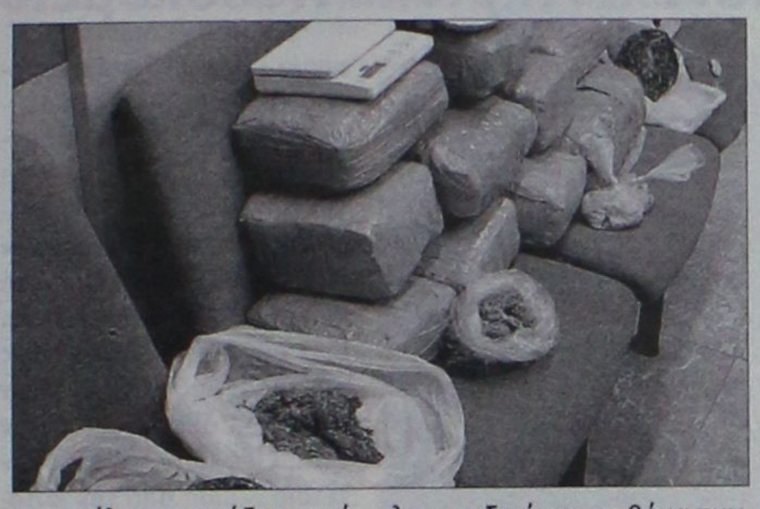

Σκηνές κινηματογραφικής ταινίας που κόβουν την ανάσα, εκτυλίχθηκαν προχθές αργά το απόγευμα στην περιοχή του Δήμου Αφάντου, όταν δύο Λαρισαίοι που επιχείρησαν να πάρουν μέρος σε υπόθεση αγοραπωλησίας ναρκωτικών, βρέθηκαν αντιμέτωποι με ομάδα 6 αστυνομικών από το Τμήμα Δίωξης Ναρκωτικών Ρόδου που είχαν στήσει καρτέρι, με επικεφαλής τον νέο υποδιοικητή της υπηρεσίας!

Οι δύο δράστες ηλικίας 39 και 40 ετών αντίστοιχα, επέβαιναν σε ι.χ αυτοκίνητο και δεν πειθάρχησαν στις εντολές που έδωσε ο αστυνομικός που κινήθηκε αμέσως όταν αντελήφθη ότι βρέθηκαν στο σημείο για να πάρουν μέρος σε αγοραπωλησία ναρκωτικών. Ο 40χρονος, που ήταν οδηγός στο ι.χ. αυτοκίνητο, όχι μόνο δεν ακινητοποίησε το όχημα, αλλά αντίθετα ανέπτυξε ταχύτητα, σέρνοντας στην κυριολεξία τον αστυνομικό μαζί του σε απόσταση 200 μέτρων(!) που εν τω μεταξύ είχε «γαντζωθεί» από το παράθυρο του οδηγού, επιχειρώντας να τον σταματήσει! Το περιστατικό διαδραματίστηκε επί της Ρόδου Λίνδου, στην περιοχή Αφάντου, κοντά στο Σούπερ Μάρκετ «Παναγιωτάς».

Η εμπειρία, η ψυχραιμία, ο συντονισμός και η αποφασιστικότητα πάντως των υπολοίπων συναδέλφων, απέτρεψαν τα χειρότερα: Με γρήγορες κινήσεις τα μέλη της υπόλοιπης ομάδας, κινήθηκαν άμεσα και αφού έκλεισαν με τα οχήματά τους τον δρόμο στο αυτοκίνητο που έσερνε τον αστυνομικό, το οδήγησαν σε αδιέξοδο. Η σύγκρουση σε κράσπεδο που ακολούθησε ακινητοποίησε το όχημα με αποτέλεσμα οι δύο δράστες να βρεθούν στην συνέχεια στα χέρια των αστυνομικών. Ο αστυνομικός πάντως, είναι καλά στην υγεία του και ο ίδιος αρνήθηκε να δηλώσει οτιδήποτε, λέγοντας χαρακτηριστικά ότι απλά έκανε μαζί με τους υπόλοιπους συναδέλφους του το καθήκον που του έχει αναθέσει η υπηρεσία.

Σε δήλωσή του στη «Ροδιακή» πάντως χθες το μεσημέρι, ο πρόεδρος της Ένωσης Αστυνομικών Υπαλλήλων Δωδεκανήσου κ. Βασίλης Καψάλης, επισήμανε μεταξύ των άλλων, ότι οι συνάδελφοί του βρίσκονται καθημερινά αντιμέτωποι με πολλαπλούς κινδύνους, στο πλαίσιο της άσκησης του επαγγέλματος. «Γι' αυτό τον λόγο - κατέληξε ο πρόεδρος των αστυνομικών υπαλλήλων» ειδικά για το θέμα των ναρκωτικών, η κοινωνία οφείλει να στηρίξει με κάθε τρόπο αυτή την προσπάθεια που γίνεται.»

Η απίστευτη αυτή υπόθεση, που αν μη τι άλλο φανερώνει τις τεράστιες διαστάσεις που έχει πάρει η μάστιγα των ναρκωτικών για το νησί της Ρόδου αλλά και τους κινδύνους που υπάρχουν για τους αστυνομικούς που βρίσκονται σε παρόμοιες υποθέσεις, έλαβε χώρα προχθές στις 12.30 το μεσημέρι.

Οι αστυνομικοί αρχικά συνέλαβαν έναν 24 χρονο από την περιοχή των Κολυμπίων, διότι βρέθηκε να κατέχει στο σπίτι του δύο αυτοσχέδιες πλαστικές συσκευασίες με ακατέργαστη ινδική κάνναβη συνολικού βάρους 18,5 γραμμαρίων η οποία κατασχέθηκε. Κατόπιν εμπεριστατωμένης έρευνας και ειδικών ενεργειών των αστυνομικών, προέκυψε από την προανάκριση ότι προμηθευτής του 24χρονου, ήταν ένας 39χρονος κάτοικος Αφάντου, τον οποίο κατονόμασε στην διάρκεια της προανάκρισης και επικοινώνησε τηλεφωνικά μαζί του, παραγγέλνοντας έτσι ποσότητα χασίς αξίας 100 ευρώ. Πράγματι, το απόγευμα της Παρασκευής, ο 39χρονος προσήλθε στο προκαθορισμένο ραντεβού, με ιχ. επιβατηγό αυτοκίνητο, που οδηγούσε ο 40χρονος.

Οι αστυνομικοί επιχείρησαν να ακινητοποιήσουν το όχημα, όμως ο 40χρονος δεν υπάκουσε, και στράφηκε εναντίον τους επιχειρώντας με ελιγμούς να διαφύγει, παρασέρνοντας αστυνομικό σε απόσταση 200 μέτρων.

Στην προσπάθειά τους πάντως να διαφύγουν απέρριψαν στο οδόστρωμα αυτοσχέδια πλαστική συσκευασία με ακατέργαστη κάνναβη βάρους 33 γραμμαρίων η οποία ανευρέθηκε και κατασχέθηκε. Μετά από κατάδίωξη που ακολούθησε, αστυνομικοί ακινητοποίησαν το όχημα και συνέλαβαν τους δράστες.

Σε βάρος τους κινήθηκε η προβλεπόμενη από τις διατάξεις του νόμου διαδικασία και παραπέμπονται αύριο το μεσημέρι στον Εισαγγελέα ο οποίος και θα ασκήσει σε βάρος τους ποινικές διώξεις.

ΑΣΤΥΝΟΜΙΚΟ ΔΕΛΤΙΟ

Ηρωίνη με το ταχυδρομείο παρέλαβε ένας 28χρονος κάτοικος του νησιού μας, ο οποίος όμως αμέσως μετά συνελήφθη από τους αστυνομικούς του τμήματος δίωξης ναρκωτικών Ρόδου οι οποίοι είχαν στήσει ενέδρα.

Η σύλληψή του όπως ανακοίνωσε χθες η αστυνομική Διεύθυνση Δωδεκανήσου, έγινε στις 11 χθες το πρωί, την στιγμή που παραλάμβανε από μεταφορική εταιρία 1 δέμα με ανταλλακτικά με αποστολέα με στοιχεία ημεδαπού κατοίκου Αθηνών, που είχε σταλθεί στο όνομά του.

Το δέμα περιείχε δύο κουτιά εκ των οποίων το ένα είχε δύο πλαστικές συσκευασίες που περιείχαν ποσότητες πρωίνης βάρους 30 και 18,5 γραμμαρίων αντίστοιχα και μια αυτοσχέδια συσκευασία που περιείχε όπιο βάρους 7 γραμμαρίων. Σε βάρος του σχηματίστηκε δικογραφία και παραπέμπεται στην δικαιοσύνη.

Θερίζουν τα ναρκωτικά και στα υπόλοιπα νησιά του νομού μας. Στο νησί της Κω χθες στις 4 τα ξημερώματα εντοπίστηκε και συνελήφθη 47χρονος, οποίος είχε στην κατοχή του ποσότητα ινδικής κάνναβης βάρους 0,2 γραμμαρίων.

Στην Καρδάμαινα της Κω επίσης εντοπίστηκε και συνελήφθη ένας 18χρονος από τη Ρουμανία, και ένας 38χρονος από την Κύπρο κάτοικοι και οι δύο της περιοχής. Ο πρώτος οδηγούσε μοτοποδήλατο που του είχε παραχωρήσει ο δεύτερος χωρίς να έχει άδεια και δίπλωμα αλλά και νόμιμα έγγραφα παραμονής στη χώρα μας.

Στην ίδια περιοχή της Κω, αστυνομικοί της Αντιμάχειας, συνέλαβαν έναν 33χρονο από την Αλβανία, που οδηγούσε ιχ, αυτοκίνητο υπό την επίδραση αλκοόλ. Σε βάρος του εφαρμόστηκε η αυτόφωρη διαδικασία που προβλέπεται από τις διατάξεις του νόμου.

Με μέριμνα του Ενιαίου Κέντρου Συντονισμού Έρευνας και Διάσωσης του Υπουργείου Εμπορικής Ναυτιλίας, πραγματοποιήθηκε προχθές με περιπολικό σκάφος του Λιμενικού Σώματος, η μεταφορά ενός 77χρονου από τη Λέρο στην Κάλυμνο, καθώς έχρηζε άμεσης νοσοκομειακής περίθαλψης.

ΑΦΟΜΟΙΩΣΗ
Στ. Καζούλη & Δημοκρατίας (δίπλα στο ΠΑΛΛΑΣ)
τηλ: 22410 25169, 22410 69670, 6944 13 1600

ΜΙΧΑΛΗΣ ΓΑΡΥΦΑΛΛΗΣ
φυσική • χημεία
μαθηματικά

ΦΛΩΡΑ ΡΕΪΣΗ
έκθεση • αρχαία •
ιστορία
λογοτεχνία • λατινικά

Στα 18 χρόνια λειτουργίας μας, οι μαθητές που πέτυχαν σε ΑΕΙ είναι περισσότεροι από αυτούς που πέτυχαν σε ΤΕΙ.

Φέτος, που ίσχυσε το εμπόδιο του «10», όλοι οι μαθητές το ξεπέρασαν.

Κάθε μέρα δίνονται οι παραδόσεις και οι ασκήσεις σε φωτοτυπίες για ουσιαστικό και εύκολο διάβασμα.

Πρώτος στόχος είναι η σχολή πρώτης προτίμησης του μαθητή, σε συνδυασμό με την άρτια προετοιμασία για την επόμενη μέρα.

Πενταμελή τμήματα, σε απίστευτα προσιτά δίδακτρα.

☑ το γυμνάσιο και η Α λυκείου ξεκινούν την 1/9
☑ η Β και η Γ λυκείου ξεκινούν στις 16/8
☑ ΤΕΕ από 1η Σεπτεμβρίου

ΑΤ3654(Γ)

ΟΡΟΣΗΜΟ ΘΕΜΕΛΙΟ
ΣΥΓΧΡΟΝΑ ΦΡΟΝΤΙΣΤΗΡΙΑ
15 χρόνια συνεχούς προσφοράς

Με προσεγμένη εφαρμογή των πιο αποτελεσματικών παιδαγωγικών μεθόδων
- Εντοπίζουμε και καλύπτουμε τις αδυναμίες των μαθητών.
- Ενισχύουμε τη θέληση για ουσιαστική μελέτη.
- Επιτυγχάνουμε την εξοικείωση του μαθητή με τη γραπτή εξέταση με διαγωνίσματα βάσει **χρονοδιαγράμματος**.

Με συνέπεια στις υποσχέσεις μας
- Οργανώνουμε **διαλέξεις** με ποικίλα και ενδιαφέροντα θέματα.
- Ενημερώνουμε για τα προγράμματα σπουδών των ΑΕΙ & ΑΤΕΙ και τις επαγγελματικές τους προοπτικές.
- Πραγματοποιούμε **πειράματα** Φυσικής Χημείας.

Με σεβασμό στις ιδιαιτερότητες κάθε παιδιού
- Πραγματοποιούμε διαγνωστικό τεστ «γνωριμίας» για να εντάξουμε το μαθητή στο **κατάλληλο τμήμα**.
- Διαμορφώνουμε **ολιγομελή-ομοιογενή** τμήματα και **ιδιαίτερα**.

Με την ανάπτυξη του δικτύου εκμάθησης Ηλεκτρονικών Υπολογιστών
- Ενσωματώνουμε στα προγράμματά μας μαθήματα Η.Υ. με στόχο την απόκτηση του πιστοποιητικού ECDL.
- Με τη χρήση Η/Υ εμπλουτίζουμε τα διδακτικά μέσα ώστε να ενισχύονται οι μαθησιακές εμπειρίες των παιδιών.

Χορηγούμε **υποτροφίες** στους αριστούχους μαθητές μας.

ΔΙΕΘΥΝΣΗ ΣΠΟΥΔΩΝ:
ΒΥΡΙΝΗΣ ΑΘΑΝΑΣΙΟΣ
ΠΑΠΑΝΙΚΟΛΑΟΥ ΧΡΗΣΤΟΣ
ΦΕΪΖΙΔΗΣ ΚΩΝ/ΝΟΣ

Έναρξη μαθημάτων:
Γ Λυκείου: 1 Αυγούστου
Β΄Λυκείου: 16 Αυγούστου
Α΄Λυκείου: 21 Αυγούστου
Γυμνάσιο-ΤΕΕ: 1 Σεπτεμβρίου

Εγγραφές καθημερινά 10:00-21:00

ΡΟΔΟΣ: Στ. Κωτιάδη 37 - Τηλ: 2241075194 - Fax: 2241076705
ΑΡΧΑΓΓΕΛΟΣ: Κεντρική οδός Τηλ: 2244029335
www.orosimo-rho.gr

Όλες οι κατευθύνσεις

Δε μένουμε στα λόγια...

Πρωτοποριακή αναίμακτη εγχείρηση στον εγκέφαλο

Από τον καθηγητή κ. Αντώνη Βάκη στο Πανεπιστημιακό Νοσοκομείο Ηρακλείου

Αναίμακτα και χωρίς τομές στο κρανίο χειρουργεί τον εγκέφαλο, φτάνοντας σε αυτόν από τη... μύτη! Οσο απίστευτο και αν ακούγεται, για τον καθηγητή και νευροχειρουργό κ. Αντώνη Βάκη είναι πέρα για πέρα αληθινό, προκαλώντας θαυμασμό σε συναδέλφους του τόσο στην Ελλάδα όσο και στο εξωτερικό.



Ο κ. Αντώνης Βάκης είναι παντρεμένος με την Ροδίτισσα φαρμακοποιό κ. Ανθούλα Χατζηνικόλα και επί του θέματος, στην αθηναϊκή εφημερίδα Espresso, αναφέρονται τα εξής:

Η πρωτοποριακή αυτή μέθοδος που εφαρμόζεται στην Νευροχειρουργική Κλινική του Πανεπιστημιακού Νοσοκομείου Ηρακλείου από τον περασμένο Ιανουάριο, σύμφωνα με τον καθηγητή, λέγεται ενδοσκοπική.

«Μέχρι σήμερα η κλασική προσπέλαση σε αυτή την περιοχή γίνεται με το μικροσκόπιο. Το διαφορετικό εδώ είναι ότι γίνεται με το ενδοσκόπιο, που έχει ορισμένα πλεονεκτήματα σε σχέση με τις κλασικές μεθόδους, διότι μπορεί κανείς να χειρουργήσει πιο εκτεταμένα και σε πιο μεγάλες περιοχές, όχι μόνο στην περιοχή του εφιππίου ή της υπόφυσης, αλλά να επεκταθεί και να αφαιρέσει και ακόμη μεγαλύτερες βλάβες, που θα ήθελαν εγχείρηση με ανοικτό κρανίο», επεσήμανε ο κ. Βάκης.

Χωρίς τομή

Σύμφωνα με τον ίδιο, «το ενδοσκόπιο βοηθά, έτσι ώστε να μην ανοίγουμε με τον παραδοσιακό τρόπο το κρανίο, αλλά να φτάνουμε στη βλάβη του εγκεφάλου μέσα από τη μύτη. Υπάρχουν και άλλες επεμβάσεις που πραγματοποιούνται με ενδοσκόπιο και γίνονται μέσα από πολύ μικρές τομές. Δεν χρειάζεται να κάνει κανείς εκτεταμένη τομή, αλλά μια μικρή τρύπα και μέσα από εκεί με το ενδοσκόπιο να αφαιρέσει τη βλάβη».

Οπως ανέφερε ο καθηγητής, στο Ηράκλειο έχει ήδη χειρουργήσει ενδοσκοπικά είκοσι ανθρώπους από τις αρχές της χρονιάς, οπότε και έφθασαν στο νοσοκομείο όλα τα απαραίτητα μηχανήματα και δημιουργήθηκαν οι υποδομές.

«Εφευρέτες της μεθόδου της ενδοσκοπικής προσπέλασης προς την υπόφυση ήταν το Πανεπιστήμιο της Νάπολη, στην Ιταλία. Για μας είναι καινούργιο και, παρ' όλα αυτά, διοργανώσαμε και άσκηση για τους νέους γιατρούς, η οποία σημείωσε επιτυχία και για τους εκπαιδευόμενους και για τους εκπαιδευτές» διευκρίνισε ο κ. Βάκης, αναφερόμενος στη διοργάνωση του σεμιναρίου, στο πλαίσιο του οποίου και εκείνος ήταν εκπαιδευτής για την εφαρμογή της ενδοσκοπικής μεθόδου.

Ανατομικά παρασκευάσματα... ονομάζονται επιστημονικά τα μέλη ανθρώπινου σώματος, που προέρχονται από νεκρούς και τα οποία μπορούν να χρησιμοποιηθούν για την εκπαίδευση γιατρών. Στην Ευρώπη η νομοθεσία ορίζει σαφώς ότι για τη δουλειά αυτή μπορούν να χρησιμοποιηθούν ανθρώπινα μέλη από νεκρούς στα αζήτητα και υπό συγκεκριμένους όρους και προϋποθέσεις. Στην Αμερική, όμως, υπάρχουν εταιρείες που αγοράζουν τέτοια... είδη από τον κάτοχό τους, πριν αυτός αποβιώσει εις Κύριον, χρυσοπληρώνοντάς τον. Ετσι, όταν ο... συμβαλλόμενος πεθάνει, τα μέλη του είναι στη διάθεση της επιστήμης.

Δέκα κεφάλια νεκρών ανθρώπων ή διαφορετικά δέκα ανατομικά παρασκευάσματα χρησιμοποιήθηκαν πρόσφατα κατά τη διάρκεια της εκπαίδευσης στο πλαίσιο του 2ου Νευροχειρουργικού Μετεκπαιδευτικού Σεμιναρίου, που πραγματοποιήθηκε στο Ηράκλειο, προκειμένου να χειρουργηθούν ενδοσκοπικά.

Εργαστήρια

Οπως εξηγεί ο καθηγητής, «τα ανατομικά αυτά παρασκευάσματα ξεκίνησαν από την Αμερική μέσα σε κατάψυξη, έφτασαν αεροπορικώς στο "Ελ. Βενιζέλος" και εκτελωνίστηκαν αφού έμειναν για μερικές ημέρες στο ψυγείο του Τελωνείου. Στη συνέχεια, έφτασαν στην Κρήτη, τα παραλάβαμε και τα πήγαμε στο Εργαστήριο Ανατομίας, που μας βοήθησε πάρα πολύ. Είκοσι εκπαιδευόμενοι γιατροί δούλεψαν συνολικά, δύο πάνω σε κάθε παρασκεύασμα. Βέβαια, ήρθε ολόκληρος εξοπλισμός, δεν είναι μόνο το υλικό αυτό το ανατομικό, αλλά και τα σετ χειρουργείου με ενδοσκόπιο, τρυπάνια, αναρροφήσεις, πλύσεις... Αυτό που γίνεται είναι μια κανονική εγχείρηση, που σημαίνει ότι έχει όλα τα εργαλεία που έχει και ένα χειρουργείο. Έτσι ήρθαν συσκευασμένα από την κατασκευάστρια εταιρεία από τη Γερμανία».

Η συγκεκριμένη διαδικασία, όσο και αν ακούγεται... ανατριχιαστική, είναι ιδιαίτερα χρήσιμη, αφού δίνει τη δυνατότητα πλήρους προσομοίωσης στην πραγματική εγχείρηση με τη χρήση ενδοσκοπίου, όπως στη συγκεκριμένη περίπτωση.

DODEKANISOS PRIDE
Δρομολόγια
01/05/2006-15/10/2006

ΚΑΘΗΜΕΡΙΝΑ		
ΛΙΜΑΝΙ	ΑΦΙΞΗ	ΑΝΑΧΩΡΗΣΗ
PATMOS	-	06:00
LEROS	06:40	06:45
KALYMNOS	07:30	07:40
KOS	08:15	08:20
SIMI	09:45	09:50
RHODES	10:40	15:00
SIMI	15:50	15:55
KOS	17:20	17:25
KALYMNOS	18:00	18:05
LEROS	18:50	19:00
PATMOS	19:40	O/N

ΚΑΘΕ ΤΕΤΑΡΤΗ		
ΛΙΜΑΝΙ	ΑΦΙΞΗ	ΑΝΑΧΩΡΗΣΗ
PATMOS	-	06:00
LIPSI	06:20	06:25
LEROS	06:45	06:50
KALYMNOS	07:35	07:40
KOS	08:15	08:20
SIMI	09:45	09:50
RHODES	10:40	15:00
SIMI	15:50	15:55
KOS	17:20	17:25
KALYMNOS	18:00	18:05
LEROS	18:50	19:00
LIPSI	19:20	19:25
PATMOS	19:45	O/N

DODEKANISOS EXPRESS
Δρομολόγια
01/05/2006-15/10/2006

ΚΥΡΙΑΚΗ		
ΛΙΜΑΝΙ	ΑΦΙΞΗ	ΑΝΑΧΩΡΗΣΗ
RHODES	-	08:30
SIMI	09:25	09:30
KOS	11:00	11:10
KALYMNOS	11:50	12:00
LEROS	12:45	12:50
PATMOS	13:30	13:40
LEROS	14:20	14:30
KALYMNOS	15:20	15:30
KOS	16:10	16:20
SIMI	17:40	17:45
RHODES	18:30	O/N

ΤΡΙΤΗ, ΠΕΜΠΤΗ, ΠΑΡΑΣΚΕΥΗ, ΣΑΒΒΑΤΟ		
ΛΙΜΑΝΙ	ΑΦΙΞΗ	ΑΝΑΧΩΡΗΣΗ
RHODES	-	08:30
KOS	10:40	10:50
KALYMNOS	11:30	11:40
LEROS	12:30	12:35
LIPSI	13:00	13:05
PATMOS	13:30	13:40
LEROS	14:20	14:30
KALYMNOS	15:20	15:30
KOS	16:10	16:20
RHODES	18:30	O/N

ΔΕΥΤΕΡΑ		
ΛΙΜΑΝΙ	ΑΦΙΞΗ	ΑΝΑΧΩΡΗΣΗ
RHODES	-	08:30
KASTELORIZO	11:00	16:00
RHODES	18:30	O/N

ΤΕΤΑΡΤΗ		
ΛΙΜΑΝΙ	ΑΦΙΞΗ	ΑΝΑΧΩΡΗΣΗ
RHODES	-	08:30
SIMI	09:25	09:30
KOS	11:00	11:10
KALYMNOS	11:50	12:00
LEROS	12:50	14:30
KALYMNOS	15:20	15:30
KOS	16:10	16:20
SIMI	17:40	17:45
RHODES	18:30	O/N



DODEKANISOS SEAWAYS
η δική μας ναυτιλιακή

Αυστραλίας 3, 85100 Ρόδος, τηλ.: 22410 70590, fax: 22410 70591, www.12ne.gr

AE1457

DODEKANISOS SEAWAYS
η δική μας ναυτιλιακή

ΕΚΤΑΚΤΗ ΠΡΟΣΕΓΓΙΣΗ ΣΤΟΥΣ ΛΕΙΨΟΥΣ ΓΙΑ ΤΟΝ ΕΟΡΤΑΣΜΟ ΤΗΣ ΠΑΝΑΓΙΑΣ ΤΟΥ ΧΑΡΟΥ ΤΡΙΤΗ 22/8/2006 & ΤΕΤΑΡΤΗ 23/8/2006

Η Dodekanisos Seaways, ενημερώνει το επιβατικό κοινό, πως ενόψει του εορτασμού της Παναγίας του Χάρου στους Λειψούς, την **Τρίτη 22/08/2006, παραμονή της γιορτής**, το Dodekanisos Express θα προσεγγίσει τους Λειψούς και κατά την επιστροφή του προς Ρόδο, για την εξυπηρέτηση των πιστών που επιθυμούν να προσκυνήσουν και να επιστρέψουν την ίδια ημέρα.
Την Τετάρτη 23/08/2006 το δρομολόγιο του ταχύπλοου καταμαράν Dodekanisos Express θα επεκταθεί έως τους Λειψούς για την εξυπηρέτηση όσων επιθυμούν να επιστρέψουν την επομένη της γιορτής και θα έχει ως ακολούθως:

Τρίτη 22/8/2006		
ΛΙΜΑΝΙ	ΑΦΙΞΗ	ΑΝΑΧ/ΣΗ
Ρόδος		08.30
Κως	10.40	10.50
Κάλυμνος	11.30	11.40
Λέρος	12.30	12.35
Λειψοί	13.00	13.05
Πάτμος	13.30	13.35
Λειψοί	**14.00**	**14.05**
Λέρος	14.30	14.35
Κάλυμνος	15.25	15.30
Κως	16.10	16.20
Ρόδος	18.30	Διαν/ση

Τετάρτη 23/08/2006		
ΛΙΜΑΝΙ	ΑΦΙΞΗ	ΑΝΑΧ/ΣΗ
Ρόδος		08.30
Σύμη	09.25	09.30
Κως	11.00	11.10
Κάλυμνος	11.50	12.00
Λέρος	12.50	12.55
Λειψοί	**13.20**	**14.00**
Λέρος	14.25	14.30
Κάλυμνος	15.20	15.30
Κως	16.10	16.20
Σύμη	17.40	17.45
Ρόδος	18.30	Διαν/ση

DODEKANISOS SEAWAYS* Αυστραλίας 3, 85100 Ρόδος* Τηλ.: 22410 70590* Φαξ: 22410 70591
E-mail: info@12ne.gr URL: www.12ne.gr
ΧΠΤΕΡ065

Πολύς κόσμος και φέτος στα νησιά μας

Παρότι δεν υπάρχει η ανάλογη προβολή

Ιδιαίτερης προβολής τυγχάνουν κάθε χρόνο οι διάσημοι οι οποίοι επισκέπτονται νησιά των Κυκλάδων, με συνέπεια να διαφημίζονται και αυτά, ως προορισμοί που προτιμώνται από άτομα δημοφιλή, από το χώρο της πολιτικής, του κινηματογράφου κλπ. Ωστόσο, κάθε χρόνο, πολλοί από αυτούς προτιμούν τα Δωδεκάνησα, χωρίς όμως να δίνεται η ανάλογη δημοσιότητα.

Είναι γνωστό ότι πριν από μέρες στη Ρόδο βρέθηκαν οι παλαιοί διεθνείς ποδοσφαιριστές Δημήτρης Σαραβάκος και Στέλιος Μανωλάς και ο προπονητής της εθνικής ομάδας μπάσκετ Παναγιώτης Γιαννάκης, όπως και η Δήμητρα Λιάνη. Μάλιστα, εδώ και χρόνια προτιμούν το νησί μας για τις διακοπές τους, ενώ η κ. Λιάνη δεν... σκέπτεται καν να περάσει ένα καλοκαίρι χωρίς να επισκεφθεί την παλιά πόλη. Επίσης, ο πρώην πρόεδρος του Συνασπισμού, Νίκος Κωνσταντόπουλος, έκανε τις διακοπές του στη Νότια Ρόδο.

Την περασμένη εβδομάδα βρέθηκαν στη Σύμη ο Σωκράτης Κόκκαλης και ο επιχειρηματίας Γ. Λιακουνάκος, παραθερίζοντας με την υπερπολυτελή θαλαμηγό τους.

Η Μαργαρίτα Παπανδρέου, μητέρα του προέδρου του ΠΑΣΟΚ, έκανε τις διακοπές της στη Χάλκη, καλεσμένη του πρώην υπουργού Δημήτρη Κρεμαστινού.

Στην Κω βρέθηκε για ολιγοήμερες διακοπές ο υπουργός Μακεδονίας - Θράκης Γ. Καλατζής, όπως επίσης ο υφυπουργός Εσωτερικών Απόστολος Ανδρεουλάκος. Στην Κω βρέθηκε για ολιγοήμερες διακοπές και ο υπουργός Υγείας Δημήτρης Αβραμόπουλος. Σε Ρόδο και Κω βρέθηκε ο υποψήφιος δήμαρχος της Αθήνας Κώστας Σκανδαλίδης. Ο επίσης υποψήφιος δήμαρχος της Αθήνας Αλέξης Τσίπρας, προτίμησε την Τήλο.

Στην Αστυπάλαια βρέθηκε με τη θαλαμηγό του ο Τζόρτζιο Αρμάνι, τον οποίο μάλιστα επισκέφθηκε ο τέως βασιλιάς Κωνσταντίνος.

Πολλοί ήταν οι διάσημοι οι οποίοι επέλεξαν και φέτος την Πάτμο. Μεταξύ αυτών, ο τρίτος αντιπρόεδρος της Βουλής Γιάννης Τραγάκης που φιλοξενήθηκε από τον διοικητή του Αγίου Όρους Γεώργιο Δαλακούρα, ο πρόεδρος της Eurobank κ. Νανόπουλος με τη σύζυγό του, ο αδελφός του προέδρου του ΠΑΣΟΚ, Ανδρίκος Παπανδρέου, η Ζωή Λάσκαρη και η κόρη της Μάρθα Κουτουμάνου - Μπονάτσου, ο πρόξενος της Τουρκίας στην Ρόδο Ahmet Arda, ο Πέτρος Κωστόπουλος και η





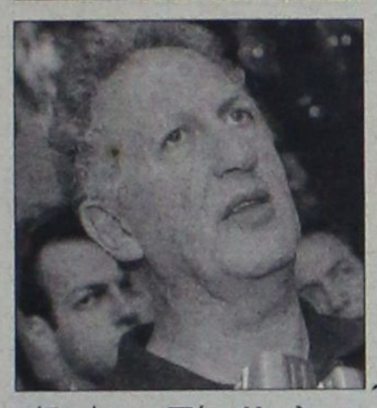



σύζυγός του Τζένη Μπαλατσινού, ο κατασκευαστής ουρανοξυστών στην Νέα Υόρκη Κώστας Κανδύλης, ο κυβερνητικός εκπρόσωπος Ευάγγελος Αντώναρος, ο πρώην πρόεδρος της ΑΕΚ Δημήτρης Μελισσανίδης, οι ηθοποιοί Ρένος Χαραλαμπίδης και Μπέτυ Μαγγίρα, ο γιος του τέως βασιλιά Παύλος κ.ά. Η Ζωή Λάσκαρη δήλωσε μάλιστα ότι στις 20 Αυγούστου θα επιστρέψει με το σύζυγό της Αλέξανδρο Λυκουρέζο.

Φυσικά, αυτοί είναι μόνο λίγοι από τους δεκάδες «επώνυμους» που προτιμούν τα νησιά μας για τις διακοπές τους. Υπάρχουν πολλοί ακόμη οι οποίοι κάνουν εδώ τις διακοπές τους, χωρίς να το μαθαίνει σχεδόν κανείς, αφού οι ίδιοι θέλουν να περάσουν απαρατήρητοι για μερικές ημέρες. Μεταξύ τους, γνωστοί τραγουδιστές και ηθοποιοί του Χόλυγουντ, μεγαλοεπιχειρηματίες, πρίγκιπες και πριγκίπισσες, πρωθυπουργοί και υπουργοί από πολλές χώρες κ.ά.

Τα νησιά μας είναι για πολλούς από αυτούς ένας τόπος που αγαπούν, γι' αυτό έρχονται σχεδόν κάθε χρόνο.

ΠΤΥΧΙΟΥΧΟΣ Μηχανικός Πληροφορικής και Τεχνολογίας Υπολογιστών, Διπλωματούχος Microsoft Certified Professional (MCP) for Windows 2000 Server.

ΠΑΡΑΔΙΔΕΙ ΜΑΘΗΜΑΤΑ

ιδιαίτερα ή σε ολιγομελή τμήματα.

- Μαθητές γυμνασίου και λυκείου στα μαθήματα πληροφορικής.
- Προετοιμασία Γ' Λυκείου στο μάθημα "Ανάπτυξη εφαρμογών σε προγραμματιστικό περιβάλλον".
- Προετοιμασία στα διπλώματα χειρισμού υπολογιστή.

Πληροφορίες στα τηλέφωνα: 6946345975 και στο 22410-22920

AT3570/3598

GRAMMY

ΠΑΙΔΙΚΑ ΒΑΠΤΙΣΤΙΚΑ

Ανοιξιάτικα - Καλοκαιρινά Πακέτα βάπτισης

Περιλαμβάνουν:

Φόρεμα / κοστούμι, παπούτσια, κάλτσες, μυρόπανο, πετσέτα, εσώρουχα, σετ λαδιού (πετσέτα μικρή, σαπούνι, μπουκαλάκι λαδιού), λαμπάδα, κούτα / βαλίτσα.

1ο Πακέτο Μόνο!!! 320 €

2ο Πακέτο Μόνο!!! 340 €

3ο Πακέτο Μόνο!!! 360 €

ΔΩΡΟ Με κάθε πακέτο δώρο 40-50 τεμ. μπομπονιέρες ή ο στολισμός της κολυμβήθρας

Προγραμματίστε **ΤΩΡΑ!!!** την βάπτιση που πρόκειται να κάνετε στο μέλλον εκμεταλλευόμενοι τα παραπάνω πακέτα.

- Ελάχιστη προκαταβολή από 50 €
- Δυνατότητα αποπληρωμής μέσω πιστωτικής κάρτας σε 6 άτοκες δόσεις.

ΚΕΝΤΡΙΚΟ: ΚΑΡΠΑΘΟΥ 6 • ΤΗΛ. 22410 28785 • ΡΟΔΟΣ
ΥΠΟΚΑΤΑΣΤΗΜΑ: ΔΑΜΑΣΚΗΝΟΥ 7 • ΤΗΛ. 22410 33053 • ΡΟΔΟΣ
AT3546(Γ)

ΓΙΑΓΚΟΣ Α. ΒΑΡΕΛΗΣ

ΛΥΡΙΚΕΣ ΕΝΟΤΗΤΕΣ

ΜΙΑ ΠΗΓΑΙΑ ΠΟΙΗΤΙΚΗ ΦΩΝΗ ΣΥΝΑΙΣΘΗΜΑΤΙΚΩΝ ΣΤΟΧΑΣΜΩΝ ΚΑΙ ΣΥΓΚΙΝΗΣΕΩΝ ΚΥΚΛΟΦΟΡΕΙ ΑΠΟ ΤΙΣ ΕΚΔΟΣΕΙΣ ΓΑΒΡΙΗΛΙΔΗ ΣΕ ΟΛΑ ΤΑ ΚΑΛΑ ΒΙΒΛΙΟΠΩΛΕΙΑ

ΑΠ472

ΟΣΙΕΣ και οινοπνεύματα



ΑΝΟΙΚΤΑ ΚΑΘΕ ΣΑΒΒΑΤΟ - ΚΥΡΙΑΚΗ
ΖΩΝΤΑΝΗ ΜΟΥΣΙΚΗ

Ολες οι εκδηλώσεις μέχρι 260 άτομα

2ο χλμ. Ρόδου - Καλλιθέας για περισσότερα γλέντια
ΤΗΛ. 67674 • Κιν. 6932-635007 AE834

SAVVIOU TRAVEL

ΝΕΑ ΣΥΝΕΡΓΑΣΙΑ
ΝΕΑ ΣΥΝΕΡΓΑΣΙΑ
ΝΕΑ ΣΥΝΕΡΓΑΣΙΑ
ΝΕΑ ΣΥΝΕΡΓΑΣΙΑ

Σαββιού Μανώλης - Νικήτας Κούρος

ΕΚΔΡΟΜΕΣ

ΣΕΠΤΕΜΒΡΙΟΣ

4ΗΜΕΡΗ
ΛΕΡΟΣ
Αναχώρηση 07/09

ΟΚΤΩΒΡΙΟΣ

7ΗΜΕΡΗ
ΙΩΑΝΝΙΝΑ
ΜΕΤΣΟΒΟ-ΖΑΓΟΡΟΧΩΡΙΑ
ΜΠΟΥΡΑΖΑΝΗ
ΜΟΝΗ ΜΟΛΥΒΔΟΣΚΕΠΑΣΤΗ
ΠΑΡΓΑ - ΣΥΒΟΤΑ
ΑΓ.ΕΦΡΑΙΜ ΝΕΑ ΜΑΚΡΗ
Αναχώρηση 27/10

ΝΟΕΜΒΡΙΟΣ

8ΗΜΕΡΗ
ΛΙΜΝΗ ΟΧΡΙΔΑΣ
ΣΤΡΟΥΓΚΑ - ΟΣΙΟΣ ΝΑΟΥΜ
ΣΚΟΠΙΑ
Αναχώρηση 10/11

AT3614

Αποστ. Παύλου 8, Ανάληψη, Ρόδος 85100
τηλ. 22410 23728 & 2241032744

Κέντρο Τέχνης Χορού & Άθλησης

Πληροφ. για εγγραφές καθημερινά στο τηλ. 22410 90593 (18:00-20:00)
Μαθήματα 11 Σεπτεμβρίου

AT3670

ΧΩΡΙΑΤΙΚΗ ΕΞΟΧΙΚΗ ΤΑΒΕΡΝΑ-ΜΕΖΕΔΟΠΩΛΕΙΟ

ΑΡΤΕΜΙΔΑ στην ΨΙΝΘΟ

ΑΠΟΛΑΥΣΤΕ σπιτικές νοστιμιές, μοναδικούς μεζέδες, ντόπια κρεατικά στα κάρβουνα και το μοναδικό σιταρένιο ζυμωτό ψωμί που φτιάχνουμε στο ξυλόφουρνό μας.
*Για **δροσερά καλοκαιρινά διαλείμματα** κάτω από τις πέργκολες στη δροσερή αυλή μας*

ΑΝΟΙΚΤΑ ΚΑΘΗΜΕΡΙΝΑ από το μεσημέρι έως το βράδυ
ΨΙΝΘΟΣ (λίγο έξω από το χωριό προς Αρχίπολη) ΤΗΛ. 2241050003

AT3203(1)

ΝΤΕΤΕΚΤΙΒΣ ΑΘΗΝΩΝ

Αναλαμβάνουμε υποθέσεις ανηλίκων, προσωπικές, οικογενειακές, εμποροβιομηχανικές
Διαθέτουμε τα καλύτερα ηλεκτρονικά, σύγχρονα οπτικοακουστικά μέσα

Εχεμύθεια 100%

Τα 30 χρόνια πείρα είναι η εγγύησή μας

ΤΗΛ. 6977 632963 & 6945 319796

ΚΥΚΛΟΣ

Για μια ακόμη σχολική χρονιά συνεχίζουμε την προσπάθειά μας στη δύσκολη και απαιτητική προσπάθεια του μαθητή στο στίβο της μόρφωσης και της επιτυχίας

με νέους συνεργάτες
με ενδιαφέροντα προγράμματα σπουδών
με προσιτές τιμές διδάκτρων
με ειδικές εκπτώσεις
σε πολύτεκνους-στρατιωτικούς
και δημόσιους υπαλλήλους

Παρέχουμε:
- *συνεχή ενημέρωση γονέων.*
- *επαναληπτικά - εβδομαδιαία διαγωνίσματα*
- *επαγγελματικός προσανατολισμός σε συνεργασία με ειδικούς επιστήμονες.*
- *δωρεάν ενισχυτικά μαθήματα στους αδύναμους μαθητές.*
- *ιδιαίτερα μαθήματα στο χώρο σας.*

Καταφέραμε:
... οι μαθητές μας να είναι τώρα καταξιωμένοι επιστήμονες...

ΑΕ1645

ΕΝΑΡΞΗ ΜΑΘΗΜΑΤΩΝ

Γ' ΛΥΚΕΙΟΥ	1 Αυγούστου
Β' ΛΥΚΕΙΟΥ	16 Αυγούστου
Α' ΛΥΚΕΙΟΥ-ΕΠΑΛ	
ΓΥΜΝΑΣΙΑ-ΤΕΕ	1 Σεπτεμβρίου

Διεύθυνση Σπουδών: Κωνσταντάκης Α. - Ρέτσας Ν.

Συμπληρώνουμε την εκπαίδευση....
Ολοκληρώνουμε την επιτυχία...

ΑΤΤΑΒΥΡΟΥ 49 ΡΟΔΙΝΙ ΤΗΛ. 2241032600

Σε κλοιό καύσωνα και χθες το νησί

Γέμισαν με κόσμο οι παραλίες



Σε κλοιό καύσωνα θα εξακολουθήσει να βρίσκεται σήμερα και αύριο το νησί της Ρόδου, καθώς ο υδράργυρος δεν θα πέσει κάτω από τους 37 βαθμούς Κελσίου!

Οι μετεωρολόγοι, υποστηρίζουν ότι η κατάσταση θα είναι σε ακόμη χειρότερα επίπεδα την Δευτέρα, (κάνουν λόγο ακόμα και για 41 βαθμούς Κελσίου) γεγονός που θέτει εκ των πραγμάτων σε επιφυλακή τις αρμόδιες υπηρεσίες, έτσι ώστε να αντιμετωπιστούν οποιεσδήποτε παρενέργειες παρουσιαστούν.

Στην διάρκεια της χθεσινής μέρας ο υδράργυρος διατηρήθηκε σε υψηλά επίπεδα για το νησί της Ρόδου, αγγίζοντας στις ανατολικές περιοχές του νησιού μας, ακόμη και τους 40 βαθμούς.

Στα ίδια επίπεδα αναμένεται να διατηρηθεί και σήμερα.

Σε επιφυλακή βρίσκεται ο κρατικός μηχανισμός, ενώ σε εγρήγορση παραμένουν και οι τεχνικοί της ΔΕΗ επιχειρώντας έτσι να αποτρέψουν τον κίνδυνο ενός black-out. Από την Τρίτη πάντως αναμένεται σταδιακή πτώση της θερμοκρασίας.

Αξίζει να σημειωθεί ότι εξαιτίας των υψηλών θερμοκρασιών για το νησί της Ρόδου αυτές τις μέρες, οι δείκτες κατανάλωσης στο εργοστάσιο της ΔΕΗ άγγιξαν στις 16 και 17 Αυγούστου τα 173 και τα 175 Μεγαβάτ αντίστοιχα, ενώ ανοικτό παραμένει το ενδεχόμενο ο δείκτης κατανάλωσης να αγγίξει και να ξεπεράσει τα 180 Μεγαβάτ!

Αυξημένες ήταν επίσης οι θερμοκρασίες που επικράτησαν στην περιοχή Αφάντου, στο Φαληράκι αλλά και στην πόλη της Ρόδου, όπου οι παραλίες μάλιστα γέμισαν... ασφυκτικά από τις 11 το πρωί.



Σε πλήρη ετοιμότητα, εξαιτίας των υψηλών θερμοκρασιών που επικρατούν στην περιοχή μας, αξίζει να σημειωθεί ότι βρίσκονται επίσης και οι αρμόδιοι της Πυροσβεστικής Υπηρεσίας του νησιού μας καθώς οι συνθήκες αυτές έχουν χαρακτηριστεί ως επικίνδυνες για την εκδήλωση και την επέκταση πυρκαγιών.

Περιοδεία στα νησιά

Πραγματοποιεί ο Γιώργος Βασιλείου



Περιοδεία στα νησιά του βορείου συγκροτήματος πραγματοποιεί από χθες ο βουλευτής Πειραιά κ. Γιώργος Βασιλείου, που έχει ως γνωστόν οριστεί υπεύθυνος από πλευράς Νέας Δημοκρατίας για τις εκλογές στα Δωδεκάνησα.

Χθες μάλιστα στην Κω παρέστη σε ευρεία σύσκεψη στελεχών της Νέας Δημοκρατίας, όπου παρευρέθηκε και ο υποψήφιος νομάρχης κ. Βασίλης Υψηλάντης.

Η περιοδεία του κ. Βασιλείου θα συνεχιστεί σε Κάλυμνο και Λέρο μέχρι και την Τετάρτη και στη διάρκειά της ο βουλευτής θα έχει επαφές με κομματικά στελέχη και παράγοντες.

ΦΡΟΝΤΙΣΤΗΡΙΟ ΠΡΟΤΥΠΟ

ΠΛΗΡΟΦΟΡΙΕΣ ΚΑΙ ΕΓΓΡΑΦΕΣ
από 1 Ιουλίου καθημερινά
ώρες 18.00-21.00

ΠΛΗΡΟΦΟΡΙΕΣ: ΠΛΑΤ. ΑΓ. ΝΙΚΟΛΑΟΥ 19 ΡΟΔΟΣ • ΤΗΛ. 2241025911

• ΜΑΘΗΜΑΤΙΚΑ • ΦΥΣΙΚΗ
ΧΗΜΕΙΑ • ΑΡΧΑΙΑ • ΛΑΤΙΝΙΚΑ • ΕΚΘΕΣΗ
ΝΕΟΕΛΛΗΝΙΚΗ ΛΟΓΟΤΕΧΝΙΑ •
ΠΛΗΡΟΦΟΡΙΚΗ • ΒΙΟΛΟΓΙΑ • ΙΣΤΟΡΙΑ •
ΑΡΧΕΣ ΟΙΚΟΝΟΜΙΚΗΣ ΘΕΩΡΙΑΣ •
ΑΡΧΕΣ ΟΡΓ. ΚΑΙ ΔΙΟΙΚΗΣΗΣ ΕΠ/ΣΕΩΝ

ΕΝΑΡΞΗ ΤΜΗΜΑΤΩΝ

• Α' -Β' & Γ' ΓΥΜΝΑΣΙΟΥ	1 ΣΕΠΤΕΜΒΡΙΟΥ
• Α' ΛΥΚΕΙΟΥ-Α' ΕΠΑΛ	28 ΑΥΓΟΥΣΤΟΥ
• Β' ΛΥΚΕΙΟΥ	16 ΑΥΓΟΥΣΤΟΥ
• Γ' ΛΥΚΕΙΟΥ	1 ΑΥΓΟΥΣΤΟΥ
• Τ.Ε.Ε.	1 ΣΕΠΤΕΜΒΡΙΟΥ
• ΤΜ. ΜΕΤΕΞΕΤΑΣΤΕΩΝ	15 ΙΟΥΛΙΟΥ

ΜΕ ΣΥΝΕΠΕΙΑ ΚΑΙ ΥΠΕΥΘΥΝΟΤΗΤΑ ΑΠΟ ΤΟ 1992

ΔΙΕΥΘΥΝΣΗ ΣΠΟΥΔΩΝ:
ΨΥΛΛΑΚΗΣ ΝΙΚΗΤΑΣ
ΓΙΑΝΝΕΖΟΥ ΑΘΑΝΑΣΙΑ
ΡΕΪΣΗ ΠΑΡΑΣΚΕΥΗ

ΑΕ1622

RODOS DATA
PROGRAMMING GROUP

Ε.ΦΟΡΟΖΗ – Ε.ΤΖΑΝΕΤΟΥ ΟΕ
ΣΥΣΤΗΜΑΤΑ ΠΛΗΡΟΦΟΡΙΚΗΣ
ΚΩΝΣΤΑΝΤΙΝΙΔΗ 3. ΤΚ 85100 - Ρόδος
Τηλ. 22410-27708(4 Γραμμές) FAX : 22410-25530
Email: info@rodosdata.gr Web: www.rodosdata.gr

RODOSDATA Web creation
AD CON
HIT Hospitality Integrated Technologies
ALTEC
Market Line

ΓΙΑ Σ' ΕΝΑ ΠΟΥ ΘΕΛΕΙΣ ΝΑ ΔΟΥΛΕΥΕΙ ΤΟ
<<ΣΥΣΤΗΜΑ>>.

Business Solutions

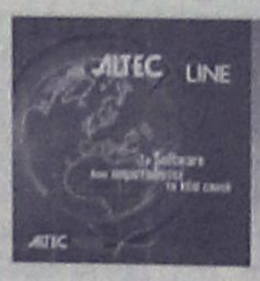



UNISOFT Software

AE1765

ΑΥΤΟ ΕΠΙΛΟΓΕΣ
ΕΚΘΕΣΗ ΜΕΤΑΧΕΙΡΙΣΜΕΝΩΝ ΑΥΤΟΚΙΝΗΤΩΝ
ΚΟΥΚΟΥΡΑΣ ΑΛΕΞΑΝΔΡΟΣ
ΛΕΩΦ. ΡΟΔΟΥ-ΛΙΝΔΟΥ 255 • ΤΗΛ. (22410)60910
www.autoepiloges.com

ΑΓΟΡΑ-ΠΩΛΗΣΗ-ΑΝΤΑΛΛΑΓΗ ΜΕΤΑΧΕΙΡΙΣΜΕΝΩΝ ΑΥΤΟΚΙΝΗΤΩΝ

1. **MERCEDES C200 KOMPRESSOR 1800cc 163HP Αυτόματο σειριακό κιβώτιο, μοντ. 2003, blue black.** ABGS, ABS, klima, κεντρ. κλειδ., πλ παράθ., πλ.καθρ., υδρ. τιμ., book service και CD.
2. **MERCEDES C200 SPORT COUPE 1800cc , μοντ. 2004, ασημί.** ABGS, ABS, A/C, κεντρ. κλειδ., πλ παράθ., πλ.καθρ., υδρ. τιμ., ζάντες αλουμ και CD.
3. **MERCEDES E200 2000cc, μοντ. 2000, ασημί.** ABGS, ABS, klima, κεντρ. κλειδ., πλ. παράθ., πλ.καθρ., υδρ. τιμ., δερμάτ.σαλόνι, ξύλινη επένδυση, ζάντες αλουμ. και CD.
4. **MERCEDES C180 2000cc, μοντ. 1996,μαύρο.** ABGS, ABS, Klima, κεντρ. κλειδ., πλ. παράθ., υδρ. τιμόνι,πλ.καθρ.,ζάντες αλουμ., book service και CD.
5. **HONDA S2000 2000cc, μοντ. 2003, γκρι.** ABGS, ABS, A/C, κεντρ. κλειδ., πλ παράθ., πλ.καθρ., υδρ. τιμ., ζάντες αλουμ tv, dvd και CD.
6. **AUDI TT 180HP TURBO 1800cc, μοντ. 2004, μαύρο.** ABGS, ABS, klima, δερμάτινο σαλόνι, κεντρ. κλειδ., πλ παράθ., πλ.καθρ., υδρ. τιμ., ζάντες αλουμ. και CD.
7. **BMW Z3 1900cc, μοντ. 2000, κόκκινο.** ABGS, ABS, A/C, κεντρ. κλειδ., πλ. παράθ., υδρ. τιμ. και CD.
8. **BMW 316 COMPACT 1600cc, μοντ. 8/2003, ασημί.** ABGS, ABS, A/C, κεντρ. κλειδ., πλ. παράθ., υδρ. τιμ., δερμάτ.σαλόνι, ζάντες αλουμ. και CD.
9. **BMW 520 6V 2000cc, μοντ.1997, μαύρο.** ABGS, ABS, Clima, κεντρ. κλειδ., πλ. παράθ., υδρ. τιμ., δερμάτ.σαλόνι, ζάντες αλουμ.,τηλέφωνο και CD.
10. **SMART 600cc, μοντ.2000, λευκό-μαύρο.** A/C, κεντρ. κλειδ., πλ. παράθ., υδρ. τιμ. και CD.
11. **ALFA ROMEO 147 3Dr 150HP 2000cc, μοντ.2003, σιέλ.** ABGS, ABS, A/C, κεντρ. κλειδ., πλ. παράθ., υδρ. τιμόνι,ζάντες αλουμινίου και CD.
12. **ALFA ROMEO 147 5Dr 120HP 1600cc, μοντ.2001, κόκκινο.** ABGS, ABS, A/C, κεντρ. κλειδ., πλ. παράθ., υδρ. τιμόνι,ζάντες αλουμινίου και CD.
13. **KIA SPORTAGE 2000cc, μοντ.2002, μπορντώ.** A/C, κεντρ. κλειδ., πλ. παράθ., υδρ. τιμόνι, δερμάτ. σαλόνι και CD.
14. **OPEL VECTRA 1600cc, μοντ.2002, μπλε.** ABGS, ABS, klima, κεντρ. κλειδ., πλ παράθ., υδρ. τιμ. και CD.
15. **OPEL ASTRA 3DR 1400cc, μοντ.2001, ασημί.** ABGS, ABS, A/C κεντρ. κλειδ., πλ παράθ., υδρ. τιμ., ζάντες αλουμινίου και CD.
16. **PEUGEOT 307 1600cc, μοντ.2002, μπορντώ.** ABGS, ABS, klima, κεντρ. κλειδ., πλ παράθ., πλ.καθρ., υδρ. τιμ., book service και CD.
17. **PEUGEOT 206 1400cc, μοντ.2002, μπλε.** ABGS, ABS, A/C, υδρ. τιμόνι, κεντρ. κλειδ., πλ παράθ. πλ. καθρ, ζάντες αλουμ., και CD
18. **VW GOLF 1400cc, μοντ. 2000, μπλε.** ABGS, ABS, A/C, υδρ. τιμόνι, κεντρ. κλειδ., πλ παράθ.,ζάντες αλουμ. και CD.
19. **NISSAN ALMERA 1500cc, μοντ.2002, ασημί.** ABG, ABS, A/C, κεντρ. κλειδ., πλ. παράθ., υδρ. τιμόνι και CD.
20. **RENAULT MEGANE 1600cc, μοντ.2001, ασημί.** ABGS , ABS, A/C κεντρ. κλειδ., πλ. παράθ., υδρ. τιμόνι,πλ.καθρ.,δερμ. Σαλόνι, ξύλινη επενδυση, ζάντ. αλουμ. και CD.
21. **RENAULT MEGANE CLASSIC 1400cc, μοντ.2002, μπλε.** ABGS , ABS, A/C κεντρ. κλειδ., πλ. παράθ., υδρ. τιμόνι, πλ.καθρ., ζάντ. αλουμ. και CD.
22. **SCODA FABIA 1400cc, μοντ.2001, κόκκινο** ABGS ,A/C, κεντρ. κλειδ., πλ. παράθ., υδρ. τιμ. και CD.
23. **HYUNDAI COUPE 1600cc, μοντ.2001, χρυσό-μαύρο.** ABGS, ABS, A/C, υδρ. τιμόνι, κεντρ. κλειδ., πλ. παράθ.,πλ.καθρ.,ζάντες αλουμ. και Ηχοσύστημα .
24. **HYUNDAI COUPE 1600cc, μοντ.2000, ασημί.** A/C, υδρ. τιμόνι, κεντρ. κλειδ., πλ. παράθ.,ζάντες αλουμ. και CD.
25. **FIAT COUPE 1800cc, μοντ.1998, ασημί.** ABS, ABGS, A/C, κεντρ. κλειδ., πλ. παράθ., υδρ. τιμόνι,ζάντες αλουμινίου και CD.
26. **FIAT PUNTO SPORTING 1300cc , μοντ. 2000, κίτρινο.** ABGS, A/C, Κεντρ. κλειδ., πλ. παράθ., υδρ. τιμόνι, ζάντες αλουμ. και CD.
27. **FIAT PUNTO SPORTING 1300cc , μοντ. 2001, κίτρινο.** ABGS, A/C, Κεντρ. κλειδ., πλ. παράθ., υδρ. τιμόνι, ζάντες αλουμινίου και CD.
28. **FIAT BRAVO 1400cc , μοντ. 2001, μπλε.** ABG, A/C, Κεντρ. κλειδ., πλ. παράθ., υδρ. τιμόνι, ζάντες αλουμινίου, κοτσαδόρος και CD.
29. **FIAT SEICENTO 1100cc, μοντ.2001, ασημί.** Κεντρ. κλειδ., πλ. Παράθ.
30. **DAEWOO TACUMA 1600cc,μοντ.2002, ασημί.** ABGS, ABS ,A/C, υδρ. τιμόνι, κεντρ. κλειδ., πλ. παράθ. ζάντες αλουμ. και CD.
31. **DAEWOO LANOS 1400cc,μοντ.2002, μπλε.** A/C, υδρ. τιμόνι, κεντρ. κλειδ., πλ. παράθ. και CD
32. **MITSUBISHI STAR SPACE 1400cc, μοντ.2000, γκρί.** ABGS, A/C, υδρ. τιμόνι, κεντρ. κλειδ., πλ. παράθ. και CD.

ΑΠΟ 0% ΠΡΟΚΑΤΑΒΟΛΗ
ΕΩΣ 72 ΜΗΝΙΑΙΕΣ ΔΟΣΕΙΣ
ΜΕ ΤΑ ΧΑΜΗΛΟΤΕΡΑ ΕΠΙΤΟΚΙΑ ΤΗΣ ΑΓΟΡΑΣ
ΧΠ1210

Εβγαλε συνεργεία και στα λιμάνια

Ο υποψήφιος δήμαρχος Αθηναίων Κ. Σκανδαλίδης

Ένα πρωτότυπο καλωσόρισμα στις χιλιάδες εκδρομέων, που επέστρεφαν χθες στο... «κλεινόν άστυ» της πρωτεύουσας αποφάσισε να πραγματοποιήσει η παράταξη του υποψήφιου Δημάρχου Αθηναίων κ. Κώστα Σκανδαλίδη, με ομάδες νέων εθελοντών, που ταυτόχρονα μοίρασαν το πρόγραμμα του συνδυασμού, από τα λιμάνια της Ρόδου, της Κω, του Ηρακλείου, των Χανίων και των Κυκλάδων.

Ο αποχαιρετισμός των εκδρομέων που από χθες άρχισαν να επιστρέφουν μαζικά στην πρωτεύουσα, ξεκίνησε στο λιμάνι της Ρόδου χθες λίγο πριν από τις 9 το πρωί και ολοκληρώθηκε αργά το μεσημέρι.

Επικεφαλής και συντονιστής της προσπάθειας αυτής από το λιμάνι της Ρόδου, ήταν ο κ. Μπάμπης Ψαράς.



Στο πλαίσιο αυτό, μοιράστηκαν εκατοντάδες ενημερωτικά φυλλάδια του συνδυασμού του κ. Κώστα Σκανδαλίδη, σε αντίστοιχους επιβάτες που επρόκειτο να ταξιδέψουν οι περισσότεροι με προορισμό τον Πειραιά, μετά την ολοκλήρωση των διακοπών τους στα νησιά μας.

Το κλίμα αξίζει να σημειωθεί πάντως ότι ήταν ιδιαίτερα θετικό, ενώ θετικά ήταν και τα σχόλια της πρωτότυπης αυτής επαφής με τον κόσμο που αποφασίστηκε.

100% πληρότητα στην Πάτμο

Πληρότητα που αγγίζει και το 100% διαπιστώνεται αυτή τη στιγμή στα ξενοδοχεία της Πάτμου αλλά και στα υπόλοιπα καταλύματα του νησιού.

Αυτό τουλάχιστον αναφέρει στο TravelDailyNews ο αντιπρόεδρος της Ένωσης Ξενοδόχων Πάτμου κ. Κωνσταντίνος Τροβάς.

Ωστόσο καθόλου καλά δεν ήταν τα πράγματα τον Ιούλιο, όπου η πτώση που παρατηρήθηκε ξεπέρασε το 55%. "...ο Ιούλιος δεν πήγε καθόλου καλά!

Πτώση που σε ορισμένα καταλύματα έφτανε και το 70% δημιούργησε πανικό στους επιχειρηματίες και φυσικά απογοήτευση".

Αναφερόμενος στα αίτια που προκάλεσαν αυτή την κατάσταση καταλυτικός είναι ο παράγοντας της συγκοινωνίας.

"Δυστυχώς η ακτοπλοϊκή σύνδεση δεν είναι καθόλου καλή, με αποτέλεσμα να μην μπορεί ο τουρίστας να επισκεφτεί εύκολα το νησί μας".

Επίσης δεν παρέλειψε να αναφερθεί στο γενικότερο οικονομικό πρόβλημα από το οποίο δεν θα μπορούσε να μείνει εκτός το νησί της Πάτμου.

Σημειώνουμε ότι το νησί ειδικά τους μήνες Ιούλιο και Αύγουστο προσελκύει κατά κύριο λόγο Έλληνες και Ιταλούς τουρίστες.

ΦΡΟΝΤΙΣΤΗΡΙΑ ΜΕΣΗΣ ΕΚΠΑΙΔΕΥΣΗΣ
ένεκα παιδείας
ΦΡΟΝΤΙΣΤΗΡΙΑ ΜΕΣΗΣ ΕΚΠΑΙΔΕΥΣΗΣ

ΔΙΕΥΘΥΝΣΗ ΣΠΟΥΔΩΝ: ΜΑΓΡΙΠΛΗΣ ΣΚΕΥΟΣ

Ο ΠΗΧΗΣ ΑΝΕΒΑΙΝΕΙ...
ΕΜΕΙΣ ΠΡΟΕΤΟΙΜΑΖΟΥΜΕ ΤΟΥΣ ΜΑΘΗΤΕΣ ΜΑΣ ΝΑ ΑΝΤΑΠΕΞΕΛΘΟΥΝ ΣΕ ΟΛΕΣ ΤΙΣ ΠΡΟΚΛΗΣΕΙΣ...

✔ ΜΕ ΤΑ ΟΛΙΓΟΜΕΛΗ ΤΜΗΜΑΤΑ.
✔ ΤΟΥΣ ΚΑΤΑΡΤΙΣΜΕΝΟΥΣ ΚΑΘΗΓΗΤΕΣ.
✔ ΤΑ ΕΒΔΟΜΑΔΙΑΙΑ ΔΙΑΓΩΝΙΣΜΑΤΑ.
✔ ΤΑ ΚΑΘΗΜΕΡΙΝΑ ΤΕΣΤ.
✔ ΤΑ ΒΟΗΘΗΜΑΤΑ «ΕΝΕΚΑ ΠΑΙΔΕΙΑΣ».
✔ ΤΑ ΣΕΜΙΝΑΡΙΑ ΕΠΑΓΓΕΛΜΑΤΙΚΟΥ ΠΡΟΣΑΝΑΤΟΛΙΣΜΟΥ.
✔ ΤΗΝ ΕΝΙΣΧΥΤΙΚΗ ΔΙΔΑΣΚΑΛΙΑ.
✔ ΤΗΝ ΜΗΝΙΑΙΑ ΓΡΑΠΤΗ ΕΝΗΜΕΡΩΣΗ ΤΩΝ ΓΟΝΕΩΝ.
✔ ΤΗΝ ΥΠΟΣΤΗΡΙΞΗ ΤΩΝ ΜΑΘΗΤΩΝ ΜΑΣ ΑΠΟ ΤΗΝ ΕΚΠΑΙΔΕΥΤΙΚΗ ΣΥΜΒΟΥΛΟ - ΨΥΧΟΛΟΓΟ ΤΕΝΙΑ ΜΑΚΡΗ.

ΤΟ 85% ΤΩΝ ΜΑΘΗΤΩΝ ΜΑΣ ΠΕΤΥΧΑΝ ΤΟ ΣΤΟΧΟ ΤΟΥΣ!!!

ΕΝΑΡΞΗ ΜΑΘΗΜΑΤΩΝ
Γ' ΛΥΚΕΙΟΥ: 01/08/06
Β' ΛΥΚΕΙΟΥ: 16/08/06
Α' ΛΥΚΕΙΟΥ: 28/08/06
ΓΥΜΝΑΣΙΟ: 28/08/06
Τ.Ε.Λ.: 04/09/06
ΑΠΟΦΟΙΤΟΙ: 04/09/06

ΔΙΔΑΣΚΟΝΤΑΙ
ΜΑΘΗΜΑΤΙΚΑ
ΦΥΣΙΚΗ - ΧΗΜΕΙΑ
ΦΙΛΟΛΟΓΙΚΑ
ΒΙΟΛΟΓΙΑ
Α.Ο.Δ.Ε. - Α.Ο.Θ.
ΑΝΑΠΤΥΞΗ ΕΦΑΡΜΟΓΩΝ

Όλοι οι μαθητές μας μπορούν να αποκτήσουν το πτυχίο του E.C.D.L. στο Φροντιστήριο Πληροφορικής του εκπαιδευτικού ομίλου μας InfoQuality.

ΕΓΓΡΑΦΕΣ ΚΑΘΗΜΕΡΙΝΑ ΑΠΟ 10:00 ΕΩΣ 13:00 ΚΑΙ 18:00 ΕΩΣ 21:00
Μ. ΚΩΝ/ΝΟΥ 91 & ΕΘΝ. ΑΝΤΙΣΤΑΣΕΩΣ (πάνω από την Τράπεζα Πειραιώς) - ΡΟΔΟΣ
ΤΗΛ: 22410-26260/25253
e-mail: enekapedias@rho.forthnet.gr
ΑΤ3660

Μεγαλύτερα δείγματα δημοσκοπήσεις στον

Τι αναφέρει σε συνέντευξή του στη «Ροδιακή» ο επίκουρος καθηγητής Μεθοδολογίας, Έρευνας και Αξιολόγησης κ. Νίκος Ανδρεαδάκης

Ζούμε την εποχή των δημοσκοπήσεων. Προεκλογική περίοδος γαρ και το ενδιαφέρον για το εκλογικό αποτέλεσμα εμπλεκομένων και μη με τις εκλογές είναι στο ζενίθ.

Η Ροδιακή παρουσίασε πριν από μερικές μέρες τη δημοσκόπηση που ανέθεσε στη Market Plan για το δήμο Ροδίων ενώ μία ακόμη δημοσκόπηση είδε το φως της δημοσιότητας, το προηγούμενο διάστημα, από την ALCO. Επειδή είναι βέβαιο ότι πολλές ακόμη δημοσκοπήσεις θα 'ρθουν στο φως μέχρι το πέρας της προεκλογικής περιόδου είναι χρήσιμο να γνωρίσει κανείς περισσότερα για τη μεθοδολογία και την αξιοπιστία τους προκειμένου να μην τους δίνει μεγαλύτερη ή μικρότερη αξία απ' αυτήν που πραγματικά έχουν.

Απευθυνθήκαμε σ' έναν ειδικό τον επίκουρο καθηγητή Μεθοδολογίας Έρευνας και Αξιολόγησης στο Πανεπιστήμιο της Κρήτης κ. Νίκο Ανδρεαδάκη τον οποίο συνδέουν δεσμοί φιλίας και συνεργασίας με το Πανεπιστήμιο Αιγαίου και ειδικότερα τη Ρόδο ενώ τα τελευταία χρόνια διδάσκει σε μεταπτυχιακά προγράμματα του ΤΕΠΑΕΣ.

Της **Ροδούλας Λουλουδάκη**

Ο κ. Ανδρεαδάκης δίνει συγχαρητήρια στη Ροδιακή, αφενός για τον τρόπο που παρουσίασε την έρευνα, αφετέρου για την ουδετερότητα και αμεροληψία που προσέγγισε τα αποτελέσματα.

Δηλώνει πως θεωρεί την Market Plan «αξιόλογη και σοβαρή εταιρεία» που χρησιμοποιεί «συστηματικές και επιστημονικές μεθόδους», ενώ θεωρεί ότι η συγκεκριμένη δημοσκόπηση είναι από τις ελάχιστες πανελλαδικά που παρουσιάζουν τα αποτελέσματά τους άρτια και επιστημονικά ορθά. Ταυτόχρονα όμως, με βάση την ακαδημαϊκή του ιδιότητα, κρίνει αυστηρά και τις δύο έρευνες και δηλώνει απερίφραστα ότι τόσο η έρευνα της Market Plan όσο και περισσότερο αυτή της ALCO δεν παρουσιάζουν στατιστικά αξιόπιστα αποτελέσματα δεδομένου του μικρού μεγέθους του δείγματος. Συνεπώς θεωρεί ότι τα αποτελέσματα και των δύο ερευνών δεν έχουν πρακτική αξία για τις παρατάξεις. Αυτό ωστόσο προκύπτει εκ των υστέρων, μετά δηλαδή τη μελέτη των ποσοστών του κάθε υποψηφίου δεδομένου της ύπαρξης «τριών υποψηφίων που διεκδικούν με αξιώσεις τη δημαρχεία».

«Για να είναι αξιόπιστη μια τέτοια έρευνα, τονίζει, θα έπρεπε να έχει ένα δείγμα τουλάχιστον 1200 ατόμων ώστε τα ποσοστά που θα προκύψουν για τον καθένα να έχουν σφάλμα περίπου 2%. για να είχαμε μία καλύτερη εικόνα, και κατά συνέπεια μεγαλύτερο βαθμό αξιοπιστίας.

ΕΡ.: Πόσο αξιόπιστα πιστεύετε ότι είναι τα αποτελέσματα της έρευνας που διενήργησε η εταιρεία Market Plan;

ΑΠ.: Κατά την προσωπική μου εκτίμηση, η απάντηση στο ερώτημα δεν είναι ούτε «ναι» αλλά ούτε και «ναι μεν αλλά ...». Η απάντηση είναι όχι. Δεν μπορούμε, δηλαδή, καθόλου να εμπιστευθούμε τα αποτελέσματα της έρευνας.

Από την κριτική μελέτη και ανάλυση των αποτελεσμάτων της έρευνας δεν προκύπτει για κανένα ποσοστό μια ξεκάθαρη εικόνα αναφορικά με την πρόθεση ψήφου των δημοτών της Ρόδου, αλλά αντίθετα η εικόνα που προκύπτει είναι ιδιαίτερα συγκεχυμένη και με αρκετές μάλιστα αντιφάσεις.



Αυτό δεν οφείλεται κατά την άποψή μου σε έλλειψη εγκυρότητας ή αξιοπιστίας της εταιρείας που πραγματοποίησε τη δημοσκόπηση. Από την προσεκτική ανάγνωση που έκανα στα δημοσιεύματα της εφημερίδας «Ροδιακή» προκύπτει ότι η συγκεκριμένη εταιρεία είναι μια αξιόλογη και σοβαρή εταιρεία. Χρησιμοποιεί συστηματικές και επιστημονικές μεθόδους, ενώ συγχρόνως φαίνεται να σέβεται όλους τους κώδικες δεοντολογίας. Είναι από τις ελάχιστες περιπτώσεις δημοσιευμένων δημοσκοπήσεων για την πρόθεση ψήφου, όχι μόνο τοπικά αλλά πανελλαδικά, που βλέπω: α) να αναφέρεται με πολύ αναλυτικό τρόπο το μεθοδολογικό πλαίσιο της δημοσκόπησης (στρωματο-

SHIPPING COMPANY OF SYMI
A.N.E.S.
ΑΝΩΝΥΜΗ ΝΑΥΤΙΛΙΑΚΗ ΕΤΑΙΡΕΙΑ ΣΥΜΗΣ
Ε/Γ-Ο/Γ ΠΡΩΤΕΥΣ
ΗΜΕΡΗΣΙΑ ΕΚΔΡΟΜΗ ΓΙΑ
ΤΗΛΟ - ΝΙΣΥΡΟ
ΚΑΘΕ ΚΥΡΙΑΚΗ

ΔΡΟΜΟΛΟΓΙΑ ΑΠΟ 15/05/06 ΕΩΣ 31/10/06

ΛΙΜΑΝΙ	ΑΦΙΞΗ	ΑΝΑΧΩΡΗΣΗ
ΡΟΔΟ		08.30
ΤΗΛΟ	11.30	11.45
ΝΙΣΥΡΟ	13.00	18.00
ΤΗΛΟ	19.15	19.30
ΡΟΔΟ	22.30	Δ.

ΡΟΔΟ-ΤΗΛΟ
Τιμή κατ' άτομο 11,45 ευρώ
με επιστροφή 22,90 ευρώ
ΙΧ 18,40 ευρώ
με επιστροφή 36,80 ευρώ

ΡΟΔΟ-ΝΙΣΥΡΟ
Τιμή κατ' άτομο 11,47 ευρώ
με επιστροφή 22,94 ευρώ
ΙΧ 18,40 ευρώ
με επιστροφή 36,80 ευρώ

ΠΛΗΡΟΦΟΡΙΕΣ - ΕΙΣΙΤΗΡΙΑ
στα γραφεία της ΑΝΕΣ στη Ρόδο, Αυστραλίας 88
και τηλ. 2241037769 και fax 2241034493
ΧΠΤΓΡ004

Ε/Γ - Ο/Γ ΠΡΩΤΕΥΣ ΑΠΟ 30/07/06 ΕΩΣ 30/09/06

ΔΕΥΤΕΡΑ			ΤΡΙΤΗ			ΤΕΤΑΡΤΗ			ΠΕΜΠΤΗ			ΠΑΡΑΣΚΕΥΗ			ΣΑΒΒΑΤΟ			ΚΥΡΙΑΚΗ		
ΛΙΜΑΝΙ	ΩΡΑ		ΛΙΜΑΝΙ	ΩΡΑ		ΛΙΜΑΝΙ	ΩΡΑ		ΛΙΜΑΝΙ	ΩΡΑ		ΛΙΜΑΝΙ	ΩΡΑ		ΛΙΜΑΝΙ	ΩΡΑ		ΛΙΜΑΝΙ	ΩΡΑ	
	ΑΦ	ΑΝ		ΑΦ	ΑΝ		ΑΦ	ΑΝ		ΑΦ	ΑΝ		ΑΦ	ΑΝ		ΑΦ	ΑΝ		ΑΦ	ΑΝ
ΠΑΡΑΜΟΝΗ ΣΤΟ ΛΙΜΑΝΙ ΤΗΣ ΡΟΔΟΥ			ΡΟΔΟ	-	13.00	ΚΑΛ/ΝΟ		08.30	ΣΥΜΗ		06.00	ΡΟΔΟ		13.00	ΚΩ		06.00	ΡΟΔΟ		08.30
			ΣΥΜΗ	14.40	15.00	ΚΩ	09.35	10.00	ΡΟΔΟ	07.40	08.45	ΣΥΜΗ	14.40	15.00	ΝΙΣΥΡΟ	07.30	07.45	ΤΗΛΟ	11.30	11.45
			ΤΗΛΟ	17.00	17.15	ΝΙΣΥΡΟ	11.30	12.00	ΚΑΣΤ/ΖΟ	13.15	13.30	ΤΗΛΟ	17.00	17.15	ΤΗΛΟ	09.00	09.15	ΝΙΣΥΡΟ	13.00	18.00
			ΝΙΣΥΡΟ	18.30	18.45	ΤΗΛΟ	13.15	13.45	ΡΟΔΟ	18.15	Δ	ΝΙΣΥΡΟ	18.30	18.45	ΣΥΜΗ	11.15	11.35	ΤΗΛΟ	19.15	19.30
			ΚΩ	20.15	20.30	ΣΥΜΗ	15.45	16.15				ΚΩ	20.15	Δ	ΡΟΔΟ	13.15	15.00	ΣΥΜΗ	21.30	21.45
			ΚΑΛ/ΝΟ	21.35	Δ	ΡΟΔΟ	17.55	18.30							ΚΑΣΤ/ΖΟ	19.30	20.00	ΡΟΔΟ	23.30	Δ
						ΣΥΜΗ	20.10	Δ							ΡΟΔΟ	00.30	Δ			

ΠΑΡΑΤΗΡΗΣΕΙΣ: 1. ΣΕ ΠΕΡΙΠΤΩΣΗ ΠΟΥ ΥΠΑΡΞΟΥΝ ΤΡΟΠΟΠΟΙΗΣΕΙΣ ΣΤΙΣ ΩΡΕΣ ΑΝΑΧΩΡΗΣΗΣ ΤΩΝ ΠΛΟΙΩΝ BLUE STAR 2 & ΑΝΘΗ ΜΑΡΙΝΑ ΑΠΟ ΚΩ, ΘΑ ΕΠΑΝΕΛΘΟΥΜΕ ΜΕ ΝΕΟ ΠΡΟΓΡΑΜΜΑ ΠΟΥ ΘΑ ΠΡΟΣΑΡΜΟΖΕΤΑΙ ΣΤΙΣ ΑΝΤΑΠΟΚΡΙΣΕΙΣ ΤΩΝ ΑΝΩΤΕΡΩ ΠΛΟΙΩΝ.
2. ΣΕ ΠΕΡΙΠΤΩΣΗ ΚΑΘΥΣΤΕΡΗΜΕΝΗΣ ΑΦΙΞΗΣ ΤΟΥ BLUE STAR 2 ΚΑΙ ΤΟΥ ΑΝΘΗ ΜΑΡΙΝΑ ΣΤΗΝ ΚΩ, ΤΟ Ε/Γ - Ο/Γ ΠΡΩΤΕΥΣ ΘΑ ΑΝΑΧΩΡΕΙ ΜΕΤΑ ΤΗΝ ΑΦΙΞΗ ΤΟΥ BLUE STAR 2 & ΤΟΥ ΑΝΘΗ ΜΑΡΙΝΑ ΠΡΟΚΕΙΜΕΝΟΥ ΝΑ ΕΠΙΤΥΓΧΑΝΕΤΑΙ Η ΑΝΤΑΠΟΚΡΙΣΗ.

Ε/Γ - Ο/Γ ΣΥΜΗ ΑΠΟ 31/05/2006 ΕΩΣ 30/09/2006

ΔΕΥΤΕΡΑ			ΤΡΙΤΗ			ΤΕΤΑΡΤΗ			ΠΕΜΠΤΗ			ΠΑΡΑΣΚΕΥΗ			ΣΑΒΒΑΤΟ			ΚΥΡΙΑΚΗ		
ΛΙΜΑΝΙ	ΩΡΑ		ΛΙΜΑΝΙ	ΩΡΑ		ΛΙΜΑΝΙ	ΩΡΑ		ΛΙΜΑΝΙ	ΩΡΑ		ΛΙΜΑΝΙ	ΩΡΑ		ΛΙΜΑΝΙ	ΩΡΑ		ΛΙΜΑΝΙ	ΩΡΑ	
	ΑΦ	ΑΝ		ΑΦ	ΑΝ		ΑΦ	ΑΝ		ΑΦ	ΑΝ		ΑΦ	ΑΝ		ΑΦ	ΑΝ		ΑΦ	ΑΝ
ΡΟΔΟ		09.00	ΡΟΔΟ		09.00	ΣΥΜΗ		09.00	ΡΟΔΟ		09.00	ΣΥΜΗ		06.00	ΣΥΜΗ		06.00	ΡΟΔΟ		09.00
ΠΑΝ/ΤΗ	10.50	12.00	ΠΑΝ/ΤΗ	10.50	12.00	ΡΟΔΟ	10.50	Δ	ΠΑΝ/Τ	10.50	12.00	ΡΟΔΟ	07.50	09.00	ΡΟΔΟ	07.50	09.00	ΠΑΝ/ΤΗ	10.50	12.00
ΣΥΜΗ	13.00	16.15	ΣΥΜΗ	13.00	16.15				ΣΥΜΗ	13.00	16.15	ΠΑΝ/ΤΗ	10.50	12.00	ΠΑΝ/ΤΗ	10.50	12.00	ΣΥΜΗ	13.00	15.45
ΡΟΔΟ	18.05	Δ	ΡΟΔΟ	18.05	18.30				ΡΟΔΟ	18.05	18.30	ΣΥΜΗ	13.00	16.15	ΣΥΜΗ	13.00	16.15	ΡΟΔΟ	17.35	Δ
			ΣΥΜΗ	20.20	Δ				ΣΥΜΗ	20.20	Δ	ΡΟΔΟ	18.05	18.30	ΡΟΔΟ	18.05	Δ			
												ΣΥΜΗ	20.20	Δ						

Υ/Γ ΑΙΓΑΙ ΑΠΟ 15/05/06 ΕΩΣ 31/10/06

ΔΕΥΤΕΡΑ			ΤΡΙΤΗ			ΤΕΤΑΡΤΗ			ΠΕΜΠΤΗ			ΠΑΡΑΣΚΕΥΗ			ΣΑΒΒΑΤΟ			ΚΥΡΙΑΚΗ		
ΛΙΜΑΝΙ	ΩΡΑ		ΛΙΜΑΝΙ	ΩΡΑ		ΛΙΜΑΝΙ	ΩΡΑ		ΛΙΜΑΝΙ	ΩΡΑ		ΛΙΜΑΝΙ	ΩΡΑ		ΛΙΜΑΝΙ	ΩΡΑ		ΛΙΜΑΝΙ	ΩΡΑ	
	ΑΦ	ΑΝ		ΑΦ	ΑΝ		ΑΦ	ΑΝ		ΑΦ	ΑΝ		ΑΦ	ΑΝ		ΑΦ	ΑΝ		ΑΦ	ΑΝ
ΣΥΜΗ		07.30	ΣΥΜΗ		07.30	ΡΟΔΟ		09.00	ΡΟΔΟ		09.00	ΡΟΔΟ		14.30	ΡΟΔΟ		09.00	ΣΥΜΗ		07.30
ΡΟΔΟ	08.30	09.00	ΡΟΔΟ	08.30	09.00	ΣΥΜΗ	10.00	10.15	ΣΥΜΗ	10.00	10.15	ΣΥΜΗ	15.30	16.30	ΣΥΜΗ	10.00	10.15	ΡΟΔΟ	08.30	09.00
ΣΥΜΗ	10.00	10.15	ΣΥΜΗ	10.00	10.15	ΡΟΔΟ	11.15	14.30	ΡΟΔΟ	11.15	14.30	ΡΟΔΟ	17.30	Δ	ΡΟΔΟ	11.15	14.30	ΣΥΜΗ	10.00	16.00
ΡΟΔΟ	11.15	18.00	ΡΟΔΟ	11.15	14.30	ΣΥΜΗ	15.30	16.30	ΣΥΜΗ	15.30	16.30				ΣΥΜΗ	15.30	16.30	ΠΑΝ/ΤΗ	16.30	16.40
ΣΥΜΗ	19.00	Δ	ΣΥΜΗ	15.30	16.30	ΡΟΔΟ	17.30	Δ	ΡΟΔΟ	17.30	Δ				ΡΟΔΟ	17.30	18.00	ΡΟΔΟ	17.40	18.00
			ΡΟΔΟ	17.30	Δ										ΣΥΜΗ	19.00	Δ	ΣΥΜΗ	19.00	Δ

ΚΡΑΤΗΣΕΙΣ ΕΙΣΙΤΗΡΙΩΝ ΚΑΙ ΜΕΣΩ INTERNET: www.anes.gr
Τα δρομολόγια μπορούν να τροποποιηθούν λόγω εκτάκτων συγκοινωνιακών αναγκών ή καιρικών συνθηκών. Παρακαλούμε πριν ταξιδέψετε επικοινωνήστε με την Εταιρία:
Γραφεία Σύμης: Τηλ. 2246071444 • Φαξ 2246071373
Γραφεία Ρόδου: Τηλ. 2241037769 • Φαξ 2241034493
ΑΝΕΣ ΑΝΩΝΥΜΗ ΝΑΥΤΙΛΙΑΚΗ ΕΤΑΙΡΙΑ ΣΥΜΗΣ
ΑΕ1194

απαιτούν οι δήμο της Ρόδου

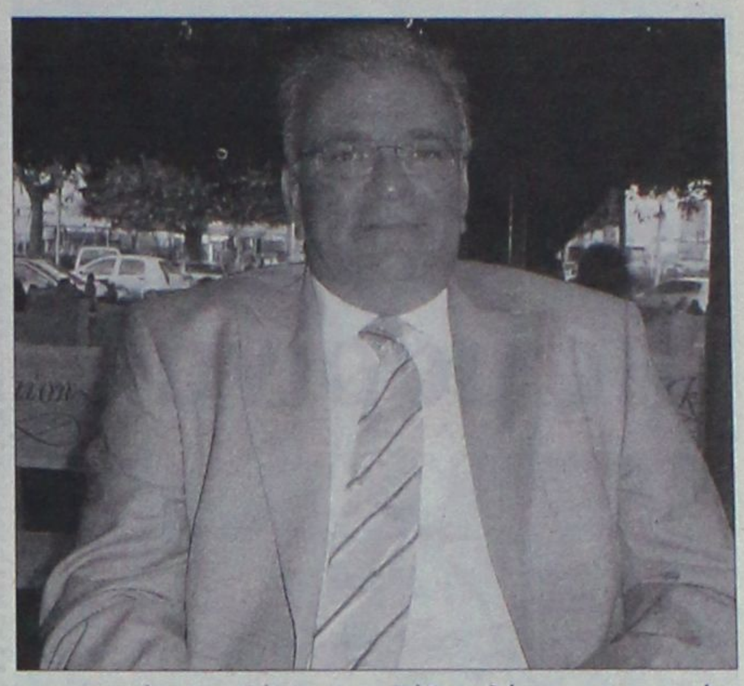

ποίηση δείγματος, συνθήκες χορήγησης των τηλεφωνικών συνεντεύξεων, διαδικασία στάθμισης των απαντήσεων, κ.λπ.), β) να αναφέρονται σε καθένα πίνακα τα ακριβή σφάλματα δειγματοληψίας (ή όρια στατιστικού λάθους όπως αλλιώς λέγονται) ώστε να μπορεί ο αναγνώστης να σχηματίσει μια ασφαλή εικόνα για το καθένα ποσοστό που παρουσιάζεται, και γ) να παρουσιάζονται τα αποτελέσματα όπως ακριβώς προέκυψαν και όχι να επιχειρείται μια επισφαλής «εκμετάλλευση» των αποτελεσμάτων προς την κατεύθυνση του ενός ή των άλλων υποψηφίων δημάρχων. Αξίζει να προσθέσω, ακόμη, ότι αξίζουν πολλά συγχαρητήρια και στην εφημερίδα σας για δυο λόγους. Ο πρώτος λόγος είναι ότι δέχθηκε να δημοσιεύσει το πλήρες και αναλυτικό πλαίσιο της μεθοδολογίας που ακολούθησε η εταιρεία, το οποίο μπορεί βέβαια να μην παρουσιάζει κάποιο ιδιαίτερο ενδιαφέρον για το αναγνωστικό κοινό της εφημερίδας, εμφανίζει όμως σημαντική επιστημονική αξία για τον ειδικό που επιθυμεί να προσεγγίσει την αξιοπιστία των ευρημάτων της δημοσκόπησης. Ο δεύτερος λόγος είναι η ουδετερότητα και αμεροληψία που προσέγγισε τα αποτελέσματα. Χωρίς καθόλου υπερβολές ή μεροληπτικά σχόλια, προσπάθησε απλώς να παρουσιάσει αυτό που αποτύπωσε η συγκεκριμένη έρευνα πρόθεσης ψήφου.

ΕΡ.: Πού νομίζετε λοιπόν ότι οφείλεται αυτό;

ΑΠ.: Βασική ίσως αιτία της σύγχυσης που δημιουργείται από τα αποτελέσματα της δημοσκόπησης, είναι το μικρό σχετικά μέγεθος του δείγματος. Σε δήμους όπως ο δήμος Ρόδου, όπου έχουμε τρεις υποψήφιους που διεκδικούν με αξιώσεις τη δημαρχεία, δείγμα 524 ατόμων είναι ιδιαίτερα επισφαλές για εξαγωγή έγκυρων και αξιόπιστων συμπερασμάτων. Θα έπρεπε να χρησιμοποιηθεί υπερδιπλάσιο σε μέγεθος δείγμα, δηλαδή δείγμα τουλάχιστον 1.200 υποκειμένων. Πιθανόν το μεγάλο χρηματικό κόστος μιας τέτοιας έρευνας να λειτούργησε ανασταλτικά για την εφημερίδα -και είναι θεμιτό αυτό-, αναζητώντας μια σαφώς οικονομικότερη λύση. Το γεγονός αυτό όμως είχε καταλυτικές επιπτώσεις στην αξιοπιστία των αποτελεσμάτων.

Πιο αναλυτικά:

Τα σφάλματα δειγματοληψίας με βάση τα 524 άτομα που ερωτήθηκαν (ή όρια στατιστικού λάθους όπως αναφέρει η εφημερίδα) είναι με επίπεδο εμπιστοσύνης 95%: Για τον κ. Γιαννόπουλο 3,7%, για τον κ. Χατζηευθυμίου 3,4% και για τον κ. Καραγιάννη 3,2%. Αυτό σημαίνει ότι αν ρωτούσαμε όχι 524 δημότες αλλά το σύνολο των Δημοτών της Ρόδου, δηλαδή περίπου 30.000 άτομα, το ποσοστό του κ. Γιαννόπουλου θα κυμαινόταν από 21,9% έως 29,3%, του κ. Χατζηευθυμίου από 17,3% έως 24,1% και του κ. Καραγιάννη από 13,8% έως και 20,2%.

ΕΡ.: Τι σημαίνουν τα προηγούμενα ποσοστά;

ΑΠ.: Σημαίνουν ότι δυστυχώς υπάρχουν πάρα πολλά και διαφορετικά σενάρια. Ενδεικτικά αναφέρω τρία από αυτά:

10 σενάριο: Χατζηευθυμίου 24,1%, Γιαννόπουλος 21,9%, Καραγιάννης 13,8%. Δηλαδή, να προηγείται ο συνδυασμός του κ. Χατζηευθυμίου κατά 2% περίπου του συνδυασμού του κ. Γιαννόπουλου και το ποσοστό του συνδυασμού του κ. Καραγιάννη να είναι μόλις 14%.

20 σενάριο: Γιαννόπουλος 29,3%, Καραγιάννης 20,2%, Χατζηευθυμίου 17,3%. Δηλαδή, να προηγείται ο συνδυασμός του κ. Γιαννόπουλου κατά 9% περίπου του συνδυασμού του κ. Καραγιάννη και κατά 12% του συνδυασμού του κ. Χατζηευθυμίου. Μάλιστα, ο κ. Καραγιάννης να συγκεντρώνει ποσοστό υψηλότερο κατά 3% του κ. Χατζήευθυμίου.

30 σενάριο: Γιαννόπουλος περίπου 22%, Χατζηευθυμίου περίπου 22% και Καραγιάννης περίπου 20%. Δηλαδή και οι τρεις υποψήφιοι να συγκεντρώνουν παρόμοια ποσοστά.

Τα τρία ενδεικτικά σενάρια που προαναφέρθηκαν αποκτούν ιδιαίτερη σημασία γιατί δείχνουν εύγλωττα τη χαμηλή ουσιαστικά αξία της δημοσκόπησης και αναδεικνύουν τη σχετικότητα των αποτελεσμάτων της. Δηλαδή: α) είναι πιθανόν να προηγείται ο κ. Χατζηευθυμίου του κ. Γιαννόπουλου και ο κ. Καραγιάννης να συγκεντρώνει πολύ χαμηλότερο ποσοστό, β) είναι δυνατόν να προηγείται ο κ. Γιαννόπουλος του κ. Χατζηευθυμίου με τεράστια διαφορά και μάλιστα ο κ. Καραγιάννης να έχει υψηλότερο ποσοστό και από αυτό που συγκεντρώνει ο κ. Χατζηευθυμίου, ή γ) και οι τρεις υποψήφιοι να βρίσκονται σε απόσταση «αναπνοής». Ποιο είναι κατά συνέπεια το ειδικό βάρος μιας τέτοιας δημοσκόπησης;

ΕΡ.: Τι θα έπρεπε λοιπόν να γίνει για να έχουν υψηλότερη αξιοπιστία τα αποτελέσματα της δημοσκόπησης;

Απ.: Θα έπρεπε να επιλεγεί ένα δείγμα 1.200 ατόμων τουλάχιστον. Σε μια τέτοια περίπτωση, τα σφάλματα δειγματοληψίας θα έπεφταν από 3,5% περίπου που είναι τώρα κοντά στο 2% και τα αποτελέσματα θα είχαν σαφώς υψηλότερο βαθμό αξιοπιστίας. Δυστυχώς, θα πρέπει να επισημάνουμε εδώ ότι ο Δήμος της Ρόδου -λόγω της συγκυρίας με τους τρεις υποψήφιους- θα απαιτήσει τέτοιου μεγέθους δείγματα για να μπορεί κάποιος να έχει μια ικανοποιητική εικόνα για τις δυνατότητες νίκης κάποιου συνδυασμού. Και μια λεπτομέρεια, η οποία θα αποκτήσει ίσως σημαντική αξία για επόμενες δημοσκοπήσεις, όταν θα προσεγγίζουμε χρονικά στην περίοδο των εκλογών και θα μειωθεί πιθανόν δραστικά το ποσοστό των αναποφάσιστων: Αν δυο υποψήφιοι, σε μια δημοσκόπηση με δείγμα 1.200 υποκειμένων, συγκεντρώνουν ποσοστά γύρω από το 35% (π.χ. 33% ο ένας και 37% ο άλλος), τότε το σφάλμα δειγματοληψίας θα ανέβει στο 2,6%, με συνέπεια δύσκολα να αποσαφηνιστεί το τοπίο πριν τις εκλογές για το ποιος υποψήφιος θα προηγηθεί στον α΄ γύρο, ή αν θα υπάρξει νικητής από τον α΄ γύρο των δημοτικών εκλογών.

Συνέχεια στη σελ. 53

ΤΗΛΟΣ 21ος ΑΙΩΝΑΣ
SEA STAR
ΝΑΥΤΙΚΗ ΕΤΑΙΡΕΙΑ

Πληροφορίες:
ΡΟΔΟΣ, Τάρπον Σπρινγκς 44
Τηλ./φαξ: 2241078052 κιν. 6938244523
ΤΗΛΟΣ, τηλ.. 2246044000, fax 2246044044

ΠΡΟΓΡΑΜΜΑ SEA STAR από 8/8/2006

ΔΕΥΤΕΡΑ	ΑΦΙΞΗ	ΑΝ/ΣΗ
ΡΟΔΟΣ		09.20
ΤΗΛΟΣ	10.40	14.30
ΝΙΣΥΡΟΣ	15.05	17.30
ΤΗΛΟΣ	18.05	18.20
ΡΟΔΟΣ	19.40	Δ

ΤΡΙΤΗ	ΑΦΙΞΗ	ΑΝ/ΣΗ
ΡΟΔΟΣ		16.00
ΤΗΛΟΣ	17.20	Δ.

ΤΕΤΑΡΤΗ	ΑΦΙΞΗ	ΑΝ/ΣΗ
ΤΗΛΟΣ		09.00
ΡΟΔΟΣ	10.20	18.00
ΤΗΛΟΣ	19.20	

ΠΕΜΠΤΗ	ΑΦΙΞΗ	ΑΝ/ΣΗ
ΤΗΛΟΣ		07.30
ΡΟΔΟΣ	08.50	16.30
ΤΗΛΟΣ	17.50	Δ.

ΠΑΡΑΣΚΕΥΗ	ΑΦΙΞΗ	ΑΝ/ΣΗ
ΤΗΛΟΣ		09.00
ΡΟΔΟΣ	10.20	18.00
ΤΗΛΟΣ	19.20	Δ.

ΚΥΡΙΑΚΗ	ΑΦΙΞΗ	ΑΝ/ΣΗ
ΤΗΛΟΣ		07.30
ΡΟΔΟΣ	08.50	18.00
ΤΗΛΟΣ	19.20	19.40
ΡΟΔΟΣ	21.00	Δ.

AE1468

AEGEAN FLYING DOLPHINS

FLYING DOLPHIN 22

ΡΟΔΟ - ΚΩ
σε 1 ώρα και 50 λεπτά. Τιμή κατά άτομο 23,50€

ΡΟΔΟ - ΚΑΛΥΜΝΟ
σε 2 ώρες και 30 λεπτά. Τιμή κατά άτομο 25€

ΔΡΟΜΟΛΟΓΙΑ: ΑΠΟ 18/4/06 ΕΩΣ 15/10/06
ΔΕΥΤΕΡΑ ΕΩΣ ΣΑΒΒΑΤΟ (ΚΥΡΙΑΚΗ ΑΡΓΙΑ)

ΛΙΜΑΝΙ	ΑΦΙΞΗ	ΑΝΑΧΩΡΗΣΗ	ΛΕΠΤΑ
ΚΑΛΥΜΝΟΣ		7:20	
			30′
ΚΩΣ	7:55	8:00	
			115′
ΡΟΔΟΣ	10:00	15:30	
			115′
ΚΩΣ	17:25	17:30	
			30′
ΚΑΛΥΜΝΟΣ	18:00	Δ	

AE1435

Πληροφορίες - Εισιτήρια
στα γραφεία της εταιρίας Α.Ν.Ε.Σ Α.Ε
στη Ρόδο,
Αυστραλίας 88 και
Τηλ. 2241 0 37769 & fax 2241 0 34493.

sigma travel agency

ΕΒΔΟΜΑΔΙΑΙΕΣ ΑΝΑΧΩΡΗΣΕΙΣ ΓΙΑ
ΠΡΑΓΑ
ΑΠΟ 480€ ΣΕ 4* ΞΕΝΟΔΟΧΕΙΟ
ΓΙΑΤΙ Η ΠΡΑΓΑ ΚΑΛΟΚΑΙΡΙ ΕΙΝΑΙ ΟΝΕΙΡΟ!!!
ΘΕΣΕΙΣ ΠΕΡΙΟΡΙΣΜΕΝΕΣ ΠΡΟΛΑΒΕΤΕ!!!
ΕΙΔΙΚΑ ΠΡΟΓΡΑΜΜΑΤΑ ΓΙΑ ΝΕΟΝΥΜΦΟΥΣ

ΑΚΟΜΗ: ΡΕΛΑΧ **ΜΑΛΤΑ**
ΓΝΩΡΙΣΤΕ ΤΗΝ ΖΩΗ ΤΩΝ ΙΠΠΟΤΩΝ ΜΕΤΑ ΑΠΟ ΤΗΝ ΡΟΔΟ
4 ΗΜΕΡΕΣ ΜΕ ΤΣΑΡΤΕΡ ΑΠΟ ΡΟΔΟ 18/11

ΜΟΝΟ 495€

ΚΡΑΤΗΣΕΙΣ ΜΕΧΡΙ 30/9 ΕΙΔΙΚΗ ΕΚΠΤΩΣΗ

ΓΙΑ ΚΡΑΤΗΣΕΙΣ ΘΕΣΕΩΝ Ή ΠΛΗΡΟΦΟΡΙΕΣ
ΤΗΛΕΦΩΝΗΣΤΕ ΜΑΣ

SIGMA S.S TRAVEL
ΤΗΛ.: 22410 90049 - FAX: 22410 96697
Λ. ΗΡΑΚΛΕΙΔΩΝ, ΕΜΠ. ΚΕΝΤΡΟ RHODESLAND
ΡΟΔΟΣ
(ΜΕΤΑΞΥ AVRA BEACH ΚΑΙ MIRA MARE)
ΥΠΕΥΘΥΝΟΣ: **ΣΤΕΡΓΕΝΑΚΗΣ ΣΤΕΡΓΟΣ**
ΚΑΘΗΜΕΡΙΝΑ: 09.00-17.00 18.00-20.30
ΣΑΒΒΑΤΟ: 09.00-14.00

AE1750

Διάταξη για τα τέλη της μαρίνας!



Ειδική διάταξη για την μαρίνα της Ρόδου, προβλέπει το νομοσχέδιο του υπουργείου Τουριστικής Ανάπτυξης για τον ιαματικό τουρισμό, που πρόκειται να συζητηθεί στην Βουλή, μέσα στις επόμενες ημέρες.

Για την ακρίβεια η διάταξη αυτή, αφορά τα συμβολαιογραφικά τέλη κ.λπ. που έπρεπε να καταβάλει ο ΕΟΤ, για την παραχώρηση της μαρίνας στο δήμο Ρόδου.

Τα τέλη αυτά, ανέρχονταν σε αρκετές χιλιάδες ευρώ και για να τα "γλιτώσει" το δημόσιο, προχωρεί σε ειδική ρύθμιση, που στην ουσία είναι "φωτογραφική".

Ειδικότερα στο άρθρο 26 του νομοσχεδίου με τίτλο "απαλλαγή του Ελληνικού Δημοσίου από κρατήσεις ή εισφορές και μείωση δικαιωμάτων συμβολαιογράφων και υποθηκοφυλάκων" αναφέρονται τα εξής:

"Το Δημόσιο απαλλάσσεται από οποιαδήποτε κράτηση, εισφορά ή δικαίωμα υπέρ οποιουδήποτε νομικού προσώπου δημοσίου δικαίου και ασφαλιστικού οργανισμού ή οποιουδήποτε τρίτου, για συμβάσεις, εμπράγματες ή ενοχικές, που καταρτίζει με οποιοδήποτε φυσικό ή νομικό πρόσωπο, με συμβολαιογραφικό ή ιδιωτικό έγγραφο, για δημιουργία τουριστικών λιμένων, σύμφωνα με τα άρθρα 29 και επόμενα του ν. 2160/1993 (ΦΕΚ 118Α'). Τα δικαιώματα και οι αμοιβές των συμβολαιογράφων και υποθηκοφυλάκων για τις συμβάσεις αυτές και κάθε άλλη προς πραγμάτωση αυτών πράξη περιορίζονται στο δέκα τοις εκατό (10%) των προβλεπομένων.

Τυχόν οφειλόμενα από το Δημόσιο δικαιώματα, εισφορές, κρατήσεις ή αμοιβές προς ΝΠΔΔ για συμβάσεις που καταρτίστηκαν μετά την έναρξη ισχύος του ν. 2160/1993 και μέχρι την έναρξη ισχύος του παρόντος αποσβέννυνται, τυχόν δε καταβληθέντα δεν αναζητούνται".

Πλιάτσικο σε κτίριο στην οδό Πίνδου

Σε ένα απίστευτο και ασυνήθιστο «πλιάτσικο» επιδίδονται άγνωστοι δράστες τις νυχτερινές ώρες από την περιοχή της οδού Πίνδου, στην πόλη της Ρόδου, ξηλώνοντας μέχρι και τις ειδικές πέτρες αρχαιολογικής αξίας, οι οποίες βρίσκονται τοποθετημένες περιμετρικά!

Το γεγονός, έχει προκαλέσει έντονες διαμαρτυρίες από κατοίκους της περιοχής, οι οποίοι πάντως έχουν ενημερώσει προφορικά τις αρμόδιες αρχές, χωρίς ωστόσο μέχρι σήμερα να έχει σταματήσει η... απαλλοτρίωση των υλικών από τους αγνώστους.

Οι κάτοικοι της περιοχής πάντως, σημειώνουν ότι οι μεταφορές υλικών αυτών γίνονται χωρίς καμία άδεια, αλλοιώνοντας την αισθητική του περιβάλλοντος της ευρύτερης περιοχής, από επιτήδειους που ως μοναδικό στόχο έχουν το κέρδος.

Πρόκειται για τις πελεκητές πέτρες, οι οποίες μπορεί να μην έχουν ιδιαίτερη οικονομική αξία, ωστόσο όμως αλλοιώνουν την εικόνα της περιοχής. Οι κάτοικοι μάλιστα, που εντόπισαν τις μεταμεσονύχτιες ώρες να γίνεται το ξήλωμα και η μεταφορά των πετρών αυτών, κράτησαν τους αριθμούς κυκλοφορίας των αυτοκινήτων, τους οποίους προτίθενται να δώσουν στις αρμόδιες αρχές εάν αποφασίσουν να ασχοληθούν με την υπόθεση.

Στην συγκεκριμένη περιοχή, αξίζει να σημειωθεί ότι εκτελείται το έργο για την αποκατάσταση του διατηρητέου κτιρίου στην οδό Πίνδου (Σπίτι της Κύπρου) προϋπολογισμού 400.000 ευρώ με επιβλέπουσα υπηρεσία την Διεύθυνση Προστασίας Μεσαιωνικής Πόλης και Αρχαιολογικών Χώρων.



Ίδρυσαν Σύλλογο

Οι κάτοικοι του Αγίου Φραγκίσκου

Σύλλογο ίδρυσαν οι ιδιοκτήτες κατοικιών στο πάρκο του Αγίου Φραγκίσκου, και ήδη εγκρίθηκε το σχετικό καταστατικό του συλλόγου.

Σκοποί του συλλόγου, όπως αναφέρονται στο καταστατικό είναι οι εξής:

Η καλλιέργεια και ανάπτυξη πνεύματος αλληλεγγύης και κοινής προσπάθειας μεταξύ των μελών του για την πραγματοποίηση των σκοπών του.

Η προστασία της αισθητικής, αρχιτεκτονικής και πολεοδομικής ενότητας των οικημάτων και η ορθολογική εκμετάλλευση των κοινοχρήστων χώρων του πάρκου «Αγίου Φραγκίσκου».

Η ορθολογική διαχείριση και προστασία του φυσικού περιβάλλοντος και του τοπίου του πάρκου του «Αγίου Φραγκίσκου» και η περιφρούρηση του χαρακτήρα του ως δημοτικού πάρκου.

Η ενεργός συμπαράσταση, ηθική και υλική, σε κάθε προσπάθεια οποιουδήποτε μέλους για την επίτευξη των σκοπών του συλλόγου.

Η ενημέρωση, πληροφόρηση, ευαισθητοποίηση και ενεργοποίηση των μονίμων κατοίκων του πάρκου «Αγίου Φραγκίσκου» της πόλεως Ρόδου στην εθελοντική προσφορά για την προώθηση των σκοπών του Συλλόγου, σε συνεργασία με τους αρμοδίους τοπικούς φορείς, για την προστασία του φυσικού περιβάλλοντος και των κατοικιών του πάρκου.

Η προστασία, συντήρηση, καθαριότητα, εξωραϊσμός και αναβάθμιση των κοινοχρήστων και κοινής ωφελείας χώρων του πάρκου του Αγίου Φραγκίσκου καθώς και η ορθολογική και λελογισμένη χρήση τους.

Η προστασία του χαρακτήρα των οικημάτων του πάρκου του Αγίου Φραγκίσκου ως κατοικιών και η αποφυγή της χρήσης τους με τη μορφή οχληρών και ηχορρυπογόνων επιχειρήσεων.

Alhambra Travel

LOUIS HELLENIC CRUISES LINES

ΝΕΑ ΕΠΤΑΗΜΕΡΗ ΚΡΟΥΑΖΙΕΡΑ ΕΚΠΛΗΞΗ

"ΘΗΣΑΥΡΟΙ ΤΟΥ ΕΛΛΗΝΙΣΜΟΥ"

Από 2 έως 9 Σεπτεμβρίου με το πολυτελές κρουαζιερόπλοιο IVORY (από 600 ευρώ)

2/9 αναχ. από Ρόδο στις 13.00 για Πειραιά

3/9 άφιξη στον Πειραιά. Παραμονή επί του πλοίου και διανυκτέρευση.

4/9 αναχ. στις 10.00 για Κωνσταντινούπολη την ομορφότερη πόλη του κόσμου.

5/9 άφιξη στην Πόλη-επισκέψεις σε Πρίγκηπο και Χάλκη-Νυχτερινή διασκέδαση.

6/9 Αγία Σοφία, Οικουμενικό Πατριαρχείο στο Φανάρι, Τοπ-Καπί και Σκεπαστό παζάρι. Αναχώρηση για Σμύρνη στις 15.00

7/9 άφιξη πρωί στο λιμάνι της Σμύρνης, επίσκεψη στην πρώτη αγορά της Τουρκίας του ΚΕΜΕΡΑΛΤΙ. Αναχώρηση στις 18.00 για Πειραιά.

8/9 άφιξη Πειραιά στις 07.00.

8/9 Επιστροφή για Ρόδο με το πολυτελέστατο κρουαζιερόπλοιο SEA DIAMOND μέσω Μυκόνου ή αεροπορικώς. Θα τηρηθεί προτεραιότητα κρατήσεων-θέσεις περιορισμένες.

Η τιμή αρχίζει από 600 EURO!!!

Συμπεριλαμβάνει:
- το ΡΟΔΟ-ΠΕΙΡΑΙΑ-ΤΟΥΡΚΙΑ-(Κων/πολη+ Σμύρνη) M/V IVORY ΠΕΙΡΑΙΑ-ΜΥΚΟΝΟ-ΡΟΔΟΣ-M/V SEA DIAMOND

Ολα τα φαγητά στο πλοίο, διασκέδαση κλπ.
Παιδιά έως 17 ετών που μοιράζονται την καμπίνα με δύο ενήλικες πληρώνουν μόνο 81 ευρώ λιμενικά τέλη.

Πρόγραμμα αναλυτικό στο Πρακτορείο

ALHAMBRA TRAVEL

Δημ. Θεοδωράκη 13
τηλ. 22410-25698, 22410-37052
Δηλώσεις μέχρι 20/8

ΧΠ ΤΤΡ 002

ANEK LINES FERRIES

ΠΡΟΓΡΑΜΜΑ ΔΡΟΜΟΛΟΓΙΩΝ

Ε/Γ-Ο/Γ ΡΟΔΑΝΘΗ, Ε/Γ-Ο/Γ ΜΑΡΙΝΑ, Ε/Γ-Ο/Γ ΑΝΘΗ ΜΑΡΙΝΑ

ΡΟΔΟΣ - ΠΕΙΡΑΙΑΣ

	ΠΑΡΑΣΚΕΥΗ 18/08	
ΑΝΘΗ ΜΑΡΙΝΑ	13.00	ΚΩ(16.40)-ΛΕΡΟ (18.50)-ΠΑΤΜΟ (20.40)-ΠΕΙΡΑΙΑ (04.30)
	ΣΑΒΒΑΤΟ 19/08	
ΡΟΔΑΝΘΗ	17.00	ΚΩ (21.10)-ΚΑΛΥΜΝΟ (22.30)-ΛΕΡΟ (23.59)-ΠΑΤΜΟ (01.40)-ΠΕΙΡΑΙΑ (12.30)
	ΚΥΡΙΑΚΗ 20/08	
ΜΑΡΙΝΑ (18.50)-	13.00	ΣΥΜΗ (14.50)-ΤΗΛΟ (17.10)-ΝΙΣΥΡΟ
		ΚΩ (21.00)-ΚΑΛΥΜΝΟ (22.50)-ΠΕΙΡΑΙΑ (10.20)
	ΔΕΥΤΕΡΑ 21/08	
ΑΝΘΗ ΜΑΡΙΝΑ	17.00	ΚΩ (21.50)-ΛΕΡΟ (23.20)-ΠΑΤΜΟ (00.50)-ΠΕΙΡΑΙΑ (09.40)
	ΤΡΙΤΗ 22/08	
----------	-----	----------
	ΤΕΤΑΡΤΗ 23/08	
ΑΝΘΗ ΜΑΡΙΝΑ	17.00	ΚΩ(21.00)-ΛΕΡΟ (23.00)-ΠΑΤΜΟ (00.30)-ΠΕΙΡΑΙΑ (09.40)
	ΠΕΜΠΤΗ 24/08	
ΡΟΔΑΝΘΗ	16.00	ΚΩ(20.40)-ΚΑΛΥΜΝΟ(22.30)-ΠΕΙΡΑΙΑ(09.20)
	ΠΑΡΑΣΚΕΥΗ 25/08	
ΑΝΘΗ ΜΑΡΙΝΑ	13.00	ΚΩ(16.40)-ΛΕΡΟ (18.50)-ΠΑΤΜΟ (20.40)-ΠΕΙΡΑΙΑ (04.30)

Πληροφορίες στα κεντρικά γραφεία:

ΠΕΙΡΑΙΑΣ: Κανθάρου 2 & Ακτή Μιαούλη
Τηλ.: 210-4582640 Φαξ: 210-4510600

ΡΟΔΟΣ: Ακτή Σαχτούρη 5
Τηλ.: 22410-35066/36170 Φαξ: 22410-39839

ΧΠΣ89

Σε απόγνωση είναι οι Έλληνες ψαράδες

Κίνδυνο δραστικού περιορισμού της αλιευτικής δραστηριότητας στη χώρα μας δημιουργεί η πρόταση της Κομισιόν σχετικά με τον καινούργιο κοινοτικό κανονισμό που θα διέπει την αλιευτική διαχείριση της Μεσογείου και αναμένεται να ψηφιστεί το επόμενο διάστημα. Την ίδια στιγμή, η ραγδαία αύξηση της τιμής των καυσίμων δημιουργεί ασφυκτικό περιβάλλον για τους Έλληνες ψαράδες.



Η πρόταση της Επιτροπής θέτει περιορισμούς για τα χρησιμοποιούμενα αλιευτικά εργαλεία, με σκοπό να προστατευθεί αποτελεσματικότερα το αλιευτικό απόθεμα της Μεσογείου. Ωστόσο, σύμφωνα τουλάχιστον με την Πανελλήνια Ένωση Πλοιοκτητών Μέσης Αλιείας (ΠΕΜΠΑ), τα μέτρα που προτείνονται δεν θα είναι αποτελεσματικά για την προστασία των αλιευμάτων, ενώ θα οδηγήσουν σε επαγγελματική συρρίκνωση τον κλάδο. Και αυτό γιατί ο κανονισμός δεν λαμβάνει υπόψη τη βιοποικιλότητα της Μεσογείου, καθώς και τις ιδιομορφίες της κάθε χώρας. Πιο συγκεκριμένα, προβλέπει διαστάσεις στα αλιευτικά εργαλεία τέτοιες, που αν ισχύσουν, θα έχουν ως αποτέλεσμα να μην μπορούν να αλιευτούν τα περισσότερα από τα είδη ψαριών που τώρα ψαρεύουν τα ελληνικά αλιευτικά. Κάτι τέτοιο, δηλώνει χαρακτηριστικά ο πρόεδρος της ΠΕΠΜΑ, Δ. Ταουλτζής, «θα οδηγήσει σε αφανισμό τη μέση αλιεία της χώρας, που παράγει το 85% της θαλάσσιας παραγωγής».

Σύμφωνα με τους Έλληνες αλιείς, ο κανονισμός που προτείνει η Κομισιόν δεν λαμβάνει υπόψη επίσης:

- Την ιδιαιτερότητα της Ελλάδας, η οποία έχει ήδη αυστηρή νομοθεσία (τετράμηνη απαγόρευση της αλιείας στις μηχανότρατες κατά τη διάρκεια του καλοκαιριού).
- Το ότι η Ελλάδα είναι η μόνη ευρωπαϊκή χώρα που έχει χωρικά ύδατα μόλις έξι μίλια.
- Τα ότι η χώρα μας δεν έχει οικονομική ζώνη 24 ναυτικών μιλίων.
- Το ότι το 90% του Ιονίου και Κρητικού Πελάγους και το 50% του Αιγαίου αποτελούνται από πάρα πολύ βαθιά νερά, που δεν προσφέρονται για αλιευτική εκμετάλλευση.
- Το ότι η Ελλάδα έχει ένα σύνολο περίπου 4.000 νήσων και νησίδων. Έτσι, επειδή υπάρχουν δεσμεύσεις που αφορούν την απόσταση από την ακτή όπου επιτρέπεται να ψαρεύουν οι αλιείς μέσης αλιείας, «βγαίνουν εκτός» μεγάλες περιοχές, πολλαπλάσιες μιας χώρας που έχει ευθεία ακτογραμμή.

Πρέπει να σημειωθεί ότι οι αλιείς αντιμετωπίζουν σήμερα, πέραν των άλλων, μεγάλα προβλήματα κόστους, δεδομένου ότι οι υψηλές τιμές του πετρελαίου έχουν οδηγήσει στο φαινόμενο, πάνω από το 60% της παραγωγής να πηγαίνει στο πετρέλαιο. «Η αλιεία μάλιστα είναι κλάδος που δεν μπορεί να μετακυλίσει στην αγορά τη δραματική αύξηση του κόστους», υπογραμμίζει ο κ. Ταουλτζής.

Οι αλιείς κάνουν επίσης αναφορά στα σοβαρά προβλήματα που προκλήθηκαν στην εύρυθμη λειτουργία των σκαφών της μέσης αλιείας μετά την αναγκαστική τοποθέτηση σε αυτά των συσκευών με τις οποίες τα υπουργεία Ναυτιλίας και Γεωργίας παρακολουθούν την αλιευτική τους δραστηριότητα. Συγκεκριμένα, παρατηρούνται αναιτιολόγητα υπέρογκες χρεώσεις για τη λειτουργία των συσκευών αυτών, καθώς και μια σωρεία τεχνικών δυσλειτουργιών αυτών των μηχανημάτων, τα οποία καλούνται -αν και δεν έχουν καμία ευθύνη γι' αυτό- να πληρώσουν οι αλιείς.

Πρέπει να σημειωθεί ότι προβλήματα αντιμετωπίζουν οι Έλληνες αλιείς και από τη δραστηριότητα ενός «μεταλλαγμένου» τουρκικού στόλου από γρι γρι που έχουν μετατραπεί σε μηχανότρατες και ψαρεύουν στο Αιγαίο χωρίς να υπακούουν σε κανέναν κοινοτικό κανονισμό και χωρίς να έχουν τα αντίστοιχα έξοδα λειτουργίας που έχουν οι Έλληνες ψαράδες, που είναι υποχρεωμένοι να εφαρμόζουν την εθνική και ευρωπαϊκή νομοθεσία.



Λάθος πρακτικές

Από τον κ. Δ. Προκοπίου πήραμε και δημοσιεύουμε την παρακάτω επιστολή:

Πριν μερικές μέρες βρέθηκα στην Σαντορίνη. Έμεινα στην υπέροχη Οία. Μια περιοχή όπου το τουριστικό προϊόν είναι και εκεί υψηλής ποιότητος. Χαρακτηριστικό η εξαιρετική θέα, η ατμόσφαιρα δηλαδή, όπως επίσης το καλό φαγητό σε προσιτές τιμές αλλά και τα ωραία μπαράκια τα οποία λειτουργούσαν από το περίφημο ηλιοβασίλεμα ως αργά το βράδυ.

Η ευρύτερη περιοχή της Οίας έχει κάποιες παραλίες αλλά οι περισσότερες βρίσκονται στην νότια πλευρά του νησιού.

ΤΟ ΜΕΓΑΛΟ ΨΑΡΙ ΤΡΩΕΙ ΤΟ ΜΙΚΡΟ ΑΝΤΙ ΤΟ ΜΕΓΑΛΟ

Κάποιο μεσημέρι βρεθήκαμε στο μικρό λιμανάκι της Οίας στο Αμμούδι, για να περάσουμε απέναντι στη Θηρασιά για ημερήσια εκδρομή. Στο μικρό αυτό λιμανάκι υπάρχουν πολλές ταβέρνες που σερβίρουν ψάρι.

Παρατηρώντας είδα ψαράδες να μεταφέρουν ψάρια, πιο συγκεκριμένα ξιφίες, οι οποίοι παραδόξως ήταν μικρού μεγέθους, ρώτησα κάποιον εκεί αν αυτά τα ψάρια ήταν πραγματικά ξιφίες και μου απάντησε θετικά, μάλιστα οι ξιφίες ήταν μωρά μια και ήταν μόλις ενός μέτρου. Τα φορτηγά ψυγεία είχαν πινακίδες Κω-Καλύμνου ΚΧΑ, ΚΧΒ κλπ. Ως γνωστόν η Κως όμως δεν έχει ψαράδες.

Με λίγα λόγια τα συγκεκριμένα αλιεύματα ήταν παράνομα. Αναπόφευκτα οι ψαράδες που δρουν έτσι γίνονται «παρανομούντες αυτόχειρες» στο βωμό του κέρδους με συμμέτοχους τους ταβερνιάρηδες. Δεδομένου ότι στη σημερινή Ελλάδα τα αλιεύματα είναι περιορισμένα, αν ψαρεύουμε τα μικρά σε ηλικία ψάρια, τότε **διακόπτουμε την αλυσίδα αναπαραγωγής,** και μακροπρόθεσμα τα είδη εξαφανίζονται, και οι ψαράδες αλλάζουν δουλειά. **Με λίγα λόγια τέτοιες πρακτικές είναι λάθος και για τους ίδιους τους ψαράδες.**

Ένα είναι το ερώτημα μετά από αυτό το γεγονός: η παράνομη αλιεύση αντιμετωπίζεται; γίνεται έλεγχος από τις αρμόδιες αρχές; Σίγουρα όχι: Όσο για τη συνείδηση, αυτή ας την ξεχάσουμε.

Τελικά τρώμε ψάρι νόμιμο ή παράνομο; Μήπως είναι καλύτερα να τρώμε μόνο νόμιμο με ήσυχη δηλαδή συνείδηση και να μην γινόμαστε αποδέκτες παράνομων αγαθών προϊόντων παράνομων πράξεων; Οι δημόσιες αρχές πού είναι;

ΚΕΝΤΡΟ ΑΓΓΛΙΚΗΣ ΓΛΩΣΣΑΣ
Μ. ΜΕΛΙΣΣΟΥΡΓΟΥ

Γκρουπ και ιδιαίτερα μαθήματα όλων των επιπέδων, για παιδιά και ενήλικες

Εγγύηση τα εκπληκτικά ποσοστά επιτυχίας των μαθητών μας στις εξετάσεις για διπλώματα γλωσσομάθειας!

Προσφορά για φέτος!!! Η πρώτη τάξη δωρεάν!!!

Εγγραφές: από 28 Αυγ.
Ώρες: 11.00 - 14.00

ΒΕΡΓΙΝΑΣ & ΔΗΛΟΥ
Τηλ: 22410 38000, 6977822274
(Ροδίνι - Καρακόνερο)

Διεύθυνση σπουδών
Μελισσουργού Μαίρη
Πτυχ/χος Αγγλικής Φιλολογίας (Παν. Αθηνών), Master of Education (UK), Teachers'training-University of Lancaster & Durham

Μεταφράσεις

14 χρόνια επιτυχημένης πορείας

AE1732

Μοναδικές αναμνήσεις στις κατασκηνώσεις Κολυμπίων

Μοναδικές αναμνήσεις αποκόμισαν τα περίπου 450 παιδιά που φιλοξενήθηκαν και φέτος στις κατασκηνώσεις του Δήμου Αφάντου, στα Κολύμπια.

Οι κατασκηνωτικές περίοδοι ξεκίνησαν την 1η Ιουλίου και ολοκληρώθηκαν προχθές, με 10ήμερες περιόδους φιλοξενίας παιδιών από ολόκληρο το νησί, καθώς και μίας μικρής ομάδας κοριτσιών από την Κω.

Η διαμονή των παιδιών στην περιοχή των Κολυμπίων, είναι σε ιδανικό περιβάλλον, δίπλα από τη θάλασσα και με πολύ αγάπη και φροντίδα τόσο από το προσωπικό όσο και από τους ομαδάρχες, όπου τα παιδιά διασκεδάζουν, παίζουν, κολυμπούν, συμμετέχουν σε ομαδικά παιχνίδια και δημιουργικές κατασκευές, ενώ παράλληλα μαθαίνουν να ανεξαρτητοποιούνται και να λειτουργούν αυτόνομα αλλά και ομαδικά, μέσα από τις διάφορες δραστηριότητες. Σε όλα αυτά συμβάλλουν ο δήμαρχος με τους υπευθύνους για την κατασκήνωση αντιδημάρχους, το προσωπικό αλλά και οι εκπαιδευτικοί. Στην προσπάθεια αυτή σημαντικό ρόλο διαδραματίζουν και οι εκατοντάδες γονείς που κάθε χρόνο εμπιστεύονται τα παιδιά τους στα έμπειρα χέρια των ατόμων αυτών.

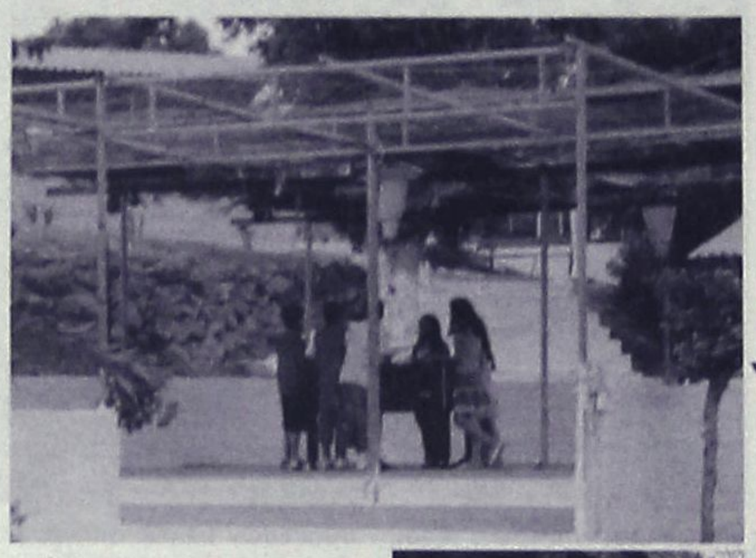



Ωστόσο φέτος υπήρξαν και δύο σημαντικές δωρεές και συγκεκριμένα της κυρίας Βαζάκα- Αραπούδη η οποία προσέφερε 70 στρώματα και της κυρίας Μαρίας Αντωνίου η οποία επίσης δώρησε ένα μεγάλο ψυγείο με αναψυκτικά. Αξίζει να σημειωθεί ότι για την επόμενη χρονιά θεωρείται αναγκαία η συντήρηση των εγκαταστάσεων και η διαμόρφωση των χώρων και των σκηνών που φιλοξενούνται τα παιδιά, ώστε η εκεί διαμονή τους να γίνεται σε ακόμη καλύτερο περιβάλλον και με περισσότερες ανέσεις.

PELLOS TRAVEL
Α. ΠΑΠΑΣΑΒΒΑΣ
ΟΡΓΑΝΩΣΗ-ΠΟΙΟΤΗΤΑ-ΕΓΓΥΗΣΗ

ΚΑΛΟΚΑΙΡΙ 2006 (ΕΚΔΡΟΜΕΣ)

7ΗΜΕΡΗ ΕΚΔΡΟΜΗ 1/9-7/9
ΜΕΣΟΛΟΓΓΙ-ΑΜΦΙΛΟΧΙΑ-ΛΕΥΚΑΔΑ-ΠΡΕΒΕΖΑ-ΑΡΤΑ-ΙΩΑΝΝΙΝΑ-ΜΕΤΣΟΒΟ-ΚΑΛΑΜΠΑΚΑ-ΜΕΤΕΩΡΑ-ΤΡΙΚΑΛΑ-ΑΓΙΟΣ ΙΩΑΝΝΗΣ Ο ΡΩΣΣΟΣ-ΠΕΙΡΑΙΑΣ
• ΑΝΑΧ. 1/9 ΜΕ BLUE STAR
• ΕΠΙΣΤΡ. 7/9 ΣΤΙΣ 08.00 ΤΟ ΠΡΩΙ ΣΤΗ ΡΟΔΟ
ΞΕΝΟΔΟΧΕΙΑ Β' ΚΑΤΗΓΟΡΙΑΣ - ΜΕΤΑΦΟΡΕΣ - ΞΕΝΑΓΗΣΕΙΣ - ΕΚΔΡΟΜΕΣ - ΣΥΝΟΔΟΣ ΓΡΑΦΕΙΟΥ

3/9-9/9 ΤΗΝΟΣ-ΜΥΚΟΝΟΣ-ΣΑΝΤΟΡΙΝΗ-ΠΑΡΟΣ-ΑΝΤΙΠΑΡΟΣ-ΝΑΞΟΣ-ΣΥΡΟΣ ((7ΗΜΕΡΗ ΕΚΔΡΟΜΗ)
• ΑΝΑΧ. 3/9 ΜΕ BLUE STAR
• ΕΠΙΣΤΡ. 9/9 ΣΑΒΒΑΤΟ 08.00 ΤΟ ΠΡΩΙ ΣΤΗ ΡΟΔΟ
ΠΡΟΣΚΥΝΗΜΑ ΠΑΝΑΓΙΑ ΤΗΝΟΥ-ΕΚΑΤΟΝΤΑΠΥΛΙΑΝΗ ΤΗΣ ΠΑΡΟΥ
ΞΕΝΟΔΟΧΕΙΑ 3 ΑΣΤΕΡΩΝ - ΜΕΤΑΦΟΡΕΣ - ΞΕΝΑΓΗΣΕΙΣ - ΕΚΔΡΟΜΕΣ - ΣΥΝΟΔΟΣ ΓΡΑΦΕΙΟΥ

27/8-1/9 ΚΑΙ 2/9-7/9 ΚΩΝΣΤΑΝΤΙΝΟΥΠΟΛΗ (6ΗΜΕΡΗ)
ΜΑΡΜΑΡΙΣ-ΚΟΥΣΑΝΤΑΣΙ-ΕΦΕΣΣΟΣ-ΣΜΥΡΝΗ-ΠΡΟΥΣΑ-ΠΡΙΓΚΗΠΟΝΝΗΣΑ-ΜΑΡΜΑΡΙΣ-ΡΟΔΟΣ
• ΑΝΑΧ.08.00 ΤΟ ΠΡΩΙ 27/8
• ΕΠΙΣΤΡ. ΣΤΙΣ 1/9 ΣΤΙΣ 18.00 ΡΟΔΟ
ΞΕΝΟΔΟΧΕΙΑ 4 ΚΑΙ 3 ΑΣΤΕΡΩΝ ΜΕ ΦΑΓΗΤΟ-ΜΕΤΑΦΟΡΕΣ-ΞΕΝΑΓΗΣΕΙΣ-ΕΚΔΡΟΜΕΣ
ΤΙΜΗ 295€

ΜΟΝΑΔΙΚΗ 9ΗΜΕΡΗ ΚΡΟΥΑΖΙΕΡΑ
ΜΕ ΤΟ ΥΠΕΡΠΟΛΥΤΕΛΕΣ "EMERLAND"
26.500 ΤΟΝΟΙ της LOUIS HELLENIC CRUISES
ΚΟΣΜΟΠΟΛΙΤΙΚΗ ΔΥΤΙΚΗ ΜΕΣΟΓΕΙΟΣ
ΑΘΗΝΑ-ΠΑΤΡΑ-ΜΕΣΣΙΝΑ-ΤΣΑΡΜΙΝΑ-ΝΑΠΟΛΙ-ΠΟΜΠΗΙΑ-ΛΙΒΟΡΝΟ-ΦΛΩΡΕΝΤΙΑ-(ΙΤΑΛΙΑ) ΝΙΚΑΙΑ-ΜΟΝΤΕ ΚΑΡΛΟ-(ΓΑΛΛΙΑ) ΑΙΑΚΕΙΟ-ΚΟΡΣΙΚΗ-ΛΑΓΚΟΥΛΕΤ-ΤΥΝΗΣΙΑ-ΒΑΛΕΤΤΑ-ΜΑΛΤΑ-ΠΑΤΡΑ-ΑΘΗΝΑ
ΠΕΡΙΛΑΜΒΑΝΟΝΤΑΙ: ΠΛΗΡΗΣ ΔΙΑΤΡΟΦΗ (πρωινό-δείπνο-γεύμα)
ΜΟΝΟ ΑΠΟ 820 € ΤΟ ΑΤΟΜΟ (σε καμπίνα)
ΑΝΑΧΩΡΗΣΕΙΣ 28/10 ΕΩΣ 05 ΝΟΕΜΒΡΙΟΥ 2006
Εισιτήρια ΟΑ, AEGEAN ΚΑΙ CHARTER. Ακτοπλοϊκά εισιτήρια. Ειδικά πακέτα για μεμονωμένους, συλλόγους, νεόνυμφους για Ελλάδα, Κύπρο, Τυνησία, Αίγυπτο, Μαρόκο, Ιταλία, Αγγλία, Γαλλία κ.ά.
ΚΠΤΤΡ03
ΓΙΑ ΠΕΡΙΣΣΟΤΕΡΕΣ ΠΛΗΡΟΦΟΡΙΕΣ, ΚΡΑΤΗΣΕΙΣ ΚΑΙ ΑΝΑΛΥΤΙΚΑ ΠΡΟΓΡΑΜΜΑΤΑ ΣΤΟ ΓΡΑΦΕΙΟ ΓΕΝΙΚΟΥ ΤΟΥΡΙΣΜΟΥ: PELLOS TRAVEL Λ. ΚΑΛΛΙΘΕΑΣ 125, ΦΑΛΗΡΑΚΙ, ΡΟΔΟΣ • ΤΗΛ: 2241087615 • ΦΑΞ: 2241087616
EMAIL: pellostravel@rho.forthnet.gr WEB: www.pellostravel.gr

ΜΕΤΑΧΕΙΡΙΣΜΕΝΑ
MOTOMIKE YAMAHA
Εξουσιοδ. Συνεργάτης Yamaha — Touching your heart
Από το κατάστημα YAMAHA MOTOMIKE πωλούνται τα παρακάτω δίκυκλα σε άριστη κατάσταση

ΜΟΝΤΕΛΟ	ΜΑΡΚΑ	ΧΜ	ΧΡΩΜΑ	ΤΙΜΗ	ΗΜ/ΝΙΑ 1ης ΑΔΕΙΑΣ
GSX1400	SUZUKI	11000	ΜΠΛΕ	8500,00	2004
YZF R1	YAMAHA	3850	ΚΟΚΚΙΝΟ	12500.00	2005
YZF R6	YAMAHA	2450	ΜΠΛΕ	10500,00	2006
YZF 600 R6	YAMAHA	32000	ΜΠΛΕ	5900.00	2002
WR250F	YAMAHA	2000	ΜΠΛΕ	5500,00	2005
XT660X SUPER MOTARD	YAMAHA	8500	ΓΚΡΙ	5500,00	2005
XT125R	YAMAHA	1500	ΜΠΛΕ	2500,00	2005
GSXF600S BANDIT	SUZUKI STREET	15850	ΚΟΚΚΙΝΟ	2500.00	1999
SUPER SHERPA 250	KAWASAKI ENDURO	1300	ΠΟΡΤΟΚΑΛΙ	2500,00	2004
1200 ZX-12R	KAWASAKI	12500	ΜΑΥΡΟ	11000,00	2004
V-MAX 1200	YAMAHA	15000	ΜΑΥΡΟ	4900.00	2000
1050 SPEED TRIPLE	TRIUMPH	3500	ΜΑΥΡΟ	9000,00	2005
TUONO 1000	APRILIA	15000	ΑΣΗΜΙ	5000.00	2003
XL 1000 V VARADERO	HONDA	10808	ΜΑΥΡΟ-ΑΣΗΜΙ	8850.00	2004
XL 1000 V VARADERO	HONDA	15000	ΑΣΗΜΙ	8500,00	2004
YZF 1000 R1	YAMAHA	26000	ΚΟΚΚΙΝΟ	8500,00	2001
YZF 1000 R1	YAMAHA T	16500	ΜΠΛΕ	9000,00	2003
KTM 950 ADVENTURE	KTM	18000	ΠΟΡΤΟΚΑΛΙ	9500,00	2004
TDM 900	YAMAHA	8000	ΜΠΛΕ	6500,00	2003
TDM 900	YAMAHA	3000	ΜΑΥΡΟ	8000,00	2005
TDM 900	YAMAHA	19800	ΑΣΗΜΙ	6500,00	2004
TDM 900 ABS	YAMAHA	7000	ΜΑΥΡΟ	8000,00	2005
TDM 900 ABS	YAMAHA	5000	ΑΣΗΜΙ	8500,00	2005
883 SPORTSTER XL	HARLEY-DAVIDSON	9000	ΚΟΚΚΙΝΟ	7500.00	2002
883 SPORTSTER XL	HARLEY-DAVIDSON	22000	ΜΑΥΡΟ	6000.00	2001
TDM 850	YAMAHA	15000	ΚΙΤΡΙΝΟ	4000,00	1998
XT660R	YAMAHA	4300	ΓΚΡΙ	4600.00	2005
XT660X	YAMAHA	3600	ΓΚΡΙ	6000,00	2005
650 PEGASO	APRILIA	12000	ΚΟΚΚΙΝΟ	4500.00	2004
XF 650 FREEWIND	SUZUKI	18000	ΚΟΚΚΙΝΟ	2500.00	2002
DUKE 640 II	KTM	22000	ΓΚΡΙ	5900,00	2000
DUKE 640 II	KTM	9000	ΠΟΡΤΟΚΑΛΙ	6000,000	2004
CB400 SF VS	HONDA	23000	ΑΝΘΡΑΚΙ	3500,00	2000
FZ6 600	YAMAHA	8000	ΑΣΗΜΙ	6000.00	2006
FZ6 NAKED	YAMAHA	800	ASHMI	6000.00	2006
FZ6 NAKED	YAMAHA	24000	ΑΣΗΜΙ	5000,00	2004
GSXF 600	SUZUKI	17500	ΚΙΤΡΙΝΟ	4500,00	1999
HORNET 600	HONDA	4000	ΑΣΗΜΙ	6000.00	2005
SILVER WING 600	HONDA	17000	ΑΣΗΜΙ	4000.00	2004
TRANSLAP 600	HONDA	32700	ΜΑΥΡΟ	2500,00	1999
XT500E	YAMAHA	26000	ΜΠΛΕ	2500,00	2001
XT600E	YAMAHA	38000	ΜΑΥΡΟ	3000.00	1999
XT600E	YAMAHA	24500	ΜΠΛΕ	3500,00	2003
XT600E >> ΣΕ 680 ΜΕΤΑΤΡΟΠΗ	YAMAHA	5000	ΑΣΠΡΟ	4900,00	1995
YZF R6 FULL KIT	YAMAHA	13000	ΜΑΥΡΟ	10500,00	2004
SMR 510	HUSQVARNA	7000	ΑΣΠΡΟ ΚΟΚΚΙΝΟ	6500,00	2005
CBF 500 ABS	HONDA	10500	ΑΣΗΜΙ	5300,00	2005
KAE 500	KAWASAKI	48000	ΜΑΥΡΟ	2000.00	1992
CRF 450 X ENDURO	HONDA	500	ΚΟΚΚΙΝΟ	7500.00	2006
XV 250 S	YAMAHA	13000	ΑΣΗΜΙ	1200,00	1995
SEROW 225	YAMAHA	32000	ΑΣΠΡΟ	1000,00	2000
People 200S	KYMCO	2300	ΑΣΗΜΙ	2200,00	2005
CBR125 R	HONDA	700	REPSOL	2500.00	2006
MADISON 125	MALACUTI	8500	ΑΣΗΜΙ	1800,00	2003
XC 125 CYCNUS	YAMAHA	1300	ΑΝΘΡΑΚΙ	2000,00	2006
CRYPTON 115	YAMAHA	9500	ΚΟΚΚΙΝΟ	1000.00	2002
CRYPTON R 115	YAMAHA	6800	ΑΣΗΜΙ	1200.00	2005
JET FORCE 50 TSDI	PEUGEOT	450	ΚΟΚΚΙΝΟ	1700.00	2006
YQ50R AERROX	YAMAHA	6000	ΚΙΤΡΙΝΟ	1400,00	2005
ZIP 50 4T	PIAGGIO	8500	ΜΑΥΡΟ	600,00	2000
RAPTOR 660 ATV	YAMAHA F.I. EXTRA ΜΕ ΤΡΙΑΛΕΤΙΑ !	6800	ΜΑΥΡΟ	9500,00	2003
RAPTOR 350 ATV	YAMAHA	1000	ΚΟΚΚΙΝΟ	6500.00	2006
RAPTOR 350 ATV	YAMAHA T	3550	ΑΣΠΡΟ	5500,00	2005
YFM 350 X WARRIOR	YAMAHA	2000	ΜΠΛΕ	4500,00	2003
WARRIOR 350	YAMAHA	15000	ΜΠΛΕ	5000,00	2003
POLARIS 200	POLARIS ΓΟΥΡΟΥΝΑ -ATV	925	ΚΟΚΚΙΝΟ	3500.00	2005

✓ ΑΠΟ 0% ΠΡΟΚΑΤΑΒΟΛΗ ΕΩΣ 60 ΜΗΝΕΣ ΕΞΟΦΛΗΣΗ !!!
✓ ΕΓΓΥΗΣΗ 1 ΧΡΟΝΟ ΣΕ ΟΛΑ ΤΑ ΜΕΤΑΧΕΙΡΙΣΜΕΝΑ !!!
Πατριάρχου Αθηναγόρα 13, Ρόδος 85100 • Τηλ. & Fax 2241026360
www.motomike.gr info@motomike.gr AE827

KYDON TOURS
Ποιότητα-φροντίδα-επιτυχία
ΟΙ ΣΠΕΣΙΑΛ ΕΚΔΡΟΜΕΣ ΜΑΣ!!!
ΜΕ ΣΥΝΟΔΟ ΤΗΝ ΕΛΕΝΗ ΨΥΛΛΑΚΗ

• **ΣΥΡΟ-ΤΗΝΟ-ΠΑΡΟ-ΑΝΤΙΠΑΡΟ-ΣΑΝΤΟΡΙΝΗ-ΑΝΔΡΟ 29/8-5/9/06**
Προσκύνημα στην ΠΑΝΑΓΙΑ ΤΗΣ ΤΗΝΟΥ και ΕΚΑΤΟΝΤΑΠΥΛΙΑΝΗ ΤΗΣ ΠΑΡΟΥ. Παράλληλα ένα πολύ όμορφο ταξίδι στα Κυκλαδίτικα νησιά. Διασκέδαση και μια όμορφη παρέα.
ΠΕΡΙΛΑΜΒΑΝΕΙ:
• Διανυκτερεύσεις 3 στην ΤΗΝΟ, 2 στην ΠΑΡΟ, ξενοδ. 3 αστέρων κεντρικά, πρωινό. • Μία μέρα ΣΥΡΟ περιήγηση • Εκδρομές ΜΥΚΟΝΟ-ΑΝΔΡΟ-ΣΑΝΤΟΡΙΝΗ • Εισιτήρια - γύρο νήσων ΤΗΝΟΥ-ΠΑΡΟΥ
ΣΥΝΟΔΟΣ ΕΛΕΝΗ ΨΥΛΛΑΚΗ
ΠΡΟΣΟΧΗ ΕΧΟΥΜΕ ΠΕΡΙΣΣΟΤΕΡΕΣ ΔΙΑΝΥΚΤΕΡΕΥΣΕΙΣ, ΜΕΓΑΛΥΤΕΡΟ ΠΡΟΓΡΑΜΜΑ

• **ΣΜΑΡΑΓΔΕΝΙΑ ΝΗΣΙΑ ΙΟΝΙΟΥ 15/9-22/9/06**
ΖΑΚΥΝΘΟΣ-ΚΕΦΑΛΛΟΝΙΑ-ΛΕΥΚΑΔΑ-ΚΕΡΚΥΡΑ-ΙΩΑΝΝΙΝΑ-ΜΕΤΣΟΒΟ
Αυτή κι αν είναι σπέσιαλ εκδρομή

• **DUBAI 26/9-1/10/06**
Η τρίτη εκδρομή μας στο DUBAI. Δεν πρέπει να τη χάσετε!!!

• ΚΑΙ Η ΕΞΕΙΔΙΚΕΥΜΕΝΗ ΕΚΔΡΟΜΗ ΜΑΣ ΣΤΑ **ΣΠΑ ΤΗΣ ΑΙΔΗΨΟΥ 2/10-7/10/06**
Στο πιο γνωστό στην ΕΥΡΩΠΗ ξενοδοχείο 5 αστέρων για θεραπεία στις ιαματικές πισίνες πολυτελείας THERMAE SYLLA SPA WELLNESS HOTEL
Το πρόγραμμα περιλαμβάνει εκδρομές!!! Συμμετέχει ο Σύλλογος ΘΑΛΕΙΑ

• ΤΑΚΤΙΚΕΣ ΑΝΑΧΩΡΗΣΕΙΣ ΟΛΟ ΤΟ ΚΑΛΟΚΑΙΡΙ
• ΠΑΡΙΣΙ EURODISNEY 7,6,5 μέρες
• ΠΡΑΓΑ-ΒΟΥΔΑΠΕΣΤΗ-ΒΙΕΝΝΗ-ΡΩΜΗ-ΙΤΑΛΙΑ-ΕΛΒΕΤΙΑ-ΝΤΟΥΜΠΑΪ-ΙΣΠΑΝΙΑ-ΜΑΡΟΚΟ-ΤΥΝΗΣΙΑ
• ΠΟΥΚΕΤ-ΜΠΑΛΙ-ΣΙΓΚΑΠΟΥΡΗ-ΜΠΑΝΓΚΟΚ
• ΝΕΟΝΥΜΦΟΙ ΕΛΑΤΕ ΚΟΝΤΑ ΜΑΣ!!!

ΣΑΣ ΤΑΞΙΔΕΥΟΥΜΕ 30 ΧΡΟΝΙΑ!!!
ΠΡΑΚΤΟΡΕΙΟ ΚΥΔΩΝ ΙΑΤΑ
Εθ. Δωδ/σίων 14-Ακτή Σαχτούρη 8
• Τηλ. 22410-23000, 27900, 27722
• E-mail: Kydon@otenet.gr
ΚΠΤΤΡ22

Δεξαμενή από ιδιώτη για τα πετρέλαια

Στην προσωρινή λύση της χρησιμοποίησης δεξαμενής από ιδιώτη φαίνεται να καταλήγει το Δημοτικό Λιμενικό Ταμείο Νότιας Δωδεκανήσου για να διευθετήσει στην παρούσα φάση το ζήτημα της διαχείρισης των πετρελαιοειδών από τα κατάλοιπα των πλοίων.

Το θέμα ήταν ένα από τα πολλά της ημερήσιας διάταξης που συζητήθηκαν και για το οποίο έγινε εκτενής αναφορά.

Η δεξαμενή αυτή αν τελικά ο εν λόγω ιδιώτης δεχτεί, θα χρησιμοποιηθεί για να συγκεντρώνονται εκεί τα απόβλητα των πλοίων κάθε είδους που θα προσεγγίζουν στο λιμάνι της Ρόδου, με σκοπό να στέλνονται κατόπιν στην Αθήνα για επεξεργασία.

Πάντως τόσο τα πετρελαιοειδή, όσο και τα στερεά αλλά και τα βοθρολύμματα θα αποτελέσουν το αντικείμενο πλήρους μελέτης που θα εκπονηθεί και θα περιλαμβάνει όλα τα νησιά ευθύνης του ΔΛΤΝΔ.

Στο πλαίσιο αυτής της μελέτης θα οριστεί φυσικά και το τέλος που θα καταβάλλεται για κάθε χρήση.

Αν τελικά η λύση αυτή δεν προχωρήσει τότε θα εξεταστεί και το ενδεχόμενο να τοποθετηθεί προσωρινά μία αυτόνομη δεξαμενή πίσω από τα σφαγεία ώστε να συγκεντρώνονται εκεί τα κατάλοιπα.

Σε κάθε περίπτωση το θέμα της διευθέτησης των αποβλήτων όλων των ειδών από τα πλοία θα λυθεί καθώς υπάρχει σχετική οδηγία από την Ευρωπαϊκή Ένωση που επιβάλλει τη λήψη μέτρων σε κάθε λιμάνι της επικράτειάς της.

ΟΙ ΘΥΡΙΔΕΣ

Όσον αφορά την τοποθέτηση ηλεκτρονικών θυρίδων φύλαξης αποσκευών στο εμπορικό λιμάνι της Ρόδου, αποφασίστηκε να μην προχωρήσει τελικά η υλοποίηση αυτής της ιδέας για λόγους ... ασφαλείας!

Σύμφωνα με όσα έγιναν γνωστά, οι αρμόδιοι του υπουργείου Εμπορικής Ναυτιλίας εξέφρασαν επιφυλάξεις αναφορικά με τους κινδύνους που ενδεχομένως να κρύβονται πίσω απ' τη δημιουργία μίας τέτοιας εγκατάστασης τουλάχιστον στην παρούσα φάση λόγω της έξαρσης των συγκρούσεων που ξέσπασαν στη Μέση Ανατολή. Με δεδομένο ότι επιβάτες κάποιων κρουαζιεροπλοίων μπορεί να προέρχονται από τις εμπόλεμες περιοχές αλλά και από χώρες που εμπλέκονται με τα γεγονότα αποφασίστηκε τουλάχιστον αυτή τη στιγμή να αναβληθεί η εξέταση της εν λόγω πρότασης.

ΜΕΛΕΤΗ ΠΥΡΑΣΦΑΛΕΙΑΣ

Επίσης το διοικητικό συμβούλιο του Ταμείου ενέκρινε τη μελέτη πυρασφάλειας του τουριστικού λιμένα Μαντρακιού ο οργανισμός του οποίου εγκρίθηκε πρόσφατα από το αρμόδιο υπουργείο.

Θα επιδοτείται το επιτόκιο για τους μικρομεσαίους



Από 1ης Σεπτεμβρίου θα αρχίσει η εφαρμογή του προγράμματος επιδότησης επιτοκίου για δάνεια και συμβάσεις χρηματοδοτικής μίσθωσης (λίζινγκ) μικρομεσαίων επιχειρήσεων. Ο υπουργός Ανάπτυξης κ. Δ. Σιούφας υπέγραψε πρόσφατα την πρόσκληση προς τους ενδιαφερόμενους επιχειρηματίες να υποβάλουν (από 1ης Σεπτεμβρίου) αιτήσεις ένταξης στο πρόγραμμα, που χρηματοδοτείται από το Γ' ΚΠΣ, εφαρμόζεται για πρώτη φορά, έχει συνολικό προϋπολογισμό 20 εκατ. ευρώ και θα υλοποιηθεί από το Ταμείο Εγγυοδοσίας Μικρών και Πολύ Μικρών Επιχειρήσεων (ΤΕΜΠΜΕ).

ΣΤΟΧΟΙ

Στόχοι του προγράμματος είναι:

1) Να αυξηθεί ο βαθμός πρόσβασης μικρών και πολύ μικρών επιχειρήσεων σε πηγές χρηματοδότησης.

2) Να μειωθεί το κόστος δανεισμού και χρηματοδοτικής μίσθωσης των επιχειρήσεων, προκειμένου να βελτιωθεί η ανταγωνιστικότητά τους.

3) Να συνδεθεί η επιδότηση του κόστους δανεισμού με την παροχή εγγύησης από το ΤΕΜΠΜΕ, γεγονός που θα συντελέσει στην ανάδειξη του Ταμείου ως κεντρικού οργανισμού υποβοήθησης της χρηματοδότησης των μικρών επιχειρήσεων.

Σύμφωνα με την προκήρυξη, επιλέξιμες προς χρηματοδότηση θεωρούνται οι επιχειρήσεις (Υφιστάμενες, νεοϊδρυόμενες ή υπό σύσταση), οιασδήποτε μορφής (ατομικές, Ο.Ε., Ε.Ε., ΕΠΕ, Α.Ε.), που δεν είναι εισηγμένες στο Χρηματιστήριο και για τις οποίες συντρέχουν αθροιστικά οι παρακάτω προϋποθέσεις:

- Έχουν κέντρο άσκησης της δραστηριότητάς τους μέσα στα όρια της Ελληνικής Επικράτειας.
- Ο ετήσιος κύκλος εργασιών ή ο ετήσιος κύκλος ισολογισμού δεν υπερβαίνει τα 10 εκατ. ευρώ.
- Απασχολούν από ο μέχρι και 20 εργαζόμενους, υπολογιζόμενους σε ετήσιες μονάδες εργασίας (ΕΜΕ).

Το πρόγραμμα αφορά την επιδότηση του κόστους δανεισμού των τραπεζικών δανείων επενδυτικού χαρακτήρα. Συγκεκριμένα, επιδοτείται το κόστος δανειοδότησης όλων των συμβάσεων τραπεζικών δανείων επενδυτικού χαρακτήρα, που:

α) Έχουν διάρκεια πάνω από ένα έτος,

β) Είναι εγγυημένα από το ΤΕΜΠΜΕ,

γ) Έχουν συγκεκριμένη διάρκεια και λήξη και

δ) Αφορούν συγκεκριμένο, προσδιοριζόμενο στη δανειακή σύμβαση, ύψος δανείου.

Το κατώτατο ποσό δανείου που θα επιδοτηθεί είναι 10.000 ευρώ και το ανώτατο 400.000 ευρώ.

Η επιδότηση θα είναι ίση με το ποσό που αναλογεί στην ονομαστική επιβάρυνση που επιφέρουν τέσσερις μονάδες επιτοκίου.

Από τις συμβάσεις χρηματοδοτικών μισθώσεων (λίζινγκ) επιλέξιμες προς επιχορήγηση είναι όλες οι χρηματοδοτικές μισθώσεις, ανεξαρτήτως διάρκειας, που προβλέπουν ρήτρα εξαγοράς και αφορούν:

α) Εξοπλισμό και μηχανήματα

β) Επαγγελματικά ακίνητα (πλην οικοπέδων)

γ) Επαγγελματικά αυτοκίνητα

Επιλέξιμο για επιδότηση είναι το μέρος της σύμβασης της χρηματοδοτικής μίσθωσης που αφορά στην αξία των παγίων στοιχείων που αυτή περιλαμβάνει. Ο ΦΠΑ και οι άλλες δαπάνες που σχετίζονται με τη σύμβαση χρηματοδοτικής μίσθωσης (φόροι, περιθώριο κέρδους του εκμισθωτή, κόστος αναχρηματοδότησης, γενικά έξοδα, έξοδα ασφαλίσεων κ.λπ) δεν είναι επιλέξιμες. Η αξία των παγίων στοιχείων που περιλαμβάνονται στη σύμβαση της χρηματοδοτικής μίσθωσης δεν πρέπει να υπερβαίνει την καθαρή αγοραία αξία τους.

ΜΙΣΘΩΣΕΙΣ

Επιλέξιμες είναι χρηματοδοτικές μισθώσεις με κατώτατο όριο (αξίας παγίων στοιχείων) 10.000 ευρώ και ανώτατο 400.000 ευρώ.

Η επιδότηση θα είναι ίση με το ποσό που αναλογεί σε δέκα εκατοστιαίες μονάδες (10%) της αξίας των πάγιων στοιχείων, όπως αυτή αναγράφεται στη σύμβαση χρηματοδοτικής μίσθωσης. Η επιδότηση επιμερίζεται σε τόσες ισόποσες δόσεις, όσες είναι οι καταβολές των μισθωμάτων που προβλέπεται να καταβληθούν έως 30/11/2008, σύμφωνα με τη σύμβαση.

Οι ενδιαφερόμενες επιχειρήσεις θα απευθύνονται για την υποβολή της αίτησης ένταξης στο πρόγραμμα, στις Τράπεζες ή Εταιρείες Χρηματοδοτικής Μίσθωσης της επιλογής τους, μετά την 1η Σεπτεμβρίου.



Πώς μπορούμε να προ

Δροσίζεστε στις παραλίες και ψήνεστε στον ήλιο; Καλό το πρώτο αλλά για το δεύτερο, προσοχή! Κατ' αρχήν, το βαθύ τροπικό μαύρισμα δεν είναι καθόλου της μόδας (βλέπετε πώς είναι πια τα μοντέλα στα περιοδικά) και σίγουρα δεν είναι ό,τι καλύτερο για το δέρμα σας.

Ο ήλιος αποτελεί απαραίτητο στοιχείο για τη ζωή μας, αφού αρκετές βιολογικές διεργασίες εξυπηρετούνται από την παρουσία του.

Μία ζεστή και ηλιόλουστη μέρα όχι μόνο μας ζωντανεύει και μας ανεβάζει ψυχολογικά, αλλά μας δίνει και την ευκαιρία να ασχοληθούμε με διάφορες δραστηριότητες, όπως είναι τα υπαίθρια αθλήματα, οι περίπατοι και οι εκδρομές και φυσικά τα μπάνια στη θάλασσα, τώρα το καλοκαίρι.

Δυστυχώς όμως υπάρχουν και οι βλαπτικές επιδράσεις από την παρατεταμένη έκθεση στον ήλιο. Για τις ανεπιθύμητες αυτές επιδράσεις ενοχοποιείται η υπεριώδης ακτινοβολία, που διακρίνεται σε τρεις ομάδες: την UVC, την UVB και την UVA.

Οι δραστικές περιοχές της ηλιακής ακτινοβολίας πάνω στο δέρμα είναι κυρίως η υπεριώδης ακτινοβολία Β και η υπεριώδης ακτινοβολία Α. Η Α (UVA) δεν απορροφάται από το στρώμα του όζοντος, ενώ τα αποτελέσματα της επίδρασής της πάνω στο δέρμα είναι μακροχρόνια και συσσωρευτικά. Εχει την ιδιότητα να διαπερνά την επιδερμίδα σε μεγαλύτερο βάθος απ' όσο η UVB και συχνά μπορεί να προκαλέσει βλάβες στο κολλαγόνο και στην ελαστίνη. Η ακτινοβολία αυτή ευθύνεται σε μεγάλο βαθμό για την πρόωρη γήρανση και τη χαλάρωση του δέρματος.

Οσον αφορά τη Β, ένα μέρος της απορροφάται από το όζον, ενώ τα αποτελέσματα της επίδρασής της πάνω στο δέρμα είναι περισσότερο άμεσα. Η υπεριώδης ακτινοβολία C απορροφάται από το στρώμα του όζοντος και δεν φτάνει στην επιφάνεια της Γης.

Το συνολικό ποσό της βλαβερής υπεριώδους ακτινοβολίας που φθάνει στο δέρμα μας επηρεάζεται από διάφορους παράγοντες, όπως είναι η εποχή, η ώρα της ημέρας, το ύψος, οι ατμοσφαιρικές συνθήκες (συννεφιά, σκόνη, υγρασία), η απόσταση από τον Ισημερινό, όπου η ποσότητα της υπεριώδους ακτινοβολίας είναι πολύ μεγάλη και, τέλος, οι μεταβολές στο

ΙΑΤΡΙΚΗ ΑΝΑΚΟΙΝΩΣΗ

Το

ΕΡΓΑΣΤΗΡΙΟ ΠΥΡΗΝΙΚΗΣ ΙΑΤΡΙΚΗΣ

θα παραμείνει κλειστό από 11/8 έως 25/8

Θα λειτουργήσει κανονικά από 28/8/2006

ΑΤ3597(Γ)

ΚΕΝΤΡΟ ΥΠΟΣΤΗΡΙΞΗΣ ΨΥΧΟΛΟΓΙΚΩΝ ΠΡΟΒΛΗΜΑΤΩΝ

ΣΙΑΓΚΑ ΚΩΝΣΤΑΝΤΙΝΑ
ΨΥΧΟΛΟΓΟΣ
Απόφοιτος Αριστοτελείου Πανεπιστημίου Θεσσαλονίκης
τηλ. 6945557447

ΚΥΠΡΙΩΤΗ ΑΛΕΞΙΑ
ΨΥΧΟΛΟΓΟΣ
ΨΥΧΟΛΟΓΟΣ ΥΓΕΙΑΣ
Απόφοιτος Πανεπιστημίου Κρήτης, MSC Surrey University of England
τηλ. 6944717520

Δέχονται κατόπιν ραντεβού
Στεφ. Καζούλη 18-1ος όροφος
τηλ. 2241022102

ΧΠ2763

ΜΑΡΙΑ ΣΑΝΤΟΡΙΝΙΟΥ

ΚΛΙΝΙΚΗ ΨΥΧΟΛΟΓΟΣ-ΨΥΧΟΛΟΓΟΣ ΤΩΝ ΚΟΙΝΩΝΙΚΩΝ ΟΜΑΔΩΝ

Πτυχιούχος Κρατικού Πανεπιστημίου της Ρώμης «La Sapienza».

— Κλινική διάγνωση ψυχοπαθολογίας παιδιού, εφήβου και ενηλίκου.
— Ατομική και οικογενειακή ψυχολογική υποστήριξη και θεραπεία κατάθλιψης, φοβίας, κρίσης πανικού, μετατραυματικού στρες (διαζύγιο, πένθος, χωρισμός, αποτυχία, ασθένεια), βουλιμίας, ανορεξίας, διαταραχών προσωπικότητας, έλλειψη αυτοεκτίμησης, εθισμού, κακοποίησης.
— Ψυχολογική φροντίδα και προετοιμασία ανύπαντρης εγκύου και ζευγαριών, στην απόκτηση πρώτου παιδιού.

Επίσκεψη μόνο με ραντεβού.

Τηλέφωνα: 22410 28851 και 6946252407
Λάρνακας 6 (Εθν. Αντιστάσεως)

ΑΕ1007

ΑΠΟΚΑΤΑΣΤΑΣΗ ΝΕΥΡΟΛΟΓΙΚΩΝ ΠΑΘΗΣΕΩΝ

ΑΝΑΣΤΑΣΙΟΣ Η. ΜΑΝΕΤΤΑΣ
ΦΥΣΙΟΘΕΡΑΠΕΥΤΗΣ
Bobath/NDT

Ειδικευμένος στο πανεπιστημιακό νοσοκομείο της Βέρνης Insel Spital στην αποκατάσταση των κινητικών και αισθητηριακών διαταραχών μετά από παθήσεις και κακώσεις του νευρικού συστήματος. Πτυχιούχος της μέθοδου Bobath.

Πρώιμη και χρόνια αποκατάσταση μετά από:
- Αγγειακά εγκεφαλικά επεισόδια
- Κρανιοεγκεφαλικές κακώσεις
- Πολλαπλή σκλήρυνση
- Παθήσεις και κακώσεις των περιφερικών νεύρων
- Εγκεφαλική παράλυση
- Νευρολογικά συμπτώματα από το αυχενικό σύνδρομο και την παθολογία της οσφύος
- Συγγενείς και τραυματικές κακώσεις του νωτιαίου μυελού

ΘΕΡΑΠΕΙΑ ΚΑΤ' ΟΙΚΟΝ

Ολυμπίας 2, Ρόδος 85100 • Κιν. 6946685197

ΑΕ1172

Διαιτολογικό Διατροφολογικό Κέντρο

ΔΕΧΕΤΑΙ ΜΕ ΡΑΝΤΕΒΟΥ

Πετρίδη Κατερίνα

Διατροφολόγος - Κλινικός Διαιτολόγος
Πτυχιούχος Α.Τ.Ε.Ι. Κρήτης

ΤΕΩΣ ΑΣΚΟΥΜΕΝΗ ΣΤΟ ΩΝΑΣΕΙΟ ΚΑΡΔΙΟΧΕΙΡΟΥΡΓΙΚΟ ΚΕΝΤΡΟ

- Εξατομικευμένα προγράμματα για φυσιολογικές και παθολογικές καταστάσεις
- Προγράμματα διατροφής αθλητών
- Ενίσχυση του μεταβολισμού
- Απώλεια πόντων

Πάντα με ισορροπημένα γεύματα βασισμένα στις δικές σας διατροφικές προτιμήσεις

Γιατί η σωστή διατροφή είναι πλέον θέμα υγείας!

Υψηλάντου 2 - Ρόδος • Τηλ.: 22410 30366, Κιν. 6945 828191

ΑΕ1010

ΙΑΤΡΙΚΗ ΑΝΑΚΟΙΝΩΣΗ

ΑΝΑΣΤΑΣΙΟΣ Δ. ΛΕΒΕΝΤΗΣ
ΧΕΙΡ. ΟΔΟΝΤΙΑΤΡΟΣ

ΔΕΧΕΤΑΙ ΚΑΘΗΜΕΡΙΝΑ
πρωί 08.30-14.00
απόγευμα 17.00-21.00

ΑΡΧΑΓΓΕΛΟΣ ΡΟΔΟΥ

Τηλ. ιατρείου 2244023571, 6947270751

ΑΤ3061(Γ)

INEMA

ΙΑΤΡΙΚΟΣ & ΝΟΣΟΚΟΜΕΙΑΚΟΣ ΕΞΟΠΛΙΣΜΟΣ

από το 1988 είμαστε οι μεγαλύτεροι προμηθευτές ΙΑΤΡΙΚΟΥ-ΟΡΘΟΠΕΔΙΚΟΥ & ΝΟΣΟΚΟΜΕΙΑΚΟΥ ΥΛΙΚΟΥ ΣΤΗ ΔΩΔΕΚΑΝΗΣΟ

18 χρόνια εμπειρίας Εμπιστευθείτε μας!





- ΑΝΑΠΗΡΙΚΑ ΚΑΡΟΤΣΙΑ
- ΒΑΔΙΣΤΙΚΑ
- ΟΡΘΟΠΕΔΙΚΑ ΕΙΔΗ
- ΜΠΛΟΥΖΕΣ ΙΑΤΡΙΚΕΣ
- ΚΑΛΤΣΕΣ ΦΛΕΒΙΤΙΔΑΣ
- ΠΕΛΜΑΤΑ
- ΟΡΘΟΠΕΔΙΚΑ ΜΑΞΙΛΑΡΙΑ
- ΚΡΕΒΑΤΙΑ ΝΟΣΟΚΟΜΕΙΑΚΑ
- ΙΑΤΡΙΚΟΣ ΕΞΟΠΛΙΣΜΟΣ και ΑΝΑΛΩΣΙΜΑ
- ΟΡΓΑΝΑ ΧΗΜΕΙΟΥ
- και κάθε άλλο είδος για κατ'οίκο νοσηλεία

ΧΠ1720

ΡΟΔΟΣ: ΛΕΜΕΣΣΟΥ 2 - ΤΗΛ: 22410 32238 www.inema.gr
ΚΩΣ: ΕΛ. ΒΕΝΙΖΕΛΟΥ 38 (παραπ/ρως Αγίας Παρασκευής) - ΤΗΛ: 22420 20048

ΟΡΘΟΠΕΔΙΚΑ - ΙΑΤΡΙΚΑ
ΧΑΡΙΤΟΣ



Ορθοπεδικά είδη & κατασκευές

Εξοπλισμός Ιατρείου & αναλώσιμα



Είδη νοσηλείας κατ' οίκον & μηχανήματα οξυγονοθεραπείας

Ακουστικά Βαρηκοΐας



ΕΛΕΥΘ. ΒΕΝΙΖΕΛΟΥ 6 (Δίπλα στη Ροδιακή Έπαυλη) - ΡΟΔΟΣ
Τηλ.: 22410 24112 Fax: 22410 75969 e-mail: orken@rho.forthnet.gr

ΑΚΟΥΣΤΙΚΑ ΒΑΡΗΚΟΪΑΣ

ΑΝΑΛΟΓΙΚΑ - ΠΡΟΓΡΑΜΜΑΤΙΖΟΜΕΝΑ - ΨΗΦΙΑΚΑ

Ακούστε τους ήχους της Ζωής

Στο πληρέστερο Κέντρο Ακουστικών Εφαρμογών στα Δωδεκάνησα. Με τις καλύτερες τιμές και τον καλύτερο διακανονισμό.
Εμπιστευθείτε τους πιο έμπειρους στο χώρο, επιλέγοντας ανάμεσα στους μεγαλύτερους κατασκευαστές ακουστικών βαρηκοίας στον κόσμο.

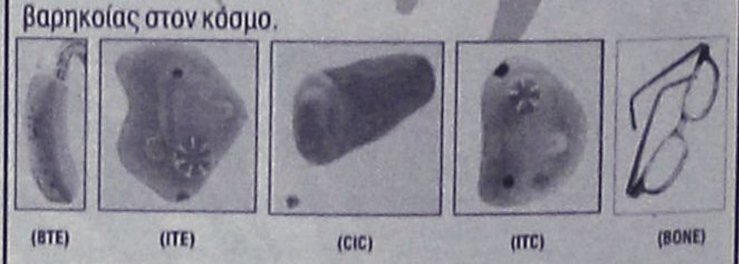

(BTE) (ITE) (CIC) (ITC) (BONE)

BELTONE – STARKEY – HANSATON – UNITRON – SIEMENS
BERNAFON – PHILIPS – COSELGI – REXTON
MICROSON – PURETONE – AUDIFON

ΧΠ2787

ΚΒ ΚΕΝΤΡΟ ΙΑΤΡΙΚΩΝ ΒΟΗΘΗΜΑΤΩΝ

Εθνικής Αντιστάσεως 18
(πρωην Αννης Μαρίας)
Τηλ: 2241020359 Κιν: 6932748916

Συμβάσεις με όλα τα ταμεία.
Ειδικές τιμές ΟΓΑ

στατεύσουμε το δέρμα μας

πάχος του στρώματος του όζοντος, που τα τελευταία χρόνια είναι στην επικαιρότητα λόγω της μεγάλης καταστροφής που παρατηρείται.

Το στρώμα του όζοντος στη στρατόσφαιρα (24-25 χιλιόμετρα ψηλότερα από το έδαφος) αποτελεί τον ουσιαστικό παράγοντα ελέγχου της βλαβερής ακτινοβολίας που εκπέμπει ο ήλιος. Η αύξηση της βλαβερής υπεριώδους ακτινοβολίας είναι ανάλογη της καταστροφής του όζοντος. Το δέρμα μας προστατεύεται αυξάνοντας τη μελανίνη. Επεκτείνει δηλαδή το μαύρισμα για να εμποδίσει τη βλαβερή επίδραση των υπεριωδών ακτίνων του ήλιου. Η μελανίνη δηλαδή λειτουργεί σαν ασπίδα του δέρματος στην επίδραση της υπεριώδους ακτινοβολίας.

Οι παθήσεις του δέρματος που προκαλούνται από την υπεριώδη ακτινοβολία μπορεί να είναι οξείες ή χρόνιες. Στις οξείες ανήκουν κυρίως το ηλιακό έγκαυμα, που εμφανίζεται 6-12 ώρες μετά την έκθεση στον ήλιο, με αυξημένη ερυθρότητα του δέρματος, αυξημένη θερμότητα και φαγούρα, οι φωτοδερματίτιδες από φάρμακα, χημικές ουσίες και αρώματα και οι φωτοδερματίτιδες από τα χόρτα. Υπάρχουν ορισμένα φάρμακα, όπως οι σουλφοναμίδες, οι τετρακυκλίνες, τα αντισυλληπτικά, τα τοπικά αναισθητικά και άλλα, που όταν εφαρμοσθούν τοπικά στο δέρμα ή όταν φθάσουν σε αυτό με την κυκλοφορία του αίματος (όταν λαμβάνονται από το στόμα) απορροφούν εκλεκτικά την υπεριώδη ακτινοβολία του ήλιου, προκαλώντας τελικά φωτοδερματίτιδα (ερύθημα, οίδημα και φουσκάλες).

Οι φωτοδερματίτιδες από αρώματα, στο σημείο που γίνεται η επάλειψη με την κολόνια ή με άλλα προϊόντα που έχουν προσμίξεις από αρώματα, εμφανίζεται 6-12 ώρες μετά την έκθεση στον ήλιο, με ελαφρό ή έντονο κοκκίνισμα. Οταν η βλάβη αυτή υποχωρήσει, παραμένει για μεγάλο διάστημα μία μακρόστενη καστανόφαιη κηλίδα. Στις οξείες αντιδράσεις του δέρματος ανήκουν και οι πανάδες (τα μελάσματα). Οφείλονται σε κατά τόπους αυξημένη παραγωγή μελανίνης μετά από οξεία αντίδραση του δέρματος στην ηλιακή ακτινοβολία. Φαίνεται ότι κάποια σχέση έχουν οι ορμόνες, γι' αυτό και εμφανίζονται πιο συχνά σε εγκύους ή σε γυναίκες που παίρνουν αντισυλληπτικά.

Στις χρόνιες επιδράσεις της υπεριώδους ακτινοβολίας στο δέρμα ανήκουν ο καρκίνος του δέρματος και η πρόωρη γήρανση του δέρματος (η φωτογήρανση). Στην πρόωρη γήρανση το δέρμα είναι έντονα ρυτιδωμένο, με χρώμα κοκκινωπό, με ευρυαγγείες και μικρές ατροφίες.

Είναι παχύτερο και αυτό αποδίδεται σε ένα φαινόμενο που λέγεται ελάστωση, όπου συμβαίνουν σημαντικές μεταβολές κάτω από την επιδερμίδα. Η ελάστωση χρειάζεται προσοχή, γιατί προδιαθέτει στη δημιουργία προκαρκινικών καταστάσεων, όπως είναι οι ακτινικές υπερκερατώσεις, αλλά και στη συχνότερη εμφάνιση καρκινωμάτων και μελανωμάτων του δέρματος. Οι ακτινικές υπερκερατώσεις είναι συχνότερες στους ψαράδες, τους ναυτικούς, τους προπονητές και τους αγρότες, λόγω της παρατεταμένης έκθεσης στην υπεριώδη ακτινοβολία.Ο πιο επικίνδυνος καρκίνος του δέρματος είναι το κακόηθες μελάνωμα. Συνήθως εμφανίζεται με μορφή έντονα καφέ ή μαύρης ελιάς, με ανωμαλίες και ακανόνιστα όρια στην περιφέρεια. Σε μία τέτοια περίπτωση ο ασθενής θα πρέπει να επισκεφθεί τον γιατρό, όπως και αν εμφανισθεί ξαφνικά μελαγχρωματική βλάβη με γρήγορη ανάπτυξη ή εμφανισθούν διάφορα χρώματα, όπως κόκκινο, λευκό ή μπλε πάνω σε ελιά που προϋπάρχει ή μαύρα μικρά ογκίδια γύρω από αυτήν.

Είναι γνωστό, ότι η χώρα μας έχει μεγάλη ηλιοφάνεια. Ενας κάτοικος της βόρειας Ευρώπης που έρχεται για 15 μέρες διακοπές στην Ελλάδα δέχεται σε αυτό το διάστημα τόση ηλιακή ακτινοβολία, όση θα δεχθεί για έναν ολόκληρο χρόνο στη χώρα του! Αυτός είναι ένας σοβαρός λόγος για τη μεγαλύτερη ευαισθητοποίηση των Ελλήνων στη φωτοπροστασία.

Οσον αφορά την πρόληψη, θα πρέπει να αποφεύγουμε την παρατεταμένη έκθεση στον ήλιο κυρίως τις μεσημεριανές ώρες, να χρησιμοποιούμε καπέλο και αντιηλιακό με υψηλό δείκτη προστασίας πριν από κάθε έκθεση στον ήλιο. Τα αντιηλιακά είναι ουσίες που τροποποιούν τη διείσδυση της υπεριώδους ακτινοβολίας όταν τοποθετηθούν στο δέρμα. Χωρίζονται στα χημικά, που απορροφούν την υπεριώδη ακτινοβολία και στα φυσικά (διοξείδιο του τιτανίου, οξείδια του ψευδαργύρου), που δρουν αντανακλώντας το 99% της ηλιακής ακτινοβολίας. Ο δείκτης προστασίας είναι ένας αριθμός που δείχνει πόση περισσότερη ώρα μπορεί να εκτεθεί κάποιος στον ήλιο χρησιμοποιώντας το αντιηλιακό, που τον αναγράφει σε σχέση με το χρόνο που θα μπορούσε να εκτεθεί χωρίς τη χρήση αντιηλιακού. Για παράδειγμα, ένα αντιηλιακό με δείκτη 10, σημαίνει ότι ένα άτομο που θα μπορούσε να εκτεθεί στον ήλιο χωρίς αντιηλιακό για 15 λεπτά χωρίς να κοκκινίσει, με αυτό το αντιηλιακό μπορεί να εκτεθεί για 10Χ15=150 λεπτά.Το ιδανικό αντιηλιακό θα πρέπει να διαθέτει φίλτρα ευρείας απορρόφησης στην UVA και στην UVB ακτινοβολία, να έχει υψηλό δείκτη προστασίας, να είναι απαλλαγμένο από ευαισθητοποιούς και ερεθιστικούς παράγοντες, να έχει ελάχιστη διαλυτότητα στο νερό, να αφήνει αόρατο προστατευτικό φιλμ και να προφυλάσσει από την αφυδάτωση. Θα πρέπει επίσης πάντα να τοποθετείται σε καλά πλυμένο και στεγνό δέρμα. Επίσης θα πρέπει να ανανεώνεται κάθε 2,5-3 ώρες εφόσον παραμένουμε στον ήλιο. Τα ανοιχτόχρωμα δέρματα χρειάζονται μεγαλύτερο δείκτη προστασίας και τα σκουρόχρωμα μικρότερο. Τα λιπαρά δέρματα χρειάζονται γαλακτώματα ή λοσιόν, ενώ τα ξηρά κρέμες και λάδια.

Πρέπει να βάζουμε το αντιηλιακό μισή έως μία ώρα πριν από την έκθεση στον ήλιο και να ξαναβάζουμε μετά το κολύμπι ή αν ιδρώσουμε πολύ. Τέλος, χρειάζεται προσοχή στις επιφάνειες που αντανακλούν την ηλιακή ακτινοβολία, όπως η άμμος, το τσιμέντο και το νερό, ενώ να θυμάστε ότι τα παιδιά πρέπει να προστατεύονται από την ηλικία των έξι μηνών. Η βλαπτική επίδραση του ήλιου αρχίζει αμέσως και είναι αθροιστική...

Πηγή: εφημερίδα "Ελευθεροτυπία"

ΑΝΑΚΟΙΝΩΣΗ

Το διαιτολογικό γραφείο

Διατροφή κ' Ευεξία

της κ. **Ματίνας Πουλλή**

Βιοχημικού, Διαιτολόγου–Διατροφολόγου

ΜΕΤΑΦΕΡΘΗΚΕ

σε νέα διεύθυνση επί της οδού

Κων/νου Υδραίου 75, 2ος όροφος

Ωράριο Λειτουργίας:

Δευτ, Τετ, Παρ: 15:00 - 21:00

Τρίτη, Πέμπτη : 09:00 - 15:00

Δέχεται κατόπιν ραντεβού

Τηλέφωνο: 2241076830

AT3156(Γ)

ΙΑΤΡΙΚΗ ΑΝΑΚΟΙΝΩΣΗ

Το **Μικροβιολογικό Εργαστήριο**

της ιατρού

ΑΝΑΣΤΑΣΙΑΣ Π. ΧΑΜΟΥΖΑ-ΤΣΕΛΕΠΗ

θα παραμείνει κλειστό

από **Δευτέρα, 14 Αυγούστου**

έως και **Παρασκευή, 18 Αυγούστου**

Θα λειτουργήσει κανονικά από

τη **Δευτέρα, 21 Αυγούστου 2006**

Διεύθυνση: Στέλιου Κωτιάδη 5

Τηλέφωνο:2241074034

AT3612(Γ)

ΙΑΤΡΙΚΗ ΑΝΑΚΟΙΝΩΣΗ

Ο ιατρός

ΠΑΠΑΒΕΡΓΗΣ ΣΤΑΥΡΟΣ

ειδικός στην Ενδοκρινολογία - Διαβήτη - Μεταβολισμό

Ιερού Λόχου 14 (έναντι Ολυμπιακής), θα απουσιάσει από **07/08/2006** έως και **21/08/2006.** Το ιατρείο θα λειτουργήσει κανονικά από **Τρίτη 22/08/2006.**

Κινητό ιατρού 6932236952, Fax: 22410-70224

ΜΑΤ3566

Nutrition & Health Club

Μαρία - Φιλία Παρασκευά

Διατροφολόγος - Διαιτολόγος

BSc - University of Plymouth

MSc - London Metropolitan University

Ειδικές Εξατομικευμένες Διαίτες για όλα τα Στάδια της Ζωής

Παιδική , Εφηβική , Εγκυμοσύνη , Τρίτη Ηλικία

Παχυσαρκία Υπέρταση Αναιμία

Οστεοπόρωση Σακχαρώδης Διαβήτης

Παθήσεις πεπτικού & Εντέρων

Αλλεργίας Ανορεξία - Βουλιμία

AT2670(Γ)

Γ.Ευσταθίου 7 (Παραπλεύρως Κλινικής Καραγιάννη) Ρόδος

Τηλ.& Φαξ : 22410 33915

ΝΤΟΡΑ ΚΩΝΣΤΑΝΤΙΝΟΠΟΥΛΟΥ

ΨΥΧΟΛΟΓΟΣ

ΟΙΚΟΓΕΝΕΙΑΚΗ ΣΥΜΒΟΥΛΟΣ

Πτυχιούχος του Πανεπιστημίου της Καλιφόρνιας–Λος Αντζελες (UCLA)– Μεταπτυχιακές σπουδές στο Pepperdine University–Malibu California.

- Αμεση ψυχολογική υποστήριξη και επαγγελματική φροντίδα από έμπειρη Ψυχολόγο και Οικογενειακή Σύμβουλο.
- Η σωστή θεραπευτική σχέση μπορεί να επιφέρει ρεαλιστικές λύσεις για πραγματικά προβλήματα σε θέματα: μοναξιάς, μελαγχολίας, στρες, ανυπομονησίας, φοβίας, εθισμού, οικογενειακών σχέσεων, διαζυγίου, κακομεταχείρισης, συναισθηματικών δυσκολιών, αυτοπεποίθησης, ανασφάλειες, μεταβατικά στάδια ζωής, βουλιμίας, ανορεξίας, απώλειας, πένθους.

Τηλεφωνείστε στα τηλέφωνα: (22410)35163 και 6944/980550 για ραντεβού και άμεση εξυπηρέτηση.

Διεύθυνση: Καρίας 1 - Περιοχή Ροδίνι - Ρόδος

ΑΕ961

ΧΑΡΟΥΛΑ ΤΣ. ΚΑΜΠΑΣΤΑΝΑ

ΦΥΣΙΚΟΘΕΡΑΠΕΥΤΡΙΑ

Πτυχιούχος Α. ΤΕΙ Θεσ/κης

Μεταπτυχιακή Εκπαίδευση στη νευροεξελικτική αγωγή

Μέθοδος Bobath/N.D.T.

Αποκατάσταση

νευρολογικών παθήσεων και κινητικών διαταραχών σε

παιδιά και ενήλικες

- *Εγκεφαλική Παράλυση*
- *Κρανιοεγκεφαλικές κακώσεις*
- *Κακώσεις περιφερικών νεύρων*
- *Κακώσεις νωτιαίου μυελού*
- *Προβλήματα σπονδυλικής στήλης*
- *Αγγειακά Εγκεφαλικά Επεισόδια*

θεραπείες και κατ' οίκον

Ολυμπίας και Δελφών γωνία (Καρακόνερο)

Τηλ. / Fax: 22410-29241 κιν. 6932044173

ΑΕχρο

ΚΕΝΤΡΟ ΕΙΔΙΚΩΝ ΘΕΡΑΠΕΙΩΝ ΤΟΥ ΠΑΙΔΙΟΥ ΔΩΔΕΚΑΝΗΣΟΥ

ΚΩΝ/ΝΟΣ ΜΠΑΔΑΝΗΣ - ΣΟΥΖΗ ΓΕΩΡΓΙΛΟΠΟΥΛΟΥ

ΕΡΓΟΘΕΡΑΠΕΥΤΗΣ ΠΤΥΧΙΟΥΧΟΣ ΜΕΘΟΔΟΥ BOBATH N.D.T

ΜΕΘΟΔΟΣ PORTAGE

ΑΙΣΘΗΤΗΡΙΑΚΗΣ ΟΛΟΚΛΗΡΩΣΗΣ (S.I.)

ΜΕΤΕΚΠΑΙΔΕΥΣΗ ΣΤΙΣ ΝΕΥΡΟΛΟΓΙΚΕΣ ΚΑΙ ΚΙΝΗΤΙΚΕΣ ΔΙΑΤΑΡΑΧΕΣ

ΛΟΓΟΠΑΘΟΛΟΓΟΣ ΜΕΤΑΠΤΥΧΙΑΚΟ ΑΚΟΥΟΛΟΓΙΑΣ

Αποστόλου Παύλου 84, Ρόδος 85100, τηλ. / fax (22410)60999/60579

ΧΠ1871/1872

ΞΕΝΑΚΗΣ ΜΕΤΑΧΕΙΡΙΣΜΕΝΑ

ΑΓΟΡΕΣ - ΠΩΛΗΣΕΙΣ - ΑΝΤΑΛΛΑΓΕΣ ΜΕΤΑΧΕΙΡΙΣΜΕΝΩΝ ΑΥΤΟΚΙΝΗΤΩΝ

10ο χλμ. Ρόδου-Λίνδου, τηλ. 2241086690 (εσωτερικό 120)

1 **AUDI A6** 2400cc, 177 HP, μοντ. 2004, ασημί.
αερόσακοι οδηγού -συνοδηγού, πλευρικοί αερόσακοι, αερόσακοι κεφαλής, αυτόματος κλιματισμός, ABS με BAS, ESP με ASR, trip computer, MMI FULL, δερμάτινο σαλόνι, φώτα xenon, ζάντες αλουμινίου, αισθητήρας παρκαρίσματος - βροχής- φωτισμού, υδρ. τιμόνι, ηλ. παραθ, κεντρ. κλειδ, ηχοσύστημα

2 **AUDI TT** 1800cc, TURBO QUATTRO 265 HP, μοντ. 2000, ασημί.
αερόσακοι οδηγού -συνοδηγού, πλευρικοί αερόσακοι, αερόσακοι κεφαλής, αυτόματος κλιματισμός, ABS με BAS, ESP με ASR, trip computer, δερμάτινο σαλόνι, ζάντες αλουμινίου, υδρ. τιμόνι, ηλ. παραθ, κεντρ. κλειδ, προβ. ομίχλης, συναγερμός, ηχοσύστημα

3 **MERCEDES C200** ELEGANCE, 1800cc 163hp, μοντ. 2003, μπλέ.
6 αερόσακοι , ABS,ESP, αυτόματος δίζωνικός κλιματισμός, δερμάτινο σαλόνι, ζάντες αλουμινίου, υδραυλικό τιμόνι, ξύλινη επένδυση, κεντρικό κλείδωμα, ηλ. παράθυρα, προβολείς ομίχλης, ηχοσύστημα.

4 **MERCEDES C200** SPORTS COUPE, 1800cc 163hp, μοντ. 2004, ασημί.
6 αερόσακοι, ABS, κλιματισμός, ζάντες αλουμινίου, υδραυλικό τιμόνι, κεντρικό κλείδωμα, ηλ. παράθυρα, προβολείς ομίχλης, ηχοσύστημα.

5 **RENAULT MEGANE** CABRIO 1600cc, μοντ. 2005, μαύρο
αερόσακοι, αυτόματος κλιματισμός, ABS, ηλ. οροφή, δερμάτινα σαλόνι, υδραυλικό τιμόνι, ζάντες αλουμινίου, αισθ. βροχής, ηλ. παράθ., ηλ. καθρ., ηχοσύστημα.

6 **JEEP WRANGLER** LIMITED HARD TOP, 2400 cc, μοντ.2005, μπλέ.
αερόσακοι, air condition, δερμάτινο σαλόνι, ζάντες αλουμ., υδρ. τιμόνι, ηλ. παραθ, κεντρ. κλειδ, ηχοσύστημα.

7 **MITSUBISHI PAJERO** PININ, 2000cc, 129HP, μοντ. 2001, μαύρο/ασημί.
αερόσακος οδηγού - συνοδηγού, ABS, SRS, air condition, ηλ. οροφή, ζάντες αλουμ., υδρ. τιμόνι, ηλ. παραθ, κεντρ. κλειδ, σκαλοπάτια, συναγερμός, ηχοσύστημα.

8 **HYUNDAI SANTA** FE 2400cc, μοντ.2001, μπορντώ.
δερμάτινο σαλόνι ,αερόσακος σδηγού - συνοδηγού, ABS, air condition, ζάντες αλουμ. υδρ. τιμόνι, ηλ. παραθ, κεντρ. κλειδ,ηχοσύστημα.

9 **VW PASSAT** 1800cc TURBO, μοντ. 2002, μπλέ.
6 αερόσακοι, clima, δερμάτινο σαλόνι, ABS,ESP, σπορ ανάρτηση, ζάντες αλουμινίου, υδρ. τιμόνι, ηλ. παραθ, κεντρ. κλειδ, ηχοσύστημα.

10 **LAND ROVER** FREELANDER 1800cc, μοντ. 2001, σαμπανιζέ.
αερόσακοι, air condition, ABS, ESP, ηλ. ηλιοροφή, ζάντες αλουμινίου, υδρ. τιμόνι, ηλ. παραθ, κεντρ. κλειδ, ηχοσύστημα.

11 **TOYOTA CELICA** 1800cc, μοντ. 1999, ασημί.
αερόσακοι, air condition, ABS, ζάντες αλουμινίου, υδρ. τιμόνι, ηλ. παραθ, κεντρ. κλειδ, σποιλερ, συναγερμός, ηχοσύστημα.

12 **OPEL VECTRA** 1600cc, μοντ. 2003, μπλέ.
6 αερόσακοι, clima, ABS, ζάντες αλουμινίου, υδρ. τιμόνι, ηλ. παραθ, κεντρ. κλειδ, προβ. ομίχλης, ηχοσύστημα.

13 **BMW 316** 1600cc, μοντ.1998, μαύρο.
αερόσακος οδηγού-συνοδηγού, clima, ABS,ASC, ηλ. ηλιοροφή, ζάντες αλουμινίου, υδρ. τιμόνι, ηλ. παραθ, κεντρ. κλειδ, ηχοσύστημα.

14 **CITROEN** PLURIEL SENSODRIVE 1600cc, μοντ. 2004, μπλέ.
αυτόματο -σειριακό, ABS, clima,4 αερόσακοι, ζάντες αλουμινίου, υδρ. τιμόνι, ηλ. παραθ, κεντρ. κλειδ, ηχοσύστημα.

15 **BMW 316** 1600cc, μοντ.1997, λευκό.
αερόσακοι, ABS, clima, φιμέ τζάμια, δερμάτινο σαλόνι, ηλιοροφή, ζάντες αλουμινίου, υδρ. τιμόνι, ηλ. παραθ, κεντρ. κλειδ, ηχοσύστημα.

16 **HONDA ACCORD** 1600cc, μοντ. 2001, μπλέ.
αερόσακος οδηγού-συνοδηγού, δερμάτινο σαλόνι, ABS, air condition, υδρ. τιμόνι, ηλ. παραθ, κεντρ. κλειδ, ηχοσύστημα.

17 **OPEL VECTRA** SPORT 1600cc, μοντ. 2001, μαύρο.
αερόσακος οδηγού-συνοδηγού, πλευρικοί αερόσακοι, δερμάτινο σαλόνι, ABS, air condition, υδρ. τιμόνι, ζάντες αλουμινίου, ηλ. παραθ, κεντρ. κλειδ, ηχοσύστημα.

18 **VW GOLF** 1600cc, μοντ. 2001, ασημί.
4 αερόσακοι, ABS, climatronic, υδρ. τιμόνι, ηλ. παραθ, ζάντες αλουμινίου, κεντρ. κλειδ, ηχοσύστημα.

19 **VW GOLF** 1600cc, μοντ. 1999, ασημί.
4 αερόσακοι, ABS, υδρ. τιμόνι, ηλ. παραθ, ζάντες αλουμινίου, σπόιλερ, συναγερμός, κεντρ. κλειδ, ηχοσύστημα.

20 **FIAT STILO** 1242cc, μοντ.2002, κόκκινο.
4 αερόσακοι, ABS, ASR, air condition, υδρ. τιμόνι, ηλ. παραθ, ζάντες αλουμινίου, κεντρ. κλειδ,συναγερμός, ηχοσύστημα.

21 **LANCIA Y** PLATINO, 1400cc, 95HP, μοντ. 2004, μπεζ.
8 αερόσακοι, ABS, clima, δερμάτινο σαλόνι, υδρ. τιμόνι, ηλ. παραθ, κεντρ. κλειδ, ζάντεσ αλουμινίου, ηχοσύστημα.

22 **PEUGEOT 307** 1600 cc, μοντ. 2002, μαύρο.
αερόσακος οδηγού-συνοδηγού, πλευρικοί αερόσακοι, υδρ. τιμόνι, ξύλινη επενδυση, ηλ. παραθ, κεντρ. κλειδ, ηχοσύστημα.

23 **VW GOLF** 1400cc, μοντ. 2002, μπλέ.
4 αερόσακοι, air condition, ABS υδρ. τιμόνι,ζάντες αλουμινίου, ηλ. παραθ, κεντρ. κλειδ, συναγερμός και ηχοσύστημα.

24 **VW BORA** 1600cc, μοντ. 1999, ασημί.
αερόσακος οδηγ.-συνοδηγ., πλευρικοί αερόσακοι, ABS, air condition, υδρ. τιμόνι, ηλ. παραθ, κεντρ. κλειδ, ηχοσύστημα.

25 **NISSAN ALMERA** 1500cc, μοντ. 2000, πράσινο.
αερόσακος οδηγ. air condition, υδρ. τιμόνι, ζάντες αλουμ, ηλ. παραθ, κεντρ. κλειδ, σπόιλερ, συναγερμός, ηχοσύστημα.

26 **VW PASSAT** COMFORT 1600cc, μοντ. 1999, μπορντώ.
αερόσακος οδηγ.-συνοδηγ., πλευρικοί αερόσακοι, ABS, air condition, υδρ. τιμόνι, ζάντες αλουμ., ηλ. παραθ, κεντρ. κλειδ, ηχοσύστημα.

27 **NISSAN ALMERA** 1600cc, μοντ. 1999, ασημί. ΑΥΤΟΜΑΤΟ.
αερόσακοι, air condition, ABS, υδρ. τιμόνι, ηλ. παραθ, κεντρ. κλειδ, ηχοσύστημα.

28 **VW POLO** 1400cc, μοντ. 2002, ασημί.
αερόσακος οδηγού-συνοδηγού, air condition, υδρ. τιμόνι, ηλ. παραθ, κεντρ. κλειδ, ηχοσύστημα.

29 **VW FOX** 1200cc, μοντ. 2005, κίτρινο.
αερόσακος οδηγού-συνοδηγού, air condition, EPS, ζάντες αλουμινίου, υδρ. τιμόνι, ηλ. παραθ, κεντρ. κλειδ, ηχοσύστημα.

30 **SUZUKI VITARA** 1600cc, μοντ. 1999, μπλέ.
υδρ. τιμόνι, ηλ. παραθ, κεντρ. κλειδ, ηχοσύστημα.

31 **MERCEDES 190 E** 1800cc, μοντ. 1993,
αερόσακος οδηγού, air condition, ABS, υδρ. τιμόνι, ζάντες αλουμινίου, ηλ. παραθ, κεντρ. κλειδ, ηχοσύστημα.

32 **TOYOTA COROLLA** 1300cc, μοντ. 1999, μπλέ.
αερόσακοι, υδρ. τιμόνι, ηλ. παραθ, κεντρ. κλειδ, ηχοσύστημα.

33 **OPEL OMEGA** 2000cc, μοντ. 1997, μπλέ.
αερόσακος οδηγού-συνοδηγού, ABS, air condition, υδρ. τιμόνι, ηλ. παραθ, κεντρ. κλειδ, ηχοσύστημα.

34 **ROVER 400** 1400cc, μοντ. 1998, μπλέ
air condition, ABS, αερόσακος οδηγού, υδρ. τιμόνι, ηλ. παραθ, κεντρ. κλειδ, ηχοσύστημα.

35 **ALFA ROMEO** 146, 1400cc, μοντ. 1997, μπορντώ.
υδραυλικό τιμόνι, αερόσακος οδηγού, κεντρικό κλείδωμα, ηλ. παραθ, ηχοσύστημα.

36 **CITROEN SAXO** 1100cc, μοντ.2000,ασημί
air condition, κεντρικό κλείδωμα, ηλ. παραθ, ζάντες αλουμινίου, αεροτομή, ηχοσύστημα.

37 **FIAT PUNTO** 1242cc, μοντ. 2000,κόκκινο.
air condition,αερόσακος, υδραυλικό τιμόνι, ζάντες αλουμινίου, ηλ. παραθ, κεντρ. κλειδ, ηχοσύστημα.

38 **FIAT PUNTO** 1242cc, μοντ. 2000,μαύρο.
air condition, υδραυλικό τιμόνι, αερόσακος οδηγου, ζάντες αλουμινίου, ηλ. παραθ, κεντρ. κλειδ, ηχοσύστημα.

39 **CITROEN SAXO** 1100cc, μοντ.1996,ασημί
air condition, κεντρικό κλείδωμα, ηλ. παραθ, ηχοσύστημα.

40 **VW GOLF** 1400cc, μοντ. 1994, μπορντώ.
υδραυλικό τιμόνι, ηλ. παραθ, ζάντες αλουμινίου, ηχοσύστημα.

41 **KIA PRIDE** 1300cc, μοντ. 1999, ασημί
air condition, υδραυλικό τιμόνι, ηλ. παραθ, ζάντες αλουμινίου, ηχοσύστημα.

42 **RENAULT TWINGO,** 1200cc, μοντ.1997, πράσινο.
ηχοσύστημα.

43 **FIAT SEICENTO** 900cc, 1998, ασημί.
κεντρ. κλείδ, ηλ. παράθ, ηχοσύστημα.

44 **CITROEN ZX** 1400cc, μοντ. 1993, λευκό.
κεντρ. κλειδ, ηλ παραθ, ηχοσύστημα

45 **FIAT UNO** 1000cc, μοντ.1989, λευκό.
ηχοσύστημα

ΕΠΑΓΓΕΛΜΑΤΙΚΑ

1 **TOYOTA HILUX 4x4,** 2,5 , μοντ. 2006, σαμπανιζέ (ΠΕΤΡΕΛΑΙΟ)
αερόσακος οδηγ.-συνοδηγ., air condition, υδρ. τιμόνι, ζάντες αλουμ, πακέτο χρωμίου, ηλ. παραθ, κεντρ. κλειδ, ηχοσύστημα.

2 **VW TRANSPORTER** 1900cc TD, λευκό. ΠΕΤΡΕΛΑΙΟ (ΜΑΚΡΥ ΣΑΣΙ)
υδραυλικά τιμόνι

3 **VW TRANSPORTER** 1900cc TD, λευκό. ΠΕΤΡΕΛΑΙΟ (ΚΟΝΤΟ ΣΑΣΙ)
υδραυλικό τιμόνι

4 **VW CADDY** 1900cc, μοντ.2001, λευκό. (ΠΕΤΡΕΛΑΙΟ),
υδραυλικό τιμόνι, ηχοσύστημα.

ΑΠΟ **0%** ΠΡΟΚΑΤΑΒΟΛΗ
ΕΩΣ **72** ΜΗΝΙΑΙΕΣ ΔΟΣΕΙΣ

XT11667

Δύο εκδηλώσεις με τους πολύτεκνους





Δύο εξαιρετικά επιτυχημένες εκδηλώσεις έγιναν από τον σύλλογο πολυτέκνων νομού Δωδεκανήσου. Η πρώτη ήτανε την Πέμπτη (10 Αυγούστου 2006, στις 7 το απόγευμα στην εκκλησία της Αγίας Ειρήνης και Τριών Ιεραρχών στο Πανεπιστήμιο Αιγαίου Ρόδου. Έγινε η παράκληση της Παναγίας και πρώτη φορά επισκέφθηκε τον χώρο αυτό ο Ροδίτης ιεράρχης από την Κρεμαστή Ρόδου μητροπολίτης Ιταλίας κ. Γεννάδιος Ζερβός.

Έγινε λαμπρή υποδοχή από τον πρόεδρο των πολυτέκνων και εφημέριο του ιερού ναϋδρίου, πατέρα Κυριάκο Μανέττα και τους παπαδασκάλους παπα Σάββα Φιλιππάκη του Αγίου Ιωάννη του Προδρόμου και Νικόλαο Ποντικίνα της Αναλήψεως. Η κοσμοσυρροή ήτανε απερίγραπτη μέσα και έξω από τον ναό. Έψαλλε με κυρίες και άλλους ιεροψάλτες ο δάσκαλος Δανιήλ Συρόπουλος. Μετά την αρτοκλασία έγιναν οι κατάλληλες προσφωνήσεις δίνοντας τιμητική πλακέτα στον μητροπολίτη Ιταλίας, επάργυρη εικόνα της Παναγίας και του Χριστού στον ίδιο και στην αδελφή του Μαίρη ο πατήρ Κυριάκος Μανέττας καθώς και μια ανθοδέσμη με ροδίτικα λουλούδια.

Στη συνέχεια πήρε το λόγο ο δήμαρχος Ροδίων κ. Γεώργιος Γιαννόπουλος που παρέδωσε με προσωπική του αφιέρωση το λεύκωμα του Αντώνη Πάχου για τη Ρόδο.

Ο δήμαρχος Ροδίων είπε μεταξύ άλλων: «Δεν είναι υπερβολή να πούμε ότι κανείς δεν γνώριζε τον χώρο αυτό. Η παρουσία του παπα-Κυριάκου Μανέττα που πολλές φορές η φωνή του ακούγεται άγρια, μετατρέπεται σε μελωδική λύρα, για τους πονεμένους και τους αδυνάτους.

Με το ίδιο πνεύμα και εμφανώς συγκινημένος απάντησε ο μητροπολίτης Ιταλίας Γεννάδιος. Αναφέρθηκε στο έργο του στην Ιταλία. Παρότρυνε τους παρευρισκομένους να είναι δίπλα στο έργο της εκκλησίας και του παπα-Κυριάκου Μανέττα που τον γνωρίζω παιδιόθεν όπως ανέφερε. Ευχαριστίες έγιναν και για τον μητροπολίτη Ρόδου κ. Κύριλλο που έδωσε την άδεια να γίνουν όλα αυτά.

Παρόντες ήτανε ο υποψήφιος νομάρχης Δωδεκανήσου κ. Βασίλης Υψηλάντης και δεκάδες νέοι και χριστιανοί όπου στο τέλος έγινε δεξίωση με κεράσματα για όλους.

Την ίδια επιτυχία σημείωσε την Πέμπτη 17 Αυγούστου 2006, στην πλατεία του συλλόγου στο χωριό της Σύμης, η επίσημη εκδήλωση που πραγματοποίησαν από κοινού ο δήμαρχος Σύμης κ. Λευτέρης Παπακαλοδούας και το δ.σ. του συλλόγου πολυτέκνων νομού Δωδεκανήσου με αντιπροσωπεία που πήγαν στη Σύμη από τον πρόεδρο πατέρα Κυριάκο Μανέττα κληρικό-εκπαιδευτικό και τον ταμία του συλλόγου κ. Παντελή Λάσκαρη-Γιαλλούση. Εκατοντάδες πολύτεκνοι και Συμιακοί ήτανε παρόντες στην προσφώνηση του δημάρχου για την ξεχωριστή βραδιά που την αφιέρωνε στις ηρωικές πολύτεκνες μάνες του ακριτικού νησιού. Μετά μίλησε και συγχάρηκε τον δήμαρχο και τον παπα-Κυριάκο Μανέττα, ο μητροπολίτης Σύμης κ. Χρυσόστομος περιστοιχιζόμενος από 5 ιερείς της Σύμης. Ο δήμαρχος Σύμης έδωσε τιμητική πλακέτα τιμής ένεκεν για την προσφορά και το έργο στον παπα-Κυριάκο Μανέττα.

Με τιμητική πλακέτα επάργυρη εικόνα της Παναγίας και ροδίτικο κρασί ανταπέδωσε ο παπα-Κυριάκος στον δήμαρχο Σύμης Λευτέρη Παπακαλοδούκα και στον αδελφό του υπεύθυνο για το φεστιβάλ Γιώργο Παπακαλοδούκα.

Ακολούθησαν τιμητικές διακρίσεις με επαίνους από τον δήμο Σύμης και την Ένωση Πολυτέκνων σε όλους τους πολύτεκνους γεροντότερους και νεότερους (125) οικογένειες στον αριθμό και από μια επάργυρη εικόνα τον Χριστό με τους Αποστόλους που ονομάζεται «το δέντρο του Χριστού».

Ακολούθησε μεγάλη συναυλία με την Νάσια Κονιτοπούλου που έλαβε μια εικόνα του συλλόγου πολυτέκνων για την προσφορά της στο δημοτικό τραγούδι. Το γλέντι, το κέφι, το τραγούδι από μικρούς και μεγάλους με επικεφαλής τον δήμαρχο, κράτησε μέχρι τη 1 ώρα το πρωί. Αξέχαστη βραδιά αλλά περισσότερο η υλοποίηση της έκπτωσης νερού 50% που ανακοίνωσε ο δήμαρχος Σύμης σε όλες τις πολύτεκνες, άπορες οικογένειες και σε άτομα με ειδικές ανάγκες.

Η τιμή του ψωμιού

Δεν τίθεται θέμα έγκρισης της οποιασδήποτε αύξησης της τιμής του ψωμιού από το υπουργείο Ανάπτυξης διότι η τιμή διαμορφώνεται ελεύθερα, αλλά κατά την τελευταία τριετία, παρά τις αυξήσεις στο κόστος παραγωγής, οι αρτοποιοί δεν τις έχουν μετακυλίσει στην κατανάλωση, διατηρώντας τις τιμές σταθερές. Αυτό επισημαίνει με ανακοίνωσή της η Ομοσπονδία Αρτοποιών Ελλάδος, με αφορμή δημοσιεύματα των τελευταίων ημερών, σύμφωνα με τα οποία φέρονται οι αρτοποιοί να ζητούν αύξηση από το υπουργείο Ανάπτυξης.

Η Ομοσπονδία τονίζει σε ανακοίνωσή της ότι οι τιμές του ψωμιού και των αρτοπαρασκευασμάτων διαμορφώνονται ελεύθερα και με την ευθύνη του επιχειρηματία αρτοποιού και δεν εγκρίνονται από το υπουργείο. "Είναι γνωστό όμως", όπως αναφέρεται στην ανακοίνωση, "ότι η τιμή του ψωμιού στην Ελλάδα τα τρία τελευταία χρόνια είναι σταθερή. Είναι επίσης γνωστό, σε αντίθεση με τη σταθερότητα αυτή, ότι το κόστος παραγωγής άρτου και αρτοπαρασκευασμάτων έχει αυξηθεί σημαντικά (πετρέλαιο, πρώτες και βοηθητικές ύλες κλπ).

Παρόλα αυτά, οι βιοτέχνες αρτοποιοί - και οι ίδιοι καταναλωτές - κατάφεραν να απορροφήσουν τις αυξήσεις στο κόστος παραγωγής χωρίς να τις μετακυλίσουν στην κατανάλωση, σεβόμενοι την ανάγκη της ελληνικής οικογένειας να τρώει ψωμί υψηλής ποιότητας σε χαμηλή τιμή από το φούρνο της γειτονιάς", καταλήγουν οι αρτοποιοί.

GM AUTO Special

ΕΙΣΑΓΩΓΕΣ - ΕΜΠΟΡΙΑ - ΑΝΤΑΛΛΑΓΕΣ ΑΥΤΟΚΙΝΗΤΩΝ & ΑΞΕΣΟΥΑΡ

ΓΙΩΡΓΟΣ Π. ΜΥΡΙΑΛΛΑΚΗΣ
Λεωφόρος Ηρακλειδών (δίπλα ταβέρνα "Αντώνης") Ιαλυσός
τηλ. 2241096692 κιν. 6945991030, fax 2241096632
email: info@gmautospecial.gr
site: www.gmautospecial.gr

ΕΙΣΑΓΩΓΕΣ - ΠΩΛΗΣΕΙΣ - ΑΝΤΑΛΛΑΓΕΣ ΜΕΤΑΧΕΙΡΙΣΜΕΝΩΝ ΑΥΤΟΚΙΝΗΤΩΝ

- **MINI COOPER S**, χρώμα μαύρο μεταλλικό, μοντέλο 2003, δερμάτινο σαλόνι, ζαντολάστιχα, 1600 c.c, 163 PS super extra, **ΕΙΣΑΓΩΓΗ ΓΕΡΜΑΝΙΑΣ.**
- **MINI COUPER chili**, 1600 c.c., 116 ps, μοντέλο 2003 ΕΙΣΑΓΩΓΗΣ ΓΕΡΜΑΝΙΑΣ.
- **MERCEDES C180 ELEGANCE** μοντέλο 2003, 1.800 cc, αυτόματο-σειριακό μαύρο μεταλλικό, δερμάτινο σαλόνι μπεζ, τηλέφωνο, klima, ζαντολάστιχα full extra. **ΕΙΣΑΓΩΓΗ ΓΕΡΜΑΝΙΑ**
- **BMW 318 GI Coupe,** μοντέλο 2002, μεταλλικό μπλε, KLIMA, FULL EXTRA. Δερμάτινο σαλόνι, χρώμα πάγου, ζάντες 17', λάστιχα καινούργια, τιμόνι πολλαπλών χρήσεων, ABS, αερόσακοι, τηλεχειρισμός κλειδαριών, ΕΙΣΑΓΩΓΗΣ!!
- **MERCEDES C220 CDI TURBO** (πετρέλαιο) Kompressor μοντέλο 2001-02, μαύρο μεταλλικό, ηλεκτρική ηλιοροφή, klima, τηλέφωνο full super extra. **ΕΙΣΑΓΩΓΗ ΓΕΡΜΑΝΙΑ**
- **MERCEDES C 200 K Sportcoupe Evolution** μοντέλο 2002, οροφή PANORAMA γυάλινη, αυτόματο, aircon, ABS, ESP, ζάντες αλουμινίου, Parktronic. **ΕΙΣΑΓΩΓΗ ΓΕΡΜΑΝΙΑ.**
- **GRAND CHEROKEE,** 4000 cc, μεταλλικό σκούρο πράσινο διχρωμία με ασημί, δερμάτινο σαλόνι μπεζ, ζαντολάστιχα αλουμινίου, αυτόματο σειριακό, μοντέλο 1997. ΕΥΚΑΙΡΙΑ!!!
- **NISSAN MICRA**, 1000 cc, μεταλλικό χρώμα κεραμιδοκόκκινο, μοντέλο 2000, υδραυλικό τιμόνι, air bag, RCD ALPINE. Τιμή ΕΥΚΑΙΡΙΑ!!!
- **ALFA ROMEO 146** μεταλλικό μαύρο,, ζαντολάστιχα καινούργια, air condition, υδραυλικό τιμόνι, ΑΡΙΣΤΗ ΚΑΤΑΣΤΑΣΗ, RCD, ηλεκτρικά παράθυρα, κλείδωμα κεντρικό. ΕΥΚΑΙΡΙΑ!!!
- **FIAT PUNDO GT** μαύρο μεταλλικό, 130 PS, 1400 cc, υδραυλικό τιμόνι, μοντέλο 1998, ζαντολάστιχα, RCD, κεντρικό κλείδωμα.
- **FIAT PUNDO CABRIO**, ασημί μεταλλικό, ηλεκτρική οροφή, κουκούλα, ζαντολάστιχα, RCD.
- **BMW Z3,** μπλε μεταλλικό, μοντέλο 2004, χιλιόμετρα μόνο 40.000, δερμάτινο σαλόνι, ζαντολάστιχα 17", βιβλίο service, ηλεκτρικά παράθυρα, καθρέφτες, 1900 cc, 118 PS.
- **TOYOTA YARIS,** μοντέλο 2000, πράσινο μεταλλικό 1000 cc, air condition, σύστημα μουσικής πλήρες, 3 ενισχυτές Αμερικής precision power, ηχεία Diamond, MP3 Alpine, συναγερμό VIPER.
- **AUDI TT CABRIO** turbo 180 PS, 1800 cc, μοντέλο 2003, κόκκινο, αυτόματο σειριακό, δερμάτινο σαλόνι, klima, ζαντολάστιχα 17", RCD, συναγερμός.
- **BMW 518,** 1800 c.c., μπλε μεταλλικό, RCD, λιμουζίνα, καινούργια λάχιστα, γενικό service, άριστη κατάσταση.
- **PEUGEOT 306, 1400** c.c., 4πορτο, μοντέλο 1998, RCD, MP3, υδραυλικό τιμόνι, συναγερμό.
- **PEUGEOT 106,** Quicksilver, 1400 c.c., ασημί μεταλλ., μοντέλο 2002, άριστη κατάσταση.
- **SEAT IBIZA, Top Gun, 1400 c.c.,** 115 PS, μοντέλο 2004, RCD, Sport edition, spoiler, κόκκινο, υδραυλικό τιμόνι, ηχοσύστημα, aircondition, ζαντολάστιχα, ολοκαίνουργιο, ΜΕΓΑΛΗ ΕΥΚΑΙΡΙΑ!!!
- **MERCEDES C180**, 1800 cc,. μοντέλο 1995, λευκό χρώμα, elegance, air condition, RCD, ηλεκτρικά παράθυρα και ηλεκ. καθρέφτες, ABS, airbags, αεροτομή, μεταλλικά πιχάκια χρωμίου, πόρτες και προφυλακτήρες.
- **OPEL VECTRA C**, μοντέλο 2005, 11.000 kh, 1800 cc, μπλέ σκούρο μεταλλικό, KLIMA, ζαντολάστιχα, ηχοσύστημα, MP3, 125 PS ΟΛΟΚΑΙΝΟΥΡΓΙΟ.
- **TOYOTA CELICA** 1800 cc, μοντέλο 1998, κόκκινο, δίπορτο coupe, λίγα χιλιόμετρα, ΕΥΚΑΙΡΙΑ!!!
- **FIAT PUNDO SPORTING** 1300 cc, μοντέλο 1999, μαύρο μεταλλικό, air condition, airbags, RCD, θερμαινόμενο πίσω τζάμι, ζαντολάστιχα, 2πορτο coupe, κατάσταση άριστη.
- **MERCEDES CLK 200 CAMBRIO**, kompressor 192 PS, ασημί μεταλλικό, δερμάτινο σαλόνι, RCD σχάρα, ηλεκτρ καθρέπτες αναδιπλούμενοι, μνήμη θέσεων, ABS, antispin, ζάντες 16".
- **TOYOTA CELICA** 1600 cc, ασημί μεταλλικό, ηχοσύστημα με ενισχυτή - woofer - RCD Pioneer, ζαντολάστιχα, ηλεκτρικά παράθυρα, κλειδαριές. ΕΥΚΑΙΡΙΑ!
- **BMW X5,** 3000 cc, αυτόματο σειριακό, μοντέλο 2003, μαύρο μεταλλικό, μνήμες καθισμάτων, δέρμα μπεζ, σαλόνι, σκαλιέρες, ζαντολάστιχα, klima, 6 airbags, συναγερμός, σπορ καθίσματα, φιμέ τζάμια. ΦΟΒΕΡΗ ΕΥΚΑΙΡΙΑ!!!
- **JAGUAR S-TYPE EXECUTIVE V6** 3000 cc, 238 PS, ασημί μεταλλικό, ζάντες 17", δέρμα μαύρο, ηλεκτρ. οροφή, parktronik, αισθητήρες βροχής, τηλέφωνο, NAVIGATOR, ξύλινη επένδυση τριανταφυλλιάς, klima, ABS, ESP, 6 AIRBAGS, ANTISPIN, βιβλίο service, άνευ τεκμηρίου.
- **ALFA ROMEO 156,** μοντέλο 2002, ΑΡΙΣΤΗ ΚΑΤΑΣΤΑΣΗ!!! Silver μεταλλικό, A/C, ζαντολάστιχα καινούργια, ηχοσύστημα, full extra. ΕΥΚΑΙΡΙΑ!!!
- **VW POLO** 1400 cc, 4πορτο, χρώματος ανθρακί μεταλλικό, ζαντολάστιχα, υδραυλικό τιμόνι, ηλεκτρικό κλείδωμα, ηλκετρ. τζάμια, ραδιοκασετόφωνο
- **VW GOLF** μοντέλο 2000, 1600 cc, 4πορτο, μεταλλικό χρώμα ασημί, ζαντολάστιχα, ηλεκτρικό κλείδωμα και παράθυρα, συναγερμό, ραδιοκασετόφωνο
- **FIAT BRAVO** ασημί μεταλλικό, 1250cc, μοντέλο 2000, χιλιόμετρα 55.500, AIRBAG, Aircondition.
- **ALFA ROMEO** 146 χρώματος ανθρακί μαύρο μεταλλικό, air condition, ζάντες αλουμινίου, RCD, ηλεκτρικά παράθυρα, κεντρικό κλείδωμα μοντ. '97-'98 κατάσταση άριστη. Τιμή-έκληξη.
- **ALFA ROMEO 164** πράσινο μεταλλικό, μοντέλο 99, A/C, ηλ. καθρέπτες, RCD, ηλεκτρικά παράθυρ, 2000cc, πολλά EXTRA.

ΕΠΑΓΓΕΛΜΑΤΙΚΑ

- **ΗΜΙΦΟΡΤΗΓΟ VW TARRO** ανοικτή καρότσα με κάλυμμα, λευκό χρώμα, 2400 cc diesel, δίπορτο
- **VW CADDY ΗΜΙΚΛΟΥΒΑΚΙ, KOMBI,** λευκό, diesel, 1900 cc, 105 PS,. **ΕΙΣΑΓΩΓΗ ΓΕΡΜΑΝΙΑΣ! ΕΥΚΑΙΡΙΑ!!!**
- **ΚΛΟΥΒΑ TOYOTA HIAGE,** λευκή, μακρύ σασί 2,80 m, ωφέλιμο πίσω, 2.400 cc, Diesel. ΕΙΣΑΓΩΓΗ ΓΕΡΜΑΝΙΑΣ.
- **ΚΛΟΥΒΑ VW LT35' DIESEL 2500cc,** λευκή, με μακρύ σασί και χώρο φόρτωσης πίσω καθαρό 3,30 με έτοιμη ξύλινη εργαλειοθήκη 3X1,60 cm ΕΙΣΑΓΩΓΗΣ ΓΕΡΜΑΝΙΑΣ
- **ΚΛΟΥΒΑ MITSUBISHI,** μακρύ σασί, 2.500 cc DIESEL με σχάρα. ΕΙΣΑΓΩΓΗ ΓΕΡΜΑΝΙΑΣ
- **MITSUBISHI 1400** κλούβα 6θέσια, μεταφοράς προσωπικού ή εμπορευμάτων μοντέλο 2001 μπλε σκούρο.
- **TOYOTA HILUX** 4X4, πράσινο μεταλλικό, με HARD TOP ή σχάρα οροφής, ζαντολάστιχα χονδρά, 1 ½ καμπίνα, 2πορτο.
- **ΗΜΙΦΟΡΤΗΓΟ VW TARO,** 2400 cc, diesel με HARDTOP κουβούκλιο, λευκό χρώμα. ΕΙΣΑΓΩΓΗ ΓΕΡΜΑΝΙΑ
- **MITSUBISHI L200** 4X4 κίνηση, μπάρες ανοξείδωτες χρώματος σκούρο μπλε μεταλλικό και ασημί, διχρωμία, 2400 cc, diesel. ΕΙΣΑΓΩΓΗ ΓΕΡΜΑΝΙΑΣ

Ολα ετοιμοπαράδοτα.
Σε καταπληκτική κατάσταση

✓ Οι επιλογές των αυτοκινήτων μας εγγυώνται την ποιότητα και την σιγουριά.
✓ Επισκεφθείτε μας πριν αποφασίσετε
✓ Αναλαμβάνουμε την χρηματοδότηση σας με τα χαμηλότερα επιτόκια.
✓ Θα χαρούμε να σας ξεναγήσουμε

Από 0% προκαταβολή έως 72 μην. δόσεις
AE264

Κοστίζουν ακριβά στη ΔΕΗ τα νησιά μας

Ασύμφορο θεωρείται το εργοστάσιο της Ρόδου

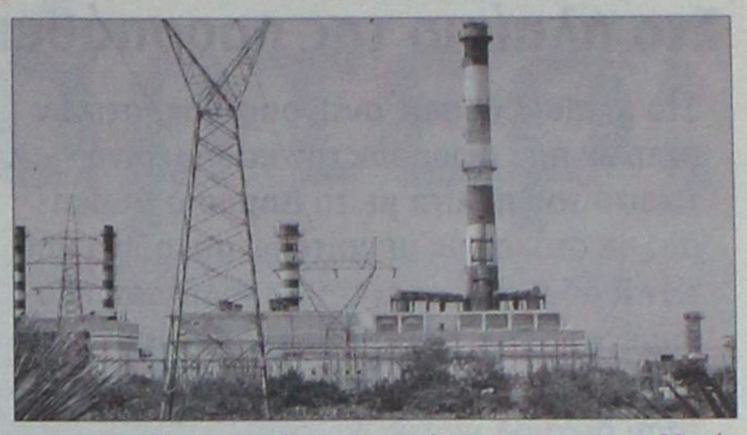

Στην εφημερίδα ΡΟΔΙΑΚΗ της 15ης Αυγούστου 2006 δημοσιεύθηκε άρθρο με τον τίτλο «ΚΟΣΤΙΖΟΥΝ ΑΚΡΙΒΑ ΣΤΗ ΔΕΗ ΤΑ ΝΗΣΙΑ ΜΑΣ» και με υπότιτλο «Ασύμφορο χαρακτηρίζεται το εργοστάσιο της ΡΟΔΟΥ»

Το συγκεκριμένο άρθρο αναφέρεται τόσο στο κόστος παραγωγής που λόγω των μεγάλων διαδοχικών αυξήσεων των τιμών του πετρελαίου έχει υπερβολικά ανάβει όσο και στην υπέρβαση των εκπομπών διοξειδίου του άνθρακα



Γράφει ο
ΑΘΑΝΑΣΙΟΣ ΔΗΛΑΝΑΣ
Διπλ. Μηχανολόγος
Μηχανικός πρώην Δ/ντής
ΔΕΗ Σορωνής

και άλλων ρύπων που βάσει του Πρωτοκόλλου του Κιότο πρέπει να βρίσκονται μέσα στα πλαίσια της συμφωνίας που υπέγραψε η κάθε χώρα προκειμένου να προστατευθεί το κλίμα της γης. Εάν κάποια χώρα ξεπεράσει αυτές τις εκπομπές μπορεί να αγοράσει δικαιώματα αυξημένων εκπομπών διοξειδίου του άνθρακα από χώρες που δεν ξεπερνούν τις επιτρεπόμενες γι' αυτές εκπομπές. Δυτυχώς η χώρα μας τις ξεπερνά και έτσι πρέπει να αγοράζει δικαιώματα.

Είναι πράγματι γεγονός ότι κοστίζουν ακριβά στη ΔΕΗ τα νησιά. Αυτό συμβαίνει επειδή η ΔΕΗ έχει την υποχρέωση της ηλεκτροδότησής τους και παράλληλα πρέπει να διατηρεί τις ίδιες τιμές πώλησης ηλεκτρικής ενέργειας που ισχύουν στην υπόλοιπη χώρα. Στο άρθρο αυτό γίνεται ιδιαίτερη αναφορά στο κόστος της ενέργειας στη "ΚΡΗΤΗ" στη ΡΟΔΟ και στα μη διασυνδεδεμένα με το εθνικό ηλεκτρικό δίκτυο νησιά με την παρατήρηση ότι δεν έχει ακόμα προχωρήσει όσο χρειάζεται η αξιοποίηση των ανανεώσιμων μορφών ενέργειας.

Πώς όμως να προχωρήσει η αξιοποίηση των ανανεώσιμων μορφών ενέργειας όταν από την μέχρι πρόσφατα υπάρχουσα νομοθεσία μια τέτοια επένδυση έπρεπε να περάσει από σαράντα κύματα για να πάρει τις απαραίτητες άδειες για την εγκατάσταση; Και σαν να μην έφθανε το φρένο της νομοθεσίας έχουμε και αντιδράσεις από τους δήθεν φυσιολάτρες και δήθεν οικολόγους.

Δυστυχώς αυτοί που προανέφερα είναι τόσο άσχετοι στα θέματα του περιβάλλοντος που στο συγκεκριμένο θέμα κατά τη γνωστή παροιμία βλέπουν το δένδρο και αγνοούν το δάσος.

Χαρακτηριστικό παράδειγμα είναι οι αντιδράσεις που ακούσθηκαν για την εγκατάσταση Αιολικού Πάρκου στην Αρχίπολη.

Ένα δεύτερο παράδειγμα είναι οι αντιδράσεις κάποιων (ευτυχώς ελαχίστων) πρώην συναδέλφων μου της ΔΕΗ όταν πρωτολειτούργησε το Αιολικό Πάρκο του Ατταβύρου όχι βέβαια για περιβαλλοντικούς λόγους αλλά για άλλους λόγους τους οποίους για λόγους δεοντολογίας δεν σκοπεύω να αναλύσω. Το μόνο που θα πω είναι ότι, με τη λειτουργία του το πάρκο μέχρι σήμερα μείωσε την κατανάλωση πετρελαίου από το εργοστάσιο της Σορωνής κατά περίπου 10.000 τόνους πετρελαίου και τις εκπομπές διοξειδίου του άνθρακα κατά περίπου 27.000 τόνους. Αυτά σημαίνουν αντίστοιχη μείωση εισαγώγων πετρελαίου και αντίστοιχη μείωση από τη ΔΕΗ αγοράς δικαιώματος εκπομπών διοξειδίου του άνθρακα.

Αλλά θα ήταν λάθος να σταματήσουμε στη μη επαρκή αξιοποίηση των ανανεώσιμων μορφών ενέργειας και να τους χρεώσουμε τόσο το πολύ αυξημένο κόστος παραγωγής ενέργειας των δικτύων Κρήτης και Ρόδου όσο και τις αυξημένες εκπομπές ρύπων. Δεν θα αναφερθώ στα υπόλοιπα νησιά επειδή αφενός δεν έχω επαρκή στοιχεία και αφετέρου η ζημία που υφίσταται η επιχείρηση είναι συγκριτικά πολύ μικρότερη επειδή πρόκειται για μικρά δίκτυα με συγκριτικά πολύ μικρότερη παραγωγή.

Υπάρχουν πολλοί παράγοντες που έπαιξαν και συνεχίζουν να παίζουν σοβαρότατο ρόλο στην αντιοικονομικότητα της παραγωγής ενέργειας στη Κρήτη και στη Ρόδο.

Ο σπουδαιότερος από αυτούς είναι η καθυστέρηση εγκατάστασης νέων μονάδων ηλεκτροπαραγωγής μειωμένης κατανάλωσης πετρελαίου.

Για την καθυστέρηση αυτή τη μικρότερη ευθύνη την έχει η ΔΕΗ. Για την Κρήτη η ΔΕΗ είχε αρχίσει να αναζητεί θέση για νέο εργοστάσιο και επομένως για από πριν από 25 χρόνια και για τη Ρόδο πριν από 16 χρόνια για εγκατάσταση οικονομικών μονάδων παραγωγής. Δυστυχώς παρεμποδίστηκε από τις τοπικές κοινωνίες που τόσο από διαστρεβλωμένη ενημέρωση για τις περιβαλλοντικές επιπτώσεις όσο και κυρίως από μικροσυμφέροντα κάποιων γνωστών αλλά κρυπτομένων πίσω από δήθεν οικολογικές οργανώσεις. Η ΔΕΗ προκειμένου να καλύψει την συνεχώς και ταχέως αυξανόμενη ζήτηση των δυο αυτών νησιών αλλά και μερικών άλλων π.χ. Πάρος, Σάμος κ.λ.π. αναγκάσθηκε να χρησιμοποιήσει αεριοστροβίλους που σε μερικούς από αυτούς η κατανάλωση καυσίμου για την παραγωγή της κιλοβατώρας είναι 2,5 φορές μεγαλύτερη και περισσότερο από ότι στις οικονομικές μηχανές. Αυτή η αναγκαστική πολιτική για τη ΔΕΗ εφαρμόσθηκε στην Κρήτη μέχρι πρόσφατα που τέθηκε τελικά σε λειτουργία το νέο εργοστάσιο στον Αθερινόλακκο (εάν δεν απατώμαι τέθηκε σε λειτουργία πριν 2 χρόνια). Αλλά παρά το νέο εργοστάσιο συνεχίζουν να λειτουργούν ακόμα αρκετοί αεριοστρόβιλοι λόγω της αύξησης της ζήτησης ενέργειας. Στη Ρόδο μετά την πάροδο 16 ετών δεν ξεκαθάρισε ακόμα εάν θα αρχίσει σύντομα η κατασκευή του.

Όλο αυτό το χρονικό διάστημα των 2,5 δεκαετιών για την Κρήτη και των περίπου 2 δεκατιών για τη Ρόδο προκλήθηκε και συνεχίζει προκαλείται τεράστια οικονομική ζημία στην επιχείρηση και στην εθνική οικονομία η οποία για τα δυο αυτά δίκτυα ήταν της τάξεως μερικών δεκάδων δισεκατομμυρίων δραχμών για κάθε χρόνο. Η ετήσια αύξηση της ζημίας γίνονταν κάθε χρόνο και μεγαλύτερη λόγω της αύξησης της ζήτησης κάτι που ισχύει στη Ρόδο ακόμα και σήμερα από τη στιγμή που δεν κατασκευάσθηκε εγκαίρως το νέο εργοστάσιο. Η ζημία αυτή γίνεται ακόμα μεγαλύτερη μετά την θέση σε ισχύ του πρωτοκόλλου του Κιότο που η ΔΕΗ είναι υποχρεωμένη να αγοράζει δικαιώματα εκπομπής ρύπων όπως ανέλυσα παραπάνω επειδή με τις αντιοικονομικές μηχανές καταναλώνει δυσανάλογα με την παραγωγή της αυξημένες ποσότητες πετρελαίων και επομένως εκπέμπει δυσανάλογα μεγαλύτερες ποσότητες διοξειδίου.

Για τη Ρόδο ένας επιπρόσθετος λόγος υπερβολικής χρήσης των αντιοικονομικών αεροστρόβιλων υπήρξαν και οι σοβαρότατες ζημίες που υπέστησαν οι 3 γαλλικές μηχανές Ντίζελ. Εκτός όμως από την αναγκαστική λειτουργία των αντιοικονομικών αεριοστροβίλων η ζημία της επιχείρησης όταν πολύ μεγαλύτερη εάν λάβει κανείς υπόψη του το κόστος των ανταλλακτικών και τις μεγάλες αμοιβές των ξένων τεχνικών για τις επισκευές.

Υπάρχουν βέβαια και άλλες αιτίες που έχουν σχέση με την ίδια την επιχείρηση αλλά και την αλλοπρόσαλλη πολιτική των κυβερνήσεων από το 1981 μέχρι και πριν μερικά χρόνια. Δεν θα υπεισέλθω σε ανάλυση αυτών των αιτιών για να μη θεωρηθεί ότι υπεισέρχομαι στην πολιτική αλλά και για άλλους λόγους.

Συμπερασματικά μπορούμε να πούμε ότι την μεγαλύτερη ευθύνη για την ζημία της επιχείρηση και τις αυξημένες εκπομπές ρύπων που αποτελούν επίσης ζημιά για την επιχείρηση αλλά κυριώς για το περιβάλλον φέρουν:

1. Οι τοπικές κοινωνίες που ελαφρά τη καρδία είναι αρνητικές σε όλα χωρίς να υπολογίζουν το γενικό συμφέρον και την εθνική οικονομία.

2. Οι τοπικές αυτοδιοικήσεις Α και Β βαθμού (όχι βέβαια στο σύνολό τους, υπάρχουν και κάποια ανοιχτά μυαλά) που δεν ορθώνουν το ανάστημά τους για την προώθηση τέτοιων σοβαρών επενδύσεων όπως είναι τα εργοστάσια της ΔΕΗ φοβούμενοι ότι θα χάσουν μερικά κουκιά σε κάθε είδους εκλογές.

3. Οι πολιτικοί μας άρχοντες οι οποίοι για τους ίδιους λόγους ποιούν την νήσα.

4. Οι κατά καιρούς κεντρικές κυβερνήσεις που αντιμετωπίζουν τα προβλήματα επιφανειακά και μάλιστα χωρίς να έχουν συναίσθηση της ζημίας που προκαλούν οι καθυστερήσεις των επενδύσεων.

5. Οι τοπικές επαγγελματικές οργανώσεις και τα επιμελητήρια που δεν παίρνουν δυναμικές θέσεις στα σοβαρά προβλήματα όπως το ενεργειακό και

6. Η ίδια η επιχείρηση.

Τίθεται λοιπόν το ερώτημα: Μήπως πρέπει όλοι μας σιγά-σιγά να σοβαρευτούμε και να μην είμαστε αρνητικοί στις επενδύσεις υποδομής που η καθυστέρησή τους προκαλεί τεράστιες ζημίες στο κράτος αλλά και στο τόπο;

Αναζητούνται αυτεπάγγελτα 208 πιστοποιητικά-δικαιολογητικά

Στο πλαίσιο της προσπάθειας για την αντιμετώπιση της γραφειοκρατίας

Στο πλαίσιο σειράς αντιγραφειοκρατικών μέτρων που αφορούν την καθημερινή επαφή του πολίτη με τη Δημόσια Διοίκηση, με στόχο την περαιτέρω απλούστευση των διαδικασιών και την μεγαλύτερη εξυπηρέτηση του πολίτη, θεσμοθετήθηκε, με το ν. 3242/2004, η αυτεπάγγελτη αναζήτηση δικαιολογητικών.

Η αυτεπάγγελτη αναζήτηση πιστοποιητικών αποτελεί μία καινοτόμο δράση που στόχο έχει τόσο τον περιορισμό των περιπτώσεων όπου ο πολίτης φέρει την υποχρέωση αυτοπρόσωπης εμφάνισης όσο και την ελαχιστοποίηση του χρόνου αναμονής του σε αυτές.

Ο πολίτης δεν θα υποβάλλει πλέον στη Δημόσια Διοίκηση (208) διακόσια οκτώ πιστοποιητικά, συμπεριλαμβανομένων και των 6 που δίνονται σήμερα στη δημοσιότητα (επισυνάπτεται η σχετική απόφαση που υπέγραψε ο Υπουργός Εσωτερικών, Δημόσιας Διοίκησης και Αποκέντρωσης Καθηγητής Προκόπης Παυλόπουλος), για μία σειρά διαδικασιών από τις συνηθέστερες της καθημερινότητας του πολίτη. Αντ' αυτού, οι δημόσιες υπηρεσίες που εκδίδουν την τελική διοικητική πράξη οφείλουν ν' αναζητούν υπηρεσιακά τα 208 αυτά δικαιολογητικά ή πιστοποιητικά. Με τον τρόπο αυτόν ο πολίτης δαπανά λιγότερο χρόνο, προκειμένου να ολοκληρώσει μια διοικητική διαδικασία και μάλιστα με τη λιγότερη δυνατή ταλαιπωρία, δεδομένου ότι απευθύνεται μόνον στην υπηρεσία που εκδίδει την τελική διοικητική πράξη.

Κατ' εφαρμογή της διάταξης του άρθρου 5 του ν. 3242/2004 έχουν εκδοθεί ήδη οκτώ κοινές αποφάσεις του Υπουργού και του αρμόδιου Υφυπουργού ΕΣ.Δ.Δ.Α., καθώς και των κατά περίπτωση αρμόδιων Υπουργών, με τις οποίες εντάσσονται στην αυτεπάγγελτη αναζήτηση δικαιολογητικών διακόσια οκτώ (208) δικαιολογητικά.

Το αντίγραφο του ποινικού μητρώου, πιστοποιητικά γέννησης και οικογενειακής κατάστασης, πιστοποιητικό στρατολογικής κατάστασης, η φορολογική ενημερότητα, βεβαιώσεις του Υπουργείου Αγροτικής Ανάπτυξης, πιστοποιητικά από 17 ασφαλιστικά ταμεία (Ι.Κ.Α., Τ.Ε.Β.Ε., Τ.Σ.Α.Υ., Ν.Α.Τ. κλπ.), πιστοποιητικά σπουδών, είναι μερικά από τα 208 πιστοποιητικά που πλέον δεν προσκομίζονται από τον πολίτη, αλλ' αναζητούνται υπηρεσιακά από τις Υπηρεσίες. Πλήρης κατάλογος επισυνάπτεται.

Ωστόσο, η αυτεπάγγελτη αναζήτηση πιστοποιητικών δεν αφορά μόνο τους πολίτες αλλά και τις επιχειρήσεις, δεδομένου ότι αρκετά πιστοποιητικά, αρμοδιότητας ιδίως του Υπουργείου Ανάπτυξης, αναζητούνται υπηρεσιακώς. Συνεπώς, εξοικονομείται πολύτιμος χρόνος και χρήμα και για τις επιχειρήσεις και ενισχύεται η ανταγωνιστικότητά τους.

Επιπλέον, με την διάταξη της παρ. 5 του άρθρου 16 του ν. 3448/2006, προβλέπεται η υποχρεωτική αυτεπάγγελτη αναζήτηση δικαιολογητικών, τα οποία επίσης καθορίζονται με κοινές αποφάσεις του Υπουργού Εσωτερικών Δημόσιας Διοίκησης και Αποκέντρωσης, χωρίς ν' απαιτείται σχετική εξουσιοδότηση του πολίτη. Και αυτό γιατί παρατηρήθηκε στην πράξη ότι ορισμένες υπηρεσίες προέτρεπαν τους πολίτες να αναζητήσουν οι ίδιοι τα δικαιολογητικά αυτά, χωρίς καν σε πολλές περιπτώσεις να τους ενημερώνουν για τη δυνατότητα της αυτεπάγγελτης αναζήτησής τους. Η διάταξη αυτή τίθεται σε ισχύ από 1.9.2006 με 11 έγγραφα του Υπουργείου Δικαιοσύνης που αναζητούνται, υποχρεωτικά, αυτεπαγγέλτως από τις Υπηρεσίες.

• ΤΑ 208 ΠΙΣΤΟΠΟΙΗΤΙΚΑ/ ΔΙΚΑΙΟΛΟΓΗΤΙΚΑ ΠΟΥ ΑΝΑΖΗΤΟΥΝΤΑΙ ΑΥΤΕΠΑΓΓΕΛΤΩΣ ΥΠ.ΕΣ.Δ.Δ.Α.

1. Πιστοποιητικό γέννησης
2. Πιστοποιητικό οικογενειακής κατάστασης
3. Πιστοποιητικό εγγραφής ανδρών στα μητρώα αρρένων
4. Αντίγραφο ή απόσπασμα ληξιαρχικής πράξης γέννησης
5. Αντίγραφο ή απόσπασμα ληξιαρχικής πράξης γάμου
6. Αντίγραφο ή απόσπασμα ληξιαρχικής πράξης θανάτου

• ΥΠΟΥΡΓΕΙΟ ΕΘΝΙΚΗΣ ΑΜΥΝΑΣ

7. Πιστοποιητικό στρατολογικής κατάστασης τύπου Α' και Β'

• ΥΠΟΥΡΓΕΙΟ ΔΙΚΑΙΟΣΥΝΗΣ

8. Αντίγραφο Ποινικού Μητρώου γενικής ή δικαστικής χρήσης
9. Πιστοποιητικό περί μη πτώχευσης
10. Πιστοποιητικό περί μη τέλεσης υπό εκκαθάριση
11. Πιστοποιητικό περί μη τέλεσης υπό πτωχευτικό συμβιβασμό ή άλλη ανάλογη κατάσταση
12. Πιστοποιητικό περί μη τέλεσης υπό αναγκαστική διαχείριση
13. Πιστοποιητικό περί μη τέλεσης υπό διαδικασία κήρυξης σε πτώχευση
14. Πιστοποιητικό περί μη έκδοσης απόφασης αναγκαστικής εκκαθάρισης ή αναγκαστικής διαχείρισης ή πτωχευτικού συμβιβασμού
15. Πιστοποιητικό περί μη κατάθεσης αίτησης για αναγκαστική διαχείριση
16. Πιστοποιητικό περί μη τροποποίησης καταστατικού εταιρείας ή σωματείου
17. Πιστοποιητικό περί καταχώρησης ή μη εταιρείας ή σωματείου στο οικείο βιβλίο (μητρώο) του Πρωτοδικείου
18. Αντίγραφο καταστατικού εταιρείας ή σωματείου που έχει κατατεθεί στο οικείο Πρωτοδικείο.
19. Πιστοποιητικό περί μη θέσεως σε δικαστική συμπαράσταση

• ΥΠΟΥΡΓΕΙΟ ΕΜΠΟΡΙΚΗΣ ΝΑΥΤΙΛΙΑΣ

20. Βεβαίωση προϋπηρεσίας πρώην μονίμων πολιτικών υπαλλήλων και εκπαιδευτικών, πρώην πολιτικών υπαλλήλων και εκπαιδευτικών με σχέση εργασίας Ι.Δ.Α.Χ. και πρώην εκπαιδευτικών και διοικητικών υπαλλήλων με σχέση εργασίας Ι.Δ.Ο.Χ.
21. Βεβαίωση αποδοχών συνταξιούχων του Δημοσίου ή όχι (πρώην στελεχών Λιμενικού Σώματος και πολιτικών υπαλλήλων
22. Βεβαίωση παρακρατούμενου φόρου μισθοδοσίας
23. Βεβαίωση θαλάσσιας υπηρεσίας
24. Βεβαίωση ασφάλισης ή μη στον Οίκο Ναύτου
25. Βεβαίωση διαγραφής από τον Οίκο Ναύτου
26. Βεβαίωση περί μη οφειλής από το Ναυτικό Επιμελητήριο Ελλάδος

• ΥΠΟΥΡΓΕΙΟ ΑΓΡΟΤΙΚΗΣ ΑΝΑΠΤΥΞΗΣ ΚΑΙ ΤΡΟΦΙΜΩΝ

27. Βεβαίωση συμμετοχής στο πρόγραμμα της Εξισωτικής Αποζημίωσης για την Εφορία
28. Βεβαίωση εγγραφής στο Μητρώο Αγροτών (για τους αρχηγούς εκμεταλλεύσεων και για τα μέλη-αγρότες)
29. Βεβαίωση απόσταξης σταφυλιών
30. Βεβαίωση της ιδιότητας νεοεισερχομένου Νέου Γεωργού, Γεωργού (αφορά όσους έχουν ενταχθεί στο πρόγραμμα Νέων Γεωργών και δεν έχει παρέλθει 10ετία από την ένταξή τους καθώς και όσους έχουν ενταχθεί με Σχέδιο βελτίωσης και δεν έχει παρέλθει 5ετία)
31. Βεβαίωση συμμετοχής στο Ο.Σ.Δ.Ε. Εκτάσεις
32. Βεβαίωση για το ποσό επιδότησης της τελευταίας χρονιάς (αιγοπρόβατα)
33. Βεβαίωση για το ποσό επιδότησης της τελευταίας πενταετίας (αιγοπρόβατα)
34. Βεβαίωση για το ποσό οικονομικής ενίσχυσης (ελαιόλαδο)
35. Βεβαίωση εγγραφής στο σύστημα Γεωγραφικών Πληροφοριών (ελαιόλαδο)
36. Βεβαιώσεις σχετικές με τις άδειες λειτουργίας των εγκαταστάσεων τροφίμων
37. Βεβαιώσεις προϋπηρεσίας για μόνιμο, εποχικό και πρακτικής άσκησης προσωπικό
38. Βεβαιώσεις αποδοχών μονίμου, εποχικού και πρακτικής άσκησης προσωπικού

• ΥΠΟΥΡΓΕΙΟ ΟΙΚΟΝΟΜΙΑΣ ΚΑΙ ΟΙΚΟΝΟΜΙΚΩΝ

39. Βεβαίωση φορολογικής ενημερότητας
40. Εκκαθαριστικό σημείωμα δήλωσης φόρου εισοδήματος φυσικών προσώπων

• ΥΠΟΥΡΓΕΙΟ ΑΝΑΠΤΥΞΗΣ

41. Βεβαίωση περί μη ανάκλησης της άδειας σύστασης, μη λύσης και θέσης σε εκκαθάριση Ανώνυμης Εταιρίας.
42. Βεβαίωση ότι οι μετοχές Ανώνυμης Εταιρίας είναι ονομαστικές.
43. Βεβαίωση περί της σύστασης Ανώνυμης Εταιρίας και της καταχώρησής της στο Μητρώο Α.Ε.
44. Βεβαίωση περί σκοπού Ανώνυμης Εταιρίας και περί του ύψους του μετοχικού της κεφαλαίου.
45. Βεβαίωση για τις τροποποιήσεις του καταστατικού Ανώνυμης Εταιρίας.
46. Βεβαίωση για την εκπροσώπηση Ανώνυμης Εταιρίας.
47. Βεβαίωση αριθμού Ι.Χ. βυτιοφόρων οχημάτων που δικαιούται να κατέχει εταιρία εμπορίας πετρελαιοειδών.
48. Βεβαίωση νόμιμης λειτουργίας εταιρίας εμπορίας πετρελαιοειδών.
49. Πιστοποιητικό Υπηρεσιακών Μεταβολών (Οργανισμού Λαϊκών Αγορών Αθήνας-Πειραιά).
50. Βεβαίωση αποδοχών υπαλλήλου (Οργανισμού Λαϊκών Αγορών Αθήνας-Πειραιά).
51. Βεβαίωση περί μη οφειλής στο ΙΚΑ για θεώρηση βιβλίων-στοιχείων από την αρμόδια Δ.Ο.Υ.
52. Βεβαίωση σχετικά με την καταβολή των οικονομικών εισφορών-ένσημα στο ΙΚΑ.
53. Βεβαίωση σχετικά με τη καταβολή κρατήσεων υπέρ της Εργατικής Εστίας.
54. Βεβαίωση περί μη οφειλής στο ΙΚΑ για μεταβίβαση αυτοκινήτου στο Υπουργείο Μεταφορών και Επικοινωνιών.
55. Βεβαίωση περί κατοχής ή μη αδείας (επαγγελματικής ή παραγωγικής) Λαϊκών Αγορών δικαιοδοσίας του Οργανισμού λαϊκών Αγορών Αθήνας-Πειραιά.

• ΥΠΟΥΡΓΕΙΟ ΑΠΑΣΧΟΛΗΣΗΣ ΚΑΙ ΚΟΙΝΩΝΙΚΗΣ ΠΡΟΣΤΑΣΙΑΣ ΙΔΡΥΜΑ ΚΟΙΝΩΝΙΚΩΝ ΑΣΦΑΛΙΣΕΩΝ -ΕΤΑΜ (ΙΚΑ-ΕΤΑΜ)

56. Βεβαίωση μη απογραφής.
57. Βεβαίωση ημερομηνίας απογραφής στο Ίδρυμα.

• ΟΡΓΑΝΙΣΜΟΣ ΓΕΩΡΓΙΚΩΝ ΑΣΦΑΛΙΣΕΩΝ (Ο.Γ.Α.)

58. Βεβαίωση συνταξιοδότησης ή μη.
59. Βεβαίωση ασφάλισης ή μη.
60. Βεβαίωση ασφαλιστικής ενημερότητας.
61. Βεβαίωση είσπραξης ασφαλιστικών εισφορών για φορολογική χρήση.
62. Βεβαίωση για το ύψος των χορηγούμενων μηνιαίων συνταξιοδοτικών παροχών.

• ΤΑΜΕΙΟ ΑΣΦΑΛΙΣΗΣ ΠΡΟΣΩΠΙΚΟΥ Ο.Τ.Ε. (Τ.Α.Π. ΟΤΕ)

63. Βεβαίωση ποσού κύριας σύνταξης.
64. Βεβαίωση συνταξιοδότησης ή μη.
65. Βεβαίωση καταβολής ή μη επιδομάτων.
66. Βεβαίωση ασφάλισης ή μη.
67. Βεβαίωση διαγραφής.
68. Βεβαίωση διαγραφής μέλους οικογένειας ασφαλισμένου.
69. Βεβαίωση ημερομισθίων ασφαλισμένου για χορήγηση δανείου από τον Ο.Ε.Κ.
70. Βεβαίωση ποσού επικουρικής σύνταξης από τον ΕΛΕΑ.
71. Βεβαίωση συνταξιοδότησης ή μη από τον ΕΛΕΑ.
72. Βεβαίωση χρόνου επικουρικής ασφάλισης.

• ΤΑΜΕΙΟ ΑΣΦΑΛΙΣΗΣ ΥΓΕΙΟΝΟΜΙΚΩΝ (Τ.Σ.Α.Υ.)

α) Δ/νση Συντάξεων - Πρόνοιας

73. Βεβαίωση ασφάλισης ή μη.
74. Βεβαίωση συνταξιοδότησης ή μη (γήρατος, θανάτου, ανικανότητας).
75. Βεβαίωση χορήγησης επιδομάτων ή μη και εξόδων κηδείας.
76. Αντίγραφο συνταξιοδοτικής απόφασης.
77. Βεβαίωση ποσού σύνταξης.

β) Δ/νση Ασθένειας

78. Βεβαίωση υπαγωγής στην περίθαλψη του Ταμείου για τον ασφαλισμένο και προστατευόμενα μέλη του.
79. Βεβαίωση διαγραφής από την περίθαλψη του Ταμείου για τον ασφαλισμένο και τα προστατευόμενα μέλη του.

γ) Δ/νση Οικονομικών Υπηρεσιών

80. Βεβαίωση ασφαλιστικής ενημερότητας για τους ελεύθερους επαγγελματίες.
81. Βεβαίωση μη οφειλής για τους ελεύθερους επαγγελματίες
82. Ετήσια βεβαίωση καταβολής εισφορών, μέσω τραπεζών, για τη χρησιμοποίησή της στις Δ.Ο.Υ.

• ΤΑΜΕΙΟ ΕΠΙΚΟΥΡΙΚΗΣ ΑΣΦΑΛΙΣΗΣ ΔΗΜΟΣΙΩΝ ΥΠΑΛΛΗΛΩΝ - (Τ.Ε.Α.Δ.Υ.)

83. Βεβαίωση συνταξιοδότησης ή μη.
84. Βεβαίωση μηνιαίας επικουρικής σύνταξης.
85. Βεβαίωση χρόνου ασφάλισης.
86. Βεβαίωση διαδοχικής ασφάλισης.
87. Βεβαίωση υπολοίπου οφειλής δανείου.
88. Βεβαίωση για φορολογική χρήση.

• ΤΑΜΕΙΟ ΑΣΦΑΛΙΣΗΣ ΞΕΝΟΔΟΧΟΫΠΑΛΛΗΛΩΝ (Τ.Α.Ξ.Υ.)

89. Βεβαίωση ασφαλιστικής ικανότητας στο Τ.Α.Ξ.Υ.

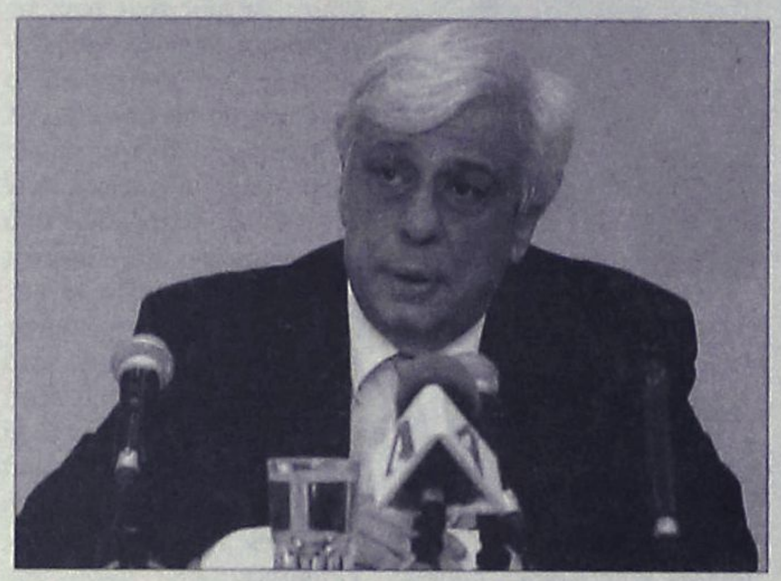

Συνέχεια στη σελ. 51

αθλητικη ΡΟΔΙΑΚΗ
ΚΥΡΙΑΚΗ 20 ΑΥΓΟΥΣΤΟΥ 2006

ΣΗΜΕΡΑ ΣΤΑ ΜΑΡΙΤΣΑ ΤΟ ΤΟΥΡΝΟΥΑ "ΑΝΕΚΟΣ ΠΑΠΑΓΡΗΓΟΡΙΟΥ" ΣΕΛ. 25

Ναυλώνει τσάρτερ;

- Η Ρόδος αποφασισμένη να πάει στην Μυτιλήνη την προκαθορισμένη ημερομηνία.
- Περιμένει σχετική απάντηση από αεροπορική εταιρεία και αν δεν είναι θετική τότε θα αναγκασθεί να ζητήσει αναβολή.
- Έρχεται το βράδυ ο Γιώργος Στράντζαλης και ξεκινάει αύριο και πάλι τις προπονήσεις με τους παίκτες του.

Η Ρόδος αντιμετωπίζει από ότι φαίνεται το ίδιο πρόβλημα που αντιμετωπίζει και ο Διαγόρας. Δεν μπόρεσε μέχρι χθες να βρει θέσεις για την Μυτιλήνη και συνεπώς ήταν αδύνατη η μετάβαση της ομάδας στο άλλο ακριτικό νησί.

Για τον λόγο αυτό η ΠΑΕ Ρόδος απευθύνθηκε σε αεροπορική εταιρεία για να εξετάσει από κοντά και με κάθε λεπτομέρεια την ναύλωση ειδικής πτήσης τσάρτερ προκειμένου να είναι στη Μυτιλήνη την συγκεκριμένη ημερομηνία και να μην ζητήσει αναβολή για το δικό της παιχνίδι κάτι που θα σημαίνει πως θα πρέπει να αλλάξει τον σχεδιασμό της προετοιμασίας από δω και πέρα και μέχρι την διεξαγωγή του αγώνα Κυπέλλου αλλά και την πρεμιέρα του πρωταθλήματος.

Η Ρόδος περιμένει την απάντηση της εταιρείας μέχρι αύριο Δευτέρα.

Αν είναι θετική τότε η Ρόδος θα πάει στην Μυτιλήνη την ερχόμενη Κυριακή για να παίξει τον αγώνα με τον Αιολικό. Σε διαφορετική περίπτωση –αν είναι δηλαδή αρνητική –τότε θα αναγκασθεί να ζητήσει αναβολή.

Απλά και για να είναι εντάξει με την αρμόδια επιτροπή του Κυπέλλου΄ θα εξαντλήσει όλα τα περιθώρια εξεύρεσης θέσεων αλλά και μετάβασης στην Λέσβο.

ΔΙΗΜΕΡΟ ΞΕΚΟΥΡΑΣΗΣ

Στο μεταξύ οι παίκτες της Ρόδου έχουν στο πρόγραμμά τους διήμερο ξεκούρασης μετά την επιστροφή τους από την Αθήνα και τα φιλικά που έδωσαν εκεί. Οι "πράσινοι" θα ξεκινήσουν τις προπονήσεις και πάλι από αύριο Δευτέρα για να μπουν –όπως είπε και ο προπονητής τους Γιώργος Στράντζαλης σε εβδομάδα Κυπέλλου και να προετοιμασθούν και για το ξεκίνημα του πρωταθλήματος της Γ΄Εθνικής κατηγορίας.

Ο προπονητής της ομάδας έρχεται σύμφωνα με τα όσα έγιναν γνωστά σήμερα και θα έχει συνάντηση με τους Διοικούντες της ομάδας με τους οποίους θα κάνει τον απολογισμό της μετάβασης αλλά και των φιλικών στην Αθήνα.

Για τον ίδιο λόγο φτάνει το πρωί από την Αθήνα και ο πρόεδρος της ομάδας Χρήστος Ηλιακίδης για να έχει συνάντηση με τους συνεργάτες του κάτι που κάνει άλλωστε κάθε φορά που έρχεται στην Ρόδο και αυτό συμβαίνει και δυο φορές την εβδομάδα.

Πρέπει να σημειωθεί πως από σήμερα θα δει ο κόουτς και την κατάσταση που βρίσκονται ο Μπαλογιάννης και ο Κορομπόκης για τους οποίους πάντως οι πρώτες εκτιμήσεις λένε πως δεν πρόκειται για κάτι το σοβαρό.

Αντίθετα ο Ντίξον ξεπέρασε το χτύπημα στον μηρό που είχε και θα προπονηθεί κανονικά με τους υπόλοιπους συμπαίκτες του.

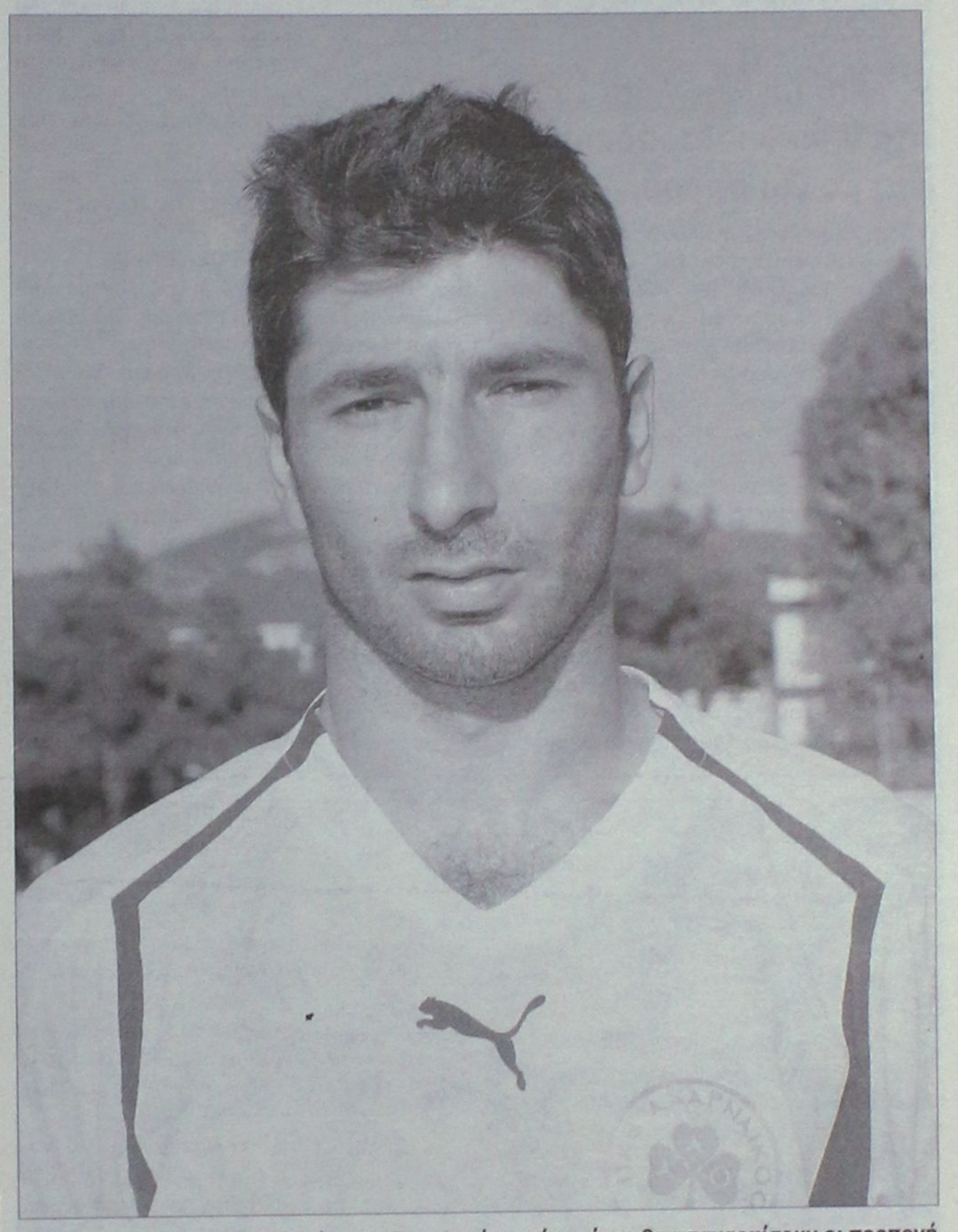

Ο τραυματισμός του Κορομπόκη θα ξεκαθαρίσει αύριο όταν θα επαναρχίσουν οι προπονήσεις για τους "πράσινους"

Συνεχίζεται στην Παιανία η προετοιμασία του Διαγόρα

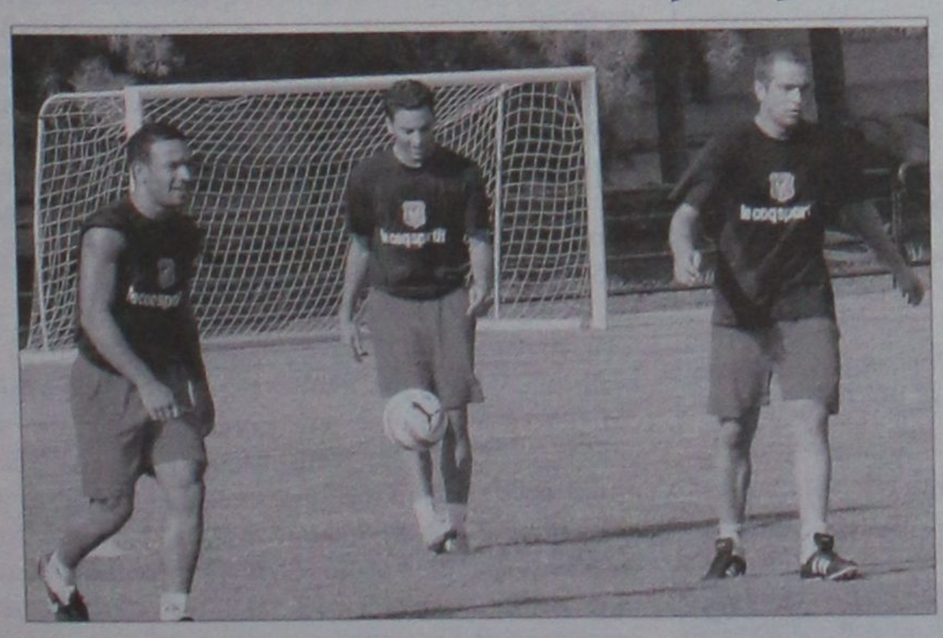

σελ.31

ΓΕΝΙΚΗ ΣΥΝΕΛΕΥΣΗ ΚΑΙ ΚΛΗΡΩΣΗ

Την Πέμπτη θα μάθουν Διαγόρας και Ρόδος την σειρά των αγώνων τους.

Στις 24-8-2006 η Γ. Σ. της Ένωσης Επαγγελματικού Ποδοσφαίρου Β΄& Γ΄ Εθνικής Κατηγορίας και η κλήρωση των Πρωταθλημάτων 2006-2007.

Την Πέμπτη 24/8/2006 και ώρα 11:00 θα πραγματοποιηθεί η Γενική Συνέλευση της Ένωσης Επαγγελματικού Ποδοσφαίρου Β΄& Γ΄ Εθνικής Κατηγορίας.

Επίσης την ίδια ημέρα, στις 20:30 θα πραγματοποιηθεί η κλήρωση των Πρωταθλημάτων Β' & Γ' Εθνικής, για την αγωνιστική περίοδο 2006-2007, στο Ξενοδοχείο "METROPOLITAN" (Λ. Συγγρού 385, Παλαιό Φάληρο, Αίθουσα AEGEAN).

Έτοιμος για το τουρνουά

•Ο Κλεάνθης τιμάει σήμερα τον Αλέκο Παπαγρηγορίου με την συμμετοχή Ηρακλή Μαριτσών, Φοίβου και Απόλλωνα Καλυθιών

• Πρόβλημα με τον Στόιο που έχει πνευμονία. Καλύτερα ο Ροδίτης είναι στην διάθεση του Αντρέα Σταύρου.

• Ανακαινίζουν και τα αποδυτήρια στο γήπεδο Παραδεισίου που είναι έτοιμο για σπορά.

Σήμερα το βράδυ ο Κλεάνθης τιμάει την μνήμη του Αλέκου Παπαγρηγορίου με την διεξαγωγή του ομώνυμου τουρνουά με την συμμετοχή ακόμα τριών ομάδων που ανταποκρίθηκαν στο κάλεσμα των φετινών πρωταθλητών Δωδεκανήσου.

Στα Μαριτσά θα πάνε σήμερα το απόγευμα πλην του Κλεάνθη οι ομάδες του Απόλλωνα Καλυθιών αλλά και του Φοίβου Κρεμαστής που μαζί με τον Ηρακλή Μαριτσών θα αγωνισθούν για δύο λόγους.

- Ο πρώτος είναι αυτό που προαναφέρεται. Να τιμηθεί κατά τον καλύτερο τρόπο ο Αλέκος Παπαγρηγορίου.

- Παράλληλα υπάρχει ο συνδυασμός του τερπνού μετά του ωφελίμου και οι ομάδες μέσα από τους όρους διεξαγωγής του τουρνουά να μετρήσουν τις δυνάμεις τους για τις επίσημες υποχρεώσεις που έρχονται. Το πρόγραμμα του σημερινού τουρνουά περιλαμβάνει:

- Στις 17.15 την κλήρωση των ομάδων

- Στις 17.45 θα διεξαχθεί ο πρώτος αγώνας του τουρνουά

- Στις 19.00 θα διεξαχθεί ο δεύτερος αγώνας

- Ο μικρός τελικός θα γίνει στις 20.15

- Ο τελικός της διοργάνωσης θα διεξαχθεί στις 21.10

-Οι απονομές θα γίνουν αμέσως μετά (22.00) με τον Κλεάνθη να έχει ετοιμασθεί να τιμήσει για μια ακόμη φορά τον Αλέκο Παπαγρηγορίου απονέμοντας τιμητικές πλακέτες αλλά και τα έπαθλα στις ομάδες που πήραν μέρος. Μεγάλη αναμένεται να είναι και η συμμετοχή του κόσμου που θα προστρέξει στο τουρνουά για να δει από κοντά τον Κλεάνθη αλλά και τις υπόλοιπες ομάδες που αναμένεται να παίξουν πρωταγωνιστικό ρόλο στην Α' Κατηγορία που ξεκινάει προσεχώς.

ΠΡΟΒΛΗΜΑ ΜΕ ΣΤΟΪΟ

Τελικά το κρυολόγημα αποδείχθηκε πιο σοβαρό από ότι έλεγαν όλοι για τον νεοαποκτηθέντα Χρήστο Στόϊο. Ο παίκτης έχει πνευμονία όπως διαπίστωσε ο γιατρός και θα μείνει πολύ καιρό εκτός προπονήσεων αλλά και αγωνιστικών υποχρεώσεων.

Ο παίκτης ακολουθεί ειδική θεραπευτική αγωγή ενώ ο άλλος νεοαποκτηθείς που είχε τραυματιστεί σε προπόνηση ο Μιχάλης Ροδίτης είναι ήδη στην διάθεση του προπονητή του ακόμα και για το σημερινό τουρνουά.

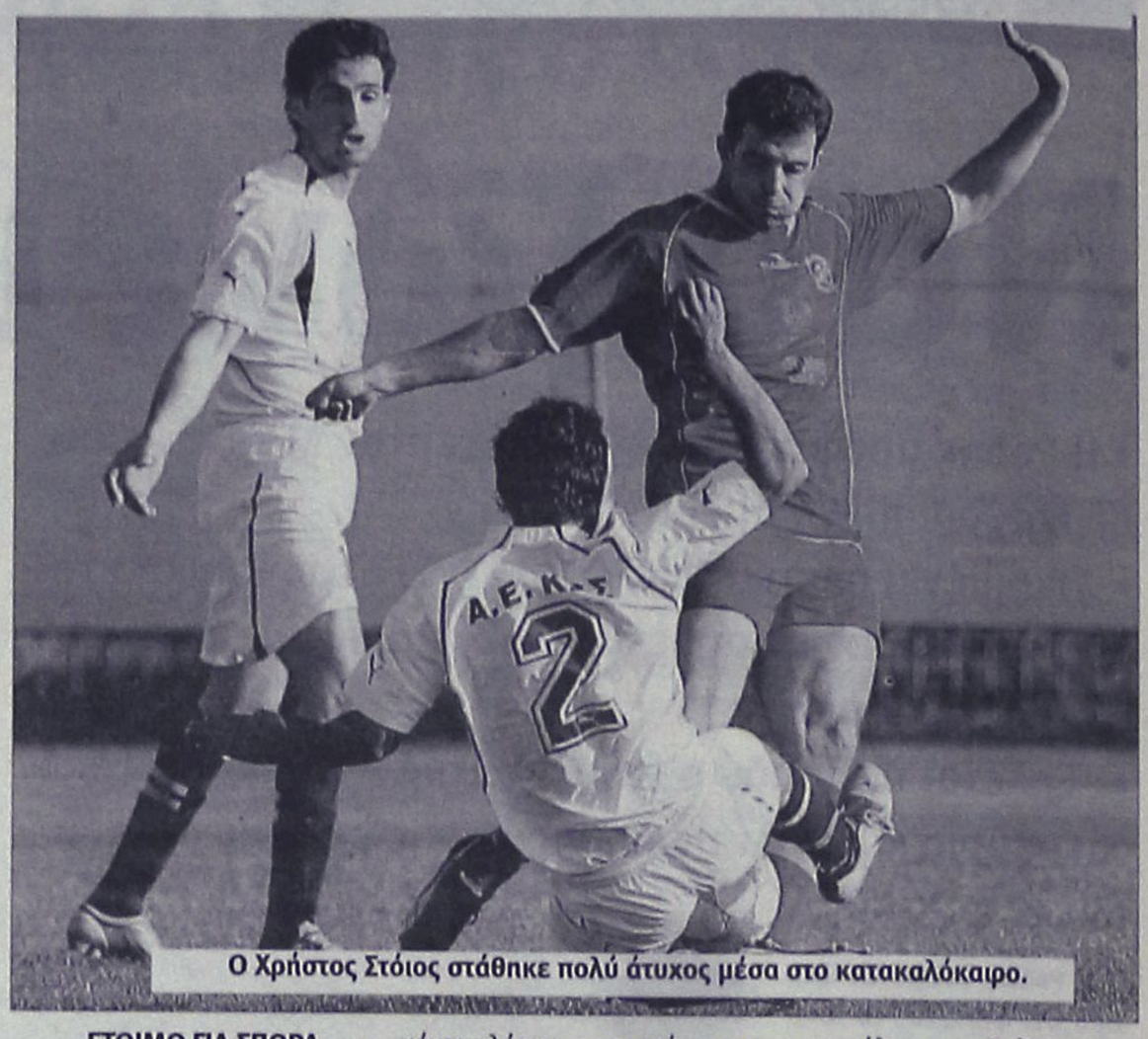
Ο Χρήστος Στόιος στάθηκε πολύ άτυχος μέσα στο κατακαλόκαιρο.

ΕΤΟΙΜΟ ΓΙΑ ΣΠΟΡΑ ΤΟ ΓΗΠΕΔΟ

Στο μεταξύ ετοιμάσθηκε και το γήπεδο Παραδεισίου για την σπορά. Οι χωματουργικές εργασίες ολοκληρώθηκαν, οι αρδευτικές εγκαταστάσεις είναι εντάξει και απομένει πλέον να σπαρεί για να είναι έτοιμο στην ημερομηνία που έχει προαναγγελθεί από τον πρόεδρο της ομάδας του Κλεάνθη.

Στα τέλη του Νοέμβρη ο Κλεάνθης θα μπει κανονικά στο δικό του γήπεδο σύμφωνα με όλες τις ενδείξεις.

Χαρακτηριστικά αναφέρθηκε επίσης χθες πώς γκρεμίσθηκαν και τα αποδυτήρια των διαιτητών για να γίνουν καινούργια και η ατμόσφαιρα να αλλάξει ριζικά και σε αυτόν τον χώρο.

Στάση αναμονής

• Ο Ιάλυσος περιμένει τον Διαγόρα για να προχωρήσει σε νέα μεταγραφικά βήματα.

• Η επίθεση αλλά και ο επιτελικός μέσος απασχολούν την τεχνική ηγεσία της ομάδας.

• Στις 22 του μήνα η επόμενη φιλική αναμέτρηση με τον Διγενή στο "Οικονομίδειο"


Οι άνθρωποι του Ιάλυσου περιμένουν την επόμενη κίνηση από τον Διαγόρα για να ενισχυθούν κι άλλο.

Ο Ιάλυσος χρειάζεται ενίσχυση κύρια στον επιθετικό τομέα. Μπορεί να έχει κάποιο πλουραλισμό στο σκοράρισμα και να βγάζουν γκολ οι παίκτες που αγωνίζονται σε άλλες θέσεις αλλά δεν μπορεί να συμβαίνει πάντα αυτό.

Για τον λόγο αυτό απαιτείται η απόκτηση ενός δεινού επιθετικού αλλά κι ενός καλού οργανωτή χωρίς αυτό να σημαίνει πώς οι ήδη υπάρχοντες στην ομάδα δεν είναι πολύ καλοί και δεν μπορούν να προσφέρουν.

Χαρακτηριστικά αναφέρεται πώς δεν θα αρκεσθεί στην παθητική στάση μέσα στον αγωνιστικό χώρο ο Ιάλυσος αλλά θα προσπαθήσει παίζοντας καλό ποδόσφαιρο να δημιουργεί και να αξιοποιεί ευκαιρίες.

Για τον λόγο που προαναφέρεται αλλά και στα πλαίσια μιας συνεργασίας που έχει ήδη ξεκινήσει στις αρχές της περιόδου ο Ιάλυσος περιμένει τον Διαγόρα. Θέλει να ακούσει ποιους παίκτες θα αφήσει εκτός ρόστερ για να τους αποκτήσει όποιοι κι αν είναι αυτοί είτε υπό την μορφή του δανεισμού είτε υπό την μορφή παραχώρησης.

Αυτό φυσικά θα γίνει γνωστό αφού πρώτα επιστρέψει από την Αθήνα ο γηραιός και κάνει τις εισηγήσεις του ο Ντανιέλ Μπατίστα.

Για την ώρα μένει ως έχει και μάλιστα οι παίκτες της ομάδας ικανοποιούν με την προσπάθεια μέσα από τις προπονήσεις και τα φιλικά ολόκληρη την τεχνική ηγεσία της ομάδας.

Το επόμενο φιλικό της ομάδας θα δοθεί από τον Ιάλυσο στις 22 Αυγούστου. Σε αυτό οι κιτρινοκόκκινοι θα υποδεχθούν τον Διγενή σε ένα ακόμα φιλικό παιχνίδι που θα διεξαχθεί στο "Οικονομίδειο" και που σκοπό θα έχει την εξαγωγή των συμπερασμάτων.

Από αγωνιστικής πλευράς τα πάντα βαίνουν καλώς στον Ιάλυσο. Χθες οι παίκτες του Ιάλυσου γυμνάσθηκαν πάνω στον τομέα της φυσικής κατάστασης ενώ σήμερα θα κάνουν χαλάρωμα αφού πρώτα επισκεφθούν όλοι το γυμναστήριο. Στην συνέχεια θα πάνε στην πισίνα του BLUE BAY για να χαλαρώσουν και να μπορέσουν να ξεκουραστούν με αυτόν τον τρόπο.

TOP CARS
ΕΙΣΑΓΩΓΕΣ ΑΓΟΡΕΣ - ΠΩΛΗΣΕΙΣ -
ΑΝΤΑΛΛΑΓΕΣ ΜΕΤΑΧΕΙΡΙΣΜΕΝΩΝ ΑΥΤΟΚΙΝΗΤΩΝ
Η κορυφαία έκθεση για κορυφαίες επιλογές!
ΠΡΩΤΟΙ ΣΕ ΕΙΣΑΓΩΓΕΣ ΑΥΤΟΚΙΝΗΤΩΝ ΣΤΑ ΔΩΔ/ΣΑ
Ενα χρόνο γραπτή εγγύηση
Από 0-72 δόσεις
1. ΑΓΟΡΑΖΟΥΜΕ το αυτοκίνητό σας
2. Το ΑΝΤΑΛΛΑΣΣΟΥΜΕ με ο,τιδήποτε μοντέλο της αρεσκείας σας
3. ΑΝΑΛΑΜΒΑΝΟΥΜΕ την πώληση του αυτοκινήτου σας ΧΩΡΙΣ ΚΑΜΙΑ ΕΠΙΒΑΡΥΝΣΗ
ΑΕ1677
Έκθεση: Λεωφ. Ηρακλειδών 379, Ιαλυσός
τηλ. (22410)96889, FAX: 22410 96089 κιν. 6972424403

Στην μνήμη του Αλέκου...

Αρχίζει σήμερα το τουρνουά Αλ. Παπαγρηγορίου. Διοργανωτής είναι ο Κλεάνθης, στην μνήμη του πρώην ποδοσφαιριστή του και συμμετέχουν οι Ηρακλής Μαριτσών, Φοίβος και Απόλλων Καλυθιών.

Σήμερα διοργανώνεται το τουρνουά του Κλεάνθη στο γήπεδο των Μαριτσών στο οποίο θα συμμετέχουν εκτός από τους Παραδεισιώτες, ο Ηρακλής Μ. ο Φοίβος και ο Απόλλων Καλυθιών.

Η διοργάνωση αυτή που γίνεται κάθε χρόνο, είναι στην μνήμη του Αλέκου Παπαγρηγορίου, πρώην ποδοσφαιριστή του Κλεάνθη. Οι αγώνες θα είναι 45λεπτης διάρκειας και θα υπάρξει μικρός και μεγάλος τελικός.

Η έναρξη προσδιορίζεται στις 17.15 με την κλήρωση των αγώνων και η ώρα που θα ολοκληρωθεί η εκδήλωση υπολογίζεται γύρω στις 22.00 με τις απονομές στους νικητές.

Στο καθαρά αγωνιστικό κομμάτι, ο Απόλλων Καλυθιών χθες είχε ρεπό λόγω της πολύ δυνατής προχθεσινής προπόνησης. Είναι χαρακτηριστικό ότι ο Σπύρος Αγγελόπουλος κράτησε τους νεαρούς παίκτες μια ώρα παραπάνω και ασχολήθηκε περισσότερο μαζί τους στην τακτική.

Όλοι οι ποδοσφαιριστές θα είναι σήμερα παρόντες και θα έχουν μια καλή ευκαιρία για να δουν το επίπεδο που βρίσκονται κόντρα σε δυνατούς αντιπάλους, μετά την εξαιρετική εμφάνιση στο προηγούμενο φιλικό με τον Κλεόβουλο και την νίκη με 6-2. Πάντως σύμφωνα με το προπονητικό πρόγραμμα που κατάρτισε από την αρχή της χρονιάς ο τεχνικός του συλλόγου των Καλυθιών, αυτή την περίοδο η ομάδα βρίσκεται... στα μισά της διαδρομής και θέλει ακόμα δουλειά για να φτάσει στο επιθυμητό σημείο.

Όσον αφορά στον Ηρακλή Μαριτσών, είναι σε καλύτερο επίπεδο από πλευράς προετοιμασίας, καθώς έχει ξεκινήσει με μια εβδομάδα διαφορά από τις άλλες ομάδες του τοπικού. Στα μέχρι τώρα παιχνίδια τους οι Μαριτσενοί ηττήθηκαν τόσο με τον ΑΕΡΑ (1-0), όσο και με τον Αστέρα Μασάρων (1-0).

Ο προπονητής Ανδρέας Βλασσόπουλος αντιμετωπίζει ορισμένα προβλήματα τα οποία δεν είναι όμως σοβαρά. Συγκεκριμένα, μικροτραυματισμούς έχουν υποστεί οι Δράκος, Χατζηκωνσταντής και Τσούφιος, αλλά μάλλον θα είναι στην διάθεση του τεχνικού τους για το τουρνουά. Εκείνος που σίγουρα θα απουσιάσει είναι ο Λορέτζος που έχει πάθει υπερκόπωση και θα λείψει ορισμένες ημέρες από τις προπονήσεις.

Από την άλλη πλευρά, ο Φοίβος χθες το απόγευμα θα έπαιζε σε ένα ακόμα φιλικό με την ΑΕ Κατταβιά. Οπότε ίσως να εμφανιστεί λίγο κουρασμένος στους σημερινούς αγώνες. Η ομάδα του Σταύρου Σταύρου αγωνίστηκε και προχθές σε ένα επίσης δυνατό τουρνουά στα Κοσκινού. Δεν τα πήγε όμως καλά και κατέλαβε την τέταρτη θέση με δυο ήττες από τον ΑΕΡΑ με 8-7 στα πέναλτι και από τον Διγενή με 2-1.

Τέλος, ο Κλεάνθης που διοργανώνει αυτή την εκδήλωση, θα ανεβάσει αισθητά το επίπεδο των αγώνων, αφού συμμετέχει στο περιφερειακό πρωτάθλημα και διαθέτει καλύτερο υλικό από τους αντιπάλους.

Το πρόγραμμα των αγώνων έχει ως εξής:

17.15: κλήρωση των ομάδων
17.45: πρώτος αγώνας
19.00: δεύτερος αγώνας
20.15: μικρός τελικός
21.10: μεγάλος τελικός
22.00: απονομές



Σταύρος Γαλανός και Νίκος Κρομμύδας, θέλουν την πρώτη θέση στο τουρνουά...

Οικογενειακά... φιλικά

Με εσωτερικά διπλά προσπαθεί να καλύψει την μη ύπαρξη φιλικών αγώνων, ο τεχνικός της Αναγέννησης Εμπ.

Χωρίς κάποιο φιλικό παιχνίδι να υπάρχει στα πλάνα του Γιώργου Ξύπα, αφού δεν έχουν βρεθεί αντίπαλοι για τις 23 και 26 Αυγούστου, συνεχίζεται η προετοιμασία της Αναγέννησης Εμπ. Οι Εμπωνιάτες το τελευταίο φιλικό που έδωσαν ήταν στις 12/8 με τον Φοίβο από τον οποίο ηττήθηκαν με 3-2. Έτσι ο τεχνικός του συλλόγου από τον Δήμο Αταβύρου, προσπαθεί να καλύψει το κενό αυτό με οικογενειακά διπλά, καθώς το επόμενο προγραμματισμένο τεστ της Αναγέννησης είναι το Σέβεν Σάιντ στις 3 Σεπτεμβρίου.

Παράλληλα, όλο αυτό το διάστημα η ομάδα του Γ. Ξύπα έχει ανεβάσει ρυθμό στις προπονήσεις, αλλά δεν έχει κοντραριστεί με αντίπαλο για να μπαίνουν οι παίκτες του σε αγωνιστικό ρυθμό. Εξάλλου τα φιλικά προετοιμασίας γίνονται για να εγκλιματίζονται οι ποδοσφαιριστές στην αρχή της περιόδου, αλλά και για να διορθώνουν τα λάθη τους. Στο μεταξύ, ο μόνος που αντιμετωπίζει πρόβλημα είναι ο νεαρός Πατινιώτης που έχει έναν μικροτραυματισμό και χρειάζεται μερικές ημέρες ξεκούρασης.

Δίτερμα αντί φιλικό

Εσωτερικό διπλό περιείχε η χθεσινή προπόνηση του Διαγόρα Β., καθώς ακυρώθηκε το προχθεσινό φιλικό με τον Απόλλωνα Κ.

Οικογενειακό διπλό περιλάμβανε η χθεσινή προπόνηση του Διαγόρα Β., αφού το φιλικό παιχνίδι με τον Απόλλωνα Κ. που επρόκειτο να γίνει προχθές ακυρώθηκε λόγω προβλήματος στο γήπεδο των Καλυθιών.

Έτσι ο Δημήτρης Σαλπιγκτίδης είχε την ευκαρία να δοκιμάσει κάποια σχήματα, την τακτική της ομάδας και να επισημάνει τα λάθη στους παίκτες του. Άλλωστε ακολουθεί την Τετάρτη ένα δυνατό τεστ με τον Κλεάνθη, που αγωνίζεται στο περιφερειακό πρωτάθλημα.

Στα προηγούμενα παιχνίδια τους οι Βατενοί έχασαν από τον ΑΕΡΑ (με 2-1) και τον Άρη Αρχαγγέλου (με 1-0), νίκησαν την Αναγέννηση Έμπωνας (με 1-0) και στον τελευταίο αγώνα ήρθαν ισόπαλοι με την ΑΕ Κατταβιάς (με 2-2).

Οι μόνοι απόντες από την χθεσινή προπόνηση ήταν ο στρατευμένος Φ. Καρπαθάκης και ο Μακράς που γέννησε η γυναίκα του.

ΤΡΟΠΑΙΟΝ
ΚΥΠΕΛΛΑ - ΜΕΤΑΛΛΙΑ
ΤΙΜΗΤΙΚΕΣ ΠΛΑΚΕΤΕΣ
Σφραγίδες
Τηλ. Παραγγελίας 22410 30286
Fax 22410 38625
Αγ. Αναστασίας 109, Ρόδος
AT 3610



Δεν γλιτώνουν ούτε και οι Γιάννης Καμπούρης και Στέφανος Λινάρδος το πρόγραμμα της προετοιμασίας στις εγκαταστάσεις της Παιανίας.

"Ντοπέ" η Τζόουνς!

Νέο σοκ στον παγκόσμιο κλασικό αθλητισμό και ιδίως στις ΗΠΑ προκαλεί η είδηση ότι η Μάριον Τζόουνς πιάστηκε να έχει κάνει χρήση απαγορευμένης ουσίας κατά τη διάρκεια του εθνικού πρωταθλήματος, που έγινε τον Ιούνιο στην Ινδιανάπολη.

Σύμφωνα με ρεπορτάζ της εφημερίδας "Washington Post", το πρώτο δείγμα της 30χρονης σπρίντερ βρέθηκε θετικό σε ερυθροποιητίνη, είδηση που αναμεταδίδει και το πρακτορείο Ρόιτερς, επικαλούμενο καλά πληροφορημένη πηγή.

Επισήμως δεν υπάρχει κανένα σχόλιο, ούτε από την Ολυμπιακή Επιτροπή των ΗΠΑ, ούτε από την IAAF, αλλά ούτε και από την αμερικανική ένωση κατά του ντόπινγκ (USADA), καθώς δεν έχει εξεταστεί ακόμα το δεύτερο δείγμα.

Αξίζει, πάντως, να σημειωθεί ότι η Τζόουνς αποσύρθηκε το πρωΐ της Παρασκευής (18/8) από το Γκόλντεν Λιγκ της Ζυρίχης, όπου επρόκειτο να συμμετάσχει, επικαλούμενη προσωπικούς λόγους.

Ο εκπρόσωπος της Αμερικανίδας αθλήτριας, Ριτς Νίκολς, με δήλωσή του στο Ρόιτερς, αρνείται ότι η "χρυσή" Ολυμπιονίκης του Σίδνεϊ έχει κάνει χρήση απαγορευμένων ουσιών και προσθέτει πως η ίδια είναι έτοιμη να κάνει ό,τι χρειάζεται για να το αποδείξει.

Η Μάριον Τζόουνς βρίσκεται εδώ και καιρό στο "μικροσκόπιο" των αμερικανικών αρχών, που διερευνούν τη σχέση της με τα εργαστήρια της "BALCO", όπου παρασκευάζονταν αναβολικά. Ο πρώην σύζυγός της, σφαιροβόλος, Σι Τζέι Χάντερ, έχει τιμωρηθεί για χρήση απαγορευμένων ουσιών, όπως και ο τέως σύντροφός της και πατέρας του παιδιού της, Τιμ Μοντγκόμερι.

Υπενθυμίζεται ότι πριν λίγες ημέρες ανακοινώθηκε πως βρέθηκε θετικό δείγμα του Αμερικανού σπρίντερ Τζάστιν Γκάτλιν, "χρυσού" Ολυμπιονίκη της Αθήνας στα 100μ., ο οποίος τον Μάιο ισοφάρισε το παγκόσμιο ρεκόρ του Ασάφα Πάουελ με 9.77. Ο Γκάτλιν έχει προπονητή τον Τρέβορ Γκράχαμ, που παλιότερα προπονούσε την Μάριον Τζόουνς και επίσης βρίσκεται στο επίκεντρο έρευνας των αμερικανικών αρχών.

Ισοφάρισε και πάλι το παγκόσμιο

Ο Ασάφα Πάουελ ισοφάρισε για μία ακόμη φορά το παγκόσμιο ρεκόρ στα 100μ., στη διάρκεια του μίτινγκ στίβου της σειράς Γκόλντεν Λιγκ που διεξάγεται στη Ζυρίχη. Ο Τζαμαϊκανός σπρίντερ πήρε τη νίκη στην κούρσα με επίδοση 9.77 (άνεμος θετικός 1μ./δευτερόλεπτο), όσο δηλαδή είχε πετύχει στις 14 Ιουνίου 2005 στο μίτινγκ «Τσικλητήρια» στην Αθήνα, αλλά και στις 11 Ιουνίου 2006 στο Γκέιτσχεντ. Τη συγκεκριμένη επίδοση ισοφάρισε φέτος (12/5) και ο Τζάστιν Γκάτλιν στη Ντόχα του Κατάρ, όμως το ρεκόρ αυτό είναι αμφίβολο αν θα αναγνωριστεί, δεδομένου ότι ο Αμερικανός βρέθηκε ντοπαρισμένος σε αγώνα που έγινε νωρίτερα (τον Απρίλιο).

Πρόκριση για τρεις

Ο Ανδρέας Κιλιγκαρίδης δεν κατάφερε να διπλασιάσει τις συμμετοχές του σε μεγάλους τελικούς στο Παγκόσμιο Πρωτάθλημα κανόε-καγιάκ ήρεμων νερών, που διεξάγεται στο Ζέγκεντ της Ουγγαρίας.

Ο 31χρονος πρωταθλητής κατέλαβε την 4η θέση (2:05.170) στην ημιτελική σειρά του στο C1 500 μ. και προκρίθηκε στο μικρό τελικό του αγωνίσματος. Παράλληλα, η Αθηνά-Θεοδώρα Αλεξοπούλου κατέλαβε την 5η θέση (2:05.667) στην ημιτελική σειρά της στο K1 500 μ. γυναικών και επίσης προκρίθηκε στο μικρό τελικό του αγωνίσματός της.

Εξαιρετική εμφάνιση πραγματοποίησε ο Απόστολος Παπανδρέου στο K1 200 μ. ανδρών που βρέθηκε στην 5η θέση (39.854) στα προκριματικά του αγωνίσματος και εξασφάλισε τη συμμετοχή του στα ημιτελικά. Ο Παπανδρέου, πραγματοποιώντας μια εξαιρετική κούρσα στην ημιτελική σειρά του, κατετάγη 4ος (39.101), παίρνοντας έτσι την πρόκριση για τον μικρό τελικό.

Τέλος, η Αλεξάνδρα Μπαρδακλή στα προκριματικά του K1 200μ. γυναικών κατέλαβε την 6η θέση (46.621) και πήρε το εισιτήριο για τα ημιτελικά. Εκεί η Μπαρδακλή κατετάγη 7η στη σειρά της (46.758).

Συμφωνία για Ντιαρά

Η επιμονή της Ρεάλ Μαδρίτης για την απόκτηση του Μαχαμαντού Ντιαρά απέδωσε, καθώς αργά προχθές βράδυ η Λιόν ανακοίνωσε ότι συμφώνησε να παραχωρήσει στον ισπανικό σύλλογο τον 25χρονο μέσο. Ο παίκτης από το Μάλι αναμένεται να μεταβεί στη Μαδρίτη, προκειμένου να συζητήσει τους όρους της συνεργασίας του με τους «μερένγκες», να περάσει από ιατρικές εξετάσεις και να υπογράψει το συμβόλαιό του. Το κόστος της μεταγραφής δεν ανακοινώθηκε, όμως δημοσιεύματα του γαλλικού Τύπου τις προηγούμενες ημέρες ανέφεραν ότι η Λιόν περίμενε μία πρόταση ανάλογη με την περσινή της Τσέλσι για τον Μικαέλ Εσιέν, που έφτασε στα 38 εκ. ευρώ. Πάντως, η ισπανική εφημερίδα «Marca» υπολογίζει στα 26 εκατομμύρια το ποσό που θα δαπανήσει η Ρεάλ.

Υπενθυμίζεται ότι ο Μαχαμαντού Ντιαρά ξεκίνησε την επαγγελματική του καριέρα από τον ΟΦΗ («ανακάλυψη» του Ευγένιου Γκέραρντ), πριν μετακομίσει στην Ολλανδία και τη Βίτεσε. Στη Λιόν εντάχθηκε το καλοκαίρι του 2002 και πανηγύρισε την κατάκτηση τεσσάρων πρωταθλημάτων Γαλλίας στα ισάριθμα χρόνια παραμονής του στο «Ζερλάν».

αγκάθι

- Απ' ότι έριξα μία πρώτη ματιά στον ΚΑΠ, φέτος τα πράγματα ζορίζουν. Τα παράθυρα είναι λιγότερα και οι ποινές πιο τσουχτερές.
- Τι πονάει περισσότερο τους παράγοντες; Η ταέπη. Εκεί ακριβώς χτυπάει η Συγγρού. Και μην μου πει κανένας πως χτυπάνε στο ψαχνό για να μην γίνεται βαβούρα.
- Βαβούρα θα γίνεται πάντα. Για το μαλλί γίνεται όλη η δουλειά. Εφορία τους κάνανε τους Κλεό. Μέχρι και για τις κόκκινες θα πληρώνουν οι ποδοσφαιριστές.
- Σατανικό σενάριο. Φανταστείτε να μπει στο κόλπο η Παπαζαχαρίου και να αρχίσουν να πέφτουν οι αποβολές σύννεφο. Αποδείξεις θα κόβει η Κοδριγκτώνος ή θα εισπράττει επί τόπου ο διαιτητής με μπλοκάκι που θα κουβαλάει δίπλα στις κάρτες;
- Είπαμε να βρεθούν λεφτά. Αλλά όχι και έτσι. Υποτίθεται πως έπρεπε να τα βρει η Συγγρού και οι Ενώσεις και να τα δίνουν στις ομάδες. Όχι να τα παίρνουν από τις ομάδες για να τα ξαναδίνουν πίσω, αν τα δίνουν δηλαδή. Καλημέρα σας.

ανέκδοτο

Πηγαίνει στην Κρήτη ένας τύπος με πολλά λεφτά και μαγεύεται από τις ομορφιές της.

Κάποια στιγμή συναντάει έναν ντόπιο ο οποίος κρατά ένα σκαλιστό παραδοσιακό Κρητικό μαχαίρι.

- "Φίλε" του λέει "πόσα θέλεις για να μου δώσεις το μαχαίρι σου;".
- "Δεν το δίνω", απαντά ο κρητικός
- "Θα σου δώσω όσα θες" λέει πάλι ο πλούσιος.
- "Οϊ" ξαναλέει ο κρητικός.
- "Να, θα σου δώσω το χρυσό μου ρόλεξ" λέει με λαχτάρα ο πλούσιος.
- "Σου πα, δεν σου τη δίνω τη μάχαιρα".
- "Μα γιατί;" ρωτά ο πλούσιος.
- "Γροίκα" θα να δεις του λέει ο κρητικός. "Αν μου δώκεις το ρόλεξ τσε σου δώκω τη μάχαιρα τσε πάω στο χωριό τσε κάτσω στον καφενέ τσε πιώ δυο ρατσιά τσε με πιάκει ο πεντοζάλης τσι έρθει κάποιος τσε μου πει "Αν είσαι άντρας έλα όξω να λογαριαστούμε", εγώ ήντα θα πω; Εννιά παρά τέταρτο;;;"

Πώς διαμορφώνεται ένα ελκυστικό τουριστικό προϊόν

σελ. 28





Περιβάλλον και τουριστική ανάπτυξη

σελ. 30

ΤΟΥΡΙΣΜΟΣ & ΑΝΑΠΤΥΞΗ

ΕΒΔΟΜΑΔΙΑΙΑ ΕΚΔΟΣΗ ΤΗΣ ΕΦΗΜΕΡΙΔΑΣ Η ΡΟΔΙΑΚΗ ΚΥΡΙΑΚΗ 20 ΑΥΓΟΥΣΤΟΥ 2006

ΠΑΡΑ ΤΗΝ ΕΥΗΜΕΡΙΑ ΤΩΝ ΑΡΙΘΜΩΝ ΤΗΣ ΤΟΥΡΙΣΤΙΚΗΣ ΚΙΝΗΣΗΣ

ΤΟΥΣ "ΤΣΑΚΙΣΕ" το all inclusive

Έντονος προβληματισμός και ανησυχία στην αγορά

Οι αριθμοί ευημερούν αλλά οι επιχειρηματίες της Ρόδου προβληματίζονται. Αυτή τουλάχιστον είναι η κατάσταση που επικρατεί και έχει να κάνει με το all inclusive.

Ενώ πράγματι η τουριστική κίνηση εξελίσσεται ιδιαίτερα ικανοποιητικά και εντυπωσιακά σε σύγκριση με τα προηγούμενα χρόνια, στα καταστήματα αυτό δεν φαίνεται.

«Μας έχει τσακίσει το all inclusive» λένε οι επιχειρηματίες, οι οποίοι δεν κρύβουν τον προβληματισμό και την απογοήτευσή τους.

Με δεδομένο μάλιστα ότι δεν διακρίνεται φως στο βάθος του τούνελ, οι προβληματισμοί αυτοί είναι ακόμα πιο έντονοι, όπως και γενικότερα οι ανησυχίες.

Τόσο στην πόλη της Ρόδου, όσο και στις άλλες τουριστικές περιοχές (Φαληράκι, Ιξιά, Λίνδος κ.ά.) τα παράπονα είναι έντονα. Ειδικά έχουν πληγεί τα εστιατόρια, τα μπαρ, τα καφε - μπαρ και τα συναφή καταστήματα, αλλά όχι μόνο.

Στο πλαίσιο αυτό εξελίσσεται η τουριστική κίνηση, που υπό άλλες συνθήκες θα μπορούσε να προκαλέσει χαμόγελα αισιοδοξίας στην τοπική οικονομία.



Και την επόμενη σεζόν πάντως τα πράγματα δεν αναμένονται καλύτερα. Σύμφωνα μάλιστα με πληροφορίες και άλλα ξενοδοχεία ετοιμάζονται να ενταχθούν στο σύστημα all inclusive, γεγονός που θα εντείνει τα υπάρχοντα προβλήματα στην αγορά.

Θα αναγκαστούμε να αλλάξουμε δουλειές δηλώνουν στην "Ροδιακή" επαγγελματίες οι οποίοι κάνουν λόγο για κοινωνικό πρόβλημα με ευρύτερες επιπτώσεις.

Η ΥΠΕΡΑΞΙΑ

Τα στοιχεία που δημοσιοποίησε προσφάτως το Ινστιτούτο Τουριστικών Ερευνών και Προβλέψεων, για την πορεία του τουρισμού εφέτος, έχουν ιδιαίτερο ενδιαφέρον. Σύμφωνα με τα στοιχεία αυτά, στο εφετινό επτάμηνο Ιανουαρίου-Ιουλίου ο αριθμός των αλλοδαπών τουριστών που αφίχθηκαν αεροπορικώς στη χώρα μας εμφανίζει αύξηση κατά 8,1% σε σχέση με το αντίστοιχο χρονικό διάστημα του 2005. Κατά την ίδια σύγκριση, οι συναλλαγματικές εισπράξεις από τον τουρισμό εμφανίζουν μείωση κατά 4%.

Αν και ο προσδιορισμός του ύψους των συναλλαγματικών εισπράξεων ενέχει σημαντικό βαθμό αβεβαιότητας, λόγω των ποικίλων εναλλακτικών χρηματοοικονομικών τοποθετήσεων, εν τούτοις η διαφοροποίηση ανάμεσα στις αφίξεις τουριστών και τις εισπράξεις προκαλεί προβληματισμό στους φορείς του τουρισμού. Το συμπέρασμα της έρευνας του ΙΤΕΠ επισημάνθηκε προσφάτως και από άλλους τουριστικούς φορείς και είναι ένα ζήτημα το οποίο πρέπει αν απασχολήσει όλους όσοι εμπλέκονται με το τουριστικό προϊόν.

Οπως επισημάνθηκε στην πρόσφατη συνάντηση του πρωθυπουργού κ. Κ. Καραμανλή με την υπουργό Τουρισμού Φ. Πάλλη-Πετραλιά, το 2006 θα είναι εξαιρετική χρονιά από πλευράς τουριστικής κίνησης, η οποία πιθανότατα θα σημειώσει αύξηση υψηλότερη στου 10% σε σχέση με το 2005. Στην πράξη, αυτό σημαίνει ότι η Ελλάδα αναβαθμίζεται σε διεθνές επίπεδο ως ελκυστικός τουριστικός προορισμός και μπορεί να συντηρεί μια μόνιμη ανοδική τάση στις αφίξεις τουριστών. Το επόμενο βήμα είναι η ενίσχυση των εισοδημάτων που δημιουργεί η ούτως ή άλλως "βαριά βιομηχανία" της Ελλάδας, όπως έχει χαρακτηρισθεί ο τουρισμός. Η προσέλκυση τουριστών υψηλότερης εισοδηματικής τάξης είναι "μονόδρομος", προκειμένου να ενισχυθεί και η υπεραξία του τουρισμού.

ΤΙ ΣΥΜΒΑΙΝΕΙ ΑΛΛΟΥ

Γεγονότα και ειδήσεις για το τι συμβαίνει στις άλλες τουριστικές περιοχές

σελ. 30

ΣΧΟΛΙΑ

Πρόσωπα και επιχειρήσεις

Πράγματα και καταστάσεις που συμβαίνουν πέριξ του τουρισμού και των επιχειρήσεων

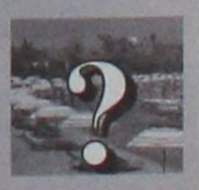

σελ. 28

ΠΡΟΣΩΠΑ & ΕΠΙΧΕΙΡΗΣΕΙΣ

ΠΑΡΑΔΟΣΙΑΚΑ τα ξενοδοχεία πόλεως είχαν πάντα καλές πληρότητες τον Σεπτέμβριο και τον Οκτώβριο. Ο λόγος ήταν ότι οι Σκανδιναβοί – που είναι οι καλύτεροι πελάτες της πόλης – πάντα ταξίδευαν "δυνατά" αυτή την περίοδο βοηθούμενοι βέβαια και από τις τιμές που για πολλά ξενοδοχεία αλλάζουν ειδικά μετά το δεύτερο δεκαπενθήμερο του Σεπτεμβρίου. Κατά τον **Μιχάλη Βρούχο**, γνωστό ξενοδόχο της περιοχής, το φετινό τελείωμα της σεζόν είναι πολύ καλύτερο από το περσινό. Παρ' ότι -όπως λέει- οι αρχικές ενδείξεις των κρατήσεων δεν ήταν τόσο αισιόδοξες από την αρχή, στη συνέχεια οι κρατήσεις φούντωσαν με αποτέλεσμα σε κάποιες ημερομηνίες να υπάρχουν και προβλήματα υπερκατήσεων. Και μάλιστα ανεξάρτητα από το μεγάλο συνέδριο που γίνεται στην αρχή της δεύτερης βδομάδας του Οκτώβρη και έχει μπλοκάρει όλα τα κρεβάτια από την Ιξιά μέχρι την Κάλαθο.



ΑΡΚΕΤΑ ΚΑΘΥΣΤΕΡΗΜΕΝΑ αλλά σημαντικά για το νομό μας τα τελευταία νέα που αφορούν την διακίνηση των τουριστών προς την περιοχή μας. Πρώτο και σημαντικότερο αυτό της λειτουργίας της νέας πτέργυρας αναχωρήσεων στο αεροδρόμιο της Ρόδου. Παρ' ότι το έργο δεν είναι ολοκληρωμένο, οι καινούργειες αίθουσες θα βοηθήσουν στην αποσυμφόρηση ειδικά τις ημέρες αιχμής όπου οι κακόμοιροι οι τουρίστες στοιβαζόντουσαν σε χώρους πολύ μικρούς. Η δρομολόγηση του "Διαγόρας" συμπληρώνει ένα κενό στις ακτοπλοϊκές μας συνδέσεις και αποδεικνύει πιο έμπρακτα το ενδιαφέρον των επιχειρήσεων του **κ. Παναγόπουλου** για τα Δωδεκάνησα. Εμείς θα θέλαμε κι άλλες εταιρείες να μπούν στο παιχνίδι για να δούμε σκληρότερο ανταγωνισμό ως προς την ποιότητα και τους ναύλους. Για την ώρα τα BLUE STAR θα μονοπωλήσουν την γραμμή μια και τα πλοία του Αγούδημου θα χρησιμοποιούνται μόνο κατ' ανάγκην. Τρίτο αλλά εξ ίσου σημαντικό τ' αεροδρόμιο της Καλύμνου. Εργο που άρχισε καθαρά για πολιτικούς λόγους από προηγούμενες κυβερνήσεις και που εγκαινιάσθηκε πριν δύο βδομάδες, που θα συμβάλλει όμως σημαντικά στην περαιτέρω ανάπτυξη του νησιού.



ΑΠ' Ο,ΤΙ ΦΑΙΝΕΤΑΙ ο Αύγουστος του 2006 θα είναι ο καλύτερος Αύγουστος της τελευταίας πενταετίας. Οχι μόνο για τα ξενοδοχεία, που παρουσίασαν κατά το μεγαλύτερο διάστημα του μήνα πληρότητες της τάξης του 100% αλλά και για όλα τα εμπλεκόμενα εμμέσως ή αμέσως επαγγέλματα που σχετίζονται με το τουριστικό φάσμα. Εστιατόρια, καφετέριες, μπαρ, καντίνες, μαγαζιά, ενοικιάσεις αυτοκινήτων, μοτοσικλετών ακόμα και αυτά τα στούντιος του Φαληρακίου που τα τελευταία χρόνια δεν είχαν δει πελάτη κατάφεραν τα περισσότερα απ' αυτά να ξαναδούνε τουρίστες. Αφήστε πια τα καραβάκια για την Σύμη και την Λίνδο. Γεμάτα κάθε μέρα. Ισως βέβαια μόλις μπει ο Σεπτέμβριος όλα θα ξεχαστούν και θα ξαναρχίσουν τα παράπονα. Βέβαια ένας ή δύο καλοί μήνες δεν σώζουν τη σεζόν αλλά φέτος δεν μπορεί κανένας να πει "κάθε πέρυσι και καλύτερα"...

ΚΟΥΙΖ

Γιατί στη Λίνδο οι τιμές πολλών εστατορίων είναι ψηλότερες και απ' αυτές της Παλιάς Πόλης; Απάντηση: Γιατί στην Παλιά Πόλη έμεινε μόνο η Εβραϊκή συναγωγή. Οι Εβραίοι μετακόμισαν αλλού!!!



Πώς διαμορφώνεται ένα ελκυστικό τουριστικό προϊόν

Για να πετύχει μια τουριστική επιχείρηση τους στόχους της απαιτούνται οι προσπάθειες όλων των μελών της, εφόσον φυσικά θα είναι

Του
Στ. Καραγιάννη*

ικανά να εφαρμόσουν τις βασικές αρχές Marketing και Management.

Θα πρέπει από τη μια πλευρά να υπάρχει κοινός στόχος και από την άλλη καταμερισμός εργασίας ανάλογα με τις δραστηριότητες που απαιτούνται για τη συνέχιση της πορείας προς τον τελικό στόχο. Ετσι, όποια κι αν είναι η ιδιαίτερη τεχνολογία μιας τουριστικής επιχείρησης, γίνεται αντιληπτό ότι η επιχείρηση αυτή δεν μπορεί να συντηρηθεί μόνο χάρη στις υπηρεσίες της ειδικότητάς της (κουζίνα, ποτά, εδέσματα), αλλά έχει υποχρεωτικά και άλλες δραστηριότητες. Η συνένωση δραστηριοτήτων και ειδικοτήτων δημιουργεί τις "λειτουργίες". Οι λειτουργίες στην τουριστική επιχείρηση είναι υποσυστήματα δράσης. Αυτά στρέφονται γύρω από την εκτέλεση ορισμένων ειδικών προσπαθειών και συνενώνουν τους ανθρώπους ανάλογα με τα τυπικά και ουσιαστικά προσόντα τους, καθώς και τις δραστηριότητές τους.

ΛΕΙΤΟΥΡΓΙΕΣ ΤΗΣ ΤΟΥΡΙΣΤΙΚΗΣ ΕΠΙΧΕΙΡΗΣΗΣ

Ο ελληνικός τουρισμός θεωρείται η πλουτοπαραγωγική πηγή της χώρας μας. Η Ελλάδα είναι αναμφίβολα ένας τουριστικός τόπος. Ο φόβος να γίνουμε όλοι γκαρσόνια των ξένων τουριστών στην πραγματικότητα δεν αποτελεί παρά έμμεση αναγνώριση του ότι ο τουρισμός αποτελεί την πιο σίγουρη πηγή πλουτισμού. Ας το πούμε ξεκάθαρα: ο τουρισός θεωρείται ένας από τους σπουδαιότερους κλάδους για την ανάπτυξη της ελληνικής οικονομίας και των ελληνικών τουριστικών επιχειρήσεων. Επειδή, λοιπόν, η τουριστική επιχείρηση, όπως και πολλές άλλες, χαρακτηρίζεται από εξειδίκευση, οι διάφορες λειτουργίες της συμβάλλουν στην επίτευξη των στόχων της.

«ΚΥΡΙΕΣ» και «ΔΕΥΤΕΡΕΥΟΥΣΕΣ»

Επομένως, η κατανόηση του τρόπου λειτουργίας της περνάει μέσα από τη γνώση καθεμιάς από αυτές τις λειτουργίες. Αυτές κατηγοριοποιούνται σε "κύριες" και "δευτερεύουσες". Αρχικά ονομαζόταν "κύρια" η λειτουργία που χαρακτήριζε την επιχείρηση, δηλαδή αυτή για την οποία εκείνη είχε δημιουργηθεί. Ετσι για μια επιχείρηση Restaurant κύρια λειτουργία ήταν η παραγωγή των εδεσμάτων, ή για ένα ξενοδοχείο ήταν η διάθεση μεγάλου αριθμού δωματίων, υπηρεσιών, εδεσμάτων και ποτών που επιτρέπουν στον πελάτη την επιλογή. Σήμερα ονομάζουμε "κύριες" λειτουργίες εκείνες που συνδέονται γενικά με την αγορά, δηλαδή την "παραγωγή", την "πώληση" ή το "marketing". Οι "δευτερεύουσες" - που ονομάζονται και "βοηθητικές" - λειτουργίες είναι αυτές που διευκολύνουν την ολοκλήρωση των κύριων, όπως τα οικονομικά, τα λογιστικά, οι αγορές, το προσωπικό, η έρευνα και η ανάπτυξη κ.λπ.

ΠΩΣ ΛΕΙΤΟΥΡΓΕΙ ΤΟ ΜΑΡΚΕΤΙΝΓΚ

Η λειτουργία αφορά όχι μόνο τα τμήματα εκμετάλλευσης σε μια τουριστική επιχείρηση, αλλά και όλα τα υπόλοιπα (οικονομικά, λογιστικά, αγορές, προσωπικό, έρευνα και ανάπτυξη). Με τα σημαντινά δεδομένα, η ανάπτυξη των επιχειρήσεων του τουρισμού απαιτεί marketing μακράς πνοής. Για τον τομέα που συμμετέχει με 9,3% στο ΑΕΠ και απασχολεί 290.000 εργαζομένους σε περιόδους αιχμής, δεν υπάρχουν επιτρεπτά

όρια αδιαφορίας, παραλείψεων και καθυστερήσεων. Διαφημίζουμε τον ελληνικό τουρισμό εκτός εποχής, χρησιμοποιώντας συνεχώς τα ίδια κλισέ.

Αν και η λειτουργία διοχέτευσης στην αγορά των τουριστικών πακέτων υπήρχε από παλιά αργότερα, εμφανίστηκε ένας συμπληρωματικός τομέας που ονομάστηκε "marketing". Αυτός, από το 1960, καθιερώνεται στις ΗΠΑ όχι μόνον ως σύγχρονη οικονομική τεχνική αλλά και ως επιστήμη. Συγκεκριμένα, παλιότερα ήταν αρκετό για μια τουριστική επιχείρηση να παρέχει απλά υπηρεσίες για να είναι σίγουρη ότι θα πουλήσει. Σήμερα, όμως, πρέπει πρώτα να εξακριβώνονται οι ανάγκες του τουριστικού καταναλωτικού κοινού και ύστερα να διαμορφώνεται το τουριστικό προϊόν, το οποίο θα πρέπει να αποκτά όσο το δυνατόν πιο δελεαστική μορφή. Τότε μόνο μπορεί να διοχετευθεί στην τουριστική αγορά μέσα από τα καταλληλα κανάλια, αφού πρώτα διαφημιστεί κατάλληλα, για παράδειγμα.

Ο ανταγωνισμός δημιουργεί τέτοια δεδομένα, ώστε ακόμα και ένα καλό τουριστικό προϊόν να μην είναι δυνατό να πουληθεί, αν προηγουμένως δεν διαφημιστεί κατάλληλα. Ωστόσο, η προβολή παγκοσμίως της Μυκόνου, της Ρόδου, της Μαγιόρκα, του Σαν Τροπέ κ.ά. και η συρροή σε αυτά τα μέρη εκατομμυρίων τουριστών από όλο τον κόσμο δεν επιτεύχθηκαν με πολύπλοκα και δαπανηρά τουριστικά προγράμματα. Ηταν συνέπεια της πλήρους ικανοποίησης των τουριστών από τις εκεί προσφερόμενες υπηρεσίες. Ετσι, αυτοί διέδωσαν τις εμπειρίες τους σε πολλούς άλλους "from mouth to mouth". Διότι ο καλύτερος διαφημιστής ενός οποιουδήποτε τόπου με τουριστικές φιλοδοξίες είναι πρώτα και πάνω απ' όλα ο ίδιος ο τουρίστας. Το ίδιο ισχύει και για την Ελλάδα.

ΑΠΟ ΤΗΝ ΠΡΟΜΕΛΕΤΗ ΕΩΣ ΤΗΝ ΠΩΛΗΣΗ

Ο όρος Marketing προέρχεται από την αγγλική λέξη Market που σημαίνει "αγορά". Καλύπτει, επομένως, όλη τη δραστηριότητα της επιχείρησης στην αγορά, η οποία ξεκινά από την προμελέτη και καταλήγει στην πώληση των τουριστικών προϊόντων. Το Marketing έχει οριστεί με διάφορους τρόπους. Σύμφωνα με έναν από αυτούς, αποτελεί ανθρώπινη δραστηριότητα, η οποία στοχεύει στην ικανοποίηση αναγκών και επιθυμιών μέσα από τη συναλλακτική σχέση των εξελίξεων. Επίσης, έχει οριστεί ως διαδικασία που συντελείται μέσα στην κοινωνία, με την οποία προβλέπεται ή επεκτείνεται η διάρθρωση της ζήτησης για οικονομικά αγαθά και υπηρεσίες, ενώ παράλληλα ικανοποιείται η ζήτηση με την αγορά, προβολή, συναλλαγή και φυσική διανομή αυτών των αγαθών και υπηρεσιών.

Συμπερασματικά, θα λέγαμε ότι η διεύθυνση ενός τμήματος Marketing μιας τουριστικής επιχείρησης, έχει ως αντικείμενο τη συνειδητή προσπάθεια να διεισδύσει στη διαδικασία εξέλιξης των σχέσεων μεταξύ των παραγωγών και των καταναλωτών, με σκοπό την αύξηση του επιχειρηματικού κέρδους. Παραγωγοί και καταναλωτές συναλλάσσονται με αποτέλεσμα οι πρώτοι να πωλούν τα αγαθά και τις υπηρεσίες τους, ενώ οι άλλοι να πραγματοποιούν αγορές. Βέβαια, το Marketing δεν προσπαθεί μόνο να γνωρίσει τις ανάγκες του καταναλωτή αλλά ενδιαφέρεται και για τον παραγωγό και τις πωλήσεις του.

Ο ΟΙΚΟΝΟΜΙΚΟΣ ΠΡΟΓΡΑΜΜΑΤΙΣΜΟΣ

Οι τουριστικές δραστηριότητες έχουν βαθιές οικονομικές και κοινωνικές συνέπειες. Ο οικονομικός προγραμματισμός θέτει στόχους και προτεραιότητες, εφαρμόζει προγράμματα και τα αναλύει. Ο ελλιπής οικονομικός προγραμματισμός οδηγεί σε ανεπαρκείς δραστηριότητες για την προώθηση των τουριστικών πακέτων στην τουριστική αγορά. Μια συγκεκριμένη τακτική μπορεί να αναπτυχθεί έπειτα από ανάλυση συγκεκριμένων ζητημάτων. Οι απαντήσεις στα ερωτήματα θα διαμορφώσουν την τουριστική πολιτική που θα κάνει την εκτίμηση και την αξιολόγηση των προβλημάτων.

Πρέπει να σημειωθεί ότι ο στρατηγικός οικονομικός προγραμματισμός στον χώρο του Marketing καλύπτει περίοδο μέχρι και 10 χρόνων, ανάλογα με τον τύπο των τουριστικών προϊόντων και υπηρεσιών. Πρόκειται βασικά για υπόθεση του top management, που πρέπει να το εναρμονίσει με τις αντίστοιχες δυνατότητες των σχεδίων για επένδυση, χρηματοδότηση και παραγωγικότητα και, φυσικά, μέσα στο πλαίσιο της αναγνώρισης καταστάσεων, της σύστασης κατάλληλων πηγών βοήθειας, των συμφωνιών για περαιτέρω ενέργειες στον χώρο εργασίας, των εφαρμογών κανονισμών και, τέλος, των τυχόν αναθεωρήσεων των καταστάσεων. Σήμερα, σε όλο τον κόσμο, μεγάλες εταιρείες που παράγουν και διανέμουν διάφορα προϊόντα, καταστήματα λιανικής πώλησης και εταιρείες παροχής υπηρεσιών κάνουν έρευνα αγοράς για να μάθουν τη γνώμη, τις ανάγκες και τις επιθυμίες του κοινού με γνώμονα πάντοτε τον οικονομικό προγραμματισμό.

Η ΣΤΡΑΤΗΓΙΚΗ ΤΟΥ ΜΑΡΚΕΤΙΝΓΚ

Στην προκειμένη περίπτωση, ο σχεδιασμός ενός τουριστικού προϊόντος, θεωρείται και συντονισμός του ανθρώπινου και όχι μόνο - παραγωγικού δυναμικού, καθώς και όλων των ελεγχόμενων μεταβλητών του εσωτερικού και εξωτερικού περιβάλλοντος της επιχείρησης με σκοπό την επίτευξη των στόχων. Ο αριθμός και ο βαθμός σπουδαιότητας των μεταβλητών που απαρτίζουν το μείγμα μάρκετινγκ, ποικίλλουν ανάλογα με το είδος της επιχείρησης και τους πραγματοποιηθέντες από αυτήν στόχους. Τα όργανα που βρίσκονται στη διάθεση ενός υπεύθυνου για το marketing είναι η πολιτική του προϊόντος, της διανομής, των τιμών και της διαφήμισης.

Η ΠΟΛΙΤΙΚΗ ΤΟΥ ΠΡΟΪΟΝΤΟΣ

Αναφορικά με την πολιτική του προϊόντος, μερικοί συγγραφείς την ονομάζουν και "καρδιά του marketing". Η βελτίωση των προϊόντων και των υπηρεσιών που υπάρχουν, αλλά και η δημιουργία νέων έχει μεγάλη σημασία για την ανταγωνιστική ικανότητα της επιχείρησης στην τουριστική αγορά. Από την άλλη πλευρά, η αύξηση των εξόδων που απαιτούν οι έρευνες υποχρεώνει την τουριστική επιχείρηση να παίρνει ορθολογιστικές αποφάσεις για όλη την γκάμα των υπηρεσιών της. Η πολιτική των τιμών δεν αφορά μόνο την ίδια την τιμή, αλλά και ό,τι τη συνοδεύει, όπως είναι οι εκπτώσεις, οι όροι πληρωμής των tour operators κ.λπ. Οταν διαμορφώνουμε μια πολιτική τιμών, πρέπει να ξέρουμε ότι μια επιθετική πολιτική μπορεί να προκαλέσει καταστρεπτικό ανταγωνισμό και φυσικά, η μείωση των τιμών δεν οδηγεί πάντα σε αύξηση των πωλήσεων, διότι συχνά η τιμή θεωρείται έκφραση της ποιότητας. Η πολιτική της διανομής περιλαμβάνει όλες τις αποφάσεις που καθορίζουν τη διαδρομή που θα ακολουθήσει το προϊόν από την παραγωγή ως τον τελικό τουρίστα - καταναλωτή. Πρόκειται, δηλαδή, για τις αποφάσεις που αφορούν όχι μόνο τα κανάλια πώλησης των τουριστικών πακέτων, αλλά και όλα τα προβλήματα μεταφοράς των τουριστών - πελατών. Για τα μακροπρόθεσμα αυτά προβλήματα δεν είναι δυνατόν ν' αλλάζουμε συχνά αποφάσεις, διότι υπάρχει κίνδυνος να αποπροσανατολιστεί η τουριστική πελατεία.

ΔΗΜΟΣΙΕΣ ΣΧΕΣΕΙΣ ΚΑΙ ΔΙΑΦΗΜΙΣΗ

Τέλος, η επικοινωνία περιλαμβάνει τις δημόσιες σχέσεις και την πολιτική της διαφήμισης. Σε αυτή συγκαταλέγονται όλες εκείνες οι πληροφορίες που κατευθύνει μια τουριστική επιχείρηση προς την τουριστική αγορά και σχετίζονται με τις άμεσες κρατήσεις - πώληση του τουριστικού πακέτου. Η έγκαιρη επικοινωνία καλλιεργεί την εμπιστοσύνη και συμβάλλει στο να ξεπεραστεί κάθε αμφισβήτηση. Οι δραστηριότητες της επικοινωνίας μειώνουν την αβεβαιότητα για τις αγοραστικές αποφάσεις.

ΠΟΛΥΠΛΟΚΟΤΗΤΑ ΛΕΙΤΟΥΡΓΙΩΝ

Ο βαθμός πολυπλοκότητας και εξειδίκευσης των λειτουργειών μιας επιχείρησης εξαρτάται από το μέγεθός της. Οταν είναι μικρή, μια λειτουργία παροχής υπηρεσιών εκτελείται από ένα τμήμα. Στην περίπτωση όμως, πολυεθνικής κάθε μεγάλη λειτουργία αποτελείται από πολλές υπολειτουργίες. Υπάρχουν δηλαδή "όργανα οικονομικού προγραμματισμού", "μελέτες αγοράς" κ.λπ. Ανεξάρτητα από το μέγεθός της, η πολυπλοκότητα που παρουσιάζει μια τουριστική επιχείρηση καθίσταται φανερή ακόμη και με την απλή απαρίθμηση, όπως έγινε παραπάνω, των κυριότερων λειτουργιών της. Αυτό σημαίνει ότι, πέρα από την κάλυψη των τεχνολογικών αναγκών, θα πρέπει να εξασφαλίζεται - από την πλευρά της διεύθυνσης - η εναρμόνιση των λειτουργιών του marketing, ώστε να υπάρχουν θετικά αποτελέσματα.

** Το άρθρο του κ. Στ. Καραγιάννη, δημοσιεύτηκε στην ειδική έκδοση ΜΒΑ των "Νέων"*



Πληροφορίες...

Τρεις μέρες έμειναν χωρίς νερό οι πελάτες ξενοδοχείων στην **Λίνδο**, αλλά φεύγοντας οι περισσότεροι εξ αυτών διαβεβαίωναν ότι θα έρθουν και του χρόνου!

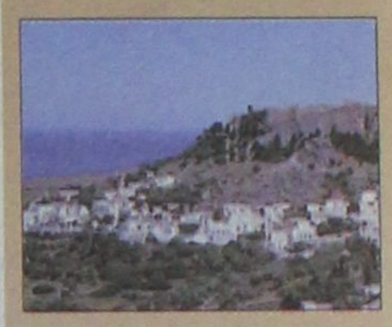

Οσο και να προσπαθούμε να... διώξουμε τους επισκέπτες με τα "καμώματα" και τις παραλείψεις μας... δεν το καταφέρνουμε!

Οταν από κορυφαία εστιατόρια ακούς παράπονα φέτος για αναδουλειές, εξαιτίας του all inclusive τι να πουν οι μικρομεσαίες επιχειρήσεις; Εχουν "γονατίσει" στην κυριολεξία.

Βλέποντας κανείς το "Διαγόρας" στο λιμάνι της Ρόδου, με τα χρώματα της εταιρείας της Blue Star δεν μπορεί παρά να αναπολήσει την άλλοτε κραταία ΔΑΝΕ. **Και να οικτίρει** τα χάλια μας, ως δωδεκανησιακή κοινωνία.

Παράγοντας του ΕΒΕΔ δέχεται τις τελευταίες μέρες έντονο πρέσινγκ, για να συμμετάσχει σε **νομαρχιακά ψηφοδέλτια.** Θα... υποκύψει; Εάν πάντως πει το ναι, μάλλον πρόκειται περί ηχηρής μεταγραφής!

Στη Χάλκη γκρινιάζουν ακόμα για το γεγονός ότι παραμονές του Δεκαπενταύγουστου

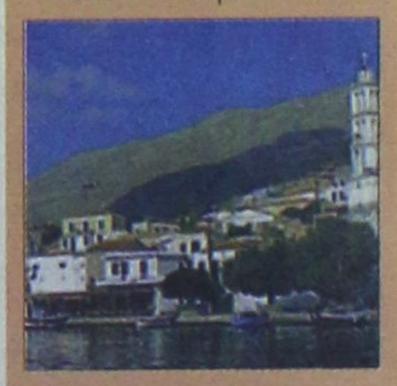

έμειναν δύο μέρες (για αρκετές ώρες) χωρίς ρεύμα. Από ταλαιπωρία... καλά πάμε!

Κάτι κινήθηκε στην αγορά με τις εκπτώσεις, έχουμε όμως την εντύπωση ότι ούτε οι καταστηματάρχες έμειναν ευχαριστημένοι ούτε οι καταναλωτές!

Τι συμβαίνει αλλού...

ΙΩΑΝΝΙΝΑ. Ένα ακόμα βήμα προς την κατεύθυνση υλοποίησης του οράματος για την εφαρμογή ενός Ειδικού Αναπτυξιακού Προγράμματος που επιχειρούν έξι Δήμοι και δύο Κοινότητες της ευρύτερης περιοχής του βορειοδυτικού τμήματος του Ν. Ιωαννίνων και ένας Ο.Τ.Α. του Ν. Θεσπρωτίας έγινε με την διοργάνωση αναπτυξιακού συνεδρίου στο Δήμο Άνω Καλαμά. Το συνέδριο είχε ως στόχο την άρση της απομόνωσης και την ανάπτυξη της περιοχής σε τομείς όπως το περιβάλλον, ο τουρισμός και τη βελτίωση των υποδομών.

ΑΛΟΝΝΗΣΟΣ. Μειωμένη κατά περίπου 10% σε σχέση με πέρυσι είναι η τουριστική κίνηση στην Αλόννησο, εξαιτίας του περιορισμένου αριθμού των δρομολογίων των επιβατηγών - οχηματαγωγών πλοίων. Έτσι το νησί έχει μετατραπεί σε άγονη γραμμή και οι τουρίστες επιλέγουν άλλους προορισμούς, ενώ παρατηρείται έλλειψη ευπαθών προϊόντων. Ο δήμαρχος κ. Ορ. Παπαχρήστου με αφορμή αυτή την κατάσταση ζητεί από το υπουργείο τη λήψη μέτρων.

ΖΑΚΥΝΘΟΣ. Να αποσταλεί έγγραφο στην ΠΙΝ για τη σύνταξη μελέτης που θα αφορά στη διαχείριση των υδάτινων πόρων της Ζακύνθου, ήταν η απόφαση της σύσκεψης που πραγματοποιήθηκε, προχθές, με πρωτοβουλία της τοπικής ΤΕΔΚ, με σκοπό να συζητηθεί το πρόβλημα υδροδότησης του νησιού. Στη σύσκεψη συμμετείχαν ο βουλευτής Δημήτρης Βαρβαρίγος, εκπρόσωποι των δήμων, του συνδέσμου ύδρευσης και του συνδέσμου υδραυλικών εγκαταστατών.

ΚΕΡΚΥΡΑ. Αυξημένη είναι η κίνηση στο λιμάνι της Κέρκυρας τις ημέρες αυτές σύμφωνα με τις εκτιμήσεις του υπολιμενάρχη Γιάννη Κοντόπουλου. Ωστόσο, υπογραμμίζει ότι η κίνηση περιορίστηκε χρονικά τις τελευταίες ημέρες και δεν μοιράστηκε σε όλο το μήνα, όπως άλλες χρονιές. Πάντως, λόγω του μεγάλου όγκου των ΙΧ που βρίσκονται στο νησί, ο κ. Κοντόπουλος απηύθυνε έκκληση στους επισκέπτες εν όψει της επιστροφής να κλείνουν εγκαίρως τα εισιτήριά τους και να προσέρχονται με αυτά στο λιμάνι για την αναχώρηση.

ΗΡΑΚΛΕΙΟ. Στο υπουργείο Εμπορικής Ναυτιλίας θα συζητηθούν σήμερα οι απόψεις των Κορεατών για το λιμάνι στο νότο του Ηρακλείου. Χθες 9μελής αντιπροσωπεία, αποτελούμενη από εκπροσώπους της κυβέρνησης και επιχειρηματίες, επισκέφτηκε τον Οργανισμό Λιμένος Ηρακλείου και την περιοχή του Τυμπακίου, όπου, όπως δήλωσε στην ΕΡΑ Ηρακλείου ο διευθύνων σύμβουλος του Οργανισμού Λιμένος Γιώργος Βιδάκης, έχει χωροθετηθεί σε δυο θέσεις η λειτουργία του λιμανιού του Νότου. Η Κορεάτες έθεσαν κυρίως θέματα τεχνοκρατικής φύσης, αλλά και νομικά ζητήματα που όμως, σύμφωνα με τον κ. Βιδάκη δεν έχουν ακόμα δρομολογηθεί. Συγκεκριμένα, δεν έχει δρομολογηθεί ακόμα ούτε και το θέμα του χρονικού ορίζοντα κατασκευής και λειτουργίας της επένδυσης του λιμανιού, για την οποία οι Κορεάτες φαίνεται ότι ενδιαφέρονται ακόμα και σε επίπεδο συνδιοίκησης.

Περιβάλλον και τουριστική ανάπτυξη



Του
Βασ. Φ. Παπαβασιλείου*

Ο αντίκτυπος στο περιβάλλον ορισμένων ειδών τουριστικής ανάπτυξης προκαλεί συνεχή και αυξανόμενη ανησυχία. Η ανησυχία αυτή παρατηρείται σε όλες τις περιοχές στις οποίες η τουριστική ανάπτυξη έχει αναγνωριστεί ως η βασική αιτία υποβάθμισης του περιβάλλοντος. Οι τοπικοί φορείς, οι σύλλογοι και οι ευαισθητοποιημένοι πολίτες καταβάλλουν τεράστιες προσπάθειες να περιορίσουν την υποβάθμιση του περιβάλλοντος μέσω της ενθάρρυνσης οικολογικών δραστηριοτήτων και την εξάλειψη μη φιλικών προς το περιβάλλον ενεργειών. Οσον αφορά στον κλάδο του τουρισμού, έχει αποδειχθεί ότι οι μεγάλοι όγκοι τουριστών έχουν αναλογικά μεγαλύτερες περιβαλλοντικές επιπτώσεις απ' ό,τι οι μικρότεροι αριθμοί επισκεπτών. Σε ορισμένες τουριστικές τοποθεσίες και προορισμούς εξετάζονται μέτρα περιορισμού της τουριστικής ροής. Ο καθορισμός της μέγιστης φέρουσας ικανότητας κάθε προορισμού συγκεντρώνει όλο και μεγαλύτερη προσοχή. Δεν υπάρχει αμφιβολία ότι ο τρόπος με τον οποίο ο τουρισμός φέρεται σήμερα στο περιβάλλον θα επηρεάσει τη μελλοντική χρήση - και ίσως τη διαθεσιμότητά - του. Πλέον, μεγαλύτερη έμφαση δίνεται στην ανάπτυξη τουρισμού μικρής κλίμακας, καθώς αποτελεί πιο "φιλική προς το περιβάλλον" και εναλλακτική επιλογή στον μαζικό τουρισμό. Η στροφή πάντως, προς "εναλλακτικές" μορφές τουρισμού κρίνεται αναγκαία (Lagos, 1998).

Ο τουρισμός μεγάλης κλίμακας δεν συνεπάγεται οπωσδήποτε εχθρική προς το περιβάλλον ανάπτυξη. Απλώς απαιτεί προσεκτικό σχεδιασμό, προκειμένου να εξασφαλιστεί ότι εξαρχής υπάρχει επίγνωση των περιβαλλοντικών και των κοινωνικών προβλημάτων τα οποία μπορεί να τον συνοδεύουν. Χάρη στο παγκόσμιο ενδιαφέρον για το περιβάλλον, οι υπεύθυνοι σχεδιασμού τουριστικής πολιτικής πλέον συνειδητοποιούν σε μεγαλύτερο βαθμό την υποχρέωσή τους απέναντι στις μελλοντικές γενιές, για καλύτερη χρήση του περιβάλλοντος (Milne, 1998).

Η σχέση ανάμεσα στο περιβάλλον και τον τουρισμό είναι ιδιαίτερα στενή. Πολλές φυσικές ομορφιές λειτουργούν ως αξιοθέατα για τους επισκέπτες. Οι τουριστικές εγκαταστάσεις και γενικότερα η τουριστική υποδομή εντάσσονται στο δομημένο περιβάλλον. Η τουριστική χρήση και ανάπτυξη μιας περιοχής οδηγεί σε περιβαλλοντικές επιπτώσεις. Αυτή η σχέση πρέπει να γίνει απόλυτα κατανοητή, προκειμένου να επιτευχθεί ο ορθός σχεδιασμός, η σωστή ανάπτυξη και διαχείριση των φυσικών πόρων (Lickorish & Jenkins, 1997).

Η Διακήρυξη της Μανίλα την οποία εξέδωσε ο WTO το1980 υπογραμμίζει τη σημασία των πολιτιστικών αλλά και των φυσικών πόρων για την ανάπτυξη της τουριστικής βιομηχανίας, καθώς και την ανάγκη προστασίας αυτών των πόρων προς όφελος τόσο του τουρισμού όσο και των κατοίκων των τουριστικών περιοχών. Η Κοινή Διακήρυξη του WTO και του Προγράμματος των Ηνωμένων Εθνών για το Περιβάλλον (United Nations Environment Programme -UNEP) το 1982, η οποία επισημοποίησε τη συνεργασία μεταξύ των δύο υπηρεσιών στους τομείς του τουρισμού και του περιβάλλοντος αναφέρει ότι «... η προστασία, ο εμπλουτισμός και η βελτίωση του ανθρώπινου περιβάλλοντος εντάσσονται στις βασικές προϋποθέσεις για την αρμονική ανάπτυξη του τουρισμού. Αντίστοιχα, η λογική διαχείριση των τουριστικών δραστηριοτήτων μπορεί να συμβάλει σημαντικά στην προστασία και την ανάπτυξη του φυσικού περιβάλλοντος και της πολιτιστικής κληρονομιάς καθώς και στη βελτίωση της ποιότητας ζωής...» (WTO/UNEP, 1982).

Τα τελευταία 20 χρόνια έχουν πραγματοποιηθεί πλήθος έρευνες σχετικά με τις περιβαλλοντικές επιπτώσεις της ανάπτυξης, ορισμένες απ' τις οποίες επικεντρώνονται ειδικότερα στον τουρισμό. Ετσι, είναι πλέον δυνατή η συστηματική μελέτη αυτών των επιπτώσεν και η εξεύρεση τρόπων αντιμετώπισής τους όπως με τη λήψη "προληπτικών" μέτρων περιβαλλοντικού σχεδιασμού ή με τη λήψη διορθωτικών μέτρων. Ωστόσο, αυτό το ερευνητικό πεδίο είναι ακόμα νέο, γι'αυτό και υπάρχει ανάγκη για συνεχείς μελέτες, ειδικά όσον αφορά στις επιπτώσεις ορισμένων τύπων τουριστικής ανάπτυξης στο φυσικό περιβάλλον και σε οικολογικά ευαίσθητες περιοχές, όπως τα μικρά νησιά (Lickorish & Jenkins, 1997).

Ο τουρισμός μπορεί να επιφέρει τόσο θετικές όσο και αρνητικές επιπτώσεις στο περιβάλλον. Αυτό εξαρτάται από το πόσο καλά σχεδιάζεται και ελέγχεται η τουριστική ανάπτυξη. Οι βασικές επιπτώσεις του, δεν εμφανίζονται ταυτόχρονα σε κάθε τουριστική περιοχή. Η εμφάνισή τους εξαρτάται από το είδος και την κλίμακα της τουριστικής ανάπτυξης, καθώς και από τα περιβαλλοντικά χαρακτηριστικά της περιοχής. (Middleton & Hawkins, 1998).

Ο σωστός αρχιτεκτονικός σχεδιασμός των τουριστικών εγκαταστάσεων είναι απαραίτητος για να επιτευχθεί η εναρμόνισή τους με το φυσικό περιβάλλον. Βέβαια, ο αρχιτεκτονικός σχεδιασμός δεν μπορεί και δεν πρέπει να περιορίζεται θεσμικά, ενώ ο αρχιτέκτονας πρέπει να έχει ένα περιθώριο ευελιξίας, προκειμένου να εξασκήσει τη δημιουργικότητά του. Ωστόσο, μπορούν να εφαρμοστούν ορισμένες γενικές αρχές αρχιτεκτονικού σχεδιασμού. Το αρχιτεκτονικό σχέδιο οφείλει να αντικατοπτρίζει το φυσικό περιβάλλον. Για παράδειγμα, στις νησιωτικές περιοχές θα πρέπει να δίνεται έμφαση στη σχέση εσωτερικών και εξωτερικών χώρων και να χρησιμοποιούνται όσο το δυνατό περισσότερο τοπικά και φυσικά υλικά κατασκευής. Το σχέδιο θα πρέπει να αντιπροσωπεύει τους τοπικούς ιστορικούς ή παραδοσιακούς αρχιτεκτονικούς ρυθμούς και μοτίβα, κυρίως όσον αφορά στην εξωτερική εμφάνιση των κτιρίων, παρόλο που το εσωτερικό τους μπορεί κάλλιστα να είναι σύγχρονο από λειτουργικής πλευράς. Το χρώμα των κτιρίων θα πρέπει να είναι απαλό και συμβατό με το φάσμα χρωμάτων του φυσικού περιβάλλοντος, ενώ θα πρέπει να αποφεύγονται οι επιφάνειες που δημιουργούν αντικατοπτρισμούς. Η χρήση διαφημιστικών πινακίδων θα πρέπει να ελέγχεται αυστηρά. Η σωστή διαμόρφωση του τοπίου είναι ιδιαίτερα σημαντική για την ποιοτική τουριστική ανάπτυξη (Lickorish & Jenkins, 1997).

Το μοντέλο του "μαζικού" τουρισμού έχει ήδη αρχίσει να παρουσιάζει σημάδια κόπωσης, αλλά και εξάντλησης των φυσικών πόρων των τόπων - προορισμών, ως συνέπεια της άναρχης ανάπτυξης. Η νέα μορφή τουρισμού, που περιλαμβάνει στοιχεία περιβαλλοντικής ευαισθησίας και μεγεθύνεται κάθε χρόνο, αφορά τον εναλλακτικό τουρισμό. Οι "εναλλακτικές μορφές τουρισμού" αποτελούν τον αντίποδα των "μαζικών μορφών τουρισμού", και συνίστανται σε τουρισμό ειδικών ενδιαφερόντων. Ο εναλλακτικός τουρισμός περιλαμβάνει κίνητρα όπως οι περιβαλλοντικές (φυσιολατρικές) και αθλητικές δραστηριότητες, απόλαυση της θέας ενός τοπίου, περιοχές με μη μολυσμένο περιβάλλον και πλούσια πολιτική κληρονομιά κ.ά. (Lagos, 1998).

Σε πολλές περιπτώσεις συναντούμε στη βιβλιογραφία τον όρο "εναλλακτικός τουρισμός" να θεωρείται ταυτόσημος του όρου "αειφόρος τουρισμός", γεγονός που αποτελεί ανακρίβεια. Ο λόγος είναι ότι, προκειμένου να αποφανθούμε για την αειφορία συγκεκριμένης μορφής τουρισμού σε ένα τόπο - προορισμό, χρειάζονται κάποια χρόνια μετρήσεων (Butler, 1998). Ωστόσο, δεν είναι λάθος να υποστηριχθεί πώς εν γένει οι εναλλακτικές μορφές τουρισμού αποτελεούν βιώσιμο τουρισμό, και συχνά απαιτούν την ύπαρξη φυσικών πόρων προκειμένου να υλοποιηθούν, ενώ προτιμώνται από τουρίστες υψηλής περιβαλλοντικής ευαισθητοποίησης.

Ορισμένα είδη του εναλλακτικού τουρισμού είναι τα ακόλουθα: **οικολογικός τουρισμός** (φυσικό περιβάλλον, οικολογία), **αγροτουρισμός** (διαμονή σε αγροκτήματα), **θαλάσσιος τουρισμός** (κρουαζιέρες, ιδιωτικά σκάφη), **τουρισμός υγιεινής διαβίωσης** (υγιεινή διατροφή, παραμονή στη φύση), **θεραπευτικός τουρισμός** (ιαματικές πηγές), **πολιτιστικός τουρισμός** (πολιτιστική κληρονομιά), **θρησκευτικός τουρισμός** (διενέργεια συνεδρίων), **εκθεσιακός τουρισμός** (διενέργεια εκθέσεων), **τουρισμός θέας τοπίων** (αισθητική απόλαυση εξαιρετικών τοπίων), **περιπατητικός τουρισμός** (περιβαλλοντικές διαδρομές). Φυσικά, υπάρχουν και άλλες μορφές εναλλακτικού τουρισμού, οι οποίες εξειδικεύονται αναλόγως των ειδικών ενδιαφερόντων των τουριστών. Οι εναλλακτικές μορφές τουρισμού και ιδιαίτερα ο οικολογικός, μπορούν να συμβάλλουν τόσο στην ποιοτική τουριστική ανάπτυξη, όσο και στην προστασία του φυσικού και πολιτιστικού περιβάλλοντος.

* Δημοσιεύτηκε στο περιοδικό "Αφιέρωμα" του Μορφωτικού και Εξωραϊστικού Συλλόγου Ασκληπιειού.

Πάει πίσω το κύπελλο;

• Η επιτροπή ενημέρωσε τον Διαγόρα πως λόγω θέσεων η Θράκη αδυνατεί να έρθει την Κυριακή στο νησί μας και υπάρχει η σκέψη μετάθεσης του αγώνα.
• Νέο φιλικό σήμερα το πρωί στις 8.30 με τους ερασιτέχνες του Παναθηναϊκού.
• Σήμερα ο Κοντέων στην Ρόδο ενώ ακολουθούν ατομικό πρόγραμμα οι Μπρίτο, Φερέιρα που είναι τραυματίες και ο νεοαποκτηθείς Τέας.

Ενδέχεται να αλλάξει τελικά η ημερομηνία διεξαγωγής του αγώνα Κυπέλλου κόντρα στην Ένωση Ξάνθης. Όπως χαρακτηριστικά ενημέρωσε ο πρόεδρος της Επιτροπής Κυπέλλου της ΕΠΟ την γραμματεία της ΠΑΕ η αντίπαλος του Διαγόρα αντιμετωπίζει αντικειμενικές δυσκολίες μετάβασης από την ακριτική Θράκη στο νησί μας καθώς είναι δυσεύρετες οι θέσεις στα αεροπλάνα τον μήνα Αύγουστο.

Η αρμόδια Επιτροπή αναγκάσθηκε να ενημερώσει την ΠΑΕ πως είναι πια ξεκάθαρη η περίπτωση το ματς που θα γινόταν το επόμενο Σαββατοκύριακο να αναβληθεί και να διεξαχθεί σε νέα ημερομηνία -πιθανότατα την Κυριακή 3 Σεπτεμβρίου-που θα ορίσει η ίδια στην επόμενη μέσα στην εβδομάδα συνεδρίασή της.

Ο Διαγόρας δηλαδή είναι αναγκασμένος εκ των πραγμάτων να αλλάξει και το πρόγραμμά του αφού όπως όλες οι επαγγελματικές ομάδες υπολόγιζε και εκείνος στην διεξαγωγή του αγώνα Κυπέλλου.

Ενδέχεται λοιπόν αν τελικά δεν γίνει ο αγώνας με την ομάδα της Θράκης να δοθεί ακόμα ένα φιλικό παιχνίδι σαν πρόβα τζενεράλε προφανώς εν όψει Κυπέλλου και πρωταθλήματος μιας και αν μετατεθεί ο αγώνας Κυπέλλου πάει μια εβδομάδα πριν από την έναρξη του πρωταθλήματος. Εκτός κι αν η Επιτροπή έχει άλλη άποψη αλλά...και η Θράκη βρει τελικά τα εισιτήρια και έρθει στην Ρόδο την καθορισμένη ημερομηνία.

ΣΤΙΣ 8.30 ΤΟ ΠΡΩΙ ΜΕ ΤΟΝ ΠΑΝΑΘΗΝΑΪΚΟ

Ο Διαγόρας παράλληλα μπορεί να έδωσε χθες φιλικό στου Ζωγράφου με τον Ηλυσιακό αλλά σήμερα στα πλαίσια της προετοιμασίας του θα δώσει ακόμα ένα το οποίο έβαλε στο πρόγραμμα την τελευταία στιγμή.

Όπως είναι ήδη γνωστό προτάθηκε στον Διαγόρα κι εκείνος το αποδέχθηκε τελικά να διεξαχθεί φιλικός αγώνας στην Παιανία σήμερα το πρωί στις 8.30 με αντίπαλο την ερασιτεχνική ομάδα του Παναθηναϊκού που ξεκίνησε ήδη κι εκείνη την προετοιμασία της για την δική της πορεία.

Στο φιλικό το σημερινό ο Ντανιέλ Μπατίστα θα χρησιμοποιήσει όσους δεν έπαιξαν χθες κατά του Ηλυσιακού αλλά κι εκείνους που αγωνίσθηκαν για λίγο στο φιλικό του Ζωγράφου.

Είναι μιας πρώτης τάξεως ευκαιρία για τον τεχνικό της ομάδας της Ρόδου να δει αγωνιζόμενους για άλλη μια φορά όλους τους παίκτες του και να αποκρυσταλλώσει άποψη για τον καθένα χωρίς να είναι αυτή οριστική μιας και η προετοιμασία δεν έχει ολοκληρωθεί ακόμη.

Στο σημερινό φιλικό ο κόουτς της ομάδας δεν θα έχει στην διάθεσή του:

-Τον Εντου Μπρίτο που είναι τραυματίας αλλά και τον νεοαποκτηθέντα Λευτέρη Τέα που ακολουθούν ατομικό πρόγραμμα μέχρι να μπουν σε κανονικούς ρυθμούς προπόνησης

-Αλλά και τον Ερνέστο Φερέιρα που είναι ελαφρά τραυματίας και συνεπώς δεν υπολογίζεται αφού ακολουθεί ειδικό πρόγραμμα.

-Όπως χαρακτηριστικά αναφέρθηκε χθες ο Πέτρος Κοντέων έρχεται κατευθείαν στην Ρόδο από την Θεσσαλονίκη με πλοίο που εκτελεί το σχετικό δρομολόγιο κι έρχεται στο νησί μας σήμερα με το αυτοκίνητό του και τα πράγματά του.

Όπως επίσης έγινε γνωστό χθες ολόκληρη η αποστολή του Διαγόρα επρόκειτο αμέσως μετά το φιλικό με τον Ηλυσιακό να παρακολουθήσει το παιχνίδι του πρωταθλήματος της Σούπερ Λίγκα που ξεκίνησε χθες ανάμεσα στην ΑΕΚ και τον ΠΑΟΚ.



Ο Λευτέρης Τέας την ώρα της εργομέτρησης

Τέας- Μπρίτο και Φερέιρα υπό το βλέμμα του Γιάννη Καμπούρη



Ο Διαγόρας τρέχει πολύ και στην Παιανία

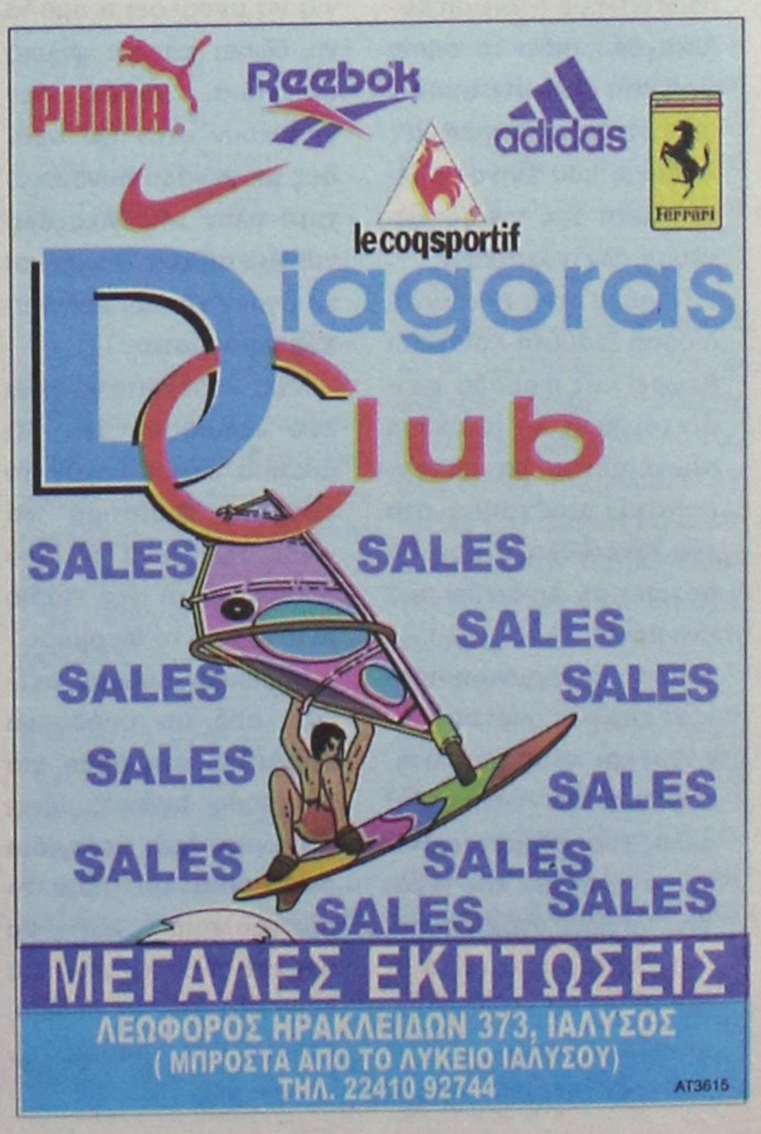

Θα ματώσουν τσέπες!

Μεγάλα πρόστιμα προβλέπονται από τον νέο ΚΑΠ για τις ομάδες που θα περνάνε από την Πειθαρχική Επιτροπή. Τις κόκκινες κάρτες που θα βλέπουν θα πληρώνουν οι ποδοσφαιριστές!

Σκούρα γίνονται τα πράγματα για τα σωματεία και τους ποδοσφαιριστές που θα περνάνε από εδώ και στο εξής το κατώφλι της Πειθαρχικής Επιτροπής, καθώς ο νέος ΚΑΠ στοχεύει κατευθείαν στο βάθος της τσέπης τους! Στις διοργανώσεις της νέας χρονιάς δεν θα έχουν να ανησυχούν τόσο πολύ για την έδρα τους, αλλά για το πόσα θα πληρώσουν για τυχόν παρεκτροπές, αφού προβλέπεται η επιβολή χρηματικών προστίμων που ξεκινάνε από τα 200 ευρώ και φτάνουν κατά περίπτωση στα 1000 ευρώ!

Τι τιμωρείται

Η πρώτες παραβάσεις που τιμωρούνται με χρηματικό πρόστιμο είναι η ρίψη αντικειμένων και η εκσφενδόνιση φωτοβολίδων και βεγγαλικών. Αν οι πράξεις αυτές έχουν ως αποτέλεσμα τον ελαφρύ τραυματισμό προσώπου, η χρηματική ποινή επαυξάνεται κατά 50 τοις εκατό. Σε κάθε περίπτωση υποτροπής, οι αναφερόμενες χρηματικές ποινές διπλασιάζονται.

Στην περίπτωση δημιουργίας μεμονωμένων επεισοδίων προ, κατά την διάρκεια ή μετά την λήξη του αγώνα επιβάλλονται χρηματικές ποινές που αυξάνονται ανάλογα με το αν τα επεισόδια έγιναν μέσα στον αγωνιστικό χώρο ή στον χώρο του γηπέδου. Σε κάθε περίπτωση υποτροπής η ποινή διπλασιάζεται, ενώ αν το παράπτωμα επαναληφθεί για τρίτη φορά, όχι μόνο προβλέπεται νέος διπλασιασμός της ποινής, αλλά και ποινή αποκλεισμού έδρας ή η διεξαγωγή του αγώνα χωρίς θεατές για μία ή δύο αγωνιστικές.

Τα ίδια ισχύουν για την περίπτωση που γίνουν εκτεταμένα επεισόδια, με την διαφορά πως το πρόστιμο είναι μεγαλύτερο και η ποινή αποκλεισμού έδρας (ή αγώνα σε ουδέτερο γήπεδο) επιβάλλεται στην πρώτη υποτροπή. Αν υπάρξει και δεύτερη, η έδρα τιμωρείται με τρεις ή τέσσερις αγωνιστικές.

Είναι απαραίτητο να διευκρινιστεί πως ο ορισμός του ουδέτερου γηπέδου γίνεται από την διοργανώτρια και η απόφασή της δεν προσβάλλεται από προσφυγή. Τα δε έξοδα μετακίνησης της φιλοξενούμενης ομάδας βαραίνουν το σωματείο που έχει τιμωρηθεί.

Φυσικά, για την περίπτωση δημιουργίας επεισοδίων μεγάλης έκτασης και ιδιαίτερης σοβαρότητας η διοργανώτρια έχει το δικαίωμα να επιβάλλει ποινή αποκλεισμού ομάδας από τους αγώνες μέχρι και για έναν χρόνο.

Κακή συμπεριφορά ομάδας

Ο νέος ΚΑΠ περιλαμβάνει άρθρο (το 82) με τίτλο «κακή συμπεριφορά ομάδας», διευκρινίζοντας το τι ισχύει για τα τοπικά πρωταθλήματα. Αν κατά την διάρκεια ενός αγώνα αποβάλλονται τρεις ποδοσφαιριστές της ίδιας ομάδας, εκείνη είναι υποχρεωμένη να πληρώνει πρόστιμο 200 Ευρώ!

Πληρώνουν και οι ποδοσφαιριστές

Από εδώ και στο εξής η κόκκινη κάρτα που θα βλέπει ο κάθε ποδοσφαιριστής δεν θα του κοστίζει μόνο σε αγωνιστικές απουσίας ανάλογα με το παράπτωμά του, αλλά και σε χρήμα! Την κάθε αγωνιστική που θα μένει εκτός λόγω κόκκινης, ο ποδοσφαιριστής που παίζει στα τοπικά πρωταθλήματα θα πληρώνει 10 Ευρώ.



Ακριβά θα πληρώνεται η κόκκινη κάρτα.

Δεν έκλεισε το ρόστερ

Για έναν έμπειρο τερματοφύλακα ψάχνουν στην Ένωση Κω-Ανταγόρα ενώ αναζητούνται παράλληλα ομάδες για να δοθούν κάποια φιλικά παιχνίδια πριν και την έναρξη του πρωταθλήματος.

Πρωταγωνιστικούς στόχους έχει θέσει για το νέο πρωτάθλημα η Ένωση Κω-Ανταγόρα, κάτι το οποίο φαίνεται άλλωστε από τις σημαντικές μεταγραφικές κινήσεις που έγιναν αμέσως μετά από την συγχώνευση των σωματείων.

Παρόλα αυτά το τεχνικό δίδυμο Σταμάτη-Καΐσερλη θεωρεί πως η ομάδα χρειάζεται κι άλλη ενίσχυση προκειμένου να παρουσιαστεί πανέτοιμη στο νέο πρωτάθλημα που θα αρχίσει σε λιγότερο από ένα μήνα.

Ήδη πραγματοποιούνται επαφές από τη διοίκηση και τους προπονητές για να αποκτηθεί άλλος ένας τερματοφύλακας εκτός από τον Γκίκα που αγωνιζόταν πέρσι στον Αντίμαχο και από τη νέα σεζόν θα ενισχύσει κι αυτός την Ένωση.

Λίγες μέρες πριν και την έναρξη του πρωταθλήματος γίνονται προσπάθειες για να μπορέσει η ομάδα να δώσει κάποια φιλικά παιχνίδια, καθώς δεν υπάρχουν στην Κω ομάδες με μεγάλη δυναμικότητα πλην του Νικαγόρα για να παίξει η Ένωση και να βγουν κάποια χρήσιμα συμπεράσματα.

Χθες επρόκειτο να γίνει ένα φιλικό με τον ΑΟ Δικαίου ενώ πιθανόν το επόμενο διάστημα να γίνει άλλο ένα με τον Νικαγόρα στο Νέο Στάδιο Ανταγόρα ή το Μαρμάρι.

Υπάρχουν μάλιστα σκέψεις από την ομάδα να ταξιδέψει στη Ρόδο για κάποιους αγώνες, έτσι ώστε να έχει παιχνίδια στα πόδια της πριν το πρωτάθλημα και να πάρουν οι παίκτες κάποια δείγματα από τη δυναμικότητα των ομάδων του νησιού μας.



Ο Ανδρέας Καΐσερλης υποστηρίζει πως θέλει κι άλλη ενίσχυση η ομάδα του

Νέα εποχή για τον Ερμή

Το σωματείο των Καλυθιών ξεκινάει αύριο την προετοιμασία του, με όνειρα και φιλοδοξίες για την φετινή περίοδο.

Μια νέα εποχή εγκαινιάζει ο Ερμής Κ. αύριο, καθώς στις 18.00 ξεκινάει η προετοιμασία της νέας χρονιάς. Οι Καλυθενοί ξεκινάνε αυτή την σεζόν με όνειρα, φιλοδοξίες, με μία καινούργια διοίκηση και έναν νέο πρόεδρο, τον Σάββα Πολυχρόνη, που θέλει να δει την ομάδα του ψηλά.

Στο τιμόνι του συλλόγου θα είναι και την επόμενη περίοδο ο Νίκος Καχραμάνης, που έχει διάθεση και όρεξη για δουλειά. Ο Ερμής φέτος έκανε οκτώ μεταγραφές που θα τον βοηθήσουν να κάνει μια καλή πορεία στην δεύτερη κατηγορία. Αυτοί είναι οι Βαγιανός Υψηλάντης (από τον Απόλλων Καλυθιών), Στέργος Σταυρής (από τον Απόλλωνα Καλυθιών), Γιώργος Χατζηνικόλας (από τον Απόλλων Καλυθιών), Νίκος Τσαλίκης (ελεύθερος από την Ασπίδα Σαλάκου), Δημήτρης Ρίζος (από την Μεσαναγρό), Μιχάλης Μαχαιρίδης (από τον Φοίβο Κρεμαστής), Παναγιώτης Αργυρού (από τον Πετρώνα Αρχαγγέλου) και Ελευθέριος Γκορτζίλας (από τον Αλθαμένη).

Αντίθετα από την ομάδα των Καλυθιών αποχωρούν, οι Κυριάκος Χατζηγεωργίου που πήγε στον Διγενή Κοσκινού, οι Μιχάλης Πολυχρόνης και Βασίλης Βιτσέντζος που μεταγράφηκαν στον Απόλλωνα Καλυθιών και ο Σωκράτης Μπεκιάρης που μετακόμισε στον Δαμάγητο.

Το Δελτίο Τύπου που εξέδωσε το σωματείο του Δήμου Καλλιθέας αναφέρει: «Το δ.σ. του Α.Ο. Ερμής Καλυθιών σας ενημερώνει ότι η προετοιμασία της ομάδας μας θα ξεκινήσει την Δευτέρα 21.8.2006 και ώρα 18:00 μ.μ. Επίσης προσκαλεί όλους τους παίκτες της ομάδας να παραβρεθούν στην πρώτη προπόνηση που θα γίνει στο γήπεδο των Καλυθιών όπου θα τελεστεί και αγιασμός».

Αρκεί η προσπάθεια

Με βολή μόλις στα 63,45μ. ο Γιάννης Σμαλιός πήρε την 12η θέση στον τελικό του ακοντισμού στο Πεκίνο.

Έχοντας μια από τις μικρότερες βολές του το τελευταίο διάστημα, ο Γιάννης Σμαλιός δεν μπόρεσε να πάρει μια καλή θέση χθες στον τελικό του ακοντισμού, στο Παγκόσμιο Πρωτάθλημα του Πεκίνου και αρκέστηκε απλά στην 12η .

Ο αθλητής του Ιπποκράτη έριξε το ακόντιο στα 63, 45 μ. ενώ είχε μια βολή στα 61,52 και μια η οποία ήταν άκυρη, επηρεάζοντάς τον στη συνεχεία, αφού αυτή ήταν στην πρώτη του κιόλας προσπάθεια.

Από την άλλη πλευρά, ο Γερβάσιος Φιλιππίδης που ήταν ο άλλος εκπρόσωπος της Ελλάδας στον τελικό του αγωνίσματος πήρε την 6η θέση στέλνοντας το ακόντιο στα 73,58μ. ενώ είχε βολές στα 69,10, 63,13, 72,73 καθώς και δύο άκυρες.

Την πρώτη θέση πήρε το φαβορί Τζον Οοστούιζεν από τη Νότιο Αφρική με βολή στα 83,07 ενώ τον ακολούθησαν ο Ρομάν Αβραμένκο (Ουκρανία) με 76, 01 και ο Άρι Μάνιο από την Φινλανδία με 75,97.

Να σημειωθεί τέλος, πως ο Γιάννης Σμαλιός από του χρόνου θα αλλάξει κατηγορία και θα συμμετέχει στους άνδρες, κάνοντας ακόμη μεγαλύτερη προσπάθεια για μεγάλες επιδόσεις.



Δεν είχε την αναμενόμενη συνέχεια στο Πεκίνο ο Γιάννης Σμαλιός.

Μπορούσε καλύτερα

Την 10η θέση στον τελικό του ακοντισμού πήρε η Μαρία Ζέρβα με επίδοση στα 50,99μ.

Μακριά από τον καλό της εαυτό, η Μαρία Ζέρβα δεν κατάφερε να έχει μια καλή βολή στον τελικό του ακοντισμού χθες στο Πεκίνο και αρκέστηκε απλά στην 10η θέση που είχε με επίδοση 50.99μ.

Η αθλήτρια από τη χώρα μας πέτυχε αυτή την επίδοση από την πρώτη κιόλας βολή ενώ οι άλλες δύο που επιχείρησε ήταν στα 49,26 και τα 43,26 αντίστοιχα, χωρίς να μπορέσει να πετύχει κάτι καλύτερο.

Να υπενθυμιστεί πως η εκπρόσωπος της χώρας μας στο συγκεκριμένο αγώνισμα προκρίθηκε στον τελικό την περασμένη Τετάρτη με 53,30μ, κάτι που δεν μπόρεσε να πετύχει στον τελικό που θα της έδινε κάτι περισσότερο τουλάχιστον από τη θέση που κατάκτησε.

Αναλυτικά οι επιδόσεις όλων των αθλητριών που έλαβαν μέρος στους αγώνες ήταν η παρακάτω:

1η Σάντρα Στζάφαρτζικ (Γερμανία) 60,45μ.
2η Βίρα Ρέμπρικ (Ουκρανία) 57,79μ.
3η Μαργαρίτα Ντόροζχον (Ουκρανία) 57,68μ.
4η Λι Ζανγκ (Κίνα) 57,52μ.
5η Μαρίνα Μπούσκα (Λευκορωσία) 56,67μ.
6η Σίντα Οζολίνα (Λετονία) 56,38μ.
7η Βίβιαν Ζίμερ (Γερμανία) 54,67μ.
8η Λίνγκουέι Λι (Κίνα) 54,26μ.
9η Γκιέονγκ Γκιμ (Κορέα) 51,73μ.
10η Μαρία Ζέρβα (Ελλάδα) 50,99μ.
11η Τλελένα Γιάκολα (Φινλανδία) 49,37μ.
12η Ελίζαμπεθ Γκλιντλ (Καναδάς) 48,08μ.

Υποψήφιος για μετάλλιο

Σήμερα και ώρα 13.10 ο Κώστας Δουβαλίδης θα αγωνιστεί στον τελικό των 110μ. με εμπόδια του Πεκίνου, μετά και την πρόκριση που πήρε με χρόνο 13.72.

Εντυπωσίασε για άλλη μια φορά με την παρουσία του στο Παγκόσμιο Πρωτάθλημα Εφήβων-Νεανίδων του Πεκίνου ο Κώστας Δουβαλίδης, που έλαβε μέρος χθες στον ημιτελικό των 110μ. με εμπόδια, καταφέρνοντας να προκριθεί στο σημερινό τελικό που θα γίνει στις 13.10.

Ο Έλληνας πρωταθλητής έδειξε από τα προκριματικά πως είναι σε πάρα πολύ καλή αγωνιστική κατάσταση και δε δίστασε να το επιβεβαιώσει με την πολύ καλή κούρσα που έκανε στον ημιτελικό.

Στο δεύτερο γκρουπ όπου και συμμετείχε, τερμάτισε 2ος έχοντας χρόνο 13.72 ενώ την 1η θέση κατέλαβε ο Πολωνός Άρτους Νόγκα με επίδοση 13.43.

Το θετικό είναι πως ο αθλητής μας πάει στον τελικό με την τρίτη καλύτερη επίδοση ενώ έπεσε 26 εκατοστά του δευτερολέπτου από τον χρόνο που είχε κάνει την Παρασκευή για να προκριθεί στον ημιτελικό.

Εκτός από τον Πολωνό που ήταν στην ίδια σειρά με τον Δουβαλίδη, ο Κόκο-Βιολάν από τη Γαλλία ήταν ο άλλος αθλητής που είχε καλύτερο χρόνο στην πρόκρισή του για τον σημερινό αγώνα.

Οι αθλητές και οι επιδόσεις με τις οποίες θα λάβουν μέρος για μια θέση στο βάθρο είναι οι παρακάτω:

Άρτους Νόγκα (Πολωνία) 13.43
Σάμουελ Κόκο-Βιολάν (Γαλλία) 13.63
Κώστας Δουβαλίδης (Ελλάδα) 13.72
Βλαντιμίρ Ζχούρκοφ (Ρωσία) 13.78
Βόζκιεχ Γιουρκόφσκι (Πολωνία) 13.83
Τζιάνι Φράνκις (Βρετανία) 13.81
Ξιαοφένγκ Χονγκ (Κίνα) 13.86
Ντάριους Ριντ (ΗΠΑ) 13.83.

Υψηλό επίπεδο

Στην 9η θέση των 10.000μ. βάδην τερμάτισε χθες ο Αλέξανδρος Παπαμιχαλήλ ενώ για το ίδιο αγώνισμα η Σπυριδούλα Σταύρου ήταν 20ή. Κυρίαρχη στα μετάλλια και για τις δύο κατηγορίες ήταν η οικοδέσποινα του Παγκόσμιου Πρωταθλήματος Εφήβων-Νεανίδων, Κίνα.

Μια αρκετά σημαντική προσπάθεια κατέβαλαν οι Αλέξανδρος Παπαμιχαήλ και Σπυριδούλα Σταύρου στα 10.000μ. βάδην χθες στο Πεκίνο, αλλά δεν κατάφεραν να τα πάνε και πολύ καλά, αφού φάνηκε πως στο συγκεκριμένο αγώνισμα το επίπεδο ήταν πάρα πολύ υψηλό, πόσο μάλλον όταν πρόκειται και για τελικό Παγκοσμίου Πρωταθλήματος.

Σε ό,τι αφορά τους άνδρες, ο Έλληνας πρωταθλητής κατάφερε να πάρει την 9η θέση με χρόνο 44.36.15 ενώ στις τρεις θέσεις του βάθρου στάθηκαν οι παρακάτω:

1ος Ξιανγκντονγκ Μπο (Κίνα) 42.50.26
2ος Τένγκιου Χουάνγκ (Κίνα) 43.13.29
3ος Γιουσούκε Σουζούκι (Ιαπωνία) 43.45.62

Η Σπυριδούλα Σταύρου πήρε την 20ή θέση με χρόνο 58.34.23 ενώ τα μετάλλια κατέκτησαν οι εξής αθλήτριες:

1η Χονγκ Λιου (Κίνα) 45.12.84
2η Τατιάνα Σεμιάκινα (Ρωσία) 45.34.41
3η Άννα-Μαρία Γκρεκεάνου (Ρουμανία) 46.45.07.

Από τα παραπάνω αποτελέσματα φαίνεται πως οι αθλητές και οι αθλήτριες της Κίνας ήταν κυρίαρχοι στο αγώνισμα αυτό, επωφελούμενοι μάλιστα κι από το ότι φιλοξενούν στον τόπο τους τη διοργάνωση.

Οι συμμετέχοντες από τη χώρα μας αγωνίστηκαν περισσότερο για την εμπειρία και είναι σίγουρο πως στο μέλλον και με τη σωστή δουλειά θα μπορέσουν να τα πάνε ακόμη καλύτερα σε εξίσου σημαντικούς αγώνες.

Η ηλικία αυτή άλλωστε είναι μεταβατική και οι αθλητές έχουν περιθώρια βελτίωσης στο μέλλον ενώ αξίζει να σημειωθεί ότι πολλοί απ' αυτούς θα αλλάξουν από την επόμενη χρονιά κατηγορίες και θα αγωνίζονται σ' αυτές των Ανδρών-Γυναικών.

Ούτως ή άλλως η παρουσία των αθλητών μας στο Παγκόσμιο Πρωτάθλημα Εφήβων-Νεανίδων του Πεκίνου, είναι κάτι παραπάνω από ικανοποιητική, αφού όλα τα παιδιά ανεξαρτήτως αποτελεσμάτων έχουν δώσει τον καλύτερό τους εαυτό για να κατακτήσουν διακρίσεις.

Κοντεύει το sold out

Σχεδόν το 90% των διαρκείας του Κολοσσού έχει ήδη διατεθεί. Ισχύουν για τις επίσημες υποχρεώσεις της ομάδας.

Πέντε μέρες έχουν ακόμα στη διάθεσή τους οι φίλοι του Κολοσσού που έχουν «κλείσει» θέση διαρκείας στο φετινό πρωτάθλημα της Α2, για να προμηθευτούν το απόκομμα των εισιτηρίων που τους αντιστοιχεί. Η μεγάλη ζήτηση συν το γεγονός ότι σε είκοσι μέρες αρχίζει το Κύπελλο δεν επιτρέπουν στη διοίκηση να καθυστερήσει άλλο την διάθεση των εισιτηρίων οπότε οι περσινοί κάτοχοι θα πρέπει να έχουν στα χέρια τους το διαρκείας μέχρι τις 25 Αυγούστου. Μετά το τέλος της προθεσμίας οι θέσεις θα ακυρωθούν, επομένως προς αποφυγήν παρεξηγήσεων ας σπεύσουν άμεσα στα γραφεία της ΚΑΕ στην Πλατεία Βρούχου.

Τα εισιτήρια διαρκείας έχουν γίνει ανάρπαστα από την πρώτη στιγμή που ξεκίνησε η προπώλησή τους. Μέσα σε περίπου ένα μήνα έχουν διατεθεί σχεδόν όλα. Σύμφωνα με εκτιμήσεις των ιθυνόντων, το 90% των εισιτηρίων έχει ήδη «φύγει» και πολύ σύντομα θα έχουν εξαντληθεί.

Ισχύουν και για το Κύπελλο

Τα διαρκείας του Κολοσσού ισχύουν φυσικά για τα εντός έδρας παιχνίδια του πρωταθλήματος αλλά και για του Κυπέλλου, εφόσον βέβαια η κληρωτίδα τα φέρει έτσι ώστε οι «θαλασσί» να μην αντιμετωπίζουν ομάδα Β' εθνικής (οι ομάδες μικρότερης κατηγορίας παίζουν πάντα με πλεονέκτημα έδρας) και απέναντι σε σύλλογο της Α2 κληρωθούν να παίξουν εντός.

Αξίζει να σημειωθεί όμως πως τα διαρκείας ΔΕΝ θα ισχύσουν στο επικείμενο τουρνουά «Τάσος Κουταλιανός», όπως συνέβη και σε προηγούμενες διοργανώσεις.

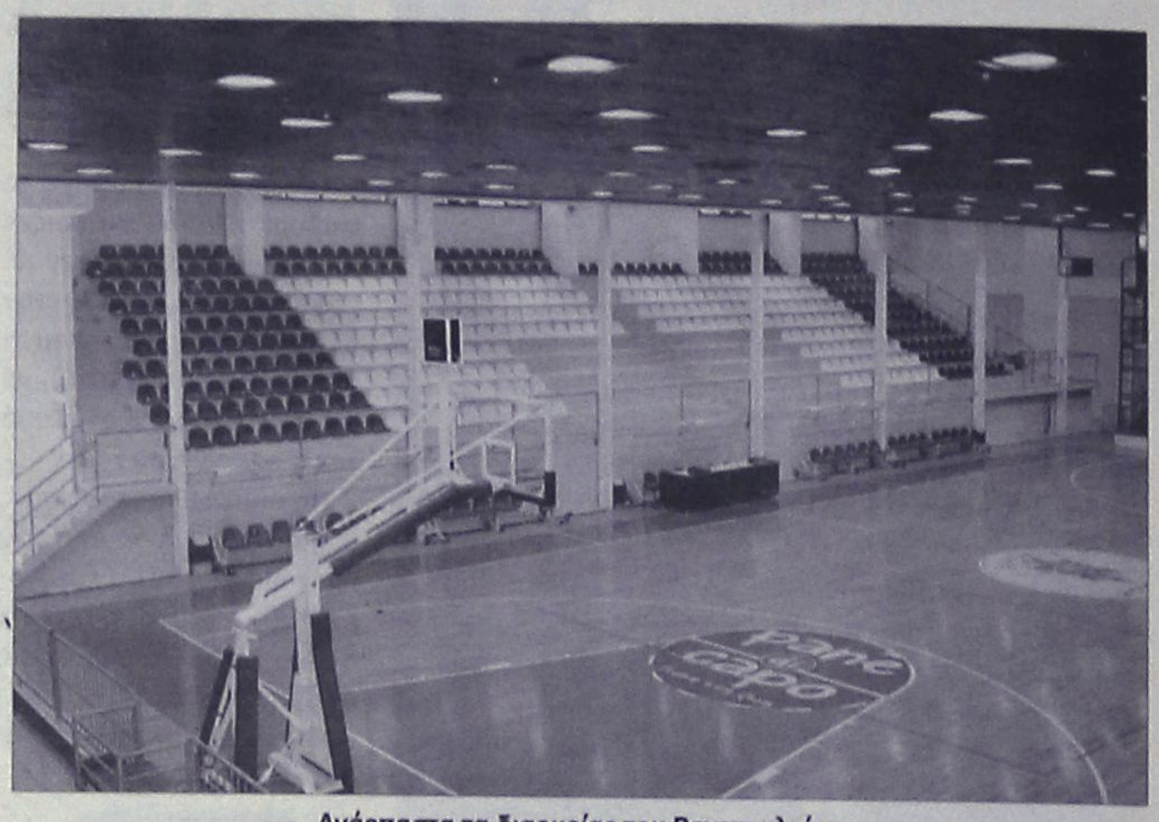

Ανάρπαστα τα διαρκείας του Βενετοκλείου.

Εν αναμονή των απαντήσεων

Από αύριο περιμένουν οι παράγοντες του Κολοσσού τις απαντήσεις των ΑΕΚ, Άρη για το τουρνουά.

Την Παρασκευή οι ιθύνοντες του Κολοσσού απέστειλαν φαξ στους Άρη, ΑΕΚ και Αιγάλεω ως επίσημη πρόσκληση στο τουρνουά «Τάσος Κουταλιανός» αλλά εφόσον μεσολάβησε Σαββατοκύριακο ήταν λογικό να μην περίμεναν απαντήσεις για 48 ώρες.

Οι ΚΑΕ δεσμεύτηκαν να απαντήσουν σύντομα ενώ πληροφορίες αναφέρουν πως τουλάχιστον ο «δικέφαλος» θα απαντήσει θετικά.

**Δεν πήγε όπως περίμεναν στον Ηρακλή η συνάντηση με τον Κώστα Πιλαφίδη. Συζήτησαν μαζί του το ενδεχόμενο να αναλάβει την τεχνική ηγεσία της ομάδας, αλλά η άρνησή του ήταν κάτι που ίσως δεν περίμεναν. Αν και οι λεπτομέρειες δεν έγιναν γνωστές, εντούτοις η ρευστότητα που υπάρχει στο σύλλογο, σε όλα τα επίπεδα, παρά τις προσπάθειες της επιτροπής "σωτηρίας", την οποία ο Πιλαφίδης έχει ήδη βοηθήσει με συζητήσεις και συμβουλές, άρα στηρίζει ως Ηρακλειδέας, τον οδήγησαν στο να πει τελικά "όχι". Πλέον τις περισσότερες πιθανότητες, λόγω εμπειρίας, φαίνεται να έχει ο Σούλης Μαρκόπουλος, που μαζί με τον Χάρη, είχαν συζητήσει παλιότερα το ενδεχόμενο να αναλάβουν την ομάδα. Παράλληλα συζητήσεις έγιναν και με τον Δημήτρη Γαλάνη, τον Δημήτρη Καραμιχάλη, τον Στράτο Κουκουλεκίδη (που συμφώνησε με ομάδα απ' τα Σκόπια, την οποία χρηματοδοτούν Έλληνες επιχειρηματίες), τον Νίκο Παναγιωτίδη, ενώ στο τραπέζι "έπεσε" και το όνομα του Γιάννη Τζήμα, που επίσης "ξέρει" καλά την κατηγορία, όπως και όλοι οι προαναφερόμενοι.

Η σκέψη στην κλήρωση

Αύριο το μεσημέρι ο Κολοσσός μαθαίνει το πρόγραμμα του Κυπέλλου.

Ένα εικοσαήμερο απομένει για τα αγωνιστικά «αποκαλυπτήρια» του Κολοσσού αλλά και για τις ομάδες της Α2 και της Β' εθνικής κατηγορίας. Στις 10 Σεπτέμβρη ξεκινά το Κύπελλο Ελλάδας (α' φάση) και η κλήρωση είναι προγραμματισμένη για αύριο το μεσημέρι (13.00') στα γραφεία της Ομοσπονδίας.

Σύμφωνα με την απόφαση που πήρε η ΕΟΚ, η αυριανή κλήρωση αφορά μόνον την πρώτη φάση, δηλαδή τις πρώτες τέσσερις αγωνιστικές προτού μπουν ...στο χορό οι ομάδες της Α1 κατηγορίας.

Σε αυτή τη φάση οι ομάδες της Β' εθνικής έχουν το πλεονέκτημα έδρας λόγω χαμηλότερης κατηγορίας εκτός βέβαια αν συμπέσουν σε ζευγάρι ομάδες από το ίδιο πρωτάθλημα.

ΜΟΥΝΤΟΜΠΑΣΚΕΤ

Κόντρα στο πληγωμένο θηρίο

Με σούπερ Ντικούδη, η εθνική επιβλήθηκε του Κατάρ με 84-64 και σήμερα αντιμετωπίζει την χαμένη του χθεσινού ντέρμπι με την Τουρκία, Λιθουανία των Μασιγιάουσκας και Γιαβτόκας.

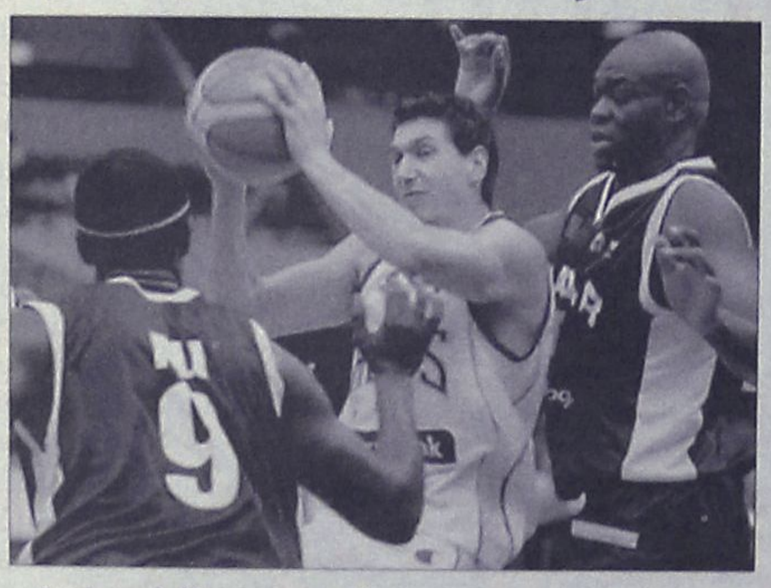

Κάθε πρεμιέρα κρύβει εκπλήξεις αλλά ευτυχώς η εθνική Ελλάδας απέφυγε χθες να πέσει... θύμα του Κατάρ. Για την πρώτη αγωνιστική του Παγκοσμίου, επικράτησε με 84-64 (παρά το αρχικό σοκ) έχοντας ως πγέτη τον «πράσινο» Δήμο Ντικούδη που έκανε ρεκόρ καριέρας με το αντιπροσωπευτικό μας συγκρότημα (πέτυχε 26π.).

Δεκάλεπτα: 7-18, 38-31, 56-45, 84-64

Ελλάδα (Γιαννάκης): Παπαλουκάς 8, Ζήσης 2, Σπανούλης 17(2), Βασιλόπουλος, Φώτσης 16(2), Χατζηβρέττας, Ντικούδης 26(1), Τσαρτσαρής 6, Διαμαντίδης 4, Παπαδόπουλος, Κακιούζης 5(1).

Κατάρ (Στιέμπινγκ): Αλί Σαάντ 9(2), Νταούντ 4, Χαλίντ 2, Αλί Τουρκί 17(5), Μοχάμεντ 7, Ερφάν 13(1), Αμπντουλάχ Μοχάμεντ 10, Χαμάμ, Ζαϊντάν, Σαλέμ 2.

Σήμερα (13.30') η εθνική μας παίζει κόντρα στη Λιθουανία που χθες ηττήθηκε στο πρώτο ντέρμπι του ομίλου από την Τουρκία με 76-74.

Δεκάλεπτα: 19-17, 44-40, 56-59, 76-74

Τουρκία: Κουτλουάι 16(3), Γκόνλουμ 15, Πεκέρ 9, Ιλιασόβα 11, Ερνταγάν 10, Αρσλάν 9, Κούρτογλου 6, Ερντέν, Σόλακ, Ντεμιρέλ, Ακιόλ.

Λιθουανία: Γιαβτόκας 8, Γιασάιτις 5, Ντ. Λαβρίνοβιτς 10, Γκούστας, Ζουκάουσκας 1, Μασιγιάουσκας 24 (4), Σονγκάιλα 14, Κ. Λαβρίνοβιτς 2, Κλέιζα 6, Καλνιέτις 4, Ντελινινκάιτις.

Στο άλλο ματς του ομίλου, η Αυστραλία επιβλήθηκε της αξιόμαχης Βραζιλίας με 83-77.

Αναλυτικά όλα τα αποτελέσματα της πρώτης μέρας του Μουντομπάσκετ:

Α' όμιλος	
Βενεζουέλα - Λίβανος	72-82
Σερβία - Νιγηρία	75-82
Αργεντινή - Γαλλία	80-70
Β' Όμιλος	
Γερμανία - Ιαπωνία	81-70
Ανγκόλα - Παναμάς	83-70
Ισπανία - Νέα Ζηλανδία	89-70
Γ' Όμιλος	
Βραζιλία - Αυστραλία	77-83
Ελλάδα - Κατάρ	84-64
Τουρκία - Λιθουανία	76-74
Δ' Όμιλος	
Πουέρτο Ρίκο - ΗΠΑ	100-111
Σλοβενία - Σενεγάλη	96-79
Κίνα - Ιταλία	69-84

Δικαιωματική ξεκούραση

Ρεπό έδωσε σήμερα στους παίκτες του ο Γιώργος Ζευγώλης.

Το δεύτερο ρεπό τους μέσα στο πρώτο δεκαπενθήμερο της προετοιμασίας έδωσε ο Γιώργος Ζευγώλης στους παίκτες του Κολοσσού. Σήμερα θα ξεκουραστούν και από αύριο θα μπουν πάλι σε φουλ ρυθμούς μέχρι την Τετάρτη οπότε και αλλάζει το πρόγραμμα των προπονήσεων.

Αγωνιστικά προβλήματα δεν υπάρχουν στο στρατόπεδο των «θαλασσί» καθώς ο Θέμης Κουπίδης έχει επιστρέψει στις προπονήσεις χωρίς ωστόσο να φορτσάρει ιδιαίτερα, κάτι που αναμένεται να συμβεί από την Τετάρτη. Το θετικό είναι πως δεν αισθάνεται πλέον ενοχλήσεις στη μέση και βγάζει όλο το (ελαφρύ) πρόγραμμα χωρίς πρόβλημα.

Εξοπλίζεται η μπουτίκ

Πυρετωδώς συνεχίζονται οι εργασίες για τη δημιουργία της «θαλασσί» μπουτίκ. Έχει ήδη γίνει η παραγγελία για τον εξοπλισμό, ο χώρος έχει βαφτεί και έχουν παρθεί τα μέτρα για τη βιτρίνα.

Ο πρωταρχικός στόχος είναι να ανοίξει μέχρι την έναρξη του πρωταθλήματος χωρίς όμως αυτό να σημαίνει πως δεν γίνεται «μάχη» με το χρόνο για να προλάβουν ακόμα και το Κύπελλο.

ΘΑ ΜΑΣ ΒΡΕΙΤΕ ΣΤΑ ΚΕΝΤΡΙΚΑ ΜΑΣ ΓΡΑΦΕΙΑ ΕΠΙ ΤΗΣ ΜΑΡ. ΜΑΛΛΙΑΡΑΚΗ 11 (ΤΕΛΕΥΤΑΙΑ ΠΑΡΟΔΟΣ ΚΑΝΑΔΑ) Τηλ. 22410 22210-75230

35-45 ΕΝΟΙΚΙΑΣΕΙΣ-ΠΩΛΗΣΕΙΣ
45-46 ΕΡΓΑΣΙΕΣ
46-49 ΑΥΤ/ΤΑ-ΔΙΑΦΟΡΑ-ΜΑΘΗΜΑΤΑ-ΠΡΟΣΦΟΡΕΣ

ενοικιασεις ακινητων & επιχειρησεων

ΕΝΟΙΚΙΑΖΟΝΤΑΙ: α) **μεζονέτα** 65 τ.μ. με ένα υπνοδωμάτιο, πλήρως εξοπλισμένη στο Ανω Ροδίνι , Στοκχόλμης 6, β) **studio** εξοπλισμένο στο Ανω Ροδίνι. Πληρ. τηλ. 2241061628, 6944410537 MZT290706

ΕΝΟΙΚΙΑΖΕΤΑΙ διαμέρισμα 107 τ.μ. επιπλωμένο τριών υπνοδωματίων στο Νιοχώρι, οδός Απολλωνίου Ροδίου 79, αποτελούμενο από κουζίνα, λουτροκαμπινέ, βεράντα, σαλοτραπεζαρία και ηλιακό θερμοσίφωνα, κατάλληλο για φοιτητές. Ελεύθερο στις 20/9/2006. Πληρ. τηλ. 2241026693 MZT170803

ΕΝΟΙΚΙΑΖΟΝΤΑΙ ΔΥΟ ΔΙΑΜΕΡΙΣΜΑΤΑ 1ου ΟΡΟΦΟΥ 100 Τ.Μ. ΚΑΙ 95 Τ.Μ. ΣΕ ΔΙΠΛΟΚΑΤΟΙΚΙΑ ΜΕ ΘΕΣΗ ΠΑΡΚΙΝ ΣΤΗΝ ΙΑΛΥΣΟ ΕΠΙ ΤΗΣ ΟΔΟΥ ΙΑΛΥΣΟΥ 41. ΠΛΗΡ. ΤΗΛ. 2241095420, 6978995382-3 ΜΑΠ473

ΕΝΟΙΚΙΑΖΕΤΑΙ διαμέρισμα-μεζονέτα 100 τ.μ. με ντουλάπες στα υπνοδωμάτια και εντοιχιζόμενη κουζίνα χωρίς τα ηλεκτρικά, καινούργιο στο κέντρο της Ιαλυσού (δίπλα από την εκκλησία). Τιμή 390 ευρώ. Πληρ. τηλ. 2241096955, ώρες καταστημ. και 2241095336 MZT180822

ΕΝΟΙΚΙΑΖΕΤΑΙ ισόγειο **διαμέρισμα** 120 τ.μ. επί της πλατείας Ακαδημίας κατάλληλο για γραφείο, ιατρείο κ.λπ. Στο ίδιο κτίριο ενοικιάζονται **υπόγειοι χώροι** 40, 100 και 170 τ.μ. με τουαλέτα και είσοδο επί της Ηρώων Πολυτεχνείου κατάλληλοι για κύρια χρήση ή αποθήκη. Πληρ. τηλ. 6972253826 MZT190804

ΕΝΟΙΚΙΑΖΕΤΑΙ δυάρι **διαμέρισμα** στον α' όροφο στην οδό Θ. Σοφούλη αρ. 9. Πληρ. τηλ. 2241029315, 6947803347 MXP13947

ΕΝΟΙΚΙΑΖΟΝΤΑΙ δύο εξοχικές κατοικίες αρίστης κατασκευής με ηλιακό θερμοσίφωνο και καλοριφέρ επί της λεωφόρου Ρόδου-Λίνδου κοντά στο Γκολφ Αφάντου. Πληρ. τηλ. 2241033774, 2241034123, 6948528799 MXP13946

ΕΝΟΙΚΙΑΖΟΝΤΑΙ στην Παστίδα α) **γκαρσονιέρα** καινούργια ανεξάρτητη επιπλωμένη ή μη, (κουζίνα, ψυγείο 2πορτο, πλυντήριο, θέρμανση-κλιματισμός, μεγάλη ντουλάπα), β) **γκασονιέρες και studio** επιπλωμένα (θέρμανση, κλιματισμός, πολυκουζίνα) για όλο το χρόνο - μήνα - εβδομάδα - ημέρα. Πληρ. τηλ. 6944760796, 2241047228 MZT180835

ΕΝΟΙΚΙΑΖΕΤΑΙ διαμέρισμα 90 τ.μ. με 2 υπνοδωμάτια, σαλοτραπεζαρία και κουζίνα. Βρίσκεται κοντά στο Πανεπιστήμιο και στο κέντρο της πόλης Μητροπόλεως 83Θ. Πληρ. τηλ. 2241036072 μετά τις 6 μ.μ. MZT190803

ΕΝΟΙΚΙΑΖΕΤΑΙ

διαμέρισμα

στον Πειραιά - Πασαλιμάνι, πλησίον Πανεπιστημίου Πειραιά, 52 τ.μ. ρετιρέ, μεζονέτα, πλήρως επιπλωμένο, και ηλεκτρικές συσκευές με κεντρική θέρμανση, air condition και ηλιακό θερμοσίφωνο. Τιμή ενοικίου 430 ευρώ.

Πληρ. τηλ. 6974150369

ώρες επικοινωνίας 09.00-19.00

ΜΑΤ3668

ΕΝΟΙΚΙΑΖΕΤΑΙ

ισόγειο **οροφοδιαμέρισμα**

100 τ.μ. στα όρια του οικισμού Παστίδας.

Πληρ. τηλ. 6932612032 ώρες 09.00-15.00

ΧΠΚΤΗ016

TOP PROPERTIES

GEORGE & SAVAS PIPINOS
ΓΕΩΡΓΙΟΣ & ΣΑΒΒΑΣ ΠΙΠΙΝΟΣ
ΣΥΜΒΟΥΛΟΙ ΚΑΙ ΕΚΤΙΜΗΤΕΣ ΑΚΙΝΗΤΩΝ
REAL ESTATE AGENTS • MEMBER OF F.I.A.B.C.I.-NAEA-C.E.I.

Email: *gpipinos@otenet.gr* ***URL:*** *www.rhodes-top-properties.com* ***and*** *www.pipinos.gr*

Από το 1971



Η **"TOP PROPERTIES"** είναι ατομική επιχείρηση και ανήκει στους Γεώργιο και Σάββα Πιπίνο. Το γραφείο ασχολείται από το 1971 αποκλειστικά και μόνο με επενδύσεις και REAL ESTATE, στο νησί της Ρόδου και στην ευρύτερη περιοχή της Δωδεκανήσου.

ΑΠΕΥΘΥΝΟΜΑΣΤΕ: Στους **σοβαρούς, απαιτητικούς και επιλεκτικούς** επενδυτές-επιχειρηματίες, Ελληνες και ξένους που ενδιαφέρονται να κάνουν μια σοβαρή επένδυση προβολής στο νησί της Ρόδου.

ΠΡΟΣΦΕΡΟΥΜΕ: Α) Υπηρεσίες και πληροφορίες που γίνονται σε προσωπικό επίπεδο με εχεμύθεια, διακριτικότητα και σοβαρότητα.
Β) Μεγάλη γκάμα υψηλής ποιότητας, ακινήτων, όπως:1) Ξενοδοχεία Α' και Β' κατηγορίας των 600-500-350-300 κλινών, 2) Κεντρικά αστικά ακίνητα κατάλληλα για Τράπεζες-καταστήματα-γραφεία, 3) Παραλιακές εκτάσεις, κατάλληλες για τουριστικές επενδύσεις των 150.000-100.000-70.000-50.000-36.000 τ.μ. και 4) Διαμερίσματα και μεζονέτες προβολής, και 5) Αξιόλογες Παραθεριστικές κατοικίες.

ΣΤΟΧΟΣ ΜΑΣ ΕΙΝΑΙ: Να προσφέρουμε στο αγοραστικό μας κοινό υψηλής ποιότητας ακίνητα και ευκαιρίες στο νησί της Ρόδου. Η τριακονταετής και πλέον πείρα μας στον τομέα αυτό αποτελεί εγγύηση.

ΣΥΝΘΗΜΑ ΜΑΣ ΕΙΝΑΙ: Επενδύστε στη ΡΟΔΟ ΤΩΡΑ, σε ακίνητα που ΑΝΤΕΧΟΥΝ ΣΤΟ ΧΡΟΝΟ

Γεώργιος και Σάββας Πιπίνος
ΜΕΣΙΤΕΣ ΑΣΤΙΚΩΝ ΣΥΜΒΑΣΕΩΝ
Γιατί εμείς γνωρίζουμε καλύτερα!

Since 1971

TOP PROPERTIES is a father and son business. The senior, Mr George S. Pipinos, the founder of the office, has carved over the years a reputation for integrity and excellence in the world of Real Estate in the Dodecanese. The junior, Dr. Savas Pipinos, has returned from his studies in the UK to aid in his father´s footsteps.
AT TOP PROPERTIES we try hard to attract important and selective investors, high calibre businessmen/women and discerning professional people, both Greek and foreign, who wish to acquire substantial and valuable property on Rhodes.
We offer our expertise and advice privately, discreetly and in strict confidence.
We keep a comprehensive list of real estate of the highest specifications:
a. A' and B' class hotels (600, 500, 350, 300 beds capacity)
b. Centrally situated office buildings and other business premises.
c. Seaside land, ideal for development (hotels, holiday resorts, etc), of 150.000, 100.000, 70.000, 50.000, 36.000 square metres.
d. Villas, luxury apartments, detached, semi-detached and terraced houses.
e. Holiday and Retirement Homes.
Our aim is to give our clients the opportunity to acquire value for money, first class real estate on Rhodes. Our 30 and more years of experience is our warranty.
Our motto is Invest in Rhodes, Invest in property, It stands the test of time.



TOP PROPERTIES
George and Savas Pipinos
Because we know best

Προβάλλεται τα ακίνητά σας δωρεάν στο site Πιπίνος αγγελίες www.pipinos.gr

ΚΕΝΝΕΝΤΥ 38, ΡΟΔΟΣ, 85 100, ΤΗΛ. (22410) 23895,FAX: (22410) 20883
38 KENNEDY STR., RHODES, 85 100, TEL. (22410) 23895, FAX: (22410) 20883
U.K. Direct line: 08717115396

ΧΠ1399

ΜΗΝΙΑΙΑ ΕΝΟΙΚΙΑΣΗ ΔΩΜΑΤΙΩΝ ΣΕ ΞΕΝΟΔΟΧΕΙΟ

Το ξενοδοχείο ΕΛΕΝΑ
που βρίσκεται στο κέντρο της πόλεως Ρόδου, σε μικρή απόσταση από το λιμάνι και το Πανεπιστήμιο
επί της οδού Γρίβα 78,
ΕΝΟΙΚΙΑΖΕΙ ΔΩΜΑΤΙΑ

ιδανικά για φοιτητές, στρατιωτικούς κ.λπ.
Το ξενοδοχείο διαθέτει:
σαλόνι, café bar, αίθουσα τηλεόρασης και πισίνα
Το δωμάτιο διαθέτει:
α) ατομικό μπάνιο
β) τηλέφωνο
γ) ραδιόφωνο
δ) τηλεόραση
ε) ψυγείο
στ) θέρμανση
ζ) ζεστό νερό
η) εβδομαδιαίος καθαρισμός δωματίου και
θ) διάθεση ιματισμού (σεντόνια, κουβέρτες)
Τιμή από 200 ευρώ ανά μήνα

Πληρ. τηλ. 2241024755, 2241093019, κιν. 6942456013

ΜΑΠ474

ΕΝΟΙΚΙΑΖΕΤΑΙ

κατάστημα στα 100 μαγαζιά

Πληρ. τηλ. 6944592930, 2241073663

MZT160823(24)

Πωλείται καινούριο διαμέρισμα, 86,5 τμ με παρκέ, 165,000 € (ref: 3128)



Τηλ 22410-26281 ΧΠ659 ΣΑΒΒΑΪΔΗΣ & Συνεργάτες
Γρ. Λαμπράκη 14 & Αμερικής Μεσίτες & Σύμβουλοι Ακινήτων

Μετακομίζετε;

γρήγορα
εύκολα
οικονομικά

MET.PO

ΡΟΔΟΣ: τηλ. 2241024388/6948003320
ΑΘΗΝΑ: τηλ. 2103464235/3476818-008

ΕΝΤΟΣ ΝΗΣΟΥ ΚΑΙ ΠΡΟΣ ΟΛΗ ΤΗΝ ΕΛΛΑΔΑ

AT312

ΕΝΟΙΚΙΑΣΕΙΣ

συνέχεια από την προηγούμενη

ΕΝΟΙΚΙΑΖΕΤΑΙ διαμέρισμα α' ορόφου στην διασταύρωση των οδών Βενετοκλέων και Αγίας Αναστασίας 1 με ανεξάρτητη είσοδο για επαγγελματική χρήση. Πληρ. τηλ. 2241029431, 27407 ΜΖΤ180834

ΕΝΟΙΚΙΑΖΕΤΑΙ υπερυψωμένο ισόγειο **διαμέρισμα** 125 τ.μ. με κεντρική θέρμανση στην οδό Τσακάλωφ 6 (στάδιο Διαγόρα). Τιμή ενοικίου 470 ευρώ. Πληρ. τηλ. 2244051474, 6945852924 ΜΖΤ180824

ΕΝΟΙΚΙΑΖΕΤΑΙ ισόγειο νεόκτιστο 2άρι **διαμέρισμα** στην Κρεμαστή ανεξάρτητο, αποτελούμενο από σαλόνι/κουζίνα (ενιαίος χώρος), υπνοδωμάτιο, λουτρό και μεγάλη αυλή. Πληρ. τηλ. 2241093000, 6945003900 ΜΖΤ180825

ΕΝΟΙΚΙΑΖΕΤΑΙ διαμέρισμα α' ορόφου 90 τ.μ. αποτελούμενο από 2 υπνοδωμάτια, με ηλιακό θερμοσίφωνα στην περιοχή Αγ. Νικολάου. Πληρ. τηλ. 6937080156 ΜΖΤ180832

ΕΝΟΙΚΙΑΖΕΤΑΙ studio κατάλληλο και για γραφείο επί της Κένεντυ 58. Πληρ. τηλ. 2241035509 ΜΖΤ180831

ΕΝΟΙΚΙΑΖΕΤΑΙ περίπτερο. Πληρ. τηλ. 6932586049 ΜΖΤ180816

ΕΝΟΙΚΙΑΖΕΤΑΙ κατάστημα 49 τ.μ. με πατάρι επί της οδού Αλ. Διάκου 7. Πληρ. τηλ. 2241027712, 6978809109 ΜΖΤ180826

ΕΝΟΙΚΙΑΖΕΤΑΙ διαμέρισμα πλήρως επιπλωμένο (δωμάτιο, σαλόνι, κουζίνα, βεράντες, WC) περιοχή Ανάληψη, πλησίον στο σούπερ μάρκετ "Μαρινόπουλος" από Σεπτέμβρη έως και Ιούνιο ή Ιούλιο. Προτιμούνται εκπαιδευτικοί, δάσκαλοι, φοιτητές. Πληρ. τηλ. 6941759854 κος Δημήτρης ΜΖΤ180811

ΕΝΟΙΚΙΑΖΕΤΑΙ διαμέρισμα 105 τ.μ. επί της οδού Μόσχας 15 στο Ροδίνι στον α' όροφο με 3 υπνοδωμάτια, σαλόνι-κουζίνα-WC με κεντρική θέρμανση και ηλιακό θερμοσίφωνα. Πληρ. τηλ. 2246041295, 2241067195 ΜΖΤ180812

NewAge
Real Estate
ΜΕΣΙΤΙΚΟ ΓΡΑΦΕΙΟ
Νέα Εποχή στο Χώρο του Ακινήτου
ΜΕΛΕΟΥΝΗ - ΚΕΧΑΓΙΑ ΜΑΙΡΗ
TARGET

ΔΙΑΜΕΡΙΣΜΑΤΑ
• 57 τ.μ. ενός υπνοδωματίου στην Γρίβα, τιμή 70.000€
• 100 τ.μ. 2 υπνόπων στην Κορδεκτώνος, τιμή 190.000€
• 120 τ.μ. αροφοδιαμέρισμα στην Ανάληψη, με απεριόριστη θέα. Τιμή 245.000 €
• 85 τ.μ. στη Μεγγαβλή πλήρως ανακαινισμένο. Τιμή 125.000€
• 128 τ.μ. 3 υπνόπων στο Καρακόνερο με απεριόριστη θέα. Τιμή 240.000 €
• 136 τ.μ. 3 υπνόπων στην Ανάληψη, lux κατασκευής. Τιμή 275.000 €
• 118 τ.μ. στη Μεγαλή Πετράδη. Τιμή 245.000€
• 120 τ.μ. 3 υπνόπων στο Καρακόνερο. Τιμή 240.000€
• 57 τ.μ. 1ος υπνοδωματίου στην Ιξιά. Τιμή 65.000€
• 120 τ.μ. 3 υπνόπων στην Ιαλυσό. Τιμή 200.000 €
• 90 τ.μ. 2 υπνόπων στην Ιαλυσό. Τιμή 170.000€
• 105 τ.μ. 3 υπνόπων στην Ιαλυσό επί της λ. Ηρακλειδών. Τιμή 165.000 €
• 115 τ.μ. 3 υπνόπων στα Κοσκινού. Τιμή 185.000€
• 75 τ.μ. 2 υπνόπων στ' Αφάντου. Τιμή 110.000 €

ΜΟΝΟΚΑΤΟΙΚΙΕΣ - ΜΕΖΟΝΕΤΕΣ
• ΡΟΔΟΣ: 130 τ.μ. στο Καρακόνερο Τιμή 310.000 €
• ΡΟΔΟΣ: Στην Παλιά Πόλη διώροφη με αυλή. Τιμή 400.000€
• ΡΟΔΟΣ: 190 τ.μ. ανεξάρτητη κατοικία 3 ορόφων εντός π. Ρόδου σε 200 τ.μ. οικόπεδο. Τιμή 320.000 €
• ΕΙΑ: 210 τ.μ. 3 ορόφων Τιμή 260.000 €
• ΙΑΛΥΣΟΣ: 420 τ.μ. 3 ορόφων σε 650 τ.μ. οικόπεδο 100 μ. από την παραλία Ιαλυσού. Τιμή 650.000 €
• ΙΑΛΥΣΟΣ: 140 τ.μ. πλησίον παραλίας Ιαλυσού σε 330 τ.μ. οικοπεδο. Τιμή 300.000 €
• ΙΑΛΥΣΟΣ: 140 τ.μ. σε 300 τ.μ. οικόπεδο. Τιμή 265.000€
• ΙΑΛΥΣΟΣ: 150 τ.μ. δύο ορόφων σε 1.000 τ.μ. οικόπεδο. Τιμή 270.000 €
• ΙΑΛΥΣΟΣ: 195 τ.μ. 3 ορόφων. Τιμή 220.000 €
• ΚΟΣΚΙΝΟΥ: 240 τ.μ. τριών ορόφων σε 650 τ.μ. οικόπεδο με πισίνα. Τιμή 350.000€
• ΚΟΣΚΙΝΟΥ: 210 τ.μ. τριών ορόφων σε σοβάδες σε οικόπεδο 1.300 τ.μ. Τιμή 230.000 €
• ΚΟΣΚΙΝΟΥ: 180 τ.μ. 3 επιπέδων σε οικόπεδο 1000 τ.μ. Τιμή 265.000 €
• ΚΑΛΥΘΙΕΣ: 128 τ.μ. μπετό σε 700 τ.μ. οικόπεδο. Τιμή 130.000 €

• ΑΦΑΝΤΟΥ: 150 τ.μ. μονοκατοικία σε οικόπεδο 310 τ.μ. Τιμή τελειωμένου 250..000€ και σε μπετό 120.000€
• ΑΦΑΝΤΟΥ: 130 τ.μ. μεζονέτα σε οικόπεδο 200 τ.μ. Τιμή τελειωμένου 200.000€ και σε μπετό 110.000€
• ΠΑΣΤΙΔΑ: 140 τ.μ. μπετό σε 290 τ.μ. οικόπεδο άριστης κατασκευής. Τιμή 145.000€
• ΠΑΣΤΙΔΑ: 140 τ.μ. 2 ορόφων σε οικόπεδο 270 τ.μ. Τιμή 180.000€
• ΠΑΣΤΙΔΑ: 120 τ.μ. διόροφη κατοικία σε οικόπεδο 300 τ.μ. Τιμή 170.000€
• ΜΑΛΩΝΑ: Παλιά κατοικία 80 τ.μ. Τιμή 30.000 €
• ΓΕΝΝΑΔΙ: Παραδοσιακή κατοικία 80 τ.μ. Τιμή 90.000 €
• ΓΕΝΝΑΔΙ: 240 τ.μ. σε 1.000 τ.μ. οικόπεδο λουξ κατασκευής. Τιμή 270.000€

ΟΙΚΟΠΕΔΑ
• ΡΟΔΟΣ: 340 τ.μ. στον οικισμό Πολυτέκνων κτίζει 240 τ.μ. Τιμή 170.000 €
• ΡΟΔΟΥ-ΛΙΝΔΟΥ: 4.700 τ.μ. επί της λεωφόρου. Τιμή 470.000 €
• ΕΙΑ: 200 τ.μ. οικόπεδο Τιμή 90.000€
• ΙΑΛΥΣΟΣ: 1.030 τ.μ. για οικοδομή 137 τ.μ. Τιμή 145.0000 €
• ΙΑΛΥΣΟΣ: 2.500 τ.μ. εντός σχεδίου πόλεως Ιαλυσού με Σ.Δ. 0,4. Τιμή 750.000 €
• ΙΑΛΥΣΟΣ: 610 τ.μ. εντός σχεδίου με Σ.Δ. 0,4. Τιμή με άδεια οικοδομής 190.000 €
• ΙΑΛΥΣΟΣ: 2.300 τ.μ. επί της Ρόδου-Ιαλυσού με Σ.Δ. 0,4. Τιμή 920.000€
• ΚΑΝΔΥΛΙ: 4.000 τ.μ. Τιμή 140.000 €
• ΤΣΑΪΡΙ 9.500 τ.μ. Τιμή 350.000 €
• ΤΣΑΪΡΙ: 4.000 τ.μ. επί της λεωφόρου με άδεια οικοδομής και κάμβο. Τιμή 400..000€
• ΑΣΓΟΥΡΟΥ: έκταση 21.000 τ.μ.
• ΚΟΣΚΙΝΟΥ: 4.000 τ.μ. με απεριόριστη θέα. Τιμή 220.000 €
• ΠΑΡΑΔΕΙΣΙ: 5.500 τ.μ. στην παρ. Παραδεισίου. Τιμή 100.000€
• ΚΑΛΑΜΩΝΑ: Κτήμα 6.000 τ.μ. Τιμή 60.000€
• ΘΕΟΛΟΓΟΣ: 1.800 τ.μ. εντός οικισμού. Τιμή 150.000€
• ΘΕΟΛΟΓΟΣ: 15.000 τ.μ. στον με πανοραμική θέα. Τιμή 165.000€
• ΣΟΡΩΝΗ: 5.500 τ.μ. στην παρ. Σορωνής πάνω στο κύμα. Τιμή 180.000 €
• ΜΑΣΑΡΙ: 4.800 τ.μ. Τιμή 60.000 €
• ΚΙΟΤΑΡΙ: 800 τ.μ. μπροστά στη θάλασσα κατάλληλο για επαγγελματική χρήση. Τιμή 190.000 €

ΑΝΑΛΑΜΒΑΝΟΥΜΕ ΚΑΙ ΕΚΔΟΣΗ ΔΑΝΕΙΩΝ

Θεμ. Σοφούλη 8 - 85100 Ρόδος Τηλ. & Fax: 22410 23447
Κιν. 6948 808023 - E-mail: info@newage-realestate.gr
ΧΠΚΤΗ021

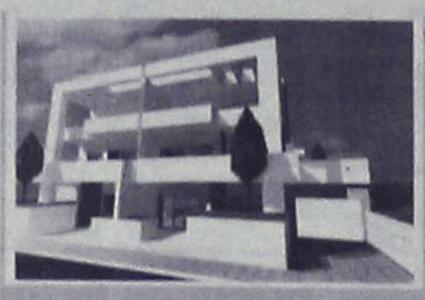
Ρόδος
Μεζονέτες 200 τ. Μ.
Με καταπληκτικη θέα στη θάλασσα
Τιμή 350.000 έτοιμο

Πωλούνται Διαμερίσματα 75 τ.μ. Με αποθήκη και χώρο πάρκινκ στην Ανάληψη με τιμή 155.000

Πωλούνται μεζονέτες σε μπετόν στις περιοχές Κοσκινού Ασγούρου και Ρόδο

Πωλούνται Βιοτεχνικοί χώροι επί της Ρόδου - Λίνδου

Πωλείται οικόπεδο 2000 τ. Μ. με άδεια οικοδομης στην Ιαλυσσό με 140.000.


Ρόδος
Μεζονέτες 120 τ. Μ.
Με καταπληκτική θέα στη θάλασσα
Τιμή 270.000 έτοιμο

ΚΤΗΜΑΤΙΚΗ
FIABCI
International Real estate federation member

ΑΓΟΡΕΣ
ΠΩΛΗΣΕΙΣ
ΑΝΤΙΠΑΡΟΧΕΣ
ΣΤΕΓΑΣΤΙΚΑ ΔΑΝΕΙΑ

ΠΕΤΡΟΣ ΠΡΕΖΕΡΑΚΟΣ
Μεσίτης αστικών συμβάσεων
ΔΙΑΜΕΡΙΣΜΑΤΑ
ΜΑΙΖΟΝΕΤΕΣ
ΜΟΝΟΚΑΤΟΙΚΙΕΣ
ΚΑΤΑΣΤΗΜΑΤΑ
ΟΙΚΟΠΕΔΑ
ΞΕΝΟΔΟΧΕΙΑ
ΕΝΟΙΚΙΑΖΟΝΤΑΙ
ΕΠΑΓΓΕΛΜΑΤΙΚΟΙ ΧΩΡΟΙ ΠΡΟΒΟΛΗΣ
ΣΕ ΟΛΗ ΤΗΝ ΕΛΛΑΔΑ

Λίνδου 80
85100 Ρόδος
Τηλ.&Fax: 22410 33866
www.hellenicland.com
email:prezerakos@hellasnet.gr
ΚΙΝΗΤΟ: 6932468026
ΑΕ1067

Vitzileos & Associates
Τηλ: 22410 24900
Κινητό : 6932196325
e-mail: mvre@otenet.gr
ΚΤΗΜΑΤΟΜΕΣΙΤΙΚΟ ΓΡΑΦΕΙΟ - REAL ESTATE AGENCY


Παραδοσιακός ξενώνας (Super Lux Βίλλα)

Κάτω από το Μοντε Σμίθ πάνω στην θάλασσα. Με θέα φανταστική, με όλες τις μοντέρνες ανέσεις και τελευταίας τεχνολογίας συστήματα. Περιπλανώμενοι σε αυτή την προσεγμένη στην κάθε λεπτομέρεια της βίλα, δεν θα μπορούσαμε παρά να σκεφτούμε ότι εδώ μπορεί να ζήση κανείς ευτυχισμένες ποιοτικές στιγμές μέσα σε ένα καλαίσθητο καταφύγιο.

Σας προσκαλούμε να σας ξεναγήσουμε ...

AE858
TR Promo 6932 040 397

Vitzileos & Associates
Τηλ: 22410 24900
Κινητό : 6932196325
e-mail: mvre@otenet.gr
ΚΤΗΜΑΤΟΜΕΣΙΤΙΚΟ ΓΡΑΦΕΙΟ - REAL ESTATE AGENCY

ΚΑΤΑΣΤΗΜΑΤΑ - ΓΡΑΦΕΙΑ - ΕΠΙΧΕΙΡΗΣΕΙΣ
- Ακίνητο-κατάστημα 60τ.μ. και επιχείρηση με μεγάλη πελατεία σε εμπορική περιοχή Ρόδου
€ 300.000
-Μαγαζί στην Παλιά Πόλη, τουριστική περιοχή, 16 τ.μ NEO
€ 40.000

ΜΕΖΟΝΕΤΕΣ ΜΟΝΟΚΑΤΟΙΚΙΕΣ ΟΙΚΟΔΟΜΕΣ
-Στην Παλιά Πόλη, προνομιούχα περιοχή, κατοικία 95 τ.μ σε οικόπεδο 436 τ.μ με δυνατότητα πρόσθετης οικοδομής NEO
€ 240.000
- Στην Παλιά Πόλη νεόκτιστη πέτρινη μονοκατοικία διώροφη 60 τ.μ + 60 τ.μ με αυλή (χρήση αποπεράτωσης) NEO
€ 200.000
- Διώροφη μονοκατοικία 65τ.μ. με 1 υπνοδωμάτιο σε παραδοσιακό στιλ με πέτρινο τζάκι στην περιοχή Παραδείσι. € 83.000
- Διώροφη μονοκατοικία 80τ.μ. με 2 υπνοδωμάτια και εντοιχισμένη κουζίνα στην περιοχή Παραδείσι.
€ 137.000
- Μεζονέτα 132τ.μ. με 3 υπνοδωμάτια, κτισμένη σε 200τ.μ. οικόπεδο στην περιοχή ΚΑΝΑΜΑΤ
€ 270.000
- Μεζονέτα σε μπετά 240τ.μ., κτισμένη σε οικόπεδο 2000τ.μ. πάνω σε λόφο στην περιοχή Αγ. Βαρβάρα
€ 230.000

ΔΙΑΜΕΡΙΣΜΑΤΑ
- Διαμέρισμα 90τ.μ. με 2 υπνοδωμάτια στην περιοχή Καρακόνερο
€ 125.000
- Διαμέρισμα 93τ.μ., lux κατασκευής με 2 υπνοδωμάτια ,αυτόνομη θέρμανση,θέση στάθμευση. Περιοχή Ιξιάς.
€ 170.000
- Διαμέρισμα 120τ.μ. με 3 υπνοδωμάτια, μπάνιο και W.C., αυτόνομη θέρμανση, a/c κλειστό γκαράζ. Περιοχή Ανάληψη.
€ 240.000

ΟΙΚΟΠΕΔΑ ΕΝΤΟΣ ΚΑΙ ΕΚΤΟΣ ΡΟΔΟΥ
- Οικόπεδο 330τ.μ. με Σ.Δ.0,8 στην Ρόδο. Κατάλληλο για κατοικία.
€ 260.000
- Οικόπεδο 1.200τ.μ., εντός ζώνη, με άδεια οικοδομής , περιοχή Κοσκινού.
€ 125.000
- Οικόπεδο 8,080 τ.μ. Με θέα θάλασσα, περιοχή Φαληράκι.
€ 220.000
- Οικόπεδο 35.000τ.μ. με πρόσοψη στον επαρχιακό δρόμο 300 μέτρα. Δωρεάν 800τ.μ.κτησμένη αποθήκη με φως,νερό,τηλέφωνο,περιοχή Δαματριά. € 700.000

ΕΝΟΙΚΙΑΖΟΝΤΑΙ ΚΑΤΑΣΤΗΜΑΤΑ
Σε στρατηγικά σημεία της πόλης της Ρόδου από 450 € έως 900 €
ΕΠΑΓΓΕΛΜΑΤΙΚΕΣ ΕΥΚΑΙΡΙΕΣ!
AE858



ΚΤΗΜΑΤΟΜΕΣΙΤΙΚΟ ΓΡΑΦΕΙΟ

ΔΩΔΕΚΑΝΗΣΙΑΚΗ ΚΤΗΜΑΤΙΚΗ

ΠΑΠΟΥΤΣΗΣ ΚΩΝ/ΝΟΣ

ΠΩΛΗΣΕΙΣ

1. **Γκαρσονιέρα** 55 τ.μ. ισόγεια με αυλή.50 τ.μ. και πάρκιν στα Κοσκινού (λουξ). Τιμή: 110.000€
2. **Διαμέρισμα** 73 τ.μ. ημιυπόγειο στην Ανάληψη (ημιτελές). Τιμή 50.000€
3. **Διαμέρισμα** 78 τ.μ. 1ου ορόφου στην Ιαλυσό. Τιμή 110.000€
4. **Διαμέρισμα** 80 τ.μ. 1ου ορόφου στο Ροδίνι. Τιμή 125.000 €
5. **Διαμέρισμα** 81 τ.μ. ισόγειο στο Αραπάκι. Τιμή: 150.000 €
6. **Διαμέρισμα** 83 τ.μ. 1ου ορόφου στ' Αφάντου. Τιμή 130.000€
7. **Διαμέρισμα** 103 τ.μ. ισόγειο με γκαράζ στην Ιξιά. Τιμή: 205.000€
8. **Διαμέρισμα** 110 τ.μ. ρετιρέ με 70 τ.μ. βεράντα, γκαράζ και απεριόριστη θέα στα Κοσκινού (λουξ). Τιμή: 240.000€
9. **Μεζονέτα** 120 τ.μ. διώροφη σε οικόπεδο 300 τ.μ. στην Παστίδα. Τιμή 170.000 €
10. **Μεζονέτα** 120 τ.μ. διώροφη σε οικόπεδο 200 τ.μ. στην Κρεμαστή. Τιμή 190.000 €
11. **Μεζονέτα** 120 τ.μ. διώροφη σε οικόπεδο 1.800 τ.μ. στην Ψίνθο. Τιμή 70.000€ (μπετά)
12. **Μεζονέτα** 125 τ.μ. διώροφη με αυλή στην Ιαλυσό. Τιμή 200.000 €
13. **Μεζονέτα** 140 τ.μ. διώροφη σε οικόπεδο 1.075 τ.μ. στο Τσαΐρι. Τιμή: 140.000€ (μπετά)
14. **Μεζονέτα** 143 τ.μ. διώροφη σε οικόπεδο 500 τ.μ. στα Κοσκινού. Τιμή 140.000€ (μπετά)
15. **Μεζονέτα** 152 τ.μ. διώροφη σε οικόπεδο 320 τ.μ. στην Παστίδα. Τιμή: 135.000€ (μπετά)
16. **Μεζονέτα** 210 τ.μ. σε οικόπεδο 1.000 τ.μ. στα Κοσκινού. Τιμή 245.000€ (μαρμαροσοβάς)
17. **Αποθήκη** 129 τ.μ. υπόγεια (6 μ. ύψος) στην Καλλιθέα. Τιμή 80.000 €
18. **Οικόπεδο** 1.033 τ.μ. εντός ζώνης στ' Αφάντου. Τιμή: 40.000€
19. **Οικόπεδο** 1.300 τ.μ. με θέα στην Τραπεζια Αφάντου. Τιμή: 65.000€
20. **Οικόπεδο** 4.000 τ.μ. στην Ιξιά Τιμή: 200.000€
21. **Οικόπεδο** 5.680 τ.μ. στ' Αφάντου. Τιμή: 90.000€

ΧΠ2673

ΠΩΛΗΣΕΙΣ ΑΚΙΝΗΤΩΝ - ΟΙΚΟΠΕΔΩΝ- ΜΙΣΘΩΣΕΙΣ ΑΚΙΝΗΤΩΝ

ΩΡΕΣ ΓΡΑΦΕΙΟΥ 09.00-13.30 π.μ. και 18.00-21.00 μ.μ.

ΕΘΝΙΚΗΣ ΑΝΤΙΣΤΑΣΗΣ 45- 1ος ΟΡΟΦΟΣ • ΤΗΛ. - ΦΑΞ

2241025480 κιν. 6932469420 • e-mail: papoutsisk@in.gr



ΚΤΗΜΑΤΟΜΕΣΙΤΙΚΟ ΓΡΑΦΕΙΟ

ΑΙΓΑΙΟΚΤΗΜΑΤΙΚΗ

ΕΠΙΛΕΓΜΕΝΕΣ ΠΡΟΤΑΣΕΙΣ ΑΚΙΝΗΤΩΝ

-38τμ καινούργια γκαρσονιέρα στο Καρακόντερο 85.000€

-46τμ διαμ/σμα (υπ.με αυλή) Υψηλάντου 50.000€

-50τμ καινούργιο διαμ/σμα στο Νιοχώρι 100.000€

-56τμ παλιά μον/κια ,σε 182τμ οικ/δο έξτρα κάλυψη 89τμ,Στρ.Ζήση 80.000€

-60τμ καινούργιο διαμ/σμα (6΄όρ) Ιαλυσό 110.000€

-74τμ μετ/νο (υπόγειο) διαμ/σμα Πατρ.Αθηναγόρα 80.000€

-75τμ καινούργιο διαμ/σμα στο Καρακόντερο 150.000€

-78τμ καινούργιο (ισόγειο) Καρακόντερο 175.000€

-80τμ διώροφη μεζ/τα στην Βενετοκλέων 100.000€

-82 τμ (υπόγειο) διαμ/σμα Ακαδημία 100.000€

-82τμ καινούργιο διαμ/σμα στο Αραπάκι 150.000€

-85τμ καινούργιο διαμ/σμα Καρακόντερο 187.000€

-86τμ καινούργιο διαμ/σμα στην Ιαλυσό 155.000€

-87τμ καινούργιο διαμ/σμα στους Τρείς 166.000€

-87τμ μεταχειρισμένο (2υν) Θεμ.Σοφούλη 95.000€

-89τμ καινούργιο (ά ορ) Μιχ.Πετρίδη 180.000€

-92τμ καινούργιο διαμ/σμα στους Τρεις (2υπν) 165.000€

-100τμ καινούργιο (ορ/σμα) Καρακόντερο 210.000€

-102τμ καινούργιο με γκαράζ Μίρα-Μάρε 205.000€

-118τμ καινούργιο διαμ/σμα Μιχ.Πετρίδη 215.000€

-125τμ μεταχειρισμένο διαμ/σμα Ανάληψη 185.000€

-125τμ καινούργιο οροφ/σμα Καρακόντερο 240.000€

-130τμ μονοκατοικία σε μπετά στην Παστίδα 110.000€

-140τμ (3 γκαρ/ρες) καιν/ργιες Κοσκινού απ/στη θέα 130.000€

-140τμ καινούργια μεζονέτα στην Παστίδα 200.000€

-142τμ μεταχ/νη μονοκατοικία με εξτρα ΣΔ Νιοχώρι 160.000€

-200τμ καινούργια μονοκατοικία Ασγούρου 1στρ.330.000€

-212τμ μεζ/τα σε μπετά σε οικ/κό συν/σμό στην Καίρ 155.000€

-315τμ μονοκατοικία λούξ, 1στρ,Κοσκινού 500.000€

-23 τμ κατάστημα στο Μανδράκι μισθωμένο 150.000€

-45τμ γραφείο (καθαρή επ/νεια) Αμμοχώστου 112.000€

-209τμ οικόπεδο στην Ανάληψη (ΣΔ) 150.000€

-390τμ οικόπεδο εντός οικισμού Σορωνής 38.000€

-2στρ(προοπτική δόμησης 1.600τμ) εντός οικισμού παραθαλάσσιο Μαή Φάνες 160.000€

-340τμ οικ/κός οικισμός Πολυτέκτων 150.000€

-4.600τμ επί της λεωφόρου Ρόδου-Καλιθέας, με θέα, 350.000€

-22στρ οικ/δο με εφαπτόμενο τμήμα λεωφ Ρόδου-Καλλιθέας ΚΑΒΟΥΡΑΚΙΑ τιμή 1.496.000€

ΕΚΤΟΣ ΑΥΤΩΝ ΤΩΝ ΑΚΙΝΗΤΩΝ ΔΙΑΘΕΤΟΥΜΕ ΜΕΓΑΛΗ ΠΟΙΚΙΛΙΑ ΣΕ ΔΙΑΜ/ΤΑ (ΜΕΤ/ΝΑ-ΚΑΙΝΟΥΡΓΙΑ) ΣΤΙΣ ΚΑΛΥΤΕΡΕΣ ΤΙΜΕΣ ΤΗΣ ΑΓΟΡΑΣ-ΟΙΚ/ΔΑ ΚΑΤΑΣΤΗΜΑΤΑ-ΓΡΑΦΕΙΑ ΚΑΙ ΕΝΟΙΚΙΑΣΕΙΣ ΑΚΙΝΗΤΩΝ

ΡΕΝΑ ΒΑΖΟΥΚΟΥ ΚΑΙ ΣΥΝΕΡΓΑΤΕΣ

(ΜΕΣΙΤΗΣ ΑΣΤΙΚΩΝ ΣΥΜΒΑΣΕΩΝ)

ΔΙΕΥΘ. ΓΡΑΦΕΙΟΥ ΔΗΜ. ΘΕΟΔΩΡΑΚΗ 3

10-1 το πρωί καθημερινά και 6.30-9 απ/μα

Τηλ. (22410) 22943-28838 FAX: 28838, κιν. 6945466773

email.vazoukou@acn.gr

ΧΠ851

ΠΩΛΟΥΝΤΑΙ

Σε **αποκλειστική διάθεση** στην Παστίδα, 2 οικόπεδα εντός οικισμού από 250 τμ το καθένα, με άδεια οικοδομής, **60,000€** (έκαστο) (ref:2927 & 2928)

πληροφορίες στο τηλ 2241026281

ΣΑΒΒΑΙΔΗΣ & Συνεργατες

ΜΧΠ659 Μεσιτες & Συμβουλοι Ακινητων

Profit & Solution

ΚΤΗΜΑΤΙΚΕΣ ΥΠΗΡΕΣΙΕΣ

Αντ. Δαμασκηνού 119 85100 Ρόδος

22410 28100

AE963

ΔΙΑΜΕΡΙΣΜΑΤΑ	
Ανάληψη 87τμ 2υ/δ καινούργιο	198.000ΕΥΡΩ
Ανάληψη 50τμ 1υ/δ καινούργιο	110.000ΕΥΡΩ
Ανάληψη 96τμ 3υ/δ δεκαετίας σε αρίστη κατάσταση	190.000ΕΥΡΩ
Δασκάλους 80τμ 2υ/δ μετα/νο	125.000ΕΥΡΩ
Ροδίνι 90τμ 2υ/δ καινούργιο	168.000ΕΥΡΩ
Πλησίον σε γήπεδο Διαγόρα 70τμ μετ/νο	75.000ΕΥΡΩ
Ιξιά 76τμ 2υ/δ ανακαινισμένο	97.000ΕΥΡΩ
Ιαλυσό 125τμ σε άριστη κατάσταση με αυτόνομο κλιματισμό	
ΜΟΝΟΚΑΤΟΙΚΙΕΣ- ΜΕΖΟΝΕΤΕΣ	
Δαματριά 75τμ 2υ/δ ,2 λουτρά σε οικόπεδο 325τμ	85.000ΕΥΡΩ
Παλιά πόλη 140τμ με αυλή	200.000ΕΥΡΩ
Παλιά πόλη 111τμ 2υ/δ	150.000ΕΥΡΩ
Ιαλυσό 195τμ 2 ετών τζάκι,air condition,ηλεκτρ. Συσκευές	285.000ΕΥΡΩ
Μαλώνα 80τμ καινούρια με θέα την θάλασσα	165.000ΕΥΡΩ
Γεννάδι 96τμ σε οικόπεδο 500τμ με θέα την θάλασσα	145.000ΕΥΡΩ
ΟΙΚΟΠΕΔΑ	
Παστίδα οικόπεδο 250τμ με άδεια οικοδομής 112,5τμ	60.000ΕΥΡΩ
Θολό οικόπεδο 3.470τμ με άδεια οικοδομής	70.000ΕΥΡΩ
Φάνες οικόπεδο 2000τμ	60.000ΕΥΡΩ
Φάνες οικόπεδο 3015τμ	60.000ΕΥΡΩ
Καλαμώνα οικόπεδο 6100τμ	100.000ΕΥΡΩ
Καλαμώνα οικόπεδο 4.000τμ	37.000ΕΥΡΩ
Συνεταιρισμός πολυτέκνων 340τμ	145.000ΕΥΡΩ
Αφάντου 1100τμ πάνω στην λεωφ. .ΡΟΔΟΥ-ΛΙΝΔΟΥ	185.000ΕΥΡΩ
Γεννάδι 512τμ με άδεια οικοδομής	40.000ΕΥΡΩ
Πλυμήρι 500τμ με άδεια οικοδομής 80τμ	12.000ΕΥΡΩ
ΚΑΤΑΣΤΗΜΑΤΑ- ΓΡΑΦΕΙΑ	
Ανάληψη αποθήκη 75τμ	105.000ΕΥΡΩ
Μανδράκι γραφείο 63τμ με αυτόνομο κλιματισμό	135.000ΕΥΡΩ
ΑΓ. Νικόλαος κατάστημα 80τμ	160.000ΕΥΡΩ



ΔΙΑΜΕΡΙΣΜΑ ΣΤΟ ΡΟΔΙΝΙ

140 τ.μ. Πολυτελούς Κατασκευής με εκπληκτική θέα. Διαθέτει κεντρική αυτόνομη θέρμανση, ηλιακό θερμοσίφωνα, ιδιόχρηστη θέση στάθμευσης, θωρακισμένη πόρτα, κάμερες ασφαλείας. Αποτελείται από 3 υπνοδωμάτια, εντοιχισμένη κουζίνα, σαλόνι, 2 μπάνια, laundry room, αποθήκη.



ΔΙΑΜΕΡΙΣΜΑ ΣΤΟΥΣ ΔΑΣΚΑΛΟΥΣ

74 τ.μ. με 2 υπνοδωμάτια, εντοιχισμένη κουζίνα, σαλόνι, μπάνιο. Διαθέτει κεντρική αυτόνομη θέρμανση, ηλιακό θερμοσίφωνα, ιδιόχρηστη θέση στάθμευσης.



ΔΙΑΜΕΡΙΣΜΑΤΑ ΣΤΟ ΧΑΡΑΚΙ

Διαμερίσματα 46 ή 56 τ.μ. Διαθέτουν Πισίνα, BBQ, Ιδιόχρηστη θέση στάθμευσης, κλιματισμό, κήπο.



ΜΟΝΟΚΑΤΟΙΚΙΑ ΣΤΑ ΚΟΣΚΙΝΟΥ

180 τ.μ Διώροφη μονοκατοικία σε μπετά, σε 1250 τ.μ περιτοιχισμένο οικόπεδο. Με ατομική αποχέτευση, ασφαλτοστρωμένη πρόσβαση, εξαιρετική θέα στη θάλασσα.



ΜΟΝΟΚΑΤΟΙΚΙΑ ΣΤΟ ΜΟΝΤΕ ΣΜΙΘ

133 τ.μ Διώροφη μονοκατοικία σε 120 τ.μ διαμορφωμένο κήπο. Διαθέτει Αρχιτεκτονικό σχεδιασμό, τζάκι, θέρμανση. Αποτελείται από 3 υπνοδωμάτια, κουζίνα, σαλόνι, 2 μπάνια.

2M DESIGN T:6594125

ευσταθίου ΕΥΡΩΚΤΗΜΑΤΙΚΗ

ΚΤΗΜΑΤΟΜΕΣΙΤΙΚΟ ΓΡΑΦΕΙΟ

Εθν. Αντιστάσεως 83, Τηλ: 22410 73819, 74917, Fax: 22410 38641,
Κιν: 6944 374546, 6945 292030, Url: www.euroktimatiki.gr, E-mail: info@euroktimatiki.gr

ενοικιασεις

συνέχεια από την προηγούμενη

ΕΝΟΙΚΙΑΖΕΤΑΙ στην Ιαλυσό (στάση Παρασκευά) **διαμέρισμα** πέντε ετών σε μικρή οικοδομή τεσσάρων διαμερισμάτων και με ατομική θέση στάθμευσης. Διαθέτει δύο υπνοδωμάτια, ενιαίο χώρο κουζίνα-καθιστικό, ντουλάπες, ηλιακό, κλιματισμό, θερμοπομπούς, πλήρες επιπλωμένο με ψυγείο, πλυντήριο ρούχων, εστίες, φούρνο ηλεκτρικό. Τιμή ενοικίου 450 ευρώ. Πληρ. τηλ. 2241093933, 6979114621
MZT180805

ΕΝΟΙΚΙΑΖΕΤΑΙ γκαρσονιέρα επιπλωμένη επί της οδού Γ. Σεφέρη 154 πλησίον Νοσοκομείου. Πληρ. τηλ. 2241021926, 6976010017 MZT180815

ΖΗΤΕΙΤΑΙ κατάστημα για ουζερί μεζεδοπωλείο εντός πόλεως. Πληρ. τηλ. 6974103370
MZT180813

ΕΝΟΙΚΙΑΖΕΤΑΙ διαμέρισμα 90 τ.μ. στην οδό Καρπάθου (κέντρο της πόλης) κατάλληλο για γραφείο ή φοιτητική στέγη. Πληρ. τηλ. 2241067851, 2241067848, 6945503542 ΧΠΑΑΥ004.1

ΕΝΟΙΚΙΑΖΕΤΑΙ διαμέρισμα (2ος όροφος), διαμπερές, 75 τ.μ. στην οδό Ευαγγ. Κανόναρχου 2 (πρώην Ζαννή), με δύο υπνοδωμάτια, σαλόνι, κουζίνα, με τρεις βεράντες, ηλιακό θερμοσίφωνα, θερμοπομπούς και τριφασικό ρεύμα (νυχτερινό). Πληρ. τηλ. 2241022060, 2241030085, 6974605326, 6973013600
MXP13944

ΕΝΟΙΚΙΑΖΟΝΤΑΙ: 1) Μικρή δίχωρη **γκαρσονιέρα** στο 6ο χλμ. Ρόδου-Καλιθέας επιπλωμένη ή μη ενοίκιο 200€ (όχι σε αλλοδαπούς), **2) Διαμέρισμα** 85 τ.μ. ανακαινισμένο β' ορόφου στο Καρακόνερο. Ενοίκιο 400€, **3) Διαμέρισμα** 130 τ.μ. α' ορόφου λουξ κατασκευής, 2 υπν/τια, τζάκι, θέρμανση, 2 WC στην Κοδριγκτώνος, ενοίκιο 550€. **5)** 90 τ.μ. **διαμέρισμα** επιπλωμένο (2 υπν/τίων) (διαθέσιμο από 15 Σεπτεμβρίου) στην Μιχ. Πετρίδη, ενοίκιο 450€. **6)** Ισόγεια παλιά **αποθήκη** 500 τ.μ. στη λεωφόρο Ρόδου-Καλλιθέας 6ο χλμ., ενοίκιο 450€ (μόνο για αποθήκευση αντικειμένων). Πληρ. ΚΤΗΜΑΤΟΜΕΣΙΤΙΚΟ ΓΡΑΦΕΙΟ ΑΙΓΑΙΟΚΤΗΜΑΤΙΚΗ - Βαζούκου Ρένα τηλ. 2241022943, 6945466773, FAX: 22410-28838
ΜΧΠΚΤΗ007

ΕΝΟΙΚΙΑΖΕΤΑΙ διαμέρισμα, διαμπερές, 75 τ.μ. στην οδό Λίνδου με δύο υπνοδωμάτια, σαλόνι, κουζίνα κ.λπ. Πληρ. τηλ. 2241030915 (από τις 5 μ.μ. έως τις 10 μ.μ.) MXP13943

ΕΝΟΙΚΙΑΖΕΤΑΙ ένα κατάστημα 280 τ.μ. με δυνατότητα διαχωρισμού σε 2 των 140 τ.μ. Διαθέτει τουαλέτα και άνετο πάρκιν. Κατάλληλο για οποιαδήποτε επαγγελματική χρήση ή και αποθήκη επί της οδού Καμείρου 4 (περιοχή Αραπάκι). Πληρ. τηλ. 6944813632
ΜΑΤ3646

ΕΝΟΙΚΙΑΖΟΝΤΑΙ δυάρι ολοκαίνουργιο επιπλωμένο, καθώς και **καταστήματα** στην ίδια νεόδμητη οικοδομή (κατάλληλα και για γραφεία) με άνετο πάρκιν και ελεύθερους χώρους στην τουριστική ζώνη της Ιαλυσού στην οδό Φερενίκης πίσω από το Κάβο Τάγκο. Πληρ. τηλ. 2241029901, 6976042371, 6977434223
MZT180802

ΕΝΟΙΚΙΑΖΕΤΑΙ διαμέρισμα 2άρι επιπλωμένο επί της οδού Δημητρίου Αναστασιάδη 45Β, ισόγειο. Πληρ. τηλ. 2241039851, 6973920104 MZT170818

ΕΝΟΙΚΙΑΖΕΤΑΙ διαμέρισμα 80 τ.μ. 2 δωμάτια, σαλόνι, στον 3ο όροφο πολυκατοικίας στην οδό Ηρώων Πολυτεχνείου 3, απέναντι από το "καζίνο". Πληρ. τηλ. 6944317722 MZT170819

ΕΝΟΙΚΙΑΖΕΤΑΙ στην **Κρεμαστή** σε καινούργια διώροφη οικοδομή **διαμέρισμα** επιπλωμένο, 60 τ.μ. αποτελούμενο από ένα μεγάλο υπνοδωμάτιο, ενιαίος χώρος κουζίνα-σαλόνι, τουαλέτα, μεγάλη βεράντα και χώρος πάρκιν. Πληρ. τηλ. 6976687817
ΜΑΠ468

ΕΝΟΙΚΙΑΖΕΤΑΙ γκαρσονιέρα πλήρως επιπλωμένη στην περιοχή του Αη-Γιάννη κοντά στο πανεπιστήμιο. Πληρ. τηλ. 2241090031, 6944978787
MZT170809

ΕΝΟΙΚΙΑΖΕΤΑΙ αποθήκη 250 ή και λιγότερα τ.μ. στον δρόμο προς Κοσκινού, κατάλληλη και για επαγγελματική χρήση (π.χ. επιπλοποιείο, συνεργείο αυτοκινήτων κ.α.). Πληρ. τηλ. 2241074342, 6976773438
MZT160826

ΕΝΟΙΚΙΑΖΕΤΑΙ μονοκατοικία καινούργια, ανεξάρτητη με κήπο, 55 τ.μ. ενός υπνοδωματίου, πλήρως επιπλωμένη με θέρμανση (air condition) και πάρκιν περιοχή Ανοιξη-Ιξιά. Πληρ. τηλ. 6936860323 MZT170817

ΕΝΟΙΚΙΑΖΟΝΤΑΙ διαμερίσματα διάρια καινούργια, πλήρως επιπλωμένα με εντοιχισμένη κουζίνα και φούρνο, air condition, θέρμανση-ψύξη, έναντι Μίρα Μάρε στην Ιξιά. Πληρ. τηλ. 6977656668, 2241075662
ΜΑΠ467

ΕΝΟΙΚΙΑΖΕΤΑΙ χώρος κατάλληλος για γραφείο ή μαγαζί, ισόγειο 18 τμ., υπόγειο 18 τ.μ. και αυλή 18 τ.μ. στην οδό Καρανικόλα 17, περιοχή Δασκάλων. Πληρ. τηλ. 2241043906 MZT160825

ΕΝΟΙΚΙΑΖΕΤΑΙ διαμέρισμα πλησίον Αννης Μαρίας, 100 τ.μ., 4 υπνοδωματίων, μπάνιο, κουζίνα, φωτεινό. Πληρ. τηλ. 2241020819, 6944431307
MZT160818

ΕΝΟΙΚΙΑΖΕΤΑΙ διαμέρισμα δύο υπνοδωματίων κουζίνας-καθιστικό κ.λπ. 60 τ.μ. στην οδό Βολονάκη 34, κοντά στο Πανεπιστήμιο, κατάλληλο για φοιτητές. Πληρ. τηλ. 2241021180 απογευματινές ώρες MZT160811

ΕΝΟΙΚΙΑΖΕΤΑΙ διαμέρισμα 2άρι στο Ροδίνι 3ος όροφος, 90 τ.μ. Κωνσταντινουπόλεως, 3 χρονών κτίριο. Πληρ. τηλ. 2241068637, 6938984629 MZT160816

ΕΝΟΙΚΙΑΖΟΝΤΑΙ: α) γκαρσονιέρα επιπλωμένη 42 τ.μ. με μεγάλη αυλή, **β) αποθήκη** 90 τ.μ. με ράμπα και τουαλέτα. Κατάλληλη και για οποιαδήποτε επαγγελματική χρήση επί της οδού Γρηγορίου Ε' 57 (περιοχή 7 Βαγιές). Πληρ. τηλ. 2241023898, 6992241139 MZT160804

ΕΝΟΙΚΙΑΖΕΤΑΙ στην οδό 28ης Οκτωβρίου 42-45 ανεξάρτητο **διαμέρισμα** 80 τ.μ. με χρήση μεγάλης αυλής. Πληρ. τηλ. 22410-22330 ώρες καταστήματος και 2241092387, 2241022995
MZT160808

ΠΩΛΕΙΤΑΙ

Σε **αποκλειστική διάθεση** οικόπεδο στο σχέδιο πόλης της Ρόδου εμβαδού 1,322 τμ με ΣΔ 0.6 (ref:2931)

πληροφορίες στο τηλ 2241026281

ΣΑΒΒΑΙΔΗΣ & Συνεργατες
Μεσιτες & Συμβουλοι Ακινητων
ΜΧΠ6659

ΓΙΑΝΝΗΣ ΝΙΚΟΛΙΔΑΚΗΣ
Μηχανολόγος-Μηχανικός
Γαλλίας 12-Ρόδος • τηλ. (22410)22291, 35103

ΠΩΛΟΥΝΤΑΙ

ΔΙΑΜΕΡΙΣΜΑΤΑ
- 49 τ.μ., 55 τ.μ. στην οδό Καθοπούλη
- 85 τ.μ., 78 τ.μ., 88 τ.μ., 48 τ.μ., 110 τ.μ., 120 τ.μ., 63 τ.μ. στο Καρακόνερο με υπόγειες θέσεις parking και αποθήκες

ΜΕΖΟΝΕΤΑ
- 237 τ.μ. με κήπο και υπόγειο parking στην οδό Αισχίνη
- και 156 τ.μ. με χώρο parking στο Καρακόνερο

ΧΠ2675

ευσταθίου ΕΥΡΩΚΤΗΜΑΤΙΚΗ
ΚΤΗΜΑΤΟΜΕΣΙΤΙΚΟ ΓΡΑΦΕΙΟ
Εθν. Αντιστάσεως 83 • Τηλ.: 22410 73819, 74917
Κιν.: 6944 374546, 6945 292030
Fax: 22410 38641 • e-mail: info@euroktimatiki.gr

ΠΩΛΗΣΕΙΣ ΑΚΙΝΗΤΩΝ

Οικόπεδα

1) 3.640 τ.μ. οικόπεδο στην Ιαλυσό με άδεια οικοδομής για διώροφη μονοκατοικία 135 τ.μ. αξίας 120.0000 ευρώ, 2) 500 τ.μ. στους Αγίους Αποστόλους (νέο σχέδιο πόλεως) με σ.δ. 0,8 Αξίας 150.000 ευρώ. 3) 614 τ.μ. στους Αγίους Αποστόλους (νέο σχέδιο πόλεως). Αξίας 220.000 ευρώ. 4) 1.400 τ.μ. στην ιαλυσό με άδεια οικοδομής με δυνατότητα οικοδόμησης 150 τ.μ. κατοικίας. Αξίας 138.000 ευρώ. 15 τ.μ. κατοικίας αξίας 140.000 ευρώ 5) 987 τ.μ. στην ιαλυσό θέση Κανδηλί με άδεια οικοδομής 6) 304 τ.μ. στην Ιξιά (με δυνατότητα οικοδόμησης 240 τ.μ. κατοικίας) Αξίας 160.000 € 7) 1.000 τ.μ. στο Ροδίνι (με δυνατότητα οικοδόμησης 400 τ.μ. κατοικίας) Αξίας 350.000 € 8) 1000 τ.μ. στην Ιαλυσό (με δυνατότητα οικοδόμησης 120 τ.μ. κατοικίας) Αξίας 110.000 € 9) 2000 τ.μ. στην Ιαλυσό (με δυνατότητα οικοδόμησης 200 τ.μ. κατοικίας) Αξίας 220.000 € 10) 2000 τ.μ. στα Κοσκινού (με δυνατότητα οικοδόμησης 120 τ.μ. κατοικίας) Αξίας 88.000 € 11) 3.640 τ.μ. στην Ιαλυσό (με δυνατότητα οικοδόμησης 135 τ.μ. κατοικίας) Αξίας 120.000 € 12) 4000 τ.μ. στα Κοσκινού με πανοραμική θέα (με δυνατότητα οικοδόμησης 200 τ.μ. κατοικίας) Αξίας 215.000 € 13) 4000 τ.μ. στα Κοσκινού με εξαιρετική θέα (με δυνατότητα οικοδόμησης 200 τ.μ. κατοικίας) Αξίας 300.000 € 14) 4.010 κοντά στην Εθν. Οδό Λίνδου – Αεροδρομίου για επαγγελματική χρήση (με δυνατότητα οικοδόμησης 3.600 τ.μ. Βιοτεχνικού Χώρου) Αξίας 180.000 € 15) 5.300 τ.μ. στα Ασγούρου (με δυνατότητα οικοδόμησης 200 τ.μ. κατοικίας) Αξίας 190.000 €

Διαμερίσματα

1) 50 τ.μ. περιοχή Αγ. Ιωάννης ισόγειο πλήρως ανακαινισμένο με 1 υπνοδωμάτιο. Αξίας 90.000 € 2) 50 τ.μ. στην Χρήστου Φέσσα με 1 υπν/τιο. Αξίας 76.000€ 3) 50 τ.μ. στην Ιαλυσό οδός Δωριέως ισόγειο με ένα υπνοδωμάτιο, σαλόνι, κουζίνα, μπάνιο, αυλή και κήπο. Αξίας 80.000 € 4) 50 τ.μ. στην Μ. Κλαδάκη με 1 υπν/τιο Αξίας 90.000 € 5) 50 τ.μ. στην Μυτιλήνης με 1 υπν/τιο Αξίας 82.000 € 6) 70 τ.μ. στην Ιξιά (Σωτήρος) με 2 υπν/τια Αξίας 94.000€ 7) 74 τ./μ. 2ου ορόφου περιοχή Ανάληψη σε νεόδμητη οικοδομή με 2 υπνοδωμάτια, σαλόνι, κουζίνα, μπάνιο, διαθέτει κεντρική θέρμανση, ηλιακό θερμοσίφωνα, ιδιόχρηστο πάρκιν. Αξίας 170.000 € 8) 82 τ.μ. στην Ιαλυσό με δύο υπνοδωμάτια σε νεόδμητη πολυτελή οικοδομή με κεντρική θέρμανση ηλιακό θερμοσίφωνα. Αξίας 140.000 € 9) 80 τ.μ. στην Αγ. Σοφίας με 2 υπν/τια Αξίας 176.000€ 10) 81 τ.μ. στην Ανάληψη επί της οδού Αισχίνη σε νεόδμητη οικοδομή με πάρκιν. Αξίας 180.000 € 11) 60 τ.μ. στην Λαγκάνη (περιοχή Δασκάλους) με 2 υπν/τια Αξίας 85.000€ 12) 95 τ.μ. στην Ηλιούπολη με 2 υπνοδωμάτια αξίας 95.000 € 12)95 τ.μ. στην 28ης Οκτωβρίου με 2 υπν/τια Αξίας 280.000€ 13) 95 τ.μ. στην Ιξιά (Σωτήρος) με 2 υπν/τια Αξίας 90.000€ 14) 100 τ.μ. 1ου ορόφου περιοχή Θ. Σοφούλη, διαθέτει 3 υπν/τια, σαλόνι, κουζίνα, μπάνιο, πλήρως εξοπλισμένο,με ηλιακό θερμοσίφωνα. Αξίας 160.000€ 15)110 τ.μ. με 3 υπν/τια στους Αγ. Αποστόλους β' ορόφου αξίας 117.000 ευρώ 16) 107 τ.μ. στην Ρόδου-Λίνδου (κοντά στην ΔΕΥΑΡ) με 3 υπν/τια Αξίας 130.000€ 17) 110 τ.μ. στην Ανθ. Ζερβού με 3 υπν/τια Αξίας 225.000 € 18) 110 τ.μ. στην Ιαλυσό με 3 υπν/τια Αξίας 120.000 € 19) 110 τ.μ. στην Νηρηίδων (Καρακόνερο) με 3 υπν/τια Αξίας 220.000€ 20) 116 τ.μ. στην Μ. Πετρίδη με 3 υπν/τια Αξίας 232.000 € 21) 120 τ.μ. στην Ιαλυσό με 3 υπν/τια Αξίας 125.000 € 22)120 τ.μ. στην Νηρηίδων (Καρακόνερο) με 3 υπν/τια Αξίας 240.000€ 23) 126 τ.μ. στην Γρηγορίου Ε με 3 υπνοδωμάτια Αξίας 315.000 €

ΜΟΝΟΚΑΤΟΙΚΙΕΣ - ΜΕΖΟΝΕΤΕΣ

1)111 τ.μ. στα Κοσκινού εντός οικοπέδου 160 τ.μ. αξίας 230.000€ 2140 τ.μ. στην Ιαλυσό Αξίας 280.000 € 2) 133 τ.μ. στο Μόντε Σμιθ πολυτελούς κατασκευής, με αρχιτεκτονικό σχεδιασμό, με τρία υπνοδωμάτια, σαλόνι-κουζίνα, νεόκτιστη-ετοιμοπαράδοτη, με διαμορφωμένο κήπο 120 τ.μ., με πλήρης θέρμανση και τζάκι Αξίας 420.000€ 3)140 τ.μ. στην Παστίδα Αξίας 220.000 €- 4) 140 τ.μ. στην Ιαλυσό Αξίας 260.000 € 5) 150 τ.μ. στην Ιαλυσό Αξίας 300.000 € 6)155 τ.μ. στην Ιξιά Αξίας 279.000 € 7) 155 τ.μ. στην Ιξιά Αξίας 281.000 € 8) 160 τ.μ. στην Ιαλυσό Αξίας 350.000 € 9) 160 τ.μ. στα Κοσκινού Αξίας 380.000 € 10) 160 τ.μ. στις Φάνες Αξίας 190.000 € 11) 200 τ.μ. στους Πρόποδες Φλερήμου στην Ιαλυσό Αξίας 380.000 € 12) 260 τ.μ. στην λεωφ. Κρεμαστής – Π. Αεροδρομίου Αξίας 320.000 €

ΚΑΤΑΣΤΗΜΑΤΑ

1) 30 τ.μ. στο Κέντρο της Πόλης (με άμεση παράδοση χρήσης) Αξίας 450.000€ 2) 55 τ.μ. στην Ανάληψη (κεντρικά) Αξίας 120.000€ 3) 57 τ.μ. στο Κέντρο της Πόλης (ελεύθερο Χρήσεως) Αξίας 370.000€ 4) 61 τ.μ. στο Κέντρο της Πόλης (με άμεση παράδοση χρήσης) Αξίας 590.000€ 5) 62 τ.μ. στην Ανάληψη (κεντρικά) Αξίας 370.000 € 6) 77 τ.μ. στο Κέντρο της Πόλης (ελεύθερο Χρήσεως) Αξίας 500.000€ 7) 100 τ.μ. στην Ανάληψη (κεντρικά) Αξίας 580.000 € 8) 160 τ.μ. στην Μιχαήλ Πετρίδη αξίας 290.000 9) 43 τ.μ. στην Ιαλυσό επί της Ιερού Λόχου (με άμεση παράδοσης χρήσης). Αξίας 120.000 ευρώ. 10) Κατάστημα επί της οδού Σωκράτους Παλιά Πόλη 74 τ.μ. , 11) Κατάστημα επί της πλατείας Ιπποκράτους στην Παλιά Πόλη 135 τ.μ., 12) Κατάστημα επί της οδού Πολυδώρου στην Παλιά Πόλη 53 τ.μ. συν 1ος όροφος 53 τ.μ., 13) 86 τ.μ. ισόγειο κατάστημα επί της πλατείας Εβραίων Μαρτύρων Παλιά Πόλη συν 1ος όροφος 90 τ.μ., 14) 3 καταστήματα επιφανείας 62,07 τ.μ. το κάθε ένα επί της οδού Ηλία Βενέζη Αξίας 180.000 € έκαστο.

ΚΠ401/2029

ΕΥΡΩΣΤΕΓΑΣΤΙΚΗ

ΚΤΗΜΑΤΟΜΕΣΙΤΙΚΟ ΓΡΑΦΕΙΟ - ΧΑΤΖΗΜΑΡΚΟΣ Ν. ΓΕΩΡΓΙΟΣ
Θ. ΣΟΦΟΥΛΗ 153 – Τ.Κ. 85100 ΡΟΔΟΣ
Πληροφορίες στο κιν. 6973331692.
Τηλ. Γραφείου : 22410-29016.

ΠΩΛΟΥΝΤΑΙ ΚΑΙΝΟΥΡΓΙΑ ΔΙΑΜΕΡΙΣΜΑΤΑ ΛΟΥΞ ΚΑΤΑΣΚΕΥΗΣ

1. ΑΘΗΝΩΝ: Διαμέρισμα 1ου ορόφου, 53 τ.μ., 1 υπνοδωμάτιο, σαλόνι-κουζίνα, μπάνιο τιμή 80.000EURO
2. ΜΙΧ. ΠΕΤΡΙΔΗ: Διαμερίσματα 112 τ.μ. και 118 τ.μ. ισόγεια, 1ου, 2ου και 3ου ορόφου από 246.000 euro έως 277.000 euro, με 3 υπνοδωμάτια, 2 μπάνια, ηλιακά, δορυφορική, ατομική θέρμανση πετρελαίου, air condition σε όλα τα δωμάτια, θυροτηλεόραση, πόρτες ασφαλείας, ιδιόκτητη αποθήκη, ιδιόκτητο γκαράζ και σύνδεση στο κεντρικό δίκτυο.
3. ΡΟΔΙΝΙ: Διαμέρισμα 100 τ.μ., 1ου ορόφου - 3 υπνοδ. - τιμή 185.000 EURO
4. ΡΟΔΙΝΙ: Διαμέρισμα 100 τ.μ., ρετιρέ, 3ου ορόφου, 3 υπνοδωματίων - τιμή 190.000 EURO
5. ΡΟΔΙΝΙ: Διαμέρισμα 80 τ.μ., 1ου ορόφου, 2 υπνοδωματίων - τιμή 150.000 EURO
6. ΠΤΟΛΕΜΑΙΩΝ: Διαμερίσματα υπο κατασκευή 3 υπνοδωματίων 100 τ.μ. και 107 τ.μ. Τιμή 200.000 EURO
7. ΕΙΑ: Καινούργια διαμερίσματα 103 τ.μ. σε μικρή πολυκατοικία 1ου ορόφου με 3 υπνοδωμάτια και δύο μπανια, ιδιόκτητο parking και αποθήκη. Τιμή 205.000 EURO
8. ΤΡΙΑΝΤΑ: Ισόγειο διαμέρισμα 115 τ.μ. με 2 υπνοδωμάτια, με μεγάλες βεράντες και 2 θέσεις πάρκιν αποκλειστικής χρήσης. Τιμή 210.000 euro.
9. ΤΡΙΑΝΤΑ: Ισόγειο διαμέρισμα 100 τ.μ. με 2 υπνοδωμάτια, με ιδιόκτητη αυλή 100 τ.μ. Τιμή 180.000 euro
10. ΑΣΓΟΥΡΟΥ : Γκαρσονιέρα 40 τ.μ – 2ου ορόφου – τιμή : 55.000 EURO.

ΠΩΛΟΥΝΤΑΙ ΜΕΤΑΧΕΙΡΙΣΜΕΝΑ ΔΙΑΜΕΡΙΣΜΑΤΑ

11. ΜΙΧ. ΠΕΤΡΙΔΗ: Διαμέρισμα 80 τ.μ. με 2 υπνοδ., σαλόνι, κουζίνα, μπάνιο. Τιμή 88.000 EURO
12. ΔΑΣΚΑΛΩΝ: Ισόγειο διαμέρισμα 85 τ.μ. 2 υπνοδωματίων, σαλόνι, κουζίνα, μπάνιο. Με αυλή 40 τ.μ. Τιμή 150.000 EURO
13. ΑΝΑΛΗΨΗ: Διαμέρισμα 2ου ορόφου 80 τ.μ. σε άριστη κατάσταση, 2 υπνοδωματίων, σαλόνι, κουζίνα, μπάνιο και μικρή αποθήκη. Τιμή 125.000 EURO
14. ΜΗΤΡΟΠΟΛΗ: Ισόγειο διαμέρισμα 96 τ.μ. (χαρακτηρισμένο ως αποθήκη) με 2 υπνοδωμάτια, με 50 τ.μ. κήπο, σε άριστη κατάσταση, πλήρως επιπλωμένο.
15. ΑΓ. ΑΠΟΣΤΟΛΩΝ υπερυψωμένο ισόγειο 93 τ.μ. με 2 υπνοδωμάτια και ένα μικρότερο κατάλληλο και για γραφείο, με ιδιόκτητη αυλή, αυτόνομη είσοδο, μεγάλη βεράντα και αποθήκη κατάλληλη και για μετατροπή σε γκαρσονιέρα. Τιμή 125.000 EURO
16. ΑΓΙΩΝ ΑΠΟΣΤΟΛΩΝ: Ισόγειο διαμέρισμα 85 τ.μ. 20ετίας, ανακαινισμένο με τζάκι, 3 υπνοδωματίων και αποθήκη 20 τ.μ. Τιμή 130.000 EURO
17. ΙΑΛΥΣΟΣ: Διαμέρισμα 1ου ορόφου 70 τμ. με 2 υπνοδ., σαλόνι, κουζίνα, μπάνιο, σε καλή κατάσταση. Τιμή 110.000 EURO
18. ΠΑΣΤΙΔΑ: Μονοκατοικία με σοφίτα, συνολικά 105 τ.μ. πλήρως ανακαινισμένη, εντός οικισμού, με 2 υπνοδωμάτια, σαλόνι, κουζίνα, μπάνιο, σε άριστη κατάσταση, με ιδιόκτητο χώρο parking, και επιπλέον οικοδομησιμο οικόπεδο 130 τ.μ. με δόμηση 95 τ.μ. Τιμή 120.000 EURO

ΠΩΛΟΥΝΤΑΙ ΜΟΝΟΚΑΤΟΙΚΙΕΣ – ΜΕΖΟΝΕΤΕΣ

19. ΑΓΙΟΣ ΝΙΚΟΛΑΟΣ: Ισόγεια μονοκατοικία (βοηθητικός χώρος) 70 τ.μ. με 2 υπνοδ., κουζίνα, σαλόνι, μπάνιο, με αυλή και συμπληρωματικό δωμάτιο για αποθήκη ή επιπλέον υπνοδωμάτιο. Τιμή 70.000 EURO
20. ΜΙΧ. ΠΕΤΡΙΔΗ: Τριώροφη μονοκατοικία 240 τ.μ. πλέον προεγκαταστάσεων για σοφίτα, σε 300 τ.μ. οικόπεδο, με το κλειδί στο χέρι.
21. ΤΡΙΑΝΤΑ: Τριώροφη μονοκατοικία έως και μαρμαροσουβά, συνολικής επιφάνειας 210 τ.μ. (3Χ70 τ.μ.) σε οικόπεδο 350 τ.μ. σε περιοχή με θέα. Τιμή 200.000 EURO.
22. ΠΑΣΤΙΔΑ: Μονοκατοικίες σε μπετά 135 τ.μ. κυριοι χωροι και 18 τ.μ. ημιυπαίθριων, με 3 υπνοδωμάτια και 2 μπάνια με οικόπεδο 350 τ.μ. περιγραμμένο με τοιχία. Τιμή 135.000 EURO.
23. ΠΑΣΤΙΔΑ: Εξοχικές διώροφες μονοκατοικίες 125 τ.μ., 3 υπνοδωματίων, με επιπλέον δόμηση 75 τ.μ., σε οικόπεδο 400 τ.μ. Περιφραγμένο με τοιχία και θέση parking. Υπό κατασκευή, παραδίδονται τελειωμένες. Τιμή 215.000 EURO.
24. ΚΑΛΥΘΙΕΣ: Από Καλυθιές προς Ψίνθο. Μεζονέτες σε μπετά 110 τ.μ. σε 400 τ.μ. οικόπεδο. Τιμή 90.000 EURO
25. ΠΑΡΑΛΙΑ ΑΦΑΝΤΟΥ: Μονόκατοικίες 170 τ.μ. με τζάκι σε οικόπεδο 1.000 τ.μ. ετοιμοπαράδοτες. Τιμή 310.000 EURO

ΠΩΛΟΥΝΤΑΙ ΚΑΤΑΣΤΗΜΑΤΑ

26. ΚΑΜΕΙΡΟΥ: Κατάστημα 42 τ.μ. πωλείται ως έχει έως και κτίσματα. Τιμή 80.000 EURO.
27. ΚΑΜΕΙΡΟΥ: Κατάστημα 60 τ.μ. μισθωμένο προς 350 euro, κατάλληλο για εισόδημα. Τιμή 90.000 EURO.

ΠΩΛΟΥΝΤΑΙ ΕΞΟΠΛΙΣΜΕΝΕΣ ΕΠΙΧΕΙΡΗΣΕΙΣ

28. ΝΙΟΧΩΡΙ: Επιχείρηση υγειονομικού ενδιαφέροντος με 40 τ.μ. αυλή. Τιμή 35.000 EURO και μίσθωμα 750 EURO
29. ΠΕΥΚΟΙ : Πωλείται επιχείρηση fast food - γυράδικο 50 τ.μ. πλήρως εξοπλισμένη, με μεγάλη αυλή με τραπεζοκαθίσματα στην πλατεία Λοθάρικα Πεύκων. Τιμή 25.000 EURO – Μίσθωμα 600 EURO .
30. ΠΑΛΙΑ ΠΟΛΗ : Πωλείται επιχείρηση 15 τ.μ – τιμή : 65.000 EURO, - σε πολύ εμπορικό πόστο .

ΠΩΛΟΥΝΤΑΙ ΚΤΗΜΑΤΑ – ΟΙΚΟΠΕΔΑ

31. ΜΙΧΑΗΛ ΠΕΤΡΙΔΗ: Οικόπεδο 330 τ.μ. με συντελεστή 0,8 στην οδό Πειραιώς. Τιμή 250.000 EURO.
32. ΠΑΣΤΙΔΑ: Οικόπεδο εντός οικισμού 300 τ.μ. με δόμηση 300 τ.μ. Τιμή 60.000 EURO
33. ΙΞΙΑ: Οικόπεδο 160 τ.μ. με δόμηση για τριώροφη μεζονέτα συνολικά 195 τ.μ. και κήπο. Τιμή 80.000 EURO.
34. ΣΟΡΩΝΗ : Οικόπεδο 400 τ.μ. εντός οικισμού με δόμηση 320 τ.μ. 300 μέτρα από το Δημαρχείο και 100 μέτρα από τον ασφαλτοστρωμένο δρόμο προς την παραλία. Τιμή 25.000 EURO.
35. ΚΑΛΛΙΘΙΕΣ : Οικόπεδο 825 τ.μ με άδεια οικοδομής 106 τ.μ – τιμή: 120.000 EURO.
36. ΡΟΔΟΥ-ΛΙΝΔΟΥ: Οικόπεδο εφαπτόμενο επί της οδού, 4.000 τ.μ. Με την άδεια οικοδομής για καταστήματα με υπόγειο 400 τ.μ., ισόγειο 400 τ.μ. και όροφο 300 τ.μ. Τιμή 330.000 ευρώ.
37. ΡΟΔΟΥ-ΛΙΝΔΟΥ: Οικόπεδο 3.400 τ.μ. εφαπτόμενο επί της οδού, με πρόσωπο 107 τ.μ. Τιμή 350.000 ευρω.
38. ΨΙΝΘΟΣ: Πευκόφυτη έκταση 60 στρέμματα. Τιμή 60.000 euro.
39. ΨΙΝΘΟΣ : Κτήμα 8 στρ.- 7 χιλιόμετρα από το χωριό - τιμή: 25.000 EURO.
40. ΚΡΗΤΗΝΙΑ: Οικόπεδο 1.400 τ.μ., εντός οικισμού με δόμηση 400 τ.μ. Τιμή 35.000 EURO.

ΒΙΟΤΕΧΝΙΚΟΙ ΧΩΡΟΙ – ΑΠΟΘΗΚΕΣ

41. ΑΝΑΛΗΨΗ: Πωλείται πάνω στον κεντρικό δρόμο, υπόγειος χώρος 160 τ.μ. τιμή 100.000 EURO.
42. ΤΣΑΙΡΙ: Βιοτεχνικό κτίριο 300 τ.μ. σε μπετά, με επιπλέον δόμηση 2 ορόφων των 300 τ.μ. έκαστος. Τιμή 170.000 EURO
43. ΑΣΓΟΥΡΟΥ: Αποθήκη 400 τ.μ. απoπερατωμένη. Τιμή 352.000 EURO.

● ΖΗΤΟΥΝΤΑΙ ΓΙΑ ΑΓΟΡΑ ●
ΜΕΤΑΧΕΙΡΙΣΜΕΝΑ ΔΙΑΜΕΡΙΣΜΑΤΑ

ΑΕ0101

ΣΑΒΒΑΙΔΗΣ & Συνεργατες
Μεσιτες & Συμβουλοι Ακινητων

ΠΩΛΗΣΕΙΣ ΜΟΝΟΚΑΤΟΙΚΙΩΝ

1- Μητροπόλεως ερειπωμένη κατοικία 25 τμ με αυλή **35,000 €** (ref: 2835), **2-** Παραδείσι 65 τμ με τζάκι στο ισόγειο & στον όροφο, αυλή **90,000 €** (ref: 2782), **3-** Κανδηλί σε μπετά 119 τμ σε 614 τμ οικόπεδο, **110,000 €** (ref: 2150), **4-** Ψίνθος σε μπετά 150 τμ σε 1,100 τμ οικόπεδο με πανοραμική θέα **120,000 €** (ref: 2996), **5-** Κοσκινού σε μαρμαροσοβά 105 τμ **130,000 €** (ref: 2560), **6-** Παραδείσι 80 τμ **137,000 €** (ref: 2781), **7-** Δαματριά 94 τμ **150,000 €** (ref: 2143), **8-** 4 μονοκατοικίες στα Ασγούρου από 144 τμ και 1,000 τμ οικόπεδο σε μπετά **160,000 €** (ref: 3045) **9-** Παραδοσιακή κατοικία στην Σορωνή πλήρως ανακαινισμένη 162,05 τμ με αυλή 94 τμ **180,000 €** (ref: 2886), **10-** Κοσκινού 105 τμ **220,000 €** (ref: 2561), **11-** Ψίνθος 150 τμ σε 1,100 τμ οικόπεδο με πανοραμική θέα **230,000 €** (ref: 2997), **12-** Αφάντου λουξ 211 τμ, πλήρως εξοπλισμένο, με γκαράζ, **279,000 €** (ref: 2359), **13-** Μεζονέτα στην Ιαλυσό 194 τμ σε 350 τμ οικόπεδο με τζάκι **280,000 €** (ref: 2938), **14-** Παστίδα 130 τμ σε 350 τμ οικόπεδο επιπλομένο με τις εντοιχισμένες συσκευές **295,000 €** (ref: 3110), **15-** 4 λουξ μονοκατοικίες στην Ιαλυσό των 157 τμ σε οικόπεδα από 267 τμ-367 τμ, με κήπους, πάρκινγκ, τζάκι, ιταλική κουζίνα, θέρμανση, πολύ κοντά στην θάλασσα **340,000 €** (ref: 3055), **16-** Μεζονέτα στο Καρακόνερο με θέα θάλασσα, 225 τμ με αυλή και γκαράζ **350,000 €** (ref: 2991), **17-** Παστίδα 166 τμ σε 1,002 τμ οικόπεδο εντός σχεδίου με 234 τμ υπόλοιπο δόμησης **350,000 €** (ref: 3135),**18-** Μόντε Σμίθ 140 τμ με αυλή, τζάκι, κεντρική θέρμανση & αποθήκη **390,000 €** (ref: 3080), **19-** Παστίδα 250 τμ σε 4,500 τμ οικόπεδο με θέα **400,000 €** (ref: 2259), **20-** Νεοκλασσικό στην Ρόδο 250 τμ σε 290 τμ οικόπεδο πλήρως ανακαινισμένο **450,000 €** (ref: 1496) **21-** Υπερπολυτελή μονοκατοικία στην Ιαλυσό με θέα θάλασσα 350 τμ με 6 υπνοδωμάτια, 4 μπάνια, σάουνα, τζάκι, γκαράζ, σε οικόπεδο 2,006 τμ **750,000 €** (ref: 3086), **22-** Υπερπολυτελή μονοκατοικία στα Κοσκινού 210 τμ με 4 δωμάτια, 3 μπάνια, τζάκι, γκαράζ σε οικόπεδο 4,800 τμ, **750,000 €** (ref: 2911), **23-** Μοναδική μονοκατοικία στην Παστ

ενοικιασεις

συνέχεια από την προηγούμενη

ΕΝΟΙΚΙΑΖΕΤΑΙ 4άρι αποτελούμενο από 3 υπνοδωμάτια, σαλοτραπεζαρία, μπάνιο και βοηθητική τουαλέτα, με αυτόνομη κεντρική θέρμανση, επί της οδού Κολοκοτρώνη 96. Πληρ. τηλ. 2241021402 MZT160810

ΕΝΟΙΚΙΑΖΕΤΑΙ διαμέρισμα 107 τ.μ. ισόγειο με 3 υπνοδωμάτια, στην Ιξιά οδός Αχτίδος 3, χωρίς επίπλωση. Πληρ. κ. Μαρία 6948582669 MAT3636

ΕΝΟΙΚΙΑΖΕΤΑΙ στην Ιαλυσό ανεξάρτητη **γκαρσονιέρα** καινούργια, διαμπερής, πλήρως εξοπλισμένη έτοιμη για κατοίκιση. Βρίσκεται μέσα σε ωραίο κήπο και αποτελείται από δύο δωμάτια, μπάνιο και βεράντα. Ενοίκιο 250 ευρώ δεν υπάρχουν κοινόχρηστα. Πληρ. τηλ. 6972274948, 6945399660 MZT160812

ΕΝΟΙΚΙΑΖΕΤΑΙ γκαρσονιέρα επιπλωμένη ενός δωματίου με μικρή κουζίνα και μεγάλο μπάνιο, με θέρμανση και ηλιακό, στην περιοχή του γηπέδου Διαγόρα, στον 1ο όροφο, οδός Πατριάρχου Αθηναγόρα 26. Πληρ. τηλ. 2241076636, 6977360107 MXP13937

ΕΝΟΙΚΙΑΖΟΝΤΑΙ γκαρσονιέρες νεόκτιστες πλήρως επιπλωμένες με air condition επί της Λεωφ. Ρόδου-Λίνδου (Αφάντου). Πληρ. τηλ. 22410 67417, κιν. 6973877075. MZT140816

ΕΝΟΙΚΙΑΖΕΤΑΙ γκαρσονιέρα πλήρως επιπλωμένη σε ήσυχη περιοχή στον Αγιο Νικόλαο. Πληρ. τηλ. 2241066473, 6945551804 ΧΠ1588

ΕΝΟΙΚΙΑΖΕΤΑΙ διαμέρισμα στα Κοσκινού ενός υπνοδωματίου, σαλόνι, κουζίνα, wc. Πληρ. τηλ. 22410 63033 μετά τις 15.00 και 6944418591. MZT140815

ΕΝΟΙΚΙΑΖΟΝΤΑΙ: α) ισόγειο **κατάστημα** 80 τ.μ. με 50 τ.μ. καλυπτόμενο χώρο μπροστά επί της Πολυγύρου 2 γωνία (περιοχή Ανάληψη), β) ισόγειο **κατάστημα** 50 τ.μ. με πατάρι και 50 τ.μ. καλυπτόμενο χώρο μπροστά επί της οδού Γ. Παπανδρέου 76Α (περιοχή Ανάληψη). Πληρ. τηλ. 6937186452 και 0030 6949233817. MZT140814

The Real Estate Leaders

RE/MAX

Περισσότερες πληροφορίες
Re/Max Express - A & S Hatzakis Co.
Τηλ. 22410 64730 & 64755 Email:
info@remaxexpress.gr ,
website: www.remax.gr

ΕΝΟΙΚΙΑΣΕΙΣ ΑΚΙΝΗΤΩΝ:

Φαληράκι: Café-bar 100 τ.μ. με αυλή 210 τ.μ. με πισίνα	1.000 €
Ρόδος: (Αγιος Νικόλαος) Επαγ. στέγη 137 τ.μ + υπόγειο 77	2.000 €
Παλιά Πόλη: προνομιακό ακίνητο σε κεντρικό σημείο 350 τ.μ	4.000 €
Ιαλυσό:(Λεωφ. Ηρακλειδών) επαγ. στέγη 450 τ.μ + αυλή 250 τ.μ	3.000 €
Λίνδο: Disco - cafeteria .	3.000 €

ΟΙΚΟΠΕΔΑ ΠΡΟΣ ΠΩΛΗΣΗ:

Σορωνή: 400 τ.μ. εντός οικισμού, άρτιο και οικοδομήσιμο	25.000 €
Βάτι : 3075 τ.μ με παλιά κτίσματα	190.000 €
Λαχανιά: 21.970 τ.μ 400μ. από τη θάλασσα	300.000 €
Λαχανιά: 2.360 τ.μ με οικοδομική άδεια 200 τ.μ.	110.000 €
Λαχανιά: 1.240 τ.μ. 700μ. από τη θάλασσα	35.000 €
Αφάντου: 4.810 τ.μ. οικοδομήσιμο, 700μ. από τη θάλασσα	150.000 €
Κρητηνία:1400 τ.μ εντός οικισμού (οικοδομείται 400 τ.μ)	35.000 €

ΕΠΑΓΓΕΛΜΑΤΙΚΑ ΑΚΙΝΗΤΑ ΠΡΟΣ ΠΩΛΗΣΗ :

Ρόδος (Εθν. Μακαρίου) 729,77 (ενιαίος χώρος)	1.000.000 €
Ρόδος(Λεωφ.Ρόδου-Λίνδου) επαγ. στέγη 902 τ.μ σε οικόπ. 2.500 τ.μ,	650.000 €
Λίνδος : Επαγ. στέγη 277,70 τ.μ	2.200.000 €
Ρόδος (Στελ. Κωτιάδη) 507,57 τ.μ	1.300.000 €
Ρόδος: καταστήματα, 62 τ.μ.	200.000 €
Ρόδος: γραφεία 62 τ.μ .	160.000 €
Ρόδος : Αποθήκες 62 τ.μ .	110.000 €
Ρόδος: (Ασγούρου) επαγ. στέγη 400 τ.μ + μεγάλο υπαίθριο χώρο	350.000 €
Φαληράκι: Café-bar 100 τ.μ. με αυλή 210 τ.μ. με πισίνα	350.000 €
Λαδικό: 10 Studios - έτοιμη επιχείρηση	250.000 €

ΑΚΙΝΗΤΑ ΠΡΟΣ ΠΩΛΗΣΗ ΣΤΗ ΣΥΜΗ:

Οικόπεδο 4.367 τ.μ. με οικία 27 τ.μ. και στέρνα 22.75 τ.μ.	220.000 €
Ερειπωμένη οικία 210 τ.μ. με πανοραμική θέα	60.000 €

ΔΙΑΜΕΡΙΣΜΑΤΑ ΠΡΟΣ ΠΩΛΗΣΗ:

Μήδεια: Β'όροφος 100 τ.μ., 3 Υ/Δ, πλήρως επιπλώμενο	175.000 €
Ροδίνι: Β' όροφος 98 τ.μ	195.000 €
Ροδίνι: 98 τ.μ , 3 Υ/Δ.	190.000 €
Ανάληψη: νεόδμητα διαμερίσματα το τ.μ.	1.800 €

ΜΟΝΟΚΑΤΟΙΚΙΕΣ ΠΡΟΣ ΠΩΛΗΣΗ:

Ρόδος: (28 Οκτωβρίου): 253 τ.μ.	700.000 €
Ρόδος: (Νιοχώρι): 210 τ.μ.	400.000 €
Π. Πόλη: 170 τ.μ + αυλή 100 τ.μ.	500.000 €
Αρχάγγελος: (μπετά) 280 με οικόπεδο 500 τ.μ	100.000 €
Ν. Ρόδο: (ημιτελές) 130 τ.μ	125.000 €
Γεννάδι: 145 τ.μ.	200.000 €
Γεννάδι: 84 τ.μ.	90.000 €
Γεννάδι: Νησιώτικο σπίτι 50τ.μ. με έξτρα πατάρι + αυλή	100.000 €
Κρητηνία: Μονοκατοικία 60 τ.μ., οικόπεδο 1.105 τ.μ.	120.000 €

ΜΕΖΟΝΕΤΕΣ ΠΡΟΣ ΠΩΛΗΣΗ:

Κοσκινού 240 τ.μ., 4 Υ/Δ, μικρή πισίνα, κήπο	360.000 €
Ρόδο (Δασκάλους): 137 τ.μ, 3 Υ/Δ, μπάνιο με τζακούζι, ΝΕΑ	250.000 €
Παστίδα: 135 τ.μ.	210.000 €
Παστίδα: 140 τ.μ.	200.000 €
Παστίδα: 200 τ.μ.	260.000 €
Γεννάδι: 70 τ.μ. με οικόπεδο 400 τ.μ , 300μ. από τη θάλασσα	130.000 €
Γεννάδι: 89 τ.μ. σε οικόπεδο 140 τ.μ, 2 Υ/Δ	170.000 €

Ζητούνται οικόπεδα για άμεση πώληση
Ζητούνται μεταχειρισμένα διαμερίσματα & μεζονέτες
Πωλούνται ξενοδοχεία διαφόρων κατηγοριών

Ζητούνται σπίτια στη Σύμη προς άμεση πώληση

XΠΚΤΗ005

SAVVAIDIS & Associates
Estate Agents & Consultants

ΠΩΛΟΥΝΤΑΙ ΠΟΛΥΤΕΛΗ ΜΟΝΟΚΑΤΟΙΚΙΕΣ ΣΤΗΝ ΙΑΛΥΣΟ





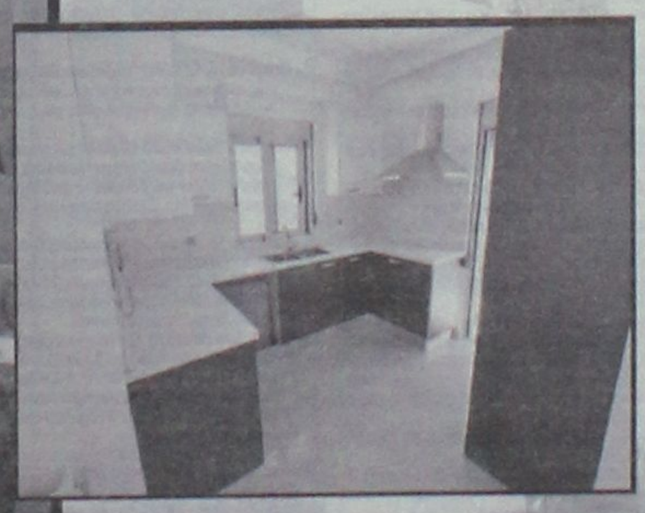

Αποτελούνται από 157 τμ (4 υπνοδωμάτια-3 μπάνια) και αυλή από 208 τμ εώς 308 τμ με πάρκινγκ.
Περιλαμβάνουν τζάκι, κεντρική θέρμανση, εγκαταστάσεις για κλιματισμό, παρκέ στα υπνοδωμάτια και πλάκες από γρανίτη στο ισόγειο. **ΤΙΜΗ: 340,000 €, Άμεση παράδοση (ref:3055)**

XΠ655

Γρ. Λαμπράκη 14 & Αμερικής, Ρόδος
Τηλ 22410-26281 fax 22410-34663

ΣΑΒΒΑΙΔΗΣ & Συνεργατες
Μεσιτες & Συμβουλοι Ακινητων

ενοικιασεις

συνέχεια από την προηγούμενη

ΕΝΟΙΚΙΑΖΕΤΑΙ επιπλωμένο ισόγειο **διαμέρισμα** 45 τ.μ. με τηλέφωνο στην οδό Βενετοκλέων 75 απέναντι από πιτσαρία Γόνδολα, κατάλληλο για ένα ή δύο άτομα. Πληρ. τηλ. 22440-31944, 6944285057. ΜΖΤ140813

ΕΝΟΙΚΙΑΖΟΝΤΑΙ: α) ισόγειες **αποθήκες** των 60 τ.μ. με δυνατότητα ενοποίησης σε μία των 120 τ.μ. πλακόστρωτες με νερό-ρεύμα και wc. β) **αποθήκη** 30 τ.μ. κατάλληλη για γκαράζ ή και για επαγγελματική στέγη επί της οδού Ολύμπου Καρπάθου και Καζατζάκη 16 (Ανάληψη). Πληρ. τηλ. 22410 24584, 6979008933. ΜΖΤ140810

ΕΝΟΙΚΙΑΖΕΤΑΙ διαμέρισμα 3άρι, σε άριστη κατάσταση με ηλιακό, πάρκιν, μεγάλη αυλή, οδός Κρεμαστής-Μαριτσά, έναντι "Όμορφου". Πληρ. τηλ. 2241094398, κιν. 6978845138. ΜΖΤ140802

ΕΝΟΙΚΙΑΖΕΤΑΙ καινούργιο **studio** στο κέντρο της Ρόδου πίσω από τον καφέ "Κούκο", για όλο τον χρόνο με A/C, TV, κουζίνα, επίπλωση, κατάλληλο για φοιτήτρια. Ενοικιάζεται ανακαινισμένη **γκαρσονιέρα** στο κέντρο της Ρόδου για όλο τον χρόνο με A/C, TV, κουζίνα, επίπλωση, κατάλληλο για φοιτήτρια. Πληρ. τηλ. 6974721302 και 6932463741. ΜΖΤ120810

ΕΝΟΙΚΙΑΖΟΝΤΑΙ επιπλωμένες **γκαρσονιέρες** εντός της πόλεως Ρόδου και πλησίον του Πανεπιστημίου. Πληρ. τηλ. 22410-23446, 22410-77458/ 6944324488. ΜΖΤ120801

ΕΝΟΙΚΙΑΖΕΤΑΙ διαμέρισμα στον Α' όροφο 85 τ.μ. επί της οδού Αποστόλου Παύλου στην Ανάληψη. Πληρ. 22410 44063, 6937129968. ΜΑΠ460

ΕΝΟΙΚΙΑΖΕΤΑΙ διαμέρισμα με δύο υπνοδωμάτια, κουζίνα, σαλόνι κ.λπ. ισόγειο στην Ανάληψη (τέρμα Αθηνών). Πληρ. τηλ. 22410 37264, 22410 66468. ΜΧΡ13932

ΕΝΟΙΚΙΑΖΟΝΤΑΙ γραφεία από 30 έως 100 τ.μ., κατάστημα 200 τ.μ. επί της Γ. Σεφέρη 100. Πληρ. τηλ. 2241067200 ΜΑΤ3613(1)

ΕΝΟΙΚΙΑΖΕΤΑΙ γκαρσονιέρα ενός υπνοδωματίου, άριστης κατάστασης στην Ανάληψη. Τιμή 300 ευρώ. Πληρ. New Age Real Estate Μαίρη Μελεούνη, τηλ. 2241023447, 6948808023 ΧΠΚΤΗ021

ΕΝΟΙΚΙΑΖΕΤΑΙ πολυτελές **διαμέρισμα** μετά επαγγελματικής στέγης 2ος όροφος 110 τ.μ. στο κεντρικότερο σημείο της Ρόδου, Τάρπον Σπρίγκς 34, πλατεία Κύπρου. Πληρ. τηλ. 2241034560, 2241030847 ΜΖΤ110818

ΕΝΟΙΚΙΑΖΕΤΑΙ μονοκατοικία σε ύψωμα (130 τ.μ.), 3 υπνοδωμάτια, 2 μπάνια, συναγερμό, αυτόνομη κεντρική θέρμανση πετρελαίου, ηλιακό θερμοσίφωνα, τζάκι, δορυφορική κεραία, παραδοσιακό ξυλόφουρνο, τριφασικό ρεύμα, μεγάλο κήπο, περιοχή Ασγούρου (κοντά στον ιππικό όμιλο) με 650 ευρώ το μήνα. Πληρ. τηλ. 6944757157 ΜΖΤ110811

ΕΝΟΙΚΙΑΖΕΤΑΙ τεσσάρι **διαμέρισμα** 1ου ορόφου 100 τ.μ. διαμπερές, χωρίς κοινόχρηστα επί της Αντ/χου Βολονάκη 4, κοντά στον Κωτσόβολο και Πανεπιστήμιο Αιγαίου. Τιμή 450 ευρώ. Πληρ. τηλ. 6974411124 ΜΖΤ110812

ΛΕΟΝΤΗΣ & ΦΩΤΗΣ ΑΝΤΩΝΟΓΛΟΥ ΟΙΚΟΔΟΜΙΚΕΣ ΕΠΙΧΕΙΡΗΣΕΙΣ Α.Ε.



Πωλούνται Ανεξάρτητες Πολυτελής Μονοκατοικίες στην Παραλία Ιαλυσού
Τηλ. 22410 62 540 - 6947 705 717 - 6948 523 586

ευσταθίου ΕΥΡΩΚΤΗΜΑΤΙΚΗ
ΚΤΗΜΑΤΟΜΕΣΙΤΙΚΟ ΓΡΑΦΕΙΟ
Εθν. Αντιστάσεως 83 • Τηλ.: 22410 73819, 74917
Κιν.: 6946 103929 • Fax: 22410 38641
e-mail: info@euroktimatiki.gr

ΚΑΤΑΣΤΗΜΑΤΑ ΠΡΟΣ ΜΙΣΘΩΣΗ
Επί της οδού Καμείρου
Σε νεόκτιστη οικοδομή



• Συνολικής επιφανείας 400 τ.μ.
• Με δυνατότητα τμηματικής Μίσθωσης
• Ετοιμο προς Χρήση

ΧΠ401/2029

Mediterranean Real Estate Agency
Σύμβουλοι και φίλοι για μια ζωή!
ΗΡΑΚΛΗΣ Δ.ΧΟΡΟΖΙΔΗΣ
Μεσίτης & Σύμβουλος επενδύσεων Ακίνητης Περιουσίας
Προώθηση και Προβολή των ακινήτων σας και στο εξωτερικό / Αναλαμβάνουμε και εκδόσεις δανείων

Πωλήσεις Μονοκατοικιών- Μεζονέτων

- Ρόδος. Περιοχή Μηδεια. Πωλειται νεόδμητη μεζονέτα 140 τ.μ. 3 υ/δ, , πλήρως εξοπλισμένη, με κεντρική θέρμανση ,τζάκι και κήπο, σε ήσυχη περιοχή.
-Κανδυλί. Οικοδομή 205τ.μ. με το υπόγειο σε οικόπεδο 2500 στρεμ. στα μπετά ή τελειωμένη
-Ιαλυσός. Μεζονέτα διώροφη 124 τμ. 3 υπνοδωματίων, 2 μπάνια με κλιματισμό και ηλιακό σε κεντρικό σημείο της Ιαλυσού.
-Παστίδα. Ανεξάρτητες μεζονέτες λουξ κατασκευής, 150 τμ. σε οικόπεδα των 340 τμ. Παραδίδονται στα μπετά και τελειωμένες.
-Παστίδα. Μεζονέτα μοντέρνας αρχιτεκτονικής 175τ.μ σε οικόπεδο 1000τ.μ 3υ/δ, πλήρως εξοπλισμένη, σε ήσυχη περιοχή.
-Κρεμαστή. Μονοκατοικία 100 τμ σε οικόπεδο 132 τμ, 3 υ/δ, πλήρως ανακαινισμένη, σε κεντρικό σημείο, με υπόλοιπο δόμησης (αέρας).
-Παραδείσι. Διώροφη μονοκατοικία 80τ.μ. 2 υ/δ πλήρως ανακαινισμένη
-Παραδείσι. Μονοκατοικία 85τ.μ αποτελούμενη από 2 ανεξάρτητες γκαρσονιέρες των 42τ.μ. με αυλή, πλήρως ανακαινισμένη
-Παραδείσι. Επί της Ανθούλας Ζερβού 3όροφη μονοκατοικία 4υ/δ συνολ. επιφ. 127τ.μ
-Δαματρια. Νεόδμητη μεζονέτα 100τμ.διαμορφωμένη σε 3 διαφορετικά επίπεδα με απέραντη θέα.
-Θεολόγος. Διώροφη μονοκατοικία 120 τμ σε οικόπεδο 4700 τμ. 60μ από τη θάλασσα με απέραντη θέα.
-Ρόδου-Καλλιθέας. Συνοικισμός «Θεοτόκος», 2 Μεζονέτες διώροφες με υπόγειο 116τ.μ η μία, στα μπετά, με απέραντη θέα στη θάλασσα.
-Κοσκινού. Μεζονέτες, 240 τμ. στα μπετά ή τελειωμένες, σε οικόπεδο 1000 τμ.
-Κοσκινού. Μεζονέτα 270τ.μ, σε οικόπεδο 1,000 τμ. διαμορφωμένη σε 3 διαφορετικά επίπεδα, υπερπολυτελούς κατασκευής στη θέση Απάνεμος (κοντά στην Ευρυκλινική).
-Κοσκινού. Οικισμός Αγ. Μαρίνας. Μεζονέτες συνολ. επιφ. 131.58τ.μ διώροφες με υπόγειο στα μπετά και σε οικόπεδο 677τ.μ η καθε μία.
-Αφάντου. Μεζονέτα υπερπολυτέλους κατασκευής 230τμ με 70τμ βεράντες, 4υ/δ, 3 μπάνια.
-Αφάντου. Μονοκατοικία 75 τμ. με 2 υ/δ, και ενιαίο χώρο κουζίνας-καθίστικου με τζάκι,διαμορφωμένοι εξωτερικοί χώροι 800 τμ , 300 μ από την θάλασσα.
-Λάρδος. Δύο ανεξάρτητες κατοικίες συνολικής επιφάνειας 350 τμ, με διαρρύθμιση κατάλληλη και για ενοικιαζόμενα στούντιος
-Γεννάδι. Μεζονέτες 117 τμ με διαμορφωμένους εξωτερικούς χώρους (πισίνα, χώρο αθλοπαιδιών, κιόσκι, πάρκιν) με θέα τη θάλασσα.

Πωλήσεις Διαμερισμάτων

-Ρόδος. Κων.Υδραίου νεόδμητο διαμέρισμα 100τμ 2 υ/δ πλήρως εξοπλισμένο με θέα.
-Ρόδος. Στο κέντρο της πόλης επί της Δημητρακη πωλείται διαμέρισμα 90 τμ, β ορόφου, ανακαινισμένο.
-Ρόδος. Ροδίνι, Νεόδμητο διαμέρισμα ρετιρέ 3ου ορόφου 99τ.μ 3υ/δ πλήρως εξοπλισμένο
-Ρόδος. Ανάληψη, Νεόδμητο διαμέρισμα 1ου ορόφου, 108τ.μ. πλήρως εξοπλισμένο.
-Ιαλυσός. Στο κέντρο, σε ήσυχη περιοχή πωλείται νεόδμητο ισόγειο διαμέρισμα 115τ.μ. 2 υ/δ πλήρως εξοπλισμένο.
-Ιαλυσός. Στο κέντρο, σε ήσυχη περιοχή πωλείται νεόδμητο ισόγειο διαμέρισμα 100τ.μ., με αυλή, πλήρως εξοπλισμένο.
- Ιαλυσός. Μεταχειρισμένα διαμερίσματα και γκαρσονιέρες , λευφ. Ηρακλειδών (πλησίον Ξεν.Φλέρημος)
-Παστίδα. Διώροφη οικοδομή αποτελούμενη από 2 ανεξάρτητα διαμερίσματα 66τ.μ το καθένα.
-Παραδείσι. Νεόδμητο οικοδόμημα, αποτελούμενο από 4 γκαρσονιέρες 55 τμ η κάθε μία, πλήρως εξοπλισμένες
-Καλυθιές. Διαμέρισμα ισόγειο 126τ.μ με υπόλοιπο οικοπέδου με δόμηση.
-Καλυθιές. Διαμέρισμα 1ου ορόφου, 125τ.μ 3 υ/δ πλήρως εξοπλισμένο.
-Καλυθιές. Διαμέρισμα 1ου ορόφου, 130τ.μ μεταχειρισμένο.
-Αφάντου. Σε κεντρικό σημείο, διαμέρισμα 2ου ορόφου 75 τμ σε νεόδμητη πολυκατοικία,2υ/δ σαλοτραπεζαρία,κουζίνα, μπάνιο.
-Αφάντου. Νεόδμητα διαμερίσματα 83 τμ. υπερυψωμένου ισογείου, 2 υ/δ, παραδίδονται με ξυλεία και κεντρική θέρμανση.

Πωλήσεις Ξενοδοχειακών μονάδων

- Παλιά πόλη. Ξενώνας παραδοσιακής αρχιτεκτονικής, πλήρως ανακαινισμένος και επιπλωμένος, αποτελούμενος από 6 δωμάτια, μεγάλη σοφίτα, χώρο υποδοχής και αυλή 100 τμ.
-Φαληράκι. Οικοδομικό συγκρότημα αποτελουμενο από δύο 3όροφες οικοδομές υπερπολυτέλους κατασκευής και επιπλέον άδεια για 3 3όροφες οικοδομές και πισίνα 80 τμ. Πανοραμική θέα. Εκταση συνολικής επιφάνειας 13.200 τμ.
-Αφάντου. Σε ύψωμα με πανοραμική θέα, πωλείται ξενοδοχειακή μονάδα που αποτελείται από: 1) 37 δωμάτια (80 κλίνες). 2) 12 δωμάτια ημιτελή (24 κλίνες). 3) Δόμηση για επιπλέον 22 δωμάτια (44 κλίνες). Σύνολο 148 κλίνες. 4) Πισίνα, σνακ μπαρ, εστιατόριο.
-Πεύκοι. Συγκρότημα 3 ορόφων, συνολικής επιφάνειας 565 τμ σε οικόπεδο 4.250 τμ. 22 Studios επιπλωμένα, στο roof garden με πανοραμική θέα στη θάλασσα, δυνατότητα δημιουργίας εστιατορίου. Ακίνητο μεγάλης προβολής με άμεση πρόσβαση από τους δύο κεντρικούς δρόμους των Πευκών.
-Πεύκοι Ξενοδοχ. Μονάδα 120 κλινών με εστιατόριο, μπαρ και πισίνα συνολ. επιφ. 5500 τ.μ. 700μ. από τη θάλασσα.
-Σύμη. Αγ.Τριάδα , συγκρότημα 8 επιπλωμένων στούντιος συνολ. επιφ. 168 τ.μ. με απέραντη θέα στη θάλασσα συνοικ. Λιενή.

Πωλήσεις Παραδοσιακών κατοικιών

-Ρόδος. Επί της Βορ. Ηπείρου πωλείται τριώροφο Διατηρητέο, Λιθόκτιστο, Νεοκλασικό κτίριο 400τ.μ. σε οικόπεδο 920 τ.μ. με βοτσαλωτή αυλή, ιδιαίτερης αρχιτεκτονικής σε άριστη κατάσταση.
-Ρόδος. Αγ. Ιωάννη Διώροφο, διατηρητέο, νεοκλασικό κτίριο με κήπο, 4 υ/δ και πολλούς βοηθητικούς χώρους, πλήρως ανακαινισμένο, λουξ κατασκευής.
-Ρόδος. Αγ. Αναστασία, Διώροφο νεοκλασικό ακίνητο 182τ.μ με αυλή 57τ.μ. ιδιαίτερης αρχιτεκτονικής, σε καλή κατάσταση.
-Ρόδος. Μητρόπολη, νεοκλασικό, διατηρητέο, διώροφο 150τ.μ αναπαλαιωμένο, με έντανα τα αρχιτεκτονικά στοιχεία των αρχων του 2ου αιωνα. Αποτελείται από ενιαία σαλοτραπεζαρία, κουζινα, 3υ/δ, 2 μπάνια, 1W.C και αυλή 50τ.μ
-Νισχωρι. Λιθόχτιστο, νεοκλασικό, παραδοσιακό, διώροφο αρχοντικό, 285τ.μ, με αυλή και δυνατότητα ανεξάρτητης χρήσης των ορόφων, ιδιαίτερης αρχιτεκτονικής.
-Παλιά πόλη. 3όροφη παραδοσιακή κατοικία 95τμ. 3υπν/τίων καινούρια κουζίνα και μπάνιο,πλήρως ανακαινισμένο.
-Παλιά πόλη. 2όροφη γωνιακή ανακαινισμένη παραδοσιακή κατοικία, 2υ/δ με τζάκι, θέρμανση, με ιδιαίτερα παραδοσιακά στοιχεία, σε ήσυχη περιοχή.
-Παραδείσι. Μονοκατοικία 3 χώρων 85 τμ. με μεγάλη αυλή.
-Παραδείσι. Παραδοσιακή κατοικία με καμάρα 51τ.μ με αυλή 20τ.μ στο ύψωμα του χωριού.
-Παραδείσι. Διώροφη παραδοσιακή κατοικία συνολ. επιφ. 65τ.μ, 1 υ/δ, πλήρως ανακαινισμένη.
-Κοσκινού. Παραδοσιακή καμάρα με προσθήκη ορόφου συνολικής επιφάνειας 75 τμ. σε άριστη κατάσταση σε κεντρικό σημείο του χωριού.
-Κοσκινού. Ανακαινισμένη παραδοσιακή κατοικία 110 τμ, με αυλή 10 τμ, με εσωτερικά επίπεδα διαμορφωμένα σε υ/δ.
-Κοσκινού. Γωνιακή παραδοσιακή κατοικία (καμάρα) 110 τμ με ανεξάρτητη κουζίνα, και αυλή 10 τμ. Επιπλωμένη με όλο τον παραδοσιακό εξοπλισμό.
-Κοσκινού. Παραδοσιακή κατοικία πλήρως ανακαινισμένη, 75 τμ καθαρού χώρου και σύνολο με τους εξωτερικούς 103 τμ.
-Κοσκινού. Δύο πέτρινες κατοικίες 61τ.μ και 35τ.μ σε έκταση 2580τ.μ καλλιεργημένη και δεντροφυτεμένη.
-Μαλώνα. Παραδοσιακή κατοικία 3 χώρων συνολικής επιφάνειας 80 τμ στην κεντρική πλατεία του χωριού.
-Μαλώνα. Νεόδμητη παραδοσιακή κατοικία 95 τμ με μεγάλη αυλή με πέργκολα, τζάκι,κλιματισμό, ηλεκτρ.συσκευές και επιπλωμένη.
-Μαλώνα. Παραδοσιακή κατοικία 70 τμ σε καλή κατάσταση.
-Λάερμα.Παραδοσιακή κατοικία 70 τμ και 30 τμ υπόλοιπο οικοπέδου.
-Βατι. Παραδοσιακή κατοικία 70 τμ με αυλή 75 τμ.
-Σύμη. Παραδοσιακή διώροφη κατοικία 165τ.μ με αυλή, στην περιοχή «Καλή στράτα», σε άριστη κατάσταση με όλο τον οικιακό εξοπλισμό.
-Σύμη. Παραδοσιακή νεοκλασική 2όροφη κατοικία 150τμ σε πολύ καλή κατάσταση σε κεντρικό σημείο της Σύμης, με δρόμο στην περιοχή Φαρμακείο.
-Σύμη. Σε κεντρικό σημείο , παραδοσιακή κατοικία 95τμ , αυλή 15τμ. Στην περιοχή φαρμακειο.
-Σύμη. Στην περιοχή «Αγίας τριάδος» κάτω από την Παναγία την Πειραιώτισσα , πωλείται παραδοσιακή κατοικία, σε άριστη κατάσταση, 2 δωματίων, με 2 αυλές, συνολικής επιφάνειας 110 τμ, κοντά σε δρόμο και θέα Πέδι και Γιαλό.
-Σύμη. Περιοχή Καταρράκτης στο ύψωμα πωλείται διώροφη παραδοσιακή κατοικία 80 τμ, με υπόλοιπο οικοπέδου 140 τμ. Με δόμηση.

Πωλήσεις Οικοπέδων-Αγροτεμαχίων

-Ρόδος. Ανάληψη, οικόπεδο 328τ.μ με δόμηση 0.8
-Ρόδου-Καλλιθέας. Οικόπεδα α) 7.000 τμ και β) 4.000 τμ με απέραντη θέα στη θάλασσα με άμεση πρόσβαση στη λεωφόρο. Δίπλα στα Κρέστεν Πάλας
-Κοσκινού. Εντός σχεδίου, οικόπεδο 3000τ.μ με πανοραμική θέα
-Ιαλυσός. Στην παραλία Ιαλυσου πωλείται οικόπεδο 7,000 τμ. με άδεια οικοδομής για τρεις μεζονέτες.
-Κανδυλί. Οικόπεδο 2.000 τμ με άδεια 2όροφης οικοδομής 122 τμ με υπόγειο 97 τμ σε πολύ καλή τοποθεσία.
-Κανδυλί. Οικόπεδο 2.500τ.μ με άδεια οικοδομής.
-Κανδυλί. Ανεξάρτητα οικόπεδα 1000τ.μ εφαπτόμενα της οδού Παστίδας -Τρεις, με άδεια οικοδομής 127τ.μ.
-Παστίδα. Οικόπεδα 1.500 τμ. με άδεια οικοδομής για 2όροφη μεζονέτα.
-Παραδείσι. Οικόπεδο 760 τμ. εντός σχεδίου με Σ.Δ 0,8.
-Παραδείσι.Περιοχή κάτω Καλαμώνας οικόπεδο 6100τμ με δόμηση 150 τμ.
-Παραδείσι. Περιοχή Καλαμώνας, οικόπεδο 5.700 τμ.
-Παραδείσι. Επί της επαρχιακής οδού Καλαμώνα-Μαριτσών στην περιοχή Πρεβεράνιο αγροτεμάχιο 3520τ.μ, με ρεύμα και νερό
-Παραδείσι. Επί της λεωφόρου Ρόδου-Καμείρου, 500μ πριν από τη διασταύρωση για Πεταλούδες, οικόπεδο 2800τ.μ άρτιο και οικοδομήσιμο.
-Παραδείσι. Επί της λεωφόρου Δημοκρατίας οικόπεδο 1989τ.μ
-Παραδείσι. Επί της Ρήγα Φεραίου οικόπεδο 630τ.μ
-Παραδείσι. Περιοχή Θόλαρος, Αγροτεμάχιο 1370τ.μ
-Παραδείσι. Περιοχή Θόλαρος αγροτεμάχιο 2370τ.μ
-Παραδείσι. Περιοχή Θόλαρος, αγροτεμάχιο 2000τ.μ
-Δαματριά. Επί της επαρχιακής οδού Δαματριάς-Μαριτσών έκταση 35 στρεμ. με αποθήκη 800τ.μ. Δυνατότητα ολικής ή μερικής πώλησης.
-Δημυλιά. Οικόπεδο 2.080 τμ στον κεντρικό δρόμο με Σ.Δ 08
-Αφάντου. Ανεξάρτητα οικόπεδα 2.000 τμ. εντός ζώνης οικισμού, με δόμηση 200 τμ. το καθένα. Εχουν απέραντη θέα στην θάλασσα.
-Αφάντου. Οικόπεδο 4010 τμ άρτιο και οικοδομήσιμο στην περιοχή Τραπεζία. Απεριόριστη θέα.
-Αφάντου. Αγροτεμάχιο 3020 τμ στην περιοχή Τρυπάνια.
-Αφάντου. Αγροτεμάχιο 9640 τμ στην περιοχή Βότες.
-Μάσσαρι. Οικόπεδο 2450 τμ στην παραλία Μασσάρων με δόμηση 100 τμ.
-Κάλαθος. Οικόπεδο 2,880 τμ. επί της κεντρικής λεωφόρου ιδιαίτερης προβολής με δόμηση 200 τμ.
-Κάλαθος. Οικόπεδο 3525τμ. με δόμηση 100 τμ στην περιοχή Αγίου Ιωάννη 50 μ από την παραλία.
-Κάλαθος. Οικόπεδο 5100τ.μ με πανοραμική θέα στη θάλασσα
-Λίνδος. Οικόπεδο εντός του χωριού 250 τ.μ. με Σ.Δ.08
-Λίνδος-Ψάλτος. Πωλείται έκταση 14.500 τμ με πανοραμική θέα στη θάλασσα εκ των οποίων 4.000 τμ αποτελούν ξεχωριστό τίτλο και λειτουργεί εντός του οικοπέδου γήπεδο 5x5 με τάπητα 4ης γενιάς, ένα κτήριο 35 τμ. αποδυτήρια με ντους και wc, και καφετέρια με αυλή. Επιπλέον άδεια οικοδομής για 200 τμ.
-Ασκληπιό. Εκταση 43.500τ.μ με δρόμο, χωρίς δασικό, με πανοραμική θέα.
-Κιοτάρι. Οικόπεδο 800 τμ, δίπλα στη θάλασσα με δόμηση.
-Κιοτάρι. Οικόπεδο 5.000 τμ, με πρόσοψη στην κεντρ. λεωφ.
-Γεννάδι. Οικόπεδο 1700 τμ. με άδεια οικοδομής 260 τμ.
-Απολακκιά. Οικόπεδο 902 τμ. άρτιο με δόμηση 0.4.
-Σύμη. Περιοχή Νούλια-Τούρκος, οικόπεδο 13.500 τμ με 82,5 μ. πρόσοψη έως το κύμα.

Πωλήσεις Αποθηκών

-Ρόδος. Επί της Μ. Πετρίδη 65 πωλείται αποθήκη 170 τμ με μεγάλη ράμπα σε τιμή ευκαιρίας για οποιαδήποτε χρήση.
-Ρόδος. Ροδίνι. Ημιυπόγεια αποθήκη 2 χώρων και wc, 56 τμ συνολικά, με ράμπα και ρολά στην πρόσοψη.
-Ρόδος. Ροδίνι, Αποθήκη ενιαίου χώρου συνολικής επιφάνειας 230τ.μ με 2 ανεξάρτητα εσωτερικά γραφεία 20τ.μ έκαστο και wc
-Ρόδος. Περιοχή Κόβα, αποθήκη 55 τμ, με άμεση πρόσβαση αυτοκινήτων
-Ρόδος. Σκευου Ζερβού, αποθήκη 488 τμ. με μεγάλη ράμπα για οποιαδήποτε χρήση.
- Ρόδος. Ανάληψη Πωλείται υπόγεια αποθήκη 160 τμ σε νέα οικοδομή κατάλληλη για εμπορική χρήση.

Πωλήσεις επιχειρήσεων

-Ρόδος. Μανδράκι, Κατάστημα 23τ.μ σε κεντρικό σημείο
-Ρόδος. Επιχείρηση καφέ-μπαρ, γωνιακή, σε κεντρικό σημείο της Ανάληψης ιδιαίτερης προβολής με μεγάλη αυλή και όλο τον σύγχρονο εξοπλισμό με σταθερή πελατεία.
-Ρόδος. Πλατεία Αγ. Νικολάου, επιχείρηση ειδη δώρων-μπιζού 16τ.μ ισόγειο και 16τ.μ ημιόροφος.
-Ρόδος. Περιοχή Ψαροπούλας, ισόγεια καταστήματα με αυλή.
1) 31,40 τμ με 31,40 τμ πατάρι 2) 26,14 τμ με 26,14τμ πατάρι 3) 25,00 τμ με 25 τμ πατάρι.
-Ρόδος. Περιοχή Κόβα επί της οδού Κολοκοτρώνη, ισόγειο κατάστημα 55 τμ με αυλή, κατάλληλο για κάθε χρήση.
-Ρόδος. Σκεύου Ζερβού, ισόγειο κατάστημα 143 τμ. με ημιόροφο 76 τμ. μεγάλης προβολης και ιδιαίτερης αισθητικής, και αποθήκη 488 τμ. με ράμπα κάτω από το άνωθεν κατάστημα, η οποία επικοινωνεί και εσωτερικά με το κατάστημα.
-Ρόδος. Λευκωσίας (πλησίον Εθν. Αντίστασης), ισόγειο κατάστημα 141τ.μ, νεόδμητο, κατάλληλο για κάθε χρήση.
-Ρόδος. Τσαίρι Συνεταιρισμός Ξυλουργών. Βιοτεχνικό κτίριο 300τ.μ στα μπετά, με δυνατότητα ανέγερσης δύο επιπλέον ορόφων 300τ.μ έκαστος με όλη την υποδομή (ρεύμα-νερό) και μεγάλο αύλειο χώρο.
-Παλιά πόλη. Ισόγειο κατάστημα 16 τμ επί της Αρχιεπισκόπου Ευθυμίου.
-Παλιά Πόλη. Πωλείται επιχ. Εστιατόριο συνολ. επιφ. 192 τ.μ. με όλο τον εξοπλισμό σε εμπορικό δρόμο (πλησίον Σωκράτους)
-Ιαλυσός. Καφετέρια πολυτελείας με σταθερή πελατεία.
-Ιαλυσός. Πωλείται ισόγειο κατάστημα συνολ.επιφ. 150τ.μ. με αυλή 70 τ.μ. λεωφ. Ηρακλειδών (πλησίον Ξεν. Φλερημος)
-Παραδείσι. Στην κεντρική πλατεία, 2όροφο κατάστημα για οποιαδήποτε χρήση.
-Φαληράκι Σε εμπορικό κέντρο, καφετέρια σνακ μπαρ 113 τμ κτήριο με 500 τμ αυλή με μεγάλη πισίνα.
- Λίνδος Πωλείται συγκρότημα επιχειρήσεων αποτελούμενο από: 1) Μπαρ ιδιαίτερης διακόσμησης, πλήρως εξοπλισμένο. και 2 εμπορικά καταστήματα στο ισόγειο. 2) εστιατόριο, διαμορφωμένο σε 4 εξωτερικά επίπεδα(ταράτσες) όλες με θέα την ακρόπολη, πλήρως εξοπλισμένο
-Κως. Στο Μαστιχάρι, κτιριακό συγκρότημα που αποτελείται από 8 γκαρσονιέρες και χώρους καταστημάτων.

Ενοικιάσεις επιχειρήσεων

-Ρόδος. Κατάστημα 40τμ ενιαίου χώρου, επί της λεωφόρου Λίνδου.
-Ρόδος. Αγ. Αναστασία νεοκλασική κατοικία συνολ. επιφ. 240 τ.μ. κατάλληλη για επαγγελματική χρήση
-Ρόδος. Στο εμπορικό κέντρο Cairo Palace ενοικιάζονται:
α) Γραφείο 3ου ορόφου, 135 τμ. ενιαίου χώρου
β) Κατάστημα α' ορόφου 43 τμ.. Κατάλληλο και για γραφείο
-Ρόδος. Κων/νου Παλαιολόγου, απέναντι από το Βενετόκλειο, κατάστημα, υπερυψωμένο ισόγειο 75 τμ. ιδιαίτερης προβολής.
-Ρόδος. Λεωφ. Ρόδου Λίνδου δίπλα στο ΙΚΑ επαγγελματικός χώρος 250 τμ με 150 τμ αύλειο χωρο, εφαπτόμενο της λεωφόρου κατάλληλο για οποιαδήποτε χρήση. Δυνατότητα χρησης και ακάλυπτου χώρου 1.200 τμ οπισθεν της επιχείρησης.
-Ρόδος. Σκεύου Ζερβου,ισόγειο κατάστημα 143 τμ. με ημιώροφο 76 τμ. μεγάλης προβολής και ιδιαίτερης αισθητικής.
-Ρόδος. Νικολάου Μαυρή σε 2όροφο ακίνητο ιδιαίτερης προβολής με πρόσοψη στην οδό Καναδά, ο όροφος 380 τμ στα μπετά. Κατάλληλο για οποιαδήποτε επαγγελματική χρήση.
-Ρόδος. Εθν. Αντίστασης. Επαγγελματικός χώρος 68 τμ., με αυλή, κατάλληλο για κάθε χρήση.
-Ρόδος. Εθν. Αντίστασης αποθήκη 200τ.μ. με ράμπα και ηλεκτρικά ρολά.

Λίνδου 213 (Εναντι Πάρκου Ροδινιού) 85100 Ρόδος,Τηλ: 2241075860,Κιν: 6944370848
www.mediterraneanrealestate.eu / www.dodecaneserealestate.com / medest@otenet.gr

ΑΕ1333

ενοικιασεις

συνέχεια από την προηγούμενη

ΕΝΟΙΚΙΑΖΕΤΑΙ ισόγειο **διαμέρισμα** δυάρι περιοχή Άνω Ροδίνι επί της οδού Βαρσοβίας 12. Πληρ. τηλ. 2241026003, 6977969705 MZT110813

ΕΝΟΙΚΙΑΖΕΤΑΙ στ' Αφάντου **διαμέρισμα** καινούργιο αποτελούμενο από 2 κρεβατοκάμαρες, σαλόνι, κουζίνα, μπάνιο, αποθήκη, στον β' όροφο διώροφης οικοδομής. Αποκλειστικά σε στρατιωτικούς. Πληρ. τηλ. 2241030225, 6936949790, 6937398915 MZT110808

ΕΝΟΙΚΙΑΖΕΤΑΙ διαμέρισμα α' ορόφου 95 τ.μ. αποτελούμενο από 2 υπνοδωμάτια, σαλοτραπεζαρία και κουζινοκαθιστικό. Διαθέτει ηλιακό, κεντρική θέρμανση και είναι συνδεδεμένο με το αποχετευτικό του Δήμου. Στη Μιχαήλ Πετρίδη 78. Πληρ. τηλ. 2241063149, 6978013890 MXP13924

ΕΝΟΙΚΙΑΖΕΤΑΙ επιπλωμένη **γκαρσονιέρα** επί της οδού Αγ. Αναστασίας κατάλληλη για φοιτητές και στρατιωτικούς. Πληρ. τηλ. 2241063881, 6945187496 MZT110806

ΕΝΟΙΚΙΑΖΕΤΑΙ τριάρι **διαμέρισμα** ρετιρέ επί της οδού Κοδριγκτώνος 14. Πληρ. τηλ. 2241027565 MZT110815

ΕΝΟΙΚΙΑΖΕΤΑΙ διαμέρισμα με 3 υπνοδωμάτια, κουζίνα, μεγάλο σαλόνι και 2 WC μέσα στην πόλη Γρηγορίου Ε 18 (7 Βαγιές). Πληρ. τηλ. 6973506879 MZT100802

ΕΝΟΙΚΙΑΖΕΤΑΙ διαμέρισμα 100 τ.μ. στην οδό Οσλου 3 Ροδίνι. Διαθέτει ηλιακό θερμοσίφωνα, air condition, εντοιχισμένη κουζίνα, 2 υπνοδωμάτια, 1 τουαλέτα, 1 WC, σαλόνι, κουζίνα. Μεγάλες εντοιχισμένες ντουλάπες. Πληρ. τηλ. 22410-73180, 98325, 6946006708 MAT3580

ΕΝΟΙΚΙΑΖΟΝΤΑΙ επιπλωμένα **δωμάτια** για εκπαιδευτικούς. Ελεύθερα από 1 Σεπτεμβρίου. Πληρ. τηλ. 2241039212, 6936795999 MAT3595(2)

ΕΝΟΙΚΙΑΖΕΤΑΙ διαμέρισμα 145 τ.μ. στην Ακραμίτου 14, πλήρως ανακαινισμένο, αποτελούμενο από 3 υπνοδωμάτια, σαλονοτραπεζαρία, κουζίνα - καθιστικό με τζάκι, 2 τουαλέτες, χωρίς κοινόχρηστα. Τιμή ενοικίου 500 ευρώ. Πληρ. τηλ. 22440-51275, 6945241231 MZT070818(19)

ΟΙΚΟΔΟΜΗ ΡΟΔΟΥ

ΤΕΧΝΙΚΗ-ΚΑΤΑΣΚΕΥΑΣΤΙΚΗ ΕΤΑΙΡΕΙΑ

ΠΩΛΟΥΝΤΑΙ

1) **Αποθήκες, διαμερίσματα και οροφοδιαμερίσματα** στην περιοχή Καναμάτ (Καρακόνερο) διαφόρων μεγεθών (σε συγκρότημα 2 πολυκατοικιών).
2) **Μονοκατοικίες** στο Κιοτάρι Ασκληπειού (στο κύμα) 120 τ.μ. σε κτήμα 1.300 τ.μ. εκάστη.

ΟΙΚΟΔΟΜΗ ΡΟΔΟΥ

Δεκτά δάνεια και ευκολίες πληρωμής έχουμε τις καλύτερες τιμές της αγοράς.

Καμύνδου 4- Ρόδος-85100 Τηλ.: 22410/60460- 2 Fax: 22410/60463

ΜΑΝΟΛΗΣ ΣΠΥΡΙΔΗΣ Πολιτικός Μηχανικός (Κιν:693 6660460)

ΚΩΣΤΑΣ ΚΩΝΣΤΑΝΤΙΝΙΔΗΣ Δ. Π.Θ. εργολάβος (ΚΙΝ.: 6978.110.000)

ΚΤΗΜΑΤΟΜΕΣΙΤΙΚΟ ΓΡΑΦΕΙΟ

ΑΣΒΕΣΤΗΣ Δ. ΝΙΚΟΛΑΟΣ

- **ΑΝΑΛΗΨΗ** διαμέρισμα 88 τ.μ., 2 υπν., 2 μπάνια, 170.000 ευρώ.
- **ΑΝΑΛΗΨΗ** διαμέρισμα 80 τ.μ. πρόσφατα ανακαινισμένο με 2 υπνοδωμάτια 125.000 ευρώ
- **ΑΝΑΛΗΨΗ** διαμέρισμα 62 τ.μ. 2 υπνοδωμάτια, 124.000 €
- **ΑΝΑΛΗΨΗ** διαμέρισμα λουξ 113 τ.μ. με καταπληκτική θέα, 235,000€
- **ΑΝΑΛΗΨΗ** οροφοδιαμέρισμα 120 τ.μ. λουξ προς 2.000€ ανά τ.μ.
- **Μ. ΠΕΤΡΙΔΗ** διαμέρισμα ημιυπόγειο 85 τ.μ. 100,000 €
- **Μ. ΠΕΤΡΙΔΗ** διαμέρισμα 82 τ.μ. 150,000 €
- **Μ. ΠΕΤΡΙΔΗ** διαμέρισμα λουξ 88 τ.μ. προς 2.000 € ανά τ.μ.
- **ΡΟΔΙΝΙ** διαμέρισμα 90 τ.μ. λουξ κατασκευής 165,000 €
- **ΚΑΡΑΚΟΝΕΡΟ** 72 τ.μ. 3ος όροφος με ασανσέρ
- **ΚΑΡΑΚΟΝΕΡΟ** 100 τ.μ. λουξ κατασκευής
- **ΜΙΡΑ ΜΑΡΕ** διαμέρισμα 103 τ.μ. με 3 υπνοδωμάτια 205.000€
- **ΙΑΛΥΣΟΣ** διαμέρισμα 44 τ.μ. λουξ 83,000 €
- **ΙΑΛΥΣΟΣ** διαμέρισμα 1ου ορόφου, 102 τ.μ. με 3 υπνοδωμάτια, αποθήκη και 1 θέση πάρκιν, 2.150€ το τ.μ.
- **ΙΑΛΥΣΟΣ** διαμέρισμα 1ου ορόφου, 85 τ.μ. με 3 υπνοδωμάτια και 1 θέση πάρκιν, 2.150€ το τ.μ.
- **ΙΑΛΥΣΟΣ** διαμέρισμα 1ου ορόφου, 75 τ.μ. με 2 υπνοδωμάτια και 1 θέση πάρκιν, 2.150€ το τ.μ.
- **ΙΑΛΥΣΟΣ** διαμέρισμα 1ου ορόφου, 65 τ.μ. με 1 υπνοδωμάτιο και 1 θέση πάρκιν, 2.150€ το τ.μ.
- **ΚΑΡΑΚΟΝΕΡΟ** μεζονέτα, 140 τ.μ. λουξ κατασκευή,θέα θάλασσα, έτος κατασκευής 2002, 280.000 ευρώ.
- **ΚΟΣΚΙΝΟΥ** βίλλα υπερλουξ 265 τ.μ. με 2 στρμ. οικόπεδο με αυτόνομη γκαρσονιέρα 60 τ.μ. και πηγάδι 600.000 ευρώ
- **ΚΟΣΚΙΝΟΥ** μεζονέτα 125 τ.μ. με 500 μ. οικόπεδο στα μπετά 140.000€ τελειωμένη 240.000€
- **ΚΟΣΚΙΝΟΥ** μεζονέτα 192 τ.μ. σε μπετά με 300 τ.μ. οικόπεδο 140,000 €
- **ΚΟΣΚΙΝΟΥ** μεζονέτα 115 τ.μ. λουξ ανεξάρτητη 220,000 €
- **ΙΑΛΥΣΟΣ** βίλα με οικόπεδο 2 στρ. 270 τ.μ. θέα θάλασσα, έτος κατασκευής 2002, 750.000 ευρώ.
- **ΙΑΛΥΣΟΣ** μεζονέτα 192 τ.μ. λουξ κατασκευής 4 υπνοδωμάτια, 3 μπάνια, 2 αποθήκες, τζάκι, κεντρική θέρμανση. 280.000€
- **ΙΑΛΥΣΟΣ** μεζονέτα 150 τ.μ. λουξ κατασκευής με 1.000 τ.μ. οικόπεδο 270,000 €
- **ΠΑΣΤΙΔΑ** μεζονέτα 150 τ.μ. 195,000 €
- **ΠΑΣΤΙΔΑ** μεζονέτες 125 τ.μ. με 300 τ.μ. οικόπεδο 90,000€ σε μπετά
- **ΚΟΣΚΙΝΟΥ** οικόπεδο 4050 τ.μ. με καλή θέα!!! 220,000€
- **ΚΑΝΔΥΛΙ** οικόπεδο 4.000 τ.μ. 145,000€
- **ΠΑΣΤΙΔΑ** οικόπεδο 300 τ.μ. εντός οικισμού 60.000€
- **ΚΟΛΥΜΠΙΑ** οικόπεδο 4.100 τ.μ. 150,000€
- **ΠΕΥΚΟΙ** οικόπεδο 4 στρέμματα με θέα θάλασσα 200.000€
- **ΚΙΟΤΑΡΙ** παραθαλάσσιο οικόπεδο κατάλληλο για ξενοδοχειακή μονάδα 60 στρέμματα
- **ΓΕΝΝΑΔΙ** οικόπεδο 2,360 τ.μ. με άδεια οικοδομής (440 τ.μ. μικτά) πάνω στο δρόμο 50 μέτρα από το κύμα
- **ΑΝΑΛΗΨΗ** κατάστημα και αποθήκη 45 συν125 τ.μ. με πατάρι 40 τ.μ. σε πολύ καλή τιμή!!!
- **ΙΞΙΑ** επιχείρηση καφέ μπαρ restaurant σε καλό σημείο, 20.000€
- **ΑΝΑΛΗΨΗ** ενοικιάζονται διάφορα καταστήματα
- **ΚΑΣΤΕΛΛΟΡΙΖΙΟΙ** ενοικιάζεται διαμέρισμα δύο υπνοδωματίων 350€
- **ΕΝΟΙΚΙΑΖΕΤΑΙ** κατάστημα επί της Καναδά 35 τ.μ.

ΑΓΙΟΥ ΙΩΑΝΝΟΥ 46, ΡΟΔΟΣ
ΤΗΛ. 2241032809, 6947848288, 6947935026
e-mail:asvestis estate@yahoo.gr ΧΠΚΤΗ003

ΠΩΛΟΥΝΤΑΙ

Α. Στην Ιαλυσό περιοχή Σωτήρος **μεζονέτες** 200 τ.μ. με υπόγειο σε οικόπεδο 900 τ.μ. εκάστη από ιδιοκτήτη
Β. Κατάστημα επί της οδού Λίνδου 550 τ.μ.

Πληρ. τηλ. 2241039212. 6936795999 κ. Λευτέρη
ΜΑΤ3595(1)

ευσταθίου **ΕΥΡΩΚΤΗΜΑΤΙΚΗ**
ΚΤΗΜΑΤΟΜΕΣΙΤΙΚΟ ΓΡΑΦΕΙΟ

Εθν. Αντιστάσεως 83 • Τηλ.: 22410 73819, 74917
Κιν.: 6946 103929 • Fax: 22410 38641
e-mail: info@euroktimatiki.gr

ΜΙΣΘΩΣΕΙΣ ΚΑΤΟΙΚΙΩΝ

- **Διαμέρισμα** 80 τ.μ. ρετιρέ περιοχή Μιχαήλ Πετρίδη με δύο υπνοδωμάτια, σαλόνι, κουζίνα, μπάνιο. Μηνιαίο μίσθωμα 390 ευρώ.
- **Διαμέρισμα** 120 τ.μ. με 2 υπνοδωμάτια, σαλόνι, κουζίνα, μπάνιο, περιοχή Δασκάλοι, ρετιρέ, με εκπληκτική θέα. Μηνιαίο μίσθωμα 550 ευρώ.
- **Διαμέρισμα** 75 τ.μ. περιοχή Ζέφυρος μπροστά στη θάλασσα με δύο υπνοδωμάτια, σαλόνι, κουζίνα, μπάνιο. Μηνιαίο μίσθωμα 450 ευρώ.
- **Διαμέρισμα** 110 τ.μ. β' ορόφου, **στο κέντρο της πόλης** πίσω από το EL DIVINO καφέ, με (3) τρία υπνοδωμάτια, σαλόνι, κουζίνα, μπάνιο, διαθέτει ηλιακό θερμοσίφωνα. Μηνιαίο μίσθωμα 550 ευρώ.
- **Οροφοδιαμέρισμα** 135 τ.μ. περιοχή Αγ. Ιωάννης 1ου ορόφου με (2) δύο υπνοδωμάτια σαλόνι, κουζίνα, δύο μπάνια, διαθέτει θέρμανση με θερμοπομπούς και θερμοσισσωρευτές, ηλιακό θερμοσίφωνα. Μηνιαίο μίσθωμα 430 ευρώ.
- **Διαμέρισμα** 80 τ.μ. 1ου ορόφου επί της οδού Πτολεμαίων στην Ανάληψη. Διαθέτει (2) δύο υπνοδωμάτια, σαλόνι, κουζίνα, μπάνιο, αποθήκη και ηλιακό θερμοσίφωνα. Μηνιαίο μίσθωμα 380 ευρώ.
- **Διαμέρισμα** 140 τ.μ. περιοχή Αγ. Ιωάννης με (3) τρία υπνοδωμάτια, σαλόνι, κουζίνα, δύο μπάνια. Μηνιαίο μίσθωμα 550 ευρώ.
- **Διαμέρισμα** 120 τ.μ. στην Ιαλυσό 1ου ορόφου με (2) δύο υπνοδωμάτια, σαλόνι, κουζίνα, μπάνιο. Πλήρως ανακαινισμένο με ηλιακό θερμοσίφωνα. Μηνιαίο μίσθωμα 450 ευρώ.
- **Μονοκατοικία** 150 τ.μ. στο Τσαΐρι, **επιπλωμένη**, με (3) τρία υπνοδωμάτια, σαλόνι, κουζίνα, πάρκινγκ με τηλεχειρισμό, πισίνα, κήπο, BBQ. Μηνιαίο μίσθωμα 1200 ευρώ.
- **Μονοκατοικία** 85 τ.μ. επί της Στρατηγού Ζήση, με (2) υπνοδωμάτια, κουζίνα, σαλόνι, μπάνιο, πλήρως ανακαινισμένη, με κήπο. Μηνιαίο μίσθωμα 600 ευρώ.
- **Γκαρσονιέρα 50 τ.μ.** στα Κοσκινού με 1 υπνοδωμάτιο, σαλόνι, κουζίνα, μπάνιο διατίθεται με έπιπλα ή και χωρίς έπιπλα. Μηνιαίο μίσθωμα 300 ευρώ.
- **Γκαρσονιέρα** 50 τ.μ. στην Ιξιά, με ένα υπνοδωμάτιο, σαλόνι, κουζίνα, μπάνιο, πλήρως επιπλωμένη με καινούργιο εξοπλισμό. Μηνιαίο μίσθωμα 300 ευρώ.
- **Γκαρσονιέρες** 40 τ.μ., πλήρως επιπλωμένες πολυτελούς κατασκευής στο Φαληράκι Μηνιαίο μίσθωμα 240 ευρώ.
- **Γκαρσονιέρα** στην Ιξιά 55 τ.μ. πλήρως επιπλωμένη. Μηνιαίο μίσθωμα 250 ευρώ.
- **Studios** πλήρως επιπλωμένα επί της Ρόδου-Λίνδου. Μηνιαίο μίσθωμα 280 ευρώ.

ΧΠ401/2029

ΠΩΛΗΣΕΙΣ ΑΚΙΝΗΤΩΝ

ΔΙΑΜΕΡΙΣΜΑΤΑ
- Απολλωνίου Ροδίου 25 τ.μ. μεταχειρισμένο 150.000€
- Ροδίνι 81 τ.μ. λουξ κατασκευής
- Ροδίνι 45 τ.μ. λουξ κατασκευής
- Βενετοκλέων 55 τ.μ. (αποθήκη) διαμέρισμα μεταχειρισμένοι 55.000 €
- Ανάληψη 85 τ.μ. μεταχειρισμένο 125.000€
- Ρόδου-Λίνδου 90 τ.μ. λούξ κατασκευής 155.000€
- Ρόδου-Λίνδου 90 τ.μ. λούξ κατασκευής 160.000€
- Ροδίνι 91 τ.μ. λουξ κατασκευής

ΜΕΖΟΝΕΤΕΣ - ΜΟΝΟΚΑΤΟΙΚΙΕΣ
- Παραδείσι 85 τ.μ. παλιά μονοκατοικία με 40 τ.μ. αυλή 75.000 €
- Παστίδα 150 τ.μ. διώροφη μεζονέτα με 350 τ.μ. οικόπεδο σε μπετά 140.000€
- Ασγούρου 120 τ.μ. διώροφη μεζονέτα με 2 στρέμματα οικόπεδο σε μπετά 130.000€
- Αφάντου 130τ.μ. με 1.000 μ. οικόπεδο 161.400 €

ΟΙΚΟΠΕΔΑ
- Ρόδος 179 τ.μ. στην Μητρόπολη με συντελεστή 1,2 65.000€
- Κατταβιά 1.730 τ.μ. πάνω στον κεντρικό 15.000 €
- Θολός 1.800 τ.μ. συντελεστή 0,4 150.000 €
- Χαράκι 1.000 τ.μ. πάνω στο δρόμο 50.000 €
- Κανδυλί 2.885 τ.μ. κοντά στους Καστελλοριζιούς 211.000 €
- Λαχανιά 2.360 τ.μ. πάνω στον κεντρικό 50 μ. από θάλασσα με άδεια οικοδομής για 8 studios 94.000 €
- Γεννάδι 1000 τ.μ. με άδεια οικοδομής 24.944 €

ΚΑΤΑΣΤΗΜΑΤΑ
- Παλιά Πόλη 16 τ.μ. και 16 τ.μ. επιπλέον δόμηση. Στην οδό Αρχιεπισκόπου 38.000€
- Χρίστου Τσιγάντε 100 τ.μ. ισόγειο
- Παλιά Πόη 120 τ.μ. κατάστημα 800.000€
- Κοσκινού 100 τ.μ. ισόγειο 120.000 €
- Κατάστημα 50 τ.μ. στο κέντρο της πόλης 160.000 €
- Ρόδου-Λίνδου 600 τ.μ. με 2 στρέμματα οικόπεδο 1.200.000 €
- Κατάστημα 65 τ.μ. επί της οδού Ρόδου-Λίνδου 334,000 €

ΚΤΗΜΑΤΑ
- Καταβιά 4.293 τ.μ. σε ύψωμα 800 μ. από τον κεντρικό 14.000€
- Κάτω Καλαμώνα 6.100 τ.μ. κοντά στον κεντρικό σε κατοικημένη περιοχή 100.000€
- Κατταβιά 8.200 τ.μ. με θέα 800 τ.μ. από θάλασσα 42.000 €
- Κατταβιά 8.663 τ.μ. προς Πρασονήσι 100 μ. από κεντρικό 51.000 €
- Κατταβιά 8.773 τ.μ. προς Πρασονήσι 200 μ. από κεντρικό 44.000 €
- Λαχανιά 7.800 τ.μ. σε ύψωμα κοντά στον κεντρικό 91.570 €
- Λαχανιά 22 στρέμματα πάνω στον κεντρικό 190.000€ . Δίνεται και αντιπαροχή.

ΑΠΟΘΗΚΕΣ
- Δασκάλους 50 τ.μ.. υπιυπόγεια 35.000€
- Δασκάλους 220 τ.μ. υμιυπόγεια 132.000€

ΒΙΟΤΕΧΝΙΚΟΙ ΧΩΡΟΙ
- Τσαΐρι-αεροδρομίου 900 τ.μ. τριώροφο κτίριο δίπλα στον κεντρικό.

- **ΖΗΤΟΥΝΤΑΙ ΜΕΤΑΧΕΙΡΙΣΜΕΝΑ ΔΙΑΜΕΡΙΣΜΑΤΑ-ΑΜΕΣΗ ΠΩΛΗΣΗ**
- **ΠΩΛΟΥΝΤΑΙ** αποθήκες και βιοτεχνικοί χώροι.
- **ΔΑΝΕΙΑ ΔΕΚΤΑ - ΕΥΚΟΛΙΕΣ ΠΛΗΡΩΜΗΣ**
- **ΑΝΑΛΑΜΒΑΝΟΥΜΕ ΑΝΤΙΠΑΡΟΧΕΣ**

ΣΤΑΜΑΤΗΣ ΜΑΝΩΛΑΚΟΣ
ΩΡΕΣ ΓΡΑΦΕΙΟΥ 8.30-1.00 π.μ. και 5-8 μ.μ.
ΔΗΜ. ΑΝΑΣΤΑΣΙΑΔΗ 45 (ΣΥΝΟΙΚΙΑ ΔΑΣΚΑΛΩΝ)
Τηλέφωνα: 2241023815-78275, 6945769958, 6944698056

ΧΠ1588



REAL ESTATE
ΚΡΑΝΙΔΗΣ
www.kranidis.gr

ΠΩΛΗΣΕΙΣ ΚΑΤΟΙΚΙΩΝ ΣΤΗΝ ΠΑΛΙΑ ΠΟΛΗ

1) 40 τ.μ. κοντά στην οδό Ιπποτών , αξίας 50.000,00 € (Κ- 60)
2) 237 τ.μ. Ερειπωμένη , με αυλή 300 τ.μ. , στην Ομήρου αξίας 250.000,00 € [Κ-145].
3) 137 τ.μ. κοντά στην Ιπποδάμου , αξίας 440.000,00 € [Κ-144].
4) 150 τ.μ. στην οδό Ηροδότου , με 300 τ.μ. αυλή , ανακαινισμένη αξίας 500.000,00 € [Κ-86].
5) 80 τ.μ. 2όροφη , με αυλή 40 τ.μ. στην οδό Ανδρονίκου αξίας 170.000,00 € [Κ-140] .
6) 95 τ.μ. 2όροφη κατοικία , κοντά στην Ομήρου, αξίας 140.000,00 €[Κ-143].
7) 100 τ.μ. 2όροφη , σε καλή κατάσταση, επί της οδού Ιπποδάμου, αξίας 350.000,00 [Κ-709].
8) 120 τ.μ. μονώροφη , με ωραίο θόλο , στην οδό Κισθηνίου , αξίας 250.000,00 € [Κ-815].
9) 150 τ.μ. 2όροφη , κοντά στην Ομήρου , αξίας 150.000,00 € [Κ-722}.
10) 45 τ.μ., στην οδό Ανδρονίκου, αξίας 50.000,00 € [Κ-1129).
11) 262 τ.μ. , κατάλληλη για πανσιόν , κοντά στην πλατεία Εβραίων Μαρτύρων , αξίας 750.000,00 € [Κ-1157].
12) 80 τ.μ. , ερειπωμένη, με 40 τ.μ.κήπο και άδεια για ανακαίνιση , αξίας 110.000,00 € [Κ-114] .
13) 90 τ.μ. κατοικήσιμη ,κοντά στην Ομήρου, αξίας 140.000,00 € [Κ-1136].
14)52τ.μ. 2αρι 2ου ορόφου 75.000€ -[Κ-1506]
15)63τ.μ. 2Δ.Σ.Κ.Λ. 2ου ορόφου 75.000€ Κ-1505]

Για περισσότερες πληροφορίες & ακίνητα επικοινωνήστε με το γραφείο μας ή επισκεφθείτε την ιστοσελίδα μας

ΜΧΠ092

Ι.Καζούλη & Αμερικής 50, 2ος όροφος
22410 27082 & 22410 26476
FAX: 22410 27101
e-mail: info@kranidis.gr

ενοικιασεις

συνέχεια από την προηγούμενη

ΕΝΟΙΚΙΑΖΕΤΑΙ δίχωρη επιπλωμένη **γκαρσονιέρα** στην οδό Διαγοριδών 52. Πληρ. τηλ. 2241030219 ΜΧΡ13855

ΕΝΟΙΚΙΑΖΕΤΑΙ διαμέρισμα 95 τ.μ. 2ου ορόφου με θέρμανση επί της οδού Αγίου Γεωργίου 65. Πληρ. τηλ. 2241091830, 6945503546 ΜΖΤ050807

ΕΝΟΙΚΙΑΖΟΝΤΑΙ: α) καινούργια διώροφη **μονοκατοικία** 80τ.μ., 2 Υ/Δ, 1 WC, ηλιακός, χωρίς αυλή, 300 ευρώ, στο Παραδείσι, **β)** μικρή διώροφη **μονοκατοικία** 50 τ.μ. συνολικά, παραδοσιακού στυλ, τζάκι, 1 Υ/Δ, 2 WC, επιπλωμένη, 200 ευρώ, στο Παραδείσι, **γ) γκαρσονιέρα** καινούργια, επιπλωμένη, 40 τ.μ., 1 WC, 170 ευρώ, στο Παραδείσι. Πληρ. τηλ. 6972943946 ΜΖΤ070820

ΕΝΟΙΚΙΑΖΕΤΑΙ διαμέρισμα επί της οδού Σοφούλη, 100 τ.μ., σε άριστη κατάσταση, με κλιματιστικό. Πληρ. τηλ. 22410-63301, 22410-22110, πρωινές ώρες. ΜΖΤ070814(15)

ΕΝΟΙΚΙΑΖΕΤΑΙ διαμέρισμα 100 τ.μ. πλήρως επιπλωμένο σε πολύ ήσυχο δρόμο στο Μόντε Σμιθ, από 1 Σεπτεμβρίου έως αρχές Ιουλίου, κάθε χρόνο, σε πολύ καλή τιμή. Πληρ. τηλ. 2241028419, 6976630969 ΜΖΤ040807

ΕΝΟΙΚΙΑΖΟΝΤΑΙ studios καινούργια στην διασταύρωση Ρόδου-Λίνδου με Καλυθιές 2 χλμ. πριν το Golf Αφάντου. Τιμή 160 ευρώ το μήνα. Πληρ. τηλ. 6972990287, 2241096616 ΜΖΤ050805

ΕΝΟΙΚΙΑΖΕΤΑΙ Ή ΠΩΛΕΙΤΑΙ pub-καφετέρια η καλύτερη στο είδος της στο τουριστικό τρίγωνο της πόλης της Ρόδου, πλησίον Καζίνου. Συμβόλαιο 12 ετές μόνο σοβαρές προτάσεις. Πληρ. τηλ. 6977339669 μετά τις 12.00 το μεσημέρι ΜΧΡ13851

ΕΝΟΙΚΙΑΖΟΝΤΑΙ στο Φαληράκι με την ημέρα ή με το μήνα, επιπλωμένα, ευρύχωρα, σύγχρονα δωμάτια σε ευχάριστη περιοχή με καταπληκτική θέα και απόλυτη ησυχία. Διαθέτουν εξοπλισμό κουζίνας, ψυγείο, εντελώς αθόρυβο air condition, τηλεόραση, ζεστό νερό χειμώνα-καλοκαίρι, άνετο και ασφαλές πάρκιν. Πληρ. τηλ. 2241085713, 6947011545 ΜΖΤ180707

ΕΝΟΙΚΙΑΖΕΤΑΙ κατάστημα ισόγειο 50 τ.μ. στην οδό Αγ. Ιωάννου 150. Πληρ. τηλ. 2241029631, 6972291878 ΜΖΤ020826

ΕΝΟΙΚΙΑΖΟΝΤΑΙ studio-γκαρσονιέρες ειδικά διαμορφωμένες για ζευγάρια σε κλειστό χώρο για ημερήσιες διανυκτερεύσεις. Πληρ. τηλ. 6944760796 ΜΖΤ030802

ΑΠΟΘΗΚΕΣ ΣΤΗΝ ΙΑΛΥΣΟ, ΕΝΟΙΚΙΑΖΟΝΤΑΙ 1) ΑΠΟΘΗΚΕΥΤΙΚΟΙ ΧΩΡΟΙ ΑΠΟ 100 ΕΩΣ 2000 Τ.Μ. ΚΑΙ ΥΨΟΣ 8 Μ. ΑΣΦΑΛΕΙΣ ΜΕ ΜΕΓΑΛΟΥΣ ΧΩΡΟΥΣ ΔΙΑΚΙΝΗΣΗΣ ΦΟΡΤΩΣΗΣ ΚΑΙ ΕΚΦΟΡΤΩΣΗΣ ΠΡΟΪΟΝΤΩΝ, 2) ΥΠΑΙΘΡΙΟΙ ΧΩΡΟΙ ΠΕΡΙΦΡΑΓΜΕΝΟΙ, ΑΣΦΑΛΕΙΣ, ΚΑΤΑΛΛΗΛΟΙ ΓΙΑ ΑΠΟΘΗΚΕΥΣΗ ΠΡΟΪΟΝΤΩΝ ΣΕ ΠΑΛΕΤΕΣ. ΠΛΗΡ. ΤΗΛ. 6977271571 ΑΠΟ ΔΕΥΤΕΡΑ ΕΩΣ ΠΑΡΑΣΚΕΥΗ 08.00-15.00 κ. ΓΙΩΤΑ ΧΠΞΕΝ042

πωλησεις-αγορες ακινητων & επιχειρησεων

ΠΩΛΟΥΝΤΑΙ οικόπεδα. **ΑΦΑΝΤΟΥ** 5.200 τ.μ. 150.000€. **ΑΦΑΝΤΟΥ** 4.000 τ.μ. 140.000€. **ΚΟΣΚΙΝΟΥ ΚΡΕΣΤΕΝ ΠΑΛΑΣ** 1.500 τ.μ. άδεια οικοδομής, 135.000€. **ΡΟΔΟΣ** οικισμός Αυτοστέγαση 155.000€. **ΡΟΔΟΣ ΑΝΑΛΗΨΗ** 200 τ.μ. 150.000€. ΝΙΚΟΣ ΛΑΖΑΝΑΣ κιν. 6944592908 ΜΑΤ3658(2)

ΠΩΛΟΥΝΤΑΙ
ΑΠΟ ΙΔΙΟΚΤΗΤΗ

ΣΤΟ ΚΙΟΤΑΡΙ
(Πάνω στον κεντρικό δρόμο και ανάμεσα στα μεγάλα ξενοδοχεία)
- *ΚΑΤΑΣΤΗΜΑΤΑ ΕΠΙΦΑΝΕΙΑΣ 40 έως 400 τ.μ.*
- *ΟΙΚΟΠΕΔΟ 12.000 τ.μ. με ΟΙΚΟΔΟΜΙΚΗ ΑΔΕΙΑ ΓΙΑ 2.500 τ.μ. ΚΑΤΑΣΤΗΜΑΤΑ*
- *ΟΙΚΟΠΕΔΟ 70.000 τ.μ. ΜΕ ΚΑΤΑΛΛΗΛΟΤΗΤΑ ΓΙΑ ΞΕΝΟΔΟΧΕΙΟ 600 ΚΛΙΝΩΝ*

ΕΠΙ ΤΗΣ ΓΕΩΡΓΙΟΥ ΣΕΦΕΡΗ
(Περιοχή Πανάγου)
- **ΕΠΑΓΓΕΛΜΑΤΙΚΟΙ ΧΩΡΟΙ ΚΑΤΑΛΛΗΛΟΙ ΓΙΑ ΟΛΕΣ ΤΙΣ ΧΡΗΣΕΙΣ ΕΠΙΦΑΝΕΙΑΣ 50 εως 1.350 τ.μ.**
- **ΟΙΚΟΠΕΔΑ ΓΙΑ ΑΝΕΓΕΡΣΗ ΚΑΤΑΣΤΗΜΑΤΩΝ-ΓΡΑΦΕΙΩΝ**
- **ΟΙΚΟΠΕΔΑ ΓΙΑ ΒΙΛΛΕΣ**

Πληρ. ΜΙΧΑΛΗΣ ΠΑΝΑΓΟΣ
ΤΗΛ. 6932612032, 2241062517

ΑΕ1735

Θεόφιλος Κλωνάρης
Μεσίτης Αστικών Συμβάσεων
ΕΥΡΩΠΑΪΚΗ ΕΠΕΝΔΥΤΙΚΗ
Εθνικής Αντίστασης 48 τηλ.2241039300,κιν.6977582152

ΔΙΑΜΕΡΙΣΜΑΤΑ:
- Γκαρσονιέρα 40τ.μ. καλή κατάσταση στην Ιξιά € 60000
- 2 δυάρια διαμερίσματα κοντά στο πανεπιστήμιο € 88000
- Δυάρι διαμέρισμα Β όρόφου,καινούργιο € 120000
- Διαμέρισμα 1 έτους με πάρκιν,ασανσέρ € 170000
- Διαμέρισμα 90τ.μ. 2υπν/τίων με πάρκιν € 180000
- Διαμέρισμα 105τ.μ. Γ ορόφου 5 ετών με αποθήκη και πάρκιν μαζί με γκαρσονιέρα 45 τ.μ. € 250000
- Διαμέρισμα 120τ.μ. λουξ κατασκευής με 3 υπνοδωμάτια με ασανσέρ,θέρμανση,υπ.γκαράζ,Ανάληψη € 220000
- Διώροφη Οικοδομή συν.εμβαδού 245τ.μ. αποτελούμενη απο 3 διαμερίσματα και υπόλοιπο δόμησης 42 τ.μ. δίπλα σε σχολικό συγκρότημα.Δάνεια δεκτά € 350000
- Υπερπολυτελές διαμέρισμα 140τ.μ.,Β΄ορόφου με ασανσέρ,χώρο στάθμευσης,καταπληκτικη θέα € 265000

ΜΟΝΟΚΑΤΟΙΚΙΕΣ:
- Παστίδα 130τ.μ. σε 300τ.μ. οικόπεδο(μπετά) € 112000
- Κοσκινού 158τ.μ. σε οικ/δο 1000τ. σε μπετά € 160000
- Παστίδα 155 τ.μ. με οικόπεδο 350τ.μ.(Μπετά) € 130000
- Τρείς 210τ.μ. ,οικόπεδο 1300 ,μαρμαροσοβά € 240000
- Κοσκινού 150τ.μ., μπετά με οικόπεδο 700τ.μ. € 130000
- Κοσκινού μονοκατοικία 165 τ.μ. σε οικόπεδο 1500τ.μ. πλήρως αποπερατωμένη € 270000
- Ιαλυσός μονοκατοικία 140τ.μ. σε οικόπεδο 300τ.μ. στην Αγία Παρασκευή πολυτελούς κατασκεύης € 300000
- Κοσκινού μονοκατοικία 180τ.μ. με 1500 τ.μ. οικόπεδο στα Κοσκινού με φανταστική θέα € 390000

ΟΙΚΟΠΕΔΑ - ΚΑΤΑΣΤΗΜΑΤΑ:
- Οικόπεδο ,Σύμη(ΛΙΕΝΗ) 490τ.μ. με Σ.Δ. 0,8 € 85000
- Κρεμαστή 400τ.μ. με άδεια οικοδομής € 75000
- Οικόπεδο 5000τ.μ. κοντά στο Πλυμμήρι € 75000
- Καλυθιές 1200 τ.μ.κτίζει 135 με ρεύμα,νερό € 50000
- **Αποθήκη πλεονεκτική στην Ιαλυσό σε κεντρικό σημείο 250τ.μ. με ράμπα και γραφείο € 220000**
- Κατάστημα στην Ανάληψη 75τ.μ. με υπόγειο γκαράζ και αποκλειστική χρήση αυλής.Τιμή συζητήσιμη
- Επιχείρηση Σνάκ μπάρ στο Νιοχώρι σε τιμή ευκαιρίας
- Ακίνητο στ'Αφάντου,350 τ.μ. με υπόγειο, κατάληλο για sùper market
- Οικόπεδο με άδεια οικοδομής βιοτεχνικού κτιρίου στο Τσαίρι € 80000

Μισθώσεις:
- Μονοκατοικία 140τ.μ. καινούργια με πισίνα,BBQ,μεγάλη αυλή,θέρμανση,3 υπν/τια, κοντά στο Κολέγιο Ρόδου
- Ανεξάρτητη κατοικία,ανακαινισμένη ,1 υπνοδωμάτιο, καθιστικό,κουζινάκι,αυλή στην οδό Δενδρινού
- Όροφος διπλοκατοικίας ,καινούργιος,120τ.μ. με θέρμανση,αυλή και πάρκιν κοντά στο Jumbo
- **Γκαρσονιέρα** επιπλωμένη,με κλιματισμό,θέρμανση, τηλεόραση επί της Μ.Κωνασταντίνου(πλησίον σούπερ Μάρκετ Σπανός) € 280
- Κατοικία ανεξάρτητη στοΤσαίρι,επιπλωμένη,με 1 υπν οδωμάτιο κατάλληλη για στρατιωτικούς

Αγορές-πωλήσεις-μισθώσεις-εκτιμήσεις-Ακινήτων
Δάνεια Δεκτά
ΧΠ2694

ΤΣΟΥΡΟΥΝΑΚΗΣ Κεφάλαιο
Κτηματομεσιτικό Γραφείο
Γ. ΣΕΦΕΡΗ 12 (παραπλεύρως ΜΗΔΙΑ)
ΤΗΛ/FAX.: (22410) 60060
www.e-kefaleo.com

ΠΩΛΗΣΕΙΣ ΑΚΙΝΗΤΩΝ

ΔΙΑΜΕΡΙΣΜΑΤΑ
- 42 τ.μ,1ου,γκαρσονίερα, Κ.Παλαιολόγου, 86.280 €
- 50 τ.μ, παλαιά μονοκατοικία, Αγ.Δημήτριο 75.000 €
- 50 τ.μ, 2αρι,1ου, καινούριο, Καναδά 102.714 €
- 55 τ.μ, 2αρι, 1ου, καινούριο, Μανδηλαρά , 110.000 €
- 77 τ.μ, 2υπν/τιων, ισόγειο, καινούριο, Καρακόνερο, 158.473 €
- 81τ.μ,ισόγειο, 2 υπν/τιων, καινούριο, Αραπάκι, 150.000 €
- 82 τ.μ, 1ου, 2υπν/τιων, καινούριο, Τριάντα, 140.000 €
- 87 τ.μ, ισόγειο, 2υπν/τιων, καινούριο,Μιχ.Πετρίδη, 185.000€
- 87 τ.μ, ισόγειο, 3υπν/τιων, καινούριο, Τριάντα 155.000 €
- 88 τ.μ, 1ου, 2υπν/τιων, καινούριο, Τριάντα, 145.000 €
- 93 τ.μ, ισόγειο, 2υπν/τιων, καινούριο, Σμύρνης, 167.000€
- 93 τ.μ ,1ου ,2υπν/τιων, καινούριο,Παρθενόπης, 173.147€
- 102 τ.μ ,ισόγειο, 3υπν/τιων, καινούριο, λουξ, Μιρα-Μάρε, 180.000€
- 107τ.μ, 2ου, 3 υπν/τιων καινούριο, Κ.Παλαιολόγου, 219.809 €
- 110 τ.μ., 1ου, 3υπν/τιων, καινούριο, λουξ, Καρακόνερο, 240.000€
- 113τ.μ, 3ου, 3υπν/τιων, λουξ, Ανάληψη, 215.700€
- 114τ.μ, 2ου, 3υπν/τιων, μεταχειρισμένο, Ανάληψη, 185.000 €
- 115τ.μ, 2ου, 3υπν/τιων,λουξ, Καρακόνερο 220.010€
- 122 τ.μ, 3ου, 3υπν/τιων, καινούριο, Ανάληψη, 240.000€

ΜΕΖΟΝΕΤΕΣ-ΜΟΝ/ΚΙΕΣ
- 120 τ.μ, μεζονέτα, μπετά, οικόπεδο 1000 τ.μ Αφάντου 88.041 €
- 130 τ.μ, μεζονέτα, μπετά, οικόπεδο 250 τ.μ Παστίδα 110.000 €
- 165 τ.μ , μεζονέτα, λούξ, αυλή 380 τ.μ Ιξιά 346.500 €
- 145 τ.μ, μεζονέτα, λούξ, αυλή 1000 τ.μ Κοσκινού 280.000 €
- 145τ.μ, στα μπετά, αυλή 1000 τ.μ Κοσκινού 160.000 €

ΟΙΚΟΠΕΔΑ
- Οικόπεδο,1στρεμ.,με άδεια οικοδομής145τ.μ.εντός ζώνης, Κοσκινού 100.000€

ΕΠΑΓΓΕΛ/ΚΟΙ ΧΩΡΟΙ
- Κατάστημα 50 τ.μ Κ.Παλαιολόγου, 220.110€
- Κατάστημα 60 τ.μ, Παλιά πόλη 97.000 €
- Καταστήματα 80τ.μ, γωνιακό, μεγάλη πρόσοψη, κεντρικό, Ανάληψη, 360.000 €
- Κατάστημα 93 τ.μ, Καναδά 409.391 €
- Καταστήματα 95τ.μ ,60 τ.μ πατάρι, πάρκινγκ, Ρόδου-Καλιθέας 255.000 €
- Αποθήκη 350 τ.μ, 6 m ύψος, Κοσκινού 290.000 €

ΕΝΟΙΚΙΑΣΕΙΣ
- Κατάστημα 170 τ.μ., 150 τ.μ αυλή, πάρκινγκ, κεντρικό, Ροδίνι 1.300 €

ΧΠ1629

πωλησεις

συνέχεια από την προηγούμενη

ΠΩΛΕΙΤΑΙ οικόπεδο στο Γεννάδι επί της λεωφόρου 600 μέτρα πριν από το χωριό εκτάσεως 1.750 τ.μ. με άδεια οικοδομής για 210 μέτρα. Πληρ. τηλ. 2241061628, 6944410537 MZT290708

ΠΩΛΟΥΝΤΑΙ. ΚΡΕΜΑΣΤΗ μεζονέτα εντός σχεδίου νεόδμητη 3 υπνοδωμάτια, 190.000€. **ΚΡΕΜΑΣΤΗ** παραλία προς Ιαλυσό 185 τ.μ. με **σάουνα μεζονέτα** πολυτελέστατη, 260.000€. **ΡΟΔΟΣ μεζονέτα** 180 τ.μ. περιοχή Ροδίνι, 345.000€. **ΚΟΣΚΙΝΟΥ μεζονέτα** 200 τ.μ. σε 1.000 τ.μ. οικόπεδο, πολυτελέστατη, 340.000€.ΝΙΚΟΣ ΛΑΖΑΝΑΣ κιν. 6944592908 MAT3658(1)

ΠΩΛΕΙΤΑΙ κτήμα 8,5 στρεμμάτων κατάλληλο και για οικοδόμηση στην περιοχή του Αγίου Σουλά. Πληρ. τηλ. 6974426843 MXP13941

ΠΩΛΕΙΤΑΙ διαμέρισμα δυάρι γ' ορόφου 60 τ.μ. ενός υπνοδωματίου, κουζίνα, μπάνιο, WC, μεγάλα μπαλκόνια και αποθήκη στο υπόγειο επί της οδού Μ. Πετρίδη. Τιμή 70.000 ευρώ. Πληρ. τηλ. 6946477954 MZT180833

ΠΩΛΕΙΤΑΙ διαμέρισμα 126 τ.μ. 3 υπνοδωματίων, wc-μπάνιο εξαιρετικής κατασκευής για ιδιωτική χρήση. Περιοχή Μιχ. Πετρίδη. Τιμή 230.000 ευρώ. Πληρ. τηλ. 6945905970. MZT120811

ΠΩΛΕΙΤΑΙ από ιδιοκτήτη εντός πόλεως ανεξάρτητη διώροφη **κατοικία (μεζονέτα)** 78 τ.μ. κοντά στη θάλασσα επί της οδού Χρ. Τσιγάντε 21, απέναντι από το Τεχνικό Λύκειο. Κατασκευή δεκαετίας 1970 ανακαινισμένη. Πληρ. τηλ. 2241091387, 6945896540 MZT160803

ΠΩΛΕΙΤΑΙ οικοδομή νεόκτιστη στο Παραδείσι 2όροφη με 4 διαμερίσματα των 56 τ.μ. έκαστο, πλήρως εξοπλισμένα, έτοιμα για ενοικίαση και για τουριστική εκμετάλλευση. Μόνο σοβαρές προτάσεις. Πληρ. τηλ. 6997211450 MXP13939

ΜΕΓΑΛΗ ΕΥΚΑΙΡΙΑ ΣΤΗΝ ΚΡΕΜΑΣΤΗ!!!

ΠΩΛΟΥΝΤΑΙ ΣΕ ΤΙΜΕΣ ΣΟΚ

ΑΥΤΟΝΟΜΕΣ ΜΕΖΟΝΕΤΕΣ 120 Τ.Μ. ΣΟΥΠΕΡ ΛΟΥΞ ΚΑΤΑΣΚΕΥΗΣ ΜΕ ΕΝΔΟΔΑΠΕΔΙΑ ΘΕΡΜΑΝΣΗ, ΙΔΙΩΤΙΚΟ ΠΑΡΚΙΝΓΚ Κ.Α.

ΣΤΟ ΓΕΝΝΑΔΙ ΕΞΩΤΙΚΕΣ ΚΑΤΟΙΚΙΕΣ 80 Τ.Μ. ΣΟΥΠΕΡ ΛΟΥΞ ΚΑΤΑΣΚΕΥΗΣ ΣΤΙΣ ΧΑΜΗΛΟΤΕΡΕΣ ΤΙΜΕΣ ΤΗΣ ΑΓΟΡΑΣ.

ΠΛΗΡΟΦΟΡΙΕΣ ΝΕΟΚΑΤΑΣΚΕΥΑΣΤΙΚΗ ΡΟΔΟΥ ΤΗΛ. 2241063358 ΚΙΝ. 6937163244

ΠΡΟΣΟΧΗ!!!

ΟΙ ΠΡΟΣΦΟΡΕΣ ΙΣΧΟΥΝ ΕΩΣ 31 ΑΥΓΟΥΣΤΟΥ 2006 ΠΕΡΙΟΡΙΣΜΕΝΟΣ ΑΡΙΘΜΟΣ ΑΚΙΝΗΤΩΝ

AT3149

Καριέρα στο real estate

Η ΕΠΙΧΕΙΡΗΣΗ

Η **Savvaidis & Associates Real Estate Agents & Consultants**, απο το 1983 προσφέρει υψηλής ποιότητας υπηρεσίες διαμεσολάβησης στον τομέα των κατοικιών και εμπορικών ακινήτων.

ΣΤΕΛΕΧΟΣ ΠΩΛΗΣΕΩΝ

Ο ΥΠΟΨΗΦΙΟΣ

- Άνδρας / γυναίκα έως 27 ετών, με δυναμική και οργανωτική προσωπικότητα.
- Πτυχιούχος ΑΕΙ στη Διοίκηση Επιχειρήσεων ή άλλο συναφές αντικείμενο. Άριστος χρήστης εφαρμογών MS OFFICE.
- Άριστη γνώση της Ελληνικής & Αγγλικής γλώσσας
- Η κατοχή μεταπτυχιακού τίτλου θα θεωρηθεί επιπλέον προσόν.
- Δυνατότητα εργασίας εκτός πόλης Ρόδου

Η ΘΕΣΗ

- Υποστήριξη πωλήσεων ακίνητων.
- Δημιουργία και υποστήριξη πελατολογίου.
- Στελέχωση υποκαταστημάτων.
- Σύγχρονο και φιλικό εργασιακό περιβάλλον.
- Συνεχές on the job training

Αποστείλατε βιογραφικό σας με e-mail στο info@savvaidis.gr

SAVVAIDIS & Associates
Estate agents & Consultants

Γρηγ. Λαμπράκη 14, Ρόδος
Τηλ. 22410-26281
http://www.propertyrhodes.gr

ΧΠ659



μεζονέτες πολυτελούς κατασκευής από ιδιοκτήτη-κατασκευαστή σε μπετά ή τελειωμένες των 120-130-160 τ.μ. σε οικόπεδο 250 και 330 τ.μ. με θέα το Φιλέρημο.

Πληρ. τηλ. 6944636141

MAT3624(Γ)

Πωλουνται

Διαμερισματα - Γκαρσονιερες
- **ΙΞΙΑ:** 93 τ.μ. με αυλή αποκλειστικής χρήσεως € 168.000
- **ΙΑΛΥΣΟΣ:** 110 τ.μ. σε ήσυχη περιοχή € 200.000
- **ΡΟΔΟΣ (ΚΑΡΑΚΟΝΕΡΟ):** 120 τ.μ. με αυλή αποκλειστικής χρήσεως € 240.000
- **ΡΟΔΟΣ (ΚΑΝΑΜΑΤ):** Υπό ανέγερση 40 τ.μ. σε μικρή οικοδομή € 90.000
- **ΡΟΔΟΣ (ΜΗΔΙΑ):** 108 τ.μ. με θέα € 249.000
- **ΓΕΝΝΑΔΙ (ΥΠΟ ΑΝΕΓΕΡΣΗ):** 50 τ.μ. κοντά στη θάλασσα € 120.000
- **ΡΟΔΟΣ:** Γραφείο 63 τ.μ. στην Ηρώων Πολυτεχνείου € 150.000
- **ΡΟΔΟΣ:** 80 τ.μ. στη Μιχαήλ Πετρίδη € 87.000
- **ΑΡΧΑΓΓΕΛΟΣ:** Σε μπετά 100 τ.μ. υπόγειο + 150 τ.μ. ισόγειο + 150 τ.μ. όροφος € 240.000
- **ΙΑΛΥΣΟΣ:** 144 τ.μ. σε οικόπεδο 250 τ.μ. € 302.400 λουξ κατασκευής
- **ΙΑΛΥΣΟΣ:** 178 τ.μ. σε οικόπεδο 400 τ.μ. € 373.800 λουξ κατασκευής

Μεζονετες-Μονοκατοικιες
- **ΡΟΔΟΣ:** 103 τ.μ. υπ.+75 ισογ.+70 τ.μ. όροφος lux κατασκευής περιοχή ΜΗΔΙΑ € 550.000
- **ΠΑΣΤΙΔΑ:** 158 τ.μ. σε ήσυχη περιοχή με θέα € 240.000
- **ΚΟΣΚΙΝΟΥ:** 110 τ.μ. με θέα και άριστη κατασκευή € 220.000
- **ΓΕΝΝΑΔΙ:** 75 τ.μ. με αυλή 300 τ.μ. € 160.000
- **ΚΙΟΤΑΡΙ:** 120 τ.μ. (κύμα) σε οικόπεδο 1.200 τ.μ. € 250.000

Οικοπεδα
- **ΓΕΝΝΑΔΙ:** 4.000 τ.μ. στο κύμα € 250.000
- **ΓΕΝΝΑΔΙ:** 1.800 τ.μ. επί της επαρχιακής οδού € 65.000
- **ΚΙΟΤΑΡΙ:** 5.500 τ.μ. επί της επαρχ. οδού (τεμαχίζεται σε τρία άρτια και οικοδομήσιμα) € 220.000
- **ΚΙΟΤΑΡΙ:** 6.000 τ.μ. κοντά στη θάλασσα € 360.000
- **ΚΙΟΤΑΡΙ:** 20.000 τ.μ. με καταπληκτική θέα € 220.000
- **ΓΕΝΝΑΔΙ:** 400 τ.μ. εντός οικισμού € 50.000
- **ΑΡΧΑΓΓΕΛΟΣ:** 2.000 τ.μ. εντός ζώνης με άδεια οικοδομής € 50.000
- **ΑΡΧΑΓΓΕΛΟΣ:** 5.519 τ.μ. πρόσωπο στον επαρχιακό με θέα παραλία Τσαμπίκας € 170.000

Επιχειρησεις
- **ΡΟΔΟΣ:** Πωλείται επιχείρηση ενοικίασης μοτοπ/των (45 σκούτερ) περιοχή Νεοχωρίου € 55.000
- **ΑΡΧΑΓΓΕΛΟΣ:** Πωλείται επιχείρηση φαστ φουντ - παιδότοπος 175 τ.μ. σε κεντρικό σημείο, εξασφαλισμένη πελατεία € 60.000

Επαγγελματικοι Χωροι
- **ΑΣΓΟΥΡΟΥ:** Πωλούνται αποθήκες 160 τ.μ. τιμή έκαστη € 100.000

Ενοικιασεις
- **ΡΟΔΟΣ:** Κατάστημα 40 τ.μ. και ύψος 4,5 τ.μ. στην Ιωάννου Καζούλη

Πληροφορίες Κτηματομεσιτικό Γραφείο

Κλεάνθη Κάντακα

τηλ. 2244022192, 6936179069

ΑΕ1771

LandScope

ΑΝΑΠΤΥΞΗ ΑΚΙΝΗΤΩΝ

ΛΕΥΚΩΣΙΑΣ & ΑΝΝΗΣ ΜΑΡΙΑΣ 60
ΤΗΛ / ΦΑΞ : 22410 28629
ΚΙΝ : 6976872626 , 6972257246
www.landscope.gr

AE927

ΟΙΚΟΠΕΔΑ : ΜΗΔΕΙΑ 488τμ, € 350.000. **ΚΑΝΔΥΛΙ** 16.000τμ, € 800.000. **ΚΙΟΤΑΡΙ** 60.000τμ, στο κύμα. € 2.700.000. **ΓΕΝΝΑΔΙ** 50.000τμ. € 900.000. **ΡΟΔΟΥ - ΑΕΡΟΔΡΟΜΙΟΥ** 8.000τμ με κόμβο. € 800.000. **ΑΦΑΝΤΟΥ** 10.000τμ (εντός ζώνης). € 700.000. **ΚΑΛΑΘΟΣ** 7.300τμ, παραλλιακό. € 340.000. **ΤΣΑΪΡΙ** 5.000τμ € 155.000. **ΤΡΕΙΣ** 4.000τμ. € 284.000, **ΤΡΕΙΣ** 2.000τμ (άδεια οικοδομής) € 164.000. **ΤΡΕΙΣ** 1000τμ (άδεια οικοδομής) € 130.000. **ΔΑΜΑΤΡΙΑ** 58.000τμ. € 240.000. **ΚΟΣΚΙΝΟΥ** 9.300τμ. € 225.000. **ΚΟΣΚΙΝΟΥ** 5.700τμ (μουσικό γυμνάσιο). € 190.000. **ΚΟΣΚΙΝΟΥ** 4.600τμ € 320.000. **ΚΑΝΔΥΛΙ** 16.000τμ € 800.000. **ΑΥΤΟΣΤΕΓΑΣΗ** οικιστική μερίδα. € 155.000. **ΚΑΝΔΥΛΙ** 1.000τμ, με άδεια οικοδομής. € 115.000. **ΠΑΣΤΙΔΑ** 300τμ (άδεια οικοδομής) € 60.000. **ΓΕΝΝΑΔΙ** 17.000τμ. € 110.000. **ΑΣΓΟΥΡΟΥ** 21.000τμ, € 500.000. **ΜΗΤΡΟΠΟΛΗ** 180τμ, ΣΔ 1,2 . € 105.000. **ΠΛΥΜΗΡΙ** 5.750τμ . € 105.000. **ΚΙΟΤΑΡΙ** 7.800τμ. € 100.000. **ΜΑΡΙΤΣΑ** 1.000 (εντός σχεδίου). € 100.000. **ΜΑΡΙΤΣΑ** 2. 000 (εντός ζώνης). € 80.000. **ΚΙΟΤΑΡΙ** 2.000τμ. € 85.000. **ΚΙΟΤΑΡΙ** 4.800τμ € 180.000. **ΛΑΧΑΝΙΑ** 1.350τμ, € 15.000. **ΚΙΟΤΑΡΙ** 800τμ (επαγγελματικό), € 150.000. **ΚΙΟΤΑΡΙ** 1.640τμ (άδεια οικοδομής) € 176.000.

ΜΟΝΟΚΑΤΟΙΚΙΕΣ : ΜΗΔΕΙΑ 180τμ, κήπος 500τμ € 550.000. **ΙΑΛΥΣΟΣ** μον/κία 220τμ, 1000τμ οικόπεδο € 410.000. **ΙΑΛΥΣΟΣ** μον/κία 210τμ, οικόπεδος 1000τμ, € 400.000. **ΣΩΤΗΡΟΣ** μεζονέτες 210τμ, αυλή 30τμ, € 265.000. **ΣΩΤΗΡΟΣ** μεζονέτες 210τμ, αυλή 30τμ, € 150.000 (ΜΠΕΤΑ). **ΚΑΝΔΥΛΙ** μον/κίες 155τμ, 220.000. ΚΟΣΚΙΝΟΥ μον/κία 220τμ αυλή 1000τμ, € 205.000. **ΚΟΣΚΙΝΟΥ** μον/κίες 140τμ, 1.300 κήπος, € 175.000 (ΜΠΕΤΑ). **ΚΟΣΚΙΝΟΥ** μον/κία 170 τμ, 1.300 κήπος, € 265.000. **ΚΟΣΚΙΝΟΥ** μεζονέτα 120τμ, κήπος 150τμ, € 240.000. **ΝΙΟΧΩΡΙ** 60τμ, € 115.000. **ΓΕΝΝΑΔΙ** 114τμ, με κήπο 880τμ, € 210.000. **ΛΙΝΔΟΣ** 95τμ, εντός οικισμού, € 265.000. **ΛΑΡΔΟΣ** 100τμ, με κήπο 300τμ, € 200.000. **ΤΣΑΪΡΙ** 150τμ, κήπος 1.000τμ, € 140.000 (ΜΠΕΤΑ). **ΚΟΣΚΙΝΟΥ** 100τμ, κατοικία, € 130.000 (ΣΟΒΑ). **ΑΣΓΟΥΡΟΥ** 216τμ, κήπος 1.000τμ, € 170.000 (ΜΠΕΤΑ). **ΚΙΟΤΑΡΙ** 90τμ, οικόπεδο 500τμ, € 220.000. **ΚΑΝΔΥΛΙ** 140τμ, κήπος 1000τμ, € 100.000. **ΡΟΔΙΝΙ** 180τμ, με κήπο 300τμ, € 310.000.

ΔΙΑΜΕΡΙΣΜΑΤΑ : ΜΙΧΑΗΛ ΠΕΤΡΙΔΗ 85τμ. € 185.000. **ΑΝΑΛΗΨΗ** 45τμ, lux, € 80.000. **ΑΝΑΛΗΨΗ** 75τμ, lux, € 155.000. **ΑΝΑΛΗΨΗ** 125τμ, ρετιρέ, € 180.000. **ΑΝΑΛΗΨΗ** 50τμ, lux, € 120.000. ΑΝΑΛΥΨΗ 90τμ, € 200.000. **ΜΙΡΑ ΜΑΡΕ** 85τμ, lux, € 180.000. **ΜΗΔΕΙΑ** 120τμ, με θέα, € 220.000. **ΡΟΔΙΝΙ** 50τμ. € 65.000. **ΡΟΔΙΝΙ** 45τμ, € 60.000. **ΔΑΣΚΑΛΟΥΣ** 103τμ, € 160.000. **ΚΕΝΕΝΤΥ** 93τμ, + αποθήκη 78τμ, € 230.000. **ΚΕΝΕΝΤΥ** 78τμ, € 170.000. **ΑΝΑΛΗΨΗ** 93τμ, € 140.000. **ΟΡΦΑΝΙΔΟΥ** 85τμ, € 170.000. **ΙΚΑΡΟΣ** 98τμ, € 195.000 **ΡΟΔΙΝΙ** 78τμ, € 167.800. **ΡΟΔΙΝΗ** 85τμ, € 178.500. **ΝΙΟΧΩΡΙ** 55τμ, κατοικία. € 111.460.

ΚΑΤΑΣΤΗΜΑΤΑ : ΑΝΑΛΗΨΗ 55τμ, € 130.000. **ΡΟΔΟΥ ΛΙΝΔΟΥ** 70τμ, € 350.000. **ΜΑΝΤΡΑΚΙ** 30τμ, € 160.000. **ΝΙΟΧΩΡΙ** 70τμ, € 230.000. **ΟΡΦΑΝΙΔΟΥ** 80τμ, € 65.000. **ΑΝΑΛΗΨΗ** 130τμ, € 140.000.

πωλησεις

συνέχεια από την προηγούμενη

ΠΩΛΕΙΤΑΙ μεζονέτα 250 τ.μ. σε οικόπεδο 1.000 τ.μ. στα Κοσκινού. Πληρ. τηλ. 6976852482
MZT080817

ΤΡΕΙΣ ΜΟΝΑΔΙΚΕΣ ΕΥΚΑΙΡΙΕΣ. ΠΩΛΟΥΝΤΑΙ από ιδιώτη για λίγες μέρες: **α) οικόπεδο** 1.000ρι εντός σχεδίου, στην καλύτερη θέση της Ιαλυσού, από τα λιγοστά που απέμειναν προς την παραλία, με άδεια οικοδομής. Τιμή 470.000 ευρώ. **β) οικόπεδο** 1.075 μ. υπό ένταξη, εξ' αδιαιρέτου, θέση "Μέγγαβλη", 93.000 ευρώ, **γ) έκταση** 7.518 μ. με θέα, στο δρόμο Σύμη-Πανορμίτη, 63.000 ευρώ. Σίγουρη επένδυση. Μεσίτες αποκλείονται. Μηνύματα κ. Μάκη τηλ. 2241036283 MAT3641

ΠΩΛΕΙΤΑΙ ή ΕΝΟΙΚΙΑΖΕΤΑΙ ΕΠΙΧΕΙΡΗΣΗ ΕΣΤΙΑΤΟΡΙΟΥ ΕΝ ΛΕΙΤΟΥΡΓΙΑ Ή ΖΗΤΕΙΤΑΙ ΕΝΕΡΓΟΣ ΣΥΝΕΤΑΙΡΟΣ ΝΑ ΞΕΡΕΙ ΚΑΛΑ ΤΗΝ ΔΟΥΛΕΙΑ. ΠΛΗΡΩΣ ΕΞΟΠΛΙΣΜΕΝΟ ΣΕ ΠΑΡΑΛΙΑ, ΜΕ ΑΙΘΟΥΣΑ ΓΙΑ ΛΕΙΤΟΥΡΓΙΑ ΚΑΙ ΤΟΝ ΧΕΙΜΩΝΑ. ΕΥΚΑΙΡΙΑ ΓΙΑ ΤΟ ΚΑΤΑΛΛΗΛΟ ΑΤΟΜΟ Ή ΤΗΝ ΟΙΚΟΓΕΝΕΙΑ. ΧΑΜΗΛΟ ΜΙΣΘΙΟ ΜΕ ΕΥΝΟΪΚΟΥΣ ΟΡΟΥΣ. ΕΑΝ ΕΙΣΤΕ ΤΗΣ ΔΟΥΛΕΙΑΣ ΠΡΕΠΕΙ ΝΑ ΣΥΖΗΤΗΣΟΥΜΕ. ΕΧΩ ΑΝΑΛΑΒΕΙ ΑΛΛΗ ΟΙΚΟΓΕΝΕΙΑΚΗ ΕΠΙΧΕΙΡΗΣΗ. ΠΛΗΡ. ΤΗΛ. 2241082029 ΜΕΤΑ 7.00 ΤΟ ΒΡΑΔΥ MZT160817

ΠΩΛΟΥΝΤΑΙ ΣΤΟ ΚΕΝΤΡΟ ΤΗΣ ΡΟΔΟΥ: 1) Κατάστημα (μισθωμένο) στο Μανδράκι 23 τ.μ., τιμή 150.000€, **2) Γραφείο** στην Αμμοχώστου (ελεύθερα μίσθωση) 22,45 τ.μ. (καθ. επ/νεια), τιμή 56.000€, **3) Γραφείο** στην Αμμοχώστου 45 τ.μ. (καθ. επ/νεια) στην Αμμοχώστου 112.000€, **4) Γραφείο** στην Ακαδημία 63 τ.μ., 140.000€, **5) Δυάρι** καινούργιο 50 τ.μ. στο Νιοχώρι, 100.000€, **6)** 67 τ.μ. (καθ. επ/νεια) **γραφείο** στην Αμμοχώστου 168.375€. Πληρ. ΚΤΗΜΑΤΟΜΕΣΙΤΙΚΟ ΓΡΑΦΕΙΟ ΑΙΓΑΙΟΚΤΗΜΑΤΙΚΗ - Βαζούκου Ρένα τηλ. 2241022943, 6945466773
ΧΠΚΤΗ007

ΠΩΛΕΙΤΑΙ από ιδιώτη **διαμέρισμα** πολυτελούς κατασκευής στον β' όροφο πολυκατοικίας, με φανταστική πανοραμική θέα, θάλασσα, περιμετρικά ελεύθερο, 140 τ.μ. τρία υπνοδωμάτια, 2 μπάνια, σαλόνι, τραπεζαρία, κουζίνα ενιαίος χώρος, αυτόνομη ψύξη-θέρμανση, ηλεκτρ. συσκευές κουζίνας MIELE, ηλιακό θερμοσίφωνα, 1 θέση parking. Περιοχή Ανω Ροδίνι δίπλα στην ΔΕΥΑΡ και PRIN HOUSE. Πληρ. τηλ. 2241076633, 6941006681 ώρες καταστημάτων
MZT160832

ΠΩΛΕΙΤΑΙ κατάστημα 80 τ.μ. σε κεντρικό δρόμο στην Ανάληψη γωνιακό (4 βιτρίνες). Τιμή 360.000 ευρώ. Πληρ. Κεφάλαιο Τσουρουνάκης τηλ. 2241060060, 6945949882
ΜΑΤ3617-3618

ΖΗΤΕΙΤΑΙ ΚΤΗΜΑ προς αγορά ή ενοικίαση στην ευρύτερη περιοχή Αγ. Βαρβάρας (κατά προτίμηση δίπλα από τα νέα σκουπίδια). Πληρ. τηλ. 6944779640.
MZT120805

ΠΩΛΟΥΝΤΑΙ στην Ιαλυσό 8 επιπλωμένες **γκαρσονιέρες** με ανεξάρτητη είσοδο, μεγάλα μπαλκόνια, σε δύο στρέμματα οικόπεδο και μία **αποθήκη** 80 τ.μ. Πληρ. τηλ. 6945431570 INT3616(1)

ΠΩΛΕΙΤΑΙ επιχείρηση με παραδοσιακά προϊόντα λόγω φόρτου εργασίας ή μόνο τα προϊόντα και ο εξοπλισμός, σε πάρα πολύ καλή τιμή, κοντά στο καζίνο. Πληρ. τηλ. 2241035127, 22410 30639, 6948605067 MXP13926

ΠΩΛΟΥΝΤΑΙ 3 μεζονέτες στην Ιαλυσό κοντά στην παραλία. (Δυνατότητα επιλογής από το σχέδιο). Πληρ. τηλ. 6945431570
INT3616(2)

ΠΩΛΕΙΤΑΙ επιχείρηση στο Μανδράκι με ρούχα εγκυμοσύνης και παιδικά. Επιτυχημένη επιχείρηση με το εμπόρευμα, έτοιμο προς λειτουργία σε τιμή ευκαιρίας λόγω αναχωρήσεως. Μόνο για σοβαρά ενδιαφερόμενους τηλ. 6947633575 MZT110807

Από ιδιώτη πωλούνται μεζονέτες σε μπετά με φανταστική καταπληκτική θέα, κατόπιν ραντεβού. Πληρ. τηλ. 6945366206
MZT110803

ΧΑΛΚΗ. ΠΩΛΕΙΤΑΙ μονοκατοικία 120 τ.μ. 2 Δ.Σ.Κ.Λ. 160.000 ευρώ (Κ-84). Πληρ. Κρανίδης και Συνεργάτες τηλ. 2241027082
ΜΧΠ092

ΑΝΕΓΕΡΣΙΣ Α.Ε.
ΟΙΚΟΔΟΜΙΚΕΣ & ΕΜΠΟΡΙΚΕΣ ΕΠΙΧΕΙΡΗΣΕΙΣ

ΠΩΛΟΥΝΤΑΙ

1. **ΚΑΤΑΣΤΗΜΑ** 75 τ.μ. με θέση στάθμευσης στην Κων. Τσαλδάρη.
2. **ΔΙΑΜΕΡΙΣΜΑ** 129 τ.μ. στον β' όροφο με θέση στάθμευσης στην Κων. Τσαλδάρη.
3. **ΔΙΑΜΕΡΙΣΜΑ** 135 τ.μ. ρετιρέ με θέση στάθμευσης στην Κων. Υδραίου.
4. **ΜΟΝΟΚΑΤΟΙΚΙΕΣ** 135 τ.μ. στην περιοχή Γεννάδι.
5. **ΜΟΝΟΚΑΤΟΙΚΙΕΣ** 80 και 90 τ.μ. στα Λειβάδια Τήλου.

ΑΝΑΛΑΜΒΑΝΟΥΜΕ:
ΑΝΤΙΠΑΡΟΧΕΣ-ΑΓΟΡΕΣ
ΟΙΚΟΠΕΔΩΝ-ΑΝΤΑΛΛΑΓΕΣ

Αλεξανδρουπόλεως 2 • Ρόδος
Τηλ. 2241067267/Fax: 2241061297

ΜΕ ΤΗΝ ΠΟΛΥΕΤΗ ΠΕΙΡΑ
ΤΟΥ ΝΙΚΟΛΑΟΥ ΜΙΧΑΗΛ
ΤΗΛ. 6936550251

ΥΠΕΥΘΥΝΟΣ
ΝΙΚΟΛΑΟΥ ΦΩΤΗΣ
ΤΗΛ. 6936550250

AE955

ΚΛΑΔΟΓΕΝΗΣ ΜΙΧΑΗΛ
ΠΟΛΙΤΙΚΟΣ ΜΗΧΑΝΙΚΟΣ Ε.Μ.Π.
ΑΤΤΑΒΥΡΟΥ 20 - ΡΟΔΟΣ • ΤΗΛ. 2241022394

ΠΩΛΟΥΝΤΑΙ
ΔΙΑΜΕΡΙΣΜΑΤΑ
πολυτελούς κατασκευής
με θέα, στην οδό Ικάρου,
εμβαδού 128 τ.μ., 3 υπνοδωματίων,
σαλόνι, κουζίνα, WC,
αποθήκη και θέση parkingk

AE058

RE/MAX

ΛΑΧΑΝΙΑ, ΡΟΔΟΣ — ΟΙΚΟΠΕΔΟ

- Οικόπεδο 2360 τ.μ με οικοδομική άδεια 200 τ.μ
- Υπάρχει δυνατότητα αναπροσαρμογής της Άδειας για περισσότερα τ.μ
- Εφάπτεται επί του κεντρικού δρόμου
- Υπάρχει παροχή ύδρευσης / ηλεκτροδότησης & Ο.Τ.Ε
- **Τιμή πώλησης : 110.000 €**



ΑΦΑΝΤΟΥ, ΡΟΔΟΣ — ΟΙΚΟΠΕΔΟ

- 4.810 τ.μ.
- Οικοδομήσιμο, εντός οικισμού
- Αμφιθεατρικό με θέα τη θάλασσα
- Υπάρχει παροχή ύδρευσης/ηλεκτρισμού
- Απέναντι από το Golf
- **Τιμή πώλησης : 150.000 €**



ΚΟΣΚΙΝΟΥ, ΡΟΔΟΣ — ΜΕΖΟΝΕΤΑ

- 240 τ.μ.
- Οικόπεδο 600 τ.μ.
- 4 Υπνοδωμάτια
- Μικρή πισίνα & κήπο με γκαζόν
- **Τιμή πώλησης: 360.000 €**



ΓΕΝΝΑΔΙ, ΡΟΔΟΣ — ΜΕΖΟΝΕΤΕΣ

- 2 νεόδμητες μεζονέτες 70 τ.μ. & 65 τ.μ.
- Οικόπεδο 400 τ.μ.
- 300μ. από την θάλασσα

Τιμή πώλησης: 130.000 €/Μεζονέτα



ΠΑΣΤΙΔΑ, ΡΟΔΟΣ — ΜΕΖΟΝΕΤΑ

- 135 τ.μ. αυτόνομη μεζονέτα
- 3 Υπνοδωμάτια
- Κεντρική θέρμανση & Τζάκι
- Μεγάλο κήπο

Τιμή πώλησης: 210.000€



XΠΚΤΗ005

RE/MAX EXPRESS – A. & S. HATZAKIS CO.
5ο ΧΛΜ ΛΕΩΦ. ΡΟΔΟΥ-ΛΙΝΔΟΥ
ΤΗΛ: 22410 64730, 64755 – ΦΑΞ: 22410 64720
e-mail: info@remaxexpress.gr - website: www.remax.gr

RE/MAX

ΠΑΛΙΑ ΠΟΛΗ — ΕΠΑΓΓΕΛΜΑΤΙΚΗ ΣΤΕΓΗ

- **Ενοικιάζεται** προνομιακό ακίνητο
- Στο κέντρο της Παλιάς Πόλης
- 350 τ.μ.
- Κατάλληλο για εστιατόριο, καφετέρια, κ.λπ.
- **Τιμή ενοικίασης: 4.000 €.**



ΜΗΔΕΙΑ, ΡΟΔΟΣ — ΔΙΑΜΕΡΙΣΜΑ

- 100 τ.μ. (Β' Ορόφου)
- 3 Υπνοδωμάτια
- Πλήρως επιπλωμένο
- Αποκλειστική θέση στάθμευσης στεγασμένη
- **Τιμή πώλησης** 175.000 €



ΑΝΑΛΗΨΗ, ΡΟΔΟΣ — ΜΕΖΟΝΕΤΑ

- 137 τ.μ σύγχρονης κατασκευής
- 3 Υπνοδωμάτια, 2WC
- πλήρως εξοπλισμένη κουζίνα
- όμορφη αυλή
- **Τιμή πώλησης : 250.000 €**



ΛΙΝΔΟΣ, ΡΟΔΟΣ — DISCO -BAR

- **Ενοικιάζεται** γνωστή Disco-Bar με απεριόριστες δυνατότητες
- Κατάλληλο επίσης για café-restaurant-παιδότοπο
- Άδειες λειτουργίας εξασφαλισμένες
- Σε κήπο 3,5 στρ.
- **Σοβαρές προτάσεις δεκτές**



ΓΕΝΝΑΔΙ, ΡΟΔΟΣ — ΜΟΝΟΚΑΤΟΙΚΙΑ

- Παραδοσιακή μονοκατοικία 110 τ.μ.
- 3 Υπνοδωμάτια
- 3 Τζάκια (σαλόνι & υπνοδωμάτια)
- Συμπεριλαμβάνεται στην τιμή οικόπεδο όμορο, 108 τ.μ.
- **Τιμή πώλησης: 290.000€**



XΠΚΤΗ005

RE/MAX EXPRESS – A. & S. HATZAKIS CO.
5ο ΧΛΜ ΛΕΩΦ. ΡΟΔΟΥ-ΛΙΝΔΟΥ
ΤΗΛ: 22410 64730, 64755 – ΦΑΞ: 22410 64720
e-mail: info@remaxexpress.gr - website: www.remax.gr

REAL ESTATE
ΚΡΑΝΙΔΗΣ
www.kranidis.gr

ΠΩΛΗΣΕΙΣ ΟΙΚΟΠΕΔΩΝ

1) Ασγούρου 900 τ.μ. πρόσωπο στην παλιά επαρχιακή οδό Ρόδου – Λίνδου (Κ-1391.)
2) Γεννάδι α) 3800 τ.μ. στον επαρχιακό δρόμο Γεννάδι –Βάτι με άδεια Οικοδομής (Κ-1391). β) 3800 τ.μ. εντός ζώνης με ωραία θέα αξίας 50.000,00 € (Κ-434).
3) Διμηλιά 1605 τ.μ. κοντά στην πλατεία, αξίας 30.000,00 € (Κ-651).
4) Ιαλυσός α) 2000 τ.μ. εντός Σχεδίου με άδεια 800 τ.μ. αξίας 850.000,00 €(Κ-1381). β) 2400 τ.μ. εντός σχεδίου (στην Λεωφόρο ΙΑΛΥΣΟΥ) αξίας 850.000,00 € (Κ-502). γ) 1000 τ.μ. εντός σχεδίου (ΣΔ 0,4) αξίας 300.000,00 € (Κ -1368) δ)1000 τ.μ. για μονοκατοικία130 τ.μ. αξίας 140.000,00 € (1425). ε) 347 τ.μ. εντός σχεδίου οικία 130 τ.μ. αξίας 122.000,00 € (Κ-939). ζ) 1000 τ.μ. εκτός σχεδίου άρτιο για μονοκατοικία 140 τ.μ. αξίας 110.000,€ (Κ-1200).ζ) 1000 τ.μ. για Μονοκατοικία 140 τ.μ. αξίας 110.000,00 € (Κ-979). η) 1080 τ.μ. σε νέα οδό για οικία 140 τ.μ. , αξίας 150,000,00 € (Κ-1149). Θ) 318 τ.μ. για Μονοκατοικία (ΣΔ 0,4) αξίας 111.500,00 € (Κ-957). Κ) 1000 τ.μ. (ΣΔ 0,4) κοντά στο Μαρινόπουλο , αξίας 300.000,00 € (Κ-1368) .
5) Ρόδος α) 610 τ.μ. στο Άνω Ροδίνι (ΣΔ 0,4) (Κ-1380) β) 1130 τ.μ. με άδεια Πολυκατοικίας στη ν οδό Ατταβύρου (ΣΔ 0,8) (Κ-1051). γ) 400 τ.μ. στο Μόντε Σμήθ (ΣΔ 0,4) αξίας 200.000,00 € (Κ-1078). δ) 600 τ.μ. κοντά στον Άγιο Νικόλαο (ΣΔ 0,8) αξίας 420.000,00 € (Κ-1299). ε) 437 τ.μ. Άνω Ροδίνι (ΣΔ 0,8) αξίας 300.000,00 € (Κ-1206).
6) Θολός α) 1385 τ.μ. δόμηση 500 τ.μ. σε ύψωμα αξίας 60.000,00 € (Κ-1385) β) 1600 τ.μ. για 150τ.μ. οικία , κοντά στο γήπεδο , αξίας 85.000,00 € (Κ-1150).
7) Κανδυλί 160 (3 όροφοι) Χ 80 τ.μ. αξίας 50.000,00 € (Κ-493).
8) Παραδείσι 630 τ.μ. άρτιο , αξίας 50.000,00 € (Κ-411) .
9) Παστίδα 1000 τ.μ. με άδεια 2 ορόφων οικίας 130 τ.μ. αξίας 75.000,00 € (Κ-1435).

Για περισσότερες πληροφορίες & ακίνητα επικοινωνήστε με το γραφείο μας ή επισκεφθείτε την ιστοσελίδα μας
ΜΧΠ092

Ι.Καζούλη & Αμερικής 50, 2ος όροφος
22410 27082 & 22410 26476
FAX: 22410 27101
e-mail: info@kranidis.gr

πωλησεις

συνέχεια από την προηγούμενη

ΠΩΛΟΥΝΤΑΙ ΚΡΕΜΑΣΤΗ: μεζονέτες 200 τ.μ. σε 400 τ.μ. οικόπεδο, από ιδιώτη κατασκευαστή με θέρμανση, ηλιακό θερμοσίφωνα, συναγερμό, τελειωμένες. Πληρ. τηλ. 6973351680
MAT3563

ΠΩΛΕΙΤΑΙ επιχείρηση-καφετέρια στο κέντρο της πόλης. Πληρ. τηλ. 6992224432
MZT040802

ΠΩΛΕΙΤΑΙ στα Κοσκινού **μονοκατοικία** καινούργια έτοιμη για κατοίκηση 3 υπνοδωμάτια, 2 WC, εντοιχισμένη κουζίνα και ντουλάπες σε 270 τ.μ. οικόπεδο. Τιμή 215.000 ευρώ. Πληρ. τηλ. 6947576204MZT030806

ΠΩΛΕΙΤΑΙ ΚΑΤΑΣΤΗΜΑ 90 Τ.Μ. ΣΤΑ ΚΟΛΥΜΠΙΑ ΣΕ ΕΜΠΟΡΙΚΗ ΘΕΣΗ ΜΕ 90 Τ.Μ. ΥΠΟΓΕΙΟ. ΕΛΕΥΘΕΡΟ ΧΡΗΣΕΩΣ, ΜΕ ΑΠΟΚΛΕΙΣΤΙΚΗ ΧΡΗΣΗ ΑΥΛΗΣ, ΜΕΓΑΛΕΣ ΒΙΤΡΙΝΕΣ. ΑΞΙΑΣ 230.000 ΕΥΡΩ. ΠΛΗΡ. Ε Υ Σ Τ Α Θ Ι Ο Υ - ΕΥΡΩΚΤΗΜΑΤΙΚΗ, ΕΘΝΙΚΗΣ ΑΝΤΙΣΤΑΣΕΩΣ 83, ΤΗΛ. 22410-73819, 74917, 6944374546, 6945292030
ΧΠ401/2029

ΠΩΛΕΙΤΑΙ μεζονέτα 105 τ.μ. εντός οικισμού Κοσκινού. Κτισμένη-σοβατισμένη, ηλεκτρικές και υδραυλικές εγκαταστάσεις. Ανταλλάσσεται και με οικόπεδο ή κτήμα!! Περιοχές Ρόδου, Ασγούρου, Κοσκινού. Πληρ. τηλ. 6946049179 κ. Καργάκο Νίκο
MZT030817

ΠΩΛΕΙΤΑΙ καινούργιο **διαμέρισμα** στην Ανάληψη οδός Αθηνών α' ορόφου, 53 τ.μ. με ένα υπνοδωμάτιο, σαλο-κουζίνα, μπάνιο και εντοιχισμένα, ακατοίκητο. Τιμή 80.000 ευρώ. Μεσιτικό Γραφείο "ΕΥΡΩΣΤΕΓΑΣΤΙΚΗ" τηλ. 6973331692 και 2241029016 MZT110726

ΠΩΛΕΙΤΑΙ διώροφη **μονοκατοικία** (135 τ.μ. συν 40 υπόγειο) με 1000 τ.μ. μέτρα οικόπεδο έξω από τα Κοσκινού (πανοραμική θέα). Πληρ. τηλ. 6944532903, 2241030069 MAT3322

ΠΩΛΟΥΝΤΑΙ οικόπεδα στην Τήλο 420 τ.μ., 630 τ.μ., 1260 τ.μ. Πληρ. τηλ. 6944320093
MZT270704

ΠΩΛΟΥΝΤΑΙ: 1) 46 τ.μ. (υπ.) **γκαρσονιέρα** με αυλή στην Υψηλάντου 50.000 ευρώ, 2) 56 τ.μ. παλιά **μον/κία** στην Στρατηγού Ζήση σε 182 τ.μ. οικόπεδο Σ.Δ. τιμή 80.000 ευρώ, 3) 80 τ.μ. (β' ορ.) στην Ανάληψη 125.000, 4) 82 τ.μ. (υπ.) στην Ακαδημία 100.000 ευρώ, 5) 87 τ.μ. (ισ.) στην Θεμ. Σοφούλη 95.000 ευρώ, 6) 125 τ.μ. (3 υπν.) στην Ανάληψη 185.000 ευρώ, 7) καινούργια μονοκατοικία διώροφη 236 τ.μ. (1/2 τελ/νο) σε 2 στρ., έξτρα δόμηση 750 τ.μ. στην Θολό. Απεριόριστη θέα, τιμή ευκαιρίας 250.000 ευρώ. Πληρ. ΑΙΓΑΙΟΚΤΗΜΑΤΙΚΗ - ΒΑΖΟΥΚΟΥ ΡΕΝΑ. Πληρ. τηλ. 2241022943, 6945466773 ΧΠΚΤΗ007.5

ΠΩΛΕΙΤΑΙ εμπορική επιχείρηση (αντιπροσωπείες μέσων διατροφής) με μεγάλο πελατολόγιο και τζίρο, πλήρως εξοπλισμένη (φορτηγά, κομπιούτερ κ.λπ). Δεκτές μόνο σοβαρές προτάσεις. Πληρ. τηλ. 6936111797.
MXP13863

ΠΩΛΕΙΤΑΙ ισόγειο **κατάστημα** 200 τ.μ. με υπόγεια αποθήκη 200 τ.μ. επί της Σκ. Ζερβού 26 - Ρόδος. Πληρ. τηλ. 2241096433 κα Τριανταφύλλου Κ. MAT3213

ΠΩΛΕΙΤΑΙ ή ΕΝΟΙΚΙΑΖΕΤΑΙ επιχείρηση κρεοπωλείου έτοιμο προς λειτουργία στην περιοχή Ανω Ροδίνι. Δεκτή και συνεργασία. Πληρ. τηλ. 6932950890
MZT030404

εργασιες

ΖΗΤΕΙΤΑΙ βοηθός σερβιτόρου και **μπάρμαν** για καφετέρια, απογευματινή απασχόληση χειμώνα - καλοκαίρι. Εξαιρούνται αλλοδαποί. Πληρ. τηλ. 6936458927
MAT3680

ΖΗΤΟΥΝΤΑΙ κοπέλες για να εργασθούν πρωινή ή απογευματινή βάρδια στα καταστήματα "ΜΗΝΑ" κοντά στο παλάτι, πλατεία Ρολογιού. Μισθός ικανοποιητικός. Πληρ. τηλ. 2241034720, 6948507062 MZT180818

ΖΗΤΕΙΤΑΙ υπάλληλος για βιβλιοπωλείο, ξένες γλώσσες, δίπλωμα μηχ. αυτοκίνητο. Πληρ. τηλ. 2241028141 MAT3673

ΖΗΤΕΙΤΑΙ διανομέας για ψητοπωλείο. Ωράριο 5.30 μ.μ.-1.00 π.μ. Πληρ. τηλ. 2241036367, 6946558296
MZT180827

ΖΗΤΕΙΤΑΙ κοπέλα να εργασθεί έως τέλος Οκτωβρίου σε καφετέρια στο κέντρο της πόλης. Μισθός ικανοποιητικός. Πληρ. τηλ. 2241024371 κ. ΣταύροMAT3667

ΖΗΤΕΙΤΑΙ πωλήτρια για κατάστημα ενδυμάτων στο Φαληράκι. Ωράριο συνεχές. Πληρ. τηλ. 2241085293 MZT180801

ΖΗΤΕΙΤΑΙ πεπειραμένη πωλήτρια για την boutique Roubeti Collezione απαραίτητη προϋπηρεσία, Ηρώων Πολυτεχνείου 30. Πληρ. τηλ. 2241035045
MZT170821

ΖΗΤΕΙΤΑΙ πωλήτρια για εργασία σε κατάστημα της Παλιάς Πόλης. Απαραίτητη προϋπόθεση η γνώση αγγλικών. Προϋπηρεσία και η γνώση της ιταλικής γλώσσας θα εκτιμηθεί. Πληρ. τηλ. 2241075070 MZT170815

ΖΗΤΟΥΝΤΑΙ δύο υπάλληλοι: ένας νυχτερινός άντρας και γυναίκα για μίνι μάρκετ, να γνωρίζουν Αγγλικά. Πληρ. τηλ. 2241038893, 6934536760
MZT170801

ΖΗΤΟΥΝΤΑΙ άτομα για διανομές διαφημιστικών φυλλαδίων για πλήρη ή μερική απασχόληση. Τηλ. επικοινωνίας 6948186043. Αφήστε γραπτό ή φωνητικό μήνυμα με την ένδειξη "ΖΗΤΩ ΕΡΓΑΣΙΑ". Ονομα/ηλικία/τηλέφωνο κινητό MAT3655

ΖΗΤΕΙΤΑΙ κοπέλα για κυλικείο και μίνι μάρκετ. Πληρ. τηλ. 22410-20812, 37850
MAT3652

ΖΗΤΟΥΝΤΑΙ από μεγάλη εμπορική εταιρεία: **α) Οδηγός** με δίπλωμα γ' κατηγορίας, **β) κοπέλα** για να εργασθεί ως υπάλληλος γραφείου. Πληρ. τηλ. 22410-69230, 69240 MAT3650

ΖΗΤΟΥΝΤΑΙ βοηθοί σερβιτόρων για εστιατόριο εντός πόλεως Ρόδου. Πληρ. τηλ. 2241039043
MAT3642

Από το βιβλιοπωλείο Μακρής **ζητείται υπάλληλος** που να έχει εκπληρώσει τις στρατιωτικές του υποχρεώσεις. Πληρ. τηλ. 2241070270 MAT3639

ΑΠΟ ΤΟ SAIL IN CAFE ΖΗΤΟΥΝΤΑΙ ΚΟΠΕΛΕΣ ΕΩΣ 30 ΕΤΩΝ, ΓΙΑ ΠΛΗΡΗ Ή ΜΕΡΙΚΗ ΑΠΑΣΧΟΛΗΣΗ. ΠΡΩΙΝΟ ΩΡΑΡΙΟ. ΠΡΟΫΠΗΡΕΣΙΑ ΚΑΙ ΕΥΧΑΡΙΣΤΗ ΠΑΡΟΥΣΙΑ ΘΑ ΛΗΦΘΟΥΝ ΥΠ' ΟΨΙΝ. ΕΞΑΙΡΟΥΝΤΑΙ ΑΛΛΟΔΑΠΕΣ. ΓΙΑ ΠΛΗΡΟΦΟΡΙΕΣ Η ΒΙΟΓΡΑΦΙΚΟ ΑΜΕΡΙΚΗΣ 85, ΤΗΛ. 6946299989 Κ. ΑΝΤΩΝΗ
MZT160835

ΖΗΤΕΙΤΑΙ βοηθός μάγειρα για εστιατόριο ala cart, πολύ καλός μισθός, ευχάριστο εργασιακό περιβάλλον. Πληρ. τηλ. 6944447605, 2241092382
MZT160828

ΟΙΚΟΔΟΜΙΚΕΣ ΕΠΙΧΕΙΡΗΣΕΙΣ

ΑΦΟΙ ΤΣΑΚΙΡΗ Α. ΚΟΥΦΑΛΑΚΗΣ Ο.Ε

ΚΑΤΑΣΚΕΥΗ ΚΤΙΡΙΩΝ ΤΕΧΝΙΚΑ ΕΡΓΑ

25 χλμ. ΡΟΔΟΥ-ΛΙΝΔΟΥ τ.κ. 85100
ΤΗΛ. ΓΡΑΦΕΙΟΥ 2241056284, ΚΙΝ. 6932644661-6944724217-6936464029

ΚΡΕΜΑΣΤΗ

Πωλούνται μεζονέτες νεόκτιστες άριστης κατασκευής με ενδοδαπέδια θέρμανση και εγκατάσταση aircondition, 119,57 τ.μ. εντός οικισμού, σε προσιτές τιμές.



ΑΦΑΝΤΟΥ

Πωλούνται διαμερίσματα τελειωμένα νεόκτιστα επί της παρόδου Πιπίνου και Ι. Ζίγδη με ενδοδαπέδια θέρμανση και εγκατάσταση aircondition, 81,56 τ.μ. εντός οικισμού, σε χαμηλές τιμές.

ΚΟΛΥΜΠΙΑ

Πωλούνται μεζονέτες υπό κατασκευή 116 τ.μ., σε πάρα πολύ καλή περιοχή με θέα, με ή χωρίς πισίνα, μεγάλο οικόπεδο ενδοδαπέδια θέρμανση και εγκατάσταση aircondition, σε τιμές έκπληξη.

ΑΦΑΝΤΟΥ

Πωλούνται μεζονέτες μεσοτοιχία 120 τ.μ. υπό κατασκευή με καταπληκτική θέα, ενδοδαπέδια θέρμανση, εγκατάσταση aircondition, εντός οικισμού, σε τιμές έκπληξη.

Εγγύηση η πολυετής πείρα μας στην κατασκευή και η γνώση της οικοδομής

ΑΕ1760

REAL ESTATE
ΚΡΑΝΙΔΗΣ
www.kranidis.gr

ΠΩΛΗΣΕΙΣ ΔΙΑΜΕΡΙΣΜΑΤΩΝ

ΕΝΤΟΣ ΠΟΛΕΩΣ - ΚΑΙΝΟΥΡΙΑ ΡΟΔΟΣ:

1)100τ.μ. 3Δ.Σ.Κ.Λ. 2ου ορόφου στο Άνω Ροδίνι με ασανσέρ και κλειστό γκαράζ 230.000 € [Κ-267]
2) 92τ.μ. 2Δ.Σ.Κ.Λ. Ισόγειο με Ασανσέρ, Αποθήκη υπο γείου , στο Άνω Ροδίνι 210.000€ [Κ-265]
3) 124 τ.μ. 3Δ.Σ.Κ.Λ. Ισόγειο με Κεντρική θέρμανση , Ασανσέρ, Πάρκινγκ, Αποθήκη 250.000 € - [Κ-50]
4) 55τ.μ. 2αρι 3ου ορόφου , κοντά στο Καζίνο 110.000,00 € [Κ-367]
5) 118τ.μ. 3Δ.Σ.Κ.Λ. 2ου ορόφου , στην Ανάληψη Γ. Παπανδρέου 255.000€ [Κ-1057]
6): 118τ.μ. 3Δ.Σ.Κ.Λ. 3ου ορόφου κοντά στο πάρκο ΜΗΔΕΙΑ με Ι Πάρκινγκ, Αποθήκη 250.000€ - [Κ-475]
7) 122τ.μ. 3Δ.Σ.Κ.Λ. 2ου ορόφου με Πάρκινγκ, Αποθήκη υπογείου , στην περιοχή ΜΗΔΕΙΑ αξία 250.000€ [Κ-318]
8)ΡΟΔΙΝΙ: 84,90 τ.μ. - Ισόγειο με γκαράζ , στη Φανερωμένη 195.000€ [Κ-1344]

ΕΝΤΟΣ ΠΟΛΕΩΣ -ΜΕΤΑΧΕΙΡΙΣΜΕΝΑ ΡΟΔΟΣ:

1)110τ.μ. 3Δ.Σ.Κ.Λ. Ισόγειο 170.000€ [Κ-1144]
2) 120τ.μ. 3Δ.Σ.Κ.Λ.WC Ισόγειο με Κεντρική, Ασανσέρ, Πάρκινγκ 190.000€ [Κ-1043]
3) 56τ.μ. - 1ου ορόφου 130.000 ,00 € [Κ-319]
4) 155τ.μ. 3Δ.Σ.Κ.Λ. 1ου ορόφου 270.000€ [Κ-1274]
5) 82 τ.μ. 3αρι , επί της Κοδρικτώνος, σε άριστη κατάσταση, 2 υπν, Σ.Κ.Λ. , με ωραία Ιταλική Κουζίνα αξίας 7.000,00 € Τιμή πώλησης 145.000,00 € [Κ-1429].
6) 92 τ.μ. 3άρι ,επί της οδού Απ.Παύλου 1ος όροφος, 2 υπν, Σ.Κ.Λ. 10 ετών αξίας 170.000,00 [Κ-1445].
7) 116 τ.μ. 4άρι 3 υπν, Σ.Κ.Λ. w.c. , μεγάλες βεράντες, κοντά στο Καζίνο αξίας 270.000,00 € [Κ-1454] .
8)ΚΑΛΛΙΠΑΤΕΙΡΑΣ 82τ.μ. 3άρι ,στο Ροδινι αξίας 80.000,00 € [Κ - 1086]
9)ΑΓΙΑΣ ΑΝΑΣΤΑΣΙΑΣ: 90τ.μ. 2Δ.Σ.Κ.Λ. Ισόγειο 170.000€ [Κ-1280]

ΙΞΙΑ:

1)76τ.μ. 2Δ.Σ.Κ.Λ. Ισόγειο 95.000,00 € [Κ-1291]
2) 50 τ.μ. 2άρι στο 2ο όροφο με ωραία θέα επί της Σ ωτήρος αξίας 90.000,00 € [1174] .
ΙΑΛΥΣΟΣ: 72 τ.μ. 2 υπν, Σ.Κ.Λ. αξίας 120.000,00 € [Κ-1409].
ΜΧΠ092

Ι.Καζούλη & Αμερικής 50, 2ος όροφος
22410 27082 & 22410 26476
FAX: 22410 27101
e-mail: info@kranidis.gr

"ΠΩΛΟΥΝΤΑΙ"
ΚΑΤΑΣΤΗΜΑΤΑ ΚΑΙ ΚΑΤΟΙΚΙΕΣ ΜΕ ΥΠΟΓΕΙΑ ΑΠΟΘΗΚΗ & ΓΚΑΡΑΖ



ΑΕ1284
Μελέτη: Δημήτρης Αδαμάκης - Βαρβάρα Στεφανίδου - Αρχιτέκτονες ARCH-Net τηλ. 22410 29188
ΚΑΤΑΣΚΕΥΗ: Γ. ΚΑΣΤΡΗΣΙΟΣ Αρχιτέκτονας τηλ. 6979228091, 22410 34314

εργασιες

συνέχεια από την προηγούμενη

ΖΗΤΕΙΤΑΙ ψήστης για εστιατόριο ala cart απογευματινό ωράριο 7-11.30 μέχρι τέλος σεζόν. Πληρ. τηλ. 6944447605, 2241092382 ΜΖΤ160827

ΖΗΤΕΙΤΑΙ συντηρητής για μηχανήματα BOWILING στο Φαληράκι. Πληρ. τηλ. 6946229071 ΜΖΤ160821

ΖΗΤΕΙΤΑΙ έμπειρος **σερβιτόρος** στο Φαληράκι για ιταλικό εστιατόριο, βραδινές ώρες. Πληρ. τηλ. 6979303960 ΜΖΤ160813

ΖΗΤΕΙΤΑΙ κοπέλα για καφενείο καφετέρια εντός Ρόδου. Ωράριο συνεχές. Πληρ. τηλ. 2241026504, 6945343616 ΜΖΤ160806

ΖΗΤΟΥΝΤΑΙ άντρες ή γυναίκες για εργασία. Πληρ. ώρες 8-3 μ.μ. Τηλ. 22410 92743. ΜΑΤ3623

ΖΗΤΕΙΤΑΙ υπάλληλος με προϋπηρεσία σε πρακτορείο ταξιδίων που να γνωρίζει τουλάχιστον αγγλικά και χρήση computer σε συστήματα AMADEUS ή GALILEO για την έκδοση αεροπορικών εισιτηρίων. Πληρ. τηλ. 22410-39781-3 και 6944140059 ΧΠΤΓΡ019

ΖΗΤΕΙΤΑΙ κοπέλα εμφανίσιμη για να εργασθεί σε καφέ μπαρ στην Ιαλυσό. Ωράριο βραδινό. Πληρ. τηλ. 2241090016, 6974484599 κ. Γιώργο ΜΖΤ160801

ΖΗΤΟΥΝΤΑΙ κοπέλες για να εργασθούν σε παραδοσιακό καφενείο δίπλα στο ΜΑΚ ΜΑΚ, βραδυνές ώρες. Πληρ. τηλ. 6979420060. ΜΑΠ464

ΖΗΤΕΙΤΑΙ διανομέας για απογευματινή απασχόληση. Ωράριο 19.00-24.00. Πληρ. τηλ. 6948407133-22410-25186 και ώρες 10.00-18.00. ΜΖΤ120812

ΖΗΤΕΙΤΑΙ από κομμωτήριο εντός πόλεως **εμφανίσιμη κοπέλα 18-25 ετών** για να εργασθεί ως βοηθός κομμωτή. Πληρ. τηλ. 2241074437 και 6942045374. ΜΖΤ110822

ΖΗΤΕΙΤΑΙ από ξενοδοχειακή μονάδα στ' Αφάντου, **ρεσεψιονίστ** για τις νυκτερινές ώρες. Πληρ. τηλ. 6944 240690 κ. Νίκο. ΜΖΤ120809

ΖΗΤΟΥΝΤΑΙ σερβιτόρες γιά cafe bar στην Π. Πόλη. Πληρ. τηλ. 2241031158 ΜΖΤ110821

ΖΗΤΕΙΤΑΙ πωλήτρια ευπαρουσίαστη και πεπειραμένη για να εργασθεί σε κατάστημα ρούχων. Πληρ. τηλ. 2241077030 ΜΖΤ110814

ΖΗΤΕΙΤΑΙ τεχνίτης σοβατζής για συνεχή απασχόληση. Πληρ. τηλ. 6973987778 ΜΖΤ110810

ΖΗΤΕΙΤΑΙ δεσποινίς για ημιαπασχόληση σε ανθοπωλείο στην πόλη της Ρόδου. Πληρ. τηλ. 6946637632 ΜΖΤ110809

ΖΗΤΟΥΝΤΑΙ: α) Δ/ντής πωλήσεων (απαραίτητη προϋπηρεσία πωλήσεων), **β) Παραγγελιοδόχος** με δίπλωμα αυτ/του και να ξέρει Η/Υ, **γ) Οδηγός** με Β' ή Γ' δίπλωμα αυτ/του. Πληρ. τηλ. 2241067200 ώρες 5-8 μ.μ. ΜΑΤ3613(2)

ΖΗΤΕΙΤΑΙ λαντζιέρα για απογευματινό ωράριο για εστιατόριο στην Παλιά Πόλη. Πληρ. τηλ. 6942613840 ΜΖΤ050806

Διαφημιστικό γραφείο ζητά άτομα (κοπέλες ή αγόρια) για εντυποδιανομή φυλλαδίων. Πληρ. τηλ. 2241073730, 6945886195 ΜΖΤ110805

Αβέβαιη ασφάλεια εργασίας; Άμεσα βγάλτε 400-900 ευρώ/μήνα part time, 900-2.900 ευρώ/μήνα full time, δουλεύοντας στο σπίτι ή το γραφείο. Ανεξάρτητη συνεργασία. Οχι ντήλερ-τηλεμάρκετιγκ. Πληρωμένες διακοπές. Πληρ. τηλ. 2102801185, 2102801244, www.multi-millionaires.biz ΜΑΤ3416

ΖΗΤΕΙΤΑΙ πωλήτρια εξαιρετική ευκαιρία για ένα άτομο να συνεργαστεί με μεγάλο οικονομικό οργανισμό εισηγμένο στο χρηματιστήριο Αθηνών. Εκπαιδευτικό πρόγραμμα στον επιτυχημένο υποψήφιο στα κεντρικά γραφεία. Ο υποψήφιος πρέπει να είναι μόνιμος κάτοικος Ρόδου τουλάχιστον δύο χρόνια ανώτερης παιδείας, προτιμούνται πτυχιούχοι. Απαιτείται εξαιρετική προσωπικότητα και ικανότητα να συναντά υψηλά ιστάμενους επαγγελματίες. Μισθός συν προμήθειες. Πληρ. τηλ. 2241075029 κα Ε. Μαραβέλια ΜΖΤ310715

ΖΗΤΟΥΝΤΑΙ σοβαρά **άτομα** άνω των 18 ετών για μερική ή πλήρη απασχόληση. Δυνατότητα εργασίας από τον χώρο σας. Πλήρες εκπαίδευση δωρεάν. Περισσότερες πληροφορίες τηλ. 6978061509 ΜΖΤ050811

ΖΗΤΟΥΝΤΑΙ άτομα για ανεξάρτητη συνεργασία ως μερική ή πλήρη απασχόληση, χωρίς ιδιαίτερες γνώσεις. Δυνατότητα οικονομικής ανεξαρτησίας. Ίντερνετ επιθυμητό. Δωρεάν ταξίδια. Πληρ. τηλ. 6944266283 ΜΖΤ050810

NEWSPHONE GROUP OF COMPANIES

NEWS DRONE · CALL CENTER HELLAS · NOETRON

Η μεγαλύτερη εταιρία παροχής ολοκληρωμένων υπηρεσιών πληροφορικής και τηλεπικοινωνιών στα πλαίσια ανάληψης του έργου ΙΚΑ 184, αναζητά συνεργάτες για την εξυπηρέτηση των ασφαλισμένων του Ιδρύματος Κοινωνικών Ασφαλίσεων-ιατρικά ραντεβού

ΕΚΠΡΟΣΩΠΟΙ ΕΞΥΠΗΡΕΤΗΣΗΣ ΑΣΦΑΛΙΣΜΕΝΩΝ ΙΚΑ (CODE 102)
ΥΠΕΥΘΥΝΟΙ ΓΡΑΜΜΑΤΕΙΑΚΗΣ ΥΠΟΣΤΗΡΙΞΗΣ (CODE 103)

ΠΡΟΣΟΝΤΑ / ΙΚΑΝΟΤΗΤΕΣ
- Απόφοιτοι Λυκείου (Το πτυχίο Α.Ε.Ι. /Τ.Ε.Ι. θα θεωρηθεί επιπλέον προσόν)
- Ικανότητα επικοινωνίας και άνεση στον γραπτό και προφορικό λόγο
- Πολύ καλή γνώση στη χρήση Η/Υ
- Ηλικίας μέχρι 45 ετών
- Άμεση διαθεσιμότητα χρόνου εργασίας
- Ικανότητα λήψης πρωτοβουλιών για την καλύτερη εξυπηρέτηση των ασφαλισμένων.
- Η προϋπηρεσία σε τμήμα εξυπηρέτησης ασφαλισμένων ιδιωτικού ή δημοσίου τομέα, καθώς και ιατρικές γνώσεις θα συμβάλλουν θετικά στην επιλογή των υποψηφίων.

ΠΡΟΣΦΕΡΟΝΤΑΙ
- Ανταγωνιστικά πακέτα αποδοχών και παροχών. Στην ομάδα μας λειτουργεί συγκεκριμένο μοντέλο αξιολόγησης που εγγυάται την ανταμοιβή αυτών που προάγουν την ποιότητα της παρεχόμενης υπηρεσίας και τον βαθμό ικανοποίησης των πελατών.
- Σύγχρονο εργασιακό περιβάλλον που ευνοεί την ανάπτυξη και την εξέλιξη
- Συνεχής εκπαιδευτική υποστήριξη

ΠΑΡΑΚΑΛΟΥΝΤΑΙ ΟΙ ΕΝΔΙΑΦΕΡΟΜΕΝΟΙ ΟΠΩΣ ΑΠΟΣΤΕΙΛΟΥΝ ΤΟ ΒΙΟΓΡΑΦΙΚΟ ΤΟΥΣ ΣΗΜΕΙΩΜΑ ΑΝΑΓΡΑΦΟΝΤΑΣ ΤΟΝ ΚΩΔΙΚΟ ΘΕΣΗΣ ΚΑΙ ΤΗΝ ΠΕΡΙΟΧΗ ΕΝΔΙΑΦΕΡΟΝΤΟΣ

ΣΤΟ FAX: 210 9499384 ή
ΣΤΗ ΔΙΕΥΘΥΝΣΗ: Λ. ΘΗΣΕΩΣ 280, Τ.Κ. 176 75 ΑΘΗΝΑ ή
στο email hr_operation@newsphone.gr
Υποψη Δ/νσης Ανθρωπίνου Δυναμικού
ΘΑ ΤΗΡΗΘΕΙ ΑΥΣΤΗΡΑ ΣΕΙΡΑ ΠΡΟΤΕΡΑΙΟΤΗΤΑΣ

Για όλα τα βιογραφικά θα τηρηθεί απόλυτη εμπιστευτικότητα.

www.newsphone.gr

CREATIVE COMMUNICATIONS

ΧΠΔΕΤ018

Σοβαρή οικογένεια με 2 παιδιά (7 και 10 ετών), ζητεί έμπειρη και υπεύθυνη:

BABY SITTER - ΟΙΚΙΑΚΗ ΒΟΗΘΟ

για εξαήμερη απασχόληση.

Προηγούμενες συστάσεις θεωρούνται απαραίτητες.

Πληροφορίες: Τηλ.: 22410 25222, 22410 97218
Κο Γιώργο ΧΠΞΕΝ078

Swedco FALIRAKI

Από την εταιρεία **Swedco café**
ζητείται προσωπικό
για να εργασθεί στην παρασκευή και στην πώληση αρτοπαρασκευασμάτων (σάντουιτς) και καφέ στο **ΦΑΛΗΡΑΚΙ**

Απαραίτητα:
- Ευγένεια
- Καλός χαρακτήρας
- Ορεξη για δουλειά
- Ομαδικό πνεύμα
- Ευέλικτο ωράριο
- Καλή γνώση στους καφέδες
- Ηλικία από 18-28 χρόνων
- Επαγγελματική σχολή ή λύκειο
- Βασική γνώση τουλάχιστον της αγγλικής γλώσσας

Απασχόληση:
- 12 μήνες το χρόνο
- 8ωρο, 6 ημέρες την εβδομάδα
- Κυριακές και αργίες τα μαγαζιά μας είναι πάντα κοντά στον πελάτη

Προσφέρεται:
- Καλό κλίμα εργασίας
- Καλή αμοιβή

Αιτήσεις στο κατάστημα στο ΦΑΛΗΡΑΚΙ από **08.30 έως 15.30**
Απαραίτητη η φωτογραφία στην συμπλήρωση της αίτησης.
Υπεύθυνος συνεννόησης: **Τσίκκης Νίκος, τηλ. 2241087501**
ΜΧΠΔΙΑ090

Από την αντιπροσωπεία αυτοκινήτων
HONDA-MITSUBISHI

ΖΗΤΕΙΤΑΙ

Ηλεκτρολόγος Αυτοκινήτων

Επιθυμητή προϋπηρεσία στο χώρο
Καλή γνώση Η/Υ και Αγγλικών.

Απαραίτητη αποστολή βιογραφικού σημειώματος στη διεύθυνση Λ. Λίνδου 138 Ρόδος
Τηλ. 22410-67440-41
Φαξ 22410-68462
E-mail:kaligcar@otenet.gr ΜΧΠ915

Το πρακτορείο Ελαφος ζητά:

ΣΥΝΕΡΓΑΤΕΣ ΓΙΑ ΤΗΝ ΣΤΕΛΕΧΩΣΗ ΥΠΟΚΑΤΑΣΤΗΜΑΤΩΝ

Απαραίτητη η γνώση της Γερμανικής και Αγγλικής γλώσσας.
Τυχόν προϋπηρεσία θα ληφθεί σοβαρά υπ' όψιν.

Παρακαλούμε οι ενδιαφερόμενοι να επικοινωνήσουν στο τηλ. **2241043766** από Δευτέρα έως Σάββατο από 10.00 -13.00 και από 18.00 -20.30.
ΜΑΤ3643(Γ)

ΓΙΑ ΤΟ ΚΑΤΑΣΤΗΜΑ **SCARABEE**

ΖΗΤΟΥΝΤΑΙ ΠΩΛΗΤΡΙΕΣ

Απαραίτητα προσόντα:
Γνώση αγγλικών
Προϋπηρεσία

Πληρ. τηλ. 2241022710, 2241074510 ΜΑΤ3653(Γ)

ΑΠΟ ΤΗ ΦΑΡΜΑΚΑΠΟΘΗΚΗ
MEDIQUICK A.E.

ΖΗΤΕΙΤΑΙ ΑΠΟΘΗΚΑΡΙΟΣ

ΑΠΑΡΑΙΤΗΤΑ ΠΡΟΣΟΝΤΑ:
- Ηλικία 25-40 ετών
- Απόφοιτος Λυκείου και άνω
- Εκπληρωμένες στρατιωτικές υποχρεώσεις
- Χρήση υπολογιστή (Barcode, Φορητά Τερματικά, Office, Internet)
- Γνώσεις αγγλικής γλώσσας
- Ταχύτητα στην εκτέλεση εργασίας
- Ικανότητα στην τακτοποίηση-ταξινόμηση ειδών
- Συναδελφικότητα-καλή διάθεση συνεργασίας
- Ζετή προϋπηρεσία σε μηχανογραφημένη αποθήκη

Η ΕΤΑΙΡΕΙΑ ΠΡΟΣΦΕΡΕΙ:
- Υψηλές αποδοχές
- Ασφάλιση
- Πενθήμερη εργασία σε ετήσια βάση
- Δυνατότητα εξέλιξης
- Ευχάριστο περιβάλλον εργασίας

Κατάθεση βιογραφικών μέσω e-mail: info@mediquick.gr ΜΑΤ3657(Γ)(1)

ΖΗΤΟΥΝΤΑΙ
άμεσα **διανομείς**

για μόνιμη πενθήμερη πρωινή απασχόληση σε φαρμακαποθήκη.

Απαιτούμενα προσόντα:
Ελληνική υπηκοότητα
Ηλικία 20-28 ετών
Απολυτήριο στρατού
Απολυτήριο γυμνασίου ήλυκείου
Δίπλωμα μοτοποδηλάτου και αυτοκινήτου

Κατάθεση βιογραφικών από Δευτέρα έως Παρασκευή και ώρες 10.00-15.00 στη διεύθυνση:
MEDIQUICK Α.Ε., Μάρκου Μαλλιαράκη 22 Ρόδος (πάροδος Καναδά) κ. Κώστα ΜΑΤ3657(Γ)(2)

Από την εταιρία αρτοποιΐας -ζαχαροπλαστικής
ΣΑΒΟΪΔΑΚΗΣ αρτοποιία-ζαχαροπλαστική

ΖΗΤΕΙΤΑΙ:

ΟΔΗΓΟΣ

ΠΡΟΣΟΝΤΑ:
Επαγγελματικό δίπλωμα Γ' κατηγορίας
Ηλικία έως 40 ετών
Απαραίτητη προϋπηρεσία

Πληροφορίες στο τηλέφωνο 22410/63069 & 63103 από 08.00 έως 16.00
Υπεύθυνη: κ. Σαμαρίτη ΜΖΤ3621(Γ)

ΖΗΤΕΙΤΑΙ

μαραγκός για εγκαταστάσεις επίπλων κουζίνας
- Ευνοϊκοί όροι αμοιβής
- Δίπλωμα οδήγησης και προϋπηρεσία κρίνονται απαραίτητα

Πληρ. τηλ. 2241091275, 6948743682 ΜΧΠΕΜΠ003

Chicken stories

ΖΗΤΟΥΝΤΑΙ

- **ΠΑΡΑΣΚΕΥΑΣΤΕΣ BURGERS ΚΑΙ SANDWICH**
- **ΧΕΙΡΙΣΤΕΣ ΤΑΜΕΙΑΚΗΣ**

Απαραίτητα προσόντα:
- **Προηγούμενη εμπειρία σε καταστήματα γρήγορης εστίασης.**
- **Ευχάριστη εμφάνιση και προσωπικότητα, ομαδικό πνεύμα.**
- **Ταχύτητα κινήσεων, ευστροφία, ικανότητα απόδοσης υπό συνθήκες πίεσης.**
- **Ηλικία: 18-30**
- **Εκπληρωμένες στρατιωτικές υποχρεώσεις για τους άνδρες**

Παρέχονται:
- **Ανταγωνιστικό πακέτο αποδοχών**
- **Σύγχρονο περιβάλλον εργασίας**

Πληροφορίες: 2241093359
κ. Γιώργο (10.00-21.30) ΧΠ2367

εργασιες

συνέχεια από την προηγούμενη

ΖΗΤΟΥΝΤΑΙ από cafe **barwoman, σερβιτόρα.** Πληρ. τηλ. 6947930115, 6944760796, 2241047228 MZT030801

ΖΗΤΟΥΝΤΑΙ άτομα υπεύθυνα άνω των 18, για συνεργασία με μερική απασχόληση ή πλήρη απασχόληση. Ιντερνετ επιθυμητό, όχι απαραίτητο. Ηλήρες εκπαίδευση. Πληρ. τηλ. 2241037362, 2241030078, 2102801153, www.umswork4 you. com MAT2093

ΖΗΤΟΥΝΤΑΙ συνεργάτες για ανεξάρτητη συνεργασία από εμπορική εταιρεία. Υψηλές αμοιβές, bonus, ταξίδια. Ημιαπασχόληση 500-1.000 ευρώ, πλήρης απασχόληση 1.000-2.500 ευρώ. Πληρ. τηλ. 2241030078-2241037362, www. umswork4 you. com MAT2868

International company **is looking** to recruit **people** aged 18-65 speaking different languages. Full time or part time 300-3.000€ monthly, full training. Από νέα επεκτεινόμενη επιχείρηση στην Ελλάδα **ζητούνται άτομα** ηλικίας 18-65 ετών όλων των εθνικοτήτων. Πληρ. τηλ. 2241093901, 6 9 3 6 6 5 0 0 0 0, www.ehomebusiness.gr MAT3414

ΖΗΤΟΥΝΤΑΙ νέοι και νέες για μόνιμη απασχόληση σε τυπογραφείο. Πληρ. τηλ. 2241067032 μετά τις 18.30 MZT290703

ΖΗΤΕΙΤΑΙ νεαρός για απογευματινή απασχόληση. Απαραίτητο ερασιτεχνικό δίπλωμα οδήγησης. Πληρ. COSMO CENTER Λεωφ. Ρόδου-Καλλιθέας πίσω από το LIDL MAT3320(2)

Η εταιρεία κατασκευών ξυλείας BARBAS LEGNO **ΖΗΤΕΙ** έμπειρο **μαραγκό** και **βοηθό μαραγκού.** Προϋπηρεσία απαραίτητη. Πληρ. τηλ. 6945699209 MZT180703

πωλησεις αυτοκινητων & μοτοσικλετων

ΠΩΛΕΙΤΑΙ DUCATI MONSTER 750 CC 2002 ΜΕ 16.000 ΧΛΜ. ΣΕ ΑΡΙΣΤΗ ΚΑΤΑΣΤΑΣΗ, ΤΕΛΙΚΑ ΑΘΡΑΚΟΝΙΜΑ DUCATI PERFORMANCE ΚΑΛΥΜΑ ΤΕΠΟΖΙΤΟΥ. ΤΙΜΗ 6.000 ΕΥΡΩ. ΠΛΗΡ. ΤΗΛ. 2241028211, 6947404222 MZT160834

ΠΩΛΕΙΤΑΙ ALFA ROMEO 146 1400, χρονολογία 1995, διανύθέντα χιλιόμετρα 150.000. Extra εξοπλισμός/αξεσουάρ: αερόσακος οδηγού, αιρ κοντίσιον, υδραυλικό τιμόνι, ηλεκτρικά παράθυρα, ηλεκτρομαγνητικές κλειδαριές, συναγερμός, ραδιοκασετόφωνο, προβολείς ομίχλης. Τιμή 6.000 ευρώ. Πληρ. τηλ. 6937133705. MZT140804

ΠΩΛΕΙΤΑΙ BMW R 26, συλλεκτική σε άριστη κατάσταση. Πληρ. τηλ. 6974940152. MXP13936

ΠΩΛΕΙΤΑΙ YAMAHA TDM 900 του 2004, χιλ. 10.500, κατάσταση εξαιρετική, πολλά εξτρά. Φυλάσσεται σε γκαράζ. Δεκτός και τραπεζικός διακανονισμός. Πληρ. τηλ. 6946630681 μετά τις 15.00 και στο 2241048024 MZT080804

ΠΩΛΕΙΤΑΙ JEEP WRANGLER 2500 cc σε άριστη κατάσταση, 26.000 χλμ. limited έκδοση, έτος 2003, hard top, δερμάτινο σαλόνι, ari condition, σκαλοπάτια. Τιμή 22.000 ευρώ. Πληρ. τηλ. 2241026504, 6945343616 MZT140708

διαφορα

ΠΩΛΟΥΝΤΑΙ α) **χρυσό ρολόι** 18Κ κουρδιστό leopard Swiss made τιμή 350 ευρώ, β) **χρυσό ρολόι** 18 K HYMOSER Swiss made τιμή 400 ευρώ, γ) **αλυσίδα χεριού** χειροποίητη 14Κ, 80 gr, μήκους 23 cm, και φάρδος 10 mm αξίας 2.500 ευρώ και προσφέρεται στην τιμή των 1.500 ευρώ. Πληρ. τηλ. 2241064741 MZT190806

ΠΩΛΟΥΝΤΑΙ ένα **σαλόνι** NEOSET, ένα **μπαρ** και μία **κρεβατοκάμαρα** μαυρόασπρη λάκα, όλα σε μοντέρνα γραμμή και μία ηλεκτρική **κουζίνα** Willpool. Ολα σε τιμή ευκαιρίας. Πληρ. τηλ. 6945572978 MXP13946

ΠΩΛΟΥΝΤΑΙ: α) τραπεζαρία χρώματος μαύρου, **β)** παιδικό δωμάτιο αποτελούμενο από μονό κρεβάτι, γραφείο, 2 κομοδίνα, συρταριέρα, **γ)** μονός καναπές, **δ)** σύνθετο. Για πληρ. επικοινωνήστε στα 6936895360, 6932265723 MAT3659

ΠΩΛΕΙΤΑΙ εξοπλισμός εστιατορίου σε άριστη κατάσταση, γίνονται και ευκολίες πληρωμής. Για πληρ. επικοινωνήστε στα 6946523794, 2244044112 MZT170823

Από την εταιρεία επίπλων "CASAMANIA"

ΖΗΤΕΙΤΑΙ

ΥΠΑΛΛΗΛΟΣ με γνώσεις διακόσμησης για στελέχωση του νέου καταστήματός της στη Ρόδο, λεωφ. Ρόδου-Λίνδου 87, δίπλα στο ΙΚΑ.

Πληρ. τηλ. 2241060100, υπεύθυνος κ. Μιχάλης

ΜΑΤ3635(Γ)

Από ΦΑΓΕ Α.Ε.
Δ. ΘΕΟΔΩΡΟΠΟΥΛΟΣ Α.Ε.

ΖΗΤΕΙΤΑΙ

α) **Προϊστάμενος Λογιστηρίου**
β) **Βοηθός Λογιστηρίου**

Απαραιτήτως πενταετής προϋπηρεσία.
Πληρ. Δημ. Θεοδωρόπουλος 7ο χλμ. Ρόδου-Λίνδου Ρόδος, **τηλ. 2241066665**

ΜΑΤ3681(Γ)

Rodos Park
SUITES HOTEL

Το ξενοδοχείο της πόλεως Ρόδου,
Rodos Park Suites Hotel
ενδιαφέρεται να καλύψει τις θέσεις των

ΒΟΗΘΩΝ ΣΥΝΤΗΡΗΤΗ

- **Βοηθός Συντηρητή με γνώσεις Ηλεκτρολογικών**
- **Βοηθός Συντηρητή με γνώσεις Υδραυλικών**

Οι υποψήφιοι πρέπει να διαθέτουν ανάλογη προϋπηρεσία & εμπειρία.
Για βιογραφικά σημειώματα ή πληροφορίες:
Ρήγα Φερραίου 12-Ρόδος 85100
Τηλ.: 2241089700 Fax: 2241024613

ΧΠΞΕΝ014

FASHION HOTEL
Nikos Takis

Από το **Nikos-Takis Fashion Hotel** στην **Παλιά Πόλη**

ΖΗΤΟΥΝΤΑΙ

- **Κύριος ή κυρία** μέχρι 45 ετών για την θέση υποδοχής πελατών (Reception) και κρατήσεις. Απαραίτητα πολύ καλή γνώση Η/Υ πρόγραμμα Office και internet. Απαραίτητα προϋπηρεσία και ξένες γλώσσες.
- **Νέος** και **νέα** τελειόφοιτοι σχολής Τουριστικών Επαγγελμάτων. Απαραίτητα ξένες γλώσσες. Προσφέρεται διαμονή.

Ολοι οι ενδιαφερόμενοι θα πρέπει να είναι εμφανίσιμοι και γνωρίζουν καλά ξένες γλώσσες. Να αποσταλεί βιογραφικό στο iliass@usa.net ή στο 6947008143 ώρες (10.00-14.00 και 19.00-21.00) ΜΑΤ3588

Από το Ξενοδοχείο **Ν. Παλιούρης & Υιοί**

ΖΗΤΟΥΝΤΑΙ

άτομα για τα κάτωθι τμήματα:

1. Τμήμα Πωλήσεων
Κυρία ηλικίας έως 35 ετών για τιμολόγηση και εξυπηρέτηση πελατών.
Προσόντα: Αριστη γνώση σε Word, Excel, Αγγλικά. Τυχόν προϋπηρεσία σε αντίστοιχη θέση και γνώση εμπορικών προγραμμάτων (LogicDis ERP) θα θεωρηθεί πρόσθετο προσόν.
Ωράριο συνεχές.

2. Τμήμα Αποθήκης-Διανομών
Οδηγός με επαγγελματικό δίπλωμα τουλάχιστον Γ' κατηγορίας.
Γνώση των ξενοδοχειακών μονάδων θα θεωρηθεί πρόσθετο προσόν.

Τηλ. Επικοινωνίας 2241069870
ώρες 09.00 π.μ.-01.00 μ.μ.
Αποστολή βιογραφικών fax: 2241067250
ή e-mail pali@rho.forthnet.gr ΜΑΤ3638(Γ)

ΑΒΕΤΕ Κ. ΚΩΣΤΑΡΙΔΗΣ

ΖΗΤΑ για τα EXPERT

κυρία ή κύριο

για πωλήσεις ηλεκτρικών ειδών

Εμπειρία απαραίτητη. Μισθός πολύ ικανοποιητικός.

Πληρ. τηλ. 22410-22325,20874

ΜΧΠΕΜΠ108

ΕΚΟΛΗ ΑΟΡΟΥ
ΣΟΦΙΑ ΜΕΛΙΣΣΟΥΡΓΟΥ

ΖΗΤΕΙΤΑΙ

- **γραμματέας** 22-28 ετών χωρίς οικογενειακές υποχρεώσεις απόφοιτος Λυκείου, γνώσεις Η/Υ (πιστ.ECDL) με ανάλογη εμπειρία
- **γυμνάστρια** 22-28 ετών απόφοιτη ΤΕ.ΦΑ.Α ή σχολής αερόμπικ για ημιαπασχόληση απόγευμα 5-9μμ.

Στείλτε πλήρες βιογραφικό σημείωμα στο e-mail:sofimeliss@yahoo.gr.
Τηλ: 22410-74500, κιν: 6939356257.

ΜΑΤ3626(Γ)

ΖΗΤΕΙΤΑΙ

ΚΥΡΙΑ, για να βλέπει ασθενή στο κρεβάτι.
Πληροφορίες τηλ. 6974998734

140818

ΖΗΤΕΙΤΑΙ

ΚΑΘΗΓΗΤΗΣ-ΤΡΙΑ ΑΓΓΛΙΚΩΝ

ΑΠΟ ΚΕΝΤΡΑ ΞΕΝΩΝ ΓΛΩΣΣΩΝ

ΠΡΟΫΠΟΘΕΣΕΙΣ:
1. Τυπικά και ουσιαστικά προσόντα
2. Αποδεδειγμένη εμπειρία διδασκαλίας σε τάξεις μέχρι του επιπέδου LOWER
3. Θέληση και όρεξη για δουλειά

ΠΡΟΣΦΕΡΟΝΤΑΙ:
1. Full time εργασία
2. Αριστη συνεργασία
3. Πολύ ικανοποιητικές αποδοχές

Τηλέφωνα επικοινωνίας:22410-35289
Κινητό: 6932127736 Fax 2241032336

ΜΧΠΕΚΠ034

Από την αντιπροσωπεία αυτοκινήτων
HONDA-MITSUBISHI

ΖΗΤΕΙΤΑΙ

ΠΩΛΗΤΗΣ ΑΥΤΟΚΙΝΗΤΩΝ

Επιθυμητή προϋπηρεσία στο χώρο
Καλή γνώση Η/Υ και Αγγλικών.
Πληρ. τηλ. 22410-67440-41
Φαξ 22410-68462
E-mail:kaligcar@otenet.gr

ΜΧΠ915.1

INTER ESTATE

The fastest growing real estate agent, located on Rhodes Island needs urgently

YOUR JOB:
SECRETARY (Age from 20-30)
Knowledge of computer,
English speaking,
Administration

WE OFFER:
Full-time job,
all year round well paid salary,
office teamwork,
working hours 5 days a week (9-18)

Are you interested?

Send us a fax or e-mail with motivation to:
Fax 22410-39809 or e-mail: info@interestate.gr

ΜΑΠ 465(Γ)

RE/MAX

Θέλεις να κάνεις επιτυχημένη επιχειρηματική καριέρα?

ΕΛΑ ΣΤΗ RE/MAX

τη μεγαλύτερη εταιρεία κτηματομεσιτικών υπηρεσιών στον κόσμο!!!

Κάθε Παρασκευή
από 13.30 μ.μ. έως 14.30 μ.μ.
"60' με τη Re/max"

Σας περιμένουμεγια μια ενημέρωση!

για περισσότερες πληροφορίες,
επικοινωνήστε με την
κυρία Μαίρη Χριστοδούλου.
Τηλ. 22410 64730
Email: info@remaxexpress.gr

ΧΠΚΤΗ005

ΑΠΟ ΤΟ ΞΕΝΟΔΟΧΕΙΟ ΔΙΟΝΥΣΟΣ ΣΤΗΝ ΙΞΙΑ

ΖΗΤΟΥΝΤΑΙ

για την σεζόν 2006

ΚΑΜΑΡΙΕΡΕΣ με προϋπηρεσία
Οι ενδιαφερόμενες παρακαλούνται όπως απευθυνθούν στην κ. Ολγα Αγγιους στο τηλ. **22410-23021 καθημερινά 08.30-14.30** εκτός Κυριακής.
Βιογραφικά με φωτογραφία απαραιτήτως.

ΜΧΠ1145

διαφορα

συνέχεια από την προηγούμενη

ΠΩΛΕΙΤΑΙ εξοπλισμός πολυτελούς καφετέριας σε άριστη κατάσταση, α) espresso μηχανή BEZERA, β) πλυντήριο πιατηριών 60", γ) δύο ψυγεία πάγκος ανοξείδωτα, δ) λεμονοστίφτης, ε) συντηρητής παγωτού, στ) καφεκόπτης, ζ) τραπεζάκια στρογγυλά 60 cm διάμετρο, η) τηλεόραση 61" με τροχοβάση και διάφορα άλλα μικροπράγματα. Πληρ. τηλ. 2241087817 Ιωάννης Μανιωλάκης MZT160807

ΚΥΡΙΑ ΙΦΙΓΕΝΕΙΑ. Ενα δυνατό άτομο στο χώρο των προβλέψεων. Εμφυτες προφητικές ικανότητες οι οποίες έχουν εξακριβωθεί με επιτυχία. Ανθρώπινη, αληθινή, δίνει λύσεις σε όλα τα προβλήματά σας. Επαναφορά προσώπων. Διαθέτει δίπλωμα της Επιστημονικής Επιτροπής Παραψυχολόγων Ελλάδος. Τηλέφωνα επικοινωνίας 6936238312. Καλέστε και στην προσωπική της γραμμή από σταθερό του ΟΤΕ 9011340226 ΜΑΠ458

ΠΩΛΟΥΝΤΑΙ εκπαιδευμένα κυνηγόσκυλα γενικού θηράματος με δοκιμή: **1)** Τραχτάρ καθαρόαιμη, 3 χρονών, 1.500 ευρώ, **2)** Τραχτάρ καθαρόαιμη 18 μηνών, 700 ευρώ, **3)** Πόιντερ Εγγλέζα 3 χρονών, 600 ευρώ, **4)** Πόιντερ τσαρουχάτη 2 χρονών, 500 ευρώ, **5)** Μπίγκλις αρσενικό γιουγκοσλαβικό 18 μηνών, 800 ευρώ. Κουτάβια ετοιμοπαράδοτα, αποπαρασιτομένα Μπίγκλις - Τραχτάρ - Πόιντερ, μόνο 100 ευρώ το ένα. Πληρ. κ. Μιχάλη Αποστολίδη (Κοσκινού), τηλ. 6948373666, 22410-66160 MZT070816

ΠΩΛΟΥΝΤΑΙ κυνηγόσκυλα. Πληρ. τηλ. 6946501711 MZT100811

ΠΩΛΟΥΝΤΑΙ έπιπλα σε τιμή ευκαιρίας. Πληρ. τηλ. 6942468643 MZT100722

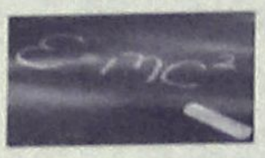

ΦΥΣΙΚΗ – ΧΗΜΕΙΑ

ΜΑΝΩΛΙΤΣΗΣ ΝΑΣΟΣ

Παραδίδονται μαθήματα :

◈ Σε τμήματα **2-3** ατόμων

◈ **Ιδιαίτερα** κατ' οίκον

... σε μαθητές γυμνασίου – λυκείου

☎ **2241060860** **6945018220**

ΜΑΤ3625(Γ)

Δ/νση: Μονής Πανορμίτη 8 , Καρακόνερο

Μαθηματικά

Γιαλλούρη Νικολέτα

Παραδίδονται μαθήματα σε μαθητές
• Γυμνασίου • Λυκείου
• ΤΕΕ • Επαγγελματικού Λυκείου • Φοιτητές

Σε ολιγομελή γκρουπ 2-3 ατόμων
Ιδιαίτερα μαθήματα κατ' οίκον

✓ Παροχή σημειώσεων και βοηθητικών βιβλίων
✓ Συνεχή ενημέρωση γονέων για την πρόοδο των μαθητών
✓ Πολλά τεστ και διαγωνίσματα ελέγχου κατανόησης του μαθήματος ανά παράγραφο και κεφάλαιο

Πληρ. τηλ. 6945163524

ΑΤ3651

ΦΡΟΝΤΙΣΤΗΡΙΟ ΓΑΛΛΙΚΗΣ ΓΛΩΣΣΑΣ

ΚΟΥΦΟΥ Ν. ΤΣΑΜΠΙΚΑ

Η Γαλλική γλώσσα έχει εισέλθει πλέον σε όλους τους τομείς της βασικής και μέσης εκπαίδευσης και αποτελεί εφόδιο ζωής. Εμείς είμαστε εδώ για να σας μεταδώσουμε την γνώση και την κουλτούρα μιας γλώσσας, η οποία θα αποτελέσει ένα σίγουρο μελλοντικό εφόδιο στον επαγγελματικό σας ορίζοντα.

ΤΜΗΜΑΤΑ:
✓ Παιδικά (Δημοτικού)
✓ Γυμνασίου-Λυκείου
✓ Ενηλίκων (αρχαρίων-προχωρημένων)
✓ Επαγγελματικά (ξενοδοχοϋπαλλήλων-τραπεζοϋπαλλήλων-ελ. επαγγελματιών)
✓ Μαθήματα 1 ατόμου
✓ Απόκτησης διπλώματος SORBONNE

Με την προσωπική επίβλεψη και διδασκαλία της κυρίας ΚΟΥΦΟΥ

Εναρξη εγγραφών από **10/8/06**
καθημερινά 10.00-13.00 και 17.00-21.00

Εναρξη μαθημάτων 7/9/06

Αλέκου Παναγούλη 99 (7 Βαγιές)
Τηλ. & Fax 22410-78818, 2241060875

μαθηματα

ΠΤΥΧΙΟΥΧΟΣ Αριστοτελείου Πανεπιστημίου παραδίδει μαθήματα σε παιδιά Δημοτικού και Γυμνασίου (μόνο Φιλολογικά). Πληρ. τηλ. 6942077953 MZT180803

ΦΙΛΟΛΟΓΟΣ, πτυχιούχος Πανεπιστημίου Θεσσαλονίκης με φροντιστηριακή πείρα παραδίδει μαθήματα Γυμνασίου και Λυκείου. Υπεύθυνη προετοιμασία για τις πανελλήνιες εξετάσεις. Προσιτές τιμές. Πληρ. τηλ. 2241062424, 6934779935 MZT140811

ΟΙΚΟΝΟΜΟΛΟΓΟΣ απόφοιτη Πανεπιστημίου Αθηνών παραδίδει μαθήματα ΑΟΘ και ΑΟΔΕ σε παιδιά 3ης Λυκείου. Τιμές προσιτές. Πολυετής εμπειρία. Πληρ. τηλ. 6944707114 MZT160815

ΓΥΜΝΑΣΙΟ-ΕΝΙΑΙΟ ΛΥΚΕΙΟ - ΤΕΛ όλα τα μαθήματα παραδίδονται από έμπειρους καθηγητές και καθηγήτριες σε ολιγομελή τμήματα 3-5 ατόμων ή και ιδιαίτερα. Επίσης τον Αύγουστο παραδίδονται μαθήματα και για μεταξεταστέους. Υπεύθυνα, μεθοδικά, σε χαμηλές τιμές και με σίγουρα αποτελέσματα. Πληρ. τηλ. 22410 28053 ή 6978205446. ΧΠΕΚΠ059

ΚΑΘΗΓΗΤΗΣ με πολυετή φροντιστηριακή πείρα παραδίδει ιδιαίτερα μαθήματα Φυσικής-Χημείας-Μαθηματικών σε μαθητές Γυμνασίου, Λυκείου, ΤΕΕ. Τιμές λογικές. Πληρ. τηλ. 6944131600 ΜΑΤ3654(2)

ΚΑΘΗΓΗΤΡΙΑ ΟΙΚΟΝΟΜΙΚΩΝ (απόφοιτη Πανεπιστημίου Αθηνών), παραδίδει μαθήματα ΑΟΘ και ΑΟΔΕ σε παιδιά 3ης Λυκείου. Συχνά τεστ-Διαγωνίσματα-Σημειώσεις-Τιμές προσιτές. Πληρ. τηλ. 6945261867 MZT160833

ΦΙΛΟΛΟΓΟΣ, πτυχιούχος Αριστοτελείου Πανεπιστημίου Θεσσαλονίκης παραδίδει ιδιαίτερα μαθήματα σε παιδιά Γυμνασίου και Λυκείου. Παροχή σημειώσεων. Υπεύθυνη προετοιμασία για πανελλήνιες. Συχνά διαγωνίσματα. Πληρ. τηλ. 6937361852. MZT140808

ΕΡΓΑΣΤΗΡΙΟ-ΕΛΕΥΘΕΡΩΝ ΣΠΟΥΔΩΝ ΗΛΕΚΤΡΟΝΙΚΩΝ ΥΠΟΛΟΓΙΣΤΩΝ

Program PM

ΕΠΙΣΗΜΟ ΕΞΕΤΑΣΤΙΚΟ ΚΕΝΤΡΟ ΤΗΣ ECDL HELLAS

ΤΜΗΜΑΤΑ ΓΙΑ:
Παιδιά
Ενήλικες
Αρχάριους
Επαγγελματίες

ΕΝΤΑΤΙΚΑ ΜΑΘΗΜΑΤΑ COMPUTER

ΕΓΓΡΑΦΕΣ ΤΩΡΑ

Μανώλης Ι. Σοφίλλας
Τηλ.(22410)31761
ΚΟΔΡΙΓΚΤΩΝΟΣ 91 - ΡΟΔΟΣ

ECDL Diploma

ΧΠ941

Δρ. ΧΗΜΙΚΟΣ ΜΗΧΑΝΙΚΟΣ παραδίδει ΜΑΘΗΜΑΤΑ ΦΥΣΙΚΗΣ-ΧΗΜΕΙΑΣ σε μαθητές ΓΥΜΝΑΣΙΟΥ και ΛΥΚΕΙΟΥ. Πληρ. τηλ. 6937408726. MZT120804

ΠΤΥΧΙΟΥΧΟΣ Αριστοτελείου Πανεπιστημίου παραδίδει ιδιαίτερα μαθήματα σε παιδιά δημοτικού. Πληρ. τηλ. 6942077953 MZT110816

ΜΑΘΗΜΑΤΙΚΑ-ΦΥΣΙΚΗ-ΧΗΜΕΙΑ. Παραδίδονται μαθήματα ιδιαιτέρως ή σε γκρουπ 2 έως 4 μαθητών Γυμνασίου, Λυκείου και ΕΠΑΛ (πρώην ΤΕΕ). Εμπειροι καθηγητές με οργάνωση εγγυώνται άμεσο αποτέλεσμα χωρίς κενά. Υπεύθυνη προετοιμασία για πανελλήνιες με σημειώσεις μεθοδολογίας και διαγωνίσματα προσομοίωσης εξετάσεων. Τιμές προσιτές. Πληρ. τηλ. 6973025100 MZT100813

ΚΑΘΗΓΗΤΗΣ αριστούχος απόφοιτος (MASTER) SCHILLER INTERNATIONAL UNIVERSITY, παραδίδει μαθήματα **κατ' οίκον** σε αρχάριους, προχωρημένους, ξενοδοχοϋπαλλήλους. Εξασφαλισμένη επιτυχία εξετάσεων ECCE MICHIGAN, ECPE, EDEXCEL 1, 2, 3, 4, 5 CAMBRIDGE, TOEIC, TOEFL καθώς και Κρατικών πιστοποιητικών ΓΛΩΣΣΟΜΑΘΕΙΑΣ. Προετοιμασία για INICIAL, INTERMEDIO, SUPERIOR Ισπανικής, CELI 1, 2, 3, 4, 5 Ιταλικής όπως και για εξετάσεις εισαγωγής σε Πανεπιστήμια εξωτερικού. Τιμές λογικές. Μεταφράσεις δεκτές. Πληρ. τηλ. 2241025133 MZT080816

Ανάπτυξη εφαρμογών σε προγραμματιστικό περιβάλλον από πτυχιούχο καθηγητή πληροφορικής. **ΤΕΕ ΑΟΘ-Μαθηματικά-Δίκτυα.** Προετοιμασία πανελληνίων. Πληρ. τηλ. 6939726826 MZT250702

Εμπειρος καθηγητής χημικός Ms, **ΠΑΡΑΔΙΔΕΙ ΜΑΘΗΜΑΤΑ** Φυσικής-Χημείας σε μαθητές Γυμνασίου και Λυκείου. Συστηματική προετοιμασία για τις πανελλήνιες εξετάσεις και προετοιμασία για εισαγωγή σε αγγλόφωνα πανεπιστήμια. Πληρ. τηλ. 6944425672 MZT270715

ΑΓΓΛΙΚΑ. ΚΑΘΗΓΗΤΡΙΑ ΑΓΓΛΙΚΩΝ με 14ετή πείρα, πτυχιούχος αγγλικού Παν/μίου με MASTER, παραδίδει ιδιαίτερα μαθήματα σε μαθητές όλων των επιπέδων. Τμήματα μονομελή-τριμελή. Υπεύθυνη προετοιμασία για τις εξετάσεις Cambridge, Michigan. Πληρ. τηλ. 2241022886 ΜΑΤ3353

ΦΥΣΙΚΗ - ΧΗΜΕΙΑ. Παραδίδονται ιδιαίτερα μαθήματα ή σε γκρουπ 2-3 ατόμων. Η μεθοδικότητά μας εγγυάται την επιτυχία. Τιμές χαμηλές. Πληρ. τηλ. 6946333220 MZT260705

προσφορές εργασίας

ΚΥΡΙΑ διπλωματούχος μασέρ κάνει θεραπευτικό, αθλητικό, χαλαρωτικό μασάζ. Πληρ. τηλ. 6948553306 MZT290707

γνωριμιες

ΝΕΟΣ μελαχροινός Ελληνας **ΖΗΤΑ ΓΝΩΡΙΜΙΑ** με κυρίες. Πληρ. τηλ. 6975505265 MZT190801

ΜΠΟΓΙΑΤΖΗΣ βοηθός νέος 24 χρόνων **ζητά δουλειά** με όρεξη. Πληρ. τηλ. 2241026769 MZT050801

Νιώθετε αδιαθεσία, κούραση. ΦΥΣΙΟΘΕΡΑΠΕΙΑ για διάφορες αρρώστιες και μασάζ θεραπευτικό, χαλαρωτικό θα επιστρέψει υγεία, θα γεμίσει το σώμα σας νέα ενέργεια! Τηλεφωνήστε, ελάτε και οι αρρώστιες σας φεύγουν στο παρελθόν!!! Η ζωή σας θα λάμψει εκ νέου!!! Πληρ. τηλ. 6942095457 MZT080807

ΠΩΛΟΥΝΤΑΙ

από ξενοδοχείο στην Ιξιά

3 ψυγεία βιτρίνες για super market.

Τιμή ευκαιρίας

Πληρ. τηλ. 2241023021 ΜΧΠ1145

«Περί Αγωγής»

ΠΡΟΤΥΠΗ ΕΚΠΑΙΔΕΥΤΙΚΗ ΜΟΝΑΔΑ

ΜΑΘΗΜΑΤΑ ΓΙΑ:

✓ **Μαθητές Δημοτικού - Γυμνασίου - Λυκείου Θεωρητικής Κατεύθυνσης**
✓ **Απόφοιτους Λυκείου Θεωρητικής Κατεύθυνσης (τμήματα πρωινά)**
✓ **Μαθητές Γ' τάξης Τεχνικού Λυκείου**
● **Εναρξη μαθημάτων: 1/9/06**

••••••• ***Δώρο*** *για εγγραφές έως τις 31/8/06* ***ένας σύγχρονος φορητός ηλεκτρονικός υπολογιστής***

• Γκρουπ 2-3 ατόμων. Εξατομικευμένα προγράμματα διδασκαλίας. Θέσεις αυστηρά περιορισμένες

Πληροφορίες - Εγγραφές ΜΑΠ471(Γ)
Πολυγύρου 2 - Ανάληψη και Δημοκρατίας 60 Ιαλυσός
Τηλ. 2241069861-6972605201

ΑΠΕΝΤΟΜΩΤΙΚΗ ΔΩΔΕΚΑΝΗΣΟΥ

Αναλαμβάνουμε:

- Ταβέρνες, Εστιατόρια
- Κρεοπωλεία, Super Markets
- Ζαχαροπλαστεία, Αρτοποιεία, Catering
- Εργοστάσια, Τυποποιητήρια, Συσκευαστήρια
- Ξενοδοχεία, Καταστήματα, Γραφεία,
- Τράπεζες, Σχολεία, Νοσοκομεία, Δήμους

Παρέχουμε:

- **Απεντόμωση** (Κατσαρίδες, μύγες, κουνούπια, σκορπιοί, ψύλλοι, κοριοί κ.ά.)
- **Μυοκτονία** (ποντίκια, αρουραίοι)
- **Απολύμανση** (ιοί, βακτήρια, άλγη, μύκητες)

Σύνταξη φακέλου παρασιτοκτονίας HACCP

Αριθμός Αδείας από το υπουργείο Αγροτικής Ανάπτυξης & Τροφίμων: 116269/21-02-2006

ΠΑΝΑΓΙΩΤΗΣ ΜΙΧ. ΠΑΝΑΗΣ
Φυσιογνώστης Περιβαλλοντολόγος Τεχνολόγος Γεωπονίας
Τηλ : 6944353686

ΓΕΩΡΓΙΟΣ Η. ΜΑΝΕΤΤΑΣ
Γεωπόνος - Τεχνολόγος Γεωπονίας
Τηλ 6944443124

ΑΕ1422

Λ. Δημοκρατίας 143, Παραδείσι - Ρόδος,
Τ.Κ 85106 Τηλ & Fax: 22410 81769

ΤΑΠΗΤΟΚΑΘΑΡΙΣΤΗΡΙΑ

ΠΑΝΕΛΛΑΔΙΚΟ ΔΙΚΤΥΟ

Art Clean EXPRESS

Είμαστε λίιι...γο πιο μπροστά από τους άλλους!

ΠΛΥΣΙΜΟ-ΑΠΟΛΥΜΑΝΣΗ-ΦΥΛΑΞΗ
ΧΑΛΙΩΝ- ΜΟΚΕΤΩΝ - ΣΑΛΟΝΙΩΝ *(και επί τόπου)*
ΠΑΠΛΩΜΑΤΑ - ΚΟΥΒΕΡΤΕΣ - ΦΛΟΚΑΤΕΣ
ΣΤΕΓΝΟ ΓΙΑ ΜΕΤΑΞΩΤΑ ΚΑΙ ΧΕΙΡΟΠΟΙΗΤΑ
ΑΔΙΑΒΡΟΧΟΠΟΙΗΣΕΙΣ & ΕΠΙΔΙΟΡΘΩΣΕΙΣ ΤΑΠΗΤΩΝ

ΠΑΡΑΛΑΒΗ - ΠΑΡΑΔΟΣΗ ΚΑΤ' ΟΙΚΟΝ

ΔΩΡΕΑΝ ΦΥΛΑΞΗ

ΑΛΑΦΑΚΗΣ ΤΑΣΟΣ
ΤΗΛ. ΧΩΡΙΣ ΧΡΕΩΣΗ
80011400400
ΤΗΛ. 2241082800-
ΚΙΝ. 6944350247
email: artclean@otenet.gr
ΧΠ2286

Τέλειο καθάρισμα χωρίς απογοήτευση

ΤΑΠΗΤΟΚΑ-ΘΑΡΙΣΤΗΡΙΑ ΚΛΕΟΠΑΤΡΑ®

Ολοκληρωμένα προγράμματα υγιεινής και καθαρισμού προσαρμοσμένα στις ιδιαίτερες ανάγκες κάθε τάπητα

Με **διασφάλιση ποιότητας** στον καθαρισμό και φύλαξη σε χαλιά, μοκέτες, χειροποίητα Ανατολής, μεταξωτά, μάλλινα, φλοκάτες, παπλώματα και τάπητες 5ης γενιάς
ΑΔΙΑΒΡΟΧΟΠΟΙΗΣΗ ΑΝΤΙΣΤΑΤΙΚΟΤΗΤΑ

- Επιτόπου βιοκαθαρισμός στρωμάτων, σαλονιών και μοκετών
- Επιδιορθώσεις σε χειροποίητα χαλιά και μοκέτες

ΦΥΛΑΞΗ ΔΩΡΕΑΝ

Παραλαβή και παράδοση σε όλη την Ρόδο

Ενημερωθείτε για την συντήρηση των χαλιών σας με ειλικρίνεια κει υπευθυνότητα
ΤΗΛ. 2241051996
ΚΙΝ. 6945793626
ΦΑΞ 2241051322
ΚΟΥΦΑΛΑΚΗΣ ΣΤΑΥΡΟΣ
Πιστοποιημένος τεχνικός καθαρισμού ταπήτων από τον Παγκόσμιο Οργανισμό Προστασίας Μαλλιού
WOOLSAFE
MAT1570

ΣΤΑΥΡΙΑΣ

...και καθαρίσατε



ΚΑΔΟΙ ΠΕΡΙΣΥΛΛΟΓΗΣ ΜΠΑΖΩΝ & ΑΠΟΡΡΙΜΜΑΤΩΝ
- ΕΥΚΟΛΑ
- ΓΡΗΓΟΡΑ
- ΟΙΚΟΝΟΜΙΚΑ



- ΕΥΚΟΛΙΑ ΣΤΗ ΧΡΗΣΗ
- ΑΜΕΣΗ ΕΞΥΠΗΡΕΤΗΣΗ
- ΑΡΙΣΤΑ ΕΚΠΑΙΔΕΥΜΕΝΟ ΠΡΟΣΩΠΙΚΟ

6944 677700



ΚΑΤΑΛΛΗΛΑ ΓΙΑ:
- ΑΝΑΚΑΙΝΙΣΕΙΣ
- ΝΕΑ ΚΤΙΡΙΑ
- ΞΕΝΟΔΟΧΕΙΑ
- ΚΑΤΑΣΤΗΜΑΤΑ
- ΚΑΘΑΡΙΣΜΟΥΣ ΚΗΠΩΝ & ΟΙΚΟΔΟΜΩΝ



- ΣΥΝΕΠΕΙΑ
- ΤΑΧΥΤΗΤΑ
- ΟΡΓΑΝΩΣΗ
- ΕΞΥΠΗΡΕΤΗΣΗ

ΓΡΑΦΕΙΟΥ: 22410.60770 22410.62907 ΟΙΚΙΑΣ: 22410.62330 6944.677700

AT4144(Γ)

"Ο ΜΑΣΤΡΟΜΗΤΣΟΣ"

40 χρόνια πείρα!



- ΕΠΙΣΚΕΥΕΣ ΞΥΛΙΝΩΝ ΚΑΤΑΣΚΕΥΩΝ & ΕΠΙΠΛΩΝ
- ΣΥΝΤΗΡΗΣΗ ΑΝΤΙΚΩΝ
- ΒΑΦΕΣ-ΛΟΥΣΤΡΑ-ΛΑΚΕΣ
- ΑΛΛΑΓΕΣ ΧΡΩΜΑΤΩΝ

ΑΣΓΟΥΡΟΥ-ΡΟΔΟΣ

Πληρ. τηλ. 6946591702

ΜΑΠ466

γνωριμιες

συνέχεια από την προηγούμενη

20ΧΡΟΝΗ ΕΝΤΥΠΩΣΙΑΚΗ ΕΛΛΗΝΙΔΑ ORIGINAL ΚΟΠΕΛΑ ΖΗΤΑ ΓΝΩΡΙΜΙΑ ΜΕ ΣΟΒΑΡΟΥΣ ΚΥΡΙΟΥΣ. ΑΠΟΚΛΕΙΟΝΤΑΙ ΑΛΛΟΔΑΠΟΙ. ΠΛΗΡ. ΤΗΛ. 6944931166
ΜΖΤ170816

ΕΛΛΗΝΙΔΑ εμφανίσιμη **ζητά γνωριμία** στο χώρο της για ελεύθερη σχέση. Απόλαυση και διακριτικότητα. Πληρ. τηλ. 6942608613 ΜΖΤ100810

ΤΡΑΒ ζητά γνωριμία με σοβαρά άτομα. Ονομα Στέλα. Πληρ. τηλ. 6974569688 ΜΖΤ020824

Με λένε ΝΤΟΝΑ είμαι **ΤΡΑΒ** και **ΖΗΤΩ ΓΝΩΡΙΜΙΕΣ.** Πληρ. τηλ. 6939516525 ΜΖΤ050809

ΕΛΛΗΝΙΔΑ εμφανίσιμη **ζητά γνωριμία** στο χώρο της για ελεύθερη σχέση. Απόλαυση και διακριτικότητα. Πληρ. τηλ. 6942608613 ΜΖΤ010820

ΝΕΑΡΗ ΞΕΝΑΓΟΣ με νυχτερινές ανησυχίες, επιθυμεί κουβέντα και συνομιλία και ό,τι προκύψει... Καλέστε ΟΤΕ 90.11.314.493- COSMOTE 901.200.43.53 - VODAFONE 901.694.60.53 - TIM 901.160.17.53

ΜΑΤ3186

ΑΠΟΦΡΑΞΕΙΣ - ΕΚΚΕΝΩΣΕΙΣ ΡΟΔΟΥ



Κιν. 6932470404 Κιν. 6944361464

Κώστας & Λευτέρης

ΑΠΟΦΡΑΞΕΙΣ ΑΠΟΧΕΤΕΥΤΙΚΩΝ ΑΓΩΓΩΝ ΜΕ ΥΔΡΟΒΟΛΗ, ΚΟΥΖΙΝΕΣ, ΤΟΥΑΛΕΤΕΣ, ΣΙΦΩΝΙΑ, ΥΔΡΟΡΟΕΣ, ΑΠΟΛΥΜΑΝΣΕΙΣ, ΜΗΝΙΑΙΕΣ ΣΥΝΤΗΡΗΣΕΙΣ

ΠΟΛΥΚΑΤΑΣΤΗΜΑΤΑ, ΣΤΡΑΤΟΠΕΔΑ ΞΕΝΟΔΟΧΕΙΑ, ΝΟΣΟΚΟΜΕΙΑ, ΔΗΜΟΥΣ, ΠΟΛΥΚΑΤΟΙΚΙΕΣ, ΣΠΙΤΑ Κ.Λ.Π. Αντληση υδατων απο υπογειους χωρους

Αμεση εξυπηρέτηση!!! ΟΙ ΚΑΛΥΤΕΡΕΣ ΤΙΜΕΣ!
Τηλ. 2241085977, 2241086634
Κιν. 6944361464, 6932470404

AE835

ΧΡΕΙΑΖΕΣΤΕ ΧΡΗΜΑΤΑ;

ΕΝΕΧΥΡΟΔΑΝΕΙΣΤΗΡΙΟ "Η ΟΥΡΙΔΑ"

ΕΝΕΧΥΡΙΑΖΩ και ΑΓΟΡΑΖΩ
ΧΡΥΣΑΦΙΚΑ - ΚΟΣΜΗΜΑΤΑ - ΛΙΡΕΣ - ΠΑΛΑΙΑ ΝΟΜΙΣΜΑΤΑ - ΜΕΤΟΧΕΣ και ΑΝΤΙΚΕΣ
Αντ. Δαμασκηνού 25 (περ. Μητρόπολη)
Τηλ. 2241032537, 6942613540, 6947965279

AE639

AQUA LINE

design

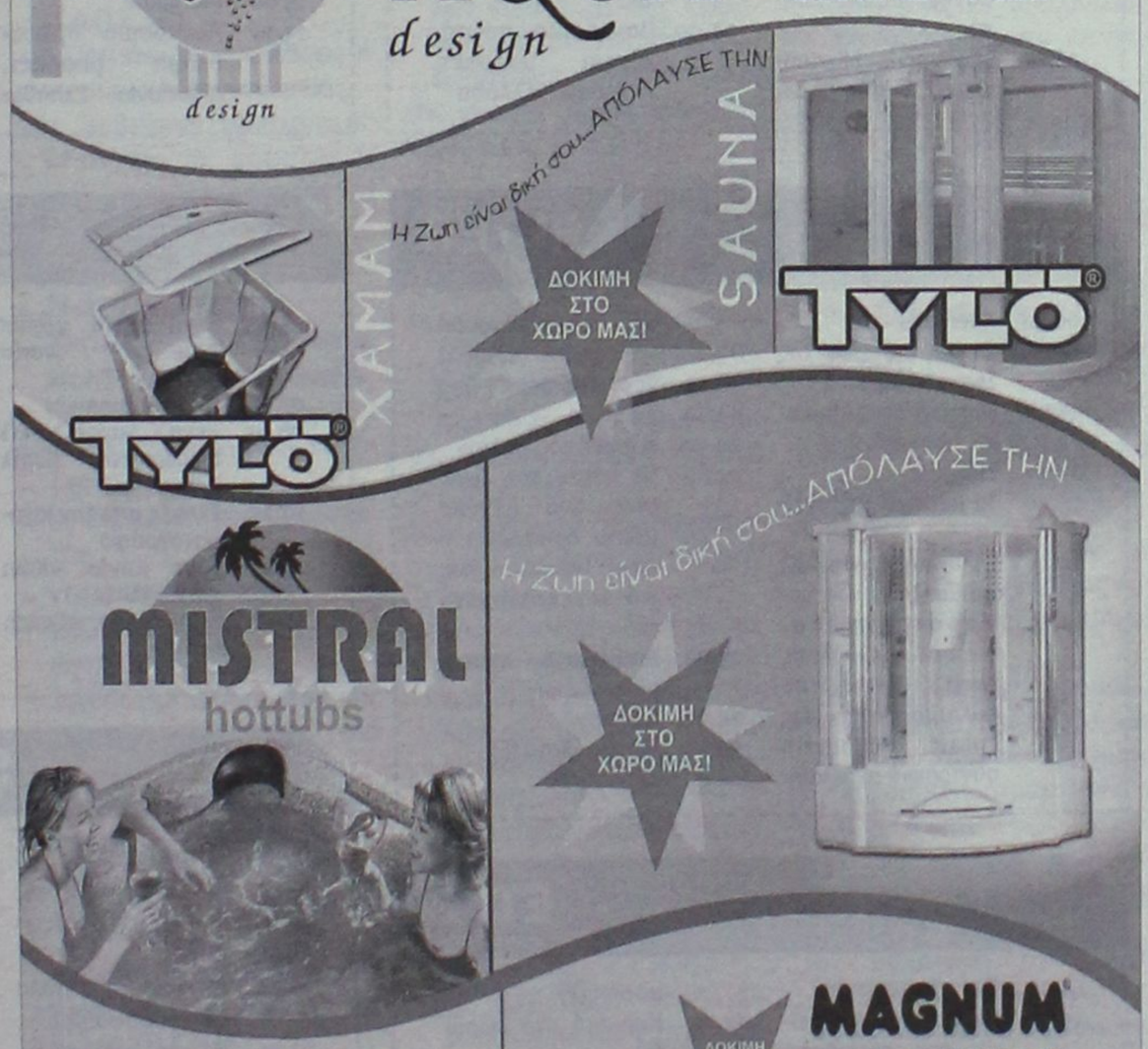

ΜΙΧΑΗΛ ΠΕΤΡΙΔΗ 104 ΤΗΛ.22410 63268 / FAX 63389 www.aqualine.gr

AT3751(Γ)

ΑΠΟΦΡΑΞΕΙΣ ΕΚΚΕΝΩΣΕΙΣ ΜΕΤΡΟΠΟΝΤΙΚΑΣ "ΜΑΡΙΑ"



ΑΠΟΦΡΑΞΕΙΣ ΑΠΟΧΕΤΕΥΤΙΚΩΝ ΑΓΩΓΩΝ ΜΕ ΥΔΡΟΒΟΛΗ, ΚΟΥΖΙΝΕΣ, ΤΟΥΑΛΕΤΕΣ, ΣΙΦΩΝΙΑ, ΥΔΡΟΡΟΕΣ, ΜΗΝΙΑΙΕΣ ΣΥΝΤΗΡΗΣΕΙΣ ΠΟΛΥΚΑΤΑΣΤΗΜΑΤΑ, ΣΤΡΑΤΟΠΕΔΑ, ΞΕΝΟΔΟΧΕΙΑ, ΝΟΣΟΚΟΜΕΙΑ, ΔΗΜΟΥΣ, ΠΟΛΥΚΑΤΟΙΚΙΕΣ, ΣΠΙΤΙΑ κ.λπ. Αντληση υδάτων από υπόγειους χώρους

Πληρ. τηλ. 2241065120/35555

AE1731

Alhambra Travel

Ταξιδέψτε για Κύπρο!!!

Με το πολυτελές κρουαζιερόπλοιο

"SERENADE"

(με επέκταση δρομολογίου PORT SAID-HAIFA)

Πληροφορίες και εισιτήρια στο πρακτορείο

κάθε Σάββατο προς Κυριακή στις 03.00

Αφιξη Λεμεσό Δευτέρα στις 08.00

Από Λεμεσό για Ρόδο κάθε Παρασκευή στις 17.00 με άφιξη Ρόδο Σάββατο στις 14.00

ALHAMBRA TRAVEL
Δημ. Θεοδωράκη 13 - Ρόδος
Τηλ. 22410-25698, 22410-37052
ΧΠΤΓΡ002

ΕΚΔΡΟΜΕΣ - ΕΚΔΡΟΜΕΣ

● RELAX τριήμερα-πολυήμερα Στα Ελληνικά Νησιά

Κάλυμνο-Λέρο-Πάτμο-Κάρπαθο-Τήλο-Σαντορίνη-Νίσυρο-Μύκονο-Σάμο-Χίο-Μυτιλήνη

Συνδυασμός εισιτήριο-Ξενοδοχείο-αυτοκίνητο για όλη την παραμονή σας

από 140€

● RELAX στο ΜΑΡΜΑΡΙΣ διήμερα-τριήμερα-πολυήμερα

● ΓΥΡΟΣ ΠΕΛΟΠΟΝΝΗΣΟΥ

Ναύπλιο-Επίδαυρο-Τολό-Παναγία Μαλεβή-Αγία Θεοδώρα-Σπάρτη-Μυστράς-Μονεμβασιά-Σπήλαια Διρού-Καλαμάτα-Ολυμπία-Πάτρα-Καλάβρυτα-Αγ. Λαύρα-Μέγα Σπήλαιο

από 17/8-24/8

● Η ΕΚΔΡΟΜΗ ΤΟΥ ΚΑΛΟΚΑΙΡΙΟΥ ΤΗΝΟ-ΣΥΡΟ-ΠΑΡΟ-ΑΝΤΙΠΑΡΟ-ΣΑΝΤΟΡΙΝΗ-ΜΥΚΟΝΟ-ΝΑΞΟ

από 3/9 έως 9/9

Συνδυάστε το προσκύνημά σας στην Παναγιά της Τήνου και την Εκατονταπυλιανή της Πάρου με ξένοιαστες διακοπές στα κυκλαδίτικα νησιά.

● ΛΕΥΚΑΔΑ-ΙΩΑΝΝΙΝΑ-ΜΕΤΣΟΒΟ-ΚΑΛΑΜΠΑΚΑ-ΜΕΤΕΩΡΑ-ΑΗΣ ΓΙΑΝΝΗΣ ΡΩΣΣΟΣ-ΧΑΛΚΙΔΑ-ΑΘΗΝΑ

από 17/9 έως 23/9

ΠΛΗΡΟΦΟΡΙΕΣ-ΠΡΟΓΡΑΜΜΑΤΑ
ΠΡΑΚΤΟΡΕΙΟ ΤΑΞΙΔΙΩΝ
ΣΑΒΒΑΣ ΣΑΗΣ
ΤΑΡΠΟΝ ΣΠΡΙΝΓΚΣ 42 (δίπλα στην Alpha bank - Πλατεία ΚΥΠΡΟΥ)
Τηλ. 22410 39781-3, 37711
ΧΠΤΓΡ019

MEGA

06.00	Φιλοδοξίες (Ε)
07.00	Τζιβαέρι (Ε). Αισθηματική δραματική σειρά
08.00	Ο μεγάλος θυμός (Ε). Αισθηματική δραματική σειρά
09.00	Horizons (Ε)
11.00	Μετράω στιγμές (Ε)
11.45	Ψίθυροι καρδιάς (Ε)
12.45	Megalicious Chart
13.00	Backstage (Ε)
14.00	Ειδήσεις
14.50	Κανείς δε λέει σ' αγαπώ (Ε)
15.40	Γη και ουρανός (Ε)
16.55	Ματιές στα γεγονότα
17.00	Απόσταση αναπνοής (Ε)
18.00	Να με προσέχεις (Ε)
19.10	Οι αταίριαστοι (Ε)
20.00	Ειδήσεις
21.00	Ξένη ταινία. «Τα κακά παιδιά». Αστυνομική περιπέτεια.
23.40	Οι φάκελοι (Ε)
01.00	Ειδήσεις
01.10	Ξένη ταινία. «Θανάσιμη αμαρτία»
03.10	Τηλεμάρκετινγκ

ANT 1

06.20	Πάουερ ρέιντζερς
06.45	Η σύγκρουση των τιτάνων
09.10	Cheek to cheek (Ε)
09.50	Πάτερ ημών(Ε)
10.30	Η μεγάλη των μπάτσων σχολή
11.20	Της Ελλάδος τα παιδιά (Ε)
12.00	Μ.Π.Α.Μ. (Ε)
12.55	Super game
13.00	Ειδήσεις
13.50	Μη μου λες αντίο (Ε)
14.50	Για μια γυναίκα κι ένα αυτοκίνητο (Ε)
16.30	Θέατρο. «Μεθυσμένα κουφέτα»
17.50	Τα νέα του ΑΝΤ
17.55	Θέατρο (Σ)
19.00	Κωνσταντίνου και Ελένης (Ε)
20.00	Ειδήσεις
21.00	Ξένη ταινία. «Βγάλε τη βόμβα από το ψυγείο». Περιπέτεια
23.10	Ξένη ταινία. «Moulin Rouge»
00.30	Ειδήσεις
00.45	Ξένη ταινία. (Σ)
01.50	Puzzle mania. Τηλεπαιχνίδι
03.00	Ποδόσφαιρο

ALPHA

07.00	Εικόνες (Ε)
08.00	Καλοκαιρινές σελίδες. Ενημερωτική εκπομπή.
10.00	Αυτό μας έλειπε (Ε). Ψυχαγωγική εκπομπή.
13.00	Αλλαξέ το (Ε)
14.00	Η μηχανή του χρόνου (Ε) Εκπομπή έρευνας με τον Χρίστο Βασιλόπουλο.
15.00	Ειδήσεις
15.30	Δύο και κάτι... άντρες
16.00	Εγώ και το κορίτσι μου
16.30	Νικίτα
17.30	Δελτίο ειδήσεων στη νοηματική γλώσσα
17.45	Ελληνική ταινία. «Καλώς ήρθε το δολάριο»
20.00	Ειδήσεις
21.00	Ελληνική ταινία. «Ο ατσίδας». Κωμωδία.
23.00	Ξένη ταινία. «Πεδίο μάχης»
01.15	Ειδήσεις

STAR

06.00	Σιν Τσαν
06.30	Problem child
07.00	Μπετόβεν
07.30	Σάμαν κινγκ
08.00	Α.Τ.Ο.Μ.
08.30	Γούντι ο τρυποκάρυδος
09.00	Powerpuff girls
09.30	Πόκεμον
10.00	Γιου-Γκι-Ο
10.30	Τομ και Τζέρι
11.00	Μπέιμπι Λούνεϊ Τουνς
11.30	Σκούμπι Ντου
12.00	Ο δαίμονας της Ταζμανίας
12.30	Τα στρουμφάκια
13.00	Ειδήσεις
13.30	Everwood: η μικρή πόλη
14.30	Τα διαολάκια
15.30	Κότζακ. Αστυνομική σειρά.
16.30	Τζακ και Μπόμπι
17.30	Ιατρικές υποθέσεις
18.30	Survivor- Ταϋλάνδη
19.30	Ειδήσεις
21.00	Ξένη ταινία. «Κορίτσια της Αγριας Δύσης». Γουέστερν
00.30	Ξένη ταινία. «Τα καλά παιδιά»

ET-1

08.00	Θεία Λειτουργία
10.30	Παγκόσμιο πρωτάθλημα μπάσκετ. Αυστρία - Τουρκία. Απευθείας μετάδοση από την Ιαπωνία.
12.30	Ο τζογαδόρος. Δραματική σειρά
14.15	Σε χρόνο ΤΥ (Ε) Παρουσιάζει η Μάριον Μιχελιδάκη.
15.45	Για ένα σπιτικό. Δραματική σειρά εποχής
16.40	Ξένη ταινία. «Κατσαριδάκι, αγάπη μου». Οικογενειακή κωμωδία.
18.25	Εχει γούστο (Ε) Με την Μπήλιω Τσουκαλά
20.00	Ιστορία δύο πόλεων (Ε) Δραματική σειρά
21.00	Παγκόσμιο πρωτάθλημα μπάσκετ
23.00	Ειδήσεις
23.45	Παγκόσμιο πρωτάθλημα ράλι - Φινλανδία
24.00	Παγκόσμιο πρωτάθλημα μπάσκετ. Λιθουανία-Ελλάδα

NET

06.00	Ημερολόγιο καταδύσεων (Ε)
07.00	Δια χειρός ανθρώπου (Ε)
08.00	Εραστές της περιπέτειας
09.00	Το βασίλειο του Δαυίδ. Ντοκιμαντέρ
10.00	Ο βασιλιάς των λιονταριών
11.00	Quack pack
12.00	Ειδήσεις
13.00	Pre game
13.30	Παγκόσμιο πρωτάθλημα μπάσκετ. Λιθουανία - Ελλάδα. Απευθείας μετάδοση από την Ιαπωνία.
15.00	Ειδήσεις
16.00	Τα παιδιά της Νιόβης (Ε).Δραματική - ιστορική σειρά.
18.00	Ειδήσεις
19.00	Αιγάλεω - Πανθηναϊκός. Πρωτάθλημα ποδοσφαίρου.
21.00	Ειδήσεις
22.00	Αθλητική Κυριακή. Αθλητική εκπομπή
01.15	Μην πυροβολείτε τον πιανίστα (Ε)
02.15	Ξένη ταινία

ALTER

06.30	Alter kids
12.00	Οι περιπέτειες της Σίντνεϊ Φοξ
13.00	Number one. Μουσική εκπομπή.
13.30	Ειδήσεις
14.00	Τα μυστικά της υγείας
14.15	Ελληνική ταινία. «Ο φακίρης»
16.15	Παρατράγουδα. γνωστή σε όλους Αννίτα Πάνια, σε ρόλο μαέστρου, σας κρατά ευχάριστη συντροφιά με αληθινά... παρατράγουδα και άφθονο γέλιο!
18.45	Το πρώτο θέμα
19.00	Ειδήσεις
20.30	Η φωνή του πολίτη
21.00	Το πάρτυ της ζωής σου. Ενα μεγάλο πάρτυ οργανώνει ο Ακης Παυλόπουλος για τον καλεσμένο του.
23.00	Μαθήματα ανατομίας.
24.00	Ειδήσεις
00.15	Μήτσι-χώστα (Ε)
01.15	Ξένη ταινία

FILMNET

05.45	Ξένη ταινία. «Team America: world police»
07.25	E! Entertainment
08.05	Ξένη ταινία. «Ο ξεχωριστός Γουίλ Χάντινγκ»
10.25	Σκηνές από τον κινηματογράφο
10.50	Ξένη ταινία. «Κόνι και Κάρλα»
12.10	Ξένη ταινία. «Coach carter»
14.50	Ξένη ταινία. «Χιντάλγκο: Καλπάζοντας στην έρημο»
17.10	Ellen Macarthur: Sailing though heaven and hell
18.10	Ξένη ταινία. «Man to man»
20.15	Ξένη ταινία. «Garden state»
22.00	Ξένη ταινία. «Λευκός θόρυβος»
23.40	Ξένη ταινία.

ET-3

07.30	Θεία λειτουργία
10.30	Γόνιμη γη - Η Ευρώπη της αειφόρου γεωργίας (Ε)
11.00	Τα μάρμαρα που μιλούν
11.30	Αληθινά σενάρια (Ε)
12.30	Κάθε τόπος και τραγούδι (Ε)
13.00	Ειδήσεις
13.30	Περί γης ο λόγος
14.30	Moto GP
16.00	Η χαρά της ζωγραφικής
16.30	Η κουζίνα της μαμάς (Ε)
17.00	Κυριακή στο χωριό (Ε)
19.00	Ειδήσεις
20.00	630 Ταίρκο Scott
21.00	Μια πόλη, ένα βλέμμα (Ε). Ενημερωτική εκπομπή
22.00	Mixer
23.00	Το παιχνίδι της τρομοκρατίας (Ε)
00.30	Σπορ στο 3
01.30	Μουντιάλ (Ε)
03.30	Σινεμάνια (Ε)
04.30	Circom (Ε)

SUPER SPORT

09.00	Τουρνουά τένις
11.10	Τουρνουά τένις
14.00	Transworld sports
15.00	Στίβος
15.30	Αγγλικό πρωτάθλημα ποδοσφαίρου
17.30	Η ώρα των πρωταθλητών
19.00	Πρωτάθλημα ποδοσφαίρου
21.00	Πρωτάθλημα ποδοσφαίρου
23.00	Η ώρα των πρωταθλητών

902

Προφήτης Ηλίας 41 UHF και Μόντε Σιών 45 UHF

07.00	Παιδικό πρόγραμμα
08.00	Η αγορά στην τηλεόραση
15.00	Ειδήσεις
15.45	Το ντοκιμαντέρ στον 902
16.30	Παιδικό πρόγραμμα
17.30	Το βήμα της Βουλής
18.30	Κοντά στην παράδοση
19.30	Κεντρικό δελτίο ειδήσεων
20.10	Μουσικές διαδρομές
21.00	Ο 902 πάει σινεμά
23.00	Στα μονοπάτια του πολιτισμού

Αναζητούνται αυτεπάγγελτα 208 πιστοποιητικά-δικαιολογητικά

Συνέχεια από τη σελ. 22

90. Βεβαίωση διαγραφής από το Τ.Α.Ξ.Υ.
91. Βεβαίωση ασφαλιστικής ενημερότητας για την εφορία, διάρκειας ισχύος ενός έτους για την θεώρηση φορολογικών βιβλίων και στοιχείων.
92. Βεβαίωση ασφαλιστικής ενημερότητας διάρκειας ισχύος τριών μηνών, για όλες τις ξενοδοχειακές επιχειρήσεις που δεν οφείλουν στο Τ.Α.Ξ.Υ. για τις Τράπεζες, δημόσιες υπηρεσίες κ.λ.π.
93. Βεβαίωση ασφαλιστικής ενημερότητας διάρκειας ισχύος ενός μηνός, για όλες τις ξενοδοχειακές επιχειρήσεις που έχουν ρυθμίσει την οφειλή τους στο Τ.Α.Ξ.Υ. για τις Τράπεζες, δημόσιες υπηρεσίες κ.λ.π.
94. Βεβαίωση οφειλής μέχρι το τέλος του μήνα έκδοσής τους για όλες τις ξενοδοχειακές επιχειρήσεις που οφείλουν.

• ΤΑΜΕΙΟ ΑΣΦΑΛΙΣΗΣ ΝΑΥΤΙΚΩΝ ΠΡΑΚΤΟΡΩΝ ΚΑΙ ΥΠΑΛΛΗΛΩΝ (Τ.Α.Ν.Π.Υ.)

95. Βεβαίωση συνταξιοδότησης ή μη.
96. Βεβαίωση ασφάλισης ή μη.
97. Βεβαίωση ποσού σύνταξης.

• ΤΑΜΕΙΟ ΣΥΝΤΑΞΗΣ & ΕΠΙΚΟΥΡΙΚΗΣ ΑΣΦΑΛΙΣΗΣ ΠΡΟΣΩΠΙΚΟΥ ΓΕΩΡΓΙΚΩΝ ΣΥΝΕΤΑΙΡΙΣΤΙΚΩΝ ΟΡΓΑΝΩΣΕΩΝ (ΤΑ.Π.Α.Ε.Λ)

98. Βεβαίωση ασφάλισης ή μη.
99. Χορήγηση αριθμού μητρώου του ασφαλισμένου στο Ταμείο.
100. Βεβαίωση συνταξιοδότησης ή μη.

• ΤΑΜΕΙΟ ΠΡΟΝΟΙΑΣ ΚΑΙ ΑΣΘΕΝΕΙΑΣ ΕΡΓΑΖΟΜΕΝΩΝ ΣΤΑ ΛΙΜΑΝΙΑ (ΤΑ.Π.Α.Ε.Λ.)

101. Βεβαίωση ασφάλισης για τον κλάδο ασθένειας και πρόνοιας.
102. Βεβαίωση ασφάλισης για κύρια σύνταξη.
103. Βεβαίωση συνταξιοδότησης ή μη.
104. Βεβαίωση ποσού σύνταξης.
105. Βεβαίωση διαγραφής από το Ταμείο.
106. Βεβαίωση προϋπηρεσίας τέως υπαλλήλου του Ταμείου.
107. Δελτίο διαδοχικής ασφάλισης.

• ΤΑΜΕΙΟ ΑΣΦΑΛΙΣΗΣ ΔΗΜΟΤΙΚΩΝ ΚΑΙ ΚΟΙΝΟΤΙΚΩΝ ΥΠΑΛΛΗΛΩΝ (Τ.Α.Δ.Κ.Υ.)

108. Βεβαίωση χρόνου ασφάλισης για τους εν ενεργεία υπαλλήλους των Δήμων, Κοινοτήτων, υπαλλήλων των ν.π.δ.δ. των ΟΤΑ.
109. Βεβαίωση συνταξιοδότησης για τους βοηθηματούχους του Ταμείου.

• ΤΑΜΕΙΟ ΠΡΟΝΟΙΑΣ ΔΙΚΗΓΟΡΩΝ ΘΕΣΣΑΛΟΝΙΚΗΣ (Τ.Π.Δ.Θ)

110. Βεβαίωση ασφαλιστικής ενημερότητας.
111. Βεβαίωση ασφάλισης .
112. Βεβαίωση χρόνου ασφάλισης.
113. Βεβαίωση για διαφορά εξόδων νοσηλείας για φορολογική χρήση.

• ΤΑΜΕΙΟ ΠΡΟΝΟΙΑΣ ΔΙΚΗΓΟΡΩΝ ΠΕΙΡΑΙΑ (Τ.Π.Δ.Π)

114. Βεβαίωση ασφάλισης ή μη ασφάλισης στο κλάδο ασθένειας και πρόνοιας του Ταμείου
115. Βεβαίωση ασφαλιστικής ενημερότητας.

• ΤΑΜΕΙΟ ΕΠΙΚΟΥΡΙΚΗΣ ΑΣΦΑΛΙΣΗΣ ΗΛΕΚΤΡΟΤΕΧΝΙΤΩΝ ΕΛΛΑΔΟΣ (Τ.Ε.Α.Η.Ε)

116. Βεβαίωση ποσού σύνταξης.
117. Βεβαίωση συνταξιοδότησης ή μη.

• ΤΑΜΕΙΟ ΑΣΦΑΛΙΣΗΣ ΠΡΟΣΩΠΙΚΟΥ ΤΗΣ ΑΣΦΑΛΙΣΤΙΚΗΣ ΕΤΑΙΡΙΑΣ «Η ΕΘΝΙΚΗ»

118. Βεβαίωση ασφάλισης ή μη.
119. Βεβαίωση συνταξιοδότησης ή μη.
120. Βεβαίωση ποσού σύνταξης.
121. Βεβαίωση ασφάλισης ή διακοπής ασφάλισης εξαρτωμένων μελών.
122. Βεβαίωση ποσοστού ανικανότητας.
123. Βεβαίωση ποσού χορηγηθέντων δανείων.

• ΤΑΜΕΙΟ ΕΠΙΚΟΥΡΙΚΗΣ ΑΣΦΑΛΙΣΗΣ & ΚΟΙΝΗΣ ΔΙΑΝΟΜΗΣ ΠΡΑΤΗΡΙΟΥΧΩΝ ΥΓΡΩΝ ΚΑΥΣΙΜΩΝ

124. Βεβαίωση υπαγωγής ή μη στην ασφάλιση του Ταμείου, βάσει της εκδοθείσας άδειας λειτουργίας πρατηρίου υγρών καυσίμων.
125. Βεβαίωση συνταξιοδότησης ή μη.

• ΤΑΜΕΙΟ ΑΣΦΑΛΙΣΗΣ ΠΡΟΣΩΠΙΚΟΥ ΕΜΠΟΡΙΚΗΣ ΤΡΑΠΕΖΑΣ ΤΗΣ ΕΛΛΑΔΟΣ - ΚΛΑΔΟΣ ΑΣΘΕΝΕΙΑΣ (Τ.Α.Π.Ε.Τ.Ε)

126. Βεβαίωση ασφάλισης ή μη στον κλάδο ασθένειας.
127. Βεβαίωση οικονομικής ενίσχυσης σε ασφαλισμένους που δεν μπορούν να αυτοεξυπηρετηθούν (επίδομα συμπαράστασης).

• ΤΑΜΕΙΟ ΣΥΝΤΑΞΕΩΝ ΠΡΟΣΩΠΙΚΟΥ ΗΛΕΚΤΡΙΚΩΝ ΣΙΔΗΡΟΔΡΟΜΩΝ ΑΘΗΝΑΣ-ΠΕΙΡΑΙΑ (Τ.Σ.Π. ΗΣΑΠ)

128. Βεβαίωση χρόνου ασφάλισης.
129. Βεβαίωση ποσού σύνταξης.

• ΥΠΟΥΡΓΕΙΟ ΕΘΝΙΚΗΣ ΠΑΙΔΕΙΑΣ ΚΑΙ ΘΡΗΣΚΕΥΜΑΤΩΝ

Διεύθυνση Διοικητικού της Κεντρικής Υπηρεσίας του ΥΠ.Ε.Π.Θ.

130. Βεβαίωση προϋπηρεσίας και Βεβαίωση αποδοχών των διοικητικών υπαλλήλων της Κεντρικής Υπηρεσίας του ΥΠ.Ε.Π.Θ.

Διεύθυνση Σπουδών Δευτεροβάθμιας Εκπαίδευσης της Κ.Υ. του ΥΠ.Ε.Π.Θ.

131. Βεβαίωση για την ισοτιμία τίτλων σπουδών τεχνικής επαγγελματικής εκπαίδευσης.

Διεύθυνση Σπουδών και Φοιτητικής Μέριμνας της Κ.Υ. του ΥΠ.Ε.Π.Θ.

132. Βεβαίωση για το ομοταγές Πανεπιστημίων που περιλαμβάνονται στον κατάλογο με τα αναγνωρισμένα Α.Ε.Ι. της αλλοδαπής.

Διεύθυνση Ιδιωτικής Εκπαίδευσης της Κ.Υ. του ΥΠ.Ε.Π.Θ.

133. Βεβαίωση χορήγησης επάρκειας διδασκαλίας ξένων γλωσσών.

Διεύθυνση Φυσικής Αγωγής της Κ.Υ. του ΥΠ.Ε.Π.Θ.

134. Βεβαίωση Πανελλήνιας σχολικής νίκης (1ης, 2ης, 3ης ?) ή Παγκόσμιας σχολικής νίκης (1ης, 2ης, 3ης, 4ης, 8ης).

Διεύθυνση Προσωπικού Ετέρων Κλάδων Δημόσιας Γενικής Εκπ/σης πλην Δημοτικής και Μέσης της Κ.Υ. του ΥΠ.Ε.Π.Θ.

135. Πιστοποιητικό υπηρεσιακών μεταβολών, Βεβαίωση υπηρεσιακής κατάστασης, Βεβαίωση προϋπηρεσίας των διοικητικών υπαλλήλων του Εθνικού Γυμναστηρίου "Ο. Ι. Φωκιανός".
136. Πιστοποιητικό υπηρεσιακών μεταβολών, Βεβαίωση υπηρεσιακής κατάστασης, Βεβαίωση προϋπηρεσίας των διοικητικών υπαλλήλων του Δημόσιου - Πρότυπου Παιδικού Γυμναστηρίου Καισαριανής (Δ.Π.Π.Γ.Κ.).
137. Πιστοποιητικό υπηρεσιακών μεταβολών, Βεβαίωση υπηρεσιακής κατάστασης, Βεβαίωση προϋπηρεσίας των διοικητικών υπαλλήλων των Επιτροπών Μαθητικών Κατασκηνώσεων και Φιλοξενίας των Δ/νσεων Π.Ε της Χώρας (Ε.Μ.Κ.Φ.).

Διεύθυνση Εκκλησιαστικής Εκπ/σης και Θρησκευτικής Αγωγής της Κ.Υ. του ΥΠ.Ε.Π.Θ.

138. Βεβαίωση προϋπηρεσίας για αναπληρωτές καθηγητές της Εκκλησιαστικής Εκπ/σης.
139. Πιστοποιητικό υπηρεσιακής κατάστασης και μεταβολών καθηγητών της Εκκλησιαστικής Εκπαίδευσης.

Διεύθυνση Πιστοποίησης της γνώσης ξένων γλωσσών της Κ.Υ. του ΥΠ.Ε.Π.Θ.

140. Βεβαίωση συμμετοχής στις εξετάσεις του Κρατικού Πιστοποιητικού Γλωσσομάθειας.
141. Γνήσιο αντίγραφο του Κρατικού Πιστοποιητικού Γλωσσομάθειας.

Διεύθυνση Βιβλιοθηκών και Γενικών Αρχείων της Κ.Υ. του ΥΠ.Ε.Π.Θ.

142. Πιστοποιητικό υπηρεσιακών μεταβολών υπαλλήλων Δημόσιων Βιβλιοθηκών.
143. Πιστοποιητικό υπηρεσιακών μεταβολών υπαλλήλων των Γενικών Αρχείων του Κράτους (Κεντρική Υπηρεσία και Περιφερειακές Υπηρεσίες).
144. Πιστοποιητικό υπηρεσιακών μεταβολών υπαλλήλων του καταργηθέντος Κέντρου Εποπτικών Μέσων Διδασκαλίας (Κ.Ε.Μ.Δ.)
145. Βεβαίωση αποδοχών υπαλλήλων του καταργηθέντος Κέντρου Εποπτικών Μέσων Διδασκαλίας. (Κ.Ε.Μ.Δ.).

Γραφείο Ολυμπιακής Παιδείας της Κ.Υ. του ΥΠ.Ε.Π.Θ.

146. Βεβαίωση συμμετοχής σε ημερίδες, διημερίδες, συνέδρια Ολυμπιακής Παιδείας του ΥΠ.Ε.Π.Θ.
147. Βεβαίωση συμμετοχής σε χρηματοδοτούμενα προγράμματα Ολυμπιακής Παιδείας.

Περιφερειακές Διευθύνσεις Πρωτοβάθμιας και Δευτεροβάθμιας Εκπαίδευσης

148. Βεβαίωση αποδοχών σχολικών συμβούλων Πρωτοβάθμιας και Δευτεροβάθμιας Εκπαίδευσης.
149. Βεβαίωση προϋπηρεσίας σχολικών συμβούλων και διευθυντών Πρωτοβάθμιας και Δευτεροβάθμιας Εκπαίδευσης.
150. Πιστοποιητικό υπηρεσιακής κατάστασης και μεταβολών σχολικών συμβούλων και διευθυντών Πρωτοβάθμιας και Δευτεροβάθμιας Εκπαίδευσης.

Διευθύνσεις Πρωτοβάθμιας και Δευτεροβάθμιας Εκπαίδευσης

151. Βεβαίωση μηνιαίων και κάθε είδους αποδοχών για εκπαιδευτικούς Πρωτοβάθμιας και Δευτεροβάθμιας Εκπαίδευσης, διοικητικούς υπαλλήλους και ειδικό εκπαιδευτικό και βοηθητικό προσωπικό.
152. Βεβαίωση προϋπηρεσίας για εκπαιδευτικούς Πρωτοβάθμιας και Δευτεροβάθμιας Εκπαίδευσης (αναπληρωτές, ωρομισθίους εκπαιδευτικούς στην Ιδιωτική Εκπαίδευση).
153. Πιστοποιητικό υπηρεσιακής κατάστασης και μεταβολών για εκπαιδευτικούς Πρωτοβάθμιας και Δευτεροβάθμιας Εκπαίδευσης, διοικητικούς υπαλλήλους και ειδικό εκπαιδευτικό και βοηθητικό προσωπικό.
154. Βεβαίωση υπηρεσίας μονίμων εκπαιδευτικών Πρωτοβάθμιας και Δευτεροβάθμιας Εκπαίδευσης.
155. Βεβαίωση συνολικής υπηρεσίας υπαλλήλων Πρωτοβάθμιας και Δευτεροβάθμιας Εκπαίδευσης.
156. Βεβαίωση επιτυχούς ή μη συμμετοχής σε εξετάσεις για την εισαγωγή στην Τριτοβάθμια Εκπαίδευση.
157. Βεβαίωση βαθμολογίας σε εξετάσεις για την εισαγωγή στην Τριτοβάθμια Εκπαίδευση.
158. Βεβαίωση εργοδότη και Βεβαίωση απόλυσης για ωρομίσθιους εκπαιδευτικούς.
159. Βεβαίωση σπουδών για μαθητές Πρωτοβάθμιας και Δευτεροβάθμιας Εκπαίδευσης.
160. Πιστοποιητικό σπουδών για μαθητές Πρωτοβάθμιας και Δευτεροβάθμιας Εκπ/σης (για στρατολογία ή άλλη χρήση).

Κ.Δ.Α.Υ. (Κέντρα Διάγνωσης, Αξιολόγησης και Υποστήριξης)

161 Βεβαίωση αποδοχών, βεβαίωση προϋπηρεσίας, πιστοποιητικό υπηρεσιακής κατάστασης, για το προσωπικό των Κ.Δ.Α.Υ.

Δημόσιες Βιβλιοθήκες της Χώρας

162. Βεβαίωση πρακτικής άσκησης, βεβαίωση προσφοράς εθελοντικής εργασίας.

Ανώτατα Εκπαιδευτικά Ιδρύματα (Α.Ε.Ι.)

163. Βεβαίωση προϋπηρεσίας για διδάσκοντες με το Π.Δ. 407/80, για μέλη ΔΕΠ και για διοικητικούς υπαλλήλους του Πανεπιστημίου.
164. Βεβαίωση αποδοχών για διδάσκοντες με το Π.Δ. 407/80, για μέλη ΔΕΠ και για διοικητικούς υπαλλήλους του Παν/μιου.
165. Εκκαθαριστικό μισθοδοσίας για διδάσκοντες με το Π.Δ. 407/80, για μέλη ΔΕΠ και για διοικητικούς υπαλλήλους του Παν/μιου.
166. Πιστοποιητικό υπηρεσιακών μεταβολών διοικητικών υπαλλήλων του Παν/μιου.
167. Πιστοποιητικό υπαλληλικής ιδιότητας.
168. Πιστοποιητικό - Βεβαίωση υπηρεσιακής κατάστασης των τέως υπαλλήλων του Ιδρύματος.
169. Πιστοποιητικό - Βεβαίωση μισθολογικής κατάστασης των τέως υπαλλήλων του Ιδρύματος.
170. Πιστοποιητικό σπουδών για χορήγηση στεγαστικού επιδόματος (άρθρο 10 του ν. 3220/2004).
171. Πιστοποιητικό φοιτητικής ιδιότητας.
172. Πιστοποιητικό πρώτης (1ης) εγγραφής.
173. Βεβαίωση - Πιστοποιητικό διαγραφής.
174. Αποφοιτήριο.
175. Πιστοποιητικό περάτωσης σπουδών.
176. Βεβαίωση παρακολούθησης μαθημάτων (για εργαζομένους).
177. Πιστοποιητικό παροχής ή μη υγειονομικής περίθαλψης.

Τεχνολογικά Εκπαιδευτικά Ιδρύματα

178. Βεβαίωση αποδοχών για υπηρετούντες εκπαιδευτικούς και διοικητικούς υπαλλήλους (μόνιμοι - έκτακτοι).
179. Βεβαίωση προϋπηρεσίας για εκπαιδευτικούς και διοικητικούς υπαλλήλους (μόνιμοι - έκτακτοι).
180. Βεβαίωση ανάληψης υπηρεσίας νεοδιοριζόμενου υπαλλήλου (εκπαιδευτικού - διοικητικού προσωπικού).
181. Πιστοποιητικό υπηρεσιακής κατάστασης και μεταβολών για εκπαιδευτικούς και διοικητικούς υπαλλήλους (μόνιμοι - έκτακτοι).
182. Βεβαίωση Σπουδών (για Δ.Ο.Υ.).
183. Βεβαίωση ασφάλισης και ασφαλιστικών κρατήσεων προσωπικού (διοικητικού, Ε.Τ.Π. και Ε.Π) σε διάφορα ταμεία.
184. Βεβαίωση - Πιστοποιητικό σπουδών (σπουδαστικής κατάστασης). Αναλυτική βαθμολογία.
185. Πιστοποιητικό σπουδών (για στρατολογία).
186. Βεβαίωση εγγραφής σπουδαστών.
187. Βεβαίωση διαγραφής σπουδαστών.
188. Πιστοποιητικό αποφοίτησης- Αντίγραφο πτυχίου Τ.Ε.Ι.

Διεύθυνση Διοικητικού της Κεντρικής Υπηρεσίας του Οργανισμού Επαγγελματικής Εκπαίδευσης και Κατάρτισης (Ο.Ε.Ε.Κ)

189. Βεβαίωση προϋπηρεσίας μόνιμων υπαλλήλων και αποσπασμένων εκπαιδευτικών της Κ.Υ. του Ο.Ε.Ε.Κ.
190. Βεβαίωση προϋπηρεσίας των μονίμων υπαλλήλων των Ι.Ε.Κ.

Διεύθυνση επαγγελματικών δικαιωμάτων και ισοτιμιών της Κ.Υ. του Ο.Ε.Ε.Κ.

191. Βεβαίωση σχετικά με το επίπεδο και την ειδικότητα τίτλου σπουδών Δευτεροβάθμιας Τεχνικής και Επαγγελματικής Εκπαίδευσης.

Περιφερειακές Εξεταστικές Επιτροπές Πιστοποίησης (Π.Ε.Ε.Π.) του Ο.Ε.Ε.Κ.

192. Βεβαίωση επιτυχίας σ' ένα από τα δύο μέρη (Θεωρητικό - Πρακτικό) των εξετάσεων Πιστοποίησης.
193. Βεβαίωση πιστοποίησης επαγγελματικής κατάρτισης.
194. Βεβαίωση βαθμού (που περιλαμβάνει το μέσο όρο βαθμολογίας στο θεωρητικό μέρος και το χαρακτηρισμό ?επιτυχών? στο πρακτικό μέρος).

Παιδαγωγικό Ινστιτούτο (Π.Ι.)

195. Πιστοποιητικό υπηρεσιακής κατάστασης και μεταβολών του κύριου και επικουρικού προσωπικού του Παιδαγωγικού Ινστιτούτου (Π.Ι.).
196. Βεβαίωση αποδοχών για το κύριο και επικουρικό προσωπικό του Παιδαγωγικού Ινστιτούτου (Π.Ι.).
197. Φύλλο διακοπής μισθοδοσίας κύριου και επικουρικού προσωπικού του Παιδαγωγικού Ινστιτούτου (Π.Ι.).
198. Πιστοποιητικό ανάληψης υπηρεσίας των αποσπασμένων εκπαιδευτικών.

Ιερές Μητροπόλεις

199. Βεβαίωση αποδοχών, βεβαίωση υπηρεσιακών μεταβολών των κληρικών και των εκκλησιαστικών υπαλλήλων.
200. Βεβαίωση προϋπηρεσίας, πιστοποιητικό υπηρεσιακής κατάστασης των κληρικών και των εκκλησιαστικών υπαλλήλων.

Διεπιστημονικός Οργανισμός Αναγνώρισης Τίτλων Ακαδημαϊκών και Πληροφόρησης (Δ.Ο.Α.Τ.Α.Π.)

201. Βεβαίωση για το ομοταγές Παν/μίων ή άλλων Ιδρυμάτων που περιλαμβάνονται στον κατάλογο με τα αναγνωρισμένα Α.Ε.Ι. και Τ.Ε.Ι. της αλλοδαπής.
202. Ακριβές αντίγραφο βαθμολογικής αντιστοιχίας - πράξης αναγνώρισης.
203. Βεβαίωση υποβολής αίτησης για αναγνώριση τίτλου σπουδών αλλοδαπής.

Ίδρυμα Κρατικών Υποτροφιών (Ι.Κ.Υ.).

204. Βεβαίωση προϋπηρεσίας των υπαλλήλων του Ι.Κ.Υ.
205. Βεβαίωση μισθοδοσίας των υπαλλήλων του Ι.Κ.Υ.
206. Βεβαίωση παροχής έργου ως εξεταστής, επόπτης- σύμβουλος του Ι.Κ.Υ.
207. Βεβαίωση συμμετοχής στους διαγωνισμούς των μεταπτυχιακών προγραμμάτων υποτροφιών του Ι.Κ.Υ.
208. Βεβαίωση χορήγησης υποτροφιών (προπτυχιακών, μεταπτυχιακών).

ΜΝΗΜΟΣΥΝΑ



Την 21η μηνός Αυγούστου ημέρα Δευτέρα και ώρα 8 π.μ. εις τον Ιερό Ναό Αγίου Σεργίου (Νέο νεκροταφείο) Ιαλυσού, τελούμε 9ήμερο μνημόσυνο υπέρ αναπαύσεως της ψυχής του λατρευτού μας συζύγου, πατέρα και παππού

ΣΤΕΦΑΝΟΥ ΜΟΥΣΑΔΗ

Η σύζυγος: Χρυσάνθη
Τα παιδιά: Ανέστης, Κώστας-Ολυμπία
Τα εγγόνια: Χριστίνα, Στέφανος, Δέσποινα
Τ' αδέλφια, τ' ανίψια και οι λοιποί συγγενείς

MZT180814



Την 21η μηνός Αυγούστου ημέρα Δευτέρα και ώρα 5 μ.μ. εις τον Ιερό Ναό Αγίας Αικατερίνης Καλαβάρδων, τελούμε 4οήμερο μνημόσυνο υπέρ αναπαύσεως της ψυχής του λατρευτού μας υιού, συζύγου, πατέρα και αδελφού

ΑΝΤΩΝΙΟΥ ΓΕΩΡΓΑΛΛΗ

Η σύζυγος: Χρυσή
Ο πατέρας: Νίκος
Ο υιός: Νίκος
Τ' αδέλφια: Γιάννης, Ελένη
Και οι λοιποί συγγενείς

MZT180809



Την 22α μηνός Αυγούστου ημέρα Τρίτη και ώρα 8.30 π.μ. εις τον Ιερό Ναό Ταξιαρχών Νεκροταφείου Ρόδου, τελούμε 9ήμερο μνημόσυνο υπέρ αναπαύσεως της ψυχής της λατρευτής μας συζύγου, μητέρας, κόρης, γιαγιάς, αδελφής και θείας

ΑΝΝΑΣ ΠΑΠΑΜΙΧΑΗΛ

Ο σύζυγος: Σταμάτης
Τα παιδιά: Ελένη-Αναστάσιος Σάββας, Βασίλειος
Η μητέρα: Ελένη Τούτση
Τα εγγόνια: Γιάννης-Αννούλα
Τ' αδέλφια: Τζαννής Τούτσης, Τσαμπίκα-Τσαμπίκος Πετράκη, Μαρία-Βασίλειος Δοντάς, Δέσποινα Παπαμιχαήλ
Τ' ανίψια, τα ξαδέλφια και οι λοιποί συγγενείς

MZT180820(Γ)



Την 22α μηνός Αυγούστου ημέρα Τρίτη και ώρα 8 π.μ. εις τον Ιερό Ναό Ταξιαρχών Νεκροταφείου Ρόδου, τελούμε 6μηνο μνημόσυνο υπέρ αναπαύσεως της ψυχής του λατρευτού μας συζύγου, πατέρα, παππού, αδελφού και θείου

ΕΜΜΑΝΟΥΗΛ ΖΗΦΟΥ

Η σύζυγος: Καλλιόπη
Τα παιδιά: Μαίρη-Κωνσταντίνος, Αναστάσης-Χαρούλα, Πετρούλα-Δημήτρης
Τα εγγόνια, τ' αδέλφια, τ' ανίψια και οι λοιποί συγγενείς

ΧΠ2830

ΜΝΗΜΗΣ ΕΝΕΚΕΝ
ΠΑΡΑΣΚΕΥΑΣΤΗΡΙΟΝ ΜΝΗΜΟΣΥΝΩΝ
Αναλαμβάνουμε την οργάνωσή των μνημοσύνων σας, προσφέροντάς σας όλα όσα χρειάζονται για την άψογη μνημόνευση των αγαπημένων εκλιπόντων σας.
Προσφέρουμε μεγάλη ποικιλία πρωτότυπων σχεδίων σε δίσκους της επιλογής σας με τα συνοδευτικά αρτύματα. Παράλληλα διαθέτουμε όλα τα απαραίτητα είδη μνημοσύνων.
Στο χώρο μας θα βρείτε τέλεια εξυπηρέτηση, καθαριότητα και πάνω απ' όλα σεβασμό στη δύσκολη στιγμή σας.
ΑΕ 796
Γ. ΠΑΠΑΝΔΡΕΟΥ 78, ΑΝΑΛΗΨΗ - Τηλ./Fax: 22410 69620



Την 22α μηνός Αυγούστου ημέρα Τρίτη και ώρα 7 π.μ. εις τον Ιερό Ναό Αγίου Σεργίου Ιαλυσού, τελούμε ξετές μνημόσυνο υπέρ αναπαύσεως της ψυχής του λατρευτού μας πατέρα, συζύγου, παππού, αδελφού και θείου

ΣΤΑΜΑΤΙΟΥ ΚΟΥΓΚΡΑ

Η σύζυγος: Ασημίνα
Τα παιδιά: Γιάννης-Κατερίνα, Δημήτρης, Κίμωνας
Τα εγγόνια, τ' αδέλφια, τ' ανίψια και οι λοιποί συγγενείς

MZT180807

Σκέψη της Εβδομάδας

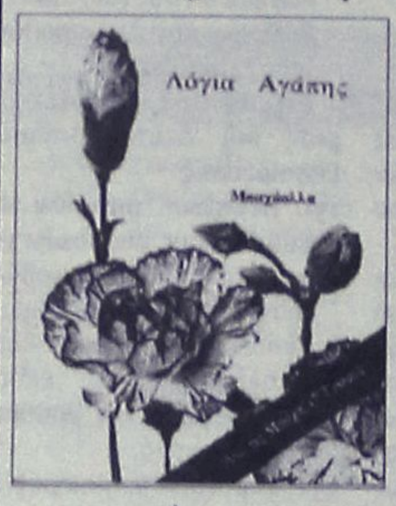

Ω ΥΙΕ ΤΗΣ ΣΚΟΝΗΣ!

Έχω ορίσει για σένα όλα που βρίσκονται στον ουρανό και τη γη, εκτός από την ανθρώπινη καρδιά, την οποία έχω κάνει κατοικία της ωραιότητας και της δόξας Μου· παρ' όλα αυτά εσύ έδωσες το σπίτι Μου και την κατοικία Μου σε άλλον εκτός από Μένα· και οποτεδήποτε η φανέρωση της αγιότητάς Μου αναζητούσε τη δική Της κατοικία, έβρισκε έναν ξένο εκεί, και άστεγη έσπευδε στο ιερό του Αγαπημένου. Παρ' όλα αυτά Εγώ έκρυψα το μυστικό σου και δε θέλησα να σε ντροπιάσω.

(Από τις Γραφές του Μπαχάολλά)
Μπαχάι Κοινότητα Ρόδου
Τ.Θ. 156 85100 Ρόδος
www.gr.bahai.org
ΑΠ387

Δήμος Ιαλυσού
Πολιτιστικός Οργανισμός
Μ.Ε.Κ.Τ.Ο. Ιαλυσού
ΔΙΕΘΝΕΣ ΦΕΣΤΙΒΑΛ
ΜΟΥΣΙΚΗΣ -ΧΟΡΟΥ-ΘΕΑΤΡΟΥ

"ΙΑΛΥΣΙΑ 2006"

ΠΡΟΓΡΑΜΜΑ ΕΚΔΗΛΩΣΕΩΝ
(οι εκδηλώσεις, εκτός από τη συναυλία της 14ης Αυγούστου, θα γίνουν στον αύλειο χώρο του 2ου δημοτικού σχολείου Ιαλυσού)

Κυριακή 20/08/2006 Ώρα 21.00

- Παράσταση από το Ρωσικό συγκρότημα SUNNY RAINBOW 30'.
- Παράσταση από το Ρουμάνικο συγκρότημα ENSEMBLE from PLOIESTI 30'.
- Παράσταση από την Τουρκικό συγκρότημα «KARSIYAKA HALK EGITIM MERKEZI» 30'.
- Παράσταση από το Γεωργιανό συγκρότημα ROKVA 30'.

Απονομή αναμνηστικών στους υπεύθυνους των φιλοξενούμενων συγκροτημάτων.
Τελετή λήξης του Διεθνούς Φεστιβάλ "ΙΑΛΥΣΙΑ 2006" με ρίψεις βεγγαλικών .

ΧΠΔΗΜ085

ΚΑΘΗΜΕΡΙΝΑ ΟΛΑ ΤΑ ΝΕΑ ΤΗΣ ΔΩΔΕΚΑΝΗΣΟΥ ΣΤΟ INTERNET
www.rodiaki.gr

ΜΗΝΥΜΑΤΑ ΤΟΥ ΙΗΣΟΥ ΧΡΙΣΤΟΥ ΠΡΟΣ ΟΛΟ ΤΟΝ ΚΟΣΜΟ

Η ΑΛΗΘΙΝΗ ΕΝ ΘΕΩ ΖΩΗ

Ο 9ος τόμος έχει εκδοθεί και είναι διαθέσιμος στο βιβλιοπωλείο το «ΔΕΝΤΡΟ»

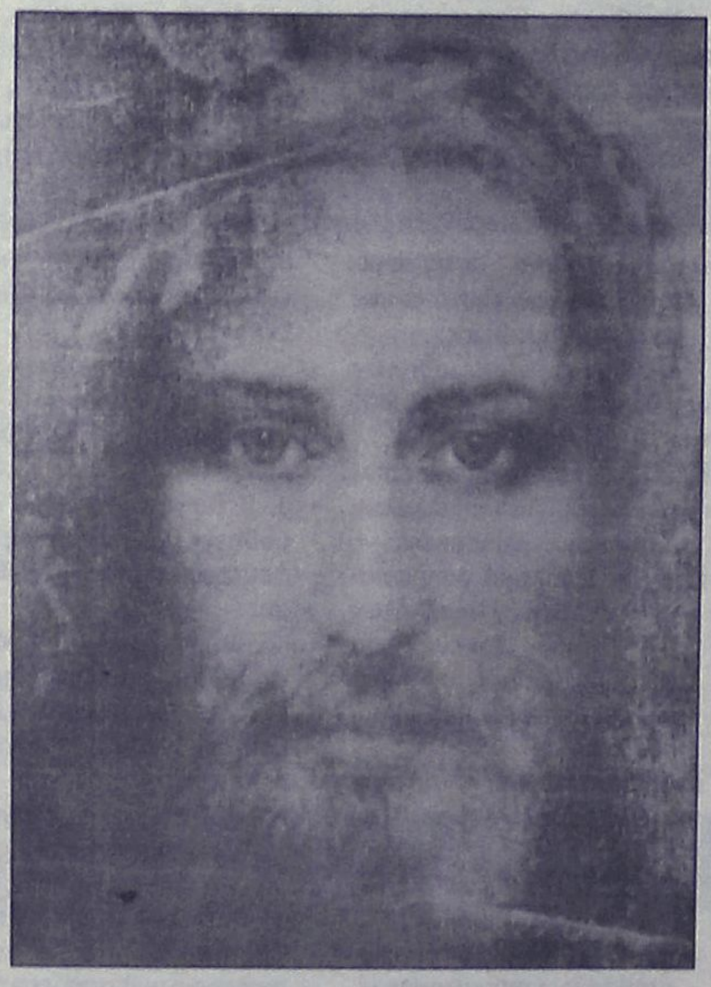

ΔΕΝ ΘΑ ΠΡΕΠΕΙ ΠΙΑ ΝΑ ΜΕ ΒΑΖΟΥΝ ΣΕ ΔΟΚΙΜΑΣΙΑ
26 Αυγούστου, 1992
Σύμη - Πανορμίτης Ιερά Μονή Αρχαγγέλου Μιχαήλ

Πήγα να μείνω τέσσερις μέρες στο μοναστήρι του Πανορμίτη, στη Σύμη. Η εικόνα του Αρχαγγέλου Μιχαήλ είναι σε φυσικό μέγεθος, όλη καλυμμένη με ασήμι. Είναι εικόνα θαυματουργή. Ένιωσα σαν κάτι να με καλούσε εκεί, έτσι πήγα να προσευχηθώ και να ζητήσω τη μεσιτεία του Αρχαγγέλου Μιχαήλ.

Αργότερα, την ίδια μέρα:

- Σου προσφέρω την Ειρήνη Μου. Να είσαι υπομονετική όπως είμαι υπομονετικός. Ο Πατέρας σε αγαπά και σου ανέθεσε αυτή την αποστολή. Μη νομίζεις ότι δεν γνωρίζω το βάρος της. Είμαι ο Νυμφίος σου που θα σε εφοδιάσει, θα σε παρηγορήσει και θα σου μείνει πιστός. Είσαι η πινακίδα του Πατέρα και πάνω σ' αυτή την πινακίδα ο Πατέρας και Εγώ γράφουμε τον Ύμνο της Αγάπης Μας. Μη θεωρείς ότι ο Ύψιστος δεν μπορεί να βρει τρόπο να πραγματοποιήσει το σχέδιό Του για το λαό σου.

Θα επιστρέψει στον Αμπελώνα Του με Φωτιά και θα παύσει τους γεωργούς στους οποίους είχε δωρίσει τον Αμπελώνα Του και θα τον δώσει σε άλλους, επειδή δεν τον φύλαξαν αλλά τον ερήμωσαν. Χρόνια τώρα προσπαθώ να τους προειδοποιήσω στέλνοντας τους υπηρέτες Μου, αλλά τους σκότωσαν όλους.

Σήμερα, σας βεβαιώνω: "Η πέτρα που αποδοκίμασαν αυτοί που οικοδομούν, αυτή έγινε κεφαλή γωνίας." Σήμερα, το Άγιο Πνεύμα Μου της Χάριτος είναι ο ακρογωνιαίος λίθος και όποιος πέσει επάνω του, θα τσακιστεί και σε όποιον πέσει επάνω ο λίθος, θα τον κομματιάσει.

Έχω δώσει σε όλους σας μια σοβαρή προειδοποίηση. Μη Με βάζετε πια σε δοκιμασία και εσύ, κόρη Μου, μην ξαφνιάζεσαι από την απροθυμία του λαού σου. Κανένας προφήτης δεν έγινε δεκτός στην ίδια του τη χώρα. Αν γινόταν διαφορετικά, δεν θα είχαν γίνει σήμερα εχθροί σου μόνο και μόνο επειδή τους είπες την αλήθεια. Έλα, ευλογώ εσένα και τους συντρόφους σου.

ΟΡΘΟΔΟΞΟΣ ΣΥΛΛΟΓΟΣ ΕΙΡΗΝΗΣ ΚΑΙ ΑΓΑΠΗΣ
ΑΙΟΛΟΥ 10 Τ.Κ. 17561 Π. ΦΑΛΗΡΟ – ΑΘΗΝΑ Τηλ: 2109939604
ΡΟΔΟΣ Τηλ: 2241064417
www.tlig.org & e-mail tlighellas@in.gr
Ακούστε το ραδιόφωνο της Αληθινής Εν Θεώ Ζωής
www.tligradio.org
κάθε Δευτέρα στις 6:00 μ.μ. και Τετάρτη στις 7:00 μ.μ.

MZT190805

Μεγαλύτερα δείγματα απαιτούν οι δημοσκοπήσεις στον δήμο της Ρόδου

Συνέχεια από σελίδα 13

ΕΡ.: Υπάρχει κάποιο ασφαλές ή αξιόλογο συμπέρασμα που βγαίνει από την έρευνα της Market Plan;

ΑΠ.: Κατά την εκτίμησή μου όχι, με εξαίρεση ίσως τα παρακάτω δυο σημεία τα οποία και αξίζει τον κόπο να διερευνηθούν περαιτέρω:

α) Ο κ. Γιαννόπουλος στην ερώτηση τη σχετική με την παράσταση νίκης συγκεντρώνει πολύ υψηλότερο ποσοστό από ότι οι υπόλοιποι συνυποψήφιοι, στοιχείο που συνιστά ένα εύρημα της δημοσκόπησης. Θα πρέπει, όμως, να ληφθεί υπόψη και η σειρά παρουσίασης του ερωτήματος κατά την τηλεφωνική συνέντευξη. Το γεγονός, ότι τέθηκε αμέσως μετά τα υποθετικά σενάρια για το β΄ γύρο, ίσως λειτούργησε καθοριστικά για τις απαντήσεις στο ερώτημα για την παράσταση νίκης. Δηλαδή, αν είχε π.χ. τοποθετηθεί αμέσως μετά την πρόθεση ψήφου πιθανόν τα αποτελέσματα να ήταν διαφορετικά.

β) Ο κ. Χατζηευθυμίου εμφανίζει στο πρόσωπό του ιδιαίτερα υψηλό βαθμό συσπείρωσης των ψηφοφόρων του κατά τις προηγούμενες δημοτικές εκλογές, ενώ δεν φαίνεται προς το παρόν να υπάρχει ανάλογη στήριξη από εκείνους που ψήφισαν Νέα Δημοκρατία κατά τις προηγούμενες βουλευτικές εκλογές.

ΕΡ.: Αν συνέκρινε κάποιος τα αποτελέσματα της δημοσκόπησης της Market Plan με εκείνα της ALCO θα μπορούσε να καταλήξει σε κάποιο γενικότερο συμπέρασμα;

ΑΠ.: Νομίζω πως όχι. Μάλιστα, η έρευνα της ALCO είναι πιθανόν λιγότερο αξιόπιστη λόγω του μικρότερου μεγέθους δείγματος που αξιοποίησε (400 άτομα). Πώς θα μπορούσε να ερμηνεύσει κανείς την «πτώση» των ποσοστών του κ. Γιαννόπουλου κατά 8% περίπου μέσα σε μια μόνο εβδομάδα; Εκφράζω τη βεβαιότητα ότι δεν πρόκειται για ένα πραγματικό γεγονός και θεωρώ πως οφείλεται στα υψηλά σφάλματα δειγματοληψίας. Ίσως το μοναδικό στοιχείο το οποίο αξίζει της προσοχής μας είναι τα υψηλά ποσοστά όσων εμφανίζονται ως αναποφάσιστοι. Αυτό το στοιχείο θα μπορούσε μεθοδολογικά να ερμηνευτεί -συμπληρωματικά- είτε ως χρονική συγκυρία (μεσούσης της θερινής περιόδου και δυο περίπου μήνες πριν τις δημοτικές εκλογές) είτε ως επιφυλακτικότητα των δημοτών μιας τοπικής κοινωνίας (σε αντίθεση π.χ. με τους δημότες της Αθήνας, του Πειραιά ή της Θες/νίκης) να εκφραστεί μέσω τηλεφώνου σε μια εταιρεία για το ποιον υποψήφιο έχει πρόθεση να ψηφίσει.

ΕΡ.: Πότε θα πρέπει να πραγματοποιηθεί μια δημοσκόπηση και κάτω από ποιες προϋποθέσεις για να υπάρξουν περισσότερο ασφαλή συμπεράσματα για το δήμο Ρόδου;

ΑΠ.: Πιστεύω ότι μια δημοσκόπηση με δείγμα 1.200-1.400 ατόμων που θα πραγματοποιηθεί όμως στα μέσα περίπου Σεπτεμβρίου, όταν όλοι οι υποψήφιοι συνδυασμοί θα έχούν ανακοινώσει τόσο το πρόγραμμά τους όσο και τους υποψήφιους δημοτικούς συμβούλους και η πόλη θα έχει αποκτήσει φυσιολογικούς ρυθμούς και πάλι, θα δώσει ισχυρές ενδείξεις-απαντήσεις για πολλά από τα υποθετικά σενάρια που προέκυψαν από τις προαναφερθείσες δυο δημοσκοπήσεις. Αν θα υπάρξει πιθανόν δεύτερος γύρος εκλογών στο Δήμο Ρόδου ή όχι, αν υπάρχει κάποια ασφαλής απόσταση μεταξύ των ποσοστών των υποψηφίων ή αυτοί βρίσκονται σε απόσταση αναπνοής, αν συγκεκριμένες υποομάδες του πληθυσμού (π.χ. κατά φύλο, τόπο διαμονής, ηλικία, επίπεδο γραμματικών γνώσεων, κ.λπ.) στηρίζουν και σε ποιο βαθμό τον ένα ή τον άλλο υποψήφιο, κ.λπ. Θα πρέπει, τέλος, να σας αναφέρω ότι οι τηλεφωνικές δημοσκοπήσεις που γίνονται πριν από μια εκλογική αναμέτρηση είναι πιο αδύναμες μεθοδολογικά και λιγότερο ακριβείς για πολλούς και ποικίλους λόγους σε σχέση με τις δημοσκοπήσεις που γίνονται κατά την ημέρα των εκλογών με τη μέθοδο της κάλπης. Να σας αναφέρω ένα μόνο χαρακτηριστικό παράδειγμα: Υπάρχει η πιθανότητα, η εταιρεία που πραγματοποίησε την πρόσφατη δημοσκόπηση, να έκανε περισσότερα από 1.000 τηλεφωνήματα σε διαφορετικούς αριθμούς για να εντοπίσει τα 524 άτομα που αποτέλεσαν το δείγμα της έρευνας. Επίσης, δεν ξέρουμε πόσοι είναι εκείνοι/ες που έκλεισαν αμέσως το τηλέφωνο, μόλις πληροφορήθηκαν ότι πρόκειται για έρευνα πρόθεσης ψήφου. Ούτε ξέρουμε αν ο πραγματικός λόγος αυτών που δήλωσαν «δεν γνωρίζω - δεν απαντώ» είναι το γεγονός ότι είναι αναποφάσιστοι/ες και όχι η καχυποψία απέναντι στον «άγνωστο ερευνητή». Και πάλι όμως μία δημοσκόπηση δεν μπορεί να υποκαταστήσει την κάλπη. Επομένως η καλύτερη δημοσκόπηση είναι η κάλπη και η καλύτερη προσέγγισή της είναι τα exit polls.

ΕΡ.: Πόσο μία δημοσκόπηση μπορεί να επηρεάσει το εκλογικό αποτέλεσμα;

ΑΠ.: Πιστεύω ότι δεν μπορεί να το επηρεάσει. Είναι απλώς για να σχηματίσεις μία εικόνα για το εκλογικό αποτέλεσμα κι όχι για να δημιουργήσει ένα εκλογικό αποτέλεσμα Αν συνέβαινε αυτό που λέτε τότε πιστεύω ότι ίσως θα ήταν καλύτερο να μην επιτρέπονταν οι δημοσκοπήσεις πριν τις εκλογές.

ΕΡ.: Οι ερωτώμενοι λένε την αλήθεια; Και μάλιστα όταν ερωτώνται από το τηλέφωνο;

ΑΠ.: Το ότι δηλώνεις κάτι δεν σημαίνει κατ΄ ανάγκη ότι είσαι κιόλας. Χωρίς αυτό βέβαια να σημαίνει ότι η δήλωση ενός ατόμου σε μία δημοσκόπηση αποκλίνει απ΄ αυτό που πραγματικά πιστεύει. .

ΕΡ.: Το τελευταίο διάστημα είδαν το φως της δημοσιότητας δύο δημοσκοπήσεις. Θα μπορούσατε να ξεχωρίσετε ποια από τις δύο είναι η σωστότερη μεθοδολογικά;

ΑΠ.: Θα μπορούσα να απαντήσω αν ήξερα το αναλυτικό μεθοδολογικό πλαίσιο της ALCO όπως ακριβώς το δημοσίευσε και η Market Plan. Όμως τα στοιχεία που έχω στα χέρια μου για τη δημοσκόπηση της ALCO είναι πολύ γενικά.

ΕΡ.: Οι έρευνες που δεν έχουν εντολέα πρέπει να δημοσιοποιούνται;

ΑΠ.: Κατά την προσωπική μου εκτίμηση έρευνες που αφορούν πρόθεση ψήφου χωρίς να υπάρχει εντολέας δεν είναι δυνατόν να υπάρχουν. Αν δεν ανακοινώνεται ο εντολέας, για διάφορους λόγους, αυτό δεν σημαίνει κατ΄ανάγκη ότι δεν υπάρχει κιόλας.

Με δεδομένο ότι και τα αθηναϊκά μέσα ενημέρωσης «παραγγέλλουν» δημοσκοπήσεις θεωρείτε σκόπιμο να προχωρούν σε κάτι τέτοιο και τα τοπικά μέσα;

Θεωρώ ότι είναι και αναγκαίο και χρήσιμο αρκεί να διακρίνονται από επιστημονικότητα και να υπάρχει σεβασμός των κανόνων δεοντολογίας.

ΣΥΓΧΑΡΗΤΗΡΙΟ

Την αγαπημένη μας εγγονή **Σοφία Καλαντζή**, του Γιώργου και της Κλεάνθης, που πήρε το πτυχίο της Ιατρικής σχολής του Πανεπιστημίου Αθηνών, συγχαίρουμε θερμά και της ευχόμασθε καλή σταδιοδρομία.

Ο παππούς και η γιαγιά
Θωμάς-Χρυσαφίνα Λεβέντη

MZT180808

ΣΥΓΧΑΡΗΤΗΡΙΟ

Την αγαπημένη μας ανιψιά και εξαδέλφη **Σοφία Καλαντζή**, του Γιώργου και της Κλεάνθης, που πήρε το πτυχίο της Ιατρικής σχολής του Πανεπιστημίου Αθηνών, συγχαίρουμε θερμά και της ευχόμαστε καλή σταδιοδρομία.

Η θεία της Σταματία Λεβέντη
Οι εξαδέλφες
Ελευθερία και Χρυσαφίνα Γέροντα

MZT180807

ΕΛΛΗΝΙΚΗ ΔΗΜΟΚΡΑΤΙΑ
ΑΝΩΤΑΤΟ ΣΥΜΒΟΥΛΙΟ ΕΠΙΛΟΓΗΣ ΠΡΟΣΩΠΙΚΟΥ

ΑΝΑΚΟΙΝΩΣΗ

Γνωστοποιείται ότι εκδόθηκε η **7Κ/2006** Προκήρυξη του Α.Σ.Ε.Π., **Φ.Ε.Κ. 475/11.8.2006** (Τεύχος Προκηρύξεων Α.Σ.Ε.Π.) που αφορά στην πλήρωση με σειρά προτεραιότητας **χιλίων εννιακοσίων πενήντα δύο (1.952)** συνολικά θέσεων μονίμου προσωπικού **Πανεπιστημιακής, Τεχνολογικής και Δευτεροβάθμιας Εκπαίδευσης των Κέντρων Εξυπηρέτησης Πολιτών στους Ο.Τ.Α. α' και β' βαθμού.**

Οι θέσεις ανά νομαρχία, φορέα και κλάδο/ειδικότητα αναφέρονται αναλυτικά στο ανωτέρω Φ.Ε.Κ. καθώς και στο διαδίκτυο στον ηλεκτρονικό τόπο του Α.Σ.Ε.Π. (www.asep.gr).

Το Φ.Ε.Κ. της προκήρυξης χορηγείται δωρεάν από το Εθνικό Τυπογραφείο (Μάρνη 8, Αθήνα) και από τους κατά τόπους υπεύθυνους στις διάφορες Νομαρχίες και Περιφέρειες της Χώρας.

Τα έντυπα των αιτήσεων συμμετοχής διατίθενται από το Α.Σ.Ε.Π. και τα Κέντρα Εξυπηρέτησης Πολιτών (Κ.Ε.Π.) της Χώρας. Οι υποψήφιοι επίσης μπορούν να αναζητήσουν το έντυπο της αιτήσεως και στις ιστοσελίδες www.asep.gr και www.Kep.gov.gr.

Η **προθεσμία υποβολής των αιτήσεων** συμμετοχής λήγει με την πάροδο της **14ης Σεπτεμβρίου 2006, ημέρας Πέμπτης.**

Η αίτηση υποβάλλεται στο Α.Σ.Ε.Π. **μόνο ταχυδρομικώς** με συστημένη επιστολή σε φάκελο μεγέθους Α4 ή σε ειδικό φάκελο Α.Σ.Ε.Π. POST που διανέμεται από τα ΕΛ.ΤΑ., στην ακόλουθη διεύθυνση:

Α.Σ.Ε.Π.
Προκήρυξη: 7Κ/2006
Τ.Θ. 14308
Τ.Κ. 115 10
ΑΘΗΝΑ

Αθήνα, 17 Αυγούστου 2006
Από το Α.Σ.Ε.Π.

ΚΕΤΑ
ΝΟΤΙΟΥ ΑΙΓΑΙΟΥ

Ε.Π.Α.Ν. ΥΠΟΥΡΓΕΙΟ ΑΝΑΠΤΥΞΗΣ ΕΥΡΩΠΑΪΚΟ ΕΠΙΤΡΟΠΕΙΟ

ΠΡΟΣΚΛΗΣΗ ΕΚΔΗΛΩΣΗΣ ΕΝΔΙΑΦΕΡΟΝΤΟΣ

Το Κέντρο Επιχειρηματικής και Τεχνολογικής Ανάπτυξης (Κ.Ε.Τ.Α.) Νότιου Αιγαίου, στο πλαίσιο υλοποίησης του Σχεδίου Δράσης 2003-2007 «Παροχή υπηρεσιών υποστήριξης για τις επιχειρήσεις της Περιφέρειας Νοτίου Αιγαίου», επιθυμεί να προσλάβει στέλεχος ως Επιχειρηματικό Σύμβουλο για το Νομό Δωδεκανήσου με έδρα τη Ρόδο.

Επιθυμητά προσόντα:

- Πτυχίο ΑΕΙ με κατεύθυνση Οικονομικών, Διοικ. Επιχειρήσεων ή Θετικών Επιστημών
- Άριστη γνώση της αγγλικής γλώσσας, χειρισμός Η/Υ (Word, Excel, Access, Powerpoint, MS Project κλπ), και χρήση Internet
- Προηγούμενη εργασιακή εμπειρία
- Πρόσθετο πλεονέκτημα η γνώση επιχειρηματικότητας Νοτίου Αιγαίου
- Οργανωτικές ικανότητες και ικανότητες επικοινωνίας

Υποβολή βιογραφικών γίνεται δεκτή έως και την **21η Αυγούστου 2006** στις παρακάτω διευθύνσεις:
Έδρα του ΚΕΤΑ Ν.ΑΙΓΑΙΟΥ: ΜΑΡΤΕΝ ΝΟΡΔΕΝΣΤΡΟΜ 4, ΤΚ 84100, ΣΥΡΟΣ, Fax: 2281089145, e-mail: contact@keta-notioaigaio.gr
Γραφείο Ρόδου: ΓΡ. ΛΑΜΠΡΑΚΗ 8, ΤΚ 85100, ΡΟΔΟΣ

Το Κέντρο Επιχειρηματικής και Τεχνολογικής Ανάπτυξης δημιουργήθηκε στο πλαίσιο της δράσης 1.4.1 (Δομές Υποστήριξης ΜΜΕ) του Επιχειρησιακού Προγράμματος "Ανταγωνιστικότητα" του Υπουργείου Ανάπτυξης και χρηματοδοτείται κατά 75% από το Ευρωπαϊκό Ταμείο Περιφερειακής Ανάπτυξης (ΕΤΠΑ), και κατά 25% από Εθνική Δημόσια Δαπάνη.

ΧΠΔΗΜ141



Μεσαιωνική πόλη της Ρόδου, μνημείο παγκόσμιας κληρονομιάς. ...Παρκάροντας μπροστά στην είσοδο του Παλατιού των Ιπποτών! Υ.Γ.: Και καλά κάνουν, αφού δεν υπάρχει κανένας έλεγχος



Μεσαιωνική πόλη της Ρόδου, μνημείο παγκόσμιας κληρονομιάς. ...Παρκάροντας στην οδό Ιπποτών με υπέρμετρη ασυδοσία, ενώ το χαλικόστρωτο έχει ρημάξει από τα «σπινιαρίσματα»! Υ.Γ.: Όπως παραπάνω

ΡΟΔΟΣ: εἰκῆ καὶ ὡς ἔτυχε...

...Ρεκόρ παραγωγής οπίου στο Αφγανιστάν

Με ραγδαίους ρυθμούς αυξάνεται η καλλιέργεια οπίου στο Αφγανιστάν μετά την πτώση των Ταλιμπάν. Σύμφωνα με αποκλειστικές πληροφορίες του Associated Press, η εφετινή καλλιέργεια οπίου παρουσιάζει, σε σχέση με το 2005, αύξηση μεγαλύτερη του 40%.

Οι τελικές εκτιμήσεις για την τελική παραγωγή (και όχι απλώς για την καλλιέργεια) οπίου θα δοθούν σε έκθεση του ΟΗΕ τον προσεχή Σεπτέμβριο. Πέρυσι το αρμόδιο γραφείο του ΟΗΕ κατά των ναρκωτικών και του εγκλήματος είχε εκτιμήσει ότι η παραγωγή οπίου στο Αφγανιστάν έφθασε για το 2005 τους 4.500 τόνους, ποσότητα ικανή για την παρασκευή 450 τόνων ηρωίνης (σχεδόν το 90% της διαθέσιμης ποσότητας παγκοσμίως).

... Φαναριώτικες διαγνώσεις

***Ο Οικουμενικός Πατριάρχης**, φέρεται να έχει δηλώσει για τον μητροπολίτη Κορίνθου, που πέθανε προσφατα ότι:*

«Ηταν λεβέντης, είχε γνώμη την οποία εξέφραζε με παρρησία».

...Διαφορετική γνώμη πρέπει να είχε το δικαστήριο Ναυπλίου, που με βούλευμά του τον παρέπεμψε σε δίκη ενώπιον του Εφετείου, για «κακοδιαχείριση» χρημάτων της μητροπόλεώς του!

...SOS, τσούχτρες

...Οι μέδουσες - τσούχτρες έχουν καταπνίξει όλη τη Μεσόγειο και η κατάσταση στις ακτές της Ισπανίας, της Ιταλίας και της Βορείου Αφρική έχει γίνει δραματική.

...Σε πολλές ακτές της Ισπανίας κυματίζουν λευκές σημαίες με το σχέδιο μια μπλε μέδουσας, ως προειδοποίηση για τους κολυμβητές ότι η πυκνότητά τους στη θάλασσα φτάνει τις 10 ανά τετραγωνικό μετρο!

...Χορεύοντας με τα καρντάσια

Ο ένας- ως άλλο γιουσουφάκι - έκανε χορευτικά τσαλίμια, ένα ακαθόριστο τραμπαλητό που γυρόφερνε στο τσιφτετέλι, προς ευωχία του υπουργού Εξωτερικών της γείτονος...

Η άλλη, *πιάνει τον κάβο στον μπάλο και το μαντήλι για τις φιγούρες το κραδαίνει πανευτυχής ο Τούρκος υπουργός Τουρισμού...*

Όταν θα δούμε *να καταπλέουν τα αποβατικά της στρατιάς «Αιγαίου», από τον ναύσταθμο που έχουν στήσει τα καρντάσια απέναντι από τη Ρόδο δεν θα συντρέχει κανένας λόγος ανησυχίας.*

...Χορευτικά *αγήματα θα είναι που έρχονται να μας μάθουν να χορεύουμε στο ρυθμό του «σφάξε με αγά μου ν' αγιάσω»!*

Υ.Γ.: *Η στήλη εύχεται να' ρθει κάποτε ο καιρός οι πολίτες των δύο χωρών όχι μόνον να χορεύουν αλλά και να συνεργάζονται εν ειρήνη.*

***... Μέχρι τότε** θα απορούμε για το τι είναι αυτό το χορευτικό σύνδρομο που οιστρηλατεί τους πρόσκαιρους διαχειριστές της μοίρας μας και μόλις δουν έναν τούρκο του πολιτικού "συναφιού" τους παθαίνουν κάτι σαν "τραλαλά" και αρχίζουν να ορχούνται μπας και εκτονωθούν!*

...ΤΕΛΧΙΝΩΝ παίγνια

Καίτη Καπαδάκη - Σπύρου, Ειρήνη Καπαδάκη - Κρικρή:

«Ανατολές χωρίς ξημέρωμα»

... βιογραφικό αφήγημα

Η συμπολίτισσά μας Καίτη Παπαδάκη - Σπύρου, εκπαιδευτικός, κυκλοφόρησε πρόσφατα το έβδομο κατά σειρά βιβλίο της με τίτλο **«Ανατολές χωρίς Ξημέρωμα»**, ένα βιογραφικό αφήγημα της ίδιας και της οικογένειάς της, βασισμένο στις αναμνήσεις της και στις πληροφορίες που τις έδωσε η αδελφή της **Ειρήνη Καπαδάκη - Κρικρή.**

«Ένα λουλούδι σαν το φυτέψεις σε μια φούχτα γης ριζώνει, μεγαλώνει, πετά βλαστούς και φύλλα και ανθίζει, λουλουδίζει. Αν το ξεκόψεις βίαια ένα πρωί από το χώμα που το έθρεψε, το λουλούδι θα μαραθεί, θα χαθεί.

Έτσι είναι και ο άνθρωπος: γεννιέται και ανασταίνεται στον τόπο που ρίζωσε, που πρόκοψε, που μεγαλούργησε κι αλίμονο στο χέρι που θα βρεθεί να τον αποκόψει, να τον ξεριζώσει από τη γη που τον ανάστησε. Χάνεται ο ίδιος και χάνονται και όλα γύρω του: ο αέρας, το φως, η ζωή του ολόκληρη.

Τα λόγια που θα διαβάσετε παρακάτω ήτανε μέσα μου θαμμένα πολλά, πάρα - πολλά χρόνια.

Σαν να βρίσκονταν σε λήθαργο. Κι ένα πρωί ξύπνησα και είπα φτάνει, δεν πάει άλλο! Πρέπει να βγουν στην επιφάνεια, να γραφτούν, να διαβαστούν, έχω χρέος στα παιδιά μου και στα εγγόνια μου.

Αν τους τα στερήσω όλα αυτά που αισθάνομαι, που υπάρχουν μέσα μου, είναι σαν να τους κόβω τις ρίζες τους βαθιά - βαθιά μ' ένα μαχαίρι. Κι αυτό δεν το θέλω, δεν το αντέχω, δεν το μπορώ. Έτσι έπιασα μολύβι και χαρτί και άρχισα να γράφω...».

Δείγμα γραφής:

«Θυμάμαι, σαν ήμουνα παιδί, τον πατέρα μου, λεπτό, ψηλό με το καφέ του καπέλο και το καμπλό παλτό του, να γυρίζει από τα ταξίδια του στη Ρόδο, φορτωμένος ζαχαρώδη προϊόντα και πρώτες ύλες για τα γλυκά του μαγαζιού μας και φυσικά ρούχα και παιχνίδια για μας τους τέσσερις «τις αγάπες του» όπως μας έλεγε. Από την αυλή του σπιτιού μας, που βρισκόταν στην πλαγιά του λόφου «Καστέλι» κοιτάζαμε τη θάλασσα, έξω από το λιμάνι της Σκάλας, ψάχνοντας να δούμε το Ιταλικό πλοίο της γραμμής που θα μας έφερνε τον πατέρα μας. Κι όταν το βλέπαμε, τρέχαμε όλα τα αδέλφια μαζί, να τον υποδεχτούμε και να τον αγκαλιάσουμε. Αργότερα στο σπίτι, μας μοίραζε τα δώρα που μας είχε φέρει.

Έτσι απλά και όμορφα κύλησε η ζωή μας κοντά στους γονείς μας, αλλά και κοντά στην νενέ και τον παππού μας. Νομίζω ώρες - ώρες, τη νενέ μου την αγαπούσα πιο πολύ κι από τη μητέρα μου.. Μοναδικό μελανό σημείο στη ζωή μας η θαλασσινή απόσταση μεταξύ των δύο νησιών, Πάτμου και Καλύμνου, που δεν άφηνε τις δύο μας οικογένειες να ζήσουν κοντά, αρμονικά. Βλέπετε ήταν θέμα βιοπορισμού και εργασίας, έπρεπε ο καθένας απ' αυτούς να ζει και να κινείται στο μετερίζι του, εκεί που τον έταξε η μοίρα του και ο ξεριζωμός του. Τριάντα περίπου χρόνια συνεχόμενα εργάστηκε η νενέ μου ως μαία στην Πάτμο. Κι ο παππούς μου γέρασε πολύ για να εγκαταλείψει το μηχανουργείο του, στα χέρια του γιου του Γιάγκου.

Εμείς, σαν παιδιά μεγαλώσαμε χωρίς ποτέ να ακούσουμε από τους γονείς μας έστω και ένα μηδαμινό θέμα καταστροφής ή προσφυγιάς. Οι κακουχίες που πέρασαν, σβήστηκαν, θαρρείς, μονοκοντυλιά από το μυαλό τους κι από τη μνήμη τους για χατίρι των παιδιών τους. Ήθελαν να ωριμάσομε πρώτα και μετά να γνωρίσουμε τα γεγονότα, για να έχομε την κρίση και τη γνώση να τα αξιολογήσουμε και να τα κρίνομε.

Στο σπίτι μας έρχονταν Σωκιανοί γείτονες μας, όπως το κυρά Καλάκι, η Δρίτσα, ο Μανώλης ο Σωκιανός, ένα ολομόναχο κουφάρι, απομεινάρι της πολυμελούς οικογένειάς του και η χήρα η Στάσα η φουρναριά. Η μάνα της Στάσας ήταν η τελευταία καντηλανάφτισσα της Αγίας Φωτεινής της Σμύρνης. Μιλούσαν άνετα για τα Σώκια και τα γεγονότα της ζωής τους, που όλα όμως σταματούσαν, ως δια μαγείας, στις καλές όμορφες μέρες τους. Ποτέ κανείς τους δεν μίλησε για καταστροφές και πολέμους. Λες και σταματούσε η ζωή τους μόνο στην ομορφιά της πατρίδας τους!

Πολλές φορές έλεγαν μεταξύ τους και δυο τρεις τούρκικες λέξεις για να μην καταλαβαίνουμε εμείς τα παιδιά. Βλέπετε ο καφές πινότανε τις απογευματινές ώρες κι εμείς διαβάζαμε τα μαθήματά μας, όσο ήμασταν του Δημοτικού και μπαινο-βγαίναμε από την τραπεζαρία.

Θυμάμαι - δειλά δειλά τη νενέ μου, μια - δυο φορές, να καπνίζει το τσιγάρο που της πρόσφερε ο Σωκιανός ή το Καλάκι, πίνοντας ηδονικά τον καφέ της».

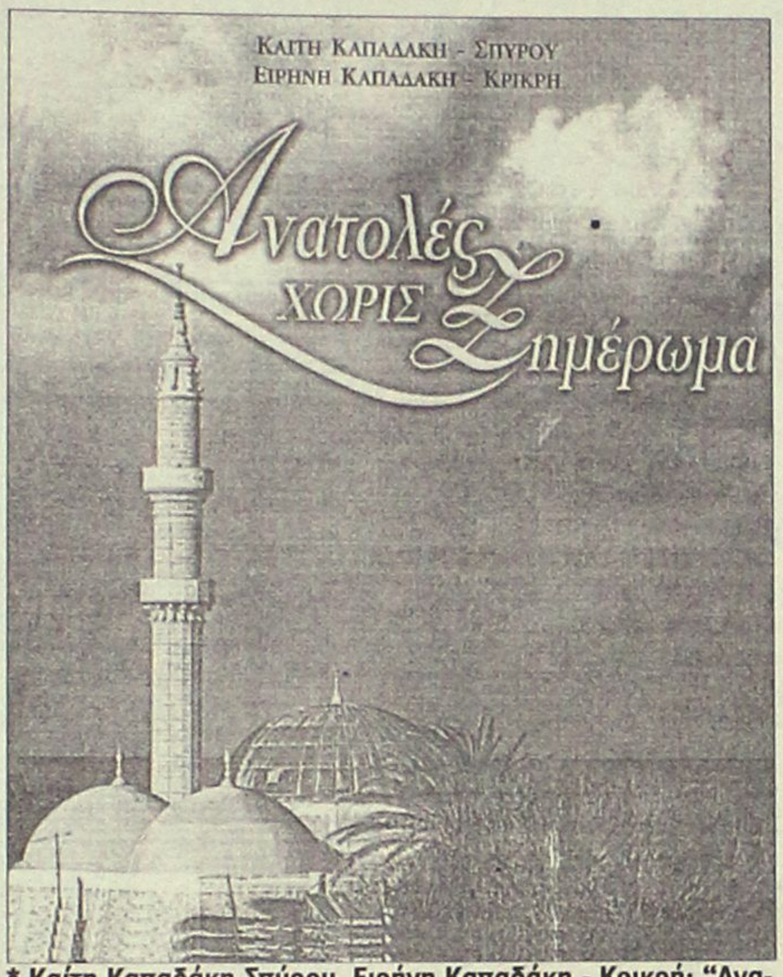

*** Καίτη Καπαδάκη Σπύρου, Ειρήνη Καπαδάκη - Κρικρή: "Ανατολές χωρίς Ξημέρωμα", βιογραφικό αφήγημα, Γραφικές Τέχνες "Σ. Παπαστεργίου", σελ. 133, Ρόδος 2006.**

ΡΟΔΙΑΚΗ ΑΠΟ ΤΟ 1915

ΦΛΑΣ ΣΤΟ ΠΑΡΕΛΘΟΝ

Εν Ρόδω
Δευτέρα 17 Οκτωβρίου 1932
Αριθ. 1330

ΡΟΔΙΑΚΑ ΧΡΟΝΙΚΑ

ΕΦΟΡΕΙΑ ΑΜΑΡΑΝΤΕΙΟΥ ΣΧΟΛΗΣ

ΨΗΦΙΣΜΑ

Επί τω θλιβερώ αγγέλματι του θανάτου της Σεβαστής Δεσποίνης

ΜΑΡΙΕΤΟΥΛΑΣ Δ. ΔΡΑΚΙΔΟΥ

μητρός του Μεγάλου Ευεργέτου της Κοινότητος Ρόδου, η Εφορεία της Αμαραντείου Σχολής της Κοινότητος Νεοχωρίου Ρόδου, συνελθούσα εις έκτακτον συνεδρίασιν απεφάσισεν:

1) Να εκφρασθώσι τα συλλυπητήρια της Εφορείας εις την Οικογένειαν της μεταστάσης.

2) Να κατατεθή στέφανος επί της σορού και να αντιπροσωπευθή κατά την κηδείαν η Σχολή υπό του προσωπικού και ομάδος μαθητών.

3) Να παρακολουθήση σύσσωμος η Εφορεία την κηδείαν.

4) Να διακοπώσι τα μαθήματα της Σχολής δι' όλης της ημέρας και

5) Να δημοσιευθή το παρόν διά του εγχωρίου τύπου.

Ρόδος τη 9 Οκτωβρίου 1932

Ο Πρόεδρος
Αθαν. Μπίλλης
Τα Μέλη
Δημ. Αγιακάτσικας
Ν. Τηλιακός
Γ. Δεληγιάννης
Δ. Δημητράκης

ΠΡΙΝ 50 ΧΡΟΝΙΑ

Τετάρτη 22 Αυγούστου 1956
Αριθμ. 1566

Η ΕΦΕΤΕΙΝΗ ΠΑΡΑΓΩΓΗ ΕΣΠΕΡΙΔΟΕΙΔΩΝ ΕΙΣ ΔΩΔΕΚΑΝΗΣΟΝ

Ως ανεκοινώθη, ο αριθμός των υφισταμένων δένδρων εσπεριδοειδών εις Δωδεκάνησον ανέρχεται εις 68.000 λεμονέας, 108.000 πορτοκαλέας, 24.000 μανδαρινέας, 6.000 νερατζέας και 190 κιτρέας.

Το προβλεπόμενον κατώτερον όριον της εφετεινής παραγωγής έχει ως ακολούθως:

Λεμόνια κιλά 636.363, πορτοκάλια κιλά 1.118.000 μανδαρίνια κιλά 2.500.000 νεράτζια κιλά 22.490 κίτρα κιλά 1.331.

Η μέση ετησία παραγωγή κατά την εξαετίαν 1935-40 της κατοχής ανήλθεν εις 246.633 κιλά λεμόνια, 451.333 κιλά πορτοκάλια 766.457 κιλά μανδραρίνια και 5.316 κιλά κίτρα.

ΧΑΙΡΕΤΙΣΜΟΣ ΤΟΥ ΕΚΡ ΠΡΟΣ ΤΟ ΣΥΝΕΔΡΙΟΝ ΕΠΙΘΕΩΡΗΤΩΝ ΕΡΓΑΣΙΑΣ ΕΙΣ ΘΕΣΣΑΛΟΝΙΚΗΝ

Υπό του Εργατιικού Κέντρου Ρόδου απεστάλη προς το Προεδρείον του Συνεδρίου Επιθεωρητού Υπουργείου Εργασίας το ακόλουθον τηλεγράφημα:

«Εργατοϋπαλληλικόν Κέντρον Ρόδου χαιρετίζει συνέδριον υμών και συγχαίρει διοργανωτάς τούτου στοπ. Εργατοϋπάλληλοι αποβλέπουν, μετ' ελπίδος εις ληφθησομένας αποφάσεις αναμορφώσεως εργατικής συγχρονισμένης νομοθεσίας ως και ασφαλιστικής τοιούτης στοπ. Ωσαύτως αναμένομεν αποφάσεις υμών καταργήσεως αντιεργατικών νόμων ψηφισθέντων περίοδον, 53-54 στοπ. Σημερινή οικτρά οικονομική θέσις εργαζομένων επιβάλλει αναθεώρησιν ακολουθομένης εργατικοκοινωνικής πολιτικής και λήψιν σοβαρών αποφάσεων βελτιώσεως οικονομικού επιπέδου τούτων.

Πρόεδρος Λαμπριανός».



Δύο βραβεία

Στη Ρόδο θα βρεθεί όπως μαθαίνουμε ο αναπληρωτής κυβερνητικός εκπρόσωπος κ. Ευάγγελος Αντώναρος, για την Διεθνή Έκθεση Γελοιογραφίας, που διοργανώνει ο Οργανισμός Πολιτιστικής Ανάπτυξης Δωδεκανήσου και ο δήμος Ρόδου, στην οποία ο κ. Αντώναρος θα απονείμει δύο βραβεία.

Το βραβείο των γενικών γραμματειών Επικοινωνίας-Ενημέρωσης και το βραβείο που φέρει το όνομα με το οποίο έγινε γνωστός ο πατέρας του σημερινού αναπληρωτή εκπροσώπου, το "Βραβείο Αρχελάου", που έχει θεσπισθεί για τον καλύτερο Ελληνα νεοεμφανιζόμενο σκιτσογράφο.

Λ. Μ.

Τροχαία

Στην ένατη θέση μεταξύ των νομών της χώρας, βρίσκεται σε ό,τι αφορά τα τροχαία ατυχήματα ο **νομός Δωδεκανήσου**, με βάση τα επίσημα στοιχεία για το πρώτο εξάμηνο του 2006. Υποθέτουμε ότι κάποιους αρμόδιους θα πρέπει να ανησυχήσει η κατάσταση...

Λ. Μ.

Δεν πολιτεύεται

Με βάση πάντως τα χθεσινά δημοσιεύματα των αθηναϊκών εφημερίδων, δεν προτίθεται να παραιτηθεί για να πολιτευτεί, σε αντίθεση με άλλους συναδέλφους του, ο γενικός γραμματέας της Περιφέρειας Νοτίου Αιγαίου κ. **Χαρ. Κόκκινος.**

Είχε πάντως ακουστεί παλαιότερα αυτό το ενδεχόμενο.

Λ. Μ.



Τιμολογιακή Πολιτική;



Άδικο έχει ο αναγνώστης μας που διαμαρτύρεται ότι δεν μπορεί σε καμία περίπτωση να χρεώνεται η ίδια τιμή εισιτηρίου καμπίνας, στο «Blue Star» που είναι ταχύπλοο και το «Διαγόρας» το οποίο πρόσφατα απέκτησε η εταιρία; Έτσι εξηγείται βεβαίως γιατί ενώ στο πρώτο πλοίο δεν πέφτει ούτε... καρφίτσα, το δεύτερο έκανε τα πρώτα του ταξίδια σχεδόν μισοάδειο. Διαφωνεί κανείς;

Μιχ. Μ.

Δεν δίνουν αποδείξεις

Είναι αλήθεια ότι οι ομπρελάδες του δήμου Αρχαγγέλου δεν δίνουν απόδειξη στους λουόμενους που πληρώνουν ομπρέλες και κρεβάτια στην παραλία Τσαμπίκα και αλλού;

Διότι αν είναι έτσι χάνει ο δήμος, δήμαρχέ μου...

Ρ. Λ.

Αρουραίοι

Αρουραίους μεγάλους σαν... γάτους είχαν την "ευκαιρία" να δουν συμπολίτες μας, δίπλα σε κάδους απορριμμάτων στην Παλιά Πόλη.

Προφανώς σε λίγο θα αποτελέσουν... τουριστικό αξιοθέατο, αν το θέμα δεν απασχολήσει τους αρμόδιους!

Λ. Μ.

Με απόφαση Καλλίστου



Άμεση και καθοριστική ήταν η αντίδραση του προέδρου της **ΔΕΥΑΡ κ. Κάλλιστου Διακογεωργίου,** στο τεράστιο πρόβλημα της υδροδότησης του οικισμού των Πεύκων στον Δήμο Λινδίων, το οποίο κόντεψε να εκθέσει διεθνώς το νησί μας: Από χθες το πρωί, μεταφέρθηκε ειδική ηλεκτρογεννήτρια στην περιοχή, ικανή να λειτουργήσει χωρίς προβλήματα πλέον **τα αντλιοστάσια της περιοχής.** Κατά τα άλλα, υπάρχουν ακόμα ορισμένοι που αμφιβάλλουν για την χρησιμότητα του ενιαίου φορέα διαχείρισης..!

Μιχ.Μ.

Διάταξη

- Ολόκληρη διάταξη αναγκάστηκε να συμπεριλάβει στο νομοσχέδιο
- για τον ιαματικό τουρισμό το υπουργείο Τουριστικής Ανάπτυξης, για
- να μην πληρώσει τα συμβολαιογραφικά έξοδα για την παραχώρηση της μαρίνας της Ρόδου στον δήμο.

Πώς να το σχολιάσουμε;

Λ. Μ.

Εξι ζωη να 'χουν

Ακατέβατοι έξι είναι οι υποψήφιοι δήμαρχοι στο δήμο Αφάντου, γεγονός που αποδεικνύει ότι είναι πολλοί αυτοί που θέλουν να... σώσουν τον τόπο.

Τώρα το ότι ξεκίνησαν ήδη να εκτοξεύουν πυρά ο ένας εναντίον του άλλου, να δημιουργούν προσωπικές αντιπαραθέσεις και να αναπτύσσουν, αν και έξι, δώδεκα προτάσεις και θέσεις για σημαντικά ζητήματα που απασχολούν, αυτό προφανώς εντάσσεται στο πλαίσιο της μεγάλης... έγνοιας που έχουν για τον τόπο.

Ο πιο σκληρός από τους υποψηφίους; Είναι και σ' αυτή την εκλογική αναμέτρηση γένους θηλυκού.

Ρ. Λ.

Κακίες

Έχουμε την εντύπωση ότι... περίμεναν την ευκαιρία σε τοπικό επίπεδο η Νέα Δημοκρατία και το ΠΑΣΟΚ για να διασταυρώσουν τα ξίφη τους. Ετσι, μόλις δόθηκε, ξεκίνησαν την μάχη σαν έτοιμοι από καιρό.

Οι κακές γλώσσες πάντως λένε ότι την επεδίωκαν την αντιπαράθεση αυτή για να καλύψουν την **γενικότερη και ειδικότερη απουσία τους** από τη μάχη των δημοτικών και νομαρχιακών εκλογών!

Λ. Μ.

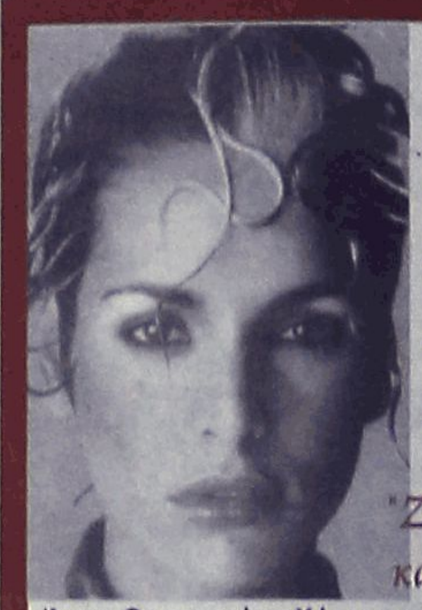

La Belle
Σπουδές στην ομορφιά
ΟΙ ΕΓΓΡΑΦΕΣ ΞΕΚΙΝΗΣΑΝ
- Αισθητική
- Κομμωτική
Ζωή με λάμψη και υγηλό εισόδη-
Άρτια Οργανωμένοι Χώροι και Εξειδικευμένο Προσωπικό
ΔΕΚΤΟΙ ΚΑΙ ΑΠΟΦΟΙΤΟΙ ΓΥΜΝΑΣΙΟΥ
Εθνικής Αντιστάσεως 18 • Τηλ. 22410 - 35668, 37876

Φροντιστήρια Μέσης Εκπαίδευσης
ΜΕΘΟΔΙΚΟ Παιδεία
Σύντομα σε νέες ιδιόκτητες εγκαταστάσεις στη γέφυρα της Κρεμαστής
Όλα τα μαθήματα για Γυμνάσιο - Λύκειο - ΤΕΕ
Διεύθυνση σπουδών:
Ανανίας Άγγελος - Μαθηματικός
Κουκιάς Νικόλαος - Φυσικός
Σταύρου Νικόλαος - Μαθηματικός
ΕΝΑΡΞΗ ΜΑΘΗΜΑΤΩΝ:
Β' & Γ' Λυκείου: 16 Αυγούστου
Όλα τα υπόλοιπα τμήματα: 1 Σεπτεμβρίου
Γιατί ... η Επιτυχία απαιτεί κοινή προσπάθεια
Ηρώων Πολυτεχνείου 17, Κρεμαστή
Εθνικής Αντίστασης 1, Κρεμαστή
Τηλέφωνα: 90233, 96040, 6948 509039
ΑΤ3338/9(Γ)

ΜΕΤΑΠΤΥΧΙΑΚΟ ΠΡΟΓΡΑΜΜΑ ΣΤΗ ΔΙΟΙΚΗΣΗ ΕΠΙΧΕΙΡΗΣΕΩΝ
Το Πρώτο **ΜΒΑ** στην **Ρόδο**
Για περισσότερες πληροφορίες :
Τηλ.: (22410) 24095
Κινητό: 697 4353017
Fax: (22410) 24035
κα Α. Καραγιάννη
andairen@otenet.gr
info@praxisplus.gr
www.eede.gr
ΑΕ1778

Η **Ελληνική Εταιρία Διοικήσεως Επιχειρήσεων** διοργανώνει με επιτυχία πάντα το Μεταπτυχιακό πρόγραμμα στη Διοίκηση Επιχειρήσεων σε όλη την Ελλάδα και
την Γ΄ Σειρά στη **Ρόδο.**
ΕΝΑΡΞΗ ΠΡΟΓΡΑΜΜΑΤΟΣ
Στη Ρόδο 10 Νοεμβρίου 2006
Το πρόγραμμα είναι ειδικά σχεδιασμένο για Στελέχη Επιχειρήσεων και στα 15 χρόνια λειτουργίας του έχουν αποφοιτήσει σε όλη την Ελλάδα, περισσότερα από 1.600 στελέχη που έχουν επιτυχημένη καριέρα στο χώρο των επιχειρήσεων.
Οι διδάσκοντες είναι Καθηγητές και καταξιωμένοι Μάνατζερς. Η ποιότητα του Προγράμματος προσδίδει ιδιαίτερη βαρύτητα στον τίτλο σπουδών που χορηγείται στους αποφοίτους.
Το κόστος μπορεί να καλυφθεί με το 0,45% της επιπλέον εργοδοτικής εισφοράς που καταβάλουν οι εταιρείες για την ενίσχυση των προγραμμάτων Επαγγελματικής Εκπαίδευσης του ΟΑΕΔ
ΕΕΔΕ
ελληνική εταιρία διοικήσεως επιχειρήσεων

ΠΩΛΟΥΝΤΑΙ
1) ΟΙΚΟΠΕΔΑ ΣΤΗΝ ΙΑΛΥΣΟ των 300 ή 400 τ.μ. με άδεια οικοδομής ή άνευ. Δίδονται και σε μπετά ή τελειωμένες μονοκατοικίες
2) ΟΙΚΟΠΕΔΟ ΣΤΗΝ ΙΑΛΥΣΟ (επί της οδού Δημοκρατίας) 1.000 τ.μ. με άδεια οικοδομής 130 τ.μ. και υπόγειο γκαράζ. Δίδεται και σε μπετά
3) ΚΑΤΑΣΤΗΜΑΤΑ ΣΤΗΝ ΙΑΛΥΣΟ (επί της οδού Δημοκρατίας γωνιακά) των 45 τ.μ. έκαστο
ΠΛΗΡΟΦΟΡΙΕΣ Γ. ΙΩΑΝΝΙΔΗΣ
ΤΗΛ. 2241021714-22307 ΚΙΝ. 6932296983

ΦΡΟΝΤΙΣΤΗΡΙΟ ΑΝΟΔΟΣ
Εξασφαλίζει την ανοδική πορεία των μαθητών του.
Διδάσκουν καθηγητές Πανεπιστημίου Αθηνών σε ολιγομελή τμήματα όλα τα μαθήματα, Γυμνασίου - Ενιαίου Λυκείου - ΤΕΕ
ΕΝΑΡΞΗ
Β΄ - Γ΄ ΛΥΚΕΙΟΥ (όλες οι κατευθύνσεις) 16 Αυγούστου
ΓΥΜΝΑΣΙΟ - Α΄ ΛΥΚΕΙΟΥ - ΤΕΕ 1 Σεπτεμβρίου
ΠΛΗΡΟΦΟΡΙΕΣ: 6.00 - 9.00μ.μ.
ΕΘΝΙΚΗΣ ΑΝΤΙΣΤΑΣΗΣ 65 (πρώην Άννης Μαρίας)
Τηλ. 22410 28053 ή 6978205446
ΑΕ1723