ΔΗΜΟΤΙΚΗ ΒΙΒΛΙΟΘΗΚΗ ΡΟΔΟΥ 947

ΦΑΕΘΩΝ

Η ΡΟΔΙΑΚΗ

ΠΕΜΠΤΗ 24 ΑΥΓΟΥΣΤΟΥ 2006 ΗΜΕΡΗΣΙΑ ΠΡΩΙΝΗ ΕΦΗΜΕΡΙΔΑ ΤΗΣ ΡΟΔΟΥ 0,70 ΕΥΡΩ ΑΡ. ΦΥΛΛΟΥ: 18383

ΕΡΧΕΤΑΙ



Η ενεργοποίηση του κομματικού μηχανισμού ο στόχος της επίσκεψης του Λ. Ζαγορίτη. ΣΕΛΙΔΑ 3

ΣΥΝΕΝΤΕΥΞΗ



Νέα συνέντευξη Τύπου από τον Σ. Καραγιάννη. Θέμα η κοινωνική μέριμνα. ΣΕΛΙΔΑ 9

ΕΠΑΦΕΣ



Με τον αστυνομικό διευθυντή συναντήθηκε χθες ο Χ. Χατζηευθυμίου. ΣΕΛΙΔΑ 6

ΠΑΡΕΜΒΑΣΕΙΣ ΚΑΡΑΜΑΡΙΟΥ

Αλλεπάλληλες παρεμβάσεις από τον Τάσο Καραμάριο κατά τη συζήτηση του πολυνομοσχεδίου για τον τουρισμό. Στόχος η προώθηση τοπικών αιτημάτων που έχουν σχέση με τις τουριστικές υποδομές στη Ρόδο και σε άλλα νησιά. ΣΕΛ. 4



172.490 οι εγγεγραμμένοι στους εκλογικούς καταλόγους

ΨΗΦΙΖΟΥΝ περισσότεροι στο Νομό

Ξεπερνούν τις 3.100 οι νέες εγγραφές. Χίλιες εγγραφές και στο Δήμο Ροδίων

Σε 172.490 ανέρχονται οι εγγεγραμμένοι στους εκλογικούς καταλόγους του Νομού Δωδεκανήσου. Είναι δηλαδή 3.100 περισσότεροι από τις προηγούμενες εκλογές. Περισσότεροι -περίπου 1.000 άτομα- και οι ψηφοφόροι στο Δήμο Ροδίων. Ήδη οι νέοι εκλογικοί κατάλογοι είναι έτοιμοι και έχουν σταλεί στη Νομαρχία και στους Δήμους για τις απαραίτητες ενέργειες. Υπολογίζεται ότι συνολικά στο Νομό θα ψηφίσουν 120 έως 130.000 άτομα στις δημοτικές και νομαρχιακές εκλογές. ΣΕΛΙΔΑ 3





Βρέθηκαν τα χρήματα. ΣΕΛ. 11

ΣΥΝΕΛΗΦΘΗ ΤΣΑΝΤΑΚΙΑΣ

Τον κυνήγησαν δύο δημοτικοί αστυνόμοι και τον έπιασαν. ΣΕΛ. 12

EUROPEAN CENTER FOR TOURISM STUDIES
PARTNER WITH GLION

ΑΝΑΚΟΙΝΩΣΗ

Η Σχολή
ΤΟΥΡΙΣΤΙΚΟΥ ΚΑΙ ΞΕΝΟΔΟΧΕΙΑΚΟΥ MANAGEMENT GLION ΕΛΛΑΔΟΣ,
καλεί τους ενδιαφερόμενους
να πάρουν πληροφορίες
για τα προγράμματα σπουδών της
στο ξενοδοχείο "ESPEROS PALACE"
στο Φαληράκι την Δευτέρα 28/8/06
και ώρα 20.30, όπου θα γίνει
παρουσίαση των δραστηριοτήτων της.

AT3712 Για πληροφορίες παρακαλούμε καλέστε στο τηλ. 2109249080-81

ΓΕΡΜΑΝΙΚΑ
ΜΕΡΚΟΥΡΗ & ΓΙΑΝΝΗ ΚΟΝΤΟΥ
ΚΑΘΕ ΧΡΟΝΟ ΠΡΩΤΟΙ ...ΚΑΙ ΜΕ ΑΠΟΔΕΙΞΕΙΣ
ΣΤΙΣ ΕΠΙΤΥΧΙΕΣ ΤΩΝ ΜΑΘΗΤΩΝ ΜΑΣ ΣΤΙΣ ΕΞΕΤΑΣΕΙΣ
ZERTIFIKAT - MITTELSTUFE ΤΟΥ ΙΝΣΤΙΤΟΥΤΟΥ GKAITE
ΚΑΙ ΤΩΝ ΚΡΑΤΙΚΩΝ ΠΙΣΤΟΠΟΙΗΤΙΚΩΝ Β2 - Γ1
σε 3 ΧΡΟΝΙΑ ZERTIFIKAT + 1 ΧΡΟΝΟ
MITTELSTUFE ΚΑΙ ΚΡΑΤΙΚΑ Β2 - Γ1
-Γιατί όχι και το δικό σας παιδί;
-Θα το εμπιστεύσαστε αλλού;
Πρωτοπορία - Συνέπεια - Δυναμισμός
Εργατικότητα - Αποτελεσματικότητα - Αξιοπιστία:
ΟΛΑ ΓΙΑ ΤΟ ΠΑΙΔΙ ΣΑΣ
1ο Διδ/ριο: Αγ. Αναργύρων 11Α (στο Βενετόκλειο)
2ο Διδ/ριο: Δ. Αναστασιάδη 47 (στους Δασκάλους)
3ο Διδ/ριο: Παρισίων 1 και Λονδίνου (στο Ροδίνι)
Τηλ. 22410 35289 & 22410 23973
ΑΕ1777



7 ΕΚΛΟΓΕΣ



Υποχρεωτική είναι η άσκηση του εκλογικού δικαιώματος στις εκλογές του Οκτωβρίου

51 ΚΑΤΑΣΤΡΟΦΗ



Περισσότερα από 40.000 στρέμματα πευκοδάσους κάηκαν στη Χαλκιδική.

14 ΣΥΝΑΝΤΗΣΗ



Συνάντηση του Μητροπολίτη Ιταλίας με παλιούς φοιτητές.

23 ΑΘΛΗΤΙΚΑ



Οι τελευταίες αθλητικές ειδήσεις στο αθλητικό θσέλιδο.

ΗΜΕΡΟΛΟΓΙΟ

Πέμπτη 24 Αυγούστου 2006
Κοσμά του Αιτωλού

Ανατολή ηλίου	05.48
Δύση ηλίου	19.07

Σελήνη 1 ημέρας

ΦΑΡΜΑΚΕΙΑ

Σήμερα διημερεύει το φαρμακείο της κ. Χατζηνικόλα στην Παπαλουκά 17 και διανυκτερεύει της κ. Πολίτου στη Γραμμου και Βασ. Ηρακλείου (γωνία).

ΒΕΝΖΙΝΑΔΙΚΑ

Σήμερα διανυκτερεύουν τα βενζινάδικα: ΜΥΡΤΕΑ (Αυσιραλίας), Φωτεινόπουλος (Λ. Καλλιθέας), Κορωναίος (Κρεμαστή), Πισσαδάκη (Παραδείσι), Σαλαμαστράκης (Φαληράκι), Καλλιθενός (Αρχάγγελος).

ΛΑΪΚΕΣ ΑΓΟΡΕΣ

ΠΕΜΠΤΗ
στην οδό Βύρωνος

ΠΑΡΑΣΚΕΥΗ
στην οδό Πτολεμαίων (Ανάληψη)

ΣΑΒΒΑΤΟ
στο Δημοτικό Νεκροταφείο

ΣΥΝΑΛΛΑΓΜΑ

ΔΟΛΛΑΡΙΟ Η.Π.Α	1,2928	1,291
ΛΙΡΑ ΑΓΓΛΙΑΣ	0,68128	0,68032
ΚΟΡΩΝΑ ΔΑΝΙΑΣ	7,4664	7,456
ΚΟΡΩΝΑ ΣΟΥΗΔΙΑΣ	9,2159	9,2031
ΓΙΕΝ ΙΑΠΩΝΙΑΣ	149,53	149,33
ΦΡΑΓΚΟ ΕΛΒΕΤΙΑΣ	1,5796	1,5774
ΚΟΡΩΝΑ ΝΟΡΒΗΓΙΑΣ	8,0536	8,0424
ΛΙΡΑ ΚΥΠΡΟΥ	0,5763	0,5755
ΔΟΛΛΑΡΙΟ ΚΑΝΑΔΑ	1,445	1,443
ΔΟΛΛΑΡΙΟ ΑΥΣΤΡΑΛΙΑΣ	1,6932	1,6908

Plaza Travel
Ιερού Λόχου 7 - τηλ. 2241035767
e-mail: travel@rhodes-plaza.com

Αντίθετες στρατηγικές

ΣΗΜΕΙΩΣΕΙΣ



Εν όψει της ΔΕΘ αλλά και των επικείμενων δημοτικών, νομαρχιακών εκλογών βρίσκεται ήδη σε εξέλιξη μια νέα πολιτική αντιπαράθεση Ν.Δ. - ΠΑΣΟΚ με επίκεντρο την οικονομία. Οι διαφορετικοί πολιτικοί στόχοι που έχουν αυτή την περίοδο Καραμανλής και Παπανδρέου διαμορφώνουν σε μεγάλο βαθμό και τις θέσεις τους σ' αυτή την αντιπαράθεση.

Ο πρωθυπουργός, από τη θέση ασφαλείας που του δίνει το σαφές προβάδισμα της Ν.Δ. στις δημοσκοπήσεις και κρίνοντας ότι το διακύβευμα των επικείμενων εκλογών δεν είναι τόσο πολιτικό όσο αυτοδιοικητικό, ενδιαφέρεται να στείλει το μήνυμα μιας σταθερής διακυβέρνησης που βάζει σε τάξη την οικονομία και προχωρά στις αναγκαίες μεταρρυθμίσεις. Γι' αυτό δίνει έμφαση στην υλοποίηση των υπεσχημένων, αποφεύγει οποιαδήποτε αναφορά σε νέες παροχές και αφήνει για αργότερα (κοντά στις εθνικές εκλογές) το ενδεχόμενο ενός κοινωνικού πακέτου εξαρτώντας το από την επιτυχία της δημοσιονομικής προσαρμογής. Ο αρχηγός της αξιωματικής αντιπολίτευσης, αντιλαμβανόμενος ότι δεν είναι σε θέση να δημιουργήσει πολιτική δυναμική υπέρ του ΠΑΣΟΚ, προσπαθεί αφενός να αποφύγει την περαιτέρω αποσυσπείρωσή του και αφετέρου να γεφυρώσει στο μέτρο του δυνατού το χάσμα που χωρίζει τα τελευταία χρόνια το κόμμα του από τους λεγόμενους "μη προνομιούχους". Γι' αυτό φοράει το αριστερό του κοστούμι και προχωρά σε έναν ορυμαγδό υποσχέσεων που και ο ίδιος γνωρίζει καλά ότι ουδεμία σχέση έχουν με την ελληνική δημοσιονομική πραγματικότητα. Οι αντικρουόμενες στρατηγικές Καραμανλή - Παπανδρέου είναι πολιτικά εξηγήσιμες αλλά δεν βοηθούν τον τόπο σε μια περίοδο που το ζητούμενο θα έπρεπε να είναι η προώθηση τολμηρών μεταρρυθμίσεων με την ευρύτερη δυνατή πολιτική, κοινωνική συναίνεση.



Ο ΚΑΙΡΟΣ ΣΤΗ ΡΟΔΟ

Ημερομηνία	Ώρα	θερμ/σία	Υγρασία	Διεύθ. ανέμου–Ένταση	Καιρός–φαινόμενα
Πέμπτη 24/08/2006	03:00	26 °C	72 %	4 Μποφόρ Δ	ΚΑΘΑΡΟΣ
Πέμπτη 24/08/2006	09:00	26 °C	74 %	5 Μποφόρ Δ	ΚΑΘΑΡΟΣ
Πέμπτη 24/08/2006	15:00	30 °C	50 %	5 Μποφόρ Δ	ΚΑΘΑΡΟΣ
Πέμπτη 24/08/2006	21:00	27 °C	53 %	4 Μποφόρ Δ	ΚΑΘΑΡΟΣ
Παρασκευή 25/08/2006	03:00	26 °C	71 %	4 Μποφόρ Δ	ΚΑΘΑΡΟΣ
Παρασκευή 25/08/2006	09:00	26 °C	70 %	4 Μποφόρ Δ	ΚΑΘΑΡΟΣ
Παρασκευή 25/08/2006	15:00	30 °C	51 %	4 Μποφόρ Δ	ΚΑΘΑΡΟΣ
Παρασκευή 25/08/2006	21:00	26 °C	67 %	4 Μποφόρ Δ	ΚΑΘΑΡΟΣ

Πηγή:Meteo.gr

BOUTIQUE LACOSTE ΔΙΑΚΟΣΑΒΒΑΣ
AE1464
Αμερικής & Λαμπράκη γωνία
τηλ. (22410)25777/21253
Σωκράτους 52, Παλιά Πόλη
τηλ. (22410)25684/38425
OUTLET Δενδρινού 2α τηλ. (22410)22500
ΕΚΠΤΩΣΕΙΣ έως 30%

ΧΡΗΣΙΜΑ ΤΗΛΕΦΩΝΑ

ΡΑΔΙΟ ΤΑΞΙ:	
ΠΟΛΕΩΣ	22410 69800
ΕΚΤΟΣ ΠΟΛΕΩΣ	22410 69600
ΝΟΣΟΚΟΜΕΙΟ	22410 80000
ΕΚΑΒ	166
ΑΜΕΣΗ ΔΡΑΣΗ ΠΥΡ/ΚΗΣ	199
ΛΙΜΕΝΑΡΧΕΙΟ	22410 22220
	22410 27695
ΒΛΑΒΕΣ Δ.Ε.Η.	1050
ΒΛΑΒΕΣ Ο.Τ.Ε.	121
ΑΜΕΣΗ ΔΡΑΣΗ	100
ΒΛΑΒΕΣ ΥΔΡΕΥΣΗΣ	22410 68750
	22410 68755
ΝΟΜΑΡΧΙΑ	22410 46502
ΠΕΡ/ΚΗ Δ/ΝΣΗ	22410 38174
ΔΗΜΟΣ	22410 46200
ΔΗΜ. ΕΠΙΧ. ΚΑΘΑΡ.	22410 77600
ΥΠΗΡ. ΑΠΟΚΟΜΙΔΗΣ	22410 61057
ΤΡΟΧΑΙΑ	22410 44131
ΠΛΗΡΟΦ. Ο.Τ.Ε	11888
ΔΕΛΤΙΟ ΚΑΙΡΟΥ	149
ΛΑΧΕΙΑ	1444
ΠΡΟΠΟ - ΛΟΤΤΟ	1444
ΡΟΔΑ	22410 26300
ΚΤΕΛ	22410 27706
Ο.Α.Ε.Δ.	22410 23265
Ι.Κ.Α.	22410 64912
ΤΑΞ.Υ.	22410 68701
	22410 68702
ΕΡΓΑΤ. ΚΕΝΤΡΟ	22410 24730
ΟΛΥΜΠΙΑΚΗ	22410 24555
AEGEAN AIRLINES	22410 98345

ΚΤΕΟ

Από 01-08-2006 έως 31-08-2006 επιβατικά (Ε.Ι.Χ.) και φορτηγά μέχρι και 3,5Τ με αριθμούς κυκλοφορίας ΡΟΖ 7501 έως και 9500.
Επίσης καλούνται όλα τα παραπάνω οχήματα να προβούν σε τεχνικό έλεγχο σε οποιοδήποτε Κ.Τ.Ε.Ο. ή Ι.ΚΤΕΟ της χώρας.
Επίσης θα ελέγχονται όσα οχήματα υποχρεούνται βάσει παλαιότερων προγραμμάτων πρόσκλησης.

Η ΡΟΔΙΑΚΗ

ΙΔΡΥΤΗΣ Εμμ. Καλαμπίκης
ΙΔΙΟΚΤΗΣΙΑ Υιοι Σ. Τσοπανάκη, Η. Κωτιάδης Ο.Ε.
ΕΚΔΟΤΗΣ Ήβη Γ. Τσοπανάκη
ΔΙΕΥΘΥΝΤΗΣ Σπύρος Παγκάς
ΑΡΧΙΣΥΝΤΑΚΤΗΣ Λουκάς Μαστής
ΣΥΝΤΑΞΗ Μιχάλης Μαστής, Κυριακή Πετρίδου, Βαρβάρα Μπογδάνου, Ελευθερία Πελλού, Κυριάκος Κεσκινίδης
ΑΘΛΗΤΙΚΑ Μανόλης Μπάτης, Νικήτας Κουσκούσης, Κώστας Παντίδος, Παύλος Ντοκουόπιλ, Σούγγαρη Μάγδα
ΥΠΕΥΘ. ΔΙΑΦΗΜΙΣΤΙΚΟΥ ΤΜΗΜΑΤΟΣ Λάζαρος Λαζαράκης
ΛΟΓΙΣΤΗΡΙΟ - ΔΙΑΦΗΜΙΣΕΙΣ Μάρκου Μαλλιαράκη 11 Τηλ 22410 22210 - 22410 75230 Fax 22410 22471
ΓΡΑΦΕΙΑ ΣΥΝΤΑΞΗΣ Μάρκου Μαλλιαράκη 11 Τηλ.22410 24610 Fax 22410 75641
ΑΘΛΗΤΙΚΟ ΤΜΗΜΑ Τηλ 22410 75640
www.rodiaki.gr
irodiaki@otenet.gr

Ξεπερνούν τις 3.100 οι νέες εγγραφές στους εκλογικούς καταλόγους

Σε 172.490 ανέρχονται οι ψηφοφόροι στο Νομό



Στο Δήμο Ροδίων θα ψηφίσουν 928 πολίτες περισσότεροι από τις προηγούμενες εκλογές

Ξεπερνά τους 3.100 ο αριθμός των νέων ψηφοφόρων σε ολόκληρη τη Δωδεκάνησο που για πρώτη φορά θα ασκήσουν το εκλογικό τους δικαίωμα στις 15 Οκτωβρίου ενόψει των νομαρχιακών και δημοτικών εκλογών, ενώ το σύνολο των εγγεγραμμένων πλέον ψηφοφόρων φθάνει για την περιοχή της Δωδεκανήσου τους 172.490 ψηφοφόρους!

Όπως προκύπτει από τα επίσημα στοιχεία των καταλόγων του Υπουργείου Εσωτερικών τα οποία συμπληρώθηκαν μετά και την ολοκλήρωση των μεταδημοτεύσεων, ο αριθμός αυτός που προστέθηκε στο σύνολο των εγγεγραμμένων ψηφοφόρων για την περιοχή της Δωδεκανήσου, είναι από τους πλέον υψηλότερους συγκρινόμενοι πληθυσμιακά με τις υπόλοιπες περιφέρειες. Ειδικότερα, ο ακριβής αριθμός των νέων ψηφοφόρων που έχει εγγραφεί ήδη στους εκλογικούς καταλόγους και θα ασκήσει για πρώτη φορά φέτος το εκλογικό του δικαίωμα στις δημοτικές και νομαρχιακές εκλογές, του Οκτώβρη, ανέρχεται στους 3.132 νέους ψηφοφόρους σε ολόκληρη τη Δωδεκάνησο. Με αυτό το δεδομένο, ο αριθμός των εγγεγραμμένων στους εκλογικούς καταλόγους, φθάνει τους 172.490 ψηφοφόρους. Από αυτούς υπολογίζεται ότι θα ασκήσουν το εκλογικό τους δικαίωμα οι 120.000 περίπου.

Σημειώνεται ότι στις προηγούμενες Νομαρχιακές και δημοτικές εκλογές, σύμφωνα με την επίσημη καταμέτρηση του πρωτοδικείου της Ρόδου, το σύνολο των πολιτών της Δωδεκανήσου που άσκησαν το εκλογικό τους δικαίωμα ήταν της τάξης των 117.599.

Ειδικότερα, ο χάρτης των εκλογών για τις νομαρχιακές του 2002 είχε ως εξής για τα Δωδεκάνησα:

Εγγεγραμμένοι: 169.358
Ψήφισαν: 117.599
Άκυρα - Λευκά: 5.424
Έγκυρα: 112.173

Σε ό,τι αφορά τον Δήμο της Ρόδου στα 6 εκλογικά διαμερίσματα, το σύνολο των ψηφοφόρων είναι της τάξης των 36.934. Ο αριθμός των νέων ψηφοφόρων, συγκριτικά με τις εκλογές του 2002 είναι της τάξης των 928.

Πιο συγκεκριμένα, στις εκλογές του 2002 στην πόλη της Ρόδου είχαν ασκήσει το εκλογικό τους δικαίωμα 25.764 ψηφοφόροι από τους 36.006 που ήτανε γγεγραμμένοι.



Αναλυτικά ο συγκεντρωτικός αριθμός ψηφοφόρων για κάθε δήμο και εκλογική περιφέρεια της Δωδεκανήσου, έχει ως εξής, σύμφωνα με τους νέους καταλόγους του Υπουργείου Εσωτερικών:

ΔΙΑΜΕΡΙΣΜΑ	ΕΚΛΟΓΕΙΣ
ΑΓΑΘΟΝΗΣΙΟΥ	257
ΑΡΧΑΓΓΕΛΟΥ	4548
ΜΑΛΩΝΑΣ	1444
ΜΑΣΑΡΩΝ	900
ΑΣΤΥΠΑΛΑΙΑΣ	1850
ΑΓΙΟΥ ΙΣΙΔΩΡΟΥ	1203
ΕΜΠΩΝΑ	1421
ΕΜΠΩΝΑ	243
ΚΡΗΤΗΝΙΑΣ	876
ΜΟΝΟΛΙΘΟΥ	471
ΣΙΑΝΩΝ	419
ΑΦΑΝΤΟΥ	4370
ΑΡΧΙΠΟΛΗΣ	731
ΑΣΦΕΝΔΙΟΥ	2838
ΠΥΛΙΟΥ	2457
ΑΝΤΙΜΑΧΕΙΑΣ	2262
ΚΑΡΔΑΜΑΙΝΑΣ	1704
ΚΕΦΑΛΟΥ	2594
ΙΑΛΥΣΟΥ	5917
ΚΑΛΥΘΙΕΣ	3151
ΚΟΣΚΙΝΟΥ	2166
ΨΙΝΘΟΥ	949
Α'ΕΚΛ.ΔΙΑΜ ΚΑΛΥΜΝΟΥ	20216
Β'ΕΚΛ.ΔΙΑΜ ΚΑΛΥΜΝΟΥ	70
ΣΟΡΩΝΗΣ	1278
ΑΠΟΛΛΩΝΩΝ	1065
ΔΙΜΥΛΙΑΣ	260
ΔΙΜΥΛΙΑΣ	290
ΚΑΛΑΒΑΡΔΩΝ	548
ΠΛΑΤΑΝΙΩΝ	291
ΣΑΛΑΚΟΥ	899
ΦΑΝΩΝ	887
ΠΗΓΑΔΙΩΝ	2248
ΑΠΕΡΙΟΥ	670
ΑΡΚΑΣΑΣ	759
ΒΩΛΑΔΑΣ	545
ΣΠΟΩΝ	483
ΟΘΟΥΣ	551
ΜΕΣΟΧΩΡΙΟΥ	590
ΜΕΝΕΤΩΝ	969
ΠΥΛΩΝ	358
ΚΑΣΟΥ	1900
ΕΚΛ ΔΙΑΜΕΡΙΣΜΑ ΚΩ	14627
ΛΕΙΨΩΝ	1081
ΛΕΡΟΥ	708
ΛΕΡΟΥ	2700
ΛΕΡΟΥ	1080
ΛΕΡΟΥ	1242
ΛΕΡΟΥ	1261
ΛΕΡΟΥ	1915
ΛΙΝΔΟΥ	1365
ΚΑΛΑΘΟΥ	486
ΛΑΕΡΜΩΝ	931
ΛΑΡΔΟΥ	1289
ΠΥΛΩΝΟΣ	411
ΜΕΓΙΣΤΗΣ	1388
ΜΑΝΔΡΑΚΙΟΥ	1248
ΕΜΠΟΡΕΙΟΥ	571
ΝΙΚΕΙΩΝ	353
ΓΕΝΝΑΔΙΟΥ	1053
ΑΠΟΛΑΚΚΙΑΣ	674
ΑΡΝΙΘΑΣ	221
ΑΣΚΛΗΠΙΕΙΟΥ	881
ΒΑΤΙΟΥ	215
ΙΣΤΡΙΟΥ	304
ΚΑΤΤΑΒΙΑΣ	806
ΛΑΧΑΝΙΑΣ	388
ΜΕΣΑΝΑΓΡΟΥ	387
ΠΡΟΦΥΛΙΑΣ	200
ΟΛΥΜΠΟΥ	1119
ΟΛΥΜΠΟΥ	53
ΠΑΤΜΟΥ	747
ΠΑΤΜΟΥ	1713
ΠΑΤΜΟΥ	611
ΠΑΤΜΟΥ	76
ΚΡΕΜΑΣΤΗ	3403
ΔΑΜΑΤΡΙΑ	435
ΘΕΟΛΟΓΟΣ	640
ΜΑΡΙΤΣΩΝ	1620
ΠΑΡΑΔΕΙΣΙΟΥ	2614
ΠΑΣΤΙΔΑΣ	1206
1ο ΕΚΛ. ΔΙΑΜΕΡ. ΡΟΔΟΥ	4715
2ο ΕΚΛ. ΔΙΑΜΕΡ. ΡΟΔΟΥ	5518
3ο ΕΚΛ. ΔΙΑΜΕΡ. ΡΟΔΟΥ	5313
4ο ΕΚΛ. ΔΙΑΜΕΡ. ΡΟΔΟΥ	6243
5ο ΕΚΛ. ΔΙΑΜΕΡ. ΡΟΔΟΥ	8933
6ο ΕΚΛ. ΔΙΑΜΕΡ. ΡΟΔΟΥ	6212
ΣΥΜΗΣ	4275
ΜΕΓΑΛΟΥ ΧΩΡΙΟΥ	446
ΛΙΒΑΔΙΩΝ	524
ΧΑΛΚΗΣ	641
ΣΥΝΟΛΟ	**172490**

■ Ρεπορτάζ:
Μιχάλης Μαστής
mihalis@rodiaki.gr

Επαφές για τις εκλογές

Στη Ρόδο αναμένεται ο Γραμματέας της ΝΔ

Κατάλογος στελεχών υπόψιν του κ. Β. Υψηλάντη



Στη Ρόδο αναμένεται ότι θα έρθει το πρώτο δεκαήμερο του Σεπτεμβρίου, ο γραμματέας της Κεντρικής Επιτροπής της Νέας Δημοκρατίας κ. Ελευθέριος Ζαγορίτης.

Η επίσκεψή του έχει σχέση με την ενεργοποίηση του κομματικού μηχανισμού για τις νομαρχιακές και δημοτικές εκλογές, και παρόμοιες επισκέψεις ο κ. Ζαγορίτης πρόκειται να πραγματοποιήσει και σε άλλους νομούς της χώρας.

Αναμένεται ότι κατά την παρουσία του στη Ρόδο ο κ. Ζαγορίτης θα ενημερωθεί για τα γενικά και ειδικά προβλήματα που υπάρχουν στα Δωδεκάνησα, σε ό,τι αφορά τις εκλογές του Οκτώβρη.

Ήδη πάντως, ο κομματικός μηχανισμός έχει αρχίσει και ενεργοποιείται κυρίως σε ότι αφορά τις νομαρχιακές εκλογές. Όπως έγινε γνωστό την Δευτέρα συνεδρίασε η νομαρχιακή επιτροπή της Νέας Δημοκρατίας, και ασχολήθηκε κυρίως με τις νομαρχιακές εκλογές. Όπως έγινε γνωστό υπόψιν του υποψήφιου νομάρχη κ. Βασίλη Υψηλάντη τέθηκε λίστα 20 στελεχών, από τα οποία ο κ. Υψηλάντης θα επιλέξει ποιά θεωρεί κατάλληλα για να στελεχώσουν το ψηφοδέλτιό του.

Άλλωστε οι διαδικασίες συγκρότησης του ψηφοδελτίου του κ. Υψηλάντη έχουν μπει στην τελική ευθεία και σχεδόν το ψηφοδέλτιο είναι έτοιμο, σύμφωνα τουλάχιστον με όσα έγιναν γνωστά από συνεργάτες του κ. Υψηλάντη. Στην συνεδρίαση της Δευτέρας αποφασίστηκε επίσης να ξεκινήσει η επίσκεψη στελεχών της ΝΟΔΕ στα χωριά της Ρόδου, στο πλαίσιο της γενικότερης προσπάθειας ενεργοποίησης του κομματικού μηχανισμού, για την υποψηφιότητα του κ. Υψηλάντη.

Σε δεύτερη φάση, παρόμοιες εξορμήσεις, πρόκειται να γίνουν και στις συνοικίες της πόλης, για τις δημοτικές εκλογές.

Ο ΥΨΗΛΑΝΤΗΣ

Ο υποψήφιος νομάρχης κ. Βασ. Υψηλάντης, βρίσκεται από χθες σε περιοδεία στα νησιά Κάρπαθο και Κάσο.

Χθες το βράδυ, στα Πηγάδια Καρπάθου παρέστη στην τελετή έναρξης του παγκοσμίου πρωταθλήματος ιστιοσανίδας.

Σήμερα το πρωί, θα επισκεφθεί τα δημοτικά διαμερίσματα του δήμου Καρπάθου, συνοδευόμενος από συνεργάτες του.

Πες το με μια φωτογραφία

Η "Ροδιακή" στο πλαίσιο της πολυφωνίας και του πλουραλισμού που την διακρίνει, αποφάσισε να ανοίξει τις στήλες της, σε όλους τους αναγνώστες.
Μπορεί ο κάθε αναγνώστης να καταθέσει το δικό του παράπονο, την δικιά του επισήμανση για τα κακώς κείμενα, με μια φωτογραφία (και δύο και τρεις και όσες θέλει). Με σχόλια ή χωρίς σχόλια. Επωνύμως ή όχι.
Μια φωτογραφία άλλωστε αξίζει χίλιες λέξεις. Οσοι λοιπόν θέλουν, με δεδομένο ότι τόσο στη Ρόδο όσο και στα άλλα νησιά η θεματολογία είναι ανεξάντλητη, μπορούν να στείλουν όποιες φωτογραφίες θέλουν. ***Είτε σε ηλεκτρονική μορφή (σε ανάλυση 300dpi) στην διεύθυνση irodiaki@otenet.gr είτε ταχυδρομικά (έγχρωμες ή ασπρόμαυρες) στην διεύθυνση Μ. Μαλλιαράκη 11 Ρόδος 85100***
Οι φωτογραφίες να μην αφορούν τα κακώς κείμενα αλλά και τα καλώς κείμενα. Και σε αυτή την περίπτωση οι στήλες της "Ροδιακής" είναι ανοικτές αφού τα καλά λειτουργούν ως μέτρο σύγκρισης.
Περιμένουμε λοιπόν.



ΤΖΙΝΑ ΔΑΒΙΛΑ
ΘΕΟΛΟΓΟΣ-ΦΙΛΟΛΟΓΟΣ
ΕΚΘΕΣΗ
• Προετοιμασία Μαθητών σε ΕΝΙΑΙΟ & ΤΕΕ
• Περιορισμένος αριθμός μαθητών σε ΓΚΡΟΥΠ
Τηλ. 2241039806, 6937016701 ΑΕ1706

Μαθηματικά
ΚΟΝΤΟΓΙΑΝΝΗΣ
ΧΡΗΣΤΟΣ
ΕΝΑΡΞΗ ΜΑΘΗΜΑΤΩΝ
Γ' Λυκείου 1 Αυγούστου
Β' Λυκείου 18 Αυγούστου
Α' Λυκείου 1 Σεπτεμβρίου
Α',Β',Γ' Γυμνασίου 1 Σεπτεμβρίου
ΑΠ469
Οδός Αγ. Γεωργίου 46
Τηλ. 2241023418

Φυσική Χημεία Μαθηματικά
ΠΕΤΡΟΣ Κ. ΠΑΡΑΓΥΙΟΣ
(Φυσικός)
ΑΝΑΣΤ. ΑΝΑΣΤΑΣΙΑΔΗ-ΜΠΑΚΑ
(Μαθηματικός)
✓ Ολιγομελή τμήματα ✓ Ιδιαίτερα μαθήματα
✓ Μεθοδική διδασκαλία ✓ Προσιτά δίδακτρα
ΕΝΑΡΞΗ ΜΑΘΗΜΑΤΩΝ
- Β', Γ' Λυκείου: 16 Αυγούστου
- Α' Λυκείου: 28 Αυγούστου
- Α', Β', Γ' Γυμνασίου: 31 Αυγούστου
ΑΕ1728
Παπαφλέσσα 17, Μητρόπολη (έναντι 4ου Γυμνασιου)
Τηλ.: 2241078236, 2241030880, 2241022218, 6948309240

Στη συζήτηση του ν/σ για τον τουρισμό

Σειρά παρεμβάσεων από τον Τ. Καραμάριο

Αναφορά στα θέματα που μας απασχολούν





Σειρά παρεμβάσεων για θέματα τοπικού ενδιαφέροντος, πρόκειται να γίνουν από τον βουλευτή κ. Αναστάσιο Καραμάριο, στο νομοσχέδιο για τον ιαματικό τουρισμό, με το οποίο επιχειρείται να μπει μια τάξη και να λυθούν προβλήματα που απασχολούν τον τουριστικό κόσμο.

Ήδη η συζήτηση για το νομοσχέδιο, ξεκίνησε από προχθές στην αρμόδια επιτροπή της Βουλής, και σύντομα το νομοσχέδιο, με την τελική του πια μορφή, θα έρθει στην ολομέλεια του σώματος.

Στην αρχική παρέμβασή του, στη συνεδρίαση της επιτροπής, ο κ. Αναστάσιος Καραμάριος, αναφέρθηκε γενικά στο θέμα του τουρισμού, και στην ανάγκη να επιλυθούν θέματα της Δωδεκανήσου, που οι προηγούμενες κυβερνήσεις τα άφησαν να βαλτώσουν.

Ειδικότερα μεταξύ άλλων ανέφερε τα εξής:

"Στο σύνολο της τουριστικής μας βιομηχανίας, που είναι μια από τις σπουδαιότερες πηγές εισοδήματος της χώρας, προστίθεται και ο ιαματικός τουρισμός.

Το πρόβλημα που απασχολεί την κυβέρνηση είναι η αύξηση του τουριστικού μας ρεύματος και, επομένως, η αύξηση του εθνικού μας εισοδήματος, καθώς ο τουρισμός καλύπτει το 20%.

Το πρόβλημα, όμως, σήμερα είναι να δούμε, για τον τομέα του ιαματικού τουρισμού, τον οποίο η αιτιολογική Έκθεση εδράζει στην έλλειψη επαρκούς και σύγχρονου θεσμικού πλαισίου, αλλά και κατάλληλων υποδομών, αν αυτό το νομοσχέδιο υποκαθιστά, τροποποιεί ή εκσυγχρονίζει το υφιστάμενο νομοθετικό πλαίσιο, το οποίο ξεκινά από το 1920.

Σε ό,τι αφορά τον ιαματικό τουρισμό, πρέπει να δούμε ποιό ήταν το υφιστάμενο καθεστώς που δεν καταργείται με το νομοσχέδιο αυτό, αλλά αναστέλλεται μέχρι συμπληρώσεως του παρόντος νομοσχεδίου αφής στιγμής καταστεί νόμος με την έκδοση των αντιστοίχων και οικείων προεδρικών διαταγμάτων και υπουργικών αποφάσεων.

Σήμερα, όμως, υπάρχουν ιαματικές πηγές που είναι γνωστές στον κόσμο και εκείνοι που τις εκμεταλλεύονται έχουν κάνει προγράμματα τουριστικής επένδυσης. Είναι σήμερα "αστείο" αν πούμε ότι καταργούνται όλες και από την αρχή ξανανομοθετούμε ή επανασυστήνουμε τις ιαματικές πηγές. Δική μου άποψη είναι να τροποποιηθούν τα άρθρα 9 έως 12 και να δούμε το θέμα της προστασίας των ιαματικών πηγών από την αρχή. Πολύ σωστά ο αρχικός νόμος ξεκινάει από τη βασική έννοια ότι πηγή είναι αυτή και προστατεύεται σε ακτίνα 1000 μέτρων κυκλικώς πέρα από την ιαματική πηγή και, με απόφαση του Υπουργικού Συμβουλίου ή με οποιαδήποτε άλλη πρόταση αρμόδιας Επιτροπής, μπορεί η απόσταση αυτή να τροποποιηθεί. Απευθύνομαι στους συναδέλφους που έχουν στις πόλεις τους αυτές τις ιαματικές πηγές. Γνωρίζετε ότι το πρόβλημα είναι αν ο οικισμός ή η οικιστική πολιτική εμποδίζει τη λειτουργία της ιαματικής πηγής ή προσβάλει τις ιαματικές φυσικές θεραπείες που έχει, γιατί είναι και τα φάρμακα που χρησιμοποιούνται από τους αγρότες γύρω από τις ιαματικές πηγές. Δεν έχω εμπιστοσύνη να αφεθεί η νομοθετική μου εργασία και βούληση στην οποιαδήποτε Επιτροπή που θα έρθει εκ των υστέρων να αποφασίσει την απόσταση. Δεν έχω εμπιστοσύνη σε καμιά Επιτροπή, που εκ των υστέρων να αποφασίσει για την απόσταση. Θα πρέπει εμείς να ορίσουμε την απόσταση, η οποία θα προστατεύει τις ιαματικές πηγές από οιοσδήποτε εγκατάσταση που προσβάλει τη λειτουργία τους.

Προσέξτε, οι διατάξεις αυτές με τα προεδρικά διατάγματα και τις υπουργικές αποφάσεις, θα καταργήσουν το υφιστάμενο νομοθετικό πλαίσιο που είναι διάνομου ο χαρακτηρισμός αυτών των πηγών και η προστασία τους. Πρέπει το επιτελείο σας, κυρία Υπουργέ, που είναι άξιο, να φροντίσει ώστε μέχρι της συζήτησης του νομοσχεδίου στην Ολομέλεια ή μέχρι την επόμενη συζήτηση της Επιτροπής μας, να αναμορφωθεί το νομοσχέδιο. Να πούμε ότι ιαματικές πηγές είναι αυτές και συμφωνώ με την πρόταση των συναδέλφων του ΠΑΣΟΚ. Όλοι γνωρίζουμε ποιές είναι οι ιαματικές πηγές. Ενδεικτικά αναφέρων ότι στη Ρόδο ιαματική πηγή είναι εκείνη της Καλλιθέας. Θα έρθουμε τώρα εμείς από την αρχή να αναγνωρίσουμε εάν, για παράδειγμα, η συγκεκριμένη πηγή είναι πράγματι ιαματική πηγή;

Συνέχεια στη σελ. 51

έτοιμοι για ΚΤΕΟ;
τώρα ΚΤΕΟ σε 25 λεπτά!
Ιδιωτικό ΚΤΕΟ Ρόδου
για ραντεβού..22410 67677
ανοιχτά απογεύματα και σάββατο, όλα τα παράβολα αγοράζονται στο ΚΤΕΟ
AUTOVISION
ΠΡΟΓΡΑΜΜΑ ΠΡΟΣΚΛΗΣΗΣ ΟΧΗΜΑΤΩΝ Ν. ΔΩΔ/ΣΟΥ
!!! - Τον Ιούλιο ΡΟΖ 5501 εώς ΡΟΖ 7500
- Τον Αύγουστο ΡΟΖ 7501 εώς ΡΟΖ 9500
Η ΜΗ ΔΙΕΝΕΡΓΕΙΑ ΤΕΧΝΙΚΟΥ ΕΛΕΓΧΟΥ ΤΟΥ ΟΧΗΜΑΤΟΣ ΣΑΣ (ΚΤΕΟ) ΜΕΣΑ ΣΤΙΣ ΠΡΟΘΕΣΜΙΕΣ, ΑΠΟΤΕΛΕΙ ΠΑΡΑΒΑΣΗ (ΚΟΚ 86) ΚΑΙ ΤΙΜΩΡΕΙΤΑΙ ΑΠΟ ΤΙΣ ΑΡΧΕΣ ΜΕ ΠΡΟΣΤΙΜΟ 334 ΕΥΡΩ ΚΑΙ ΑΦΑΙΡΕΣΗ ΠΙΝΑΚΙΔΩΝ

x y+1
Μαθαίνω να σκέφτομαι!
Οικοδιδασκαλείο ΜΑΘΗΜΑΤΙΚΩΝ
Δρ. ΣΑΒΒΑΣ ΠΙΠΙΝΟΣ
BSc, Bristol University, UK
PhD, Queen Mary College, London
Συχνά Διαγνωστικά Τεστ
Μέθοδοι Επίλυσης Προβλημάτων
Σύγχρονοι και Άνετοι Χώροι Μάθησης
Ολιγομελή Τμήματα Γυμνασίου - Λυκείου - ΤΕΕ
(1 - 5 άτομα)
Έναρξη Μαθημάτων: Γ Λυκείου → 1 Αυγούστου
Α, Β Λυκείου → 16 Αυγούστου και Γυμνάσιο, ΤΕΕ → 1 Σεπτεμβρίου
➡ Πρωινά Τμήματα και Τμήματα Επαναληπτικών Εξετάσεων
➡ Πανεπιστημιακές Εργασίες για Φοιτητές
ΑΕ1665
Κέννεντυ 38 Τηλ. 22410 36027-8 Κιν. 6944 390803 email: spipinos@hol.gr

ΔΕ ΘΕΛΕΙ ΣΚΕΨΗ...



ΘΕΛΕΙ ΕΠΙΣΚΕΨΗ!



Σίγουρα η απόφαση για την επιλογή του ιδανικού σχολείου απαιτεί πολύ σκέψη απ' όλα σχεδόν τα μέλη της οικογένειας.
Όταν όμως κάποιοι έχουν ήδη φροντίσει να δημιουργήσουν με **«πάθος για παιδαγωγία»** το ιδανικό σχολείο, τότε δε χρειάζεται παρά μόνο μία επίσκεψη!

Γι' αυτό το λόγο το **ΚΟΛΛΕΓΙΟ ΡΟΔΟΥ** διοργανώνει μια πρωτότυπη παρουσίαση των υποδομών και της εκπαιδευτικής του φιλοσοφίας.

ΣΑΒΒΑΤΟ 2 ΣΕΠΤΕΜΒΡΙΟΥ στις 19.00 το απόγευμα

Το **ΚΟΛΛΕΓΙΟ ΡΟΔΟΥ** ανοίγει τις πύλες του σε ενδιαφερόμενους γονείς και μαθητές που επιθυμούν να το γνωρίσουν για πρώτη φορά και δείχνει τι σημαίνει ανθρωποκεντρικό, σύγχρονο, πολυδύναμο, πολυδιάστατο και ανοιχτό σχολείο.

Περιηγηθείτε στις υπερσύγχρονες και ασφαλείς εγκαταστάσεις, στα πολυάριθμα και εντυπωσιακά εργαστήρια, στους χώρους δραστηριοτήτων, άθλησης και πολιτισμού! Συζητήστε με το εκπαιδευτικό και διοικητικό προσωπικό για τις διδακτικές καινοτομίες, τη σύγχρονη εκπαιδευτική φιλοσοφία, τα προγράμματα βιωματικής μάθησης και τη θέσπιση εκπαιδευτικών στόχων.
Βιώστε το μορφωσιογόνο περιβάλλον ενός από τους πιο σύγχρονους Εκπαιδευτικούς Οργανισμούς της Ευρώπης και συνδιαλεχτείτε με το **μέλλον της εκπαίδευσης!**

Κι επειδή η ενεργητική μάθηση συνδέεται άρρηκτα με τη δημιουργικότητα, οι αγαπημένοι σας **τηλεοπτικοί πρωταγωνιστές** θα συμβάλλουν στην παρουσίαση του **ΚΟΛΛΕΓΙΟΥ ΡΟΔΟΥ** με μια ειδική θεατρική παρέμβαση.



Βέτα Κωνσταντινίδου



Αργύρης Αγγέλου



Αγγελική Λάμπρη

Η εκδήλωση εντάσσεται στα πλαίσια της επικοινωνιακής πολιτικής του **ΚΟΛΛΕΓΙΟΥ ΡΟΔΟΥ** και απευθύνεται σε άμεσα ενδιαφερόμενους γονείς. Για την καλύτερη εξυπηρέτησή σας και για την αποφυγή συνωστισμού παρακαλείστε να επικοινωνήσετε έγκαιρα με τη γραμματεία του ΚΟΛΛΕΓΙΟΥ για την εγγραφή σας στην επίσημη λίστα προσκεκλημένων με αριθμημένες θέσεις.

ΒΡΕΦΟΝΗΠΙΑΚΟΣ ΣΤΑΘΜΟΣ • ΝΗΠΙΑΓΩΓΕΙΟ • ΔΗΜΟΤΙΚΟ • ΓΥΜΝΑΣΙΟ • ΛΥΚΕΙΟ • INTERNATIONAL BACCALAUREATE
Με την τεχνογνωσία των εκπαιδευτηρίων «ΓΕΙΤΟΝΑ»

ΠΡΟΓΡΑΜΜΑ ΕΚΔΗΛΩΣΗΣ

19.00
-ΠΡΟΣΕΛΕΥΣΗ
-COCKTAIL LOUNGE

19.30
-ΞΕΝΑΓΗΣΗ ΣΤΙΣ ΕΓΚΑΤΑΣΤΑΣΕΙΣ

20.20
-ΣΥΓΚΕΝΤΡΩΣΗ ΣΤΟ ΑΜΦΙΘΕΑΤΡΟ

21.10
-ΔΕΞΙΩΣΗ
-ΣΥΖΗΤΗΣΕΙΣ ΜΕ ΔΙΔΑΚΤΙΚΟ
ΚΑΙ ΔΙΟΙΚΗΤΙΚΟ ΠΡΟΣΩΠΙΚΟ

Την ίδια ημέρα θα δοθούν ειδικά προνόμια νέων εγγραφών και η δυνατότητα εκπαιδευτικής προσομοίωσης για τα παιδιά που θέλουν να γνωρίσουν «δοκιμαστικά» το περιβάλλον του σχολείου.

ΚΟΛΛΕΓΙΟ ΡΟΔΟΥ

ΕΠΕΝΔΥΣΗ ΖΩΗΣ

Κολλέγιο Ρόδου Α.Ε.Μ.Ε - 10ο χλμ Ρόδου-Λίνδου, Δήμος Καλλιθέας-Ρόδος.
Τηλ: 22410 87747-9, Fax: 22410 87430, www.rodos-college.gr, info@rodos-college.gr

ΧΠ2367

ΑΡΙΣΤΕΙΟΝ

ΥΠΕΥΘΥΝΟΙ ΣΠΟΥΔΩΝ
ΧΡΗΣΤΟΣ ΜΠΑΡΔΟΣ
Φυσικός
ΠΑΝΑΓΟΣ ΜΙΧΑΛΗΣ
Μαθηματικός

Διδάσκονται:
•Φυσική
•Χημεία
•Μαθηματικά
•Φιλολογικά
•Βιολογία
•ΑΟΘ - ΑΟΔΕ
•Ανάπτυξη Εφαρμογών Η/Υ

ΦΡΟΝΤΙΣΤΗΡΙΟ ΜΕΣΗΣ ΕΚΠΑΙΔΕΥΣΗΣ ΙΑΛΥΣΟΥ

ΕΝΑΡΞΗ ΜΑΘΗΜΑΤΩΝ
Γ' ΛΥΚΕΙΟΥ 1/08/2006
Β' ΛΥΚΕΙΟΥ 17/08/2006
Α' ΛΥΚΕΙΟΥ-ΓΥΜΝΑΣΙΟ - ΤΕΕ 1/09/2006

Αξιολόγηση των μαθητών με πρόγραμμα διαγωνισμάτων μέσω ηλεκτρονικού υπολογιστή, σε εβδομαδιαία βάση.

www.toaristeion.gr

Ιαλυσού 29 - Ιαλυσός

ΑΕ1658

τηλ.: 22410 - 90801, 75577, κιν.: 6942011005

ΠΛΕΟΝΕΚΤΗΜΑ

ΥΠΕΥΘΥΝΟΙ ΣΠΟΥΔΩΝ
ΧΡΗΣΤΟΣ ΜΠΑΡΔΟΣ
Φυσικός
ΞΕΝΙΑ ΛΑΜΠΡΟΥ
Φιλόλογος-Ιστορικός

Διδάσκονται:
•Φυσική
•Χημεία
•Μαθηματικά
•Φιλολογικά
•Βιολογία
•ΑΟΘ - ΑΟΔΕ
•Ανάπτυξη Εφαρμογών Η/Υ

ΦΡΟΝΤΙΣΤΗΡΙΟ ΜΕΣΗΣ ΕΚΠΑΙΔΕΥΣΗΣ

ΕΝΑΡΞΗ ΜΑΘΗΜΑΤΩΝ
Γ' ΛΥΚΕΙΟΥ 1/08/2006
Β' ΛΥΚΕΙΟΥ 17/08/2006
Α' ΛΥΚΕΙΟΥ-ΓΥΜΝΑΣΙΟ - ΤΕΕ 1/09/2006

• Αυστηρά ολιγομελή τμήματα
• Συνεχής αξιολόγηση των Μαθητών
• Τακτική ενημέρωση των γονέων
• Εβδομαδιαία επαναληπτικά τεστ

www.pleonektima.gr

Κων/νου Υδραίου & Απ. Ιωάννη (γωνία)

ΑΕ1658

τηλ.: 22410-75577, 78252, 30676, κιν.: 6945976276

Η ΕΠΙΤΥΧΙΑ ΞΕΚΙΝΑΕΙ ΑΠΟ ΕΔΩ !!!

ΦΡΟΝΤΙΣΤΗΡΙΟ
ΕΦΑΡΜΟΓΗ

Έναρξη Μαθημάτων:

• Γ' Λυκείου:7 Αυγούστου
• Β' Λυκείου: 21 Αυγούστου
• Α' Λυκείου: 1 Σεπτεμβρίου
• Γυμνάσιο, ΤΕΕ: 1 Σεπτεμβρίου

18 χρόνια επιτυχημένης πορείας στην φροντιστηριακή εκπαίδευση

Δημιουργία νέων τμημάτων από 11 Σεπτεμβρίου !

Διδάσκονται τα μαθήματα:
ΜΑΘΗΜΑΤΙΚΑ - ΦΥΣΙΚΗ - ΧΗΜΕΙΑ - ΙΣΤΟΡΙΑ - ΑΡΧΑΙΑ - ΛΑΤΙΝΙΚΑ - ΕΚΘΕΣΗ - ΒΙΟΛΟΓΙΑ - ΑΡΧΕΣ ΟΙΚΟΝΟΜΙΚΗΣ ΘΕΩΡΙΑΣ - ΑΝΑΠΤΥΞΗ ΕΦΑΡΜΟΓΩΝ ΣΕ ΠΡΟΓΡΑΜΜΑΤΙΣΤΙΚΟ ΠΕΡΙΒΑΛΛΟΝ

Με την υπεύθυνη, ποιοτική και εντατική διδασκαλία μας συμβάλλουμε αποτελεσματικά στην πρόοδο των μαθητών μας και τους προετοιμάζουμε σωστά για την είσοδό τους στα Ανώτατα Εκπαιδευτικά Ιδρύματα.

Λειτουργούν ολιγομελή τμήματα.

Διεύθυνση Σπουδών :
Νίκος Τσιώλης
Σταμάτης Εμμανουήλ
Ελένη Παπαλαζάρου

➢ Συχνά Τεστ και διαγωνίσματα πλέον των διδακτικών ωρών.
➢ Ενημέρωση Γονέων
➢ Παροχή φυλλαδίων με ποικιλία ασκήσεων και εργασιών για το σπίτι

Οι εγγραφές άρχισαν!!!

Τηλ.: (22410)- 43600, 26151, 65013, 6947683868

Διεύθυνη: Βενετοκλέων 59 (Απέναντι από τον κιν/φο Μετροπόλ)

ΑΕ1714

Κυρίαρχο θέμα το κυκλοφοριακό

Στην συνάντηση Λερογιάννη - Χατζηευθυμίου



Επίσκεψη- συνεργασία με τον αστυνομικό διευθυντή Δωδεκανήσου κ.: Δημήτρη Λερογιάννη είχε χθες το μεσημέρι ο επικεφαλής της παράταξης «Πρώτα η Ρόδος» κ. Χατζής Χατζηευθυμίου.

Τον κ. Χατζηευθυμίου συνόδευαν αρκετά μέλη της παράταξής του και υποψήφιοι δημοτικοί σύμβουλοι, ενώ τα θέματα που κυριάρχησαν στην συζήτηση ήταν το κυκλοφοριακό πρόβλημα που αντιμετωπίζει η πόλη μας, η συνεργασία μεταξύ αστυνομίας και Δημοτικής Αστυνομίας, αλλά και το θέμα των ναρκωτικών καθώς πλέον έχει πάρει ανησυχητικές διαστάσεις και στην περιοχή μας.

Ειδικότερα, ο κ. Λερογιάννης απαντώντας στα θέματα που του τέθηκαν από τον κ. Χατζηευθυμίου, τόνισε ότι το σημαντικότερο πρόβλημα είναι το κυκλοφοριακό και εκεί χρειάζεται η συμβολή όλων. Ο ίδιος διευκρίνισε ωστόσο ότι στο θέμα αυτό ως αστυνομία έχουν «αποστασιοποιηθεί» με την έννοια ότι πλέον καθοριστικό ρόλο στο θέμα αυτό έχει το προσωπικό της Δημοτικής Αστυνομίας, με την οποία και υπάρχει άριστη συνεργασία. Επίσης αναφορικά με τη μάστιγα των ναρκωτικών ο αστυνομικός διευθυντής Δωδεκανήσου επεσήμανε ότι δεν είναι μόνο θέμα της αστυνομίας ως πρόβλημα καταστολής αλλά είναι και θέμα της κοινωνίας, καθώς βασικός και σημαντικός παράγοντας είναι η πρόληψη.

Τέλος ο κ. Λερογιάννης αναφέρθηκε και στο κτιριακό πρόβλημα που αντιμετωπίζει η αστυνομία, λέγοντας χαρακτηριστικά ότι «μιλούν για μεταφορά υπηρεσιών στο κτίριο της Αστυνομικής Διεύθυνσης Δωδεκανήσου, χωρίς ωστόσο να διευκρινίζουν πού θα πάμε εμείς αν φύγουμε από εδώ».

Μετά το πέρας της συνάντησης με δηλώσεις του ο επικεφαλής της παράταξης «Πρώτα η Ρόδος» κ. Χατζής Χατζηευθυμίου δήλωσε τα εξής: «πρέπει να γνωρίζουμε όλοι ότι για να μπορέσει να λειτουργήσει σωστά η πόλη θα πρέπει να νιώθουν ασφάλεια οι δημότες αλλά και οι επισκέπτες. Για το λόγο αυτό η παράταξή μας θεώρησε ότι είναι πάρα πολύ καλό να έχουμε μία συνεννόηση και μία συνεργασία με τον αστυνομικό διευθυντή και να δούμε και τους στόχους που πρέπει να επιλέξουμε και να προωθήσουμε την υπογραφή και ενός μνημονίου μεταξύ της Ελληνικής Αστυνομίας και του Δήμου Ροδίων μέσω της Δημοτικής Αστυνομίας για την συνεργασία τους, προκειμένου να εμπεδωθεί η ασφάλεια».

Ο κ. Χατζηευθυμίου εξέφρασε την ικανοποίησή του για τα αποτελέσματα της χθεσινής συνάντησης που είχε με τον κ . Λερογιάννη, ενώ γνωστοποίησε ότι παρόμοιες συνεργασίες θα ακολουθήσουν το επόμενο διάστημα με όλους τους φορείς της πόλης.

Επίσης ο ίδιος δήλωσε ότι όλα τα θέματα που συζητήθηκαν χθες με τον αστυνομικό διευθυντή δωδεκανήσου θα περιλαμβάνονται και στην παρουσίαση ενός από τους βασικότερους άξονες του προγράμματός του που αφορά την προνοιακή πολιτική και τον άνθρωπο και που θα γίνει σήμερα στις 8 το βράδυ στο Ακταίον.

> Επιτακτική ανάγκη για συνεργασία μεταξύ ΕΛ.ΑΣ. και Δημοτική Αστυνομία

«Πιστεύω ότι είναι δεσμεύσεις οι οποίες αναλαμβάνουμε μετά από συνεννοήσεις με τους αρμόδιους φορείς ούτως ώστε αυτά που εξαγγέλλονται να είναι τεκμηριωμένα και να υπάρχει απόλυτη δυνατότητα στην εφαρμογή τους» είπε χαρακτηριστικά ο κ. Χατζηευθυμίου.

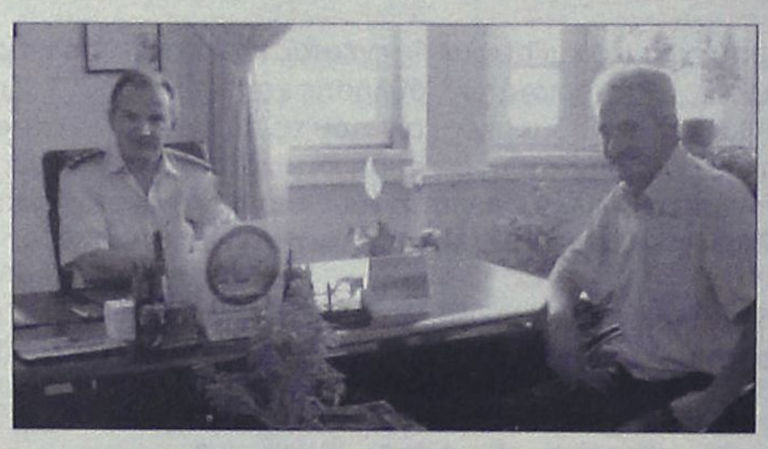

ΑΝΑΚΟΙΝΩΣΗ

Αναφορικά με την χθεσινή συνάντηση, σε ανακοίνωσή της η παράταξη "Πρώτα η Ρόδος" αναφέρει τα εξής:

"Με τον αστυνομικό διευθυντή Δωδεκανήσου Δημήτριο Λερογιάννη συναντήθηκε χθες το μεσημέρι ο επικεφαλής της δημοτικής παράταξης «Πρώτα Η Ρόδος» Χατζής Χατζηευθυμίου συνοδευόμενος από δημοτικούς συμβούλους του. Κατά την συνάντηση έγινε ενημέρωση από τον αστυνομικό διευθυντή Δωδεκανήσου για τα προβλήματα που αντιμετωπίζει η πόλη της Ρόδου στον τομέα της ασφάλειας του πολίτη καθώς και για το κυκλοφοριακό πρόβλημα ενώ κοινή πεποίθηση όλων ήταν ότι θα πρέπει να συνεργαστεί στενά η δημοτική αστυνομία με την ΕΛ.ΑΣ. για την αντιμετώπιση μιας σειράς από ανοικτά ζητήματα.

Η δημόσια ασφάλεια αποτελεί ένα κοινό αγαθό συνυφασμένο με την κοινωνική αλληλεγγύη και την ασφάλεια των δικαιωμάτων των πολιτών, τομέα στον οποίον η παράταξη «Πρώτα Η Ρόδος» έχει ήδη επικεντρωθεί και αποτελεί έναν από τους βασικότερους άξονες του προγράμματός της.

Η ασφάλεια του πολίτη και η προστασία των εννόμων αγαθών αποτελεί, εκτός από πρωταρχική υποχρέωση της πολιτείας, ένα καθολικό και επιτακτικό αίτημα των σύγχρονων κοινωνιών όπως είναι η πόλη της Ρόδου. Η κατοχύρωσή της επιβάλλει, σήμερα, λογικές κοινωνικής εγρήγορσης, συνευθύνης αλλά και συνδιοίκησης, δηλαδή λογικές μιας ευρύτερης συμμετοχικής διαδικασίας στον τομέα της πρόληψης, ενώ συνιστά, παράλληλα, ένα ζήτημα ποιότητας ζωής και ένα σταθεροποιητικό παράγοντα της κοινωνικής συμβίωσης και προς την κατεύθυνση αυτή η παράταξη «Πρώτα η Ρόδος» έχει καταρτίσει μια σειρά από προτάσεις οι οποίες θα ανακοινωθούν κατά την αυριανή παρουσίαση του προγράμματός της για την προνοιακή πολιτική και τον άνθρωπο, στις 8 το βράδυ στο ΑΚΤΑΙΟΝ.

Η εφαρμογή μιας συμμετοχικής αντεγκληματικής πολιτικής δεν περιορίζεται στη γραφειοκρατική μεταβίβαση ορισμένων αρμοδιοτήτων, στον τομέα της πρόληψης, από το κράτος στους Ο.Τ.Α. και στις τοπικές κοινωνίες. Δεν συγκαλύπτει κάποια διαδικασία απώθησης ευθυνών της Πολιτείας για την αντιμετώπιση της εγκληματικότητας. Αντίθετα συνιστά μια ρεαλιστική πρόταση συνεργασίας κράτους και τοπικών κοινωνιών, επιζητώντας την ενεργητική συμμετοχή των ιδίων των πολιτών, τους οποίους η παράταξη «Πρώτα η Ρόδος» θέλει κοινωνούς στη λήψη αποφάσεων.

Το ζήτημα της ασφάλειας υπερβαίνει τις κομματικές λογικές, είναι ένα ζήτημα που η ιεράρχησή του στις μέρες μας είναι ιδιαίτερα υψηλή.

Η αντιμετώπιση των προβλημάτων που αφορούν στην καθημερινότητα, η δυνατότητα να δοθούν άμεσες λύσεις στα αιτήματα των πολιτών είναι η μεγάλη πρόκληση όχι μόνο της αυτοδιοίκησης αλλά και της σύγχρονης δημοκρατίας, μια πρόκληση που η παράταξη «Πρώτα η Ρόδος» έχει θέσει ως βασικό στόχο στην άσκηση της πολιτικής της".

Στις νομαρχιακές και δημοτικές εκλογές

Υποχρεωτική η ψήφος...

Δεν ψηφίζουν ετεροδημότες • Δεν ισχύουν ειδικοί κανονισμοί

Το Υπουργείο Εσωτερικών, Δημόσιας Διοίκησης και Αποκέντρωσης έδωσε στη δημοσιότητα Εγκυκλίους που αφορούν τη διεξαγωγή των δημοτικών και νομαρχιακών εκλογών με θέματα: «Τα δικαιολογητικά εκλογέων που δεν θα μπορέσουν να ασκήσουν δικαιολογημένα το εκλογικό τους δικαίωμα στις Δημοτικές, Κοινοτικές και Νομαρχιακές εκλογές του Οκτωβρίου 2006» και «τον καθορισμό των εκλογικών τμημάτων και καταστημάτων ψηφοφορίας για τη διενέργεια των δημοτικών και κοινοτικών εκλογών και των εκλογών της Νομαρχιακής Αυτοδιοίκησης".

Ειδικότερα και μεταξύ άλλων στις εγκυκλίους αναφέρεται ότι

- στις Δημοτικές, Κοινοτικές και Νομαρχιακές εκλογές, -δεν ισχύουν οι διατάξεις περί ετεροδημοτών και κάθε εκλογέας ψηφίζει μόνο στο Δήμο ή την Κοινότητα που είναι εγγεγραμμένος.

- Ο αριθμός των εκλογέων που θα ενταχθούν σε κάθε ένα εκλογικό τμήμα, δεν πρέπει να υπερβαίνει τους τετρακοσίους πενήντα.

- Για τις δημοτικές εκλογές και τις εκλογές της νομαρχιακής αυτοδιοίκησης, δεν ισχύουν οι διατάξεις της νομοθεσίας για την εκλογή βουλευτών που προβλέπουν τη σύνταξη ειδικών εκλογικών καταλόγων, για την ψηφοφορία των στρατιωτικών, προσωπικού της Ελληνικής Αστυνομίας, Πυροσβεστικού και Λιμενικού Σώματος, στον τόπο που υπηρετούν και οι εκλογείς αυτοί μπορούν να ψηφίσουν μόνο στο Δήμο ή την Κοινότητα όπου είναι γραμμένοι στους εκλογικούς καταλόγους. Επίσης δεν ισχύουν οι διατάξεις για την ψηφοφορία με ειδικές καταστάσεις, ναυτικών και κρατουμένων.

- Στις προσεχείς Δημοτικές και Κοινοτικές εκλογές (και όχι στις Νομαρχιακές) ψηφίζουν και οι πολίτες των λοιπών 24 χωρών μελών της Ευρωπαϊκής Ένωσης που δεν είναι Έλληνες υπήκοοι και έχουν εγγραφεί στους ειδικούς εκλογικούς καταλόγους Δήμου ή Κοινότητας της χώρας.

- στις Δημοτικές, Κοινοτικές και Νομαρχιακές εκλογές, δεν ισχύουν οι διατάξεις περί ετεροδημοτών και κάθε εκλογέας ψηφίζει μόνο στο Δήμο ή την Κοινότητα που είναι εγγεγραμμένος.

Δικαιολογητικά για όσους δεν μπορούν να ψηφίσουν

Η άσκηση του εκλογικού δικαιώματος τόσο στις δημοτικές και κοινοτικές εκλογές όσο και στις εκλογές της Νομαρχιακής Αυτοδιοίκησης είναι υποχρεωτική. Σε αντίθετη περίπτωση οι πολίτες αυτοί θα υποστούν ποινικές κυρώσεις.

Ωστόσο, θα υπάρξουν περιπτώσεις κατά τις οποίες δικαιολογημένα ορισμένοι εκλογείς δεν θα μπορέσουν να ασκήσουν το εκλογικό τους δικαίωμα και οι ποινές αυτές δεν θα εφαρμόζονται. Οι περιπτώσεις αυτές αφορούν:

- τους κατοίκους εξωτερικού,

- όσους - κατά την ημέρα της ψηφοφορίας - θα έχουν υπερβεί το 70 έτος της ηλικίας τους ή θα διαμένουν σε απόσταση μεγαλύτερη των διακοσίων χιλιομέτρων από το εκλογικό τμήμα στο οποίο υποχρεούνται να ψηφίσουν. Σε αυτή την περίπτωση οι πολίτες οφείλουν να παρουσιαστούν την ημέρα των εκλογών στην αστυνομική αρχή του τόπου διαμονής τους και να εφοδιαστούν με σχετική βεβαίωση.

- οι εκλογείς που θα βρίσκονται την ημέρα της ψηφοφορίας στο εξωτερικό, οφείλουν να εφοδιαστούν με σχετικά δικαιολογητικά (εισιτήρια κ.λ.π.), από τα οποία να προκύπτει ότι κατά την ημέρα της ψηφοφορίας βρίσκονταν στο εξωτερικό.



Το υπουργείο Εσωτερικών έχει φροντίσει να τυπωθούν έντυπες βεβαιώσεις στο Εθνικό Τυπογραφείο για τον εφοδιασμό των αστυνομικών αρχών της χώρας.

Τη βεβαίωση αυτή, μαζί με όμοια της Δ/νσης Τεχνικών Υπηρεσιών της οικείας Νομαρχιακής Αυτοδ/σης ή της αρμόδιας Λιμενικής αρχής και με την οποία θα πιστοποιείται η χιλιομετρική απόσταση του τόπου διαμονής από τον τόπο ψηφοφορίας, οι παραπάνω εκλογείς οφείλουν να υποβάλουν αμέσως μετά τις εκλογές στην Εισαγγελία Πλημμελειοδικών στην οποία υπάγεται ο Δήμος ή η Κοινότητα, όπου έπρεπε να μεταβούν για να ψηφίσουν.

- Εκτός από τις παραπάνω θα υπάρξουν και εξαιρετικές περιπτώσεις εκλογέων που δεν θα μπορέσουν να ψηφίσουν για επιπλέον άλλους λόγους. Οι εκλογείς αυτοί οφείλουν να εφοδιαστούν με σχετικά έγγραφα ή στοιχεία, με τα οποία θα δικαιολογείται η παράλειψη άσκησης του εκλογικού τους δικαιώματος.

Αποκτήστε ρεύμα με τον καλύτερο τρόπο



Ηλιος & Ανεμος

Ανεξάντλητη πηγή ενέργειας χωρίς καύσιμα, χωρίς θόρυβο, χωρίς μόλυνση

ΦΩΤΟΒΟΛΤΑΪΚΑ - ΑΝΕΜΟΓΕΝΝΗΤΡΙΕΣ - INVERTER

για εξοχικά σπίτια • καταστήματα • τροχόσπιτα • σκάφη αναψυχής • απομακρυσμένα σπίτια χωρίς δίκτυο

ΚΕΝΤΡΟ ΜΠΑΤΑΡΙΑΣ ΔΩΔ/ΣΟΥ

ΚΑΠΟΔΙΣΤΡΙΟΥ 74 • ΤΗΛ. 2241021507

ΑΤ 3263(Γ)

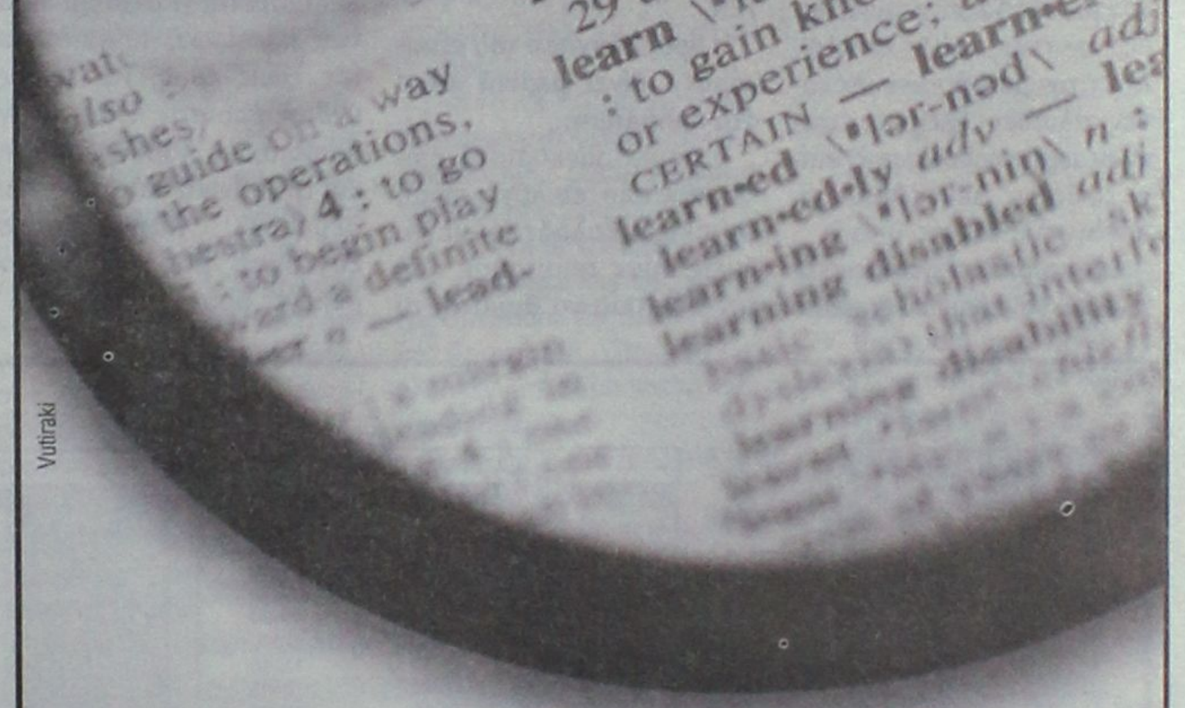

Vutiraki

Αγγλικά... Επιλεκτικά,

για όσους ζητάνε περισσότερα!

Ζητάτε περισσότερα από ένα κέντρο Αγγλικής Γλώσσας; Τα έχετε! Πρωτοποριακά προγράμματα εκμάθησης. Λειτουργία **αυστηρά ολιγομελών τμημάτων**. Χρήση Ηλεκτρονικών Υπολογιστών και σύγχρονων οπτικοακουστικών μέσων. **Συστηματική προετοιμασία** με στόχο όχι μόνο την επιτυχία στις εξετάσεις αλλά και την **πραγματική κατάκτηση της γνώσης**. **ΑΚΟΜΗ ΨΑΧΝΕΤΕ;**

Εγγραφές
Πληροφορίες καθημερινά 12:00-14:00 & 18:00-21:00

Υπεύθυνος Σπουδών
Μάκης Παπαδημητρίου

Τμήματα
ΠΑΙΔΙΚΑ • ΕΦΗΒΙΚΑ ΕΝΗΛΙΚΩΝ

Εξετάσεις
CAMBRIDGE - MICHIGAN EDEXCEL- ΚΡΑΤΙΚΟ - PALSO

Lexis

ΚΕΝΤΡΟ ΑΓΓΛΙΚΗΣ ΓΛΩΣΣΑΣ

Εθν. Αντίστασης 38Α • 85100 Ρόδος • Τηλ: 22410 30906 • Fax: 22410 30904

ΧΠ2367

KASTROUNIS

PERSEVERE & SUCCEED

ΚΕΝΤΡΟ ΞΕΝΩΝ ΓΛΩΣΣΩΝ ΚΑΣΤΡΟΥΝΗ

ΑΓΓΛΙΚΑ-ΓΕΡΜΑΝΙΚΑ-ΓΑΛΛΙΚΑ-ΙΤΑΛΙΚΑ

Έναρξη Μαθημάτων: 11 Σεπτεμβρίου 2006

ΟΙ ΕΓΓΡΑΦΕΣ ΑΡΧΙΣΑΝ

Ωρες Εγγραφών: Δευτέρα έως Παρασκευή 10.00-13.00 και 18.00-21.00

ΜΑΡΑΘΩΝΟΣ 11 ΡΟΔΙΝΙ - ΤΗΛ.: 22410-35840 Email: kastrounis@otenet.gr

AE1761

ΓΝΩΜΩΝ

ΦΡΟΝΤΙΣΤΗΡΙΑ

Μ. ΓΙΑΝΝΙΚΟΥΡΗΣ

...ΜΕΤΡΑΜΕ

33 χρόνια

Διδάσκουν:

Γιαννικουρής, Οικονόμου, Σέρβου, Αναγνώστου, Μανώλης, Νέστορας, Βεατρίκη, Ειρήνη

• Μαθηματικά • Φυσική • Χημεία • Βιολογία
• Αρχαία • Ιστορία • Έκθεση • Α.Ο.Θ.
• Α.Ο.Δ.Ε. •Ανάπτυξη εφαρμογών σε προγραμματιστικό περιβάλλον

Τμήματα: 4μελή - 6μελή - 8μελή - Ιδιαίτερα

Έναρξη Μαθημάτων: 1 Σεπτεμβρίου

Εγγραφές - Πληροφορίες: Καθημερινά 10-1 το πρωί και 7-10 το απόγευμα

Χειμάρρας 117 • Τηλέφωνα: 22410 25700 - 25250 - 25252 Κιν: 694 88 89 689

AE 1679

Στην εφημερίδα "ΤΑ ΝΕΑ"

Συνέντευξη Μαχαιρίδη για το ακτοπλοϊκό

Εκφράζει τη δυσαρέσκειά του για τα προβλήματα που αντιμετωπίζουμε

Την δυσαρέσκειά του για τα ακτοπλοϊκά προβλήματα του νομού, εξέφρασε για μια ακόμη φορά ο νομάρχης Δωδεκανήσου κ. Γιάννης Μαχαιρίδης.

Σε συνέντευξή του, που δημοσιεύτηκε χθες στην εφημερίδα "ΤΑ ΝΕΑ", ο κ. Μαχαιρίδης κάνει λόγο για εμβαλωματικές λύσεις, για εξοργιστική περιφρόνηση από το Υπουργείο Εμπορικής Ναυτιλίας κ.ά.

Μεταξύ άλλων, στην συνέντευξή του ο κ. Μαχαιρίδης τόνισε τα εξής:

Πρώτη και πάλι στις προτιμήσεις των επισκεπτών η Δωδεκάνησος;

Τα Δωδεκάνησα, όσο εξακολουθούν να μαγεύουν με την απαράμιλλη ομορφιά τους και να προβάλλουν ως ασφαλής προορισμός, θα αποτελούν πρώτη επιλογή της τουριστικής αγοράς.

Θα μπορούσε να είχε περισσότερους επισκέπτες;

Η φετινή «καλή χρονιά» δεν διασκεδάζει τις απώλειες των τελευταίων χρόνων, που ήταν μετρήσιμες. Δεκάδες χιλιάδες Έλληνες έψαχναν πλοίο για να μας επισκεφθούν. Δεν έβρισκαν, πήγαν αλλού...

Εξακολουθεί το ακτοπλοϊκό να είναι το μεγάλο πρόβλημα;

Θα παραμένει μεγάλο όσο κυρίως τα μικρά νησιά του νομού μας δεν φέρνουν κέρδη στους πλοιοκτήτες και η Πολιτεία πειραματίζεται με παλινωδίες, όπως με την εν κρυπτώ άρση του ορίου ηλικίας των πλοίων.

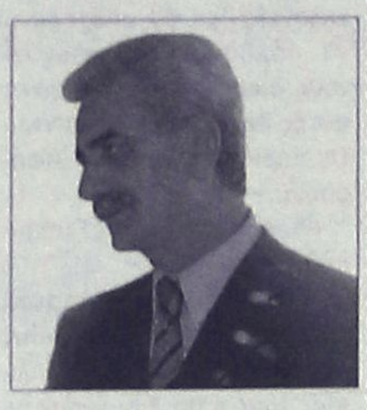

Πάνω από δύο χρόνια ταλαιπωρείται η Δωδεκάνησος. Ποιος φταίει;



Μετά το «ναυάγιο» της ΔΑΝΕ, ναυάγησαν στο πέλαγος και οι μεγαλοστομίες και οι υποσχέσεις. Εμβαλωματικές λύσεις και εξοργιστική περιφρόνηση από το ΥΕΝ.

Η δρομολόγηση του «Διαγόρας» δίνει μερική λύση στο πρόβλημα;

Η όποια συγκυριακή επιχειρηματική επιλογή είναι, φυσικά, καλοδεχούμενη. Εμείς όμως απαιτούμε από την Πολιτεία να θυμάται το χρέος και τις υποχρεώσεις της.

Πόσο την πλήρωσαν τα μικρά νησιά από την έλλειψη πλοίων;

Ήταν και είναι βαρύ το κόστος του αποκλεισμού. Δοκιμάζεται η αξιοπρέπεια των κατοίκων, η ποιότητα της ζωής τους. Για όσους ενδιαφέρονται εκεί στον Πειραιά, ας λάβουν υπόψη και την εθνική διάσταση του θέματος. Κάπου στο Σύνταγμά μας θα βρουν μερικές αράδες σχετικές...

Ανανεώθηκαν 950 άδειες

Κοντά στους χίλιους οι ροδίτες κυνηγοί

Άνοιξε το κυνήγι • Τί αναφέρει απόφαση του Περιφερειάρχη

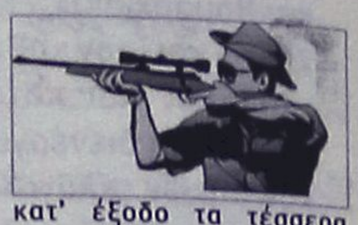

Σε περίπου 950 ανέρχονται οι άδειες θήρας που ανανεώθηκαν για τη νέα κυνηγετική περίοδο, σύμφωνα με τα στοιχεία του κυνηγετικού συλλόγου Ρόδου. Η διαδικασία ανανέωσης που ξεκίνησε πριν μερικές μέρες διεξάγεται στα γραφεία του Συλλόγου, ενώ σημειώνεται ότι πέρσι ο συνολικός τους αριθμός έφτασε τις 2.600.

Πάντως θα πρέπει να τονιστεί ότι το κυνήγι για την περιοχή μας όπως επίσης για τα νησιά Κάρπαθο και Κάσο έχει ξεκινήσει από τις 20 Αυγούστου σύμφωνα με απόφαση του περιφερειάρχη και θα ολοκληρωθεί για όλο το νομό Δωδεκανήσου στις 28 Φεβρουαρίου. Στα υπόλοιπα νησιά το κυνήγι ξεκινά στις 15 Σεπτεμβρίου.

Σημειώνεται ότι αυτό το διάστημα επιτρέπεται το κυνήγι μόνο μέσα στις ζώνες διάβασης αποδημητικών πουλιών, ενώ δεν επιτρέπεται ούτε φέτος η θήρα στην Τήλο. Απαγόρευση όμως υπάρχει και για το κυνήγι του λαγού στα νησιά Κάλυμνο και Αστυπάλαια.

Η απόφαση του περιφερειάρχη κ. Κόκκινου για το κυνήγι στο νομό μας έχει συγκεκριμένα ως εξής:

Α.1. Ορίζουμε σε όλο το Ν. Δωδ/σου πλην των νήσων Ρόδου, Καρπάθου, Κάσου ημερομηνία έναρξης του κυνηγίου για την κυν. περίοδο 2006-2007 την 15 Σεπτεμβρίου 2006 ημέρα Παρασκευή.

2. Ορίζουμε για τις νήσους Ρόδο, Κάρπαθο, Κάσο ημερομηνία έναρξης κυνηγίου για την κυνηγετική περίοδο 2006-2007 την 20ήν Αυγούστου ημέρα Κυριακή μόνον εντός των ζωνών διάβασης αποδημητικών.

3. Ορίζουμε σαν ημερομηνία λήξης του κυνηγίου για όλο το νομό Δωδ/σου την ημ/νία που καθορίζεται με την ανωτέρω υπουργική απόφαση, εκτός από την ημερομηνία λήξης του κυνηγίου που αφορά το αγριοκούνελο, την οποία καθορίζουμε στις 10 Ιανουαρίου 2007 μαζί με την ημερομηνία λήξης κυνηγίου, που αφορά το λαγό.

Περιορίζουμε δε το κυνήγι του αγριοκούνελου σε τρεις φορές την εβδομάδα δηλαδή Τετάρη, Σάββατο και Κυριακή και ορίζουμε μέγιστο αριθμό θηραμάτων κατ' έξοδο τα τέσσερα αγριοκούνελα.

4. Απαγορεύουμε στα νησιά Καλύμνο και Αστυπάλαια το κυνήγι του λαγού.

5. Ορίζουμε ημέρες κυνηγίου για τις νήσους Ρόδο, Κάρπαθο, Κάσο αυτές που ορίζονται στην ανωτέρω απόφαση του Υπουργού Αγρ. Αν. και Τροφίμων. Σε όλα τα υπόλοιπα νησιά του Ν. Δωδ/σου περιορίζουμε τις ημέρες κυνηγίου από την ημερομηνία έναρξής τους έως 30 Νοεμβρίου 2006 σε τρεις φορές την εβδομάδα δηλαδή Τετάρτη, Σάββατο και Κυριακή για όλα τα θηράματα που επιτρέπεται να κυνηγηθούν, σύμφωνα με την ανωτέρα Υπ. Απόφαση. Από 1 Δεκεμβρίου 2006 έως τη λήξη της κυνηγετικής περιόδου το κυνήγι ασκείται σύμφωνα με την ανωτέρω υπουργική απόφαση.

6. Απαγορεύουμε τη θήρα στη νήσο Τήλο για την κυνηγετική περίοδο 2006-2007.

Β. Κατά τα λοιπά ισχύει σε όλο το νομό Δωδεκανήσου η αρ. πρ. 96666/4561/3-8-06 απόφαση του υπουργού Αγρ. Αν. και Τροφίμων.

DODEKANISOS PRIDE
Δρομολόγια
01/05/2006-15/10/2006

ΚΑΘΗΜΕΡΙΝΑ		
ΛΙΜΑΝΙ	ΑΦΙΞΗ	ΑΝΑΧΩΡΗΣΗ
PATMOS	-	06:00
LEROS	06:40	06:45
KALYMNOS	07:30	07:40
KOS	08:15	08:20
SIMI	09:45	09:50
RHODES	10:40	15:00
SIMI	15:50	15:55
KOS	17:20	17:25
KALYMNOS	18:00	18:05
LEROS	18:50	19:00
PATMOS	19:40	O/N

ΚΑΘΕ ΤΕΤΑΡΤΗ		
ΛΙΜΑΝΙ	ΑΦΙΞΗ	ΑΝΑΧΩΡΗΣΗ
PATMOS	-	06:00
LIPSI	06:20	06:25
LEROS	06:45	06:50
KALYMNOS	07:35	07:40
KOS	08:15	08:20
SIMI	09:45	09:50
RHODES	10:40	15:00
SIMI	15:50	15:55
KOS	17:20	17:25
KALYMNOS	18:00	18:05
LEROS	18:50	19:00
LIPSI	19:20	19:25
PATMOS	19:45	O/N

DODEKANISOS EXPRESS
Δρομολόγια
01/05/2006-15/10/2006

ΚΥΡΙΑΚΗ		
ΛΙΜΑΝΙ	ΑΦΙΞΗ	ΑΝΑΧΩΡΗΣΗ
RHODES	-	08:30
SIMI	09:25	09:30
KOS	11:00	11:10
KALYMNOS	11:50	12:00
LEROS	12:45	12:50
PATMOS	13:30	13:40
LEROS	14:20	14:30
KALYMNOS	15:20	15:30
KOS	16:10	16:20
SIMI	17:40	17:45
RHODES	18:30	O/N

ΤΡΙΤΗ, ΠΕΜΠΤΗ, ΠΑΡΑΣΚΕΥΗ, ΣΑΒΒΑΤΟ		
ΛΙΜΑΝΙ	ΑΦΙΞΗ	ΑΝΑΧΩΡΗΣΗ
RHODES	-	08:30
KOS	10:40	10:50
KALYMNOS	11:30	11:40
LEROS	12:30	12:35
LIPSI	13:00	13:05
PATMOS	13:30	13:40
LEROS	14:20	14:30
KALYMNOS	15:20	15:30
KOS	16:10	16:20
RHODES	18:30	O/N

ΔΕΥΤΕΡΑ		
ΛΙΜΑΝΙ	ΑΦΙΞΗ	ΑΝΑΧΩΡΗΣΗ
RHODES	-	08:30
KASTELORIZO	11:00	16:00
RHODES	18:30	O/N

ΤΕΤΑΡΤΗ		
ΛΙΜΑΝΙ	ΑΦΙΞΗ	ΑΝΑΧΩΡΗΣΗ
RHODES	-	08:30
SIMI	09:25	09:30
KOS	11:00	11:10
KALYMNOS	11:50	12:00
LEROS	12:50	14:30
KALYMNOS	15:20	15:30
KOS	16:10	16:20
SIMI	17:40	17:45
RHODES	18:30	O/N



DODEKANISOS SEAWAYS
Η δική μας ναυτιλιακή!
Αυστραλίας 3, 85100 Ρόδος, τηλ.: 22410 70590, fax: 22410 70591, www.12ne.gr
AE1457

@Anosis
Computer Learning
Εκπαίδευση στους Υπολογιστές ... για όλους
Εντατικά μαθήματα + πιστοποίηση αναγνωρισμένη από το Ελληνικό Δημόσιο σε 4 εβδομάδες! Χρόνος ρεκόρ!
Άμεση έναρξη μαθημάτων!
Γιατί ANOSIS;

✓ Το πρώτο εξεταστικό κέντρο πιστοποίησης γνώσεων Η/Υ στα Δωδεκάνησα & από τα πρώτα στην Ελλάδα!
✓ Ποιοτική εκπαίδευση των μαθητών μας στις εξετάσεις με ποσοστά επιτυχίας πάνω από 95%!
✓ Στους μαθητές μας δίνεται δωρεάν εκπαιδευτικό υλικό (βιβλία-cd-προγράμματα προσομοίωσης των εξετάσεων) και απεριόριστη πρακτική εξάσκηση!
✓ Έχει τις ανταγωνιστικότερες τιμές της αγοράς.
Ειδικές τιμές σε φοιτητές, συγγενείς και group!
AT36682(Γ)
ΤΜΗΜΑΤΑ ΓΙΑ ΠΑΙΔΙΑ
Χαρίστε στο παιδί σας Εφόδια Ζωής

✓ Πρωτοποριακά Προγράμματα Σπουδών για μαθητές Δημοτικού, Γυμνασίου, Λυκείου
✓ Ειδικές παιδαγωγικές μεθόδους μάθησης
✓ Σύγχρονο κι ευχάριστο περιβάλλον
✓ Απόκτηση πιστοποιητικών e-kids, ECDL, Expert
Anosis 13 χρόνια πρωτοπορίας
ΣΤ.ΚΩΤΙΑΔΗ 52 ΡΟΔΟΣ ΤΗΛ.22410 78924
Υπεύθυνος Σπουδών : ΚΩΣΤΑΣ ΧΑΤΖΗΔΑΚΗΣ
Πτυχ. Πληροφορικής Πανεπιστημίου Αθηνών

Όπως επισήμανε στη χθεσινή συνέντευξή του ο υποψήφιος δήμαρχος κ. Σάββας Καραγιάννης

Μέτρια και σε θολό τοπίο η κοινωνική πολιτική

Κατέθεσε συγκεκριμένες προτάσεις συνοχής και αλληλεγγύης

Ως μία «μετριότητα» και ένα «συγκεχυμένο και θολό τοπίο», περιέγραψε, ο υποψήφιος Δήμαρχος Ροδίων κ. Σάββας Καραγιάννης, κατά τη χθεσινή παρουσίαση των προγραμματικών θέσεων της παράταξής του «Άνοιξη στη Ρόδο», την κοινωνική πολιτική που ασκεί η Δημοτική Αρχή, παρουσιάζοντας τις προτάσεις του για την «Ανανέωση των στόχων και προγραμμάτων της κοινωνικής πολιτικής του Δήμου», ξαφνιάζοντας παράλληλα όλους με τη σιγουριά με την οποία εξέφρασε την πεποίθησή του ότι σε λίγους μήνες θα...τα λέμε στο Δημαρχείο!

Ο υποψήφιος Δήμαρχος Ρόδου, κατά τη χθεσινή παρουσίαση, ζήτησε από τους εκπροσώπους των ΜΜΕ να κάνουν υπομονή μιας και ο χώρος του "Ακταίον" δεν είναι ο ιδανικός αφού στις επόμενες εκδηλώσεις θα παρίσταται και κόσμος ενώ, ειδικά γύρω στο μεσημέρι, το κυκλοφοριακό είναι έντονο και δεν υπάρχουν χώροι στάθμευσης, λέγοντας χαρακτηριστικά: «Μετά από λίγους μήνες που θα είμαστε στο Δήμο και θα ξεκινήσει να βελτιώνεται η κατάσταση και στο κυκλοφοριακό, όπως έχουμε υποσχεθεί, θα μπορούμε να δίνουμε τις συνεντεύξεις στο Δημαρχιακό Μέγαρο»!

Μπορεί ο κ. Καραγιάννης να είπε το παραπάνω μετά το πέρας της παρουσίασης και θέλοντας να...ελαφρύνει το κλίμα ωστόσο διαφαίνεται η αισιοδοξία αλλά και η σιγουριά για το εκλογικό αποτέλεσμα, που διαπνέει την παράταξή του. Σημειώνεται ότι, επίσης χθες, ανακοίνωσε ότι μέχρι τα τέλη του τρέχοντος μηνός και το αργότερο μέχρι τις 2 Σεπτεμβρίου θα παρουσιάσει το ψηφοδέλτιό του. Όσο για την παρουσίαση των προγραμματικών θέσεων της παράταξής του αναμένεται να ακολουθήσει ακόμα μία συνάντηση με εκπροσώπους των ΜΜΕ όπου και θα μιλήσει για ακόμα έναν τομέα των προτάσεών τους.

Σύμφωνα με τον ίδιο, από εδώ και στο εξής, μπαίνουμε πια στην τελική ευθεία της εκλογικής αναμέτρησης και οι συναντήσεις θα γίνονται παρουσία κόσμου ενώ θα έχουν και άλλο χαρακτήρα.

• Ακόμα, κατά τη χθεσινή παρουσίαση, ο κ. Καραγιάννης, υπεραμύνθηκε επιλογών του από την περασμένη του θητεία στα κοινά και συγκεκριμένα ως Νομάρχης. Μιλώντας για το πώς μπορεί να αξιοποιηθεί η εταιρία «Γαληνός» στον τομέα κοινωνικής μέριμνας του Δήμου Ροδίων, χαιρέτισε τη χαρά με την οποία-όπως είπε-«πολλοί αναφέρονται τώρα και στη "Γαληνός" και στη...βάρκα του Καραγιάννη που τόσα είχε ακούσει εκείνα τα χρόνια». Μάλιστα, δήλωσε χαρακτηριστικά: «Σήμερα, η «Γαληνός», έρχεται να σώσει την αξιοπιστία και την αξιοπρέπεια του κράτους του ίδιου, όταν μέσω αυτής προσλαμβάνεται σήμερα το προσωπικό για να μην κλείσει το Νοσοκομείο!» και συμπλήρωσε στη συνέχεια:

«Αυτά για μερικούς οι οποίοι όταν ακούνε κάποιες προτάσεις θεωρούν ακατόρθωτα τα όσα εμείς δηλώνουμε. Να, όμως, που οι πράξεις, μέσα στο χρόνο, μας δικαιώνουν όλο και περισσότερο».

ΚΡΙΤΙΚΗ

«Φαντάζομαι, να έχετε ήδη διαμορφώσει την εικόνα ενός συγκεχυμένου και θολού τοπίου, μέσα στο οποίο κινείται αυτά τα χρόνια η Δημοτική Αρχή, δηλώνοντας ότι ασκεί κοινωνική πολιτική. Χωρίς καμιά κεντρική ιδέα, χωρίς κανένα ξεκάθαρο κοινωνικό στόχο, με σοβαρές αλληλοκαλύψεις φορέων και κοινωνικών προγραμμάτων για διαφορετικούς κάθε φορά λόγους και σκοπούς. Να γιατί, έστω και με μεγάλη καθυστέρηση έφτασε νομίζω η ώρα, να ξεκαθαρίσουμε τι εννοούμε, όταν μιλάμε για κοινωνική πολιτική του Δήμου μας, με ποια δομή και υποδομή πραγματοποιείται αυτή και μέσα από ποιους φορείς υλοποίησης εκφράζεται".

Στη συνέχεια, ο υποψήφιος Δήμαρχος, είπε: «Θα ήταν πολύ ενδιαφέρον να πληροφορηθούμε γιατί ο βρεφονηπιακός αυτός σταθμός, ο οποίος λειτουργεί στην οδό Πίνδου φέρει την ονομασία «Ανάληψη». Ποιον πήγαμε να ξεγελάσουμε και γιατί; Το ίδιο, όμως, ενδιαφέρον θα ήταν να πληροφορηθούμε το ύψος και τη διάρκεια του προγράμματος, τον αριθμό όσων προσλήφθηκαν από τη ΡΟΔΑ και τις αντίστοιχες ειδικότητές τους, που υπηρετούν σήμερα και με ποια σχέση εργασίας».

Ο κ. Καραγιάννης, στην αρχή της παρουσίασης, ανέφερε, βέβαια, μεταξύ άλλων, ότι η όποια προσαρμογή του ΔΟΠ, όπως αυτή εκδηλώθηκε ή πραγματοποιήθηκε τα τελευταία χρόνια, επιβλήθηκε κυρίως από την ανάγκη υλοποίησης «πολιτικών» που η κεντρική εξουσία μεταβίβαζε στην Τ.Α., ή στην αξιοποίηση έστω και την τελευταία στιγμή κοινοτικών κονδυλίων.

Στη συνέχεια, είπε:

«Χωρίς καμιά συνολική νέα θεώρηση της τοπικής πραγματικότητας, ο Δήμος και ο ΔΟΠ εξακολουθούν τα τελευταία χρόνια, αποσπασματικά να υιοθετούν και να υλοποιούν, με διαφορετική κάθε φορά επιτυχία διάρκεια και διαφάνεια, ό,τι τους επιβάλλεται από πάνω. Γι' αυτό και νέα προγράμματα ξεκίνησαν κάποια στιγμή να λειτουργούν, άλλα σύντομα διεκόπησαν, άλλα πάλι υποβαθμίστηκαν εντελώς και άλλα τέλος τροποποιήθηκαν σημαντικά, εξαιτίας αδυναμίας προσαρμογής του Δήμου στα νέα δεδομένα» και ανέφερε χαρακτηριστικά:

«Μια πολύ σοβαρή και πρωτοποριακή πρωτοβουλία του Ινστιτούτου Υγείας του παιδιού, σχεδιασμένη αποκλειστικά για μια συγκεκριμένη περιοχή της πόλης μας (σ.σ. τους Αγίους Αποστόλους, υποβαθμίζεται ξαφνικά και αδικαιολόγητα μέσα σε μία νύχτα. Ο Δήμος δεν άντεξε στην πρόκληση των καιρών. Ξαναγύρισε στη γνωστή μετριότητα καταδικάζοντας όμως για μια άλλη φορά μία ολόκληρη περιοχή της πόλης με τόσα σημαντικά προβλήματα. Ποιος και πότε θα δικαιολογήσει απολογούμενος βέβαια αυτήν την εξέλιξη; Εμείς είμαστε εδώ και θα περιμένουμε να ακούσουμε γιατί είχε ένα τέτοιο τέλος μια προσπάθεια πολλών χρόνων του Ινστιτούτου Υγείας του παιδιού για την οποία δαπανήθηκαν δεκάδες κοινοτικά εκατομμύρια δραχμές τότε με στόχο ένα τόσο σοβαρό θέμα».

Συγκεκριμένα, ο κ. Καραγιάννης, ανέφερε ως παραδείγματα προς αποφυγή τα παρακάτω:

Ινστιτούτο Υγείας του Παιδιού, Ιατροπαιδαγωγικό Κέντρο, «Ηφαιστος», Βρεφονηπιακός σταθμός «Ανάληψη».

ΟΙ ΠΡΟΤΑΣΕΙΣ

• Οι προτάσεις της «Άνοιξης στη Ρόδο» για την Κοινωνική Προστασία, Συνοχή και Αλληλεγγύη, συμπυκνώνονται στα παρακάτω:

Προστασία του παιδιού και της οικογένειας

• Επαναδραστηριοποίηση προγραμμάτων του Ινστιτούτου Υγείας του παιδιού

• Μετατροπή του θεσμού «Βοήθειας στο σπίτι» σε «Φροντίδα στο σπίτι»

• Ολοκλήρωση δημιουργίας δικτύου των δημοτικών παιδικών σταθμών

• Δημιουργία κέντρου μελέτης επαιτείας στη Ρόδο, προστασίας παιδιών των φαναριών, κακοποιημένων γυναικών κ.λ.π.

Δημιουργική απασχόληση των παιδιών

• Ολοκλήρωση δικτύου παιδικών κέντρων Δημιουργικής Απασχόλησης (ΔΑΠ)

• Ενίσχυση κέντρων δημιουργικής απασχόλησης ΑΜΕΑ

• Λειτουργία οργανωμένων φυλασσόμενων παιδικών χαρών και παιδότοπων

• Συνέχιση λειτουργίας των παιδικών κατασκηνώσεων

• Δημιουργία χώρων παιδικού πολυθεάματος

Ιατρική μέριμνα

• Σοβαρή ενίσχυση του Ιατροπαιδαγωγικού κέντρου

• Εφαρμογή προγραμμάτων προληπτικής ιατρικής της προσχολικής και σχολικής ηλικίας

• Δημιουργία κάρτας υγείας των παιδιών

• Ενίσχυση των δημοτικών ιατρείων

• Δημιουργία ανοικτής γραμμής υγείας όλο το 24ωρο

Κοινωνική μέριμνα

• Προγράμματα, όπως το Συσσίτιο, τα ΚΗΦΗ, τα ΚΑΠΗ, τα βοηθήματα κ.λ.π.

• Οικονομικοί μετανάστες

• Προβλήματα Ρομ

• Άστεγοι

• Μοναχικά άτομα

• Πρόληψη χρήσης εξαρτησιογόνων ουσιών.

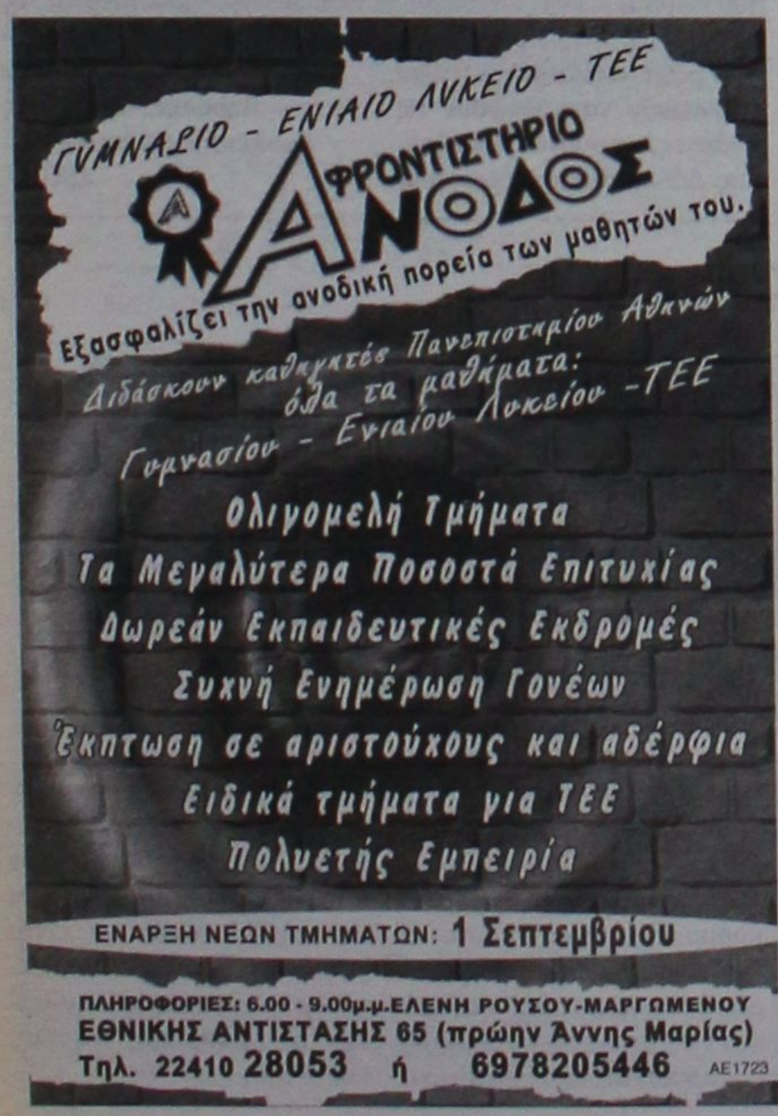

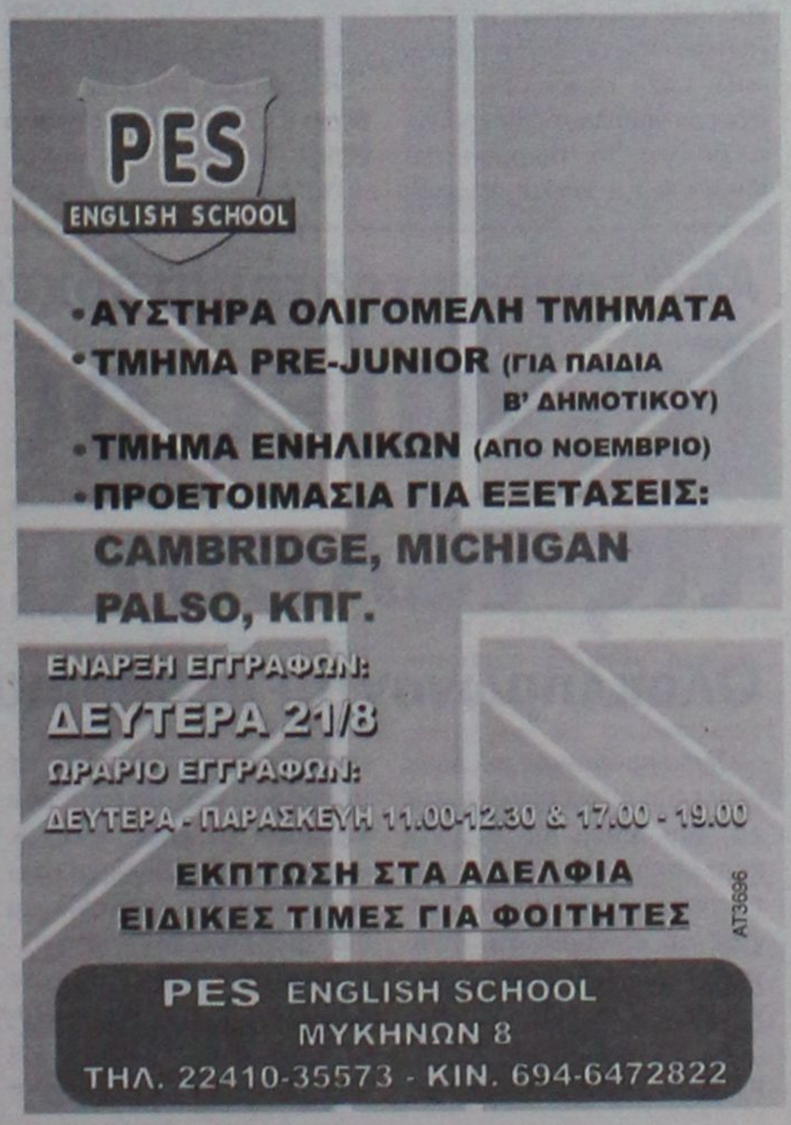



ΝΤΕΤΕΚΤΙΒΣ ΑΘΗΝΩΝ

Αναλαμβάνουμε υποθέσεις ανηλίκων, προσωπικές, οικογενειακές, εμποροβιομηχανικές
Διαθέτουμε τα καλύτερα ηλεκτρονικά, σύγχρονα οπτικοακουστικά μέσα

Εχεμύθεια 100%

Τα 30 χρόνια πείρα είναι η εγγύησή μας

ΤΗΛ. 6977 632963 & 6945 319796

ΓΙΑΓΚΟΣ Α. ΒΑΡΕΛΗΣ

ΛΥΡΙΚΕΣ ΕΝΟΤΗΤΕΣ

ΜΙΑ ΠΗΓΑΙΑ ΠΟΙΗΤΙΚΗ ΦΩΝΗ ΣΥΝΑΙΣΘΗΜΑΤΙΚΩΝ ΣΤΟΧΑΣΜΩΝ ΚΑΙ ΣΥΓΚΙΝΗΣΕΩΝ
ΚΥΚΛΟΦΟΡΕΙ ΑΠΟ ΤΙΣ ΕΚΔΟΣΕΙΣ ΓΑΒΡΙΗΛΙΔΗ
ΣΕ ΟΛΑ ΤΑ ΚΑΛΑ ΒΙΒΛΙΟΠΩΛΕΙΑ

ΑΠ1472

ΠΤΥΧΙΟΥΧΟΣ Μηχανικός Πληροφορικής και Τεχνολογίας Υπολογιστών, Διπλωματούχος Microsoft Certified Professional (MCP) for Windows 2000 Server.

ΠΑΡΑΔΙΔΕΙ ΜΑΘΗΜΑΤΑ

ιδιαίτερα ή σε ολιγομελή τμήματα.

- Μαθητές γυμνασίου και λυκείου στα μαθήματα πληροφορικής.
- Προετοιμασία Γ' Λυκείου στο μάθημα "Ανάπτυξη εφαρμογών σε προγραμματιστικό περιβάλλον".
- Προετοιμασία στα διπλώματα χειρισμού υπολογιστή.

Πληροφορίες στα τηλέφωνα: 6946345975 και στο 22410-22920

ΑΤ3570/3598

ΦΡΟΝΤΙΣΤΗΡΙΟ ΠΡΟΤΥΠΟ

ΠΛΗΡΟΦΟΡΙΕΣ ΚΑΙ ΕΓΓΡΑΦΕΣ
από 1 Ιουλίου καθημερινά
ώρες 10-12 & 18.00-21.00

ΜΑΘΗΜΑΤΙΚΑ ΦΥΣΙΚΗ
ΧΗΜΕΙΑ ΑΡΧΑΙΑ ΛΑΤΙΝΙΚΑ ΕΚΘΕΣΗ
ΝΕΟΕΛΛΗΝΙΚΗ ΛΟΓΟΤΕΧΝΙΑ
ΠΛΗΡΟΦΟΡΙΚΗ ΒΙΟΛΟΓΙΑ ΙΣΤΟΡΙΑ
ΑΡΧΕΣ ΟΙΚΟΝΟΜΙΚΗΣ ΘΕΩΡΙΑΣ
ΑΡΧΕΣ ΟΡΓ. ΚΑΙ ΔΙΟΙΚΗΣΗΣ ΕΠ/ΣΕΩΝ

ΕΝΑΡΞΗ ΤΜΗΜΑΤΩΝ

• Α' -Β' & Γ' ΓΥΜΝΑΣΙΟΥ	1 ΣΕΠΤΕΜΒΡΙΟΥ
• Α' ΛΥΚΕΙΟΥ-Α' ΕΠΑΛ	28 ΑΥΓΟΥΣΤΟΥ
• Β' ΛΥΚΕΙΟΥ	16 ΑΥΓΟΥΣΤΟΥ
• Γ' ΛΥΚΕΙΟΥ	1 ΑΥΓΟΥΣΤΟΥ
• Τ.Ε.Ε.	1 ΣΕΠΤΕΜΒΡΙΟΥ
• ΤΜ. ΜΕΤΕΞΕΤΑΣΤΕΩΝ	15 ΙΟΥΛΙΟΥ

ΜΕ ΣΥΝΕΠΕΙΑ ΚΑΙ ΥΠΕΥΘΥΝΟΤΗΤΑ ΑΠΟ ΤΟ 1992

ΔΙΕΥΘΥΝΣΗ ΣΠΟΥΔΩΝ:
ΨΥΛΛΑΚΗΣ ΝΙΚΗΤΑΣ
ΓΙΑΝΝΕΖΟΥ ΑΘΑΝΑΣΙΑ
ΡΕΪΣΗ ΠΑΡΑΣΚΕΥΗ

ΠΛΗΡΟΦΟΡΙΕΣ: ΠΛΑΤ. ΑΓ. ΝΙΚΟΛΑΟΥ 19 ΡΟΔΟΣ - ΤΗΛ. 2241025911

ΑΕ1622

Οπως αναφέρεται σε απάντηση του Υπουργείου

Τρίτος γιατρός στην παιδιατρική κλινική

Εκκρεμεί αίτημα για διορισμό επικουρικού γιατρού

• Ερώτηση του βουλευτή Γ. Παρασκευά

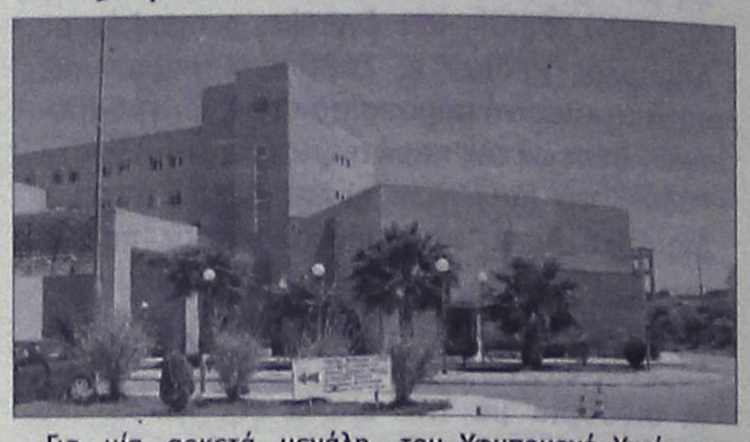

Αναμένεται να διοριστεί και τρίτος ειδικευόμενος γιατρός στην παιδιατρική κλινική του νοσοκομείου Ρόδου, ενώ ήδη έχει κατατεθεί αίτημα για πρόσληψη επικουρικού παιδιάτρου.

Αυτά αναφέρει σε απάντησή του προς τον βουλευτή κ. Γιάννη Παρασκευά, ο υπουργός Υγείας και Κοινωνικής Αλληλεγγύης κ. Δημ. Αβραμόπουλος, ύστερα από σχετική ερώτηση που είχε κατατεθεί.

Ειδικότερα αναφέρει στην απάντησή του τα εξής:

"Απαντώντας στην με αρ. 12823/12-7-2006 ερώτηση που κατατέθηκε στη Βουλή από τον Βουλευτή κ. Ι. Παρασκευά, σας γνωρίζουμε τα ακόλουθα:

Στο Παιδιατρικό Τμήμα του ΓΝ Ρόδου, δυναμικότητας 17 κλινών, υπηρετούν σήμερα τρεις (3) Παιδίατροι ειδικευμένοι (1 Δ/ντής, 1 Αναπληρώτρια Δ/ντρια και 1 Επιμ. Α') και δύο (2) ειδικευόμενοι από τις τρεις θέσεις ειδικευομένων που προβλέπονται - αναμένεται έως το τέλος του μήνα ο διορισμός και του τρίτου ειδικευόμενου.

Αίτημα για επικουρικό Παιδίατρο έχει κατατεθεί από το ΓΝ Ρόδου προς τη ΔΥΠΕ και μεταβιβάστηκε στην αρμόδια υπηρεσία του υπουργείου Υγείας και Κοινωνικής Αλληλεγγύης, αλλά μέχρι σήμερα κανείς Παιδίατρος από τη λίστα των επικουρικών δεν εκδήλωσε ενδιαφέρον για την κατάληψη της θέσης αυτής.

Όσον αφορά στις προσλήψεις νοσηλευτικού προσωπικού, σας γνωρίζουμε ότι έχει ζητηθεί από το ΑΣΕΠ η προκήρυξη 1.920 κενών οργανικών θέσεων νοσηλευτικού προσωπικού για τα Νοσηλευτικά Ιδρύματα της χώρας. Υπάρχει διαβεβαίωση από το φορέα ότι η διαδικασία θα ολοκληρωθεί συντομότερα από αυτή που ακολουθήθηκε παλαιότερα, σύμφωνα με τις διατάξεις του Ν. 3293/04, άρθρο 27 (ΦΕΚ 231/Α/2004).

Ο υπουργός
Δ. Αβραμόπουλος".

Η ΑΝΤΙΔΡΑΣΗ ΠΑΡΑΣΚΕΥΑ

Η απάντηση του κ. Αβραμόπουλου, προκάλεσε την αντίδραση του κ. Παρασκευά, που με επιστολή του προς τον υπουργό, αναφέρει τα εξής:

"Δεν έχω κανένα ιδιαίτερο λόγο να μην σας ευχαριστήσω για την απάντησή σας στην Ερώτηση με αρ. 12823/12-07-2006 που σας υπέβαλλα για το "δέον γενέσθαι" και την επίλυση του προβλήματος λειτουργίας της Παιδιατρικής Κλινικής του Νοσοκομείου της Ρόδου. Είναι βέβαιο ότι έχετε προσυπογράψει τις απόψεις των υπηρεσιακών παραγόντων. Τα παιδιά και οι γονείς που ταλαιπωρούνται δεν έχουν καμία πειστική απάντηση. Επίσης, κ. Υπουργέ, θα μου επιτρέψετε να σας διαβεβαιώσω ότι κανένας ιατρός δεν θα εκδηλώσει την επιθυμία να υπηρετήσει ως επικουρικός γιατρός σε περιφερειακό νοσοκομείο αφού όλοι βολεύονται στα νοσοκομεία της Αθήνας.

Η κατάσταση στο χώρο της Υγείας πηγαίνει από το κακό στο χειρότερο αλλά δυστυχώς η κυβέρνηση απλά "βλέπει τα τρένα να περνούν".

Με εκτίμηση
Παρασκευάς Ιωάννης
Βουλευτής Δωδεκανήσου
ΠΑΣΟΚ".

Η ΕΡΩΤΗΣΗ

Η ερώτηση που είχε κατατεθεί ο κ. Παρασκευάς ήταν η εξής:

"κ. Υπουργέ,

Για μία αρκετά μεγάλη περίοδο προ των εκλογών του 2004 η Νέα Δημοκρατία και προσωπικά ο κ. Καραμανλής συνεπικουρούμενος από την πλειοψηφία των Μ.Μ.Ε έδινε τη μάχη κατά των «κατσαρίδων των Νοσοκομείων».

Δύο χρόνια τώρα σαν Κυβέρνηση η Νέα Δημοκρατία δεν ενοχλείται από την παρουσία των συμπαθών εντόμων όπως και δεν ενοχλείται από την πλήρη αποδιάρθρωση και πλημμελή λειτουργία των Νοσοκομείων.

Παρέμεινε επί της ουσίας αναπάντητη η σχετική ερώτησή μου για την κατάσταση των Νοσηλευτικών Ιδρυμάτων του Νομού Δωδεκανήσου. Η νοσοκομειακή περίθαλψη έφθασε στο κατώτατο όριο που δεν είναι ανεκτό ούτε από τον πιο καλοπροαίρετο πολίτη.

Κ. Υπουργέ,

Η Παιδιατρική Κλινική του Νοσοκομείου της Ρόδου μετά την αναγκαστική απουσία του Διευθυντή της (αναρρωτική άδεια) κινδυνεύει να σταματήσει τη λειτουργία της λόγω έλλειψης ιατρών.

Η Κλινική αποτελεί Κλινική αναφοράς για όλα τα νησιά του Νομού.

Αυτή τη στιγμή υπηρετούν δύο μόνο παιδίατροι οι οποίοι αδυνατούν να καλύψουν τις ανάγκες λειτουργίας της κλινικής. Δόθηκαν υποσχέσεις από του Υφυπουργό Υγείας και Κοινωνικής Αλληλεγγύης κ. Γιαννόπουλο Αθανάσιο για την κάλυψη των κενών με το διορισμό επικουρικού παιδιάτρου. Οι επικουρικοί είναι θεσμός για την εξυπηρέτηση Περιφερειακών Νοσοκομείων. Δυστυχώς κ. Υπουργέ η πλειοψηφία των διορισμένων επικουρικών ιατρών βρίσκεται στα Νοσοκομεία των Αθηνών, στη λογική των ρουσφετολογικών εξυπηρετήσεων που έχουν καταστεί κύρια πολιτική πράξη της Κυβέρνησής σας.

ΕΡΩΤΑΤΑΙ Ο κ. ΥΠΟΥΡΓΟΣ:

1) Αληθεύει ότι οι περισσότεροι επικουρικοί ιατροί κατά παράβαση της κείμενης Νομοθεσίας υπηρετούν στα Νοσοκομεία των Αθηνών; Πόσοι είναι;

2) Θα εξευρεθεί διαδικασία διορισμού επικουρικού παιδιάτρου στην Κλινική του Νοσοκομείου της Ρόδου;

3) Πότε θα συμφωνήσει η Κυβέρνηση για τον τρόπο πρόσληψης Νοσηλευτικού Προσωπικού (μέσω ΑΣΕΠ ή όπως προτείνετε εσείς κ. Υπουργέ);

4) Πότε θα γίνουν προσλήψεις για την κάλυψη των κενών; Ή προηγούνται οι Αγροφύλακες;

Ο ερωτών
Παρασκευάς Ιωάννης
Βουλευτής Δωδεκανήσου
ΠΑΣΟΚ

Από τους καταστηματάρχες

Γενναίες οι εκπτώσεις τις τελευταίες ημέρες

Ολοκληρώνονται μεθαύριο 26 Αυγούστου

Ολοκληρώνονται σε λίγες μέρες και συγκεκριμένα στις 26 του μήνα οι θερινές εκπτώσεις που ξεκίνησαν τον προηγούμενο μήνα, δίνοντας την ευκαιρία στο καταναλωτικό κοινό να κάνει φτηνές αγορές σε είδη εποχής.

Τα περισσότερα καταστήματα της Ρόδου προχώρησαν την τελευταία εβδομάδα σε γενναίες εκπτώσεις που έφτασαν το 50%, ενώ σε αρκετές περιπτώσεις οι σχετικές πινακίδες έκαναν λόγο για τιμές κάτω του κόστους.

Οι αγορές όπως άλλωστε κάθε τέτοια εποχή εστιάζονται σε είδη ένδυσης και υπόδησης ενώ λιγότερο αφορούν άλλα είδη όπως οικιακό εξοπλισμό και άλλα.

Το καθεστώς των εκπτώσεων που έχει πλέον καθιερωθεί τόσο για τον εμπορικό κόσμο όσο και για το καταναλωτικό κοινό, είναι μια ευκαιρία ώστε να κινηθεί η αγορά και να εφοδιαστεί ο κόσμος με προϊόντα που κρίνει ότι χρειάζεται.

Πάντως αξίζει να σημειωθεί ότι για το διάστημα διεξαγωγής των εκπτώσεων υπάρχει η επιθυμία των καταστηματαρχών να είναι μικρότερο από ότι συνηθίζεται προκειμένου, να ωφελείται ο εμπορικός κόσμος καλύτερα.

Βρέθηκαν χρήματα για τις εφημερίες

Εγκρίθηκε το κονδύλι των 150.000 ευρώ





Μια μεγάλη και ευχάριστη έκπληξη επεφύλασσε η χθεσινή ημέρα, τόσο για τους γιατρούς του νοσοκομείου της Ρόδου, όσο και για τους πολίτες που ταλαιπωρήθηκαν επί σειρά ημερών από την επίσχεση εργασίας που πραγματοποιούσαν οι πρώτοι εδώ και καιρό.

Μετά από προσπάθειες του διοικητή της Β΄ΔΥΠΕ Μιχάλη Νούσια και του διοικητή του νοσοκομείου Αθανάσιου Κοσσιώρη, εγκρίθηκε χθες από τα συναρμόδια υπουργεία το ποσό των 150.000 ευρώ που οφείλονταν στους γιατρούς για δεδουλευμένες εφημερίες του Νοεμβρίου 2005.

Σύμφωνα με τον κ. Νούσια, η πρόσθετη πίστωση έχει υπογραφή τόσο από τον υπουργό Υγείας Δημήτρη Αβραμόπουλο όσο και από τον υφυπουργό Οικονομικών Πέτρο Δούκα και είναι ζήτημα λίγου χρόνου να μπουν τα χρήματα στους λογαριασμούς των δικαιούχων γιατρών. Η διαδικασία αυτή αναμένεται να ξεκινήσει σήμερα κιόλας, προκειμένου να υπάρξει η (τυπική πλέον) έγκριση, από τον επίτροπο.

Στην τελική ευθεία επίλυσης του προβλήματος μπήκαμε από προχθές, όταν με εντολή του κ. Νούσια αναχώρησε για την Αθήνα ο κ. Κοσσιώρης, προκειμένου να επιληφθεί προσωπικά για την επιτάχυνση των διαδικασιών. Παράλληλα με τις πιέσεις που ασκούσε τηλεφωνικά ο κ. Νούσιας σε αρμόδιους παράγοντες, ο κ. Κοσσιώρης στην Αθήνα πήγαινε από γραφείο σε γραφείο και τελικά έγινε κατορθωτό αυθημερόν να εγκριθεί το σχετικό έγγραφο από όλους τους φορείς.

Η... αποστολή λοιπόν στέφθηκε από πλήρη επιτυχία και αναμένεται ίσως και εντός της ημέρας ο Σύλλογος Νοσοκομειακών Γιατρών Ρόδου να προχωρήσει σε έκτακτη γενική συνέλευση, προκειμένου να αποφασίσει το τέλος των κινητοποιήσεων.

Ελλείψεις σε αίμα έχει το νοσοκομείο

Εκδόθηκε ανακοίνωση



Μεγάλες ελλείψεις σε αίμα φαίνεται ότι αντιμετωπίζει το νοσοκομείο της Ρόδου με αποτέλεσμα να ζητά τη βοήθεια των εθελοντών αιμοδοτών για να καλύψει τα κενά που υπάρχουν.

Συγκεκριμένα, το πρόβλημα που παρατηρείται κάθε χρόνο αυτό το διάστημα και θεωρείται συχνό φαινόμενο, είναι πανελλήνιο, αφού ο Αύγουστος είναι αντικειμενικά δύσκολος μήνας με πολλές ανάγκες.

Προκειμένου λοιπόν να βρεθεί αίμα και μάλιστα για συγκεκριμένες ομάδες αίματος το τμήμα αιμοδοσίας εξέδωσε ανακοίνωση στην οποία ζητά από τους εθελοντές να προσέλθουν στο νοσοκομείο για να δώσουν αίμα.

Σύμφωνα με τα στοιχεία που συγκέντρωσε η «Ροδιακή», ο Αύγουστος λόγω της ιδιομορφίας του αποτελεί μεγάλο πονοκέφαλο για τα νοσηλευτικά ιδρύματα, αφού αυτό το διάστημα ο τοπικός πληθυσμός πολλαπλασιάζεται και μαζί με αυτόν πολλαπλασιάζονται και οι ανάγκες συμπεριλαμβανομένων και των έκτακτων περιστατικών.

Επιπλέον λόγω του γεγονότος ότι οι περισσότεροι από τους ντόπιους κατοίκους από τους οποίους προέρχονται και οι εθελοντές αιμοδότες, εργάζονται στον τουριστικό τομέα για να εξυπηρετήσουν τους επισκέπτες μας, αδυνατούν να προσφέρουν αίμα κυρίως λόγω έλλειψης χρόνου.

Αξίζει να σημειωθεί ότι το νοσοκομείο της Ρόδου χρειάζεται κάθε χρόνο για να καλύψει τις ανάγκες του περίπου 7.000 μονάδες αίματος, που καλύπτονται κυρίως από την εθελοντική προσφορά.

Πάντως όπως επισημαίνεται ασφαλές και αξιόπιστο αίμα μπορεί να προέλθει μόνο μέσω της εθελοντικής προσφοράς.

Σχετικά με το θέμα, το τμήμα αιμοδοσίας του νοσοκομείου μας, εξέδωσε την παρακάτω ανακοίνωση:

Παρακαλούνται οι εθελοντές αιμοδότες ομάδος Ο ρέζους θετικό, Ο ρέζους αρνητικό, Α ρέζους θετικό και ομάδας Β ρέζους θετικό να προσέλθουν στην αιμοδοσία Γ.Ν.Ρ. να προσφέρουν αίμα.

Ώρες λειτουργίας: Καθημερινά 8.30 π.μ. έως 1.30 μ.μ. και 4 μ.μ. έως 7 μ.μ. Σάββατο, Κυριακή και αργίες 9 π.μ. έως 12.

Έρχεται κλιμάκιο για το νέο εργοστάσιο

Εξελίξεις αναμένονται σε ό,τι αφορά τη έκταση στην οποία θα κατασκευαστεί το νέο εργοστάσιο της ΔΕΗ στη Νότια Ρόδο και ειδικότερα με τη χωροθέτηση των δραστηριοτήτων του στρατού στο πεδίο βολής της Κατταβιάς.

Σύμφωνα με πληροφορίες, χθες την περιοχή επισκέφθηκε στρατηγός των Ενόπλων Δυνάμεων και έλαβε επί τόπου προσωπικά γνώση για τις λεπτομέρειες της υπόθεσης αυτής, καθώς θα χρειαστεί η μετατόπιση μαγειρείων σε άλλο τμήμα της έκτασης που διαθέτει ο στρατός.



Όπως επίσης έγινε γνωστό για το συγκεκριμένο θέμα προχθές είχε συνάντηση στην Αθήνα με τον αρμόδιο διευθυντή της ΔΕΗ κ. Ψιλόπουλο ο βουλευτής Δωδεκανήσου κ. Αναστάσιος Καραμάριος.

Σε δηλώσεις του μάλιστα στη «Ροδιακή» ο κ. Καραμάριος έκανε σαφές ότι δεν υπάρχει κάποιο ουσιαστικό πρόβλημα για το νέο εργοστάσιο.

Για τον ίδιο λόγο, την επίλυση δηλαδή των διαδικαστικών λεπτομερειών, προκειμένου να μην παρουσιαστεί στη συνέχεια πρόβλημα, την περιοχή αναμένεται σήμερα να επισκεφθεί και κλιμάκιο του υπουργείου Εθνικής Άμυνας.

Το πολύ την επόμενη εβδομάδα αναμένεται να γίνει και η συνάντηση του υπουργού Αιγαίου Αριστοτέλη Παυλίδη με τον υπουργό Εθνικής Άμυνας, Βαγγέλη Μεϊμαράκη, προκειμένου να αποφασιστεί ποιος είναι ο καλύτερος τρόπος με τον οποίο θα προωθηθεί το όλο ζήτημα. Είναι μάλιστα πολύ πιθανό, όπως έχει δηλώσει ο κ. Παυλίδης, να επισκεφθεί τη Ρόδο και ο κ. Μεϊμαράκης, κάτι που αναμένεται να γίνει το πρώτο δεκαπενθήμερο του Σεπτεμβρίου.



Φροντιστήρια Μέσης Εκπαίδευσης

ΜΕΘΟΔΙΚΟ
Παιδεία

Σύντομα σε νέες ιδιόκτητες εγκαταστάσεις στη γέφυρα της Κρεμαστής

Όλα τα μαθήματα για Γυμνάσιο - Λύκειο - Τ.Ε.Ε.

Διεύθυνση σπουδών:
Ανανίας Άγγελος - Μαθηματικός
Κουκιάς Νικόλαος - Φυσικός
Σταύρου Νικόλαος - Μαθηματικός

ΕΝΑΡΞΗ ΜΑΘΗΜΑΤΩΝ:
Β' & Γ' Λυκείου: 16 Αυγούστου
Όλα τα υπόλοιπα τμήματα: 1 Σεπτεμβρίου

Γιατί ... η Επιτυχία απαιτεί κοινή προσπάθεια

Ηρώων Πολυτεχνείου 17, Κρεμαστή
Εθνικής Αντίστασης 1, Κρεμαστή
Τηλέφωνα: 90233, 96040, 6948 509039

ΑΤ3338/9(Γ)

ΦΡΟΝΤΙΣΤΗΡΙΑ
ΧΑΤΖΗΑΝΤΩΝΙΟΥ ΜΑΛΑΤΕΣΤΑΣ

20 ΧΡΟΝΙΑ

ΕΠΙΛΟΓΗ ΜΕ ΟΝΟΜΑ!

ΦΥΣΙΚΗ-ΜΑΘΗΜΑΤΙΚΑ-ΧΗΜΕΙΑ
ΒΙΟΛΟΓΙΑ-ΕΚΘΕΣΗ-ΠΛΗΡΟΦΟΡΙΚΗ

Για μαθητές ΓΥΜΝΑΣΙΟΥ-ΛΥΚΕΙΟΥ-ΤΕΕ-ΤΕΛ

ΕΝΑΡΞΗ ΜΑΘΗΜΑΤΩΝ

Β' και Γ' ΛΥΚΕΙΟΥ	1 Αυγούστου
Α' ΛΥΚΕΙΟΥ	16 Αυγούστου
Α', Β', Γ' ΓΥΜΝΑΣΙΟΥ-ΤΕΕ	1 Σεπτεμβρίου

ΠΛΗΡΟΦΟΡΙΕΣ-ΕΓΓΡΑΦΕΣ: Καθημερινά 10-13 και 18-21
Διεύθυνση σπουδών
Α. ΧΑΤΖΗΑΝΤΩΝΙΟΥ - Δ. ΜΑΛΑΤΕΣΤΑΣ
ΑΝ/ΧΟΥ ΒΟΛΟΝΑΚΗ 14 (Αγ. Ιωάννης)
ΤΗΛ. 22410-76065-76801
Κιν, 6974108247-6937378822

ΑΕ1717

Έκαναν ανταλλαγή με ναρκωτικά στην Κάλυμνο

Βρέθηκαν τα κλοπιμαία σε σπίτι 35χρονης



«Φως» σε υποθέσεις κλοπών που είχαν διαπραχθεί το 2004 και 2005 στην Κάλυμνο από άγνωστους δράστες, κατάφεραν να «ρίξουν» οι αστυνομικοί του νησιού, εντοπίζοντας παράλληλα και δέμα που περιείχε μέρος των κλοπιμαίων.

Σύμφωνα δε με τις πρώτες εκτιμήσεις των αστυνομικών, τα αντικείμενα που αφαιρούσαν οι δράστες τα «αντάλλασαν» με ναρκωτικά!

Ειδικότερα, οι άνδρες του Αστυνομικού Τμήματος Καλύμνου, στο πλαίσιο προκαταρκτικής εξέτασης που διενεργείται για τις κλοπές που είχαν σημειωθεί στο νησί από άγνωστους δράστες από το 2004 έως το 2005 και παράλληλα αξιοποιώντας πληροφορίες που είχαν στη διάθεσή τους, πραγματοποίησαν στις 2 Αυγούστου έρευνα στο σπίτι 35χρονης στην περιοχή Πανόρμου Καλύμνου.

Οι αστυνομικοί κατά τη διάρκεια της έρευνας κατάφεραν να εντοπίσουν στην αυλή του σπιτιού και συγκεκριμένα στις ρίζες μιας κληματαριάς μέσα στο έδαφος, δέμα το οποίο περιείχε διάφορα χρυσά κοσμήματα και νομίσματα.

Όπως προέκυψε από την προανάκριση που έγινε, ένα μέρος των αντικειμένων που βρέθηκαν προέρχονται από κλοπές που είχαν γίνει σε τέσσερα σπίτια στις 31 Μαΐου 2005, στις 13 Μαΐου 2005, στις 14 προς 15 Αυγούστου 2005 και το χρονικό διάστημα από τα μέσα Μαΐου έως και τις 21 Μαΐου του 2004 αντίστοιχα, από άγνωστους δράστες.

Σύμφωνα με τα στοιχεία που κατάφεραν να συγκεντρώσουν οι αστυνομικές αρχές Καλύμνου, οι τρεις πρώτες κλοπές είχαν γίνει από 27χρονο κάτοικο του νησιού και η τέταρτη από έναν 35χρονο.

Οι δύο δράστες στη συνέχεια αντάλλασαν τα κλοπιμαία με ναρκωτικές ουσίες που τους έδινε 33χρονος Καλύμνιος που είναι και ο σύζυγος της 35χρονης στο σπίτι της οποίας βρέθηκαν τα κλοπιμαία.

Μάλιστα ο 33χρονος τον Οκτώβριο του 2005 είχε προφυλακιστεί καθώς στις 29 Σεπτεμβρίου της ίδιας χρονιάς είχε πουλήσει 192 γραμμάρια ηρωίνης σε τρεις Καλύμνιους και στον 27χρονο που είχε διαπράξει τις κλοπές και οι οποίοι είχαν συλληφθεί για την κατοχή των ναρκωτικών ουσιών.

Πάντως ο 33χρονος δεν βρίσκεται στη χώρα μας αφού αναχώρησε στα τέλη Ιουλίου 2006 για την Αυστραλία.

Θα πρέπει να σημειωθεί ότι μέρος των αντικειμένων που βρέθηκαν έχουν αναγνωριστεί από τους νόμιμους κατόχους τους και αποδόθηκαν σε αυτούς, ενώ η προανάκριση συνεχίζεται για την ταυτοποίηση των λοιπών αντικειμένων με τις κλοπές που είχαν διαπραχθεί στο νησί.

ΑΣΤΥΝΟΜΙΚΟ ΑΘΛΙΟ

Υπό την επήρεια αλκοόλ εντοπίστηκε να οδηγεί το δίκυκλο μοτοποδήλατό του 20χρονος Ιταλός στη Κω, ο οποίος και συνελήφθη. Ειδικότερα, τον νεαρό αλλοδαπό σταμάτησαν για τροχονομικό έλεγχο προχθές στις 8 το πρωί άνδρες του Αστυνομικού Τμήματος Κω, κατά τη διάρκεια του οποίου διαπίστωσαν ότι βρισκόταν υπό την επήρεια αλκοόλ. Σε βάρος του 20χρονου Ιταλού κινήθηκε η προβλεπόμενη από το νόμο διαδικασία.

Ποσότητες διαφόρων ναρκωτικών ουσιών είχε στην κατοχή του 29χρονος κάτοικος Ρόδου, ο οποίος εντοπίστηκε από αστυνομικούς και συνελήφθη. Στον 29χρονο διενήργησαν έλεγχο προχθές στις 8 παρά 10 το βράδυ άνδρες του Τμήματος Δίωξης Ναρκωτικών Ρόδου και βρήκαν να κατέχει δύο αυτοσχέδιες πλαστικές συσκευασίες με άγνωστη σκόνη συνολικού βάρους 1,3 γραμμαρίων, ένα τεμαχισμένο δισκίο βουπρεμορφίνης και ένα δισκίο Xanax χωρίς ιατρική συνταγή.

Πλαστό δίπλωμα οδήγησης επέδειξε κατά τη διάρκεια τροχονομικού ελέγχου 49χρονος Αλβανός, με αποτέλεσμα να συλληφθεί και να παραπεμφθεί αρμοδίως. Ο αλλοδαπός οδηγούσε ι.χ. φορτηγό αυτοκίνητο όταν την περασμένη Δευτέρα στις 6 το απόγευμα άνδρες του Τμήματος Τροχαίας Ρόδου τον σταμάτησαν για έλεγχο. Ο Αλβανός προκειμένου να αποδείξει το νόμιμο της οδήγησης του αυτοκινήτου του, τους επέδειξε άδεια οδήγησης η οποία όμως όπως αποδείχθηκε ήταν πλαστή και κατασχέθηκε. Τελικά ο 49χρονος συνελήφθη προχθές το απόγευμα από άνδρες της Υποδιεύθυνσης Ασφαλείας Ρόδου.

Συνελήφθη Γάλλος τσαντάκιας

Την τσάντα μιας τουρίστριας άρπαξε ένας 24χρονος Γάλλος τουρίστας, ο οποίος είχε στήσει καρτέρι προχθές στις 11 το πρωί σε μηχάνημα Αυτόματων Ταμειακών Αναλήψεων, στην Παλιά Πόλη, την ώρα που η νεαρή έκανε ανάληψη ενός μικρού ποσού.

Ο 24χρονος, άρπαξε την τσάντα της μαζί με το ποσό που μόλις είχε κάνει ανάληψη και άρχισε να τρέχει έχοντας την ελπίδα ότι θα καταφέρει τελικά να... ξεφύγει. Το ανθρωποκυνηγητό ξεκίνησε από την Πλατεία Μουσείου και διήρκεσε μέχρι και το Μαντράκι μέσα σε εκατοντάδες ξένους κι έλληνες τουρίστες οι οποίοι κοιτούσαν έκπληκτοι.

Τελικά, έμεινε μόνο με την ελπίδα, αφού οι φωνές και το πείσμα της νεαρής Βρετανίδας τουρίστριας που άρχισε να τον καταδιώκει, έγιναν αντιληπτές από πλήρωμα του περιπολικού της Δημοτικής Αστυνομίας.

Οι δύο νέοι δημοτικοί αστυνόμοι (Παναγιώτης Μπεκιάρης και Στέφανος Κατσιμπράκης) που είχαν αναλάβει υπηρεσία λίγες ώρες νωρίτερα, καταδίωξαν τον δράστη και κατάφεραν να τον ακινητοποιήσουν κοντά στην πιάτσα των ταξί στο Μαντράκι.

Στη συνέχεια, του πέρασαν χειροπέδες και κάλεσαν τους αστυνομικούς της ασφάλειας Ρόδου στους οποίους και τον παρέδωσαν. Αντίστοιχα, η τσάντα και το χρηματικό ποσό, παραδόθηκαν στην νεαρή τουρίστρια η οποία με τη σειρά της ευχαρίστησε τους δημοτικούς αστυνόμους.

SHIPPING COMPANY OF SYMI

Α.Ν.Ε.Σ.

ΑΝΩΝΥΜΗ ΝΑΥΤΙΛΙΑΚΗ ΕΤΑΙΡΕΙΑ ΣΥΜΗΣ

Ε/Γ-Ο/Γ ΠΡΩΤΕΥΣ

ΗΜΕΡΗΣΙΑ ΕΚΔΡΟΜΗ ΓΙΑ

ΤΗΛΟ - ΝΙΣΥΡΟ

ΚΑΘΕ ΚΥΡΙΑΚΗ

ΔΡΟΜΟΛΟΓΙΑ ΑΠΟ 15/05/06 ΕΩΣ 31/10/06

ΛΙΜΑΝΙ	ΑΦΙΞΗ	ΑΝΑΧΩΡΗΣΗ
ΡΟΔΟ		08.30
ΤΗΛΟ	11.30	11.45
ΝΙΣΥΡΟ	13.00	18.00
ΤΗΛΟ	19.15	19.30
ΡΟΔΟ	22.30	Δ.

ΡΟΔΟ-ΤΗΛΟ

Τιμή κατ' άτομο 11,45 ευρώ

με επιστροφή 22,90 ευρώ

ΙΧ 18,40 ευρώ

με επιστροφή 36,80 ευρώ

ΡΟΔΟ-ΝΙΣΥΡΟ

Τιμή κατ' άτομο 11,47 ευρώ

με επιστροφή 22,94 ευρώ

ΙΧ 18,40 ευρώ

με επιστροφή 36,80 ευρώ

ΠΛΗΡΟΦΟΡΙΕΣ - ΕΙΣΙΤΗΡΙΑ

στα γραφεία της ΑΝΕΣ στη Ρόδο, Αυστραλίας 88 και τηλ. 2241037769 και fax 2241034493

ΧΠΤΓΡ004

Ε/Γ - Ο/Γ ΠΡΩΤΕΥΣ από 30/07/06 ΕΩΣ 30/09/06

ΔΕΥΤΕΡΑ			ΤΡΙΤΗ			ΤΕΤΑΡΤΗ			ΠΕΜΠΤΗ			ΠΑΡΑΣΚΕΥΗ			ΣΑΒΒΑΤΟ			ΚΥΡΙΑΚΗ		
ΛΙΜΑΝΙ	ΩΡΑ		ΛΙΜΑΝΙ	ΩΡΑ		ΛΙΜΑΝΙ	ΩΡΑ		ΛΙΜΑΝΙ	ΩΡΑ		ΛΙΜΑΝΙ	ΩΡΑ		ΛΙΜΑΝΙ	ΩΡΑ		ΛΙΜΑΝΙ	ΩΡΑ	
	ΑΦ	ΑΝ		ΑΦ	ΑΝ		ΑΦ	ΑΝ		ΑΦ	ΑΝ		ΑΦ	ΑΝ		ΑΦ	ΑΝ		ΑΦ	ΑΝ
ΠΑΡΑΜΟΝΗ ΣΤΟ ΛΙΜΑΝΙ ΤΗΣ ΡΟΔΟΥ			ΡΟΔΟ	-	13.00	ΚΑΛ/ΝΟ		08.30	ΣΥΜΗ		06.00	ΡΟΔΟ		13.00	ΚΩ		06.00	ΡΟΔΟ		08.30
			ΣΥΜΗ	14.40	15.00	ΚΩ	09.35	10.00	ΡΟΔΟ	07.40	08.45	ΣΥΜΗ	14.40	15.00	ΝΙΣΥΡΟ	07.30	07.45	ΤΗΛΟ	11.30	11.45
			ΤΗΛΟ	17.00	17.15	ΝΙΣΥΡΟ	11.30	12.00	ΚΑΣΤ/ΖΟ	13.15	13.30	ΤΗΛΟ	17.00	17.15	ΤΗΛΟ	09.00	09.15	ΝΙΣΥΡΟ	13.00	18.00
			ΝΙΣΥΡΟ	18.30	18.45	ΤΗΛΟ	13.15	13.45	ΡΟΔΟ	18.15	Δ	ΝΙΣΥΡΟ	18.30	18.45	ΣΥΜΗ	11.15	11.35	ΤΗΛΟ	19.15	19.30
			ΚΩ	20.15	20.30	ΣΥΜΗ	15.45	16.15				ΚΩ	20.15	Δ	ΡΟΔΟ	13.15	15.00	ΣΥΜΗ	21.30	21.45
			ΚΑΛ/ΝΟ	21.35	Δ	ΡΟΔΟ	17.55	18.30							ΚΑΣΤ/ΖΟ	19.30	20.00	ΡΟΔΟ	23.30	Δ
						ΣΥΜΗ	20.10	Δ							ΡΟΔΟ	00.30	Δ			

ΠΑΡΑΤΗΡΗΣΕΙΣ: 1. ΣΕ ΠΕΡΙΠΤΩΣΗ ΠΟΥ ΥΠΑΡΞΟΥΝ ΤΡΟΠΟΠΟΙΗΣΕΙΣ ΣΤΙΣ ΩΡΕΣ ΑΝΑΧΩΡΗΣΗΣ ΤΩΝ ΠΛΟΙΩΝ BLUE STAR 2 & ΑΝΘΗ ΜΑΡΙΝΑ ΑΠΟ ΚΩ, ΘΑ ΕΠΑΝΕΛΘΟΥΜΕ ΜΕ ΝΕΟ ΠΡΟΓΡΑΜΜΑ ΠΟΥ ΘΑ ΠΡΟΣΑΡΜΟΖΕΤΑΙ ΣΤΙΣ ΑΝΤΑΠΟΚΡΙΣΕΙΣ ΤΩΝ ΑΝΩΤΕΡΩ ΠΛΟΙΩΝ.
2. ΣΕ ΠΕΡΙΠΤΩΣΗ ΚΑΘΥΣΤΕΡΗΜΕΝΗΣ ΑΦΙΞΗΣ ΤΟΥ BLUE STAR 2 ΚΑΙ ΤΟΥ ΑΝΘΗ ΜΑΡΙΝΑ ΣΤΗΝ ΚΩ, ΤΟ Ε/Γ - Ο/Γ ΠΡΩΤΕΥΣ ΘΑ ΑΝΑΧΩΡΕΙ ΜΕΤΑ ΤΗΝ ΑΦΙΞΗ ΤΟΥ BLUE STAR 2 & ΤΟΥ ΑΝΘΗ ΜΑΡΙΝΑ ΠΡΟΚΕΙΜΕΝΟΥ ΝΑ ΕΠΙΤΥΓΧΑΝΕΤΑΙ Η ΑΝΤΑΠΟΚΡΙΣΗ.

Ε/Γ - Ο/Γ ΣΥΜΗ από 31/05/2006 ΕΩΣ 30/09/2006

ΔΕΥΤΕΡΑ			ΤΡΙΤΗ			ΤΕΤΑΡΤΗ			ΠΕΜΠΤΗ			ΠΑΡΑΣΚΕΥΗ			ΣΑΒΒΑΤΟ			ΚΥΡΙΑΚΗ		
ΛΙΜΑΝΙ	ΩΡΑ		ΛΙΜΑΝΙ	ΩΡΑ		ΛΙΜΑΝΙ	ΩΡΑ		ΛΙΜΑΝΙ	ΩΡΑ		ΛΙΜΑΝΙ	ΩΡΑ		ΛΙΜΑΝΙ	ΩΡΑ		ΛΙΜΑΝΙ	ΩΡΑ	
	ΑΦ	ΑΝ		ΑΦ	ΑΝ		ΑΦ	ΑΝ		ΑΦ	ΑΝ		ΑΦ	ΑΝ		ΑΦ	ΑΝ		ΑΦ	ΑΝ
ΡΟΔΟ		09.00	ΡΟΔΟ		09.00	ΣΥΜΗ		09.00	ΡΟΔΟ		09.00	ΣΥΜΗ		06.00	ΣΥΜΗ		06.00	ΡΟΔΟ		09.00
ΠΑΝ/ΤΗ	10.50	12.00	ΠΑΝ/ΤΗ	10.50	12.00	ΡΟΔΟ	10.50	Δ	ΠΑΝ/Τ	10.50	12.00	ΡΟΔΟ	07.50	09.00	ΡΟΔΟ	07.50	09.00	ΠΑΝ/ΤΗ	10.50	12.00
ΣΥΜΗ	13.00	16.15	ΣΥΜΗ	13.00	16.15				ΣΥΜΗ	13.00	16.15	ΠΑΝ/ΤΗ	10.50	12.00	ΠΑΝ/ΤΗ	10.50	12.00	ΣΥΜΗ	13.00	15.45
ΡΟΔΟ	18.05	Δ	ΡΟΔΟ	18.05	18.30				ΡΟΔΟ	18.05	18.30	ΣΥΜΗ	13.00	16.15	ΣΥΜΗ	13.00	16.15	ΡΟΔΟ	17.35	Δ
			ΣΥΜΗ	20.20	Δ				ΣΥΜΗ	20.20	Δ	ΡΟΔΟ	18.05	18.30	ΡΟΔΟ	18.05	Δ			
												ΣΥΜΗ	20.20	Δ						

Υ/Γ ΑΙΓΛΗ από 15/05/06 ΕΩΣ 31/10/06

ΔΕΥΤΕΡΑ			ΤΡΙΤΗ			ΤΕΤΑΡΤΗ			ΠΕΜΠΤΗ			ΠΑΡΑΣΚΕΥΗ			ΣΑΒΒΑΤΟ			ΚΥΡΙΑΚΗ		
ΛΙΜΑΝΙ	ΩΡΑ		ΛΙΜΑΝΙ	ΩΡΑ		ΛΙΜΑΝΙ	ΩΡΑ		ΛΙΜΑΝΙ	ΩΡΑ		ΛΙΜΑΝΙ	ΩΡΑ		ΛΙΜΑΝΙ	ΩΡΑ		ΛΙΜΑΝΙ	ΩΡΑ	
	ΑΦ	ΑΝ		ΑΦ	ΑΝ		ΑΦ	ΑΝ		ΑΦ	ΑΝ		ΑΦ	ΑΝ		ΑΦ	ΑΝ		ΑΦ	ΑΝ
ΣΥΜΗ		07.30	ΣΥΜΗ		07.30	ΡΟΔΟ		09.00	ΡΟΔΟ		09.00	ΡΟΔΟ		14.30	ΡΟΔΟ		09.00	ΣΥΜΗ		07.30
ΡΟΔΟ	08.30	09.00	ΡΟΔΟ	08.30	09.00	ΣΥΜΗ	10.00	10.15	ΣΥΜΗ	10.00	10.15	ΣΥΜΗ	15.30	16.30	ΣΥΜΗ	10.00	10.15	ΡΟΔΟ	08.30	09.00
ΣΥΜΗ	10.00	10.15	ΣΥΜΗ	10.00	10.15	ΡΟΔΟ	11.15	14.30	ΡΟΔΟ	11.15	14.30	ΡΟΔΟ	17.30	Δ	ΡΟΔΟ	11.15	14.30	ΣΥΜΗ	10.00	16.00
ΡΟΔΟ	11.15	18.00	ΡΟΔΟ	11.15	14.30	ΣΥΜΗ	15.30	16.30	ΣΥΜΗ	15.30	16.30				ΣΥΜΗ	15.30	16.30	ΠΑΝ/ΤΗ	16.30	16.40
ΣΥΜΗ	19.00	Δ	ΣΥΜΗ	15.30	16.30	ΡΟΔΟ	17.30	Δ	ΡΟΔΟ	17.30	Δ				ΡΟΔΟ	17.30	18.00	ΡΟΔΟ	17.40	18.00
			ΡΟΔΟ	17.30	Δ										ΣΥΜΗ	19.00	Δ	ΣΥΜΗ	19.00	Δ

ΚΡΑΤΗΣΕΙΣ ΕΙΣΙΤΗΡΙΩΝ ΚΑΙ ΜΕΣΩ INTERNET: www.anes.gr

Τα δρομολόγια μπορούν να τροποποιηθούν λόγω εκτάκτων συγκοινωνιακών αναγκών ή καιρικών συνθηκών. Παρακαλούμε πριν ταξιδέψετε επικοινωνήστε με την Εταιρία:

Γραφείο Σύμης: Τηλ. 2246071444 • Φαξ 2246071373

Γραφείο Ρόδου: Τηλ. 2241037769 • Φαξ 2241034493

ΑΝΕΣ ΑΝΩΝΥΜΗ ΝΑΥΤΙΛΙΑΚΗ ΕΤΑΙΡΙΑ ΣΥΜΗΣ

ΑΕ1194

Να κινηθούμε έγκαιρα προτείνει ο δήμαρχος

Για το θέμα της πολιτιστικής πρωτεύουσας

Στα σπάργανα βρίσκεται η προετοιμασία για την υποψηφιότητα της πόλης της Ρόδου ως της επόμενης Πολιτιστικής πρωτεύουσας της Ευρώπης και ήδη έχει ζητηθεί η συνδρομή από προσωπικότητες από όλους τους χώρους και μάλιστα, για τον λόγο αυτό, ο Δήμαρχος Ροδίων, κ. Γιώργος Γιαννόπουλος, θα παραχωρήσει συνέντευξη τύπου, την ερχόμενη Τρίτη 29 Αυγούστου στις 12:30μ.μ., στο Δημαρχείο.

Σύμφωνα με τον κ. Γιαννόπουλο, παρόλο που ακόμη δεν έχουν πάρει στα χέρια τους τα κριτήρια και τις προϋποθέσεις που πρέπει να υπάρχουν για να θέσει μία πόλη υποψηφιότητα και οι οποίες καθορίζονται τώρα από την Ευρωπαϊκή Ένωση ενώ μικρότερο ρόλο έχει το Υπουργείο Πολιτισμού, ωστόσο η πόλη της Ρόδου φαίνεται να πληροί τις προϋποθέσεις αυτές αλλά το κυριότερο είναι ότι θα πρέπει να κινηθούμε έγκαιρα. Ο κ. Γιαννόπουλος, ήδη έχει επικοινωνήσει με αρμόδιο στο ΥΠΠΟ που ήταν, επίσης, ενθαρρυντικός.

Αν και η επόμενη ελληνική πόλη, μετά την Πάτρα, που μπορεί να επιλεγεί για αυτό τον τόσο τιμητικό ρόλο, θα χριστεί πολιτιστική πρωτεύουσα μετά από 12 χρόνια, ωστόσο θα πρέπει ήδη από τώρα να προετοιμάζεται η υποψηφιότητά μας αφού ο ανταγωνισμός πιστεύεται ότι είναι μεγάλος και μάλιστα το Ναύπλιο ήδη έχει ξεκινήσει τις διαδικασίες.

Σύμφωνα με τον Δήμαρχο, η πρόθεση να θέσει η Ρόδος υποψηφιότητα, με το που έγινε γνωστή, έγινε αποδεκτή με ενθουσιασμό από προσωπικότητες. Μάλιστα, κατά τη συνέντευξη που θα παραχωρήσει την ερχόμενη εβδομάδα αναμένεται να ανακοινωθούν και τα ονόματα των προσωπικοτήτων οι οποίοι θα στηρίξουν την προσπάθεια και που υπολογίζεται ότι, μέχρι στιγμής, ανέρχονται στα εβδομήντα άτομα ανάμεσά τους καλλιτέχνες, ηθοποιοί, τραγουδιστές, τεχνοκριτικοί, αρχιτέκτονες, πολιτικοί κ.ά.



Αξίζει, τέλος, μία αναφορά στην πρωτεργάτιδα αυτής της προσπάθειας που δεν είναι άλλη από την αείμνηστη φίλη της Ρόδου, Μελίνα Μερκούρη, η οποία, πριν αρκετά χρόνια που είχε έρθει στο νησί, είχε περιγράψει αυτό το όραμα που τώρα μπορεί να γίνει πραγματικότητα στη Ρόδο, στην ανθρώπινη πόλη του μέλλοντος.

Χαρακτηριστικό απόσπασμα από την ομιλία της στη Ρόδο στις 30 Απριλίου του 1993:

«Περπατώντας στους λιθόστρωτους δρόμους της ονειρεύτηκα όχι ένα μουσείο του παρελθόντος, ούτε ένα παζάρι του παρόντος. Αλλά μια ανθρώπινη πόλη του μέλλοντος. Ενός μέλλοντος που δεν πρέπει να υποταχτεί στην βαρβαρότητα. Ενός μέλλοντος που συνταιριάζει σοφά τη ζωή στην αρχή των αιώνων, τα τόσα διαφορετικά βήματα και βιώματα, τα ανεπανάληπτα χνάρια της ιστορίας...

... Ονειρεύομαι ένα ζωντανό πολιτιστικό πολύκεντρο με εναλλακτικές μορφές άπειρες και δρόμους έκφρασης που σήμερα ούτε μπορούμε να φανταστούμε σε όλο αυτό το σύγχρονο και συνάμα ιστορικό αριστούργημα...

...Έπειτα σκέφθηκα ποια θα μπορούσε να είναι η επόμενη ή μεθεπόμενη πολιτιστική πρωτεύουσα της Ευρώπης μετά την Αθήνα του Παρθενώνα ή τη Θεσσαλονίκη της Μακεδονίας μας. Και αυθόρμητα το μυαλό μου οδηγήθηκε στο Ρόδο του Αιγαίου Αρχιπελάγους...

Η Ρόδος θα είναι και αφετηρία και κέντρο αυτής της προσπάθειας. Εδώ σήμερα έχουμε Γιορτή. Και πώς να μη γιορτάσεις όταν σ' αυτή την πόλη η Ιστορία ανέβηκε ήδη 2400 σκαλοπάτια προς το φως;

Φύση - Πολιτισμός - Ιστορία. Τρεις λέξεις που θα μπορούσαν να είχαν γεννηθεί εδώ.

Για τη φύση της την είπαν νησί του Ήλιου. Για τον πολιτισμό της, οι γνώστες των γεννημάτων της ιστορίας την θεωρούν Αέναη Πηγή, Λίκνο και Σταυροδρόμι. Για την Ιστορία της μία λέξη που ταυτίζεται με την πόλη: Ελλάδα...».

Το πλοίο δεν είχε ούτε ένα... μπουκάλι νερό!

Έντονες οι διαμαρτυρίες



Ξεπερνά κάθε όριο η ανευθυνότητα και η «πονηριά» ορισμένων!

Έφθασαν στο σημείο είτε από επιπολαιότητα είτε από υστεροβουλία, να αφήσουν χωρίς εμφιαλωμένο νερό ένα πλοίο με εκατοντάδες επιβάτες!

Το περιστατικό συνέβη χθες, στο ημερόπλοιο «Ιλιον» που εκτελεί το δρομολόγιο Ρόδος - Σύμη, και ανήκει στην ΑΝΕΣ.

Όπως μας κατήγγειλαν επιβάτες, ζήτησαν εμφιαλωμένο νερό από το μπαρ, αλλά έκπληκτοι έμαθαν ότι... δεν υπάρχει ούτε ένα μπουκαλάκι διότι οι προμηθευτές δεν είχαν φροντίσει να στείλουν νερά!

Οι ταλαίπωροι επιβάτες που ζητούσαν ένα μπουκαλάκι νερό για να ξεδιψάσουν δεν πίστευαν στα αυτιά τους.

Οι περισσότεροι αναγκάστηκαν να αγοράσουν σόδα από το μπαρ του πλοίου, έναντι δύο ευρώ, γεγονός που τους έκανε ακόμα πιο καχύποπτους. Με το δίκαιό τους αναρωτιούνται μήπως επρόκειτο για «τεχνητή» έλλειψη ακριβώς για να πουληθούν οι σόδες με δύο ευρώ η κάθε μία, ενώ το νερό πουλιέται μισό ευρώ.

Επιβάτες έσπευσαν να επικοινωνήσουν με την «Ροδιακή» και να καταγγείλουν το περιστατικό, ενώ βέβαια μπορεί να υποθέσει κανείς τι σχόλια έγιναν από τους τουρίστες, που επέβαιναν στο πλοίο.

ΤΗΛΟΣ 21ος ΑΙΩΝΑΣ
SEA STAR
ΝΑΥΤΙΚΗ ΕΤΑΙΡΕΙΑ

Πληροφορίες:
ΡΟΔΟΣ, Τάρπον Σπρινγκς 44
Τηλ./φαξ: 2241078052 κιν. 6938244523
ΤΗΛΟΣ, τηλ.. 2246044000, fax 2246044044

ΠΡΟΓΡΑΜΜΑ SEA STAR από 8/8/2006

ΔΕΥΤΕΡΑ	ΑΦΙΞΗ	ΑΝ/ΣΗ
ΡΟΔΟΣ		09.20
ΤΗΛΟΣ	10.40	14.30
ΝΙΣΥΡΟΣ	15.05	17.30
ΤΗΛΟΣ	18.05	18.20
ΡΟΔΟΣ	19.40	Δ

ΤΡΙΤΗ	ΑΦΙΞΗ	ΑΝ/ΣΗ
ΡΟΔΟΣ		16.00
ΤΗΛΟΣ	17.20	Δ.

ΤΕΤΑΡΤΗ	ΑΦΙΞΗ	ΑΝ/ΣΗ
ΤΗΛΟΣ		09.00
ΡΟΔΟΣ	10.20	18.00
ΤΗΛΟΣ	19.20	

ΠΕΜΠΤΗ	ΑΦΙΞΗ	ΑΝ/ΣΗ
ΤΗΛΟΣ		07.30
ΡΟΔΟΣ	08.50	16.30
ΤΗΛΟΣ	17.50	Δ.

ΠΑΡΑΣΚΕΥΗ	ΑΦΙΞΗ	ΑΝ/ΣΗ
ΤΗΛΟΣ		09.00
ΡΟΔΟΣ	10.20	18.00
ΤΗΛΟΣ	19.20	Δ.

ΚΥΡΙΑΚΗ	ΑΦΙΞΗ	ΑΝ/ΣΗ
ΤΗΛΟΣ		07.30
ΡΟΔΟΣ	08.50	18.00
ΤΗΛΟΣ	19.20	19.40
ΡΟΔΟΣ	21.00	Δ.

AE1468

AEGEAN FLYING DOLPHINS
FLYING DOLPHIN 22
ΡΟΔΟ - ΚΩ
σε 1 ώρα και 50 λεπτά. Τιμή κατά άτομο 23,50€
ΡΟΔΟ - ΚΑΛΥΜΝΟ
σε 2 ώρες και 30 λεπτά. Τιμή κατά άτομο 25€

ΔΡΟΜΟΛΟΓΙΑ: ΑΠΟ 18/4/06 ΕΩΣ 15/10/06
ΔΕΥΤΕΡΑ ΕΩΣ ΣΑΒΒΑΤΟ (ΚΥΡΙΑΚΗ ΑΡΓΙΑ)

ΛΙΜΑΝΙ	ΑΦΙΞΗ	ΑΝΑΧΩΡΗΣΗ	ΛΕΠΤΑ
ΚΑΛΥΜΝΟΣ		7:20	
			30′
ΚΩΣ	7:55	8:00	
			115′
ΡΟΔΟΣ	10:00	15:30	
			115′
ΚΩΣ	17:25	17:30	
			30′
ΚΑΛΥΜΝΟΣ	18:00	Δ	

AE1435

Πληροφορίες - Εισιτήρια στα γραφεία της εταιρίας Α.Ν.Ε.Σ Α.Ε στη Ρόδο, Αυστραλίας 88 και Τηλ. 2241 0 37769 & fax 2241 0 34493.

SAVVIOU TRAVEL
ΝΕΑ ΣΥΝΕΡΓΑΣΙΑ
ΝΕΑ ΣΥΝΕΡΓΑΣΙΑ
ΝΕΑ ΣΥΝΕΡΓΑΣΙΑ
ΝΕΑ ΣΥΝΕΡΓΑΣΙΑ
Σαββιού Μανώλης - Νικήτας Κούρος

ΕΚΔΡΟΜΕΣ

ΣΕΠΤΕΜΒΡΙΟΣ
4ΗΜΕΡΗ
ΛΕΡΟΣ
Αναχώρηση 07/09

ΟΚΤΩΒΡΙΟΣ
7ΗΜΕΡΗ
ΙΩΑΝΝΙΝΑ
ΜΕΤΣΟΒΟ-ΖΑΓΟΡΟΧΩΡΙΑ
ΜΠΟΥΡΑΖΑΝΗ
ΜΟΝΗ ΜΟΛΥΒΔΟΣΚΕΠΑΣΤΗ
ΠΑΡΓΑ - ΣΥΒΟΤΑ
ΑΓ.ΕΦΡΑΙΜ ΝΕΑ ΜΑΚΡΗ
Αναχώρηση 27/10

ΝΟΕΜΒΡΙΟΣ
8ΗΜΕΡΗ
ΛΙΜΝΗ ΟΧΡΙΔΑΣ
ΣΤΡΟΥΓΚΑ - ΟΣΙΟΣ ΝΑΟΥΜ
ΣΚΟΠΙΑ
Αναχώρηση 10/11

ΑΤ3703

Αποστ. Παύλου 8, Ανάληψη, Ρόδος 85100
τηλ. 22410 23728 & 2241032744



Συνάντηση του Γεννάδιου με "Ναπολιτάνους"

Πτυχιούχοι σχολών του Πανεπιστημίου Νάπολης Ιταλίας βρέθηκαν και φέτος μαζί στην καθιερωμένη πια από χρόνια βραδιά, την αφιερωμένη στο Μητροπολίτη Ιταλίας κ.κ. Γεννάδιο.

Σ' ένα πολύ ευχάριστο κλίμα ξεδιπλώθηκαν οι αναμνήσεις από τα δύσκολα φοιτητικά τους χρόνια και παράλληλα όλες οι ευχάριστες στιγμές από εκείνη την περίοδο της ζωής τους, κατά τη διάρκεια της οποίας είχαν τύχει της συνδρομής και βοήθειας του κ.κ. Γενναδίου.

Από την πλευρά του ο Σεβασμιότατος Μητροπολίτης Ιταλίας και Μάλτας, φιλικός και εγκάρδιος με όλους όπως πάντα ενημέρωσε τους παλιούς του φίλους για τη σοβαρότατη προσπάθεια που καταβάλλει προκειμένου η Ορθόδοξη Εκκλησία της Μάλτας να βρει την παλιά της αίγλη.

Ανάμεσα στους παρευρισκομένους ήταν οι παρακάτω: Γιώργος Αλαφάκης-φαρμακοποιός, Ιπποκράτης Ζαρίφης-γιατρός, Παναγιώτης Κανάκης-Πολιτικός Μηχανικός, Μιχαήλ Τελώνης-Οφθαλμίατρος, Τσαμπίκος Πέτας-Αναισθησιολόγος, Κωνσταντίνος Κατσίλης-Καρδιολόγος, Σάββας Καραγιάννης-Ιατρός, Δράκος Γεώργιος-Πνευμονολόγος, Κάλλας Γεώργιος-Αρχιτέκτονας κ.ά.

Επιστολή νομάρχη στον υπουργό Υγείας

Για το νέο νοσοκομείο της Κω

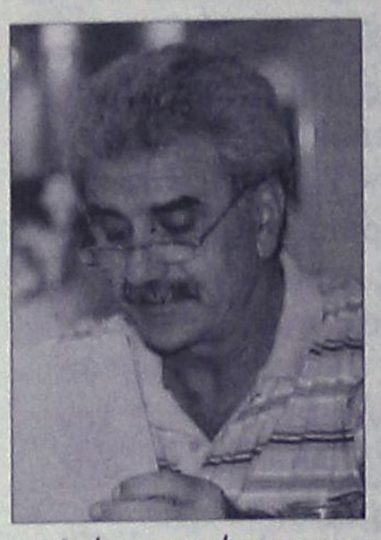

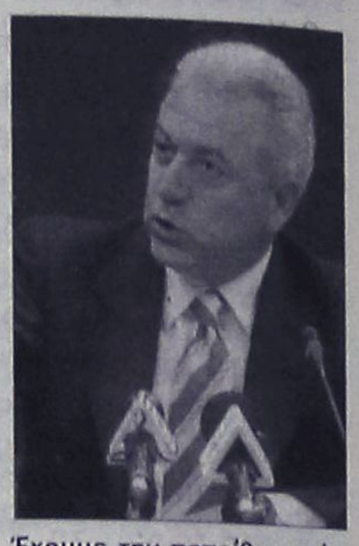

Να μη διαψευστούν οι ελπίδες και οι προσδοκίες του Κωακού λαού για την κατασκευή του νέου Νοσοκομείου στο νησί, ζητεί ο νομάρχης Δωδεκανήσου Γιάννης Μαχαιρίδης με επιστολή του προς τον Υπουργό Υγείας και Κοινωνικής Αλληλεγγύης Δημήτρη Αβραμόπουλο.

Ο κ. Μαχαιρίδης εκφράζει την ικανοποίησή του για την εξαγγελία του κ. Αβραμόπουλου, ενημερώνοντάς τον - και εγγράφως - για την απόφαση της Νομαρχίας να παραχωρήσει έκταση ιδιοκτησίας της, ιδανικής για τη χωροθέτηση του νέου Νοσοκομείου της Κω. Γεγονός, όπως τονίζεται, που επιτρέπει την επιτάχυνση των διαδικασιών ένταξης του έργου στο Πρόγραμμα Δημοσίων Επενδύσεων του Υπουργείου Υγείας για το έτος 2007.

«Είμαστε βέβαιοι ότι η απόφασή σας έχει τον χαρακτήρα της προσωπικής δέσμευσης» σημειώνει ο νομάρχης στην επιστολή του, ζητώντας να υπάρξει το συντομότερο ένας συγκεκριμένος σχεδιασμός με αυστηρό χρονοδιάγραμμα κατασκευής του νέου νοσηλευτικού ιδρύματος στην Κω.

Το πλήρες κείμενο της επιστολής του Νομάρχη έχει ως εξής:

«Φίλε Υπουργέ,

Με ιδιαίτερη χαρά και ανακούφιση υποδεχθήκαμε την εξαγγελία σας για την κατασκευή νέου νοσοκομείου στην Κω, γεγονός που έρχεται να ικανοποιήσει ένα δίκαιο αίτημα χρόνων της τοπικής κοινωνίας.

Η απόφασή σας, είμαστε βέβαιοι, ότι έχει και τον χαρακτήρα της προσωπικής δέσμευσης, με δεδομένη την αγάπη σας για τα νησιά μας.

Θέλοντας και από την πλευρά μας να υποστηρίξουμε την εκφρασμένη σας βούληση, η Νομαρχιακή Αυτοδιοίκηση Δωδεκανήσου, όπως ανακοινώσαμε ήδη, προχωρεί στην παραχώρηση έκτασης, ιδανικής για τη χωροθέτηση του νέου Νοσοκομείου, έχοντας μάλιστα και τη σύμφωνη γνώμη όλων των τοπικών φορέων του νησιού.

Επειδή πιστεύουμε, όπως κι εσείς άλλωστε, ότι οι διαδικασίες δρομολόγησης κατασκευής του νέου νοσοκομείου πρέπει να επιταχυνθούν, προτείνουμε την άμεση αξιοποίηση μελέτης της ΔΕΠΑΝΟΜ που αντιστοιχεί στην περίπτωση της Κω, και το έργο να ενταχθεί στο Πρόγραμμα Δημοσίων Επενδύσεων του Υπουργείου Υγείας για το έτος 2007.

Έχουμε την πεποίθηση, ότι η δέσμευση που αναλάβατε θα μεταφραστεί, το συντομότερο, σε συγκεκριμένο σχεδιασμό με αυστηρό χρονοδιάγραμμα, ώστε να μη διαψευστούν οι προσδοκίες των πολιτών της Κω.»

Νέο ωράριο στο υπουργείο Αιγαίου

Από το υπουργείο Αιγαίου και Νησιωτικής Πολιτικής έγινε γνωστό ότι από 1ης Σεπτεμβρίου 2006 και στο πλαίσιο εφαρμογής του νέου ωραρίου λειτουργίας των δημοσίων υπηρεσιών, οι κεντρικές υπηρεσίες του υπουργείου Αιγαίου και Νησιωτικής Πολιτικής στη Μυτιλήνη, καθώς και τα τμήματα και γραφεία Προστασίας Περιβάλλοντος και Αρχιτεκτονικής κληρονομιάς στα νησιά Λέσβο, Λήμνο, Χίο, Σάμο, Ικαρία, Ρόδο, Κω, Κάλυμνο, Σύρο, Νάξο, Μήλο και Θήρα, θα δέχονται το κοινό από 09.00-15.00. Τα γραφεία Πρωτοκόλλου και Υποδοχής Πολιτών θα δέχονται το κοινό από 07.30-15.00.

Alhambra Travel

LOUIS HELLENIC CRUISES LINES

ΝΕΑ ΕΠΤΑΗΜΕΡΗ ΚΡΟΥΑΖΙΕΡΑ ΕΚΠΛΗΞΗ

"ΘΗΣΑΥΡΟΙ ΤΟΥ ΕΛΛΗΝΙΣΜΟΥ"

Από 2 έως 9 Σεπτεμβρίου
με το πολυτελές κρουαζιερόπλοιο

IVORY (από 600 ευρώ)

2/9 αναχ. από Ρόδο στις 13.00 για Πειραιά

3/9 άφιξη στον Πειραιά. Παραμονή επί του πλοίου και διανυκτέρευση.

4/9 αναχ. στις 10.00 για Κωνσταντινούπολη την ομορφότερη πόλη του κόσμου.

5/9 άφιξη στην Πόλη-επισκέψεις σε Πρίγκηπο και Χάλκη-Νυχτερινή διασκέδαση.

6/9 Αγία Σοφία, Οικουμενικό Πατριαρχείο στο Φανάρι, Τοπ-Καπί και Σκεπαστό παζάρι. Αναχώρηση για Σμύρνη στις 15.00

7/9 άφιξη πρωί στο λιμάνι της Σμύρνης, επίσκεψη στην πρώτη αγορά της Τουρκίας του ΚΕΜΕΡΑΛΤΙ. Αναχώρηση στις 18.00 για Πειραιά.

8/9 άφιξη Πειραιά στις 07.00.

8/9 Επιστροφή για Ρόδο με το πολυτελέστατο κρουαζιερόπλοιο SEA DIAMOND μέσω Μυκόνου ή αεροπορικώς. Θα τηρηθεί προτεραιότητα κρατήσεων-θέσεις περιορισμένες.

Η τιμή αρχίζει από 600 EURO!!!

Συμπεριλαμβάνει:
- το ΡΟΔΟ-ΠΕΙΡΑΙΑ-ΤΟΥΡΚΙΑ-(Κων/πολη+ Σμύρνη) M/V IVORY ΠΕΙΡΑΙΑ-ΜΥΚΟΝΟ-ΡΟΔΟΣ-M/V SEA DIAMOND

Ολα τα φαγητά στο πλοίο, διασκέδαση κλπ.
Παιδιά έως 17 ετών που μοιράζονται την καμπίνα με δύο ενήλικες πληρώνουν μόνο 81 ευρώ λιμενικά τέλη.

Πρόγραμμα αναλυτικό στο Πρακτορείο

ALHAMBRA TRAVEL
Δημ. Θεοδωράκη 13
τηλ. 22410-25698, 22410-37052
Δηλώσεις μέχρι 28/8

ΧΠ ΤΤΡ 002

ANEK LINES
FERRIES

ΠΡΟΓΡΑΜΜΑ ΔΡΟΜΟΛΟΓΙΩΝ
Ε/Γ-Ο/Γ ΡΟΔΑΝΘΗ, Ε/Γ-Ο/Γ ΜΑΡΙΝΑ, Ε/Γ-Ο/Γ ΑΝΘΗ ΜΑΡΙΝΑ
ΡΟΔΟΣ - ΠΕΙΡΑΙΑΣ

		ΔΕΥΤΕΡΑ 21/08
ΑΝΘΗ ΜΑΡΙΝΑ	17.00	ΚΩ (21.50)-ΛΕΡΟ (23.20)-ΠΑΤΜΟ (00.50)-ΠΕΙΡΑΙΑ (09.40)
		ΤΡΙΤΗ 22/08
----------	------	----------
		ΤΕΤΑΡΤΗ 23/08
ΑΝΘΗ ΜΑΡΙΝΑ	17.00	ΚΩ(21.00)-ΛΕΡΟ (23.00)-ΠΑΤΜΟ (00.30)-ΠΕΙΡΑΙΑ (09.40)
		ΠΕΜΠΤΗ 24/08
ΡΟΔΑΝΘΗ	16.00	ΚΩ(20.40)-ΚΑΛΥΜΝΟ(22.30)-ΠΕΙΡΑΙΑ(09.20)
		ΠΑΡΑΣΚΕΥΗ 25/08
ΑΝΘΗ ΜΑΡΙΝΑ	13.00	ΚΩ(16.40)-ΛΕΡΟ (18.50)-ΠΑΤΜΟ (20.40)-ΠΕΙΡΑΙΑ (04.30)
		ΣΑΒΒΑΤΟ 26/08
ΡΟΔΑΝΘΗ	17.00	ΚΩ (21.10)-ΚΑΛΥΜΝΟ (22.30)-ΛΕΡΟ (23.59)-ΠΑΤΜΟ (01.40)-ΠΕΙΡΑΙΑ (12.30)
		ΚΥΡΙΑΚΗ 27/08
ΜΑΡΙΝΑ	13.00	ΣΥΜΗ (14.50)-ΤΗΛΟ (17.10)-ΝΙΣΥΡΟ (18.50)-ΚΩ (21.00)-ΚΑΛΥΜΝΟ (22.50)-ΠΕΙΡΑΙΑ (10.20)

Πληροφορίες στα κεντρικά γραφεία:
ΠΕΙΡΑΙΑΣ: Κανθάρου 2 & Ακτή Μιαούλη
Τηλ.: 210-4582640 Φαξ: 210-4510600
ΡΟΔΟΣ: Ακτή Σαχτούρη 5
Τηλ.: 22410-35066/36170 Φαξ: 22410-39839

XΠ 5859

Πώς θα δοθούν οι άδειες στις εκλογές

Τι αναφέρει η εγκύκλιος του υπουργείου Εσωτερικών

Ο Υπουργός Εσωτερικών, Δημόσιας Διοίκησης και Αποκέντρωσης Καθηγητής κ. Προκόπης Παυλόπουλος υπέγραψε εγκύκλιο με θέμα: «Χορήγηση αδειών στους υπαλλήλους για την άσκηση του εκλογικού τους δικαιώματος». Η εγκύκλιος εστάλη προς το Γραφείο Διοικητικών Υποθέσεων της Προεδρίας της Δημοκρατίας, το Γραφείο του Πρωθυπουργού, τις Διευθύνσεις Διοικητικού της Βουλής, όλων των Υπουργείων και όλων των Περιφερειών της Χώρας, τη Διεύθυνση Οργάνωσης και Λειτουργίας ΟΤΑ του ΥΠ.ΕΣ.Δ.Δ.Α. προκειμένου να διαβιβασθεί στις Διευθύνσεις Διοικητικού των Νομαρχιακών Αυτοδιοικήσεων της Χώρας, όλες τις Ανεξάρτητες Αρχές, την Α.Δ.Ε.Δ.Υ.

Το πλήρες κείμενο της εγκυκλίου έχει ως εξής:

ΘΕΜΑ: Χορήγηση αδειών στους υπαλλήλους για την άσκηση του εκλογικού τους δικαιώματος

Ενόψει της διενέργειας των δημοτικών και κοινοτικών εκλογών, καθώς και των εκλογών της Νομαρχιακής Αυτοδιοίκησης, οι οποίες θα διεξαχθούν στις 15 Οκτωβρίου 2006 και οι επαναληπτικές στις 22 του ίδιου, σας πληροφορούμε τα εξής:

Όπως σας έχει γίνει ήδη γνωστό με την εγκύκλιο του Υπουργείου Εσωτερικών, Δημόσιας Διοίκησης και Αποκέντρωσης με αριθμό 34452/28-6-2006, οι εκλογείς δημόσιοι υπάλληλοι, για να μπορέσουν να ασκήσουν το εκλογικό τους δικαίωμα, θα πρέπει να μεταβούν στο Δήμο ή την Κοινότητα, στους εκλογικούς καταλόγους του οποίου είναι εγγεγραμμένοι.

Για την εν λόγω άσκηση του εκλογικού δικαιώματος οι υπηρεσίες οφείλουν να χορηγούν στους ετεροδημότες υπαλλήλους τους ειδική άδεια με αποδοχές διάρκειας μιας (1) έως τριών (3) ημερών κατά περίπτωση, σύμφωνα με τις διατάξεις της παρ.1 του άρθρου 50 του Υπαλληλικού Κώδικα.

Ειδικότερα για τη μετάβαση στον τόπο άσκησης του εκλογικού δικαιώματος θα χορηγηθεί ειδική άδεια ως εξής:

Α. Για τους υπαλλήλους, για τους οποίους δεν εφαρμόζεται πενθήμερη εβδομάδα εργασίας:

α. Όσοι μετακινηθούν για την άσκηση του εκλογικού τους δικαιώματος σε απόσταση 100 - 200 χιλιομέτρων θα λάβουν άδεια μιας (1) εργάσιμης ημέρας.

β. Όσοι μετακινηθούν σε απόσταση 201 - 400 χιλιομέτρων θα λάβουν άδεια δύο (2) εργάσιμων ημερών.

γ. Όσοι μετακινηθούν σε απόσταση 401 χιλιομέτρων και πάνω θα λάβουν άδεια τριών (3) εργάσιμων ημερών, εφόσον κινηθούν εξ ολοκλήρου οδικώς, με βάση την υπεύθυνη δήλωσή τους.

δ. Όσοι μετακινηθούν σε νησιά, για τα οποία δεν υπάρχει οδική πρόσβαση, ο αριθμός των ημερών αδείας που θα λάβουν θα εξετάζεται κατά περίπτωση, ανάλογα με την απόσταση και τις ειδικές συνθήκες μετακίνησης, χωρίς ωστόσο η άδεια αυτή να υπερβαίνει τις τρεις (3) εργάσιμες ημέρες.

Β. Για τους υπαλλήλους για τους οποίους εφαρμόζεται πενθήμερη εβδομάδα εργασίας:

α. Όσοι μετακινηθούν για την άσκηση του εκλογικού τους δικαιώματος σε απόσταση 200 - 400 χιλιομέτρων θα λάβουν άδεια μιας (1) εργάσιμης ημέρας.

β. Όσοι μετακινηθούν σε απόσταση 401 χιλιομέτρων και πάνω θα λάβουν άδεια δύο (2) εργάσιμων ημερών.

γ. Όσοι μετακινηθούν σε νησιά, για τα οποία δεν υπάρχει οδική πρόσβαση, ο αριθμός των ημερών αδείας που θα λάβουν θα εξετάζεται κατά περίπτωση, ανάλογα με την απόσταση και τις ειδικές συνθήκες μετακίνησης, χωρίς ωστόσο η άδεια αυτή να υπερβαίνει τις τρεις (3) εργάσιμες ημέρες.

Τα ανωτέρω ισχύουν και στις περιπτώσεις διενέργειας επαναληπτικής ψηφοφορίας της Κυριακή 22 Οκτωβρίου 2006 για τους αιρετούς αντιπροσώπους των ΟΤΑ α΄ και β΄ βαθμού.

Οι άδειες που αναφέρονται παραπάνω ισχύουν και για το τακτικό προσωπικό των ΟΤΑ α΄ και β΄ βαθμού και των Ν.Π.Δ.Δ. καθώς και για το προσωπικό με σχέση εργασίας ιδιωτικού δικαίου του Δημοσίου, των Ν.Π.Δ.Δ. και των Ο.Τ.Α. Επίσης ισχύουν και για το προσωπικό των υπολοίπων νομικών προσώπων του δημόσιου τομέα.

Τα Υπουργεία που έχουν υπηρεσίες στο εξωτερικό παρακαλούνται να δώσουν τις απαραίτητες οδηγίες για τη διευκόλυνση των υπαλλήλων που επιθυμούν να έλθουν στην Ελλάδα για να ψηφίσουν, με τη χορήγηση ειδικής άδειας απουσίας που να καλύπτει τον απολύτως αναγκαίο χρόνο για τη μετάβασή τους στον τόπο άσκησης του εκλογικού τους δικαιώματος και την επιστροφή τους στην υπηρεσία τους.

Σε υπηρεσίες στις οποίες λόγω της αποστολής και της λειτουργίας τους θα υπάρξουν τυχόν ιδιαίτερες δυσχέρειες στην εξυπηρέτηση επειγουσών αναγκών του κοινωνικού συνόλου (π.χ. νοσηλευτικά ιδρύματα, λιμένες, τελωνειακοί σταθμοί κλπ.) η χρήση της παρεχόμενης ως άνω ευχέρειας θα πρέπει να γίνει με απόλυτη φειδώ όσον αφορά τον αριθμό των ημερών αδείας.

Εξυπακούεται ότι δεν θα χορηγηθεί η προαναφερόμενη ειδική άδεια στους υπαλλήλους που θα διορισθούν ως αντιπρόσωποι της δικαστικής αρχής.

Τα Υπουργεία παρακαλούνται να κοινοποιήσουν την εγκύκλιο αυτή σε όλα τα Ν.Π.Δ.Δ. που εποπτεύουν.

Ο Υπουργός
Προκόπιος Παυλόπουλος

Λειτούργησε η Παναγία του Μπούργκου

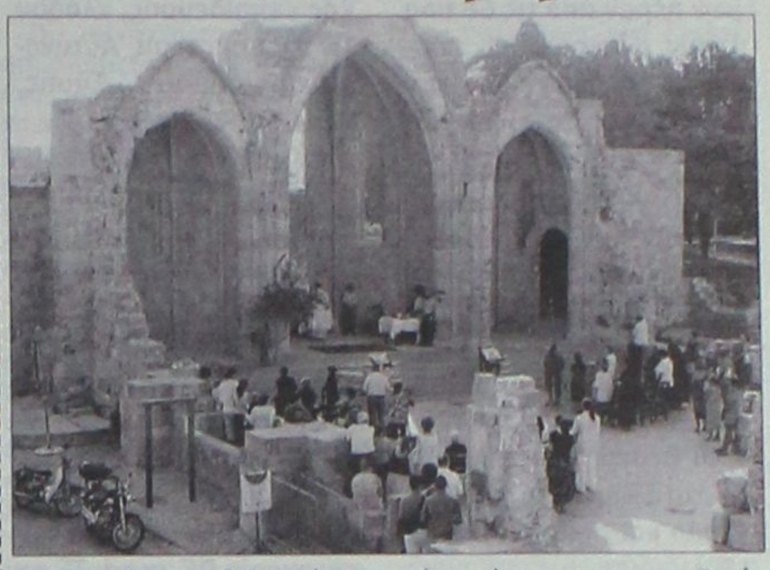

Για πρώτη φορά λειτούργησε χθες το πρωί ο ναός της Παναγίας του Μπούργκου, στην Παλιά Πόλη, με πρωτοβουλία του Πατήρ Χρήστου, ιερέα του Αγίου Παντελεήμονα. Το γεγονός, αξίζει να σημειωθεί ότι είχε θετική ανταπόκριση, τόσο από τους κατοίκους της περιοχής, όσο και από πολλούς επισκέπτες, οι οποίοι παρέστησαν στην λειτουργία που έγινε χθες νωρίς το πρωί.

Η Παναγία του Μπούρκου είναι ένας υστερογοτθικός ναός του 14ου αιώνα, ο οποίος βομβαρδίστηκε στην διάρκεια του β' παγκοσμίου πολέμου και στον οποίο σήμερα σώζονται οι τρεις αψίδες του ιερού, όπως φαίνεται και στην σχετική φωτογραφία. Ο κόσμος πάντως αξίζει να σημειωθεί ότι ανταποκρίθηκε θετικά ενώ πολλοί ήταν επίσης και οι ξένοι επισκέπτες που παρέμειναν στο χώρο μέχρι την ολοκλήρωση της Θείας Λειτουργίας.



TECHNO GROUP
Μελέτη - Συντήρηση
ΕΥΚΟΛΙΕΣ ΠΛΗΡΩΜΕΣ
ΠΑΡΑΔΟΣΗ ΣΕ ΠΛΗΡΗ ΛΕΙΤΟΥΡΓΙΑ
ΑΠΟ ΠΕΠΕΙΡΑΜΕΝΟ ΣΥΝΕΡΓΕΙΟ
GLASS INOX ΧΑΛΚΙΝΟ
Απο 15.00€ το μήνα!
ΑΝΟΞΕΙΔΩΤΗ ΥΠΕΡΟΧΗ A.I.S.I. 316
ΣΥΝΔΕΟΝΤΑΙ ΚΑΙ ΜΕ ΚΑΛΟΡΙΦΕΡ
10 ετής ΕΓΓΥΗΣΗ
ΔΑΠΕΔΟΘΕΡΜΑΝΣΗ
ΠΡΟΪΟΝΤΑ ΓΕΡΜΑΝΙΑΣ AE1516
Δημ. Αναστασιάδη 8 - Τηλ. & Fax: 22410 32181

ΕΠΙΠΛΑ
ΚΟΥΖΙΝΑΣ
ΑΠΟ 29 ΕΥΡΩ ΤΟ ΜΗΝΑ*
ΒΟΛΑΣ
ΚΟΥΖΙΝΕΣ
*ΔΕΝ ΠΕΡΙΛΑΜΒΑΝΕΤΑΙ ΤΟΠΟΘΕΤΗΣΗ, ΠΑΓΚΟΣ ΚΑΙ ΝΕΡΟΧΥΤΗΣ
*Ο ΔΙΑΚΑΝΟΝΙΣΜΟΣ ΑΦΟΡΑ 48ΜΗΝΗ ΕΞΟΦΛΗΣΗ ΚΑΙ ΠΕΡΙΛΑΜΒΑΝΕΙ ΦΠΑ 13%
Λ. ΕΛΕΥΘΕΡΙΑΣ 43-45 ΚΡΕΜΑΣΤΗ ΡΟΔΟΣ - ΤΗΛ. 22410 91275
FAX: 22410 94370 -- e-mail: lazarosvolas@yahoo.gr
πλαισιο

Νέες προσλήψεις αστυνόμων

Στους δήμους Αρχαγγέλου, Σύμης και Χάλκης

Εννιά ακόμα προσλήψεις δημοτικών αστυνόμων πέραν από τις 66 που έχουν ανακοινωθεί, πρόκειται να γίνουν από την Περιφέρεια Νοτίου Αιγαίου.

Οι προσλήψεις αυτές αφορούν τους δήμους Αρχαγγέλου, Σύμης και Χάλκης, και οι ενδιαφερόμενοι θα πρέπει να υποβάλουν αιτήσεις από τις 4 έως τις 14 Σεπτεμβρίου.

Οι θέσεις προς πλήρωση κατά δήμο κατηγορία - κλάδο και αριθμό είναι οι εξής:

Α.Κατηγορία πανεπιστημιακής εκπαίδευσης, κλάδου ΠΕ 23 Δημοτικής Αστυνομίας δήμου Σύμης, θέσεις: 1

Β.Κατηγορία τεχνολογικής εκπαίδευσης, κλάδου ΤΕ 23 Δημοτικής Αστυνομίας δήμου Σύμης, θέσεις: 1

Γ.Κατηγορία Δευτεροβάθμιας Εκπαίδευσης, κλάδου ΔΕ 23 Δημοτικής Αστυνομίας Δήμου Αρχαγγέλου θέσεις: 4

Δήμου Σύμης θέσεις: 1

Δήμου Χάλκης θέσεις: 2

Οι υποψήφιοι πρέπει να είναι Έλληνες πολίτες. Να έχουν γεννηθεί κατά τα έτη 1976 έως 1985 για την κατηγορία ΠΕ 23 και ΤΕ 23 και κατά το έτος 1980 έως και το έτος 1985 για την κατηγορία ΔΕ 23. Να έχουν ψυχική και σωματική υγεία. Να έχουν ανάστημα οι άντρες τουλάχιστον 1,70 μ. και οι γυναίκες 1,67 μ. χωρίς υποδήματα. Να μην έχουν καταδικαστεί, όπως αναλυτικά ορίζεται στην προκήρυξη, να μην έχουν στερηθεί τα πολιτικά τους δικαιώματα, να μην έχουν τεθεί σε δικαστική συμπαράσταση.

Να μην έχουν απολυθεί από δημόσια υπηρεσία για πειθαρχικούς λόγους και οι άντρες, μέχρι την λήξη της προθεσμίας υποβολής αιτήσεων, να έχουν εκπληρώσει τις στρατιωτικές τους υποχρεώσεις, ή να έχουν απαλλαγεί από αυτές. Να διαθέτουν γνώση τουλάχιστον μίας εκ των γλωσσών Αγγλικής ή Γαλλικής ή Ιταλικής ή Γερμανικής ή Ισπανικής σε επίπεδο τουλάχιστον «Πολύ καλά» προκειμένου για τους αποφοίτους ΑΕΙ και ΤΕΙ και «Καλά» προκειμένου για τους αποφοίτους δευτεροβάθμιας εκπαίδευσης. Να έχουν γνώση χειρισμού ηλεκτρονικών υπολογιστών. Να είναι κάτοχοι ερασιτεχνικής άδειας οδήγησης αυτοκινήτου ή δίκυκλης μηχανής τουλάχιστον 50 κ.ε.

ΑΝΤΙΔΡΑ Η ΚΕΔΚΕ

Το πάγωμα από την πλευρά του υπουργείου Εσωτερικών κάθε διαδικασίας πρόσληψης των δημοτικών αστυνόμων για μετά τις δημοτικές εκλογές, ζητά σε δήλωσή του ο πρόεδρος της ΚΕΔΚΕ Πάρις Κουκουλόπουλος.

Ο κ. Κουκουλόπουλος κάνει λόγο για πληροφορίες που έφτασαν στην ΚΕΔΚΕ, σύμφωνα με τις οποίες η ηγεσία του υπουργείου Εσωτερικών προχωρά στη διαδικασία προκήρυξης των θέσεων δημοτικών αστυνόμων στους δήμους, λίγες μόλις μέρες πριν το πάγωμα οποιασδήποτε διαδικασίας προσλήψεων - 14 Σεπτεμβρίου 2006 - λόγω των επικείμενων εκλογών.

Κατά την ΚΕΔΚΕ η ενέργεια αυτή έχει ψηφοθηρικό σκοπό καθώς οι προσλήψεις (γύρω στις 1000 σε όλη τη χώρα) θα πραγματοποιηθούν όχι πριν από τα τέλη του 2006. Αξίζει να σημειωθεί πως οι αιτήσεις των ενδιαφερόμενων για αυτές τις θέσεις υπολογίζονται σε 20 με 30 χιλιάδες.

Αλλο ένα σημείο που θίγεται από πλευράς ΚΕΔΚΕ, είναι αυτό της δαπάνης του κόστους από αυτή τη μεταφερόμενη στην ΤΑ αρμοδιότητα. Οπως αναφέρεται σε ανακοίνωση της ΚΕΔΚΕ: «παρά τις υποσχέσεις της Κυβέρνησης ότι η Αυτοδιοίκηση θα αναλάβει μέρος μόνον του κόστους και παρότι ορίστηκε ειδική Επιτροπή ΥΠΕΣΔΔΑ - ΚΕΔΚΕ, η οποία θα κατέληγε για τα ποσοστά χρηματοδότησης, το υπουργείο δεν την συγκάλεσε ποτέ, αφήνοντας σκοπίμως, σε εκκρεμότητα το θέμα».

Τέλος, στη δήλωσή του ο κ. Κουκουλόπουλος τονίζει πως αν αληθεύουν οι πληροφορίες για την προκήρυξη των θέσεων: «ο ίδιος ο υπουργός μας δίνει όλο το δικαίωμα να υποθέσουμε ότι η σπουδή του υπουργείου να προχωρήσει εν κρυπτώ, χωρίς προηγούμενη συμφωνία με την ΚΕΔΚΕ στην προκήρυξη, γίνεται για να αποκομίσει η κυβέρνηση προεκλογικά οφέλη, οδηγώντας σε ομηρία χιλιάδες υποψηφίους, με δεδομένο ότι δεν επαρκεί ο χρόνος για να προχωρήσουν οι προσλήψεις».

PELLOS TRAVEL
Α. ΠΑΠΑΣΑΒΒΑΣ
ΟΡΓΑΝΩΣΗ-ΠΟΙΟΤΗΤΑ-ΕΓΓΥΗΣΗ

ΚΑΛΟΚΑΙΡΙ 2006 (ΕΚΔΡΟΜΕΣ)

○ 3ΗΜΕΡΗ ΕΚΔΡΟΜΗ ΣΤΗΝ ΠΑΝΕΜΟΡΦΗ ΑΣΤΥΠΑΛΑΙΑ
06/09 - 08/09 ΤΙΜΗ 149€ με πρωινό
• ΑΝΑΧΩΡΗΣΗ ΚΑΙ ΕΠΙΣΤΡΟΦΗ ΜΕ ΤΟ ΠΛΟΙΟ "ΔΙΑΓΟΡΑΣ"

○ 7ΗΜΕΡΗ ΕΚΔΡΟΜΗ 1/9-7/9
ΜΕΣΟΛΟΓΓΙ-ΑΜΦΙΛΟΧΙΑ-ΛΕΥΚΑΔΑ-ΠΡΕΒΕΖΑ-ΑΡΤΑ-ΙΩΑΝΝΙΝΑ-ΜΕΤΣΟΒΟ-ΚΑΛΑΜΠΑΚΑ-ΜΕΤΕΩΡΑ-ΤΡΙΚΑΛΑ-ΑΓΙΟΣ ΙΩΑΝΝΗΣ Ο ΡΩΣΣΟΣ-ΠΕΙΡΑΙΑΣ
• ΑΝΑΧ. 1/9 ΜΕ BLUE STAR
• ΕΠΙΣΤΡ. 7/9 ΣΤΙΣ 08.00 ΤΟ ΠΡΩΙ ΣΤΗ ΡΟΔΟ
ΞΕΝΟΔΟΧΕΙΑ Β' ΚΑΤΗΓΟΡΙΑΣ - ΜΕΤΑΦΟΡΕΣ - ΞΕΝΑΓΗΣΕΙΣ - ΕΚΔΡΟΜΕΣ - ΣΥΝΟΔΟΣ ΓΡΑΦΕΙΟΥ

○ 3/9-9/9 ΤΗΝΟΣ-ΜΥΚΟΝΟΣ-ΣΑΝΤΟΡΙΝΗ-ΠΑΡΟΣ-ΑΝΤΙΠΑΡΟΣ-ΝΑΞΟΣ-ΣΥΡΟΣ ((7ΗΜΕΡΗ ΕΚΔΡΟΜΗ)
• ΑΝΑΧ. 3/9 ΜΕ BLUE STAR
• ΕΠΙΣΤΡ. 9/9 ΣΑΒΒΑΤΟ 08.00 ΤΟ ΠΡΩΙ ΣΤΗ ΡΟΔΟ
ΠΡΟΣΚΥΝΗΜΑ ΠΑΝΑΓΙΑ ΤΗΝΟΥ-ΕΚΑΤΟΝΤΑΠΥΛΙΑΝΗ ΤΗΣ ΠΑΡΟΥ
ΞΕΝΟΔΟΧΕΙΑ 3 ΑΣΤΕΡΩΝ - ΜΕΤΑΦΟΡΕΣ - ΞΕΝΑΓΗΣΕΙΣ - ΕΚΔΡΟΜΕΣ - ΣΥΝΟΔΟΣ ΓΡΑΦΕΙΟΥ

○ 27/8-1/9 ΚΑΙ 2/9-7/9 ΚΩΝΣΤΑΝΤΙΝΟΥΠΟΛΗ (6ΗΜΕΡΗ)
ΜΑΡΜΑΡΙΣ-ΚΟΥΣΑΝΤΑΣΙ-ΕΦΕΣΣΟΣ-ΣΜΥΡΝΗ-ΠΡΟΥΣΑ-ΠΡΙΓΚΗΠΟΝΗΣΑ-ΜΑΡΜΑΡΙΣ-ΡΟΔΟΣ
• ΑΝΑΧ.08.00 ΤΟ ΠΡΩΙ 27/8
• ΕΠΙΣΤΡ. ΣΤΙΣ 1/9 ΣΤΙΣ 18.00 ΡΟΔΟ
ΤΙΜΗ 295€
ΞΕΝΟΔΟΧΕΙΑ 4 ΚΑΙ 3 ΑΣΤΕΡΩΝ ΜΕ ΦΑΓΗΤΟ-ΜΕΤΑΦΟΡΕΣ-ΞΕΝΑΓΗΣΕΙΣ-ΕΚΔΡΟΜΕΣ

○ ΜΟΝΑΔΙΚΗ 9ΗΜΕΡΗ ΚΡΟΥΑΖΙΕΡΑ
ΜΕ ΤΟ ΥΠΕΡΠΟΛΥΤΕΛΕΣ "EMERLAND"
26.500 ΤΟΝΟΙ της LOUIS HELLENIC CRUISES
ΚΟΣΜΟΠΟΛΙΤΙΚΗ ΔΥΤΙΚΗ ΜΕΣΟΓΕΙΟΣ
ΑΘΗΝΑ-ΠΑΤΡΑ-ΜΕΣΣΙΝΑ-ΤΣΑΡΜΙΝΑ-ΝΑΠΟΛΙ-ΠΟΜΠΗΙΑ-ΛΙΒΟΡΝΟ-ΦΛΩΡΕΝΤΙΑ-(ΙΤΑΛΙΑ) ΝΙΚΑΙΑ-ΜΟΝΤΕ ΚΑΡΛΟ-(ΓΑΛΛΙΑ) ΑΙΑΚΕΙΟ-ΚΟΡΣΙΚΗ-ΛΑΓΚΟΥΛΕΤ-ΤΥΝΗΣΙΑ-ΒΑΛΕΤΤΑ-ΜΑΛΤΑ-ΠΑΤΡΑ-ΑΘΗΝΑ
ΜΟΝΟ ΑΠΟ 820 € ΤΟ ΑΤΟΜΟ (σε καμπίνα)
ΠΕΡΙΛΑΜΒΑΝΟΝΤΑΙ: ΠΛΗΡΗΣ ΔΙΑΤΡΟΦΗ (πρωινό-δείπνο-γεύμα)
ΑΝΑΧΩΡΗΣΕΙΣ 28/10 ΕΩΣ 05 ΝΟΕΜΒΡΙΟΥ 2006
Εισιτήρια ΟΑ, AEGEAN ΚΑΙ CHARTER. Ακτοπλοϊκά εισιτήρια. Ειδικά πακέτα για μεμονωμένους, συλλόγους, νεόνυμφους για Ελλάδα, Κύπρο, Τυνησία, Αίγυπτο, Μαρόκο, Ιταλία, Αγγλία, Γαλλία κ.ά.
ΧΠΤΤΡ035

ΓΙΑ ΠΕΡΙΣΣΟΤΕΡΕΣ ΠΛΗΡΟΦΟΡΙΕΣ, ΚΡΑΤΗΣΕΙΣ ΚΑΙ ΑΝΑΛΥΤΙΚΑ ΠΡΟΓΡΑΜΜΑΤΑ ΣΤΟ ΓΡΑΦΕΙΟ ΓΕΝΙΚΟΥ ΤΟΥΡΙΣΜΟΥ: PELLOS TRAVEL Λ. ΚΑΛΛΙΘΕΑΣ 125, ΦΑΛΗΡΑΚΙ, ΡΟΔΟΣ • ΤΗΛ: 2241087615 • ΦΑΞ: 2241087616
EMAIL: pellostravel@rho.forthnet.gr WEB: www.pellostravel.gr

ΜΕΤΑΧΕΙΡΙΣΜΕΝΑ
ΜΟΤΟΜΙΚΕ Εταιρικός Συνεργάτης Yamaha
YAMAHA Touching your heart
Από το κατάστημα YAMAHA ΜΟΤΟΜΙΚΕ πωλούνται τα παρακάτω δίκυκλα σε άριστη κατάσταση

ΜΟΝΤΕΛΟ	ΜΑΡΚΑ	ΧΙ	ΧΡΩΜΑ	ΤΙΜΗ	ΗΜ/ΝΙΑ 1ης ΑΔΕΙΑΣ
GSX1400	SUZUKI	11000	ΜΠΛΕ	8500,00	2004
YZF R1	YAMAHA	3850	ΚΟΚΚΙΝΟ	12500.00	2005
YZF R6	YAMAHA	2450	ΜΠΛΕ	10500,00	2006
YZF 600 R6	YAMAHA	32000	ΜΠΛΕ	5900.00	2002
WR250F	YAMAHA	2000	ΜΠΛΕ	5500,00	2005
XT660X SUPER MOTARD	YAMAHA	8500	ΓΚΡΙ	5500,00	2005
XT125R	YAMAHA	1500	ΜΠΛΕ	2500,00	2005
GSXF600S BANDIT	SUZUKI STREET	15850	ΚΟΚΚΙΝΟ	2500.00	1999
SUPER SHERPA 250	KAWASAKI ENDURO	1300	ΠΟΡΤΟΚΑΛΙ	2500,00	2004
1200 ZX-12R	KAWASAKI	12500	ΜΑΥΡΟ	11000,00	2004
V-MAX 1200	YAMAHA	15000	ΜΑΥΡΟ	4900.00	2000
1050 SPEED TRIPLE	TRIUMPH	3500	ΜΑΥΡΟ	9000,00	2005
TUONO 1000	APRILIA	15000	ΑΣΗΜΙ	5000.00	2003
XL 1000 V VARADERO	HONDA	10808	ΜΑΥΡΟ-ΑΣΗΜΙ	8850.00	2004
XL 1000 V VARADERO	HONDA	15000	ΑΣΗΜΙ	8500,00	2004
YZF 1000 R1	YAMAHA	26000	ΚΟΚΚΙΝΟ	8500,00	2001
YZF 1000 R1	YAMAHA T	16500	ΜΠΛΕ	9000,00	2003
KTM 950 ADVENTURE	KTM	18000	ΠΟΡΤΟΚΑΛΙ	9500,00	2004
TDM 900	YAMAHA	8000	ΜΠΛΕ	6500,00	2003
TDM 900	YAMAHA	3000	ΜΑΥΡΟ	8000,00	2005
TDM 900	YAMAHA	19800	ΑΣΗΜΙ	6500,00	2004
TDM 900 ABS	YAMAHA	7000	ΜΑΥΡΟ	8000,00	2005
TDM 900 ABS	YAMAHA	5000	ΑΣΗΜΙ	8500.00	2005
883 SPORTSTER XL	HARLEY-DAVIDSON	9000	ΚΟΚΚΙΝΟ	7500.00	2002
883 SPORTSTER XL	HARLEY-DAVIDSON	22000	ΜΑΥΡΟ	6000.00	2001
TDM 850	YAMAHA	15000	ΚΙΤΡΙΝΟ	4000,00	1998
XT660R	YAMAHA	4300	ΓΚΡΙ	4600.00	2005
XT660X	YAMAHA	3600	ΓΚΡΙ	6000,00	2005
650 PEGASO	APRILIA	12000	ΚΟΚΚΙΝΟ	4500.00	2004
XF 650 FREEWIND	SUZUKI	18000	ΚΟΚΚΙΝΟ	2500.00	2002
DUKE 640 II	KTM	22000	ΓΚΡΙ	5900,00	2000
DUKE 640 II	KTM	9000	ΠΟΡΤΟΚΑΛΙ	6000,000	2004
CB400 SF VS	HONDA	23000	ΑΝΘΡΑΚΙ	3500,00	2000
FZ6 600	YAMAHA	8000	ΑΣΗΜΙ	6000.00	2006
FZ6 NAKED	YAMAHA	800	ΑΣΗΜΙ	6000.00	2006
FZ6 NAKED	YAMAHA	24000	ΑΣΗΜΙ	5000,00	2004
GSXF 600	SUZUKI	17500	ΚΙΤΡΙΝΟ	4500,00	1999
HORNET 600	HONDA	4000	ΑΣΗΜΙ	6000.00	2005
SILVER WING 600	HONDA	17000	ΑΣΗΜΙ	4000.00	2004
TRANSLAP 600	HONDA	32700	ΜΑΥΡΟ	2500,00	1999
XT500E	YAMAHA	26000	ΜΠΛΕ	2500,00	2001
XT600E	YAMAHA	38000	ΜΑΥΡΟ	3000.00	1999
XT600E	YAMAHA	24500	ΜΠΛΕ	3500,00	2003
XT600E >> ΣΕ 680 ΜΕΤΑΤΡΟΠΗ	YAMAHA	5000	ΑΣΠΡΟ	4900,00	1995
YZF R6 FULL KIT	YAMAHA	13000	ΜΑΥΡΟ	10500,00	2004
SMR 510	HUSQVARNA	7000	ΑΣΠΡΟ ΚΟΚΚΙΝΟ	6500,00	2005
CBF 500 ABS	HONDA	10500	ΑΣΗΜΙ	5300,00	2005
KAE 500	KAWASAKI	48000	ΜΑΥΡΟ	2000.00	1992
CRF 450 X ENDURO	HONDA	500	ΚΟΚΚΙΝΟ	7500.00	2006
XV 250 S	YAMAHA	13000	ΑΣΗΜΙ	1200,00	1995
SEROW 225	YAMAHA	32000	ΑΣΠΡΟ	1000,00	2000
People 200S	KYMCO	2300	ΑΣΗΜΙ	2200,00	2005
CBR125 R	HONDA	700	REPSOL	2500.00	2006
MADISON 125	MALACUTI	8500	ΑΣΗΜΙ	1800,00	2003
XC 125 CYCNUS	YAMAHA	1300	ΑΝΘΡΑΚΙ	2000,00	2006
CRYPTON 115	YAMAHA	9500	ΚΟΚΚΙΝΟ	1000.00	2002
CRYPTON R 115	YAMAHA	6800	ΑΣΗΜΙ	1200.00	2005
JET FORCE 50 TSDI	PEUGEOT	450	ΚΟΚΚΙΝΟ	1700.00	2006
YQ50R AERROX	YAMAHA	6000	ΚΙΤΡΙΝΟ	1400,00	2005
ZIP 50 4T	PIAGGIO	8500	ΜΑΥΡΟ	600,00	2000
RAPTOR 660 ATV	YAMAHA FUL EXTRA ΜΕ ΠΙΝΑΚΙΔΑ !!	6800	ΜΑΥΡΟ	9500,00	2003
RAPTOR 350 ATV	YAMAHA	1000	ΚΟΚΚΙΝΟ	6500.00	2006
RAPTOR 350 ATV	YAMAHA T	3550	ΑΣΠΡΟ	5500,00	2005
YFM 350 X WARRIOR	YAMAHA	2000	ΜΠΛΕ	4500,00	2003
WARRIOR 350	YAMAHA	15000	ΜΠΛΕ	5000,00	2003
POLARIS 200	POLARIS ΓΟΥΡΟΥΝΑ --ATV	925	ΚΟΚΚΙΝΟ	3500.00	2005

✓ ΑΠΟ 0% ΠΡΟΚΑΤΑΒΟΛΗ ΕΩΣ 60 ΜΗΝΕΣ ΕΞΟΦΛΗΣΗ !!!
✓ ΕΓΓΥΗΣΗ 1 ΧΡΟΝΟ ΣΕ ΟΛΑ ΤΑ ΜΕΤΑΧΕΙΡΙΣΜΕΝΑ !!!
Πατριάρχου Αθηναγόρα 13, Ρόδος 85100 • Τηλ. & Fax 2241026360
www.motomike.gr info@motomike.gr AE827

KYDON TOURS
Ποιότητα-φροντίδα-επιτυχία
ΟΙ ΣΠΕΣΙΑΛ ΕΚΔΡΟΜΕΣ ΜΑΣ!!!
ΜΕ ΣΥΝΟΔΟ ΤΗΝ ΕΛΕΝΗ ΨΥΛΛΑΚΗ

• ΣΥΡΟ-ΤΗΝΟ-ΠΑΡΟ-ΑΝΤΙΠΑΡΟ-ΣΑΝΤΟΡΙΝΗ-ΑΝΔΡΟ 29/8-5/9/06
Προσκύνημα στην ΠΑΝΑΓΙΑ ΤΗΣ ΤΗΝΟΥ και ΕΚΑΤΟΝΤΑΠΥΛΙΑΝΗ ΤΗΣ ΠΑΡΟΥ. Παράλληλα ένα πολύ όμορφο ταξίδι στα Κυκλαδίτικα νησιά. Διασκέδαση και μια όμορφη παρέα.
ΠΕΡΙΛΑΜΒΑΝΕΙ:
• Διανυκτερεύσεις 3 στην ΤΗΝΟ, 2 στην ΠΑΡΟ, ξενοδ. 3 αστέρων κεντρικά, πρωινό. • Μία μέρα ΣΥΡΟ περιήγηση • Εκδρομές ΜΥΚΟΝΟ-ΑΝΔΡΟ-ΣΑΝΤΟΡΙΝΗ • Εισιτήρια - γύρο νήσων ΤΗΝΟΥ-ΠΑΡΟΥ
ΣΥΝΟΔΟΣ ΕΛΕΝΗ ΨΥΛΛΑΚΗ
ΠΡΟΣΟΧΗ ΕΧΟΥΜΕ ΠΕΡΙΣΣΟΤΕΡΕΣ ΔΙΑΝΥΚΤΕΡΕΥΣΕΙΣ, ΜΕΓΑΛΥΤΕΡΟ ΠΡΟΓΡΑΜΜΑ

• ΣΜΑΡΑΓΔΕΝΙΑ ΝΗΣΙΑ ΙΟΝΙΟΥ 15/9-22/9/06
ΖΑΚΥΝΘΟΣ-ΚΕΦΑΛΛΟΝΙΑ-ΛΕΥΚΑΔΑ-ΚΕΡΚΥΡΑ-ΙΩΑΝΝΙΝΑ-ΜΕΤΣΟΒΟ
Αυτή κι αν είναι σπέσιαλ εκδρομή

• DUBAI 26/9-1/10/06
Η τρίτη εκδρομή μας στο DUBAI.
Δεν πρέπει να τη χάσετε!!!

• ΚΑΙ Η ΕΞΕΙΔΙΚΕΥΜΕΝΗ ΕΚΔΡΟΜΗ ΜΑΣ ΣΤΑ ΣΠΑ ΤΗΣ ΑΙΔΗΨΟΥ 2/10-7/10/06
Στο πο γνωστό στην ΕΥΡΩΠΗ ξενοδοχείο 5 αστέρων για θεραπεία στις ιαματικές πισίνες πολυτελείας THERMAE SYLLA SPA WELLNESS HOTEL
Το πρόγραμμα περιλαμβάνει εκδρομές!!! Συμμετέχει ο Σύλλογος ΘΑΛΕΙΑ

• ΤΑΚΤΙΚΕΣ ΑΝΑΧΩΡΗΣΕΙΣ ΟΛΟ ΤΟ ΚΑΛΟΚΑΙΡΙ
• ΠΑΡΙΣΙ EURODISNEY 7,6,5 μέρες
• ΠΡΑΓΑ-ΒΟΥΔΑΠΕΣΤΗ-ΒΙΕΝΝΗ-ΡΩΜΗ-ΙΤΑΛΙΑ-ΕΛΒΕΤΙΑ-ΝΤΟΥΜΠΑΪ-ΙΣΠΑΝΙΑ-ΜΑΡΟΚΟ-ΤΥΝΗΣΙΑ
• ΠΟΥΚΕΤ-ΜΠΑΛΙ-ΣΙΓΚΑΠΟΥΡΗ-ΜΠΑΝΓΚΟΚ
• ΝΕΟΝΥΜΦΟΙ ΕΛΑΤΕ ΚΟΝΤΑ ΜΑΣ!!!

ΣΑΣ ΤΑΞΙΔΕΥΟΥΜΕ 30 ΧΡΟΝΙΑ!!!
ΠΡΑΚΤΟΡΕΙΟ ΚΥΔΩΝ ΙΑΤΑ
Εθ. Δωδ/σίων 14-Ακτή Σαχτούρη 8
• Τηλ. 22410-23000, 27900, 27722
• E-mail: Kydon@otenet.gr
ΧΠΤΤΡ022

Θηλιά τα ενοίκια για τους φοιτητές

Όπως αναφέρει το Ελληνικό Κέντρο Καταναλωτών

"Θηλιά" για τους χιλιάδες πρωτοετείς φοιτητές αποτελεί το ύψος των ενοικίων σε μικρά διαμερίσματα, σύμφωνα με ανακοίνωση του Ελληνικού Κέντρου Καταναλωτών. Στο Λεκανοπέδιο, όπως εκτιμά η οργανωση καταναλωτών, οι τιμές μίσθωσης ακόμα και για "στούντιο" μπορεί να φτάσουν μέχρι και τα 550 ευρώ, ενώ το "καπέλο" που μπαίνει αυτή την περίοδο, πριν την έναρξη της νέας φοιτητικής περιόδου, κυμαίνεται από 30% μέχρι 50%.

Το Ελληνικό Κέντρο Καταναλωτών δίνει στους ενοικιαστές οκτώ συμβουλές πριν την μίσθωση:

- Να υπογράφουν πάντοτε συμβόλαιο με τον ιδιοκτήτη της κατοικίας ή τον πληρεξούσιό του και να μην κάνουν ποτέ προφορικές συμφωνίες.

- Να μην προκαταβάλουν ούτε ένα ευρώ σε διάφορες δήθεν εταιρείες συμβούλων ακινήτων ή παροχής υπηρεσιών, οι οποίες αυτήν την περίοδο εξαπατούν τους ανυποψίαστους φοιτητές και θησαυρίζουν σε βάρος τους.

- Να απευθύνονται σε κτηματομεσίτες για εξεύρεση κατοικίας, οι οποίοι εξοφλούνται μετά το πέρας του συμβολαίου της μίσθωσης.

- Να ελέγχουν το διαμέρισμα για τυχόν τεχνικά προβλήματα (ηλεκτρολογικά, υδραυλικά, θέρμανση κλπ).

- Να ρωτούν για το ποσοστό που θα πληρώσουν στα κοινόχρηστα, όπως και για άλλες δαπάνες.

- Να διαπραγματεύονται το ύψος του μισθώματος.

- Να βλέπουν αρκετές κατοικίες, πριν καταλήξουν.

- Να μην βιάζονται να συμφωνήσουν και να αναζητούν κατοικίες που βρίσκονται μακριά από τις Σχολές, αρκεί οι περιοχές αυτές να έχουν καλή συγκοινωνία. Η καλύτερη λύση, σύμφωνα με το ΕΛΚΕΚΑ, είναι η συγκατοίκηση δυο ή τριών ατόμων σε σπίτια με πολλά δωμάτια, τα οποία είναι φθηνότερα σε σύγκριση με τις γκαρσονιέρες και τα δυάρια. Σε ορισμένες περιπτώσεις φοιτητών υπάρχει οικονομική αρωγή που βασίζεται στην κρατική μέριμνα. Η παροχή δωρεάν σίτισης στους σπουδαστές, των οποίων το οικογενειακό τους εισόδημα βρίσκεται μέχρι ύψους 30.000 ευρώ, αποτελεί βοήθημα στην οικονομική δυσχέρεια.

Επίσης, υπενθυμίζεται ότι το επίδομα των 1.000 ευρώ τον χρόνο δίνεται σε όλους τους φοιτητές, εφόσον διαμένουν σε άλλη πόλη από αυτή της κυρίας κατοικίας τους, με τις ακόλουθες προϋποθέσεις για την καταβολή του:

- Εάν το ετήσιο οικογενειακό εισόδημα είναι μέχρι 30.000 ευρώ και το ποσό αυτό προσαυξάνεται κατά 3.000 ευρώ για κάθε παιδί μετά το πρώτο.

- Να μην υπάρχει κατοικία μεγαλύτερη από 200 τ.μ. στην οικογένεια του δικαιούχου. Εξαιρούνται τα χωριά με πληθυσμό κάτω από 3.000 κατοίκους.

- Η επιτυχία τουλάχιστον στα μισά μαθήματα του συνολικού αριθμού των μαθημάτων του προηγούμενου έτους. Για το πρώτο έτος αρκεί μόνο η εγγραφή.

Τα δικαιολογητικά που πρέπει να υποβληθούν στην εφορία είναι δυο:

- Πιστοποιητικό της Σχολής ή του Τμήματος που σπουδάζει ο φοιτητής για την κατάσταση των σπουδών του.

- Μισθωτήριο συμβόλαιο κατοικίας στο τόπο φοίτησης.

Μετά από ...43 χρόνια!

Συνάντηση των αποφοίτων της Εμπορικής

Οι συναντήσεις παλιών συμμαθητών έχουν πάντα ένα ιδιαίτερο συγκινητικό χρώμα, ακόμα και μετά από λίγα χρόνια. Οι κοινές αναμνήσεις από την εφηβική ηλικία, την τόσο φορτισμένη συναισθηματικά, οι δεσμοί φιλίας που δημιουργήθηκαν - ενδεχομένως για να τους σπάσει ο χρόνος και η απόσταση - και η αναπόληση των ανέμελων στιγμών μιας εποχής που οι φροντίδες και η καθημερινότητα δεν είχαν ακόμα ποτίσει με το γκρίζο χρώμα τους την πολυχρωμία της νεανικής ψυχής, έχουν μια ιδιαίτερη δύναμη, αισθητή ακόμα και στους «απ' έξω».

Πόσο μάλλον όταν η επανένωση γίνεται πραγματικότητα μετά από 43 ολόκληρα χρόνια!

Οι απόφοιτοι της άλλοτε Δημόσιας Εμπορικής Σχολής Ρόδου της χρονιάς 1963, που η τύχη τους έριξε άλλον στην Αμερική, άλλον στην Αυστραλία και άλλους να συνεχίζουν στη Ρόδο του σήμερα, που αμυδρά μόνο θυμίζει τη Ρόδο του τότε, ξανασυναντιούνται για πρώτη φορά μετά την αποφοίτησή τους τη Δευτέρα, 28 Αυγούστου, στις 9 το βράδυ στην ταβέρνα «Τσαμπίκος» στα Καβουράκια - στο δρόμο προς Καλλιθέα - για να θυμηθούν τα παλιά και να ξαναγίνουν έστω και για μερικές ώρες οι έφηβοι με τα κοντά παντελονάκια και τα σημαδεμένα γόνατα.

Οι πρωτοστάτες
Γ. Τσιγάρος
Ν. Τσίγκος
Α. Μπιλιώτης
τηλ. επικοινωνίας:
6944 96 69 09

Πτωτική τάση στις τιμές καυσίμων

Πτωτική τάση συνεχίζουν να ακολουθούν οι τιμές των υγρών καυσίμων στα Δωδεκάνησα, σύμφωνα με τις τιμοληψίες που πραγματοποίησε και χθες η Διεύθυνση Εμπορίου της νομαρχίας. Στο νησί της Ρόδου τα βενζινάδικα που πουλούσαν την αμόλυβδη κάτω από ένα ευρώ το λίτρο αυξήθηκαν κατά ένα και έφθασαν τα έξη, που είναι κατά σειρά φθηνότερης τιμής, τα εξής.

Βερόπουλος, 30 χιλ. Ρόδου - Καλλιθέας, Shell, 0,960
Λυριστής Δημήτριος, Αρχίπολη, ΕΚΟ, 0,993
Δράκος Γεώργιος, Αφάντου, Silk Oil, 0,997
Κούτρης Δημήτριος, 160 χιλ. Ρόδου - Λίνδου, ΕΚΟ, 0,997
Λυριστής Δημ. & ΣΙΑ Ο.Ε., 240 χιλ. Ρόδου - Λίνδου, ΕΚΟ, 0,998
Μυρτέα Α.Ε., 210 χιλ. Ρόδου - Λίνδου, Shell, 0,999

Στα περισσότερα από τα υπόλοιπα βενζινάδικα του νησιού, σημειώνεται πτώση από 1 έως 4 λεπτά το λίτρο. Το ακριβότερο και μοναδικό που πουλά πλέον πάνω από 1,1 είναι το εξής:

Χατζηγιαννάκη Δήμητρα, Απολακκιά, BP, 1,119

Στην Κω, τα περισσότερα βενζινάδικα πουλούσαν χθες με τιμές 2 ή 3 λεπτά το λίτρο φθηνότερες από ότι την προηγούμενη ημέρα. Υπήρξαν και δύο που αύξησαν τις τιμές κατά 5,5 και 5 λεπτά περίπου το λίτρο και είναι τα ακριβότερα:

Χατζηδιαμαντής Ε. Νικόλαος, Μαρμαρωτό, Argo, 1,140 (+5)
Σαραγιάς Ιωάννης, Αντιμάχεια, ΕΚΟ, 1,131 (+5,5).

Στην Κάλυμνο αρκετά βενζινάδικα είχαν μείωση κατά 1 έως 3 λεπτά το λίτρο, στη Λέρο οι τιμές ήταν ίδιες με προχθές, όπως επίσης στην Κάρπαθο και τη Σύμη.

Παρατηρήσεις και επικρίσεις

Για τον ισολογισμό του δήμου

Παρατηρήσεις για τον ισολογισμό του δήμου Ρόδου και κριτική στη δημοτική αρχή, ασκεί με επιστολή του ο κ. Β. Μαυράκης αναφέροντας συγκεκριμένα τα εξής: «Δεν ξέρω αν ο κ. Γιαννόπουλος είναι καλός αρχιτέκτονας, δεν μπορώ να το κρίνω, σαν δημότης όμως της Ρόδου αυτά τα δώδεκα χρόνια δεν είδα ούτε ένα σημαντικό αρχιτεκτονικό συντριβάνι με την μυθολογία και Ιστορία της Ρόδου, δεν είδα την κατασκευή μιας μητροπολιτικής εκκλησίας στην πόλη μας, κόσμημα και από αρχιτεκτονικής αξίας, δεν είδα την κατασκευή μιας σημαντικής αρχιτεκτονικής πλατείας, δεν είδα σημαντικά αρχιτεκτονικά μνημεία τιμής ένεκεν γι' αυτούς που προσέφεραν πολλά για να υπάρχουμε εμείς τώρα. Μπορώ όμως να τον κρίνω και να πω ότι είναι πλήρως ανίκανος και αποτυχημένος στην διαχείριση των χρημάτων του ροδιακού λαού. Πριν περίπου δέκα ημέρες, δημοσιεύθηκε ο ισολογισμός του δήμου για την διαχειριστική χρήση από 1/1/05 έως 31/12/05 με σωρεία παρατηρήσεων από τον ορκωτό λογιστή. Φαίνεται ότι τον κ. Γιαννόπουλο δεν τον ενδιέφερε και συνέφερε να ενημερωθούν σωστά οι Ροδίτες διότι τα χρήματα που διέθεσε στις εφημερίδες ήταν τόσα όσα για να δημοσιευθεί ο ισολογισμός με τα μικρότερα γράμματα και αριθμούς. Αυτό το σημαντικό και κορυφαίο αποτέλεσμα της εργασίας όλου του δήμου, πιστεύω ότι ελάχιστοι το διάβασαν. Δεν υπάρχουν επεξηγήσεις και σου δίνει την εντύπωση ότι γράφτηκε κατ' αυτόν τον τρόπο για να μην το διαβάσει και καταλάβει κανείς ΤΙΠΟΤΑ. Γράφει ο ορκωτός λογιστής ότι: 1) ο έλεγχος περιλαμβάνει την εξέταση σε δειγματοληπτική βάση των αποδεικτικών στοιχείων. Αυτό σημαίνει ότι δεν ελέγχθησαν όλα τα αποδεικτικά στοιχεία, ούτως ώστε να υπάρχει ένα πλήρες ελεγκτικό αποτέλεσμα. 2. Ο έλεγχος περιλαμβάνει την αξιολόγηση, της παρουσίας των δεδομένων στις οικονομικές καταστάσεις, καθώς και τη συμφωνία του περιεχομένου της έκθεσής της Δημαρχιακής Επιτροπής με τις οικονομικές καταστάσεις!! Εδώ πρέπει να πούμε ότι «Γιάννης κερνά, Γιάννης πίνει».

3. Στο λογαριασμό του ενεργητικού «Απαιτήσεις» από πώληση αγαθών και Υπηρεσιών 10.649,140 ευρώ, περιλαμβάνει και ποσά συνολικού ύψους 4.021.000 ευρώ τα οποία προέρχονται από προηγούμενες χρήσεις (χρόνια) και για τα οποία δεν έχει σχηματισθεί πρόβλεψη για τυχόν απώλειες από μη είσπραξή τους. Αυτό σημαίνει για τους γνωρίζοντες ότι το ήδη έλλειμμα του Ισολογισμού που είναι 678.458 ευρώ μπορεί να φθάσει τα 5.000.000,00 ευρώ. Σημαίνει ακόμη την ανικανότητα του δημάρχου να εισπράξει χρέη 4.000.000 ευρώ ή ακόμη ότι εξυπηρετεί φίλους του για ψηφοθηρικούς λόγους και πολλά άλλα μπορεί να σκεφθεί κανείς.

4) Η αποτίμηση των τίτλων παγίας επένδυσης ύψους 10.791.957 δεν έγινε σύμφωνα με την προβλεπόμενη διάταξη, αλλά στην αξία κτήσεως τους με αποτέλεσμα να εμφανίζονται αυξημένα κατά 5.500,000 ευρώ με ισόποσο εικονικά όφελος των αποτελεσμάτων της χρήσης. Μας δηλώνει "ευγενικά" ο ορκωτός λογιστής ότι το έλλειμμα του Ισολογιμού ανεβαίνει στα 10.500.000 ευρώ.

5) Συνεχίζει ο ορκωτός λογιστής και λέει: Το σύστημα εσωτερικού ελέγχου χρειάζεται βελτίωση για να γίνεται πάντοτε σωστή απεικόνιση όλων των οικονομικών γεγονότων του Δήμου, και ότι η εφαρμογή της διπλογραφικής λογιστικής μεθόδου γίνεται βάσει των στοιχείων της απλογραφικής λογιστικής μεθόδου με αποτέλεσμα να μην εμφανίζονται αναλυτικά τα έσοδα και τα έξοδα οι απαιτήσεις και υποχρεώσεις του Δήμου. Δηλαδή εδώ έχουμε "μπακαλική λογιστική τύπου Γιαννόπουλου".

6) Από τις εκκρεμείς δικαστικές υποθέσεις θα προκύψουν υποχρεώσεις του Δήμου 710.000 ευρώ χωρίς τόκους και προσαυξήσεις. Δηλαδή ο ορκωτός, ανεβάζει το έλλειμμα σε 12.210.000 ευρώ.

7) Ο Δήμος δεν τήρησε αναλυτική λογιστική (τι σόι διπλογραφικό σύστημα έχει ο κ. Γιαννόπουλος;) και συνεπώς δεν μπορούμε να επαληθεύσουμε αν το κόστος των παρεχομένων υπηρεσιών και κατασκευή παγίων εγκαταστάσεων έχει υπολογισθεί σωστά.

8) Ο Δήμος δεν έχει ελεγχθεί φορολογικά από συστάσεώς του μέχρι σήμερα με συνέπεια να υπάρχει το ενδεχόμενο επιβολής πρόσθετων φόρων και προσαυξήσεων.

Πλήρωνε Ροδιακέ Λαέ, τις ανικανότητες του κ. Γιαννόπουλου. Γιατί δεν ζήτησες κ. Γιαννόπουλε αυτά τα δώδεκα (12) χρόνια να γίνει ο "Φορολογικός Έλεγχος; Τι ΦΟΒΑΣΑΙ;;;

Όλα τα ως άνω τα γράφει ο ορκωτός λογιστής με μερικές παρατηρήσεις από τον γράφοντα.

Σε προσεχή επιστολή θα αναλυθούν τα τεράστια πραγματικά χρέη του δήμου μας, που παρουσιάζονται και δεν παρουσιάζονται στα κονδύλια του Ισολογισμού.

Ευχαριστώ
Βασίλης Μαυράκης
Οικονομολόγος"

Blue Star Ferries

ΑΠΟ ΡΟΔΟ

ΑΝΑΧΩΡΗΣΗ ΑΠΟ						ΑΦΙΞΗ ΠΕΙΡΑΙΑ
ΡΟΔΟ	ΚΩ	ΛΕΡΟ	ΠΑΤΜΟ	ΣΥΡΟ	ΑΜΟΡΓΟ ΚΑΤΑΠΟΛΑ	
ΤΡΙΤΗ 18:30	ΤΡΙΤΗ 21:45	—	—	ΤΕΤΑΡΤΗ 03:30	—	ΤΕΤΑΡΤΗ 07:10
ΠΕΜΠΤΗ 18:30	ΠΕΜΠΤΗ 21:45	ΠΕΜΠΤΗ 23:25	ΠΑΡΑΣΚΕΥΗ 00:35	ΠΑΡΑΣΚΕΥΗ 04:30	—	ΠΑΡΑΣΚΕΥΗ 08:30
ΣΑΒΒΑΤΟ 09:30	ΣΑΒΒΑΤΟ 12:15	—	—	—	ΣΑΒΒΑΤΟ 15:50	ΣΑΒΒΑΤΟ 21:00
ΚΥΡΙΑΚΗ 18:00	ΚΥΡΙΑΚΗ 21:15	ΚΥΡΙΑΚΗ 22:55	ΔΕΥΤΕΡΑ 00:05	ΔΕΥΤΕΡΑ 04:15	—	ΔΕΥΤΕΡΑ 08:00

ΠΡΟΣ ΡΟΔΟ

ΑΝΑΧΩΡΗΣΗ ΑΠΟ ΠΕΙΡΑΙΑ	ΑΦΙΞΗ					
	ΣΥΡΟ	ΑΜΟΡΓΟ ΚΑΤΑΠΟΛΑ	ΠΑΤΜΟ	ΛΕΡΟ	ΚΩ	ΡΟΔΟ
ΔΕΥΤΕΡΑ 19:00	ΔΕΥΤΕΡΑ 22:45	—	—	—	ΤΡΙΤΗ 04:45	ΤΡΙΤΗ 08:00
ΤΕΤΑΡΤΗ 19:00	ΤΕΤΑΡΤΗ 22:20	—	ΠΕΜΠΤΗ 01:55	ΠΕΜΠΤΗ 03:05	ΠΕΜΠΤΗ 04:45	ΠΕΜΠΤΗ 08:00
ΠΑΡΑΣΚΕΥΗ 19:00	ΠΑΡΑΣΚΕΥΗ 22:20	—	—	—	ΣΑΒΒΑΤΟ 03:10	ΣΑΒΒΑΤΟ 06:15
ΣΑΒΒΑΤΟ 23:55	—	ΚΥΡΙΑΚΗ 05:05	ΚΥΡΙΑΚΗ 07:25	ΚΥΡΙΑΚΗ 08:35	ΚΥΡΙΑΚΗ 10:15	ΚΥΡΙΑΚΗ 13:15



RODOS FERRIES SERVICES/SKEVOS TRAVEL

ΚΑΝΤΕ ΚΡΑΤΗΣΗ ΤΩΡΑ!

ΠΛΗΡΟΦΟΡΙΕΣ ΚΑΙ ΚΡΑΤΗΣΕΙΣ ΘΕΣΕΩΝ ΣΤΟΝ ΤΑΞΙΔΙΩΤΙΚΟ ΣΑΣ ΠΡΑΚΤΟΡΑ Ή RODOS FERRIES SERVICES/SKEVOS TRAVEL: ΑΜΕΡΙΚΗΣ 111, ΡΟΔΟΣ, ΤΗΛ. ΚΡΑΤΗΣΕΩΝ ΕΠΙΒΑΤΩΝ ΚΑΙ Ι.Χ.: 22410-22461, 22410-75655, 22410-75310, ΤΗΛ. ΚΡΑΤΗΣΕΩΝ ΦΟΡΤΗΓΩΝ: 22410-76600

ΧΤΡ2156

ΙΑΤΡΙΚΗ ΑΝΑΚΟΙΝΩΣΗ
Το
ΕΡΓΑΣΤΗΡΙΟ ΠΥΡΗΝΙΚΗΣ ΙΑΤΡΙΚΗΣ
θα παραμείνει κλειστό
από 11/8 έως 25/8
Θα λειτουργήσει κανονικά από 28/8/2006
ΑΤ3597(Π)

ΚΕΝΤΡΟ ΥΠΟΣΤΗΡΙΞΗΣ ΨΥΧΟΛΟΓΙΚΩΝ ΠΡΟΒΛΗΜΑΤΩΝ

ΣΙΑΓΚΑ ΚΩΝΣΤΑΝΤΙΝΑ
ΨΥΧΟΛΟΓΟΣ
Απόφοιτος Αριστοτελείου Πανεπιστημίου Θεσσαλονίκης
τηλ. 6945557447

ΚΥΠΡΙΩΤΗ ΑΛΕΞΙΑ
ΨΥΧΟΛΟΓΟΣ
ΨΥΧΟΛΟΓΟΣ ΥΓΕΙΑΣ
Απόφοιτος Πανεπιστημίου Κρήτης, MSC Surrey University of England
τηλ. 6944717520

Δέχονται κατόπιν ραντεβού
Στεφ. Καζούλη 18-1ος όροφος
τηλ. 2241022102
ΧΠ2763

ΜΑΡΙΑ ΣΑΝΤΟΡΙΝΙΟΥ
ΚΛΙΝΙΚΗ ΨΥΧΟΛΟΓΟΣ-ΨΥΧΟΛΟΓΟΣ ΤΩΝ ΚΟΙΝΩΝΙΚΩΝ ΟΜΑΔΩΝ
Πτυχιούχος Κρατικού Πανεπιστημίου της Ρώμης «La Sapienza».
— Κλινική διάγνωση ψυχοπαθολογίας παιδιού, εφήβου και ενηλίκου.
— Ατομική και οικογενειακή ψυχολογική υποστήριξη και θεραπεία κατάθλιψης, φοβίας, κρίσης πανικού, μετατραυματικού στρες (διαζύγιο, πένθος, χωρισμός, αποτυχία, ασθένεια), βουλιμίας, ανορεξίας, διαταραχών προσωπικότητας, έλλειψη αυτοεκτίμησης, εθισμού, κακοποίησης.
— Ψυχολογική φροντίδα και προετοιμασία ανύπαντρης εγκύου και ζευγαριών, στην απόκτηση πρώτου παιδιού.
Επίσκεψη μόνο με ραντεβού.
Τηλέφωνα: 22410 28851 και 6946252407
Λάρνακας 6 (Εθν. Αντιστάσεως)
ΑΕ1007

INEMA
ΙΑΤΡΙΚΟΣ & ΝΟΣΟΚΟΜΕΙΑΚΟΣ ΕΞΟΠΛΙΣΜΟΣ
από το 1988 είμαστε οι μεγαλύτεροι προμηθευτές ΙΑΤΡΙΚΟΥ-ΟΡΘΟΠΕΔΙΚΟΥ & ΝΟΣΟΚΟΜΕΙΑΚΟΥ ΥΛΙΚΟΥ ΣΤΗ ΔΩΔΕΚΑΝΗΣΟΥ
18 χρόνια εμπειρίας Εμπιστευθείτε μας!


• ΑΝΑΠΗΡΙΚΑ ΚΑΡΟΤΣΙΑ
• ΒΑΔΙΣΤΙΚΑ
• ΟΡΘΟΠΕΔΙΚΑ ΕΙΔΗ
• ΜΠΛΟΥΖΕΣ ΙΑΤΡΙΚΕΣ
• ΚΑΛΤΣΕΣ ΦΛΕΒΙΤΙΔΑΣ
• ΠΕΛΜΑΤΑ
• ΟΡΘΟΠΕΔΙΚΑ ΜΑΞΙΛΑΡΙΑ
• ΚΡΕΒΑΤΙΑ ΝΟΣΟΚΟΜΕΙΑΚΑ
• ΙΑΤΡΙΚΟΣ ΕΞΟΠΛΙΣΜΟΣ και ΑΝΑΛΩΣΙΜΑ
• ΟΡΓΑΝΑ ΧΗΜΕΙΟΥ
• και κάθε άλλο είδος για κατ'οίκο νοσηλεία
ΧΠ1720
ΡΟΔΟΣ: ΛΕΜΕΣΣΟΥ 2 - ΤΗΛ: 22410 32238 www.inema.gr
ΚΩΣ: ΕΛ. ΒΕΝΙΖΕΛΟΥ 38 (παραπ/ρως Αγίας Παρασκευής) - ΤΗΛ: 22420 20048

Τι είναι το μελάνωμα

Ο καρκίνος που αναπτύσσεται από τα μελανοκύτταρα, λέγεται μελάνωμα (άλλες ονομασίες: δερματικό μελάνωμα, κακόηθες μελάνωμα).

Το μελάνωμα είναι μια πάρα πολύ σοβαρή νόσος γιατί δίνει εύκολα μεταστάσεις σε άλλα όργανα του σώματος, μέσω του λεμφικού συστήματος. Αυτό το σύστημα αποτελείται από λεπτά αγγεία που σχηματίζουν δίκτυο όπως τα αιμοφόρα αγγεία, σε όλους τους ιστούς του σώματος. Τα καρκινικά κύτταρα, αποσπώνται από τον πρωτοπαθή όγκο και διά μέσου της λέμφου (του υγρού που περιέχουν τα λεμφικά αγγεία), φτάνουν στους λεμφαδένες. Ομάδες από λεμφαδένες βρίσκονται κυρίως στις μασχάλες, το λαιμό, τους βουβώνες και την κοιλιά. Οι χειρουργοί αφαιρούν συχνά τους λεμφαδένες για να δουν αν περιέχουν καρκινικά κύτταρα.

Το μελάνωμα μπορεί επίσης να δώσει μεταστάσεις και μέσω του αίματος (αιματογενής διασπορά).

Αίτια και Πρόληψη

Ο αριθμός των μελανωμάτων συνεχώς αυξάνεται και το μελάνωμα προσβάλλει όλες τις ηλικίες. Οι ερευνητές προσπαθούν να μάθουν ποιοι άνθρωποι είναι πιθανότερο να προσβληθούν και ποιοι παράγοντες το καθορίζουν αυτό. Ερευνούν την απασχόληση, την κληρονομικότητα και την διαφορά της ευαισθησίας του δέρματος στην ηλιακή ακτινοβολία.

Ξέρουμε ότι η υπεριώδης (UV) ακτινοβολία του ήλιου είναι ένας παράγοντας κινδύνου που αυξάνει την πιθανότητα προσβολής από μελάνωμα. Οι άνθρωποι με κόκκινα ή ξανθά μαλλιά, μπλε μάτια και γενικά ανοιχτόχρωμοι, είναι πιο πιθανό να εμφανίσουν μελάνωμα. Οι μαύροι λιγότερο συχνά εμφανίζουν τη νόσο, προφανώς γιατί έχουν περισσότερη μελανίνη στο δέρμα τους που τους προστατεύει. Ο κίνδυνος ανάπτυξης μελανώματος είναι μεγαλύτερος σε ανθρώπους με δυσπλαστικούς σπίλους ή οικογενειακό ιστορικό μελανώματος ή σε αυτούς με μεγάλους σπίλους (ελιές).

Ρόλο παίζει επίσης και το μέρος όπου ένα άτομο ζει. Σε περιοχές με αυξημένη ηλιακή ακτινοβολία, ο κίνδυνος αυξάνεται. Έτσι, σε παγκόσμιο επίπεδο, τα μεγαλύτερα ποσοστά μελανώματος βρίσκονται στην Αυστραλία.

Πώς εμφανίζεται το μελάνωμα;

Συχνά, η πρώτη ένδειξη για το μελάνωμα είναι αλλαγή στο μέγεθος, σχήμα ή χρώμα ενός σπίλου (ελιάς). Φυσιολογικά ένας σπίλος είναι ένα καφέ, σκούρο ή μαύρο σημάδι στο δέρμα. Μπορεί να είναι επίπεδος ή επηρμένος και το σχήμα μπορεί να είναι στρογγυλό ή οβάλ. Οι σπίλοι είναι συνήθως μικροί, μικρότεροι από 0,5 εκατοστό. Ένας σπίλος μπορεί να υπάρχει από τη γέννηση ή μπορεί να εμφανιστεί αργότερα, συνήθως τα πρώτα 10 χρόνια της ζωής. Πολλοί από τους σπίλους εξαφανίζονται σε μεγάλες ηλικίες. Οι περισσότεροι άνθρωποι έχουν 10-30 σπίλους στο δέρμα τους. Η μεγάλη πλειοψηφία από αυτούς είναι τελείως ακίνδυνοι. Μια αλλαγή πάντως σε ένα σπίλο είναι σημάδι ότι θα πρέπει να επισκεφτείτε το δερματολόγο σας. Τα σημεία που θα σας κάνουν να ανησυχήσετε για τις αλλαγές σε ένα

ΑΠΟΚΑΤΑΣΤΑΣΗ ΝΕΥΡΟΛΟΓΙΚΩΝ ΠΑΘΗΣΕΩΝ
ΑΝΑΣΤΑΣΙΟΣ Η. ΜΑΝΕΤΤΑΣ
ΦΥΣΙΟΘΕΡΑΠΕΥΤΗΣ
Bobath/NDT
Ειδικευμένος στο πανεπιστημιακό νοσοκομείο της Βέρνης Insel Spital στην αποκατάσταση των κινητικών και αισθητηριακών διαταραχών μετά από παθήσεις και κακώσεις του νευρικού συστήματος. Πτυχιούχος της μέθοδου Bobath.
Πρώιμη και χρόνια αποκατάσταση μετά από:
- Αγγειακά εγκεφαλικά επεισόδια
- Κρανιοεγκεφαλικές κακώσεις
- Πολλαπλή σκλήρυνση
- Παθήσεις και κακώσεις των περιφερικών νεύρων
- Εγκεφαλική παράλυση
- Νευρολογικά συμπτώματα από το αυχενικό σύνδρομο και την παθολογία της οσφύος
- Συγγενείς και τραυματικές κακώσεις του νωτιαίου μυελού
ΘΕΡΑΠΕΙΑ ΚΑΤ' ΟΙΚΟΝ
ΑΕ1172
Ολυμπίας 2, Ρόδος 85100 • Κιν. 6946685197

ΟΡΘΟΠΕΔΙΚΑ - ΙΑΤΡΙΚΑ
ΧΑΡΙΤΟΣ

Ορθοπεδικά είδη & κατασκευές
Εξοπλισμός Ιατρείου & αναλώσιμα

Είδη νοσηλείας κατ' οίκον & μηχανήματα οξυγονοθεραπείας
Ακουστικά Βαρηκοΐας

ΧΤ2257
ΕΛΕΥΘ. ΒΕΝΙΖΕΛΟΥ 6 (Δίπλα στη Ροδιακή Επαυλη) - ΡΟΔΟΣ
Τηλ.: 22410 24112 Fax: 22410 75969 e-mail: orken@rho.forthnet.gr

ΙΑΤΡΙΚΗ ΑΝΑΚΟΙΝΩΣΗ
ΑΝΑΣΤΑΣΙΟΣ Δ. ΛΕΒΕΝΤΗΣ
ΧΕΙΡ. ΟΔΟΝΤΙΑΤΡΟΣ
ΔΕΧΕΤΑΙ ΚΑΘΗΜΕΡΙΝΑ
πρωί 08.30-14.00
απόγευμα 17.00-21.00
ΑΡΧΑΓΓΕΛΟΣ ΡΟΔΟΥ
Τηλ. ιατρείου 2244023571, 6947270751
ΑΤ3061(Π)

ΑΚΟΥΣΤΙΚΑ ΒΑΡΗΚΟΪΑΣ
ΑΝΑΛΟΓΙΚΑ - ΠΡΟΓΡΑΜΜΑΤΙΖΟΜΕΝΑ - ΨΗΦΙΑΚΑ
Ακούστε τους ήχους της Ζωής
Στο πληρέστερο Κέντρο Ακουστικών Εφαρμογών στα Δωδεκάνησα. Με τις καλύτερες τιμές και τον καλύτερο διακανονισμό.
Εμπιστευθείτε τους πιο έμπειρους στο χώρο, επιλέγοντας ανάμεσα στους μεγαλύτερους κατασκευαστές ακουστικών βαρηκοΐας στον κόσμο.
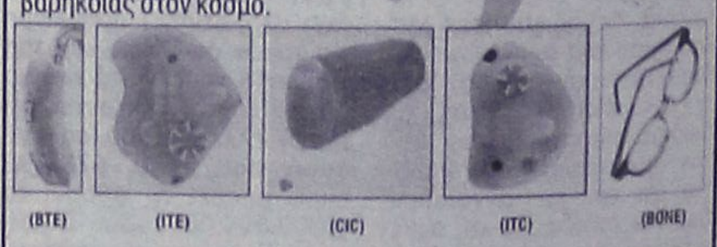
(BTE) (ITE) (CIC) (ITC) (BONE)
BELTONE – STARKEY – HANSATON – UNITRON – SIEMENS
BERNAFON – PHILIPS – COSELGI – REXTON
MICROSON – PURETONE – AUDIFON
ΚΕΝΤΡΟ ΙΑΤΡΙΚΩΝ ΒΟΗΘΗΜΑΤΩΝ
Εθνικής Αντιστάσεως 18
(πρωην Αννης Μαρίας)
Τηλ: 2241020359 Κιν: 6932748916
Συμβάσεις με όλα τα ταμεία.
Ειδικές τιμές ΟΓΑ

και πώς αντιμετωπίζεται

σπίλο, είναι αρκετές. Φυσικά το μελάνωμα μπορεί να εμφανιστεί και σαν ένας καινούριος σπίλος.

Εγκαιρη διάγνωση

Το μελάνωμα στους άνδρες εμφανίζεται συχνότερα στον κορμό, στο κεφάλι και στο λαιμό. Στις γυναίκες εμφανίζεται συνήθως στους βραχίονες και στις κνήμες. Είναι πιο συχνό στα ανοιχτόχρωμα δέρματα. Στη μαύρη φυλή και σε πολύ μελαχρινά άτομα, είναι πιο πιθανό να εμφανιστεί στις παλάμες και στα πέλματα.

Η έγκαιρη διάγνωση και θεραπεία είναι κανόνας στην ιατρική κι αυτό ισχύει ιδιαίτερα για το μελάνωμα: Όσο πιο έγκαιρα διαγιγνώσκεται, τόσο πιθανότερη είναι η πλήρης ίαση. Θα πρέπει τακτικά να εξετάζετε το δέρμα σας και οποιαδήποτε αλλαγή σε σπίλο ή εμφάνιση καινούριου θα πρέπει να σας οδηγεί στο δερματολόγο σας. Ειδικότερα αυτοί που ήδη έχουν ιστορικό μελανώματος, θα πρέπει τακτικά (ανά 3 - 6 μήνες) να εξετάζονται για τη πιθανότητα υποτροπής.

Σε μερικές οικογένειες, τα μέλη έχουν μια ορισμένη κατηγορία σπίλων που λέγονται δυσπλαστικοί σπίλοι. Αυτοί εξαλλάσσονται πιο συχνά σε μελανώματα. Βρίσκονται σε μεγάλους αριθμούς (>50) και μερικοί έχουν διάμετρο >0,5 εκατοστό.

Διάγνωση

Επειδή το μελάνωμα μπορεί να δώσει μεταστάσεις, η έγκαιρη διάγνωση από τον δερματολόγο, έχει μεγάλη σημασία. Η βιοψία Είναι αυτή που θα θέσει την οριστική διάγνωση. Ο όγκος αφαιρείται και εξετάζεται κάτω από το μικροσκόπιο από έναν παθολογοανατόμο. Το επόμενο βήμα είναι να καθοριστεί η έκταση ή το στάδιο του όγκου και αυτό γίνεται με τη μέτρηση του πάχους του, το βάθος στο οποίο έχει φτάσει στο δέρμα και ανάλογα με το εάν υπάρχουν μεταστάσεις στους παρακείμενους λεμφαδένες ή σε άλλα όργανα του σώματος. Όταν καθοριστεί το στάδιο, τότε σχεδιάζεται ανάλογα και η θεραπεία, λαμβάνοντας επί πλέον υπ' όψιν και την ηλικία και τη γενική υγεία του ασθενή.

Τρόποι θεραπείας

Οι περισσότεροι ασθενείς αντιμετωπίζονται χειρουργικά. Το μελάνωμα και ένα μέρος υγιούς δέρματος γύρω από αυτό, αφαιρούνται. Μερικές φορές τοποθετείται και ένα μόσχευμα (=κομμάτι δέρματος από άλλο σημείο που αντικαθιστά το αφαιρεθέν). Αν και οι γιατροί προσπαθούν να κάνουν όσο το δυνατό καλύτερη δουλειά, η χειρουργική αφαίρεση προκαλεί μερικές φορές την εμφάνιση ουλών.

Σε ασθενείς με μελάνωμα που έχει φτάσει σε βάθος ή έχει εξαπλωθεί, υπάρχει ο κίνδυνος της υποτροπής παρ' όλη την αφαίρεση. Τότε, μπορεί να γίνει και η λεγόμενη υποστηρικτική θεραπεία με χημειοθεραπεία (αντικαρκινικά φάρμακα).

Επειδή τα υπάρχοντα σήμερα φάρμακα δεν είναι πολύ δραστικά σε περιπτώσεις προχωρημένης νόσου, γίνονται συνεχώς έρευνες και μελετώνται νέες θεραπείες.

Ένα καινούριο θεραπευτικό κεφάλαιο, λέγεται βιοθεραπεία και χρησιμοποιεί φυσικές ουσίες που τις παράγει ο ίδιος ο οργανισμός του ανθρώπου. Σκοπός, η ενίσχυση ή η αποκατάσταση του αμυντικού συστήματος του οργανισμού ώστε να "πολεμήσει" τη νόσο πιο αποτελεσματικά. Δύο τέτοιες ουσίες - φάρμακα, είναι η ιντερλευκίνη-2 και η ιντερφερόνη.

Μερικές φορές θα χρειαστούν και ακτινοβολίες με τις οποίες, υψηλής ισχύος ακτίνες x καταστρέφουν τη ικανότητα των καρκινικών κυττάρων να αυξάνονται και να πολλαπλασιάζονται. Η ακτινοθεραπεία χρησιμοποιείται περισσότερο για την απάλυνση του πόνου.

Παρενέργειες της θεραπείας

Η ανορεξία μπορεί να αποτελέσει σοβαρό πρόβλημα για ορισμένους ασθενείς. Γι αυτό οι υποβαλλόμενοι σε θεραπείες θα πρέπει να σιτίζονται καλά. Αυτό μεταφράζεται σε πρόσληψη πολλών θερμίδων για την αναπλήρωση του βάρους και πρόληψη πολλών πρωτεϊνών για τη διατήρηση της καλής κατάστασης του δέρματος, των τριχών, των μυών και των οργάνων.

Υπάρχουν και άλλες παρενέργειες που ευτυχώς είναι προσωρινές. Ο γιατρός που θα αναλάβει τη θεραπεία θα σας εξηγήσει με λεπτομέρειες τα υπόλοιπα.

Μετά τη θεραπεία...

Επειδή οι ασθενείς με μελάνωμα έχουν αυξημένο κίνδυνο εμφάνισης κι άλλου μελανώματος, θα πρέπει να εξετάζονται τακτικά από τον γιατρό τους.

Ανάλογα με το μέγεθος και την έκταση του πρωτοπαθούς όγκου, η παρακολούθηση μπορεί να περιλαμβάνει και ακτινογραφίες.

Όταν οι άνθρωποι έχουν καρκίνο η ζωή αλλάζει και γι αυτούς και για τους γύρω τους. Οι αλλαγές αυτές μπορεί να είναι πολύ δύσκολες.

Μερικές φορές οι ασθενείς και τα μέλη των οικογενειών τους νοιώθουν φόβο, θυμό ή κατάθλιψη. Τα συναισθήματά τους ποικίλλουν από ελπίδα μέχρι απογοήτευση ή από το κουράγιο μέχρι την απόγνωση. Οι ασθενείς νιώθουν καλύτερα εάν μπορούν να μιλούν ανοιχτά με τους συγγενείς και τους φίλους τους για την ασθένειά τους και τα συναισθήματά τους.

Οι ανησυχίες για το μέλλον (αλλά και για τις ιατρικές εξετάσεις, τις θεραπείες, την παραμονή στο νοσοκομείο, τα έξοδα) είναι συχνές. Μιλώντας με τους γιατρούς, τις νοσηλεύτριες ή και άλλα μέλη της ιατρικής θεραπευτικής ομάδας που τους έχει αναλάβει, βοηθά στο να κατευναστούν οι ανησυχίες. Οι ασθενείς μπορεί να ρωτούν ερωτήσεις για την ασθένειά τους και τη θεραπεία τους και να παίρνουν ενεργά μέρος στις αποφάσεις γύρω από την αντιμετώπισή τους. Οι ασθενείς θα πρέπει να ζητούν από το γιατρό να επαναλαμβάνει ή να εξηγεί οτιδήποτε δεν είναι ξεκάθαρο. Μπορεί να έχουν σημαντικές ερωτήσεις γύρω από την ασθένειά τους και ο γιατρός τους είναι το καταλληλότερο πρόσωπο να δώσει τις απαντήσεις. Πολλοί ρωτάνε τι είδους καρκίνο έχουν, πώς μπορεί να θεραπευτεί και τι ποσοστά επιτυχίας έχουν αυτές οι θεραπείες.

Ζώντας με μια σοβαρή ασθένεια είναι δύσκολο και αποτελεί πρόκληση. Συχνά, οι κοινωνικές υπηρεσίες του νοσοκομείου βοηθούν σημαντικά στον τομέα της υποστήριξης και της ανεύρεσης πληροφοριών.

Σήμερα στην Αμερική, πάνω από 5 εκατομμύρια ασθενείς πάσχουν από κάποια μορφή καρκίνου. εάν το μελάνωμα ανιχνευθεί και θεραπευθεί έγκαιρα, θεραπεύεται σε ποσοστό > 70%. Νέες θεραπείες δοκιμάζονται συνεχώς και η πιθανότητα να ελεγχθεί η νόσος συνεχώς μεγαλώνει.

Πηγή geocities.com

Η ασπιρίνη δεν ενισχύει τον κίνδυνο αποβολής του κυήματος

Η χρήση ασπιρίνης δεν σχετίζεται με αυξημένο κίνδυνο αποβολής του κυοφορούμενου εμβρύου, σύμφωνα με νέα στοιχεία που δημοσιεύονται στο επιστημονικό έντυπο Epidemiology.

Ωστόσο, απαιτείται περαιτέρω διερεύνηση του θέματος ώστε να τεκμηριωθεί η ασφάλεια της ασπιρίνης στην εγκυμοσύνη.

Ερευνητική ομάδα του Εθνικού Ινστιτούτου Παιδικής Υγείας και Ανθρώπινης Ανάπτυξης, με επικεφαλής την Δρ Σάρα Κέιμ ανέλυσε στοιχεία που αφορούσαν 54.000 εγκύους από μελέτη που είχε διενεργηθεί την περίοδο 1959-1965, όταν η χρήση ασπιρίνης στην εγκυμοσύνη ήταν συχνή και άλλα ΜΣΑΦ δεν ήταν διαθέσιμα. Συγκρίθηκε η χρήση της ασπιρίνης μεταξύ 542 γυναικών που απέβαλαν και 2.587 που γέννησαν υγιείς απογόνους.

Το 29% των γυναικών που απέβαλλαν και το 34% εκείνων που δεν απέβαλαν δεν ανέφεραν χρήση ασπιρίνης κατά τη διάρκεια της κύησης. Δεν προέκυψε σχέση μεταξύ λήψης ασπιρίνης κατά τη διάρκεια του δεύτερου και τρίτου μήνα της κύησης και αποβολής, ενώ η λήψη ασπιρίνης τον τέταρτο και πέμπτο μήνα συσχετίστηκε με μικρότερο κίνδυνο αποβολής.

Μελλοντικές έρευνες για την επίδραση της χρήσης ασπιρίνης πριν και σε διάφορα στάδια της κύησης είναι απαραίτητες για να διασφαλιστεί ότι η σκόπιμη χρήση στις τεχνικές υποβοηθούμενης γονιμότητας δεν είναι επιβλαβής για την εγκυμοσύνη και για να καταγραφεί ο διαρκής κίνδυνος από την περιστασιακή χρήση ασχέτως κυήσεως.

Αν και η ασπιρίνη μπορεί να είναι ένα παλαιό σκεύασμα και πολλά άτομα δεν την χρησιμοποιούν πια, είναι πραγματικά αξιόπιστη και ίσως αξίζει να μελετηθεί καλύτερα, ειδικά τώρα που έρχονται συνεχώς στη δημοσιότητα στοιχεία ότι τα νεότερα ΜΣΑΦ έχουν παρενέργειες.

Πηγή: health.in.gr



ΛΟΓΟΣ • ΟΜΙΛΙΑ • ΦΩΝΗ • ΑΚΟΗ
• ΜΑΘΗΣΙΑΚΕΣ ΔΥΣΚΟΛΙΕΣ
• ΔΥΣΛΕΞΙΑ

ΛΕΟΝΤΙΤΣΗ ΧΑΡΟΥΛΑ
Λογοθεραπεύτρια

ΔΕΧΕΤΑΙ ΜΕ ΡΑΝΤΕΒΟΥ
Λεωφόρος Ηρακλειδών 2Α, Ιαλυσός
(έναντι αστυνομικού τμήματος Ιαλυσού)
Τηλ. 2241033537, 6946549289
email: hara-leontitsi@yahoo.gr AE200

ΧΑΡΟΥΛΑ ΤΣ. ΚΑΜΠΑΣΤΑΝΑ

ΝΤΟΡΑ ΚΩΝΣΤΑΝΤΙΝΟΠΟΥΛΟΥ
ΨΥΧΟΛΟΓΟΣ
ΟΙΚΟΓΕΝΕΙΑΚΗ ΣΥΜΒΟΥΛΟΣ

Πτυχιούχος του Πανεπιστημίου της Καλιφόρνιας-Λος Αντζελες (UCLA)- Μεταπτυχιακές σπουδές στο Pepperdine University-Malibu California.

- Αμεση ψυχολογική υποστήριξη και επαγγελματική φροντίδα από έμπειρη Ψυχολόγο και Οικογενειακή Σύμβουλο.
- Η σωστή θεραπευτική σχέση μπορεί να επιφέρει ρεαλιστικές λύσεις για πραγματικά προβλήματα σε θέματα: μοναξιάς, μελαγχολίας, στρες, ανυπομονησίας, φοβίας, εθισμού, οικογενειακών σχέσεων, διαζυγίου, κακομεταχείρισης, συναισθηματικών δυσκολιών, αυτοπεποίθησης, ανασφάλειες, μεταβατικά στάδια ζωής, βουλιμίας, ανορεξίας, απώλειας, πένθους.

Τηλεφωνείστε στα τηλέφωνα:
(22410)35163 και 6944/980550
για ραντεβού και άμεση εξυπηρέτηση.
Διεύθυνση: Καρίας 1 - Περιοχή Ροδίνι - Ρόδος
AE961

ΦΥΣΙΚΟΘΕΡΑΠΕΥΤΡΙΑ
Πτυχιούχος Α. ΤΕΙ Θεσ/κης
Μεταπτυχιακή Εκπαίδευση στη νευροεξελικτική αγωγή
Μέθοδος Bobath/N.D.T.

Αποκατάσταση
νευρολογικών παθήσεων και κινητικών διαταραχών σε
παιδιά και ενήλικες

- *Εγκεφαλική Παράλυση*
- *Κρανιοεγκεφαλικές κακώσεις*
- *Κακώσεις περιφερικών νεύρων*
- *Κακώσεις νωτιαίου μυελού*
- *Προβλήματα σπονδυλικής στήλης*
- *Αγγειακά Εγκεφαλικά Επεισόδια*

θεραπείες και κατ' οίκον

Ολυμπίας και Δελφών γωνία (Καρακόνερο)
Τηλ. / Fax: 22410-29241 κιν. 6932044173 AE1180

ΚΕΝΤΡΟ ΕΙΔΙΚΩΝ ΘΕΡΑΠΕΙΩΝ ΤΟΥ ΠΑΙΔΙΟΥ ΔΩΔΕΚΑΝΗΣΟΥ

ΚΩΝ/ΝΟΣ ΜΠΑΔΑΝΗΣ - ΣΟΥΖΗ ΓΕΩΡΓΙΛΟΠΟΥΛΟΥ

ΕΡΓΟΘΕΡΑΠΕΥΤΗΣ ΠΤΥΧΙΟΥΧΟΣ
ΜΕΘΟΔΟΥ BOBATH N.D.T
ΜΕΘΟΔΟΣ PORTAGE
ΑΙΣΘΗΤΗΡΙΑΚΗΣ ΟΛΟΚΛΗΡΩΣΗΣ (S.I.)
ΜΕΤΕΚΠΑΙΔΕΥΣΗ ΣΤΙΣ ΝΕΥΡΟΛΟΓΙΚΕΣ ΚΑΙ ΚΙΝΗΤΙΚΕΣ ΔΙΑΤΑΡΑΧΕΣ
ΛΟΓΟΠΑΘΟΛΟΓΟΣ ΜΕΤΑΠΤΥΧΙΑΚΟ ΑΚΟΥΟΛΟΓΙΑΣ

Αποστόλου Παύλου 84, Ρόδος 85100,
τηλ. / fax (22410)60999/60579 ΧΠ1871/1872

ΞΕΝΑΚΗΣ ΜΕΤΑΧΕΙΡΙΣΜΕΝΑ

ΑΓΟΡΕΣ - ΠΩΛΗΣΕΙΣ - ΑΝΤΑΛΛΑΓΕΣ ΜΕΤΑΧΕΙΡΙΣΜΕΝΩΝ ΑΥΤΟΚΙΝΗΤΩΝ

10ο χλμ. Ρόδου-Λίνδου, τηλ. 2241086690 (εσωτερικό 120)

1 **AUDI A8** 2400cc, 177 HP, μοντ. 2004, ασημί.
αερόσακοι οδηγού -συνοδηγού, πλευρικοί αερόσακοι, αερόσακοι κεφαλής, αυτόματος κλιματισμός, ABS με BAS, ESP με ASR, trip computer, MMI FULL, δερμάτινο σαλόνι, φώτα xenon, ζάντες αλουμινίου, αισθητήρας παρκαρίσματος - βροχής- φωτισμού, υδρ. τιμόνι, ηλ. παραθ, κεντρ. κλειδ, ηχοσύστημα
2 **AUDI TT** 1800cc, TURBO QUATTRO 265 HP, μοντ. 2000, ασημί.
αερόσακοι οδηγού -συνοδηγού, πλευρικοί αερόσακοι, αερόσακοι κεφαλής, αυτόματος κλιματισμός, ABS με BAS, ESP με ASR, trip computer, δερμάτινο σαλόνι, ζάντες αλουμινίου, υδρ. τιμόνι, ηλ. παραθ, κεντρ. κλειδ, πραβ. ομίχλης, συναγερμός, ηχοσύστημα
3 **MERCEDES C200** ELEGANCE, 1800cc 163hp, μοντ. 2003, μπλέ.
6 αερόσακοι , ABS,ESP, αυτόματος δίζωνικός κλιματισμός, δερμάτινο σαλόνι, ζάντες αλουμινίου, υδραυλικό τιμόνι, ξύλινη επένδυση, κεντρικό κλείδωμα, ηλ. παράθυρα, προβολείς ομίχλης, ηχοσύστημα.
4 **MERCEDES C200** SPORTS COUPE, 1800cc 163hp, μοντ. 2004, ασημί.
6 αερόσακοι, ABS, κλιματισμός, ζάντες αλουμινίου, υδραυλικό τιμόνι, κεντρικό κλείδωμα, ηλ. παράθυρα, προβολείς ομίχλης, ηχοσύστημα.
5 **RENAULT MEGANE** CABRIO 1600cc, μοντ. 2005, μαύρο
αερόσακοι, αυτόματος κλιματισμός, ABS, ηλ. οροφή, δερμάτινο σαλόνι, υδραυλικό τιμόνι, ζάντες αλουμινίου, αισθ. βροχής, ηλ. παράθ., ηλ. καθρ., ηχοσύστημα.
6 **JEEP WRANGLER** LIMITED HARD TOP, 2400 cc, μοντ.2005, μπλέ.
αερόσακοι, air condition, δερμάτινο σαλόνι, ζάντες αλουμ., υδρ. τιμόνι, ηλ. παραθ, κεντρ. κλειδ, ηχοσύστημα.
7 **MITSUBISHI PAJERO** PININ, 2000cc, 129HP, μοντ. 2001, μαύρο/ασημί.
αερόσακος οδηγού - συνοδηγού, ABS, SRS, air condition, ηλ. οροφή, ζάντες αλουμ., υδρ. τιμόνι, ηλ. παραθ, κεντρ. κλειδ, σκαλοπάτια, συναγερμός, ηχοσύστημα.
8 **HYUNDAI SANTA FE** 2400cc, μοντ.2001, μπορντώ.
δερμάτινο σαλόνι ,αερόσακος οδηγού - συνοδηγού, ABS, air condition, ζάντες αλουμ. υδρ. τιμόνι, ηλ. παραθ, κεντρ. κλειδ,ηχοσύστημα.
9 **VW PASSAT** 1800cc TURBO, μοντ. 2002, μπλέ.
6 αερόσακοι, clima, δερμάτινο σαλόνι, ABS,ESP, απορ ανάρτηση, ζάντες αλουμινίου, υδρ. τιμόνι, ηλ. παραθ, κεντρ. κλειδ, ηχοσύστημα.
10 **LAND ROVER** FREELANDER 1800cc, μοντ. 2001, σαμπανιζέ
αερόσακοι, air condition, ABS, ESP, ηλ. ηλιοροφή, ζάντες αλουμινίου, υδρ. τιμόνι, ηλ. παραθ, κεντρ. κλειδ, ηχοσύστημα.
11 **TOYOTA CELICA** 1800cc, μοντ. 1999, ασημί.
αερόσακοι, air condition, ABS, ζάντες αλουμινίου, υδρ. τιμόνι, ηλ. παραθ, κεντρ. κλειδ, σποϊλερ, συναγερμός, ηχοσύστημα.
12 **OPEL VECTRA** 1600cc, μοντ. 2003, μπλέ.
6 αερόσακοι, clima, ABS, ζάντες αλουμινίου, υδρ. τιμόνι, ηλ. παραθ, κεντρ. κλειδ, προβ. ομίχλης, ηχοσύστημα.
13 **BMW 316** 1600cc, μοντ.1998, μαύρο.
αερόσακος οδηγού-συνοδηγού, clima, ABS,ASC, ηλ. ηλιοροφή, ζάντες αλουμινίου, υδρ. τιμόνι, ηλ. παραθ, κεντρ. κλειδ, ηχοσύστημα.
14 **CITROEN** PLURIEL SENSODRIVE 1600cc, μοντ. 2004, μπλέ.
αυτόματο -σειριακό, ABS, clima,4 αερόσακοι, ζάντες αλουμινίου, υδρ. τιμόνι, ηλ. παραθ, κεντρ. κλειδ, ηχοσύστημα.
15 **BMW 316** 1600cc, μοντ.1997, λευκό.
αερόσακοι, ABS, clima, φιμέ τζάμια, δερμάτινο σαλόνι, ηλιοροφή, ζάντες αλουμινίου, υδρ. τιμόνι, ηλ. παραθ, κεντρ. κλειδ, ηχοσύστημα.
16 **HONDA ACCORD** 1600cc, μοντ. 2001, μπλέ.
αερόσακος οδηγού-συνοδηγού, δερμάτινο σαλόνι, ABS, air condition, υδρ. τιμόνι, ηλ. παραθ, κεντρ. κλειδ, ηχοσύστημα.
17 **OPEL VECTRA** SPORT 1600cc, μοντ. 2001, μαύρο.
αερόσακος οδηγού-συνοδηγού, πλευρικοί αερόσακοι, δερμάτινο σαλόνι, ABS, air condition, υδρ. τιμόνι, ζάντες αλουμινίου, ηλ. παραθ, κεντρ. κλειδ, ηχοσύστημα.
18 **VW GOLF** 1600cc, μοντ. 2001, ασημί.
4 αερόσακοι, ABS, climatronic, υδρ. τιμόνι, ηλ. παραθ, ζάντες αλουμινίου, κεντρ. κλειδ, ηχοσύστημα.
19 **VW GOLF** 1600cc, μοντ. 1999, ασημί.
4 αερόσακοι, ABS, υδρ. τιμόνι, ηλ. παραθ, ζάντες αλουμινίου, σπόιλερ, συναγερμός, κεντρ. κλειδ, ηχοσύστημα.
20 **FIAT STILO** 1242cc, μοντ.2002, κόκκινο.
4 αερόσακοι, ABS, ASR, air condition, υδρ. τιμόνι, ηλ. παραθ, ζάντες αλουμινίου, κεντρ. κλειδ,συναγερμός, ηχοσύστημα.
21 **LANCIA Y** PLATINO, 1400cc, 95HP, μοντ. 2004, μπέζ
8 αερόσακοι, ABS, clima, δερμάτινο σαλόνι, υδρ. τιμόνι, ηλ. παραθ, κεντρ. κλειδ, ζάντες αλουμινίου, ηχοσύστημα.
22 **PEUGEOT 307** 1600 cc, μοντ. 2002, μαυρο.
αερόσακος οδηγού-συνοδηγού, πλευρικοί αερόσακοι, υδρ. τιμόνι, ξύλινη επένδυση, ηλ. παραθ, κεντρ. κλειδ, ηχοσύστημα.
23 **VW GOLF** 1400cc, μοντ. 2002, μπλέ.
4 αερόσακοι, air condition, ABS υδρ. τιμόνι,ζάντες αλουμινίου, ηλ. παραθ, κεντρ. κλειδ, συναγερμός και ηχοσύστημα.
24 **VW BORA** 1600cc, μοντ. 1999, ασημί.
αερόσακος οδηγ.-συνοδηγ., πλευρικοί αερόσακοι, ABS, air condition, υδρ. τιμόνι, ηλ. παραθ, κεντρ. κλειδ, ηχοσύστημα.
25 **NISSAN ALMERA** 1500cc, μοντ. 2000, πράσινο.
αερόσακος οδηγ, air condition, υδρ. τιμόνι, ζάντες αλουμ, ηλ. παραθ, κεντρ. κλειδ, σπόιλερ, συναγερμός, ηχοσύστημα.
26 **VW PASSAT** COMFORT 1600cc, μοντ. 1999, μπορντώ.
αερόσακος οδηγ.-συνοδηγ., πλευρικοί αερόσακοι, ABS, air condition, υδρ. τιμόνι, ζάντες αλουμ., ηλ. παραθ, κεντρ. κλειδ, ηχοσύστημα.
27 **NISSAN ALMERA** 1600cc, μοντ. 1999, ασημί. AYTOMATO.
αερόσακοι, air condition, ABS, υδρ. τιμόνι, ηλ. παραθ, κεντρ. κλειδ, ηχοσύστημα.
28 **VW POLO** 1400cc, μοντ. 2002, ασημί.
αερόσακος οδηγού-συνοδηγού, air condition, υδρ. τιμόνι, ηλ. παραθ, κεντρ. κλειδ, ηχοσύστημα.
29 **VW FOX** 1200cc, μοντ. 2005, κίτρινο.
αερόσακος οδηγού-συνοδηγού, air condition, EPS, ζάντες αλουμινίου, υδρ. τιμόνι, ηλ. παραθ, κεντρ. κλειδ, ηχοσύστημα.
30 **SUZUKI VITARA** 1600cc, μοντ. 1999, μπλέ.
υδρ. τιμόνι, ηλ. παραθ, κεντρ. κλειδ, ηχοσύστημα.
31 **MERCEDES 190 E** 1800cc, μοντ. 1993,
αερόσακος οδηγού, air condition, ABS, υδρ. τιμόνι, ζάντες αλουμινίου, ηλ. παραθ, κεντρ. κλειδ, ηχοσύστημα.
32 **TOYOTA COROLLA** 1300cc, μοντ. 1999, μπλέ.
αερόσακοι, υδρ. τιμόνι, ηλ. παραθ, κεντρ. κλειδ, ηχοσύστημα.
33 **OPEL OMEGA** 2000cc, μοντ. 1997, μπλέ.
αερόσακος οδηγού-συνοδηγού, ABS, air condition, υδρ. τιμόνι, ηλ. παραθ, κεντρ. κλειδ, ηχοσύστημα.
34 **ROVER 400** 1400cc, μοντ. 1998, μπλέ
air condition, ABS, αερόσακος οδηγού, υδρ. τιμόνι, ηλ. παραθ, κεντρ. κλειδ, ηχοσύστημα.
35 **ALFA ROMEO** 146, 1400cc, μοντ. 1997, μπορντώ.
υδραυλικό τιμόνι, αερόσακος οδηγού, κεντρικό κλείδωμα, ηλ. παραθ, ηχοσύστημα.
36 **CITROEN SAXO** 1100cc, μοντ.2000,ασημί
air condition, κεντρικό κλείδωμα, ηλ. παραθ, ζάντες αλουμινίου, αεροτομή, ηχοσύστημα.
37 **FIAT PUNTO** 1242cc, μοντ. 2000,κόκκινο.
air condition,αερόσακος, υδραυλικό τιμόνι, ζάντες αλουμινίου, ηλ. παραθ, κεντρ. κλειδ, ηχοσύστημα.
38 **FIAT PUNTO** 1242cc, μοντ. 2000,μαύρο.
air condition, υδραυλικό τιμόνι, αερόσακος οδηγού, ζάντες αλουμινίου, ηλ. παραθ, κεντρ. κλειδ, ηχοσύστημα.
39 **CITROEN SAXO** 1100cc, μοντ.1998,ασημί
air condition, κεντρικό κλείδωμα, ηλ. παραθ, ηχοσύστημα.
40 **VW GOLF** 1400cc, μοντ. 1994, μπορντώ.
υδραυλικό τιμόνι, ηλ. παραθ, ζάντες αλουμινίου, ηχοσύστημα.
41 **KIA PRIDE** 1300cc, μοντ. 1999, ασημί
air condition, υδραυλικό τιμόνι, ηλ. παραθ, ζάντες αλουμινίου, ηχοσύστημα.
42 **RENAULT TWINGO,** 1200cc, μοντ.1997, πράσινο.
ηχοσύστημα.
43 **FIAT SEICENTO** 900cc, 1998, ασημί.
κεντρ. κλειδ, ηλ. παραθ, ηχοσύστημα.
44 **CITROEN ZX** 1400cc, μοντ. 1993, λευκό.
κεντρ. κλειδ, ηλ παραθ, ηχοσύστημα
45 **FIAT UNO** 1000cc, μοντ.1989, λευκό.
ηχοσύστημα

ΕΠΑΓΓΕΛΜΑΤΙΚΑ

1 **TOYOTA HILUX 4x4,** 2,5 , μοντ. 2006, σαμπανιζέ (ΠΕΤΡΕΛΑΙΟ)
αερόσακος οδηγ.-συνοδηγ., air condition, υδρ. τιμόνι, ζάντες αλουμ, πακέτο χρωμίου, ηλ. παραθ, κεντρ. κλειδ, ηχοσύστημα.
2 **VW TRANSPORTER** 1900cc TD, λευκό. ΠΕΤΡΕΛΑΙΟ (ΜΑΚΡΥ ΣΑΣΙ)
υδραυλικό τιμόνι
3 **VW TRANSPORTER** 1900cc TD, λευκό. ΠΕΤΡΕΛΑΙΟ (ΚΟΝΤΟ ΣΑΣΙ)
υδραυλικό τιμόνι
4 **VW CADDY** 1900cc, μοντ.2001, λευκό. (ΠΕΤΡΕΛΑΙΟ).
υδραυλικό τιμόνι, ηχοσύστημα.

ΑΠΟ **0%** ΠΡΟΚΑΤΑΒΟΛΗ
ΕΩΣ **72** ΜΗΝΙΑΙΕΣ ΔΟΣΕΙΣ

ΧΠ 687

Χαμηλή η συναλλακτική δραστηριότητα

Νηνεμία χθες στη Σοφοκλέους

Οριακή πτώση του Γενικού Δείκτη σε ποσοστό 0,01%

Νηνεμία επικράτησε στη χθεσινή συνεδρίαση του χρηματιστηρίου, με το όποιο επενδυτικό ενδιαφέρον να στρέφεται σε μετοχές των εταιρειών της χαμηλότερης κεφαλαιοποίησης, ενώ χαμηλή ήταν η συναλλακτική δραστηριότητα.

Η αγορά σε επίπεδο Γενικού Δείκτη έκλεισε σχεδόν χωρίς μεταβολή, ενώ και στη διάρκεια των συναλλαγών κινήθηκε σε περιορισμένο εύρος διακύμανσης 27 μονάδων, με την πλειοψηφία όμως των μετοχών να κλείνει σε υψηλότερα επίπεδα.

Σε επίπεδο υψηλής κεφαλαιοποίησης, η μετοχή της Εθνικής συνέχισε την πτωτική της πορεία (-1,07%), ενώ με σημαντικά κέρδη έκλεισαν οι μετοχές της Folli Follie (+5,88%), της Intracom (+2,33%) και της Emporiki (+2,15%).

Ο Γενικός Δείκτης Τιμών, έκλεισε στις 3.929,29 σημειώνοντας οριακή πτώση 0,01%. Ο δείκτης FTSE/ASE 20 έκλεισε στις 2.126,40 μονάδες, με πτώση σε ποσοστό 0,09%, ενώ ο δείκτης FTSE/ASE 40 έκλεισε στις 4.250,02 μονάδες με άνοδο σε ποσοστό 0,06%. Ο δείκτης FTSE/ASE SMALLCAP 80 έκλεισε στις 779,70 μονάδες, με άνοδο σε ποσοστό 0,23%, ενώ ο δείκτης FTSE 140 έκλεισε στις 4.693,11 μονάδες, με πτώση σε ποσοστό 0,03%. Ο δείκτης Ftse/Athex International έκλεισε στις 5.502,44 μονάδες, με πτώση 0,03%.

Από τις 313 μετοχές που διακινήθηκαν στη συνεδρίαση, 142 κινήθηκαν ανοδικά, 99 κινήθηκαν πτωτικά, ενώ η τιμή 72 μετοχών παρέμεινε αμετάβλητη.

Τη μεγαλύτερη ποσοστιαία άνοδο σημείωσαν οι μετοχές των εταιρειών: Πετζετάκις + 19,15%, ΕΛΤΟΝ + 15,89%, Centric Πολυμέσα + 15,89%, Νεώριον + 11,11%, Compucon + 10,42%, Εμπορικός Δεσμός + 9,09%, Τρία Άλφα + 9,06%, Νίκος Γκάλης + 8,25%, Blue Star Ναυτιλιακή + 6,45% και Minerva + 6,19%.

Αντιθέτως τις μεγαλύτερες απώλειες σημείωσαν οι μετοχές των εταιρειών: Τρία Άλφα -7,22%, Κέκροψ -5,82%, Δέλτα Παγωτού (κα) -4,95%, Αττικές Εκδόσεις -4,93%, Χαϊδεμένος -4,44%, Βαράγκης (κο) -4,08%, ΒΙΣ (κο) -3,81%, Δέλτα Project -3,45%, Αλλατίνη (κα) -3,21% και Euroline AEEX -3,14%.

Η αξία των συναλλαγών ανήλθε στα 140,527 εκατ. ευρώ, εκ των οποίων τα 9,553 εκατ. ευρώ αφορούσαν προσυμφωνημένες συναλλαγές.

Το μεγαλύτερο όγκο συναλλαγών παρουσίασαν οι μετοχές των εταιρειών: Αγροτική Τράπεζα 1.154,810 τεμάχια, Centric Πολυμέσα 1.004,756 τεμάχια, Εθνική Τράπεζα 808,114 τεμάχια, ΛΑΝΝΕΤ 796,214 τεμάχια και Blue Star Ναυτιλιακή 597,134 τεμάχια.

Την μεγαλύτερη αξία συναλλαγών σημείωσαν οι μετοχές των εταιρειών: Εθνική Τράπεζα 25,438 εκατ. ευρώ, ΟΠΑΠ 14,392 εκατ. ευρώ, ΟΤΕ 8,154 εκατ. ευρώ, Alpha Bank 6,756 εκατ. ευρώ και Eurobank 5,636 εκατ. ευρώ.

Η συνολική κεφαλαιοποίηση της αγοράς διαμορφώθηκε στα 140,996 δισ. ευρώ.

Οι επιμέρους δείκτες έκλεισαν ως εξής:		
Ασφάλειες:	6.061,55	+ 0,79%
Βιομηχανικά Προϊόντα και Υπηρεσίες:	5.753,23	+0,48%
Εμπόριο:	5.949,99	+0,26%
Κατασκευές και Υλικά:	6.358,91	- 0,06%
Μέσα Ενημέρωσης:	5.041,53	- 0,97%
Πετρέλαιο και Αέριο:	4.776,08	- 0,53%
Προσωπικά και Οικιακά Προϊόντα:	4.751,19	+0,95%
Πρώτες ύλες:	6.109,75	- 0,06%
Ταξίδια και αναψυχή:	5:468,78	+0,44%
Τεχνολογία:	4.966,63	+1,57%
Τηλεπικοινωνίες:	5.044,71	+0,66%
Τράπεζες:	5.370,82	- 0,29%
Τρόφιμα και Ποτά:	5.454,95	- 0,46%
Υγεία:	9.179,98	+0,86%
Υπηρεσίες Κοινής Ωφέλειας:	-	-
Χημικά:	8.227,54	+ 0,61%
Χρηματοοικονομικές Υπηρεσίες:	7.087,99	- 0,77%

Συζήτηση στην αρμόδια Επιτροπή της Βουλής

Ενημέρωση για την Εμπορική

Κόντρα Αλογοσκούφη με βουλευτές του ΠΑΣΟΚ

Υπεραμύνθηκε της αποκρατικοποίησης της Εμπορικής ο υπουργός Οικονομίας, ενημερώνοντας την αρμόδια Επιτροπή της Βουλής για τα αποτελέσματα του ECOFIN και EUROGROUP. Από το ΠΑΣΟΚ η Β.Παπανδρέου επανέλαβε ότι οι μεταρρυθμίσεις χρειάζονται σχέδιο «και όχι να ξεπουλάμε επιχειρήσεις». Έγινε παρέμβαση και του Γ. Παπαντωνίου.

Ο κ. Αλογοσκούφης εξέφρασε τη βεβαιότητα ότι η Credit Agricole θα επιδιώξει να αυξήσει το μερίδιό της και στην ελληνική αγορά και στην ευρύτερη αγορά της ΝΑ Ευρώπης.

Παράλληλα, τόνισε ότι η ελληνική οικονομία έχει αφήσει πίσω της μια περίοδο δημοσιονομικής αταξίας

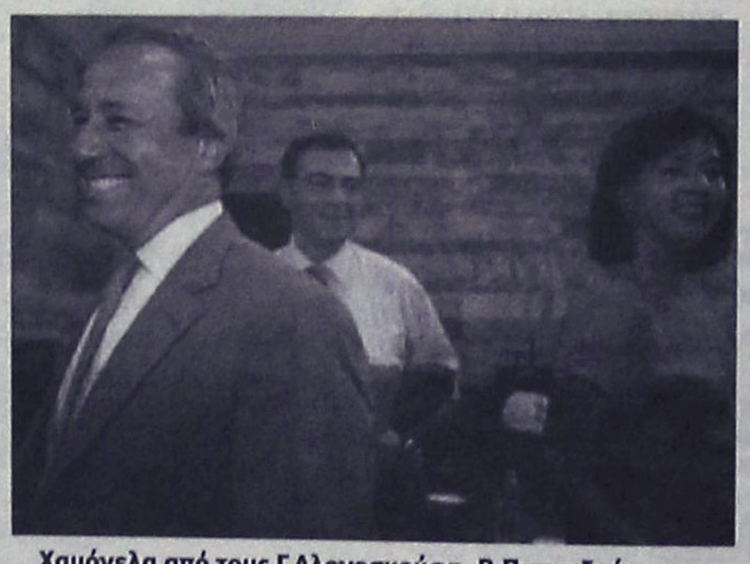

Χαμόγελα από τους Γ.Αλογοσκούφη, Β.Παπανδρέου και Ν.Χριστοδουλάκη πριν την έναρξη της συνεδρίασης

και κρατικοδίαιτης ανάπτυξης και ότι οι εξελίξεις τα τελευταία δυόμισι χρόνια πιστοποιούν τόσο την ποσοτική, όσο και την ποιοτική βελτίωση που συντελείται στην οικονομία.

«Δουλέψαμε σκληρά τα τελευταία δυόμισι χρόνια και τώρα έχουμε όλο και περισσότερα καλά νέα, όπως είναι η αποκρατικοποίηση της Εμπορικής Τράπεζας, που αποτελεί και τη μεγαλύτερη ξένη επένδυση που έγινε ποτέ στη χώρα. Η μεγάλη επιτυχία αυτής της αποκρατικοποίησης δείχνει ότι σοβαροί και μεγάλοι ξένοι τραπεζικοί οργανισμοί με ηγετική θέση στο παγκόσμιο τραπεζικό σύστημα έχουν εμπιστοσύνη στο έργο της κυβέρνησης και στις προοπτικές της ελληνικής οικονομίας» είπε.

Απευθυνόμενος στους βουλευτές του ΠΑΣΟΚ, τόνισε ότι δεν έχει πρόβλημα να αναγνωρίσει ό,τι θετικό έγινε στο παρελθόν.

Σε παρέμβασή του, ο ανεξάρτητος βουλευτής Γιάννος Παπαντωνίου είπε ότι η κυβέρνηση επαίρεται για την Εμπορική Τράπεζα όταν «το ΠΑΣΟΚ, σε μικρότερο χρονικό διάστημα ιδιωτικοποίησε τρεις τράπεζες, την Ιονική, την Κρήτης και την Μακεδονίας-Θράκης, και γενικότερα πραγματοποίησε 56 μετοχοποιήσεις».

GM AUTO Special

ΕΙΣΑΓΩΓΕΣ - ΕΜΠΟΡΙΑ - ΑΝΤΑΛΛΑΓΕΣ ΑΥΤΟΚΙΝΗΤΩΝ & ΑΞΕΣΟΥΑΡ

ΓΙΩΡΓΟΣ Π. ΜΥΡΙΑΛΛΑΚΗΣ

Λεωφόρος Ηρακλειδών (δίπλα ταβέρνα "Αντώνης") Ιαλυσός
τηλ. 2241096692 κιν. 6945991030, fax 2241096632
email: info@gmautospecial.gr
site: www.gmautospecial.gr

ΕΙΣΑΓΩΓΕΣ - ΠΩΛΗΣΕΙΣ - ΑΝΤΑΛΛΑΓΕΣ ΜΕΤΑΧΕΙΡΙΣΜΕΝΩΝ ΑΥΤΟΚΙΝΗΤΩΝ

- **BMW 316 ci COMPACT**, 1800 cc, μοντέλο 2003, 116 PS, klima, ABS, ESP, ζαντολάστιχα 16", sport έκδοση, RCD, μαύρο μεταλλικό. ΕΙΣΑΓΩΓΗ ΓΕΡΜΑΝΙΑΣ.
- **MERCEDES C180 ELEGANCE** μοντέλο 2003, 1.800 cc, αυτόματο σειριακό μαύρο μεταλλικό, δερμάτινο σαλόνι μπεζ, τηλέφωνο, klima, ζαντολάστιχα full extra. **ΕΙΣΑΓΩΓΗ ΓΕΡΜΑΝΙΑ**
- **BMW 318 GI Coupe**, μοντέλο 2002, μεταλλικό μπλε, KLIMA, FULL EXTRA. Δερμάτινο σαλόνι, χρώμα πάγου, ζάντες 17', λάστιχα καινούργια, τιμόνι πολλαπλών χρήσεων, ABS, αερόσακοι, τηλεχειρισμός κλειδαριών, ΕΙΣΑΓΩΓΗΣ!!
- **MERCEDES C220 CDI TURBO** (πετρέλαιο) Kompressor μοντέλο 2001-02, μαύρο μεταλλικό, ηλεκτρική ηλιοροφή, klima, τηλέφωνο full super extra.. **ΕΙΣΑΓΩΓΗ ΓΕΡΜΑΝΙΑ**
- **GRAND CHEROKEE**, 4000 cc, μεταλλικό σκούρο πράσινο διχρωμία με ασημί, δερμάτινο σαλόνι μπεζ, ζαντολάστιχα αλουμινίου, αυτόματο σειριακό, μοντέλο 1997. ΕΥΚΑΙΡΙΑ!!!
- **MINI COOPER S**, χρώμα μαύρο μεταλλικό, μοντέλο 2003, δερμάτινο σαλόνι, ζαντολάστιχα, 1600 c.c, 163 PS super extra, **ΕΙΣΑΓΩΓΗ ΓΕΡΜΑΝΙΑΣ.**
- **MINI COUPER ONE 1400cc**, 116 ps, μοντέλο 2003
- **NISSAN MICRA**, 1000 cc, μεταλλικό χρώμα κεραμιδοκόκκινο, μοντέλο 2000, υδραυλικό τιμόνι, air bag, RCD ALPINE. Τιμή ΕΥΚΑΙΡΙΑ!!!
- **FIAT PUNDO CABRIO**, ασημί μεταλλικό, ηλεκτρική οροφή, κουκούλα, ζαντολάστιχα, RCD.
- **BMW Z3**, μπλε μεταλλικό, μοντέλο 2004, χιλιόμετρα μόνο 40.000, δερμάτινο σαλόνι, ζαντολάστιχα 17", βιβλίο service, ηλεκτρικά παράθυρα, καθρέφτες, 1900 cc, 118 PS.
- **TOYOTA YARIS**, μοντέλο 2000, πράσινο μεταλλικό 1000 cc, air condition, σύστημα μουσικής πλήρες, 3 ενισχυτές Αμερικής precision power, ηχεία Diamond, MP3 Alpine, συναγερμό VIPER.
- **AUDI TT CABRIO** turbo 180 PS, 1800 cc, μοντέλο 2003, κόκκινο, αυτόματο σειριακό, δερμάτινο σαλόνι, klima, ζαντολάστιχα 17", RCD, συναγερμός.
- **BMW 518**, 1800 c.c., μπλε μεταλλικό, RCD, λιμουζίνα, καινούργια λάχιστα, γενικό service, άριστη κατάσταση.
- **PEUGEOT 306, 1400** c.c., 4πορτο, μοντέλο 1998, RCD, MP3, υδραυλικό τιμόνι, συναγερμό.
- **PEUGEOT 106**, Quicksilver, 1400 c.c., ασημί μεταλλ., μοντέλο 2002, άριστη κατάσταση.
- **SEAT IBIZA, Top Gun, 1400 c.c.**, 115 PS, μοντέλο 2004, RCD, Sport edition, spoiler, κόκκινο, υδραυλικό τιμόνι, ηχοσύστημα, aircondition, ζαντολάστιχα, ολοκαίνουργιο, ΜΕΓΑΛΗ ΕΥΚΑΙΡΙΑ!!!
- **MERCEDES C180**, 1800 cc,. μοντέλο 1995, λευκό χρώμα, elegance, air condition, RCD, ηλεκτρικά παράθυρα και ηλεκ. καθρέφτες, ABS, airbags, αεροτομή, μεταλλικά πιχάκια χρωμίου, πόρτες και προφυλακτήρες.
- **OPEL VECTRA C**, μοντέλο 2005, 11.000 kh, 1800 cc, μπλέ σκούρο μεταλλικό, KLIMA, ζαντολάστιχα, ηχοσύστημα, MP3, 125 PS ΟΛΟΚΑΙΝΟΥΡΓΙΟ.
- **FIAT PUNDO SPORTING** 1300 cc, μοντέλο 1999, μαύρο μεταλλικό, air condition, airbags, RCD, θερμαινόμενο πίσω τζάμι, ζαντολάστιχα, 2πορτο coupe, κατάσταση άριστη.
- **MERCEDES CLK 200 CAMBRIO**, kompressor 192 PS, ασημί μεταλλικό, δερμάτινο σαλόνι, RCD σχάρα, ηλεκτρ καθρέπτες αναδιπλούμενοι, μνήμη θέσεων, ABS, antispin, ζάντες 16".
- **TOYOTA CELICA** 1600 cc, ασημί μεταλλικό, ηχοσύστημα με ενισχυτή - woofer - RCD Pioneer, ζαντολάστιχα, ηλεκτρικά παράθυρα, κλειδαριές. ΕΥΚΑΙΡΙΑ!
- **BMW X5**, 3000 cc, αυτόματο σειριακό, μοντέλο 2003, μαύρο μεταλλικό, μνήμες καθισμάτων, δέρμα μπεζ, σαλόνι, σκαλιέρες, ζαντολάστιχα, klima, 6 airbags, συναγερμός, σπορ καθίσματα, φιμέ τζάμια. ΦΟΒΕΡΗ ΕΥΚΑΙΡΙΑ!!!
- **JAGUAR S-TYPE EXECUTIVE V6** 3000 cc, 238 PS, ασημί μεταλλικό, ζάντες 17", δέρμα μαύρο, ηλεκτρ. οροφή, parktronik, αισθητήρες βροχής, τηλέφωνο, NAVIGATOR, ξύλινη επένδυση τριανταφυλλιάς, klima, ABS, ESP, 6 AIRBAGS, ANTISPIN, βιβλίο service, άνευ τεκμηρίου.
- **VW POLO** 1400 cc, 4πορτο, χρώματος ανθρακί μεταλλικό, ζαντολάστιχα, υδραυλικό τιμόνι, ηλεκτρικό κλείδωμα, ηλκετρ. τζάμια, ραδιοκασετόφωνο
- **VW GOLF** μοντέλο 2000, 1600 cc, 4πορτο, μεταλλικό χρώμα ασημί, ζαντολάστιχα, ηλεκτρικό κλείδωμα και παράθυρα, συναγερμό, ραδιοκασετόφωνο
- **ALFA ROMEO** 146 χρώματος ανθρακί μαύρο μεταλλικό, air condition, ζάντες αλουμινίου, RCD, ηλεκτρικά παράθυρα, κεντρικό κλείδωμα μοντ. '97-'98 κατάσταση άριστη. Τιμή-έκπληξη.
- **HYUNDAI ACCENT**, 1400 cc, μεταλλικό πράσινο λαδί, aircondition, RCD KENWOOD, ηλεκτρικά παράθυρα-κλειδαριές. ΕΥΚΑΙΡΙΑ!!!
- **FIAT TEMBRA**, 1400cc, ασημί μεταλλικό, full service, καινούργια λάστιχα, ηλεκτρικά παράθυρα και κλείδωμα, RCD, τιμή μόνο 2.300 ευρώ.

ΕΠΑΓΓΕΛΜΑΤΙΚΑ

- **MERCEDES VITO 108 DIESEL**, aircondition, 2 πόρτες πίσω άνοιγμα, μοντέλο 2001, 2400 cc. ΑΡΙΣΤΗ! ΕΙΣΑΓΩΓΗ ΓΕΡΜΑΝΙΑΣ
- **ΗΜΙΦΟΡΤΗΓΟ NISSAN**, κίνηση 4X4, 2400 cc, DIESEL, 2πορτο 1½ καμπίνα, χοντρά ζαντολάστιχα, λευκό.
- **ΗΜΙΦΟΡΤΗΓΟ VW TARRO** ανοικτή καρότσα με κάλυμμα, λευκό χρώμα, 2400 cc diesel, δίπορτο
- **VW CADDY ΗΜΙΚΛΟΥΒΑΚΙ, KOMBI**, λευκό, diesel, 1900 cc, 105 PS,. **ΕΙΣΑΓΩΓΗ ΓΕΡΜΑΝΙΑΣ! ΕΥΚΑΙΡΙΑ!!!**
- **ΚΛΟΥΒΑ TOYOTA HIAGE**, λευκή, μακρύ σασί 2,80 m, ωφέλιμο πίσω, 2.400 cc, Diesel, ΕΙΣΑΓΩΓΗ ΓΕΡΜΑΝΙΑΣ.
- **ΚΛΟΥΒΑ VW LT35' DIESEL 2500cc**, λευκή, με μακρύ σασί και χώρο φόρτωσης πίσω καθαρό 3,30 με έτοιμη ξύλινη εργαλειοθήκη 3X1,60 cm ΕΙΣΑΓΩΓΗΣ ΓΕΡΜΑΝΙΑΣ
- **ΚΛΟΥΒΑ MITSUBISHI**, μακρύ σασί, 2.500 cc DIESEL με σχάρα. ΕΙΣΑΓΩΓΗ ΓΕΡΜΑΝΙΑΣ
- **TOYOTA HILUX** 4X4, πράσινο μεταλλικό, με HARD TOP ή σχάρα οροφής, ζανταλάστιχα χονδρά, 1 ½ καμπίνα, 2πορτο.
- **ΗΜΙΦΟΡΤΗΓΟ VW TARO**, 2400 cc, diesel με HARDTOP κουβούκλιο, λευκό χρώμα. ΕΙΣΑΓΩΓΗ ΓΕΡΜΑΝΙΑ
- **MITSUBISHI L200** 4X4 κίνηση, μπάρες ανοξείδωτες χρώματος σκούρο μπλε μεταλλικό και ασημί, διχρωμία, 2400 cc, diesel. ΕΙΣΑΓΩΓΗ ΓΕΡΜΑΝΙΑΣ

Ολα ετοιμοπαράδοτα. Σε καταπληκτική κατάσταση

✓ Οι επιλογές των αυτοκινήτων μας εγγυώνται την ποιότητα και την σιγουριά.
✓ Επισκεφθείτε μας πριν αποφασίσετε
✓ Αναλαμβάνουμε την χρηματοδότηση σας με τα χαμηλότερα επιτόκια.
✓ Θα χαρούμε να σας ξεναγήσουμε

Από 0% προκαταβολή έως 72 μην. δόσεις

AE264

Για επαφές με στελέχη της κυβέρνησης

Στο Λίβανο η Ν. Μπακογιάννη

Απηύθυνε μήνυμα αδελφοσύνης και αλληλεγγύης

Μήνυμα αδελφοσύνης και αλληλεγγύης προς το λαό του Λιβάνου απηύθυνε από τη Βηρυτό, όπου πραγματοποίησε τις πρώτες επαφές της με στελέχη της λιβανέζικης κυβέρνησης, η Ντόρα Μπακογιάννη.

Η υπουργός Εξωτερικών έφτασε χθες το πρωί από την Κύπρο στο Λίβανο και, επισκεπτόμενη το κατεστραμμένο τμήμα της Βηρυτού από τους ισραηλινούς βομβαρδισμούς, παρατήρησε ότι «πάντα, μία από τις χειρότερες εντυπώσεις είναι η εντύπωση της απόλυτης καταστροφής».

«Επιθυμία της Ελλάδας είναι να βοηθήσει όσο πιο επιτυχώς για μια καλύτερη μέρα, καθώς ο Λίβανος δικαιούται να ζήσει σε συνθήκες ειρήνης» συμπλήρωσε.

Απαντώντας σε ερωτήσεις δημοσιογράφων, η επικεφαλής της ελληνικής διπλωματίας σημείωσε ότι, προκειμένου να ξεπεραστεί η ανησυχία που δημιουργείται από την ύπαρξη ενός διαστήματος που χαρακτηρίζεται από κενό ασφαλείας (ως την εφαρμογή δηλαδή της απόφασης του Συμβουλίου Ασφαλείας), θα πρέπει «οι δυνάμεις να αναπτυχθούν το ταχύτερο δυνατόν και να υποστηριχθεί η εκεχειρία».



Από την επίσκεψη της Ντόρας Μπακογιάννη στις κατεστραμμένες συνοικίες της Βηρυτού

Ως προς τη συμμετοχή της Ελλάδας, η κ. Μπακογιάννη υπενθύμισε πως η χώρα μας είναι μια ναυτική δύναμη και σημείωσε ότι η συμβολή της θα αναφέρεται σε αυτό το πεδίο, όπως άλλωστε αποφάσισε την Τρίτη το ΚΥΣΕΑ.

Στη Βηρυτό, η υπουργός Εξωτερικών είχε συνομιλίες με το Λιβανέζο ομόλογό της, Φαουζί Σαλούχ, και στη συνέχεια θα συναντηθεί με τον πρόεδρο της Βουλής, Ναχίμπ Μπέρι, τον πρωθυπουργό Φουάντ Σινιόρα και τον μητροπολίτη Βηρυτού. Αργότερα το μεσημέρι θα παρακαθίσει σε γεύμα που θα της παραθέσει ο Λιβανέζος ομόλογός της.

Κ. Καραμανλής και Θ. Βερέμης χθες

Συζήτησαν για την Παιδεία

Κύριο θέμα η πορεία των μεταρρυθμίσεων

Τη θέση του ότι η εκλογή των πρυτάνεων θα πρέπει να γίνεται με καθολική ψηφοφορία επανέλαβε στον πρωθυπουργό Κώστα Καραμανλή ο πρόεδρος του Εθνικού Συμβουλίου Παιδείας, Θάνος Βερέμης, σε συνάντηση που είχαν χθες στο Μέγαρο Μαξίμου.

Ο κ. Βερέμης δήλωσε ότι ζήτησε το ραντεβού με τον πρωθυπουργό, για να του παρουσιάσει τις απόψεις του σχετικά με τη μεταρρύθμιση, και επανέλαβε τη θέση του ότι η εκλογή των πρυτάνεων θα πρέπει να γίνεται με καθολική ψηφοφορία, δηλαδή με τη συμμετοχή όλων των φοιτητών, και όχι μόνο από τους «κομματικούς» εκπροσώπους, που, όπως είπε, ψηφίζουν σήμερα.

Ο κ. Βερέμης υποστήριξε ότι «όσοι δεν έχουν σχέση με τα κόμματα και κυρίως οι φοιτητές που παρακολουθούν τα μαθήματα, έρχονται και διαμαρτύρονται, και πρέπει να εκφράζονται και αυτοί».

Ο πρόεδρος του ΕΣΥΠ δήλωσε ότι ο πρωθυπουργός είναι αποφασισμένος να προχωρήσει στη μεταρρύθμιση, αλλά σημείωσε ότι στη συζήτηση που είχαν δεν εξέφρασε πρόθεση για το χρόνο που θα γίνει.

Επίσης, τόνισε ότι ο πρωθυπουργός είναι κατ' αρχήν σύμφωνος με το προσχέδιο του υπουργείου Παιδείας που έχει δοθεί στη δημοσιότητα και σημείωσε πως ο κ. Καραμανλής δεν εξέφρασε άποψη για αλλαγές. Πάντως, χαρακτήρισε «αστείες» τις απόψεις για διάλογο από μηδενική βάση, αφού, όπως είπε, «συζητάμε εδώ και δύο χρόνια».

Απαντώντας σε ερώτηση για το χαρακτηρισμό «νταήδες» που του είχε αποδοθεί σχετικά με τη στάση των φοιτητών, ο κ. Βερέμης υποστήριξε ότι ουδέποτε μίλησε για νταήδες φοιτητές και πως πρόκειται για διαστρέβλωση της άποψής του. «Αυτό που είχα πει» εξήγησε, «είναι ότι οι πολίτες και ο κόσμος που γυρνάει από τη δουλειά του στο σπίτι του, δεν είναι νταήδες».



Στο υπουργείο Οικονομίας

Ακυρώθηκε η συνάντηση

Θα γίνουν απευθείας επαφές με τον πρωθυπουργό

Ακυρώθηκε η προγραμματισμένη για χθες συνάντηση του υπουργού Οικονομίας Γ.Αλογοσκούφη με την ΓΣΕΕ (αλλά και τους υπόλοιπους κοινωνικούς εταίρους), με πρόσχημα την απουσία του επικεφαλής της ΔΑΚΕ Κ.Πουπάκη.

Κύκλοι του υπουργείου υποστήριζαν ότι οι συναντήσεις ματαιώθηκαν επειδή την ερχόμενη εβδομάδα οι κοινωνικοί εταίροι θα συναντηθούν με τον πρωθυπουργό.

Το πρωί της Τρίτης, ο επικεφαλής της συνδικαλιστικής παράταξης της ΝΔ και γγ της ΓΣΕΕ Κ.Πουπάκης, που βρίσκεται στην Κρήτη, ενημέρωσε τηλεφωνικά τον πρόεδρο της Συνομοσπονδίας Γ.Παναγόπουλο ότι στην προγραμματισμένη για συνάντηση της ΓΣΕΕ με τον κ. Αλογοσκούφη δεν θα παραστεί κανένας συνδικαλιστής της ΔΑΚΕ.



Ως δικαιολογία προέβαλε το γεγονός ότι δεν είχε υπάρξει καμία προηγούμενη συνεννόηση μαζί του για τη συνάντηση, η οποία μάλιστα συνέπιπτε με μια κλειστή συνάντηση των στελεχών της παράταξής του στην Κρήτη.

Η ΔΑΚΕ με ανακοίνωση που εξέδωσε επέρριψε την ευθύνη στον πρόεδρο της ΓΣΕΕ («δεν μετατόπισε την ημερομηνία αν και γνώριζε ότι υπήρχε προγραμματισμένη συνδικαλιστική υποχρέωση του Κ.Πουπάκη»). «Λειτουργεί σαν γραμματέας της ΠΑΣΚΕ», υποστήριξε, διαβεβαιώνοντας ότι είναι έτοιμη να συναντηθεί με όλους τους θεσμικούς παράγοντες.

ΑΥΤΟ ΕΠΙΛΟΓΕΣ
ΕΚΘΕΣΗ ΜΕΤΑΧΕΙΡΙΣΜΕΝΩΝ ΑΥΤΟΚΙΝΗΤΩΝ
ΚΟΥΚΟΥΡΑΣ ΑΛΕΞΑΝΔΡΟΣ
ΛΕΩΦ. ΡΟΔΟΥ-ΛΙΝΔΟΥ 255 • ΤΗΛ. (22410)60910
www.autoepiloges.com

ΑΓΟΡΑ-ΠΩΛΗΣΗ-ΑΝΤΑΛΛΑΓΗ
ΜΕΤΑΧΕΙΡΙΣΜΕΝΩΝ ΑΥΤΟΚΙΝΗΤΩΝ

1. **MERCEDES C200 KOMPRESSOR 1800cc 163HP Αυτόματο σειριακό καβώτιο, μοντ. 2003, blue black.** ABGS, ABS, klima, κεντρ. κλειδ., πλ παράθ., πλ.καθρ., υδρ. τμ., book service και CD.
2. **MERCEDES C200 SPORT COUPE 1800cc , μοντ. 2004, ασημί.** ABGS, ABS, A/C, κεντρ. κλειδ., πλ παράθ., πλ.καθρ., υδρ. τμ., ζάντες αλουμ και CD.
3. **MERCEDES E200 2000cc, μοντ. 2000, ασημί.** ABGS, ABS, klima, κεντρ. κλειδ., πλ παράθ., πλ.καθρ., υδρ. τμ., δερμάτ.σαλόνι, ξύλινη επένδυση, ζάντες αλουμ και CD.
4. **MERCEDES C180 2000cc, μοντ. 1996,μαύρο.** ABGS, ABS, Klima, κεντρ. κλειδ., πλ παράθ., υδρ. τιμόνι,πλ.καθρ.,ζάντες αλουμ., book service και CD.
5. **HONDA S2000 2000cc, μοντ. 2003, γκρι.** ABGS, ABS, A/C, κεντρ. κλειδ., πλ παράθ., πλ.καθρ., υδρ. τμ., ζάντες αλουμ. tv, dvd και CD.
6. **AUDI TT 180HP TURBO 1800cc, μοντ. 2004, μαύρο.** ABGS, ABS, klima, δερμάτινο σαλόνι, κεντρ. κλειδ., πλ παράθ., πλ.καθρ., υδρ. τμ., ζάντες αλουμ. και CD.
7. **BMW Z3 6V 2000cc, μοντ. 2000, μαύρο.** ABGS, ABS, A/C, κεντρ. κλειδ., πλ. παράθ., υδρ. τμ. δερμάτ.σαλόνι, ζάντες αλουμ. και CD.
8. **BMW 318 Ci 1900cc, μοντ. 2000, μαύρο.** ABGS, ABS, A/C, κεντρ. κλειδ., πλ. παράθ., υδρ. τμ., ζάντες αλουμ. και CD.
9. **BMW Z3 1900cc, μοντ. 2000, κόκκινο.** ABGS, ABS, A/C, κεντρ. κλειδ., πλ. παράθ., υδρ. τμ. και CD.
10. **BMW 316 COMPACT 1600cc, μοντ. 8/2003, ασημί.** ABGS, ABS, A/C, κεντρ. κλειδ., πλ. παράθ., υδρ. τμ., δερμάτ.σαλόνι, ζάντες αλουμ. και CD.
11. **BMW 520 6V 2000cc, μοντ.1997, μαύρο.** ABGS, ABS, Clima, κεντρ. κλειδ., πλ. παράθ., υδρ. τμ., δερμάτ.σαλόνι, ζάντες αλουμ.,τηλέφωνο και CD.
12. **SMART 600cc, μοντ.2000, λευκό-μαύρο.** A/C, κεντρ. κλειδ., πλ παράθ., υδρ. τμ. και CD.
13. **ALFA ROMEO 147 3Dr 150HP 2000cc, μοντ.2003, σιέλ.** ABGS, ABS, A/C, κεντρ. κλειδ., πλ. παράθ., υδρ. τιμόνι,ζάντες αλουμινίου και CD.
14. **ALFA ROMEO 147 5Dr 120HP 1600cc, μοντ.2001, κόκκανο.** ABGS, ABS, A/C, κεντρ. κλειδ., πλ. παράθ., υδρ. τιμόνι,ζάντες αλουμινίου και CD.
15. **KIA SPORTAGE 2000cc, μοντ.2002, μπορντώ.** A/C, κεντρ. κλειδ., πλ. παράθ., υδρ. τμόνι, δερμάτ. σαλόνι και CD.
16. **PEUGEOT 307 1600cc, μοντ.2002, μπορντώ.** ABGS, ABS, A/C, υδρ. τμόνι, κεντρ. κλειδ., πλ. παράθ. και CD.
17. **PEUGEOT 206 1400cc, μοντ.2002, μπλε.** ABGS, ABS, A/C, υδρ. τμόνι, κεντρ. κλειδ., πλ. παράθ. πλ. καθρ, ζάντες αλουμ., και CD
18. **RENAULT MEGANE 1600cc, μοντ.2001, ασημί.** ABGS , ABS, A/C κεντρ. κλειδ., πλ. παράθ., υδρ. τμόνι,πλ.καθρ.,δερμ. Σαλόνι, ξύλινη επενδυση, ζάντ. αλουμ. και CD.
19. **RENAULT MEGANE CLASSIC 1400cc, μοντ.2002, μπλε.** ABGS , ABS, A/C κεντρ. κλειδ., πλ. παράθ., υδρ. τιμόνι, πλ.καθρ., ζάντ. αλουμ και CD.
20. **SCODA FABIA 1400cc, μοντ.2001, κόκκινο** ABGS ,A/C, κεντρ. κλειδ., πλ. παράθ., υδρ. τιμ. και CD.
21. **HYUNDAI COUPE 1600cc, μοντ.2001, χρυσό-μαύρο.** ABGS, ABS, A/C, υδρ. τιμόνι, κεντρ. κλειδ., πλ. παράθ.,πλ.καθρ.,ζάντες αλουμ. και Ηχοσύστημα.
22. **HYUNDAI COUPE 1600cc, μοντ.2000, ασημί.** A/C, υδρ. τιμόνι, κεντρ. κλειδ., πλ. παράθ.,ζάντες αλουμ. και CD.
23. **FIAT COUPE 1800cc, μοντ.1998, ασημί.** ABS, ABGS, A/C, κεντρ. κλειδ., πλ. παράθ., υδρ. τιμόνι,ζάντες αλουμινίου και CD.
24. **FIAT PUNTO SPORTING 1300cc, μοντ. 2000, κίτρινο.** ABGS, A/C, Κεντρ. κλειδ., πλ. παράθ., υδρ. τιμόνι, ζάντες αλουμ. και CD.
25. **FIAT BRAVO 1400cc, μοντ. 2001, μπλε.** ABG, A/C, Κεντρ. κλειδ., πλ παράθ., υδρ. τιμόνι, ζάντες αλουμινίου, κοτσαδόρος και CD.
26. **FIAT SEICENTO 1100cc, μοντ.2001, ασημί.** Κεντρ. κλειδ., πλ. Παράθ.
27. **DAEWOO TACUMA 1600cc,μοντ.2002, ασημί.** ABGS, ABS ,A/C, υδρ. τιμόνι, κεντρ. κλειδ., πλ. παράθ. ζάντες αλουμ. και CD.
28. **DAEWOO LANOS 1400cc,μοντ.2002, μπλε.** A/C, υδρ. τιμόνι, κεντρ. κλειδ., πλ. παράθ. και CD
29. **DAEWOO LANOS 1400cc,μοντ.2000, μπορντώ.** A/C, υδρ. τιμόνι, κεντρ. κλειδ., πλ. παράθ., δερμάτ.σαλόνι, ζάντες αλουμ και CD
30. **MITSUBISHI STAR SPACE 1400cc, μοντ.2000, γκρί.** ABGS, A/C, υδρ. τιμόνι, κεντρ. κλειδ., πλ. παράθ. και CD.

ΑΠΟ 0% ΠΡΟΚΑΤΑΒΟΛΗ
ΕΩΣ 72 ΜΗΝΙΑΙΕΣ ΔΟΣΕΙΣ
ΜΕ ΤΑ ΧΑΜΗΛΟΤΕΡΑ ΕΠΙΤΟΚΙΑ ΤΗΣ ΑΓΟΡΑΣ
ΧΠ12*0

Για τις πυρκαγιές στα τουρκικά παράλια

Κούρδοι ανέλαβαν την ευθύνη

Τι αναφέρεται σε ιστοσελίδα στο διαδίκτυο

Ένοπλη κουρδική οργάνωση ανέλαβε χθες την ευθύνη για τις πυρκαγιές που κατέστρεψαν τις τελευταίες ημέρες χιλιάδες στρέμματα δασικών εκτάσεων στα τουρκικά παράλια.

Πρόκειται για την οργάνωση «Γεράκια του Κουρδιστάν» (ΤΑΚ), η οποία στην ιστοσελίδα της στο Διαδίκτυο υποστηρίζει ότι μέλη της έβαλαν φωτιές σε τουλάχιστον 17 περιοχές, σε ένδειξη διαμαρτυρίας για την πολιτική του τουρκικού κράτους έναντι του κουρδικού πληθυσμού.



Η οργάνωση προειδοποιεί ότι θα προχωρήσει και σε άλλους εμπρησμούς δασών, προκειμένου να πλήξει τον τουρκικό τουρισμό.

Τα «Γεράκια του Κουρδιστάν» έχουν αναλάβει μέχρι τώρα την ευθύνη για σωρεία βομβιστικών επιθέσεων σε τουριστικά θέρετρα της Τουρκίας.

Το τελευταίο τριήμερο εκδηλώθηκαν 90 δασικές πυρκαγιές σε όλη την Τουρκία αποτεφρώνοντας δεκάδες χιλιάδες στρέμματα δασικών εκτάσεων.

Πυροσβέστες και στρατιώτες εξακολουθούν να δίνουν μάχη για την κατάσβεση μεγάλης πυρκαγιάς σε πευκοδάσος της περιοχής Τζόκοβά, στη νοτιοδυτική Τουρκία, κοντά στην Αλικαρνασσό, που απειλεί κατοικημένες περιοχές.

Υπό έλεγχο τέθηκε την Τρίτη η μεγάλη πυρκαγιά που εκδηλώθηκε κοντά στην πόλη Σελτσούκ, στις τουρκικές ακτές στο Αιγαίο, αποτεφρώνοντας 10.000 στρέμματα δασικής έκτασης.

Συντριβή αεροσκάφους στην Ουκρανία

Νέα αεροπορική τραγωδία

Νεκροί και οι 170 επιβαίνοντες

Ρωσικό αεροσκάφος TU-154 με 170 επιβαίνοντες, που εκτελούσε δρομολόγιο από τη νότια Ρωσία με προορισμό την Αγία Πετρούπολη, συνετρίβη την Τρίτη στην ανατολική Ουκρανία. Όλοι οι επιβάτες, μεταξύ τους Ολλανδοί υπήκοοι, είναι νεκροί, ανακοίνωσαν οι ρωσικές και οι ουκρανικές Αρχές.

«Το σήμα κινδύνου του αεροσκάφους TU-154 Ανάπα-Αγία Πετρούπολη της εταιρείας Πούλκοβο καταγράφηκε στις 15:37 ώρα Μόσχας (14:37 ώρα Ελλάδος). Στις 15:39 χάθηκε από τις οθόνες των ραντάρ» δήλωσε η εκπρόσωπος του ρωσικού υπουργείου Αντιμετώπισης Εκτάκτων Καταστάσεων Γιούλια Σταντνίκοβα.



Το αεροσκάφος έχει τυλιχθεί στις φλόγες, δήλωσαν οι πιλότοι των ελικοπτέρων που πετούν πάνω από την τοποθεσία, στην οποία συνετρίβη, 45 χιλιόμετρα βόρεια της πόλης Ντονέτσκ.

Οι ρωσικές αεροπορικές αρχές ανακοίνωσαν ότι το δυστύχημα οφείλεται μάλλον σε αναταράξεις. «Σύμφωνα με τα πρώτα στοιχεία, το αεροσκάφος βρέθηκε σε ζώνη με ισχυρές αναταράξεις» δήλωσε ο επικεφαλής της ρωσικής ομοσπονδιακής υπηρεσίας αερομεταφορών Αλεξάντερ Νεράντκο.

Όπως έγινε γνωστό, πυρκαγιά είχε ξεσπάσει στο εσωτερικό του αεροσκάφους, ενώ πετούσε σε ύψος 10.000 μέτρων. Το πλήρωμα αποφάσισε να κάνει αναγκαστική προσγείωση, όμως οι τροχοί δεν άνοιξαν και η προσγείωση έγινε «με την κοιλία».

Το ρωσικό υπουργείο Καταστάσεων Έκτακτης Ανάγκης ανακοίνωσε ότι δεν υπάρχουν πλέον ελπίδες να βρεθούν επιζώντες. «Λόγω της σοβαρότητας της κατάστασης μπορούμε δύσκολα να υποθέσουμε ότι επιβίωσε κάποιος» δήλωσε στη ρωσική τηλεόραση η Ιρίνα Αντριάνοβα, εκπρόσωπος του υπουργείου.

Για την παραίτηση ή μη της κυβέρνησης

Διχασμένοι οι Ισραηλινοί

Τι προκύπτει από δημοσκόπηση που έγινε

Διχασμένη η κοινή γνώμη του Ισραήλ σχετικά με την παραίτηση ή μη της κυβέρνησης Ολμέρτ μετά το τέλος του πολέμου στο Λίβανο. Σε δημοσκόπηση που παρουσίασε το βράδυ της Τρίτης τηλεοπτικός σταθμός προκύπτει ότι το 34% ζητά παραίτηση έναντι 31% που επιθυμεί το αντίθετο.

Παράλληλα το 35% δεν εκφράζει άποψη. Τη δημοσκόπηση μετέδωσε το τηλεοπτικό Κανάλι 10.



Ο πρωθυπουργός Εχούντ Ολμέρτ επισκέφθηκε τραυματίες σε νοσοκομεία της χώρας

Εξάλλου το 59% των ερωτηθέντων τάσσεται υπέρ της σύστασης επιτροπής που θα εξετάσει τα λάθη που έγιναν κατά τη διάρκεια των επιχειρήσεων στο νότιο Λίβανο.

Το 21% δεν επιθυμεί τη σύσταση επιτροπής και το 20% δεν εκφράζει άποψη.

Η δημοσκόπηση έγινε σε δείγμα 500 Ισραηλινών πολιτών με περιθώριο σφάλματος 4,5%.

αθλητικη ΡΟΔΙΑΚΗ
ΠΕΜΠΤΗ 24 ΑΥΓΟΥΣΤΟΥ 2006

ΞΕΚΙΝΗΣΕ ΝΑ ΒΓΑΖΕΙ ΤΑΥΤΟΤΗΤΕΣ ΠΡΟΠΟΝΗΤΩΝ Η ΕΠΣΔ
ΣΕΛ. 35

Πολύ καλός στην Καισαριανή

- Ο Διαγόρας ηττήθηκε από τον Εθνικό Αστέρα στην Καισαριανή με 2-1 αλλά άφησε πολύ καλές εντυπώσεις.
- Σκόραρε για τον Διαγόρα ο Χρήστος Βελής στο 19' αλλά αισθάνθηκε ενοχλήσεις και αποχώρησε στο 40΄για προληπτικούς λόγους.

Πολύ καλά στοιχεία έδειξε για άλλη μια φορά ο Διαγόρας στο τελευταίο επί Αθηναϊκού εδάφους φιλικό παιχνίδι.

Αντιμετώπισε στην Καισαριανή τον Εθνικό Αστέρα με τον προπονητή του Ντανιέλ Μπατίστα να μην φανερώνει ακόμα τα σχέδια του εν όψει του σαββατιάτικου αγώνα Κυπέλλου με αντίπαλο την Ένωση Θράκης.

Οι κυανέρυθροι μετά από ένα δεκάλεπτο μουδιασμένο ξεκίνημα συνήλθαν γρήγορα ανταποδίδοντας με ένα πανέμορφο σε δημιουργία αλλά και εκτέλεση γκολ το άνοιγμα του σκορ από τους γηπεδούχους της Καισαριανής.

Παίζοντας πολύ καλά στην συνέχεια έδειξαν πως είναι πολύ κοντά η στιγμή που θα αποδώσουν όπως θέλει ο προπονητής τους πολύ πριν την πρεμιέρα του πρωταθλήματος της Γ' Εθνικής κατηγορίας. Με τα χρώματα του Διαγόρα έπαιξε και ο Τέας που έδειξε πολύ καλά στοιχεία αλλά και να είναι πίσω από πλευράς προετοιμασίας.

Ο ποδοσφαιριστής που αποκτήθηκε πρόσφατα από τον Διαγόρα ακολουθεί ειδικό πρόγραμμα και πιστεύεται πως θα είναι σύντομα σε αγωνιστική κατάσταση κοντά με τους υπόλοιπους παίκτες της ομάδας.

Τις καλές εντυπώσεις του α' ημιχρόνου επεσκίασε ο τραυματισμός -και ελπίζεται να μην είναι σοβαρός- του Βελή ο οποίος βγήκε στο 40' αισθανόμενος ενοχλήσεις στον δικέφαλο.

Στο β' ημίχρονο ο Διαγόρας συνέχισε στον ίδιο καλό ρυθμό ήταν καλύτερος από τον Εθνικό Αστέρα αλλά δέχθηκε το γκολ σε ανύποπτη στιγμή από στημένη φάση κι έμεινε στο τέλος με τις καλές εντυπώσεις από την καλή απόδοση όλων των παικτών που χρησιμοποιήθηκαν.

Σημειωτέον πως ο Ρεΐσης Μαΐλης δεν χρησιμοποιήθηκε χθες για προληπτικούς λόγους.

Στο 4' ο Μπενίσκος σούταρε από πολύ καλή θέση άουτ.

Στο 6' ο Γκιάτας ανέτρεψε μέσα στην περιοχή τον Φερεκίδη και ο κ. Τριτσώνης καταλόγισε αμέσως το πέναλτι. Το εκτέλεσε ο Βερβάλε γράφοντας το 1-0.

Ο Διαγόρας θα 'λεγε κανείς πως από το γκολ και έπειτα «ξύπνησε» και ανέβασε προοδευτικά την απόδοσή του κερδίζοντας τις εντυπώσεις στο α' ημίχρονο.

Στο 15' πάλι ο Μπενίσκος από καλή θέση πλάσαρε άουτ αλλά στο 19' ήρθε η ισοφάριση για τον Διαγόρα με ένα πολύ όμορφο γκολ.

Ο Εγκρέσσι βρήκε με ωραία σέντρα από τα αριστερά στην κίνηση τον Βελή που έπιασε καρφωτή κεφαλιά στέλνοντας την μπάλα στο σίδερο της εστίας του Ασμάρ γράφοντας το 1-1

Στο 47' ο Ασμάρ απέκρουσε το σουτ του Γκέρτσακ από καλή θέση.

Στο 75' ο Σακελαρίου με απευθείας χτύπημα φάουλ έστειλε την μπάλα στα δίχτυα του Μιχαλάκη πετυχαίνοντας το 2-1 για τον Εθνικό Αστέρα.

Τον αγώνα διηύθυναν οι κ.κ. Τριτσώνης, Μαράνος, Ελευθερίου.

Οι ομάδες:

ΕΘΝΙΚΟΣ ΑΣΤΕΡΑΣ: Ασμάρ, Κρητικός (46' Χρήστου), Παρασκευάς, Σιόντης, Σουλιώτης, Βερβάλε (46' Μπενατσίμπα, 53' Πανακούλιας), Αρχοντούλης (67' Λαγκαδινός), Κουλιμπάλι, Φερεκίδης (74' Μαστρογιάννης), Σαββίδη (62' Σακελλαρίου), Μπενίσκος.

ΔΙΑΓΟΡΑΣ: Κεφάλας (46' Μιχαλάκης), Παπαδημήτρης, Χαριστέας, Γκιάτας, Γκέρτσακ, Στεργαλάς (72' Λυμπερόπουλος), Φερέιρα (63' Μοσχής), Τέας (46' Καλημέρης), Παφιάκης, Βελής (46' Αγγελόπουλος), Εγκρέσσι.



Ο έμπειρος μεσοεπιθετικός σκόραρε στο 19' του χθεσινού φιλικού αλλά ένιωσε ενοχλήσεις στο 40' και αποχώρησε για προληπτικούς λόγους.

ΣΗΜΕΡΑ Η ΚΛΗΡΩΣΗ

Στο μεταξύ σήμερα θα παραστεί στην κλήρωση του πρωταθλήματος της Γ' Εθνικής ο επίσημος Διαγόρας. Την ΠΑΕ θα εκπροσωπήσει στην κλήρωση ο πρόεδρος της ομάδας Κώστας Χρυσοχοΐδης που χθες βράδυ παραχώρησε συνέντευξη Τύπου στους δημοσιογράφους των ΜΜΕ της Αθήνας.

Σήμερα με τον Ιάλυσο

-Η Ρόδος μπαίνει για τα καλά σε τροχιά Κυπέλλου με ένα ακόμα φιλικό στο Δημοτικό Στάδιο.

-Προσπάθειες χθες να αλλάξει η ώρα διεξαγωγής του ματς και να γίνει βράδυ το σημερινό παιχνίδι.

-Θα βασισθεί περισσότερο σε αυτούς που είναι σε καλύτερη κατάσταση ο Γιώργος Στράντζαλης.

Σε τροχιά Κυπέλλου μπαίνει από σήμερα η ομάδα της Ρόδου που ως γνωστό παίζει την Τετάρτη στην Μυτιλήνη τον αγώνα Κυπέλλου κόντρα στον τοπικό Αιολικό. Πολύ καλά σκεπτόμενοι οι της τεχνικής ηγεσίας της Ρόδου και μιας και θα υπάρξει απραξία την ερχόμενη Κυριακή έκλεισαν φιλικό αγώνα για σήμερα στις 17.30 στο Δημοτικό Στάδιο με αντίπαλο τον Ιάλυσο του περιφερειακού σε μια προσπάθεια να μην χαθεί ο καλός ρυθμός που έχει η ομάδα αλλά και να συνεχίσει να «δένει» περισσότερο η Ρόδος σε σχέση πάντα με την απαιτούμενη ομοιογένεια.

Υπάρχει σύμφωνα με τις πληροφορίες η περίπτωση η ώρα διεξαγωγής του φιλικού να αλλάξει και το ματς να γίνει την ίδια ώρα που η Ρόδος θα αγωνισθεί την ερχόμενη Τετάρτη στην Μυτιλήνη. Να γίνει δηλαδή στις 20.00 εάν φυσικά υπήρχαν οι απαραίτητες προϋποθέσεις και εάν θα μπορούσε αυτό να είναι εφικτό και από την πλευρά του Ιάλυσου.

Προς αυτήν την κατεύθυνση εκινούντο οι ιθύνοντες της ΠΑΕ σε συνεννόηση πάντα με την πλευρά του Ιάλυσου.

Στην πορεία για το ματς της Μυτιλήνης τώρα ο Γιώργος Στράντζαλης θα αρχίσει σιγά-σιγά να καταλήγει στην ενδεκάδα που θα ξεκινήσει αλλά και στους παίκτες που θα θελήσει να ασχοληθεί περισσότερο μαζί τους.



Σε μικρο οδοντικό πρόβλημα οφείλεται η απουσία του Πάττα από τις προπονήσεις

Είναι οι ποδοσφαιριστές που είναι αυτή την εποχή στην καλύτερη δυνατή κατάσταση και πρέπει να βασισθεί σε αυτούς μιας και πλησιάζει η ώρα της πρώτης φετινής συμμετοχής σε επίσημη διοργάνωση.

Αυτοί είναι οι παίκτες που βρίσκονται κατά τον κόουτς της ομάδας στην καλύτερη δυνατή κατάσταση και δεν αντιμετωπίζουν κανένα απολύτως πρόβλημα.

«Είμαστε σε καλή κατάσταση» τόνισε χθες ο κόουτς της ομάδας και συνέχισε: «Από τώρα και στο εξής όμως και με δεδομένο πως πλησιάζει η πρώτη επίσημη υποχρέωση της ομάδας θα δώσουμε το βάρος σε αυτούς που είναι στην καλύτερη δυνατή κατάσταση αυτή την εποχή αλλά χωρίς να αποκλείουμε κανένα. Όλοι πρέπει ανά πάσα στιγμή να είναι ετοιμοπόλεμοι».

Σύμφωνα με τις υπάρχουσες πληροφορίες ο προπονητής της ομάδας της Ρόδου έχει κατασταλάξει στους είκοσι που θα βασισθεί για τους αγώνες Κυπέλλου.

Οι «πράσινοι» προπονήθηκαν και χθες με μοναδικό απόντα τον Κώστα Πάττα που έχει ένα πρόβλημα με το δόντι του και επρόκειτο να επισκεφθεί γιατρό για να ακολουθήσει θεραπεία.

Ο αρχηγός πρόκειται να είναι σήμερα στην διάθεση του προπονητή του για το σημερινό φιλικό με τον Ιάλυσο.

Φάνηκε κουρασμένος

• Ο Κλεάνθης ηττήθηκε από τον Διαγόρα Βατίου στους Άγιους Απόστολους με 2-1 δείχνοντας επηρεασμένος από την συνεχή προσπάθεια.
• Καλές εντυπώσεις ιδιαίτερα στο β΄μέρος άφησαν οι κυανέρυθροι του Δημήτρη Σαλπιγκτίδη

Ακόμα ένα φιλικό έδωσε χθες στα πλαίσια της προετοιμασίας του ο Κλεάνθης. Αντιμετώπισε στο γήπεδο των Αγίων Αποστόλων τον Διαγόρα Βατίου με τον Αντρέα Σταύρου να χρησιμοποιεί όλους τους παίκτες που έχει στην διάθεση του για χθες.

Στο α΄ημίχρονο το παιχνίδι ήταν μοιρασμένο με τον Αντρέα Σταύρου αλλά και τον Δημήτρη Σαλπιγκτίδη να χρησιμοποιούν διαφορετικά σχήματα από εκείνα που περίμενε ο καθένας για να δοκιμάσουν όλους τους παίκτες που είχαν στην διάθεσή τους.

Στο β΄μερος ο Διαγόρας Βατίου ανέβασε την απόδοσή του και πέτυχε να προηγηθεί στο 58΄με τον Πλαγκέντη ενώ παράλληλα οι παίκτες του Κλεάνθη έδειχναν σε πολλά σημεία πολύ καλά στοιχεία ομάδας που διέπεται περισσότερο από ομαδικό πνεύμα αλλά και επηρεασμένη από την συνεχή προετοιμασία. Οι κυανέρυθροι μάλιστα έχασαν και δυο πολύ καλές ευκαιρίες με τους Διακαναστάση- Γεωργαλή. Στο β΄μερος ο Κλεάνθης πάντως δεν έδειξε καλό πρόσωπο με τους παίκτες του να είναι σαφώς επηρεασμένοι από την ζέστη αλλά και την συνεχή προσπάθει.

Τόσο ο Κλεάνθης όσο και ο Διαγόρας Βατίου έδειξαν πως θα πρωταγωνιστήσουν στις Κατηγορίες τους αφήνοντας και σε αυτό το φιλικό τεστ προετοιμασίας πολύ καλές εντυπώσεις Μόλις στο 5΄ο Μ. Σπάρταλης μόνος με την αντίπαλη εστία από καλή θέση σούταρε άουτ.

Στο 8΄ο Μαχλής με δυνατό σούτ από το ύψος της περιοχής έγραψε το 1-0.

Στο 11΄ο Διαγόρας Βατίου ισοφάρισε με κοντινό πλασσέ του Γεωργαλή σε 1-1.

Το 1-2 πέτυχε με κοντινό πλασσέ ο Πλαγκέντης στο 58΄.

Τον αγώνα διαιτήτευσαν οι κ.κ. Β. Κατσιδώνης, Γουλάρας και Καραχανής.

Οι ομάδες:

ΚΛΕΑΝΘΗΣ: Σαββιδάκης, Σπάρταλης Α., Μανάκης, Τριανταφύλλου, Ροδίτης, Νικολός, Τσαλώλης, Γαλανός, Μαχλής, Κρομμύδας Ν., Σπάρταλης Μ.

Στο β΄ μερος έπαιξαν ακόμα και οι Καραγιάννης, Ρεντόπουλος, Καραβόλιας, Φασάκης, Τσαφής, Πέρρος, Ορφανός, Νικηταράς, Αντωνούρης και Κρομύδας Γ.

ΔΙΑΓΟΡΑΣ ΒΑΤΙΟΥ: Αναστασάς, Καλημέρης, Μάκρας, Πιτσουρδάκης, Ζωάννου, Διακαναστάσης, Γεωργαλής, Δημητρόπουλος, Μαυρομάτης, Μαγκαφάς, Πλαγκέντης

Στο β΄ημίχρονο αγωνίσθηκαν ακόμα και οι Μπιλιάς, Αριστείδου, Κοκιαντώνης, Απτόγλου, Αγγελάκης, Σπανός, Μαντικός, Γιαλούσης, Μαυρής και Καρπαθάκης Π.



Ο Πλαγκέντης πέτυχε το νικητήριο γκολ του Διαγόρα Βατίου στο χθεσινό φιλικό.

Σαββατοκύριακο η κλήρωση

Σε Αθήνα και Βόρειο Ελλάδα θα βγουν οι αγώνες του περιφερειακού.
Πέντε υποβιβάζονται από τον Όμιλο του Ιάλυσου και του Κλεάνθη.

Το Σαββατοκύριακο 2 και 3 Σεπτεμβρίου θα γίνει η κλήρωση του περιφερειακού πρωταθλήματος. Θα γίνει στην Αθήνα και σε πόλη της Βορείου Ελλάδος και ο μαραθώνιος θα ξεκινήσει την Κυριακή 17 Σεπτεμβρίου.

Στο θέμα της ανόδου οι πρωταθλητές των δέκα Ομίλων θα σφραγίσουν το εισιτήριο για την Γ΄Εθνική κατηγορία ενώ σε ότι αφορά τον υποβιβασμό σύμφωνα με τις υπάρχουσες πληροφορίες δεν αναμένονται διαφοροποιήσεις.

Έτσι στους Ομίλους των 17 σωματείων (3ος και 4ος) θα αποχαιρετήσουν την Κατηγορία από έξι ομάδες.

Στο γκρουπ των 15 ομάδων (2ος,5ος, 6ος, 8ος, 9ος) και των 16 ομάδων (1ος, και 7ος) θα αποχαιρετήσουν την Κατηγορία από πέντε ομάδες. Ένα καινούργιο μέτρο στο πρωτάθλημα είναι ότι θα τιμωρούνται τα σωματεία για τις κόκκινες κάρτες που αντικρίζουν οι παίκτες τους.

Έτσι για κάθε αγωνιστική που τιμωρείται ένας ποδοσφαιριστής η ομάδα θα είναι υποχρεωμένη να πληρώνει χρηματικό πρόστιμο 10 ευρώ. Είναι ένα νέο χαράτσι για τα σωματεία και φυσικά η ΕΠΟ από αυτή την ιστορία θα βάλει ένα σεβαστό ποσό στο ταμείο της.

Διορθωτικές κινήσεις

Τα πολλά νεύρα μέσα στον αγωνιστικό χώρο θέλει να διορθώσει ο Ιάλυσος που ολοκλήρωσε πλέον τις μεταγραφικές του κινήσεις.
Η καλύτερη εμφάνιση στα φιλικά ήταν αυτή με τον Διγενή για τους κιτρινοκόκκινους

Ήταν κατά την τεχνική ηγεσία η καλύτερη εμφάνιση από όλες όσες έχουν γίνει μέχρι τώρα στα πλαίσια της προετοιμασίας. Ο Άκης Δελαπόρτας έμεινε ικανοποιημένος από την αγωνιστική συμπεριφορά των παικτών του στο προχθεσινό φιλικό και θα μετρήσει κατά τον καλύτερο τρόπο τις δυνάμεις του στο σημερινό φιλικό ματς με την Ρόδο στο Δημοτικό Στάδιο Ρόδου.

Οι παίκτες του Ιάλυσου ανταποκρίνονται κατά τον καλύτερο τρόπο και δουλεύουν πολύ στην προπόνηση με σκοπό να παρουσιασθούν όσο το δυνατόν καλύτεροι στην πρεμιέρα της 17ης Σεπτεμβρίου όπου κι αν είναι αυτή και με οποιοδήποτε αντίπαλο.

Αυτό που προβληματίζει πάντως την τεχνική ηγεσία είναι τα πολλά νεύρα των παικτών μέσα στον αγωνιστικό χώρο κατά την διάρκεια του αγώνα.

¨Φταίνε πολλά για αυτά τα νεύρα. Είμαι όμως πεπεισμένος πως θα κοπούν γιατί μόνο καλό δεν κάνουν στους παίκτες στην εξέλιξη του παιχνιδιού αλλά και στην ομάδα γενικότερα¨ τόνισε χθες ο προπονητής της ομάδας Άκης Δελαπόρτας που είδε όμως τους παίκτες του -πέρα από τα νεύρα- να αποδίδουν πολύ καλά στον αγωνιστικό χώρο και να δείχνουν παιχνίδι με το παιχνίδι πως βρίσκονται σε καλό δρόμο προετοιμασίας για το νέο περιφερειακό πρωτάθλημα.



Αποφασισμένος να βάλει τέλος στα νεύρα μέσα στον αγωνιστικό χώρο ο προπονητής της ομάδας Άκης Δελαπόρτας.

Σύμφωνα επίσης με τα όσα έγιναν γνωστά είναι ικανοποιημένος από την μέχρι τώρα εικόνα που παρουσιάζουν οι παίκτες του και ιδιαίτερα οι μικροί πως δεν υπάρχει θέμα απόκτησης άλλου παίκτη αυτήν την περίοδο.

Αρχικά είχε γίνει γνωστό πως ο Ιάλυσος θα περιμένει τον Διαγόρα για να πάρει ένα επιθετικό η ένα επιτελικό παίκτη που να μπορεί να έχει στην επίθεση της η ομάδα την καλή απόδοση την επιθετική αλλά και την απαραίτητη εμπειρία που δεν έχει ουσιαστικά η ομάδα.

Της λείπει δηλαδή ο έμπειρος παίκτης που να γνωρίζει την κατηγορία για να μπορέσει με την απόδοσή του μέσα στον αγωνιστικό χώρο να ξεσηκώσει και τους ¨μικρούς¨ ποδοσφαιριστές για να φτάσει τελικά η ομάδα στην επιτυχία.

Η άρνηση του Βαγγέλη Ράϊου να βοηθήσει την ομάδα ξανά είναι σίγουρα πλήγμα για τον Ιάλυσο που θα πρέπει να βρει φόρμουλα στον τομέα αυτόν.

Μεταγραφικό παζάρι λοιπόν τέλος για τον Ιάλυσο που δεν θα κάνει άλλη μεταγραφή τώρα εν όψει περιφερειακού πρωταθλήματος.

Ο Ιάλυσος συνεχίζει τις προπονήσεις και μάλιστα μονές με την τεχνική ηγεσία να ρίχνει βάρος πολύ στην τακτική μιας και η ομάδα διαθέτει πολύ καλό έμψυχο υλικό και κυρίως μικρής ηλικίας.

TOP CARS
ΕΙΣΑΓΩΓΕΣ ΑΓΟΡΕΣ - ΠΩΛΗΣΕΙΣ -
ΑΝΤΑΛΛΑΓΕΣ ΜΕΤΑΧΕΙΡΙΣΜΕΝΩΝ ΑΥΤΟΚΙΝΗΤΩΝ
Η κορυφαία έκθεση για κορυφαίες επιλογές!
ΠΡΩΤΟΙ ΣΕ ΕΙΣΑΓΩΓΕΣ ΑΥΤΟΚΙΝΗΤΩΝ ΣΤΑ ΔΩΔ/ΣΑ
Ενα χρόνο γραπτή εγγύηση
Από 0-72 δόσεις
1. ΑΓΟΡΑΖΟΥΜΕ το αυτοκίνητό σας
2. Το ΑΝΤΑΛΛΑΣΣΟΥΜΕ με ο,τιδήποτε μοντέλο της αρεσκείας σας
3. ΑΝΑΛΑΜΒΑΝΟΥΜΕ την πώληση του αυτοκινήτου σας ΧΩΡΙΣ ΚΑΜΙΑ ΕΠΙΒΑΡΥΝΣΗ
ΑΕ1677
Έκθεση: Λεωφ. Ηρακλειδών 379, Ιαλυσός
τηλ. (22410)96889, FAX: 22410 96089 κιν. 6972424403

«Περάστε από το ταμείο»

Οι προπονητές των ομάδων του τοπικού είναι υποχρεωμένοι να αρχίσουν να περνάνε από τα γραφεία της ΕΠΣΔ για να παραλάβουν τις ταυτότητές τους. Η καθεμία κοστίζει 50 ευρώ.

Από τα γραφεία της ΕΠΣΔ θα πρέπει να αρχίζουν να περνάνε όλοι οι προπονητές των σωματείων όλων των τοπικών πρωταθλημάτων και να έχουν μαζί τους το ποσό των 50 Ευρώ, καθώς αυτή είναι η βασική προϋπόθεση για να έχουν το δικαίωμα να εργαστούν στις ομάδες τους. Θυμίζουμε πως πρόκειται για το νέο μέτρο της ΕΠΟ, με το οποίο ανατίθεται στις Ενώσεις η αποκλειστική αρμοδιότητα να εκδίδουν τις ειδικές άδειες προπονητών. Μόνο όσοι τις έχουν θα έχουν το δικαίωμα να μπαίνουν στον αγωνιστικό χώρο και να εκτελούν χρέη προπονητή:

«Σας αποστέλλουμε, όπως σας ενημερώσαμε στην Γενική Συνέλευση, την Ειδική Ταυτότητα Προπονητή, με την οποία ΥΠΟΧΡΕΩΤΙΚΩΣ θα εφοδιαστούν όλοι οι προπονητές (και οι ασκούντες χρέη προπονητή) των σωματείων που μετέχουν στα πρωταθλήματα ευθύνης σας, σύμφωνα με προηγούμενη αλληλογραφία μας.

Η ταυτότητα θα παραδίδεται στον διαιτητή του αγώνα μαζί με τα Δελτία Αθλητικής Ιδιότητας και την Κατάσταση Υγείας.

Εάν δεν παραδοθεί η ως άνω ταυτότητα ο διαιτητής είναι ΥΠΟΧΡΕΩΜΕΝΟΣ να μην επιτρέψει σε κανένα από όσους έχουν δηλωθεί για τον πάγκο της ομάδας να ασκεί χρέη προπονητή.

Με την ευκαιρία σας υπενθυμίζουμε ότι α. το παράβολο έκδοσης της Ειδικής ταυτότητας Προπονητή για τα συγκεκριμένα πρωταθλήματα έχει οριστεί στα πενήντα (50) Ευρώ β. για τις κατηγορίες εκείνες των πρωταθλημάτων ευθύνης σας για τις οποίες θα αποφασίσετε ότι ισχύει ο Κανονισμός Προπονητών ΕΠΟ οι Ειδικές Ταυτότητες Προπονητή θα εκδίδονται σύμφωνα με τον Κανονισμό».

Στήριξη στους νέους

Το ξανασκέφτονται οι Καλυθενοί για τους Σαββίδη και Ν'Γκαμα, αφού δεν ταιριάζουν στην φιλοσοφία του φετινού Απόλλωνα.

Παρά την νίκη επί ενός ακόμα αντιπάλου, ο Απόλλων Κ. φάνηκε αρκετά κουρασμένος στο προχθεσινό φιλικό με τον Αστέρα Μασσάρων και δεν έπιασε την απόδοση προηγούμενων αγώνων. Αυτό σε σημαντικό βαθμό οφείλεται, στο τουρνουά του Κλεάνθη που είχε προηγηθεί και στο οποίο οι Καλυθενοί είχαν παίξει δυο παιχνίδια 45λεπτης διάρκειας το καθένα, κόντρα σε πολύ δυνατούς αντιπάλους. Όπως επίσης και στις υψηλές θερμοκρασίες που επικρατούν τις τελευταίες ημέρες στο νησί και δυσκολεύουν τις προσπάθειες των ποδοσφαιριστών.

Στην χθεσινή προπόνηση η ομάδα του Σπύρου Αγγελόπουλου έκανε χαλάρωμα και στην συνέχεια βάρη στο γυμναστήριο. Από σήμερα, οι ποδοσφαιριστές του Απόλλων θα ανεβάσουν και πάλι στροφές εν όψει του Σαββατιάτικου αγώνα με τον Διαγόρα Βατίου.

Όσον αφορά στους Σαββίδη και Ν'Γκαμα που έχουν μπει στο στόχαστρο του Απόλλωνα, φαίνεται πως οι άνθρωποι του σωματείου από τον Δήμο Καλλιθέας το ξανασκέφτονται το θέμα.

Ο λόγος είναι ότι δεν ταιριάζουν στην φιλοσοφία της ομάδας, καθώς φέτος ο Απόλλων έχει αρκετούς νεαρούς παίκτες που στα μέχρι τώρα φιλικά έχουν δείξει εξαιρετικά δείγματα γραφής. Άλλωστε ο Σαββίδης είναι σε προχωρημένη ποδοσφαιρικά ηλικία (38 ετών).

Ένας επιπλέον λόγος είναι ότι οι Απολλωνιστές έχουν συμπληρώσει ήδη ένα μήνα προετοιμασίας και θα είναι αρκετά δύσκολο να φτάσουν στο επίπεδο των υπόλοιπων αθλητών, σε σύντομο χρονικό διάστημα. Πάντως το θέμα δεν έχει κλείσει οριστικά.

Την επόμενη Τρίτη

- Τότε θα δώσει ο Αστέρας Μ ως γηπεδούχος πλέον, τον επόμενο φιλικό του αγώνα κόντρα στον Κλεόβουλο, αφού ακυρώθηκε το παιχνίδι του Σαββάτου με τον Άρη.
- Δεκαπέντε μέρες εκτός αγωνιστικής δράσης θα μείνει ο Μιχάλης Κυπριώτης που τραυματίστηκε στην αναμέτρηση κόντρα στον Απόλλωνα Κ.

Βελτιωμένος σε σχέση με τον αγώνα κόντρα στον ΑΕΡΑ παρουσιάστηκε ο Αστέρας Μ που αντιμετώπισε προχθές τον Απόλλωνα Κ στις Καλυθιές και ηττήθηκε με σκορ 2-0.

Ο προπονητής της ομάδας από τα Μάσαρι, Μιχάλης Κυπριώτης ανέφερε με δηλώσεις του στην «ΑΡ» για το παιχνίδι τα εξής: «Είμαι ευχαριστημένος σε γενικές γραμμές από την απόδοση που είχε η ομάδα μου στο φιλικό με τον Απόλλωνα Κ. Πήγαμε πολύ καλά και με ικανοποιεί το γεγονός πως αντιμετωπίσαμε ομάδες όπως τον Ηρακλή Μ και τον Απόλλωνα Κ ως ίσο προς ίσο. Βέβαια το ότι δεν υπάρχει αυτό που λέμε βάθος στον πάγκο ίσως να παίξει σημαντικό ρόλο, ειδικά στο πρωτάθλημα της Α' Κατηγορίας. Όταν είμαστε πλήρεις αυτό το πρόβλημα δεν φαίνεται αλλά δεν μπορούμε να καλύπτουμε τις απουσίες των βασικών ποδοσφαιριστών μας.

Το επόμενο διάστημα θα προσπαθήσουμε να δουλέψουμε κυρίως με τα παιδιά που είναι μικρά σε ηλικία για να βελτιωθούν και να βοηθήσουν ακόμη περισσότερο την ομάδα.»

Στον αγώνα με αντίπαλο τον Απόλλωνα Κ ωστόσο, τραυματίστηκε ο Μιχάλης Κυπριώτης αφού υπέστη ένα τράβηγμα στο προσαγωγό και αναμένεται να απουσιάσει για δεκαπέντε μέρες περίπου.

Οι υπόλοιποι παίκτες που αντιμετωπίζουν πρόβλημα τραυματισμού και είναι οι Λαγογένης, Σκαφίδας Α, Μουδάτσος και Μουσακίνιας, κάνουν ατομικό πρόγραμμα προπονήσεων και δεν πρόκειται να χρησιμοποιηθούν στα φιλικά μέχρι να είναι απολύτως έτοιμοι.

Ο Μιχάλης Κυπριώτης άλλωστε δεν θέλει να ρισκάρει με τίποτα τη συμμετοχή τους, αφού επιθυμεί να τους έχει έτοιμους στο δύσκολο παιχνίδι της πρώτης αγωνιστικής με αντίπαλο τον Διγενή.

Ο φιλικός αγώνας που επρόκειτο να γίνει το Σάββατο στον Αρχάγγελο κόντρα στον Άρη αναβλήθηκε και έτσι ο Αστέρας Μ θα παίξει την επόμενη Τρίτη για πρώτη φορά ως γηπεδούχος με αντίπαλο τον Κλεόβουλο.

Πιθανόν μάλιστα, η ομάδα των Μασάρων να έχει ένα κενό μετά και το παραπάνω φιλικό, προσπαθώντας να κλείσει άλλο ένα παιχνίδι από 6 έως 9 Σεπτεμβρίου με ομάδα Β' Κατηγορίας,

Ξεκίνησε προχθές

Την Δευτέρα άρχισε η προετοιμασία της Τήλου που θα αγωνίζεται πλέον στο πρωτάθλημα της Α' Κατηγορίας.

Πριν δύο μέρες μόλις, άρχισε η προετοιμασία της Τήλου η οποία από τη νέα αγωνιστική περίοδο θα συμμετέχει στην Α' Κατηγορία, ύστερα από την άρνηση του Αντίμαχου να καλύψει το κενό που δημιουργήθηκε μετά τη συγχώνευση Κω και Ανταγόρα.

Τρεις είναι οι προσθήκες από ντόπιους ποδοσφαιριστές που πραγματοποίησε η ομάδα για να είναι πιο δυνατή στο πρωτάθλημα ενώ όλοι αυτοί που ήταν πέρσι στο ρόστερ της, παρέμειναν για να την ενισχύσουν και φέτος. Ο Παπαδόπουλος που είναι αμυντικός αλλά και ο Κάτρης με τον Χατζηφούντα οι οποίοι θα ενισχύσουν το κέντρο είναι τα μεταγραφικά αποκτήματα του συλλόγου, που με τις οδηγίες του προπονητή Γιάννη Μηλιού θα προσπαθήσει να κάνει μια καλή πορεία.

Ο τεχνικός της Τήλου με δηλώσεις του στην «ΑΡ» ανέφερε για τη συμμετοχή της ομάδας του στην Α' Κατηγορία τα εξής: «Η Τήλος θα είναι δυνατότερη και σαφώς πιο πειθαρχημένη απ' ότι πέρσι, για να μπορέσει να ανταπεξέλθει στις δυσκολίες της Α' Κατηγορίας. Το βέβαιο είναι πως δεν θα μας πειράξει ένα πιθανό κακό ξεκίνημα γιατί έχουμε μείνει πίσω σε ό, τι αφορά την προετοιμασία μας, αλλά θα υπάρχει διάρκεια και θα παρουσιαζόμαστε καλύτεροι από αγώνα σε αγώνα.» Όπως γίνεται κατανοητό μέχρι την έναρξη του πρωταθλήματος, η Τήλος θα είναι πολύ δύσκολο να δώσει κάποιο φιλικό παιχνίδι ενώ μπορεί να γίνει κάποιος αγώνας λίγες μόλις μέρες πριν την πρεμιέρα.

Ενδιαφέρον από Θεοδώρου

Ο τέως τεχνικός του Ιάλυσου είναι ο πρώτος που εκδήλωσε το ενδιαφέρον του να εργαστεί στις Μικτές ομάδες. Η προθεσμία για τους υποψήφιους ενωσιακούς εκπνέει στις 29 Αυγούστου.

Την πρώτη υποψηφιότητα για την μία κενή θέση ενωσιακού προπονητή έχει από χθες στην διάθεσή της η Τεχνική Επιτροπή της ΕΠΣΔ. Το ενδιαφέρον του να εργαστεί με τις Μικτές ομάδας έκανε γνωστό με αίτησή του ο τέως προπονητής του Ιάλυσου Θεόδωρος Θεοδώρου, την στιγμή που η προθεσμία για τους ενδιαφερόμενους εκπνέει στις 29 Αυγούστου. Μία μέρα αργότερα θα συνεδριάσει η Τεχνική Επιτροπή και θα καταθέσει την εισήγησή της προς έγκριση στο Δ.Σ. της Ένωσης. Οι υποψήφιοι προπονητές οφείλουν να προσκομίσουν μέχρι την Τρίτη 29/8/2006 στις 2 το απόγευμα στα γραφεία της ΕΠΣΔ τα κάτωθι:

Α.- Βιογραφικό σημείωμα με προϋπηρεσία.
Β.- Αντίγραφο Διπλώματος
Γ.- Αντίγραφο ποινικού μητρώου.

Οι προπονητές δεν θα δύνανται να εργάζονται και σε άλλο σωματείο.

Φιλικά σαν επίσημα

Κανένας διαιτητής δεν θα διευθύνει φιλικό παιχνίδι αν δεν καλύπτεται από Φύλλο Αγώνα. Αυστηρές οι οδηγίες του Δημήτρη Κάπρου προς τα μέλη του ΣΔΠΔ. Στα τέλη Σεπτεμβρίου θα είναι έτοιμοι οι τοπικοί πίνακες διαιτησίας.

Μόνο με Φύλλο Αγώνα θα διεξάγονται από εδώ και στο εξής τα φιλικά παιχνίδια προετοιμασίας, αν φυσικά οι ομάδες θέλουν να τα καλύψουν με επίσημους διαιτητές. Το πρόσφατο επεισόδιο που διαδραματίστηκε στο παιχνίδι του Διγενή με τον Ιάλυσο δεν είχε συνέπειες για τους πρωταγωνιστές του, αφού ο διαιτητής του αγώνα τους απέβαλε χωρίς να τους βγάλει κάρτα, απλά και μόνο επειδή δεν κρατήθηκε Φύλλο Αγώνα. «Σήμερα είναι ποδοσφαιριστές, αύριο όμως μπορεί να έχει πρόβλημα ένας διαιτητής», έλεγε χθες ο πρόεδρος της Τοπικής Επιτροπής Διαιτησίας, Δημήτρης Κάπρος, ο οποίος απαγόρευσε σε όλους τους διαιτητές να σφυρίζουν σε φιλικά που δεν χρησιμοποιείται Φ.Α. Έτσι, από εδώ και στο εξής οι ίδιες οι ομάδες θα πρέπει να αντιμετωπίζουν τις φιλικές αναμετρήσεις τους με την σοβαρότητα ενός επίσημου αγώνα στον πειθαρχικό τομέα, καθώς κάθε παρεκτροπή θα ισοδυναμεί με κλήση σε απολογία ενώπιον της Πειθαρχικής Επιτροπής.

Καταρτίζονται πίνακες

Εν τω μεταξύ, με το σύστημα των πινάκων θα λειτουργήσει την νέα αγωνιστική περίοδο η δωδεκανησιακή διαιτησία. Πρόκειται για πρόβλεψη του νέου ΚΑΠ και η ΤΕΔ θα την ακολουθήσει, ανακοινώνοντας την σύνθεση των πινάκων στα τέλη Σεπτεμβρίου.

Οι διαιτητές θα περάσουν από εξετάσεις, θα αξιολογηθούν και θα έχουν το δικαίωμα να διευθύνουν μόνο τους αγώνες της κατηγορίας στις απαιτήσεις της οποίας θα δείξουν ότι μπορούν να ανταπεξέλθουν. Φυσικά, οι πίνακες θα είναι ανά πάσα στιγμή ανοιχτοί σε αλλαγές. Εδώ ο ρόλος των παρατηρητών διαιτησίας αποκτά ειδικό βάρος, καθώς θα πρέπει να είναι ακριβοδίκαιοι απέναντι στους διαιτητές που θα χρεωθούν. Εξυπακούεται πως και αυτοί θα ελέγχονται με μεγαλύτερη αυστηρότητα από την ΤΕΔ.

ΟΠΕΝ

Επιχορηγήσεις από τη ΓΓΑ

Ο υφυπουργός Πολιτισμού, αρμόδιος για θέματα Αθλητισμού, Γιώργος Ορφανός, ενέκρινε το πρόγραμμα επιχορήγησης αθλητικών σωματείων για το 2006, για όλα τα αθλήματα, συνολικού ύψους 16.099.000 ευρώ.

Από το ποσό αυτό, 6.608.000 ευρώ δίδονται στα ερασιτεχνικά ποδοσφαιρικά σωματεία και 9.491.000, στα ερασιτεχνικά σωματεία των άλλων αθλημάτων. Παράλληλα, να σημειωθεί, ότι προϋπόθεση για την είσπραξη της επιχορήγησης από τα σωματεία, είναι η υποβολή απολογισμού για επιχορηγήσεις, που εισέπραξαν το 2005.

Ακόμη, ο κ. Ορφανός υπέγραψε απόφαση, συνολικού ύψους 3.100.000 ευρώ, για σωματεία, που ήδη υπέβαλαν τους απολογισμούς τους.

Επίσης, με άλλη απόφαση του υφυπουργού, συνολικού ύψους 909.000 ευρώ, χορηγείται η πρώτη δόση σε προγράμματα μαζικής άθλησης 2005-2006, τα οποία διοργανώνει η Γενική Γραμματεία Αθλητισμού με τη συνεργασία των Δήμων ή Αθλητικών Οργανισμών των Δήμων.

Τέλος, ο υφυπουργός υπέγραψε απόφαση με την οποία δίδονται οικονομικές επιβραβεύσεις ύψους 2.730.008 ευρώ, σε αθλητές και προπονητές για τις επιτυχίες του 2005. Η απόφαση αυτή θα προωθηθεί για υπογραφή κι από τον υφυπουργό Οικονομίας και Οικονομικών, Πέτρο Δούκα.

Παρουσία Ορφανού η κλήρωση

Βγαίνει το βράδυ το πρόγραμμα των αγώνων της Γ' Εθνικής Κατηγορίας.

Παρουσία του υφυπουργού Αθλητισμού κ. Γιώργου Ορφανού και του προέδρου της ΕΠΟ κ. Βασίλη Γκαγκάτση θα πραγματοποιηθεί σήμερα 24-8-2006 και ώρα 20:30, στο ξενοδοχείο METROPOLITAN (Λεωφ. Συγγρού 385, αίθουσα "AEGEAN"), η κλήρωση των Επαγγελματικών Πρωταθλημάτων Β' και Γ' Εθνικής Κατηγορίας για την αγωνιστική περίοδο 2006-2007.

Σήμερα αργά το βράδυ Διαγόρας και Ρόδος θα ξέρουν την σειρά με την οποία θα αντιμετωπίσουν τους αντιπάλους τους στο φετινό πρωτάθλημα.

Εκτόξευση τζίρου

Στα 26 εκατομμύρια ευρώ έφτασε ο τζίρος του τυχερού παιχνιδιού Πάμε Στοίχημα το σαββατοκύριακο που πέρασε. Αυτό δεν ήταν τυχαίο καθώς ήταν η πρώτη φορά στα χρονικά του παιχνιδιού που συμπεριλήφθηκαν αγώνες του ελληνικού πρωταθλήματος. Η αναμέτρηση του Ολυμπιακού με την Ξάνθη δεν συμπεριλήφθηκε φυσικά αφού υπάρχει το ασυμβίβαστο που υπάρχει με τον Σωκράτη Κόκκαλη.

Σύμφωνα με την ΟΠΑΠ ΑΕ και την Ιντραλότ, η αύξηση που υπήρξε στα δελτία συγκριτικά με αυτά που περιελάμβαναν αποκλειστικά ξένους αγώνες ανήλθε στο 15% ενώ κατά 25% οι παίκτες αντικατέστησαν τους ξένους με τους ελληνικούς αγώνες όσον αφορά στο ποντάρισμα.

Αυτό σημαίνει πως εκεί που πόνταραν σε τέσσερα ξένα παιχνίδια, επέλεξαν ένα ή δύο του ελληνικού πρωταθλήματος.



Όποιος καταφέρει και το κάνει, θα του δίνω δωρεάν το δίπλωμα...

Η πρώτη δοκιμή

Φιλικό αγώνα έδωσε προχθές ο Νικαγόρας κόντρα στην Ένωση Κω-Ανταγόρα, στον οποίο ηττήθηκε με σκορ 6-3.

Από την ερχόμενη εβδομάδα θα αρχίσουν οι εργασίες για την τοποθέτηση συνθετικού χλοοτάπητα στο γήπεδο της Κεφάλου.

Τον πρώτο του φιλικό αγώνα έδωσε προχθές το απόγευμα ο Νικαγόρας στα πλαίσια της προετοιμασίας του για το πρωτάθλημα, αφού αντιμετώπισε στην πόλη της Κω την Ένωση Κω-Ανταγόρα.

Ο σύλλογος της Κεφάλου ηττήθηκε με σκορ 6-3 αλλά ο προπονητής της ομάδας, Μιχάλης Κοκαλάκης είδε για πρώτη φορά τους παίκτες του να αγωνίζονται με έναν αντίπαλο που αναμένεται να πρωταγωνιστήσει τη νέα σεζόν.

Κυρίως λόγω τραυματισμών αλλά και επαγγελματικών υποχρεώσεων, πολλοί ποδοσφαιριστές του Νικαγόρα δεν μπόρεσαν ωστόσο να συμμετάσχουν στο φιλικό και έτσι η ομάδα βρέθηκε εκεί με δώδεκα μόλις παίκτες.

Αυτοί που απουσίασαν ήταν ο Δούβλης και ο Θεόδωρος Κοκαλάκης που εργάζονταν την ώρα εκείνη, ο Σακέλης που έχει τραυματιστεί στο δικέφαλο και ο Σπυράτος που υπηρετεί την στρατιωτική του θητεία.

Θα πρέπει να αναφερθεί πως ο Νικαγόρας προηγήθηκε στα πρώτα λεπτά του αγώνα με 2-0 αλλά παρά το γεγονός ότι άντεξε και έπαιξε καλή μπάλα μέχρι και το τέλος της αναμέτρησης, δεν κατάφερε να πάρει τη νίκη.

Ο Μιχάλης Κοκαλάκης πάντως έβγαλε τα συμπεράσματά του και με τη σωστή δουλειά θα προσπαθήσει να καλύψει τις όποιες ατέλειες από τον αγώνα κόντρα στην Ένωση, που παράταξε σχεδόν μία ενδεκάδα για κάθε ημίχρονο.

Μεθαύριο στο γήπεδο που βρίσκεται στην περιοχή Μαρμάρι, οι δύο ομάδες θα τεθούν και πάλι αντιμέτωπες σε φιλικό αγώνα, αφού δεν υπάρχει στην Κω άλλος σύλλογος που να αγωνίζεται στην Α' Κατηγορία και να έχει ξεκινήσει την προετοιμασία του, προκειμένου να δοθούν χρήσιμα φιλικά.

Σε ό,τι αφορά τις προπονήσεις του Νικαγόρα συνεχίζονται κανονικά στο γήπεδο της Κεφάλου μέχρι και το τέλος της εβδομάδας ενώ από τις αρχές της επόμενης, προπονητής και παίκτες θα μετακομίσουν στο ξενοδοχείο Κλαμπ Μεντιτερανέο, για να προπονούνται σε χώρο της μονάδας που διαθέτει χλοοτάπητα.

Ο λόγος που θα αλλάξει την περιοχή της προπόνησής της η ομάδα, είναι το γεγονός ότι θα μπουν στο γήπεδο οι αρμόδιες υπηρεσίες, προκειμένου να ξεκινήσουν οι εργασίες για την τοποθέτηση του συνθετικού χλοοτάπητα.

Οι παίκτες που δεν είχε στη διάθεσή του ο Κοκαλάκης για το παιχνίδι με την Ένωση, προπονούνται σε ειδικό γκρουπ αφού δεν έχουν την ευκαιρία να λαμβάνουν μέρος μαζί με την υπόλοιπη ομάδα, αλλά παρόλα αυτά δεν έχουν μείνει πίσω όσον αφορά την προετοιμασία.

αγκάθι

- Ωραία αυτή η ιστορία με τους πίνακες διαιτησίας στο τοπικό. Σε καυτή πατάτα μπορεί να εξελιχθεί.
- Όχι πως δεν χρειάζονται. Χρειάζονται και παραχρειάζονται για να υπάρχει ένα μέτρο και κίνητρο.
- Όμως όπως σε όλα, έτσι και εδώ είναι θέμα εφαρμογής. Τα πάντα εξαρτώνται από τους παρατηρητές.
- Μέσα σε λίγα τετραγωνικά πάντα δημιουργούνται συμπάθειες και αντιπάθειες. Στις περισσότερες περιπτώσεις διαιτητές και παρατηρητές πηγαίνουν στο γήπεδο παρέα.
- Φανταστείτε λοιπόν άλλοι να βλέπουν σωστά, άλλοι να κάνουν γαργάρες και όλα αυτά να επηρεάζουν το ποιος θα παίζει πού. Άρα, κάποιος πρέπει να παρατηρεί τους παρατηρητές.
- Για τον Μητσάρα η χρονιά προβλέπεται να είναι δύσκολη και εντός και εκτός.
- Από σήμερα αρχίζουν οι εισπράξεις της Κοβρι-γκτώνος. Προπονητής και πενηντάρικο. Καλημέρα σας.

ανέκδοτο

Την ημέρα της Κρίσης πεθαίνουν όλοι και πάνε στον παράδεισο. Μπαίνει μέσα ο Θεός και λέει:

- "Οι γυναίκες να πάνε στην κόλαση κατευθείαν. Όσο για τους άνδρες, θέλω να κάνετε μία σειρά όσοι είχατε το πάνω χέρι στο γάμο σας και μια άλλη όσοι κάνατε ό,τι σας έλεγαν οι γυναίκες σας."

Φεύγουν λοιπόν οι γυναίκες και κάνουν οι άνδρες δύο γραμμές. Η μία (αυτή με τους υποχείριους άνδρες) έχει μήκος 100 μίλια και στην άλλη είναι μόνο ένας άνδρας. Τα παίρνει ο Θεός:

- "Ρε 'σεις, εγώ έπλασα τη γυναίκα από εσάς, άρα έπρεπε να είσαστε από πάνω της και εσείς με εξευτελίσατε. Μόνο αυτός εδώ είναι αντάξιος για τον Παράδεισο. Πες μου τέκνο μου πώς κατάφερες να μείνεις σε αυτή τη γραμμή;"

- "Εμένα, βασικά, η γυναίκα μού είπε να κάτσω εδώ."

art AND THE CITY

ΕΠΙΜΕΛΕΙΑ
Κυριακή Πετρίδου
kiriaki@rodiaki.gr

Αρχιτεκτονική Biennale με θέμα το Αιγαίο, στη Βενετία

Ξεκινά στις 10 Σεπτεμβρίου και διαρκεί μέχρι το Νοέμβριο

«Το Αιγαίο-μια διάσπαρτη πόλη» είναι το θέμα της 10ης Αρχιτεκτονικής Biennale, της Βενετίας που ξεκινά και φέτος στις 10 Σεπτεμβρίου και ολοκληρώνεται το Νοέμβριο του 2006.

Η κεντρική σύλληψη της ελληνικής συμμετοχής στην 10η Biennale είναι η παρουσίαση του Αιγαίου, ως πόλη, σύμφωνα με τους διοργανωτές, ενώ όπως τόνισε ο υπουργός Πολιτισμού Γ. Βουλγαράκης «η φετινή εκθεση πραγματοποιείται με την ελπιδοφόρα προοπτική να συνδέσει το Ελληνικό αρχιπέλαγος με τον Μεσογειακό Πολιτισμό και την Ευρωπαϊκή διάσταση».

Επιμελητές είναι οι αρχιτέκτονες Κατερίνα Κοτζιά, Ηλίας Κωνσταντόπουλος, Λόης Παπαδόπουλος και Κορίνα Φιλοξενίδου ενώ την οργάνωση επιμελείται η Γενική Διεύθυνση Σύγχρονου Πολιτισμού, Διεύθυνση Εικαστικών Τεχνών.

Η φετινή διοργάνωση της Biennale με τίτλο «Πόλεις, αρχιτεκτονική και κοινωνία» επικεντρώνεται στα ζητήματα που αντιμετωπίζουν οι μεγάλες μητροπολιτικές συγκεντρώσεις διεθνώς: από τη μετανάστευση και την κοινωνική αποδιάρθρωση μέχρι τις διστακτικές πολιτικές για την αειφορία και τις αμήχανες πολιτικές για την κοινωνική συνοχή.

Στο ελληνικό περίπτερο, συνολικής έκτασης 350τ.μ., στους κήπους Τζιαρντίνι, οπου και πραγματοποιείται η έκθεση επιχειρείται να αποδοθεί η αίσθηση που έχει και ο ταξιδιώτης, όταν ταξιδεύει στο Αιγαίο, ενώ μια πλατφόρμα-πλατεία με διάσπαρτες αποσκευές αποδίδει πληρέστερα, σύμφωνα με τους επιμελητές, την αίσθηση του ταξιδιού.

Θα πρέπει να σημειωθεί ότι οι Σχολές Αρχιτεκτονικής του Αριστοτελείου Πανεπιστημίου Θεσσαλονίκης και το Πανεπιστημίου Πατρών είναι προσκεκλημένες μεταξύ 10 αρχιτεκτονικών Σχολών, απ' ολο τον κοσμο, στο ειδικό Σεμινάριο Εργασίας που οργανώνεται με την ευθύνη του Ιταλού Επιτρόπου με θέμα τα προβλήματα των μεγάλων πόλεων.

Οι αρχαιότητες από Γκετί

Εξάλλου, στην σχετική συνέντευξη Τύπου, χθες ο υπουργός Πολιτισμού κ. Βουλγαράκης ανακοίνωσε ότι οι δυο αρχαιότητες που επιστρέφονται στην Ελλάδα από το Μουσείο Γκετί, θα βρίσκονται στην Αθήνα, στις 31 Αυγούστου, οπότε και θα γίνει η παρουσίασή τους, και στην συνέχεια θα πάρουν τον δρόμο για τα Μουσεία που θα τις φιλοξενήσουν.

«Ποδαρικό με πειρατές»!

Ξεκινά σήμερα η νέα σεζόν

Με το πρώτο blockbuster της σεζόν μας κάνει ποδαρικό σήμερα η χειμερινή κινηματογραφική περίοδος, που την εγκαινιάζει το πολυσινεμά «Μετροπόλ Odeon» και που δεν είναι άλλο από το «Οι Πειρατές της Καραϊβικής: Το Σεντούκι του Νεκρού» ("Pirates of the Carribean: Dead Man' s Chest"). Παράλληλα, την εβδομάδα από σήμερα μέχρι και τις 30 Αυγούστου, θα προβάλλονται ακόμα δύο ταινίες. Αναλυτικά:

• «Οι Πειρατές της Καραϊβικής: Το Σεντούκι του Νεκρού» ("Pirates of the Carribean: Dead Man' s Chest").

Πρόκειται για την συνέχεια της υπέρ-επιτυχημένης ταινίας του 2003 που μας σύστησε τον πειρατή Τζακ Σπάροου και την τρελή παρέα του. Στην παραγωγή και πάλι ο πιο επιτυχημένος παραγωγός του Χόλιγουντ, ο **Τζέρι Μπρουκχαϊμερ** («Αρμαγεδδών», «Pearl Harbor», «Τα Κακά Παιδιά», «Στα Ίχνη του Χαμένου Θησαυρού»). Οι συντελεστές παραμένουν οι ίδιοι: στην σκηνοθεσία και πάλι ο **Γκορ Βερμπίνσκι,** σκηνοθέτης επίσης των επιτυχιών «Σήμα Κινδύνου» και «Ο Μεξικάνος». **Πρωταγωνιστούν και πάλι ο Τζόνι Ντεπ** («Ο Τσάρλι και το Εργοστάσιο της Σοκολάτας», «Ο Μύθος του Ακέφαλου Καβαλάρη», «Chocolat»), ο Ορλάντο Μπλούμ («Το Βασίλειο των Ουρανών», «Ο Άρχοντας των Δαχτυλιδιών») και η **Κίρα Νάιτλι** («Βασιλιάς Αρθούρος», «Περηφάνια και Προκατάληψη»). Στο ρόλο του «κακού», ο βετεράνος Άγγλος ηθοποιός **Μπίλι Νάι** («Underworld», «Αγάπη είναι»). **Η ταινία έσπασε πολλά ρεκόρ στο αμερικάνικο και παγκόσμιο box-office και αποτελεί ήδη την μεγαλύτερη εισπρακτική επιτυχία της χρονιάς με εισπράξεις που ξεπερνούν τα 800 εκατομμύρια δολάρια παγκοσμίως. Κάνετε έγκαιρα τις κρατήσεις σας!**



Η υπόθεση: Ο αρχιπειρατής Τζακ Σπάροου σαλπάρει ανυποψίαστα με τον «Ιπτάμενο Ολλανδό», το στοιχειωμένο πλοίο με τις υπερφυσικές ικανότητες, όταν ανακαλύπτει ότι έχει να ξεπληρώσει ένα προσωπικό χρέος στο φάντασμα του πρώην καπετάνιου του πλοίου Ντέιβι Τζόουνς, που κυβερνά τα βάθη των Ωκεανών- αλλιώς, είναι καταδικασμένος να υπηρετεί αιωνίως τις ορέξεις του...

• Λησταρχίνες (Bandidas)

Κωμική περιπέτεια, σε σενάριο και παραγωγή του **Λικ Μπεσόν,** δημιουργού των επιτυχιών «Το Πέμπτο Στοιχείο», «Ταξί», «Τα Πορφυρά Ποτάμια» και «The Transporter». Πρωταγωνιστούν δύο από τις πιο σέξι super star του Χόλιγουντ: η **Πενέλοπε Κρουζ** («Vanilla Sky», «Το Μαντολίνο του Λοχαγού Κορέλι», «Gothika») και η **Σάλμα Χάγιεκ** («Από το Σούρουπο ως την Αυγή», «Το Τελευταίο Κόλπο», «Φρίντα»).

Σκηνοθεσία: Χοακίμ Ρένινγκ **Πρωταγωνιστούν:** Πενέλοπε Κρουζ, Σάλμα Χάγιεκ, Στιβ Ζέιν, Σαμ Σέπαρντ

Η υπόθεση: Μεξικό, 1880. Η Σάρα είναι κόρη ενός πλούσιου τραπεζίτη, με ευρωπαϊκή παιδεία. Η Μαρία είναι κόρη μίας φτωχής αγροτικής οικογένειας, που μάλλον δεν ξέρει και πολλά από savoir vivre...

• Χαμένοι στον Ωκεανό (Adrift)

Αγωνιώδες θρίλερ, στα χνάρια της επιτυχίας «Άγριος Ωκεανός», βασισμένο σε αληθινά γεγονότα.

Σκηνοθεσία: Χανς Χορν Πρωταγωνιστούν: Σούζαν Μέι Πρατ, Ρίτσαρντ Σπέιτ Τζ., Νίκλαους Λανγκ, Άλι Χίλις

Η υπόθεση:Μια διήμερη κρουαζιέρα σε ένα πολυτελές γιοτ θα εξελιχθεί στον πιο φρικτό εφιάλτη για μια παρέα 6 φίλων, που γνωρίζονται από τα μαθητικά τους χρόνια...

Ο Μάριος Φραγκούλης στο «Λυχνάρι»

Ο Μάριος Φραγκούλης είναι ο επόμενος καλεσμένος στο Ραδιόφωνο Λυχνάρι, σήμερα, Πεμπτη 24 Αυγούστου στις 7 το απόγευμα, λίγο πριν την συναυλία-αφιέρωμα στον Λόρκα την Παρασκευή 25 Αυγούστου, στις 21:30, στο Θέατρο Τάφρου στη Ρόδο.

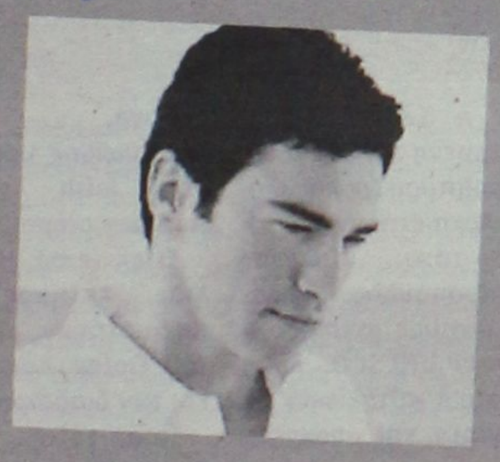

Πρόκειται για ένα αφιέρωμα στον μεγάλο Ισπανό ποιητή Φεντερίκο Γκαρθία Λόρκα, για τα 70 χρόνια από τον θάνατό του, στο Α' μέρος της, αλλά θα περιλαμβάνει γνωστά τραγούδια του ελληνικού ρεπερτορίου και αγαπημένα του διεθνούς κύρους Έλληνα τενόρου, στο Β' μέρος. Ο Μάριος Φραγκούλης, θα ενώσει τη φωνή του με τους νέους ερμηνευτές Κωνσταντίνο Κληρονόμο, Εύη Σιαμαντά, Γιώργο Περρή και Ειρήνη Δερέμπεη για να μας ταξιδέψουν παρέα, στον φλογερό κόσμο του Λόρκα, παρουσιάζοντας ελληνικές μελοποιήσεις στίχων του γνωστού Ισπανού ποιητή (Θεοδωράκη, Χατζιδάκι, Γλέζο, Μαμαγκάκη και Ξαρχάκο) και τον νέο κύκλο τραγουδιών «Σκοτεινός Έρωτας» σε απόδοση Σωτήρη Τριβιζά και μουσική του νέου συνθέτη Δημήτρη Μαραμή.

Ο Μάριος Φραγκούλης καθώς και άλλοι συντελεστές της παράστασης θα φιλοξενηθούν στο Ραδιόφωνο Λυχνάρι και θα συνομιλήσουν με τους παραγωγούς Ξένια Ζαχαριάδου και Παναγιώτη Χριστοφόρου, την Πέμπτη 24 Αυγούστου, στις 7 το απόγευμα στο Ραδιόφωνο Λυχνάρι.

ΚΛΕΙΣΤΗ Η ΕΠΑΥΛΗ

Κλειστό θα παραμείνει μέχρι τις 11 Σεπτεμβρίου το κτίριο της Ροδιακής Έπαυλης, όπου στεγάζονται η Δημοτική Βιβλιοθήκη και το Ωδείο.

Όπως ανακοίνωσε χθες ο Πολιτιστικός Οργανισμός του Δήμου Ροδίων (ΠΟΔΡ), το κτίριο θα παραμείνει κλειστό, λόγω σοβαρής ανάγκης ψεκασμού για τη συντήρηση των ξύλινων εσωτερικών επιφανειών του.

Το κτίριο και τα επιμέρους τμήματα που συστεγάζονται, προβλέπεται να επαναλειτουργήσουν κανονικά από τη Δευτέρα 11 Σεπτεμβρίου ενώ οι εγγραφές του Ωδείου θα πραγματοποιουνται στα γραφεία του ΠΟΔΡ (σ.σ. Διαγορίδών 3, Νηρέας, τηλ. 22410 27427).

Σημειώνεται, τέλος, ότι η ημερομηνία επιστροφής βιβλίων από τη Δημοτική Βιβλιοθήκη, παρατείνεται μέχρι την 11η Σεπτεμβρίου.

Οι εκδηλώσεις του Συλλόγου «ο Αίθωνας»

Οι καλοκαιρινές εκδηλώσεις του Πολιτιστικού Συλλόγου Αρχαγγέλου "Ο Αίθωνας", έχουν προγραμματιστεί να πραγματοποιηθούν την Πέμπτη 24 Αυγούστου στις 8.30 το βράδυ, στο προαύλιο του Β' Δημοτικού Σχολείου Αρχαγγέλου.

Το πρόγραμμα, περιλαμβάνει τα παρακάτω:

• **Ομιλία** για την παραδοσιακή κεραμική τέχνη στον Αρχάγγελο από την κ. Τόνια Μωροπούλου. Μετά το πέρας της ομιλίας θα ακολουθήσουν βραβεύσεις των τελευταίων εν ενεργεία αγγειοπλαστών.

• **Παρουσίαση του** 17ου τεύχους του περιοδικού "ΑΙΘΩΝΑΣ"

• **Παραδοσιακή κρητική βραδιά** με τον κ. Γιώργο Παραγιό και το Μουσικό Γυμνάσιο Ρόδου.

Στον εκθεσιακό χώρο των εκδηλώσεων λειτουργούν:

• **Έκθεση** παραδοσιακής κεραμικής τέχνης

• Έκθεση βιβλίου

• Έκθεση ασπρόμαυρης φωτογραφίας

• Έκθεση ζωγραφικής από Αρχαγγελίτες καλλιτέχνες.

ΚΑΡΠΑΘΟΣ

Δραστηριότητα του Γ. Μανωλάκη

Μετά από την συγκέντρωση του Γιώργου Μανωλάκη στην πρωτεύουσα του νησιού άρχισαν οι συγκεντρώσεις της παράταξης στα τοπικά διαμερίσματα του δήμου Καρπάθου. Η πρώτη από αυτές τις συγκεντρώσεις πραγματοποιήθηκε το Σάββατο 19 Αυγούστου στο εκκλησιαστικό μέγαρο της κεντρικής πλατείας των Μενετών. Από ενωρίς γύρω στα τριακόσια άτομα, κυρίως Μενεδιάτες, κατέκλησαν την κεντρική αίθουσα για να ακούσουν τον Γιώργο Μανωλάκη στην πρώτη του επίσημη εκλογική συγκέντρωση στις Μενετές. Αρκετοί ήλθαν από τα Πηγάδια και την γειτονική Αρκάσα.

Η συγκέντρωση άρχισε με χαιρετισμούς και τοποθετήσεις από τους ακόλουθους υποψήφιους δημοτικούς σύμβουλους, στελέχη και υποστηρικτές της παράταξης:

Ταξίαρχο ε.α. ιατρό Γιώργο Πολίτη, πρώην δήμαρχο Καρπάθου Χρήστο Κατσάνη, πρώην κοινοτάρχες Κώστα Διακονή (Μενετών) και Σταύρο Αθηναίο (Αρκάσας), δημοτικούς συμβούλους Γιάννη Χαροκόπο και Ανδρέα Μακρή, υποψήφιο νομαρχιακό σύμβουλο Γιάννη Γιαλούση, καθηγητή του πανεπιστημίου Θράκης Μανόλη Μελά, πρόεδρο του Εθνικού Δωδεκανησιακού Συμβουλίου Αμεριικής Μανώλη Κασσώτη, πρώην πρόεδρο του συλλόγου των Απανταχού Καρπαθίων Νίκο Μαστρομηνά, πρόεδρο του δημοτικού σχολείου, Αριστείδη Χατζηκωστή, καθηγητές Νίκο Λυτό, Ιωάννα Χιώτη και Βασιλεία Γεργατσούλη και στελέχη της παράταξης Μανώλη Γεραπετρίτη, Γιάννη Σακελλάκη, Νίκο Σακελιάδη και Σπύρο Σακελλάκη. Επίσης μίλησαν οι επισκέπτες στο νησί μας ο πολιτευτής Πειραιώς Καρύδης και ο Τάκης Δόκος υποψήφιος δημοτικός σύμβουλος Πειραιά.

Τα στελέχη που πήραν το λόγο μίλησαν για συγκεντρωτισμό, αυταρχισμό, φίμωση της αντιπολίτευσης από το δημοτικό ραδιόφωνο και εγκατάλειψη των χωριών μας. Τόνισαν την αδιαφορία του απερχομένου δημάρχου για τον τουρισμό με συνέπεια η τουριστική κίνηση να εμφανίζεται μειωμένη και οι επαγγελματίες να βρίσκονται σε απόγνωση.

Σε τοπικό επίπεδο οι ομιλητές τόνισαν ότι καθοριστικά έργα που πρέπει να υλοποιηθούν είναι ο παρακαμπτήριος δρόμος και το αποχετευτικό. Όσον αφορά για τις πλάκες Καρύστου, που τοποθετήθηκαν πρόσφατα, το έργο είναι πρόχειρο αφού θα πρέπει να ξηλωθούν γιατί εξ αιτίας βλαβών του αποχετευτικού, γεμίζουν τα υπόγεια των σπιτιών με υγρασία και ακαθαρσίες και τα σπίτια καταντούν ακατοίκητα. Η συγκέντρωση έκλεισε με την ομιλία του κ. Μανωλάκη, που μεταξύ των άλλων ιδιαίτερα τόνισε ότι επιβάλλεται να τηρηθούν χαμηλοί τόνοι στην προεκλογική εκστρατεία. Οι Μενεδιάτες δεν πρέπει να χωριστούν σε δικούς μας και δικούς τους, αλλά να ψηφίσουν ελεύθερα κατά συνείδηση. Εξέφρασε δε την αισιοδοξία του ότι «θα δώσουμε τον αγώνα του καλού και θα κερδίσουμε».

Η γενική εντύπωση για την συγκέντρωση ήταν θετική λόγω της αθρόας παρουσίας και συμμετοχής στην συζήτηση. Ήταν έκδηλος ο ενθουσιασμός και προφανής η επιθυμία αλλαγής σκυτάλης, γιατί είναι κουρασμένοι από υποσχέσεις που δόθηκαν και ποτέ δεν υλοποιήθηκαν και θέλουν ένα Δήμο όπου θα πρυτανεύει το γενικό πάνω από το ατομικό συμφέρον, αναφέρει ανακοίνωση της παράταξης.

Δημοτικούς αστυνόμους ζητά ο Δήμος Κω

Να εφαρμοστεί η ομόφωνη απόφαση του δημοτικού συμβουλίου Κω (υπ' αριθμ. 123/2004) και να προκηρυχθούν άμεσα δεκατέσσερις θέσεις μόνιμων υπαλλήλων για την στελέχωση της Δημοτικής Αστυνομίας και όχι μόνο οκτώ, όπως εγκρίθηκαν πρόσφατα, ζητάει ο Δήμαρχος κ. Μιλτιάδης Φάκκος με επιστολή του στον γενικό γραμματέα της Περιφέρειας Νοτίου Αιγαίου.

Ο κ. Δήμαρχος εκφράζει την έκπληξή του για το γεγονός ότι ενώ το δημοτικό συμβούλιο ενέκρινε την πρόσληψη δεκατεσσάρων ατόμων με βασικό κριτήριο τις αρμοδιότητες που εκχωρήθηκαν στους Ο.Τ.Α., εκτιμώντας την έκταση, τον πληθυσμό και τις ανάγκες της πόλης, εν τούτοις αποφασίστηκε για το Δήμο Κω η πρόσληψη οκτώ μόνο ατόμων, ενώ για τον ίδιο σκοπό, σε όμορους Δήμους, αποφασίστηκε η πρόσληψη περισσότερων ατόμων.

Ο κ. Δήμαρχος τονίζει ότι αυτή η απόφαση δυσχεραίνει την λειτουργία του Δήμου και το έργο της Δημοτικής Αστυνομίας, γι' αυτό και καλεί τον κ. Γενικό να παρέμβει προσωπικά για την εφαρμογή της απόφασης του δημοτικού συμβουλίου και την άμεση προκήρυξη πρόσληψης δεκατεσσάρων μόνιμων υπαλλήλων, με σκοπό την κάλυψη των οργανικών θέσεων της Υπηρεσίας.

ΚΑΘΕΛΙΜΑΝΙ

ΕΙΔΗΣΕΙΣ, ΓΕΓΟΝΟΤΑ, ΠΡΟΒΛΗΜΑΤΙΣΜΟΙ



ΕΠΙΜΕΛΕΙΑ: *Κυριάκος Κεσκινίδης*
keskinidisk@rodiaki.gr

Γιορτάζει η Πάτμος το σαββατοκύριακο

• Ανακηρύσσεται Μνημείο Παγκόσμιας Πολιτιστικής Κληρονομιάς της ΟΥΝΕΣΚΟ



Τα... γιορτινά της φορά το σαββατοκύριακο η Πάτμος, όπου την Κυριακή, 27 Αυγούστου θα γίνει και η τελετή της επίσημης ανακήρυξής της, ως μνημείο παγκόσμιας πολιτιστικής κληρονομιάς της ΟΥΝΕΣΚΟ.

Οι εκδηλώσεις ξεκινούν από το Σάββατο, στις 9:30 το πρωί, στο Πάτμιον πνευματικό κέντρο με χαιρετισμούς και ανακοινώσεις από τους παραβρισκόμενους ενώ στις 7 το βράδυ της ίδιας ημέρας, θα γίνουν τα εγκαίνια του Αρχοντικού Νικολαΐδη, από τον καθηγητή και συντονιστή των μνημείων παγκόσμιας κληρονομιάς της ΟΥΝΕΣΚΟ κ. Herb Stovel.

Την επόμενη μέρα, Κυριακή, στις 11 το πρωί, ο κ. Herb Stovel θα ανακηρύξει την Πάτμο μνημείο Παγκόσμιας Πολιτιστικής Κληρονομιάς της UNESCO, σε εκδήλωση που θα γίνει στην πλατεία Ξάνθου, στη Χώρα.

Έχουν προσκληθεί να παραστούν, μεταξύ άλλων, ο Πρόεδρος της Δημοκρατίας Κάρολος Παπούλιας, υπουργοί της κυβέρνησης, βουλευτές κ.ά.

Το πρόγραμμα των διήμερων εκδηλώσεων έχει ως εξής:

Σάββατο 26 Αυγούστου 2006

Πάτμιον Πολιτιστικό Κέντρο Έναρξη εκδηλώσεων

09:30-10:00. Χαιρετισμοί

Χαιρετισμός του Πανοσιολογιώτατου Καθηγουμένου και Πατριαρχικού Εξάρχου Πάτμου κ. Αντίπα. Χαιρετισμός του δημάρχου Πατμίων κ. Γρηγορίου Καμπόσου

Πρόεδρος και συντονιστής του εισηγητικού πάνελ η Έλενα Κόρκα, Προϊσταμένη της Διεύθυνσης Προϊστορικών και κλασικών Αρχαιοτήτων

10:00-10:15 Γιώργος Αναστασόπουλος, πρέσβης, μόνιμος αντιπρόσωπος στην UNESCO: «Μια πολιτιστική καταξίωση με δικαιώματα και υποχρεώσεις»

10:15-10:30 Μαρία-Αικατερίνη Παπαχριστοπούλου Τζιτζικώστα πρόεδρος της ελληνικής Εθνικής Επιτροπής για την UNESCO: «Εξήντα Χρόνια UNESCO»

10:30-10:45 Γεώργιος Γιαννόπουλος, δήμαρχος Ροδίων, πρόεδρος των πόλεων της Παγκόσμιας κληρονομιάς: «Οργανισμός των πόλεων της Παγκόσμιας κληρονομιάς»

10:45-11:15 ΔΙΑΛΕΙΜΜΑ

Πρόεδρος του εισηγητικού πάνελ: Ισίδωρος Κακούρης προϊστάμενος της Διεύθυνσης Βυζαντινών και Μεταβυζαντινών Αρχαιοτήτων.

11:15 -11:45 Professor Herb Stovel, co-ordinato Heritage Conservation Programme School of Canadian Studies, Carleton University, Ottawa, Canada: «Reconciling Conservation and faith on World Heritage propertie»

11:45-12:00 Ηλίας Κόλλιας, επίτιμος έφορος αρχαιοτήτων «Η Πάτμος του Οσίου Χριστοδούλου και των διαδόχων του»

12:00-12:15 Μαρία Μιχαηλίδου, προϊσταμένη της 4ης εφορίας Βυζαντινών Αρχαιοτήτων: «Το έργο της διάσωσης και της ανάδειξης των μνημείων της Πάτμου. Προοπτικές διαχείρισης»

12:15 -13:00 Συζήτηση

19:00 Εγκαίνια του Αρχοντικού Νικολαΐδη στη Χώρα έργο Γ΄ΚΠΣ ΠΕΠ Ν. Αιγαίου

Κυριακή 27 Αυγούστου 2006

08:30 Τέλεση Θείας Λειτουργίας στην Ιερά Μονή Ζωοδόχου Πηγής

11:00 Τελετή ανακήρυξης της Πάτμου ως μνημείο Παγκόσμιας Πολιτιστικής Κληρονομιάς της UNESCO στην πλατεία Ξάνθου

12:00 Επίσκεψη στην Ιερά Μονή Αγίου Ιωάννου του Θεολόγου

19:00 Εγκαίνια του Κέντρου Ορθοδόξου πολιτισμού και πληροφόρησης της Ιεράς Μονής και Εξαρχίας Αγίου Ιωάννου του Θεολόγου

Στο περιθώριο αυτής της εκδήλωσης, στις 7 το βράδυ της Κυριακης, θα γίνουν τα εγκαίνια του Κέντρου Ορθοδόξου Πολιτισμού και Πληροφόρησης, που είναι το μοναδικό στην Ελλάδα.

Το κέντρο στεγάζεται σε χώρο ιδιοκτησίας της Ιεράς Μονής, πρώην Πατμιακή Εστία, στη Σκάλα. Είναι εξοπλισμένο με μηχανήματα τελευταίες τεχνολογίας καθώς και πλούσιο πληροφοριακό υλικό, ενώ στους επισκέπτες θα δίνεται η δυνατότητα να συνδεθούν με διαδικτυακούς τόπους παρόμοιας θεματολογίας.

Μέσα σε 15 λεπτά, ο επισκέπτης θα μπορεί να ενημερωθεί για την ιστορία της Πάτμου, τον πολιτισμό, τη λαογραφία της καθώς και τη προσφορά της Μονής Θεολόγου, από την κτήση της έως σήμερα. Παράλληλα, θα ενημερώνεται για τα αξιοθέατα του νησιού, προκειμένου να τα επισκεφθεί.

ΚΑΙΚΑΗΜΟΣ

ΑΠΟ ΚΑΘΕ ΓΩΝΙΑ ΤΗΣ ΔΩΔΕΚΑΝΗΣΟΥ

«Νυχτερινή Κάρπαθος»

Τί γίνεται με την παρέμβαση του εισαγγελέα;

• Νέα επιστολή του Γ. Χιωτάκη

Νέα παρέμβαση στο θέμα της παράνομης λειτουργίας νυχτερινών κέντρων πραγματοποιεί με επιστολή του στη «Ροδιακή», ο πρώην βουλευτής Δωδεκανήσου, Γεώργιος Λογ. Χιωτάκης.



Το θέμα είχε έρθει στη δημοσιότητα με επίσημη καταγγελία επιχειρηματία, ιδιοκτήτη νυχτερινού κέντρου, με αποτέλεσμα ο εισαγγελέας να ζητήσει επείγουσα προκαταρκτική εξέταση, προκειμένου να διαπιστωθεί αν πράγματι λειτουργούν νυχτερινά κέντρα χωρίς άδεια, ή καθ' υπέρβαση της αδείας τους.

Αν και έχουν περάσει περίπου δύο εβδομάδες από τότε, τίποτα δεν έχει γίνει προς αυτή την κατεύθυνση, με αποτέλεσμα ορισμένα κέντρα να συνεχίζουν να ηχορυπαίνουν και να μην αφήνουν τους κατοίκους της γύρω περιοχής να κοιμηθούν.

Αναλυτικά, στην επιστολή του προς τη «Ροδιακή», ο κ. Χιωτάκης αναφέρει:

«Κύριε Διευθυντά

Αναγκάζομαι να καταφύγω και πάλι στην έγκριτη εφημερίδα σας για να πω και να τονίσω ότι δυστυχώς στην Κάρπαθο, στο παραμεθόριο αυτό νησί, δεν υπάρχει κράτος...

Ούτε, λυπούμαι που το λέω, Τοπική Αυτοδιοίκηση, ούτε Αστυνομία, ούτε Νόμοι, ούτε Κανονισμοί! Παρά την «εισαγγελική παρέμβαση» όπως γράψατε, ούτε «επείγουσα» ΕΔΕ για τον καταλογισμό ευθυνών έγινε, ούτε καμία άλλη νόμιμη ενέργεια για την καταπολέμηση της τρομερής νυχτερινής ηχορύπανσης που προέρχεται από το χωρίς άδεια και παρανόμως λειτουργούν στο Βρόντη της Καρπάθου, νυχτερινό υπαίθριο κέντρο διασκέδασης με την ονομασία «Μέσα - Έξω» ή «Φήβερ»(!!).

Ποιος δίνει τις άδειες, ποιος πρέπει να το κλείσει, ποιος πρέπει να ενδιαφερθεί, ποιος τέλος πάντων, έχει την ευθύνη; Κανένας; Αλλά αν πράγματι διατάχθηκε επείγουσα ΕΔΕ για τον καταλογισμό ευθυνών, τι έγινε, πού βρίσκεται; Γιατί ο εισαγγελέας δεν παρακολουθεί και δεν ζητά από αυτόν στον οποίο ανέθεσε την έρευνα, τα αποτελέσματά της; Όλα αφήνονται στην τύχη; Και πού θα λειτουργήσουν ένα ευνομούμενο κράτος και μια πολιτισμένη κοινωνία σ' ένα παραμεθόριο νησί, αν δεν υπάρχουν και δεν εφαρμόζονται οι Νόμοι και οι Κανονισμοί;

Μήπως θα 'πρεπε οι πάντες ν' αφήνονται ασύδοτοι και να ενεργούν ο ένας εις βάρος του άλλου, ο ένας να εκμεταλλεύεται, όπως μπορεί, τον άλλο και να ισχύει, στην ουσία, το... δίκαιο του ισχυρότερου;

Του ισχυρότερου στο χρήμα, του ισχυρότερου στην «πολιτική» δύναμη, του ισχυρότερου στην επιρροή;

Με αυτόν όμως τον τρόπον η διαφθορά, η διαπλοκή και η αλληλοκάλυψη εξαπλώνονται και γιγαντώνονται και η χρηστή διοίκηση πάει περίπατο!!....

Στο σημείο που ευρισκόμεθα, μόνη ελπίδα για τον περιορισμό του κακού και δεν εννοώ του τυπικού, αλλά την ουσία του, είναι να παραμένει ο εισαγγελέας και οι βοηθοί του, που πρέπει να επαγρυπνούν και να παρακολουθούν τα πάντα, να είναι αδέκαστοι, έντιμοι και μελετημένοι, αλλά και προσεκτικοί στις αποφάσεις και στις άμεσες ενέργειές τους.

Σε λίγες ημέρες, στο τέλος Αυγούστου, όπως κάθε χρόνο, αναμένεται να φύγουν και οι τελευταίοι νεαροί επισκέπτες της Καρπάθου που συχνάζουν στα νυχτερινά κέντρα και τότε ούτε... γάτα, ούτε... ζημιά!!....

Τα πάντα θα «ξεχαστούν» και οι άδειες και τα σφραγίσματα των κέντρων, μέχρι το ... επόμενο καλοκαίρι, οπότε από αρχές Ιουλίου, θα έχουμε πάλι τα ίδια προβλήματα!

Αλλά είναι μια ευνομούμενη Πολιτεία αυτή; Οι εισαγγελείς δέχονται και θα δεχθούν μια τέτοια λειτουργία;

Είναι δυνατόν οι δημόσιες και οι δημοτικές υπηρεσίες και οι υπάλληλοί τους, να λειτουργούν όπως γίνεται σήμερα; Είναι δυνατόν;».

ΕΠΑΡΧΟΣ ΚΑΡΠΑΘΟΥ-ΚΑΣΟΥ

Να δημιουργηθεί υποκατάστημα ΟΑΕΔ



Τη δημιουργία τοπικού υποκαταστήματος ΟΑΕΔ στην Επαρχία Καρπάθου - Κάσου, ζητά με επιστολή του στον υπουργό Ανάπτυξης και Απασχόλησης, ο έπαρχος Καρπάθου - Κάσου, Μιχάλης Ερωτόκριτος, ο οποίος δέχεται συνεχώς παράπονα και διαμαρτυρίες από κατοίκους, για την εξυπηρέτησή τους.

Όπως αναφέρει ο κ. Ερωτόκριτος, ο ένας και μοναδικός υπάλληλος δεν επαρκεί για να καλύψει τις ανάγκες, γι αυτό χρειάζεται αναβάθμιση της υπηρεσίας και στελέχωσή της.

Στην επιστολή του ο έπαρχος Καρπάθου - Κάσου, αναφέρει:

«Το Επαρχείο μας, περιλαμβάνει, λόγω της γεωγραφικής του θέσης, τα πιο απομακρυσμένα νησιά του Αιγαίου Κάρπαθο και Κάσο. Επανειλημμένα ως εκ τούτου, γίνεται αποδέκτης παραπόνων και διαμαρτυριών των πολιτών σε θέματα που αφορούν διάφορες υπηρεσίες και κυρίως του υπουργείου Εργασίας, λόγω ελλιπούς στελέχωσης των υπηρεσιών. Ο Ο.Α.Ε.Δ. ως φορέας του υπουργείου Εργασίας είναι αναμφίβολα ένας αποδέκτης των προβλημάτων της ελληνικής κοινωνίας. Είναι ο ενδιάμεσος κρίκος ανάμεσα στους πολίτες και σε τυχόν διαφορές και αντιθέσεις με ένα κράτος Πρόνοιας.

Για να λειτουργήσει σωστά όμως, ο ενδιάμεσος κρίκος θα πρέπει να έχει και τη μέριμνα της πολιτείας. Για αυτό το λόγο θα ήθελα να δείξετε τη δέουσα προσοχή στις επισημάνσεις μου για ορισμένα φλέγοντα υπαρκτά όμως, προβλήματα τα οποία προκύπτουν από την ύπαρξη τοπικής υπηρεσίας ΟΑΕΔ.

Δε νοείται να υπάρχει αντιπρόσωπος της υπηρεσίας του ΟΑΕΔ ο οποίος να στεγάζεται στα κτίρια του Δήμου Καρπάθου. Ο αρμόδιος αυτός εκπρόσωπος καλείται να εξυπηρετήσει ανέργους, να χορηγήσει οικογενειακά επιδόματα, οικοδομικά επιδόματα, παροχές μητρότητας και να διεκπεραιώσει πλήθος άλλων δραστηριοτήτων που αφορούν κατά κύριο λόγο ευαίσθητες κοινωνικοοικονομικές ομάδες, από δύο νησιά που ο πληθυσμός τους με την απογραφή που 2001 φτάνει τους 6.410 πολίτες στην Κάρπαθο και τους 1.071 στην Κάσο.

Ένας αρμόδιος υπάλληλος, καλείται να αντεπεξέλθει σε έναν όγκο εργασίας, πολλές φορές τεράστιο λόγω των ιδιαιτεροτήτων των νησιών μας. Όπως είναι γνωστό στα νησιά μας όπως σε όλα τα νησιά, βρίσκονται πολλές ξενοδοχειακές μονάδες, εστιατόρια εμπορικά και εποχικά καταστήματα, τα οποία όμως, με το πέρας της καλοκαιρινής - τουριστικής περιόδου προωθούν τη μαζική εγγραφή ανέργων στον Ο.Α.Ε.Δ.

Είναι σαφές η μη επαρκής επάνδρωση της υπηρεσίας αυτής και της μετατροπής της σε τοπικό υποκατάστημα επιβαρύνει με φόρτο εργασίας τον αρμόδιο υπάλληλο σε κάθε Δήμο αλλά και διογκώνει τις απαράδεκτες ουρές των πολιτών, σε ένα κτίριο συστεγαζόμενων υπηρεσιών άσχετων μεταξύ τους. Η συστέγαση είναι επιθυμητή, αλλά με συναρμόδιες υπηρεσίες, όπως Σώμα Επιθεώρησης Εργασίας, η τοπική υπηρεσία του ΙΚΑ, οι οποίες υπηρεσίες συστεγάζονται στο κτίριο του ΙΚΑ.

Εν κατακλείδι, επικαλούμαστε τη δέουσα προσοχή σας. Είμαστε μια Επαρχία με τόσες ιδιαιτερότητες με πολλά κοινωνοικοικονομικά προβλήματα και δεν αντέχουμε πλέον να εξαντλούμαστε σε ένα κρατικό μηχανισμό αδύνατο να καλύψει βασικές κοινωνικές ανάγκες. Αιτούμάστε, την επίλυση του αιτήματός μας, για ένα καλύτερο κράτος πρόνοιας που εσείς μας υποσχεθήκατε, εσείς μας τάξατε».

ΔΗΜΟΣ ΚΩ

Εκσυγχρονίζεται η υπηρεσία καθαριότητας

Σε εξέλιξη βρίσκεται ο ριζικός εκσυγχρονισμός της Υπηρεσίας Καθαριότητας του Δήμου Κω, σύμφωνα και με τη μελέτη αναδιοργάνωσης που έχει προηγηθεί.

Εκτός από τα τρία νέα απορριμματοφόρα που προμηθεύτηκε ο Δήμος την τελευταία τριετία, παραλήφθηκαν ήδη και θα τοποθετηθούν άμεσα σε κεντρικά σημεία της πόλης, τέσσερις κλωβοί μηχανικής συμπίεσης απορριμμάτων, ο καθένας εκ των οποίων έχει χωρητικότητα 12m3 και δυνατότητα συνολικής συμπίεσης 48m3 απορριμμάτων, ενώ παράλληλα ο Δήμος Κω προμηθεύτηκε ειδικό όχημα μεταφοράς τους.

Οι μηχανικοί κλωβοί συμπίεσης δέχονται απορρίμματα καταστημάτων και οικιών ενώ ο χειρισμός τους θα γίνεται από εντεταλμένο υπάλληλο της Υπηρεσίας Καθαριότητας.

Το κόστος των τεσσάρων κλωβών ανέρχεται σε 54.240 ευρώ και του οχήματος μεταφοράς σε 68.425 ευρώ, συμπεριλαμβανομένου του Φ.Π.Α. και καλύπτεται από το πρόγραμμα ΘΗΣΕΑΣ.

Παράλληλα με πρόταση του Δήμου έχει προενταχθεί για χρηματοδότηση στο πρόγραμμα ΘΗΣΕΑΣ η προμήθεια άλλων 5 κλωβών μηχανικής συμπίεσης απορριμμάτων.

Ο Δήμος προχωράει με συγκεκριμένα μέτρα στον ριζικό εκσυγχρονισμό του μηχανολογικού εξοπλισμού και στην λειτουργία της Υπηρεσίας Καθαριότητας, γεγονός που συμβάλει ουσιαστικά στην βελτίωση της εμφάνισης της πόλης, διευκολύνει την απομάκρυνση μεγάλων όγκων απορριμμάτων και μειώνει το κόστος λειτουργίας της υπηρεσίας, σε όφελος των δημοτών.

Alhambra Travel

Ταξιδέψτε για Κύπρο!!!

Με το πολυτελές κρουαζιερόπλοιο

"SERENADE"

(με επέκταση δρομολογίου PORT SAID-HAIFA)

Πληροφορίες και εισιτήρια στο πρακτορείο

κάθε Σάββατο προς Κυριακή στις 03.00

Αφιξη Λεμεσό Δευτέρα στις 08.00

Από Λεμεσό για Ρόδο κάθε Παρασκευή στις 17.00 με άφιξη Ρόδο Σάββατο στις 14.00

ALHAMBRA TRAVEL
Δημ. Θεοδωράκη 13 - Ρόδος
Τηλ. 22410-25698, 22410-37052

ΧΠΤΓΡ002

ΕΚΔΡΟΜΕΣ · ΕΚΔΡΟΜΕΣ

● RELAX τριήμερα-πολυήμερα
Στα Ελληνικά Νησιά
Κάλυμνο- Λέρο-Πάτμο-Κάρπαθο-Τήλο-Σαντορίνη-Νίσυρο-Μύκονο-Σάμο-Χίο-Μυτιλήνη

Συνδυασμός εισιτήριο-Ξενοδοχείο-αυτοκίνητο για όλη την παραμονή σας

από 140€

● RELAX στο ΜΑΡΜΑΡΙΣ
διήμερα-τριήμερα-πολυήμερα

● ΓΥΡΟΣ ΠΕΛΟΠΟΝΝΗΣΟΥ
Ναύπλιο-Επίδαυρο-Τολό-Παναγία Μαλεβή-Αγία Θεοδώρα-Σπάρτη-Μυστράς-Μονεμβασιά-Σπήλαια Διρού-Καλαμάτα-Ολυμπία-Πάτρα-Καλάβρυτα-Αγ. Λαύρα-Μέγα Σπήλαιο
από 17/8-24/8

● Η ΕΚΔΡΟΜΗ ΤΟΥ ΚΑΛΟΚΑΙΡΙΟΥ
ΤΗΝΟ-ΣΥΡΟ-ΠΑΡΟ-ΑΝΤΙΠΑΡΟ-ΣΑΝΤΟΡΙΝΗ-ΜΥΚΟΝΟ-ΝΑΞΟ
από 3/9 έως 9/9
Συνδυάστε το προσκύνημά σας στην Παναγιά της Τήνου και την Εκατονταπυλιανή της Πάρου με ξένοιαστες διακοπές στα κυκλαδίτικα νησιά.

● ΛΕΥΚΑΔΑ-ΙΩΑΝΝΙΝΑ-ΜΕΤΣΟΒΟ-ΚΑΛΑΜΠΑΚΑ-ΜΕΤΕΩΡΑ-ΑΗΣ ΓΙΑΝΝΗΣ ΡΩΣΣΟΣ-ΧΑΛΚΙΔΑ-ΑΘΗΝΑ
από 17/9 έως 23/9

ΠΛΗΡΟΦΟΡΙΕΣ-ΠΡΟΓΡΑΜΜΑΤΑ
ΠΡΑΚΤΟΡΕΙΟ ΤΑΞΙΔΙΩΝ
ΣΑΒΒΑΣ ΣΑΗΣ
ΤΑΡΠΟΝ ΣΠΡΙΝΓΚΣ 42 (δίπλα στην Alpha bank - Πλατεία ΚΥΠΡΟΥ)
Τηλ. 22410 39781-3, 37711

ΧΠΤΓΡ019

MEGA

06.30	Πρωινό MEGA. Με τον Ιορδάνη Χασαπόπουλο και τη Μάρω Λεονάρδου.		(Ε)
10.00	Επαφή (Ε)	17.50	Ειδήσεις
11.00	Αν θυμηθείς τ' όνειρό μου (Ε)	18.00	Μπουκιά και συχώριο (Ε)
12.00	Το ρετιρέ (Ε)	19.00	Η ώρα η καλή (Ε)
13.00	Περί ανέμων και υδάτων (Ε)	20.00	Ειδήσεις
14.00	Ειδήσεις	21.00	Τα σύνορα της αγάπης (Ε)
15.00	Κάτι τρέχει με τους δίπλα (Ε)	22.40	Safe sex (Ε) Κωμική σειρά.
15.40	Εμείς κι εμείς (Ε) Κωμική σειρά.	23.40	Ομορφος κόσμος (Ε)
16.20	Κάπου σε ξέρω (Ε)	00.15	Ειδήσεις
17.10	Σ' αγαπώ μ' αγαπάς	00.30	Ομορφος κόσμος (Συν.)
		01.00	Ξένη ταινία. «Μεταξύ τρελών»
		02.50	Τηλεμάρκετινγκ

ANT 1

06.20	Ο αστυνόμος Σαΐνης και οι μικροί Σαΐνηδες	16.50	Ελλάς, το μεγαλείο σου (Ε)
07.30	Καραμπόλα (Ε)	17.45	Super game
08.10	Τα φιλαράκια (Ε)	18.00	Εγκλήματα (Ε)
09.10	Σαν τον σκύλο με τη γάτα (Ε)	19.00	Κωνσταντίνου και Ελένης (Ε)
10.15	Σοφία ορθή (Ε)	20.00	Ειδήσεις
11.00	Λίφτινγκ (Ε)	21.00	Θα βρεις τον δάσκαλό σου (Ε)
12.00	Βότκα πορτοκάλι (Ε)	22.00	Το καφέ της Χαράς (Ε)
13.00	Ειδήσεις	23.00	Οι στάβλοι της Εριέτας Ζαΐμη (Ε)
13.50	Εκείνες κι εγώ (Ε)	24.00	Νυχτερινές ειδήσεις
14.45	Ιδιαιτέρα για κλάματα (Ε)	00.30	Fear factor
15.40	Και οι παντρεμένοι έχουν ψυχή (Ε)	01.30	Puzzle mania
16.40	Ειδήσεις	02.30	Ξένη ταινία

ALPHA

06.30	Πρωινή παρέα. Ενημερωτική εκπομπή με τον Πέτρο Καρσιώτη και την Αλεξία Κουλούρη.	18.00	Θα σε δω στο πλοίο (Ε)
10.00	Μαγειρεύοντας με τη Βέφα (Ε)	19.00	Ποιός θέλει να γίνει εκατομμυριούχος; (Ε) Τηλεπαιχνίδι με τον Θοδωρή Αθερίδη.
11.00	Ελληνική ταινία. «Ολοι οι άντρες είναι ίδιοι». Κωμωδία 1966.	20.00	Ειδήσεις
13.00	Rubi	21.00	Ερωτας με επιδότηση ΟΓΑ (Ε)
15.00	Ειδήσεις	22.00	Σαν όνειρο (Ε)
15.45	Κρυφά πάθη. Κοινωνική σειρά.	23.00	10η εντολή (Ε)
16.45	Belissima	24.00	Νικίτα. Περιπετειώδης σειρά.
17.50	Ειδήσεις	01.00	Ειδήσεις
		01.15	Στην εντατική ΙΙ
		02.15	Ξένη ταινία

STAR

06.00	Σιν Τσαν. Κινούμενα σχέδια.	11.00	Χουάνα η παρθένα
06.15	Πόκεμον. Κινούμενα σχέδια.	13.00	Ειδήσεις
06.30	Ακτιον μαν. Κινούμενα σχέδια.	14.00	Κωδικό όνομα: Νικίτα
07.00	Τζακ ο σαμουράι	14.45	Οι ιππότες της ασφάλτου
07.30	Η λεγεώνα των υπερηρώων	15.45	Ηρακλής
08.00	Κάσπερ το φαντασματάκι	16.30	Ειδήσεις
08.30	Αμπρα κατάμπρα	16.45	Κορίνα, η αγριόγατα
09.00	Ο Ιάσονας και οι θεοί του Ολύμπου	17.45	Οι Ρολντάν
09.30	Τομ και Τζέρι	18.45	Ζίνα
10.00	Μπαγκς Μπάνι	19.45	Ειδήσεις
10.30	Τα στρουμφάκια	21.00	Οι μάγισσες. Νεανική σειρά
		22.00	Ξένη ταινία. «Ενας τέλειος κόσμος»

ET-1

07.00	Η άγρια Αυστραλασία (Ε)	16.00	Ατίθασα νιάτα
08.00	Στον βυθό της θάλασσας	17.00	Μένουμε Ελλάδα
08.30	Το μικρό ουράνιο τόξο (Ε)	19.00	Ο κόσμος του αύριο
09.00	Οι Κυκλάδες σήμερα	20.00	Ελλάδα δύναμη ανθρωπιάς
10.30	Παγκόσμιο πρωτάθλημα μπάσκετ	21.00	Παγκόσμιο πρωτάθλημα μπάσκετ. Σερβία-Αργεντινή. (Μ)
12.30	Ταξίδι στον κόσμο (Ε)	23.00	Ειδήσεις
13.00	Ο Ολιβερ μαγειρεύει (Ε)	24.00	Παγκόσμιο πρωτάθλημα μπάσκετ. Ελλάδα-Τουρκία.
14.30	Φλορισιέντα, η σύγχρονη σταχτοπούτα (Ε)	02.00	Ξένη ταινία. «Πληγές». Δραματική 1998.

NET

05.45	Πρώτη γραμμή. Ενημερωτική εκπομπή.	17.00	Παγκόσμιο πρωτάθλημα εκπομπή
10.00	Pepper Ann	18.00	Ειδήσεις
10.50	Brundy and mr. Whisker	19.00	Κλήρωση Champions league. Απευθείας μετάδοση από το Μονακό.
11.35	Ταρζάν	21.00	Ειδήσεις
12.00	Ειδήσεις	22.00	Νοικοκυρές σε απόγνωση (Ε)
13.00	Pre game	23.00	Ξένη ταινία. «Κυρία με τα όλα της». Κοινωνική 1999.
13.30	Παγκόσμιο πρωτάθλημα μπάσκετ. Ελλάδα-Τουρκία. (Ζ)	01.00	Ειδήσεις
15.00	Ειδήσεις	01.15	Ριζική αναμόρφωση
16.00	Η ζωή είναι παιχνίδι (Ε) Εκπομπή με την Αννα Δρούζα.		

ALTER

06.20	Alter kids	20.30	Η φωνή του πολίτη
11.15	Transformers	21.00	Ξένη ταινία. «Διαταγή εξόντωσης». Περιπέτεια.
11.45	Εις υγείαν	23.00	Ειδήσεις
12.30	Ειδήσεις	23.30	Sex & the city. Κοινωνική σειρά.
14.00	Summer time	00.30	Auto Alter
16.00	Η λίμνη των στεναγμών (Ε) Δραματική σειρά.	00.35	Αϋπνίες με την Αννίτα Πάνια (Ε) Ψυχαγωγική εκπομπή.
16.40	Ειδήσεις	03.15	Ξένη ταινία. «Κοκότες πολυτελείας». Κωμωδία 1993.
16.45	Ελληνική ταινία. «Τι είδε η Φιλιππινέζα».		
18.45	Το πρώτο θέμα. Ενημερωτική εκπομπή.		
19.00	Ειδήσεις		

FILMNET

05.25	Ξένη ταινία. «Επιστροφή στο Cold mountain»	16.55	Ξένη ταινία. «Τσόρτσιλ, πολύ σκληρός για να ...τεζάρει!»
08.00	Ξένη ταινία. «Στη σκια του έρωτα»	18.30	Ξένη ταινία. «Supercross»
09.50	Ξένη ταινία. «Sky captain: Ο κόσμος του αύριο»	19.55	Ξένη ταινία. «Υδάτινες ιστορίες»
11.40	Ξένη ταινία. «Το Αλαμο»	22.00	Ξένη ταινία. «Φτάσαμε...!»
14.00	Ξένη ταινία. «Ιπτάμενος Κροίσος»	23.35	Πλαστική ομορφιά
		01.45	Ξένη ταινία. «Ο εργένης»

ET-3

08.00	Ο κόσμος των σπορ (Ε)	16.30	Ζορό
09.00	Θάλασσα, ο υδάτινος κόσμος (Ε)	16.50	Νησιτικό αρκούδι. (Ε) Εκπομπή μαγειρικής.
09.30	Χρώμα Ελλάδας (Ε)	17.30	Χρώμα Ελλάδας
11.00	Νησιτικό αρκούδι (Ε)	19.00	Ειδήσεις
11.30	Τα μυστικά της οινοποιΐας (Ε)	20.30	Προορισμοί
12.00	Οι θησαυροί της γης	21.00	Ο κόσμος των σπορ. Αθλητική εκπομπή.
12.30	Ασιατική φαντασία	22.00	Αληθινά σενάρια (Ε)
13.00	Ειδήσεις	23.00	Κόσμος-Ο δρόμος για το σπίτι είναι μακρύς
14.30	Καρμελίτα (Ε)	24.00	Ειδήσεις
16.00	Εκτη αίσθηση. (Ε) Ενημερωτική εκπομπή με τον Γιώργο Μπελίρη.	00.30	Σινεμανία (Ε)
16.15	Ειδήσεις	01.30	Μουντιάλ (Ε)
		03.30	Circom (Ε)
		04.00	Ντιζάιν (Ε)

SUPER SPORT

09.00	Champions zone (Ε)	18.00	Highlights
10.00	Βόλεϊ	18.30	Κλήρωση ομίλων για το Champions League
12.00	Γυμναστική (Ε)	20.30	Γερμανικό πρωτάθλημα
14.15	Αγγλικό πρωτάθλημα ποδοσφαίρου	21.00	Champions zone
16.15	Wild spirits (Ε)		
17.00	Γερμανικά στιγμιότυπα		

902

07.00	Παιδικό πρόγραμμα	18.00	Ειδήσεις
10.00	Η αγορά στην τηλεόραση	18.10	Το ντοκιμαντέρ στον 902
15.00	Ειδήσεις	18.45	Εις υγείαν
15.50	Παιδικό πρόγραμμα	19.30	Ειδήσεις
16.30	Στα μονοπάτια του πολιτισμού	20.15	Μουσικές διαδρομές
17.30	Εκπαιδευτική τηλεόραση	21.00	Ο 902 πάει σινεμά
		23.00	Στα μονοπάτια του πολιτισμού

Στάθηκε καλά στην Παλλήνη

• Ο Διαγόρας ηττήθηκε από τον Εθνικό του Τζιοβάνι με 2-1 αλλά έδειξε πολύ βελτιωμένος σε σχέση με προηγούμενες εμφανίσεις του

• Ανεπαρκές το γήπεδο για παιχνίδια έστω και φιλικού χαρακτήρα

Η λύση δόθηκε τελικά: Ο Διαγόρας δεν τα κατάφερε απέναντι στον Εθνικό του Πειραιά, ομάδα ανώτερης κατηγορίας σε ότι αφορά το αποτέλεσμα. Μπόρεσε όμως να τον "κοντράρει" στα ίσια και αν εξαιρέσει κανείς ένα δεκάλεπτο στο πρώτο ημίχρονο τα πήγε πολύ καλά παρά την ήττα με 2-1 στο γήπεδο της Παλλήνης που δεν πληρούσε σε καμία περίπτωση τις προϋποθέσεις ακόμα και για φιλικό παιχνίδι.

Ο γηραιός βρήκε ένα χώρο χωρίς γραμμές κάτι που δυσκόλευε πολύ τους παίκτες αλλά και τους διαιτητές της συνάντησης. Πέρα από αυτό ο φωτισμός -αφού το παιχνίδι γινόταν νύχτα- δεν επαρκούσε για την διεξαγωγή ακόμα και φιλικού αγώνα αφού ήταν ανεπαρκής σε πολλά σημεία του αγωνιστικού χώρου.

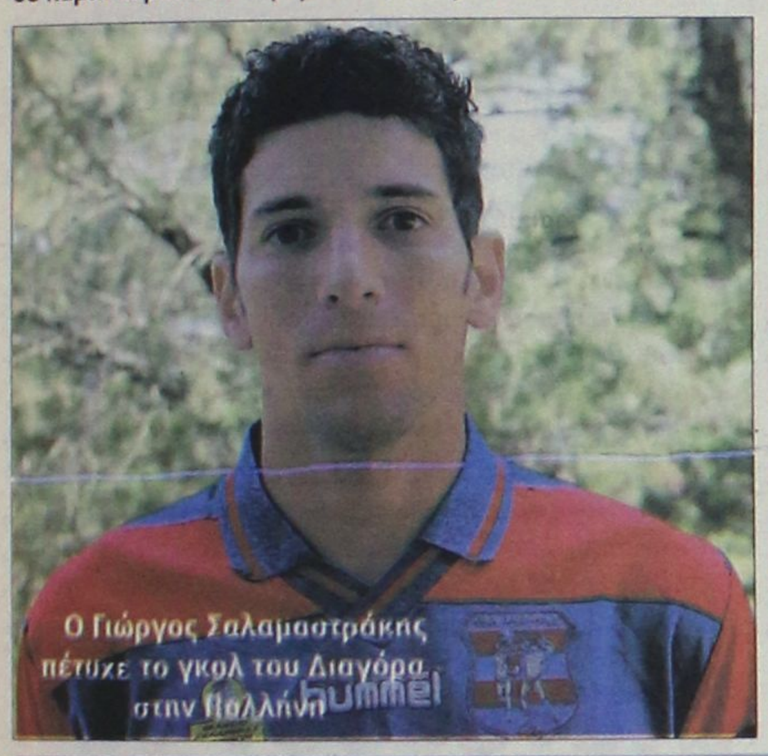

Ο Γιώργος Σαλαμαστράκης πέτυχε το γκολ του Διαγόρα στην Παλλήνη

Παρόλα αυτά και οι δυο ομάδες ήθελαν να γίνει το ματς και για αυτό διεξήχθη με τον Εθνικό να παίρνει στο τέλος την νίκη με σκορ 2-1.

Ο Διαγόρας εμφανίσθηκε πολύ βελτιωμένος σε σχέση με το φιλικό με τον Ηλυσιακό και στα δύο ημίχρονα. Είχε καλή κυκλοφορία της μπάλας και δημιούργησε ευκαιρίες για γκολ και στα δύο μέρη. Ο Ντανιέλ Μπατίστα δεν χρησιμοποίησε τον Ρεΐση Μαΐλη που αισθάνθηκε ένα βάρος στον τετρακέφαλο και δεν χρησιμοποιήθηκε προληπτικά, αλλά και τον τραυματία Μπρίτο και τον ανέτοιμο Τέα που ακολουθεί ειδικό πρόγραμμα προετοιμασίας.

Ο Εθνικός δεν θύμισε σε καμία περίπτωση τον σύλλογο της Γ΄Εθνικής. Είναι ομάδα ανώτερη από πέρυσι και με τον Τζιοβάνι στην σύνθεσή της έδειξε πως θα πρωταγωνιστήσει στην Β΄Εθνική και πως θα διεκδικήσει την άνοδο στην Α΄Εθνική. Απλά εκμεταλλεύθηκε μια ολιγωρία αλλά και κακή λειτουργία αμυντική του Διαγόρα στο δεκάλεπτο 25΄- 35΄και πέτυχε τα δύο γκολ που του έδωσαν την νίκη.



Ο Παναγιώτης Σπάρταλης προσπαθεί να επιτηρήσει τον Ζιοβάνι

Στο 18΄το σουτ του Ράγεβιτς έδιωξε ο Τυράτσκι.

Το σκορ άνοιξε στο 28΄. Ο Τζιοβάνι με κεφαλιά τροφοδότησε τον Καραμαλίκη κι αυτός από κοντά πλάσαρε τον Τυράτσκι πετυχαίνοντας το 1-0.

Στο 30΄Ο Βραζιλιάνος τροφοδότησε τον Ράγεβιτς κι αυτός με την σειρά του πέρασε και τον Τυράτσκι και έγραψε το 2-0.

Ο Διαγόρας μείωσε στο 68΄. Ο Βελής εκτέλεσε πολύ όμορφα φάουλ ο τερματοφύλακας του Εθνικού απέκρουσε δύσκολα και ο Σαλαμαστράκης από κοντά έγραψε το 2-1.

Στο 76΄δυνατό συρτό σουτ του Βελή έφυγε μόλις άουτ.

Στην λήξη του αγώνα από κόρνερ του Ντόβα ο Βιδάλης με κεφαλιά πέτυχε γκολ που ακυρώθηκε σωστά από τους διαιτητές. Οι ομάδες:

ΕΘΝΙΚΟΣ: Θωμόπουλος, Πρίπου, Στρατάκης, Κουμπούλης, Παπαπαναγιώτου, Καραμαλίκης, Τζιοβάνι, Δεσποτόφσκι, Νταμιάνο, Ποπιέλα, Ράγιεβιτς.

Στο β΄ ημίχρονο χρησιμοποιήθηκαν ακόμα και οι Παγούδης, Βιδάλης, Ανθούλης, Φαρινόλα, Μπασώφ, Καλλιπολίτης, Ντόβας, Σκύβαλος, Πλάντιτς.

ΔΙΑΓΟΡΑΣ: Τυράτσκι, Παπαδόπουλος, Γκιάτας, Σαλαμαστράκης, Ρουτζιέρης, Μοσχής, Παφιάκης, Σπάρταλης, Εγκρέσσι, Λυμπερόπουλος, Τσιαντούλης.

Στο β΄ημίχρονο αγωνίσθηκαν και οι Φερέιρα, Βελής, Γκέρτσακ, Στεργαλάς, Βούλγαρης, Καλημέρης, Παπαδημήτρης, Χαριστέας.



Ο Ζιοβάνι με πλάτη τον Παπαδόπουλο

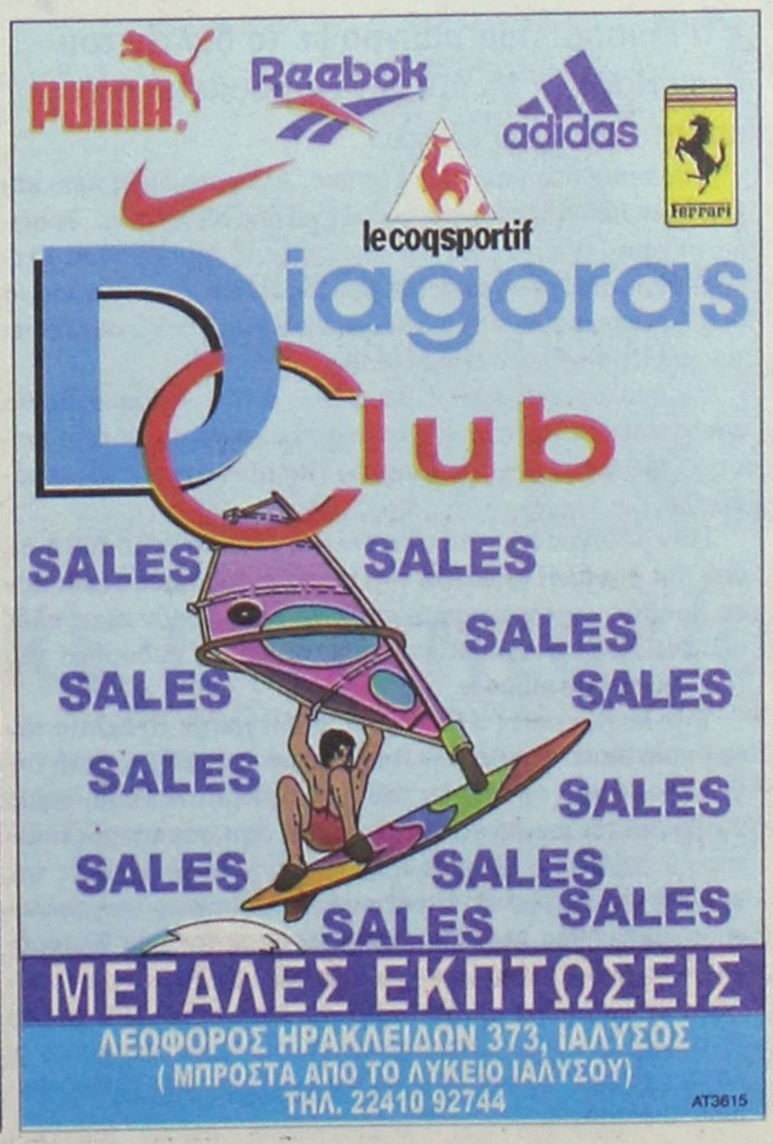

Χτύπησε στην επανάληψη...

Παρά το γεγονός ότι η Κατταβιά προηγήθηκε στα Μαριτσά, ο Ηρακλής πετυχαίνοντας τρία γκολ στο δεύτερο ημίχρονο, πήρε τη νίκη με 3-1.

Τη νίκη με σκορ 3-1 πέτυχε χθες ο Ηρακλής που αντιμετώπισε στα Μαριτσά την Κατταβιά σε φιλικό παιχνίδι. Παρά το γεγονός ότι οι φιλοξενούμενοι προηγήθηκαν, δεν μπόρεσαν να κρατήσουν το αποτέλεσμα, αφού μέσα σε 25 λεπτά στο δεύτερο ημίχρονο, ο Ηρακλής πέτυχε τρία τέρματα εκ των οποίων τα δύο ήταν με σουτ έξω από την περιοχή.

Το παρών στον αγώνα αυτόν έδωσε και ο Μπερνάρντο Μπαρμπόσα ο οποίος είναι το νέο μεταγραφικό απόκτημα του Ηρακλή Μ., που θα ενισχύσει τη μεσαία γραμμή.

Τα γκολ

40' Ο Στεφανάκης έκανε τη σέντρα και ο Καβουκλής με ωραίο σουτ έστειλε την μπάλα στα δίχτυα. 0-1

50' Με σουτ του Δράκου μέσα από την περιοχή, ο Ηρακλής Μ. ισοφάρισε. 1-1

65' Ύστερα από σέντρα του Μπαρμπόσα, ο Γιακουμάρος έβαλε τον Ηρακλή Μ μπροστά στο σκορ με ένα σουτ έξω από την περιοχή. 2-1

75' Ο Παπακωνσταντής με σουτ από τη δεξιά γωνία της μεγάλης περιοχής δεν δυσκολεύτηκε να κάνει τρία τα τέρματα της ομάδας του. 3-1

Ηρακλής Μ: Κοσμάς, Μπιλιάς Φ, Τσούφιος, Μανιάς, Παπακωνσταντής Κ, Μπιλιάς Γ, Μπαρμπόσα, Χατζηθεοδωράκης, Χατζηκωνσταντής Λ, Μακρής, Δράκος. Αγωνίστηκαν και οι Σαββιδάκης, Κωνσταντόπουλος, Γεωργαρέλης, Γιακουμάρος, Χατζηδιάκου, Λενιού, Μαλώτρας, Παπακωνσταντής Σ. και Θεοδώρου.

Κατταβιά: Χατζηδημητρίου, Κτίστης, Μέντος, Φουντής, Κυπριώτης, Δικτάκης, Κατσαμπάς, Κυριακάκης, Στεφανάκης, Καβουκλής, Μπριζνόβαλης. Αγωνίστηκαν και οι Δατσέρης, Χατζηδημητρίου, Όλμα, Παπαϊωάννου, Μπιλιάς, Τερεζάκης και Κυριακίδης.

Φάνηκε πιο ουσιαστικός

Αν και ο ΑΕΡΑ ήταν καλύτερος στην μεγαλύτερη διάρκεια του αγώνα, ο Άγιος Γεώργιος κατάφερε να πάρει την νίκη μέσα στην έδρα του.

Τη δεύτερή του νίκη σε φιλική αναμέτρηση πήρε ο Άγιος Γεώργιος, αφού επιβλήθηκε χθες επί του ΑΕΡΑ με 1-0, στο γήπεδο της Μαλώνας.

Οι Αφαντενοί στο πρώτο ημίχρονο είχαν τον έλεγχο του αγώνα αλλά αν και είχαν την κυκλοφορία της μπάλας δεν κατάφερναν να διασπάσουν την άμυνα της ομάδας του Στέργου Παρδαλού. Από την άλλη πλευρά οι Μαλωνίτες έπαιζαν με σφιχτή άμυνα και προσπαθούσαν να βάλουν γκολ στις αντεπιθέσεις. Αν ήταν πιο προσεκτικοί τότε σίγουρα θα είχαν προηγηθεί αρκετά νωρίς στο παιχνίδι.

Στο δεύτερο μέρος, ο ΑΕΡΑ ξεκίνησε με τον ίδιο ρυθμό, όμως ο «Άγιος» κατάφερε να ισορροπήσει τον αγώνα και παίζοντας πάλι με το σύστημα των αντεπιθέσεων (αλλά πιο ουσιαστικός αυτή την φορά) κατάφερε να φτάσει στην νίκη κόντρα σε έναν πολύ δυνατό αντίπαλο.

Φάσεις-Γκολ

23' Σουτ του Λαουδίκου η μπάλα προσέκρουσε στο κάθετο δοκάρι του Χρυσανθή.

35' Σουτ μέσα από την περιοχή του Οχτάρα, η μπάλα έφυγε πάνω από το οριζόντιο δοκάρι του «Αγίου».

48' Ο Κυριαζής σε τετ α τετ με τον τερματοφύλακα των Μαλωνιτών, επιχείρησε συρτό σουτ αλλά η μπάλα βγήκε απελπιστικά άουτ.

55' Η επιθετική προσπάθεια του ΑΕΡΑ κατέληξε στο οριζόντιο δοκάρι μετά από σουτ του Κυριαζή.

65' Πάσα του Πίτση στον Γκεοργκίεφ, ο οποίος σε τετ α τετ με πλασέ άνοιξε το σκορ.

75' Πλασέ του Γκεοργκίεφ μέσα από την περιοχή, ο Πομπός έδιωξε την μπάλα πριν αυτή περάσει την γραμμή του τέρματος.

Άγιος Γεώργιος: Χρυσανθής, Κακλαμάνος, Χατζημανώλης, Κούτρης, Λεβέντης, Παλογιάννης, Σκυλλαράκης Χ., Χατζηνικόλας, Κολιάδης, Παπαγρηγορίου, Παντίδος.

Επίσης έπαιξαν και οι Πίτσης, Χατζηκώστας, Δημητρίου, Μπάρτζος, Μουστακέλλης, Γκεοργκίεφ, Μόσχος.

ΑΕΡΑ: Μπεκιάρης, Έλληνας, Πομπός, Γιόνοβιτς, Κυριαζής, Πρινιανάκης, Λαουδίκος, Ξύπας, Αλαχούζος, Καστρουνής, Οχτάρας. Επίσης έπαιξαν και οι Μανέττας, Παπαοικονόμου, Νικολής Σ.

"Λινδιακός" ο Νικολής

- **Με τον Κλεόβουλο θα αγωνίζεται από την νέα περίοδο ο πρώην παίκτης του ΑΕΡΑ.**
- **Για πρώτη φορά μετά από την έναρξη της προετοιμασίας, τα προβλήματα για τον Κλεόβουλο είναι λιγοστά και υπάρχει αισιοδοξία.**

Ο Νίκος Νικολής αποφάσισε που θα συνεχίσει την καριέρα του. Αφού εξέτασε τις δυο προτάσεις που είχε από τον Κλεόβουλο και τον Άρη Αρχαγγέλου, επέλεξε τον σύλλογο της Λίνδου, με τον οποίο θα αγωνίζεται από την νέα περίοδο.

Χθες λοιπόν, ο πρώην παίκτης του ΑΕΡΑ υπέγραψε το δελτίο του και θα ενταχθεί στην ομάδα του τεχνικού διδύμου Τζαφέρη-Παπαδόπουλου. Ο 30χρονος μεσοαμυντικός αναμένεται ότι θα βοηθήσει σημαντικά τον Κλεόβουλο, αφού στα μέχρι τώρα φιλικά παιχνίδι τους οι Λινδιακοί παρουσίασαν ορισμένα κενά, τα οποία μπορεί να καλύψει με την εμπειρία του.

Παράλληλα, σιγά-σιγά αυξάνονται οι παίκτες που συμμετέχουν στις προπονήσεις, κάτι που κάνει τους ιθύνοντες του συλλόγου να αισιοδοξούν. Ο Πόλος και ο Αγγελόπουλος έλυσαν το μεταφορικό πρόβλημα που είχαν ενώ και οι Μιμιγιάννης και Λάμπης επανήλθαν στην προετοιμασία. Το ίδιο ισχύει και για αυτούς που είχαν πρόβλημα με τις δουλειές τους. Όπως είναι γνωστό μέχρι τώρα οι πολλές απουσίες δυσκόλεψαν το έργο των προπονητών τόσο στις προπονήσεις όσο και στα φιλικά παιχνίδια.

Αντίθετα από το προπονητικό πρόγραμμα απουσιάζει ο Λυριστής που έχει ίωση και ο Παλάνης, που λόγω ενός οικογενειακού προβλήματος έφυγε εκτάκτως από την Ρόδο και θα επιστρέψει το Σαββατοκύριακο. Ακόμα, ο Σακκάς θα υποβληθεί μέσα στις επόμενες ημέρες σε εξετάσεις αφού αντιμετωπίζει σοβαρό πρόβλημα στους συνδέσμους. Στην χειρότερη περίπτωση, θα υποβληθεί σε εγχείρηση μέσα στον Οκτώβριο.

Θέλει τον Βραζιλιάνο του

- **Ο Μπαρμπόσα υπέγραψε το δελτίο του στον Ηρακλή Μ. και την Παρασκευή θα κατατεθεί στην ΕΠΣΔ.**

Η πολυπόθητη υπογραφή μπήκε. Άλλωστε όπως λέει και ένα ελληνικό απόφθεγμα «κι ο Ηρακλής θέλει τον... Βραζιλιάνο του». Ο λόγος για τον Μπερνάρντο Μπαρμπόσα Ντεκαρβάλιο. Πρόκειται για τον πρώην παίκτη του Διαγόρα, ο οποίος αποφάσισε να μείνει στο νησί μας και να συνεχίσει την καριέρα του στον Ηρακλή Μ.

Αν αναλογιστεί κανείς ότι φέτος ο ποδοσφαιριστής θα αγωνιστεί δυο κατηγορίες πιο κάτω από πέρσι, τότε η επιτυχία της διοίκησης του Γιώργου Παπαδημήτρη είναι τεράστια.

Στην μεταγραφή αυτή συντέλεσαν τόσο τα μέλη του δ.σ., όσο και οι απλοί φίλαθλοι του Ηρακλή που προσφέρθηκαν να βοηθήσουν οικονομικά, ώστε να καλυφθούν οι υψηλές οικονομικές απαιτήσεις του παίκτη, για τα δεδομένα του τοπικού ποδοσφαίρου.

Έτσι λοιπόν, χθες ο Μπαρμπόσα υπέγραψε το δελτίο του το οποίο θα κατατεθεί την Παρασκευή στην ΕΠΣΔ, μετά την επιστροφή του προέδρου του συλλόγου στην Ρόδο, αφού θα βρίσκεται για λίγες ημέρες εκτός του «σμαραγδένιου» νησιού. Εξάλλου, χθες δόθηκε στους ποδοσφαιριστές της ομάδας ο εσωτερικός κανονισμός λειτουργίας του συλλόγου, για την νέα περίοδο. Οι παίκτες του Ανδρέα Βλασσόπουλου, αφού μελετήσουν τον κανονισμό και δεν εκφράσουν αντίρρηση, τότε θα τεθεί σε εφαρμογή από την 1η Σεπτεμβρίου. Τέλος, την Παρασκευή θα κυκλοφορήσουν οι κάρτες διαρκείας του Ηρακλή για την τρέχουσα ποδοσφαιρική περίοδο.



Στενεύουν τα περιθώρια

- **Μόλις οκτώ ποδοσφαιριστές προπονούνται στην ΑΕ Καλύμνου ενώ δεν έχει βρεθεί ακόμη λύση στο οικονομικό.**
- **Διατεθειμένος να βοηθήσει όποιον θελήσει να προσφέρει στην ομάδα, είναι ο Στέφανος Χατζημιχάλης.**

Όσο περνούν οι μέρες τόσο στενεύουν τα περιθώρια για να βρεθεί μια λύση στο οικονομικό και διοικητικό θέμα της ΑΕ Καλύμνου, που κάνει αγώνα δρόμου για να μπορέσει να συμμετάσχει στο πρωτάθλημα της Α' Κατηγορίας.

Ο πρόεδρος της ομάδας, Στέφανος Χατζημιχάλης παραμένει στο πόστο του προέδρου ακόμη για να μη διαλυθεί η ομάδα, μέχρι και να βρεθεί κάποια λύση, προκειμένου να μπορέσει να τη βγάλει από το αδιέξοδο αυτό.

Μια κίνηση που έγινε από τους παλαίμαχους δεν φαίνεται μέχρι στιγμής να οδηγεί σε κάτι καλό ενώ ο πρόεδρος φαίνεται διατεθειμένος να βοηθήσει με τη σειρά του όποιον προσφερθεί να ενισχύσει οικονομικά την ομάδα και να την οδηγήσει στο νέο πρωτάθλημα. Θα πρέπει ωστόσο να σημειωθεί πως ήδη μετά και το τέλος των πρωταθλημάτων, η διοίκηση είχε κοινοποιήσει μια επιστολή που ανέφερε πως αν δεν υπάρξει οικονομική ενίσχυση δεν θα μπορέσει να λάβει μέρος στην Α' Κατηγορία. Δυστυχώς κανένας φορέας δεν ενδιαφέρθηκε, παρά μόνο ο δήμος που έδωσε κάποιο χρηματικό ποσό, το οποίο δεν επαρκούσε βέβαια σε καμία περίπτωση για να τα βγάλει πέρα η ομάδα. Αυτή τη στιγμή προπονούνται στην ΑΕ Καλύμνου οκτώ παίκτες με τη βοήθεια των Χουρδά και Βυθούρκα που είναι παλιοί ποδοσφαιριστές του συλλόγου, αλλά προπονητής δεν έχει βρεθεί ακόμη, με αποτέλεσμα τα πράγματα να είναι πολύ δύσκολα για την παραμονή της ομάδας σε ένα ανταγωνιστικό πρωτάθλημα, όπως θα είναι αυτό που θα αρχίσει στις 17 Σεπτεμβρίου.

Δόθηκε η έναρξη





Χθες πραγματοποιήθηκαν στην Κάρπαθο οι εκδηλώσεις για την τελετή έναρξης του Παγκόσμιου Πρωταθλήματος Ιστιοσανίδας που θα διαρκέσει έως την 1η Σεπτεμβρίου.

Η επίσημη τελετή έναρξης του παγκοσμίου πρωταθλήματος Ιστιοσανίδας πραγματοποιήθηκε χθες στο νησί της Καρπάθου. Κατόπιν συστηματικής προετοιμασίας που έγινε το χρονικό αυτό διάστημα από το δήμο η Κάρπαθος είναι έτοιμη να φιλοξενήσει το γεγονός αυτό που θα διαρκέσει έως την 1η Σεπτεμβρίου. Ήδη μάλιστα έχει υπογραφεί σύμβαση μεταξύ της διεθνούς Ομοσπονδίας και της Δημοτικής Επιχείρησης Ανάπτυξης του δήμου για την διεξαγωγή του πρωταθλήματος. Η οργανωτική επιτροπή συνεδριάζει κάθε Πέμπτη στο γραφείο του δημάρχου για θέματα οργάνωσης και αναμένεται η συγκρότηση της επίσημης επιτροπής, αυτής δηλαδή που θα αναλάβει όλο το βάρος του εγχειρήματος το οποίο για πρώτη φορά θα πραγματοποιηθεί στο νησί και θα συμβάλλει στην τουριστική προβολή του.

Η Κάρπαθος έχει την τιμή να διοργανώσει ένα μέρος του παγκοσμίου αγώνα ταχύτητας ιστιοσανίδας και θα είναι ένα από τα πέντε μέρη παγκοσμίως που επιλέχθηκε από το ISA (International Speeding Assocation) για να φιλοξενήσει ένα τμημα του αγώνα αυτού για το 2006.

Οι άλλες χώρες που θα φιλοξενήσουν τους αγώνες είναι οι ακόλουθες: Ισπανία, Ναμίμπια, Γαλλία και Ταϊβάν. Οι αιτήσεις των περιοχών όπως Omeazaki - Ιαπωνία, Καλιφόρνια - ΗΠΑ και Χαβάη - ΗΠΑ, για τη διεξαγωγή των αγώνων στη χώρα τους απορρίφθηκαν.

Λόγω των εξαιρετικών καλών ανέμων που επικρατούν στην Κάρπαθο ο κ. Μάρκους Σβεντγερ, γενικός γραμματέας της ISA, μετά από επίσκεψη στο νησί ήρθε σε επαφή με το δήμο Καρπάθου και ζήτησε τη διοργάνωση των αγώνων για το 2006, την οποία ο δήμος βεβαίως και την αποδέχθηκε. Το ISA ειδικεύεται σε θέματα ταχύτητας της ιστιοσανίδας και έχει την αποκλειστικότητα των διοργανώσεων παγκοσμίων αγώνων για την ανάδειξη του πρωταθλητή. Η κατηγορία αυτή αναπτύσσεται πιο γρήγορα από όλες τις κατηγορίες της ιστιοσανίδας και θεωρείται η φόρμουλα 1 της ιστοπλοΐας.

Οι αγώνες ταχύτητας συνδυάζουν τους γρηγορότερους αθλητές του κόσμου μαζί με εξωτικούς προορισμούς που δείχνουν το συναρπαστικό χαρακτήρα του αθλήματος.

Ο πιο δημοφιλείς αθλητής και δεκατρείς φορές παγκόσμιος πρωταθλητής Μπιόρν Ντανκρμπεκ θα ανταγωνιστεί τον κάτοχο του παγκοσμίου ρεκόρ Φίνιαν Μάιναρντ μαζί με άλλους κορυφαίους αθλητές από τριάντα χώρες, για την ανάδειξη του ταχυτέρου. Οι αθλητές θα προσπαθήσουν να βελτιώσουν την κατάταξή τους στο παγκόσμιο πρωτάθλημα και να καταρρίψουν εθνικά και παγκόσμια ρεκόρ. Μία διεθνής ομάδα μέσων μαζικής ενημέρωσης θα παρευρίσκεται στην Κάρπαθο για να καλύψει το γεγονός στην τηλεόραση, περιοδικό Τύπο και internet. Επίσης θα προβληθεί μία εικοσιεξάλεπτη ανασκόπηση του αγωνίσματος στο «Eurosport». Σε εθνικό επίπεδο χορηγός επικοινωνίας είναι η ΕΡΤ.

Πάνω από 165 εκατομμύρια άνθρωποι σε όλο τον κόσμο θα παρακολουθήσουν το γεγονός αυτό.

Η τελετή έναρξης χθες είχε ως εξής:

20.30-21.00: Προσέλευση στο Αμφιθέατρο.

21.00-21.15: Ομιλίες δημάρχου Καρπάθου κ. Μιχάλη Ιωαννίδη, προέδρου δημοτικής επιχείρησης ανάπτυξης και μέλους της διεθνούς επιτροπής της ISA.

21.15-21.45: Παρουσίαση τοπικών χορών και παραδόσεων από το Λύκειο Ελληνίδων Καρπάθου.

21.45: Κήρυξη έναρξης των αγώνων από τον υπουργό Αιγαίου και Νησιωτικής Πολιτικής κ. Αριστοτέλη Παυλίδη.

21.55: Τέλος Εκδήλωσης.

Αναχώρησαν για Χάγη

- Καραντάσιου και Αρβανίτη θα προσπαθήσουν να υπερασπιστούν τον τίτλο τους, στους τελικούς του Πανευρωπαϊκού Σιρκουί.



Την 2η θέση κατέχουν αυτή τη στιγμή, Καραντάσιου και Αρβανίτη.

Με συγκρατημένη αισιοδοξία και πίστη για την επίτευξη του στόχου τους αναχώρησαν χθες Τετάρτη οι Εθνικές ομάδες γυναικών του Μπιτς Βόλεϊ με προορισμό τη Χάγη, όπου το διάστημα 24-27 Αυγούστου θα πραγματοποιηθούν οι τελικοί του Πανευρωπαϊκού Σιρκουί.

Οι Βάσω Καραντάσιου και Βίκυ Αρβανίτη θα προσπαθήσουν να υπερασπιστούν τον τίτλο τους ως «βασίλισσες της Ευρώπης», ενώ οι Θάλεια Κουτρουμανίδου / Μαρία Τσιαρτσιάνη (12η θέση στη CEV με 1280 βαθμούς) στοχεύουν στη μεγαλύτερη φετινή τους - εκτός συνόρων - διάκριση.

Βάσω και Βίκυ κατέχουν αυτή τη στιγμή τη δεύτερη θέση της βαθμολογίας στη CEV με 3060 βαθμούς, πίσω από τις πρωτοπόρους (3420 βαθμούς) Γερμανίδες Στέφανι Πολ / Οκα Ράου και αναμφίβολα ένας ακόμη στόχος είναι η κατάληψη της πρώτης θέσης.

Στην αποστολή που ταξίδεψε μέσω Μονάχου, βρίσκονται ο Ομοσπονδιακός τεχνικός, Μανώλης Ρουμελιώτης και ο φυσιοθεραπευτής Γιώργος Γρατσίας.

Στο πλευρό της Μπεκατώρου

Η AIGAION ασφαλίστικη ασφαλίζει το αγωνιστικό σκάφος της Ελληνίδας Ολυμπιονίκη

Η AIGAION ασφαλιστική ΑΕ, η πλέον εξειδικευμένη στη θαλάσσια ασφάλιση και μεγαλύτερη σε παραγωγή ασφαλιστική εταιρεία στον κλάδο πλοίων και Σκαφών Αναψυχής το 2004 και 2005, προσέφερε δωρεάν την πλήρη ασφαλιστική κάλυψη του αγωνιστικού σκάφους της Σοφίας Μπεκατώρου για την περίοδο 2006-2007. Η AIGAION είναι ιδιαίτερα περήφανη που με αυτόν τον τρόπο μπορεί και στηρίζει την προετοιμασία για τους Ολυμπιακούς αγώνες του 2008 στο Πεκίνο, της μεγάλης μας Ολυμπιονίκη, που τόσο τίμησε την πατρίδα μας και της εύχεται νέες επιτυχίες.



Ολοκληρώθηκε με επιτυχία

Την Κυριακή το απόγευμα στο Δημοτικό Στάδιο Απερίου ολοκληρώθηκε με απόλυτη επιτυχία το 3ο Τουρνουά Γυναικείου Ποδοσφαίρου Καρπάθου, που διοργάνωσε το Επαρχείο Καρπάθου - Κάσου, και η επιτροπή Αθλητισμού του σε συνεργασία με τον Ν.Α.Ο.Δ.

Στο τουρνουά πήραν μέρος τέσσερις ομάδες από τα δημοτικά διαμερίσματα του Όθους, των Μενετών, της Βωλάδας και της Αρκάσας και συμμετείχαν συνολικά πάνω από 50 παίχτριες.

Κατά τη διάρκεια του τουρνουά διεξήχθησαν συνολικά οκτώ αγώνες με αποκορύφωμα τον τελικό ανάμεσα στις ομάδες της Αρκάσας και των Μενετών.

Μετά από έναν αγώνα πλούσιο σε φάσεις νικήτρια αναδείχθηκε η ομάδα που εκπροσώπησε την Αρκάσα με σκορ 2-1.

Το Κύπελλο και τα μετάλλια για τους τέσσερις πρώτους νικητές απονεμήθηκαν στη νικήτρια ομάδα από τον έπαρχο Καρπάθου και Κάσου κ. Μιχάλη Ερωτόκριτο.

Η οργανώτρια επιτροπή ευχαριστεί θερμά τους εθελοντές και εθελόντριες και διαιτητές που δούλεψαν σκληρά για να εξασφαλίσουν την επιτυχία του τουρνουά.

Περνάει στο δεύτερο στάδιο

• Τέλος ο στίβος από το πρόγραμμα προετοιμασίας του Κολοσσού. Πλήρης η ομάδα στις προπονήσεις.



Στο επόμενο στάδιο προετοιμασίας μπαίνουν από σήμερα οι παίκτες τού Κολοσσού.

Ολοκληρώθηκε το πρώτο στάδιο προετοιμασίας για τον Κολοσσό που από σήμερα περνάει στο δεύτερο. Με άλλα λόγια, οι προπονήσεις στο στίβο (στάδιο) σταματούν και το πρόγραμμα θα περιλαμβάνει γυμναστήριο και πολύ γήπεδο.

Αυτές θα είναι οι προπονήσεις για τους «θαλασσί» μέχρι την έναρξη του Κυπέλλου όπου θα αντιμετωπίσουν τον Κεραυνό Αιγίου (10/9) εκτός έδρας.

Το ευχάριστο για τον Γιώργο Ζευγώλη είναι ότι πέραν της καλής διάθεσης που δείχνουν οι παίκτες του στην προπόνηση, δεν υπάρχει όνομα να σημειώσει στο απουσιολόγιό του μιας και όλοι οι «θαλασσί» δίνουν κανονικά το παρών.

Ο Θέμης Κουπίδης επέστρεψε σε φουλ ρυθμούς από την Τρίτη επομένως δεν λείπει πλέον κανένας από την προετοιμασία.

Τον μάτιασαν!

Τι ήθελε και έβαζε το νικηφόρο τρίποντο στην εκπνοή του αγώνα με την Αυστραλία;

Τον μάτιασαν τον Νίκο Ζήση που χάνει το υπόλοιπο Μουντομπάσκετ.

Ο Ζήσης τραυματίστηκε σοβαρά από το αντιαθλητικό χτύπημα του Αντερσον Βαρεχάο στον χθεσινό αγώνα με τη Βραζιλία, διακομίστηκε στο νοσοκομείο όπου και διαπιστώθηκε ότι έχει υποστεί διπλό κάταγμα στο ζυγωματικό κι αυτό σημαίνει ότι δεν προλαβαίνει κανέναν άλλον αγώνα της διοργάνωσης που ολοκληρώνεται στις 3 Σεπτεμβρίου.

Οι πρώτες πληροφορίες αναφέρουν ότι ενδέχεται να επιστρέψει εσπευσμένα στην Αθήνα για να υποβληθεί σε χειρουργική επέμβαση.

Το μόνο σίγουρο είναι ότι η εθνική μας χάνει έναν από τους πολυτιμότερους παίκτες στην προσπάθειά της να φτάσει στην κατάκτηση ενός μεταλλίου. Δικαίωμα αντικατάστασης δεν υπάρχει, άρα η Ελλάδα θα συνεχίσει τους αγώνες της στην Ιαπωνία με 11 παίκτες στην αποστολή.

Η Μπόνη στις κορασίδες

Η Σωτηρία Μπόνη θα είναι τελικά η προπονήτρια της ομάδας κορασίδων της Ένωσης Ιάλυσου - Ιβίσκου ενώ τις γυναίκες και τις νεάνιδες θα κρατήσει ο Χρήστος Μπίλιας ο οποίος ξεκίνησε ήδη προετοιμασία με τα κορίτσια.

Εξάλλου, οι γεννηθέντες '93 και '94 των ακαδημιών του ΔΟΑΝ Ιαλυσού θα λάβουν μέρος στο τουρνουά παμπαίδων της Κω στις 1-2 Σεπτεμβρίου που διοργανώνουν οι Δήμοι Δικαίου και Ηρακλειδών.

Δεν μπορεί χωρίς ζόρια

Τα εύκολα δύσκολα έκανε η Εθνική χθες με τη Βραζιλία (91-80) και σήμερα παίζει την πρωτιά στον όμιλο απέναντι στην Τουρκία (13.30').

Δεν αισθάνονται άνετα όταν τρέχουν μόνοι τους στην κούρσα. Θέλουν και λίγο ανταγωνισμό.

Η διαφορά των είκοσι πόντων που είχαν χθες οι διεθνείς απέναντι στη Βραζιλία οδηγούσε σε ...βαθύ ύπνο και αποφάσισαν να δώσουν λίγο «χρώμα» στην αναμέτρηση. Όταν είδαν τους Βραζιλιάνους να περνάνε μπροστά στο 40 δεκάλεπτο, είπαν «ως εδώ καλά ήταν» και πάτησαν πάλι γκάζι φτάνοντας στο τελικό 91-80.

Σήμερα η εθνική θα διεκδικήσει την πρώτη θέση στον όμιλο με αντίπαλο την γείτονα Τουρκία του φιλέλληνα Ιμπραήμ Κουτλουάι. Το παιχνίδι είναι το τελευταίο πριν τα χιαστί και θα αρχίσει στις 13.30'.

Δεκάλεπτα: 16-28, 32-49(ημιχρ.), 51-67, 80-91.

Βραζιλία (Φερέιρα): Μασάδο 25(7), Ντος Σάντος, Μπέκερ 3, Φερέιρα, Μπαρμπόσα 4, Χουέρτας 7, Γκαρσία 17(4), Βαρεχάο, Τζιοβανόνι 6(1), Σπλίτερ 18.

Ελλάδα (Γιαννάκης): Παπαλουκάς 14, Ζήσης 9(1), Σπανούλης, Φώτσης 11(2), Χατζηβρέττας 14(2), Ντικούδης 8, Τσαρτσαρής 7(1), Διαμαντίδης 9(1), Παπαδόπουλος 12, Κακιούζης 7(1).

Τα χθεσινά αποτελέσματα:

Α' όμιλος

Νιγηρία-Αργεντινή 64-98
Βενεζουέλα-Σερβία 65-90
Λίβανος-Γαλλία 74-73

Βαθμολογία

Αργεντινή	4-0	8
Λίβανος	2-2	6
Γαλλία	2-2	6
Σερβία/Μαυρ.	2-2	6
Νιγηρία	1-3	5
Βενεζουέλα	1-3	5

Β' όμιλος

Ισπανία-Ανγκόλα 93-83
Παναμάς-Γερμανία 63-81
Νέα Ζηλανδία-Ιαπωνία 60-57

Βαθμολογία

Ισπανία	4-0	8
Ανγκόλα	3-1	7
Γερμανία	3-1	7
Νέα Ζηλανδία	1-3	5
Ιαπωνία	1-3	5
Παναμάς	0-4	4

Γ' όμιλος

Βραζιλία - Ελλάδα 80-91
Κατάρ - Τουρκία 69-76
Λιθουανία - Αυστραλία 78-57

Βαθμολογία

Ελλάδα	4-0	8
Τουρκία	4-0	8
Λιθουανία	2-2	6
Αυστραλία	1-3	5
Βραζιλία	1-3	5
Κατάρ	0-4	4

Δ' όμιλος

Σενεγάλη-Κίνα 83-100
Πουέρτο Ρίκο-Σλοβενία 82-90
ΗΠΑ-Ιταλία 94-85

Βαθμολογία

ΗΠΑ	4-0	8
Ιταλία	3-1	7
Σλοβενία	2-2	6
Πουέρτο Ρίκο	2-2	6
Κίνα	1-3	5
Σενεγάλη	0-4	4

**το αντιαθλητικό χτύπημα του Βαρεχάο που έστειλε το Ζήση από το 26ο λεπτό του αγώνα στον πάγκο και στην συνέχεια στο νοσοκομείο για προληπτικές εξετάσεις (από το χτύπημα τραυματίστηκε στο μάτι και στο ζυγωματικό, ενώ πιθανότατα έχει υποστεί και διάσειση), δεν πέρασε στο... ντούκου από τον Έλληνα γκαρντ. Ο παίκτης της Μπενετόν συνάντησε τον Βραζιλιάνο στην μεικτή ζώνη και δεν δίστασε να του ζητήσει τον λόγο!

Ο παίκτης των Καβαλίερς του ζήτησε συγγνώμη, αλλά ο Έλληνας άσσος δεν την δέχθηκε. «Πιστεύεις ότι με μία συγγνώμη μπορούν να τελειώσουν όλα; Το έκανες επίτηδες. Ήταν ανεπίτρεπτο. Νομίζεις ότι επειδή παίζεις στο NBA μπορείς να κάνεις ότι θέλεις; Ποιος νομίζεις ότι είσαι;», του έλεγε σε έντονο ύφος ο Ζήσης, τον οποίο συγκρατούσαν οι συμπαίκτες του.

Ο Παναγιώτης Γιαννάκης, μίλησε στον NBAer και τον ρώτησε γιατί το έκανε.

Εκείνος επιχείρησε για μία ακόμη φορά να απολογηθεί τονίζοντας ότι δεν έχει κάνει ποτέ ξανά στην καριέρα του κάτι ανάλογο.

Ο Κώστας Τσαρτσαρής, ο οποίος παρακολούθησε τον διάλογο του απάντησε, πως: «Το έκανες, όμως, τώρα».

Αξίζει να σημειωθεί ότι τα χειρότερα αποφεύχθηκαν λόγω και της παρουσίας του Μπαρμπόσα, η πρώτη δουλειά του οποίου ήταν πριν από όλα να ρωτήσει τον Παπαλουκά σε τι κατάσταση βρίσκεται ο Ζήσης.

Απαντήσεις άμεσα

• Σε λιγότερο από ένα μήνα είναι το τουρνουά «Τάσος Κουταλιανός» και ακόμα δεν έχουν ξεκαθαρίσει οι συμμετοχές.

Στις 21 Σεπτεμβρίου θα ανοίξει η αυλαία του φετινού «Τάσος Κουταλιανός», δηλαδή σε λιγότερο από ένα μήνα, όμως οι συμμετοχές είναι ακόμα άγνωστες καθώς ούτε ο Άρης ούτε η ΑΕΚ έχουν δώσει απάντηση στην πρόσκληση. Και αν ο «δικέφαλος» έχει δικαιολογίες μιας και έχει άλλα πιο σοβαρά προβλήματα να λύσει, για τους Θεσσαλονικείς τα πράγματα προκαλούν απορία. Έχουν πάνω από τρεις εβδομάδες που δέχθηκαν κρούση και προς το παρόν δεν έχουν πει το «ναι» ή το «όχι»!

Το γεγονός ότι οι ομάδες της Α1 ξεκίνησαν μόλις πρόσφατα την προετοιμασία τους και το πλάνο των φιλικών αλλάζει από μέρα σε μέρα, είναι το μόνο ελαφρυντικό που έχουν.

Το Αιγάλεω όμως γιατί δέχθηκε να συμμετάσχει από την πρώτη στιγμή; Και όταν λέμε «πρώτη στιγμή» εννοούμε από αρχές Ιουλίου!!

Η καθυστέρηση αυτή ίσως προκαλέσει προβλήματα στους διοργανωτές καθώς σε περίπτωση αρνητικής απάντησης θα πρέπει να ξεκινήσουν επαφές με άλλες ΚΑΕ. Αν η κάθε μία θέλει 15 και 20 μέρες να απαντήσει στην πρόσκληση, τότε ο ένας μήνας (μείον κάτι ψιλά) που απομένει, δεν φτάνει.

Τελειώνει η προθεσμία

Αύριο είναι η τελευταία μέρα της προθεσμίας που έδωσε η ΚΑΕ Κολοσσός για τους κατόχους διαρκείας της περσινής περιόδου να παραλάβουν το απόκομμα των εισιτηρίων τους για τη νέα αγωνιστική περίοδο.

Όπως ανέφερε και η ανακοίνωση του συλλόγου, με το πέρας της παραπάνω προθεσμίας οι θέσεις ακυρώνονται.

Για νέες εγγραφές θα τηρηθεί σειρά προτεραιότητας.

Τα εισιτήρια διαρκείας αλλά και τις αιτήσεις εγγραφής μπορούν να προμηθευτούν οι φίλαθλοι από τα γραφεία του συλλόγου, πλατεία Βρούχου 1 (έναντι Μητρόπολης) από Δευτέρας έως Παρασκευή 09:00-14:00.

ΘΑ ΜΑΣ ΒΡΕΙΤΕ ΣΤΑ ΚΕΝΤΡΙΚΑ ΜΑΣ ΓΡΑΦΕΙΑ ΕΠΙ ΤΗΣ ΜΑΡ. ΜΑΛΛΙΑΡΑΚΗ 11 (ΤΕΛΕΥΤΑΙΑ ΠΑΡΟΔΟΣ ΚΑΝΑΔΑ) Τηλ. 22410 22210-75230

35-47 ΕΝΟΙΚΙΑΣΕΙΣ-ΠΩΛΗΣΕΙΣ
47-48 ΕΡΓΑΣΙΕΣ
48-50 ΑΥΤ/ΤΑ-ΔΙΑΦΟΡΑ-ΜΑΘΗΜΑΤΑ-ΠΡΟΣΦΟΡΕΣ

ενοικιασεις ακινητων & επιχειρησεων

ΑΘΗΝΑ. ΕΝΟΙΚΙΑΖΕΤΑΙ γκαρσονιέρα ευρύχωρη 36 τ.μ. δίχωρη, προσόψεως, ανακαινισμένη, με κεντρική θέρμανση και κλιματιστικό, 50 μ. από μετρό και ηλεκτρικό σταθμό Αττικής. Ενοίκιο μηνιαίο 320 ευρώ με χαρτόσημο για 4 χρόνια. Πληρ. τηλ. 6945046312, 6945717905 MZT230823

ΕΝΟΙΚΙΑΖΕΤΑΙ σε νεόδμητη οικοδομή **γραφείο** 60 τ.μ. στον α' όροφο στο πάρκο Δημοκρατίας. Μίσθωμα 500 ευρώ. Πληρ. τηλ. 2241033454, 2241035550 MZT230818/19

ΕΝΟΙΚΙΑΖΕΤΑΙ ανακαινισμένο **διαμέρισμα** 3 υπνοδωματίων, μεγάλο σαλόνι, κουζίνα, χωλ, βεράντα μπρος-πίσω, ισόγειο, άνετο πάρκιν, σε ήσυχη περιοχή της Ανάληψης (Αγία Τριάδα). Ενοίκιο 440 ευρώ. Πληρ. τηλ. 6976489230 MZT230820

ΕΝΟΙΚΙΑΖΕΤΑΙ γκαρσονιέρα πλήρως εξοπλισμένη επί της οδού Ρώμης 8 Ροδίνι. Πληρ. τηλ. 2241063662, 6944325444 MZT230817

ΕΝΟΙΚΙΑΖΕΤΑΙ διαμέρισμα α' ορόφου διαμπερές 3άρι, 95 τ.μ. επί της οδού Ατταβύρου πάροδος Περαίας 8, με κλιματιστικό, ηλιακό θερμοσίφωνα, ηλεκτρικά είδη κουζίνας. Πληρ. τηλ. 2241026647, 6945953336, 6936606780 MZT230815

ΕΝΟΙΚΙΑΖΕΤΑΙ δίχωρη επιπλωμένη **γκαρσονιέρα** α' ορόφου στο 6ο χλμ. Ρόδου-Καλλιθέας, μετά το ξενοδοχείο Paradise. Ενοίκιο 200€ (περιλαμβάνει το νερό η τιμή), μόνο ετήσιο μίσθωμα. Αποκλείονται οι αλλοδαποί. Πληρ. μόνο 10-1 το πρωί τηλ. 2241022943 ΧΠΚΤΗ007

ΕΝΟΙΚΙΑΖΕΤΑΙ επιπλωμένο **3άρι** κατάλληλο για φοιτητές, κοντά στο Πανεπιστήμιο. Πληρ. τηλ. 2241028511, 6944751599 MXP13958

ΕΝΟΙΚΙΑΖΕΤΑΙ δυάρι **διαμέρισμα** νεόκτιστο επί της οδού Σάββα Διάκου 3. Πληρ. τηλ. 2241075681, 6972090950, 6945319674 MZT230806

ΑΦΑΝΤΟΥ. ΕΝΟΙΚΙΑΖΕΤΑΙ διαμέρισμα 45 τ.μ. σαλοκουζίνα, υπνοδωμάτιο, μπάνιο και air condition. Πληρ. τηλ. 2241078954 MZT230808

ΕΝΟΙΚΙΑΖΕΤΑΙ σε φοιτητές, **διαμέρισμα** 80 τ.μ. επιπλωμένο, στην περιοχή Ζωγράφου οδός Δαμασίππου αρ. 32 στην Αθήνα. Χωλ-σαλόνι-2 υπνοδωμάτια-κουζίνα-WC. 10 λεπτά από το πανεπιστήμιο Αθηνών. Πληρ. τηλ. 6937898894 MZT220826

ΕΝΟΙΚΙΑΖΕΤΑΙ

κατάστημα στα 100 μαγαζιά

Πληρ. τηλ. 6944592930, 2241073663

MZT160823(24)

ευσταθίου ΕΥΡΩΚΤΗΜΑΤΙΚΗ
ΚΤΗΜΑΤΟΜΕΣΙΤΙΚΟ ΓΡΑΦΕΙΟ
Εθν. Αντιστάσεως 83 • Τηλ.: 22410 73819, 74917
Κιν.: 6944 374546, 6945 292030
Fax: 22410 38641 • e-mail: info@euroktimatiki.gr

ΠΩΛΕΙΤΑΙ
ΔΙΑΜΕΡΙΣΜΑ ΣΕ ΝΕΟΔΜΗΤΗ ΟΙΚΟΔΟΜΗ
Στην Ιαλυσό



86,5 τ.μ. Α΄ ορόφου με δάπεδα παρκέ
Αξίας 150.000 ευρώ.
Εσείς θα το πάτε αλλού ??? ΧΠ401/2029

TOP PROPERTIES

GEORGE & SAVAS PIPINOS
ΓΕΩΡΓΙΟΣ & ΣΑΒΒΑΣ ΠΙΠΙΝΟΣ
ΣΥΜΒΟΥΛΟΙ ΚΑΙ ΕΚΤΙΜΗΤΕΣ ΑΚΙΝΗΤΩΝ
REAL ESTATE AGENTS • MEMBER OF F.I.A.B.C.I.-NAEA-C.E.I.

Email: gpipinos@otenet.gr URL: www.rhodes-top-properties.com and www.pipinos.gr

Από το 1971



Η **"TOP PROPERTIES"** είναι ατομική επιχείρηση και ανήκει στους Γεώργιο και Σάββα Πιπίνο. Το γραφείο ασχολείται από το 1971 αποκλειστικά και μόνο με επενδύσεις και REAL ESTATE, στο νησί της Ρόδου και στην ευρύτερη περιοχή της Δωδεκανήσου.

ΑΠΕΥΘΥΝΟΜΑΣΤΕ: Στους **σοβαρούς, απαιτητικούς και επιλεκτικούς** επενδυτές-επιχειρηματίες, Ελληνες και ξένους που ενδιαφέρονται να κάνουν μια σοβαρή επένδυση προβολής στο νησί της Ρόδου.

ΠΡΟΣΦΕΡΟΥΜΕ: Α) Υπηρεσίες και πληροφορίες που γίνονται σε προσωπικό επίπεδο με εχεμύθεια, διακριτικότητα και σοβαρότητα.
Β) Μεγάλη γκάμα υψηλής ποιότητας, ακινήτων, όπως:1) Ξενοδοχεία Α' και Β' κατηγορίας των 600-500-350-300 κλινών, 2) Κεντρικά αστικά ακίνητα κατάλληλα για Τράπεζες-καταστήματα-γραφεία, 3) Παραλιακές εκτάσεις, κατάλληλες για τουριστικές επενδύσεις των 150.000-100.000-70.000-50.000-36.000 τ.μ. και 4) Διαμερίσματα και μεζονέτες προβολής, και 5) Αξιόλογες Παραθεριστικές κατοικίες.

ΣΤΟΧΟΣ ΜΑΣ ΕΙΝΑΙ: Να προσφέρουμε στο αγοραστικό μας κοινό υψηλής ποιότητας ακίνητα και ευκαιρίες στο νησί της Ρόδου. Η τριακονταετής και πλέον πείρα μας στον τομέα αυτό αποτελεί εγγύηση.

ΣΥΝΘΗΜΑ ΜΑΣ ΕΙΝΑΙ: Επενδύστε στη ΡΟΔΟ ΤΩΡΑ, σε ακίνητα που ΑΝΤΕΧΟΥΝ ΣΤΟ ΧΡΟΝΟ

Γεώργιος και Σάββας Πιπίνος
ΜΕΣΙΤΕΣ ΑΣΤΙΚΩΝ ΣΥΜΒΑΣΕΩΝ
Γιατί εμείς γνωρίζουμε καλύτερα!

Since 1971

TOP PROPERTIES is a father and son business. The senior, Mr George S. Pipinos, the founder of the office, has carved over the years a reputation for integrity and excellence in the world of Real Estate in the Dodecanese. The junior, Dr. Savas Pipinos, has returned from his studies in the UK to aid in his father´s footsteps.
AT TOP PROPERTIES we try hard to attract important and selective investors, high calibre businessmen/women and discerning professional people, both Greek and foreign, who wish to acquire substantial and valuable property on Rhodes.
We offer our expertise and advice privately, discreetly and in strict confidence.
We keep a comprehensive list of real estate of the highest specifications:
a. A' and B' class hotels (600, 500, 350, 300 beds capacity)
b. Centrally situated office buildings and other business premises.
c. Seaside land, ideal for development (hotels, holiday resorts, etc), of 150.000, 100.000, 70.000, 50.000, 36.000 square metres.
d. Villas, luxury apartments, detached, semi-detached and terraced houses.
e. Holiday and Retirement Homes.
Our aim is to give our clients the opportunity to acquire value for money, first class real estate on Rhodes. Our 30 and more years of experience is our warranty.
Our motto is Invest in Rhodes, Invest in property, It stands the test of time.



TOP PROPERTIES
George and Savas Pipinos
Because we know best

Προβάλλεται τα ακίνητά σας δωρεάν στο site Πιπίνος αγγελίες www.pipinos.gr

KENNENTY 38, ΡΟΔΟΣ, 85 100, ΤΗΛ. (22410) 23895,FAX: (22410) 20883
38 KENNEDY STR., RHODES, 85 100, TEL. (22410) 23895, FAX: (22410) 20883
ΧΠ399 ***Κιν. 6944676003*** ***U.K. Direct line: 08717115396***

ΕΝΟΙΚΙΑΖΕΤΑΙ

διαμέρισμα

στον Πειραιά - Πασαλιμάνι, πλησίον Πανεπιστημίου Πειραιά, 52 τ.μ. ρετιρέ, μεζονέτα, πλήρως επιπλωμένο, και ηλεκτρικές συσκευές με κεντρική θέρμανση, air condition και ηλιακό θερμοσίφωνο. Τιμή ενοικίου 430 ευρώ.

Πληρ. τηλ. 6974150369
ώρες επικοινωνίας 09.00-19.00

ΜΑΤ3668

Μετακομίζετε;
γρήγορα
εύκολα
οικονομικά
MET.PO
ΡΟΔΟΣ: τηλ. 2241024388/6948003320
ΑΘΗΝΑ: τηλ. 2103464235/3476818-008
ΑΤ312
ΕΝΤΟΣ ΝΗΣΟΥ ΚΑΙ ΠΡΟΣ ΟΛΗ ΤΗΝ ΕΛΛΑΔΑ

ΜΗΝΙΑΙΑ ΕΝΟΙΚΙΑΣΗ ΔΩΜΑΤΙΩΝ ΣΕ ΞΕΝΟΔΟΧΕΙΟ

Το ξενοδοχείο ΕΛΕΝΑ
που βρίσκεται στο κέντρο της πόλεως Ρόδου, σε μικρή απόσταση από το λιμάνι και το Πανεπιστήμιο
επί της οδού Γρίβα 78,
ΕΝΟΙΚΙΑΖΕΙ ΔΩΜΑΤΙΑ
ιδανικά για φοιτητές, στρατιωτικούς κ.λπ.
Το ξενοδοχείο διαθέτει:
σαλόνι, café bar, αίθουσα τηλεόρασης και πισίνα
Το δωμάτιο διαθέτει:
α) ατομικό μπάνιο
β) τηλέφωνο
γ) ραδιόφωνο
δ) τηλεόραση
ε) ψυγείο
στ) θέρμανση
ζ) ζεστό νερό
η) εβδομαδιαίος καθαρισμός δωματίου και
θ) διάθεση ιματισμού (σεντόνια, κουβέρτες)
Τιμή από 200 ευρώ ανά μήνα

Πληρ. τηλ. 2241024755, 2241093019, κιν. 6942456013

ΜΑΠ474

ΕΝΟΙΚΙΑΖΕΤΑΙ

4άρι διαμέρισμα αποτελούμενο από 3 υπνοδωμάτια, σαλοτραπεζαρία, κουζίνα, μπάνιο και WC σε άριστη κατάσταση.

Πληρ. τηλ. 2241027132 MZT230807

ενοικιασεις

συνέχεια από την προηγούμενη

ΕΝΟΙΚΙΑΖΕΤΑΙ ΑΠΟ ΟΚΤΩΒΡΗ: επιπλωμένο **διαμέρισμα** 110 τ.μ. α' ορόφου, κατάλληλο για συγκατοίκηση φοιτητών, 200 μέτρα από το Πανεπιστήμιο. Τρία υπνοδωμάτια, κουζίνα, σαλόνι, μπάνιο, αποθήκη, μεγάλες βεράντες, ωραία θέα. Σοφούλη 103 πάνω από το κατάστημα ειδών δώρου REGALO. Πληρ. τηλ. 2241033488 MZT220811

ΕΝΟΙΚΙΑΖΟΝΤΑΙ: α) γκαρσονιέρα στην Μητρόπολη επιπλωμένη και **β) διαμέρισμα** 3άρι επιπλωμένο στην πλατεία Αγ. Νικολάου και **γ) πωλείται διαμέρισμα** και **αποθήκες** ημιυπόγειες, φωτεινές στην οδό Παπαλουκά. Πληρ. τηλ. 22410-33531, 66022, 38274 MXP13960

ΕΝΟΙΚΙΑΖΕΤΑΙ διαμέρισμα α' ορόφου 80 τ.μ. τριάρι με εντοιχιζόμενη κουζίνα, διαμπερές επί της οδού Αμαράντου 31 και Ν. Μανδηλαρά. Πληρ. τηλ. 6946796527 ΜΑΓ480

ΕΝΟΙΚΙΑΖΟΝΤΑΙ στο Φαληράκι με την ημέρα ή με το μήνα, επιπλωμένα, ευρύχωρα, σύγχρονα δωμάτια σε ευχάριστη περιοχή με καταπληκτική θέα και απόλυτη ησυχία. Διαθέτουν εξοπλισμό κουζίνας, ψυγείο, εντελώς αθόρυβο air condition, τηλεόραση, ζεστό νερό χειμώνα-καλοκαίρι, άνετο και ασφαλές πάρκιν. Πληρ. τηλ. 2241085713, 6947011545 MZT220803

TARGET

NewAge
Real Estate
ΜΕΣΙΤΙΚΟ ΓΡΑΦΕΙΟ

Νέα Εποχή στο Χώρο του Ακινήτου

ΜΕΛΕΟΥΝΗ - ΚΕΧΑΓΙΑ ΜΑΙΡΗ

ΔΙΑΜΕΡΙΣΜΑΤΑ

- 100 τ.μ. στην Καρδαμαίνα, τιμή 190.000€
- 120 τ.μ. οροφοδιαμέρισμα στην Ανάληψη, με απεριόριστη θέα. Τιμή 245.000 €
- 85 τ.μ. στη Μεγγαβίη πλήρως ανακαινισμένο. Τιμή 125.000€
- 128 τ.μ. 3 υπν/των στο Καρακόνερο με απεριόριστη θέα. Τιμή 240.000 €
- 136 τ.μ. 3 υπν/των στην Ανάληψη, lux κατασκευής. Τιμή 275.000 €
- 118 τ.μ. στη Μιχαήλ Πετρίδη. Τιμή 245.000€
- 120 τ.μ. 3 υπν/των στο Καρακόνερο. Τιμή 240.000€
- 57 τ.μ. 1ς υπνοδωματίου στην Ιξιά. Τιμή 65.000€
- 120 τ.μ. 3 υπν/των στην Ιαλυσό. Τιμή 200.000 €
- 90 τ.μ. 2 υπν/των στην Ιαλυσό. Τιμή 170.000€
- 105 τ.μ. 3 υπν/των στην Ιαλυσό επί της λ. Ηρακλειδών. Τιμή 165.000 €
- 115 τ.μ. 3 υπν/των στα Κοσκινού. Τιμή 185.000€
- 75 τ.μ. 2 υπν/των στ' Αφάντου. Τιμή 110.000 €

ΜΟΝΟΚΑΤΟΙΚΙΕΣ - ΜΕΖΟΝΕΤΕΣ

- ΡΟΔΟΣ: 130 τ.μ. στο Καρακόνερο Τιμή 310.000 €
- ΡΟΔΟΣ: Στην Παλιά Πόλη διώροφη με αυλή. Τιμή 400.000€
- ΡΟΔΟΣ: 190 τ.μ. ανεξάρτητη κατοικία 3 ορόφων εντός π. Ρόδου σε 200 τ.μ. οικόπεδο. Τιμή 320.000 €
- ΕΙΑ: 210 τ.μ. 3 ορόφων Τιμή 260.000 €
- ΙΑΛΥΣΟΣ: 125 τ.μ. 3 υπν/των Τιμή 195.000 €
- ΙΑΛΥΣΟΣ: 420 τ.μ. 3 ορόφων σε 650 τ.μ. οικόπεδο 100 μ. από την παραλία Ιαλυσού. Τιμή 650.000 €
- ΙΑΛΥΣΟΣ: 140 τ.μ. πλησίον παραλίας Ιαλυσού σε 330 τ.μ. οικοπεδο. Τιμή 300.000 €
- ΙΑΛΥΣΟΣ: 140 τ.μ. σε 300 τ.μ. οικόπεδο. Τιμή 265.000€
- ΙΑΛΥΣΟΣ: 150 τ.μ. δύο ορόφων σε 1.000 τ.μ. οικόπεδο. Τιμή 270.000 €
- ΙΑΛΥΣΟΣ: 195 τ.μ. 3 ορόφων. Τιμή 220.000 €
- ΚΟΣΚΙΝΟΥ: 240 τ.μ. τριών ορόφων σε 650 τ.μ. οικόπεδο με πισίνα. Τιμή 350.000€
- ΚΟΣΚΙΝΟΥ: 210 τ.μ. τριών ορόφων σε σοβάδες σε οικόπεδο 1.300 τ.μ. Τιμή 230.000 €
- ΚΟΣΚΙΝΟΥ: 180 τ.μ. 3 επιπέδων σε οικόπεδο 1000 τ.μ. Τιμή 265.000 €
- ΚΑΛΥΘΙΕΣ: 128 τ.μ. μπετά σε 700 τ.μ. οικόπεδο. Τιμή 130.000 €
- ΑΦΑΝΤΟΥ: 150 τ.μ. μονοκατοικία σε οικόπεδο 310 τ.μ. Τιμή τελειωμένου 250..000€ και σε μπετά 120.000€
- ΑΦΑΝΤΟΥ: 130 τ.μ. μεζονέτα σε οικόπεδο 200 τ.μ. Τιμή τελειωμένου 200.000€ και σε μπετά 110.000€
- ΠΑΣΤΙΔΑ: 140 τ.μ. μπετά σε 290 τ.μ. οικόπεδο άριστης κατασκευής. Τιμή 145.000€
- ΠΑΣΤΙΔΑ: 140 τ.μ. 2 ορόφων σε οικόπεδο 270 τ.μ. Τιμή 180.000€
- ΠΑΣΤΙΔΑ: 120 τ.μ. διόροφη κατοικία σε οικόπεδο 300 τ.μ. Τιμή 170.000€
- ΜΑΛΩΝΑ: Παλιά κατοικία 80 τ.μ. Τιμή 30.000 €
- ΓΕΝΝΑΔΙ: Παραδοσιακή κατοικία 80 τ.μ. Τιμή 90.000 €
- ΓΕΝΝΑΔΙ: 240 τ.μ. σε 1.000 τ.μ. οικόπεδο λουξ κατασκευής. Τιμή 270.000€

ΟΙΚΟΠΕΔΑ

- ΡΟΔΟΣ: 340 τ.μ. στον οικισμό Πολυτέκνων κτίζει 240 τ.μ. Τιμή 170.000 €
- ΡΟΔΟΥ-ΛΙΝΔΟΥ: 4.700 τ.μ. επί της λεωφόρου. Τιμή 470.000 €
- ΕΙΑ: 200 τ.μ. οικόπεδο Τιμή 90.000€
- ΙΑΛΥΣΟΣ: 1.030 τ.μ. για οικοδομή 137 τ.μ. Τιμή 145.0000 €
- ΙΑΛΥΣΟΣ: 2.500 τ.μ. εντός σχεδίου πόλεως Ιαλυσού με Σ.Δ. 0,4. Τιμή 750.000 €
- ΙΑΛΥΣΟΣ: 610 τ.μ. εντός σχεδίου με Σ.Δ. 0,4. Τιμή με άδεια οικοδομής 190.000 €
- ΙΑΛΥΣΟΣ: 2.300 τ.μ. επί της Ρόδου-Ιαλυσού με Σ.Δ. 0,4. Τιμή 920.000€
- ΚΑΝΔΥΛΙ: 4.000 τ.μ. Τιμή 140.000 €
- ΤΣΑΪΡΙ: 9.500 τ.μ. Τιμή 350.000 €
- ΤΣΑΪΡΙ: 4.000 τ.μ. επί της λεωφόρου με άδεια οικοδομής και κάμβο. Τιμή 400..000€
- ΑΣΤΟΥΡΟΥ: έκταση 21.000 τ.μ.
- ΚΟΣΚΙΝΟΥ: 4.000 τ.μ. με απεριόριστη θέα. Τιμή 220.000 €
- ΠΑΡΑΔΕΙΣΙ: 5.500 τ.μ. στην παρ. Παραδεισίου. Τιμή 100.000€
- ΚΑΛΑΜΩΝΑ: Κτήμα 6.000 τ.μ. Τιμή 60.000€
- ΘΕΟΛΟΓΟΣ: 1.800 τ.μ. εντός οικισμού. Τιμή 150.000€
- ΘΕΟΛΟΓΟΣ: 15.000 τ.μ. στον με πανοραμική θέα. Τιμή 165.000€
- ΣΟΡΩΝΗ: 5.500 τ.μ. στην παρ. Σορωνής πάνω στο κύμα. Τιμή 180.000 €
- ΜΑΣΑΡΙ: 4.800 τ.μ. Τιμή 60.000 €
- ΚΙΟΤΑΡΙ: 800 τ.μ. μπροστά στη θάλασσα κατάλληλο για επαγγελματική χρήση. Τιμή 190.000 €

ΑΝΑΛΑΜΒΑΝΟΥΜΕ ΚΑΙ ΕΚΔΟΣΗ ΔΑΝΕΙΩΝ

Θεμ. Σοφούλη 8 - 85100 Ρόδος Τηλ. & Fax: 22410 23447
Κιν. 6948 808023 - E-mail: info@newage-realestate.gr

ΧΠΚΤΗ021

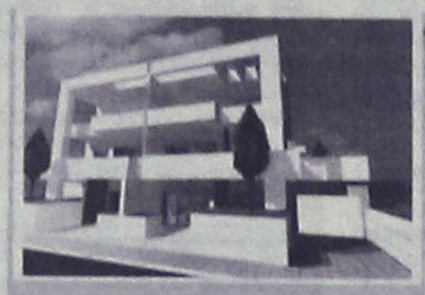

Ρόδος
Μεζονέτες 200 τ. Μ.
Με καταπληκτικη θέα
στη θάλασσα
Τιμή 350.000 έτοιμο

Πωλούνται
Διαμερίσματα 75 τ.μ.
Με αποθήκη και χώρο
πάρκινκ στην Ανάληψη
με τιμή 155.000

Πωλούνται
μεζονέτες σε μπετόν
στις περιοχές Κοσκινού
Ασγούρου και Ρόδο

Πωλούνται
Βιοτεχνικοί χώροι επί
της Ρόδου - Λίνδου

Πωλείται
οικόπεδο 2000 τ. Μ.
με άδεια οικοδομης
στην Ιαλυσσό
με 140.000.



Ρόδος
Μεζονέτες 120 τ. Μ.
Με καταπληκτική θέα
στη θάλασσα
Τιμή 270.000 έτοιμο

ΕΛΛΗΝΙΚΗ ΚΤΗΜΑΤΙΚΗ

FIABCI
International Real estate
federation member

ΑΓΟΡΕΣ
ΠΩΛΗΣΕΙΣ
ΑΝΤΙΠΑΡΟΧΕΣ
ΣΤΕΓΑΣΤΙΚΑ ΔΑΝΕΙΑ

ΠΕΤΡΟΣ ΠΡΕΖΕΡΑΚΟΣ
Μεσίτης αστικών συμβάσεων

ΔΙΑΜΕΡΙΣΜΑΤΑ
ΜΑΙΖΟΝΕΤΕΣ
ΜΟΝΟΚΑΤΟΙΚΙΕΣ
ΚΑΤΑΣΤΗΜΑΤΑ
ΟΙΚΟΠΕΔΑ
ΞΕΝΟΔΟΧΕΙΑ
ΕΝΟΙΚΙΑΖΟΝΤΑΙ
ΕΠΑΓΓΕΛΜΑΤΙΚΟΙ ΧΩΡΟΙ ΠΡΟΒΟΛΗΣ

ΣΕ ΟΛΗ ΤΗΝ ΕΛΛΑΔΑ

Λίνδου 80
85100 Ρόδος
Τηλ.&Fax: 22410 33866
www.hellenicland.com
email:prezerakos@hellasnet.gr
ΚΙΝΗΤΟ: 6932468026

AE1067

Vitzileos & Associates
Τηλ: 22410 24900
Κινητό : 6932196325
e-mail: mvre@otenet.gr

ΚΤΗΜΑΤΟΜΕΣΙΤΙΚΟ ΓΡΑΦΕΙΟ - REAL ESTATE AGENCY



Παραδοσιακός ξενώνας (Super Lux Βίλλα)

Κάτω από το Μοντε Σμίθ πάνω στην θάλασσα. Με θέα φανταστική, με όλες τις μοντέρνες ανέσεις και τελευταίας τεχνολογίας συστήματα. Περιπλανώμενοι σε αυτή την προσεγμένη στην κάθε λεπτομέρεια της βίλα, δεν θα μπορούσαμε παρά να σκεφτούμε ότι εδώ μπορεί να ζήση κανείς ευτυχισμένες ποιοτικές στιγμές μέσα σε ένα καλαίσθητο καταφύγιο.

Σας προσκαλούμε να σας ξεναγήσουμε ...

AE858

TR Promo 6937 046 337

Vitzileos & Associates
Τηλ: 22410 24900
Κινητό : 6932196325
e-mail: mvre@otenet.gr

ΚΤΗΜΑΤΟΜΕΣΙΤΙΚΟ ΓΡΑΦΕΙΟ - REAL ESTATE AGENCY

ΚΑΤΑΣΤΗΜΑΤΑ - ΓΡΑΦΕΙΑ - ΕΠΙΧΕΙΡΗΣΕΙΣ

- Ακίνητο-κατάστημα 60τ.μ. και επιχείρηση με μεγάλη πελατεία σε εμπορική περιοχή Ρόδου
€ 300.000

-Μαγαζί στην Παλιά Πόλη, τουριστική περιοχή, 16 τ.μ NEO
€ 40.000

ΜΕΖΟΝΕΤΕΣ ΜΟΝΟΚΑΤΟΙΚΙΕΣ ΟΙΚΟΔΟΜΕΣ

-Στην Παλιά Πόλη, προνομιούχα περιοχή, κατοικία 95 τ.μ σε οικόπεδο 436 τ.μ με δυνατότητα πρόσθετης οικοδομής NEO
€ 240.000

- Στην Παλιά Πόλη νεόκτιστη πέτρινη μονοκατοικία διώροφη 60 τ.μ + 60 τ.μ με αυλή (χρήση αποπεράτωσης) NEO
€ 200.000

- Διώροφη μονοκατοικία 65τ.μ. με 1 υπνοδωμάτιο σε παραδοσιακό στιλ με πέτρινο τζάκι στην περιοχή Παραδείσι. **€ 83.000**

- Διώροφη μονοκατοικία 80τ.μ. με 2 υπνοδωμάτια και εντοιχισμένη κουζίνα στην περιοχή Παραδείσι.
€ 137.000

- Μεζονέτα 132τ.μ. με 3 υπνοδωμάτια, κτισμένη σε 200τ.μ. οικόπεδο στην περιοχή ΚΑΝΑΜΑΤ
€ 270.000

- Μεζονέτα σε μπετά 240τ.μ., κτισμένη σε οικόπεδο 2000τ.μ. πάνω σε λόφο στην περιοχή Αγ. Βαρβάρα
€ 230.000

ΔΙΑΜΕΡΙΣΜΑΤΑ

- Διαμέρισμα 90τ.μ. με 2 υπνοδωμάτια στην περιοχή Καρακόνερο
€ 125.000

- Διαμέρισμα 93τ.μ., lux κατασκευής με 2 υπνοδωμάτια ,αυτόνομη θέρμανση,θέση στάθμευση. Περιοχή Ιξιάς.
€ 170.000

- Διαμέρισμα 120τ.μ. με 3 υπνοδωμάτια, μπάνιο και W.C., αυτόνομη θέρμανση, a/c κλειστό γκαράζ. Περιοχή Ανάληψη.
€ 240.000

ΟΙΚΟΠΕΔΑ ΕΝΤΟΣ ΚΑΙ ΕΚΤΟΣ ΡΟΔΟΥ

- Οικόπεδο 330τ.μ. με Σ.Δ.0,8 στην Ρόδο. Κατάλληλο για κατοικία.
€ 260.000

- Οικόπεδο 1.200τ.μ., εντός ζώνη, με άδεια οικοδομής , περιοχή Κοσκινού.
€ 125.000

- Οικόπεδο 8,080 τ.μ. Με θέα θάλασσα, περιοχή Φαληράκι.
€ 220.000

- Οικόπεδο 35.000τ.μ. με πρόσοψη στον επαρχιακό δρόμο 300 μέτρα. Δωρεάν 800τ.μ.κτησμένη αποθήκη με φως,νερό,τηλέφωνο,περιοχή Δαματριά. **€ 700.000**

ΕΝΟΙΚΙΑΖΟΝΤΑΙ ΚΑΤΑΣΤΗΜΑΤΑ

Σε στρατηγικά σημεία της πόλης της Ρόδου από **450 €** έως **900 €**

ΕΠΑΓΓΕΛΜΑΤΙΚΕΣ ΕΥΚΑΙΡΙΕΣ!

AE858



ΚΤΗΜΑΤΟΜΕΣΙΤΙΚΟ ΓΡΑΦΕΙΟ

ΔΩΔΕΚΑΝΗΣΙΑΚΗ ΚΤΗΜΑΤΙΚΗ ΠΑΠΟΥΤΣΗΣ ΚΩΝ/ΝΟΣ

ΠΩΛΗΣΕΙΣ

1. **Γκαρσονιέρα** 55 τ.μ. ισόγεια με αυλή 50 τ.μ. και πάρκιν στα Κοσκινού (λουξ). Τιμή: 110.000€
2. **Διαμέρισμα** 73 τ.μ. ημιυπόγειο στην Ανάληψη (ημιτελές). Τιμή 50.000€
3. **Διαμέρισμα** 78 τ.μ. 1ου ορόφου στην Ιαλυσό. Τιμή 110.000€
4. **Διαμέρισμα** 80 τ.μ. 1ου ορόφου στο Ροδίνι. Τιμή 125.000 €
5. **Διαμέρισμα** 81 τ.μ. ισόγειο στο Αραπάκι. Τιμή: 150.000 €
6. **Διαμέρισμα** 83 τ.μ. 1ου ορόφου στ' Αφάντου. Τιμή 130.000€
7. **Διαμέρισμα** 103 τ.μ. ισόγειο με γκαράζ στην Ιξιά. Τιμή: 205.000€
8. **Διαμέρισμα** 110 τ.μ. ρετιρέ με 70 τ.μ. βεράντα, γκαράζ και απεριόριστη θέα στα Κοσκινού (λουξ). Τιμή: 240.000€
9. **Μεζονέτα** 120 τ.μ. διώροφη σε οικόπεδο 300 τ.μ. στην Παστίδα. Τιμή 170.000 €
10. **Μεζονέτα** 120 τ.μ. διώροφη σε οικόπεδο 200 τ.μ. στην Κρεμαστή. Τιμή 190.000 €
11. **Μεζονέτα** 120 τ.μ. διώροφη σε οικόπεδο 1.800 τ.μ. στην Ψίνθο. Τιμή 70.000€ (μπετά)
12. **Μεζονέτα** 125 τ.μ. διώροφη με αυλή στην Ιαλυσό. Τιμή 200.000 €
13. **Μεζονέτα** 140 τ.μ. διώροφη σε οικόπεδο 1.075 τ.μ. στο Τσαΐρι. Τιμή: 140.000€ (μπετά)
14. **Μεζονέτα** 143 τ.μ. διώροφη σε οικόπεδο 500 τ.μ. στα Κοσκινού. Τιμή 140.000€ (μπετά)
15. **Μεζονέτα** 152 τ.μ. διώροφη σε οικόπεδο 320 τ.μ. στην Παστίδα. Τιμή: 135.000€ (μπετά)
16. **Μεζονέτα** 210 τ.μ. σε οικόπεδο 1.000 τ.μ. στα Κοσκινού. Τιμή 245.000€ (μαρμαροσοβάς)
17. **Αποθήκη** 129 τ.μ. υπόγεια (6 μ. ύψος) στην Καλλιθέα. Τιμή 80.000 €
18. **Οικόπεδο** 1.033 τ.μ. εντός ζώνης στ' Αφάντου. Τιμή: 40.000€
19. **Οικόπεδο** 1.300 τ.μ. με θέα στην Τραπεζια Αφάντου. Τιμή: 65.000€
20. **Οικόπεδο** 4.000 τ.μ. στην Ιξιά Τιμή: 200.000€
21. **Οικόπεδο** 5.680 τ.μ. στ' Αφάντου. Τιμή: 90.000€

ΧΠ2673

ΠΩΛΗΣΕΙΣ ΑΚΙΝΗΤΩΝ - ΟΙΚΟΠΕΔΩΝ- ΜΙΣΘΩΣΕΙΣ ΑΚΙΝΗΤΩΝ

ΩΡΕΣ ΓΡΑΦΕΙΟΥ 09.00-13.30 π.μ. και 18.00-21.00 μ.μ.

ΕΘΝΙΚΗΣ ΑΝΤΙΣΤΑΣΗΣ 45- 1ος ΟΡΟΦΟΣ • ΤΗΛ. - ΦΑΞ

2241025480 κιν. 6932469420 • e-mail: papoutsisk@in.gr



ΚΤΗΜΑΤΟΜΕΣΙΤΙΚΟ ΓΡΑΦΕΙΟ

ΑΙΓΑΙΟΚΤΗΜΑΤΙΚΗ

ΕΠΙΛΕΓΜΕΝΕΣ ΠΡΟΤΑΣΕΙΣ ΑΚΙΝΗΤΩΝ

-38τμ καινούργια γκαρσονιέρα στο Καρακόνερο 85.000€

-46τμ διαμ/σμα (υπ.με αυλή) Υψηλάντου 50.000€

-50τμ καινούργιο διαμ/σμα στο Νιοχώρι 100.000€

-56τμ παλιά μον/κία ,σε 182τμ οικ/δο έξτρα κάλυψη 89τμ,Στρ.Ζήση 80.000€

-60τμ καινούργιο διαμ/σμα (δ΄όρ) Ιαλυσό 110.000€

-74τμ μετ/νο (υπόγειο) διαμ/σμα Πατρ.Αθηναγόρα 80.000€

-75τμ καινούργιο διαμ/σμα στο Καρακόνερο 150.000€

-78τμ καινούργιο (ισόγειο) Καρακόνερο 175.000€

-80τμ διώροφη μεζ/τα στην Βενετοκλέων 100.000€

-82 τμ (υπόγειο) διαμ/σμα Ακαδημία 100.000€

-82τμ καινούργιο διαμ/σμα στο Αραπάκι 150.000€

-85τμ καινούργιο διαμ/σμα Καρακόνερο 187.000€

-86τμ καινούργιο διαμ/σμα στην Ιαλυσό 155.000€

-87τμ καινούργιο διαμ/σμα στους Τρείς 166.000€

-87τμ μεταχειρισμένο (2υν) Θεμ.Σοφούλη 95.000€

-89τμ καινούργιο (ά ορ) Μιχ.Πετρίδη 180.000€

-92τμ καινούργιο διαμ/σμα στους Τρεις (2υπν) 165.000€

-100τμ καινούργιο (ορ/σμα) Καρακόνερο 210.000€

-102τμ καινούργιο με γκαράζ Μίρα-Μάρε 205.000€

-118τμ καινούργιο διαμ/σμα Μιχ.Πετρίδη 215.000€

-125τμ μεταχειρισμένο διαμ/σμα Ανάληψη 185.000€

-125τμ καινούργιο οροφ/σμα Καρακόνερο 240.000€

-130τμ μονοκατοικία σε μπετά στην Παστίδα 110.000€

-140τμ (3 γκαρ/ρες) καιν/γιες Κοσκινού απ/στη θέα 130.000€

-140τμ καινούργια μεζονέτα στην Παστίδα 200.000€

-142τμ μεταχ/νη μονοκατοικία με εξτρα ΣΔ Νιοχώρι 160.000€

-200τμ καινούργια μονοκατοικία Ασγούρου 1στρ.330.000€

-212τμ μεζ/τα σε μπετά σε οικ/κό συν/σμό στην Καίρ 155.000€

-315τμ μονοκατοικία λούξ, 1στρ,Κοσκινού 500.000€

-23 τμ κατάστημα στο Μανδράκι μισθωμένο 150.000€

-45τμ γραφείο (καθαρή επ/νεια) Αμμοχώστου 112.000€

-209τμ οικόπεδο στην Ανάληψη (ΣΔ) 150.000€

-390τμ οικόπεδο εντός οικισμού Σορωνής 38.000€

-2στρ(προοπτική δόμησης 1.600τμ) εντός οικισμού παραθαλάσσιο Μαή Φάνες 160.000€

-340τμ οικ/κός οικισμός Πολυτέκτων 150.000€

-4.600τμ επί της λεωφόρου Ρόδου-Καλιθέας, με θέα, 350.000€

-22στρ οικ/δο με εφαπτόμενο τμήμα λεωφ Ρόδου-Καλλιθέας ΚΑΒΟΥΡΑΚΙΑ τιμή 1.496.000€

ΕΚΤΟΣ ΑΥΤΩΝ ΤΩΝ ΑΚΙΝΗΤΩΝ ΔΙΑΘΕΤΟΥΜΕ ΜΕΓΑΛΗ ΠΟΙΚΙΛΙΑ ΣΕ ΔΙΑΜ/ΤΑ (ΜΕΤ/ΝΑ-ΚΑΙΝΟΥΡΓΙΑ) ΣΤΙΣ ΚΑΛΥΤΕΡΕΣ ΤΙΜΕΣ ΤΗΣ ΑΓΟΡΑΣ-ΟΙΚ/ΔΑ ΚΑΤΑΣΤΗΜΑΤΑ-ΓΡΑΦΕΙΑ ΚΑΙ ΕΝΟΙΚΙΑΣΕΙΣ ΑΚΙΝΗΤΩΝ

ΡΕΝΑ ΒΑΖΟΥΚΟΥ ΚΑΙ ΣΥΝΕΡΓΑΤΕΣ

(ΜΕΣΙΤΗΣ ΑΣΤΙΚΩΝ ΣΥΜΒΑΣΕΩΝ)

ΔΙΕΥΘ. ΓΡΑΦΕΙΟΥ ΔΗΜ. ΘΕΟΔΩΡΑΚΗ 3

10-1 το πρωί καθημερινά και 6.30-9 απ/μα

Τηλ. (22410) 22943-28838 FAX: 28838, κιν. 6945466773

email.vazoukou@acn.gr

ΧΠ851

ΠΩΛΟΥΝΤΑΙ

Σε **αποκλειστική διάθεση** στην Παστίδα, 2 οικόπεδα εντός οικισμού από 250 τμ το καθένα, με άδεια οικοδομής, **60,000€** (έκαστο) (ref:2927 & 2928)

πληροφορίες στο τηλ 2241026281

ΣΑΒΒΑΙΔΗΣ & Συνεργατες

ΜΧΠ659 Μεσιτες & Συμβουλοι Ακινητων

Profit & Solution

ΚΤΗΜΑΤΙΚΕΣ ΥΠΗΡΕΣΙΕΣ

Αντ. Δαμασκηνού 119 85100 Ρόδος

22410 28100

AE963

ΔΙΑΜΕΡΙΣΜΑΤΑ	
Ανάληψη 87τμ 2υ/δ καινούργιο	198.000ΕΥΡΩ
Ανάληψη 50τμ 1υ/δ καινούργιο	110.000ΕΥΡΩ
Ανάληψη 96τμ 3υ/δ δεκαετίας σε αρίστη κατάσταση	190.000ΕΥΡΩ
Δασκάλους 80τμ 2υ/δ μετα/νο	125.000ΕΥΡΩ
Ροδίνι 90τμ 2υ/δ καινούργιο	168.000ΕΥΡΩ
Πλησίον σε γήπεδο Διαγόρα 70τμ μετ/νο	75.000ΕΥΡΩ
Ιξία 76τμ 2υ/δ ανακαινισμένο	97.000ΕΥΡΩ
Ιαλυσό 125τμ σε άριστη κατάσταση με αυτόνομο κλιματισμό	
ΜΟΝΟΚΑΤΟΙΚΙΕΣ- ΜΕΖΟΝΕΤΕΣ	
Δαματριά 75τμ 2υ/δ ,2 λουτρά σε οικόπεδο 325τμ	85.000ΕΥΡΩ
Παλιά πόλη 140τμ με αυλή	200.000ΕΥΡΩ
Παλιά πόλη 111τμ 2υ/δ	150.000ΕΥΡΩ
Ιαλυσό 195τμ 2 ετών τζάκι,air condition,ηλεκτρ. Συσκευές	285.000ΕΥΡΩ
Μαλώνα 80τμ καινούρια με θέα την θάλασσα	165.000ΕΥΡΩ
Γεννάδι 96τμ σε οικόπεδο 500τμ με θέα την θάλασσα	145.000ΕΥΡΩ
ΟΙΚΟΠΕΔΑ	
Παστίδα οικόπεδο 250τμ με άδεια οικοδομής 112,5τμ	60.000ΕΥΡΩ
Θολό οικόπεδο 3.470τμ με άδεια οικοδομής	70.000ΕΥΡΩ
Φάνες οικόπεδο 2000τμ	60.000ΕΥΡΩ
Φάνες οικόπεδο 3015τμ	60.000ΕΥΡΩ
Καλαμώνα οικόπεδο 6100τμ	100.000ΕΥΡΩ
Καλαμώνα οικόπεδο 4.000τμ	37.000ΕΥΡΩ
Συνεταιρισμός πολυτέκνων 340τμ	145.000ΕΥΡΩ
Αφάντου 1100τμ πάνω στην λεωφ. .ΡΟΔΟΥ-ΛΙΝΔΟΥ	185.000ΕΥΡΩ
Γεννάδι 512τμ με άδεια οικοδομής	40.000ΕΥΡΩ
Πλυμήρι 500τμ με άδεια οικοδομής 80τμ	12.000ΕΥΡΩ
ΚΑΤΑΣΤΗΜΑΤΑ- ΓΡΑΦΕΙΑ	
Ανάληψη αποθήκη 75τμ	105.000ΕΥΡΩ
Μανδράκι γραφείο 63τμ με αυτόνομο κλιματισμό	135.000ΕΥΡΩ
ΑΓ. Νικόλαος κατάστημα 80τμ	160.000ΕΥΡΩ



ΔΙΑΜΕΡΙΣΜΑ ΣΤΟ ΡΟΔΙΝΙ

140 τ.μ. Πολυτελούς Κατασκευής με εκπληκτική θέα. Διαθέτει κεντρική αυτόνομη θέρμανση, ηλιακό θερμοσίφωνα, ιδιόχρηστη θέση στάθμευσης, θωρακισμένη πόρτα, κάμερες ασφαλείας. Αποτελείται από 3 υπνοδωμάτια, εντοιχισμένη κουζίνα, σαλόνι, 2 μπάνια, laundry room, αποθήκη.



ΔΙΑΜΕΡΙΣΜΑ ΣΤΟΥΣ ΔΑΣΚΑΛΟΥΣ

74 τ.μ. με 2 υπνοδωμάτια, εντοιχισμένη κουζίνα, σαλόνι, μπάνιο. Διαθέτει κεντρική αυτόνομη θέρμανση, ηλιακό θερμοσίφωνα, ιδιόχρηστη θέση στάθμευσης.



ΔΙΑΜΕΡΙΣΜΑΤΑ ΣΤΟ ΧΑΡΑΚΙ

Διαμερίσματα 46 ή 56 τ.μ. Διαθέτουν Πισίνα, BBQ, Ιδιόχρηστη θέση στάθμευσης, κλιματισμό, κήπο.



ΜΟΝΟΚΑΤΟΙΚΙΑ ΣΤΑ ΚΟΣΚΙΝΟΥ

180 τ.μ Διώροφη μονοκατοικία σε μπετά, σε 1250 τ.μ περιτοιχισμένο οικόπεδο. Με ατομική αποχέτευση, ασφαλτοστρωμένη πρόσβαση, εξαιρετική θέα στη θάλασσα.



ΜΟΝΟΚΑΤΟΙΚΙΑ ΣΤΟ ΜΟΝΤΕ ΣΜΙΘ

133 τ.μ Διώροφη μονοκατοικία σε 120 τ.μ διαμορφωμένο κήπο. Διαθέτει Αρχιτεκτονικό σχεδιασμό, τζάκι, θέρμανση. Αποτελείται από 3 υπνοδωμάτια, κουζίνα, σαλόνι, 2 μπάνια.

25 DESIGN T:65425

ευσταθίου ΕΥΡΩΚΤΗΜΑΤΙΚΗ

ΚΤΗΜΑΤΟΜΕΣΙΤΙΚΟ ΓΡΑΦΕΙΟ

Εθν. Αντιστάσεως 83, Τηλ: 22410 73819, 74917, Fax: 22410 38641,
Κιν: 6944 374546, 6945 292030, Url: www.euroktimatiki.gr, E-mail: info@euroktimatiki.gr

ενοικιασεις

συνέχεια από την προηγούμενη

ΙΑΛΥΣΟΣ. ΕΝΟΙΚΙΑΖΟΝΤΑΙ με τον μήνα στο κέντρο της Ιαλυσού μονόχωρα ή δίχωρα επιπλωμένα **διαμερίσματα** πλήρως εξοπλισμένα με A/C, TV, 24ωρη παροχή ζεστού νερού, κατάλληλα για εκπαιδευτικούς, φοιτητές και στρατιωτικούς. Πληρ. τηλ. 6974345362, 2241094525

MAT3711

ΕΝΟΙΚΙΑΖΕΤΑΙ studios επιπλωμένο με κλιματισμό και TV στην περιοχή Δασκάλων, κατάλληλο για εκπαιδευτικούς και φοιτητές, επί της οδού Μ. Παπαναστάση 10. Πληρ. τηλ. 2241029196, 6946348257

MZT220833

ΕΝΟΙΚΙΑΖΟΝΤΑΙ: α) αποθήκη 210 τ.μ. στο Τσαΐρι δίπλα στο ιδιωτικό ΚΤΕΟ 6 μέτρα ύψος, **β) σπίτι** 40 τ.μ. στην περιοχή Ζέφυρος. Πληρ. τηλ. 6942800248, 2241025387

MZT220834

ΕΝΟΙΚΙΑΖΕΤΑΙ διαμέρισμα 110 τ.μ. στο 2ο όροφο με κεντρική θέρμανση στην περιοχή Ψαροπούλας, Αρκαδίου 5, κάτω απ' το παλιό νοσοκομείο. Πληρ. τηλ. 2241028326 6944202215

MZT220827

ΕΝΟΙΚΙΑΖΕΤΑΙ γκαρσονιέρα δύο δωματίων επί της οδού Ελευθερίου Βενιζέλου 28, έναντι Ορφανοτροφείου Θηλέων. Πληρ. τηλ. 2241034554, 6937454194

MZT220828

ΕΝΟΙΚΙΑΖΕΤΑΙ διαμέρισμα 4άρι στον α' όροφο και επί της οδού Αγαθονησίου 2. Στο Παραδείσι και επί της οδού Αγίας Μαρίνας 3 **ενοικιάζεται διαμέρισμα** πολυτελούς κατασκευής. Πληρ. και για τα δύο διαμερίσματα στο τηλ. 2241024478

MZT220808

ΕΝΟΙΚΙΑΖΕΤΑΙ 3άρι επί της οδού Ανδρέα Μοσχόβη 5. Ενοίκιο 450 ευρώ. Ώρες πρωϊνές-απογευματινές. Πληρ. τηλ. 6938961023

MZT220805

ΕΝΟΙΚΙΑΖΕΤΑΙ διαμέρισμα 3άρι (δύο υπνοδωμάτια, σαλόνι, κουζίνα κ.λπ.) με κεντρική θέρμανση, αποχέτευση, ηλιακό στην οδό Παύλου Μελά και Χειμάρρας. Πληρ. τηλ. 6945831520

MZT220804

ΕΝΟΙΚΙΑΖΕΤΑΙ γκαρσονιέρα επιπλωμένη πλήρως με air condition, στην οδό Μυστρά 33 περιοχή Επτά Βαγιές. Πληρ. τηλ. 2241020675

MZT220824

ΕΝΟΙΚΙΑΖΕΤΑΙ στην Ιαλυσό **διαμέρισμα** ενός υπνοδωματίου, μπάνιο, κουζίνα-σαλόνι ενιαίος χώρος. Διαθέτει κλιματιστικό. Ιδανικό για ζευγάρι. Πληρ. τηλ. 2241095189, 6937058480

MZT220821

ΕΝΟΙΚΙΑΖΕΤΑΙ διαμέρισμα 140 τ.μ. πλήρες εξοπλισμένο με 3 χωριστά υπνοδωμάτια, 2 μπάνια, μεγάλη κουζίνα, μεγάλο σαλόνι και κλιματισμό, κατάλληλο για οικογένεια, φοιτητές και φοιτήτριες. Πληρ. τηλ. 2241037540, 6944377387 ·· MAT3706

ΕΝΟΙΚΙΑΖΟΝΤΑΙ studios κατάλληλα για φοιτητές εκπαιδευτικούς. Ενοίκιο 300 ευρώ, όλα πληρωμένα, κοντά στην Ακαδημία, Αμαράντου 49. Πληρ. τηλ. 2241037158

MZT220823

ΠΩΛΕΙΤΑΙ

Σε **αποκλειστική διάθεση** οικόπεδο στο σχέδιο πόλης της Ρόδου εμβαδού 1,322 τμ με ΣΔ 0.6 (ref:2931)

πληροφορίες στο τηλ 2241026281

ΣΑΒΒΑΙΔΗΣ & Συνεργατες
Μεσιτες & Συμβουλοι Ακινητων
MX7859

ΓΙΑΝΝΗΣ ΝΙΚΟΛΙΔΑΚΗΣ
Μηχανολόγος-Μηχανικός
Γαλλίας 12-Ρόδος • τηλ. (22410)22291, 35103

ΠΩΛΟΥΝΤΑΙ

ΔΙΑΜΕΡΙΣΜΑΤΑ
- 49 τ.μ., 55 τ.μ. στην οδό Καθοπούλη
- 85 τ.μ., 78 τ.μ., 88 τ.μ., 48 τ.μ., 110 τ.μ., 120 τ.μ., 63 τ.μ. στο Καρακόνερο με υπόγειες θέσεις parking και αποθήκες

ΜΕΖΟΝΕΤΑ
- 237 τ.μ. με κήπο και υπόγειο parking στην οδό Αισχίνη
- και 156 τ.μ. με χώρο parking στο Καρακόνερο

XT2675

ευσταθίου
ΕΥΡΩΚΤΗΜΑΤΙΚΗ
ΚΤΗΜΑΤΟΜΕΣΙΤΙΚΟ ΓΡΑΦΕΙΟ
Εθν. Αντιστάσεως 83 • Τηλ.: 22410 73819, 74917
Κιν.: 6944 374546, 6945 292030
Fax: 22410 38641 • e-mail: info@euroktimatiki.gr

ΠΩΛΗΣΕΙΣ ΑΚΙΝΗΤΩΝ

Οικόπεδα

1) 3.640 τ.μ. οικόπεδο στην Ιαλυσό με άδεια οικοδομής για διώροφη μονοκατοικία 135 τ.μ. αξίας 120.0000 ευρώ. 2) 500 τ.μ. στους Αγίους Αποστόλους (νέο σχέδιο πόλεως) με σ.δ. 0,8 Αξίας 150.000 ευρώ. 3) 614 τ.μ. στους Αγίους Αποστόλους (νέο σχέδιο πόλεως). Αξίας 220.000 ευρώ. 4) 1.400 τ.μ. στην ιαλυσό με άδεια οικοδομής με δυνατότητα οικοδόμησης 150 τ.μ. κατοικίας. Αξίας 138.000 ευρώ. 15 τ.μ. κατοικίας αξίας 140.000 ευρώ 5) 987 τ.μ. στην ιαλυσό θέση Κανδηλί με άδεια οικοδομής 6) 304 τ.μ. στην Ιξιά (με δυνατότητα οικοδόμησης 240 τ.μ. κατοικίας) Αξίας 160.000 € 7) 1.000 τ.μ. στο Ροδίνι (με δυνατότητα οικοδόμησης 400 τ.μ. κατοικίας) Αξίας 350.000 € 8) 1000 τ.μ. στην Ιαλυσό (με δυνατότητα οικοδόμησης 120 τ.μ. κατοικίας) Αξίας 110.000 € 9) 2000 τ.μ. στην Ιαλυσό (με δυνατότητα οικοδόμησης 200 τ.μ. κατοικίας) Αξίας 220.000 € 10) 2000 τ.μ. στα Κοσκινού (με δυνατότητα οικοδόμησης 120 τ.μ. κατοικίας) Αξίας 88.000 € 11) 3.640 τ.μ. στην Ιαλυσό (με δυνατότητα οικοδόμησης 135 τ.μ. κατοικίας) Αξίας 120.000 € 12) 4000 τ.μ. στα Κοσκινού με πανοραμική θέα (με δυνατότητα οικοδόμησης 200 τ.μ. κατοικίας) Αξίας 215.000 € 13) 4000 τ.μ. στα Κοσκινού με εξαιρετική θέα (με δυνατότητα οικοδόμησης 200 τ.μ. κατοικίας) Αξίας 300.000 € 14) 4.010 κοντά στην Εθν. Οδό Λίνδου – Αεροδρομίου για επαγγελματική χρήση (με δυνατότητα οικοδόμησης 3.600 τ.μ. Βιοτεχνικού Χώρου) Αξίας 180.000 € 15) 5.300 τ.μ. στα Ασγούρου (με δυνατότητα οικοδόμησης 200 τ.μ. κατοικίας) Αξίας 190.000 €

Διαμερίσματα

1) 50 τ.μ. περιοχή Αγ. Ιωάννης ισόγειο πλήρως ανακαινισμένο με 1 υπνοδωμάτιο. Αξίας 90.000 € 2) 50 τ.μ. στην Χρήστου Φέσσα με 1 υπν/πιο. Αξίας 76.000€ 3) 50 τ.μ. στην Ιαλυσό οδός Δωριέως ισόγειο με ένα υπνοδωμάτιο, σαλόνι, κουζίνα, μπάνιο, αυλή και κήπο, Αξίας 80.000 € 4) 50 τ.μ. στην Μ. Κλαδάκη με 1 υπν/πιο Αξίας 90.000 € 5) 50 τ.μ. στην Μυτιλήνης με 1 υπν/πιο Αξίας 82.000 € 6) 70 τ.μ. στην Ιξιά (Σωτήρος) με 2 υπν/πια Αξίας 94.000€ 7) 74 τ./μ. 2ου ορόφου περιοχή Ανάληψη σε νεόδμητη οικοδομή με 2 υπνοδωμάτια, σαλόνι, κουζίνα, μπάνιο, διαθέτει κεντρική θέρμανση, ηλιακό θερμοσίφωνα, ιδιόχρηστο πάρκιν. Αξίας 170.000 € 8) 82 τ.μ. στην Ιαλυσό με δύο υπνοδωμάτια σε νεόδμητη πολυτελή οικοδομή με κεντρική θέρμανση ηλιακό θερμοσίφωνα. Αξίας 140.000 € 9) 80 τ.μ. στην Αγ. Σοφίας με 2 υπν/πια Αξίας 176.000€ 10) 81 τ.μ. στην Ανάληψη επί της οδου Αισχίνη σε νεόδμητη οικοδομή με πάρκιν. Αξίας 180.000 € 11) 80 τ.μ. στην Λαγκάνη (περιοχή Δασκάλους) με 2 υπν/πια Αξίας 85.000€ 12) 95 τ.μ. στην Ηλιούπολη με 2 υπνοδωμάτια αξίας 95.000 € 12)95 τ.μ. στην 28ης Οκτωβρίου με 2 υπν/πια Αξίας 280.000€ 13) 95 τ.μ. στην Ιξιά (Σωτήρος) με 2 υπν/πια Αξίας 90.000€ 14) 100 τ.μ. 1ου ορόφου περιοχή Θ. Σοφούλη, διαθέτει 3 υπν/πια, σαλόνι, κουζίνα, μπάνιο, πλήρως εξοπλισμένο,με ηλιακό θερμοσίφωνα. Αξίας 160.000€ 15)110 τ.μ. με 3 υπν/πια στους Αγ. Αποστόλους β' ορόφου αξίας 117.000 ευρω 16) 107 τ.μ. στην Ρόδου-Λίνδου (κοντά στην ΔΕΥΑΡ) με 3 υπν/πια Αξίας 130.000€ 17) 110 τ.μ. στην Ανθ. Ζερβού με 3 υπν/πια Αξίας 225.000 € 18) 110 τ.μ. στην Ιαλυσό με 3 υπν/πια Αξίας 120.000 € 19) 110 τ.μ. στην Νηρηίδων (Καρακόνερο) με 3 υπν/πια Αξίας 220.000€ 20) 116 τ.μ. στην Μ. Πετρίδη με 3 υπν/πια Αξίας 232.000 € 21) 120 τ.μ. στην Ιαλυσό με 3 υπν/πια Αξίας 125.000 € 22)120 τ.μ. στην Νηρηίδων (Καρακόνερο) με 3 υπν/πια Αξίας 240.000€ 23) 126 τ.μ. στην Γρηγορίου Ε΄ με 3 υπνοδωμάτια Αξίας 315.000 €

ΜΟΝΟΚΑΤΟΙΚΙΕΣ - ΜΕΖΟΝΕΤΕΣ

1)111 τ.μ. στα Κοσκινού εντός οικοπέδου 160 τ.μ. αξίας 230.000€ 2140 τ.μ. στην Ιαλυσό Αξίας 280.000 € 2) 133 τ.μ. στο Μόντε Σιβ πολυτελούς κατασκευής, με αρχιτεκτονικό σχεδιασμό, με τρία υπνοδωμάτια, σαλόνι-κουζίνα, νεόκτιστη-ετοιμοπαράδοση, με διαμορφωμένο κήπο 120 τ.μ., με πλήρης θέρμανση και τζάκι Αξίας 420.000€ 3)140 τ.μ. στην Παστίδα Αξίας 220.000 € 4) 140 τ.μ. στην Ιαλυσό Αξίας 280.000 € 5) 150 τ.μ. στην Ιαλυσό Αξίας 300.000 € 6)155 τ.μ. στην Ιξιά Αξίας 279.000 € 7) 155 τ.μ. στην Ιξιά Αξίας 281.000 € 8) 160 τ.μ. στην Ιαλυσό Αξίας 350.000 € 9) 160 τ.μ. στα Κοσκινού Αξίας 380.000 € 10) 160 τ.μ. στις Φάνες Αξίας 190.000 € 11) 200 τ.μ. στους Πρόποδες Φλερήμου στην Ιαλυσό Αξίας 380.000 € 12) 280 τ.μ. στην λεωφ. Κρεμαστής – Π. Αεροδρομίου Αξίας 320.000 €

ΚΑΤΑΣΤΗΜΑΤΑ

1) 30 τ.μ. στο Κέντρο της Πόλης (με άμεση παράδοση χρήσης) Αξίας 450.000€ 2) 55 τ.μ. στην Ανάληψη (κεντρικά) Αξίας 120.000€ 3) 57 τ.μ. στο Κέντρο της Πόλης (ελεύθερο Χρήσεως) Αξίας 370.000€ 4) 61 τ.μ. στο Κέντρο της Πόλης (με άμεση παράδοση χρήσης) Αξίας 590.000€ 5) 62 τ.μ. στην Ανάληψη (κεντρικά) Αξίας 370.000 € 6) 77 τ.μ. στο Κέντρο της Πόλης (ελεύθερο Χρήσεως) Αξίας 500.000€ 7) 100 τ.μ. στην Ανάληψη (κεντρικά) Αξίας 580.000 € 8) 160 τ.μ. στην Μιχαήλ Πετρίδη αξίας 290.000 9) 43 τ.μ. στην Ιαλυσό επί της Ιερού Λόχου (με άμεση παράδοσης χρήσης). Αξίας 120.000 ευρω. 10) Κατάστημα επί της οδού Σωκράτους Παλιά Πόλη 74 τ.μ. , 11) Κατάστημα επί της πλατείας Ιπποκράτους στην Παλιά Πόλη 135 τ.μ., 12) Κατάστημα επί της οδού Πολυδώρου στην Παλιά Πόλη 53 τ.μ. συν 1ος όροφος 53 τ.μ., 13) 86 τ.μ. ισόγειο κατάστημα επί της πλατείας Εβραίων Μαρτύρων Παλιά Πόλη συν 1ος όροφος 90 τ.μ., 14) 3 καταστήματα επιφανείας 62,07 τ.μ. το κάθε ένα επί της οδού Ηλία Βενέζη Αξίας 180.000 € έκαστο.

XT4012029

ΕΥΡΩΣΤΕΓΑΣΤΙΚΗ

ΚΤΗΜΑΤΟΜΕΣΙΤΙΚΟ ΓΡΑΦΕΙΟ - ΧΑΤΖΗΜΑΡΚΟΣ Ν. ΓΕΩΡΓΙΟΣ
Θ. ΣΟΦΟΥΛΗ 153 – Τ.Κ. 85100 ΡΟΔΟΣ
Πληροφορίες στο κιν. 6973331692.
Τηλ. Γραφείου : 22410-29016.

ΠΩΛΟΥΝΤΑΙ ΚΑΙΝΟΥΡΓΙΑ ΔΙΑΜΕΡΙΣΜΑΤΑ ΛΟΥΞ ΚΑΤΑΣΚΕΥΗΣ

1. ΑΘΗΝΩΝ: Διαμέρισμα 1ου ορόφου, 53 τ.μ., 1 υπνοδωμάτιο, σαλόνι-κουζίνα, μπάνιο τιμή 80.000EURO
2. ΜΙΧ. ΠΕΤΡΙΔΗ: Διαμερίσματα 112 τ.μ. και 118 τ.μ. ισόγεια, 1ου, 2ου και 3ου ορόφου από 246.000 euro έως 277.000 euro, με 3 υπνοδωμάτια, 2 μπάνια, ηλιακό, δορυφορική, ατομική θέρμανση πετρελαίου, air condition σε όλα τα διαμέρισματα, θυροτηλεόραση, πόρτες ασφαλείας, ιδιόκτητη αποθήκη, ιδιόκτητο γκαράζ και σύνδεση στο κεντρικό δίκτυο.
3. ΡΟΔΙΝΙ: Διαμέρισμα 100 τ.μ., 1ου ορόφου - 3 υπνοδ. - τιμή 185.000 EURO
4. ΡΟΔΙΝΙ: Διαμέρισμα 100 τ.μ., ρετιρέ, 3ου ορόφου, 3 υπνοδωματίων - τιμή 190.000 EURO
5. ΡΟΔΙΝΙ: Διαμέρισμα 80 τ.μ., 1ου ορόφου, 2 υπνοδωματίων - τιμή 150.000 EURO
6. ΠΤΟΛΕΜΑΙΔΑ: Διαμερίσματα υπό κατασκευή 3 υπνοδωματίων 100 τ.μ. και 107 τ.μ. Τιμή 200.000 EURO
7. ΕΙΑ: Κανούργια διαμερίσματα 103 τ.μ. σε μικρή πολυκατοικία 1ου ορόφου με 3 υπνοδωμάτια και δύο μπάνια, ιδιόκτητο parking και αποθήκη. Τιμή 205.000 EURO
8. ΤΡΙΑΝΤΑ: Ισόγειο διαμέρισμα 115 τ.μ. με 2 υπνοδωμάτια, με μεγάλες βεράντες και 2 θέσεις πάρκιν αποκλειστικής χρήσης. Τιμή 210.000 euro.
9. ΤΡΙΑΝΤΑ: Ισόγειο διαμέρισμα 100 τ.μ. με 2 υπνοδωμάτια, με ιδιόκτητη αυλή 100 τ.μ. Τιμή 180.000 euro
10. ΑΣΓΟΥΡΟΥ : Γκαρσονιέρα 40 τ.μ – 2ου ορόφου – τιμή : 55.000 EURO.

ΠΩΛΟΥΝΤΑΙ ΜΕΤΑΧΕΙΡΙΣΜΕΝΑ ΔΙΑΜΕΡΙΣΜΑΤΑ

11. ΜΙΧ. ΠΕΤΡΙΔΗ: Διαμέρισμα 60 τ.μ. με 2 υπνοδ. σαλόνι, κουζίνα, μπάνιο. Τιμή 88.000 EURO
12. ΔΑΣΚΑΛΩΝ: Ισόγειο διαμέρισμα 85 τ.μ. 2 υπνοδωματίων, σαλόνι, κουζίνα, μπάνιο. Με αυλή 40 τ.μ. Τιμή 150.000 EURO
13. ΑΝΑΛΗΨΗ: Διαμέρισμα 2ου ορόφου 80 τ.μ. σε άριστη κατάσταση, 2 υπνοδωματίων, σαλόνι, κουζίνα, μπάνιο και μικρή αποθήκη. Τιμή 125.000 EURO
14. ΜΗΤΡΟΠΟΛΗ: Ισόγειο διαμέρισμα 96 τ.μ. (χαρακτηρισμένο ως αποθήκη) με 2 υπνοδωμάτια, με 50 τ.μ. κήπο, σε άριστη κατάσταση, πλήρως επιπλωμένο.
15. ΑΓ. ΑΠΟΣΤΟΛΩΝ υπερυψωμένο ισόγειο 93 τ.μ. με 2 υπνοδωμάτια και ένα μικρότερο κατάλληλο και για γραφείο, με ιδιόκτητη αυλή, αυτόνομη είσοδο, μεγάλη βεράντα και αποθήκη κατάλληλη και για μετατροπή σε γκαρσονιέρα. Τιμή 125.000 EURO
16. ΑΓΙΩΝ ΑΠΟΣΤΟΛΩΝ: Ισόγειο διαμέρισμα 85 τ.μ. 20ετίας, ανακαινισμένο με τζάκι, 3 υπνοδωματίων και αποθήκη 20 τ.μ. Τιμή 130.000 EURO
17. ΙΑΛΥΣΟΣ: Διαμέρισμα 1ου ορόφου 70 τμ με 2 υπνοδ., σαλόνι, κουζίνα, μπάνιο, σε καλή κατάσταση. Τιμή 110.000 EURO
18. ΠΑΣΤΙΔΑ: Μονοκατοικία με σοφίτα, συνολικά 105 τ.μ. πλήρως ανακαινισμένη, εντός οικισμού, με 2 υπνοδωμάτια, σαλόνι, κουζίνα, μπάνιο, σε άριστη κατάσταση, με ιδιόκτητο χώρο parking, και επιπλέον οικοδομήσιμο οικόπεδο 130 τ.μ. με δόμηση 95 τ.μ. Τιμή 120.000 EURO

ΠΩΛΟΥΝΤΑΙ ΜΟΝΟΚΑΤΟΙΚΙΕΣ – ΜΕΖΟΝΕΤΕΣ

19. ΑΠΟΣ ΝΙΚΟΛΑΟΣ: Ισόγεια μονοκατοικία (βοηθητικός χώρος) 70 τ.μ. με 2 υπνοδ., κουζίνα, σαλόνι, μπάνιο, με αυλή και συμπληρωματικό δωμάτιο για αποθήκη ή επιπλέον υπνοδωμάτιο. Τιμή 70.000 EURO
20. ΜΙΧ. ΠΕΤΡΙΔΗ: Τριώροφη μονοκατοικία 240 τ.μ. πλέον προεγκαταστάσεων για σοφίτα, σε 300 τ.μ. οικόπεδο, με το κλειδί στο χέρι.
21. ΤΡΙΑΝΤΑ: Τριώροφη μονοκατοικία έως και μαρμαροσουβά, συνολικής επιφάνειας 210 τ.μ. (3Χ70 τ.μ.) σε οικόπεδο 350 τ.μ. σε περιοχή με θέα. Τιμή 200.000 EURO.
22. ΠΑΣΤΙΔΑ: Μονοκατοικίες σε μπετά 135 τ.μ. κύριοι χώροι και 18 τ.μ. ημιυπαίθριων, με 3 υπνοδωμάτια και 2 μπάνια με οικόπεδο 350 τ.μ. περιγραφόμενο με τοιχία. Τιμή 135.000 EURO.
23. ΠΑΣΤΙΔΑ: Εξοχικές διώροφες μονοκατοικίες 125 τ.μ., 3 υπνοδωματίων, με επιπλέον δόμηση 75 τ.μ., σε οικόπεδο 400 τ.μ. Περιφραγμένο με τοιχία και θέση parking. Υπό κατασκευή, παραδίδονται τελειωμένες. Τιμή 215.000 EURO.
24. ΚΑΛΥΘΙΕΣ: Από Καλυθιές προς Ψίνθο. Μεζονέτες σε μπετά 110 τ.μ. σε 400 τ.μ. οικόπεδο. Τιμή 90.000 EURO
25. ΠΑΡΑΛΙΑ ΑΦΑΝΤΟΥ: Μονοκατοικίες 170 τ.μ. με τζάκι σε οικόπεδο 1.000 τ.μ. ετοιμοπαράδοτες. Τιμή 310.000 EURO

ΠΩΛΟΥΝΤΑΙ ΚΑΤΑΣΤΗΜΑΤΑ

26. ΚΑΜΕΙΡΟΥ: Κατάστημα 42 τ.μ. πωλείται ως έχει έως και κτίσματα. Τιμή 80.000 EURO.
27. ΚΑΜΕΙΡΟΥ: Κατάστημα 60 τ.μ. μισθωμένο προς 350 euro, κατάλληλο για εισόδημα. Τιμή 90.000 EURO.

ΠΩΛΟΥΝΤΑΙ ΕΞΟΠΛΙΣΜΕΝΕΣ ΕΠΙΧΕΙΡΗΣΕΙΣ

28. ΝΙΟΧΩΡΙ: Επιχείρηση υγειονομικού ενδιαφέροντος με 40 τ.μ. αυλή. Τιμή 35.000 EURO και μίσθωμα 750 EURO
29. ΠΕΥΚΟΙ : Πωλείται επιχείρηση fast food - γυράδικο 50 τ.μ. πλήρως εξοπλισμένη, με μεγάλη αυλή με τραπεζοκαθίσματα στην πλατεία Λαθήρικα Πεύκων. Τιμή 25.000 EURO – Μίσθωμα 600 EURO .
30. ΠΑΛΙΑ ΠΟΛΗ : Πωλείται επιχείρηση 15 τ.μ – τιμή : 65.000 EURO, - σε πολύ εμπορικό πάστο .

ΠΩΛΟΥΝΤΑΙ ΚΤΗΜΑΤΑ – ΟΙΚΟΠΕΔΑ

31. ΜΙΧΑΗΛ ΠΕΤΡΙΔΗ: Οικόπεδο 330 τ.μ. με συντελεστή0,8 στην οδό Περαιώς. Τιμή 250.000 EURO.
32. ΠΑΣΤΙΔΑ: Οικόπεδο εντός οικισμού 300 τ.μ. με δόμηση 300 τ.μ. Τιμή 60.000 EURO
33. ΕΙΑ: Οικόπεδο 160 τ.μ. με δόμηση για τριώροφη μεζονέτα συνολικά 195 τ.μ. και κήπο. Τιμή 80.000 EURO.
34. ΣΟΡΩΝΗ : Οικόπεδο 400 τ.μ. εντός οικισμού με δόμηση 320 τ.μ. 300 μέτρα από το Δημαρχείο και 100 μέτρα από τον ασφαλτοστρωμένο δρόμο προς την παραλία. Τιμή 25.000 EURO.
35. ΚΑΛΑΘΙΕΣ : Οικόπεδο 825 τ.μ με άδεια οικοδομής 108 τ.μ – τιμή: 120.000 EURO.
36. ΡΟΔΟΥ-ΛΙΝΔΟΥ: Οικόπεδο εφαπτόμενο επί της οδού, 4.000 τ.μ. Με την άδεια οικοδομής για καταστήματα με υπόγειο 400 τ.μ., ισόγειο 400 τ.μ. και όροφο 300 τ.μ. Τιμή 330.000 ευρώ.
37. ΡΟΔΟΥ-ΛΙΝΔΟΥ: Οικόπεδο 3.400 τ.μ. εφαπτόμενο επί της οδού, με πρόσωπο 107 τ.μ. Τιμή 350.000 ευρώ.
38. ΨΙΝΘΟΣ: Πευκόφυτη έκταση 60 στρέμματα. Τιμή 60.000 euro.
39. ΨΙΝΘΟΣ : Κτήμα 8 στρ.- 7 χιλιόμετρα από το χωριό - τιμή: 25.000 EURO.
40. ΚΡΗΤΗΝΙΑ: Οικόπεδο 1.400 τ.μ., εντός οικισμού με δόμηση 400 τ.μ. Τιμή 35.000 EURO.

ΒΙΟΤΕΧΝΙΚΟΙ ΧΩΡΟΙ – ΑΠΟΘΗΚΕΣ

41. ΑΝΑΛΗΨΗ: Πωλείται πάνω στον κεντρικό δρόμο, υπόγειος χώρος 160 τ.μ. τιμή 100.000 EURO.
42. ΤΣΑΪΡΙ: Βιοτεχνικό κτίριο 300 τ.μ. σε μπετά, με επιπλέον δόμηση 2 ορόφων των 300 τ.μ. έκαστος. Τιμή 170.000 EURO
43. ΑΣΓΟΥΡΟΥ: Αποθήκη 400 τ.μ. απογεματωμένη. Τιμή 352.000 EURO.

● ΖΗΤΟΥΝΤΑΙ ΓΙΑ ΑΓΟΡΑ ●
ΜΕΤΑΧΕΙΡΙΣΜΕΝΑ ΔΙΑΜΕΡΙΣΜΑΤΑ
AE0101

ΠΩΛΗΣΕΙΣ & ΕΝΟΙΚΙΑΣΕΙΣ ΑΚΙΝΗΤΩΝ

Α' ΠΩΛΟΥΝΤΑΙ

ΜΟΝΟΚΑΤΟΙΚΙΕΣ

1. Στα Κοσκινού 150 τ.μ. σε οικόπεδο 1.000 τ.μ. με θέα το φυτώριο 280.000 ευρώ
2. Στα Κοσκινού 150 τ.μ. σε μπετόν και σε οικόπεδο 1.000 τ.μ. με θέα το φυτώριο 150.000 ευρώ.
3. Στο Καρακόνερο 180 τ.μ. γωνιακή με οικόπεδο 300 τ.μ. 340.000 ευρώ
4. Στο Καρακόνερο 180 τ.μ. με οικόπεδο 200 τ.μ. 320.000 ευρώ
5. Στην Παστίδα διώροφη 130 τ.μ. με θέρμανση και τζάκι 240.000 ευρώ
6. Στην Παστίδα 130 τ.μ. ημιτελής (με σουβάδες) 138.000 ευρώ
7. Στην Παστίδα διώροφη 130 τ.μ. ημιτελής (σε μπετόν) 115.000 ευρώ
8. Στην Κρεμαστή διώροφη 250 τ.μ. με υπόγειο 100 τ.μ. ημιτελής (κτισμένη με τούβλα) και κτισμένη σε οικόπεδο 2.600 τ.μ. 370.000 ευρώ

ΜΕΖΟΝΕΤΕΣ

Στην Ιξιά σε φανταστική θέση τριώροφη υπό κατασκευή 210 τ.μ. σε μαρμαροσουβάδες 185.000 ευρώ ή τελειωμένη λουξ 270.000 ευρώ.

ΔΙΑΜΕΡΙΣΜΑΤΑ ΜΕ 3 ΥΠΝΟΔΩΜΑΤΙΑ

1. Στο Ροδίνι απογερατωμένο 110 τ.μ. με αποθήκη, εσωτ. γκαράζ, θέρμανση και πολλά εξτρά 230.000 ευρώ
2. Περιοχή Αννης Μαρίας (προέκταση) 105 τ.μ. απογερατωμένο με αποθήκη, εσωτ. γκαράζ, θέρμανση και πολλά εξτρά 240.000 ερυώ
3. Στην Ανάληψη στον α' όροφο 100 τ.μ. με θέρμανση και φανταστική θέα. Τιμάται 210.000 ευρώ
4. Στην Ανάληψη στον β' όροφο 96 τ.μ. με θέρμανση και φανταστική θέα. Τιμάται 212.000 ευρώ.

ΔΙΑΜΕΡΙΣΜΑΤΑ ΜΕ 2 ΥΠΝΟΔΩΜΑΤΙΑ

1. Στο Ροδίνι απογερατωμένο 86 τ.μ. μόνο 135.000 ευρώ. ΕΥΚΑΙΡΙΑ!
2. Στην Ιξιά ισόγειο απογερατωμένο με θέρμανση 94 τ.μ. με 2 θέσεις γκαράζ και αποκλειστική χρήση αυλής 200 τ.μ. 165.000 ευρώ. Ευκαιρία
3. Στην Ιξιά 94 τ.μ. απογερατωμένο στον α' ή β' όροφο μικρής οικοδομής (6 διαμερίσματα) με θέρμανση και 2 θέσεις γκαράζ 165.000 ευρώ. Ευκαιρία!
4. Στο Ροδίνι 92 τ.μ. απογερατωμένο λουξ με θέρμανση, αποθήκη και θέση γκαράζ και πολλά εξτρά 230.000 ευρώ
5. Στην περιοχή Αννης Μαρίας (προέκταση) 82 τ.μ. απογερατωμένο με θέρμανση, θέση εσωτ. γκαράζ, αποθήκη και πολλά εξτρά 185.000 ευρώ
6. Στην περιοχή Αννης Μαρίας (προέκταση) 84 τ.μ. απογερατωμένο με θέρμανση, εσωτ. γκαράζ, αποθήκη και πολλά εξτρά 190.000 ευρώ
7. Στην περιοχή Αννης Μαρίας (προέκταση) 87 τ.μ. απογερατωμένο με θέρμανση, εσωτ. γκαράζ, αποθήκη και πολλά εξτρά 198.000 ευρώ

ΓΡΑΦΕΙΑ-ΙΑΤΡΕΙΑ

1. Στην Ανάληψη κεντρικό απογερατωμένο 145 τ.μ. στον β' όροφο γωνιακό 330.000 ευρώ
2. Στην Ανάληψη κεντρικό απογερατωμένο 90 τ.μ. γωνιακό στον β' όροφο 200.000 ευρώ
3. Στην Ανάληψη κεντρικό απογερατωμένο 55 τ.μ. στον β' όροφο 120.000 ευρώ

ΚΑΤΑΣΤΗΜΑΤΑ

1. Κεντρικό στην περιοχή Αννης Μαρίας 85 τ.μ. και με υπόγειο 55 τ.μ. 350.000 ευρώ
2. Στο Μανδράκι επί κεντρικού δρόμου 50 τ.μ. με πατάρι 50 τ.μ. 500.000 ευρώ
3. Στο Νιοχώρι στην τουριστική περιοχή γωνιακό 140 τ.μ. διώροφο με αυλή 200 τ.μ. 500.000 ευρώ
4. Επί της Αννης Μαρίας ισόγειο 200 τ.μ., κατάλληλο για ο,τιδήποτε. Τιμάται 800.000 ευρώ

ΟΙΚΟΠΕΔΑ

1. Στην περιοχή Ψαροπούλας (Ορφανίδου) 540 τ.μ. με Σ.Δ. 1,4 και άδεια Αρχαιολογίας. Τιμάται 400.000 ευρώ
2. Στον οικισμό πολυτέκνων 345 τ.μ. με κάλυψη 240 τ.μ. 155.000 ευρώ
3. Στον οικισμό πολυτέκνων 690 τ.μ. με κάλυψη 480 τ.μ. 305.000 ευρώ
4. Στον οικισμό ΑΥΤΟΣΤΕΓΑΣΗ 345 τ.μ. με κάλυψη 240 τ.μ. γωνιακό 160.000 ευρώ
5. Στον οικισμό ΑΥΤΟΣΤΕΓΑΣΗ 345 τ.μ. με κάλυψη 240 τ.μ. γωνιακό 140.000 ευρώ
6. Στην Ανάληψη 390 τ.μ. εντός σχεδίου με ΣΔ 0,6 170.000 ευρώ
7. Στην Ιξιά 1.200 τ.μ. με άδεια οικοδομής 150 τ.μ. σε φανταστική θέση 140.000 ευρώ
8. Στο Καρακόνερο εντός ζώνης οικοδομήσιμο 3.630 τ.μ. μόνο 320.000 ευρώ

ΕΠΕΝΔΥΣΕΙΣ ΕΥΚΑΙΡΙΕΣ

1. Εντός πόλεως (περιοχή Αγ. Νικολάου) τριώροφο κτίριο με ημιυπόγειο 1.200 τ.μ. διαμορφωμένο σε 24 διαμερίσματα διαφόρων διαστάσεων. Εχει ετήσιο εισόδημα 100.000 ευρώ περίπου. Το κτίριο είναι 15 ετών και τιμάται 950.000 ευρώ
2. Πωλείται ο α' όροφος οικοδομής εμβαδού 650 τ.μ. με θέα το λιμάνι (περιοχή οδού Αυστραλίας). Τιμάται 600.000 ευρώ. Επίσης ενοικιάζεται.
3. Γωνιακό διώροφο κτίσμα 350 τ.μ. στην Παλιά Πόλη. Εχει φανταστική θέση, καλή πρόσβαση και έχει ανακαινισθεί και διαμορφωθεί σε ενοικιαζόμενα δωμάτια. Τιμάται 900.000 ευρώ
4. Στην Παλιά Πόλη οικοδομή 350 τ.μ. κοντά στην περιοχή στο Τζαμί. Τιμάται 600.000 ευρώ
5. Στο Νιοχώρι γωνιακό διώροφο κτίσμα 140 τ.μ. με οικόπεδο 200 τ.μ. Είναι στο τουριστικό τμήμα της περιοχής και τιμάται 500.000 ευρώ
6. Στο Καρακόνερο εντός ζώνης 8.300 τ.μ. με πολλά πλεονεκτήματα. Τιμάται 730.000 ευρώ

ΑΓΡΟΤΕΜΑΧΙΑ

1. Στην Ιξιά και σε καλή θέση 4.000 τ.μ. οικοδομήσιμο. Εχει καλή πρόσβαση και νερό και φως. Τιμάται 200.000 ευρώ
2. Στο Τσαιρι επί του κεντρικού δρόμου του αεροδρομίου 7.000 τ.μ. Τιμάται 450.000 ευρώ

Β' ΕΝΟΙΚΙΑΖΟΝΤΑΙ

1. Στην οδό Αυστραλίας όροφος 650 τ.μ. διαμορφωμένος σε χώρους ενοικιαζομένων δωματίων. Είναι κατάλληλο και για γραφεία.
2. Στην

ενοικιασεις

συνέχεια από την προηγούμενη

ΕΝΟΙΚΙΑΖΕΤΑΙ στην Κρεμαστή επιπλωμένο μικρό **διαμέρισμα** αποτελούμενο από ένα υπνοδωμάτιο, σαλόνι, κουζίνα, μπάνιο σε ήσυχη περιοχή. Πληρ. τηλ. 6945402153 MZT220834

ΕΝΟΙΚΙΑΖΕΤΑΙ διαμέρισμα στην Ανάληψη, τερμ. Αθηνών, 85 τ.μ., κουζίνα, καθιστικό, σαλόνι, 2 υπνοδωμάτια, WC, αποθήκη και αυλή. Πληρ. τηλ. 2241037264 ώρες καταστήματος και 2241066468 MXP13953

ΕΝΟΙΚΙΑΖΟΝΤΑΙ: α) δωμάτια επιπλωμένα με πολυκουζινάκι και ατομική τουαλέτα κοντά στο Πανεπιστήμιο Αιγαίου και στον ΟΑΕΔ (Θεμ. Σοφούλη 101 Β). **β)** Στην περιοχή Ανάληψης **γκαρσονιέρες** καινούργιες επιπλωμένες (Καρδίτσας 16). Πληρ. τηλ. 2241064040, 6948779949 ΧΠΕΚΠ006

ΕΝΟΙΚΙΑΖΕΤΑΙ στην Ανάληψη **διαμέρισμα** 70 τ.μ. με δύο υπνοδωμάτια και με air condition σε άριστη κατάσταση. **Ενοικιάζεται γκαρσονιέρα** στην Ανάληψη σε άριστη κατάσταση. Πληρ. τηλ. 2241023815, 6944698056 MZT220810

ΕΝΟΙΚΙΑΖΟΝΤΑΙ νεόκτιστα **διαμερίσματα** στην παραλία Σορωνής. Πληρ. τηλ. 22410-41043, 66156 MZT220817

ΕΝΟΙΚΙΑΖΕΤΑΙ οροφοδιαμέρισμα α' ορόφου 130 τ.μ. στην Ιαλυσό Δημοκρατίας 46. Διαθέτει 3 υπνοδωμάτια, 2 μεγάλα και 1 παιδικό. Επίσης διαθέτει μεγάλο σαλόνι, κουζίνα, καθιστικό, τουαλέτα και μεγάλες βεράντες. Πληρ. τηλ. 2241066353, 6932612853 προτιμούνται ενοικιαστές για μόνιμη εγκατάσταση MZT220818

ΕΝΟΙΚΙΑΖΕΤΑΙ διαμέρισμα επιπλωμένο στην Ροδιακή Επαυλη περιοχή ξενοδοχείου "ΘΕΡΜΑΙ", πολύ κατάλληλο για συγκατοίκηση φοιτητών κ.λπ. Αποτελείται από τρία υπνοδωμάτια, καθιστικό, κουζίνα και μπάνιο, με βεράντες και ηλιακό θερμοσίφωνα, επί της Αλεξ. Διάκου 15. Πληρ. τηλ. 22410-90634, 21335 MZT220802

The Real Estate Leaders

RE/MAX

Περισσότερες πληροφορίες
Re/Max Express - A & S Hatzakis Co.
Τηλ. 22410 64730 & 64755 Email:
info@remaxexpress.gr ,
website: www.remax.gr

ΕΝΟΙΚΙΑΣΕΙΣ ΑΚΙΝΗΤΩΝ:

Φαληράκι: Café-bar 100 τ.μ. με αυλή 210 τ.μ. με πισίνα	1 000 €
Ρόδος: (Αγιος Νικόλαος) Επαγ. στέγη 137 τ.μ + υπόγειο 77	2 000 €
Παλιά πόλη: προνομιακό ακίνητο σε κεντρικό σημείο 350 τ.μ	4 000 €
Ιαλυσός:(Λεωφ. Ηρακλειδών) επαγ. στέγη 450 τ.μ + αυλή 250 τ.μ	3 000 €
Λίνδος: Disco – cafeteria .	3 000 €

ΟΙΚΟΠΕΔΑ ΠΡΟΣ ΠΩΛΗΣΗ:

Βάτι : 3075 τ.μ με παλιά κτίσματα	190 000 €
Λαχανιά: 21.970 τ.μ 400μ. από τη θάλασσα	300 000 €
Λαχανιά: 2.360 τ.μ με οικοδομική άδεια 200 τ.μ.	110 000 €
Λαχανιά: 1.240 τ.μ. 700μ. από τη θάλασσα	35 000 €
Αφάντου: 4.810 τ.μ. οικοδομήσιμο, 700μ. από τη θάλασσα	150 000 €
Κρητηνία:1400 τ.μ εντός οικισμού (οικοδομείται 400 τ.μ)	35 000 €

ΕΠΑΓΓΕΛΜΑΤΙΚΑ ΑΚΙΝΗΤΑ ΠΡΟΣ ΠΩΛΗΣΗ :

Ρόδος (Εθν. Μακαρίου) 729,77 (ενιαίος χώρος)	1 000 000 €
Ρόδος(Λεωφ.Ρόδου–Λίνδου)επαγ. στέγη 902 τ.μ σε οικοπ. 2.500 τ.μ	650 000 €
Λίνδος : Επαγ. στέγη 277,70 τ.μ	2 200 000 €
Ρόδος (Στελ. Κωτιάδη) 507,57 τ.μ	1 300 000 €
Ρόδος: καταστήματα, 62 τ.μ.	200 000 €
Ρόδος: γραφεία 62 τ.μ .	160 000 €
Ρόδος : Αποθήκες 62 τ.μ .	110 000 €
Ρόδος: (Ασγούρου) επαγ. στέγη 400 τ.μ + μεγάλο υπαίθριο χώρο	350 000 €
Φαληράκι: Café-bar 100 τ.μ. με αυλή 210 τ.μ. με πισίνα	350 000 €
Λαδικό: 10 Studios - έτοιμη επιχείρηση	250 000 €

ΑΚΙΝΗΤΑ ΠΡΟΣ ΠΩΛΗΣΗ ΣΤΗ ΣΥΜΗ:

Οικόπεδο 4.367 τ.μ. με οικία 27 τ.μ. και στέρνα 22.75 τ.μ.	220 000 €
Ερειπωμένη οικία 210 τ.μ. με πανοραμική θέα	60 000 €

ΔΙΑΜΕΡΙΣΜΑΤΑ ΠΡΟΣ ΠΩΛΗΣΗ:

Μηδεια: Β'όροφος 100 τ.μ., 3 Υ/Δ, πλήρως επιπλώμενο	175 000 €
Ροδίνι: Β' όροφος 98 τ.μ	195 000 €
Ροδίνι: 98 τ.μ , 3 Υ/Δ.	190 000 €
Ανάληψη: νεόδμητα διαμερίσματα το τ.μ	1 800 €

ΜΟΝΟΚΑΤΟΙΚΙΕΣ ΠΡΟΣ ΠΩΛΗΣΗ:

Ρόδος: (28 Οκτωβρίου): 253 τ.μ	700 000 €
Ρόδος: (Νιοχώρι): 210 τ.μ	400 000 €
Π. Πόλη: 170 τ.μ + αυλή 100 τ.μ	500 000 €
Αρχάγγελος: (μπετά) 280 με οικόπεδο 500 τ.μ	100 000 €
Ν. Ρόδος: (ημιτελές) 130 τ.μ	125 000 €
Γεννάδι: 145 τ.μ	200 000 €
Γεννάδι: 84 τ.μ	90 000 €
Γεννάδι :Νησιώτικο σπίτι 50τ.μ με έξτρα πατάρι + αυλή	100 000 €
Κρητηνία: Μονοκατοικία 60 τ.μ., οικόπεδο 1.105 τ.μ.	120 000 €

ΜΕΖΟΝΕΤΕΣ ΠΡΟΣ ΠΩΛΗΣΗ:

Κοσκινού 240 τ.μ., 4 Υ/Δ, μικρή πισίνα, κήπο	360 000 €
Ρόδος (Δασκάλους): 137 τ.μ, 3 Υ/Δ, μπάνιο με τζακούζι, ΝΕΑ	250 000 €
Παστίδα: 135 τ.μ	210 000 €
Παστίδα: 140 τ.μ	200 000 €
Παστίδα: 200 τ.μ	260 000 €
Γεννάδι: 70 τ.μ με οικόπεδο 400 τ.μ , 300μ. από τη θάλασσα	130 000 €
Γεννάδι: 89 τ.μ σε οικόπεδο 140 τ.μ, 2 Υ/Δ	170 000 €

Ζητούνται οικόπεδα για άμεση πώληση
Ζητούνται μεταχειρισμένα διαμερίσματα & μεζονέτες
Πωλούνται ξενοδοχεία διαφόρων κατηγοριών

Ζητούνται σπίτια στη Σύμη προς άμεση πώληση

ΧΠΚΤΗ005

ΠΩΛΟΥΝΤΑΙ ΠΟΛΥΤΕΛΗ ΔΙΑΜΕΡΙΣΜΑΤΑ ΣΤΗΝ ΠΟΛΗ ΤΗΣ ΡΟΔΟΥ



Υπερπολυτελές διαμέρισμα εμβαδού 140 τ.μ. με πανοραμική θέα θάλασσα..... (ref:2611)



Νεόδμητα δύο πολυτελή διαμερίσματα εμβαδού 98,6τ.μ. .....(ref:1950)



Διαμέρισμα Β΄ ορόφου στο Μόντε Σμίθ 94 τ.μ. με θέα .....(ref:2552)



Πολυτελή γκαρσονιέρα πλήρως εξοπλισμένη και επιπλωμένη με θέα θάλασσα, εμβαδού 68τ.μ.....(ref:2820)

ΣΑΒΒΑΪΔΗΣ & Συνεργάτες
Μεσίτες & Σύμβουλοι Ακινήτων

Γρ. Λαμπράκη 14 & Αμερικής, Ρόδος
Τηλ: 22410-26281, fax: 22410-34663

ενοικιασεις

συνέχεια από την προηγούμενη

ΕΝΟΙΚΙΑΖΕΤΑΙ μεγάλο **διαμέρισμα** στα Ιωάννινα, κατάλληλο για φοιτητές από ροδίτες ιδιοκτήτες. Πληρ. τηλ. 6974113706
MXP13956

ΕΝΟΙΚΙΑΖΕΤΑΙ διαμέρισμα 50 τ.μ. στις Καλυθιές με σαλοκουζίνα, 1 υπνοδωμάτιο, μπάνιο και αποθήκη, επιπλωμένο ή μη. Πληρ. τηλ. 2241075973, 6949819681, 6937360745
MZT210832

ΕΝΟΙΚΙΑΖΕΤΑΙ διαμέρισμα 3 υπνοδωματίων, 110 τ.μ. στην οδό Μαραθώνος αριθμός 40. Πληρ. τηλ. 2241062275
MXP13954

ΕΝΟΙΚΙΑΖΕΤΑΙ γκαρσονιέρα επιπλωμένη 45 τ.μ. με ένα υπνοδωμάτιο, κουζίνα και μπάνιο, με αυλή επί της οδού Πτολεμαίων 32 στην Ανάληψη. Πληρ. τηλ. 6944410739
MZT210830

ΕΝΟΙΚΙΑΖΕΤΑΙ γκαρσονιέρα 60 τ.μ. επιπλωμένη στη συνοικία Δασκάλων. Πληρ. τηλ. 22410-28574, 73468, 6946685644
MZT210809

ΕΝΟΙΚΙΑΖΕΤΑΙ στην Ιαλυσό, κοντά στη θάλασσα επιπλωμένο **studio** με το μήνα. Πολυκουζινάκι, τηλεόραση, ζεστό νερό όλο το 24ωρο, άνετο parking. Πληρ. τηλ. 6936570851
MAT3687(1)

ΕΝΟΙΚΙΑΖΕΤΑΙ 4 ετών 75 τ.μ. ημιυπόγειο **διαμέρισμα** σε μονοκατοικία, 2 υπνοδωματίων, διπλά τζάμια και κεντρική θέρμανση. Είσοδος από μπροστά και πίσω με ατομική αυλή στην περιοχή Ιξιά. Προτιμούνται εκπαιδευτικοί και στρατιωτικοί και όχι παιδιά. Πληρ. τηλ. 2241094475
INT210811

ΕΝΟΙΚΙΑΖΟΝΤΑΙ: 1) κατάστημα 30 τ.μ. με πατάρι επί της Κων. Παλαιολόγου κάτω από το Βενετόκλειο λύκειο. **2) Διαμέρισμα** 90 τ.μ. με 2 υπνοδωμάτια, κατάλληλο για 2 φοιτήτριες, επί της Κων. Παλαιολόγου 6, κοντά στο Πανεπιστήμιο. Διαθέτει αυτόνομη θέρμανση, ηλιακό θερμοσίφωνα και είναι σχεδόν καινούργιο (ενός έτους) διαθέσιμο από τέλος Αυγούστου. Πληρ. τηλ. 2241077944
MZT210824

ΕΝΟΙΚΙΑΖΕΤΑΙ επιπλωμένη **γκαρσονιέρα** για ένα άτομο ή ζευγάρι. Εντοιχισμένη κουζίνα, άνετο μπάνιο, μπαλκόνι, ζεστό νερό όλο το 24ωρο. Περιοχή 7 Βαγιές. Πληρ. τηλ. 6936570851
MAT3687(2)

ΕΝΟΙΚΙΑΖΕΤΑΙ στην Μ. Πετρίδη **οροφοδιαμέρισμα** 140 τ.μ. πλήρως επιπλωμένο σε άριστη κατάσταση, με θέρμανση, μεγάλες βεράντες, άνετους χώρους. Πληρ. Κτηματομεσιτικό γραφείο Πράσινου, τηλ. 2241034707, 6937397041
MZT210822

ΕΝΟΙΚΙΑΖΕΤΑΙ μονοκατοικία σε ύψωμα (130 τ.μ.), 3 υπνοδωμάτια, 2 μπάνια, συναγερμό, αυτόνομη κεντρική θέρμανση πετρελαίου, ηλιακό θερμοσίφωνα, τζάκι, δορυφορική κεραία, παραδοσιακό ξυλόφουρνο, τριφασικό ρεύμα, μεγάλο κήπο, περιοχή Ασγούρου (κοντά στον ιππικό όμιλο) με 650 ευρώ το μήνα. Πληρ. τηλ. 6944757157
MZT210816

ΕΝΟΙΚΙΑΖΕΤΑΙ σπίτι στα Μάσαρι. Πληρ. τηλ. 6974184635
MZT210819

ΕΝΟΙΚΙΑΖΕΤΑΙ διαμέρισμα 110 τ.μ. με τρία υπνοδωμάτια, περιοχή Επτά Χουρμαδιές. Ενοίκιο 520 ευρώ το μήνα. Πληρ. τηλ. 2241023949
MZT210807

ΛΕΟΝΤΗΣ & ΦΩΤΗΣ ΑΝΤΩΝΟΓΛΟΥ ΟΙΚΟΔΟΜΙΚΕΣ ΕΠΙΧΕΙΡΗΣΕΙΣ Α.Ε.



Πωλούνται Ανεξάρτητες Πολυτελής Μονοκατοικίες στην Παραλία Ιαλυσού
Τηλ. . 22410 62 540 - 6947 705 717 - 6948 523 586

ευσταθίου
ΕΥΡΩΚΤΗΜΑΤΙΚΗ
ΚΤΗΜΑΤΟΜΕΣΙΤΙΚΟ ΓΡΑΦΕΙΟ
Εθν. Αντιστάσεως 83 • Τηλ.: 22410 73819, 74917
Κιν.: 6946 103929 • Fax: 22410 38641
e-mail: info@euroktimatiki.gr

ΠΩΛΕΙΤΑΙ
παραδοσιακή κατοικία
Στους Αγίους Αναργύρους



Παραδοσιακή διατηρητέα κατοικία 280 τ.μ. εντός οικοπέδου 535 τ.μ., που διατηρεί τα αρχιτεκτονικά της στοιχεία (βοτσαλωτά δάπεδα κτλ.)
Αξίας €250.000
ΧΠ401/2029

Mediterranean Real Estate Agency
ΗΡΑΚΛΗΣ Δ.ΧΟΡΟΖΙΔΗΣ
Μεσίτης & Σύμβουλος επενδύσεων Ακίνητης Περιουσίας
Σύμβουλοι και φίλοι για μια ζωή!

Προώθηση και Προβολή των ακινήτων σας και στο εξωτερικό / Αναλαμβάνουμε και εκδόσεις δανείων

Πωλήσεις Μονοκατοικιών- Μεζονέτων

-Ρόδος. Περιοχή Μηδεια. Πωλείται νεόδμητη μεζονέτα 140 τ.μ. 3 υ/δ. , πλήρως εξοπλισμένη, με κεντρική θέρμανση ,τζάκι και κήπο, σε ήσυχη περιοχή.
-Κανδυλί. Οικοδομή 205τ.μ. με το υπόγειο σε οικόπεδο 2500 στρεμ. στα μπετά ή τελειωμένη
-Ιαλυσός. Μεζονέτα διώροφη 124 τμ. 3 υπνοδωματίων, 2 μπανιά με κλιματισμό και ηλιακό σε κεντρικό σημείο της Ιαλυσού.
-Παστίδα. Ανεξάρτητες μεζονέτες λουξ κατασκευής, 150 τμ. σε οικόπεδα των 340 τμ. Παραδίδονται στα μπετά και τελειωμένες.
-Παστίδα. Μεζονέτα μοντέρνας αρχιτεκτονικής 175τ.μ σε οικόπεδο 1000τ.μ 3υ/δ, πλήρως εξοπλισμένη, σε ήσυχη περιοχή.
-Κρεμαστή. Μονοκατοικία 100 τμ σε οικόπεδο 132 τμ, 3 υ/δ, πλήρως ανακαινισμένη, σε κεντρικό σημείο, με υπόλοιπο δόμησης (αέρας).
-Παραδείσι. Διώροφη μονοκατοικία 80τ.μ, 2 υ/δ πλήρως ανακαινισμένη
-Παραδείσι. Μονοκατοικία 85τ.μ αποτελούμενη από 2 ανεξάρτητες γκαρσονιέρες των 42τ.μ, με αυλή, πλήρως ανακαινισμένη
-Παραδείσι. Επί της Ανθούλας Ζερβού 3όροφη μονοκατοικία 4υ/δ συνολ. επιφ. 127τ.μ
-Διαμαντιά. Νεόδμητη μεζονέτα 100τμ.διαμορφωμένη σε 3 διαφορετικά επίπεδα με απέραντη θέα.
-Θεολόγος. Διώροφη μονοκατοικία 120 τμ σε οικόπεδο 4700 τμ. 60μ από τη θάλασσα με απέραντη θέα.
-Ρόδος-Καλλιθέας. Συνοικισμός «Θεοτόκος», 2 Μεζονέτες διώροφες με υπόγειο 116τ.μ η μία, στα μπετά, με απέραντη θέα στη θάλασσα.
-Κοσκινού. Μεζονέτες 240 τμ. στα μπετά ή τελειωμένες, σε οικόπεδο 1000 τμ.
-Κοσκινού. Μεζονέτα 270τ.μ, σε οικόπεδο 1.000 τμ. διαμορφωμένη σε 3 διαφορετικά επίπεδα, υπερπολυτελούς κατασκευής στη θέση Ανάγεμος (κοντά στην Ευρωκλινική).
-Κοσκινού. Οικισμός Αγ. Μαρίνας, Μεζονέτες συνολ. επιφ. 131,58τ.μ διώροφες με υπόγειο στα μπετά και σε οικόπεδο 677τ.μ η κάθε μία.
-Αφάντου. Μεζονέτα υπερπολυτελούς κατασκευής 230τμ με 70τμ βεράντες, 4υ/δ, 3 μπάνια.
-Αφάντου. Μονοκατοικία 75 τμ, με 2 υ/δ, και ενιαίο χώρο κουζίνας-καθιστικού με τζάκι.Διαμορφωμένοι εξωτερικοί χώροι 800 τμ , 300 μ από την θάλασσα.
-Λάρδος. Δύο ανεξάρτητες κατοικίες συνολικής επιφάνειας 350 τμ, με διαρρύθμιση κατάλληλη και για ενοικιαζόμενα στούντιος
-Γεννάδι. Μεζονέτες 117 τμ με διαμορφωμένους εξωτερικούς χώρους (πισίνα, χώρο αθλοπαιδιών, κιόσκι, πάρκιν) με θέα τη Θάλασσα.

Πωλήσεις Διαμερισμάτων

-Ρόδος. Κων.Υδραίου νεόδμητο διαμέρισμα 100τμ 2 υ/δ πλήρως εξοπλισμένο με θέα.
-Ρόδος. Στο κέντρο της πόλης επί της Δημητρακη πωλείται διαμέρισμα 90 τμ, β ορόφου, ανακαινισμένο.
-Ρόδος. Ροδίνι, Νεόδμητο διαμέρισμα ρετιρέ 3ου ορόφου 99τ.μ 3υ/δ πλήρως εξοπλισμένο
-Ρόδος. Ανάληψη, Νεόδμητο διαμέρισμα 1ου ορόφου, 108τ.μ. πλήρως εξοπλισμένο.
-Ιαλυσός. Στο κέντρο, σε ήσυχη περιοχή πωλείται νεόδμητο ισόγειο διαμέρισμα 115τ.μ. 2 υ/δ πλήρως εξοπλισμένο.
-Ιαλυσός. Στο κέντρο, σε ήσυχη περιοχή πωλείται νεόδμητο ισόγειο διαμέρισμα 100τ.μ., με αυλή, πλήρως εξοπλισμένο.
- Ιαλυσός. Μεταχειρισμένα διαμερίσματα και γκαρσονιέρες , λευφ. Ηρακλειδών (πλησίον Ξεν.Φιλέρημος)
-Παστίδα. Διώροφη οικοδομή αποτελούμενη από 2 ανεξάρτητα διαμερίσματα 66τ.μ το καθένα.
-Παραδείσι. Νεόδμητο οικοδόμημα, αποτελούμενο από 4 γκαρσονιέρες 55 τμ η κάθε μία, πλήρως εξοπλισμένες
-Καλυθιές. Διαμέρισμα ισόγειο 126τ.μ με υπόλοιπο οικοπέδου με δόμηση.
-Καλυθιές. Διαμέρισμα 1ου ορόφου, 125τ.μ 3 υ/δ πλήρως εξοπλισμένο.
-Καλυθιές. Διαμέρισμα 1ου ορόφου, 130τ.μ μεταχειρισμένο.
-Αφάντου. Σε κεντρικό σημείο, διαμέρισμα 2ου ορόφου 75 τμ σε νεόδμητη πολυκατοικία,2υ/δ σαλοτραπεζαρία,κουζίνα, μπάνιο.
-Αφάντου. Νεόδμητα διαμερίσματα 83 τμ. υπερυψωμένου ισογείου, 2 υ/δ, παραδίδονται με έυλεία και κεντρική θέρμανση.

Πωλήσεις Ξενοδοχειακών μονάδων

- Παλιά πόλη. Ξενώνας παραδοσιακής αρχιτεκτονικής, πλήρως ανακαινισμένος και επιπλωμένος, αποτελούμενος από 6 δωμάτια, μεγάλη σοφίτα, χώρο υποδοχής και αυλή 100 τμ.
-Φαληράκι. Οικοδομικό συγκρότημα αποτελούμενο από δύο 3όροφες οικοδομές υπερπολυτελούς κατασκευής και επιπλέον άδεια για 3 3όροφες οικοδομές και πισίνα 80 τμ. Πανοραμική θέα. Εκταση συνολικής επιφάνειας 13.200 τμ.
-Αφάντου. Σε ύψωμα με πανοραμική θέα, πωλείται ξενοδοχειακή μονάδα που αποτελείται από: 1) 37 δωμάτια (80 κλίνες). 2) 12 δωμάτια ημιπλή (24 κλίνες). 3) Δόμηση για επιπλέον 22 δωμάτια (44 κλίνες). Σύνολο 148 κλίνες. 4) Πισίνα, σνακ μπαρ, εστιατόριο.
-Πεύκοι. Συγκρότημα 3 ορόφων, συνολικής επιφάνειας 565 τμ σε οικόπεδο 4.250 τμ. 22 Studios επιπλωμένα, στο roof garden με πανοραμική θέα στη θάλασσα, δυνατότητα δημιουργίας εστιατορίου. Ακίνητο μεγάλης προβολής με άμεση πρόσβαση από τους δύο κεντρικούς δρόμους των Πευκών.
-Πεύκοι Ξενοδοχ. Μονάδα 120 κλινών με εστιατόριο, μπαρ και πισίνα συνολ. επιφ. 5500 τ.μ. 700μ. από τη θάλασσα.
-Σύμη. Αγ.Τριάδα , συγκρότημα 8 επιπλωμένων στούντιος συνολ. επιφ. 168 τ.μ. με απέραντη θέα στη θάλασσα συνοικ. Λιενή.

Πωλήσεις Παραδοσιακών κατοικιών

-Ρόδος. Επί της Βορ. Ηπείρου πωλείται τριώροφο Διατηρητέο, Λιθόκτιστο, Νεοκλασικό κτίριο 400τ.μ. σε οικόπεδο 920 τ.μ. με βοτσαλωτή αυλή, ιδιαίτερης αρχιτεκτονικής σε άριστη κατάσταση.
-Ρόδος. Αγ. Ιωάννη Διώροφο, διατηρητέο, νεοκλασικό κτίριο με κήπο, 4 υ/δ και πολλούς βοηθητικούς χώρους, πλήρως ανακαινισμένο, λουξ κατασκευής.
-Ρόδος. Αγ. Αναστασία, Διώροφο νεοκλασικό ακίνητο 182τ.μ με αυλή 57τ.μ, ιδιαίτερης αρχιτεκτονικής, σε καλή κατάσταση.
-Ρόδος. Μητρόπολη, νεοκλασικό, διατηρητέο, διώροφο 150τ.μ αναπαλαιωμένο, με έντονα τα αρχιτεκτονικά στοιχεία των αρχών του 2ου αιώνα. Αποτελείται από εναίσθησιο εστιατόριο, κουζίνα, 3υ/δ, 2 μπάνια, 1W.C και αυλή 50τ.μ
-Νεοχώρι. Λιθόκτιστο, νεοκλασικό, παραδοσιακό, διώροφο αρχοντικό, 285τ.μ. με αυλή και δυνατότητα ανεξάρτητης χρήσης των ορόφων, ιδιαίτερης αρχιτεκτονικής.
-Παλιά πόλη. 3όροφη παραδοσιακή κατοικία 95τμ, 3υπνοτίων καινούρια κουζίνα και μπάνιο,πλήρως ανακαινισμένο.
-Παλιά πόλη. 2όροφη γωνιακή ανακαινισμένη παραδοσιακή κατοικία, 2υ/δ με τζάκι, θέρμανση, με ιδιαίτερα παραδοσιακά στοιχεία, σε ήσυχη περιοχή.
-Παραδείσι. Μονοκατοικία 3 χώρων 85 τμ. με μεγάλη αυλή.
-Παραδείσι. Παραδοσιακή κατοικία με καμάρα 51τ.μ με αυλή 20τ.μ στο ύψωμα του χωριού.
-Παραδείσι. Διώροφη παραδοσιακή κατοικία συνολ. επιφ. 65τ.μ, 1 υ/δ, πλήρως ανακαινισμένη.
-Κοσκινού. Παραδοσιακή καμάρα με προσθήκη ορόφου συνολικής επιφάνειας 75 τμ. σε άριστη κατάσταση σε κεντρικό σημείο του χωριού.
-Κοσκινού. Ανακαινισμένη παραδοσιακή κατοικία 110 τμ, με αυλή 10 τμ, με εσωτερικά επίπεδα διαμορφωμένα σε υ/δ.
-Κοσκινού. Γωνιακή παραδοσιακή κατοικία (καμάρα) 110 τμ με ανεξάρτητη κουζίνα, και αυλή 10 τμ. Επιπλωμένη με όλο τον παραδοσιακό εξοπλισμό.
-Κοσκινού. Παραδοσιακή κατοικία πλήρως ανακαινισμένη, 75 τμ καθαρού χώρου και σύνολο με τους εξωτερικούς 103 τμ.
-Κοσκινού. Δύο πέτρινες κατοικίες 61τ.μ και 35τ.μ σε έκταση 2580τ.μ καλλιεργημένη και δεντροφυτεμένη.
-Μαλώνα. Παραδοσιακή κατοικία 3 χώρων συνολικής επιφάνειας 60 τμ στην κεντρική πλατεία του χωριού.
-Μαλώνα. Νεόδμητη παραδοσιακή κατοικία 95 τμ με μεγάλη αυλή με πέργκολα, τζάκι,κλιματισμό, ηλεκτρ.συσκευές και επιπλωμένη.
-Μαλώνα. Παραδοσιακή κατοικία 70 τμ σε καλή κατάσταση.
-Λάερμα Παραδοσιακή κατοικία 70 τμ και 30 τμ υπόλοιπο οικοπέδου.
-Βάτι. Παραδοσιακή κατοικία 70 τμ με αυλή 75 τμ.
-Σύμη. Παραδοσιακή διώροφη κατοικία 165τ.μ με αυλή, στην περιοχή «Καλή στράτα», σε άριστη κατάσταση με όλο τον οικιακό εξοπλισμό.
-Σύμη. Παραδοσιακή νεοκλασική 2όροφη κατοικία 150τμ σε πολύ καλή κατάσταση σε κεντρικό σημείο της Σύμης, με δρόμο στην περιοχή Φαρμακείο.
-Σύμη. Σε κεντρικό σημείο , παραδοσιακή κατοικία 95τμ , αυλή 15τμ. Στην περιοχή φαρμακείο.
-Σύμη. Στην περιοχή «Αγίας τριάδος» κάτω από την Παναγία την Πειραιώτισσα , πωλείται παραδοσιακή κατοικία, σε άριστη κατάσταση, 2 δωματίων, με 2 αυλές, συνολικής επιφάνειας 110 τμ, κοντά σε δρόμο και θέα Πέδι και Γιαλό.
-Σύμη. Περιοχή Καταρράκτης στο ύψωμα πωλείται διώροφη παραδοσιακή κατοικία 80 τμ, με υπόλοιπο οικοπέδου 140 τμ. Με δόμηση.

Πωλήσεις Οικοπέδων-Αγροτεμαχίων

-Ρόδος. Ανάληψη, οικόπεδο 328τ.μ με δόμηση 0.8
-Ρόδου-Καλλιθέας. Οικόπεδα α) 7.000 τμ και β) 4.000 τμ με απέραντη θέα στη θάλασσα με άμεση πρόσβαση στη λεωφόρο, δίπλα στο Κρέστεν Πάλας
-Κοσκινού. Εντός σχεδίου, οικόπεδο 3000τ.μ με πανοραμική θέα
-Ιαλυσός. Στην παραλία Ιαλυσού πωλείται οικόπεδο 7,000 τμ. με άδεια οικοδομής για τρεις μεζονέτες.
-Κανδυλί. Οικόπεδο 2.000 τμ με άδεια 2όροφης οικοδομής 122 τμ με υπόγειο 97 τμ σε πολύ καλή τοποθεσία.
-Κανδυλί. Οικόπεδο 2.500τ.μ με άδεια οικοδομής.
-Κανδυλί. Ανεξάρτητα οικόπεδα 1000τ.μ εφαπτόμενα της οδού Παστίδας -Τρεις, με άδεια οικοδομής 127τ.μ.
-Παστίδα. Οικόπεδα 1.500 τμ. με άδεια οικοδομής για 2όροφη μεζονέτα.
-Παραδείσι. Οικόπεδο 760 τμ. εντός σχεδίου με Σ.Δ 0,8.
-Παραδείσι.Περιοχή κάτω Καλαμώνας οικόπεδο 6100τμ με δόμηση 150 τμ.
-Παραδείσι. Περιοχή Καλαμώνας, οικόπεδο 5.700 τμ.
-Παραδείσι. Επί της επαρχιακής οδού Καλαμώνα-Μαριτσών στην περιοχή Πρεβεράνιο αγροτεμάχιο 3520τ.μ, με ρεύμα και νερό
-Παραδείσι. Επί της λεωφόρου Ρόδου-Καμείρου, 500μ πριν από τη διασταύρωση για Πεταλούδες, οικόπεδο 2800τ.μ άρτιο και οικοδομήσιμο.
-Παραδείσι. Επί της λεωφόρου Δημοκρατίας οικόπεδο 1989τ.μ
-Παραδείσι. Επί της Ρήγα Φεραίου οικόπεδο 630τ.μ
-Παραδείσι. Περιοχή Θόλαρος, Αγροτεμάχιο 1370τ.μ
-Παραδείσι. Περιοχή Θόλαρος αγροτεμάχιο 2370τ.μ
-Παραδείσι. Περιοχή Θόλαρος, αγροτεμάχιο 2000τ.μ
-Δαματριά. Επί της επαρχιακής οδού Δαματριάς-Μαριτσών έκταση 35 στρεμ. με αποθήκη 800τ.μ. Δυνατότητα ολικής ή μερικής πώλησης.
-Δημυλιά. Οικόπεδο 2.080 τμ στον κεντρικό δρόμο με Σ.Δ 08
-Αφάντου. Ανεξάρτητα οικόπεδα 2.000 τμ. εντός ζώνης οικισμού, με δόμηση 200 τμ. το καθένα. Έχουν απέραντη θέα στην θάλασσα.
-Αφάντου. Οικόπεδο 4010 τμ άρτιο και οικοδομήσιμο στην περιοχή Τραπεζία. Απεριόριστη θέα.
-Αφάντου. Αγροτεμάχιο 3020 τμ στην περιοχή Τρυπάνα.
-Αφάντου. Αγροτεμάχιο 9640 τμ στην περιοχή Βότες.
-Μάσαρι. Οικόπεδο 2450 τμ στην παραλία Μασσάρων με δόμηση 100 τμ.
-Κάλαθος. Οικόπεδο 2.680 τμ. επί της κεντρικής λεωφόρου ιδιαίτερης προβολής με δόμηση 200 τμ.
-Κάλαθος. Οικόπεδο 3525τμ. με δόμηση 100 τμ στην περιοχή Αγίου Ιωάννη 50 μ από την παραλία.
-Κάλαθος. Οικόπεδο 5100τ.μ με πανοραμική θέα στη θάλασσα
-Λίνδος. Οικόπεδο εντός του χωριού 250 τ.μ. με Σ.Δ.08
-Λίνδος-Ψάλτος. Πωλείται έκταση 14.500 τμ με πανοραμική θέα στη θάλασσα εκ των οποίων 4.000 τμ αποτελούν εξωχωριστό τίτλο και λειτουργεί εντός του οικοπέδου γήπεδο 5x5 με τάπητα 4ης γενιάς, ένα κτήριο 35 τμ. αποδυτήρια με ντους και wc, και καφετέρια με αυλή. Επιπλέον άδεια οικοδομής για 200 τμ.
-Ασκλητιό. Εκταση 43.500τ.μ με δρόμο, χωρίς δασικό, με πανοραμική θέα.
-Κιοτάρι. Οικόπεδο 800 τμ, δίπλα στη θάλασσα με δόμηση.
-Κιοτάρι. Οικόπεδο 5.000 τμ, με πρόσοψη στην κεντρ. λεωφ.
-Γεννάδι. Οικόπεδο 1700 τμ. με άδεια οικοδομής 260 τμ.
-Απολακκιά. Οικόπεδο 902 τμ. άρτιο με δόμηση 0,4.
-Σύμη. Περιοχή Νούλια-Τούρκος, οικόπεδο 13.500 τμ με 82,5 μ. πρόσοψη έως το κύμα.

Πωλήσεις Αποθηκών

-Ρόδος. Επί της Μ. Πετρίδη 65 πωλείται αποθήκη 170 τμ με μεγάλη ράμπα σε τιμή ευκαιρίας για οποιαδήποτε χρήση.
-Ρόδος. Ροδίνι. Ημιυπόγεια αποθήκη 2 χώρων και wc, 56 τμ συνολικά, με ράμπα και ρολά στην πρόσοψη.
-Ρόδος. Ροδίνι, Αποθήκη ενιαίου χώρου συνολικής επιφάνειας 230τ.μ με 2 ανεξάρτητα εσωτερικά γραφεία 20τ.μ έκαστο και wc
-Ρόδος. Περιοχή Κόβα, αποθήκη 55 τμ, με άμεση πρόσβαση αυτοκινήτων
-Ρόδος. Σκευου Ζερβού, αποθήκη 488 τμ. με μεγάλη ράμπα για οποιαδήποτε χρήση.
- Ρόδος. Ανάληψη Πωλείται υπόγεια αποθήκη 160 τμ σε νέα οικοδομή κατάλληλη για εμπορική χρήση.

Πωλήσεις επιχειρήσεων

-Ρόδος. Μανδράκι, Κατάστημα 23τ.μ σε κεντρικό σημείο
-Ρόδος. Επιχείρηση καφέ-μπαρ, γωνιακή, σε κεντρικό σημείο της Ανάληψης ιδιαίτερης προβολής με μεγάλη αυλή και όλο τον συγχρονο εξοπλισμό με σταθερή πελατεία.
-Ρόδος. Πλατεία Αγ. Νικολάου, επιχείρηση ειδη δώρων-μπιζού 16τ.μ ισόγειο και 16τ.μ ημιόροφος.
-Ρόδος. Περιοχή Ψαροπούλας, ισόγεια καταστήματα με αυλή.
1) 31,40 τμ με 31,40 τμ πατάρι 2) 26,14 τμ με 26,14τμ πατάρι 3) 25,00 τμ με 25 τμ πατάρι.
-Ρόδος. Περιοχή Κόβα επί της οδού Κολοκοτρώνη, ισόγειο κατάστημα 55 τμ με αυλή, κατάλληλο για κάθε χρήση.
-Ρόδος. Σκεύου Ζερβού, ισόγειο κατάστημα 143 τμ. με ημιόροφο 76 τμ. μεγάλης προβολής και ιδιαίτερης αισθητικής, και αποθήκη 488 τμ. με ράμπα κάτω από το άνωθεν κατάστημα, η οποία επικοινωνεί και εσωτερικά με το κατάστημα.
-Ρόδος. Λευκωσίας (πλησίον Εθν. Αντίστασης), ισόγειο κατάστημα 141τ.μ, νεόδμητο, κατάλληλο για κάθε χρήση
-Ρόδος. Τσαίρι Συνεταιρισμός Ξυλουργών. Βιοτεχνικό κτίριο 300τ.μ στα μπετά, με δυνατότητα ανέγερσης δύο επιπλέον ορόφων 300τ.μ έκαστος με όλη την υποδομή (ρεύμα-νερό) και μεγάλο αύλειο χώρο.
-Παλιά πόλη. Ισόγειο κατάστημα 16 τμ επί της Αρχεπισκόπου Ευθυμίου.
-Παλιά Πόλη. Πωλείται επιχ. Εστιατόριο συνολ. επιφ. 192 τ.μ. με όλο τον εξοπλισμό σε εμπορικό δρόμο (πλησίον Σωκράτους)
-Ιαλυσός. Καφετέρια πολυτελείας με σταθερή πελατεία.
-Ιαλυσός. Πωλείται ισόγειο κατάστημα συνολ.επιφ. 150τ.μ. με αυλή 70 τ.μ. λευφ. Ηρακλειδών (πλησίον Ξεν. Φιλερημος)
-Παραδείσι. Στην κεντρική πλατεία, 2όροφο κατάστημα για οποιαδήποτε χρήση.
-Φαληράκι Σε εμπορικό κέντρο, καφετέρια σνακ μπαρ 113 τμ κτήριο με 500 τμ αυλή με μεγάλη πισίνα.
- Λίνδος. Πωλείται συγκρότημα επιχειρήσεων αποτελουμενο από: 1) Μπαρ ιδιαίτερης διακόσμησης, πλήρως εξοπλισμένο, και 2 εμπορικά καταστήματα στο ισόγειο. 2) εστιατόριο, διαμορφωμένο σε 4 εξωτερικά επιπεδα(ταράτσες) όλες με θέα την ακρόπολη, πλήρως εξοπλισμένο
-Κως. Στο Μαστιχάρι, κτιριακό συγκρότημα που αποτελείται από 8 γκαρσονιέρες και χώρους καταστημάτων.

Ενοικιάσεις επιχειρήσεων

-Ρόδος. Κατάστημα 40τμ ενιαίου χώρου, επί της λεωφόρου Λίνδου.
-Ρόδος. Αγ. Αναστασία νεοκλασική κατοικία συνολ. επιφ. 240 τ.μ. κατάλληλη για επαγγελματική χρήση
-Ρόδος. Στο εμπορικό κέντρο Cairo Palace ενοικιάζονται:
α) Γραφείο 3ου ορόφου, 135 τμ. ενιαίου χώρου
β) Κατάστημα α' ορόφου 43 τμ.. Κατάλληλο και για γραφείο
-Ρόδος. Κων/νου Παλαιολόγου, απέναντι από το Βενετόκλειο, κατάστημα, υπερυψωμένο ισόγειο 75 τμ. ιδιαίτερης προβολής.
-Ρόδος. Λεωφ. Ρόδου Λίνδου δίπλα στο ΙΚΑ επαγγελματικός χώρος 250 τμ με 150 τμ αύλειο χώρο, εφαπτόμενο της λεωφόρου κατάλληλο για οποιαδήποτε χρήση. Δυνατότητα χρήσης και ακάλυπτου χώρου 1.200 τμ οπίσθεν της επιχείρησης.
-Ρόδος. Σκεύου Ζερβού,ισόγειο κατάστημα 143 τμ. με ημιόροφο 76 τμ. μεγάλης προβολής και ιδιαίτερης αισθητικής.
-Ρόδος. Νικολάου Μαυρή σε 2όροφο ακίνητο ιδιαίτερης προβολής με πρόσοψη στην οδό Καναδά, ο όροφος 380 τμ στα μπετά. Κατάλληλο για οποιαδήποτε επαγγελματική χρήση.
-Ρόδος. Εθν. Αντίστασης. Επαγγελματικός χώρος 68 τμ., με αυλή, κατάλληλο για κάθε χρήση.
-Ρόδος. Εθν. Αντίστασης αποθήκη 200τ.μ. με ράμπα και ηλεκτρικά ρολά.

Λίνδου 213 (Εναντι Πάρκου Ροδινιού) 85100 Ρόδος,Τηλ: 2241075860,Κιν: 6944370848
www.mediterraneanrealestate.eu / www.dodecaneserealestate.com / medest@otenet.gr
ΑΕ1333

ενοικιασεις

συνέχεια από την προηγούμενη

ΕΝΟΙΚΙΑΖΕΤΑΙ ανεξάρτητο **διαμέρισμα** ισόγειο καινούργιο, δύο δωματίων, μεγάλο σαλόνι, μεγάλη αυλή επί της οδού Αγίου Γεωργίου 47. Πληρ. εντός, τηλ. 2241025096 MZT210806

ΕΝΟΙΚΙΑΖΟΝΤΑΙ δίχωρα επιπλωμένα **διαμερίσματα** 50 τ.μ. στην περιοχή της Ιξιάς, έως τις 30/6/07. Με χώρο στάθμευσης, κήπο, πισίνα, θέρμανση και ζεστό νερό. Ιδανικά για εκπαιδευτικούς. Εδώ κάνουμε και διακοπές. Πληρ. τηλ. 2241093791, κιν. 6944658034, www.eleonas.net MAT3685

ΕΝΟΙΚΙΑΖΕΤΑΙ studios πολυτελούς κατασκευής επιπλωμένο στην οδό Παπαναστάση 46, για όλο το χρόνο, για ένα άτομο κατά προτίμηση στρατιωτικός. Τιμή 260 ευρώ. Στην τιμή συμπεριλαμβάνεται μέρος ρεύματος, νερό, κοινόχρηστα. Πληρ. τηλ. 22410-20617, 31708 MAT3674

ΟΙΚΟΔΟΜΗ ΡΟΔΟΥ

ΤΕΧΝΙΚΗ-ΚΑΤΑΣΚΕΥΑΣΤΙΚΗ ΕΤΑΙΡΕΙΑ

ΠΩΛΟΥΝΤΑΙ

1) **Αποθήκες, διαμερίσματα και οροφοδιαμερίσματα** στην περιοχή Καναμάτ (Καρακόνερο) διαφόρων μεγεθών (σε συγκρότημα 2 πολυκατοικιών).
2) **Μονοκατοικίες** στο Κιοτάρι Ασκληπειού (στο κύμα) 120 τ.μ. σε κτήμα 1.300 τ.μ. εκάστη.

ΟΙΚΟΔΟΜΗ ΡΟΔΟΥ

Δεκτά δάνεια και ευκολίες πληρωμής έχουμε τις καλύτερες τιμές της αγοράς.

Καμύνδου 4- Ρόδος-85100 Τηλ.: 22410/60460- 2 Fax: 22410/60463

ΜΑΝΟΛΗΣ ΣΠΥΡΙΔΗΣ Πολιτικός Μηχανικός (Κιν:693 6660460)

ΚΩΣΤΑΣ ΚΩΝΣΤΑΝΤΙΝΙΔΗΣ Δ. Π.Θ. εργολάβος (ΚΙΝ.: 6978.110.000)

ΚΤΗΜΑΤΟΜΕΣΙΤΙΚΟ ΓΡΑΦΕΙΟ

ΑΣΒΕΣΤΗΣ Δ. ΝΙΚΟΛΑΟΣ

- **ΑΝΑΛΗΨΗ** διαμέρισμα 88 τ.μ., 2 υπν., 2 μπάνια, 170.000 ευρώ.
- **ΑΝΑΛΗΨΗ** διαμέρισμα 80 τ.μ. πρόσφατα ανακαινισμένο με 2 υπνοδωμάτια 125.000 ευρώ
- **ΑΝΑΛΗΨΗ** διαμέρισμα 62 τ.μ. 2 υπνοδωμάτια, 124.000 €
- **ΑΝΑΛΗΨΗ** διαμέρισμα λουξ 113 τ.μ. με καταπληκτική θέα, 235,000€
- **ΑΝΑΛΗΨΗ** οροφοδιαμέρισμα 120 τ.μ. λουξ προς 2.000€ ανά τ.μ.
- **Μ. ΠΕΤΡΙΔΗ** διαμέρισμα ημιυπόγειο 85 τ.μ. 100,000 €
- **Μ. ΠΕΤΡΙΔΗ** διαμέρισμα 82 τ.μ. 150,000 €
- **Μ. ΠΕΤΡΙΔΗ** διαμέρισμα λουξ 88 τ.μ. προς 2.000 € ανά τ.μ.
- **ΡΟΔΙΝΙ** διαμέρισμα 90 τ.μ. λουξ κατασκευής 165,000 €
- **ΚΑΡΑΚΟΝΕΡΟ** 72 τ.μ. 3ος όροφος με ασανσέρ
- **ΚΑΡΑΚΟΝΕΡΟ** 100 τ.μ. λουξ κατασκευής
- **ΜΙΡΑ ΜΑΡΕ** διαμέρισμα 103 τ.μ. με 3 υπνοδωμάτια 205.000€
- **ΙΑΛΥΣΟΣ** διαμέρισμα 44 τ.μ. λουξ 83,000 €
- **ΙΑΛΥΣΟΣ** διαμέρισμα 1ου ορόφου, 102 τ.μ. με 3 υπνοδωμάτια, αποθήκη και 1 θέση πάρκιν, 2.150€ το τ.μ.
- **ΙΑΛΥΣΟΣ** διαμέρισμα 1ου ορόφου, 85 τ.μ. με 3 υπνοδωμάτια και 1 θέση πάρκιν, 2.150€ το τ.μ.
- **ΙΑΛΥΣΟΣ** διαμέρισμα 1ου ορόφου, 75 τ.μ. με 2 υπνοδωμάτια και 1 θέση πάρκιν, 2.150€ το τ.μ.
- **ΙΑΛΥΣΟΣ** διαμέρισμα 1ου ορόφου, 65 τ.μ. με 1 υπνοδωμάτιο και 1 θέση πάρκιν, 2.150€ το τ.μ.
- **ΚΑΡΑΚΟΝΕΡΟ** μεζονέτα, 140 τ.μ. λουξ κατασκευή,θέα θάλασσα, έτος κατασκευής 2002, 280.000 ευρώ.
- **ΚΟΣΚΙΝΟΥ** βίλλα υπερλουξ 265 τ.μ. με 2 στρμ. οικόπεδο με αυτόνομη γκαρσονιέρα 60 τ.μ. και πηγάδι 600.000 ευρώ
- **ΚΟΣΚΙΝΟΥ** μεζονέτα 125 τ.μ. με 500 μ. οικόπεδο στα μπετά 140.000€ τελειωμένη 240.000€
- **ΚΟΣΚΙΝΟΥ** μεζονέτα 192 τ.μ. σε μπετά με 300 τ.μ. οικόπεδο 140,000 €
- **ΚΟΣΚΙΝΟΥ** μεζονέτα 115 τ.μ. λουξ ανεξάρτητη 220,000 €
- **ΙΑΛΥΣΟΣ** βίλα με οικόπεδο 2 στρ. 270 τ.μ. θέα θάλασσα, έτος κατασκευής 2002, 750.000 ευρώ.
- **ΙΑΛΥΣΟΣ** μεζονέτα 192 τ.μ. λουξ κατασκευής 4 υπνοδωμάτια, 3 μπάνια, 2 αποθήκες, τζάκι, κεντρική θέρμανση. 280.000€
- **ΙΑΛΥΣΟΣ** μεζονέτα 150 τ.μ. λουξ κατασκευής με 1.000 τ.μ. οικόπεδο 270,000 €
- **ΠΑΣΤΙΔΑ** μεζονέτα 150 τ.μ. 195,000 €
- **ΠΑΣΤΙΔΑ** μεζονέτες 125 τ.μ. με 300 τ.μ. οικόπεδο 90,000€ σε μπετά
- **ΚΟΣΚΙΝΟΥ** οικόπεδο 4050 τ.μ. με καλή θέα!!! 220,000€
- **ΚΑΝΔΥΛΙ** οικόπεδο 4.000 τ.μ. 145,000€
- **ΠΑΣΤΙΔΑ** οικόπεδο 300 τ.μ. εντός οικισμού 60.000€
- **ΚΟΛΥΜΠΙΑ** οικόπεδο 4.100 τ.μ. 150,000€
- **ΠΕΥΚΟΙ** οικόπεδο 4 στρέμματα με θέα θάλασσα 200.000€
- **ΚΙΟΤΑΡΙ** παραθαλάσσιο οικόπεδο κατάλληλο για ξενοδοχειακή μονάδα 60 στρέμματα
- **ΓΕΝΝΑΔΙ** οικόπεδο 2,360 τ.μ. με άδεια οικοδομής (440 τ.μ. μικτά) πάνω στο δρόμο 50 μέτρα από το κύμα
- **ΑΝΑΛΗΨΗ** κατάστημα και αποθήκη 45 συν125 τ.μ. με πατάρι 40 τ.μ. σε πολύ καλή τιμή!!!
- **ΞΙΑ** επιχείρηση καφέ μπαρ restaurant σε καλό σημείο, 20.000€
- **ΑΝΑΛΗΨΗ** ενοικιάζονται διάφορα καταστήματα
- **ΚΑΣΤΕΛΛΟΡΙΖΙΟΙ** ενοικιάζεται διαμέρισμα δύο υπνοδωματίων 350€
- **ΕΝΟΙΚΙΑΖΕΤΑΙ** κατάστημα επί της Καναδά 35 τ.μ.

ΑΓΙΟΥ ΙΩΑΝΝΟΥ 46, ΡΟΔΟΣ
ΤΗΛ. 2241032809, 6947848288, 6947935026
e-mail:asvestis estate@yahoo.gr ΧΠΚΤΗ003

ΠΩΛΟΥΝΤΑΙ

Α. Στην Ιαλυσό περιοχή Σωτήρος **μεζονέτες** 200 τ.μ. με υπόγειο σε οικόπεδο 900 τ.μ. εκάστη από ιδιοκτήτη
Β. Κατάστημα επί της οδού Λίνδου 550 τ.μ.

Πληρ. τηλ. 2241039212. 6936795999 κ. Λευτέρη
MAT3595(1)

Πωλείται καινούριο διαμέρισμα, 86,5 τμ με παρκέ, 165,000 € (ref: 3128)



Τηλ 22410-26281 ΧΠ659 ΣΑΒΒΑΪΔΗΣ & Συνεργάτες
Γρ. Λαμπράκη 14 & Αμερικής Μεσίτες & Σύμβουλοι Ακινήτων

ευσταθίου ΕΥΡΩΚΤΗΜΑΤΙΚΗ
ΚΤΗΜΑΤΟΜΕΣΙΤΙΚΟ ΓΡΑΦΕΙΟ

Εθν. Αντιστασεως 83 • Τηλ.: 22410 73819, 74917
Κιν.: 6946 103929 • Fax: 22410 38641
e-mail: info@euroktimatiki.gr

ΜΙΣΘΩΣΕΙΣ ΚΑΤΟΙΚΙΩΝ

- **Διαμέρισμα** 90 τ.μ. περιοχή Αραπάκι με δύο υπνοδωμάτια, σαλόνι, κουζίνα, μπάνιο, Δ' ορόφου, διαθέτει κεντρική αυτόνομη θέρμανση, ηλιακό θερμοσίφωνα, εκπληκτική θέα. Μηνιαίο μίσθωμα 450 ευρώ.
- **Διαμέρισμα** 80 τ.μ. ρετιρέ περιοχή Μιχαήλ Πετρίδη με δύο υπνοδωμάτια, σαλόνι, κουζίνα, μπάνιο. Μηνιαίο μίσθωμα 390 ευρώ.
- **Διαμέρισμα** 120 τ.μ. με 2 υπνοδωμάτια, σαλόνι, κουζίνα, μπάνιο, περιοχή Δασκάλοι, ρετιρέ, με εκπληκτική θέα. Μηνιαίο μίσθωμα 550 ευρώ.
- **Διαμέρισμα** 180 τ.μ. περιοχή Καρακόνερο, σε νεόδμητη οικοδομή, υπερπολυτελούς κατασκευής, με τρία υπνοδωμάτια, μεγάλο σαλόνι, κουζίνα, 2 μπάνια, με αποθήκη και parking στην πιλοτή της οικοδομής. Διαθέτει κεντρική αυτόνομη θέρμανση, εκπληκτική θέα. Μηνιαίο μίσθωμα 750 ευρώ.
- **Διαμέρισμα** 183 τ.μ. περιοχή Καρακόνερο, σε νεόδμητη οικοδομή, υπερπολυτελούς κατασκευής, με τρία υπνοδωμάτια, μεγάλο σαλόνι, κουζίνα, 2 μπάνια, με αποθήκη και parking στην πιλοτή της οικοδομής. Διαθέτει κεντρική αυτόνομη θέρμανση, εκπληκτική θέα. Μηνιαίο μίσθωμα 800 ευρώ.
- **Διαμέρισμα** 75 τ.μ. περιοχή Ζέφυρος μπροστά στη θάλασσα με δύο υπνοδωμάτια, σαλόνι, κουζίνα, μπάνιο. Μηνιαίο μίσθωμα 450 ευρώ.
- **Διαμέρισμα** 110 τ.μ. β' ορόφου, **στο κέντρο της πόλης** πίσω από το EL DIVINO καφέ, με (3) τρία υπνοδωμάτια, σαλόνι, κουζίνα, μπάνιο. Μηνιαίο μίσθωμα 550 ευρώ.
- **Οροφοδιαμέρισμα** 135 τ.μ. περιοχή Αγ. Ιωάννης 1ου ορόφου με (2) δύο υπνοδωμάτια σαλόνι, κουζίνα, δύο μπάνια, διαθέτει θέρμανση με θερμοπομπούς και θερμοσισσωρευτές, ηλιακό θερμοσίφωνα. Μηνιαίο μίσθωμα 430 ευρώ.
- **Διαμέρισμα** 80 τ.μ. 1ου ορόφου επί της οδού Πτολεμαίων στην Ανάληψη. Διαθέτει (2) δύο υπνοδωμάτια, σαλόνι, κουζίνα, μπάνιο, αποθήκη και ηλιακό θερμοσίφωνα. Μηνιαίο μίσθωμα 380 ευρώ.
- **Διαμέρισμα** 140 τ.μ. περιοχή Αγ. Ιωάννης με (3) τρία υπνοδωμάτια, σαλόνι, κουζίνα, δύο μπάνια. Μηνιαίο μίσθωμα 550 ευρώ.
- **Διαμέρισμα** 120 τ.μ. στην Ιαλυσό 1ου ορόφου με (2) δύο υπνοδωμάτια, σαλόνι, κουζίνα, μπάνιο. Πλήρως ανακαινισμένο με ηλιακό θερμοσίφωνα. Μηνιαίο μίσθωμα 450 ευρώ.
- **Μονοκατοικία** 150 τ.μ. στο Τσαΐρι, **επιπλωμένη**, με (3) τρία υπνοδωμάτια, σαλόνι, κουζίνα, πάρκινγκ με τηλεχειρισμό, πισίνα, κήπο, BBQ. Μηνιαίο μίσθωμα 1200 ευρώ.
- **Μονοκατοικία** 85 τ.μ. επί της Στρατηγού Ζήση, με (2) υπνοδωμάτια, κουζίνα, σαλόνι, μπάνιο, πλήρως ανακαινισμένη, με κήπο. Μηνιαίο μίσθωμα 600 ευρώ.
- **Γκαρσονιέρα 50 τ.μ.** στα Κοσκινού με 1 υπνοδωμάτιο, σαλόνι, κουζίνα, μπάνιο διατίθεται με έπιπλα ή και χωρίς έπιπλα. Μηνιαίο μίσθωμα 300 ευρώ.
- **Γκαρσονιέρα** 50 τ.μ. στην Ιξιά, με ένα υπνοδωμάτιο, σαλόνι, κουζίνα, μπάνιο, πλήρως επιπλωμένη με καινούργιο εξοπλισμό. Μηνιαίο μίσθωμα 300 ευρώ.
- **Γκαρσονιέρες** 40 τ.μ., πλήρως επιπλωμένες πολυτελούς κατασκευής στο Φαληράκι Μηνιαίο μίσθωμα 240 ευρώ.
- **Γκαρσονιέρα** στην Ιξιά 55 τ.μ. πλήρως επιπλωμένη. Μηνιαίο μίσθωμα 250 ευρώ.
- **Studios** πλήρως επιπλωμένα επί της Ρόδου-Λίνδου. Μηνιαίο μίσθωμα 280 ευρώ.

ΧΠ401/2029

ΠΩΛΗΣΕΙΣ ΑΚΙΝΗΤΩΝ

ΔΙΑΜΕΡΙΣΜΑΤΑ
- Απολλωνίου Ροδίου 25 τ.μ. μεταχειρισμένο 150.000€
- Ροδίνι 81 τ.μ. λουξ κατασκευής
- Ροδίνι 45 τ.μ. λουξ κατασκευής
- Βενετοκλέων 55 τ.μ. (αποθήκη) διαμέρισμα μεταχειρισμένοι 55.000 €
- Ανάληψη 85 τ.μ. μεταχειρισμένο 125.000€
- Ρόδου-Λίνδου 90 τ.μ. λούξ κατασκευής 155.000€
- Ρόδου-Λίνδου 90 τ.μ. λούξ κατασκευής 160.000€
- Ροδίνι 91 τ.μ. λουξ κατασκευής

ΜΕΖΟΝΕΤΕΣ - ΜΟΝΟΚΑΤΟΙΚΙΕΣ
- Παραδείσι 85 τ.μ. παλιά μονοκατοικία με 40 τ.μ. αυλή 75.000 €
- Παστίδα 150 τ.μ. διώροφη μεζονέτα με 350 τ.μ. οικόπεδο σε μπετά 140.000€
- Ασγούρου 120 τ.μ. διώροφη μεζονέτα με 2 στρέμματα οικόπεδο σε μπετά 130.000€
- Αφάντου 130τ.μ. με 1.000 μ. οικόπεδο 161.400 €

ΟΙΚΟΠΕΔΑ
- Ρόδος 179 τ.μ. στην Μητρόπολη με συντελεστή 1,2 65.000€
- Κατταβιά 1.730 τ.μ. πάνω στον κεντρικό 15.000 €
- Θολός 1.800 τ.μ. συντελεστή 0,4 150.000 €
- Χαράκι 1.000 τ.μ. πάνω στο δρόμο 50.000 €
- Κανδυλί 2.885 τ.μ. κοντά στους Καστελλοριζιούς 211.000 €
- Λαχανιά 2.360 τ.μ. πάνω στον κεντρικό 50 μ. από θάλασσα με άδεια οικοδομής για 8 studios 94.000 €
- Γεννάδι 1000 τ.μ. με άδεια οικοδομής 24.944 €

ΚΑΤΑΣΤΗΜΑΤΑ
- Παλιά Πόλη 16 τ.μ. και 16 τ.μ. επιπλέον δόμηση. Στην οδό Αρχιεπισκόπου 38.000€
- Χρίστου Τσιγάντε 100 τ.μ. ισόγειο
- Παλιά Πόη 120 τ.μ. κατάστημα 800.000€
- Κοσκινού 100 τ.μ. ισόγειο 120.000 €
- Κατάστημα 50 τ.μ. στο κέντρο της πόλης 160.000 €
- Ρόδου-Λίνδου 600 τ.μ. με 2 στρέμματα οικόπεδο 1.200.000 €
- Κατάστημα 65 τ.μ. επί της οδού Ρόδου-Λίνδου 334,000 €

ΚΤΗΜΑΤΑ
- Καταβιά 4.293 τ.μ. σε ύψωμα 800 μ. από τον κεντρικό 14.000€
- Κάτω Καλαμώνα 6.100 τ.μ. κοντά στον κεντρικό σε κατοικημένη περιοχή 100.000€
- Κατταβιά 8.200 τ.μ. με θέα 800 τ.μ. από θάλασσα 42.000 €
- Κατταβιά 8.663 τ.μ. προς Πρασονήσι 100 μ. από κεντρικό 51.000 €
- Κατταβιά 8.773 τ.μ. προς Πρασονήσι 200 μ. από κεντρικό 44.000 €
- Λαχανιά 7.800 τ.μ. σε ύψωμα κοντά στον κεντρικό 91.570 €
- Λαχανιά 22 στρέμματα πάνω στον κεντρικό 190.000€ . Δίνεται και αντιπαροχή.

ΑΠΟΘΗΚΕΣ
- Δασκάλους 50 τ.μ.. υπιυπόγεια 35.000€
- Δασκάλους 220 τ.μ. υμιυπόγεια 132.000€

ΒΙΟΤΕΧΝΙΚΟΙ ΧΩΡΟΙ
- Τσαΐρι-αεροδρομίου 900 τ.μ. τριώροφο κτίριο δίπλα στον κεντρικό.

- **ΖΗΤΟΥΝΤΑΙ ΜΕΤΑΧΕΙΡΙΣΜΕΝΑ ΔΙΑΜΕΡΙΣΜΑΤΑ-ΑΜΕΣΗ ΠΩΛΗΣΗ**
- **ΠΩΛΟΥΝΤΑΙ** αποθήκες και βιοτεχνικοί χώροι.
- **ΔΑΝΕΙΑ ΔΕΚΤΑ - ΕΥΚΟΛΙΕΣ ΠΛΗΡΩΜΗΣ**
- **ΑΝΑΛΑΜΒΑΝΟΥΜΕ ΑΝΤΙΠΑΡΟΧΕΣ**

ΣΤΑΜΑΤΗΣ ΜΑΝΩΛΑΚΟΣ
ΩΡΕΣ ΓΡΑΦΕΙΟΥ 8.30-1.00 π.μ. και 5-8 μ.μ.
ΔΗΜ. ΑΝΑΣΤΑΣΙΑΔΗ 45 (ΣΥΝΟΙΚΙΑ ΔΑΣΚΑΛΩΝ)
Τηλέφωνα: 2241023815-78275, 6945769958, 6944698056

ΧΠ1588



REAL ESTATE
ΚΡΑΝΙΔΗΣ
www.kranidis.gr

ΠΩΛΗΣΕΙΣ ΚΑΤΟΙΚΙΩΝ ΣΤΗΝ ΠΑΛΙΑ ΠΟΛΗ

1) 40 τ.μ. κοντά στην οδό Ιπποτών , αξίας 50.000,00 € (Κ- 60)
2) 237 τ.μ. Ερειπωμένη , με αυλή 300 τ.μ. , στην Ομήρου αξίας 250.000,00 € [Κ-145].
3) 137 τ.μ. κοντά στην Ιπποδάμου , αξίας 440.000,00 € [Κ-144].
4) 150 τ.μ. στην οδό Ηροδότου , με 300 τ.μ. αυλή , ανακαινισμένη αξίας 500.000,00 € [Κ-86].
5) 80 τ.μ. 2όροφη , με αυλή 40 τ.μ. στην οδό Ανδρονίκου αξίας 170.000,00 € [Κ-140] .
6) 95 τ.μ. 2όροφη κατοικία , κοντά στην Ομήρου, αξίας 140.000,00 €[Κ-143].
7) 100 τ.μ. 2όροφη , σε καλή κατάσταση, επί της οδού Ιπποδάμου, αξίας 350.000,00 [Κ-709].
8) 120 τ.μ. μονώροφη , με ωραίο θόλο , στην οδό Κισθηνίου , αξίας 250.000,00 € [Κ-815].
9) 150 τ.μ. 2όροφη , κοντά στην Ομήρου , αξίας 150.000,00 € [Κ-722}.
10) 45 τ.μ., στην οδό Ανδρονίκου, αξίας 50.000,00 € [Κ-1129).
11) 262 τ.μ. , κατάλληλη για πανσιόν , κοντά στην πλατεία Εβραίων Μαρτύρων , αξίας 750.000,00 € [Κ-1157].
12) 80 τ.μ. , ερειπωμένη, με 40 τ.μ.κήπο και άδεια για ανακαίνιση , αξίας 110.000,00 € [Κ-114] .
13) 90 τ.μ. κατοικήσιμη ,κοντά στην Ομήρου, αξίας 140.000,00 € [Κ-1136].
14)52τ.μ. 2αρι 2ου ορόφου 75.000€ -[Κ-1506]
15)63τ.μ. 2Δ.Σ.Κ.Λ. 2ου ορόφου 75.000€ Κ-1505]

Για περισσότερες πληροφορίες & ακίνητα επικοινωνήστε με το γραφείο μας ή επισκεφθείτε την ιστοσελίδα μας

ΜΧΠ092

Ι.Καζούλη & Αμερικής 50, 2ος όροφος
22410 27082 & 22410 26476
FAX: 22410 27101
e-mail: info@kranidis.gr

ΕΝΟΙΚΙΑΣΕΙΣ

συνέχεια από την προηγούμενη

ΕΝΟΙΚΙΑΖΟΝΤΑΙ: 1) Διαμέρισμα 130 τ.μ. στην οδό Αλικαρνασσού (παράλ. της Ατταβύρου Ανω Ροδίνι). Είναι διαμπερές σε μικρή πολυκατοικία στο β' όροφο χωρίς κοινόχρηστα. Εχει τρία μεγάλα υπνοδωμάτια με εντοιχισμένες μεγάλες ντουλάπες, σαλόνι, μεγάλη κουζίνα, καθιστικό, δύο πλήρη μπάνια. Ολοι οι χώροι με βεράντες και πολύ καλή θέα την πόλη. **2)** στην ίδια πολυκατοικία **αποθηκευτικός χώρος** 80 τ.μ. στο υπόγειο χωρίς ράμπα-φως-νερό. Πληρ. τηλ. 6945252728
ΜΖΤ210805

ΕΝΟΙΚΙΑΖΕΤΑΙ διαμέρισμα ρετιρέ 2 υπνοδωματίων στην περιοχή Κων. Υδραίου στους Δασκάλους, πλήρως επιπλωμένο, με απεριόριστη θέα. Πληρ. τηλ. 2244051013, 6978377137
ΜΖΤ210802

ΕΝΟΙΚΙΑΖΕΤΑΙ γκαρσονιέρα πλήρως επιπλωμένη και εξοπλισμένη με ανεξάρτητη είσοδο και θέα σε κήπο, σε ωραία περιοχή στους Τρεις (κοντά στο νοσοκομείο) για ένα ή δύο άτομα. Πληρ. τηλ. 2241095917, 2241094692
ΜΖΤ210801

ΕΝΟΙΚΙΑΖΕΤΑΙ στην Ιξιά **διαμέρισμα** 110 τ.μ. τριών υπνοδωματίων, 1ου ορόφου επί της Σωτήρος, διαθέτει μεγάλο σαλόνι, κουζίνα και μπάνιο, δύο βεράντες και εντοιχισμένες ντουλάπες σε κάθε δωμάτιο, πολύ κοντά στο 3ο δημοτικό σχολείο και νηπιαγωγείο. Πληρ. τηλ. 6932107237, 2241022769
ΜΖΤ210821

ΕΝΟΙΚΙΑΖΕΤΑΙ ισόγεια **γκαρσονιέρα** επί της Βενετοκλέων 1 με ένα υπνοδωμάτιο, σαλόνι και κουζίνα ενιαίος χώρος και WC. Πληρ. τηλ. 2241074775
ΜΖΤ160830

ΕΝΟΙΚΙΑΖΟΝΤΑΙ: α) **μεζονέτα** 65 τ.μ. με ένα υπνοδωμάτιο, πλήρως εξοπλισμένη στο Ανω Ροδίνι , Στοκχόλμης 6, β) **studio** εξοπλισμένο στο Ανω Ροδίνι. Πληρ. τηλ. 2241061628, 6944410537 ΜΖΤ290706

ΕΝΟΙΚΙΑΖΟΝΤΑΙ δύο μικρά πλήρως επιπλωμένα **διαμερίσματα** στο Ροδίνι για νεοδιόριστους εκπαιδευτικούς. Πληρ. τηλ. 6947942045
ΜΧΡ13949

ΕΝΟΙΚΙΑΖΕΤΑΙ διαμέρισμα 107 τ.μ. επιπλωμένο τριών υπνοδωματίων στο Νιοχώρι, οδός Απολλωνίου Ροδίου 79, αποτελούμενο από κουζίνα, λουτροκαμπινέ, βεράντα, σαλοτραπεζαρία και ηλιακό θερμοσίφωνα, κατάλληλο για φοιτητές. Ελεύθερο στις 20/9/2006. Πληρ. τηλ. 2241026693 ΜΖΤ170803

ΕΝΟΙΚΙΑΖΕΤΑΙ διαμέρισμα-μεζονέτα 100 τ.μ. με ντουλάπες στα υπνοδωμάτια και εντοιχιζόμενη κουζίνα χωρίς τα ηλεκτρικά, καινούργιο στο κέντρο της Ιαλυσού (δίπλα από την εκκλησία). Τιμή 390 ευρώ. Πληρ. τηλ. 2241096955, ώρες καταστημ. και 2241095336 ΜΖΤ180822

ΕΝΟΙΚΙΑΖΕΤΑΙ ισόγειο νεόκτιστο 2άρι **διαμέρισμα** στην Κρεμαστή ανεξάρτητο, αποτελούμενο από σαλόνι/κουζίνα (ενιαίος χώρος), υπνοδωμάτιο, λουτρό και μεγάλη αυλή. Πληρ. τηλ. 2241093000, 6945003900
ΜΖΤ180825

ΕΝΟΙΚΙΑΖΟΝΤΑΙ ΔΥΟ ΔΙΑΜΕΡΙΣΜΑΤΑ 1ου ΟΡΟΦΟΥ 100 Τ.Μ. ΚΑΙ 95 Τ.Μ. ΣΕ ΔΙΠΛΟΚΑΤΟΙΚΙΑ ΜΕ ΘΕΣΗ ΠΑΡΚΙΝ ΣΤΗΝ ΙΑΛΥΣΟ ΕΠΙ ΤΗΣ ΟΔΟΥ ΙΑΛΥΣΟΥ 41. ΠΛΗΡ. ΤΗΛ. 2241095420, 6978995382-3
ΜΑΠ473

ΕΝΟΙΚΙΑΖΕΤΑΙ ισόγειο **διαμέρισμα** 120 τ.μ. επί της πλατείας Ακαδημίας κατάλληλο για γραφείο, ιατρείο κ.λπ. Στο ίδιο κτίριο ενοικιάζονται **υπόγειοι χώροι** 40, 100 και 170 τ.μ. με τουαλέτα και είσοδο επί της Ηρώων Πολυτεχνείου κατάλληλοι για κύρια χρήση ή αποθήκη. Πληρ. τηλ. 6972253826 ΜΖΤ190804

ΠΩΛΟΥΝΤΑΙ
ΑΠΟ ΙΔΙΟΚΤΗΤΗ

ΣΤΟ ΚΙΟΤΑΡΙ
(Πάνω στον κεντρικό δρόμο και ανάμεσα στα μεγάλα ξενοδοχεία)
- *ΚΑΤΑΣΤΗΜΑΤΑ ΕΠΙΦΑΝΕΙΑΣ 40 έως 400 τ.μ.*
- *ΟΙΚΟΠΕΔΟ 12.000 τ.μ. με ΟΙΚΟΔΟΜΙΚΗ ΑΔΕΙΑ ΓΙΑ 2.500 τ.μ. ΚΑΤΑΣΤΗΜΑΤΑ*
- *ΟΙΚΟΠΕΔΟ 70.000 τ.μ. ΜΕ ΚΑΤΑΛΛΗΛΟΤΗΤΑ ΓΙΑ ΞΕΝΟΔΟΧΕΙΟ 600 ΚΛΙΝΩΝ*

ΕΠΙ ΤΗΣ ΓΕΩΡΓΙΟΥ ΣΕΦΕΡΗ
(Περιοχή Πανάγου)
- ΕΠΑΓΓΕΛΜΑΤΙΚΟΙ ΧΩΡΟΙ ΚΑΤΑΛΛΗΛΟΙ ΓΙΑ ΟΛΕΣ ΤΙΣ ΧΡΗΣΕΙΣ ΕΠΙΦΑΝΕΙΑΣ 50 εως 1.350 τ.μ.
- ΟΙΚΟΠΕΔΑ ΓΙΑ ΑΝΕΓΕΡΣΗ ΚΑΤΑΣΤΗΜΑΤΩΝ-ΓΡΑΦΕΙΩΝ
- ΟΙΚΟΠΕΔΑ ΓΙΑ ΒΙΛΛΕΣ

Πληρ. ΜΙΧΑΛΗΣ ΠΑΝΑΓΟΣ
ΤΗΛ. 6932612032, 2241062517

ΑΕ1735

Θεόφιλος Κλωνάρης
Μεσίτης Αστικών Συμβάσεων
ΕΥΡΩΠΑΪΚΗ ΕΠΕΝΔΥΤΙΚΗ
Εθνικής Αντίστασης 48 τηλ.2241039300,κιν.6977582152

ΔΙΑΜΕΡΙΣΜΑΤΑ:
- Γκαρσονιέρα 40τ.μ. καλή κατάσταση στην Ιξιά € 60000
- 2 δυάρια διαμερίσματα κοντά στο πανεπιστήμιο € 88000
- Δυάρι διαμέρισμα Β ορόφου,καινούργιο € 120000
- Διαμέρισμα 1 έτους με πάρκιν,ασανσέρ € 170000
- Διαμέρισμα 90τ.μ. 2υπν/τίων με πάρκιν € 180000
- Διαμέρισμα 105τ.μ. Γ ορόφου 5 ετών με αποθήκη και πάρκιν μαζί με γκαρσονιέρα 45 τ.μ. € 250000
- Διαμέρισμα 120τ.μ. λουξ κατασκευής με 3 υπνοδωμάτια με ασανσέρ,θέρμανση,υπ.γκαράζ,Ανάληψη € 220000
- Διώροφη Οικοδομή συν.εμβαδού 245τ.μ. αποτελούμενη απο 3 διαμερίσματα και υπόλοιπο δόμησης 42 τ.μ. δίπλα σε σχολικό συγκρότημα.Δάνεια δεκτά € 350000
- Υπερπολυτελές διαμέρισμα 140τ.μ.,Β΄ορόφου με ασανσέρ,χώρο στάθμευσης,καταπληκτικη θέα € 265000

ΜΟΝΟΚΑΤΟΙΚΙΕΣ:
- Παστίδα 130τ.μ. σε 300τ.μ. οικόπεδο(μπετά) € 112000
- Κοσκινού 158τ.μ. σε οικ/δο 1000τ. σε μπετά € 160000
- Παστίδα 155 τ.μ. με οικόπεδο 350τ.μ.(Μπετά) € 130000
- Τρείς 210τ.μ. ,οικόπεδο 1300 ,μαρμαροσοβά € 240000
- Κοσκινού 150τ.μ., μπετά με οικόπεδο 700τ.μ. € 130000
- Κοσκινού μονοκατοικία 165 τ.μ. σε οικόπεδο 1500τ.μ. πλήρως αποπερατωμένη € 270000
- Ιαλυσός μονοκατοικία 140τ.μ. σε οικόπεδο 300τ.μ. στην Αγία Παρασκευή πολυτελούς κατασκευής € 300000
- Κοσκινού μονοκατοικία 180τ.μ. με 1500 τ.μ. οικόπεδο στα Κοσκινού με φανταστική θέα € 390000

ΟΙΚΟΠΕΔΑ - ΚΑΤΑΣΤΗΜΑΤΑ:
- Οικόπεδο ,Σύμη(ΛΙΕΝΗ) 490τ.μ. με Σ.Δ. 0,8 € 85000
- Κρεμαστή 400τ.μ. με άδεια οικοδομής € 75000
- Οικόπεδο 5000τ.μ. κοντά στο Πλυμμήρι € 75000
- Καλυθιές 1200 τ.μ.κτίζει 135 με ρεύμα,νερό € 50000
- **Αποθήκη πλεονεκτική στην Ιαλυσό σε κεντρικό σημείο 250τ.μ. με ράμπα και γραφείο € 220000**
- Κατάστημα στην Ανάληψη 75τ.μ. με υπόγειο γκαράζ και αποκλειστική χρήση αυλής.Τιμή συζητήσιμη
- Επιχείρηση Σνάκ μπάρ στο Νιοχώρι σε τιμή ευκαιρίας
- Ακίνητο στ'Αφάντου,350 τ.μ. με υπόγειο, κατάληλο για super market
- Οικόπεδο με άδεια οικοδομής βιοτεχνικού κτιρίου στο Τσαίρι € 80000

Μισθώσεις:
- Μονοκατοικία 140τ.μ. καινούργια με πισίνα,BBQ,μεγάλη αυλή,θέρμανση,3 υπν/τια, κοντά στο Κολέγιο Ρόδου
- Ανεξάρτητη κατοικία,ανακαινισμένη ,1 υπνοδωμάτιο, καθιστικό,κουζινάκι,αυλή στην οδό Δενδρινού
- Όροφος διπλοκατοικίας ,καινούργιος,120τ.μ. με θέρμανση,αυλή και πάρκιν κοντά στο Jumbo
- **Γκαρσονιέρα** επιπλωμένη,με κλιματισμό,θέρμαναση, τηλεόραση επί της Μ.Κωνασταντίνου(πλησίον σούπερ Μάρκετ Σπανός) € 280
- Κατοικία ανεξάρτητη στοΤσαίρι,επιπλωμένη,με 1 υπν οδωμάτιο κατάλληλη για στρατιωτικούς

Αγορές-πωλήσεις-μισθώσεις-εκτιμήσεις-Ακινήτων
Δάνεια Δεκτά
ΧΠ2694

ΤΣΟΥΡΟΥΝΑΚΗΣ
Κεφάλαιο
Κτηματομεσιτικό Γραφείο
Γ. ΣΕΦΕΡΗ 12 (παραπλεύρως ΜΗΔΙΑ)
ΤΗΛ/FAX.: (22410) 60060
www.e-kefaleo.com

ΠΩΛΗΣΕΙΣ ΑΚΙΝΗΤΩΝ

ΔΙΑΜΕΡΙΣΜΑΤΑ
- 42 τ.μ,1ου,γκαρσονίερα, Κ.Παλαιολόγου, 86.280 €
- 50 τ.μ, παλαιά μονοκατοικία, Αγ.Δημήτριο 75.000 €
- 50 τ.μ, 2αρι,1ου, καινούριο, Καναδά 102.714 €
- 55 τ.μ, 2αρι, 1ου, καινούριο, Μανδηλαρά , 110.000 €
- 77 τ.μ, 2υπν/τιων, ισόγειο, καινούριο, Καρακόνερο, 158.473 €
- 81τ.μ,ισόγειο, 2 υπν/τιων, καινούριο, Αραπάκι, 150.000 €
- 82 τ.μ, 1ου, 2υπν/τιων, καινούριο, Τριάντα, 140.000 €
- 87 τ.μ, ισόγειο, 2υπν/τιων, καινούριο,Μιχ.Πετρίδη, 185.000€
- 87 τ.μ, ισόγειο, 3υπν/τιων, καινούριο, Τριάντα 155.000 €
- 88 τ.μ, 1ου, 2υπν/τιων, καινούριο, Τριάντα, 145.000 €
- 93 τ.μ, ισόγειο, 2υπν/τιων, καινούριο, Σμύρνης, 167.000€
- 93 τ.μ ,1ου ,2υπν/τιων, καινούριο,Παρθενόπης, 173.147€
- 102 τ.μ ,ισόγειο, 3υπν/τιων, καινούριο, λουξ, Μιρα-Μάρε, 180.000€
- 107τ.μ, 2ου, 3 υπν/τιων καινούριο, Κ.Παλαιολόγου, 219.809 €
- 110 τ.μ., 1ου, 3υπν/τιων, καινούριο, λουξ, Καρακόνερο, 240.000€
- 113τ.μ, 3ου, 3υπν/τιων, λουξ, Ανάληψη, 215.700€
- 114τ.μ, 2ου, 3υπν/τιων, μεταχειρισμένο, Ανάληψη, 185.000 €
- 115τ.μ, 2ου, 3υπν/τιων,λουξ, Καρακόνερο 220.010€
- 122 τ.μ, 3ου, 3υπν/τιων, καινούριο, Ανάληψη, 240.000€

ΜΕΖΟΝΕΤΕΣ-ΜΟΝ/ΚΙΕΣ
- 120 τ.μ, μεζονέτα, μπετά, οικόπεδο 1000 τ.μ Αφάντου 88.041 €
- 130 τ.μ, μεζονέτα, μπετά, οικόπεδο 250 τ.μ Παστίδα 110.000 €
- 165 τ.μ , μεζονέτα, λούξ, αυλή 380 τ.μ Ιξιά 346.500 €
- 145 τ.μ, μεζονέτα, λούξ, αυλή 1000 τ.μ Κοσκινού 280.000 €
- 145τ.μ, στα μπετά, αυλή 1000 τ.μ Κοσκινού 160.000 €

ΟΙΚΟΠΕΔΑ
- Οικόπεδο,1στρεμ.,με άδεια οικοδομής145τ.μ.εντός ζώνης, Κοσκινού 100.000€

ΕΠΑΓΓΕΛ/ΚΟΙ ΧΩΡΟΙ
- Κατάστημα 50 τ.μ Κ.Παλαιολόγου, 220.110€
- Κατάστημα 60 τ.μ, Παλιά πόλη 97.000 €
- Καταστήματα 80τ.μ, γωνιακό, μεγάλη πρόσοψη, κεντρικό, Ανάληψη, 360.000 €
- Κατάστημα 93 τ.μ, Καναδά 409.391 €
- Καταστήματα 95τ.μ ,60 τ.μ πατάρι, πάρκινγκ, Ρόδου-Καλιθέας 255.000 €
- Αποθήκη 350 τ.μ, 6 m ύψος, Κοσκινού 290.000 €

ΕΝΟΙΚΙΑΣΕΙΣ
- Κατάστημα 170 τ.μ., 150 τ.μ αυλή, πάρκινγκ, κεντρικό, Ροδίνι 1.300 €

ΧΠ1629

ΕΝΟΙΚΙΑΣΕΙΣ

συνέχεια από την προηγούμενη

ΕΝΟΙΚΙΑΖΕΤΑΙ δυάρι **διαμέρισμα** στον α' όροφο στην οδό Θ. Σοφούλη αρ. 9. Πληρ. τηλ. 2241029315, 6947803347 MXP13947

ΕΝΟΙΚΙΑΖΟΝΤΑΙ δύο εξοχικές κατοικίες αρίστης κατασκευής με ηλιακό θερμοσίφωνο και καλοριφέρ επί της λεωφόρου Ρόδου-Λίνδου κοντά στο Γκολφ Αφάντου. Πληρ. τηλ. 2241033774, 2241034123, 6948528799 MXP13946

ΕΝΟΙΚΙΑΖΕΤΑΙ διαμέρισμα 2ου ορόφου (διαμπερές) και πλήρως επιπλωμένο αποτελείται από (1 δωμάτιο, σαλόνι, κουζίνα, βεράντες, αποθήκη, WC) και βρίσκεται στη περιοχή Ανάληψη, πλησίον στο σούπερ μάρκετ "Μαρινόπουλος" Πληρ. τηλ. 6944759854 MZT180811

ΕΝΟΙΚΙΑΖΟΝΤΑΙ στην Παστίδα α) **γκαρσονιέρα** καινούργια ανεξάρτητη επιπλωμένη ή μη, (κουζίνα, ψυγείο 2πορτο, πλυντήριο, θέρμανση-κλιματισμός, μεγάλη ντουλάπα), β) **γκασονιέρες και studio** επιπλωμένα (θέρμανση, κλιματισμός, πολυκουζίνα) για όλο το χρόνο - μήνα - εβδομάδα - ημέρα. Πληρ. τηλ. 6944760796, 2241047228 MZT180835

ΕΝΟΙΚΙΑΖΕΤΑΙ διαμέρισμα α' ορόφου 90 τ.μ. αποτελούμενο από 2 υπνοδωμάτια, με ηλιακό θερμοσίφωνα στην περιοχή Αγ. Νικολάου. Πληρ. τηλ. 6937080156 MZT180832

ΕΝΟΙΚΙΑΖΕΤΑΙ διαμέρισμα 90 τ.μ. με 2 υπνοδωμάτια, σαλοτραπεζαρία και κουζίνα. Βρίσκεται κοντά στο Πανεπιστήμιο και στο κέντρο της πόλης Μητροπόλεως 83Θ. Πληρ. τηλ. 2241036072 μετά τις 6 μ.μ. MZT190803

ΕΝΟΙΚΙΑΖΕΤΑΙ διαμέρισμα α' ορόφου στην διασταύρωση των οδών Βενετοκλέων και Αγίας Αναστασίας 1 με ανεξάρτητη είσοδο για επαγγελματική χρήση. Πληρ. τηλ. 2241029431, 27407 MZT180834

ΕΝΟΙΚΙΑΖΕΤΑΙ κατάστημα 49 τ.μ. με πατάρι επί της οδού Αλ. Διάκου 7. Πληρ. τηλ. 2241027712, 6978809109 MZT180826

ΕΝΟΙΚΙΑΖΕΤΑΙ υπερυψωμένο ισόγειο **διαμέρισμα** 125 τ.μ. με κεντρική θέρμανση στην οδό Τσακάλωφ 6 (στάδιο Διαγόρα). Τιμή ενοικίου 470 ευρώ. Πληρ. τηλ. 2244051474, 6945852924 MZT180824

ΕΝΟΙΚΙΑΖΕΤΑΙ studio κατάλληλο και για γραφείο επί της Κέννεντυ 58. Πληρ. τηλ. 2241035509 MZT180831

ΕΝΟΙΚΙΑΖΕΤΑΙ περίπτερο. Πληρ. τηλ. 6932586049 MZT180816

ΕΝΟΙΚΙΑΖΕΤΑΙ διαμέρισμα 105 τ.μ. επί της οδού Μόσχας 15 στο Ροδίνι στον α' όροφο με 3 υπνοδωμάτια, σαλόνι-κουζίνα-WC με κεντρική θέρμανση και ηλιακό θερμοσίφωνα. Πληρ. τηλ. 2246041295, 2241067195 MZT180812

ΖΗΤΕΙΤΑΙ κατάστημα για ουζερί μεζεδοπωλείο εντός πόλεως. Πληρ. τηλ. 6974103370 MZT180813

ΕΝΟΙΚΙΑΖΕΤΑΙ δίχωρη επιπλωμένη **γκαρσονιέρα** στην οδό Διαγοριδών 52. Πληρ. τηλ. 2241030219 MXP13855

ΕΝΟΙΚΙΑΖΕΤΑΙ διαμέρισμα 90 τ.μ. στην οδό Καρπάθου (κέντρο της πόλης) κατάλληλο για γραφείο ή φοιτητική στέγη. Πληρ. τηλ. 2241067851, 2241067848, 6945503542 ΧΠΑΑΥ004.1

ΕΝΟΙΚΙΑΖΕΤΑΙ στην Ιαλυσό (στάση Παρασκευά) **διαμέρισμα** πέντε ετών σε μικρή οικοδομή τεσσάρων διαμερισμάτων και με ατομική θέση στάθμευσης. Διαθέτει δύο υπνοδωμάτια, ενιαίο χώρο κουζίνα-καθιστικό, ντουλάπες, ηλιακό, κλιματισμό, θερμοπομπούς, πλήρες επιπλωμένο με ψυγείο, πλυντήριο ρούχων, εστίες, φούρνο ηλεκτρικό. Τιμή ενοικίου 450 ευρώ. Πληρ. τηλ. 2241093933, 6979114621 MZT180805

ΜΕΓΑΛΗ ΕΥΚΑΙΡΙΑ ΣΤΗΝ ΚΡΕΜΑΣΤΗ!!!

ΠΩΛΟΥΝΤΑΙ ΣΕ ΤΙΜΕΣ ΣΟΚ

ΑΥΤΟΝΟΜΕΣ ΜΕΖΟΝΕΤΕΣ 120 Τ.Μ. ΣΟΥΠΕΡ ΛΟΥΞ ΚΑΤΑΣΚΕΥΗΣ ΜΕ ΕΝΔΟΔΑΠΕΔΙΑ ΘΕΡΜΑΝΣΗ, ΙΔΙΩΤΙΚΟ ΠΑΡΚΙΝΓΚ Κ.Α.

ΣΤΟ ΓΕΝΝΑΔΙ ΕΞΩΤΙΚΕΣ ΚΑΤΟΙΚΙΕΣ 80 Τ.Μ. ΣΟΥΠΕΡ ΛΟΥΞ ΚΑΤΑΣΚΕΥΗΣ ΣΤΙΣ ΧΑΜΗΛΟΤΕΡΕΣ ΤΙΜΕΣ ΤΗΣ ΑΓΟΡΑΣ.

ΠΛΗΡΟΦΟΡΙΕΣ ΝΕΟΚΑΤΑΣΚΕΥΑΣΤΙΚΗ ΡΟΔΟΥ ΤΗΛ. 2241063358 ΚΙΝ. 6937163244

ΠΡΟΣΟΧΗ!!!

ΟΙ ΠΡΟΣΦΟΡΕΣ ΙΣΧΟΥΝ ΕΩΣ 31 ΑΥΓΟΥΣΤΟΥ 2006
ΠΕΡΙΟΡΙΣΜΕΝΟΣ ΑΡΙΘΜΟΣ ΑΚΙΝΗΤΩΝ

AT3149

ΑΝΕΓΕΡΣΙΣ Α.Ε.
ΟΙΚΟΔΟΜΙΚΕΣ & ΕΜΠΟΡΙΚΕΣ ΕΠΙΧΕΙΡΗΣΕΙΣ

ΠΩΛΟΥΝΤΑΙ

1. **ΚΑΤΑΣΤΗΜΑ** 75 τ.μ. με θέση στάθμευσης στην Κων. Τσαλδάρη.
2. **ΔΙΑΜΕΡΙΣΜΑ** 129 τ.μ. στον β' όροφο με θέση στάθμευσης στην Κων. Τσαλδάρη.
3. **ΔΙΑΜΕΡΙΣΜΑ** 135 τ.μ. ρετιρέ με θέση στάθμευσης στην Κων. Υδραίου.
4. **ΜΟΝΟΚΑΤΟΙΚΙΕΣ** 135 τ.μ. στην περιοχή Γεννάδι.
5. **ΜΟΝΟΚΑΤΟΙΚΙΕΣ** 80 και 90 τ.μ. στα Λειβάδια Τήλου.

ΑΝΑΛΑΜΒΑΝΟΥΜΕ:
ΑΝΤΙΠΑΡΟΧΕΣ-ΑΓΟΡΕΣ ΟΙΚΟΠΕΔΩΝ-ΑΝΤΑΛΛΑΓΕΣ

Αλεξανδρουπόλεως 2 • Ρόδος
Τηλ. 2241067267/Fax: 2241061297

ΜΕ ΤΗΝ ΠΟΛΥΕΤΗ ΠΕΙΡΑ
ΤΟΥ ΝΙΚΟΛΑΟΥ ΜΙΧΑΛΗ
ΤΗΛ. 6936550251

ΥΠΕΥΘΥΝΟΣ
ΝΙΚΟΛΑΟΥ ΦΩΤΗΣ
ΤΗΛ. 6936550250

AE955

ΠΩΛΟΥΝΤΑΙ

ΔΙΑΜΕΡΙΣΜΑΤΑ - ΓΚΑΡΣΟΝΙΕΡΕΣ
- **ΙΞΙΑ:** 93 τ.μ. με αυλή αποκλειστικής χρήσεως € 168.000
- **ΙΑΛΥΣΟΣ:** 110 τ.μ. σε ήσυχη περιοχή € 200.000
- **ΡΟΔΟΣ (ΚΑΡΑΚΟΝΕΡΟ):** 120 τ.μ. με αυλή αποκλειστικής χρήσεως € 240.000
- **ΡΟΔΟΣ (ΚΑΝΑΜΑΤ):** Υπό ανέγερση 40 τ.μ. σε μικρή οικοδομή € 90.000
- **ΡΟΔΟΣ (ΜΗΔΙΑ):** 108 τ.μ. με θέα € 249.000
- **ΓΕΝΝΑΔΙ (ΥΠΟ ΑΝΕΓΕΡΣΗ):** 50 τ.μ. κοντά στη θάλασσα € 120.000
- **ΡΟΔΟΣ:** Γραφείο 63 τ.μ. στην Ηρώων Πολυτεχνείου € 150.000
- **ΡΟΔΟΣ:** 80 τ.μ. στη Μιχαήλ Πετρίδη € 87.000
- **ΑΡΧΑΓΓΕΛΟΣ:** Σε μπετά 100 τ.μ. υπόγειο + 150 τ.μ. ισόγειο + 150 τ.μ. όροφος € 240.000
- **ΙΑΛΥΣΟΣ:** 144 τ.μ. σε οικόπεδο 250 τ.μ. € 302.400 λουξ κατασκευής
- **ΙΑΛΥΣΟΣ:** 178 τ.μ. σε οικόπεδο 400 τ.μ. € 373.800 λουξ κατασκευής

ΜΕΖΟΝΕΤΕΣ-ΜΟΝΟΚΑΤΟΙΚΙΕΣ
- **ΡΟΔΟΣ:** 103 τ.μ. υπ.+75 ισογ.+70 τ.μ. όροφος lux κατασκευής περιοχή ΜΗΔΙΑ € 550.000
- **ΠΑΣΤΙΔΑ:** 158 τ.μ. σε ήσυχη περιοχή με θέα € 240.000
- **ΚΟΣΚΙΝΟΥ:** 110 τ.μ. με θέα και άριστη κατασκευή € 220.000
- **ΓΕΝΝΑΔΙ:** 75 τ.μ. με αυλή 300 τ.μ. € 160.000
- **ΚΙΟΤΑΡΙ:** 120 τ.μ. (κύμα) σε οικόπεδο 1.200 τ.μ. € 250.000

ΟΙΚΟΠΕΔΑ
- **ΓΕΝΝΑΔΙ:** 4.000 τ.μ. στο κύμα € 250.000
- **ΓΕΝΝΑΔΙ:** 1.800 τ.μ. επί της επαρχιακής οδού € 65.000
- **ΚΙΟΤΑΡΙ:** 5.500 τ.μ. επί της επαρχ. οδού (τεμαχίζεται σε τρία άρτια και οικοδομήσιμα) € 220.000
- **ΚΙΟΤΑΡΙ:** 6.000 τ.μ. κοντά στη θάλασσα € 360.000
- **ΚΙΟΤΑΡΙ:** 20.000 τ.μ. με καταπληκτική θέα € 220.000
- **ΓΕΝΝΑΔΙ:** 400 τ.μ. εντός οικισμού € 50.000
- **ΑΡΧΑΓΓΕΛΟΣ:** 2.000 τ.μ. εντός ζώνης με άδεια οικοδομής € 50.000
- **ΑΡΧΑΓΓΕΛΟΣ:** 5.519 τ.μ. πρόσωπο στον επαρχιακό με θέα παραλία Τσαμπίκας € 170.000

ΕΠΙΧΕΙΡΗΣΕΙΣ
- **ΡΟΔΟΣ:** Πωλείται επιχείρηση ενοικίασης μοτοπ/των (45 σκούτερ) περιοχή Νεοχωρίου € 55.000
- **ΑΡΧΑΓΓΕΛΟΣ:** Πωλείται επιχείρηση φαστ φουντ - παιδότοπος 175 τ.μ. σε κεντρικό σημείο, εξασφαλισμένη πελατεία € 60.000

ΕΠΑΓΓΕΛΜΑΤΙΚΟΙ ΧΩΡΟΙ
- **ΑΣΓΟΥΡΟΥ:** Πωλούνται αποθήκες 160 τ.μ. τιμή έκαστη € 100.000

ΕΝΟΙΚΙΑΣΕΙΣ
- **ΡΟΔΟΣ:** Κατάστημα 40 τ.μ. και ύψος 4,5 τ.μ. στην Ιωάννου Καζούλη

Πληροφορίες Κτηματομεσιτικό Γραφείο
Κλεάνθη Κάντακα
τηλ. 2244022192, 6936179069

AE1771



μεζονέτες πολυτελούς κατασκευής από ιδιοκτήτη-κατασκευαστή σε μπετά ή τελειωμένες των 120-130-160 τ.μ. σε οικόπεδο 250 και 330 τ.μ. με θέα το Φιλέρημο.

Πληρ. τηλ. 6944636141

ΜΑΤ3624(Γ)

LandScope
ΑΝΑΠΤΥΞΗ ΑΚΙΝΗΤΩΝ

ΛΕΥΚΩΣΙΑΣ & ΑΝΝΗΣ ΜΑΡΙΑΣ 60
ΤΗΛ / ΦΑΞ : 22410 28629
ΚΙΝ : 6976872626 , 6972257246
www.landscope.gr

AE927

ΟΙΚΟΠΕΔΑ : ΜΗΔΕΙΑ 488τμ, € 350.000. **ΚΑΝΔΥΛΙ** 16.000τμ, € 800.000. **ΚΙΟΤΑΡΙ** 60.000τμ, στο κύμα. € 2.700.000. **ΓΕΝΝΑΔΙ** 50.000τμ. € 900.000. **ΡΟΔΟΥ - ΑΕΡΟΔΡΟΜΙΟΥ** 8.000τμ με κόμβο. € 800.000. **ΑΦΑΝΤΟΥ** 10.000τμ (εντός ζώνης). € 700.000. **ΚΑΛΑΘΟΣ** 7.300τμ, παραλλιακό. € 340.000. **ΤΣΑΪΡΙ** 5.000τμ € 155.000. **ΤΡΕΙΣ** 4.000τμ. € 284.000, **ΤΡΕΙΣ** 2.000τμ (άδεια οικοδομής) € 164.000. **ΤΡΕΙΣ** 1000τμ (άδεια οικοδομής) € 130.000. **ΔΑΜΑΤΡΙΑ** 58.000τμ. € 240.000. **ΚΟΣΚΙΝΟΥ ΚΟΣΚΙΝΟΥ** 9.300τμ. € 225.000. **ΚΟΣΚΙΝΟΥ** 5.700τμ (μουσικό γυμνάσιο). € 190.000. **ΚΟΣΚΙΝΟΥ** 4.600τμ € 320.000. **ΚΑΝΔΥΛΙ** 16.000τμ € 800.000. **ΑΥΤΟΣΤΕΓΑΣΗ** οικιστική μερίδα. € 155.000. **ΚΑΝΔΥΛΙ** 1.000τμ, με άδεια οικοδομής. € 115.000. **ΠΑΣΤΙΔΑ** 300τμ (άδεια οικοδομής) € 60.000. **ΓΕΝΝΑΔΙ** 17.000τμ. € 110.000. **ΑΣΓΟΥΡΟΥ** 21.000τμ, € 500.000. **ΜΗΤΡΟΠΟΛΗ** 180τμ, ΣΔ 1,2 . € 105.000. **ΠΛΥΜΗΡΙ** 5.750τμ . € 105.000. **ΚΙΟΤΑΡΙ** 7.800τμ. € 100.000. **ΜΑΡΙΤΣΑ** 1.000 (εντός σχεδίου). € 100.000. **ΜΑΡΙΤΣΑ** 2. 000 (εντός ζώνης). € 80.000. **ΚΙΟΤΑΡΙ** 2.000τμ. € 85.000. **ΚΙΟΤΑΡΙ** 4.800τμ € 180.000. **ΛΑΧΑΝΙΑ** 1.350τμ, € 15.000. **ΚΙΟΤΑΡΙ** 800τμ (επαγγελματικό), € 150.000. **ΚΙΟΤΑΡΙ** 1.640τμ (άδεια οικοδομής) € 176.000.

ΜΟΝΟΚΑΤΟΙΚΙΕΣ : ΜΗΔΕΙΑ 180τμ, κήπος 500τμ € 550.000. **ΙΑΛΥΣΟΣ** μον/κία 220τμ, 1000τμ οικόπεδο € 410.000. **ΙΑΛΥΣΟΣ** μον/κία 210τμ, οικόπεδος 1000τμ, € 400.000. **ΣΩΤΗΡΟΣ** μεζονέτες 210τμ, αυλή 30τμ, € 265.000. **ΣΩΤΗΡΟΣ** μεζονέτες 210τμ, αυλή 30τμ, € 150.000 (ΜΠΕΤΑ). **ΚΑΝΔΥΛΙ** μον/κίες 120τμ, 500τμ κήπος, € 100.000 (ΜΠΕΤΑ). **ΚΑΝΔΥΛΙ** μον/κίες 155τμ, 1000 κήπος, € 175.000 (ΜΠΕΤΑ). **ΚΡΕΜΑΣΤΗ** μον/κίες 120τμ, αυλή 300τμ, € 190.000. **ΚΡΕΜΑΣΤΗ** μον/κίες 180τμ, αυλή 500τμ, € 255.000. **ΚΡΕΜΑΣΤΗ** μον/κίες 180τμ, αυλή 300τμ, € 220.000. ΚΟΣΚΙΝΟΥ μον/κία 220τμ αυλή 1000τμ, € 205.000. **ΚΟΣΚΙΝΟΥ** μον/κίες 140τμ, 1.300 κήπος, € 175.000 (ΜΠΕΤΑ). **ΚΟΣΚΙΝΟΥ** μον/κία 170 τμ, 1.300 κήπος, € 265.000. **ΚΟΣΚΙΝΟΥ** μεζονέτα 120τμ, κήπος 150τμ, € 240.000. **ΝΙΟΧΩΡΙ** 60τμ, € 115.000. **ΓΕΝΝΑΔΙ** 114τμ, με κήπο 880τμ, € 210.000. **ΛΙΝΔΟΣ** 95τμ, εντός οικισμού, € 265.000. **ΛΑΡΔΟΣ** 100τμ, με κήπο 300τμ, € 200.000. **ΤΣΑΪΡΙ** 150τμ, κήπος 1.000τμ, € 140.000 (ΜΠΕΤΑ). **ΚΟΣΚΙΝΟΥ** 100τμ, κατοικία, € 130.000 (ΣΟΒΑ). **ΑΣΓΟΥΡΟΥ** 216τμ, κήπος 1.000τμ, € 170.000 (ΜΠΕΤΑ). **ΚΙΟΤΑΡΙ** 90τμ, οικόπεδο 500τμ, € 220.000. **ΚΑΝΔΥΛΙ** 140τμ, κήπος 1000τμ, € 100.000. **ΡΟΔΙΝΙ** 180τμ, με κήπο 300τμ, € 310.000.

ΔΙΑΜΕΡΙΣΜΑΤΑ : ΜΙΧΑΗΛ ΠΕΤΡΙΔΗ 85τμ. € 185.000. **ΑΝΑΛΗΨΗ** 45τμ, lux, € 80.000. **ΑΝΑΛΗΨΗ** 75τμ, lux, € 155.000. **ΑΝΑΛΗΨΗ** 125τμ, ρετιρέ, € 180.000. **ΑΝΑΛΗΨΗ** 50τμ, lux, € 120.000. ΑΝΑΛΥΨΗ 90τμ, € 200.000. **ΜΙΡΑ ΜΑΡΕ** 85τμ, lux, € 180.000. **ΜΗΔΕΙΑ** 120τμ, με θέα, € 220.000. **ΡΟΔΙΝΙ** 50τμ. € 65.000. **ΡΟΔΙΝΙ** 45τμ, € 60.000. **ΔΑΣΚΑΛΟΥΣ** 103τμ, € 160.000. **ΚΕΝΕΝΤΥ** 93τμ, + αποθήκη 78τμ, € 230.000. **ΚΕΝΕΝΤΥ** 78τμ, € 170.000. **ΑΝΑΛΗΨΗ** 93τμ, € 140.000. **ΟΡΦΑΝΙΔΟΥ** 85τμ, € 170.000. **ΙΚΑΡΟΣ** 98τμ, € 195.000 **ΡΟΔΙΝΙ** 78τμ, € 167.800. **ΡΟΔΙΝΗ** 85τμ, € 178.500. **ΝΙΟΧΩΡΙ** 55τμ, κατοικία. € 111.460.

ΚΑΤΑΣΤΗΜΑΤΑ : ΑΝΑΛΗΨΗ 55τμ, € 130.000. **ΡΟΔΟΥ ΛΙΝΔΟΥ** 70τμ, € 350.000. **ΜΑΝΤΡΑΚΙ** 30τμ, € 160.000. **ΝΙΟΧΩΡΙ** 70τμ, € 230.000. **ΟΡΦΑΝΙΔΟΥ** 80τμ, € 65.000. **ΑΝΑΛΗΨΗ** 130τμ, € 140.000.

ΣΑΒΒΑΙΔΗΣ & Συνεργατες
Μεσιτες & Συμβουλοι Ακινητων

ΠΩΛΗΣΕΙΣ ΔΙΑΜΕΡΙΣΜΑΤΩΝ

1- Ιξιά 44 τμ με αυλή **60,000 €** (ref: 2687), **2-** Κένεντυ 35 τμ ισόγειο **80,000 €** (ref:2555), **3-** Καρακόνερο ισόγειο 48 τμ **100,000 €** (ref: 2697), **4-** Κέντρο Β ορόφου με πάρκινγκ 90 τμ **103,000 €** (ref: 2701), **5-** Μεζονέτα λίγο πριν την Καναδά 78 τμ **108,000 €** (ref: 2777), **6-** Ροδίνι 45 τμ **108,000 €** (ref: 3008), **7-** Άγιοι Απόστολοι 88,3 τμ με τζάκι & αποθήκη **110,000 €** (ref:2984), **8-** Ιαλυσός 80 τμ με αυλή **160,000 €** (ref: 2910), **9-** Απ. Παύλου 92,5 τμ Α ορόφου **160,000 €** (ref: 3129), **10-** Ροδίνι 79 τμ με υπόγειο πάρκινγκ **165,000 €** (ref: 2710), **11-** Ιαλυσός Α ορόφου καινούριο, 86,5 τμ με παρκέ παντού, σε οικοδομή 4 διαμερισμάτων **165,000 €** (ref: 3128),**12- ΝΕΟ!** Ροδίνι ισόγειο διαμέρισμα 65 τμ με υπαίθρια θέση σταύθμευσης και αυλή μπρος-πίσω, με θέα θάλασσα **165,000 €** (ref: 3138)**13- ΝΕΟ!** Παστίδα 2 νεόδμητα διαμερίσματα 166 τμ στο σύνολο σε 300 τμ οικόπεδο **180,000 €** (ref: 3136) **14-** Ιαλυσός καινούριο ισόγειο διαμέρισμα 115 τμ με αυλή **190,000 €** (ref: 3071), **15-** Καρακόνερο Β όροφος 98,6 τμ, πολυτελής κατασκευή με πάρκινγκ στην πυλωτή, **195,000 €** (ref: 1950) **16-** Κοσκινού Β όροφος, 140 τμ, με τζάκι, ηλ. Συσκευές κουζίνας **200,000 €** (ref: 2558), **17-** Καρακόνερο 125 τμ με πάρκινγκ **240,000 €** (ref: 2351), **18-** Ανακαινισμένο διαμέρισμα στο κέντρο 116 τμ, με τζάκι & 2 μπάνια **240,000 €** (ref: 3092), **19- ΝΕΟ!** Ροδίνι 104 τμ νεόδμητο με θέα θάλασσα, τζάκι, γκαράζ,ανεξάρτητη είσοδο **248,000 €** (ref:3137) **20-** Μοναδικής κατασκευής διαμέρισμα στο Ροδίνι με θέα στο πέλαγος, 140 τμ **265,000 €** (ref: 2611), **21-** Ιαλυσός λούξ Γ ορόφου με καταπληκτική θέα, με τζάκι, με επένδυση μάρμαρο εώς και στις βεράντες, παρκέ στα υπνοδωμάτια, πλήρως επιπλομένο & εξοπλισμένο, **315,000 €** (ref: 3111), **22-** Ροδίνι 214 τμ με μάρμαρο στο δάπεδο, ενδοδαπέδια θέρμανση, τζάκι, 2 μπάνια, σάουνα, **330,000 €** (ref: 3036), **23-** Κέντρο Α ορόφου 155 τμ σε νεοκλασσικό κτίριο **350,000 €** (ref: 2672), **24-** Πωλείται συγκρότημα στην Ρόδο που αποτελείται από αποπερατωμένο ισόγειο διαμέρισμα 140τμ, Α & Β ορόφου σε μπετά από 140τμ σε οικόπεδο 2,000 τμ, **515,000 €** (ref: 3106), **25-** Συγκρότημα στα Ασγούρου από 3 διαμερίσματα, τα δύο λουξ κατασκευής από 117 τμ & 85 τμ και ισόγειο σε σοβά 125 τμ με γκαράζ και πανέμορφο κήπο σε οικόπεδο 2,187 τμ, **525,000 €** (ref: 2859)

...πάνω από 3,000 ακίνητα στην διάθεση σας!

Γρ. Λαμπράκη 14, Ρόδος 85100
τηλ: 2241026281, Φαξ: 2241034663

MXΠ659

ΕΝΟΙΚΙΑΣΕΙΣ

συνέχεια από την προηγούμενη

ΕΝΟΙΚΙΑΖΕΤΑΙ γκαρσονιέρα επιπλωμένη επί της οδού Γ. Σεφέρη 154 πλησίον Νοσοκομείου. Πληρ. τηλ. 2241021926, 6976010017
ΜΖΤ180815

ΕΝΟΙΚΙΑΖΕΤΑΙ διαμέρισμα (2ος όροφος), διαμπερές, 75 τ.μ. στην οδό Ευαγγ. Κανόναρχου 2 (πρώην Ζαννή), με δύο υπνοδωμάτια, σαλόνι, κουζίνα, με τρεις βεράντες, ηλιακό θερμοσίφωνα, θερμοπομπούς και τριφασικό ρεύμα (νυχτερινό). Πληρ. τηλ. 2241022060, 2241030085, 6974605326, 6973013600
ΜΧΡ13944

ΕΝΟΙΚΙΑΖΟΝΤΑΙ: 1) Μικρή δίχωρη **γκαρσονιέρα** στο 6ο χλμ. Ρόδου-Καλιθέας επιπλωμένη ή μη ενοίκιο 200€ (όχι σε αλλοδαπούς), **2) Διαμέρισμα** 85 τ.μ. ανακαινισμένο β' ορόφου στο Καρακόνερο. Ενοίκιο 400€, **3) Διαμέρισμα** 130 τ.μ. α' ορόφου λουξ κατασκευής, 2 υπν/τια, τζάκι, θέρμανση, 2 WC στην Κοδριγκτώνος, ενοίκιο 550€. **5)** 90 τ.μ. **διαμέρισμα** επιπλωμένο (2 υπν/τίων) (διαθέσιμο από 15 Σεπτεμβρίου) στην Μιχ. Πετρίδη, ενοίκιο 450€. **6)** Ισόγεια παλιά **αποθήκη** 500 τ.μ. στη λεωφόρο Ρόδου-Καλλιθέας 6ο χλμ., ενοίκιο 450€ (μόνο για αποθήκευση αντικειμένων). Πληρ. ΚΤΗΜΑΤΟΜΕΣΙΤΙΚΟ ΓΡΑΦΕΙΟ ΑΙΓΑΙΟΚΤΗΜΑΤΙΚΗ - Βαζούκου Ρένα τηλ. 2241022943, 6945466773, FAX: 22410-28838
ΜΧΠΚΤΗ007

ΕΝΟΙΚΙΑΖΕΤΑΙ διαμέρισμα, διαμπερές, 75 τ.μ. στην οδό Λίνδου με δύο υπνοδωμάτια, σαλόνι, κουζίνα κ.λπ. Πληρ. τηλ. 2241030915 (από τις 5 μ.μ. έως τις 10 μ.μ.)
ΜΧΡ13943

ΕΝΟΙΚΙΑΖΕΤΑΙ ένα κατάστημα 280 τ.μ. με δυνατότητα διαχωρισμού σε 2 των 140 τ.μ. Διαθέτει τουαλέτα και άνετο πάρκιν. Κατάλληλο για οποιαδήποτε επαγγελματική χρήση ή και αποθήκη επί της οδού Καμείρου 4 (περιοχή Αραπάκι). Πληρ. τηλ. 6944813632
ΜΑΤ3646

ΕΝΟΙΚΙΑΖΟΝΤΑΙ δυάρι ολοκαίνουργιο επιπλωμένο, καθώς και **καταστήματα** στην ίδια νεόδμητη οικοδομή (κατάλληλα και για γραφεία) με άνετο πάρκιν και ελεύθερους χώρους στην τουριστική ζώνη της Ιαλυσού στην οδό Φερενίκης πίσω από το Κάβο Τάγκο. Πληρ. τηλ. 2241029901, 6976042371, 6977434223
ΜΖΤ180802

ΕΝΟΙΚΙΑΖΕΤΑΙ διαμέρισμα 2άρι επιπλωμένο επί της οδού Δημητρίου Αναστασιάδη 45Β, ισόγειο. Πληρ. τηλ. 2241039851, 6973920104
ΜΖΤ170818

ΕΝΟΙΚΙΑΖΕΤΑΙ γκαρσονιέρα πλήρως επιπλωμένη στην περιοχή του Αη-Γιάννη κοντά στο πανεπιστήμιο. Πληρ. τηλ. 2241090031, 6944978787
ΜΖΤ170809

ΕΝΟΙΚΙΑΖΕΤΑΙ διαμέρισμα 80 τ.μ. 2 δωμάτια, σαλόνι, στον 3ο όροφο πολυκατοικίας στην οδό Ηρώων Πολυτεχνείου 3, απέναντι από το "καζίνο". Πληρ. τηλ. 6944317722 ΜΖΤ170819

ΕΝΟΙΚΙΑΖΕΤΑΙ στην **Κρεμαστή** σε καινούργια διώροφη οικοδομή **διαμέρισμα** επιπλωμένο, 60 τ.μ. αποτελούμενο από ένα μεγάλο υπνοδωμάτιο, ενιαίος χώρος κουζίνα-σαλόνι, τουαλέτα, μεγάλη βεράντα και χώρος πάρκιν. Πληρ. τηλ. 6976687817
ΜΑΠ468

ΕΝΟΙΚΙΑΖΕΤΑΙ αποθήκη 250 ή και λιγότερα τ.μ. στον δρόμο προς Κοσκινού, κατάλληλη και για επαγγελματική χρήση (π.χ. επιπλοποιείο, συνεργείο αυτοκινήτων κ.α.). Πληρ. τηλ. 2241074342, 6976773438
ΜΖΤ160826

ΕΝΟΙΚΙΑΖΕΤΑΙ μονοκατοικία καινούργια, ανεξάρτητη με κήπο, 55 τ.μ. ενός υπνοδωματίου, πλήρως επιπλωμένη με θέρμανση (air condition) και πάρκιν περιοχή Ανοιξη-Ιξιά. Πληρ. τηλ. 6936860323
ΜΖΤ170817

ΕΝΟΙΚΙΑΖΕΤΑΙ χώρος κατάλληλος για γραφείο ή μαγαζί, ισόγειο 18 τμ., υπόγειο 18 τ.μ. και αυλή 18 τ.μ. στην οδό Καρανικόλα 17, περιοχή Δασκάλων. Πληρ. τηλ. 2241043906
ΜΖΤ160825

ΕΝΟΙΚΙΑΖΕΤΑΙ στην Ιαλυσό ανεξάρτητη **γκαρσονιέρα** καινούργια, διαμπερής, πλήρως εξοπλισμένη έτοιμη για κατοίκιση. Βρίσκεται μέσα σε ωραίο κήπο και αποτελείται από δύο δωμάτια, μπάνιο και βεράντα. Ενοίκιο 250 ευρώ δεν υπάρχουν κοινόχρηστα. Πληρ. τηλ. 6972274948, 6945399660
ΜΖΤ160812

ΕΝΟΙΚΙΑΖΟΝΤΑΙ διαμερίσματα διάρια καινούργια, πλήρως επιπλωμένα με εντοιχισμένη κουζίνα και φούρνο, air condition, θέρμανση-ψύξη, έναντι Μίρα Μάρε στην Ιξιά. Πληρ. τηλ. 6977656668, 2241075662
ΜΑΠ467

ΕΝΟΙΚΙΑΖΕΤΑΙ διαμέρισμα πλησίον Αννης Μαρίας, 100 τ.μ., 3 υπνοδωματίων, μπάνιο, κουζίνα, φωτεινό. Πληρ. τηλ. 2241020819, 6944431307
ΜΖΤ160818

ΕΝΟΙΚΙΑΖΕΤΑΙ διαμέρισμα δύο υπνοδωματίων κουζίνας-καθιστικό κ.λπ. 60 τ.μ. στην οδό Βολονάκη 34, κοντά στο Πανεπιστήμιο, κατάλληλο για φοιτητές. Πληρ. τηλ. 2241021180 απογευματινές ώρες ΜΖΤ160811

ΕΝΟΙΚΙΑΖΕΤΑΙ διαμέρισμα 2άρι στο Ροδίνι 3ος όροφος, 90 τ.μ. Κωνσταντινουπόλεως, 3 χρονών κτίριο. Πληρ. τηλ. 2241068637, 6938984629
ΜΖΤ160816

ΕΝΟΙΚΙΑΖΟΝΤΑΙ γκαρσονιέρες νεόκτιστες πλήρως επιπλωμένες με air condition επί της Λεωφ. Ρόδου-Λίνδου (Αφάντου). Πληρ. τηλ. 22410 67417, κιν. 6973877075. ΜΖΤ140816

ΕΝΟΙΚΙΑΖΟΝΤΑΙ: α) γκαρσονιέρα επιπλωμένη 42 τ.μ. με μεγάλη αυλή, **β) αποθήκη** 90 τ.μ. με ράμπα και τουαλέτα. Κατάλληλη και για οποιαδήποτε επαγγελματική χρήση επί της οδού Γρηγορίου Ε' 57 (περιοχή 7 Βαγιές). Πληρ. τηλ. 2241023898, 6992241139
ΜΖΤ160804

ΕΝΟΙΚΙΑΖΕΤΑΙ στην οδό 28ης Οκτωβρίου 42-45 ανεξάρτητο **διαμέρισμα** 80 τ.μ. με χρήση μεγάλης αυλής. Πληρ. τηλ. 22410-22330 ώρες καταστήματος και 2241092387, 2241022995
ΜΖΤ160808

ΕΝΟΙΚΙΑΖΕΤΑΙ 4άρι αποτελούμενο από 3 υπνοδωμάτια, σαλοτραπεζαρία, μπάνιο και βοηθητική τουαλέτα, με αυτόνομη κεντρική θέρμανση, επί της οδού Κολοκοτρώνη 96. Πληρ. τηλ. 2241021402
ΜΖΤ160810

ΕΝΟΙΚΙΑΖΕΤΑΙ διαμέρισμα 107 τ.μ. ισόγειο με 3 υπνοδωμάτια, στην Ιξιά οδός Αχτίδος 3, χωρίς επίπλωση. Πληρ. κ. Μαρία 6948582669 ΜΑΤ3636

ΕΝΟΙΚΙΑΖΕΤΑΙ γκαρσονιέρα πλήρως επιπλωμένη σε ήσυχη περιοχή στον Αγιο Νικόλαο. Πληρ. τηλ. 2241066473, 6945551804 ΧΠ1588

ΚΛΑΔΟΓΕΝΗΣ ΜΙΧΑΗΛ
ΠΟΛΙΤΙΚΟΣ ΜΗΧΑΝΙΚΟΣ Ε.Μ.Π.
ΑΤΤΑΒΥΡΟΥ 20 - ΡΟΔΟΣ • ΤΗΛ. 2241022394

ΠΩΛΟΥΝΤΑΙ ΔΙΑΜΕΡΙΣΜΑΤΑ
πολυτελούς κατασκευής
με θέα, στην οδό Ικάρου,
εμβαδού 128 τ.μ., 3 υπνοδωματίων,
σαλόνι, κουζίνα, WC,
αποθήκη και θέση parkingk

ΑΕ058

REAL ESTATE
ΚΡΑΝΙΔΗΣ
www.kranidis.gr

ΠΩΛΗΣΕΙΣ ΟΙΚΟΠΕΔΩΝ

1) Ασγούρου 900 τ.μ. πρόσωπο στην παλιά επαρχιακή οδό Ρόδου – Λίνδου (Κ-1391.)
2) Γεννάδι α) 3800 τ.μ. στον επαρχιακό δρόμο Γενναδι –Βάτι με άδεια Οικοδομής (Κ-1391).
β) 3800 τ.μ. εντός ζώνης με ωραία θέα αξίας 50.000,00 € (Κ-434).
3) Διμηλιά 1605 τ.μ. κοντά στην πλατεία, αξίας 30.000,00 € (Κ-651).
4) Ιαλυσός α) 2000 τ.μ. εντός Σχεδίου με άδεια 800 τ.μ. αξίας 850.000,00 €(Κ-1381). β) 2400 τ.μ. εντός σχεδίου (στην Λεωφόρο ΙΑΛΥΣΟΥ) αξίας 850.000,00 € (Κ-502). γ) 1000 τ.μ. εντός σχεδίου (ΣΔ 0,4) αξίας 300.000,00 € (Κ -1368)
δ)1000 τ.μ. για μονοκατοικία130 τ.μ. αξίας 140.000,00 € (Κ-1425).
ε) 347 τ.μ. εντός σχεδίου οικία 130 τ.μ. αξίας 122.000,00 € (Κ-939). ζ) 1000 τ.μ. εκτός σχεδίου άρτιο για μονοκατοικία 140 τ.μ. αξίας 110.000,€ (Κ-1200).ζ) 1000 τ.μ. για Μονοκατοικία 140 τ.μ. αξίας 110.000,00 € (Κ-979). η) 1080 τ.μ. σε νέα οδό για οικία 140 τ.μ. , αξίας 150,000,00 € (Κ-1149). Θ) 318 τ.μ. για Μονοκατοικία (ΣΔ 0,4) αξίας 111.500,00 € (Κ-957). Κ) 1000 τ.μ. (ΣΔ 0,4) κοντά στο Μαρινόπουλο , αξίας 300.000,00 € (Κ-1368) .
5) Ρόδος α) 610 τ.μ. στο Άνω Ροδίνι (ΣΔ 0,4) (Κ-1380) β) 1130 τ.μ. με άδεια Πολυκατοικίας στην οδό Ατταβύρου (ΣΔ 0,8) (Κ-1051). γ) 400 τ.μ. στο Μόντε Σμήθ (ΣΔ 0,4) αξίας 200.000,00 € (Κ-1078). δ) 600 τ.μ. κοντά στον Άγιο Νικόλαο (ΣΔ 0,8) αξίας 420.000,00 € (Κ-1299). ε) 437 τ.μ. Άνω Ροδίνι (ΣΔ 0,8) αξίας 300.000,00 € (Κ-1206).
6) Θολός α) 1385 τ.μ. δόμηση 500 τ.μ. σε ύψωμα αξίας 60.000,00 € (Κ-1385) β) 1600 τ.μ. για 150τ.μ. οικία , κοντά στο γήπεδο , αξίας 85.000,00 € (Κ-1150).
7) Κανδυλί 160 (3 όροφοι) Χ 80 τ.μ. αξίας 50.000,00 € (Κ-493).
8) Παραδείσι 630 τ.μ. άρτιο , αξίας 50.000,00 € (Κ-411) .
9) Παστίδα 1000 τ.μ. με άδεια 2 ορόφων οικίας 130 τ.μ. αξίας 75.000,00 € (Κ-1435).

Για περισσότερες πληροφορίες & ακίνητα επικοινωνήστε με το γραφείο μας ή επισκεφθείτε την ιστοσελίδα μας

MXΠ092

Ι.Καζούλη & Αμερικής 50, 2ος όροφος
22410 27082 & 22410 26476
FAX: 22410 27101
e-mail: info@kranidis.gr

Καριέρα στο real estate

Η ΕΠΙΧΕΙΡΗΣΗ

Η **Savvaidis & Associates Real Estate Agents & Consultants**, απο το 1983 προσφέρει υψηλής ποιότητας υπηρεσίες διαμεσολάβησης στον τομέα των κατοικιών και εμπορικών ακινήτων.

ΣΤΕΛΕΧΟΣ ΠΩΛΗΣΕΩΝ

Ο ΥΠΟΨΗΦΙΟΣ

- Άνδρας / γυναίκα έως 27 ετών, με δυναμική και οργανωτική προσωπικότητα.
- Πτυχιούχος ΑΕΙ στη Διοίκηση Επιχειρήσεων ή άλλο συναφές αντικείμενο. Άριστος χρήστης εφαρμογών MS OFFICE.
- Άριστη γνώση της Ελληνικής & Αγγλικής γλώσσας
- Η κατοχή μεταπτυχιακού τίτλου θα θεωρηθεί επιπλέαν προσόν.
- Δυνατότητα εργασίας εκτός πόλης Ρόδου

Η ΘΕΣΗ

- Υποστήριξη πωλήσεων ακίνητων.
- Δημιουργία και υποστήριξη πελατολογίου.
- Στελέχωση υποκαταστημάτων.
- Σύγχρονο και φιλικό εργασιακό περιβάλλον.
- Συνεχές on the job training

Αποστείλατε βιογραφικό σας με e-mail στο info@savvaidis.gr

SAVVAIDIS & Associates
Estate agents & Consultants

Γρηγ. Λαμπράκη 14, Ρόδος
Τηλ. 22410-26281
http://www.propertyrhodes.gr

ΧΠ659

ενοικιασεις

συνέχεια από την προηγούμενη

ΕΝΟΙΚΙΑΖΕΤΑΙ επιπλωμένο ισόγειο **διαμέρισμα** 45 τ.μ. με τηλέφωνο στην οδό Βενετοκλέων 75 απέναντι από πιτσαρία Γόνδολα, κατάλληλο για ένα ή δύο άτομα. Πληρ. τηλ. 22440-31944, 6944285057.
MZT140813

ΕΝΟΙΚΙΑΖΕΤΑΙ καινούργιο **studio** στο κέντρο της Ρόδου πίσω από τον καφέ "Κούκο", για όλο τον χρόνο με A/C, TV, κουζίνα, επίπλωση, κατάλληλο για φοιτήτρια. Ενοικιάζεται ανακαινισμένη **γκαρσονιέρα** στο κέντρο της Ρόδου για όλο τον χρόνο με A/C, TV, κουζίνα, επίπλωση, κατάλληλο για φοιτήτρια. Πληρ. τηλ. 6974721302 και 6932463741.
MZT120810

ΕΝΟΙΚΙΑΖΕΤΑΙ διαμέρισμα 145 τ.μ. στην Ακραμίτου 14, πλήρως ανακαινισμένο, αποτελούμενο από 3 υπνοδωμάτια, σαλονοτραπεζαρία, κουζίνα - καθιστικό με τζάκι, 2 τουαλέτες, χωρίς κοινόχρηστα. Τιμή ενοικίου 500 ευρώ. Πληρ. τηλ. 22440-51275, 6945241231
MZT070818(19)

ΕΝΟΙΚΙΑΖΕΤΑΙ διαμέρισμα επί της οδού Σοφούλη, 100 τ.μ., σε άριστη κατάσταση, με κλιματιστικό. Πληρ. τηλ. 22410-63301, 22410-22110, πρωινές ώρες.
MZT070814(15)

ΕΝΟΙΚΙΑΖΕΤΑΙ διαμέρισμα 100 τ.μ. στην οδό Οσλου 3 Ροδίνι. Διαθέτει ηλιακό θερμοσίφωνα, air condition, εντοιχισμένη κουζίνα, 2 υπνοδωμάτια, 1 τουαλέτα, 1 WC, σαλόνι, κουζίνα. Μεγάλες εντοιχισμένες ντουλάπες. Πληρ. τηλ. 22410-73180, 98325, 6946006708 MAT3580

ΕΝΟΙΚΙΑΖΕΤΑΙ διαμέρισμα α' ορόφου 95 τ.μ. αποτελούμενο από 2 υπνοδωμάτια, σαλοτραπεζαρία και κουζινοκαθιστικό. Διαθέτει ηλιακό, κεντρική θέρμανση και είναι συνδεδεμένο με το αποχετευτικό του Δήμου. Στη Μιχαήλ Πετρίδη 78. Πληρ. τηλ. 2241063149, 6978013890
MXP13924

ΕΝΟΙΚΙΑΖΕΤΑΙ διαμέρισμα με 3 υπνοδωμάτια, κουζίνα, μεγάλο σαλόνι και 2 WC μέσα στην πόλη Γρηγορίου Ε 18 (7 Βαγιές). Πληρ. τηλ. 6973506879
MZT100802

ΕΝΟΙΚΙΑΖΟΝΤΑΙ επιπλωμένα **δωμάτια** για εκπαιδευτικούς. Ελεύθερα από 1 Σεπτεμβρίου. Πληρ. τηλ. 2241039212, 6936795999
MAT3595(2)

ΕΝΟΙΚΙΑΖΕΤΑΙ διαμέρισμα 95 τ.μ. 2ου ορόφου με θέρμανση επί της οδού Αγίου Γεωργίου 65. Πληρ. τηλ. 2241091830, 6945503546 MZT050807

ΕΝΟΙΚΙΑΖΟΝΤΑΙ: α) καινούργια διώροφη **μονοκατοικία** 80τ.μ., 2 Υ/Δ, 1 WC, ηλιακός, χωρίς αυλή, 300 ευρώ, στο Παραδείσι, **β)** μικρή διώροφη **μονοκατοικία** 50 τ.μ. συνολικά, παραδοσιακού στυλ, τζάκι, 1 Υ/Δ, 2 WC, επιπλωμένη, 200 ευρώ, στο Παραδείσι, **γ) γκαρσονιέρα** καινούργια, επιπλωμένη, 40 τ.μ., 1 WC, 170 ευρώ, στο Παραδείσι. Πληρ. τηλ. 6972943946 MZT070820

ΕΝΟΙΚΙΑΖΕΤΑΙ διαμέρισμα 100 τ.μ. πλήρως επιπλωμένο σε πολύ ήσυχο δρόμο στο Μόντε Σμιθ, από 1 Σεπτεμβρίου έως αρχές Ιουλίου, κάθε χρόνο, σε πολύ καλή τιμή. Πληρ. τηλ. 2241028419, 6976630969 MZT040807

ΕΝΟΙΚΙΑΖΟΝΤΑΙ studios καινούργια στην διασταύρωση Ρόδου-Λίνδου με Καλυθιές 2 χλμ. πριν το Golf Αφάντου. Τιμή 160 ευρώ το μήνα. Πληρ. τηλ. 6972990287, 2241096616
MZT050805

ΕΝΟΙΚΙΑΖΕΤΑΙ Ή ΠΩΛΕΙΤΑΙ pub-καφετέρια η καλύτερη στο είδος της στο τουριστικό τρίγωνο της πόλης της Ρόδου, πλησίον Καζίνου. Συμβόλαιο 12 ετές μόνο σοβαρές προτάσεις. Πληρ. τηλ. 6977339669 μετά τις 12.00 το μεσημέρι MXP13851

ΕΝΟΙΚΙΑΖΕΤΑΙ κατάστημα ισόγειο 50 τ.μ. στην οδό Αγ. Ιωάννου 150. Πληρ. τηλ. 2241029631, 6972291878
MZT020826

ΑΠΟΘΗΚΕΣ ΣΤΗΝ ΙΑΛΥΣΟ, ΕΝΟΙΚΙΑΖΟΝΤΑΙ 1) ΑΠΟΘΗΚΕΥΤΙΚΟΙ ΧΩΡΟΙ ΑΠΟ 100 ΕΩΣ 2000 Τ.Μ. ΚΑΙ ΥΨΟΣ 8 Μ. ΑΣΦΑΛΕΙΣ ΜΕ ΜΕΓΑΛΟΥΣ ΧΩΡΟΥΣ ΔΙΑΚΙΝΗΣΗΣ ΦΟΡΤΩΣΗΣ ΚΑΙ ΕΚΦΟΡΤΩΣΗΣ ΠΡΟΪΟΝΤΩΝ, 2) ΥΠΑΙΘΡΙΟΙ ΧΩΡΟΙ ΠΕΡΙΦΡΑΓΜΕΝΟΙ, ΑΣΦΑΛΕΙΣ, ΚΑΤΑΛΛΗΛΟΙ ΓΙΑ ΑΠΟΘΗΚΕΥΣΗ ΠΡΟΪΟΝΤΩΝ ΣΕ ΠΑΛΕΤΕΣ. ΠΛΗΡ. ΤΗΛ. 6977271571 ΑΠΟ ΔΕΥΤΕΡΑ ΕΩΣ ΠΑΡΑΣΚΕΥΗ 08.00-15.00 κ. ΓΙΩΤΑ ΧΠΞΕΝ042

πωλησεις-αγορες ακινητων & επιχειρησεων

ΠΩΛΟΥΝΤΑΙ: α) ΠΑΣΤΙΔΑ ΟΙΚΟΠΕΔΑ εντός οικισμού με θέα τη Φιλέρημο εντός σχεδίου φλατ μέσα σε βίλες νεόδμητες. Οικοπέδων 300 τ.μ. και κτίζουν από 200 τ.μ. οικοδομή. Τιμές 67.000 €. β) **Παστίδα μεζονέτα** στα μπετά ή και τελειωμένη εντός σχεδίου από 115.000€ μπετά. ΝΙΚΟΣ ΛΑΖΑΝΑΣ κιν. 6944592908
MAT3718(1)

ΠΩΛΟΥΝΤΑΙ: α) ΚΑΡΠΑΘΟΣ ΜΕΖΟΝΕΤΑ 150 τ.μ. εντός οικισμού 170.000€. **β) ΡΟΔΟΣ ΚΑΤΑΣΤΗΜΑ** Μ. Κωνσταντίνου 50 τ.μ. 95.000€. **γ) ΡΟΔΟΣ ΚΑΤΑΣΤΗΜΑΤΑ** κοντά στην εφορία από 100 τ.μ. **δ) ΡΟΔΟΣ ΚΑΤΑΣΤΗΜΑ** Κ. Παλαιολόγου έναντι Βενετοκλείου 100 τ.μ. Τιμή 275.000€. ΝΙΚΟΣ ΛΑΖΑΝΑΣ κιν. 6944592908 MAT3718(2)

ΠΩΛΕΙΤΑΙ από **ιδιώτη** στην **Παστίδα μονοκατοικία** 105 τ.μ. σε οικόπεδο 300 τ.μ. εντός οικισμού, σε ήσυχη περιοχή, λουξ κατασκευής, πλήρως ανακαινισμένη, με ηλιακό και εγκατάσταση για λέβητα. Εχει σοφίτα με θέα τη Φιλέρημο και μπορεί να κτίσει ακόμη 170 τ.μ. Τιμή 125.000€. Πληρ. τηλ. 6972361951 MZT230810

ΠΩΛΕΙΤΑΙ επιχείρηση κομμωτηρίου με αξιόλογη πελατεία. Με ή χωρίς τον εξοπλισμό του κομμωτηρίου σε καλή τιμή. Πληρ. 10-1 και 5-9 στα τηλ. 2241029044, 6944468694 MAT3715

ΠΩΛΟΥΝΤΑΙ στην περιοχή Μήδεια **διαμερίσματα** 3 υπνοδωμάτια, σαλόνι, κουζίνα και 2 WC, πολυτελούς κατασκευής με κλειστό χώρο στάθμευσης και αποθήκη. Πληρ. Εμμ. Κρανίδης & Συνεργάτες τηλ. 2241027082, 2241026476, 6942010248 ΜΧΠ092.1

ΠΩΛΕΙΤΑΙ αγρός 1.000 τ.μ. εις Ασγούρου κοντά στο ΙΚΑ και επί της κεντρικής λεωφόρου, με δικαίωμα ανέγερσης 3 όροφου κτιρίου (3x100 τ.μ.). Πληρ. Εμμ. Κρανίδης & Συνεργάτες τηλ. 2241027082, 2241026476, 6944347405, 6942010248
ΜΧΠ092.2

ΠΩΛΕΙΤΑΙ θοηθητικός χώρος επί της οδού Στ. Καζούλη κοντά στο κατάστημα του Σπανού κατάλληλος για οικία ή γραφείο. Πληρ. Εμμ. Κρανίδης & Συνεργάτες τηλ. 2241027082, 2241026476, 6944347405, 6942010248 ΜΧΠ092.3

ΕΥΚΑΙΡΙΑ. ΠΩΛΕΙΤΑΙ στην παραλία Αφάντου 8.500 τ.μ. **οικόπεδο** 150 μέτρα από το κύμα προς 47€ το τ.μ. Πληρ. τηλ. 6932238837 MZT230811

ΟΙΚΟΔΟΜΙΚΕΣ ΕΠΙΧΕΙΡΗΣΕΙΣ

ΑΦΟΙ ΤΣΑΚΙΡΗ Α. ΚΟΥΦΑΛΑΚΗΣ Ο.Ε

ΚΑΤΑΣΚΕΥΗ ΚΤΙΡΙΩΝ ΤΕΧΝΙΚΑ ΕΡΓΑ

25 χλμ. ΡΟΔΟΥ-ΛΙΝΔΟΥ τ.κ. 85100

ΤΗΛ. ΓΡΑΦΕΙΟΥ 2241056284, ΚΙΝ. 6932644661-6944724217-6936464029

ΚΡΕΜΑΣΤΗ



Πωλούνται μεζονέτες νεόκτιστες άριστης κατασκευής με ενδοδαπέδια θέρμανση και εγκατάσταση aircondition, 119,57 τ.μ. εντός οικισμού, σε προσιτές τιμές.

ΑΦΑΝΤΟΥ

Πωλούνται διαμερίσματα τελειωμένα νεόκτιστα επί της παρόδου Πιπίνου και Ι. Ζίγδη με ενδοδαπέδια θέρμανση και εγκατάσταση aircondition, 81,56 τ.μ. εντός οικισμού, σε χαμηλές τιμές.

ΚΟΛΥΜΠΙΑ

Πωλούνται μεζονέτες υπό κατασκευή 116 τ.μ., σε πάρα πολύ καλή περιοχή με θέα, με ή χωρίς πισίνα, μεγάλο οικόπεδο ενδοδαπέδια θέρμανση και εγκατάσταση aircondition, σε τιμές έκπληξη.

ΑΦΑΝΤΟΥ

Πωλούνται μεζονέτες μεσοτοιχία 120 τ.μ. υπό κατασκευή με καταπληκτική θέα, ενδοδαπέδια θέρμανση, εγκατάσταση aircondition, εντός οικισμού, σε τιμές έκπληξη.

Εγγύηση η πολυετής πείρα μας στην κατασκευή και η γνώση της οικοδομής

ΑΕ1760

REAL ESTATE

ΚΡΑΝΙΔΗΣ

www.kranidis.gr

ΠΩΛΗΣΕΙΣ ΔΙΑΜΕΡΙΣΜΑΤΩΝ

ΕΝΤΟΣ ΠΟΛΕΩΣ - ΚΑΙΝΟΥΡΙΑ

ΡΟΔΟΣ:

1)100τ.μ. 3Δ.Σ.Κ.Λ. 2ου ορόφου στο Άνω Ροδίνι με ασανσέρ και κλειστό γκαράζ 230.000 € [Κ-267]
2) 92τ.μ. 2Δ.Σ.Κ.Λ. Ισόγειο με Ασανσέρ, Αποθήκη υπογείου , στο Άνω Ροδίνι 210.000€ [Κ-265]
3) 124 τ.μ. 3Δ.Σ.Κ.Λ. Ισόγειο με Κεντρική θέρμανση , Ασανσέρ, Πάρκινγκ, Αποθήκη 250.000 € - [Κ-50]
4) 55τ.μ. 2αρι 3ου ορόφου , κοντά στο Καζίνο 110.000,00 € [Κ-367]
5) 118τ.μ. 3Δ.Σ.Κ.Λ. 2ου ορόφου , στην Ανάληψη Γ. Παπανδρέου 255.000€ [Κ-1057]
6): 118τ.μ. 3Δ.Σ.Κ.Λ. 3ου ορόφου κοντά στο πάρκο ΜΗΔΕΙΑ με Ι Πάρκινγκ, Αποθήκη 250.000€ - [Κ-475]
7) 122τ.μ. 3Δ.Σ.Κ.Λ. 2ου ορόφου με Πάρκινγκ, Αποθήκη υπογείου , στην περιοχή ΜΗΔΕΙΑ αξία 250.000€ [Κ-318]
8)ΡΟΔΙΝΙ: 84,90 τ.μ. - Ισόγειο με γκαράζ , στη Φανερωμένη 195.000€ [Κ-1344]

ΕΝΤΟΣ ΠΟΛΕΩΣ -ΜΕΤΑΧΕΙΡΙΣΜΕΝΑ

ΡΟΔΟΣ:

1)110τ.μ. 3Δ.Σ.Κ.Λ. Ισόγειο 170.000€ [Κ-1144]
2) 120τ.μ. 3Δ.Σ.Κ.Λ.WC Ισόγειο με Κεντρική, Ασανσέρ, Πάρκινγκ 190.000€ [Κ-1043]
3) 56τ.μ. - 1ου ορόφου 130.000 ,00 € [Κ-319]
4) 155τ.μ. 3Δ.Σ.Κ.Λ. 1ου ορόφου 270.000€ [Κ-1274]
5) 82 τ.μ. 3αρι , επί της Κοδρικτώνος, σε άριστη κατάσταση, 2 υπν, Σ.Κ.Λ. , με ωραία Ιταλική Κουζίνα αξίας 7.000,00 € Τιμή πώλησης 145.000,00 € [Κ-1429].
6) 92 τ.μ. 3άρι ,επί της οδού Απ.Παύλου 1ος όροφος, 2 υπν, Σ.Κ.Λ. 10 ετών αξίας 170.000,00 [Κ-1445].
7) 116 τ.μ. 4άρι 3 υπν, Σ.Κ.Λ. w.c. , μεγάλες βεράντες, κοντά στο Καζίνο αξίας 270.000,00 € [Κ-1454] .
8)ΚΑΛΛΙΠΑΤΕΙΡΑΣ 82τ.μ. 3άρι ,στο Ροδινι αξίας 80.000,00 € [Κ - 1086]
9)ΑΓΙΑΣ ΑΝΑΣΤΑΣΙΑΣ: 90τ.μ. 2Δ.Σ.Κ.Λ. Ισόγειο 170.000€ [Κ-1280]

ΙΞΙΑ:

1)76τ.μ. 2Δ.Σ.Κ.Λ. Ισόγειο 95.000,00 € [Κ-1291]
2) 50 τ.μ. 2άρι στο 2ο όροφο με ωραία θέα επί της Σωτήρος αξίας 90.000,00 € [1174] .
ΙΑΛΥΣΟΣ: 72 τ.μ. 2 υπν, Σ.Κ.Λ. αξίας 120.000,00 € [Κ-1409].

ΜΧΠ092

Ι.Καζούλη & Αμερικής 50, 2ος όροφος
22410 27082 & 22410 26476
FAX: 22410 27101
e-mail: info@kranidis.gr

"ΠΩΛΟΥΝΤΑΙ"

ΚΑΤΑΣΤΗΜΑΤΑ ΚΑΙ ΚΑΤΟΙΚΙΕΣ ΜΕ ΥΠΟΓΕΙΑ ΑΠΟΘΗΚΗ & ΓΚΑΡΑΖ



AE1284

Μελέτη: Δημήτρης Αδαμάκης - Βαρβάρα Στεφανίδου - Αρχιτέκτονες ARCH-Net τηλ. 22410 29188

ΚΑΤΑΣΚΕΥΗ: Γ. ΚΑΣΤΡΗΣΙΟΣ Αρχιτέκτονας τηλ. 6979228091, 22410 34314

πωλησεις

συνέχεια από την προηγούμενη

ΠΩΛΕΙΤΑΙ επιχείρηση εστιατόριο fast food στην πλατεία Ρολογίου Π. Πόλης. Πληρ. τηλ. 2241036181
MZT210803

Η εταιρία Ξενάκης Αυτοκίνητα Α.Ε.Β.Ε.

ΖΗΤΑ τα παρακάτω στελέχη

ΓΙΑ ΤΙΣ ΠΩΛΗΣΕΙΣ
Α. ΠΩΛΗΤΗ ΑΥΤΟΚΙΝΗΤΩΝ
Β. ΥΠΑΛΛΗΛΟΣ ΥΠΟΔΟΧΗΣ & ΓΡΑΜΜΑΤΕΙΑΚΗΣ ΥΠΟΣΤΗΡΙΞΗΣ

ΓΙΑ ΤΟ AFTER SALES
Γ. ΣΥΜΒΟΥΛΟΣ SERVICE/ΤΕΧΝΙΚΟΣ ΣΥΜΒΟΥΛΟΣ
Δ. ΜΗΧΑΝΙΚΟΣ ΑΥΤΟΚΙΝΗΤΩΝ

Απαιτούμενα προσόντα:
1. Ευχάριστη παρουσία με άνεση στην επικοινωνία
2. Διάθεση για εργασία σε ένα ιδιαίτερα απαιτητικό περιβάλλον
3. Γνώση Ηλεκτρονικών Υπολογιστών
4. Γνώση Αγγλικών

Τηλέφωνο επικοιν. 2241086690 εσωτερικό 104
Υπόψιν κας Κατερίνας Χούλλη

Ξενάκης Αυτοκίνητα Α.Ε.Β.Ε. Εξουσιοδοτημένος Εμπορος Kosmocar A.E.
Πωλήσεις • Service • Ανταλλακτικά • Φανοποιείο • Βαφείο:
10ο χλμ. Ρόδου Λίνδου. Τηλ. 2241086777, fax: 2241086788
ΧΠΑΑΥ011

Σοβαρή οικογένεια με 2 παιδιά (7 και 10 ετών), ζητεί έμπειρη και υπεύθυνη:

BABY SITTER - ΟΙΚΙΑΚΗ ΒΟΗΘΟ

για εξαήμερη απασχόληση.

Προηγούμενες συστάσεις θεωρούνται απαραίτητες.

Πληροφορίες: Τηλ.: 22410 25222, 22410 97218
Κο Γιώργο ΧΠΞΕΝ078

Swedco FALIRAKI

Από την εταιρεία **Swedco café**
ζητείται προσωπικό
για να εργασθεί στην παρασκευή και στην πώληση αρτοπαρασκευασμάτων (σάντουιτς) και καφέ στο **ΦΑΛΗΡΑΚΙ**

Απαραίτητα:
• Ευγένεια
• Καλός χαρακτήρας
• Ορεξη για δουλειά
• Ομαδικό πνεύμα
• Ευέλικτο ωράριο
• Καλή γνώση στους καφέδες
• Ηλικία από 18-28 χρόνων
• Επαγγελματική σχολή ή λύκειο
• Βασική γνώση τουλάχιστον της αγγλικής γλώσσας

Απασχόληση:
• 12 μήνες το χρόνο
• 8ωρο, 6 ημέρες την εβδομάδα
• Κυριακές και αργίες τα μαγαζιά μας είναι πάντα κοντά στον πελάτη

Προσφέρεται:
• Καλό κλίμα εργασίας
• Καλή αμοιβή

Αιτήσεις στο κατάστημα στο ΦΑΛΗΡΑΚΙ από **08.30 έως 15.30**
Απαραίτητη η φωτογραφία στην συμπλήρωση της αίτησης.
Υπεύθυνος συνεννόησης: **Τσίκκης Νίκος, τηλ. 6944578811, 2241087501**
ΜΧΠΔΙΑ090

Από την αντιπροσωπεία αυτοκινήτων
HONDA-MITSUBISHI

ΖΗΤΕΙΤΑΙ

Ηλεκτρολόγος Αυτοκινήτων

Επιθυμητή προϋπηρεσία στο χώρο
Καλή γνώση Η/Υ και Αγγλικών.

Απαραίτητη αποστολή βιογραφικού σημειώματος στη διεύθυνση Λ. Λίνδου 138 Ρόδος
Τηλ. 22410-67440-41
Φαξ 22410-68462
E-mail:kaligcar@otenet.gr
ΜΧΠ915

ΑΠΟ ΙΔΙΩΤΗ. ΠΩΛΕΙΤΑΙ στην Ιαλυσό νεόκτιστο **διαμέρισμα** ισόγειο, λουξ κατασκευής σε διώροφη οικοδομή 100 τ.μ. Με μισθωτήριο 500 ευρώ. Στη τιμή 150.000 ευρώ. Πληρ. τηλ. 6934252113
MZT220814

ΠΩΛΟΥΝΤΑΙ οικόπεδα. ΑΦΑΝΤΟΥ 5.200 τ.μ. 150.000€. **ΑΦΑΝΤΟΥ** 4.000 τ.μ. 140.000€. **ΚΟΣΚΙΝΟΥ ΚΡΕΣΤΕΝ ΠΑΛΑΣ** 1.500 τ.μ. άδεια οικοδομής, 135.000€. **ΡΟΔΟΣ** οικισμός Αυτοστέγαση 155.000€. **ΡΟΔΟΣ ΑΝΑΛΗΨΗ** 200 τ.μ. 150.000€. ΝΙΚΟΣ ΛΑΖΑΝΑΣ κιν. 6944592908 ΜΑΤ3658(2)

ΠΩΛΕΙΤΑΙ οικόπεδο στο Γεννάδι επί της λεωφόρου 600 μέτρα πριν από το χωριό εκτάσεως 1.750 τ.μ. με άδεια οικοδομής για 210 μέτρα. Πληρ. τηλ. 2241061628, 6944410537
MZT290708

ΠΩΛΟΥΝΤΑΙ. ΚΡΕΜΑΣΤΗ μεζονέτα εντός σχεδίου νεόδμητη 3 υπνοδωμάτια, 190.000€. **ΚΡΕΜΑΣΤΗ** παραλία προς Ιαλυσό 185 τ.μ. με **σάουνα μεζονέτα** πολυτελέστατη, 260.000€. **ΡΟΔΟΣ μεζονέτα** 180 τ.μ. περιοχή Ροδίνι, 345.000€. **ΚΟΣΚΙΝΟΥ μεζονέτα** 200 τ.μ. σε 1.000 τ.μ. οικόπεδο, πολυτελέστατη, 340.000€.ΝΙΚΟΣ ΛΑΖΑΝΑΣ κιν. 6944592908 ΜΑΤ3658(1)

ΠΩΛΕΙΤΑΙ διαμέρισμα δυάρι γ' ορόφου 60 τ.μ. ενός υπνοδωματίου, κουζίνα, μπάνιο, WC, μεγάλα μπαλκόνια και αποθήκη στο υπόγειο επί της οδού Μ. Πετρίδη. Τιμή 70.000 ευρώ. Πληρ. τηλ. 6946477954 MZT180833

ΠΩΛΕΙΤΑΙ κτήμα 8,5 στρεμμάτων κατάλληλο και για οικοδόμηση στην περιοχή του Αγίου Σουλά. Πληρ. τηλ. 6974426843
MXP13941

ΠΩΛΕΙΤΑΙ διαμέρισμα 126 τ.μ. 3 υπνοδωματίων, wc-μπάνιο εξαιρετικής κατασκευής για ιδιωτική χρήση. Περιοχή Μιχ. Πετρίδη. Τιμή 230.000 ευρώ. Πληρ. τηλ. 6945905970. MZT120811

ΠΩΛΕΙΤΑΙ μεζονέτα 250 τ.μ. σε οικόπεδο 1.000 τ.μ. στα Κοσκινού. Πληρ. τηλ. 6976852482
MZT080817

---

finn cafe

ΖΗΤΕΙΤΑΙ ΠΡΟΣΩΠΙΚΟ

νέες και **νέοι** ηλικίας 18 έως 32 ετών για το νέο μας κατάστημα στην πόλη της Ρόδου για άμεση πρόσληψη.

Πληρ. τηλ. 2241076627.
Κατάθεση βιογραφικών στο κατάστημά μας επί της **πλατείας Γαβριήλ Χαρίτου 14 (100 Χουρμαδιές)**
ΜΑΤ3704

Το πρακτορείο Ελαφος ζητά:

ΣΥΝΕΡΓΑΤΕΣ ΓΙΑ ΤΗΝ ΣΤΕΛΕΧΩΣΗ ΥΠΟΚΑΤΑΣΤΗΜΑΤΩΝ

Απαραίτητη η γνώση της Γερμανικής και Αγγλικής γλώσσας.
Τυχόν προϋπηρεσία θα ληφθεί σοβαρά υπ' όψιν.

Παρακαλούμε οι ενδιαφερόμενοι να επικοινωνήσουν στο τηλ. **2241043766** από Δευτέρα έως Σάββατο από 10.00 -13.00 και από 18.00 -20.30.
ΜΑΤ3643(Γ)

ΓΙΑ ΤΟ ΚΑΤΑΣΤΗΜΑ **SCARABEE**

ΖΗΤΟΥΝΤΑΙ ΠΩΛΗΤΡΙΕΣ

Απαραίτητα προσόντα:
Γνώση αγγλικών
Προϋπηρεσία

Πληρ. τηλ. 2241022710, 2241074510 ΜΑΤ3653(Γ)

ΑΠΟ ΤΗ ΦΑΡΜΑΚΑΠΟΘΗΚΗ
MEDIQUICK A.E.

ΖΗΤΕΙΤΑΙ ΑΠΟΘΗΚΑΡΙΟΣ

ΑΠΑΡΑΙΤΗΤΑ ΠΡΟΣΟΝΤΑ:
• Ηλικία 25-40 ετών
• Απόφοιτος Λυκείου και άνω
• Εκπληρωμένες στρατιωτικές υποχρεώσεις
• Χρήση υπολογιστή (Barcode, Φορητά Τερματικά, Office, Internet)
• Γνώσεις αγγλικής γλώσσας
• Ταχύτητα στην εκτέλεση εργασίας
• Ικανότητα στην τακτοποίηση-ταξινόμηση ειδών
• Συναδελφικότητα-καλή διάθεση συνεργασίας
• Ζητή προϋπηρεσία σε μηχανογραφημένη αποθήκη

Η ΕΤΑΙΡΕΙΑ ΠΡΟΣΦΕΡΕΙ:
• Υψηλές αποδοχές
• Ασφάλιση
• Πενθήμερη εργασία σε ετήσια βάση
• Δυνατότητα εξέλιξης
• Ευχάριστο περιβάλλον εργασίας

Κατάθεση βιογραφικών μέσω e-mail: info@mediquick.gr ΜΑΤ3657(Γ)(1)

ΠΩΛΕΙΤΑΙ από ιδιοκτήτη εντός πόλεως ανεξάρτητη διώροφη **κατοικία (μεζονέτα)** 78 τ.μ. κοντά στη θάλασσα επί της οδού Χρ. Τσιγάντε 21, απέναντι από το Τεχνικό Λύκειο. Κατασκευή δεκαετίας 1970 ανακαινισμένη. Πληρ. τηλ. 2241091387, 6945896540 MZT160803

ΠΩΛΕΙΤΑΙ οικοδομή νεόκτιστη στο Παραδείσι 2όροφη με 4 διαμερίσματα των 56 τ.μ. έκαστο, πλήρως εξοπλισμένα, έτοιμα για ενοικίαση και για τουριστική εκμετάλλευση. Μόνο σοβαρές προτάσεις. Πληρ. τηλ. 6997211450 MXP13939

ΤΡΕΙΣ ΜΟΝΑΔΙΚΕΣ ΕΥΚΑΙΡΙΕΣ. ΠΩΛΟΥΝΤΑΙ από ιδιώτη για λίγες μέρες: **α) οικόπεδο** 1.000ρι εντός σχεδίου, στην καλύτερη θέση της Ιαλυσού, από τα λιγοστά που απέμειναν προς την παραλία, με άδεια οικοδομής. Τιμή 470.000 ευρώ. **β) οικόπεδο** 1.075 μ. υπό ένταξη, εξ' αδιαιρέτου, θέση "Μέγγαβλη", 93.000 ευρώ, **γ) έκταση** 7.518 μ. με θέα, στο δρόμο Σύμη-Πανορμίτη, 63.000 ευρώ. Σίγουρη επένδυση. Μεσίτες αποκλείονται. Μηνύματα κ. Μάκη τηλ. 2241036283
MAT3641

ΠΩΛΕΙΤΑΙ ή ΕΝΟΙΚΙΑΖΕΤΑΙ ΕΠΙΧΕΙΡΗΣΗ ΕΣΤΙΑΤΟΡΙΟΥ ΕΝ ΛΕΙΤΟΥΡΓΙΑ Ή ΖΗΤΕΙΤΑΙ ΕΝΕΡΓΟΣ ΣΥΝΕΤΑΙΡΟΣ ΝΑ ΞΕΡΕΙ ΚΑΛΑ ΤΗΝ ΔΟΥΛΕΙΑ. ΠΛΗΡΩΣ ΕΞΟΠΛΙΣΜΕΝΟ ΣΕ ΠΑΡΑΛΙΑ, ΜΕ ΑΙΘΟΥΣΑ ΓΙΑ ΛΕΙΤΟΥΡΓΙΑ ΚΑΙ ΤΟΝ ΧΕΙΜΩΝΑ. ΕΥΚΑΙΡΙΑ ΓΙΑ ΤΟ ΚΑΤΑΛΛΗΛΟ ΑΤΟΜΟ Ή ΤΗΝ ΟΙΚΟΓΕΝΕΙΑ. ΧΑΜΗΛΟ ΜΙΣΘΙΟ ΜΕ ΕΥΝΟΪΚΟΥΣ ΟΡΟΥΣ. ΕΑΝ ΕΙΣΤΕ ΤΗΣ ΔΟΥΛΕΙΑΣ ΠΡΕΠΕΙ ΝΑ ΣΥΖΗΤΗΣΟΥΜΕ. ΕΧΩ ΑΝΑΛΑΒΕΙ ΑΛΛΗ ΟΙΚΟΓΕΝΕΙΑΚΗ ΕΠΙΧΕΙΡΗΣΗ. ΠΛΗΡ. ΤΗΛ. 2241082029 ΜΕΤΑ 7.00 ΤΟ ΒΡΑΔΥ MZT160817

ROYAL TREATMENT RT RODOS TOURS S.A. TRAVEL & CONFERENCE

Η εταιρεία **ΡΟΔΟΣ ΤΟΥΡΣ α.ε.**

ζητάει

προσωρινό προσωπικό για την διοργάνωση του πανευρωπαϊκού συνεδρίου Δερματολογίας που θα λάβει χώρα στην Ρόδο μεταξύ 4-8 Οκτωβρίου στα ξενοδοχεία ΡΟΔΟΣ ΠΑΛΛΑΣ και CAPSIS. Το προσωπικό θα απασχολείται στα περίπτερα των διαφημιζόμενων εταιρειών στον εκθεσιακό χώρο του συνεδρίου. Οι ενδιαφερόμενοι θα πρέπει να γνωρίζουν υποχρεωτικά Αγγλικά και θεωρείται χρήσιμο να γνωρίζουν Γερμανικά, Γαλλικά ή Ιταλικά. Οι ημέρες απασχόλησης θα είναι 4,5,6 και 7 Οκτωβρίου 2006 και οι ώρες απασχόλησης θα είναι από 07:30 εώς 19:00.

Οι ενδιαφερόμενοι παρακαλούνται να επικοινωνήσουν με **τον κο Τάσο Χατζηλιαμή ή την κα Ελένη Μπερδούση** στο **22410 21010**
ΜΑΤ3716(Γ)

Από επιχείρηση με οικοδομικά υλικά

ΖΗΤΕΙΤΑΙ

οδηγός με επαγγελματικό δίπλωμα Γ' κατηγορίας και γνώσεις χειρισμού γερανού, για μόνιμη απασχόληση.

Πληρ. τηλ. 2241091743 ΜΑΤ3717(Γ)

Από το ξενοδοχείο **ΔΙΟΝΥΣΟΣ** στην Ιξιά

ΖΗΤΕΙΤΑΙ

νυκτερινός φύλακας security που να μιλάει απαραίτητα Αγγλικά.

Πληρ. τηλ. 2241023021 ΜΧΠ1145

ΖΗΤΕΙΤΑΙ

μαραγκός για εγκαταστάσεις επίπλων κουζίνας
• Ευνοϊκοί όροι αμοιβής
• Δίπλωμα οδήγησης και προϋπηρεσία κρίνονται απαραίτητα

Πληρ. τηλ. 2241091275, 6948743682 ΜΧΠΕΜΠ003

ΖΗΤΟΥΝΤΑΙ

άμεσα **διανομείς**

για μόνιμη πενθήμερη πρωινή απασχόληση σε φαρμακαποθήκη.

Απαιτούμενα προσόντα:
Ελληνική υπηκοότητα
Ηλικία 20-28 ετών
Απολυτήριο στρατού
Απολυτήριο γυμνασίου ήλυκείου
Δίπλωμα μοτοποδηλάτου και αυτοκινήτου

Κατάθεση βιογραφικών από Δευτέρα έως Παρασκευή και ώρες 10.00-15.00 στη διεύθυνση:
MEDIQUICK Α.Ε., Μάρκου Μαλλιαράκη 22 Ρόδος (πάροδος Καναδά) κ. Κώστα ΜΑΤ3657(Γ)(2)

πωλησεις

συνέχεια από την προηγούμενη

ΠΩΛΟΥΝΤΑΙ ΣΤΟ ΚΕΝΤΡΟ ΤΗΣ ΡΟΔΟΥ: 1) Κατάστημα (μισθωμένο) στο Μανδράκι 23 τ.μ., τιμή 150.000€, **2) Γραφείο** στην Αμμοχώστου (ελεύθερα μίσθωση) 22,45 τ.μ. (καθ. επ/νεια), τιμή 56.000€, **3) Γραφείο** στην Αμμοχώστου 45 τ.μ. (καθ. επ/νεια) στην Αμμοχώστου 112.000€, **4) Γραφείο** στην Ακαδημία 63 τ.μ., 140.000€, **5) Δυάρι** καινούργιο 50 τ.μ. στο Νιοχώρι, 100.000€, **6)** 67 τ.μ. (καθ. επ/νεια) **γραφείο** στην Αμμοχώστου 168.375€. Πληρ. ΚΤΗΜΑΤΟΜΕΣΙΤΙΚΟ ΓΡΑΦΕΙΟ ΑΙΓΑΙΟΚΤΗΜΑΤΙΚΗ - Βαζούκου Ρένα τηλ. 2241022943, 6945466773
ΧΠΚΤΗ007

ΠΩΛΕΙΤΑΙ από ιδιώτη **διαμέρισμα** πολυτελούς κατασκευής στον β' όροφο πολυκατοικίας, με φανταστική πανοραμική θέα, θάλασσα, περιμετρικά ελεύθερο, 140 τ.μ. τρία υπνοδωμάτια, 2 μπάνια, σαλόνι, τραπεζαρία, κουζίνα ενιαίος χώρος, αυτόνομη ψύξη-θέρμανση, ηλεκτρ. συσκευές κουζίνας MIELE, ηλιακό θερμοσίφωνα, 1 θέση parking. Περιοχή Ανω Ροδίνι δίπλα στην ΔΕΥΑΡ και PRIN HOUSE. Πληρ. τηλ. 2241076633, 6941006681 ώρες καταστημάτων
ΜΖΤ160832

ΠΩΛΕΙΤΑΙ κατάστημα 80 τ.μ. σε κεντρικό δρόμο στην Ανάληψη γωνιακό (4 βιτρίνες). Τιμή 360.000 ευρώ. Πληρ. Κεφάλαιο Τσουρουνάκης τηλ. 2241060060, 6945949882
ΜΑΤ3617-3618

ΠΩΛΟΥΝΤΑΙ στην Ιαλυσό 8 επιπλωμένες **γκαρσονιέρες** με ανεξάρτητη είσοδο, μεγάλα μπαλκόνια, σε δύο στρέμματα οικόπεδο και μία **αποθήκη** 80 τ.μ. Πληρ. τηλ. 6945431570
INT3616(1)

ΠΩΛΟΥΝΤΑΙ 3 μεζονέτες στην Ιαλυσό κοντά στην παραλία. (Δυνατότητα επιλογής από το σχέδιο). Πληρ. τηλ. 6945431570
INT3616(2)

Από ιδιώτη πωλούνται μεζονέτες σε μπετά με φανταστική καταπληκτική θέα, κατόπιν ραντεβού. Πληρ. τηλ. 6945366206
ΜΖΤ110803

ΧΑΛΚΗ. ΠΩΛΕΙΤΑΙ μονοκατοικία 120 τ.μ. 2 Δ.Σ.Κ.Λ. 160.000 ευρώ (Κ-84). Πληρ. Κρανίδης και Συνεργάτες τηλ. 2241027082
ΜΧΠ092

ΠΩΛΟΥΝΤΑΙ ΚΡΕΜΑΣΤΗ: μεζονέτες 200 τ.μ. σε 400 τ.μ. οικόπεδο, από ιδιώτη κατασκευαστή με θέρμανση, ηλιακό θερμοσίφωνα, συναγερμό, τελειωμένες. Πληρ. τηλ. 6973351680
ΜΑΤ3563

ΠΩΛΕΙΤΑΙ καινούργιο **διαμέρισμα** στην Ανάληψη οδός Αθηνών α' ορόφου, 53 τ.μ. με ένα υπνοδωμάτιο, σαλο-κουζίνα, μπάνιο και εντοιχισμένα, ακατοίκητο. Τιμή 80.000 ευρώ. Μεσιτικό Γραφείο "ΕΥΡΩΣΤΕΓΑΣΤΙΚΗ" τηλ. 6973331692 και 2241029016
ΜΖΤ110726

ΠΩΛΕΙΤΑΙ διώροφη **μονοκατοικία** (135 τ.μ. συν 40 υπόγειο) με 1000 τ.μ. μέτρα οικόπεδο έξω από τα Κοσκινού (πανοραμική θέα). Πληρ. τηλ. 6944532903, 2241030069
ΜΑΤ3322

ΠΩΛΕΙΤΑΙ ισόγειο **κατάστημα** 200 τ.μ. με υπόγεια αποθήκη 200 τ.μ. επί της Σκ. Ζερβού 26 - Ρόδος. Πληρ. τηλ. 2241096433 κα Τριανταφύλλου Κ.
ΜΑΤ3213

ΠΩΛΟΥΝΤΑΙ οικόπεδα στην Τήλο 420 τ.μ., 630 τ.μ., 1260 τ.μ. Πληρ. τηλ. 6944320093
ΜΖΤ270704

ΠΩΛΟΥΝΤΑΙ: 1) 46 τ.μ. (υπ.) **γκαρσονιέρα** με αυλή στην Υψηλάντου 50.000 ευρώ, 2) 56 τ.μ. παλιά **μον/κία** στην Στρατηγού Ζήση σε 182 τ.μ. οικόπεδο Σ.Δ. τιμή 80.000 ευρώ, 3) 80 τ.μ. (β' ορ.) στην Ανάληψη 125.000, 4) 82 τ.μ. (υπ.) στην Ακαδημία 100.000 ευρώ, 5) 87 τ.μ. (ισ.) στην Θεμ. Σοφούλη 95.000 ευρώ, 6) 125 τ.μ. (3 υπν.) στην Ανάληψη 185.000 ευρώ, 7) καινούργια μονοκατοικία διώροφη 236 τ.μ. (1/2 τελ/νο) σε 2 στρ., έξτρα δόμηση 750 τ.μ. στην Θολό. Απεριόριστη θέα, τιμή ευκαιρίας 250.000 ευρώ. Πληρ. ΑΙΓΑΙΟΚΤΗΜΑΤΙΚΗ - ΒΑΖΟΥΚΟΥ ΡΕΝΑ. Πληρ. τηλ. 2241022943, 6945466773 ΧΠΚΤΗ007.5

ΠΩΛΕΙΤΑΙ εμπορική επιχείρηση (αντιπροσωπείες μέσων διατροφής) με μεγάλο πελατολόγιο και τζίρο, πλήρως εξοπλισμένη (φορτηγά, κομπιούτερ κ.λπ). Δεκτές μόνο σοβαρές προτάσεις. Πληρ. τηλ. 6936111797.
ΜΧΡ13863

ΠΩΛΕΙΤΑΙ ή ΕΝΟΙΚΙΑΖΕΤΑΙ επιχείρηση κρεοπωλείου έτοιμο προς λειτουργία στην περιοχή Ανω Ροδίνι. Δεκτή και συνεργασία. Πληρ. τηλ. 6932950890
ΜΖΤ030404

εργασιες

ΖΗΤΟΥΝΤΑΙ άτομα άνω των 18, που θέλουν να ξεκινήσουν μία νέα επιχείρηση-Ανεξάρτητη συνεργασία. Μόνο σοβαρές προτάσεις. Πληρ. τηλ. 6973051063
ΜΖΤ230821

ΖΗΤΟΥΝΤΑΙ ανεξάρτητοι **συνεργάτες** για ημιαπασχόληση ή πλήρη απασχόληση άνω των 18 ετών. Πληρ. τηλ. 2241066115, 6946107538 ΜΖΤ230822

ΖΗΤΕΙΤΑΙ υπάλληλος για πρατήριο υγρών καυσίμων με γνώσεις αγγλικών. Πληρ. τηλ. 2241062021 ΜΑΤ3713

Από το bar restaurant ΚΟΝΤΙΚΙ **ζητούνται σερβιτόροι** και **βοηθοί.** Πληρ. τηλ. 2241020302, 2241020303, 6948113887 κ. Γιάννη ΜΖΤ230816

ΖΗΤΕΙΤΑΙ βοηθός νεαρός να εργασθεί σε οβελιστήριο για βραδινή 4ωρη απασχόληση. Πληρ. τηλ. 6944583136 ΜΖΤ230814

ΖΗΤΕΙΤΑΙ ανεξάρτητος **συνεργάτης** για την ανάπτυξη και οργάνωση δικτύου διανομής τροφίμων σε Δωδ/σα και τουρκικά παράλια. Πληρ. τηλ. 2108993412 κ. Μαυροφόρο ΜΑΠ479

ΖΗΤΕΙΤΑΙ κοπέλα με μεγάλη εμπειρία να προσέχει παιδάκι 6 χρονών από 7.00 μ.μ.-8 π.μ. Πληρ. τηλ. 6936992771, 2241039978 ΜΖΤ230801

ΖΗΤΕΙΤΑΙ λατζιέρα για εστιατόριο στην Π. Πόλη. Πληρ. τηλ. 2241025549 ΜΖΤ220820

Από καφετέρια-bar στο Νεοχώρι **ζητούνται κοπέλες** με εμπειρία στο χώρο. Πληρ. τηλ. 6992590275, 6973245505
ΜΑΠ478

ΓΡΑΜΜΑΤΕΑΣ ζητείται για την στελέχωση του ανάλογου τμήματος. Αμεση πρόσληψη. Η υποψήφια θα πρέπει να έχει ευχέρεια λόγου γνώσεις Η/Υ και αγγλικών Microsoft Excel-Word και Internet. Προσφέρονται άριστο περιβάλλον εργασίας, μισθός ασφάλιση Bonus. Πληρ. τηλ. 2241023379, 6932029269
ΜΖΤ220831

ΖΗΤΟΥΝΤΑΙ από εστιατόριο στην Παλιά Πόλη **α) μάγειρας** για πρωινή απασχόληση (μόνο μαγείρεμα), **β) βοηθός μάγειρα.** Πληρ. τηλ. 2241074402, 2241025186
ΜΖΤ220830

ΖΗΤΕΙΤΑΙ πωλήτρια να εργασθεί στο "GREEN SHOP" στην Π. Πόλη, μερική ή ολική απασχόληση. Πληρ. τηλ. 6942846006
ΜΖΤ220801

ΖΗΤΕΙΤΑΙ για το οβελιστήριο Quick fix στ' Αφάντου **α) ψήστης, β) ντελίβερι** για 12μηνη απασχόληση. Πληρ. τηλ. 2241052737, 6942984527 από 12.00-24.00
ΜΖΤ210835

ΖΗΤΟΥΝΤΑΙ σερβιτόρες ή σερβιτόροι επίσης μάγειρας ή βοηθός μάγειρα με γνώσεις ελληνικής κουζίνας για ταβέρνα στην Παλιά Πόλη. Πληρ. τηλ. 2241029968 και κιν. 6944454989
ΜΖΤ220816

ΖΗΤΕΙΤΑΙ κοπέλα για κυλικείο και μίνι μάρκετ. Πληρ. τηλ. 22410-20812, 37850
ΜΑΤ3652

Για το νέο κατάστημα
NIKE

ΖΗΤΟΥΝΤΑΙ ΠΩΛΗΤΡΙΕΣ-ΤΕΣ

Ηλικίας 18-30 ετών

Απαραίτητα προσόντα:
1. Γνώση αγγλικών
2. Επικοινωνιακή ικανότητα
3. Προσεγμένη εμφάνιση

Βιογραφικά δεκτά στα καταστήματα **ROUBETI UOMO** και **GANT**
Τηλ. 2241075712, 2241075437
ΜΑΤ3686(Γ)

Από το ξενοδοχείο **ΔΙΟΝΥΣΟΣ** στην Ιξιά
ΖΗΤΕΙΤΑΙ

υπεύθυνος για SUPER MARKET με ανάλογα προσόντα για 12μηνη απασχόληση.

Πληρ. τηλ. 2241023021
ΜΧΠ1145

AXON
ΔΙΕΘΝΕΣ ΔΙΚΤΥΟ ΣΠΟΥΔΩΝ

ΖΗΤΑ

Να προσλάβει για την ερχόμενη εκπαιδευτική περίοδο καθηγητές Αγγλικής, Γερμανικής, Γαλλικής, Ιταλικής και Ισπανικής γλώσσας, όπως επίσης και καθηγητές Πληροφορικής με τα απαραίτητα προσόντα.

Βιογραφικά: fax 2241070903
Email: axon-rodos@axon.gr
Follow up: 2241077656, 2241070902
ΜΧΠΕΚΠ031

Για το κατάστημα **CALCEIS PENNATIS**
στα 100 μαγαζιά

ζητούνται πωλήτριες

Πληρ. τηλ. 2241035218
ΜΑΠ477(Γ)

Από την εταιρία χωματουργικών και κατασκευαστικών έργων ΣΤΑΥΡΙΑΣ

ΖΗΤΕΙΤΑΙ

οδηγός με επαγγελματικό δίπλωμα Γ' κατηγορίας για μόνιμη απασχόληση.

Πληρ. τηλ. 2241060770, fax: 2241062907 ώρες 09.00-14.00
ΜΧΠΠΑΡ212

ΑΒΕΤΕ Κ. ΚΩΣΤΑΡΙΔΗΣ

ΖΗΤΑ για τα **EXPERT**

κυρία ή κύριο

για πωλήσεις ηλεκτρικών ειδών

Εμπειρία απαραίτητη. Μισθός πολύ ικανοποιητικός.

Πληρ. τηλ. 22410-22325,20874
ΜΧΠΕΜΠ108

Από το **Κολλέγιο Ρόδου**
ΖΗΤΟΥΝΤΑΙ

οδηγοί με δίπλωμα Δ' κατηγορίας

Πληρ. στο τηλ. 2241087747
Αιτήσεις γίνονται δεκτές στη διεύθυνση του Κολλεγίου:10ο χλμ. Ρόδου-Λίνδου
ΜΧΠΕΚΠ049

ΖΗΤΕΙΤΑΙ

ΚΑΘΗΓΗΤΗΣ-ΤΡΙΑ ΑΓΓΛΙΚΩΝ

ΑΠΟ ΚΕΝΤΡΑ ΞΕΝΩΝ ΓΛΩΣΣΩΝ

ΠΡΟΫΠΟΘΕΣΕΙΣ:
1. Τυπικά και ουσιαστικά προσόντα
2. Αποδεδειγμένη εμπειρία διδασκαλίας σε τάξεις μέχρι του επιπέδου LOWER
3. Θέληση και όρεξη για δουλειά

ΠΡΟΣΦΕΡΟΝΤΑΙ:
1. Full time εργασία
2. Αριστη συνεργασία
3. Πολύ ικανοποιητικές αποδοχές

Τηλέφωνα επικοινωνίας:22410-35289
Κινητό: 6932127736 Fax 2241032336
ΜΧΠΕΚΠ034

Από την εταιρεία επίπλων "CASAMANIA"

ΖΗΤΕΙΤΑΙ

ΥΠΑΛΛΗΛΟΣ με γνώσεις διακόσμησης για στελέχωση του νέου καταστήματός της στη Ρόδο, λεωφ. Ρόδου-Λίνδου 87, δίπλα στο ΙΚΑ.

Πληρ. τηλ. 2241060100, υπεύθυνος κ. Μιχάλης
ΜΑΤ3635(Γ)

RE/MAX

Θέλεις να κάνεις επιτυχημένη επιχειρηματική καριέρα?

ΕΛΑ ΣΤΗ RE/MAX

τη μεγαλύτερη εταιρεία κτηματομεσιτικών υπηρεσιών στον κόσμο!!!

Κάθε Παρασκευή
από 13.30 μ.μ. έως 14.30 μ.μ.
"60' με τη Re/max"

Σας περιμένουμεγια μια ενημέρωση!

για περισσότερες πληροφορίες, επικοινωνήστε με την κυρία Μαίρη Χριστοδούλου.
Τηλ. 22410 64730
Email: info@remaxexpress.gr
ΧΠΚΤΗ005

ΖΗΤΕΙΤΑΙ

ΚΥΡΙΑ, για να βλέπει ασθενή στο κρεβάτι.
Πληροφορίες τηλ. 6974998734
140818

Από την αντιπροσωπεία αυτοκινήτων
HONDA-MITSUBISHI

ΖΗΤΕΙΤΑΙ

ΠΩΛΗΤΗΣ ΑΥΤΟΚΙΝΗΤΩΝ

Επιθυμητή προϋπηρεσία στο χώρο
Καλή γνώση Η/Υ και Αγγλικών.
Πληρ. τηλ. 22410-67440-41
Φαξ 22410-68462
E-mail:kaligcar@otenet.gr
ΜΧΠ915.1

Από ΦΑΓΕ Α.Ε.
Δ. ΘΕΟΔΩΡΟΠΟΥΛΟΣ Α.Ε.

ΖΗΤΕΙΤΑΙ

α) **Προϊστάμενος Λογιστηρίου**
β) **Βοηθός Λογιστηρίου**

Απαραιτήτως πενταετής προϋπηρεσία.
Πληρ. Δημ. Θεοδωρόπουλος 7ο χλμ. Ρόδου-Λίνδου Ρόδος, **τηλ. 2241066665**
ΜΑΤ3681(Γ)

εργασιες

συνέχεια από την προηγούμενη

Από την εταιρεία ACS **ΖΗΤΟΥΝΤΑΙ: α) Κοπέλες** για υποδοχή και τηλεφωνικό κέντρο για πρωινή και απογευματινή απασχόληση. **β) Οδηγοί** με δίπλωμα αυτοκινήτου και μοτό για τα καταστήματα Ρόδου και Κρεμαστής. Πληρ. τηλ. 2241027000 MAT3705

ΖΗΤΟΥΝΤΑΙ: α) νέος για τουριστικό κατάστημα (σουβενίρ) στο Φαληράκι, ωράριο εργασίας 17.00-24.00 πιθανή συνεργασία και τον χειμώνα. **β) νέος** για μερική απασχόληση 20.00-24.00, **γ) καθαρίστρια** για πρωινό ωράριο 09.00-17.00. Πληρ. τηλ. 6944796011 MZT210833

ΖΗΤΟΥΝΤΑΙ: α) βοηθός κουζίνας και **β) λατζιέρα** απασχόληση όλο το χρόνο ή τη σεζόν για εστιατόριο στην περιοχή της πόλεως. Πληρ. τηλ. 6946293827 (ως τις 19.00), 6944795836 MAT3689

ΖΗΤΟΥΝΤΑΙ για να εργασθούν σε πιτσαρία-εστιατόριο όλο το χρόνο **α) διανομείς, β) βοηθός μάγειρα.** Πληρ. τηλ. 2241067112, 2241065784, 6942226822 MZT210828

ΖΗΤΕΙΤΑΙ κοπέλα νεαρή εμφανίσιμη να εργασθεί ως σερβιτόρα σε καφετέρια εντός πόλεως. Πληρ. τηλ. 2241031366 MAT3690

ΖΗΤΟΥΝΤΑΙ κοπέλες για να εργασθούν πρωινή ή απογευματινή βάρδια στα καταστήματα "ΜΗΝΑ" κοντά στο παλάτι, πλατεία Ρολογιού. Μισθός ικανοποιητικός. Πληρ. τηλ. 2241034720, 6948507062 MZT180818

ΖΗΤΟΥΝΤΑΙ σερβιτόρος, βοηθός σερβιτόρος και **λατζιέρα** που να γνωρίζει μπουφέ για εστιατόριο στην Παλιά Πόλη με πιθανότητα εργασίας και τον χειμώνα. Πληρ. τηλ. 2241025293 MAT3691

Από καφετέρια bar **ζητούνται κοπέλες** για εργασία σε bar και services. Πληρ. τηλ. 2241047228, 6947930115 MZT210823

ΖΗΤΕΙΤΑΙ από κομμωτήριο εντός πόλεως εμφανίσιμη **κοπέλα** από 18 έως 25 ετών για να εργασθεί ως βοηθός κομμωτή. Πληρ. τηλ. 2241074437, 6942045374 MZT210820

Μικρή ξενοδοχειακή μονάδα στην Ιξιά-Ιαλυσό **ζητά νέα/νέο** για την θέση του βοηθού σερβιτόρου. Απαραίτητη η γνώση αγγλικών. Πληρ. τηλ. 2241094941 κα Μαίρη MAT3683

Από εστιατόριο εντός πόλεως Ρόδου **ζητούνται βοηθός σερβιτόρου για** άμεση πρόσληψη και **γυναίκα** για κουζίνα. Πληρ. τηλ. 6973987947 MXP13948

ΖΗΤΕΙΤΑΙ βοηθός σερβιτόρου και **μπάρμαν** για καφετέρια, απογευματινή απασχόληση χειμώνα - καλοκαίρι. Εξαιρούνται αλλοδαποί. Πληρ. τηλ. 6936458927 MAT3680

ΖΗΤΕΙΤΑΙ υπάλληλος για βιβλιοπωλείο, ξένες γλώσσες, δίπλωμα μηχ. αυτοκίνητο. Πληρ. τηλ. 2241028141 MAT3673

ΖΗΤΕΙΤΑΙ διανομέας για ψητοπωλείο. Ωράριο 5.30 μ.μ.-1.00 π.μ. Πληρ. τηλ. 2241036367, 6946558296 MZT180827

ΖΗΤΕΙΤΑΙ κοπέλα να εργασθεί έως τέλος Οκτωβρίου σε καφετέρια στο κέντρο της πόλης. Μισθός ικανοποιητικός. Πληρ. τηλ. 2241024371 κ. Σταύρο MAT3667

ΖΗΤΕΙΤΑΙ πωλήτρια για κατάστημα ενδυμάτων στο Φαληράκι. Ωράριο συνεχές. Πληρ. τηλ. 2241085293 MZT180801

ΖΗΤΕΙΤΑΙ πεπειραμένη **πωλήτρια** για την boutique Roubeti Collezione απαραίτητη προϋπηρεσία, Ηρώων Πολυτεχνείου 30. Πληρ. τηλ. 2241035045 MZT170821

ΖΗΤΕΙΤΑΙ πωλήτρια για εργασία σε κατάστημα της Παλιάς Πόλης. Απαραίτητη προϋπόθεση η γνώση αγγλικών. Προϋπηρεσία και η γνώση της ιταλικής γλώσσας θα εκτιμηθεί. Πληρ. τηλ. 2241075070 MZT170815

ΖΗΤΟΥΝΤΑΙ δύο υπάλληλοι: ένας νυχτερινός άντρας και γυναίκα για μίνι μάρκετ, να γνωρίζουν Αγγλικά. Πληρ. τηλ. 2241038893, 6934536760 MZT170801

ΖΗΤΟΥΝΤΑΙ άτομα για διανομές διαφημιστικών φυλλαδίων για πλήρη ή μερική απασχόληση. Τηλ. επικοινωνίας 6948186043. Αφήστε γραπτό ή φωνητικό μήνυμα με την ένδειξη "ΖΗΤΩ ΕΡΓΑΣΙΑ". Ονομα/ηλικία/τηλέφωνο κινητό MAT3655

ΖΗΤΟΥΝΤΑΙ από μεγάλη εμπορική εταιρεία: **α) Οδηγός** με δίπλωμα γ' κατηγορίας, **β) κοπέλα** για να εργασθεί ως υπάλληλος γραφείου. Πληρ. τηλ. 22410-69230, 69240 MAT3650

ΖΗΤΟΥΝΤΑΙ σερβιτόροι και βοηθοί σερβιτόρων για εστιατόριο εντός πόλεως Ρόδου. Πληρ. τηλ. 2241039043 MAT3642

Από το βιβλιοπωλείο Μακρής **ζητείται υπάλληλος** που να έχει εκπληρώσει τις στρατιωτικές του υποχρεώσεις. Πληρ. τηλ. 2241070270 MAT3639

ΑΠΟ ΤΟ SAIL IN CAFE ΖΗΤΟΥΝΤΑΙ ΚΟΠΕΛΕΣ ΕΩΣ 30 ΕΤΩΝ, ΓΙΑ ΠΛΗΡΗ Ή ΜΕΡΙΚΗ ΑΠΑΣΧΟΛΗΣΗ. ΠΡΩΙΝΟ ΩΡΑΡΙΟ. ΠΡΟΫΠΗΡΕΣΙΑ ΚΑΙ ΕΥΧΑΡΙΣΤΗ ΠΑΡΟΥΣΙΑ ΘΑ ΛΗΦΘΟΥΝ ΥΠ' ΟΨΙΝ. ΕΞΑΙΡΟΥΝΤΑΙ ΑΛΛΟΔΑΠΕΣ. ΓΙΑ ΠΛΗΡΟΦΟΡΙΕΣ Ή ΒΙΟΓΡΑΦΙΚΟ ΑΜΕΡΙΚΗΣ 85, ΤΗΛ. 6946299989 Κ. ΑΝΤΩΝΗ MZT160835

ΖΗΤΕΙΤΑΙ βοηθός μάγειρα για εστιατόριο ala cart, πολύ καλός μισθός, ευχάριστο εργασιακό περιβάλλον. Πληρ. τηλ. 6944447605, 2241092382 MZT160828

ΖΗΤΕΙΤΑΙ ψήστης για εστιατόριο ala cart απογευματινό ωράριο 7-11.30 μέχρι τέλος σεζόν. Πληρ. τηλ. 6944447605, 2241092382 MZT160827

ΖΗΤΕΙΤΑΙ συντηρητής για μηχανήματα BOWILING στο Φαληράκι. Πληρ. τηλ. 6946229071 MZT160821

ΖΗΤΕΙΤΑΙ έμπειρος **σερβιτόρος** στο Φαληράκι για ιταλικό εστιατόριο, βραδινές ώρες. Πληρ. τηλ. 6979303960 MZT160813

ΖΗΤΕΙΤΑΙ κοπέλα για καφενείο καφετέρια εντός Ρόδου. Ωράριο συνεχές. Πληρ. τηλ. 2241026504, 6945343616 MZT160806

ΖΗΤΟΥΝΤΑΙ άντρες ή γυναίκες για εργασία. Πληρ. ώρες 8-3 μ.μ. Τηλ. 22410 92743. MAT3623

ΖΗΤΕΙΤΑΙ υπάλληλος με προϋπηρεσία σε πρακτορείο ταξιδίων που να γνωρίζει τουλάχιστον αγγλικά και χρήση computer σε συστήματα AMADEUS ή GALILEO για την έκδοση αεροπορικών εισιτηρίων. Πληρ. τηλ. 22410-39781-3 και 6944140059 ΧΠΤΓΡ019

ΖΗΤΕΙΤΑΙ λαντζιέρα για απογευματινό ωράριο για εστιατόριο στην Παλιά Πόλη. Πληρ. τηλ. 6942613840 MZT050806

ΖΗΤΕΙΤΑΙ κοπέλα εμφανίσιμη για να εργασθεί σε καφέ μπαρ στην Ιαλυσό. Ωράριο βραδινό. Πληρ. τηλ. 2241090016, 6974484599 κ. Γιώργο MZT160801

ΖΗΤΕΙΤΑΙ πωλήτρια εξαιρετική ευκαιρία για ένα άτομο να συνεργαστεί με μεγάλο οικονομικό οργανισμό εισηγμένο στο χρηματιστήριο Αθηνών. Εκπαιδευτικό πρόγραμμα στον επιτυχημένο υποψήφιο στα κεντρικά γραφεία. Ο υποψήφιος πρέπει να είναι μόνιμος κάτοικος Ρόδου τουλάχιστον δύο χρόνια ανώτερης παιδείας, προτιμούνται πτυχιούχοι. Απαιτείται εξαιρετική προσωπικότητα και ικανότητα να συναντά υψηλά ιστάμενους επαγγελματίες. Μισθός συν προμήθειες. Πληρ. τηλ. 2241075029 κα Ε. Μαραβέλια MZT310715

ΖΗΤΕΙΤΑΙ πωλήτρια ευπαρουσίαστη και πεπειραμένη για να εργασθεί σε κατάστημα ρούχων. Πληρ. τηλ. 2241077030 MZT110814

International company **is looking** to recruit **people** aged 18-65 speaking different languages. Full time or part time 300-3.000€ monthly, full training. Από νέα επεκτεινόμενη επιχείρηση στην Ελλάδα **ζητούνται άτομα** ηλικίας 18-65 ετών όλων των εθνικοτήτων. Πληρ. τηλ. 2241093901, 6 9 3 6 6 5 0 0 0 0 , www.ehomebusiness.gr MAT3414

ΖΗΤΟΥΝΤΑΙ σοβαρά **άτομα** άνω των 18 ετών για μερική ή πλήρη απασχόληση. Δυνατότητα εργασίας από τον χώρο σας. Πλήρες εκπαίδευση δωρεάν. Περισσότερες πληροφορίες τηλ. 6978061509 MZT050811

ΖΗΤΟΥΝΤΑΙ άτομα για ανεξάρτητη συνεργασία ως μερική ή πλήρη απασχόληση, χωρίς ιδιαίτερες γνώσεις. Δυνατότητα οικονομικής ανεξαρτησίας. Ιντερνετ επιθυμητό. Δωρεάν ταξίδια. Πληρ. τηλ. 6944266283 MZT050810

ΖΗΤΟΥΝΤΑΙ άτομα υπεύθυνα άνω των 18, για συνεργασία με μερική απασχόληση ή πλήρη απασχόληση. Ιντερνετ επιθυμητό, όχι απαραίτητο. Πλήρες εκπαίδευση. Πληρ. τηλ. 2241037362, 2241030078, 2102801153, www. umswork4 you. com MAT2093

ΖΗΤΟΥΝΤΑΙ συνεργάτες για ανεξάρτητη συνεργασία από εμπορική εταιρεία. Υψηλές αμοιβές, bonus, ταξίδια. Ημιαπασχόληση 500-1.000 ευρώ, πλήρης απασχόληση 1.000-2.500 ευρώ. Πληρ. τηλ. 2241030078-2241037362, www. umswork4 you. com MAT2868

ΖΗΤΟΥΝΤΑΙ νέοι και νέες για μόνιμη απασχόληση σε τυπογραφείο. Πληρ. τηλ. 2241067032 μετά τις 18.30 MZT290703

ΖΗΤΕΙΤΑΙ νεαρός για απογευματινή απασχόληση. Απαραίτητο ερασιτεχνικό δίπλωμα οδήγησης. Πληρ. COSMO CENTER Λεωφ. Ρόδου-Καλλιθέας πίσω από το LIDL MAT3320(2)

Η εταιρεία κατασκευών ξυλείας BARBAS LEGNO **ΖΗΤΕΙ** έμπειρο **μαραγκό** και **βοηθό μαραγκού.** Προϋπηρεσία απαραίτητη. Πληρ. τηλ. 6945699209 MZT180703

πωλησεις αυτοκινητων & μοτοσικλετων

ΠΩΛΕΙΤΑΙ VESPA PIAGGIO ET4 125 cc σε άριστη κατάσταση. Τιμή 1.550€. Πληρ. τηλ. 6997016505, 2241096171 MXP13959(2)

ΠΩΛΕΙΤΑΙ από ιδιώτη **NISSAN MICRA,** β' εξάμηνο 2000, σε πολύ καλή κατάσταση. Κάθε έλεγχος δεκτός. Τιμή 3.600€. Πληρ. τηλ. 6979775702 MXP13961

ΠΩΛΕΙΤΑΙ YAMAHA TDM 900 cc χρώματος μαύρο, 9.000 χλμ. ατρακάριστη σε άριστη κατάσταση. Τιμή 6.000 €. Πληρ. τηλ. 6938961023 MZT220806

ΠΩΛΕΙΤΑΙ μηχανή YAMAHA TT 600R μοντέλο 2004. Πληρ. τηλ. 2241063363, 6944792706 MZT220822

ΠΩΛΕΙΤΑΙ DUCATI MONSTER 750 CC 2002 ΜΕ 16.000 ΧΛΜ. ΣΕ ΑΡΙΣΤΗ ΚΑΤΑΣΤΑΣΗ, ΤΕΛΙΚΑ ΑΘΡΑΚΟΝΙΜΑ DUCATI PERFORMANCE ΚΑΛΥΜΑ ΤΕΠΟΖΙΤΟΥ. ΤΙΜΗ 6.000 ΕΥΡΩ. ΠΛΗΡ. ΤΗΛ. 2241028211, 6947404222 MZT160834

ΠΩΛΕΙΤΑΙ JEEP WRANGLER 2500 cc σε άριστη κατάσταση, 26.000 χλμ. limited έκδοση, έτος 2003, hard top, δερμάτινο σαλόνι, ari condition, σκαλοπάτια. Τιμή 22.000 ευρώ. Πληρ. τηλ. 2241026504, 6945343616 MZT140708

διαφορα

ΠΩΛΕΙΤΑΙ θάρκα ξύλινη 5,5μ. καμπινάτη με μηχανή ντίζελ Lister 7 Hp βαρέου τύπου μαζί με άδεια αλιείας επαγγελματική σε τιμή ευκαιρίας. Μαζί χαρίζονται και 30 γαριδόκυρτοι. Πληρ. τηλ. 2246071585, 2246072431, 6934978690 ΜΑΠ476

ΠΩΛΟΥΝΤΑΙ διάφορα είδη: Κρεβατοκάμαρα 500€, μονά κρεβάτια με κομοδίνα 200€, ψυγείο 500€, κουζίνα 400€, πλυντήριο 400€, TV 300€, VIDEO 50€, 2 πολυθρόνες 120€, τραπεζάκι 30€, τραπεζάκι γωνιακό 50€, καναπές 4θέσιος 150€, 2 πολυθρόνες 200€, σύνθετο 350€, πολύφωτο κουζίνας 50€, 5 πολύφωτα 150€, τραπέζι με έξι καρέκλες-2 καρέκλες, τραπέζι σαλονιού, 2 τραπεζάκια σαλονιού, πολύφωτο σαλονιού το καθένα 100€. Πληρ. τηλ. 2241038906, 6945333831 MZT220815

ΠΩΛΟΥΝΤΑΙ γραμματόσημα Ελλάδος σε σπέσιαλ προσφορά!. 1.000: ελληνικά γραμματόσημα σε καραμέλες 10€ 2.000: 20€. 3.000: 30€. Αγοράζω με τις καλίτερες τιμές μόνο ασφράγιστες μίνι σειρές. Κίνας, Ιαπωνίας και Ελλάδος. Πληρώνω τοις μετρητοίς. Τηλεφωνείστε τώρα στον κ. Αλέξανδρο στο τηλ. 2241038922. Υ.Γ. Θα παρευρίσκομαι εις την νήσον της Ρόδου μέχρι τις 10 Σεπτεμβρίου MZT220832

ΠΩΛΕΙΤΑΙ εξοπλισμός πολυτελούς καφετέριας σε άριστη κατάσταση, α) espresso μηχανή BEZERA, β) πλυντήριο ποτηριών 60", γ) δύο ψυγεία πάγκος ανοξείδωτα, δ) λεμονοστίφτης, ε) συντηρητής παγωτού, στ) καφεκόπτης, ζ) τραπεζάκια στρογγυλά 60 cm διάμετρο, η) τηλεόραση 61" με τροχοβάση και διάφορα άλλα μικροπράγματα. Πληρ. τηλ. 2241087817 Ιωάννης Μανιωλάκης MZT160807

ΠΩΛΟΥΝΤΑΙ ένα **σαλόνι** NEOSET, ένα **μπαρ** και μία **κρεβατοκάμαρα** μαυρόαστρη λάκα, όλα σε μοντέρνα γραμμή και μία ηλεκτρική **κουζίνα** Willpool. Ολα σε τιμή ευκαιρίας. Πληρ. τηλ. 6945572978 MXP13946

ΚΥΡΙΑ ΙΦΙΓΕΝΕΙΑ. Ενα δυνατό άτομο στο χώρο των προβλέψεων. Εμφυτες προφητικές ικανότητες οι οποίες έχουν εξακριβωθεί με επιτυχία. Ανθρώπινη, αληθινή, δίνει λύσεις σε όλα τα προβλήματά σας. Επαναφορά προσώπων. Διαθέτει δίπλωμα της Επιστημονικής Επιτροπής Παραψυχολόγων Ελλάδος. Τηλέφωνα επικοινωνίας 6936238312. Καλέστε και στην προσωπική της γραμμή από σταθερό του ΟΤΕ 9011340226 ΜΑΠ458

ΠΩΛΕΙΤΑΙ εξοπλισμός εστιατορίου σε άριστη κατάσταση, γίνονται και ευκολίες πληρωμής. Για πληρ. επικοινωνήστε στα 6946523794, 2244044112 MZT170823

ΠΩΛΟΥΝΤΑΙ: α) ΝΤΡΑΜ ΣΕΤ pacific, μοντέλο LX maple by DW, 5άρι σετ με πολλά extra (βάσεις, rack, ταμπούρο και πιατίνια). Διαστάσεις 10"Χ8, 12"Χ9, 14"Χ14 κ' 22"Χ18. Ταμπούρο 14"Χ5.5 κ' 14"Χ4. Σε άριστη κατάσταση και καλή τιμή!!! **β)** Μικροφωνική μάρκας soundcraft fx με lexicon εφέ οκτώ καναλιών μαζί με τα ηχεία σε πολύ καλή τιμή. Τηλ. 6945431835 MXP13951

ΠΩΛΟΥΝΤΑΙ α) χρυσό ρολόι 18Κ κουρδιστό leopard Swiss made τιμή 300 ευρώ, **β) χρυσό ρολόι** 18 Κ HY MOSER Swiss made τιμή 350 ευρώ, **γ) χρυσή αλυσίδα χεριού** χειροποίητη 14Κ, 80 gr, μήκους 23 cm, και φάρδος 10 mm αξίας 2.500 ευρώ μόνο1.200 ευρώ. Πληρ. τηλ. 2241064741 MZT190806

ΠΩΛΟΥΝΤΑΙ εκπαιδευμένα κυνηγόσκυλα γενικού θηράματος με δοκιμή: **1)** Τραχτάρ καθαρόαιμη, 3 χρονών, 1.500 ευρώ, **2)** Τραχτάρ καθαρόαιμη 18 μηνών, 700 ευρώ, **3)** Πόιντερ Εγγλέζα 3 χρονών, 600 ευρώ, **4)** Πόιντερ τσαρουχάτη 2 χρονών, 500 ευρώ, **5)** Μπίγκλις αρσενικό γιουγκοσλαβικό 18 μηνών, 800 ευρώ. Κουτάβια ετοιμοπαράδοτα, αποπαρασιτομένα Μπίγκλις - Τραχτάρ - Πόιντερ, μόνο 100 ευρώ το ένα. Πληρ. κ. Μιχάλη Αποστολίδη (Κοσκινού), τηλ. 6948373666, 22410-66160 MZT070816

ΠΩΛΟΥΝΤΑΙ: α) τραπεζαρία χρώματος μαύρου, **β)** παιδικό δωμάτιο αποτελούμενο από μονό κρεβάτι, γραφείο, 2 κομοδίνα, συρταριέρα, **γ)** μονός καναπές, **δ)** σύνθετο. Για πληρ. επικοινωνήστε στα 6936895360, 6932265723 MAT3659

ΠΩΛΟΥΝΤΑΙ κυνηγόσκυλα. Πληρ. τηλ. 6946501711 MZT100811

ΠΩΛΟΥΝΤΑΙ έπιπλα σε τιμή ευκαιρίας. Πληρ. τηλ. 6942468643 MZT100722

ΠΩΛΟΥΝΤΑΙ

από ξενοδοχείο στην Ιξιά

3.ψυγεία βιτρίνες για super market.

Τιμή ευκαιρίας

Πληρ. τηλ. 2241023021 ΜΧΠ1145

ΑΠΕΝΤΟΜΩΤΙΚΗ ΔΩΔΕΚΑΝΗΣΟΥ

Αναλαμβάνουμε:

- Ταβέρνες, Εστιατόρια
- Κρεοπωλεία, Super Markets
- Ζαχαροπλαστεία, Αρτοποιεία, Catering
- Εργοστάσια, Τυποποιητήρια, Συσκευαστήρια
- Ξενοδοχεία, Καταστήματα, Γραφεία,
- Τράπεζες, Σχολεία, Νοσοκομεία, Δήμους

Παρέχουμε:

- **Απεντόμωση** (Κατσαρίδες, μύγες, κουνούπια, σκορπιοί, ψύλλοι, κοριοί κ.ά.)
- **Μυοκτονία** (ποντίκια, αρουραίοι)
- **Απολύμανση** (ιοί, βακτήρια, άλγη, μύκητες)

Σύνταξη φακέλου παρασιτοκτονίας HACCP

Αριθμός Αδείας από το υπουργείο Αγροτικής Ανάπτυξης & Τροφίμων: 116269/21-02-2006

ΠΑΝΑΓΙΩΤΗΣ ΜΙΧ. ΠΑΝΑΗΣ
Φυσιογνώστης Περιβαλλοντολόγος Τεχνολόγος Γεωπονίας
Τηλ : 6944353686

ΓΕΩΡΓΙΟΣ Η. ΜΑΝΕΤΤΑΣ
Γεωπόνος - Τεχνολόγος Γεωπονίας
Τηλ 6944443124

Λ. Δημοκρατίας 143, Παραδείσι - Ρόδος, Τ.Κ 85106 Τηλ & Fax: 22410 81769

AE1422

μαθηματα

ΙΔΙΑΙΤΕΡΑ ΜΑΘΗΜΑΤΑ. Απόφοιτος Πανεπιστημίου Αιγαίου παραδίδει ιδιαίτερα μαθήματα σε παιδιά προσχολικής ηλικίας, μαθητές δημοτικού και παιδιά με μαθησιακές δυσκολίες. Υπεύθυνη εργασία σε προσιτές τιμές. Πληρ. τηλ. 6945440446 MXP13957

Απέτυχες στις εξετάσεις σου στο LOWER ή το ALCE ή το PROFICIENCY MICHIGAN; Ελα στην **καθηγήτρια Αγγλικών** με 20ετή πείρα με άριστη προφορά που παραδίδει ιδιαίτερα μαθήματα σε ενήλικες και παιδιά. Εξασφαλισμένη επιτυχία εξετάσεων και επίσης το ΚΡΑΤΙΚΟ ΠΙΣΤΟΠΟΙΗΤΙΚΟ ΓΛΩΣΣΟΜΑΘΕΙΑΣ και TOEIC αναγνωρισμένο διεθνώς. Υπεύθυνη εργασία και τιμές λογικές. Πληρ. τηλ. 2241075959, 6972912196 MZT230805

ΦΙΛΟΛΟΓΙΚΑ-ΦΥΣΙΚΗ-ΧΗΜΕΙΑ-ΜΑΘΗΜΑΤΙΚΑ. Ιδιαίτερα ή σε ολιγομελή τμήματα 2-3 ατόμων. Για μαθητές Γυμνασίου-Λυκείου ΤΕΕ και μεταξεταστέους. • Προετοιμασία για τη νέα σχολική χρονιά • Εξατομικευμένη διδασκαλία • Συχνά τεστ και διαγωνίσματα • Παροχή σημειώσεων • Για σωστή κατανόηση και εμπέδωση της ύλης • Προετοιμασία επόμενης ημέρας • Τιμές φροντιστηρίου. Πληρ. τηλ. 2241077944, 6945256593 MZT210825

ΚΑΘΗΓΗΤΡΙΑ ΓΕΡΜΑΝΙΚΗΣ ΦΙΛΟΛΟΓΙΑΣ (Απόφοιτος Πανεπιστημίου Αθηνών), παραδίδει ιδιαίτερα μαθήματα σε μαθητές όλων των επιπέδων. Δυνατότητα μαθημάτων κατ' οίκον. Τιμές προσιτές. Πληρ. τηλ. 2241069704, 6973948839 MZT220835

ΜΑΘΗΜΑΤΙΚΑ-ΦΥΣΙΚΗ-ΧΗΜΕΙΑ. Παραδίδονται μαθήματα ιδιαιτέρως ή σε γκρουπ 2 έως 4 μαθητών Γυμνασίου, Λυκείου και ΕΠΑΛ (πρώην ΤΕΕ). Εμπειροι καθηγητές με οργάνωση εγγυώνται άμεσο αποτέλεσμα χωρίς κενά. Υπεύθυνη προετοιμασία για πανελλήνιες με σημειώσεις μεθοδολογίας και διαγωνίσματα προσομοίωσης εξετάσεων. Τιμές προσιτές. Πληρ. τηλ. 6973025100 MZT100813

ΕΡΓΑΣΤΗΡΙΟ ΕΛΕΥΘΕΡΩΝ ΣΠΟΥΔΩΝ ΗΛΕΚΤΡΟΝΙΚΩΝ ΥΠΟΛΟΓΙΣΤΩΝ

Program PM

ΕΠΙΣΗΜΟ ΕΞΕΤΑΣΤΙΚΟ ΚΕΝΤΡΟ ΤΗΣ ECDL HELLAS

ECDL Diploma

ΤΜΗΜΑΤΑ ΓΙΑ:
Παιδιά
Ενήλικες
Αρχάριους
Επαγγελματίες

Ανάπτυξη Εφαρμογών

ΕΝΤΑΤΙΚΑ ΜΑΘΗΜΑΤΑ COMPUTER

ΕΓΓΡΑΦΕΣ ΤΩΡΑ

Μανώλης Ι. Σοφίλλας
Τηλ.(22410)31761
ΚΟΔΡΙΓΚΤΩΝΟΣ 91 - ΡΟΔΟΣ

ΧΠ941

ΜΑΘΗΜΑΤΙΚΑ-ΦΥΣΙΚΗ-ΧΗΜΕΙΑ παραδίδονται κατ' οίκον από ομάδα έμπειρων καθηγητών, για όλες τις τάξεις και κατευθύνσεις Ενιαίου Λυκείου, Γυμνασίου, ΤΕΕ. Πληρ. τηλ. 6932078849, 2241038543 MXP13959(1)

ΦΙΛΟΛΟΓΟΣ παραδίδει ιδιαίτερα μαθήματα σε μαθητές Γυμνασίου-Λυκείου. Πολυετή πείρα. Ειδική προετοιμασία για Πανελλήνιες εξετάσεις (Εκθεση, Αρχαία, Νέα). Πληρ. τηλ. 6947583696 MXP13950

ΓΑΛΛΟΣ ΚΑΘΗΓΗΤΗΣ φιλόλογος με πολυετή διδακτική εμπειρία σε Ελλάδα και Γαλλία παραδίδει μαθήματα κατ' οίκον για όλα τα επίπεδα. Προετοιμασία για διπλώματα DELF, DALF, SORBONNE. Πληρ. τηλ. 6934016799 MZT210817

ΚΑΘΗΓΗΤΗΣ αριστούχος απόφοιτος (MASTER) SCHILLER INTERNATIONAL UNIVERSITY, παραδίδει μαθήματα **κατ' οίκον** σε αρχάριους, προχωρημένους, ξενοδοχοϋπαλλήλους. Εξασφαλισμένη επιτυχία εξετάσεων ECCE MICHIGAN, ECPE, EDEXCEL 1, 2, 3, 4, 5 CAMBRIDGE, TOEIC, TOEFL καθώς και Κρατικών πιστοποιητικών ΓΛΩΣΣΟΜΑΘΕΙΑΣ. Προετοιμασία για INICIAL, INTERMEDIO, SUPERIOR Ισπανικής, CELI 1, 2, 3, 4, 5 Ιταλικής όπως και για εξετάσεις εισαγωγής σε Πανεπιστήμια εξωτερικού. Τιμές λογικές. Μεταφράσεις δεκτές. Πληρ. τηλ. 2241025133 MZT080816

ΟΙΚΟΝΟΜΟΛΟΓΟΣ με μεταπτυχιακό στα Χρηματοοικονομικά (απόφοιτος ΑΣΟΕ), παραδίδει μαθήματα ΑΟΘ και ΑΟΔΕ σε μαθητές 3ης Λυκείου. Τιμές πολύ προσιτές. Πληρ. τηλ. 6974319927 μετά τις 17.00 το απόγευμα MZT190802

ΚΑΘΗΓΗΤΡΙΑ ΦΙΛΟΛΟΓΟΣ απόφοιτη Αριστοτελείου Πανεπιστημίου Θεσσαλονίκης, παραδίδει ιδιαίτερα μαθήματα σε μαθητές Γυμνασίου-Λυκείου. Αναλαμβάνει επίσης διάβασμα για παιδιά δημοτικού. Πληρ. τηλ. 2241023420, 6944164097 MZT190809

ΦΙΛΟΛΟΓΟΣ, πτυχιούχος Πανεπιστημίου Θεσσαλονίκης με φροντιστηριακή πείρα παραδίδει μαθήματα Γυμνασίου και Λυκείου. Υπεύθυνη προετοιμασία για τις πανελλήνιες εξετάσεις. Προσιτές τιμές. Πληρ. τηλ. 2241062424, 6934779935 MZT140811

ΓΥΜΝΑΣΙΟ-ΕΝΙΑΙΟ ΛΥΚΕΙΟ - ΤΕΛ όλα τα μαθήματα παραδίδονται από έμπειρους καθηγητές και καθηγήτριες σε ολιγομελή τμήματα 3-5 ατόμων ή και ιδιαίτερα. Επίσης τον Αύγουστο παραδίδονται μαθήματα και για μεταξεταστέους. Υπεύθυνα, μεθοδικά, σε χαμηλές τιμές και με σίγουρα αποτελέσματα. Πληρ. τηλ. 22410 28053 ή 6978205446. ΧΠΕΚΠ059

ΟΙΚΟΝΟΜΟΛΟΓΟΣ απόφοιτη Πανεπιστημίου Αθηνών παραδίδει μαθήματα ΑΟΘ και ΑΟΔΕ σε παιδιά 3ης Λυκείου. Τιμές προσιτές. Πολυετής εμπειρία. Πληρ. τηλ. 6944707114 MZT160815

ΚΑΘΗΓΗΤΗΣ με πολυετή φροντιστηριακή πείρα παραδίδει ιδιαίτερα μαθήματα Φυσικής-Χημείας-Μαθηματικών σε μαθητές Γυμνασίου, Λυκείου, ΤΕΕ. Τιμές λογικές. Πληρ. τηλ. 6944131600 MAT3654(2)

ΚΑΘΗΓΗΤΡΙΑ ΟΙΚΟΝΟΜΙΚΩΝ (απόφοιτη Πανεπιστημίου Αθηνών), παραδίδει μαθήματα ΑΟΘ και ΑΟΔΕ σε παιδιά 3ης Λυκείου. Συχνά τεστ-Διαγωνίσματα-Σημειώσεις-Τιμές προσιτές. Πληρ. τηλ. 6945261867 MZT160833

Ανάπτυξη εφαρμογών σε προγραμματιστικό περιβάλλον από πτυχιούχο καθηγητή πληροφορικής. **ΤΕΕ ΑΟΘ-Μαθηματικά-Δίκτυα.** Προετοιμασία πανελληνίων. Πληρ. τηλ. 6939726826 MZT250702

Εμπειρος καθηγητής χημικός Ms, **ΠΑΡΑΔΙΔΕΙ ΜΑΘΗΜΑΤΑ** Φυσικής-Χημείας σε μαθητές Γυμνασίου και Λυκείου. Συστηματική προετοιμασία για τις πανελλήνιες εξετάσεις και προετοιμασία για εισαγωγή σε αγγλόφωνα πανεπιστήμια. Πληρ. τηλ. 6944425672 MZT270715

ΑΓΓΛΙΚΑ. ΚΑΘΗΓΗΤΡΙΑ ΑΓΓΛΙΚΩΝ με 14ετή πείρα, πτυχιούχος αγγλικού Παν/μίου με MASTER, παραδίδει ιδιαίτερα μαθήματα σε μαθητές όλων των επιπέδων. Τμήματα μονομελή-τριμελή. Υπεύθυνη προετοιμασία για τις εξετάσεις Cambridge, Michigan. Πληρ. τηλ. 2241022886 MAT3353

ΠΤΥΧΙΟΥΧΟΣ Αριστοτελείου Πανεπιστημίου παραδίδει μαθήματα σε παιδιά Δημοτικού και Γυμνασίου (μόνο Φιλολογικά). Πληρ. τηλ. 6942077953 MZT180803

ΦΥΣΙΚΗ - ΧΗΜΕΙΑ. Παραδίδονται ιδιαίτερα μαθήματα ή σε γκρουπ 2-3 ατόμων. Η μεθοδικότητά μας εγγυάται την επιτυχία. Τιμές χαμηλές. Πληρ. τηλ. 6946333220 MZT260705

προσφορές εργασίας

ΕΛΑΙΟΧΡΩΜΑΤΙΣΤΗΣ. Αναλαμβάνω παντός τύπου εργασίες. Βαψίματα-φρεσκαρίσματα-μερεμέτια-πλακάκια-μόνωση. Πληρ. τηλ. 6979074904 κ. Ταρέκ MZT220813

ΜΠΟΓΙΑΤΖΗΣ βοηθός νέος 24 χρόνων **ζητά δουλειά** με όρεξη. Πληρ. τηλ. 2241026769 MZT050801

Νιώθετε αδιαθεσία, κούραση. ΦΥΣΙΟΘΕΡΑΠΕΙΑ για διάφορες αρρώστιες και μασάζ θεραπευτικό, χαλαρωτικό θα επιστρέψει υγεία, θα γεμίσει το σώμα σας νέα ενέργεια! Τηλεφωνήστε, ελάτε και οι αρρώστιες σας φεύγουν στο παρελθόν!!! Η ζωή σας θα λάμψει εκ νέου!!! Πληρ. τηλ. 6942095457 MZT080807

ΚΥΡΙΑ διπλωματούχος μασέρ, προσφέρει θεραπευτικό, κλασικό, αθλητικό, αδυνατίσματος, χαλαρωτικό, αισθητικό και καθαρισμό προσώπου (μάσκες) μασάζ. Πληρ. τηλ. 2241035252, 6932024975 MZT210804

ΚΥΡΙΑ διπλωματούχος μασέρ κάνει θεραπευτικό, αθλητικό, χαλαρωτικό μασάζ. Πληρ. τηλ. 6948553306 MZT290707

γνωριμιες

Τράβ ...22 ετών, πολύ όμορφη, **ζητά γνωριμία** με κυρίους. Πληρ. τηλ. 6945508280 MZT210827

ΧΗΜΙΚΟΣ παραδίδει μαθήματα

ΦΥΣΙΚΗΣ-ΧΗΜΕΙΑΣ

σε μαθητές Γυμνασίου-Λυκείου

Πληρ. τηλ. 2241022335, 6947771150

MZT210826/29

Α Σ Ε Π

ΔΙΑΓΩΝΙΣΜΟΣ ΕΚΠΑΙΔΕΥΤΙΚΩΝ

ΣΕΜΙΝΑΡΙΟ 50 ΩΡΩΝ
ΣΤΑ ΜΑΘΗΜΑΤΑ
1. ΓΕΝΙΚΟ ΣΧΕΔΙΟ ΜΑΘΗΜΑΤΟΣ
2. ΠΑΙΔΑΓΩΓΙΚΗ ΨΥΧΟΛΟΓΙΑ
3. ΔΙΔΑΚΤΙΚΗ ΜΕΘΟΔΟΛΟΓΙΑ

ΦΙΛΟΛΟΓΟΙ
ΣΕΜΙΝΑΡΙΟ 50 ΩΡΩΝ ΣΤΑ ΑΡΧΑΙΑ
ΣΕΜΙΝΑΡΙΟ 30 ΩΡΩΝ ΣΤΗ ΛΟΓΟΤΕΧΝΙΑ-ΓΛΩΣΣΑ

ΠΛΗΡΟΦΟΡΙΕΣ:
ΡΟΔΟΣ ΦΡΟΝΤΙΣΤΗΡΙΟ "ΠΛΕΟΝΕΚΤΗΜΑ"
ΤΗΛ. 22410-75577, 78252
ΙΑΛΥΣΟΣ ΦΡΟΝΤΙΣΤΗΡΙΟ "ΑΡΙΣΤΕΙΟΝ"
ΤΗΛ. 22410-90801-6942011005 MAT3710

ΜΑΘΗΜΑΤΙΚΑ
ΜΙΧΑΛΗΣ ΚΟΝΤΟΣ
ΤΩΡΑ ΣΤΟ ΡΟΔΙΝΙ

Παραδίδονται μαθήματα σε τμήματα αυστηρά ολιγομελή (1-4 άτομα) και ιδιαίτερα, με τιμές λογικές, για μαθητές γυμνασίου, λυκείου και ΤΕΕ.

Διεύθυνση: Εργ. Κατ. Ροδινιού 111
Τηλ. 2241031056-6973481446 ΜΑΠ475(Γ)

ΦΡΟΝΤΙΣΤΗΡΙΟ ΓΑΛΛΙΚΗΣ ΓΛΩΣΣΑΣ

ΚΟΥΦΟΥ Ν. ΤΣΑΜΠΙΚΑ

Η Γαλλική γλώσσα έχει εισέλθει πλέον σε όλους τους τομείς της βασικής και μέσης εκπαίδευσης και αποτελεί εφόδιο ζωής. Εμείς είμαστε εδώ για να σας μεταδώσουμε την γνώση και την κουλτούρα μιας γλώσσας, η οποία θα αποτελέσει ένα σίγουρο μελλοντικό εφόδιο στον επαγγελματικό σας ορίζοντα.

ΤΜΗΜΑΤΑ:
✓ Παιδικά (Δημοτικού)
✓ Γυμνασίου-Λυκείου
✓ Ενηλίκων (αρχαρίων-προχωρημένων)
✓ Επαγγελματικά (ξενοδοχοϋπαλλήλων-τραπεζοϋπαλλήλων-ελ. επαγγελματιών)
✓ Μαθήματα 1 ατόμου
✓ Απόκτησης διπλώματος SORBONNE

Με την προσωπική επίβλεψη και διδασκαλία της κυρίας ΚΟΥΦΟΥ

Εναρξη εγγραφών από **10/8/06**
καθημερινά 10.00-13.00 και 17.00-21.00

Εναρξη μαθημάτων 11/9/06

Αλέκου Παναγούλη 99 (7 Βαγιές)
Τηλ. & Fax 22410-78818, 2241060875

ΑΤ3583(Γ)

Μαθηματικά

Γιαλλούρη Νικολέτα

Παραδίδονται μαθήματα σε μαθητές
• Γυμνασίου • Λυκείου
• ΤΕΕ • Επαγγελματικού Λυκείου • Φοιτητές

Σε ολιγομελή γκρουπ 2-3 ατόμων
Ιδιαίτερα μαθήματα κατ' οίκον

✓ Παροχή σημειώσεων και βοηθητικών βιβλίων
✓ Συνεχή ενημέρωση γονέων για την πρόοδο των μαθητών
✓ Πολλά τεστ και διαγωνίσματα ελέγχου κατανόησης του μαθήματος ανά παράγραφο και κεφάλαιο

Πληρ. τηλ. 6945163524

AT3651

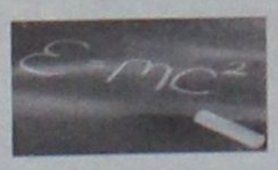

ΦΥΣΙΚΗ – ΧΗΜΕΙΑ

ΜΑΝΩΛΙΤΣΗΣ ΝΑΣΟΣ

Παραδίδονται μαθήματα :

◈ Σε τμήματα **2-3** ατόμων

◈ **Ιδιαίτερα** κατ' οίκον

... σε μαθητές γυμνασίου – λυκείου

☎ **2241060860** **6945018220**

Δ/νση: Μονής Πανορμίτη 8 , Καρακόνερο

ΜΑΤ3625(Γ)

«Περί Αγωγής»

ΠΡΟΤΥΠΗ ΕΚΠΑΙΔΕΥΤΙΚΗ ΜΟΝΑΔΑ

ΜΑΘΗΜΑΤΑ ΓΙΑ:
✓ **Μαθητές Δημοτικού - Γυμνασίου - Λυκείου Θεωρητικής Κατεύθυνσης**
✓ **Απόφοιτους Λυκείου Θεωρητικής Κατεύθυνσης (τμήματα πρωινά)**
✓ **Μαθητές Γ' τάξης Τεχνικού Λυκείου**
● **Εναρξη μαθημάτων: 1/9/06**

..... *Δώρο για εγγραφές έως τις 31/8/06 ένας σύγχρονος φορητός ηλεκτρονικός υπολογιστής*

• **Γκρουπ 2-3 ατόμων. Εξατομικευμένα προγράμματα διδασκαλίας. Θέσεις αυστηρά περιορισμένες**

Πληροφορίες - Εγγραφές ΜΑΠ471(Γ)
Πολυγύρου 2 - Αναληψη και Δημοκρατίας 60 Ιαλυσός
Τηλ. 2241069861-6972605201

ΤΑΠΗΤΟΚΑΘΑΡΙΣΤΗΡΙΑ

ΠΑΝΕΛΛΑΔΙΚΟ ΔΙΚΤΥΟ

Art Clean EXPRESS

Είμαστε λίιι...γο πιο μπροστά από τους άλλους!

ΠΛΥΣΙΜΟ-ΑΠΟΛΥΜΑΝΣΗ-ΦΥΛΑΞΗ ΧΑΛΙΩΝ- ΜΟΚΕΤΩΝ - ΣΑΛΟΝΙΩΝ *(και επί τόπου)* ΠΑΠΛΩΜΑΤΑ - ΚΟΥΒΕΡΤΕΣ - ΦΛΟΚΑΤΕΣ ΣΤΕΓΝΟ ΓΙΑ ΜΕΤΑΞΩΤΑ ΚΑΙ ΧΕΙΡΟΠΟΙΗΤΑ ΑΔΙΑΒΡΟΧΟΠΟΙΗΣΕΙΣ & ΕΠΙΔΙΟΡΘΩΣΕΙΣ ΤΑΠΗΤΩΝ

ΠΑΡΑΛΑΒΗ - ΠΑΡΑΔΟΣΗ ΚΑΤ' ΟΙΚΟΝ

ΔΩΡΕΑΝ ΦΥΛΑΞΗ

ΑΛΑΦΑΚΗΣ ΤΑΣΟΣ
ΤΗΛ. ΧΩΡΙΣ ΧΡΕΩΣΗ
80011400400
ΤΗΛ. 2241082800-
ΚΙΝ. 6944350247
email: artclean@otenet.gr
ΧΠ2286

Τέλειο καθάρισμα χωρίς απογοήτευση

ΤΑΠΗΤΟΚΑ-ΘΑΡΙΣΤΗΡΙΑ

ΚΛΕΟΠΑΤΡΑ®

Ολοκληρωμένα προγράμματα υγιεινής και καθαρισμού προσαρμοσμένα στις ιδιαίτερες ανάγκες κάθε τάπητα

Με **διασφάλιση ποιότητας** στον καθαρισμό και φύλαξη σε χαλιά, μοκέτες, χειροποίητα Ανατολής, μεταξωτά, μάλλινα, φλοκάτες, παπλώματα και τάπητες 5ης γενιάς

ΑΔΙΑΒΡΟΧΟΠΟΙΗΣΗ ΑΝΤΙΣΤΑΤΙΚΟΤΗΤΑ

- Επιτόπου βιοκαθαρισμός στρωμάτων, σαλονιών και μοκετών
- Επιδιορθώσεις σε χειροποίητα χαλιά και μοκέτες

ΦΥΛΑΞΗ ΔΩΡΕΑΝ

Παραλαβή και παράδοση σε όλη την Ρόδο

Ενημερωθείτε για την συντήρηση των χαλιών σας με ειλικρίνεια και υπευθυνότητα
ΤΗΛ. 2241051996
ΚΙΝ. 6945793626
ΦΑΞ 2241051322
ΚΟΥΦΑΛΑΚΗΣ ΣΤΑΥΡΟΣ
Πιστοποιημένος τεχνικός καθαρισμού ταπήτων από τον Παγκόσμιο Οργανισμό Προστασίας Μαλλιού
WOOLSAFE
ΜΑΤ1570

ΣΤΑΥΡΙΑΣ

...και καθαρίσατε



ΚΑΔΟΙ ΠΕΡΙΣΥΛΛΟΓΗΣ ΜΠΑΖΩΝ & ΑΠΟΡΡΙΜΜΑΤΩΝ
- ΕΥΚΟΛΑ
- ΓΡΗΓΟΡΑ
- ΟΙΚΟΝΟΜΙΚΑ



- ΕΥΚΟΛΙΑ ΣΤΗ ΧΡΗΣΗ
- ΑΜΕΣΗ ΕΞΥΠΗΡΕΤΗΣΗ
- ΑΡΙΣΤΑ ΕΚΠΑΙΔΕΥΜΕΝΟ ΠΡΟΣΩΠΙΚΟ

6944 677700

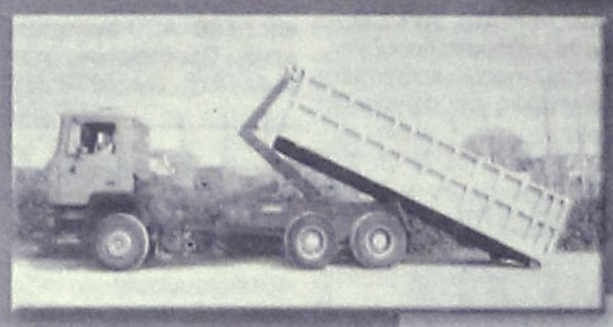

ΚΑΤΑΛΛΗΛΑ ΓΙΑ:
- ΑΝΑΚΑΙΝΙΣΕΙΣ
- ΝΕΑ ΚΤΙΡΙΑ
- ΞΕΝΟΔΟΧΕΙΑ
- ΚΑΤΑΣΤΗΜΑΤΑ
- ΚΑΘΑΡΙΣΜΟΥΣ ΚΗΠΩΝ & ΟΙΚΟΔΟΜΩΝ

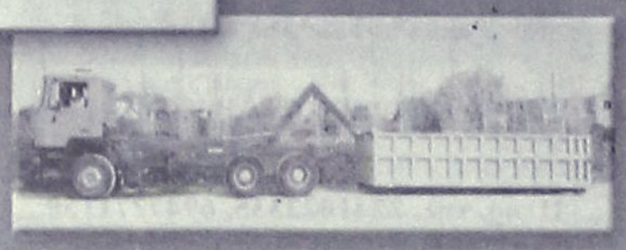

- ΣΥΝΕΠΕΙΑ
- ΤΑΧΥΤΗΤΑ
- ΟΡΓΑΝΩΣΗ
- ΕΞΥΠΗΡΕΤΗΣΗ

ΓΡΑΦΕΙΟΥ: 22410.60770 22410.62907 ΟΙΚΙΑΣ: 22410.62330 6944.677700

ΑΤ4144(Γ)

AQUA LINE design

AQUA LINE

design





ΜΙΧΑΗΛ ΠΕΤΡΙΔΗ 104 ΤΗΛ.22410 63268 / FAX 63389 www.aqualine.gr

ΑΤ3751(Γ)

γνωριμιες

συνέχεια από την προηγούμενη

Αβασάνιστα στα "number 1" γνωρίστε τον αληθινό έρωτα κοντά μας. Σχέσεις γνωριμίες με άμεσα αποτελέσματα, απόλυτη εχεμύθεια. Ανδρες-γυναίκες κάθε ηλικίας περιμένουν να γνωριστείτε. Γίνετε μέλος στο μεγαλύτεορ club γνωριμιών στην Ελλάδα. Πληρ. τηλ. 2105239191, 6975764343, 2105239711 ΜΑΤ3669

ΝΕΟΣ μελαχροινός Ελληνας **ΖΗΤΑ ΓΝΩΡΙΜΙΑ** με κυρίες. Πληρ. τηλ. 6975505265 ΜΖΤ190801

20ΧΡΟΝΗ ΕΝΤΥΠΩΣΙΑΚΗ ΕΛΛΗΝΙΔΑ ORIGINAL ΚΟΠΕΛΑ ΖΗΤΑ ΓΝΩΡΙΜΙΑ ΜΕ ΣΟΒΑΡΟΥΣ ΚΥΡΙΟΥΣ. ΑΠΟΚΛΕΙΟΝΤΑΙ ΑΛΛΟΔΑΠΟΙ. ΠΛΗΡ. ΤΗΛ. 6944931166 ΜΖΤ170816

ΕΛΛΗΝΙΔΑ εμφανίσιμη **ζητά γνωριμία** στο χώρο της για ελεύθερη σχέση. Απόλαυση και διακριτικότητα. Πληρ. τηλ. 6942608613 ΜΖΤ100810

ΤΡΑΒ ζητά γνωριμία με σοβαρά άτομα. Ονομα Στέλα. Πληρ. τηλ. 6974569688 ΜΖΤ020824

Με λένε ΝΤΟΝΑ είμαι **ΤΡΑΒ** και **ΖΗΤΩ ΓΝΩΡΙΜΙΕΣ.** Πληρ. τηλ. 6939516525 ΜΖΤ050809

ΕΛΛΗΝΙΔΑ εμφανίσιμη **ζητά γνωριμία** στο χώρο της για ελεύθερη σχέση. Απόλαυση και διακριτικότητα. Πληρ. τηλ. 6942608613 ΜΖΤ010820

ΝΕΑΡΗ ΞΕΝΑΓΟΣ με νυχτερινές ανησυχίες, επιθυμεί κουβέντα και συνομιλία και ό,τι προκύψει... Καλέστε ΟΤΕ 90.11.314.493- COSMOTE 901.200.43.53 - VODAFONE 901.694.60.53 - TIM 901.160.17.53 ΜΑΤ3186

"Ο ΜΑΣΤΡΟΜΗΤΣΟΣ"

40 χρόνια πείρα!



- ΕΠΙΣΚΕΥΕΣ ΞΥΛΙΝΩΝ ΚΑΤΑΣΚΕΥΩΝ & ΕΠΙΠΛΩΝ
- ΣΥΝΤΗΡΗΣΗ ΑΝΤΙΚΩΝ
- ΒΑΦΕΣ-ΛΟΥΣΤΡΑ-ΛΑΚΕΣ
- ΑΛΛΑΓΕΣ ΧΡΩΜΑΤΩΝ

ΑΣΓΟΥΡΟΥ-ΡΟΔΟΣ

Πληρ. τηλ. 6946591702

ΜΑΠ468

ΑΠΟΦΡΑΞΕΙΣ - ΕΚΚΕΝΩΣΕΙΣ ΡΟΔΟΥ

Κιν. 6932470404 Κιν. 6944361464

Κώστας & Λευτέρης

ΑΠΟΦΡΑΞΕΙΣ ΑΠΟΧΕΤΕΥΤΙΚΩΝ ΑΓΩΓΩΝ ΜΕ ΥΔΡΟΒΟΛΗ ΚΟΥΖΙΝΕΣ, ΤΟΥΑΛΕΤΕΣ ΣΙΦΩΝΙΑ, ΥΔΡΟΡΟΕΣ ΑΠΟΛΥΜΑΝΣΕΙΣ, ΜΗΝΙΑΙΕΣ ΣΥΝΤΗΡΗΣΕΙΣ

ΠΟΛΥΚΑΤΑΣΤΗΜΑΤΑ, ΣΤΡΑΤΟΠΕΔΑ, ΞΕΝΟΔΟΧΕΙΑ, ΝΟΣΟΚΟΜΕΙΑ, ΔΗΜΟΥΣ, ΠΟΛΥΚΑΤΟΙΚΙΕΣ, ΣΠΙΤΙΑ Κ.Λ.Π.

Αντληση υδατων από υπογειους χωρους

Αμεση εξυπηρέτηση!!!
ΟΙ ΚΑΛΥΤΕΡΕΣ ΤΙΜΕΣ!
Τηλ. 2241085977, 2241086634
Κιν. 6944361464, 6932470404

ΑΕ636

ΧΡΕΙΑΖΕΣΤΕ ΧΡΗΜΑΤΑ;
ΕΝΕΧΥΡΟΔΑΝΕΙΣΤΗΡΙΟ "Η ΘΥΡΙΔΑ"
ΕΝΕΧΥΡΙΑΖΩ και ΑΓΟΡΑΖΩ ΧΡΥΣΑΦΙΚΑ - ΚΟΣΜΗΜΑΤΑ - ΛΙΡΕΣ - ΠΑΛΑΙΑ ΝΟΜΙΣΜΑΤΑ - ΜΕΤΟΧΕΣ και ΑΝΤΙΚΕΣ
Αντ. Δαμασκηνού 25 (περ. Μητρόπολη)
Τηλ. 2241032537, 6942613540, 6947965279

AE639

ΑΠΟΦΡΑΞΕΙΣ ΕΚΚΕΝΩΣΕΙΣ ΜΕΤΡΟΠΟΝΤΙΚΑΣ "ΜΑΡΙΑ"



ΑΠΟΦΡΑΞΕΙΣ ΑΠΟΧΕΤΕΥΤΙΚΩΝ ΑΓΩΓΩΝ ΜΕ ΥΔΡΟΒΟΛΗ, ΚΟΥΖΙΝΕΣ, ΤΟΥΑΛΕΤΕΣ, ΣΙΦΩΝΙΑ, ΥΔΡΟΡΟΕΣ, ΜΗΝΙΑΙΕΣ ΣΥΝΤΗΡΗΣΕΙΣ ΠΟΛΥΚΑΤΑΣΤΗΜΑΤΑ, ΣΤΡΑΤΟΠΕΔΑ, ΞΕΝΟΔΟΧΕΙΑ, ΝΟΣΟΚΟΜΕΙΑ, ΔΗΜΟΥΣ, ΠΟΛΥΚΑΤΟΙΚΙΕΣ, ΣΠΙΤΙΑ κ.λπ. Αντληση υδάτων από υπόγειους χώρους

Πληρ. τηλ. 2241065120/35555

AE1731

Σαράντα χιλιάδες στρέμματα έκαψε η φωτιά στη Χαλκιδική

Τεράστια οικολογική καταστροφή

Σε ύφεση η πυρκαγιά στη Λακωνία που επίσης προκάλεσε μεγάλες ζημιές

Την ώρα που ισχυρές εναέριες και επίγειες δυνάμεις της Πυροσβεστικής δίνουν τη μάχη με τις φλόγες στις εστίες φωτιάς που έχουν απομείνει στην Κασσάνδρα της Χαλκιδικής, οι κάτοικοι της περιοχής αρχίζουν να συνειδητοποιούν το μέγεθος της ζημιάς που προκάλεσε η πυρκαγιά στο καταστροφικό πέρασμά της.

Το σκηνικό στην περιοχή είναι παντού το ίδιο. Κοιτάζοντας προς το άλλοτε καταπράσινο πευκόφυτο δάσος διαπιστώνει κανείς τώρα το απέραντο μαύρο. Η περιβαντολλογική και οικολογική καταστροφή που προκλήθηκε είναι τεράστια.

Οι πρώτες εκτιμήσεις κάνουν λόγο για περισσότερα από 40.000 αποτεφρωμένα στρέμματα δασικής έκτασης.



Επιστήμονες εκτιμούν ότι θα περάσει τουλάχιστον μισός αιώνας για να αποκτήσει η χερσόνησος της Κασσάνδρας την μέχρι πρότινος οικολογική της αξία.

Θλίψη και αγανάκτηση είναι τα αισθήματα που διακατέχουν στους κατοίκους της περιοχής, οι οποίοι προσπαθούν να καταγράψουν τις ζημιές που υπέστησαν τα σπίτια τους, τα μηχανήματά τους, το ζωικό τους κεφάλαιο. Σύντομα, θα αρχίσει η καταγραφή από τις αρμόδιες αρχές των καταστροφών προκειμένου να δοθούν οι αποζημιώσεις.

Η ζωή στις πληγείσες περιοχές προσπαθεί να επανέλθει σιγά-σιγά στους κανονικούς ρυθμούς. Η αποκατάσταση της ηλεκτροδότησης και υδροδότησης στις περισσότερες περιοχές συμβάλει προς αυτήν την κατεύθυνση, ενώ και τα καταστήματα λειτουργούν κανονικά προσφέροντας τις υπηρεσίες τους στους παραθεριστές που επέλεξαν να συνεχίσουν τις διακοπές τους στην περιοχή.

Ο αντινομάρχης Χαλκιδικής, Νίκος Πρόγιος, είπε ότι τα μέσα που διατεθήκαν φέτος στην περιοχή, κυρίως σε ανθρώπινο δυναμικό, ήταν λιγότερα από πέρυσι, ενώ ο νομάρχης Θεσσαλονίκης, Παναγιώτης Ψωμιάδης εκτίμησε ότι σε 20 χρόνια «η περιοχή θα έχει γεμίσει σπίτια» και ζήτησε να περάσει στις νομαρχίες από το υπουργείο Αγροτικής Ανάπτυξης η αρμοδιότητα των δασών.

Στη Χαλκιδική αναμένεται την Τετάρτη κλιμάκιο του ΥΠΕΧΩΔΕ για να καταγράψει τις ζημιές. Στην περιοχή θα πάει και μεγάλο κυβερνητικό κλμάκιο.

Εξάλλου, την Παρασκευή ο πρόεδρος του ΠΑΣΟΚ Γιώργος Παπανδρέου, συνοδευόμενος από τη γραμματέα Μαριλίζα Ξενογιαννακοπούλου και τον υπεύθυνο του Τομέα Αυτοδιοίκησης Ευάγγελο Βενιζέλο, θα επισκεφθεί τις πληγείσες από τις πυρκαγιές περιοχές της Χαλκιδικής.

Επίσης, κλιμάκιο του ΠΑΣΟΚ αποτελούμενο από τον συντονιστή του τομέα Δημόσιας Διοίκησης Ντίνο Ρόβλια και το γραμματέα του τομέα Αγροτικής Ανάπτυξης Γιάννη Κουτσούκο θα επισκεφθεί σήμερα τις πληγείσες από τις πυρκαγιές περιοχές της Μάνης.

Ο υπουργός Οικονομίας Γ. Αλογοσκούφης υπέγραψε απόφαση, με την οποία αυξάνεται κατά 800.000 ευρώ η πίστωση του προϋπολογισμού που αφορά σε «δαπάνες αντιμετώπισης φυσικών καταστροφών». Ο υφυπουργός Χρήστος Φώλιας υπέγραψε απόφαση για τη διάθεση στη περιφέρεια Κεντρικής Μακεδονίας ενός εκατομμυρίου ευρώ, για την κάλυψη των πρώτων αναγκών.

ΣΕ ΥΦΕΣΗ Η ΠΥΡΚΑΓΙΑ ΣΤΗ ΛΑΚΩΝΙΑ

Σε κόλαση φωτιάς μετατράπηκε η περιοχή απο το Γύθειο έως Αρεόπολη στην Λακωνία απο την πυρκαγιά που κατέστρεψε σπίτια, καλλιέργειες και δασικές εκτάσεις.



Ο γ.γ. Πολιτικής Προστασίας, Παναγιώτης Φούρλας τόνισε ότι η φωτιά βρίσκεται σε ύφεση, ενώ εκτίμησε ότι θα τεθεί υπό έλεγχο.

Η φωτιά άλλαζε συνεχώς πορεία λόγω των ανέμων, με αποτέλεσμα να απειλούνται 25 χωριά.

Στα χωριά Γερανός, Σκαμνάκι, Καλύβια, Καμάρες και Παρασυρός έχουν καεί ολοσχερώς δεκάδες σπίτια. Τα χωριά εκκενώθηκαν, όπως και τα ξενοδοχεία της περιοχής, ενώ στα περισσότερα διακόπηκε και το ρεύμα, λόγω των καταστροφών που έχει υποστεί το δίκτυο της ΔΕΗ από την πυρκαγιά.

Στην κατάσβεση της φωτιάς πήραν μέρος 45 οχήματα της Πυροσβεστικής, 220 πυροσβέστες, ενώ από αέρος έκαναν ρήψεις νερού 4 αεροσκάφη και ένα ελικόπτερο

Σε κατάσταση έκτακτης ανάγκης έχουν τεθεί οι Δήμοι Οιτύλου και ανατολικής Μάνης και τα χωριά του Γυθείου, Καρυούπολη, Δροσοπηγή, Σκαμνάκι, Νεοχώρι και Σκουτάρι.

Η πυρκαγιά που εκδηλώθηκε το μεσημέρι της Τρίτης στη θέση Ντόμπριτσα, στα Λυκόχια Μεγαλόπολης πήρε διαστάσεις, λόγω των ανέμων, με αποτέλεσμα να επεκταθεί σε δασική περιοχή του Μαίναλου και να κάψει μεγάλη έκταση στο μοναδικό πνεύμονα πρασίνου της Αρκαδίας, το ελατοδάσος του Μαίναλου.

Σε ύφεση βρίσκεται η πυρκαγιά στην δασική περιοχή του Χρυσοβιτσίου Αρκαδίας.

Νωρίτερα, τηλεφωνική επικοινωνία είχε ο νομάρχης Αρκαδίας Δημήτρης Κωνσταντόπουλος με τον υπουργό Εσωτερικών Προκόπη Παυλόπουλο, ζητώντας άμεσα εναέρια μέσα για την κατάσβεση της πυρκαγιάς στο Μαίναλο.

Έντονες ήταν οι διαμαρτυρίες και οι αντιδράσεις των κατοίκων της Αρκαδίας για την έλλειψη πυροσβεστικών αεροσκαφών. Κλιμάκιο του ΠΑΣΟΚ αποτελούμενο από τον συντονιστή του τομέα Δημόσιας Διοίκησης Ντίνο Ρόβλια και το γραμματέα του τομέα Αγροτικής Ανάπτυξης Γιάννη Κουτσούκο θα επισκεφθεί σήμερα τις πληγείσες από τις πυρκαγιές περιοχές της Μάνης.





Σειρά παρεμβάσεων από τον Τ. Καραμάριο

Συνέχεια από τη σελ. 4

Θα νομοθετήσουμε με τέτοιο τρόπο, ώστε να δίνουμε τη δυνατότητα στον οιοδήποτε υπάλληλο του ΙΓΜΕ ή του υπουργείου Τουριστικής Ανάπτυξης να καθορίζει όρους ή προϋποθέσεις; Εμείς νομοθετούμε.

Συνεπώς, πρέπει να αναγνωρίσουμε ποιές είναι οι ιαματικές πηγές αυτή τη στιγμή, πώς θα προστατευτούν και πώς θα αναγνωρίζονται στο εξής οι πάσης φύσεως ιαματικές πηγές, με τις διακρίσεις που πολύ σωστά κάνετε, κυρία Υπουργέ. Είμαι αντίθετος στο να παραπέμπουμε στην έκδοση Προεδρικών Διαταγμάτων ή Υπουργικών Αποφάσεων, διότι δεν μπορεί να καταργηθεί νομος με Προεδρικά Διατάγματα ή Υπουργικές Αποφάσεις. Στις λοιπές διατάξεις συμφωνώ με τις ρυθμίσεις που κάνετε, διότι ρυθμίζετε θέματα τα οποία χρονίζουν μέχρι σήμερα.

Στον πίνακα που μας δώσατε, χαίρομαι που τα Δωδεκάνησα είναι η δεύτερη περιοχή της χώρας στην αύξηση του τουριστικού μας ρεύματος και ειδικότερα η Ρόδος. Πάσχουμε από έργα υποδομής. Στο θέμα του ιαματικού τουρισμού της Καλλιθέας, να πω ότι εδώ και τόσα χρόνια δεν τον έχουμε αξιοποιήσει. Οι κυβερνήσεις του ΠΑΣΟΚ δεν έκαναν τίποτε γι' αυτό το θέμα μέχρι σήμερα. Για την αξιοποίηση του golf, το νομοσχέδιο περιλαμβάνει κάποιες διατάξεις, οι οποίες δεν εμποδίζουν την όλη αξιοποίηση. Εκείνο που εμπόδιζε μέχρι σήμερα την αξιοποίηση ήταν οι πολιτικές του παρελθόντος που ακολουθήθηκαν και αναφέρομαι στις προηγούμενες κυβερνήσεις.

Στην κατ' άρθρον συζήτηση, θα υποβάλουμε τις οποιεσδήποτε τροπολογίες μας ή προτάσεις μας για την καλύτερη σύνταξη του νομοσχεδίου. Διαβάζοντας το νομοσχέδιο, διαπίστωσα ότι καταργούμε διατάξεις από 32 νόμους και όλες αυτές λένε ότι ισχύουν μέχρι αντικαταστάσεως του καινούργιου.

Όταν υπάρξει αντικατάσταση νόμων με το Π.Δ., να πω ότι κάτι τέτοιο δεν μπορεί να γίνει και μάλιστα για νόμους που προϋπάρχουν. Εκεί είναι το πρόβλημα και παρακαλώ αυτό το θέμα να το εξετάσετε".

ΜΝΗΜΟΣΥΝΑ



Την 25η μηνός Αυγούστου ημέρα Παρασκευή και ώρα 8 π.μ. εις τον Ιερό Ναό Αγίου Σέργιου (νέο Νεκροταφείο Ιαλυσού), τελούμε ετήσιο μνημόσυνο υπέρ αναπαύσεως της ψυχής της λατρευτής μας συζύγου, μητέρας, κόρης, αδελφής και θείας

ΦΥΛΛΙΩΣ ΚΑΡΠΑΘΑΚΗ-ΔΙΑΚΙΔΗ

Ο σύζυγος: Γιώργος
Τα παιδιά: Παναγιώτης και Αναστασία
Οι γονείς: Βασίλης-Αναστασία Καρπαθάκη, Παναγιώτης-Καλλιόπη Διακίδη
Τα αδέλφια, τ' ανίψια και οι λοιποί συγγενείς

ΧΠ2830



Την 25η μηνός Αυγούστου ημέρα Παρασκευή και ώρα 8 π.μ. εις τον Ιερό Ναό Ταξιαρχών Νεκροταφείου Ρόδου, τελούμε 6μηνο μνημόσυνο υπέρ αναπαύσεως της ψυχής του λατρευτού μας υιού, αδελφού, εγγονού, ανιψιού και εξαδέλφου

ΗΛΙΑ ΚΟΥΡΟΥΝΗ

Οι γονείς: Βασίλης-Αλέκα
Ο αδελφός: Κωνσταντίνος
Ο παππούς: Ηλίας
Η γιαγιά: Βαρβάρα
Οι θείοι, οι θείες, τα εξαδέλφια και οι λοιποί συγγενείς

ΧΠ2830



Την 25η μηνός Αυγούστου ημέρα Παρασκευή και ώρα 8 π.μ. εις τον Ιερό Ναό Ταξιαρχών νεκροταφείου Ρόδου, τελούμε 4ετές μνημόσυνο υπέρ αναπαύσεως της ψυχής του λατρευτού μας συζύγου, πατέρα, παππού, αδελφού και θείου

ΙΩΑΝΝΟΥ ΠΑΠΑΝΤΩΝΑΚΗ

Η σύζυγος: Χρυσούλα
Τα παιδιά: Χαρούλα-Δημήτρης, Μαρία-Δημήτρης, Γιώργος-Αναστασία
Τα εγγόνια, τ' αδέλφια, τ' ανίψια και οι λοιποί συγγενείς

ΜΖΤ180828(210818)



Την 25η μηνός Αυγούστου ημέρα Παρασκευή και ώρα 8 π.μ. εις τον Ιερό Ναό Αγ. Γεωργίου (Θεμ. Σοφούλη-Ρόδος) τελούμε τρίμηνο μνημόσυνο υπέρ αναπαύσεως της ψυχής της πολυαγαπημένης μας συζύγου, μητέρας, αδελφής και θείας

ΑΝΑΣΤΑΣΙΑΣ ΔΙΑΚΟΝΑΣΤΑΣΗ

Ο σύζυγος: Μιχάλης
Τα παιδιά: Μανώλης, Στάθης-Σμάρω, Σοφία
Τα εγγόνια, τ' αδέλφια, τ' ανίψια και οι λοιποί συγγενείς

ΜΖΤ220825



Την 25η μηνός Αυγούστου ημέρα Παρασκευή και ώρα 8.30 π.μ. εις τον Ιερό Ναό Αγ. Ειρήνης Ορφανοτροφείου Θηλέων τελούμε 6μηνο μνημόσυνο υπέρ αναπαύσεως της ψυχής της λατρευτής μας συζύγου και μητέρας

ΑΓΝΕΤΑΣ ΒΟΓΙΑΤΖΗ

Ο σύζυγος: Λευτέρης
Ο γιος: Κυριάκος
Και οι λοιποί συγγενείς

ΜΖΤ100807

ΜΝΗΜΗΣ ΕΝΕΚΕΝ
ΠΑΡΑΣΚΕΥΑΣΤΗΡΙΟΝ ΜΝΗΜΟΣΥΝΩΝ

Αναλαμβάνουμε την οργάνωση των μνημοσύνων σας, προσφέροντάς σας όλα όσα χρειάζονται για την άψογη μνημόνευση των αγαπημένων εκλιπόντων σας.

Προσφέρουμε μεγάλη ποικιλία πρωτότυπων σχεδίων σε δίσκους της επιλογής σας με τα συνοδευτικά αρτύματα. Παράλληλα διαθέτουμε όλα τα απαραίτητα είδη μνημοσύνων.

Στο χώρο μας θα βρείτε τέλεια εξυπηρέτηση, καθαριότητα και πάνω απ' όλα σεβασμό στη δύσκολη στιγμή σας. ΑΕ 798

Γ. ΠΑΠΑΝΔΡΕΟΥ 78, ΑΝΑΛΗΨΗ - Τηλ./Fax: 22410 69620



Την 26η μηνός Αυγούστου ημέρα Σάββατο και ώρα 8.30 π.μ. εις τον Ιερό Ναό Ταξιαρχών νεκροταφείου τελούμε διετές μνημόσυνο υπέρ αναπαύσεως της ψυχής της λατρευτής μας συζύγου, μητέρας, γιαγιάς, αδελφής και θείας

ΖΑΦΕΙΡΟΥΛΑΣ ΦΑΝΤΗ-ΧΡΙΣΤΟΦΟΡΑΚΗ

ετών 49

Ο σύζυγος: Νίκος
Τα παιδιά: Γιάννης, Μαρία-Σάββας
Τα εγγόνια: Μαριάννα, Ζαφειρούλα
Τα αδέλφια: Στάμος, Φίλιππος
Τ' ανίψια και οι λοιποί συγγενείς

ΜΧΡ13955



Την 25η μηνός Αυγούστου ημέρα Παρασκευή και ώρα 8 π.μ. εις τον Ιερό Ναό Αγ. Ειρήνης Ορφανοτροφείου Θηλέων τελούμε 40ήμερο μνημόσυνο υπέρ αναπαύσεως της ψυχής της λατρευτής μας μητέρας, γιαγιάς, προγιαγιάς και θείας

ΜΑΝΙΑΣ ΣΚΟΥΜΠΟΥΡΔΗ

Τα παιδιά: Μιχάλης-Μαίρη, Κούλα-Κων/νος
Τα εγγόνια, τα δισέγγονα, τ' ανίψια και οι λοιποί συγγενείς

ΜΖΤ220809



Την 25η μηνός Αυγούστου ημέρα Παρασκευή και ώρα 8 π.μ. εις τον Ιερό Ναό Αγίας Ειρήνης Ορφανοτροφείου Θηλέων Ρόδου τελούμε 3μηνο μνημόσυνο υπέρ αναπαύσεως της ψυχής του λατρευτού μας αδελφού, θείου και εξαδέλφου

ΔΗΜΗΤΡΙΟΥ ΓΕΩΡΓ. ΧΑΤΖΗΚΩΝΣΤΑΝΤΗ

Τα αδέλφια Νίνα-Κωνσταντίνος Ξανθός, Ιωάννης-Νίνα Χατζηκωνσταντή
Τ' ανίψια, τα εξαδέλφια και οι λοιποί συγγενείς

ΧΠ2830



Την 26η μηνός Αυγούστου ημέρα Σάββατο και ώρα 8 π.μ. εις τον Ιερό Ναό Ταξιαρχών νεκροταφείου Ρόδου, τελούμε 9μηνο μνημόσυνο υπέρ αναπαύσεως της ψυχής της λατρευτής μας συζύγου, μητέρας, γιαγιάς, αδελφής και θείας

ΕΥΔΟΚΙΑΣ ΜΑΡΓΑΡΙΤΗ

Ο σύζυγος: Αντώνης
Τα παιδιά: Σεβαστή-Αργύρης, Αθανασία, Τσαμπίκα-Τσαμπίκος, Μιχάλης-Σοφία
Τα εγγόνια, τ' αδέλφια, τ' ανίψια και οι λοιποί συγγενείς

ΜΖΤ230813

ΑΝ.ΔΩ

ΠΡΟΣΚΛΗΣΗ ΕΝΔΙΑΦΕΡΟΝΤΟΣ

Η **Αναπτυξιακή Δωδεκανήσου** (ΑΝ.ΔΩ. Α.Ε.) πρόκειται να προβεί στην πρόσληψη με σύμβαση έργου ενός **(1) Πολιτικού Μηχανικού Α.Ε.Ι. ή Τ.Ε.Ι.** για τις ανάγκες παρακολούθησης, ελέγχου και πιστοποιήσεων των έργων που υλοποιούνται στα πλαίσια των ΟΛΟΚΛΗΡΩΜΕΝΩΝ ΠΡΟΓΡΑΜΜΑΤΩΝ ΑΝΑΠΤΥΞΗΣ ΑΓΡΟΤΙΚΟΥ ΧΩΡΟΥ και της κοινοτικής πρωτοβουλίας LEADER+. Ως εκ τούτου καλεί κάθε ενδιαφερόμενο να υποβάλλει αίτηση συνοδευόμενη από τα ακόλουθα δικαιολογητικά: α) Βιογραφικό σημείωμα, β) Αντίγραφο τίτλου σπουδών, γ) Στοιχεία με τα οποία θα αποδεικνύεται η εμπειρία.

Για την πρόσληψη θα ληφθούν υπόψη: α) Η γνώση προγραμμάτων χρηματοδοτούμενων από Ευρωπαϊκούς ή Εθνικούς πόρους καθώς και η εμπειρία στη διαχείρισή τους, β) Η γνώση διαδικασιών υλοποίησης Δημοσίων έργων, γ) Η γνώση μιας τουλάχιστον ξένης γλώσσας, δ) Η γνώση της χρήσης Η/Υ και μηχανογραφημένων εργασιών, ε) Η δυνατότητα μετακινήσεων.

Ως τελευταία προθεσμία υποβολής των αιτήσεων μετά των δικαιολογητικών εγγράφων ορίζεται η 9 Σεπτεμβρίου 2006. Οι αιτήσεις υποβάλλονται στα γραφεία της εταιρείας - 28ης Οκτωβρίου 72, Ρόδος τις εργάσιμες ημέρες και ώρες. Πληροφορίες στα τηλ. 2241075323&2241034960.

ΧΠΠΑΡ003

ΔΙΕΥΘΥΝΣΗ ΔΑΣΩΝ ΔΩΔΕΚΑΝΗΣΟΥ

ΑΝΑΚΟΙΝΩΣΗ

Γνωστοποιείται κατά το άρθρο 14 του Ν. 998/79, η αποστολή για ανάρτηση στον Δήμο Πεταλούδων, της αριθ. πρωτ. 246/7-8-2006 πράξης χαρακτηρισμού έκτασης που εκδόθηκε από τον Δ/ντή Δασών Δωδ/σου, κατόπιν αιτήσεως της Κωνσταντίνου Φαίδρας του Ιωάννη. Η ΚΜ 42Ζ γαιών Παστίδας συνολικού εμβαδού 6084 τ.μ. χαρακτηρίζεται ως γεωργική έκταση κατά τμήμα της με στοιχεία (1, 2, 61, 3, 62, 63, 59, 58, 46, 1) και εμβαδόν 5540 τ.μ. και ως δασική έκταση κατά τμήματά της με στοιχεία (1, 2, 61, 60, 46, 1) και (3, 61, 62, 3) και εμβαδόν 283 τ.μ. και 261 τ.μ. αντίστοιχα.

Ο Δ/ντής Δασών Δωδ/νήσου
Κοντίτσης Φίλιππος
Δασολόγος με βαθμό Α'

ΧΠΚΤΗ015

Ρόδος, 17/08/2006
Αριθ. Πρωτ. Τ.Υ. 4493

ΕΛΛΗΝΙΚΗ ΔΗΜΟΚΡΑΤΙΑ
ΝΟΜΑΡΧΙΑΚΗ ΑΥΤΟΔΙΟΙΚΗΣΗ ΔΩΔΕΚΑΝΗΣΟΥ
ΔΙΕΥΘΥΝΣΗ ΤΕΧΝΙΚΩΝ ΥΠΗΡΕΣΙΩΝ
ΤΜΗΜΑ ΕΚΠΟΝΗΣΗΣ & ΕΠΙΒΛΕΨΗΣ ΜΕΛΕΤΩΝ

ΠΕΡΙΛΗΨΗ ΔΙΑΚΗΡΥΞΗΣ

1. Η Δ.Τ.Υ της Νομαρχιακής Αυτοδιοίκησης Δωδεκανήσου, προκηρύσσει ανοικτό διαγωνισμό για την ανάθεση του έργου **«ΕΓΚΑΤΑΣΤΑΣΗ ΠΥΡΑΣΦΑΛΕΙΑΣ ΝΟΜΑΡΧΙΑΚΟΥ ΝΟΣΟΚΟΜΕΙΟΥ ΚΩ»**, με προϋπολογισμό **106.000,00 ΕΥΡΩ.** Το έργο συντίθεται από την ακόλουθη κατηγορία εργασιών: α) ΗΛΕΚΤΡΟΜΗΧΑΝΟΛΟΓΙΚΑ, με προϋπολογισμό **92.190,42€** (δαπάνη εργασιών, ΓΕ και ΟΕ και απρόβλεπτα).
2. Οι ενδιαφερόμενοι μπορούν να παραλάβουν τα συμβατικά τεύχη του διαγωνισμού (Διακήρυξη, Συγγραφή Υποχρεώσεων κ.λπ.) από την έδρα της υπηρεσίας πλατεία Ελευθερίας, μέχρι τις **06-09-2006.** Η διακήρυξη του έργου έχει συνταχθεί κατά το εγκεκριμένο από τον υπουργό ΠΕΧΩΔΕ **υπόδειγμα τύπου Γ.**
Πληροφορίες στο τηλέφωνο 22410-46580, FAX επικοινωνίας 22410-46581, αρμόδιος υπάλληλος για επικοινωνία Μιχάλης Περνάρης.
3. Ο διαγωνισμός θα διεξαχθεί στις **11-09-2006,** ημέρα **Δευτέρα** και ώρα 10.00 και το σύστημα υποβολής προσφορών είναι "προσφορά με ενιαίο ποσοστό έκπτωσης" του άρθρου 6 του π.δ. 609/1985. Αν για οποιονδήποτε σοβαρό λόγο δεν διεξαχθεί η δημοπρασία την προαναφερθείσα ημερομηνία, θα διενεργηθεί στις **18/09/2006** ημέρα **Δευτέρα** και ώρα **10.00 π.μ.**
4. Στο διαγωνισμό γίνονται δεκτοί
α) ημεδαποί διαγωνιζόμενοι, μεμονωμένοι ή σε κοινοπραξία, εγγεγραμμένοι στο Μ.Ε.Ε.Π., που καλύπτουν τις κατηγορίες και τάξεις του έργου, δηλαδή τις τάξεις **Α2, 1η ανεξαρτήτως Νομού και 2η εντός Νομού** για έργα κατηγορίας **ΗΛΕΚΤΡΟΜΗΧΑΝΟΛΟΓΙΚΑ** β) αλλοδαποί διαγωνιζόμενοι που αποδεικνύουν ότι κατά την τελευταία πενταετία, έχουν εκτελέσει έργα παρόμοια (ποιοτικά και ποσοτικά) με το δημοπρατούμενο.
5. Για τη συμμετοχή στο διαγωνισμό απαιτείται η κατάθεση εγγυητικής επιστολής ύψους **1.850,00** ευρώ και ισχύ τουλάχιστον **90 ημερολογιακών ημερών,** μετά την ημέρα διεξαγωγής του διαγωνισμού. Ο χρόνος ισχύος των προσφορών είναι **60 ημερολογιακών ημερών.**
6. Το έργο χρηματοδοτείται από το **υπουργείο Υγείας & Κοινωνικής Αλληλεγγύης-Γενική Διεύθυνση Υγείας-Δ/νση Οικονομικού-Τμήμα Α'.** Προκαταβολή δε θα χορηγηθεί.
7. Το αποτέλεσμα της δημοπρασίας θα εγκριθεί από την Νομαρχιακή Επιτροπή Οικονομικών-Ανάπτυξης και Εκτέλεσης Εργων Δωδεκανήσου.

Ο αντινομάρχης
ΕΥΣΤΑΘΙΟΣ ΚΟΥΣΟΥΡΝΑΣ

ΠΑΝΗΓΥΡΙΣ

Εξωκκλήσι Αγ. Φανουρίου δ.δ. Παστίδος

Πληροφορούμε το φιλόχριστο κοινό ότι την **Κυριακή 27 Αυγούστου** εορτάζει το εξωκκλήσι του **Αγ. Φανουρίου στο 6ο χλμ. Τσαΐρι-Αεροδρομίου.**
Το Σάββατο βράδυ 26 Αυγούστου και ώρα 19.00 θα τελεστεί μέγας πανηγυρικός εσπερινός μετ' αρτοκλασίας.
Θα ακολουθήσει πανήγυρις και **το πρωί της Κυριακής 27 Αυγούστου** θα τελεσθεί όρθρος και πανηγυρική θεία λειτουργία με περιφορά της θαυματουργής εικόνας του Αγ. Φανουρίου.

Οι κτήτορες
Γιάννης-Καθολική Αυγενικού

ΜΑΤ36/72

ΑΝΑΚΟΙΝΩΣΗ

Ο Πολιτιστικός Οργανισμός Δήμου Ροδίων ανακοινώνει ότι

το κτίριο της Ροδιακής Έπαυλης

όπου στεγάζονται **η Δημοτική Βιβλιοθήκη και το Ωδείο** του Π.Ο.Δ.Ρ.

θα παραμείνει κλειστό

λόγω σοβαρής ανάγκης ψεκασμού για την συντήρηση των ξύλινων εσωτερικών επιφανειών του.

Το κτίριο και τα επιμέρους Τμήματα που συστεγάζονται,

προβλέπεται να επαναλειτουργήσουν κανονικά από τη Δευτέρα 11 Σεπτεμβρίου 2006

Οι εγγραφές του Ωδείου

θα πραγματοποιούνται στα Γραφεία του ΠΟΔΡ, (Διαγοριδών 3-Νηρέας), τηλ. 22410 27427.

Η ημερομηνία επιστροφής βιβλίων από τη Δημοτική Βιβλιοθήκη παρατείνεται μέχρι την 11η Σεπτεμβρίου.

Για τον Π.Ο.Δ.Ρ.
Ο αντιπρόεδρος
Γιάννης Μηνατσής

ΧΠΔΗΜ040

ΑΝΑΚΟΙΝΩΣΗ

Το Ωδείο του Πολιτιστικού Οργανισμού Δήμου Ρόδου
πληροφορεί το φιλόμουσο κοινό της Ρόδου για την έναρξη των εγγραφών της νέας σχολικής χρονιάς, 2006-7.

Διδάσκουν έμπειροι και καταξιωμένοι καθηγητές και λειτουργούν τα κάτωθι τμήματα:



- Πιάνου
- Κιθάρας
- Φλάουτου
- Βυζαντινής Μουσικής
- Αρμονίου
- Σαντουριού
- Κλασικού και έντεχνου τραγουδιού
- Κλασικών και σύγχρονων κρουστών
- Κλασικού και παραδοσιακού βιολιού
- Λύρας
- Λαούτου
- μαντολίνου
- φλογέρας
- μπουζουκιού

Τα μαθήματα στα μουσικά όργανα είναι αυστηρά ατομικά.

Ακόμη, λειτουργούν τα τμήματα **μουσικής προπαιδείας (Μουσικοκινητική Αγωγή - Σύστημα Carl Orff)**, για παιδιά ηλικίας 4-7 ετών, καθώς και Τμήματα **παραδοσιακών κρουστών, Χορωδίας και Μπαντίνας Ωδείου.**



Διδάσκονται **θεωρητικά μαθήματα μουσικής** σε ομαδικά τμήματα:



- Θεωρία
- Αρμονία
- Ιστορία της μουσικής
- Χορωδία
- Αντίστιξη
- Φούγκα
- Μορφολογία

Τα μαθήματα ξεκινούν στις 11 Σεπτεμβρίου.

Επίσης ξεκινούν οι εγγραφές στα παρακάτω **Εργαστήρια του Πολιτιστικού Οργανισμού Δήμου Ροδίων**

- Ζωγραφικής
- Παραδοσιακών χορών
- Κεραμικής
- Φιλαρμονικής
- Μικτής χορωδίας
- Παιδικής-νεανικής χορωδίας
- Πειραματικής χορωδίας
- Μπαντίνας



Οι εγγραφές γίνονται στα γραφεία του Π.Ο.Δ.Ρ. (Διαγοριδών 3), κατά τις εργάσιμες ημέρες και ώρες Πληρ. τηλ. 22410 27427, 26385.

Από τον Π.Ο.Δ.Ρ.

ΧΠΔΗΜ040

ΚΑΘΗΜΕΡΙΝΑ ΟΛΑ ΤΑ ΝΕΑ ΤΗΣ ΔΩΔΕΚΑΝΗΣΟΥ ΣΤΟ INTERNET

www.rodiaki.gr

ΣΥΓΧΑΡΗΤΗΡΙΟ

Συγχαίρουμε τον αγαπημένο μας φίλο **Ευγένιο Κορναρόπουλο** του Γιάννη και της Χαρούλας που αποφοίτησε από το Τμήμα Ηλεκτρολόγων Μηχανικών και Μηχανικών Υπολογιστών του Ε.Μ.Π. και συνεχίζει για μεταπτυχιακές σπουδές στο Τμήμα Βιοϊατρικής Τεχνολογίας του Πανεπιστημίου της Οξφόρδης.

Οι φίλοι του
Αρης Περίδης
Βάσια Περίδου
Αντώνης-Αριστέρα Περίδη

MZT230809

ΕΛΛΗΝΙΚΗ ΔΗΜΟΚΡΑΤΙΑ
ΝΟΜΟΣ ΔΩΔΕΚΑΝΗΣΟΥ
ΔΗΜΟΣ ΡΟΔΟΥ
ΕΠΑΡΧΙΑ ΡΟΔΟΥ

ΓΝΩΣΤΟΠΟΙΗΣΗ ΓΑΜΟΥ

Γνωστοποιείται, σύμφωνα με το άρθρο 1369 του Αστικού Κώδικα, όπως τροποποιήθηκε με το Ν. 1250/1982 ότι:

Ο **Βασίλειος Δαουλτζής** του Βάιου και της Αικατερίνης που γεννήθηκε στις Σέρρες του Νομού Σερρών και κατοικεί στην Ρόδο του Νομού Δωδ/σου επαγγέλματος ξενοδοχοϋπάλληλος και η **Πασχαλία Κιτσιούκη** του Κωνσταντίνου και της Νικολίνας που γεννήθηκε στις Σέρρες του νομού Σερρών και κατοικεί στην Ρόδο επαγγέλματος πωλήτρια, πρόκειται να παντρευτούν στο Δημαρχείο του Δήμου Ρόδου.

Ρόδος, 23/08/2006
Ο δήμαρχος
κ.α.α.
ΝΙΚΟΣ ΧΑΡΑΛΑΜΠΗΣ
αντιδήμαρχος Ροδίων

MZT230812

ΕΛΛΗΝΙΚΗ ΔΗΜΟΚΡΑΤΙΑ
ΠΕΡΙΦΕΡΕΙΑ ΝΟΤΙΟΥ ΑΙΓΑΙΟΥ
ΔΙΕΥΘΥΝΣΗ ΤΟΠ. ΑΥΤ/ΣΗΣ & ΔΙΟΙΚΗΣΗΣ Ν. ΔΩΔΕΚΑΝΗΣΟΥ

Ρόδος, 23 Αυγούστου 2006
Αρ. Πρωτ. 11997

ΠΕΡΙΛΗΨΗ

ΤΗΣ ΑΡ. 2/2006 ΠΡΟΚΗΡΥΞΗΣ ΓΙΑ ΤΗΝ ΠΛΗΡΩΣΗ ΘΕΣΕΩΝ ΕΙΔΙΚΟΥ ΕΝΣΤΟΛΟΥ ΠΡΟΣΩΠΙΚΟΥ ΑΠΟ ΤΟΥΣ ΔΗΜΟΥΣ Αρχαγγέλου, Σύμης και Χάλκης Νομού Δωδ/σου ΜΕ ΑΝΤΙΚΕΙΜΕΝΙΚΑ ΚΡΙΤΗΡΙΑ

Ο ΓΕΝΙΚΟΣ ΓΡΑΜΜΑΤΕΑΣ ΤΗΣ ΠΕΡΙΦΕΡΕΙΑΣ ΝΟΤΙΟΥ ΑΙΓΑΙΟΥ

ΠΡΟΚΗΡΥΣΣΕΙ

Την πλήρωση, με αντικειμενικά κριτήρια εννέα (9) συνολικά θέσεων ειδικού ένστολου προσωπικού της Δημοτικής Αστυνομίας των κατηγοριών Πανεπιστημιακής (ΠΕ), Τεχνολογικής (ΤΕ) και Δευτεροβάθμιας (ΔΕ) των Δήμων Αρχαγγέλου, Σύμης και Χάλκης Νομού Δωδ/σου.

Οι θέσεις προς πλήρωση κατά Δήμο κατηγορία-κλάδο και αριθμό είναι οι εξής:

Α) Κατηγορία Πανεπιστημιακής Εκπαίδευσης, κλάδου ΠΕ23
Δημοτικής Αστυνομίας
Δήμου Σύμης θέσεις 1

Β) Κατηγορία Τεχνολογικής Εκπαίδευσης, κλάδου ΤΕ23
Δημοτικής Αστυνομίας
Δήμου Σύμης θέσεις 1

Γ) Κατηγορία Δευτεροβάθμιας Εκπαίδευσης, κλάδου ΔΕ23
Δημοτικής Αστυνομίας
Δήμου Αρχαγγέλου θέσεις 4
Δήμου Σύμης θέσεις 1
Δήμου Χάλκης θέσεις 2

Οι αιτήσεις απευθύνονται στην Περιφέρεια Νοτίου Αιγαίου, Δ/νση Τ.Α. και Δ/σης Ν. Δωδεκανήσου και υποβάλλονται μέσα σε προθεσμία δέκα (10) ημερών από την 4/9/2006 μέχρι και την 14/9/2006 στα γραφεία της Περιφέρειας Νοτίου Αιγαίου, Τμήμα Τοπικής Αυτοδιοίκησης, πλατεία Ελευθερίας, Τ.Κ. 85100 είτε αυτοπροσώπως από τον υποψήφιο, είτε από άλλο εξουσιοδοτημένο από αυτό πρόσωπο, είτε ταχυδρομικώς (συστημένο).

Οι υποψήφιοι πρέπει να είναι Ελληνες πολίτες. Να έχουν γεννηθεί κατά τα έτη 1976 έως 1985 για την κατηγορία ΠΕ23 και ΤΕ23 και κατά το έτος 1980 έως και το έτος 1985 για την κατηγορία ΔΕ23. Να έχουν ψυχική και σωματική υγεία. Να έχουν ανάστημα οι άντρες τουλάχιστον 1,70 μ. και οι γυναίκες 1,67 μ. χωρίς υποδήματα. Να μην έχουν καταδικαστεί, όπως αναλυτικά ορίζεται στην προκήρυξη, να μην έχουν στερηθεί τα πολιτικά τους δικαιώματα, να μην έχουν τεθεί σε δικαστική συμπαράσταση. Να μην έχουν απολυθεί από δημόσια υπηρεσία για πειθαρχικούς λόγους και οι άντρες, μέχρι την λήξη της προθεσμίας υποβολής αιτήσεων, να έχουν εκπληρώσει τις στρατιωτικές τους υποχρεώσεις, ή να έχουν απαλλαγεί από αυτές. Να διαθέτουν γνώση τουλάχιστον μίας εκ των γλωσσών Αγγλικής ή Γαλλικής ή Ιταλικής ή Γερμανικής ή Ισπανικής σε επίπεδο τουλάχιστον "Πολύ Καλά" προκειμένου για τους αποφοίτους ΑΕΙ και ΤΕΙ και "Καλά" προκειμένου για τους αποφοίτους δευτεροβάθμιας εκπαίδευσης. Να έχουν γνώση χειρισμού ηλεκτρονικών υπολογιστών. Να είναι κάτοχοι ερασιτεχνικής άδειας οδήγησης αυτοκινήτου ή δίκυκλης μηχανής, τουλάχιστον 50 κ.ε. Πληροφορίες για την προκήρυξη παρέχονται από την ίδια ως άνω υπηρεσία στα τηλέφωνα 2241043225, 2241043232, καθ' όλες τις εργάσιμες ημέρες και ώρες. Εντυπα αιτήσεων συμμετοχής στο διαγωνισμό και της προκήρυξης μπορούν να προμηθευτούν από την Περιφέρεια Νοτίου Αιγαίου, Δ/νση Τ.Α. και Δ/σης Ν. Δωδεκανήσου, τους οικείους Δήμους και τα ΚΕΠ της Νομαρχίας Δωδ/σου και των ΟΤΑ του Νομού Δωδ/σου.

Ο γενικός γραμματέας
Περιφέρειας Νοτίου Αιγαίου
ΧΑΡΑΛΑΜΠΟΣ ΚΟΚΚΙΝΟΣ

ΣΥΓΧΑΡΗΤΗΡΙΟ

Στην αγαπημένη μας ανιψιά, **ΜΑΡΙΑ ΔΟΥΛΑΠΤΣΗ,** που πήρε επάξια το πτυχίο της από την Ιατρική Σχολή του Πανεπιστημίου Κρήτης, εκφράζουμε τα θερμά μας συγχαρητήρια και της ευχόμαστε πάντα ψηλά, πάντα μπροστά.

Οι θείοι της
Γιάννης και Κάλλη Μπαϊράμη
Τα εξαδέλφια της
Αντώνης και Φειδίας

ΜΑΠ482

ΕΛΛΗΝΙΚΗ ΔΗΜΟΚΡΑΤΙΑ
ΠΕΡΙΦΕΡΕΙΑ Ν. ΑΙΓΑΙΟΥ
ΝΟΜΟΣ ΔΩΔΕΚΑΝΗΣΟΥ
ΤΕΧΝΙΚΗ ΥΠΗΡΕΣΙΑ
ΔΗΜΟΥ ΔΙΚΑΙΟΥ-ΝΗΣΟΥ ΚΩ

Αρ. Πρωτ. 6549/21-8-06

ΠΕΡΙΛΗΨΗ ΔΙΑΚΗΡΥΞΗΣ

1. Ο δήμαρχος του Δήμου Δικαίου-Κω, προκηρύσσει ανοιχτό διαγωνισμό για την ανάθεση του έργου **ΑΣΦΑΛΤΟΣΤΡΩΣΗ ΟΔΩΝ Δ.Δ. ΑΣΦΕΝΔΙΟΥ,** με προϋπολογισμό **111.538,44 ΕΥΡΩ** (χωρίς ΦΠΑ). Το έργο συντίθεται από τις ακόλουθες κατηγορίες εργασιών: α) κατηγορία **χωματουργικά** με προϋπολογισμό 1.472,0 ευρώ (δαπάνη εργασιών, ΓΕ και ΟΕ και απρόβλεπτα), β) κατηγορία **οδοστρωσία** με προϋπολογισμό 24.018,62 ευρώ (δαπάνη εργασιών, ΓΕ και ΟΕ και απρόβλεπτα) και γ) κατηγορία **ασφαλτικά** με προϋπολογισμό 86.047,82 ευρώ (δαπάνη εργασιών, ΓΕ και ΟΕ και απρόβλεπτα).

2. Οι ενδιαφερόμενοι μπορούν να παραλάβουν τα συμβατικά τεύχη του διαγωνισμού (Διακήρυξη, Συγγραφή Υποχρεώσεων κ.λπ.) από την έδρα της υπηρεσίας, στην Τεχνική Υπηρεσία του Δήμου Δικαίου στο Λινοπότι-Κως, μέχρι τις 14/09/2006 με την καταβολή του ποσού των 15€. Η διακήρυξη του έργου έχει συνταχθεί κατά το εγκεκριμένο από τον υπουργό ΠΕΧΩΔΕ υπόδειγμα τύπου Γ.

Πληροφορίες στο τηλέφωνο 22420-48350, FAX επικοινωνίας 22420-48356, αρμόδιος υπάλληλος για επικοινωνία ο κος Οικονόμου Δημήτριος.

3. Ο διαγωνισμός θα διεξαχθεί στις 18/09/2006 ημέρα Δευτέρα και ώρα 10.00 π.μ. Αν για οποιονδήποτε λόγο δεν διενεργηθεί η δημοπρασία τη μέρα αυτή, θα διενεργηθεί την Πέμπτη 21/09/2006 στο Δημοτικό Κατάστημα στο Ζηπάρι-Κω και το σύστημα υποβολής προσφορών είναι με σφραγισμένες προσφορές με επί μέρους ποσοστά έκπτωσης του άρθρου 4 παρ. 4β του Ν. 1418/84 και του άρθρου 7 του Π.Δ. 609/1985.

4. Στον διαγωνισμό γίνονται δεκτοί ημεδαποί διαγωνιζόμενοι, μεμονωμένοι ή σε κοινοπραξία, εγγεγραμμένοι στο ΜΕΕΠ που καλύπτουν τις κατηγορίες και τάξεις του έργου, ήτοι τάξεις **Α2 έως και 1ης ανεξαρτήτως έδρας** στην κατηγορία **ΟΔΟΠΟΙΪΑΣ** και τάξεις **Α2 έως και 2ης** για εντός νομού και ως δεύτερο νομό επιλογής τον νομό Δωδ/σου στην κατηγορία **ΟΔΟΠΟΙΪΑΣ.**

5. Για την συμμετοχή στον διαγωνισμό απαιτείται η κατάθεση εγγυητικής επιστολής ύψους **2.230,77** ευρώ και ισχύ τουλάχιστον 90 ημερών, μετά την ημέρα διεξαγωγής του διαγωνισμού. Ο χρόνος ισχύος των προσφορών είναι 60 ημέρες. Προθεσμία περάτωσης του έργου ορίζεται σε **τρεις (3) μήνες.**

6. Το έργο χρηματοδοτείται από τους ίδιους πόρους του Δήμου. Προκαταβολή δεν θα χορηγηθεί.

7. Το αποτέλεσμα της δημοπρασίας θα εγκριθεί από το Δ.Σ. του Δήμου Δικαίου.

Ο δήμαρχος Δικαίου Κω
ΒΑΣ. ΧΑΤΖΗΓΙΑΚΟΥΜΗΣ



Η Πύλη του Πρωτομάστορα διακοσμημένη με τις κάθε είδους μοτό-ρες και μοτοράκια. ...Και οι πεζοί σε αναμονή για να περάσουν τα εφορμούντα οχή-ματα!

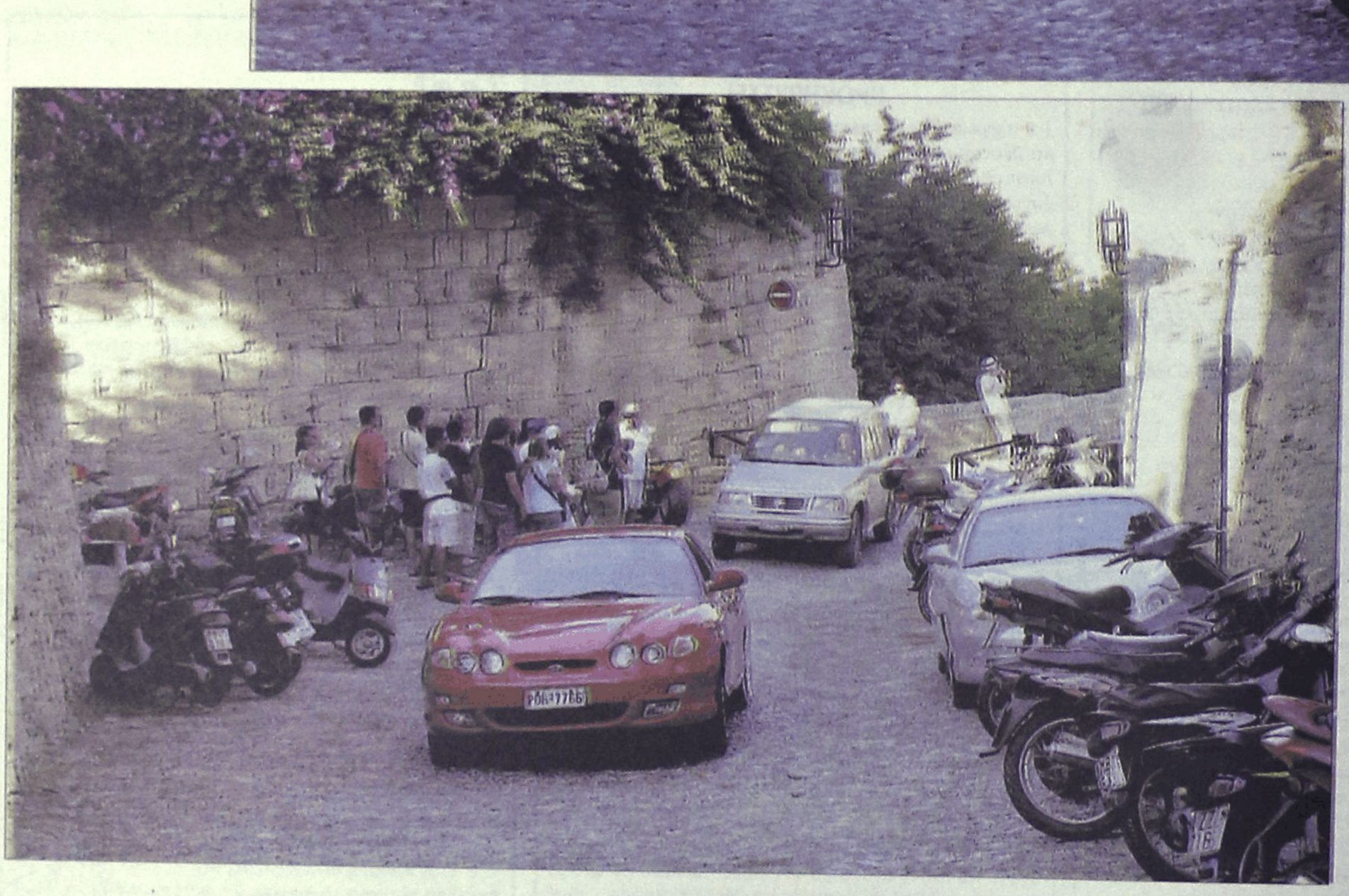

Είμαστε περίεργοι γιατί δεν δημιουργούνται μια-δύο αποκλειστικές πύλες εισόδου και εξόδου των οχημάτων στην Παλιά Πόλη στις λιγότερο φορτι-σμένες κυκλοφοριακά, ούτως ώστε η Πόρτα του Πρωτομάστορα, που δέχε-ται τον κύριο όγκο εισό-δου των τουριστών, να παραμένει αποφορτισμέ-νη από τα κάθε λογής οχή-ματα που την χρησιμοποι-ούν για την έξοδό τους.

...Οσο για τα αραδια-σμένα μηχανάκια υπενθυ-μίζουμε ότι υπάρχει πινα-κίδα που απαγορεύει και την στάση και στάθμευση!

ΡΟΔΟΣ: είκῆ και ὡς ἐτυχε...

...Από την Μύκονο στην Πάτμο

Οσοι φοβόντουσαν *φέτος στην Πάτμο ότι η εισβολή από την Μύκονο "των απέναντι" θα ανέτρεπε τις ισορροπίες στο νησί της «Αποκάλυψης» δεν δικαιώθηκαν. Η παρέα του κ. Σωκράτη Κόκκαλη που κατέπλευσε στο νησί, υπήρξε διακριτική, σεβόμενη "την φιλοξενία". Παραμονές της Παναγίας πήγαν για ένα ποτό στο "Αστοιβή" και την επομένη αναχώρησαν για τους κοντινούς μαγευτικούς Αρκιούς. Η παρέα, ωστόσο, έμοιαζε "κυνηγημένη" από τη γνωστή υπόθεση της μεταγραφής του Ζε Ρομπέρτο, ένα θαύμα που έκαιγε τους "γαύρους" και εξελίχθηκε σε πραγματικό εφιάλτη για τις διακοπές του προέδρου.*

Στους Αρκιούς *μάλιστα και στο μοναδικό ταβερνάκι του νησιού ο κ. Κόκκαλης "απολογήθηκε" σε έκτακτο λαϊκό δικαστήριο που στήθηκε για την υπόθεση Ζε Ρομπέρτο και αθωώθηκε παμψηφεί από τους θαμώνες, επειδή οι απαιτήσεις του Βραζιλιάνου κρίθηκαν υπερβολικές ακόμα και για τη (βαθιά) τσέπη του προέδρου...*

Λένε, *χωρίς να έχει επιβεβαιωθεί, ότι η παρέα της Μυκόνου επισκέφθηκε και τους Λειψούς για να δει έστω και από μακριά το σπίτι του ανθρώπου που τρομοκράτησε επί μία εικοσαετία τους έχοντες και κατέχοντες.*

...Η υποβάθμιση της Παλιάς Πόλης

- Είχατε κάνει βραδυνή βόλτα στο Φαληράκι όταν ήταν στις "δόξες" του;

- Εχετε αποτολμήσει μια νυχτερινή περατζάδα αυτό το καλοκαίρι από την Παλιά Πόλη της Ρόδου;

- Κοινή διαπίστωση είναι ότι η εντός των τειχών μεσαιωνική πόλη διολισθαίνει σε ένα νέο "αστικού" τύπου "Φαληράκι" με ό,τι αυτό συνεπάγεται.

...Και είναι αρκετοί αυτοί που υποστηρίζουν ότι ήδη έχει μεταλλαχθεί!

...Μασσαλλά

...Νεαρός Ινδός ζήτησε να υποβληθεί σε χειρουργική επέμβαση εν όψει του γάμου του: θα του αφαιρεθεί ένα από τα δύο πέη του τα οποία παραδόξως είναι και τα δύο πλήρως ανεπτυγμένα και λειτουργικά!

...ΤΕΛΧΙΝΩΝ παίγνια

Γεράσιμος Θεοδόσης

Δημοσιογράφος της «Ροδιακής» κατηγορείται για φόνο

... από το "Χαμόγελο της Περσεφόνης"



* ***Γεράσιμος Θεοδόσης: "Το χαμόγελο της Περσεφόνης", μυθιστόρημα, εκδόσεις "Α.Α. Λιβάνη", σελ. 327, Αθήνα 2006, τιμή:16 ευρώ***

Πριν από 5 χρόνια ο συγγραφέας ***Γεράσιμος Θεοδόσης*** δημοσίευσε το μυθιστόρημά του ***"Ενας ξεχασμένος αιώνας"*** (*"Εμπειρία Εκδοτική"*), ένα μυθιστόρημα που εξελίσσεται-κυρίως-στην ***Ρόδο*** του μεσοπολέμου, την εποχή της Ιταλικής κατοχής.

Τώρα, με τον τίτλο ***"Το χαμόγελο της Περσεφόνης"***, ο συγγραφέας μας δίνει την αναθεωρημένη και επαυξημένη μορφή του βιβλίου του, αυτή την φορά από τις εκδόσεις ***"Λιβάνη"***.

«Ο θιασώτης του Νίτσε και δημοσιογράφος της "Ροδιακής", Στέφανος, *κατηγορείται για το φόνο της Εβραίας πόρνης Ραχήλ. Καταζητούμενος από τη φασιστική αστυνομία, βρίσκει καταφύγιο στο μοναστήρι του Πανορμίτη στη Σύμη. Σε έναν από τους μοναχικούς του περιπάτους στο νησί γνωρίζει τη γοητευτική Λαβίνια, μια αρχαιολόγο από την Αυστρία, την οποία και ερωτεύεται παράφορα.*

Ποιό ρόλο *παίζει αυτή απολαυστική ιστορική επινόηση στην πραγματική ζωή του Μιχάλη Απόκη, Ελληνα δημοσιογράφου της Νέας Υόρκης; Ποιά είναι η εκλεκτική συγγένεια που τον αναγκάζει, αν και στιγματισμένος από το θάνατο, να μαζέψει τις δυνάμεις του και να γυρίσει στην Ελλάδα του 2000 για να διαλευκάνει το μυστηριώδη φόνο της Ρόδου;*

Τη στιγμή πάντως *που πατάει το πόδι του στην Αθήνα, τα "φαντάσματα" του παρελθόντος κάνουν το ρολόι του χρόνου να αφηνιάσει. Τον πηγαίνουν από την παλοκρατούμενη Ρόδο στη σύγχρονη Ρώμη, μετά στους δρόμους της Περούτζιας και στις μαγευτικές εξοχές της Ούμπρια, ξανά πίσω στον Πειραιά στις αρχές του αιώνα, στην Κωνσταντινούπολη και, αργότερα, στα εργοστάσια τεκνοποιΐας των Ναζί».*

Το "Χαμόγελο της Περσεφόνης" είναι ένα σαγηνευτικό μυθιστόρημα που ανιχνεύει τους μηχανισμούς που οδηγούν το συνήθως εγωκεντρικό άνθρωπο στην αυταπάρνηση. Κατά κάποιο τρόπο είναι η ιστορία του αιώνα που μόλις πέρασε, αλλά και η ιστορία του έρωτα στον αιώνα. Την αφηγείται η φωνή της αυτογνωσίας που χαρίζουν οι εμπειρίες και η φωνή της ελπίδας που τροφοδοτείται από την αγάπη.

Το έργο του συγγραφέα θυμίζει τη μουσική του Μότσαρτ: παρουσιάζει την ίδια δόλια ευκολία για τον αναγνώστη, πίσω από την οποία όμως κρύβεται η ευφυής τεχνική του δημιουργού.

Ο Γεράσιμος Θεοδόσης, ζακυνθινής καταγωγής, γεννήθηκε στην Πάτρα το 1962. Σπούδασε νομικά στην Αθήνα. Είναι διδάκτορας Δημοσίου Δικαίου του Πανεπιστημίου της Χαϊδελβέργης. Ασχολείται με την πολιτική και την επιστημονική έρευνα, αλλά ζει αποκλειστικά για τη λογοτεχνία.

Από τις εκδόσεις "Λιβάνη" κυκλοφορούν επίσης τα βιβλία του *"Τόση Βροχή για μια Απουσία"*, *"Ταξίδι στα Ιεροσόλυμα"* και *"Η Γάτα του Σρέντινγκερ"*.

Δείγμα γραφής από το "Το χαμόγελο της Περσεφόνης":

«Ενας από τους κατοίκους των αλύτρωτων νησιών είναι και ο Στέφανος. *Είναι ένας γοητευτικός και έξυπνος άντρας. Ζει στη Ρόδο, το νησί του Ηλιου, την εποχή των Ιταλών, και αγωνίζεται με το δικό του τρόπο για τη λευτεριά της πατρίδας του. Σπούδασε στην Αθήνα και την Ιταλία υπηρέτησε στην πατρίδα του ως δάσκαλος, μα οι νόμοι των κατακτητών τον ανάγκασαν να εγκαταλείψει τη δουλειά του. Τα λίγα χρήματα που χρειάζεται για να ζήσει στο νησί τα κερδίζει γράφοντας σε εφημερίδες. Δεν τον πειράζει που οι Ιταλοί λογοκρίνουν τα κείμενά του. Του αρκεί που ενίοτε καταφέρνει να τους εξαπατά με εκφράσεις και υπονοούμενα, απρόσιτα στους ξένους. Οπλο του στον πόλεμο που διεξάγει: η γλώσσα του. Το νέκταρ στα χείλη των ολύμπιων θεών, όπως συνηθίζει να λέει. Σμιλεύει τα άρθρα του με την επιμονή ενός αρχαίου γλύπτη, αλλά και τη μυστικοπάθεια ενός Φλαμανδού ζωγράφου. Χάρη στο λόγο τίποτα δεν είναι γι' αυτόν ανέφικτο. Κάποια στιγμή, πιστεύει, ο λόγος του θα αναγκάσει τους ξένους να εγκαταλείψουν το νησί του. Ακόμα και όταν οι Ιταλοί κλείνουν τα ελληνικά σχολεία, απαγορεύουν τη διδασκαλία των ελληνικών και σταματούν την έκδοση της εφημερίδας, όπου ο Στέφανος εργάζεται, εκείνος εξακολουθεί να πιστεύει στη δύναμη του λόγου. Του δικού του λόγου...».*

ΡΟΔΙΑΚΗ ΑΠΟ ΤΟ 1915

ΦΛΑΣΣΤΟΠΑΡΕΛΘΟΝ

Εν Ρόδω
Πέμπτη 20 Οκτωβρίου 1932
Αριθ. 1331

Φιλόπτωχος Αδελφότης Ρόδου

Προσέφεραν εις την Φιλόπτωχον Αδελφότητα εις μνήμην της μακαρίτιδος Μαριετούλας Δρακίδου, Οικογένεια Κωνστ. Μανωλάκη λιρ. 100.
Οικογένεια Καραγιάννη λιρ. 50.
Η Αδελφότης ευχαριστεί θερμώς.
(Εκ του Προεδρείου)

Θάνατος Άγγλου υπαξιωματικού

Την παρελθούσαν Δευτέραν το απόγευμα εγένετο η κηδεία του Άγγλου υπαξιωματικού Ιωσήφ Βέλλα εκ Μάλτας αποθανόντος την προτεραίαν επί του εν τω λιμένι μας ορμούντος Αγγλικού καταδυομένου «Κύκλωψ».

Την κηδείαν του, γενομένην εις τον ενταύθα καθολικόν ναό του Αγ. Ιωάννου παρηκολούθησαν αι Αρχαί της πόλεως μας, απέδωκαν δε τας τιμάς ουλαμοί Άγγλων και Ιταλών ναυτών, Βασ. Καραβινοφόρων και του 9ου Πεζικού.

ΠΡΙΝ 50 ΧΡΟΝΙΑ

Παρασκευή 24 Αυγούστου 1956
Αριθμ. 1568

2000 ΠΑΡΑΘΕΡΙΣΤΑΙ ΕΥΡΙΣΚΟΝΤΑΙ ΤΑΣ ΤΕΛΕΥΤΑΙΑΣ ΗΜΕΡΑΣ ΕΙΣ ΚΩ

ΚΩΣ (Του ανταποκριτού μας). Συμφώνως προς επισήμους στατιστικάς η Κως φιλοξενεί τας τελευταίας ημέρας περί τας 2000 παραθεριστών Ελλήνων και ξένων.

ΠΡΟΣ ΔΗΜΙΟΥΡΓΙΑΝ ΒΙΒΛΙΟΘΗΚΗΣ ΕΙΣ ΚΩ

ΚΩΣ (Του ανταποκριτού μας). Υπό του φιλανθρωπικού συλλόγου της νήσου μας «Ιωάννης ο Ναύκληρος» διοργανώθηκε εις την αίθουσαν της «Πνευματικής Εστίας» έκθεσις λαχειαγοράς με σκοπόν την δημιουργίαν εκλεκτής δανειστικής βιβλιοθήκης διά το κοινόν της Κω.

Η έναρξις της κληρώσεως των λαχνών εγένετο επισήμως, ενώπιον των τοπικών αρχών, την 11ην πρωινήν της παρελθούσης Κυριακής.

ΟΠΩΡΟΦΟΡΑ ΚΤΛ.

15.000 ΔΕΝΔΡΥΛΛΙΑ ΕΧΟΥΝ ΦΥΤΕΥΘΗ ΕΙΣ ΤΟ ΓΕΩΡΓΙΚΟΝ ΦΥΤΩΡΙΟΝ ΤΗΣ ΚΩ

ΚΩΣ (Του ανταποκριτού μας). Πληροφορούμεθα ότι εις το γεωργικόν φυτώριον της νήσου μας το οποίον είναι το μοναδικόν του β' συγκροτήματος καλλιεργούνται εφέτος 15 χιλιάδες δενδρύλλια ήτοι αμυγδαλιές, βερυκοκιές, ροδακινιές, φυστικιές, πορτοκαλλιές, λεμονιές, συκιές και ροδιές.

Τα δενδρύλλια ταύτα, τα οποία θα διατεθούν εις γεωργούς όλων των νήσων του βορείου συγκροτήματος πιστεύεται ότι δεν θα επαρκέσουν εις μεγάλην ζήτησιν, που παρατηρείται κατά την εποχήν της δενδροφυτεύσεως.

Ως εκ τούτου υπό γεωργικών κύκλων ετονίζετο ότι είναι αναγκαίον να ενισχυθή το φυτώριον οικονομικώς δια μεγαλυτέρας πιστώσεως της ήδη χορηγουμένης προς όφελος της Κω και των λοιπών νήσων.

Ως διεπιστώσαμεν εξάλλου αι τιμαί, εις τας οποίας διατίθενται τα ανωτέρω δενδρύλλια είναι μεγάλες, γεγονός που είχεν ως αποτέλεσμα κατά το παρελθόν έτος να μην απορροφηθούν άπαντα τα παραχθέντα δενδρύλλια. Οθεν η μείωσις των εν λόγω τιμών κατέστη απαραίτητος.





Χωρίς μπάρες

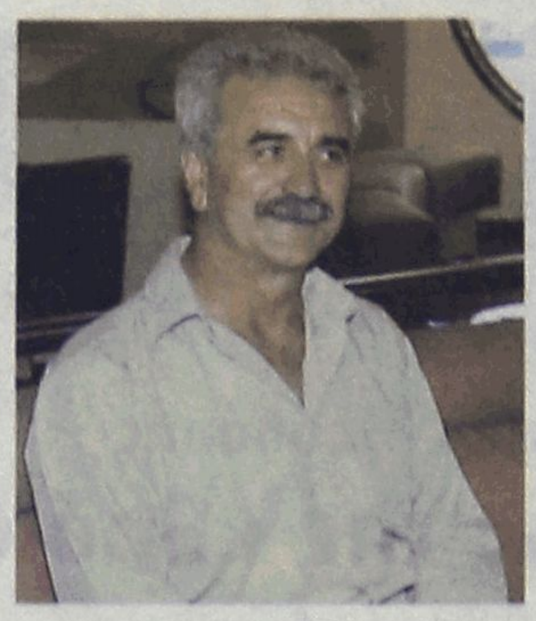

Πόσο ψηλά είναι ο πήχης των νομαρχιακών εκλογών, ερωτήθηκε ο νομάρχης κ. Γ. Μαχαιρίδης σε συνέντευξή του στην εφημερίδα «Τα Νέα», και έδωσε την εξής απάντηση:

«Όσο ψηλά τον θέτει ο πολίτης της Δωδεκανήσου, ο οποίος θέλει μια νομαρχιακή αρχή ισχυρή, που να ξέρει να διεκδικεί, αποτελεσματικά, με μετρήσιμα δείγματα γραφής και ανοιχτή σε όλους. Χωρίς αποκλεισμούς και μπάρες διαχωριστικές».

Λ. Μ.

ΞΕΜΕΙΝΑΜΕ!

Ελλείψεις σε αίμα έχει το νοσοκομείο μας και για τον σκοπό αυτό ζητά τη βοήθεια των εθελοντών αιμοδοτών. Λίγο το ότι είναι Αύγουστος, λίγο το ότι έχουμε αμελήσει την εθελοντική αιμοδοσία με τις διακοπές και τα μπάνια και κυρίως επειδή οι ανάγκες λόγω αύξησης του πληθυσμού πολλαπλασιάστηκαν, φτάσαμε στο σημείο να έχουμε... κενά.

Ζητούνται λοιπόν αιμοδότες των ομάδων Ο ρέζους θετικό, Ο ρέζους αρνητικό, Α ρέζους θετικό και Β ρέζους θετικό, ώστε να καλυφθούν τα κενά που υπάρχουν.

Β. Μ.

ΑΙΣΙΟΔΟΞΟΣ



Ο υποψήφιος Δήμαρχος Ροδίων κ. Σάββας Καραγιάννης έχει κάνει κατ' επανάληψη αισιόδοξες δηλώσεις για το εκλογικό αποτέλεσμα αλλά η αλήθεια είναι ότι χθες, κατά την καθιερωμένη εβδομαδιαία παρουσίαση των προγραμματικών θέσεων της παράταξής του, μας εξέπληξε ζητώντας από τους εκπροσώπους των ΜΜΕ να κάνουν λίγο υπομονή γιατί: «Μετά από λίγους μήνες που θα είμαστε στο Δήμο και θα ξεκινήσει να βελτιώνεται η κατάσταση και στο κυκλοφοριακό, όπως έχουμε υποσχεθεί, θα μπορούμε να δίνουμε τις συνεντεύξεις στο Δημαρχιακό Μέγαρο»!

Φαίνεται ότι, μετά τα γκάλοπ, ο κ. Καραγιάννης όχι απλά δηλώνει αισιόδοξος αλλά εμφανίζεται και σίγουρος για το εκλογικό αποτέλεσμα. Με την κάλπη, βέβαια, ποτέ κανείς δεν ξέρει...

Κυρ. Π.

ΠΩΛΟΥΝΤΑΙ

1) **ΟΙΚΟΠΕΔΑ ΣΤΗΝ ΙΑΛΥΣΟ** των 300 ή 400 τ.μ. με άδεια οικοδομής ή άνευ. Δίδονται και σε μπετά ή τελειωμένες μονοκατοικίες.

2) **ΟΙΚΟΠΕΔΟ ΣΤΗΝ ΙΑΛΥΣΟ** (επί της οδού Δημοκρατίας) 1.000 τ.μ. με άδεια οικοδομής 130 τ.μ. και υπόγειο γκαράζ. Δίδεται και σε μπετά.

3) **ΚΑΤΑΣΤΗΜΑΤΑ ΣΤΗΝ ΙΑΛΥΣΟ** (επί της οδού Δημοκρατίας γωνιακά) των 46 τ.μ. έκαστο.

ΠΛΗΡΟΦΟΡΙΕΣ Γ. ΙΩΑΝΝΙΔΗΣ
ΤΗΛ. 2241021714-22307 ΚΙΝ. 6932296983

Μη ζητάς συγνώμη

Συγνώμη ζητούν από τους ασθενείς οι γιατροί του νοσοκομείου της Ρόδου λόγω της απόφασής τους για συνέχιση της απεργίας.

Η συγνώμη όμως έχει χρόνο που λέγεται και τρόπο που λέγεται.

Ρ. Λ.

Το τέλος ΤΗΣ ΛΟΓΙΚΗΣ

Άλλες 66 προσλήψεις δημοτικών αστυνόμων αποφάσισε το υπουργείο Εσωτερικών για το νομό Δωδεκανήσου. Δεν έχω αντιληφθεί ακριβώς το σκεπτικό διότι δεν έχω καταλάβει ποτέ ακριβώς με τι ασχολούνται οι περίπου 60 δημοτικοί αστυνόμοι τους οποίους απασχολεί ο δήμος Ροδίων.

Με τη νέα απόφαση, ο δήμος Καλλιθέας, για παράδειγμα, θα απασχολεί 12 δημοτικούς αστυνόμους, ο δήμος Ιαλυσού άλλους τόσους και πάει λέγοντας.

Τί καλά που θα 'ταν αυτές οι προσλήψεις να γίνονταν, λέω εγώ τώρα, για το νοσοκομείο της Ρόδου που όπως δείχνουν τα πράγματα «κινδυνεύει» και κινδυνεύουμε όλοι μαζί του!

Ρ. Λ.



ΑΝΑΚΟΙΝΩΣΗ

Ημερομηνίες Έναρξης Μαθημάτων

Τάξη	Ημερομηνία
Γ' Λυκείου	1 Αυγούστου
Β' Λυκείου	17 Αυγούστου
Α' Λυκείου	22 Αυγούστου
Γυμνάσια, Τ.Ε.Ε.	28 Αυγούστου

Εγγραφές από 10 Μαΐου 2006
στη Γραμματεία του φροντιστηρίου μας
Ωρες Εγγραφών: 10.00-12.00 & 18.00-20.00
ΔΙΕΥΘΥΝΣΗ ΣΠΟΥΔΩΝ:
Α. ΜΠΟΥΡΝΗΣ, Δ. ΠΑΠΑΝΔΡΕΟΥ
ΣΤΕΛΙΟΥ ΚΩΤΙΑΔΗ 2 - ΤΗΛ. (22410)29593
FAX (22410)76101

AT19820

ΣΥΜΠΤΩΣΕΙΣ

Παλιό, αλλά καλό. Τα εγκαίνια του αεροδρομίου στην Κάλυμνο, ανέλαβε να τα διοργανώσει ο Αριστοτέλης Παυλίδης. Όμως, ιεραρχικά προηγούνταν ο υπουργός ΠΕΧΩΔΕ Γιώργος Σουφλιάς και ο υπουργός Μεταφορών, Μιχάλης Λιάπης. Ποιού το όνομα θα θυμούνται περισσότερο οι Καλύμνιοι γι' αυτήν την ιστορική ημέρα; Μα του κ. Παυλίδη, αφού... κατά σύμπτωση, το αεροπλάνο (το πρώτο που προσγειώθηκε στο νησί) ονομαζόταν... «Αριστοτέλης». Μα φυσικά... κατά σύμπτωση. Στο κάτω - κάτω, ξέρετε εσείς κανένα αεροπλάνο να ονομάζεται «Γιώργος» ή «Μιχάλης»;

Κ.Κ.



Το γεφύρι

Ελπίζουμε ότι κάποιοι εκ των αρμοδίων θα βρουν χρόνο ν' ασχοληθούν με το **ξύλινο γεφύρι** στον χώρο της λαϊκής αγοράς στον Άγιο Δημήτριο, διότι... είναι ετοιμόρροπο! Όπως καταγγέλλουν συμπολίτες μας, τα ξύλα **είναι σάπια** και υπάρχει κίνδυνος για ατύχημα.

Θα το δει κανένας το θέμα;

Λ. Μ.



Νισάφι

Κάποια στιγμή θα πρέπει να σταματήσει το «κρυφτούλι» με την νομιμοποίηση των πολεοδομικών αυθαιρεσιών των ξενοδοχείων και να αναλάβει ο καθένας τις ευθύνες του!

Νισάφι πια!

Λ. Μ.

ΕΧΟΥΝ ΣΠΕΥΣΕΙ

Εύλογη είναι η αγωνία που υπάρχει για τους υποψήφιους (και για τους γονείς τους) αναφορικά με την έκδοση των αποτελεσμάτων για την εισαγωγή σε ΑΕΙ και ΤΕΙ και στην περιοχή μας.

Αρκετοί πάντως, επειδή ξέρουν σε ποια σχολή θα περάσουν τα παιδιά τους (και σε ποια πόλη) έχουν σπεύσει για να βρουν σπίτια.

Λ.Μ.

