Η ΡΟΔΙΑΚΗ

ΠΑΡΑΣΚΕΥΗ 1 ΣΕΠΤΕΜΒΡΙΟΥ 2006 ΗΜΕΡΗΣΙΑ ΠΡΩΙΝΗ ΕΦΗΜΕΡΙΔΑ ΤΗΣ ΡΟΔΟΥ 0,70 ΕΥΡΩ ΑΡ. ΦΥΛΛΟΥ: 18390 64 ΣΕΛΙΔΕΣ

ΚΡΟΥΑΖΙΕΡΟΠΛΟΙΟ



Εντυπωσιακό με «ιδιαίτερους» επιβάτες. ΣΕΛΙΔΑ 49

ΠΟΛΙΤΙΣΜΟΣ



Παίρνει σάρκα και οστά η προσπάθεια. ΣΕΛΙΔΑ 14

ΕΚΛΟΓΕΣ



Οκτώ προτάσεις για την εμφάνιση της πόλης. ΣΕΛΙΔΑ 4

ΧΑΜΟΣ ΓΙΑ ΤΟΝ ΧΑΙΡΕΤΙΣΜΟ



Μετωπικές συγκρούσεις των κομμάτων για τον χαιρετισμό του περιφερειάρχη. Στην αντεπίθεση χθες ο Π. Καραβόλιας κατήγγειλε παράνομες μεταδημοτεύσεις στον δήμο Ιαλυσού. ΣΕΛ. 5 & 8

Δρομολογήθηκαν χθες από τον υπουργό Υγείας

ΛΥΣΕΙΣ ΣΤΟ ΝΟΣΟΚΟΜΕΙΟ

Νέος οργανισμός λειτουργίας με περισσότερες θέσεις εργασίας.

Αιφνιδιαστική επίσκεψη στο νοσοκομείο Ρόδου πραγματοποίησε χθες, ερχόμενος από το Καστελλόριζο, ο υπουργός Υγείας κ. Δημήτρης Αβραμόπουλος. Υποσχέθηκε ότι σύντομα το νοσοκομείο θα έχει νέο οργανισμό, έτσι ώστε να στελεχωθεί και να λυθούν πολλά από τα υπάρχοντα προβλήματα λειτουργίας του. Έκανε επίσης γνωστό ότι παρατείνονται μέχρι τον Ιανουάριο 2007 όλες οι συμβάσεις.

ΣΕΛ. 3



Πήγε μόνος του στον εισαγγελέα ο 25χρονος ΣΕΛ. 9

ΓΕΡΜΑΝΙΚΑ ΑΓΓΛΙΚΑ
ΜΕΣΑΝΑΓΡΕΝΟΣ
Η σωστή επιλογή στις ξένες γλώσσες
Διαγοριδών 6 (έναντι ΔΟΝΑ) - τηλ. 2241036744-43614
Βλέπε καταχώρηση στο οπισθοφύλλο της εφημερίδας
ΑΕ1794

ΔΥΟ ΧΡΟΝΙΑ ΓΙΑ ΜΑΣΤΡΟΠΕΙΑ

ΣΕΛΙΔΑ 13

ΑΠΕΣΥΡΘΗ Η ΚΑΡΑΓΙΑΝΝΗ

ΣΕΛΙΔΑ 11

ΚΕΝΤΡΑ ΞΕΝΩΝ ΓΛΩΣΣΩΝ
ΜΕΡΚΟΥΡΗ & ΓΙΑΝΝΗ ΚΟΝΤΟΥ
50 μαθητές μας απέκτησαν το LOWER το 2006 ποσοστό επιτυχίας
82%!
Συγχαρητήρια
εσείς θα γράψετε το παιδί σας σε άλλο κέντρο ξένων γλωσσών;
1ο Διδ/ριο: Αγ. Αναργύρων 11Α (στο Βενετόκλεια)
2ο Διδ/ριο: Δ. Αναστασιάδη 47 (στους Δασκάλους)
3ο Διδ/ριο: Παρισίων 1 και Λονδίνου (στο Ροδίνι)
Τηλ. 22410 35289 & 22410 23973
ΑΕ1777

Το ΝΕΟ κατάστημα NIKE
ανοίγει την 1η Σεπτεμβρίου
RX Sports
Αβέρωφ - Κ. Παλαμά Μαντράκι
Τηλ. 2241077900
ΑΤ3774

Finn cafe
Sea Breeze
Αγαπημένες γεύσεις με θέα το απέραντο γαλάζιο
ΑΝΟΙΞΑΜΕ
και σας περιμένουμε
Ακτή Μιαούλη 8 - Ψαροπούλα
ΑΤ3772

10 ΥΓΕΙΑ

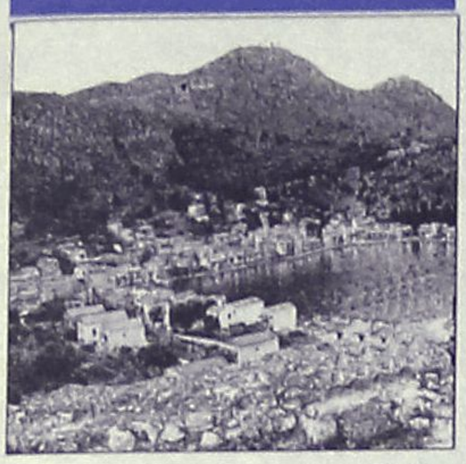

Σύγχρονο ιατρείο στο Καστελλόριζο.

19 ΠΟΛΙΤΙΣΜΟΣ



Πολλές εκδηλώσεις και τον Σεπτέμβριο.

18 ΕΚΠΑΙΔΕΥΣΗ

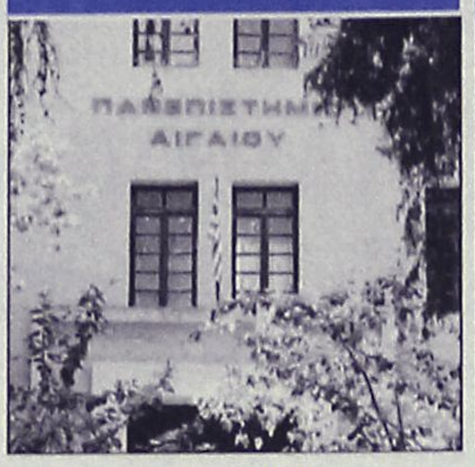

Από τις 18 Σεπτεμβρίου οι εγγραφές στα ΑΕΙ και ΤΕΙ

51 ΑΘΛΗΤΙΚΑ


αθλητικη ΡΟΔΙΑΚΗ

ΜΠΗΚΕ ΣΕ ΚΑΝΟΝΙΚΟΥΣ ΡΥΘΜΟΥΣ Ο ΜΠΡΙΤΟ

Γύρισαν με παράπονα

Όλη η αθλητική επικαιρότητα της περιοχής μας.

Σημεισεις

Άρση αντικινήτρων ανάπτυξης

Η ταχεία και αποτελεσματική προώθηση των μεταρρυθμίσεων, η άρση των αντικινήτρων, στην άσκηση επιχειρηματικών δραστηριοτήτων, αλλά και η διαφάνεια στις σχέσεις του κράτους με τις επιχειρήσεις, είναι οι βασικοί παράμετροι για την ανάπτυξη της υγιούς οικονομικής δραστηριότητας, αλλά και τα ανοιχτά μέτωπα που καλείται να αντιμετωπίσει η κυβέρνηση.

Η ηγεσία του Συνδέσμου Βιομηχανιών Βορείου Ελλάδος κατά την προχθεσινή συνάντησή της με τον πρωθυπουργό εξέφρασε την προσδοκία του επιχειρηματικού κόσμου να αυξηθεί η αποτελεσματικότητα και η ταχύτητα ανάληψης πρωτοβουλιών για να κλείσουν τα συγκεκριμένα μέτωπα.

Ο επιχειρηματικός κόσμος εξέφρασε για άλλη μια φορά την επιθυμία του για επιτάχυνση των ρυθμών προκειμένου να αποτραπεί η δημιουργία κλίματος αβεβαιότητας στην οικονομία και η χώρα να επιτύχει ουσιαστική ανάπτυξη και πρόοδο.

Η περιπλοκή διοικητική διάρθρωση της κρατικής μηχανής αποτελεί αντικίνητρο για το επιχειρείν που πρέπει να αρθεί προκειμένου να αυξηθεί η ανταγωνιστικότητα.

Εξάλλου η διαφανής σχέση του κράτους με τις επιχειρήσεις είναι βασική παράμετρος για την ανάπτυξη υγιειούς οικονομικής δραστηριότητας.

Πρέπει και σε αυτό το σημείο να υπάρξουν τολμηρές αποφάσεις που θα συνιστούν ουσιαστική υλοποίηση της διαδικασίας επανίδρυσης του κράτους.

Επιπλέον, εξακολουθούν να υφίστανται, παρά τις προσπάθειες εξάλειψής τους, φαινόμενα διαφθοράς, ενώ διαπιστώνεται υστέρηση στην κάθαρση και στην απονομή της δικαιοσύνης.

Η απονομή δικαιοσύνης παραμένει χρονοβόρα, με αποτέλεσμα να δικαιώνονται οι ασυνεπείς συναλλασσόμενοι στο κράτος, ενώ οι συνεπείς να αισθάνονται την άνιση μεταχείριση και να αγανακτούν.

Όλα αυτά πρέπει το ταχύτερο να λυθούν προκειμένου να τεθούν οι βάσεις για μακροπρόθεσμη ανάπτυξη και ανταγωνιστικότητα της ελληνικής οικονομίας.

Ο ΚΑΙΡΟΣ ΣΤΗ ΡΟΔΟ

Ημερομηνία	Ωρα	θερμ/σία	Υγρασία	Διεύθ. ανέμου–Ένταση	Καιρός–φαινόμενα
Παρασκευή 01/09/2006	03:00	° 23 °C	69 %	6 Μποφόρ ΒΔ	ΚΑΘΑΡΟΣ
Παρασκευή 01/09/2006	09:00	° 22 °C	67 %	7 Μποφόρ ΒΔ	ΚΑΘΑΡΟΣ
Παρασκευή 01/09/2006	15:00	° 26 °C	39 %	8 Μποφόρ ΒΔ	ΚΑΘΑΡΟΣ
Παρασκευή 01/09/2006	21:00	° 24 °C	45 %	7 Μποφόρ ΒΔ	ΚΑΘΑΡΟΣ
Σάββατο 02/09/2006	03:00	° 23 °C	54 %	5 Μποφόρ ΒΔ	ΚΑΘΑΡΟΣ
Σάββατο 02/09/2006	09:00	° 23 °C	53 %	4 Μποφόρ Β	ΚΑΘΑΡΟΣ

Πηγή: meteo.gr

ΗΜΕΡΟΛΟΓΙΟ

Παρασκευή 1 Σεπτεμβρίου 2006
Αρχή της Ινδίκτου, Αθηνάς οσιομ.
Ανατολή ηλίου 05.55
Δύση ηλίου 18.55
Σελήνη πρώτο τέταρτο

ΦΑΡΜΑΚΕΙΑ

Σήμερα διημερεύει το φαρμακείο του κ. Γρεβενιώτου στην Ηρ. Πολυτεχνείου 21 και διανυκτερεύει του κ. Παπαμιχαήλ στην Ι. και Β. Τσαβαρή 7 (Ανάληψη)

ΒΕΝΖΙΝΑΔΙΚΑ

Σήμερα διανυκτερεύουν τα βενζινάδικα: Μυρτέα (Αυστραλίας), Φωτεινόπουλος (Δ. Καλλιθέας), Πίπος (Ιξιά), Παπαστέργου (Κρεμαστή), Σηλαμαστράκης (Φαληράκι), Νέσγος (Μάσαρι).

ΛΑΪΚΕΣ ΑΓΟΡΕΣ

Τετάρτη
Στην οδό Βύρωνος
Παρασκευή
στην οδό Πολεμαίων (Ανάληψη)
Σάββατο
στο Δημοτικό Νεκροταφείο

ΣΥΝΑΛΛΑΓΜΑ

ΔΟΛΛΑΡΙΟ Η.Π.Α	1,2652	1,2634
ΛΙΡΑ ΑΓΓΛΙΑΣ	0,68913	0,68817
ΚΟΡΩΝΑ ΔΑΝΙΑΣ	7,4622	7,4518
ΚΟΡΩΝΑ ΣΟΥΗΔΙΑΣ	9,3238	9,3108
ΠΕΝ ΙΑΠΩΝΙΑΣ	143,58	143,38
ΦΡΑΓΚΟ ΕΛΒΕΤΙΑΣ	1,5633	1,5611
ΚΟΡΩΝΑ ΝΟΡΒΗΓΙΑΣ	7,7804	7,7696
ΛΙΡΑ ΚΥΠΡΟΥ	0,5762	0,5754
ΔΟΛΛΑΡΙΟ ΚΑΝΑΔΑ	1,4015	1,3995
ΔΟΛΛΑΡΙΟ ΑΥΣΤΡΑΛΙΑΣ	1,6622	1,6598

Plaza Travel
Ιερού Λόχου 7 • τηλ. 2241035767
e-mail: travel@rhodes-plaza.com

ΧΡΗΣΙΜΑ ΤΗΛΕΦΩΝΑ

ΡΑΔΙΟ ΤΑΞΙ:	
ΠΟΛΕΩΣ	22410 69800
ΕΚΤΟΣ ΠΟΛΕΩΣ	22410 69600
ΝΟΣΟΚΟΜΕΙΟ	22410 80000
ΑΜΕΣΗ ΔΡΑΣΗ ΠΥΡ/ΚΗΣ	199
ΛΙΜΕΝΑΡΧΕΙΟ	22410 22220
	22410 27695
ΒΛΑΒΕΣ Δ.Ε.Η.	1050
ΒΛΑΒΕΣ Ο.Τ.Ε.	121
ΑΜΕΣΗ ΔΡΑΣΗ	100
ΒΛΑΒΕΣ ΥΔΡΕΥΣΗΣ	22410 68750
	22410 68755
ΝΟΜΑΡΧΙΑ	22410 46502
ΠΕΡ/ΚΗ Δ/ΝΣΗ	22410 38174
ΔΗΜΟΣ	22410 46200
ΔΗΜ. ΕΠΙΧ. ΚΑΘΑΡ.	22410 77600
ΥΠΗΡ. ΑΠΟΚΟΜΙΔΗΣ	22410 61057
ΤΡΟΧΑΙΑ	22410 44131
ΠΛΗΡΟΦ. Ο.Τ.Ε	11888
ΔΕΛΤΙΟ ΚΑΙΡΟΥ	149
ΛΑΧΕΙΑ	1444
ΠΡΟΠΟ - ΛΟΤΤΟ	1444
ΡΟΔΑ	22410 26300
ΚΤΕΛ	22410 27706
Ο.Α.Ε.Δ.	22410 23265
Ι.Κ.Α.	22410 64912
ΤΑΞΥ.	22410 68701
	22410 68702
ΕΡΓΑΤ. ΚΕΝΤΡΟ	22410 24730
ΟΛΥΜΠΙΑΚΗ	22410 24555
AEGEAN AIRLINES	22410 98345

ΚΤΕΟ

Από 01-09-2006 έως 30-09-2006 επιβατικά (Ε.Ι.Χ.) και φορτηγά μέχρι και 3,5Τ με αριθμούς κυκλοφορίας ΡΟΖ 9501 έως και 9999 και ΡΟΗ 1000 έως 2.500.
Επίσης καλούνται όλα τα παραπάνω οχήματα να προβούν σε τεχνικό έλεγχο σε οποιοδήποτε Κ.Τ.Ε.Ο. ή Ι.ΚΤΕΟ της χώρας.
Επίσης θα ελέγχονται όσα οχήματα υποχρεούνται βάσει παλαιότερων προγραμμάτων πρόσκλησης.

Έτοιμοι για ΚΤΕΟ; καλέστε 22410 67677
Ι-ΚΤΕΟ Δρόδ/σου
ισότιμο με το κρατικό

Η ΡΟΔΙΑΚΗ

ΙΔΡΥΤΗΣ Εμμ. Καλαμπίχης
ΙΔΙΟΚΤΗΣΙΑ Υιοι Σ. Τσοπανάκη, Η. Κωτιάδης Ο.Ε.
ΕΚΔΟΤΗΣ Ήβη Γ. Τσοπανάκη
ΔΙΕΥΘΥΝΤΗΣ Σπύρος Παγκάς
ΑΡΧΙΣΥΝΤΑΚΤΗΣ Λουκάς Μαστής
ΣΥΝΤΑΞΗ Μιχάλης Μαστής, Κυριακή Πετρίδου, Βαρβάρα Μπογδάνου, Ελευθερία Πελλού, Κυριάκος Κεσκινίδης
ΑΘΛΗΤΙΚΑ Μανόλης Μπάτης, Νικήτας Κουσκούσης, Κώστας Παντίδος, Παύλος Ντοκουόπιλ, Σούγγαρη Μάγδα
ΥΠΕΥΘ. ΔΙΑΦΗΜΙΣΤΙΚΟΥ ΤΜΗΜΑΤΟΣ Λάζαρος Λαζαράκης
ΛΟΓΙΣΤΗΡΙΟ - ΔΙΑΦΗΜΙΣΕΙΣ Μάρκου Μαλλιαράκη 11 Τηλ 22410 22210 - 22410 75230 Fax 22410 22471
ΓΡΑΦΕΙΑ ΣΥΝΤΑΞΗΣ Μάρκου Μαλλιαράκη 11 Τηλ.22410 24610 Fax 22410 75641
ΑΘΛΗΤΙΚΟ ΤΜΗΜΑ Τηλ 22410 75640
www.rodiaki.gr
irodiaki@otenet.gr

BOUTIQUE LACOSTE ΔΙΑΚΟΣΑΒΒΑΣ
Αμερικής & Λαμπράκη γωνία τηλ. (22410)25777/21253
Σωκράτους 52, Παλιά Πόλη τηλ. (22410)25684/38425
OUTLET Δενδρινού 26 τηλ. (22410)22500
AE1464

Υστερα από την επίσκεψη χθες του υπουργού Υγείας

Αλλάζει ταχύτητα το νοσοκομείο της Ρόδου

Νέος οργανισμός λειτουργίας με αύξηση των θέσεων εργασίας μέσα στο 2007



Αιφνιδιαστική επίσκεψη στο νοσοκομείο της Ρόδου, προερχόμενος από το Καστελλόριζο πραγματοποίησε χθες το μεσημέρι ο υπουργός Υγείας Δημήτρης Αβραμόπουλος, συνοδευόμενος και από τον υφυπουργό του Αθανάσιο Γιαννόπουλο, ο οποίος δεν ήταν μαζί του στο Καστελλόριζο, αλλά ήρθε αποκλειστικά για θέματα του νοσοκομείου μας.



Ο υπουργός ήθελε να διαπιστώσει τον τρόπο λειτουργίας του νοσοκομείου, γι αυτό και δεν είχε ειδοποιήσει νωρίτερα για την επίσκεψη, ενώ συγκλήθηκε άμεσα σύσκεψη, με τη συμμετοχή της διοίκησης του νοσοκομείου, στελεχών της Β' ΔΥΠΕ και εκπροσώπων των εργαζομένων και των γιατρών, ενώ σύντομα προστέθηκε ο υποψήφιος νομάρχης Βασίλης Υψηλάντης, ο οποίος έσπευσε εκεί μόλις πληροφορήθηκε την επίσκεψη του κ. Αβραμόπουλου.

Στη σύσκεψη αυτή συζητήθηκαν εκ νέου τα προβλήματα του νοσοκομείου και η πορεία των λύσεων που έχουν δρομολογηθεί, ενώ τέθηκε ένα ακόμη ζήτημα το οποίο είναι άκρως σημαντικό και έχει να κάνει με την παραπέρα πορεία του νοσηλευτικού μας ιδρύματος. Πρόκειται για την έγκριση νέου οργανισμού λειτουργίας.

Το θέμα είναι σημαντικό, αφού στον κανονισμό λειτουργίας περιγράφονται όλες οι οργανικές θέσεις και ειδικότητες. Όμως, από την εποχή που μεταφέρθηκε το νοσοκομείο από τις παλιές στις νέες εγκαταστάσεις, ο οργανισμός δεν έχει αλλάξει και έχουν γίνει μόνο κάποιες βελτιωτικές παρεμβάσεις. Όμως, οι ανάγκες είναι πολύ διαφορετικές, αφού το νέο νοσοκομείο είναι μεγαλύτερο, έχει αποστολή να εξυπηρετήσει μεγαλύτερες ανάγκες, ενώ έχει αναβαθμιστεί από Νομαρχιακό σε Περιφερειακό.

> **Παρατείνονται ως τον Ιανουάριο οι συμβάσεις των εργαζομένων**

Με το νέο κανονισμό λειτουργίας, θα δοθεί η δυνατότητα στο νοσοκομείο της Ρόδου πραγματικά να αλλάξει ταχύτητα. Για να καταλάβει κανείς το μέγεθος της αλλαγής, θα πρέπει να αναφέρουν ότι στο νέο κανονισμό αναμένεται να προβλέπονται 30% - 40% περίπου περισσότερες θέσεις γιατρών από αυτές που προβλέπονται σήμερα, ενώ αναμένεται επίσης να μπουν και νέες ειδικότητες. Υπολογίζεται ότι στην πρόταση προς το υπουργείο θα ζητούνται περίπου 50 γιατροί περισσότεροι. Ο κ. Αβραμόπουλος αποδέχθηκε το αίτημα για έγκριση νέου κανονισμού λειτουργίας, όπως και αυτό να ξεκινήσει άμεσα η προσπάθεια, ώστε μέσα στο 2007 να έχει να εφαρμοστεί. Ήδη υπάρχει κάποια προεργασία που έχει γίνει, ενώ μετά την αναχώρηση κ. Αβραμόπουλου, διοίκηση, γιατροί και εργαζόμενοι συμφώνησαν κιόλας τις πρώτες ενέργειες που πρέπει να γίνουν. Ο νέος κανονισμός λειτουργίας θα διαμορφωθεί από ομάδες εργασίας, με τη συμμετοχή γιατρών, εργαζομένων και διοίκησης, η οποία θα τον υποβάλει στο υπουργείο για έγκριση. Υπολογίζεται ότι αυτό θα γίνει περίπου σε 3 μήνες.

Υπάρχουν όμως και άμεσες ανάγκες, αφού διαπιστώνονται κενά σε κρίσιμους τομείς του νοσοκομείου. Για το λόγο αυτό ο πρόε-

Συνέχεια στη σελ. 15



60 Χρόνια περισσότεροι από 1.500.000 απόφοιτοι έμαθαν τον κόσμο μαζί μας διαγράφοντας μία επιτυχημένη πορεία στον χώρο της εκμάθησης ξένων γλωσσών. Από την πρώτη επαφή με τη γλώσσα σε παιδική ηλικία μέσα από το παιχνίδι και αργότερα από δραστηριότητες και ειδικά διαμορφωμένα προγράμματα, σύμφωνα με το Κοινό Ευρωπαϊκό Πλαίσιο, η γνώση γίνεται εργαλείο.

ΑΓΓΛΙΚΑ ΓΕΡΜΑΝΙΚΑ

ΟΜΗΡΟΣ
ΚΕΝΤΡΑ ΞΕΝΩΝ ΓΛΩΣΣΩΝ

Έμπνευση. Εμπειρία. Γνώση.

AE1821

Μιχαήλ Πετρίδη 19, Τ.Κ. 85 100 Ρόδος, Τηλ.: 22410 28229, www.omiros.edu.gr

Στον προεκλογικό αγώνα κάθε υποψήφιος έχει πολύτιμους συνεργάτες

...ένας από αυτούς ΕΙΝΑΙ το Print House!!

αναλαμβάνουμε από πολύ μικρές εώς πολύ μεγάλες παραγγελίες

ae1806

ειδικά ΟΙΚΟΝΟΜΙΚΑ ΠΑΚΕΤΑ για υποψηφίους

ΑΥΘΗΜΕΡΟΝ ΠΑΡΑΔΟΣΕΙΣ

ΑΝΟΙΚΤΑ ΟΛΗ ΜΕΡΑ

ΩΡΕΣ ΛΕΙΤΟΥΡΓΙΑΣ : 09:00 - 21:00

το 24μελές άρτια εκπαιδευμένο προσωπικό και το πλήρως εξοπλισμένο τυπογραφείο μας είναι σε θέση να σας δώσουν τα μέσα για την καλύτερη προβολή σας στην διάρκεια του προεκλογικού σας αγώνα. Ανταποκρινόμενοι με συνέπεια σε κάθε σας ανάγκη, σας παρέχουμε την πλουσιότερη γκάμα προϊόντων, και γινόμαστε ο πολυτιμότερος βοηθός σας.

Λ. Ρόδου Λίνδου 215 τηλ.22410 60929

AE1806

ΤΖΙΝΑ ΔΑΒΙΛΑ
ΘΕΟΛΟΓΟΣ-ΦΙΛΟΛΟΓΟΣ
ΕΚΘΕΣΗ
Προετοιμασία Μαθητών σε ΕΝΙΑΙΟ & ΤΕΕ
Περιορισμένος αριθμός μαθητών σε ΓΚΡΟΥΠ
Τηλ. 2241039806, 6937016701 ΑΕ1706

Οκτώ προτάσεις για την εμφάνιση

Παρουσίασε χθες η παράταξη "Πρώτα η Ρόδος"

Για πλήρη εγκατάλειψη του πρασίνου, για απουσία φωτισμού και για ανυπαρξία κάθε μορφής αξιοποίησης για τους κατοίκους και τους επισκέπτες της πόλεως Ρόδου, κατήγγειλε χθες την δημοτική αρχή, η παράταξη «Πρώτα η Ρόδος» στο πλαίσιο παρουσίασης του προγράμματός της για την εμφάνιση της πόλης.

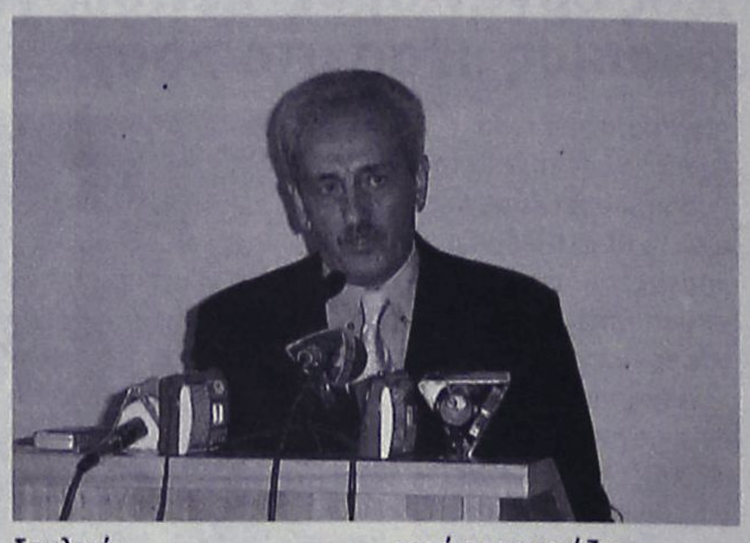

Όπως τονίζει σε σχετική ανακοίνωση η παράταξη του κ. Χατζή Χατζηευθυμίου, οι χώροι αυτοί αποτελούν χώρους μεγάλης αξίας για όλους και για τον λόγο αυτό απαιτούνται και ανάλογες παρεμβάσεις. «Η σημερινή κατάσταση των μεγάλων πράσινων χώρων που υπάρχουν την πόλη είναι απαράδεκτη» - όπως σημειώνεται.

Στο πλαίσιο των προτάσεων πάντως που διατυπώνει η παράταξη του κ. Χατζή Χατζηευθυμίου σημειώνεται αναφορικά:

Όλοι εμείς που συγκροτούμε την παράταξη «Πρώτα η Ρόδος», οι άνθρωποι που δούλεψαν για τις θεματικές ενότητες του προγράμματός μας και οι απλοί πολίτες που συνεισέφεραν με τις παρατηρήσεις αλλά και τις ιδέες τους, συνεχίζουμε σήμερα την παρουσίαση της πρότασής μας για ένα καλλίτερο και πιο φωτεινό μέλλον για τους δημότες της πόλης μας.

Το μέρος αυτό του προγράμματός μας αναφέρεται στις ενέργειες και τις δραστηριότητες της παράταξής μας που αλλάζουν την εμφάνιση της πόλης μας και την βάζουν στη νέα εποχή .

Ασφαλώς αντιλαμβάνεσθε ότι οι θέσεις και οι προτάσεις μας σήμερα είναι δεσμεύσεις μας για αύριο. Αυτά που οι συνεργάτες μου και εγώ δεσμευόμαστε να εφαρμόσουμε μετά εκλογή μας. Είναι ένα πρόγραμμα με όραμα και προοπτική για το παρόν και το μέλλον της πόλης μας. Το τμήμα αυτό του προγράμματός μας αντιμετωπίζει τα μικρά, τα καθημερινά προβλήματα ενώ ιεραρχεί και προγραμματίζει τις ενέργειές μας για το άμεσο μέλλον.

ΤΟ ΠΛΑΙΣΙΟ ΤΩΝ 8 ΠΡΟΤΑΣΕΩΝ

Είναι μια πρόταση η οποία περιλαμβάνει αυτονόητες ενέργειες για κάθε δημοτική Αρχή οι οποίες δυστυχώς για τον απερχόμενο δήμαρχο δεν θεωρούνται έτσι, αλλά και νέες ιδέες τις οποίες φιλοδοξούμε να υλοποιήσουμε με τους νέους ανθρώπους που μετέχουν του ψηφοδελτίου μας.

Ενός ψηφοδελτίου που δεν καταρτίσθηκε απλά για να κερδίσει τις εκλογές, αλλά συγκροτήθηκε από συνδημότες μας οι οποίοι έχουν όρεξη για δουλειά. Για πολύ και μεθοδευμένη δουλειά .

Φίλες και Φίλοι,

Σήμερα παρουσιάζουμε τους βασικούς στόχους του προγράμματός μας για την πόλη μας, για την εμφάνισή της γενικά που περιλαμβάνει το φυσικό περιβάλλον, την καθαριότητα, την ευαισθησία μας για τα ζώα και το κυκλοφοριακό πρόβλημα.

Με την κατάθεση των προτάσεών μας ένα πράγμα είναι ξεκάθαρο.

Ότι για πρώτη φορά υπάρχει όραμα, υπάρχουν ριζοσπαστικές προτάσεις που αλλάζουν την εμφάνιση της πόλης μας.

Ας έρθουμε τώρα στα όσα η παράταξή μας καταθέτει για έγκριση στους δημότες μας και που έχουν σχέση με όσα παραπάνω ανέφερα.

Κοινή αίσθηση ότι η πόλη μας έχει χάσει την αρχοντιά και την φήμη που είχε. Για τους λόγους αυτούς πρέπει και να δουλέψουμε με πρόγραμμα. Η εικόνα της Πόλης. Πιο όμορφη με 8 κινήσεις .

Η αισθητική των κατοίκων της πόλης και ο πολιτισμός της χαρακτηρίζεται μέσα από την εικόνα που αυτή παρουσιάζει.

Για την βελτίωση της εικόνας της, ολόκληρο, το πρόγραμμα της παράταξής μας σχεδιάσθηκε έχοντας ως στόχο του την αναβάθμιση της.

Στοχεύουμε σε μια εικόνα αντάξια της φήμης και της ιστορίας της.

1. Χρώμα λουλουδιών και πράσινο

Η ύπαρξη λουλουδιών στα παρτέρια και τους μικρούς ελεύθερους χώρους δημιουργεί την εικόνα μιας φροντισμένης πόλης αλλά και την ανάγκη προστασίας της από όλους τους κατοίκους και τους επισκέπτες της.

Τοποθετούμε άμεσα λουλούδια εποχής σε όλα τα παρτέρια από την Δυτική είσοδο της πόλης (Κρητικά), έως τα όριά της με τον Δήμο Καλλιθέας. Παράλληλα καθαρίζουμε όλα πάρκα της πόλης, αναβαθμίζουμε και εμπλουτίζουμε το πράσινο.

2. Ροδίνι: Αναβάθμιση και δημιουργία του Βοτανικού Πάρκου Ροδινιού
Αποφασίζουμε την άμεση αξιοποίηση του πάρκου

Συνέχεια από τη σελ. 4

Μαθηματικά
ΚΟΝΤΟΓΙΑΝΝΗΣ ΧΡΗΣΤΟΣ
ΕΝΑΡΞΗ ΜΑΘΗΜΑΤΩΝ
Γ' Λυκείου 1 Αυγούστου
Β' Λυκείου 18 Αυγούστου
Α' Λυκείου 1 Σεπτεμβρίου
Α',Β',Γ' Γυμνασίου 1 Σεπτεμβρίου
ΑΠ469
Οδός Αγ. Γεωργίου 46
Τηλ. 2241023418

Φυσική Χημεία Μαθηματικά
ΠΕΤΡΟΣ Κ. ΠΑΡΑΓΥΙΟΣ
(Φυσικός)
ΑΝΑΣΤ. ΑΝΑΣΤΑΣΙΑΔΗ-ΜΠΑΚΑ
(Μαθηματικός)
✓ Ολιγομελή τμήματα ✓ Ιδιαίτερα μαθήματα
✓ Μεθοδική διδασκαλία ✓ Προσιτά δίδακτρα
ΕΝΑΡΞΗ ΜΑΘΗΜΑΤΩΝ
- Β' , Γ' Λυκείου: 16 Αυγούστου
- Α' Λυκείου: 28 Αυγούστου
- Α', Β', Γ' Γυμνασίου: 31 Αυγούστου
ΑΕ1728
Παπαφλέσσα 17 , Μητρόπολη (έναντι 4ου Γυμνασιου)
Τηλ.: 2241078236, 2241030880, 2241022218, 6948309240

Έτοιμοι για ΚΤΕΟ;
τώρα ΚΤΕΟ σε 25 λεπτά!
AUTOVISION
Ιδιωτικό ΚΤΕΟ Ρόδου
για ραντεβού..22410 67677
ανοιχτά απογεύματα και σάββατο, όλα τα παράβολα αγοράζονται στο ΚΤΕΟ
ΑΕ1218
ΠΡΟΓΡΑΜΜΑ ΠΡΟΣΚΛΗΣΗΣ ΟΧΗΜΑΤΩΝ Ν. ΔΩΔ/ΣΟΥ
- Τον Σεπτέμβριο ΡΟΖ 9501 εώς ΡΟΖ 9999 και ΡΟΗ 1000 εώς 2500
!!!!!!!!! - Τον Οκτώμβριο ΡΟΗ 2501 εώς ΡΟΗ 4500
Η ΜΗ ΔΙΕΝΕΡΓΕΙΑ ΤΕΧΝΙΚΟΥ ΕΛΕΓΧΟΥ ΤΟΥ ΟΧΗΜΑΤΟΣ ΣΑΣ (ΚΤΕΟ) ΜΕΣΑ ΣΤΙΣ ΠΡΟΘΕΣΜΙΕΣ, ΑΠΟΤΕΛΕΙ ΠΑΡΑΒΑΣΗ (ΚΟΚ 86) ΚΑΙ ΤΙΜΩΡΕΙΤΑΙ ΑΠΟ ΤΙΣ ΑΡΧΕΣ ΜΕ ΠΡΟΣΤΙΜΟ 334 ΕΥΡΩ ΚΑΙ ΑΦΑΙΡΕΣΗ ΠΙΝΑΚΙΔΩΝ

Αποκτήστε ρεύμα με τον καλύτερο τρόπο
Ηλιος & Ανεμος
Ανεξάντλητη πηγή ενέργειας χωρίς καύσιμα, χωρίς θόρυβο, χωρίς μόλυνση
ΦΩΤΟΒΟΛΤΑΪΚΑ - ΑΝΕΜΟΓΕΝΝΗΤΡΙΕΣ - INVERTER
για εξοχικά σπίτια • καταστήματα • τροχόσπιτα • σκάφη αναψυχής • απομακρυσμένα σπίτια χωρίς δίκτυο
ΚΕΝΤΡΟ ΜΠΑΤΑΡΙΑΣ ΔΩΔ/ΣΟΥ
ΚΑΠΟΔΙΣΤΡΙΟΥ 74 • ΤΗΛ. 2241021507
ΑΓ3265(Ο)

ΣΤΟΝ ΔΗΜΟ ΙΑΛΥΣΟΥ

Μετωπική σύγκρουση

Καταγγελίες για παράνομες μεταδημοτεύσεις έκανε ο Παν. Καραβόλιας

Δεν αποκλείεται να εμπλακεί και η Δικαιοσύνη στα τεκταινόμενα στο Δήμο Ιαλυσού κατά την προεκλογική περίοδο στην οποία, απ΄ ότι φαίνεται επικρατεί ίσως το πιο πολωμένο κλίμα στην περιοχή μας!

Αφορμή στάθηκαν τα όσα κατήγγειλε προχθές ο δήμαρχος Ιαλυσού και εκ νέου υποψήφιος κ. Στέργος Στάγκας περί παραποίησης επιστολής που απέστειλε ο Γενικός Γραμματέας της Περιφέρειας κ. Χαράλαμπος Κόκκινος, σε προεκλογική συγκέντρωση του ανθυποψηφίου του για το Δημαρχιακό θώκο κ. Παναγιώτη Καραβόλια, την περασμένη Κυριακή 27 Αυγούστου στο ξενοδοχείο "Ρόδος-Πάλλας".

Χθες το μεσημέρι, λοιπόν, στο "Ακταίον", ο κ. Καραβόλιας, πλαισιωμένος από στελέχη της παράταξής του, παραχώρησε με τη σειρά του συνέντευξη Τύπου κατά την οποία θέλησε να απαντήσει στα όσα είχε πει την προηγούμενη ημέρα ο δήμαρχος Ιαλυσού.

Καταρχήν, ο κ. Καραβόλιας, απέφυγε να απαντήσει ξεκάθαρα για το παραποιημένο έγγραφο, λέγοντας ότι δεν γνωρίζει και ότι τέτοιες πρακτικές παραποίησης εγγράφων είναι ξένες προς αυτούς. Στη συνέχεια, όμως, έκανε σοβαρή καταγγελία για παράνομες μεταδημοτεύσεις που γίνονται στο Δήμο Ιαλυσού αλλά και για απειλές σε ανθρώπους που εξεδήλωσαν την επιθυμία να πλαισιώσουν το ψηφοδέλτιό του, για τις οποίες καθιστά υπεύθυνο το περιβάλλον του νυν Δημάρχου. Όσο για τους χαρακτηρισμούς που του απέδωσε ο κ. Στάγκας-«αχυράνθρωπος», «ο λύκος και το λυκάκι» κ.α.-ο ίδιος είπε ότι «δεν θα τον ακολουθήσουν στον κατήφορο».

Αναλυτικά:

Το έγγραφο

«Ο κ. Στάγκας είναι τρομοκρατημένος και προσπαθεί να πιαστεί από πράγματα που για εμάς είναι άνευ σημασίας. Δεν θα τον ακολουθήσουμε στον κατήφορό του. Με τη θρασύτητα και τη δειλία του επειδή έχει χάσει το παιχνίδι», είπε ο κ. Καραβόλιας δηλώνοντας ότι η παράταξή του δεν έχει ανάγκη από...αβαντάρισμα. Στη συνέχεια, μίλησε για το έγγραφο, ξεκαθαρίζοντας ότι ο μοναδικός χαιρετισμός που ήρθε γραπτώς στα χέρια του, ήταν αυτός του Υπουργού Αιγαίου και Νησιωτικής Πολιτικής κ. Αριστοτέλη Παυλίδη. Θα πρέπει να σημειωθεί εδώ ότι, την προηγούμενη ημέρα, ο Δήμαρχος Ιαλυσού, είχε πει ότι το έγγραφο ήταν σταλμένο προσωπικά στον κ. Καραβόλια ενώ, ο Περιφερειάρχης, είχε δηλώσει σχετικά ότι το απέστειλε με fax στη ρεσεψιόν του ξενοδοχείου. Πάντως, ο κ. Καραβόλιας, δηλώνοντας άγνοια, επανέλαβε αρκετές φορές ότι δεν τον αφορά η επιστολή που διαβάστηκε ενώ ερωτηθείς αργότερα, δήλωσε ότι είναι αντίθετος με τέτοιου είδους ενέργειες παραποίησης εγγράφων. Ακόμα, ο ίδιος θα επιδιώξει να συναντήσει τον κ. Κόκκινο και θα στηρίξει την όποια απόφασή του ενώ αν τα στοιχεία είναι ενοχοποιητικά για κάποιους ανθρώπους που τον περιβάλουν, ήταν κατηγορηματικός λέγοντας ότι αυτομάτως θα βρεθούν εκτός συνδυασμού.

Καταγγελίες

Στη σοβαρή καταγγελία ότι ο κ. Στάγκας καταστρατήγησε το νόμο και προέβη σε δεκάδες παράνομες μεταδημοτεύσεις, ακόμα και εκβιαστικά επειδή καταλαβαίνει ότι «χάνει έδαφος», προέβη χθες ο κ. Καραβόλιας. Μάλιστα, διερωτήθη με έμφαση: «Τι νομίζει ότι είναι; Ο απόλυτος μονάρχης;». Συγκεκριμένα, ο ίδιος έκανε λόγο για περίεργα περιστατικά εναντίον ανθρώπων που είναι υποψήφιο με την παράταξή του, με ύβρεις, απειλές, ακόμα και εμπρησμό αυτοκινήτου(!) και, όπως είπε, καθιστούν υπεύθυνο τον κ. Στάγκα για την όποια κακή εξέλιξη θα έχουν οι εκλογές στο Δήμο.

Μάλιστα, ο κ. Καραβόλιας, κατέθεσε αίτηση στο Δήμο Ιαλυσού για να τους δοθούν τα δικαιολογητικά που συνοδεύουν τις μεταδημοτεύσεις, αίτημα το οποίο η παράταξή του έχει κοινοποιήσει και στο Γραφείο του Εισαγγελέα Πρωτοδικών και όπως είπε χθες ο κ. Καραβόλιας, η υπόθεση θα πάρει τον δρόμο της Δικαιοσύνης. Παρόλο που δεν ήθελε να προβεί στην ανακοίνωση ονομάτων καθώς πρόκειται για υπόνοιες για παρατυπίες και ενδείξεις που έχουν, ωστόσο έκανε λόγο για 60 με 65 περιπτώσεις! Παράλληλα έστειλε και σχετικό έγγραφο και στο Υπουργείο Εσωτερικών.

Για χαρακτηρισμούς

Όπως είπε, προσπάθησε να διατηρήσει ένα ήπιο κλίμα όλο αυτό το διάστημα και το μόνο που πρόσαψε στον κ. Στάγκα είναι τα περί αλαζονείας ενώ η αντιπαράθεση ήταν σε πολιτικό επίπεδο. Ο ίδιος, απέδωσε τους χαρακτηρισμούς του κ. Στάγκα στο ότι δεν ήταν συνηθισμένος σε αντιπαράθεση αλλά «στο μονόλογο της εξουσίας» και κατέληξε λέγοντας ότι δεν του επιστρέφει τους χαρακτηρισμούς και ότι ο κ. Στάγκας «έχει πέσει πολύ χαμηλά».

Σχετικά με τον τέως Δήμαρχο Ιαλυσού κ. Νίκο Τσίκκη, ο κ. Καραβόλιας είπε ότι αυτή τη στιγμή δεν συμμετέχει στα κοινά, ότι αποτελεί πολιτικό κεφάλαιο για την περιοχή και το μόνο που τον συνδέει μαζί του είναι ότι ο γιος του είναι υποψήφιος με τον συνδυασμό του.





ΑΡΙΣΤΕΙΟΝ

ΥΠΕΥΘΥΝΟΙ ΣΠΟΥΔΩΝ
ΧΡΗΣΤΟΣ ΜΠΑΡΔΟΣ
Φυσικός
ΠΑΝΑΓΟΣ ΜΙΧΑΛΗΣ
Μαθηματικός

Διδάσκονται:
•Φυσική
•Χημεία
•Μαθηματικά
•Φιλολογικά
•Βιολογία
•ΑΟΘ - ΑΟΔΕ
•Ανάπτυξη Εφαρμογών Η/Υ

ΦΡΟΝΤΙΣΤΗΡΙΟ ΜΕΣΗΣ ΕΚΠΑΙΔΕΥΣΗΣ ΙΑΛΥΣΟΥ

ΕΝΑΡΞΗ ΜΑΘΗΜΑΤΩΝ
Γ' ΛΥΚΕΙΟΥ 1/08/2006
Β' ΛΥΚΕΙΟΥ 17/08/2006
Α' ΛΥΚΕΙΟΥ-
ΓΥΜΝΑΣΙΟ - ΤΕΕ 1/09/2006

Αξιολόγηση των μαθητών με πρόγραμμα διαγωνισμάτων μέσω ηλεκτρονικού υπολογιστή, σε εβδομαδιαία βάση.

www.toaristeion.gr

Ιαλυσού 29 - Ιαλυσός

ΑΕ1658

τηλ.: 22410 - 90801, 75577, κιν.: 6942011005

ΠΛΕΟΝΕΚΤΗΜΑ

ΥΠΕΥΘΥΝΟΙ ΣΠΟΥΔΩΝ
ΧΡΗΣΤΟΣ ΜΠΑΡΔΟΣ
Φυσικός
ΞΕΝΙΑ ΛΑΜΠΡΟΥ
Φιλόλογος-Ιστορικός

Διδάσκονται:
•Φυσική
•Χημεία
•Μαθηματικά
•Φιλολογικά
•Βιολογία
•ΑΟΘ - ΑΟΔΕ
•Ανάπτυξη Εφαρμογών Η/Υ

ΦΡΟΝΤΙΣΤΗΡΙΟ ΜΕΣΗΣ ΕΚΠΑΙΔΕΥΣΗΣ

ΕΝΑΡΞΗ ΜΑΘΗΜΑΤΩΝ
Γ' ΛΥΚΕΙΟΥ 1/08/2006
Β' ΛΥΚΕΙΟΥ 17/08/2006
Α' ΛΥΚΕΙΟΥ-
ΓΥΜΝΑΣΙΟ - ΤΕΕ 1/09/2006

• Αυστηρά ολιγομελή τμήματα
• Συνεχής αξιολόγηση των Μαθητών
• Τακτική ενημέρωση των γονέων
• Εβδομαδιαία επαναληπτικά τεστ

www.pleonektima.gr

Κων/νου Υδραίου & Απ. Ιωάννη (γωνία)

ΑΕ1658

τηλ.: 22410-75577, 78252, 30676, κιν.: 6945976276

Η ΕΠΙΤΥΧΙΑ ΞΕΚΙΝΑΕΙ ΑΠΟ ΕΔΩ !!!

ΦΡΟΝΤΙΣΤΗΡΙΟ
ΕΦΑΡΜΟΓΗ

Έναρξη Μαθημάτων:

• Γ' Λυκείου:7 Αυγούστου
• Β' Λυκείου: 21 Αυγούστου
• Α' Λυκείου: 1 Σεπτεμβρίου
• Γυμνάσιο, ΤΕΕ: 1 Σεπτεμβρίου

18 χρόνια επιτυχημένης πορείας στην φροντιστηριακή εκπαίδευση

Δημιουργία νέων τμημάτων από 11 Σεπτεμβρίου !

Διδάσκονται τα μαθήματα:
ΜΑΘΗΜΑΤΙΚΑ - ΦΥΣΙΚΗ - ΧΗΜΕΙΑ - ΙΣΤΟΡΙΑ - ΑΡΧΑΙΑ - ΛΑΤΙΝΙΚΑ - ΕΚΘΕΣΗ - ΒΙΟΛΟΓΙΑ - ΑΡΧΕΣ ΟΙΚΟΝΟΜΙΚΗΣ ΘΕΩΡΙΑΣ - ΑΝΑΠΤΥΞΗ ΕΦΑΡΜΟΓΩΝ ΣΕ ΠΡΟΓΡΑΜΜΑΤΙΣΤΙΚΟ ΠΕΡΙΒΑΛΛΟΝ

Με την υπεύθυνη, ποιοτική και εντατική διδασκαλία μας συμβάλλουμε αποτελεσματικά στην πρόοδο των μαθητών μας και τους προετοιμάζουμε σωστά για την είσοδό τους στα Ανώτατα Εκπαιδευτικά Ιδρύματα.

Λειτουργούν ολιγομελή τμήματα.

➢ Συχνά Τεστ και διαγωνίσματα πλέον των διδακτικών ωρών.
➢ Ενημέρωση Γονέων
➢ Παροχή φυλλαδίων με ποικιλία ασκήσεων και εργασιών για το σπίτι

Διεύθυνση Σπουδών :
Νίκος Τσιώλης
Σταμάτης Εμμανουήλ
Ελένη Παπαλαζάρου

Οι εγγραφές άρχισαν!!!

Τηλ.: (22410)- 43600, 26151, 65013, 6947683868

Διεύθυνη: Βενετοκλέων 59 (Απέναντι από τον κιν/φο Μετροπόλ)

ΑΕ1714

Δεν έχει πρόβλημα η Νέα Δημοκρατία

Απάντηση της ΝΟΔΕ στο ΠΑΣΟΚ

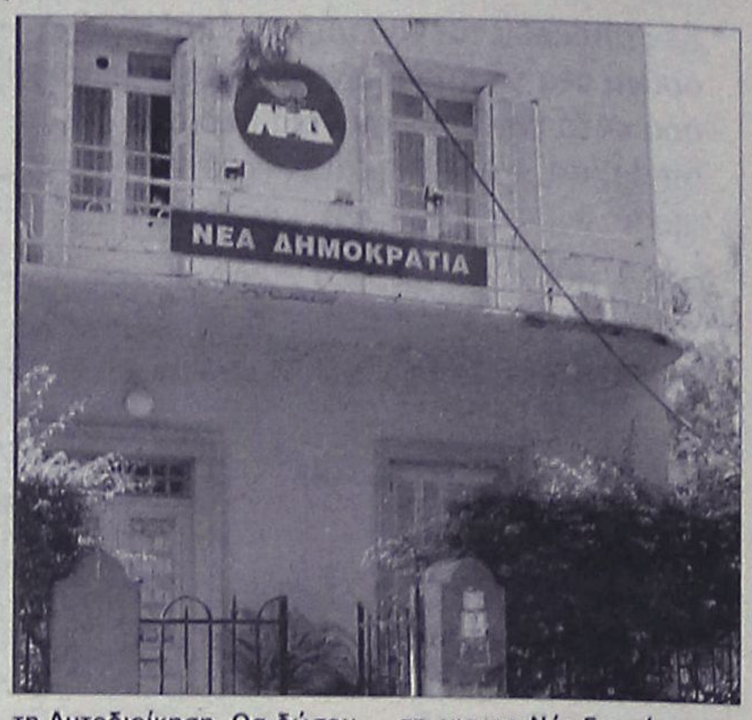

Για προσπάθεια αποπροσανατολισμού κατηγορεί το ΠΑΣΟΚ, η τοπική Νέα Δημοκρατία.

Επειδή το ΠΑΣΟΚ έχει προβλήματα συνοχής, προσπαθεί να κάνει το άσπρο μαύρο, και να τα μεταφέρει στη Νέα Δημοκρατία λέει η Νομαρχιακή Επιτροπή της ΝΔ αναφέροντας στην ανακοίνωσή της τα εξής:

«Απολαυστικά παρακολουθούμε τους κυρίους του ΠΑΣΟΚ να προσπαθούν να πείσουν τους εαυτούς τους πως δεν είναι συμπαγής και συσπειρωμένη η Νέα Δημοκρατία. Προσπαθούν να μετατοπίσουν τα δικά τους προβλήματα σε άλλους χώρους, μη αποδεχόμενοι την πραγματικότητα των φατριών που ταλανίζουν το κόμμα τους σε όλα τα επίπεδα. Στη Νέα Δημοκρατία, στελέχη, φίλοι και οποδοί θα δώσουμε τη μάχη των δημοτικών και νομαρχιακών εκλογών με απόλυτη σύμπνοια, στηρίζοντας τις προτάσεις του κόμματός μας για μια ανεξάρτητη και ακηδεμόνευτη Αυτοδιοίκηση. Θα δώσουμε τη μάχη όλοι μαζί για να αναδείξουμε τη νέα πρόταση για τη λειτουργία των δήμων και της νομαρχιακής αυτοδιοίκησης κοντά στον άνθρωπο και τα προβλήματά του. Ο κομματισμός και ο κομματαρχισμός, που επικαλούνται και πρεσβεύουν οι κύριοι του ΠΑΣΟΚ αυτή τη φορά δεν θα περάσει στα Δωδεκάνησα, αφού υπάρχει άλλη πρόταση, για την Νέα Εποχή και την Ανανέωση της πολιτικής ζωής του τόπου μας...

Από το τμήμα Ενημέρωσης».

Συναντήσεις Καραγιάννη

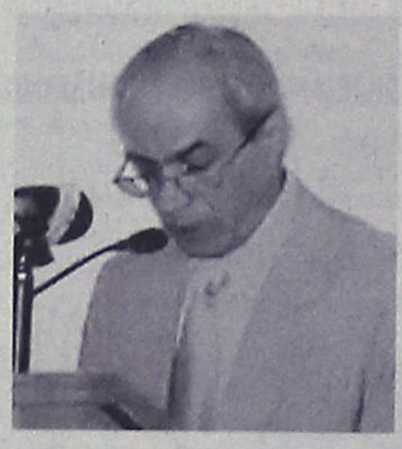

Ο υποψήφιος δήμαρχος Ρόδου κ. Σάββας Καραγιάννης με μέλη της παράταξής του επισκέφθηκε προχθές το μεσημέρι τα γραφεία της Δημοτικής Αστυνομίας, όπου μέσα σε πνεύμα φιλικό και εγκάρδιο, εκτιμήθηκε το σημαντικό έργο που προσφέρει σήμερρα το σώμα, παρά τις όποιες δυσκολίες και σοβαρές ελλείψεις χαρακτηρίζουν την υπηρεσία στο σύνολό της.

Οι δημοτικοί αστυνόμοι που είχαν την ευκαιρία να παραβρεθούν στην προγραμματισμένη αυτή συνάντηση, δεν δίστασαν να θέσουν τις απόψεις τους, ο καθένας χωριστά, για την εκτίμηση του έργου με το οποίο ασχολούνται, τις δυσκολίες που συναντούν, αλλά και να ζητήσουν την κάλυψη των σοβαρών ελλείψεων που αντιμετωπίζει η υπηρεσία τους.

Ο κ. Καραγιάννης και οι συνεργάτες του έφυγαν από την συνάντηση ικανοποιημένοι και με την αίσθηση, ότι θα τους δοθεί η ευκαιρία να ασχοληθούν σοβαρά και με τη δημοτική αστυνομία μετά τις εκλογές.

Σήμερα οι επιτροπές Υψηλάντη

Σήμερα, 1η Σεπτεμβρίου 2006 ο υποψήφιος νομάρχης Δωδεκανήσου Βασίλης Υψηλάντη, σύμφωνα με το πρόγραμμα της προεκλογικής του δραστηριότητας, στις 9 π.μ. θα επισκεφθεί τις κλινικές του Νοσοκομείου μας και αργότερα το ΚΕΚΥΚΑΜΕΑ Δωδεκανήσου και το Γηροκομείο Ρόδου.

Στις 8 μ.μ. ο επικεφαλής του συνδυασμού «Δωδεκανησιακή Ενωτική Κίνηση» θα παραβρεθεί στο ξενοδοχείο Plaza στη συνέλευση των μελών των επιτροπών του εκλογικού αγώνα για τις νομαρχιακές εκλογές της 15ης Οκτωβρίου 2006.

Στη συνέλευση θα συζητηθούν θέματα σχετικά με την πορεία της παράταξης, τον συντονισμό της προεκλογικής εκστρατείας και τον καθορισμό των πολιτικών αξόνων της «Νομαρχιακής Ενωτικής Κίνησης».

ΓΝΩΜΩΝ
ΦΡΟΝΤΙΣΤΗΡΙΑ
Μ. ΓΙΑΝΝΙΚΟΥΡΗΣ

...ΜΕΤΡΑΜΕ
33 χρόνια

Διδάσκουν:
Γιαννικουρής Μανώλης
Οικονόμου Νέστορας
Σέρβου Βεατρίκη
Αναγνώστου Ειρήνη

• Μαθηματικά • Φυσική • Χημεία • Βιολογία
• Αρχαία • Ιστορία • Έκθεση • Α.Ο.Θ.
• Α.Ο.Δ.Ε. • Ανάπτυξη εφαρμογών σε προγραμματιστικό περιβάλλον

Τμήματα: 4μελή - 6μελή - 8μελή - Ιδιαίτερα
Έναρξη Μαθημάτων: 1 Σεπτεμβρίου

Εγγραφές - Πληροφορίες: Καθημερινά 10-1 το πρωί και 7-10 το απόγευμα
Χειμάρρας 117 • Τηλέφωνα: 22410 25700 - 25250 - 25252 Κιν: 694 88 89 689

ΑΕ 1679

ΔΕ ΘΕΛΕΙ ΣΚΕΨΗ...



ΘΕΛΕΙ ΕΠΙΣΚΕΨΗ!



Σίγουρα η απόφαση για την επιλογή του ιδανικού σχολείου απαιτεί πολύ σκέψη απ' όλα σχεδόν τα μέλη της οικογένειας.
Όταν όμως κάποιοι έχουν ήδη φροντίσει να δημιουργήσουν με **«πάθος για παιδαγωγία»** το ιδανικό σχολείο, τότε δε χρειάζεται παρά μόνο μία επίσκεψη!

Γι' αυτό το λόγο το **ΚΟΛΛΕΓΙΟ ΡΟΔΟΥ** διοργανώνει μια πρωτότυπη παρουσίαση των υποδομών και της εκπαιδευτικής του φιλοσοφίας.

ΣΑΒΒΑΤΟ 2 ΣΕΠΤΕΜΒΡΙΟΥ στις 19.00 το απόγευμα

Το **ΚΟΛΛΕΓΙΟ ΡΟΔΟΥ** ανοίγει τις πύλες του σε ενδιαφερόμενους γονείς και μαθητές που επιθυμούν να το γνωρίσουν για πρώτη φορά και δείχνει τι σημαίνει ανθρωποκεντρικό, σύγχρονο, πολυδύναμο, πολυδιάστατο και ανοιχτό σχολείο.

Περιηγηθείτε στις υπερσύγχρονες και ασφαλείς εγκαταστάσεις, στα πολυάριθμα και εντυπωσιακά εργαστήρια, στους χώρους δραστηριοτήτων, άθλησης και πολιτισμού! Συζητήστε με το εκπαιδευτικό και διοικητικό προσωπικό για τις διδακτικές καινοτομίες, τη σύγχρονη εκπαιδευτική φιλοσοφία, τα προγράμματα βιωματικής μάθησης και τη θέσπιση εκπαιδευτικών στόχων.
Βιώστε το μορφωσιογόνο περιβάλλον ενός από τους πιο σύγχρονους Εκπαιδευτικούς Οργανισμούς της Ευρώπης και συνδιαλεχτείτε με το **μέλλον της εκπαίδευσης!**

Κι επειδή η ενεργητική μάθηση συνδέεται άρρηκτα με τη δημιουργικότητα, οι αγαπημένοι σας **τηλεοπτικοί πρωταγωνιστές** θα συμβάλλουν στην παρουσίαση του **ΚΟΛΛΕΓΙΟΥ ΡΟΔΟΥ** με μια ειδική θεατρική παρέμβαση.



Βέτα Κωνσταντινίδου



Αργύρης Αγγέλου



Αγγελική Λάμπρη

Η εκδήλωση εντάσσεται στα πλαίσια της επικοινωνιακής πολιτικής του **ΚΟΛΛΕΓΙΟΥ ΡΟΔΟΥ** και απευθύνεται σε άμεσα ενδιαφερόμενους γονείς. Για την καλύτερη εξυπηρέτησή σας και για την αποφυγή συνωστισμού παρακαλείστε να επικοινωνήσετε έγκαιρα με τη γραμματεία του ΚΟΛΛΕΓΙΟΥ για την εγγραφή σας στην επίσημη λίστα προσκεκλημένων με αριθμημένες θέσεις.

ΒΡΕΦΟΝΗΠΙΑΚΟΣ ΣΤΑΘΜΟΣ • ΝΗΠΙΑΓΩΓΕΙΟ • ΔΗΜΟΤΙΚΟ • ΓΥΜΝΑΣΙΟ • ΛΥΚΕΙΟ • INTERNATIONAL BACCALAUREATE
Με την τεχνογνωσία των εκπαιδευτηρίων «ΓΕΙΤΟΝΑ»

ΠΡΟΓΡΑΜΜΑ ΕΚΔΗΛΩΣΗΣ

19.00
-ΠΡΟΣΕΛΕΥΣΗ
-COCKTAIL LOUNGE

19.30
-ΞΕΝΑΓΗΣΗ ΣΤΙΣ ΕΓΚΑΤΑΣΤΑΣΕΙΣ

20.20
-ΣΥΓΚΕΝΤΡΩΣΗ ΣΤΟ ΑΜΦΙΘΕΑΤΡΟ

21.10
-ΔΕΞΙΩΣΗ
-ΣΥΖΗΤΗΣΕΙΣ ΜΕ ΔΙΔΑΚΤΙΚΟ
ΚΑΙ ΔΙΟΙΚΗΤΙΚΟ ΠΡΟΣΩΠΙΚΟ

Την ίδια ημέρα θα δοθούν ειδικά προνόμια νέων εγγραφών και η δυνατότητα εκπαιδευτικής προσομοίωσης για τα παιδιά που θέλουν να γνωρίσουν «δοκιμαστικά» το περιβάλλον του σχολείου.

ΚΟΛΛΕΓΙΟ ΡΟΔΟΥ

ΕΠΕΝΔΥΣΗ ΖΩΗΣ

Κολλέγιο Ρόδου Α.Ε.Μ.Ε - 10ο χλμ Ρόδου-Λίνδου, Δήμος Καλλιθέας-Ρόδος.
Τηλ: 22410 87747-9, Fax: 22410 87430, www.rodos-college.gr, info@rodos-college.gr

ΧΠ2367

ΚΑΘΗΜΕΡΙΝΑ ΟΛΑ ΤΑ ΝΕΑ ΤΗΣ ΔΩΔΕΚΑΝΗΣΟΥ ΣΤΟ INTERNET
www.rodiaki.gr

Μπερδεύτηκαν και τα κόμματα

Στην αντιπαράθεση για τον δήμο Ιαλυσού

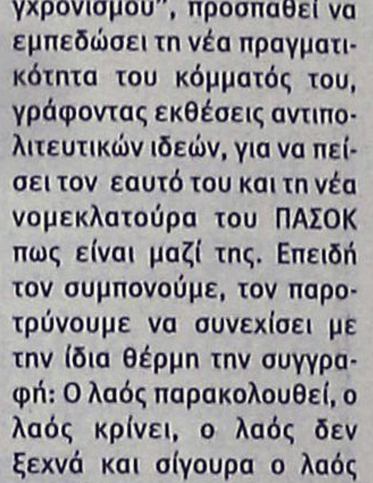

Λάδι στη φωτιά, στην ιστορία με το παραποιημένο μήνυμα του περιφερειάρχη κ. Χ. Κόκκινου, στην προεκλογική συγκέντρωση του κ. Παν. Καραβόλια, ρίχνει η περιφερειακή επιτροπή του ΠΑΣΟΚ.

Σε ανακοίνωση που εξέδωσε αναφέρει τα εξής:

«Τα όσα κωμικοτραγικά συμβαίνουν στα γραφεία της Περιφέρειας Νοτίου Αιγαίου, στη Ρόδο, επιβεβαιώνουν δυστυχώς το γεγονός ότι η κορυφαία αυτή κρατική υπηρεσία μετατράπηκε σε ακυβέρνητο καράβι από τη στιγμή που έγινε... ίδρυμα αποκατάστασης κομματικών στελεχών της Ν.Δ.

Ο έλεγχος έχει χαθεί από τον πολιτικό προϊστάμενο της Περιφέρειας Νοτίου Αιγαίου, ο οποίος υποκαθίσταται από υπαλλήλους του, υπάλληλός του ομολογεί ότι συγγράφει και εκφωνεί πολιτικά μηνύματα εξ ονόματός του και εν αγνοία του, ενώ όλοι μαζί υποκρίνονται ότι είναι... «μία πολύ ωραία ατμόσφαιρα!!» και ότι έπεσαν ....θύματα μεταξύ τους παρεξήγησης!!!

Το θέμα όμως, πέρα από τη γελοιότητά του είναι συνάμα και τραγικό, αφού με όλα αυτά εξευτελίζεται το ίδιο το Κράτος και οι λειτουργίες του.

Εμείς, μολονότι το επισημαίνουμε και το καταγγέλλουμε, δεν ελπίζουμε ότι οι μεθυσμένοι από την εξουσία πρωταγωνιστές αυτής της κωμωδίας, θα τροποποιήσουν τους ρόλους τους.

Ελπίζουμε μόνο και θα αγωνιστούμε, αυτός ο εφιάλτης που κρατά εδώ και δυόμισι χρόνια, να τελειώσει το συντομότερο δυνατόν.

Για την Περιφερειακή Επιτροπή ΠΑΣΟΚ Νοτίου Αιγαίου
Βασίλης Παπανικόλας
Γραμματέας Π.Ε».

Ο ΠΕΡΙΦΕΡΕΙΑΧΗΣ

Οι υπεραστιστές του χθες ξαναχτύπησαν. Με νέες δικαστικές ανακοινώσεις προσπαθούν να παραπλανήσουν και πάλι τον δωδεκανησιακό λαό. Στον κατήφορό τους, δεν τους ακολουθούμε.

Εμείς προτείνουμε και δημιουργούμε και αφήνουμε αυτούς να αρνούνται και να υπονομεύουν.

Ας κρίνουν πρώτα τα λόγια του συντρόφου τους Θεόδωρου Πάγκαλου, ότι "το ΠΑΣΟΚ διέλυσε τη χώρα μέσα στο διάστημα 2000-2004" και ας κάνουν την αυτοκριτική τους. Δυστυχώς ούτε αυτό μπορούν...

Η ΝΟΔΕ

Οι πρωταγωνιστές του κομματισμού και του κομματαρχισμού που καταδικάστηκαν από τον ελληνικό λαό, συνεχίζουν και επαναλαμβάνουν το γνωστό τροπάριο εναντίον του γενικού γραμματέα της Περιφέρειας Νοτίου Αιγαίου.

Από το κείμενο του κ. Παπανικόλα που δόθηκε σήμερα (σ.σ. χθες) στη δημοσιότητα, φαίνεται η αγωνία του να υποτιμήσει το έργο, το ουσιαστικό και πασιφανές κυβερνητικό έργο που έχει αλλάξει ήδη την ροή των πραγμάτων στα Δωδεκάνησα, δίνοντας μια νέα δημιουργική προοπτική στον τόπο μας.

Οι αριθμοί και οι επιδόσεις της Περιφέρειας Νοτίου Αιγαίου είναι αυταπόδεικτοι ενώ ακόμη και οι "κομματικά" αντίπαλοι του Χαράλαμπου Κόκκινου επιδοκιμάζουν, συγχαίρουν και επιβραβεύουν τις προσπάθειές του, χωρίς να μένουν προσκολλημένοι στις μεθοδεύσεις των στείρων εποχών που τέλειωσαν οριστικά.

Γι' άλλη μια φορά καλούμε τον κ. Παπανικόλα να ζήσει την εποχή μας, γιατί αυτή δεν έχει σχέση με το παρελθόν των πρασινοφρουρών και του κομματικού κράτους.

Ο κ. Παπανικόλας, ως γνήσιο τέκνο του... "εκσυγχρονισμού", προσπαθεί να εμπεδώσει τη νέα πραγματικότητα του κόμματός του, γράφοντας εκθέσεις αντιπολιτευτικών ιδεών, για να πείσει τον εαυτό του και τη νέα νομεκλατούρα του ΠΑΣΟΚ πως είναι μαζί της. Επειδή τον συμπονούμε, τον παροτρύνουμε να συνεχίσει με την ίδια θέρμη την συγγραφή: Ο λαός παρακολουθεί, ο λαός κρίνει, ο λαός δεν ξεχνά και σίγουρα ο λαός γνωρίζει πως όλα όσα περιγράφει, είναι αποκυήματα της φαντασίας, βγαλμένα ως πρότυπα από το παρελθόν της εικοσαετίας του συστήματος ΠΑΣΟΚ...

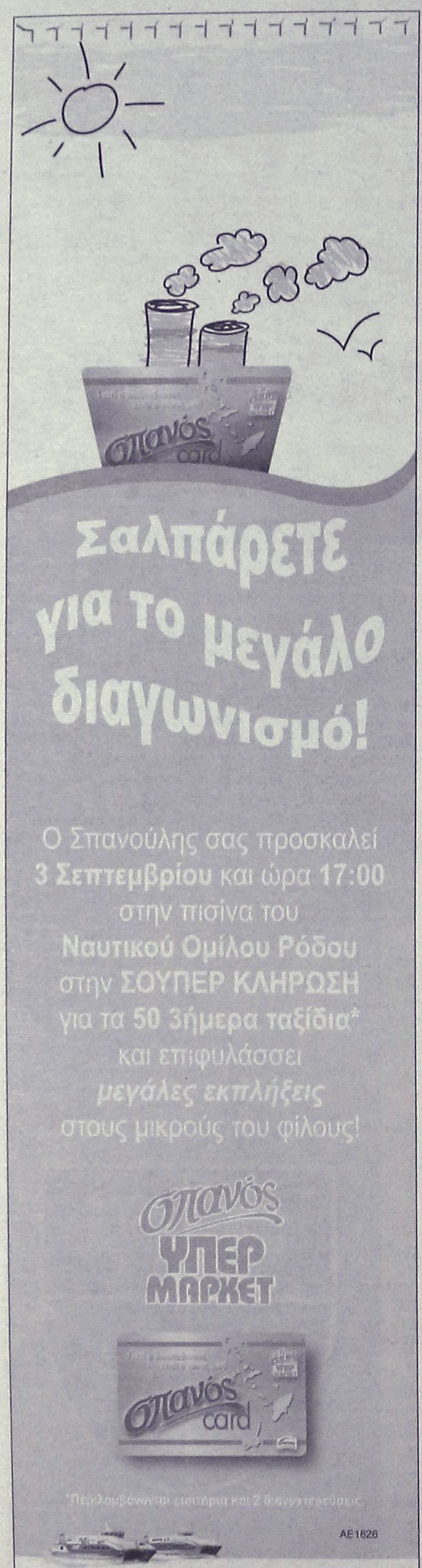



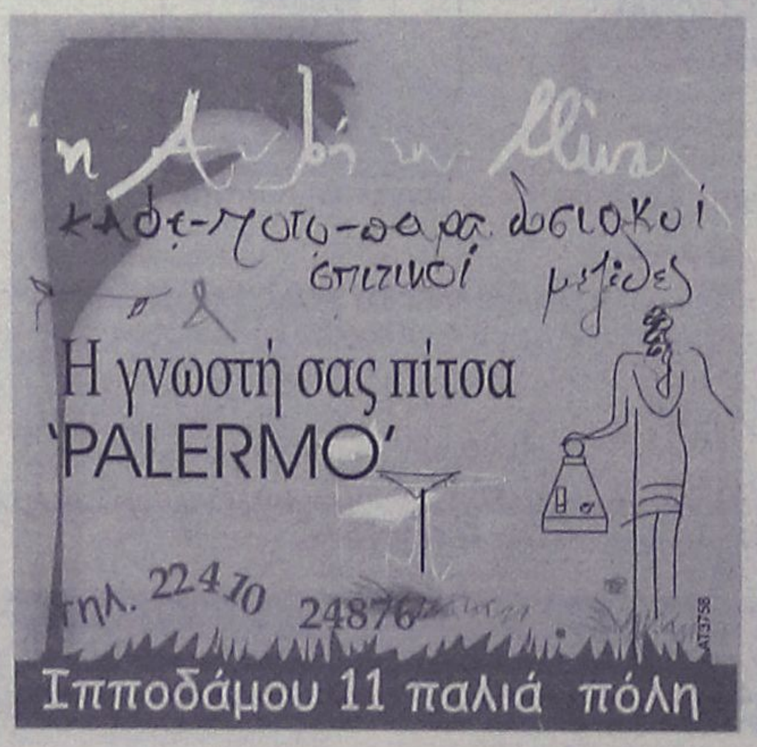

Ωδείο A. Corelli
Α.ΚΑΡΑΤΖΙΑ
ΑΡ. ΑΔΕΙΑΣ 27506

Η περσινή πετυχημένη περίοδος γεμάτη πτυχία και εκδηλώσεις μας δίνει δύναμη να συνεχίσουμε την πορεία μας στη σωστή και υπεύθυνη εκπαίδευση της μουσικής παιδείας.

Το ωδείο μας είναι αναγνωρισμένο από το κράτος. Υπάγεται στο υπουργείο Πολιτισμού και παρέχει μια άρτια και εγγυημένη επαγγελματική αποκατάσταση μέσω του Πανελλήνιου δικτύου των πρότυπων αναγνωρισμένων ωδείων.

Διδάσκουν καταξιωμένοι καθηγητές στα εξής τμήματα:
- Πιάνο
- Βιολί
- Κιθάρα (Κλασσική, Ηλεκτρική, Ακουστική, Δωδεκάχρονη)
- Αρμόνιο
- Ακορντεόν
- Σαξόφωνο, Φλάουτο, Φλογέρα
- Κρουστά
- Παραδοσιακή Μουσική (βιολί, Σαντούρι)
- Μπουζούκι (Τζουράς, Μαντολίνο)

Γενικά υποχρεωτικά μαθήματα:
• Θεωρία • Σολφέζ • Αρμονία • Ιστορία της Μουσικής • Μορφολογία • Dictee • Χορωδία • Οργανολογία • Ενορχήστρωση

Ανώτερα Θεωρητικά:
• Ειδικό Αρμονίας • Ενοργάνωση Πνευστών Οργάνων • Αντίστιξη • Φυγή (Fuga)

Σύνθεση:
• Μονωδία (Φωνητική Μουσική) κλασσικού και σύγχρονου τραγουδιού • Τμήματα Μουσικοκινητικής Αγωγής (Σύστημα Kodaly & ORFF) (για παιδιά ηλικίας 4 έως 7 χρόνων)

ΤΑ ΜΑΘΗΜΑΤΑ ΕΙΝΑΙ ΑΥΣΤΗΡΑ ΑΤΟΜΙΚΑ

Εγγραφές από 1η Σεπτεμβρίου
Εναρξη μαθημάτων 11 Σεπτεμβρίου

Λεωφ. Ρόδου - Λίνδου 66 & Κων. Υδραίου γωνία
Τηλέφωνο 22410 39647

Ωρες λειτουργίας καθημερινά 10.00-13.00 & 17.00-20.00 & Σάββατο 10.30-13.00

AT3614(Γ)

Κίνδυνος πυρκαγιάς

Σήμερα στα νησιά μας



Πολύ υψηλός κίνδυνος πυρκαγιάς (κατηγορία κινδύνου 4), για τις περιοχές Ν.Εύβοιας, Ιονίων Νήσων, Ν.Κρήτης, Ν. Δωδεκανήσου , Ν. Σάμου, Ν. Χίου, Ν.Κυκλάδων προβλέπεται για σήμερα 01-09-2006, σύμφωνα με την έκδοση του Χάρτη Πρόβλεψης Κινδύνου Πυρκαγιάς, από τη Γενική Γραμματεία Πολιτικής Προστασίας.

Η Γενική Γραμματεία Πολιτικής Προστασίας, ενημέρωσε τις κρατικές υπηρεσίες καθώς και τους Οργανισμούς Τοπικής και Νομαρχιακής Αυτοδιοίκησης, των παραπάνω περιοχών, ώστε να βρίσκονται σε αυξημένη ετοιμότητα προκειμένου να αντιμετωπίσουν άμεσα τυχόν επεισόδια πυρκαγιών.

Με βάση τα προβλεπόμενα, παρακαλούνται οι πολίτες να αποφύγουν ενέργειες στην ύπαιθρο που μπορεί να προκαλέσουν πυρκαγιά από αμέλεια, όπως κάψιμο ξερών χόρτων και κλαδιών, χρήση μηχανημάτων που προκαλούν σπινθήρες (δισκοπρίονα, συσκευές συγκόλλησης, κλπ.), ρίψη αναμμένων τσιγάρων.

Πήγε στον εισαγγελέα ο 25χρονος φορέας

Ισχυρίζεται ότι δεν μετέδωσε επίτηδες τον ιό

Από μόνος του παρουσιάστηκε τελικά χθες το μεσημέρι ενώπιον της Εισαγγελίας Πλημμελειοδικών Ρόδου, ο 25χρονος νεαρός που είναι φορέας του Έιτζ, αμέσως μόλις πληροφορήθηκε τις συντονισμένες κινήσεις για τον εντοπισμό του, από τις διωκτικές αρχές. Ο ίδιος, ενώπιον της αρμόδιας Εισαγγελικής Λειτουργού στην οποία παρουσιάστηκε, παραδέχθηκε ότι είναι φορέας της θανατηφόρου νόσου, ωστόσο όμως αρνήθηκε ότι εν γνώσει του μετέδωσε τον ιό του Έιζτ στην 23χρονη ή σε οποιανδήποτε άλλη γυναίκα για να την εκδικηθεί.

Στην συνέχεια ο 25χρονος, που διαμένει σε δήμο εκτός της πόλεως Ρόδου, έδωσε ανωμοτί κατάθεση σε αξιωματικό της Υποδιεύθυνσης Ασφάλειας Ρόδου ο οποίος πήρε εντολή από την αντεισαγγελέα Πλημμελειοδικών Ρόδου, στο πλαίσιο της κατεπείγουσας προκαταρκτικής εξέτασης που βρίσκεται σε εξέλιξη.

Η υπόθεση που βρίσκεται στα χέρια της δικαιοσύνης, αξίζει να σημειωθεί ότι είναι ιδιαίτερα σοβαρή και ότι γίνονται λεπτοί χειρισμοί από όλες τις πλευρές έτσι ώστε να μην υπάρξουν πρόσθετα προβλήματα από αυτά που έχουν επισημανθεί.

Οι αρμόδιες αρχές πάντως, αξιολογούν όλες τις περιπτώσεις και τις καταγγελίες που έχουν γίνει για την ίδια υπόθεση και το αργότερο μέχρι την ερχόμενη Δευτέρα (με την επιστροφή και του προϊσταμένου της Εισαγγελίας Πλημμελειοδικών Ρόδου) αναμένεται να υπάρξουν συγκεκριμένες εξελίξεις αναφορικά με την υπόθεση.

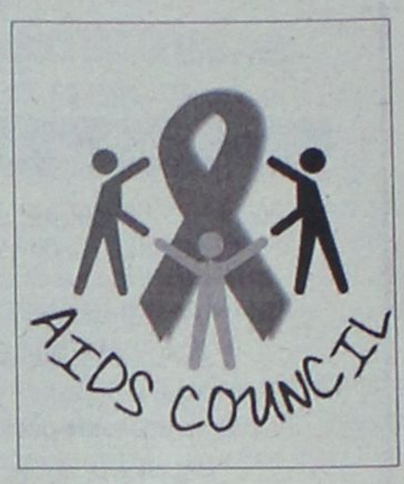

Καταδικάζει τις επιθέσεις

Επιστολή στο Σύνδεσμο Τούρκων Επενδυτών Τουρισμού με την οποία εκφράζει την υποστήριξή του στο δοκιμαζόμενο λαό της γειτονικής χώρας μετά τις βομβιστικές επιθέσεις που σημειώθηκαν, έστειλε ο πρόεδρος του Συνδέσμου Ελληνικών Τουριστικών Επιχειρήσεων (ΣΕΤΕ) κ. Σταύρος Ανδρεάδης.

Συγκεκριμένα στην επιστολή του προς τον πρόεδρο κ. Dr. Varlier, ο κ. Ανδρεάδης επισημαίνει ότι τέτοιες πράξεις βίας που στρέφονται κατά αθώων πολιτών είναι καταδικαστέες ενώ αποτελούν τροχοπέδη για την ανάπτυξη και την οικονομία και δε συμβάλλουν στην πρόοδο.

Τέλος αφού τονίζει ότι οι ενέργειες αυτές καταδικάζονται από όλους τους πολίτες, υπογραμμίζει ότι ο Σύνδεσμος Ελληνικών Τουριστικών Επιχειρήσεων, θα είναι πάντα δίπλα στην ένωση και εκφράζει την ελπίδα ότι οι δύο χώρες θα εργαστούν από κοινού, προκειμένου να εξαλειφθούν τέτοια φαινόμενα.

Επίσης όπως έγινε γνωστό, χθες η Υπουργός Τουριστικής Ανάπτυξης κ. Φάνη Πάλλη-Πετραλιά, μετά από τις τρομοκρατικές επιθέσεις στην Τουρκία απέστειλε επιστολή προς τον Τούρκο ομόλογό της κ. Attila Κος, με την οποία εκφράζει την συμπαράστασή της στον ίδιο και στις οικογένειες των θυμάτων.

Επίσης η Υπουργός αναφέρει ότι οι κοινές προσπάθειες των δύο χωρών για ειρήνη και ανάπτυξη, θα συνεχιστούν.



Επειδή η δεύτερη ξένη γλώσσα σας κάνει να ξεχωρίζετε
ΜΑΘΕΤΕ ΣΩΣΤΑ
ΓΑΛΛΙΚΑ • ΓΕΡΜΑΝΙΚΑ • ΙΤΑΛΙΚΑ
ΣΤΟ ΦΡΟΝΤΙΣΤΗΡΙΟ
Revolution
Μαίρης ΜΑΚΡΗ
- Ολιγομελή τμήματα όλων των επιπέδων
- Ευχάριστη και σωστή διδασκαλία
- Προετοιμασία για τις εξετάσεις του Γαλλικού, Γερμανικού και Ιταλικού Ινστιτούτου καθώς και του Κρατικού Πιστοποιητικού Γλωσσομάθειας
- Ειδικά τμήματα για ενήλικες και επαγγελματίες

AE1787

Πληροφορίες εγγραφές στο (22410) 29469
Πλατεία Κωσταρίδη (Αγιος Νικολάου) 19

Σύγχρονο ιατρείο στο Καστελλόριζο

Θα είναι έτοιμο σε δώδεκα μήνες

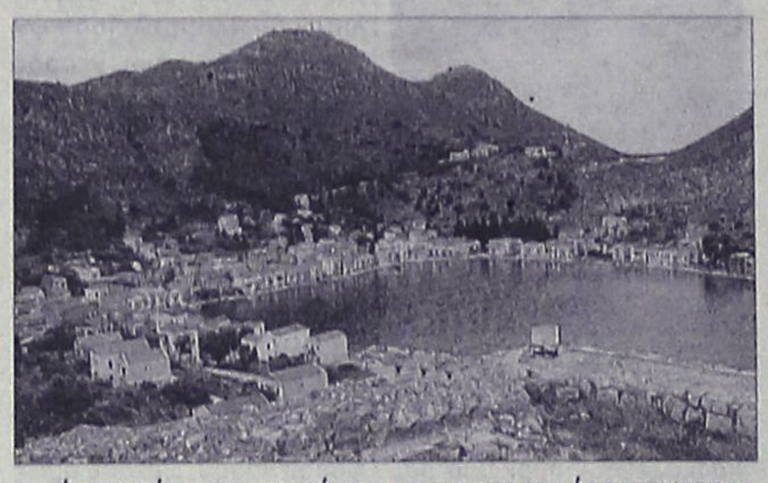

Αποφάσεις για την απεμπλοκή θεμάτων που εκκρεμούν επί μακρόν ανακοίνωσε χθες ο υπουργός Υγείας Δημήτρης Αβραμόπουλος, κατά τη διάρκεια σύσκεψης που πραγματοποιήθηκε στο Καστελλόριζο, με τη συμμετοχή του νομάρχη Δωδεκανήσου Γιάννη Μαχαιρίδη, του δημάρχου Παύλου Πανηγύρη και του προέδρου της Β' ΔΥΠΕ Μιχάλη Νούσια.

Ο κ. Αβραμόπουλος, θεμελίωσε το νέο Περιφερειακό Ιατρείο του ακριτικού αυτού νησιού, το οποίο θα είναι έτοιμο σε περίπου 12 μήνες, και θα διαθέτει παιδιατρικό, ακτινολογικό, μικροβιολογικό, οδοντιατρικό, γυναικολογικό Τμήμα, καθώς και θαλάμους βραχείας νοσηλείας.

Σε δηλώσεις του, ο κ. Αβραμόπουλος τόνισε ότι η ελληνική πολιτεία δηλώνει παρούσα σε κάθε γωνιά της ελληνικής περιφέρειας, και ιδιαίτερα στον τομέα της υγείας, όπου κρίνεται εν πολλοίς η κοινωνική ευαισθησία, η επαγρύπνηση και η αποτελεσματικότητα του κράτους. Πρόσθεσε δε ότι το υπουργείο δίνει ιδιαίτερη έμφαση στην ελληνική περιφέρεια, τον ορεινό όγκο και το νησιωτικό σύμπλεγμα, εκεί όπου οι ανάγκες είναι μεγάλες και άμεσες. Επιπλέον, σημείωσε ότι «καταβάλλουμε κάθε δυνατή προσπάθεια για να καλύψουμε τις σημαντικές ανάγκες που έχει το ΕΣΥ σε προσωπικό, ώστε να λειτουργούν οι υπηρεσίες υγείας που παρέχει το ελληνικό κράτος, με επάρκεια και πληρότητα».

Ο ίδιος, ανέλαβε τη δέσμευση να κλείσουν οριστικά σημαντικές εκκρεμότητες, και συγκεκριμένα:

Τα είκοσι ένα (21) σπίτια της Πρόνοιας παραχωρούνται στο Δήμο Μεγίστης για κοινωνικούς και αναπτυξιακούς σκοπούς. Την ευθύνη διαχείρισης θα έχει Επιτροπή που θα αποτελείται από εκπροσώπους του Υπουργείου Υγείας, της Νομαρχίας και του Δήμου Καστελλορίζου. Αποφασίστηκε μάλιστα να διατεθεί το ποσό των 250.000 ευρώ για τη συντήρηση των σπιτιών, έργο που θα αναλάβει η Νομαρχία Δωδεκανήσου.

Για το νέο Νοσοκομείο της Κω, ο κ. Αβραμόπουλος, αφού ενημερώθηκε από τον κ. Γ. Μαχαιρίδη για την πρωτοβουλία της Νομαρχίας να παραχωρήσει την απαιτούμενη έκταση, υιοθέτησε την πρόταση και αποφάσισε να αξιοποιηθεί μελέτη της ΔΕΠΑΝΟΜ. Αν χρειαστεί, η Νομαρχία είναι διατεθειμένη να προχωρήσει στην προσαρμογή της για τις ανάγκες του νέου νοσηλευτικού ιδρύματος στο νησί του Ιπποκράτη.

Ικανοποιείται πάγιο αίτημα της Νομαρχίας, με άμεση εντολή του υπουργού, για παραχώρηση πτέρυγας του παλιού Νοσοκομείου της Ρόδου, προκειμένου να στεγαστούν επιστημονικοί και κοινωνικοί φορείς, όπως ο Ιατρικός, Φαρμακευτικός και Οδοντιατρικός Σύλλογος.

Τα Νοσοκομεία Ρόδου και Κω, προτάσσονται στην ιεράρχηση του υπουργείου Υγείας αναφορικά με τη στελέχωσή τους, μόλις ολοκληρωθούν οι διαδικασίες του ΑΣΕΠ, με τον κ. Αβραμόπουλο να συμφωνεί με το αίτημα που του υπεβλήθη να επιδειχθεί ειδική μέριμνα για τα μεγάλα νοσηλευτικά ιδρύματα του νομού μας.

Θεωρείται δεδομένη από τον υπουργό Υγείας η μετατέγαση των υπηρεσιών του ΙΚΑ στο παλιό Νοσοκομείο της Ρόδου, με παραχώρηση για είκοσι χρόνια.

Τέλος, το πάγιο αίτημα της Νομαρχίας για ένταξη του πλωτού πολυϊατρείου στο Εθνικό Σύστημα Υγείας βρίσκεται πολύ κοντά στην ικανοποίησή του, πάντα σε συνεργασία με τη Νομαρχιακή Αυτοδιοίκηση Δωδεκανήσου.

Αμέσως μετά τη σύσκεψη, ο κ. Γιάννης Μαχαιρίδης εξέφρασε την ικανοποίησή του για το ενδιαφέρον του υπουργού Υγείας να ακούσει με προσοχή τις θέσεις και τα αιτήματα των τοπικών παραγόντων, διαπιστώνοντας ότι «κάποια πράγματα μπορεί πράγματι να προχωρήσουν με γοργούς ρυθμούς».

Αμέσως αργότερα, πραγματοποιήθηκε από τον Υπουργό Υγείας Δ. Αβραμόπουλο η τελετή θεμελίωσης του Πολυδύναμου Ιατρείου στο Καστελόριζο, με φορέα υλοποίησης την Νομαρχία Δωδεκανήσου.

Τρίτη το δημοτικό Λίνδου

Την ερχόμενη Τρίτη 5 Σεπτεμβρίου θα συνεδριάσει το δημοτικό συμβούλιο Λίνδου με μοναδικό θέμα ημερήσιας διάταξης την έγκριση απολογισμού-ισολογισμού του δήμου Λίνδου.

Φροντιστήρια Μέσης Εκπαίδευσης
ΜΕΘΟΔΙΚΟ Παιδεία
Σύντομα σε νέες ιδιόκτητες εγκαταστάσεις στη γέφυρα της Κρεμαστής
Όλα τα μαθήματα για Γυμνάσιο - Λύκειο - Τ.Ε.Ε.
Διεύθυνση σπουδών:
Ανανίας Άγγελος - Μαθηματικός
Κουκιάς Νικόλαος - Φυσικός
Σταύρου Νικόλαος - Μαθηματικός
ΕΝΑΡΞΗ ΜΑΘΗΜΑΤΩΝ:
Β' & Γ' Λυκείου: 16 Αυγούστου
Όλα τα υπόλοιπα τμήματα: 1 Σεπτεμβρίου
Γιατί ... η Επιτυχία απαιτεί κοινή προσπάθεια
ΑΤ3338/9(Γ)
Ηρώων Πολυτεχνείου 17, Κρεμαστή
Εθνικής Αντίστασης 1, Κρεμαστή
Τηλέφωνα: 90233, 96040, 6948 509039

ΓΥΜΝΑΣΙΟ - ΕΝΙΑΙΟ ΛΥΚΕΙΟ - ΤΕΕ
ΦΡΟΝΤΙΣΤΗΡΙΟ ΑΝΟΔΟΣ
Εξασφαλίζει την ανοδική πορεία των μαθητών του.
Διδάσκουν καθηγητές Πανεπιστημίου Αθηνών όλα τα μαθήματα:
Γυμνασίου - Ενιαίου Λυκείου -ΤΕΕ
Ολιγομελή Τμήματα
Τα Μεγαλύτερα Ποσοστά Επιτυχίας
Δωρεάν Εκπαιδευτικές Εκδρομές
Συχνή Ενημέρωση Γονέων
Έκπτωση σε αριστούχους και αδέρφια
Ειδικά τμήματα για ΤΕΕ
Πολυετής Εμπειρία
ΕΝΑΡΞΗ ΝΕΩΝ ΤΜΗΜΑΤΩΝ: 1 Σεπτεμβρίου
ΠΛΗΡΟΦΟΡΙΕΣ: 6.00 - 9.00μ.μ. ΕΛΕΝΗ ΡΟΥΣΟΥ-ΜΑΡΓΩΜΕΝΟΥ
ΕΘΝΙΚΗΣ ΑΝΤΙΣΤΑΣΗΣ 65 (πρώην Άννης Μαρίας)
Τηλ. 22410 28053 ή 6978205446
ΑΕ1723

ΚΕΝΤΡΟ ΑΓΓΛΙΚΗΣ ΓΛΩΣΣΑΣ
Μ. ΜΕΛΙΣΣΟΥΡΓΟΥ
Γκρουπ και ιδιαίτερα μαθήματα όλων των επιπέδων, για παιδιά και ενήλικες
Εγγύηση τα εκπληκτικά ποσοστά επιτυχίας των μαθητών μας στις εξετάσεις για διπλώματα γλωσσομάθειας!
Προσφορά για φέτος!!! Η πρώτη τάξη δωρεάν!!!
Εγγραφές: από 28 Αυγ.
Ώρες: 11.00 - 14.00
ΒΕΡΓΙΝΑΣ & ΔΗΛΟΥ
Τηλ: 22410 38000, 6977822274
(Ροδίνι - Καρακόνερο)
Διεύθυνση σπουδών
Μελισσουργού Μαίρη
Πτυχ/χος Αγγλικής Φιλολογίας (Παν. Αθηνών), Master of Education (UK), Teachers'training-University of Lancaster & Durham
Μεταφράσεις
14 χρόνια επιτυχημένης πορείας
ΑΕ1732

Είναι κατάσταση αυτή;

Θα προσφύγει στην δικαιοσύνη συμπολίτισσά μας

Στη δικαιοσύνη θα προσφύγει συμπολίτισσά μας, εναντίον της νομαρχιακής αυτοδιοίκησης, για τον τραυματισμό της στην αυλή της νομαρχίας.

Επί του θέματος, αναφέρει σε επιστολή της τα εξής:

«Κύριε Διευθυντή

Απορώ και εξίσταμαι πώς είναι δυνατόν το κτίριο της Νομαρχιακής Αυτοδιοίκησης στο Ζέφυρος να παρουσιάζει το μαύρο χάλι που έχει σήμερα!

Οι τοίχοι όλοι βαμμένοι με συνθήματα, τα λουλούδια απότιστα και μαραμένα, τα σκουπίδια εκατοντάδες. Αποτσίγαρα παντού, ζητιάνοι στις εισόδους, βρομιά και δυσωδία μέσα και έξω από το κτίριο.

Όμως όλα αυτά τα συνηθίσαμε και μάλλον δεν κάνει πια καμιά αίσθηση στους κουρασμένους πολίτες, που τρέχουν για τον επιούσιο.

Τι θα γίνει όμως με τις σπασμένες και ξεκολλημένες πλάκες, στην αυλή του κτιρίου;

Τι θα γίνει με τα βρεγμένα σκαλοπάτια των εισόδων;

Θα μου πείτε: Και ποιά είσαι τέλος πάντως εσύ δεσποινίς μου, που θα υποδείξει τι θα κάνει ο κύριος Νομάρχης με το κτίριο αυτό;

Σας απαντώ λοιπόν αμέσως.

Είμαι πολίτης αυτής της πόλης και αυτού του δυστυχισμένου Νομού. Είμαι φορολογούμενη, είμαι εργαζόμενη, είμαι Ροδίτισσα που ανέχομαι την κακογουστιά και την παραμέληση του τόπου που με γέννησε και για τον οποίο θέλω να καυχιέμαι όπου κι αν βρίσκομαι.

Είμαι όμως και θύμα γιατί χθες 31 Αυγούστου 2006 και ώρα 9 π.μ. πατώντας σε μια από τις δεκάδες σπασμένες και ξεκολλημένες πλάκες της αυλής του Νομαρχιακού μεγάρου (sic) χτύπησα στο πόδι και ταλαιπωρούμαι καλοκαιριάτικα χωρίς να φταίω σε τίποτα.

Ήδη προσέφυγα στο δικηγόρο και θα ζητήσω όχι μόνο να αποζημιωθώ, αλλά περισσότερο μήπως και αφυπνίσω τον κύριο Νομάρχη και ασχοληθεί με τα θέματα που απασχολούν τους πολίτες και την καθημερινότητά τους.

Θέλω να πιστεύω ότι θα τους περισσεύει λίγος χρόνος από τα πανηγύρια, τα βαφτίσια και τις κοινωνικές εκδηλώσεις στις οποίες, ως από μηχανής θεός είναι πάντα παρόν.

Εμείς κύριε Μαχαιρίδη σας ψηφίσαμε για Νομάρχη, όχι για χορευτή!

Επισκεφθείτε λοιπόν τις Υπηρεσίες μας, μέσα κι έξω και περιμαζέψετε τα πολλά και ποικίλα κακώς κείμενα που δημιούργησε η μακροχρόνια παραμονή σας στην εξουσία.

Ευχαριστώ
για την φιλοξενία
Ρένα Τούρκαλη»

Νέο ωράριο από σήμερα

Με νέο ωράριο θα λειτουργούν από σήμερα, 1η Σεπτεμβρίου, οι διοικητικές υπηρεσίες του δήμου Κω, στο πλαίσιο καθιέρωσης νέου ωραρίου εργασίας σύμφωνα με την σχετική απόφαση του Υπουργού Εσωτερικών Δημόσιας Διοίκησης και Αποκέντρωσης.

Μετά από επιλογή των εργαζομένων στο δήμο, μεταξύ των προτεινόμενων ωραρίων, οι Δημοτικές Υπηρεσίες θα εφαρμόζουν ενιαίο ωράριο εργασίας, από τις 07:30 έως τις 15:00.

Το ταμείο του Δήμου θα είναι ανοικτό για το κοινό από τις 07:30 έως τις 13:30.

Δεν θα είναι υποψήφια η Καραγιάννη

Στον δήμο Αφάντου

Την απόφασή της να μην είναι υποψήφια δήμαρχος Αφάντου, ανακοίνωσε αρχικά στους στενούς της συνεργάτες και στη συνέχεια στους πολίτες, η κ. Μαρία Καραγιάννη.

Ρόλο στην απόφασή της αυτή, έπαιξε αποκλειστικά το αποτέλεσμα της δημοσκόπησης που έγινε πρόσφατα από την εταιρία RASS για το ραδιοφωνικό σταθμό 9,59, σύμφωνα με την οποία είχε την προτίμηση μόλις του 4,6% των ερωτηθέντων, στην πρόθεση ψήφου.

«Μετά από τόσα χρόνια προσφοράς και ενασχόλησης με τα κοινά, θεωρώ αυτό το ποσοστό πολύ μικρό. Το θεωρό προσωπική ήττα», δήλωσε χαρακτηριστικά χθες στην ΕΡΑ Ρόδου.

Η κ. Καραγιάννη εμφανίστηκε μάλλον πικραμένη, αφού στις επαφές της με τους πολίτες είχε σχηματίσει διαφορετική εικόνα. «Ίσως δεν έγινα αντιληπτή ή αυτά που λέω δεν είναι αυτά που οι πολίτες θέλουν να γίνουν» δήλωσε χαρακτηριστικά.

Έκανε επίσης λόγο για «τέλος εποχής» δηλώνοντας κατηγορηματικά ότι πήρε αμετάκλητη απόφαση να μην ασχοληθεί ξανά με το δήμο Αφάντου. Ωστόσο, άφησε ανοικτό το ενδεχόμενο να ασχοληθεί με τα νομαρχιακά. Τόνισε πάντως ότι είναι νωρίς να πάρει αποφάσεις, κάτι που θα πράξει σε λίγες ημέρες, όταν πρεμήσουν τα πράγματα.



Ανοιχτή Πρόσκληση 4ο Πανηγύρι της Επιστήμης

Το «Πανηγύρι της Επιστήμης» είναι μια από τις πιο δημοφιλείς εκδηλώσεις στην Αμερική και την Ευρώπη. Πρόκειται για μια άτυπη μορφή εκπαιδευτικής διαδικασίας που επιδιώκει να διαμορφώσει μια θετική στάση των παιδιών για τις επιστήμες.

Τα **Εκπαιδευτήρια «ΡΟΔΙΩΝ ΠΑΙΔΕΙΑ»** σας προσκαλούν στο **4ο Πανηγύρι της Επιστήμης** που θα πραγματοποιηθεί την **Κυριακή 3 Σεπτεμβρίου 2006** από τις **19:00 στους χώρους των Εκπαιδευτηρίων «ΡΟΔΙΩΝ ΠΑΙΔΕΙΑ»** με τις ακόλουθες δραστηριότητες:

1 Αίθουσα «Φεραίος»
Πειράματα Φυσικής με Αισθητήρες

2 Αίθουσα «Κόντογλου»
Πειράματα Φυσικής με υλικά καθημερινής χρήσης

3 Αίθουσα «Ξενόπουλος»
Δραστηριότητες Φυσικής - Παιχνίδια

4 Εργαστήριο «Faraday»
Πειραματικές Δραστηριότητες Χημείας

5 Αίθουσα «Λύτρας»
Πειραματικές Δραστηριότητες Βιολογίας

6 Εργαστήριο «Ήρωνας»
Εικονικές Δραστηριότητες Φυσικών Επιστημών

7 Αίθουσα «Θαλής»
Παρατήρηση ουρανού με τηλεσκόπιο

8 Αίθουσα «Υπατία»
Το πλανητικό μας σύστημα

9 Αίθουσα «Αρχιμήδης»
Μελέτη έκλειψης ηλίου

10 Αίθουσα «Παπανικολάου»
Δραστηριότητες Φυσικών Επιστημών στο διαδραστικό πίνακα

11 Αίθουσα «Καραθεοδωρή»
Ηλιακό αυτοκίνητο Δραστηριότητες με Συστήματα Ρομποτικής

12 Αίθουσα «Καρέλλη»
Τα μαθηματικά μάς διασκεδάζουν

13 Αίθουσα «Σεφέρης»
Παίζοντας με την Ελληνική Γλώσσα

14 Εργαστήρι Γαλλικών
Παιχνίδια με τη Γαλλική Γλώσσα

15 Εργαστήριο «Απελλής»:
Δραστηριότητες ζωγραφικής- κατασκευών

16 Αίθουσα «Μεταξά»
Μουσικά παιχνίδια

17 Αίθουσα «Παπαντωνίου»
Παιχνιδομαγειρέματα

18 Γήπεδα
Αθλητικά παιχνίδια

19 Έκθεση Σχολικών Βιβλίων Φυσικών Επιστημών Δημοτικού
Σε όλα τα παιδιά που θα συμμετέχουν στο Πανηγύρι της Επιστήμης θα απονεμηθεί τιμητικό δίπλωμα.

ΑΕ1827

ΡΟΔΙΩΝ ΠΑΙΔΕΙΑ
Δημοτικό • Γυμνάσιο • Λύκειο

Κατά τη διάρκεια της παραπάνω εκδήλωσης, σε ειδικές συνεδρίες που θα πραγματοποιηθούν στις 17.30 και στις 18.30, οι ενδιαφερόμενοι γονείς μπορούν να ξεναγηθούν στις εγκαταστάσεις των Εκπαιδευτηρίων «ΡΟΔΙΩΝ ΠΑΙΔΕΙΑ» και να ενημερωθούν για την υψηλής ποιότητας εκπαίδευση που παρέχεται στο σχολείο μας.

ΗΛΙΑ ΒΕΝΕΖΗ - ΗΛΙΟΥΠΟΛΗ ΡΟΔΟΣ ΤΗΛ.: 22410 60750 • FAX: 22410 60751

ΝΤΕΤΕΚΤΙΒΣ ΑΘΗΝΩΝ

Αναλαμβάνουμε υποθέσεις ανηλίκων, προσωπικές, οικογενειακές, εμποροβιομηχανικές
Διαθέτουμε τα καλύτερα ηλεκτρονικά, σύγχρονα οπτικοακουστικά μέσα

Εχεμύθεια 100%

Τα 30 χρόνια πείρα είναι η εγγύησή μας

ΑΤ3637

ΤΗΛ. 6977 632963 & 6945 319796

ΠΤΥΧΙΟΥΧΟΣ Μηχανικός Πληροφορικής και Τεχνολογίας Υπολογιστών, Διπλωματούχος Microsoft Certified Professional (MCP) for Windows 2000 Server.

ΠΑΡΑΔΙΔΕΙ ΜΑΘΗΜΑΤΑ

ιδιαίτερα ή σε ολιγομελή τμήματα.

- Μαθητές γυμνασίου και λυκείου στα μαθήματα πληροφορικής.
- Προετοιμασία Γ' Λυκείου στο μάθημα "Ανάπτυξη εφαρμογών σε προγραμματιστικό περιβάλλον".
- Προετοιμασία στα διπλώματα χειρισμού υπολογιστή.

Πληροφορίες στα τηλέφωνα:
6946345975 και στο 22410-22920

AT3570/3598

ΚΕΝΤΡΑ ΞΕΝΩΝ ΓΛΩΣΣΩΝ
ΑΓΓΕΛΙΚΗ ΤΥΡΑΔΕΛΛΗ ΚΑΚΑΚΙΟΥ

1985 - 2006

21

ΧΡΟΝΙΑ

ΞΕΝΟΓΛΩΣΣΗΣ ΕΚΠΑΙΔΕΥΣΗΣ
ΠΡΑΓΜΑΤΟΠΟΙΟΥΜΑΙ ΔΕΝ ΥΠΟΣΧΟΜΑΣΤΕ

AT3795(Γ) ΕΓΓΡΑΦΕΣ 18:00 - 20:00 εκτός Σαββάτο

ΡΟΔΟΣ: ΑΓ. ΛΑΥΡΑΣ 52-56 ΤΗΛ. 22410 35355
ΙΞΙΑ: ΕΡΜΗ 10 ΣΥΝ. ΚΑΣΤΕΛΛΟΡΙΖΙΩΝ ΤΗΛ. 22410 95862

ΚΕΝΤΡΟ ΞΕΝΩΝ ΓΛΩΣΣΩΝ
&
ΜΕΤΑΦΡΑΣΕΩΝ

ΞΕΝΕΣ ΓΛΩΣΣΕΣ
ΜΙΧΑΛΗΣ ΧΑΡΗΣ

ΑΓΓΛΙΚΑ - ΓΕΡΜΑΝΙΚΑ

ΒΑΣΙΛΗ ΙΩΑΝΝΙΔΗ 4 ΤΗΛ. 22410 77336
e-mail: haris@rho.forthnet.gr

AT3656

Νέα ιστοσελίδα του δήμου Ρόδου

Ανασυντάχθηκε η ιστοσελίδα του δήμου Ρόδου, που με ηλεκτρονική διεύθυνση www.rhodes.gr βρίσκεται στη διάθεση όλων μέσω του διαδικτύου. Για την ευόδωση του στόχου εργάστηκαν τους τελευταίους μήνες, ο υπάλληλος του Τμήματος Μηχανογράφησης του Δήμου και υπεύθυνος του Γραφείου Υποστήριξης της Ιστοσελίδας κ. Γιάννης Μάκρας, ενώ η πολύτιμη βοήθεια της Τεχνικής Υποστήριξης και του συνολικού Ηλεκτρονικού Σχεδιασμού προήλθε, αμισθί, από τον κ. Καβουκλή Μιχαήλ.



Σημαντική ήταν η συμβολή των υπαλλήλων της Δ/νσης Σχεδιασμού & Υποστήριξης κ.κ. Σαντορινιού Ν. & Μπαρδακά Τσ., όπως και του συνόλου των υπαλλήλων του Τμήματος Μηχανογράφησης, για την επίλυση επιμέρους προβλημάτων.

Την επιμέλεια των ιστορικών κειμένων είχε ο κ. Παπαθεοδώρου Πάρις από την Δ/νση Μεσαιωνικής Πόλης, ενώ η μετάφραση επιλεγμένων κειμένων στα αγγλικά έγινε από την κ. Θέμιδα Μαρίνου.

Η νέα Ιστοσελίδα του Δήμου Ροδίων βρίσκεται υπό δοκιμαστική λειτουργία μέχρι τις 29/09/2006. Παρακαλούμε να μας συγχωρήσετε τυχόν λάθη και παραλήψεις καθόλη τη διάρκεια της δοκιμαστικής περιόδου, αναφέρει σχετική ανακοίνωση.

Ταυτόχρονα, θα χαρούμε να λάβουμε τις παρατηρήσεις και προτάσεις σας στο e-mail info@rhodes.gr . Οι προτάσεις και παρατηρήσεις σας θα βοηθήσουν ώστε να βελτιστοποιήσουμε τη λειτουργία της νέας Ιστοσελίδας.

Περιληπτικά η Ιστοσελίδα μας περιλαμβάνει τα εξής :

1. Περιγραφή του Οργανογράμματος του Δήμου μας, λεπτομερώς, (δήμαρχος, πρόεδρος δ.σ., Αντιδήμαρχοι, γενικός γραμματέας, Δημοτικό Συμβούλιο, Δημαρχιακή Επιτροπή, Διευθύνσεις, Τμήματα, Γραφεία) καθώς και η στελέχωση των επιμέρους Υπηρεσιών, όπως επίσης και κάθε δυνατότητα επικοινωνίας του πολίτη-δημότη με αυτές.

2. Περιγραφή όλων των Δημοτικών Οργανισμών, των Ν.Π.Δ.Δ., των Επιχειρήσεων, των Ν.Π.Ι.Δ., Αστικών Εταιρειών, Συγχρηματοδοτούμενων Προγραμμάτων, τα Οργανογράμματα (Διευθύνσεις, Τμήματα, Γραφεία) και η Υπηρεσιακή στελέχωση που αφορά τα ανωτέρω νομικά πρόσωπα, όπως επίσης και κάθε δυνατότητα επικοινωνίας του πολίτη-δημότη με αυτά.

3. Λεπτομερής καταγραφή πλέον των εκατό (100) παρεχόμενων υπηρεσιών του Δήμου με παράθεση όλων των δικαιολογητικών που χρειάζεται να γνωρίζει ο πολίτης-δημότης ώστε να μπορεί να τις αξιοποιήσει.

Παρεχόμενες Υπηρεσίες - Δικαιολογητικά από:

Τα Κέντρα Εξυπηρέτησης Πολιτών (Κ.Ε.Π.), Ληξιαρχείο, Δημοτολόγιο, Μητρώο Αρρένων, Γραφείο Αλλοδαπών, Πολεοδομία, Πρόσοδοι, Πολιτισμός, Πρόνοια, Αθλητισμός, Εμπόριο, Αγορά, Κατασκηνώσεις, Λαϊκές Αγορές, Συγκοινωνία κλπ.

4. Έχουν δημιουργηθεί, σύνδεσμοι (Links) διαφόρων κατηγοριών που θα μας δίνουν τη δυνατότητα να συνδεόμαστε μαζί τους χωρίς να εγκαταλείπει ο χρήστης τη σύνδεση με την ιστοσελίδα του Δήμου και αφορούν:

Αγορά Εργασίας, Προκηρύξεις, Διεθνείς Οργανισμούς, Φορείς/Οργανισμούς της Ευρωπαϊκής Ένωσης, Ευρωπαϊκές Πρωτεύουσες, Κοινοβούλια Χωρών της Ε.Ε., Κυβέρνηση, Υπουργεία, Γενικές Γραμματείες, Ελληνικούς Οργανισμούς/ Φορείς, Πολιτικές Παρατάξεις, Κ.Ε.Δ.Κ.Ε./Τ.Ε.Δ.Κ.Δ./ Δήμους Ν.Δωδ/σου, Εθνικά Μ.Μ.Ε., Τοπικά Μ.Μ.Ε., Εκπαιδευτικά Ιδρύματα(ΑΕΙ, ΤΕΙ), Ασφαλιστικούς Φορείς, Συνδικαλιστικούς Φορείς, Οικολογικές Οργανώσεις, Ανθρωπιστικές Οργανώσεις, Ψυχαγωγία, & Άλλες Δικτυακές Διευθύνσεις του Δήμου Ροδίων.

5. Πλούσιο επίσης είναι το υλικό που αφορά στην Ιστορική Διαδρομή του τόπου μας, καθώς και στην Περιήγηση στην πόλη της Ρόδου.

Η Ιστοσελίδα φιλοδοξεί, συν τω χρόνω, να διευρύνει το εύρος των παρεχόμενων υπηρεσιών και πληροφοριών του Δήμου μας που αναφέρονται σ' αυτήν, όπως επίσης να παραμένει διαρκώς επίκαιρη με την αδιάλειπτη και εμπεριστατωμένη ενημέρωσή της, για τους πολίτες-δημότες και επισκέπτες της.

ΦΡΟΝΤΙΣΤΗΡΙΑ ΜΕΣΗΣ ΕΚΠΑΙΔΕΥΣΗΣ
ένεκα παιδείας
ΦΡΟΝΤΙΣΤΗΡΙΑ ΜΕΣΗΣ ΕΚΠΑΙΔΕΥΣΗΣ

ΔΙΕΥΘΥΝΣΗ ΣΠΟΥΔΩΝ: ΜΑΓΡΙΠΛΗΣ ΣΚΕΥΟΣ

Ο ΠΗΧΗΣ ΑΝΕΒΑΙΝΕΙ...
ΕΜΕΙΣ ΠΡΟΕΤΟΙΜΑΖΟΥΜΕ ΤΟΥΣ ΜΑΘΗΤΕΣ ΜΑΣ ΝΑ ΑΝΤΑΠΕΞΕΛΘΟΥΝ ΣΕ ΟΛΕΣ ΤΙΣ ΠΡΟΚΛΗΣΕΙΣ...

✔ ΜΕ ΤΑ ΟΛΙΓΟΜΕΛΗ ΤΜΗΜΑΤΑ.
✔ ΤΟΥΣ ΚΑΤΑΡΤΙΣΜΕΝΟΥΣ ΚΑΘΗΓΗΤΕΣ.
✔ ΤΑ ΕΒΔΟΜΑΔΙΑΙΑ ΔΙΑΓΩΝΙΣΜΑΤΑ.
✔ ΤΑ ΚΑΘΗΜΕΡΙΝΑ ΤΕΣΤ.
✔ ΤΑ ΒΟΗΘΗΜΑΤΑ «ΕΝΕΚΑ ΠΑΙΔΕΙΑΣ».
✔ ΤΑ ΣΕΜΙΝΑΡΙΑ ΕΠΑΓΓΕΛΜΑΤΙΚΟΥ ΠΡΟΣΑΝΑΤΟΛΙΣΜΟΥ.
✔ ΤΗΝ ΕΝΙΣΧΥΤΙΚΗ ΔΙΔΑΣΚΑΛΙΑ.
✔ ΤΗΝ ΜΗΝΙΑΙΑ ΓΡΑΠΤΗ ΕΝΗΜΕΡΩΣΗ ΤΩΝ ΓΟΝΕΩΝ.
✔ ΤΗΝ ΥΠΟΣΤΗΡΙΞΗ ΤΩΝ ΜΑΘΗΤΩΝ ΜΑΣ ΑΠΟ ΤΗΝ ΕΚΠΑΙΔΕΥΤΙΚΗ ΣΥΜΒΟΥΛΟ - ΨΥΧΟΛΟΓΟ ΤΕΝΙΑ ΜΑΚΡΗ.

ΤΟ 85% ΤΩΝ ΜΑΘΗΤΩΝ ΜΑΣ ΠΕΤΥΧΑΝ ΤΟ ΣΤΟΧΟ ΤΟΥΣ!!!

ΕΝΑΡΞΗ ΜΑΘΗΜΑΤΩΝ	
Γ' ΛΥΚΕΙΟΥ:	01/08/06
Β' ΛΥΚΕΙΟΥ:	16/08/06
Α' ΛΥΚΕΙΟΥ:	28/08/06
ΓΥΜΝΑΣΙΟ:	28/08/06
Τ.Ε.Λ.:	04/09/06
ΑΠΟΦΟΙΤΟΙ:	04/09/06

ΔΙΔΑΣΚΟΝΤΑΙ
ΜΑΘΗΜΑΤΙΚΑ
ΦΥΣΙΚΗ - ΧΗΜΕΙΑ
ΦΙΛΟΛΟΓΙΚΑ
ΒΙΟΛΟΓΙΑ
Α.Ο.Δ.Ε. - Α.Ο.Θ.
ΑΝΑΠΤΥΞΗ ΕΦΑΡΜΟΓΩΝ

Όλοι οι μαθητές μας μπορούν να αποκτήσουν το πτυχίο του E.C.D.L. στο Φροντιστήριο Πληροφορικής του εκπαιδευτικού ομίλου μας InfoQuality.

ΕΓΓΡΑΦΕΣ ΚΑΘΗΜΕΡΙΝΑ ΑΠΟ 14.00-22.00
Μ. ΚΩΝ/ΝΟΥ 91 & ΕΘΝ. ΑΝΤΙΣΤΑΣΕΩΣ (πάνω από την Τράπεζα Πειραιώς) - ΡΟΔΟΣ
ΤΗΛ: 22410-26260/25253
e-mail: enekapedias@rho.forthnet.gr

AT3784

Ελεύθερος αφέθηκε ο 43χρονος

Για τον ξυλοδαρμό

Ελεύθερος με περιοριστικούς όρους αφέθηκε χθες μετά την απολογία του ο 43χρονος που κατηγορείται για το ξυλοδαρμό και την αφαίρεση επιταγών αξίας περίπου 100.000 από 33χρονο ιδιοκτήτη πρακτορείου ΠΡΟΠΟ.

Ο 43χρονος που έχει ήδη «απαντήσει» με μηνυτήριες αναφορές κατά του καταγγέλοντος, προσκόμισε έγγραφα- βεβαιώσεις με τα οποία αποδεικνύεται ότι τις επιταγές του τις είχε παραχωρήσει ο 33χρονος πριν το επεισόδιο.

Ειδικότερα, χθες το μεσημέρι ο 43χρονος Ροδίτης συνοδευόμενος από τους συνηγόρους του κυρίους Γιάννη Χαρίτο, Γιώργο Μαυρομάτη και Βασίλη Περίδη βρέθηκε ενώπιον του ανακριτή κ. Απόστολου Μπουσουλέγκα, προκειμένου να δώσει ολοκληρωμένες εξηγήσεις για τα όσα του καταλογίζονται.

Αρνείται τις κατηγορίες και υπέβαλε μήνυση

Σύμφωνα με πληροφορίες, ο 43χρονος αρνήθηκε τις κατηγορίες που τον βαραίνουν, δηλώνοντας ότι ο 33χρονος του όφειλε χρήματα και για το λόγο αυτό του είχε ο ίδιος δώσει τις επιταγές, για τις οποίες τον κατήγγειλε ότι αφαίρεσε. Μάλιστα προσκόμισε και σχετική βεβαίωση από την τράπεζα, σύμφωνα με την οποία στις 28 Αυγούστου είχε μεταβεί εκεί προκειμένου να εισπράξει τα χρήματα, χωρίς όμως αποτέλεσμα καθώς δεν υπήρχε αντίκρισμα.

Ως εκ τούτου, επεσήμανε ο 43χρονος, προκύπτει ότι δεν πλαστογράφησε την υπογραφή και τη σφραγίδα της επιχείρησης του ιδιοκτήτη του πρακτορείου ΠΡΟΠΟ, αφού ο ίδιος του τις είχε παραδώσει έτοιμες προς εξαργύρωση.

Κατάθεση όμως έδωσε χθες ενώπιον του κ. ανακριτή και ο 33χρονος, ο οποίος και επανέλαβε όσα από την αρχή είχε δηλώσει στους αστυνομικούς, πως ο 43χρονος μαζί με άγνωστο αθίγγανο πήγαν στο κατάστημα του στη περιοχή «Μήδεια», όπου αφού τον χτύπησαν και οι δύο μαζί με γροθιές στο πρόσωπο, ο πρώτος δράστης του άρπαξε πάνω από το γραφείο του 3 επιταγές συνολικής αξίας 99.900 ευρώ.

Τελικά με σύμφωνη γνώμη και της Αντεισαγγελέα Πλημμελειοδικών Ρόδου κ. Ευαγγελίας Λιάσου, ο 43χρονος αφέθηκε ελεύθερος με το περιοριστικό όρο να παρουσιάζεται κάθε 1η και 15η του μήνα στο αστυνομικό τμήμα της περιοχής του, καθώς και της απαγόρευσης της εξόδου του από τη χώρα.

Θα πρέπει ωστόσο να επισημανθεί ότι ήδη ο 43χρονος έχει καταθέσει μήνυση κατά του 33χρονου για ψευδή καταμήνυση, ξυλοδαρμό και απειλή.

Καταδίκη 2 ετών για μαστροπεία

Από το αυτόφωρο Πλημμελειοδικείο σε 38χρονο

Σε ποινή φυλάκισης 2 ετών και χρηματικό πρόστιμο 1.000 ευρώ καταδικάστηκε χθες από το Τριμελές Αυτόφωρο Πλημμελειοδικείο Ρόδου 38χρονος Ροδίτης που συνελήφθη για μαστροπεία και σε 6 μήνες φυλάκιση και 500 ευρώ η 23χρονη Ουκρανέζα που εκδιδόταν χωρίς άδεια.

Και οι δύο συνελήφθηκαν προχθές στις 7.30 το βράδυ από άνδρες της Υποδιεύθυνσης Ασφαλείας Ρόδου αξιοποιώντας πληροφορίες που είχαν, σύμφωνα με τις οποίες ο 38χρονος προήγαγε στη πορνεία γυναίκες.

Έτσι αστυνομικός της υπηρεσίας, εμφανίστηκε ως «πελάτης» και αφού επικοινώνησε με τον 38χρονο, πήγε σε προκαθορισμένο ραντεβού όπου ο αστυνομικός του έδωσε χαρτονόμισμα των 100 ευρώ προσημειωμένο, και ο 38χρονος την 23χρονη Ουκρανέζα προκειμένου να συνευρεθούν ερωτικά.

Στη συνέχεια ο αστυνομικός οδήγησε την αλλοδαπή σε δωμάτιο ξενοδοχείου και όταν αυτή ήταν έτοιμη να συνευρεθεί ερωτικά μαζί του, εκείνος της δήλωσε την ιδιότητά του και τη συνέλαβε.

Στη κατοχή του 38χρονου βρέθηκε το προσημειωμένο χαρτονόμισμα των 100 ευρώ, ενώ στης 23χρονης αλλοδαπής 4 προφυλακτικά και ένα τετράδιο με σημειώσεις - εισπράξεις.

Χθες αργά το μεσημέρι και οι δύο βρέθηκαν στο εδώλιο του Τριμελούς Πλημμελειοδικείου Ρόδου, ο μεν 38χρονος με δικηγόρο τον κ. Στέλιο Αλεξανδρή κατηγορούμενος για μαστροπεία και η 23χρονη Ουκρανέζα με δικηγόρο τον κ. Κωνσταντίνο Αβδελή για πορνεία χωρίς νόμιμη άδεια.

Ενώπιον του δικαστηρίου η νεαρή αλλοδαπή δήλωσε ότι ο 38χρονος απλώς την «διευκόλυνε» να βρει «πελάτες» καθώς γνώριζε ότι είχε ανάγκη να κάνει αυτή τη δουλειά, ενώ επεσήμανε ότι όλα τα χρήματα τα έπαιρνε η ίδια.

Στο ίδιο μήκος κινήθηκε και η απολογία του 38χρονου, ενώ ο συνήγορος του κ. Σ. Αλεξανδρής ζήτησε την μετατροπή της κατηγορίας για τον πελάτη του από μαστροπεία σε διευκόλυνση αλλότριας ακολασίας, αίτημα το οποίο όμως δεν έγινε δεκτό.

Τελικά το δικαστήριο έκρινε και τους δύο ένοχους, επιβάλλοντας ποινή φυλάκισης 24 μηνών και χρηματικό πρόστιμο 1.000 ευρώ στον 38χρονο και ποινή φυλάκισης 6 μηνών και 500 ευρώ χρηματική ποινή στην 23χρονη από την Ουκρανία.

Και οι δύο άσκησαν έφεση και αφέθηκαν ελεύθεροι.

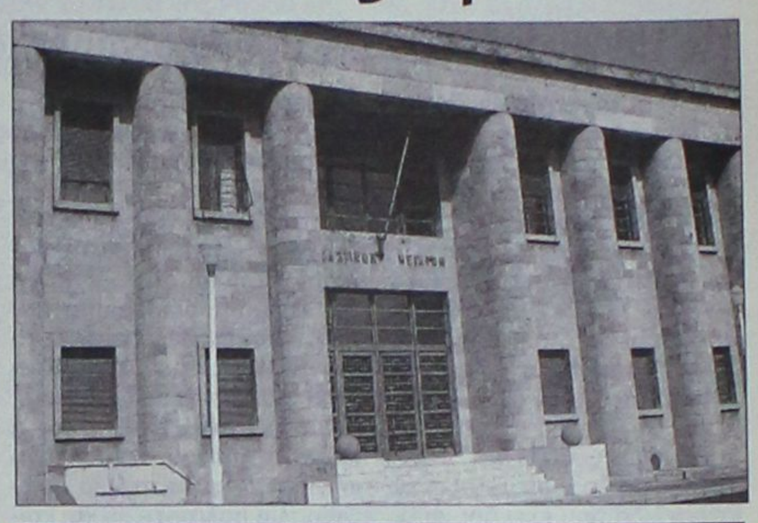

Διακοπές στο ... κρατητήριο!

Από τα .. κρατητήρια ξεκίνησε τις διακοπές του στη Κω, 20χρονος Βρετανός καθώς μέσα στις αποσκευές του εκτός από τα προσωπικά του είδη, είχε και ναρκωτικά.

Όπως έγινε γνωστό, ο νεαρός αλλοδαπός αφίχθηκε στο αεροδρόμιο της Κω χθες στις 3.15 τα ξημερώματα με πτήση αεροπορικής εταιρείας από τη Μεγάλη Βρετανία και σε έλεγχο που του έγινε από τους άνδρες του Αστυνομικού Τμήματος Αερολιμένα Κω, βρέθηκε να κατέχει 2,7 γραμμάρια κατεργασμένης κάνναβης και 0,4 γραμμάρια ακατέργαστης κάνναβης.

Οι ποσότητες των ναρκωτικών κατασχέθηκαν, ενώ ο 20χρονος Βρετανός συνελήφθη και σε βάρος του κινήθηκε η προβλεπόμενη από το νόμο διαδικασίες.





Παίρνει σάρκα και οστά η προσπάθεια

Για την ανακήρυξη της Ρόδου σε πολιτιστική πρωτεύουσα της Ευρώπης



Από αυτές τις ημέρες μπορεί και ο υποψήφιος δήμαρχος Ρόδου κ. Σάββας Καραγιάννης να...βρει το κείμενο για να υπογράψει ως υποστηρικτής της υποψηφιότητας της Ρόδου ως η επόμενη πόλη που θα χριστεί Πολιτιστική Πρωτεύουσα της Ευρώπης αλλά το κυριότερο μπορεί να το βρει και ο κάθε ενδιαφερόμενος.

Συγκεκριμένα, σε λίγες ημέρες θα δημοσιεύεται στην Ιστοσελίδα που έχει δημιουργηθεί για την πολιτιστική πρωτεύουσα, στην ελληνική και την αγγλική βερσιόν και η οποία αναμένεται από σήμερα να ολοκληρωθεί και είναι ανοικτή για ενημέρωση επικοινωνία, συλλογή υπογραφών και κατάθεση προτάσεων-ιδεών που θα οδηγήσουν αυτή τη διοργάνωση της Ρόδου σε μια πολύ ξεχωριστή υπόθεση στην ιστορία των Πολιτιστικών Πρωτευουσών. Στη μακρά αυτή διαδικασία ακολουθούμε το παράδειγμα της Κόρντοβα που ξεκίνησε την προετοιμασία το 2003 για τη διεκδίκηση του 2016 αλλά και της γαλλικής πόλης Λιλ η οποία είχε δημιουργήσει ένα δίκτυο 14.000 πρεσβευτών της ιδέας. Η Ρόδος φιλοδοξεί να εγκαινιάσει ένα δυναμικό φόρουμ ανταλλαγής ιδεών ανοικτού διαλόγου, για ό,τι αφορά στον πολιτισμό και την καθημερινή του σχέση με την κοινωνία.

Είναι μια μοναδική ευκαιρία, για την περαιτέρω ποιοτική αναβάθμιση της πόλης και τον επανα-προσδιορισμό των προτεραιοτήτων, έτσι ώστε να μπει ο Πολιτισμός στο επίκεντρο του δημόσιου διαλόγου.

Να σημειωθεί ότι είναι η πρώτη φορά που, στην ελληνική πραγματικότητα, μια πρωτοβουλία πολιτιστικού και κοινωνικού περιεχομένου, προτείνεται από τους διοργανωτές να συζητηθεί και να διαμορφωθεί σε τέτοια πλατειά βάση.

Για να δηλώσετε υποστήριξη στην υποψηφιότητα επισκεφθείτε την ιστοσελίδα www.rodosculturalcapital.org και δηλώστε συμμετοχή στη στήλη «υπογραφές», είτε στην ΕΠΙΤΡΟΠΗ ΠΟΛΙΤΩΝ, είτε στην ΕΠΙΤΡΟΠΗ ΚΑΛΛΙΤΕΧΝΩΝ-ΠΟΛΙΤΙΚΩΝ.

Στην ιδία ιστοσελίδα, μπορείτε να ενημερωθείτε για τις ενέργειες που θα ξεκινήσουν από τώρα για τη διεκδίκηση, να διαβάσετε σχόλια προσωπικοτήτων από όλο τον κόσμο, να δείτε δημοσιεύματα, αλλά και να καταθέσετε τις δικές σας απόψεις στο διάλογο που μόλις τώρα ξεκινάει.

Σημειώνεται ότι το κείμενο θα μπορούν να το προμηθεύονται και να το υπογράφουν όσοι δεν έχουν πρόσβαση στο Διαδίκτυο, από τα αρμόδια γραφεία του Δήμου, δηλαδή τη Γραμματεία και το Τμήμα Δημοσίων Σχέσεων και αυτό δεν είναι άλλο από το κείμενο που είχε γράψει η αείμνηστη Μελίνα Μερκούρη κατά την τελευταία επίσκεψή της στη Ρόδο το 1993 και στο τέλος αναφέρεται:

"Υποστηρίζουμε την απόφαση των Ροδίων να είναι η πόλη τους η επόμενη Ελληνική Πολιτιστική Πρωτεύουσα της Ευρώπης". Ακόμα, όπως αναφέρει σε χθεσινή του ανακοίνωση ο Δήμος: «Συγκεντρώνονται συνεχώς νέες υπογραφές για την υποστήριξη της υπο-ψηφιότητας της Ρόδου ως Πολιτιστικής Πρωτεύουσας της Ευρώπης. Δημιουργείται και νέα ΕΠΙΤΡΟΠΗ ΣΤΗΡΙΞΗΣ ΠΟΛΙΤΩΝ για να φιλοξενήσει τους δεκάδες πολίτες από τη Ρόδο και όλη την Ελλάδα που επιθυμούν να συμπαρασταθούν στην πρωτοβουλία του Δήμου Ροδίων.

Με πολύ γοργό ρυθμό συγκεντρώνονται υπογραφές για την υποστήριξη της υποψηφιότητας της Ρόδου ως Πολιτιστικής Πρωτεύουσας της Ευρώπης από τη Ρόδο όλη την Ελλάδα και το εξωτερικό . Μετά από τις πρόσφατες ανακοινώσεις, πολίτες της Ρόδου, καλλιτέχνες και πολιτικοί από όλο τον κόσμο σπεύδουν να δηλώσουν συμμετοχή στη, προσπάθεια αυτή και να διαθέσουν το όνομά τους αλλά και την εθελοντική εργασία τους, προκειμένου να ξεκινήσει αυτό το «υπέροχο ταξίδι» όπως είπε χαρακτηριστικά ο δήμαρχος Ροδίων Γιώργος Γιαννόπουλος».

Στην Αθήνα

Πραγματοποιήθηκε, προχθές, στο Μουσείο Μπενάκη η συνέντευξη τύπου με θέμα την πρωτοβουλία του Δήμου Ροδίων, για την υποψηφιότητα της πόλης της Ρόδου ως της επόμενης Ελληνικής Πολιτιστικής Πρωτεύουσας της Ευρώπης.

Στη συνέντευξη παρευρέθηκαν ορισμένα από τα μέλη της ευρείας άτυπης επιτροπής που έχει δημιουργηθεί για την υποστήριξη της υποψηφιότητας, και αποτελείται από δεκάδες προσωπικότητες από το χώρο του πολιτισμού και της πολιτικής από την Ελλάδα και το εξωτερικό. Η ηθοποιός Κατερίνα Λυππρίδου διάβασε το κείμενο που είχε γράψει το 1993 η Μελίνα Μερκούρη στη τελευταία επίσκεψη της στη Ρόδο

Ο δήμαρχος Ροδίων Γιώργος Γιαννόπουλος αναφέρθηκε στη μεγάλη ανταπόκριση που είχε η απόφαση της Ρόδου να διεκδικήσει την υποψηφιότητα από τον χώρο της πολιτικής και των τεχνών. Οι υπογραφές έχουν τώρα ξεπεράσει τις 260 ενώ με πρωτοβουλία της Ευρωβουλευτού κ. Κράτσα συγκεντρώνονται τώρα υπογραφές και από το ευρωκοινοβούλιο. «Πρόκειται για μία ευκαιρία για την ποιοτική αναβάθμιση της πόλης είπε ο δήμαρχος και αποτελεί λόγο επαναπροσδιορισμού των προτεραιοτήτων έτσι ώστε ο πολιτισμός να μπει στο επίκεντρο του δημόσιου διαλόγου. Σημασία έχει όλο αυτό που θα γίνει ως τότε, ως διαδικασία προετοιμασίας αλλά και εντόνου κοινωνικού διαλόγου ακολουθώντας και το αντίστοιχο παράδειγμα της Κόρντοβα η οποία διεκδικεί την υποψηφιότητα του 2016 και έχει ήδη αρχίζει να την προετοιμάζει από το 2003" !

Στην συνέντευξη παρευρέθηκε και ο επίτιμος πρόεδρος του Δικτύου Πολιτιστικών Πρωτευουσών κ. Σπύρος Μερκούρης ο οποίος συζήτησε με τον δήμαρχο την πραγματοποίηση της επόμενης τακτικής συνέλευσης των πόλεων τον ερχόμενο χρόνο στη Ρόδο. Η καλλιτεχνική διευθύντρια του φεστιβάλ Κινηματογράφου Ρόδου Λουκία Ρικάκη ευχαρίστησε όλους όσους υποστηρίζουν αυτή τη προσπάθεια να υλοποιηθεί ένα όραμα για τη Ρόδο και τον πολιτισμό , με άξονα μια ανθρώπινη πόλη του μέλλοντος και είπε: «Ενας θεσμός όπως αυτός της Πολιτιστική Πρωτεύουσας της Ευρώπης που ξεκίνησε ως ευφάνταστος για να καλλιεργήσει σε κάθε τόπο στη Ευρώπη, ένα διεθνή ,σύγχρονο και άμεσο διάλογο για την τέχνη με το κοινό και τους δημιουργούς, σε μία καμπή του στο χρόνο μπορεί να φαντάζει σε κάποιους ότι φθίνει, όμως η αναδιατύπωση των στόχων, ένα νέο βλέμμα με άλλο ορίζοντα μπορεί να του ξαναδώσει άλλη πνοή ζωής".

Συγχαρητήρια
50 μαθητές μας απέκτησαν το Lower το 2006 σε 6 Χρόνια ΠΟΣΟΣΤΟ ΕΠΙΤΥΧΙΑΣ 82%!
10 μαθητές μας απέκτησαν το Advanced ΠΟΣΟΣΤΟ ΕΠΙΤΥΧΙΑΣ 83%!
Εσείς θα γράψετε το παιδί σας σε άλλο κέντρο ξένων γλωσσών;



ΚΕΝΤΡΑ ΞΕΝΩΝ ΓΛΩΣΣΩΝ
ΜΕΡΚΟΥΡΗ & ΓΙΑΝΝΗ ΚΟΝΤΟΥ

1ο Διδ/ριο:
Αγ. Αναργύρων 11Α (στο Βενετόκλειο)
2ο Διδ/ριο:
Δ. Αναστασιάδη 47 (στους Δασκάλους)
3ο Διδ/ριο:
Παρισίων 1 και Λονδίνου (στο Ροδίνι)
Τηλ. 22410 35289 & 22410 23973

ΑΓΓΛΙΚΑ

MICHIGAN PROFICIENCY Δεκέμβριος 2005
1. Μυλωνάκη Νίκη
2.Τριανταφύλλου Σοφία

MICHIGAN LOWER Δεκέμβριος 2005
1. Παρασκευά Αικατερίνη
2. Σταυρή Ειρήνη

EDEXECEL - LOWER Μάϊος 2006)
1. Αργυράκης Ιωάννης
2. Βάβουλας Μανώλης
3. Βλάση Μαρία
4. Γκουτζικίδης Χαράλαμπος
5. Εμίραλη Ογιά
6. Καμπαστάνας Σάββας
7. Καραγιάννης Ανδρέας
8. Καργιάνη Μαρία
9. Καρπαθάκη Αναστασία
10. Καρπούζη Μαρία
11. Κεφαλάκης Παύλος
12. Κοντού Χρυσοβαλάντω
13. Κοτλίδα Μαρία
14. Κουρκλίδης Κώστας
15. Κούτσια Ζωή
16. Κουτσονούρης Σωτήρης
17. Κώστα Μαρία
18. Λαρδούτσου Αικατερίνη
19. Λουκάς Στέφανος
20. Μαραβέλιας Χρήστος
21. Μιχελλεράκη Ελευθερία
22. Μουτσάκης Βασίλειος
23. Μπόνης Ορέστης
24. Νικάκη Σταματία
25. Παληκαράς Επαμεινώνδας
26. Πόλος Δημήτρης
27. Πολυταρίδη Μαρία
28. Πιχιβέ Ζερρίν
29. Ροδίτη Ειρήνη
30. Σαράντη Φωτεινή
31. Σιτσανίδου Χρυσούλα
32. Σιφωνιού Φωτεινή
33. Σκλάβος Ιωάννης
34. Σπανίδης Σταύρος
35. Σπανού Ασημίνα
36. Σταμούλη Αικατερίνη
37. Σταυριανάκη Τσαμπίκα
38. Συγκελάκη Αλεξάνδρα
39. Σώζου Μιράντα
40. Τάσιος Γεώργιος
41. Τσαμαλής Φώτης
42. Τσέλιου Όλγα
43. Τσίγκου Ευαγγελία
44. Φαρρή Στέλλα
45. Φωτάρας Αντώνης
46. Χαβιαράς Γιώργος
47. Χατζηκώστας Βασίλης
48. Χατζημανώλη Χρυσοβαλάντω
49. Χατζημιχαήλ Μιχαήλ
50. Χατζησάββα Σταυρούλα

MICHIGAN LOWER Μαΐος 2006
1. Αργυράκης Ιωάννης
2. Βάβουλας Εμμανουήλ
3. Γκουτζουκίδης Χαράλαμπος
4. Καργιάνη Μαρία
5. Καρπαθάκη Αναστασία
6. Καρπούζη Μαρία
7. Κεφαλάκης Παύλος
8. Κοτλίδα Μαρία
9. Κουρκλίδης Κωνσταντίνος
10. Κούτσια Ζωοπηγή
11. Κουτσονούρης Σωτήρης
12. Λουκάς Στέφανος
13. Μαραβέλιας Χρήστος
14. Μιχελλαράκη Ελευθερία
15. Μουτσάκης Βασίλειος
16. Παληκαράς Επαμεινώνδας
17. Πιχιβέ Ζερρίν
18. Πόλος Δημήτρης
19. Πολυταρίδη Μαρία
20. Ροδίτη Ειρήνη
21. Σαράντη Φωτεινή
22. Σιφωνιού Φωτεινή
23. Σπανού Ασημίνα
24. Σπαντίδης Σταύρος
25. Σταμούλη Αικατερίνη
26. Τσαμαλής Φώτης
27. Τσίγκου Ευαγγελία
28. Φαρρή Στέλλα
29. Φωταράς Αντώνης
30. Χατζημανώλη Χρυσοβαλάντω
31. Χατζησάββα Σταυρούλα

MICHIGAN ADVANCED Μάϊος 2006
1. Γιαλλούσης Νικόλαος
2. Θωμαΐδης Θωμάς
3. Καντή Θεοδοσία
4. Κούτσιας Γιάννης
5. Λάκουρας Γιώργος
6. Λεριάς Νεόφυτος
7. Μανωλιός Κωνσταντίνος
8. Σταύρου Μάριος
9. Χαλήογλου Χιλμιέ

EDEXCEL-ADVANCED Μάϊος 2006
1. Γιαλλούσης Νικόλαος
2. Θωμαΐδης Θωμάς
3. Καντή Θεοδοσία
4. Κούτσιας Γιάννης
5. Λάμπρου Παναγιώτης
6. Λεριάς Νεόφυτος
7. Μανωλιός Κωνσταντίνος
8. Μπαϊράμης Φειδίας
9. Σταύρου Μάριος
10. Χαλήογλου Χιλμιέ

EDEXCEL-PROFICIENCY Μάϊος 2006
1. Διακοσταματίου Μιχαήλ
2. Λάκουρας Γιώργος
3. Μυλωνάκη Νίκη

B2-ΚΡΑΤΙΚΟ Μάϊος 2006
1. Σιφωνιού Φωτεινή

ΓΕΡΜΑΝΙΚΑ

Γ1-ΚΡΑΤΙΚΟ Μάϊος 2006
1. Κούτσιας Γιάννης
2. Σιφωνιού Φωτεινή

MITTELSTUFE-C1 Μάϊος 2006
1. Κούτσιας Γιάννης
2. Σιφωνιού Φωτεινή
3. Τριανταφύλλου Σοφία

ZERTIFIKAT Ιανουάριος 2006
1. Εμίραλη Νουρτέν
2. Κυπραίος Μερκούρης
3. Νικήτας Νίκος
4. Παναγιωτοπούλου Μάγδα
Ο κύριος όγκος των αποτελεσμάτων στα Γερμανικά θα εκδοθούν τον Νοέμβριο

AE1602

ΕΛΛΗΝΙΚΗ ΔΗΜΟΚΡΑΤΙΑ
ΔΗΜΟΣ ΡΟΔΙΩΝ
ΔΙΕΥΘΥΝΣΗ ΤΕΧΝΙΚΩΝ ΥΠΗΡΕΣΙΩΝ

Α.Π.: 14594/31-8-2006

ΠΕΡΙΛΗΨΗ ΔΙΑΚΗΡΥΞΗΣ

Ο δήμαρχος Ροδίων, προκηρύσσει ανοιχτό διαγωνισμό για την ανάθεση του έργου: «ΕΠΕΚΤΑΣΗ ΔΗΜΟΤΙΚΟΥ ΦΩΤΙΣΜΟΥ ΣΕ ΣΥΝΟΙΚΙΕΣ ΤΗΣ ΠΟΛΗΣ», με προϋπολογισμό 130.000 ευρώ (δαπάνη εργασιών, ΓΕ και ΟΕ, απρόβλεπτα, πρόβλεψη αναθεώρησης και Φ.Π.Α.) Το έργο περιλαμβάνει μόνο μια κατηγορία εργασιών: ΗΛΕΚΤΡΟΜΗΧΑΝΟΛΟΠΚΑ, με προϋπολογισμό 111.545,68 ευρώ (δαπάνη εργασιών, ΓΕ και ΟΕ και απρόβλεπτα).

Οι ενδιαφερόμενοι μπορούν να παραλάβουν τα συμβατικά τεύχη του διαγωνισμού (Διακήρυξη, Συγγραφή Υποχρεώσεων κ.λπ) από την έδρα της Δ/νσης Τεχνικών Υπηρεσιών που βρίσκεται στη συμβολή των οδών Αγ. Ιωάννη 52 και Διαγοριδών, μέχρι τις 27/9/2006. Η διακήρυξη του έργου έχει συνταχθεί κατά το εγκεκριμένο από τον υπουργό ΠΕΧΩΔΕ υπόδειγμα τύπου Γ.

Πληροφορίες στα τηλέφωνα 2241046400 και 2241046465, FAX επικοινωνίας 2241046470, αρμόδιος υπάλληλος για επικοινωνία κος Πλιώτας Φιλήμων.

Ο διαγωνισμός θα διεξαχθεί στις 2/10/2006, ημέρα Δευτέρα και ώρα 10:00 π.μ. και το σύστημα υποβολής προσφορών είναι με επιμέρους ποσοστά έκπτωσης του άρθρου 7 του π.δ. 609/1985.

Στο διαγωνισμό γίνονται δεκτοί α) ημεδαποί διαγωνιζόμενοι, μεμονωμένοι ή σε κοινοπραξία, εγγεγραμμένοι στο Μ.Ε.ΕΠ, που καλύπτουν τις κατηγορίες και τάξεις του έργου, ήτοι τάξεις Α2 ή 1η ανεξαρτήτου έδρας ή 2η αν έχουν έδρα ή δεύτερο νομό το νομό Δωδεκανήσου στην κατηγορία ΗΛΕΚΤΡΟΜΗΧΑΝΟΛΟΠΚΑ β) αλλοδαποί διαγωνιζόμενοι που αποδεικνύουν ότι κατά την τελευταία πενταετία, έχουν εκτελέσει έργα παρόμοια (ποιοτικά και ποσοτικά) με το δημοπρατούμενο.

Για τη συμμετοχή στο διαγωνισμό απαιτείται η κατάθεση εγγυητικής επιστολής ύψους 2.231 ευρώ και ισχύος τουλάχιστον ενενήντα (90) ημερολογιακών ημερών, μετά την ημέρα διεξαγωγής του διαγωνισμού. Ο χρόνος ισχύος των προσφορών είναι εξήντα (60) ημερολογιακές ημέρες.

Το έργο χρηματοδοτείται από ίδιους πόρους. Προκαταβολή δε θα χορηγηθεί.

Το αποτέλεσμα της δημοπρασίας θα εγκριθεί από την Δημαρχιακή Επιτροπή και το Δημοτικό Συμβούλιο του Δήμου Ροδίων.

Ο δήμαρχος
κ.κ.ε.
Ο προϊστάμενος Δ/νσης
Τεχν. Υπηρεσιών
Ελευθέριος Κωνστάντζος

Αλλάζει ταχύτητα το νοσοκομείο της Ρόδου

Συνέχεια από τη σελ. 3

δρος των νοσοκομειακών γιατρών Σάββας Καραταπάνης, ζήτησε από τον υπουργό να προκηρύξει θέσεις γιατρών για μονάδες όπου υπάρχουν επώδυνες ελλείψεις, όπως το Τμήμα Επειγόντων Περιστατικών, η Μονάδα Εντατικής Θεραπείας, η νευροχειρουργική, το νεφρολογικό, το τμήμα αξονικού τομογράφου και η παιδιατρική κλινική.

Επίσης, ο κ. Καραταπάνης έθεσε ένα ζήτημα του παρελθόντος που είχε «πονέσει» του γιατρούς. Αναφερόμενος προφανώς στη παλιά δήλωση του πρώην υπουργού Νικήτα Κακλαμάνη για «κομπίνες γιατρών» στο νοσοκομείο της Ρόδου. Ζήτησε λοιπόν χρηστή διοίκηση και διαφάνεια σε όλες τις πτυχές, ώστε να μην υπάρξουν ξανά σκιές.

Να σημειωθεί ότι ο κ. Αβραμόπουλος έχει μεγάλη εμπιστοσύνη στο νέο διοικητή του νοσοκομείου, Αθανάσιο Κοσιώρη, τον οποίο γνωρίζει καλά και η τοποθέτησή του ήταν προσωπική του επιλογή. Ο κ. Αβραμόπουλος δέχθηκε και το αίτημα να παραταθεί η πρόσληψη των συμβασιούχων εργαζομένων μέχρι και τον Ιανουάριο. Έτσι, θα αντιμετωπιστούν οι ανάγκες που υπάρχουν, ενώ τον Ιανουάριο αναμένονται 37 ακόμη μόνιμοι εργαζόμενοι. Από την πλευρά του, ο Βασίλης Υψηλάντης στη σύσκεψη αναφέρθηκε στις παρεχόμενες υγειονομικές υπηρεσίες στο νομό μας και ζήτησε από τον κ. Υπουργό της Υγείας να επισπευθούν οι διαδικασίες υλοποίησης των εξαγγελιών του για τη πλήρη κάλυψη των υγειονομικών αναγκών του νομού.

Η αντιμετώπιση από τον υπουργό Υγείας ήταν πολύ θετική σε όλα τα αιτήματα. Τόσο αυτός, όσο και ο κ. Γιανόπουλος, τόνισαν ότι κατανοούν απόλυτα την ιδιαιτερότητα που έχει το νοσοκομείο της Ρόδου, η οποία απορρέει τόσο από το νησιωτικό χαρακτήρα, όσο και από τους χιλιάδες τουρίστες που έρχονται για τις διακοπές τους. Έκαναν μάλιστα λόγο για «βιτρίνα της υγειονομικής φροντίδας της χώρας μας προς την Ευρώπη», γεγονός που τους υποχρεώνει να το δουν με άλλο πνεύμα.

Αμέσως μετά τη σύσκεψη, ο κ. Αβραμόπουλος έκανε την εξής δήλωση στα τοπικά μέσα ενημέρωσης:

«Ηταν μια ξαφνική, απροειδοποίητη επίσκεψη στο Νοσοκομείο της Ρόδου, όπου είχα μια εξαιρετική συνεργασία με τη διοίκηση και τους εκπροσώπους των εργαζομένων. Το Νοσοκομείο αυτό, ένα από τα καλύτερα που διαθέτει η χώρα, με εξαιρετικό επιστημονικό δυναμικό και ευαίσθητο νοσηλευτικό προσωπικό, πέρασε μια περίοδο μεγάλων προβλημάτων. Εδώ και αρκετό καιρό είμαστε σε ανοικτή γραμμή συνεννόησης με όλους τους συντελεστές και παράγοντες του Νοσοκομείου, και ήδη δρομολογήθηκαν λύσεις για όλα τα προβλήματα.

Αντιμετωπίζονται τα θέματα προσωπικού, τα θέματα εξοπλισμών, σε συνδυασμό και με μια σειρά από λύσεις, σε τρέχοντα προβλήματα.

Η Ρόδος και η ευρύτερη περιοχή των Δωδεκανήσων, είναι, συν τοις άλλοις, και ένας χώρος που τον επισκέπτονται κάθε χρόνο εκατοντάδες χιλιάδες ξένοι και Έλληνες τουρίστες.

Οι υποδομές του νησιού πρέπει να ανταποκρίνονται με πληρότητα και επάρκεια. Προτεραιότητα έχει ο τομέας της υγείας. Και, όπως είπα πριν, αυτό το εξαιρετικό Νοσοκομείο δεν πρέπει να αντιμετωπίζει προβλήματα, σαν και αυτά που αντιμετώπιζε στο παρελθόν.

Με νέα διοίκηση, με νέο αέρα, μέσα σε πνεύμα συνεννόησης και συνεργασίας των εργαζομένων με τη διοίκηση και το υπουργείο μας, θέλω να πιστεύω ότι θα συνεχίσει να προσφέρει τις χρήσιμες υπηρεσίες του στην κοινωνία της Ρόδου και στις εκατοντάδες χιλιάδες των επισκεπτών».

Σε ερώτηση δημοσιογράφου αν θα γίνουν άμεσα προσλήψεις, απάντησε:

«Οπως ξέρετε, το θέμα έχει απασχολήσει συνολικά το Εθνικό Σύστημα Υγείας. Ηδη, αυτή τη στιγμή βρίσκονται σε εξέλιξη οι διαδικασίες, και μέσα σε λίγους μήνες από τώρα προσλαμβάνονται 4.500 νοσηλευτές, και ακολουθεί ένα νέο κύμα προσλήψεων για τον επόμενο χρόνο, με άλλους 4.500.

Στη Ρόδο ήδη έχουν φτάσει αυτή τη στιγμή επικουρικοί γιατροί, ακολουθούν όμως όλοι εκείνοι οι οποίοι θα εξασφαλίσουν την πληρότητα και την επάρκεια σε προσωπικό».

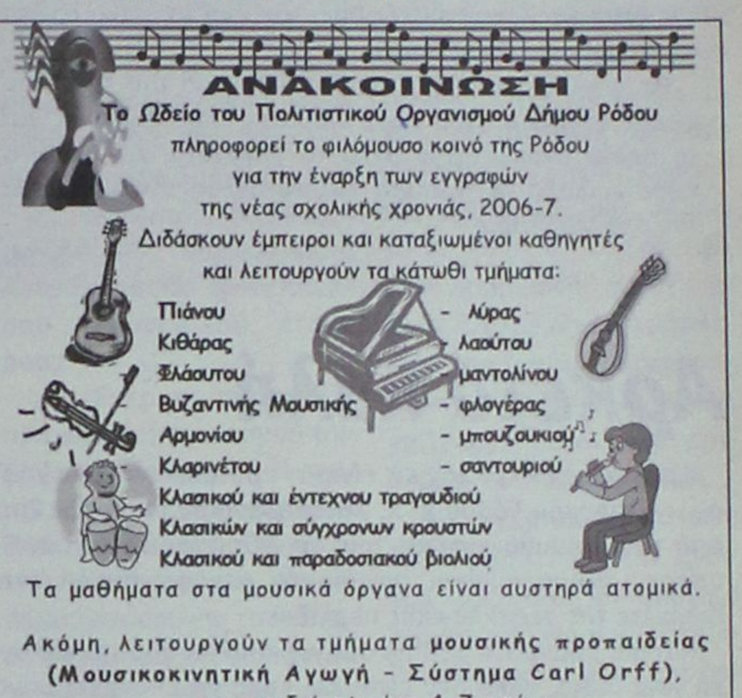



ΤΟ ΕΡΓΑΣΤΗΡΙΟ ΕΛΕΥΘΕΡΩΝ ΣΠΟΥΔΩΝ ΚΟΜΜΩΤΙΚΗΣ

"ΣΑΚΚΑ ΠΟΠΗ"

Ανακοινώνει στους παλιούς και νέους μαθητές της ότι με το **ΝΕΟ ΠΡΟΕΔΡΙΚΟ ΔΙΑΤΑΓΜΑ ΥΠ. ΑΡ. 133/2005 193 ΦΕΚ/Α 2 ΑΥΓ/05 για την ίδρυση νέου κομμωτηρίου η προϋπηρεσία μειώθηκε στα**

3 ΧΡΟΝΙΑ

Ευχόμαστε λοιπόν καλή σταδιοδρομία στους παλιούς μαθητές όπως και καλή πρόοδο στους νέους

ΓΙΟΡΤΑΖΟΥΜΕ ΤΑ 40 ΧΡΟΝΙΑ ΛΕΙΤΟΥΡΓΙΑΣ ΤΗΣ ΣΧΟΛΗΣ ΚΑΙ ΠΡΟΣΦΕΡΟΥΜΕ ΔΩΡΟ ΣΤΟΥΣ ΜΑΘΗΤΕΣ ΜΑΣ 1 ΒΑΛΙΤΣΑΚΙ ΜΕ ΟΛΑ ΤΑ ΑΠΑΡΑΙΤΗΤΑ ΕΡΓΑΛΕΙΑ ΚΟΜΜΩΤΙΚΗΣ

Μετά χαράς
Η Διευθύντρια
Σακκά Πόπη

Σπουδάστε ένα επάγγελμα που θα σας χαρίσει ΑΜΕΣΑ ΚΕΡΔΗ και ΕΝΑ ΛΑΜΠΡΟ ΜΕΛΛΟΝ. ΣΠΟΥΔΑΣΤΕ ΚΟΜΜΩΤΙΚΗ

AE1805

ΠΡΟΣΦΕΡΟΥΜΕ:
- ✔ ΣΥΝΤΟΜΗ ΕΚΜΑΘΗΣΗ:
- ✔ ΜΕΤΕΚΠΑΙΔΕΥΣΗ ΣΤΑ ΕΡΓΑΣΤΗΡΙΑ ΜΑΣ
- ✔ ΕΞΑΣΦΑΛΙΣΜΕΝΗ ΕΡΓΑΣΙΑ
- ✔ ΙΔΡΥΣΗ ΚΟΜΜΩΤΗΡΙΟΥ ***ΜΕ ΠΡΟΫΠΗΡΕΣΙΑ 3 ΕΤΗ***
- ✔ ΔΥΝΑΤΟΤΗΤΑ ΣΥΝΕΧΙΣΗΣ ΣΠΟΥΔΩΝ ΣΤΗ ΓΑΛΛΙΑ

Για πληροφορίες Γρίβα 41, τηλ. 2241022810

ΠΑΡΑΔΙΔΟΝΤΑΙ ΟΛΟΚΛΗΡΩΜΕΝΑ ΠΡΟΓΡΑΜΜΑΤΑ ΜΕΤΕΚΠΑΙΔΕΥΣΗΣ ΣΕ ΟΣΟΥΣ ΑΠΟΦΟΙΤΟΥΣ ΚΟΜΜΩΤΙΚΗΣ ΕΠΙΘΥΜΟΥΝ ΝΑ ΕΜΠΛΟΥΤΙΣΟΥΝ ΤΙΣ ΓΝΩΣΕΙΣ ΤΟΥΣ

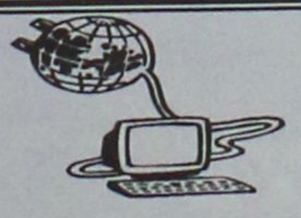

ECDL™

ΙΝΣΤΙΤΟΥΤΟ ΔΙΟΙΚΗΣΗΣ ΕΠΙΧΕΙΡΗΣΕΩΝ
ΕΡΓΑΣΤΗΡΙΑ ΕΛΕΥΘΕΡΩΝ ΣΠΟΥΔΩΝ

ΠΙΣΤΟΠΟΙΗΜΕΝΟ ΕΞΕΤΑΣΤΙΚΟ ΚΕΝΤΡΟ ECDL

ΜΕ ΠΙΣΤΟΠΟΙΗΣΕΙΣ ΑΝΑΓΝΩΡΙΣΜΕΝΕΣ ΑΠΟ ΤΟ ΔΗΜΟΣΙΟ ΣΤΑ ΠΡΟΓΡΑΜΜΑΤΑ ΟΠΩΣ:

➔ ΕΠΕΞΕΡΓΑΣΙΑ ΚΕΙΜΕΝΟΥ WORD, ➔ΛΟΓΙΣΤΙΚΟ ΦΥΛΟ EXCEL,
➔ POWER POINT, ➔ΒΑΣΗ ΔΕΔΟΜΕΝΩΝ ACCESS, ☒ INTERNET, ΔΗΜΙΟΥΡΓΙΑ E-MAIL

ΚΑΙ ΓΙΑ ΣΙΓΟΥΡΗ ΕΠΑΓΓΕΛΜΑΤΙΚΗ ΕΞΑΣΦΑΛΙΣΗ ΠΙΣΤΟΠΟΙΗΣΤΕ ΤΙΣ ΓΝΩΣΕΙΣ ΣΑΣ ΣΤΗΝ ΔΙΟΙΚΗΣΗ ΕΠΙΧΕΙΡΗΣΕΩΝ ΣΤΟΝ ΚΥΚΛΟ ΣΠΟΥΔΩΝ ΤΟΥ ΕΡΓΑΣΤΗΡΙΟΥ ΜΑΣ ΣΤΟΥΣ ΤΟΜΕΙΣ:

ΟΡΓΑΝΩΣΗ ΓΡΑΦΕΙΟΥ - ΤΡΑΠΕΖΙΚΕΣ ΕΡΓΑΣΙΕΣ
ΜΗΧΑΝΟΓΡΑΦΗΜΕΝΗΣ ΛΟΓΙΣΤΙΚΗΣ
ΓΡΑΜΜΑΤΕΩΝ ΔΙΟΙΚΗΣΗΣ

☒ **ΤΜΗΜΑΤΑ ΓΙΑ ΜΑΘΗΤΕΣ, ΓΥΜΝΑΣΙΟΥ, ΛΥΚΕΙΟΥ, ΕΝΗΛΙΚΕΣ**

ΠΛΗΡΟΦΟΡΙΕΣ ΕΓΓΡΑΦΕΣ ΚΑΘΗΜΕΡΙΝΑ

➔ **ΤΗΛ 22410 - 75850** ➔

ΔΗΜ. ΑΝΑΣΤΑΣΙΑΔΗ 47 ΡΟΔΟΣ 85100 / www.ide.gr

Ι.Δ.Ε. ΑΠΟ ΤΟ 1993 ΤΟ ΚΛΕΙΔΙ ΣΤΗΝ ΕΚΠΑΙΔΕΥΣΗ ΤΗΣ ΠΛΗΡΟΦΟΡΙΚΗΣ ΚΑΙ ΔΙΟΙΚΗΣΗΣ ΕΠΙΧΕΙΡΗΣΕΩΝ!!! AE1796

Μάσκες ΟΞΥΓΟΝΟΥ

Μάσκες οξυγόνου χρειάζονται πολλοί κάτοικοι της ανατολικής πλευράς του νησιού ειδικά στην διαδρομή Καρακόνερο-Βιολογικός από την "μπόχα", τις τελευταίες μέρες.

Δεν γνωρίζουμε τί συμβαίνει, αλλά οι κάτοικοι μπορούν να τις προμηθευτούν ή ακόμα το ανοσοποιητικό τους σύστημα να τις αντέχει. Με τους τουρίστες τί γίνεται. Κατά τ' άλλα ζούμε απ' τον τουρισμό.

Α.

Αντ' αντιού

Είναι πράγματι ανησυχητική αυτή η ιστορία με το μήνυμα του περιφερειάρχη **κ. Χ. Κόκκινου,** που έστειλε στην εκδήλωση του υποψήφιου δημάρχου Ιαλυσού **κ. Παναγ. Καραβόλια.**

Κάποιοι στην συγκεκριμένη περίπτωση φαίνεται να λειτούργησαν **αντ' αυτού!**

Εμείς πάντως τον είχαμε προειδοποιήσει τον κ. περιφερειάρχη.

Λ. Μ.

Ήρθαν και γκέι!

Εκτός από τα κρουαζιερόπλοια που ήρθαν στη Ρόδο αποφεύγοντας τα επικίνδυνα πλέον τουριστικά θέρετρα της Τουρκίας, μας επισκέφθηκε και ένα το οποίο πρώτη φορά προσέγγιζε το λιμάνι μας.

Ήταν το κρουαζιερόπλοιο Brilliance od the seas που έφερε χθες στη Ρόδο 1.812 επιβάτες όλοι τους γκέι, και το οποίο αναγκαστικά μετά τα γεγονότα στη γείτονα χώρα άλλαξε πρόγραμμα ακυρώνοντας την επίσκεψή του στο Μαρμαρίς.

Β. Μ.



Αρκετά καλή

Αρκετά καλή και λογική είναι η πρόταση του υποψήφιου... δημάρχου Ρόδου **κ. Χ. Χατζηπευθυμίου,** ο οποίος ζητά από τους συνυποψηφίους του, να δεσμευτούν ότι δεν θα υπάρχει αφισορύπανση, συνθήματα, μεγάφωνα κ.λπ. στην διάρκεια της προεκλογικής περιόδου.

Κάποια πράγματα βέβαια απαγορεύονται από την **εκλογική νομοθεσία,** αλλά δεν είναι και κακό να επαναλαμβάνονται.

Λ. Μ.

ΕΞΑΓΓΕΛΙΕΣ

Όχι μόνο θέλει να είναι υποψήφιος βουλευτής ο **κ. Δρ. Ταυλάριος** αλλά ξεκίνησε και τις εξαγγελίες!

Σε δηλώσεις του στον ραδιοφωνικό σταθμό "Παλμός" έκανε γνωστό ότι θα δημιουργηθεί **ιχθυαγορά στη Ρόδο!** Ψαράδες όμως έχουμε;

Λ. Μ.

Αντανακλαστικά

Αν και εμφανώς κουρασμένος, ο Δημήτρης Αβραμόπουλος παρουσιάστηκε χθες στα μέσα ενημέρωσης της Ρόδου πάλι κεφάτος και χαμογελαστός. Βλέπετε, η ... τέχνη δεν ξεχνιέται.

Κ. Κ.



Πολύ καλά αντανακλαστικά έδειξε ο Βασίλης Υψηλάντης. Πληροφορήθηκε πολύ έγκαιρα την αιφνιδιαστική επίσκεψη του Δημήτρη Αβραμόπουλου στο νοσοκομείο και μέσα σε λίγη ώρα ήταν ήδη στην αίθουσα όπου γινόταν η σύσκεψη με τον υπουργό, προκειμένου να ενημερωθεί και ο ίδιος για τις εξελίξεις που δρομολογούνταν. Μάλιστα, ήταν ο μοναδικός από όλους τους υποψηφίους νομάρχες και δημάρχους που πρόλαβε τη σύσκεψη με τον υπουργό.

Κ. Κ.

ΑΡΧΗ *με...* ΑΠΕΡΓΙΕΣ

Κλείνουν πριν καλά - καλά ανοίξουν και μάλιστα επ' αόριστο από σήμερα, οι Παιδικοί σταθμοί της χώρας, όπως έχει εξαγγείλει η Πανελλήνια Ομοσπονδία Εργαζομένων Οργανισμών Τοπικής Αυτοδιοίκησης (ΠΟΕ-ΟΤΑ), διεκδικώντας το πριμ παραγωγικότητας των εργαζομένων!

Απεργιακή κινητοποίηση και μάλιστα πενθήμερη έχουν εξαγγείλει δάσκαλοι και καθηγητές από τις 18 έως τις 22 Σεπτεμβρίου!

Κατά τα λοιπά, όλοι οι υπόλοιποι προετοιμάζονται για τη νέα σχολική χρονιά, ενώ οι πλέον ευτυχισμένοι είναι οι μαθητές που βλέπουν τη περίοδο των καλοκαιρινών διακοπών τους να .... παρατείνεται!!

Ελ. Π.

Παραεμπόριο

Θέμα παραεμπορίου υπάρχει στη Λίνδο, και είναι διαρκώς αυξανόμενο!

Όπως καταγγέλλουν καταστηματάρχες η κατάσταση έχει φθάσει **στο απροχώρητο** με τους "μικροπωλητές" που βρίσκονται στον δρόμο προς την Ακρόπολη.

Κάποτε βέβαια, πριν από αρκετά χρόνια, στα σκαλοπάτια, προς την ακρόπολη, βρισκόταν γυναίκες που πουλούσαν κεντήματα κ.λπ. που έφτιαχναν οι ίδιοι. Τώρα όμως όλα τα είδη που πουλιούνται, όπως αναφέρουν οι καταγγέλλοντες είναι **made in China!**

Και φυσικά εξαιτίας αυτής της κατάστασης υπάρχει **αθέμιτος ανταγωνισμός** για τους δεκάδες καταστηματάρχες της περιοχής, ενώ βεβαίως υπάρχει και θέμα **προστασίας του μνημείου.** Θα ενδιαφερθεί κανείς για το θέμα;

Λ. Μ.

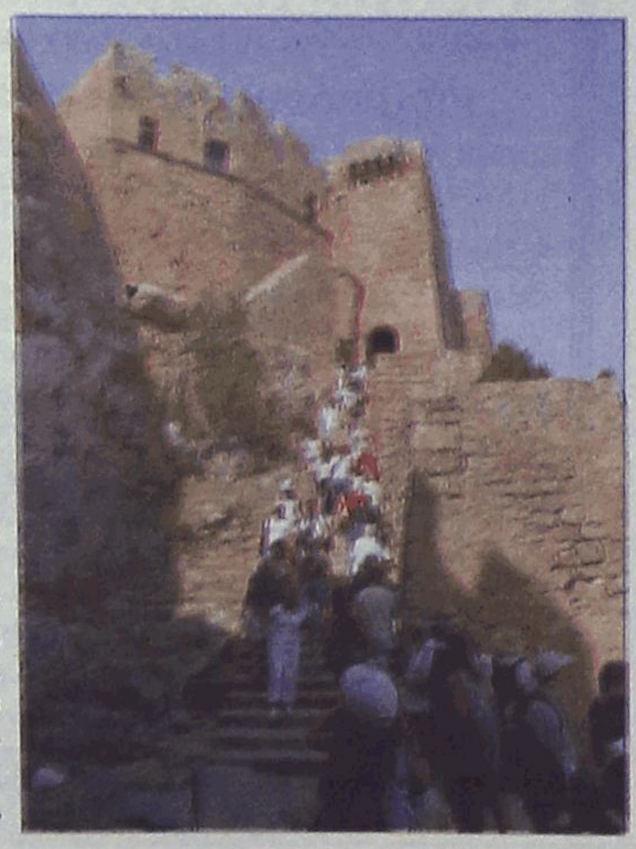

Φωτιές

«Φωτιές» άναψε η δημοσκόπηση που διενεργήθηκε πριν από μερικές ημέρες στο Δήμο Αφάντου για λογαριασμό του ιδιοκτήτη του ραδιοφωνικού σταθμού «959» κ. Νίκου Κολλιού.

Τα αποτελέσματά της άλλοι τα αποδέχτηκαν, άλλοι τα απέρριψαν ως μη πραγματικά και κάποιοι άλλοι απλώς πήραν .... το μήνυμα!

Σε κάθε περίπτωση πάντως, το οποιοδήποτε γκάλοπ, μπορεί να αποτελέσει «εργαλείο» για τον κάθε υποψήφιο, αρκεί να έχει τη γνώση αλλά και τη θέληση να το ..μελετήσει!!

Ελ. Π.



Λύκε, λύκε... είσαι 'δω;

Ένα zoom στα πρόσωπα και στα γεγονότα των ημερών που πέρασαν.
Όχι για να μην τα ξεχάσουμε. Για να τα ξορκίσουμε!

Της **Ροδούλας Λουλουδάκη**

Καλημέρα, καλημέρα. Με ολική επαναφορά. Επιστροφή από την καλοκαιρινή ραστώνη στη σκληρή πραγματικότητα ενός δύσκολου φθινοπώρου και ενός πιο δύσκολου χειμώνα **zoom** Αλλά έχει κι η επιστροφή τις χαριτωμενιές της. Χθες το πρωί περίπου 2.000 γκέι βρίσκονταν με κρουαζιερόπλοιο στη Ρόδο μετά από δύο χρόνια που είχαν να έρθουν **zoom** Μην σκοτώνετε τους διαφορετικούς, πιο επικίνδυνοι είναι οι «κρυφοί» που είναι και πολλοί και κακοί **zoom** Μιας κι η κουβέντα στα... πονηρά, ομορφόπαιδο, μαθαίνω, ο 25χρονος που συνάπτει ερωτικές σχέσεις για να εκδικηθεί που του κόλλησαν AIDS. Διαβάζω ότι επιδόθηκε και με παντρεμένη, κατηγορία που βρίσκεται πάντα στη μόδα. Πείρα κι εχεμύθεια. **zoom** Τελικά σ' αυτή τη ζωή όλα γίνονται για το σεξ και για το χρήμα. Κι αν διαφωνείτε, για σκεφτείτε το καλύτερα **zoom** Αν περιμέναμε το χρήμα απ' τους τουρίστες, χάσαμε. Μόνο το 7% που μας έρχεται το φυσάει. Οι άλλοι μια σαλάτα, δύο κόκα κόλες και ψωμί. Κι αυτά πριν το all inglusive **zoom** Στις εξετάσεις δεν απέτυχαν 60.000 παιδιά. Απέτυχε ένα ολόκληρο σύστημα το οποίο εδώ και χρόνια κορόιδευε την κοινωνία ότι υπάρχει ενώ είναι ανύπαρκτο. Κατασκεύαζε ανύπαρκτες σχολές για να απορροφήσουν αγράμματους φοιτητές που προορίζονται για άνεργοι πτυχιούχοι. **zoom** Η διαμάχη στο δήμο Ιαλυσού παίρνει διαστάσεις πολέμου και μάλιστα καθολικού. Τι είναι πάλι τούτο το... εύρημα με την πλαστογραφία στο χαιρετισμό Κόκκινου; Τα εγειρόμενα ερωτήματα δεν παίρνουν επαρκείς απαντήσεις. Εκτός κι αν επειδή το φαξ ήρθε στη ρεσεψιόν του Ρόδος Παλλάς τα ρίξουν όλα στον ρεσεψιονίστ **zoom** Όχι, στο δήμο Αφάντου οι υποψήφιοι παρά το γκάλοπ παραμένουν έξι. Τι προσδοκούν δεν ξέρω. Ποιο εύκολα θα συνεννοηθείς με σκύλο που έχει πάθει εγκεφαλικό παρά με υποψήφιο που δεν τον συμφέρουν τ' αποτελέσματα μιας δημοσκόπησης **zoom** Να γίνει η Ρόδος πολιτιστική πρωτεύουσα της Ευρώπης το 2018, γιατί να μη γίνει; Αλλά με τις λακκούβες τι θα γίνει; Με την καθαριότητα στις συνοικίες; Τα πεζοδρόμια-παγίδες για ηλικιωμένους και μη; Κι αν έρθει ο ευρωπαίος που είναι να βάλει την υπογραφή για την πολιτιστική πρωτεύουσα και στραμπουλήξει κανένα πόδι; Πάει ο ευρωπαίος, πάει και η υπογραφή **zoom** Στον αστερισμό της κορδέλας συνεχίζουμε να βρισκόμαστε κι έτσι που πάνε μερικοί σε λίγο θα αρχίσουν να εγκαινιάζουν και παραλίες **zoom** Καλά, μας έχουν για πολύ κορόιδα τους ψηφοφόρους.

Καλορίζικοι



Σε στενό συγγενικό και φιλικό κύκλο, πραγματοποίησαν το γάμο τους, πριν από μερικές εβδομάδες, ο γνωστός, λέκτορας στο Πανεπιστήμιο Αιγαίου και υποψήφιος στις Δημοτικές εκλογές για τον Δήμο Ροδίων, κ. Μάνος Κόνσολας με την εκλεκτή της καρδιάς του, Άννα - Μαρία Πάχου.

Το κοινωνικό γεγονός, κρατήθηκε μακριά από τα φώτα της δημοσιότητας, ωστόσο όμως η στήλη κατάφερε να εξασφαλίσει φωτογραφία - ντοκουμέντο. Να υποθέσουμε ότι εξαιτίας του... προεκλογικού αγώνα, το ταξίδι του μέλιτος αναβάλλεται μετά τις 15 του Οκτώβρη;

Μιχ. Μ.

Αρκετά θέματα στη νομαρχιακή

Πρόκειται να συνεδριάσει το μεσημέρι της ερχόμενης Δευτέρας

Την ερχόμενη Δευτέρα 4 Σεπτεμβρίου πρόκειται να συνεδριάσει η νομαρχιακή επιτροπή Οικονομικών-Ανάπτυξης και Εκτέλεσης Έργων της νομαρχίας Δωδεκανήσου. Βασικό θέμα της συνεδρίασης είναι η κατάρτιση του προϋπολογισμού του 2007, ενώ θα συζητηθούν και αρκετά άλλα θέματα, που αφορούν έργα σε εξέλιξη.

Συγκεκριμένα, σύμφωνα με την ημερήσια διάταξη τα θέματα που θα εξεταστούν είναι τα εξής:

1. Έγκριση μελέτης και δημοπράτησης του έργου: «Πλήρης αυτονόμηση κεντρικής θέρμανσης Κ.Π.Μ.Θ.Ρ». Προϋπολογισμού: 17.000,00 ευρώ.

2. Έγκριση της γεωτεχνικής έρευνας της μελέτης «Βελτίωση - ασφαλτόστρωση επαρχιακής οδού Απέρι-Σπόα -Όλυμπος, τμήμα Απέρι - Σπόα Δήμου Καρπάθου». Προεκτιμώμενη αμοιβή: 356.000,00 ευρώ (χωρίς Φ.Π.Α.).

3. Έγκριση πρακτικών δημοπρασίας του έργου «Τσιμεντόστρωση δρόμου προς Χοχλακούρα στους Λειψούς». Προϋπολογισμού: 54.000,00 ευρώ.

4. Έγκριση πρακτικών άγονης δημοπρασίας και απευθείας ανάθεση του έργου: «Ασφαλτόστρωση οδού από Αρβανιτοχώρι - Πόλη νήσου Κάσου» Προϋπολογισμού: 126.400,00 ευρώ.

5. Έγκριση πρακτικών αγόνου δημοπρασίας του έργου: «Βελτίωση οδικού τμήματος μονής Αγίου Γεωργίου ΒΑΤΣΩΝ έως διασταύρωση επαρχιακής οδού προς Όθος και Πυλές Νήσου Καρπάθου» Προϋπολογισμού: 231.000,00 ευρώ.

6. Έγκριση της πραγματογνωμοσύνης για τη «Βελτίωση συνθηκών υγιεινής και λειτουργίας των σφαγείων Πάτμου, Τήλου και Κάσου» Δαπάνης 5.800,00 ευρώ (χωρίς Φ.Π.Α.).

7. Έγκριση διάθεσης πίστωσης και ανάθεσης μελετών των έργων: «προσθήκη δύο (2) αιθουσών στο Ιπποκράτειο Γυμνάσιο Κω και προσθήκη δύο (2) αιθουσών στο 2ο Δημοτικό Σχολείο Κω, για την τεχνική υποστήριξη της Υπηρεσίας μας, για την εκπόνηση των αρχιτεκτονικών μελετών», με συνολική κατ' αποκοπή αμοιβή 10.000,00 ευρώ (χωρίς Φ.Π.Α.).

8. Έγκριση δαπάνης ηλεκτροδότησης νέας γεώτρησης στην Κάλαθο.

9. Έγκριση 1ου Α.Π. του έργου: «Συντήρηση οδικού δικτύου Πυλί - Κως».

10. Έγκριση 1ου Α.Π. του έργου: «Συντήρηση επαρχιακού οδικού δικτύου Ν. Κω και Ν. Νισύρου».

11. Έγκριση 1ου Α.Π. της 2ης Σ.Σ του έργου: «Συντήρηση επαρχιακής οδού Απόλλωνα - Λάερμα».

12. Έγκριση 1ου Α.Π.Ε του έργου: «Βελτίωση επαρχιακού οδικού δικτύου Ν. Κω».

13. Έγκριση 1ου Α.Π.Ε, 1ης Σ.Σ, 1ου Π.Κ.Τ.Μ.Ν.Ε. και παράταση προθεσμίας του έργου: «Αποκατάσταση όψεων κτιρίου ανωτέρας διοίκησης».

14. Έγκριση 1ου Α.Π. του έργου: «Συντήρηση επαρχιακού οδικού δικτύου Νήσου Κω».

15. Έγκριση 1ου Α.Π.Ε. της οριστικής μελέτης - μελέτης εφαρμογής και πινακίου συμβατικής αμοιβής της μελέτης: «Μουσείο Νεότερης ιστορίας Δωδεκανήσου».

16. Έγκριση χορήγησης παράτασης προθεσμίας του έργου: «Πλήρης κατασκευή έξι (6) πολυκατοικιών στον Δήμο Κω (Οικοδομικές εργασίες και Η/Μ εγκαταστάσεις)».

17. Έγκριση 1ου λογαριασμού του έργου: «Ασφαλτόστρωση οδού προς Καμυρι και Τριφενιώτισσα Ν. Ρόδου».

18. Έγκριση 1ου λογαριασμού του έργου: « Πλακοστρώσεις στο Μεσοχώρι Ν. Καρπάθου».

19. Έγκριση 1ου λογαριασμού του έργου: «Βελτίωση επαρχιακού δικτύου Ν. Κω και Ν. Νισύρου».

20. Έγκριση τροποποίησης προγραμματικής σύμβασης μεταξύ ΝΑΔ-ΤΕΔΚ-Νομαρχιακό φυτώριο Α.Ε. για το έργο: « Εκτροφείο θηραμάτων» Προϋπολογισμού: 200.000,00 ευρώ.

21. Έγκριση σύναψης σύμβασης μεταξύ της Ν.Α.Δ. και της Αναπτυξιακής Νότιας Ρόδου Α.Ε. (ΑΝΡΟ Α.Ε) για την υλοποίηση του έργου: «Αποτύπωση - Κτηματογράφηση και Σύνταξη κτηματολογικού διαγράμματος σε κλίμακα 1:5000 περιοχής Μ.Γ.1 Μεσαναγρού» Προϋπολογισμού: 15.000,00 ευρώ.

22. Κατάρτιση προϋπολογισμού της Νομαρχιακής Αυτοδιοίκησης Δωδεκανήσου Οικονομικού έτους 2007.

23. Έγκριση πρακτικών πρόχειρου διαγωνισμού του έργου: «Συλλογή, ψηφιοποίηση και τεκμηρίωση Πολιτιστικού και Τουριστικού προϊόντος του Νομού Δωδεκανήσου για το υποέργο συγγραφή περιγραφικών κειμένων φωτογραφιών επιλεγμένων τοποθεσιών του Νομού» Προϋπολογισμού: 43.950,00 ευρώ.

24. Έγκριση πρακτικών πρόχειρου διαγωνισμού του έργου: «Φωτογράφηση επιλεγμένων τοποθεσιών του Νομού Δωδεκανήσου» (ΑΠ:5586/2006) του έργου: «Συλλογή, ψηφιοποίηση και τεκμηρίωση Πολιτιστικού και Τουριστικού προϊόντος του Νομού Δωδεκανήσου».

25. Έγκριση πρακτικών πρόχειρου διαγωνισμού του έργου: «Συλλογή, ψηφιοποίηση και τεκμηρίωση Πολιτιστικού και Τουριστικού προϊόντος του Νομού Δωδεκανήσου για το υποέργο ''Μετάφραση σε έξι γλώσσες (Αγγλικά, Γερμανικά, Ιταλικά, Γαλλικά, Ολλανδικά, Ρωσικά) περιγραφικών κειμένων φωτογραφιών επιλεγμένων τοποθεσιών του Νομού Δωδεκανήσου» Προϋπολογισμού: 32.190,51 ευρώ συμπεριλαμβανομένου του Φ.Π.Α.

26. Έγκριση πρακτικών δημοπρασίας για τον ανοικτό Δημόσιο Μειοδοτικό Διαγωνισμό για την «Προμήθεια συστημάτων πληροφορικής, για τις ανάγκες των υπηρεσιών της Νομαρχιακής Αυτοδιοίκησης Δωδεκανήσου στην έδρα του Νομού και του Επαρχείου Καρπάθου» Προϋπολογισμού: 64.975,00 ευρώ.



Από 18 Σεπτεμβρίου θα γίνονται οι εγγραφές στα ΑΕΙ

Ανακοινώθηκαν από το υπουργείο Παιδείας οι προθεσμίες και τα δικαιολογητικά που απαιτούνται

Από το Υπουργείο Εθνικής Παιδείας και Θρησκευμάτων ανακοινώνεται ότι οι εγγραφές των επιτυχόντων στα τμήματα και τις σχολές της Τριτοβάθμιας εκπαίδευσης με το σύστημα του απολυτηρίου του Ενιαίου Λυκείου, καθώς και των αποφοίτων του Β΄ κύκλου των ΤΕΕ που εισήχθησαν στα ΤΕΙ για το ακαδημαϊκό έτος 2006-2007 θα γίνουν ως εξής:

α) Από 18 Σεπτεμβρίου μέχρι και 29 Σεπτεμβρίου 2006 για όσους εισήχθησαν στα Πανεπιστήμια, στα Τεχνολογικά Εκπαιδευτικά Ιδρύματα (ΤΕΙ) και στην Α.Σ.ΠΑΙ.Τ.Ε.

Ειδικά οι εισαχθέντες στο Β΄ εξάμηνο των ΤΕΙ αν δεν εγγραφούν μέσα στην παραπάνω προθεσμία, μπορούν να εγγραφούν μέσα στο τελευταίο δεκαήμερο του Ιανουαρίου 2007. Αν όμως ενδιαφέρονται να υποβάλουν αίτηση για μετεγγραφή θα πρέπει οπωσδήποτε να εγγραφούν στο τμήμα της επιτυχίας τους από 18 μέχρι και 29 Σεπτεμβρίου.

Για την εγγραφή τους οι επιτυχόντες ή νομίμως εξουσιοδοτημένο από αυτούς πρόσωπο, καταθέτουν στη γραμματεία της σχολής ή του τμήματος τα ακόλουθα δικαιολογητικά:

-Αίτηση για εγγραφή.

-Τίτλο απόλυσης: απολυτήριο ή πτυχίο ή αποδεικτικό του Λυκείου αποφοίτησης ή νομίμως κυρωμένο αντίγραφο ή φωτοαντίγραφο των τίτλων αυτών.

-Υπεύθυνη δήλωση στην οποία δηλώνεται ότι δεν είναι εγγεγραμμένοι σε άλλη σχολή ή τμήμα της τριτοβάθμιας εκπαίδευσης στην Ελλάδα.

-Εξι (6) φωτογραφίες τύπου αστυνομικής ταυτότητας.

- Εκτός των παραπάνω και μόνο όσοι πέτυχαν με το σύστημα του Ενιαίου Λυκείου (90% και 10%) υποβάλλουν και αντίγραφο της βεβαίωσης (πρόσβασης) της παραγράφου 13 του άρθρου 1 του Ν. 2525/1997, όπως συμπληρώθηκε με την παράγραφο 1 του άρθρου 1 του Ν.2909/2001 .

Κατά την προσέλευσή τους για εγγραφή, οι εισαχθέντες πρέπει να έχουν μαζί τους την αστυνομική ταυτότητα ή άλλο δημόσιο έγγραφο, από το οποίο να αποδεικνύονται τα ονομαστικά τους στοιχεία και η ακριβής ημερομηνία γέννησης.

Μέσα στις ίδιες προθεσμίες υποβάλλουν αίτηση για εγγραφή μαζί με τα σχετικά δικαιολογητικά και :

- Οι τυφλοί, οι κωφάλαλοι, οι πάσχοντες από μεσογειακή, δρεπανοκυτταρική ή μικροδρεπανοκυτταρική αναιμία, οι πάσχοντες από συγγενή υδροκεφαλία με μόνιμη τεχνητή παροχέτευση του εγκεφαλονωτιαίου υγρού, συνοδευόμενη και από άλλες διαμαρτίες, όπως αραχνοειδής κύστη με φαινόμενα επιληπτικής κρίσης, καθώς επίσης οι πάσχοντες από μυϊκή δυστροφία Duchenne, από βαριά δυσπλασία του εγκεφαλικού στελέχους, από κακοήθεις νεοπλασίες λευχαιμίες, λεμφώματα, συμπαγείς όγκους), από το σύνδρομο του Bund Chiari, από τη νόσο του Fabry, από βαριά ινοκυστική νόσο (παγκρέατος, πνευμόνων) από σκλήρυνση κατά πλάκας, από βαριά μυασθένεια, θεραπευτικώς αντιμετωπιζόμενη με φαρμακευτική αγωγή, οι νεφροπαθείς που υποβάλλονται σε αιμοκάθαρση, οι πάσχοντες από συγγενή αιμορραγική διάθεση-αιμορροφιλίες και υποβάλλονται σε θεραπεία με παράγοντες πήξεως, οι υποβληθέντες σε μεταμόσχευση μυελού των οστών ή μεταμόσχευση κερατοειδούς χιτώνος, καρδιάς, ήπατος, πνευμόνων, νεφρού, παγκρέατος, οι πάσχοντες από ινσουλινοεξαρτώμενο νεανικό διαβήτη τύπου 1, οι πάσχοντες από σύνδρομο Evans,οι πολυμεταγγιζόμενοι πάσχοντες από μεσογειακή αναιμία, οι πάσχοντες από φαινυλκετονουρία, από συγγενή θρομβοφιλία και υποβάλλονται σε θεραπεία αντιπηκτικής αγωγής δια βίου, από αρρυθμογόνο δυσπλασία δεξιάς κοιλίας με εμφυτευμένο απινιδωτή, καθώς και από τη νόσο GAYCHER και οι έχοντες κινητικά προβλήματα οφειλόμενα σε αναπηρία άνω του 67%. Η πάθηση των ανωτέρω πρέπει να πιστοποιείται από την πρωτοβάθμια υγειονομική επιτροπή του Νομού, μετά από δωρεάν βεβαίωση ιατρού μέλους του Διδακτικού Ερευνητικού Προσωπικού (Δ.Ε.Π.) οποιουδήποτε Α.Ε.Ι. αντίστοιχης ειδικότητας.

-Οι απόφοιτοι λυκείου οι οποίοι, διακρίθηκαν στη Βαλκανική ή τη Διεθνή Ολυμπιάδα Μαθηματικών, Πληροφορικής, Φυσικής ή Χημείας και τους έχει απονεμηθεί, πρώτο, δεύτερο και τρίτο βραβείο. Οι υποψήφιοι αυτοί, εκτός των ανωτέρω δικαιολογητικών, πρέπει να προσκομίσουν και βεβαίωση της Ελληνικής Μαθηματικής Εταιρείας, της Ελληνικής Εταιρείας Επιστημόνων και Επαγγελματιών Πληροφορικής και Επικοινωνιών, της Ένωσης Ελλήνων Φυσικών ή Χημικών αντίστοιχα, και Βεβαίωση της Δ/νσης Οργάνωσης και Διεξαγωγής Εξετάσεων από την οποία να προκύπτει ότι το μάθημα στο οποίο διακρίθηκαν και τα μαθήματα αυξημένης βαρύτητας που λαμβάνονται υπόψη για την εισαγωγή στο συγκεκριμένο Τμήμα ανήκουν στα μαθήματα της κατεύθυνσης που παρακολούθησαν στο Ενιαίο Λύκειο οι υποψήφιοι.

β) Η προθεσμία και η διαδικασία εγγραφής των επιτυχόντων στις Ανώτερες Σχολές Τουριστικών Επαγγελμάτων Ρόδου και Αγίου Νικολάου Κρήτης θα ορισθεί και θα ανακοινωθεί από τις ίδιες τις σχολές.

Επισημαίνεται ιδιαίτερα ότι όλοι οι νεοεισαχθέντες πρέπει να φροντίσουν για την έγκαιρη εγγραφή τους μέσα στις παραπάνω προθεσμίες και σύμφωνα με το ειδικότερο πρόγραμμα κάθε Σχολής ή Τμήματος. Όσοι δεν θα εγγραφούν στο οριζόμενο χρονικό διάστημα, χάνουν οριστικά το δικαίωμα εγγραφής τους.

ΓΕΡΜΑΝΙΚΑ

ΜΑΚΡΗΣ - ΜΑΝΩΛΑΣ

- Τμήματα για κάθε ηλικία και επίπεδο .
- Απόκτηση αναγνωρισμένων πτυχίων χωρίς πολύωρα εξοντωτικά προγράμματα .

MITTELSTUFE
MIA XPONIA
META TO B1
KAI ΣΕ XPONO PEKOP !

ΔΙΔΑΣΚΟΥΝ :

ΜΑΚΡΗΣ ΤΑΣΟΣ
(Καθηγητής Γερμανικής Γλώσσας & Φιλολογίας)

ΜΑΝΩΛΑΣ ΚΩΝ/ΝΟΣ
(Αριστούχος Πτυχιούχος Γερμανικής)

1° Κέντρο : ΜΑΡΑΘΩΝΟΣ 10 (Άνω Ροδίνι) – τηλ. 22410 77 005
2° Κέντρο : ΘΕΣΣ/ΚΗΣ 20 (Ανάληψη) – τηλ. 22410 66 705



Συμπληρώνουν το παζλ της εκπαίδευσης

Και σε Παραδείσι & Κρεμαστή σε συνεργασία με τα Κέντρα Χατζηδιάκου-Μοσχίδη (τηλ. 82430) & Αναστασίου Ανδρέα (τηλ. 6932323057)

ΕΝΑΡΞΗ ΕΓΓΡΑΦΩΝ : 1 Σεπτεμβρίου, καθημερινές, 9.30 - 13.00 & 17.00 - 20.00

ΑΕ1817

art AND THE CITY

ΕΠΙΜΕΛΕΙΑ
Κυριακή Πετρίδου
kiriaki@rodiaki.gr

Λαμπαδηδρομία αγάπης από τους αιμοδότες

Από το σύλλογο Εθελοντών Αιμοδοτών Ρόδου "Αδελφότης Αίματος" έγινε γνωστό χθες ότι: Η λαμπαδηδρομία της αγάπης θα έχει εκκίνηση από τον πραύλιο χώρο του Νοσοκομείου μας την Κυριακή 3 Σεπτεμβρίου και ώρα 08.30.

Η διαδρομή που θα ακολουθήσει είναι:

Σεφέρη, Μιχ. Πετρίδη, Θ. Σοφούλη, Β. Ηπείρου, Αγ. Ιωάννου, Βασ. Ηρακλείου (αντίθετο ρεύμα κυκλοφορίας), Κων. Παλαιολόγου, Στ. Καζούλη, Βενετοκλέων, Κοδριγκτώνος, Αντ. Δαμασκηνού, Καναδά, Ακτή Σαχτούρη, Σύμης, Μανδράκι και άφιξη στον Ι. Ναό Ευαγγελισμού στις 10.00. όπου ο Επίσκοπος Αυστρίας θα ευλογήσει την φλόγα της αγάπης και τους εθελοντές αιμοδότες παρουσία των τοπικών αρχών. Έπειτα θα παραδοθεί η φλόγα της αγάπης στον Σύλλογο Εθελοντών Αιμοδοτών Ιαλυσού και θα συνεχίσει την πορεία της.

Ποικίλες εκδηλώσεις στην Ρόδο

Περιλαμβάνει το πρόγραμμα του Πολιτιστικού τον Σεπτέμβριο

Με ποικίλες εκδηλώσεις συνεχίζεται και τον Σεπτέμβριο, το πρόγραμμα του Πολιτιστικού Οργανισμού Δήμου Ροδίων.

Σήμερα Παρασκευή 1 Σεπτεμβρίου θα πραγματοποιηθεί η τέταρτη για φέτος, συναυλία Μεσογειακής μουσικής από το συγκρότημα "Rho Ethnic Trio", με τους Ηλία Αναστασιάδη (τραγούδι, λύρα), Νίκο Χασάπη (κρουστά) και Ανδρέα Ρηγάκη (τραγούδι, κιθάρα), στις 21:00 στο Πάρκο του Αγίου Ιωάννη. Το αξιόλογο και δημοφιλές συγκρότημα θα συνεχίσει τις παρουσιάσεις του στο Προαύλιο του Ιερού Ναού Αγίου Νικολάου, την Τρίτη 5/9. Η είσοδος είναι ελεύθερη για το κοινό. Την Πέμπτη 7 Σεπτεμβρίου, στις 21:30, το ροδιακό κοινό θα έχει την τύχη να απολαύσει τη συναυλία του Κώστα Χατζή, στο Θέατρο Τάφρου. Εισιτήρια θα προπωλούνται



στο κιν/τρο ΡΟΔΟΝ από τη Δευτέρα 3/9 (09:00-13:30 & 18:00-21:00).

Η Παιδική Θεατρική Σκηνή του ΔΗ.ΠΕ.ΘΕ. Ρόδου θα παρουσιάσει θεατρική διασκευή του έργου του Ευγένιου Τριβιζά "Ο ιππότης της Τηγανιτής Πατάτας', στις 8, 9 και 10 Σεπτεμβρίου", στο κιν/τρο ΡΟΔΟΝ.

Οι παραστάσεις του Συμιακού Θεάτρου, μια διασκευή του έργου του Μενάνδρου 'Δύσκολος', από τον Μανόλη Αντωνόγλου, θα πραγματοποιηθούν στο Θέατρο Τάφρου στις 12, 13 και 16 Σεπτεμβρίου και όχι στις 2 και 3/9 όπως αναγραφόταν στο πρόγραμμα του ΠΟΔΡ, λόγω τεχνικών δυσκολιών. Πρωταγωνιστούν οι:

Οι παραστάσεις με ενιαίο τίτλο "Δώδεκα άστρα λαμπερά" που ήταν προγραμματισμένες για τις 11-16/9, με ήθη και έθιμα της Δωδεκανήσου, ΔΕΝ θα πραγματοποιηθούν.

Η συναυλία-αφιέρωμα στον Λευτέρη Παπαδόπουλο για την προσφορά του στο ελληνικό τραγούδι, με τίτλο "Όλες του κόσμου οι Κυριακές' θα πραγματοποιηθεί την Τετάρτη 20 Σεπτεμβρίου (κι όχι στις 13/9), στο Θέατρο Τάφρου. Συμμετέχουν ντόπιοι καλλιτέχνες και η Πειραματική Χορωδία Δήμου Ροδίων σε τραγούδια των Λοΐζου, Ξαρχάκου και Πλέσσα με στίχους του μεγάλου Έλληνα στιχουργού, σε επεξεργασία Γιάννη Μαλλιόπουλου.

Τέλος, το πρόγραμμα του Διεθνούς Φεστιβάλ Κλασικής Μουσικής Ρόδου "Ημέρες Μουσικής", με Καλλιτεχνικό Δ/ντή τον πιανίστα συντοπίτη μας Τάσο Βενετοκλή, έχει διαμορφωθεί ως εξής:

Παρασκευή 15/9, Παναγιά του Κάστρου, 21:00

ΓΙΑΝΝΗΣ ΒΑΚΑΡΕΛΗΣ, πιάνο

NOSTITZ QUARTET PRAGUE

Έργα: Mozart, Shostakovitch, Dvorak

Δευτέρα 18/9, Παναγιά του Κάστρου

ΚΟΥΙΝΤΕΤΟ ΞΥΛΙΝΩΝ ΠΝΕΥΣΤΩΝ ΑΘΗΝΩΝ

Έργα: Rossini, Κωνσταντινίδης, Farkas, Hindemith, Bizet

Πέμπτη 21/9, Παναγιά του Κάστρο

ΠΟΥΡΑ ΚΑΝΔΙΛΙΔΗΣ, βιολί

ΧΡΗΣΤΟΣ ΓΡΙΜΠΑΣ, τσέλο

ΝΙΚΟΣ ΖΑΦΡΑΝΑΣ, πιάνο

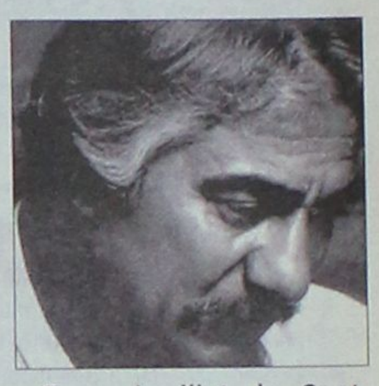

Έργα: Loeillet de Gant, Schubert, Beethoven

Παρασκευή 22/9, Παναγιά του Κάστρου

LATINITAS NOSTRA, συγκρότημα πρώιμης μουσικής - Μ. ΧΡΥΣΙΚΟΠΟΥΛΟΣ, διεύθυνση

ΕΛΛΗΝΙΚΗ ΒΥΖΑΝΤΙΝΗ ΧΟΡΩΔΙΑ - Λ. ΑΓΓΕΛΟΠΟΥΛΟΣ, διεύθυνση

Έργα: Δυτική κοσμική και βυζαντινή μουσική από την Βενετοκρατούμενη Κρήτη

Κυριακή 24/9, Παλάτι του Μεγάλου Μαγίστρου: ΚΡΑΤΙΚΗ ΟΡΧΗΣΤΡΑ ΑΘΗΝΩΝ, ΓΙΩΡΓΟΣ ΔΕΜΕΡΤΖΗΣ, βιολί , ΒΥΡΩΝ ΦΙΔΕΤΖΗΣ, διεύθυνση ορχήστρας

Έργα: W. A. Mozart

ΣΧΟΛΗ ΧΟΡΟΥ Μαρί Γκίκα

ΑΝΑΓΝΩΡΙΣΜΕΝΗ ΑΠΟ ΤΟ ΚΡΑΤΟΣ

1984-2006 "22 ΧΡΟΝΙΑ ΧΟΡΕΥΤΙΚΗΣ ΠΑΙΔΕΙΑΣ"

Η πολύχρονη εμπειρία μας, η αγάπη για τη τέχνη του χορού και το παιδί, σε συνδυασμό με το επιλεγμένο διδακτικό προσωπικό από Έλληνες & ξένους εξειδικευμένους καθηγητές, εγγυώνται την άριστη εκμάθηση και μύηση των παιδιών σας στο μαγικό κόσμο του χορού.

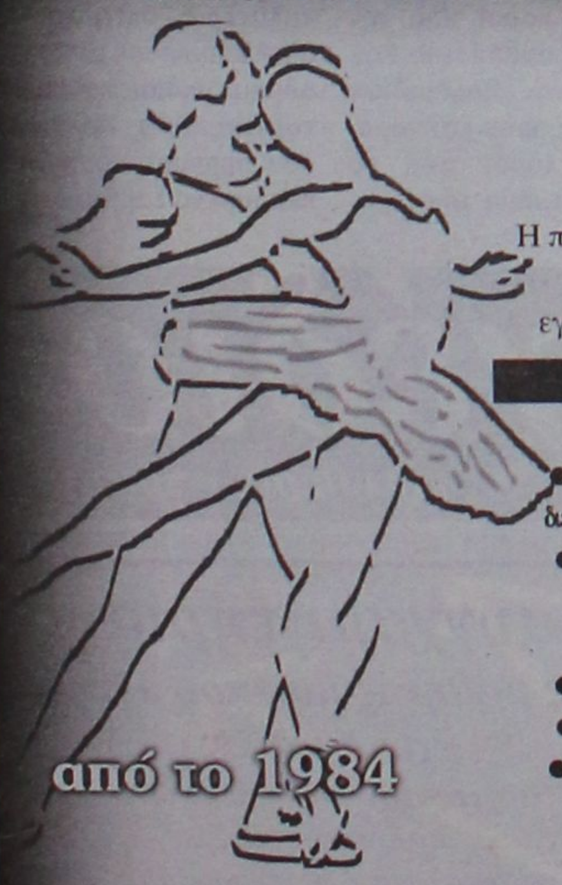

ΔΙΔΑΣΚΟΝΤΑΙ :

● Κλασσικό Μπαλλέτο (Συστ. Vaganova) ● Ακαδημαϊκό Κλασσικό Μπαλλέτο (χορήγηση διπλωμάτων μετά από εξετάσεις) ● Σύγχρονος Χορός ● Ρυθμική Κινητική Αγωγή Νηπίων ● Jazz ● Aerobic ● Δημιουργικός χορός ● Αυτοσχεδιασμός ● Κάρακτερ ● Flamenco ● Latin ● Αργεντίνικο Tango ● Τμήματα μικρών & μεγάλων Μαζορεττών ● Εντατικό προεπαγγελματικό προετοιμασίας εξετάσεων ΥΠ.ΠΟ

ΔΕΚΤΑ ΠΑΙΔΙΑ ΑΠΟ 3,5 ΕΤΩΝ

ΝΕΑ ΤΜΗΜΑΤΑ ΛΑΤΙΝΟΑΜΕΡΙΚΑΝΙΚΩΝ ΧΟΡΩΝ

● SALSA ● MAMBO ● MERENGUE ● RUMBA ● SAMBA ● CHACHA ● PASO DOBLE ● JIVE (ROCK N' ROLL)

ΔΕΚΤΑ ΑΓΟΡΙΑ-ΚΟΡΙΤΣΙΑ ΑΠΟ 6 ΕΤΩΝ
ΤΜΗΜΑΤΑ ΠΡΩΙΝΑ-ΒΡΑΔΥΝΑ ΕΝΗΛΙΚΩΝ ΑΝΔΡΩΝ & ΓΥΝΑΙΚΩΝ

ΔΙΔΑΣΚΕΙ Η ΑΝΙΤΑ ΗΛΙΟΥ ΚΑΤΟΧΟΣ ΙΔΤΑ



ΕΓΓΡΑΦΕΣ ΑΠΟ 5/9 - ΕΝΑΡΞΗ ΜΑΘΗΜΑΤΩΝ 18/9/2006

Καθημερινά εκτός Σαββάτου - Κυριακής 6:00-9:00 μ.μ. ● ΣΧΟΛΗ ΡΟΔΟΥ: ΔΕΝΔΡΙΝΟΥ 19, ΤΗΛ: 22410 35351 ● ΣΧΟΛΗ ΑΡΧΑΓΓΕΛΟΥ: ΤΗΛ: 22440 22290

ΜΑΡΙ ΓΚΙΚΑ: ● Διπλωματούχος Ανώτερης Επαγγελματικής Σχολής Χορού "Ραλλού Μανού" και Ακαδημίας Χορού Βάρνας - Βουλγαρίας ● Επίσημος αντιπρόσωπος της Inernational Ballet Academy of Varna - Bulgaria του συστήματος "VAGANOVA" με δικαίωμα χορηγήσεως διπλωμάτων όλων των βαθμίδων ● Μέλος Διεθνούς Συμβ. Χορού της UNESCO. ● Μέλος Σ.Ι.Σ.Χ.Ε. (Σωματείο Ιδιοκτητών Σχολών Χορού Ελλάδος)

ΚΟΝΤΑ ΜΑΣ Ο ΧΟΡΟΣ ΕΙΝΑΙ ΠΑΙΔΕΙΑ & ΜΟΡΦΗ ΕΠΙΚΟΙΝΩΝΙΑΣ ΓΙΑ ΚΑΘΕ ΑΝΘΡΩΠΟ ΜΕ ΔΗΜΙΟΥΡΓΙΚΗ ΑΝΤΙΛΗΨΗ

ΑΕ1820

ΧΩΡΙΑΤΙΚΗ ΕΞΟΧΙΚΗ ΤΑΒΕΡΝΑ-ΜΕΖΕΔΟΠΩΛΕΙΟ
ΑΡΤΕΜΙΔΑ
στην ΨΙΝΘΟ
ΑΠΟΛΑΥΣΤΕ σπιτικές νοστιμιές, μοναδικούς μεζέδες, ντόπια κρεατικά στα κάρβουνα και το μοναδικό σιταρένιο ζυμωτό ψωμί που φτιάχνουμε στο ξυλόφουρνό μας.
*Για **δροσερά καλοκαιρινά διαλείμματα** κάτω από τις πέργκολες στη δροσερή αυλή μας*
ΑΝΟΙΚΤΑ ΚΑΘΗΜΕΡΙΝΑ από το μεσημέρι έως το βράδυ
ΨΙΝΘΟΣ (λίγο έξω από το χωριό προς Αρχίπολη) ΤΗΛ. 2241050003
AT3203(1)

Αναπαράσταση κυπριακού γάμου

Μια αξιόλογη εκδήλωση στο Μαρμάρι Κω

Μία πρωτόγνωρη εκδήλωση για τα πολιτιστικά δεδομένα του τόπου μας είχαν την ευκαιρία να παρακολουθήσουν όσοι βρέθηκαν προχθές το βράδυ στο θεατράκι Μαρμαρίου στην Κω. Στο πλαίσιο της βραδιάς παραδοσιακής μουσικής και εδεσμάτων που διοργανώθηκε από τον Σύλλογο Γυναικών Πυλίου, παρουσιάστηκε η συνέχεια της θεατρικής παράστασης «Βουράτε να αρμάσουμε την Αντριανού» (δηλαδή «Τρέξτε να παντρέψουμε την Αντριανού») με την αναπαράσταση ενός κυπριακού γάμου και του γλεντιού που ακολουθεί.

Τόσο η κωμική παράσταση που έδωσε η θεατρική ομάδα της κοινότητας Άνω Πολεμιδίων Λεμεσού Κύπρου στο κατάμεστο Πολιτιστικό Κέντρο Πυλίου «Γαληνός Φλάσκος» προχθές το βράδυ, όσο και η χθεσινή εκδήλωση χαρακτηρίστηκαν από τους ίδιους τους θεατές πολύ επιτυχημένες.

Προχθές έγιναν τα ... προξενιά και χθες το γλέντι του γάμου, όπου ο σκηνοθέτης Μάκης Χρυσοστόμου, τραγουδούσε και εξηγούσε τα κυπριακά έθιμα. Οι παρευρισκόμενοι, Έλληνες και ξένοι, απόλαυσαν μία εντελώς πρωτότυπη παράσταση και ήταν σαν να είναι οι ίδιοι προσκεκλημένοι στο γλέντι, αφού κεράστηκαν από τις οικογένειες του γαμπρού και της νύφης, χόρεψαν και τραγούδησαν μαζί με την χορευτική ομάδα του κ. Ξάνθου Ξάνθου και διασκέδασαν με την ψυχή τους με τις μελωδίες των «Αιγαιοπελαγιτών».



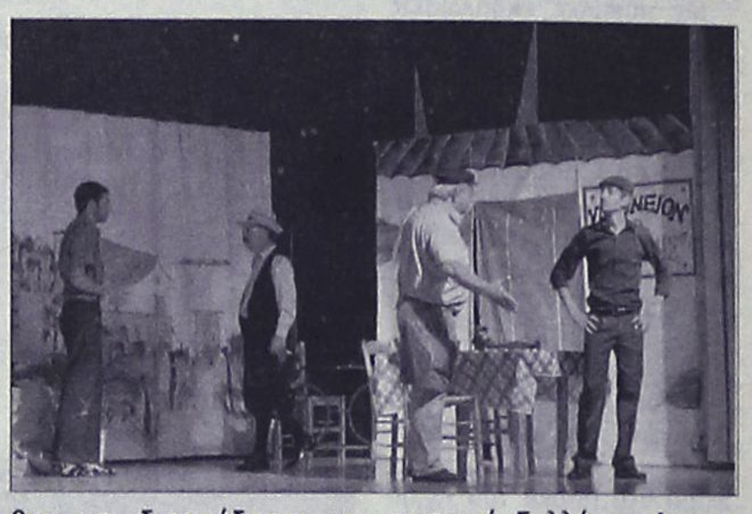

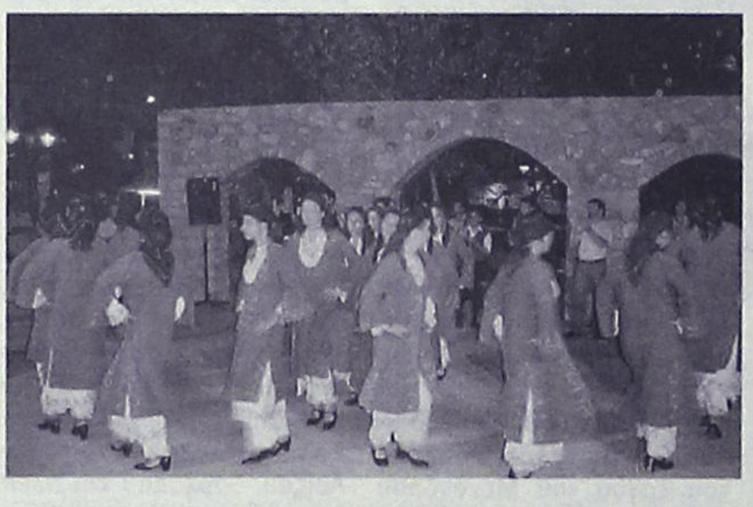

Χθες επίσης έκανε μία από τις πρώτες της εμφανίσεις η νεοσύστατη χορευτική ομάδα του Δήμου Δικαίου, υπό την καθοδήγηση και συμμετοχή του κ. Πέτρου Μαστόρου.

Προηγήθηκε η εκδήλωση της Κυριακής 27/8 στο θεατράκι στο Ζηπάρι, όπου παρουσιάστηκαν παραδοσιακοί και μοντέρνοι κυπριακοί χοροί από την αντίστοιχη ομάδα της Κοινότητας Άνω Πολεμιδίων Λεμεσού Κύπρου και παραδοσιακοί χοροί από το χορευτικό τμήμα του Πολιτιστικού Συλλόγου Ασφενδιού «Ο Θεόκριτος». Εκεί έγινε και το πρώτο «πάντρεμα» ανάμεσα στους κατοίκους των δύο πόλεων, καθώς τα παιδιά που απαρτίζουν τα παραπάνω τμήματα γνωρίστηκαν και χόρεψαν μαζί.

Όλες οι παραπάνω εκδηλώσεις εντάσσονται στα «Δίκαια 2006» που διοργανώνονται από τον Οργανισμό Πολιτισμού και Αθλητισμού του Δήμου Δικαίου (ΟΠΑΔΔΙ) και αποτελούν τα καλύτερα δείγματα της αδελφοποίησης μεταξύ του Δήμου Δικαίου και της κοινότητας Άνω Πολεμιδίων που πραγματοποιήθηκε το περασμένο Σάββατο.

GRAMMY
ΠΑΙΔΙΚΑ ΒΑΠΤΙΣΤΙΚΑ
Ανοιξιάτικα - Καλοκαιρινά Πακέτα βάπτισης
Περιλαμβάνουν:
Φόρεμα / κοστούμι, παπούτσια, κάλτσες, μυρόπανο, πετσέτα, εσώρουχα, σετ λαδιού (πετσέτα μικρή, σαπούνι, μπουκαλάκι λαδιού), λαμπάδα, κούτα / βαλίτσα.
1ο Πακέτο Μόνο!!! 320 €
2ο Πακέτο Μόνο!!! 340 €
3ο Πακέτο Μόνο!!! 360 €
ΔΩΡΟ
Με κάθε πακέτο δώρα 40-50 τεμ. μπομπονιέρες ή ο στολισμός της καλυμβήθρας
Προγραμματίστε ΤΩΡΑ!!! την βάπτιση που πρόκειται να κάνετε στο μέλλον εκμεταλλευόμενοι τα παραπάνω πακέτα.
• Ελάχιστη προκαταβολή από 50 €
• Δυνατότητα αποπληρωμής μέσω πιστωτικής κάρτας σε 6 άτοκες δόσεις.
ΚΕΝΤΡΙΚΟ: ΚΑΡΠΑΘΟΥ 6 • ΤΗΛ. 22410 28785 • ΡΟΔΟΣ
ΥΠΟΚΑΤΑΣΤΗΜΑ: ΔΑΜΑΣΚΗΝΟΥ 7 • ΤΗΛ. 22410 33053 • ΡΟΔΟΣ
AT3546(Γ)

DODEKANISOS PRIDE
Δρομολόγια
01/05/2006-15/10/2006

ΚΑΘΗΜΕΡΙΝΑ		
ΛΙΜΑΝΙ	ΑΦΙΞΗ	ΑΝΑΧΩΡΗΣΗ
PATMOS	-	06:00
LEROS	06:40	06:45
KALYMNOS	07:30	07:40
KOS	08:15	08:20
SIMI	09:45	09:50
RHODES	10:40	15:00
SIMI	15:50	15:55
KOS	17:20	17:25
KALYMNOS	18:00	18:05
LEROS	18:50	19:00
PATMOS	19:40	O/N

ΚΑΘΕ ΤΕΤΑΡΤΗ		
ΛΙΜΑΝΙ	ΑΦΙΞΗ	ΑΝΑΧΩΡΗΣΗ
PATMOS	-	06:00
LIPSI	06:20	06:25
LEROS	06:45	06:50
KALYMNOS	07:35	07:40
KOS	08:15	08:20
SIMI	09:45	09:50
RHODES	10:40	15:00
SIMI	15:50	15:55
KOS	17:20	17:25
KALYMNOS	18:00	18:05
LEROS	18:50	19:00
LIPSI	19:20	19:25
PATMOS	19:45	O/N

DODEKANISOS EXPRESS
Δρομολόγια
01/05/2006-15/10/2006

ΚΥΡΙΑΚΗ		
ΛΙΜΑΝΙ	ΑΦΙΞΗ	ΑΝΑΧΩΡΗΣΗ
RHODES	-	08:30
SIMI	09:25	09:30
KOS	11:00	11:10
KALYMNOS	11:50	12:00
LEROS	12:45	12:50
PATMOS	13:30	13:40
LEROS	14:20	14:30
KALYMNOS	15:20	15:30
KOS	16:10	16:20
SIMI	17:40	17:45
RHODES	18:30	O/N

ΤΡΙΤΗ, ΠΕΜΠΤΗ, ΠΑΡΑΣΚΕΥΗ, ΣΑΒΒΑΤΟ		
ΛΙΜΑΝΙ	ΑΦΙΞΗ	ΑΝΑΧΩΡΗΣΗ
RHODES	-	08:30
KOS	10:40	10:50
KALYMNOS	11:30	11:40
LEROS	12:30	12:35
LIPSI	13:00	13:05
PATMOS	13:30	13:40
LEROS	14:20	14:30
KALYMNOS	15:20	15:30
KOS	16:10	16:20
RHODES	18:30	O/N

ΔΕΥΤΕΡΑ		
ΛΙΜΑΝΙ	ΑΦΙΞΗ	ΑΝΑΧΩΡΗΣΗ
RHODES	-	08:30
KASTELORIZO	11:00	16:00
RHODES	18:30	O/N

ΤΕΤΑΡΤΗ		
ΛΙΜΑΝΙ	ΑΦΙΞΗ	ΑΝΑΧΩΡΗΣΗ
RHODES	-	08:30
SIMI	09:25	09:30
KOS	11:00	11:10
KALYMNOS	11:50	12:00
LEROS	12:50	14:30
KALYMNOS	15:20	15:30
KOS	16:10	16:20
SIMI	17:40	17:45
RHODES	18:30	O/N



DODEKANISOS SEAWAYS
Η δική μας ναυτιλιακή!
Αυστραλίας 3, 85100 Ρόδος, τηλ.: 22410 70590, fax: 22410 70591, www.12ne.gr
AE1457

σχέδιο
ελεύθερο + γραμμικό
ΜΑΘΗΜΑΤΑ ΣΧΕΔΙΟΥ ΓΙΑ ΥΠΟΨΗΦΙΟΥΣ ΑΡΧΙΤΕΚΤΟΝΙΚΩΝ ΣΧΟΛΩΝ
συγχαρητήρια
στους μαθητές μας που πέτυχαν στις σχολές :
αρχιτεκτόνων μηχανικών,
διακοσμητικής,
γραφιστικής, φωτογραφίας,
συντήρησης αρχαιοτήτων & έργων τέχνης,
ανακαίνισης & αποκατάστασης κτιρίων
AT3770(Γ)
ΔΗΜΟΚΡΑΤΙΑΣ 26 (έναντι κινηματ. ΠΑΛΛΑΣ) - ΡΟΔΟΣ
Τηλ : 2241078208 Fax : 2241070825
Κιν : 6944510310 E-mail : info@sxedio.info
www.sxedio.info

Μαντινάδες για τον Γιώργο Νταλάρα

Από τους Καρπάθιους στην λήξη του πρωταθλήματος ιστιοσανίδας

«Στο διεθνές στερέωμα φρόντισες να σε μάθου/για αυτό Νταλάρα σε τιμά ο δήμος της Καρπάθου».

Με έμμετρο λόγο ο δήμος Καρπάθου υποδέχθηκε τον μεγάλο Έλληνα τραγουδιστή Γιώργο Νταλάρα στην προχθεσινή τελετή λήξης (30-08-06) του Παγκοσμίου Πρωταθλήματος Ιστιοσανίδας που πραγματοποιήθηκε στο δημοτικό στάδιο Καρπάθου. Πριν την έναρξη της συναυλίας ο δήμαρχος Καρπάθου κ. Μιχάλης Ιωαννίδης και ο πρόεδρος της Δημοτικής Επιχείρησης Ανάπτυξης κ. Γεργατσούλης Γεώργιος απένειμαν ως αναμνηστικό δώρο στον Γιώργο Νταλάρα το παραδοσιακό μουσικό όργανο της Καρπάθου, την τσαμπούνα, ενώ ακουγόταν ζωντανά η παραπάνω μαντινάδα από μουσική ομάδα του Λυκείου Ελληνίδων Καρπάθου.

Ο Γιώργος Νταλάρας συγκινημένος, ο οποίος σημειωτέον δέχθηκε αφιλοκερδώς την πρόσκληση του δήμου Καρπάθου, ενθουσίασε το κατάμεστο στάδιο του νησιού με την απλότητα, τη φωνή και τα λεγόμενά του, αφού έδωσε το μουσικό έναυσμα επιλέγοντας το τραγούδι «Έρημα χωριά» από την τελευταία ομότιτλη δισκογραφική του δουλειά: «Σας ευχαριστώ για την πρόσκλησή σας και την παρουσία σας απόψε. Ακούσατε το τραγούδι «Έρημα χωριά» και το επέλεξα συμβολικά. Οπωσδήποτε το πανέμορφο και ζωντανό νησί της Καρπάθου δε θυμίζει σε τίποτε «έρημο χωριό». Όταν όμως εμείς οι καλλιτέχνες επισκεπτόμαστε περιοχές, ακριτικά μέρη της πατρίδας μας αισθανόμαστε ότι πατάμε πάνω σε χρυσάφι». Ο Γιώργος Νταλάρας χάρισε στο κοινό της Καρπάθου ένα μουσικό ταξίδι τριών ωρών μαζί με τους Μελίνα Ασλανίδου, Δέσποινα Ολυμπίου και Μιχάλη Τζουγανάκη.

Την τελετή λήξης τίμησε με την παρουσία του ο υφυπουργός Οικονομίας και Οικονομικών κ. Χρήστος Φώλιας με απόφαση του οποίου χρηματοδοτήθηκε η διοργάνωση των αγώνων με το ποσό των 52.000 ευρώ. «Συγχαίρω τον δήμο Καρπάθου και την Δημοτική Επιχείρηση Ανάπτυξης για την όλη διοργάνωση. Η



κυβέρνηση υποστηρίζει τέτοιες προσπάθειες και θα συνεχίσει. Όμως δεν είναι ώρα για λόγια. Απόψε τον πρώτο λόγο έχει η μουσική και το τραγούδι».

Ο πρόεδρος της Δημοτικής Επιχείρησης Ανάπτυξης του δήμου δήλωσε ικανοποιημένος από την όλη διοργάνωση των αγώνων, ενώ ο δήμαρχος Καρπάθου κ. Μιχάλης Ιωαννίδης στον χαιρετισμό του ανέφερε τα εξής:

«Το νησί μας, η Κάρπαθος του πολιτισμού και της παράδοσης οργάνωσε και ολοκλήρωσε με επιτυχία το Παγκόσμιο Πρωτάθλημα Ταχύτητας Ιστιοσανίδας.

Καταφέραμε με την συμπαράσταση όλων των Καρπαθίων όχι μόνο να κάνουμε επιτυχείς αγώνες, αλλά προπάντων εξασφαλίσαμε το Παγκόσμιο Πρωτάθλημα Ιστιοσανίδας να γίνεται στο νησί μας κάθε χρόνο.

Μέσα από τους αγώνες προβάλλαμε το νησί μας σε όλο τον κόσμο.

Αναδείξαμε και προβάλλαμε τα φυσικά και πολιτιστικά πλεονεκτήματα της Καρπάθου.

Πιστεύουμε ότι οι αθλητές και συνοδοί φεύγουν από την ακριτική μας Κάρπαθο με τις καλύτερες εντυπώσεις για τις ομορφιές της, για την φιλοξενία των κατοίκων και την όλη οργάνωση των αγώνων. Μας διαβεβαιώνουν ότι και του χρόνου θα είναι πάλι εδώ, μαζί μας.

Όλοι οι Καρπάθιοι αποχαιρετούμε αθλητές και εκπροσώπους της παγκόσμιας οργάνωσης με την διαβεβαίωση ότι εμείς θα μείνουμε εδώ στην άκρη του Αιγαίου έτοιμοι για την επόμενη διοργάνωση.

Κρατούμε την εμπειρία και την γνώση που αποκτήσαμε μαζί».

Το πανηγύρι της επιστήμης

Στο «Ροδίων Παιδεία»

Το «Πανηγύρι της Επιστήμης» είναι μια από τις πιο δημοφιλείς εκδηλώσεις στην Αμερική και την Ευρώπη. Πρόκειται για μια άτυπη μορφή εκπαιδευτικής διαδικασίας που επιδιώκει να διαμορφώσει μια θετική στάση των παιδιών για τις επιστήμες.

Το 4ο Πανηγύρι της Επιστήμης θα διεξαχθεί την Κυριακή 3 Σεπτεμβρίου από τις 19.00 στους χώρους των Εκπαιδευτηρίων «ΡΟΔΙΩΝ ΠΑΙΔΕΙΑ» με τις ακόλουθες δραστηριότητες:

1. Αίθουσα «Φεραίος»: Πειράματα Φυσικής με Αισθητήρες
2. Αίθουσα «Κόντογλου»: Πειράματα Φυσικής με υλικά καθημερινής χρήσης
3. Αίθουσα «Ξενόπουλος»: Δραστηριότητες Φυσικής - Παιχνίδια
4. Εργαστήριο «Faraday»: Πειραματικές Δραστηριότητες Χημείας
5. Αίθουσα «Λύτρας»: Πειραματικές Δραστηριότητες Βιολογίας
6. Εργαστήριο «Ηρωνας»: Εικονικές Δραστηριότητες Φυσικών Επιστημών
7. Αίθουσα «Θαλής»: Παρατήρηση ουρανού με τηλεσκόπιο
8. Αίθουσα «Υπατία»: Το πλανητικό μας σύστημα
9. Αίθουσα «Αρχιμήδης»: Μελέτη έκλειψης ηλίου
10. Αίθουσα «Παπανικολάου»: Δραστηριότητες Φυσικών Επιστημών στο διαδραστικό πίνακα
11. Αίθουσα «Καραθεοδωρή»: Ηλιακό αυτοκίνητο - Δραστηριότητες με Συστήματα Ρομποτικής
12. Αίθουσα «Καρέλλη»: Τα μαθηματικά μας διασκεδάζουν
13. Αίθουσα «Σεφέρης»: Παίζοντας με την Ελληνική Γλώσσα
14. Εργαστήρι Γαλλικών: Παιχνίδια με τη Γαλλική Γλώσσα
15. Εργαστήριο «Απελλής»: Δραστηριότητες ζωγραφικής-κατασκευών
16. Αίθουσα «Μεταξά»: Μουσικά παιχνίδια
17. Αίθουσα «Παπαντωνίου»: Παιχνιδομαγειρέματα
18. Γήπεδα: Αθλητικά παιχνίδια
19. Έκθεση Βιβλίων Φυσικών Επιστημών Δημοτικού

Σε όλα τα παιδιά που θα συμμετέχουν στο Πανηγύρι της Επιστήμης θα απονεμηθεί τιμητικό δίπλωμα.

Κατά τη διάρκεια της παραπάνω εκδήλωσης οι ενδιαφερόμενοι γονείς μπορούν να ξεναγηθούν στις εγκαταστάσεις των Εκπαιδευτηρίων «ΡΟΔΙΩΝ ΠΑΙΔΕΙΑ» και να ενημερωθούν για την υψηλής ποιότητας εκπαίδευση που παρέχουν σε ειδικές συνεδρίες που θα πραγματοποιηθούν στις 17.30 και στις 18.30.

ΕΥΡΩΓΝΩΣΗ

On time !

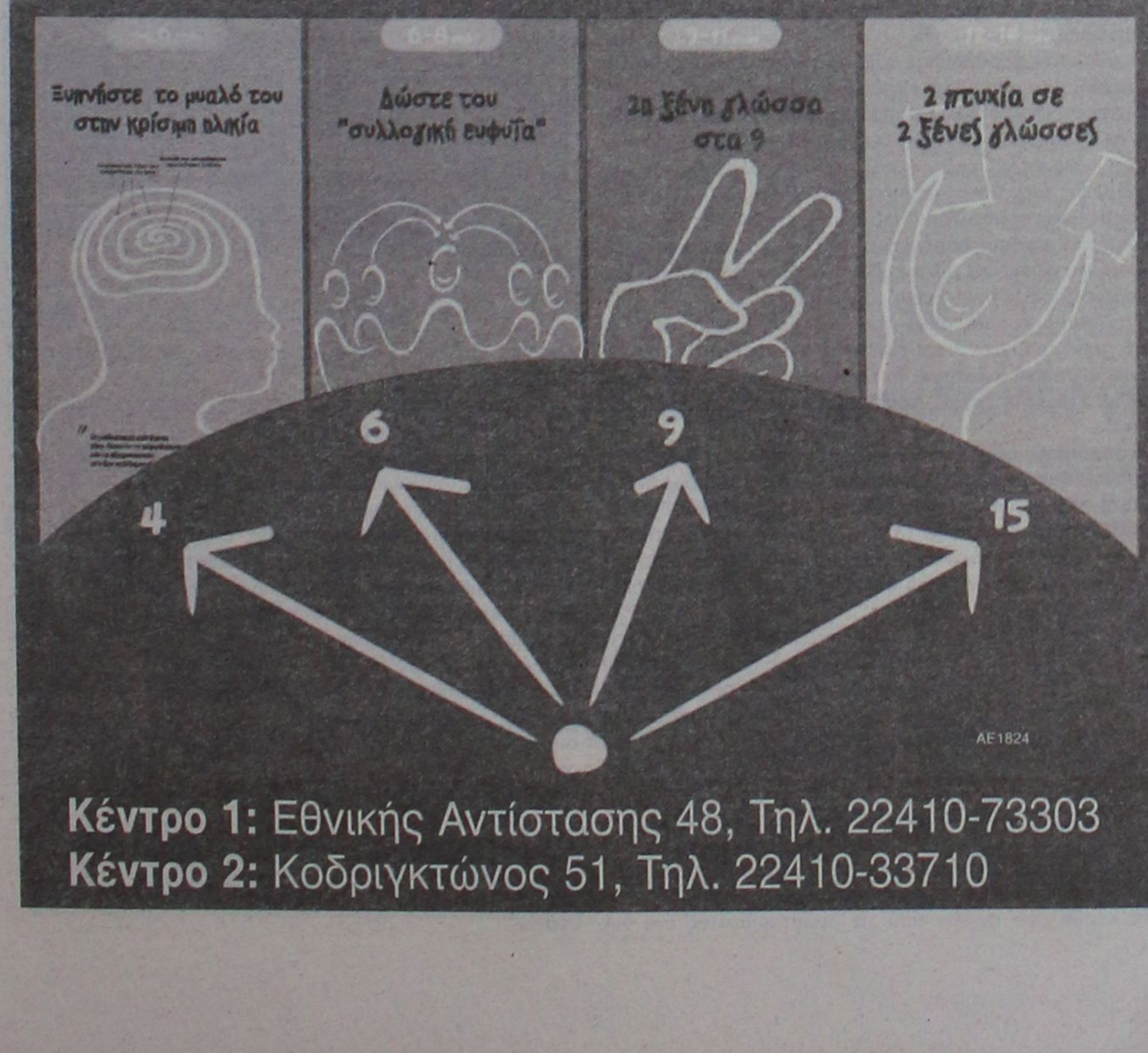

Κέντρο 1: Εθνικής Αντίστασης 48, Τηλ. 22410-73303
Κέντρο 2: Κοδριγκτώνος 51, Τηλ. 22410-33710

ΚΕΝΤΡΟ ΣΠΟΥΔΩΝ ΧΟΡΟΥ

ΜΑΙΡΗΣ

ΜΑΡΚΟΥ - ΒΕΛΙΔΑΚΗ

(Διπλωματούχου: R.A.D. & A.I.S.T.D. - T.C. & T.D.)
Ειδικότητα στη διδασκαλία μικρών παιδιών
Royal Academy of Dance (London) *και*
Imperial Society of Teachers of Dance
Αναγνωρισμένη από το Κράτος

Η μόνη επίσημα εγγεγραμμένη σχολή χορού στη Ρόδο, που εκπροσωπεί την Βασιλική Ακαδημία Χορού, με δικαίωμα ετησίων εξετάσεων και στα δύο επίπεδα (Grades & Majors), διοργανώτρια το Βρετανικό Συμβούλιο Αθηνών.

Διδάσκονται:

★ **Ρυθμική**
★ **Κλασσικό Μπαλέτο** ★ **Κλακέτες**
★ **Jazz** ★ **Μοντέρνο (I.S.T.D.)**
★ **Σύγχρονο (Limon & Graham)**
★ **Κάρακτερ** ★ **Ελεύθερη κίνηση**
★ **Δημιουργικό εργαστήρι**
★ **Προ-επαγγελματικά τμήματα**
★ **Επαγγελματικό**
(προετοιμασία για Teachers Certificate)
★ **Χορευτική Γυμναστική**
★ **Νεο-Ελληνικοί Χοροί**
(χασάπικο - συρτάκι - ζεϊμπέκικο)
★ **Κοινωνικοί χοροί** (τανγκό, βαλς, salsa)
★ **HIP HOP**

Πληροφορίες και εγγραφές από 4 Σεπτεμβρίου 2006
Έναρξη: 11 Σεπτεμβρίου 2006
Ώρες εγγραφών: 12-1 μ.μ. και 6-9 μ.μ.,
εκτός Σαββάτου - Κυριακής
Τηλέφωνα: 22410 27383

Διεύθυνση:
1. Παναγιώτου Ροδίου 77, Ρόδος AE1818

ΞΕΝΑΚΗΣ ΜΕΤΑΧΕΙΡΙΣΜΕΝΑ

ΑΓΟΡΕΣ - ΠΩΛΗΣΕΙΣ - ΑΝΤΑΛΛΑΓΕΣ ΜΕΤΑΧΕΙΡΙΣΜΕΝΩΝ ΑΥΤΟΚΙΝΗΤΩΝ

10ο χλμ. Ρόδου-Λίνδου, τηλ. 2241086690 (εσωτερικό 120)

1 **AUDI A6 2400cc, 177 HP, μοντ. 2004, ασημί.**
αερόσακοι οδηγού -συνοδηγού, πλευρικοί αερόσακοι, αερόσακοι κεφαλής, αυτόματος κλιματισμός, ABS με BAS, ESP με ASR, trip computer, MMI FULL, δερμάτινο σαλόνι, φώτα xenon, ζάντες αλουμινίου, αισθητήρας παρκαρίσματος - βροχής- φωτισμού, υδρ. τιμόνι, ηλ. παραθ, κεντρ. κλειδ, , ηχοσυστημα

2 **AUDI TT 1800cc, TURBO QUATTRO 265 HP, μοντ. 2000, ασημί.**
αερόσακοι οδηγού -συνοδηγού, πλευρικοί αερόσακοι, αερόσακοι κεφαλής, αυτόματος κλιματισμός, ABS με BAS, ESP με ASR, trip computer, δερμάτινο σαλόνι, ζάντες αλουμινίου, υδρ. τιμόνι, ηλ. παραθ, κεντρ. κλειδ, προβ. ομίχλης , συναγερμός, ηχοσύστημα

3 **MERCEDES C200 SPORTS COUPE, 1800cc 163hp, μοντ. 2004, ασημί.**
6 αερόσακοι , ABS, κλιματισμός, ζάντες αλουμινίου, υδραυλικό τιμόνι, κεντρικό κλείδωμα, ηλ. παράθυρα, προβολείς ομίχλης, ηχοσύστημα.

4 **RENAULT MEGANE CABRIO 1600cc, μοντ. 2005, μαύρο**
αερόσακοι, αυτόματος κλιματισμός, ABS, ηλ. οροφή, δερμάτινο σαλόνι, υδραυλικό τιμόνι, ζάντες αλουμινίου, αισθ. βροχής, ηλ. παράθ., ηλ. καθρ., ηχοσύστημα.

5 **JEEP WRANGLER LIMITED HARD TOP, 2400 cc, μοντ.2005, μπλέ.**
αερόσακοι, air condition, δερμάτινο σαλόνι, ζάντες αλουμ., υδρ. τιμόνι, ηλ. παραθ, κεντρ. κλειδ, ηχοσύστημα.

6 **MITSUBISHI PAJERO PININ, 2000cc, 129HP, μοντ. 2001, μαύρο/ασημί.**
αερόσακος οδηγού - συνοδηγού, ABS, SRS, air condition, ηλ. οροφή, ζάντες αλουμ., υδρ. τιμόνι, ηλ. παραθ, κεντρ. κλειδ, σκαλοπάτια, συναγερμός, ηχοσύστημα.

7 **VW PASSAT 1800cc TURBO, μοντ. 2002, μπλέ.**
6 αερόσακοι, clima, δερμάτινο σαλόνι, ABS,ESP, σπορ ανάρτηση, ζάντες αλουμινίου, υδρ. τιμόνι, ηλ. παραθ, κεντρ. κλειδ, ηχοσύστημα.

8 **LAND ROVER FREELANDER 1800cc, μοντ. 2001, σαμπανιζέ.**
αερόσακοι, air condition, ABS, ESP, ηλ. ηλιοροφή, ζάντες αλουμινίου, υδρ. τιμόνι, ηλ. παραθ, κεντρ. κλειδ, ηχοσύστημα.

9 **ROVER MGTF 1600cc, μοντ. 2003, κόκκινο.**
αερόσακοι, air condition, ABS, ζάντες αλουμινίου, υδρ. τιμόνι, ηλ. παραθ, κεντρ. κλειδ, ηχοσύστημα.

10 **TOYOTA CELICA 1800cc, μοντ. 1999, ασημί.**
αερόσακοι, air condition, ABS, ζάντες αλουμινίου, υδρ. τιμόνι, ηλ. παραθ, κεντρ. κλειδ, σποϊλερ, συναγερμός, ηχοσύστημα.

11 **OPEL VECTRA 1600cc, μοντ. 2003, μπλέ.**
6 αερόσακοι, clima, ABS, ζάντες αλουμινίου, υδρ. τιμόνι, ηλ. παραθ, κεντρ. κλειδ, προβ. ομίχλης, ηχοσύστημα.

12 **BMW 316 1600cc, μοντ.1998, μαύρο.**
αερόσακος οδηγού-συνοδηγού, clima, ABS,ASC, ηλ. ηλιοροφή, ζάντες αλουμινίου, υδρ. τιμόνι, ηλ. παραθ, κεντρ. κλειδ, ηχοσύστημα.

13 **CITROEN PLURIEL SENSODRIVE 1600cc, μοντ. 2004, μπλέ.**
αυτόματο -σειριακό, ABS, clima,4 αερόσακοι, ζάντες αλουμινίου, υδρ. τιμόνι, ηλ. παραθ, κεντρ. κλειδ, ηχοσύστημα.

14 **VW GOLF GENERATION 1600cc, μοντ. 2003, μπλέ.**
4 αερόσακοι , ABS, clima, ζάντες αλουμινίου, υδρ. τιμόνι, ηλ. παραθ, κεντρ. κλειδ, ηχοσύστημα.

15 **BMW 316 1600cc, μοντ.1999, λευκό.**
αερόσακοι , ABS, clima, φιμέ τζάμια, δερμάτινο σαλόνι, ηλιοροφή, ζάντες αλουμινίου, υδρ. τιμόνι, ηλ. παραθ, κεντρ. κλειδ, ηχοσύστημα.

16 **HONDA ACCORD 1600cc, μοντ. 2001, μπλέ.**
αερόσακος οδηγού-συνοδηγού, δερμάτινο σαλόνι, ABS, air condition, υδρ. τιμόνι, ηλ. παραθ, κεντρ. κλειδ, ηχοσύστημα.

17 **VW POLO 1400cc, μοντ. 2005, κόκκινο. ΑΥΤΟΜΑΤΟ.**
4 αερόσακοι, climatic, ABS, υδρ. τιμόνι, ηλ. παραθ, κεντρ. κλειδ, ηχοσύστημα.

18 **OPEL VECTRA SPORT 1600cc, μοντ. 2001, μαύρο.**
αερόσακος οδηγού-συνοδηγού, πλευρικοί αερόσακοι, δερμάτινο σαλόνι, ABS, air condition, υδρ. τιμόνι, ζάντες αλουμινίου, ηλ. παραθ, κεντρ. κλειδ, ηχοσύστημα.

19 **VW GOLF 1600cc, μοντ. 2001, ασημί.**
4 αερόσακοι, ABS, climatronic, υδρ. τιμόνι, ηλ. παραθ, ζάντες αλουμινίου, κεντρ. κλειδ, ηχοσύστημα.

20 **VW GOLF 1400cc, μοντ. 2003, ασημί.**
αερόσακοι, ABS, clima, σπόιλερ, υδρ. τιμόνι, ηλ. παραθ, ζάντες αλουμινίου, κεντρ. κλειδ, ηχοσύστημα.

21 **PEUGEOT 307 1600 cc, μοντ. 2002, μαύρο.**
αερόσακος οδηγού-συνοδηγού, πλευρικοί αερόσακοι, υδρ. τιμόνι, ξύλινη επένδυση, ηλ. παραθ, κεντρ. κλειδ, ηχοσύστημα.

22 **VW GOLF 1400cc, μοντ. 2002, μπλέ.**
4 αερόσακοι, air condition, ABS υδρ. τιμόνι, ζάντες αλουμινίου, ηλ. παραθ, κεντρ. κλειδ, συναγερμός και ηχοσύστημα.

23 **VW BORA 1600cc, μοντ. 1999, ασημί.**
αερόσακος οδηγ.-συνοδηγ., πλευρικοί αερόσακοι, ABS, air condition, υδρ. τιμόνι, ηλ. παραθ, κεντρ. κλειδ, ηχοσύστημα.

24 **VW POLO 1400cc, μοντ. 2003, ασημί.**
αερόσακος οδηγ.-συνοδηγ., πλευρικοί αερόσακοι, ABS, air condition, υδρ. τιμόνι, ηλ. παραθ, κεντρ. κλειδ, ηχοσύστημα.

25 **NISSAN ALMERA 1600cc, μοντ. 1999, ασημί. ΑΥΤΟΜΑΤΟ.**
αερόσακοι, air condition, ABS, υδρ. τιμόνι, ηλ. παραθ, κεντρ. κλειδ, ηχοσύστημα.

26 **VW FOX 1200cc, μοντ. 2005, κίτρινο.**
αερόσακος οδηγού-συνοδηγού, air condition, EPS, ζάντες αλουμινίου, υδρ. τιμόνι, ηλ. παραθ, κεντρ. κλειδ, ηχοσύστημα.

27 **MERCEDES 190 E 1800cc, μοντ. 1993,**
αερόσακος οδηγού, air condition, ABS, υδρ. τιμόνι, ζάντες αλουμινίου, ηλ. παραθ, κεντρ. κλειδ, ηχοσύστημα.

28 **BMW 316 1600cc, μοντ. 1993, μπλέ**
ABS,δερμάτινο σαλόνι, υδρ. τιμόνι, ηλ. παραθ, κεντρ. κλειδ, ηχοσύστημα.

29 **OPEL OMEGA 2000cc, μοντ. 1997, μπλέ.**
αερόσακος οδηγού-συνοδηγού, ABS, air condition, υδρ. τιμόνι, ηλ. παραθ, κεντρ. κλειδ, ηχοσύστημα.

30 **VW POLO 1000cc, μοντ. 2000, μπλέ.**
air condition, αερόσακος οδηγού - συνοδηγού, υδρ. τιμόνι, ζάντες αλουμινίου, προβ. ομίχλης, ηλ. παραθ, κεντρ. κλειδ, ηχοσύστημα.

31 **VW POLO VARIANT 1400cc, μοντ. 1999, μπλέ.**
αερόσακος οδηγού, υδρ. τιμόνι, ζάντες αλουμινίου, ηλ. παραθ, κεντρ. κλειδ, ηχοσύστημα.

32 **ALFA ROMEO 146, 1400cc, μοντ. 1997, μπορντώ.**
υδραυλικό τιμόνι, αερόσακος οδηγού, κεντρικό κλείδωμα, ηλ. παραθ, ηχοσύστημα.

33 **CITROEN SAXO 1100cc, μοντ.2000,ασημί**
air condition, κεντρικό κλείδωμα, ηλ. παραθ, ζάντες αλουμινίου, αεροτομή, ηχοσύστημα.

34 **FIAT PUNTO 1242cc, μοντ. 2000, κόκκινο.**
air condition,αερόσακος, υδραυλικό τιμόνι, ζάντες αλουμινίου, ηλ. παραθ, κεντρ. κλειδ, ηχοσύστημα.

35 **FIAT PUNTO 1242cc, μοντ. 2000,μαύρο.**
air condition, υδραυλικό τιμόνι, αερόσακος οδηγού, ζάντες αλουμινίου, ηλ. παραθ, κεντρ. κλειδ, ηχοσύστημα.

36 **CITROEN SAXO 1100cc, μοντ. 1998, ασημί**
air condition, κεντρικό κλείδωμα, ηλ. παραθ, ηχοσύστημα.

37 **KIA PRIDE 1300cc, μοντ. 1999, ασημί**
air condition, υδραυλικό τιμόνι, ηλ. παραθ, ζάντες αλουμινίου, ηχοσύστημα.

38 **TOYOTA COROLLA 1300cc, μοντ. 1994, ασημί.**
κεντρ. κλειδ, ηχοσύστημα.

39 **RENAULT TWINGO, 1200cc, μοντ.1997, πράσινο.**
ηχοσύστημα.

40 **KIA SEPHIA 1500cc, μοντ. 1997, μπορντώ.**
air condition, υδρ. τιμόνι, ηχοσύστημα.

41 **CITROEN ZX 1400cc, μοντ. 1993, λευκό.**
κεντρ. κλειδ, ηλ παραθ, ηχοσύστημα

42 **FORD ESCORT 1400cc, μοντ. 1992, κόκκινο.**
ηχοσύστημα

43 **FIAT UNO 1000cc, μοντ.1989, λευκό.**
ηχοσύστημα

ΕΠΑΓΓΕΛΜΑΤΙΚΑ

1 **TOYOTA HILUX 4x4, 2,5 , μοντ. 2006, σαμπανιζέ (ΠΕΤΡΕΛΑΙΟ)**
αερόσακος οδηγ.-συνοδηγ., air condition, υδρ. τιμόνι, ζάντες αλουμ, πακέτο χρωμίου, ηλ. παραθ, κεντρ. κλειδ, ηχοσύστημα.

2 **VW TRANSPORTER 1900cc TD, λευκό. ΠΕΤΡΕΛΑΙΟ (ΜΑΚΡΥ ΣΑΣΙ)**
υδραυλικό τιμόνι

3 **VW TRANSPORTER 1900cc TD, λευκό. ΠΕΤΡΕΛΑΙΟ (ΚΟΝΤΟ ΣΑΣΙ)**
υδραυλικό τιμόνι

ΑΠΟ **0%** ΠΡΟΚΑΤΑΒΟΛΗ
ΕΩΣ **72** ΜΗΝΙΑΙΕΣ ΔΟΣΕΙΣ

XT11687

Κατά την συνεδρίαση του Χρηματιστηρίου

Δυναμική ανάκαμψη των τιμών

Ο Γενικός Δείκτης σημείωσε άνοδο 1,35%

Δυναμική ανάκαμψη κατέγραψαν οι τιμές των μετοχών στη σημερινή συνεδρίαση του χρηματιστηρίου, καθώς αναζωπυρώθηκε το επενδυτικό ενδιαφέρον για την υψηλή κεφαλαιοποίηση, εν μέσω ουδέτερου κλίματος στις ευρωπαϊκές αγορές.

Η άνοδος της αγοράς πραγματοποιήθηκε με οδηγό τη μετοχή της Εθνικής τράπεζας (+3,85%), μετά την ανακοίνωση αύξησης κατά 65% των καθαρών κερδών του ομίλου, στα 546 εκατ. ευρώ, στο α΄ εξάμηνο 2006.

Επίσης, από τις μετοχές της υψηλής κεφαλαιοποίησης υψηλά κέρδη κατέγραψαν οι μετοχές της Βιοχάλκο(+6,41%), της Folli Follie(+4,40%), της ΔΕΗ(+2,53%), του ΟΠΑΠ(+2,44%) και της Τιτάν(+2,37%), ενώ αντιθέτως υποχώρησαν οι μετοχές της Emporiki(-1,79%) και των ΕΛΠΕ(-0,78%).

Ο Γενικός Δείκτης Τιμών, έκλεισε στις 3.868,62 μονάδες έναντι 3.816,91 της προηγουμένης, σημειώνοντας άνοδο 51,71 μονάδων, ή σε ποσοστό 1,35 %.

Ο δείκτης FTSE/ASE 20 έκλεισε στις 2.103,14 μονάδες, με άνοδο σε ποσοστό 1,57 %, ενώ ο δείκτης FTSE/ASE 40 έκλεισε στις 4.186,99 μονάδες με άνοδο σε ποσοστό 1,23 %.

Ο δείκτης FTSE/ASE SMALLCAP 80 έκλεισε στις 785,20 μονάδες, με άνοδο σε ποσοστό 0,17 %, ενώ ο δείκτης FTSE 140 έκλεισε στις 4.641,50 μονάδες, με άνοδο σε ποσοστό 1,48 %.

Ο δείκτης Ftse/Athex International έκλεισε στις 5.458,85 μονάδες, με άνοδο 1,52%

Από τις 316 μετοχές που διακινήθηκαν στη συνεδρίαση, 142 κινήθηκαν ανοδικά, 111κινήθηκαν πτωτικά, ενώ η τιμή 63 μετοχών παρέμεινε αμετάβλητη.

Τη μεγαλύτερη ποσοστιαία άνοδο σημείωσαν οι μετοχές των εταιρειών: ΑΝΕΚ (πο,90) + 17,57%,ΙΑΣΩ + 12,08%, Νεώριον + 9,505, Ελβιεμέκ + 9,47%, Ευρωσυμμετοχές + 9,09%, Υγεία + 7,35%, Fanco + 6,67%, Βιοχάλκο + 6,41%, Πετζετάκις + 6,25% και Φιντεξπορτ +5,88%.

Αντιθέτως τις μεγαλύτερες απώλειες σημείωσαν οι μετοχές των εταιρειών: Ελλατέξ -9,095, Nexans Ελλάς -8,99%, ΑΘΗΝΑ - 7,81%, Χαϊδεμένος -5,06%, Lavipharm -5,04%, Βαρβαρέσος -5,00%, Solvency - 4,86%, ΚΕΚΡΟΨ -4,595, Βιοσώλ (κο) -4,35% και Χαλυβδοφύλλων -4,35%.

Η αξία των συναλλαγών ανήλθε στα 362,990 εκατ. ευρώ, εκ των οποίων τα 54,935 εκατ. ευρώ αφορούσαν προσυμφωνημένες συναλλαγές.

Το μεγαλύτερο όγκο συναλλαγών παρουσίασαν οι μετοχές των εταιρειών: Εθνική Τράπεζα 3.939,961 τεμάχια, Νηρεύς 1.460,597 τεμάχια, ΛΑΝΝΕΤ 1.276,421 τεμάχια, Αγροτική Τράπεζα 1.,200,083 τεμάχια και ΟΤΕ 1.084,688 τεμάχια.

Την μεγαλύτερη αξία συναλλαγών σημείωσαν οι μετοχές των εταιρειών: Εθνική τράπεζα 125,687 εκατ ευρώ, ΟΠΑΠ 29,717 εκατ. ευρώ, Eurobank 22,466 εκατ. ευρώ, Alpha Bank 20,035 εκατ. ευρώ και ΟΤΕ 19,514 εκατ. ευρώ.

Η συνολική κεφαλαιοποίηση της αγοράς διαμορφώθηκε στα 138,812 δισ. ευρώ.

Οι επιμέρους δείκτες έκλεισαν ως εξής:

Ασφάλειες:	5.728,62	+0,26%
Βιομηχανικά Προϊόντα και Υπηρεσίες:	5.692,03	+ 3,15%
Εμπόριο:	5.936,68	- 0,22%
Κατασκευές και Υλικά:	6.249,14	+1,08%
Μέσα Ενημέρωσης:	4.861,24	-0,50%
Πετρέλαιο και Αέριο:	4.646,28	+0,24%
Προσωπικά και Οικιακά Προϊόντα:	4.849,27	+2,06%
Πρώτες ύλες:	5.866,92	+0,39%
Ταξίδια και αναψυχή:	5.178,47	+2,25%
Τεχνολογία:	4.621,08	+0,46%
Τηλεπικοινωνίες:	4.950,11	+0,30%
Τράπεζες:	5.372,26	+1,77%
Τρόφιμα και Ποτά:	5.452,22	+0,32%
Υγεία:	9.993,28	+4,67%
Υπηρεσίες Κοινής Ωφέλειας:	5.070,21	+2,22%
Χημικά:	8.323,82	+1,22%
Χρηματοοικονομικές Υπηρεσίες:	6.983,71	+0,56%

Αυξήθηκαν κατά 65% τα κέρδη της Εθνικής

Η Εθνική Τράπεζα ανακοίνωσε χθες την αύξηση 65% των καθαρών κερδών της στο πρώτο εξάμηνο, σε ετήσια βάση, στα 546,2 εκατ. ευρώ, ποσό που είναι χαμηλότερο από τις προβλέψεις των αναλυτών.

Οι αναλυτές προέβλεπαν αύξηση 71% στα κέρδη της ΕΤΕ.

Στο δεύτερο τρίμηνο τα κέρδη ενισχύθηκαν κατά 18% στα 296,1 εκατ. ευρώ. Όπως αναφέρεται σε σχετική ανακοίνωση, τα κέρδη του β΄τριμήνου ενισχυμένα από τα έκτακτα κέρδη, ύψους 113 εκατ. ευρώ από την ολοκλήρωση των πωλήσεων των θυγατρικών του Ομίλου στη Β.Αμερική (Atlantic Bank of New York, National Bank of Greece Canada) και παρά τις εφάπαξ δαπάνες της εθελουσίας σε θυγατρικές του ομίλου ύψους 24 εκατ. ευρώ, διαμορφώθηκαν στο υψηλότερο επίπεδο στην ιστορία της τράπεζας.

Τα καθαρά έσοδα τόκων της Εθνικής ανήλθαν στα 887 εκατ. ευρώ, σημειώνοντας άνοδο 17% σε σχέση με το αντίστοιχο περυσινό διάστημα. Τα έσοδα από προμήθειες έφτασαν τα 238 εκατ. ευρώ, αυξημένα κατά 20% έναντι του 2005.

Η αποδοτικότητα των ιδίων κεφαλαίων του ομίλου (ROE) διαμορφώθηκε στο ιστορικό υψηλό του 34,5%, ακόμα δε και μετά την προσαρμογή των κερδών για τα παραπάνω έκτακτα αποτελέσματα υπερβαίνει το 30%, γεγονός που κατατάσσει την τράπεζα στην πρώτη θέση από πλευράς αποδοτικότητας στη χώρα μας και ανάμεσα στις κορυφαίες τράπεζες στον ευρωπαϊκό χώρο.

Σε 32,8 δισ. ευρώ ανέρχονται οι συνολικές χορηγήσεις του ομίλου, αυξημένες κατά 17% σε σχέση με το α΄εξάμηνο του 2005. Σημαντική ανάπτυξη καταγράφουν οι χορηγήσεις λιανικής τραπεζικής, (+26% σε σχέση με την αντίστοιχη περίοδο του 2005), αντιπροσωπεύοντας πλέον το 62% του συνολικού χαρτοφυλακίου του ομίλου έναντι 58% τον Ιούνιο του 2005.

Η στεγαστική πίστη εξακολουθεί να αποτελεί την κινητήρια δύναμη ανάπτυξης του χαρτοφυλακίου λιανικής. Τον Ιούνιο του 2006 το χαρτοφυλάκιο στεγαστικών δανείων διαμορφώθηκε σε 13 δισ. ευρώ, σημειώνοντας αύξηση 30%.

Τα κέρδη προ φόρων από τις δραστηριότητες στη ΝΑ Ευρώπη κινήθηκαν ανοδικά κατά 28% και έφτασαν τα 52 εκατ. ευρώ.



«Τα αποτελέσματα του α΄εξαμήνου του 2006 επιβεβαιώνουν για ακόμη μία φορά τη δυνατότητα της Εθνικής Τράπεζας να προσφέρει υψηλές αποδόσεις στους μετόχους της. Με απόδοση ιδίων κεφαλαίων άνω του 30%, ο Όμιλος της Εθνικής Τράπεζας συγκαταλέγεται στους πιο αποδοτικούς χρηματοπιστωτικούς οργανισμούς της Ευρώπης. Η υψηλή κερδοφορία που επιτεύχθηκε στο α΄εξάμηνο είναι αποτέλεσμα της αύξησης των εσόδων από την Ελλάδα και το εξωτερικό, αλλά και των προσπαθειών που έχουν γίνει για συγκράτηση των εξόδων» δήλωσε ο επικεφαλής της ΕΤΕ Τάκης Αράπογλου.

«Η μέχρι σήμερα θετική πορεία του Ομίλου δεν αποτελεί για μας λόγο εφησυχασμού. Η επιτυχία της πρόσφατης αύξησης του μετοχικού κεφαλαίου της Τράπεζας, η ολοκλήρωση της εξαγοράς του 46% της Finansbank αλλά και οι διαφαινόμενες προοπτικές περαιτέρω διεύρυνσης της παρουσίας μας στην περιοχή της Νοτιοανατολικής Ευρώπης, δημιουργούν τις προϋπροθέσεις για να πραγματοποιήσουμε το στρατηγικό μας στόχο και να αναδείξουμε την Εθνική Τράπεζα ως το κορυφαίο πιστωτικό ίδρυμα στην περιοχή» προσέθεσε.

GM AUTO Special
ΕΙΣΑΓΩΓΕΣ · ΕΜΠΟΡΙΑ · ΑΝΤΑΛΛΑΓΕΣ ΑΥΤΟΚΙΝΗΤΩΝ & ΑΞΕΣΟΥΑΡ

ΓΙΩΡΓΟΣ Π. ΜΥΡΙΑΛΛΑΚΗΣ
Λεωφόρος Ηρακλειδών (δίπλα ταβέρνα "Αντώνης") Ιαλυσός
τηλ. 2241096692 κιν. 6945991030, fax 2241096632
email: info@gmautospecial.gr
site: www.gmautospecial.gr
ΕΙΣΑΓΩΓΕΣ - ΠΩΛΗΣΕΙΣ - ΑΝΤΑΛΛΑΓΕΣ ΜΕΤΑΧΕΙΡΙΣΜΕΝΩΝ ΑΥΤΟΚΙΝΗΤΩΝ

- **BMW 316 ti COMPACT**, 1800 cc, μοντέλο 2003, 116 PS, klima, ABS, ESP, ζαντολάστιχα 16", sport έκδοση, RCD, μαύρο μεταλλικό. ΕΙΣΑΓΩΓΗ ΓΕΡΜΑΝΙΑΣ.
- **MERCEDES C200 ELEGANCE** μοντέλο 2003, 1.800 cc, αυτόματο σειριακό μαύρο μεταλλικό, δερμάτινο σαλόνι μπεζ, τηλέφωνο, klima, ζαντολάστιχα full extra. **ΕΙΣΑΓΩΓΗ ΓΕΡΜΑΝΙΑ**
- **BMW 318 GI Coupe,** μοντέλο 2002, μεταλλικό μπλε, KLIMA, FULL EXTRA. Δερμάτινο σαλόνι, χρώμα πάγου, ζάντες 17', λάστιχα καινούργια, τιμόνι πολλαπλών χρήσεων, ABS, αερόσακοι, τηλεχειρισμός κλειδαριών, ΕΙΣΑΓΩΓΗΣ!!
- **MERCEDES C220 CDI TURBO** (πετρέλαιο) Kompressor μοντέλο 2001-02, μαύρο μεταλλικό, ηλεκτρική ηλιοροφή, klima, τηλέφωνο full super extra. **ΕΙΣΑΓΩΓΗ ΓΕΡΜΑΝΙΑ**
- **GRAND CHEROKEE,** 4000 cc, μεταλλικό σκούρο πράσινο διχρωμία με ασημί, δερμάτινο σαλόνι μπεζ, ζαντολάστιχα αλουμινίου, αυτόματο σειριακό, μοντέλο 1997. ΕΥΚΑΙΡΙΑ!!!
- **MINI COOPER S,** χρώμα μαύρο μεταλλικό, μοντέλο 2003, δερμάτινο σαλόνι, ζαντολάστιχα, 1600 c.c, 163 PS super extra, **ΕΙΣΑΓΩΓΗ ΓΕΡΜΑΝΙΑΣ.**
- **MINI COUPER ONE 1400cc,** 86 ps, μοντέλο 2003
- **BMW 316ti 1600 cc** μοντέλο 2006, μαύρο μεταλλικό, δερμάτινο σαλόνι μπεζ, ηλκετρική οροφή, ζάντες αλουμινίου, professional ηχοσύστημα, MP3, klima, ΟΛΟΚΑΙΝΟΥΡΓΙΟ.
- **SUZUKI VITARA** ασημί 2 πόρτες μοντέλο 1999, A/C, υδρ. τιμόνι, δερμάτινο σαλόνι, RCD. ΕΞΑΙΡΕΤΙΚΗ ΚΑΤΑΣΤΑΣΗ.
- **OPEL ASTRA Bertone cabrio** 2002, 1600 cc, 2πορτο, ηλεκτρική οροφή, ασημί μεταλλικό, δερμάτινο κόκκινο σαλόνι, ζάντες αλουμινίου, R/C
- **MINI COOPER PEPPER** 1600 cc 116 PS, μοντέλο 2002, μαύρο μεταλλικό, A/C, δερμάτινο σαλόνι, ζάντες αλουμινίου, DVD
- **MAZDA RX8 COSMO** PRX654, 231PS, μοντέλο 2004, spor καθίσματα, RCD, ηλεκτρικά παράθυρα και καθρέπτες, immobilizer, 18" ζάντες αλουμίνου, κλίμα
- **NISSAN MICRA**, 1000 cc, μεταλλικό χρώμα κεραμιδοκόκκινο, μοντέλο 2000, υδραυλικό τιμόνι, air bag, RCD ALPINE. Τιμή ΕΥΚΑΙΡΙΑ!!!
- **FIAT PUNDO CABRIO**, ασημί μεταλλικό, ηλεκτρική οροφή, κουκούλα, ζαντολάστιχα, RCD.
- **BMW Z3,** μπλε μεταλλικό, μοντέλο 2004, χιλιόμετρα μόνο 40.000, δερμάτινο σαλόνι, ζαντολάστιχα 17", βιβλίο service, ηλεκτρικά παράθυρα, καθρέφτες, 1900 cc, 118 PS.
- **TOYOTA YARIS,** μοντέλο 2000, πράσινο μεταλλικό 1000 cc, air condition, σύστημα μουσικής πλήρες, 3 ενισχυτές Αμερικής precision power, ηχεία Diamond, MP3 Alpine, συναγερμό VIPER.
- **AUDI TT CABRIO** turbo 180 PS, 1800 cc, μοντέλο 2003, κόκκινο, αυτόματο σειριακό, δερμάτινο σαλόνι, klima, ζαντολάστιχα 17", RCD, συναγερμός.
- **BMW 518,** 1800 c.c., μπλε μεταλλικό, RCD, λιμουζίνα, καινούργια λάχιστα, γενικό service, άριστη κατάσταση.
- **PEUGEOT 306, 1400** c.c, 4πορτο, μοντέλο 1998, RCD, MP3, υδραυλικό τιμόνι, συναγερμό.
- **PEUGEOT 106,** Quicksilver, 1400 c.c., ασημί μεταλλ., μοντέλο 2002, άριστη κατάσταση.
- **SEAT IBIZA, Top Gun, 1400 c.c.,** 115 PS, μοντέλο 2004, RCD, Sport edition, spoiler, κόκκινο, υδραυλικό τιμόνι, ηχοσύστημα, aircondition, ζαντολάστιχα, ολοκαίνουργιο, ΜΕΓΑΛΗ ΕΥΚΑΙΡΙΑ!!!
- **MERCEDES C180**, 1800 cc,. μοντέλο 1995, λευκό χρώμα, elegance, air condition, RCD, ηλεκτρικά παράθυρα και ηλεκ. καθρέφτες, ABS, airbags, αεροτομή, μεταλλικά πηχάκια χρωμίου, πόρτες και προφυλακτήρες.
- **OPEL VECTRA C**, μοντέλο 2005, 11.000 kh, 1800 cc, μπλέ σκούρο μεταλλικό, KLIMA, ζαντολάστιχα, ηχοσύστημα, MP3, 125 PS ΟΛΟΚΑΙΝΟΥΡΓΙΟ.
- **FIAT PUNDO SPORTING** 1300 cc, μοντέλο 1999, μαύρο μεταλλικό, air condition, airbags, RCD, θερμαινόμενο πίσω τζάμι, ζαντολάστιχα, 2πορτο coupe, κατάσταση άριστη.
- **TOYOTA CELICA** 1600 cc, ασημί μεταλλικό, ηχοσύστημα με ενισχυτή - woofer - RCD Pioneer, ζαντολάστιχα, ηλεκτρικά παράθυρα, κλειδαριές. ΕΥΚΑΙΡΙΑ!
- **BMW X5**, 3000 cc, αυτόματο σειριακό, μοντέλο 2003, μαύρο μεταλλικό, μνήμες καθισμάτων, δέρμα μπεζ, σαλόνι, σκαλιέρες, ζαντολάστιχα, klima, 6 airbags, συναγερμός, σπορ καθίσματα, φιμέ τζάμια. ΦΟΒΕΡΗ ΕΥΚΑΙΡΙΑ!!!
- **JAGUAR S-TYPE EXECUTIVE V6** 3000 cc, 238 PS, ασημί μεταλλικό, ζάντες 17", δέρμα μαύρο, ηλεκτρ. οροφή, parktronik, αισθητήρες βροχής, τηλέφωνο, NAVIGATOR, ξύλινη επένδυση τριανταφυλλιάς, klima, ABS, ESP, 6 AIRBAGS, ANTISPIN, βιβλίο service, άνευ τεκμηρίου.
- **VW POLO** 1400 cc, 4πορτο, χρώματος ανθρακί μεταλλικό, ζαντολάστιχα, υδραυλικό τιμόνι, ηλεκτρικό κλείδωμα, ηλκετρ. τζάμια, ραδιοκασετόφωνο
- **VW GOLF** μοντέλο 2000, 1600 cc, 4πορτο, μεταλλικό χρώμα ασημί, ζαντολάστιχα, ηλεκτρικό κλείδωμα και παράθυρα, συναγερμό, ραδιοκασετόφωνο
- **ALFA ROMEO** 146 χρώματος ανθρακί μαύρο μεταλλικό, air condition, ζάντες αλουμινίου, RCD, ηλεκτρικά παράθυρα, κεντρικό κλείδωμα μοντ. '97-'98 κατάσταση άριστη. Τιμή-έκπληξη.
- **HYUNDAI ACCENT,** 1400 cc, μεταλλικό πράσινο λαδί, aircondition, RCD KENWOOD, ηλεκτρικά παράθυρα-κλειδαριές. ΕΥΚΑΙΡΙΑ!!!
- **FIAT TEMBRA**, 1400cc, ασημί μεταλλικό, full service, καινούργια λάστιχα, ηλεκτρικά παράθυρα και κλείδωμα, RCD, τιμή μόνο 2.300 ευρώ.

ΕΠΑΓΓΕΛΜΑΤΙΚΑ
- **MERCEDES VITO 108 DIESEL,** aircondition, 2 πόρτες πίσω άνοιγμα, μοντέλο 2001, 2400 cc. ΑΡΙΣΤΗ! ΕΙΣΑΓΩΓΗ ΓΕΡΜΑΝΙΑΣ
- **ΗΜΙΦΟΡΤΗΓΟ NISSAN,** κίνηση 4X4, 2400 cc, DIESEL, 2πορτο 1 1/2 καμπίνα, χοντρά ζαντολάστιχα, λευκό.
- **ΗΜΙΦΟΡΤΗΓΟ VW TARRO** ανοικτή καρότσα με κάλυμα, λευκό χρώμα, 2400 cc diesel, δίπορτο
- **VW CADDY ΗΜΙΚΛΟΥΒΑΚΙ, KOMBI,** λευκό, diesel, 1900 cc, 105 PS,. **ΕΙΣΑΓΩΓΗ ΓΕΡΜΑΝΙΑΣ! ΕΥΚΑΙΡΙΑ!!!**
- **ΚΛΟΥΒΑ TOYOTA HIAGE,** λευκή, μακρύ σασί 2,80 m, ωφέλιμο πίσω, 2.400 cc, Diesel, ΕΙΣΑΓΩΓΗ ΓΕΡΜΑΝΙΑΣ.
- **ΚΛΟΥΒΑ VW LT35' DIESEL 2500cc,** λευκή, με μακρύ σασί και χώρο φόρτωσης πίσω καθαρό 3,30 με έτοιμη ξύλινη εργαλειοθήκη 3X1,60 απ ΕΙΣΑΓΩΓΗΣ ΓΕΡΜΑΝΙΑΣ
- **ΚΛΟΥΒΑ MITSUBISHI,** μακρύ σασί, 2.500 cc DIESEL με σχάρα. ΕΙΣΑΓΩΓΗ ΓΕΡΜΑΝΙΑΣ
- **TOYOTA HILUX** 4X4, πράσινο μεταλλικό, με HARD TOP ή σχάρα οροφής, ζαντολάστιχα χονδρά, 1 ½ καμπίνα, 2πορτο.
- **ΗΜΙΦΟΡΤΗΓΟ VW TARO,** 2400 cc, diesel με HARDTOP κουβούκλιο, λευκό χρώμα. ΕΙΣΑΓΩΓΗ ΓΕΡΜΑΝΙΑ
- **MITSUBISHI L200** 4X4 κίνηση, μπάρες ανοξείδωτες χρώματος σκούρο μπλε μεταλλικό και ασημί, δίχρωμία, 2400 cc, diesel. ΕΙΣΑΓΩΓΗ ΓΕΡΜΑΝΙΑΣ

Ολα ετοιμοπαράδοτα. Σε καταπληκτική κατάσταση

✓ Οι επιλογές των αυτοκινήτων μας εγγυώνται την ποιότητα και την σιγουριά.
✓ Επισκεφθείτε μας πριν αποφασίσετε
✓ Αναλαμβάνουμε την χρηματοδότηση σας με τα χαμηλότερα επιτόκια.
✓ Θα χαρούμε να σας ξεναγήσουμε

Από 0% προκαταβολή έως 72 μην. δόσεις
AE264

Απάτη εκατομμυρίων με πλαστά δικαιολογητικά

Εξαρθρώθηκε σπείρα στην Θεσσαλονίκη

Μία από τις μεγαλύτερες απάτες, ύψους εκατομμυρίων ευρώ, αποκαλύφθηκε από την Ασφάλεια Θεσσαλονίκης με την εξάρθρωση σπείρας που την τελευταία τριετία εκταμίευε από τράπεζες, με πλαστά δικαιολογητικά, καταναλωτικά και στεγαστικά δάνεια.

«Εγκέφαλοι» της απάτης είναι δύο αδέρφια, ένας εκ των οποίων έχει ήδη συλληφθεί, τα οποία διατηρούσαν γραφείο διαμεσολάβησης - λήψης καταναλωτικών και στεγαστικών δανείων στην περιοχή της Καλαμαριάς. Οι δύο κάτοχοι του γραφείου είχαν συνάψει συμβάσεις με συγκεκριμένα υποκαταστήματα τραπεζών, από τα οποία εισέπρατταν τη νόμιμη προμήθεια του 1% επί των εκταμιευμένων δανείων των δανειοληπτών, τους οποίους οι ίδιοι μέσω του γραφείου τους κατεύθυναν στις τράπεζες.

Ωστόσο, για να πετύχουν τη λήψη των δανείων χρησιμοποιούσαν πλαστά δικαιολογητικά, όπως φορολογική ενημερότητα και «φουσκωμένες» βεβαιώσεις εργοδοσίας, ενώ εισέπρατταν προμήθειες από τους δανειολήπτες οι οποίες, ανάλογες με το ύψος του δανείου, έφταναν μέχρι και το 5% του ποσού.

Έπειτα από αξιοποίηση πληροφοριών, την περασμένη Δευτέρα συνελήφθησαν επ' αυτοφώρω δύο άτομα στην Καλαμαριά, να εκταμιεύουν δάνεια χρηματικού ποσού 8.500 ευρώ έκαστο, από υποκατάστημα τραπέζης, συνοδευόμενα από 27χρονη γυναίκα, η οποία και συνελήφθη. Από την αστυνομική έρευνα διαπιστώθηκε ότι η 27χρονη ήταν υπάλληλος του γραφείου που διατηρούσαν τα δύο αδέρφια και συνόδευε τους πελάτες τους στα υποκαταστήματα τραπεζών που συνεργάζονταν.

Σύμφωνα με τον διευθυντή Ασφαλείας Θεσσαλονίκης, Στέργιο Αποστολίδη, τα αδέρφια συνεργάζονταν μόνο με τρία υποκαταστήματα διαφορετικών τραπεζών που βρίσκονται στο κέντρο και την ανατολική Θεσσαλονίκη.

Από τον μέχρι σήμερα έλεγχο που διενεργήθηκε στο υποκατάστημα της τράπεζας όπου πραγματοποιήθηκε η σύλληψη των τριών ατόμων, προέκυψε ότι από το γραφείο διαμεσολάβησης κατατέθηκαν, εγκρίθηκαν και εκταμιεύτηκαν στεγαστικά δάνεια ύψους 1.337.070 ευρώ, των οποίων τα σχετικά δικαιολογητικά ήταν πλαστά. Εκκρεμούν ακόμη προς εκταμίευση, δάνεια ύψους 1.290.000 ευρώ, με επίσης πλαστά δικαιολογητικά.

Σε αντίστοιχους ελέγχους που πραγματοποιήθηκαν σε υποκαταστήματα των άλλων τραπεζών, εντοπίσθηκε εκταμιευθέν δάνειο ύψους 90.000 ευρώ, με πλαστά δικαιολογητικά, ενώ εξετάζονται κι άλλες περιπτώσεις λήψης δανείων, συνολικού ποσού 500.000 ευρώ.

Σε έρευνα που πραγματοποιήθηκε στο γραφείο διαμεσολάβησης-λήψης δανείων, βρέθηκαν και κατασχέθηκαν ένας φορητός Η/Υ, εντός του οποίου βρέθηκαν και εκτυπώθηκαν εντυπώματα σφραγίδων διαφόρων υπηρεσιών, ένας ψηφιακός δίσκος δεδομένων με διάφορα έγγραφα σχετικά με τη δραστηριότητα του γραφείου (πελατολόγια, πληρωμές, λίστες δανείων κ.λπ.), ένας κατάλογος-πελατολόγιο 275 ατόμων, 449 φάκελοι με αμφιβόλου γνησιότητας δικαιολογητικά πελατών του γραφείου, καθώς και 45 τοπογραφικά και άδειες οικοδομών σχετιζόμενες με έκδοση στεγαστικών και κατασκευαστικών δανείων.

«Οι έρευνές μας θα συνεχιστούν καθώς εκτιμάται ότι στην υπόθεση εμπλέκονται και άλλα πρόσωπα τα οποία συμμετείχαν σε διάφορα στάδια μέχρι την εκταμίευση και διάθεση των δανείων» ανέφερε ο κ. Αποστολίδης.

Πρόσθεσε μάλιστα ότι είναι πιθανόν να εμπλέκονται και μηχανικοί που συνεργάζονται με τράπεζες, αφού τα διαμερίσματα που αγοράζονταν με δάνεια ήταν υπερεκτιμημένα, ενώ πολλοί δανειολήπτες ήταν «μαυρισμένοι» από τον «Τειρεσία» και αδυνατούσαν να προχωρήσουν σε εκταμίευση δανείων. Να σημειωθεί ότι το γραφείο είχε αντιπροσώπους και στο εξωτερικό προκειμένου να εξυπηρετεί και Έλληνες μετανάστες.

Η δικογραφία που έχει σχηματισθεί αφορά συνολικά σε 13 άτομα, 4 εκ των οποίων έχουν συλληφθεί και αντιμετωπίζουν κατηγορίες για σύσταση εγκληματικής οργάνωσης, πλαστογραφία και απάτη σε βαθμό κακουργήματος κατ' επάγγελμα και κατ' εξακολούθηση.

Στοιχεία για την πορεία των σοβαρών υποθέσεων

Ζήτησε ο εισαγγελέας του Αρείου Πάγου

Αναλυτικά στοιχεία για την πορεία σοβαρών υποθέσεων που άπτονται του δημοσίου συμφέροντος και εκκρεμούν στα δικαστήρια ζητεί με εγκύκλιό του προς τις Εισαγγελίες Εφετών όλης της χώρας ο εισαγγελέας του Αρείου Πάγου Γιώργος Σανιδάς.

Μέχρι το τέλος Σεπτεμβρίου οι εισαγγελείς καλούνται να τον ενημερώσουν για την εξέλιξη σοβαρών υποθέσεων εμπορίας ναρκωτικών, ξεπλύματος βρόμικου χρήματος, καταχρήσεων σε βάρος του δημοσίου και διαφθοράς υπαλλήλων. Ο κ. Σανιδάς ζητεί να του γνωστοποιήσουν πότε προσδιορίστηκαν να εκδικαστούν οι υποθέσεις αυτές, αν αναβλήθηκαν και αν οι αναβολές ήταν δικαιολογημένες, ποιες ποινές επιβλήθηκαν στους κατηγορουμένους και σε περίπτωση απαλλακτικών αποφάσεων, αν έχει ασκηθεί έφεση ή αναίρεση.

Με δεύτερη εγκύκλιό του προς τις εισαγγελίες εφετών αναφέρει ότι η ποινική δικαιοσύνη απονέμεται με μεγάλη βραδύτητα αναφέροντας χαρακτηριστικά ότι τα κακουργήματα εκδικάζονται σε πρώτο βαθμό μετά από δέκα και πλέον χρόνια, τα πλημμελήματα μετά από πέντε χρόνια, ενώ σε δεύτερο βαθμό εκδικάζονται λίγο πριν εκπνεύσει ο χρόνος παραγραφής.

Όπως επισημαίνει η κατάσταση αυτή οδηγεί στην ατιμωρησία των δραστών και αποτελεί τη βασική αιτία της μεγάλης αύξησης της εγκληματικότητας τις τελευταίες δεκαετίες. Καλεί τους δικαστές να



σταματήσουν να αναβάλουν με μεγάλη ευκολία την εκδίκαση των υποθέσεων και αναφέρει ότι "η προσήλωση και το πάθος ή πιο απλά το μεράκι που έχουμε όλοι μας για την εκπλήρωση της αποστολής μας, μας δίνουν τη θέληση και τη δύναμη για την καταβολή ακόμα μεγαλύτερης προσπάθειας.

Εκθεση στρατηγικής για την κοινωνική προστασία

«Το πιο αποτελεσματικό μέσο για την καταπολέμηση της φτώχειας και του κοινωνικού αποκλεισμού είναι η απασχόληση» τόνισε, μεταξύ άλλων, ο γενικός γραμματέας Απασχόλησης και Κοινωνικής Προστασίας κος Δημήτριος Κοντός, μιλώντας, χθες κατά την εισήγησή του στην ολομέλεια της Οικονομικής και Κοινωνικής Επιτροπής (ΟΚΕ), στην οποία παρουσιάσθηκε η Εθνική Έκθεση Στρατηγικής για την Κοινωνική Προστασία και την Κοινωνική Ένταξη 2006-2008.

Στο πλαίσιο του συγχρονισμού των πολιτικών για την κοινωνική προστασία, το Υπουργείο Απασχόλησης και Κοινωνικής Προστασίας πρόκειται να καταθέσει μέχρι τις 15 Σεπτεμβρίου 2006 στην Ευρωπαϊκή Επιτροπή την Εθνική Έκθεση Στρατηγικής για την Κοινωνική Προστασία και την Κοινωνική Ένταξη με χρονικό ορίζοντα τριετίας (2006-2008), η οποία θα απαρτίζεται από τρία μέρη:

1. Εθνικό Σχέδιο Δράσης για την Κοινωνική Ένταξη
2. Εθνική Έκθεση Στρατηγικής για τις Συντάξεις
3. Εθνική Έκθεση για την Υγεία και τη Μακροχρόνια Φροντίδα

Ο γενικός γραμματέας του υπουργείου Απασχόλησης, Δημήτριος Κοντός παρουσίασε τους βασικούς άξονες της «Πολιτικής για την Κοινωνική Ενσωμάτωση», όπως έχουν συμπεριληφθεί στην Εθνική Έκθεση Στρατηγικής για την Κοινωνική Προστασία και την Κοινωνική Ένταξη 2006-2008, επισημαίνοντας ότι η επιτυχία στους συγκεκριμένους τομείς αποτελεί για την κυβέρνηση άμεση προτεραιότητα.

Οι άξονες αυτοί συνοψίζονται ως εξής:

· Κοινωνική συνοχή, ισότητα μεταξύ ανδρών και γυναικών και ίσες ευκαιρίες για όλους, μέσω επαρκών, βιώσιμων και αποδοτικών συστημάτων κοινωνικής προστασίας.

· Αλληλεπίδραση των προτεραιοτήτων της Έκθεσης με τους στόχους της Λισσαβώνας για οικονομική ανάπτυξη, περισσότερες και καλύτερες θέσεις εργασίας και μεγαλύτερη κοινωνική συνοχή και με τη Στρατηγική της Ε.Ε. για αειφόρο ανάπτυξη

· Καλύτερη διακυβέρνηση, διαφάνεια και συμμετοχή των εταίρων στο σχεδιασμό, την εφαρμογή και την παρακολούθηση των πολιτικών.

ΑΥΤΟ ΕΠΙΛΟΓΕΣ
ΕΚΘΕΣΗ ΜΕΤΑΧΕΙΡΙΣΜΕΝΩΝ ΑΥΤΟΚΙΝΗΤΩΝ
ΚΟΥΚΟΥΡΑΣ ΑΛΕΞΑΝΔΡΟΣ
ΛΕΩΦ. ΡΟΔΟΥ-ΛΙΝΔΟΥ 255 • ΤΗΛ. (22410)60910
www.autoepiloges.com

ΑΓΟΡΑ-ΠΩΛΗΣΗ-ΑΝΤΑΛΛΑΓΗ ΜΕΤΑΧΕΙΡΙΣΜΕΝΩΝ ΑΥΤΟΚΙΝΗΤΩΝ

1. **MERCEDES C200 KOMPRESSOR 1800cc 163HP Αυτόματο σειριακό καβάτιο, μοντ. 2003, blue black.** ABGS, ABS, klima, κεντρ. κλειδ., πλ παράθ., πλ.καθρ., υδρ. τιμ., book service και CD.
2. **MERCEDES C200 SPORT COUPE 1800cc , μοντ. 2004, ασημί.** ABGS, ABS, A/C, κεντρ. κλειδ., πλ παράθ., πλ.καθρ., υδρ. τιμ., ζάντες αλουμ και CD.
3. **MERCEDES E200 2000cc, μοντ. 2000, ασημί.** ABGS, ABS, klima, κεντρ. κλειδ., πλ. παράθ., πλ.καθρ., υδρ. τιμ., δερμάτ.σαλόνι, ξύλινη επένδυση, ζάντες αλουμ. και CD.
4. **MERCEDES C180 2000cc, μοντ. 1996,μαύρο.** ABGS, ABS, Klima, κεντρ. κλειδ., πλ. παράθ., υδρ. τιμόνι,πλ.καθρ.,ζάντες αλουμ., book service και CD.
5. **HONDA S2000 2000cc, μοντ. 2003, γκρι.** ABGS, ABS, A/C, κεντρ. κλειδ., πλ παράθ., πλ.καθρ., υδρ. τιμ., ζάντες αλουμ. tv, dvd και CD.
6. **AUDI TT 180HP TURBO 1800cc, μοντ. 2004, μαύρο.** ABGS, ABS, klima, δερμάτινο σαλόνι, κεντρ. κλειδ., πλ παράθ., πλ.καθρ., υδρ. τιμ., ζάντες αλουμ. και CD.
7. **BMW Z3 6V 2000cc, μοντ. 2000, μαύρο.** ABGS, ABS, A/C, κεντρ. κλειδ., πλ. παράθ., υδρ. τιμ. δερμάτ.σαλόνι, ζάντες αλουμ. και CD.
8. **BMW 318 Ci 1900cc, μοντ. 2000, μαύρο.** ABGS, ABS, A/C, κεντρ. κλειδ., πλ. παράθ., υδρ. τιμ., ζάντες αλουμ. και CD.
9. **BMW Z3 1900cc, μοντ. 2000, κόκκινο.** ABGS, ABS, A/C, κεντρ. κλειδ., πλ. παράθ., υδρ. τιμ. και CD.
10. **BMW 316 COMPACT 1600cc, μοντ. 8/2003, ασημί.** ABGS, ABS, A/C, κεντρ. κλειδ., πλ. παράθ., υδρ. τιμ., δερμάτ.σαλόνι, ζάντες αλουμ. και CD.
11. **BMW 520 6V 2000cc, μοντ.1997, μαύρο.** ABGS, ABS, Clima, κεντρ. κλειδ., πλ. παράθ., υδρ. τιμ., δερμάτ.σαλόνι, ζάντες αλουμ.,τηλέφωνο και CD.
12. **SMART 600cc, μοντ.2000, λευκό-μαύρο.** A/C, κεντρ. κλειδ., πλ. παράθ., υδρ. τιμ. και CD.
13. **ALFA ROMEO 147 3Dr 150HP 2000cc, μοντ.2003, σιέλ.** ABGS, ABS, A/C, κεντρ. κλειδ., πλ. παράθ., υδρ. τιμόνι,ζάντες αλουμινίου και CD.
14. **ALFA ROMEO 147 5Dr 120HP 1600cc, μοντ.2001, κόκκινο.** ABGS, ABS, A/C, κεντρ. κλειδ., πλ. παράθ., υδρ. τιμόνι,ζάντες αλουμινίου και CD.
15. **ΚΙΑ SPORTAGE 2000cc, μοντ.2002, μπορντώ.** A/C, κεντρ. κλειδ., πλ. παράθ., υδρ. τιμόνι, δερμάτ. σαλόνι και CD.
16. **PEUGEOT 307 1600cc, μοντ.2002, μπορντώ.** ABGS, ABS, A/C, υδρ. τιμόνι, κεντρ. κλειδ., πλ. παράθ. και CD.
17. **PEUGEOT 206 1400cc, μοντ.2002, μπλε.** ABGS, ABS, A/C, υδρ. τιμόνι, κεντρ. κλειδ., πλ. παράθ. πλ. καθρ, ζάντες αλουμ., και CD
18. **RENAULT MEGANE 1600cc, μοντ.2001, ασημί.** ABGS , ABS, A/C κεντρ. κλειδ., πλ. παράθ., υδρ. τιμόνι,πλ.καθρ.,δερμ. Σαλόνι, ξύλινη επενδυση, ζάντ. αλουμ. και CD.
19. **RENAULT MEGANE CLASSIC 1400cc, μοντ.2002, μπλε.** ABGS , ABS, A/C κεντρ. κλειδ., πλ. παράθ., υδρ. τιμόνι, πλ.καθρ., ζάντ. αλουμ. και CD.
20. **SCODA FABIA 1400cc, μοντ.2001, κόκκινο** ABGS ,A/C, κεντρ. κλειδ., πλ. παράθ., υδρ. τιμ. και CD.
21. **HYUNDAI COUPE 1600cc, μοντ.2001, χρυσό-μαύρο.** ABGS, ABS, A/C, υδρ. τιμόνι, κεντρ. κλειδ., πλ. παράθ.,πλ.καθρ.,ζάντες αλουμ. και Ηχοσύστημα.
22. **HYUNDAI COUPE 1600cc, μοντ.2000, ασημί.** A/C, υδρ. τιμόνι, κεντρ. κλειδ., πλ. παράθ.,ζάντες αλουμ. και CD.
23. **FIAT COUPE 1800cc, μοντ.1998, ασημί.** ABS, ABGS, A/C, κεντρ. κλειδ., πλ. παράθ., υδρ. τιμόνι,ζάντες αλουμινίου και CD.
24. **FIAT PUNTO SPORTING 1300cc, μοντ. 2000, κίτρινο.** ABGS, A/C, Κεντρ. κλειδ., πλ. παράθ., υδρ. τιμόνι, ζάντες αλουμ. και CD.
25. **FIAT BRAVO 1400cc, μοντ. 2001, μπλε.** ABG, A/C, Κεντρ. κλειδ., πλ. παράθ., υδρ. τιμόνι, ζάντες αλουμινίου, κοτσαδόρος και CD.
26. **FIAT SEICENTO 1100cc, μοντ.2001, ασημί.** Κεντρ. κλειδ., πλ. Παράθ.
27. **DAEWOO TACUMA 1600cc,μοντ.2002, ασημί.** ABGS, ABS ,A/C, υδρ. τιμόνι, κεντρ. κλειδ., πλ. παράθ. ζάντες αλουμ. και CD.
28. **DAEWOO LANOS 1400cc,μοντ.2002, μπλε.** A/C, υδρ. τιμόνι, κεντρ. κλειδ., πλ. παράθ. και CD
29. **DAEWOO LANOS 1400cc,μοντ.2000, μπορντώ.** A/C, υδρ. τιμόνι, κεντρ. κλειδ., πλ. παράθ., δερμάτ.σαλόνι, ζάντες αλουμ και CD
30. **MITSUBISHI STAR SPACE 1400cc, μοντ.2000, γκρί.** ABGS, A/C, υδρ. τιμόνι, κεντρ. κλειδ., πλ. παράθ. και CD.

ΑΠΟ 0% ΠΡΟΚΑΤΑΒΟΛΗ
ΕΩΣ 72 ΜΗΝΙΑΙΕΣ ΔΟΣΕΙΣ
ΜΕ ΤΑ ΧΑΜΗΛΟΤΕΡΑ ΕΠΙΤΟΚΙΑ ΤΗΣ ΑΓΟΡΑΣ
ΧΠ1210

Πλυντήριο χωρίς νερό!

Ισχυρίζεται ότι εφηύρε Μαροκινός επιστήμονας

Σε μια χρονική περίοδο, κατά την οποία το νερό αρχίζει να μετατρέπεται παγκοσμίως σε προϊόν πολυτελείας, Μαροκινός επιστήμονας, που κατοικοεδρεύει στην πρωτεύουσα της χώρας, το Ραμπάτ, διατείνεται ότι εφεύρε ένα πλυντήριο ρούχων, το οποίο μπορεί να λειτουργήσει χωρίς να ξοδέψει σταγόνα από το πολύτιμο αυτό αγαθό, σύμφωνα με δημοσίευμα της ιστοσελίδας της Ντόιτσε Βέλε («NB»).

Πρόκειται για τον Μοχάμεντ Μπουμεντιάν, η εφεύρεση του οποίου ανακοινώνεται, σύμφωνα με τη «NB», τη στιγμή που όλο και περισσότεροι επιστήμονες ανά τον κόσμο κρούουν τον κώδωνα του κινδύνου, επισημαίνοντας πως το νερό ανήκει στα ζωτικά αποθέματα που εξαντλούνται. Ταυτόχρονα, πολλές κυβερνήσεις χωρών έχουν αναγάγει την εξοικονόμηση νερού και την ορθολογική διαχείριση των υδάτινων πόρων ως βασική τους προτεραιότητα.

Προτρέπουν, μάλιστα, επιχειρήσεις, καλλιεργητές και νοικοκυριά να περιορίσουν στο ελάχιστο δυνατό τη χρήση νερού. Πόσο νερό, όμως, μπορεί να εξοικονομήσει ένα νοικοκυριό; Στο σημείο αυτό παρεμβαίνει, με την εφεύρεσή του ο Μαροκινός επιστήμονας, ο οποίος ισχυρίζεται πως ανακάλυψε τυχαία ότι το πλυντήριό του μπορεί να λειτουργήσει μόνο με τη χρήση φυτικών εκχυλισμάτων. Το πλυντήριο που κατασκεύασε δεν ξεχωρίζει καθόλου από ένα συνηθισμένο πλυντήριο ρούχων. Πλην όμως, δε χρειάζεται νερό, ούτε προσθήκη απορρυπαντικών, αλλά μόνον τα συγκεκριμένα φυτικά εκχυλίσματα. Μάλιστα, με την τοποθέτηση φίλτρου στη θέση της αυτόματης αντλίας που αποβάλει το νερό από το πλυντήριο, τα φυτικά εκχυλίσματα μπορούν να χρησιμοποιηθούν ξανά. Δηλαδή, είναι ανακυκλώσιμα αλλά μόνο για ένα μήνα.

Το πιο σημαντικό στην εφεύρεση αυτή, σύμφωνα με τη «NB», δεν είναι αυτά καθ' αυτά τα φυτικά εκχυλίσματα, αλλά το είδος των εκχυλισμάτων και η συγκεκριμένη ποσότητα. Είναι χαρακτηριστικό ότι στη Γερμανία πολλές εταιρίες διάθεσης οικολογικών προϊόντων προωθούν ήδη «φυτικά σκευάσματα» - όπως φλούδες φουντουκιών ή καρυδιών - στο πλύσιμο ρούχων, τα οποία, όπως υποστηρίζουν, μειώνουν την ποσότητα του νερού.

Από την πλευρά του, ο Μαροκινός εφευρέτης επιμένει ότι το σπουδαιότερο είναι «η μείξη και η ποσότητα των συγκεκριμένων εκχυλισμάτων, καθώς και η ερευνητική διαδικασία μέχρι την επίτευξή της». Ο Μπουμεντιάν έχει σπουδάσει φυσική και χημεία και έχει ήδη βραβευτεί για τις διάφορες μικροεφευρέσεις του. Πάντως, το «θαυματουργό πλυντήριο ρούχων χωρίς νερό», όπως το αποκαλεί, κοστίζει φαίνεται πολλά.

Αυτό διότι ο εφευρέτης του δε θέλει καν να αναφέρει το ποσόν, έστω και κατά προσέγγιση. Αυτός είναι και ο λόγος που οι ενδιαφερόμενες επιχειρήσεις διστάζουν να ξεκινήσουν μαζική παραγωγή ενός τέτοιου πλυντηρίου. Μόνο μια εταιρία παραγωγής πλυντηρίων από τη Νότια Αφρική έδειξε ενδιαφέρον. Ο Μπουμεντιάν έστειλε ήδη το δείγμα του, υπέγραψε συμβόλαιο παροχής δικαιωμάτων και ευελπιστεί να πει η εταιρία το μεγάλο «ναι». Εάν το κόστος παραγωγής είναι οικονομικό, τότε, η εταιρία υπόσχεται να αρχίσει σε δύο χρόνια τη μαζική παραγωγή του.

Προβάδισμα στον Ορτέγκα

Επιστρέφει στην εξουσία ο ηγέτης των Σαντινίστας

Παρά τις προσπάθειες της κυβέρνησης των ΗΠΑ να αποτρέψει την επάνοδο του αριστερού πολιτικού Ντανιέλ Ορτέγκα στην εξουσία στη Νικαράγουα, δημοσκόπηση που δημοσιεύθηκε την Τρίτη καταδεικνύει ότι ο επικεφαλής της κυβέρνησης των Σαντινίστας την δεκαετία του 1980 διατηρεί ευρύ προβάδισμα έξι μονάδων έναντι των αντιπάλων του.

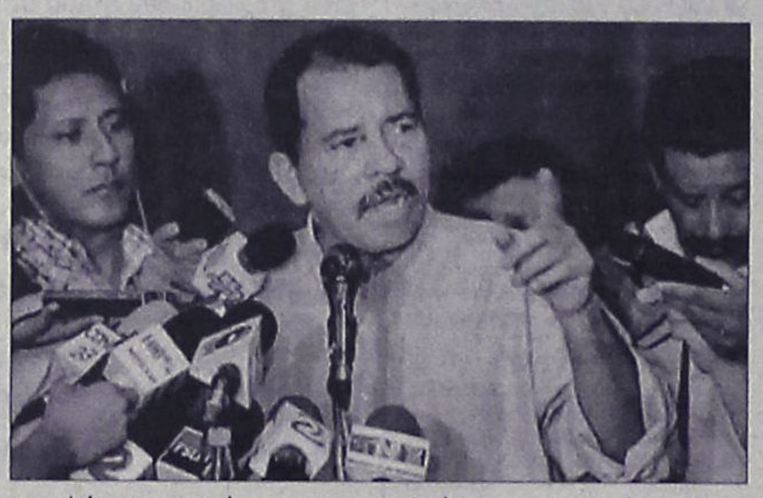

Σύμφωνα με δημοσκόπηση της Cid-Gallup, ο Ορτέγκα συγκεντρώνει ποσοστό 29% όσον αφορά στην πρόθεση ψήφου, ενώ ο συντηρητικός τραπεζίτης και πρώην υπουργός Εξωτερικών Εδουάρδο Μοντεαλέγκρε καταλαμβάνει 23%. Δημοσκόπηση της ίδιας εταιρίας τον Ιούνιο έδινε στον Ορτέγκα ακριβώς το ίδιο προβάδισμα, 6%.

Στις εκλογές της 5ης Νοεμβρίου, πρόεδρος θα εκλεγεί από τον πρώτο γύρο όποιος συγκεντρώσει το 40% των ψήφων -ή τουλάχιστον 35% των ψήφων με απόσταση τουλάχιστον 5% από τον πλησιέστερο αντίπαλό του. Σε περίπτωση που δεν εκπληρωθεί καμία από αυτές τις προϋποθέσεις, θα υπάρξει επαναληπτικός δεύτερος γύρος.

Ακόμη, το 14% των 1.258 πολιτών που ερωτήθηκαν είπαν ότι στηρίζουν τον αποσκιρτήσαντα πρώην Σαντινίστα Εδμούνδο Χοακίν.

Η Ουάσινγκτον -η οποία είχε στηρίξει τους παραστρατιωτικούς Κόντρας στον εμφύλιο της Νικαράγουας, στο πλαίσιο του ψυχρού πολέμου εναντίον της Σοβιετικής Ένωσης, η οποία τοποθετείτο υπέρ του Ορτέγκα- χαρακτηρίζει «πολέμιο της δημοκρατίας» τον πρώην πρόεδρο και καταβάλλει κάθε δυνατή προσπάθεια να ενισχύσει τους αντιπάλους του.

Η πρεσβεία των ΗΠΑ στην Μανάγκουα διοργάνωσε συναντήσεις πριν την έναρξη της προεκλογικής εκστρατείας με στόχο να ενώσει την κατακερματισμένη δεξιά της Νικαράγουας ώστε να υπάρξει ένας υποψήφιος πρόεδρος.

Στη Νικαράγουα, μιά από τις φτωχότερες χώρες της Αμερικανικής Ηπείρου, οι Σαντινίστας είχαν βελτιώσει, όταν ανέλαβαν την εξουσία το 1979, το βιοτικό επίπεδο για ένα μέρος του φτωχού πληθυσμού, εισήγαγαν δωρεάν υγεία και παιδεία. Ωστόσο αντιμετώπισαν κριτικές για παραβιάσεις των ανθρωπίνων δικαιωμάτων και την εισαγωγή υποχρεωτικής στρατιωτικής θητείας.

Τον Ορτέγκα υποστηρίζει ο πρόεδρος της Βενεζουέλας Ούγο Τσάβες, ο οποίος θεωρείται ως αντίπαλος των ΗΠΑ στην Λατινική Αμερική. Ο Μοντεαλέγκρε αντιμετωπίζει, πέραν του Ορτέγκα, και τον Χοσέ Ρίσο, πρώην αντιπρόεδρο του κυβερνώντος Φιλελεύθερου Κόμματος.

Αυτή είναι η τρίτη προσπάθεια του Ορτέγκα να επανεκλεγεί πρόεδρος από την ήττα του στις εκλογές του 1990.

Χάος στις πτήσεις

Εξαιτίας νομικής διατλαντικής εμπλοκής

Δεκάδες χιλιάδες επιβάτες κινδυνεύουν να ξεμείνουν στα αεροδρόμια των Ηνωμένων Πολιτειών και της Ευρώπης από τον Οκτώβριο εξαιτίας μιας διατλαντικής νομικής εμπλοκής που αφορά τις ατομικές ελευθερίες των ταξιδιωτών, προειδοποιεί η Διεθνής Ενωση Αερομεταφορών (IATA).

Η εμπλοκή αφορά τα προσωπικά δεδομένα των επιβατών (αριθμός τηλεφώνου, αριθμός πιστωτικής κάρτας, διεύθυνση ηλεκτρονικού ταχυδρομείου) που οι αεροπορικές εταιρείες είναι υποχρεωμένες, από το 2003, να διαβιβάζουν στις αμερικανικές αρχές για όλες τις πτήσεις προς τις ΗΠΑ, στο όνομα της καταπολέμησης της τρομοκρατίας.

Αλλά στις 30 Μαΐου, το Ευρωπαϊκό Δικαστήριο έκρινε παράνομο το πράσινο φως που δόθηκε από την Ευρωπαϊκή Επιτροπή στην εφαρμογή της πρακτικής αυτής και έδωσε περιθώριο μέχρι τις 30 Σεπτεμβρίου στις ΗΠΑ και την ΕΕ για να καταλήξουν σε μια διευθέτηση του προβλήματος, ελλείψει της οποίας η διαβίβαση των προσωπικών δεδομένων πρέπει να σταματήσει.

"Οι αεροπορικές εταιρείες δεν θα πρέπει να υποχρεωθούν να επιλέξουν ποιά εθνική νομοθεσία θα παραβιάσουν. Οι ΗΠΑ και η Ευρώπη πρέπει να ενεργήσουν σύντομα, για να αποφευχθεί σοβαρή κρίση επάνω από τον Ατλαντικό τις προσεχείς εβδομάδες", προειδοποίησε από το Τόκιο ο Τζιοβάνι Μπισινιάνι, γενικός διευθυντής της IATA, η οποία αντιπροσωπεύει 260 αεροπορικές εταιρείες (το 94% των αερομεταφορών).

Σύμφωνα με τον Τζιοβάνι Μπισινιάνι, είναι πιθανόν ορισμένες αεροπορικές εταιρείες να ακυρώσουν όλες τις πτήσεις τους ανάμεσα στην Ευρώπη και τις ΗΠΑ για να μην υποστούν κυρώσεις σε μία από τις δύο πλευρές του Ατλαντικού.

Αν δεν υπάρξει συμφωνία ανάμεσα στις ΗΠΑ και την ΕΕ μέχρι τις 30 Σεπτεμβρίου, μέχρι και 105.000 επιβάτες θα ξεμένουν κάθε εβδομάδα στα αεροδρόμια εξαιτίας των ακυρώσεων πτήσεων που θα προκαλέσει το νομικό χάος, προειδοποιεί ο γενικός διευθυντής της IATA.

ΘΑ ΜΑΣ ΒΡΕΙΤΕ ΣΤΑ ΚΕΝΤΡΙΚΑ ΜΑΣ ΓΡΑΦΕΙΑ ΕΠΙ ΤΗΣ ΜΑΡ. ΜΑΛΛΙΑΡΑΚΗ 11 (ΤΕΛΕΥΤΑΙΑ ΠΑΡΟΔΟΣ ΚΑΝΑΔΑ) Τηλ. 22410 22210-75230

25-37 ΕΝΟΙΚΙΑΣΕΙΣ-ΠΩΛΗΣΕΙΣ
37-38 ΕΡΓΑΣΙΕΣ
38-40 ΑΥΤ/ΤΑ-ΔΙΑΦΟΡΑ-ΜΑΘΗΜΑΤΑ-ΠΡΟΣΦΟΡΕΣ

ενοικιασεις ακινητων & επιχειρησεων

ΕΝΟΙΚΙΑΖΕΤΑΙ διαμέρισμα με τρία υπνοδωμάτια, σαλόνι-κουζίνα, στην Ανάληψη. Τιμή 550€. Πληρ. τηλ. 6948779982 MZT310828

ΕΝΟΙΚΙΑΖΟΝΤΑΙ: 1) Γκαρσονιέρα δίχωρη πλήρως επιπλωμένη με ηλιακό θερμοσίφωνα, κεντρική θέρμανση και air condition στον 2ο όροφο στην οδό Μεγ. Κων/νου 30 κοντά στο Πανεπιστήμιο. **2) Studios** πλήρως επιπλωμένο με πολυκουζινάκι, ηλιακό θερμοσίφωνο, κεντρική θέρμανση και air condition στον 1ο όροφο στην οδό Μεγ. Κων/νου 30 κοντά στο Πανεπιστήμιο. Πληρ. τηλ. 2241029504, 6932941980 MZT310830

ΕΝΟΙΚΙΑΖΟΝΤΑΙ επιπλωμένες **γκαρσονιέρες** πλησίον πανεπιστημίου 3χωρες-4χωρες. Πληρ. τηλ. 22410-23446, 77458, 6944324488 MZT310831

ΕΝΟΙΚΙΑΖΟΝΤΑΙ studios & γκαρσονιέρες επιπλωμένες με τηλεόραση, air condition, στην περιοχή Κοσκινού. Με μεγάλο κήπο με γκαζόν και ωραία θέα. Κατάλληλα για εκπαιδευτικούς και στρατιωτικούς. Πληρ. τηλ. 22410-62287, 66619, 67186 INT310821

ΕΝΟΙΚΙΑΖΕΤΑΙ στην Ιαλυσό επιπλωμένο **studio** ευρύχωρο με όλο τον εξοπλισμό, θέρμανση και air condition, στο ισόγειο διώροφης οικοδομής, με κήπο, έναντι καφετέριας LANCELOT, 100 μ. από το S/M ΜΑΡΙΝΟΠΟΥΛΟΣ. Πληρ. τηλ. 2241090038, 6947942993 MZT310814

ΕΝΟΙΚΙΑΖΕΤΑΙ διαμέρισμα στην Ανάληψη, 3 υπνοδωματίων και λοιπών βοηθητικών χώρων. Πλήρως επιπλωμένο. Πληρ. τηλ. 6944281284 MZT310824

ΕΝΟΙΚΙΑΖΕΤΑΙ διαμέρισμα 55 τ.μ. στην οδό Λονδίνου 35, Ανω Ροδίνι. Πληρ. τηλ. 2241061830 MZT310808

ΕΝΟΙΚΙΑΖΕΤΑΙ διαμέρισμα 3άρι, 100 τ.μ. με μεγάλη βεράντα στην περιοχή Αγίου Νικολάου (πίσω από την πλατεία Αγ. Νικολάου). Επίσης διαθέτει πλυντήριο ρούχων, ηλεκτρική κουζίνα και ψυγείο. Πληρ. τηλ. 2241032316, 2241037938 MZT310826

Επί της Στ. Κωτιάδη 44 **ενοικιάζεται γκαρσονιέρα** με πολυκουζινάκι, ηλιακό θερμοσίφωνα, κατάλληλο για φοιτητές, στρατιωτικούς. Πληρ. τηλ. 2241028006, 6936500176 MZT310812

ΕΝΟΙΚΙΑΖΕΤΑΙ μονοκατοικία ανεξάρτητη 110 τ.μ. επιπλωμένη με καινούργια έπιπλα, με κλιματισμό, με κήπους και δένδρα με πανοραμική θέα στην παραλία Αφάντου. Ευρίσκεται στο ύψωμα πάνω από το εστιατόριο ΑΤΣΙΠΑΣ στ' Αφάντου. Το σπίτι αποτελείται από δύο κρεβατοκάμαρες, δύο τουαλέτες με μπάνια, κουζίνα, σαλόνι 60 τ.μ. με τζάκι κ.λπ. Πληρ. τηλ. 6945157373 κ. Μάνο MZT310820

ΕΝΟΙΚΙΑΖΕΤΑΙ διαμέρισμα στο κέντρο της Κρεμαστής επιπλωμένο ή μη αποτελούμενο από 2 υπνοδωμάτια, σαλόνι, κουζίνα, WC. Πληρ. τηλ. 2241091305, 6948937430 MZT310806

ΕΝΟΙΚΙΑΖΟΝΤΑΙ 2 διαμερίσματα 65 και 85 τ.μ. σε μεζονέτα στ' Ασγούρου-Κοσκινού, πλήρως επιπλωμένα, κήπο, ησυχία, θέα τη θάλασσα. Υπνοδωμάτιο, σαλόνι με τραπεζαρία, κουζίνα, μπάνιο, κεντρ. θέρμανση, air condition. Πληρ. τηλ. 6974430575 MZT230802/03

ΕΝΟΙΚΙΑΖΟΝΤΑΙ επιπλωμένα **διαμερίσματα,** με πλήρη εξοπλισμό (ψυγείο, φουρνάκι, τηλεόραση, κλιματισμό, πλυντήριο, ηλιακό θερμοσίφωνα) στον Αρχάγγελο, κοντά σε Γυμνάσιο, Λύκειο και Δημοτικά σχολεία, σε πολύ καλές τιμές. Πληρ. τηλ. 2244023287, 6945877217, 6946142613 MZT310804

ΕΝΟΙΚΙΑΖΟΝΤΑΙ 2 διαμερίσματα: α) 68 τ.μ. επιπλωμένο με 2 υπνοδωμάτια, κουζίνα, WC και σαλόνι, **6)** 75 τ.μ. με 2 υπνοδωμάτια, σαλοτραπεζαρία, WC, κουζίνα, στην περιοχή Ανάληψης. Πληρ. τηλ. 6938715975 INT310805

ΕΝΟΙΚΙΑΖΕΤΑΙ γκαρσονιέρα επιπλωμένη στην οδό Δρακίδου 26 (περιοχή Μητροπόλεως). Πληρ. τηλ. 22410-54003, 61716 MXP13997

ΕΝΟΙΚΙΑΖΕΤΑΙ διαμέρισμα 2 υπνοδωματίων 50 τ.μ. στο β' όροφο επί της οδού Λάρισας 9, περιοχή Ανάληψη. Πληρ. τηλ. 2241065415, 6976644974 MZT310801

ΕΝΟΙΚΙΑΖΟΝΤΑΙ: 1) Μεγάλος ψηλοτάβανος **αποθηκευτικός χώρος,** εμβαδού 300 τ.μ., με είσοδο φορτηγών από ράμπα και άνετη αυλή εμβαδού 500 τ.μ. για στάθμευση αυτοκινήτων, λεωφόρος Ρόδου-Λίνδου 230, (σε κτίριο δίπλα στο TSELIOS BAGNO) και **2) διαμέρισμα** δύο δωματίων καινούργιο, ήσυχο, επιπλωμένο, επί της λεωφόρου Ρόδου-Λίνδου αρ. 232 (επίσης σε κτίριο δίπλα στο TSELIOS BAGNO) με χώρο στάθμευσης (PARKING). Πληρ. τηλ. 2241024514, 2241026023 και 2241064458 ώρες γραφείου 09.00-14.00 και 18.00-21.00 MXP14002

Στην Ιαλυσό επί της λεωφ. Ηρακλειδών πλησίον Μαρινόπουλου **ενοικιάζονται** δίχωρα **διαμερίσματα** 45 τ.μ. με ευρύχωρο μπαλκόνι, πλήρως επιπλωμένα. Διαθέτουν κλιματιστικό, ταχυθερμοσίφωνας, καρτοτηλέφωνο, ηλιακό θερμοσίφωνα, ευρύχωρο πάρκιν. Πληρ. τηλ. 2241022328, 6949091160 MZT310802/03

ΕΝΟΙΚΙΑΖΕΤΑΙ δίχωρη επιπλωμένη **γκαρσονιέρα** α' ορόφου στο 6ο χλμ. Ρόδου-Καλλιθέας, μετά το ξενοδοχείο Paradise. Ενοίκιο 200€ (περιλαμβάνει το νερό η τιμή), μόνο ετήσιο μίσθωμα. Αποκλείονται οι αλλοδαποί. Πληρ. μόνο 10-1 το πρωί τηλ. 2241022943 ΧΠΚΤΗ007

ΕΝΟΙΚΙΑΖΕΤΑΙ μονοκατοικία σε ύψωμα (130τ.μ.), 3 υπνοδωμάτια, 2 μπάνια, αυτόνομη κεντρική θέρμανση πετρελαίου, ηλιακό θερμοσίφωνα, τζάκι, δορυφορική κεραία, παραδοσιακό ξυλόφουρνο, τριφασικό ρεύμα, μεγάλο κήπο, περιοχή Ασγούρου (κοντά στον ιππικό όμιλο), με 650€ το μήνα. Πληρ. τηλ. 6944757157 MZT300813

ΕΝΟΙΚΙΑΖΕΤΑΙ

διαμέρισμα στο **Πασαλιμάνι-Πειραιά,** ρετιρέ μεζονέτα, δίπλα στο Πανεπιστήμιο Πειραιά, 52 τ.μ. πλήρως επιπλωμένο με ηλεκτρικές συσκευές, κεντρική θέρμανση, ηλιακό θερμοσίφωνα, air condition. Τιμή ενοικίου 430,00€

Πληρ. τηλ. 6974150369 ΜΑΤ3785(Γ)

TOP PROPERTIES

GEORGE & SAVAS PIPINOS
ΓΕΩΡΓΙΟΣ & ΣΑΒΒΑΣ ΠΙΠΙΝΟΣ
ΣΥΜΒΟΥΛΟΙ ΚΑΙ ΕΚΤΙΜΗΤΕΣ ΑΚΙΝΗΤΩΝ
REAL ESTATE AGENTS • MEMBER OF F.I.A.B.C.I.-NAEA-C.E.I.

Από το 1971

Email: *gpipinos@otenet.gr* ***URL:*** *www.rhodes-top-properties.com* ***and*** *www.pipinos.gr*



Η "**TOP PROPERTIES**" είναι ατομική επιχείρηση και ανήκει στους Γεώργιο και Σάββα Πιπίνο. Το γραφείο ασχολείται από το 1971 αποκλειστικά και μόνο με επενδύσεις και REAL ESTATE, στο νησί της Ρόδου και στην ευρύτερη περιοχή της Δωδεκανήσου.

ΑΠΕΥΘΥΝΟΜΑΣΤΕ: Στους **σοβαρούς, απαιτητικούς και επιλεκτικούς** επενδυτές-επιχειρηματίες, Ελληνες και ξένους που ενδιαφέρονται να κάνουν μια σοβαρή επένδυση προβολής στο νησί της Ρόδου.

ΠΡΟΣΦΕΡΟΥΜΕ: Α) Υπηρεσίες και πληροφορίες που γίνονται σε προσωπικό επίπεδο με εχεμύθεια, διακριτικότητα και σοβαρότητα.
Β) Μεγάλη γκάμα υψηλής ποιότητας, ακινήτων, όπως:1) Ξενοδοχεία Α' και Β' κατηγορίας των 600-500-350-300 κλινών, 2) Κεντρικά αστικά ακίνητα κατάλληλα για Τράπεζες-καταστήματα-γραφεία, 3) Παραλιακές εκτάσεις, κατάλληλες για τουριστικές επενδύσεις των 150.000-100.000-70.000-50.000-36.000 τ.μ. και 4) Διαμερίσματα και μεζονέτες προβολής, και 5) Αξιόλογες Παραθεριστικές κατοικίες.

ΣΤΟΧΟΣ ΜΑΣ ΕΙΝΑΙ: Να προσφέρουμε στο αγοραστικό μας κοινό υψηλής ποιότητας ακίνητα και ευκαιρίες στο νησί της Ρόδου. Η τριακονταετής και πλέον πείρα μας στον τομέα αυτό αποτελεί εγγύηση.

ΣΥΝΘΗΜΑ ΜΑΣ ΕΙΝΑΙ: Επενδύστε στη ΡΟΔΟ ΤΩΡΑ, σε ακίνητα που ΑΝΤΕΧΟΥΝ ΣΤΟ ΧΡΟΝΟ

Γεώργιος και Σάββας Πιπίνος
ΜΕΣΙΤΕΣ ΑΣΤΙΚΩΝ ΣΥΜΒΑΣΕΩΝ
Γιατί εμείς γνωρίζουμε καλύτερα!

Since 1971

TOP PROPERTIES is a father and son business. The senior, Mr George S. Pipinos, the founder of the office, has carved over the years a reputation for integrity and excellence in the world of Real Estate in the Dodecanese. The junior, Dr. Savas Pipinos, has returned from his studies in the UK to aid in his father´s footsteps.
AT TOP PROPERTIES we try hard to attract important and selective investors, high calibre businessmen/women and discerning professional people, both Greek and foreign, who wish to acquire substantial and valuable property on Rhodes.
We offer our expertise and advice privately, discreetly and in strict confidence.
We keep a comprehensive list of real estate of the highest specifications:
a. A' and B' class hotels (600, 500, 350, 300 beds capacity)
b. Centrally situated office buildings and other business premises.
c. Seaside land, ideal for development (hotels, holiday resorts, etc), of 150.000, 100.000, 70.000, 50.000, 36.000 square metres.
d. Villas, luxury apartments, detached, semi-detached and terraced houses.
e. Holiday and Retirement Homes.
Our aim is to give our clients the opportunity to acquire value for money, first class real estate on Rhodes. Our 30 and more years of experience is our warranty.
Our motto is Invest in Rhodes, Invest in property, It stands the test of time.



TOP PROPERTIES
George and Savas Pipinos
Because we know best

Προβάλλεται τα ακίνητά σας δωρεάν στο site Πιπίνος αγγελίες www.pipinos.gr

KENNENTY 38, ΡΟΔΟΣ, 85 100, ΤΗΛ. (22410) 23895,FAX: (22410) 20883
38 KENNEDY STR., RHODES, 85 100, TEL. (22410) 23895, FAX: (22410) 20883
ΧΠ399 ***Κιν. 6944676003*** ***U.K. Direct line: 08717115396***

ευσταθίου ΕΥΡΩΚΤΗΜΑΤΙΚΗ

ΚΤΗΜΑΤΟΜΕΣΙΤΙΚΟ ΓΡΑΦΕΙΟ

Εθν. Αντιστάσεως 83 • Τηλ.: 22410 73819, 74917
Κιν.: 6944 374546, 6945 292030
Fax: 22410 38641 • e-mail: info@euroktimatiki.gr

ΠΩΛΕΙΤΑΙ
ΔΙΑΜΕΡΙΣΜΑ ΣΕ ΝΕΟΔΜΗΤΗ ΟΙΚΟΔΟΜΗ
Στην Ιαλυσό



86,5 τ.μ. Α΄ ορόφου με δάπεδα παρκέ
Αξίας 150.000 ευρώ. ΧΠ401/2029

Πωλείται καινούριο διαμέρισμα, 86,5 τμ με παρκέ, 150,000 € (ref: 3128)



Τηλ 22410-26281 ΧΠ659 **ΣΑΒΒΑΪΔΗΣ & Συνεργάτες**
Γρ. Λαμπράκη 14 & Αμερικής Μεσίτες & Σύμβουλοι Ακινήτων

Μετακομίζετε;

γρήγορα
εύκολα
οικονομικά

MET.PO

ΡΟΔΟΣ: τηλ. 2241024388/6948003320
ΑΘΗΝΑ: τηλ. 2103464235/3476818-008

ΑΤ312

ΕΝΤΟΣ ΝΗΣΟΥ ΚΑΙ ΠΡΟΣ ΟΛΗ ΤΗΝ ΕΛΛΑΔΑ

ενοικιασεις

συνέχεια από την προηγούμενη

ΕΝΟΙΚΙΑΖΕΤΑΙ σπίτι πλήρως επιπλωμένο για ένα ή δύο άτομα φοιτητές ή στρατιωτικούς στην πόλη της Ρόδου, περιοχή Αγ. Φραγκίσκου. Πληρ. τηλ. 6944383294 ΜΖΤ290864

ΕΝΟΙΚΙΑΖΟΝΤΑΙ: α) λουξ **διαμερίσματα** διά φοιτητές και εκπαιδευτικούς με θέρμανση και όλα τα οικιακά σκευη, στην περιοχή Μητροπόλεως. **β) δύο 4άρια** επιπλωμένα με θέρμανση και κήπο στην περιοχή Σγουρού. Πληρ. τηλ. 2241029452, 6977896444 ΜΖΤ250823

ΕΝΟΙΚΙΑΖΕΤΑΙ διαμέρισμα ισόγειο με αυλή επιπλωμένο, σαλόνι, κουζίνα, μπάνιο, στην οδό Αγίου Ιωάννου, κοντά στο Πανεπιστήμιο. Μόνο για φοιτήτριες. Πληρ. τηλ. 2241021745 ΜΧΡ13992

ΕΝΟΙΚΙΑΖΕΤΑΙ ΔΙΑΜΕΡΙΣΜΑ 80 Τ.Μ. ΑΠΟΤΕΛΟΥΜΕΝΟ ΑΠΟ ΔΥΟ ΥΠΝΟΔΩΜΑΤΙΑ, ΣΑΛΟΝΙ, ΚΟΥΖΙΝΑ Κ.ΛΠ. ΣΕ ΗΣΥΧΟ ΟΙΚΟΓΕΝΕΙΑΚΟ ΠΕΡΙΒΑΛΛΟΝ. ΕΥΡΙΣΚΕΤΑΙ ΣΤΟ ΑΝΩ ΡΟΔΙΝΙ ΕΠΙ ΤΗΣ ΟΔΟΥ ΛΙΣΑΒΟΝΑΣ ΑΡ. 3. ΠΛΗΡ. ΤΗΛ. 2241061536, 2241065952, ΚΙΝ. 6972928018 ΩΡΕΣ 8-3 Π.Μ. ΚΑΙ 6-9 Μ.Μ. ΜΑΤ3793

ΕΝΟΙΚΙΑΖΕΤΑΙ γκαρσονιέρα πλήρως επιπλωμένη επί της οδού Στ. Καζούλη 81 (7 Βαγιές). Πληρ. τηλ. 2241086068, 6973611429 ΜΖΤ300853

ΕΝΟΙΚΙΑΖΟΝΤΑΙ: 1) Δίχωρη επιπλωμένη μικρή **γκαρσονιέρα** στο 6ο χλμ. Ρόδου-Καλλιθέας, ενοίκιο 200€, **2) Ρετιρέ** 65 τ.μ. (2 υπν.) στην Κοδριγκτώνος, 400€, **3) Διαμέρισμα** 83 τ.μ. (2 υπν.) β' όροφος στο Καρακόνερο 400€, **4) Διαμέρισμα** 130 τ.μ. (2 υπν.) λουξ με τζάκι-θέρμανση, 2 WC στην Κοδριγκτώνος 550€, **5)** Ισόγεια **αποθήκη** 500 τ.μ. 6ο χλμ. Ρόδου-Καλλιθέας, 450€. Κτηματομεσιτικό γραφείο ΑΙΓΑΙΟΚΤΗΜΑΤΙΚΗ Βαζούκου Ρένα, τηλ. 2241022943, 6945466773 Χ ΠΚΤΗ007.1

MAT485

ΑΝΑΚΟΙΝΩΣΗ

ΕΝΟΙΚΙΑΖΟΝΤΑΙ
πολυτελή επιπλωμένα **διαμερίσματα**
των 55 τ.μ. στο κέντρο της πόλης Ρόδου
(πάροδος Αμερικής).
Παρέχουν όλο τον απαραίτητο εξοπλισμό.
Πληρ. τηλ. 2241085477, 6937370977

TARGET

NewAge
Real Estate
ΜΕΣΙΤΙΚΟ ΓΡΑΦΕΙΟ

Νέα Εποχή στο Χώρο του Ακινήτου

ΜΕΛΕΟΥΝΗ - ΚΕΧΑΓΙΑ ΜΑΙΡΗ

ΔΙΑΜΕΡΙΣΜΑΤΑ

- 100 τ.μ. στην Καρδιγκτώνος, τιμή 190.000€
- 120 τ.μ. οροφοδιαμέρισμα στην Ανάληψη, με απεριόριστη θέα, Τιμή 245.000 €
- 85 τ.μ. στη Μεγάβλη πλήρως ανακαινισμένο. Τιμή 125.000€
- 128 τ.μ. 3 υπν/τιων στο Καρακόνερο με απεριόριστη θέα. Τιμή 240.000 €
- 136 τ.μ. 3 υπν/τίων στην Ανάληψη, lux κατασκευής. Τιμή 275.000 €
- 118 τ.μ. στη Μιχαήλ Πετρίδη. Τιμή 245.000€
- 120 τ.μ. 3 υπν/τίων στο Καρακόνερο. Τιμή 240.000€
- 57 τ.μ. 1ς υπνοδωματίου στην Ιξιά. Τιμή 65.000€
- 120 τ.μ. 3 υπν/τίων στην Ιαλυσό. Τιμή 200.000 €
- 90 τ.μ. 2 υπν/τίων στην Ιαλυσό. Τιμή 170.000€
- 105 τ.μ. 3 υπν/τίων στην Ιαλυσό επί της λ. Ηρακλειδών. Τιμή 165.000 €
- 115 τ.μ. 3 υπν/τίων στα Κοσκινού. Τιμή 185.000€
- 75 τ.μ. 2 υπν/τίων στ' Αφάντου. Τιμή 110.000 €

ΜΟΝΟΚΑΤΟΙΚΙΕΣ - ΜΕΖΟΝΕΤΕΣ

- **ΡΟΔΟΣ:** 130 τ.μ. στο Καρακόνερο Τιμή 310.000 €
- **ΡΟΔΟΣ:** Στην Παλιά Πόλη διώροφη με αυλή. Τιμή 400.000€
- **ΡΟΔΟΣ:** 190 τ.μ. ανεξάρτητη κατοικία 3 ορόφων εντός π. Ρόδου σε 200 τ.μ. οικόπεδο. Τιμή 320.000 €
- **ΞΙΑ:** 210 τ.μ. 3 ορόφων Τιμή 260.000 €
- **ΙΑΛΥΣΟΣ:** 125 τ.μ. 3 υπν/τιων Τιμή 195.000 €
- **ΙΑΛΥΣΟΣ:** 420 τ.μ. 3 ορόφων σε 650 τ.μ. οικόπεδο 100 μ. από την παραλία Ιαλυσού. Τιμή 650.000 €
- **ΙΑΛΥΣΟΣ:** 140 τ.μ. πλησίον παραλίας Ιαλυσού σε 330 τ.μ. οικοπεδο. Τιμή 300.000 €
- **ΙΑΛΥΣΟΣ:** 140 τ.μ. σε 300 τ.μ. οικόπεδο. Τιμή 265.000€
- **ΙΑΛΥΣΟΣ:** 150 τ.μ. δύο ορόφων σε 1.000 τ.μ. οικόπεδο. Τιμή 270.000 €
- **ΙΑΛΥΣΟΣ:** 195 τ.μ. 3 ορόφων. Τιμή 220.000 €
- **ΚΟΣΚΙΝΟΥ:** 240 τ.μ. τριών ορόφων σε 650 τ.μ. οικόπεδο με πισίνα. Τιμή 350.000€
- **ΚΟΣΚΙΝΟΥ:** 210 τ.μ. τριών ορόφων σε σοβάδες σε οικόπεδο 1.300 τ.μ. Τιμή 230.000 €
- **ΚΟΣΚΙΝΟΥ:** 180 τ.μ. 3 επιπέδων σε οικόπεδο 1000 τ.μ. Τιμή 265.000 €
- **ΚΑΛΥΘΙΕΣ:** 128 τ.μ. μπετά σε 700 τ.μ. οικόπεδο. Τιμή 130.000 €
- **ΑΦΑΝΤΟΥ:** 150 τ.μ. μονοκατοικία σε οικόπεδο 310 τ.μ. Τιμή τελειωμένου 250..000€ και σε μπετά 120.000€
- **ΑΦΑΝΤΟΥ:** 130 τ.μ. μεζονέτα σε οικόπεδο 200 τ.μ. Τιμή τελειωμένου 200.000€ και σε μπετά 110.000€
- **ΠΑΣΤΙΔΑ:** 140 τ.μ. μπετά σε 290 τ.μ. οικόπεδο άριστης κατασκευής. Τιμή 145.000€
- **ΠΑΣΤΙΔΑ:** 140 τ.μ. 2 ορόφων σε οικόπεδο 270 τ.μ. Τιμή 180.000€
- **ΠΑΣΤΙΔΑ:** 120 τ.μ. διόροφη κατοικία σε οικόπεδο 300 τ.μ. Τιμή 170.000€
- **ΜΑΛΩΝΑ:** Παλιά κατοικία 80 τ.μ. Τιμή 30.000 €
- **ΓΕΝΝΑΔΙ:** Παραδοσιακή κατοικία 80 τ.μ. Τιμή 90.000 €
- **ΓΕΝΝΑΔΙ:** 240 τ.μ. σε 1.000 τ.μ. οικόπεδο λουξ κατασκευής. Τιμή 270.000€

ΟΙΚΟΠΕΔΑ

- **ΡΟΔΟΣ:** 340 τ.μ. στον οικισμό Πολυτέκνων κτίζει 240 τ.μ. Τιμή 170.000 €
- **ΡΟΔΟΥ-ΛΙΝΔΟΥ:** 4.700 τ.μ. επί της λεωφόρου. Τιμή 470.000 €
- **ΞΙΑ:** 200 τ.μ. οικόπεδο Τιμή 90.000€
- **ΙΑΛΥΣΟΣ:** 1.030 τ.μ. για οικοδομή 137 τ.μ. Τιμή 145.0000 €
- **ΙΑΛΥΣΟΣ:** 2.500 τ.μ. εντός σχεδίου πόλεως Ιαλυσού με Σ.Δ. 0,4. Τιμή 750.000 €
- **ΙΑΛΥΣΟΣ:** 610 τ.μ. εντός σχεδίου με Σ.Δ. 0,4. Τιμή με άδεια οικοδομής 190.000 €
- **ΙΑΛΥΣΟΣ:** 2.300 τ.μ. επί της Ρόδου-Ιαλυσού με Σ.Δ. 0,4. Τιμή 920.000€
- **ΚΑΝΔΥΛΙ:** 4.000 τ.μ. Τιμή 140.000 €
- **ΤΣΑΪΡΙ** :9.500 τ.μ. Τιμή 350.000 €
- **ΤΣΑΪΡΙ:** 4.000 τ.μ. επί της λεωφόρου με άδεια οικοδομής και κόμβο. Τιμή 400..000€
- **ΑΣΓΟΥΡΟΥ:** έκταση 21.000 τ.μ.
- **ΚΟΣΚΙΝΟΥ:** 4.000 τ.μ. με απεριόριστη θέα. Τιμή 220.000 €
- **ΠΑΡΑΔΕΙΣΙ:** 5.500 τ.μ. στην παρ. Παραδεισίου. Τιμή 100.000€
- **ΚΑΛΑΜΩΝΑ:** Κτήμα 6.000 τ.μ. Τιμή 60.000€
- **ΘΕΟΛΟΓΟΣ:** 1.800 τ.μ. εντός οικισμού. Τιμή 150.000€
- **ΘΕΟΛΟΓΟΣ:** 15.000 τ.μ. στον με πανοραμική θέα. Τιμή 165.000€
- **ΣΟΡΩΝΗ:** 5.500 τ.μ. στην παρ. Σορωνής πάνω στο κύμα. Τιμή 180.000 €
- **ΜΑΣΑΡΙ:** 4.800 τ.μ. Τιμή 60.000 €
- **ΚΙΟΤΑΡΙ:** 800 τ.μ. μπροστά στη θάλασσα κατάλληλο για επαγγελματική χρήση. Τιμή 190.000 €

ΑΝΑΛΑΜΒΑΝΟΥΜΕ ΚΑΙ ΕΚΔΟΣΗ ΔΑΝΕΙΩΝ

Θεμ. Σοφούλη 8 - 85100 Ρόδος Τηλ. & Fax: 22410 23447
Κιν. 6948 808023 - E-mail: info@newage-realestate.gr

ΧΠΚΤΗ021

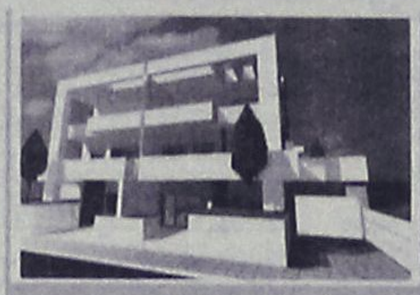

Ρόδος
Μεζονέτες 200 τ. Μ.
Με καταπληκτικη θέα
στη θάλασσα
Τιμή 350.000 έτοιμο

Πωλούνται
Διαμερίσματα 75 τ.μ.
Με αποθήκη και χώρο
πάρκινκ στην Ανάληψη
με τιμή 155.000

Πωλούνται
μεζονέτες σε μπετόν
στις περιοχές Κοσκινού
Ασγούρου και Ρόδο

Πωλούνται
Βιοτεχνικοί χώροι επί
της Ρόδου - Λίνδου

Πωλείται
οικόπεδο 2000 τ. Μ.
με άδεια οικοδομης
στην Ιαλυσσό
με 140.000.



Ρόδος
Μεζονέτες 120 τ. Μ.
Με καταπληκτική θέα
στη θάλασσα
Τιμή 270.000 έτοιμο

ΕΛΛΗΝΙΚΗ ΚΤΗΜΑΤΙΚΗ

FIABCI
International Real estate federation member

ΑΓΟΡΕΣ
ΠΩΛΗΣΕΙΣ
ΑΝΤΙΠΑΡΟΧΕΣ
ΣΤΕΓΑΣΤΙΚΑ ΔΑΝΕΙΑ

ΠΕΤΡΟΣ ΠΡΕΖΕΡΑΚΟΣ
Μεσίτης αστικών συμβάσεων

ΔΙΑΜΕΡΙΣΜΑΤΑ
ΜΑΙΖΟΝΕΤΕΣ
ΜΟΝΟΚΑΤΟΙΚΙΕΣ
ΚΑΤΑΣΤΗΜΑΤΑ
ΟΙΚΟΠΕΔΑ
ΞΕΝΟΔΟΧΕΙΑ
ΕΝΟΙΚΙΑΖΟΝΤΑΙ
ΕΠΑΓΓΕΛΜΑΤΙΚΟΙ ΧΩΡΟΙ ΠΡΟΒΟΛΗΣ

ΣΕ ΟΛΗ ΤΗΝ ΕΛΛΑΔΑ

Λίνδου 80
85100 Ρόδος
Τηλ.&Fax: 22410 33866
www.hellenicland.com
email:prezerakos@hellasnet.gr
ΚΙΝΗΤΟ: 6932468026

AE1067

Vitzileos & Associates
Τηλ: 22410 24900
Κινητό : 6932196325
e-mail: mvre@otenet.gr

ΚΤΗΜΑΤΟΜΕΣΙΤΙΚΟ ΓΡΑΦΕΙΟ - REAL ESTATE AGENCY

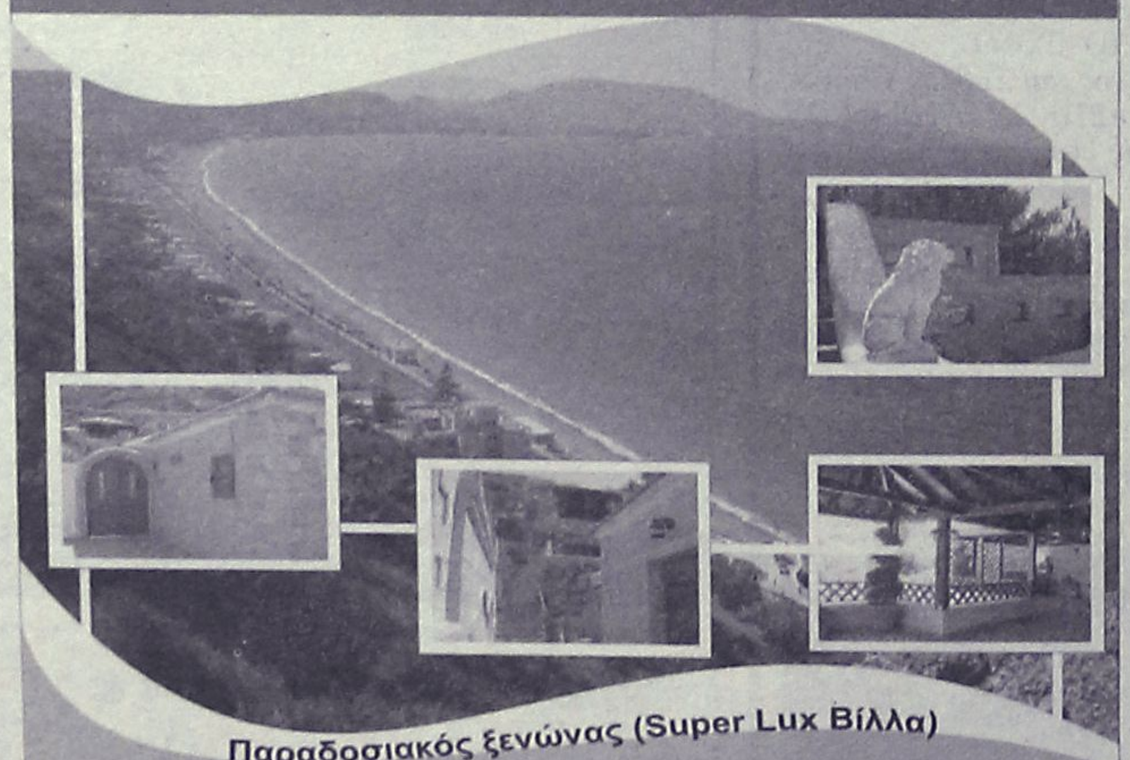

Παραδοσιακός ξενώνας (Super Lux Βίλλα)

Κάτω από το Μοντε Σμίθ πάνω στην θάλασσα. Με θέα φανταστική, με όλες τις μοντέρνες ανέσεις και τελευταίας τεχνολογίας συστήματα.
Περιπλανώμενοι σε αυτή την προσεγμένη στην κάθε λεπτομέρεια της βίλα, δεν θα μπορούσαμε παρά να σκεφτούμε ότι εδώ μπορεί να ζήση κανείς ευτυχισμένες ποιοτικές στιγμές μέσα σε ένα καλαίσθητο καταφύγιο.

Σας προσκαλούμε να σας ξεναγήσουμε ...

AE858

IR Promo 6937 040 377

Vitzileos & Associates
Τηλ: 22410 24900
Κινητό : 6932196325
e-mail: mvre@otenet.gr

ΚΤΗΜΑΤΟΜΕΣΙΤΙΚΟ ΓΡΑΦΕΙΟ - REAL ESTATE AGENCY

ΚΑΤΑΣΤΗΜΑΤΑ - ΓΡΑΦΕΙΑ - ΕΠΙΧΕΙΡΗΣΕΙΣ

- Ακίνητο-κατάστημα 60τ.μ. και επιχείρηση με μεγάλη πελατεία σε εμπορική περιοχή Ρόδου
€ 300.000

-Μαγαζί στην Παλιά Πόλη, τουριστική περιοχή, 16 τ.μ ΝΕΟ
€ 40.000

ΜΕΖΟΝΕΤΕΣ ΜΟΝΟΚΑΤΟΙΚΙΕΣ ΟΙΚΟΔΟΜΕΣ

-Στην Παλιά Πόλη, προνομιούχα περιοχή, κατοικία 95 τ.μ σε οικόπεδο 436 τ.μ με δυνατότητα πρόσθετης οικοδομής ΝΕΟ
€ 240.000

- Στην Παλιά Πόλη νεόκτιστη πέτρινη μονοκατοικία διώροφη 60 τ.μ + 60 τ.μ με αυλή (χρήση αποπεράτωσης) ΝΕΟ
€ 200.000

- Διώροφη μονοκατοικία 65τ.μ. με 1 υπνοδωμάτιο σε παραδοσιακό στιλ με πέτρινο τζάκι στην περιοχή Παραδείσι. **€ 83.000**

- Διώροφη μονοκατοικία 80τ.μ. με 2 υπνοδωμάτια και εντοιχισμένη κουζίνα στην περιοχή Παραδείσι.
€ 137.000

- Μεζονέτα 132τ.μ. με 3 υπνοδωμάτια, κτισμένη σε 200τ.μ. οικόπεδο στην περιοχή ΚΑΝΑΜΑΤ
€ 270.000

- Μεζονέτα σε μπετά 240τ.μ., κτισμένη σε οικόπεδο 2000τ.μ. πάνω σε λόφο στην περιοχή Αγ. Βαρβάρα
€ 230.000

ΔΙΑΜΕΡΙΣΜΑΤΑ

- Διαμέρισμα 90τ.μ. με 2 υπνοδωμάτια στην περιοχή Καρακόνερο
€ 125.000

- Διαμέρισμα 93τ.μ., lux κατασκευής με 2 υπνοδωμάτια ,αυτόνομη θέρμανση,θέση στάθμευση. Περιοχή Ιξιάς.
€ 170.000

- Διαμέρισμα 120τ.μ. με 3 υπνοδωμάτια, μπάνιο και W.C., αυτόνομη θέρμανση, a/c κλειστό γκαράζ. Περιοχή Ανάληψη.
€ 240.000

ΟΙΚΟΠΕΔΑ ΕΝΤΟΣ ΚΑΙ ΕΚΤΟΣ ΡΟΔΟΥ

- Οικόπεδο 330τ.μ. με Σ.Δ.0,8 στην Ρόδο. Κατάλληλο για κατοικία.
€ 260.000

- Οικόπεδο 1.200τ.μ., εντός ζώνη, με άδεια οικοδομής , περιοχή Κοσκινού.
€ 125.000

- Οικόπεδο 8,080 τ.μ. Με θέα θάλασσα, περιοχή Φαληράκι.
€ 220.000

- Οικόπεδο 35.000τ.μ. με πρόσοψη στον επαρχιακό δρόμο 300 μέτρα. Δωρεάν 800τ.μ.κτησμένη αποθήκη με φως,νερό,τηλέφωνο,περιοχή Δαματριά. **€ 700.000**

ΕΝΟΙΚΙΑΖΟΝΤΑΙ ΚΑΤΑΣΤΗΜΑΤΑ

Σε στρατηγικά σημεία της πόλης της Ρόδου από **450 €** έως **900 €**

ΕΠΑΓΓΕΛΜΑΤΙΚΕΣ ΕΥΚΑΙΡΙΕΣ!

AE858



ΚΤΗΜΑΤΟΜΕΣΙΤΙΚΟ ΓΡΑΦΕΙΟ

ΔΩΔΕΚΑΝΗΣΙΑΚΗ ΚΤΗΜΑΤΙΚΗ

ΠΑΠΟΥΤΣΗΣ ΚΩΝ/ΝΟΣ

ΠΩΛΗΣΕΙΣ

1. **Γκαρσονιέρα** 50 τ.μ. ισόγεια με αυλή 45 τ.μ. στην Ανάληψη. Τιμή: 85.000€
2. **Διαμέρισμα** 70 τ.μ. υπόγειο στον Αγ. Γεώργιο. Τιμή 80.000€
3. **Διαμέρισμα** 73 τ.μ. ημιϋπόγειο στην Ανάληψη (ημιτελές). Τιμή 50.000€
4. **Διαμέρισμα** 78 τ.μ. 1ου ορόφου στην Ιαλυσό. Τιμή 110.000€
5. **Διαμέρισμα** 80 τ.μ. 1ου ορόφου στο Ροδίνι. Τιμή 125.000 €
6. **Διαμέρισμα** 81 τ.μ. 1ου ορόφου στην Ανάληψη. Τιμή 125.000 €
7. **Διαμέρισμα** 83 τ.μ. 1ου ορόφου στ' Αφάντου. Τιμή 130.000€
8. **Διαμέρισμα** 110 τ.μ. ρετιρέ με 70 τ.μ. βεράντα, γκαράζ και απεριόριστη θέα στα Κοσκινού (λουξ). Τιμή: 240.000€
9. **Μεζονέτα** 120 τ.μ. διώροφη σε οικόπεδο 300 τ.μ. στην Παστίδα. Τιμή 170.000 €
10. **Μεζονέτα** 120 τ.μ. διώροφη σε οικόπεδο 200 τ.μ. στην Κρεμαστή. Τιμή 190.000 €
11. **Μεζονέτα** 120 τ.μ. διώροφη σε οικόπεδο 1.800 τ.μ. στην Ψίνθο. Τιμή 70.000€ (μπετά)
12. **Μεζονέτα** 125 τ.μ. διώροφη με αυλή στην Ιαλυσό. Τιμή 200.000 €
13. **Μεζονέτα** 133 τ.μ. διώροφη σε οικόπεδο 300 τ.μ. στην Παστίδα. Τιμή: 115.000€ (μπετά)
14. **Μεζονέτα** 140 τ.μ. διώροφη σε οικόπεδο 1.075 τ.μ. στο Τσαΐρι. Τιμή 145.000€ (μπετά)
15. **Μεζονέτα** 143 τ.μ. διώροφη σε οικόπεδο 500 τ.μ. στα Κοσκινού. Τιμή: 140.000€ (μπετά)
16. **Μεζονέτα** 210 τ.μ. σε οικόπεδο 1.000 τ.μ. στα Κοσκινού. Τιμή 245.000€ (μαρμαροσοβάς)
17. **Αποθήκη** 129 τ.μ. υπόγεια (6 μ. ύψος) στην Καλλιθέα. Τιμή 80.000 €
18. **Οικόπεδο** 513 τ.μ. σε ΣΔ 1 στην Παστίδα. Τιμή: 70.000€
19. **Οικόπεδο** 902 τ.μ. με ΣΔ 1 στην Παστίδα. Τιμή: 142.000€
20. **Οικόπεδο** 1.033 τ.μ. εντός ζώνης στ' Αφάντου. Τιμή 40.000€
21. **Οικόπεδο** 4.000 τ.μ. στην Ιξιά Τιμή: 200.000€

ΧΠ2673

ΠΩΛΗΣΕΙΣ ΑΚΙΝΗΤΩΝ - ΟΙΚΟΠΕΔΩΝ- ΜΙΣΘΩΣΕΙΣ ΑΚΙΝΗΤΩΝ

ΩΡΕΣ ΓΡΑΦΕΙΟΥ 09.00-13.30 π.μ. και 18.00-21.00 μ.μ.

ΕΘΝΙΚΗΣ ΑΝΤΙΣΤΑΣΗΣ 45- 1ος ΟΡΟΦΟΣ • ΤΗΛ. - ΦΑΞ

2241025480 κιν. 6932469420 • e-mail: papoutsisk@in.gr



ΚΤΗΜΑΤΟΜΕΣΙΤΙΚΟ ΓΡΑΦΕΙΟ

ΑΙΓΑΙΟΚΤΗΜΑΤΙΚΗ

ΕΠΙΛΕΓΜΕΝΕΣ ΠΡΟΤΑΣΕΙΣ ΑΚΙΝΗΤΩΝ

-38τμ καινούργια γκαρσονιέρα στο Καρακόνερο 85.000€
-46τμ διαμ/σμα (υπ.με αυλή) Υψηλάντου 50.000€
-50τμ καινούργιο διαμ/σμα στο Νιοχώρι 100.000€
-56τμ παλιά μον/κία ,σε 182τμ οικ/δο, έξτρα κάλυψη 89τμ, Στρ. Ζήση 80.000€
-60τμ καινούργιο διαμ/σμα (8΄όρ) Ιαλυσό 110.000€
-74τμ μετ/νο (υπόγειο) διαμ/σμα Πατρ. Αθηναγόρα 80.000€
-75τμ καινούργιο διαμ/σμα στο Καρακόνερο 150.000€
-78τμ καινούργιο (ισόγειο) Καρακόνερο 175.000€
-80τμ μετ/νο (6΄ορ) στην Ανάληψη 125.000€
-80τμ διώροφη μεζ/τα στην Βενετοκλέων 100.000€
-81τμ καιν/ργιο διαμ/σμα (1 έτους) στους Δασκάλους 155.000€
-82 τμ (υπόγειο) διαμ/σμα Ακαδημία 100.000€
-85τμ καινούργιο διαμ/σμα Καρακόνερο 187.000€
-86τμ μετ/νο διαμ/μα (α΄ορ) στη Στρ. Ζήση 100.000€
-86τμ καινούργιο διαμ/σμα στην Ιαλυσό 155.000€
-87τμ μεταχειρισμένο (2υν) Θεμ. Σοφούλη 95.000€
-89τμ καινούργιο (ά ορ) Μιχ. Πετρίδη 180.000€
-92τμ καινούργιο διαμ/σμα στους Τρεις (2υπν) 165.000€
-100τμ καινούργιο (ορ/σμα) Καρακόνερο 210.000€
-102τμ καινούργιο με γκαράζ Μίρα-Μάρε 205.000€
-118τμ καινούργιο διαμ/σμα Μιχ. Πετρίδη 215.000€
-125τμ μεταχειρισμένο διαμ/σμα Ανάληψη 185.000€
-125τμ καινούργιο οροφ/σμα Καρακόνερο 240.000€
-130τμ μονοκατοικία σε μπετά στην Παστίδα 110.000€
-140τμ (3 γκαρ/ρες) καιν/ργιες Κοσκινού απ/στη θέα 130.000€
-140τμ καινούργια μεζονέτα στην Παστίδα 200.000€
-142τμ μεταχ/νη μονοκατοικία με εξτρα ΣΔ Νιοχώρι 160.000€
-200τμ καινούργια μονοκατοικία Αγγούρου 1στρ. 330.000€
-212τμ μεζ/τα σε μπετά σε οικ/κό συν/σμό στην Καΐρ 155.000€
-260τμ ανεξάρτητη μον/κία σε μπετά στην Καλλιθέα –Κοσκινού
σε 4στρ με χρήση τα 2στρ,απεριόριστη θέα 270.000€
-315τμ μονοκατοικία λούξ, 1στρ, Κοσκινού 500.000€
-23 τμ κατάστημα στο Μανδράκι μισθωμένο 150,000€
–209τμ οικόπεδο στην Ανάληψη (ΣΔ) 150.000€
-390τμ οικόπεδο εντός οικισμού Σορωνής 38.000€
-2στρ(προοπτική δόμησης 1.600τμ) εντός οικισμού παραθαλάσσιο Μαή Φάνες 180.000€
-340τμ οικ/κός οικισμός Πολυτέκτων 150.000€
-4.600τμ επί της λεωφόρου Ρόδου-Καλιθέας ,με θέα, 350.000€
-22στρ οικ/δο με εφαπτόμενο τμήμα λεωφ Ρόδου-Καλιθέας
- ΚΑΒΟΥΡΑΚΙΑ τιμή 1.496.000€ (με προοπτική να δοθούν άλλα 23στρ σύνολο 45στρ/των έκταση)

ΕΚΤΟΣ ΑΥΤΩΝ ΤΩΝ ΑΚΙΝΗΤΩΝ ΔΙΑΘΕΤΟΥΜΕ ΜΕΓΑΛΗ ΠΟΙΚΙΛΙΑ ΣΕ ΔΙΑΜ/ΤΑ (ΜΕΤ/ΝΑ-ΚΑΙΝΟΥΡΓΙΑ) ΣΤΙΣ ΚΑΛΥΤΕΡΕΣ ΤΙΜΕΣ ΤΗΣ ΑΓΟΡΑΣ-ΟΙΚ/ΔΑ ΚΑΤΑΣΤΗΜΑΤΑ-ΓΡΑΦΕΙΑ ΚΑΙ ΕΝΟΙΚΙΑΣΕΙΣ ΑΚΙΝΗΤΩΝ

ΡΕΝΑ ΒΑΖΟΥΚΟΥ ΚΑΙ ΣΥΝΕΡΓΑΤΕΣ

(ΜΕΣΙΤΗΣ ΑΣΤΙΚΩΝ ΣΥΜΒΑΣΕΩΝ)

ΔΙΕΥΘ. ΓΡΑΦΕΙΟΥ ΔΗΜ. ΘΕΟΔΩΡΑΚΗ 3

10-1 το πρωί καθημερινά και 6.30-9 απ/μα

Τηλ. (22410) 22943-28838 FAX: 28838, κιν. 6945466773

email.vazoukou@acn.gr

ΧΠ851

ΠΩΛΟΥΝΤΑΙ

Σε **αποκλειστική διάθεση** στην Παστίδα, 2 οικόπεδα εντός οικισμού από 250 τμ το καθένα, με άδεια οικοδομής, **60,000€** (έκαστο) (ref:2927 & 2928)

πληροφορίες στο τηλ 2241026281

ΣΑΒΒΑΙΔΗΣ & Συνεργατες

ΜΧΠ659 Μεσιτες & Συμβουλοι Ακινητων

Profit & Solution

ΚΤΗΜΑΤΙΚΕΣ ΥΠΗΡΕΣΙΕΣ

Αντ. Δαμασκηνού 119 85100 Ρόδος

22410 28100

AE963

ΔΙΑΜΕΡΙΣΜΑΤΑ	
Ιξιά 76τμ 2υ/δ ,Σαλόνι κουζίνα , WC	97.000 €
Ανάληψη 80τμ 2υ/δ Σαλόνι, κουζίνα, WC	110.000 €
Ανάληψη 87τμ 2υ/δ καινούργιο	198.000 €
Ανάληψη 50τμ 1υ/δ καινούργιο	110.000 €
Ανάληψη 96τμ 3υ/δ δεκαετίας σε αρίστη κατάσταση	180.000 €
Ροδίνι 90τμ 2υ/δ καινούργιο	168.000 €
Πλησίον σε γήπεδο Διαγόρα 70τμ μετ/νο	75.000 €
Κοσκινού 100τμ 3υ/δ 2wc, garage αποθήκη 5τμ, θέρμανση	220.000 €
Κοσκινού 100τμ 3υ/δ ,2 wc, garage αποθήκη 5τμ ,θέρμανση	
Αυλή-βεράντα 60τμ με θέα θάλασσα	240.000 €
ΜΟΝΟΚΑΤΟΙΚΙΕΣ- ΜΕΖΟΝΕΤΕΣ	
Δαματριά 75τμ 2υ/δ ,2 λουτρά σε οικόπεδο 325τμ	85.000 €
Παλιά πόλη 111τμ 2υ/δ	150.000 €
Ιαλυσό 195τμ 2 ετών τζάκι,air condition,ηλεκτρ. συσκευές	285.000 €
Κοσκινού 100τμ 3υ/δ 2 wc, garage,αποθήκη ,θέρμανση	220.000 €
Παστίδα 140τμ 3 υ/δ 2wc ,τζάκι σε οικόπεδο 400τμ	220.000 €
Μαριτσά 100τμ σε οικόπεδο 5.200τμ με 2 άδειες των 70τμ	250.000 €
ΟΙΚΟΠΕΔΑ	
Παστίδα οικόπεδο 250τμ με άδεια οικοδομής 112,5τμ	60.000 €
Θολό οικόπεδο 3.470τμ με άδεια οικοδομής	70.000 €
Φάνες οικόπεδο 2000τμ	60.000 €
Φάνες οικόπεδο 3015τμ	60.000 €
Καλαμώνα οικόπεδο 6100τμ	100.000 €
Καλαμώνα οικόπεδο 4.000τμ	37.000 €
Συνεταιρισμός πολυτέκνων 340τμ	145.000 €
Αφάντου 1100τμ πάνω στην λεωφ. ΡΟΔΟΥ-ΛΙΝΔΟΥ	185.000 €
Γεννάδι 1400τμ άρτιο και οικοδομήσιμο με θέα θάλασσα	110.000 €
Πλημμύρι 500τμ με άδεια οικοδομής 80τμ	12.000 €
ΚΑΤΑΣΤΗΜΑΤΑ- ΓΡΑΦΕΙΑ	
Ανάληψη αποθήκη 75τμ	105.000 €
Μανδράκι γραφείο 63τμ με αυτόνομο κλιματισμό	135.000 €
Αγ. Νικόλαος κατάστημα 80τμ	160.000 €
ΕΝΟΙΚΙΑΣΕΙΣ	
Στ. Κωτιάδη διαμέρισμα 85τμ 2 ΥΔ, Σαλόνι, Κουζίνα , WC Με θέα θάλασσα σε άριστη κατάσταση	420 €
Γκαρσονιέρες στους δασκάλους με air condition, επιπλωμένες	270 €



ΟΙΚΟΠΕΔΟ στην Ιαλυσό

1.000 τ.μ. με άδεια Οικοδομής (για 155 τ.μ. διώροφη κατοικία) με πρόσωπο στην Επαρχ. οδό Κανδυλί–Τρεις με περιτοιχισμένο οικόπεδο. **Αξίας 110.000€**



ΔΙΑΜΕΡΙΣΜΑ στην Κ.Παλαιολόγου

103 τ.μ. με 2 υπνοδωμάτια, πλήρως ανακαινισμένο, με κεντρική θέρμανση, μεγάλα μπαλκόνια, (περιμετρικά) σε άριστη θέση. **Αξίας 155.000€**



ΜΟΝΟΚΑΤΟΙΚΙΑ στα Κοσκινού

220 τ.μ. διώροφη σε μπετά, σε 1.000 τ.μ. οικόπεδο με θέα στην θάλασσα, περιτοιχισμένο οικόπεδο, ατομική αποχέτευση. **Αξίας 210.000€**



ΔΙΑΜΕΡΙΣΜΑ στην Ιαλυσό

80 τ.μ. με 2 υπνοδωμάτια, με Ιταλική εντοιχισμένη κουζίνα, σε νεόδμητη οικοδομή, κεντρική αυτόνομη θέρμανση, ηλιακό θερμοσίφωνα, τέντες. **Αξίας 140.000€**



ΔΙΑΜΕΡΙΣΜΑ στην Ιαλυσό

56.5 τ.μ. ισόγειο, ενός υπνοδωματίου, σαλόνι, κουζίνα, μπάνιο, ανακαινισμένο. Διαθέτει ιδιόχρηστο κήπο. **Αξίας 80.000€**



ΜΟΝΟΚΑΤΟΙΚΙΑ στην Παστίδα

130 τ.μ. σε οικοπέδο 350 τ.μ. με 3 υπνοδωμάτια, 3 μπάνια, πολυτελούς κατασκευής, εντοιχισμένη κουζίνα με επένδυση γρανίτη, υδρομασάζ, διαμορφωμένο κήπο, με εξαιρετική θέα στον Φιλέρημο. **Αξίας 295.000€**



ΟΙΚΟΠΕΔΟ στην Ιαλυσό

3.640 τ.μ. με άδεια οικοδομής (για 135 τ.μ. διώροφη κατοικία). **Αξίας 120.000€**

ευσταθίου ΕΥΡΩΚΤΗΜΑΤΙΚΗ

ΚΤΗΜΑΤΟΜΕΣΙΤΙΚΟ ΓΡΑΦΕΙΟ

Εθν. Αντιστάσεως 83, Τηλ: 22410 73819, 74917, Fax: 22410 38641

Κιν: 6944 374546, 6945 292030, Url: www.euroktimatiki.gr, E-mail: info@euroktimatiki.gr

2M DESIGN T:6544425

ενοικιασεις

συνέχεια από την προηγούμενη

ΕΝΟΙΚΙΑΖΕΤΑΙ καινούργιο **διαμέρισμα** στη Θολό τριάρι. Πληρ. τηλ. 2241063643, 6944858147 MZT300841

ΕΝΟΙΚΙΑΖΟΝΤΑΙ δύο μικρά πλήρως επιπλωμένα **διαμερίσματα** στο Ροδίνι για νεοδιόριστους εκπαιδευτικούς. Πληρ. τηλ. 6947942045 MAT3798(1)

ΠΩΛΕΙΤΑΙ

Σε **αποκλειστική διάθεση** οικόπεδο στο σχέδιο πόλης της Ρόδου εμβαδού 1,322 τμ με ΣΔ 0.6 (ref:2931)

πληροφορίες στο τηλ 2241026281

ΣΑΒΒΑΙΔΗΣ & Συνεργατες

ΜΧΠ659 Μεσιτες & Συμβουλοι Ακινητων

ΓΙΑΝΝΗΣ ΝΙΚΟΛΙΔΑΚΗΣ

Μηχανολόγος-Μηχανικός
Γαλλίας 12-Ρόδος • τηλ. (22410)22291, 35103

ΠΩΛΟΥΝΤΑΙ

ΔΙΑΜΕΡΙΣΜΑΤΑ
- 49 τ.μ., 55 τ.μ. στην οδό Καθοπούλη
- 85 τ.μ., 78 τ.μ., 88 τ.μ., 48 τ.μ., 110 τ.μ., 120 τ.μ., 63 τ.μ. στο Καρακόνερο με υπόγειες θέσεις parking και αποθήκες

ΜΕΖΟΝΕΤΑ
- 237 τ.μ. με κήπο και υπόγειο parking στην οδό Αισχίνη
- και 156 τ.μ. με χώρο parking στο Καρακόνερο

ΧΠ2675

ευσταθίου ΕΥΡΩΚΤΗΜΑΤΙΚΗ

ΚΤΗΜΑΤΟΜΕΣΙΤΙΚΟ ΓΡΑΦΕΙΟ

Εθν. Αντιστάσεως 83 • Τηλ.: 22410 73819, 74917
Κιν.: 6944 374546, 6945 292030
Fax: 22410 38641 • e-mail: info@euroktimatiki.gr

ΠΩΛΗΣΕΙΣ ΑΚΙΝΗΤΩΝ

Οικόπεδα

1) 3.640 τ.μ. οικόπεδο στην Ιαλυσό με άδεια οικοδομής για διώροφη μονοκατοικία 135 τ.μ. αξίας 120.0000 ευρώ, 2) 500 τ.μ. στους Αγίους Αποστόλους (νέο σχέδιο πόλεως) με σ.δ. 0,8 Αξίας 150.000 ευρώ. 3) 614 τ.μ. στους Αγίους Αποστόλους (νέο σχέδιο πόλεως). Αξίας 220.000 ευρώ. 4) 1.400 τ.μ. στην ιαλυσό με άδεια οικοδομής με δυνατότητα οικοδόμησης 150 τ.μ. κατοικίας. Αξίας 138.000 ευρώ. 15 τ.μ.. κατοικίας αξίας 140.000 ευρώ 5) 987 τ.μ. στην ιαλυσό θέση Κανδηλί με άδεια οικοδομής 6) 304 τ.μ. στην Ιξιά (με δυνατότητα οικοδόμησης 240 τ.μ. κατοικίας) Αξίας 160.000 € 7) 1.000 τ.μ. στο Ροδίνι (με δυνατότητα οικοδόμησης 400 τ.μ. κατοικίας) Αξίας 350.000 € 8) 1000 τ.μ. στην Ιαλυσό (με δυνατότητα οικοδόμησης 120 τ.μ. κατοικίας) Αξίας 110.000 € 9) 2000 τ.μ. στην Ιαλυσό (με δυνατότητα οικοδόμησης 200 τ.μ. κατοικίας) Αξίας 220.000 € 10) 2000 τ.μ. στα Κοσκινού (με δυνατότητα οικοδόμησης 120 τ.μ. κατοικίας) Αξίας 88.000 € 11) 3.640 τ.μ. στην Ιαλυσό (με δυνατότητα οικοδόμησης 135 τ.μ. κατοικίας) Αξίας 120.000 € 12) 4000 τ.μ. στα Κοσκινού με πανοραμική θέα (με δυνατότητα οικοδόμησης 200 τ.μ. κατοικίας) Αξίας 215.000 € 13) 4000 τ.μ. στα Κοσκινού με εξαιρετική θέα (με δυνατότητα οικοδόμησης 200 τ.μ. κατοικίας) Αξίας 300.000 € 14) 4.010 κοντά στην Εθν. Οδό Λίνδου – Αεροδρομίου για επαγγελματική χρήση (με δυνατότητα οικοδόμησης 3.600 τ.μ. Βιοτεχνικού Χώρου) Αξίας 180.000 € 15) 5.300 τ.μ. στα Ασγούρου (με δυνατότητα οικοδόμησης 200 τ.μ. κατοικίας) Αξίας 190.000 €

Διαμερίσματα

1) 50 τ.μ. περιοχή Αγ. Ιωάννης ισόγειο πλήρως ανακαινισμένο με 1 υπνοδωμάτιο. Αξίας 90.000 € 2) 50 τ.μ. στην Χρήστου Φέσσα με 1 υπν/τιο. Αξίας 76.000€ 3) 56,5 τ.μ. στην Ιαλυσό οδός Δωριέως ισόγειο με ένα υπνοδωμάτιο, σαλόνι, κουζίνα, μπάνιο, αυλή και κήπο. Αξίας 80.000 € 4) 50 τ.μ. στην Μ. Κλαδάκη με 1 υπν/τιο Αξίας 90.000 € 5) 50 τ.μ. στην Μυτιλήνης με 1 υπν/τιο Αξίας 82.000 € 6) 70 τ.μ. στην Ιξιά (Σωτήρος) με 2 υπν/τια Αξίας 94.000€ 7) 74 τ./μ. 2ου ορόφου περιοχή Ανάληψη σε νεόδμητη οικοδομή με 2 υπνοδωμάτια, σαλόνι, κουζίνα, μπάνιο, διαθέτει κεντρική θέρμανση, ηλιακό θερμοσίφωνα, ιδιόχρηστο πάρκιν. Αξίας 170.000 € 8) 82 τ.μ. στην Ιαλυσό με δύο υπνοδωμάτια σε νεόδμητη πολυτελή οικοδομή με κεντρική θέρμανση ηλιακό θερμοσίφωνα. Αξίας 140.000 € 9) 80 τ.μ. στην Αγ. Σοφίας με 2 υπν/τια Αξίας 176.000€ 10) 81 τ.μ. στην Ανάληψη επί της οδού Αισχίνη σε νεόδμητη οικοδομή με πάρκιν. Αξίας 180.000 € 11) 80 τ.μ. στην Λαγκάνη (περιοχή Δασκάλους) με 2 υπν/τια Αξίας 85.000€ 12) 95 τ.μ. στην Ηλιούπολη με 2 υπνοδωμάτια αξίας 95.000 € 12)95 τ.μ. στην 28ης Οκτωβρίου με 2 υπν/τια Αξίας 280.000€ 13) 95 τ.μ. στην Ιξιά (Σωτήρος) με 2 υπν/τια Αξίας 90.000€ 14) 100 τ.μ. 1ου ορόφου περιοχή Θ. Σοφούλη, διαθέτει 3 υπν/τια, σαλόνι, κουζίνα, μπάνιο, πλήρως εξοπλισμένο,με ηλιακό θερμοσίφωνα. Αξίας 160.000€ 15)110 τ.μ. με 3 υπν/τια στους Αγ. Αποστόλους β' ορόφου αξίας 117.000 ευρώ 16) 107 τ.μ. στην Ρόδου-Λίνδου (κοντά στην ΔΕΥΑΡ) με 3 υπν/τια Αξίας 130.000€ 17) 110 τ.μ. στην Ανθ. Ζερβού με 3 υπν/τια Αξίας 225.000 € 18) 110 τ.μ. στην Ιαλυσό με 3 υπν/τια Αξίας 120.000 € 19) 110 τ.μ. στην Νηρηίδων (Καρακόνερο) με 3 υπν/τια Αξίας 220.000€ 20) 116 τ.μ. στην Μ. Πετρίδη με 3 υπν/τια Αξίας 232.000 € 21) 120 τ.μ. στην Ιαλυσό με 3 υπν/τια Αξίας 125.000 € 22)120 τ.μ. στην Νηρηίδων (Καρακόνερο) με 3 υπν/τια Αξίας 240.000€ 23) 126 τ.μ. στην Γρηγορίου Ε΄ με 3 υπνοδωμάτια Αξίας 315.000 €

ΜΟΝΟΚΑΤΟΙΚΙΕΣ - ΜΕΖΟΝΕΤΕΣ

1)111 τ.μ. στα Κοσκινού εντός οικοπέδου 160 τ.μ. αξίας 230.000€ 2140 τ.μ. στην Ιαλυσό Αξίας 280.000 € 2) 133 τ.μ. στο Μόντε Σμιθ πολυτελούς κατασκευής, με αρχιτεκτονικό σχεδιασμό, με τρία υπνοδωμάτια, σαλόνι-κουζίνα, νεόκτιστη-ετοιμοπαράδοτη, με διαμορφωμένο κήπο 120 τ.μ., με πλήρης θέρμανση και τζάκι Αξίας 420.000€ 3)140 τ.μ. στην Παστίδα Αξίας 220.000 € 4) 140 τ.μ. στην Ιαλυσό Αξίας 280.000 € 5) 150 τ.μ. στην Ιαλυσό Αξίας 300.000 € 6)155 τ.μ. στην Ιξιά Αξίας 279.000 € 7) 155 τ.μ. στην Ιξιά Αξίας 281.000 € 8) 160 τ.μ. στην Ιαλυσό Αξίας 350.000 € 9) 160 τ.μ. στα Κοσκινού Αξίας 380.000 € 10) 160 τ.μ. στις Φάνες Αξίας 190.000 € 11) 200 τ.μ. στους Πρόποδες Φιλερήμου στην Ιαλυσό Αξίας 380.000 € 12) 280 τ.μ. στην λεωφ. Κρεμαστής – Π. Αεροδρομίου Αξίας 320.000 €

ΚΑΤΑΣΤΗΜΑΤΑ

1) 30 τ.μ. στο Κέντρο της Πόλης (με άμεση παράδοση χρήσης) Αξίας 450.000€ 2) 55 τ.μ. στην Ανάληψη (κεντρικά) Αξίας 120.000€ 3) 57 τ.μ. στο Κέντρο της Πόλης (ελεύθερο Χρήσεως) Αξίας 370.000€ 4) 61 τ.μ. στο Κέντρο της Πόλης (με άμεση παράδοση χρήσης) Αξίας 590.000€ 5) 62 τ.μ. στην Ανάληψη (κεντρικά) Αξίας 370.000 € 6) 77 τ.μ. στο Κέντρο της Πόλης (ελεύθερο Χρήσεως) Αξίας 500.000€ 7) 100 τ.μ. στην Ανάληψη (κεντρικά) Αξίας 580.000 € 8) 160 τ.μ. στην Μιχαήλ Πετρίδη αξίας 290.000 9) 43 τ.μ. στην Ιαλυσό επί της Ιερού Λόχου (με άμεση παράδοσης χρήσης). Αξίας 120.000 ευρώ. 10) Κατάστημα επί της οδού Σωκράτους Παλιά Πόλη 74 τ.μ. , 11) Κατάστημα επί της πλατείας Ιπποκράτους στην Παλιά Πόλη 135 τ.μ., 12) Κατάστημα επί της οδού Πολυδώρου στην Παλιά Πόλη 53 τ.μ. συν 1ος όροφος 53 τ.μ., 13) 86 τ.μ. ισόγειο κατάστημα επί της πλατείας Εβραίων Μαρτύρων Παλιά Πόλη συν 1ος όροφος 90 τ.μ., 14) 3 καταστήματα επιφανείας 62,07 τ.μ. το κάθε ένα επί της οδού Ηλία Βενέζη Αξίας 180.000 € έκαστο.

ΧΠ401/2029

ΠΩΛΟΥΝΤΑΙ

Α. Στην Ιαλυσό περιοχή Σωτήρος **μεζονέτες** 200 τ.μ. με υπόγειο σε οικόπεδο 900 τ.μ. εκάστη από ιδιοκτήτη

Β. Κατάστημα επί της οδού Λίνδου 550 τ.μ.

Πληρ. τηλ. 2241039212. 6936795999 κ. Λευτέρη

MAT3595(1)

ΜΗΝΙΑΙΑ ΕΝΟΙΚΙΑΣΗ ΔΩΜΑΤΙΩΝ ΣΕ ΞΕΝΟΔΟΧΕΙΟ

Το ξενοδοχείο ΕΛΕΝΑ

που βρίσκεται στο κέντρο της πόλεως Ρόδου, σε μικρή απόσταση από το λιμάνι και το Πανεπιστήμιο επί της οδού Γρίβα 78,

ΕΝΟΙΚΙΑΖΕΙ ΔΩΜΑΤΙΑ

ιδανικά για φοιτητές, στρατιωτικούς κ.λπ.

Το ξενοδοχείο διαθέτει:
σαλόνι, café bar, αίθουσα τηλεόρασης και πισίνα

Το δωμάτιο διαθέτει:
α) ατομικό μπάνιο
β) τηλέφωνο
γ) ραδιόφωνο
δ) τηλεόραση
ε) ψυγείο
στ) θέρμανση
ζ) ζεστό νερό
η) εβδομαδιαίος καθαρισμός δωματίου και
θ) διάθεση ιματισμού (σεντόνια, κουβέρτες)

Τιμή από 200 ευρώ ανά μήνα

MAT474

Πληρ. τηλ. 2241024755, 2241093019, κιν. 6942456013

ΣΑΒΒΑΙΔΗΣ & Συνεργατες

Μεσιτες & Συμβουλοι Ακινητων

ΠΩΛΗΣΕΙΣ ΜΟΝΟΚΑΤΟΙΚΙΩΝ

1- Μητροπόλεως ερειπωμένη κατοικία 25 τμ με αυλή **35,000 €** (ref: 2835), **2-** Παραδείσι 65 τμ με τζάκι στο ισόγειο & στον όροφο, αυλή **90,000 €** (ref: 2782), **3-** Κανδηλί σε μπετά 119 τμ σε 614 τμ οικόπεδο, **110,000 €** (ref: 2150), **4-** Ψίνθος σε μπετά 150 τμ σε 1,100 τμ οικόπεδο με πανοραμική θέα **120,000 €** (ref: 2996), **5-** Κοσκινού σε μαρμαροσοβά 105 τμ **130,000 €** (ref: 2560), **6-** Παραδείσι 80 τμ **137,000 €** (ref: 2781), **7-** Δαματριά 94 τμ **150,000 €** (ref: 2143), **8-** 4 μονοκατοικίες στα Ασγούρου από 144 τμ και 1,000 τμ οικόπεδο σε μπετά **160,000 €** (ref: 3045) **9-** Παραδοσιακή κατοικία στην Σορωνή πλήρως ανακαινισμένη 162,05 τμ με αυλή 94 τμ **180,000 €** (ref: 2886), **10-** Κοσκινού 105 τμ **220,000 €** (ref: 2561), **11-** Ψίνθος 150 τμ σε 1,100 τμ οικόπεδο με πανοραμική θέα **230,000 €** (ref: 2997), **12-** Αφάντου λουξ 211 τμ, πλήρως εξοπλισμένο, με γκαράζ, **279,000 €** (ref: 2359), **13-** Μεζονέτα στην Ιαλυσό 194 τμ σε 350 τμ οικόπεδο με τζάκι **280,000 €** (ref: 2938), **14-** Παστίδα 130 τμ σε 350 τμ οικόπεδο επιπλομένο με τις εντοιχισμένες συσκευές **295,000 €** (ref: 3110), **15-** 4 λουξ μονοκατοικίες στην Ιαλυσό των 157 τμ σε οικόπεδα από 267 τμ-367 τμ, με κήπους, πάρκινγκ, τζάκι, ιταλική κουζίνα, θέρμανση, πολύ κοντά στην θάλασσα **340,000 €** (ref: 3055), **16-** Μεζονέτα στο Καρακόνερο με θέα θάλασσα, 225 τμ με αυλή και γκαράζ **350,000 €** (ref: 2991), **17-** Παστίδα 166 τμ σε 1,002 τμ οικόπεδο εντός σχεδίου με 234 τμ υπόλοιπο δόμησης **350,000 €** (ref: 3135),**18-** Μόντε Σμίθ 140 τμ με αυλή, τζάκι, κεντρική θέρμανση & αποθήκη **390,000 €** (ref: 3080), **19-** Παστίδα 250 τμ σε 4,500 τμ οικόπεδο με θέα **400,000 €** (ref: 2259), **20- ΝΕΟ!** Νεόδμητη μονοκατοικία στα Κοσκινού 310 τμ σε 1,100 τμ οίκοπεδο με θέα θάλασσα **410,000 €** (ref:3192) **21-** Νεοκλασσικό στην Ρόδο 250 τμ σε 290 τμ οικόπεδο πλήρως ανακαινισμένο **450,000 €** (ref: 1496), **22-** Πολυτελής μονοκατοικία 200 τμ σε αυτοτελές οικόπεδο 840 τμ λίγο πριν τα Αφάντου **520,000 €** (ref:3158), **23-** Υπερπολυτελή μονοκατοικία στην Ιαλυσό με θέα θάλασσα 350 τμ με 6 υπνοδωμάτια, 4 μπάνια, σάουνα, τζάκι, γκαράζ, σε οικόπεδο 2,006 τμ **750,000 €** (ref: 3086), **24-** Υπερπολυτελή μονοκατοικία στα Κοσκινού 210 τμ με 4 δωμάτια, 3 μπάνια, τζάκι, γκαράζ σε οικόπεδο 4,800 τμ, **750,000 €** (ref: 2911), **25-** Μοναδική μονοκατοικία στην Παστίδα 482 τμ σε οικόπεδο 4,200 τμ **770,000€** (ref:671)

MXN659

...πάνω από 3,000 ακίνητα στην διάθεση σας!

Γρ. Λαμπράκη 14, Ρόδος 85100
τηλ: 2241026281, Φαξ: 2241034663

ΠΩΛΗΣΕΙΣ & ΕΝΟΙΚΙΑΣΕΙΣ ΑΚΙΝΗΤΩΝ

Α' ΠΩΛΟΥΝΤΑΙ

ΜΟΝΟΚΑΤΟΙΚΙΕΣ

1. Στα Κοσκινού 150 τ.μ. σε οικόπεδο 1.000 τ.μ. με θέα το φυτώριο 280.000 ευρώ
2. Στα Κοσκινού 150 τ.μ. σε μπετόν και σε οικόπεδο 1.000 τ.μ. με θέα το φυτώριο 150.000 ευρώ.
3. Στο Καρακόνερο 180 τ.μ. γωνιακή με οικόπεδο 300 τ.μ. 340.000 ευρώ
4. Στο Καρακόνερο 180 τ.μ. με οικόπεδο 200 τ.μ. 320.000 ευρώ
5. Στην Παστίδα διώροφη 130 τ.μ. με θέρμανση και τζάκι 240.000 ευρώ
6. Στην Παστίδα 130 τ.μ. ημιτελής (με σουβάδες) 138.000 ευρώ
7. Στην Παστίδα διώροφη 130 τ.μ. ημιτελής (σε μπετόν) 115.000 ευρώ
8. Στην Κρεμαστή διώροφη 250 τ.μ. με υπόγειο 100 τ.μ. ημιτελής (κτισμένη με τούβλα) και κτισμένη σε οικόπεδο 2.600 τ.μ. 370.000 ευρώ

ΜΕΖΟΝΕΤΕΣ

Στην Ιξιά σε φανταστική θέση τριώροφη υπό κατασκευή 210 τ.μ. σε μαρμαροσουβάδες 185.000 ευρώ ή τελειωμένη λουξ 270.000 ευρώ.

ΔΙΑΜΕΡΙΣΜΑΤΑ ΜΕ 3 ΥΠΝΟΔΩΜΑΤΙΑ

1. Στο Ροδίνι αποπερατωμένο 110 τ.μ. με αποθήκη, εσωτ. γκαράζ, θέρμανση και πολλά εξτρά 230.000 ευρώ
2. Περιοχή Αννης Μαρίας (προέκταση) 105 τ.μ. αποπερατωμένο με αποθήκη, εσωτ. γκαράζ, θέρμανση και πολλά εξτρά 240.000 ερυώ
3. Στην Ανάληψη στον α' όροφο 100 τ.μ. με θέρμανση και φανταστική θέα. Τιμάται 210.000 ευρώ
4. Στην Ανάληψη στον β' όροφο 96 τ.μ. με θέρμανση και φανταστική θέα. Τιμάται 212.000 ευρώ.

ΔΙΑΜΕΡΙΣΜΑΤΑ ΜΕ 2 ΥΠΝΟΔΩΜΑΤΙΑ

1. Στο Ροδίνι αποπερατωμένο 86 τ.μ. μόνο 135.000 ευρώ. ΕΥΚΑΙΡΙΑ!
2. Στην Ιξιά ισόγειο αποπερατωμένο με θέρμανση 94 τ.μ. με 2 θέσεις γκαράζ και αποκλειστική χρήση αυλής 200 τ.μ. 165.000 ευρώ. Ευκαιρία
3. Στην Ιξιά 94 τ.μ. αποπερατωμένο στον α' ή β' όροφο μικρής οικοδομής (6 διαμερίσματα) με θέρμανση και 2 θέσεις γκαράζ 165.000 ευρώ. Ευκαιρία!
4. Στο Ροδίνι 92 τ.μ. αποπερατωμένο λουξ με θέρμανση, αποθήκη και θέση γκαράζ και πολλά εξτρά 230.000 ευρώ
5. Στην περιοχή Αννης Μαρίας (προέκταση) 82 τ.μ. αποπερατωμένο με θέρμανση, θέση εσωτ. γκαράζ, αποθήκη και πολλά εξτρά 185.000 ευρώ
6. Στην περιοχή Αννης Μαρίας (προέκταση) 84 τ.μ. αποπερατωμένο με θέρμανση, εσωτ. γκαράζ, αποθήκη και πολλά εξτρά 190.000 ευρώ
7. Στην περιοχή Αννης Μαρίας (προέκταση) 87 τ.μ. αποπερατωμένο με θέρμανση, εσωτ. γκαράζ, αποθήκη και πολλά εξτρά 198.000 ευρώ

ΓΡΑΦΕΙΑ-ΙΑΤΡΕΙΑ

1. Στην Ανάληψη κεντρικό αποπερατωμένο 145 τ.μ. στον β' όροφο γωνιακό 330.000 ευρώ
2. Στην Ανάληψη κεντρικό αποπερατωμένο 90 τ.μ. γωνιακό στον β' όροφο 200.000 ευρώ
3. Στην Ανάληψη κεντρικό αποπερατωμένο 55 τ.μ. στον β' όροφο 120.000 ευρώ

ΚΑΤΑΣΤΗΜΑΤΑ

1. Κεντρικό στην περιοχή Αννης Μαρίας 85 τ.μ. και με υπόγειο 55 τ.μ. 350.000 ευρώ
2. Στο Μανδράκι επί κεντρικού δρόμου 50 τ.μ. με πατάρι 50 τ.μ. 500.000 ευρώ
3. Στο Νιοχώρι στην τουριστική περιοχή γωνιακό 140 τ.μ. διώροφο με αυλή 200 τ.μ. 500.000 ευρώ
4. Επί της Αννης Μαρίας ισόγειο 200 τ.μ., κατάλληλο για ο,τιδήποτε. Τιμάται 800.000 ευρώ

ΟΙΚΟΠΕΔΑ

1. Στην περιοχή Ψαροπούλας (Ορφανίδου) 540 τ.μ. με Σ.Δ. 1,4 και άδεια Αρχαιολογίας. Τιμάται 400.000 ευρώ
2. Στον οικισμό πολυτέκνων 345 τ.μ. με κάλυψη 240 τ.μ. 155.000 ευρώ
3. Στον οικισμό πολυτέκνων 690 τ.μ. με κάλυψη 480 τ.μ. 305.000 ευρώ
4. Στον οικισμό ΑΥΤΟΣΤΕΓΑΣΗ 345 τ.μ. με κάλυψη 240 τ.μ. γωνιακό 160.000 ευρώ
5. Στον οικισμό ΑΥΤΟΣΤΕΓΑΣΗ 345 τ.μ. με κάλυψη 240 τ.μ. γωνιακό 140.000 ευρώ
6. Στην Ανάληψη 390 τ.μ. εντός σχεδίου με ΣΔ 0,6 170.000 ευρώ
7. Στην Ιξιά 1.200 τ.μ. με άδεια οικοδομής 150 τ.μ. σε φανταστική θέση 140.000 ευρώ
8. Στο Καρακόνερο εντός ζώνης οικοδομήσιμο 3.630 τ.μ. μόνο 320.000 ευρώ

ΕΠΕΝΔΥΣΕΙΣ ΕΥΚΑΙΡΙΕΣ

1. Εντός πόλεως (περιοχή Αγ. Νικολάου) τριώροφο κτίριο με ημιυπόγειο 1.200 τ.μ. διαμορφωμένο σε 24 διαμερίσματα διαφόρων διαστάσεων. Εχει ετήσιο εισόδημα 100.000 ευρώ περίπου. Το κτίριο είναι 15 ετών και τιμάται 950.000 ευρώ
2. Πωλείται ο α' όροφος οικοδομής εμβαδού 650 τ.μ. με θέα το λιμάνι (περιοχή οδού Αυστραλίας). Τιμάται 600.000 ευρώ. Επίσης ενοικιάζεται.
3. Γωνιακό διώροφο κτίσμα 350 τ.μ. στην Παλιά Πόλη. Εχει φανταστική θέση, καλή πρόσβαση και έχει ανακαινισθεί και διαμορφωθεί σε ενοικιαζόμενα δωμάτια. Τιμάται 900.000 ευρώ
4. Στην Παλιά Πόλη οικοδομή 350 τ.μ. κοντά στην περιοχή στο Τζαμί. Τιμάται 600.000 ευρώ
5. Στο Νιοχώρι γωνιακό διώροφο κτίσμα 140 τ.μ. με οικόπεδο 200 τ.μ. Είναι στο τουριστικό τμήμα της περιοχής και τιμάται 500.000 ευρώ
6. Στο Καρακόνερο εντός ζώνης 8.300 τ.μ. με πολλά πλεονεκτήματα. Τιμάται 730.000 ευρώ

ΑΓΡΟΤΕΜΑΧΙΑ

1. Στην Ιξιά και σε καλή θέση 4.000 τ.μ. οικοδομήσιμο. Εχει καλή πρόσβαση και νερό και φως. Τιμάται 200.000 ευρώ
2. Στο Τσαίρι επί του κεντρικού δρόμου του αεροδρομίου 7.000 τ.μ. Τιμάται 450.000 ευρώ

Β' ΕΝΟΙΚΙΑΖΟΝΤΑΙ

1. Στην οδό Αυστραλίας όροφος 650 τ.μ. διαμορφωμένος σε χώρους ενοικιαζομένων δωματίων. Είναι κατάλληλο και για γραφεία.
2. Στην Ανάληψη ισόγειο διαμέρισμα 110 τ.μ. με 3 υπνοδωμάτια και εντοιχισμένη κουζίνα με τα ηλεκτρικά είδη (ψυγείο, κουζίνα κ.λπ.).
3. Στην οδό Καμείρου (κοντά στη Μ. Πετρίδη) στον β' όροφο διαμέρισμα με θέα. Εχει 2 υπνοδωμάτια και είναι 90 τ.μ.

Πληροφορίες κ. ΜΑΝΩΛΗ ΧΑΡΚΙΑΝΑΚΗ
τηλ. 6946-163242

MZT280827

ενοικιασεις

συνέχεια από την προηγούμενη

ΕΝΟΙΚΙΑΖΕΤΑΙ ισόγειο διπλοκατοικίας πλήρως εξοπλισμένο, αναπαλαιωμένο, με μεγάλη αυλή, κατάλληλο για φοιτητές και στρατιωτικούς στις 7 Βαγιές επί της Ηρακλείου Κρήτης 6. Πληρ. τηλ. 2241077771 MZT300852

ΕΝΟΙΚΙΑΖΟΝΤΑΙ καταστήματα των 30 τ.μ. με πατάρι και 61 τ.μ. επί της Κων. Παλαιολόγου κάτω από το Βενετόκλειο Λύκειο απέναντι από το COLLECTION. Πληρ. τηλ. 2241077944, 6945256593 MZT300843

ΕΝΟΙΚΙΑΖΕΤΑΙ γκαρσονιέρα επιπλωμένη επί της Γ. Σεφέρη 151. Πληρ. τηλ. 2241021926, 6976010017 MZT300830

ΕΝΟΙΚΙΑΖΕΤΑΙ διαμέρισμα στο 2ο όροφο οικοδομής στην γωνία των οδών Κοδριγκτώνος και Αθηναγόρα. Εχει δύο υπνοδωμάτια με μεγάλες ντουλάπες και παρκέ στο πάτωμα, σαλόνι, κουζίνα, τραπεζαρία, με μαρμάρινο δάπεδο, θέρμανση με ηλεκτρικά σώματα χαμηλής κατανάλωσης και μια κλειστή πίσω βεράντα που μπορεί να χρησιμοποιηθεί σαν αποθηκευτικός χώρος. Ενοίκιο 450€. Πληρ. τηλ. 6972718730 MZT300831

ΕΝΟΙΚΙΑΖΕΤΑΙ διαμερισματάκι ενός υπνοδωματίου, με ξεχωριστό σαλόνι-πολυκουζίνα, στο κέντρο της πόλης κοντά στη θάλασσα επιπλωμένο για όλο το χρόνο. Τιμή 290€. Πληρ. τηλ. 6972718731 MZT300832

ΕΝΟΙΚΙΑΖΕΤΑΙ διαμέρισμα α' ορόφου, 2 υπνοδωμάτια, με εντοιχιζόμενες ντουλάπες, διαμπερές, περιοχή Δασκάλων. Πληρ. τηλ. 2241037817, 6942466842 MAT3800

ΕΝΟΙΚΙΑΖΕΤΑΙ διαμέρισμα 120 τ.μ. 3 υπνοδωματίων, κουζίνα, σαλόνι, WC, αποθήκη στην Ανάληψη επί της Απ. Παύλου. Πληρ. τηλ. 2241066370, 6974277164 MZT300842

ΕΝΟΙΚΙΑΖΟΝΤΑΙ studios 4ο χλμ. Ρόδου-Λίνδου. Πληρ. τηλ. 2241062842 MZT300836

ΕΝΟΙΚΙΑΖΕΤΑΙ επιπλωμένο **διαμέρισμα** 63 τ.μ. στην Αθήνα κατάλληλο για φοιτητές. Πληρ. τηλ. 6973318434 MZT300826

ΕΝΟΙΚΙΑΖΕΤΑΙ επιπλωμένη **γκαρσονιέρα** στην Κρεμαστή. Πληρ. τηλ. 2241093046, 6944652600 MZT300816

ΕΝΟΙΚΙΑΖΕΤΑΙ μονοκατοικία ανεξάρτητη με κήπο, ενός υπνοδωματίου, πλήρως επιπλωμένη με θέρμανση (air condition) και πάρκιν (περιοχή Ανοιξης-Ιαλυσός). Πληρ. τηλ. 6936860323 MZT300824

ΕΝΟΙΚΙΑΖΟΝΤΑΙ: μονοκατοικία καινούργια (ακατοίκητη) διώροφη 80 τ.μ., 1 WC, 2 υ/δ, εντοιχιζόμενες ντουλάπες και κουζίνα, ηλιακός, κεραία, διπλά τζάμια, σίτες, εντός οικισμού, στο Παραδείσι. Ενοίκιο 300€. **Γκαρσονιέρα** καινούργια 40 τ.μ. πλήρως επιπλωμένη διπλά τζάμια, σίτες, εντός οικισμού στο Παραδείσι. Ενοίκιο 170€. Πληρ. τηλ. 6972943946 MZT300805

ΕΝΟΙΚΙΑΖΕΤΑΙ κατάστημα (γωνία με 4 βιτρίνες) στην οδό Δημητρίου Αναστασιάδη 28 και Αλ. Καρανικόλα, 90 τ.μ. και πατάρι 45 τ.μ. και τουαλέτα. Πληρ. τηλ. 2241020822, 6947235306 MXP13994

The Real Estate Leaders

RE/MAX

Περισσότερες πληροφορίες
Re/Max Express - A & S Hatzakis Co.
Τηλ. 22410 64730 & 64755 Email:
info@remaxexpress.gr ,
website: www.remax.gr

ΕΝΟΙΚΙΑΣΕΙΣ ΑΚΙΝΗΤΩΝ:

Φαληράκι: Café-bar 100 τ.μ. με αυλή 210 τ.μ. με πισίνα	1 000 €
Ρόδος: (Άγιος Νικόλαος) Επαγ. στέγη 137 τ.μ + υπόγειο 77	2 000 €
Παλιά πόλη: προνομιακό ακίνητο σε κεντρικό σημείο 350 τ.μ	4 000 €
Ιαλυσός:(Λεωφ. Ηρακλειδών) επαγ. στέγη 450 τ.μ + αυλή 250 τ.μ	3 000 €
Λίνδος: Disco – cafeteria .	3 000 €

ΟΙΚΟΠΕΔΑ ΠΡΟΣ ΠΩΛΗΣΗ:

Βάτι : 3075 τ.μ με παλιά κτίσματα	190 000 €
Λαχανιά: 21.970 τ.μ 400μ. από τη θάλασσα	300 000 €
Λαχανιά: 2.360 τ.μ με οικοδομική άδεια 200 τ.μ.	110 000 €
Λαχανιά: 1.240 τ.μ. 700μ. από τη θάλασσα	35 000 €
Αφάντου: 4.810 τ.μ. οικοδομήσιμο, 700μ. από τη θάλασσα	150 000 €
Κρητηνία:1400 τ.μ εντός οικισμού (οικοδομείται 400 τ.μ)	35 000 €

ΕΠΑΓΓΕΛΜΑΤΙΚΑ ΑΚΙΝΗΤΑ ΠΡΟΣ ΠΩΛΗΣΗ :

Ρόδος (Εθν. Μακαρίου) 729,77 (ενιαίος χώρος)	1 000 000 €
Ρόδος(Λεωφ.Ρόδου–Λίνδου)επαγ. στέγη 902 τ.μ σε οικοπ. 2.500 τ.μ	650 000 €
Λίνδος : Επαγ. στέγη 277,70 τ.μ	2 200 000 €
Ρόδος (Στελ. Κωτιάδη) 507,57 τ.μ	1 300 000 €
Ρόδος: καταστήματα, 62 τ.μ.	200 000 €
Ρόδος: γραφεία 62 τ.μ .	160 000 €
Ρόδος : Αποθήκες 62 τ.μ .	110 000 €
Ρόδος: (Ασγούρου) επαγ. στέγη 400 τ.μ + μεγάλο υπαίθριο χώρο	350 000 €
Φαληράκι: Café-bar 100 τ.μ. με αυλή 210 τ.μ. με πισίνα	350 000 €
Λαδικό: 10 Studios - έτοιμη επιχείρηση	250 000 €

ΑΚΙΝΗΤΑ ΠΡΟΣ ΠΩΛΗΣΗ ΣΤΗ ΣΥΜΗ:

Οικόπεδο 4.367 τ.μ. με οικία 27 τ.μ. και στέρνα 22.75 τ.μ.	220 000 €
Ερειπωμένη οικία 210 τ.μ. με πανοραμική θέα	60 000 €

ΔΙΑΜΕΡΙΣΜΑΤΑ ΠΡΟΣ ΠΩΛΗΣΗ:

Μήδεια: Β'όροφος 100 τ.μ., 3 Υ/Δ, πλήρως επιπλώμενο	175 000 €
Ροδίνι: Β' όροφος 98 τ.μ	195 000 €
Ροδίνι: 98 τ.μ , 3 Υ/Δ.	190 000 €
Ανάληψη: νεόδμητα διαμερίσματα το τ.μ	1 800 €

ΜΟΝΟΚΑΤΟΙΚΙΕΣ ΠΡΟΣ ΠΩΛΗΣΗ:

Ρόδος: (28 Οκτωβρίου): 253 τ.μ	700 000 €
Ρόδος: (Νιοχώρι): 210 τ.μ	400 000 €
Π. Πόλη: 170 τ.μ + αυλή 100 τ.μ	500 000 €
Αρχάγγελος: (μπετά) 280 με οικόπεδο 500 τ.μ	100 000 €
Ν. Ρόδος: (ημιτελές) 130 τ.μ	125 000 €
Γεννάδι: 145 τ.μ	200 000 €
Γεννάδι: 84 τ.μ	90 000 €
Γεννάδι :Νησιώτικο σπίτι 50τ.μ με έξτρα πατάρι + αυλή	100 000 €
Κρητηνία: Μονοκατοικία 60 τ.μ., οικόπεδο 1.105 τ.μ.	120 000 €

ΜΕΖΟΝΕΤΕΣ ΠΡΟΣ ΠΩΛΗΣΗ:

Κοσκινού 240 τ.μ., 4 Υ/Δ, μικρή πισίνα, κήπο	360 000 €
Ρόδος (Δασκάλους): 137 τ.μ, 3 Υ/Δ, μπάνιο με τζακούζι, ΝΕΑ	250 000 €
Παστίδα: 135 τ.μ	210 000 €
Παστίδα: 140 τ.μ	200 000 €
Παστίδα: 200 τ.μ	260 000 €
Γεννάδι: 70 τ.μ με οικόπεδο 400 τ.μ , 300μ. από τη θάλασσα	130 000 €
Γεννάδι: 89 τ.μ σε οικόπεδο 140 τ.μ, 2 Υ/Δ	170 000 €

Ζητούνται οικόπεδα για άμεση πώληση
Ζητούνται μεταχειρισμένα διαμερίσματα & μεζονέτες
Πωλούνται ξενοδοχεία διαφόρων κατηγοριών

Ζητούνται σπίτια στη Σύμη προς άμεση πώληση

ΧΠΚΤΗ005

ΠΩΛΟΥΝΤΑΙ ΛΟΥΞ ΜΟΝΟΚΑΤΟΙΚΙΕΣ



Ιαλυσός 157 τμ σε 367 τμ οικόπεδο, 4 δωμάτια-3 μπάνια, τζάκι, ιταλική κουζίνα, κεντρική θέρμανση 340,000 €..(ref:3055)



Ρόδος 140 τμ με αυλή, 3 δωμάτια-2 μπάνια, τζάκι, κεντρική θέρμανση 390,000 €.....(ref:3080)



Αφάντου 200 τμ σε 840 τμ οικόπεδο με 3 δωμάτια, 3 μπάνια, πλήρως εξοπλισμένο 520,000 €.....(ref:3158)



Ιαλυσός 410 τμ σε 2,000 τμ οικόπεδο με 6 δωμάτια 4 μπάνια(σάουνα), τζάκι, γκαράζ, γεννήτρια, θέα θάλασσα 750,000 €.....(ref:3086)

ΣΑΒΒΑΪΔΗΣ & Συνεργάτες
Μεσίτες & Σύμβουλοι Ακινήτων

Γρ. Λαμπράκη 14 & Αμερικής, Ρόδος
Τηλ: 22410-26281, fax: 22410-34663

ΜΟΝΟ ΓΙΑ ΘΕΣΣΑΛΟΝΙΚΗ

ΚΤΗΜΑΤΙΚΕΣ ΣΥΝΑΛΛΑΓΕΣ

ΠΡΟΒΟΛΗ

Αγορές-Πωλήσεις-Ενοικιάσεις-Επενδύσεις
Εκτιμήσεις Ακινήτων-Στεγαστικά Δάνεια

ΡΑΛΛΗΣ ΠΑΠΑΔΟΠΟΥΛΟΣ

Γαμβέτα 165 (περιοχή Μαρτίου)-Τηλ. 2310 325505
Τηλ./Fax:2310 311666-Κιν. 6937318318
email:proboli@sparknet.gr-url:http://www.proboli.gr
MZT290805

ενοικιασεις

συνέχεια από την προηγούμενη

ΕΝΟΙΚΙΑΖΕΤΑΙ χώρος 18 τ.μ. ισόγειο, 18 τ.μ. υπόγειο, 18 τ.μ. αυλή, κατάλληλος για γραφείο, μαγαζί ή παρόμοια χρήση. Στην οδό Καρανικόλα 17 περιοχή Δασκάλων. Πληρ. τηλ. 2241043906 ΜΧΡ13996

ΕΝΟΙΚΙΑΖΕΤΑΙ διαμέρισμα α' ορόφου 95 τ.μ. στη Μιχ. Πετρίδη 78, αποτελούμενο από δύο υπνοδωμάτια, σαλοτραπεζαρία και κουζινοκαθιστικό. Διαθέτει κεντρική θέρμανση, ηλιακό και είναι συνδεδεμένο με το αποχετευτικό σύστημα του Δήμου. Συζητείται και η περίπτωση να διατεθεί ως επιπλωμένο. Πληρ. τηλ. 2241063149, 6978013890 ΜΧΡ13988

ΕΝΟΙΚΙΑΖΕΤΑΙ μονοκατοικία πλήρως επιπλωμένη με 3 υπνοδωμάτια, σαλόνι, κουζίνα, WC, μεγάλη αυλή, air condition, ηλιακό θερμοσίφωνα, στην περιοχή Αγ. Γεωργίου Ανω. Κατάλληλη για εκπαιδευτικούς. Πληρ. τηλ. 2241039144 ΜΖΤ290846

ΕΝΟΙΚΙΑΖΕΤΑΙ γκαρσονιέρα στο Ροδίνι 70 τ.μ. πολυτελούς κατασκευής και επιπλωμένη **γκαρσονιέρα** 100 μ. από το Παν. Αιγαίου 25 τμ. επί της οδού Αγ. Ιωάννου. Πληρ. τηλ. 6937228252 ΜΖΤ290863

ΕΝΟΙΚΙΑΖΟΝΤΑΙ: α) ανεξάρτητη παραδοσιακή **μονοκατοικία** 80 τ.μ. κοντά στο παλαιό αεροδρόμιο Μαριτσών με κήπο, μεγάλα δέντρα, ωραία θέα, σε ήσυχη περιοχή, σε πολύ καλή τιμή. **β)** μικρή ισόγεια **αποθήκη** 40 τ.μ. κοντά στην πλατεία Αγ. Νικολάου, κατάλληλη και για φύλαξη αντικειμένων. Πληρ. τηλ. 2241048381, 2241047516, 6978584736 ΜΖΤ290848

ΕΝΟΙΚΙΑΖΟΝΤΑΙ studios και **γκαρσονιέρες** επιπλωμένα επί της οδού Φ. Φωταρά 21 στη Ρόδο για φοιτητές, σπουδαστές και στρατιωτικούς. Πληρ. τηλ. 6973855193 ΜΖΤ300819

ΕΝΟΙΚΙΑΖΕΤΑΙ διαμέρισμα 2 δωματίων, αποτελούμενο από σαλόνι-κουζίνα, υπνοδωμάτιο, WC, επί της Κων/νου Υδραίου 21. Πληρ. τηλ. 6944398095, 6974890228 ΜΖΤ300815

ΕΝΟΙΚΙΑΖΕΤΑΙ 3άρι 2 υπνοδωματίων, κουζινοσαλοτραπεζαρία, τουαλέτα, επιπλωμένο ή μη, περιοχή Αγ. Αναργύρων, 5 λεπτά από το Πανεπιστήμιο. Πληρ. τηλ. 2241062286, 6932502212 ΜΖΤ290862

ΖΗΤΕΙΤΑΙ για αγορά

οικόπεδο, άρτιο και οικοδομήσιμο επί της Λεωφ. Ηρακλειδών με πρόσοψη στη λεωφόρο τουλάχιστον 40 μ.

Πληρ. τηλ. 2241060910, 6974938685 ΧΠΑΑΥ009

ΛΕΟΝΤΗΣ & ΦΩΤΗΣ ΑΝΤΩΝΟΓΛΟΥ ΟΙΚΟΔΟΜΙΚΕΣ ΕΠΙΧΕΙΡΗΣΕΙΣ Α.Ε.



Πωλούνται Ανεξάρτητες Πολυτελής Μονοκατοικίες στην Παραλία Ιαλυσού
Τηλ. . 22410 62 540 - 6947 705 717 - 6948 523 586
ΑΕ912

ευσταθίου
ΕΥΡΩΚΤΗΜΑΤΙΚΗ
ΚΤΗΜΑΤΟΜΕΣΙΤΙΚΟ ΓΡΑΦΕΙΟ

Εθν. Αντιστάσεως 83 • Τηλ.: 22410 73819, 74917
Κιν.: 6946 103929 • Fax: 22410 38641
e-mail: info@euroktimatiki.gr

ΕΝΟΙΚΙΑΖΕΤΑΙ

Γραφείο Β' ορόφου στο κέντρο

Επί της οδού Ηρ. Πολυτεχνείου

(πρώην κατάστημα οπτικών)



Επιφανείας 90 τ.μ.
Διαθέτει : 56 τ.μ. Αποθήκη στο Υπόγειο της οικοδομής. 1 Αποκλειστική θέση στάθμευσης.
Μηνιαίο Μίσθωμα € 850 ΧΠ401/2029

Mediterranean Real Estate Agency

Σύμβουλοι και φίλοι για μια ζωή!

ΗΡΑΚΛΗΣ Δ.ΧΟΡΟΖΙΔΗΣ

Μεσίτης & Σύμβουλος επενδύσεων Ακίνητης Περιουσίας

Προώθηση και Προβολή των ακινήτων σας και στο εξωτερικό / Αναλαμβάνουμε και εκδόσεις δανείων

Πωλήσεις Μονοκατοικιών- Μεζονέτων

- **Ρόδος.** Περιοχή Μηδεια. Πωλείται νεόδμητη μεζονέτα 140 τ.μ. 3 υ/δ, , πλήρως εξοπλισμένη, με κεντρική θέρμανση ,τζάκι και κήπο, σε ήσυχη περιοχή.
-**Κανδυλί.** Οικοδομή 205τ.μ. με το υπόγειο σε οικόπεδο 2500 στρεμ. στα μπετά ή τελειωμένη
-**Ιαλυσός.** Μεζονέτα διώροφη 124 τμ. 3 υπνοδωματίων, 2 μπάνια με κλιματισμό και ηλιακό σε κεντρικό σημείο της Ιαλυσου.
-**Παστίδα.** Ανεξάρτητες μεζονέτες λουξ κατασκευής, 150 τμ. σε οικόπεδα των 340 τμ. Παραδίδονται στα μπετά και τελειωμένες.
-**Παστίδα.** Μεζονέτα μοντέρνας αρχιτεκτονικής 175τ.μ σε οικόπεδο 1000τ.μ 3υ/δ, πλήρως εξοπλισμένο, σε ήσυχη περιοχή.
-**Κρεμαστή.** Νεόδμητη μεζονέτα 140τ.μ και 4 studios των 25τ.μ το καθένα πλήρως εξοπλισμένα, κοντά στη θάλασσα.
-**Κρεμαστή.** Μονοκατοικία 100 τμ σε οικόπεδο 132 τμ, 3 υ/δ, πλήρως ανακαινισμένη, σε κεντρικό σημείο, με υπόλοιπο δόμησης (αέρας).
-**Παραδείσι.** Διώροφη μονοκατοικία 80τ.μ, 2 υ/δ πλήρως ανακαινισμένη
-**Παραδείσι.** Μονοκατοικία 85τ.μ αποτελούμενη από 2 ανεξάρτητες γκαρσονιέρες των 42τ.μ. με αυλή, πλήρως ανακαινισμένη
-**Παραδείσι.** Επί της Ανθούλας Ζερβού 3όροφη μονοκατοικία 4υ/δ συνολ. επιφ. 127τ.μ
-**Δαματριά.** Νεόδμητη μεζονέτα 100τμ.διαμορφωμένη σε 3 διαφορετικά επίπεδα με απέραντη θέα.
-**Θεολόγος.** Διώροφη μονοκατοικία 120 τμ σε οικόπεδο 4700 τμ. 60μ από τη θάλασσα με απέραντη θέα.
-**Ρόδου-Καλλιθέας.** Συνοικισμός «Θεατόκιος», 2 Μεζονέτες διώροφες με υπόγειο 116τ.μ η μία, στα μπετά, με απέραντη θέα στη θάλασσα.
-**Κοσκινού.** Μεζονέτες 240 τμ. στα μπετά ή τελειωμένες, σε οικόπεδο 1000 τμ.
-**Κοσκινού.** Μεζονέτα 270τ.μ, σε οικόπεδο 1,000 τμ. διαμορφωμένη σε 3 διαφορετικά επίπεδα, υπερπολυτελούς κατασκευής στη θέση Απάνεμος (κοντά στην Ευρωκλινική).
-**Κοσκινού.** Οικισμός Αγ. Μαρίνας, Μεζονέτες συνολ. επιφ. 131.58τ.μ διώροφες με υπόγειο στα μπετά και σε οικόπεδο 677τ.μ η κάθε μία.
-**Αφάντου.** Μεζονέτα υπερπολυτελούς κατασκευής 230τμ με 70τμ βεράντες, 4υ/δ, 3 μπάνια.
-**Αφάντου.** Μονοκατοικία 75 τμ. με 2 υ/δ, και ενιαίο χώρο κουζίνας-καθιστικού με τζάκι.Διαμορφωμένοι εξωτερικοί χώροι 800 τμ , 300 μ από την θάλασσα.
-**Λάρδος.** Δυο ανεξάρτητες κατοικίες συνολικής επιφάνειας 350 τμ, με διαρρύθμιση κατάλληλη και για ενοικιαζόμενα στούντιος
-**Γεννάδι.** Μεζονέτες 117 τμ με διαμορφωμένους εξωτερικούς χώρους (πισίνα, χώρο αθλοπαιδιών, κιόσκι, πάρκιν) με θέα τη θάλασσα.

Πωλήσεις Διαμερισμάτων

-**Ρόδος.** Κων.Υδραίου νεόδμητο διαμέρισμα 100τμ 2 υ/δ πλήρως εξοπλισμένο με θέα.
-**Ρόδος.** Στο κέντρο της πόλης επί της Δημοπεράση πωλείται διαμέρισμα 90 τμ, β ορόφου, ανακαινισμένο.
-**Ρόδος.** Ροδίνι, Νεόδμητο διαμέρισμα ρετιρέ 3ου ορόφου 99τ.μ 3υ/δ πλήρως εξοπλισμένο
-**Ρόδος.** Ανάληψη, Νεόδμητο διαμέρισμα 1ου ορόφου, 108τ.μ, πλήρως εξοπλισμένο.
-**Ρόδος.** Ανάληψη, Νεόδμητο διαμέρισμα 2ου ορόφου 80τ.μ, 2υ/δ, πλήρως εξοπλισμένο, με ασανσέρ.
-**Ιαλυσός.** Στο κέντρο, σε ήσυχη περιοχή πωλείται νεόδμητο ισόγειο διαμέρισμα 115τ.μ. 2 υ/δ πλήρως εξοπλισμένο.
-**Ιαλυσός.** Στο κέντρο, σε ήσυχη περιοχή πωλείται νεόδμητο ισόγειο διαμέρισμα 100τ.μ., με αυλή, πλήρως εξοπλισμένο.
- **Ιαλυσός,** Μεταχειρισμένα διαμερίσματα και γκαρσονιέρες , λεωφ. Ηρακλειδών (πλησίον Ξεν.Φλέρημος)
-**Παστίδα.** Διώροφη οικοδομή αποτελούμενη από 2 ανεξάρτητα διαμερίσματα 66τ.μ το καθένα.
-**Παραδείσι.** Νεόδμητο οικοδόμημα, αποτελούμενο από 4 γκαρσονιέρες 55 τμ η κάθε μία, πλήρως εξοπλισμένες
-**Καλυθιές.** Διαμέρισμα ισόγειο 126τ.μ με υπόλοιπο οικοπέδου με δόμηση.
-**Καλυθιές.** Διαμέρισμα 1ου ορόφου, 125τ.μ 3 υ/δ πλήρως εξοπλισμένο.
-**Καλυθιές.** Διαμέρισμα 1ου ορόφου, 130τ.μ μεταχειρισμένο.
-**Αφάντου.** Σε κεντρικό σημείο, διαμέρισμα 2ου ορόφου 75 τμ σε νεόδμητη πολυκατοικία,2υ/δ,σαλοτραπεζαρία,κουζίνα,μπάνιο.
-**Αφάντου.** Νεόδμητα διαμερίσματα 83 τμ. υπερυψωμένου ισογείου, 2 υ/δ, παραδίδονται με ξυλεία και κεντρική θέρμανση.

Πωλήσεις Ξενοδοχειακών μονάδων

- **Παλιά πόλη.** Ξενώνας παραδοσιακής αρχιτεκτονικής, πλήρως ανακαινισμένος και επιπλωμένος, αποτελούμενος από 6 δωμάτια, μεγάλη σοφίτα, χώρο υποδοχής και αυλή 100 τμ.
-**Φαληράκι.** Οικοδομικό συγκρότημα αποτελούμενο από δύο 3όροφες οικοδομές υπερπολυτελούς κατασκευής και επιπλέον άδεια για 3 3όροφες οικοδομές και πισίνα 80 τμ. Πανοραμική θέα. Έκταση συνολικής επιφάνειας 13.200 τμ.
-**Αφάντου.** Σε ύψωμα με πανοραμική θέα, πωλείται ξενοδοχειακή μονάδα που αποτελείται από: 1) 37 δωμάτια (80 κλίνες). 2) 12 δωμάτια ημιτελή (24 κλίνες). 3) Δόμηση για επιπλέον 22 δωμάτια (44 κλίνες). Σύνολο 148 κλίνες. 4) Πισίνα, σνακ μπαρ, εστιατόριο.
-**Πεύκοι.** Συγκρότημα 3 ορόφων, συνολικής επιφάνειας 565 τμ σε οικόπεδο 4.250 τμ. 22 Studios επιπλωμένα, στο roof garden με πανοραμική θέα στη θάλασσα, δυνατότητα δημιουργίας εστιατορίου. Ακίνητο μεγάλης προβολής με άμεση πρόσβαση από τους δύο κεντρικούς δρόμους των Πευκών.
-**Πεύκοι Ξενοδοχ.** Μονάδα 120 κλινών με εστιατόριο, μπαρ και πισίνα συνολ. επιφ. 5500 τ.μ. 700μ. από τη θάλασσα.
-**Σύμη. Αγ.Τριάδα , συγκρότημα 8 επιπλωμένων στούντιος συνολ. επιφ. 168 τ.μ. με απέραντη θέα στη θάλασσα συνοικ. Λιενή.**

Πωλήσεις Παραδοσιακών κατοικιών

-**Ρόδος.** Επί της Βορ. Ηπείρου πωλείται τριώροφο Διατηρητέο, Λιθόκτιστο, Νεοκλασικό κτίριο 400τ.μ. σε οικόπεδο 920 τ.μ. με βοτσαλωτή αυλή, ιδιαίτερης αρχιτεκτονικής σε άριστη κατάσταση.
-**Ρόδος.** Αγ. Ιωάννη Διώροφο, διατηρητέο, νεοκλασικό κτίριο με κήπο, 4 υ/δ και πολλούς βοηθητικούς χώρους, πλήρως ανακαινισμένο, λουξ κατασκευής.
-**Ρόδος.** Αγ. Αναστασία, Διώροφο νεοκλασικό ακίνητο 182τ.μ με αυλή 57τ.μ, ιδιαίτερης αρχιτεκτονικής, σε καλή κατάσταση.
-**Ρόδος.** Μητρόπολη, νεοκλασικό, διατηρητέο, διώροφο 150τ.μ αναπαλαιωμένο, με έντονα τα αρχιτεκτονικά στοιχεία των αρχών του 20ού αιώνα. Αποτελείται από ενιαία σαλοτραπεζαρία, κουζίνα, 3υ/δ, 2 μπάνια, 1W.C και αυλή 50τ.μ
-**Νισυρίοι.** Λιθόχτιστο, νεοκλασικό, παραδοσιακό, διώροφο αρχοντικό, 265τ.μ, με αυλή και δυνατότητα ανεξάρτητης χρήσης των ορόφων, ιδιαίτερης αρχιτεκτονικής.

Πωλήσεις Οικοπέδων-Αγροτεμαχίων

-**Ρόδος.** Ανάληψη, οικόπεδο 328τ.μ με δόμηση 0.8
-**Ρόδος.** Νιοχώρι, Οικόπεδο 540τ.μ με Σ. Δ. 1.4
-**Ρόδου-Καλλιθέας.** Οικόπεδα α) 7.000 τμ και β) 4.000 τμ με απέραντη θέα στη θάλασσα με άμεση πρόσβαση στη λεωφόρο, δίπλα στο Κρέστεν Πάλας
-**Κοσκινού.** Εντός σχεδίου, οικόπεδο 3000τ.μ με πανοραμική θέα
-**Ιαλυσός.** Στην παραλία Ιαλυσού πωλείται οικόπεδο 7,000 τμ. με άδεια οικοδομής για τρεις μεζονέτες.
-**Κανδυλί.** Οικόπεδο 2.000 τμ με άδεια 2όροφης οικοδομής 122 τμ με υπόγειο 97 τμ σε πολύ καλή τοποθεσία.
-**Κανδυλί.** Οικόπεδο 2.500τ.μ με άδεια οικοδομής.
-**Κανδυλί.** Ανεξάρτητα οικόπεδα 1000τ.μ εφαπτόμενα της οδού Παστίδας –Τρεις, με άδεια οικοδομής 127τ.μ.
-**Παστίδα.** Οικόπεδα 1,500 τμ. με άδεια οικοδομής για 2όροφη μεζονέτα.
-**Παλιά πόλη.** 3όροφη παραδοσιακή κατοικία 95τμ, 3υπν/τίων καινούρια κουζίνα και μπάνιο,πλήρως ανακαινισμένο.
-**Παλιά πόλη.** 2όροφη γωνιακή ανακαινισμένη παραδοσιακή κατοικία, 2υ/δ με τζάκι, θέρμανση, με ιδιαίτερα παραδοσιακά στοιχεία, σε ήσυχη περιοχή.
-**Παραδείσι.** Μονοκατοικία 3 χώρων 85 τμ. με μεγάλη αυλή.
-**Παραδείσι.** Παραδοσιακή κατοικία με καμάρα 51τ.μ με αυλή 20τ.μ στο ύψωμα του χωριού.
-**Παραδείσι.** Διώροφη παραδοσιακή κατοικία συνολ. επιφ. 65τ.μ, 1 υ/δ, πλήρως ανακαινισμένη.
-**Κοσκινού.** Παραδοσιακή καμάρα με προσθήκη ορόφου συνολικής επιφάνειας 75 τμ. σε άριστη κατάσταση σε κεντρικό σημείο του χωριού.
-**Κοσκινού.** Ανακαινισμένη παραδοσιακή κατοικία 110 τμ, με αυλή 10 τμ, με εσωτερικά επίπεδα διαμορφωμένα σε υ/δ.
-**Κοσκινού.** Γωνιακή παραδοσιακή κατοικία (καμάρα) 110 τμ με ανεξάρτητη κουζίνα, και αυλή 10 τμ. Επιπλωμένη με όλο τον παραδοσιακό εξοπλισμό.
-**Κοσκινού.** Παραδοσιακή κατοικία πλήρως ανακαινισμένη, 75 τμ καθαρού χώρου και σύνολο με τους εξωτερικούς 103 τμ.
-**Κοσκινού.** Δύο πέτρινες κατοικίες 61τ.μ και 35τ.μ σε έκταση 2580τ.μ καλλιεργημένη και δεντροφυτεμένη.
-**Μαλώνα.** Παραδοσιακή κατοικία 3 χώρων συνολικής επιφάνειας 80 τμ στην κεντρική πλατεία του χωριού.
-**Μαλώνα.** Νεόδμητη παραδοσιακή κατοικία 95 τμ με μεγάλη αυλή με πέργκολα, τζάκι,κλιματισμό,ηλεκτρ.συσκευές και επιπλωμένη.
-**Μαλώνα.** Παραδοσιακή κατοικία 70 τμ σε καλή κατάσταση.
-**Λάερμα.**Παραδοσιακή κατοικία 70 τμ και 30 τμ υπόλοιπο οικοπέδου.
-**Βάτι.** Παραδοσιακή κατοικία 70 τμ με αυλή 75 τμ.
-**Σύμη.** Παραδοσιακή διώροφη κατοικία 165τ.μ με αυλή, στην περιοχή «Καλή στράτα», σε άριστη κατάσταση με όλο τον οικιακό εξοπλισμό.
-**Σύμη.** Παραδοσιακή νεοκλασική 2όροφη κατοικία 150 τμ σε πολύ καλή κατάσταση σε κεντρικό σημείο της Σύμης, με δρόμο στην περιοχή Φαρμακείο.
-**Σύμη.** Σε κεντρικό σημείο , παραδοσιακή κατοικία 95τμ, αυλή 15τμ. Στην περιοχή φαρμακείο.
-**Σύμη.** Στην περιοχή «Αγίας τριάδος» κάτω από την Παναγία την Πειραιώτισσα , πωλείται παραδοσιακή κατοικία, σε άριστη κατάσταση, 2 δωματίων, με 2 αυλές, συνολικής επιφάνειας 110 τμ, κοντά σε δρόμο και θέα Πέδι και Γιαλό.
-**Σύμη.** Περιοχή Καταρράκτης στο ύψωμα πωλείται διώροφη παραδοσιακή κατοικία 80 τμ, με υπόλοιπο οικοπέδου 140 τμ. Με δόμηση.
-**Νίσυρος.** Περιοχή Νικιά. Πετράκτιστη, 3όροφη κατοικία 140τ.μ ιδιαίτερης αρχιτεκτονικής με θέα στο ηφαίστειο και το Αιγαίο.

Πωλήσεις Αποθηκών

- **Ρόδος.** Επί της Μ. Πετρίδη 65 πωλείται αποθήκη 170 τμ με μεγάλη ράμπα σε τιμή ευκαιρίας για οποιαδήποτε χρήση.
-**Ρόδος.** Ροδίνι. Ημιυπόγεια αποθήκη 2 χώρων και wc, 56 τμ συνολικά, με ράμπα και ρολά στην πρόσοψη.
-**Ρόδος.** Ροδίνι, Αποθήκη ενιαίου χώρου συνολικής επιφάνειας 230τ.μ με 2 ανεξάρτητα εσωτερικά γραφεία 20τ.μ έκαστο και wc
-**Ρόδος.** Περιοχή Κόβα, αποθήκη 55 τμ. με άμεση πρόσβαση αυτοκινήτων
-**Ρόδος.** Σκεύου Ζερβού, αποθήκη 488 τμ. με μεγάλη ράμπα για οποιαδήποτε χρήση.
- **Ρόδος.** Ανάληψη Πωλείται υπόγεια αποθήκη 160 τμ σε νέα οικοδομή κατάλληλη για εμπορική χρήση.

Πωλήσεις επιχειρήσεων

-**Ρόδος.** Μανδράκι, Κατάστημα 23τ.μ σε κεντρικό σημείο
-**Ρόδος.** Επιχείρηση καφέ-μπαρ, γωνιακή, σε κεντρικό σημείο της Αναληψης ιδιαίτερης προβολής με μεγάλη αυλή και όλο τον συγχρονο εξοπλισμό με σταθερή πελατεία.
-**Ρόδος.** Πλατεία Αγ. Νικολάου, επιχείρηση είδη δώρων-μπιζού 16τ.μ ισόγειο και 16τ.μ ημιώροφος.
-**Ρόδος.** Περιοχή Ψαropούλας, ισόγεια καταστήματα με αυλή. 1) 31,40 τμ με 31,40 τμ πατάρι 2) 26,14 τμ με 26,14τμ πατάρι 3) 25,00 τμ με 25 τμ πατάρι.
-**Ρόδος.** Περιοχή Κόβα επί της οδού Κολοκοτρώνη, ισόγειο κατάστημα 55 τμ με αυλή, κατάλληλο για κάθε χρήση.
-**Ρόδος.** Σκεύου Ζερβού, ισόγειο κατάστημα 143 τμ. με ημιώροφο 76 τμ. μεγάλης προβολής και ιδιαίτερης αισθητικής και αποθήκη 488 τμ. με ράμπα κάτω από το άνωθεν κατάστημα, η οποία επικοινωνεί και εσωτερικά με το κατάστημα.
-**Ρόδος.** Λευκωσίας (πλησίον Εθν. Αντίστασης), ισόγειο κατάστημα 141τ.μ, νεόδμητο, κατάλληλο για κάθε χρήση
-**Ρόδος.** Ταιρι Συνεταιρισμός Ξυλουργών. Βιοτεχνικό κτίριο 300τ.μ στα μπετά, με δυνατότητα ανέγερσης δύο επιπλέον ορόφων 300τ.μ έκαστος με όλη την υποδομή (ρευμα-νερό) και μεγάλο αύλειο χώρο.
-**Παλιά πόλη.** Ισόγειο κατάστημα 16 τμ επί της Αρχιεπισκόπου Ευθυμίου.
-**Παλιά Πόλη.** Πωλείται επιχ. Εστιατόριο συνολ. επιφ. 192 τ.μ. με όλο τον εξοπλισμό σε εμπορικό δρόμο(πλησίον Σωκράτους)
-**Ιαλυσός.** Καφετέρια πολυτελείας με σταθερή πελατεία.
-**Ιαλυσός.** Πωλείται ισόγειο κατάστημα συνολ.επιφ. 150τ.μ. με αυλή 70 τ.μ. λεωφ. Ηρακλειδων (πλησίον Ξεν. Φλέρημος)
-**Παραδείσι.** Στην κεντρική πλατεία, 2όροφο κατάστημα για οποιαδήποτε χρήση.
-**Φαληράκι** Σε εμπορικό κέντρο, καφετέρια ανακ μπαρ 113 τμ κτίριο με 500 τμ αυλή με μεγάλη πισίνα.
- **Λίνδος.** Πωλείται συγκρότημα επιχειρήσεων αποτελούμενο από: 1) Μπαρ ιδιαίτερης διακόσμησης, πλήρως εξοπλισμένο. και 2 εμπορικά καταστήματα στο ισόγειο. 2) εστιατόριο, διαμορφωμένο σε 4 εξωτερικά επίπεδα(ταράτσες) όλες με θέα την ακρόπολη, πλήρως εξοπλισμένο
-**Λίνδος.** Επιχείρηση- Bar σε κεντρικό σημείο, με μεγάλη αυλή και όλο τον σύγχρονο εξοπλισμό.
-**Κως.** Στο Μαστιχάρι, κτιριακό συγκρότημα που αποτελείται από 8 γκαρσονιέρες και χώρους καταστημάτων.

Ενοικιάσεις επιχειρήσεων

-**Ρόδος. Κατάστημα 40τμ ενιαίου χώρου, επί της λεωφόρου Λίνδου.**
-**Ρόδος, Αγ. Αναστασία νεοκλασική κατοικία συνολ. επιφ. 240 τ.μ. κατάλληλη για επαγγελματική χρήση**
-**Ρόδος. Στο εμπορικό κέντρο Cairo Palace ενοικιάζονται: α) Γραφείο 3ου ορόφου, 135 τμ. ενιαίου χώρου β) Κατάστημα α' ορόφου 43 τμ.. Κατάλληλο και για γραφείο**
-**Ρόδος.** Κων/νου Παλαιολόγου, απέναντι από το Βενετόκλειο, **κατάστημα, υπερυψωμένο ισόγειο 75 τμ. ιδιαίτερης προδολής.**
-**Ρόδος. Λεωφ. Ρόδου Λίνδου δίπλα στο ΙΚΑ επαγγελματικός χώρος 250 τμ με 150 τμ αύλειο χώρο, εφαπτόμενο της λεωφόρου κατάλληλο για οποιαδήποτε χρήση. Δυνατότητα χρήσης και ακάλυπτου χώρου 1.200 τμ όπισθεν της επιχείρησης.**
-**Ρόδος. Σκεύου Ζερβού,ισόγειο κατάστημα 143 τμ. με ημιώροφο 76 τμ. μεγάλης προβολής και ιδιαίτερης αισθητικής.**
-**Ρόδος. Νικολάου Μαυρή σε 2όροφο ακίνητο ιδιαίτερης προδολής με πρόσοψη στην οδό Κανοδά, ο όροφος 380 τμ στα μπετά. Κατάλληλο για οποιαδήποτε επαγγελματική χρήση.**
-**Ρόδος. Εθν. Αντίστασης. Επαγγελματικός χώρος 68 τμ., με αυλή, κατάλληλο για κάθε χρήση.**
-**Ρόδος, Εθν. Αντίστασης αποθήκη 200τ.μ. με ράμπα και ηλεκτρικά ρολά.**

Λίνδου 213 (Εναντι Πάρκου Ροδινιού) 85100 Ρόδος,Τηλ: 2241075860,Κιν: 6944370848
www.mediterraneanrealestate.eu / www.dodecaneserealestate.com / medest@otenet.gr
ΑΕ1333

ενοικιασεις

συνέχεια από την προηγούμενη

ΕΝΟΙΚΙΑΖΟΝΤΑΙ studios, γκαρσονιέρες και διαμερίσματα για φοιτητές, δασκάλους και αξιωματικούς. Προμήθεια 50% ανά ενοίκιο. Πληρ. τηλ. 2241073229, 6937506899 ΜΖΤ290860

ΕΝΟΙΚΙΑΖΕΤΑΙ Ρόδος, **διαμέρισμα** 70 τ.μ. σε μονοκατοικία με κήπο, επιπλωμένο, αυτόνομη θέρμανση, χωρίς κοινόχρηστα. Πληρ. τηλ. 6944650523 ΜΑΠ491

ΕΝΟΙΚΙΑΖΕΤΑΙ διαμέρισμα 2 υπνοδωματίων, 2 χρόνων, Μονής Πανορμίτη Καρακόνερο. Πληρ. τηλ. 6934811494 ΜΖΤ290837

ΕΝΟΙΚΙΑΖΕΤΑΙ στην Ιξιά ισόγειο **διαμέρισμα** 110 τ.μ. στην οδό Αχτίδος 3. Αποτελείται από 3 υπνοδωμάτια, σαλόνι μεγάλο, κουζίνα και μπάνιο σε πολύ καλή κατάσταση. Έχει ηλιακό, 2 ντουλάπες και μεγάλη βεράντα. Πληρ. κ. Μαρία 6948582669 από 09.00-23.00 ΜΑΤ3773

ΕΝΟΙΚΙΑΖΕΤΑΙ διαμέρισμα δύο υπνοδωματίων, κουζίνα-καθιστικό κ.λπ., 60 τ.μ. κατάλληλο για φοιτητές στην οδό Βολονάκη κοντά στο Πανεπιστήμιο. Πληρ. τηλ. 2241021180 απογευματινές ώρες ΜΖΤ290852

ΕΝΟΙΚΙΑΖΟΝΤΑΙ γκαρσονιέρες επιπλωμένες στην περιοχή Ανάληψη. Πληρ. τηλ. 6944657985 ΜΧΡ13983

ΕΝΟΙΚΙΑΖΟΝΤΑΙ: 1) διαμέρισμα 100 τ.μ. 2 υπνοδωματίων, 1ος όροφος, με θέρμανση, εντοιχισμένη κουζίνα, γωνιακό, θέα Καλλιθέα, Στοκχόλμης 37. Τιμή 520 ευρώ. **2) γκαρσονιέρα** επιπλωμένη ισόγεια με κήπο, Άνω Ροδίνι. Τιμή 320 ευρώ. Πληρ. τηλ. 2241036653, 6946337244 ΜΖΤ290840

ΟΙΚΟΔΟΜΗ ΡΟΔΟΥ

ΤΕΧΝΙΚΗ-ΚΑΤΑΣΚΕΥΑΣΤΙΚΗ ΕΤΑΙΡΕΙΑ

ΠΩΛΟΥΝΤΑΙ

1) **Αποθήκες, διαμερίσματα και οροφοδιαμερίσματα** στην περιοχή Καναμάτ (Καρακόνερο) διαφόρων μεγεθών (σε συγκρότημα 2 πολυκατοικιών).
2) **Μονοκατοικίες** στο Κιοτάρι Ασκληπειού (στο κύμα) 120 τ.μ. σε κτήμα 1.300 τ.μ. εκάστη.

ΟΙΚΟΔΟΜΗ ΡΟΔΟΥ

Δεκτά δάνεια και ευκολίες πληρωμής έχουμε τις καλύτερες τιμές της αγοράς.

Καμύνδου 4- Ρόδος-85100 Τηλ.: 22410/60460- 2 Fax: 22410/60463

ΜΑΝΟΛΗΣ ΣΠΥΡΙΔΗΣ Πολιτικός Μηχανικός (Κιν:693 6660460)

ΚΩΣΤΑΣ ΚΩΝΣΤΑΝΤΙΝΙΔΗΣ Δ. Π.Θ. εργολάβος (ΚΙΝ.: 6978.110.000)

ΕΜΠ00026

ΚΤΗΜΑΤΟΜΕΣΙΤΙΚΟ ΓΡΑΦΕΙΟ

ΑΣΒΕΣΤΗΣ Δ. ΝΙΚΟΛΑΟΣ

- **ΑΝΑΛΗΨΗ** διαμέρισμα 88 τ.μ., 2 υπν., 2 μπάνια, 170.000 ευρώ.
- **ΑΝΑΛΗΨΗ** διαμέρισμα 80 τ.μ. πρόσφατα ανακαινισμένο με 2 υπνοδωμάτια 125.000 ευρώ
- **ΑΝΑΛΗΨΗ** διαμέρισμα 62 τ.μ. 2 υπνοδωμάτια, 124.000 €
- **ΑΝΑΛΗΨΗ** διαμέρισμα λουξ 113 τ.μ. με καταπληκτική θέα, 235,000€
- **ΑΝΑΛΗΨΗ** οροφοδιαμέρισμα 120 τ.μ. λουξ προς 2.000€ ανά τ.μ.
- **Μ. ΠΕΤΡΙΔΗ** διαμέρισμα ημιυπόγειο 85 τ.μ. 100,000 €
- **Μ. ΠΕΤΡΙΔΗ** διαμέρισμα 82 τ.μ. 150,000 €
- **Μ. ΠΕΤΡΙΔΗ** διαμέρισμα λουξ 88 τ.μ. προς 2.000 € ανά τ.μ.
- **ΡΟΔΙΝΙ** διαμέρισμα 90 τ.μ. λουξ κατασκευής 165,000 €
- **ΚΑΡΑΚΟΝΕΡΟ** 72 τ.μ. 3ος όροφος με ασανσέρ
- **ΚΑΡΑΚΟΝΕΡΟ** 100 τ.μ. λουξ κατασκευής
- **ΜΙΡΑ ΜΑΡΕ** διαμέρισμα 103 τ.μ. με 3 υπνοδωμάτια 205.000€
- **ΙΑΛΥΣΟΣ** διαμέρισμα 44 τ.μ. λουξ 83,000 €
- **ΙΑΛΥΣΟΣ** διαμέρισμα 1ου ορόφου, 102 τ.μ. με 3 υπνοδωμάτια, αποθήκη και 1 θέση πάρκιν, 2.150€ το τ.μ.
- **ΙΑΛΥΣΟΣ** διαμέρισμα 1ου ορόφου, 85 τ.μ. με 3 υπνοδωμάτια και 1 θέση πάρκιν, 2.150€ το τ.μ.
- **ΙΑΛΥΣΟΣ** διαμέρισμα 1ου ορόφου, 75 τ.μ. με 2 υπνοδωμάτια και 1 θέση πάρκιν, 2.150€ το τ.μ.
- **ΙΑΛΥΣΟΣ** διαμέρισμα 1ου ορόφου, 65 τ.μ. με 1 υπνοδωμάτιο και 1 θέση πάρκιν, 2.150€ το τ.μ.
- **ΚΑΡΑΚΟΝΕΡΟ** μεζονέτα, 140 τ.μ. λουξ κατασκευή,θέα θάλασσα, έτος κατασκευής 2002, 280.000 ευρώ.
- **ΚΟΣΚΙΝΟΥ** βίλλα υπερλουξ 265 τ.μ. με 2 στρμ. οικόπεδο με αυτόνομη γκαρσονιέρα 60 τ.μ. και πηγάδι 600.000 ευρώ
- **ΚΟΣΚΙΝΟΥ** μεζονέτα 125 τ.μ. με 500 μ. οικόπεδο στα μπετά 140.000€ τελειωμένη 240.000€
- **ΚΟΣΚΙΝΟΥ** μεζονέτα 192 τ.μ. σε μπετά με 300 τ.μ. οικόπεδο 140,000 €
- **ΚΟΣΚΙΝΟΥ** μεζονέτα 115 τ.μ. λουξ ανεξάρτητη 220,000 €
- **ΙΑΛΥΣΟΣ** βίλα με οικόπεδο 2 στρ. 270 τ.μ. θέα θάλασσα, έτος κατασκευής 2002, 750.000 ευρώ.
- **ΙΑΛΥΣΟΣ** μεζονέτα 192 τ.μ. λουξ κατασκευής 4 υπνοδωμάτια, 3 μπάνια, 2 αποθήκες, τζάκι, κεντρική θέρμανση. 280.000€
- **ΙΑΛΥΣΟΣ** μεζονέτα 150 τ.μ. λουξ κατασκευής με 1.000 τ.μ. οικόπεδο 270,000 €
- **ΠΑΣΤΙΔΑ** μεζονέτα 150 τ.μ. 195,000 €
- **ΠΑΣΤΙΔΑ** μεζονέτες 125 τ.μ. με 300 τ.μ. οικόπεδο 90,000€ σε μπετά
- **ΚΟΣΚΙΝΟΥ** οικόπεδο 4050 τ.μ. με καλή θέα!!! 220,000€
- **ΚΑΝΔΥΛΙ** οικόπεδο 4.000 τ.μ. 145,000€
- **ΠΑΣΤΙΔΑ** οικόπεδο 300 τ.μ. εντός οικισμού 60.000€
- **ΚΟΛΥΜΠΙΑ** οικόπεδο 4.100 τ.μ. 150,000€
- **ΠΕΥΚΟΙ** οικόπεδο 4 στρέμματα με θέα θάλασσα 200.000€
- **ΚΙΟΤΑΡΙ** παραθαλάσσιο οικόπεδο κατάλληλο για ξενοδοχειακή μονάδα 60 στρέμματα
- **ΓΕΝΝΑΔΙ** οικόπεδο 2,360 τ.μ. με άδεια οικοδομής (440 τ.μ. μικτά) πάνω στο δρόμο 50 μέτρα από το κύμα
- **ΑΝΑΛΗΨΗ** κατάστημα και αποθήκη 45 συν125 τ.μ. με πατάρι 40 τ.μ. σε πολύ καλή τιμή!!!
- **ΞΙΑ** επιχείρηση καφέ μπαρ restaurant σε καλό σημείο, 20.000€
- **ΑΝΑΛΗΨΗ** ενοικιάζονται διάφορα καταστήματα
- **ΚΑΣΤΕΛΛΟΡΙΖΙΟΙ** ενοικιάζεται διαμέρισμα δύο υπνοδωματίων 350€
- **ΕΝΟΙΚΙΑΖΕΤΑΙ** κατάστημα επί της Καναδά 35 τ.μ.

ΑΓΙΟΥ ΙΩΑΝΝΟΥ 46, ΡΟΔΟΣ
ΤΗΛ. 2241032809, 6947848288, 6947935026
e-mail:asvestis estate@yahoo.gr ΧΠΚΤΗ003

Το ξενοδοχείο

"ΕΥΑ APARTHOTEL"

που βρίσκεται στο κέντρο επί της οδού Ηρώων Πολυτεχνείου 22

Ενοικιάζει με το μήνα επιπλωμένα διαμερίσματα

τα οποία αποτελούνται από:
- Δίκλινο υπνοδωμάτιο
- Σαλόνι
- Κουζίνα εξοπλισμένη (πολυκουζινάκι κ.λπ.)
- Μπάνιο με ντους και μπανιέρα & σεσουάρ μαλλιών
- Διπλά τζάμια & μεγάλες βεράντες

ΔΙΑΘΕΤΟΥΝ
- Ζεστό νερό
- Θυρίδα
- Τηλέφωνο με αυτόματη προαπάντηση
- Τηλεόραση
- Εβδομαδιαίο καθαρισμό διαμερισμάτων

Πληροφορίες στα τηλέφωνα
2241029508, 2241022852, κιν. 6946334436

ΜΑΤ3778(Γ)

ευσταθίου ΕΥΡΩΚΤΗΜΑΤΙΚΗ
ΚΤΗΜΑΤΟΜΕΣΙΤΙΚΟ ΓΡΑΦΕΙΟ

Εθν. Αντιστάσεως 83 • Τηλ.: 22410 73819, 74917
Κιν.: 6946 103929 • Fax: 22410 38641
e-mail: info@euroktimatiki.gr

ΜΙΣΘΩΣΕΙΣ ΚΑΤΟΙΚΙΩΝ

- **Διαμέρισμα** 90 τ.μ. στην Ιαλυσό 1ου ορόφου με (2) δύο υπνοδωμάτια, σαλόνι, κουζίνα, μπάνιο, διαθέτει κεντρική αυτόνομη θέρμανση, ηλιακό θερμοσίφωνα. Μηνιαίο μίσθωμα 450 ευρώ.
- **Διαμέρισμα** 100 τ.μ. περιοχή Καρακόνερο σε νεόδμητη οικοδομή, με (3) τρία υπνοδωμάτια, σαλόνι, κουζίνα μπάνιο. Διαθέτει ηλιακό θερμοσίφωνα, ηλεκτρικές συσκευές στην κουζίνα, μεγάλες βεράντες. Μηνιαίο μίσθωμα 500 ευρώ.
- **Διαμέρισμα** 80 τ.μ. ρετιρέ περιοχή Μιχαήλ Πετρίδη με δύο υπνοδωμάτια, σαλόνι, κουζίνα, μπάνιο. Μηνιαίο μίσθωμα 390 ευρώ.
- **Διαμέρισμα** 50 τ.μ. με (1) ένα υπνοδωμάτιο, σαλόνι, κουζίνα, μπάνιο, αποθήκη, περιοχή Καρακόνερο. Μηνιαίο μίσθωμα 300 ευρώ.
- **Διαμέρισμα** 120 τ.μ. με 2 υπνοδωμάτια, σαλόνι, κουζίνα, μπάνιο, περιοχή Δασκάλοι, ρετιρέ, με εκπληκτική θέα. Μηνιαίο μίσθωμα 550 ευρώ.
- **Διαμέρισμα** 180 τ.μ. περιοχή Καρακόνερο, σε νεόδμητη οικοδομή, υπερπολυτελούς κατασκευής, με τρία υπνοδωμάτια, μεγάλο σαλόνι, κουζίνα, 2 μπάνια, με αποθήκη και parking στην πιλοτή της οικοδομής. Διαθέτει κεντρική αυτόνομη θέρμανση, εκπληκτική θέα. Μηνιαίο μίσθωμα 750 ευρώ.
- **Διαμέρισμα** 183 τ.μ. περιοχή Καρακόνερο, σε νεόδμητη οικοδομή, υπερπολυτελούς κατασκευής, με τρία υπνοδωμάτια, μεγάλο σαλόνι, κουζίνα, 2 μπάνια, με αποθήκη και parking στην πιλοτή της οικοδομής. Διαθέτει κεντρική αυτόνομη θέρμανση, εκπληκτική θέα. Μηνιαίο μίσθωμα 800 ευρώ.
- **Διαμέρισμα** 75 τ.μ. περιοχή Ζέφυρος μπροστά στη θάλασσα με δύο υπνοδωμάτια, σαλόνι, κουζίνα, μπάνιο. Μηνιαίο μίσθωμα 450 ευρώ.
- **Διαμέρισμα** 110 τ.μ. β' ορόφου, **στο κέντρο της πόλης** πίσω από το EL DIVINO καφέ, με (3) τρία υπνοδωμάτια, σαλόνι, κουζίνα, μπάνιο. Μηνιαίο μίσθωμα 550 ευρώ.
- **Οροφοδιαμέρισμα** 135 τ.μ. περιοχή Αγ. Ιωάννης 1ου ορόφου με (2) δύο υπνοδωμάτια σαλόνι, κουζίνα, δύο μπάνια, διαθέτει θέρμανση με θερμοπομπούς και θερμοσισσωρευτές, ηλιακό θερμοσίφωνα. Μηνιαίο μίσθωμα 430 ευρώ.
- **Διαμέρισμα** 80 τ.μ. 1ου ορόφου επί της οδού Πτολεμαίων στην Ανάληψη. Διαθέτει (2) δύο υπνοδωμάτια, σαλόνι, κουζίνα, μπάνιο, αποθήκη και ηλιακό θερμοσίφωνα. Μηνιαίο μίσθωμα 380 ευρώ.
- **Διαμέρισμα** 140 τ.μ. περιοχή Αγ. Ιωάννης με (3) τρία υπνοδωμάτια, σαλόνι, κουζίνα, δύο μπάνια. Μηνιαίο μίσθωμα 550 ευρώ.
- **Διαμέρισμα** 120 τ.μ. στην Ιαλυσό 1ου ορόφου με (2) δύο υπνοδωμάτια, σαλόνι, κουζίνα, μπάνιο. Πλήρως ανακαινισμένο με ηλιακό θερμοσίφωνα. Μηνιαίο μίσθωμα 450 ευρώ.
- **Μονοκατοικία** 150 τ.μ. στο Τσαΐρι, **επιπλωμένη**, με (3) τρία υπνοδωμάτια, σαλόνι, κουζίνα, πάρκινγκ με τηλεχειρισμό, πισίνα, κήπο, BBQ. Μηνιαίο μίσθωμα 1200 ευρώ.
- **Μονοκατοικία** 85 τ.μ. επί της Στρατηγού Ζήση, με (2) υπνοδωμάτια, κουζίνα, σαλόνι, μπάνιο, πλήρως ανακαινισμένη, με κήπο. Μηνιαίο μίσθωμα 550 ευρώ.
- **Γκαρσονιέρα** 30 τ.μ. πλήρως επιπλωμένη περιοχή Αραπάκι. Μηνιαίο μίσθωμα 300 ευρώ.
- **Γκαρσονιέρα 50 τ.μ.** στα Κοσκινού με 1 υπνοδωμάτιο, σαλόνι, κουζίνα, μπάνιο διατίθεται με έπιπλα ή και χωρίς έπιπλα. Μηνιαίο μίσθωμα 300 ευρώ.
- **Γκαρσονιέρα** 50 τ.μ. στην Ιξιά, με ένα υπνοδωμάτιο, σαλόνι, κουζίνα, μπάνιο, πλήρως επιπλωμένη με καινούργιο εξοπλισμό. Μηνιαίο μίσθωμα 300 ευρώ.
- **Studios** πλήρως επιπλωμένα επί της Ρόδου-Λίνδου. Μηνιαίο μίσθωμα 280 ευρώ.

ΧΠ1401/2029

ΠΩΛΗΣΕΙΣ ΑΚΙΝΗΤΩΝ

ΔΙΑΜΕΡΙΣΜΑΤΑ
- Απολλωνίου Ροδίου 95 τ.μ. μεταχειρισμένο 155.000€
- Ροδίνι 81 τ.μ. λουξ κατασκευής
- Ροδίνι 45 τ.μ. λουξ κατασκευής
- Βενετοκλέων 55 τ.μ. (αποθήκη) διαμέρισμα μεταχειρισμένοι 55.000 €
- Ανάληψη 85 τ.μ. μεταχειρισμένο 125.000€
- Ρόδου-Λίνδου 90 τ.μ. λούξ κατασκευής 155.000€
- Ρόδου-Λίνδου 90 τ.μ. λούξ κατασκευής 160.000€
- Ροδίνι 91 τ.μ. λουξ κατασκευής

ΜΕΖΟΝΕΤΕΣ - ΜΟΝΟΚΑΤΟΙΚΙΕΣ
- Καρακόνερο 315 τ.μ. μεζονέτα μεταχειρισμένη 450.000€
- Παστίδα 150 τ.μ. διώροφη μεζονέτα με 350 τ.μ. οικόπεδο σε μπετά 140.000€
- Αφάντου 130τ.μ. με 1.000 μ. οικόπεδο 161.400 €

ΟΙΚΟΠΕΔΑ
- Ρόδος 179 τ.μ. στην Μητρόπολη με συντελεστή 1,2 65.000€
- Κατταβιά 1.730 τ.μ. πάνω στον κεντρικό 15.000 €
- Θολός 1.800 τ.μ. συντελεστή 0,4 150.000 €
- Χαράκι 1.000 τ.μ. πάνω στο δρόμο 50.000 €
- Κανδυλί 2.885 τ.μ. κοντά στους Καστελλοριζιούς 211.000 €
- Λαχανιά 2.360 τ.μ. πάνω στον κεντρικό 50 μ. από θάλασσα με άδεια οικοδομής για 8 studios 94.000 €
- Γεννάδι 1000 τ.μ. με άδεια οικοδομής 24.944 €

ΚΑΤΑΣΤΗΜΑΤΑ
- Ρόδου-Λίνδου 600 τ.μ. με 2 στρέμματα οικόπεδο 1.500.000€
- Παλιά Πόλη 16 τ.μ. και 16 τ.μ. επιπλέον δόμηση. Στην οδό Αρχιεπισκόπου 38.000€
- Παλιά Πόλη 120 τ.μ. κατάστημα 800.000€
- Κοσκινού 100 τ.μ. ισόγειο 120.000 €
- Κατάστημα 50 τ.μ. στο κέντρο της πόλης 160.000 €
- Κατάστημα 65 τ.μ. επί της οδού Ρόδου-Λίνδου 334,000 €

ΚΤΗΜΑΤΑ
- Κατταβιά 4.300 τ.μ. σε ύψωμα 500 μέτρα από τον κεντρικό 15.000€
- Κάτω Καλαμώνα 6.100 τ.μ. κοντά στον κεντρικό σε κατοικημένη περιοχή 95.000€
- Κατταβιά 8.200 τ.μ. με θέα 800 τ.μ. από θάλασσα 42.000 €
- Κατταβιά 8.663 τ.μ. προς Πρασονήσι 100 μ. από κεντρικό 51.000 €
- Κατταβιά 8.773 τ.μ. προς Πρασονήσι 200 μ. από κεντρικό 44.000 €
- Λαχανιά 7.800 τ.μ. σε ύψωμα κοντά στον κεντρικό 91.570 €
- Λαχανιά 22 στρέμματα πάνω στον κεντρικό 190.000€ . Δίνεται και αντιπαροχή.

ΑΠΟΘΗΚΕΣ
- Δασκάλους 50 τ.μ., υπιυπόγεια 35.000€
- Δασκάλους 220 τ.μ. υμιυπόγεια 132.000€

ΒΙΟΤΕΧΝΙΚΟΙ ΧΩΡΟΙ
- Τσαΐρι-αεροδρομίου 900 τ.μ. τριώροφο κτίριο δίπλα στον κεντρικό.

- **ΖΗΤΟΥΝΤΑΙ ΜΕΤΑΧΕΙΡΙΣΜΕΝΑ ΔΙΑΜΕΡΙΣΜΑΤΑ-ΑΜΕΣΗ ΠΩΛΗΣΗ**
- **ΠΩΛΟΥΝΤΑΙ** αποθήκες και βιοτεχνικοί χώροι.
- **ΔΑΝΕΙΑ ΔΕΚΤΑ - ΕΥΚΟΛΙΕΣ ΠΛΗΡΩΜΗΣ**
- **ΑΝΑΛΑΜΒΑΝΟΥΜΕ ΑΝΤΙΠΑΡΟΧΕΣ**

ΣΤΑΜΑΤΗΣ ΜΑΝΩΛΑΚΟΣ

ΩΡΕΣ ΓΡΑΦΕΙΟΥ 8.30-1.00 π.μ. και 5-8 μ.μ.
ΔΗΜ. ΑΝΑΣΤΑΣΙΑΔΗ 45 (ΣΥΝΟΙΚΙΑ ΔΑΣΚΑΛΩΝ)
Τηλέφωνα: 2241023815-78275, 6945769958, 6944698056

ΧΠ1588



REAL ESTATE

ΚΡΑΝΙΔΗΣ

www.kranidis.gr

ΠΩΛΗΣΕΙΣ ΚΑΤΟΙΚΙΩΝ ΣΤΗΝ ΠΑΛΙΑ ΠΟΛΗ

1) 40 τ.μ. κοντά στην οδό Ιπποτών , αξίας 50.000,00 € (Κ- 60)
2) 237 τ.μ. Ερειπωμένη , με αυλή 300 τ.μ. , στην Ομήρου αξίας 250.000,00 € [Κ-145].
3) 137 τ.μ. κοντά στην Ιπποδάμου , αξίας 440.000,00 € [Κ-144].
4) 150 τ.μ. στην οδό Ηροδότου , με 300 τ.μ. αυλή , ανακαινισμένη αξίας 500.000,00 € [Κ-86].
5) 80 τ.μ. 2όροφη , με αυλή 40 τ.μ. στην οδό Ανδρονίκου αξίας 170.000,00 € [Κ-140] .
6) 95 τ.μ. 2όροφη κατοικία , κοντά στην Ομήρου, αξίας 140.000,00 €[Κ-143].
7) 100 τ.μ. 2όροφη , σε καλή κατάσταση, επί της οδού Ιπποδάμου, αξίας 350.000,00 [Κ-709].
8) 120 τ.μ. μονώροφη , με ωραίο θόλο , στην οδό Κισθηνίου , αξίας 250.000,00 € [Κ-815].
9) 150 τ.μ. 2όροφη , κοντά στην Ομήρου , αξίας 150.000,00 € [Κ-722}.
10) 45 τ.μ., στην οδό Ανδρονίκου, αξίας 50.000,00 € [Κ-1129).
11) 262 τ.μ. , κατάλληλη για πανσιόν , κοντά στην πλατεία Εβραίων Μαρτύρων , αξίας 750.000,00 € [Κ-1157].
12) 80 τ.μ. , ερειπωμένη, με 40 τ.μ.κήπο και άδεια για ανακαίνιση , αξίας 110.000,00 € [Κ-114] .
13) 90 τ.μ. κατοικήσιμη ,κοντά στην Ομήρου, αξίας 140.000,00 € [Κ-1136].
14)52τ.μ. 2αρι 2ου ορόφου 75.000€ -[Κ-1506]
15)63τ.μ. 2Δ.Σ.Κ.Λ. 2ου ορόφου 75.000€ Κ-1505]

Για περισσότερες πληροφορίες & ακίνητα επικοινωνήστε με το γραφείο μας ή επισκεφθείτε την ιστοσελίδα μας

ΜΧΠ092

Ι.Καζούλη & Αμερικής 50, 2ος όροφος
22410 27082 & 22410 26476
FAX: 22410 27101
e-mail: info@kranidis.gr

ενοικιασεις

συνέχεια από την προηγούμενη

ΕΝΟΙΚΙΑΖΕΤΑΙ σπίτι στα Μάσαρι, με 2 υπνοδωμάτια, σαλόνι, κουζίνα, μπάνιο και αυλή. Πληρ. τηλ. 6974184635
ΜΖΤ280844

ΑΘΗΝΑ. ΕΝΟΙΚΙΑΖΕΤΑΙ διαμέρισμα για φοιτητές 2άρι α' ορόφου στην περιοχή Αμπελοκήπων κοντά στο μετρό, πλήρως επιπλωμένο με κεντρική θέρμανση. Πληρ. τηλ. 2241077664, 6945790402
ΜΖΤ280866

ΕΝΟΙΚΙΑΖΕΤΑΙ 2άρι 60 τ.μ. στο **Ηράκλειο Κρήτης** (πλατεία Κορνάρου) πλήρως εξοπλισμένο (τα υπάρχοντα έπιπλα και ηλεκτρικά του σπιτιού πωλούνται). Πληρ. τηλ. 2241033924 ΜΧΡ13975

ΕΝΟΙΚΙΑΖΕΤΑΙ 60 τ.μ. **ημιϊσόγειο** ημιεπιπλωμένο επί της οδού Δήλου (δίπλα στα φροντιστήρια Μελισσουργού). Πληρ. τηλ. 2241038581 ΜΖΤ290823

ΕΝΟΙΚΙΑΖΕΤΑΙ μονοκατοικία 110 τ.μ. στο χωριό Μαριτσά με αυλή μπροστά και πίσω πάρκιν, ξυλόφουρνο, με ωραία θέα. Πληρ. τηλ. 6946336791 ΜΖΤ290827

ΕΝΟΙΚΙΑΖΕΤΑΙ στην Ιαλυσσό πάροδος Ακτής Κανάρη 200 μέτρα από τη θάλασσα, στην περιοχή Αγορά "ΜΑΚΕΣΤΑΣΑΚΚΗ" σε ιδιοκτήτη μονόροφη **οικοδομή** με κήπιο και χώρο στάθμευσης δύο ισόγεια διαμερίσματα των 65 τ.μ. το καθένα. Πληρ. κ. Παπαγεωργίου τηλ. 6976970085, 2241020111 ΜΖΤ290825

ΕΝΟΙΚΙΑΖΕΤΑΙ διαμέρισμα πλήρως επιπλωμένο 70 τ.μ. ρετιρέ στην περιοχή Δασκάλων επί της Κ. Υδραίου 21. Πληρ. τηλ. 2244051013, 6978377137 ΜΖΤ290806

ΕΝΟΙΚΙΑΖΕΤΑΙ γκαρσονιέρα επιπλωμένη ενός δωματίου μικρής κουζίνας και τουαλέτας, στο κέντρο της πόλης και κοντά στο Πανεπιστήμιο επί της Θεμ. Σοφούλη-Β. Ηπείρου. Μίσθωμα 190 ευρώ τον μήνα. Πληρ. τηλ. 2241023675 ΜΖΤ290810

ΕΝΟΙΚΙΑΖΕΤΑΙ διαμέρισμα 107 τ.μ. επιπλωμένο τριών υπνοδωματίων στο Νιοχώρι, οδός Απολλωνίου Ροδίου 79, αποτελούμενο από κουζίνα, λουτροκαμπινέ, βεράντα, σαλοτραπεζαρία και ηλιακό θερμοσίφωνα, κατάλληλο για φοιτητές. Ελεύθερο στις 20/9/2006. Πληρ. τηλ. 2241026693,κιν. 6976559433
ΜΖΤ290809

ΕΝΟΙΚΙΑΖΕΤΑΙ διαμέρισμα δύο υπνοδωματίων, σαλοτραπεζαρία, κουζίνα, λουτρό, στο ισόγειο. Επιπλωμένο ή μη. Σε μικρή απόσταση (80 μ. περίπου) από το Πανεπιστήμιο. Κατά προτίμηση στρατιωτικοί, δημόσιοι υπάλληλοι και φοιτητές. Πληρ. τηλ. 2241023602, 6944445152
ΜΖΤ290811

ΕΝΟΙΚΙΑΖΕΤΑΙ γκαρσονιέρα 40 τ.μ. καινούργια, κατάλληλη για στρατιωτικούς ή εργένηδες, πάνω από το παλιό αεροδρόμιο Μαριτσών. Τιμή 230 ευρώ. Πληρ. τηλ. 2241048131, 2241047516 ΜΧΡ13984

ΕΝΟΙΚΙΑΖΕΤΑΙ γκαρσονιέρα στη Μιχ. Πετρίδη. Πληρ. τηλ. 2241026362
ΜΑΤ3763

ΕΝΟΙΚΙΑΖΕΤΑΙ ανακαινισμένο διαμπερές 4άρι **διαμέρισμα** (120 τ.μ.) από ιδιώτη ακριβώς απέναντι από το Πανεπιστήμιο Αιγαίου (στον 1ο όροφο πάνω από το University Press) Αγίου Ιωάννου 8-10. Περιλαμβάνει 4 διαμπερή δωμάτια, 1 κουζίνα, 1 μπάνιο και 1 μικρότερο δωμάτιο. Ιδανικό για 3 φοιτητές. Τιμή μηνιαίου ενοικίου 600 ευρώ. Πληρ. κ. Σταμάτη 6977575380, ή Ζαφείρη τηλ. 6938255055
ΜΧΡ13976

ΕΝΟΙΚΙΑΖΕΤΑΙ στο Παραδείσι δυομισάρι με ηλιακό, φωτεινό, με μπαλκόνι, σε διώροφη οικία. Είναι στον 2ο όροφο σε πολύ καλή κατάσταση. Ενοίκιο 250 ευρώ. Πληρ. τηλ. 2241081907, 6979028778
ΜΖΤ280858

ΕΝΟΙΚΙΑΖΕΤΑΙ στην **Κρεμαστή** σε καινούργια διώροφη οικοδομή **διαμέρισμα** επιπλωμένο, 60 τ.μ. αποτελούμενο από ένα μεγάλο υπνοδωμάτιο, ενιαίος χώρος κουζίνα - σαλόνι, τουαλέτα, μεγάλη βεράντα και χώρος πάρκιν. Πληρ. τηλ. 6976687817 ΜΑΠ 488

ΕΝΟΙΚΙΑΖΕΤΑΙ στο κέντρο της Αθήνας (100 μέτρα από το σταθμό ΜΕΤΡΟ Πλ. Καραισκάκη) - στάση λεωφ. ΤΕΙ Αιγάλεω - **διαμέρισμα** με δύο υπνοδωμάτια - σαλοτραπεζαρία, κουζίνα και δύο WC - κατάλληλο για φοιτητές - έως 3 άτομα. Πληρ. Μπότης Κων/νος τηλ. 6977606110
ΜΖΤ280824

ΕΝΟΙΚΙΑΖΕΤΑΙ διαμέρισμα α' ορόφου σε τριώροφη πολυκατοικία, αποτελούμενο από δύο υπνοδωμάτια - κουζίνα-σαλόνι - WC με αυτοτελή κεντρική θέρμανση στην Νέα Ζωή Περιστερίου (πλησίον στάσης ΜΕΤΡΟ Αγίου Αντωνίου). Πληρ. τηλ. 2241037811, 44108 κινη. 6972850015
ΜΖΤ280856

ΕΝΟΙΚΙΑΖΕΤΑΙ διαμέρισμα στα Κοσκινού ενός υπνοδωματίου, σαλόνι , κουζίνα, ενιαίος χώρος. Πληρ. τηλ. 2241063033 μετά τις 15.30 και 6944418591 ΜΖΤ280857

ΕΝΟΙΚΙΑΖΕΤΑΙ στην οδό Πίνδου **διαμέρισμα** α' ορόφου με δυο υπνοδωμάτια και ενιαίο χώρο κουζίνας - καθιστικού, χωρίς κοινόχρηστα με ψυγείο, ηλ. κουζίνα, ηλιακό, θερμοπομπούς στο ποσό των 450 ευρώ. Πληρ. τηλ. 2241033437, 6974419712
ΜΖΤ280861/61

ΕΝΟΙΚΙΑΖΕΤΑΙ ισόγειο **διαμέρισμα** με κήπο επί της Μητροπόλεως, αποτελούμενο από 2 υπνοδωμάτια, τραπεζαρία, σαλόνι, κουζίνα, μπάνιο, αποθήκη. Πληρ. τηλ. 2241035401. Επίσης μια **γκαρσονιέρα**. Πληρ. τηλ. 2241020751. Αποκλείονται αλλοδαποί
ΜΖΤ280852

ΕΝΟΙΚΙΑΖΕΤΑΙ στο Παραδείσι **διαμέρισμα** 55 τ.μ. (πλησίον 5' λεπτά Μαρινόπουλος) νεόκτιστο lux κατασκευής. 1η ενοικίαση με A/C, μεγάλη κουζίνα και μπάνιο, ιδιωτικό πάρκιν και αυλή. Πληρ. τηλ. 6937007671, 2241081893
ΜΖΤ280835

ΠΩΛΟΥΝΤΑΙ

ΑΠΟ ΙΔΙΟΚΤΗΤΗ

ΣΤΟ ΚΙΟΤΑΡΙ

(Πάνω στον κεντρικό δρόμο και ανάμεσα στα μεγάλα ξενοδοχεία)

- *ΚΑΤΑΣΤΗΜΑΤΑ ΕΠΙΦΑΝΕΙΑΣ 40 έως 400 τ.μ.*
- *ΟΙΚΟΠΕΔΟ 12.000 τ.μ. με ΟΙΚΟΔΟΜΙΚΗ ΑΔΕΙΑ ΓΙΑ 2.500 τ.μ. ΚΑΤΑΣΤΗΜΑΤΑ*
- *ΟΙΚΟΠΕΔΟ 70.000 τ.μ. ΜΕ ΚΑΤΑΛΛΗΛΟΤΗΤΑ ΓΙΑ ΞΕΝΟΔΟΧΕΙΟ 600 ΚΛΙΝΩΝ*

ΕΠΙ ΤΗΣ ΓΕΩΡΓΙΟΥ ΣΕΦΕΡΗ

(Περιοχή Πανάγου)

- ΕΠΑΓΓΕΛΜΑΤΙΚΟΙ ΧΩΡΟΙ ΚΑΤΑΛΛΗΛΟΙ ΓΙΑ ΟΛΕΣ ΤΙΣ ΧΡΗΣΕΙΣ ΕΠΙΦΑΝΕΙΑΣ 50 εως 1.350 τ.μ.
- ΟΙΚΟΠΕΔΑ ΓΙΑ ΑΝΕΓΕΡΣΗ ΚΑΤΑΣΤΗΜΑΤΩΝ-ΓΡΑΦΕΙΩΝ
- ΟΙΚΟΠΕΔΑ ΓΙΑ ΒΙΛΛΕΣ

Πληρ. ΜΙΧΑΛΗΣ ΠΑΝΑΓΟΣ

ΤΗΛ. 6932612032, 2241062517

ΑΕ1735

Θεόφιλος Κλωνάρης

Μεσίτης Αστικών Συμβάσεων

ΕΥΡΩΠΑΪΚΗ ΕΠΕΝΔΥΤΙΚΗ

Εθνικής Αντίστασης 48 τηλ.2241039300,κιν.6977582152

ΔΙΑΜΕΡΙΣΜΑΤΑ:

- Ανεξάρτητη διόροφη κατοικία 47τ.μ. πλήρως ανακαινισμένη ,1 υπν/τιο,καθιστικό,αυλή € 65000
- Γκαρσονιέρα στο Αραπάκι Β όρόφου,ασανσέρ € 65000
- 2 δυάρια διαμερίσματα κοντά στο πανεπιστήμιο € 88000
- Γκαρσονιέρα επιπλωμένη 47τ.μ., Μ.Πετρίδη € 98000
- Δυάρι διαμέρισμα Β όρόφου,καινούργιο € 120000
- Διαμέρισμα 1 έτουςπάρκιν,ασανσέρ,θέρμανση € 165000
- Διαμέρισμα 90τ.μ. 2υπν/τίων με πάρκιν € 180000
- Διαμέρισμα 105τ.μ. Γ ορόφου 5 ετών με αποθήκη και πάρκιν μαζι με γκαρσονιέρα 45 τ.μ. € 250000
- Διώροφη Οικοδομή συν.εμβαδού 245τ.μ. αποτελούμενη απο 3 διαμερίσματα και υπόλοιπο δόμησης 42 τ.μ. δίπλα σε σχολικό συγκρότημα.Δάνεια δεκτά € 350000
- Υπερπολυτελές διαμέρισμα 140τ.μ.,Β΄ορόφου με ασανσέρ,χώρο στάθμευσης,καταπληκτικη θέα € 265000

ΜΟΝΟΚΑΤΟΙΚΙΕΣ:

- Παστίδα 130τ.μ. σε 300τ.μ. οικόπεδο(μπετά) € 112000
- Παστίδα 155 τ.μ. με οικόπεδο 350τ.μ.(Μπετά) € 130000
- Κοσκινού 160τ.μ., μπετά με οικόπεδο 700τ.μ. € 130000
- Κοσκινού 158τ.μ. σε οικ/δο 1000τ. σε μπετά € 160000
- Τρείς 210τ.μ. ,οικόπεδο 1300 ,μαρμαροσοβά € 240000
- Ιαλυσός μονοκατοικία 140τ.μ. σε οικόπεδο 300τ.μ. στην Αγία Παρασκευή πολυτελούς κατασκεύης € 300000
- Ρόδος,2 Μεζονέτες από 220τ.μ. έκαστη,πολυτελούς κατασκευής,με 4 υπνοδωμάτια ,σε άριστη κατάσταση

ΟΙΚΟΠΕΔΑ - ΚΑΤΑΣΤΗΜΑΤΑ:

- Οικόπεδο ,Σύμη(ΛΙΕΝΗ) 490τ.μ. με Σ.Δ. 0,8 € 85000
- Κρεμαστή 400τ.μ. με άδεια οικοδομής € 75000
- Οικόπεδο 5000τ.μ. κοντά στο Πλυμμήρι € 75000
- Καλυθιές 1200 τ.μ.κτίζει 135 με ρεύμα,νερό € 50000
- **Αποθήκη πλεονεκτική στην Ιαλυσό σε κεντρικό σημείο 250τ.μ. με ράμπα και γραφείο € 220000**
- Κατάστημα στην Ανάληψη 75τ.μ. με υπόγειο γκαράζ και αποκλειστική χρήση αυλής.Τιμή συζητήσιμη
- Επιχείρηση Σνάκ μπάρ στο Νιοχώρι σε τιμή ευκαιρίας
- **Τσαΐρι,Οικόπεδο με άδεια οικοδομής βιοτεχνικού κτιρίου στο Τσαίρι € 80000**

Μισθώσεις:

- Μονοκατοικία 140τ.μ. καινούργια με πισίνα,BBQ,μεγάλη αυλή,θέρμανση,3 υπν/τια, κοντά στο Κολέγιο Ρόδου
- Ανεξάρτητη κατοικία,ανακαινισμένη ,1 υπνοδωμάτιο, καθιστικό,κουζινάκι,αυλή στην οδό Δενδρινού
- Όροφος διπλοκατοικίας ,καινούργιος,120τ.μ. με θέρμανση,αυλή και πάρκιν κοντά στο Jumbo
- **Γκαρσονιέρα** επιπλωμένη,με κλιματισμό,θέρμανση, τηλεόραση επί της Μ.Κωνασταντίνου(πλησίον σούπερ Μάρκετ Σπανός) € 280
- Κατοικία ανεξάρτητη στοΤσαίρι,επιπλωμένη,με 1 υπν οδωμάτιο κατάλληλη για στρατιωτικούς
- Κατάστημα στην οδό Καναδά με μεγάλη βιτρίνα,τουαλέτα,κουζινάκι σε λογική τιμή

Αγορές-πωλήσεις-μισθώσεις-εκτιμήσεις-Ακινήτων

Δάνεια Δεκτά

ΧΠ2694

ΤΣΟΥΡΟΥΝΑΚΗΣ Κτηματομεσιτικό Γραφείο

Κεφάλαιο

Γ. ΣΕΦΕΡΗ 12 (παραπλεύρως ΜΗΔΙΑ)
ΤΗΛ/FAX.: (22410) 60060
κιν.: 6948 046844
www.e-kefaleo.com

ΠΩΛΗΣΕΙΣ ΑΚΙΝΗΤΩΝ

ΔΙΑΜΕΡΙΣΜΑΤΑ

- 42 τ.μ,1ου,γκαρσονίερα, Κ.Παλαιολόγου, 86.280 €
- 50 τ.μ, παλαιά μονοκατοικία, Αγ.Δημήτριο 75.000 €
- 50 τ.μ, 2αρι,1ου, καινούριο, Καναδά 102.714 €
- 55 τ.μ, 2αρι, 1ου, καινούριο, Μανδηλαρά , 110.000 €
- 77 τ.μ, 2υπν/τιων, ισόγειο, καινούριο, Καρακόνερο, 158.473 €
- 81τ.μ,ισόγειο, 2 υπν/τιων, καινούριο, Αραπάκι, 150.000 €
- 82 τ.μ, 1ου, 2υπν/τιων, καινούριο, Τριάντα, 140.000 €
- 87 τ.μ, ισόγειο, 2υπν/τιων, καινούριο,Μιχ.Πετρίδη, 185.000€
- 87 τ.μ, ισόγειο, 3υπν/τιων, καινούριο, Τριάντα 155.000 €
- 88 τ.μ, 1ου, 2υπν/τιων, καινούριο, Τριάντα, 145.000 €
- 93 τ.μ, ισόγειο, 2υπν/τιων, καινούριο, Σμύρνης, 167.000€
- 93 τ.μ ,1ου ,2υπν/τιων, καινούριο,Παρθενόπης, 173.147€
- 102 τ.μ ,ισόγειο, 3υπν/τιων, καινούριο, λουξ, Μιρα-Μάρε, 180.000€
- 107τ.μ, 2ου, 3 υπν/τιων καινούριο, Κ.Παλαιολόγου, 219.809 €
- 110 τ.μ., 1ου, 3υπν/τιων, καινούριο, λουξ, Καρακόνερο, 240.000€
- 113τ.μ, 3ου, 3υπν/τιων, λουξ, Ανάληψη, 215.700€
- 114τ.μ, 2ου, 3υπν/τιων, μεταχειρισμένο, Ανάληψη, 185.000 €
- 115τ.μ, 2ου, 3υπν/τιων,λουξ, Καρακόνερο 220.010€
- 122 τ.μ, 3ου, 3υπν/τιων, καινούριο, Ανάληψη, 240.000€

ΜΕΖΟΝΕΤΕΣ-ΜΟΝ/ΚΙΕΣ

- 120 τ.μ, μεζονέτα, μπετά, οικόπεδο 1000 τ.μ Αφάντου 88.041 €
- 130 τ.μ, μεζονέτα, μπετά, οικόπεδο 250 τ.μ Παστίδα 110.000 €
- 165 τ.μ , μεζονέτα, λούξ, αυλή 380 τ.μ Ιξιά 346.500 €
- 145 τ.μ, μεζονέτα, λούξ, αυλή 1000 τ.μ Κοσκινού 280.000 €
- 145τ.μ, στα μπετά, αυλή 1000 τ.μ Κοσκινού 160.000 €

ΟΙΚΟΠΕΔΑ

- Οικόπεδο,1στρεμ.,με άδεια οικοδομής145τ.μ.εντός ζώνης, Κοσκινού 100.000€

ΕΠΑΓΓΕΛ/ΚΟΙ ΧΩΡΟΙ

- Κατάστημα 50 τ.μ Κ.Παλαιολόγου, 220.110€
- Κατάστημα 60 τ.μ, Παλιά πόλη 97.000 €
- Καταστήματα 80τ.μ, γωνιακό, μεγάλη πρόσοψη, κεντρικό, Ανάληψη, 360.000 €
- Κατάστημα 93 τ.μ, Καναδά 409.391 €
- Καταστήματα 95τ.μ ,60 τ.μ πατάρι, πάρκινγκ, Ρόδου-Καλιθέας 255.000 €
- Αποθήκη 350 τ.μ, 6 m ύψος, Κοσκινού 290.000 €

ΕΝΟΙΚΙΑΣΕΙΣ

- Κατάστημα 170 τ.μ., 150 τ.μ αυλή, πάρκινγκ, κεντρικό, Ροδίνι 1.300 €

ΧΠ1629

ενοικιασεις

συνέχεια από την προηγούμενη

ΕΝΟΙΚΙΑΖΕΤΑΙ διαμέρισμα 95 τ.μ. με εντοιχισμένη κουζίνα, 2 υπνοδωμάτια, σαλόνι και μπάνιο με ηλιακό θερμοσίφωνα και θερμοπομπούς στην οδό Πτολεμαίων 32, Ανάληψη. Πληρ. τηλ. 6944410739 MZT280853

ΕΝΟΙΚΙΑΖΕΤΑΙ ισόγειο **διαμέρισμα** 2 υπνοδωμάτια, σαλόνι, κουζίνα, μπάνιο και μεγάλη αυλή επί της οδού Αντ. Βολονάκη 67. Πληρ. τηλ. 2241060876, 6944846101 MZT280843

ΕΝΟΙΚΙΑΖΕΤΑΙ επί της Ηρωίδος Αναστασίας 30 (πλησίον Ξενάκη) 3άρι **διαμέρισμα** 86 τ.μ. στον β' όροφο ανακαινισμένο. Πληρ. τηλ. 6938715211 ώρες 10.00-19.00 MZT280825

ΕΝΟΙΚΙΑΖΕΤΑΙ γκαρσονιέρα 45 τ.μ. αποτελούμενη από υπνοδωμάτιο, καθιστικό, κουζίνα με αιρ κοντίσιον, σε νεόκτιστη οικοδομή με πανοραμική θέα επί της Γ. Σεφέρη. Πληρ. τηλ. 6936252863, 6932643949 MZT280823

ΕΝΟΙΚΙΑΖΟΝΤΑΙ στην Ιαλυσό νεόκτιστα **διαμερίσματα** 2άρια πλήρως επιπλωμένα με A/C. Πληρ. τηλ. 2241094662, 2241091142, 6945594565 MZT280801

ΕΝΟΙΚΙΑΖΕΤΑΙ διαμέρισμα 105 τ.μ. επί της οδού Μόσχας 15 στο Ροδίνι στον α' όροφο με 3 υπνοδωμάτια, σαλόνι-κουζίνα-WC με κεντρική θέρμανση και ηλιακό θερμοσίφωνα. Πληρ. τηλ. 2246041295, 2241067195 MZT280829

ΕΝΟΙΚΙΑΖΟΝΤΑΙ δωμάτια ευρύχωρα, επιπλωμένα, με δικό τους μπάνιο, πολυκουζινάκι, ψυγείο, κεντρική θέρμανση, με μεγάλη αυλή, σε πολύ ωραίο και ήσυχο περιβάλλον, στην Παλιά Πόλη της Ρόδου, ιδανικά γαι φοιτητές, δασκάλους - καθηγητές, πολύ κοντά στο Πανεπιστήμιο (πολύ καλές τιμές, στις οποίες συμπεριλαμβάνονται κοινόχρηστα, ρεύμα, νερό, θέρμανση). Πληρ. τηλ. 2241031813, fax 2241028360 MAT3755

ΕΝΟΙΚΙΑΖΕΤΑΙ διαμέρισμα 100 τ.μ. 3 υπνοδωμάτια, σαλόνι, κουζίνα ανακαινισμένο επί της Κ. Τσαλδάρη 40. Πληρ. τηλ. 2241029967, 6944884327 MZT280808

ΕΝΟΙΚΙΑΖΕΤΑΙ στην Ιξιά, συνοικισμός Καστελλοριζιών, **μονοκατοικία (μεζονέτα)** 128 τ.μ. ανεξάρτητη με κεντρική θέρμανση και κήπο μπρος- πίσω. Τρία υπνοδωμάτια, μεγάλο σαλόνι και ευρύχωρη κουζίνα, δύο λουτροκαμπινέ. Πληρ. τηλ. 6937706833 και 2241024646 MAT3759

ΕΝΟΙΚΙΑΖΕΤΑΙ επιπλωμένη **μονοκατοικία** στα Κοσκινού 50 τ.μ. υπνοδωμάτιο, κουζίνα, σαλόνι, με air condition και πάρκιν. Πληρ. τηλ. 2241066728, 6947375181 MZT280815

ΕΝΟΙΚΙΑΖΕΤΑΙ γκαρσονιέρα επιπλωμένη πλησίον Πανεπιστημίου 3ου ορόφου με απεριόριστη θέα. Πληρ. τηλ. 6979600029 MZT260835

ΕΝΟΙΚΙΑΖΟΝΤΑΙ διαμερίσματα μονόχωρα, δίχωρα, πλήρως επιπλωμένα με κλιματισμό, τηλέφωνο, πολυκουζινάκι εντός της πόλεως Ρόδου, περιοχή Ζέφυρος. Κωνσταντινίδη 9. Τιμές προσιτές για εκπαιδευτικούς, φοιτητές και για σχολική περίοδο. Πληρ. τηλ. 2241030063, 6972551300 MAT3741

ΕΝΟΙΚΙΑΖΕΤΑΙ επιπλωμένη **γκαρσονιέρα** στον 3ο όροφο (ρετιρέ) 50 τ.μ., χωρίς κοινόχρηστα, σε φοιτητή-τρια πλησίον του Πανεπιστημίου, Αγ. Σοφίας και Αντ/ρχου Βολονάκη 4. Πληρ. τηλ. 6944623742 και 2241025914 (απόγευμα) MZT280813

ΕΝΟΙΚΙΑΖΕΤΑΙ 4άρι **διαμέρισμα** με κεντρική θέρμανση, αποτελούμενο από 3 υπνοδωμάτια, σαλόνι, κουζίνα, μπάνιο και βοηθητική τουαλέτα επί της Κολοκοτρώνη 96. Πληρ. τηλ. 2241021402 MZT280809

ΕΝΟΙΚΙΑΖΕΤΑΙ μονοκατοικία στην Ιαλυσό πανταχόθεν ελεύθερη, ηλιακό θερμ. A/C, ηλιόλουστη, ανακαινισμένη, 4άρι, 2 WC. Κατά προτίμηση Δημόσιοι υπάλληλοι - στρατιωτικοί - ΔΕΚΟ. Πληρ. τηλ. 6977560090, 2241092512 MZT280814

ΕΝΟΙΚΙΑΖΕΤΑΙ γκαρσονιέρα 60 τ.μ., κατασκευής 2005, με δική της αυτόνομη αυλή. Περιοχή "Μαρινόπουλου" (Τσαλδάρη), οδός Νησίδας Ρω 18. Πληρ. τηλ. 2241032531 MZT280806

ΕΝΟΙΚΙΑΖΟΝΤΑΙ μεγάλα επιπλωμένα **studios** μέσα σε κήπο στα Κοσκινού με δικιά τους τουαλέτα, κουζίνα, ψυγείο, air condition, άνετο πάρκινγκ και φανταστική θέα. Πληρ.τηλ. 2241067785, 2241060235 MZT260838

ΕΝΟΙΚΙΑΖΟΝΤΑΙ ένα επιπλωμένο **δυάρι** 66 τ.μ. και μία γκαρσονιέρα 27 τ.μ. επιπλωμένη με ψυγείο και κουζινάκι στην οδό Μεσολογγίου 13 Ρόδος περίπου 300 μέτρα από το Πανεπιστήμιο Αιγαίου. Πληρ. τηλ. 2241029208 MZT280807

ΕΝΟΙΚΙΑΖΕΤΑΙ 3άρι κοντά στους Αγ. Αναργύρους, αποτελούμενο από 2 υπν/τια, σαλόνι, κουζίνα, μπάνιο, στον α' όροφο. Πληρ. τηλ. 2241036875, 6947686760 MZT280804

ΕΝΟΙΚΙΑΖΕΤΑΙ υπερυψωμένο ισόγειο **διαμέρισμα** 125 τ.μ. με κεντρική θέρμανση στην οδό Τσακάλωφ 6 (στάδιο Διαγόρα). Τιμή ενοικίου 470 ευρώ. Πληρ. τηλ. 2244051474, 6945852924 MZT260837

ΕΝΟΙΚΙΑΖΕΤΑΙ διαμέρισμα ισόγειο με αυλή 70 τ.μ. σε ήσυχη οικογενειακή πολυκατοικία. Πληρ. τηλ. 2241027712, 6978809109 MZT260834

ΕΝΟΙΚΙΑΖΟΝΤΑΙ σε φοιτητές και καθηγητές μικρά **διαμερίσματα** στην περιοχή της Ψαροπούλας σε διατηρητέα κατοικία με αυλή. Πληρ. τηλ. 2241032291, 9-3 π.μ. έως 7-10 μ.μ. MZT260856

ΕΝΟΙΚΙΑΖΕΤΑΙ τριάρι **διαμέρισμα** 80 τ.μ. β' ορόφου επί της Καναδά κοντά στο λιμάνι με ηλιακό θερμοσίφωνα. Πληρ. τηλ. 2241022795, 2241073992, 6976991660 MZT260832

ΕΝΟΙΚΙΑΖΟΝΤΑΙ επιπλωμένα **διαμερίσματα** ενός ή δύο δωματίων σε φοιτητές ή εκπαιδευτικούς πολύ κοντά στο Πανεπιστήμιο Αιγαίου στην οδό Αγίου Ιωάννου 131. Πληρ. τηλ. 2241027145 MZT260829

ΕΝΟΙΚΙΑΖΕΤΑΙ διαμέρισμα 120 τ.μ. πλήρως εξοπλισμένο στις Φάνες. Πληρ. τηλ. 6934461513 MZT260836

ΣΤΗΝ ΑΘΗΝΑ ΕΝΟΙΚΙΑΖΕΤΑΙ δυάρι 50 τ.μ. στην οδό Μαυρομιχάλη 101 - 103 (πλησίον Νομικής Σχολής) κατάλληλο για φοιτητή - φοιτήτρια. Πληρ. τηλ. 6946101176, 6945382847 MAT3743

ΠΩΛΟΥΝΤΑΙ

1. **Διαμέρισμα** μεταχειρισμένο 90 τ.μ. στην Ανάληψη επί της Αποστ. Παύλου σε προνομιακή θέση, με θέρμανση και σε άριστη κατάσταση.
2. **Διαμέρισμα** 93 τ.μ. στην Ανάληψη με πανοραμική θέα σε ήσυχη περιοχή.
3. Στην Ιαλυσό μεταχειρισμένο 5 ετών **διαμέρισμα** 118 τ.μ. σε προνομιακή θέση και με πάρκιν-θέρμανση.
4. Στην Ιαλυσό διώροφα **διαμερίσματα** 140 τ.μ. με μικρή αυλή.
5. **Μονοκατοικίες** στην Ιαλυσό (παραλία) 135-180 τ.μ. σε οικόπεδο από 320-350 τ.μ.

Πληρ. κ. Μαρίνα
"ΚΤΗΜΑΤΙΚΗ ΠΡΟΟΠΤΙΚΗ"
τηλ. 2241037906, 6972292958

MAT3771(Γ)

ΚΑΤΑΣΚΕΥΕΣ-ΠΩΛΗΣΕΙΣ-ΑΝΤΙΠΑΡΟΧΕΣ

ΧΑΤΖΗΜΙΧΑΛΗΣ ΚΩΝΣΤΑΝΤΙΝΟΣ

ΔΟΜΙΚΟΣ ΕΡΓΟΛΑΒΟΣ ΔΗΜΟΣΙΩΝ ΕΡΓΩΝ

ΠΩΛΟΥΝΤΑΙ

ΠΑΣΤΙΔΑ: ΑΝΕΞΑΡΤΗΤΕΣ ΠΟΛΥΤΕΛΕΙΣ ΜΕΖΟΝΕΤΕΣ 158 τ.μ.-152 τ.μ. σε οικόπεδα των 340 τ.μ. με φανταστική θέα σε ήσυχο περιβάλλον.

ΑΦΑΝΤΟΥ: ΔΙΑΜΕΡΙΣΜΑΤΑ ΛΟΥΞ ΚΑΤΑΣΚΕΥΗΣ 83 τ.μ. με κεντρική θέρμανση, διπλά τζάμια, εντοιχισμένη κουζίνα, ντουλάπες και ηλιακό θερμοσίφωνο.

ΑΝΑΛΑΜΒΑΝΟΥΜΕ
ΕΡΓΑΣΙΕΣ ΜΠΕΤΟΝ-ΕΜΦΑΝΗ ΜΠΕΤΑ-ΚΤΙΣΙΜΑΤΑ-ΣΟΒΑΔΕΣ
και παντός είδους οικοδομικών εργασιών

ΖΗΤΟΥΝΤΑΙ
Για αξιοποίηση με τις καλύτερες προϋποθέσεις ΟΙΚΟΠΕΔΑ για ΑΝΤΙΠΑΡΟΧΗ

Τηλ.: (22410) 21834, 6936609834-6974198504

MZT300849



μεζονέτες πολυτελούς κατασκευής από ιδιοκτήτη-κατασκευαστή σε μπετά ή τελειωμένες των 120-130-160 τ.μ. σε οικόπεδο 250 και 330 τ.μ. με θέα το Φιλέρημο.

Πληρ. τηλ. 6944636141

MAT3624(Γ)

Πωλουνται

Διαμερισματα - Γκαρσονιερες
- **ΡΟΔΟΣ** (ΑΝΑΛΗΨΗ): 91 τ.μ. 1ου ορόφου στην Αποστόλου Παύλου € 160.000
- **ΡΟΔΟΣ** (ΚΑΡΑΚΟΝΕΡΟ): 110 τ.μ. υπερυψωμένο ισόγειο € 145.000
- **ΡΟΔΟΣ** (ΑΝΑΛΗΨΗ): Υπό ανέγερση 120 τ.μ. σε τριώροφη οικοδομή με θέα € 245.000
- **ΡΟΔΟΣ** 120 τ.μ. ετοιμοπαράδοτο ρετιρέ στην Πειραιώς € 240.000
- **ΡΟΔΟΣ** ΡΟΔΙΝΙ: 125 τ.μ. 1ου ορόφου € 240.000
- **ΙΞΙΑ:** 93 τ.μ. με αυλή αποκλειστικής χρήσεως € 168.000
- **ΙΑΛΥΣΟΣ:** 110 τ.μ. σε ήσυχη περιοχή € 200.000
- **ΡΟΔΟΣ (ΚΑΡΑΚΟΝΕΡΟ):** 120 τ.μ. με αυλή αποκλειστικής χρήσεως € 240.000
- **ΡΟΔΟΣ (ΚΑΝΑΜΑΤ):** Υπό ανέγερση 40 τ.μ. σε μικρή οικοδομή € 90.000
- **ΡΟΔΟΣ (ΜΗΔΙΑ):** 108 τ.μ. με θέα € 249.000
- **ΓΕΝΝΑΔΙ (ΥΠΟ ΑΝΕΓΕΡΣΗ):** 50 τ.μ. κοντά στη θάλασσα € 120.000
- **ΡΟΔΟΣ:** Γραφείο 63 τ.μ. στην Ηρώων Πολυτεχνείου € 150.000
- **ΡΟΔΟΣ:** 80 τ.μ. στη Μιχαήλ Πετρίδη € 87.000
- **ΑΡΧΑΓΓΕΛΟΣ:** Σε μπετά 100 τ.μ. υπόγειο + 150 τ.μ. ισόγειο + 150 τ.μ. όροφος € 240.000
- **ΙΑΛΥΣΟΣ:** 144 τ.μ. σε οικόπεδο 250 τ.μ. € 302.400 λουξ κατασκευής
- **ΙΑΛΥΣΟΣ:** 178 τ.μ. σε οικόπεδο 400 τ.μ. € 373.800 λουξ κατασκευής

Μεζονετες-Μονοκατοικιες
- **ΡΟΔΟΣ:** Υπό ανέγερση 165 τ.μ. στην οδό Καμείρου € 345.000
- **ΡΟΔΟΣ** (ΡΟΔΙΝΙ):Υπό ανέγερση 180 τ.μ. σε 3 επίπεδα € 345.000
- **ΡΟΔΟΣ:** 103 τ.μ. υπ.+75 ισογ.+70 τ.μ. όροφος lux κατασκευής περιοχή ΜΗΔΙΑ € 550.000
- **ΠΑΣΤΙΔΑ:** 158 τ.μ. σε ήσυχη περιοχή με θέα € 240.000
- **ΚΟΣΚΙΝΟΥ:** 110 τ.μ. με θέα και άριστη κατασκευή € 220.000
- **ΓΕΝΝΑΔΙ:** 75 τ.μ. με αυλή 300 τ.μ. € 160.000
- **ΚΙΟΤΑΡΙ:** 120 τ.μ. (κύμα) σε οικόπεδο 1.200 τ.μ. € 250.000

Οικοπεδα
- **ΓΕΝΝΑΔΙ:** 4.000 τ.μ. στο κύμα € 250.000
- **ΓΕΝΝΑΔΙ:** 1.800 τ.μ. επί της επαρχιακής οδού € 65.000
- **ΚΙΟΤΑΡΙ:** 5.500 τ.μ. επί της επαρχ. οδού (τεμαχίζεται σε τρία άρτια και οικοδομήσιμα) € 220.000
- **ΚΙΟΤΑΡΙ:** 6.000 τ.μ. κοντά στη θάλασσα € 360.000
- **ΚΙΟΤΑΡΙ:** 20.000 τ.μ. με καταπληκτική θέα € 220.000
- **ΓΕΝΝΑΔΙ:** 400 τ.μ. εντός οικισμού € 50.000
- **ΑΡΧΑΓΓΕΛΟΣ:** 2.000 τ.μ. εντός ζώνης με άδεια οικοδομής € 50.000
- **ΑΡΧΑΓΓΕΛΟΣ:** 5.519 τ.μ. πρόσωπο στη Ρόδου-Λίνδου με θέα στην παραλία Τσαμπίκας € 170.000

Επιχειρησεις
- **ΡΟΔΟΣ:** Πωλείται επιχείρηση ενοικίασης μοτοπ/των (45 σκούτερ) περιοχή Νεοχωρίου € 55.000
- **ΑΡΧΑΓΓΕΛΟΣ:** Πωλείται επιχείρηση φαστ φουντ - παιδότοπος 175 τ.μ. σε κεντρικό σημείο, εξασφαλισμένη πελατεία € 60.000

Επαγγελματικοι Χωροι
- **ΑΣΓΟΥΡΟΥ:** Πωλούνται αποθήκες 160 τ.μ. τιμή έκαστη € 100.000
- **ΑΣΓΟΥΡΟΥ:** Ισόγεια καταστήματα 200 τ.μ. στη Ρόδου Λίνδου προς 1.700€ το τ.μ.
- **ΡΟΔΟΣ:** Γωνιακό κατάστημα 100 τ.μ. στην Κων/νου Παλαιολόγου € 275.000

Ενοικιασεις
- **ΡΟΔΟΣ:** Κατάστημα 40 τ.μ. και ύψος 4,5 τ.μ. στην Ιωάννου Καζούλη

Πληροφορίες Κτηματομεσιτικό Γραφείο
Κλεάνθη Κάντακα
τηλ. 2244022192, 6936179069

AE1771

LandScope
ΑΝΑΠΤΥΞΗ ΑΚΙΝΗΤΩΝ

ΛΕΥΚΩΣΙΑΣ & ΑΝΝΗΣ ΜΑΡΙΑΣ 60
ΤΗΛ / ΦΑΞ : 22410 28629
ΚΙΝ : 6976872626 , 6972257246
www.landscope.gr

AE927

ΟΙΚΟΠΕΔΑ : ΡΟΔΟΠΟΥΛΑ 488τμ, € 350.000. **ΔΡΟΜΟΣ ΝΟΣΟΚΟΜΕΙΟΥ** 4.000 τμ, 700.000€. **ΡΟΔΙΝΙ** 700τμ, € 600.000. **ΚΑΝΔΥΛΙ** 16.000τμ, € 800.000. **ΚΙΟΤΑΡΙ** 60.000τμ, στο κύμα. € 2.700.000. **ΓΕΝΝΑΔΙ** 50.000τμ. € 900.000. **ΡΟΔΟΥ - ΑΕΡΟΔΡΟΜΙΟΥ** 8.000τμ με κόμβο. € 800.000. **ΑΦΑΝΤΟΥ** 10.000τμ (εντός ζώνης). € 700.000. **ΚΑΛΑΘΟΣ** 7.300τμ, παραλλιακό. € 340.000. **ΤΣΑΪΡΙ** 5.000τμ € 155.000. **ΤΡΕΙΣ** 4.000τμ. € 284.000, **ΤΡΕΙΣ** 2.000τμ (άδεια οικοδομής) € 164.000. **ΤΡΕΙΣ** 1000τμ (άδεια οικοδομής) € 130.000. **ΜΑΡΙΤΣΑ** 40.000τμ. € 240.000. **ΚΟΣΚΙΝΟΥ** 9.300τμ. € 225.000. **ΚΟΣΚΙΝΟΥ** 5.700τμ (μουσικό γυμνάσιο). € 190.000. **ΚΟΣΚΙΝΟΥ** 4.600τμ € 320.000. **ΑΥΤΟΣΤΕΓΑΣΗ** οικιστική μερίδα. € 155.000. **ΑΥΤΟΣΤΕΓΑΣΗ** οικιστική μερίδα. € 160.000. **ΚΑΝΔΥΛΙ** 1.000τμ, με άδεια οικοδομής. € 115.000. **ΠΑΣΤΙΔΑ** 300τμ (άδεια οικοδομής) € 60.000. **ΓΕΝΝΑΔΙ** 17.000τμ. € 110.000. **ΑΣΓΟΥΡΟΥ** 21.000τμ, € 500.000. **ΜΗΤΡΟΠΟΛΗ** 180τμ, ΣΔ 1,2 . € 105.000. **ΠΛΥΜΜΗΡΙ** 5.750τμ . € 105.000. **ΚΙΟΤΑΡΙ** 7.800τμ. € 100.000. **ΜΑΡΙΤΣΑ** 8.000, € 80.000. **ΜΑΡΙΤΣΑ** 1.000 (εντός σχεδίου), € 100.000. **ΜΑΡΙΤΣΑ** 2. 000 (εντός ζώνης). € 80.000. **ΚΙΟΤΑΡΙ** 2.000τμ. € 85.000. **ΚΙΟΤΑΡΙ** 4.800τμ € 180.000. **ΚΙΟΤΑΡΙ** 4.000τμ, € 180.000. **ΛΑΧΑΝΙΑ** 1.350τμ, € 15.000. **ΚΙΟΤΑΡΙ** 800τμ (επαγγελματικό),€ 150.000. **ΚΙΟΤΑΡΙ** 1.640τμ (άδεια οικοδομής) € 176.000.

ΜΟΝΟΚΑΤΟΙΚΙΕΣ : ΜΗΔΕΙΑ 180τμ, κήπος 500τμ € 550.000. **ΙΑΛΥΣΟΣ** μον/κία 220τμ, 1000τμ οικόπεδο € 450.000. **ΙΑΛΥΣΟΣ** μον/κία 210τμ, οικόπεδος 1000τμ, € 400.000. **ΣΩΤΗΡΟΣ** μεζονέτες 210τμ, αυλή 30τμ, € 265.000. **ΣΩΤΗΡΟΣ** μεζονέτες 210τμ, αυλή 30τμ, € 150.000 (ΜΠΕΤΑ). **ΚΑΝΔΥΛΙ** μον/κίες 120τμ, 500τμ κήπος, € 100.000 (ΜΠΕΤΑ). **ΚΑΝΔΥΛΙ** μον/κίες 155τμ, 1000 κήπος, € 175.000 (ΜΠΕΤΑ). **ΚΡΕΜΑΣΤΗ** μον/κίες 120τμ, αυλή 300τμ, € 190.000. **ΚΡΕΜΑΣΤΗ** μον/κίες 180τμ, αυλή 300τμ, € 220.000. **ΚΡΕΜΑΣΤΗ** μον/κίες 180τμ, αυλή 500τμ, € 255.000. **ΚΟΣΚΙΝΟΥ** μον/κίες 220τμ αυλή 1000τμ, € 205.000 (ΜΠΕΤΑ). **ΚΟΣΚΙΝΟΥ** μον/κία 220τμ, 1300τμ κήπος, € 175.000 (ΜΠΕΤΑ). **ΚΟΣΚΙΝΟΥ** μον/κία 170 τμ, 1.300 κήπος, € 265.000. **ΚΟΣΚΙΝΟΥ** μεζονέτα 120τμ, € 240.000. **ΝΙΟΧΩΡΙ** 60τμ, € 115.000. **ΓΕΝΝΑΔΙ** 114τμ, με κήπο 880τμ, € 210.000. **ΛΙΝΔΟΣ** 95τμ, εντός οικισμού, € 265.000. **ΛΑΡΔΟΣ** 100τμ, με κήπο 300τμ, € 210.000. **ΤΣΑΪΡΙ** 150τμ, κήπος 1.000τμ, € 140.000 (ΜΠΕΤΑ). **ΚΟΣΚΙΝΟΥ** 100τμ, κατοικία, €130.000 (ΣΟΒΑ). **ΑΣΓΟΥΡΟΥ** 216τμ, κήπος 1.000τμ, € 170.000 (ΜΠΕΤΑ). **ΚΙΟΤΑΡΙ** 90τμ, οικόπεδο 500τμ, € 240.000. **ΚΑΝΔΥΛΙ** 140τμ, κήπος 1000τμ, € 100.000. **ΡΟΔΙΝΙ** 180τμ, με κήπο 300τμ, € 320.000. **ΡΟΔΙΝΙ** 180τμ, με κήπο αυτόνομη 300τμ, € 340.000. **ΚΟΣΚΙΝΟΥ** μον/κίες 230τμ, 1.500 κήπος, θέα, € 350.000. **ΙΑΛΥΣΟΣ** μον/κία 260τμ, 300τμ οικόπεδο € 260.000. **ΦΥΤΩΡΙΟ** 260τμ, κήπος 2.000τμ, € 550.000. **ΡΟΔΙΝΙ** 140τμ, με κήπο 40τμ, € 300.000. **ΚΟΣΚΙΝΟΥ** 170τμ, με κήπο 1300τμ, € 140.000(ΜΠΕΤΑ). **ΝΙΟΧΩΡΙ** νεοκλασικό 250τμ, (δύο κατοικιών, 6υ/δ, 2 κουζίνες, 3 λουτρά) € 400.000.

ΔΙΑΜΕΡΙΣΜΑΤΑ: ΜΙΧΑΗΛ ΠΕΤΡΙΔΗ 85τμ. € 180.000. **ΑΝΑΛΗΨΗ** 45τμ, lux, € 80.000. **ΑΝΑΛΗΨΗ** 75τμ, lux, € 155.000. **ΑΝΑΛΗΨΗ** 125τμ, ρετιρέ, € 180.000. **ΑΝΑΛΗΨΗ** 50τμ, lux, € 120.000. **ΑΝΑΛΗΨΗ** 90τμ, € 200.000. **ΜΙΡΑ ΜΑΡΕ** 85τμ, lux, € 180.000. **ΜΗΔΕΙΑ** 120τμ, € 220.000. **ΡΟΔΙΝΗ** 50τμ. € 65.000. **ΡΟΔΙΝΙ** 45τμ, € 60.000. **ΔΑΣΚΑΛΟΥΣ** 103τμ, € 160.000. **ΚΕΝΕΝΤΥ** 93τμ, + αποθήκη 78τμ, € 230.000. **ΚΕΝΕΝΤΥ** 78τμ, € 170.000. **ΑΝΑΛΗΨΗ** 93τμ, € 140.000. **ΟΡΦΑΝΙΔΟΥ** 85τμ, € 170.000. **ΙΚΑΡΟΣ** 73τμ, € 160.000. **ΙΚΑΡΟΣ** 98τμ, € 195.000 **ΡΟΔΙΝΗ** 78τμ, € 167.800. **ΡΟΔΙΝΙ** 90τμ, € 140.000. **ΡΟΔΟΥ ΛΙΝΔΟΥ** 300τμ, € 300.000. **ΡΟΔΟΥ ΛΙΝΔΟΥ** 140τμ lux. **ΡΟΔΙΝΙ** 100τμ, € 150.000. **ΝΙΟΧΩΡΙ** 55τμ, κατοικία. € 111.460.

ΚΑΤΑΣΤΗΜΑΤΑ : ΑΝΑΛΗΨΗ 55τμ, € 130.000. **ΡΟΔΟΥ ΛΙΝΔΟΥ** 70τμ, € 350.000. **ΜΑΝΤΡΑΚΙ** 30τμ, € 160.000. **ΝΙΟΧΩΡΙ** 70τμ, € 230.000. **ΟΡΦΑΝΙΔΟΥ** 80τμ, € 65.000. **ΑΝΑΛΗΨΗ** 130τμ, € 140.000. **ΑΕΡΟΔΡΟΜΙΟΥ/ ΠΑΣΤΙΔΑ** 900τμ σε 3 επιπεδα, € 550.000

ενοικιασεις

συνέχεια από την προηγούμενη

ΕΝΟΙΚΙΑΖΕΤΑΙ ισόγειο **διαμέρισμα** 55 τ.μ. αποτελούμενο από δύο υπνοδωμάτια, σαλόνι, κουζίνα, μπάνιο, κατάλληλο για φοιτητές - πλησίον Πανεπιστημίου Αιγαίου (περιοχή Μετροπόλ). Πληρ. τηλ. 2241023301 ώρες 17.00-20.00, 6934195356 MZT260812

ΕΝΟΙΚΙΑΖΕΤΑΙ διαμέρισμα στον 1ο όροφο στην Ιαλυσό ευάερο, ευήλιο με αυτόνομη ηλεκτρική θέρμανση. Τιμή λογική. Πληρ. τηλ. 6946790707 MZT260809

ΕΝΟΙΚΙΑΖΟΝΤΑΙ: α) **διαμέρισμα** δυάρι πλήρως επιπλωμένο σε πολυκατοικία επί της οδού Αγίας Σοφίας 31 (πρώην Γράμμου) είναι πολύ κοντά στο Πανεπιστήμιο, ιδανικό για φοιτητές, διαθέτει και κεντρική θέρμανση, β) **γκαρσονιέρα** πλήρως επιπλωμένη στην οδό Αγίας Σοφίας 31 με κεντρική θέρμανση. Πληρ. τηλ. 2241029615, 6932665080 MZT260831

ΕΝΟΙΚΙΑΖΕΤΑΙ studio καινούργιο στην Κων. Υδραίου 75 κατάλληλο για φοιτητή. Πληρ. τηλ. 6979474507 MZT260806

ΕΝΟΙΚΙΑΖΕΤΑΙ διαμέρισμα δύο δωματίων πλήρως επιπλωμένο σε συγκρότημα διαμ/των με ασανσέρ - περιοχή Καναδά. Πληρ. τηλ. 2241021653 MZT260813

ΕΝΟΙΚΙΑΖΕΤΑΙ ΚΑΙΝΟΥΡΓΙΑ ΓΚΑΡΣΟΝΙΕΡΑ ΕΠΙΠΛΩΜΕΝΗ ΜΕ ΠΟΛΥΚΟΥΖΙΝΟ, AIR CONDITION ΚΑΙ ΑΝΕΤΟ ΧΩΡΟ ΓΙΑ ΠΑΡΚΙΝΓΚ ΣΕ ΗΣΥΧΗ ΠΕΡΙΟΧΗ ΣΤΟ ΡΟΔΙΝΙ. ΠΛΗΡ. ΤΗΛ. 6944377688 ΜΑΠ484

ΕΝΟΙΚΙΑΖΟΝΤΑΙ: 1. Διαμέρισμα ισόγειο, με **2** υπνοδωμάτια κ.λπ. χώρους, πλήρως επιπλωμένο, με ψυγείο, πλυντήριο, ηλ. φουρνάκι, για ένα ή δύο άτομα, με ενοίκιο 300€, χωρίς εγγύηση, χαρτόσημο. **2. Γκαρσονιέρα** ισόγεια, με **2** ευρύχωρα δωμάτια-υπνοδωμάτιο, καθιστικό-κουζίνα, πλήρως επιπλωμένη, για ένα ή δύο άτομα (ζευγάρι), με ενοίκιο 230€, χωρίς εγγύηση, χαρτόσημο, κοντά στο ΙΕΚ-Πανεπιστήμιο, περιοχή κάτω Ροδίνι-Φανερωμένη, Αλικαρνασσού 10. Προτιμώνται φοιτητές-στρατιωτικοί. Πληρ. τηλ. 2241028685

MZT250822

ΕΝΟΙΚΙΑΖΕΤΑΙ studio επιπλωμένο σε όροφο με βεράντα επί της Εθν. Αντίστασης 38Α Ρόδος, κατάλληλο για φοιτητές και φοιτήτριες. Πληρ. τηλ. 6944776206 MZT250831

ΕΝΟΙΚΙΑΖΟΝΤΑΙ: 1. Διώροφη οικοδομή 100 τ.μ. σαν ενιαίος χώρος, με ταράτσα και θέα στο αεροδρόμιο, στο **Παραδείσι. 2. Κατάστημα ή γραφείο** 50 τμ. με τουαλέτα στο **Παραδείσι. 3. Διαμέρισμα** 50 τ.μ. στον Α' όροφο στο **Παραδείσι. 4. Διώροφο κατάστημα** με βεράντα, στην Γεωργίου Λέοντος κοντά στο "Dubai" πρώην "Πρυτανείο" στο **Νιοχώρι.** Πληρ. τηλ. 2241025450, 2241031450, 6979357878 MZT250824

ΕΝΟΙΚΙΑΖΕΤΑΙ διαμέρισμα κατάλληλο και για γραφείο (υπερυψωμένο ισόγειο) επί της Στέλιου Κωτιάδη με δύο υπνοδωμάτια. Επίσης στον πρώτο όροφο **διαμέρισμα** 80 τ.μ. με θέα θάλασσα ευάερο, ευήλιο, 430€. ΚΤΙΜΑΤΟΡΟLIS ΝΙΚΟΣ ΛΑΖΑΝΑΣ τηλ. 6944592908 ΜΑΤ3434(1)

ΕΝΟΙΚΙΑΖΕΤΑΙ διαμέρισμα 80 τ.μ., 2 δωμάτια, σαλόνι, στον 3ο όροφο πολυκατοικίας στην οδό Ηρώων Πολυτεχνείου 3, απέναντι από το "καζίνο". Πληρ. τηλ. 6944317722 MZT250834

ΕΝΟΙΚΙΑΖΕΤΑΙ διαμέρισμα 2 υπνοδωματίων, σαλόνι, κουζίνα συνδεδεμένο με αποχετευτικό δίκτυο. Χωρίς κοινόχρηστα επί της οδού Κ. Υδραίου 42. Πληρ. τηλ. 2241076192, 6948004249 MZT240811

ΑΘΗΝΑ. ΕΝΟΙΚΙΑΖΕΤΑΙ ΔΥΑΡΙ ΣΤΟ ΠΑΓΚΡΑΤΙ ΣΕ ΗΣΥΧΗ ΠΕΡΙΟΧΗ. ΕΝΟΙΚΙΟ 400€. ΠΛΗΡ. ΤΗΛ. 6937486450, 6937486449 MZT250829

ΑΘΗΝΑ. ΕΝΟΙΚΙΑΖΕΤΑΙ διαμέρισμα 2 (δύο) υπνοδωματίων, πλήρως επιπλωμένο 3 (τρία) κρεβάτια, σαλόνι, ψυγείο, κουζίνα, πλυντήριο. 5' λεπτά με τα πόδια από **ΑΣΟΕΕ και Πολυτεχνείο.** Πληρ. τηλ. 6947932453, 2241027986 MZT250816

ΕΝΟΙΚΙΑΖΕΤΑΙ διαμέρισμα 90 τ.μ. με 2 υπνοδωμάτια, κουζίνα, σαλόνι, λουτρό και αποθήκη, Κατάλληλο και για φοιτητές (5 λεπτά από το πανεπιστήμιο). Πληρ. τηλ. 2241034484 (19.00-21.00), 6972079489, 6937195919 οδός Παν. Ροδίου 41 MZT250815

ΕΝΟΙΚΙΑΖΕΤΑΙ studio στην περιοχή Αγ. Νικολάου επί της οδού Θεοχάρη 40, πλήρως εξοπλισμένο. Πληρ. τηλ. 2241036142 MZT240804(ΑΓΙ)

ΕΝΟΙΚΙΑΖΟΝΤΑΙ δύο μικρά **διαμερίσματα** 45 τ.μ. έκαστο με βεράντες. Επιπλωμένα πλήρως. Αποκλειστικά για φοιτητές. Επίσης μια ημιυπόγεια **γκαρσονιέρα** επιπλωμένη. Πλησίον Πανεπιστημίου Αιγαίου και Τουριστική Σχολή Ρόδου. Παύλου Μελά 86 Ρόδος. Πληρ. τηλ. 2241023716, 6945452927 MZT250805

REAL ESTATE
Ι.ΘΑΡΡΕΝΟΣ
FUN VAR SERVICES
Σύμβουλος Ακινήτων -Μεσίτης Αστικών Συμβάσεων
Τηλ. 6945236522, 2241021308
ΠΩΛΟΥΝΤΑΙ

ΡΟΔΟΣ
Οικόπεδο: 400 τ.μ. Ροδίνι 185.000€
Οικόπεδο: 600 τ.μ. Εφορία 430.000€
Οικόπεδο: 350 τ.μ. Αυτοστ. 150.000€
Οικόπεδο: 500 τ.μ. Αυτοστ. 150.000€
Διαμέρισμα ημιυπόγειο 80 τ.μ. 90.000€
Διαμέρισμα Ιαλυσός 80 τ.μ. 110.000€
Διαμέρισμα: 75 τ.μ. Ανάληψη 125.000€
Διαμέρισμα: 105 τ.μ. Αγ. Νικόλαο ημιυπόγειο 105.000€
Διαμέρισμα: 85 τ.μ. Μ. Πετρίδη 130.000€
Διαμέρισμα: 80 τ.μ. Ροδίνι 145.000€
Διαμέρισμα: 100 τ.μ. Ροδίνι 185.000 €
Διαμέρισμα: 120 τ.μ. Ανάληψη + 30 τ.μ. αποθήκη 250.000€
Διαμέρισμα: 120 τ.μ. Καρακόνερο 240.000€
Μονοκατοικία: 140 τ.μ. σε 1.000 τ.μ. οικόπεδο 280.000€
Μονοκατοικία: πολυτελείας 250 τ.μ. Ανάληψη 550.000 €

ΚΟΣΚΙΝΟΥ
Μονοκατοικία: 200 τ.μ. σε μαρμαροσουβά 1000 τ.μ. οικόπεδο 245.000€
Μονοκατοικία: 200 τ.μ. σε 1.000 τ.μ. οικόπεδο 300.000€
Μονοκατοικία: 135 τ.μ. σε μπετά 135.000€
Μονοκατοικία: 140 τ.μ. + 70 υπογ. 150.000€ μπετά, 250.000 € τελειωμένη
Μεζονέτα: 115 τ.μ. εντός οικισμού 210.000€
Οικόπεδο: 1.500 τ.μ. 150.000€ (Κλινική) με άδεια

ΠΑΣΤΙΔΑ
Οικόπεδο: 1.500 τ.μ. με άδεια 75.000€
Μονοκατοικία: 140 τ.μ. σε μπετά 115.000€ (εντός οικισμού)
Μονοκατοικία: 140 τ.μ. σε μπετά σε 1.500 οικόπεδο 135.000€

ΝΟΤΙΑ ΡΟΔΟΣ
Γεννάδι κύμα 4.000 τ.μ. 250.000€
Γεννάδι μονοκατοικία 200 τ.μ. 285.000€
Πλημμύρι 2.000 τ.μ. άρτιο 35.000 € Παραδοσιακό σπίτι **Μεσαγρό** 120.000€
Οικόπεδο: 5.000 τ.μ. κύμα 350.000€ (Κιοτάρι)
Οικόπεδο: 5.500 150.000€ (Κιοτάρι)
Οικόπεδο: 1.500 με άδεια (εντός τουριστικής ζώνης) 220.000€ (Κιοτάρι)
Οικόπεδο: 1.000 τ.μ. από 45.000 € (Κιοτάρι)
Μονοκατοικία: 125 τ.μ. σε μπετά 150.000€ (επί της Λεωφόρου)
Μονοκατοικίες: 120 τ.μ. 280.000€ σε 1.000 τ.μ. οικόπεδο (Κιοτάρι)
Μεζονέτες 70 τ.μ. 160.000€ (Κιοτάρι)
Οικόπεδο 25.000 τ.μ. Αγ. Παύλο επί της λεωφόρου 200.000 ευρώ
ΜΑΤ3777

ΕΥΡΩΣΤΕΓΑΣΤΙΚΗ
ΚΤΗΜΑΤΟΜΕΣΙΤΙΚΟ ΓΡΑΦΕΙΟ - ΧΑΤΖΗΜΑΡΚΟΣ Ν. ΓΕΩΡΓΙΟΣ
Θ. ΣΟΦΟΥΛΗ 153 – Τ.Κ. 85100 ΡΟΔΟΣ
Πληροφορίες στο κιν. 6973331692.
Τηλ. Γραφείου : 22410-29016.

ΠΩΛΟΥΝΤΑΙ ΚΑΙΝΟΥΡΓΙΑ ΔΙΑΜΕΡΙΣΜΑΤΑ ΛΟΥΞ ΚΑΤΑΣΚΕΥΗΣ
1. ΑΘΗΝΩΝ: Διαμέρισμα 1ου ορόφου, 53 τ.μ., 1 υπνοδωμάτιο, σαλόνι-κουζίνα, μπάνιο τιμή 60.000EURO
2. ΜΙΧ. ΠΕΤΡΙΔΗ: Διαμερισματα 112 τ.μ. και 118 τ.μ. ισόγεια, 1ου, 2ου και 3ου ορόφου από 246.000 euro έως 277.000 euro, με 3 υπνοδωμάτια, 2 μπάνια, ηλιακό, δαπροφορική, ατομική θέρμανση πετρελαίου, air condition σε όλα τα δωμάτια, θυροτηλεόραση, πόρτες ασφαλείας, ιδιόκτητη αποθήκη, ιδιόκτητο γκαράζ και συνδεση στο κεντρικό δίκτυο.
3. ΡΟΔΙΝΙ: Διαμέρισμα 100 τ.μ., 1ου ορόφου - 3 υπνοδ. - τιμή 185.000 EURO
4. ΡΟΔΙΝΙ: Διαμέρισμα 100 τ.μ., ρετιρέ, 3ου ορόφου, 3 υπνοδωματίων - τιμή 190.000 EURO
5. ΡΟΔΙΝΙ: Διαμέρισμα 80 τ.μ., 1ου ορόφου, 2 υπνοδωματίων - τιμή 150.000 EURO
6. ΠΤΟΛΕΜΑΙΩΝ: Διαμερίσματα υπό κατασκευή 3 υπνοδωματίων 100 τ.μ. και 107 τ.μ. Τιμή 200.000 EURO
7. ΕΙΑ: Καινουργια διαμερισματα 103 τ.μ. σε μικρή πολυκατοικία 1ου ορόφου με 3 υπνοδωμάτια και δύο μπάνια, ιδιόκτητο parking και αποθήκη. Τιμή 205.000 EURO
8. ΤΡΙΑΝΤΑ: Ισόγειο διαμέρισμα 115 τ.μ. με 2 υπνοδωμάτια, με μεγάλες βεράντες και 2 θέσεις πάρκιν αποκλειστικής χρήσης. Τιμή 210.000 euro.
9. ΤΡΙΑΝΤΑ: Ισόγειο διαμέρισμα 100 τ.μ. με 2 υπνοδωμάτια, με ιδιόκτητη αυλή 100 τ.μ. Τιμή 180.000 euro
10. ΑΣΤΟΥΡΟΥ : Γκαρσονιέρα 40 τ.μ – 2ου ορόφου – τιμή : 55.000 EURO.

ΠΩΛΟΥΝΤΑΙ ΜΕΤΑΧΕΙΡΙΣΜΕΝΑ ΔΙΑΜΕΡΙΣΜΑΤΑ
11. ΜΙΧ. ΠΕΤΡΙΔΗ: Διαμέρισμα 80 τ.μ. με 2 υπνοδ. σαλόνι, κουζίνα, μπάνιο. Τιμή 88.000 EURO
12. ΑΙΣΧΙΝΗΣ: Διαμέρισμα 2ου ορόφου (ρετιρέ) 80 τ.μ. 2 ετών σε άριστη κατάσταση, 2 υπνοδωματίων και μικρή αποθήκη. Τιμή 155.000 EURO
13. ΚΑΝΑΚΟΝΕΡΟ: Διαμέρισμα 1ου 110 τ.μ. 27 ετών 3 υπνοδωμάτια. Τιμή 180.000 EURO
14. ΑΝΑΛΗΨΗ: Διαμέρισμα 2ου ορόφου 60 τ.μ. σε άριστη κατάσταση, 2 υπνοδωματίων, σαλόνι, κουζίνα, μπάνιο και μικρη αποθήκη. Τιμή 125.000 EURO
15. ΜΗΤΡΟΠΟΛΗ: Ισόγειο διαμέρισμα 96 τ.μ. (χαρακτηρισμένο ως αποθήκη) με 2 υπνοδωμάτια, με 50 τ.μ. κήπο, σε άριστη κατάσταση, πλήρως επιπλωμένο.
16. ΑΓ. ΑΠΟΣΤΟΛΩΝ υπερυψωμενο ισόγειο 93 τ.μ. με 2 υπνοδωμάτια και ένα μικρότερο κατάλληλο και για γραφειο, με ιδιόκτητη αυλή, αυτόνομη εισοδο, μεγάλη βεράντα και αποθήκη κατάλληλη και για μετατροπή σε γκαρσονιέρα. Τιμή 125.000 EURO
17. ΚΟΣΚΙΝΟΥ: Διαμερισμα 90 τ.μ. διαμορφωμένο ως μεζονέτα (45 τ.μ. ισόγειο και 45 τ.μ. όροφος) με 2 υπνοδ. 12 ετων, με τζάκι, σε άριστη κατάσταση, με υπόγειο 45 τ.μ. και αέρινη στήλη για επιπλέον όροφο των 45 τ.μ. Τιμή 140.000 EURO
18. ΑΓΙΩΝ ΑΠΟΣΤΟΛΩΝ: Ισόγειο διαμέρισμα 65 τ.μ. 20ετίας, ανακαινισμένο με τζάκι, 3 υπνοδωματίων και αποθήκη 20 τ.μ. Τιμή 130.000 EURO
19. ΙΑΛΥΣΟΣ: Διαμέρισμα 1ου ορόφου 70 τμ. με 2 υπνοδ., σαλόνι, κουζίνα, μπάνιο, σε καλή κατάσταση. Τιμή 110.000 EURO
20. ΠΑΣΤΙΔΑ: Μονοκατοικία με σοφίτα, συνολικά 105 τ.μ. πλήρως ανακαινισμένη, εντός οικισμού, με 2 υπνοδωμάτια, σαλόνι, κουζίνα, μπάνιο, σε άριστη κατάσταση, με ιδιόκτητο χώρο parking, και επιπλέον οικοδομήσιμο οικόπεδο 130 τ.μ. με δόμηση 95 τ.μ. Τιμή 120.000 EURO

ΠΩΛΟΥΝΤΑΙ ΜΟΝΟΚΑΤΟΙΚΙΕΣ – ΜΕΖΟΝΕΤΕΣ
21. ΑΓΙΟΣ ΝΙΚΟΛΑΟΣ: Ισόγεια μονοκατοικία (βοηθητικός χώρος) 70 τ.μ. με 2 υπνοδ., κουζίνα, σαλόνι, μπάνιο, με αυλή και συμπληρωματικό δωμάτιο για αποθήκη ή επιπλέον υπνοδωμάτιο. Τιμή 70.000 EURO
22. ΤΡΙΑΝΤΑ: Τριώροφη μονοκατοικία όως και μαρμαροσουβά, συνολικής επιφάνειας 210 τ.μ. (3Χ70 τ.μ.) σε οικόπεδο 350 τ.μ. σε περιοχή με θέα. Τιμή 200.000 EURO.
23. ΠΑΣΤΙΔΑ: Μονοκατοικίες σε μπετά 135 τ.μ. κύριοι χώροι και 18 τ.μ. ημιυπαίθριων, με 3 υπνοδωμάτια και 2 μπανια με οικόπεδο 350 τ.μ. περιγραμμένο με τοιχία. Τιμή 135.000 EURO.
24. ΠΑΣΤΙΔΑ: Εξοχικές διώροφες μονοκατοικίες 125 τ.μ., 3 υπνοδωματίων, με επιπλέον δόμηση 75 τ.μ., σε οικόπεδο 400 τ.μ. Περιφραγμένο με τοιχία και θέση parking. Υπό κατασκευή, παραδίδονται τελειωμένες. Τιμή 215.000 EURO.
25. ΚΑΛΥΘΙΕΣ: Από Καλυθιές προς Ψίνθο. Μεζονέτες σε μπετά 110 τ.μ. σε 400 τ.μ. οικόπεδο. Τιμή 90.000 EURO

ΠΩΛΟΥΝΤΑΙ ΚΑΤΑΣΤΗΜΑΤΑ
26. ΚΑΜΕΙΡΟΥ: Κατάστημα 42 τ.μ. πωλείται ως έχει έως και κτίσματα. Τιμή 80.000 EURO.
27. ΚΑΜΕΙΡΟΥ: Κατάστημα 60 τ.μ. μισθωμένο προς 350 euro, κατάλληλο για εισοδημα. Τιμή 90.000 EURO.

ΠΩΛΟΥΝΤΑΙ ΕΞΟΠΛΙΣΜΕΝΕΣ ΕΠΙΧΕΙΡΗΣΕΙΣ
28. ΝΙΟΧΩΡΙ: Επιχείρηση υγειονομικου ενδιαφέροντος με 40 τ.μ. αυλή. Τιμή 35.000 EURO και μίσθωμα 750 EURO
29. ΠΕΥΚΟΙ : Πωλείται επιχείρηση fast food - γυράδικο 50 τ.μ. πλήρως εξοπλισμένη, με μεγάλη αυλή με τραπεζοκαθίσματα στην πλατεία Λαθάρικα Πεύκων. Τιμή 25.000 EURO – Μίσθωμα 600 EURO .
30. ΠΑΛΙΑ ΠΟΛΗ : Πωλείται επιχείρηση 15 τ.μ – τιμή : 65.000 EURO, - σε πολύ εμπορικό πόστο .

ΠΩΛΟΥΝΤΑΙ ΚΤΗΜΑΤΑ – ΟΙΚΟΠΕΔΑ
31. ΜΙΧΑΗΛ ΠΕΤΡΙΔΗ: Οικόπεδο 330 τ.μ. με συντελεστή 0.8 στην οδό Πειραιώς. Τιμή 250.000 EURO.
32. ΠΑΣΤΙΔΑ: Οικόπεδο εντος οικισμού 300 τ.μ. με δόμηση 300 τ.μ. Τιμή 60.000 EURO
33. ΕΙΑ: Οικόπεδο 160 τ.μ. με δόμηση για τριώροφη μεζονέτα συνολικά 195 τ.μ. και κήπο. Τιμή 80.000 EURO.
34. ΚΑΛΛΙΘΙΕΣ : Οικόπεδο 825 τ.μ με άδεια οικοδομής 108 τ.μ – τιμή: 120.000 EURO.
35. ΡΟΔΟΥ-ΛΙΝΔΟΥ: Οικόπεδο εφαπτόμενο επί της οδού, 4.000 τ.μ. Με την άδεια οικοδομής για καταστήματα με υπόγειο 400 τ.μ., ισόγειο 400 τ.μ. και όροφο 300 τ.μ. Τιμή 330.000 ευρώ.
36. ΡΟΔΟΥ-ΛΙΝΔΟΥ: Οικόπεδο 3.400 τ.μ. εφαπτόμενο επί της οδού, με πρόσωπο 107 τ.μ. Τιμή 350.000 ευρώ.
37. ΨΙΝΘΟΣ: Πευκόφυτη έκταση 60 στρέμματα. Τιμή 60.000 euro.
38. ΨΙΝΘΟΣ : Κτήμα 8 στρ. - 7 χιλιόμετρα από το χωριό - τιμή: 25.000 EURO.
39. ΚΡΗΤΗΝΙΑ: Οικόπεδο 1.400 τ.μ., εντος οικισμού με δόμηση 400 τ.μ. Τιμή 35.000 EURO.

ΒΙΟΤΕΧΝΙΚΟΙ ΧΩΡΟΙ – ΑΠΟΘΗΚΕΣ
40. ΑΝΑΛΗΨΗ: Πωλείται πάνω στον κεντρικό δρόμο, υπόγειος χώρος 160 τ.μ. τιμή 100.000 EURO.
41. ΤΣΑΪΡΙ: Βιοτεχνικό κτίριο 300 τ.μ. σε μπετά, με επιπλέον δόμηση 2 ορόφων των 300 τ.μ. έκαστος. Τιμή 170.000 EURO
42. ΤΣΑΪΡΙ: Στον νέο δρόμο προς αεροδρόμιο, βιοτεχνικό κτίριο 900 τ.μ. σε 3 ορόφους των 300 τ.μ. Οι 2 όροφοι πλήρεις και ο 3ος σε μπετά. Τιμή 550.000 EURO
43. ΑΣΤΟΥΡΟΥ: Αποθήκη 400 τ.μ. αποπερατωμένη. Τιμή 352.000 EURO.

● ΖΗΤΟΥΝΤΑΙ ΓΙΑ ΑΓΟΡΑ ●
ΜΕΤΑΧΕΙΡΙΣΜΕΝΑ ΔΙΑΜΕΡΙΣΜΑΤΑ
AE0101

ΠΩΛΟΥΝΤΑΙ

1) **Μεζονέτα** με θέα στην Ιαλυσό 180 τ.μ. με 4.000 τ.μ. οικόπεδο
2) **Μεζονέτα** στην Ιαλυσό 214 τ.μ. λουξ ετοιμοπαράδοτη ευκαιρία
3) **Μεζονέτα** λουξ μεταχειρισμένη στο Καρακόνερο 230 τ.μ. ετοιμοπαράδοτη
4) **Μεζονέτες** στην περιοχή Αυτοστέγασης, Ιαλυσό εντός πόλεως, Παστίδα, Ιαλυσό
5) **Γραφεία** καινούργια εντός πόλεως 80 τ.μ. και 90 τ.μ.
6) **Κατοικίες** στην Παλιά Πόλη **καταστήματα** σε τιμές καταπληκτικές. **Κατάστημα** επί της Καναδά
7) **Οικόπεδα** στην πόλη και στην Ιαλυσό, στ' Αφάντου εντός ζώνης 2.500 και στις Καλυθιές με άδεια

ΕΝΟΙΚΙΑΖΟΝΤΑΙ

1) **Κατάστημα** επί της Γρίβα 50 τ.μ. περίπου
2) **Καταστήματα** στην Παλιά Πόλη κεντρικά, ετοιμοπαράδοτα, κατάλληλα για εστιατόρια-μπαρ-τουριστικά

Πληροφορίες Κτηματομεσιτικό Γραφείο
ΕΛΕΝΗΣ ΒΡΑΤΣΑΛΗ
τηλ. 22410-65300, 6945105362
ΜΑΤ3790(Γ)

ΑΝΕΓΕΡΣΙΣ Α.Ε.
ΟΙΚΟΔΟΜΙΚΕΣ & ΕΜΠΟΡΙΚΕΣ ΕΠΙΧΕΙΡΗΣΕΙΣ

ΠΩΛΟΥΝΤΑΙ

1. **ΚΑΤΑΣΤΗΜΑ** 75 τ.μ. με θέση στάθμευσης στην Κων. Τσαλδάρη.
2. **ΔΙΑΜΕΡΙΣΜΑ** 129 τ.μ. στον β' όροφο με θέση στάθμευσης στην Κων. Τσαλδάρη.
3. **ΔΙΑΜΕΡΙΣΜΑ** 135 τ.μ. ρετιρέ με θέση στάθμευσης στην Κων. Υδραίου.
4. **ΜΟΝΟΚΑΤΟΙΚΙΕΣ** 135 τ.μ. στην περιοχή Γεννάδι.
5. **ΜΟΝΟΚΑΤΟΙΚΙΕΣ** 80 και 90 τ.μ. στα Λειβάδια Τήλου.

ΑΝΑΛΑΜΒΑΝΟΥΜΕ:
ΑΝΤΙΠΑΡΟΧΕΣ-ΑΓΟΡΕΣ ΟΙΚΟΠΕΔΩΝ-ΑΝΤΑΛΛΑΓΕΣ

Αλεξανδρουπόλεως 2 • Ρόδος
Τηλ. 2241067267/Fax: 2241061297

ΜΕ ΤΗΝ ΠΟΛΥΕΤΗ ΠΕΙΡΑ ΤΟΥ ΝΙΚΟΛΑΟΥ ΜΙΧΑΗΛ
ΤΗΛ. 6936550251

ΥΠΕΥΘΥΝΟΣ ΝΙΚΟΛΑΟΥ ΦΩΤΗΣ
ΤΗΛ. 6936550250

AE955

ΚΛΑΔΟΓΕΝΗΣ ΜΙΧΑΗΛ
ΠΟΛΙΤΙΚΟΣ ΜΗΧΑΝΙΚΟΣ Ε.Μ.Π.
ΑΤΤΑΒΥΡΟΥ 20 - ΡΟΔΟΣ • ΤΗΛ. 2241022394

ΠΩΛΟΥΝΤΑΙ
ΔΙΑΜΕΡΙΣΜΑΤΑ
πολυτελούς κατασκευής
με θέα, στην οδό Ικάρου,
εμβαδού 128 τ.μ., 3 υπνοδωματίων,
σαλόνι, κουζίνα, WC,
αποθήκη και θέση parkingk
AE058

REAL ESTATE
ΚΡΑΝΙΔΗΣ
www.kranidis.gr
ΠΩΛΗΣΕΙΣ ΟΙΚΟΠΕΔΩΝ

1) **Ασγούρου** 900 τ.μ. πρόσωπο στην παλιά επαρχιακή οδό Ρόδου – Λίνδου (Κ-1391.)
2) **Γεννάδι** α) 3800 τ.μ. στον επαρχιακό δρόμο Γεννάδι –Βάτι με άδεια Οικοδομής (Κ-1391). β) 3800 τ.μ. εντός ζώνης με ωραία θέα αξίας 50.000,00 € (Κ-434).
3) **Διμηλιά** 1605 τ.μ. κοντά στην πλατεία, αξίας 30.000,00 € (Κ-651).
4) **Ιαλυσός** α) 2000 τ.μ. εντός Σχεδίου με άδεια 800 τ.μ. αξίας 850.000,00 €(Κ-1381). β) 2400 τ.μ. εντός σχεδίου (στην Λεωφόρο ΙΑΛΥΣΟΥ) αξίας 850.000,00 € (Κ-502). γ) 1000 τ.μ. εντός σχεδίου (ΣΔ 0,4) αξίας 300.000,00 € (Κ -1368) δ)1000 τ.μ. για μονοκατοικία130 τ.μ. αξίας 140.000,00 € (1425). ε) 347 τ.μ. εντός σχεδίου οικία 130 τ.μ. αξίας 122.000,00 € (Κ-939). ζ) 1000 τ.μ. εκτός σχεδίου άρτιο για μονοκατοικία 140 τ.μ. αξίας 110.000,€ (Κ-1200).ζ) 1000 τ.μ. για Μονοκατοικία 140 τ.μ. αξίας 110.000,00 € (Κ-979). η) 1080 τ.μ. σε νέα οδό για οικία 140 τ.μ. , αξίας 150,000,00 € (Κ-1149). Θ) 318 τ.μ. για Μονοκατοικία (ΣΔ 0,4) αξίας 111.500,00 € (Κ-957). Κ) 1000 τ.μ. (ΣΔ 0,4) κοντά στο Μαρινόπουλο , αξίας 300.000,00 € (Κ-1368) .
5) **Ρόδος** α) 610 τ.μ. στο Άνω Ροδίνι (ΣΔ 0,4) (Κ-1380) β) 1130 τ.μ. με άδεια Πολυκατοικίας στη ν οδό Ατταβύρου (ΣΔ 0,8) (Κ-1051). γ) 400 τ.μ. στο Μόντε Σμήθ (ΣΔ 0,4) αξίας 200.000,00 € (Κ-1078). δ) 600 τ.μ. κοντά στον Άγιο Νικόλαο (ΣΔ 0,8) αξίας 420.000,00 € (Κ-1299). ε) 437 τ.μ. Άνω Ροδίνι (ΣΔ 0,8) αξίας 300.000,00 € (Κ-1206).
6) **Θολός** α) 1385 τ.μ. δόμηση 500 τ.μ. σε ύψωμα αξίας 60.000,00 € (Κ-1385) β) 1600 τ.μ. για 150τ.μ. οικία , κοντά στο γήπεδο , αξίας 85.000,00 € (Κ-1150).
7) **Κανδυλί** 160 (3 όροφοι) Χ 80 τ.μ. αξίας 50.000,00 € (Κ-493).
8) **Παραδείσι** 630 τ.μ. άρτιο , αξίας 50.000,00 € (Κ-411) .
9) **Παστίδα** 1000 τ.μ. με άδεια 2 ορόφων οικίας 130 τ.μ. αξίας 75.000,00 € (Κ-1435).

Για περισσότερες πληροφορίες & ακίνητα επικοινωνήστε με το γραφείο μας ή επισκεφθείτε την ιστοσελίδα μας
ΜΧΠ092

Ι.Καζούλη & Αμερικής 50, 2ος όροφος
22410 27082 & 22410 26476
FAX: 22410 27101
e-mail: info@kranidis.gr

ενοικιασεις

συνέχεια από την προηγούμενη

ΕΝΟΙΚΙΑΖΕΤΑΙ διαμέρισμα πλήρως επιπλωμένο 2 υπνοδωματίων με αυλή επί της Διονυσίου Σολωμού 24. Προτιμούνται δημόσιοι υπάλληλοι. Πληρ. τηλ. 2241095316 ώρες καταστήματος MZT250807

ΕΝΟΙΚΙΑΖΕΤΑΙ διαμέρισμα 3 υπνοδωματίων, με αποθήκη, κεντρική θέρμανση, στην περιοχή Κοσκινού. Πληρ. τηλ. 22410-64512, 69264 MZT250806

ΕΝΟΙΚΙΑΖΕΤΑΙ διαμέρισμα ισογείου 60 τ.μ. πλήρη επίπλωση με δύο υπνοδωμάτια, καθιστικό και κουζίνα επί της οδού Δαμασκηνού. Πληρ. τηλ. 6944295930 MAT3736

ΕΝΟΙΚΙΑΖΕΤΑΙ γκαρσονιέρα 40 τ.μ. ισόγειο περιοχή Σγουρού Ρόδου (έναντι Βασιλόπουλου) επιπλωμένη ή μη με ηλιακό. Πληρ. τηλ. 6946001810 κα Στεργία MZT240816/17

ΕΝΟΙΚΙΑΖΟΝΤΑΙ διαμερίσματα δίχωρα, διαμπερή, με μεγάλες βεράντες, πλήρως εξοπλισμένα και επιπλωμένα. Τηλέφωνο, air condition, τηλεόραση, πισίνα τους καλοκαιρινούς μήνες. Κοντά στο γυμνάσιο, λύκειο, 1ο δημοτικό σχολείο Ιαλυσού. Πληρ. τηλ. 2241092475, 6939393841 MZT250812

ΕΝΟΙΚΙΑΖΕΤΑΙ δυάρι διαμέρισμα πλήρως επιπλωμένο και με ηλεκτρικά είδη όπως και με κεντρική θέρμανση στο **Ν. Κόσμο-Αθήνα,** (στάση ΦΙΞ), μ' άριστη συγκοινωνία (τραμ, λεωφορεία, μετρό) εξαιρετικά κατάλληλο για φοιτητή. Πληρ. τηλ. 6972447879 MOO285

ΚΥΨΕΛΗ. ΕΝΟΙΚΙΑΖΕΤΑΙ επί της οδού Κυψέλης **διαμέρισμα** διαμπερές 2 υπνοδωματίων, σαλόνι, κουζίνα, μπάνιο, 72 τ.μ. πλήρως επιπλωμένο, κατάλληλο για φοιτητές ΑΣΟΕΕ. Πληρ. τηλ. 2241027266 MZT250820

ΕΝΟΙΚΙΑΖΟΝΤΑΙ γκαρσονιέρες επιπλωμένες στην Ανάληψη. Πληρ. τηλ. 2241036065, 6972057263 MZT250814

ΕΝΟΙΚΙΑΖΟΝΤΑΙ επιπλωμένα **διαμερίσματα** με τον μήνα στην παραλία Αφάντου 200 μέτρα από το κύμα. Πληρ. τηλ. 6944642792 MZT250818/19

ΕΝΟΙΚΙΑΖΕΤΑΙ διαμέρισμα επιπλωμένο σε νεόκτιστη οικοδομή 60 τ.μ. Λουξ κατασκευής 1 μεγάλο υπνοδωμάτιο, εντοιχισμένες ντουλάπες, ενιαίος χώρος σαλόνι-κουζίνα, πλήρως εξοπλισμένη, μπάνιο και ηλιακό. Κοντά στο "Χρήστος Γκάρντεν" και "Κούκος". Κατάλληλο για 1 ή 2 άτομα. Προτιμούνται δημόσιοι υπάλληλοι, φοιτήτριες ή στρατιωτικοί. Πληρ. τηλ. 6947680623 MZT240814

ΕΝΟΙΚΙΑΖΕΤΑΙ γκαρσονιέρα 45 τ.μ. πλήρως επιπλωμένη και εξοπλισμένη, πλησίον Πανεπιστημίου επί της οδού Β. ΒΟΥΛΓΑΡΟΚΤΟΝΟΥ 15, κατάλληλη για φοιτητές. Πληρ. τηλ. 6945448072 MZT240819

ΕΝΟΙΚΙΑΖΟΝΤΑΙ διαμερίσματα στο κέντρο της Κρεμαστής επιπλωμένα ή μη **α)** τριάρι, **β)** δυάρι, κατάλληλα για στρατιωτικούς και εκπαιδευτικούς. Πληρ. τηλ. 2241091305, 6948937430 MZT240803

ΕΝΟΙΚΙΑΖΕΤΑΙ διαμέρισμα 65 τ.μ. στα Κοσκινού με ηλιακό θερμοσίφωνα, air condition και ιδιωτικό πάρκιν. Πληρ. τηλ. 6942044520 MZT240808

ΕΝΟΙΚΙΑΖΕΤΑΙ διαμέρισμα επιπλωμένο με 2 υπνοδωμάτια, κουζίνα εντοιχιζόμενη, σαλόνι, μπάνιο, αυλή στην περιοχή της Ανάληψης. Πληρ. τηλ. 2241063440, 6974576430, 6947115151 MXP13970

ΕΝΟΙΚΙΑΖΕΤΑΙ γκαρσονιέρα δίχωρη με πολυκουζινάκι, ντουλάπες, ψυγείο επί της οδού Αμφιτρίτης γωνία και Εθν. Αντιστάσεως απέναντι από Κωτσόβολο. Πληρ. τηλ. 2241033416, 6944842606 MXP13962

ΕΝΟΙΚΙΑΖΕΤΑΙ διαμέρισμα επί της οδού Κανελλοπούλου 3, στον Γ' όροφο με 2 υπνοδωμάτια, σαλόνι, κουζίνα, μπάνιο, τζάκι, ηλιακό, θερμοσυσσωρευτής. Πληρ. τηλ. 6942432308 MZT220807

ΕΝΟΙΚΙΑΖΟΝΤΑΙ στο Φαληράκι με την ημέρα ή με το μήνα, επιπλωμένα, ευρύχωρα, συγχρονα δωμάτια σε ευχάριστη περιοχή με καταπληκτική θέα και απόλυτη ησυχία. Διαθέτουν εξοπλισμό κουζίνας, ψυγείο, εντελώς αθόρυβο air condition, τηλεόραση, ζεστό νερό χειμώνα-καλοκαίρι, άνετο και ασφαλές πάρκιν. Πληρ. τηλ. 2241085713, 6947011545 MZT220803

ΠΩΛΕΙΤΑΙ

επιχείρηση εστιατόριο επί της Αγ. Φανουρίου 30 μέτρα από την Σωκράτους.

Πληρ. τηλ. 6944146148 MXP13964

"ΠΩΛΟΥΝΤΑΙ"
ΚΑΤΑΣΤΗΜΑΤΑ ΚΑΙ ΚΑΤΟΙΚΙΕΣ ΜΕ ΥΠΟΓΕΙΑ ΑΠΟΘΗΚΗ & ΓΚΑΡΑΖ



Μελέτη: Δημήτρης Αδαμάκης - Βαρβάρα Στεφανίδου - Αρχιτέκτονες ARCH-Net τηλ. 22410 29188

ΚΑΤΑΣΚΕΥΗ: Γ. ΚΑΣΤΡΗΣΙΟΣ Αρχιτέκτονας τηλ. 6979228091, 22410 34314

ΠΩΛΟΥΝΤΑΙ

από ιδιοκτήτη σε λογικές τιμές

1. **Διαμερίσματα** στο Ροδίνι διαφόρων διαστάσεων
2. **Διαμερίσματα** στην Ανάληψη
3. Ανεξάρτητες **μονοκατοικίες** 150 τ.μ. σε μπετά ή τελειωμένες στα Κοσκινού και σε οικόπεδο 1.000 τ.μ.
4. Ανεξάρτητες **μονοκατοικίες** 150 τ.μ. σε μπετά ή τελειωμένες σε οικόπεδο 1.500 τ.μ. σε πάρα πολύ καλή τοποθεσία στην Παστίδα.
5. **Γκαρσονιέρες** 48 τ.μ. (Ασγούρου)
6. **Βιοτεχνικοί χώροι** από 100-800 τ.μ. (Ασγούρου) και σε κεντρικό σημείο.
7. **Οικόπεδα** στην Παστίδα-Κοσκινού των 1.000 τ.μ. και 1.500 τ.μ.
8. **Εκταση** 5.000 τ.μ. και 10.000 τ.μ. επί της Λ. Ρόδου-Λίνδου.
9. **Οικόπεδο** 950 τ.μ. με καταπληκτική θέα πριν τον Βερόπουλο.

Πληρ. τηλ. 6934309595 MAT3733(1)

eXcellence real estate services

Αν θα θέλατε να αξιοποιήσετε το ακίνητο σας με **ΣΙΓΟΥΡΙΑ** και **ΑΣΦΑΛΕΙΑ** απευθυνθείτε σε εμάς για άμεση **αγορά** και **ενοικίαση**

Ζητάμε
ΟΙΚΟΠΕΔΑ
και μεταχειρισμένα
ΔΙΑΜΕΡΙΣΜΑΤΑ
ΜΕΖΟΝΕΤΕΣ
ΜΟΝΟΚΑΤΟΙΚΙΕΣ

96801

ΑΚΙΝΗΤΑ ΤΗΣ ΕΒΔΟΜΑΔΑΣ

ΚΩΔ.	ΠΕΡΙΟΧΗ	ΤΡ.Μ.	Υ/ΤΙΑ	ΤΙΜΗ
ΔΙΑΜΕΡΙΣΜΑΤΑ				
16	ΡΟΔΟΣ	50	1	85.000
328	ΙΞΙΑ	90	2	99.000
331	ΠΑΣΤΙΔΑ	81	2	110.000
169	ΡΟΔΟΣ	80	2	125.000
350	ΑΝΑΛΗΨΗ	90+30	2+1	125.000
345	ΡΟΔΟΣ	106	3	140.000
349	ΙΑΛΥΣΟΣ	86	2	150.000
ΜΕΖΟΝΕΤΕΣ				
278	ΠΑΣΤΙΔΑ	133	3	150.000
054	ΙΑΛΥΣΟΣ	140	3	190.000
ΟΙΚΟΠΕΔΑ				
311	ΠΑΣΤΙΔΑ	1.000	-	70.000
306	ΚΑΛΥΘΙΕΣ	5.500	-	90.000
ΚΑΤΑΣΤΗΜΑ				
333	ΠΑΣΤΙΔΑ	78	-	130.000

ΑΚΙΝΗΤΟ ΤΗΣ ΕΒΔΟΜΑΔΑΣ





✓ Νεόδμητη μεζονέτα στην
✓ Ιαλυσό, 125 τ.μ.
✓ 3 υπνοδωμάτια, 1 μπάνιο
✓ 1 WC, πλήρως
✓ αποπερατωμένη στην
✓ τιμή των **190.000** ευρώ

ΚΑΙΝΟΥΡΓΙΑ ΑΚΙΝΗΤΑ ΣΤΗΝ ΑΓΟΡΑ

ΚΩΔ.	ΕΙΔΟΣ	ΠΕΡΙΟΧΗ	Τ.Μ.	ΤΙΜΗ
402	ΟΙΚΟΠΕΔΟ	ΠΑΣΤΙΔΑ	337	60.000
401	ΟΙΚΟΠΕΔΟ	ΠΑΣΤΙΔΑ	382	65.000
386	ΔΙΑΜΕΡΙΣΜΑ	ΡΟΔΟΣ	80	95.000
403	ΜΟΝΟΚΑΤΟΙΚΙΑ	ΜΑΡΙΤΣΑ	140	100.000
385	ΔΙΑΜΕΡΙΣΜΑ	ΙΑΛΥΣΟΣ	70	110.000
393	ΔΙΑΜΕΡΙΣΜΑ	ΙΑΛΥΣΟΣ	110	210.000
394	ΚΑΤΑΣΤΗΜΑ	ΙΑΛΥΣΟΣ	110	230.000

ΑΚΙΝΗΤΑ ΠΡΟΣ ΕΝΟΙΚΙΑΣΗ

ΚΩΔ.	ΕΙΔΟΣ	ΠΕΡΙΟΧΗ	Τ.Μ.	ΕΝΟΙΚΙΟ
390	STUDIO	ΡΟΔΟΣ	44	250,00
387	ΔΙΑΜΕΡΙΣΜΑ	ΙΑΛΥΣΟΣ	45	320,00
267	ΔΙΑΜΕΡΙΣΜΑ	ΡΟΔΟΣ	85	350,00
216	ΓΡΑΦΕΙΟ	ΡΟΔΟΣ	40	400.00
317	ΜΟΝΟΚΑΤΟΙΚΙΑ	ΠΑΣΤΙΔΑ	70	450,00
395	ΔΙΑΜΕΡΙΣΜΑ	ΙΑΛΥΣΟΣ	110	600,00
215	ΓΡΑΦΕΙΟ	ΡΟΔΟΣ	60	600,00

ΤΡΙΑΝΤΩΝ 1, ΙΑΛΥΣΟΣ

ΤΗΛ. / FAX 22410

info@excellence.com.gr

AT3815

ενοικιασεις

συνέχεια από την προηγούμενη

ΕΝΟΙΚΙΑΖΕΤΑΙ σε νεόδμητη οικοδομή **γραφείο** 60 τ.μ. στον α' όροφο στο πάρκο Δημοκρατίας. Μίσθωμα 500 ευρώ. Πληρ. τηλ. 2241033454, 2241035550 MZT230818/19

ΕΝΟΙΚΙΑΖΕΤΑΙ: επιπλωμένο **διαμέρισμα** 110 τ.μ. α' ορόφου, κατάλληλο για συγκατοίκηση φοιτητών, 200 μέτρα από το Πανεπιστήμιο. Τρία υπνοδωμάτια, κουζίνα, σαλόνι, μπάνιο, αποθήκη, μεγάλες βεράντες, ωραία θέα. Σοφούλη 103 πάνω από το κατάστημα ειδών δώρου REGALO. Πληρ. τηλ. 2241033488 MZT300804

ΕΝΟΙΚΙΑΖΕΤΑΙ studios επιπλωμένο με κλιματισμό και TV στην περιοχή Δασκάλων, κατάλληλο για εκπαιδευτικούς και φοιτητές, επί της οδού Μ. Παπαναστάση 10. Πληρ. τηλ. 2241029196, 6946348257 MZT220833

ΙΑΛΥΣΟΣ. ΕΝΟΙΚΙΑΖΟΝΤΑΙ με τον μήνα στο κέντρο της Ιαλυσού μονόχωρα ή δίχωρα επιπλωμένα **διαμερίσματα** πλήρως εξοπλισμένα με A/C, TV, 24ωρη παροχή ζεστού νερού, κατάλληλα για εκπαιδευτικούς, φοιτητές και στρατιωτικούς. Πληρ. τηλ. 6974345362, 2241094525 ΜΑΤ3711

ΕΝΟΙΚΙΑΖΟΝΤΑΙ νεόκτιστα **διαμερίσματα** στην παραλία Σορωνής. Πληρ. τηλ. 22410-41043, 66156 MZT220817

ΕΝΟΙΚΙΑΖΕΤΑΙ 3άρι επί της οδού Ανδρέα Μοσχόβη 5. Ενοίκιο 450 ευρώ. Ώρες πρωινές-απογευματινές. Πληρ. τηλ. 6938961023 MZT220805

ΕΝΟΙΚΙΑΖΕΤΑΙ στην Κρεμαστή επιπλωμένο μικρό **διαμέρισμα** αποτελούμενο από ένα υπνοδωμάτιο, σαλόνι, κουζίνα, μπάνιο σε ήσυχη περιοχή. Πληρ. τηλ. 6945402153 MZT220834

ΕΝΟΙΚΙΑΖΕΤΑΙ οροφοδιαμέρισμα α' ορόφου 130 τ.μ. στην Ιαλυσό Δημοκρατίας 46. Διαθέτει 3 υπνοδωμάτια, 2 μεγάλα και 1 παιδικό. Επίσης διαθέτει μεγάλο σαλόνι, κουζίνα, καθιστικό, τουαλέτα και μεγάλες βεράντες. Πληρ. τηλ. 2241066353, 6932612853 προτιμούνται ενοικιαστές για μόνιμη εγκατάσταση MZT220818

ΕΝΟΙΚΙΑΖΕΤΑΙ διαμέρισμα 110 τ.μ. με τρία υπνοδωμάτια, περιοχή Επτά Χουρμαδιές. Ενοίκιο 520 ευρώ το μήνα. Πληρ. τηλ. 2241023949 MZT210807

ΕΝΟΙΚΙΑΖΟΝΤΑΙ δίχωρα επιπλωμένα **διαμερίσματα** 50 τ.μ. στην περιοχή της Ιξιάς, έως τις 30/6/07. Με χώρο στάθμευσης, κήπο, πισίνα, θέρμανση και ζεστό νερό. Ιδανικά για εκπαιδευτικούς. Εδώ κάνουμε και διακοπές. Πληρ. τηλ. 2241093791, κιν. 6944658034, www.eleonas.net ΜΑΤ3685

ΕΝΟΙΚΙΑΖΟΝΤΑΙ: α) **μεζονέτα** 65 τ.μ. με ένα υπνοδωμάτιο, πλήρως εξοπλισμένη στο Ανω Ροδίνι , Στοιχζόλμης 6, β) **studio** εξοπλισμένο στο Ανω Ροδίνι. Πληρ. τηλ. 2241061628, 6944410537 MZT290706

ΕΝΟΙΚΙΑΖΕΤΑΙ διαμέρισμα-μεζονέτα 100 τ.μ. με ντουλάπιες στα υπνοδωμάτια και εντοιχιζόμενη κουζίνα χωρίς τα ηλεκτρικά, καινούργιο στο κέντρο της Ιαλυσού (δίπλα από την εκκλησία). Τιμή 390 ευρώ. Πληρ. τηλ. 2241096955, ώρες καταστημ. και 2241095336 MZT180822

ΕΝΟΙΚΙΑΖΟΝΤΑΙ ΔΥΟ ΔΙΑΜΕΡΙΣΜΑΤΑ 1ου ΟΡΟΦΟΥ 100 Τ.Μ. ΚΑΙ 95 Τ.Μ. ΣΕ ΔΙΠΛΟΚΑΤΟΙΚΙΑ ΜΕ ΘΕΣΗ ΠΑΡΚΙΝ ΣΤΗΝ ΙΑΛΥΣΟ ΕΠΙ ΤΗΣ ΟΔΟΥ ΙΑΛΥΣΟΥ 41. ΠΛΗΡ. ΤΗΛ. 2241095420, 6978995382-3 ΜΑΠ473

ΕΝΟΙΚΙΑΖΕΤΑΙ ισόγειο **διαμέρισμα** 120 τ.μ. επί της πλατείας Ακαδημίας κατάλληλο για γραφείο, ιατρείο κ.λπ. Στο ίδιο κτίριο ενοικιάζονται **υπόγειοι χώροι** 40, 100 και 170 τ.μ. με τουαλέτα και είσοδο επί της Ηρώων Πολυτεχνείου κατάλληλοι για κύρια χρήση ή αποθήκη. Πληρ. τηλ. 6972253826 MZT190804

ΕΝΟΙΚΙΑΖΕΤΑΙ διαμέρισμα, διαμπερές, 75 τ.μ. στην οδό Λίνδου με δύο υπνοδωμάτια, σαλόνι, κουζίνα κ.λπ. Πληρ. τηλ. 2241030915 (από τις 5 μ.μ. έως τις 10 μ.μ.) MXP13943

ΕΝΟΙΚΙΑΖΕΤΑΙ διαμέρισμα 2ου ορόφου (διαμπερές) και πλήρως επιπλωμένο αποτελείται από (1 δωμάτιο, σαλόνι, κουζίνα, βεράντες, αποθήκη, WC) και βρίσκεται στη περιοχή Ανάληψη, πλησίον στο σούπερ μάρκετ "Μαρινόπουλος" Πληρ. τηλ. 6944759854 MZT180811

ΕΝΟΙΚΙΑΖΟΝΤΑΙ στην Παστίδα α) **γκαρσονιέρα** καινούργια ανεξάρτητη επιπλωμένη ή μη, (κουζίνα, ψυγείο 2πορτο, πλυντήριο, θέρμανση-κλιματισμός, μεγάλη ντουλάπα), β) **γκασονιέρες και studio** επιπλωμένα (θέρμανση, κλιματισμός, πολυκουζίνα) για όλο το χρόνο - μήνα - εβδομάδα - ημέρα. Πληρ. τηλ. 6944760796, 2241047228 MZT180835

ΕΝΟΙΚΙΑΖΕΤΑΙ διαμέρισμα 90 τ.μ. στην οδό Καρπάθου (κέντρο της πόλης) κατάλληλο για γραφείο ή φοιτητική στέγη. Πληρ. τηλ. 2241067851, 2241067848, 6945503542 ΧΠΑΑΥ004.1

ΖΗΤΕΙΤΑΙ κατάστημα για ουζερί μεζεδοπωλείο εντός πόλεως. Πληρ. τηλ. 6974103370 MZT180813

ΕΝΟΙΚΙΑΖΕΤΑΙ κατάστημα ισόγειο 50 τ.μ. στην οδό Αγ. Ιωάννου 150. Πληρ. τηλ. 2241029631, 6972291878 MZT020826

ΕΝΟΙΚΙΑΖΕΤΑΙ ένα κατάστημα 280 τ.μ. με δυνατότητα διαχωρισμού σε 2 των 140 τ.μ. Διαθέτει τουαλέτα και άνετο πάρκιν. Κατάλληλο για οποιαδήποτε επαγγελματική χρήση ή και αποθήκη επί της οδού Καμείρου 4 (περιοχή Αραπάκη). Πληρ. τηλ. 6944813632 ΜΑΤ3646

ΑΠΟΘΗΚΕΣ ΣΤΗΝ ΙΑΛΥΣΟ, ΕΝΟΙΚΙΑΖΟΝΤΑΙ 1) ΑΠΟΘΗΚΕΥΤΙΚΟΙ ΧΩΡΟΙ ΑΠΟ 100 ΕΩΣ 2000 Τ.Μ. ΚΑΙ ΥΨΟΣ 8 Μ. ΑΣΦΑΛΕΙΣ ΜΕ ΜΕΓΑΛΟΥΣ ΧΩΡΟΥΣ ΔΙΑΚΙΝΗΣΗΣ ΦΟΡΤΩΣΗΣ ΚΑΙ ΕΚΦΟΡΤΩΣΗΣ ΠΡΟΪΟΝΤΩΝ, 2) ΥΠΑΙΘΡΙΟΙ ΧΩΡΟΙ ΠΕΡΙΦΡΑΓΜΕΝΟΙ, ΑΣΦΑΛΕΙΣ, ΚΑΤΑΛΛΗΛΟΙ ΓΙΑ ΑΠΟΘΗΚΕΥΣΗ ΠΡΟΪΟΝΤΩΝ ΣΕ ΠΑΛΕΤΕΣ. ΠΛΗΡ. ΤΗΛ. 6977271571 ΑΠΟ ΔΕΥΤΕΡΑ ΕΩΣ ΠΑΡΑΣΚΕΥΗ 08.00-15.00 κ. ΓΙΩΤΑ ΧΤΞΕΝ042

πωλησεις-αγορες ακινητων & επιχειρησεων

ΠΩΛΕΙΤΑΙ στη Ψίνθο ένα **στρέμμα με αποθήκη** 20 τ.μ. Τιμή 20.000€. Πληρ. τηλ. 2241026833 MZT310818

ΠΩΛΕΙΤΑΙ καφετέρια στο κέντρο της πόλης. Πληρ. τηλ. 6992224432 MZT310813

ΠΩΛΟΥΝΤΑΙ: 1) Παλιό σπίτι 56 τ.μ. με αυλή στη Στρατηγού Ζήση, 80.000€, **2) Βοηθητικός χώρος** 55 τ.μ. με αυλή προέκταση Αννης Μαρίας, 75.000€, **3)** 80 τ.μ. διώροφη ανακαινισμένη **μεζονέτα** με αυλή στην Βενετοκλέων, 100.000€, **4)** 80 τ.μ. **διαμέρισμα** (β' οροφ.) στην Ανάληψη, 125.000€, **5) 81 τ.μ.** καινούργιο (1 έτους) στους Δασκάλους, 155.000€, **6) 86 τ.μ.** (α' ορ.) στη Στρ. Ζήση, 100.000€, **7) 87 τ.μ.** Αντ. Βολονάκη, 95.000€, **8) 89 τ.μ.** λουξ καινούργιο, Μιχ. Πετρίδη, 180.000€, **10) 125 τ.μ.** (3 υπν.) Ανάληψη, 185.000€. Κτηματομεσιτικό γραφείο ΑΙΓΑΙΟΚΤΗΜΑΤΙΚΗ-Βαζούκου Ρένα, τηλ. 2241022943, 6945466773 ΧΠΚΤΗ007.3

ΠΩΛΕΙΤΑΙ από ιδιώτη **διαμέρισμα** πολυτελούς κατασκευής στον β' όροφο πολυκατοικίας, με φανταστική πανοραμική θέα, θάλασσα, περιμετρικά ελεύθερο, 140 τ.μ. τρία υπνοδωμάτια, 2 μπάνια, σαλόνι, τραπεζαρία, κουζίνα ενιαίος χώρος, αυτόνομη ψύξη-θέρμανση, ηλεκτρ. συσκευές κουζίνας MIELE, ηλιακό θερμοσίφωνα, 1 θέση parking. Περιοχή Ανω Ροδίνι, δίπλα στην ΔΕΥΑΡ και PRINT HOUSE. Πληρ. τηλ. 6993008144 MZT300847

ΠΩΛΕΙΤΑΙ διαμέρισμα 4άρι 106 τ.μ. σε άριστη κατάσταση με απεριόριστη θέα στους Δασκάλους. Τιμή 160.000€. Πληρ. τηλ. 2241060060, 6948046844, Κτηματομεσιτικό γραφείο Κεφάλαιο Τσουρουνάκης ΜΑΤ3793

ΠΩΛΕΙΤΑΙ κατάστημα στην πλατεία Ιαλυσού 15 τ.μ. τροφιμοειδών. Κατάλληλο για οποιαδήποτε χρήση. Πληρ. τηλ. 22410-93458, 6973230882 MXP13981

ΠΩΛΕΙΤΑΙ από ιδιοκτήτη εντός πόλεως ανεξάρτητη διώροφη **κατοικία (μεζονέτα)** 78 τ.μ. κοντά στη θάλασσα, απέναντι από το Τεχν. Λύκειο επί της Χρ. Τσιγάντε 21. Πληρ. τηλ. 2241091387, 6945896540 MZT300825

ΚΟΣΚΙΝΟΥ. ΠΩΛΕΙΤΑΙ καινούργια ανεξάρτητη διώροφη **μονοκατοικία** 120 τ.μ., 3 υπνοδωμάτια, 2 WC, κουζίνα, σαλόνι, σε οικόπεδο, 250 τ.μ. με χώρο στάθμευσης για 2 αυτοκίνητα. Τιμή 215.000€. Πληρ. τηλ. 6947576204 MZT300837

ΠΩΛΟΥΝΤΑΙ στην Ιαλυσό: **1) Κατάστημα** 150 τ.μ. κατάλληλο για οποιαδήποτε χρήση **πωλείται ή ενοικιάζεται. 2) Γκαρσονιέρες** ενός και δύο δωματίων από 35.000 ευρώ. **3) Διαμέρισμα** 2 δωματίων κουζίνα και μπάνιο, 65.000 ευρώ. **4) Διαμέρισμα** 3 δωματίων κουζίνα και μπάνιο 135.00 ευρώ. Πληρ. τηλ. 2241095741, 6948209098 MZT290824

ΠΩΛΟΥΝΤΑΙ: 1) **Διαμέρισμα** 80 τ.μ. (α' ορόφου) στο Ροδίνι 2 υπνοδωματίων - καινούργιο (140.000 ευρώ), 2) **Διαμέρισμα** 100 τ.μ. (ισόγειο) με αυλή 150 τ.μ. στο Ροδίνι 2 υπνοδωματίων - καινούργιο (155.000 ευρώ), 3) **Γκαρσονιέρα** 37 τ.μ. - καινούργια (52.000 ευρώ), 4) **Γκαρσονιέρα** 38 τ.μ. - καινούργια (52.000 ευρώ), 5) **Γραφείο** 90 τ.μ. επί της Ρόδου-Λίνδου (α' ορόφου) καινούργιο (150.000 ευρώ), 6) **Μεζονέτα** 140 τ.μ. στην Παστίδα (έτος κατασκευής 2004) (225.000). Πληρ. τηλ. 2241029480 10.00 έως 14.00, 6944223382, 6932450014 MZT280841

ΠΩΛΟΥΝΤΑΙ: 1) **Οικόπεδα** 4.000-8.000-12.000-16.000 τ.μ. επί της οδού Ρόδου-Λίνδου 10ο χλμ. (120 ευρώ/τ.μ.), 2) **επιχείρηση - εστιατόριο** πλήρως εξοπλισμένο στο χωριό Κοσκινού Ρόδου (60.000 ευρώ), 3) **Οικόπεδο** στην Π. Πόλη 900 τ.μ. (400.000 ευρώ). Πληρ. τηλ. 2241029480 10.00 έως 14.00, 6944223382, 6932450014 MZT280842

ΠΩΛΕΙΤΑΙ αγρόκτημα στην περιοχή Τσαίρι απέναντι από το στρατόπεδο 5.350 τ.μ. Πληρ. τηλ. 6946461831 MZT280817

ΠΩΛΕΙΤΑΙ κατάστημα 140 τ.μ. συν 30 μέτρα βοηθητικό χώρο με 150 τ.μ. αυλή, κεντρικό με πάρκιν, στην περιοχή Καρακόνερο. Τιμή 295.000€. Κτηματομεσιτικό Κεφάλαιο-Τσουρουνάκης, τηλ. 2241060060, 6945949882 ΜΑΤ3731

ΠΩΛΟΥΝΤΑΙ. ΟΙΚΟΠΕΔΟ στη Σορωνή πάνω στο κύμα 4.150 τ.μ. φως, νερό, δίπλα. **ΟΙΚΟΠΕΔΟ ΠΑΣΤΙΔΑ** 450 τ.μ. σε πολύ καλή περιοχή και μεγάλη δόμηση θέα Φιλέρημο, τιμή πολύ καλή. **ΟΙΚΟΠΕΔΟ ΑΦΑΝΤΟΥ** 4.000 τ.μ. κοντά στην θάλασσα, δίνλα σε βίλες με θέα 150.000€. ΝΙΚΟΣ ΛΑΖΑΝΑΣ κιν. 6944592908 ΜΑΤ3734(2)

Από ιδιώτη πωλούνται μεζονέτες σε μπετά με φανταστική καταπληκτική θέα, κατόπιν ραντεβού. Πληρ. τηλ. 6945366206 MZT110803

ΠΩΛΕΙΤΑΙ κτήμα 8,5 στρέμματα με νερόρεύμα, άρτιο και οικοδομήσιμο στην περιοχή του Αγίου Σουλά. Πληρ. τηλ. 6974426843 MZT250813

REAL ESTATE
ΚΡΑΝΙΔΗΣ
www.kranidis.gr

ΠΩΛΗΣΕΙΣ ΔΙΑΜΕΡΙΣΜΑΤΩΝ

ΕΝΤΟΣ ΠΟΛΕΩΣ - ΚΑΙΝΟΥΡΙΑ
ΡΟΔΟΣ:

1)100τ.μ. 3Δ.Σ.Κ.Λ. 2ου ορόφου στο Άνω Ροδίνι με ασανσέρ και κλειστό γκαράζ 230.000 € [Κ-267]
2) 92τ.μ. 2Δ.Σ.Κ.Λ. Ισόγειο με Ασανσέρ, Αποθήκη υπο γείου , στο Άνω Ροδίνι 210.000€ [Κ-265]
3) 124 τ.μ. 3Δ.Σ.Κ.Λ. Ισόγειο με Κεντρική θέρμανση , Ασανσέρ, Πάρκινγκ, Αποθήκη 250.000 € - [Κ-50]
4) 55τ.μ. 2αρι 3ου ορόφου , κοντά στο Καζίνο 110.000,00 € [Κ-367]
5) 118τ.μ. 3Δ.Σ.Κ.Λ. 2ου ορόφου , στην Ανάληψη Γ. Παπανδρέου 255.000€ [Κ-1057]
6): 118τ.μ. 3Δ.Σ.Κ.Λ. 3ου ορόφου κοντά στο πάρκο ΜΗΔΕΙΑ με Ι Πάρκινγκ, Αποθήκη 250.000€ - [Κ-475]
7) 122τ.μ. 3Δ.Σ.Κ.Λ. 2ου ορόφου με Πάρκινγκ, Αποθήκη υπογείου , στην περιοχή ΜΗΔΕΙΑ αξία 250.000€ [Κ-318]
8)ΡΟΔΙΝΙ: 84,90 τ.μ. - Ισόγειο με γκαράζ , στη Φανερωμένη 195.000€ [Κ-1344]

ΕΝΤΟΣ ΠΟΛΕΩΣ -ΜΕΤΑΧΕΙΡΙΣΜΕΝΑ
ΡΟΔΟΣ:

1)110τ.μ. 3Δ.Σ.Κ.Λ. Ισόγειο 170.000€ [Κ-1144]
2) 120τ.μ. 3Δ.Σ.Κ.Λ.WC Ισόγειο με Κεντρική, Ασανσέρ, Πάρκινγκ 190.000€ [Κ-1043]
3),56τ.μ. - 1ου ορόφου 130.000 ,00 € [Κ-319]
4) 155τ.μ. 3Δ.Σ.Κ.Λ. 1ου ορόφου 270.000€ [Κ-1274]
5) 82 τ.μ. 3αρι , επί της Καδρικτώνος, σε άριστη κατάσταση, 2 υπν, Σ.Κ.Λ. , με ωραία Ιταλική Κουζίνα αξίας 7.000,00 € Τιμή πώλησης 145.000,00 € [Κ-1429].
6) 92 τ.μ. 3άρι ,επί της οδού Απ.Παύλου 1ος όροφος, 2 υπν, Σ.Κ.Λ. 10 ετών αξίας 170.000,00 [Κ-1445].
7) 116 τ.μ. 4άρι 3 υπν, Σ.Κ.Λ. w.c. , μεγάλες βεράντες, κοντά στο Καζίνο αξίας 270.000,00 € [Κ-1454] .
8)ΚΑΛΛΙΠΑΤΕΙΡΑΣ 82τ.μ. 3άρι ,στο Ροδινι αξίας 80.000,00 € [Κ - 1086]
9)ΑΓΙΑΣ ΑΝΑΣΤΑΣΙΑΣ: 90τ.μ. 2Δ.Σ.Κ.Λ. Ισόγειο 170.000€ [Κ-1280]

ΙΞΙΑ:

1)76τ.μ. 2Δ.Σ.Κ.Λ. Ισόγειο 95.000,00 € [Κ-1291]
2) 50 τ.μ. 2άρι στο 2ο όροφο με ωραία θέα επί της Σ ωτήρος αξίας 90.000,00 € [1174] .
ΙΑΛΥΣΟΣ: 72 τ.μ. 2 υπν, Σ.Κ.Λ. αξίας 120.000,00 € [Κ-1409].

ΜΧΠ092

Ι.Καζούλη & Αμερικής 50, 2ος όροφος
22410 27082 & 22410 26476
FAX: 22410 27101
e-mail: info@kranidis.gr

Από την αντιπροσωπεία αυτοκινήτων
HONDA-MITSUBISHI
ΖΗΤΕΙΤΑΙ
Ηλεκτρολόγος Αυτοκινήτων
Επιθυμητή προϋπηρεσία στο χώρο
Καλή γνώση Η/Υ και Αγγλικών.

Απαραίτητη αποστολή βιογραφικού σημειώματος στη διεύθυνση Λ. Λίνδου 138 Ρόδος
Τηλ. 22410-67440-41
Φαξ 22410-68462
E-mail:kaligcar@otenet.gr

ΜΧΠ915

ΖΗΤΕΙΤΑΙ

αποθηκάριος έως 40 χρονών για μόνιμη απασχόληση.
Απαραίτητες προϋποθέσεις:
1) δίπλωμα οδήγησης
2) εκπληρωμένες στρατιωτικές υποχρεώσεις

Πληρ. τηλ. 2241032115 09.00-14.00 MXP13966

finn cafe
ΖΗΤΕΙΤΑΙ ΠΡΟΣΩΠΙΚΟ

νέες και **νέοι** ηλικίας 18 έως 32 ετών για το νέο μας κατάστημα στην πόλη της Ρόδου για άμεση πρόσληψη.

Πληρ. τηλ. 2241076627
Κατάθεση βιογραφικών στο κατάστημά μας επί της **πλατείας Γαβριήλ Χαρίτου 14 (100 Χουρμαδιές)**

ΜΑΤ3704



Θέλεις να κάνεις επιτυχημένη επιχειρηματική καριέρα?

ΕΛΑ ΣΤΗ RE/MAX!

Δήλωσε συμμετοχή στο Quick Start που θα γίνει από 25 έως 29 Σεπτεμβρίου και γίνε μέλος της επιτυχίας

για περισσότερες πληροφορίες, επικοινωνήστε με την κυρία Μαίρη Χριστοδούλου.
Τηλ. 22410 64730
Email: info@remaxexpress.gr

ΧΠΚΤΗ005

Swedco
FALIRAKI

Από την εταιρεία **Swedco café**
ζητείται προσωπικό
για να εργασθεί στην παρασκευή και στην πώληση αρτοπαρασκευασμάτων (σάντουιτς) και καφέ στο **ΦΑΛΗΡΑΚΙ**

Απαραίτητα:
• Ευγένεια
• Καλός χαρακτήρας
• Ορεξη για δουλειά
• Ομαδικό πνεύμα
• Ευέλικτο ωράριο
• Καλή γνώση στους καφέδες
• Ηλικία από 18-28 χρόνων
• Επαγγελματική σχολή ή λύκειο
• Βασική γνώση τουλάχιστον της αγγλικής γλώσσας

Απασχόληση:
• 12 μήνες το χρόνο
• 8ωρο, 6 ημέρες την εβδομάδα
• Κυριακές και αργίες τα μαγαζιά μας είναι πάντα κοντά στον πελάτη

Προσφέρεται:
• Καλό κλίμα εργασίας
• Καλή αμοιβή

Αιτήσεις στο κατάστημα στο ΦΑΛΗΡΑΚΙ από **08.30 έως 15.30**
Απαραίτητη η φωτογραφία στην συμπλήρωση της αίτησης.
Υπεύθυνος συνεννόησης: **Τσίκκης Νίκος, τηλ. 6944578811, 2241087501**

ΜΧΠΔΙΑ090

ΣΟΥΣΑΜΙ
ΖΗΤΕΙΤΑΙ

νέα από 18-30 ετών με προϋπηρεσία σε καφέ-αναψυκτήριο για μόνιμη απασχόληση. Απαραίτητο πλήρες βιογραφικό σημείωμα

Πληρ. τηλ. 2241020008 ΜΑΤ3776

broadcast stores

ΖΗΤΕΙΤΑΙ

για το νέο πολυχώρο των Broad cast stores άνδρας ή γυναίκα ηλικίας 20 έως 30 ετών με βασικές γνώσεις χειρισμού Η/Υ για συνεχές ή σπαστό ωράριο.
Πληρ. τηλ. 2241022003, 2241022665, 6944268093

ΜΑΤ3757(Γ)

Από επιχείρηση με οικοδομικά υλικά
ΖΗΤΕΙΤΑΙ

οδηγός με επαγγελματικό δίπλωμα Γ' κατηγορίας και γνώσεις χειρισμού γερανού, για μόνιμη απασχόληση.

Πληρ. τηλ. 2241091743 ΜΑΤ3717(Γ)

πωλησεις

συνέχεια από την προηγούμενη

ΠΩΛΕΙΤΑΙ μονοκατοικία καινούργια στην Παστίδα, 1 χρόνου περίπου, 125 τ.μ. σε 370 τ.μ. οικόπεδο με κήπο, 3 υπνοδωμάτια, εντοιχισμένη κουζίνα, σαλοτραπεζαρία, επίσης με θέρμανση και ηλιακό. Τέλος υπάρχει και άδεια οικοδόμησης για τον πάνω όροφο. Πληρ. τηλ. 2241031069, 6974570805 (πρωί-απόγευμα), και 2241048366 και 6946926485 (απογευματινές ώρες) MXP13969

Από την **ΔΙΑΚΟΣΜΟΤΕΧΝΙΚΗ Ο.Ε.** κατασκευαστική και τεχνική εταιρεία **πωλούνται μονοκατοικίες** ανεξάρτητες **στα Κοσκινού** με (650 τ.μ.) **οικόπεδο** και **υπόγειο** στα μπετά, 150.000€ και τελειωμένες 250.000€. Πληρ. τηλ. 6946416526, 2241063744, 6973318999 MZT250808/09

ΠΩΛΕΙΤΑΙ οικόπεδο στο Γεννάδι επί της λεωφόρου 600 μέτρα πριν από το χωριό εκτάσεως 1.750 τ.μ. με άδεια οικοδομής για 210 μέτρα. Πληρ. τηλ. 2241061628, 6944410537 MZT290708

ΠΩΛΕΙΤΑΙ κατάστημα 80 τ.μ. σε κεντρικό δρόμο στην Ανάληψη γωνιακό (4 βιτρίνες). Τιμή 360.000 ευρώ. Πληρ. Κεφάλαιο Τσουρουνάκης τηλ. 2241060060, 6945949882 MAT3617-3618

εργασιες

ΛΟΓΙΣΤΙΚΟ ΓΡΑΦΕΙΟ ΖΗΤΑΕΙ νέο ή νέα για απασχόληση με απαραίτητα προσόντα: καλή γνώση χειρισμού Η/Υ, βασικές τουλάχιστον γνώσεις Γενικής Λογιστικής (Γ' κατηγορίας βιβλία). Πληρ. τηλ. 2241029700 MAT3822

ΖΗΤΕΙΤΑΙ μπάρμαν και **σερβιτόρα** για καφετέρια. Εξαιρούνται αλλοδαποί. Πληρ. τηλ. 6936458927 MAT3801

ΖΗΤΟΥΝΤΑΙ κοπέλες για να εργασθούν πρωινή ή απογευματινή βάρδια στα καταστήματα "ΜΗΝΑ" κοντά στο Παλάτι πλατεία Ρολογίου. Μισθός ικανοποιητικός. Πληρ. τηλ. 2241034720, 6948507062 MZT180819

ΖΗΤΕΙΤΑΙ πωλήτρια για πλήρη και μόνιμη εργασία στο κατάστημα παιδικών ενδυμάτων BAMBOLO. Πληρ. τηλ. 2241033218, 2241068789 (10-12 π.μ.) MXP14003

Οικογένεια **ζητά baby sitter** ηλικίας 30-50 ετών με εξαήμερη εργασία, 8 ώρες την ημέρα και όλο τον χρόνο. Πληρ. τηλ. 6993008144 MZT300845

ΖΗΤΕΙΤΑΙ οδηγός για σχολικό λεωφορείο κάτοχος διπλώματος 4ης κατηγορίας και **νηπιοθρεφοκόμος** κάτοχος διπλώματος ΤΕΙ ή ΙΕΚ. Πληρ. τηλ: 6936898822, 6936898821 MAT3796

Nikos-Takis Fashion Hotel. ΖΗΤΕΙΤΑΙ κυρία 25-45 ετών για ετοιμασία πρωινού και σερβιρίσματος στην Π. Πόλη. Ώρες εργασίας 07.30-12.30. Απαραίτητα εμφανίσιμη, γνώσεις αγγλικής γλώσσας, και προϋπηρεσία σε ξενοδοχείο ή εστιατόριο. Πληρ. τηλ. 6947008143 ώρες 10.00-14.00, 19.00-21.00 MAT3775

ΖΗΤΕΙΤΑΙ κοπέλα **βοηθός σερβιτόρου** νέα εμφανίσιμη για να εργασθεί σε γνωστό εστιατόριο στην πόλη. Ώράριο 17.30-12.30. Πληρ. τηλ. 6945364568 MZT290645

ΖΗΤΟΥΝΤΑΙ τεχνίτες γυψοσανίδάδες και βοηθοί με προυπηρεσία. Πληρ. τηλ. 6942285690 MZT290859

ΖΗΤΕΙΤΑΙ από το κομμωτήριο "ΑΜΠΙ" **κομμώτρια** ηλικίας έως 25 ετών χωρίς οικογενειακές υποχρεώσεις. Πληρ. τηλ. 2241067801 MAT3780

ΖΗΤΕΙΤΑΙ κοπέλα Ελληνίδα κατά προτίμηση για να εργασθεί σε internet cafe. Μόνιμη εργασία, μισθός ικανοποιητικός. Πληρ. τηλ. 2241025052 MZT290841

ΖΗΤΕΙΑΙ απόφοιτος Παιδαγωγικής Ακαδημίας να διαβάζει παιδί Β' δημοτικού από Δευτέρα-Πέμπτη για 2 ώρες από 5.30-7.30 μ.μ. Πληρ. τηλ. 2241069201, 69202

MZT290847

ΑΠΟ ΤΟ SAIL IN CAFE ΖΗΤΟΥΝΤΑΙ ΚΟΠΕΛΕΣ ΓΙΑ ΠΛΗΡΗ (7 Π.Μ.-3 Μ.Μ.) ΚΑΙ ΗΜΙΑΠΑΣΧΟΛΗΣΗ (7 Π.Μ.-11 Π.Μ.). ΕΞΑΙΡΟΥΝΤΑΙ ΑΛΛΟΔΑΠΕΣ. ΓΙΑ ΠΛΗΡΟΦΟΡΙΕΣ Ή ΒΙΟΓΡΑΦΙΚΟ ΑΜΕΡΙΚΗΣ 85 (ΔΙΠΛΑ ΣΤΟΝ ΟΤΕ). ΤΗΛ. 6946299989 MZT290826

ΖΗΤΕΙΤΑΙ υπάλληλος για βιβλιοπωλείο, ξένες γλώσσες, δίπλωμα μηχ. αυτοκίνητο. Πληρ. τηλ. 22410-28141 MAT8113

ΖΗΤΟΥΝΤΑΙ για να εργασθούν σε πιτσαρία-εστιατόριο όλο το χρόνο: **α) διανομείς, β) μάγειρας, γ) βοηθός μάγειρα.** Πληρ. τηλ. 2241065784, 6942226822 MXP13986

ΖΗΤΕΙΤΑΙ κοπέλα με προϋπηρεσία για απογευματινό ωράριο σε κυλικείο του νοσοκομείου. Πληρ.τηλ. 2241080111 MAT3764

ΖΗΤΕΙΤΑΙ προσωπικό και **βρεφοκόμος** για παιδικό σταθμό νηπιαγωγείο στην πόλη της Ρόδου. Πενθήμερη εργασία. Μισθός ικανοποιητικός και ασφάλεια. Τυχόν προϋπηρεσία θα ληφθεί υπ' όψιν. Πληρ. τηλ. 6972007352, 2241039739, 2241031121 MAT3762

Από Ξυλεμπορική Επιχείρηση **ΖΗΤΕΙΤΑΙ** σοβαρός **νέος** με όρεξη για δουλειά προκειμένου να εργαστεί ως οδηγός - αποθηκάριος. Αποκλείονται αλλοδαποί. Πληρ.τηλ. 2241027623, 2241024945 ώρες 08.00-14.00 καθημερινά MAT3739

ΖΗΤΟΥΝΤΑΙ φυσιοθεραπευτές/ τριες, γυμναστές/τριες, και **απόφοιτοι/ες σχολής χορού** για μερική ή πλήρη απασχόληση. Παρακαλούμε να σταλεί το πλήρες βιογραφικό σας σημείωμα στο φαξ 2241025610, ωράριο-επικοινωνίας Δευτέρα-Παρασκευή 09.15-21.50 στο τηλ. 2241073712 MAT3761

ΖΗΤΟΥΝΤΑΙ

από εστιατόριο στην Παλιά Πόλη **άτομα**
- βοηθός σερβιτόρου
- μπουφέ
-μπαρ-μπουφέ

Πληρ. τηλ. 2241020119 ώρες 08-10.30 και 15.00-18.00
MAT3812(Γ)

ΖΗΤΟΥΝΤΑΙ

από τεχνική εταιρεία
τεχνίτες ηλεκτρολόγοι εγκαταστάσεων

Πληρ. τηλ. 6949814865 MAT3813(Γ)

ΖΗΤΕΙΤΑΙ

καθηγήτρια Αγγλικής
με πείρα

Πληρ. τηλ. 2241029096 ΧΠΕΚΠ086

Για το εταιρικό υποκατάστημα στη ΡΟΔΟ, ζητούνται:

Α. ΥΠΕΥΘΥΝΟΣ ΚΑΤΑΣΤΗΜΑΤΟΣ – ΕΞΩΤΕΡΙΚΟΣ ΠΩΛΗΤΗΣ
με εμπειρία στη λειτουργία και την οργάνωση καταστήματος, με γνώση της τοπικής αγοράς για πωλήσεις σε επιχειρήσεις. Παρέχεται εταιρικό αυτοκίνητο και κινητό τηλέφωνο.

Β. ΥΠΑΛΛΗΛΟΣ ΚΑΤΑΣΤΗΜΑΤΟΣ
με καλή γνώση στους Η/Υ και τα λογιστικά.

Γ. ΥΠΑΛΛΗΛΟΣ ΚΑΤΑΣΤΗΜΑΤΟΣ
για παραλαβή, αποθήκευση και παράδοση των προϊόντων σε επιχειρήσεις, με δίπλωμα οδήγησης.

Βιογραφικό Σημείωμα υπόψη κου Κ. Παλαιοβράχα στο **fax: 23920 91790, τηλ.: 23920 91252**

GLASS CLEANING
ΟΛΟΚΛΗΡΩΜΕΝΑ ΣΥΣΤΗΜΑΤΑ ΚΑΘΑΡΙΣΜΟΥ ΑΒΕΕ

ΧΠΔΕΤ002

ΖΗΤΟΥΝΤΑΙ

πωλήτριες για να εργασθούν στα καταστήματα "THE GREEN SHOP".
Απαραίτητη η γνώση της αγγλικής γλώσσας και τυχόν άλλης θα εκτιμηθεί.

Πληρ. τηλ. 2241077934 MZT290833

Από την εταιρία αρτοποιΐας-ζαχαροπλαστικής

ΣΑΒΟΪΔΑΚΗΣ
αρτοποιία-ζαχαροπλαστική

ΖΗΤΕΙΤΑΙ για την οργάνωση του λογιστηρίου:
ΒΟΗΘΟΣ ΛΟΓΙΣΤΗ
Απαιτούμενα προσόντα:
Εμπειρία βιβλίων Γ' κατηγορίας
Γνώση του ΚΒΣ, συστημάτων μηχανογράφησης ERP και προγραμμάτων OFFICE.
Απαραίτητη προϋπηρεσία, γνώση Αγγλικής
Βιογραφικό
Περιοχή Τσαϊρι-Ρόδου Τ.Θ. 716
Πληροφορίες στο τηλέφωνο **2241063069** και **63103** από 08.00 έως 16.00
Υπεύθυνη: Κα Σαμαρίτη MAT3760(Γ)

Από το ξενοδοχείο **ΔΙΟΝΥΣΟΣ** στην Ιξιά

ΖΗΤΕΙΤΑΙ

υπεύθυνος για SUPER MARKET με ανάλογα προσόντα για 12μηνη απασχόληση.

Πληρ. τηλ. 2241023021 ΜΧΠ1145

ΕΥΡ ΕΠΙΧΕΙΡΕΙΝ
ΣΥΜΒΟΥΛΟΙ ΕΠΙΧΕΙΡΗΣΕΩΝ

Ο ισχυρότερος και δυναμικότερος φορέας υποστήριξης επιχειρήσεων και ιδιωτών
Για τη στελέχωση των γραφείων της ΕυρωΕπιχειρείν στη Ρόδο

ΖΗΤΕΙΤΑΙ
Υπάλληλος Γραφείου

Προφίλ υποψηφίου:
• Ηλικία έως 28 ετών
• Δυναμική προσωπικότητα και άνεση στην επικοινωνία
Απαραίτητα προσόντα:
• Απόφοιτος ΑΕΙ, ΤΕΙ
• Γνώσεις Αγγλικής γλώσσας
• Αριστη γνώση χειρισμού Η/Υ, Ms Office, Internet
• Γνώσεις λογιστικής

Προσφέρουμε φιλικό άνετο & ευχάριστο εργασιακό περιβάλλον, ευκαιρίες για επαγγελματική εξέλιξη στους τομείς που δραστηριοποιούμαστε, τεχνογνωσία, εκπαίδευση και εξειδίκευση, εμπειρίες και ευκαιρίες.

Για περισσότερες πληροφορίες παρακαλούμε επικοινωνήστε μαζί μας και στείλτε μας το βιογραφικό σας σημείωμα

ΕΥΡ ΕΠΙΧΕΙΡΕΙΝ ΣΥΜΒΟΥΛΟΙ ΕΠΙΧΕΙΡΗΣΕΩΝ

ΕΜΠΟΡΙΚΟ ΚΕΝΤΡΟ ΦΩΚΙΑΛΗ
1ος ΟΡΟΦΟΣ ΡΟΔΟΣ 85100 www.euro-business.gr
ΤΗΛ.:2241070019 FAX:2241070156 E-MAIL: staff@euro-business.gr
AT3768

Για το νέο κατάστημα
NIKE

ΖΗΤΟΥΝΤΑΙ ΠΩΛΗΤΡΙΕΣ-ΤΕΣ

Ηλικίας 18-30 ετών

Απαραίτητα προσόντα:
1. Γνώση αγγλικών
2. Επικοινωνιακή ικανότητα
3. Προσεγμένη εμφάνιση
Βιογραφικά δεκτά στα καταστήματα **ROUBETI UOMO** και **GANT**
Τηλ. 2241075712, 2241075437 MAT3686(Π)

AXON
ΔΙΕΘΝΕΣ ΔΙΚΤΥΟ ΣΠΟΥΔΩΝ

ΖΗΤΑ

Να προσλάβει για την ερχόμενη εκπαιδευτική περίοδο καθηγητές Αγγλικής, Γερμανικής, Γαλλικής, Ιταλικής και Ισπανικής γλώσσας, όπως επίσης και καθηγητές Πληροφορικής με τα απαραίτητα προσόντα.

Βιογραφικά: fax 2241070903
Email: axon-rodos@axon.gr
Follow up: 2241077656, 2241070902
ΜΧΠΕΚΠ031

ΑΒΕΤΕ Κ. ΚΩΣΤΑΡΙΔΗΣ

ΖΗΤΑ για τα **EXPERT**

κυρία ή κύριο

για πωλήσεις ηλεκτρικών ειδών

Εμπειρία απαραίτητη. Μισθός πολύ ικανοποιητικός.

Πληρ. τηλ. 22410-22325,20874
ΜΧΠΕΜΠ108

Το καφέ-ζαχαροπλαστείο **PANE DI CAPO**

ΖΗΤΑΕΙ

- **Οδηγό** με δίπλωμα γ' κατηγορίας
- **Πωλήτριες**
- **Λατζιέρα**

Αιτήσεις μπορούν να συμπληρωθούν στο **PANE DI CAPO** επί της Αποστόλου Παύλου 50, Ανάληψη.
Ωρες επικοινωνίας 9.30 π.μ.- 6μ.μ.
τηλ. 2241069007, 6946682381 ΧΠ2367

RE/MAX

Θέλεις να κάνεις επιτυχημένη επιχειρηματική καριέρα?

ΕΛΑ ΣΤΗ RE/MAX

τη μεγαλύτερη εταιρεία κτηματομεσιτικών υπηρεσιών στον κόσμο!!!

Κάθε Παρασκευή
από 13.30 μ.μ. έως 14.30 μ.μ.
"60' με τη Re/max"

Σας περιμένουμεγια μια ενημέρωση!

για περισσότερες πληροφορίες, επικοινωνήστε με την κυρία Μαίρη Χριστοδούλου.
Τηλ. 22410 64730
Email: info@remaxexpress.gr ΧΠΚΤΗ005

Από την αντιπροσωπεία αυτοκινήτων
HONDA-MITSUBISHI

ΖΗΤΕΙΤΑΙ

ΠΩΛΗΤΗΣ ΑΥΤΟΚΙΝΗΤΩΝ

Επιθυμητή προϋπηρεσία στο χώρο
Καλή γνώση Η/Υ και Αγγλικών.
Πληρ. τηλ. 22410-67440-41
Φαξ 22410-68462
E-mail:kaligcar@otenet.gr ΜΧΠ915.1

Από το **Κολλέγιο Ρόδου**

ΖΗΤΟΥΝΤΑΙ

οδηγοί με δίπλωμα Δ' κατηγορίας

Πληρ. στο τηλ. 2241087747
Αιτήσεις γίνονται δεκτές στη διεύθυνση του Κολλεγίου:10ο χλμ. Ρόδου-Λίνδου
ΜΧΠΕΚΠ049

εργασιες

συνέχεια από την προηγούμενη

ΖΗΤΕΙΤΑΙ κοπέλα για καφετέρια στο Ρόδινι για βραδινή απασχόληση. Πληρ. τηλ. 2241020282, 2241077951 MZT280836

ΖΗΤΕΙΤΑΙ εσωτερική **κοπέλα** για φύλαξη 2 παιδιών. Πληρ. τηλ. 6942501557 MZT280821

ΖΗΤΕΙΤΑΙ πωλήτρια για απογευματινή απασχόληση σε κατάστημα εσωρούχων άνω των 20 ετών, προϋπηρεσία θα ληφθεί υπόψιν. Πληρ.τηλ. 6942432792 ΜΑΠ486

ΖΗΤΕΙΤΑΙ δεσποινίς για να εργαστεί σε τουριστικό κατάστημα στην Παλιά Πόλη. Ωρες εργασίας 10 π.μ.- 6 μ.μ. Πληρ. τηλ. (22410)24966, 76348 MZT280811

ΖΗΤΕΙΤΑΙ κοπέλα για καφενείο - καφετέρια εντός Ρόδου, ωράριο απόγευμα - βράδυ. Πληρ. τηλ. 2241026504, 6945343616 MZT260815

ΖΗΤΕΙΤΑΙ κοπέλα για κυλικείο και μίνι μάρκετ. Πληρ. τηλ. 2241020812, 2241037850 MAT3733(2)

Για εμπορικό κατάστημα στη Ρόδου-Λίνδου **ζητούνται πωλήτριες** ηλικίας 18-25 ετών. Απαραίτητο προσόν η επικοινωνιακή ικανότητα. Πληρ. τις ώρες 12.00-14.00 και 20.00-22.00 στο τηλ. 6942025689 MAT3730

Εργασθείτε μέσα από το χώρο επιλογής σας, σε ανεξάρτητη συνεργασία με μεγάλη αναπτυσσόμενη εταιρεία στο χώρο του εμπορίου. Υψηλές αποδοχές και bonus. Πληρ. τηλ. 2241030078-2241037362, www. umswork4 you. com MAT2868

ΖΗΤΕΙΤΑΙ άμεση στελέχωση θέσεων εργασίας, ανεξάρτητης συνεργασίας στη Ρόδο και στα Δωδεκάνησα. Δημιουργικά κερδίστε έξτρα εισόδημα, δουλεύοντας στο σπίτι ή στο χώρο σας. Ίντερνετ επιθυμητό, όχι απαραίτητο. Ελεύθερο ωράριο, όχι ντήλερ, πλασιέ, τηλεμάρκετινγκ. Πολύ υψηλά εισοδήματα, προοπτικές καριέρας. Δωρεάν εκπαίδευση, ταξίδια. 2102801153, 2102801154, www. umswork4 you. com MAT2093

ΖΗΤΟΥΝΤΑΙ οδηγοί με δίπλωμα Γ' κατηγορίας και **χειριστές** αντλίας σκυροδέματος. Πληρ. τηλ. 2241051022, 6932473846 MAT3728

ΖΗΤΟΥΝΤΑΙ σερβιτόροι και βοηθοί σερβιτόρων για εστιατόριο εντός πόλεως Ρόδου. Πληρ. τηλ. 2241039043 MAT3719

Από μεταφορική εταιρεία **ζητούνται οδηγοί** με δίπλωμα Γ' κατηγορίας. Μισθός 1.200€. Πληρ. τηλ. 2241086620-21, 60345 MAT3729

ΖΗΤΕΙΤΑΙ κομμώτρια για να εργασθεί σε κομμωτήριο στο Κιοτάρι (Νότια Ρόδο). Πληρ. τηλ. 2241077555 MZT250810

ΖΗΤΕΙΤΑΙ νέος ή νέα να εργασθεί στο UNIVERSITY PRESS. Σπαστό ωράριο. Πληρ. τηλ. 2241039009, 2241075032 MAT3724

ΖΗΤΕΙΤΑΙ νεαρή κοπέλα για εργασία σε καφετέρια με προϋπηρεσία. 12μηνη απασχόληση με ασφάλεια. Πληρ. τηλ. 2241020931, 6936932160 MAT3725

ΖΗΤΟΥΝΤΑΙ λατζιέρες για εστιατόριο στο Νιοχώρι (Ρόδος). Πληρ. τηλ. 2241039043 MXP13967

Το **Paradise Spa ζητάει υπεύθυνη αισθητικής, αισθητικούς, μασέζ, φυσιοθεραπεύτριες, γυμναστές, γυμνάστριες** για εργασία, χειμώνα-καλοκαίρι. Πληρ. Χριστοδούλου Τιμολέων τηλ. 2241062481, 6937268143 MAT3735

Από το bar restaurant ΚΟΝΤΙΚΙ **ζητούνται σερβιτόροι** και **βοηθοί**. Πληρ. τηλ. 2241020302, 2241020303, 6948113887 κ. Γιάννη MZT230816

Από την εταιρεία ACS **ΖΗΤΟΥΝΤΑΙ: α) Κοπέλες** για υποδοχή και τηλεφωνικό κέντρο για πρωινή και απογευματινή απασχόληση. **β) Οδηγοί** με δίπλωμα αυτοκινήτου και μοτό για τα καταστήματα Ρόδου και Κρεμαστής. Πληρ. τηλ. 2241027000 MAT3705

ΖΗΤΟΥΝΤΑΙ σερβιτόρες ή σερβιτόροι επίσης μάγειρας ή βοηθός μάγειρα με γνώσεις ελληνικής κουζίνας για ταβέρνα στην Παλιά Πόλη. Πληρ. τηλ. 2241029968 και κιν. 6944454989 MZT220816

Ζητείται κοπέλα για εργασία σε καφετέρια ως σερβιτόρα. Πληρ. τηλ. 2241047228, 6947930115 MZT210823

ΖΗΤΕΙΤΑΙ πεπειραμένη **πωλήτρια** για την boutique Roubeti Collezione απαραίτητη προϋπηρεσία, Ηρώων Πολυτεχνείου 30. Πληρ. τηλ. 2241035045 MZT170821

ΖΗΤΕΙΤΑΙ πωλήτρια για εργασία σε κατάστημα της Παλιάς Πόλης. Απαραίτητη προϋπόθεση η γνώση αγγλικών. Προϋπηρεσία και η γνώση της ιταλικής γλώσσας θα εκτιμηθεί. Πληρ. τηλ. 2241075070 MZT170815

ΖΗΤΟΥΝΤΑΙ από μεγάλη εμπορική εταιρεία: **α) Οδηγός** με δίπλωμα γ' κατηγορίας, **β) κοπέλα** για να εργασθεί ως υπάλληλος γραφείου. Πληρ. τηλ. 22410-69230, 69240 MAT3650

Η εταιρεία κατασκευών ξυλείας BARBAS LEGNO **ΖΗΤΕΙ** έμπειρο **μαραγκό** και **βοηθό μαραγκού**. Προϋπηρεσία απαραίτητη. Πληρ. τηλ. 6945699209 MZT180703

ΠΩΛΕΙΤΑΙ ΤΖΙΠ SUZUKI GRAND VITARA 1.600 cc, 3D, μοντέλο '99 με 62000 km, χρώματος ασημί μεταλλικό, υδραυλικό τιμόνι, κεντρικό κλείδωμα, A/C, RADIO/CD, αερόσακος, immobil, ηλ. παράθυρα, ηλ. καθρέπτες, εσ. κλείδωμα πορτών-παραθύρων, πλαστικό κάλυμα ρεζέρβας, απομονωμένος εργοστασιακός κοτσαδόρος, σχάρα οροφής και μπαγκαζιέρα οροφής 300 λίτρων. Τιμή 13.000 ευρώ. Πληρ. τηλ. 6932259176 κ. Κώστα ώρες 09.00-15.00 MZT310817

ΠΩΛΕΙΤΑΙ μηχανή **YAMAHA XT** 600 μοντέλο 2000 super metal -εξάτμιση CRD χρώματος μπλε (όλα καινούργια). Επίσης Opel Astra 1.400 του 2002 ασημί 40.000 χλμ. Πληρ. τηλ. 6945797875 ώρες από 14.00-23.00 MZT280845/46

ΠΩΛΕΙΤΑΙ LAND ROVER FREELANDER, μοντέλο '99, 1800cc, σε άριστη κατάσταση, ατρακάριστο, 1ο χέρι, χρώματος κυπαρισσί, A/C, ABS, AIRBAG, extra πατήτρες αλουμινίου και μπάρες οροφής, 124.000 χλμ. 12.500 ευρώ. Πληρ. τηλ. 6972500510 MZT250842

ΠΩΛΕΙΤΑΙ VESPA PIAGGIO 150 κυβικά, που αγοράστηκε πριν ένα μήνα και έχει διανύσει 450 χιλιόμετρα. Νέο μοντέλο, χρώματος μπλε σκούρο με καφέ σέλα. Αγοράστηκε μετρητοίς 2.900€ από τον Κωσταρίδη και την πουλάω 2.450€ μετρητοίς, με πινακίδα και σήμα τελών κυκλοφορίας. Πληρ. Γιάννης τηλ. 6934720000 MXP13971

ΠΩΛΕΙΤΑΙ εξοπλισμός 8 μηνών από σουβλατζίδικο λόγω αναχώρησης στο εξωτερικό, σε πολύ καλή τιμή, αλλά μαζί ή και μεμονωμένα. Πληρ. τηλ. 6932107269, 6932107246, 2244022053 MZT280848

ΠΩΛΕΙΤΑΙ κρεβατοκάμαρα κομπλέ και **βιβλιοθήκη** διπλή. Πληρ. τηλ. 2241023301, 6934195356 MZT260819

ΠΩΛΕΙΤΑΙ μηχανή HARLEY DAVIDSON HERITAGE SOFTAIL CLASSIC 1.400 cc με full extra χωρίς κανένα μηχανικό πρόβλημα, σχεδόν καινούργια. Τιμή 15.000 €. Δεκτές ευκολίες. Πληρ. τηλ. 6932705791, 6947899977 MZT240806

ΠΩΛΕΙΤΑΙ YAMAHA TDM 900 cc χρώματος μαύρο, 9.000 χλμ. ατρακάριστη σε άριστη κατάσταση. Τιμή 6.000 €. Πληρ. τηλ. 6938961023 MZT220806

ΠΩΛΕΙΤΑΙ DUCATI MONSTER 750 CC 2002 ΜΕ 16.000 ΧΛΜ. ΣΕ ΑΡΙΣΤΗ ΚΑΤΑΣΤΑΣΗ, ΤΕΛΙΚΑ ΑΘΡΑΚΟΝΙΜΑ DUCATI PERFORMANCE ΚΑΛΥΜΑ ΤΕΠΟΖΙΤΟΥ. ΤΙΜΗ 6.000 ΕΥΡΩ. ΠΛΗΡ. ΤΗΛ. 2241028211, 6947404222 MZT160834



Υιοθετήστε ένα αδέσποτο δώστε του την οικογένεια που δεν είχε ποτέ

Προς κάθε φιλόζωο που ενδιαφέρεται να υιοθετήσει ένα από τα 250 συμπαθέστατα τετράποδα ημίαιμα και καθαρόαιμα (που φιλοξενούνται από τον Σύλλογο Φιλοζωικής Ρόδου) και ψάχνουν μια οικογένεια που να τα αγαπάει, να τα φροντίζει και να μην τα εγκαταλείψει ποτέ.
Για οποιαδήποτε πληροφορία σχετικά μπορείτε να καλείτε στο **2241069224 (από 10.00-14.00)** μπορείτε να μας επισκεφθείτε στο καταφύγιο του Συλλόγου που στεγάζεται στο **"δημοτικό κυνοκομείο" στο Τσαΐρι (από 11.30-14.00)**
ή στέλνοντας e-mail στην ηλεκτρονική διεύθυνση **rhodesanimalwelfare@hotmail.com.**
Ευχαριστούμε
Με τιμή η ομάδα του Σ.Φ.Ρ. MAT3727

πωλησεις αυτοκινητων & μοτοσικλετων

ΠΩΛΕΙΤΑΙ HARLEY DAVIDSON μοντέλο 2003 με extra, σέλα ντεπόζιτο, μαξιλάρι, χιλιόμετρα 5000. Τιμή 9.000 ευρώ. Πληρ. τηλ. 6948570750 MZT280822

ΠΩΛΕΙΤΑΙ Μερσεντές CLK 200, 1.800 cc, δερμάτινο σαλόνι σαν ρουφ, φουλ εξτρά, μοντέλο 2004, σε άριστη κατάσταση. Πληρ. τηλ. 2241087290 MXP13993

ΠΩΛΟΥΝΤΑΙ

από ξενοδοχείο στην Ιξιά

3 ψυγεία βιτρίνες για super market.

Τιμή ευκαιρίας

Πληρ. τηλ. 2241023021 ΜΧΠ1145

ΑΦΟΙ ΤΣΑΚΙΡΗ Α. ΚΟΥΦΑΛΑΚΗΣ Ο.Ε

ΟΙΚΟΔΟΜΙΚΕΣ ΕΠΙΧΕΙΡΗΣΕΙΣ

ΚΑΤΑΣΚΕΥΗ ΚΤΙΡΙΩΝ ΤΕΧΝΙΚΑ ΕΡΓΑ

25 χλμ. ΡΟΔΟΥ-ΛΙΝΔΟΥ τ.κ. 85100
ΤΗΛ. ΓΡΑΦΕΙΟΥ 2241056284, ΚΙΝ. 6932644661-6944724217-6936464029

ΚΡΕΜΑΣΤΗ



Πωλούνται μεζονέτες νεόκτιστες άριστης κατασκευής με ενδοδαπέδια θέρμανση και εγκατάσταση aircondition, 119,57 τ.μ. εντός οικισμού, σε προσιτές τιμές.

ΑΦΑΝΤΟΥ

Πωλούνται διαμερίσματα τελειωμένα νεόκτιστα επί της παρόδου Πιπίνου και Ι. Ζίγδη με ενδοδαπέδια θέρμανση και εγκατάσταση aircondition, 81,56 τ.μ. εντός οικισμού, σε χαμηλές τιμές.

ΚΟΛΥΜΠΙΑ

Πωλούνται μεζονέτες υπό κατασκευή 116 τ.μ., σε πάρα πολύ καλή περιοχή με θέα, με ή χωρίς πισίνα, μεγάλο οικόπεδο ενδοδαπέδια θέρμανση και εγκατάσταση aircondition, σε τιμές έκπληξη.

ΑΦΑΝΤΟΥ

Πωλούνται μεζονέτες μεσοτοιχία 120 τ.μ. υπό κατασκευή με καταπληκτική θέα, ενδοδαπέδια θέρμανση, εγκατάσταση aircondition, εντός οικισμού, σε τιμές έκπληξη.

Εγγύηση η πολυετής πείρα μας
στην κατασκευή και η γνώση της οικοδομής ΑΕ1760

Καριέρα στο real estate

Η ΕΠΙΧΕΙΡΗΣΗ

Η **Savvaidis & Associates Real Estate Agents & Consultants**, απο το 1983 προσφέρει υψηλής ποιότητας υπηρεσίες διαμεσολάβησης στον τομέα των κατοικιών και εμπορικών ακινήτων.

ΣΤΕΛΕΧΟΣ ΠΩΛΗΣΕΩΝ

Ο ΥΠΟΨΗΦΙΟΣ

- Άνδρας / γυναίκα έως 27 ετών, με δυναμική και οργανωτική προσωπικότητα.
- Πτυχιούχος ΑΕΙ στη Διοίκηση Επιχειρήσεων ή άλλο συναφές αντικείμενο. Άριστος χρήστης εφαρμογών MS OFFICE.
- Άριστη γνώση της Ελληνικής & Αγγλικής γλώσσας
- Η κατοχή μεταπτυχιακού τίτλου θα θεωρηθεί επιπλέον προσόν.
- Δυνατότητα εργασίας εκτός πόλης Ρόδου

Η ΘΕΣΗ

- Υποστήριξη πωλήσεων ακινήτων.
- Δημιουργία και υποστήριξη πελατολογίου.
- Στελέχωση υποκαταστημάτων.
- Σύγχρονο και φιλικό εργασιακό περιβάλλον.
- Συνεχές on the job training

Αποστείλατε βιογραφικό σας με e-mail στο info@savvaidis.gr

SAVVAIDIS & Associates
Estate agents & consultants

Γρηγ. Λαμπράκη 14, Ρόδος
Τηλ. 22410-26281
http://www.propertyrhodes.gr

ΧΠ659

ΑΠΕΝΤΟΜΩΤΙΚΗ ΔΩΔΕΚΑΝΗΣΟΥ

Αναλαμβάνουμε:

- Ταβέρνες, Εστιατόρια
- Κρεοπωλεία, Super Markets
- Ζαχαροπλαστεία, Αρτοποιεία, Catering
- Εργοστάσια, Τυποποιητήρια, Συσκευαστήρια
- Ξενοδοχεία, Καταστήματα, Γραφεία,
- Τράπεζες, Σχολεία, Νοσοκομεία, Δήμους

Παρέχουμε:

- **Απεντόμωση** (Κατσαρίδες, μύγες, κουνούπια, σκορπιοί, ψύλλοι, κοριοί κ.ά.)
- **Μυοκτονία** (ποντίκια, αρουραίοι)
- **Απολύμανση** (ιοί, βακτήρια, άλγη, μύκητες)

Σύνταξη φακέλου παρασιτοκτονίας HACCP

Αριθμός Αδείας από το υπουργείο Αγροτικής Ανάπτυξης & Τροφίμων:
116269/21-02-2006

ΠΑΝΑΓΙΩΤΗΣ ΜΙΧ. ΠΑΝΑΗΣ
Φυσιογνώστης Περιβαλλοντολόγος
Τεχνολόγος Γεωπονίας
Τηλ : 6944353686

ΓΕΩΡΓΙΟΣ Η. ΜΑΝΕΤΤΑΣ
Γεωπόνος - Τεχνολόγος Γεωπονίας
Τηλ 6944443124

ΑΕ1422

Λ. Δημοκρατίας 143, Παραδείσι - Ρόδος,
Τ.Κ 85106 Τηλ & Fax: 22410 81769

διαφορα

ΠΩΛΕΙΤΑΙ βάρκα ταχύπλοη πολυεστερική 4,60 μ. με μηχανή Marriner 30Hp, τρέιλερ και μιλιόμετρο. Πληρ. τηλ. 6944611181

MZT300840

ΠΩΛΕΙΤΑΙ EV SX 500 4 τεμ. 400+25 watt ενισχυτής CROWN CTS 2000 2X1000W/42, εκουαλάιζερ DBX 231, 345,00, KAKIERA με πίνακα τροφοδοσίας σε άριστη κατάσταση όλα τα σχετικά καλώδια ΗΧΕΙΑ 1315,00X4=5260,00, Ενισχυτής 2356,00X6=2.356,00, EQ 231= 345,00 RACK DBX 600,00. Σύνολο 8561,00 **μόνο** 5500,00. Πληρ. τηλ. 2241025420 MZT290861

ΠΩΛΕΙΤΑΙ σύνθετο 5 τεμαχίων από φλούδα παλίσανδρου στην τιμή των 350 ευρώ, σε καλή κατάσταση. Πληρ. τηλ. 2241022717, 6946544634 MZT290817

ΠΩΛΕΙΤΑΙ στην Πάτρα, **εξοπλισμός φοιτητικού σπιτιού**, πλήρης, σχεδόν καινούργιος. Πληρ. τηλ. 6946068458, 6972200913 MXP13973

ΠΩΛΕΙΤΑΙ εξοπλισμός πολυτελούς καφετέριας σε άριστη κατάσταση, α) espresso μηχανή BEZERA, β) πλυντήριο ποτηριών 60", γ) δύο ψυγεία πάγκος ανοξείδωτα, δ) λεμονοστίφτης, ε) συντηρητής παγωτού, στ) καφεκόπτης, ζ) τραπεζάκια στρογγυλά 60 cm διάμετρο, η) τηλεόραση 61" με τροχοβάση και διάφορα άλλα μικροπράγματα. Πληρ. τηλ. 2241087817 Ιωάννης Μανιωλάκης MZT160807

ΠΩΛΟΥΝΤΑΙ σε πολύ καλή τιμή: 1) Τηλεόραση SANYO έγχρωμη, 21 ιντσών, στερεοφωνική, 2) HOME CINEMA TREWI 180W, 3) Κόφτης πλακιδίων, ρόμβος, 62 cm, αμεταχείριστος, 4) Τηλεόραση LCD 21 ιντσών LG, 5) Κρεβατοκάμαρα παιδική αμεταχείριστη κουκέτα GAULTIER με δύο κρεβάτια γραφείο συρόμενο, σιφωνιέρα με καθρέφτη, καρέκλα γραφείου.Μόνο σοβαρές προτάσεις. 6) PIAGGIO EVOLUTION X9 200 c.c., 15.000 χλμ., 7) Αυτοκίνητο OPEL ASTRA μοντ. 12/2002 αγοράστηκε 10/2003 1400 c.c.16.000 χλμ., με πολλά εξτρά, ατρακάριστο. Πληρ. τηλ. 6973780003 κ. Αντώνη MZT240805

ΠΩΛΕΙΤΑΙ φουσκωτό σκάφος με πολυεστερίκη γάστρα Olympic 3,5 m μηχανή EVINRUDE 25 Hp και τρέιλερ. Τιμή 3.500 ευρώ. Πληρ. τηλ. 6972884241 ΜΑΠ481

ΠΩΛΟΥΝΤΑΙ: α) τραπεζαρία χρώματος μαύρου, **β)** παιδικό δωμάτιο αποτελούμενο από μονό κρεβάτι, γραφείο, 2 κομοδίνα, συρταριέρα, **γ)** μονός καναπές, **δ)** σύνθετο. Για πληρ. επικοινωνήστε στα 6936895360, 6932265723 MAT3659

ΠΩΛΟΥΝΤΑΙ γραμματόσημα Ελλάδος σε σπέσιαλ προσφορά!. 1.000: ελληνικά γραμματόσημα σε καραμέλες 10€ 2.000: 20€. 3.000: 30€. Αγοράζω με τις καλύτερες τιμές μόνο ασφράγιστες μίνι σειρές. Κίνας, Ιαπωνίας και Ελλάδος. Πληρώνω τοις μετρητοίς. Τηλεφωνείστε τώρα στον κ. Αλέξανδρο στο τηλ. 2241038922. Υ.Γ. Θα παρευρίσκομαι εις την νήσον της Ρόδου μέχρι τις 10 Σεπτεμβρίου MZT220832

ΠΩΛΟΥΝΤΑΙ ένα **σαλόνι** NEOSET, ένα **μπαρ** και μία **κρεβατοκάμαρα** μαυρόασπρη λάκα, όλα σε μοντέρνα γραμμή και μία ηλεκτρική **κουζίνα** Willpool. Ολα σε τιμή ευκαιρίας. Πληρ. τηλ. 6945572978 MXP13946

ΚΥΡΙΑ ΙΦΙΓΕΝΕΙΑ. Ενα δυνατό άτομο στο χώρο των προβλέψεων. Εμφυτες προφητικές ικανότητες οι οποίες έχουν εξακριβωθεί με επιτυχία. Ανθρώπινη, αληθινή, δίνει λύσεις σε όλα τα προβλήματά σας. Επαναφορά προσώπων. Διαθέτει δίπλωμα της Επιστημονικής Επιτροπής Παραψυχολόγων Ελλάδος. Τηλέφωνα επικοινωνίας 6936238312. Καλέστε και στην προσωπική της γραμμή από σταθερό του ΟΤΕ 9011340226 ΜΑΠ458

ΠΩΛΕΙΤΑΙ εξοπλισμός εστιατορίου σε άριστη κατάσταση, γίνονται και ευκολίες πληρωμής. Για πληρ. επικοινωνήστε στα 6946523794, 2244044112 MZT170823

ΠΩΛΟΥΝΤΑΙ: α) ΝΤΡΑΜ ΣΕΤ pacific, μοντέλο LX maple by DW, 5άρι σετ με πολλά extra (βάσεις, rack, ταμπούρο και πιατίνια). Διαστάσεις 10"X8, 12"X9, 14"X14 κ΄ 22"X18. Ταμπούρο 14"X5.5 κ΄ 14"X4. Σε άριστη κατάσταση και καλή τιμή!!! β) Μικροφωνική μάρκας soundcraft fx με lexicon εφέ οκτώ καναλιών μαζί με τα ηχεία σε πολύ καλή τιμή. Τηλ. 6945431835 MXP13951



μαθηματα

ΚΑΘΗΓΗΤΡΙΑ ΟΙΚΟΝΟΜΟΛΟΓΟΣ (απόφοιτη Πανεπιστημίου Αθηνών), παραδίδει μαθήματα ΑΟΘ και ΑΟΔΕ σε παιδιά 3ης Λυκείου. Συχνά τεστ-Διαγωνίσματα-Σημειώσεις-Τιμές προσιτές. Πληρ. τηλ. 6945261867 MZT310829

ΜΑΘΗΜΑΤΙΚΑ-ΦΥΣΙΚΗ-ΧΗΜΕΙΑ και **ΦΙΛΟΛΟΓΙΚΑ ΜΑΘΗΜΑΤΑ.** Παραδίδονται κατ' οίκον από ομάδα έμπειρων καθηγητών, για όλες τις τάξεις και κατευθύνσεις Ενιαίου Λυκείου, Γυμνασίου, ΤΕΕ. Πληρ. τηλ. 6932078849, 2241038543 MZT310816

ΜΑΘΗΜΑΤΙΚΑ-ΦΥΣΙΚΗ-ΧΗΜΕΙΑ. Παραδίδονται μαθήματα ιδιαιτέρως ή σε γκρουπ 2 έως 4 μαθητών Γυμνασίου, Λυκείου και ΕΠΑΛ (πρώην ΤΕΕ). Εμπειροι καθηγητές με οργάνωση εγγυώνται άμεσο αποτέλεσμα χωρίς κενά. Υπεύθυνη προετοιμασία για πανελλήνιες με σημειώσεις μεθοδολογίας και διαγωνίσματα προσομοίωσης εξετάσεων. Τιμές προσιτές. Πληρ. τηλ. 6973025100 MZT100813

ΦΙΛΟΛΟΓΟΣ παραδίδει ιδιαίτερα μαθήματα σε μαθητές Γυμνασίου-Λυκείου, προετοιμασία για πανελλήνιες εξετάσεις. Πληρ. τηλ. 6949235456 MZT290804

ΚΑΘΗΓΗΤΡΙΑ ΠΤΥΧΙΟΥΧΟΣ ΜΗΧΑΝΙΚΟΣ ΠΛΗΡΟΦΟΡΙΚΗΣ & ΤΗΛΕΠΙΚΟΙΝΩΝΙΩΝ ΠΑΡΑΔΙΔΕΙ ΙΔΙΑΙΤΕΡΑ ΜΑΘΗΜΑΤΑ: • ΑΝΑΠΤΥΞΗ ΕΦΑΡΜΟΓΩΝ ΣΕ ΠΡΟΓΡΑΜΜΑΤΙΚΟ ΠΕΡΙΒΑΛΛΟΝ (ΕΝΙΑΙΟ ΛΥΚΕΙΟ), • ΔΙΚΤΥΑ (ΤΕΕ), • JAVA, C/C++, BASIC, SQL. ΠΛΗΡ. ΤΗΛ. 2241030689, 6972940566 MZT300806

ΠΑΡΑΔΙΔΟΝΤΑΙ μαθήματα Αγγλικών από πεπειραμένη καθηγήτρια Πτυχιούχος Πανεπιστημίου Λονδίνου εξασφαλισμένη επιτυχία σε όλα τα επίπεδα αγγλικών από 8 ευρώ την ώρα. Πληρ. τηλ. 2241069572, 6947636597 MZT290816

ΚΑΘΗΓΗΤΡΙΑ ΠΛΗΡΟΦΟΡΙΚΗΣ (απόφοιτος του τμήματος πληροφορικής του Οικονομικού Πανεπιστημίου Αθηνών) παραδίδει μαθήματα α) Ανάπτυξης Εφαρμογών σε Προγραμματιστικό Περιβάλλον (Γ' Λυκείου) β) της γλώσσας προγραμματισμού JAVA και γ) της SQL. Πληρ.τηλ. 6972002106 MZT280849

ΜΑΘΗΜΑΤΙΚΟΣ με μεγάλη φροντιστηριακή πείρα παραδίδει μαθήματα κατ' οίκον σε μαθητές Γυμνασίου - Λυκείου - ΕΠΑΛ (ΤΕΕ). Βοηθητικές σημειώσεις, πρότυπες ασκήσεις, συχνά διαγωνίσματα για καλύτερα αποτελέσματα. Πληρ. τηλ. 2241081765, 6976436973 MZT280820

ΠΤΥΧΙΟΥΧΟΣ Αριστοτελείου Πανεπιστημίου **παραδίδει** ιδιαίτερα **μαθήματα** σε μαθητές δημοτικού και Γυμνασίου (μόνο φιλολογικά). Πληρ.τηλ. 6942077953 MZT280850

ΚΑΘΗΓΗΤΡΙΑ ΑΓΓΛΙΚΩΝ με μητρική γλώσσα την Αγγλική παραδίδει μαθήματα κατ' οίκον στην Ιαλυσό (ιδιαίτερα και γκρουπ μέχρι 5 παιδιά). Υπεύθυνη εκμάθηση της αγγλικής για όλα τα επίπεδα και εξετάσεις Cambridge, Michigan, Edexcel. Τιμές πολύ προσιτές. Πληρ. τηλ. 6979011403, 2241094629 MZT280826

ΠΑΡΑΔΙΔΟΝΤΑΙ μαθήματα **ΓΑΛΛΙΚΩΝ** κατ' οίκον από **ΚΑΘΗΓΗΤΗ-ΕΞΕΤΑΣΤΗ** του Γαλλικού Ινστιτούτου Αθηνών ατομικά και ολιγομελή τμήματα έως 4 άτομα και εντατικά ενηλίκων και επαγγελματιών. Προετοιμασία για όλα τα πτυχία με χρήση οπτικοακουστικών μέσων και πρόσβαση στο διαδίκτυο. Πληρ. τηλ. 6976786091 Κώτης Ιωάννης MZT280851

ΚΑΘΗΓΗΤΡΙΑ ΑΓΓΛΙΚΩΝ με 15ετή πείρα απόφοιτος του UCLA ΗΠΑ, παραδίδει **μαθήματα** κατ' οίκον ατομικά και σε μικρά γκρουπ από τα πρώτα βήματα έως το PROFICIENCY. Ειδικευμένη σε παιδιά με ειδικές ανάγκες (δυσλεξία, μικρή διάρκεια προσοχής κ.λπ.) Τιμές λογικές. Πληρ. τηλ. 2241034469, 6944765807 MZT280818

ΔΑΣΚΑΛΑ παραδίδει μαθήματα σε παιδιά του Δημοτικού. Πληρ. τηλ. 6934501533 MZT240802

ΜΑΘΗΜΑΤΙΚΟΣ παραδίδει ιδιαίτερα μαθήματα σε μαθητές Γυμνασίου και Λυκείου. Πληρ. τηλ. 2241025505, 6945117695 MZT250828

ΠΑΡΑΔΙΔΟΝΤΑΙ ΜΑΘΗΜΑΤΑ από δασκάλα του Παιδαγωγικού Τμήματος Πανεπιστημίου Αιγαίου σε μαθητές δημοτικού. Πληρ. τηλ. 6973081794 MZT240810

ΙΔΙΑΙΤΕΡΑ ΜΑΘΗΜΑΤΑ. Απόφοιτος Πανεπιστημίου Αιγαίου παραδίδει ιδιαίτερα μαθήματα σε παιδιά προσχολικής ηλικίας, μαθητές δημοτικού και παιδιά με μαθησιακές δυσκολίες. Υπεύθυνη εργασία σε προσιτές τιμές. Πληρ. τηλ. 6945440446 MXP13957

Απέτυχες στις εξετάσεις σου στο LOWER ή το ALCE ή το PROFICIENCY MICHIGAN; Ελα στην **καθηγήτρια Αγγλικών** με 20ετή πείρα με άριστη προφορά που παραδίδει ιδιαίτερα μαθήματα σε ενήλικες και παιδιά. Εξασφαλισμένη επιτυχία εξετάσεων και επίσης το ΚΡΑΤΙΚΟ ΠΙΣΤΟΠΟΙΗΤΙΚΟ ΓΛΩΣΣΟΜΑΘΕΙΑΣ και TOEIC αναγνωρισμένο διεθνώς. Υπεύθυνη εργασία και τιμές λογικές. Πληρ. τηλ. 2241075959, 6972912196 MZT230805

ΑΓΓΛΙΚΑ. ΚΑΘΗΓΗΤΡΙΑ ΑΓΓΛΙΚΩΝ με 14ετη πείρα, πτυχιούχος αγγλικού Παν/μίου με MASTER, παραδίδει ιδιαίτερα μαθήματα σε μαθητές όλων των επιπέδων. Τμήματα μονομελή- τριμελή. Υπεύθυνη προετοιμασία για τις εξετάσεις Cambridge, Michigan. Πληρ. τηλ. 2241022886 MAT3353

ΚΑΘΗΓΗΤΗΣ αριστούχος απόφοιτος (MASTER) SCHILLER INTERNATIONAL UNIVERSITY, παραδίδει μαθήματα **κατ' οίκον** σε αρχάριους, προχωρημένους, ξενοδοχοϋπαλλήλους. Εξασφαλισμένη επιτυχία εξετάσεων ECCE MICHIGAN, ECPE, EDEXCEL 1, 2, 3, 4, 5 CAMBRIDGE, TOEIC, TOEFL καθώς και Κρατικών πιστοποιητικών ΓΛΩΣΣΟΜΑΘΕΙΑΣ. Προετοιμασία για INICIAL, INTERMEDIO, SUPERIOR Ισπανικής, CELI 1, 2, 3, 4, 5 Ιταλικής όπως και για εξετάσεις εισαγωγής σε Πανεπιστήμια εξωτερικού. Τιμές λογικές. Μεταφράσεις δεκτές. Πληρ. τηλ. 2241025133 MZT080816

ΦΙΛΟΛΟΓΟΣ παραδίδει ιδιαίτερα μαθήματα σε μαθητές Γυμνασίου-Λυκείου. Πολυετή πείρα. Ειδική προετοιμασία για Πανελλήνιες εξετάσεις (Εκθεση, Αρχαία, Νέα). Πληρ. τηλ. 6947583696 MXP13950

ΦΙΛΟΛΟΓΟΣ, πτυχιούχος Πανεπιστημίου Θεσσαλονίκης με φροντιστηριακή πείρα παραδίδει μαθήματα Γυμνασίου και Λυκείου. Υπεύθυνη προετοιμασία για τις πανελλήνιες εξετάσεις. Προσιτές τιμές. Πληρ. τηλ. 2241062424, 6934779935 MZT140811

ΟΙΚΟΝΟΜΟΛΟΓΟΣ απόφοιτη Πανεπιστημίου Αθηνών παραδίδει μαθήματα ΑΟΘ και ΑΟΔΕ σε παιδιά 3ης Λυκείου. Τιμές προσιτές. Πολυετής εμπειρία. Πληρ. τηλ. 6944707114 MZT160815

προσφορές εργασίας

Κυρία **ζητά εργασία** ως αποκλειστική σε σπίτι ή στο νοσοκομείο για φροντίδα ηλικιωμένων και παιδιών. Επίσης ως καθαρίστρια και για οικιακές δουλειές. Πληρ. τηλ. 6992062644 MZT310825



Παραδίδονται μαθήματα

πιάνου

θεωρίας, αρμονίας, ειδικού αρμονίας και αντίστιξης από καθηγήτρια που συνεργάζεται με αναγνωρισμένο ωδείο

Περιοχή Ιαλυσός

Πληρ. τηλ. 6944350097 ΜΑΤ3767

ΕΡΓΑΣΤΗΡΙΟ ΕΛΕΥΘΕΡΩΝ ΣΠΟΥΔΩΝ ΗΛΕΚΤΡΟΝΙΚΩΝ ΥΠΟΛΟΓΙΣΤΩΝ

Program PM

ΕΠΙΣΗΜΟ ΕΞΕΤΑΣΤΙΚΟ ΚΕΝΤΡΟ ΤΗΣ ECDL HELLAS

ECDL Diploma

ΤΜΗΜΑΤΑ ΓΙΑ:
Παιδιά
Ενήλικες
Αρχάριους
Επαγγελματίες

ΕΝΤΑΤΙΚΑ ΜΑΘΗΜΑΤΑ COMPUTER

ΕΓΓΡΑΦΕΣ ΤΩΡΑ

Μανώλης Ι. Σοφίλλας
Τηλ.(22410)31761
ΚΟΔΡΙΓΚΤΩΝΟΣ 91 - ΡΟΔΟΣ

ΧΠ941

ΦΡΟΝΤΙΣΤΗΡΙΟ ΓΑΛΛΙΚΗΣ ΓΛΩΣΣΑΣ

ΚΟΥΦΟΥ Ν. ΤΣΑΜΠΙΚΑ

Η Γαλλική γλώσσα έχει εισέλθει πλέον σε όλους τους τομείς της βασικής και μέσης εκπαίδευσης και αποτελεί εφόδιο ζωής. Εμείς είμαστε εδώ για να σας μεταδώσουμε την γνώση και την κουλτούρα μιας γλώσσας, η οποία θα αποτελέσει ένα σίγουρο μελλοντικό εφόδιο στον επαγγελματικό σας ορίζοντα.

ΤΜΗΜΑΤΑ:
✓ Παιδικά (Δημοτικού)
✓ Γυμνασίου-Λυκείου
✓ Ενηλίκων (αρχαρίων-προχωρημένων)
✓ Επαγγελματικά (ξενοδοχοϋπαλλήλων-τραπεζοϋπαλλήλων-ελ. επαγγελματιών)
✓ Μαθήματα 1 ατόμου
✓ Απόκτησης διπλώματος SORBONNE

Με την προσωπική επίβλεψη και διδασκαλία της κυρίας ΚΟΥΦΟΥ

Εναρξη εγγραφών από **10/8/06**
καθημερινά 10.00-13.00 και 17.00-21.00

Εναρξη μαθημάτων 11/9/06

Αλέκου Παναγούλη 99 (7 Βαγιές)
Τηλ. & Fax 22410-78818, 2241060875

ΑΤ3583(Γ)

ΠΑΙΔΑΓΩΓΙΚΟ ΕΡΓΑΣΤΗΡΙ ΤΕΧΝΗΣ

Μαθήματα "Μουσικής Προπαιδείας" και "Μουσικής Ευαισθητοποίησης"

για παιδιά από 3 εώς 8 χρόνων

με στοιχεία από τα συστήματα ORFF, DALCROZE, KODALY κ.α. (μέθοδος του ΕΚΛΕΚΤΙΚΙΣΜΟΥ)

το ΠΑΙΧΝΙΔΙ και η ΚΙΝΗΣΗ θα μας οδηγήσουν:



- στη βίωση μουσικών εννοιών
- τη γνωριμία με τα μουσικά όργανα
- σε ρυθμικές εμπειρίες
- στην προσέγγιση της Ελληνικής, της "έντεχνης" Δυτικής και της παραδοσιακής μουσικής άλλων λαών
- στη γνωριμία με την Ιστορία και τη Μορφολογία της μουσικής

Διδάσκουν:

Γιώργος Σακελλαρίδης
Μουσικοπαιδαγωγός-(Επιμελητής του προγράμματος)
Παναγιώτης Μπέλλος ΑΠ501(Γ)
(Μουσικοπαιδαγωγός)

ΑΙΘΟΥΣΕΣ ΜΟΥΣΙΚΗΣ ΣΧΟΛΗΣ ΔΩΔΕΚΑΝΗΣΙΑΚΟΥ ΜΟΥΣΙΚΟΥ ΟΜΙΛΟΥ
Οδός Ιπποτών (κάτω από το Ιταλικό Προξενείο)

Πληροφορίες-εγγραφές στα τηλέφωνα: 22410 78100 Κιν.6976968055
ΕΝΑΡΞΗ ΜΑΘΗΜΑΤΩΝ ΤΕΤΑΡΤΗ 20 ΣΕΠΤΕΜΒΡΙΟΥ 2006



ΦΥΣΙΚΗ – ΧΗΜΕΙΑ

ΜΑΝΩΛΙΤΣΗΣ ΝΑΣΟΣ

Παραδίδονται μαθήματα :

◈ Σε τμήματα **2-3** ατόμων

◈ **Ιδιαίτερα** κατ' οίκον

... σε μαθητές γυμνασίου – λυκείου

☎ **2241060860** **6945018220**

ΜΑΤ3625(Γ)

Δ/νση: Μονής Πανορμίτη 8 , Καρακόνερο

ΦΙΛΟΛΟΓΙΚΑ-ΦΥΣΙΚΗ-ΧΗΜΕΙΑ-ΜΑΘΗΜΑΤΙΚΑ

Ιδιαίτερα ή σε ολιγομελή τμήματα 2-3 ατόμων

Για μαθητές Γυμνασίου-Λυκείου-ΤΕΕ

✍ Προετοιμασία επόμενης ημέρας
✍ Εξατομικευμένη διδασκαλία
✍ Συχνά τεστ και διαγωνίσματα
✍ Παροχή σημειώσεων
✍ Για σωστή κατανόηση και εμπέδωση της ύλης
✍ Τιμές φροντιστηρίου

Πληρ. τηλ. 2241077944, 6945256593

ΑΠ500(Γ)

ΜΑΘΗΜΑΤΙΚΑ

ΜΙΧΑΛΗΣ ΚΟΝΤΟΣ

ΤΩΡΑ ΣΤΟ ΡΟΔΙΝΙ

Παραδίδονται μαθήματα σε τμήματα αυστηρά ολιγομελή (1-4 άτομα) και ιδιαίτερα, με τιμές λογικές, για μαθητές γυμνασίου, λυκείου και ΤΕΕ.

Διεύθυνση: Εργ. Κατ. Ροδινιού 111
Τηλ. 2241031056-6973481446 ΜΑΠ475(Γ)

«Περί Αγωγής»

ΠΡΟΤΥΠΗ ΕΚΠΑΙΔΕΥΤΙΚΗ ΜΟΝΑΔΑ

ΜΑΘΗΜΑΤΑ ΓΙΑ:

✓ **Μαθητές Δημοτικού - Γυμνασίου - Λυκείου Θεωρητικής Κατεύθυνσης**
✓ **Απόφοιτους Λυκείου Θεωρητικής Κατεύθυνσης (τμήματα πρωινά)**
✓ **Μαθητές Γ' τάξης Τεχνικού Λυκείου**
● **Εναρξη μαθημάτων: 1/9/06**

..... ***Δώρο*** *για εγγραφές έως τις 31/8/06 ένας σύγχρονος φορητός ηλεκτρονικός υπολογιστής*

• **Γκρουπ 2-3 ατόμων. Εξατομικευμένα προγράμματα διδασκαλίας. Θέσεις αυστηρά περιορισμένες**

Πληροφορίες - Εγγραφές ΜΑΠ471(Γ)
Πολυγύρου 2 - Ανάληψη και Δημοκρατίας 60 Ιαλυσός
Τηλ. 2241069861-6972605201

ΤΑΠΗΤΟΚΑΘΑΡΙΣΤΗΡΙΑ

ΠΑΝΕΛΛΑΔΙΚΟ ΔΙΚΤΥΟ

Art Clean EXPRESS

Είμαστε λίιι...γο πιο μπροστά από τους άλλους!

ΠΛΥΣΙΜΟ-ΑΠΟΛΥΜΑΝΣΗ-ΦΥΛΑΞΗ
ΧΑΛΙΩΝ- ΜΟΚΕΤΩΝ - ΣΑΛΟΝΙΩΝ *(και επί τόπου)*
ΠΑΠΛΩΜΑΤΑ - ΚΟΥΒΕΡΤΕΣ - ΦΛΟΚΑΤΕΣ
ΣΤΕΓΝΟ ΓΙΑ ΜΕΤΑΞΩΤΑ ΚΑΙ ΧΕΙΡΟΠΟΙΗΤΑ
ΑΔΙΑΒΡΟΧΟΠΟΙΗΣΕΙΣ & ΕΠΙΔΙΟΡΘΩΣΕΙΣ ΤΑΠΗΤΩΝ

ΠΑΡΑΛΑΒΗ - ΠΑΡΑΔΟΣΗ ΚΑΤ' ΟΙΚΟΝ

ΔΩΡΕΑΝ ΦΥΛΑΞΗ

ΑΛΑΦΑΚΗΣ ΤΑΣΟΣ
ΤΗΛ. ΧΩΡΙΣ ΧΡΕΩΣΗ
80011400400
ΤΗΛ. 2241082800-
ΚΙΝ. 6944350247
email: artclean@otenet.gr
ΧΠ2286

ΣΤΑΥΡΙΑΣ

...και καθαρίσατε



ΚΑΔΟΙ ΠΕΡΙΣΥΛΛΟΓΗΣ ΜΠΑΖΩΝ & ΑΠΟΡΡΙΜΜΑΤΩΝ
- ΕΥΚΟΛΑ
- ΓΡΗΓΟΡΑ
- ΟΙΚΟΝΟΜΙΚΑ



- ΕΥΚΟΛΙΑ ΣΤΗ ΧΡΗΣΗ
- ΑΜΕΣΗ ΕΞΥΠΗΡΕΤΗΣΗ
- ΑΡΙΣΤΑ ΕΚΠΑΙΔΕΥΜΕΝΟ ΠΡΟΣΩΠΙΚΟ

6944 677700



ΚΑΤΑΛΛΗΛΑ ΓΙΑ:
- ΑΝΑΚΑΙΝΙΣΕΙΣ
- ΝΕΑ ΚΤΙΡΙΑ
- ΞΕΝΟΔΟΧΕΙΑ
- ΚΑΤΑΣΤΗΜΑΤΑ
- ΚΑΘΑΡΙΣΜΟΥΣ ΚΗΠΩΝ & ΟΙΚΟΔΟΜΩΝ

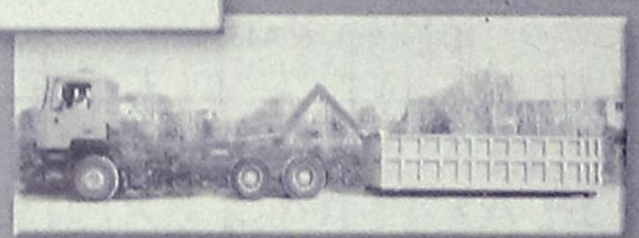

- ΣΥΝΕΠΕΙΑ
- ΤΑΧΥΤΗΤΑ
- ΟΡΓΑΝΩΣΗ
- ΕΞΥΠΗΡΕΤΗΣΗ

ΓΡΑΦΕΙΟΥ: 22410.60770 22410.62907 ΟΙΚΙΑΣ: 22410.62330 6944.677700

ΑΤ4144(Γ)

Τέλειο καθάρισμα χωρίς απογοήτευση

ΤΑΠΗΤΟΚΑ-ΘΑΡΙΣΤΗΡΙΑ ΚΛΕΟΠΑΤΡΑ®

Ολοκληρωμένα προγράμματα υγιεινής και καθαρισμού προσαρμοσμένα στις ιδιαίτερες ανάγκες κάθε τάπητα

Με **διασφάλιση ποιότητας** στον καθαρισμό και φύλαξη σε χαλιά, μοκέτες, χειροποίητα Ανατολής, μεταξωτά, μάλλινα, φλοκάτες, παπλώματα και τάπητες 5ης γενιάς
ΑΔΙΑΒΡΟΧΟΠΟΙΗΣΗ ΑΝΤΙΣΤΑΤΙΚΟΤΗΤΑ
- Επιτόπου βιοκαθαρισμός στρωμάτων, σαλονιών και μοκετών
- Επιδιορθώσεις σε χειροποίητα χαλιά και μοκέτες

ΦΥΛΑΞΗ ΔΩΡΕΑΝ

Παραλαβή και παράδοση σε όλη την Ρόδο

Ενημερωθείτε για την συντήρηση των χαλιών σας με ειλικρίνεια και υπευθυνότητα
ΤΗΛ. 2241051996
ΚΙΝ. 6945793626
ΦΑΞ 2241051322
ΚΟΥΦΑΛΑΚΗΣ ΣΤΑΥΡΟΣ
Πιστοποιημένος τεχνικός καθαρισμού ταπήτων από τον Παγκόσμιο Οργανισμό Προστασίας Μαλλιού
WOOLSAFE
ΜΑΤ1570

AQUA LINE design

AQUA LINE design



ΜΙΧΑΗΛ ΠΕΤΡΙΔΗ 104 ΤΗΛ.22410 63268 / FAX 63389 www.aqualine.gr

ΑΤ3751(Π)

προσφ. εργ.

"Ο ΜΑΣΤΡΟΜΗΤΣΟΣ"

40 χρόνια πείρα!



- ΕΠΙΣΚΕΥΕΣ ΞΥΛΙΝΩΝ ΚΑΤΑΣΚΕΥΩΝ & ΕΠΙΠΛΩΝ
- ΣΥΝΤΗΡΗΣΗ ΑΝΤΙΚΩΝ
- ΒΑΦΕΣ-ΛΟΥΣΤΡΑ-ΛΑΚΕΣ
- ΑΛΛΑΓΕΣ ΧΡΩΜΑΤΩΝ

ΑΣΓΟΥΡΟΥ-ΡΟΔΟΣ

Πληρ. τηλ. 6946591702

ΜΑΠ466

ΑΠΟΦΡΑΞΕΙΣ - ΕΚΚΕΝΩΣΕΙΣ ΡΟΔΟΥ



Κιν. 6932470404 Κιν. 6944361464

Κώστας & Λευτέρης

ΑΠΟΦΡΑΞΕΙΣ ΑΠΟΧΕΤΕΥΤΙΚΩΝ ΑΓΩΓΩΝ ΜΕ ΥΔΡΟΒΟΛΗ, ΚΟΥΖΙΝΕΣ, ΤΟΥΑΛΕΤΕΣ, ΣΙΦΩΝΙΑ, ΥΔΡΟΡΟΕΣ, ΑΠΟΛΥΜΑΝΣΕΙΣ, ΜΗΝΙΑΙΕΣ ΣΥΝΤΗΡΗΣΕΙΣ

ΠΟΛΥΚΑΤΑΣΤΗΜΑΤΑ, ΣΤΡΑΤΟΠΕΔΑ, ΞΕΝΟΔΟΧΕΙΑ, ΝΟΣΟΚΟΜΕΙΑ, ΔΗΜΟΥΣ, ΠΟΛΥΚΑΤΟΙΚΙΕΣ, ΣΠΙΤΙΑ Κ.Λ.Π.
Αντληση υδάτων από υπόγειους χώρους

Αμεση εξυπηρέτηση!!!
ΟΙ ΚΑΛΥΤΕΡΕΣ ΤΙΜΕΣ!
Τηλ. 2241085977, 2241086634
Κιν. 6944361464, 6932470404

AE835

ΑΠΟΦΡΑΞΕΙΣ ΕΚΚΕΝΩΣΕΙΣ ΜΕΤΡΟΠΟΝΤΙΚΑΣ "ΜΑΡΙΑ"



ΑΠΟΦΡΑΞΕΙΣ ΑΠΟΧΕΤΕΥΤΙΚΩΝ ΑΓΩΓΩΝ ΜΕ ΥΔΡΟΒΟΛΗ, ΚΟΥΖΙΝΕΣ, ΤΟΥΑΛΕΤΕΣ, ΣΙΦΩΝΙΑ, ΥΔΡΟΡΟΕΣ, ΜΗΝΙΑΙΕΣ ΣΥΝΤΗΡΗΣΕΙΣ ΠΟΛΥΚΑΤΑΣΤΗΜΑΤΑ, ΣΤΡΑΤΟΠΕΔΑ, ΞΕΝΟΔΟΧΕΙΑ, ΝΟΣΟΚΟΜΕΙΑ, ΔΗΜΟΥΣ, ΠΟΛΥΚΑΤΟΙΚΙΕΣ, ΣΠΙΤΙΑ κ.λπ.
Αντληση υδάτων από υπόγειους χώρους

Πληρ. τηλ. 2241065120/35555

AE1731

συνέχεια από την προηγούμενη

ΚΥΡΙΑ διπλωματούχος μασέρ κάνει θεραπευτικό, αθλητικό, χαλαρωτικό μασάζ. Πληρ. τηλ. 6948553306 MZT290707

ΜΗΧΑΝΟΛΟΓΟΣ ΜΗΧΑΝΙΚΟΣ Αναλαμβάνει την σχεδίαση, ανάπτυξη και υλοποίηση ολοκληρωμένων εφαρμογών και προγραμμάτων Η/Υ. Τεχνικά προγράμματα, Προσομοιώσεις διεργασιών, Διαχείριση πληροφοριών και Βάσεις Δεδομένων, Εφαρμογές τηλεμετρίας. Πληρ.τηλ. 6942469401 MZT250857

ΚΥΡΙΑ διπλωματούχος μασέρ, προσφέρει θεραπευτικό, κλασικό, αθλητικό, αδυνατίσματος, χαλαρωτικό, αισθητικό και καθαρισμό προσώπου (μάσκες) μασάζ. Πληρ. τηλ. 2241035252, 6932024975 MZT210804

γνωριμιες

ΤΡΑΒ 22 ετών πολύ όμορφη, εχέμυθη, **ζητά γνωριμία** με κυρίους. Πληρ. τηλ. 6945508280 MZT300848

ΕΛΛΗΝΙΔΑ εμφανίσιμη **ζητά γνωριμία** στο χώρο της για ελεύθερη σχέση. Απόλαυση και διακριτικότητα. Πληρ. τηλ. 6942606613 MZT300834

Αβασάνιστα στα "number 1" γνωρίστε τον αληθινό έρωτα κοντά μας. Σχέσεις γνωριμίες με άμεσα αποτελέσματα, απόλυτη εχεμύθεια. Ανδρες-γυναίκες κάθε ηλικίας περιμένουν να γνωριστείτε. Γίνετε μέλος στο μεγαλύτερο club γνωριμιών στην Ελλάδα. Πληρ. τηλ. 2105239191, 6975764343, 2105239711 MAT3669

ΝΕΑΡΗ ΞΕΝΑΓΟΣ με νυχτερινές ανησυχίες, επιθυμεί κουβέντα και συνομιλία και ό,τι προκύψει... Καλέστε ΟΤΕ 90.11.314.493- COSMOTE 901.200.43.53 - VODAFONE 901.694.60.53 - TIM 901.160.17.53 MAT3186

ΧΡΕΙΑΖΕΣΤΕ ΧΡΗΜΑΤΑ;

ΕΝΕΧΥΡΟΔΑΝΕΙΣΤΗΡΙΟ "Η ΘΥΡΙΔΑ"

ΕΝΕΧΥΡΙΑΖΩ και ΑΓΟΡΑΖΩ ΧΡΥΣΑΦΙΚΑ - ΚΟΣΜΗΜΑΤΑ - ΛΙΡΕΣ - ΠΑΛΑΙΑ ΝΟΜΙΣΜΑΤΑ - ΜΕΤΟΧΕΣ και ΑΝΤΙΚΕΣ
Αντ. Δαμασκηνού 25 (περ. Μητρόπολη)
Τηλ. 2241032537, 6942613540, 6947965279

AE639

ΕΛΛΗΝΙΚΗ ΔΗΜΟΚΡΑΤΙΑ
ΥΠΟΥΡΓΕΙΟ ΠΕ.ΧΩ.Δ.Ε.
ΓΕΝ. ΓΡΑΜ. ΔΗΜ. ΕΡΓΩΝ
ΓΕΝ. Δ/ΝΣΗ ΣΥΓΚΟΙΝΩΝΙΑΚΩΝ ΕΡΓΩΝ
Δ/ΝΣΗ ΣΥΝΤΗΡΗΣΗΣ ΟΔΙΚΩΝ ΕΡΓΩΝ (Δ3)

ΠΡΟΚΗΡΥΞΗ ΣΥΜΒΑΣΗΣ (ΔΙΑΓΩΝΙΣΜΟΥ)

ΤΜΗΜΑ Ι:ΑΝΑΘΕΤΟΥΣΑ ΑΡΧΗ
Ι.1) ΕΠΩΝΥΜΙΑ, ΔΙΕΥΘΥΝΣΕΙΣ ΚΑΙ ΣΗΜΕΙΟ(-Α) ΕΠΑΦΗΣ
Επίσημη επωνυμία: ΥΠΟΥΡΓΕΙΟ ΠΕ.ΧΩ.Δ.Ε. / ΓΕΝΙΚΗ ΓΡΑΜΜΑΤΕΙΑ ΔΗΜ. ΕΡΓΩΝ / ΓΕΝΙΚΗ Δ/ΝΣΗ ΣΥΓΚΟΙΝΩΝΙΑΚΩΝ ΕΡΓΩΝ / Δ/ΝΣΗ ΣΥΝΤΗΡΗΣΗΣ ΟΔΙΚΩΝ ΕΡΓΩΝ (Δ3)
Ταχυδρομική διεύθυνση: Κεφαλληνίας 104, Πόλη: ΑΘΗΝΑ, Ταχ. Κώδικας: 112 51, Χώρα: ΕΛΛΑΔΑ (GR)
Σημείο(-α) επαφής: Υπόψη: Μ.Βανιώτου, Δ/ντρια Δ/νσης Δ3 Τηλ.: + 30 210 8658471, + 30 210 8658222,+ 30 210 8610185, Φαξ: + 30 210 8619578, Ηλεκτρονικό ταχυδρομείο: ypexodeggded3@tee.gr .
Περαιτέρω πληροφορίες είναι διαθέσιμες από το προαναφερόμενο σημείο επαφής.
Τεχνικές προδιαγραφές και συμπληρωματικά έγγραφα είναι διαθέσιμα από το προαναφερόμενο σημείο επαφής.
Προσφορές ή αιτήσεις συμμετοχής αποστέλλονται στο προαναφερόμενο σημείο επαφής.
Ι.2.) ΕΙΔΟΣ ΤΗΣ ΑΝΑΘΕΤΟΥΣΑΣ ΑΡΧΗΣ ΚΑΙ ΚΥΡΙΑ(-ΕΣ) ΔΡΑΣΤΗΡΙΟΤΗΤΑ(-ΕΣ):
Υπουργείο, Συντήρηση – βελτίωση του Εθνικού Οδικού Δικτύου και Οδική Ασφάλεια.
Η αναθέτουσα αρχή προβαίνει στην αγορά εκ μέρους άλλων αρχών ανάθεσης: ΟΧΙ
ΤΜΗΜΑ ΙΙ: ΑΝΤΙΚΕΙΜΕΝΟ ΤΗΣ ΣΥΜΒΑΣΗΣ
ΙΙ.1) ΠΕΡΙΓΡΑΦΗ
ΙΙ.1.1) Ονομασία που δόθηκε στη σύμβαση από την αναθέτουσα αρχή: «Μελέτες εντοπισμού και προτάσεων βραχυπρόθεσμων παρεμβάσεων σε τμήματα και θέσεις μειωμένης Οδικής Ασφάλειας σε Άξονες του Εθνικού Οδικού Δικτύου»
ΙΙ.1.2) Είδος της σύμβασης και τόπος των έργων, τόπος παράδοσης ή παροχής: Υπηρεσίες
Κατηγορία υπηρεσίας: αριθμ. 12. Κυρίως τόπος παροχής: Ν. Αττικής. Κωδικός NUTS: GR300
ΙΙ.1.3) Η προκήρυξη αφορά: Δημόσια σύμβαση
ΙΙ.1.4) Πληροφορίες για τη συμφωνία πλαίσιο: Η υπ' όψη σύμβαση δεν ανήκει σε συμφωνία πλαίσιο.
ΙΙ.1.5) Σύντομη περιγραφή της σύμβασης ή της αγοράς (των αγορών): Με την παρούσα πρόσκληση θα ανατεθεί η εκπόνηση τεσσάρων (4) μελετών (4 συμβάσεων) εντοπισμού και προτάσεων βραχυπρόθεσμων παρεμβάσεων σε τμήματα και θέσεις μειωμένης Οδικής Ασφάλειας στους εξής οδικούς άξονες:
1η σύμβαση:
α) Ηράκλειο - Μοίρες - Τυμπάκι - Αγία Γαλήνη, Ηράκλειο - Γούβες - Χερσόνησος - Μάλια (Π.Ε.Ο.) και Χανιά - Ρέθυμνο (Π.Ε.Ο.) και
β) Θήβα - Λιβαδειά - Άμφισσα - Ναύπακτος
2η σύμβαση:
α) Κέρκυρα - Αχίλλειο και Κέρκυρα - Παλαιοκαστρίτσα
β) Καρδίτσα - Τρίκαλα και Τρίκαλα - Λάρισα και
γ) Τρίκαλα - Ιωάννινα και Ηγουμενίτσα - Πρέβεζα
3η σύμβαση:
α) Θεσσαλονίκη - Κιλκίς - Προμαχώνας (Π.Ε.Ο.) και Θεσσαλονίκη - Πολύγυρος
β) Λάρισα - Βόλος (Π.Ε.Ο.) και Φάρσαλα (από διασταύρωση με συνδετήρια οδό της Ε.Ο. Λάρισας - Φαρσάλων με Αυτ/μο Αθηνών - Θεσ/νίκης διά Βαμβακούς) - Λάρισα και
γ) Ρόδος - Λίνδος
4η σύμβαση:
α) Τρίπολη - Μεγαλόπολη - Καλαμάτα, Καλό Νερό- Κυπαρισσία – Μεθώνη και Καλό Νερό – Τσακώνα και
β) Χαλκίδα - Λέπουρα και Χαλκίδα – Αιδηψός.
Για περισσότερες πληροφορίες για το αντικείμενο της κάθε μελέτης βλέπε Παράρτημα Β.
ΙΙ.1.6) Κοινό λεξιλόγιο για τις δημόσιες συμβάσεις (CVP). Κύριο αντικείμενο/ Κύριο λεξιλόγιο: 74.23.35.00-6
ΙΙ.1.7) Σύμβαση καλυπτόμενη από τη συμφωνία για τις δημόσιες συμβάσεις: ΝΑΙ
ΙΙ.1.8) Κατανομή σε τμήματα (για πληροφορίες σχετικά με τα τμήματα, να χρησιμοποιηθεί το παράρτημα Β τόσες φορές όσα είναι τα τμήματα): ΝΑΙ. Κάθε προς ανάθεση σύμβαση αποτελεί ένα τμήμα. Πρέπει να υποβληθούν προσφορές για ένα ή περισσότερα τμήματα.
ΙΙ.1.9) Θα ληφθούν υπόψη εναλλακτικές προσφορές: ΟΧΙ
ΙΙ.2) ΠΟΣΟΤΗΤΑ Ή ΕΚΤΑΣΗ ΤΗΣ ΣΥΜΒΑΣΗΣ
ΙΙ.2.1) Συνολική ποσότητα ή έκταση: Η συνολική προεκτιμώμενη αμοιβή, συμπεριλαμβανομένων όλων των τμημάτων – συμβάσεων, ανέρχεται στο ποσόν των 1.947.137,00 _ (πλέον ΦΠΑ 19%: 369.956,03 _) και κατανέμεται στις ακόλουθες προεκτιμώμενες αμοιβές, ανά σύμβαση:
1η σύμβαση: 859.426,33 _, εκ των οποίων 137.219,33 _ για Φ.Π.Α.
2η σύμβαση: 482.932,94 _, εκ των οποίων 77.106,94 _ για Φ.Π.Α.
3η σύμβαση: 483.976,57 _, εκ των οποίων 77.273,57 _ για Φ.Π.Α.
4η σύμβαση: 490.757,19 _, εκ των οποίων 78.356,19 _ για Φ.Π.Α.
Εάν είναι γνωστή, εκτιμώμενη αξία χωρίς ΦΠΑ:
1η σύμβαση: 722.207,00
2η σύμβαση: 405.826,00
3η σύμβαση: 406.703,00
4η σύμβαση: 412.401,00
Νόμισμα: ευρώ
ΙΙ.2.2) Δικαιώματα προαίρεσης: ΟΧΙ
ΙΙ.3) ΔΙΑΡΚΕΙΑ ΤΗΣ ΣΥΜΒΑΣΗΣ Ή ΠΡΟΘΕΣΜΙΑ ΕΚΤΕΛΕΣΗΣ:
Περίοδος σε μήνες: 5 (από την ανάθεση της σύμβασης).
ΤΜΗΜΑ ΙΙΙ: ΝΟΜΙΚΕΣ, ΟΙΚΟΝΟΜΙΚΕΣ, ΔΗΜΟΣΙΟΝΟΜΙΚΕΣ ΚΑΙ ΤΕΧΝΙΚΕΣ ΠΛΗΡΟΦΟΡΙΕΣ
ΙΙΙ.1) ΟΡΟΙ ΠΟΥ ΑΦΟΡΟΥΝ ΤΗ ΣΥΜΒΑΣΗ
ΙΙΙ.1.1) Παροχή ασφάλειας και εγγυήσεις που απαιτούνται:
α) Για την συμμετοχή στην διαδικασία και για όσες από τις προς ανάθεση συμβάσεις εκδηλώσει κάθε Διαγωνιζόμενος ενδιαφέρον, απαιτείται η κατάθεση εγγύησης συμμετοχής ποσού ίσου προς 2% της αντίστοιχης προεκτιμώμενης αμοιβής (χωρίς ΦΠΑ). Αναλυτικά για κάθε σύμβαση:
1η σύμβαση: 14.444,14 _
2η σύμβαση: 8.116,52 _
3η σύμβαση: 8.134,06 _
4η σύμβαση: 8.248,02 _
β) Ο Ανάδοχος, για την υπογραφή του ιδιωτικού συμφωνητικού, οφείλει να καταθέσει εγγυητική επιστολή καλής εκτέλεσης ποσού ίσου προς 5% της προεκτιμώμενης αμοιβής (χωρίς ΦΠΑ). Αναλυτικά για κάθε σύμβαση:
1η σύμβαση: 36.110,35 _
2η σύμβαση: 20.291,30 _
3η σύμβαση: 20.335,15 _
4η σύμβαση: 20.620,05 _
ΙΙΙ.1.2) Κύριοι όροι χρηματοδότησης και πληρωμής ή/και αναφορά στις εφαρμοζόμενες συναφείς διατάξεις
Η σύμβαση συγχρηματοδοτείται από το Γ' Κ.Π.Σ. (Ε.Τ.Π.Α.) σε ποσοστό 50%. Η χρηματοδότηση της μελέτης θα βαρύνει το Πρόγραμμα Δημοσίων Επενδύσεων, κωδικός έργου χρηματοδότησης: 2005ΣΕ07130015 ΣΑΕ 071/3.
- Η Οικονομική Προσφορά του Αναδόχου αποτελεί και την συμβατική του αμοιβή και δεν περιλαμβάνει τον Φόρο Προστιθεμένης Αξίας (Φ.Π.Α.). Η αμοιβή αυτή δεν αναθεωρείται παρά μόνον στις περιπτώσεις που ορίζονται στην παρ. 1 του άρθρου 30 του Ν.3316/05.
- Λεπτομέρειες σχετικά με την αμοιβή του Αναδόχου, τις κρατήσεις και τις λοιπές οικονομικές επιβαρύνσεις, τον τρόπο πληρωμής κ.λ.π., αναφέρονται στο τεύχος της Συγγραφής Υποχρεώσεων. Σχετικά ισχύει και το άρθρο 30 του Ν. 3316/05.
ΙΙΙ.1.3) Νομική μορφή που πρέπει να έχει ο όμιλος οικονομικών φορέων στον οποίο θα ανατεθεί η σύμβαση : Όπως αναφέρεται στο άρθρο 23 της αναλυτικής Προκήρυξης Ανοικτής Διαδικασίας.
ΙΙΙ.1.4) Άλλοι ειδικοί όροι στους οποίους υπόκειται η εκτέλεση της σύμβασης: ΟΧΙ
ΙΙΙ.2) ΟΡΟΙ ΣΥΜΜΕΤΟΧΗΣ
ΙΙΙ.2.1) Προσωπική κατάσταση των οικονομικών φορέων, συμπεριλαμβανομένων απαιτήσεων σχετικά με την εγγραφή τους σε επαγγελματικά ή εμπορικά μητρώα. Απαιτούμενες πληροφορίες και διατυπώσεις για να αξιολογηθεί κατά πόσο πληρούνται οι απαιτήσεις:
Οι απαιτήσεις για την προσωπική κατάσταση των Διαγωνιζομένων αναφέρονται στο άρθρο 19 του τεύχους της αναλυτικής Προκήρυξης Ανοικτής Διαδικασίας και τα απαιτούμενα δικαιολογητικά-αποδεικτικά έγγραφα αναφέρονται στο άρθρο 21 του ίδιου τεύχους.
Στον διαγωνισμό δικαιούνται να συμμετέχουν φυσικά ή νομικά πρόσωπα, αυτοτελώς ή σε σύμπραξη ή σε κοινοπραξία που θα συσταθεί ή έχει συσταθεί, εφ' όσον τα ίδια ή τα μέλη τους (επί συμπράξεων ή κοινοπραξιών):
1. Είναι εγγεγραμμένα στα Ελληνικά Μητρώα Μελετητών ή Γραφείων Εταιριών Μελετών και διαθέτουν για κάθε σύμβαση πτυχία ως εξής:
1η σύμβαση:
- στην κατηγορία μελέτης 10 (μελέτες συγκοινωνιακών έργων): πτυχίο Δ ή Ε τάξης
- στην κατηγορία μελέτης 16 (μελέτες τοπογραφίας): πτυχίο Β ή Γ τάξης
- στην κατηγορία μελέτης 13 (μελέτες υδραυλικών έργων): πτυχίο Β ή Γ τάξης
- στην κατηγορία μελέτης 8 (στατικές μελέτες): πτυχίο Ε τάξης
- στην κατηγορία μελέτης 9 (μηχανολογικές , ηλεκτρολογικές μελέτες): πτυχίο Α τάξης
- στην κατηγορία μελέτης 21 (γεωτεχνικές μελέτες και έρευνες): πτυχίο Β τάξης
- στην κατηγορία μελέτης 27 (περιβαλλοντικές μελέτες): πτυχίο Β ή Γ τάξης
2η σύμβαση:
- στην κατηγορία μελέτης 10 (μελέτες συγκοινωνιακών έργων): πτυχίο Δ ή Ε τάξης
- στην κατηγορία μελέτης 16 (μελέτες τοπογραφίας): πτυχίο Β τάξης
- στην κατηγορία μελέτης 13 (μελέτες υδραυλικών έργων): πτυχίο Β τάξης
- στην κατηγορία μελέτης 8 (στατικές μελέτες): πτυχίο Α ή Β τάξης
- στην κατηγορία μελέτης 9 (μηχανολογικές , ηλεκτρολογικές μελέτες): πτυχίο Α τάξης
- στην κατηγορία μελέτης 27 (περιβαλλοντικές μελέτες): πτυχίο Β τάξης
3η σύμβαση:
- στην κατηγορία μελέτης 10 (μελέτες συγκοινωνιακών έργων): πτυχίο Δ ή Ε τάξης
- στην κατηγορία μελέτης 16 (μελέτες τοπογραφίας): πτυχίο Β τάξης
- στην κατηγορία μελέτης 13 (μελέτες υδραυλικών έργων): πτυχίο Β τάξης
- στην κατηγορία μελέτης 8 (στατικές μελέτες): πτυχίο Α ή Β τάξης
- στην κατηγορία μελέτης 9 (μηχανολογικές , ηλεκτρολογικές μελέτες): πτυχίο Α τάξης
- στην κατηγορία μελέτης 27 (περιβαλλοντικές μελέτες): πτυχίο Β τάξης
4η σύμβαση:
- στην κατηγορία μελέτης 10 (μελέτες συγκοινωνιακών έργων): πτυχίο Δ ή Ε τάξης
- στην κατηγορία μελέτης 16 (μελέτες τοπογραφίας): πτυχίο Β τάξης
- στην κατηγορία μελέτης 13 (μελέτες υδραυλικών έργων): πτυχίο Β τάξης
- στην κατηγορία μελέτης 8 (στατικές μελέτες): πτυχίο Α ή Β τάξης
- στην κατηγορία μελέτης 9 (μηχανολογικές , ηλεκτρολογικές μελέτες): πτυχίο Α τάξης
- στην κατηγορία μελέτης 27 (περιβαλλοντικές μελέτες): πτυχίο Β τάξης
2. Προέρχονται από χώρες - μέλη της Ε.Ε. ή του Ε.Ο.Χ. που τηρούν αντίστοιχα μητρώα, σύμφωνα με το άρθρο 52 της Οδηγίας 2004/18/ΕΚ και είναι εγγεγραμμένα σε τάξεις και κατηγορίες μελετών αντίστοιχες με εκείνες της ανωτέρω παραγράφου 1.
3. Προέρχονται από χώρες - μέλη της Ε.Ε. ή του Ε.Ο.Χ. που δεν τηρούν μητρώα των προηγούμενων παραγράφων ή κράτη, που έχουν κυρώσει την συμφωνία για τις δημόσιες συμβάσεις του Παγκόσμιου Οργανισμού Εμπορίου, είναι εγγεγραμμένα στα Επαγγελματικά/ Εμπορικά Μητρώα του Παραρτήματος IX Γ της Οδηγίας 2004/18/ ΕΚ ή στα αντίστοιχα μητρώα των χωρών τους και διαθέτουν γενική εμπειρία αντίστοιχη αυτής που απορρέει από την εγγραφή στο Μητρώο Μελετητών – Εταιρειών / Γραφείων Μελετών, δηλαδή στελεχικό δυναμικό με εμπειρία σε αντίστοιχες κατηγορίες μελετών, για κάθε σύμβαση, κατά το άρθρο 39 του Ν.3316/05, ως εξής:
1η σύμβαση:
➢ για την κατηγορία μελέτης 10: τουλάχιστον 1 στέλεχος 12ετούς και πλέον εμπειρίας και 1 στέλεχος 8ετούς και πλέον εμπειρίας και ελάχιστο δυναμικό εταιρείας (στην κατηγορία αυτή) 7 μονάδων
➢ για την κατηγορία μελέτης 16: τουλάχιστον 1 στέλεχος 8ετούς και πλέον εμπειρίας
➢ για την κατηγορία μελέτης 13: τουλάχιστον 1 στέλεχος 8ετούς και πλέον εμπειρίας
➢ για την κατηγορία μελέτης 8: τουλάχιστον 2 στελέχη 12ετούς και πλέον εμπειρίας και 1 στέλεχος 8ετούς και πλέον εμπειρίας και ελάχιστο δυναμικό εταιρείας (στην κατηγορία αυτή) 12 μονάδων
➢ για την κατηγορία μελέτης 9: τουλάχιστον 1 στέλεχος 4ετούς και πλέον εμπειρίας
➢ για την κατηγορία μελέτης 21: τουλάχιστον 1 στέλεχος 8ετούς και πλέον εμπειρίας
➢ για την κατηγορία μελέτης 27: τουλάχιστον 1 στέλεχος 8ετούς και πλέον εμπειρίας.
2η σύμβαση:
➢ για την κατηγορία μελέτης 10: τουλάχιστον 1 στέλεχος 12ετούς και πλέον εμπειρίας και 1 στέλεχος 8ετούς και πλέον εμπειρίας και ελάχιστο δυναμικό εταιρείας (στην κατηγορία αυτή) 7 μονάδων
➢ για την κατηγορία μελέτης 16: τουλάχιστον 1 στέλεχος 8ετούς και πλέον εμπειρίας
➢ για την κατηγορία μελέτης 13: τουλάχιστον 1 στέλεχος 8ετούς και πλέον εμπειρίας
➢ για την κατηγορία μελέτης 8: τουλάχιστον 1 στέλεχος 4ετούς και πλέον εμπειρίας
➢ για την κατηγορία μελέτης 9: τουλάχιστον 1 στέλεχος 4ετούς και πλέον εμπειρίας
➢ για την κατηγορία μελέτης 27: τουλάχιστον 1 στέλεχος 8ετούς και πλέον εμπειρίας.
3η σύμβαση:
➢ για την κατηγορία μελέτης 10: τουλάχιστον 1 στέλεχος 12ετούς και πλέον εμπειρίας και 1 στέλεχος 8ετούς και πλέον εμπειρίας και ελάχιστο δυναμικό εταιρείας (στην κατηγορία αυτή) 7 μονάδων
➢ για την κατηγορία μελέτης 16: τουλάχιστον 1 στέλεχος 8ετούς και πλέον εμπειρίας
➢ για την κατηγορία μελέτης 13: τουλάχιστον 1 στέλεχος 8ετούς και πλέον εμπειρίας
➢ για την κατηγορία μελέτης 8: τουλάχιστον 1 στέλεχος 4ετούς και πλέον εμπειρίας
➢ για την κατηγορία μελέτης 9: τουλάχιστον 1 στέλεχος 4ετούς και πλέον εμπειρίας
➢ για την κατηγορία μελέτης 27: τουλάχιστον 1 στέλεχος 8ετούς και πλέον εμπειρίας.
4η σύμβαση:
➢ για την κατηγορία μελέτης 10: τουλάχιστον 1 στέλεχος 12ετούς και πλέον εμπειρίας και 1 στέλεχος 8ετούς και πλέον εμπειρίας και ελάχιστο δυναμικό εταιρείας (στην κατηγορία αυτή) 7 μονάδων
➢ για την κατηγορία μελέτης 16: τουλάχιστον 1 στέλεχος 8ετούς και πλέον εμπειρίας
➢ για την κατηγορία μελέτης 13: τουλάχιστον 1 στέλεχος 8ετούς και πλέον εμπειρίας
➢ για την κατηγορία μελέτης 8: τουλάχιστον 1 στέλεχος 4ετούς και πλέον εμπειρίας
➢ για την κατηγορία μελέτης 9: τουλάχιστον 1 στέλεχος 4ετούς και πλέον εμπειρίας
➢ για την κατηγορία μελέτης 27: τουλάχιστον 1 στέλεχος 8ετούς και πλέον εμπειρίας.
Κάθε διαγωνιζόμενο μελετητικό σχήμα πρέπει να καλύπτει στο σύνολό τους τις ανωτέρω απαιτήσεις. Κάθε μέλος σύμπραξης ή κοινοπραξίας πρέπει να εμπίπτει τουλάχιστον σε μία από τις περιπτώσεις των ανωτέρω παραγράφων 1, 2 και 3, διαφορετικά όλη η υποψήφια σύμπραξη ή κοινοπραξία στερείται του δικαιώματος συμμετοχής στον διαγωνισμό.
Η σύμπραξη (ανά προς ανάθεση σύμβαση) μπορεί να αφορά στην ίδια ή/και σε διαφορετικές κατηγορίες μελετών. Εφ' όσον εκδηλώνεται σύμπραξη στην ίδια κατηγορία μελέτης, ο μέγιστος αριθμός συμπραττόντων δεν πρέπει να υπερβαίνει τους τρεις (3), επί ποινή αποκλεισμού της διαγωνιζόμενης σύμπραξης.
Κάθε φυσικό ή νομικό πρόσωπο δικαιούται να συμμετέχει, ανά σύμβαση για την οποία εκδηλώνει ενδιαφέρον, σε ένα και μόνο διαγωνιζόμενο σχήμα είτε μεμονωμένα είτε ως μέλος σύμπραξης είτε ως μέλος κοινοπραξίας. Σε αντίθετη περίπτωση θα αποκλείονται από την διαδικασία όλοι οι Διαγωνιζόμενοι, στην σύνθεση των οποίων συμμετέχει το πρόσωπο.
ΙΙΙ.2.2) Οικονομική και δημοσιονομική ικανότητα: Δεν εφαρμόζεται.
ΙΙΙ.2.3) Τεχνική ικανότητα. Απαιτούμενες πληροφορίες και διατυπώσεις για να αξιολογηθεί κατά πόσο πληρούνται οι απαιτήσεις:
Αναφέρονται αναλυτικά στο τεύχος «Προκήρυξη Ανοικτής Διαδικασίας».
Κάθε Διαγωνιζόμενος που πληροί τις προϋποθέσεις των όρων συμμετοχής (ΙΙΙ.2.1), και, ειδικότερα, επί συμπράξεων ή κοινοπραξιών, το μέλος του που θα αναλάβει την εκπόνηση της μελέτης των συγκοινωνιακών έργων, οφείλει να διαθέτει επί πλέον και ειδική τεχνική και επαγγελματική ικανότητα, όπως

αναφέρεται στην παρούσα παράγραφο (III.2.3). Η ειδική τεχνική ικανότητα αποδεικνύεται από την εκπόνηση παρόμοιων με την υπό ανάθεση μελετών, που έχουν εκπονηθεί την τελευταία 10ετία από τους Διαγωνιζόμενους, ή από την παροχή αντίστοιχων υπηρεσιών Συμβούλου.
Ελάχιστο(α) επίπεδο(α) ενδεχομένως απαιτούμενων προσόντων (κατά περίπτωση):
α) Να έχει εκπονήσει κατά την τελευταία 10ετία μελέτες προσδιορισμού του επιπέδου Οδικής Ασφάλειας υπεραστικών οδικών αξόνων, εντοπισμού των τμημάτων και θέσεων μειωμένης Οδικής Ασφάλειας και προτάσεων παρεμβάσεων με στόχο την άμεση βελτίωση του επιπέδου Οδικής Ασφάλειας ή/και
β) Να έχει παράσχει κατά την τελευταία 10ετία υπηρεσίες Συμβούλου σε αντίστοιχα θέματα.
Ειδικά για την εκδήλωση ενδιαφέροντος για την 1η σύμβαση, ο Διαγωνιζόμενος, και, ειδικότερα, επί συμπράξεων ή κοινοπραξιών, το μέλος του που θα αναλάβει την εκπόνηση της μελέτης των τεχνικών έργων, οφείλει να διαθέτει επί πλέον και ειδική τεχνική και επαγγελματική ικανότητα ως ακολούθως:
γ) Να έχει εκπονήσει κατά την τελευταία 10ετία μελέτες μεγάλων τεχνικών έργων (γεφυρών, σηράγγων) ή/και
δ) Να έχει παρέξει κατά την τελευταία 10ετία υπηρεσίες Συμβούλου σε αντίστοιχα θέματα.
Επί συμπράξεων και κοινοπραξιών στην ίδια κατηγορία μελέτης (10), και επί πλέον στην κατηγορία (8) για την 1η σύμβαση, και με την ρητή επιφύλαξη του άρθρου 18 και ιδίως της παραγράφου 18.3 της Προκήρυξης, η ειδική καταλληλότητα που απαιτείται, στο μέτρο που υπερβαίνει την γενική καταλληλότητα που προκύπτει κατά τις προβλέψεις του άρθρου 18 της Προκήρυξης, αρκεί να προκύπτει αθροιστικά από τους συμπράττοντες στην ίδια κατηγορία μελέτης.
III.2.4) Παραχωρούμενες κατ' αποκλειστικότητα συμβάσεις: ΟΧΙ
III.3) ΟΡΟΙ ΠΟΥ ΑΦΟΡΟΥΝ ΕΙΔΙΚΑ ΤΙΣ ΣΥΜΒΑΣΕΙΣ ΥΠΗΡΕΣΙΩΝ
III.3.1) Η παροχή υπηρεσίας παραχωρείται σε συγκεκριμένη επαγγελματική τάξη: ΝΑΙ, με εφαρμογή των διατάξεων του άρθρου 14 του Ν.3316/2005.
III.3.2) Τα νομικά πρόσωπα θα κληθούν να δηλώσουν τα ονόματα και τα επαγγελματικά προσόντα των στελεχών τους που θα είναι υπεύθυνα για την εκτέλεση της σύμβασης: ΝΑΙ
ΤΜΗΜΑ IV: ΔΙΑΔΙΚΑΣΙΑ
IV.1) ΕΙΔΟΣ ΔΙΑΔΙΚΑΣΙΑΣ
IV.1.1) Είδος διαδικασίας: Ανοικτή
IV.1.2) Περιορισμοί ως προς τον αριθμό των φορέων που θα προσκληθούν να υποβάλουν προσφορά ή να συμμετάσχουν: Δεν εφαρμόζονται
IV.1.3) Μείωση του αριθμού των φορέων κατά τη διάρκεια της διαπραγμάτευσης ή του διαλόγου: Δεν εφαρμόζεται
IV.2) ΚΡΙΤΗΡΙΑ ΑΝΑΘΕΣΗΣ
IV.2.1) Κριτήρια ανάθεσης: Η πλέον οικονομικά συμφέρουσα προσφορά σύμφωνα με τα κριτήρια που αναφέρονται κατωτέρω.
Ανά προς ανάθεση σύμβαση:
1.Οργανωτική αποτελεσματικότητα της ομάδας μελέτης : 40%
2.Πληρότητα και αρτιότητα της εκτίμησης του γενικού και ειδικού αντικειμένου της μελέτης : 35%
3. Οικονομική Προσφορά : 25%
IV.2.2) Χρήση ηλεκτρονικού πλειστηριασμού: ΟΧΙ
IV.3) ΔΙΟΙΚΗΤΙΚΕΣ ΠΛΗΡΟΦΟΡΙΕΣ
IV.3.1) Αριθμός αναφοράς που χρησιμοποιεί για το φάκελο η αναθέτουσα αρχή: Δεν εφαρμόζεται
IV.3.2) Προηγούμενη(ες) δημοσίευση(δημοσιεύσεις) που αφορά(ούν) την ίδια σύμβαση: ΟΧΙ
IV.3.3) Όροι για τη λήψη τεχνικών προδιαγραφών και συμπληρωματικών εγγράφων (εκτός από ΔΣΑ) ή περιγραφικού εγγράφου (στην περίπτωση ανταγωνιστικού διαλόγου).
Προθεσμία για την παραλαβή αιτήσεων για έγγραφα ή για την πρόσβαση σε έγγραφα
Ημερομηνία: 11/10/2006. Ώρα: 13:00
Έγγραφα με πληρωμή: ΝΑΙ. Τιμή (σε αριθμούς): 50. Νόμισμα: ευρώ
Όροι και μέθοδος πληρωμής: Τα τεύχη του διαγωνισμού διατίθενται από την Δ/νση Δ3, στην διεύθυνση της παραγράφου Ι.1 της παρούσας, τις εργάσιμες ημέρες και ώρες από 9:00 έως 13:00.
Οι ενδιαφερόμενοι μπορούν να παραλαμβάνουν τα παραπάνω τεύχη, μέχρι και έξι (6) ημέρες πριν από τη λήξη της προθεσμίας υποβολής των Προσφορών, με την καταβολή του ποσού των πενήντα ευρώ (50 _). Η Υπηρεσία που διεξάγει τον διαγωνισμό παραδίδει τα τεύχη το αργότερο εντός έξι (6) ημερών από την παραλαβή της αίτησης. Ταχυδρομική αποστολή των τευχών είναι δυνατή εφ' όσον οι ενδιαφερόμενοι εμβάσουν στην Υπηρεσία ποσόν που αντιστοιχεί στην δαπάνη των τευχών και στην δαπάνη αποστολής τους.
IV.3.4) Προθεσμία για την παραλαβή των προσφορών ή των αιτήσεων συμμετοχής.
Ημερομηνία: 17/10/2006. Ώρα: 11:00
IV.3.5) Ημερομηνία αποστολής των προσκλήσεων υποβολής προσφορών ή συμμετοχής σε επιλεγμένους υποψηφίους: Δεν εφαρμόζεται.
IV.3.6) Γλώσσα(ες) που μπορούν να χρησιμοποιηθούν στην προσφορά ή στην αίτηση συμμετοχής:
EL (Ελληνική)
IV.3.7) Ελάχιστη απαιτούμενη χρονική διάρκεια ισχύος της προσφοράς (ανοικτή διαδικασία).
Περίοδος σε ημέρες: 180 (από την ημερομηνία που αναφέρεται για την παραλαβή των προσφορών).
IV.3.8) Όροι για το άνοιγμα των προσφορών.
Ημερομηνία: 17/10/2006. Ώρα:11:00. Τόπος: Στα γραφεία της Αναθέτουσας Αρχής.
Άτομα που επιτρέπεται να παρευρίσκονται κατά το άνοιγμα των προσφορών: Οι νόμιμοι εκπρόσωποι των προσφερόντων.
ΤΜΗΜΑ VI: ΣΥΜΠΛΗΡΩΜΑΤΙΚΕΣ ΠΛΗΡΟΦΟΡΙΕΣ
VI.1) ΠΡΟΚΕΙΤΑΙ ΓΙΑ ΕΠΑΝΑΛΑΜΒΑΝΟΜΕΝΗ ΔΗΜΟΣΙΑ ΣΥΜΒΑΣΗ: ΟΧΙ
VI.2) ΣΧΕΤΙΖΕΤΑΙ Η ΣΥΜΒΑΣΗ ΜΕ ΣΧΕΔΙΟ Η/ΚΑΙ ΠΡΟΓΡΑΜΜΑ ΧΡΗΜΑΤΟΔΟΤΟΥΜΕΝΟ ΑΠΟ ΤΑ ΚΟΙΝΟΤΙΚΑ ΤΑΜΕΙΑ: ΝΑΙ. Η μελέτη έχει ενταχθεί στο Πρόγραμμα Δημοσίων Επενδύσεων (ΠΔΕ) 2006, στην ΣΑΕ 071/3, κωδικός έργου: 2005ΣΕ07130015 και η σύμβαση συγχρηματοδοτείται κατά 50% από το Ταμείο της Ευρωπαϊκής Ένωσης «Ε.Τ.Π.Α.» μέσω του Ε.Π.-Ο.Α.Λ.Α.Α., Μέτρο 9.1 «Οδική Ασφάλεια - Ηλεκτρονική Διαχείριση Κυκλοφορίας».
VI.3) ΠΡΟΣΘΕΤΕΣ ΠΛΗΡΟΦΟΡΙΕΣ: (κενό)
VI.4) ΔΙΑΔΙΚΑΣΙΕΣ ΠΡΟΣΦΥΓΗΣ
VI.4.1) Φορέας αρμόδιος για τις διαδικασίες προσφυγής.
Επίσημη επωνυμία: ΥΠΟΥΡΓΕΙΟ ΠΕ.ΧΩ.Δ.Ε. / ΓΕΝΙΚΗ ΓΡΑΜΜΑΤΕΙΑ ΔΗΜ. ΕΡΓΩΝ / ΓΕΝΙΚΗ Δ/ΝΣΗ ΣΥΓΚΟΙΝΩΝΙΑΚΩΝ ΕΡΓΩΝ / Δ/ΝΣΗ ΣΥΝΤΗΡΗΣΗΣ ΟΔΙΚΩΝ ΕΡΓΩΝ (Δ3)
Ταχυδρομική διεύθυνση: Κεφαλληνίας 104, Πόλη: ΑΘΗΝΑ, Ταχ. Κώδικας: 112 51, Χώρα: ΕΛΛΑΔΑ (GR) Τηλ.: + 30 210 8658222,+ 30 210 8610185, Φαξ: + 30 210 8619578, Ηλεκτρονικό ταχυδρομείο: ypexodeggded3@tee.gr .
Φορέας αρμόδιος για διαδικασίες διαμεσολάβησης: Δεν εφαρμόζονται διαδικασίες διαμεσολάβησης.
VI.4.2) Υποβολή προσφυγών. Ακριβείς πληροφορίες για την(τις) ημερομηνία(ες) υποβολής προσφυγών:
Ενστάσεις:
α) Κατά της Προκήρυξης και των τευχών του διαγωνισμού: το αργότερο επτά (7) ημέρες πριν από την διενέργεια του διαγωνισμού.
β) Κατά των Πρακτικών της Επιτροπής Διαγωνισμού:
- κατά του Πρακτικού Ι (έλεγχος Δικαιολογητικών Συμμετοχής): εντός πέντε (5) εργάσιμων ημερών.
- κατά του Πρακτικού ΙΙ (αξιολόγηση Τεχνικών Προσφορών): εντός δέκα (10) ημερολογιακών ημερών.
- κατά του Πρακτικού ΙΙΙ (βαθμολόγηση των Οικονομικών Προσφορών και προσδιορισμός της πλέον συμφέρουσας προσφοράς): εντός πέντε (5) εργάσιμων ημερών.
Οι προθεσμίες υποβολής των ενστάσεων αρχίζουν από την επόμενη της ημερομηνίας ανακοίνωσης της γνωστοποίησης της τοιχοκόλλησης των Πρακτικών.
VI.4.3) Υπηρεσία από την οποία μπορούν να ληφθούν πληροφορίες σχετικά με την υποβολή προσφυγών.
Επίσημη επωνυμία: ΥΠΟΥΡΓΕΙΟ ΠΕ.ΧΩ.Δ.Ε. / ΓΕΝΙΚΗ ΓΡΑΜΜΑΤΕΙΑ ΔΗΜ. ΕΡΓΩΝ / ΓΕΝΙΚΗ Δ/ΝΣΗ ΣΥΓΚΟΙΝΩΝΙΑΚΩΝ ΕΡΓΩΝ / Δ/ΝΣΗ ΣΥΝΤΗΡΗΣΗΣ ΟΔΙΚΩΝ ΕΡΓΩΝ (Δ3)
Ταχυδρομική διεύθυνση: Κεφαλληνίας 104, Πόλη: ΑΘΗΝΑ, Ταχ. Κώδικας: 112 51, Χώρα: ΕΛΛΑΔΑ (GR) Τηλ.: + 30 210 8658222,+ 30 210 8610185, Φαξ: + 30 210 8619578, Ηλεκτρονικό ταχυδρομείο: ypexodeggded3@tee.gr .
VI.5) ΗΜΕΡΟΜΗΝΙΑ ΑΠΟΣΤΟΛΗΣ ΤΗΣ ΠΑΡΟΥΣΑΣ ΠΡΟΚΗΡΥΞΗΣ ΣΤΗΝ ΥΠΗΡΕΣΙΑ ΕΠΙΣΗΜΩΝ ΕΚΔΟΣΕΩΝ ΤΗΣ Ε.Ε: 24/08/2006.

ΠΑΡΑΡΤΗΜΑ Β: ΠΛΗΡΟΦΟΡΙΕΣ ΣΧΕΤΙΚΑ ΜΕ ΤΑ ΤΜΗΜΑΤΑ:

Τμήμα αριθ. 001.
Τίτλος: **Μελέτη εντοπισμού και προτάσεων βραχυπρόθεσμων παρεμβάσεων σε τμήματα και θέσεις μειωμένης Οδικής Ασφάλειας στους Άξονες:**
α) Ηράκλειο - Μοίρες - Τυμπάκι - Αγία Γαλήνη, Ηράκλειο - Γούβες - Χερσόνησος - Μάλια (Π.Ε.Ο.) και Χανιά - Ρέθυμνο (Π.Ε.Ο.) και β) Θήβα - Λιβαδειά - Άμφισσα - Ναύπακτος
1) ΣΥΝΤΟΜΗ ΠΕΡΙΓΡΑΦΗ
Το αντικείμενο της μελέτης περιλαμβάνει τα ακόλουθα:
❖ Μελέτη Επικινδυνότητας (προσδιορισμού του επιπέδου Οδικής Ασφάλειας) οδικού άξονα και εντοπισμού των τμημάτων και θέσεων μειωμένης Οδικής Ασφάλειας και, στην συνέχεια, διατύπωση προτάσεων παρεμβάσεων άμεσης βελτίωσης του επιπέδου Οδικής Ασφάλειας.
❖ Για την υλοποίηση ορισμένων εκ των προτάσεων ενδέχεται να απαιτηθεί η εκπόνηση αναλυτικών τεχνικών μελετών: οριστικών μελετών ισόπεδων κόμβων και οριστικών μελετών τεχνικών έργων πεζοδιαβάσεων, με τις απαιτούμενες υποστηρικτικές – βοηθητικές και περιβαλλοντικές μελέτες.
❖ Μελέτη επισκευής υφιστάμενων τεχνικών έργων στον Βόρειο Οδικό Άξονα Κρήτης (Β.Ο.Α.Κ.).
2) ΚΟΙΝΟ ΛΕΞΙΛΟΓΙΟ ΓΙΑ ΤΙΣ ΔΗΜΟΣΙΕΣ ΣΥΜΒΑΣΕΙΣ (CVP). Κύριο αντικείμενο/ Κύριο λεξιλόγιο: 74.23.35.00-6
3) ΠΟΣΟΤΗΤΑ Ή ΕΚΤΑΣΗ
Η συνολική προεκτιμώμενη αμοιβή της μελέτης ανέρχεται στο ποσόν των 722.207,00 _ (πλέον ΦΠΑ 19%: 137.219,33 _) και κατανέμεται στις ακόλουθες προεκτιμώμενες αμοιβές, ανά κατηγορία μελέτης:
α) 300.840,00 € για μελέτες συγκοινωνιακών έργων (κατηγορία 10)
β) 70.104,00 € για μελέτες τοπογραφίας (κατηγορία 16)
γ) 41.356,00 € για μελέτες υδραυλικών έργων (κατηγορία 13)
δ) 241.982,00 € για μελέτες τεχνικών έργων (κατηγορία 8)
ε) 2.116,00 € για μηχανολογικές, ηλεκτρολογικές μελέτες (κατηγορία 9)
στ)22.853,00 € για γεωτεχνικές μελέτες και έρευνες (κατηγορία 21)
ζ) 42.956,00 € για περιβαλλοντικές μελέτες (κατηγορία 27)
Εάν είναι γνωστό, εκτιμώμενο κόστος του έργου χωρίς ΦΠΑ: 722.207,00. Νόμισμα: Ευρώ.
4) ΈΝΔΕΙΞΗ ΔΙΑΦΟΡΕΤΙΚΗΣ ΗΜΕΡΟΜΗΝΙΑΣ ΓΙΑ ΤΗ ΔΙΑΡΚΕΙΑ ΤΗΣ ΣΥΜΒΑΣΗΣ Ή ΤΗΝ ΕΝΑΡΞΗ / ΠΕΡΑΤΩΣΗ (κατά περίπτωση) (κενό)
5) ΠΛΗΡΟΦΟΡΙΕΣ ΣΧΕΤΙΚΑ ΜΕ ΤΑ ΤΜΗΜΑΤΑ (κενό)

Τμήμα αριθ. 002.
Τίτλος: Μελέτη εντοπισμού και προτάσεων βραχυπρόθεσμων παρεμβάσεων σε τμήματα και θέσεις μειωμένης Οδικής Ασφάλειας στους Άξονες:
α) Κέρκυρα - Αχίλλειο και Κέρκυρα – Παλαιοκαστρίτσα, β) Καρδίτσα - Τρίκαλα και Τρίκαλα - Λάρισα και γ) Τρίκαλα - Ιωάννινα και Ηγουμενίτσα - Πρέβεζα
1) ΣΥΝΤΟΜΗ ΠΕΡΙΓΡΑΦΗ
Το αντικείμενο της μελέτης περιλαμβάνει τα ακόλουθα:
❖ Μελέτη Επικινδυνότητας (προσδιορισμού του επιπέδου Οδικής Ασφάλειας) οδικού άξονα και εντοπισμού των τμημάτων και θέσεων μειωμένης Οδικής Ασφάλειας και, στην συνέχεια, διατύπωση προτάσεων παρεμβάσεων άμεσης βελτίωσης του επιπέδου Οδικής Ασφάλειας.
❖ Για την υλοποίηση ορισμένων εκ των προτάσεων ενδέχεται να απαιτηθεί η εκπόνηση αναλυτικών τεχνικών μελετών: οριστικών μελετών ισόπεδων κόμβων, με τις απαιτούμενες υποστηρικτικές – βοηθητικές και περιβαλλοντικές μελέτες.
2) ΚΟΙΝΟ ΛΕΞΙΛΟΓΙΟ ΓΙΑ ΤΙΣ ΔΗΜΟΣΙΕΣ ΣΥΜΒΑΣΕΙΣ (CVP). Κύριο αντικείμενο/ Κύριο λεξιλόγιο: 74.23.35.00-6
3) ΠΟΣΟΤΗΤΑ Ή ΕΚΤΑΣΗ
Η συνολική προεκτιμώμενη αμοιβή της μελέτης ανέρχεται στο ποσόν των 412.401,00 € (πλέον ΦΠΑ 19%: 78.356,19 _) και κατανέμεται στις ακόλουθες προεκτιμώμενες αμοιβές, ανά κατηγορία μελέτης:
α) 289.819,00 € για μελέτες συγκοινωνιακών έργων (κατηγορία 10)
β) 46.044,00 € για μελέτες τοπογραφίας (κατηγορία 16)
γ) 38.501,00 € για μελέτες υδραυλικών έργων (κατηγορία 13)
δ) 5.537,00 € για μελέτες τεχνικών έργων (κατηγορία 8)
ε) 2.116,00 € για μηχανολογικές, ηλεκτρολογικές μελέτες (κατηγορία 9)
στ) 30.384,00 € για περιβαλλοντικές μελέτες (κατηγορία 27)
Εάν είναι γνωστό, εκτιμώμενο κόστος του έργου χωρίς ΦΠΑ: 412.401,00. Νόμισμα: Ευρώ.
4) ΈΝΔΕΙΞΗ ΔΙΑΦΟΡΕΤΙΚΗΣ ΗΜΕΡΟΜΗΝΙΑΣ ΓΙΑ ΤΗ ΔΙΑΡΚΕΙΑ ΤΗΣ ΣΥΜΒΑΣΗΣ Ή ΤΗΝ ΕΝΑΡΞΗ / ΠΕΡΑΤΩΣΗ (κατά περίπτωση) (κενό)
5) ΠΛΗΡΟΦΟΡΙΕΣ ΣΧΕΤΙΚΑ ΜΕ ΤΑ ΤΜΗΜΑΤΑ (κενό)

Τμήμα αριθ. 003.
Τίτλος: **Μελέτη εντοπισμού και προτάσεων βραχυπρόθεσμων παρεμβάσεων σε τμήματα και θέσεις μειωμένης Οδικής Ασφάλειας στους Άξονες:**
α) Θεσσαλονίκη - Κιλκίς - Προμαχώνας (Π.Ε.Ο.) και Θεσσαλονίκη – Πολύγυρος, β) Λάρισα - Βόλος (Π.Ε.Ο.) και Φάρσαλα (από διασταύρωση με συνδετήρια οδό της Ε.Ο. Λάρισας - Φαρσάλων με Αυτ/μο Αθηνών - Θεσ/νίκης διά Βαμβακούς) - Λάρισα και γ) Ρόδος - Λίνδος
1) ΣΥΝΤΟΜΗ ΠΕΡΙΓΡΑΦΗ
Το αντικείμενο της μελέτης περιλαμβάνει τα ακόλουθα:
❖ Μελέτη Επικινδυνότητας (προσδιορισμού του επιπέδου Οδικής Ασφάλειας) οδικού άξονα και εντοπισμού των τμημάτων και θέσεων μειωμένης Οδικής Ασφάλειας και, στην συνέχεια, διατύπωση προτάσεων παρεμβάσεων άμεσης βελτίωσης του επιπέδου Οδικής Ασφάλειας.
❖ Για την υλοποίηση ορισμένων εκ των προτάσεων ενδέχεται να απαιτηθεί η εκπόνηση αναλυτικών τεχνικών μελετών: οριστικών μελετών ισόπεδων κόμβων, με τις απαιτούμενες υποστηρικτικές – βοηθητικές και περιβαλλοντικές μελέτες.
2) ΚΟΙΝΟ ΛΕΞΙΛΟΓΙΟ ΓΙΑ ΤΙΣ ΔΗΜΟΣΙΕΣ ΣΥΜΒΑΣΕΙΣ (CVP). Κύριο αντικείμενο/ Κύριο λεξιλόγιο: 74.23.35.00-6
3) ΠΟΣΟΤΗΤΑ Ή ΕΚΤΑΣΗ
Η συνολική προεκτιμώμενη αμοιβή της μελέτης ανέρχεται στο ποσόν των 405.826,00 € (πλέον ΦΠΑ 19%: 77.106,94 €) και κατανέμεται στις ακόλουθες προεκτιμώμενες αμοιβές, ανά κατηγορία μελέτης:
α) 283.244,00 € για μελέτες συγκοινωνιακών έργων (κατηγορία 10)
β) 46.044,00 € για μελέτες τοπογραφίας (κατηγορία 16)
γ) 38.501,00 € για μελέτες υδραυλικών έργων (κατηγορία 13)
δ) 5.537,00 € για μελέτες τεχνικών έργων (κατηγορία 8)
ε) 2.116,00 € για μηχανολογικές, ηλεκτρολογικές μελέτες (κατηγορία 9)
στ) 30.384,00 € για περιβαλλοντικές μελέτες (κατηγορία 27)
Εάν είναι γνωστό, εκτιμώμενο κόστος του έργου χωρίς ΦΠΑ: 405.826,00. Νόμισμα: Ευρώ.
4) ΈΝΔΕΙΞΗ ΔΙΑΦΟΡΕΤΙΚΗΣ ΗΜΕΡΟΜΗΝΙΑΣ ΓΙΑ ΤΗ ΔΙΑΡΚΕΙΑ ΤΗΣ ΣΥΜΒΑΣΗΣ Ή ΤΗΝ ΕΝΑΡΞΗ / ΠΕΡΑΤΩΣΗ (κατά περίπτωση) (κενό)
5) ΠΛΗΡΟΦΟΡΙΕΣ ΣΧΕΤΙΚΑ ΜΕ ΤΑ ΤΜΗΜΑΤΑ (κενό)

Τμήμα αριθ. 004.
Τίτλος: **Μελέτη εντοπισμού και προτάσεων βραχυπρόθεσμων παρεμβάσεων σε τμήματα και θέσεις μειωμένης Οδικής Ασφάλειας στους Άξονες:**
α) Τρίπολη - Μεγαλόπολη - Καλαμάτα, Καλό Νερό- Κυπαρισσία – Μεθώνη και Καλό Νερό – Τσακώνα και β) Χαλκίδα - Λέπουρα και Χαλκίδα - Αιδηψός
1) ΣΥΝΤΟΜΗ ΠΕΡΙΓΡΑΦΗ
Το αντικείμενο της μελέτης περιλαμβάνει τα ακόλουθα:
❖ Μελέτη Επικινδυνότητας (προσδιορισμού του επιπέδου Οδικής Ασφάλειας) οδικού άξονα και εντοπισμού των τμημάτων και θέσεων μειωμένης Οδικής Ασφάλειας και, στην συνέχεια, διατύπωση προτάσεων παρεμβάσεων άμεσης βελτίωσης του επιπέδου Οδικής Ασφάλειας.
❖ Για την υλοποίηση ορισμένων εκ των προτάσεων ενδέχεται να απαιτηθεί η εκπόνηση αναλυτικών τεχνικών μελετών: οριστικών μελετών ισόπεδων κόμβων, με τις απαιτούμενες υποστηρικτικές – βοηθητικές και περιβαλλοντικές μελέτες.
2) ΚΟΙΝΟ ΛΕΞΙΛΟΓΙΟ ΓΙΑ ΤΙΣ ΔΗΜΟΣΙΕΣ ΣΥΜΒΑΣΕΙΣ (CVP). Κύριο αντικείμενο/ Κύριο λεξιλόγιο: 74.23.35.00-6
3) ΠΟΣΟΤΗΤΑ Ή ΕΚΤΑΣΗ
Η συνολική προεκτιμώμενη αμοιβή της μελέτης ανέρχεται στο ποσόν των 406.703,00 € (πλέον ΦΠΑ 19%: 77.273,57 €) και κατανέμεται στις ακόλουθες προεκτιμώμενες αμοιβές, ανά κατηγορία μελέτης:
α) 284.121,00 € για μελέτες συγκοινωνιακών έργων (κατηγορία 10)
β) 46.044,00 € για μελέτες τοπογραφίας (κατηγορία 16)
γ) 38.501,00 € για μελέτες υδραυλικών έργων (κατηγορία 13)
δ) 5.537,00 € για μελέτες τεχνικών έργων (κατηγορία 8)
ε) 2.116,00 € για μηχανολογικές, ηλεκτρολογικές μελέτες (κατηγορία 9)
στ) 30.384,00 € για περιβαλλοντικές μελέτες (κατηγορία 27)
Εάν είναι γνωστό, εκτιμώμενο κόστος του έργου χωρίς ΦΠΑ: 406.703,00. Νόμισμα: Ευρώ.
4) ΈΝΔΕΙΞΗ ΔΙΑΦΟΡΕΤΙΚΗΣ ΗΜΕΡΟΜΗΝΙΑΣ ΓΙΑ ΤΗ ΔΙΑΡΚΕΙΑ ΤΗΣ ΣΥΜΒΑΣΗΣ Ή ΤΗΝ ΕΝΑΡΞΗ / ΠΕΡΑΤΩΣΗ (κατά περίπτωση) (κενό)
5) ΠΛΗΡΟΦΟΡΙΕΣ ΣΧΕΤΙΚΑ ΜΕ ΤΑ ΤΜΗΜΑΤΑ (κενό)

ΣΤΟ Euroneus η Πάτμος

Μέσα από το πρόγραμμα COESIMA

Το προσεχές Σαββατοκύριακο πρόκειται να προβληθεί από το κανάλι EURONEWS διαφημιστικό σποτ διάρκειας 1'30''αφιερωμένο στους επτά σημαντικότερους προσκυνηματικούς προορισμούς της Ευρώπης, μεταξύ των οποίων και το Ιερό Νησί της Πάτμου, στα πλαίσια της προβολής του διακρατικού κοινοτικού προγράμματος COESIMA που εντάσσεται στο INTERREG III C Νότος.

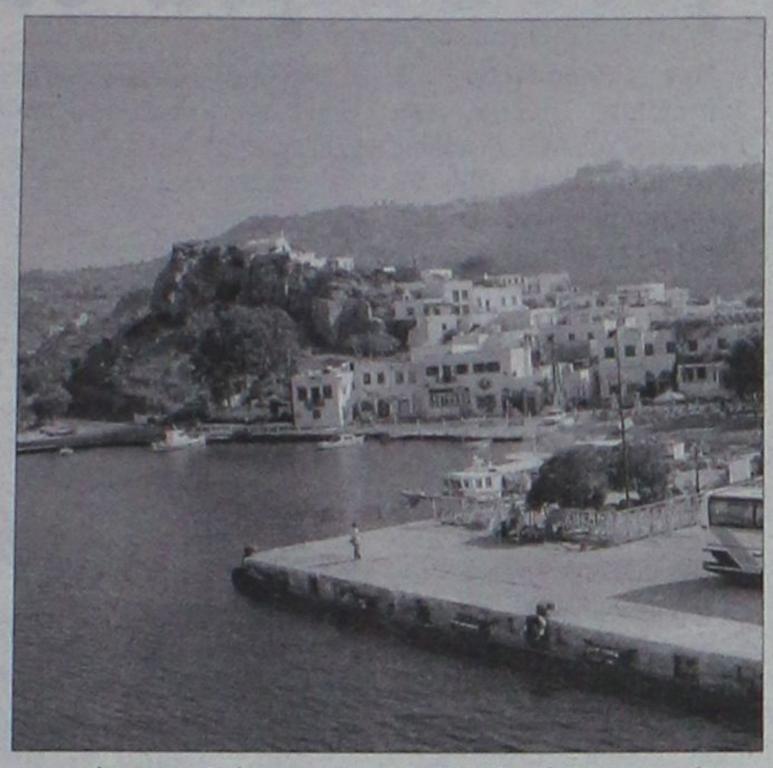

Το σποτ θα προβληθεί σε ολόκληρη την Ευρώπη καθώς και σε 102 μη ευρωπαϊκές χώρες στον υπόλοιπο κόσμο όπου εκπέμπει το κανάλι και σε έξι διαφορετικές γλώσσες.

Στο πρόγραμμα COESIMA INTERREG IIIC συμμετέχουν οι επτά σημαντικότεροι προσκυνηματικοί τόποι στην Ευρώπη: Λούρδη (Γαλλία), Φατιμά (Πορτογαλία), Άλτοτινγκ (Γερμανία), Τσεστόχοβα (Πολωνία), Σαντιάγκο ντε Κομποστέλλα (Ισπανία), Λορέτο (Ιταλία) και Πάτμος (Ελλάδα). Οι τόποι αυτοί που φιλοξενούν ετησίως πάνω από είκοσι εκατομμύρια προσκυνητών από 150 και πλέον χώρες έχουν σαν στόχο τη δημιουργία ενός μόνιμου Δικτύου. Με αυτόν το τρόπο επιδιώκεται η ανταλλαγή εμπειριών και τεχνογνωσίας η εξασφάλιση μιας καλύτερης διαχείρισης και εξυπηρέτησης της προσκυνηματικού τουρισμού των περιοχών, η τόνωση της οικονομίας, η προώθηση της βιώσιμης ανάπτυξης και η διαρκής προβολή των συγκεκριμένων προσκυνηματικών τόπων .

Η προβολή θα γίνει τις εξής μέρες και ώρες (Ελλάδος):

Σάββατο 2 Σεπτεμβρίου
1η προβολή στις 19.56
2η προβολή στις 21.26
Κυριακή 3 Σεπτεμβρίου
3η προβολή στις 2.23 (υπερατλαντική μετάδοση)
4η προβολή στις 19.26
5η προβολή στις 21.56
Δευτέρα 4 Σεπτεμβρίου
6η προβολή στις 4.23 (υπερατλαντική μετάδοση)

Επισημαίνεται ότι επειδή το σποτ προβάλλεται πριν και μετά τα κεντρικά δελτία ειδήσεων, στις ώρες της υψηλότερης ακροαματικότητας -prime time, ενδέχεται να υπάρχει απόκλιση μερικών λεπτών στην προβολή του, ανάλογα με την επικαιρότητα.

Η προβολή των συμμετεχουσών πόλεων αποτελεί ένα από τους κεντρικούς στόχους του Δικτύου COESIMA. Ήδη θα πρέπει να επισημανθεί ότι το πρόγραμμα και οι εταίροι προβάλλονται συστηματικά σε κάθε ένα από τους προσκυνηματικούς τόπους μέσα από διαφημιστικά έντυπα και την ηλεκτρονική πύλη του κάθε εταίρου, ενώ για το τέλος του χρόνου έχει προγραμματισθεί η ολοκλήρωση της ιστοσελίδας του Δικτύου.

Εξ άλλου ολόκληρο τον μήνα Αύγουστο, κατά την διάρκεια των επίσημων εκδηλώσεων του εορτασμού της Παναγίας της Φατιμά της Πορτογαλίας , που προσελκύουν εκατομμύρια επισκεπτών, λειτούργησε έκθεση με φωτογραφικό υλικό από τις επτά πόλεις του Δικτύου.

Παράλληλα οργανώθηκε από τον Εθνικό Οργανισμό Τουρισμού της Πορτογαλίας μεγάλη διαφημιστική καμπάνια του Δικτύου COESIMA με διανομή στους πολυπληθείς επισκέπτες ενημερωτικού υλικού σχετικά με το Δίκτυο και τους εταίρους. Επί πλέον στο τέλος του χρόνου πρόκειται ν' αρχίσει την περιοδεία της, κυλιόμενη έκθεση φωτογραφίας σε όλους τους τόπους του Δικτύου, αρχής γενομένης από το περίφημο προσκυνηματικό Μουσείο του St. Jacques της Κομποστέλλας στην Ισπανία.

Οι φωτογραφίες μέσα από τις οποίες θα παρουσιασθεί η Πάτμος είναι ευγενική προσφορά του ταλαντούχου Δωδεκανήσιου φωτογράφου Νίκου Κασέρη.

Φορέας υλοποίησης του προγράμματος για την Ελλάδα είναι η Νομαρχιακή Αυτοδιοίκηση Δωδεκανήσου και συντονίστρια η κ. Αλίκη Μοσχή.

Σήμερα θα συνεδριάσει η επιτροπή

Για διοίκηση-Πολεοδομικά

Σήμερα στις 1 το μεσημέρι, πρόκειται να συνεδριάσει η Επιτροπή Δημόσιας Διοίκησης-Πολεοδομίας της νομαρχίας Δωδεκανήσου.

Τα θέματα που θα συζητηθούν, σύμφωνα με την ημερήσια διάταξη είναι τα εξής:

1. Έγκριση μελέτης περιβαλλοντικών επιπτώσεων του έργου: «Συμπλήρωση αρδευτικών δικτύων Μαλώνας - Μασσάρων» του Δήμου Αρχαγγέλου Νήσου Ρόδου.

2. Έγκριση μελέτης περιβαλλοντικών επιπτώσεων του έργου: «Υφιστάμενη ξενοδοχειακή μονάδα δυναμικότητας 74 κλινών 3* με την επωνυμία «ΙΡΙΣ» στην θέση «ΚΟΥΚΟΥΑΣ» Δήμου Αφάντου, Νήσου Ρόδου ιδιοκτησίας «Ξ.Τ.Ν.Ε.Ε. ΠΡΩΤΕΑΣ Α.Ε.»

3. Έγκριση μελέτης περιβαλλοντικών επιπτώσεων του έργου: «Νέα ξενοδοχειακή μονάδα δυναμικότητας 374 κλινών κατηγορίας 5* στην θέση Κολύμπια του Δήμου Αφάντου, Νήσου Ρόδου ιδιοκτησίας ΓΕΩΡΓΙΟΣ Τ.Ξ.Β.Β.Ε. Α.Ε.».

4. Έγκριση μελέτης περιβαλλοντικών επιπτώσεων του έργου: «Υφιστάμενη ξενοδοχειακή μονάδα δυναμικότητας 80 κλινών (COSTA ANGELA) κλασικού τύπου, 3* στη θέση «Λάμπη» Δήμου Κω, ιδιοκτησίας Σαβ.Μουστάκα.

5. Έγκριση μελέτης περιβαλλοντικών επιπτώσεων του έργου: «Νέα ξενοδοχειακή μονάδα δυναμικότητας 410 κλινών ,5* στην τοποθεσία «Ηλιόπετρα» Δ.Δ. Καρδάμαινας Νήσου Κω, ιδιοκτησίας Κ. ΚΟΥΛΙΑΣ ΑΤΛΑΝΤΙΣ Α.Ε.».

6. Έγκριση μελέτης περιβαλλοντικών επιπτώσεων του έργου: «Νομιμοποίηση υφιστάμενου προβλήτα για εξυπηρέτηση μονάδας ιχθυοκαλλιέργειας της εταιρείας «ΙΧΘΥΟΚΑΛΛΙΕΡΓΕΙΕΣ ΣΥΜΗΣ Α.Ε.» και ανανέωση των περιβαλλοντικών όρων των πλωτών εγκαταστάσεών της στη θέση «Κοκκινόχωμα» της Νήσου Σύμης.

7. Έγκριση μελέτης περιβαλλοντικών επιπτώσεων του έργου: «Ανέγερση ξενοδοχειακής μονάδας δυναμικότητας 42 κλινών 3* τύπου επιπλωμένων διαμερισμάτων στην θέση Λιβάδι Νήσου Αστυπάλαιας, ιδιοκτησίας Γεωργίου & Βιργινίας Αχλαδιώτη».

AEGEAN FLYING DOLPHINS

FLYING DOLPHIN 22

ΡΟΔΟ - ΚΩ
σε 1 ώρα και 50 λεπτά. Τιμή κατά άτομο 23,50€

ΡΟΔΟ - ΚΑΛΥΜΝΟ
σε 2 ώρες και 30 λεπτά. Τιμή κατά άτομο 25€

ΔΡΟΜΟΛΟΓΙΑ: ΑΠΟ 18/4/06 ΕΩΣ 15/10/06
ΔΕΥΤΕΡΑ ΕΩΣ ΣΑΒΒΑΤΟ (ΚΥΡΙΑΚΗ ΑΡΓΙΑ)

ΛΙΜΑΝΙ	ΑΦΙΞΗ	ΑΝΑΧΩΡΗΣΗ	ΛΕΠΤΑ
ΚΑΛΥΜΝΟΣ		7:20	
			30′
ΚΩΣ	7:55	8:00	
			115′
ΡΟΔΟΣ	10:00	15:30	
			115′
ΚΩΣ	17:25	17:30	
			30′
ΚΑΛΥΜΝΟΣ	18:00	Δ	

AE1435

Πληροφορίες - Εισιτήρια
στα γραφεία της εταιρίας Α.Ν.Ε.Σ Α.Ε
στη Ρόδο,
Αυστραλίας 88 και
Τηλ. 2241 0 37769 & fax 2241 0 34493.

ΤΗΛΟΣ 21ος ΑΙΩΝΑΣ
SEA STAR
ΝΑΥΤΙΚΗ ΕΤΑΙΡΕΙΑ

Πληροφορίες:
ΡΟΔΟΣ, Τάρπον Σπρινγκς 44
Τηλ./φαξ: 2241078052 κιν. 6938244523
ΤΗΛΟΣ, τηλ.. 2246044000, fax 2246044044

ΠΡΟΓΡΑΜΜΑ SEA STAR από 8/8/2006

ΔΕΥΤΕΡΑ

	ΑΦΙΞΗ	ΑΝ/ΣΗ
ΡΟΔΟΣ		09.20
ΤΗΛΟΣ	10.40	14.30
ΝΙΣΥΡΟΣ	15.05	17.30
ΤΗΛΟΣ	18.05	18.20
ΡΟΔΟΣ	19.40	Δ

ΤΡΙΤΗ

	ΑΦΙΞΗ	ΑΝ/ΣΗ
ΡΟΔΟΣ		16.00
ΤΗΛΟΣ	17.20	Δ.

ΤΕΤΑΡΤΗ

	ΑΦΙΞΗ	ΑΝ/ΣΗ
ΤΗΛΟΣ		09.00
ΡΟΔΟΣ	10.20	18.00
ΤΗΛΟΣ	19.20	

ΠΕΜΠΤΗ

	ΑΦΙΞΗ	ΑΝ/ΣΗ
ΤΗΛΟΣ		07.30
ΡΟΔΟΣ	08.50	16.30
ΤΗΛΟΣ	17.50	Δ.

ΠΑΡΑΣΚΕΥΗ

	ΑΦΙΞΗ	ΑΝ/ΣΗ
ΤΗΛΟΣ		09.00
ΡΟΔΟΣ	10.20	18.00
ΤΗΛΟΣ	19.20	Δ.

ΚΥΡΙΑΚΗ

	ΑΦΙΞΗ	ΑΝ/ΣΗ
ΤΗΛΟΣ		07.30
ΡΟΔΟΣ	08.50	18.00
ΤΗΛΟΣ	19.20	19.40
ΡΟΔΟΣ	21.00	Δ.

AE1468

SAVVIOU TRAVEL
ΝΕΑ ΣΥΝΕΡΓΑΣΙΑ
ΝΕΑ ΣΥΝΕΡΓΑΣΙΑ
ΝΕΑ ΣΥΝΕΡΓΑΣΙΑ
ΝΕΑ ΣΥΝΕΡΓΑΣΙΑ

Σαββιού Μανώλης - Νικήτας Κούρος

Το πρακτορείο
Savviou Travel
εύχεται σε
ΟΛΟΥΣ
τους επιτυχόντες
στις εξετάσεις
ΣΥΓΧΑΡΗΤΗΡΙΑ

AT3703

Αποστ. Παύλου 8, Ανάληψη, Ρόδος 85100
τηλ. 22410 23728 & 2241032744

xy+1
Μαθαίνω να σκέφτομαι!
Οικοδιδασκαλείο ΜΑΘΗΜΑΤΙΚΩΝ
Δρ. ΣΑΒΒΑΣ ΠΙΠΙΝΟΣ
BSc, Bristol University, UK
PhD, Queen Mary College, London

Συχνά Διαγνωστικά Τεστ
Μέθοδοι Επίλυσης Προβλημάτων
Σύγχρονοι και Άνετοι Χώροι Μάθησης
Ολιγομελή Τμήματα Γυμνασίου - Λυκείου - ΤΕΕ
(1 - 5 άτομα)

Έναρξη Μαθημάτων: Γ Λυκείου → 1 Αυγούστου
Α, Β Λυκείου → 16 Αυγούστου και Γυμνάσιο, ΤΕΕ → 1 Σεπτεμβρίου

- Πρωινά Τμήματα και Τμήματα Επαναληπτικών Εξετάσεων
- Πανεπιστημιακές Εργασίες για Φοιτητές

AE1665

Κέννεντυ 38 Τηλ. 22410 36027-8 Κιν. 6944 390803 email: spipinos@hol.gr

Κινητοποιήσεις θα γίνουν για τα ΤΕΙ

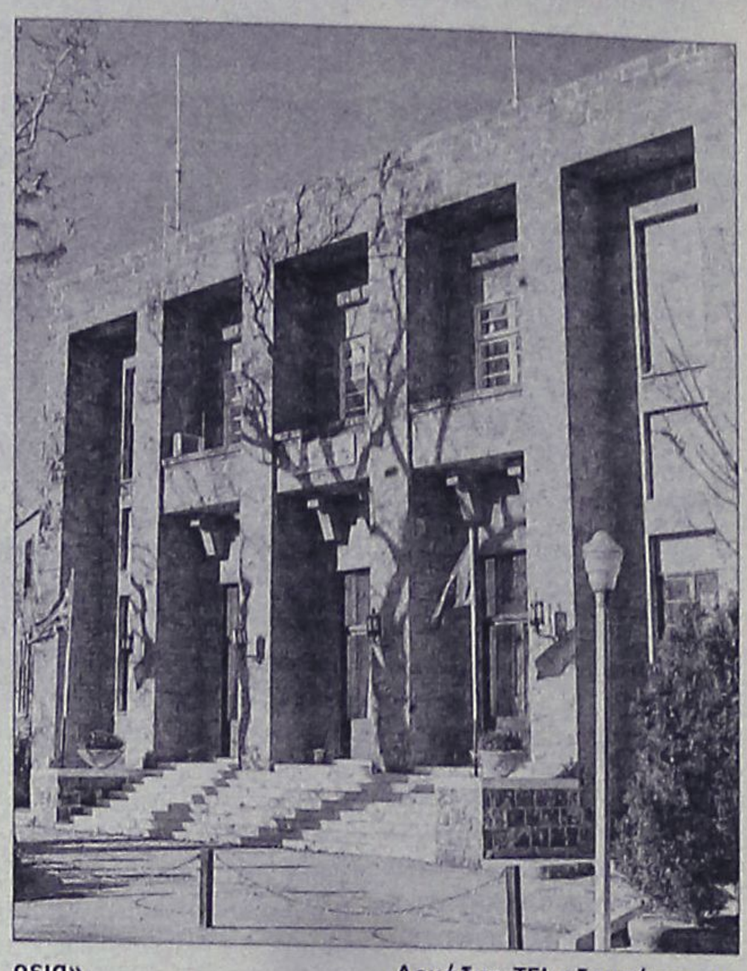

"Την Παρασκευή, 8 Σεπτέμβρη, ημέρα των εγκαινίων της ΔΕΘ, οι πόλεις που φιλοξενούν ΤΕΙ θα νεκρώσουν, σε ένδειξη διαμαρτυρίας για την εμμονή της κυβέρνησης στην απόφασή της να εφαρμόσει τη βάση του «10» για την εισαγωγή στα ΤΕΙ, και την αρνητική απάντηση της υπουργού Παιδείας προς τους δημάρχους, σε συνάντησή τους χθες το πρωί να γίνει σταδιακή εφαρμογή του μέτρου", αναφέρει σε ανακοινωσή της η ΚΕΔΚΕ.

Δημοτικές και δημόσιες υπηρεσίες, συγκοινωνίες, κάθε είδους καταστήματα και άλλες παραγωγικές δραστηριότητες των πόλεων θα κλείσουν.

Με την πρόταση αυτή του προέδρου της ΚΕΔΚΕ Πάρι Κουκουλόπουλου συντάχθηκαν οι εκπρόσωποι των 42 πόλεων που συμμετείχαν σε σύσκεψη που συγκάλεσε η ΚΕΔΚΕ χθες το μεσημέρι.

Αμέσως μετά τη σύσκεψη ο πρόεδρος της ΚΕΔΚΕ Πάρις Κουκουλόπουλος έκανε τις ακόλουθες δηλώσεις.

«Η κινητοποίηση που προτείνουμε προκειμένου να έχει επιτυχία χρειάζεται μια συστράτευση όλων των δυνάμεων. Και θέλω να σας πω από την εμπειρία του τόπου μου, ότι η συμμετοχή είναι πραγματικά καθολική, γιατί νοιώθουν όλοι εργοδότες και εργαζόμενοι ότι το πλήγμα που δέχεται η ανάπτυξη του τόπου με αυτό το μέτρο, που έχει ληφθεί χωρίς τον απαραίτητο σχεδιασμό τον προηγούμενο χρόνο, πλήττει μονοσήμαντα την ελληνική περιφέρεια».

ΤΕΔΚΝΑ ΓΙΑ ΤΕΙ

Τη συμπαράστασή του εκφράζει ο πρόεδρος της ΤΕΔΚΝΑ Πέτρος Φιλίππου, με επιστολή του προς την ΚΕΔΚΕ και τους Δήμους.

Ειδικότερα, ο κ. Φιλίππου αναφέρει στην επιστολή του:

«Η πολιτική των τελευταίων ετών για την ίδρυση τριτοβάθμιων εκπαιδευτικών τμημάτων σε πολλές πόλεις της περιφέρειας με στόχο να αποτελέσουν πυρήνες πνευματικής ανάπτυξης για την ελληνική περιφέρεια και να δώσουν τη δυνατότητα πρόσβασης σε αυτά περισσότερων νέων από τα ασθενέστερα στρώματα της ελληνικής κοινωνίας αλώθηκε από τις δυνάμεις της αγοράς και τη νεοφιλελεύθερη συντηρητική ιδεολογία. Δεκάδες ΤΕΙ οδηγούνται σε υποβάθμιση, συρρίκνωση και μαρασμό, με συνέπεια να δημιουργείται και ένα μεγάλο αναπτυξιακό έλλειμμα σε πολλές περιοχές της χώρας.

Η ΤΕΔΚΝΑ συμπαρατάσσεται με την ΚΕΔΚΕ και τους δημάρχους των πόλεων της περιφέρειας που πλήττονται καίρια, από τις παλινωδίες της κυβέρνησης και τη διαβόητη εκπαιδευτική μεταρρύθμιση.

Η απαίτηση για σταδιακή εφαρμογή της βάσης του 10 και η κάλυψη των κενών θέσεων με ταυτόχρονη ενίσχυση των περιφερειακών εκπαιδευτικών ιδρυμάτων, πρέπει να αποτελέσει την αιχμή του κοινού αγώνα της Αυτοδιοίκησης, αλλά και των εκπαιδευτικών και ολόκληρης της κοινωνίας».



Blue Star Ferries

ΚΑΘΗΜΕΡΙΝΑ ΔΡΟΜΟΛΟΓΙΑ ΑΠΟ ΡΟΔΟ
ΜΕ ΤΑ F/B's BLUE STAR & ΔΙΑΓΟΡΑ

ΑΠΟ ΡΟΔΟ

ΠΛΟΙΟ	ΑΝΑΧΩΡΗΣΗ ΑΠΟ							ΑΦΙΞΗ
	ΡΟΔΟ	ΚΩ	ΛΕΡΟ	ΠΑΤΜΟ	ΚΑΛΥΜΝΟ	ΣΥΡΟ	ΑΜΟΡΓΟ (ΚΑΤΑΠΟΛΑ)	ΠΕΙΡΑΙΑ
ΔΙΑΓΟΡΑΣ	ΔΕΥΤΕΡΑ 18:00	ΔΕΥΤΕΡΑ 21:45	---	---	ΔΕΥΤΕΡΑ 23:00	---	---	ΤΡΙΤΗ 08:20
BLUE STAR 2	ΤΡΙΤΗ 18:30	ΤΡΙΤΗ 21:45	---	---	---	ΤΕΤΑΡΤΗ 03:30	---	ΤΕΤΑΡΤΗ 07:10
ΔΙΑΓΟΡΑΣ	ΤΕΤΑΡΤΗ 18:00	ΤΕΤΑΡΤΗ 21:45	---	---	ΤΕΤΑΡΤΗ 23:00	---	---	ΠΕΜΠΤΗ 08:20
BLUE STAR 2	ΠΕΜΠΤΗ 18:30	ΠΕΜΠΤΗ 21:45	ΠΕΜΠΤΗ 23:25	ΠΑΡΑΣΚΕΥΗ 00:35	---	ΠΑΡΑΣΚΕΥΗ 04:30	---	ΠΑΡΑΣΚΕΥΗ 08:30
ΔΙΑΓΟΡΑΣ	ΠΑΡΑΣΚΕΥΗ 18:00	ΠΑΡΑΣΚΕΥΗ 21:45	---	---	ΠΑΡΑΣΚΕΥΗ 23:00	---	---	ΣΑΒΒΑΤΟ 08:20
BLUE STAR 2	ΣΑΒΒΑΤΟ 09:30	ΣΑΒΒΑΤΟ 12:15	---	---	---	---	ΣΑΒΒΑΤΟ 15:50	ΣΑΒΒΑΤΟ 21:00
BLUE STAR 2	ΚΥΡΙΑΚΗ 18:00	ΚΥΡΙΑΚΗ 21:15	ΚΥΡΙΑΚΗ 22:55	ΔΕΥΤΕΡΑ 00:05	---	ΔΕΥΤΕΡΑ 04:15	---	ΔΕΥΤΕΡΑ 08:00



RODOS FERRIES SERVICES/SKEVOS TRAVEL
ΚΑΝΤΕ ΚΡΑΤΗΣΗ ΤΩΡΑ!
ΠΛΗΡΟΦΟΡΙΕΣ ΚΑΙ ΚΡΑΤΗΣΕΙΣ ΘΕΣΕΩΝ ΣΤΟΝ ΤΑΞΙΔΙΩΤΙΚΟ ΣΑΣ ΠΡΑΚΤΟΡΑ Ή RODOS FERRIES SERVICES/SKEVOS TRAVEL:
ΑΜΕΡΙΚΗΣ 111, ΡΟΔΟΣ, ΤΗΛ. ΚΡΑΤΗΣΕΩΝ ΕΠΙΒΑΤΩΝ ΚΑΙ Ι.Χ.: 22410-22461, 22410-75655, 22410-75310,
ΤΗΛ. ΚΡΑΤΗΣΕΩΝ ΦΟΡΤΗΓΩΝ: 22410-76600
XO2156

ΣΥΓΧΑΡΗΤΗΡΙΟ

Στον αγαπημένο μου εγγονό **ΑΡΕΤΑΙΟ ΧΟΥΡΔΑΚΗ** θερμά συγχαρητήρια για την εισαγωγή του στη Σχολή Οργάνωσης και Διοίκησης Επιχειρήσεων του Οικονομικού Πανεπιστημίου Πειραιά και ευχές για καλές σπουδές και καλή σταδιοδρομία.

Η γιαγιά
Φωτώ Μανωλίτση

MZT310807

ΣΥΓΧΑΡΗΤΗΡΙΟ

Στην αγαπημένη μας **Στυλιανή-Νικολέττα Χοσάδα,** κόρη των εκλεκτών φίλων Κατερίνας και Νείλου, που επαξίως πέτυχε να εισέλθει στο Τμήμα Χημικών Πανεπιστημίου Ηρακλείου Κρήτης, τα θερμά μας συγχαρητήρια και ευχές για λαμπρές σπουδές.

Σάββας και Lucilla Γιαννίκη

MZT310819

ΣΥΓΧΑΡΗΤΗΡΙΟ

Στα αγαπημένα μας παιδιά **ΣΑΒΒΑ κ' ΣΤΕΡΓΟΥΛΑ ΜΑΤΣΑΜΑ** του Γεωργίου και της Θέκλας, που ο μεν πρώτος πέτυχε στο τμήμα του Πανεπιστημίου Πειραιά Βιομηχανικής Διοίκησης και Τεχνολογίας και στη δε δεύτερη που ολοκλήρωσε τις μεταπτυχιακές της σπουδές στο τμήμα Διατροφής και Διαιτολογίας του Χαροκοπείου Πανεπιστημίου Αθηνών. Ευχόμαστε θερμά συγχαρητήρια.

Γιάννης-Ελένη Καμπούρη

MXP14006

ΣΥΓΧΑΡΗΤΗΡΙΟ

Στους αγαπημένους μου μαθητές και μαθήτριες, που κατέκτησαν μια θέση στα Ανώτατα και Τεχνολογικά Ιδρύματα, εκφράζω τα θερμά μου συγχαρητήρια και τους εύχομαι καλές σπουδές και καλή σταδιοδρομία:

- **ΘΕΟΔΩΡΟΥ ΜΑΡΙΑ:** Νομικής Αθήνας
- **ΚΑΒΑΣΙΛΑΣ ΚΩΝΣΤΑΝΤΙΝΟΣ:** Οπτικής ΤΕΙ Αθήνας
- **ΚΑΝΤΙΔΕΝΟΥ ΣΕΒΑΣΤΗ:** Μεσογειακών Σπουδών Ρόδου
- **ΚΑΡΑΜΠΑΤΣΟΥ ΘΕΟΔΩΡΑ:** Γεωλογίας και Γεωπεριβάλλοντος Αθήνας
- **ΚΑΤΣΙ ΝΙΕΛΑ:** Ιστορίας και Αρχαιολογίας Αθήνας
- **ΚΑΤΣΩΛΗ ΑΓΓΕΛΙΚΗ:** Επιστημών Εκπ/σης και Αγωγής στην Προσχολική Ηλικία Πάτρας
- **ΚΟΚΚΙΝΑΚΟΥ ΓΑΒΡΙΕΛΛΑ:** Παιδαγωγικό Προσχολικής Εκπ/σης Ρεθύμνου
- **ΚΟΡΕ ΜΙΚΑΕΛΛΑ:** Επιστημ. Φυσικής Αγωγής και Αθλητισμού Κομοτηνής
- **ΚΟΥΝΑΚΗ ΣΤΑΜΑΤΙΑ:** Αρχιτεκτόνων Μηχανικών Θεσσαλίας
- **ΚΩΣΤΑΣ ΠΟΛΥΧΡΟΝΗΣ:** Χρηματοοικονομικής και Ασφαλιστικής ΤΕΙ Κρήτης
- **ΚΩΣΤΑΣ ΦΩΤΗΣ ΜΙΧΑΗΛ:** Οργάνωση και Διοίκηση Επιχειρήσεων Θεσσαλονίκης
- **ΛΕΒΕΝΤΗ ΒΑΣΙΛΕΙΑ:** Επιστημών Εκπ/σης και Αγωγής στην Προσχολική Ηλικία Πάτρας
- **ΛΥΚΟΣ ΝΙΚΟΣ:** Ηλεκτρονικής ΤΕΙ Πειραιά
- **ΜΗΤΣΗΣ ΣΠΥΡΟΣ:** Λογιστικής ΤΕΙ Κρήτης
- **ΝΙΚΗΤΑΡΑΣ ΝΙΚΗΤΑΣ:** Νομικής Αθήνας
- **ΡΟΔΙΤΗΣ ΣΠΥΡΟΣ:** Ιατρικής Θράκης
- **ΣΑΡΡΗ ΚΑΤΕΡΙΝΑ:** Φιλολογίας Ιωαννίνων
- **ΧΑΪΔΕΥΤΟΣ ΓΙΩΡΓΟΣ:** Φυσικής Θεσσαλονίκης

ΑΜΑΛΙΑ ΜΟΥΣΤΑΚΗ-ΧΑΤΖΗ
Φιλόλογος

MAT3810

Δωρεάν κομπιούτερ σε 11.000 αγρότες

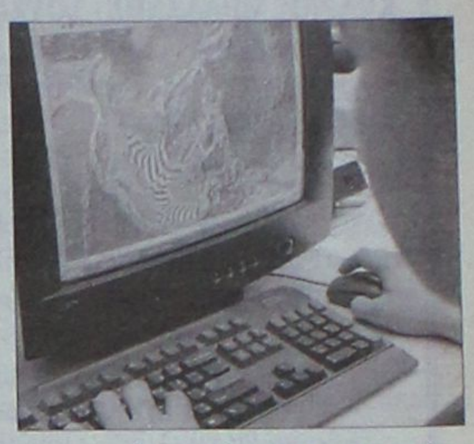

Αγρότες με κομπιούτερ. Με απόφαση του υπουργού Αγροτικής Ανάπτυξης και Τροφίμων, κ. Ευάγγελου Μπασιάκου, θα διανεμηθούν 11.000 ηλεκτρονικοί υπολογιστές, συνολικής δαπάνης 14,3 εκατ. ευρώ. Οι ενδιαφερόμενοι αγρότες πρέπει να υποβάλλουν αίτηση από τις 8 Σεπτεμβρίου και μετά.

Το όλο έργο εντάσσεται στο πρόγραμμα "κοινωνία της πληροφορίας" και στοχεύει στην υποβοήθηση των γεωργών στην εφαρμογή της νέας ΚΑΠ η οποία φέρει και μεγάλη γραφειοκρατία.

Ο ενδιαφερόμενος θα χρηματοδοτηθεί με το 80% της δαπάνης και μέχρι 1.040 ευρώ, ενώ προσφέρεται λογισμικό και διετής σύνδεση με το Ίντερνετ. Η κατανομή έχει γίνει 10.000 σε αγρότες-κτηνοτρόφους και 1000 σε ψαράδες.

Οι προϋποθέσεις ένταξης στο πρόγραμμα είναι:

* Να ασκούν γεωργική-αλιευτική δραστηριότητα και παράλληλα άλλη εμπορική-επιχειρηματική δραστηριότητα, ή ελεύθερο επάγγελμα ή να είναι μισθωτοί.

* Η ποσοστιαία κατανομή του ατομικού εισοδήματος τους για ένα από τα τρία τελευταία χρόνια να είναι το 25% τουλάχιστον από αγροτικές δραστηριότητες (φυτική παραγωγή, δάση, κτηνοτροφία, αλιεία) και άλλο 25% τουλάχιστον από μη αγροτικές δραστηριότητες (αγροτουρισμός, εμπόριο, αγροτοβιοτεχνία, παραδοσιακή βιοτεχνία, χειροτεχνία κ.λπ).

* Να έχουν αποκτήσει αριθμό φορολογικού μητρώου και να έχουν υποβάλει μια τουλάχιστον δήλωση φορολογίας εισοδήματος.

Ο κ. Μπασιάκος ανέφερε ότι "το παραπάνω πρόγραμμα συνδέεται με το όραμα μας που είναι η ανασυγκρότηση του ελληνικού αγροτικού χώρου".

ΣΥΓΧΑΡΗΤΗΡΙΟ

Στην αγαπημένη μας κόρη και αδελφή **Ελλη Πισσά** ευχόμαστε καλή σταδιοδρομία, συγχαίροντάς την για την εισαγωγή της στη Νομική Σχολή του Αριστοτελείου Πανεπιστημίου Θεσσαλονίκης.

Με αγάπη
Η μητέρα της Μαίρη Βενέτη-Πισσά
Ο αδελφός της Ηλίας Πισσάς

MZT310834

ΣΥΓΧΑΡΗΤΗΡΙΟ

Στην αγαπητή μας κόρη **ΣΤΑΥΡΟΥΛΑ ΣΑΒΒΙΟΥ** που πέτυχε την εισαγωγή της στην Φιλοσοφική Σχολή Αθηνών, θερμά συγχαρητήρια και πάντα επιτυχίες.

Οι γονείς
Κυριάκος-Σμαράγδη
Ο αδελφός Ελευθέριος

MZT310815

ΣΥΓΧΑΡΗΤΗΡΙΟ

Στον αγαπητό μας **ΦΟΙΒΟ ΗΡΑΚΛΕΙΔΗ** του Αριστοτέλη που πέτυχε την εισαγωγή του στην Ιατρική Σχολή Πανεπιστημίου Κρήτης θερμά συγχαρητήρια και πάντα επιτυχίες.

Αντώνης-Ευαγγελία
Μαμαλίγκα

ΜΑΠ502

ΣΥΓΧΑΡΗΤΗΡΙΟ

Στην αγαπητή μας **ΔΕΣΠΟΙΝΑ ΝΙΜΟΡΑΚΙΩΤΑΚΗ** του Νικολάου που εισήχθη στη σχολή «Οργάνωση και Διοίκηση Επιχειρήσεων», του Πανεπιστημίου Πειραιά, θερμά συγχαρητήρια.

Οικογένεια
Μιχάλη Λέργου

MZT310837

SHIPPING COMPANY OF SYMI

Α.Ν.Ε.Σ.

ΑΝΩΝΥΜΗ ΝΑΥΤΙΛΙΑΚΗ ΕΤΑΙΡΕΙΑ ΣΥΜΗΣ

Ε/Γ-Ο/Γ ΠΡΩΤΕΥΣ

ΗΜΕΡΗΣΙΑ ΕΚΔΡΟΜΗ ΓΙΑ
ΤΗΛΟ - ΝΙΣΥΡΟ
ΚΑΘΕ ΚΥΡΙΑΚΗ

ΔΡΟΜΟΛΟΓΙΑ ΑΠΟ 15/05/06 ΕΩΣ 31/10/06

ΛΙΜΑΝΙ	ΑΦΙΞΗ	ΑΝΑΧΩΡΗΣΗ
ΡΟΔΟ		08.30
ΤΗΛΟ	11.30	11.45
ΝΙΣΥΡΟ	13.00	18.00
ΤΗΛΟ	19.15	19.30
ΡΟΔΟ	22.30	Δ.

ΡΟΔΟ-ΤΗΛΟ
Τιμή κατ' άτομο 11,45 ευρώ
με επιστροφή 22,90 ευρώ
ΙΧ 18,40 ευρώ
με επιστροφή 36,80 ευρώ

ΡΟΔΟ-ΝΙΣΥΡΟ
Τιμή κατ' άτομο 11,47 ευρώ
με επιστροφή 22,94 ευρώ
ΙΧ 18,40 ευρώ
με επιστροφή 36,80 ευρώ

ΠΛΗΡΟΦΟΡΙΕΣ - ΕΙΣΙΤΗΡΙΑ
στα γραφεία της ΑΝΕΣ στη Ρόδο, Αυστραλίας 88
και τηλ. 2241037769 και fax 2241034493

ΧΠΤΓΡ004

Ε/Γ - Ο/Γ ΠΡΩΤΕΥΣ ΑΠΟ 30/07/06 ΕΩΣ 30/09/06

ΔΕΥΤΕΡΑ			ΤΡΙΤΗ			ΤΕΤΑΡΤΗ			ΠΕΜΠΤΗ			ΠΑΡΑΣΚΕΥΗ			ΣΑΒΒΑΤΟ			ΚΥΡΙΑΚΗ		
ΛΙΜΑΝΙ	ΩΡΑ		ΛΙΜΑΝΙ	ΩΡΑ		ΛΙΜΑΝΙ	ΩΡΑ		ΛΙΜΑΝΙ	ΩΡΑ		ΛΙΜΑΝΙ	ΩΡΑ		ΛΙΜΑΝΙ	ΩΡΑ		ΛΙΜΑΝΙ	ΩΡΑ	
	ΑΦ	ΑΝ		ΑΦ	ΑΝ		ΑΦ	ΑΝ		ΑΦ	ΑΝ		ΑΦ	ΑΝ		ΑΦ	ΑΝ		ΑΦ	ΑΝ
ΠΑΡΑΜΟΝΗ ΣΤΟ ΛΙΜΑΝΙ ΤΗΣ ΡΟΔΟΥ			ΡΟΔΟ	-	13.00	ΚΑΛ/ΝΟ		08.30	ΣΥΜΗ		06.00	ΡΟΔΟ		13.00	ΚΩ		06.00	ΡΟΔΟ		08.30
			ΣΥΜΗ	14.40	15.00	ΚΩ	09.35	10.00	ΡΟΔΟ	07.40	08.45	ΣΥΜΗ	14.40	15.00	ΝΙΣΥΡΟ	07.30	07.45	ΤΗΛΟ	11.30	11.45
			ΤΗΛΟ	17.00	17.15	ΝΙΣΥΡΟ	11.30	12.00	ΚΑΣΤ/ΖΟ	13.15	13.30	ΤΗΛΟ	17.00	17.15	ΤΗΛΟ	09.00	09.15	ΝΙΣΥΡΟ	13.00	18.00
			ΝΙΣΥΡΟ	18.30	18.45	ΤΗΛΟ	13.15	13.45	ΡΟΔΟ	18.15	Δ	ΝΙΣΥΡΟ	18.30	18.45	ΣΥΜΗ	11.15	11.35	ΤΗΛΟ	19.15	19.30
			ΚΩ	20.15	20.30	ΣΥΜΗ	15.45	16.15				ΚΩ	20.15	Δ	ΡΟΔΟ	13.15	15.00	ΣΥΜΗ	21.30	21.45
			ΚΑΛ/ΝΟ	21.35	Δ	ΡΟΔΟ	17.55	18.30							ΚΑΣΤ/ΖΟ	19.30	20.00	ΡΟΔΟ	23.30	Δ
						ΣΥΜΗ	20.10	Δ							ΡΟΔΟ	00.30	Δ			

ΠΑΡΑΤΗΡΗΣΕΙΣ: 1. ΣΕ ΠΕΡΙΠΤΩΣΗ ΠΟΥ ΥΠΑΡΞΟΥΝ ΤΡΟΠΟΠΟΙΗΣΕΙΣ ΣΤΙΣ ΩΡΕΣ ΑΝΑΧΩΡΗΣΗΣ ΤΩΝ ΠΛΟΙΩΝ BLUE STAR 2 & ΑΝΘΗ ΜΑΡΙΝΑ ΑΠΟ ΚΩ, ΘΑ ΕΠΑΝΕΛΘΟΥΜΕ ΜΕ ΝΕΟ ΠΡΟΓΡΑΜΜΑ ΠΟΥ ΘΑ ΠΡΟΣΑΡΜΟΖΕΤΑΙ ΣΤΙΣ ΑΝΤΑΠΟΚΡΙΣΕΙΣ ΤΩΝ ΑΝΩΤΕΡΩ ΠΛΟΙΩΝ.
2. ΣΕ ΠΕΡΙΠΤΩΣΗ ΚΑΘΥΣΤΕΡΗΜΕΝΗΣ ΑΦΙΞΗΣ ΤΟΥ BLUE STAR 2 ΚΑΙ ΤΟΥ ΑΝΘΗ ΜΑΡΙΝΑ ΣΤΗΝ ΚΩ, ΤΟ Ε/Γ - Ο/Γ ΠΡΩΤΕΥΣ ΘΑ ΑΝΑΧΩΡΕΙ ΜΕΤΑ ΤΗΝ ΑΦΙΞΗ ΤΟΥ BLUE STAR 2 & ΤΟΥ ΑΝΘΗ ΜΑΡΙΝΑ ΠΡΟΚΕΙΜΕΝΟΥ ΝΑ ΕΠΙΤΥΓΧΑΝΕΤΑΙ Η ΑΝΤΑΠΟΚΡΙΣΗ.

Ε/Γ - Ο/Γ ΣΥΜΗ ΑΠΟ 31/05/2006 ΕΩΣ 30/09/2006

ΔΕΥΤΕΡΑ			ΤΡΙΤΗ			ΤΕΤΑΡΤΗ			ΠΕΜΠΤΗ			ΠΑΡΑΣΚΕΥΗ			ΣΑΒΒΑΤΟ			ΚΥΡΙΑΚΗ		
ΛΙΜΑΝΙ	ΩΡΑ		ΛΙΜΑΝΙ	ΩΡΑ		ΛΙΜΑΝΙ	ΩΡΑ		ΛΙΜΑΝΙ	ΩΡΑ		ΛΙΜΑΝΙ	ΩΡΑ		ΛΙΜΑΝΙ	ΩΡΑ		ΛΙΜΑΝΙ	ΩΡΑ	
	ΑΦ	ΑΝ		ΑΦ	ΑΝ		ΑΦ	ΑΝ		ΑΦ	ΑΝ		ΑΦ	ΑΝ		ΑΦ	ΑΝ		ΑΦ	ΑΝ
ΡΟΔΟ		09.00	ΡΟΔΟ		09.00	ΣΥΜΗ		09.00	ΡΟΔΟ		09.00	ΣΥΜΗ		06.00	ΣΥΜΗ		06.00	ΡΟΔΟ		09.00
ΠΑΝ/ΤΗ	10.50	12.00	ΠΑΝ/ΤΗ	10.50	12.00	ΡΟΔΟ	10.50	Δ	ΠΑΝ/Τ	10.50	12.00	ΡΟΔΟ	07.50	09.00	ΡΟΔΟ	07.50	09.00	ΠΑΝ/ΤΗ	10.50	12.00
ΣΥΜΗ	13.00	16.15	ΣΥΜΗ	13.00	16.15				ΣΥΜΗ	13.00	16.15	ΠΑΝ/ΤΗ	10.50	12.00	ΠΑΝ/ΤΗ	10.50	12.00	ΣΥΜΗ	13.00	15.45
ΡΟΔΟ	18.05	Δ	ΡΟΔΟ	18.05	18.30				ΡΟΔΟ	18.05	18.30	ΣΥΜΗ	13.00	16.15	ΣΥΜΗ	13.00	16.15	ΡΟΔΟ	17.35	Δ
			ΣΥΜΗ	20.20	Δ				ΣΥΜΗ	20.20	Δ	ΡΟΔΟ	18.05	18.30	ΡΟΔΟ	18.05	Δ			
												ΣΥΜΗ	20.20	Δ						

Υ/Γ ΑΙΓΛΗ ΑΠΟ 15/05/06 ΕΩΣ 31/10/06

ΔΕΥΤΕΡΑ			ΤΡΙΤΗ			ΤΕΤΑΡΤΗ			ΠΕΜΠΤΗ			ΠΑΡΑΣΚΕΥΗ			ΣΑΒΒΑΤΟ			ΚΥΡΙΑΚΗ		
ΛΙΜΑΝΙ	ΩΡΑ		ΛΙΜΑΝΙ	ΩΡΑ		ΛΙΜΑΝΙ	ΩΡΑ		ΛΙΜΑΝΙ	ΩΡΑ		ΛΙΜΑΝΙ	ΩΡΑ		ΛΙΜΑΝΙ	ΩΡΑ		ΛΙΜΑΝΙ	ΩΡΑ	
	ΑΦ	ΑΝ		ΑΦ	ΑΝ		ΑΦ	ΑΝ		ΑΦ	ΑΝ		ΑΦ	ΑΝ		ΑΦ	ΑΝ		ΑΦ	ΑΝ
ΣΥΜΗ		07.30	ΣΥΜΗ		07.30	ΡΟΔΟ		09.00	ΡΟΔΟ		09.00	ΡΟΔΟ		14.30	ΡΟΔΟ		09.00	ΣΥΜΗ		07.30
ΡΟΔΟ	08.30	09.00	ΡΟΔΟ	08.30	09.00	ΣΥΜΗ	10.00	10.15	ΣΥΜΗ	10.00	10.15	ΣΥΜΗ	15.30	16.30	ΣΥΜΗ	10.00	10.15	ΡΟΔΟ	08.30	09.00
ΣΥΜΗ	10.00	10.15	ΣΥΜΗ	10.00	10.15	ΡΟΔΟ	11.15	14.30	ΡΟΔΟ	11.15	14.30	ΡΟΔΟ	17.30	Δ	ΡΟΔΟ	11.15	14.30	ΣΥΜΗ	10.00	16.00
ΡΟΔΟ	11.15	18.00	ΡΟΔΟ	11.15	14.30	ΣΥΜΗ	15.30	16.30	ΣΥΜΗ	15.30	16.30				ΣΥΜΗ	15.30	16.30	ΠΑΝ/ΤΗ	16.30	16.40
ΣΥΜΗ	19.00	Δ	ΣΥΜΗ	15.30	16.30	ΡΟΔΟ	17.30	Δ	ΡΟΔΟ	17.30	Δ				ΡΟΔΟ	17.30	18.00	ΡΟΔΟ	17.40	18.00
			ΡΟΔΟ	17.30	Δ										ΣΥΜΗ	19.00	Δ	ΣΥΜΗ	19.00	Δ

ΑΜ 6838

ΚΡΑΤΗΣΕΙΣ ΕΙΣΙΤΗΡΙΩΝ ΚΑΙ ΜΕΣΩ INTERNET: www.anes.gr
Τα δρομολόγια μπορούν να τροποποιηθούν λόγω εκτάκτων συγκοινωνιακών αναγκών ή καιρικών συνθηκών. Παρακαλούμε πριν ταξιδέψετε επικοινωνήστε με την Εταιρία:
Γραφείο Σύμης: Τηλ. 2246071444 • Φαξ 2246071373
Γραφείο Ρόδου: Τηλ. 2241037769 • Φαξ 2241034493

ΑΝΕΣ ΑΝΩΝΥΜΗ ΝΑΥΤΙΛΙΑΚΗ ΕΤΑΙΡΙΑ ΣΥΜΗΣ

ΑΕ1194

Δυσμηνόρροια: 0

Αναμφίβολα οι περισσότερες γυναίκες περιμένουν με ανυπομονησία την ημέρα που θα εμφανιστεί η πρώτη περίοδος, επειδή αντιπροσωπεύει τη χρονική στιγμή που σηματοδοτεί το τέλος της παιδικής ηλικίας και την είσοδο στον κόσμο των γυναικών. Ωστόσο, για πολλές γυναίκες, το όνειρο της ενηλικίωσης επιφυλάσσει μια αρκετά δυσάρεστη έκπληξη: την επώδυνη εμμηνορρυσία ή αλλιώς δυσμηνόρροια.

Ο πόνος στη διάρκεια της περιόδου είναι ένα σύμπτωμα που ταλαιπωρεί πάνω από το 50% των γυναικών αναπαραγωγικής ηλικίας· μάλιστα, σε ένα ποσοστό 10-15% τα συμπτώματα είναι τόσο έντονα που επηρεάζουν σε μεγάλο βαθμό την καθημερινή ζωή τους. Σε αυτές τις περιπτώσεις η κατάσταση ορίζεται ως δυσμηνόρροια.

Τι είναι η δυσμηνόρροια

Πρόκειται για τον επιστημονικό όρο που χρησιμοποιείται για να περιγραφεί η επώδυνη εμμηνορρυσία. Ο πόνος κατά την περίοδο είναι φυσιολογικός και αναμενόμενος, όμως ο υπερβολικός πόνος, που περιορίζει τη συνήθη δραστηριότητα της γυναίκας, θεωρείται παθολογικός και χρειάζεται ιατρικό έλεγχο και αντιμετώπιση.

Υπάρχουν δύο τύποι δυσμηνόρροιας: η πρωτοπαθής, στην οποία δεν ανευρίσκεται κάποιος προφανής αιτιολογικός παράγοντας, και η δευτεροπαθής, που οφείλεται κατά κανόνα σε υποκείμενη νοσολογική οντότητα, συνηθέστερα σε κάποιο γυναικολογικό πρόβλημα.

Ποια είναι τα συμπτώματα της πρωτοπαθούς δυσμηνόρροιας, πότε εμφανίζονται και πού οφείλονται;

Ο πόνος, τυπικά, ξεκινά λίγες ώρες πριν από την έναρξη της περιόδου και εντοπίζεται στο κατώτερο μέρος της κοιλιάς (υπογάστριο). Είναι κωλικοειδής (δηλαδή η έντασή του αυξομειώνεται ανά τακτά χρονικά διαστήματα), διαρκεί συνήθως τις πρώτες μία με δύο ημέρες της εμμήνου ρύσεως, ενδέχεται όμως να προξενήσει μεγάλη αιμορραγία και μπορεί να έχει τα χαρακτηριστικά κράμπας. Είναι πιθανόν να συνοδεύεται από οσφυαλγία, ναυτία, εμετούς, κεφαλαλγία, συχνοουρία ή αυξημένη κινητικότητα του εντέρου και μερικές φορές από έντονη ζάλη ή και λιποθυμικά επεισόδια.

Τα συμπτώματα προκαλούνται από τις προσταγλανδίνες, τις φυσικές ουσίες που έχουν την ικανότητα να προκαλούν μυικές συσπάσεις και παράγονται από κύτταρα του σώματος όπως αυτά που επενδύουν το τοίχωμα της μήτρας. Τα επίπεδα των προσταγλανδινών αυξάνονται κατά το δεύτερο ήμισυ του γυναικείου κύκλου. Όταν μία γυναίκα έχει περίοδο, τα κύτταρα του ενδομητρίου απελευθερώ-

ΚΕΝΤΡΟ ΕΙΔΙΚΩΝ ΘΕΡΑΠΕΙΩΝ ΤΟΥ ΠΑΙΔΙΟΥ ΔΩΔΕΚΑΝΗΣΟΥ
ΚΩΝ/ΝΟΣ ΜΠΑΔΑΝΗΣ - ΣΟΥΖΗ ΓΕΩΡΓΙΛΟΠΟΥΛΟΥ
ΕΡΓΟΘΕΡΑΠΕΥΤΗΣ ΠΤΥΧΙΟΥΧΟΣ
ΛΟΓΟΠΑΘΟΛΟΓΟΣ ΜΕΤΑΠΤΥΧΙΑΚΟ ΑΚΟΥΟΛΟΓΙΑΣ
ΜΕΘΟΔΟΥ BOBATH N.D.T
ΜΕΘΟΔΟΣ PORTAGE
ΑΙΣΘΗΤΗΡΙΑΚΗΣ ΟΛΟΚΛΗΡΩΣΗΣ (S.I.)
ΜΕΤΕΚΠΑΙΔΕΥΣΗ ΣΤΙΣ ΝΕΥΡΟΛΟΓΙΚΕΣ ΚΑΙ ΚΙΝΗΤΙΚΕΣ ΔΙΑΤΑΡΑΧΕΣ
Αποστόλου Παύλου 84, Ρόδος 85100,
τηλ. / fax (22410)60999/60579 ΧΠ1871/1872

ΙΑΤΡΙΚΗ ΑΝΑΚΟΙΝΩΣΗ
ΑΝΑΣΤΑΣΙΟΣ Δ. ΛΕΒΕΝΤΗΣ
ΧΕΙΡ. ΟΔΟΝΤΙΑΤΡΟΣ
ΔΕΧΕΤΑΙ ΚΑΘΗΜΕΡΙΝΑ
πρωί 08.30-14.00
απόγευμα 17.00-21.00
ΑΡΧΑΓΓΕΛΟΣ ΡΟΔΟΥ
Τηλ. ιατρείου 2244023571, 6947270751
ΑΤ3061(Γ)

ΑΠΟΚΑΤΑΣΤΑΣΗ ΝΕΥΡΟΛΟΓΙΚΩΝ ΠΑΘΗΣΕΩΝ
ΑΝΑΣΤΑΣΙΟΣ Η. ΜΑΝΕΤΤΑΣ
ΦΥΣΙΟΘΕΡΑΠΕΥΤΗΣ
Bobath/NDT
Ειδικευμένος στο πανεπιστημιακό νοσοκομείο της Βέρνης Insel Spital στην αποκατάσταση των κινητικών και αισθητηριακών διαταραχών μετά από παθήσεις και κακώσεις του νευρικού συστήματος. Πτυχιούχος της μέθοδου Bobath.
Πρώιμη και χρόνια αποκατάσταση μετά από:
- Αγγειακά εγκεφαλικά επεισόδια
- Κρανιοεγκεφαλικές κακώσεις
- Πολλαπλή σκλήρυνση
- Παθήσεις και κακώσεις των περιφερικών νεύρων
- Εγκεφαλική παράλυση
- Νευρολογικά συμπτώματα από το αυχενικό σύνδρομο και την παθολογία της οσφύος
- Συγγενείς και τραυματικές κακώσεις του νωτιαίου μυελού
ΘΕΡΑΠΕΙΑ ΚΑΤ' ΟΙΚΟΝ
ΑΕ1172
Ολυμπίας 2, Ρόδος 85100 • Κιν. 6946685197

ΚΕΝΤΡΟ ΥΠΟΣΤΗΡΙΞΗΣ ΨΥΧΟΛΟΓΙΚΩΝ ΠΡΟΒΛΗΜΑΤΩΝ
ΣΙΑΓΚΑ ΚΩΝΣΤΑΝΤΙΝΑ
ΨΥΧΟΛΟΓΟΣ
Απόφοιτος Αριστοτελείου Πανεπιστημίου Θεσσαλονίκης
τηλ. 6945557447
ΚΥΠΡΙΩΤΗ ΑΛΕΞΙΑ
ΨΥΧΟΛΟΓΟΣ ΨΥΧΟΛΟΓΟΣ ΥΓΕΙΑΣ
Απόφοιτος Πανεπιστημίου Κρήτης, MSC Surrey University of England
τηλ. 6944717520
Δέχονται κατόπιν ραντεβού
Στεφ. Καζούλη 18-1ος όροφος
τηλ. 2241022102
ΧΠ2763

ΟΡΘΟΠΕΔΙΚΑ - ΙΑΤΡΙΚΑ
ΧΑΡΙΤΟΣ

Ορθοπεδικά είδη & κατασκευές
Εξοπλισμός Ιατρείου & αναλώσιμα

Είδη νοσηλείας κατ' οίκον & μηχανήματα οξυγονοθεραπείας
Ακουστικά Βαρηκοΐας
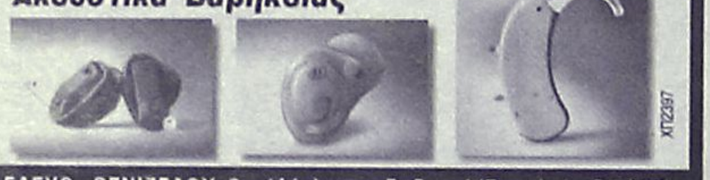
ΕΛΕΥΘ. ΒΕΝΙΖΕΛΟΥ 6 (Δίπλα στη Ροδιακή Επαυλη) - ΡΟΔΟΣ
Τηλ.: 22410 24112 Fax: 22410 75969 e-mail: orken@rho.forthnet.gr
ΧΠ2397

ΑΚΟΥΣΤΙΚΑ ΒΑΡΗΚΟΪΑΣ
ΑΝΑΛΟΓΙΚΑ - ΠΡΟΓΡΑΜΜΑΤΙΖΟΜΕΝΑ - ΨΗΦΙΑΚΑ
Ακούστε τους ήχους της Ζωής
Στο πληρέστερο Κέντρο Ακουστικών Εφαρμογών στα Δωδεκάνησα. Με τις καλύτερες τιμές και τον καλύτερο διακανονισμό.
Εμπιστευθείτε τους πιο έμπειρους στο χώρο, επιλέγοντας ανάμεσα στους μεγαλύτερους κατασκευαστές ακουστικών βαρηκοΐας στον κόσμο.
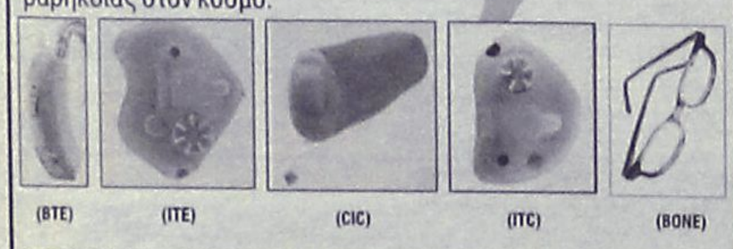
(BTE) (ITE) (CIC) (ITC) (BONE)
BELTONE – STARKEY – HANSATON – UNITRON – SIEMENS
BERNAFON – PHILIPS – COSELGI – REXTON
MICROSON – PURETONE – AUDIFON
ΧΠ2367
ΚΒ ΚΕΝΤΡΟ ΙΑΤΡΙΚΩΝ ΒΟΗΘΗΜΑΤΩΝ
Εθνικής Αντιστάσεως 18
(πρωην Αννης Μαρίας)
Τηλ: 2241020359 Κιν: 6932748916
Συμβάσεις με όλα τα ταμεία.
Ειδικές τιμές ΟΓΑ

ΧΑΡΟΥΛΑ ΤΣ. ΚΑΜΠΑΣΤΑΝΑ
ΦΥΣΙΚΟΘΕΡΑΠΕΥΤΡΙΑ
Πτυχιούχος Α. ΤΕΙ Θεσ/κης
Μεταπτυχιακή Εκπαίδευση στη νευροεξελικτική αγωγή
Μέθοδος Bobath/N.D.T.
Αποκατάσταση
νευρολογικών παθήσεων και κινητικών διαταραχών σε
παιδιά και ενήλικες
- Εγκεφαλική Παράλυση
- Κρανιοεγκεφαλικές κακώσεις
- Κακώσεις περιφερικών νεύρων
- Κακώσεις νωτιαίου μυελού
- Προβλήματα σπονδυλικής στήλης
- Αγγειακά Εγκεφαλικά Επεισόδια
θεραπείες και κατ' οίκον
Ολυμπίας και Δελφών γωνία (Καρακόνερο)
Τηλ. / Fax: 22410-29241 κιν. 6932044173
ΑΕ2440

INEMA
ΙΑΤΡΙΚΟΣ & ΝΟΣΟΚΟΜΕΙΑΚΟΣ ΕΞΟΠΛΙΣΜΟΣ
από το 1988 είμαστε οι μεγαλύτεροι προμηθευτές ΙΑΤΡΙΚΟΥ-ΟΡΘΟΠΕΔΙΚΟΥ & ΝΟΣΟΚΟΜΕΙΑΚΟΥ ΥΛΙΚΟΥ ΣΤΗ ΔΩΔΕΚΑΝΗΣΟ
18 χρόνια εμπειρίας Εμπιστεύθειτε μας!

• ΑΝΑΠΗΡΙΚΑ ΚΑΡΟΤΣΙΑ
• ΒΑΔΙΣΤΙΚΑ
• ΟΡΘΟΠΕΔΙΚΑ ΕΙΔΗ
• ΜΠΛΟΥΖΕΣ ΙΑΤΡΙΚΕΣ
• ΚΑΛΤΣΕΣ ΦΛΕΒΙΤΙΔΑΣ
• ΠΕΛΜΑΤΑ
• ΟΡΘΟΠΕΔΙΚΑ ΜΑΞΙΛΑΡΙΑ
• ΚΡΕΒΑΤΙΑ ΝΟΣΟΚΟΜΕΙΑΚΑ
• ΙΑΤΡΙΚΟΣ ΕΞΟΠΛΙΣΜΟΣ και ΑΝΑΛΩΣΙΜΑ
• ΟΡΓΑΝΑ ΧΗΜΕΙΟΥ
• και κάθε άλλο είδος για κατ'οίκο νοσηλεία
ΧΠ1720
ΡΟΔΟΣ: ΛΕΜΕΣΣΟΥ 2 - ΤΗΛ: 22410 32238
ΚΩΣ: ΕΛ. ΒΕΝΙΖΕΛΟΥ 38 (παραπ/ρως Αγίας Παρασκευής) - ΤΗΛ: 22420 20048
www.inema.gr

τακτικός ανεπιθύμητος επισκέπτης

νουν προσταγλανδίνες καθώς αποπίπτουν, οι οποίες ευθύνονται για τις έντονες και επώδυνες συσπάσεις της μήτρας.

Πότε εκδηλώνονται τα συμπτώματα και ποιες γυναίκες «κινδυνεύουν» περισσότερο

Τα συμπτώματα πρωτοπαθούς δυσμηνόρροιας εμφανίζονται μετά τους πρώτους 6-18 μήνες από την εμμηναρχή (εμφάνιση της πρώτης περιόδου) και συνήθως εκδηλώνονται μέσα στα πρώτα τρία έτη της ζωής της εφήβου ως γυναίκας. Μερικές φορές μπορεί να εξαφανιστούν τελείως με την πάροδο της ηλικίας, άλλοτε πάλι συνεχίζονται σε όλη τη διάρκεια της αναπαραγωγικής ηλικίας της γυναίκας ή παρουσιάζουν ύφεση μετά τη γέννηση του πρώτου παιδιού. Η έντασή τους ποικίλλει ανά κύκλο.

Συνήθως προσβάλλονται γυναίκες νεαρής ηλικίας (περίπου 20 ετών), καθώς και όσες δεν έχουν τεκνοποιήσει. Αλλες ομάδες που έχουν αυξημένο κίνδυνο εμφάνισης δυσμηνόρροιας είναι οι καπνίστριες, όσες καταναλώνουν μεγάλη ποσότητα αλκοόλ στη διάρκεια της περιόδου, οι παχύσαρκες και όσες έχουν εμμηναρχή πριν από το 11ο έτος της ηλικίας τους.

Πώς αντιμετωπίζεται η πρωτοπαθής δυσμηνόρροια

Εάν πάσχετε από συμπτώματα πρωτοπαθούς δυσμηνόρροιας, ο ιατρός σας, αφού επιβεβαιώσει τη διάγνωση με προσεκτική γυναικολογική εξέταση, λήψη λεπτομερούς ιστορικού, και αν κριθεί απαραίτητο με ορισμένες εργαστηριακές εξετάσεις ρουτίνας (όπως, π.χ., υπερηχογράφημα πυέλου, καλλιέργεια κολπικού εκκρίματος, τεστ Παπανικολάου ή και απλές αιματολογικές εξετάσεις), θα σας χορηγήσει κάποια φαρμακευτική αγωγή από το στόμα.

Συνήθως χορηγούνται φάρμακα που αναστέλλουν τη σύνθεση προσταγλανδινών (ασπιρίνη, ιβουπροφένη ή ναπροξένη), τα οποία η ασθενής θα πρέπει να αρχίσει να λαμβάνει μία με δύο ημέρες πριν από την περίοδο και να τα συνεχίσει τις πρώτες δύο ημέρες του κύκλου της. Η φαρμακευτική αγωγή είναι ανάγκη να ακολουθείται σε κάθε κύκλο της γυναίκας και όχι μόνο όταν επανεμφανίζεται ο πόνος. Τα αποτελέσματά της είναι συνήθως ορατά μετά τους πρώτους δύο με τρεις κύκλους θεραπείας. Αλλα φάρμακα που βοηθούν είναι τα αναλγητικά και τα σπασμολυτικά.

Εάν η παραπάνω αγωγή δεν ανακουφίσει στην πάσχουσα, το επόμενο βήμα είναι η λήψη αντισυλληπτικών δισκίων, τα οποία αναστέλλουν την ωορρηξία και σταματούν τον πόνο, διότι ελαττώνονται οι προσταγλανδίνες.

Βοηθούν επίσης:

• Η τροποποίηση της δίαιτας της πάσχουσας (αύξηση της ποσότητας των λαμβανόμενων πρωτεϊνών και ελάττωση της πρόσληψης ζάχαρης, αλατιού και καφεΐνης)

• Τα συμπληρώματα βιταμινών-ιχνοστοιχείων (ασβέστιο, βιταμίνη Β6, νυασίνη, βιταμίνη C)

• Η τακτική άσκηση

• Τα ζεστά αφρόλουτρα/ντους ή τα θερμά επιθέματα στο υπογάστριο

• Οι μαλάξεις της κοιλίας (μασάζ).

Επιπλέον, ανακουφίζει η κατάκλιση σε εμβρυϊκή ή πρηνή θέση.

Διαφέρουν τα συμπτώματα της πρωτοπαθούς δυσμηνόρροιας από αυτά της δευτεροπαθούς;

Η κυριότερη διαφορά ανάμεσα στις δύο καταστάσεις είναι το γεγονός ότι ο πόνος ξεκινά νωρίτερα κατά τη διάρκεια του εμμηνορρυσιακού κύκλου και διαρκεί περισσότερες ημέρες μετά την εμφάνιση της αιμορραγίας. Επίσης, χαρακτηρίζεται από βυθιότερο πυελικό άλγος, που μπορεί να μη σχετίζεται με την περίοδο και συνήθως προσβάλλονται γυναίκες μεγαλύτερης ηλικίας.

Σημεία δευτεροπαθούς δυσμηνόρροιας, η οποία πρέπει να τονιστεί ότι χρήζει άμεσης ιατρικής διερεύνησης, είναι η εμφάνιση των συμπτωμάτων από τον πρώτο ή το δεύτερο κύκλο της εφήβου, η επώδυνη περίοδος μετά το 25ο έτος της γυναίκας, οι ανωμαλίες της περιόδου και το άλγος που δεν καταστέλλεται με τα μη στεροειδή αντιφλεγμονώδη.

Ποια είναι τα αίτια της δευτεροπαθούς δυσμηνόρροιας και πώς αντιμετωπίζεται;

Συνήθως οφείλεται σε κάποιο υποκείμενο γυναικολογικό νόσημα, όπως η φλεγμονή της μήτρας ή των σαλπίγγων, (πυελική φλεγμονή-PID) ή στην επέκταση μιας φλεγμονής του πεπτικού συστήματος. Σε ορισμένες περιπτώσεις το αίτιο μπορεί να αφορά σε ινομυώματα της μήτρας και στη χρήση ενδομήτριου σπειράματος (σπιράλ-IUD). Η ενδομητρίωση (ύπαρξη έκτοπου ιστού που προσιδιάζει με αυτόν που επενδύει το εσωτερικό της μήτρας και εντοπίζεται στις ωοθήκες ή σε άλλα σημεία της πυέλου) είναι το κυριότερο αίτιο δευτεροπαθούς δυσμηνόρροιας.

Η αντιμετώπιση της κατάστασης εξαρτάται από την υποκείμενη ανωμαλία. Εάν οφείλεται σε λοίμωξη, πιθανότατα θα χρειαστεί χορήγηση αντιβιοτικής αγωγής για παρατεταμένο χρονικό διάστημα. Μερικές φορές αίτια όπως μία κύστη ωοθήκης πιθανότατα να χρειάζονται χειρουργική αποκατάσταση.

Η συμβολή των ψυχολογικών παραγόντων στην πρόκληση δυσμηνόρροιας: αλήθεια ή μύθος;

Συνήθως η δυσμηνόρροια συνδυάζεται με κοιλιακό άλγος, αίσθημα πίεσης /βάρους στην πύελο, κεφαλαλγία και ελαφρά ναυτία. Αυτά τα συμπτώματα, όπως είναι φυσικό, επιδεινώνονται σε μεγάλο βαθμό όταν η γυναίκα είναι πολύ κουρασμένη ή βρίσκεται υπό έντονη συναισθηματική φόρτιση. Ωστόσο, πρέπει να επισημάνουμε ότι, αν και η ψυχολογική υποστήριξη ωφελεί τις πάσχουσες, η δυσμηνόρροια δεν αντιπροσωπεύει ψυχολογικό πρόβλημα ούτε κάποια διαταραχή συμπεριφοράς όπως πίστευαν παλαιότερα.

Αρθρο της Μπερή Δέσποινα, ιατρού που δημοσιεύτηκε στο in.gr

Νέα φαρμακευτική αγωγή αποκαθιστά εγκεφαλικές βλάβες συνέπεια νόσου Αλτσχάιμερ

Ενθαρρυντικά είναι τα πρώτα αποτελέσματα πειραματικής φαρμακευτικής αγωγής στην αποκατάσταση της λειτουργίας της μνήμης σε ποντίκια με νόσο Αλτσχάιμερ, σύμφωνα με αμερικανική μελέτη που δημοσιεύεται στο επιστημονικό έντυπο Cell.

Η αγωγή ήταν αποτελεσματική σε ποντίκια των οποίων οι εγκέφαλοι είχαν ήδη υπερφορτωθεί από αμυλοειδείς πλάκες, οι οποίες ευθύνονται για τις μη αναστρέψιμες εγκεφαλικές βλάβες που χαρακτηρίζουν τη νόσο.

Οι ερευνητές ελπίζουν η ίδια δραστική ουσία να μπορέσει κάποια στιγμή στο μέλλον να χορηγηθεί και στα άτομα που πάσχουν από τελικού σταδίου νόσο Αλτσχάιμερ.

Οι περισσότερες από τις υπάρχουσες θεραπείες και εμβόλια στοχεύουν στην καταστροφή των πλακών ή στην πρόληψη του σχηματισμού τους. Η νέα φαρμακευτική αγωγή στοχεύει σε ένα διαφορετικό τμήμα του εγκεφάλου και φαίνεται να είναι αποτελεσματική ανεξαρτήτως της ύπαρξης των πλακών.

Ο Δρ Μάικλ Σετζανσκι του Πανεπιστημίου Κολούμπια στη Νέα Υόρκη δοκίμασε τη νέα δραστική ουσία με στόχο να βοηθήσει τα εγκεφαλικά κύτταρα να απαλλαγούν από τις ανεπιθύμητες ή τις υπέρ-περίσσειες πρωτεΐνες.

Παλαιότερες μελέτες είχαν δείξει ότι ένα ένζυμο υπεύθυνο για την πρωτεϊνική εξουδετέρωση, το Uch-L1 (ubiquitin C-terminal hydrolase) εισχωρεί όταν τα υγιή εγκεφαλικά κύτταρα εκτίθενται στην β-αμυλοειδή πρωτεΐνη, η οποία είναι σε υπεραφθονία στα άτομα με νόσο Αλτσχάιμερ.

Ίσως ως συνέπεια αυτού, οι πρωτεΐνες που συνήθως είναι προορισμένες για αποδόμηση να συσσωρεύονται στον εγκέφαλο και στα κύτταρα των πασχόντων, γεγονός που δείχνει ότι αν και ήταν προορισμένες να εξουδετερωθούν, η διαδικασία αυτή διαταράχθηκε.

Έτσι ο Δρ Σετζανσκι θέλησε να δει τι συμβαίνει με την παροχή επιπλέον ποσοτήτων του ενζύμου, τόσο σε εγκεφαλικούς ιστούς ανεπτυγμένους σε εργαστηριακές συνθήκες όσο και σε ποντίκια με νόσο Αλτσχάιμερ.

Εξέθεσε λοιπόν τμήματα εγκεφάλου ποντικιού σε β-αμυλοειδή πρωτεΐνη, η οποία μείωσε την ικανότητα των νευρώνων να μεταδίδουν τα σήματα. Αλλά, η προσθήκη επιπλέον Uch-L1, το έλλειμμα στη νευρική αναμετάδοση αντεστράφη. Το ίδιο συνέβη και στα εγκεφαλικά τμήματα γενετικά τροποποιημένων ποντικών να παράγουν υπεραφθονία β-αμυλοειδή πρωτεΐνη.

Ο ερευνητής στη συνέχεια χρησιμοποίησε ποντίκια τα οποία είχαν αναπτυχθεί για να δημιουργούν το αντίστοιχο της νόσου Αλτσχάιμερ στα τρωκτικά. Όταν στα συγκεκριμένα ποντίκια χορηγήθηκε επιπλέον Uch-L1, σε ενέσιμη μορφή στην κοιλιακή χώρα, η μαθησιακή τους ικανότητα, όπως υπολογίστηκε από σχετικά τεστ, βελτιώθηκε αξιοσημείωτα.

Επιπλέον, οι ικανότητές τους βελτιώθηκαν χωρίς αλλαγές στην ποσότητα της β-αμυλοειδούς πρωτεΐνης στους εγκεφάλους τους.

Αξίζει πάντως να σημειωθεί ότι η θεραπεία όπως είναι ακριβώς αυτή τη στιγμή δεν είναι ιδανική, καθώς η επιπλέον Uch-L1 θα πρέπει να χορηγείται με ενέσεις στην κοιλιακή χώρα. Έτσι, οι επιστήμονες εξετάζουν χιλιάδες μόρια τα οποία να μπορούν να χορηγηθούν σε μορφή δισκίου, και τα οποία να μπορούν να αυξήσουν τα επίπεδα του ενζύμου.

Η προσέγγιση αυτή μπορεί να είναι αποτελεσματική στα άτομα των οποίων οι εγκέφαλοι εξακολουθούν να περιέχουν διαλυτά παρά στερεά αποθέματα β-αμυλοειδούς, καθώς η διαταραχή της μνήμης από την διαλυτή μορφή της είναι αναστρέψιμη, ενώ τα εγκεφαλικά κύτταρα που καταστρέφονται από τη σταθερή μορφή της πρωτεΐνης δεν μπορούν να ανακτηθούν. Αρα, η προσέγγιση αυτή δεν θα βοηθά τους ασθενείς να ανακτήσουν τους νευρώνες τους αλλά θα προλαμβάνει την περαιτέρω απώλεια μνήμης.

Πηγή: in.gr

Nutrition & Health Club
Μαρία - Φιλία Παρασκευά
Διατροφολόγος - Διαιτολόγος
BSc - University of Plymouth
MSc - London Metropolitan University
Ειδικές Εξατομικευμένες Δίαιτες για όλα τα Στάδια της Ζωής
Παιδική , Εφηβική , Εγκυμοσύνη , Τρίτη Ηλικία
Παχυσαρκία Υπέρταση Αναιμία
Οστεοπόρωση Σακχαρώδης Διαβήτης
Παθήσεις πεπτικού & Εντέρων
Αλλεργίας Ανορεξία - Βουλιμία
AT2670(Γ)
Γ.Ευσταθίου 7 (Παραπλεύρως Κλινικής Καραγιάννη) Ρόδος
Τηλ.& Φαξ : 22410 33915

ΜΑΡΙΑ ΣΑΝΤΟΡΙΝΙΟΥ
ΚΛΙΝΙΚΗ ΨΥΧΟΛΟΓΟΣ-ΨΥΧΟΛΟΓΟΣ ΤΩΝ ΚΟΙΝΩΝΙΚΩΝ ΟΜΑΔΩΝ
Πτυχιούχος Κρατικού Πανεπιστημίου της Ρώμης «La Sapienza».
— Κλινική διάγνωση ψυχοπαθολογίας παιδιού, εφήβου και ενηλίκου.
— Ατομική και οικογενειακή ψυχολογική υποστήριξη και θεραπεία κατάθλιψης, φοβίας, κρίσης πανικού, μετατραυματικού στρες (διαζύγιο, πένθος, χωρισμός, αποτυχία, ασθένεια), βουλιμίας, ανορεξίας, διαταραχών προσωπικότητας, έλλειψη αυτοεκτίμησης, εθισμού, κακοποίησης.
— Ψυχολογική φροντίδα και προετοιμασία ανύπαντρης εγκύου και ζευγαριών, στην απόκτηση πρώτου παιδιού.
Επίσκεψη μόνο με ραντεβού.
Τηλέφωνα: 22410 28851 και 6946252407
Λάρνακας 6 (Εθν. Αντιστάσεως) AE1007

ΝΤΟΡΑ ΚΩΝΣΤΑΝΤΙΝΟΠΟΥΛΟΥ
ΨΥΧΟΛΟΓΟΣ
ΟΙΚΟΓΕΝΕΙΑΚΗ ΣΥΜΒΟΥΛΟΣ
Πτυχιούχος του Πανεπιστημίου της Καλιφόρνιας-Λος Αντζελες (UCLA)-Μεταπτυχιακές σπουδές στο Pepperdine University-Malibu California.
■ Αμεση ψυχολογική υποστήριξη και επαγγελματική φροντίδα από έμπειρη Ψυχολόγο και Οικογενειακή Σύμβουλο.
■ Η σωστή θεραπευτική σχέση μπορεί να επιφέρει ρεαλιστικές λύσεις για πραγματικά προβλήματα σε θέματα: μοναξιάς, μελαγχολίας, στρες, ανυπομονησίας, φοβίας, εθισμού, οικογενειακών σχέσεων, διαζυγίου, κακομεταχείρισης, συναισθηματικών δυσκολιών, αυτοπεποίθησης, ανασφάλειες, μεταβατικά στάδια ζωής, βουλιμίας, ανορεξίας, απώλειας, πένθους.
Τηλεφωνείστε στα τηλέφωνα:
(22410)35163 και 6944/980550
για ραντεβού και άμεση εξυπηρέτηση.
Διεύθυνση: Καρίας 1 - Περιοχή Ροδίνι - Ρόδος
AE961

ΠΑΛΛΑΣ 5 CINEMAS CENTER
31/08/2006 - 06/09/2006
www.cinemapallas.gr
Για κρατήσεις
22410 24475/70670
Δημοκρατίας 13, Ρόδος

luckynumbersΖevin ΤΟ ΣΤΟΙΧΗΜΑ ΤΟΥ ΣΛΕΒΙΝ
Η περιπέτεια που θα σας καθηλώσει!
...Σε λάθος μέρα... τη λάθος στιγμή ...το λάθος στοίχημα.
Με τους Τζος Χάρτνετ, Μόργκαν Φρίμαν, Λούσι Λιου, Μπρους
ΚΑΤΑΛΛΗΛΟ ΑΠΟ 13
Αίθουσα RED 5 ώρες έναρξης// 18:00 • 20:20 • 22:40

BEOWULF & GRENDEL ΚΑΤΑΛΛΗΛΟ Ο ΘΡΥΛΙΚΟΣ ΠΟΛΕΜΙΣΤΗΣ
Μια επική παραγωγή, εμπνευσμένη από τον αγγλο- σαξονικό μύθο
BEOWULF! Με τους Τζέραρντ Μπάτλερ (ΤΟ ΦΑΝΤΑΣΜΑ ΤΗΣ ΟΠΕΡΑΣ),
Στέλαν Σκάρσγκαρντ (ΒΑΣΙΛΙΑΣ ΑΡΘΟΥΡΟΣ) και Σάρα Πόλεϊ
Αίθουσα Interlingua 2 ώρες έναρξης// (Σ.-Κ. 16:05) 18:15 • 20:25 • 22:35

THE LOST CITY ΚΑΤΑΛΛΗΛΟ ΑΒΑΝΑ: ΧΑΜΕΝΗ ΠΟΛΗ
Στα εξωτικά τοπία της Αβάνας ο Άντι Γκαρσία σκηνοθετεί και
αναβιώνει τα δραματικά γεγονότα του '50 στην Κούβα.
Με τους Άντι Γκαρσία, Ντάστιν Χόφμαν, Μπελ Μάρεϊ
Αίθουσα Personal Training Cinema 4 ώρες έναρξης: (Σ.-Κ. 17:00) 19:50 • 22:40

END of THE SPEAR ΑΠΟΣΤΟΛΗ ΣΤΟΝ ΑΜΑΖΟΝΙΟ ΚΑΤΑΛΛΗΛΟ ΑΠΟ 13
Τόλμησαν να πλησιάσουν πολύ! Μια περιπέτεια σε έναν κόσμο
άγνωστο και εχθρικό! Βαθιά κρυμμένους στη ζούγκλα του
Αμαζονίου... θα συναντήσουν τους τελευταίους ανθρωποφάγους!!!
Αίθουσα Allegro 3 ώρες έναρξης//(Σ.-Κ. 16:00)•18:10•20:25•22:40

the ant BULLY ΜΥΡΜΗΓΚΟΪΣΤΟΡΙΕΣ
Μία διασκεδαστική ταινία κινουμένων σχεδίων, που θα ενθουσιάσει τους μικρούς και
ΚΑΙ ΣΤΑ ΕΛΛΗΝΙΚΑ!!
Αίθουσα Ολύμπιον 1
ώρες έναρξης// (Σ.-Κ. 16:15) 18:15 • 20:15

ΕΡΧΕΤΑΙ!!! ΠΕΜΠΤΗ 7 ΣΕΠΤΕΜΒΡΙΟΥ
SUPERMAN RETURNS ΣΟΥΠΕΡΜΑΝ Η ΕΠΙΣΤΡΟΦΗ
Ο πιο αγαπημένος υπερ-ήρωας όλων
των εποχών, επιστρέφει.
Η μεγαλύτερη υπερπαραγωγή της χρονιάς!!

ΠΕΜΠΤΗ 7 ΣΕΠΤΕΜΒΡΙΟΥ!!
THE BREED / MANIA
Μια σκοτεινή, γεμάτη ένταση ταινία
τρόμου για γερά νεύρα από τον μετρ του
είδους Γουές Κρέιβεν (SCREAM 1, 2 & 3)
ΚΠ1987

METROPOL 22410 28400
INFORMATION - RESERVATIONS
ΠΛΗΡΟΦΟΡΙΕΣ - ΚΡΑΤΗΣΕΙΣ
ΕΒΔΟΜΑΔΙΑΙΟ ΠΡΟΓΡΑΜΜΑ weekly program
31 – 06 Σεπτεμβρίου 2006
www.cinemametropol.gr

ΟΙ ΠΕΙΡΑΤΕΣ ΤΗΣ ΚΑΡΑΪΒΙΚΗΣ
«ΤΟ ΣΕΝΤΟΥΚΙ ΤΟΥ ΝΕΚΡΟΥ»
PIRATES OF THE CARIBBEAN
«DEAD MAN'S CHEST»
Η Walt Disney Pictures και ο Τζέρι Μπρουκχάιμερ παρουσιάζουν την δεύτερη
συναρπαστική συνέχεια των Πειρατών της Καραϊβικής που εντυπωσίασε
μικρούς και μεγάλους και δημιούργησε φανταστικούς θαυμαστές.
Ο ΑΡΧΙΚΕΡΑΤΗΣ ΤΖΑΚ ΣΠΑΡΟΥ ΣΑΛΠΑΡΕΙ ΠΑ ΝΕΕΣ ΠΕΡΙΠΕΤΕΙΕΣ.
ΔΙΑΡΚΕΙΑ ΤΑΙΝΙΑΣ : 2 Ώρες και 25 λεπτά
ΚΑΝΤΕ ΕΓΚΑΙΡΑ ΤΙΣ ΚΡΑΤΗΣΕΙΣ ΣΑΣ
ΑΙΘΟΥΣΑ 1
ΩΡΕΣ ΕΝΑΡΞΗΣ / SHOW TIMES 19:15, 22:30

ΛΗΣΤΑΡΧΙΝΕΣ BANDIDAS
Μιά φορά και έναν καιρό ήταν στην Άγρια Δύση οι... Λησταρχίνες!
Με τις πιό "καυτές"
πρωταγωνίστριες Πενελόπε Κρούζ και Σάλμα Χάγιεκ
με την υπογραφή του Λικ Μπέσον.
ΑΙΘΟΥΣΑ 2
ΚΑΝΤΕ ΕΓΚΑΙΡΑ ΤΙΣ ΚΡΑΤΗΣΕΙΣ ΣΑΣ
ΩΡΑ ΕΝΑΡΞΗΣ / SHOW TIME 18:30

ΧΑΜΕΝΟΙ ΣΤΟΝ ΩΚΕΑΝΟ
ADRIFT
ΤΟ ΘΡΙΛΕΡ ΤΟΥ ΚΑΛΟΚΑΙΡΙΟΥ ΕΙΝΑΙ ΕΔΩ!!!
Μια κρουαζιέρα για γερά νεύρα
Η ΘΑΛΑΣΣΑ ΔΕΝ ΕΙΝΑΙ ΠΑΝΤΑ ΑΘΩΑ!!!
ΑΙΘΟΥΣΑ 2
ΚΑΝΤΕ ΕΓΚΑΙΡΑ ΤΙΣ ΚΡΑΤΗΣΕΙΣ ΣΑΣ
ΩΡΕΣ ΕΝΑΡΞΗΣ / SHOW TIMES 20:40, 22:50

CLICK
Η ΖΩΗ ΣΕ FAST FORWARD
ΚΛΙΚ και φύγαμε!
Ο χρόνος μπορεί να μην γυρίσει πίσω, γυρίζει όμως....μπροστά!!!
Αν η ζωή σου ήταν τηλεκοντρόλ πόσο συχνά θα άλλαζες κανάλι;
Πρωταγωνιστούν: Άνταμ Σάντλερ, Κέιτ Μπέκινσέιλ, Κρίστοφερ Γουόκεν
ΑΙΘΟΥΣΑ 3
ΚΑΝΤΕ ΕΓΚΑΙΡΑ ΤΙΣ ΚΡΑΤΗΣΕΙΣ ΣΑΣ
ΩΡΕΣ ΕΝΑΡΞΗΣ / SHOW TIMES 18:15, 20:30, 22:45

ΕΡΧΟΝΤΑΙ ΤΟΝ ΣΕΠΤΕΜΒΡΙΟ
MY SUPER EX - GIRLFRIEND
ΑΥΤΟΚΙΝΗΤΑ CARS
ΤΟ ΜΥΣΤΙΚΟ ΤΟΥ ΤΡΙΑΧΤΡΟΥ THE WICKER MAN
GARFIELD 2
ΚΠ045

MEGA

06.30 Πρωινό MEGA. Με τον Ιορδάνη Χασαπόπουλο και τη Μάρω Λεονάρδου.
10.00 Επαφή (Ε)
11.00 Αν θυμηθείς τ' όνειρό μου (Ε)
12.00 Οι άντρες δεν υπάρχουν πια (Ε)
13.00 Περί ανέμων και υδάτων (Ε)
14.00 Ειδήσεις
15.00 Ντόλτσε βίτα (Ε) Κωμική σειρά.
15.40 Εμείς κι εμείς (Ε)
16.20 Κάπου σε ξέρω (Ε)
17.10 Σ' αγαπώ, μ' αγαπάς (Ε)
17.50 Ειδήσεις
18.00 Μπουκιά και συγχώριο (Ε)
19.00 Η ώρα η καλή (Ε) Κωμική σειρά.
20.00 Ειδήσεις
21.00 Πενήντα-πενήντα (Ε)
22.00 Στο παρά πέντε (Ε)
23.10 Ξένη ταινία. «Ενοχη σιωπή»
00.15 Ειδήσεις
00.30 Ξένη ταινία (Συν.)
01.30 Ξένη ταινία. «Plan b» Αστυνομική κωμωδία

ANT 1

06.20 Ο αστυνόμος Σαΐνης και οι μικροί Σαΐνηδες
07.30 Καραμπόλα (Ε)
08.10 Τα φιλαράκια (Ε)
09.10 Ας πρόσεχες (Ε)
10.15 Σοφία ορθή (Ε)
11.00 Λίφτινγκ (Ε)
12.00 Βότκα πορτοκάλι (Ε)
13.00 Ειδήσεις
13.50 Εκείνες κι εγώ (Ε)
14.45 Ιδιαιτέρα για κλάματα (Ε)
15.40 Και οι παντρεμένοι έχουν ψυχή (Ε)
16.40 Ειδήσεις
16.50 Ελλάς το μεγαλείο σου (Ε)
17.45 Super game
18.00 Εγκλήματα (Ε)
19.00 Κωνσταντίνου και Ελένης (Ε)
20.00 Ειδήσεις
21.00 Εχεις γράμμα (Ε)
22.00 Το καφέ της Χαράς (Ε)
23.00 Οι στάβλοι της Εριέτας Ζαΐμη (Ε)
24.00 Νυχτερινές ειδήσεις
00.30 Fear factor
01.30 Puzzle mania
02.30 Ξένη ταινία

ALPHA

06.30 Πρωινή παρέα. Ενημερωτική εκπομπή με τον Πέτρο Καρσιώτη και την Αλεξία Κουλούρη.
10.00 Μαγειρεύοντας με τη Βέφα (Ε)
11.00 Ελληνική ταινία. «Ενα ασύλληπτο κορόιδο»
13.00 Rubi
15.00 Ειδήσεις
15.45 Κρυφά πάθη. Κοινωνική σειρά.
16.45 Μια αγάπη, μια ζωή (Ε)
17.50 Ειδήσεις
18.00 Θα σε δω στο πλοίο
19.00 Ποιός θέλει να γίνει εκατομμυριούχος; (Ε) Τηλεπαιχνίδι με τον Θοδωρή Αθερίδη.
20.00 Ειδήσεις
21.00 Ερωτας με επιδότηση ΟΓΑ (Ε)
22.00 Σαν όνειρο (Ε)
23.00 1ον εντολή (Ε)
24.00 Χωρίς ίχνος (Ε)
01.00 Ειδήσεις
01.15 Νικίτα ΙΙ
02.15 Ξένη ταινία. «Το κόκκινο βιολί»

STAR

06.00 Σιν Τσαν. Κινούμενα σχέδια.
06.15 Πόκεμον. Κινούμενα σχέδια.
06.30 Τζακ ο σαμουράι
07.00 Η λεγεώνα των υπερηρώων.
07.30 Κάσπερ το φαντασματάκι
08.00 Οι μπόμπιρες του 402
08.30 Αμπρα κατάμπρα
09.00 Ο Ιάσονας και οι θεοί του Ολύμπου
09.30 Τομ και Τζέρι
10.00 Μπαγκς Μπάνι
10.30 Τα στρουμφάκια
11.00 Χουάνα η παρθένα
13.00 Ειδήσεις
14.00 Κωδικό όνομα: Νικίτα
14.45 Οι ιππότες της ασφάλτου
15.45 Ηρακλής
16.30 Ειδήσεις
16.45 Κορίνα, η αγριόγατα
17.45 Λούνα, η ωραία κληρονόμος
18.45 Ζίνα
19.45 Ειδήσεις
21.00 Οι μάγισσες. Νεανική σειρά
22.00 Ξένη ταινία
24.00 Τέξας Ρέιντζερ

ET-1

07.00 Ολιστικές θεραπείες
07.30 Παιχνίδια χωρίς σύνορα (Ε)
09.30 Εκπαιδευτική τηλεόραση
10.30 Βιογραφίες (Ε)
11.15 Ιστορία: Ψάχνοντας την αλήθεια
12.00 Ντοκιμαντέρ (Ε)
13.00 Ο Ολιβερ μαγειρεύει (Ε)
14.00 Ειδήσεις
14.30 Φλορισιέντα, η σύγχρονη σταχτοπούτα (Ε)
16.00 Ατίθασα νιάτα
17.00 Μένουμε Ελλάδα. Ταξιδιωτικό μαγκαζίνο.
19.00 Hotel Τρίτων
20.00 Μουσικές αντιθέσεις. Μουσική εκπομπή με οικοδεσπότη τον Χρήστο Παπαδόπουλο.
21.00 Παγκόσμιο πρωτάθλημα μπάσκετ (Ε)
23.00 Ειδήσεις
24.00 Παγκόσμιο πρωτάθλημα ράλι
24.00 Παγκόσμιο πρωτάθλημα μπάσκετ (Ε)

NET

06.00 Κρυμμένες γωνίες του κόσμου
07.00 Δια χειρός ανθρώπου (Ε)
08.00 Wild Life: Elephants-Spy in the herd
09.00 Τα παζάρια του κόσμου (Ε)
10.00 Pepper Ann
10.30 Παγκόσμιο πρωτάθλημα μπάσκετ. Απευθείας μετάδοση από την Ιαπωνία του Α' ημιτελικού.
12.30 Ειδήσεις
13.30 Παγκόσμιο πρωτάθλημα μπάσκετ. Απευθείας μετάδοση από την Ιαπωνία του Α' ημιτελικού.
15.00 Ειδήσεις
16.00 Η ζωή είναι παιχνίδι (Ε) Εκπομπή με την Αννα Δρούζα.
18.00 Ειδήσεις
19.00 Τοις μετρητοίς
20.00 Μουντομπάσκετ-Εκπομπή
21.00 Ειδήσεις
22.00 Νοικοκυρές σε απόγνωση (Ε)
23.00 Ξένη ταινία

ALTER

06.20 Alter kids
11.45 Εις υγείαν. Εκπομπή για την υγεία.
12.30 Ειδήσεις
14.00 Summer time. Εκπομπή με την Κατερίνα Ζαγοραίου.
16.30 Ειδήσεις
16.45 Ελληνική ταινία. «Ο εραστής»
18.45 Το πρώτο θέμα. Ενημερωτική εκπομπή.
19.00 Ειδήσεις
20.30 Η φωνή του πολίτη
20.55 Auto Alter
21.00 Ξένη ταινία. «Νέα πιστόλια 2». Γουέστερν.
23.00 Ειδήσεις
23.30 Sex & the city. Κοινωνική σειρά.
00.30 Auto Alter. Εκπομπή για το αυτοκίνητο.
00.35 Αϋπνίες με την Αννίτα Πάνια (Ε) Ψυχαγωγική εκπομπή.
03.15 Ξένη ταινία. «Στα ίχνη του τρίγρη 2». Περιπέτεια.

FILMNET

04.50 Ξένη ταινία. «Team America: World police»
06.30 Ξένη ταινία. «Κύματα φωτιάς»
08.45 E! Entertainment
09.45 Ξένη ταινία. «Υπόθεση Τόμας Κράουν»
11.45 Σε πρώτο πλάνο
12.15 Ξένη ταινία. «Saved»
13.50 Ξένη ταινία. «Loverboy»
15.20 Ξένη ταινία. «Η συμμορία των έντεκα»
17.30 Ξένη ταινία. «Απόβαση στη Νορμανδία: Η αντίστροφη μέτρηση»
19.05 N.C.I.S (Επεισόδιο Ι)
20.15 Ξένη ταινία. «Σταγόνες αγάπης»
22.00 Ξένη ταινία. «Σκέψου ξανά»

SUPER SPORT

09.00 Champions zone
10.00 Αμερικάνικο πρωτάθλημα
12.00 Πρωτάθλημα Αργεντινής
14.00 Οποιος αντέξει
15.30 Μηχανοκίνητα
17.00 Αγγλικό ποδόσφαιρο
18.00 Ελληνικό πρωτάθλημα
20.00 Στίβος
20.30 Γκολφ
21.00 Champions zone
23.00 Αγώνες πυγμαχίας

ET-3

08.00 Ο κόσμος των σπορ (Ε)
09.00 Θάλασσα, ο υδάτινος κόσμος
09.30 Χρώμα Ελλάδας (Ε)
11.00 Νηστικό αρκούδι (Ε)
11.30 Το καθημερινό μας ψωμί (Ε)
12.00 Ταξίδια στην Τοσκάνη (Ε)
12.30 Μπλε γραμμή (Ε)
13.00 Ειδήσεις
14.30 Καρμελίτα (Ε)
16.00 Εκτη αίσθηση. Ενημερωτική εκπομπή.
16.15 Ειδήσεις
16.30 Ζορό. Περιπετειώδης σειρά.
16.50 Νηστικό αρκούδι. (Ε) Εκπομπή μαγειρικής με το Στάθη Παναγιωτόπουλο
17.30 Χρώμα Ελλάδας
19.00 Ειδήσεις
20.30 Προορισμοί (Ε)
21.00 Ο κόσμος των σπορ
22.00 Ξένη ταινία. «Η λέσχη της χαράς και της λύπης».
24.00 Ειδήσεις
00.30 Μουντιάλ 2006-Τα δέκα καλύτερα παιχνίδια (Ε)
02.30 Καρμελίτα (Ε)

902

Προφήτης Ηλίας 41 UHF και Μοντε Σμιθ 45 UHF

07.00 Παιδικό πρόγραμμα
10.00 Η αγορά στην τηλεόραση
15.00 Ειδήσεις
15.50 Παιδικό πρόγραμμα
16.30 Στα μονοπάτια του πολιτισμού
17.40 Εκπαιδευτική τηλεόραση
18.00 Ειδήσεις
18.10 Το ντοκιμαντέρ στον 902
18.45 Εις υγείαν
19.30 Ειδήσεις
20.15 Μουσικές διαδρομές
21.00 Ετσι είναι η ζωή
23.00 Στα μονοπάτια του πολιτισμού

Εντυπωσιακό κρουαζιερόπλοιο με ...“ιδιαίτερους” επιβάτες!

Ρεπορτάζ
Βαρβάρα Μπογδάνου
Bogdanou_v@yahoo.gr

Λίγο μετά τη μία το μεσημέρι κατέπλευσε χτες στο λιμάνι της Ρόδου το κρουαζιερόπλοιο Brilliance of the Seas που μετά τις βομβιστικές επιθέσεις στην Τουρκία αναγκάστηκε να αλλάξει το πρόγραμμά του και να έρθει στο νησί μας. Το κρουαζιερόπλοιο που ήρθε τελικά στη Ρόδο μία μέρα νωρίτερα από ότι αρχικά είχε ανακοινωθεί, μετέφερε 1.812 επιβάτες όλοι τους γκέι που πραγματοποιούν πολυήμερη κρουαζιέρα στη Μεσόγειο.

Ο κατάπλους του κρουαζιεροπλοίου με τους γκέι που είχε γίνει ευρέως γνωστός στο νησί, προκάλεσε το ενδιαφέρον πολλών οι οποίοι περίμεναν από νωρίς στο λιμάνι για να το δουν, ενώ στη θέα του πραγματικά εντυπωσιακού πλοίου αρκετοί περαστικοί τουρίστες σταμάτησαν για να το φωτογραφίσουν.

Σύμφωνα με τα στοιχεία που συγκέντρωσε η “Ροδιακή”, το Brilliance of the Seas, που ήρθε για πρώτη φορά στη Ρόδο, φτάνει περίπου τα 300 μέτρα μήκος, ενώ το πλήρωμά του αποτελείται από 861 άτομα.

Στην πλειοψηφία τους οι επιβάτες του, ήταν Αμερικανοί, ενώ οι υπόλοιποι προέρχονταν από διάφορες ευρωπαϊκές χώρες, όπως Αγγλία, Γερμανία, Ολλανδία κλπ.

Το κρουαζιερόπλοιο, ένα από τα μεγαλύτερα του κόσμου, είναι πράγματι θεαματικό καθώς διαθέτει μεγάλο αριθμό εξωτερικών καμπινών με πολλά μπαλκόνια ημικυκλικού σχήματος τα οποία το κάνουν μοναδικό.

Η κρουαζιέρα ξεκίνησε πριν μερικές μέρες από τη Βαρκελώνη με ενδιάμεσους προορισμούς τα λιμάνια των Κανών, της Ρώμης και της Ρόδου. Το κρουαζιερόπλοιο επρόκειτο να αποπλεύσει από το λιμάνι μας στις 8 χτες το βράδυ με επόμενο προορισμό το νησί της Σαντορίνης, και προτελευταίο το νησί της Μυκόνου. Η εκδρομή θα ολοκληρωθεί με την προσέγγιση του πλοίου στον Πειραιά.



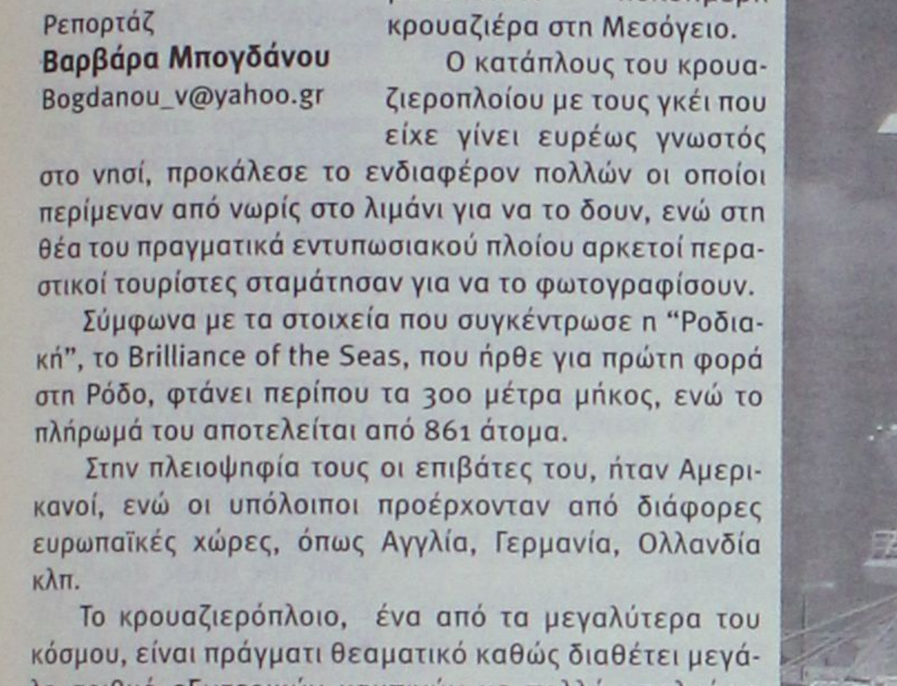

Οι επιβάτες του βγαίνουν για βόλτα στην πόλη





Το “Brilliance of the seas” μόλις έδεσε το μεσημέρι στο λιμάνι μας

Οκτώ προτάσεις για την εμφάνιση

Συνέχεια από τη σελ. 4

Ροδινιού με τις σωστικές παρεμβάσεις που απαιτούνται σύμφωνα με την μελέτη του γνωστού αρχιτέκτονα κ. Γ. Χατζηκωσταντίνου και την δημιουργία Βοτανικού Πάρκου με σπάνια φυτά αλλά και διάφορα ζώα τα οποία προτίθενται να δωρίσουν διάφοροι συνδημότες.

Παράλληλα για την κάλυψη των απαιτούμενων πόρων για τη συντήρησή του δημιουργούμε μικρό αμφιθέατρο και αναψυκτήριο .

3. Η Ρόδος γυρνά το πρόσωπο στη θάλασσα

Αναλαμβάνουμε πρωτοβουλίες τέτοιες που η πόλη να στρέψει το πρόσωπό της στην θάλασσα για να ξαναεμφανισθεί η χαμένη της νησιωτικότητα.

Δημιουργούμε για τον λόγο αυτό ξενοδοχειακές νησίδες και νησίδες διασκέδασης στις παραλίες της, αλλά και γύρω από αυτές, και παρακινούμε τους επιχειρηματίες για αξιοποίησή τους.

4. Αναβάθμιση του Ιστορικού και Εμπορικού κέντρου

Αποφασίζουμε την αναβάθμιση του ιστορικού και εμπορικού κέντρου και την μετατροπή της Νέας Αγοράς σε σύγχρονο εμπορικό κέντρο, την λειτουργία της Μαρίνας στο Μαντράκι, τον φωτισμό κτιρίων και δρόμων, και την αποσυμφόρηση του κέντρου από τα αυτοκίνητα.

Ξεκινούμε άμεσα την κατασκευή υπόγειων χώρων πάρκινγκ για να πάψει το ιστορικό κέντρο να παρουσιάζει όψη αποθήκης αυτοκινήτων και αλλάζουμε τον τρόπο εκμετάλλευσης της ελεγχόμενης στάθμευσης με στόχο, την εξυπηρέτηση των εμπόρων, του αγοραστικού κοινού και των επισκεπτών του κέντρου.

5. Σωστές αναπλάσεις

Ξεκινούμε ένα σημαντικό πρόγραμμα αναπλάσεων σε κεντρικές περιοχές της πόλης αλλά και στις γειτονιές της.

Ιδιαίτερη σημασία δίνουμε στην αισθητική των αναπλάσεων και ιδίως σε ότι αφορά την ανάπλαση του αστικού εξοπλισμού που δεν μπορεί να αλλάζει από τετράγωνο σε τετράγωνο.

Ιδιαίτερη προσοχή δίνουμε στα Μαράσια και το Νιοχώρι για την διατήρηση της αρχιτεκτονικής και τον σεβασμό στις ιδιαιτερότητες της κάθε περιοχής.

6. Ιστορικά και διατηρητέα κτίρια

Αναλαμβάνουμε πρωτοβουλία για την ανάδειξη όλων των ιστορικών και διατηρητέων κτιρίων της πόλης μας. Με την ανάδειξη των κτιρίων αυτών, ουσιαστικά παρουσιάζουμε την ιστορία της πόλης αλλά και την αρχιτεκτονική μας κληρονομιά

7. Τα αρχαιολογικά πάρκα της Πόλης

Στους στόχους της παράταξής μας περιλαμβάνεται και η αξιοποίηση των αρχαιολογικών χώρων για την δημιουργία των αρχαιολογικών πάρκων της πόλης μας.

Στα πάρκα αυτά:

- Να μπορούμε να πραγματοποιούμε πολιτιστικές και ψυχαγωγικές εκδηλώσεις
- Να παρέχεται στους επισκέπτες ενημερωτικό υλικό σχετικό με την ιστορία του χώρου που ευρίσκονται.
- Να δημιουργηθούν εκεί χώροι αναψυχής και να τοποθετηθούν ηλεκτρονικά κιόσκια για να προσφέρουν πρακτικές εξυπηρετήσεις μέσα σε ένα χώρο με πράσινο.

8. Γειτονιές της Ρόδου

Η ανάπλαση και η αναγέννηση της γειτονιάς είναι στόχος προτεραιότητας για την παράταξή μας και υποθήκη για το μέλλον της πόλης μας .

Οι δημότες και οι κάτοικοι της γειτονιάς έχουν δικαίωμα σε ένα καλύτερο περιβάλλον ζωής με περισσότερο πράσινο, περισσότερο όμορφο, περισσότερο καθαρό και ήσυχο και δικαιούνται να ελπίζουν σ' αυτό και να το διεκδικούν . Οι γειτονιές μας πρέπει να αποκτήσουν ελεύθερους χώρους αλλά και τις απαιτούμενες υποδομές για την εξυπηρέτηση των κατοίκων τους.

Κορυφαίο ζήτημα για την αναβάθμιση της εμφάνισης της πόλης ασφαλώς έχει το πλούσιο και καλά φροντισμένο πράσινο.

Alhambra Travel

ΓΕΝΙΚΟΣ ΑΝΤΙΠΡΟΣΩΠΟΣ ΡΟΔΟΥ της
LOUIS HELLENIC CRUISES

28 Οκτωβρίου πείτε "ΟΧΙ" στα συνηθισμένα
9ήμερη μοναδική κρουαζιέρα
ΚΟΣΜΟΠΟΛΙΤΙΚΗ ΔΥΤΙΚΗ ΜΕΣΟΓΕΙΟΣ

Με το κρουαζιερόπλοιο EMERALD
σε ΙΤΑΛΙΑ - ΓΑΛΛΙΑ - ΚΟΡΣΙΚΗ - ΤΥΝΗΣΙΑ - ΜΑΛΤΑ

ΠΡΟΓΡΑΜΜΑ	Αφ.	Αναχ.
1η μέρα: Αναχώρηση από Πάτρα	-	15.00
2η μέρα: Μεσσίνα,Ταορμίνα/Ιταλία	11.00	18.00
3η μέρα: Νάπολη,Πομπηία/Ιταλία	08.00	15.00
4η μέρα: Λιβόρνο,Φλωρεντία/Ιταλία	08.00	19.00
5η μέρα: Βιλφράνς, Νίκαια, Μόντε Κάρλο/Γαλλία	08.00	19.00
6η μέρα: Αιάκειο,Κορσική	08.00	14.00
7η μέρα: Λα Γκουλέτ,Τυνησία	11.00	18.00
8η μέρα: Βαλέτα, Μάλτα	10.30	14.30
9η μέρα: Επιστροφή στην Πάτρα	15.30	-

Τιμή το άτομο από €790

Παιδιά και νέοι έως 17 ετών όταν μοιράζονται την ίδια καμπίνα με 2 ενήλικες πληρώνουν μόνο τα λιμενικά τέλη και λοιπά έξοδα 115 ευρώ!
Η τιμή για 3ο και 4ο ενήλικα ισχύει μόνο για τον 3ο και 4ο ενήλικα στην καμπίνα και ανεξάρτητα κατηγορίας καμπίνας και είναι 600 ευρώ το άτομο.

ΠΕΡΙΛΑΜΒΑΝΟΝΤΑΙ: Πλήρης διατροφή στο κρουαζερόπλοιο (πρωινό, γεύμα, δείπνο και μεταμεσονύκτια σνακς), συμμετοχή στις διάφορες εκδηλώσεις, την καθημερινή ψυχαγωγία και το καλλιτεχνικό πρόγραμμα του κρουαζεροπλοίου. Ασφάλιση Αστικής Επαγγελματικής Ευθύνης. Μεταφορά με υπερπολυτελή πούλμαν ΑΘΗΝΑ/ΠΑΤΡΑ/ΑΘΗΝΑ.
Προσοχή: *Λόγω ζήτησης οι κρατήσεις να γίνονται εγκαίρως.*

ΕΙΔΙΚΕΣ ΤΙΜΕΣ ΓΙΑ ΞΕΝΟΔΟΧΟΫΠΑΛΛΗΛΟΥΣ
ΚΑΙ ΓΚΡΟΥΠ. ΑΠΑΡΑΙΤΗΤΟ ΔΙΑΒΑΤΗΡΙΟ ΣΕ ΙΣΧΥ

ΠΛΗΡΟΦΟΡΙΕΣ-ΠΡΟΓΡΑΜΜΑΤΑ
ALHAMBRA TRAVEL
Δημητρίου Θεοδωράκη 13-ΡΟΔΟΣ
Τηλ. 2241037052 και 2241025698
Φαξ 2241035582 • Email: alhabr1@otenet.gr
ΧΠΤΡ002

PELLOS TRAVEL
"PELLOS TRAVEL"
Α. ΠΑΠΑΣΑΒΒΑΣ
ΟΡΓΑΝΩΣΗ-ΠΟΙΟΤΗΤΑ-ΕΓΓΥΣΗ

ΚΑΛΟΚΑΙΡΙ 2006 (ΕΚΔΡΟΜΕΣ)

ο 3ΗΜΕΡΗ ΕΚΔΡΟΜΗ ΣΤΗΝ ΠΑΝΕΜΟΡΦΗ ΑΣΤΥΠΑΛΑΙΑ
06/09 - 08/09 ΤΙΜΗ 149€ με πρωινό
• ΑΝΑΧΩΡΗΣΗ ΚΑΙ ΕΠΙΣΤΡΟΦΗ ΜΕ ΤΟ ΠΛΟΙΟ "ΔΙΑΓΟΡΑΣ"

ο 7ΗΜΕΡΗ ΕΚΔΡΟΜΗ 1/9-7/9
ΜΕΣΟΛΟΓΓΙ-ΑΜΦΙΛΟΧΙΑ-ΛΕΥΚΑΔΑ-ΠΡΕΒΕΖΑ-ΑΡΤΑ-ΙΩΑΝΝΙΝΑ-ΜΕΤΣΟΒΟ-ΚΑΛΑΜΠΑΚΑ-ΜΕΤΕΩΡΑ-ΤΡΙΚΑΛΑ-ΑΓΙΟΣ ΙΩΑΝΝΗΣ Ο ΡΩΣΣΟΣ-ΠΕΙΡΑΙΑΣ
• ΑΝΑΧ. 1/9 ΜΕ BLUE STAR
• ΕΠΙΣΤΡ. 7/9 ΣΤΙΣ 08.00 ΤΟ ΠΡΩΙ ΣΤΗ ΡΟΔΟ
ΞΕΝΟΔΟΧΕΙΑ Β' ΚΑΤΗΓΟΡΙΑΣ - ΜΕΤΑΦΟΡΕΣ - ΞΕΝΑΓΗΣΕΙΣ - ΕΚΔΡΟΜΕΣ - ΣΥΝΟΔΟΣ ΓΡΑΦΕΙΟΥ

ο 3/9-9/9 ΤΗΝΟΣ-ΜΥΚΟΝΟΣ-ΣΑΝΤΟΡΙΝΗ-ΠΑΡΟΣ-ΑΝΤΙΠΑΡΟΣ-ΝΑΞΟΣ-ΣΥΡΟΣ ((7ΗΜΕΡΗ ΕΚΔΡΟΜΗ)
• ΑΝΑΧ. 3/9 ΜΕ BLUE STAR
• ΕΠΙΣΤΡ. 9/9 ΣΑΒΒΑΤΟ 08.00 ΤΟ ΠΡΩΙ ΣΤΗ ΡΟΔΟ
ΠΡΟΣΚΥΝΗΜΑ ΠΑΝΑΓΙΑ ΤΗΝΟΥ-ΕΚΑΤΟΝΤΑΠΥΛΙΑΝΗ ΤΗΣ ΠΑΡΟΥ
ΞΕΝΟΔΟΧΕΙΑ 3 ΑΣΤΕΡΩΝ - ΜΕΤΑΦΟΡΕΣ - ΞΕΝΑΓΗΣΕΙΣ - ΕΚΔΡΟΜΕΣ - ΣΥΝΟΔΟΣ ΓΡΑΦΕΙΟΥ

ο 27/8-1/9 ΚΑΙ 2/9-7/9 ΚΩΝΣΤΑΝΤΙΝΟΥΠΟΛΗ (6ΗΜΕΡΗ)
ΜΑΡΜΑΡΙΣ-ΚΟΥΣΑΝΤΑΣΙ-ΕΦΕΣΣΟΣ-ΣΜΥΡΝΗ-ΠΡΟΥΣΑ-ΠΡΙΓΚΗΠΟΝΝΗΣΑ-ΜΑΡΜΑΡΙΣ-ΡΟΔΟΣ
• ΑΝΑΧ.08.00 ΤΟ ΠΡΩΙ 27/8
• ΕΠΙΣΤΡ. ΣΤΙΣ 1/9 ΣΤΙΣ 18.00 ΡΟΔΟ
ΤΙΜΗ 295€
ΞΕΝΟΔΟΧΕΙΑ 4 ΚΑΙ 3 ΑΣΤΕΡΩΝ ΜΕ ΦΑΓΗΤΟ-ΜΕΤΑΦΟΡΕΣ-ΞΕΝΑΓΗΣΕΙΣ-ΕΚΔΡΟΜΕΣ

ο ΜΟΝΑΔΙΚΗ 9ΗΜΕΡΗ ΚΡΟΥΑΖΙΕΡΑ
ΜΕ ΤΟ ΥΠΕΡΠΟΛΥΤΕΛΕΣ "EMERLAND"
26.500 ΤΟΝΟΙ της LOUIS HELLENIC CRUISES
ΚΟΣΜΟΠΟΛΙΤΙΚΗ ΔΥΤΙΚΗ ΜΕΣΟΓΕΙΟΣ
ΑΘΗΝΑ-ΠΑΤΡΑ-ΜΕΣΣΙΝΑ-ΤΣΑΡΜΙΝΑ-ΝΑΠΟΛΙ-ΠΟΜΠΗΙΑ-ΛΙΒΟΡΝΟ-ΦΛΩΡΕΝΤΙΑ-(ΙΤΑΛΙΑ)
ΝΙΚΑΙΑ-ΜΟΝΤΕ ΚΑΡΛΟ-(ΓΑΛΛΙΑ) ΑΙΑΚΕΙΟ-ΚΟΡΣΙΚΗ-ΛΑΓΚΟΥΛΕΤ-ΤΥΝΗΣΙΑ-ΒΑΛΕΤΤΑ-ΜΑΛΤΑ-ΠΑΤΡΑ-ΑΘΗΝΑ
ΜΟΝΟ ΑΠΟ 820 € ΤΟ ΑΤΟΜΟ (σε καμπίνα)
ΠΕΡΙΛΑΜΒΑΝΟΝΤΑΙ: ΠΛΗΡΗΣ ΔΙΑΤΡΟΦΗ (πρωινό-δείπνο-γεύμα)
ΑΝΑΧΩΡΗΣΕΙΣ 28/10 ΕΩΣ 05 ΝΟΕΜΒΡΙΟΥ 2006
Εισιτήρια ΟΑ, AEGEAN ΚΑΙ CHARTER. Ακτοπλοϊκά εισιτήρια. Ειδικά πακέτα για μεμονωμένους, συλλόγους, νεόνυμφους για Ελλάδα, Κύπρο, Τυνησία, Αίγυπτο, Μαρόκο, Ιταλία, Αγγλία, Γαλλία κ.ά.
ΧΠΤΤΡ035

ΓΙΑ ΠΕΡΙΣΣΟΤΕΡΕΣ ΠΛΗΡΟΦΟΡΙΕΣ, ΚΡΑΤΗΣΕΙΣ ΚΑΙ ΑΝΑΛΥΤΙΚΑ ΠΡΟΓΡΑΜΜΑΤΑ ΣΤΟ ΓΡΑΦΕΙΟ ΓΕΝΙΚΟΥ ΤΟΥΡΙΣΜΟΥ: PELLOS TRAVEL Λ. ΚΑΛΛΙΘΕΑΣ 125, ΦΑΛΗΡΑΚΙ, ΡΟΔΟΣ • ΤΗΛ: 2241087615 • ΦΑΞ: 2241087616
EMAIL: pellostravel@rho.forthnet.gr WEB: www.pellostravel.gr

KYDON TOURS
Ποιότητα-φροντίδα-επιτυχία
ΟΙ ΣΠΕΣΙΑΛ ΕΚΔΡΟΜΕΣ ΜΑΣ!!!

• ΣΜΑΡΑΓΔΕΝΙΑ ΝΗΣΙΑ ΙΟΝΙΟΥ
7ΗΜΕΡΗ 15/9-21/9/06
ΖΑΚΥΝΘΟΣ-ΚΕΦΑΛΛΟΝΙΑ-ΛΕΥΚΑΔΑ-ΚΕΡΚΥΡΑ
Αεροπλάνο Ρόδο-Αθήνα-Ρόδο • Πούλμαν 7 μέρες όλο το πρόγραμμα • Διανυκτ. 1 Ζάκυνθο, 2 Κεφαλλονιά, 3 Κέρκυρα • Περιηγήσεις γύρω των νησιών • Προσκύνημα στους πολιούχους Αγίους Διονύσιο - Γεράσιμο - Σπυρίδωνα • Διασκέδαση σε μαντολινάτα Προθεσμία 7/9/06 Δηλώστε αυτοί που ενδιαφέρεστε

• ΔΥΟ ΣΠΕΣΙΑΛ ΕΚΔΡΟΜΕΣ με πτήσεις επιστροφής ΚΑΤ' ΕΥΘΕΙΑΝ
ΠΡΟΣΟΧΗ ΕΥΚΑΙΡΙΑ
• Α' ΒΟΥΔΑΠΕΣΤΗ - ΒΙΕΝΝΗ - ΠΡΑΓΑ
Αναχ. 18/9 Ρόδο - Αθήνα - Βιέννη
Επιστροφή 25/9 Βουδαπέστη-Ρόδο κατευθείαν.
ΠΛΟΥΣΙΟ ΠΡΟΓΡΑΜΜΑ
• Β' ΜΟΝΑΧΟ-ΙΝΣΠΡΟΥΓΚ-ΣΑΛΣΜΠΟΥΡΓΚ-ΒΙΕΝΝΗ-ΜΠΡΑΤΙΣΛΑΒΑ
ΒΑΥΑΡΙΚΕΣ ΑΛΠΕΙΣ
Αναχώρηση 28/9/06 Ρόδο-Αθήνα-Μόναχο
Επιστροφή 5/10/06 Μπρατσλάβα-Ρόδο κατ' ευθείαν.
ΠΛΟΥΣΙΟ ΠΡΟΓΡΑΜΜΑ ΕΛΑΤΕ

• DUBAI 26/9-1/10/06
Η πιο in εκδρομή. Η τρίτη εκδρομή μας φέτος.
ΠΛΟΥΣΙΟ ΠΡΟΓΡΑΜΜΑ ξενοδοχεία 5 αστέρων 5 διανυκτ. ξενάγηση DUBAI - εκδρομή ABU DABI - σαφάρι
ΣΠΕΣΙΑΛ ΤΙΜΗ. ΔΗΛΩΣΕΙΣ ΜΕΧΡΙ 15/9/06

• ΣΠΑ ΤΗΣ ΑΙΔΗΨΟΥ 2/10-7/10/06
Στο πιο γνωστό στην ΕΥΡΩΠΗ ξενοδοχείο 5 αστέρων για θεραπεία στις ιαματικές πισίνες πολυτελείας
THERMAE SYLLA SPA WELLINESS HOTEL
Το πρόγραμμα περιλαμβάνει εκδρομές!!!
Συμμετέχει ο Σύλλογος ΘΑΛΕΙΑ

• ΤΑΚΤΙΚΕΣ ΑΝΑΧΩΡΗΣΕΙΣ
• ΕΚΔΡΟΜΕΣ ΣΕ ΟΛΟ ΤΟΝ ΚΟΣΜΟ!!!
• ΕΛΑΤΕ ΝΑ ΟΡΓΑΝΩΣΟΥΜΕ ΤΟ ΤΑΞΙΔΙ ΣΑΣ!!!
• ΝΕΟΝΥΜΦΟΙ ΤΟ ΤΑΞΙΔΙ ΤΩΝ ΟΝΕΙΡΩΝ ΣΑΣ
ΣΑΣ ΤΑΞΙΔΕΥΟΥΜΕ 30 ΧΡΟΝΙΑ!!!
ΠΡΑΚΤΟΡΕΙΟ ΚΥΔΩΝ ΙΑΤΑ
Εθ. Δωδ/σίων 14-Ακτή Σαχτούρη 8 • Τηλ. 22410-23000, 27900, 27722 • E-mail: Kydon@otenet.gr
ΧΠΤΤΡ022

αθλητικη ΡΟΔΙΑΚΗ
ΠΑΡΑΣΚΕΥΗ 1 ΣΕΠΤΕΜΒΡΙΟΥ 2006

ΜΠΗΚΕ ΣΕ ΚΑΝΟΝΙΚΟΥΣ ΡΥΘΜΟΥΣ Ο ΜΠΡΙΤΟ

ΣΕΛ. 53

Γύρισαν με παράπονα

- Η Ρόδος αδικήθηκε από την διαιτησία του κ. Μάνταλου στην Μυτιλήνη.
- Δεν αποβλήθηκε ο Καραβασίλης, ενώ στην φάση του πέναλτι με το οποίο ισοφάρισε ο Μπαλογιάννης έπρεπε να αποβληθεί κι ο Μανούσος με δεύτερη κίτρινη.
- Οι παίκτες του Γιώργου Στράντζαλη δύσκολα προσπερνούσαν το σημαιάκι του Ευαγγέλου.

Επέστρεψε χθες από την Μυτιλήνη η ομάδα της Ρόδου αλλά γύρισε με πολλά παράπονα από την πρώτη επίσημη συνάντηση της για το Κύπελλο Ελλάδας από τον Αιολικό. Η Ρόδος αποκλείσθηκε στην ρώσικη ρουλέτα των πέναλτι, αλλά έχει κάθε δικαίωμα να «φωνάζει» για την διαιτησία του κ. Μάνταλου που ήταν ουσιαστικά ο άνθρωπος που κλείδωσε την υπόθεση πρόκρισης για τον Αιολικό.

Ήταν μπορεί να πει κανείς ο αρνητικός πρωταγωνιστής παρά το γεγονός του ότι οι ανταποκρίσεις μιλούσαν για «καλή διαιτησία».

Η Ρόδος λοιπόν επέστρεψε και διαμαρτύρεται όχι για να αλλάξει κάτι αλλά για να μην αντιμετωπίσει τα ίδια κατά την διάρκεια του πρωταθλήματος στο οποίο από δω και πέρα θα ρίξει το βάρος.

- Πρώτα από όλα στην φάση της ανατροπής στο πέναλτι του Μπαλογιάννη με το οποίο ήρθε το ματς στα ίσια, ο παίκτης που ανέτρεψε τον ποδοσφαιριστή της Ρόδου έπρεπε να αποβληθεί με δεύτερη κίτρινη κάρτα.

Ο Μανούσος στην φάση αυτή δεν είδε ούτε κίτρινη ανατρέποντας τον Μπαλογιάννη που ήταν σε προφανή θέση για γκολ! Αν ο αμυντικός έφευγε από το παιχνίδι κι ο Αιολικός έμενε με δέκα παίκτες τότε μέχρι το τέλος τα πράγματα θα ήταν διαφορετικά και πιθανότατα να μην υπήρχε και διαδικασία πέναλτι από την οποία προήλθε ο αποκλεισμός.

Πάντως στις εξηγήσεις που ζητήθηκαν από τους παράγοντες της Ρόδου και τον αρχηγό Κώστα Πάττα ο κ. Μάνταλος απαντούσε πως «δεν βγαίνει πάντα η κάρτα στις περιπτώσεις του πέναλτι». Στην συγκεκριμένη φάση πάντως ο Μπαλογιάννης ήταν σε προφανή θέση για γκολ και την ώρα που θα «εκτελούσε» τον Καραβασίλη.

- Η δεύτερη φάση ήταν η ανατροπή πάλι του Μπαλογιάννη από τον Καραβασίλη στο 118' του αγώνα και μάλιστα εκτός περιοχής. Ο γκολκίπερ της ομάδας του Αιολικού έπρεπε να αποβληθεί . Δυστυχώς ο κ. Μάνταλος τον κράτησε στο παιχνίδι και ήταν εκείνος που ουσιαστικά αποκρούοντας το πέναλτι πέρασε τον Αιολικό στην επόμενη φάση.

Πολλοί είδαν την φάση μέσα από την γραμμή οπότε υπήρχε περίπτωση πέναλτι, άλλοι πάλι μιλούν για έξω από την γραμμή αλλά και πάλι υπήρχε περίπτωση αποβολής που δεν έγινε.

- Τέλος δεν προσμετρώνται από όλους οι περιπτώσεις ανακοπής των επιθετικών της Ρόδου όταν έβγαιναν στην αντεπίθεση με υποδείξεις οφ σάϊντ από τον κ. Ευαγγέλου που ήταν ο ένας από τους βοηθούς του κ. Μάνταλου. Το σημαιάκι μονίμως σηκωμένο στις επιθέσεις της Ρόδου. Ήταν πολλές οι φορές που έβγαιναν μόνοι τους οι επιθετικοί της Ρόδου χωρίς να είναι οφ σαϊντ, αλλά ο βοηθός είχε αντίθετη άποψη.



Ο Φώτης Μπαλογιάννης ήταν από τους παίκτες που προσπάθησαν πολύ στην Μυτιλήνη



Ο Μάκης Μποϊλής ήταν ο παίκτης που έχασε το μοναδικό πέναλτι

Είναι ομολογουμένως «χτυπητά» σημεία για να διαμαρτύρεται η Ρόδος αλλά και να θέλει να μην ξανάχει τέτοια διαιτησία σε επίσημα παιχνίδια που θα ακολουθήσουν.

ΣΤΑ ΘΕΤΙΚΑ Η ΕΜΦΑΝΙΣΗ

Σε ένα παιχνίδι Κυπέλλου που οδηγείται στα πέναλτι δεν υπάρχουν μόνο διαμαρτυρίες και αρνητικά. Υπάρχουν και τα θετικά της υπόθεσης. Κύρια όμως μπορούν να μιλούν όλοι για την καλή εμφάνιση που πραγματοποίησε η Ρόδος ιδιαίτερα από το 2ολεπτο και μετά τις αλλαγές που πραγματοποίησε ο Γιώργος Στράντζαλης. Η ομάδα έδειξε πολύ καλά στοιχεία με πρέσσινγκ, με κατοχή μπάλας αλλά και καλή ανάπτυξη που φαινόταν πως θα απέδιδε καρπούς έστω και αργά.

Αυτή η καρποφορία ήρθε στο τέλος του παιχνιδιού αλλά δεν μπόρεσε η Ρόδος να κρατήσει το υπέρ της σκορ όταν γύρισε το ματς έχοντας «κόντρα» και τα σφυρίγματα του διαιτητή αλλά και τις υποδείξεις του Ευαγγέλου.

Η τεχνική ηγεσία πάντως κρατάει τα θετικά και την καλή εμφάνιση των παικτών με τον ίδιο τον προπονητή της ομάδας να αποδίδει τα εύσημα στους παίκτες του με χθεσινές του δηλώσεις

«Νικητές για μένα ήταν τα παιδιά της Ρόδου με την καλή τους εμφάνιση» τόνισε και συνέχισε: «Βρεθήκαμε γρήγορα πίσω στο σκορ αλλά με τις αλλαγές που κάναμε μπορέσαμε και προς το τέλος του αγώνα ανατρέψαμε το αποτέλεσμα. Υπήρξαν όμως και κάποιες φάσεις αρνητικές που καθόρισαν το αποτέλεσμα.

Εμείς κρατάμε τα 65' λεπτα παιχνιδιού που ήμασταν πολύ καλοί μέσα στον αγωνιστικό χώρο. Τα παιδιά έπαιξαν έτσι που ξεπέρασαν και τις δικές μου προσδοκίες. Συγχαρητήρια σε όλους και επιμένω πως πρέπει να κρατήσουμε τα θετικά από όλη αυτήν την προσπάθεια».

ΠΑΡΑΛΕΙΠΟΜΕΝΑ

- Ένα από τα χαρακτηριστικά της αναμέτρησης της Μυτιλήνης είναι πως ο Κώστας Παπαστεργίου, ο Χρυσόστομος Ψέλλας αλλά και ο αρχηγός Κώστας Πάττας έφυγαν από το γήπεδο στις 00.15! Επρεπε βλέπετε να υπογραφεί το φύλλο αγώνος. Στενοχωρημένος για την εξέλιξη αλλά και με πολλά παράπονα για τον Μάνταλο έφυγε από το γήπεδο και ο πρόεδρος της ομάδας Χρήστος Ηλιακίδης
- Η Ρόδος επέστρεψε χθες από την Μυτιλήνη και το απόγευμα προπονήθηκε κανονικά στο βοηθητικό στάδιο της πόλης μας.

Ικανοποίηση στον Κλεάνθη

• Η κατάκτηση του Σούπερ Κάπ και η εν γένει εμφάνιση της ομάδας για αυτή την περίοδο γέμισε με αισιοδοξία τους ανθρώπους της Διοίκησης την τεχνική ηγεσία, αλλά και τους φιλάθλους του πρωταθλητή Δωδεκανήσου.

• Για την αρχή του χρόνου πάει η ολοκλήρωση του γηπέδου Παραδεισίου

Ο Κλεάνθης ήταν ο νικητής της σπουδαίας ομολογουμένως συνάντησης για το Σούπερ Κάπ της Δωδεκανήσου πού έγινε στο Δημοτικό Στάδιο με αντίπαλο τον ΑΕΡΑ που ήταν ο φιναλίστ της περυσινής διοργάνωσης του Κυπέλλου.

Οι παίκτες του Αντρέα Σταύρου πραγματοποίησαν πολύ καλή εμφάνιση που άφησε ικανοποιημένους όλους όσους την παρακολούθησαν χωρίς να παραγνωρίζει κανείς και την πολύ καλή εικόνα που έδειξε ο ΑΕΡΑ.

Δεν πρέπει να λησμονεί κανείς πώς αυτή είναι περίοδος προετοιμασίας και θα έπρεπε λογικά κάποια κόπωση να υπάρχει γεγονός που από όλους όσους γνωρίζουν το ποδόσφαιρο θα ήταν φυσιολογική.

Ο Κλεάνθης έδειξε σε πολύ καλή κατάσταση αγωνιστική γεγονός που άφησε ικανοποιημένο και τον προπονητή της ομάδας Αντρέα Σταύρου ο οποίος σημειωτέον πρώτη φορά χρησιμοποίησε αυτό το σχήμα μιας και είναι γνωστό πώς στο περιφερειακό πρωτάθλημα χρησιμοποιούνται τέσσερις "μικροί" και άλλοι τόσοι είναι στον πάγκο για τυχόν αντικατάσταση αυτών που αγωνίζονται και ενδεχομένως να παρουσιάσουν πρόβλημα.

Ο κώουτς του Κλεάνθη συνεχάρη τους παίκτες του και για την εμφάνιση τους αλλά και για την κατάκτηση του πρώτου επίσημου θεσμού στον οποίο πήραν μέρος.

Οι παίκτες του Κλεάνθη δεν γλίτωσαν πάντως από το προπονητικό πρόγραμμα του Αντρέα Σταύρου .Ο κώουτς τους πήρε στο γήπεδο του Αγίου Σουλά και προπονήθηκαν σε πιο χαλαρούς ρυθμούς αφού είχε προηγηθεί η επίπονη προσπάθεια για την κατάκτηση του Σούπερ Κάπ την Τετάρτη το βράδυ. Στα θετικά πάντως πρέπει να προστεθεί πώς δεν αντιμετωπίζει η ομάδα κανένα πρόβλημα τραυματισμού ποδοσφαιριστή και όλοι είναι στην διάθεση της τεχνικής ηγεσίας.

Σε ότι αφορά πάντως την κατασκευή του νέου γηπέδου αλλά και του χρονοδιαγράμματος που υπάρχει δεν αποκλείεται τελικά να μετατεθεί η ολοκλήρωση του από τα τέλη Νοεμβρίου που αρχικά είχε προαναγγείλει ο πρόεδρος Σταμάτης Μαχλής στην πρώτη συγκέντρωση της ομάδας, για το ξεκίνημα του νέου χρόνου και γιατί δεν θέλει να βιασθούν οι εργολάβοι και να ολοκληρώσουν κατά τον καλύτερο δυνατό τρόπο τα έργα στο γήπεδο αλλά και για να υπάρχει η άνεση χρόνου και να μην γίνουν βιαστικές δουλειές και στην σπορά αλλά και στην κατασκευή των επί μέρους χώρων στα αποδυτήρια των διαιτητών των ομάδων αλλά και του υπό κατασκευή χώρου του ιατρείου.



Ικανοποίηση σε όλους τους κύκλους για την κατάκτηση από τον Κλεάνθη του Σούπερ Κάπ

Νέο φιλικό για τον Ιάλυσο

• Παίζει αύριο στις 17.30 με την Κατταβιά στο "Οικονομίδειο"

• Αλλάζει τα σχέδιά του και πάλι ο Άκης Δελαπόρτας καθώς δύσκολα προλαβαίνουν την πρεμιέρα οι Απόστολος Αξιώτης και Κυριάκος Μαριάς.

Όσο πλησιάζουν οι μέρες έναρξης του περιφερειακού πρωταθλήματος τόσο θα καταλήγουν οι προπονητές σε ένα οριστικό σχήμα προκειμένου να μπορέσει να καταλήξει η ομάδα στο σχήμα που πιθανότατα θα ξεκινήσει το πρωτάθλημα.

Το ίδιο συμβαίνει και στον Ιάλυσο που μετά από δύο προβλήματα που προέκυψαν από τραυματισμούς αναγκάζουν τον Άκη Δελαπόρτα να αναθεωρήσει τις απόψεις του για τον καταρτισμό της ενδεκάδας.

Πιο συγκεκριμένα:

-Ο Απόστολος Αξιώτης που ήταν από τους "μικρούς" που θα έπαιρναν θέση στην ενδεκάδα έχει πρόβλημα τραυματισμού. Ο νεαρός "ζόρισε" το πόδι του και αυτό είχε σαν αποτέλεσμα να πρησθεί το πόδι του , να ακολουθήσει ειδική θεραπευτική αγωγή και να μην γνωρίζει κανείς αν τελικά θα μπορέσει στην πρεμιέρα να είναι σε θέση να αγωνισθεί.

Ο νεαρός ποδοσφαιριστής ακολουθεί ειδικό πρόγραμμα και θα μπει σε κανονικούς ρυθμούς όταν θα υποχωρήσει τελείως το πρήξιμο.

-Ο άλλος παίκτης που ως γνωστό αντιμετωπίζει πρόβλημα τραυματισμού είναι ο Κυπριακός Μαριάς. Ο νεοαποκτηθείς ποδοσφαιριστής της ομάδας έχει όπως διαπιστώθηκε κάκωση στον μηνίσκο. Του συνεστήθη ξεκούραση και θα ακολουθήσει ειδικό πρόγραμμα για να μπορέσει να επανέλθει γρήγορα και να είναι στην διάθεση του προπονητή του την πρώτη αγωνιστική.

Έτσι όλα αυτά αναγκάζουν τον προπονητή της ομάδας να αλλάξει κάπως τα πλάνα του και να δοκιμάσει κι άλλα σχήματα στο αυριανό φιλικό. Ο Ιάλυσος θα αναμετρηθεί με την Κατταβιά αύριο στις 17.30 στο "Οικονομίδειο" σε ένα ακόμα φιλικό για την καλύτερη δυνατή προετοιμασία του.

Εκτός από τις απουσίες του Αξιώτη και του Μαριά δεν έχει ο κώουτς της ομάδας να αντιμετωπίσει κανένα άλλο πρόβλημα και θα χρησιμοποιήσει και αύριο όλους τους υπόλοιπους παίκτες που έχει στην διάθεσή του.

Επ ευκαιρία και με δεδομένο την ανάδειξη του τέως προπονητή της ομάδας του Ιάλυσου σε Ενωσιακό η Διοίκηση του ΓΑΣ Ιάλυσος η τεχνική ηγεσία αλλά και οι ποδοσφαιριστές εύχονται στον Θόδωρο Θεοδώρου καλή επιτυχία στα νέα του καθήκοντα και φυσικά πολλές νίκες με τις Μικτές ομάδες της Ένωσης.

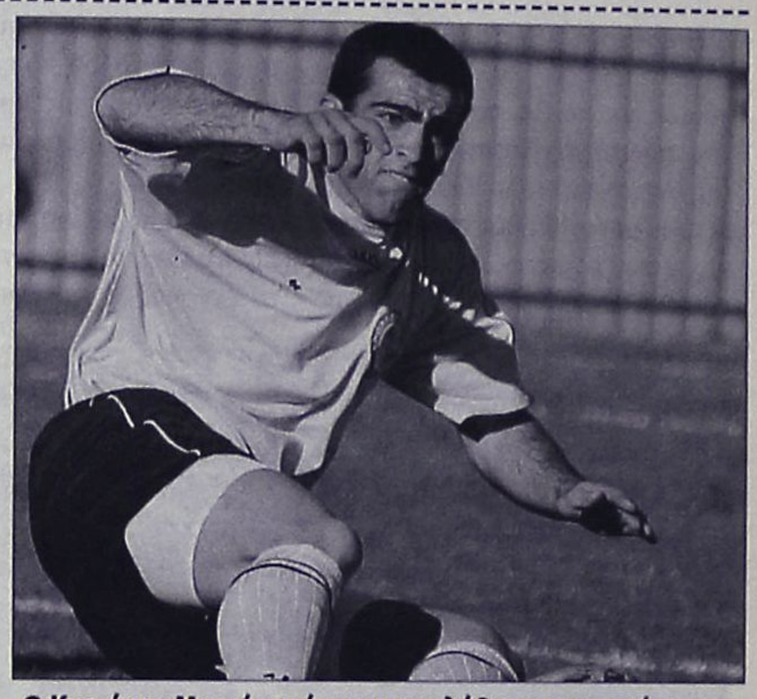

Ο Κυριάκος Μαριάς τρέχει να προλάβει την πρεμιέρα του περιφερειακού πρωταθλήματος

Σήμερα η κλήρωση

Πραγματοποιείται το μεσημέρι στα γραφεία της Ομοσπονδίας η κλήρωση των αγώνων του περιφερειακού πρωταθλήματος

Σήμερα το μεσημέρι ο Ιάλυσος και ο Κλεάνθης θα ξέρουν την σειρά των αγώνων στον 9ο Όμιλο του περιφερειακού στον οποίο μετέχουν. Από την Ελληνική Ποδοσφαιρική Ομοσπονδία έχει γίνει ήδη γνωστό πώς η κλήρωση των αγώνων του 6ου, 7ου, 8ου, 9ου και 10ου ομίλου του πρωταθλήματος Δ΄ Εθνικής περιόδου 2006-2007 θα διενεργηθεί σήμερα Παρασκευή 1 Σεπτεμβρίου και ώρα 12:00 στα γραφεία της Ομοσπονδίας στο Ελληνικό, ενώ για τους πρώτους πέντε ομίλους θα διενεργηθεί αύριο Σάββατο 2 Σεπτεμβρίου και ώρα 18:30 στο ξενοδοχείο «ΑΙΓΕΣ» στη Βέροια.

Πέφτουν πέντε από το Περιφερειακό

Στα 250 ευρώ η ποινή για τις ομάδες του περιφερειακού πρωταθλήματος

Ποιές αποφάσεις πήρε η ΕΠΟ στην συνεδρίαση της Πέμπτης

Ιάλυσος και Κλεάνθης πρέπει με βάση την χθεσινή εξαγγελία να αφήσουν στην ουρά της βαθμολογίας των Ομίλων πέντε ομάδες που πιθανότατα να είναι οι ασθενέστερες . Πρέπει πάντως από το ξεκίνημα να καταβάλλουν κάθε δυνατή προσπάθεια προκειμένου να μην μπουν στο τέλος σε περιπέτειες αλλά και να εξασφαλίσουν τον στόχο τους από νωρίς

Στη συνεδρίαση της Πέμπτης 31 Αυγούστου 2006, το Διοικητικό Συμβούλιο της Ελληνικής Ποδοσφαιρικής Ομοσπονδίας έλαβε τις ακόλουθες αποφάσεις: Η παράγραφος 2 του άρθρου 24 της προκήρυξης πρωταθλήματος Δ΄ Εθνικής 2006-2007 (υποβιβασμός των ομάδων) συμπληρώθηκε ως εξής:

«Μετά τη βαθμολογική κατάταξη των σωματείων στους δέκα ομίλους του πρωταθλήματος 2006-2007, οι ομάδες που παραμένουν στη Δ΄ Εθνική Κατηγορία είναι αυτές που καταλαμβάνουν στους ομίλους 10, 20, 50, 60, 70, 80 και 90 τη 2η θέση έως και την 10η. Από την 11η θέση και κάτω υποβιβάζονται στην Α΄ κατηγορία του τοπικού πρωταθλήματος της οικείας ΕΠΣ. Στους ομίλους 30, 40 και 100 θα παραμείνουν οι ομάδες από τη 2η θέση έως και την 11η θέση. Από τη 12η θέση και κάτω υποβιβάζονται στην Α΄ κατηγορία του τοπικού πρωταθλήματος της οικείας ΕΠΣ». Καταργείται η παράγραφος 3 του άρθρου 82 (κακή συμπεριφορά ομάδας) του ΚΑΠ, ενώ οι χρηματικές ποινές (άρθρο 82, παρ 1,γ) για τις ομάδες διαμορφώνονται ως εξής: Για τις ομάδες Α΄ Εθνικής 2.000 ευρώ, για τις ομάδες Β΄ Εθνικής 1.000 ευρώ, για τις ομάδες Γ΄ Εθνικής 500 ευρώ και για τις ομάδες που συμμετέχουν στα Πανελλήνια Ερασιτεχνικά Πρωταθλήματα 250 ευρώ.

TOP CARS
ΕΙΣΑΓΩΓΕΣ ΑΓΟΡΕΣ - ΠΩΛΗΣΕΙΣ -
ΑΝΤΑΛΛΑΓΕΣ ΜΕΤΑΧΕΙΡΙΣΜΕΝΩΝ ΑΥΤΟΚΙΝΗΤΩΝ
Η κορυφαία έκθεση για κορυφαίες επιλογές!
ΠΡΩΤΟΙ ΣΕ ΕΙΣΑΓΩΓΕΣ ΑΥΤΟΚΙΝΗΤΩΝ ΣΤΑ ΔΩΔ/ΣΑ
Ενα χρόνο γραπτή εγγύηση
Από 0-72 δόσεις
1. ΑΓΟΡΑΖΟΥΜΕ το αυτοκίνητό σας
2. Το ΑΝΤΑΛΛΑΣΣΟΥΜΕ με ο,τιδήποτε μοντέλο της αρεσκείας σας
3. ΑΝΑΛΑΜΒΑΝΟΥΜΕ την πώληση του αυτοκινήτου σας ΧΩΡΙΣ ΚΑΜΙΑ ΕΠΙΒΑΡΥΝΣΗ
ΑΕ1677
Έκθεση: Λεωφ. Ηρακλειδών 379, Ιαλυσός
τηλ. (22410)96889, FAX: 22410 96089 κιν. 6972424403

Έτοιμος ο Μπρίτο

• Μπήκε στους κανονικούς ρυθμούς και τέθηκε στην διάθεση του Ντανιέλ Μπατίστα.
• Έτοιμος την δεύτερη αγωνιστική ο Χρήστος Βελής ενώ ανεβάζουν στροφές συνεχώς οι Σάββας Παφιάκης, Χρήστος Λυμπερόπουλος και Γιάννης Κοσκινιάτης

Με τον Ντανιέλ Μπατίστα και την υπόλοιπη τεχνική ηγεσία να ρίχνει το βάρος στην ταχυδύναμη, τις ταχύτητες αλλά και τις τακτικές που θα ακολουθεί η ομάδα στα παιχνίδια της σε πρωτάθλημα και Κύπελλο συνεχίζει την προετοιμασία του ο Διαγόρας.

Οι κυανέρυθροι συνεχίζουν να κάνουν πολλή δουλειά κύρια στους τομείς που προαναφέρονται ούτως ώστε η ομάδα να είναι καθ' όλα έτοιμη και στους δύο επίσημους ποδοσφαιρικούς θεσμούς στους οποίους συμμετέχει.

Ο προπονητής του Διαγόρα αλλά και οι συνεργάτες του είναι αποφασισμένοι να έχουν έτοιμο τον Διαγόρα στο ποσοστό που προβλέπεται για αυτή την περίοδο που ξεκίνησε με την νίκη-πρόκριση επί της Ένωσης Θράκης και με την προοπτική να μην επαναληφθούν τα ίδια λάθη στην πρεμιέρα του πρωταθλήματος στην Γ' Εθνική που φέρνει τον γηραιό στο Μπραχάμι να παίζει κόντρα στον Άγιο Δημήτριο.

Βέβαια αυτό που θέλει ο Διαγόρας είναι να έχει όλους τους παίκτες στην διάθεση της τεχνικής ηγεσίας αλλά όπως συμβαίνει πάντα στο ποδόσφαιρο δεν μπορεί όλα να είναι όλα εντάξει. Έτσι:

- Χάνει κατά κάποιο τρόπο την πρεμιέρα ο Χρήστος Βελής ο οποίος δεν θέλει να βιασθεί όπως έγινε πέρυσι και είχε τις υποτροπές που



Ο Σάββας Παφιάκης ανεβάζει συνεχώς ρυθμούς για να είναι έτοιμος στην πρεμιέρα

του στέρησαν μεγάλο μέρος από την συμμετοχή του στην περυσινή προσπάθεια της ομάδας. Ο έμπειρος μεσοεπιθετικός της ομάδας θα ξεκινήσει να τρέχει από την Δευτέρα και από την στιγμή που θα γίνει κάτι τέτοιο μετά από δέκα μέρες θα μπορεί να μπει στους κανονικούς ρυθμούς της ομάδας.

Ο Βελής δεν θα είναι παρών στην πρεμιέρα αλλά σίγουρα θα μπορεί να τον υπολογίζει ο Ντανιέλ Μπατίστα για την δεύτερη αγωνιστική του πρωταθλήματος.

- Ατομικό πρόγραμμα συνέχισε και χθες να ακολουθεί ο Γκάμπορ Εγκρέσι. Σιγά -σιγά μπαίνει κι εκείνος στους ρυθμούς που πρέπει και πιστεύεται πως μπορεί να είναι έτοιμος για τον αγώνα του Μπραχαμίου.

- Εντείνουν τους ρυθμούς καθημερινά και οι Σάββας Παφιάκης, Χρήστος Λυμπερόπουλος, και Γιάννης Κοσκινιάτης οι οποίοι θα μπορέσουν κύρια από την Δευτέρα να μπουν σε κανονικό πρόγραμμα και φυσικά να τους υπολογίζει ο προπονητής τους.

- Αυτός που από προχθές μπήκε στον ρυθμό των προπονήσεων και μάλιστα χωρίς να ενοχληθεί είναι ο Εντουάρντο Μπρίτο που προπονήθηκε κανονικά αλλά προς το τέλος της προπόνησης βλέποντας τον καλά οι προπονητές του θέλησαν να τον προφυλάξουν.

Οι κυανέρυθροι θα πάνε στο «Οικονομίδειο» και σήμερα και αύριο θα προπονηθούν στο Δημοτικό Στάδιο.

ΣΥΣΚΕΨΗ ΓΙΑ ΤΟ ΓΗΠΕΔΟ

Στο μεταξύ κλήθηκαν από την Επιτροπή Διοίκησης του Δημοτικού Σταδίου οι εκπρόσωποι του Διαγόρα προκειμένου να σχεδιασθεί το πρόγραμμα προπονήσεων αλλά και αγώνων των δύο ομάδων της πόλης.

Στην σύσκεψη τον Διαγόρα εκπροσώπησαν ο τεχνικός Διευθυντής της ΠΑΕ Βασίλης Αθανασίου και ο βοηθός του Ντανιέλ Μπατίστα Γιάννης Καμπούρης.

Τα ζευγάρια της β' φάσης του Κυπέλλου

Ο Αιολικός και ο Ατσαλένιος είναι οι δύο τελευταίες ομάδες που προκρίθηκαν στη δεύτερη φάση του Κυπέλλου Ελλάδας 2006-2007. Η ομάδα της Μυτιλήνης επικράτησε της Ρόδου με 5-4 στη διαδικασία των πέναλτι (η παράταση έληξε 2-2) και ο Ατσαλένιος νίκησε 3-0 τη Δόξα Δράμας.

Τα ζευγάρια της β΄ φάσης

Πανσερραϊκός (προκρίθηκε άνευ αγώνος)
Ιεράπετρα-Χαϊδάρι
Βύζας Μεγάρων-ΠΑΣ Γιάννινα
Ολυμπιακός ΑΣΚ-Προοδευτική
Ατσαλένιος-Εθνικός Αστέρας
Αιολικός Μυτιλήνης-Μεσσηνιακός
Αναγέννηση Αρτας-Καλλιθέα
Απόλλων Αθηνών-Αγροτικός Αστέρας
Θήβα-Πανθρακικός
Πιερικός-Καλαμάτα
Θύελλα Πατρών-Νίκη Βόλου
Αχαρναϊκός-Καστοριά
ΑΕ Γιάννενα-Θρασύβουλος
ΠΑΟ Νέοι Επιβάτες-Λεβαδειακός
Παναιτωλικός-Εθνικός
Θερμαϊκός Θέρμης-Αστέρας Τρίπολης
Διαγόρας-Ηλυσιακός
Πανηλειακός-Βέροια

Καταργήθηκε η υποτροπή

Το άρθρο 82 του ΚΑΠ τροποποίησε η ΕΠΟ κυρίως προς όφελος των επαγγελματικών ομάδων. Τα σωματεία του τοπικού θα συνεχίσουν να πληρώνουν πρόστιμο 200 Ευρώ όταν δείχνουν...κακή συμπεριφορά μέσα στα παιχνίδια τους.

Σε αλλαγές στο άρθρο 82 του ΚΑΠ, που αναφέρεται στην κακή συμπεριφορά ομάδας, προχώρησε η ΕΠΟ, που προφανώς μετά από πιέσεις των επαγγελματικών ομάδων μείωσε το ύψος των προστίμων και κατάργησε τον διπλασιασμό των ποινών σε περίπτωση υποτροπής. Το τελευταίο ισχύει και για τις ομάδες των τοπικών πρωταθλημάτων, με την διαφορά πως γι' αυτές το πρόστιμο των 200 Ευρώ που θα πληρώνουν όταν αποβάλλονται τρεις ποδοσφαιριστές κατά την διάρκεια ενός αγώνα παραμένει.

Η απόφαση της ΕΠΟ έχει ως εξής: «Καταργείται η παράγραφος 3 του άρθρου 82 (κακή συμπεριφορά ομάδας) του ΚΑΠ, ενώ οι χρηματικές ποινές (άρθρο 82, παρ 1,γ) για τις ομάδες διαμορφώνονται ως εξής: Για τις ομάδες Α΄ Εθνικής 2.000 ευρώ, για τις ομάδες Β΄ Εθνικής 1.000 ευρώ, για τις ομάδες Γ΄ Εθνικής 500 ευρώ και για τις ομάδες που συμμετέχουν στα Πανελλήνια Ερασιτεχνικά Πρωταθλήματα 250 ευρώ».

Μέχρι χθες, το άρθρο 82 του ΚΑΠ ανέφερε τα ακόλουθα:

1. Τα ακόλουθα αποτελούν κακή συμπεριφορά ομάδας εθνικών κατηγοριών και τιμωρούνται αυτοδίκαια με χρηματική ποινή:

α) όταν κατά την διάρκεια ενός αγώνα παρατηρηθούν (με κίτρινη κάρτα) τέσσερις ποδοσφαιριστές,

β) όταν κατά την διάρκεια ενός αγώνα αποβληθούν τρεις ποδοσφαιριστές,

γ) η επιβαλλόμενη χρηματική ποινή για τις ομάδες είναι:

i) Α΄ Εθνικής Κατηγορίας πέντε χιλιάδες ευρώ (5.000 Ε)

ii) Β Εθνικής Κατηγορίας τέσσερις χιλιάδες ευρώ (4.000 Ε)

iii) Γ Εθνικής Κατηγορίας δύο χιλιάδες ευρώ (2.000 Ε) και

iv) Πανελλήνιων Ερασιτεχνικών Πρωταθλημάτων χίλια ευρώ (1.000 Ε)

2. Κακή συμπεριφορά ομάδας στα τοπικά πρωταθλήματα υπάρχει όταν κατά την διάρκεια ενός αγώνα αποβάλλονται τρεις (3) ποδοσφαιριστές, οπότε και επιβάλλεται αυτοδίκαια χρηματική ποινή διακοσίων ευρώ (200 Ε).

3. Σε περίπτωση υποτροπής οι χρηματικές ποινές, κάθε φορά διπλασιάζονται.

Υπενθύμιση της ΕΠΣΔ

Η ΕΠΣΔ υπενθυμίζει στα σωματεία πως μέχρι τις 5 Σεπτεμβρίου οι ποδοσφαιριστές άνω των 30 ετών μπορούν να κάνουν επανεγγραφή η μετεγγραφή στο σωματείο που επιθυμούν.

Το πρόγραμμα του Σέβεν Σάιντ

Οι αγώνες της πρώτης φάσης του θεσμού θα διεξαχθούν την ερχόμενη Κυριακή στα γήπεδα Κοσκινού, Μαριτσών, Έμπωνας και Ασκληπειού

Το πρόγραμμα των αγώνων της πρώτης φάσης του Σέβεν Σάιντ δίνει στην δημοσιότητα η ΕΠΣΔ.

Οι αγώνες που θα διεξαχθούν την Κυριακή 3 Σεπτεμβρίου στα γήπεδα Έμπωνας, Μαριτσών και Κοσκινού θα ξεκινήσουν στις 16.30, ενώ μισή ώρα νωρίτερα θα ξεκινήσουν τα ματς που ορίστηκαν στο γήπεδο Ασκληπειού.

Το πρόγραμμα των αγώνων έχει ως εξής:

ΓΗΠ: ΚΟΣΚΙΝΟΥ

ΑΕΡΑ- ΕΡΜΗΣ ΚΑΛ. ΩΡΑ 16.30
ΔΩΡΙΕΑΣ -ΖΕΥΣ ΩΡΑ 17.00
ΔΙΓΕΝΗΣ-ΑΠΟΛΛΩΝ ΚΑΛ . ΩΡΑ 17.30
Χωρίς αγώνα ο ΣΤΑΥΡΟΣ ΚΑΛ.
Υπεύθυνοι Γηπ: Γαμβρούδης -Καλαθενός

ΓΗΠ: ΜΑΡΙΤΣΩΝ

ΙΑΛΥΣΟΣ- ΦΟΙΒΟΣ ΩΡΑ 16.30
ΟΡΦΕΑΣ- ΕΥΑΓΟΡΑΣ ΩΡΑ 17.00
ΗΡΑΚΛΗΣ ΜΑΡ.- ΔΗΜΗΤΡΑ ΩΡΑ 17.30
Χωρις αγώνα ο ΡΟΔΙΑΚΟΣ
Υπεύθυνοι Γηπ: Γκογκίδης-Κωτικώστας

ΓΗΠΕΔΟ ΕΜΠΩΝΑΣ

ΑΚΟΥΣΙΛΑΟΣ- ΑΛΘΑΙΜΕΝΗΣ ΩΡΑ 16.30
ΕΥΚΛΗΣ-ΑΠΟΛΛΩΝ ΑΠΟΛΛΩΝΩΝ ΩΡΑ 17.00
ΑΝΑΓΕΝΝΗΣΗ ΕΜΠ.-ΑΓ. ΙΣΙΔΩΡΟΣ ΩΡΑ 17.30
Χωρίς αγώνα ο ΚΛΕΑΝΘΗΣ
Υπεύθυνοι γηπ: Βεργωτής -Νικολουδάκης

ΓΗΠΕΔΟ ΑΣΚΛΗΠΕΙΟΥ

ΟΜΟΝΟΙΑ ΓΕΝ.- ΑΓ ΓΕΩΡΓΙΟΣ ΩΡΑ 16.00
ΑΣΤΕΡΑΣ ΜΑΡ.- ΔΙΑΓΟΡΑΣ ΒΑΤ. ΩΡΑ 16.30
ΚΛΕΟΒΟΥΛΟΣ- ΠΑΣ ΑΣΚΛΗΠΕΙΟΥ ΩΡΑ 17.00
ΑΡΗΣ ΑΡΧ.- ΚΑΤΤΑΒΙΑ ΩΡΑ 17.30
Υπεύθυνοι γηπέδου: Στεφανάκης -Τόπος

ΤΡΟΠΑΙΟΝ
ΚΥΠΕΛΛΑ - ΜΕΤΑΛΛΙΑ
ΤΙΜΗΤΙΚΕΣ ΠΛΑΚΕΤΕΣ
Σφραγίδες
Τηλ. Παραγγελίας 22410 30286
Fax 22410 38625
Αγ. Αναστασίας 109, Ρόδος
ΑΤ 3610

Δευτέρα διαπραγματεύσεων

Χρήματα και έργα θα ζητήσουν την Δευτέρα από τον πρόεδρο του ΟΠΑΠ ο νομάρχης Γιάννης Μαχαιρίδης, η πρόεδρος του ΝΑΟΔ Ανδριάνα Μπαφίτη και ο πρόεδρος των πρακτόρων στα Δωδεκάνησα, Τάσος Λυριστής.

Για την ερχόμενη Δευτέρα στις 11 το πρωί κλείστηκε τελικά το ραντεβού μέσα από το οποίο το δωδεκανησιακό ποδόσφαιρο ελπίζει να δει καλύτερες μέρες. Ο νομάρχης Δωδεκανήσου, Γιάννης Μαχαιρίδης, η πρόεδρος του ΝΑΟΔ, Ανδριάνα Μπαφίτη και ο πρόεδρος των πρακτόρων του ΟΠΑΠ στον νομό, Τάσος Λυριστής, θα ταξιδέψουν στην Αθήνα και θα συναντηθούν με τον πρόεδρο του ΟΠΑΠ, Σωτήρη Κωστάκο, προκειμένου να τον πείσουν να συμβάλει στην χρηματοδότηση των βασικών αναγκών του τοπικού μας ποδοσφαίρου. Δύο είναι τα αιτήματα που θα κατατεθούν. Το πρώτο είναι το γνωστό που στηρίζεται στο έγγραφο της ΕΠΣΔ, η οποία ζητάει κάλυψη ενός μεγάλου μέρους των μετακινήσεων της νέας αγωνιστικής περιόδου. Οι εκπρόσωποι της Νομαρχίας, όμως, θεώρησαν σκόπιμο να μην περιοριστούν μόνο στο οικονομικό, αλλά να ζητήσουν την συμμετοχή του ΟΠΑΠ στην προσπάθεια να βελτιωθούν οι γηπεδικές εγκαταστάσεις σε όσο το δυνατόν περισσότερες περιοχές! Με την κατάθεση δύο αιτημάτων είναι πιθανό τουλάχιστον το ένα να ικανοποιηθεί.

ΠΡΟΠΟΝΗΣΗ

Επιστροφές στην Λίνδο

Όλοι οι παίκτες που απουσίαζαν από το προπονητικό πρόγραμμα την τελευταία εβδομάδα, επέστρεψαν στην προετοιμασία του Κλεόβουλου.

Επιστρέφουν στις προπονήσεις του Κλεόβουλου αρκετοί από τους παίκτες της ομάδας, που τις προηγούμενες ημέρες απουσίαζαν (εκτός τους στρατευμένους). Γι' αυτό υπάρχει άλλωστε και αισιοδοξία στους Λινδιακούς, γιατί θα μπορέσουν επιτέλους να δουλέψουν οι προπονητές Γιώργος Τζαφέρης και Δημήτρης Παπαδόπουλος με όλους τους ποδοσφαιριστές που θα είναι φέτος στο ρόστερ του συλλόγου.

Συγκεκριμένα, στην Ρόδο είναι από χθες ο Παλάνης που τις προηγούμενες ημέρες βρισκόταν στην ιδιαίτερη πατρίδα του λόγω ενός οικογενειακού προβλήματος και ο Λυριστής που είχε ίωση όλη την προηγούμενη εβδομάδα και αποθεραπεύτηκε. Ακόμα προετοιμασία με τον Κλεόβουλο αναμένεται να ξεκινήσει και ο Νικολής, που είναι η τελευταία μεταγραφική κίνηση της διοίκησης του Μιχάλης Διακογεωργίου. Όσον αφορά στους Αγγελόπουλο και Πόλο που ταλαιπωρούνται από μικροτραυματισμούς, δεν έχουν κάτι το ανησυχητικό και θα τεθούν και πάλι στην διάθεση του τεχνικού διδύμου του σωματείου της Λίνδου.

Παράλληλα, το πρόγραμμα της χθεσινής προπόνησης περιλάμβανε ασκήσεις για αντοχή, ενώ από εδώ και πέρα θα προετοιμαστούν για την συμμετοχή τους στο Σέβεν Σάιντ.

Όσον αφορά στο τελευταίο φιλικό με τον Αστέρα Μ., ο Κλεόβουλος παρουσιάστηκε αρκετά κουρασμένος, αφού είχε προηγηθεί και η αναμέτρηση με τον Άγιο Γεώργιο. Φυσικό και επόμενο ήταν λοιπόν να έρθει αυτή η ήττα από τους Μασαρενούς.

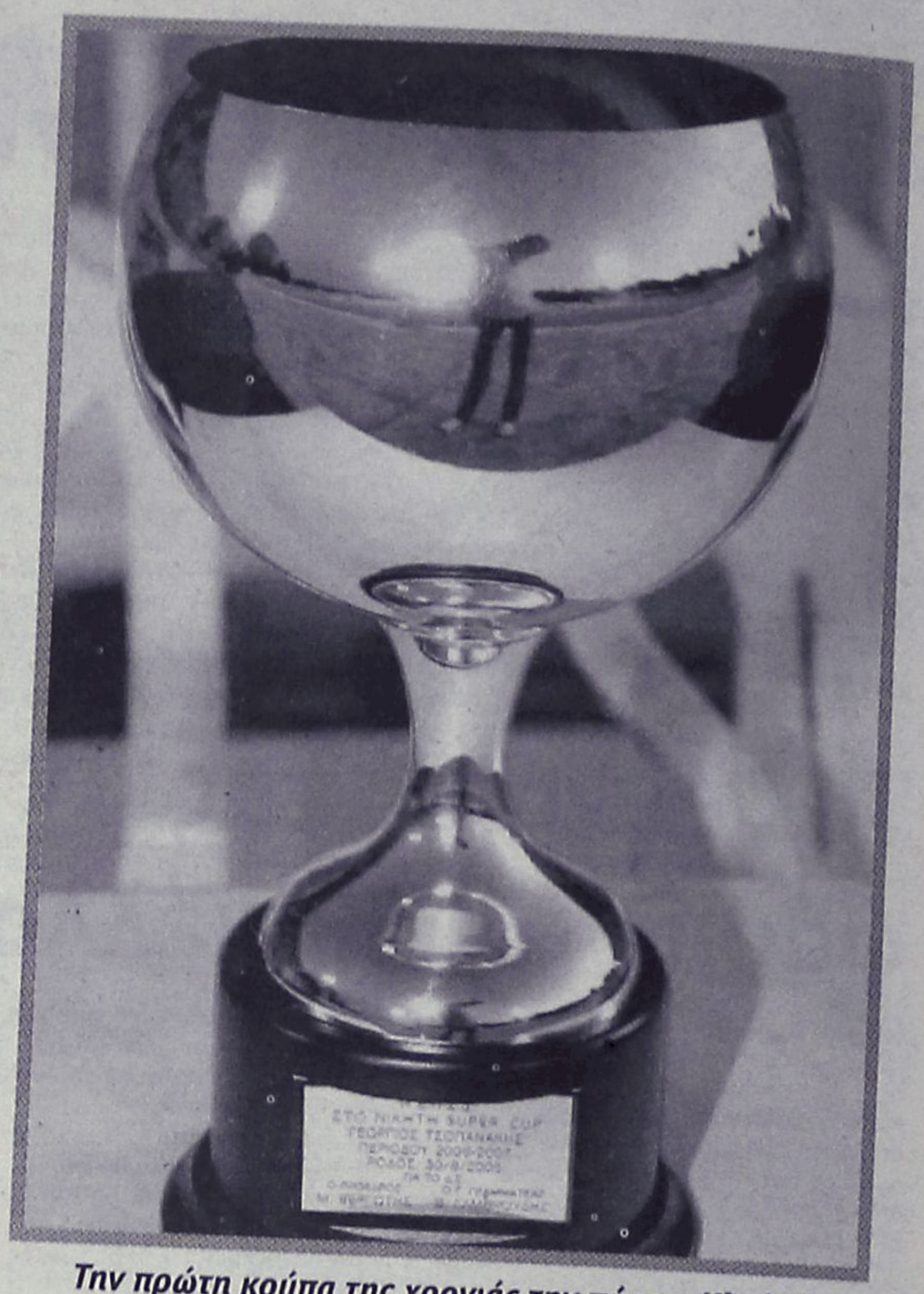

Την πρώτη κούπα της χρονιάς την πήρε ο Κλεάνθης που κέρδισε στο σούπερ καπ « Γιώργος Τσοπανάκης» τον ΑΕΡΑ 4-3 στην παράταση. Ο αρχηγός Σταύρος Γαλανός την παρέλαβε από τα χέρια του Αγαπητού Τσοπανάκη, γιό του αείμνηστου παράγοντα.(ΦΩΤΟ ΒΙΚΤΩΡ)

Αρχίζει η περιπλάνηση

Οι άνθρωποι του Δαμάγητου από εδώ και πέρα θα αναζητούν καθημερινά χώρο για να προπονούνται, λόγω τον έργων που ξεκίνησαν στην Κρεμαστή.

Στο Λύκειο Ιαλυσού προπονήθηκε χθες ο Δαμάγητος, εξαιτίας των εργασιών που ξεκίνησαν στην Κρεμαστή για την τοποθέτηση του πλαστικού χλοοτάπητα. Το πρόβλημα γίνεται όμως ακόμα μεγαλύτερο γιατί από εδώ και πέρα θα αναγκάζονται σε καθημερινή βάση να ψάχνουνε ποιο γήπεδο θα προπονούνται. Όσον αφορά στα φιλικά παιχνίδια τα πράγματα γίνονται ακόμα πιο δύσκολα. Γι' αυτό είναι αναγκασμένοι τους περισσότερους ή ακόμα και όλους τους αγώνες να τους δώσουν στην έδρα των αντιπάλων.

Πέρα από αυτά το μόνο πρόβλημα που έχει ο Σταμάτης Κούρος είναι ένας τραυματισμός (πιθανότατα διάστρεμμα) του Λολάκη. Εξάλλου, στις 9 του Σεπτέμβρη ξεκινάνε και τα φιλικά προετοιμασίας. Το πρώτο είναι με το Ευκλή και ακολουθούν και άλλα με την Ασπίδα Σαλάκου, με τον Ερμή Καλυθιών, την Παστίδα, τον Ηρακλή Μαριτσών και το Ασκληπειό.

Συμπαραστέκεται στο πένθος

Ο πρόεδρος και τα μέλη του Δ.Σ. της ΕΠΣΔ συλλυπούνται τους οικείους του αποθανόντος αντιπροέδρου του Εθνικού Αρχίπολης και επί σειρά ετών ποδοσφαιριστή Χρύσανθου Φλεβάρη.

Στον πρώτο αγώνα του Εθνικού Αρχίπολης θα κρατηθεί ενός λεπτού σιγή στην μνήμη του εκλιπόντος και η ομάδα θα αγωνιστεί με μαύρο περιβραχιόνιο.

Έναρξη σήμερα

Σήμερα αρχίζουν τη λειτουργία τους οι ακαδημίες στίβου του Διαγόρα ,οι οποίες αφορούν αγόρια και κορίτσια Δ', Ε' και ΣΤ' τάξεων δημοτικών σχολείων ενώ τα εξειδικευμένα προγράμματά τους, θα υλοποιήσει ο γυμναστής Μιχάλης Λαός με την πλήρη υποστήριξη της διοίκησης του Διαγόρα.

Οι γονείς μπορούν να απευθύνονται για τις ώρες και το πρόγραμμα των προπονήσεων στον Μιχάλη Λαό καθημερινά 15.00-16.00, στο βοηθητικό στάδιο απέναντι από τη λέσχη του Διαγόρα. Περισσότερες πληροφορίες στη λέσχη του συλλόγου και στο τηλέφωνο 2241028577.

Ακαδημίες στον Ερμή

Ακαδημίες για παιδιά που έχουν γεννηθεί από το 1994 έως και το 2000 θα δημιουργήσει ο Ερμής Κ. στα πλαίσια των δραστηριοτήτων του για τη φετινή χρονιά.

Η πρώτη συνάντηση με τον προπονητή Λευτέρη Σταυρή θα γίνει αύριο και ώρα 11.00 στο δημοτικό γήπεδο Καλυθιών, όπου θα δοθούν οδηγίες και πρόγραμμα προπονήσεων από τον τεχνικό των ακαδημιών.

Παρακαλούνται όλοι οι γονείς με τα παιδιά τους να βρίσκονται τη συγκεκριμένη μέρα και ώρα στα αποδυτήρια του συλλόγου, ενώ όποιοι ενδιαφέρονται να γράψουν τα παιδιά τους θα πρέπει να επικοινωνήσουν στα τηλέφωνα.: 6949448991, 6944361464 και 2241085185.

Μένει Αθήνα ο Γιαννακόπουλος

Το πρόβλημα που προέκυψε στη χθεσινή προπόνηση με τον Στέλιο Γιαννακόπουλο αποδείχθηκε όχι μόνο ανυπέρβλητο για να παίξει το Σάββατο στη Μολδαβία, αλλά και πολύ πιο σοβαρό. Ο μεσοεπιθετικός της Μπόλτον υπέστη θλάση α' βαθμού και δεν θα ακολουθήσει την αποστολή που αναχωρεί το απόγευμα για το Κισινάου. Στην πρωινή προπόνηση δεν πήρε μέρος ούτε ο Θοδωρής Ζαγοράκης, κυρίως για προληπτικούς λόγους και εξαιτίας των ενοχλήσεων που είχε στο ισχίο.

Οι 19 ποδοσφαιριστές που «πέταξαν» για Μολδαβία είναι οι Φύσσας, Κατσουράνης, Καραγκούνης, Χαριστέας, Μπασινάς, Σεϊταρίδης, Αμανατίδης, Κυργιάκος, Νικολίδης, Ανατολάκης, Καφές, Δέλλας, Λαγός, Λυμπερόπουλος, Παπαδόπουλος, Σαλπιγγίδης, Βύντρα, Χαλκιάς, Ζαγοράκης.

αγκάθι

- Άκρη δεν μπορείς να βρεις στη Κοδριγκτώνος. Προχθές έβραζε ο Νίκος που δεν ψηφίστηκε η πρότασή του για τον ενωσιακό προπονητή.
- Μάλιστα υποστήριζε πως από δω και πέρα, όποια πρόταση έρχεται και πρέπει να ψηφιστεί... ομαδικά, θα την καταψηφίζει.
- Κατά πόσο θα γίνει πράξη θα φανεί στο μέλλον. Γιατί κι' άλλες φορές πάνω στην έκρηξή του είπε πολλά αλλά όταν ηρέμησε, άλλαξε άποψη...
- Ο ρολογάς έχει του τρόπο να του τουμπάρει, και χθες η κατάσταση ήταν πιό χαλαρή...
- Πυρ και μανία ο... μπουλτόζας με την Κοδριγκτώνος. Του είχαν υποσχεθεί ότι θα έρθουν τα δελτία για να είναι κομπλέ στο σούπερ καπ, αλλά τελευταία στιγμή του είπαν ότι δεν ήρθαν τρία!
- Γι' αυτό και τα... ου, όταν μιλούσε ο ρολογάς ήταν παρατεταμένα! Καλημέρα σας...

ανέκδοτο

-Σηκωθείτε από εκεί, κύριε, είναι ο θρόνος του Μίνωα, λέει θυμωμένα ο φύλακας στα ανάκτορα της Κνωσού σ' ένα τουρίστα

-Μη φωνάζεις, φύλακα, μόλις έλθει αυτός ο κύριος θα σηκωθώ και θα καθίσει!

Τετάρτες με κύπελλο

• Στις 27 Σεπτεμβρίου θα γίνει η πρώτη σέντρα για το Κύπελλο της νέας χρονιάς. Το ξεκίνημα περιλαμβάνει πέντε αγώνες, μεταξύ των οποίων είναι και οι αναμετρήσεις μεταξύ των ομάδων της Α κατηγορίας.

Από ποδόσφαιρο γεμίζουν τέσσερις συνεχόμενες Τετάρτες από τις 27 Σεπτεμβρίου, οπότε και διεξάγονται οι πρώτοι πέντε αγώνες για τον θεσμό του Κυπέλλου Δωδεκανήσου.

Το πρόγραμμα έχει ως εξής:

Τετάρτη 27.9.2006
Ώρα 16:00
Κλεόβουλος-Άγιος Γεώργιος
Άρης Αρχαγγέλου.-Τήλος
Διαγόρας Βατίου-Ευαγόρας
Αστέρας Μασσάρων-Ηρακλής Λάρδου
Ερμής-Κατταβιά

Τετάρτη 4.10.2006
Ώρα 16:00
Ασπίδα Απολακκιάς-Ακουσίλαος
Πολύστρατος-Φοίβος
Απόλλων Απολλώνων-Αστέρας Παστίδας
Κλεάνθης-Δαμάγητος
Άγιος Ισίδωρος-Ασπίδα Σαλάκου

Τετάρτη 11.10.2006
Ώρα 16:00
Ευκλής-Αναγέννηση Έμπωνας
Αλθαιμένης-Ηρακλής Μαριτσών
Δόξα Ψίνθου-Ιάλυσος
Διγενής-Ζευς
Αναγέννηση Ν.Ρ.-Απόλλων Καλυθιών

Τετάρτη 18.10.2006
Ώρα 15:30
Δωριέας-Ροδιακός
Ορφέας-Ιάλυσος 97
Θύελλα Πυλώνας-Δήμητρα Δαμ.
ΑΕΡΑ-ΠΑΣ Ασκληπιείου
Πετρώνας-Ομόνοια



Βάρος στις υποδομές

Πρόσκληση σε όσα παιδιά θέλουν να εγγραφούν στις ακαδημίες του Απόλλωνα, εξέδωσε ο σύλλογος των Καλυθιών ενώ η πρώτη συνάντηση θα γίνει σήμερα.
Σ' αυτήν πρέπει να βρεθούν παιδιά που έχουν γεννηθεί από το 1993 έως και το 1998 ενώ καλούνται να δώσουν το παρόν και οι ποδοσφαιριστές που απάρτιζαν τα τμήματα υποδομής της ομάδας, και την περσινή χρονιά.

Σήμερα καλούνται όλοι οι ποδοσφαιριστές από τις ακαδημίες του Απόλλωνα Κ., οι οποίοι είναι γεννηθέντες από το 1993 έως το 1998 να βρίσκονται στα αποδυτήρια της ομάδας καθώς επίσης και όσα παιδιά θέλουν να εγγραφούν στα τμήματα υποδομής του συλλόγου.

Από φέτος η ομάδα των Καλυθιών κάνει μια μεγάλη προσπάθεια για τις υποδομές της, οι οποίες θα λειτουργούν με τρόπο σχεδόν αυτόνομο, έχοντας ακόμη καλύτερη οργάνωση και υπεύθυνο τον Αντώνη Κώστα. Εκεί τα παιδιά θα προπονούνται υπό τις οδηγίες των Κώστα Καμπούρη, Σάββα Σαββούλη και Κώστα Δημητριάδη ενώ αξίζει να σημειωθεί πως φέτος δεν θα είναι στις ακαδημίες ο Ευγένιος Καταξενός που βρίσκεται στην Αμερική.

Όλη την προσπάθεια αυτή στηρίζουν χορηγοί που είναι επιχειρήσεις από τις Καλυθιές και οι οποίοι θα δώσουν το αθλητικό υλικό σε όλα τα παιδιά. Παράλληλα θα γίνουν προσπάθειες για να λειτουργήσουν οι ακαδημίες όλο το χρόνο ενώ θα γίνονται τουρνουά κυρίως τα Χριστούγεννα και το Πάσχα, για να μπορούν οι μικροί ποδοσφαιριστές να είναι πάντα σε δραστηριότητα. Ένα απ' αυτά μάλιστα θα γίνει το Σαββατοκύριακο των εκλογών 14-15 Οκτωβρίου, γι' αυτό και καλούνται όσες ομάδες θέλουν, να συμμετάσχουν στη διοργάνωση. Να σημειωθεί ότι την πρώτη μέρα οι αγώνες θα αφορούν παιδικές ομάδες και την δεύτερη εφηβικές.

Όσοι ενδιαφέρονται να εντάξουν τα παιδιά τους στις ακαδημίες του Απόλλωνα Κ. θα πρέπει να επικοινωνήσουν με τον Αντώνη Κώστα στο τηλέφωνο 6972280182 και με τον προπονητή Κώστα Καμπούρη στο 2241085077.

Άρχισαν δουλειά

Χθες ξεκίνησε η προετοιμασία της Δόξας ενώ το πρώτο τριήμερο οι ποδοσφαιριστές του Στέργου Λαμπριανού θα προπονούνται στο γήπεδο της Ψίνθου.

Μια καλή πορεία θέλει να πραγματοποιήσει τη νέα αγωνιστική σεζόν η Δόξα Ψ, που θα συμμετέχει στην Β' Κατηγορία, και γι' αυτό το λόγο άρχισε από χθες η προετοιμασία της ομάδας στο γήπεδο της Ψίνθου.

Εκεί θα φιλοξενηθούν οι προπονήσεις για τρεις μέρες ενώ στη συνέχεια οι ποδοσφαιριστές του Στέργου Λαμπριανού θα βρεθούν στο γήπεδο των Αφάντου για να πραγματοποιήσουν και εκεί ένα μέρος της προετοιμασίας τους.

Η πρώτη συγκέντρωση, στην οποία δόθηκε το αθλητικό υλικό έγινε την Τετάρτη ενώ υπάρχει περίπτωση ένα μέρος από τις προπονήσεις να γίνει και σε άλλη περιοχή, εκτός απ' αυτές που αναφέρθηκαν παραπάνω.

Πέραν από τον Γιάννη Μπαρμπαντώνη που αποσμευτεί αλλά επέστρεψε στη Δόξα Ψ.

Από τα τμήματα υποδομής της Δόξας Ψ. προωθήθηκαν στην ανδρική ομάδα οι Βαγγέλης και Τσαμπίκος Παπανικολάου όπως και ο Μιχάλης Στελλάς, για να βοηθήσουν με τη σειρά τους την ομάδα και να αποκτήσουν τις εμπειρίες από τη συμμετοχή τους στη Β' Κατηγορία

Ο Σαββίδης στο Διγενή

Χθες υπέγραψε στον σύλλογο των Κοσκινού ο έμπειρος ποδοσφαιριστής ενώ ξεπερνά τον τραυματισμό του ο Παπαχριστοδούλου.

Άλλη μια μεταγραφική κίνηση πραγματοποίησε ο Διγενής που θέλει να παρουσιαστεί όσο γίνεται πιο ενισχυμένος στο πρωτάθλημα της νέας σεζόν.

Ο έμπειρος επιθετικός Χρήστος Σαββίδης που αγωνίστηκε και παλαιότερα στην ομάδα των Κοσκινού (ενώ το τελευταίο διάστημα συμμετείχε σε ομάδα της Κύπρου), συμφώνησε με το Διγενή και κτήθηκε από το Δαμάγητο και τον Μιχάλη Πλίγκο από τον Διγενή, το σύλλογο της Ψίνθου θα ενισχύσει ο Μίμης Ορφανός που είχε φύγει στην Αθήνα για σπουδές αλλά και ο Μανώλης Πετράς που είχε αποδεσμευτεί από τον Ηρακλή, ενώ το επόμενο διάστημα θα κριθεί εάν θα ενταχθεί κι αυτός στο ρόστερ της ομάδας. Την Κυριακή ο Διγενής θα δώσει το παρόν στο Σέβεν Σάιντ που θα διεξαχθεί στο γήπεδο Κοσκινού, θέλοντας να έχει μια όσο γίνεται καλύτερη παρουσία και με δεδομένο το ότι η διοργάνωση αυτή γίνεται στην έδρα του. Τέλος, όλο και καλύτερα είναι ο Παπαχριστοδούλου που είχε υποβληθεί σε αρθροσκόπηση πριν κάποιο διάστημα, λαμβάνοντας μέρος στο οικογενειακό διπλό της Τετάρτης.

Χαμηλοί τόνοι...

-Σοβαροί και προσγειωμένοι παραμένουν στο «στρατόπεδο» του Διαγόρα Β. παρά τις καλές εμφανίσεις και τα θετικά αποτελέσματα.

Συνηθίζεται να λέγεται ότι η σκληρή προσπάθεια και η συστηματική εργασία επιβραβεύονται. Κάτι τέτοιο ισχύει και στην περίπτωση του Διαγόρα Β. που από την αρχή της προετοιμασίας ο προπονητής Δημήτρης Σαλπιγκτίδης και οι παίκτες του έχουν βάλει τα «κεφάλια μέσα» και δουλεύουν με σοβαρότητα και υπευθυνότητα για να παρουσιαστούν έτοιμοι στην έναρξη του πρωταθλήματος. Οι ποδοσφαιριστές δίνουν τον καλύτερο εαυτό τους και φαίνεται πως η ομάδα βρίσκεται σε αρκετά καλό δρόμο. Ήδη βέβαια τα πρώτα δείγμα έχουν αρχίσει να γίνονται ορατά και αυτό φάνηκε και στα δύο τελευταία παιχνίδια των Βατενών (νίκη με 2-1 επί του Κλεάνθη, ενώ με 3-ο κέρδισαν και την Κατταβιά). Παρ' όλα αυτά στους ανθρώπους του Διαγόρα δεν αρέσουν οι μεγαλοστομίες και προσπαθούν να κρατήσουν προσγειωμένους τους αθλητές τους.

Στον αγωνιστικό τομέα, κάποιοι παίκτες έχουν μικροενοχλήσεις που όμως είναι λογική εξέλιξη από τις επίπονες προπονήσεις και τους συνεχείς φιλικούς αγώνες, γι' αυτό και δεν ανησυχούν. Μοναδικός απόντας από την προετοιμασία παραμένει ο Φανούρης Καρπαθάκης που υπηρετεί την στρατιωτική του θητεία.

Το επόμενο φιλικό παιχνίδι του Διαγόρα είναι με τον Άρη αύριο (6.00 μ.μ.) στο γήπεδο Αρχαγγέλου.

Βρήκε τερματοφύλακα

Ο Ευτύχιος Δημαλάκης είναι ένας απ' αυτούς που θα υπερασπίζονται τη νέα σεζόν, την εστία του ΑΕΡΑ

Τον τερματοφύλακα που έψαχνε εδώ και πολύ καιρό για να ενισχύσει το ρόστερ του, βρήκε ο ΑΕΡΑ στο πρόσωπο του νεαρού Ευτύχιου Δημαλάκη .

Ο εν λόγω γκολγκίπερ αγωνιζόταν πέρσι σε τοπική ομάδα των Χανίων ενώ τώρα βρίσκεται στο νησί μας για να υπηρετήσει τη στρατιωτική του θητεία.

Η διοίκηση του συλλόγου από τα Αφάντου συγχαίρει το Βαγγέλη Κατσιδώνη, τους βοηθούς του Κόττορο, Αργυρόπουλο καθώς και τον τέταρτο διαιτητή Διαμαντέα για την διαιτησία τους στο αγώνα του Σούπερ Καπ κόντρα στον Κλεάνθη. Εκφράζει επίσης τα συγχαρητήρια του σε όσους διαιτητές από τα Δωδεκάνησα προήχθηκαν στους νέους πίνακες.

Πρόβα σέβεν σάιντ...

• Αύριο και ώρα 18.00 ο Άρης θα αγωνιστεί στον Αρχάγγελο κόντρα στο Διαγόρα Β. σε φιλικό παιχνίδι, ενώ την Κυριακή θα βρεθεί στο Ασκληπειό για τη συμμετοχή του στο Σέβεν Σάιντ.

• Όλοι οι ποδοσφαιριστές είναι στη διάθεση του Μιχάλη Χαρίτου.

Παίζοντας πολύ καλά προχθές, οι ποδοσφαιριστές του Άρη κατάφεραν να νικήσουν την κόπωση από τις συνεχείς προπονήσεις που εντάσσονται στην προετοιμασία και μπόρεσαν να επιβληθούν του Αγίου Γεωργίου στον Αρχάγγελο με σκορ 3-1.

Οι «κιτρινόμαυροι» δείχνουν από παιχνίδι σε παιχνίδι να είναι βελτιωμένοι, θέλοντας να βρίσκονται στην καλύτερη αγωνιστική κατάσταση με την έναρξη του πρωταθλήματος όταν και θα αντιμετωπίσουν εντός έδρας την ΑΕ Καλύμνου.

Όλοι οι ποδοσφαιριστές είναι στη διάθεση του Μιχάλη Χαρίτου που είδε και τον Εμίλ Μπιγκό να μην έχει κανένα πρόβλημα στο φιλικό της Τετάρτης, αποδεικνύοντας πως έχει ξεπεράσει τον τραυματισμό του.

Ο επιθετικός του Άρη άλλωστε συμμετείχε κανονικά στις προπονήσεις τη Δευτέρα και την Τρίτη ενώ την προηγούμενη εβδομάδα έκανε γυμναστήριο, προκειμένου να επανέλθει όσο γίνεται πιο γρήγορα.

Αύριο ο Άρης θα δώσει άλλο ένα φιλικό στον Αρχάγγελο και πάλι, με αντίπαλο τον Διαγόρα Β., σε μια αναμέτρηση που θα αρχίσει στις 18.00.

Την Κυριακή η ομάδα του Μιχάλη Χαρίτου θα βρεθεί στο Ασκληπειό για να συμμετάσχει στο Σέβεν Σάιντ μαζί με Ομόνοια Άγιο Γεώργιο, Αστέρα Μ., Διαγόρα Β., Κλεόβουλο, Ασκληπειό και Κατταβιά.

Οι προπονήσεις για το σύλλογο του Αρχαγγέλου συνεχίστηκαν χθες σε γήπεδο 5Χ5 στην περιοχή των Αγίων Θεοδώρων ενώ σήμερα θα πραγματοποιήσουν ασκήσεις τακτικής.

Διαιτητές Δ' Εθνικής-βοηθοί Γ' Εθνικής

Α/ΑΟΝΟΜΑΤΕΠΩΝΥΜΟ	Σ. Δ. Π.
1. Αγγελόπουλος Χ.	Αθηνών
2. Αθανασόπουλος Δ.	Αθηνών
3. Αναστασιάδης Α.	Αθηνών
4. Απτόσογλου Ι.	Αθηνών
5. Ασπραδάκης Ε.	Αθηνών
6. Γεωργιάδης Π.	Αθηνών
7. Γκόλιας Χ.	Αθηνών
8. Ευαγγέλου Α.	Αθηνών
9. Ζαραβίνος Α.	Αθηνών
10. Ζήκος Δ.	Αθηνών
11. Θωμάκος Χ.	Αθηνών
12. Ιωσηφίδης Σ.	Αθηνών
13. Καλιμούκος Β.	Αθηνών
14. Κοσμάς Κ.	Αθηνών
15. Κουντουρέλης Γ.	Αθηνών
16. Κουρμπέλης Ι.	Αθηνών
17. Κριμιτζάς Α.	Αθηνών
18. Μπαμπάς Α.	Αθηνών
19. Μυριούνης Π.	Αθηνών
20. Νακόπουλος Π.	Αθηνών
21. Νατσούλας Η.	Αθηνών
22. Ντάλλας Π.	Αθηνών
23. Παλασίδης Χ.	Αθηνών
24. Ρεμεντέλας Ν.	Αθηνών
25. Τσακιρέλης Ν.	Αθηνών
26. Τσικούρας Χ.	Αθηνών
27. Τσολάκης Σ.	Αθηνών
28. Τσουκαλάς Χ.	Αθηνών
29. Φιλιππίδης Κ.	Αθηνών
30. Χατζόπουλος Δ.	Αθηνών
31. Ανδρεάδης Α.	Ανατολικής Αττικής
32. Γκόνιας Π.	Ανατολικής Αττικής
33. Σταυρουλάκη Α.	Ανατολικής Αττικής
34. Δημητρόπουλος Σ.	Δυτικής Αττικής
35. Ιωαννίδης Δ.	Δυτικής Αττικής
36. Λουτζακλή Αικ.	Δυτικής Αττικής
37. Παναγόπουλος Γ.	Δυτικής Αττικής
38. Παυλάκου Σ.	Δυτικής Αττικής
39. Σουρής Ζ.	Δυτικής Αττικής
40. Στρατής Ε.	Δυτικής Αττικής
41. Τζωρτζάκος Α.	Δυτικής Αττικής
42. Αγγελάκης Α.	Θεσ/νίκης
43. Βογιατζής Β.	Θεσ/νίκης
44. Γαλάτσος Κ.	Θεσ/νίκης
45. Γεωργιάδης Α.	Θεσ/νίκης
46. Γκόγκου Σ.	Θεσ/νίκης
47. Δεμερτζής Γ.	Θες/νίκης
48. Δημητριάδης Λ.	Θεσ/νίκης
49. Δημητριάδης Μ.	Θεσ/νίκης
50. Ευθυμιάδης Ι.	Θεσ/νίκης
51. Θανασακούδης Α.	Θεσ/νίκης
52. Ιωαννίδης Ι.	Θεσ/νίκης
53. Κάρτας Γ.	Θεσ/νίκης
54. Κούλα Χασάν	Θεσ/νίκης
55. Κουρουλής Δ.	Θεσ/νίκης
56. Λιαχουδής Γ.	Θεσ/νίκης
57. Μερκενίδης Α.	Θεσ/νίκης
58. Μερκενίδης Κ.	Θεσ/νίκης
59. Μηλιάδης Κ.	Θεσ/νίκης
60. Μολιχιτούδης Σ.	Θεσ/νίκης
61. Παπαδόπουλος Δ/Α	Θεσ/νίκης
62. Στάγκος Δ.	Θεσ/νίκης
63. Στραντζαλίδης Α.	Θεσ/νίκης
64. Τοπάλης Π.	Θεσ/νίκης
65. Τριανταφυλλάκης Α.	Θεσ/νίκης
66. Τσαγκάρη Ν.	Θεσ/νίκης
67. Τσαρτσάλης Γ.	Θες/νίκης
68. Βλαντής Χ.	Πειραιά
69. Γκολές Π.	Πειραιά
70. Γρηγοράτος Ε.	Πειραιά
71. Δημητρίου Γ.	Περαιά
72. Δριτσάκης Γ.	Πειραιά
73. Κανέλλος	Πειραιά
74. Κάρφης Δ.	Πειραιά
75. Κουρομιχελάκης Α.	Πειραιά
76. Κοντραφούρη Γ.	Πειραιά
77. Κουτσουμπού Π.	Πειραιά
78. Μαρινάκης Κ.	Πειραιά
79. Τσότρας Γ.	Πειραιά
80. Φώσκολου Ουρ.	Πειραιά
81. Φωτιάδης Κ.	Πειραιά
82. Διώτης Κ.	Αιτ/νίας
83. Κότσαλος Α.	Αιτ/νίας
84. Κωστάρας Π.	Αιτ/νίας
85. Μποτίνης Δ.	Αιτ/νίας
86. Ζώης Μ.	Αργολίδας
87. Μακρής Α.	Αργολίδας
88. Μαμωνάς Γ.	Αργολίδας
89. Ρατσιάτος Ν.	Αργολίδας
90. Τζαρίμας Α.	Αργολίδας
91. Αλεξόπουλος Ε.	Αρκαδίας
92. Αγγελάκος Ν.	Αρκαδίας
93. Αναγνωστόπουλος Α.	Αρκαδίας
94. Γιαννόπουλος Κ.	Αρκαδίας
95. Γκριτζέπης Γ.	Αρκαδίας
96. Παζιούρος Κ.	Αρκαδίας
97. Τασιγιαννάκης Π.	Αρκαδίας
98. Κουτσιαύτης Α.	Αρτας
99. Γκοτσόπουλος Α.	Αχαΐας
100. Καμζόλας Α.	Αχαΐας
101. Παλαιολόγος Σ.	Αχαΐας
102. Παπαδήμας Ι.	Αχαΐας
103. Τραυλός Δ.	Αχαΐας
104. Κάντικας Ι.	Βοιωτίας
105. Λιανός Γ.	Βοιωτίας
106. Νίκου Ε.	Βοιωτίας
107. Καραλιόλιος Α.	Γρεβενών
108. Σιούμπουρα Μ.	Γρεβενών
109. Στεργιόπουλος Ε.	Γρεβενών
110. Κεκλίκογλου Στ.	Δράμας
111. Παρχαρίδης Δ.	Δράμας
112. Πολυμενίδης Κ.	Δράμας
113. Τσενεκίδης Γ..	Δράμας
114. Φοροζίδης Δ.	Δράμας
115. Αντωνάς Στ.	**Δωδ/νήσου**
116. Γουλαρας Διον.	**Δωδ/νήσου**
117. Κουρδουκλας Αθ.	**Δωδ/νήσου**
118. Μίαρης Ε.	**Δωδ/νήσου**
119. Παπαγεωργίου π.	**Δωδ/νήσου**
120. Πλακογιάννης Δ.	**Δωδ/νήσου**
121. Ρουμάνης Δ.	**Δωδ/νήσου**
122. Φραγκιαδάκης Λ.	**Δωδ/νήσου**
123. Κονταράς Χ.	Εβρου
124. Σταγκόπουλος Ν.	Εβρου
125. Βράκκας Χ.	Εύβοιας
126. Θεοδώρου Φ.	Εύβοιας
127. Κούκουρα Χρύσα	Εύβοιας
128. Μάγειρας Α.	Εύβοιας
129. Μάλαμας Π.	Εύβοιας
130. Μασλατζίδης Ι.	Εύβοιας
131. Φώτης Σ.	Εύβοιας
132. Κόκλας Γ.	Ζακύνθου
133. Αποστολόπουλος Β.	Ηλείας
134. Κανδύλης Δ.	Ηλείας
135. Κούλης Χ.	Ηλείας
136. Λάζαρης Κ.	Ηλείας
137. Σφυρής Σ.	Ηλείας
138. Τσακρίλης Ι.	Ηλείας
139. Γιοβαννόπουλος Β.	Ημαθίας
140. Κότσυβας Μ.	Ημαθίας
141. Καρυπίδης Θ.	Ημαθίας
142. Μαλούτας Δ.	Ημαθίας
143. Ευαγγέλου Σ.	Ηπείρου
144. Καλές Ι.	Ηπείρου
145. Μπαλατσούκας Κ.	Ηπείρου
146. Πασχάλης Γ.	Ηπείρου
147. Σωτηρόπουλος Α.	Ηπείρου
148. Τάσσης Ι.	Ηπείρου
149. Χουλιάρας Σ.	Ηπείρου
150. Μακρυβογιατζάκης Γ.	Ηρακλείου
151. Σωμαράς Γ.	Ηρακλείου
152. Τουρλουκάκη Χρύσα	Ηρακλείου
153. Φουκάκης Γ.	Ηρακλείου
154. Αποστολόπουλος Δ.	Θεσσαλίας
155. Σκουλάς Ε.	Θεσσαλίας
156. Τασσιόπουλος Θ.	Θεσσαλίας
157. Χουρίδης Γ.	Θεσσαλίας
158. Καλφόγλου Γ.	Θεσπρωτίας
159. Γκράνας Χ.	Θράκης
160. Καρύδης Κ.	Θράκης
161. Μαραγκουδάκης Ε.	Θράκης
162. Τοπούζης Ι.	Θράκης
163. Χαμαλίδης Γ.	Θράκης
164. Χαρίτζης Μ.	Θράκης
165. Αναγνωστόπουλος Δ.	Καβάλας
166. Κωνσταντινίδης Δ.	Καβάλας
167. Μανάκης Θ.	Καβάλας
168. Τερετίδης Φ.	Καβάλας
169. Γιαβάζης Γ.	Καρδίτσας
170. Καλυβιώτης	Καρδίτσας
171. Κδυρομπίλια χ.	Καρδίτσας
172. Τίκας Δ.	Καρδίτσας
173. Βασιλείου Α.	Καστοριάς
174. Γκλαβίνας Κ.	Καστοριάς
175. Δημητριάδης Ι.	Καστοριάς
176. Πατσιόπουλος Θ.	Καστοριάς
177. Στυλιάδης Δ.	Καστοριάς
178. Φωτιάδης Φ.	Καστοριάς
179. Αρμενιάκος Γ.	Κέρκυρας
180. Δράμπαλος Β.	Κέρκυρας
181. Μοναστηριώτης Π.	Κέρκυρας
182. Μούρμουρας Ι.	Κέρκυρας
183. Πανδής Π.	Κέρκυρας
184. Προβατάς Β.	Κέρκυρας
185. Λουκέρες Ι.	Κεφ/νίας
186. Νταγιουκλάς Χ.	Κεφ/νίας
187. Σκίβανος Κ.	Κεφ/νίας
188. Αποστολίδης Π.	Κιλκίς
189. Κατσάνης Π.	Κιλκίς
190. Λαζαρίδης Α.	Κιλκίς
191. Λεγνωσίδης Λ.	Κιλκίς
192. Σέζος Α.	Κιλκίς
193. Στεφανίδης Η.	Κιλκίς
194. Τσελεκίδης Κ.	Κιλκίς
195. Τσιτσολκός Β.	Κιλκίς
196. Ζούγρας Δ.	Κοζάνης
197. Κοεμτζίδης Λ.	Κοζάνης
198. Καλαφατίδης Ε.	Κοζάνης
199. Ξενακίδης Ι.	Κοζάνης
200. Πανιτσίδης Κ.	Κοζάνης
201. Πλιάκης Ε.	Κοζάνης
202. Τσαλίδου Θ.	Κοζάνης
203. Τσώτσης Β.	Κοζάνης
204. Αστερής Β.	Κορίνθου
205. Δημόπουλος Κ.	Κορίνθου
206. Κακριδής Ι.	Κορίνθου
207. Κριτσιώνης Ι.	Κορίνθου
208. Κωνσταντόπουλος Π.	Κορίνθου
209. Μπετσόγλου Ι.	Κορίνθου
210. Παπανικολάου Γ.	Κορίνθου
211. Σκούτας Ε.	Κορίνθου
212. Αγγέλου Σ.	Κυκλάδων
213. Ζαράνης Ι.	Κυκλάδων
214. Λούβαρης Γ.	Κυκλάδων
215. Κέρχουλας Ι.	Λακωνίας
216. Μόρφης Γ.	Λακωνίας
217. Αναστασίου Γ.	Λάρισας
218. Βασίλος Α.	Λάρισας
219. Ζήσης Ν.	Λάρισας
220. Καρακώστας Α.	Λάρισας
221. Κορέστης Α.	Λάρισας
222. Ξάνθος Β.	Λάρισας
223. Τσαντίλης Δ.	Λάρισας
224. Δρανδάκης Γ.	Λασιθίου
225. Κανάκης Μ.	Λασιθίου
226. Μπινιχάκης Ι.	Λασιθίου
227. Πακιουφάκης Α.	Λασιθίου
228. Βέρρης Δ.	Λέσβου
229. Βουλγαρέλης Π.	Λέσβου
230. Κουλούδης Π.	Λέσβου
231. Γιαννόπουλος Δ.	Μεσσηνίας
232. Ζαρακοβίτης Σ.	Μεσσηνίας
233. Λάμιας Σ.	Μεσσηνίας
234. Λαμπίρης Γ.	Μεσσηνίας
235. Μπλάνας Γ.	Μεσσηνίας
236. Σόκαλης Σ.	Μεσσηνίας
237. Αναγνώστου Φ.	Ξάνθης
238. Μπάτζιος Ε.	Ξάνθης
239. Τζήλος Α.	Ξάνθης
240. Γεωργιάδης Γ.	Πέλλας
241. Σαββίδης Γ.	Πέλλας
242. Συμεωνίδης Κ.	Πέλλας
243. Κάζας Α.	Πιερίας
244. Καραισαρίδης Ν.	Πιερίας
245. Κατάνας Ι.	Πιερίας
246. Συμεωνίδης Π.	Πιερίας
247. Ποντίκης Κ.	Πρέβεζας
248. Βάτσιος Α.	Ρεθύμνου
249. Καψαλάκης Ι.	Ρεθύμνου
250. Παπαγεωργίου Ν.	Ρεθύμνου
251. Σταυρουλάκης Γ.	Ρεθύμνου
252. Βούρος Β.	Σάμου
253. Κωνσταντάρας Α.	Σάμου
254. Καραντώνης Δ.	Σερρών
255. Καρασάββας Χ.	Σερρών
256. Φωτιάδης Α.	Σερρών
257. Αρετόπουλος Α.	Τρικάλων
258. Γρατσάνης Ε.	Τρικάλων
259. Κωτούλας Δ.	Τρικάλων
260. Μανούρας Χ.	Τρικάλων
261. Μπουμπούρη Κ.	Τρικάλων
262. Παπακέμος Β.	Τρικάλων
263. Δουδούμης Λ.	Φθιώτιδας
264. Κυριακόπουλος Γ.	Φθιώτιδας
265. Σωσώνης Ι.	Φθιώτιδας
266. Καραπλής Ν.	Φωκίδας
267. Σημαιάκης Α.	Χαλκιδικής
268. Τσακαλίδης Ι.	Χαλκιδικής
269. Δοκιμάκης Ι.	Χανίων
270. Ζουριδάκης Ι.	Χανίων
271. Καννελάκης Ε.	Χανίων
272. Ντοκάκης Κ.	Χανίων
273. Σαλτογιάννης Β.	Χανίων

Δεύτερος στον κόσμο ο Παπάς

Ο αθλητής του ΑΣ Διαγόρα ήρθε δεύτερος στο Παγκόσμιο πρωτάθλημα Παγκρατίου που έγινε στην Θεσσαλονίκη

Οι αθλητικές διοργανώσεις του καλοκαιριού εμπεριέχουν πολλές συμμετοχές Ροδίων αθλητών. Ανάμεσά τους σε αυτές είναι και το Παγκράτιο το παγκόσμιο πρωτάθλημα του οποίου έγινε στην Θεσσαλονίκη στις 27 Αυγούστου.

Στην διοργάνωση αυτή πήρε μέρος και ο ΑΣ Διαγόρας ο οποίος πήρε μέρος με ένα αθλητή του που κατάφερε μετά από έντονο συναγωνισμό να πάρει την δεύτερη θέση.

Πιο συγκεκριμένα:

-Ο Αντώνης Παπάς στο παγκόσμιο πρωτάθλημα παγκρατίου που έγινε στην Θεσσαλονίκη και στην Κατηγορία των -90 κιλών φόρεσε στο στήθος του το αργυρό μετάλλιο.

Για τον λόγο αυτό το Δ.Σ. του ΑΣ Διαγόρα συγχαίρει τον πρωταθλητή του Αντώνη Παπά για την μεγάλη επιτυχία του, όπως και τον προπονητή του Σταμάτη Μανωλάκο για την άψογη προετοιμασία που παρείχε στον αθλητή.

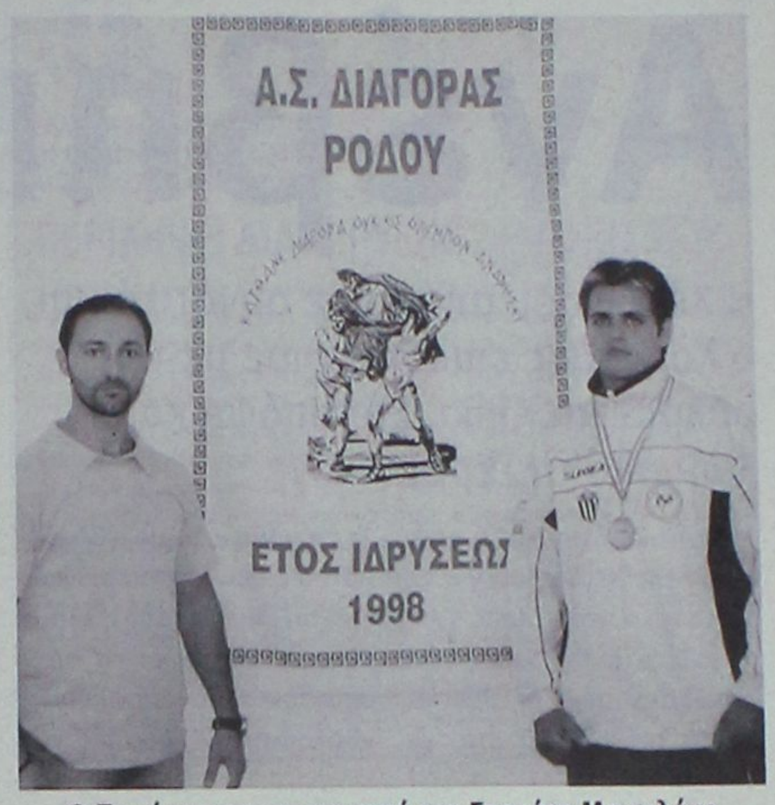

Ο Παπάς με τον προπονητή του Σταμάτη Μανωλάκο

Ο αέρας δεν βοήθησε

Έληξε χθες το γκραν πρι ιστιοσανίδας που έγινε στην Κάρπαθο. Μόνο τρεις ιστιοδρομίες διεξήχθησαν, λόγω της άπνοιας που επικρατούσε στην περιοχή.

Ολοκληρώθηκε χθες μετ' εμποδίων το διεθνές γκραν πρι ιστιοσανίδας που έγινε στην Κάρπαθο από τις 23 μέχρι τις 31 Αυγούστου. Αν και ήταν ένα πολύ σημαντικό γεγονός για το τρίτο μεγαλύτερο σε έκταση νησί της Δωδεκανήσου, εντούτοις ο αέρας δεν τους βοήθησε να κάνουν μια όσο το δυνατόν καλύτερη διοργάνωση που θα άφηνε ευχαριστημένους αθλητές και θεατές, αλλά και θα βοηθούσε στην μεγαλύτερη προβολή της Καρπάθου. Είναι χαρακτηριστικό ότι από τις 11 προγραμματισμένες ιστιοδρομίες έγιναν μόνο οι τρεις (από τις οποίες διαμορφώθηκε και το τελικό αποτέλεσμα).

Νικητής αναδείχθηκε ο Μπγιόρν Ντάνκερμπεκ από την Ανδόρα με 4,4 βαθμούς ποινής, ενώ στις γυναίκες πρώτη τερμάτισε η Καρίν Τζαγκί από την Ελβετία με 2,1 βαθμούς ποινής.

Όσον αφορά στις Ελληνικές συμμετοχές την καλύτερη παρουσία είχε ο Νίκος Βαρδαλάκος που κατέλαβε την 19η θέση. Η μοναδική συμμετοχή στις γυναίκες ήταν η Νικολέττα Μαργόνη που ήρθε τέταρτη.

Τελική κατάταξη:

Άνδρες:

1. Bjorn Dunkerbeck AND 4,4
2. Finian Maynard BVI 5,7
3. Patrik Diethelm ITA 9
4 Cyril Moussilmani FRA 12
5 Jose Bahadour FRA 14
6 Peter Volwater NED 22
7 Ben van der Steen NED 22
8 Dave MacInnes NZL 29
9 Sylvain Moussilmani FRA 30
10 Pascal Toselli FRA 31
11 Cedric bordes FRA 31
12 Benoit Moussilmani FRA 32
13 Bjorn Haacke GER 36
14 Allessandro Comerlati ITA 37
15 Ingo Benneweg GER 50
16. Torsten Mallon GER 55
17 Cedric Burel FRA 57
18 Massimo Masserini ITA 62
19 Νίκος Βαρδαλάκος ΕΛΛ 62
20 Tine Slabe SLO 66
21 Victory Marcelli ITA 71
22 Peter Davis GBR 72
23 John Benamati ITA 74
24 Andrej Kocjan SLO 78
25 Μήνος Ευσταθιάδης ΕΛΛ 79
26 Alain de Gendt BEL 82
27 Reginald Gyselinck BEL 83
28 Andrea Baldini ITA 83
29 Martin Toth CZE 83
30 Christian Bornemann GER 84
31 Andres Avila Melo ESP 90
32 Thomas Boehm AUT 93
33 Chris Schill GER 94
34 Cyrille Chipont FRA 96
35 Beppe Fortunato ITA 101
36 Dan Ellis GBR 102
37 Orlando Lavandera ESP 103
38 Alberto Possati ITA 111
39 Rob Doot Smart ΕΛΛ 119
40 Morten Knutsen NOR 122
41 Σωκράτης Γεραπετρίδης ΕΛΛ 123
42 Bruno Divinec SVK 123
43 Panajotis Micholic GER 124
44 Lucio Cecotti ITA 128

ΓΥΝΑΙΚΕΣ

1 Karin Jaggi SUI 2,1
2 Marion Raisi FRA 7
3 Zara Davis GBR 9
4 Νικολέττα Μαργόνη ΕΛΛ 11
5 Angie Holzschuh ESP 15



Έτοιμοι για την Κω

- Οκτώ ζευγάρια θα πάρουν μέρος στο τουρνουά μπίτς βόλεϊ που διεξάγεται το Σαββατοκύριακο στο νησί του Ιπποκράτη.
- Καστρουνής/Καρπαθάκης και Σκαρτσίλης/Δικαστόπουλος παίρνουν μέρος στην Κωακή διοργάνωση από το νησί μας.
- Το τουρνουά τελεί υπό την αιγίδα του ΔΟΑ Κω.


Πάνε στην Κω οι Καστρουνής και Καρπαθάκης για να πάρουν μέρος στο τουρνουά που διοργανώνεται εκεί.

Έτοιμα είναι όλα για την διοργάνωση του τουρνουά μπίτς βόλεϊ που αναβλήθηκε την περασμένη εβδομάδα και θα γίνει το Σαββατοκύριακο στην Κω με διοργανώτρια την Τοπική Επιτροπή και υπό την αιγίδα του Δημοτικού Οργανισμού Άθλησης .

Τα γήπεδα που θα διεξαχθούν οι αγώνες είναι έτοιμα με τον Οργανισμό να προσφέρουν στους αθλητές ότι είναι δυνατόν για να μεταβούν να αγωνισθούν, προσφέροντας μάλιστα καλό θέαμα και να ευχαριστήσουν τους πολλούς φίλους του αθλήματος που υπάρχουν εκεί και όχι μόνο.

Στους αγώνες θα πάρουν μέρος οκτώ ζευγάρια από την Ρόδο, την Κω και την Κάλυμνο.

Από την Ρόδο θα πάρουν μέρος οι Καρπαθάκης/Καστρουνής αλλά και οι Σκαρτσίλης/Δικαστόπουλος ενώ είναι πολύ πιθανόν να πάρει μέρος και ο Μακρής που αναζητούσε μέχρι χθες συμπαίκτη για να αγωνισθεί με τα υπόλοιπα ζευγάρια της Κω αλλά και της Καλύμνου.

Οι αθλητές θα μεταβούν ακτοπλοϊκώς στην Κω και θα επιστρέψουν στο νησί μας την Δευτέρα το πρωί.

Υπενθυμίζεται πώς κάτι ανάλογο με πρωτοβουλία της Τοπικής Επιτροπής αλλά και υπό την αιγίδα της οργανωτικής Επιτροπής των ISLAND GAMES έγινε στα γήπεδα του μπίτς βόλεϊ πριν από δύο εβδομάδες και μάλιστα με επιτυχία καθώς αυτό το τουρνουά αποτέλεσε TEST EVENT για τους αγώνες του 2007.

Όπως μάλιστα δηλώθηκε και χθες θα ακολουθήσουν κι άλλα με σκοπό και την καλύτερη οργάνωση του σπόρ αλλά και την διάδοσή του σε ένα χώρο που περιβάλλεται από άμμο και θάλασσα.

Ανέβηκε πιο βόρεια

Η Χέμοφαρμ απάντησε αρνητικά και ο Κολοσσός επικοινώνησε με την ουκρανική Κίμκι. Στα υπόψη και η FMP από τη Σερβία.

Αρνητική ήταν και η απάντηση της Χέμοφαρμ για τη συμμετοχή στο «Τάσος Κουταλιανός». Ο Κολοσσός ενημερώθηκε πως το πρωτάθλημά της αρχίζει στις 30 Σεπτέμβρη και μία εβδομάδα πριν δεν έχει περιθώρια για ταξίδια με αποτέλεσμα χθες το μεσημέρι να αρχίσουν εκ νέου επαφές των «θαλασσί» με ομάδες του εξωτερικού.

Η ροδίτικη ΚΑΕ ανέβηκε πιο βόρεια και συγκεκριμένα έφτασε μέχρι την Ουκρανία κάνοντας κρούση με την Κίμκι που τερμάτισε τρίτη στο πρωτάθλημά της.

Βέβαια, υπήρξε μία επαφή και με τη σέρβικη FMP ωστόσο εφόσον ισχύει η ίδια ημερομηνία έναρξης επίσημων υποχρεώσεων με την Χέμοφαρμ δύσκολα θα δοθεί θετική απάντηση.

Ο Ηλίας Τεβετζίδης είναι, ουσιαστικά, το πρώτο μεταγραφικό απόκτημα του Ηρακλή. Ο Έλληνας φόργουορντ - σέντερ, ο οποίος αγωνίστηκε στο ICBS, έκανε μάλιστα την πρώτη του προπόνηση με τους «κυανόλευκους» και είναι πιθανό η απόκτησή του να ανακοινωθεί ακόμα και σήμερα. Αυτή ήταν μόνον η αρχή για τον Ηρακλή, ο οποίος είναι κοντά σε έναν ακόμα παίκτη του ICBS. Ο λόγος για τον Γιάννη Δεμερτζή. Από κει και πέρα, σε καλό δρόμο βρίσκονται οι συζητήσεις με τον Νίκο Κούβελα, ο οποίος είναι πλέον πολύ πιθανό να επιστρέψει στην ομάδα. Για να γίνει αυτό, απαραίτητη είναι η συμφωνία για τα οφειλόμενα (120.000 ευρώ), κάτι που σύμφωνα με πληροφορίες επετεύχθη ήδη. Οι «κυανόλευκοι» βρίσκονται επίσης σε συζητήσεις με τον Μάκη Δρελιώζη και τον Νίκο Κρίτσαλο.

Αντιπρόεδρος ο Δουβής

Ο γενικός γραμματέας Αθλητισμού, Σταύρος Δουβής, σε αρχαιρεσίες που έγιναν χθες στο Τόκιο, εξελέγη αντιπρόεδρος της τεχνικής επιτροπής της Παγκόσμιας Ομοσπονδίας Καλαθοσφαίρισης (FIBA WORLD).

Ως γνωστόν ο κ. Δουβής, ως μέλος της τεχνικής επιτροπής της FIBA, βρίσκεται στην Ιαπωνία από την έναρξη των αγώνων και βέβαια σε κάθε ευκαιρία που του δίνεται είναι κοντά στους παίκτες της Εθνικής Ομάδας για να ενισχύει ηθικά τις προσπάθειές τους.

Τουρνουά στην Κω

Σήμερα και αύριο διεξάγονται αγώνες παμπαίδων στο Πυλί ενώ την Κυριακή ακολουθούν παιχνίδια κορασίδων στην Καρδάμαινα.

Τουρνουά παμπαίδων διοργανώνει σήμερα και αύριο ο Οργανισμός Πολιτισμού και Αθλητισμού Δήμου Δικαίου Κω στο γήπεδο μπάσκετ Πυλίου με τη συμμετοχή τεσσάρων ομάδων. Η ΑΕ Δικαίου, ο ΑΣ Ηρακλής 2000, ο ΑΣ Ιπποκράτης και η ομάδα του ΔΟΑΝ Ιαλυσού που ταξίδεψε χθες για την Κω.

Το πρόγραμμα έχει ως εξής:

Σήμερα

- 18.00' ΑΕ Δικαίου – ΑΣ Ηρακλής 2000
- 19.30' ΑΣ Ιπποκράτης – ΔΟΑΝ Ιαλυσού

Αύριο

- 18.00' Μικρός Τελικός
- 19.30' Μεγάλος Τελικός

Θα ακολουθήσουν οι απονομές των αναμνηστικών.

Και την Κυριακή πάντως υπάρχει στο νησί του Ιπποκράτη αθλητική δραστηριότητα με δεύτερο τουρνουά αυτή τη φορά για τα τμήματα κορασίδων στο γήπεδο της Καρδάμαινας.

Η διοργάνωση είναι πρωτοβουλία της Επιτροπής Αθλητισμού Δήμου Ηρακλειδών με υπεύθυνο τον κ. Νίκο Ιερομνήμονα και θα λάβουν μέρος οι τρεις ομάδες της Κω. Οι αγώνες θα διαρκέσουν από δύο δεκάλεπτα.

Το πρόγραμμα:

18.00' Ηρακλής 2000 – Ιπποκράτης

19.00' Ιπποκράτης – ΑΕ Δικαίου

20.00' ΑΕ Δικαίου – Ηρακλής 2000.

Ομοσπονδιακού παρόντος

Ο Νίκος Κεραμέας θα μιλήσει σήμερα στην επιμορφωτική ημερίδα που συνδιοργανώνουν Διαγόρας και Πήγασος υπό την αιγίδα της ΤΕ ΕΟΚ Δωδεκανήσου.

Στην αίθουσα συνεδρίων του ξενοδοχείου Hilton φιλοξενείται σήμερα το απόγευμα επιμορφωτική ημερίδα καλαθοσφαίρισης την οποία συνδιοργανώνουν ο Διαγόρας και ο Πήγασος Κρεμαστής υπό την αιγίδα της Τοπικής Επιτροπής ΕΟΚ Δωδεκανήσου.

Στην ημερίδα θα αναπτυχθούν θέματα όπως το αναπτυξιακό πρόγραμμα της Ελληνικής Ομοσπονδίας Καλαθοσφαίρισης και η μεθοδολογία εκμάθησης ιδιαίτερων τεχνικών χαρακτηριστικών σε αθλητές μικρής ηλικίας με βασικό ομιλητή τον ομοσπονδιακό τεχνικό, Νίκο Κεραμέα.

Η εκδήλωση θα ξεκινήσει στις 17.30' και θα διαρκέσει περίπου τρεις ώρες ενώ μπορούν να συμμετάσχουν εκτός των προπονητών και οι παράγοντες των αθλητικών σωματείων της Ρόδου.

Η πιο μεγάλη ώρα

Απέναντι στις ΗΠΑ, η Ελλάδα διεκδικεί σήμερα το πρωί (10.30') πρόκριση στον τελικό του Μουντομπάσκετ.



Μια ανάσα από τα μετάλλια του 15ου Παγκόσμιου Πρωταθλήματος βρίσκεται η Ελλάδα καθώς σήμερα αγωνίζεται στον ημιτελικό της διοργάνωσης με αντίπαλο τις Ηνωμένες Πολιτείες Αμερικής.

Το σημερινό παιχνίδι θα μπορούσε κάλλιστα να είναι ο τελικός του Μουντομπάσκετ καθώς συγκρούονται από τη μία πλευρά η καλύτερη άμυνα του κόσμου και από την άλλη η καλύτερη επίθεση, τουλάχιστον βάσει στατιστικών. Οι ΗΠΑ θεωρούνται το φαβορί και θα είναι η πρώτη φορά στη διοργάνωση της Ιαπωνίας που η εθνική μας θα αγωνιστεί χωρίς αυτό το περιττό βάρος στις πλάτες της. Θα έχει όμως τις ευχές όλων των Ελλήνων, που τη συνοδεύουν από τις 19 Αυγούστου, για νέες επιτυχίες και μία θέση στο βάθρο.

«Προσπαθούμε να παίξουμε όσο το δυνατόν καλύτερα. Έχουμε κερδίσει το σεβασμό όλου του κόσμου. Θα προσπαθήσουμε να παίξουμε αυτό που μπορούμε. Αν παίξουμε, όπως θέλουμε, νομίζω ότι όλα θα πάνε καλά και θα μπορέσουμε να κάνουμε κάτι καλό» τόνισε ο Παναγιώτης Γιαννάκης χθες και συμπλήρωσε: ***«Αν παίζαμε πιο συχνά τέτοια παιχνίδια, θα γινόμασταν καλύτεροι. Μακάρι να είχαμε τέτοια δυνατότητα, ν' αντιμετωπίζουμε τέτοιους αντιπάλους, θα αποκτούσαμε πιο μεγάλη εμπειρία. Είναι μεγάλη σημασία ότι μας υπολογίζουν».***

Λίγο αργότερα, διασταυρώνουν τα ξίφη τους άλλες δύο υπερδυνάμεις του παγκόσμιου μπάσκετ στην πιο «λάτιν» αναμέτρηση ως τώρα. Αργεντινή εναντίον Ισπανίας με τους «φούριας ρόχας» να μετρούν νίκες επί του σημερινού τους αντιπάλου στα φιλικά προετοιμασίας.

Οι σημερινοί ημιτελικοί:

- 10.30' Ελλάδα – Αμερική
- 13.30' Αργεντινή - Ισπανία

Η προϊστορία

Την δεκαετία του '90 η Ελλάδα βρέθηκε δύο φορές στα ημιτελικά του Παγκοσμίου Πρωταθλήματος. Η πρώτη το 1994 στο Τορόντο όταν αντιμετώπισε και πάλι τις ΗΠΑ οι οποίες επικράτησαν με 97-58, ενώ η δεύτερη το 1998 στην Αθήνα όταν βρέθηκε στο δρόμο μας η Γιουγκοσλαβία από την οποία χάσαμε με 78-73.

Στις οκτώ συνολικά αναμετρήσεις των δύο χωρών οι ΗΠΑ μετρούν επτά νίκες, με τη χώρας μας να έχει επικρατήσει μία φορά σε φιλικό αγώνα.

Η Ελλάδα είχε φτάσει πολύ κοντά στη νίκη απέναντι στις ΗΠΑ το 1990 στο Παγκόσμιο Πρωτάθλημα στο Μπουένος Άιρες, όταν στην φάση των ομίλων έχασε στην παράταση (89-89 κ.α.) με 103-95, ενώ υπήρξε αμφισβητούμενη φάση στο τέλος της κανονικής διάρκειας του αγώνα, όταν δεν μέτρησε καλάθι του Νάσου Γαλακτερού στην εκπνοή.

Για τις θέσεις 5-8

Οι αγώνες κατάταξης δεν συνδυάζονται απαραίτητα με έλλειψη κινήτρου και ενδιαφέροντος. Του εναντίον! Οι χθεσινοί αγώνες ήταν δραματικοί και άκρως ανατρεπτικοί μιας και τα ...υποτιθέμενα φαβορί πήγαν «αδιάβαστα».

Η Γαλλία επικράτησε με 75-73 της Γερμανίας σε ένα παιχνίδι-θρίλερ που επηρεάστηκε από τα συνεχόμενα λάθη και των δύο πλευρών, με τελευταίο και καθοριστικό αυτό του (κορυφαίου, αλλά εν τέλει μοιραίου) Ντιρκ Νοβίτσκι που πάτησε την πλάγια γραμμή μόλις 1.8'' πριν το τέλος, κι ενώ οι Γερμανοί ήταν πίσω στο σκορ.

Δεκάλεπτα: 17-16, 38-31(ημιχρ.), 53-57, 75-73

Γαλλία (Μπερζό): Γκομί 17(3), Ζελαμπάλ 7(1), Φουαρέ 7(1), Μ. Πιετρούς 8(1), Μποκολό, Φλ. Πιετρούς 5(1), Ντιαό 13(1), Τιριάφ 15, Βάις 3

Γερμανία (Μπάουερμαν): Ντεμιρέλ, Οκουλάγια 9(1), Σούλτσε 5(1), Γκάρετ 10(2), Χέρμπερ, Χάμαν 12, Γκριν 2, Φέμερλινγκ 6, Νοβίτσκι 29(2).

Οι Τούρκοι επικράτησαν με 95-84 τους Λιθουανούς και πλέον διεκδικεί με αξιώσεις την 5η θέση της διοργάνωσης. Το τελικό αποτέλεσμα αποκτά ιδιαίτερη αξία αν αναλογιστεί κανείς ότι η Τουρκία τρία λεπτά πριν από τη λήξη της κανονικής περιόδου βρισκόταν πίσω στο σκορ με διαφορά 12 πόντων (65-53). Τα απανωτά λάθη της ομάδας του Σιρέικα σε συνδυασμό με τις αψυχολόγητες ενέργειες τους, έδωσαν το δικαίωμα στους γείτονες μας να μπουν δυναμικά στο παιχνίδι. Ο δαιμόνιος Αρσλάν με τρίποντο 7'' πριν το φινάλε έστειλε το ματς στην παράταση (75-75). Το έξτρα πεντάλεπτο αποτέλεσε έναν μονόλογο για τους Τούρκους που έκαναν ότι ήθελαν στο παρκέ ρίχνοντας στο καναβάτσο τους Λιθουανούς που έδειχναν εκτός τόπου και χρόνου.

Δεκάλεπτα: 10-19, 27-23(ημιχρ.), 48-40, 75-75(κ.α.), 84-95(παρ.)

Λιθουανία: Σονγκάιλα 17, Κλέιζα 14, Ματσιγιάουσκας 13, Γκούστας 10, Καλνιέτις 8, Λαβρίνοβιτς Ν. 7, Γιανκούνας 7, Γιασάιτις 4, Ζουκάουσκας 3, Λαβρίνοβιτς Κ. 1, Γιαβτόκας, Ντελινινκάιτις.

Τουρκία: Κούρτογλου 24, Αρσλάν 18, Ιλιάσοβα 13, Ερντογάν 12, Ατσούρ 9, Γκόνλουμ 9, Ακιόλ 8, Ντεμιρέλ 2, Ερντέν, Πεκέρ, Κουτλουάι, Σολάκ.

Ταξιδεύει η Ελπίδα

Τα τμήματα ανδρών και παμπαίδων του συλλόγου θα βρεθούν στην Κω για φιλικούς αγώνες το διήμερο 15-16 Σεπτεμβρίου.

Προκειμένου να παρουσιαστεί στο νέο πρωτάθλημα της Β' κατηγορίας όσο καλύτερη γίνεται, η Ελπίδα Πεταλούδων αποφάσισε να συμπεριλάβει στο πρόγραμμα προετοιμασίας της φιλικά παιχνίδια ...εκτός έδρας και μάλιστα με ομάδες της Α' ανδρών. Αλλά δεν περιορίζεται στα φιλικά μόνο της ανδρικής ομάδας αλλά και των παμπαίδων.

Η Ελπίδα θα ταξιδέψει στις 15-16 Σεπτεμβρίου στην Κω για να αντιμετωπίσει τις δύο ομάδες του νησιού με τις οποίες ο σύλλογος της Ρόδου διατηρεί φιλικές σχέσεις. Όπως ανακοίνωσε η Ελπίδα, επίσημο πρόγραμμα των αναμετρήσεων προετοιμασίας δεν έχει καταρτιστεί ωστόσο το αρχικό πλάνο έχει ως εξής:

Παρασκευή 15/9

- 18.30' ΑΕ Δικαίου – Ελπίδα (παμπαίδες)
- 20.00' ΑΕ Δικαίου – Ελπίδα (άνδρες)

Σάββατο 16/9

- 11.00' Ιπποκράτης – Ελπίδα (παμπαίδες)
- 19.30' Ιπποκράτης – Ελπίδα (άνδρες)

Όλοι οι αγώνες θα διεξαχθούν στο κλειστό γυμναστήριο.

Την αποστολή της Ελπίδας θα αποτελέσουν συνολικά 27 αθλητές. Θα αναχωρήσει την Παρασκευή 15/9 στις 15.00' με το Δωδεκάνησος Εξπρές και θα επιστρέψει την Κυριακή 17/9 με το Blue Star (10.30').

ΠΟΛΙΤΙΣΤΙΚΟΣ ΣΥΛΛΟΓΟΣ ΕΜΠΩΝΑ "Ο ΑΤΤΑΒΥΡΟΣ"

ΣΥΓΧΑΡΗΤΗΡΙΟ

Ο Πολιτιστικός Σύλλογος Έμπωνα «ο ΑΤΤΑΒΥΡΟΣ» συγχαίρει τους παρακάτω μαθητές επιτυχόντες στα ΑΕΙ και ΤΕΙ και τους εύχεται καλή σταδιοδρομία και καλή δύναμη.

1. **Δημητρούλης Παντελής** Ιατρική Αλεξανδρούπολης
2. **Αντωνάκης Ευάγγελος** Ηλεκτρολογίας ΤΕΙ Λάρισας
3. **Ζαμπελάκη Φωτεινή** Προσχολικής Αγωγής κ' Εκπ/κού Σχεδιασμού Ρόδου
4. **Θεουλάκη Δέσποινα** Λογιστικής κ' Χρηματοοικονομικής Μακεδονίας
5. **Θεουλάκης Κων/νος** Πολ. Δομικών Έργων ΤΕΙ Κρήτης
6. **Κουνάκη Σταματία** Αρχιτεκτόνων Μηχ/κών Θεσσαλίας
7. **Κουνάκης Στέργιος** Νοσηλευτικής ΤΕΙ Κρήτης
8. **Λογοθέτης Αντώνης** Παιδαγωγικό Δημοτικής Εκπ/σης Ρόδου
9. **Ρουσακάκης Τριαντάφυλλος** Οικονομικής Επιστήμης Πειραιά
10. **Χουρδάκη Ειρήνη** Προσχολικής Αγωγής κ' Εκπ/κού Σχεδιασμού Ρόδου
11. **Χατζηγιαννάκης Κυριαζής** Παιδαγωγικό Δημοτικής Εκπ/σης Ρόδου
12. **Χατζηπέτρος Κυριάκος** Ηλεκτρολόγων Μηχ/κών Ηλ/κών Υπολογιστών Ε.Μ.Π.
13. **Παπασταματάκης Ελευθέριος** Διοίκηση Επ/σεων ΤΕΙ Λάρισας

Το δ.σ. του Συλλόγου

MZT310827

ΕΥΧΑΡΙΣΤΗΡΙΟ

Αισθάνομαι υποχρεωμένη να ευχαριστήσω θερμά τους καθηγητές του φροντιστηρίου **"ΟΡΟΣΗΜΟ"** που με τη διδακτική τους ικανότητα βοήθησαν την εισαγωγή της κόρης μου **Ελλης Πισσά,** στη Νομική Σχολή του Αριστοτελείου Πανεπιστημίου Θεσ/νίκης, καθώς και τη Διεύθυνση του υπόψιν φροντιστηρίου για την πολύπλευρη και πολύτιμη συνδρομή της.

Με τιμή οικογένεια
Μαίρης Βενέτη-Πισσά

MZT310835

ΕΥΧΑΡΙΣΤΗΡΙΟ

Θέλω θερμά να ευχαριστήσω τους **καθηγητές** καθώς και τον **διευθυντή του 1ου Λυκείου Ρόδου** για την υψηλού επιπέδου διδακτική αλλά και ηθική υποστήριξη που παρείχαν στη μαθήτριά τους **Ελλη Πισσά,** συμβάλλοντας έτσι στην εισαγωγή της στη Νομική Σχολή της Θεσ/νίκης.

Με τιμή οικογένεια
Μαίρης Βενέτη-Πισσά

MZT310836

ΕΛΛΗΝΙΚΗ ΔΗΜΟΚΡΑΤΙΑ
ΟΡΓΑΝΙΣΜΟΣ ΕΡΓΑΤΙΚΗΣ ΕΣΤΙΑΣ
ΑΓΗΣΙΛΑΟΥ 10-ΑΘΗΝΑ

ΠΕΡΙΛΗΨΗ ΔΙΑΚΗΡΥΞΗΣ ΔΙΑΓΩΝΙΣΜΟΥ

Η Εργατική Εστία, προκηρύσσει δημόσιο επαναληπτικό μειοδοτικό διαγωνισμό που θα γίνει στα γραφεία του Περιφερειακού Γραφείου του Οργανισμού στην Ρόδο, (Οδός Στ. Καζούλη 30), την **27/9/2006,** ημέρα **Τετάρτη** και ώρα **13.00** (13,15 τέλος παράδοσης προσφορών), για την μίσθωση ακινήτου στην Ρόδο, ωφέλιμου εμβαδού 245 μ2 περίπου πλέον 30% για κοινόχρηστους χώρους για την στέγαση του Εργατοϋπαλληλικού Κέντρου Ρόδου και του Περιφερειακού Γραφείου του Οργανισμού.

Τα έξοδα δημοσίευσης θα βαρύνουν τον Οργανισμό μας.

Οι σχετικές διακηρύξεις και περισσότερες πληροφορίες δίνονται από το Τμήμα Κτιρίων του Οργανισμού μας στην Αθήνα (τηλ. 5286077) και από το Περιφερειακό Γραφείο του Οργανισμού στην Ρόδο (οδός Στ. Καζούλη 30 -τηλ. 22410 22464) τις εργάσιμες ημέρες και ώρες από 08.00 έως 14.00

Η Εργατική Εστία δεν πληρώνει μεσιτικά δικαιώματα.

Ο πρόεδρος του δ.σ.
της Εργατικής Εστίας
ΚΩΝΣΤΑΝΤΙΝΟΣ ΛΙΑΠΗΣ

ΕΛΛΗΝΙΚΗ ΔΗΜΟΚΡΑΤΙΑ
ΔΗΜΟΣ ΡΟΔΙΩΝ
ΔΙΕΥΘΥΝΣΗ ΤΕΧΝΙΚΩΝ ΥΠΗΡΕΣΙΩΝ

Α.Π.: 14593/31-8-2006

ΠΕΡΙΛΗΨΗ ΔΙΑΚΗΡΥΞΗΣ

Ο δήμαρχος Ροδίων, προκηρύσσει ανοιχτό διαγωνισμό για-την ανάθεση του έργου: «ΑΝΤΙΚΑΤΑΣΤΑΣΗ ΠΑΛΑΙΟΥ ΔΙΚΤΥΟΥ ΔΗΜΟΤΙΚΟΥ ΦΩΤΙΣΜΟΥ», με προϋπολογισμό 150.000 ευρώ (δαπάνη εργασιών, ΓΕ και ΟΕ, απρόβλεπτα, πρόβλεψη αναθεώρησης και Φ.Π.Α.). Το έργο περιλαμβάνει μόνο μια κατηγορία εργασιών: ΗΛΕΚΤΡΟΜΗΧΑΝΟΛΟΓΙΚΑ, με προϋπολογισμό 130.493,17 ευρώ (δαπάνη εργασιών, ΓΕ και ΟΕ και απρόβλεπτα).

Οι ενδιαφερόμενοι μπορούν να παραλάβουν τα συμβατικά τεύχη του διαγωνισμού (Διακήρυξη, Συγγραφή Υποχρεώσεων κ.λ.π) από την έδρα της Δ/νσης Τεχνικών Υπηρεσιών που βρίσκεται στη συμβολή των οδών Αγ. Ιωάννη 52 και Διαγοριδών, μέχρι τις 25/9/2006. Η διακήρυξη του έργου έχει συνταχθεί κατά το εγκεκριμένο από τον υπουργό ΠΕΧΩΔΕ υπόδειγμα τύπου Γ.

Πληροφορίες στα τηλέφωνα 2241046400 και 2241046465, FAX επικοινωνίας 2241046470, αρμόδιος υπάλληλος για επικοινωνία κος Πλιώτας Φιλήμων.

Ο διαγωνισμός θα διεξαχθεί στις 28/9/2006, ημέρα Πέμπτη και ώρα 10:00 π.μ. και το σύστημα υποβολής προσφορών είναι με επιμέρους ποσοστά έκπτωσης του άρθρου 7 του π.δ. 609/1985.

Στο διαγωνισμό γίνονται δεκτοί α) ημεδαποί διαγωνιζόμενοι, μεμονωμένοι ή σε κοινοπραξία, εγγεγραμμένοι στο Μ.Ε.ΕΠ, που καλύπτουν τις κατηγορίες και τάξεις του έργου, ήτοι τάξεις Α2 ή 1η ανεξαρτήτου έδρας ή 2η αν έχουν έδρα ή δεύτερο νομό το νομό Δωδεκανήσου στην κατηγορία ΗΛΕΚΤΡΟΜΗΧΑΝΟΛΟΓΙΚΑ β) αλλοδαποί διαγωνιζόμενοι που αποδεικνύουν ότι κατά την τελευταία πενταετία, έχουν εκτελέσει έργα παρόμοια (ποιοτικά και ποσοτικά) με το δημοπρατούμενο.

Για τη συμμετοχή στο διαγωνισμό απαιτείται η κατάθεση εγγυητικής επιστολής ύψους 2.610 ευρώ και ισχύος τουλάχιστον ενενήντα (90) ημερολογιακών ημερών, μετά την ημέρα διεξαγωγής του διαγωνισμού. Ο χρόνος ισχύος των προσφορών είναι εξήντα (60) ημερολογιακές ημέρες.

Το έργο χρηματοδοτείται από ίδιους πόρους. Προκαταβολή δε θα χορηγηθεί.

Το αποτέλεσμα της δημοπρασίας θα εγκριθεί από την Δημαρχιακή Επιτροπή και το Δημοτικό Συμβούλιο του Δήμου Ροδίων.

Ο δήμαρχος
κ.κ.ε.
Ο προϊστάμενος Δ/νσης
Τεχν. Υπηρεσιών
Ελευθέριος Κωνστάντζος

ΕΛΛΗΝΙΚΗ ΔΗΜΟΚΡΑΤΙΑ
ΥΠΟΥΡΓΕΙΟ ΑΠΑΣΧΟΛΗΣΗΣ ΚΑΙ ΚΟΙΝΩΝΙΚΗΣ ΠΡΟΣΤΑΣΙΑΣ
Ο.Α.Ε.Δ.

ΠΡΟΣΚΛΗΣΗ ΕΝΔΙΑΦΕΡΟΝΤΟΣ

Ο Ο.Α.Ε.Δ. καλεί τους ενδιαφερόμενους που επιθυμούν να αναλάβουν την εκμετάλλευση κυλικείου των Τ.Ε.Ε. Μαθητείας του Ο.Α.ΕΔ. - ΟΡΕΣΤΙΑΔΑΣ και ΡΟΔΟΥ - να καταθέσουν αίτηση και τα απαραίτητα δικαιολογητικά μέσα σε χρονικό διάστημα δέκα (10) ημερών από τη δημοσίευση της πρόσκλησης ενδιαφέροντος.

Η ανάθεση είναι διετής και θα γίνει με απόφαση του Δ.Σ. του Ο.Α.Ε.Δ., αφού προηγηθεί γνώμη της αρμόδιας επιτροπής. Τα κριτήρια με βάση τα οποία θα γίνει η μοριοδότηση των δικαιολογητικών των ενδιαφερομένων είναι τα ακόλουθα:

ΚΟΙΝΩΝΙΚΑ ΚΡΙΤΗΡΙΑ ΠΟΥ ΜΟΡΙΟΔΟΤΟΥΝΤΑΙ ΓΙΑ ΤΗΝ ΑΝΑΘΕΣΗ ΤΩΝ ΚΥΛΙΚΕΙΩΝ

1. Κάρτα ανεργίας

• Για κάθε μήνα ανεργίας (1 μόριο)

Η κάρτα ανεργίας πρέπει να έχει εκδοθεί τουλάχιστον ένα (1) μήνα πριν από την πρώτη δημοσίευση της πρόσκλησης ενδιαφέροντος.

2. Εκκαθαριστικό εφορίας του τελευταίου οικονομικού έτους

• Με οικογενειακό εισόδημα μέχρι δέκα επτά χιλιάδες εξακόσια ευρώ (17.600,00€) (10 μόρια)

• Υποψήφιοι με οικογενειακό εισόδημα άνω των δέκα επτά χιλιάδων εξακοσίων ευρώ (17.600,00€) μετέχουν, αλλά δε μοριοδοτούνται επί του συνόλου των κριτηρίων, εκτός αυτών των μορίων που δύνανται να έχουν, αν ανήκουν σε κατηγορία πολυτέκνων.

• Υποψήφιοι πολύτεκνοι με εισόδημα μέχρι είκοσι εννέα χιλιάδες τριακόσια σαράντα ευρώ (29.340,00€) μετέχουν και μοριοδοτούνται κανονικά επί του συνόλου των κριτηρίων.

• Υποψήφιοι πολύτεκνοι με οικογενειακό εισόδημα άνω των είκοσι εννέα χιλιάδων τριακοσίων σαράντα ευρώ (29.340,00€) μετέχουν, δε μοριοδοτούνται επί του συνόλου των κριτηρίων και προηγούνται στη λίστα των υποψηφίων αυτοί με το χαμηλότερο εισόδημα.

3. Πολύτεκνοι

• Μοριοδοτούνται με πέντε (5) μόρια οι παρακάτω κατηγορίες:

- Γονέας με τέσσερα (4) προστατευόμενα τέκνα.
- Επιζών ή άγαμος γονέας με τρία (3) προστατευόμενα τέκνα.
- Διαζευγμένος με τρία (3) προστατευόμενα τέκνα, εφόσον με δικαστική απόφαση έχει την επιμέλεια αυτών.
- Τέκνο πολύτεκνης οικογένειας μοριοδοτείται με την προϋπόθεση ότι θα δεσμεύεται με υπεύθυνη δήλωση του Ν. 1599/86, ότι άλλο μέλος της οικογένειας δε θέτει υποψηφιότητα, προκειμένου να του ανατεθεί η εκμετάλλευση κυλικείου ή σε διαφορετική περίπτωση δε μοριοδοτείται.

• Μοριοδοτούνται με οκτώ (8) μόρια οι παρακάτω κατηγορίες:

- Γονέας με πέντε (5) προστατευόμενα τέκνα.
- Επιζών ή άγαμος γονέας με τέσερα (4) προστατευόμενα τέκνα.
- Διαζευγμένος γονέας με τέσσερα (4) προστατευόμενα τέκνα, όπου με δικαστική απόφαση έχει την επιμέλεια αυτών.

• Μοριοδοτούνται με δώδεκα (12) μόρια οι παρακάτω κατηγορίες:

- Γονέας με έξι (6) προστατευόμενα τέκνα και άνω.
- Επιζών ή άγαμος γονέας με πέντε (5) προστατευόμενα τέκνα και άνω.
- Διαζευγμένος γονέας με πέντε (5) προστατευόμενα τέκνα, όπου με δικαστική απόφαση έχει την επιμέλεια αυτών.

Σε περίπτωση ισοβαθμίας προκρίνεται ο υποψήφιος με τη μεγαλύτερη διάρκεια της ανεργίας και σε περίπτωση νέας ισοβαθμίας ο υποψήφιος με το χαμηλότερο οικογενειακό εισόδημα.

Τα δικαιολογητικά που απαιτούνται είναι τα ακόλουθα:

ΔΙΚΑΙΟΛΟΓΗΤΙΚΑ

I. Αίτηση με πλήρη στοιχεία (νοματεπώνυμο, διεύθυνση, τηλέφωνο)
II. Πιστοποιητικό υγείας
III. Πλήρες αντίγραφο ποινικού μητρώου
IV. Πιστοποιητικό οικογενειακής κατάστασης
V. Κάρτα ανεργίας
VI. Εκκαθαριστικό εφορίας του τελευταίου οικονομικού έτους (φωτοτυπία επικυρωμένη).

Σε περίπτωση μη υποβολής δήλωσης, λόγω ελλείψεως σχετικής υποχρεώσεως, θα υποβάλλεται βεβαίωση της αρμόδιας Δ.Ο.Υ. της κατοικίας του υποψηφίου, ότι δεν υπεβλήθη δήλωση εισοδήματος.

Επιπροσθέτως, τα παρακάτω δικαιολογητικά προσκομίζονται στις ειδικές περιπτώσεις, όπως περιγράφονται ανωτέρω.

- Υπεύθυνη δήλωση του Ν. 1599/86 (βλ.: παράγραφος 3, κεφάλαιο 1, περίπτωση δ')
- Δικαστική απόφαση για την επιμέλεια των παιδιών.

Οι βασικοί όροι για την ανάθεση, οι οποίοι θα περιλαμβάνονται στη σύμβαση, που θα υπογράψει είναι οι κάτωθι:

α) Ο χρησάμενος αναλαμβάνει την υποχρέωση να διαθέτει τα είδη του κυλικείου στους μαθητές, το προσωπικό του σχολείου, σε τιμές κατώτερες κατά ποσοστό 10% από αυτές που προβλέπονται από τις αγορανομικές διατάξεις που θα ισχύουν κάθε φορά για τα αντίστοιχα καταστήματα τρίτης (γ') κατηγορίας της περιοχής.

β) Ο χρησάμενος υποχρεούται να καταθέσει στον Ο.Α.Ε.Δ. ποσό 586,94€ σαν εγγύηση, που θα παραμείνει άτοκο.

γ) Ο χρυσάμενος φέρει τα βάρη λειτουργίας του κυλικείου και βαρύνεται με την κατανάλωση ύδατος και ρεύματος που αντιστοιχεί σ' αυτό και προσδιορίζεται με ιδιαίτερους μετρητές που θα εγκαταστήσει ο Ο.Α.Ε.Δ. με δαπάνες του.

δ) Ο χρησάμενος υποχρεούται να αποκαθιστά με δαπάνες του κάθε βλάβη ή φθορά, που θα παρουσιάζεται στα είδη ή στις εγκαταστάσεις του κυλικείου.

Τα Τ.Ε.Ε. Μαθητείας, στα οποία θα γίνει ανάθεση κυλικείου, είναι τα ακόλουθα:

1. ΟΡΕΣΤΙΑΔΑΣ: Κωνσταντινουπόλεως 62/682 00 - ΟΡΕΣΤΙΑΔΑ, τηλ. 25520 25716, 25520 24840
2. ΡΟΔΟΥ: Θ. Σοφούλη 93 /851 00 - ΡΟΔΟΣ, ΤΗΛ. 22410 22039, 22410 31077

Οι ενδιαφερόμενοι καλούνται, εντός της προθεσμίας, να καταθέσουν τις αιτήσεις τους και τα αναγκαία δικαιολογητικά στη Διοίκηση Ο.Α.Ε.Δ.: Διεύθυνση Αρχικής Επαγγελματικής Εκπαίδευσης και Κατάρτισης, επί της οδού: Εθνικής Αντιστάσεως 8 / 174 56 - ΑΛΙΜΟΣ, Γραφείο 326, 3ος όροφος, τηλ.: 2109989657.

Πληροφορίες θα δίνονται και στα τηλέφωνα των Τ.Ε.Ε. Μαθητείας, που αναφέρονται παραπάνω.

Ο διοικητής
Γ. ΒΕΡΝΑΔΑΚΗΣ

ΧΠΔΗΜ189

ΚΗΔΕΙΑ

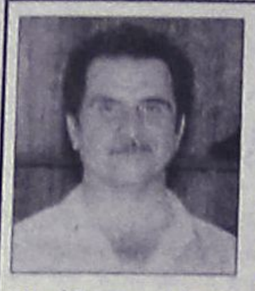

Τον λατρευτό μας σύζυγο, πατέρα, παππού, αδελφό, θείο και εξάδελφο

ΤΣΑΜΠΙΚΟ ΘΑΡΕΝΑΚΗ

ετών 70

θανόντα, κηδεύουμε σήμερα Παρασκευη 1 Σεπτεμβρίου 2006 και ώρα 6 μ.μ. από τον Ιερό Ναό Αγίου Γεωργίου, Λάερμα

Η σύζυγος: Δήμητρα
Τα παιδιά: Νεκτάριος-Γραμματική, Καθολική-Ιωάννης, Ελισσάβετ
Τα εγγόνια, τ' αδέλφια, τ' ανίψια, τα ξαδέλφια και οι λοιποί συγγενείς.

ΧΠ2830

ΜΝΗΜΟΣΥΝΑ



Την 2α μηνός Σεπτεμβρίου ημέρα Σάββατο και ώρα 8.30 π.μ. εις τον Ιερό Ναό Αγίου Νικολάου Ρόδου, τελούμε 4ήμερο μνημόσυνο υπέρ αναπαύσεως της ψυχής της λατρευτής μας μητέρας, γιαγιάς και θείας

ΜΑΡΙΑΣ ΚΑΛΙΟΥΔΑΚΗ

Τα παιδιά: Δημήτρης-Χαρούλα
Τα εγγόνια: Κώστας, Αναστασία-Μαρία
Τ' ανίψια και οι λοιποί συγγενείς

MZT310832



Την 2α μηνός Σεπτεμβρίου ημέρα Σάββατο και ώρα 8 π.μ. εις τον Ιερό Ναό Ταξιαρχών Νεκροταφείου Ρόδου, τελούμε 6μηνο μνημόσυνο υπέρ αναπαύσεως της ψυχής της λατρευτής μας κόρης, μητέρας, αδελφής και θείας

ΜΑΡΙΑΣ ΣΕΧΑ

Η μητέρα: Διονυσία
Τα παιδιά: Αντώνης-Νεφέλη
Οι αδελφές: Δέσπω, Κατίνα, Βαγγελιώ, Ρούλα
Τ' ανίψια και οι λοιποί συγγενείς

ΧΠ2830



Την 2α μηνός Σεπτεμβρίου ημέρα Σάββατο και ώρα 8 π.μ. εις τον Ιερό Ναό Αγίας Ειρήνης Ορφανοτροφείου Θηλέων, τελούμε 9μηνο μνημόσυνο υπέρ αναπαύσεως της ψυχής του λατρευτού μας συζύγου, πατέρα, αδελφού και θείου

ΣΑΡΑΝΤΗ ΧΑΤΖΗΠΕΤΡΟΥ

Η σύζυγος: Μαρία
Ο γυιός: Σωτήρης
Τ' αδέλφια, τ' ανίψια και οι λοιποί συγγενείς

MXP14004



Την 3η μηνός Σεπτεμβρίου ημέρα Κυριακή και ώρα 8.30 π.μ. εις τον Ιερό Ναό Αγίου Νικολάου Ρόδου, τελούμε 3μηνο μνημόσυνο υπέρ αναπαύσεως της ψυχής της λατρευτής μας συζύγου, μητέρας, γιαγιάς, αδελφής και θείας

ΘΗΡΕΣΙΑΣ ΔΗΜΗΤΡΙΟΥ ΒΕΡΒΕΡΗ

Ο σύζυγος: Δημήτριος
Τα παιδιά: Νικόλαος-Αδελαΐς, Μιχαήλ-Σεβαστή
Τα εγγόνια, τ' αδέλφια, τ' ανίψια και οι λοιποί συγγενείς

MZT300812



Την 3η μηνός Σεπτεμβρίου ημέρα Κυριακή και ώρα 8.30 π.μ. εις τον Ιερό Ναό Αγίου Γεωργίου Κάτω Ρόδου, τελούμε 6μηνο μνημόσυνο υπέρ αναπαύσεως της ψυχής της λατρευτής μας συζύγου, μητέρας, αδελφής και θείας

ΚΥΡΙΑΚΟΥΛΑΣ ΓΕΩΡΓΙΟΥ ΧΟΥΛΗ

Ο σύζυγος: Γεώργιος
Τα παιδιά: Άγγελος, Αλέξανδρος, Κατερίνα
Τ' αδέλφια, τ' ανίψια και οι λοιποί συγγενείς

ΧΠ2830



Την 3η μηνός Σεπτεμβρίου ημέρα Κυριακή και ώρα 8 π.μ. εις τον Ιερό Ναό Ταξιαρχών νεκροταφείου Ρόδου, τελούμε 6μηνο μνημόσυνο υπέρ αναπαύσεως της ψυχής της λατρευτής μας συζύγου, μητέρας, κόρης, αδελφής

ΧΡΙΣΤΙΝΑΣ ΝΑΝΝΟΥ

Ο σύζυγος: Γιώργος
Οι γονείς: Ιωάννης-Δέσποινα
Τα παιδιά: Μανώλης,Γιάννης, Κώστας
Τα πεθερικά, ο αδελφός και οι λοιποί συγγενείς

MZT290813



Την 3η μηνός Σεπτεμβρίου ημέρα Κυριακή και ώρα 8.30 π.μ. εις τον Ιερό Ναό Ταξιαρχών νεκροταφείου Ρόδου, τελούμε διετές μνημόσυνο υπέρ αναπαύσεως της ψυχής της λατρευτής μας μητέρας, γιαγιάς, προγιαγιάς και θείας

ΕΙΡΗΝΗΣ ΗΛΙΟΥ

Τα παιδιά, τα εγγόνια, τα δισέγγονα, τ' ανίψια και οι λοιποί συγγενείς

ΧΠ2830



Την 3η μηνός Σεπτεμβρίου ημέρα Κυριακή και ώρα 8 π.μ. εις τον Ιερό Ναό Ταξιαρχών νεκροταφείου Ρόδου, τελούμε 9ήμερο μνημόσυνο υπέρ αναπαύσεως της ψυχής του λατρευτού μας συζύγου, πατέρα, παππού, αδελφού και θείου

ΜΙΧΑΗΛ (ΛΑΛΟ) ΤΣΑΓΚΑΡΗ

Η σύζυγος: Αναστασία
Τα παιδιά: Κωνσταντίνα-Αλέξανδρος, Ελευθερία-Μιχάλης, Μαρία, Χρυσοβαλάντης
Τα εγγόνια: Αναστασία, Κυριάκος
Τ' αδέλφια: Ειρήνη-Διαμαντής, Βασιλεία-Αριστοτέλης, Νίκος, Μαρίτσα
Τ' ανίψια και οι λοιποί συγγενείς

ΧΠ2830



Την 3η μηνός Σεπτεμβρίου ημέρα Κυριακή και ώρα 8 π.μ. εις τον Ιερό Ναό Ταξιαρχών νεκροταφείου Ρόδου, τελούμε 9μηνο μνημόσυνο υπέρ αναπαύσεως της ψυχής του λατρευτού μας συζύγου, πατέρα, παππού, αδελφού και θείου

ΑΝΤΩΝΙΟΥ ΞΥΑΛΙΝΑ

Η σύζυγος: Καλλιόπη
Τα παιδιά: Δημήτρης-Αννα, Παναγιώτης-Αλεξάνδρα, Γιάννης
Τα εγγόνια, τ' αδέλφια, τ' ανίψια και οι λοιποί συγγενείς

MZT260811



Την 3η μηνός Σεπτεμβρίου ημέρα Κυριακή και ώρα 8.30 π.μ. εις τον Ιερό Ναό Αγίου Δημητρίου Παλαιού Νεκροταφείου Ρόδου, τελούμε 9μηνο μνημόσυνο υπέρ αναπαύσεως της ψυχής του λατρευτού μας συζύγου, πατέρα και παππού

ΔΗΜΗΤΡΙΟΥ ΤΣΟΥΡΟΥΝΑΚΗ

Η σύζυγος: Καθολική
Τα παιδιά: Κωνσταντίνος, Σοφία-Γιάννης, Ειρήνη-Ελευθέριος, Ιωάννα
Τα εγγόνια και οι λοιποί συγγενείς

MXP14012

ΜΝΗΜΗΣ ΕΝΕΚΕΝ
ΠΑΡΑΣΚΕΥΑΣΤΗΡΙΟΝ ΜΝΗΜΟΣΥΝΩΝ

Αναλαμβάνουμε την οργάνωση των μνημοσύνων σας, προσφέροντάς σας όλα όσα χρειάζονται για την άψογη μνημόνευση των αγαπημένων εκλιπόντων σας.

Προσφέρουμε μεγάλη ποικιλία πρωτότυπων σχεδίων σε δίσκους της επιλογής σας με τα συνοδευτικά αρτύματα. Παράλληλα διαθέτουμε όλα τα απαραίτητα είδη μνημοσύνων.

Στο χώρο μας θα βρείτε τέλεια εξυπηρέτηση, καθαριότητα και πάνω απ' όλα σεβασμό στη δύσκολη στιγμή σας. ΑΕ 798

Γ. ΠΑΠΑΝΔΡΕΟΥ 78, ΑΝΑΛΗΨΗ · Τηλ./Fax: 22410 69620



Την 3η μηνός Σεπτεμβρίου ημέρα Κυριακή και ώρα 9 π.μ. εις τον Ιερό Ναό Ταξιαρχών νεκροταφείου Ρόδου, τελούμε 3ετές μνημόσυνο υπέρ αναπαύσεως της ψυχής του λατρευτού μας πατέρα, αδελφού και θείου

ΓΕΩΡΓΙΟΥ ΧΡΥΣΑΝΘΟΥ

Τα παιδιά: Μίνα, Μαρία, Αργυρούλα, Ροδούλα-Αναστάσιος
Τ' αδέλφια, τ' ανίψια και οι λοιποί συγγενείς

Τρία χρόνια έχουμε
μπαμπά μας να σε δούμε
να σε αγκαλιάσουμε
μαζί σου να βρεθούμε!

... και να' χαμε μαγικό ραβδί
τον χρόνο να γυρίσουμε
και πριν τον θάνατο σου μπαμπά
εκεί να σταματήσουμε!

Η απουσία σου σκληρή
που την καρδιά ραγίζει
μα η θύμησή σου μέσα μας
δεν πρόκειται να σβήσει!

Μας λείπεις μπαμπάκα...
Τα παιδιά σου Μίνα, Μαρία, Αργυρώ, Ροδούλα-Αναστάσιος

MXP14007



Την 4η μηνός Σεπτεμβρίου ημέρα Δευτέρα και ώρα 8.30 π.μ. εις τον Ιερό Ναό Φανερωμένης Ιξιάς, τελούμε 4ήμερο μνημόσυνο υπέρ αναπαύσεως της ψυχής του λατρευτού μας συζύγου, πατέρα, παππού, αδελφού και θείου

ΙΩΑΝΝΟΥ ΠΑΝΑΓΟΥ

Η σύζυγος: Αθηνά
Τα παιδιά: Μιχαήλ-Misel, Διονύσιος-Ταμάρα
Τα εγγόνια, τ' αδέλφια, τ' ανίψια και οι λοιποί συγγενείς

ΧΠ2830

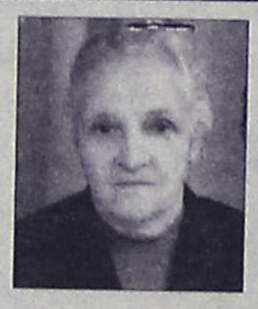

Την 5η μηνός Σεπτεμβρίου ημέρα Τρίτη και ώρα 8.30 π.μ. εις τον Ιερό Ναό Ταξιαρχών Νεκροταφείου Ρόδου, τελούμε 9μηνο μνημόσυνο υπέρ αναπαύσεως της ψυχής της λατρευτής μας μητέρας, γιαγιάς και προγιαγιάς

ΚΩΝΣΤΑΝΤΙΝΑΣ ΠΑΠΑΧΡΙΣΤΟΔΟΥΛΟΥ

Τα παιδιά, τα εγγόνια, τα δισέγγονα και οι λοιποί συγγενείς

MXP14010

ΕΛΛΗΝΙΚΗ ΔΗΜΟΚΡΑΤΙΑ
ΥΠΟΥΡΓΕΙΟ ΥΓΕΙΑΣ & ΠΡΟΝΟΙΑΣ
Β' ΠεΣΥΠ ΝΟΤΙΟΥ ΑΙΓΑΙΟΥ
ΚΡΑΤΙΚΟ ΘΕΡΑΠΕΥΤΗΡΙΟ
ΚΕΝΤΡΟ ΥΓΕΙΑΣ ΛΕΡΟΥ
ΟΙΚΟΝΟΜΙΚΕΣ ΥΠΗΡΕΣΙΕΣ
ΓΡΑΦΕΙΟ ΠΡΟΜΗΘΕΙΩΝ

Λέρος, 30/8/2006
Α.Π.: 9975

Το Κρατικό Θεραπευτήριο-Κέντρο Υγείας Λέρου, ύστερα από την αριθμ. **20/10-8-2006, 14/12-5-2006** αποφάσεις του διοικητικού συμβουλίου:

ΠΡΟΚΗΡΥΣΣΕΙ

τους παρακάτω δημόσιους μειοδοτικούς διαγωνισμούς, που θα γίνουν στην αίθουσα διαγωνισμών του ΚΘΛ ως εξής:

Α) Την 3-10-2006 ημέρα Τρίτη και ώρες:
1) 09.00-09.15 Είδη συσκευασίας τροφίμων προϋπ/σμού 6.000 ευρώ περίπου
2) 09.30-09.45: πάνες ακράτειας προϋπ/σμού 80.000 ευρώ
3) 10.00-10.15: χειμερινός ιματισμός προϋπ/σμού 183.000 ευρώ

Τα έξοδα δημοσίευσης βαρύνουν την Υπηρεσία.

Το κόστος παράδοσης των διακηρύξεων έχει ως εξής:
α) Παράδοση διακήρυξης τακτικού διαγωνισμού 6 ευρώ
β) Παράδοση διακήρυξης πρόχειρου διαγωνισμού 5 ευρώ
γ) Παράδοση διακήρυξης διαγωνισμού έργου 15 ευρώ
δ) Έξοδα αποστολής διακηρύξεων εκτός Λέρου-επιπλέον

Οι διαγωνισμοί θα γίνουν σύμφωνα με τους όρους και προδιαγραφές των σχετικών διακηρύξεων του Θερ/ρίου, τις οποίες οι ενδιαφερόμενοι μπορούν να παίρνουν από το γραφείο προμηθειών, τηλ. 22470-23019, 22131 και fax.

Ο διοικητής του Κ.Θ.Κ.Υ. Λέρου
ΧΡ. ΔΗΜΑΣ

ΔΗΜΟΣ Ν. ΡΟΔΟΥ
ΠΟΛΙΤΙΣΤΙΚΟΣ ΣΥΛΛΟΓΟΣ ΜΕΣΑΝΑΓΡΟΥ

ΠΡΟΣΚΛΗΣΗ

... Μη διστάσετε να έρθετε στο Μεσαναγρό
στην **εκδήλωση** που διοργανώνουν
ο **Δήμος Ν. Ρόδου και ο**
Πολιτιστικός Σύλλογος Μεσαναγρού με θέμα:

Εκκλησιές και Μοναστήρια της Ν. Ρόδου

στις **22 Σεπτεμβρίου 2006**,
ημέρα **Σάββατο** και ώρα **20.00**

Η εκδήλωση περιλαμβάνει:
- Ομιλίες
- Εκθεση φωτογραφιών όλων των λατρευτικών τόπων
- Εικόνες Αγίων από ντόπιους Αγιογράφους
- Δημοτικούς χορούς από τα παιδιά του Πολιτιστικού
- Προσφορά παραδοσιακών φαγητών (κουλουρία - πιριούρι)
- Τέλος η εκδήλωση θα κλείσει με παραδοσιακό Μεσαναγρενό γλέντι.

Ο Δήμαρχος **Ο Πρόεδρος του Πολιτιστικού**
Μ. Σαββής **Ι. Καραγιάννης** ΑΠ489

ΣΥΛΛΥΠΗΤΗΡΙΟ

Η διοικούσα επιτροπή του ΤΕΕ Δωδεκανήσου εκφράζει τα συλλυπητήριά της στον κ. **Νίκο Κωνσταντινίδη,** προϊστάμενο του γραφείου ΤΣΜΕΔΕ Ρόδου, για τον θάνατο του πατέρα του **Γιάννη.**

Για την δ.ε.
Ο πρόεδρος Π. Βενέρης ΜΑΤ3821(1)

ΣΥΛΛΥΠΗΤΗΡΙΟ

Το διοικητικό συμβούλιο της ΠΕΔΜΕΔΕ Δωδεκανήσου εκφράζει τα συλλυπητήριά της στον κ. **Νίκο Κωνσταντινίδη,** προϊστάμενο του γραφείου ΤΣΜΕΔΕ Ρόδου, για τον θάνατο του πατέρα του **Γιάννη.**

Για το δ.σ.
Ο πρόεδρος Βασ. Βαμβουρέλης ΜΑΤ3821(2)

ΑΠΩΛΕΙΑ

Χάθηκε κινητό τηλέφωνο **NOKIA N90** στην περιοχή του Μανδρακίου την **Τρίτη 22/8/2006.**
Παρακαλείται όποιος το βρει να επικοινωνήσει στο **2241032328 ή 6932650716** και θα αμοιφθεί.

ΜΖΤ240804

ΣΥΛΛΟΓΟΣ ΔΙΟΙΚ. & ΤΕΧΝ.
ΠΡΟΣΩΠΙΚΟΥ ΙΚΑ-ΕΤΑΜ Ν. ΔΩΔ/ΣΟΥ
3ο χλμ. Ρόδου-Λίνδου, Ρόδος

ΣΥΓΧΑΡΗΤΗΡΙΟ

Το δ.σ. του Συλλόγου μας συγχαίρει τα παιδιά των συναδέλφων που πέτυχαν την εισαγωγή τους στα Α.Ε.Ι. και Α.Τ.Ε.Ι. και τους εύχεται ολόψυχα καλή πρόοδο και καλή σταδιοδρομία.

Επιτυχόντες είναι οι κάτωθι:
1. **Καστρινάκης Ιωάννης του Νικολάου**
   Α.Ε.Ι. Ρεθύμνου Κρήτης, Τμήμα Οικονομικών Επιστημών
2. **Παυλοπούλου Μαρία του Αθανασίου**
   Πανεπιστήμιο Αιγαίου, Τμήμα Νηπιαγωγών
3. **Γεωργαδάκης Ιωάννης του Ευσταθίου**
   Πανεπιστήμιο Θράκης, Τμήμα Διεθνών Οικονομικών Σχέσεων και Ανάπτυξης
4. **Μαρτίνος Γεώργιος του Ιωάννη**
   Α.Ε.Ι. Ιωαννίνων, Τμήμα Οικονομικών Επιστημών
5. **Πλάτση Καλλιόπη του Χαραλάμπους**
   Πανεπιστήμιο Αθηνών, Τμήμα Μαθηματικό

Ο πρόεδρος **Ο γραμματέας**
Ψύχας Ιωάννης **Πούπουζας Νικόλαος**

ΜΖΤ310833

ΕΛΛΗΝΙΚΗ ΔΗΜΟΚΡΑΤΙΑ
ΥΠΟΥΡΓΕΙΟ ΥΓΕΙΑΣ & ΠΡΟΝΟΙΑΣ

ΕΥΡΩΠΑΪΚΗ ΕΝΩΣΗ
ΕΥΡΩΠΑΪΚΟ ΚΟΙΝΩΝΙΚΟ ΤΑΜΕΙΟ (ΕΚΤ)

Γ' ΚΟΙΝΟΤΙΚΟ ΠΛΑΙΣΙΟ ΣΤΗΡΙΞΗΣ
ΕΠΙΧΕΙΡΗΣΙΑΚΟ ΠΡΟΓΡΑΜΜΑ
"ΥΓΕΙΑ-ΠΡΟΝΟΙΑ" 2000-2006
ΑΞΟΝΑΣ 3 "ΠΡΟΝΟΙΑ"
Το πρόγραμμα συγχρηματοδοτείται κατά 75%
από το Ε.Κ.Τ. και 25% από το Υπ. Υγείας & Πρόνοιας

ΔΗΜΟΤΙΚΗ ΕΠΙΧΕΙΡΗΣΗ ΑΝΑΠΤΥΞΗΣ
ΔΗΜΟΥ ΚΑΡΠΑΘΟΥ Κάρπαθος 31/8/2006

ΑΝΑΚΟΙΝΩΣΗ

Για την πρόσληψη προσωπικού με σύμβαση εργασίας ιδιωτικού δικαίου ορισμένου χρόνου

Η Δημοτική Επιχείρηση Ανάπτυξης Δήμου Καρπάθου (Φ.Ε.Κ. σύστασης 739Β/1987, όπως τροποποιήθηκε με το Φ.Ε.Κ. 438Β/2000), ύστερα από την υπ' αριθμόν 25/2006 απόφαση του Διοικητικού Συμβουλίου της επιχείρησης και την α.π. 11151/8-8-2006 έγκριση του γενικού γραμματέα Περιφέρειας, ανακοινώνει ότι θα προσλάβει προσωπικό με σύμβαση εργασίας ιδιωτικού δικαίου ορισμένου χρόνου, συνολικού αριθμού ενός (1) ατόμου για την κάλυψη εποχιακών αναγκών των υπηρεσιών της, σύμφωνα με τις διατάξεις του άρθρου 21 παρ. 3 του Ν. 2190/94, όπως ισχύει μετά τις τροποποιήσεις και συμπληρώσεις των Ν. 2225/1994, 2247/1994, 2266/1994, 2349/1995, 2527/1997, 2738/1999, 3051/2002, 3146/2003, 3174/2003, 3200/2003, 3260/2004 και 3320/2005 για τις εξής κατά αριθμό ατόμων ειδικότητες, με τα αντίστοιχα τυπικά προσόντα και την αντίστοιχη χρονική περίοδο.
Το προσωπικό θα προσληφθεί για την υλοποίηση του προγράμματος "Γραφείο Παροχής Κοινωνικών Υποστηρικτικών Υπηρεσιών" του Δήμου Καρπάθου, το οποίο υπάγεται στο μέτρο 3.1 του Ε.Π. "Υγεία-Πρόνοια" 2000-2006 με συγχρηματοδότηση 75% από το Ευρωπαϊκό Κοινωνικό Ταμείο (Ε.Κ.Τ.) και 25% από το υπουργείο Υγείας και Πρόνοιας.
Ειδικότερα προκηρύσσονται οι εξής ειδικότητες:

ΕΙΔΙΚΟΤΗΤΑ: ΠΕ Κοινωνικών Λειτουργών ή ΠΕ Ψυχολόγων ή ΠΕ Κοινωνιολόγων ή ΠΕ Κοινωνικών Ανθρωπολόγων ή ΠΕ Κοινωνικής Διοίκησης ή ΤΕ Κοινωνικής Εργασίας
ΑΡΙΘΜΟΣ ΑΤΟΜΩΝ: 1
ΕΙΔ. ΤΥΠΙΚΑ ΠΡΟΣΟΝΤΑ: Οπως περιγράφονται παρακάτω
ΔΙΑΡΚΕΙΑ: 1 έτος με δυνατότητα παράτασης έως τη λήξη του προγράμματος

1. ΕΙΔΙΚΑ ΤΥΠΙΚΑ ΠΡΟΣΟΝΤΑ
Α) Ειδικότητα Κοινωνικού Λειτουργού
1) Πτυχίο ή δίπλωμα Τμήματος Κοινωνικής Διοίκησης κατεύθυνσης Κοινωνικής Εργασίας ΑΕΙ ή του Ελληνικού Ανοιχτού Πανεπιστημίου (Ε.Α.Π.) ή των Προγραμμάτων Σπουδών Επιλογής (Π.Σ.Ε.) ή άλλος ισότιμος τίτλος αντίστοιχης ειδικότητας σχολών της ημεδαπής ή της αλλοδαπής.
2) Αδεια άσκησης επαγγέλματος Κοινωνικού Λειτουργού.
Αν δεν καθίσταται δυνατή η πλήρωση των θέσεων από υποψηφίους της ανωτέρω κατηγορίας (ΠΕ), επιτρέπεται η πρόσληψη με:
- πτυχίο ή δίπλωμα ΤΕΙ Τμήματος Κοινωνικής Εργασίας της ημεδαπής ή προγραμμάτων Σπουδών Επιλογής (Π.Σ.Ε.) ΤΕΙ ή ισότιμων σχολών της ημεδαπής ή αλλοδαπής αντίστοιχης ειδικότητας ή το ομώνυμο ή αντίστοιχο κατά ειδικότητα πτυχίο ΚΑΤΕΕ ή ισότιμος τίτλος της ημεδαπής ή αλλοδαπής αντίστοιχης ειδικότητας και
- άδεια άσκησης επαγγέλματος Κοινωνικού Λειτουργού.

ή

Β) Ειδικότητα Κοινωνιολόγου
Πτυχίο ή δίπλωμα Τμήματος Κοινωνιολογίας ΑΕΙ της ημεδαπής ή του Ελληνικού Ανοιχτού Πανεπιστημίου (Ε.Α.Π.) ή των Προγραμμάτων Σπουδών Επιλογής (Π.Σ.Ε.) ή αναγνωρισμένο ισότιμο τίτλο αντίστοιχης ειδικότητας σχολών της ημεδαπής ή της αλλοδαπής.

ή

Γ) Ειδικότητα Κοινωνικού Ανθρωπολόγου
Πτυχίο ή δίπλωμα Τμήματος Κοινωνικής Ανθρωπολογίας ΑΕΙ της ημεδαπής ή του Ελληνικού Ανοιχτού Πανεπιστημίου (Ε.Α.Π.) ή των Προγραμμάτων Σπουδών Επιλογής (Π.Σ.Ε.) ή αναγνωρισμένο ισότιμο τίτλο αντίστοιχης ειδικότητας σχολών της ημεδαπής ή της αλλογαπής.

ή

Δ) Ειδικότητα Ψυχολόγου
α) Πτυχίο ή δίπλωμα Τμήματος Ψυχολογίας ΑΕΙ της ημεδαπής ή του Ελληνικού Ανοιχτού Πανεπιστημίου (Ε.Α.Π.) ή των Προγραμμάτων Σπουδών Επιλογής (Π.Σ.Ε.) ή άλλος αναγνωρισμένος ισότιμος τίτλος αντίστοιχης ειδικότητας σχολών της ημεδαπής ή της αλλοδαπής, βάσει του οποίου χορηγήθηκε η άδεια άσκησης επαγγέλματος.
β) Αδεια άσκησης επαγγέλματος

ή

Ε) Ειδικότητα Επιστήμονα Κοινωνικής Διοίκησης
Πτυχίο ή δίπλωμα Τμήματος Κοινωνικής Διοίκησης και Πολιτικής ΑΕΙ της ημεδαπής ή Ελληνικού Ανοιχτού Πανεπιστημίου (Ε.Α.Π.) ή των Προγραμμάτων Σπουδών Επιλογής (Π.Σ.Ε.) ή άλλος αναγνωρισμένος ισότιμος τίτλος αντίστοιχης Ειδικότητας σχολών της ημεδαπής ή αλλοδαπής.

- **Επιπλέον για όλες τις ειδικότητες απαιτείται:**

Γνώση επεξεργασίας χειρισμού Η/Υ στα αντικείμενα: (α) επεξεργασίας κειμένων, (β) υπολογιστικών φύλλων και (γ) υπηρεσιών διαδικτύου.

ΓΕΝΙΚΑ ΠΡΟΣΟΝΤΑ ΠΡΟΣΛΗΨΗΣ
1. Οι υποψήφιοι πρέπει να έχουν ηλικία από 18 έως 65 ετών (παρ. 6 άρθρο 21 Ν. 2190/1994) και παρ. 5 άρθρο 9 του Ν. 3174/2003)
2. Να έχουν την υγεία και τη φυσική καταλληλότητα που τους επιτρέπει την εκτέλεση των καθηκόντων της θέσεως που επιλέγουν.
3. Να μην έχουν κώλυμα κατά το άρθρο 8 του Υπαλληλικού Κώδικα (καταδίκη, υποδικία, δικαστική συμπαράσταση), με την επιφύλαξη της επόμενης εξαίρεσης.

Εξαίρεση: Οι υποψήφιοι για θέσεις βοηθητικού ή ανειδίκευτου προσωπικού υπό την προϋπόθεση ότι έχουν εκτίσει την ποινή ή τα μέτρα ασφαλείας που τους έχουν επιβληθεί έχουν αρθεί ή έχουν απολυθεί υπό όρο (Ν. 2207/1994 άρθρο 4 παρ. 6).

ΠΡΟΘΕΣΜΙΑ ΥΠΟΒΟΛΗΣ ΑΙΤΗΣΕΩΝ
Οι ενδιαφερόμενοι μπορούν να υποβάλουν αίτηση στα γραφεία της υπηρεσίας μας, στο Δημαρχείο Καρπάθου και ειδικότερα στη γραμματεία της Δημοτικής Επιχείρησης Ανάπτυξης, αρμόδια κ. Μαρία Γεραπετρίτου, εντός προθεσμίας δέκα (10) ημερών, που αρχίζει από την επομένη ημέρα της τελευταίας δημοσίευσης της παρούσας σε τοπικές εφημερίδες ή της ανάρτησής της στο κατάστημα της υπηρεσίας και στο χώρο ανακοινώσεων του δημοτικού ή κοινοτικού καταστήματος, εφόσον η ανάρτησή της είναι τυχόν μεταγενέστερη της δημοσίευσης στις εφημερίδες (παρ. 10 άρθρο 21 Ν. 2190/1994).

Ο πρόεδρος δ.σ. της
Δημοτικής Επιχείρησης Ανάπτυξης
Δήμου Καρπάθου
Γεώργιος Γεργατσούλης

ΕΛΛΗΝΙΚΗ ΔΗΜΟΚΡΑΤΙΑ
ΥΠΟΥΡΓΕΙΟ ΥΓΕΙΑΣ &
ΚΟΙΝΩΝΙΚΗΣ ΑΛΛΗΛΕΓΓΥΗΣ
Β' ΔΥΠΕ ΝΟΤΙΟΥ ΑΙΓΑΙΟΥ
ΚΡΑΤΙΚΟ ΘΕΡΑΠΕΥΤΗΡΙΟ
ΚΕΝΤΡΟ ΥΓΕΙΑΣ ΛΕΡΟΥ
ΟΙΚΟΝΟΜΙΚΕΣ ΥΠΗΡΕΣΙΕΣ
ΓΡΑΦΕΙΟ ΠΡΟΜΗΘΕΙΩΝ

Λέρος, 30/8/2006
Α.Π.: 9973

Το Κρατικό Θεραπευτήριο-Κέντρο Υγείας Λέρου, ύστερα από την αριθμ. **14/12-5-2006, 17/6-7-2006 & 20/10-8-2006** αποφάσεις του διοικητικού συμβουλίου:

ΠΡΟΚΗΡΥΣΣΕΙ

τους παρακάτω δημόσιους μειοδοτικούς διαγωνισμούς, που θα γίνουν στην αίθουσα διαγωνισμών (Τεχνική Υπηρεσία Λακκιού-απέναντι από το παθολογικό ψυχιατρικής) του ΤΓΠ ως εξής:
Α) Την 19η Σεπτεμβρίου 2006, ημέρα Τρίτη και ώρες:
1) 09.00-09.15 μονώσεις προϋπολογισμού 26.237 ευρώ
2) 09.30-09.45 προμήθεια και μεταφορά νοσοκομειακών αερίων προϋπολογισμού 9.000 ευρώ
3) 10.00-10.15 κουφώματα αλουμινίου στο ΤΓΠ προϋπολογισμού 39.000 ευρώ
4) 10.30-10.45 χειμερινή υπόδηση προϋπολογισμού 25.000 ευρώ
5) 11.00-11.15 απολυμαντικά υλικά προϋπολογισμού 11.000 ευρώ
6) 11.30-11.45 οικοδομικά υλικά προϋπολογισμού 9.000 ευρώ
7) 12.00-12.15 υδραυλικά υλικά προϋπολογισμού 23.000 ευρώ
Οι διαγωνισμοί θα γίνουν σύμφωνα με τους όρους και προδιαγραφές των σχετικών διακηρύξεων του Θερ/ρίου, τις οποίες οι ενδιαφερόμενοι μπορούν να παίρνουν από το γραφείο προμηθειών, τηλ. 22470-23019, 22131 και fax.
Λήξη προθεσμίας υποβολής προσφορών στην Υπηρεσία την προηγουμένη της ημερομηνίας διεξαγωγής των διαγωνισμών.
Το κόστος παράδοσης των διακηρύξεων έχει ως εξής:
α) Παράδοση διακήρυξης τακτικού διαγωνισμού 6 ευρώ
β) Παράδοση διακήρυξης πρόχειρου διαγωνισμού 5 ευρώ
γ) Παράδοση διακήρυξης διαγωνισμού έργου 15 ευρώ
δ) Έξοδα αποστολής διακηρύξεων εκτός Λέρου-επιπλέον
Τα έξοδα δημοσίευσης βαραίνουν την Υπηρεσία.

Ο διοικητής του Κ.Θ.Κ.Υ. Λέρου
ΧΡ. ΔΗΜΑΣ



Χθες παρουσιάσαμε δύο από τους τέσσερεις τύπους των νέων στεγάστρων που "φύτεψε" ο ΡΟΔΑ στις στάσεις των λεωφορείων.
Σήμερα σειρά έχουν οι άλλοι δύο. Πάντως δεν πρέπει να γκρινιάζουμε.
...Για το καλό μας το έκαναν, να ευθυμήσουμε λιγουλάκι να ξεφύγουμε βρε αδελφές από την μιζέρια της καθημερινότητας!



Αλλο είναι να περιμένεις το λεωφορείο του ΡΟΔΑ, που ποτέ δεν λέει να φτάσει στην ώρα του, σκοτώνοντας την αναμονή σου σε ομοιόμορφα κουτιά από λαμαρίνα και άλλο να το διασκεδάζεις κάθε φορά σε διαφορετικό.
Υ.Γ.: Μάλλον "τζούφια" είναι τα υλικά κατασκευής των στεγάστρων. Ηδη άρχισαν να οξειδώνονται και να σκουριάζουν λες και τα 'φτιαξαν από γκαζοντενεκέδες!

ΡΟΔΟΣ: είκῆ και ὡς ἐτυχε...

...Χαλαρά

Παρακολουθούσα σε τοπική τηλεόραση την παρουσίαση μιας παραδοσιακής γιορτής σε χωριό της Κω. Για κακή μου μοίρα έπεσα πάνω στις ανούσιες ομιλίες που δήθεν προλογίζουν το *"δρώμενο"*, στην πραγματικότητα ο κάθε προεστός ιστορεί τον πόνο του μπας και αρπάξει τίποτε υπολείμματα ψήφων.

Γνωστά πράγματα θα πείτε...

Εκείνο πάντως που με εντυπωσίασε περισσότερο ήταν όταν ανέβηκε στη σκηνή ο κ. Περιφερειάρχης να πει και αυτός τα δικά του και απευθυνόταν στον *"οικοδεσπότη"* δήμαρχο και στους παρισταμένους πολίτες σε άψογο ενικό.

Νά 'ταν όλοι *"κολλητοί"*, να τους ήξερε και από παλιά, αλλά και πάλι δημόσια ομιλία είναι αυτή. Ή μήπως είναι τα νέα ήθη που απαιτούν οπωσδήποτε την πραγμάτωση της ιαχής "χαλαρά";

...Βέβαια *υπάρχει και μια άλλη ερμηνεία, αυτή του πατερναλιστικού αυταρχισμού του "δοτού" αφέντη, όμως μια τέτοια ανάλυση ξεφεύγει από τα φτωχικά όρια ανάλυσης της στήλης!*

...Εμμ. Κεφαλογιάννης: "Θα ήθελα να βλέπω στο σκοτάδι"

Από το προσωπικό "site" του υπουργού Ναυτιλίας ***Εμμανουήλ Κεφαλογιάννη,*** όπου ο ίδιος καταχώρισε κείμενα και συνεντεύξεις του, επιχειρούμε μια συνοπτική σταχυολόγηση:

«Τα πέντε πράγματα που αγαπάει πιο πολύ είναι η οικογένεια, οι φίλοι, η Γυναίκα, η πολιτική και η Ελλάδα», «έχει όνειρό του να κολυμπήσει τη μικρή απόσταση που χωρίζει τα ελληνικά νησιά του Αιγαίου από τις ακτές της Μικράς Ασίας για χάρη της ελληνοτουρκικής φιλίας και συνεργασίας», «με συνεχείς παρεμβάσεις του στη Βουλή έχει γίνει ο φόβος και ο τρόμος των κάθε λογής συμφερόντων», «συμμετείχε και στην "επανάσταση της ανιδιοτέλειας" που εκδηλώθηκε λίγο πριν από την εκλογή του Κ. Καραμανλή», «στο πάνθεον των πρώων του συνυπάρχουν ο Βενιζέλος, ο Καραμανλής, η Αρετούσα, ο Καζαντζάκης και ο Ιούλιος Βέρν», «θέλει να είναι ο πρώτος πολιτικός που θα ταξιδέψει στο Διάστημα» και τέλος *«θα ήθελε να έχει το φυσικό χάρισμα να βλέπει στο σκοτάδι»...*

...Η Ροδίτισσα Νίκη της Σαμοθράκης

«Μόλις είχαν χωρίσει οι γονείς μου *και ο Μπόρχες μου είπε ότι θα μου έκανε ένα δώρο. Υστερα από μερικές ημέρες συναντηθήκαμε και κρατούσε ένα βιβλίο τέχνης. Τον ρώτησα τι είναι ομορφιά. Τότε άνοιξε το βιβλίο και μου έδειξε τη Νίκη της Σαμοθράκης. "Αυτό είναι ομορφιά", μου είπε. "Μα, δεν έχει κεφάλι" του αντέτεινα. "Η ομορφιά δεν είναι στο κεφάλι", μου είπε. "Η ομορφιά είναι στις πτυχώσεις του σώματος και του ρούχου, σαν τις πτυχώσεις της θάλασσας στην αιωνιότητα"...».*

Λόγια της Μαρίας Κοδάμα, χήρας του Χόρχε Λουί Μπόρχες.

...Νομαρχιακές μελέτες σκοπιμότητας

Το Νομαρχιακό Συμβούλιο ενέκρινε την σύναψη προγραμματικής σύμβασης μεταξύ της Νομαρχίας Δωδεκανήσου, της Τοπικής Ενωσης Δήμων και Κοινοτήτων και του Ενεργειακού Γραφείου Νομού Δωδεκανήσου Α.Ε. (...δες Μπόμπολας) για την υλοποίηση του έργου:

«Μελέτη σκοπιμότητας για την ίδρυση τμημάτων ΤΕΙ στα νησιά Ρόδο, Κω, Κάλυμνο και Κάρπαθο».

...Τώρα ξυπνήσανε και αυτοί. Οταν τα ΤΕΙ κυλιόντουσαν το 'χαν ξεχάσει. Τώρα που σφίξαν τα λουριά και πολλά από τα ΤΕΙ της "άγονης γραμμής" πάνε για κλείσιμο, βγήκαμε και μεις στην γύρα. Και μια απορία το "Ενεργειακό Γραφείο" Α.Ε. τι δουλειά έχει με την μελέτη σκοπιμότητας. Την άδεια από τον κ. Μπόμπολα θα την πάρουμε;

Υ.Γ.: Αν δεν κάνουμε λάθος, μελέτη σκοπιμότητας δεν είχε γίνει στην Κάλυμνο για Τμήμα Ιχθυοκαλλιεργειών;

...ΤΕΛΧΙΝΩΝ παίγνια

...«Ο Συμιακός»

Κυκλοφόρησε το νέο τεύχος του «***Συμιακού***» η διμηνιαία εφημερίδα της Ένωσης Συμιακών Νέων «Ο Νηρέας» (Μάιος - Ιούνιος 2006).

Από τα περιεχόμενά του:

- ***Μνήμη Μαρίας Μιχαλαριά Βογιατζή:*** *«Πλήρης ημερών, 93 χρόνων πέθανε και κηδεύτηκε στο νεκροταφείο της Καλλιθέας η παλαίμαχη δασκάλα και καταξιωμένη ποιήτρια του νησιού μας Μαρία Μιχαλαριά - Βογιατζή (Μίρικο).*

Πηγαία με πλούσιο συναίσθημα και λυρικότητα τραγούδησε την αγάπη, την νοσταλγία, την απογοήτευση, το χαμένο παρελθόν του νησιού μας και μας χάρισε ποιήματα γεμάτα ζωντάνια, δύναμη, στοχασμό και λυρικό πάθος».

- ***Ελένη Ζαχαρίου Μαμαλίγκα:*** *«Συμιακά νανουρίσματα, ταχταρίσματα και πρωτοπερπατήματα».*

Φωτεινή Κλαδάκη - Μενεμενλή: *«Συμιακά αγριολούλουδα του Ιούνη:* «Σε ένα περπάτημα μέτρησα 27 είδη φυτών που φυτρώνουν στη Νουλιά και στην κοιλάδα του Πεδιού. Τα καταγράφω με το Συμιακό όνομά τους: *"αειβγαλιά, αέλαμος, ακατθάκι (αξός), ακατθάκι του Χριστού, ακάτσαρος, ακάττες, αλισφακιά, αμάς απολίανος, αργανιά, άργουστη, αρτήκι, ασκοινός, ασπόλαττας, ασπράκαττας, αστοιβή, αυγαρίνα, βρωμοκόνιτζα, γαλατσίνα, θρούμμαλι, θρούμπι, καλαθρώπι, οβριός, περιπλοκάδα με μοβ χωνάκια, σκελλαρούδα, φλώμος, χιλιόκομπος".*

Σ' αυτά πρέπει να προστεθούν τ' ανοιξιάτικα λουλούδια, που φυτρώνουν στο βουνό και στα περβόλια του Πεδιού: *"τσιμπουκάρια, τζαφορά, μαρτολούλουδα, νισύρικα (διπλά και μονά), κρινάκια του βουνού, χαμομήλι, κίτρινες μαργαρίτες"* και άλλα.



Η αείμνηστος δασκάλα Μαρία - Μιχαλαριά Βογιατζή

Το φωτογραφικό λεύκωμα του Αντώνη Πάχου, Συμιακοί διάλογοι: *«Ο τράος με τη σύκλα».*

...Φεστιβάλ εκκλησιαστικής Μουσικής Πάτμου

Βυζαντινούς ύμνους με το ηχόχρωμα της «παραδοσιακής» φωνής του ***Χρόνη Απδονίδη*** και της νεαρής μαθήτριάς του ***Νεκταρίας Καραντζή*** θα «ακούσει» το Σπήλαιο της Αποκάλυψης (του Ιωάννου) στην Πάτμο σήμερα Παρασκευή 1η Σεπτεμβρίου χάρη στο 6ο Φεστιβάλ Εκκλησιαστικής Μουσικής Πάτμου. Η συναυλία θα πραγματοποιηθεί μπροστά στο Σπήλαιο, σηματοδοτώντας την έναρξη του φεστιβάλ.

Ο Χρόνης Απδονίδης θα αποκαλύψει ότι είναι έμπειρος και στη βυζαντινή μουσική, από την οποία και ξεκίνησε για να καθιερωθεί ως μία από τις σημαντικότερες φωνές της ελληνικής παραδοσιακής (δημοτικής) μουσικής.

Επίσης για πρώτη φορά, μια νεαρή γυναίκα ψάλτρια, η Νεκταρία Καραντζή, η οποία έχει επιδείξει ιδιαίτερες ικανότητες και στο χώρο της ελληνικής παραδοσιακής μουσικής με δάσκαλό της τον Χρόνη Απδονίδη, θα ερμηνεύσει στο χώρο του Σπηλαίου της Αποκάλυψης βυζαντινούς εκκλησιαστικούς ύμνους.

Το φεστιβάλ διοργανώνεται από 1 έως 10 Σεπτεμβρίου και φέτος θα πάρουν μέρος συνολικά 190 καλλιτέχνες (σολίστ, μέλη ορχήστρας και χορωδιών).

Ο κύριος κορμός των συναυλιών είναι η κλασική μουσική με έργα εμπνευσμένα από τη χριστιανική θρησκεία αλλά και τη βυζαντινή και δημοτική μουσική παράδοση.

...Το ερωτικό δυναμικό της γυναίκας μου

Λένε συχνά ότι υπάρχουν άνδρες γυναικομανείς. Μπορούμε να θεωρήσουμε ότι ο ήρωας του μυθιστορήματος του ***David Foenkinos*** είναι ένας άνδρας αντικειμενομανής. Χωρίς καμία απολύτως πρόθεση να συγκρίνουμε τη γυναίκα με αντικείμενο, σημειώνουμε πάντως προφανείς ομοιότητες, ενώ τα άγχη του ήρωά μας θα μπορούν να αντανακλώνται στα άγχη των άπιστων και όλων των ανδρών που είναι ευάλωτοι στη γυναικεία σπανιότητα.

«Αφού λοιπόν συνέλεξε, μεταξύ άλλων, οδοντογλυφίδες, κονκάρδες προεκλογικών εκστρατειών, πίνακες αγκυροβολημένων πλοίων, λαγοπόδαρα, καμπάνες από σαπούνι, θορύβους στις πέντε η ώρα το πρωί, κροατικά ρητά, διακοσμητικές σφαίρες από κουπαστές σκάλας, πρώτες σελίδες μυθιστορημάτων, ετικέτες πεπονιών, αβγά πτηνών, στιγμές μαζί σου, σκοινιά κρεμαμένων, ερωτεύθηκε και παντρεύτηκε. Τότε άρχισε να συλλέγει τη γυναίκα του...».

**** David Foenkinos: «Το ερωτικό δυναμικό της γυναίκας μου», μυθιστόρημα, μετάφραση: Μαρία Μουρκούση, εκδόσεις «Κασταλία» σελ. 175, Αθήνα 2006.***



ΡΟΔΙΑΚΗ ΑΠΟ ΤΟ 1915

ΦΛΑΣΣΤΟΠΑΡΕΛΘΟΝ

Εν Ρόδω
Πέμπτη 27 Οκτωβρίου 1932
Αριθ. 1333

ΛΙΓ' ΑΠ' ΟΛΑ

Οι πρώτες βροχές ύστερα από τόσων μηνών ξηρασία ικανοποίησαν όλους μας.

- Πρό πάντων τον γεωργικό κόσμο, που έβλεπε με αγωνία τα δένδρα και τους κήπους του να αφανίζωνται από τη ξηρασία.

- Υπάρχει μάλιστα ελπίς και πολλά δένδρα, που έπαθαν από την ανυδρία να ξαναζήσουν και να δώσουν νέους βλαστούς.

- Το βέβαιον είνε ότι η εφετεινή ξηρασία ήτο πρωτοφανής δια την νήσον μας, εις πολλά δε χωρία σημειώθη έλλειψις ύδατος όχι μόνο δια τον ποτισμόν των κήπων αλλά και του ποσίμου.

- Δια τον λόγον αυτόν εφέτος και η παραγωγή των χορταρικών και οπωρών ήτο πολύ μικρά, πολλά δε χωρία επρομηθεύοντο αυτά από την αγοράν.

- Η αθλητική κίνησις αρχίζει να γίνεται κατ' αυτάς ζωηρότερη.

- Οι αθληταί σπεύδουν να εγγραφούν εις τα διάφορα αθλητικά σωματεία μας και προσπαθούν να περιληφθούν εις τας διαφόρους ομάδας των.

- Εξ ου και φαίνεται ότι ο αγών δια το πρωτάθλημα του ποδοσφαίρου, που αρχίζει κατ' αυτάς, θα παρουσιάση αρκετόν ενδιαφέρον.

Ο Αγιασμός εν ταις Σχολαίς

Την παρελθούσαν Δευτέραν επί τη ενάρξει του νέου Σχολικού έτους ετελέσθη εν τη αιθούση του Βενετοκλείου Γυμνασίου, όπου είχον παραταχθή οι μαθηταί και αι μαθήτριαι του Βενετοκλείου της Αστικής και του Καζουλλείου, ο ειθισμένος αγιασμός. Τούτον ετέλεσεν η Α. Σεβ. ο Μητροπολίτης βοηθούμενο υπό του αιδ. Π' Βασιλείου εφημερίου του ιερού Μητροπολιτικού ναού παρέστησαν δε εν αυτώ πλην του διδάσκοντος προσωπικού των σχολών ο αξ. πρόεδρος του Κοινοτ. Συμβουλίου κ. Σ. Παυλίδης μετά των εκ των μελών αυτού κ.κ. Αντ. Αγιακάτσικα, Εμ. Καλομπίχη, Αλέξ. Αποστολίδου και Νικ. Παρασκευά.

Μετά το τέλος της τελετής η Α.Σ. απέτεινεν εις τους μαθητάς διαφόρους συμβουλάς και υποθήκας συστήσας αυτοίς να αγαπώσι την Εκκλησίαν και το Σχολείον και να φροντίσωσι να αποκτήσωσι όλας εκείνας τας αρετάς, αίτινες αναδεικνύουσι τους καλούς πολίτας. Ομοίως ο προεδρος του Κοινοτ. Συμβουλίου συνέστησε επιμέλειαν και πειθαρχίαν, ίνα μη ευρίσκεται το Κοινοτ. Συμβούλιον εις την λυπηράν ανάγκην να επιβάλλη ποινάς εις τους πονηρεύομενους μαθητάς, ως έπραξε μετά λύπης κατά το παρελθόν έτος.

Εορτή Αγ. Δημητρίου

Χθες αγομένης της εορτής του Αγ. Δημητρίου εώρτασεν ο ομώνυμος ναός του Νεκροταφείου, εν τω οποίω επί τη ευκαιρία εψάλη και επιμνημόσυνος δέησις υπέρ των ιδρυτών του ιερού ναού και Μ. ευεργετών της Κοινότητος Δημητρίου και Μίνως Βενετοκλέους παρισταμένου του Κοινοτικού συμβουλίου και αντιπροσωπειών των Σχολών.

Γάμοι

Την παρελθούσαν Κυριακήν 23 Οκτωβρίου ετελέσθησαν εν Αφάντω οι γάμοι του κ. Νικολάου Ελ. Βαρσαμή μετά της σεμνοπρεπούς και δια πολλών χαρίτων κεκοσμημένης δίος Βαλασής Σάβ. Χαρτερού. Εις το ευάρμοστον ζεύγος εύχομαι ευτυχή ευτεκνίαν και έτη Μαθουσάλεια.

Βασίλειος Χρύσης
Εν Αφάντω 24/10-32.

Εγκαίνια Σχολής Λέρου

(Καθυστερήσασα ανταπόκρισις)

Μετά πολλής επισημότητας εγένοντο την 2 Οκτωβρίου τα εγκαίνια της Διακείου σχολής εν Λίνδω, μεγαλοπρεπούς σχολικού κτιρίου, το οποίον μετά δεκαετείς μόχθους η γενναιοδωρία και η επιμονή του δωρητού κ. Βασ. Δράκου κατώρθωσε να φέρη εις αίσιον πέρας. Εις τα εγκαίνια παρέστησαν εκ μέρους της Διοικήσεως ο επιθεωρητής των Σχολών ταξ. κ. Φερέττι, η Α.Σ. ο Μητροπολίτης, αι πολιτικαί και δημοτικαί αρχαί του χωρίου η οικογένεια Π. Αγιακάτσικα και πλείστοι των κατοίκων Λίνδου, οίτινες μεθ' υπερηφανείας ενετένιζαν την νέαν Διάκειον σχολήν. Μετά τον αγιασμόν ωμίλησαν ο δήμαρχος του χωρίου, ευχαριστήσας τας Αρχάς και τον δωρητήν.

ΕΠΕΙΣΟΔΙΑΚΗ

Όπως δείχνουν τα πράγματα, μέχρι στιγμής (σ.σ. και έχουμε ακόμα 45 μέρες μέχρι τις εκλογές) το κλίμα **πόλωσης** από αλλού το περιμέναμε και από αλλού...μας ήρθε και εννοούμε, βέβαια, τα τεκταινόμενα στο **δήμο Ιαλυσού** με αφορμή την **επιστολή** του Περιφερειάρχη και τα όσα κατήγγειλε ο δήμαρχος, κ. Στέργος Στάγκας, περί **παραποίησης**. Χθες, ο κ. Καραβόλιας ανταπάντησε με την καταγγελία για παράνομες και **παράτυπες μεταδημοτεύσεις** στο δήμο Ιαλυσού, καταγγελία στην οποία αναμένεται να εμπλέξει και τη Δικαιοσύνη.

Αν προσθέσουμε και στα παραπάνω τους χαρακτηρισμούς όπως **«αχυράνθρωπος»** από πλευράς κ. Στάγκα και τα περί **αλαζονείας** από πλευράς κ. Καραβόλια, τότε ο καθένας αντιλαμβάνεται ότι στην Ιαλυσό θα έχουμε (σ.σ. αν δεν έχουμε ήδη), μία **επεισοδιακή** προεκλογική περίοδο...

Κυρ. Π.

Λόγω πληθώ διαφημίσεων οι ΑΝΤΙΛΑΛΟΙ δημοσιεύονται σήμερα στην σελίδα 16

ΚΕΝΤΡΟ ΞΕΝΩΝ ΓΛΩΣΣΩΝ
Ελένη Κύρη ΒΑ.
Εξετάσεις CAMBRIDGE - MICHIGAN - PALSO - EDEXCEL
Αγγλικά - Γερμανικά - Γαλλικά - Ιταλικά
Μεσολογγίου 19, Ρόδος - Τηλ. 2241075770
eleni - kyri@rho.forthnet.gr
ΑΕ1791

Μακεδονικές Γραμμές Τσιμενίδης Α.Ε.
Συμμετέχοντας στη χαρά των γονέων και συγχαίροντας τους νέους φοιτητές του νησιού μας
ΠΡΟΣΦΕΡΟΥΜΕ ειδικές τιμές
για τις μετακομίσεις σε όλες τις πόλεις της Ελλάδος.
ΕΝΔΕΙΚΤΙΚΕΣ ΤΙΜΕΣ
1. ΡΟΔΟΣ - ΑΘΗΝΑ από 150 έως 250 ευρώ
2. ΡΟΔΟΣ - ΘΕΣ/ΚΗ από 150 έως 300 ευρώ
3. ΡΟΔΟΣ - ΞΑΝΘΗ - ΓΙΑΝΝΕΝΑ από 200 έως 400 ευρώ
4. ΡΟΔΟΣ-ΠΑΤΡΑ-ΚΡΗΤΗ-ΘΕΣΣΑΛΙΑ από 200 έως 400 ευρώ
Το 2006 και μέχρι σήμερα 300 δημόσιοι υπάλληλοι (δάσκαλοι - καθηγητές - αστυνομικοί - στρατιωτικοί) εμπιστεύτηκαν την μετακόμισή τους στην εταιρία μας.
ΡΟΔΟΣ 17ο χλμ. Λ. Ρόδου • τηλ. 2241060345, 2241086621-86620
ΑΤ3816(Γ)

ΠΩΛΟΥΝΤΑΙ
1) ΟΙΚΟΠΕΔΑ ΣΤΗΝ ΙΑΛΥΣΟ των 300 ή 400 τ.μ. με άδεια οικοδομής ή άνευ. Δίδονται και σε μπετά ή τελειωμένες μονοκατοικίες.
2) ΟΙΚΟΠΕΔΟ ΣΤΗΝ ΙΑΛΥΣΟ (επί της οδού Δημοκρατίας) 1.000 τ.μ. με άδεια οικοδομής 130 τ.μ. και υπόγειο γκαράζ. Δίδεται και σε μπετά.
3) ΚΑΤΑΣΤΗΜΑΤΑ ΣΤΗΝ ΙΑΛΥΣΟ (επί της οδού Δημοκρατίας γωνιακά) των 45 τ.μ. έκαστο
ΠΛΗΡΟΦΟΡΙΕΣ Γ. ΙΩΑΝΝΙΔΗΣ
ΤΗΛ. 2241021714-22307 ΚΙΝ. 6932296983

12 nissia
Το "La Rotisserie" by RODOS PALACE
Κρατήσαμε τα συστατικά... Αλλάξαμε τον χώρο!
Απολαύστε τις χαρακτηριστικές προτάσεις του Chef Κανσταντίνου, σε ένα νέο, συγχρονο design χώρο, που απλώνεται με decks στη λίμνη, τα ρεύματα και τους ήχους του ξενοδοχείου.
Στο πιάνο ο Γιάννης Βασιλοράκης και η Βάλια Ζάκα
Καθημερινά από τις 20:00 έως τις 24:00. Κρατήσεις: 22410 25222
ΑΕ1743

ΠΟΛΙΤΙΣΤΙΚΟΣ ΟΡΓΑΝΙΣΜΟΣ ΔΗΜΟΥ ΡΟΔΙΩΝ
RHO ETHNIC TRIO
Μουσική από χώρες της Μεσογείου
Ηλίας Αναστασιάδης- λύρα τραγούδι
Νίκος Χασάπης - παραδοσιακά κρουστά
Ανδρέας Ρηγάκης - κιθάρα
ΕΛΕΥΘΕΡΗ ΕΙΣΟΔΟΣ
ΠΑΡΚΟ ΑΪ ΓΙΑΝΝΗ
ΠΑΡΑΣΚΕΥΗ 1 ΣΕΠΤΕΜΒΡΙΟΥ, 21:00

THE BROADCAST ACADEMY GAME ARENA
ΓΝΩΡΙΜΙΑ ΔΕΚΑ ΗΜΕΡΩΝ
ΠΑΙΞΤΕ ΔΩΡΕΑΝ
ΑΠΟ 26/08 ΕΩΣ 04/09
INTERNET+GAMES
Κ.ΧΑΡΑΙΟΥ 25 ΡΟΔΟΣ ΤΗΛ 22410 22665
ΑΤ3737(Ο)

ΚΕΝΤΡΟ ΞΕΝΩΝ ΓΛΩΣΣΩΝ
ΜΑΡΙΤΑΝΑ ΑΛΑΚΙΩΤΟΥ-ΑΝΘΟΠΟΥΛΟΥ
Επιτυχής παρουσία στην ξενόγλωσση εκπαίδευση από το 1983
100 % επιτυχία των μαθητών μας
Ρωτήστε μερικούς από τους μαθητές μας για την δουλειά μας:

Καρτσιούκας Ραφαήλ	B1 Pass with merit	4 χρόνια
Καρτσιούκας Αρης	B1 Pass with merit	4 χρόνια
Χαρτοφύλακα Ειρήνη	B2	**5 χρόνια**
Γιακουμής Βασίλης	B2	**4 χρόνια**
Πομπός Αντώνης	B2	**5 χρόνια**
Χαρτοφύλακας Ανδρέας	A1 Good	3 χρόνια
Βλαχοπούλου Αδαμαντία	A1 Pass	3 χρόνια
Πέτροβα Γαβριέλλα	A1 Good	3 χρόνια
Γιακουμής Ζωίτης	A1 Very Good	3 χρόνια
Ευλαβή Κατερίνα	A1 Pass	3 χρόνια
Σφυριαλλά Μαρία	A1 Pass	3 χρόνια
Σαββίδη Αθηνά	A1 Pass	3 χρόνια
Περδίκη Φαίδρα	A1 Excellent	3 χρόνια
Κανάκη Καλιόπη	A1 Pass	1 χρόνο
Ανδρικού Τσαμπίκα	A1 Pass	3 χρόνια
Αργυρού Ανθούλα	A1 Good	3 χρόνια
Λιακόπουλος Γιώργος	A1 Pass	3 χρόνια
Methasa Blerim	A1 Pass	4 χρόνια
Methasa Mimoza	A1 Pass	3 χρόνια

Στον πρώτο χρόνο εκμάθησης Γερμανικής το PreA1

Καρτσιούκας Ραφαήλ	Sehr Gut
Καρτσιούκας Αρης	Sehr Gut

Στον 3ο χρόνο το Grundstufe B1

Πουλοπούλου Γεωργία	Ausreichend
Κουγιού Φαίη	Befriedigend

Είμαστε υπερήφανοι και χαρούμενοι για τα αποτελέσματα των μαθητών μας, γιατί καθηγητές και μαθητές είχαμε ένα ευχάριστο ταξίδι γνώσης, με άριστους καρπούς.

1. Αυστραλίας & Κλαυδίου Πέππερ 5, Ζέφυρος, Τηλ: 22410 70545
2. Αρχάγγελος - **E-mail:** maritana-alak@hol.gr
ΑΕ1808



Απολαύστε φρέσκα ψάρια, θαλασσινά, κρεατικά & ποικιλία ορεκτικών... με θέα τη θάλασσα!
Και το κύμα... σε απόσταση αναπνοής!
10ο χιλ. Ρόδου Καλλιθέας-Τηλ. 22410 87035
(πριν από το ξεν/χειο Palladium)
ΑΓ3798

ΓΕΡΜΑΝΙΚΑ ΑΓΓΛΙΚΑ
ΘΕΛΕΤΕ ΝΑ ΜΙΛΗΣΕΤΕ ΞΕΝΕΣ ΓΛΩΣΣΕΣ;
ΜΙΛΗΣΤΕ ΠΡΩΤΑ ΜΑΖΙ ΜΑΣ.
Εμπιστευτείτε το παιδί σας σε εμάς γιά τρείς βασικούς λόγους:
- Διδάσκουμε με διαρκή συνεργασία με ξένα πανεπιστήμια και οργανισμούς
- Διδάσκουν απόφοιτοι γερμανικής-αγγλικής φιλολογίας ξένων πανίων ικανοί και υπεύθυνοι με μακρόχρονη πείρα και εμπειρία
- Έχουμε τα υψηλότερα ποσοστά επιτυχίας στις εξετάσεις γλωσσομάθειας σε χρόνο ρεκόρ και πάνω απ'όλα χωρίς άγχος και ταλαιπωρία.
ΥΠΕΥΘΥΝΟΣ ΣΠΟΥΔΩΝ:
Ν. Μεσαναγρενός
(Μ.Α. Αμβούργου)
Γερμανικής - Αγγλικής Φιλολογίας
ΡΩΤΗΣΤΕ ΓΙΑ ΜΑΣ
ΕΜΠΙΣΤΕΥΤΕΙΤΕ ΤΟ ΠΑΙΔΙ ΣΑΣ ΣΕ ΜΑΣ
ΜΕΣΑΝΑΓΡΕΝΟΣ
ΑΓΓΛΙΚΑ - ΓΕΡΜΑΝΙΚΑ η σωστή επιλογή στις ξένες γλώσσες
Τμήματα για όλο το επίπεδο
Δημοτικού Γυμνασίου Λυκείου για επαγγελματίες & εντατικά ξεν/λων κ'ενηλίκων
Το παιδί σας κοντά μας μιλάει από την πρώτη στιγμή την ξένη γλώσσα σε άρτια εξοπλισμένες αίθουσες σε ένα άνετο περιβάλλον.
Εγγύηση το κύρος και η αξιοπιστία
ΚΕΝΤΡΟ ΞΕΝΩΝ ΓΛΩΣΣΩΝ
Μεσαναγρενός Νίκος
ΠΛΗΡΟΦΟΡΙΕΣ - ΕΓΓΡΑΦΕΣ Τηλ. 2241036744-43614
Διαγοραζών 6 (έναντι ΔΩΝΑ)
ΑΕ1794