ΔΗΜΟΣΙΑ ΒΙΒΛΙΟΘΗΚΗ ΡΟΔΟΥ 1947

Η ΡΟΔΙΑΚΗ

ΠΛΗΡΩΜΕΝΟ ΤΕΛΟΣ Ταχ. Γραφείο Κ ΡΟΔΟΥ Αριθμ. Αδείας 1 1979

ΕΛΤΑ Hellenic Post

ΣΑΒΒΑΤΟ 16 ΣΕΠΤΕΜΒΡΙΟΥ 2006 ΗΜΕΡΗΣΙΑ ΠΡΩΙΝΗ ΕΦΗΜΕΡΙΔΑ ΤΗΣ ΡΟΔΟΥ 0,70 ΕΥΡΩ ΑΡ. ΦΥΛΛΟΥ: 18403 64 ΣΕΛΙΔΕΣ

ΥΓΕΙΑ



Σημαντικές ανακοινώσεις στη Ρόδο στο συνέδριο με θέμα την καρδιακή ανεπάρκεια. Οργανώνεται από το Καρδιολογικό Κολέγιο πρόεδρος του οποίου είναι ο Δημ. Κρεμαστινός. ΣΕΛΙΔΑ 4

ΓΕΓΟΝΟΣ



Την οριστική απόφαση της κυβέρνησης να ιδρύσει Πανεπιστημιακή Σχολή Τουρισμού ανακοίνωσαν χθες οι κυρίες Γιαννάκου και Πετραλιά. Οι φορείς μας θα πρέπει τώρα να κινητοποιηθούν. ΣΕΛΙΔΑ 6

ΤΡΟΧΑΙΑ



Ο ένας από τους δύο είχε άγιο. Σε δύο φοβερά τροχαία ο ένας οδηγός σκοτώθηκε ενώ ο άλλος βγήκε ζωντανός από τα συντρίμια του Ι.Χ. του. ΣΕΛΙΔΑ 16

ΤΟΥΡΙΣΜΟΣ



Σε 25 τουριστικές εκθέσεις θα λάβει μέρος η Ρόδος μέσω του ΠΡΟΤΟΥΡ. Ηδη ξεκίνησαν οι προετοιμασίες. ΣΕΛΙΔΑ 8

ΔΗΛΩΣΕ ΠΡΟΒΛΗΜΑΤΙΣΜΕΝΟΣ



Σε θέματα πολιτισμού, Μεσαιωνικής Πόλης και τουριστικής προβολής αναφέρθηκε προχθές ο Γ. Καραγιάννης δηλώνοντας προβληματισμένος για το σήμερα και καταθέτοντας προτάσεις για το αύριο. ΣΕΛΙΔΑ 5

Βγήκαν για καλά από το καβούκι τους οι υποψήφιοι

ΠΟΡΤΑ-ΠΟΡΤΑ η "μάχη" των εκλογών...

Σεργιάνι στις γειτονιές από τη Δευτέρα και προγραμματισμός ανοικτών συγκεντρώσεων την τελευταία εβδομάδα



Ενώ το θέμα που κυριάρχησε χθες ήταν αυτό της υποψηφιότητας του Τ. Παρασκευά με τον συνδυασμό του Γ. Γιαννόπουλου (το θέμα δεν έχει κλείσει ακόμα) οι υποψήφιοι δήμαρχοι ασχολήθηκαν με την οριστικοποίηση του προγράμματος των περιοδειών και των επαφών τους. Σύμφωνα με τα όσα έγιναν γνωστά χθες εκτός από τις τελετές εγκαινίων των εκλογικών κέντρων (αύριο το βράδυ του κ. Χατζηευθυμίου), οι υποψήφιοι δήμαρχοι έχουν προγραμματίσει να μιλήσουν και σε ανοικτές συγκεντρώσεις σε ημερομηνίες που δεν έχουν ακόμα οριστικοποιηθεί. ΣΕΛΙΔΑ 3



Διεθνές Φόρουμ Τουρισμού ΣΕΛ. 7

Εντάξεις επενδύσεων στον αναπτυξιακό νόμο

Συνεδρίασε χθες η Γνωμοδοτική. ΣΕΛ. 17

Μείωση τιμής νερού για τους πολύτεκνους

Σχετική απόφαση πήρε η ΔΕΥΑΡ. ΣΕΛ. 9

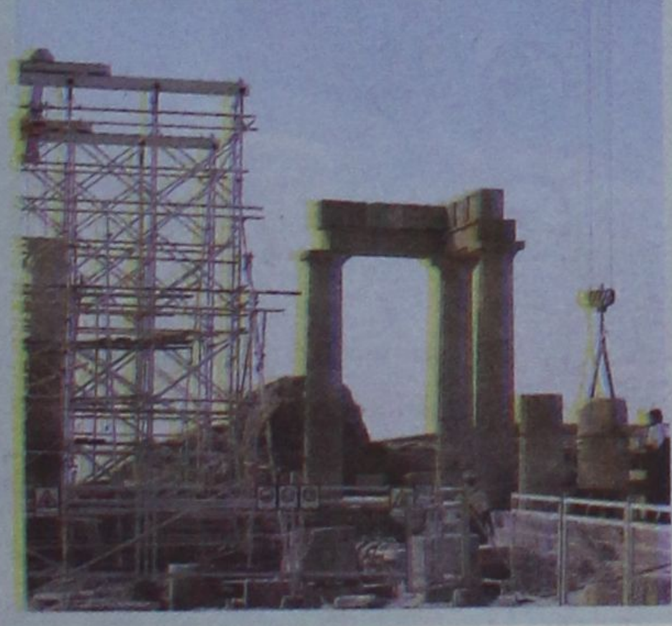

Ξανανιώνει η Ακρόπολη της Λίνδου

Σημαντικά έργα ξεκίνησαν στην Ακρόπολη της Λίνδου ώστε να αποκατασταθούν αστοχίες που έγιναν από τους Ιταλούς και να συντηρηθούν τα μνημεία. Τα έργα θα αποπερατωθούν το 2008. ΣΕΛ. 49

ΕΚΛΟΓΙΚΑ



Απεσύρθη ο Νίκος Βαρέλης

Δεν θα είναι υποψήφιος δήμαρχος Αρχαγγέλου ο κ. Νίκος Βαρέλης. ΣΕΛΙΔΑ 10

Ελληξε το θρησκευτικό φεστιβάλ Πάτμου

Ιδιαίτερα εντυπωσιακή ήταν η εμφάνιση της Πειραματικής Χορωδίας του Δήμου Ροδίων ΣΕΛ. 23



19 ΕΚΛΟΓΙΚΑ

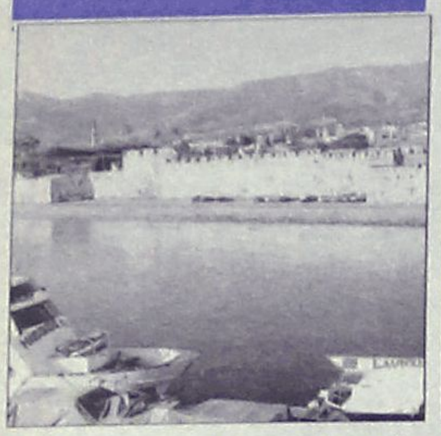

Δείκτη ευημερίας των δημοτών του υποσχέθηκε ότι θα καθιερώσει ο δήμαρχος Γ. Κυρίτσης στην Κω.

21 ΒΟΗΘΕΙΑ



Τρεις νταλίκες με τρόφιμα, φάρμακα και ρουχισμό, στέλνουν οι Ροδίτες στο Λίβανο.

21 ΘΕΑΤΡΟ



Σήμερα η πρώτη του Συμιακού θεάτρου στην Τάφρο με το έργο «Μαμόθρεφτος».

51 ΑΘΛΗΤΙΣΜΟΣ


αθλητικη ΡΟΔΙΑΚΗ

ΣΤΗ ΣΕΝΤΡΑ ΤΟ 60ο ΠΡΩΤΑΘΛΗΜΑ ΤΗΣ Α' ΚΑΤΗΓΟΡΙΑΣ

Ευχάριστος πονοκέφαλος

Ειδήσεις απ' όλα τα σπορ στο αθλητικό οκτασέλιδο της «Ροδιακής».

ΗΜΕΡΟΛΟΓΙΟ

Σάββατο 16 Σεπτεμβρίου 2006
Ευφημίας μεγαλομάρτυρος
Ανατολή ηλίου 06.07
Δύση ηλίου 18.32
Σελήνη 24 ημερών

ΦΑΡΜΑΚΕΙΑ

Σήμερα διημερεύει το φαρμακείο των κ. Σταυρόπουλου - Πάππου στην πλ. Ακαδημίας και διανυκτερεύει του κ. Περίδη στην Θεμ. Σοφούλη 139

ΒΕΝΖΙΝΑΔΙΚΑ

Σήμερα διανυκτερεύουν τα βενζινάδικα: Σταυριανάκης (Ν. Αγορά), Χατζημανώλης (Ασγούρου), Κοντομανώλης (Ιαλυσός), Πισσαδάκης (Παραδείσι), Μάστορης (Τσαΐρι), Νέσγος (Μάσαρι).

ΛΑΪΚΕΣ ΑΓΟΡΕΣ

ΠΕΜΠΤΗ
στην οδό Βύρωνος

ΠΑΡΑΣΚΕΥΗ
στην οδό Πτολεμαίων (Ανάληψη)

ΣΑΒΒΑΤΟ
στο Δημοτικό Νεκροταφείο

ΣΥΝΑΛΛΑΓΜΑ

ΔΟΛΛΑΡΙΟ Η.Π.Α	1,2652	1,2634
ΛΙΡΑ ΑΓΓΛΙΑΣ	0,68913	0,68817
ΚΟΡΩΝΑ ΔΑΝΙΑΣ	7,4622	7,4518
ΚΟΡΩΝΑ ΣΟΥΗΔΙΑΣ	9,3238	9,3108
ΓΙΕΝ ΙΑΠΩΝΙΑΣ	143,58	143,38
ΦΡΑΓΚΟ ΕΛΒΕΤΙΑΣ	1,5633	1,5611
ΚΟΡΩΝΑ ΝΟΡΒΗΓΙΑΣ	7,7804	7,7696
ΛΙΡΑ ΚΥΠΡΟΥ	0,5762	0,5754
ΔΟΛΛΑΡΙΟ ΚΑΝΑΔΑ	1,4015	1,3995
ΔΟΛΛΑΡΙΟ ΑΥΣΤΡΑΛΙΑΣ	1,6622	1,6598

Plaza Travel
Ιερού Λόχου 7 • τηλ. 2241035767
e-mail: travel@rhodes-plaza.com
ΑΕ7618

ΣΗΜΕΙΩΣΕΙΣ

Το λάθος των...αποκαλύψεων

Το μοναδικό λάθος της κυβέρνησης στην υπόθεση δωροδοκίας ήταν ότι την αποκάλυψε. Σύμφωνα με το συλλογισμό της αξιωματικής αντιπολίτευσης αλλά και ορισμένων μέσων ενημέρωσης, η ηγεσία του υπουργείου Ανάπτυξης ολιγώρησε, επειδή έμαθε για την καταγγελία την Παρασκευή και έκανε ανακοινώσεις τη Δευτέρα, αφού πρώτα έστησε την παγίδα με τα πλαστά χαρτονομίσματα. Θα μπορούσε να γίνει αντίστοιχη απόπειρα δωροδοκίας σε μέλος της επιτροπής ανταγωνισμού επί κυβερνήσεων Σημίτη; Θεωρητικώς ναι, πρακτικώς όχι, καθώς η Επιτροπή μέχρι τις αρχές του 2004 υπολειτουργεί με ελάχιστο προσωπικό και ασαφείς αρμοδιότητες. Δεν είναι τυχαίο άλλωστε ότι κατά την περίοδο Σημίτη χτίστηκαν τα μεγαλύτερα καρτέλ στην αγορά. Στην ακτοπλοία είχαμε κυριολεκτικώς μονοπώλιο, το οποίο δυστυχώς αποκαλύφθηκε μετά το πολύνεκρο ναυάγιο ανοικτά της Πάρου. Σε βασικά καταναλωτικά αγαθά, όπως τα τρόφιμα, δεν λειτούργησε ποτέ ο ανταγωνισμός, όπως άλλωστε είχε διαπιστώσει και ο διοικητής της Τράπεζας της Ελλάδος κ. Νίκος Γκαργκάνας, προσπαθώντας να εξηγήσει τους λόγους ανόδου του πληθωρισμού μετά την εισαγωγή του ευρώ.

Σύμφωνα με την ενδιάμεση έκθεση της Τ.τ.Ε., που δόθηκε στην δημοσιότητα τον Απρίλιο του 2003 «η ύπαρξη μη ανταγωνιστικών συνθηκών εκφράζεται με κατάχρηση δεσπόζουσας θέσης ή με συμφωνίες και εναρμονισμένες πρακτικές μεταξύ των πωλητών σε ολιγοπωλιακές αγορές, δηλαδή με πρακτικές που καταρχήν εμπίπτουν στην αρμοδιότητα της Επιτροπής Ανταγωνισμού». Τα καρτέλ γιγαντώθηκαν επί ΠΑΣΟΚ, είναι καιρός να διαλυθούν επί Νέας Δημοκρατίας. Πολιτική βούληση υπάρχει, η ηγεσία του υπουργείου Ανάπτυξης έχει παραπέμψει δεκάδες υποθέσεις στην Επιτροπή Ανταγωνισμού, ζητώντας να διερευνήσει την ύπαρξη συντονισμένων πρακτικών.

Είναι προφανές ότι το κύρος της ανεξάρτητης αρχής έχει πληγεί καίρια μετά την υπόθεση της δωροδοκίας, όμως θα ήταν έγκλημα εάν η Επιτροπή Ανταγωνισμού καταργηθεί ή αποδυναμωθεί προς ευχαρίστηση των καρτέλ που εξακολουθούν να δρουν στην αγορά. Απαιτούνται ταχύτεροι ρυθμοί στην διερεύνηση των υποθέσεων - οι καταναλωτές εντοπίζουν γρηγορότερα από τις αρμόδιες υπηρεσίες τις εναρμονισμένες τιμές στα ράφια των σούπερ μάρκετ - και άνοιγμα των κλειστών αγορών. Τα καρτέλ έχουν κάθε λόγο να είναι ικανοποιημένα από την απαξίωση της Επιτροπής Ανταγωνισμού, όμως η υπόθεση των «Πανάγων» ας αποτελέσει την αφορμή για την εξυγίανση του θεσμού και τη βελτίωση της αποτελεσματικότητάς του.

Ο ΚΑΙΡΟΣ ΣΤΗ ΡΟΔΟ

Ημερομηνία	Ώρα	Θερμ/σία	Υγρασία	Διεύθ. ανέμου–Ένταση	Καιρός–φαινόμενα
Σάββατο 16/09/2006	03:00	23 °C	74 %	4 Μποφόρ Δ	ΚΑΘΑΡΟΣ
Σάββατο 16/09/2006	09:00	23 °C	71 %	5 Μποφόρ Δ	ΚΑΘΑΡΟΣ
Σάββατο 16/09/2006	15:00	27 °C	54 %	5 Μποφόρ Δ	ΚΑΘΑΡΟΣ
Σάββατο 16/09/2006	21:00	24 °C	72 %	5 Μποφόρ Δ	ΚΑΘΑΡΟΣ
Κυριακή 17/09/2006	03:00	23 °C	69 %	5 Μποφόρ Δ	ΚΑΘΑΡΟΣ
Κυριακή 17/09/2006	09:00	23 °C	76 %	4 Μποφόρ Δ	ΚΑΘΑΡΟΣ

Πηγή: meteo.gr

BOUTIQUE
LACOSTE
ΔΙΑΚΟΣΑΒΒΑΣ
AE1464
Αμερικής & Λαμπράκη γωνία
τηλ. (22410)25777/21253
Σωκράτους 52, Παλιά Πόλη
τηλ. (22410)25684/38425
OUTLET
Δενδρινού 2β τηλ. (22410)22500

ΧΡΗΣΙΜΑ ΤΗΛΕΦΩΝΑ

ΡΑΔΙΟ ΤΑΞΙ:	
ΠΟΛΕΩΣ	22410 69800
ΕΚΤΟΣ ΠΟΛΕΩΣ	22410 69600
ΝΟΣΟΚΟΜΕΙΟ	22410 80000
ΑΜΕΣΗ ΔΡΑΣΗ ΠΥΡ/ΚΗΣ	199
ΛΙΜΕΝΑΡΧΕΙΟ	22410 22220
	22410 27695
ΒΛΑΒΕΣ Δ.Ε.Η.	1050
ΒΛΑΒΕΣ Ο.Τ.Ε.	121
ΑΜΕΣΗ ΔΡΑΣΗ	100
ΒΛΑΒΕΣ ΥΔΡΕΥΣΗΣ	22410 68750
	22410 68755
ΝΟΜΑΡΧΙΑ	22410 46502
ΠΕΡ/ΚΗ Δ/ΝΣΗ	22410 38174
ΔΗΜΟΣ	22410 46200
ΔΗΜ. ΕΠΙΧ. ΚΑΘΑΡ.	22410 77600
ΥΠΗΡ. ΑΠΟΚΟΜΙΔΗΣ	22410 61057
ΤΡΟΧΑΙΑ	22410 44131
ΠΛΗΡΟΦ. Ο.Τ.Ε	11888
ΔΕΛΤΙΟ ΚΑΙΡΟΥ	149
ΛΑΧΕΙΑ	1444
ΠΡΟΠΟ - ΛΟΤΤΟ	1444
ΡΟΔΑ	22410 26300
ΚΤΕΛ	22410 27706
Ο.Α.Ε.Δ.	22410 23265
Ι.Κ.Α.	22410 64912
ΤΑΞ.Υ.	22410 68701
	22410 68702
ΕΡΓΑΤ. ΚΕΝΤΡΟ	22410 24730
ΟΛΥΜΠΙΑΚΗ	22410 24555
AEGEAN AIRLINES	22410 98345

ΚΤΕΟ

Από 01-09-2006 έως 30-09-2006 επιβατικά (Ε.Ι.Χ.) και φορτηγά μέχρι και 3,5Τ με αριθμούς κυκλοφορίας ΡΟΖ 9501 έως και 9999 και ΡΟΗ 1000 έως 2.500.

Επίσης καλούνται όλα τα παραπάνω οχήματα να προβούν σε τεχνικό έλεγχο σε οποιοδήποτε Κ.Τ.Ε.Ο. ή Ι.ΚΤΕΟ της χώρας.

Επίσης θα ελέγχονται όσα οχήματα υποχρεούνται βάσει παλαιότερων προγραμμάτων πρόσκλησης.

Η ΡΟΔΙΑΚΗ

ΙΔΡΥΤΗΣ Εμμ. Καλαμπίχης
ΙΔΙΟΚΤΗΣΙΑ Υιοι Σ. Τσοπανάκη, Η. Κωτιάδης Ο.Ε.
ΕΚΔΟΤΗΣ Ήβη Γ. Τσοπανάκη

ΔΙΕΥΘΥΝΤΗΣ
Σπύρος Παγκάς
ΑΡΧΙΣΥΝΤΑΚΤΗΣ
Λουκάς Μαστής

ΣΥΝΤΑΞΗ
Μιχάλης Μαστής, Κυριακή Πετρίδου, Βαρβάρα Μπογδάνου, Ελευθερία Πελλού, Κυριάκος Κεσκινίδης

ΑΘΛΗΤΙΚΑ
Μανόλης Μπάτης, Νικήτας Κουσκούσης, Κώστας Παντίδος, Παύλος Ντοκουόπιλ, Σούγγαρη Μάγδα

ΥΠΕΥΘ. ΔΙΑΦΗΜΙΣΤΙΚΟΥ ΤΜΗΜΑΤΟΣ
Λάζαρος Λαζαράκης
ΛΟΓΙΣΤΗΡΙΟ - ΔΙΑΦΗΜΙΣΕΙΣ
Μάρκου Μαλλιαράκη 11 Τηλ 22410 22210 - 22410 75230 Fax 22410 22471
ΓΡΑΦΕΙΑ ΣΥΝΤΑΞΗΣ
Μάρκου Μαλλιαράκη 11 Τηλ.22410 24610 Fax 22410 75641
ΑΘΛΗΤΙΚΟ ΤΜΗΜΑ
Τηλ 22410 75640
www.rodiaki.gr
irodiaki@otenet.gr

Οι τρεις βασικοι υποψηφιοι διεκδικητες του δημου Ροδιων

Πόρτα-πόρτα δίνουν τη μάχη

Τρεις συγκεντρώσεις προγραμματίζει ο Γ. Γιαννόπουλος. Με θέματα τουρισμού ασχολήθηκε ο Χατζής. Ξεκινά περιοδείες ο Σ. Καραγιάννης

Πόρτα - πόρτα δίνεται η μάχη των εκλογών στο δήμο της Ρόδου, σε μια προσπάθεια να υπάρξει το καλύτερο δυνατό αποτέλεσμα, τόσο σε επίπεδο συνδυασμών, όσο και σε επίπεδο υποψηφίων συμβούλων. Με δεδομένο μάλιστα ότι έχουμε ουσιαστικά μπει στην τελική ευθεία για τις κάλπες, ο προεκλογικός αγώνας έχει ανάψει για τα καλά.

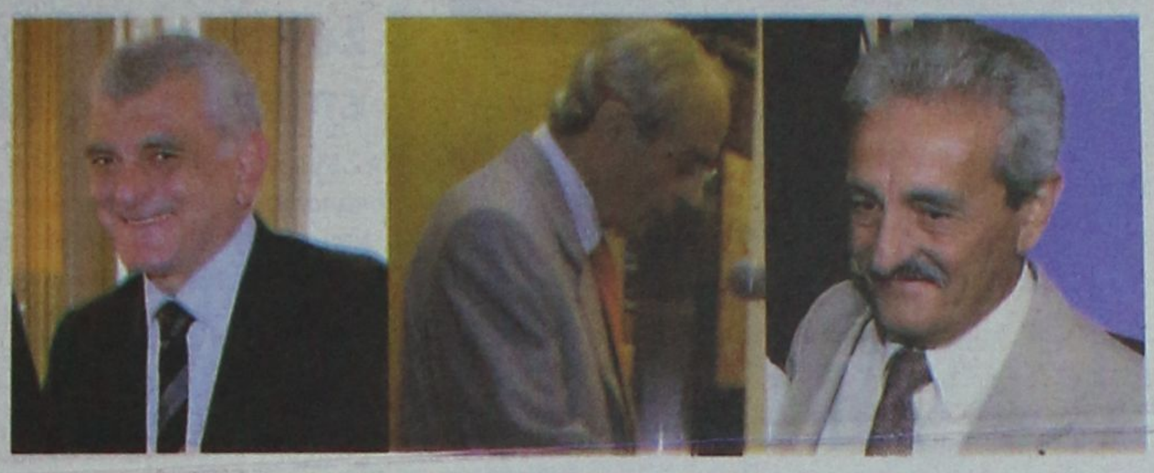

Ανάλογη κινητικότητα υπάρχει σε όλους τους δήμους της Δωδεκανήσου, όταν η μάχη είναι ιδιαίτερα σκληρή. Εκ των πραγμάτων όμως το ενδιαφέρον, για ευνόητους λόγους επικεντρώνεται στην πόλη της Ρόδου, όπου αναπτύσσεται και η μεγαλύτερη κινητικότητα. Ειδικότερα, οι κινήσεις των υποψηφίων, καταγράφονται ως εξής:

Ο ΠΑΝΝΟΠΟΥΛΟΣ

Εντατικά συνεχίζονται οι διεργασίες, για την οριστικοποίηση του ψηφοδελτίου του κ. Γιαννόπουλου, πέραν του θέματος κ. Τιμ. Παρασκευά (το οποίο δεν έχει ξεκαθαρίσει) υπάρχουν ακόμη εκκρεμότητες, σύμφωνα τουλάχιστον με πληροφορίες.

Γίνεται επίσης λόγος και για άλλες εκπλήξεις σε ό,τι αφορά τα νέα πρόσωπα.

Έγινε επίσης γνωστό ότι ο δήμαρχος ετοιμάζει τρεις συγκεντρώσεις. Μία για τα εγκαίνια του εκλογικού του κέντρου στο Αραπάκι, μία για τους εκπροσώπους των παραγωγικών τάξεων και μία τις παραμονές των εκλογών, πιθανότατα στην Παλιά Πόλη.

Γενικά πάντως στις τάξεις της παράταξης του κ. Γιαννόπουλου επικρατεί έντονη κινητικότητα.

Θετικός στο ενδεχόμενο να μετέχει ο συντονιστής της νομαρχιακής επιτροπής του ΠΑΣΟΚ Τιμόθεος Παρασκευάς, στο ψηφοδέλτιο του Γιώργου Γιαννόπουλου, εμφανίστηκε χθες ο βουλευτής του ΠΑΣΟΚ Γιάννης Παρασκευάς, με δηλώσεις του στην ΕΡΑ Ρόδου.

Ο Γ. Παρασκευάς δήλωσε ότι μια τέτοια κίνηση σηματοδοτεί την συστράτευση όλων των δυνάμεων. Τόνισε ακόμη ότι αν δημιουργηθεί στην παράταξη μια ομάδα συνεργατών με κοινή αντίληψη για το τι πρέπει να γίνει στην πόλη της Ρόδου, η επόμενη τετραετία θα είναι καλύτερη από τις προηγούμενες. Από τον κ. Παρασκευά ζητήθηκε ακόμη να σχολιάσει το «σενάριο» σύμφωνα με το οποίο ο Τιμόθεος Παρασκευάς μπαίνει στην παράταξη του Γ. Γιαννόπουλου προκειμένου μετά από τέσσερα χρόνια που θα αποσυρθεί από το δήμο ο δήμαρχος, να έχει ο ίδιος ηγετικό ρόλο στην διαδοχή. Ο βουλευτής, ουσιαστικά δε θέλησε να πάρει θέση, αρκούμενος να δηλώσει ότι «κανείς δεν μπορεί να προδικάσει τι θα γίνει σε 4 ή 5 χρόνια», τονίζοντας ότι τώρα έχουμε εκλογές και με αυτές πρέπει να ασχοληθούμε.

Ο ΧΑΤΖΗΕΥΘΥΜΙΟΥ

Με το Διοικητικό Συμβούλιο της Ενωσης Τουριστικών Πρακτόρων της περιοχής μας συναντήθηκε χθες το απόγευμα ο υποψήφιος δήμαρχος Ροδίων Χατζής Χατζηευθυμίου συνοδευόμενος από υποψηφίους δημοτικούς συμβούλους της παράταξής του. Κατά τη συνάντηση παρουσιάστηκαν από τον κ. Χατζή Χατζηευθυμίου οι προτάσεις του συνδυασμού του για τις προοπτικές ανάπτυξης του τουρισμού στη Ρόδο με την παράλληλη ανάληψη πρωτοβουλιών για την βελτίωση της εικόνας της πόλης, την ολοκλήρωση των έργων υποδομής, την αξιοποίηση και ανάδειξη της Μεσαιωνικής Πόλης και κυρίως τη συνεργασία με εξειδικευμένους επαγγελματίες για την προώθηση και διαφήμιση της Ρόδου σε κάθε τουριστική αγορά, ενέργειες που σύμφωνα με τον επικεφαλής της παράταξης «Πρώτα η Ρόδος» θα έπρεπε να είχε ήδη προωθήσει η απερχόμενη δημοτική αρχή ώστε να παραμείνει η Ρόδος πρωταγωνίστρια στα τουριστικά δρώμενα.

Ιδιαίτερη αναφορά έγινε στην ελλιπή ακτοπλοϊκή σύνδεση της Ρόδου τόσο με τα υπόλοιπα νησιά της Δωδεκανήσου, όσο και με τον Πειραιά και τη Θεσσαλονίκη, που αποτελεί απαραίτητη προϋπόθεση για την ανάπτυξη του εσωτερικού τουρισμού. Τα μέλη του Διοικητικού Συμβουλίου της Ενωσης Τουριστικών Πρακτόρων επισήμαναν την ανάγκη ανάπτυξης εναλλακτικών μορφών τουρισμού και ανέφεραν ότι πλέον χρειάζονται βαθιές τομές στον τομέα της τουριστικής ανάπτυξης και όχι απλή διαχείριση.

Ο κ. Χατζής Χατζηευθυμίου τόνισε πως για την ανάπτυξη και προώθηση του τουριστικού προϊόντος είναι απαραίτητη η στενή συνεργασία της νέας δημοτικής αρχής και της Ενωσης Τουριστικών Πρακτόρων καθώς και οι τακτικές επαφές με όλους τους εμπλεκόμενους φορείς ώστε από κοινού και μεθοδικά να αντιμετωπίζονται όλα τα σχετικά ζητήματα. Οι προτάσεις της παράταξης «Πρώτα η Ρόδος» για την ανάπτυξη εναλλακτικών μορφών τουρισμού όπως ο θαλάσσιος, ο θρησκευτικός και ο πολιτιστικός με την παράλληλη προώθηση και του συνεδριακού τουρισμού ικανοποίησαν τους τουριστικούς πράκτορες ενώ κοινή πεποίθηση όλων είναι ότι θα πρέπει να αξιοποιηθούν τα σχετικά χρηματοδοτικά προγράμματα και οι ευεργετικές διατάξεις του νέου αναπτυξιακού νόμου για τη βελτίωση των παρεχόμενων υπηρεσιών και των προσφερόμενου τουριστικού προϊόντος.

Ο υποψήφιος δήμαρχος Ροδίων και οι συνεργάτες του δεσμεύτηκαν απέναντι στα μέλη του Διοικητικού Συμβουλίου της Ενωσης Τουριστικών Πρακτόρων ότι η τουριστική ανάπτυξη της πόλης της Ρόδου θα είναι από τις πρώτες προτεραιότητες της νέας δημοτικής αρχής, καθώς θα πρέπει να καλυφθεί άμεσα το χαμένο έδαφος από τους λανθασμένους χειρισμούς της παρούσας δημοτικής αρχής, για να καταστεί η πόλη της Ρόδου ξανά ανταγωνιστικός προορισμός και να επανακτήσει την παλιά της αίγλη.

Ο Σ. ΚΑΡΑΓΙΑΝΝΗΣ

Μετά την επιτυχημένη συγκέντρωση κατά την οποία ο υποψήφιος δήμαρχος δρ. Σάββας Καραγιάννης παρουσίασε ολοκληρωμένα τις προτάσεις για την «Συνολική Αναβάθμιση της Μεσαιωνικής Πόλης και για την Ανάδειξη της Ρόδου σε Διεθνές Κέντρο Τέχνης και Πολιτισμού» η παράταξη «Ανοιξη στη Ρόδο» ξεκινά από την Δευτέρα 18/09/2006 πρόγραμμα περιοδειών και εξορμήσεων σε εργασιακούς χώρους και στις γειτονιές της πόλης.

Κορυφαία στιγμή ασφαλώς της δραστηριότητας της παράταξης για την επόμενη εβδομάδα, θα αποτελέσουν τα εγκαίνια του Εκλογικού κέντρου, που θα γίνουν την Πέμπτη 21-9-06 στις 8.30 μ.μ.

Στην εκδήλωση των εγκαινίων στην οποία θα μιλήσει ο υποψήφιος δρ. Σάββας Καραγιάννης, θα παρουσιασθούν και οι υποψήφιοι δημοτικοί σύμβουλοι του συνδυασμού.

Το εκλογικό κέντρο της παράταξης «Άνοιξη στη Ρόδο» με επικεφαλή τον δρ. Σάββα Καραγιάννη βρίσκεται στην οδό Καναδά 55.

Το ψηφοδέλτιο του κ. Καραγιάννη αναμένεται να ανακοινωθεί μέσα στην εβδομάδα.

Στην τελική ευθεία για την συγκρότηση του ψηφοδελτίου του βρίσκεται και ο κ. Γ. Μαρκάκης, που αναμένεται να παρουσιάσει μέσα στην εβδομάδα το ψηφοδέλτιό του ενώ δραστήρια κινείται και ο κ. Μιχ. Κατσαρός που είναι αποφασισμένος να είναι υποψήφιος.

Audi

Νέο Audi TT Coupe



Επίσημη παρουσίαση
15-16-17 Σεπτεμβρίου 2006

Αν είστε ανοιχτοί στις προκλήσεις θα φανεί...

ΞΕΝΑΚΗΣ - ΑΥΤΟΚΙΝΗΤΑ Α.Ε.Β.Ε.
ΕΞΟΥΣΙΟΔΟΤΗΜΕΝΟΣ ΕΜΠΟΡΟΣ KOSMOCAR Α.Ε.
10ο χλμ. Λεωφ. Ρόδου-Λίνδου, Δήμου Καλλιθέας 851 05 Ρόδος
Τηλ. 22410 86777, Fax 22410 86788

ΑΕ1873

Super προσφορά



φρέσκια τσιπούρα

5,50€ το κιλό

Μόνο για το Σάββατο

ΙΧΘΥΟΠΩΛΕΙΟ

Μπονάτσα

ΧΠ004

Αυστραλίας 163, Τηλ.: 22410 38018, Fax: 22410 38022

Φυσική Χημεία Μαθηματικά

ΠΕΤΡΟΣ Κ. ΠΑΡΑΓΥΙΟΣ
(Φυσικός)

ΑΝΑΣΤ. ΑΝΑΣΤΑΣΙΑΔΗ-ΜΠΑΚΑ
(Μαθηματικός)

✓ Ολιγομελή τμήματα ✓ Ιδιαίτερα μαθήματα
✓ Μεθοδική διδασκαλία ✓ Προσιτά δίδακτρα

ΕΝΑΡΞΗ ΜΑΘΗΜΑΤΩΝ
- Β' , Γ' Λυκείου: 16 Αυγούστου
- Α' Λυκείου: 28 Αυγούστου
- Α', Β', Γ' Γυμνασίου: 31 Αυγούστου

ΑΕ1728

Παπαφλέσσα 17 , Μητρόπολη (έναντι 4ου Γυμνασίου)
Τηλ.: 2241078236, 2241030880, 2241022218, 6948309240

ΚΕΝΤΡΑ ΞΕΝΩΝ ΓΛΩΣΣΩΝ
ΕΛΕΥΘΕΡΙΑ ΧΑΤΖΗΔΙΑΚΟΥ - ΜΟΣΧΙΔΗ

ΑΓΓΛΙΚΑ - ΓΑΛΛΙΚΑ - ΙΤΑΛΙΚΑ
• ΕΝΑΡΞΗ ΓΕΡΜΑΝΙΚΩΝ ΤΜΗΜΑΤΩΝ
με τη συνεργασία των
ΚΕΝΤΡΩΝ ΓΕΡΜΑΝΙΚΗΣ ΓΛΩΣΣΑΣ
"Deutsch aktiv"
ΜΑΚΡΗΣ - ΜΑΝΩΛΑΣ

ΚΕΝΤΡΑ ΞΕΝΩΝ ΓΛΩΣΣΩΝ
ΕΛΕΥΘΕΡΙΑ
ΧΑΤΖΗΔΙΑΚΟΥ - ΜΟΣΧΙΔΗ

1ο Διδ/ριο: Αμφιτρίτης (Κ. Παλαιολόγου) 105, περιοχή Αγ. Γιάννη, Ρόδος 85 100 Τηλ. 224 1034730
2ο Διδ/ριο: Λεωφ. Δημοκρατίας Παραδείσι 85 106 Τηλ. 224 1082430
Κινητό: 6974602034
ΑΕ1856

ΕΦΟΔΙΟ
ΣΧΟΛΗ ΠΛΗΡΟΦΟΡΙΚΗΣ
ΒΥΖΕΝΤΙΝΗΣ ΑΝΤΩΝΙΟΣ
Πιστοποιημένο Εξεταστικό Κέντρο ECDL

ΓΝΩΣΕΙΣ-ΕΜΠΕΙΡΙΑ-ΜΕΤΑΔΟΤΙΚΟΤΗΤΑ

ΠΑΙΔΙΚΑ - ΕΦΗΒΙΚΑ



Σταδιακό Εκπαιδευτικό Πρόγραμμα Προετοιμασίας
Για τις Εξετάσεις απόκτησης των διεθνώς Αναγνωρισμένων Πιστοποιητικών ECDL
E-kids
ECDL Core
ECDL Expert
Εναρξη από 15 Σεπτεμβρίου

Τιμές! Εξοπλισμός! Δωρεάν Παροχές!
Φαντασία! Δημιουργικότητα! Κρίση!

Εντατικά Ενηλίκων
Διμηνο Πρόγραμμα προετοιμασίας για τις εξετάσεις ECDL Core

ΔΩΡΟ domain name e-mail website
ΕΞΕΤΑΣΕΙΣ 25-ΣΕΠΤΕΜΒΡΙΟΥ ΚΑΙ ΚΑΘΕ 15 ΗΜΕΡΕΣ
16 χρόνια Εκπαίδευση στην πληροφορική

ΕΓΓΡΑΦΕΣ ΚΑΘΗΜΕΡΙΝΑ
ΤΗΛ:22410 39443, E-mail:info@efodio.com
ΔΗΜ. ΑΝΑΣΤΑΣΙΑΔΗ 50 ΡΟΔΟΣ

AT3975

Γνωστοί καρδιολόγοι που μετέχουν στο Συνέδριο

Εκρουσαν και πάλι τον κώδωνα του κινδύνου

Συνέντευξη Τύπου χθες του Κολέγιου Καρδιολογίας επικεφαλής του οποίου είναι ο καθηγητής Δ. Κρεμαστινός



Ενδιαφέροντα αλλά και χρήσιμα στοιχεία επεσήμαναν χτες κατά τη διάρκεια συνέντευξης Τύπου που δόθηκε με αφορμή τη διεξαγωγή από το Ελληνικό Κολέγιο Καρδιολογίας στη Ρόδο (15 και 16 του μήνα), επιστημονικής εκδήλωσης με θέμα την καρδιακή ανεπάρκεια, ο καθηγητής καρδιολογίας του Πανεπιστημίου Αθηνών Δημήτρης Κρεμαστινός, ο αναπληρωτής καθηγητής καρδιολογίας του Πανεπιστημίου Θεσσαλίας Φίλιππος Τρυποσκιάδης και ο αναπληρωτής διευθυντής Β' Καρδιολογικού τμήματος του Ωνασείου Γιώργος Θεοδωράκης.

Οι γνωστοί Έλληνες επιστήμονες που είναι ομιλητές στην ημερίδα η οποία ολοκληρώνεται σήμερα, επεσήμαναν μεταξύ άλλων ότι:

Υγιεινή διατροφή, τακτική άσκηση, ισορροπημένο σωματικό βάρος και τακτική παρακολούθηση διαφόρων δεικτών (σάκχαρο, χοληστερόλη, τριγλυκερίδια), αποτελούν τις αιχμές του δόρατος για την πρόσληψη των καρδιαγγειακών νοσημάτων. Αντίθετα η υπέρταση, το κάπνισμα, η καθιστική ζωή και η παχυσαρκία αποτελούν τους παράγοντες που ενοχοποιούνται για το σύγχρονο "φονιά" του ανθρωπίνου γένους-τις καρδιοπάθειες.

Είναι χαρακτηριστικό ότι περισσότερα από 50.000 άνθρωποι πεθαίνουν στη χώρα μας από αιφνίδιο καρδιακό θάνατο. Η συχνότερη αιτία είναι η στεφανιαία νόσος, είτε υπό τη μορφή οξέως εμφράγματος είτε μετά από μειωμένη λειτουργικότητα της καρδιάς και αφού έχει προηγηθεί έμφραγμα του μυοκαρδίου.

Μιλώντας για τις νεότερες εξελίξεις στις καρδιαγγειακές παθήσεις, ο κύριος Κρεμαστινός τόνισε ότι ο Παγκόσμιος Οργανισμός Υγείας ανακοινώνει ότι οι πρωτοπόρες χώρες παγκοσμίως στην καταπολέμηση των καρδιακών παθήσεων είναι η Αυστραλία, ο Καναδάς, οι ΗΠΑ και η Μεγάλη Βρετανία. Στις χώρες αυτές η θνητότητα από καρδιαγγειακές παθήσεις στη δεκαετία του 1950 κυμαινόταν από 600-800 θανάτους ετησίως ανά 100.000 κατοίκους.

Σήμερα οι χώρες αυτές πέτυχαν παγκόσμιο ρεκόρ κατεβάζοντας τους αριθμούς αυτούς στο επίπεδο των 250-300 θανάτων ανά 100.000 κατοίκους.

Η χώρα μας δυστυχώς υπολογίζεται ότι έχει 400-500 θανάτους ετησίως ανά 100.000 γενικού πληθυσμού. Βρίσκεται δηλαδή περίπου στο επίπεδο στο οποίο βρίσκονταν οι πρωτοπόρες χώρες τη δεκαετία του 1980.

Από την πλευρά του ο κύριος Θεοδωράκης υπογράμμισε ότι μία συχνή πάθηση που μπορεί να εμφανίσει αιφνίδιο καρδιακό θάνατο στους αθλητές είναι η υπερτροφική μυοκαρδιοπάθεια, η αρρυθμιογόνος δεξιά κοιλία και διάφορες άλλες φλεγμονές της καρδιάς όπως η μυοκαρδίτιδα. Ενα σημαντικό πρόβλημα στην αντιμετώπιση και πρόληψη του αιφνιδίου θανάτου είναι το γεγονός ότι εμφανίζεται χωρίς να προκληθούν πρόδρομα συμπτώματα που να δώσουν τη δυνατότητα κάποιας ιατρικής παρέμβασης. Επειδή η πρωταρχική αιτία του αιφνιδίου καρδιακού θανάτου είναι η στεφανιαία νόσος, σημαντικά μέτρα πρόληψης του αιφνιδίου καρδιακού θανάτου αποτελούν τα μέτρα που απευθύνονται στην πρόληψη της στεφανιαίας νόσου.

Τέλος ο κύριος Τρυποσκιάδης ανέφερε ότι στους ασθενείς με πολύ σοβαρή στεφανιαία νόσο (νόσο τριών αγγείων με δυσλειτουργία της αριστερής κοιλίας ή νόσο στελέχους) ενδείκνυται η διενέργεια αορτοστεφανιαίας παράκαμψης". Επισημαίνεται ότι η συντηρητική αγωγή αποτελεί τον ακρογωνιαίο λίθο της αντιμετώπισης της χρόνιας στεφανιαίας νόσου και ότι αποτελεί ολέθριο σφάλμα η χαλάρωση ή η διακοπή της στους ασθενείς που έχουν υποβληθεί σε αγγειοπλαστική ή αορτοστεφανιαία παράκαμψη.

ΣΧΟΛΗ ΧΟΡΟΥ Ελλης Παρασκευα
αε1841

Memnune
Μουσικό Εργαστήρι

Πτυχία αναγνωρισμένα από το Κράτος

Σε συνεργασία με τον Μουσικό Δωδεκανησιακό Ομιλο Ρόδου και το Αττικό Ωδείο Αθηνών

Πιάνο
Πτυχίο Πιάνου
Δεξιοτεχνία Πιάνου
Δίπλωμα Πιάνου

Ανώτερα Θεωρητικά
Ειδικό Αρμονίας,
Αντίστιξη, Φούγκα

Οι εγγραφές ξεκίνησαν!
Δεκτοί μαθητές από 6 ετών

Μαθήματα σε ειδικά διαμορφωμένο χώρο
Ιδιαίτερα Μαθήματα για το πιάνο
Ολιγομελή τμήματα (έως 4 άτομα) για τα θεωρητικά

Διδάσκονται επίσης υποχρεωτικά μαθήματα: Θεωρία, Σολφέζ, Ακουστικά (Γερμανικό Σύστημα), Αρμονία, Μουσική Μορφολογία, Ιστορία της Μουσικής, Χορωδία

Memnune - Μουσικό Εργαστήρι,
Στ. Κωτιάδη 18, Ρόδος - Τηλ./FAX 2241078045, Ωρες: 10:00-13:00, 17:00-21:30

Ο υποψήφιος δήμαρχος Σ. Καραγιάννης αναφερόμενος σε θέματα πολιτισμού

Δήλωσε προβληματισμένος

Στην προχθεσινή εκδήλωση της παράταξής του κατέθεσε τις προτάσεις για τρία θέματα

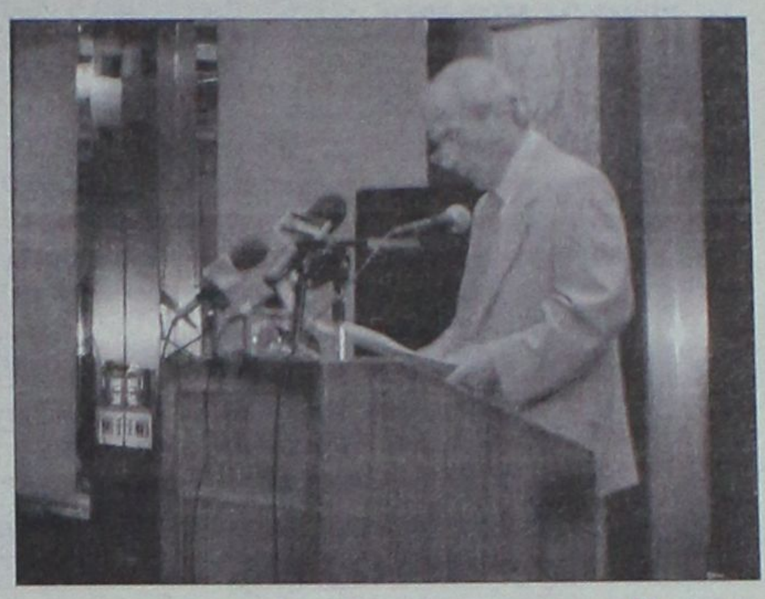

Κατάμεστη ήταν προχθές το βράδυ η αίθουσα στο ξενοδοχείο "Ρόδος Πάρκ" στην εκδήλωση που οργάνωσε η δημοτική παράταξη "Άνοιξη στη Ρόδο" του υποψήφιου δημάρχου κ. Σάββα Καραγιάννη.

Στην διάρκειά της ο κ. Καραγιάννης, αναφέρθηκε στο πρόγραμμά του, για τρία βασικά θέματα και συγκεκριμένα:

1. Τη συνολική αναβάθμιση της Μεσαιωνικής Πόλης και μόνιμη διεθνής προβολή της.

2. Την ανάδειξη της Ρόδου σε Διεθνές Κέντρο Τέχνης και Πολιτισμού.

3. Και τη διεθνής προβολή ενός Νέου Αναβαθμισμένου Ροδιακού Τουριστικού Προορισμού.



Και στα τρία αυτά ζητήματα, αναφέρθηκε αναλυτικά ο κ. Καραγιάννης, καταθέτοντας ενδιαφέρουσες απόψεις και προτάσεις.

Παράλληλα ο κ. Καραγιάννης, άσκησε έντονη κριτική στην δημοτική αρχή, κατηγορώντας την ότι έθεσε τον πολιτισμό σε δεύτερη μοίρα, και ότι δεν έκανε αυτά που έπρεπε να κάνει.

Σήμερα, είπε ο κ. Καραγιάννης καταθέτουμε τον προβληματισμό μας, τις σκέψεις αλλά και τις ιδέες μας, για ό,τι σημαντικότερο πιστεύουμε ότι μπορεί να κάνει ο Δήμος για την πόλη μας, αλλά και η Ρόδος για μας όλους, αν την αγκαλιάσουμε με αγάπη και φροντίδα.

«Καταθέτουμε τις προτάσεις μας για τρεις βασικούς στόχους του προγράμματός μας, ενιαία σαν ένα αναπόσπαστο κομμάτι, αφού από μόνοι τους αποτελούν την ραχοκοκαλιά, της οικονομικής, τουριστικής και πολιτισμικής πορείας της Ρόδου, αν σωστά συνεκτιμηθούν, προβληθούν και στηριχθούν από όλους μας».

Αναφορικά με την **αναβάθμιση της Παλιάς Πόλης,** ο κ. Καραγιάννης, μεταξύ άλλων τόνισε τα εξής:

«Ενα πρόγραμμα με στόχους σαφείς και συγκεκριμένους, που αρχικά θα καλύπτεται από πόρους ειδικού λογαριασμού του Δήμου, θα περιλαμβάνει:

• Τη συνέχιση του προγράμματος συντήρησης και αποκατάστασης των εγκαταλελειμμένων ακατοίκητων ή ερειπωμένων ακινήτων του ΤΑΠΑ και όχι μόνο.

• Την εξασφάλιση ειδικών κινήτρων, για την εγκατάσταση νέων μονίμων κατοίκων και φοιτητών στη Μεσαιωνική Πόλη.

• Την εξασφάλιση ειδικών κινήτρων και διευκολύνσεων για την εγκατάσταση παραδοσιακών καταστημάτων και καταστημάτων λαϊκής ροδιακής τέχνης, κυρίως σε περιοχές της Μεσαιωνικής Πόλης, όπου ακόμα δεν έχει εισβάλει άλλου είδους δραστηριότητα.

• Τη διεκδίκηση και επίτευξη της δωδεκάμηνης λειτουργίας των αρχαιολογικών μας χώρων και μνημείων της Παλιάς Πόλης και των σημαντικότερων έξω από αυτήν. Δεν μπορεί η Ρόδος, γεμάτη από αριστουργήματα να τα βλέπει να καταστρέφονται ή να παραμένουν κλειστά, γιατί έτσι αποφασίζουν κάποιοι για μας.

• Τη βελτίωση της κοινωνικής ζωής των κατοίκων της Μεσαιωνικής Πόλης, με τη δημιουργία της απαραίτητης γι' αυτό υποδομής και της εξασφάλισης όλων των απαραίτητων υπηρεσιών που μπορεί ο Δήμος και υποχρεούται να προσφέρει, στους μόνιμους κατοίκους της.

• Τον προγραμματισμό δωδεκάμηνης διάρκειας πολιτιστικών εκδηλώσεων με θέματα της ιστορίας των τριών χιλιάδων χρόνων της Μεσαιωνικής μας Πόλης, ικανά να συγκινήσουν και να προσελκύσουν επισκέπτες-προσκυνητές από όλον τον κόσμο, αξιοποιώντας κάθε χώρο της και σε συνεργασία πάντα με όλους όσους μπορούν να συμβάλουν σ' αυτό.

Παράλληλα όμως με όλα όσα προτείνουμε, εξασφαλίζοντας την ανάδειξη της Μεσαιωνικής μας Πόλης, σε πραγματικό Μνημείο Παγκόσμιας Κληρονομιάς και προβάλλοντάς την μόνιμα διεθνώς, μπορούμε να πατήσουμε σταθερά για να πετύχουμε τον επόμενο δεύτερο σημαντικό μας στόχο που είναι:

"Η ανάδειξη της Ρόδου σας μόνιμο Διεθνές Κέντρο Διαλόγου των Πολιτισμών και Συνύπαρξης των λαών".

ΓΙΑ ΤΟΝ ΠΟΛΙΤΙΣΜΟ

Για τον πολιτισμό, μεταξύ άλλων τόνισε τα εξής:

«Ζούμε σε ένα τόπο όπου ο πολιτισμός ασφυκτιά» έχει πει ένας πολύ γνωστός Ρόδιος καλλιτέχνης. Προκαλεί θλίψη αυτή η διαπίστωση, ειδικότερα αν σκεφθεί ότι ο τόπος μας διαθέτει ένα μεγάλο πλούτο τόσο σε χώρους όσο και σε ανθρώπινο δυναμικό σε όλες σχεδόν τις Τέχνες. Όμως με εξαίρεση το αναβαθμισμένο Θέατρο Τάφρου που ήταν έργο του ΥΠ.ΠΟ., **οι δημοτικοί χώροι απαξιώθηκαν από την έλλειψη συντήρησης και έγκαιρου προγραμματισμού με πιο χαρακτηριστικά παραδείγματα το Εθνικό και το Δημοτικό Θέατρο.** Άλλοι χώροι πάλι που είναι κατάλληλοι παραμένουν αναξιοποίητοι (Ακταίον, Κινηματογράφος «Ρόδον», Παλιό Συσσίτιο κ.λ.π.). Οι άνθρωποι και οι φορείς που ασχολούνται με τον πολιτισμό όχι μόνο δεν στηρίχθηκαν, αλλά δεν έτυχαν καμίας προσοχής από την πόλη τους. Είναι διάχυτη η βαθιά απογοήτευση τους από τη σημερινή κατάσταση. (...) Το σχέδιο αυτό (σ.σ. που θα εκπονηθεί) πρέπει να στοχεύει:

- Στη στήριξη και ενίσχυση των φορέων, ομάδων και ανθρώπων που υπηρετούν την Τέχνη και τον Πολιτισμό.

- Στη σύνδεση της εκπαίδευσης με τον Πολιτισμό με την πρέπουσα φροντίδα ώστε να είναι μία επωφελής διαδικασία για τα παιδιά.

- Στη διαρκή επιμόρφωση των ενηλίκων με σεμινάρια και εργαστήρια ανάλογα με τα ενδιαφέροντά τους.

- Στη φροντίδα για τους υφισταμένους και τη δημιουργία υποδομών και νέων χώρων έκφρασης, ιδιαίτερα για τους νέους καλλιτέχνες.

- Στη δημιουργία νέων λειτουργιών που θα δώσουν διέξοδο και τα μέσα στην καλλιτεχνική έκφραση (π.χ. ορχήστρα δωματίου, χοροθέατρο).

- Στη στήριξη μεγάλων πολιτιστικών δράσεων και θεσμών με σκοπό τόσο την ανάπτυξη της Τέχνης όσο και την ανάπτυξη πολιτιστικού Τουρισμού (π.χ. Φεστιβάλ Μεσαιωνικού δράματος και μουσικής, Summer school κ.λ.π.).

- Όλη αυτή η δραστηριότητα θα θεμελιώσει κάθε δυνατή προσπάθεια ώστε να αγγίξει το σύνολο της πόλης, με στόχο όπως έχουμε αναφέρει και σ' άλλες θεματικές ενότητές μας, την αναβίωση της γειτονιάς και την ανάδειξή της σε κύτταρο κοινωνικής και πολιτιστικής συνοχής».

TECHNOKids® TECHNOPLUS®

Πιστοποιηθείτε **γρήγορα , ευκολα και οικονομικα** στο πιο **σύγχρονο , αξιόπιστο και αποτελεσματικό** εκπαιδευτικό **κέντρο πληροφορικής TECHNOKids® TECHNOPLUS®** Ρόδου.

Πιστοποιήσεις :

IC3 (Internet and Computing Core Certification)
MOS (Microsoft Office Specialist) επίπεδα Standard - Master - Profesional
ECDL (European Computer Driving Licence) επίπεδα Core - Expert

Το κολέγιο της πληροφορικής

Έναρξη μαθημάτων 20 Σεπτεμβρίου.

Εγγραφές τώρα!!!

AT4208

Εδώ, χαίρεσαι να μαθαίνεις υπολογιστές!!!

TECHNOKids® TECHNOPLUS®
ΔΙΕΘΝΗ ΚΕΝΤΡΑ ΕΚΜΑΘΗΣΗΣ ΥΠΟΛΟΓΙΣΤΩΝ
Όλοι μαθαίνουν σε μας

Εθν. Αντιστάσεως 18, Ρόδος, Τηλ.: 22410 70880
Υπεύθυνη Κέντρου: Γκρέις Χαντάντ-Μεϊχανετζίδη

ECDL

ΣΕ 20 ΧΩΡΕΣ ΣΕ ΟΛΟ ΤΟΝ ΚΟΣΜΟ ΚΑΙ ΣΕ 40 ΣΗΜΕΙΑ ΣΤΗΝ ΕΛΛΑΔΑ

ΕΓΚΑΙΝΙΑ !!!
SEXSHOP Mots Mots
ΚΥΡ. 17/09 18:00 μμ
ΟΡΦΑΝΙΔΟΥ 16
www.sexshop-rodos.gr
guest djkkimon
sponsored by Smile Ron Apollonio BAR - P. KOYPIOΣ PEPSI PAPARAZZI
dj MTS
AT4108

ΑΡΙΣΤΕΙΟΝ

ΥΠΕΥΘΥΝΟΙ ΣΠΟΥΔΩΝ
ΧΡΗΣΤΟΣ ΜΠΑΡΔΟΣ
Φυσικός
ΠΑΝΑΓΟΣ ΜΙΧΑΛΗΣ
Μαθηματικός

Διδάσκονται:
•Φυσική
•Χημεία
•Μαθηματικά
•Φιλολογικά
•Βιολογία
•ΑΟΘ - ΑΟΔΕ
•Ανάπτυξη Εφαρμογών Η/Υ

ΦΡΟΝΤΙΣΤΗΡΙΟ ΜΕΣΗΣ ΕΚΠΑΙΔΕΥΣΗΣ ΙΑΛΥΣΟΥ

ΕΝΑΡΞΗ ΜΑΘΗΜΑΤΩΝ
Γ' ΛΥΚΕΙΟΥ 1/08/2006
Β' ΛΥΚΕΙΟΥ 17/08/2006
Α' ΛΥΚΕΙΟΥ-ΓΥΜΝΑΣΙΟ - ΤΕΕ 1/09/2006

Αξιολόγηση των μαθητών με πρόγραμμα διαγωνισμάτων μέσω ηλεκτρονικού υπολογιστή, σε εβδομαδιαία βάση.

www.toaristeion.gr

Ιαλυσού 29 - Ιαλυσός

ΑΕ1658

τηλ.: 22410 - 90801, 75577, κιν.: 6942011005

ΠΛΕΟΝΕΚΤΗΜΑ

ΥΠΕΥΘΥΝΟΙ ΣΠΟΥΔΩΝ
ΧΡΗΣΤΟΣ ΜΠΑΡΔΟΣ
Φυσικός
ΞΕΝΙΑ ΛΑΜΠΡΟΥ
Φιλόλογος-Ιστορικός

Διδάσκονται:
•Φυσική
•Χημεία
•Μαθηματικά
•Φιλολογικά
•Βιολογία
•ΑΟΘ - ΑΟΔΕ
•Ανάπτυξη Εφαρμογών Η/Υ

ΦΡΟΝΤΙΣΤΗΡΙΟ ΜΕΣΗΣ ΕΚΠΑΙΔΕΥΣΗΣ

ΕΝΑΡΞΗ ΜΑΘΗΜΑΤΩΝ
Γ' ΛΥΚΕΙΟΥ 1/08/2006
Β' ΛΥΚΕΙΟΥ 17/08/2006
Α' ΛΥΚΕΙΟΥ-ΓΥΜΝΑΣΙΟ - ΤΕΕ 1/09/2006

• Αυστηρά ολιγομελή τμήματα
• Συνεχής αξιολόγηση των Μαθητών
• Τακτική ενημέρωση των γονέων
• Εβδομαδιαία επαναληπτικά τεστ

www.pleonektima.gr

Κων/νου Υδραίου & Απ. Ιωάννη (γωνία)

ΑΕ1658

τηλ.: 22410-75577, 78252, 30676, κιν.: 6945976276

Η ΕΠΙΤΥΧΙΑ ΞΕΚΙΝΑΕΙ ΑΠΟ ΕΔΩ !!!

ΦΡΟΝΤΙΣΤΗΡΙΟ
ΕΦΑΡΜΟΓΗ

Έναρξη Μαθημάτων:

• Γ' Λυκείου: 7 Αυγούστου
• Β' Λυκείου: 21 Αυγούστου
• Α' Λυκείου: 1 Σεπτεμβρίου
• Γυμνάσιο, ΤΕΕ: 1 Σεπτεμβρίου

18 χρόνια επιτυχημένης πορείας στην φροντιστηριακή εκπαίδευση

Δημιουργία νέων τμημάτων από 11 Σεπτεμβρίου !

Διδάσκονται τα μαθήματα:
ΜΑΘΗΜΑΤΙΚΑ - ΦΥΣΙΚΗ - ΧΗΜΕΙΑ - ΙΣΤΟΡΙΑ - ΑΡΧΑΙΑ - ΛΑΤΙΝΙΚΑ - ΕΚΘΕΣΗ - ΒΙΟΛΟΓΙΑ - ΑΡΧΕΣ ΟΙΚΟΝΟΜΙΚΗΣ ΘΕΩΡΙΑΣ - ΑΝΑΠΤΥΞΗ ΕΦΑΡΜΟΓΩΝ ΣΕ ΠΡΟΓΡΑΜΜΑΤΙΣΤΙΚΟ ΠΕΡΙΒΑΛΛΟΝ

Με την υπεύθυνη, ποιοτική και εντατική διδασκαλία μας συμβάλλουμε αποτελεσματικά στην πρόοδο των μαθητών μας και τους προετοιμάζουμε σωστά για την είσοδό τους στα Ανώτατα Εκπαιδευτικά Ιδρύματα.

Λειτουργούν ολιγομελή τμήματα.

Διεύθυνση Σπουδών:
Νίκος Τσιώλης
Σταμάτης Εμμανουήλ
Ελένη Παπαλαζάρου

➢ Συχνά Τεστ και διαγωνίσματα πλέον των διδακτικών ωρών.
➢ Ενημέρωση Γονέων
➢ Παροχή φυλλαδίων με ποικιλία ασκήσεων και εργασιών για το σπίτι

Οι εγγραφές άρχισαν!!!

Τηλ.: (22410)- 43600, 26151, 65013, 6947683868

Διεύθυνη: Βενετοκλέων 59 (Απέναντι από τον κιν/φο Μετροπόλ)

ΑΕ1714

Το ανακοίνωσαν χθες Γιαννάκου και Πετραλιά

Πανεπιστημιακή Σχολή Τουρισμού

Θα πρέπει να κινητοποιηθούν άμεσα οι τοπικοί φορείς και να διεκδικήσουν την έδρα

Αποφασισμένη είναι η κυβέρνηση να προχωρήσει στην ίδρυση Πανεπιστημιακής σχολής Τουρισμού. Το θέμα είναι ιδιαίτερης σημασίας για το νησί μας, επειδή ως γνωστό δικαιωματικά η Ρόδος διεκδικεί την έδρα του τμήματος αυτού.

Με δεδομένη την πρόθεση της κυβέρνησης, που επικαιροποιήθηκε χθες, εκτιμάται ότι θα πρέπει οι τοπικοί φορείς και παράγοντες να ασκήσουν ανάλογες πολιτικές πιέσεις σε όλα τα επίπεδα.

Ηδη πρόσφατα οι τοπικοί φορείς με τεκμηριωμένο υπόμνημα που κατέθεσαν προς το Πανεπιστήμιο Αιγαίου, κατέδειξαν το δίκαιον του αιτήματος της Ρόδου.

Μένει τώρα να υπάρξει και η ανάλογη κινητικότητα σε πολιτικό επίπεδο για να υπάρξει το θεμιτό αποτέλεσμα.

Συγκεκριμένα συνάντηση είχε χθες η υπουργός Παιδείας Μαριέτα Γιαννάκου με την υπουργό Τουρισμού Φάνη Πάλλη - Πετραλιά. Στο τέλος της συνάντησης οι δυο υπουργοί ανακοίνωσαν την πρόθεσή τους να προχωρήσουν στη δημιουργία πανεπιστημιακού τμήματος αμιγώς τουριστικών σπουδών.



Οι υπουργοί Παιδείας Μαριέττα Γιαννάκου και Τουριστικής Ανάπτυξης Φάνη Πάλλη-Πετραλιά συνομιλούν κατά την διάρκεια συνάντησης που είχαν χθες

Οπως είπε η υπουργός Παιδείας, ήδη έχει γίνει πρόταση σε ορισμένα πανεπιστήμια τα οποία έχουν την κατάλληλη υποδομή και αναμένονται οι απαντήσεις. Παράλληλα, αποφασίστηκε να διανεμηθεί στους μαθητές των σχολείων λεύκωμα με στόχο να δημιουργηθεί τουριστική συνείδηση στα παιδιά. Αυτό θα γίνει στις 27 Σεπτεμβρίου, Παγκόσμια Ημέρα Τουρισμού.

Η υπουργός Παιδείας είπε ακόμη, ότι στόχος του υπουργείου είναι να γίνουν οι πενθήμερες εκδρομές έτσι ώστε οι μαθητές να γνωρίζουν διάφορες περιοχές της Ελλάδας.Επίσης θα ενισχυθούν οι εβδομάδες περιβάλλοντος στις οποίες παίρνουν μέρος 25.000 μαθητές και έχουν κόστος 5 εκατ. ευρώ. Η κ. Πετραλιά από την πλευρά της τόνισε ότι ο τουρισμός είναι ο αιμοδότης της οικονομίας μας και έχει ανάγκη από πολυεπίπεδες επενδύσεις. Μια από αυτές όπως είπε, είναι και το έμψυχο δυναμικό.

Η κ. Πετραλιά αναφέρθηκε και στο προσκυνηματικό τουρισμό, τονίζοντας ότι πρόκειτα, σύντομα, να πάει περιοδεία με τον αρχιεπίσκοπο, με στόχο την ενίσχυση αυτού του τομέα του τουρισμού. Μάλιστα, κατέληξε λέγοντας, ότι αυτού του είδους ο τουρισμός αναπτύσσεται ταχύτατα στην Ευρώπη, ενώ μια ομάδα εργασίας ήδη απασχολείται στο υπουργείο Τουρισμού για την ανάπτυξή του και στη χώρα μας. Ηδη υπάρχει το πρόγραμμα "Στα βήματα του Αποστόλου Παύλου" με το οποίο έχει απασχοληθεί ήδη το υπουργείο Τουρισμού.

Ποιοί ψηφίζουν

Από το γραφείο Εκλογών του Δήμου Ροδίων, ανακοινώθηκε χθες ότι στις εκλογές της 15ης Οκτωβρίου 2006, ψηφίζουν όσοι είναι γεννημένοι και στα έτη 1987 και 1988, ενώ δικαίωμα του εκλέγειν - μόνο για τις δημοτικές εκλογές έχουν και όσοι Ευρωπαίοι εκλογείς έχουν εκδηλώσει ενδιαφέρον και έχουν υποβάλλει αίτηση στον Δήμο Ροδίων.

Επιπλέον, ανακοινώνεται ότι το γραφείο θα λειτουργεί καθημερινά από τις 7.30 το πρωί μέχρι τις 3μμ για πληροφορίες σχετικά με την εκλογική διαδικασία και τα εκλογικά τμήματα της πόλεως Ρόδου, ενώ την τελευταία εβδομάδα πριν τις εκλογές, το Γραφείο θα λειτουργεί από τις 7.30 μέχρι τις 8μμ (και το σαββατοκύριακο 14 και 15 Οκτωβρίου). Πληροφορίες οι ενδιαφερόμενοι θα μπορούν να αντλούν από το γραφείο 1 του Δήμου Ροδίων, στο ισόγειο και στο τηλέφωνο 2241046223.

αε1841
ΣΧΟΛΗ ΧΟΡΟΥ
Ελλης Παρασκευα

ΓΝΩΜΩΝ
ΦΡΟΝΤΙΣΤΗΡΙΑ
Μ. ΓΙΑΝΝΙΚΟΥΡΗΣ

...ΜΕΤΡΑΜΕ
33 χρόνια

Διδάσκουν:
Γιαννικουρής Μανώλης
Οικονόμου Νέστορας
Σέρβου Βεατρίκη
Αναγνώστου Ειρήνη

• Μαθηματικά • Φυσική • Χημεία • Βιολογία
• Αρχαία • Ιστορία • Έκθεση • Α.Ο.Θ.
• Α.Ο.Δ.Ε. •Ανάπτυξη εφαρμογών σε προγραμματιστικό περιβάλλον

Τμήματα: 4μελή - 6μελή - 8μελή - Ιδιαίτερα
Έναρξη Μαθημάτων: 1 Σεπτεμβρίου

Εγγραφές - Πληροφορίες: Καθημερινά 10-1 το πρωί και 7-10 το απόγευμα
Χειμάρρας 117 • Τηλέφωνα: 22410 25700 - 25250 - 25252 Κιν: 694 88 89 689

ΑΕ 1679

Οργανώνεται από τη ΔΕΤΑΠ του Επιμελητηρίου Δωδεκανήσου

Θεσμός το Διεθνές Φόρουμ Τουρισμού

Μετέχουν με εισηγήσεις τους γνωστοί παράγοντες της τουριστικής βιομηχανίας

Η επιτυχία του πρώτου Διεθνούς Φόρουμ Τουρισμού αποτέλεσε την απαρχή για την καθιέρωσή του. Οι οργανωτές στηριζόμενοι στα αποτελέσματα του πρώτου Φόρουμ έθεσαν τον πήχη αρκετά ψηλά για την φετινή διοργάνωση. Χαρακτηριστικό παράδειγμα αποτελεί το γεγονός ότι η διάρκεια του συνεδρίου από μία μέρα επεκτάθηκε σε δύο αλλά κυρίως ότι ο αριθμός των ομιλητών εμφανίζεται αρκετά αυξημένος σε σχέση με την περσινή χρονιά. Πέρσι συμμετείχαν 16 ομιλητές ενώ το συνέδριο φέτος θα τιμήσουν με την παρουσία τους (μέχρι στιγμής) συνολικά 25, εκπρόσωποι τόσο του ελληνικού όσο του και διεθνούς ακαδημαϊκού και επιχειρηματικού τουριστικού στερεώματος. Το 20 Διεθνές Φόρουμ Τουρισμού Ρόδου αποτελεί πλέον ένα θεσμό που ανταγωνίζεται τον εαυτό του.

Αντικείμενο του φόρουμ είναι η Ανταγωνιστικότητα μέσω Αειφορίας: Ευκαιρίες και Προκλήσεις για τους Μεσογειακούς Τουριστικούς Προορισμούς, το οποίο θα ξεκινήσει τις εργασίες του το πρωί της Παρασκευής, 10 Νοεμβρίου 2006 στο ξενοδοχείο Rodos Palace - Convention Center.

Η ατζέντα των εισηγήσεων του πρώτου μέρους ξεκινάει με ένα επιχειρηματικό εργαστήρι με θέμα τις Επιχειρηματικές και Τουριστικές Ευκαιρίες μεταξύ του Αιγαίου και της Μέσης Ανατολής. Την έναρξη θα κηρύξει ο πρόεδρος του Επιμελητηρίου Δωδεκανήσου και της ΔΕΤΑΠ και προεδρεύων του Συνεδρίου κ. Γ. Χατζημάρκος. Τη συζήτηση της στρογγυλής τραπέζης που θα διεξαχθεί στα πλαίσια του Επιχειρηματικού Εργαστηρίου θα συντονίσει ο κ. Λούης Σορωνιάτης, Διευθυντής του Τμήματος Διεθνών, Οικονομικών και Πολιτικών Υποθέσεων της Enterprise Consulting Integration. Ομιλητές θα είναι οι κ. Βαμβάς Βασίλης, Γενικός Διευθυντής του Ελληνικού Κέντρου Επενδύσεων (ΕΛΚΕ), ο κ. Sven P. Gade, Διευθύνων Σύμβουλος της Middle East Strategy Advisors (Ντουμπάι) και ο κ. Μαζής Ιωάννης, καθηγητής του Ιονίου Πανεπιστημίου και πρόεδρος του Επιστημονικού Συμβουλίου του Ινστιτούτου Αμυντικών Αναλύσεων.

Η επίσημη έναρξη του συνεδρίου θα πραγματοποιηθεί το απόγευμα της ίδιας ημέρας με τους χαιρετισμούς της Υπουργού Τουριστικής Ανάπτυξης κας. Φάνης Πάλλη - Πετραλιά και του Υπουργού Αιγαίου και Νησιωτικής Πολιτικής κ. Αριστοτέλη Παυλίδη.

Το απογευματινό πάνελ της Παρασκευής και παράλληλα το πρώτο πάνελ του δεύτερου μέρους του συνεδρίου θα συντονίσει ο Δρ. Φωτίου Στέφανος, εκπρόσωπος της Διεύθυνσης Τεχνολογίας, Βιομηχανίας και Οικονομικών για το Πρόγραμμα Περιβάλλοντος των Ηνωμένων Εθνών [UNEP] με θέμα την Τουριστική Ανάπτυξη μέσω Αειφορίας. Προσκεκλημένοι ομιλητές θα είναι ο κ. Χάρης Κοκκώσης, Γενικός Γραμματέας Στρατηγικού Σχεδιασμού του Υπουργείου Τουριστικής Ανάπτυξης, ο κ. Eugenio Unis, Διευθυντής Αειφόρου Ανάπτυξης από τον Παγκόσμιο Οργανισμό Τουρισμού (WTO) και ο κ. Παναγιώτης Παυλόπουλος, Γενικός Διευθυντής του Ινστιτούτου Τουριστικών Ερευνών & Προβλέψεων [ΙΤΕΠ].



Το δεύτερο πάνελ της ίδιας ημέρας θα παρουσιάσει τους τρόπους Παρακολούθησης της Αειφορίας σε Εθνικό και Περιφερειακό Επίπεδο. Το συγκεκριμένο πάνελ θα συντονίσει ο κ. Ιόν Γκόνος Διευθυντής Ανατολικής Περιφέρειας, My Travel. Προσκεκλημένοι ομιλητές θα είναι ο κ. Μιχάλης Τοανόγλου Υπεύθυνος έργου της ΔΕΤΑΠ για την δημιουργία του περιφερειακού Παρατηρητηρίου Δεικτών Αειριφορίας, η κα. Αριστέα Αλεξίου, υπεύθυνη έργου της ΔΕΤΑΠ για την δημιουργία περιφερειακού σήματος για τον Αειφόρο Τουρισμό και ο κ. Herbert Hamele μέλος του Ευρωπαϊκού Δικτύου Αειφορικής Τουριστικής Ανάπτυξης, ECOTRANS.

Η πρώτη μέρα θα κλείσει με την απονομή των Royal Accommodation Awards, ένα διεθνή θεσμό που φιλοξενείται για πρώτη φορά στην Ελλάδα και στον οποίο θα επιβραβευθούν 5 ευρωπαϊκές επιχειρήσεις από τον κλάδο της φιλοξενίας σε σύνολο 60 αιτήσεων από όλη την Ευρώπη. Παράλληλα, θα πραγματοποιηθεί και η απονομή των σημάτων Αειφόρου Τουρισμού του Περιφερειακού Προγράμματος ΙΣΤΟΣ, σε 15 δωδεκανησιακές επιχειρήσεις οι οποίες υιοθέτησαν αειφορικές πρακτικές. Τα σήματα θα απονείμει ο Γ. Γ. της Περιφέρειας Ν. Αιγαίου ως επικεφαλής του προγράμματος Καινοτόμων Ενεργειών ΙΣΤΟΣ.

Το πρόγραμμα της δεύτερης μέρας του συνεδρίου είναι επίσης πλούσιο τόσο από πλευράς αριθμού εισηγητών όσο και από πλευράς θεματολογίας. Το συνέδριο τη δεύτερη μέρα θα ξεκινήσει με την παρουσίαση των αποτελεσμάτων της ετήσιας έρευνας τουρισμού σε επισκέπτες του νησιού της Ρόδου από το Γενικό Διευθυντή της Δωδεκανησιακής Εταιρείας Ανάπτυξης & Προόδου, κ. Χαράλαμπο Λουκαρά και το Μέλος της Επιστημονικής Ομάδας Τουρισμού κ. Γιάννη Φώτη. Τη συζήτηση που θα ακολουθήσει της παρουσίασης των αποτελεσμάτων θα συντονίσει ο πρόεδρος του Επιμελητηρίου Δωδεκανήσου και της ΔΕΤΑΠ και προεδρεύων του Συνεδρίου κ. Γεώργιος Χατζημάρκος.

Μέχρι τη λήξη του συνεδρίου θα υπάρξουν άλλες δύο ενότητες εισηγήσεων των οποίων συντονιστές θα είναι ο κ. Δημήτρης Κούτουλας, Σύμβουλος Τουρισμού και Μάρκετινγκ και ο κ. Γιώργος Δρακόπουλος, Γενικός Διευθυντής του Συνδέσμου Ελληνικών Τουριστικών Επιχειρήσεων (ΣΕΤΕ). Ομιλητές της προτελευταίας ενότητας που σαν θέμα θα έχει την Διαχείριση των Τουριστικών Προορισμών με Αειφορικές Πρακτικές θα είναι η Δρ. Auliana Poon, Διευθύνουσα Σύμβουλος του Tourism Intelligence International, εκπρόσωπος από τον Οργανισμό Πόλεων Παγκόσμιας Πολιτιστικής Κληρονομιάς της UNESCO, η κ. Λη Μηναΐδη, Συντονίστρια Ανάπτυξης και Ευρωπαϊκών Έργων για τον Οργανισμό Πόλεων Παγκόσμιας Πολιτιστικής Κληρονομιάς, ο κ. Selamniemi Tom, πρόεδρος της Πρωτοβουλίας των Tour Operator για την Αειφόρο Διαχείριση των Προορισμών και ο κ. Allesio Satta, Διευθυντής του Εθνικού Οργανισμού Οικοτουρισμού της Ιταλίας.

Ενώ, οι κύριοι Άρης Ίκκος, Διευθύνων Σύμβουλος της JBR Hellas και Γρηγόρης Αρχοντάκης, Διευθύνων Σύμβουλος της Eria Resort Hotel καθώς και εκπρόσωποι από τις εταιρείες Great Britain Airways και Cybarco Hellas, θα συμμετέχουν στο πάνελ με το οποίο θα κλείσει το συνέδριο και το οποίο θα ασχοληθεί με την Γεφύρωση των Προορισμών με niche Τουριστικές Αγορές.

Κοιτώντας από ένα ευρύτερο πλαίσιο τον αριθμό αλλά κυρίως τις ενασχολήσεις των εισηγητών, οι οργανωτές του συνεδρίου φιλοδοξούν μέσω του φετινού φόρουμ να δώσουν μία σφαιρική και πλήρη εικόνα αναφορικά με το πώς τελικά οι αειφόροι και βιώσιμοι μέθοδοι τουριστικής ανάπτυξης μπορούν να αποτελέσουν κινητήριο δύναμη ανταγωνιστικότητας.

ΤΟ ΕΡΓΑΣΤΗΡΙΟ ΕΛΕΥΘΕΡΩΝ ΣΠΟΥΔΩΝ ΚΟΜΜΩΤΙΚΗΣ

"ΣΑΚΚΑ ΠΟΠΗ"

Ανακοινώνει στους παλιούς και νέους μαθητές της ότι με το **ΝΕΟ ΠΡΟΕΔΡΙΚΟ ΔΙΑΤΑΓΜΑ ΥΠ. ΑΡ. 133/2005 193 ΦΕΚ/Α 2 ΑΥΓ/05 για την ίδρυση νέου κομμωτηρίου η προϋπηρεσία μειώθηκε στα**

3 ΧΡΟΝΙΑ

Ευχόμαστε λοιπόν καλή σταδιοδρομία στους παλιούς μαθητές όπως και καλή πρόοδο στους νέους

ΓΙΟΡΤΑΖΟΥΜΕ ΤΑ 40 ΧΡΟΝΙΑ ΛΕΙΤΟΥΡΓΙΑΣ ΤΗΣ ΣΧΟΛΗΣ ΚΑΙ ΠΡΟΣΦΕΡΟΥΜΕ ΔΩΡΟ ΣΤΟΥΣ ΜΑΘΗΤΕΣ ΜΑΣ 1 ΒΑΛΙΤΣΑΚΙ ΜΕ ΟΛΑ ΤΑ ΑΠΑΡΑΙΤΗΤΑ ΕΡΓΑΛΕΙΑ ΚΟΜΜΩΤΙΚΗΣ

Μετά χαράς
Η Διευθύντρια
Σακκά Πόπη

Σπουδάστε ένα επάγγελμα που θα σας χαρίσει ΑΜΕΣΑ ΚΕΡΔΗ και ΕΝΑ ΛΑΜΠΡΟ ΜΕΛΛΟΝ. ΣΠΟΥΔΑΣΤΕ ΚΟΜΜΩΤΙΚΗ

ΑΕ1805

ΠΡΟΣΦΕΡΟΥΜΕ:

- ✔ ΣΥΝΤΟΜΗ ΕΚΜΑΘΗΣΗ (ΜΟΝΟ 11 ΜΗΝΕΣ)
- ✔ ΜΕΤΕΚΠΑΙΔΕΥΣΗ ΣΤΑ ΕΡΓΑΣΤΗΡΙΑ ΜΑΣ
- ✔ ΕΞΑΣΦΑΛΙΣΜΕΝΗ ΕΡΓΑΣΙΑ
- ✔ ΙΔΡΥΣΗ ΚΟΜΜΩΤΗΡΙΟΥ ***ΜΕ ΠΡΟΫΠΗΡΕΣΙΑ 3 ΕΤΗ***
- ✔ ΔΥΝΑΤΟΤΗΤΑ ΣΥΝΕΧΙΣΗΣ ΣΠΟΥΔΩΝ ΣΤΗ ΓΑΛΛΙΑ

ΠΑΡΑΔΙΔΟΝΤΑΙ ΟΛΟΚΛΗΡΩΜΕΝΑ ΠΡΟΓΡΑΜΜΑΤΑ ΜΕΤΕΚΠΑΙΔΕΥΣΗΣ ΣΕ ΟΣΟΥΣ ΑΠΟΦΟΙΤΟΥΣ ΚΟΜΜΩΤΙΚΗΣ ΕΠΙΘΥΜΟΥΝ ΝΑ ΕΜΠΛΟΥΤΙΣΟΥΝ ΤΙΣ ΓΝΩΣΕΙΣ ΤΟΥΣ

Για πληροφορίες Γρίβα 41, τηλ. 2241022810

INFORMATIQUE

ΕΚΠΑΙΔΕΥΣΗ ΣΤΗΝ ΠΛΗΡΟΦΟΡΙΚΗ

ΕΝΑΡΞΗ ΕΓΓΡΑΦΩΝ

« ΑΝΑΠΤΥΞΗ ΕΦΑΡΜΟΓΩΝ ΣΕ ΠΡΟΓΡΑΜΜΑΤΙΣΤΙΚΟ ΠΕΡΙΒΑΛΛΟΝ »

ΓΙΑ ΜΑΘΗΤΕΣ Γ' ΛΥΚΕΙΟΥ

- ΠΟΛΥΧΡΟΝΗ ΕΜΠΕΙΡΙΑ ΔΙΔΑΣΚΑΛΙΑΣ ΣΤΗΝ «ΑΝΑΠΤΥΞΗ ΕΦΑΡΜΟΓΩΝ»
- ΥΠΕΥΘΥΝΗ ΕΚΠΑΙΔΕΥΣΗ
- ΜΕΘΟΔΙΚΗ ΔΙΔΑΣΚΑΛΙΑ
- ΚΑΤΑΝΟΗΣΗ
- ΔΙΑΓΩΝΙΣΜΑΤΑ-ΑΣΚΗΣΕΙΣ ΠΡΟΣΟΜΟΙΩΣΗΣ ΠΑΝΕΛΛΑΔΙΚΩΝ ΕΞΕΤΑΣΕΩΝ
- ΟΛΙΓΟΜΕΛΗ ΤΜΗΜΑΤΑ
- ΕΓΓΥΗΜΕΝΗ ΕΠΙΤΥΧΙΑ

INFORMATIQUE ... Από το 1991

ΥΠΕΥΘΥΝΟΣ ΕΚΠΑΙΔΕΥΣΗΣ
ΗΛΙΑΣ ΚΟΛΛΑΤΟΣ
Διπλ/χος Μηχανικός Πληροφορικής

ΠΛΗΡΟΦΟΡΙΕΣ: ΕΘΝΙΚΗΣ ΑΝΤΙΣΤΑΣΗΣ 72 ΤΗΛ. 21887

ΑΕ1888

ΓΥΜΝΑΣΙΟ - ΕΝΙΑΙΟ ΛΥΚΕΙΟ - ΤΕΛ
ΦΡΟΝΤΙΣΤΗΡΙΟ ΑΝΟΔΟΣ
Εξασφαλίζει την ανοδική πορεία των μαθητών του.
Διδάσκουν καθηγητές Πανεπιστημίου σε αυστηρά ολιγομελή τμήματα
ΜΑΘΗΜΑΤΙΚΑ
ΦΥΣΙΚΗ
ΧΗΜΕΙΑ
ΦΙΛΟΛΟΓΙΚΑ
Α.Ο.Θ. - Α.Ο.Δ.Ε.
ΒΙΟΛΟΓΙΑ
ΔΙΚΤΥΑ
ΑΝΑΠΤΥΞΗ ΕΦΑΡΜΟΓΩΝ
Τα μεγαλύτερα ποσοστά επιτυχίας ...με τα χαμηλότερα δίδακτρα!
11 π.μ.-1 μ.μ.
ΕΘΝΙΚΗΣ ΑΝΤΙΣΤΑΣΗΣ 65 (πρώην Άννης Μαρίας)
Τηλ. 22410 28053 ή 6978205446
ΑΕ1723

ΜΟΥΣΙΚΗ & ΚΑΛΙΤΕΧΝΙΚΑ ΓΙΑ ΜΙΚΡΟΥΣ ΚΑΙ ΜΕΓΑΛΟΥΣ
ΕΥΧΑΡΙΣΤΟ ΠΕΡΙΒΑΛΛΟΝ
ΣΥΝΧΡΟΝΗ ΕΥΡΩΠΑΪΚΗ ΔΙΔΑΣΚΑΛΙΑ
ΓΡΗΓΟΡΗ ΕΚΜΑΘΗΣΗ
ΑΡΙΣΤΑ ΑΠΟΤΕΛΕΣΜΑΤΑ
ΔΙΔΙΑΣΚΟΝΤΑΙ:
*ΝΗΠΙΑΚΗ ΜΟΥΣΙΚΗ ΑΠΟ 3 ΕΤΩΝ
*ΑΝΩΤΕΡΑ ΘΕΩΡΗΤΙΚΑ
*ΑΡΜΟΝΙΟ
*ΠΙΑΝΟ
*ΚΙΘΑΡΑ
*ΦΩΝΗΤΙΚΗ
*ΘΕΑΤΡΟ
HOBBY TIME CLUB
ΖΩΓΡΑΦΙΚΗ
* ΣΕ ΚΑΜΒΑ
* ΧΑΡΤΙ
* ΤΦΑΣΜΑ
* ΠΗΛΟ
* ΓΥΨΟ
* ΞΥΛΟ
* ΓΥΑΛΙ
ΜΟΥΣΙΚΟ ΕΡΓΑΣΤΗΡΙ ΥΨΗΛΑΝΤΗ
ΚΕΝΕΝΤΥ 5 ΡΟΔΟΣ
ΤΗΛ. - 74797 -
ΑΤ4036(Γ)

Επειδή η δεύτερη ξένη γλώσσα σας κάνει να ξεχωρίζετε
ΜΑΘΕΤΕ ΣΩΣΤΑ
ΓΑΛΛΙΚΑ • ΓΕΡΜΑΝΙΚΑ • ΙΤΑΛΙΚΑ
ΣΤΟ ΦΡΟΝΤΙΣΤΗΡΙΟ
REVOLUTION
Μαίρης ΜΑΚΡΗ
- Ολιγομελή τμήματα όλων των επιπέδων
- Ευχάριστη και σωστή διδασκαλία
- Προετοιμασία για τις εξετάσεις του Γαλλικού, Γερμανικού και Ιταλικού Ινστιτούτου καθώς και του Κρατικού Πιστοποιητικού Γλωσσομάθειας
- Ειδικά τμήματα για ενήλικες και επαγγελματίες
ΑΕ1787
Πληροφορίες εγγραφές στο (22410) 29469
Πλατεία Κωσταρίδη (Αγιος Νικολάου) 19

Δήλωσε ήδη συμμετοχή μέσω του ΠΡΟΤΟΥΡ

Σε 25 τουριστικές εκθέσεις η Ρόδος

Συνεδριάζει τη Δευτέρα το δ.σ. της Ε.Ξ.Ρ.

Σε 25 τουριστικές εκθέσεις θα συμμετάσχει το νησί της Ρόδου μέσω του Οργανισμού Προώθησης Ροδιακού Τουρισμού, σύμφωνα με το πρόγραμμα που καταρτίστηκε και το οποίο θα τεθεί στη συνεδρίαση της Ένωσης Ξενοδόχων Ρόδου, την ερχόμενη Δευτέρα προς ενημέρωση των μελών.

Συγκεκριμένα το πρόγραμμα που αφορά την παρουσία μας σε μεγάλες και σημαντικές τουριστικές διοργανώσεις της Ελλάδας και του εξωτερικού ξεκινά την ερχόμενη εβδομάδα με την έκθεση στην πόλη Ντωβίλ της Γαλλίας και λήγει τον ερχόμενο Απρίλιο με το Τουριστικό Πανόραμα της Αθήνας.

Στη συνεδρίαση της Δευτέρας, θα γίνει ενημέρωση γύρω από τις ενέργειες προβολής του νησιού μας από τον ΠΡΟΤΟΥΡ, και θα γίνει αναλυτική συζήτηση για την παρουσία της Ρόδου στις εκθέσεις αυτές.

Επίσης η ΕΞΡ θα συζητήσει και το θέμα της εξέλιξης της τουριστικής κίνησης για το οκτάμηνο η οποία σύμφωνα με τα στοιχεία εμφανίζεται αυξημένη κατά 13%.

Αναλυτικά τα θέματα που περιλαμβάνονται στην ημερήσια διάταξη της Δευτέρας είναι τα εξής:

1. Εξέλιξη τουριστικής κίνησης - στοιχεία αφίξεων για το οκτάμηνο του 2006.
2. Εγκύκλιο της Γ.Γ. του Υπουργείου Τουριστικής Ανάπτυξης (Α.Π. 6229/5.6.2006) σχετικά με το θέμα της περιβαλλοντικής αδειοδότησης για τα ξενοδοχεία.
2. Εγκύκλιο Υ2/ΓΔ ΟΙΚ 65653/6.6.2006 υπουργείου Υγείας σχετικά με την εφαρμογή των υγειονομικών Διατάξεων για την λειτουργία κολυμβητικών δεξαμενών στα ξενοδοχεία.
4. Ενημέρωση από τον ΠΡΟΤΟΥΡ για τις ενέργειες προβολής και για τις εκθέσεις συμμετοχής 2006-2007.
5. Ορισμός εκπροσώπου στην νομαρχιακή επιτροπή εξέτασης του νομοσχεδίου για τον αιγιαλό και την παραλία.
6. Έγκριση δαπανών.
7. Διάφορα θέματα.

Οι εκθέσεις στις οποίες θα πάρει μέρος η Ρόδος είναι οι εξής:

TOP RESA - DEAUVILLE 21-23/2006



ΤΤ. TRAVEL -ΒΑΡΣΟΒΙΑ 21-23/2006
TRAVEL MARKET LONDON 6-9/11/2006
ΦΙΛΟΞΕΝΙΑ 16-19/11/2006
EIBTM -ΒΑΡΚΕΛΩΝΗ 28-30/11/2006
VAKANT - ΟΥΤΡΕΧΤΗ 10-14/1/2007
REISELIV - ΟΣΛΟ 11-14/1/2007
BIENNH - ΑΥΣΤΡΙΑ 11-14/1/2007
VAKANZ - ΛΟΥΞΕΜΒΟΥΡΓΟ 19-21/1/2007
MATKA - ΕΛΣΙΝΚΙ 18-21/1/2007
ΣΛΟΒΑΚΙΑ - ITF 2007 - SLOVAKIATOUR 18-21/1/2007
ΕΛΒΕΤΙΑ -FESPO 2007 - ΖΥΡΙΧΗ 25-28/1/2007
FERIE - ΚΟΠΕΓΧΑΓΗ 26-28/1/2007
ΒΡΥΞΕΛΛΕΣ - SALON DE VAKANZ 8-12/2/2007
SALZBURG - ΑΥΣΤΡΙΑ 9-11/2/2007
HOL. WORLD - ΠΡΑΓΑ 15-18/2/2007
BIT - ΜΙΛΑΝΟ 22-25/2/2007
ΜΟΝΑΧΟ 22-26/2/2007
ITB - ΒΕΡΟΛΙΝΟ 7-11/3/2007
PARIS - SALON DU MONDIAL 15-18/3/2007
TUR - ΓΚΟΘΕΝΜΠΟΥΡΓΚ 22-25/3/2007
TRAVEL 07 - ΒΟΥΔΑΠΕΣΤΗ 29/3-1/4/2007
MIT ΜΟΣΧΑ 21-24/3/2007
IMEX - ΦΡΑΝΚΦΟΥΡΤΗ 17-19/4/2007
ΠΑΝΟΡΑΜΑ - ΑΘΗΝΑ 19-22/4/2007

ΕΚΠΑΙΔΕΥΤΙΚΟΣ ΟΡΓΑΝΙΣΜΟΣ
..ένεκα παιδείας..
InfoQMuality
ΦΡΟΝΤΙΣΤΗΡΙΑ ΠΛΗΡΟΦΟΡΙΚΗΣ
ΠΙΣΤΟΠΟΙΗΜΕΝΟ ΕΞΕΤΑΣΤΙΚΟ ΚΕΝΤΡΟ ΤΟΥ ECDL
ΕΧΟΥΜΕ ΟΛΑ ΟΣΑ ΧΡΕΙΑΖΟΝΤΑΙ ΓΙΑ ΝΑ ΜΑΘΕΤΕ ΣΩΣΤΗ ΧΡΗΣΗ Η\Υ ΚΑΙ ΝΑ ΠΙΣΤΟΠΟΙΗΣΕΤΕ ΤΙΣ ΓΝΩΣΕΙΣ ΣΑΣ.
✔ ΠΟΙΟΤΗΤΑ
✔ ΓΝΩΣΗ
ECDL
✔ ΠΡΟΓΡΑΜΜΑ
✔ ΜΕΘΟΔΟ
ΒΓΕΙΤΕ ΔΥΝΑΤΟΙ ΣΤΗΝ ΑΓΟΡΑ ΕΡΓΑΣΙΑΣ ΜΕ ΠΙΣΤΟΠΟΙΗΜΕΝΕΣ ΓΝΩΣΕΙΣ ΕΧΟΝΤΑΣ ΠΤΥΧΙΑ ΑΝΑΓΝΩΡΙΣΜΕΝΑ ΑΠΟ ΤΟ ΕΛΛΗΝΙΚΟ ΔΗΜΟΣΙΟ
✔ ΜΕΘΟΔΙΚΑ ΤΑΧΥΡΡΥΘΜΑ ΤΜΗΜΑΤΑ ΓΙΑ ΤΟΥΣ ΔΙΑΓΩΝΙΣΜΟΥΣ ΤΟΥ ΑΣΕΠ.
✔ ΕΝΑΡΞΗ ΠΑΙΔΙΚΩΝ ΤΜΗΜΑΤΩΝ 1 ΟΚΤΩΒΡΙΟΥ.
✔ ΕΙΔΙΚΕΣ ΤΙΜΕΣ ΓΙΑ ΦΟΙΤΗΤΕΣ.
ΕΝΗΜΕΡΩΘΕΙΤΕ ΓΙΑ ΤΑ ΤΜΗΜΑΤΑ ΜΑΣ
ΕΓΓΡΑΦΕΣ ΓΙΝΟΝΤΑΙ ΚΑΘΗΜΕΡΙΝΑ
ΑΠΟ 09:00 - 13:30 & 17:00 - 21:00
ΚΩΝ. ΤΣΑΛΔΑΡΗ 1 (1ος ΟΡΟΦΟΣ ΠΑΝΩ ΑΠΟ ΤΟΝ ΚΩΤΣΟΒΟΛΟ)
ΤΗΛ. 22410-25253
ΑΕ1885

Αποφάσισε το δ.σ. της ΔΕΥΑΡ

Μείωση λογαριασμών στους πολύτεκνους

Ποιά δικαιολογητικά απαιτούνται

Μειωμένους λογαριασμούς στην ΔΕΥΑΡ θα πληρώνουν οι πολύτεκνοι και οι ανάπηροι, σύμφωνα με σχετική απόφαση του διοικητικού συμβουλίου της δημοτικής επιχείρησης.

Τα δικαιολογητικά που απαιτούνται και που πρέπει να προσκομίσουν οι ενδιαφερόμενοι, είναι, όπως προκύπτει από την ανακοίνωση της ΔΕΥΑΡ τα εξής:

«Κατόπιν της υπαριθ. 101/2006 απόφασης ο πρόεδρος του διοικητικού συμβουλίου και αντιδήμαρχος Ροδίων κ. Κάλλιστος Διακογεωργίου καθώς και η διοίκηση της ΔΕΥΑΡ, αποφάσισαν τη μείωση των λογαριασμών των πολύτεκνων και αναπήρων.

Τα δικαιολογητικά αποδεικτικά έγγραφα που απαιτείται να προσκομίσουν στην υπηρεσία μας οι ενδιαφερόμενοι είναι τα παρακάτω:

Για τους ανάπηρους

α) Αναπηρία άνω του 67%

β) Δημότης Ρόδου: Η ιδιότητα του δημότη Ρόδου, επιβεβαιώνεται με βεβαίωση από τον δήμο Ροδίων.



γ) Μόνιμος κάτοικος δήμου Ροδίων: Η ιδιότητα του μονίμου κατοίκου του δήμου Ροδίων, βεβαιώνεται με την προσκόμιση βεβαίωσης μόνιμης κατοικίας.

δ) Πιστοποιητικό οικογενειακής κατάστασης: Προσκομίζεται πιστοποιητικό οικογενειακής κατάστασης, το οποίο εκδίδεται από το δήμο Ροδίων.

ε) Προσκομίζεται το Ε1 της φορολογικής δήλωσης.

στ) Βεβαίωση από την Πρόνοια της νομαρχίας Δωδ/σου.

Για τους πολύτεκνους

α) Βεβαίωση ιδιότητας πολυτέκνου

Η ιδιότητα αυτή προσδιορίζεται σύμφωνα με τον Ν. 3454/75α/7-4-2006 άρθρο 6 παράγραφος 2, η οποία έχει ως ακολούθως:

«Η ιδιότητα του πολυτέκνου αποδεικνύεται με το πιστοποιητικό της οικογενειακής του κατάστασης ή αντίστοιχο πιστοποιητικό αρμόδιας αλλοδαπής αρχής, συνοδευόμενο από πιστοποιητικό της Ανώτατης Συνομοσπονδίας Πολυτέκνων Ελλάδος».

β) Δημότης Ρόδου: Η ιδιότητα του δημότη Ρόδου, επιβεβαιώνεται με βεβαίωση από τον δήμο Ροδίων.

γ) Μόνιμος κάτοικος δήμου Ροδίων: Η ιδιότητα του μονίμου κατοίκου του δήμου Ροδίων, βεβαιώνεται με την προσκόμιση βεβαίωσης μόνιμης κατοικίας.

δ) Πιστοποιητικό οικογενειακής κατάστασης: Προσκομίζεται πιστοποιητικό οικογενειακής κατάστασης, το οποίο εκδίδεται από το δήμο Ροδίων.

Με εκτίμηση
ο πρόεδρος της ΔΕΥΑΡ
Κάλλιστος Διακογεωργίου
αντιδήμαρχος Ροδίων

Σύμβαση για τα δίκτυα

Υπογράφεται την Δευτέρα

Την ερχόμενη Δευτέρα 18 Σεπτεμβρίου πρόκειται να πραγματοποιηθεί η υπογραφή της σύμβασης μεταξύ της ΔΕΥΑΡ και του εργολάβου, για την κατασκευή του έργου "Δίκτυα αποχέτευσης ομβρίων-ακαθάρτων της περιοχής Αγίου Ιωάννη". Η υπογραφή της σύμβασης θα γίνει στις 1 το μεσημέρι στα γραφεία της ΔΕΥΑΡ και το έργο περιλαμβάνει τους εξής δρόμους:

Αγ. Ανάργυροι και παρόδοι, Αμφιτρίτης, Βασ. Ηρακλείου, Βουλγαροκτόνου, Γρ. Αυξεντίου, Δ. Ακρίτα, Δ. Θεοτοκοπούλου, Εμ. Γεωργιλά, Θεοδώρας, Ισαύρων, Κ. Παλαιολόγου, Καλαβρύτων, Καραϊσκάκη, Λάρνακας, Λεμεσσού, Λευκωσίας, Μόρφου, Π. Ροδίου, Πάφου.

ΚΕΝΤΡΟ ΤΕΧΝΗΣ ΧΟΡΟΥ & ΑΘΛΗΣΗΣ
Πληροφ. για εγγραφές καθημερινά στο τηλ. 22410 90593 (18:00-20:00)
ΑΡΧΙΖΟΥΜΕ 11 ΣΕΠΤΕΜΒΡΙΟΥ
ΑΕ1886

ΦΡΟΝΤΙΣΤΗΡΙΟ ΠΡΟΤΥΠΟ
ΠΛΗΡΟΦΟΡΙΕΣ ΚΑΙ ΕΓΓΡΑΦΕΣ καθημερινά ώρες 15.00-21.00
ΓΥΜΝΑΣΙΟ - ΛΥΚΕΙΟ - ΤΕΕ
ΜΑΘΗΜΑΤΙΚΑ ΦΥΣΙΚΗ ΧΗΜΕΙΑ ΑΡΧΑΙΑ ΛΑΤΙΝΙΚΑ ΕΚΘΕΣΗ ΝΕΟΕΛΛΗΝΙΚΗ ΛΟΓΟΤΕΧΝΙΑ ΠΛΗΡΟΦΟΡΙΚΗ ΒΙΟΛΟΓΙΑ ΙΣΤΟΡΙΑ ΑΡΧΕΣ ΟΙΚΟΝΟΜΙΚΗΣ ΘΕΩΡΙΑΣ ΑΡΧΕΣ ΟΡΓ. ΚΑΙ ΔΙΟΙΚΗΣΗΣ ΕΠ/ΣΕΩΝ
ΔΗΜΙΟΥΡΓΙΑ ΝΕΩΝ ΤΜΗΜΑΤΩΝ
ΜΕ ΣΥΝΕΠΕΙΑ ΚΑΙ ΥΠΕΥΘΥΝΟΤΗΤΑ ΑΠΟ ΤΟ 1992
ΔΙΕΥΘΥΝΣΗ ΣΠΟΥΔΩΝ:
ΨΥΛΛΑΚΗΣ ΝΙΚΗΤΑΣ
ΓΙΑΝΝΕΖΟΥ ΑΘΑΝΑΣΙΑ
ΡΕΪΣΗ ΠΑΡΑΣΚΕΥΗ
ΚΙΑΟΥΡΤΖΗ ΓΙΑΝΝΑ
ΜΩΡΑΪΤΗΣ ΒΑΣΙΛΗΣ
ΠΑΠΑΚΩΝΣΤΑΝΤΙΝΟΥ ΣΟΦΙΑ
ΠΛΗΡΟΦΟΡΙΕΣ: ΠΛΑΤ. ΑΓ. ΝΙΚΟΛΑΟΥ 19 ΡΟΔΟΣ • ΤΗΛ. 2241025911
ΑΕ1622

ΚΕΝΤΡΟ ΣΠΟΥΔΩΝ ΧΟΡΟΥ
ΜΑΙΡΗΣ ΜΑΡΚΟΥ - ΒΕΛΙΔΑΚΗ
(Διπλωματούχου: R.A.D. & A.I.S.T.D. - T.C. & T.D.)
Ειδικότητα στη διδασκαλία μικρών παιδιών
Royal Academy of Dance (London) και Imperial Society of Teachers of Dance
Αναγνωρισμένη από το Κράτος
Η μόνη επίσημα εγγεγραμμένη σχολή χορού στη Ρόδο, που εκπροσωπεί την Βασιλική Ακαδημία Χορού, με δικαίωμα ετησίων εξετάσεων και στα δύο επίπεδα (Grades & Majors), διοργανώτρια το Βρετανικό Συμβούλιο Αθηνών.
Διδάσκονται:
★ Ρυθμική
★ Κλασσικό Μπαλέτο ★ Κλακέτες
★ Jazz ★ Μοντέρνο (I.S.T.D.)
★ Σύγχρονο (Limon & Graham)
★ Κάρακτερ ★ Ελεύθερη κίνηση
★ Δημιουργικό εργαστήρι
★ Προ-επαγγελματικά τμήματα
★ Επαγγελματικό
★ Χορευτική Γυμναστική
★ Νεο-Ελληνικοί Χοροί
(χασάπικο - συρτάκι - ζεϊμπέκικο)
★ Κοινωνικοί χοροί (τανγκό, βαλς, salsa)
★ HIP HOP
Εγγραφές 4 Σεπτεμβρίου 2006
Έναρξη: 11 Σεπτεμβρίου 2006
Ώρες εγγραφών: 12-1 μ.μ. και 6-9 μ.μ., εκτός Σαββάτου - Κυριακής
Τηλέφωνα: 22410 27383
Διεύθυνση:
Παναγιώτου Ροδίου 77, Ρόδος
ΑΕ1818

ΚΥΚΛΟΣ
ΑΤΤΑΒΥΡΟΥ 49 ΡΟΔΙΝΙ ΤΗΛ. 2241032600
Γυμνάσιο - Λύκειο
ΤΕΕ - Επαγγελματικό Λύκειο
ΕΝΑΡΞΗ ΜΑΘΗΜΑΤΩΝ
• Γ' ΛΥΚΕΙΟΥ 1 Αυγούστου
• Β' ΛΥΚΕΙΟΥ 16 Αυγούστου
• ΓΥΜΝΑΣΙΑ 1 Σεπτεμβρίου
• ΤΕΕ - ΕΠΑ.Λ. 1 Σεπτεμβρίου
Νέα τμήματα Αποφοίτων από 1η Σεπτεμβρίου
Διεύθυνση Σπουδών:
Κωνσταντάκης Αχιλλέας - Ρέτσας Νίκος
ΧΠΕΚΠ074

ΦΡΟΝΤΙΣΤΗΡΙΟ ΓΑΛΛΙΚΗΣ ΓΛΩΣΣΑΣ
ΚΟΥΦΟΥ Ν. ΤΣΑΜΠΙΚΑ
Η Γαλλική γλώσσα έχει εισέλθει πλέον σε όλους τους τομείς της βασικής και μέσης εκπαίδευσης και αποτελεί εφόδιο ζωής. Εμείς είμαστε εδώ για να σας μεταδώσουμε την γνώση και την κουλτούρα μιας γλώσσας, η οποία θα αποτελέσει ένα σίγουρο μελλοντικό εφόδιο στον επαγγελματικό σας ορίζοντα.
ΤΜΗΜΑΤΑ:
✓ Παιδικά (Δημοτικού 5η, 6η)
✓ Γυμνασίου-Λυκείου
✓ Ενηλίκων (αρχαρίων-προχωρημένων)
✓ Επαγγελματικά (ξενοδοχοϋπαλλήλων-τραπεζοϋπαλλήλων-ελ. επαγγελματιών)
✓ Μαθήματα 1 ατόμου
✓ Απόκτησης διπλώματος DELF A1, A2, B1, B2, DALF C1,C2, SORBONNE
Με την προσωπική επίβλεψη και διδασκαλία της κυρίας ΚΟΥΦΟΥ
Οι εγγραφές άρχισαν
καθημερινά 10.00-13.00 και 17.00-21.00
➨ Ειδικές τιμές για αδέλφια
➨ Προσιτές τιμές γνωριμίες
Αλέκου Παναγούλη 99 (7 Βαγιές)
Τηλ. & Fax 22410-78818, 2241060875
ΑΤ4173(Γ)

ΛΑ.Ο.Σ.
ΛΑΪΚΟΣ ΟΡΘΟΔΟΞΟΣ ΣΥΝΑΓΕΡΜΟΣ

ΠΑΠΟΥΤΣΗΣ ΚΩΝΣΤΑΝΤΙΝΟΣ
Πολιτευτής Δωδ/σου
Μέλος Κεντρικής Επιτροπής

Για τους φίλους και τα μέλη του Λ.Α.Ο.Σ., το γραφείο μου θα είναι **ανοικτό κάθε Σάββατο απόγευμα 5-9** και **κάθε Κυριακή πρωί 11-1.**

Πολιτικό Γραφείο
Εθν. Αντίστασης 45 Ρόδος
τηλ. 2241025480-2241200116,
fax 2241200117 κιν. 6932469420

AE1872

Απεσύρθη ο υποψήφιος δήμαρχος Αρχαγγέλου

Λόγω προβλήματος υγείας



Άλλος ένας ενδιαφερόμενος να διεκδικήσει το δήμο Αρχαγγέλου αποχώρησε τελικά από την προεκλογικού κούρσα πριν από την κάλπη. Πρόκειται για το Νίκο Βαρέλη.

Σύμφωνα με όσα έγιναν γνωστά, ο κ. Βαρέλης αντιμετώπιζε προβλήματα υγείας, τα οποία επιδεινώθηκαν το τελευταίο διάστημα, με αποτέλεσμα να μην μπορεί να ακολουθεί τους έντονους ρυθμούς μιας προεκλογικής εκστρατείας.

Οι συνεργάτες του, αναμένεται μέσα στις αμέσως επόμενες ημέρες να συνεδριάσουν προκειμένου να αποφασίσουν ποιος θα ηγηθεί του συνδυασμού και θα διεκδικήσει τη θέση του δημάρχου, κόντρα στο νυν δήμαρχο Αλέκο Παπουρά.

Ήδη άρχισαν συζητήσεις και ζυμώσεις και ως επικρατέστεροι πρόβαλαν ως χθες οι κύριοι Κολιάδης και Ντάκας, χωρίς να είναι γνωστό αν οι ίδιοι δέχονται τη θέση αυτή.

Πάντως και πριν ανακοινωθεί η υποψηφιότητα του κ. Βαρέλη, οι δυνάμεις που αντιπολιτεύονται τον κ. Παπουρά είχαν δυσκολευτεί να καταλήξουν στην επιλογή επικεφαλής για την παράταξη.

Στα νησιά Υψηλάντης και Γ. Μαχαιρίδης

Συνεχίζεται ο προεκλογικός αγώνας



Στο βόρειο συγκρότημα βρίσκονται από σήμερα, για τις ανάγκες του προεκλογικού αγώνα ο νομάρχης κ. Μαχαιρίδης και ο υποψήφιος νομάρχης κ. Υψηλάντης, συνοδευόμενος απο συνεργάτες του.

Ειδικότερα, την Έμπωνα και την Σάλακο επισκέφθηκε χθες το βράδυ στο πλαίσιο της προεκλογικής του δραστηριότητας ο υποψήφιος νομάρχης κ. Βασίλης Υψηλάντης συνοδευόμενος από συνεργάτες του.

Σήμερα το μεσημέρι θα βρίσκεται στην Αστυπάλαια την Κυριακή στην Κάλυμνο, ενώ την Δευτέρα θα επισκεφθεί την Κω και την Νίσυρο.

Ο Γ. ΜΑΧΑΙΡΙΔΗΣ

Στα νησιά του βορείου συγκροτήματος βρίσκεται από χθες ο νομάρχης κ. Γ. Μαχαιρίδης. Χθες επισκέφθηκε συγκεκριμένα τη Λέρο, ενώ θα επισκεφθεί και τα νησιά Κάλυμνο και Κω. Την Τρίτη το βράδυ έχουν προγραμματιστεί τα εγκαίνια του προεκλογικού κέντρου της παράταξης «Δωδεκάνήσα Νέα Πορεία» στο νησί του Ιπποκράτη, απ' όπου αναμένεται να επιστρέψει στη Ρόδο το απόγευμα της Τετάρτης, 20 Σεπτεμβρίου.

Ο Δ. ΓΑΚΗΣ

Το ψηφοδέλτιο του συνδυασμού του προσπαθεί να συγκροτήσει ο υποψήφιος νομάρχης κ. Δημήτρης Γάκης, που έχει ξεκινήσει μόλις τις προηγούμενες ημέρες, ύστερα από την απόφαση του Συνασπισμού να κατέλθει αυτόνομα στις εκλογές. Δραστήρια επίσης κινείται και ο υποψήφιος νομάρχης κ. Γιάννης Περδικάρης, που υποστηρίζεται ως γνωστόν από το ΚΚΕ.

International Life
Για καλύτερη ζωή

ΕΞΑΣΦΑΛΙΣΗ ΔΟΣΗΣ ΔΑΝΕΙΟΥ

Σας εξασφαλίζουμε τις δόσεις των δανείων σας, είτε στεγαστικών, καταναλωτικών ή κινήσεως, προσφέροντάς σας ένα ποσό ίσο με το δάνειό σας.

Για περισσότερες πληροφορίες
Γ. Σεφέρη 78, 85100 Ρόδος
Τηλ.: 2241067980, fax 2241065467
E-mail: GR0574@inlife.gr

AT3850(Γ)

ΣΧΟΛΗ ΧΟΡΟΥ Μαρί Γκίκα
ΑΝΑΓΝΩΡΙΣΜΕΝΗ ΑΠΟ ΤΟ ΚΡΑΤΟΣ

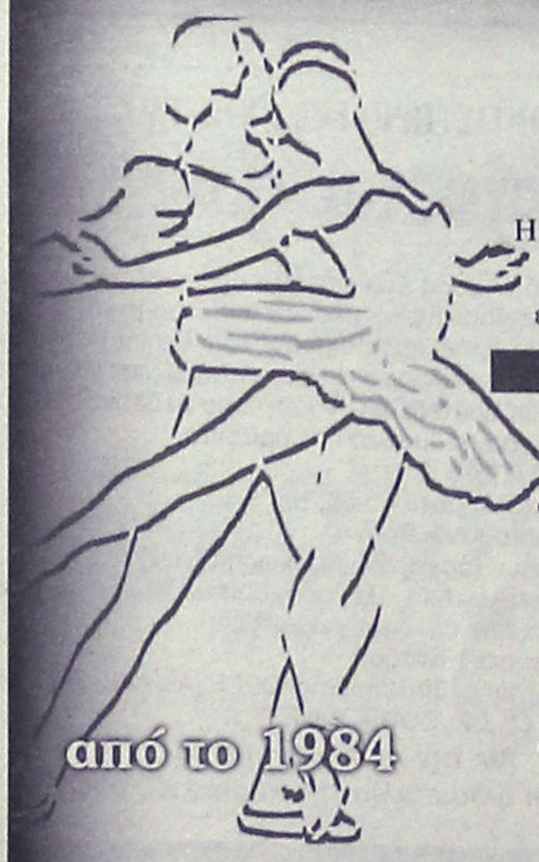

1984-2006 "22 ΧΡΟΝΙΑ ΧΟΡΕΥΤΙΚΗΣ ΠΑΙΔΕΙΑΣ"

Η πολύχρονη εμπειρία μας, η αγάπη για τη τέχνη του χορού και το παιδί, σε συνδυασμό με το επιλεγμένο διδακτικό προσωπικό από Έλληνες & ξένους εξειδικευμένους καθηγητές, εγγυώνται την άριστη εκμάθηση και μύηση των παιδιών σας στο μαγικό κόσμο του χορού.

ΔΙΔΑΣΚΟΝΤΑΙ :
- Κλασσικό Μπαλλέτο (Συστ. Vaganova)
- Ακαδημαϊκό Κλασσικό Μπαλλέτο (χορήγηση διπλωμάτων μετά από εξετάσεις)
- Σύγχρονος Χορός
- Ρυθμική Κινητική Αγωγή Νηπίων
- Jazz
- Aerobic
- Δημιουργικός χορός
- Αυτοσχεδιασμός
- Κάρακτερ
- Flamenco
- Latin
- Αργεντίνικο Tango
- Τμήματα μικρών & μεγάλων Μαζορετών
- Εντατικό προεπαγγελματικό προετοιμασίας εξετάσεων ΥΠ.ΠΟ

ΔΕΚΤΑ ΠΑΙΔΙΑ ΑΠΟ 3,5 ΕΤΩΝ

ΝΕΑ ΤΜΗΜΑΤΑ ΛΑΤΙΝΟΑΜΕΡΙΚΑΝΙΚΩΝ ΧΟΡΩΝ
- SALSA
- MAMBO
- MERENGUE
- RUMBA
- SAMBA
- CHACHA
- PASO DOBLE
- JIVE (ROCK N' ROLL)

ΔΕΚΤΑ ΑΓΟΡΙΑ-ΚΟΡΙΤΣΙΑ ΑΠΟ 6 ΕΤΩΝ
ΤΜΗΜΑΤΑ ΠΡΩΙΝΑ-ΒΡΑΔΥΝΑ ΕΝΗΛΙΚΩΝ ΑΝΔΡΩΝ & ΓΥΝΑΙΚΩΝ

ΔΙΔΑΣΚΕΙ Η ΑΝΙΤΑ ΗΛΙΟΥ ΚΑΤΟΧΟΣ ΙΔΤΑ



ΕΓΓΡΑΦΕΣ ΑΠΟ 5/9 - ΕΝΑΡΞΗ ΜΑΘΗΜΑΤΩΝ 18/9/2006

Καθημερινά εκτός Σαββάτου - Κυριακής 6:00-9:00 μ.μ. ● ΣΧΟΛΗ ΡΟΔΟΥ: ΔΕΝΔΡΙΝΟΥ 19, ΤΗΛ: 22410 35351 ● ΣΧΟΛΗ ΑΡΧΑΓΓΕΛΟΥ: ΤΗΛ: 22440 22290

ΜΑΡΙ ΓΚΙΚΑ: ● Διπλωματούχος Ανώτερης Επαγγελματικής Σχολής Χορού "Ραλλού Μανού" και Ακαδημίας Χορού Βάρνας - Βουλγαρίας ● Επίσημος αντιπρόσωπος της Inernational Ballet Academy of Varna - Bulgaria του συστήματος "VAGANOVA" με δικαίωμα χορηγήσεως διπλωμάτων όλων των βαθμίδων ● Μέλος Διεθνούς Συμβ. Χορού της UNESCO. ● Μέλος Σ.Ι.Σ.Χ.Ε. (Σωματείο Ιδιοκτητών Σχολών Χορού Ελλάδος)

ΚΟΝΤΑ ΜΑΣ Ο ΧΟΡΟΣ ΕΙΝΑΙ ΠΑΙΔΕΙΑ & ΜΟΡΦΗ ΕΠΙΚΟΙΝΩΝΙΑΣ ΓΙΑ ΚΑΘΕ ΑΝΘΡΩΠΟ ΜΕ ΔΗΜΙΟΥΡΓΙΚΗ ΑΝΤΙΛΗΨΗ

AE1820

Ζητά ακύρωση της απόφασης του ν/σ

Θα καταθέσει προσφυγή ο Μ. Μπαριανάκης

Στην περιφέρεια νοτίου Αιγαίου αναμένεται να καταθέσει σχετική προσφυγή ζητώντας την ακύρωση απόφασης που πήρε το νομαρχιακό συμβούλιο στην τελευταία του συνεδρίαση (για τη δωρεάν παραχώρηση στο υπουργείο Υγείας και Κοινωνικής Αλληλεγγύης ακινήτου) ο νομαρχιακός σύμβουλος κ. Μιχάλης Μπαριανάκης.

Χθες το πρωί ο κ. Μπαριανάκης, απέστειλε στον πρόεδρο του Νομαρχιακού Συμβουλίου κ. Φώτη Χατζηδιάκο, επιστολή σύμφωνα με την οποία του ζητά να του παραχωρήσει τα πρακτικά της τελευταίας συνεδρίασης. Στην επιστολή αναφέρει:

«Κύριε Πρόεδρε, θα σας παρακαλούσα θερμά όπως μου παραχωρηθούν τα πρακτικά της 9ης συνεδρίασης του έτους 2006 στις 13 Σεπτεμβρίου, του 6ου θέματος: Δωρεάν παραχώρηση στο υπουργείο Υγείας και Κοινωνικής Αλληλεγγύης ακινήτου ιδιοκτησίας Νομαρχιακής Αυτοδιοίκησης Δωδεκανήσου, στην περιοχή «Λινοπότι» Δήμου Δικαίου, Νήσου Κω, για την ανέγερση του Νέου Νοσοκομείου της Κω, διότι θέλω να προσφύγω κατά της απόφασης που πάρθηκε από το Νομαρχιακό Συμβούλιο για το λόγο ότι θεωρώ πως δεν τηρήθηκαν τα άρθρα 5 και 12 του Κανονισμού Λειτουργίας του Νομαρχιακού Συμβουλίου, κατά την διάρκεια της συνεδρίασης. Θέλω να καταθέσω την ένστασή μου εμπρόθεσμα στα αρμόδια όργανα όπως μου παρέχει ο νόμος».

Για το θέμα αυτό, αξίζει να σημειωθεί ότι υπήρξε έντονη κινητικότητα το τελευταίο διάστημα στην Κω, σχετικά με τη δημιουργία νέου νοσοκομείου στο νησί, όπως εξήγγειλε ο υπουργός Υγείας Δημήτρης Αβραμόπουλος κατά την τελευταία του επίσκεψη εκεί.

Ήδη το θέμα έχει συζητηθεί στο δημοτικό συμβούλιο, ενώ προχθές συνεδρίασε εκτάκτως το Επαρχιακό Συμβούλιο με αντικείμενο το ίδιο θέμα. Το Επαρχιακό Συμβούλιο αποφάσισε ομόφωνα να παραχωρηθεί το ακίνητο που βρίσκεται στη περιοχή του στρατοπέδου Λινοπότη, προκειμένου να ανεγερθεί εκεί το νέο νοσοκομείο, με την προϋπόθεση ότι θα κριθεί κατάλληλο από την μελέτη χωροθέτησης.

Στη συνεδρίαση τέθηκε ακόμη και το θέμα της ανέγερσης του νοσοκομείου στα όρια του δήμου της Κω. Ο επαρχιακός σύμβουλος Βασίλης Ξυπολυτάς, προσφέρθηκε μάλιστα να παραχωρήσει έκταση 60 στρεμμάτων που διαθέτει στην περιοχή του Ασκληπείου, η οποία είχε προταθεί παλιότερα.

Να σημειωθεί ότι συζητείται και μια τρίτη θέση ως υποψήφια για την ανέγερση του νέου νοσοκομείου, στην περιοχή της Μεσσαριάς.

Οι διαδικασίες βρίσκονται σε εξέλιξη και σύντομα αναμένεται το όλο θέμα να ξεκαθαρίσει, ώστε να οριστικοποιηθεί η θέση ανέγερσης, για την οποία υπάρχουν διαφορετικές προτάσεις. Το θέμα θα συζητηθεί σήμερα στο Νομαρχιακό Συμβούλιο, το οποίο αναμένεται να πάρει επίσης απόφαση για την παραχώρηση της έκτασης στο στρατόπεδο Λινοπότη, όπως έχει προτείνει ο ίδιος ο νομάρχης Γιάννης Μαχαιρίδης.

ΜΕΜΙΑΜΑΤΙΑ

Ο δήμαρχος Ροδίων κ. Γιώργος Γιαννόπουλος, με αφορμή την έναρξη λειτουργίας του Κέντρου Συμβουλευτικών Υπηρεσιών Αγίων Αποστόλων, του χώρου πολλαπλών χρήσεων Αγίων Αποστόλων και τη μεταφορά του Δημοτικού Ιατρείου Αγίων Αποστόλων, στο νέο χώρο λειτουργίας του, θα παραστεί τη Δευτέρα 18 Σεπτεμβρίου στις 7 το απόγευμα στους χώρους αυτούς, που βρίσκονται στους Άγιους Αποστόλους για να παρουσιάσει τα ενταγμένα στο ΠΕΠ Νοτίου Αιγαίου, έργα για την αναβάθμιση των περιοχών Αγίων Αποστόλων - Ασγούρου.

Μια σημαντική διάλεξη θα πραγματοποιήσει την ερχόμενη Τρίτη στις 8 το βράδυ μια διακεκριμένη καθηγήτρια αρχιτεκτονικής. Πρόκειται για την Maria Joao Pinto Coelho καθηγήτρια στον ειδικό τεχνικό φωτισμό, ιστορικών πόλεων, με θέμα «Διαμορφώνοντας τις πόλεις μας, μετά το σκοτάδι το φως δεν συμβαίνει τυχαία, σχεδιάζετε». Η διάλεξη, θα δοθεί την Τρίτη, 19 Σεπτέμβρη στις 8μμ στην αίθουσα αναψυκτηρίου «Ακταίον».

Την Κυριακή 17 Σεπτεμβρίου ξεκινάει στο πάρκο τέχνης η ατομική έκθεση της Αμερικανίδας καλλιτέχνιδας Marla E. Με ένα πλούσιο ιστορικό εκθέσεων σε γνωστές γκαλερί σε όλο τον κόσμο είναι η πρώτη φορά που εκθέτει δουλειά της στην Ελλάδα. Επίσης στο πάρκο λειτουργεί έκθεση 50 καλλιτεχνών, καθημερινά από 11 το πρωί έως τις 6 το απόγευμα. Η ηλεκτρονική διεύθυνση της ιστοσελίδας του πάρκου τέχνης είναι www.artpark.gr και της φιλοξενούμενης καλλιτέχνιδας www.marlae.com.

ΜΣ
ΣΧΟΛΗ ΧΟΡΟΥ
ΣΟΦΙΑ ΜΕΛΙΣΣΟΥΡΓΟΥ
ΑΝΑΓΝΩΡΙΣΜΕΝΗ ΑΠΟ ΤΟ ΚΡΑΤΟΣ

ΚΛΑΣΙΚΟ ΜΠΑΛΕΤΟ
Ρώσικο σύστημα Vaganova
ΣΥΓΧΡΟΝΟΣ ΧΟΡΟΣ
Σύστημα M.Graham, J. Limon
JAZZ Τμήματα παιδικά - ενηλίκων
ΡΥΘΜΙΚΗ ΚΙΝΗΤΙΚΗ ΑΓΩΓΗ
Σύστημα Dalcroze και M. Κυνηγού
ΤΑΞΗ POINTS ΜΠΑΛΕΤΟΥ
Προετοιμασία για επαγγελματικές σχολές
LATIN - ΑΡΓΕΝΤΙΝΙΚΟ TANGO
FLAMENCO Η πρώτη σχολή στη Ρόδο από το 1995 που το καθιέρωσε και το διδάσκει με επιτυχία καθημερινά και συστηματικά (τμήματα ανδρών-γυναικών)
ΙΣΠΑΝΙΚΟΙ ΧΟΡΟΙ Pasodobles, Sevillanas, Fandangos técnica de castañuelas y abanicos
• **Σεμινάρια** από διεθνούς φήμης χορευτές

ΕΓΓΡΑΦΕΣ ΑΠΟ 4 ΣΕΠΤΕΜΒΡΙΟΥ
(Δευ.-Παρ. 5:30 - 9:30 μ.μ.)
ΕΝΑΡΞΗ ΜΑΘΗΜΑΤΩΝ 15 ΣΕΠΤΕΜΒΡΙΟΥ

ΣΟΦΙΑ ΜΕΛΙΣΣΟΥΡΓΟΥ:
Απόφ. Ανωτ. Επ. Σχ. Χορού "Ραλλού Μάνου",
διπλ. "Escuela Carmen de la Cuevas" Γρανάδας,
"Escuela Relatores-Mercedes y Albano" Μαδρίτης,
μετεκπ. στην Αν. Επ. Σχ. "Matilde Coral" της Σεβίλλης
Μέλος της Ακαδημίας Ισπανικών Χορών
"Sociedad de Baile Español",
Μέλος Διεθνούς Συμβουλίου Χορού UNESCO



Φέτος σε νέα αίθουσα, οι μητέρες γυμνάζονται παράλληλα με τα παιδιά τους: aerobic,steps,pilates, Yoga
με ειδική προσφορά διδάκτρων και δώρο για όλους τον πρώτο μήνα!

ΤΡΟΙΑΣ 10 - 85100 ΡΟΔΟΣ - ΤΗΛ: 22410 31000 - FAX: 22410 78500 - e-mail: sofimel@otenet.gr
ΑΕ1819

INFORMATIQUE
ΕΚΠΑΙΔΕΥΣΗ
ΣΤΗΝ ΠΛΗΡΟΦΟΡΙΚΗ

Πιστοποιημένο εξεταστικό κέντρο για τα διπλώματα ECDL και Cambridge

Τώρα,
η **καλύτερη εκπαίδευση** στους Ηλεκτρονικούς Υπολογιστές,
παρέχεται με τους **καλύτερους όρους...**

- Καθορίστε μόνοι σας τις ώρες του μαθήματος.
- Αποκτήστε αναγνωρισμένο δίπλωμα...
  ακόμη και σε 1 μήνα.
- Στην καλύτερη τιμή της αγοράς.

Για «μαθητές» κάθε ηλικίας.

Εγγύηση ποιότητας εκπαίδευσης :
Σε περίπτωση αποτυχίας σας στις εξετάσεις, επαναλαμβάνετε το μάθημα και τις εξετάσεις, με δική μας οικονομική επιβάρυνση.
Προϋπόθεση: Η τήρηση της διαδικασίας εκπαίδευσης εκ μέρους του εκπαιδευόμενου

Μάθετε τους Η/Υ ...σωστά, γρήγορα, ευέλικτα και οικονομικά.

INFORMATIQUE ... Από το 1991
Ρόδος Εθνικής Αντίστασης **72** (έναντι SHELL)
τηλ. 21887, 6945101920
Υπεύθυνος Εκπαίδευσης : Ηλίας Κολλάτος,
Διπλ/χος Μηχανικός Πληροφορικής
ΑΕ1852

xy+1
Μαθαίνω να σκέφτομαι!

Οικοδιδασκαλείο ΜΑΘΗΜΑΤΙΚΩΝ
Δρ. ΣΑΒΒΑΣ ΠΙΠΙΝΟΣ
BSc, Bristol University, UK
PhD, Queen Mary College, London

Συχνά Διαγνωστικά Τεστ
Μέθοδοι Επίλυσης Προβλημάτων
Σύγχρονοι και Άνετοι Χώροι Μάθησης
Ολιγομελή Τμήματα Γυμνασίου - Λυκείου - ΤΕΕ
(1 - 5 άτομα)

➨ Πρωινά Τμήματα και Τμήματα Διαγωνισμών του **ΑΣΕΠ**
➨ Πανεπιστημιακές Εργασίες για Φοιτητές
ΑΕ1665

Κέννεντυ 38 Τηλ. 22410 36027-8 Κιν. 6944 390803 email: spipinos@hol.gr

Θα βραβεύσει 21 αριστούχους η Eurobank EFG

Σε εκδήλωση που θα γίνει στο Ακταίον

Η Τράπεζα Eurobank EFG, συνεχίζει και φέτος, το θεσμό του Προγράμματος «Η Μεγάλη Στιγμή για την Παιδεία» που εγκαινιάσθηκε πριν από τέσσερα χρόνια και έτυχε ευρείας αποδοχής από την ελληνική κοινωνία και ειδικότερα από την μαθητική και εκπαιδευτική κοινότητα.

Το Πρόγραμμα «Η Μεγάλη Στιγμή για την Παιδεία» ξεκίνησε το 2003 και πραγματοποιείται με την υποστήριξη του υπουργείου Εθνικής Παιδείας και Θρησκευμάτων, καλύπτει όλη την Ελλάδα και αφορά περισσότερους από 230.000 μαθητές και μαθήτριες της Γ' Λυκείου.

Στο πλαίσιο του Προγράμματος η Eurobank επιβραβεύει κάθε χρόνο τους αριστούχους αποφοίτους μαθητές με τον υψηλότερο βαθμό πρόσβασης στην τριτοβάθμια εκπαίδευση, σε κάθε ένα από τα 1.300 Λύκεια που λειτουργούν στην Ελλάδα, δημόσια ή ιδιωτικά, πρωινά ή νυκτερινά. Η επιβράβευση του κάθε αριστούχου συνοδεύεται από το χρηματικό ποσό των 1.000 ευρώ.

Το πρόγραμμα «Η Μεγάλη Στιγμή για την Παιδεία» αποτελεί μια από τις σημαντικότερες χορηγικές πρωτοβουλίες του Ομίλου της Eurobank, που έχει επιλέξει να συμμετέχει στην κοινωνία υποστηρίζοντας τους τομείς της Παιδείας, του Πολιτισμού, του Αθλητισμού και του Περιβάλλοντος.

Κύριος σκοπός του Προγράμματος «Η Μεγάλη Στιγμή για την Παιδεία» είναι η επιβράβευση της προσπάθειας των νέων ανθρώπων για την κατάκτηση της γνώσης και η αναγνώριση των ικανών και των άξιων που αποτελούν προοπτική και εγγύηση για το μέλλον.

Μέχρι το τέλος του 2006, θα πραγματοποιηθούν 32 συνολικά τελετές απονομής των βραβείων στους κατά τόπους Νομούς της χώρας, ενώ οι «πρώτοι των πρώτων» θα βραβευθούν σε ειδική εκδήλωση που διοργανώνεται στην Αθήνα, στις αρχές του νέου έτους.

Το φετινό πρόγραμμα εκδηλώσεων, συνεχίζεται την Τετάρτη 20 Σεπτεμβρίου 2006 με το Νομό Δωδεκανήσου και με τη βράβευση 21 αριστούχων μαθητών από σχολεία του Νομού. Η τελετή θα πραγματοποιηθεί στη Συνεδριακή αίθουσα «Ακταίον» Δήμου Ροδίων, Μαντράκι, στη Ρόδο στις 6.30 μ.μ.

Υποτροφίες από το «Μαρκ Ντε Μονταλεμπέρτ

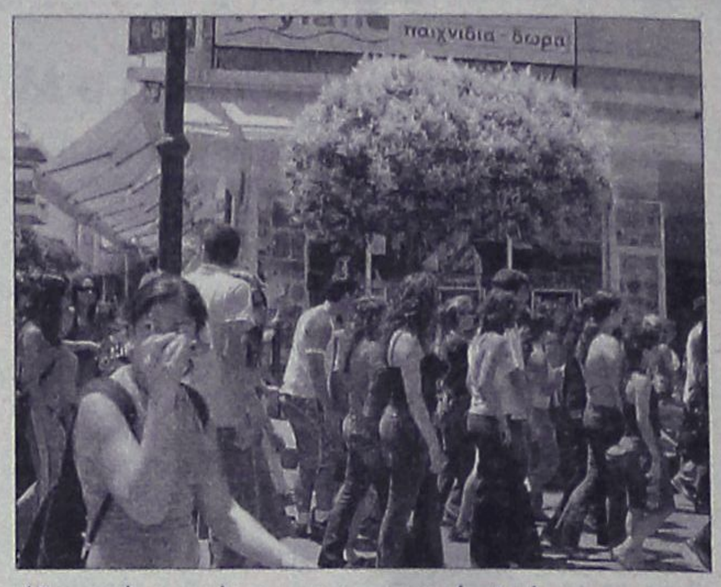

Το ίδρυμα «Μάρκ Ντε Μονταλεμπέρτ» που εδρεύει στη Ρόδο, προσφέρει ετήσιες υποτροφίες ποσού 7.000 ευρώ με σκοπό να δοθεί η ευκαιρία της δημιουργίας «πολιτιστικών εγχειριδίων» ώστε να διευρυνθούν οι γνώσεις πάνω στους πολιτισμούς της Μεσογείου.

Αιτήσεις για το 2007 μπορούν να καταθέσουν όσοι γεννήθηκαν σε χώρες που συνορεύουν με τη Μεσόγειο και δεν ξεπερνούν το 30ό έτος της ηλικίας τους τον επόμενο χρόνο.

Σκοπός της υποτροφίας είναι να υποκινήσει την έρευνα και να αξιολογήσει τις πολιτιστικές τάσεις της περιοχής. Οι υποψήφιοι θα απαιτηθεί να ταξιδέψουν έξω από τα σύνορα της χώρας τους για να ερευνήσουν γύρω από το αντικείμενο που επέλεξαν. Από την έρευνά τους θα πρέπει να προκύψουν συγκεκριμένα συμπεράσματα.

Όποιο τρόπο επιλέξουν οι υποψήφιοι- γραπτό, προφορικό, οπτικό- το αποτέλεσμα πρέπει να είναι μία αυθεντική εργασία την οποία το ίδρυμα πιθανόν να ενισχύσει.

Για παράδειγμα το 2006 το ίδρυμα χρηματοδότησε την παραγωγή ενός καταλόγου με έκθεση φωτογραφίας ενός παλαιότερου νικητή. Από το 1995, 14 υποτροφίες χρηματοδοτήθηκαν για νικητές από 5 διαφορετικές χώρες.

Για όσους ενδιαφέρονται να κάνουν αίτηση στο ίδρυμα, θα πρέπει να γνωρίζουν ότι επιβάλλεται να καταθέσουν μία περίληψη του αντικειμένου που σχεδιάζουν να αναπτύξουν μαζί με την αίτηση, μέχρι τις 31 Δεκεμβρίου 2006 στέλνοντάς τα στο montalembert@fondationmdm.com

Για περισσότερες πληροφορίες στη διεύθυνση: www.fondationmdm.com

Συγχαρητήρια

Στους ΜΑΘΗΤΕΣ που απέκτησαν τα αναγνωρισμένα πιστοποιητικά γλωσσομάθειας στα ΓΕΡΜΑΝΙΚΑ και ΑΓΓΛΙΚΑ. Εκαναν τους γονείς τους ευτυχισμένους κι εμάς τους καθηγητές περήφανους. Απέδειξαν την αξιοποστία των Κέντρων Ξένων Γλωσσών Μ. & Γ. ΚΟΝΤΟΥ με τα ποσοστά επιτυχίας τους και την κορυφαία μας θέση στη ξενόγλωσση εκπαίδευση στη Ρόδο και όχι μόνο.

APOPSIS DESIGN



ΚΕΝΤΡΑ ΞΕΝΩΝ ΓΛΩΣΣΩΝ
ΜΕΡΚΟΥΡΗ & ΓΙΑΝΝΗ ΚΟΝΤΟΥ

1ο Διδ/ριο: Αγ. Αναργύρων 11Α (στο Βενετόκλειο)
2ο Διδ/ριο: Δ. Αναστασιάδη 47 (στους Δασκάλους)
3ο Διδ/ριο: Παρισίων 1 και Λονδίνου (στο Ροδίνι)

Τηλ. 22410 35289 & 22410 23973

ΑΓΓΛΙΚΑ

MICHIGAN PROFICIENCY
Δεκέμβριος 2005

1. Μυλωνάκη Νίκη
2. Τριανταφύλλου Σοφία

MICHIGAN LOWER
Δεκέμβριος 2005

1. Παρασκευά Αικατερίνη
2. Σταυρή Ειρήνη

EDEXECEL - LOWER
Μάϊος 2006)

1. Αργυράκης Ιωάννης
2. Βάβουλας Μανώλης
3. Βλάση Μαρία
4. Γκουτζικίδης Χαράλαμπος
5. Εμίραλη Ογιά
6. Καμπαστάνας Σάββας
7. Καραγιάννης Ανδρέας
8. Καργιάνη Μαρία
9. Καρπαθάκη Αναστασία
10. Καρπούζη Μαρία
11. Κεφαλάκης Παύλος
12. Κοντού Χρυσοβαλάντω
13. Κοτλίδα Μαρία
14. Κουρκλίδης Κώστας
15. Κούτσια Ζωή
16. Κουτσονούρης Σωτήρης
17. Κώστα Μαρία
18. Λαρδούτσου Αικατερίνη
19. Λουκάς Στέφανος
20. Μαραβέλιας Χρήστος
21. Μιχελλεράκη Ελευθερία
22. Μουτσάκης Βασίλειος
23. Μπόνης Ορέστης
24. Νικάκη Σταματία
25. Παληκαράς Επαμεινώνδας
26. Πόλος Δημήτρης
27. Πολυταρίδη Μαρία
28. Πιχιβέ Ζερρίν
29. Ροδίτη Ειρήνη
30. Σαράντη Φωτεινή
31. Σιτσανίδου Χρυσούλα
32. Σιφωνιού Φωτεινή
33. Σκλάβος Ιωάννης
34. Σπανίδης Σταύρος
35. Σπανού Ασημίνα
36. Σταμούλη Αικατερίνη
37. Σταυριανάκη Τσαμπίκα
38. Συγκελάκη Αλεξάνδρα
39. Σώζου Μιράντα
40. Τάσιος Γεώργιος
41. Τσαμαλής Φώτης
42. Τσέλιου Όλγα
43. Τσίγκου Ευαγγελία
44. Φαρρή Στέλλα
45. Φωτάρας Αντώνης
46. Χαβιαράς Γιώργος
47. Χατζηκώστας Βασίλης
48. Χατζημανώλη Χρυσοβαλάντω
49. Χατζημιχαήλ Μιχαήλ
50. Χατζησάββα Σταυρούλα

EDEXCEL-PROFICIENCY
Μάϊος 2006

1. Διακοσταματίου Μιχαήλ
2. Λάκουρας Γιώργος
3. Μυλωνάκη Νίκη

EDEXCEL-ADVANCED
Μάϊος 2006

1. Γιαλλούσης Νικόλαος
2. Θωμαϊδης Θωμάς
3. Καντή Θεοδοσία
4. Κούτσιας Γιάννης
5. Λάμπρου Παναγιώτης
6. Λεριάς Νεόφυτος
7. Μανωλιός Κωνσταντίνος
8. Μπαϊράμης Φειδίας
9. Σταύρου Μάριος
10. Χαλήογλου Χιλμιέ

B2-ΚΡΑΤΙΚΟ
Μάϊος 2006

1. Σιφωνιού Φωτεινή

ΓΕΡΜΑΝΙΚΑ

Γ1-ΚΡΑΤΙΚΟ
Μάϊος 2006

1. Κούτσιας Γιάννης
2. Σιφωνιού Φωτεινή

MITTELSTUFE-C1
Μάϊος 2006

1. Κούτσιας Γιάννης
2. Σιφωνιού Φωτεινή
3. Τριανταφύλλου Σοφία

ZERTIFIKAT
Ιανουάριος 2006

1. Εμίραλη Νουρτέν
2. Κυπραίος Μερκούρης
3. Νικήτας Νίκος
4. Παναγιωτοπούλου Μάγδα

AE1745

Ολονύκτια μάχη με τα κύματα

Έδωσε ένας 53χρονος



Για ψάρεμα βγήκαν χθες το πρωί με τη βάρκα τους δύο ψαράδες στην περιοχή της Λαχανιάς, οι οποίοι τελικά αλίευσαν έναν... 53χρονο που είχε παρασυρθεί από τα ρεύματα από την προηγούμενη ημέρα το απόγευμα και προσπαθούσε να κρατηθεί στην επιφάνεια.

Πρόκειται για τον Ιωάννη Μποκουρίδη του Πασχάλη από τη Θεσσαλονίκη, ο οποίος προχθές στις 4 περίπου το απόγευμα πήγε στην παραλία Γενναδίου για να κολυμπήσει. Πράγματι ο 53χρονος άνδρας άρχισε να κολυμπάει όταν λίγη ώρα αργότερα διαπίστωσε ότι έχει απομακρυνθεί αρκετά από την ακτή και αδυνατούσε να επιστρέψει. Παράλληλα οι ισχυροί άνεμοι και τα ρεύματα της θαλάσσιας περιοχής τον παρέσυραν στα ανοικτά, για να εντοπιστεί τελικά χθες το πρωί 1,5 ν.μ. από την παραλία της Λαχανιάς από ψαράδες του αλιευτικού «Καπετάν-Κυριάκος» του κ. Μιχαήλ Χαλικάκη. Οι ψαράδες αφού περισυνέλλεξαν τον 53χρονο που παρουσίαζε υποθερμία, ωστόσο είχε τις αισθήσεις του, τον μετέφεραν στο Κέντρο Υγείας Γενναδίου για την απαραίτητη ιατρική φροντίδα.

Όπως ο 53χρονος έκανε γνωστό, καθόλη τη διάρκεια της νύκτας προσπαθούσε με όλες του τις δυνάμεις να κρατηθεί ξύπνιος και στην επιφάνεια της θάλασσας, ενώ ευελπιστούσε να τον εντοπίσει κάποιος και να τον περισυλλέξει, όπως και έγινε από τους ψαράδες.

Μέχρι 31 Οκτωβρίου για τις εναλλακτικές μορφές

Ποια είναι τα κριτήρια επιλογής

Μέχρι τις 31 Οκτωβρίου του 2006 μπορούν οι επιχειρήσεις που δραστηριοποιούνται στις εναλλακτικές μορφές τουρισμού να καταθέσουν αιτήσεις για ένταξη στο πρόγραμμα «ενίσχυσης της επιχειρηματικότητας εναλλακτικών μορφών τουρισμού», που έχει προκηρυχθεί στο πλαίσιο του επιχειρησιακού προγράμματος «Ανταγωνιστικότητα».

Ο συνολικός προϋπολογισμός για επιχορήγηση ανέρχεται σε 6,5 εκατ. ευρώ. Στο πρόγραμμα μπορούν να ενταχθούν επενδυτικά σχέδια υφιστάμενων επιχειρήσεων που δραστηριοποιούνται ή πρόκειται να επεκτείνουν τη δραστηριότητά τους στην ανάπτυξη εναλλακτικών μορφών τουρισμού.

ΚΡΙΤΗΡΙΑ ΕΠΙΛΟΓΗΣ

Στις επιλέξιμες κατηγορίες επιχειρήσεων περιλαμβάνονται τα τουριστικά και τα ναυλομεσιτικά γραφεία, οι επιχειρήσεις που κατέχουν τουλάχιστον πέντε επαγγελματικά σκάφη αναψυχής του Ν.2743/99, οι επιχειρήσεις αθλητικών δραστηριοτήτων, δραστηριοτήτων υπαίθρου, κρουαζιερόπλοιων δυναμικότητας μέχρι 50 επιβατών (εξαιρουμένου του πληρώματος) και οι επιχειρήσεις που εκμεταλλεύονται εγκαταστάσεις ειδικής τουριστικής υποδομής. Η συγκεκριμένη προκήρυξη απευθύνεται σε όσες επιχειρήσεις έχουν κάνει έναρξη τουλάχιστον από την 1.1.2003, έχουν θετικό μέσο όρο κερδών προ αποσβέσεων και φόρων κατά την τελευταία τριετία, απασχολούν από ο έως 249 άτομα προσωπικό και ο ετήσιος κύκλος εργασιών δεν ξεπερνά τα 50 εκατομμύρια ευρώ ή έχουν ετήσιο συνολικό ισολογισμό που δεν υπερβαίνει τα 43 εκατομμύρια ευρώ. Οι επιλέξιμες κατηγορίες ενεργειών μπορούν να περιλαμβάνουν έργα τόσο σε πάγιες, όσο και σε άυλες επενδύσεις. Το κατώτατο όριο της προτεινόμενης για ενίσχυση επένδυσης είναι στις 40.000 ρυρώ και το ανώτατο στις 200.000 ευρώ, ενώ το ποσοστό επιχορήγησης ανέρχεται στο 50% του εγκεκριμένου προϋπολογισμού της επενδυτικής πρότασης.

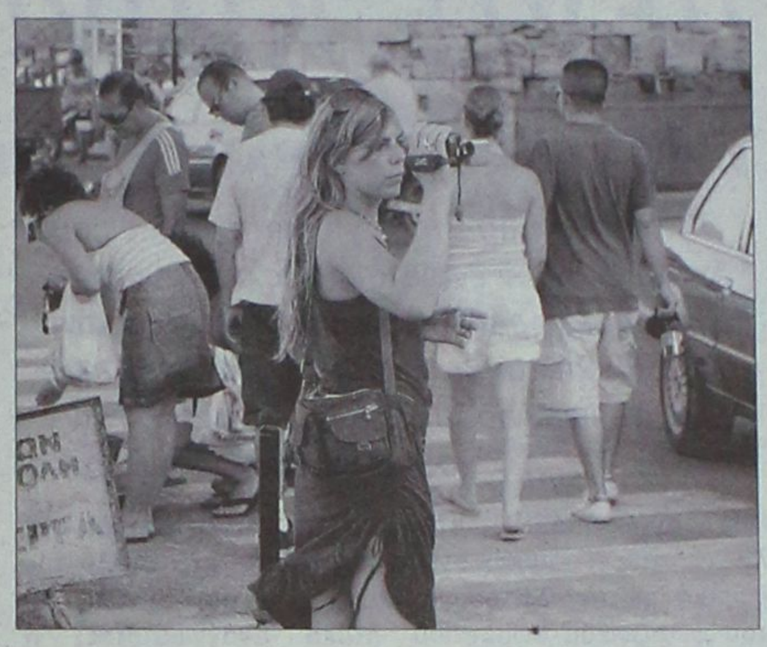

Παραβίασε τον...μισό ΚΟΚ!

Τους μισούς κανόνες του... Κώδικα Οδικής Κυκλοφορίας είχε παραβιάσει 36χρονος οδηγός ι.χ. στην Κω, ο οποίος τελικά συνελήφθη από αστυνομικούς. Τον 36χρονο εντόπισαν χθες στις 7.10 το πρωί άνδρες του Αστυνομικού Τμήματος στο 30 χιλιόμετρο της Επαρχιακής οδού Κω- Χωριά όπου είχαν στήσει «μπλόκο», να οδηγεί το αυτοκίνητό του με ταχύτητα 120 χιλιομέτρων αντί του ανωτάτου επιτρεπόμενου ορίου των 70 χιλιομέτρων. Αφού σταμάτησαν όχημα και οδηγό σε έλεγχο που διενήργησαν στον 36χρονο οι αστυνομικοί διαπίστωσαν επίσης ότι ήταν υπό την επήρεια αλκοόλ, ενώ δεν διέθετε και ασφαλιστήριο συμβόλαιο.

Ο 36χρονος συνελήφθη και σε βάρος του κινήθηκε η προβλεπόμενη από το νόμο διαδικασία.

ΕΚΠΑΙΔΕΥΣΗ ΣΤΟΥΣ ΥΠΟΛΟΓΙΣΤΕΣ

FUTUREKIDS ΡΟΔΟΥ

Υπεύθυνοι Εκπαίδευσης:
Ανδρέας & Γιάννης
Εξαδάκτυλος



ΟΙ ΕΓΓΡΑΦΕΣ ΑΡΧΙΣΑΝ!!

Από 40€ το μήνα

Το παιδί αποκτά το ECDL
σε 2-4 χρόνια
(ανάλογα με την ηλικία του)

ΠΙΣΤΟΠΟΙΟΥΜΕ ΤΙΣ ΓΝΩΣΕΙΣ ΤΩΝ ΠΑΙΔΙΩΝ
ΜΕ ΤΟ ΔΙΕΘΝΩΣ ΑΝΑΓΝΩΡΙΣΜΕΝΟ ECDL

ΜΑΘΗΜΑ 1 ή 2 ΦΟΡΕΣ ΤΗΝ ΕΒΔΟΜΑΔΑ
ΧΩΡΙΣ ΝΑ ΕΠΙΒΑΡΥΝΟΥΜΕ ΤΟ ΠΡΟΓΡΑΜΜΑ ΤΟΥΣ

ΜΑΘΗΜΑΤΑ ΠΛΗΡΟΦΟΡΙΚΗΣ ΣΧΟΛΕΙΟΥ
ΓΙΑ ΛΥΚΕΙΟ - ΤΕΕ
ΣΕ ΣΥΝΕΡΓΑΣΙΑ ΜΕ ΤΟ ΦΡΟΝΤΙΣΤΗΡΙΟ ΚΥΚΛΟΣ

Δυσκολεύεστε να χειριστείτε



τον υπολογιστή σας;

Έναρξη ταχύρυθμων τμημάτων

Αποκτήστε το ECDL απαραίτητο
για το Δημόσιο και Ιδιωτικό τομέα

Από 180€ το μήνα
(Για εκμάθηση των Windows , Word
Excel και Internet)
Στην τιμή συμπεριλαμβάνονται
και 4 βιβλία ΔΩΡΕΑΝ

Αποστόλου Παύλου
(Ανάληψη)
Τηλ. 2241060918

Επίσημο εξεταστικό κέντρο ECDL

Λεμεσού 29
(κοντά στο Βενετόκλειο)
Τηλ. 2241070431

www.futurekids-rodos.gr

AE1810

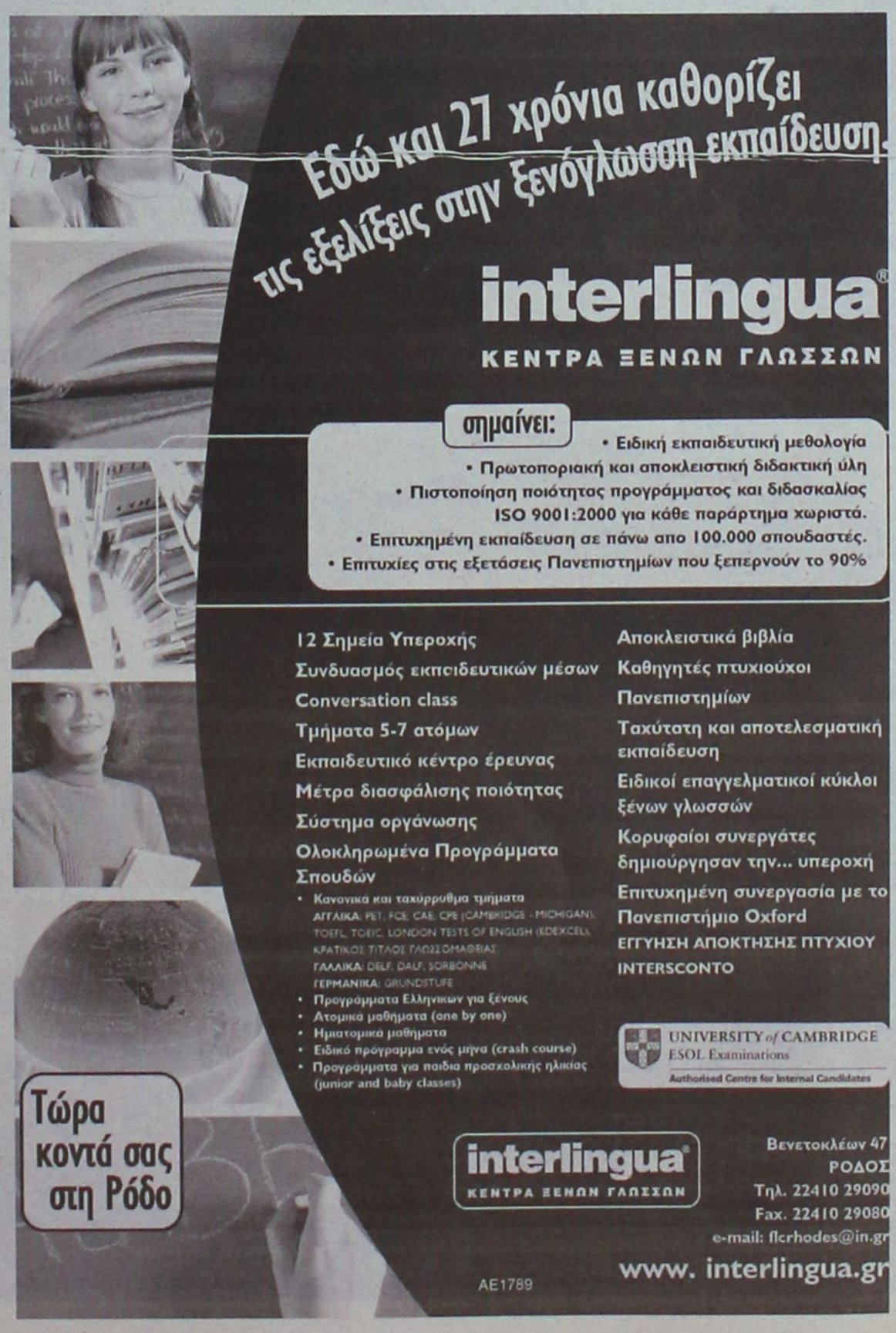

Συκοφαντίες τα περί DAPS απαντούν πέντε κτηνίατροι



ΤΙ ΛΕΝΕ ΜΕ ΑΦΟΡΜΗ ΕΠΙΣΤΟΛΗ ΑΝΑΓΝΩΣΤΡΙΑΣ

Την αγανάκτησή τους για κατηγορίες που διατυπώθηκαν εναντίον τους από αναγνώστρια, εκφράζουν με επιστολή τους στη «Ροδιακή» οι κτηνίατροι Χ. Παπαγεωργίου, Μ. Ιωαννίδου, Κ. Περσιάνης, Θ. Γιαννουράκης και Χ. Τσαβαρή.

Η αναγνώστρια με επιστολή της στην «Ροδιακή» αναφορικά με την λειτουργία του φιλοζωικού σωματείου DAPS, υποστήριξε ότι για την αναστολή δράσης του σωματείου, ευθύνονται και οι κτηνίατροι.

Απαντώντας στην αναγνώστρια, οι πέντε κτηνίατροι αναφέρουν τα εξής:

«Αξιότιμε κύριε Διευθυντά,

Η έγκριτη εφημερίδα σας φιλοξένησε στο φύλλο της 12/9/2006 μία ανώνυμη επιστολή αναγνώστριας, η οποία αναρωτώμενη κατ' αρχήν γιατί δεν λειτουργεί το σωματείο DAPS θεωρεί ηθικό και σωστό να στρέφεται εναντίον μας, υποστηρίζοντας ότι δεν ασκούμε σωστά τα καθήκοντά μας και ότι δεν υπηρετούμε τους συμπολίτες μας και τα ζώα που διαβιούν στο νησί μας.

Δυστυχώς η ανώνυμη αναγνώστριά σας βιάστηκε να γράψει την υβριστική αυτή επιστολή της και προφανώς επαναλαμβάνοντας ό,τι της ειπώθηκε, συνδύασε κατά τρόπο απίστευτο την διακοπή της δραστηριότητας του εν λόγω σωματείου με δήθεν παρεμβάσεις που υποτίθενται ότι έγιναν από εμάς, τους ιδιώτες κτηνιάτρους!

Εμείς, οι ιδιώτες κτηνίατροι της Ρόδου, γίναμε ξαφνικά στόχος των απαράδεκτων χαρακτηρισμών και ειρωνικών σχολίων της ανώνυμης αναγνώστριάς σας, η οποία - ούτε λίγο ούτε πολύ - υποστήριξε ότι δήθεν εμείς ευθυνόμεθα που ο DAPS δεν συνεχίζει τις δραστηριότητές του επειδή οι υγειονομικές αρχές του τόπου διαπίστωσαν ότι τα μέλη του δεν είχαν τα απαραίτητα τυπικά προσόντα προκειμένου να περιθάλπουν τα αδέσποτα ζώα της πόλης μας ή για όποιον λόγο έκριναν ότι η δράση του εν λόγω σωματείου ανταποκρινόταν στις προϋποθέσεις που θέτει η κείμενη νομοθεσία. Μήπως και για τις πράξεις ή παραλείψεις του DAPS ευθυνόμεθα εμείς; Μηπως ευθύνεται η Πολιτεία;

Η ανώνυμη αναγνώστριά σας θα έπρεπε πρώτ' απ' όλα να αναρωτηθεί γιατί άραγε οι υγειονομικές αρχές απαγόρευσαν την συνέχιση της δραστηριότητας του εν λόγω σωματείου και ύστερα να καταφέρεται κατά τρόπο υβριστικό, συκοφαντικό και δια του Τύπου κατά της τιμής, της υπόληψης και της επαγγελματικής μας αξιοπρέπειας. Ας μας αναφέρει η αναγνώστριά σας - επωνύμως όμως αυτή τη φορά - πότε εμείς, οι κτηνίατροι της Ρόδου, παραπονεθήκαμε για τα δήθεν «διαφυγόντα κέρδη» μας. Ας μην καταφεύγει σε λίβελους με ευφυολογήματα και απαράδεκτα υπονοούμενα που θίγουν τίμιους επαγγελματίες που υπηρετούν το ζωόφιλο ροδιακό κοινό άοκνα και επί σειρά ετών.

Δραττόμεθα της ευκαιρίας να πληροφορήσουμε την αναγνώστριά μας ότι δεχόμαστε καθημερινά συγχατηρήρια από καρδιάς από φιλόζωους, Έλληνες και αλλοδαπούς, για τις υπηρεσίες μας προς τα ζώα του νησιού μας, δεσποζόμενα και μη. Χιλιάδες είναι τα ζώα που έχουν νοσηλευθεί και θεραπευθεί. Ειδικά για τα αδέσποτα, η αφιλοκερδής περίθαλψη και στείρωση έχει αποφέρει όλα αυτά τα χρόνια θεαματικά αποτελέσματα, γεγονός που θα ήταν αδύνατο χωρίς τη συνδρομή του Συλλόγου Φιλοζωικής που λειτουργεί το δημοτικό Κυνοκομείο κατόπιν αποφάσεως του δήμου Ροδίων από το 1998. Δυστυχώς, η δήθεν αγάπη της ανώνυμης αναγνώστριάς σας προς τα ζώα περιορίσθηκε μόνο στο να μας καθυβρίζει δημοσίως και μέσω της εφημερίδας σας, να ειρωνεύεται το λειτούργημά μας και να υποβιβάζει κατά τρόπο απίστευτο τις επίσημες υγειονομικές αρχές του τόπου.

Αξιότιμε κύριε Διευθυντά,

Είναι εύκολο να ρίχνει κανείς λάσπη σε επαγγελματίες, με ανώνυμες επιστολές, υβριστικά υπονοούμενα και συκοφαντικούς ισχυρισμούς. Αναμένουμε, λοιπόν, από την ανώνυμη αναγνώστριά σας να αποκαλύψει και σε εμάς την πραγματική της ταυτότητα, αποδεικνύοντας εμπράκτως ότι αφ' ενός όντως αγαπάει τα ζώα όπως λέει και αφ' ετέτου να αποδείξει ότι έχει το θάρρος της γνώμης της και δεν κρύβεται πίσω από την μακρά δημοσιογραφική ιστορία της έγκριτης εφημερίδας σας.

Μέ εκτίμηση
Χ. Παπαγεωργίου
Μ. Ιωαννίδου
Κ. Περσιάνης
Θ. Γιαννουράκης
Χ. Τσαβαρή».



ΓΕΡΜΑΝΙΚΑ
ΝΙΚΗΤΑΣ ΝΙΚΗΤΑΡΑΣ
ΚΑΘΗΓΗΤΗΣ ΓΕΡΜΑΝΙΚΗΣ ΓΛΩΣΣΑΣ & ΦΙΛΟΛΟΓΙΑΣ
ΠΤΥΧΙΟΥΧΟΣ ΠΑΝΕΠΙΣΤΗΜΙΟΥ ΑΘΗΝΩΝ
(με ειδίκευση στη μετάφραση)

Νέοι άνθρωποι - σύγχρονες μέθοδοι!

- Με προσωπική και συστηματική διδασκαλία.
- Με χρήση οπτικοακουστικών μέσων.
- Με ολιγομελή τμήματα για μαθητές Δημοτικού, Γυμνασίου, Λυκείου.
- Με νέα τμήματα για παιδιά Δ', Ε' & Στ' Δημοτικού και Α' Γυμνασίου.

Για ΣΩΣΤΗ εκμάθηση της Γερμανικής Γλώσσας, στο ΣΩΣΤΟ χρόνο, για την απόκτηση αναγνωρισμένων πτυχίων του GOETHE INSTITUT.
(ZERTIFIKAT-MITTELSTUFE-SPRACHDIPLOME)

Ευχάριστο περιβάλλον!! ΑΤ3846(Γ)

Διεύθυνση: Σμύρνης 19 & Αττοβύρου, ΡΟΔΙΝΙ
ΠΛΗΡΟΦΟΡΙΕΣ - ΕΓΓΡΑΦΕΣ
Τηλ.: 22410 22100/61074 - Κιν.: 6946 268322

Λήγουν οι προθεσμίες για τα πιστοποιητικά γλωσσομάθειας



Από το υπουργείο Εθνικής Παιδείας και Θρησκευμάτων ανακοινώνεται ότι από τη Δευτέρα 4 Σεπτεμβρίου μέχρι και την Παρασκευή 22 Σεπτεμβρίου 2006 θα υποβάλλονται στις Διευθύνσεις ή Γραφεία Δευτεροβάθμιας Εκπαίδευσης της χώρας δικαιολογητικά συμμετοχής για τις εξετάσεις του Κρατικού Πιστοποιητικού Γλωσσομάθειας.

Οι εξετάσεις θα διεξαχθούν για τα επίπεδα Β2 «καλή γνώση» και Γ1 «πολύ καλή γνώση» στις γλώσσες Αγγλική, Ιταλική, Γερμανική και Γαλλική στις 18 και 19 Νοεμβρίου 2006. Οι ενδιαφερόμενοι μπορούν να υποβάλλουν τα δικαιολογητικά τους στις αρμόδιες επιτροπές συγκέντρωσης δικαιολογητικών των Διευθύνσεων ή Γραφείων Δευτεροβάθμιας Εκπαίδευσης αυτοπροσώπως ή μέσω του κηδεμόνα τους ή με εξουσιοδοτημένο εκπρόσωπό τους ή με εκπρόσωπο α) εκπαιδευτικού φορέα, β) κέντρου ξένων γλωσσών.

Απαιτούμενα δικαιολογητικά :

1) Μία φωτογραφία μικρού μεγέθους

2) α. Ένα παράβολο δημοσίου των 50 ευρώ για το επίπεδο Β2 «καλή γνώση» από οποιαδήποτε εφορία

β. Ένα παράβολο δημοσίου των 60 ευρώ για το επίπεδο Γ1 «πολύ καλή γνώση» από οποιαδήποτε εφορία

3) Δελτίο Αστυνομικής Ταυτότητας ή άλλο νόμιμο αποδεικτικό ταυτοπροσωπίας.

4) Αίτηση που χορηγείται προς συμπλήρωση από την επιτροπή συγκέντρωσης δικαιολογητικών, στις κατά τόπους Διευθύνσεις ή Γραφεία Δευτεροβάθμιας Εκπαίδευσης.

5) Αφορά μόνο υποψηφίους που επιθυμούν να εξετασθούν με την ειδική κατηγορία σύμφωνα με τα οριζόμενα στο άρθρο 22 της Υ.Α. 120786/ΚΒ/1-11-2005 :

α. Οι υποψήφιοι με έλλειψη φυσικών σωματικών δεξιοτήτων (προβλήματα όρασης ή ακοής ή λόγου) θα πρέπει να υποβάλουν - εκτός από τα δικαιολογητικά 1 έως 4 - και βεβαίωση δημοσίου νοσοκομείου από την οποία να προκύπτει η συγκεκριμένη πάθηση την οποία επικαλούνται καθώς και η αδυναμία τους να εξετασθούν με άλλους υποψηφίους.

β. Οι υποψήφιοι με ειδικές μαθησιακές δυσκολίες (δυσλεξία κτλ) θα πρέπει να υποβάλουν - εκτός από τα δικαιολογητικά 1 έως 4 - και ειδική διαγνωστική έκθεση από Κέντρο Διάγνωσης, Αξιολόγησης και Υποστήριξης (ΚΔΑΥ) ή από Ιατροπαιδαγωγική Υπηρεσία του Υπουργείου Υγείας που έχει πιστοποιηθεί από το ΥΠ.Ε.Π.Θ.

Το πρόγραμμα εξετάσεων για το Κρατικό Πιστοποιητικό Γλωσσομάθειας έχει ως εξής:

ΣΑΒΒΑΤΟΚΥΡΙΑΚΟ 18-19 ΝΟΕΜΒΡΙΟΥ 2006

Αγγλική γλώσσα

ΕΠΙΠΕΔΟ Β2 «ΚΑΛΗ ΓΝΩΣΗ»:

Σάββατο 18 Νοεμβρίου 2006 Προφορικά

Κυριακή 19 Νοεμβρίου 2006 Γραπτά (πρωί)

Γαλλική γλώσσα

ΕΠΙΠΕΔΟ Β2 «ΚΑΛΗ ΓΝΩΣΗ»:

Σάββατο 18 Νοεμβρίου 2006 Γραπτά (πρωί)

Κυριακή 19 Νοεμβρίου 2006 Προφορικά (πρωί)

ΕΠΙΠΕΔΟ Γ1 «ΠΟΛΥ ΚΑΛΗ ΓΝΩΣΗ»:

Σάββατο 18 Νοεμβρίου 2006 Προφορικά (πρωί)

Κυριακή 19 Νοεμβρίου 2006 Προφορικά (πρωί)

Γερμανική γλώσσα

ΕΠΙΠΕΔΟ Β2 «ΚΑΛΗ ΓΝΩΣΗ»:

Σάββατο 18 Νοεμβρίου 2006 Γραπτά (απόγευμα)

Κυριακή 19 Νοεμβρίου 2006 Προφορικά (πρωί)

ΕΠΙΠΕΔΟ Γ1 «ΠΟΛΥ ΚΑΛΗ ΓΝΩΣΗ»:

Σάββατο 18 Νοεμβρίου 2006 Γραπτά (απόγευμα)

Κυριακή 19 Νοεμβρίου 2006 Προφορικά (πρωί)

Ιταλική γλώσσα

ΕΠΙΠΕΔΟ Β2 «ΚΑΛΗ ΓΝΩΣΗ»:

Σάββατο 18 Νοεμβρίου 2006 Γραπτά (απόγευμα)

Κυριακή 19 Νοεμβρίου 2006 Προφορικά (πρωί)

ΕΠΙΠΕΔΟ Γ1 «ΠΟΛΥ ΚΑΛΗ ΓΝΩΣΗ»:

Σάββατο 18 Νοεμβρίου 2006 Προφορικά (πρωί)

Κυριακή 19 Νοεμβρίου 2006 Γραπτά (απόγευμα)

Λεπτομέρειες για το πρόγραμμα των εξετάσεων και τα εξεταστικά κέντρα καθώς και το έντυπο αίτησης θα δημοσιευθούν με νεότερη ανακοίνωσή μας στην ιστοσελίδα μας www.ypepth.gr/kpg (Νέα και Ανακοινώσεις) και στις κατά τόπους Διευθύνσεις Δευτεροβάθμιας Εκπαίδευσης.

Δεν θα γίνουν οι προσλήψεις

Την αναστολή της υλοποίησης απόφασης πρόσληψης προσωπικού 20 τουλάχιστον ατόμων, για την τρέχουσα προεκλογική περίοδο, ανακοίνωσε χθες ο αντιδήμαρχος Ρόδου και πρόεδρος της ΔΕΥΑΡ κ. Κάλλιστος Διακογεωργίου.

Στην απόφαση επισημαίνεται συγκεκριμένα:

Το δ.σ. της ΔΕΥΑΡ απεφάσισε μεταξύ των άλλων στην συνεδρίαση της 20ής Μαρτίου 2006 όπως αυτή εγκρίθηκε στη συνέχεια και από την Περιφέρεια νοτίου Αιγαίου, την πρόσληψη 20 ατόμων σύμφωνα με τις διαδικασίες του ΑΣΕΠ.

Ο πρόεδρος του δ.σ. της επιχείρησης και αντιδήμαρχος Ροδίων κ. Κάλλιστος Διακογεωργίου, αποφάσισε την αναστολή υλοποίησης της απόφασης αυτής για λόγους ηθικής τάξης και έμπρακτου πολιτικού πολιτισμού, βάσει προεκλογικής περιόδου.

Η διαδικασία των προσλήψεων βάσει ΑΣΕΠ μέχρι και 20 άτομα που αφορούν εργάτες, τεχνίτες πολλών ειδικοτήτων καθώς και επιστημονικό προσωπικό, θα ξεκινήσει αμέσως μετά τις εκλογές του Οκτώβρη, με στόχο να ολοκληρωθεί το συντομότερο δυνατό.





ΔΥΟ ΦΟΒΕΡΑ ΤΡΟΧΑΙΑ ΧΘΕΣ Μ' ΕΝΑ ΝΕΚΡΟ ΚΑΙ ΕΝΑ ΣΟΒΑΡΑ ΤΡΑΥΜΑΤΙΣΜΕΝΟ

Ο ένας στους δύο είχε... άγιο

Το ένα, το θανατηφόρο, έγινε στην περιοχή Καλάθου. Το άλλο κοντά στον Άγιο Χριστόφορο

Ο... Άγιος Χριστόφορος και η ζώνη ασφαλείας που φορούσε, κράτησαν όπως φαίνεται στη ζωή έναν 27χρονο στρατιωτικό, ο οποίος κινούνταν επί της Ρόδου - Λίνδου και συγκρούστηκε με αυτοκίνητο - νταλίκα!

Τα σωστικά συνεργεία χρειάστηκαν τουλάχιστον 30 λεπτά για να απεγκλωβίσουν από το αυτοκίνητο που είχε μεταβληθεί σε άμορφη μάζα σιδηρικών τον 27χρονο νεαρό, ο οποίος διατηρούσε τις αισθήσεις του.

Με ασθενοφόρο του ΕΚΑΒ ο νεαρός μεταφέρθηκε στο Περιφερειακό Νοσοκομείο της Ρόδου, όπου και οι γιατροί διέγνωσαν βαρύτατες κακώσεις και συντριπτικά κατάγματα. Ο νεαρός νοσηλεύεται εκτός κινδύνου.

Το απίστευτο τροχαίο ατύχημα που έγινε η αιτία να διακοπεί ουσιαστικά η κυκλοφορία των οχημάτων επί της Ρόδου Λίνδου (70 χιλιόμετρο κοντά στον Άγιο Χριστόφορο) για αρκετή ώρα, έγινε στις 7.20 το πρωί, όταν το ι.χ. αυτοκίνητο μάρκας «Πεζό 106» που οδηγούσε ο 27 χρονος στρατιωτικός, συγκρούστηκε με νταλίκα φορτηγό που οδηγούσε ένας 47χρονος κάτοικος Ρόδου, ο οποίος επιχείρησε να διασχίσει κάθετα την Ρόδου - Λίνδου παραβιάζοντας έτσι την προτεραιότητα του αυτοκινήτου.

ΕΙΧΕ ΣΥΝΟΔΗΓΟ ΤΟΝ ΑΓΙΟ

Η ένταση της σύγκρουσης μάλιστα, ήταν τόσο ισχυρή που το ιχ αυτοκίνητο αφού ανετράπη και προσέκρουσε στις πίσω ρόδες της νταλίκας, μετετράπη σε μια άμορφη μάζα σιδηρικών. Στην περιοχή έφθασαν αμέσως ο διοικητής και ο υποδιοικητής της Τροχαίας Ρόδου κ.κ. Φώτης Νικολόπουλος και Γεώργιος Στέργου αντίστοιχα, όχημα της Πυροσβεστικής με άνδρες που ξεκίνησαν αμέσως την διαδικασία απεγκλωβισμού, καθώς επίσης και ασθενοφόρο του ΕΚΑΒ που περίμενε για να παραλάβει τον τραυματία.

Ενδεικτικό του σοβαρότατου αυτού τροχαίου δυστυχήματος, ήταν ότι έκλεισε για αρκετή ώρα το ρεύμα της κυκλοφορίας από τη Ρόδο για το Φαληράκι, ενώ σε δεκάδες αντίστοιχα υπολογίζονται τα αυτοκίνητα, οι οδηγοί των οποίων σταμάτησαν για να δουν από κοντά το τρομακτικό αυτό τροχαίο ατύχημα. Οι περισσότεροι από αυτούς έμειναν άναυδοι όταν πληροφορούνταν ότι από αυτά τα συντρίμμια, βγήκε ζωντανός ο οδηγός του αυτοκινήτου.

ΤΟΝ ΕΣΩΣΕ Η ΖΩΝΗ

Η ζώνη ασφαλείας που φορούσε ο 27χρονος οδηγός του αυτοκινήτου, σε συνδυασμό και με τον αερόσακο του οδηγού που άνοιξε στο όχημα, εκτιμάται ότι έσωσαν στην κυριολεξία τη ζωή του. Έμπειροι αξιωματικοί της Τροχαίας Ρόδου, που έχουν δει εκατοντάδες τροχαία ατυχήματα και δυστυχήματα, σημείωναν χθες ότι ο 27χρονος οδηγός του ασημί Πεζό, είχε σίγουρα «συνοδηγό» τον Άγιο Χριστόφορο, (προστάτης των οδηγών) ο οποίος και του έσωσε τη ζωή.

ΑΓΩΝΙΟΥΝ ΟΙ ΚΑΤΟΙΚΟΙ

Αυτόπτες μάρτυρες και κάτοικοι της περιοχής πάντως, σε δηλώσεις τους στην Ροδιακή χθες το πρωί, με αφορμή το τροχαίο αυτό δυστύχημα, σημείωναν ότι συχνά πυκνά η έξοδος των οχημάτων από την περιοχή Ασγούρου, εγκυμονεί παρόμοιους κινδύνους. «Απαιτούνται φωτεινοί σηματοδότες στην ευρύτερη περιοχή - σημείωναν γιατί τα φαινόμενα αυτά, είναι πολύ συχνά όπως παρατηρούμε και βλέπουμε».



ΤΟΝ ΕΣΩΣΕ Η ΖΩΝΗ ΑΣΦΑΛΕΙΑΣ



Τραγικό θάνατο βρήκε χθες το μεσημέρι 58χρονος από την Αθήνα όταν το αυτοκίνητο που οδηγούσε βγήκε από το δρόμο και έπεσε από ύψος δύο μέτρων στην περιοχή της Καλάθου.

Πρόκειται για τον Σωτήρη Μπουλέκο του Κωνσταντίνου, ο οποίος χθες στις 3 παρά 20 το μεσημέρι οδηγούσε το ι.χ. επιβατικό αυτοκίνητό του με κατεύθυνση προς Λίνδο.

Στο 37ο χιλιόμετρο της Εθνικής οδού Ρόδου- Λίνδου και συγκεκριμένα λίγο πριν από τη γέφυρα του Γαδουρά, κάτω από αδιευκρίνιστες μέχρι στιγμής συνθήκες έχασε τον έλεγχο του οχήματός του και εξετράπη από το δρόμο.

Ως αποτέλεσμα αυτού ήταν το όχημα μαζί με τον οδηγό να πέσει από ύψος περίπου δύο μέτρων και βρεθεί σε παρακείμενα από το δρόμο χωράφια.

Από τη πτώση το αυτοκίνητο μετατράπηκε σε άμορφη μάζα σιδερικών, καθώς καταστράφηκε εξολοκλήρου το μπροστινό μέρος του, ενώ ο 58χρονος τραυματίστηκε θανάσιμα.

Αμέσως στο τόπο του δυστυχήματος έσπευσαν ο διοικητής και ο υποδιοικητής του Τμήματος Τροχαίας Ρόδου κ.κ. Φώτης Νικολόπουλος και Γιώργος Στέργου, οι οποίοι και κατέγραψαν όλα τα στοιχεία για το τραγικό συμβάν, προκειμένου να αξιοποιηθούν στο πλαίσιο της σχετικής προανάκρισης που διενεργείται.

ΦΩΤΟ ΑΠΟ ΤΟ ΘΑΝΑΤΗΦΟΡΟ ΔΥΣΤΥΧΗΜΑ



Από τον ΟΑΕΔ

Επιδοτούμενες θέσεις εργασίας

Ανακοίνωση του Κέντρου "Καλλιπάτειρα" του Δήμου

Το Κέντρο Στήριξης και Προώθησης στην Απασχόληση και Ανάπτυξης της Επιχειρηματικότητας του Δήμου Ροδίων «ΚΑΛΛΙΠΑΤΕΙΡΑ», ενημερώνει ότι στα πλαίσια υλοποίησης του Σχεδίου Δράσης «Ρόδος - Απασχόληση - Πολιτισμός» του προγράμματος «Τοπικές Πρωτοβουλίες Απασχόλησης», του ΠΕΠ Νοτίου Αιγαίου 2000 - 2006, υπάρχουν διαθέσιμες θέσεις για συμμετοχή επωφελουμένων στις επιδοτούμενες θέσεις εργασίας που θα προκηρυχθούν από τον ΟΑΕΔ. Συγκεκριμένα, υπάρχουν έξι (6) διαθέσιμες θέσεις STAGE και δύο (2) διαθέσιμες θέσεις για το πρόγραμμα Νέων Ελεύθερων Επαγγελματιών (ΝΕΕ).

Οι ενδιαφερόμενοι, οι οποίοι πρέπει να είναι εγγεγραμμένοι στον ΟΑΕΔ και να κατέχουν κάρτα ανεργίας, παρακαλούνται να επισκεφτούν τον ΟΑΕΔ - ΚΠΑ Ρόδου προκειμένου να τους χορηγηθεί σχετικό παραπεμπτικό σημείωμα. Οι υποψήφιοι θα αξιολογηθούν από την τριμελή επιτροπή αξιολόγησης ώστε να συμμετάσχουν στο πρόγραμμα.

Η προθεσμία για τη χορήγηση παραπεμπτικού σημειώματος για συμμετοχή στο πρόγραμμα ισχύει από την Δευτέρα 18 Σεπτεμβρίου μέχρι και την Παρασκευή 22 Σεπτεμβρίου 2006.

Για ένταξη επενδύσεων στον νέο Αναπτυξιακό Νόμο

Νέες αιτήσεις επενδυτών

Συνεδρίασε η Γνωμοδοτική Επιτροπή της Περιφέρειας

Συνεδρίασε χθες υπό την προεδρία του Γενικού Γραμματέα της Περιφέρειας Νοτίου Αιγαίου, κ. Χαράλαμπου Κόκκινου, η Γνωμοδοτική Επιτροπή του αναπτυξιακού νόμου προκειμένου να εξεταστούν αιτήματα επενδυτών στο Νομό Δωδεκανήσου. Κατά την ως άνω συνεδρίαση εξετάστηκαν 12 αιτήματα επενδυτών, από τα οποία τα 4 αφορούσαν την υπαγωγή 4 νέων επενδύσεων στα πλαίσια του νέου αναπτυξιακού νόμου, και τα υπόλοιπα 8 την τροποποίηση αποφάσεων υπαγωγής επενδύσεων εκ των οποίων για 3 αναβλήθηκε η συζήτηση και η λήψη απόφασης.

Εγκριθείσες Επενδύσεις

1. Επένδυση της ατομικής επιχείρησης του ΜΙΧΑΗΛ ΜΙΑΟΥΛΗ με αντικείμενο την μετατροπή υφιστάμενου παραδοσιακού κτιρίου σε ξενοδοχειακή μονάδα επιπλωμένων διαμερισμάτων Α΄ τάξης τριών διαμερισμάτων, τεσσάρων δωματίων, 9 κλινών στην Χώρα Πάτμου στο Νομό Δωδεκανήσου.

2. Επένδυση της εταιρείας «ΤΖΟΠΑΣ ΦΙΛΙΠΠΟΣ-ΤΖΟΠΑΣ ΕΥΘΥΜΙΟΣ Ε.Π.Ε.» και με διακριτικό τίτλο 'ΣΙΝΤΕΡ ΕΠΕ', με αντικείμενο την ίδρυση μονάδας ψυχρής μορφοποίησης χάλυβα, στην θέση Αγία Βαρβάρα - Τσαΐρι, του Δήμου Καλλιθέας, στο Νομό Δωδεκανήσου.

3. Επένδυση της εταιρείας «ΜΠΛΟΥ ΡΙΖΟΡΤ ΕΛΛΑΣ-ΑΝΩΝΥΜΗ ΕΜΠΟΡΙΚΗ ΞΕΝΟΔΟΧΕΙΑΚΗ ΤΟΥΡΙΣΤΙΚΗ ΕΤΑΙΡΕΙΑ» που αφορά τον εκσυγχρονισμό και την αναβάθμιση της ξενοδοχειακής μονάδας «OCEAN BLUE» κατηγορίας τριών αστέρων (3*), συνολικής δυναμικότητας 94 δωματίων, 181 κλινών, στην παραλία Κρεμαστής, του Δήμου Πεταλούδων στο Νομό Δωδεκανήσου.

4. Επένδυση της νεοϊδρυόμενης εταιρείας «ΑΦΟΙ ΜΠΡΟΚΟΥ ΟΕ» με αντικείμενο την μετατροπή υφιστάμενου παραδοσιακού κτίσματος σε ξενοδοχείο κλασικού τύπου Α' τάξης τεσσάρων αστέρων (4*), δυναμικότητας 8 δωματίων, 15 κλινών , στην Μεσαιωνική Πόλη, του Δήμου Ρόδου, στο Νομό Δωδεκανήσου.

Ο συνολικός προϋπολογισμός των παραπάνω επενδύσεων ανέρχεται στο ποσό των 3.311.000 ευρώ , η δε εγκριθείσα επιχορήγηση ανέρχεται στο ποσό των 1.739.000 ευρώ.

Τροποποίηση αποφάσεων υπαγωγής

1. Πιστοποίηση της έναρξης παραγωγικής λειτουργίας



επένδυσης της εταιρείας «ΕΠΙΠΛΩΜΕΝΑ ΔΙΑΜΕΡΙΣΜΑΤΑ ΠΟΣΕΙΔΩΝΙΑ ΕΠΕ» με αντικείμενο τον εκσυγχρονισμό ολοκληρωμένης μορφής του ξενοδοχείου επιπλωμένων διαμερισμάτων (ΠΟΣΕΙΔΩΝΙΑ ΙΙ), Α΄ τάξης, δυναμικότητας 180 κλινών στον Δήμο Ιαλυσού, του Νομού Δωδεκανήσου, η οποία υπήχθη στον Ν.2601/98.

2. Πιστοποίηση της έναρξης παραγωγικής λειτουργίας επένδυσης της εταιρείας «ΕΥΑΝΙΚ - ΞΕΝΟΔΟΧΕΙΑΚΕΣ ΚΑΙ ΤΟΥΡΙΣΤΙΚΕΣ ΕΠΙΧΕΙΡΗΣΕΙΣ ΑΕ» με αντικείμενο τον εκσυγχρονισμό ολοκληρωμένης μορφής του ξενοδοχείου ΕΥΑΝΙΚ, Γ' τάξης, δυναμικότητας 53 κλινών στον Δήμο Καλυμνίων του Νομού Δωδεκανήσου, η οποία υπήχθη στον Ν.3299/04.

3. Πιστοποίηση της έναρξης παραγωγικής λειτουργίας επένδυσης της εταιρείας «ΕΥΡΥΠΥΛΟΣ ΒΙΟΤΕΧΝΙΚΗ ΕΜΠΟΡΙΚΗ ΤΕΧΝΙΚΗ ΚΑΙ ΟΙΚΟΔΟΜΙΚΗ ΑΝΩΝΥΜΗ ΕΤΑΙΡΕΙΑ» με αντικείμενο την ίδρυση εργαστηρίου αρτοποιίας και ζαχαροπλαστικής στην θέση Μεσσαριά του Δήμου Κω του νομού Δωδεκανήσου.

4. Πιστοποίηση της έναρξης παραγωγικής λειτουργίας επένδυσης της εταιρείας «ΤΟΥΡΙΣΤΙΚΗ ΠΑΠΑΒΑΣΙΛΕΙΟΥ ΑΕ » με αντικείμενο τον εκσυγχρονισμό ολοκληρωμένης μορφής του ξενοδοχείου Sunland Kremasti, Β' τάξης, δυναμικότητας 119 κλινών στο Δημοτικό Διαμέρισμα Κρεμαστής του Δήμου Πεταλούδων του Νομού Δωδεκανήσου.

5. Ολοκλήρωση επένδυσης της εταιρείας «ΤΟΥΡΙΣΤΙΚΕΣ ΚΑΙ ΞΕΝΟΔΟΧΕΙΑΚΕΣ ΕΠΙΧΕΙΡΗΣΕΙΣ ΒΑΣΙΛΕΙΟΣ ΘΕΟΔΩΡΟΥ ΑΕ » με αντικείμενο τον εκσυγχρονισμό ολοκληρωμένης μορφής και μετατροπή του ξενοδοχείου ΑΚΤΗ ΘΕΟΔΩΡΟΥ σε Ξενοδοχειακή μονάδα επιπλωμένων διαμερισμάτων, Β' τάξης, δυναμικότητας 94 κλινών στο Δήμο Κω του Νομού Δωδεκανήσου.



Μέσω των συνδικαλιστικών ενώσεών τους

Καταγγέλουν τον Δήμο Αφάντου οι εργολάβοι

Χαρακτηρίζουν ως παράνομο τον διαγωνισμό για έργα ανάπλασης στην Αρχίπολη



Τον δήμο Αφάντου καταγγέλλουν οι δύο ενώσεις εργολάβων της περιοχής. Σε επιστολή που έστειλαν ισχυρίζονται ότι ο διαγωνισμός που προκηρύχθηκε για την ανάπλαση του παραδοσιακού οικισμού της Αρχίπολης, προϋπολογισμού 5.863.570 ευρώ, δεν δημοσιεύτηκε στις τοπικές εφημερίδες.

Ο διαγωνισμός πρόκειται να γίνει την Δευτέρα 18 Σεπτεμβρίου, και οι εργολάβοι κάνουν λόγο για συνθήκες αδιαφάνειας, στην επιστολή που έστειλαν προς τον Πολιτιστικό Οργανισμό του δήμου, όπου αναφέρουν τα εξής:

"Μετά από αλλεπάλληλες καταγγελίες των μελών των συλλόγων μας σχετικά με την αγορά τευχών δημοπράτησης για το παραπάνω έργο, σας παραθέτουμε τα παρακάτω:

Το έργο δημοσιεύθηκε στον δικτυακό τόπο του ΤΕΕ από αναδημοσίευση Αθηναϊκής εφημερίδας στις 6 Σεπτεμβρίου 2006 και σε καμία τοπική εφημερίδα ώστε να λάβουμε γνώση. Τα στοιχεία που δίνονται από τη δημοσίευση αυτή ήταν ελάχιστα και τα μέλη μας αναζήτησαν ενημέρωση από τους αρμόδιους φορείς δημοπράτησης του έργου. Ο όρος να δίνονται και τα τεύχη δημοπράτησης από τα γραφεία του Τεχνικού Συμβούλου είναι παράνομος και καταχρηστικός διότι σύμφωνα με το Ν. 3263/04 πρέπει να δίνονται από τα γραφεία της Αρχής που διεξάγει το διαγωνισμό ο οποίος είναι ο Π.Ο.Δ.Α.

Η τηλεφωνική επικοινωνία με το δήμο Αφάντου καθώς και με το Πολιτιστικό Οργανισμό Δήμου Αφάντου δεν έφερε κανένα αποτέλεσμα καθώς οι παραπάνω φορείς δήλωναν άγνοια και παρέπεμπαν παράνομα και καταχρηστικά τους ενδιαφερόμενους στο τηλέφωνο του Τεχνικού Συμβούλου του Πολιτιστικού Οργανισμού που εδρεύει στην Αθήνα στην οδό Κηφισίας 118Β με αριθμό τηλεφώνου 2106981580.

Ομως και πάλι δεν υπήρχε κανένα αποτέλεσμα καθώς το τηλέφωνο του Συμβούλου ουδέποτε απάντησε στα συνεχή και καθ' όλη τη διάρκεια της ημέρας τηλεφωνήματα των μελών μας καθώς και στις προσωπικές παραστάσεις αρκετών μελών μας επί τόπου στο γραφείο του Τεχνικού Συμβούλου δεν υπήρχε κανείς να ανοίξει την πόρτα.

Εδώ πρέπει να επισημάνουμε την αδιαφορία και την ανευθυνότητα που επέδειξαν οι αρμόδιοι φορείς καθώς απέφευγαν συνεχώς να πληροφορήσουν τους ενδιαφερόμενους και παρέπεμπαν από τον ένα φορέα στον άλλο. Το αποτέλεσμα όλης αυτής της διαδικασίας ήταν ότι κανένα μέλος μας δεν πήρε τα τεύχη δημοπράτησης και η αγανάκτησή τους ήταν έντονη και εκφράστηκε σε μας με μορφή καταγγελίας. Είναι πρωτοφανές και απαράδεκτο να προκηρύσσονται έργα μεγάλου προϋπολογισμού και ειδικού αντικειμένου με συνθήκες αδιαφάνειας και να είναι αδύνατη η ενημέρωση των ενδιαφερομένων συναδέλφων.

Για την Π.Ε.Δ.Μ.Ε.Δ.Ε.
Περ/κο Τμήμα
Δωδεκανήσου
Ο πρόεδρος
Β. Βαμβουρέλλης
Ο γραμματέας
Μ. Μπρατίτσης
Για την Π.Ε.Σ.Ε.Δ.Ε.
Τοπικό Τμήμα Δωδ/σου
Ο πρόεδρος
Γ. Κυριακάκης
Ο γραμματέας
Κ. Παπαπέτρου

Γιορτάζουν οι έμποροι

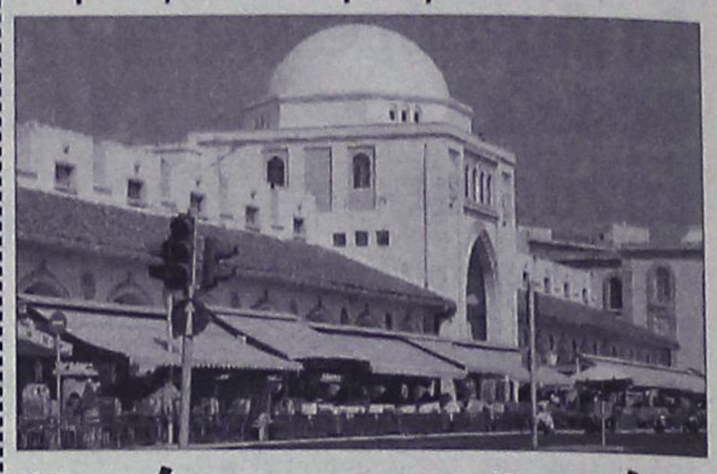

Τριήμερο ειδικών τιμών από 21 έως 25 Σεπτεμβρίου

Με ανακοίνωσή του ο Εμπορικός Σύλλογος Ρόδου, ενημερώνει τα μέλη του ότι η Εθνική Συνομοσπονδία Ελληνικού Εμπορίου με την ευκαιρία της πρώτης επετείου από την ανακήρυξη της 22ης Σεπτεμβρίου ως «ΗΜΕΡΑ ΤΟΥ ΕΛΛΗΝΙΚΟΥ ΕΜΠΟΡΙΟΥ», έχει προγραμματίσει διάφορες εορταστικές εκδηλώσεις. Η ΕΣΕΕ πρότεινε στους υπουργό και υφυπουργό Ανάπτυξης κ.κ. Δημήτρη Σιούφα και Γιάννη Παπαθανασίου την καθιέρωση τριήμερου «ειδικών τιμών» από τα εμπορικά καταστήματα για την 21-22 και 23 Σεπτεμβρίου, πρωτοβουλία η οποία υιοθετήθηκε και υποστηρίζεται από το υπουργείο Ανάπτυξης. Ο Εμπορικός Σύλλογος Ρόδου συμμετέχοντας στις εκδηλώσεις της Ημέρας του Ελληνικού Εμπορίου καλεί τον εμπορικό κόσμο της Ρόδου να συμμετάσχει στο τριήμερο «ειδικών τιμών» για τις 21-22 και 23 Σεπτεμβρίου.

Ο εμπορικός κόσμος καλείται να αξιοποιήσει το θεσμό με επιχειρηματική σοβαρότητα ώστε να αποκτήσει την εμπιστοσύνη των καταναλωτών και να καταστεί θεσμός ελκυστικός για τις επιχειρήσεις και τους καταναλωτές. Στο τριήμερο των «ειδικών τιμών» η συμμετοχή των επιχειρήσεων είναι εθελοντική και είναι στην απόλυτη δική τους επιλογή ο τρόπος προβολής των «ειδικών τιμών». Μέσω ραδιοφωνικού μηνύματος που μεταδίδεται θα καλούνται οι καταναλωτές να αναζητούν την αφίσα στις προσόψεις των καταστημάτων και να επωφεληθούν από τις ειδικές τιμές. Καλούμε τον εμπορικό κόσμο, καταλήγει η ανακοίνωση του Εμπορικού συλλόγου να προμηθευτεί αφίσα από τα γραφεία του Εμπορικού Συλλόγου Ρόδου και να την αναρτήσει στις προσόψεις των καταστημάτων τους ή όπου αυτοί κρίνουν ενδεδειγμένο.



ΧΩΡΙΑΤΙΚΗ ΕΞΟΧΙΚΗ
ΤΑΒΕΡΝΑ-ΜΕΖΕΔΟΠΩΛΕΙΟ
ΑΡΤΕΜΙΔΑ
στην ΨΙΝΘΟ

ΑΠΟΛΑΥΣΤΕ σπιτικές νοστιμιές, μοναδικούς μεζέδες, ντόπια κρεατικά στα κάρβουνα και το μοναδικό σιταρένιο ζυμωτό ψωμί που φτιάχνουμε στο ξυλόφουρνό μας.
*Για **δροσερά καλοκαιρινά διαλείμματα** κάτω από τις πέργκολες στη δροσερή αυλή μας*

ΑΝΟΙΚΤΑ ΚΑΘΗΜΕΡΙΝΑ από το μεσημέρι έως το βράδυ
ΨΙΝΘΟΣ (λίγο έξω από το χωριό προς Αρχίπολη) ΤΗΛ. 2241050003 AT3203(1)

ΚΕΝΤΡΑ ΞΕΝΩΝ ΓΛΩΣΣΩΝ

ΚΟΥΛΑ ΓΙΑΚΟΥΜΑΚΗ

Πτυχιούχος Α.Α., Α.Β., UNIVERSITY OF BALTIMORE M.D. USA

✓ **Προκριθείτε στην επιτυχία!**
✓ **Αξιοποιείστε τις ικανότητές σας!**
✓ **Πραγματοποιείστε τους στόχους σας!**

LOWER σε 5 χρόνια, PROFICIENCY σε 7 χρόνια

ΑΓΓΛΙΚΑ - ΓΕΡΜΑΝΙΚΑ- ΓΑΛΛΙΚΑ - ΙΤΑΛΙΚΑ

Πολυετής πείρα και υπευθυνότητα, αναλαμβάνουμε τη σωστή διδασκαλία από έμπειρους καθηγητές

- Ολιγομελή τμήματα με εντατική διδασκαλία ώστε οι μαθητές να αποκτούν βεβαιώσεις σε χρόνο ρεκόρ, στις εξετάσεις: **CAMBRIDGE - MICHIGAN - TOIC - TOEFL - IELTS - EDEXCEL - Κ.Π.Γ. - PALSO - GOETHE, με πολύ υψηλά ποσοστά επιτυχίας**
- Εξετάσεις **CAMBRIDGE** των **Young Learners** για παιδιά ηλικίας 7-12 ετών με συνεργασία του ΒΡΕΤΑΝΙΚΟΥ ΣΥΜΒΟΥΛΙΟΥ
- Ειδικά τμήματα για παιδιά Α' Δημοτικού
- Τμήματα για επαγγελματίες
- Κλιματιζόμενες και άρτια εξοπλισμένες αίθουσες σε ευχάριστο και φιλικό περιβάλλονν
- Εργαστήριο Computer Lab με Multimedia προγράμματα, Video Room και δανειστική βιβλιοθήκη
- Οργανώνουμε πολιτιστικές εκδηλώσεις και εκπαιδευτικές εκδρομές στο εξωτερικό

ΚΕΝΤΡΑ ΞΕΝΩΝ ΓΛΩΣΣΩΝ
ΚΟΥΛΑ ΓΙΑΚΟΥΜΑΚΗ
Με κύρος και υπεροχή στην ξενόγλωσση εκπαίδευση
Εγγραφές καθημερινά από τις 09.00-13.00 και 18.00-20.00 Ρόδος, Πειραιώς 7α
τηλ. 2241032633, 74755, Αρχάγγελος 2244023053 AT3900(Γ)

ΝΕΑ ΑΠΟ ΤΗΝ ΚΩ

✓ Την αντίδραση της παράταξης «Δύναμη Αλλαγής» προκάλεσε η επίθεση που εξαπέλυσε κατά του επικεφαλής της, Γιώργου Κυρίτση, ο υποψήφιος δήμαρχος Κω Μάνος Θεοδωρίδης κατά τη διάρκεια συνέντευξης Τύπου, τις προηγούμενες ημέρες.

Ο κ. Θεοδωρίδης είχε κατηγορήσει τον Γ. Κυρίτση ακόμη και ότι όταν ήταν γραμματέας της Ν.Ε. του ΠΑΣΟΚ στο βόρειο συγκρότημα, είχε διαλύσει το κόμμα. Είχε καλέσει μάλιστα τους ψηφοφόρους του κόμματος να ψηφίσουν αυτόν για δήμαρχο της Κω και όχι τον Γ. Κυρίτση, στον οποίο άσκησε σκληρή κριτική.

Απαντώντας η «Δύναμη Αλλαγής», αναφέρει σε ανακοίνωσή της τα εξής:

«Η νέα προεκλογική τακτική των υψηλών τόνων και των προκλήσεων, που εγκαινίασε με τη χθεσινή του συνέντευξη ο κ. Θεοδωρίδης, μας βρίσκει κάθετα αντίθετους.

Αν νομίζει ότι έτσι θα πετύχαινε να προκαλέσει το ενδιαφέρον των ψηφοφόρων του, οδηγώντας δηλαδή τον διάλογο και την αντιπαράθεση σε τέτοιο επίπεδο, θα τον απογοητεύσουμε.

Η κοινωνία λέει ναι στον διάλογο και στην αντιπαράθεση, αλλά σε ζήτημα που αναδεικνύουν λύσεις στα προβλήματα της πόλης.

Η ΔΥΝΑΜΗ ΑΛΛΑΓΗΣ πορεύεται ήρεμα και σταθερά στις εκλογές με θέσεις και προτάσεις, πάνω σε ένα καλά μελετημένο πρόγραμμα, που θα αναδείξει την πόλη μας στο βάθρο που της αξίζει και την τοπική μας κοινωνία να απολαύσει τα αγαθά της ευημερίας που δικαιούται».

✓ Άμεσα ξεκινούν οι προσπάθειες στο 1ο γυμνάσιο της Κω, προκειμένου να μετατραπούν σε αίθουσες διδασκαλίας τα αποδυτήρια του γυμναστηρίου και η αίθουσα του χημείου, ώστε να στεγαστούν οι μαθητές που δεν χωρούν τώρα στις τάξεις.

Όπως ανέφερε και χθες η Ροδιακή, οι μαθητές τριών τάξεων έχουν μείνει «άστεγοι» και τις προηγούμενες ημέρες απασχολούνταν για λίγες ώρες στο προαύλιο.

Μετά από συσκέψεις, αποφασίσθηκε η μετατροπή του γυμναστηρίου. Προχθές, κλήθηκε εργολάβος, είδε το χώρο και άμεσα ξεκινούν εργασίες. Ήδη πάντως, πολλά τμήματα δεν έχουν ξεκινήσει κανονικά μαθήματα.

Στα προβλήματα που υπάρχουν στο πρώτο και δεύτερο γυμνάσιο Κω, αναφέρεται σε ανακοίνωσή της η παράταξη «Συμπαράταξη Ελπίδας», με υποψήφιο δήμαρχο το Νίκο Μυλωνά. Η «Συμπαράταξη Ελπίδας» ασκεί κριτική στη δημοτική αρχή, επειδή το στεγαστικό πρόβλημα του σχολείου είναι έντονο εδώ και χρόνια, όμως δεν έχει γίνει καν χωροθέτηση για την κατασκευή νέου γυμνασίου και έτσι δεν μπορούν να διεκδικηθούν τα κονδύλια για την ανέγερσή του.

Συγκεκριμένα, η «Συμπαράταξη Ελπίδας» αναφέρει τα εξής:

«Παρακολουθούμε εδώ και 5 χρόνια την εξέλιξη των προβλημάτων λειτουργίας των σχολείων του Δήμου μας και υποβάλλουμε υπόμνημα στις αρμόδιες υπηρεσίες. Δυστυχώς οι συντηρήσεις που γίνονται κάθε χρόνο, (συνήθως μετά την έναρξη της σχολικής χρονιάς!) είναι ΕΛΑΧΙΣΤΕΣ σε σχέση με τις απαιτούμενες.

Στο ΓΥΜΝΑΣΙΟ ΚΩ η ανάγκη δημιουργίας νέων αιθουσών διδασκαλίας, (υπό την πίεση της συνεχούς αύξησης των μαθητών), οδήγησε στην αλλαγή της χρήσης όλων σχεδόν των κοινόχρηστων χώρων και την κατάτμηση αιθουσών, ΧΩΡΙΣ να λύνουν το πρόβλημα. Είναι ΠΡΟΦΑΝΗΣ ανάγκη, ο προγραμματισμός και η διεκδίκηση της κατασκευής νέου κτηρίου. Δυστυχώς ο Δήμος μας, χωρίς τον προγραμματισμό και συντονισμό των υπηρεσιών του για το σημαντικό θέμα της στέγασης των σχολικών ιδρυμάτων ΔΕΝ ΕΧΕΙ ΧΩΡΟΘΕΤΗΣΕΙ και κατά συνέπεια δεν μπορεί να διεκδικήσει σήμερα την δημιουργία νέου Γυμνασίου».

Προεκλογική δέσμευση του Γ. Κυρίτση

"Δείκτες Ευημερίας" για τους πολίτες της Κω

Ανέλυσε το οικολογικό πρόγραμμα της παράταξής του κατά τη χθεσινή συνέντευξη Τύπου

Το πρόγραμμά του που αφορά την οικονομική πολιτική που θα ασκήσει ο δήμος της Κω έναντι των δημοτών του, σε περίπτωση που εκλεγεί δήμαρχος, ανακοίνωσε χθες σε συνέντευξη Τύπου ο Γιώργος Κυρίτσης.

Ακριβώς ένα μήνα πριν από τις εκλογές, ο κ. Κυρίτσης δεσμεύθηκε μεταξύ άλλων για μια δημοτική ηγεσία με πολιτική βούληση να αλλάξει την Κω και να της δώσει ζωή, ώστε να γίνει κέντρο της ανάπτυξης όλης της περιοχής, με τελικό στόχο μια δίκαιη κοινωνία με αλληλεγγύη και συνοχή.

Ο κ. Κυρίτσης ανακοίνωσε ακόμη τη δημιουργία των αναγκαίων προϋποθέσεων ώστε η ακίνητη περιουσία των κατοίκων, σε όποιο σημείο της πόλης και να βρίσκεται, να μην υποβαθμίζεται.

Τόνισε ακόμη ότι «η δικαιοσύνη στην κατανομή του πλούτου της πόλης και των βαρών είναι μια πολιτική επιλογή που διασφαλίζει τη διάχυση της ευημερίας και την κοινωνική συνοχή και ταυτόχρονα είναι μια έντονα παραγωγική επιλογή».

Σύμφωνα με τον κ. Κυρίτση, ο Δήμος μπορεί να δημιουργήσει ένα μηχανισμό κατανομής των βαρών και του μερίσματος του πλούτου, να αποκαταστήσει τις αδικίες και εν τέλει να επαναπροσδιορίσει το σύνολο του φορολογικού συστήματός του.

Τα άμεσα μέτρα που εξήγγειλέ προς την κατεύθυνση αυτή, είναι:

• Ο προσδιορισμός των οικονομικών υποχρεώσεων των κατοίκων προς το Δήμο, με κριτήριο τη φοροδοτική ικανότητά τους και τη γειτονιά στην οποία ζουν ή εργάζονται διασφαλίζοντας έτσι την αρμονική συμβίωση μιας δίκαιης και αλληλέγγυας κοινωνίας.

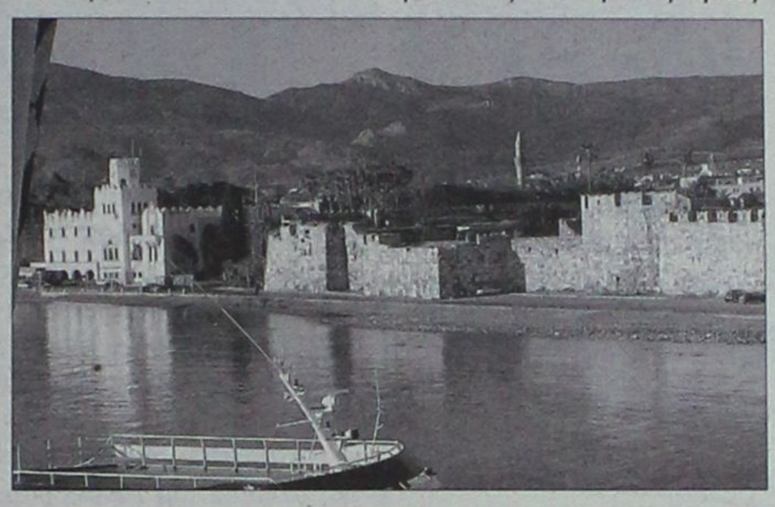

• Το πάγωμα των Δημοτικών Τελών, σε σταθερές τιμές, διότι το σύστημα δεν ανταποκρίνεται στο εύρος και την ποιότητα των υπηρεσιών που προσφέρονται. Αυτή η δέσμευση ισχύει μέχρι να προσφερθούν λογικά, αποτελεσματικά, δίκαια και με διαφάνεια εκείνα που δικαιούται κάθε κάτοικος και εργαζόμενος σε μια σύγχρονη πόλη.

• Η αναθεώρηση του συστήματος επιβολής Τελών Χρήσης Κοινοχρήστων Χώρων, λαμβάνοντας υπ' όψη τόσο τα επί μέρους οικονομικά και κοινωνικά χαρακτηριστικά της κάθε γειτονιάς, της κάθε περιοχής της όσο και την ενίσχυση της επιχειρηματικής δραστηριότητας.

• Η Ρύθμιση των προστίμων, που έχουν επιβληθεί σε επαγγελματίες και μικρές επιχειρήσεις, καθιερώνοντας εκ παραλλήλου σύστημα τμηματικών καταβολών και κινήτρων.

• Η επανεξέταση των Δημοτικών Φόρων, Εισφορών και Επιβαρύνσεων ως προς τα κριτήρια επιβολής τους, τα προκύπτοντα Έσοδα και το κόστος διαχείρισής τους λαμβάνοντας υπ' όψη τις αρχές της οικονομικής αποτελεσματικότητας, της κοινωνικής δικαιοσύνης και την επιδιωκόμενη αναβάθμιση της Κω.

Ο κ. Κυρίτσης, τόνισε κατά την τοποθέτησή του ότι γι αυτόν αποτελεί δέσμευση:

• Η οικονομική και κοινωνική υποστήριξη των οικονομικά και κοινωνικά αδύναμων συνανθρώπων μας (οικογένειες ή άτομα χαμηλού εισοδήματος, πολύτεκνες οικογένειες, άστεγοι, υπερήλικα άτομα, άτομα μοναχικής διαβίωσης, άτομα με αναπηρίες κ.ά.),

• Η παροχή εξατομικευμένων υπηρεσιών σε συμπολίτες που έχουν ανάγκη από αυτές,

• Η δικαιότερη κατανομή των προϊόντων ανάπτυξης και της ευημερίας της Κω και

• Η ταυτόχρονη ανταπόδοση στους πολίτες των χρημάτων και του μόχθου, που αυτοί επένδυσαν στην Κω.

Ο κ. Κυρίτσης υποστήριξε ακόμη ότι ο δήμος οφείλει να



βοηθά στη συγκράτηση των τιμών και παράλληλα να ενημερώνει το δημότη.

Στην προσπάθεια αυτή ο Δήμος, σε συνεργασία με επιστημονικούς φορείς, συνθέτει, επεξεργάζεται και ανακοινώνει, σε μηνιαία βάση, το «Δείκτη Τιμών του Καταναλωτή».

Ο αδιάβλητος μηχανισμός τιμοληψίας και η αδιαμφισβήτητη επιστημονική καταγραφή των μεταβολών του Δείκτη αυτού, συμβάλλουν στη σωστή εκτίμηση της ακρίβειας, που πλήττει τα χαμηλά και μεσαία εισοδήματα και είναι ταυτόχρονα εργαλείο ανάπτυξης.

Τελικός στόχος όλων των παραπάνω είναι, η Κως να αναπτύσσεται, ανακατανέμει τα βάρη των κατοίκων της, αναδιανέμει τον πλούτο της και να «μετρά την ευημερία» της.

Γι' αυτό ο Δήμος καθιερώνει «Δείκτες Ευημερίας» των πολιτών. «Κάθε χρόνο πρέπει να δημοσιοποιούμε τα Πορίσματα Ειδικής Μελέτης, που ανατίθεται σε επιστημονικούς φορείς, σχετικά με τους «Δείκτες Ευημερίας», όπως γίνεται σε όλες τις σύγχρονες πόλεις του κόσμου» σημείωσε ο κ. Κυρίτσης.

Νέα γενιά φωτοτυπικών SHARP.

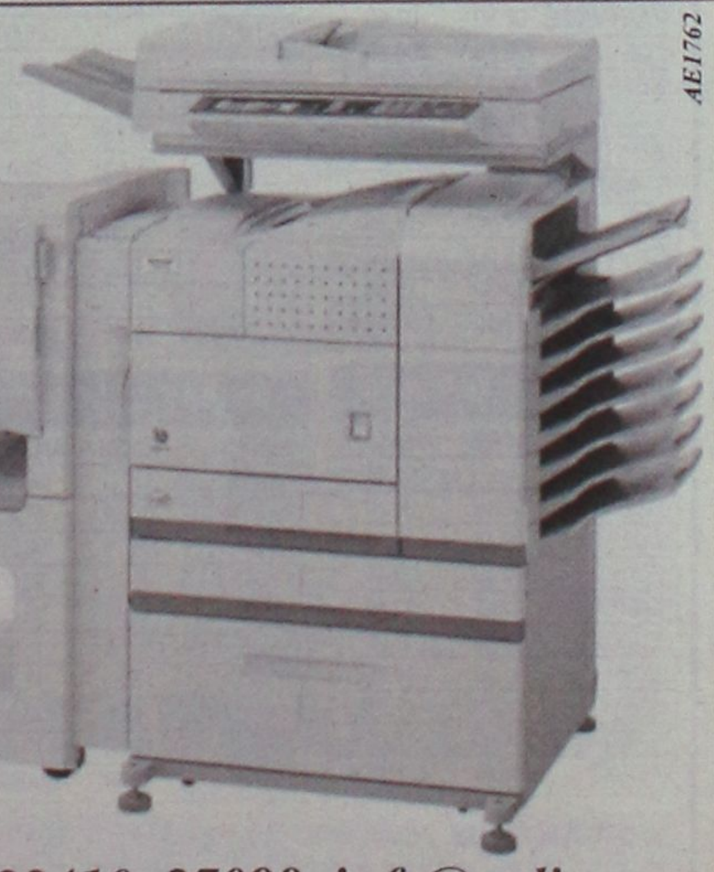

AE1762

**Αποκτήστε συνεργάτη υψηλής τεχνολογίας,
αξιόπιστο,
δυνατό,
πολυλειτουργικό,
ευκολόχρηστο,**

www.apliger.gr

με το χαμηλότερο κόστος λειτουργίας.

Εκμεταλευτείτε τώρα τις μονδικές προσφορές μας, αποσύρωντας το παλαιό σας μηχάνημα, και αποκτείστε ένα νέο στις καλύτερες τιμές τις αγοράς.

ΠΑΥΛΟΥ ΜΕΛΑ 11, 85100, ΡΟΔΟΣ - ΤΗΛ : 22410 27509, FAX: 22410 27098, info@apliger.gr

Ολοκληρώθηκε από την Επιτροπή Αλληλεγγύης η συγκέντρωση των υλικών

Ανθρωπιστική βοήθεια στο Λίβανο

Φορτώθηκαν χθες σε τρεις νταλίκες για να προωθηθούν στον προορισμό τους

Ολοκληρώθηκε από την Επιτροπή Αλληλεγγύης Ρόδου η συγκέντρωση ανθρωπιστικής βοήθειας για τους πρόσφυγες του Λιβάνου, η οποία αναμένεται να προωθηθεί στην εν λόγω χώρα το επόμενο διάστημα.

Πρόκειται για φάρμακα και φαρμακευτικό υλικό, κλινοσκεπάσματα, εμφιαλωμένα νερά, διάφορα τρόφιμα και γάλατα τα οποία φορτώθηκαν χθες σε τρεις νταλίκες για να προωθηθούν εντός του μήνα στο Λίβανο με ναυλωμένο πλοίο «container» από τον Μ.Κ.Ο. ΑΛΛΗΛΕΓΓΥΗ της Εκκλησίας της Ελλάδος. Η αποστολή αυτή θα συμπεριληφθεί μαζί με όλη τη βοήθεια που έχει συγκεντρωθεί από όλη την Ελλάδα και θα συνοδευτεί από ανθρώπους της Αλληλεγγύης, οι οποίοι θα φροντίσουν επί τόπου για τη διανομή της.

Στο χώρο συγκέντρωσης της βοήθειας βρέθηκε χθες το πρωί και ο Δήμαρχος Ροδίων κ. Γιώργος Γιαννόπουλος ο οποίος εξέφρασε την ικανοποίησή του για την άμεση ανταπόκριση των συμπολιτών μας στο κάλεσμα της πρωτοβουλίας του







Νομάρχη Δωδεκανήσου κ. Γιάννη Μαχαιρίδη, του Μητροπολίτη Ρόδου κ. κ. Κύριλλου και της Τοπικής Ένωσης Δήμων και Κοινοτήτων Δωδεκανήσου, η οποία και υλοποιήθηκε από τον «Σύνδεσμο Αγάπης».

Θα πρέπει να σημειωθεί ότι τα μέλη του Συνδέσμου, όπως και στο παρελθόν, εθελοντικά προέβησαν στην συγκέντρωση, τη διαλογή, συσκευασία και τη φροντίδα προώθησης όλης της βοήθειας ώστε να είναι έτοιμη και να φορτωθεί για τον προορισμό της, όπως και έγινε χθες.

Ειδικότερα η βοήθεια που θα αποσταλεί στους πρόσφυγες του Λιβάνου αποτελείται από τα εξής είδη:

- Φάρμακα και φαρμακευτικό υλικό συνολικής αξίας 25.000 ευρώ για τα οποία προσέφεραν η Ιερά Μητρόπολη Ρόδου 10.000 ευρώ, η Νομαρχιακή Αυτοδιοίκηση Δωδεκανήσου 5.000 ευρώ, η ΤΕΔΚΔ 5.000 ευρώ και ο Δήμος Νότιας Ρόδου, οι Lions και αρκετοί συμπολίτες μας τα υπόλοιπα.
- Εμφιαλωμένα νερά «Πηγή Νύμφη» δύο νταλίκες (62 παλέτες) προσφορά της εταιρείας Τσιγαρίδης Α.Ε. και επί πλέον 20 κιβώτια προσφορά των πολιτών.
- Κουβέρτες (96 τεμάχια) από την Αδελφότητα της Ιεράς Μητρόπολης Ευαγγελισμού Πάτμου και το κατάστημα του κ. Καλαφατά
- Διάφορα τρόφιμα και παιδικές τροφές (53 κιβώτια) προσφορά των συμπολιτών μας και του σούπερμάρκετ «Παναγιωτάς»
- Γάλατα αξίας 1.800 ευρώ από τον Σύνδεσμο Αγάπης, 12 κιβώτια από τον Ιατρικό Σύλλογο Ρόδου και από τον κόσμο (συνολικά 68 κιβώτια).

Θα πρέπει επίσης να τονιστεί η αυθόρμητη προσφορά δεκάδων ανώνυμων συμπολιτών μας, οι οποίοι ανταποκρίθηκαν άμεσα και με τη προσωπική τους εργασία βοήθησαν στην διεκπεραίωση της αποστολής αυτής, καθώς και τις μεταφορικές εταιρείες «ΜΕΤ.ΡΟ. Δ. ΝΤΟΒΕΛΛΟΥ ΚΑΙ ΣΙΑ Ο.Ε.» και «ΤΣΙΓΑΡΙΔΗΣ Α.Ε.» και τις ναυτιλιακές εταιρείες «BLUE STAR FERRIES» και την «AGOUDIMOS G.A. FERRIES».

DODEKANISOS SEAWAYS
η δική μας ναυτιλιακή

ΤΡΟΠΟΠΟΙΗΣΗ ΔΡΟΜΟΛΟΓΙΩΝ
DODEKANISOS PRIDE
ΤΡΙΤΗ 12.09.2006 έως και ΚΥΡΙΑΚΗ 17.09.2006

Η DODEKANISOS SEAWAYS, ενημερώνει το επιβατικό κοινό, πως για την κάλυψη συγκοινωνιακών αναγκών του Νομού, θα πραγματοποιήσει δρομολόγια
προς Τήλο και Καστελόριζο
για τις ημερομηνίες 12/09/2006 έως και 17/09/06.
Κατόπιν τούτου, τα δρομολόγια του ταχύπλοου DODEKANISOS PRIDE διαμορφώνονται ως ακολούθως:

ΤΡΙΤΗ 12/9/2006

ΛΙΜΑΝΙ	ΑΦΙΞΗ	ΑΝΑΧ/ΣΗ
ΠΑΤΜΟΣ		06.00
ΛΕΡΟΣ	06.40	06.45
ΚΑΛΥΜΝΟΣ	07.30	07.40
ΚΩΣ	08.15	08.20
ΣΥΜΗ	09.45	09.50
ΡΟΔΟΣ	10.40	15.00
ΣΥΜΗ	15.50	15.55
ΤΗΛΟΣ	16.55	17.00
ΚΩΣ	18.00	18.05
ΚΑΛΥΜΝΟΣ	18.35	18.40
ΛΕΡΟΣ	19.20	19.25
ΠΑΤΜΟΣ	20.05	ΔΙΑΝ/ΣΗ

ΤΕΤΑΡΤΗ 13/9/2006

ΛΙΜΑΝΙ	ΑΦΙΞΗ	ΑΝΑΧ/ΣΗ
ΠΑΤΜΟΣ		06.00
ΛΕΙΨΟΙ	06.20	06.25
ΛΕΡΟΣ	06.45	06.50
ΚΑΛΥΜΝΟΣ	07.35	07.40
ΚΩΣ	08.15	08.20
ΤΗΛΟΣ	09.00	09.05
ΣΥΜΗ	10.05	10.10
ΡΟΔΟΣ	11.00	15.00
ΣΥΜΗ	15.50	15.55
ΚΩΣ	17.20	17.25
ΚΑΛΥΜΝΟΣ	18.00	18.05
ΛΕΡΟΣ	18.50	19.00
ΛΕΙΨΟΙ	19.20	19.25
ΠΑΤΜΟΣ	19.40	ΔΙΑΝ/ΣΗ

ΠΕΜΠΤΗ 14/9/2006

ΛΙΜΑΝΙ	ΑΦΙΞΗ	ΑΝΑΧ/ΣΗ
ΠΑΤΜΟΣ		06.00
ΛΕΡΟΣ	06.40	06.45
ΚΑΛΥΜΝΟΣ	07.30	07.40
ΚΩΣ	08.15	08.20
ΣΥΜΗ	09.45	09.50
ΡΟΔΟΣ	10.40	15.00
ΣΥΜΗ	15.50	15.55
ΤΗΛΟΣ	16.55	17.00
ΚΩΣ	17.20	17.25
ΚΑΛΥΜΝΟΣ	18.00	18.05
ΛΕΡΟΣ	18.50	19.00
ΠΑΤΜΟΣ	19.40	ΔΙΑΝ/ΣΗ

ΠΑΡΑΣΚΕΥΗ 15/9/2006

ΛΙΜΑΝΙ	ΑΦΙΞΗ	ΑΝΑΧ/ΣΗ
ΠΑΤΜΟΣ		06.00
ΛΕΡΟΣ	06.40	06.45
ΚΑΛΥΜΝΟΣ	07.30	07.40
ΚΩΣ	08.15	08.20
ΤΗΛΟΣ	09.00	09.05
ΣΥΜΗ	10.05	10.10
ΡΟΔΟΣ	11.00	15.00
ΣΥΜΗ	15.50	15.55
ΚΩΣ	17.20	17.25
ΚΑΛΥΜΝΟΣ	18.00	ΔΙΑΝ/ΣΗ

ΣΑΒΒΑΤΟ 16/9/2006

ΛΙΜΑΝΙ	ΑΦΙΞΗ	ΑΝΑΧ/ΣΗ
ΚΑΛΥΜΝΟΣ		07.40
ΚΩΣ	08.15	08.20
ΣΥΜΗ	09.45	09.50
ΡΟΔΟΣ	10.40	10.45
ΚΑΣΤΕΛΟΡΙΖΟ	12.45	12.50
ΡΟΔΟΣ	14.50	15.00
ΣΥΜΗ	15.50	15.55
ΚΩΣ	17.20	17.25
ΚΑΛΥΜΝΟΣ	18.00	18.05
ΛΕΡΟΣ	18.50	ΔΙΑΝ/ΣΗ

ΚΥΡΙΑΚΗ 17/9/2006

ΛΙΜΑΝΙ	ΑΦΙΞΗ	ΑΝΑΧ/ΣΗ
ΛΕΡΟΣ		06.45
ΚΑΛΥΜΝΟΣ	07.30	07.40
ΚΩΣ	08.15	08.20
ΣΥΜΗ	09.45	09.50
ΡΟΔΟΣ	10.40	15.00
ΣΥΜΗ	15.50	15.55
ΚΩΣ	17.20	17.25
ΚΑΛΥΜΝΟΣ	18.00	18.05
ΛΕΡΟΣ	18.50	19.00
ΠΑΤΜΟΣ	19.40	ΔΙΑΝ/ΣΗ

DODEKANISOS SEAWAYS* Αυστραλίας 3 85100
Ρόδος* Τηλ.: 22410 70590* Φαξ: 22410 70591
E-mail: info@12ne.gr URL: www.12ne.gr
ΧΠΤΓΡ065

DODEKANISOS PRIDE
Δρομολόγια
01/05/2006-15/10/2006

ΚΑΘΗΜΕΡΙΝΑ

ΛΙΜΑΝΙ	ΑΦΙΞΗ	ΑΝΑΧΩΡΗΣΗ
PATMOS	-	06:00
LEROS	06:40	06:45
KALYMNOS	07:30	07:40
KOS	08:15	08:20
SIMI	09:45	09:50
RHODES	10:40	15:00
SIMI	15:50	15:55
KOS	17:20	17:25
KALYMNOS	18:00	18:05
LEROS	18:50	19:00
PATMOS	19:40	O/N

ΚΑΘΕ ΤΕΤΑΡΤΗ

ΛΙΜΑΝΙ	ΑΦΙΞΗ	ΑΝΑΧΩΡΗΣΗ
PATMOS	-	06:00
LIPSI	06:20	06:25
LEROS	06:45	06:50
KALYMNOS	07:35	07:40
KOS	08:15	08:20
SIMI	09:45	09:50
RHODES	10:40	15:00
SIMI	15:50	15:55
KOS	17:20	17:25
KALYMNOS	18:00	18:05
LEROS	18:50	19:00
LIPSI	19:20	19:25
PATMOS	19:45	O/N

DODEKANISOS EXPRESS
Δρομολόγια
01/05/2006-15/10/2006

ΚΥΡΙΑΚΗ

ΛΙΜΑΝΙ	ΑΦΙΞΗ	ΑΝΑΧΩΡΗΣΗ
RHODES	-	08:30
SIMI	09:25	09:30
KOS	11:00	11:10
KALYMNOS	11:50	12:00
LEROS	12:45	12:50
PATMOS	13:30	13:40
LEROS	14:20	14:30
KALYMNOS	15:20	15:30
KOS	16:10	16:20
SIMI	17:40	17:45
RHODES	18:30	O/N

ΤΡΙΤΗ, ΠΕΜΠΤΗ, ΠΑΡΑΣΚΕΥΗ, ΣΑΒΒΑΤΟ

ΛΙΜΑΝΙ	ΑΦΙΞΗ	ΑΝΑΧΩΡΗΣΗ
RHODES	-	08:30
KOS	10:40	10:50
KALYMNOS	11:30	11:40
LEROS	12:30	12:35
LIPSI	13:00	13:05
PATMOS	13:30	13:40
LEROS	14:20	14:30
KALYMNOS	15:20	15:30
KOS	16:10	16:20
RHODES	18:30	O/N

ΔΕΥΤΕΡΑ

ΛΙΜΑΝΙ	ΑΦΙΞΗ	ΑΝΑΧΩΡΗΣΗ
RHODES	-	08:30
KASTELORIZO	11:00	16:00
RHODES	18:30	O/N

ΤΕΤΑΡΤΗ

ΛΙΜΑΝΙ	ΑΦΙΞΗ	ΑΝΑΧΩΡΗΣΗ
RHODES	-	08:30
SIMI	09:25	09:30
KOS	11:00	11:10
KALYMNOS	11:50	12:00
LEROS	12:50	14:30
KALYMNOS	15:20	15:30
KOS	16:10	16:20
SIMI	17:40	17:45
RHODES	18:30	O/N



DODEKANISOS SEAWAYS
η δική μας ναυτιλιακή
Αυστραλίας 3, 85100 Ρόδος, τηλ.: 22410 70590, fax: 22410 70591, www.12ne.gr
AE1457

Με το έργο "Μαμόθρεφτος" του Μανόλη Αντώνογλου

Σειρά για Συμιακό Θέατρο...

Δύο παραστάσεις σήμερα και αύριο στο θέατρο της Τάφρου

Για δύο μόνο βραδιές θα ανέβει η θεατρική παράσταση του Συμιακού Θεάτρου 'Ο Μαμμόθρεφτος', του Μανόλη Αντωνόγλου, το Σάββατο 16 και Κυριακή 17 Σεπτεμβρίου, στις 21:00, στο Θέατρο Τάφρου.





Η ξεκαρδιστική κωμωδία που έκανε μεγάλη επιτυχία στην πρεμιέρα της στη Σύμη την περασμένη Κυριακή, στηρίζεται στο έργο «Δύσκολος» του Μενάνδρου και με την ιδιαιτερότητα της Συμιακής διαλέκτου θα μας παρασύρει σε δυο αξέχαστες βραδιές γέλιου. Η παράσταση τελεί υπό την αιγίδα του ΔΗ.ΠΕ.ΘΕ. Ρόδου και του Π.Ο.Δ.Ρ..

Πρωταγωνιστούν οι: Σωτήρης Ζουρούδης, Αντώνης Χατζηιωάννου, Μανόλης Αντώνογλου, Αντώνης και Ευτυχία Φωτάρα, Σεβαστή και Αλέξανδρος Γιωργά, Κλεονίκη Σουλίρα, Ειρήνη Κυπράιου και Μαριάνθη Καρπαθάκη, Μαρούλα Κολιδάκη, Βαλάντης Μακράκης και Πανορμίτης Μοσκιού. Μουσική επιμέλεια: Μιχάλης Καλαεντής. Η ζωντανή ορχήστρα αποτελείται από τους Μιχάλης Καλαεντζή, Οσμάν Οσματζίκ και Γιώργο Χατζηπέτρο, ενώ τραγουδά η Νίτσα Κουρτίδου.



Η παράσταση τελεί υπό την αιγίδα του ΔΗ.ΠΕ.ΘΕ. Ρόδου και του Π..Ο.Δ.Ρ.

Με έντονη ζήτηση γίνεται η προπώληση των εισιτηρίων, η οποία θα συνεχιστεί και για το Σαββατοκύριακο, στο κιν/τρο ΡΟΔΟΝ 9:00-13:00 και στο Θέατρο Τάφρου μετά τις 19:30.

Ο Σύλλογος Φίλων Εθελοντών Τουρισμού σε συνεργασία με την Εφημερίδα «Το Βήμα της Δωδεκανήσου» πραγματοποιούν συναυλία με σκοπό την προώθηση του Ροδιακού Τουρισμού, την Κυριακή 17 Σεπτεμβρίου στις 20:00, στο κινηματοθέατρο ΡΟΔΟΝ. Ο Γιώργος Μισσίκος στο τραγούδι, το συγκρότημα Rhodian Dreams και άλλοι Ρόδιοι καλλιτέχνες θα παρουσιάσουν μια συναυλία αφιερωμένη στη μνήμη του Απόστολου Σουγκλάκου. Την εκδήλωση στηρίζει ο ΠΟΔΡ. Η είσοδος είναι ελεύθερη για το κοινό.

Συνεχίζεται με επιτυχία το Διεθνές Φεστιβάλ Κλασικής Μουσικής Ρόδου 'Ημέρες Μουσικής' του Πολιτιστικού Οργανισμού Δήμου Ροδίων, με το Κουιντέτο Ξύλινων Πνευστών Αθηνών, την Δευτέρα 18 Σεπτεμβρίου, στην Παναγιά του Κάστρου, στις 21:00. Το σύνολο θα παρουσιάσει έργα Verdi, Farkas, Rossini, Hindemith, Bizet και Κωνσταντινίδη.

Δεν λειτουργεί σήμερα το "Ήχος και Φως"

Σήμερα Σάββατο 16 Σεπτεμβρίου 2006 στο Ήχος και Φως Ρόδου λόγω της εκδήλωσης του Καρδιολογικού συνεδρίου, δεν θα πραγματοποιηθούν οι προγραμματισμένες παραστάσεις του θεάματος.



ΠΡΑΚΤΟΡΕΙΟ ΤΑΞΙΔΙΩΝ
ΣΑΒΒΑΣ ΣΑΗΣ
ΕΚΔΡΟΜΗ
ΑΕΡΟΠΟΡΙΚΩΣ
κατ' ευθείαν από Ρόδο
Από 2/10-5/10
ΑΓ. ΡΑΦΑΗΛ
Ταξιάρχη Μανταμάδο - Μόλιβο - Πέτρα - Μονή Λημόνος - Καλονή - Αγιάσο - Πλωμάρι - Αγ. Ισίδωρο κ.λπ.
ΠΛΗΡΟΦΟΡΙΕΣ-ΠΡΟΓΡΑΜΜΑΤΑ
ΠΡΑΚΤΟΡΕΙΟ ΤΑΞΙΔΙΩΝ
ΣΑΒΒΑΣ ΣΑΗΣ
ΤΑΡΠΟΝ ΣΠΡΙΝΓΚΣ 42
(δίπλα στην Alpha bank - Πλατεία ΚΥΠΡΟΥ)
Τηλ. 22410 39781-3, 37711
ΧΠΤΓΡ019

Η κ. Ζανετούλα Βασιλειάδη-Ίκουτα

Θα είναι υποψήφια με τον Αλ. Παπουρά

Εξηγεί τους λόγους της απόφασής της

Την απόφασή της, να είναι ξανά υποψήφια με τον συνδυασμό του κ. Αλέκου Παππουρά, κάνει γνωστή με επιστολή της η κ. Ζανετούλα Βασιλειάδη - Ίκουτα, δημοτική σύμβουλος Αρχαγγέλου.

Την απόφασή της την κάνει γνωστή με αφορμή σχετικές φημολογίες περί του αντιθέτου, όπως αναφέρει.

Ειδικότερα τονίζει τα εξής:

«Κύριε Διευθυντά,

Ονομάζομαι Βασιλειάδη - Ίκουτα Ζανετούλα, είμαι δημοτική σύμβουλος εκλεγμένη με την παράταξη του δημάρχου μας κ. Αλέξανδρου Παπουρά, είμαι πρόεδρος της Δημοτικής Επιχείρησης Ανάπτυξης Αρχαγγέλου (ΔΕΑ). Διετέλεσα επίσης πρόεδρος του Δημοτικού Οργανισμού Πρόνοιας Αρχαγγέλου (ΔΟΠΑ), αντιπρόεδρος και γραμματέας του δημοτικού συμβουλίου και αντιπρόεδρος της Δημοτικής Επιχείρησης Ύδρευσης Αποχέτευσης Αρχαγγέλου (ΔΕΥΑΑ), ευχαριστώντας τόσο το δήμαρχο, όσο και τους συναδέλφους μου για την εμπιστοσύνη που μου έδειξαν. Ως απλό μέλος της παράταξης αυτής αισθάνομαι ιδιαίτερα δικαιωμένη για την επιλογή μου απέναντι στον εαυτό μου και τους ανθρώπους που με τίμησαν με την ψήφο τους.

Αποτελεί αναμφισβήτητη πραγματικότητα ότι η παράταξη αυτή επιτέλεσε ένα μοναδικό έργο γνωστό σε όλα τα Δωδεκάνησα έχοντας επικεφαλή της έναν άνθρωπο επίμονο, υπεύθυνο, ακούραστο, δραστήριο και αποτελεσματικό.

Προβλήματα που ταλάνιζαν τόσο την έδρα του δήμου μας όσο και τα δημοτικά διαμερίσματα Μαλώνας και Μασάρων βρήκαν επιτέλους λύση!

Η αντικατάσταση του δικτύου ύδρευσης και η κατασκευή δικτύου αποχέτευσης στον Αρχάγγελο, η αντικατάσταση του δικτύου ύδρευσης στην Μαλώνα, η απομάκρυνση του στρατοπέδου από το Χαράκι, η επικάλυψη του ποταμού Μαγκαφά, οι αθλητικές υποδομές (γήπεδα 5x5 γήπεδο μπάσκετ κ.ά.) η κατασκευή παιδικών σταθμών και νηπιαγωγείων, η κατασκευή νέου κοιμητηρίου είναι μόνο μερικά από τα έργα που έχουμε να παρουσιάσουμε σαν δημοτική αρχή ζητώντας ανανέωση της λαϊκής εντολής.

Επειδή προσωπικά από διάφορους - αντιπολιτευόμενους της παράταξής μας - έχω αμφισβητηθεί ιδιαίτερα τόσο στις προηγούμενες εκλογές όσο και τώρα, αναγκάζομαι με την παρούσα επιστολή μου αφενός να δημοσιοποιήσω υπεύθυνα την κάθοδό μου ως υποψήφια δημοτική σύμβουλος με την παράταξη του κ. Παπουρά και αφετέρου να στείλω σε κάποιους - και ξέρουν αυτοί ποιοι είναι - μια προειδοποίηση να σταματήσουν να ασχολούνται με την υποψηφιότητά μου - η οποία είναι δεδομένη - και να παραφιλολογούν ασυστόλως.

Είμαι σίγουρη ότι και αυτή τη φορά - έχοντας πλέον δεδομένη την απαρχή των αναπτυξιακών δομών στην περιοχή μας και την συνέπεια στις προεκλογικές εξαγγελίες του 2002- ο λαός του δήμου μας θα εμπιστευθεί στην παράταξή μας.

Γιατί εμείς δεν μιλάμε πλέον με λόγια, και μάλιστα κενά, αλλά με έργα και μάλιστα ορατά!

Σας ευχαριστώ για την φιλοξενία.

Με εκτίμηση

Βασιλειάδη - Ίκουτα Ζανετούλα

Με θέμα τον απολογισμό

Συνεδριάζει την Τρίτη το δ.σ. Νότιας Ρόδου

Και δεύτερη συνεδρίαση με τρέχοντα θέματα



Την ερχόμενη Τρίτη 19 Σεπτεμβρίου πρόκειται να συνεδριάσει το δημοτικό συμβούλιο Νότιας Ρόδου με θέμα τον απολογισμό και τον ισολογισμό του οικονομικού έτους 2005. Την ίδια ημέρα, θα γίνει και δεύτερη συνεδρίαση του δημοτικού συμβουλίου όπου θα συζητηθούν διάφορα τρέχοντα θέματα και συγκεκριμένα τα εξής:

1. Έγκριση μελέτης «οριστική μελέτη και μελέτη εφαρμογής εσωτερικών δικτύων αποχέτευσης οικισμού Κατταβιάς».

2. Έγκριση μελέτης και καθορισμός όρων δημοπρασίας του έργου: «Αγροτική οδοποιία Γυαλού δ.δ. Απολακιάς».

3. Έγκριση μελέτης και καθορισμός όρων δημοπρασίας του έργου: «Κατασκευή δεξαμενής άρδευσης του δ.δ. Ασκληπιείου».

4. Έγκριση προένταξης του έργου: «Εγκατάσταση μετρητών παροχής και συστημάτων προχλωρίωσης δεξαμενών ύδρευσης στις γεωτρήσεις ύδρευσης δημοτικών διαμερισμάτων» με προϋπολογισμό κατ' εκτίμηση 200.000 ευρώ στο πρόγραμμα Θησέας 45%.

5. Έγκριση πρακτικών επιτροπής διαγωνισμού για την ανάθεση του «Τεχνικού Συμβούλου Υποστήριξης» της υπηρεσίας για την επίβλεψη και την παρακολούθηση του έργου: «ΧΥΤΑ Νότιας Ρόδου».

6. Τροποποίηση της με αριθ. 140/2006 απόφασης του Δ.Σ. (Αποχαρακτηρισμός τμήματος παλαιάς κτηματολογικής οδού στο δ.δ. Γενναδίου στην περιοχή «Περίολος».).

7. Εγκριση τρίτου και τελικού λογαριασμού της μελέτης «Τοπογράφηση - κτηματογράφηση οικισμού Κατταβιάς».

8. Έγκριση πρώτου λογαριασμού και πρώτου ΠΠΑΕ του έργου : «Ανάπλαση και διαμόρφωση πλατείας και κοινοχρήστων χώρων περιοχής σχολείων και δημοσίων υπηρεσιών του δ.δ. Γενναδίου - Τμήμα Α.».

9. Έγκριση πρακτικών Τοπικού Συμβουλίου Λαχανιάς.

10. Αναμόρφωση προϋπολογισμού οικονομικού έτους 2006.

11. Αποδοχή χρηματοδοτήσεων.

12. Έγκριση εξόδων κίνησης.

13. Έγκριση δαπανών του άρθρου 218 παρ. 4 ΔΚΚ.

TECHNO GROUP
Μελέτη - Συντήρηση
ΠΑΡΑΔΟΣΗ ΣΕ ΠΛΗΡΗ ΛΕΙΤΟΥΡΓΙΑ
ΑΠΟ ΠΕΠΕΙΡΑΜΕΝΟ ΣΥΝΕΡΓΕΙΟ
ΕΥΚΟΛΙΕΣ ΠΛΗΡΩΜΗΣ
GLASS INOX ΧΑΛΚΙΝΟ
Απο 15.00€ το μήνα!
ΑΝΟΞΕΙΔΩΤΗ ΥΠΕΡΟΧΗ A.I.S.I. 316
ΣΥΝΔΕΟΝΤΑΙ ΚΑΙ ΜΕ ΚΑΛΟΡΙΦΕΡ
10 ετής ΕΓΓΥΗΣΗ
ΔΑΠΕΔΟΘΕΡΜΑΝΣΗ
ΠΡΟΪΟΝΤΑ ΓΕΡΜΑΝΙΑΣ AE1516
Δημ. Αναστασιάδη 8 - Τηλ. & Fax: 22410 32181

Έτοιμοι για ΚΤΕΟ;
τώρα ΚΤΕΟ σε 25 λεπτά!
AUTOVISION
Ιδιωτικό ΚΤΕΟ Ρόδου
για ραντεβού..22410 67677
ανοιχτά απογεύματα και σάββατο, όλα τα παράβολα αγοράζονται στο ΚΤΕΟ
ΠΡΟΓΡΑΜΜΑ ΠΡΟΣΚΛΗΣΗΣ ΟΧΗΜΑΤΩΝ Ν. ΔΩΔ/ΣΟΥ
- Τον Σεπτέμβριο ΡΟΖ 9501 εώς ΡΟΖ 9999 και ΡΟΗ 1000 εώς 2500
!!!!!!!!! - Τον Οκτώμβριο ΡΟΗ 2501 εώς ΡΟΗ 4500
Η ΜΗ ΔΙΕΝΕΡΓΕΙΑ ΤΕΧΝΙΚΟΥ ΕΛΕΓΧΟΥ ΤΟΥ ΟΧΗΜΑΤΟΣ ΣΑΣ (ΚΤΕΟ) ΜΕΣΑ ΣΤΙΣ ΠΡΟΘΕΣΜΙΕΣ, ΑΠΟΤΕΛΕΙ ΠΑΡΑΒΑΣΗ (ΚΟΚ 86) ΚΑΙ ΤΙΜΩΡΕΙΤΑΙ ΑΠΟ ΤΙΣ ΑΡΧΕΣ ΜΕ ΠΡΟΣΤΙΜΟ 334 ΕΥΡΩ ΚΑΙ ΑΦΑΙΡΕΣΗ ΠΙΝΑΚΙΔΩΝ
AE1314

KASTROUNIS
ΚΕΝΤΡΟ ΞΕΝΩΝ ΓΛΩΣΣΩΝ
ΚΑΣΤΡΟΥΝΗ
ΑΓΓΛΙΚΑ-ΓΕΡΜΑΝΙΚΑ-ΓΑΛΛΙΚΑ-ΙΤΑΛΙΚΑ
Έναρξη Μαθημάτων: 11 Σεπτεμβρίου 2006
ΟΙ ΕΓΓΡΑΦΕΣ ΑΡΧΙΣΑΝ
Ωρες Εγγραφών: Δευτέρα έως Παρασκευή 10.00-13.00 και 18.00-21.00
ΜΑΡΑΘΩΝΟΣ 11 ΡΟΔΙΝΙ - ΤΗΛ.: 22410-35840 Email: kastrounis@otenet.gr
AE1761

Αποκτήστε ρεύμα με τον καλύτερο τρόπο
Ηλιος & Ανεμος
Ανεξάντλητη πηγή ενέργειας χωρίς καύσιμα, χωρίς θόρυβο, χωρίς μόλυνση
ΦΩΤΟΒΟΛΤΑΪΚΑ - ΑΝΕΜΟΓΕΝΝΗΤΡΙΕΣ - INVERTER
για εξοχικά σπίτια • καταστήματα • τροχόσπιτα • σκάφη αναψυχής • απομακρυσμένα σπίτια χωρίς δίκτυο
ΚΕΝΤΡΟ ΜΠΑΤΑΡΙΑΣ ΔΩΔ/ΣΟΥ
ΚΑΠΟΔΙΣΤΡΙΟΥ 74 • ΤΗΛ. 2241021507



Ολοκληρώθηκε ο 10ήμερος κύκλος συναυλιών

Φεστιβάλ Θρησκευτικής Μουσικής στην Πάτμο

Συναυλία της Πειραματικής Χορωδίας του δήμου Ροδίων με τίτλο "Η Θεία Ακολουθία της Μουσικής"

Την περασμένη Κυριακή, 10 Σεπτεμβρίου 2006 ολοκληρώθηκε με επιτυχία στην Πάτμο ο δεκαήμερος κύκλος συναυλιών του 6ου φεστιβάλ Θρησκευτικής Μουσικής, με τη συναυλία της Πειραματικής Χορωδίας δήμου Ρόδου υπό την διεύθυνση του ιδρυτή και μαέστρου της, μουσικοπαιδαγωγού Γιώργου Σακελαρίδη. Το φεστιβάλ αυτό, με γενικό τίτλο «Η Θεία Αποκάλυψη της Μουσικής», υπό την καλλιτεχνική διεύθυνση του αρχιμουσικού και συνθέτη Άλκη Μπαλτά έχει καθιερωθεί πλέον ως θεσμός για το ιερό νησί, συγκεντρώνοντας κάθε χρόνο από το 2001 διαπρεπείς σολίστες και μουσικά σχήματα από την Ελλάδα και το εξωτερικό, που ερμηνεύουν έργα από τη βυζαντινή δυτικοευρωπαϊκή, αλλά και διεθνή χριστιανική μουσική παράδοση. Την διοργάνωση έχει αναλάβει το Πνευματικό Κέντρο του δήμου Πάτμου, με την στήριξη της νομαρχιακής αυτοδιοίκησης Δωδεκανήσου, του υπουργείου Αιγαίου και Νησιωτικής Πολιτικής και της Ιεράς Μονής Αγίου Ιωάννου του Θεολόγου.

Στην καταληκτική συναυλία της φετινής διοργάνωσης η Πειραματική Χορωδία δήμου Ροδίων συγκίνησε το πολυπληθές ακροατήριο ερμηνεύοντας σε ατμόσφαιρα κατάνυξης αποσπάσματα από έργα των: Μπαχ, Βιβάλντι, Χάυδν, Σούμπερτ κ.ά. Τα τραγούδια του πρώτου μέρους του προγράμματος συνόδευσε στο πιάνο με εσωτερικότητα και ευαισθησία η μόνιμη πιανίστρα της χορωδίας Άντζελα Σπανού ενώ σε σολιστικά μέρη συμμετείχε η σοπράνο και μέλος της χορωδίας Ναταλί Ελευθερίου.

Τη βραδιά τίμησε με την συμμετοχή του στο πρόγραμμα ο διαπρεπής νέος βαρύτονος Δημήτρης Τηλιακός, μέλος της Παιδικής Χορωδίας δήμου Ροδίων στα μαθητικά του χρόνια, με δεκαετή λαμπρή σταδιοδρομία σε ευρωπαϊκά και διεθνή λυρικά θέατρα. Ο Δ. Τηλιακός μάγεψε το κοινό με την ερμηνεία του σε ένα απόσπασμα από την «Μικρή Λειτουργία» του Ροσσίνι, ενώ στην συνέχεια απέδωσε μαζί με την χορωδία τρία αποσπάσματα έργων των: Βιβάλντι, Χάυδν και Μπραμς.

Τον βαρύτονο συνόδευσε η πιανίστα Λουίζα Κουλά, επίσης από τα πρώτα μέλη της παιδικής χορωδίας από την ίδρυσή της. Ήδη διπλωματούχος και στα κλασικά κρουστά, η Λ. Κουλά απέσπασε συγκινητικά σχόλια για την ερμηνεία της στη μαρίμπα (λαϊκό λατινοαμερικάνικο κρουστό), με την οποία συνόδευσε την χορωδία σε τρία νέγρικα και νοτιοαμερικάνικα θρησκευτικά τραγούδια, με την υποβλητική υποστήριξη του κοντραμπάσου που έπαιξε ο εξαιρετικός μουσικός Γιάννης Μαλλιόπουλος.

Στο κλίμα υψηλής αισθητικής συγκίνησης συνέβαλε με την ερμηνεία του ο πρωτοψάλτης και χοράρχης Παντελεήμων Αναστασόπουλος, που έψαλε με βαθύτατη κατάνυξη εκκλησιαστικούς ύμνους, καθώς και ένα ψαλτοτράγουδο που συνόδευσε ο ίδιος με κανονάκι.

Η εμβόλιμη ανάγνωση των αποσπασμένων από εκκλησιαστικά κείμενα, που απέδωσε με λιτό και υποβλητικό τρόπο η γνωστή ηθοποιός Χριστίνα Θεοδωροπούλου, συμπλήρωσε την ατμόσφαιρα μυσταγωγίας που απόλαυσαν όσοι είχαν την τύχη να βρεθούν την Κυριακή το βράδυ στον εξαιρετικά διαμορφωμένο υπαίθριο συναυλιακό χώρο μπροστά από το Ιερό Σπήλαιο της Αποκάλυψης.

Στην πραγματοποίηση της επιτυχυμένης αυτής συναυλίας συνέβαλαν ο δήμος Ροδίων και ο δήμος Πάτμου καλύπτοντας τα έξοδα μετακίνησης και διαμονής του καλλιτεχνικού συνόλου.





KYDON TOURS
Ποιότητα-φροντίδα-επιτυχία
Οργανώνουμε και πάμε παντού

• **SPECIAL ΕΚΔΡΟΜΗ ΣΠΑ ΑΙΔΗΨΟΥ**

1/10-6/10/06

Μία διαφορετική εκδρομή relax και θεραπεία στο πιο γνωστό ξενοδοχείο στην ΕΥΡΩΠΗ για τις ΙΑΜΑΤΙΚΕΣ ΠΙΣΙΝΕΣ ΠΟΛΥΤΕΛΕΙΑΣ

HOTEL THERMAE SYLLA SPA WELLNESS
5 αστέρων

• Πρωινό πλούσιο αμερικάνικο μπουφέ χαμηλών θερμίδων - μεσημεριανός μπουφές που ανανεώνεται καθημερινά - Μπουρνούζι - παντόφλες στο δωμάτιο, απεριόριστη χρήση της εσωτερικής πισίνας με 100% ΙΑΜΑΤΙΚΟ ΝΕΡΟ θερμοκρασία 32oC και εξωτερική πισίνα 50% ΙΑΜΑΤΙΚΟ ΝΕΡΟ, ΠΟΛΛΑ ΟΡΓΑΝΑ υδρομασάζ JACUZZI - wild water - κατακονιστήρες - γυμναστήριο - ΙΑΤΡΙΚΗ συμβουλή και επίβλεψη

• 5 διανυκτερεύσεις - αεροπορικά εισιτήρια - μεταφορές - εκδρομές στην Σκιάθο, Σκόπελο - ΑΠΟ ΙΩΑΝΝΗ ΡΩΣΟ - ΟΣΙΟ ΔΑΥΙΔ

ΣΥΝΟΔΟΣ ΕΛΕΝΗ ΨΥΛΛΑΚΗ
Συμμετέχει ο Σύλλογος ΘΑΛΕΙΑ

• **ΕΚΔΡΟΜΕΣ ΣΕ ΟΛΟ ΤΟΝ ΚΟΣΜΟ!!!**
• **ΕΛΑΤΕ ΝΑ ΟΡΓΑΝΩΣΟΥΜΕ ΤΟ ΤΑΞΙΔΙ ΣΑΣ!!!**
• **ΝΕΟΝΥΜΦΟΙ ΤΟ ΤΑΞΙΔΙ ΤΩΝ ΟΝΕΙΡΩΝ ΣΑΣ**

ΣΑΣ ΤΑΞΙΔΕΥΟΥΜΕ 30 ΧΡΟΝΙΑ!!!

ΠΡΑΚΤΟΡΕΙΟ ΚΥΔΩΝ ΙΑΤΑ
Εθ. Δωδ/σίων 14-Ακτή Σαχτούρη 8 • Τηλ. 22410-23000, 27900, 27722 • E-mail: Kydon@otenet.gr

ΧΠΤΤΡ022

Εκπαιδευτήρια "ΡΟΔΙΩΝ ΠΑΙΔΕΙΑ"

Εκπαιδευτικό ταξίδι μαθητών στη Γερμανία

Παρακολούθησαν μαθήματα Γερμανικής γλώσσας

Ιδιαίτερη σημασία αποδίδουν τα Εκπαιδευτήρια «ΡΟΔΙΩΝ ΠΑΙΔΕΙΑ» στη τακτική επαφή των μαθητών με αγγλόφωνες, γερμανόφωνες και γαλλόφωνες χώρες. Χρησιμοποιώντας τη ξένη γλώσσα ως μέσο επαφής και συνεννόησης, οι μαθητές συνειδητοποιούν την αξία της σαν κάτι άμεσο και ζωντανό, που τους συνδέει με τον ευρωπαϊκό περιβάλλον. Ο Τομέας Γερμανικών του Τμήματος Ξένων Γλωσσών των Εκπαιδευτηρίων «ΡΟΔΙΩΝ ΠΑΙΔΕΙΑ» διοργάνωσε ένα εκπαιδευτικό ταξίδι στη Γερμανία που συνδύαζε μαθήματα και αναψυχή.

Συγκεκριμένα, οι μαθητές παρέμειναν επί 15 ημέρες στη πόλη Rothenburg της Γερμανίας, όπου παρακολούθησαν μαθήματα Γερμανικών, συμμετείχαν σε εκδρομές και στο τέλος έδωσαν εξετάσεις προκειμένου να αποκτήσουν πιστοποιητικά γλωσσομάθειας (Zertifikat Deutsch και Mittelstufe) του Ινστιτούτου Γκαίτε. Αξίζει να επισημανθεί ότι το ποσοστό επιτυχίας των μαθητών των Εκπαιδευτηρίων «ΡΟΔΙΩΝ ΠΑΙΔΕΙΑ» στις εξετάσεις για την απόκτηση των διπλωμάτων ήταν ιδιαίτερα υψηλό (90%).

Χαρακτηριστικό είναι το απόσπασμα γερμανικής εφημερίδας που αναφέρεται στο εν λόγω πρόγραμμα και στο ταξίδι των μαθητών: «Rothenburg:

Το να κατέχει κανείς τους κανόνες της γραμματικής μέχρι να χρησιμοποιεί την ξένη γλώσσα σωστά στην κατάλληλη στιγμή είναι δύο εντελώς διαφορετικά πράγματα.

Αυτή την εμπειρία είχαν έλληνες μαθητές και μαθήτριες από την Ρόδο και συγκεκριμένα από τα Εκπαιδευτήρια «ΡΟΔΙΩΝ ΠΑΙΔΕΙΑ» κατά τη διάρκεια ενός εκπαιδευτικού ταξιδιού στο Rothenburg.

Όποιος θέλει να μάθει να εκφράζεται κατάλληλα στην ξένη γλώσσα πρέπει να έρθει σε επαφή και με τον πολιτισμό αυτής της χώρας. Αυτό έκαναν οι νέοι επισκέπτες από τη Ρόδο.

Χρησιμοποίησαν τις διακοπές τους για να γνωρίσουν τη Γερμανία και απέκτησαν το Zertifikat Deutsch και το Mittelstufe. Εξάλλου ο μεγάλος συγγραφέας και ποιητής Johann Wolfgan von Goethe έλεγε: «όποιος δεν ξέρει ξένες γλώσσες, δεν ξέρει τίποτε για τη δική του». Συγχαρητήρια στους μαθητές και τις μαθήτριες».


2006 ROTHENBURG STADT UND LAN

Die letzten Tage in Rothenburg

Kontakte, Freunde, Spaß und Musik

ROTHENBURG - Von der Beherrschung der Grammatikregeln bis zur mühelosen situationsbezogenen spontanen Anwendung einer Fremdsprache ist es ein weiter Weg. Diese Erfahrung machten vierzehn griechische Schülerinnen und Schüler aus Rhodos, Absolventen der Privatschule „Rhodion Fydia", bei ihrem zweiwöchigen Goethe-Sprachkurs in Rothenburg.

Zwischentreffen, in den heimischen Sprache schlagartig wiederzuentdecken, wenn sowieso kommuniziert wird, wenn auch für Kultur verständlich zu bekommen. An ihrer Schule haben sie Deutsch als Wahlfach. Nicht den Kriterien von Goethe-Sprachkursen sind sie einer der Studien-Anfänger: schon hinter, gestiegen eher noch nur Grundstufe. Gestern erlangten sie von der Abschlussprüfung für Zertifikat Deutsch. Zu ihrer Aufgaben gehörten eine persönliche Vorstellung, eine Bildbeschreibung und die Planung einer Veranstaltung.

In Anbindung an das Brecht-Gedicht „Vergnügen" machten sich auch die Schüler Gedanken, was ihnen Freude macht: viele Bäume und Blumen, alte Straßen mit historischen Häusern, der Kontakt mit anderen Menschen. Zeit mit Freunden verbringen, verstehe sein, der Duft von Kaffee, Singen, Tanzen, Spaß, ein schönes Buch, einen Kuss, Schwebebahn, heiße Schokolade, die Straße nach dem Regen, über Gott und die Welt diskutieren, schreiben, Ausdauer, Ernst, Elektrizität, Maria Elektra und Marijana in Bozen Venedig.

Bei einer Wochenende Mathe die Gruppe auch in Kaiserburg. Sie ist schon gespannt auf die Nachtwanderung.

„Wir haben den Sprachkurs gerne gemacht", erzählte eine Schülerin. Bei ihrem ersten längeren Deutschaufenthalt hat es 40 Grad, die Familienangehörigen, Freunde und der eigene Bett, aber ein Fehlen gibt nicht in den Schulbuch, die Sonne deutsche Literatur, Kultur und Traditionen vermittelt. „Alle sind sehr nett und freundlich", verschwärmten sie in der Jugendherberge, wo sie übernachteten. Exklusiv das Gespräch sogar diese Sprachen und der authentische Geist von Rothenburg.

Und das Lernen bei den Wurzeln, wo Goethe, Schiller und Wolfgan von Goethe gelebt und gearbeitet haben, ist wichtig. Denn wie sagte schon Goethe: „Wer fremde Sprachen nicht kennt, weiß nichts von seiner eigenen."

Zum Freundschaften soll der Sprachkurs beitragen. In Schreiben, das Studenten aus Deutschland sprechen knapp 80 Prozent der Kenntnisse Englisch. Hauptsache sie können 52 Prozent. In Frankreich sind es noch weniger, rund 40 Prozent.

Die Fähigkeit, sich in einer anderen Sprache zu verständigen, gilt auch als „Schlüsselqualifikation", um die Kulturellen Fähigkeiten zu stärken. Europa spricht viele Sprachen. Und das ist gut so.

Altes Hausbesitzer-Verzeichnis gibt interessante Aufschlüsse

Die Lehrer bei den W...

Οι μαθητές και οι μαθήτριες που συμμετείχαν στο εν λόγω πρόγραμμα ήταν οι ακόλουθοι: Αναστασιάδη Ειρήνη, Νικολοπούλου Μαρία, Συμιακού Αναστασία, Ζαΐρη Φαίδρα, Σοφού Χρυσή, Συμεωνίδης Παναγιώτης, Μαυρομάτης Γιώργος, Τοδουλάκης Γιώργος, Βασιλάκης Μανώλης, Γκορτσίλας Αργύρης, Κουμνάκη Ελευθερία, Τοπιντζή Γιούλα, Λαμπρούσης Γιώργος και Μαυρομάτης Γρηγόρης.

ΑΝΕΣ
ΑΝΩΝΥΜΗ ΝΑΥΤΙΛΙΑΚΗ ΕΤΑΙΡΙΑ ΣΥΜΗΣ

ΑΝΑΚΟΙΝΩΣΗ

ΕΝΗΜΕΡΩΝΟΥΜΕ ΤΟ ΕΠΙΒΑΤΙΚΟ ΜΑΣ ΚΟΙΝΟ ΟΤΙ ΤΟ

Ε/Γ - Ο/Γ ΠΡΩΤΕΥΣ ΔΕΝ ΘΑ ΠΡΑΓΜΑΤΟΠΟΙΗΣΕΙ ΔΡΟΜΟΛΟΓΙΑ ΑΠΟ 10/09/2006 ΕΩΣ 18/09/2006

ΛΟΓΩ ΕΤΗΣΙΟΥ ΔΕΞΑΜΕΝΙΣΜΟΥ.

- **Γραφείο Σύμης:** Τηλ. 22460 71444 Fax.2246071373
- **Γραφείο Ρόδου:** Τηλ. 22410 37769 Fax: 2241034493

AE1194

Ε/Γ - Ο/Γ ΠΡΩΤΕΥΣ Απο 30/07/06 ΕΩΣ 30/09/06

ΔΕΥΤΕΡΑ			ΤΡΙΤΗ			ΤΕΤΑΡΤΗ			ΠΕΜΠΤΗ			ΠΑΡΑΣΚΕΥΗ			ΣΑΒΒΑΤΟ			ΚΥΡΙΑΚΗ		
ΛΙΜΑΝΙ	ΩΡΑ		ΛΙΜΑΝΙ	ΩΡΑ		ΛΙΜΑΝΙ	ΩΡΑ		ΛΙΜΑΝΙ	ΩΡΑ		ΛΙΜΑΝΙ	ΩΡΑ		ΛΙΜΑΝΙ	ΩΡΑ		ΛΙΜΑΝΙ	ΩΡΑ	
	ΑΦ	ΑΝ		ΑΦ	ΑΝ		ΑΦ	ΑΝ		ΑΦ	ΑΝ		ΑΦ	ΑΝ		ΑΦ	ΑΝ		ΑΦ	ΑΝ
ΠΑΡΑΜΟΝΗ ΣΤΟ ΛΙΜΑΝΙ ΤΗΣ ΡΟΔΟΥ	ΡΟΔΟ	-	13.00	ΚΑΛ/ΝΟ		08.30	ΣΥΜΗ		06.00	ΡΟΔΟ		13.00	ΚΩ		06.00	ΡΟΔΟ		08.30		
	ΣΥΜΗ	14.40	15.00	ΚΩ	09.35	10.00	ΡΟΔΟ	07.40	08.45	ΣΥΜΗ	14.40	15.00	ΝΙΣΥΡΟ	07.30	07.45	ΤΗΛΟ	11.30	11.45		
	ΤΗΛΟ	17.00	17.15	ΝΙΣΥΡΟ	11.30	12.00	ΚΑΣΤ/ΖΟ	13.15	13.30	ΤΗΛΟ	17.00	17.15	ΤΗΛΟ	09.00	09.15	ΝΙΣΥΡΟ	13.00	18.00		
	ΝΙΣΥΡΟ	18.30	18.45	ΤΗΛΟ	13.15	13.45	ΡΟΔΟ	18.15	Δ	ΝΙΣΥΡΟ	18.30	18.45	ΣΥΜΗ	11.15	11.35	ΤΗΛΟ	19.15	19.30		
	ΚΩ	20.15	20.30	ΣΥΜΗ	15.45	16.15				ΚΩ	20.15	Δ	ΡΟΔΟ	13.15	15.00	ΣΥΜΗ	21.30	21.45		
	ΚΑΛ/ΝΟ	21.35	Δ	ΡΟΔΟ	17.55	18.30							ΚΑΣΤ/ΖΟ	19.30	20.00	ΡΟΔΟ	23.30	Δ		
				ΣΥΜΗ	20.10	Δ							ΡΟΔΟ	00.30	Δ					

ΠΡΟΣΟΧΗ: ΤΟ Ε/Γ - Ο/Γ ΠΡΩΤΕΥΣ ΔΕΝ ΘΑ ΠΡΑΓΜΑΤΟΠΟΙΗΣΕΙ ΔΡΟΜΟΛΟΓΙΑ ΑΠΟ 10/09/2006 ΕΩΣ 18/09/2006 ΛΟΓΩ ΕΤΗΣΙΟΥ ΔΕΞΑΜΕΝΙΣΜΟΥ.

Ε/Γ - Ο/Γ ΣΥΜΗ Απο 31/05/2006 ΕΩΣ 30/09/2006

ΔΕΥΤΕΡΑ			ΤΡΙΤΗ			ΤΕΤΑΡΤΗ			ΠΕΜΠΤΗ			ΠΑΡΑΣΚΕΥΗ			ΣΑΒΒΑΤΟ			ΚΥΡΙΑΚΗ		
ΛΙΜΑΝΙ	ΩΡΑ		ΛΙΜΑΝΙ	ΩΡΑ		ΛΙΜΑΝΙ	ΩΡΑ		ΛΙΜΑΝΙ	ΩΡΑ		ΛΙΜΑΝΙ	ΩΡΑ		ΛΙΜΑΝΙ	ΩΡΑ		ΛΙΜΑΝΙ	ΩΡΑ	
	ΑΦ	ΑΝ		ΑΦ	ΑΝ		ΑΦ	ΑΝ		ΑΦ	ΑΝ		ΑΦ	ΑΝ		ΑΦ	ΑΝ		ΑΦ	ΑΝ
ΡΟΔΟ		09.00	ΡΟΔΟ		09.00	ΣΥΜΗ		09.00	ΡΟΔΟ		09.00	ΣΥΜΗ		06.00	ΣΥΜΗ		06.00	ΡΟΔΟ		09.00
ΠΑΝ/ΤΗ	10.50	12.00	ΠΑΝ/ΤΗ	10.50	12.00	ΡΟΔΟ	10.50	Δ	ΠΑΝ/Τ	10.50	12.00	ΡΟΔΟ	07.50	09.00	ΡΟΔΟ	07.50	09.00	ΠΑΝ/ΤΗ	10.50	12.00
ΣΥΜΗ	13.00	16.15	ΣΥΜΗ	13.00	16.15				ΣΥΜΗ	13.00	16.15	ΠΑΝ/ΤΗ	10.50	12.00	ΠΑΝ/ΤΗ	10.50	12.00	ΣΥΜΗ	13.00	15.45
ΡΟΔΟ	18.05	Δ	ΡΟΔΟ	18.05	18.30				ΡΟΔΟ	18.05	18.30	ΣΥΜΗ	13.00	16.15	ΣΥΜΗ	13.00	16.15	ΡΟΔΟ	17.35	Δ
			ΣΥΜΗ	20.20	Δ				ΣΥΜΗ	20.20	Δ	ΡΟΔΟ	18.05	18.30	ΡΟΔΟ	18.05	Δ			
												ΣΥΜΗ	20.20	Δ						

Υ/Γ ΑΙΓΛΗ Απο 15/05/06 ΕΩΣ 31/10/06

ΔΕΥΤΕΡΑ			ΤΡΙΤΗ			ΤΕΤΑΡΤΗ			ΠΕΜΠΤΗ			ΠΑΡΑΣΚΕΥΗ			ΣΑΒΒΑΤΟ			ΚΥΡΙΑΚΗ		
ΛΙΜΑΝΙ	ΩΡΑ		ΛΙΜΑΝΙ	ΩΡΑ		ΛΙΜΑΝΙ	ΩΡΑ		ΛΙΜΑΝΙ	ΩΡΑ		ΛΙΜΑΝΙ	ΩΡΑ		ΛΙΜΑΝΙ	ΩΡΑ		ΛΙΜΑΝΙ	ΩΡΑ	
	ΑΦ	ΑΝ		ΑΦ	ΑΝ		ΑΦ	ΑΝ		ΑΦ	ΑΝ		ΑΦ	ΑΝ		ΑΦ	ΑΝ		ΑΦ	ΑΝ
ΣΥΜΗ		07.30	ΣΥΜΗ		07.30	ΡΟΔΟ		09.00	ΡΟΔΟ		09.00	ΡΟΔΟ		14.30	ΡΟΔΟ		09.00	ΣΥΜΗ		07.30
ΡΟΔΟ	08.30	09.00	ΡΟΔΟ	08.30	09.00	ΣΥΜΗ	10.00	10.15	ΣΥΜΗ	10.00	10.15	ΣΥΜΗ	15.30	16.30	ΣΥΜΗ	10.00	10.15	ΡΟΔΟ	08.30	09.00
ΣΥΜΗ	10.00	10.15	ΣΥΜΗ	10.00	10.15	ΡΟΔΟ	11.15	14.30	ΡΟΔΟ	11.15	14.30	ΡΟΔΟ	17.30	Δ	ΡΟΔΟ	11.15	14.30	ΣΥΜΗ	10.00	16.00
ΡΟΔΟ	11.15	18.00	ΡΟΔΟ	11.15	14.30	ΣΥΜΗ	15.30	16.30	ΣΥΜΗ	15.30	16.30				ΣΥΜΗ	15.30	16.30	ΠΑΝ/ΤΗ	16.30	16.40
ΣΥΜΗ	19.00	Δ	ΣΥΜΗ	15.30	16.30	ΡΟΔΟ	17.30	Δ	ΡΟΔΟ	17.30	Δ				ΡΟΔΟ	17.30	18.00	ΡΟΔΟ	17.40	18.00
			ΡΟΔΟ	17.30	Δ										ΣΥΜΗ	19.00	Δ	ΣΥΜΗ	19.00	Δ

ΚΡΑΤΗΣΕΙΣ ΕΙΣΙΤΗΡΙΩΝ ΚΑΙ ΜΕΣΩ INTERNET: www.anes.gr
Τα δρομολόγια μπορούν να τροποποιηθούν λόγω εκτάκτων συγκοινωνιακών αναγκών ή καιρικών συνθηκών. Παρακαλούμε πριν ταξιδέψετε επικοινωνήστε με την Εταιρία:
Γραφείο Σύμης: Τηλ. 2246071444 • Φαξ. 2246071373
Γραφείο Ρόδου: Τηλ. 2241037769 • Φαξ. 2241034493

ΑΝΕΣ ΑΝΩΝΥΜΗ ΝΑΥΤΙΛΙΑΚΗ ΕΤΑΙΡΙΑ ΣΥΜΗΣ

AE1194

ΘΑ ΜΑΣ ΒΡΕΙΤΕ ΣΤΑ ΚΕΝΤΡΙΚΑ ΜΑΣ ΓΡΑΦΕΙΑ ΕΠΙ ΤΗΣ ΜΑΡ. ΜΑΛΛΙΑΡΑΚΗ 11 (ΤΕΛΕΥΤΑΙΑ ΠΑΡΟΔΟΣ ΚΑΝΑΔΑ) Τηλ. 22410 22210-75230

25-37 ΕΝΟΙΚΙΑΣΕΙΣ-ΠΩΛΗΣΕΙΣ
37-38 ΕΡΓΑΣΙΕΣ
38-40 ΑΥΤ/ΤΑ-ΔΙΑΦΟΡΑ-ΜΑΘΗΜΑΤΑ-ΠΡΟΣΦΟΡΕΣ

ενοικιασεις ακινητων & επιχειρησεων

ΕΝΟΙΚΙΑΖΟΝΤΑΙ ξενοδοχειακά διαμερίσματα και studios στις "7 ΒΑΓΙΕΣ" με το μήνα πρόσφατα ανακαινισμένα πλήρως επιπλωμένα τηλεόραση, τηλέφωνο, ηλιακό, κλιματισμό, ψύξη θέρμανση, καθαριότητα 2 φορές την εβδομάδα με πλήρη ιματισμό, και εξοπλισμό κουζίνας, φούρνο, ψυγείο, εστίες, μαγειρικά σκεύη. Το ξενοδοχείο διαθέτει σαλόνι / bar, αίθουσα με 2 τηλεοράσεις, πέργκολα και πισίνα σε μικρή απόσταση από το κέντρο της πόλης, το λιμάνι ή το Πανεπιστήμιο. Πληρ. τηλ. 2241036830, 6932934562

MZT040919

ΕΝΟΙΚΙΑΖΟΝΤΑΙ διαμερίσματα και studio με το μήνα Κοκκίδη 4 πλησίον Καναδά, πλήρως εξοπλισμένα με: εντοιχισμένες κουζίνες, μπάνια, ηλιακούς και ηλεκτρικούς θερμοσίφωνες, τηλέφωνο, θέρμανση, air condition, τηλεόραση. Τιμή διαμερίσματος 330 ευρώ. Τιμή studios 230 ευρώ. Πληρ. τηλ. 22410-34959. 6937813117. MZT150927

ΕΝΟΙΚΙΑΖΟΝΤΑΙ επιπλωμένα studios μονόχωρα ή δίχωρα επιπλωμένα με πολυκουζινάκι, μπαλκόνι-parking στην περιοχή Κοσκινού. Τιμή από 200 ευρώ. Πληρ. τηλ. 61435 και 6946556428, 6997270176.

MZT150926

ΕΝΟΙΚΙΑΖΟΝΤΑΙ επιπλωμένα 1) διαμερίσματα Λεωφ. Λίνδου 215 (δίπλα ΔΕΥΑΡ) με θέα, 3 υπνοδ., μπάνιο, σαλόνι, κουζίνα εντοιχισμένη, ηλιακό, αποθήκη, **2) Retire-Studio** 150 ευρώ, Λεωφ. Λίνδου 215. **3) Κεντρικά Studio** Ερ. Σταυρού 2, **4) Σπίτι παραθαλάσσιο** (Γεννάδι), 2 υπνοδωμάτια, 2 μπάνια, σαλόνι, κουζίνα, τζάκι. Πληρ. τηλ. 6972704134, 6945738054. ΜΑΠ549

ΕΝΟΙΚΙΑΖΕΤΑΙ επιπλωμένο **studio** για 1 ή 2 άτομα κοντά στη θάλασσα στην Ιαλυσό. Εχει όλο τον οικιακό εξοπλισμό, τηλεόραση και ζεστό νερό όλο το 24ωρο. Διαθέτει κλειστό ιδιωτικό πάρκιν. Ενοίκιο 250 ευρώ (μαζί με κοινόχρηστα και νερό). Πληρ. τηλ. 6936570851.ΜΑΤ4209

ΕΝΟΙΚΙΑΖΕΤΑΙ στην Κρεμαστή, οδός Παπαγιάννη 49, δίπλα στο φούρνο, διώροφη **μονοκατοικία** επιπλωμένη, 110 τ.μ. με 2 υπνοδωμάτια στο β' όροφο, με μεγάλη σαλοτραπεζαρία, με υπόγειο καθιστικό και αποθήκη, μεγάλη ελεύθερη πανταχόθεν ταράτσα, με υπέροχη θέα, κατάλληλο για νέο ζευγάρι ή σοβαρή ολιγομελή οικογένεια. Πληρ. τηλ. 22410 43941-61285 κ. Σπύρο. ΜΧΡ14085

ΕΝΟΙΚΙΑΖΕΤΑΙ στην Κρεμαστή **διαμέρισμα** 50 τ.μ. επιπλωμένο. Πληρ. τηλ. 22410 33924, κιν. 6944855999. MZT150901

ΕΝΟΙΚΙΑΖΕΤΑΙ διαμέρισμα 50 τ.μ. επί της Κολοκοτρώνη 63. Πληρ. τηλ. 6976961880.

MZT150903

ΕΝΟΙΚΙΑΖΕΤΑΙ ισόγειο διαμέρισμα με κήπό επί της Μητροπόλεως, αποτελούμενο από 2 υπνοδωμάτια, σαλόνι, τραπεζαρία, κουζίνα, μπάνιο, αποθήκη. Επίσης μια **γκαρσονιέρα**. Πληρ. τηλ. 22410-35401. MZT150907

ΕΝΟΙΚΙΑΖΟΝΤΑΙ 2 γκαρσονιέρες πλήρως επιπλωμένες 50 τ.μ. και 40 τ.μ. στην περιοχή Ιαλυσού (στο κέντρο). Πληρ. τηλ. 6944687219. MZT150908

ΕΝΟΙΚΙΑΖΟΝΤΑΙ δύο διαμερίσματα -από τα οποία το ένα επιπλωμένο-, 80 τ.μ. αποτελούμενα από 2 υπνοδωμάτια, σαλοτραπεζαρία, κουζίνα, WC, επί της οδού Μητροπόλεως 83Θ α' όροφος. Πληρ. τηλ. 2241036072 MZT140920

ΕΝΟΙΚΙΑΖΕΤΑΙ διαμέρισμα 55 τ.μ. στο κέντρο της πόλης. Πληρ. τηλ. 6945992032

MZT14092

ΕΝΟΙΚΙΑΖΕΤΑΙ δωμάτιο επιπλωμένο με πολυκουζινάκι και μπάνιο κοντά στον ΟΑΕΔ και το Πανεπιστήμιο Αιγαίου, στην τιμή των 270 ευρώ συμπεριλαμβανομένων ρεύματος και νερού στην οδό Θεμ. Σοφούλη 101Β. Πληρ. τηλ. 2241064040, 6948779949 MZT140927

ΕΝΟΙΚΙΑΖΟΝΤΑΙ επιπλωμένα **διαμερίσματα** δίχωρα εντός πόλης στην Ψαροπούλα. Αποκλειστικά για καθηγητές ή φοιτητές. Πληρ. τηλ. 2241032291 ώρες 8.00-15.00 και 18.00-23.00 MZT140929

ΕΝΟΙΚΙΑΖΕΤΑΙ διαμέρισμα 75 τ.μ. στο Μηδεια με θέα θάλασσα. Τιμή 600 ευρώ. Πληρ. τηλ. 6945771838, 2241028686 MZT140923

ΕΝΟΙΚΙΑΖΕΤΑΙ οροφοδιαμέρισμα τριάρι 90 τ.μ. στον 1ο όροφο στην Ιαλυσό, ημιεπιπλωμένο με θέρμανση ανακαινισμένο. Τιμή 300 ευρώ. Πληρ. τηλ. 6946790707 MZT140924

TOP PROPERTIES

GEORGE & SAVAS PIPINOS
ΓΕΩΡΓΙΟΣ & ΣΑΒΒΑΣ ΠΙΠΙΝΟΣ
ΣΥΜΒΟΥΛΟΙ ΚΑΙ ΕΚΤΙΜΗΤΕΣ ΑΚΙΝΗΤΩΝ
REAL ESTATE AGENTS • MEMBER OF F.I.A.B.C.I.-NAEA-C.E.I.

Email: gpipinos@otenet.gr URL: www.rhodes-top-properties.com and www.pipinos.gr

Από το 1971



Η "**TOP PROPERTIES**" είναι ατομική επιχείρηση και ανήκει στους Γεώργιο και Σάββα Πιπίνο. Το γραφείο ασχολείται από το 1971 αποκλειστικά και μόνο με επενδύσεις και REAL ESTATE, στο νησί της Ρόδου και στην ευρύτερη περιοχή της Δωδεκανήσου.

ΑΠΕΥΘΥΝΟΜΑΣΤΕ: Στους **σοβαρούς, απαιτητικούς και επιλεκτικούς** επενδυτές-επιχειρηματίες, Ελληνες και ξένους που ενδιαφέρονται να κάνουν μια σοβαρή επένδυση προβολής στο νησί της Ρόδου.

ΠΡΟΣΦΕΡΟΥΜΕ: Α) Υπηρεσίες και πληροφορίες που γίνονται σε προσωπικό επίπεδο με εχεμύθεια, διακριτικότητα και σοβαρότητα.
Β) Μεγάλη γκάμα υψηλής ποιότητας, ακινήτων, όπως:1) Ξενοδοχεία Α' και Β' κατηγορίας των 600-500-350-300 κλινών, 2) Κεντρικά αστικά ακίνητα κατάλληλα για Τράπεζες-καταστήματα-γραφεία, 3) Παραλιακές εκτάσεις, κατάλληλες για τουριστικές επενδύσεις των 150.000-100.000-70.000-50.000-36.000 τ.μ. και 4) Διαμερίσματα και μεζονέτες προβολής, και 5) Αξιόλογες Παραθεριστικές κατοικίες.

ΣΤΟΧΟΣ ΜΑΣ ΕΙΝΑΙ: Να προσφέρουμε στο αγοραστικό μας κοινό υψηλής ποιότητας ακίνητα και ευκαιρίες στο νησί της Ρόδου. Η τριακονταετής και πλέον πείρα μας στον τομέα αυτό αποτελεί εγγύηση.

ΣΥΝΘΗΜΑ ΜΑΣ ΕΙΝΑΙ: Επενδύστε στη ΡΟΔΟ ΤΩΡΑ, σε ακίνητα που ΑΝΤΕΧΟΥΝ ΣΤΟ ΧΡΟΝΟ

Γεώργιος και Σάββας Πιπίνος
ΜΕΣΙΤΕΣ ΑΣΤΙΚΩΝ ΣΥΜΒΑΣΕΩΝ
Γιατί εμείς γνωρίζουμε καλύτερα!

Since 1971

TOP PROPERTIES is a father and son business. The senior, Mr George S. Pipinos, the founder of the office, has carved over the years a reputation for integrity and excellence in the world of Real Estate in the Dodecanese. The junior, Dr. Savas Pipinos, has returned from his studies in the UK to aid in his father´s footsteps.
AT TOP PROPERTIES we try hard to attract important and selective investors, high calibre businessmen/women and discerning professional people, both Greek and foreign, who wish to acquire substantial and valuable property on Rhodes.
We offer our expertise and advice privately, discreetly and in strict confidence.
We keep a comprehensive list of real estate of the highest specifications:
a. A' and B' class hotels (600, 500, 350, 300 beds capacity)
b. Centrally situated office buildings and other business premises.
c. Seaside land, ideal for development (hotels, holiday resorts, etc), of 150.000, 100.000, 70.000, 50.000, 36.000 square metres.
d. Villas, luxury apartments, detached, semi-detached and terraced houses.
e. Holiday and Retirement Homes.
Our aim is to give our clients the opportunity to acquire value for money, first class real estate on Rhodes. Our 30 and more years of experience is our warranty.
Our motto is Invest in Rhodes, Invest in property, It stands the test of time.



TOP PROPERTIES
George and Savas Pipinos
Because we know best

Προβάλλεται τα ακίνητά σας δωρεάν στο site Πιπίνος αγγελίες www.pipinos.gr

KENNENTY 38, ΡΟΔΟΣ, 85 100, ΤΗΛ. (22410) 23895,FAX: (22410) 20883
38 KENNEDY STR., RHODES, 85 100, TEL. (22410) 23895, FAX: (22410) 20883
ΧΠ399 *Κιν. 6944676003* *U.K. Direct line: 08717115396*

ΜΗΝΙΑΙΑ ΕΝΟΙΚΙΑΣΗ ΔΩΜΑΤΙΩΝ ΣΕ ΞΕΝΟΔΟΧΕΙΟ

Το **ξενοδοχείο ΝΟΥΦΑΡΑ** που βρίσκεται στο **κέντρο της πόλεως Ρόδου (10 λεπτά από το Παν/μιο Αιγαίου) επί της Γρ. Λαμπράκη 35,** ενοικιάζει δωμάτια σε φοιτητές και σε οποιονδήποτε άλλο ενδιαφερόμενο.

Το δωμάτιο διαθέτει:
1) Ατομικό μπάνιο
2) Τηλέφωνο
3) Ραδιόφωνο
4) Τηλεόραση
5) Ψυγείο
6) Θέρμανση
7) Ζεστό νερό
8) Κοινόχρηστο χώρο για επιτραπέζια παιχνίδια
9) Εβδομαδιαίος καθαρισμός δωματίου και
10) Διάθεση ιματισμού (σεντόνια, κουβέρτες)

ΜΑΤ4205(Γ)

ΠΛΗΡ. ΤΗΛ. 2241024545

Πωλείται καινούριο διαμέρισμα, 86,5 τμ με παρκέ, 150,000 € (ref: 3128)



Τηλ 22410-26281 ΧΠ659 ΣΑΒΒΑΪΔΗΣ & Συνεργάτες
Γρ. Λαμπράκη 14 & Αμερικής Μεσίτες & Σύμβουλοι Ακινήτων

Μετακομίζετε;
γρήγορα
εύκολα
οικονομικά
ΜΕΤ.ΡΟ
ΡΟΔΟΣ: τηλ. 2241024388/6948003320
ΑΘΗΝΑ: τηλ. 2103464235/3476818-008
ΑΤ312
ΕΝΤΟΣ ΝΗΣΟΥ ΚΑΙ ΠΡΟΣ ΟΛΗ ΤΗΝ ΕΛΛΑΔΑ

ενοικιασεις

συνέχεια από την προηγούμενη

ΕΝΟΙΚΙΑΖΕΤΑΙ αποθήκη 200 τ.μ. υπερυψωμένη με τζαμαρία μπροστά - φως - τηλέφωνο κατάλληλη για οποιαδήποτε χρήση επί της Κωτιάδη και Υδραίου γωνία 46. Πληρ. τηλ. 6938938174, 2241047642 MZT140917

ΕΝΟΙΚΙΑΖΕΤΑΙ ισόγειος επαγγελματικός χώρος επί της οδού Μ. Κωνσταντίνου. 5 κύριοι χώροι (γραφεία), χωλ, αποθήκη, μπάνιο, κουζίνα, τριφασικό ρεύμα και εγκαταστάσεις server. Πλήρως ανακαινισμένο. Πληρ.τηλ. 2241085231, 6945461564 MZT140907

ΕΝΟΙΚΙΑΖΕΤΑΙ δυάρι ισόγειο με αυλή επιπλωμένο επί της οδού Πετράκη Γιαλούδη κάτω Αη Γιώργη. Πληρ. τηλ. 2241074775 κ. Ιωάννα MZT140910

ΕΝΟΙΚΙΑΖΟΝΤΑΙ δύο studios επιπλωμένα με air condition, στο κέντρο της πόλης, Καθοπούλη 25 (κοντά στον Κούκο). Πληρ. τηλ. 6972477126, 6946847036, 2241073649 MZT140909

ΕΝΟΙΚΙΑΖΟΝΤΑΙ α) επιπλωμένα **διαμερίσματα** στην παραλία Αφάντου με το μήνα - χειμώνα - καλοκαίρι 200 μέτρα από το κύμα, β) **ενοικιάζονται δύο καταστήματα** στ' Αφάντου το ένα 120 τ.μ. και το άλλο 37 τ.μ. στην πλατεία. Πληρ. τηλ. 6944642792 MXP14081

ΕΝΟΙΚΙΑΖΕΤΑΙ ισόγειο **διαμέρισμα** 100 τ.μ. επιπλωμένο με ηλ. συσκευές επί της Διαγοριδών 60 (προς Αρχ. Στάδιο και 900 μ. από το Παν/μιο). Εχει 2 υπνοδωμάτια, σαλόνι, WC, κουζίνα, έχει θέρμανση και είναι κατάλληλο για συγκατοίκηση 2 φοιτητών. Πληρ.τηλ. 2241064988, 6944717573 MXP14076

NewAge Real Estate
ΜΕΣΙΤΙΚΟ ΓΡΑΦΕΙΟ
Νέα Εποχή στο Χώρο του Ακινήτου
ΜΕΛΕΟΥΝΗ - ΚΕΧΑΓΙΑ ΜΑΙΡΗ
TARGET

ΔΙΑΜΕΡΙΣΜΑΤΑ
- 100 τ.μ. στην Καρδιγκιώτικος, τιμή 190.000€
- 120 τ.μ. οροφοδιαμέρισμα στην Ανάληψη, με απεριόριστη θέα, Τιμή 245.000 €
- 65 τ.μ. στη Μεγγαβλή πλήρως ανακαινισμένο. Τιμή 125.000€
- 128 τ.μ. 3 υπν/των στο Καρακόνερο με απεριόριστη θέα. Τιμή 240.000 €
- 136 τ.μ. 3 υπν/τίων στην Ανάληψη, lux κατασκευής. Τιμή 275.000 €
- 118 τ.μ. στη Μιχαήλ Πετρίδη. Τιμή 245.000€
- 120 τ.μ. 3 υπν/τίων στο Καρακόνερο. Τιμή 240.000€
- 57 τ.μ. 1ς υπνοδωματίου στην Ιξιά. Τιμή 65.000€
- 120 τ.μ. 3 υπν/τίων στην Ιαλυσό. Τιμή 200.000 €
- 90 τ.μ. 2 υπν/τίων στην Ιαλυσό. Τιμή 170.000€
- 105 τ.μ. 3 υπν/τίων στην Ιαλυσό επί της λ. Ηρακλειδών. Τιμή 165.000 €
- 115 τ.μ. 3 υπν/τίων στα Κοσκινού. Τιμή 185.000€
- 75 τ.μ. 2 υπν/τίων στ' Αφάντου. Τιμή 110.000 €

ΜΟΝΟΚΑΤΟΙΚΙΕΣ - ΜΕΖΟΝΕΤΕΣ
- **ΡΟΔΟΣ:** 130 τ.μ. στο Καρακόνερο Τιμή 310.000 €
- **ΡΟΔΟΣ:** Στην Παλιά Πόλη διώροφη με αυλή. Τιμή 400.000€
- **ΡΟΔΟΣ:** 190 τ.μ. ανεξάρτη κατοικία 3 οροφων εντός π. Ρόδου σε 200 τ.μ. οικόπεδο. Τιμή 320.000 €
- **ΙΞΙΑ:** 210 τ.μ. 3 οροφων Τιμή 260.000 €
- **ΙΑΛΥΣΟΣ:** 125 τ.μ. 3 υπν/τιων Τιμή 195.000 €
- **ΙΑΛΥΣΟΣ:** 420 τ.μ. 3 οροφων σε 650 τ.μ. οικόπεδο 100 μ. από την παραλία Ιαλυσού. Τιμή 650.000 €
- **ΙΑΛΥΣΟΣ:** 140 τ.μ. πλησίον παραλίας Ιαλυσού σε 330 τ.μ. οικοπεδο. Τιμή 300.000 €
- **ΙΑΛΥΣΟΣ:** 140 τ.μ. σε 300 τ.μ. οικόπεδο. Τιμή 265.000€
- **ΙΑΛΥΣΟΣ:** 150 τ.μ. δύο οροφων σε 1.000 τ.μ. οικόπεδο. Τιμή 270.000 €
- **ΙΑΛΥΣΟΣ:** 195 τ.μ. 3 οροφων. Τιμή 220.000 €
- **ΚΟΣΚΙΝΟΥ:** 240 τ.μ. τριών οροφων σε 650 τ.μ. οικόπεδο με πισίνα. Τιμή 350.000€
- **ΚΟΣΚΙΝΟΥ:** 210 τ.μ. τριών οροφων σε σοβάδες σε οικόπεδο 1.300 τ.μ. Τιμή 230.000 €
- **ΚΟΣΚΙΝΟΥ:** 180 τ.μ. 3 επιπέδων σε οικόπεδο 1000 τ.μ. Τιμή 265.000 €
- **ΚΑΛΥΘΙΕΣ:** 128 τ.μ. μπετά σε 700 τ.μ. οικόπεδο. Τιμή 130.000 €
- **ΑΦΑΝΤΟΥ:** 150 τ.μ. μονοκατοικία σε οικόπεδο 310 τ.μ. Τιμή τελειωμένου 250.000€ και σε μπετά 120.000€
- **ΑΦΑΝΤΟΥ:** 130 τ.μ. μεζονέτα σε οικόπεδο 200 τ.μ. Τιμή τελειωμένου 200.000€ και σε μπετά 110.000€
- **ΠΑΣΤΙΔΑ:** 140 τ.μ. μπετά σε 290 τ.μ. οικόπεδο άριστης κατασκευής. Τιμή 145.000€
- **ΠΑΣΤΙΔΑ:** 140 τ.μ. 2 οροφων σε οικόπεδο 270 τ.μ. Τιμή 180.000€
- **ΠΑΣΤΙΔΑ:** 120 τ.μ. διόροφη κατοικία σε οικόπεδο 300 τ.μ. Τιμή 170.000€
- **ΜΑΛΩΝΑ:** Παλιά κατοικία 80 τ.μ. Τιμή 30.000 €
- **ΓΕΝΝΑΔΙ:** Παραδοσιακή κατοικία 80 τ.μ. Τιμή 90.000 €
- **ΓΕΝΝΑΔΙ:** 240 τ.μ. σε 1.000 τ.μ. οικόπεδο λουξ κατασκευής. Τιμή 270.000€

ΟΙΚΟΠΕΔΑ
- **ΡΟΔΟΣ:** 340 τ.μ. στον οικισμό Πολυτέκνων κτίζει 240 τ.μ. Τιμή 170.000 €
- **ΡΟΔΟΥ-ΛΙΝΔΟΥ:** 4.700 τ.μ. επί της λεωφόρου. Τιμή 470.000 €
- **ΙΞΙΑ:** 200 τ.μ. οικόπεδο Τιμή 90.000€
- **ΙΑΛΥΣΟΣ:** 1.030 τ.μ. για οικοδομή 137 τ.μ. Τιμή 145.0000 €
- **ΙΑΛΥΣΟΣ:** 2.500 τ.μ. εντός σχεδίου πόλεως Ιαλυσού με Σ.Δ. 0,4. Τιμή 750.000 €
- **ΙΑΛΥΣΟΣ:** 610 τ.μ. εντός σχεδίου με Σ.Δ. 0,4. Τιμή με άδεια οικοδομής 190.000 €
- **ΙΑΛΥΣΟΣ:** 2.300 τ.μ. επί της Ρόδου-Ιαλυσού με Σ.Δ. 0,4. Τιμή 920.000€
- **ΚΑΝΔΥΛΙ:** 4.000 τ.μ. Τιμή 140.000 €
- **ΤΣΑΪΡΙ:** 9.500 τ.μ. Τιμή 350.000 €
- **ΤΣΑΪΡΙ:** 4.000 τ.μ. επί της λεωφόρου με άδεια οικοδομής και κόμβο. Τιμή 400.000€
- **ΑΣΓΟΥΡΟΥ:** έκταση 21.000 τ.μ.
- **ΚΟΣΚΙΝΟΥ:** 4.000 τ.μ. με απεριόριστη θέα. Τιμή 220.000 €
- **ΠΑΡΑΔΕΙΣΙ:** 5.500 τ.μ. στην παρ. Παραδεισίου. Τιμή 100.000€
- **ΚΑΛΑΜΩΝΑ:** Κτήμα 6.000 τ.μ. Τιμή 60.000€
- **ΘΕΟΛΟΓΟΣ:** 1.800 τ.μ. εντός οικισμού. Τιμή 150.000€
- **ΘΕΟΛΟΓΟΣ:** 15.000 τ.μ. στον με πανοραμική θέα. Τιμή 165.000€
- **ΣΟΡΩΝΗ:** 5.500 τ.μ. στην παρ. Σορωνής πάνω στο κύμα. Τιμή 180.000 €
- **ΜΑΣΑΡΙ:** 4.800 τ.μ. Τιμή 60.000 €
- **ΚΙΟΤΑΡΙ:** 800 τ.μ. μπροστά στη θάλασσα κατάλληλο για επαγγελματική χρήση. Τιμή 190.000 €

ΑΝΑΛΑΜΒΑΝΟΥΜΕ ΚΑΙ ΕΚΔΟΣΗ ΔΑΝΕΙΩΝ

Θεμ. Σοφούλη 8 - 85100 Ρόδος Τηλ. & Fax: 22410 23447
Κιν. 6948 808023 - E-mail: info@newage-realestate.gr
XPIKTH021



Ρόδος
Μεζονέτες 200 τ. Μ.
Με καταπληκτικη θέα
στη θάλασσα
Τιμή 350.000 έτοιμο

Πωλούνται
Διαμερίσματα 75 τ.μ.
Με αποθήκη και χώρο
πάρκινκ στην Ανάληψη
με τιμή 155.000

Πωλούνται
μεζονέτες σε μπετόν
στις περιοχές Κοσκινού
Ασγούρου και Ρόδο

Πωλούνται
Βιοτεχνικοί χώροι επί
της Ρόδου - Λίνδου

Πωλείται
οικόπεδο 2000 τ. Μ.
με άδεια οικοδομης
στην Ιαλυσσό
με 140.000.



Ρόδος
Μεζονέτες 120 τ. Μ.
Με καταπληκτική θέα
στη θάλασσα
Τιμή 270.000 έτοιμο

ΕΛΛΗΝΙΚΗ ΚΤΗΜΑΤΙΚΗ
FIABCI
International Real estate federation member

ΑΓΟΡΕΣ
ΠΩΛΗΣΕΙΣ
ΑΝΤΙΠΑΡΟΧΕΣ
ΣΤΕΓΑΣΤΙΚΑ ΔΑΝΕΙΑ

ΠΕΤΡΟΣ ΠΡΕΖΕΡΑΚΟΣ
Μεσίτης αστικών συμβάσεων
ΔΙΑΜΕΡΙΣΜΑΤΑ
ΜΑΙΖΟΝΕΤΕΣ
ΜΟΝΟΚΑΤΟΙΚΙΕΣ
ΚΑΤΑΣΤΗΜΑΤΑ
ΟΙΚΟΠΕΔΑ
ΞΕΝΟΔΟΧΕΙΑ
ΕΝΟΙΚΙΑΖΟΝΤΑΙ
ΕΠΑΓΓΕΛΜΑΤΙΚΟΙ ΧΩΡΟΙ ΠΡΟΒΟΛΗΣ
ΣΕ ΟΛΗ ΤΗΝ ΕΛΛΑΔΑ

Λίνδου 80
85100 Ρόδος
Τηλ.&Fax: 22410 33866
www.hellenicland.com
email:prezerakos@hellasnet.gr
ΚΙΝΗΤΟ: 6932468026
AE1067

Vitzileos & Associates
Τηλ: 22410 24900
Κινητό : 6932196325
e-mail: mvre@otenet.gr
ΚΤΗΜΑΤΟΜΕΣΙΤΙΚΟ ΓΡΑΦΕΙΟ - REAL ESTATE AGENCY

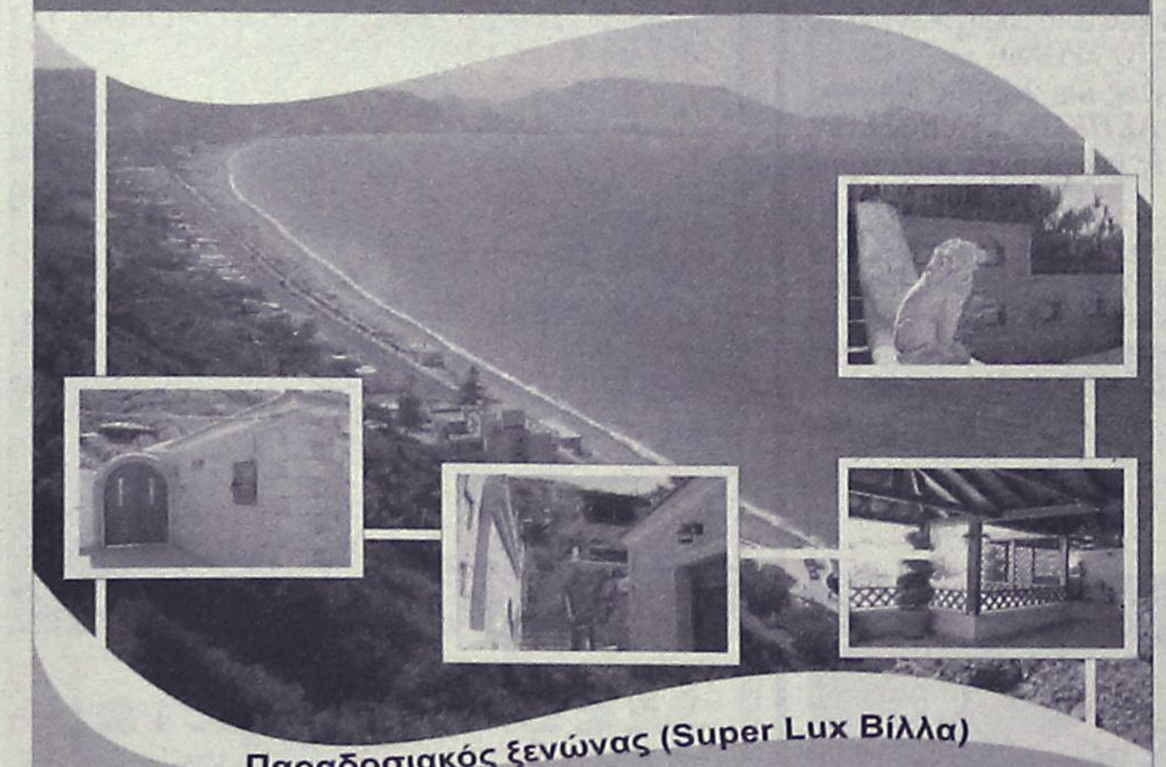

Παραδοσιακός ξενώνας (Super Lux Βίλλα)

Κάτω από το Μοντε Σμίθ πάνω στην θάλασσα. Με θέα φανταστική, με όλες τις μοντέρνες ανέσεις και τελευταίας τεχνολογίας συστήματα. Περιπλανώμενοι σε αυτή την προσεγμένη στην κάθε λεπτομέρεια της βίλα, δεν θα μπορούσαμε παρά να σκεφτούμε ότι εδώ μπορεί να ζήση κανείς ευτυχισμένες ποιοτικές στιγμές μέσα σε ένα καλαίσθητο καταφύγιο.

Σας προσκαλούμε να σας ξεναγήσουμε ...

AE858
TR Promo 6937 040 397

Vitzileos & Associates
Τηλ: 22410 24900
Κινητό : 6932196325
e-mail: mvre@otenet.gr
ΚΤΗΜΑΤΟΜΕΣΙΤΙΚΟ ΓΡΑΦΕΙΟ - REAL ESTATE AGENCY

ΚΑΤΑΣΤΗΜΑΤΑ - ΓΡΑΦΕΙΑ - ΕΠΙΧΕΙΡΗΣΕΙΣ
- Ακίνητο-κατάστημα 60τ.μ. και επιχείρηση με μεγάλη πελατεία σε εμπορική περιοχή Ρόδου **€ 300.000**
- Μαγαζί στην Παλιά Πόλη, τουριστική περιοχή, 16 τ.μ NEO **€ 40.000**

ΜΕΖΟΝΕΤΕΣ ΜΟΝΟΚΑΤΟΙΚΙΕΣ ΟΙΚΟΔΟΜΕΣ
- Στην Παλιά Πόλη, προνομιούχα περιοχή, κατοικία 95 τ.μ σε οικόπεδο 436 τ.μ με δυνατότητα πρόσθετης οικοδομής NEO **€ 240.000**
- Στην Παλιά Πόλη νεόκτιστη πέτρινη μονοκατοικία διώροφη 60 τ.μ + 60 τ.μ με αυλή (χρήση αποπεράτωσης) NEO **€ 200.000**
- Διώροφη μονοκατοικία 65τ.μ. με 1 υπνοδωμάτιο σε παραδοσιακό στιλ με πέτρινο τζάκι στην περιοχή Παραδείσι. **€ 83.000**
- Διώροφη μονοκατοικία 80τ.μ. με 2 υπνοδωμάτια και εντοιχισμένη κουζίνα στην περιοχή Παραδείσι. **€ 137.000**
- Μεζονέτα 132τ.μ. με 3 υπνοδωμάτια, κτισμένη σε 200τ.μ. οικόπεδο στην περιοχή ΚΑΝΑΜΑΤ **€ 270.000**
- Μεζονέτα σε μπετά 240τ.μ., κτισμένη σε οικόπεδο 2000τ.μ. πάνω σε λόφο στην περιοχή Αγ. Βαρβάρα **€ 230.000**

ΔΙΑΜΕΡΙΣΜΑΤΑ
- Διαμέρισμα 90τ.μ. με 2 υπνοδωμάτια στην περιοχή Καρακόνερο **€ 125.000**
- Διαμέρισμα 93τ.μ., lux κατασκευής με 2 υπνοδωμάτια ,αυτόνομη θέρμανση,θέση στάθμευση. Περιοχή Ιξιάς. **€ 170.000**
- Διαμέρισμα 120τ.μ. με 3 υπνοδωμάτια, μπάνιο και W.C., αυτόνομη θέρμανση, a/c κλειστό γκαράζ. Περιοχή Ανάληψη. **€ 240.000**

ΟΙΚΟΠΕΔΑ ΕΝΤΟΣ ΚΑΙ ΕΚΤΟΣ ΡΟΔΟΥ
- Οικόπεδο 330τ.μ. με Σ.Δ.0,8 στην Ρόδο. Κατάλληλο για κατοικία. **€ 260.000**
- Οικόπεδο 1.200τ.μ., εντός ζώνη, με άδεια οικοδομής , περιοχή Κοσκινού. **€ 125.000**
- Οικόπεδο 8,080 τ.μ. Με θέα θάλασσα, περιοχή Φαληράκι. **€ 220.000**
- Οικόπεδο 35.000τ.μ. με πρόσοψη στον επαρχιακό δρόμο 300 μέτρα. Δωρεάν 800τ.μ.κτησμένη αποθήκη με φως,νερό,τηλέφωνο,περιοχή Δαματριά. **€ 700.000**

ΕΝΟΙΚΙΑΖΟΝΤΑΙ ΚΑΤΑΣΤΗΜΑΤΑ
Σε στρατηγικά σημεία της πόλης της Ρόδου από **450 €** έως **900 €**
ΕΠΑΓΓΕΛΜΑΤΙΚΕΣ ΕΥΚΑΙΡΙΕΣ!

AE858



ΚΤΗΜΑΤΟΜΕΣΙΤΙΚΟ ΓΡΑΦΕΙΟ

ΔΩΔΕΚΑΝΗΣΙΑΚΗ ΚΤΗΜΑΤΙΚΗ

ΠΑΠΟΥΤΣΗΣ ΚΩΝ/ΝΟΣ

ΠΩΛΗΣΕΙΣ

1. **Γκαρσονιέρα** 50 τ.μ. ισόγεια με αυλή 45 τ.μ. στην Ανάληψη. Τιμή: 85.000€
2. **Διαμέρισμα** 73 τ.μ. ημιυπόγειο στην Ανάληψη (ημιτελές). Τιμή 50.000€
3. **Διαμέρισμα** 78 τ.μ. 1ου ορόφου στην Ιαλυσό. Τιμή 90.000€
4. **Διαμέρισμα** 80 τ.μ. 1ου ορόφου στο Ροδίνι. Τιμή 125.000 €
5. **Διαμέρισμα** 83 τ.μ. 1ου ορόφου στ' Αφάντου. Τιμή 130.000€
6. **Διαμέρισμα** 98 τ.μ. 2ου ορόφου στην Αγ. Αναστασία. Τιμή 110.000€
7. **Διαμέρισμα** 98 τ.μ. 1ου ορόφου με γκαράζ και αποθήκη στο Ροδίνι. Τιμή 195.000€
8. **Διαμέρισμα** 110 τ.μ. ρετιρέ με 70 τ.μ. βεράντα, γκαράζ και απεριόριστη θέα στα Κοσκινού (λουξ). Τιμή: 240.000€
9. **Μεζονέτα** 120 τ.μ. διώροφη σε οικόπεδο 200 τ.μ. στην Κρεμαστή. Τιμή 190.000 €
10. **Μεζονέτα** 120 τ.μ. διώροφη σε οικόπεδο 1.800 τ.μ. στην Ψίνθο. Τιμή 70.000€ (μπετά)
11. **Μεζονέτα** 125 τ.μ. διώροφη με αυλή στην Ιαλυσό. Τιμή 200.000 €
12. **Αποθήκη** 129 τ.μ. υπόγεια (6 μ. ύψος) στην Καλλιθέα. Τιμή 80.000 €
13. **Μεζονέτα** 133 τ.μ. διώροφη σε οικόπεδο 300 τ.μ. στην Παστίδα. Τιμή: 115.000€ (μπετά)
14. **Μεζονέτα** 140 τ.μ. διώροφη σε οικόπεδο 1.075 τ.μ. στο Τσαΐρι. Τιμή 145.000€ (μπετά)
15. **Μεζονέτα** 143 τ.μ. διώροφη σε οικόπεδο 500 τ.μ. στα Κοσκινού. Τιμή: 140.000€ (μπετά)
16. **Μεζονέτα** 160 τ.μ. διόροφη σε οικόπεδο 300 τ.μ. στην Παστίδα. Τιμή 200.000€
17. **Μεζονέτα** 210 τ.μ. σε οικόπεδο 1.000 τ.μ. στα Κοσκινού. Τιμή 245.000€ (μαρμαροσοβάς)
18. **Οικόπεδο** 513 τ.μ. σε ΣΔ 1 στην Παστίδα. Τιμή: 70.000€
19. **Οικόπεδο** 902 τ.μ. με ΣΔ 1 στην Παστίδα. Τιμή: 142.000€
20. **Οικόπεδο** 810 τ.μ. εντός οικισμού στην Αρχάγγελο. Τιμή 60.000€
21. **Οικόπεδο** 4.000 τ.μ. στην Ιξιά Τιμή: 200.000€

ΧΠ2673

ΠΩΛΗΣΕΙΣ ΑΚΙΝΗΤΩΝ-ΟΙΚΟΠΕΔΩΝ- ΜΙΣΘΩΣΕΙΣ

ΩΡΕΣ ΓΡΑΦΕΙΟΥ 09.00-13.30 π.μ. και 18.00-21.00 μ.μ.

ΕΘΝΙΚΗΣ ΑΝΤΙΣΤΑΣΗΣ 45- 1ος ΟΡΟΦΟΣ • ΤΗΛ. - ΦΑΞ 2241025480 κιν. 6932469420 • e-mail: papoutsisk@in.gr



ΚΤΗΜΑΤΟΜΕΣΙΤΙΚΟ ΓΡΑΦΕΙΟ

ΑΙΓΑΙΟΚΤΗΜΑΤΙΚΗ

ΕΠΙΛΕΓΜΕΝΕΣ ΠΡΟΤΑΣΕΙΣ ΑΚΙΝΗΤΩΝ

-38τμ καινούργια γκαρσονιέρα στο Καρακόνερο 85.000€
-48τμ διαμ/σμα (υπ.με αυλή) Υψηλάντου 50.000€
-50τμ καινούργιο διαμ/σμα στο Νιοχώρι 100.000€
-56τμ παλιά μον/κία ,σε 182τμ οικ/δο,εξτρα κάλυψη 89τμ,Στρ.Ζήση 80.000€
-60τμ καινούργιο διαμ/σμα (δ΄όρ) Ιαλυσό 110.000€
-74τμ μετ/νο (υπόγειο) διαμ/σμα Πατρ.Αθηναγόρα 80.000€
-75τμ καινούργιο διαμ/σμα στο Καρακόνερο 150.000€
-78τμ καινούργιο (ισόγειο) Καρακόνερο 175.000€
-80τμ μετ/νο (δ΄όρ) στην Ανάληψη 125.000€
-80τμ μετ/νο (μισθωμένο) στην Αισχύνη (δ΄όρ) 105.000€
-80τμ διώροφη μεζ/τα στην Βενετοκλέων 100.000€
-81τμ καιν/ργιο διαμ/σμα (1 έτους)στους Δασκάλους 155.000€
-82 τμ (υπόγειο) διαμ/σμα Ακαδημία 100.000€
-85τμ καινούργιο διαμ/σμα Καρακόνερο 187.000€
-86τμ μετ/νο διαμ/μα (α΄ορ) στη Στρ Ζήση 100.000€
-86τμ καινούργιο διαμ/σμα στην Ιαλυσό 155.000€
-87τμ μεταχειρισμένο (2υν) Θεμ.Σοφούλη 95.000€
-89τμ καινούργιο (ά ορ) Μιχ.Πετρίδη 180.000€
-92τμ καινούργιο διαμ/σμα στους Τρεις (2υπν) 165.000€
-100τμ καινούργιο (ορ/σμα) Καρακόνερο 210.000€
-102τμ καινούργιο με γκαράζ Μίρα-Μάρε 205.000€
-118τμ καινούργιο διαμ/σμα Μιχ.Πετρίδη 215.000€
-125τμ μεταχειρισμένο διαμ/σμα Ανάληψη 185.000€
-125τμ καινούργιο οροφ/σμα Καρακόνερο 240.000€
-130τμ μονοκατοικία σε μπετά στην Παστίδα 110.000€
-140τμ (3 γκαρ/ρες) καιν/ργιες Κοσκινού απ/στη θέα 130.000€
-140τμ καινούργια μεζονέτα στην Παστίδα 200.000€
-142τμ μεταχ/νη μονοκατοικία με εξτρα ΣΔ Νιοχώρι 180.000€
-200τμ καινούργια μονοκατοικία Ασγούρου 1στρ.330.000€
-212τμ μεζ/τα σε μπετά σε οικ/κό συν/σμό στην Καίρ 155.000€
-260τμ ανεξάρτητη μον/κία σε μπετά στην Καλιθέα -Κοσκινού σε 4στρ (με χρήση τα 2στρ),απεριόριστη θέα 270.000€
-315τμ μονοκατοικία λούξ, 1στρ,Κοσκινού 500.000€
-23 τμ κατάστημα στο Μανδράκι μισθωμένο 150.000€
-209τμ οικόπεδο στην Ανάληψη (ΣΔ.1) 150.000€
-390τμ οικόπεδο στην νέα επέκταση οικισμού Σορωνής 38.000€
-2στρ(προσοπτική δόμησης 1.600τμ) εντός οικισμού παραθαλάσσιο Μαή Φάνες 180.000€
-340τμ οικ/κός συν/σμός Πολυτέκτων στο Καρακόνερο 150.000€
-4.600τμ επί της λεωφόρου Ρόδου-Καλιθέας ,με θέα, 350.000€

ΕΚΤΟΣ ΑΥΤΩΝ ΤΩΝ ΑΚΙΝΗΤΩΝ ΔΙΑΘΕΤΟΥΜΕ ΜΕΓΑΛΗ ΠΟΙΚΙΛΙΑ ΣΕ ΔΙΑΜ/ΤΑ (ΜΕΤ/ΝΑ-ΚΑΙΝΟΥΡΓΙΑ) ΣΤΙΣ ΚΑΛΥΤΕΡΕΣ ΤΙΜΕΣ ΤΗΣ ΑΓΟΡΑΣ-ΟΙΚ/ΔΑ ΚΑΤΑΣΤΗΜΑΤΑ-ΓΡΑΦΕΙΑ ΚΑΙ ΕΝΟΙΚΙΑΣΕΙΣ ΑΚΙΝΗΤΩΝ

ΡΕΝΑ ΒΑΖΟΥΚΟΥ ΚΑΙ ΣΥΝΕΡΓΑΤΕΣ

(ΜΕΣΙΤΗΣ ΑΣΤΙΚΩΝ ΣΥΜΒΑΣΕΩΝ)

ΔΙΕΥΘ. ΓΡΑΦΕΙΟΥ ΔΗΜ. ΘΕΟΔΩΡΑΚΗ 3

10-1 το πρωί καθημερινά και 6.30-9 απ/μα

Τηλ. (22410) 22943-28838 FAX: 28838, κιν. 6945466773

email.vazoukou@acn.gr

ΧΠ851

ΠΩΛΟΥΝΤΑΙ

Σε **αποκλειστική διάθεση** στην Παστίδα, 2 οικόπεδα εντός οικισμού από 250 τμ το καθένα, με άδεια οικοδομής, **60,000€** (έκαστο) (ref:2927 & 2928)

πληροφορίες στο τηλ 2241026281

ΣΑΒΒΑΙΔΗΣ & Συνεργατες

ΜΧΠ659 Μεσιτες & Συμβουλοι Ακινητων

Profit & Solution

ΚΤΗΜΑΤΙΚΕΣ ΥΠΗΡΕΣΙΕΣ

Αντ. Δαμασκηνού 119 85100 Ρόδος

22410 28100

AE963

ΔΙΑΜΕΡΙΣΜΑΤΑ	
Ανάληψη 80τμ 2υ/δ Σαλόνι, κουζίνα, WC	110.000 €
Ανάληψη 87τμ 2υ/δ καινούργιο	198.000 €
Ανάληψη 50τμ 1υ/δ καινούργιο	110.000 €
Ανάληψη 96τμ 3υ/δ δεκαετίας σε αρίστη κατάσταση	180.000 €
Ιξία 76τμ 2υ/δ ,Σαλόνι κουζίνα , WC	97.000 €
Ρόδος 79τμ 2υ/δ ανακαινισμένο	90.000 €
Πλησίον σε γήπεδο Διαγόρα 70τμ μετ/νο	75.000 €
Ιαλυσός 100τμ 2υ/δ 2wc ,θέρμανση, θέση στάθμευση καινούργιο	180.000 €
Ιαλυσός 96τμ 2 υ/δ 2wc θέρμανση θέση στάθμευσης καινούργιο	170.000 €
Ιαλυσός 105τμ 2υ/δ 2wc ,αποθήκη, θέρμανση, τζάκι, θέση στάθμευση	190.000 €
Ιαλυσός ισόγειο 95τμ 2 υ/δ 2wc θέρμανση αυλή, καινούργιο	170.000 €
Κοσκινού 100τμ 3υ/δ 2wc, garage αποθήκη 5τμ, θέρμανση	220.000 €
Κοσκινού 100τμ 3υ/δ ,2 wc, garage αποθήκη 5τμ ,θέρμανση	
Αυλή-βεράντα 60τμ με θέα θάλασσα	240.000 €
ΜΟΝΟΚΑΤΟΙΚΙΕΣ- ΜΕΖΟΝΕΤΕΣ	
Δαματριά 75τμ 2υ/δ ,2 λουτρά σε οικόπεδο 325τμ	85.000 €
Ιαλυσό 195τμ 2 ετών τζάκι,air condition,ηλεκτρ. Συσκευές	285.000 €
Κοσκινού 100τμ 3υ/δ 2 wc, garage,αποθήκη ,θέρμανση	220.000 €
Παστίδα 140τμ 3 υ/δ 2wc ,τζάκι σε οικόπεδο 400τμ	200.000 €
Μαριτσά 100τμ σε οικόπεδο 5.200τμ με 2 άδειες των 70τμ	250.000 €
ΟΙΚΟΠΕΔΑ	
Παστίδα οικόπεδο 250τμ με άδεια οικοδομής 112,5τμ	60.000 €
Θολό οικόπεδο 3.470τμ με άδεια οικοδομής	70.000 €
Φάνες οικόπεδο 2000τμ	60.000 €
Φάνες οικόπεδο 3015τμ	60.000 €
Καλαμώνα οικόπεδο 6100τμ	100.000 €
Καλαμώνα οικόπεδο 4.000τμ	37.000 €
Συνεταιρισμός πολυτέκνων 340τμ	145.000 €
Αφάντου 1100τμ πάνω στην λεωφ. ΡΟΔΟΥ-ΛΙΝΔΟΥ	185.000 €
Γενναδι 1400τμ άρτιο και οικοδομήσιμο με θέα θάλασσα	110.000 €
ΚΑΤΑΣΤΗΜΑΤΑ- ΓΡΑΦΕΙΑ	
Ανάληψη αποθήκη 75τμ	105.000 €
Μανδράκι γραφείο 63τμ με αυτόνομο κλιματισμό	135.000 €
Περιοχή μηχανουργία 80τμ +80τμ υπόγειο	120.000 €
Περιοχή μηχανουργία 160τμ +160τμ υπόγειο	240.000 €
Νιοχώρι 100τμ +35τμ πατάρι + 25τμ αυλή	230.000 €



ΟΙΚΟΠΕΔΟ στην Ιαλυσό

1.000 τ.μ. με άδεια Οικοδομής (για 155 τ.μ. διώροφη κατοικία) με πρόσωπο στην Επαρχ. οδό Κανδυλί-Τρείς με περιτοιχισμένο οικόπεδο. **Αξίας 110.000€**



ΔΙΑΜΕΡΙΣΜΑ στην Κ.Παλαιολόγου

103 τ.μ. με 2 υπνοδωμάτια, πλήρως ανακαινισμένο, με κεντρική θέρμανση, μεγάλα μπαλκόνια, (περιμετρικά) σε άριστη θέση. **Αξίας 155.000€**



ΜΟΝΟΚΑΤΟΙΚΙΑ στα Κοσκινού

220 τ.μ. διώροφη σε μπετά, σε 1.000 τ.μ. οικόπεδο με θέα στην θάλασσα, περιτοιχισμένο οικόπεδο, ατομική αποχέτευση. **Αξίας 210.000€**



ΔΙΑΜΕΡΙΣΜΑ στην Ιαλυσό

80 τ.μ. με 2 υπνοδωμάτια, με Ιταλική εντοιχισμένη κουζίνα, σε νεόδμητη οικοδομή, κεντρική αυτόνομη θέρμανση, ηλιακό θερμοσίφωνα, τέντες. **Αξίας 140.000€**



ΔΙΑΜΕΡΙΣΜΑ στην Ιαλυσό

56.5 τ.μ. ισόγειο, ενός υπνοδωματίου, σαλόνι, κουζίνα, μπάνιο, ανακαινισμένο. Διαθέτει ιδιόχρηστο κήπο. **Αξίας 80.000€**



ΜΟΝΟΚΑΤΟΙΚΙΑ στην Παστίδα

130 τ.μ. σε οικοπέδο 350 τ.μ. με 3 υπνοδωμάτια, 3 μπάνια, πολυτελούς κατασκευής, εντοιχισμένη κουζίνα με επένδυση γρανίτη, υδρομασάζ, διαμορφωμένο κήπο, με εξαιρετική θέα στον Φιλέρημο. **Αξίας 295.000€**



ΟΙΚΟΠΕΔΟ στην Ιαλυσό

3.640 τ.μ. με άδεια οικοδομής (για 135 τ.μ. διώροφη κατοικία). **Αξίας 120.000€**

ευσταθίου ΕΥΡΩΚΤΗΜΑΤΙΚΗ

ΚΤΗΜΑΤΟΜΕΣΙΤΙΚΟ ΓΡΑΦΕΙΟ

Εθν. Αντιστάσεως 83, Τηλ: 22410 73819, 74917, Fax: 22410 38641

Κιν: 6944 374546, 6945 292030, Url: www.euroktimatiki.gr, E-mail: info@euroktimatiki.gr

2M DESIGN T:65425

ενοικιασεις

συνέχεια από την προηγούμενη

ΕΝΟΙΚΙΑΖΕΤΑΙ διαμέρισμα 107 τ.μ. επιπλωμένο στο Νιοχώρι οδός Απολλωνίου 79, τριών δωματίων, σαλοτραπεζαρία, κουζίνα, βεράντα και ηλιακός θερμοσίφωνας, κατάλληλο και για φοιτητές. Πληρ.τηλ. 2241026693 ΜΖΤ140903

ΕΝΟΙΚΙΑΖΕΤΑΙ διαμέρισμα επιπλωμένο 55 τ.μ. με ένα υπνοδωμάτιο, κουζίνα, κ.λπ. στην οδό Κανδαλού Ιξιά Ιαλυσός. Πληρ. τηλ. 2241081154, 6937244798 ΜΖΤ140902

ΕΝΟΙΚΙΑΖΕΤΑΙ διαμέρισμα τριάρι 86 τ.μ. επί της οδού Ηρ. Αναστασίας 30 στους Δασκάλους έναντι Ξενάκη, προσφάτως ανακαινισμένο. Πληρ. τηλ. 6938715211 ΜΑΠ541

ΕΝΟΙΚΙΑΖΕΤΑΙ ΙΣΟΓΕΙΟ ΝΕΟΚΤΙΣΤΟ ΔΙΑΜΕΡΙΣΜΑ 85 Τ.Μ. ΣΤΗΝ ΟΔΟ ΒΙΕΝΝΗΣ 17 ΡΟΔΙΝΙ. ΠΛΗΡ. ΤΗΛ. 6946552222-6948003310. ΜΖΤ130903

ΕΝΟΙΚΙΑΖΟΝΤΑΙ 1. **Διώροφη οικοδομή** 100 τ.μ. σαν εναίος χώρος, με ταράτσα και θέα στο αεροδρόμιο στο **Παραδείσι**, 2. **Κατάστημα ή γραφείο** 50 τ.μ. με τουαλέτα στο **Παραδείσι**, 3. **Διαμέρισμα** 50 τ.μ. στον α' όροφο στο **Παραδείσι**, 4. **Διώροφο κατάστημα** με βεράντα στην Γεωργίου Λέοντος κοντά στο "Dubai" πρώην "Πρυτανείο" στο **Νιοχώρι**. Πληρ. τηλ. 2241025450, 2241031450, 6979357878 ΜΖΤ130926

ΕΝΟΙΚΙΑΖΕΤΑΙ διαμέρισμα 1ου ορόφου, με δύο υπνοδωμάτια, σαλόνι, κουζίνα κ.λπ. στην οδό Λίνδου 15. Πληρ. τηλ. 2241030915 (από τις 5 μ.μ. έως τις 10 μ.μ.) ΜΧΡ14074

ΚΩΣ ΕΝΟΙΚΙΑΖΕΤΑΙ κατάστημα 30 τ.μ. στο κέντρο της πόλης οδός Λόρδου Βύρωνος 15 (έναντι ΟΤΕ). Πληρ. τηλ. 2242023215, 2241076311 ΜΖΤ130906

ΜΕΓΑΛΗ ΕΥΚΑΙΡΙΑ ΣΤΗΝ ΚΡΕΜΑΣΤΗ!!!

ΠΩΛΟΥΝΤΑΙ ΣΕ ΤΙΜΕΣ ΣΟΚ

ΑΥΤΟΝΟΜΕΣ ΜΕΖΟΝΕΤΕΣ 120 Τ.Μ. ΣΟΥΠΕΡ ΛΟΥΞ ΚΑΤΑΣΚΕΥΗΣ ΜΕ ΕΝΔΟΔΑΠΕΔΙΑ ΘΕΡΜΑΝΣΗ, ΙΔΙΩΤΙΚΟ ΠΑΡΚΙΝΓΚ Κ.Α.

ΣΤΟ ΓΕΝΝΑΔΙ ΕΞΩΤΙΚΕΣ ΚΑΤΟΙΚΙΕΣ 80 Τ.Μ. ΣΟΥΠΕΡ ΛΟΥΞ ΚΑΤΑΣΚΕΥΗΣ ΣΤΙΣ ΧΑΜΗΛΟΤΕΡΕΣ ΤΙΜΕΣ ΤΗΣ ΑΓΟΡΑΣ.

ΠΛΗΡΟΦΟΡΙΕΣ ΝΕΟΚΑΤΑΣΚΕΥΑΣΤΙΚΗ ΡΟΔΟΥ ΤΗΛ. 2241063358 ΚΙΝ. 6937163244 κ. Γιάννης, 6948744155 κ. Νίκος

ΠΡΟΣΟΧΗ!!!

ΟΙ ΠΡΟΣΦΟΡΕΣ ΙΣΧΥΟΥΝ ΕΩΣ 31 ΔΕΚΕΜΒΡΙΟΥ 2006 ΠΕΡΙΟΡΙΣΜΕΝΟΣ ΑΡΙΘΜΟΣ ΑΚΙΝΗΤΩΝ ΜΑΤ4103

ευσταθίου ΕΥΡΩΚΤΗΜΑΤΙΚΗ
ΚΤΗΜΑΤΟΜΕΣΙΤΙΚΟ ΓΡΑΦΕΙΟ
Εθν. Αντιστάσεως 83 • Τηλ.: 22410 73819, 74917
Κιν.: 6944 374546, 6945 292030
Fax: 22410 38641 • e-mail: info@euroktimatiki.gr

ΠΩΛΗΣΕΙΣ ΑΚΙΝΗΤΩΝ

Οικόπεδα

1) 3.640 τ.μ. οικόπεδο στην Ιαλυσό με άδεια οικοδομής για διώροφη μονοκατοικία 135 τ.μ. αξίας 120.0000 ευρώ, 2) 500 τ.μ. στους Αγίους Αποστόλους (νέο σχέδιο πόλεως) με σ.δ. 0,8 Αξίας 150.000 ευρώ. 3) 614 τ.μ. στους Αγίους Αποστόλους (νέο σχέδιο πόλεως). Αξίας 220.000 ευρώ. 4) 1.400 τ.μ. στην ιαλυσό με άδεια οικοδομής με δυνατότητα οικοδόμησης 150 τ.μ. κατοικίας. Αξίας 138.000 ευρώ. 15 τ.μ. κατοικίας αξίας 140.000 ευρώ 5) 987 τ.μ. στην ιαλυσό θέση Κανδηλί με άδεια οικοδομής 6) 304 τ.μ. στην Ιξιά (με δυνατότητα οικοδόμησης 240 τ.μ. κατοικίας) Αξίας 160.000 € 7) 1.000 τ.μ. στο Ροδίνι (με δυνατότητα οικοδόμησης 400 τ.μ. κατοικίας) Αξίας 350.000 € 8) 1000 τ.μ. στην Ιαλυσό (με δυνατότητα οικοδόμησης 120 τ.μ. κατοικίας) Αξίας 110.000 € 9) 2000 τ.μ. στην Ιαλυσό (με δυνατότητα οικοδόμησης 200 τ.μ. κατοικίας) Αξίας 220.000 € 10) 2000 τ.μ. στα Κοσκινού (με δυνατότητα οικοδόμησης 120 τ.μ. κατοικίας) Αξίας 88.000 € 11) 3.640 τ.μ. στην Ιαλυσό (με δυνατότητα οικοδόμησης 135 τ.μ. κατοικίας) Αξίας 120.000 € 12) 4000 τ.μ. στα Κοσκινού με πανοραμική θέα (με δυνατότητα οικοδόμησης 200 τ.μ. κατοικίας) Αξίας 215.000 € 13) 4000 τ.μ. στα Κοσκινού με εξαιρετική θέα (με δυνατότητα οικοδόμησης 200 τ.μ. κατοικίας) Αξίας 300.000 € 14) 4.010 κοντά στην Εθν. Οδό Λίνδου – Αεροδρομίου για επαγγελματική χρήση (με δυνατότητα οικοδόμησης 3.600 τ.μ. Βιοτεχνικού Χώρου) Αξίας 180.000 € 15) 5.300 τ.μ. στα Ασγούρου (με δυνατότητα οικοδόμησης 200 τ.μ. κατοικίας) Αξίας 190.000 €

Διαμερίσματα

1) 50 τ.μ. περιοχή Αγ. Ιωάννης ισόγειο πλήρως ανακαινισμένο με 1 υπνοδωμάτιο. Αξίας 90.000 € 2) 50 τ.μ. στην Χρήστου Φέσσα με 1 υπν/πιο. Αξίας 76.000€ 3) 56,5 τ.μ. στην Ιαλυσό οδός Δωριέως ισόγειο με ένα υπνοδωμάτιο, σαλόνι, κουζίνα, μπάνιο, αυλή και κήπο. Αξίας 80.000 € 4) 50 τ.μ. στην Μ. Κλαδάκη με 1 υπν/πιο Αξίας 90.000 € 5) 50 τ.μ. στην Μυτιλήνης με 1 υπν/πιο Αξίας 82.000 € 6) 70 τ.μ. στην Ιξιά (Σωτήρος) με 2 υπν/πια Αξίας 94.000€ 7) 74 τ.μ. 2ου ορόφου περιοχή Ανάληψη σε νεόδμητη οικοδομή με 2 υπνοδωμάτια, σαλόνι, κουζίνα, μπάνιο, διαθέτει κεντρική θέρμανση, ηλιακό θερμόσιφωνα, ιδιόχρηστο πάρκιν. Αξίας 170.000 € 8) 82 τ.μ. στην Ιαλυσό με δύο υπνοδωμάτια σε νεόδμητη πολυτελή οικοδομή με κεντρική θέρμανση ηλιακό θερμοσίφωνα. Αξίας 140.000 € 9) 80 τ.μ. στην Αγ. Σοφίας με 2 υπν/πια Αξίας 176.000€ 10) 81 τ.μ. στην Ανάληψη επί της οδού Αισχίνη σε νεόδμητη οικοδομή με πάρκιν. Αξίας 180.000 € 11) 80 τ.μ. στην Λαγκάνη (περιοχή Δασκάλους) με 2 υπν/πια Αξίας 85.000€ 12) 95 τ.μ. στην Ηλιούπολη με 2 υπνοδωμάτια αξίας 95.000 € 12)95 τ.μ. στην 28ης Οκτωβρίου με 2 υπν/πια Αξίας 280.000€ 13) 95 τ.μ. στην Ιξιά (Σωτήρος) με 2 υπν/πια Αξίας 90.000€ 14) 100 τ.μ. 1ου ορόφου περιοχή Θ. Σοφούλη, διαθέτει 3 υπν/πια, σαλόνι, κουζίνα, μπάνιο, πλήρως εξοπλισμένο,με ηλιακό θερμοσίφωνα. Αξίας 160.000€ 15)110 τ.μ. με 3 υπν/πια στους Αγ. Αποστόλους β' ορόφου αξίας 117.000 ευρώ 16) 107 τ.μ. στην Ρόδου-Λίνδου (κοντά στην ΔΕΥΑΡ) με 3 υπν/πια Αξίας 130.000€ 17) 110 τ.μ. στην Ανθ. Ζερβού με 3 υπν/πια Αξίας 225.000 € 18) 110 τ.μ. στην Ιαλυσό με 3 υπν/πια Αξίας 120.000 € 19) 110 τ.μ. στην Νηρηίδων (Καρακόνερο) με 3 υπν/πια Αξίας 220.000€ 20) 116 τ.μ. στην Μ. Πετρίδη με 3 υπν/πια Αξίας 232.000 € 21) 120 τ.μ. στην Ιαλυσό με 3 υπν/πια Αξίας 125.000 € 22)120 τ.μ. στην Νηρηίδων (Καρακόνερο) με 3 υπν/πια Αξίας 240.000€ 23) 126 τ.μ. στην Γρηγορίου Ε΄ με 3 υπνοδωμάτια Αξίας 315.000 €

ΜΟΝΟΚΑΤΟΙΚΙΕΣ - ΜΕΖΟΝΕΤΕΣ

1) Μονοκατοικία 45 τ.μ. στην Κρεμαστή πλήρως ανακαινισμένη με εξαιρετική θέα στη θάλασσα. Αξίας 70.000 € 2) Μεζονέτα 107 τ.μ. περιοχή Δασκάλοι με 54 τ.μ. αυλή σε άριστη τοποθεσία. Αξίας 300.000€ 3)111 τ.μ. στα Κοσκινού εντός οικοπέδου 160 τ.μ. αξίας 230.000€ 2140 τ.μ. στην Ιαλυσό Αξίας 280.000 € 4) 133 τ.μ. στο Μόντε Σμιθ πολυτελούς κατασκευής, με αρχιτεκτονικό σχεδιασμό, με τρία υπνοδωμάτια, σαλόνι-κουζίνα, νεόκτιστη-ετοιμοπαράδοτη, με διαμορφωμένο κήπο 120 τ.μ., με πλήρης θέρμανση και τζάκι Αξίας 420.000€ 5)140 τ.μ. στην Παστίδα Αξίας 220.000 € 6) 140 τ.μ. στην Ιαλυσό Αξίας 280.000 € 7) 150 τ.μ. στην Ιαλυσό Αξίας 300.000 € 8)155 τ.μ. στην Ιξιά Αξίας 279.000 € 9) 155 τ.μ. στην Ιξιά Αξίας 281.000 € 10) 160 τ.μ. στην Ιαλυσό Αξίας 350.000 € 11) 160 τ.μ. στα Κοσκινού Αξίας 380.000 € 12) 160 τ.μ. στις Φάνες Αξίας 190.000 € 13) 200 τ.μ. στους Πρόποδες Φιλερήμου στην Ιαλυσό Αξίας 380.000 € 14) 280 τ.μ. στην λεωφ. Κρεμαστής – Π. Αεροδρομίου Αξίας 320.000 €

ΚΑΤΑΣΤΗΜΑΤΑ

1) 30 τ.μ. στο Κέντρο της Πόλης (με άμεση παράδοση χρήσης) Αξίας 450.000€ 2) 55 τ.μ. στην Ανάληψη (κεντρικά) Αξίας 120.000€ 3) 57 τ.μ. στο Κέντρο της Πόλης (ελεύθερο Χρήσεως) Αξίας 370.000€ 4) 61 τ.μ. στο Κέντρο της Πόλης (με άμεση παράδοση χρήσης) Αξίας 590.000€ 5) 62 τ.μ. στην Ανάληψη (κεντρικά) Αξίας 370.000 € 6) 77 τ.μ. στο Κέντρο της Πόλης (ελεύθερο Χρήσεως) Αξίας 500.000€ 7) 100 τ.μ. στην Ανάληψη (κεντρικά) Αξίας 580.000 € 8) 160 τ.μ. στην Μιχαήλ Πετρίδη αξίας 290.000 9) 43 τ.μ. στην Ιαλυσό επί της Ιερού Λόχου (με άμεση παράδοσης χρήσης). Αξίας 120.000 ευρώ. 10) Κατάστημα επί της οδού Σωκράτους Παλιά Πόλη 74 τ.μ. , 11) Κατάστημα επί της πλατείας Ιπποκράτους στην Παλιά Πόλη 135 τ.μ., 12) Κατάστημα επί της οδού Πολυδώρου στην Παλιά Πόλη 53 τ.μ. συν 1ος όροφος 53 τ.μ., 13) 86 τ.μ. ισόγειο κατάστημα επί της πλατείας Εβραίων Μαρτύρων Παλιά Πόλη συν 1ος όροφος 90 τ.μ., 14) 3 καταστήματα επιφανείας 62,07 τ.μ. το κάθε ένα επί της οδού Ηλία Βενέζη Αξίας 180.000 € έκαστο.

ΧΠ401/2029

Το ξενοδοχείο
"EVA APARTHOTEL"
που βρίσκεται στο κέντρο
επί της οδού Ηρώων Πολυτεχνείου 22

Ενοικιάζει με το μήνα επιπλωμένα διαμερίσματα

τα οποία αποτελούνται από:
- Δίκλινο υπνοδωμάτιο
- Σαλόνι
- Κουζίνα εξοπλισμένη (πολυκουζινάκι κ.λπ.)
- Μπάνιο με ντους και μπανιέρα & σεσουάρ μαλλιών
- Διπλά τζάμια & μεγάλες βεράντες

ΔΙΑΘΕΤΟΥΝ
- Ζεστό νερό
- Θυρίδα
- Τηλέφωνο με αυτόματη προαπάντηση
- Τηλεόραση
- Εβδομαδιαίο καθαρισμό διαμερισμάτων

Πληροφορίες στα τηλέφωνα
2241029508, 2241022852, κιν. 6946334436
ΜΑΤ4211(Γ)

ΣΑΒΒΑΙΔΗΣ & Συνεργατες
Μεσιτες & Συμβουλοι Ακινητων

ΠΩΛΗΣΕΙΣ ΔΙΑΜΕΡΙΣΜΑΤΩΝ

1- Ιξιά 44 τμ με αυλή **60,000 €** (ref: 2687), **2- ΝΕΟ!** Ρόδος 60 τμ Γ όρόφου του 1981 με αποθήκη **70,000 €** (ref: 3205), **3-** Κένεντυ 35 τμ ισόγειο **80,000 €** (ref:2555), **4- ΝΕΟ!** Ισόγεια γκαρσονιέρα στην Ιαλυσό 36 τμ με κεντρ. Θέρμανση & υπόγειο πάρκινγκ **85,000 €** (ref: 3183), **5-** Καρακόνερο ισόγειο 48 τμ **100,000 €** (ref:2697), **6-** Κέντρο Β όρόφου με πάρκινγκ 90 τμ **103,000 €** (ref:2701), **7-** Μεζονέτα λίγο πριν την Καναδά 78 τμ **108,000 €** (ref:2777), **8-** Ροδίνι 45 τμ **108,000 €** (ref: 3008), **9-** Άγιοι Απόστολοι 88,3 τμ με τζάκι & αποθήκη **110,000 €** (ref:2984), **10-** Ιαλυσός 80 τμ με αυλή **160,000 €** (ref: 2910), **9-** Απ. Παύλου 92,5 τμ Α όρόφου **160,000 €** (ref: 3129), **11- ΝΕΟ!** Ροδίνι Α όρόφου νεόδμητο 94 τμ **164,500 €** (ref:2435), **12-** Ροδίνι 79 τμ με υπόγειο πάρκινγκ **165,000 €** (ref: 2710), **13-** Ιαλυσός Α όρόφου καινούριο, 86,5 τμ με παρκέ παντού, σε οικοδομή 4 διαμερισμάτων **165,000 €** (ref: 3128),**14-** Ροδίνι ισόγειο διαμέρισμα 65 τμ με υπαίθρια θέση σταύθμευσης και αυλή μπροσπίσω, με θέα θάλασσα **165,000 €** (ref: 3138), **15- ΝΕΟ!** Ροδίνι 81 τμ Α όρόφου **166,000 €** (ref:3004),**16- ΝΕΟ!** Ιαλυσός ισόγειο 87 τμ με κεντρ. Θέρμανση & υπόγειο πάρκινγκ**175,000€**(ref:3181), **17-** Παστίδα 2 νεόδμητα διαμερίσματα 166 τμ στο σύνολο σε 300 τμ οικόπεδο **180,000 €** (ref: 3136) **18-** Ιαλυσός καινούριο ισόγειο διαμέρισμα 115 τμ με αυλή **190,000 €** (ref: 3071), **19-** Καρακόνερο Β όροφος 98,6 τμ, πολυτελής κατασκευή με πάρκινγκ στην πυλωτή, **195,000 €** (ref: 1950), **20- ΝΕΟ!** Ιαλυσός 102 τμ με κεντρ. Θέρμανση & υπόγειο πάρκινγκ **195,000 €** (ref: 3211), **21-** Κοσκινού Β όροφος, 140 τμ, με τζάκι, ηλ. Συσκευές κουζίνας **200,000 €** (ref: 2558), **22-** Καρακόνερο 125 τμ με πάρκινγκ **240,000 €** (ref: 2351), **23-** Ανακαινισμένο διαμέρισμα στο κέντρο 116 τμ, με τζάκι & 2 μπάνια **240,000 €** (ref: 3092), **24-**Ροδίνι 104 τμ νεόδμητο με θέα θάλασσα, τζάκι, γκαράζ,ανεξάρτητη είσοδο **248,000 €** (ref:3137) **25- ΠΩΛΗΘΗΚΕ!** Μοναδικής κατασκευής διαμέρισμα στο Ροδίνι με θέα στο πέλαγος 140 τμ **265,000 €** (ref: 2611), **26-** Ιαλυσός λούξ Γ ορόφου με καταπληκτική θέα, με τζάκι, με επένδυση μάρμαρο εώς και στις βεράντες, παρκέ στα υπνοδωμάτια, πλήρως επιπλομένο & εξοπλισμένο, **290,000 €** (ref: 3111), **27-** Ροδίνι 214 τμ με μάρμαρο στο δάπεδο, ενδοδαπέδια θέρμανση, τζάκι, 2 μπάνια, σάουνα, **330,000 €** (ref: 3036), **28-** Κέντρο Α ορόφου 155 τμ σε νεοκλασσικό κτίριο **350,000 €** (ref: 2672), **29-** Πωλείται συγκρότημα στην Ρόδο που αποτελείται από αποπερατωμένο ισόγειο διαμέρισμα 140τμ, Α & Β ορόφου σε μπετά από 140τμ σε οικόπεδο 2,000 τμ, **515,000 €** (ref: 3106), **30-** Συγκρότημα στα Ασγούρου από 3 διαμερίσματα, τα δύο λουξ κατασκευής από 117 τμ & 85 τμ και ισόγειο σε σοβά 125 τμ με γκαράζ και πανέμορφο κήπο σε οικόπεδο 2,187 τμ, **525,000 €** (ref: 2859)

ΜΧΠ659

...πάνω από 3,000 ακίνητα στην διάθεση σας!

Γρ. Λαμπράκη 14, Ρόδος 85100
τηλ: 2241026281, Φαξ: 2241034663

ευσταθίου ΕΥΡΩΚΤΗΜΑΤΙΚΗ
ΚΤΗΜΑΤΟΜΕΣΙΤΙΚΟ ΓΡΑΦΕΙΟ
Εθν. Αντιστάσεως 83 • Τηλ.: 22410 73819, 74917
Κιν.: 6946 103929 • Fax: 22410 38641
e-mail: info@euroktimatiki.gr

ΕΝΟΙΚΙΑΖΕΤΑΙ

Γραφείο Β' ορόφου στο κέντρο
Επί της οδού Ηρ. Πολυτεχνείου
(πρώην κατάστημα οπτικών)



Επιφανείας 90 τ.μ.
Διαθέτει : 56 τ.μ. Αποθήκη στο Υπόγειο της οικοδομής. 1 Αποκλειστική θέση στάθμευσης.
Μηνιαίο Μίσθωμα € 850 ΧΠ401/2029

ΓΙΑΝΝΗΣ ΝΙΚΟΛΙΔΑΚΗΣ

Μηχανολόγος-Μηχανικός
Γαλλίας 12-Ρόδος • τηλ. (22410)22291, 35103

ΠΩΛΟΥΝΤΑΙ

ΔΙΑΜΕΡΙΣΜΑΤΑ
- 49 τ.μ., 55 τ.μ. στην οδό Καθοπούλη
- 85 τ.μ., 78 τ.μ., 88 τ.μ., 48 τ.μ., 110 τ.μ., 120 τ.μ., 63 τ.μ. στο Καρακόνερο με υπόγειες θέσεις parking και αποθήκες

ΜΕΖΟΝΕΤΑ
- 237 τ.μ. με κήπο και υπόγειο parking στην οδό Αισχίνη
- και 156 τ.μ. με χώρο parking στο Καρακόνερο

ΧΠ2675

ΠΩΛΕΙΤΑΙ

Σε **αποκλειστική διάθεση** οικόπεδο στο σχέδιο πόλης της Ρόδου εμβαδού 1,322 τμ με ΣΔ 0.6 (ref:2931)

πληροφορίες στο τηλ 2241026281

ΣΑΒΒΑΙΔΗΣ & Συνεργατες
ΜΧΠ659 Μεσιτες & Συμβουλοι Ακινητων

ΜΗΝΙΑΙΑ ΕΝΟΙΚΙΑΣΗ ΔΩΜΑΤΙΩΝ ΣΕ ΞΕΝΟΔΟΧΕΙΟ

Το ξενοδοχείο ΕΛΕΝΑ
που βρίσκεται στο κέντρο της πόλεως Ρόδου, σε μικρή απόσταση από το λιμάνι και το Πανεπιστήμιο
επί της οδού Γρίβα 78,
ΕΝΟΙΚΙΑΖΕΙ ΔΩΜΑΤΙΑ

ιδανικά για φοιτητές, στρατιωτικούς κ.λπ.
Το ξενοδοχείο διαθέτει:
σαλόνι, café bar, αίθουσα τηλεόρασης και πισίνα
Το δωμάτιο διαθέτει:
α) ατομικό μπάνιο
β) τηλέφωνο
γ) ραδιόφωνο
δ) τηλεόραση
ε) ψυγείο
στ) θέρμανση
ζ) ζεστό νερό
η) εβδομαδιαίος καθαρισμός δωματίου και
θ) διάθεση ιματισμού (σεντόνια, κουβέρτες)

Τιμή από 200 ευρώ ανά μήνα

ΜΑΠ1474

Πληρ. τηλ. 2241024755, 2241093019, κιν. 6942456013

ενοικιασεις

συνέχεια από την προηγούμενη

ΕΝΟΙΚΙΑΖΟΝΤΑΙ διαμερίσματα δυάρια καινούργια πλήρως επιπλωμένα και εξοπλισμένα με εντοιχισμένη κουζίνα, φούρνο, αιρ κοντίσιον - θέρμανση - ψύξη, έναντι Μίρα Μάρε στην Ιξιά. Πληρ.τηλ. 6977656668, 2241075662 ΜΑΠ543

ΕΝΟΙΚΙΑΖΟΝΤΑΙ 1) **διαμέρισμα** (α' ορόφου) ημιεπιπλωμένο 55 τ.μ. 1 υπν. στην Πατρ. Αθηναγόρα, ενοίκιο 330 ευρώ, 2) **οροφοδιαμέρισμα** λουξ στ' Ασγούρου 210 τ.μ. 3 υπν. α' ορ. τζάκι ενοίκιο 800 ευρώ, 3) **διαμέρισμα** 130 τ.μ. 2 υπν, τζάκι, θέρμανση, 2 WC, β' ορόφου, στην Κοδριγκτώνος 500 ευρώ, 3) **διαμέρισμα** 150 τ.μ. 4 υπν. β' ορόφου, καινούργιο, στην Κοδριγκτώνος ενοίκιο 800 ευρώ, 4. **γραφείο-διαμέρισμα** 150 τ.μ. α' ορόφου, 5 δωματίων στην Κοδριγκτώνος ενοίκιο 800 ευρώ, 5) 69 τ.μ. **κατάστημα** με μεγάλη αυλή επί της λεωφ. Ρόδου-Καλλιθέας 6ο χιλ/τρο, ενοίκιο 500 ευρώ, 6) Γκαρσονιέρα (2 δωματίων) επιπλωμένη στο 6ο χλμ. Ρόδου-Καλλιθέας α' ορόφου ενοίκιο 170 ευρώ, 7) **αποθήκη** 500 τ.μ. ισόγεια στο 6ο χλμ. Ρόδου-Καλλιθέας 450 ευρώ. Πληρ. ΑΙΓΑΙΟΚΤΗΜΑΤΙΚΗ - Βαζούκου Ρένα τηλ. 2241022943, 6945466773 ΧΠΚΤΗ007.1

ΕΝΟΙΚΙΑΖΟΝΤΑΙ α) επιπλωμένα **διαμερίσματα** με ηλιακό και θέρμανση στην περιοχή Μητροπόλεως για φοιτητές και εκπαιδευτικούς, β) επιπλωμένα **διαμερίσματα** τεσσάρια με κήπο και **γκαρσονιέρες** στην περιοχή Σγουρού. Πληρ. τηλ. 2241029452, 6977896444 ΜΖΤ110925

ΕΝΟΙΚΙΑΖΕΤΑΙ διαμέρισμα 110 τ.μ. επί της οδού Μόσχας 15 στο Ροδίνι, στον α' όροφο με 3 υπνοδωμάτια, σαλόνι, κουζίνα, WC με κεντρική θέρμανση και ηλιακό θερμοσίφωνα. Πληρ. τηλ. 2246041295, 2241067195, 6945151897 ΜΖΤ120934

The Real Estate Leaders

RE/MAX

Περισσότερες πληροφορίες
Re/Max Express - A & S Hatzakis Co.
Τηλ. 22410 64730 & 64755 Email:
info@remaxexpress.gr ,
website: www.remax.gr

ΕΝΟΙΚΙΑΣΕΙΣ ΑΚΙΝΗΤΩΝ:

Φαληράκι: Café-bar 100 τ.μ. με αυλή 210 τ.μ. με πισίνα	1 000 €
Ρόδος: (Άγιος Νικόλαος) Επαγ. στέγη 137 τ.μ + υπόγειο 77	2 000 €
Παλιά πόλη: προνομιακό ακίνητο σε κεντρικό σημείο 350 τ.μ	3 200 €
Ιαλυσό:(Λεωφ. Ηρακλειδών) επαγ. στέγη 450 τ.μ + αυλή 250 τ.μ	3 000 €
Λίνδο: Disco – cafeteria .	3 000 €

ΟΙΚΟΠΕΔΑ ΠΡΟΣ ΠΩΛΗΣΗ:

Βάτι : 3075 τ.μ με παλιά κτίσματα	190 000 €
Λαχανιά: 21.970 τ.μ 400μ. από τη θάλασσα	300 000 €
Λαχανιά: 2.360 τ.μ με οικοδομική άδεια 200 τ.μ.	110 000 €
Λαχανιά: 1.240 τ.μ. 700μ. από τη θάλασσα	35 000 €
Αφάντου: 4.810 τ.μ. οικοδομήσιμο, 700μ. από τη θάλασσα	150 000 €
Κρητηνία:1400 τ.μ εντός οικισμού (οικοδομείται 400 τ.μ)	35 000 €

ΕΠΑΓΓΕΛΜΑΤΙΚΑ ΑΚΙΝΗΤΑ ΠΡΟΣ ΠΩΛΗΣΗ :

Ρόδος (Εθν. Μακαρίου) 729,77 (ενιαίος χώρος)	1 000 000 €
Ρόδος(Λεωφ.Ρόδου–Λίνδου)επαγ. στέγη 902 τ.μ σε οικοπ. 2.500 τ.μ	650 000 €
Λίνδος : Επαγ. στέγη 277,70 τ.μ	2 200 000 €
Ρόδος (Στελ. Κωτιάδη) 507,57 τ.μ	1 300 000 €
Ρόδος: καταστήματα, 62 τ.μ.	200 000 €
Ρόδος: γραφεία 62 τ.μ .	160 000 €
Ρόδος : Αποθήκες 62 τ.μ .	110 000 €
Ρόδος: (Ασγούρου) επαγ. στέγη 400 τ.μ + μεγάλο υπαίθριο χώρο	350 000 €
Φαληράκι: Café-bar 100 τ.μ. με αυλή 210 τ.μ. με πισίνα	350 000 €
Λαδικό: 10 Studios - έτοιμη επιχείρηση	250 000 €

ΑΚΙΝΗΤΑ ΠΡΟΣ ΠΩΛΗΣΗ ΣΤΗ ΣΥΜΗ:

Οικόπεδο 4.367 τ.μ. με οικία 27 τ.μ. και στέρνα 22.75 τ.μ.	220 000 €
Ερειπωμένη οικία 210 τ.μ. με πανοραμική θέα	60 000 €
Διώροφο σπίτι 60,4 τ.μ με έξτρα αυλή + στέρνα στο Πέδι	120 000 €

ΔΙΑΜΕΡΙΣΜΑΤΑ ΠΡΟΣ ΠΩΛΗΣΗ:

Ροδίνι: Β' όροφος 98 τ.μ	195 000 €
Ροδίνι: 98 τ.μ , 3 Υ/Δ.	190 000 €
Ανάληψη: νεόδμητα διαμερίσματα το τ.μ	1 800 €

ΜΟΝΟΚΑΤΟΙΚΙΕΣ ΠΡΟΣ ΠΩΛΗΣΗ:

Ρόδος:(Δενδρινού) 71 τ.μ	75 000 €
Ρόδος: (28 Οκτωβρίου): 253 τ.μ	700 000 €
Ρόδος: (Νιοχώρι): 210 τ.μ	400 000 €
Π. Πόλη: 170 τ.μ + αυλή 100 τ.μ	500 000 €
Αρχάγγελος: (μπετά) 280 με οικόπεδο 500 τ.μ	100 000 €
Ν. Ρόδο: (ημιτελές) 130 τ.μ	125 000 €
Γεννάδι: 145 τ.μ	200 000 €
Γεννάδι: 84 τ.μ	90 000 €
Γεννάδι :Νησίωτικο σπίτι 50τ.μ με έξτρα πατάρι + αυλή	100 000 €
Κρητηνία: Μονοκατοικία 60 τ.μ., οικόπεδο 1.105 τ.μ.	120 000 €

ΜΕΖΟΝΕΤΕΣ ΠΡΟΣ ΠΩΛΗΣΗ:

Κοσκινού 240 τ.μ., 4 Υ/Δ, μικρή πισίνα, κήπο	360 000 €
Ρόδο (Ανάληψη): 137 τ.μ, 3 Υ/Δ, μπάνιο με τζακούζι,	250 000 €
Παστίδα: 135 τ.μ	210 000 €
Παστίδα: 140 τ.μ	200 000 €
Παστίδα: 200 τ.μ	260 000 €
Γεννάδι: 70 τ.μ με οικόπεδο 400 τ.μ , 300μ. από τη θάλασσα	130 000 €
Γεννάδι: 89 τ.μ σε οικόπεδο 140 τ.μ, 2 Υ/Δ	170 000 €

Ζητούνται οικόπεδα για άμεση πώληση
Ζητούνται μεταχειρισμένα διαμερίσματα, μεζονέτες
Ζητούνται σπίτια στη Σύμη προς άμεση πώληση

ΧΠΚΤΗ005

SAVVAIDIS & Associates
Estate Agents & Consultants

ΠΩΛΟΥΝΤΑΙ ΠΟΛΥΤΕΛΗ ΔΙΑΜΕΡΙΣΜΤΑ ΣΕ ΝΕΟΔΜΗΤΗ ΟΙΚΟΔΟΜΗ ΣΤΗΝ ΙΑΛΥΣΟ



Διαμερίσματα των 36 τμ, 87 τμ & 102 τμ με κεντρική θέρμανση (με τα σώματα)
και υπόγεια θέση parking 85,000 €, 175,000 € & 195,000 € αντίστοιχα...(ref:3183, 3181, 3212)

*** Πάνω από 3,000 ακίνητα στην διάθεση σας**

Γρ. Λαμπράκη 14 & Αμερικής, Ρόδος
Τηλ 22410-26281 fax 22410-34663

ΣΑΒΒΑΙΔΗΣ & Συνεργατες
Μεσιτες & Συμβουλοι Ακινητων

XΠΚΤΗ659

ενοικιασεις

συνέχεια από την προηγούμενη

ΕΝΟΙΚΙΑΖΕΤΑΙ γκαρσονιέρα γ' ορόφου πλήρως επιπλωμένη με air condition και ηλιακό στην περιοχή του Αγ. Νικολάου. Πληρ. τηλ. 2241028434, 6945444222
MZT130904

ΕΝΟΙΚΙΑΖΕΤΑΙ διαμέρισμα στον 2ο όροφο οικοδομής στη γωνία των οδών Κοδρινγκτώνος και Αθηναγόρα. Εχει δύο υπνοδωμάτια με μεγάλες ντουλάπες και παρκέ στο πάτωμα, σαλόνι, κουζίνα, τραπεζαρία, με μαρμάρνο δάπεδο, θέρμανση με ηλεκτρικά σώματα χαμηλής κατανάλωσης και μια κλειστή πίσω βεράντα που μπορεί να χρησιμοποιηθεί σαν αποθηκευτικός χώρος. Ενοίκιο 450 ευρώ. Πληρ. τηλ. 6972718730
MZT120930

ΕΝΟΙΚΙΑΖΕΤΑΙ ΙΑΛΥΣΟΣ διαμέρισμα 40 τ.μ., καινούργιο επιπλωμένο, 2 υπνοδωμ., κλιματισμός, SAT TV, κεντρ. θέρμανση, 2ος όροφος, ηλιακός, 3 λεπτά από παραλία, θέση πάρκινγκ. Πληρ. τηλ. 6946953904 ΜΑΠ540

ΕΝΟΙΚΙΑΖΕΤΑΙ βίλα lux κατασκευής, νεόκτιστη στις Καλυθιές, 3 υπνοδωμάτια, 4 μπάνια, playroom, αποθήκη. Πολύ λογική τιμή. Πληρ. τηλ. 6944733514
MZT130909

ΔΙΑΜΕΡΙΣΜΑ ΓΙΑ ΕΝΟΙΚΙΑΣΗ ΣΤΗΝ ΠΑΣΤΙΔΑ

Ενοικιάζεται **ισόγειο διαμέρισμα** 110 τ.μ. με δύο υπνοδωμάτια, κουζίνα, τραπεζαρία, σαλόνι και μπάνιο στα όρια του οικισμού Παστίδας, στην τιμή των 400 ευρώ τον μήνα (χωρίς έπιπλα).

Πληρ. τηλ. 6932 612032 από τις 9 π.μ. έως τις 3μ.μ.

(Μιχάλης Ι. Πανάγος)

ΜΧΠΚΤΗ016

ΕΝΟΙΚΙΑΖΕΤΑΙ γκαρσονιέρα καινούργια επιπλωμένη 34 τ.μ. επί της Ορφανίδου (απέναντι από το bar Colorado). Πληρ. τηλ. 6947600909
MZT120920

ΕΝΟΙΚΙΑΖΕΤΑΙ αποθήκη τοποθεσία Τσαΐρι δίπλα από το ιδιωτικό ΚΤΕΟ 210 τ.μ. και ύψος 6 μέτρα σε σιδηροκατασκευή. Πληρ. τηλ. 2241025387, 6942800248
MZT130912

ΕΝΟΙΚΙΑΖΕΤΑΙ σπίτι με περιβάλλοντα χώρο κατάλληλο για επαγγελματική στέγη εντός Παλιάς Πόλης. Πληρ.τηλ. 2241069230, 6937317130
MZT130913

ΕΝΟΙΚΙΑΖΕΤΑΙ διαμέρισμα επιπλωμένο ενός υπνοδωματίου, σαλόνι, τραπεζαρία, ενιαίος χώρος, WC, με αυλή μεγάλη. Πληρ. τηλ. 2241061556
MZT120917

ΕΝΟΙΚΙΑΖΕΤΑΙ διαμέρισμα 80 τ.μ., 2 δωμάτια, σαλόνι με κλιματισμό, τέντες κ.λπ. στον 3ο όροφο πολυκατοικίας, στην οδό Ηρώων Πολυτεχνείου 3, απέναντι από το Καζίνο. Πληρ. τηλ. 6944317722
MZT120919

LandScope
ΑΝΑΠΤΥΞΗ ΑΚΙΝΗΤΩΝ

ΛΕΥΚΩΣΙΑΣ & ΑΝΝΗΣ ΜΑΡΙΑΣ 60
ΤΗΛ / ΦΑΞ : 22410 28629
ΚΙΝ : 6976872626 , 6972257246
www.landscope.gr

AE927

ΟΙΚΟΠΕΔΑ : ΡΟΔΟΠΟΥΛΑ 488τμ, € 350.000. **ΔΡΟΜΟΣ ΝΟΣΟΚΟΜΕΙΟΥ** 4.000 τμ, 700.000. **ΡΟΔΙΝΙ** 700τμ, € 600.000. **ΚΑΝΔΥΛΙ** 16.000τμ, € 800.000. **ΚΙΟΤΑΡΙ** 60.000τμ, στο κύμα. € 2.700.000. **ΡΟΔΟΥ ΛΙΝΔΟΥ** 4.000τμ, € 480.000. **ΡΟΔΟΥ ΛΙΝΔΟΥ** 4.000τμ, 8.000τμ, 12.000τμ, 16.000τμ. **ΓΕΝΝΑΔΙ** 50.000τμ. € 900.000. **ΡΟΔΟΥ - ΑΕΡΟΔΡΟΜΙΟΥ** 8.000 τμ με κόμβο. € 800.000. **ΑΦΑΝΤΟΥ** 10.000τμ (εντός ζώνης). € 700.000. **ΚΑΛΑΘΟΣ** 7.300τμ, παραλλιακό. € 340.000. **ΤΣΑΪΡΙ** 5.000τμ € 155.000. **ΤΡΕΙΣ** 4.000τμ. € 284.000, **ΤΡΕΙΣ** 2.000τμ (άδεια οικοδομής) € 164.000. **ΤΡΕΙΣ** 1000τμ (άδεια οικοδομής) € 130.000. **ΜΑΡΙΤΣΑ** 40.000τμ. € 240.000. **ΚΟΣΚΙΝΟΥ** 9.300τμ. € 225.000. **ΚΟΣΚΙΝΟΥ** 5.700τμ (μουσικό γυμνάσιο). € 190.000. **ΚΟΣΚΙΝΟΥ** 4.600τμ € 320.000. **ΑΥΤΟΣΤΕΓΑΣΗ** οικιστική μερίδα. € 155.000. **ΑΥΤΟΣΤΕΓΑΣΗ** οικιστική μερίδα. € 160.000. **ΚΑΝΔΥΛΙ** 1.000τμ, με άδεια οικοδομής. € 115.000. **ΠΑΣΤΙΔΑ** 300τμ (άδεια οικοδομής) € 60.000. **ΓΕΝΝΑΔΙ** 17.000τμ. € 110.000. **ΑΣΓΟΥΡΟΥ** 21.000τμ, € 500.000. **ΜΗΤΡΟΠΟΛΗ** 180τμ, ΣΔ 1,2 . € 105.000. **ΠΛΥΜΜΗΡΙ** 5.750τμ . € 105.000. **ΚΙΟΤΑΡΙ** 7.800τμ. € 100.000. **ΜΑΡΙΤΣΑ** 8.000, € 80.000. **ΜΑΡΙΤΣΑ** 1.000 (εντός σχεδίου), € 100.000. **ΜΑΡΙΤΣΑ** 2. 000 (εντός ζώνης). € 80.000. **ΚΙΟΤΑΡΙ** 2.000τμ. € 85.000. **ΚΙΟΤΑΡΙ** 4.800τμ € 180.000. **ΚΙΟΤΑΡΙ** 4.000τμ, € 180.000. **ΛΑΧΑΝΙΑ** 1.350τμ, € 15.000. **ΚΙΟΤΑΡΙ** 800τμ (επαγγελματικό), € 150.000. **ΚΙΟΤΑΡΙ** 1.640τμ (άδεια οικοδομής) € 176.000.

ΜΟΝΟΚΑΤΟΙΚΙΕΣ : ΜΗΔΕΙΑ 180τμ, κήπος 500τμ € 550.000. **ΙΑΛΥΣΟΣ** μον/κία 220τμ, 1000τμ οικόπεδο € 450.000. **ΙΑΛΥΣΟΣ** μον/κία 36τμ, 86τμ αυλή € 100.000 (χρίζει ανακατασκευής). **ΙΑΛΥΣΟΣ** μον/κία 210τμ, οικόπεδος 1000τμ, € 400.000. **ΙΑΛΥΣΟΣ** μον/κία 260τμ, 300τμ οικόπεδο € 260.000. **ΣΩΤΗΡΟΣ** μεζονέτες 210τμ, αυλή 30τμ, € 265.000. **ΣΩΤΗΡΟΣ** μεζονέτες 210τμ, αυλή 30τμ, € 150.000 (ΜΠΕΤΑ). **ΚΑΝΔΥΛΙ** μον/κίες 120τμ, 500τμ κήπος, € 100.000 (ΜΠΕΤΑ). **ΚΑΝΔΥΛΙ** 140τμ, κήπος 1000τμ, € 100.000. **ΚΑΝΔΥΛΙ** μον/κίες 155τμ, 1000 κήπος, € 175.000 (ΜΠΕΤΑ). **ΚΡΕΜΑΣΤΗ** μον/κίες 120τμ, αυλή 300τμ, € 190.000. **ΚΡΕΜΑΣΤΗ** μον/κίες 180τμ, αυλή 500τμ, € 255.000. **ΚΡΕΜΑΣΤΗ** μον/κίες 180τμ, αυλή 300τμ, € 220.000. **ΚΟΣΚΙΝΟΥ** μον/κία 220τμ αυλή 1000τμ, € 205.000 (ΜΠΕΤΑ). **ΚΟΣΚΙΝΟΥ** μον/κίες 230τμ, 1.500 κήπος, θέα, € 350.000. **ΚΟΣΚΙΝΟΥ** μον/κίες 225τμ, 1.000 κήπος, € 170.000 (ΜΠΕΤΑ). **ΚΟΣΚΙΝΟΥ** μον/κίες 225τμ, 1.000 κήπος, € 225.000(ΣΟΒΑ). **ΚΟΣΚΙΝΟΥ** μον/κίες 225τμ, 1.000 κήπος, € 275.000. **ΚΟΣΚΙΝΟΥ** μον/κίες 140τμ, 1.300 κήπος, € 175.000 (ΜΠΕΤΑ). **ΚΟΣΚΙΝΟΥ** μον/κία 170 τμ, 1.300 κήπος, € 265.000. **ΚΟΣΚΙΝΟΥ** μεζονέτα 120τμ, € 240.000. **ΚΟΣΚΙΝΟΥ** 100τμ, κατοικία, € 130.000 (ΣΟΒΑ). **ΚΟΣΚΙΝΟΥ** 170τμ, με κήπο 1300τμ, € 140.000(ΜΠΕΤΑ). **ΓΕΝΝΑΔΙ** 114τμ, με κήπο 880τμ, € 210.000. **ΛΙΝΔΟΣ** 95τμ, εντός οικισμού, € 265.000. **ΛΑΡΔΟΣ** 100τμ, με κήπο 300τμ, € 210.000. **ΤΣΑΪΡΙ** 150τμ, κήπος 1.000τμ, € 140.000 (ΜΠΕΤΑ). **ΑΣΓΟΥΡΟΥ** 216τμ, κήπος 1.000τμ, € 170.000 (ΜΠΕΤΑ). **ΚΙΟΤΑΡΙ** 90τμ, οικόπεδο 500τμ, € 240.000. **ΡΟΔΙΝΙ** 140τμ, με κήπο 40τμ, € 300.000. **ΡΟΔΙΝΙ** 180τμ, με κήπο 300τμ, € 320.000. **ΡΟΔΙΝΙ** 180τμ, με κήπο αυτόνομη 300τμ, € 340.000. **ΦΥΤΩΡΙΟ** 260τμ, κήπος 2.000τμ, € 550.000. **ΝΙΟΧΩΡΙ** 60τμ, € 115.000. **ΝΙΟΧΩΡΙ** νεοκλασικό 250τμ, (δύο κατοικιών, 6 υ/δ, 2 κουζίνες, 3 λουτρά) € 400.000.

ΔΙΑΜΕΡΙΣΜΑΤΑ : ΜΙΧΑΗΛ ΠΕΤΡΙΔΗ 85τμ. € 180.000. **ΜΙΧΑΗΛ ΠΕΤΡΙΔΗ** 80τμ (αποθήκη), € 95.000. **ΑΝΑΛΗΨΗ** 45τμ, lux, € 80.000. **ΑΝΑΛΗΨΗ** 75τμ, lux, € 155.000. **ΑΝΑΛΗΨΗ** 125τμ, ρετιρέ, € 180.000. **ΑΝΑΛΗΨΗ** 50τμ, lux, € 120.000. **ΑΝΑΛΗΨΗ** 90τμ, € 200.000. **ΜΙΡΑ ΜΑΡΕ** 85τμ, lux, € 180.000. **ΜΗΔΕΙΑ** 120τμ, € 220.000. **ΡΟΔΙΝΙ** 50τμ. € 65.000. **ΡΟΔΙΝΙ** 45τμ, € 60.000. **ΡΟΔΙΝΗ** 100τμ, € 150.000. **ΡΟΔΙΝΙ** 78τμ, € 167.800. **ΡΟΔΙΝΙ** 90τμ, € 140.000. **ΔΑΣΚΑΛΟΥΣ** 103τμ, € 160.000. **ΔΑΣΚΑΛΟΥΣ** (ΑΙΣΧΙΝΗΣ) 80τμ, € 140.000. **ΔΑΣΚΑΛΟΥΣ** (ΑΙΣΧΙΝΗΣ) 100τμ, € 155.000. **ΔΑΣΚΑΛΟΥΣ** (ΑΙΣΧΙΝΗΣ) 37τμ, € 55.000. **ΔΑΣΚΑΛΟΥΣ** (ΑΙΣΧΙΝΗΣ) 40τμ, € 58.000. **ΚΕΝΕΝΤΥ** 93τμ, + αποθήκη 78τμ, € 230.000. **ΚΕΝΕΝΤΥ** 78τμ, € 170.000. **ΑΝΑΛΗΨΗ** 93τμ, € 140.000. **ΟΡΦΑΝΙΔΟΥ** 85τμ, € 170.000. **ΙΚΑΡΟΣ** 73τμ, € 160.000. **ΙΚΑΡΟΣ** 98τμ, € 195.000 **ΡΟΔΟΥ ΛΙΝΔΟΥ** 300τμ, € 300.000. **ΡΟΔΟΥ ΛΙΝΔΟΥ** 140τμ lux. **ΝΙΟΧΩΡΙ** 55τμ, κατοικία. € 111.460. **ΙΑΛΥΣΟΣ** 70τμ, € 100.000.

ΚΑΤΑΣΤΗΜΑΤΑ : ΑΝΑΛΗΨΗ 55τμ, € 130.000. **ΑΝΑΛΗΨΗ** 90τμ, € 105.000. **ΑΝΑΛΗΨΗ** 130τμ, € 140.000. **ΡΟΔΟΥ ΛΙΝΔΟΥ** 70τμ, € 350.000. **ΜΑΝΤΡΑΚΙ** 30τμ, € 160.000. **ΜΑΝΤΡΑΚΙ** 189τμ (υπογειο/ ισογειο/ πατάρι), € 590.000. **ΝΙΟΧΩΡΙ** 70τμ, € 230.000. **ΟΡΦΑΝΙΔΟΥ** 80τμ, € 65.000. **ΠΑΛΙΑ ΠΟΛΗ** 260τμ (κεντρικό), € 1.200.000. **ΑΕΡΟΔΡΟΜΙΟΥ/ ΠΑΣΤΙΔΑ** 900τμ σε 3 επιπεδα, € 550.000.

Mediterranean Real Estate Agency

Σύμβουλοι και φίλοι για μια ζωή!

ΗΡΑΚΛΗΣ Δ.ΧΟΡΟΖΙΔΗΣ

Μεσίτης & Σύμβουλος επενδύσεων Ακίνητης Περιουσίας

Προώθηση και Προβολή των ακινήτων σας και στο εξωτερικό / Αναλαμβάνουμε και εκδόσεις δανείων

Πωλήσεις Μονοκατοικιών- Μεζονέτων

- **Ρόδος.** Περιοχή Μήδεια. Πωλείται νεόδμητη μεζονέτα 140 τ.μ. 3 υ/δ, , πλήρως εξοπλισμένη, με κεντρική θέρμανση, τζάκι και κήπο, σε ήσυχη περιοχή.
- **Ρόδου-Καλλιθέας.** Συνοικισμός «Θεοτόκος», 2 Μεζονέτες διώροφες με υπόγειο 116τ.μ η μία, στα μπετά, με απέραντη θέα στη θάλασσα.
- **Κανδυλί.** Οικοδομή 205τ.μ. με το υπόγειο σε οικόπεδο 2500 στρεμ. στα μπετά ή τελειωμένη
- **Ιαλυσός.** Μεζονέτα διώροφη 124 τμ. 3 υπνοδωματίων, 2 μπάνια με κλιματισμό και ηλιακό σε κεντρικό σημείο της Ιαλυσού.
- **Παστίδα.** Ανεξάρτητες μεζονέτες λούξ κατασκευής, 150 τμ. σε οικόπεδα των 340 τμ. Παραδίδονται στα μπετά και τελειωμένες.
- **Παστίδα.** Μεζονέτα μοντέρνας αρχιτεκτονικής 175τ.μ σε οικόπεδο 1000τ.μ 3υ/δ, πλήρως εξοπλισμένο, σε ήσυχη περιοχή.
- **Κρεμαστή.** Νεόδμητη μεζονέτα 140τ.μ και 4 studios των 25 τ.μ το καθένα πλήρως εξοπλισμένα, κοντά στη θάλασσα.
- **Κρεμαστή.** Μονοκατοικία 100 τμ σε οικόπεδο 132 τμ, 3 υ/δ, πλήρως ανακαινισμένη, σε κεντρικό σημείο, με υπόλοιπο δόμησης (αέρας).
- **Παραδείσι.** Διώροφη μονοκατοικία 80τ.μ, 2 υ/δ πλήρως ανακαινισμένη
- **Παραδείσι.** Μονοκατοικία 85τ.μ αποτελούμενη από 2 ανεξάρτητες γκαρσονιέρες των 42τ.μ, με αυλή, πλήρως ανακαινισμένη
- **Παραδείσι.** Επί της Ανθούλας Ζερβού 3όροφη μονοκατοικία 4υ/δ συνολ. επιφ. 127τ.μ
- **Δαματριά.** Νεόδμητη μεζονέτα 100 τμ. διαμορφωμένη σε 3 διαφορετικά επίπεδα με απέραντη θέα.
- **Θεολόγος.** Διώροφη μονοκατοικία 120 τμ σε οικόπεδο 4700 τμ. 60μ από τη θάλασσα με απέραντη θέα.
- **Κοσκινού.** Μεζονέτες 240 τμ. στα μπετά ή τελειωμένες, σε οικόπεδο 1000 τμ.
- **Κοσκινού.** Μεζονέτα 270τ.μ, σε οικόπεδο 1,000 τμ. διαμορφωμένη σε 3 διαφορέτικά επίπεδα, υπερπολυτελούς κατασκευής στη θέση Απάνεμος (κοντά στην Ευρωκλινική).
- **Κοσκινού.** Οικισμός Αγ. Μαρίνας, Μεζονέτες συνολ. επιφ. 131.58τ.μ διώροφες με υπόγειο στα μπετά και σε οικόπεδο 677τ.μ η κάθε μία.
- **Αφάντου.** Μεζονέτα υπερπολυτελούς κατασκευής 230τμ με 70τμ βεράντες, 4υ/δ, 3 μπάνια.
- **Αφάντου.** Μονοκατοικία 75 τμ, με 2 υ/δ, και ενιαίο χώρο κουζίνας-καθιστικού με τζάκι.Διαμορφωμένοι εξωτερικοί χώροι 800 τμ , 300 μ από την θάλασσα.
- **Λάρδος.** Δύο ανεξάρτητες κατοικίες συνολικής επιφάνειας 350 τμ, με διαρρύθμιση κατάλληλη και για ενοικιαζόμενα στούντιος
- **Γεννάδι.** Μεζονέτες 117 τμ με διαμορφωμένους εξωτερικούς χώρους (πισίνα, χώρο αθλοπαιδιών, κάσκι, πάρκιν) με θέα τη Θάλασσα.

Πωλήσεις Διαμερισμάτων

- **Ρόδος.** Κων.Υδραίου νεόδμητο διαμέρισμα 100τμ 2 υ/δ πλήρως εξοπλισμένο με θέα.
- **Ρόδος.** Ισόγειο δυάρι 56τ.μ ανακαινισμένο, σε ήσυχο σημείο 400μ. από το Πανεπιστήμιο
- **Ρόδος.** Στο κέντρο της πόλης επί της Δημητεράκη πωλείται διαμέρισμα 90 τμ, β ορόφου, ανακαινισμένο.
- **Ρόδος.** Ανάληψη, Νεόδμητο διαμέρισμα 1ου ορόφου, 108τ.μ, πλήρως εξοπλισμένο.
- **Ρόδος.** Ανάληψη, Νεόδμητο διαμέρισμα 2ου ορόφου 80τ.μ, 2υ/δ, πλήρως εξοπλισμένο, με ασανσέρ.
- **Ιαλυσός.** Στο κέντρο, σε ήσυχη περιοχή πωλείται νεόδμητο ισόγειο διαμέρισμα 115τ.μ. 2 υ/δ πλήρως εξοπλισμένο.
- **Ιαλυσός.** Στο κέντρο, σε ήσυχη περιοχή πωλείται νεόδμητο ισόγειο διαμέρισμα 100τ.μ., με αυλή, πλήρως εξοπλισμένο.
- **Ιαλυσός,** Μεταχειρισμένα διαμερίσματα και γκαρσονιέρες , λεωφ. Ηρακλειδών (πλησίον Ξεν.Φιλέρημος)
- **Παστίδα.** Διώροφη οικοδομή αποτελούμενη από 2 ανεξάρτητα διαμερίσματα 66τ.μ το καθένα.
- **Παραδείσι.** Διαμέρισμα 1ου ορόφου 105τ.μ με 3υ/δ σε καλή κατάσταση, στο ύψωμα του χωριού με θέα.
- **Παραδείσι.** Νεόδμητο οικοδόμημα, αποτελούμενο από 4 γκαρσονιέρες 55 τμ η κάθε μία, πλήρως εξοπλισμένες.
- **Καλυθιές.** Διαμέρισμα ισόγειο 126τ.μ με υπόλοιπο οικοπέδου με δόμηση.
- **Καλυθιές.** Διαμέρισμα 1ου ορόφου, 125τ.μ 3 υ/δ πλήρως εξοπλισμένο.
- **Καλυθιές.** Διαμέρισμα 1ου ορόφου, 130τ.μ μεταχειρισμένο.
- **Αφάντου.** Σε κεντρικό σημείο, διαμέρισμα 2ου ορόφου 75 τμ σε νεόδμητη πολυκατοικία,2υ/δ,σαλοτραπεζαρία,κουζίνα,μπάνιο.
- **Αφάντου.** Νεόδμητα διαμερίσματα 83 τμ. υπερυψωμένου ισογείου, 2 υ/δ, παραδίδονται με ξυλεία και κεντρική θέρμανση.

Πωλήσεις Ξενοδοχειακών μονάδων

- **Ρόδος.** Ξενοδοχειακή μονάδα στο κέντρο της πόλης, 110 κλινών, πλήρως ανακαινισμένη, με υποδομή για 12μηνη λειτουργία.
- **Παλιά πόλη.** Ξενώνας παραδοσιακής αρχιτεκτονικής, πλήρως ανακαινισμένος και επιπλωμένος, αποτελούμενος από 6 δωμάτια, μεγάλη σοφίτα, χώρο υποδοχής και αυλή 100 τμ.
- **Φαληράκι.** Οικοδομικό συγκρότημα αποτελούμενο από δύο 3όροφες οικοδομές υπερπολυτελούς κατασκευής και επιπλέον άδεια για 3 3όροφες οικοδομές και πισίνα 80 τμ. Πανοραμική θέα. Έκταση συνολικής επιφάνειας 13.200 τμ.
- **Αφάντου.** Σε ύψωμα με πανοραμική θέα, πωλείται ξενοδοχειακή μονάδα που αποτελείται από: 1) 37 δωμάτια (80 κλίνες). 2) 12 δωμάτια ημιτελή (24 κλίνες). 3) Δόμηση για επιπλέον 22 δωμάτια (44 κλίνες). Σύνολο 148 κλίνες. 4) Πισίνα, σνακ μπαρ, εστιατόριο.
- **Πεύκοι.** Συγκρότημα 3 ορόφων, συνολικής επιφάνειας 565 τμ σε οικόπεδο 4.250 τμ. 22 Studios επιπλωμένα, στο roof garden με πανοραμική θέα στη θάλασσα, δυνατότητα δημιουργίας εστιατορίου. Ακίνητο μεγάλης προβολής με άμεση πρόσβαση από τους δύο κεντρικούς δρόμους των Πευκών.
- **Πεύκοι** Ξενοδοχ. Μονάδα 120 κλινών με εστιατόριο, μπαρ και πισίνα συνολ. επιφ. 5500 τ.μ. 700μ. από τη θάλασσα.
- **Σύμη.** Αγ.Τριάδα , συγκρότημα 8 επιπλωμένων στουντιος συνολ. επιφ. 168 τ.μ. με απέραντη θέα στη θάλασσα συνοικ. Λιενή.

Πωλήσεις Παραδοσιακών κατοικιών

- **Ρόδος,** Επί της Βορ. Ηπείρου πωλείται τριώροφο Διατηρητέο, Λιθόκτιστο, Νεοκλασικό κτίριο 400τ.μ. σε οικόπεδο 920 τ.μ. με βοτσαλωτή αυλή, ιδιαίτερης αρχιτεκτονικής σε άριστη κατάσταση.
- **Ρόδος.** Αγ. Ιωάννη Διώροφο, διατηρητέο, νεοκλασικό κτίριο με κήπο, 4 υ/δ και πολλούς βοηθητικούς χώρους, πλήρως ανακαινισμένο, λουξ κατασκευής.
- **Ρόδος.** Αγ. Αναστασία, Διώροφο νεοκλασικό ακίνητο 182τ.μ με αυλή 57τ.μ, ιδιαίτερης αρχιτεκτονικής, σε καλή κατάσταση.
- **Ρόδος.** Μητρόπολη, νεοκλασικό, διατηρητέο, διώροφο 150τ.μ αναπαλαιωμένο, με έντονα τα αρχιτεκτονικά στοιχεία των αρχών του 2ου αιώνα. Αποτελείται από ενιαία σαλοτραπεζαρία, κουζίνα, 3υ/δ, 2 μπάνια, 1W.C και αυλή 50τ.μ
- **Νιοχώρι.** Λιθόχτιστο, νεοκλασικό, παραδοσιακό, διώροφο αρχοντικό, 285τ.μ, με αυλή και δυνατότητα ανεξάρτητης χρήσης των ορόφων, ιδιαίτερης αρχιτεκτονικής.
- **Παλιά πόλη.** 3όροφη παραδοσιακή κατοικία 95τμ. 3υπν/τίων καινούρια κουζίνα και μπάνιο,πλήρως ανακαινισμένο.
- **Παλιά πόλη.** 2όροφη γωνιακή ανακαινισμένη παραδοσιακή κατοικία, 2υ/δ με τζάκι, θέρμανση, με ιδιαίτερα παραδοσιακά στοιχεία, σε ήσυχη περιοχή.
- **Παραδείσι.** Μονοκατοικία 3 χώρων 85 τμ. με μεγάλη αυλή.
- **Παραδείσι.** Παραδοσιακή κατοικία με καμάρα 51τ.μ με αυλή 20τ.μ στο ύψωμα του χωριού.
- **Παραδείσι.** Διώροφη παραδοσιακή κατοικία συνολ. επιφ. 65τ.μ, 1 υ/δ, πλήρως ανακαινισμένη.
- **Κοσκινού.** Παραδοσιακή καμάρα με προσθήκη ορόφου συνολικής επιφάνειας 75 τμ. σε άριστη κατάσταση σε κεντρικό σημείο του χωριού.
- **Κοσκινού.** Ανακαινισμένη παραδοσιακή κατοικία 110 τμ, με αυλή 10 τμ, με εσωτερικά επίπεδα διαμορφωμένα σε υ/δ.
- **Κοσκινού.** Γωνιακή παραδοσιακή κατοικία (καμάρα) 110 τμ με ανεξάρτητη κουζίνα, και αυλή 10 τμ. Επιπλωμένη με όλο τον παραδοσιακό εξοπλισμό.
- **Κοσκινού.** Παραδοσιακή κατοικία πλήρως ανακαινισμένη, 75 τμ καθαρού χώρου και συνολο με τους εξωτερικούς 103 τμ.
- **Κοσκινού.** Δύο πέτρινες κατοικίες 61τ.μ και 35τ.μ σε έκταση 2580τ.μ καλλιεργημένη και δεντροφυτεμένη.
- **Μαλώνα.** Παραδοσιακή πετρόχτιστη καμάρα 80τ.μ με 2 παταρούς, πλήρως ανακαινισμένη και εξοπλισμένη.
- **Μαλώνα.** Παραδοσιακή κατοικία 30τ.μ πλήρως ανακαινισμένη και εξοπλισμένη (γκαρσονιέρα)
- **Μαλώνα.** Παραδοσιακή καμάρα 75τ.μ με ενιαίο πατάρι 2υ/δ με αυλή και φούρνο, ανακαινισμένη και εξοπλισμένη.
- **Μαλώνα.** Παραδοσιακή κατοικία 3 χώρων συνολικής επιφάνειας 80 τμ στην κεντρική πλατεία του χωριού.
- **Μαλώνα.** Νεόδμητη παραδοσιακή κατοικία 95 τμ με μεγάλη αυλή με πέργκολα, τζάκι, κλιματισμό,ηλεκτρ.συσκευές και επιπλωμένη.
- **Λάερμα.** Παραδοσιακή κατοικία 70 τμ και 30 τμ υπόλοιπο οικοπέδου.
- **Βάτι.** Παραδοσιακή κατοικία 70 τμ με αυλή 75 τμ.
- **Σύμη.** Παραδ. διώροφη κατοικία 165τ.μ με αυλή, στην περιοχή «Καλή στράτα», σε άριστη κατάσταση με απέραντη θέα.
- **Σύμη.** Παραδοσιακή νεοκλασική 2όροφη κατοικία 150τμ σε πολύ καλή κατάσταση σε κεντρικό σημείο της Σύμης,με δρόμο στην περιοχή Φαρμακείο.
- **Σύμη.** Σε κεντρικό σημείο , παραδοσιακή κατοικία 95τμ , αυλή 15τμ. Στην περιοχή φαρμακείο.
- **Σύμη.** Στην περιοχή «Αγίας τριάδος» κάτω από την Παναγία την Πειραιώτισσα , πωλείται παραδοσιακή κατοικία, σε άριστη κατάσταση, 2 δωματίων, με 2 αυλές, συνολικής επιφάνειας 110 τμ, κοντά σε δρόμο και θέα Πέδι και Γιαλό.
- **Σύμη.** Περιοχή Καταρράκτης στο ύψωμα πωλείται δυόροφη παραδοσιακή κατοικία 80 τμ, με υπόλοιπο οικοπέδου 140 τμ. Με δόμηση.
- **Χάλκη.** Παραδ. κατοικία συνολικής επιφανείας 120 τ.μ. σε καλή κατάσταση
- **Νίσυρος.** Περιοχή Νικιά. Πετρόκτιστη, 3όροφη κατοικία 140τ.μ ιδιαίτερης αρχιτεκτονικής με θέα στο ηφαίστειο και το Αιγαίο.

Πωλήσεις Οικοπέδων-Αγροτεμαχίων

- **Ρόδος.** Ανάληψη, οικόπεδο 328τ.μ με δόμηση 0.8
- **Ρόδος.** Νιοχώρι, Οικόπεδο 540τ.μ με Σ. Δ. 1.4
- **Ρόδου-Καλλιθέας.** Οικόπεδα α) 7.000 τμ και β) 4.000 τμ με απέραντη θέα στη θάλασσα με άμεση πρόσβαση στη λεωφόρο, δίπλα στο Κρέστεν Πάλας
- **Κοσκινού.** Εντός σχεδίου, οικόπεδο 3000τ.μ με πανοραμική θέα
- **Ιαλυσός.** Στην παραλία Ιαλυσού πωλείται οικόπεδο 7,000 τμ. με άδεια οικοδομής για τρεις μεζονέτες.
- **Κανδυλί.** Οικόπεδο 2.000 τμ με άδεια 2όροφης οικοδομής 122 τμ με υπόγειο 97 τμ σε πολύ καλή τοποθεσία.
- **Κανδυλί.** Οικόπεδο 2.500τ.μ με άδεια οικοδομής.
- **Κανδυλί.** Ανεξάρτητα οικόπεδα 1000τ.μ εφαπτόμενα της οδού Παστίδας –Τρεις, με άδεια οικοδομής 127τ.μ.
- **Παστίδα.** Οικόπεδα 1,500 τμ. με άδεια οικοδομής για 2όροφη μεζονέτα.
- **Παραδείσι.** Οικόπεδο 760 τμ. εντός σχεδίου με Σ.Δ 0,8.
- **Παραδείσι.** Περιοχή κάτω Καλαμώνας οικόπεδο 6100τμ με δόμηση 150 τμ.
- **Παραδείσι.** Περιοχή Καλαμώνας, οικόπεδο 5.700 τμ.
- **Παραδείσι.** Επί της επαρχιακής οδού Καλαμώνα-Μαριτσών στην περιοχή Πρεβεράνιο αγροτεμάχιο 3520τ.μ, με ρεύμα και νερό
- **Παραδείσι.** Επί της λεωφόρου Ρόδου-Καμείρου, 500μ πριν από τη διασταύρωση για Πεταλούδες, οικόπεδο 2800τ.μ άρτιο και οικοδομήσιμο.
- **Παραδείσι.** Επί της λεωφόρου Δημοκρατίας οικόπεδο 1989τ.μ
- **Παραδείσι.** Επί της Ρήγα Φεραίου οικόπεδο 630τ.μ
- **Παραδείσι.** Περιοχή Θόλαρος, Αγροτεμάχιο 1370τ.μ
- **Παραδείσι.** Περιοχή Θόλαρος αγροτεμάχιο 2370τ.μ
- **Παραδείσι.** Περιοχή Θόλαρος, αγροτεμάχιο 2000τ.μ
- **Δαματριά.** Επί της επαρχιακής οδού Δαματριάς-Μαριτσών έκταση 35 στρεμ. με αποθήκη 800τ.μ. Δυνατότητα ολικής ή μερικής πώλησης.
- **Δημυλιά.** Οικόπεδο 2.080 τμ στον κεντρικό δρόμο με Σ.Δ 08
- **Αφάντου.** Ανεξάρτητα οικόπεδα 2.000 τμ. εντός ζώνης οικισμού, με δόμηση 200 τμ. το καθένα. Έχουν απέραντη θέα στην θάλασσα.
- **Αφάντου.** Οικόπεδο 4010 τμ άρτιο και οικοδομήσιμο στην περιοχή Τραπεζία. Απεριόριστη θέα.
- **Αφάντου.** Αγροτεμάχιο 3020 τμ στην περιοχή Τρυπάνα.
- **Αφάντου.** Αγροτεμάχιο 9640 τμ στην περιοχή Βότες.
- **Μάσσαρι.** Οικόπεδο 2450 τμ στην παραλία Μασσάρων με δόμηση 100 τμ.
- **Κάλαθος.** Οικόπεδο 5100τ.μ με πανοραμική θέα στη θάλασσα
- **Λίνδος.** Οικόπεδο εντός του χωριού 250 τ.μ. με Σ.Δ.08
- **Λίνδος-Ψάλτος.** Πωλείται έκταση 14.500 τμ με πανοραμική θέα στη θάλασσα εκ των οποίων 4.000 τμ αποτελούν ξεχωριστό τίτλο και λειτουργεί εντός του οικοπέδου γήπεδο 5x5 με τάπητα 4ης γενιάς, ένα κτήριο 35 τμ. αποδυτήρια με ντους και wc, και καφετέρια με αυλή. Επιπλέον άδεια οικοδομής για 200 τμ.
- **Ασκληπιό.** Έκταση 43.500τ.μ με δρόμο, χωρίς δασικό, με πανοραμική θέα.
- **Κιοτάρι.** Οικόπεδο 800 τμ, δίπλα στη θάλασσα με δόμηση.
- **Κιοτάρι.** Οικόπεδο 5.000 τμ, με πρόσοψη στην κεντρ. Λεωφ.
- **Γεννάδι.** Οικόπεδο 1700 τμ. με άδεια οικοδομής 260 τμ.
- **Λαχανιά.** Οικόπεδο 20492τ.μ σε ήσυχη τοποθεσία με πανοραμική θέα στη θάλασσα
- **Λαχανιά.** Οικόπεδο 6200τ.μ κοντά στον οικισμό, άρτιο και οικοδομήσιμο, με υπέροχη θέα στη θάλασσα.
- **Απολακιά.** Οικόπεδο 902 τμ. άρτιο με δόμηση 0,4.
- **Σύμη.** Περιοχή Νούλια-Τούρκος, οικόπεδο 13.500 τμ με 82,5 μ πρόσοψη έως το κύμα.

Πωλήσεις Αποθηκών

- **Ρόδος,** Επί της Μ. Πετρίδη 65 πωλείται αποθήκη 170 τμ με μεγάλη ράμπα σε τιμή ευκαιρίας για οποιαδήποτε χρήση.
- **Ρόδος.** Ροδίνι, Αποθήκη ενιαίου χώρου συν. επιφάνειας 230τ.μ με 2 ανεξάρτητα εσωτερικά γραφεία 20τ.μ έκαστο και wc
- **Ρόδος.** Περιοχή Κόβα, αποθήκη 55 τμ, με άμεση πρόσβαση αυτοκινήτων
- **Ρόδος.** Σκεύου

ενοικιασεις

συνέχεια από την προηγούμενη

ΙΑΛΥΣΟΣ ARAPAKIS

APARTMENTS. ΕΝΟΙΚΙΑΖΟΝΤΑΙ πολυτελή **διαμερίσματα** άφθονο ιδιωτικό πάρκινγκ κοντά στο ξενοδοχείο BLUE BAY HOTEL. Πληρ.τηλ. 6948512058, 2241094951 ΜΑΠ539

ΕΝΟΙΚΙΑΖΕΤΑΙ κεντρικό **διαμέρισμα** (στην πάροδο Αμερικής) 70 τ.μ. στην οδό Γ. Ευσταθίου 7, α' ορόφου κατάλληλο και για επαγγελματική χρήση. Πληρ. τηλ. 2241021430, 6947729495 MZT120933

ΕΝΟΙΚΙΑΖΕΤΑΙ το **περίπτερο** στη διασταύρωση προς Κοσκινού (πρώην Φωνή της Αμερικής). Πληρ. τηλ. 2241063594 κο Σαμουράκη MZT120932

ΕΝΟΙΚΙΑΖΕΤΑΙ διαμέρισμα 100 τ.μ. με 2 υπνοδωμάτια, εντοιχισμένη κουζινα, θέρμανση, χωρίς κοινόχρηστα με θέα την Καλλιθέα, γωνιακό, ηλιόλουστο, 1ος όροφος επί της Στοκχόλμης 37 και Βρυξελλών γωνία όπισθεν ΔΕΥΑΡ, 520 ευρώ. Πληρ.τηλ. 2241036653, 6946337244 MZT120915

ΕΝΟΙΚΙΑΖΕΤΑΙ ή ΠΩΛΕΙΤΑΙ μονοκατοικία στα Μαριτσά 120 τ.μ. με air condition, κεντρική θέρμανση, πάρκινγκ, αυλή μπροστά - πίσω με ξυλόφουρνο, ψησταριά. Πληρ. τηλ. 6946336791MZT120936

ΕΝΟΙΚΙΑΖΕΤΑΙ στην Παστίδα 3άρι πλήρως επιπλωμένο **οροφοδιαμέρισμα** με σύνδεση στο αποχετευτικό δική του είσοδο και πάρκινγκ 400 ευρώ. Πληρ. τηλ. 6936131089, 2241031837 MXP14063

ΕΝΟΙΚΙΑΖΕΤΑΙ διαμέρισμα τριάρι πλήρως επιπλωμένο κατάλληλο για 2 ή 3 φοιτήτριες πολύ κοντά στο Πανεπιστήμιο Αγ. Αναστασίας 3. Πληρ. τηλ. 2241029431, 2241027407, 6945794964, 6944266443 MXP14066

ΕΝΟΙΚΙΑΖΕΤΑΙ διαμέρισμα δύο υπνοδωματίων, φουλ εξοπλισμένο, στον 1ο όροφο σε καινούργια οικοδομή. Πληρ. τηλ. 6978584676 MXP14069

ΕΝΟΙΚΙΑΖΕΤΑΙ διαμέρισμα με δύο υπνοδωμάτια, σαλόνι, κουζίνα, μπάνιο, με γενική θέρμανση, 1ος όροφος, Ενόπλων Δυνάμεων 1. Πληρ. τηλ. 2241026826, 2241034715 MXP14064

ΕΝΟΙΚΙΑΖΕΤΑΙ στην Ιαλυσό **διαμέρισμα** ενός υπνοδωματίου, WC, σαλόνι-κουζίνα ενιαίος χώρος, air condition, κατάλληλο για δύο άτομα. Πληρ. τηλ. 2241095189, 6937058480 MZT120901

ΕΝΟΙΚΙΑΖΟΝΤΑΙ: Α) ΝΕΑΣ ΚΑΤΑΣΚΕΥΗΣ STUDIOS ΕΠΙΠΛΩΜΕΝΑ, ΙΣΟΓΕΙΟ 55 Τ.Μ. ΠΕΡΙΟΧΗ ΙΑΛΥΣΟΥ, Β) ΙΣΟΓΕΙΟ ΕΠΙΠΛΩΜΕΝΟ ΔΥΑΡΙ 70 Τ.Μ. ΜΕ ΑΝΕΤΗ ΑΥΛΗ - ΠΕΡΙΟΧΗ ΙΑΛΥΣΟΥ. ΠΛΗΡ. ΤΗΛ. 22410 94356/96626 MZT120938

"ΠΩΛΟΥΝΤΑΙ"
ΚΑΤΑΣΤΗΜΑΤΑ ΚΑΙ ΚΑΤΟΙΚΙΕΣ ΜΕ ΥΠΟΓΕΙΑ ΑΠΟΘΗΚΗ & ΓΚΑΡΑΖ



Μελέτη: Δημήτρης Αδαμάκης - Βαρβάρα Στεφανίδου - Αρχιτέκτονες ARCH-Net τηλ. 22410 29188

ΚΑΤΑΣΚΕΥΗ: Γ. ΚΑΣΤΡΗΣΙΟΣ Αρχιτέκτονας τηλ. 6979228091, 22410 34314

ΠΩΛΗΣΕΙΣ ΑΚΙΝΗΤΩΝ

Ο ΔΙΑΜΕΡΙΣΜΑΤΑ
- Απολλωνίου Ροδίου 95 τ.μ. μεταχειρισμένο 155.000€
- Ροδίνι 81 τ.μ. λουξ κατασκευής
- Ροδίνι 45 τ.μ. λουξ κατασκευής
- Βενετοκλέων 55 τ.μ. (αποθήκη) διαμέρισμα μεταχειρισμένοι 55.000 €
- Ανάληψη 85 τ.μ. μεταχειρισμένο 125.000€
- Ρόδου-Λίνδου 90 τ.μ. λούξ κατασκευής 155.000€
- Ρόδου-Λίνδου 90 τ.μ. λούξ κατασκευής 160.000€
- Ροδίνι 91 τ.μ. λουξ κατασκευής

Ο ΜΕΖΟΝΕΤΕΣ - ΜΟΝΟΚΑΤΟΙΚΙΕΣ
- Ιαλυσό 240 τ.μ. λουξ κατασκευής με 2 στρέμματα οικόπεδο 450.000€
- Αφάντου 120 τ.μ. με 1.000 οικόπεδο
- Καρακόνερο 315 τ.μ. μεζονέτα μεταχειρισμένη 450.000€
- Παστίδα 150 τ.μ. διώροφη μεζονέτα με 350 τ.μ. οικόπεδο σε μπετά 140.000€

Ο ΟΙΚΟΠΕΔΑ
- Κατταβιά 1.730 τ.μ. πάνω στον κεντρικό 15.000 €
- Θολός 1.800 τ.μ. συντελεστή 0,4 150.000 €
- Χαράκι 1.000 τ.μ. πάνω στο δρόμο 50.000 €
- Κανδυλί 2.885 τ.μ. κοντά στους Καστελλοριζιούς 211.000 €
- Λαχανιά 2.360 τ.μ. πάνω στον κεντρικό 50 μ. από θάλασσα με άδεια οικοδομής για 8 studios 94.000 €
- Γεννάδι 1000 τ.μ. με άδεια οικοδομής 24.944 €

Ο ΚΑΤΑΣΤΗΜΑΤΑ
- Ρόδου-Λίνδου 600 τ.μ. με 2 στρέμματα οικόπεδο 1.500.000€
- Παλιά Πόλη 16 τ.μ. και 16 τ.μ. επιπλέον δόμηση. Στην οδό Αρχιεπισκόπου 38.000€
- Παλιά Πόη 120 τ.μ. κατάστημα 800.000€
- Κοσκινού 100 τ.μ. ισόγειο 120.000 €
- Κατάστημα 50 τ.μ. στο κέντρο της πόλης 160.000 €
- Κατάστημα 65 τ.μ. επί της οδού Ρόδου-Λίνδου 334,000 €

Ο ΚΤΗΜΑΤΑ
- Απολακκιά 4.050 τ.μ. πάνω στο κύμα 90.000€
- Κατταβιά 4.300 τ.μ. σε ύψωμα 500 μέτρα από τον κεντρικό 15.000€
- Κάτω Καλαμώνα 6.100 τ.μ. κοντά στον κεντρικό σε κατοικημένη περιοχή 95.000€
- Κατταβιά 8.200 τ.μ. με θέα 800 τ.μ. από θάλασσα 42.000 €
- Κατταβιά 8.663 τ.μ. προς Πρασονήσι 100 μ. από κεντρικό 51.000 €
- Κατταβιά 8.773 τ.μ. προς Πρασονήσι 200 μ. από κεντρικό 44.000 €
- Λαχανιά 7.800 τ.μ. σε ύψωμα κοντά στον κεντρικό 91.570 €
- Λαχανιά 22 στρέμματα πάνω στον κεντρικό 190.000€ . Δίνεται και αντιπαροχή.

Ο ΑΠΟΘΗΚΕΣ
- Δασκάλους 50 τ.μ.. υπιυπόγεια 35.000€
- Δασκάλους 220 τ.μ. υμιυπόγεια 132.000€

Ο ΒΙΟΤΕΧΝΙΚΟΙ ΧΩΡΟΙ
- Τσαΐρι-αεροδρομίου 900 τ.μ. τριώροφο κτίριο δίπλα στον κεντρικό.

- **ΖΗΤΟΥΝΤΑΙ ΜΕΤΑΧΕΙΡΙΣΜΕΝΑ ΔΙΑΜΕΡΙΣΜΑΤΑ-ΑΜΕΣΗ ΠΩΛΗΣΗ**
- **ΠΩΛΟΥΝΤΑΙ** αποθήκες και βιοτεχνικοί χώροι.
- **ΔΑΝΕΙΑ ΔΕΚΤΑ - ΕΥΚΟΛΙΕΣ ΠΛΗΡΩΜΗΣ**
- **ΑΝΑΛΑΜΒΑΝΟΥΜΕ ΑΝΤΙΠΑΡΟΧΕΣ**

ΣΤΑΜΑΤΗΣ ΜΑΝΩΛΑΚΟΣ

ΩΡΕΣ ΓΡΑΦΕΙΟΥ 8.30-1.00 π.μ. και 5-8 μ.μ.

ΔΗΜ. ΑΝΑΣΤΑΣΙΑΔΗ 45 (ΣΥΝΟΙΚΙΑ ΔΑΣΚΑΛΩΝ)

Τηλέφωνα: 2241023815-78275, 6945769958, 6944698056

XΠ1588



ευσταθίου ΕΥΡΩΚΤΗΜΑΤΙΚΗ

ΚΤΗΜΑΤΟΜΕΣΙΤΙΚΟ ΓΡΑΦΕΙΟ

Εθν. Αντιστάσεως 83 • Τηλ.: 22410 73819, 74917
Κιν.: 6946 103929 • Fax: 22410 38641
e-mail: info@euroktimatiki.gr

ΜΙΣΘΩΣΕΙΣ ΚΑΤΟΙΚΙΩΝ

- **Διαμέρισμα** 90 τ.μ. στην Ιαλυσό 1ου ορόφου με (2) δύο υπνοδωμάτια, σαλόνι, κουζίνα, μπάνιο, διαθέτει κεντρική αυτόνομη θέρμανση, ηλιακό θερμοσίφωνα. Μηνιαίο μίσθωμα 450 ευρώ.
- **Διαμέρισμα** 100 τ.μ. περιοχή Καρακόνερο σε νεόδμητη οικοδομή, με (3) τρία υπνοδωμάτια, σαλόνι, κουζίνα μπάνιο. Διαθέτει ηλιακό θερμοσίφωνα, ηλεκτρικές συσκευές στην κουζίνα, μεγάλες βεράντες. Μηνιαίο μίσθωμα 500 ευρώ.
- **Διαμέρισμα** 75 τ.μ. περιοχή Βενετόκλειο σχολείο, **πλήρως επιπλωμένο,** με 2 υπνοδωμάτια, σαλόνι, κουζίνα, μπάνιο, με καινούργιο εξοπλισμό. Μηνιαίο μίσθωμα 450 ευρώ.
- **Διαμέρισμα** 50 τ.μ. στα Κοσκινού με ένα υπνοδωμάτιο, σαλόνι, κουζίνα, μπάνιο, με εξαιρετική θέα στη θάλασσα. Μηνιαίο μίσθωμα 300 ευρώ.
- **Διαμέρισμα** 50 τ.μ. με (1) ένα υπνοδωμάτιο, σαλόνι, κουζίνα, μπάνιο, αποθήκη, περιοχή Καρακόνερο. Μηνιαίο μίσθωμα 300 ευρώ.
- **Διαμέρισμα** 120 τ.μ. με 2 υπνοδωμάτια, σαλόνι, κουζίνα, μπάνιο, περιοχή Δασκάλοι, ρετιρέ, με εκπληκτική θέα. Μηνιαίο μίσθωμα 550 ευρώ.
- **Διαμέρισμα** 180 τ.μ. περιοχή Καρακόνερο, σε νεόδμητη οικοδομή, υπερπολυτελούς κατασκευής, με τρία υπνοδωμάτια, μεγάλο σαλόνι, κουζίνα, 2 μπάνια, με αποθήκη και parking στην πιλοτή της οικοδομής. Διαθέτει κεντρική αυτόνομη θέρμανση, εκπληκτική θέα. Μηνιαίο μίσθωμα 750 ευρώ.
- **Διαμέρισμα** 183 τ.μ. περιοχή Καρακόνερο, σε νεόδμητη οικοδομή, υπερπολυτελούς κατασκευής, με τρία υπνοδωμάτια, μεγάλο σαλόνι, κουζίνα, 2 μπάνια, με αποθήκη και parking στην πιλοτή της οικοδομής. Διαθέτει κεντρική αυτόνομη θέρμανση, εκπληκτική θέα. Μηνιαίο μίσθωμα 800 ευρώ.
- **Διαμέρισμα** 75 τ.μ. περιοχή Ζέφυρος μπροστά στη θάλασσα με δύο υπνοδωμάτια, σαλόνι, κουζίνα, μπάνιο. Μηνιαίο μίσθωμα 450 ευρώ.
- **Διαμέρισμα** 110 τ.μ. β' ορόφου, **στο κέντρο της πόλης** πίσω από το EL DIVINO καφέ, με (3) τρία υπνοδωμάτια, σαλόνι, κουζίνα, μπάνιο. Μηνιαίο μίσθωμα 550 ευρώ.
- **Διαμέρισμα** 80 τ.μ. 1ου ορόφου επί της οδού Πτολεμαίων στην Ανάληψη. Διαθέτει (2) δύο υπνοδωμάτια, σαλόνι, κουζίνα, μπάνιο, αποθήκη και ηλιακό θερμοσίφωνα. Μηνιαίο μίσθωμα 380 ευρώ.
- **Διαμέρισμα** 140 τ.μ. περιοχή Αγ. Ιωάννης με (3) τρία υπνοδωμάτια, σαλόνι, κουζίνα, δύο μπάνια. Μηνιαίο μίσθωμα 550 ευρώ.
- **Διαμέρισμα** 120 τ.μ. στην Ιαλυσό 1ου ορόφου με (2) δύο υπνοδωμάτια, σαλόνι, κουζίνα, μπάνιο. Πλήρως ανακαινισμένο με ηλιακό θερμοσίφωνα. Μηνιαίο μίσθωμα 450 ευρώ.
- **Παραδοσιακή μονοκατοικία** 68 τ.μ. στη Σορωνή, πλήρως ανακαινισμένη και εξοπλισμένη με καινούργιο εξοπλισμό, με 120 τ.μ. αυλή. Μηνιαίο μίσθωμα 350 ευρώ.
- **Μονοκατοικία** 150 τ.μ. στο Τσαΐρι, **επιπλωμένη**, με (3) τρία υπνοδωμάτια, σαλόνι, κουζίνα, πάρκινγκ με τηλεχειρισμό, πισίνα, κήπο, BBQ. Μηνιαίο μίσθωμα 1200 ευρώ.
- **Μονοκατοικία** 85 τ.μ. επί της Στρατηγού Ζήση, με (2) υπνοδωμάτια, κουζίνα, σαλόνι, μπάνιο, πλήρως ανακαινισμένη, με κήπο. Μηνιαίο μίσθωμα 550 ευρώ.
- **Γκαρσονιέρα** 30 τ.μ. πλήρως επιπλωμένη περιοχή Αραπάκι. Μηνιαίο μίσθωμα 300 ευρώ.
- **Γκαρσονιέρα 50 τ.μ.** στα Κοσκινού με 1 υπνοδωμάτιο, σαλόνι, κουζίνα, μπάνιο διατίθεται με έπιπλα ή και χωρίς έπιπλα. Μηνιαίο μίσθωμα 300 ευρώ.
- **Γκαρσονιέρα** 50 τ.μ. στην Ιξιά, με ένα υπνοδωμάτιο, σαλόνι, κουζίνα, μπάνιο, πλήρως επιπλωμένη με καινούργιο εξοπλισμό. Μηνιαίο μίσθωμα 300 ευρώ.
- **Studios** πλήρως επιπλωμένα επί της Ρόδου-Λίνδου. Μηνιαίο μίσθωμα 280 ευρώ.

ΧΠ4012029

REAL ESTATE

ΚΡΑΝΙΔΗΣ

www.kranidis.gr

ΠΩΛΗΣΕΙΣ ΚΑΤΟΙΚΙΩΝ ΣΤΗΝ ΠΑΛΙΑ ΠΟΛΗ

1) 40 τ.μ. κοντά στην οδό Ιπποτών , αξίας 50.000,00 € (Κ- 60)
2) 237 τ.μ. Ερειπωμένη , με αυλή 300 τ.μ. , στην Ομήρου αξίας 250.000,00 € [Κ-145].
3) 137 τ.μ. κοντά στην Ιπποδάμου , αξίας 440.000,00 € [Κ-144].
4) 150 τ.μ. στην οδό Ηροδότου , με 300 τ.μ. αυλή , ανακαινισμένη αξίας 500.000,00 € [Κ-86].
5) 80 τ.μ. 2όροφη , με αυλή 40 τ.μ. στην οδό Ανδρονίκου αξίας 170.000,00 € [Κ-140] .
6) 95 τ.μ. 2όροφη κατοικία , κοντά στην Ομήρου, αξίας 140.000,00 €[Κ-143].
7) 100 τ.μ. 2όροφη , σε καλή κατάσταση, επί της οδού Ιπποδάμου, αξίας 350.000,00 [Κ-709].
8) 120 τ.μ. μονώροφη , με ωραίο θόλο , στην οδό Κισθηνίου , αξίας 250.000,00 € [Κ-815].
9) 150 τ.μ. 2όροφη , κοντά στην Ομήρου , αξίας 150.000,00 € [Κ-722}.
10) 45 τ.μ., στην οδό Ανδρονίκου, αξίας 50.000,00 € [Κ-1129).
11) 262 τ.μ. , κατάλληλη για πανσιόν , κοντά στην πλατεία Εβραίων Μαρτύρων , αξίας 750.000,00 € [Κ-1157].
12) 80 τ.μ. , ερειπωμένη, με 40 τ.μ.κήπο και άδεια για ανακαίνιση , αξίας 110.000,00 € [Κ-114] .
13) 90 τ.μ. κατοικήσιμη ,κοντά στην Ομήρου, αξίας 140.000,00 € [Κ-1136].
14)52τ.μ. 2αρι 2ου ορόφου 75.000€ -[Κ-1506]
15)63τ.μ. 2Δ.Σ.Κ.Λ. 2ου ορόφου 75.000€ Κ-1505]

Για περισσότερες πληροφορίες & ακίνητα επικοινωνήστε με το γραφείο μας ή επισκεφθείτε την ιστοσελίδα μας

ΜΧΠ092

Ι.Καζούλη & Αμερικής 50, 2ος όροφος
22410 27082 & 22410 26476
FAX: 22410 27101
e-mail: info@kranidis.gr

ενοικιασεις

συνέχεια από την προηγούμενη

ΕΝΟΙΚΙΑΖΟΝΤΑΙ ένα μικρό **διαμέρισμα** 45 τ.μ. με βεράντα επιπλωμένο πλήρως. Αποκλειστικά για φοιτητές, πλησίον Παν. Αιγαίου και Τουριστικής Σχολής Ρόδου, Παύλου Μελά 86. Πληρ. τηλ. 2241023716, 6945452927 ΜΖΤ120916

ΕΝΟΙΚΙΑΖΕΤΑΙ κατάστημα 100 τ.μ. γωνία Μητροπόλεως 49 και Αθανασίου Διάκου 3. Για οποιαδήποτε επιχείρηση. Πληρ. τηλ. 2241021193 ΜΖΤ120903

ΕΝΟΙΚΙΑΖΕΤΑΙ στην Π. Πόλη Ικάρου 25Ρ κοντά στο Πανεπιστήμιο δυαράκι **διαμέρισμα** πλήρως εξοπλισμένο, ηλιακός θερμοσίφωνας, κλιματιστικό κ.λπ. Πληρ. τηλ. 6974500202, 2241021792 ΜΖΤ120906

ΕΝΟΙΚΙΑΖΕΤΑΙ δίχωρη επιπλωμένη **μονοκατοικία** 40 τ.μ. επί της Γ. Σεφέρη (Βερόπουλος) με θέα στην θάλασσα. Ενοίκιο 300 ευρώ. Πληρ. τηλ. 6973582646ΜΖΤ110951

ΕΝΟΙΚΙΑΖΕΤΑΙ διαμέρισμα 87 τ.μ. 2ου ορόφου στους Δασκάλους επί της Κων/νου Υδραίου, με 2 υπνοδωμάτια, WC, καθιστικό, μεγάλη και άνετη κουζίνα, σαλόνι, αποθήκη, αποκλειστικά για οικογένεια. Διαθέτει κλιματιστικά σε όλους τους χώρους, ηλιακό αυτόνομη θέρμανση, νυχτερινό ρεύμα, εξωτερική πόρτα ασφαλείας. Μόνον σοβαρές προτάσεις. Πληρ.τηλ. 6946524538 ώρες καταστημάτων. Θα είναι διαθέσιμο μετά το τέλος του μήνα ΜΖΤ120908

ΕΝΟΙΚΙΑΖΕΤΑΙ ΔΙΑΜΕΡΙΣΜΑ 80 Τ.Μ. ΑΠΟΤΕΛΟΥΜΕΝΟ ΑΠΟ ΔΥΟ ΥΠΝΟΔΩΜΑΤΙΑ, ΣΑΛΟΝΙ, ΚΟΥΖΙΝΑ, Κ.ΛΠ. ΣΕ ΗΣΥΧΟ ΟΙΚΟΓΕΝΕΙΑΚΟ ΠΕΡΙΒΑΛΛΟΝ. ΕΥΡΙΣΚΕΤΑΙ ΣΤΟ ΑΝΩ ΡΟΔΙΝΙ ΕΠΙ ΤΗΣ ΟΔΟΥ ΛΙΣΣΑΒΟΝΑΣ ΑΡ. 3. ΠΛΗΡ. ΤΗΛ. 2241061536, 2241065952, 6972421601 ΩΡΕΣ 8-3 π.μ. και 6-9 μ.μ. ΜΑΤ4132

ΕΝΟΙΚΙΑΖΕΤΑΙ διαμέρισμα γωνιακό επί της οδού Κέννεντυ, 100τ.μ. τρία υπνοδωμάτια, σαλοτραπεζαρία, κουζίνα, μπάνιο και μπαλκόνι περιμετρικό με θέα. Διαθέτει κεντρική θέρμανση και ηλιακό θερμοσίφωνα. Πληρ. τηλ. 6974090630 ή 2241069453 ΜΖΤ110946

ΕΝΟΙΚΙΑΖΕΤΑΙ διαμέρισμα λουξ πλήρως επιπλωμένο καινούργιο 100 τ.μ. στην παραλία Ιαλυσού. Πληρ. τηλ. 6936131015 ΜΖΤ110950

ΕΝΟΙΚΙΑΖΕΤΑΙ διαμέρισμα 3άρι lux σε καινούργια οικοδομή και **2άρι** πλήρως επιπλωμένο επί της οδού Πτολεμαίων 42. Πληρ. τηλ. 2241068736, 6946908313 ΜΖΤ110934

ΕΝΟΙΚΙΑΖΕΤΑΙ οροφοδιαμέρισμα - ρετιρέ, δ' ορόφου, 120 τ.μ. με 2 υπνοδωμάτια, σαλόνι, καθιστικό, κουζίνα, μπάνιο, WC, μεγάλη βεράντα (150 τ.μ.) και φανταστική θέα, στην οδό Δημητρίου Αναστασιάδη αρ. 47, στην περιοχή "Δασκάλων", στην πόλη της Ρόδου. Διαθέτει αυτόνομη κεντρική θέρμανση, κλιματισμό, ηλιακό θερμοσίφωνα και ασανσέρ. Υπάρχει η δυνατότητα μικτής χρήσης για επαγγελματική στέγη και κατοικία. Μηνιαίο μίσθωμα 600 ευρώ. Πληρ. τηλ. 6944363701, 2241060950 (19.00 έως 22.00) ΜΖΤ110935

ΕΝΟΙΚΙΑΖΕΤΑΙ καινούργιο **διαμέρισμα** ευρύχωρο 3 υπνοδωματίων επί της οδού Πειραιώς. Πληρ. τηλ. 6978645765 ΜΖΤ110947

ΠΩΛΟΥΝΤΑΙ

ΑΠΟ ΙΔΙΟΚΤΗΤΗ

ΣΤΟ ΚΙΟΤΑΡΙ

(Πάνω στον κεντρικό δρόμο και ανάμεσα στα μεγάλα ξενοδοχεία)

- *ΚΑΤΑΣΤΗΜΑΤΑ ΕΠΙΦΑΝΕΙΑΣ 40 έως 400 τ.μ.*
- *ΟΙΚΟΠΕΔΟ 12.000 τ.μ. με ΟΙΚΟΔΟΜΙΚΗ ΑΔΕΙΑ ΓΙΑ 2.500 τ.μ. ΚΑΤΑΣΤΗΜΑΤΑ*
- *ΟΙΚΟΠΕΔΟ 70.000 τ.μ. ΜΕ ΚΑΤΑΛΛΗΛΟΤΗΤΑ ΓΙΑ ΞΕΝΟΔΟΧΕΙΟ 600 ΚΛΙΝΩΝ*

ΕΠΙ ΤΗΣ ΓΕΩΡΓΙΟΥ ΣΕΦΕΡΗ

(Περιοχή Πανάγου)

- **ΕΠΑΓΓΕΛΜΑΤΙΚΟΙ ΧΩΡΟΙ ΚΑΤΑΛΛΗΛΟΙ ΓΙΑ ΟΛΕΣ ΤΙΣ ΧΡΗΣΕΙΣ ΕΠΙΦΑΝΕΙΑΣ 50 εως 1.350 τ.μ.**
- **ΟΙΚΟΠΕΔΑ ΓΙΑ ΑΝΕΓΕΡΣΗ ΚΑΤΑΣΤΗΜΑΤΩΝ-ΓΡΑΦΕΙΩΝ**
- **ΟΙΚΟΠΕΔΑ ΓΙΑ ΒΙΛΛΕΣ**

Πληρ. ΜΙΧΑΛΗΣ ΠΑΝΑΓΟΣ
ΤΗΛ. 6932612032, 2241062517

ΑΕ1735

Θεόφιλος Κλωνάρης

Μεσίτης Αστικών Συμβάσεων

ΕΥΡΩΠΑΪΚΗ ΕΠΕΝΔΥΤΙΚΗ

Εθνικής Αντίστασης 48 τηλ.2241039300,κιν.6977582152

ΔΙΑΜΕΡΙΣΜΑΤΑ:

- •Ανεξάρτητη διόροφη κατοικία 47τ.μ. πλήρως ανακαινισμένη ,1 υπν/τιο,καθιστικό,αυλή € 65000
- •Γκαρσονιέρα στο Αραπάκι Β όροφου,ασανσέρ € 65000
- •2 δυάρια διαμερίσματα κοντά στο πανεπιστήμιο € 88000
- •Δυάρι καινουργιο επιπλωμένο 47τ.μ.,πάρκιν € 98000
- •80τ.μ. Α όροφου σε άριστη κατάσταση € 125000•
- Διαμέρισμα 1 έτουςπάρκιν,ασανσέρ,θέρμανση€ 165000
- •Διαμέρισμα 90τ.μ. 2υπν/τίων με πάρκιν € 180000
- •Διαμέρισμα 105τ.μ. Γ όροφου 5 ετών ,3 υπν/τια,μεγάλη βεράντα ,πάρκιν,ασανσέρ,δάνεια δεκτά € 210000
- •Ιαλυσός,118τ.μ.,πολυτελές με θέα,5 ετών € 230000
- •Υπερπολυτελές διαμέρισμα 140τ.μ.,Β΄ορόφου με ασανσέρ,χώρο στάθμευσης,καταπληκτικη θέα € 265000•
- Διώροφη Οικοδομή συν.εμβαδού 245τ.μ. αποτελούμενη απο 3 διαμερίσματα και υπόλοιπο δόμησης 42 τ.μ. δίπλα σε σχολικό συγκρότημα.Δάνεια δεκτά € 350000

ΜΟΝΟΚΑΤΟΙΚΙΕΣ:

- •Παστίδα 130τ.μ. σε 300τ.μ. οικόπεδο(μπετά) € 112000
- •Παστίδα 155 τ.μ. με οικόπεδο 350τ.μ.(Μπετά) € 130000
- •Κοσκινού 160τ.μ., μπετά με οικόπεδο 700τ.μ. € 130000
- •Κοσκινού 158τ.μ. σε οικ/δο 1000τ. σε μπετά € 160000
- •Τρείς 210τ.μ. ,οικόπεδο 1300 ,μαρμαροσοβά € 240000
- •Ιαλυσός μονοκατοικία 140τ.μ. σε οικόπεδο 300τ.μ. στην Αγία Παρασκευή πολυτελούς κατασκεύης € 300000
- **•Ρόδος,2 Μεζονέτες από 220τ.μ. έκαστη,πολυτελούς κατασκευής,με 4 υπνοδωμάτια ,σε άριστη κατάσταση**

ΟΙΚΟΠΕΔΑ - ΚΑΤΑΣΤΗΜΑΤΑ:

- •Οικόπεδο ,Σύμη(ΛΙΕΝΗ) 490τ.μ. με Σ.Δ. 0,8 € 85000
- •Κρεμαστή 400τ.β. με άδεια οικοδομής € 75000
- •Οικόπεδο 5000τ.μ. κοντά στο Πλυμμήρι € 75000
- •Καλυθιές 1200 τ.μ.κτίζει 135 με ρεύμα,νερό € 50000
- **•Αποθήκη πλεονεκτική στην Ιαλυσό σε κεντρικό σημείο 250τ.μ. με ράμπα και γραφείο € 220000**
- **•Τσαΐρι,Οικόπεδο με άδεια οικοδομής βιοτεχνικού κτιρίου στο Τσαίρι € 80000**
- •Λαχανιά 3600τ.μ. άρτιο&οικοδομήσιμο € 65000
- •Πλυμμήρι 6880τ.μ. κοντά στην θάλασσα € 95000
- •Λαχανιά 5000 τ.μ. δίπλα στο δρόμο € 75000
- •Λαχανιά 2000τ.μ. 80μέτρα απο το κύμα € 50000
- •Επιχείρηση Σνάκ μπάρ στο Νιοχώρι σε τιμή ευκαιρίας
- •Επιχείρηση internet cafe σε πολύ καλή τιμή
- •Εστιατόριο στην Παλία πόλη,πλήρως εξοπλισμένο

Μισθώσεις:

- Ανεξάρτητη κατοικία,ανακαινισμένη ,1 υπνοδωμάτιο, καθιστικό,κουζινάκι,αυλή στην οδό Δενδρινού
- Όροφοδιαμέρισμα διπλοκατοικίας ,καινούργιο,120 τ.μ. με θέρμανση,αυλή και πάρκιν κοντά στο Jumbo
- **Γκαρσονιέρα** επιπλωμένη,με κλιματισμό,θέρμανση, τηλεόραση επί της Μ.Κωνασταντίνου(πλησίον σούπερ Μάρκετ Σπανός) € 280
- •Κατοικία ανεξάρτητη στοΤσαίρι,επίπλωμένη,με 1 υπν οδωμάτιο κατάλληλη για στρατιωτικούς

Αγορές-πωλήσεις-μισθώσεις-εκτιμήσεις-Ακινήτων

Δάνεια Δεκτά

ΧΠ2694

ΤΣΟΥΡΟΥΝΑΚΗΣ

Κεφάλαιο

Κτηματομεσιτικό Γραφείο

Γ. ΣΕΦΕΡΗ 12 (παραπλεύρως ΜΗΔΙΑ)
ΤΗΛ/FAX.: (22410) 60060
κιν.: 6948 046844
www.e-kefaleo.com

ΠΩΛΗΣΕΙΣ ΑΚΙΝΗΤΩΝ

ΔΙΑΜΕΡΙΣΜΑΤΑ

- ❑ 50 τ.μ, παλαιά μονοκατοικία Αγ. Δημήτριο 75.000 €
- ❑ 50 τ.μ, 2άρι ,1ου, καινούριο , Καναδά 102.714 €
- ❑ 55 τ.μ, 2άρι , 1ου , καινούριο, Μανδηλαρά, 110.000 €
- ❑78 τ.μ, ημ/γειο, 2υπν/τιων, Μιχ. Πετρίδη, 88.000€
- ❑ 78 τ.μ., ισόγειο, 2υπν/τιων, Κόβα 90.000 €
- ❑ 81 τ.μ, ισόγειο, 2 υπν/τιων, καινούριο, Αραπάκι, 150.000 €
- ❑ 82 τ.μ, 1ου, 2 υπν/τιων, καινούριο, Τριάντα, 135.000 €
- ❑ 83 τ.μ., 2ου, 2 υπν/τιων, καινούριο, Ανάληψη,155.000 €
- ❑ 87 τ.μ., ισόγειο, 2 υπν/τιων, καινούριο,Μιχ.Πετρίδη, 185.000€
- ❑ 88 τ.μ.,1ου, 2 υπν/τιων, καινούριο, Τριάντα, 145.000 €
- ❑ 93 τ.μ., ισόγειο, 2 υπν/τιων, καινούριο, Σμύρνης, 167.000€
- ❑ 93 τ.μ.,1ου , 2υπν/τιων, θέα, Ατταβύρου, 173.000€
- ❑102 τ.μ., ισόγειο, 3 υπν/τιων, καινούριο, λουξ, πάρκινγκ, Μίρα-Μάρε, 180.000€
- ❑107τ.μ,1ου, 3 υπν/τιων,θέα, Δασκάλους , 160.000€
- ❑110 τ.μ., 1ου, 3 υπν/τιων, καινούριο, λουξ, Καρακόνερο, 240.000€
- ❑115τ.μ, 2ου, 3 υπν/τιων, λουξ, Καρακόνερο 220.010€

ΜΕΖΟΝΕΤΕΣ-ΜΟΝ/ΚΙΕΣ

- ❑ 130 τ.μ., μεζονέτα, μπετά, οικόπεδο 250 τ.μ Παστίδα 110.000 €
- ❑ 165 τ.μ., μεζονέτα, λουξ, αυλή 380 τ.μ Ιξιά 346.500 €
- ❑ 145 τ.μ., μεζονέτα, λουξ, αυλή 1000 τ.μ Κοσκινού 280.000 €
- ❑145τ.μ., στα μπετά, αυλή 1000 τ.μ Κοσκινού 160.000 €
- ❑ 200 τ.μ., στα μπετά, αυλή 1000 τ.μ Κοσκινού 120.000 €

ΟΙΚΟΠΕΔΑ

- ❑ Οικόπεδο,1στρεμ., με άδεια οικοδομής 145τ.μ.εντός ζώνης, Κοσκινού 100.000€
- ❑ Οικόπεδο,1στρεμ., με άδεια οικοδομής 200 τ.μ.εντός ζώνης, Κοσκινού 70.000€
- ❑ Οικόπεδο, 4,6 στρεμ., Κοσκινού 330.000€

ΕΠΑΓΓΕΛ/ΚΟΙ ΧΩΡΟΙ

- ❑ Κατάστημα 50 τ.μ Κ. Παλαιολόγου, 220.110€
- ❑ Καταστήματα 80τ.μ., γωνιακό, μεγάλη πρόσοψη, 4 βιτρίνες, κεντρικό, Ανάληψη, 360.000 €
- ❑ Κατάστημα 97 τ.μ, Κοσκινού, 90.000 €
- ❑ Κατάστημα 93 τ.μ., Καναδά 409.391 €
- ❑ Καταστήματα 95τ.μ., 60 τ.μ πατάρι, πάρκινγκ, Ρόδου-Καλλιθέας 255.000 €
- ❑ Κατάστημα 140 τ.μ., συν 30 τ.μ βοηθητικά, 150 τ.μ αυλή, πάρκινκ, κεντρικό, Καρακόνερο, 295.000 €
- ❑ Αποθήκη 220 τ.μ, 6 m ύψος, Κοσκινού 210.000 €
- ❑ Αποθήκη 128 τ.μ, 6 m ύψος, Κοσκινού 80.000 €

ΕΝΟΙΚΙΑΣΕΙΣ

- ❑ Διαμέρισμα 93 τ.μ, 2ου 3 υπν/τιων, Ιξιά,420 €

ΧΠ1829

ενοικιασεις

συνέχεια από την προηγούμενη

ΕΝΟΙΚΙΑΖΟΝΤΑΙ studios νεόκτιστα σε πανοραμική θέα στα Κοσκινού επιπλωμένα, με air condition, τηλεόραση, τουαλέτα, με όλο το νοικοκυριό του σπιτιού και με άνετο parking. Πληρ. τηλ. 6944840618 MZT110948

ΕΝΟΙΚΙΑΖΕΤΑΙ γκαρσονιέρα κοντά στο κατάστημα Κωτσόβολου. Πληρ. τηλ. 2241027009, 6976611112 MZT110933

ΕΝΟΙΚΙΑΖΕΤΑΙ κατάστημα 32 τ.μ. ακριβώς στην πλατεία Αγ. Ιωάννου για οποιαδήποτε επαγγελματική χρήση. Πληρ. τηλ. 2241094460 MZT110945

ΕΝΟΙΚΙΑΖΕΤΑΙ στην οδό Τσακάλωφ 6 (περιοχή σταδίου Διαγόρα), υπερυψωμένο ισόγειο **διαμέρισμα** 125 τ.μ. με κεντρική θέρμανση, αποτελούμενο από: σαλονοτραπεζαρία, δύο υπνοδωμάτια, κουζίνα, μπάνιο και WC. Τιμή ενοικίου 470 ευρώ. Πληρ. τηλ. 2244051474, 6945852924 MZT110942

ΕΝΟΙΚΙΑΖΕΤΑΙ υπόγειο **κατάστημα** 150 τ.μ. πρώην ξυλουργείο απέναντι από του Σωτηράκη, το κατάστημα Κολοκοτρώνη 136 για οποιαδήποτε επαγγελματική χρήση. Πληρ. τηλ. 2241094460 MZT110943

ΕΝΟΙΚΙΑΖΕΤΑΙ γκαρσονιέρα δίχωρη καινούργια, 40 τ.μ. με νυχτερινό τιμολόγιο και θέρμανση χωρίς επίπλωση και ηλεκτρικά είδη, περιοχή Ροδίνι, οδός Κυρήνης 9. Πληρ. τηλ. 2241023378, 6938632232 MZT110918

ΕΝΟΙΚΙΑΖΕΤΑΙ κατάστημα 170 τ.μ. επί της οδού Θεσσαλονίκης και Πολυγύρου με μεγάλες γωνιακές βιτρίνες, μεγάλο ιδιωτικό πάρκινγκ, κατάλληλο για οποιαδήποτε επαγγελματική χρήση. Πληρ. τηλ. 2241061181, 6972894974 MZT110921

ΕΝΟΙΚΙΑΖΟΝΤΑΙ δωμάτια επιπλωμένα με πολυκουζινάκι, air condition, θέρμανση, TV, ατομικό μπάνιο, επί της οδού Αγ. Νικολάου (δίπλα από την εκκλησία) κατάλληλο για φοιτητές - εκπαιδευτικούς - στρατιωτικούς. Πληρ. τηλ. 2241023129, 6945828280 κα Κατερίνα MZT110903

ΕΝΟΙΚΙΑΖΕΤΑΙ διαμέρισμα με δύο υπνοδωμάτια, εντοιχισμένες ντουλάπες, σαλόνι, κουζίνα, WC, δύο χρόνων, 60 τ.μ. στο Καρακόνερο, χωρίς έπιπλα, 350 ευρώ. Πληρ. μετά τις 2 μ.μ. τηλ. 6947898620 MZT110914

ΕΝΟΙΚΙΑΖΕΤΑΙ σπίτι εξοχικό 100 τ.μ. περιοχή Αφάντου κοντά στη ΔΕΗ με μεγάλο και περιφραγμένο κήπο στην τιμή των 400 ευρώ. Πληρ. τηλ. 6974067522 MZT110926

ΕΝΟΙΚΙΑΖΕΤΑΙ αποθήκη 250 ή και λιγότερα τ.μ. στον δρόμο προς Κοσκινού κατάλληλη και για επαγγελματική χρήση (π.χ. επιπλοποιείο, συνεργείο αυτοκινήτων κ.ά.) Πληρ. τηλ. 22410 74342-6976773438. MXP14062

ΚΛΑΔΟΓΕΝΗΣ ΜΙΧΑΗΛ

ΠΟΛΙΤΙΚΟΣ ΜΗΧΑΝΙΚΟΣ Ε.Μ.Π.

ΑΤΤΑΒΥΡΟΥ 20 - ΡΟΔΟΣ • ΤΗΛ. 2241022394

ΠΩΛΟΥΝΤΑΙ ΔΙΑΜΕΡΙΣΜΑΤΑ

πολυτελούς κατασκευής με θέα, στην οδό Ικάρου, εμβαδού 128 τ.μ., 3 υπνοδωματίων, σαλόνι, κουζίνα, WC, αποθήκη και θέση parkingk

AE058

ΟΙΚΟΔΟΜΙΚΕΣ ΕΠΙΧΕΙΡΗΣΕΙΣ

ΑΦΟΙ ΤΣΑΚΙΡΗ-Α. ΚΟΥΦΑΛΑΚΗΣ Ο.Ε

ΚΑΤΑΣΚΕΥΗ ΚΤΙΡΙΩΝ ΤΕΧΝΙΚΑ ΕΡΓΑ

25 χλμ. ΡΟΔΟΥ-ΛΙΝΔΟΥ τ.κ. 85100

ΤΗΛ. ΓΡΑΦΕΙΟΥ 2241056284, ΚΙΝ. 6932644661-6944724217-6936464029

ΚΡΕΜΑΣΤΗ



Πωλούνται μεζονέτες νεόκτιστες άριστης κατασκευής με ενδοδαπέδια θέρμανση και εγκατάσταση aircondition, 119,57 τ.μ. εντός οικισμού, σε προσιτές τιμές.

ΑΦΑΝΤΟΥ

Πωλούνται διαμερίσματα τελειωμένα νεόκτιστα επί της παρόδου Πιπίνου και Ι. Ζίγδη με ενδοδαπέδια θέρμανση και εγκατάσταση aircondition, 81,56 τ.μ. εντός οικισμού, σε χαμηλές τιμές.

ΚΟΛΥΜΠΙΑ

Πωλούνται μεζονέτες υπό κατασκευή 116 τ.μ., σε πάρα πολύ καλή περιοχή με θέα, με ή χωρίς πισίνα, μεγάλο οικόπεδο ενδοδαπέδια θέρμανση και εγκατάσταση aircondition, σε τιμές έκπληξη.

ΑΦΑΝΤΟΥ

Πωλούνται μεζονέτες μεσοτοιχία 120 τ.μ. υπό κατασκευή με καταπληκτική θέα, ενδοδαπέδια θέρμανση, εγκατάσταση aircondition, εντός οικισμού, σε τιμές έκπληξη.

Εγγύηση η πολυετής πείρα μας στην κατασκευή και η γνώση της οικοδομής

AE1760

ΠΩΛΟΥΝΤΑΙ

ΔΙΑΜΕΡΙΣΜΑΤΑ - ΓΚΑΡΣΟΝΙΕΡΕΣ

- **ΡΟΔΟΣ** (ΑΝΑΛΗΨΗ): 91 τ.μ. 1ου ορόφου στην Αποστόλου Παύλου € 160.000
- **ΡΟΔΟΣ** (ΚΑΡΑΚΟΝΕΡΟ): 110 τ.μ. υπερυψωμένο ισόγειο € 145.000
- **ΡΟΔΟΣ** (ΑΝΑΛΗΨΗ): Υπό ανέγερση 120 τ.μ. σε τριώροφη οικοδομή με θέα € 245.000
- **ΡΟΔΟΣ** 120 τ.μ. ετοιμοπαράδοτο ρετιρέ στην Πειραιώς € 240.000
- **ΡΟΔΟΣ** ΡΟΔΙΝΙ: 125 τ.μ. 1ου ορόφου € 240.000
- **ΙΞΙΑ:** 93 τ.μ. με αυλή αποκλειστικής χρήσεως € 168.000
- **ΙΑΛΥΣΟΣ:** 110 τ.μ. σε ήσυχη περιοχή € 200.000
- **ΡΟΔΟΣ (ΚΑΡΑΚΟΝΕΡΟ):** 120 τ.μ. με αυλή αποκλειστικής χρήσεως € 240.000
- **ΡΟΔΟΣ (ΚΑΝΑΜΑΤ):** Υπό ανέγερση 40 τ.μ. σε μικρή οικοδομή € 90.000
- **ΡΟΔΟΣ (ΜΗΔΙΑ):** 108 τ.μ. με θέα € 249.000
- **ΓΕΝΝΑΔΙ (ΥΠΟ ΑΝΕΓΕΡΣΗ):** 50 τ.μ. κοντά στη θάλασσα € 120.000
- **ΡΟΔΟΣ:** Γραφείο 63 τ.μ. στην Ηρώων Πολυτεχνείου € 150.000
- **ΡΟΔΟΣ:** 80 τ.μ. στη Μιχαήλ Πετρίδη € 87.000
- **ΑΡΧΑΓΓΕΛΟΣ:** Σε μπετά 100 τ.μ. υπόγειο + 150 τ.μ. ισόγειο + 150 τ.μ. όροφος € 240.000
- **ΙΑΛΥΣΟΣ:** 144 τ.μ. σε οικόπεδο 250 τ.μ. € 302.400 λουξ κατασκευής
- **ΙΑΛΥΣΟΣ:** 178 τ.μ. σε οικόπεδο 400 τ.μ. € 373,800 λουξ κατασκευής

ΜΕΖΟΝΕΤΕΣ-ΜΟΝΟΚΑΤΟΙΚΙΕΣ

- **ΡΟΔΟΣ:** Υπό ανέγερση 165 τ.μ. στην οδό Καμείρου € 345.000
- **ΡΟΔΟΣ** (ΡΟΔΙΝΙ):Υπό ανέγερση 180 τ.μ. σε 3 επίπεδα € 345.000
- **ΡΟΔΟΣ:** 103 τ.μ. υπ.+75 ισογ.+70 τ.μ. όροφος lux κατασκευής περιοχή ΜΗΔΙΑ € 550.000
- **ΠΑΣΤΙΔΑ:** 158 τ.μ. σε ήσυχη περιοχή με θέα € 240.000
- **ΚΟΣΚΙΝΟΥ:** 110 τ.μ. με θέα και άριστη κατασκευή € 220.000
- **ΓΕΝΝΑΔΙ:** 75 τ.μ. με αυλή 300 τ.μ. € 160.000
- **ΚΙΟΤΑΡΙ:** 120 τ.μ. (κύμα) σε οικόπεδο 1.200 τ.μ. € 250.000

ΟΙΚΟΠΕΔΑ

- **ΓΕΝΝΑΔΙ:** 4.000 τ.μ. στο κύμα € 250.000
- **ΓΕΝΝΑΔΙ:** 1.800 τ.μ. επί της επαρχιακής οδού € 65.000
- **ΚΙΟΤΑΡΙ:** 5.500 τ.μ. επί της επαρχ. οδού (τεμαχίζεται σε τρία άρτια και οικοδομήσιμα) € 220.000
- **ΚΙΟΤΑΡΙ:** 6.000 τ.μ. κοντά στη θάλασσα € 360.000
- **ΚΙΟΤΑΡΙ:** 20.000 τ.μ. με καταπληκτική θέα € 220.000
- **ΓΕΝΝΑΔΙ:** 400 τ.μ. εντός οικισμού € 50.000
- **ΑΡΧΑΓΓΕΛΟΣ:** 2.000 τ.μ. εντός ζώνης με άδεια οικοδομής € 50.000
- **ΑΡΧΑΓΓΕΛΟΣ:** 5.519 τ.μ. πρόσωπο στη Ρόδου-Λίνδου με θέα στην παραλία Τσαμπίκας € 170.000

ΕΠΙΧΕΙΡΗΣΕΙΣ

- **ΡΟΔΟΣ:** Πωλείται επιχείρηση ενοικίασης μοτοπ/των (45 σκούτερ) περιοχή Νεοχωρίου € 55.000
- **ΑΡΧΑΓΓΕΛΟΣ:** Πωλείται επιχείρηση φαστ φουντ - παιδότοπος 175 τ.μ. σε κεντρικό σημείο, εξασφαλισμένη πελατεία € 60.000

ΕΠΑΓΓΕΛΜΑΤΙΚΟΙ ΧΩΡΟΙ

- **ΑΣΓΟΥΡΟΥ:** Πωλούνται αποθήκες 160 τ.μ. τιμή έκαστη € 100.000
- **ΑΣΓΟΥΡΟΥ:** Ισόγεια καταστήματα 200 τ.μ. στη Ρόδου Λίνδου προς 1.700€ το τ.μ.
- **ΡΟΔΟΣ:** Γωνιακό κατάστημα 100 τ.μ. στην Κων/νου Παλαιολόγου € 275.000

ΕΝΟΙΚΙΑΣΕΙΣ

- **ΡΟΔΟΣ:** Κατάστημα 40 τ.μ. και ύψος 4,5 τ.μ. στην Ιωάννου Καζούλη

Πληροφορίες Κτηματομεσιτικό Γραφείο

Κλεάνθη Κάντακα

τηλ. 2244022192, 6936179069

AE1771

ΠΩΛΗΣΕΙΣ & ΕΝΟΙΚΙΑΣΕΙΣ ΑΚΙΝΗΤΩΝ

Α. ΟΙΚΟΠΕΔΑ ΠΡΟΣ ΠΩΛΗΣΗ

1. Στο Ροδίνι εντός σχεδίου 610 τ.μ. με Σ.Δ. 0,4 215.000 ευρώ
2. Στην περιοχή Ψαροπούλας 540 τ.μ. με Σ.Δ. 1,4 400.000 ευρώ
3. Στον οικισμό πολυτέκνων 345 τ.μ. οικοδομήσιμο 155.000 ευρώ
4. Στον οικισμό πολυτέκνων 690 τ.μ. οικοδομήσιμο 310.000 ευρώ
5. Στον οικισμό ΑΥΤΟΣΤΕΓΑΣΗ 345 τ.μ. οικοδομήσιμο 160.000 ευρώ
6. Στην περιοχή Κεραμικού 1.135 τ.μ. με Σ.Δ. 0,8 και άδεια οικοδομής 950.000 ευρώ
7. Στο Καρακόνερο εντός ζώνης 3.630 τ.μ. οικοδομήσιμο 320.000 ευρώ.

Β. ΕΠΑΓΓΕΛΜΑΤΙΚΑ ΑΚΙΝΗΤΑ ΠΡΟΣ ΠΩΛΗΣΗ

1. Τριώροφο κτίσμα 600 τ.μ. με οικόπδο 2.000 τ.μ. μετά το Ροδίνι και επί της οδού Ρόδου-Λίνδου
2. Στην περιοχή Αγίου Νικολάου εντός πόλεως τριώροφη οικοδομή 1.200 τ.μ. με υπόγειο κατάλληλη για γραφείο ή ενοικιαζόμενα δωμάτια
3. Στην Παλιά Πόλη γωνιακό διώροφο κτίσμα 350 τ.μ. με καλή πρόσβαση. Λειτουργεί ως πανσιόν.
4. Στο Νιοχώρι γωνιακό διώροφο κτίσμα 140 τ.μ. με οικόπεδο 200 τ.μ. Είναι εντός της τουριστικής περιοχής.

Γ. ΜΟΝΟΚΑΤΟΙΚΙΕΣ ΠΡΟΣ ΠΩΛΗΣΗ

1. Στο Καρακόνερο τριώροφη 180 τ.μ. γωνιακή με οικόπεδο 300 τ.μ. υπό κατασκευή 340.000 ευρώ
2. Στα Κοσκινού διώροφη 150 τ.μ. υπό κατασκευή σε οικόπεδο 1.000 τ.μ. 280.000 ευρώ
3. Στα Κοσκινού διώροφη 150 τ.μ. ημιτελής (σε μπετόν) και σε οικόπειδο 1.000 τ.μ. 160.000 ευρώ
4. Στην Παστίδα διώροφη 130 τ.μ. αποπερατωμένη με οικόπεδο 300 τ.μ. 250.000 ευρώ
5. Στην Παστίδα διώροφη 130 τ.μ. ημιτελής (με σοβάδες) 140.000 ευρώ

Δ. ΜΕΖΟΝΕΤΕΣ ΠΡΟΣ ΠΩΛΗΣΗ

1. Στο Καρακόνερο τριώροφη 180 τ.μ. υπό κατσκευή σε οικόπεδο 180 τ.μ. 320.000 ευρώ
2. Μετά το Καρκαόνερο στον οικισμό ΒΑΤΧΟΣ διώροφη 132 τ.μ. σε οικόπεδο 200 τ.μ. 270.000 ευρώ

Ε. ΔΙΑΜΕΡΙΣΜΑΤΑ 4ρια ΠΡΟΣ ΠΩΛΗΣΗ

1. Στην Ιαλυσό (στάση Παρασκευά) 140 τ.μ. στον γ' όροφο διαγωνιακό λουξ 270.000 ευρώ
2. Στη Θολό ισόγειο 120 τ.μ. σε καλή θέση 120.000 ευρώ
3. Στο Ροδίνι αποπερατωμένο 100 τ.μ. λουξ με αποθήκη και γκαράζ 230.000 ευρώ
4. Στην Ανάληψη 100 τ.μ. γωνιακό υπό κατασκευή 210.000 ευρώ

Ζ. ΔΙΑΜΕΡΙΣΜΑΤΑ 3ρια ΠΡΟΣ ΠΩΛΗΣΗ

1. Στην Ιξιά ισόγειο 94 τ.μ. αποπερατωμένο με θέρμανση και αποκλειστ. χρήση αυλής 200 τ.μ. ΜΟΝΟ 165.000 ευρώ.
2. Στην Ιξιά 2ος όροφος 94 τ.μ. γωνιακό με θέρμανση 165.000 ευρώ
3. Στο Ροδίνι νεοκατασκευασμένο 86 τ.μ. στον β' όροφο 140.000 ευρώ
4. Στο Ζέφυρο ισόγειο νέο επισκευασμένο (φανταστικό) 75 τ.μ. με αυλή 110.000 ευρώ
5. Στο Ροδίνι αποπερατωμένο 92 τ.μ. με αποθήκη και γκαράζ 220.000 ευρώ.
6. Στην περιοχή ΚΕΡΑΜΙΚΟΣ 84 τ.μ. αποπερατωμένο με αποθήκη και γκαράζ 185.000 ευρώ.
7. Στην περιοχή ΚΕΡΑΜΙΚΟΣ 87 τ.μ. αποπερατωμένο με αποθήκη και γκαράζ 198.000 ευρώ.

Η. ΔΙΑΜΕΡΙΣΜΑΤΑ 2ρια ΠΡΟΣ ΠΩΛΗΣΗ

1. Στο Καρακόνερο 40 τ.μ. υπό κατασκευή 95.000 ευρώ

Θ. ΓΡΑΦΕΙΑ - ΙΑΤΡΕΙΑ

1. Στην Ανάληψη κεντρικό 145 τ.μ. γωνιακό β' ορόφου 330.000 ευρώ.
2. Στην Ανάληψη κεντρικό 90 τ.μ. στον β' όροφο 200.000 ευρώ.

Ι. ΚΑΤΑΣΤΗΜΑΤΑ ΠΡΟΣ ΠΩΛΗΣΗ

1. Επί της Αννης Μαρίας 180 τ.μ. 800.000 ευρώ
2. Στην περιοχή Αννης Μαρίας 85 τ.μ. 350.000 ευρώ
3. Στη Νέα Αγορά (Μανδράκι) 50 τ.μ. με πατάρι 50 τ.μ. 500.000 ευρώ.

ΕΝΟΙΚΙΑΣΕΙΣ ΑΚΙΝΗΤΩΝ

1. Στην Ανάληψη Ισόγειο με 3 υπνοδωμάτια 110 τ.μ.
2. Στο Ροδίνι 80 τ.μ. στον β' όροφο γωνιακό
3. Στην Καμείρου 90 τ.μ. στον β' όροφο γωνιακό
4. Στην περιοχή Αγίου Φραγκίσκου δωμάτια για φοιτητές
5. Στην οδό Βενετοκλέων ισόγειο στούντιο
6. Στην οδό Βενετοκλέων ισόγειο γκαρσονιέρα

MZT110929

Πληροφορίες κ. ΜΑΝΩΛΗ ΧΑΡΚΙΑΝΑΚΗ τηλ. 6946-163242

ενοικιασεις

συνέχεια από την προηγούμενη

ΕΝΟΙΚΙΑΖΕΤΑΙ διαμέρισμα 95 τ.μ. με τρία κύρια υπνοδωμάτια και θέρμανση επί της οδού Αγίου Γεωργίου. Πληρ. τηλ. 22410 91830.
MZT090914

ΕΝΟΙΚΙΑΖΟΝΤΑΙ δύο εξοχικές κατοικίες στην περιοχή Γκολφ Αφάντου 400 μέτρα από την παραλία, άριστης κατασκευής, των τριών και δύο υπνοδωματίων αντίστοιχα. Διαθέτουν ηλιακό θερμοσίφωνα, κεντρική θέρμανση (καλοριφέρ), τέλειες μονώσεις ταρατσών, κήπο και άνετο πάρκιν, επί της λεωφόρου Ρόδου - Λίνδου 91. Πληρ. τηλ. 2241033774, 2241034123, 6948528799
MZT110906

ΕΝΟΙΚΙΑΖΕΤΑΙ διαμέρισμα κοντά στους Αγ. Αναργύρους 3άρι (70 τ.μ.) αποτελούμενο από 2 υπν/τια, σαλόνι, κουζίνα, μπάνιο, ενοίκιο 350 ευρώ. Πληρ.τηλ. 6947686760, 2241036875
MZT110904

ΕΝΟΙΚΙΑΖΕΤΑΙ διαμέρισμα με τρία υπνοδωμάτια, εντοιχισμένη κουζίνα, σαλόνι, αποθήκη και μπάνιο, εντοιχισμένες ντουλάπιες, πολύφωτα, κουρτινόξυλα και ηλιακό θερμοσίφωνα. Ανάληψη-Λειβαδιάς 17. Τιμή 550 ευρώ. Τηλ. 6948779982.
MZT090916

ΕΝΟΙΚΙΑΖΟΝΤΑΙ γκαρσονιέρες επιπλωμένες και **studios** επί της οδού Πίνδου 25, κοντά στο Πανεπιστήμιο, κατάλληλα για εκπαιδευτικούς και φοιτήτριες. Πληρ. τηλ. 2241024846 MZT110901

ΕΝΟΙΚΙΑΖΕΤΑΙ διαμέρισμα 3άρι επί της οδού Περαίας 12, κατάλληλο για στρατιωτικούς - φοιτητές. Πληρ. τηλ. 6977873435
MZT110916

ΕΝΟΙΚΙΑΖΕΤΑΙ διαμέρισμα πλησίον Άννης Μαρίας 3 υπνοδωματίων, σαλόνι, μπάνιο, κουζίνα 100 τ.μ. κατάλληλο και για επαγγελματική στέγη. Πληρ. τηλ. 22410 20819 και 6944431302.
MZT090912

ΕΝΟΙΚΙΑΖΕΤΑΙ διαμέρισμα ανακαινισμένο 2 υπνοδωματίων, σαλόνι, κουζίνα, wc, αποθήκη, πλήρη επιπλωμένο με κλιματισμό στην περιοχή Κρεμαστής. Τιμή ενοικίου 400 ευρώ. Πληρ. τηλ. 6944448123 κ. Πάρης.
MZT090915

ΕΝΟΙΚΙΑΖΟΝΤΑΙ δύο επιπλωμένα **διαμερίσματα** δύο δωματίων στην οδό Αγίου Ιωάννου 131 πλησίον Πανεπιστημίου Αιγαίου κατάλληλα για φοιτητές και εκπαιδευτικούς. Πληρ. τηλ. 2241027145. MZT090906

ΕΝΟΙΚΙΑΖΕΤΑΙ διαμέρισμα 2άρι επί της Στ. Κωτιάδη 8. Πληρ. τηλ. 22410 37175 και 6976031743.
MZT090911

ΕΝΟΙΚΙΑΖΕΤΑΙ 4άρι κλιματιζόμενο σε 2 φοιτήτριες πλήρως επιπλωμένο, εξοπλισμένο δίπλα στον "ΚΟΥΚΟ". Τιμή χαμηλή. Πληρ. τηλ. 6976822628 και 22410 24001. MZT090910

ΕΝΟΙΚΙΑΖΕΤΑΙ επιπλωμένο διαμέρισμα 60 τ.μ. στο 1ο όροφο στην οδό Δημοκρατίας 90 στην Ιαλυσό, μπροστά από το Γυμνάσιο και Λύκειο με ένα υπνοδωμάτιο 17 τ.μ. και ενιαίο χώρο κουζίνας-καθιστικό με όλες τις σύγχρονες ευκολίες και ανέσεις (κεντρική θέρμανση, κλιματισμός, ηλιακός θερμοσίφωνας και όλες οι ηλεκτρικές συσκευές. Πληρ. τηλ. 22410 93217, κινητό 6977904494.
MZT090907

ΕΝΟΙΚΙΑΖΕΤΑΙ διαμέρισμα 3άρι, 2 υπνοδωματίων, κουζίνα, τραπεζαρία, σαλόνι, επιπλωμένο σε άριστη κατάσταση με θερμοπομπούς, Μ. Μαλλιαράκη 26. Πληρ. τηλ. 2241032180, 6948805835
MZT080910

ΕΝΟΙΚΙΑΖΕΤΑΙ διαμέρισμα 2 υπνοδωματίων σαλόνι, κουζίνα, τραπεζαρία, wc, βεράντα γύρω-γύρω με θέα τη θάλασσα επί της οδού Γ. Σεφέρη 11 στην Κρεμαστή. Πληρ. τηλ. 22410 95332.
MZT090913

ΕΝΟΙΚΙΑΖΕΤΑΙ ισόγειος **βιοτεχνικός χώρος** επί της Ρόδου-Λίνδου 3ο χλμ. δίπλα στο ΙΚΑ, 250 τ.μ. με αυλή 150 τ.μ. Τιμή 1.300€. Πληρ. τηλ. 2241039852
MAT4106

ΕΝΟΙΚΙΑΖΕΤΑΙ σπίτι με 3 υπνοδωμάτια, μεγάλο σαλόνι, μεγάλη κουζίνα, με μπάνιο και WC, πλήρες επιπλωμένο, με ηλιακό και κλιματισμό. Κατάλληλο για φοιτητές, στρατιωτικούς και οικογένειες. Πληρ. τηλ. 6946454233, 2241037540 MXP14057

ΕΝΟΙΚΙΑΖΕΤΑΙ διαμέρισμα στην Ανω Κυψέλη Αθήνα κατάλληλο και για φοιτητές. Πληρ. τηλ. 6944428050
MZT080907

ΕΝΟΙΚΙΑΖΕΤΑΙ μονοκατοικία ανεξάρτητη 110 τ.μ. επιπλωμένη με καινούργια έπιπλα, με κλιματισμό, με κήπους και δένδρα με πανοραμική θέα στην παραλία Αφάντου. Ευρίσκεται στο ύψωμα πάνω από το εστιατόριο ΑΤΣΙΠΑΣ στ' Αφάντου. Το σπίτι αποτελείται από δύο κρεβατοκάμαρες, δύο τουαλέτες με μπάνια, κουζίνα, σαλόνι 60 τ.μ. με τζάκι κ.λπ. Πληρ. τηλ. 6945157373 κ. Μάνο MZT080912

ΕΝΟΙΚΙΑΖΕΤΑΙ διαμέρισμα 75 τ.μ., 2 υπνοδωμάτια, σαλόνι, κουζίνα, σε άριστη κατάσταση, στην περιοχή της Ανάληψης. Πληρ. 13.00-16.00 2241034490 και 17.00-21.00 2241061701, 6945158711
MZT080929

REAL ESTATE
I.ΘΑΡΡΕΝΟΣ
FOR OUR SERVICES
Σύμβουλος Ακινήτων -Μεσίτης Αστικών Συμβάσεων
Τηλ. 6945236522, 2241021308
ΠΩΛΟΥΝΤΑΙ
MAT8116

ΡΟΔΟΣ
Τριώροφο βιοτεχνικό κτίριο 900 τ.μ. (300+300+300) 540.000€
Οικόπεδο: 400 τ.μ. Ροδίνι 185.000€
Οικόπεδο: 600 τ.μ. Εφορία 430.000€
Οικόπεδο: 350 τ.μ. Αυτοστ. 150.000€
Οικόπεδο: 500 τ.μ. Αυτοστ. 150.000€
Διαμέρισμα ημιυπόγειο 80 τ.μ. 90.000€
Διαμέρισμα Ιαλυσός 80 τ.μ. 110.000€
Διαμέρισμα: 75 τ.μ. Ανάληψη 125.000€
Διαμέρισμα: 105 τ.μ. Αγ. Νικόλαο ημιυπόγειο 105.000€
Διαμέρισμα: 85 τ.μ. Μ. Πετρίδη 130.000€
Διαμέρισμα: 80 τ.μ. Ροδίνι 145.000€
Διαμέρισμα: 100 τ.μ. Ροδίνι 185.000 €
Διαμέρισμα: 120 τ.μ. Ανάληψη + 30 τ.μ. αποθήκη 250.000€
Διαμέρισμα: 120 τ.μ. Καρακόνερο 240.000€
Διαμέρισμα: 120 τ.μ. Αγ. Νικόλ. 150.000€
Μονοκατοικία: 140 τ.μ. σε 1.000 τ.μ. οικόπεδο 280.000€
Μονοκατοικία: πολυτελείας 250 τ.μ. Ανάληψη 550.000 €

ΚΟΣΚΙΝΟΥ
Μονοκατοικία 120 τ.μ. 275.000€
Μονοκατοικία: 200 τ.μ. σε μαρμαροσουβά 1000 τ.μ. οικόπεδο 245.000€
Μονοκατοικία: 200 τ.μ. σε 1.000 τ.μ. οικόπεδο 300.000€
Μονοκατοικία: 135 τ.μ. σε μπετά 135.000€
Μονοκατοικία: 140 τ.μ. + 70 υπογ. 150.000€ μπετά, 250.000 € τελειωμένη
Μεζονέτα: 115 τ.μ. εντός οικισμού 210.000€
Οικόπεδο: 1.500 τ.μ. 150.000€ (Κλινική) με άδεια

ΠΑΣΤΙΔΑ
Οικόπεδο: 4.200 τ.μ. με 80 τ.μ. σπίτι 160.000€
Οικόπεδο: 1.500 τ.μ. με άδεια 75.000€
Μονοκατοικία: 140 τ.μ. σε μπετά 115.000€ (εντός οικισμού)
Μονοκατοικία: 140 τ.μ. σε μπετά σε 1.500 οικόπεδο 135.000€

ΝΟΤΙΑ ΡΟΔΟΣ
Γεννάδι κύμα 4.000 τ.μ. 250.000€
Γεννάδι μονοκατοικία 200 τ.μ. 285.000€
Πλημμύρι 2.000 τ.μ. άρτιο 35.000 €
Παραδοσιακό σπίτι Μεσαναγρό 120.000€
Οικόπεδο: 5.000 τ.μ. κύμα 350.000€ (Κιοτάρι)
Οικόπεδο: 5.500 150.000€ (Κιοτάρι)
Οικόπεδο: 1.500 με άδεια (εντός τουριστικής ζώνης) 220.000€ (Κιοτάρι)
Οικόπεδα: 1.000 τ.μ. από 45.000 € (Κιοτάρι)
Μονοκατοικία: 125 τ.μ. σε μπετά 150.000€ (επί της Λεωφόρου)
Μονοκατοικίες: 120 τ.μ. 280.000€ σε 1.000 τ.μ. οικόπεδο (Κιοτάρι)
Μεζονέτες 70 τ.μ. 160.000€ (Κιοτάρι)
Οικόπεδο 25.000 τ.μ. Αγ. Παύλο επί της λεωφόρου 200.000 ευρώ

ΜΕΣΑΝΑΓΡΟΣ
Οικόπεδο: εντός οικισμού από 8.000€

ΕΥΡΩΣΤΕΓΑΣΤΙΚΗ
ΚΤΗΜΑΤΟΜΕΣΙΤΙΚΟ ΓΡΑΦΕΙΟ - ΧΑΤΖΗΜΑΡΚΟΣ Ν. ΓΕΩΡΓΙΟΣ
Θ. ΣΟΦΟΥΛΗ 153 – Τ.Κ. 85100 ΡΟΔΟΣ
Πληροφορίες στο κιν. 6973331692.
Τηλ. Γραφείου : 22410-29016.

ΠΩΛΟΥΝΤΑΙ ΚΑΙΝΟΥΡΓΙΑ ΔΙΑΜΕΡΙΣΜΑΤΑ ΛΟΥΞ ΚΑΤΑΣΚΕΥΗΣ
1. ΜΙΧ. ΠΕΤΡΙΔΗ: Διαμερίσματα 112 τ.μ. και 118 τ.μ. ισόγεια, 1ου, 2ου και 3ου ορόφου από 246.000 euro έως 277.000 euro, με 3 υπνοδωμάτια, 2 μπάνια, ηλιακό, δαρυφορεση, ατομική θέρμανση πετρελαίου, air condition σε όλα τα δωμάτια, θυροτηλεόραση, πόρτες ασφαλείας, ιδιόκτητη αποθήκη, ιδιόκτητο γκαράζ, και σύνδεση στο κεντρικό δίκτυο.
2. ΡΟΔΙΝΙ: Διαμέρισμα 100 τ.μ., 1ου ορόφου - 3 υπνοδ. , τιμή 185.000 EURO
3. ΡΟΔΙΝΙ: Διαμέρισμα 100 τ.μ., ρετιρέ, 3ου ορόφου, 3 υπνοδωματίων - τιμή 190.000 EURO
4. ΡΟΔΙΝΙ: Διαμέρισμα 80 τ.μ., 1ου ορόφου, 2 υπνοδωματίων - τιμή 150.000 EURO
5. ΙΤΤΟΛΕΜΑΙΟΝ: Διαμερίσματα υπό κατασκευή 3 υπνοδωματίων 100 τ.μ. και 107 τ.μ. Τιμή 200.000 EURO
6. ΕΙΑ: Καινούργια διαμερίσματα 103 τ.μ. σε μικρή πολυκατοικία 1ου ορόφου με 3 υπνοδωμάτια και δύο μπάνια, ιδιόκτητο parking και αποθήκη. Τιμή 205.000 EURO
7. ΤΡΙΑΝΤΑ: Ισόγειο διαμέρισμα 115 τ.μ. με 2 υπνοδωμάτια, με μεγάλες βεράντες και 2 θέσεις πάρκιν αποκλειστικής χρήσης. Τιμή 210.000 euro.
8. ΤΡΙΑΝΤΑ: Ισόγειο διαμέρισμα 100 τ.μ. με 2 υπνοδωμάτια, με ιδιόκτητη αυλή 100 τ.μ. Τιμή 180.000 euro
9. ΑΣΤΟΥΡΟΥ : Γκαρσονιέρα 40 τ.μ – 2ου ορόφου – τιμή : 55.000 EURO.
ΠΩΛΟΥΝΤΑΙ ΜΕΤΑΧΕΙΡΙΣΜΕΝΑ ΔΙΑΜΕΡΙΣΜΑΤΑ
10. ΜΙΧ. ΠΕΤΡΙΔΗ: Διαμέρισμα 80 τ.μ. με 2 υπνοδ. σαλόνι, κουζίνα, μπάνιο. Τιμή 88.000 EURO
11. ΑΙΣΧΙΝΗΣ: Διαμέρισμα 2ου ορόφου (ρετιρέ) 80 τ.μ. 2 ετών σε άριστη κατάσταση, 2 υπνοδωματίων και μικρή αποθήκη. Τιμή 155.000 EURO
12. ΑΝΑΛΗΨΗ: Διαμέρισμα 50 τ.μ. 1ου ορόφου, με 1 υπνοδωμάτιο, σαλοκουζίνα, μπάνιο, σε άριστη κατάσταση. Τιμή 70.000 EURO
13. ΑΝΑΛΗΨΗ: Διαμέρισμα 2ου ορόφου 80 τ.μ. σε άριστη κατάσταση, 2 υπνοδωματίων, σαλόνι, κουζίνα, μπάνιο και μικρή αποθήκη. Τιμή 125.000 EURO
14. ΜΗΤΡΟΠΟΛΗ: Ισόγειο διαμέρισμα 96 τ.μ. (χαρακτηρισμένο ως αποθήκη) με 2 υπνοδωμάτια, με 50 τ.μ. κήπο, σε άριστη κατάσταση, πλήρως επιπλωμένο.
15. ΑΓ. ΑΠΟΣΤΟΛΩΝ υπερυψωμένο ισόγειο 93 τ.μ. με 2 υπνοδωμάτια και ένα μικρότερο κατάλληλο και για γραφείο, με ιδιόκτητη αυλή, αυτόνομη είσοδο, μεγάλη βεράντα και αποθήκη κατάλληλη και για μετατροπή σε γκαρσονιέρα. Τιμή 125.000 EURO
16. ΚΟΣΚΙΝΟΥ: Διαμέρισμα 90 τ.μ. διαμορφωμένο ως μεζονέτα (45 τ.μ. ισόγειο και 45 τ.μ. όροφος) με 2 υπνοδ. 12 ετών, με τζάκι, σε άριστη κατάσταση, με υπόγειο 45 τ.μ. και αέρινη στήλη για επιπλέον όροφο των 45 τ.μ. Τιμή 140.000 EURO
17. ΑΓΙΩΝ ΑΠΟΣΤΟΛΩΝ: Ισόγειο διαμέρισμα 65 τ.μ. 20ετίας, ανακαινισμένο με τζάκι, 3 υπνοδωματίων και αποθήκη 20 τ.μ. Τιμή 130.000 EURO
18. ΙΑΛΥΣΟΣ: Διαμέρισμα 1ου ορόφου 70 τμ. με 2 υπνοδ., σαλόνι, κουζίνα, μπάνιο. Τιμή 90.000 EURO
19. ΠΑΣΤΙΔΑ: Μονοκατοικία με σοφτα, συνολικά 105 τ.μ. πλήρως ανακαινισμένη, εντός οικισμου, με 2 υπνοδωμάτια, σαλόνι, κουζίνα, μπάνιο, σε άριστη κατάσταση, με ιδιόκτητο χώρο parking, και επιπλέον οικοδομήσιμο οικόπεδο 130 τ.μ. με δόμηση 95 τ.μ. Τιμή 120.000 EURO
ΠΩΛΟΥΝΤΑΙ ΜΟΝΟΚΑΤΟΙΚΙΕΣ – ΜΕΖΟΝΕΤΕΣ
20. ΚΟΣΚΙΝΟΥ: Μονοκατοικία έως και μπετά 150 τ.μ. σε 600 τ.μ. οικόπεδο. Τιμή 150.000 EURO
21. ΚΟΣΚΙΝΟΥ: Τριώροφες μονοκατοικίες 175 τ.μ. σε 1.000 τ.μ. οικόπεδο σε μπετά 150.000 EURO ή έως και μαρμαροσουβά 180.000 EURO
22. ΠΑΣΤΙΔΑ: Μονοκατοικίες σε μπετά 135 τ.μ. κύριοι χώροι και 18 τ.μ. ημιυπαίθριων, με 3 υπνοδωμάτια και 2 μπάνια με οικόπεδο 350 τ.μ. περιφραγμένο με τοιχία. Τιμή 135.000 EURO.
23. ΠΑΣΤΙΔΑ: Εξοχικές διώροφες μονοκατοικίες 125 τ.μ., 3 υπνοδωματίων, με επιπλέον δόμηση 75 τ.μ., σε οικόπεδο 400 τ.μ. Περιφραγμένο με τοιχία και θέση parking. Υπό κατασκευή, παραδίδονται τελειωμένες. Τιμή 215.000 EURO.
24. ΚΑΛΥΘΙΕΣ: Από Καλυθιές προς Ψινθο. Μεζονέτες σε μπετά 140 τ.μ. σε 400 τ.μ. οικόπεδο. Τιμή 90.000 EURO
ΠΩΛΟΥΝΤΑΙ ΚΑΤΑΣΤΗΜΑΤΑ
25. ΚΑΜΕΙΡΟΥ: Κατάστημα 42 τ.μ. πωλείται ως έχει έως και κτισματα. Τιμή 80.000 EURO.
26. ΚΑΜΕΙΡΟΥ: Κατάστημα 60 τ.μ. μισθωμένο προς 350 euro, κατάλληλο για εισόδημα. Τιμή 90.000 EURO.
ΠΩΛΟΥΝΤΑΙ ΕΞΟΠΛΙΣΜΕΝΕΣ ΕΠΙΧΕΙΡΗΣΕΙΣ
27. ΝΙΟΧΩΡΙ: Επιχείρηση υγειονομικού ενδιαφέροντος με 40 τ.μ. αυλή. Τιμή 35.000 EURO και μίσθωμα 750 EURO
28. ΠΕΥΚΟΙ : Πωλείται επιχείρηση fast food - γυράδικο 50 τ.μ. πλήρως εξοπλισμένη, με μεγάλη αυλή με τραπεζοκαθίσματα στην πλατεία Λαθάρικα Πευκων. Τιμή 25.000 EURO – Μίσθωμα 600 EURO .
29. ΠΑΛΙΑ ΠΟΛΗ : Πωλείται επιχείρηση 15 τ.μ – τιμή : 65.000 EURO, - σε πολύ εμπορικό πόστο .
ΠΩΛΟΥΝΤΑΙ ΚΤΗΜΑΤΑ – ΟΙΚΟΠΕΔΑ
30. ΜΙΧΑΗΛ ΠΕΤΡΙΔΗ: Οικόπεδο 330 τ.μ. με συντελεστή 0,8 στην οδό Περαιώς. Τιμή 250.000 EURO.
31. ΠΑΣΤΙΔΑ: Οικόπεδο εντός οικισμού 300 τ.μ. με δόμηση 300 τ.μ. Τιμή 60.000 EURO
32. ΠΑΣΤΙΔΑ Στο νέο δρόμο προς Μαριτσά οικόπεδο 1.500 τ.μ. με συνολική δόμηση 150 τ.μ. με απεριόριστη θέα και θέα θάλασσα. Τιμή 80.000 EURO με άδεια οικοδομής. Η πωλούνται έως και μεπτά. Τιμή 130.000 EURO.
33. ΚΟΣΚΙΝΟΥ: Πωλούνται εκτάσεις 5 έως 10 στρεμμάτων με απεριόριστη θέα και θέα θάλασσα.
34. ΕΙΑ:Οικόπεδο 160 τ.μ. με δόμηση για τριωροφη μεζονέτα συνολικά 195 τ.μ. και κήπο. Τιμή 80.000 EURO.
35. ΚΑΛΛΙΘΙΕΣ : Οικόπεδο 825 τ.μ με άδεια οικοδομής 108 τ.μ. – τιμή: 120.000 EURO.
36. ΡΟΔΟΥ-ΛΙΝΔΟΥ: Οικόπεδο εφαπτόμενο επί της οδού, 4.000 τ.μ. Με την άδεια οικοδομής για καταστήματα με υπόγειο 400 τ.μ., ισόγειο 400 τ.μ. και όροφο 300 τ.μ. Τιμή 330.000 ευρώ.
37. ΡΟΔΟΥ-ΛΙΝΔΟΥ: Οικόπεδο 3.400 τ.μ. εφαπτόμενο επί της οδού, με πρόσωπο 107 τ.μ. Τιμή 350.000 ευρώ.
38. ΨΙΝΘΟΣ: Πευκόφυτη έκταση 60 στρέμματα. Τιμή 60.000 euro.
39. ΨΙΝΘΟΣ : Κτήμα 8 στρ - 7 χιλιόμετρα από το χωριό - τιμή: 25.000 EURO.
40. ΚΡΗΤΗΝΙΑ: Οικόπεδο 1.400 τ.μ., εντός οικισμού με δόμηση 400 τ.μ. Τιμή 35.000 EURO.
ΒΙΟΤΕΧΝΙΚΟΙ ΧΩΡΟΙ – ΑΠΟΘΗΚΕΣ
41. ΑΝΑΛΗΨΗ: Πωλείται πάνω στον κεντρικό δρόμο. υπόγειος χώρος 160 τ.μ. τιμή 100.000 EURO.
42. ΤΣΑΪΡΙ: Βιοτεχνικό κτίριο 300 τ.μ. σε μπετά, με επιπλέον δόμηση 2 ορόφων των 300 τ.μ. έκαστος. Τιμή 170.000 EURO
43. ΤΣΑΪΡΙ: Στον νέο δρόμο προς αεροδρόμιο, βιοτεχνικό κτίριο 900 τ.μ. σε 3 ορόφους των 300 τ.μ. Οι 2 όροφοι πλήρες και ο 3ος σε μπετά. Τιμή 550.000 EURO
44. ΑΣΤΟΥΡΟΥ: Αποθήκη 400 τ.μ. απογεραπωμένη. Τιμή 352.000 EURO.

● ΖΗΤΟΥΝΤΑΙ ΓΙΑ ΑΓΟΡΑ ●
ΜΕΤΑΧΕΙΡΙΣΜΕΝΑ ΔΙΑΜΕΡΙΣΜΑΤΑ
AE0101

REAL ESTATE
ΚΡΑΝΙΔΗΣ
www.kranidis.gr
ΚΟΣΚΙΝΟΥ
Πωλείται ΜΟΝΟΚΑΤΟΙΚΙΑ ΠΑΡΑΔΟΣΙΑΚΗ
130 τ.μ. 2Δ.Σ.Κ.Λ. αυλή 130.000 ευρώ (Κ-723)
Πληρ. ΚΡΑΝΙΔΗΣ και ΣΥΝΕΡΓΑΤΕΣ τηλ. 2241027082
ΧΠ092

ΑΝΕΓΕΡΣΙΣ Α.Ε.
ΟΙΚΟΔΟΜΙΚΕΣ & ΕΜΠΟΡΙΚΕΣ ΕΠΙΧΕΙΡΗΣΕΙΣ
ΠΩΛΟΥΝΤΑΙ
1. ΚΑΤΑΣΤΗΜΑ 75 τ.μ. με θέση στάθμευσης στην Κων. Τσαλδάρη.
2. ΔΙΑΜΕΡΙΣΜΑ 129 τ.μ. στον β' όροφο με θέση στάθμευσης στην Κων. Τσαλδάρη.
3. ΔΙΑΜΕΡΙΣΜΑ 135 τ.μ. ρετιρέ με θέση στάθμευσης στην Κων. Υδραίου.
4. ΜΟΝΟΚΑΤΟΙΚΙΕΣ 135 τ.μ. στην περιοχή Γεννάδι.
5. ΜΟΝΟΚΑΤΟΙΚΙΕΣ 80 και 90 τ.μ. στα Λειβάδια Τήλου.
ΑΝΑΛΑΜΒΑΝΟΥΜΕ:
ΑΝΤΙΠΑΡΟΧΕΣ-ΑΓΟΡΕΣ
ΟΙΚΟΠΕΔΩΝ-ΑΝΤΑΛΛΑΓΕΣ
Αλεξανδρουπόλεως 2 • Ρόδος
Τηλ. 2241067267/Fax: 2241061297
ΜΕ ΤΗΝ ΠΟΛΥΕΤΗ ΠΕΙΡΑ
ΤΟΥ ΝΙΚΟΛΑΟΥ ΜΙΧΑΛΗ
ΤΗΛ. 6936550251
ΥΠΕΥΘΥΝΟΣ
ΝΙΚΟΛΑΟΥ ΦΩΤΗΣ
ΤΗΛ. 6936550250
AE955

REAL ESTATE
ΚΡΑΝΙΔΗΣ
www.kranidis.gr
ΠΩΛΗΣΕΙΣ ΟΙΚΟΠΕΔΩΝ

1) Ασγούρου 900 τ.μ. πρόσωπο στην παλιά επαρχιακή οδό Ρόδου – Λίνδου (Κ-1391.)
2) Γεννάδι α) 3800 τ.μ. στον επαρχιακό δρόμο Γεννάδι –Βάτι με άδεια Οικοδομής (Κ-1391).
β) 3800 τ.μ. εντός ζώνης με ωραία θέα αξίας 50.000,00 € (Κ-434).
3) Διμηλιά 1605 τ.μ. κοντά στην πλατεία, αξίας 30.000,00 € (Κ-651).
4) Ιαλυσός α) 2000 τ.μ. εντός Σχεδίου με άδεια 800 τ.μ. αξίας 850.000,00 €(Κ-1381). β) 2400 τ.μ. εντός σχεδίου (στην Λεωφόρο ΙΑΛΥΣΟΥ) αξίας 850.000,00 € (Κ-502). γ) 1000 τ.μ. εντός σχεδίου (ΣΔ 0,4) αξίας 300.000,00 € (Κ -1368)
δ)1000 τ.μ. για μονοκατοικία130 τ.μ. αξίας 140.000,00 € (1425).
ε) 347 τ.μ. εντός σχεδίου οικία 130 τ.μ. αξίας 122.000,00 € (Κ-939). ζ) 1000 τ.μ. εκτός σχεδίου άρτιο για μονοκατοικία 140 τ.μ. αξίας 110.000,€ (Κ-1200).ζ) 1000 τ.μ. για Μονοκατοικία 140 τ.μ. αξίας 110.000,00 € (Κ-979). η) 1080 τ.μ. σε νέα οδό για οικία 140 τ.μ. , αξίας 150,000,00 € (Κ-1149).
Θ) 318 τ.μ. για Μονοκατοικία (ΣΔ 0,4) αξίας 111.500,00 € (Κ-957). Κ) 1000 τ.μ. (ΣΔ 0,4) κοντά στο Μαρινόπουλο , αξίας 300.000,00 € (Κ-1368) .
5) Ρόδος α) 610 τ.μ. στο Άνω Ροδίνι (ΣΔ 0,4) (Κ-1380) β) 1130 τ.μ. με άδεια Πολυκατοικίας στη ν οδό Ατταβύρου (ΣΔ 0,8) (Κ-1051). γ) 400 τ.μ. στο Μόντε Σμήθ (ΣΔ 0,4) αξίας 200.000,00 € (Κ-1078).
δ) 600 τ.μ. κοντά στον Άγιο Νικόλαο (ΣΔ 0,8) αξίας 420.000,00 € (Κ-1299). ε) 437 τ.μ. Άνω Ροδίνι (ΣΔ 0,8) αξίας 300.000,00 € (Κ-1206).
6) Θολός α) 1385 τ.μ. δόμηση 500 τ.μ. σε ύψωμα αξίας 60.000,00 € (Κ-1385) β) 1600 τ.μ. για 150τ.μ. οικία , κοντά στο γήπεδο , αξίας 85.000,00 € (Κ-1150).
7) Κανδυλί 160 (3 όροφοι) Χ 80 τ.μ. αξίας 50.000,00 € (Κ-493).
8) Παραδείσι 630 τ.μ. άρτιο , αξίας 50.000,00 € (Κ-411) .
9) Παστίδα 1000 τ.μ. με άδεια 2 ορόφων οικίας 130 τ.μ. αξίας 75.000,00 € (Κ-1435).

Για περισσότερες πληροφορίες & ακίνητα επικοινωνήστε με το γραφείο μας ή επισκεφθείτε την ιστοσελίδα μας
ΜΧΠ092

Ι.Καζούλη & Αμερικής 50, 2ος όροφος
22410 27082 & 22410 26476
FAX: 22410 27101
e-mail: info@kranidis.gr

ενοικιασεις

συνέχεια από την προηγούμενη

ΕΝΟΙΚΙΑΖΟΝΤΑΙ στο Φαληράκι με την ημέρα ή με το μήνα, επιπλωμένα, ευρύχωρα, σύγχρονα **δωμάτια** σε ευχάριστη περιοχή με καταπληκτική θέα και απόλυτη ησυχία. Διαθέτουν εξοπλισμό κουζίνας, ψυγείο, εντελώς αθόρυβο air condition, τηλεόραση, ζεστό νερό χειμώνα-καλοκαίρι, άνετο και ασφαλές πάρκιν. Πληρ. τηλ. 2241085713, 6947011545 MZT080911

ΕΝΟΙΚΙΑΖΕΤΑΙ καινούργιο **διαμέρισμα** τριάρι επί της Καμείρου και ένα καινούργιο **κατάστημα** 80 τ.μ. επί της Καμείρου απέναντι από το σούπερ μάρκετ Σπανού. Πληρ. τηλ. 6945134192 MZT080902

ΕΝΟΙΚΙΑΖΕΤΑΙ κατάστημα 30 τ.μ. επί της Κοδριγκτώνος με σύνδεση στο αποχετευτικό με αυλή-ρεύμα τριφασικό- και αντιηλεκτροπληξιακό, με παροχή νερού, στην αυλή και στο εσωτερικό, WC, κατάλληλο για γραφείο-ιατρείο και για οποιαδήποτε άλλη χρήση. Πληρ. τηλ. 2241029933 MZT080913

ΕΝΟΙΚΙΑΖΕΤΑΙ δυάρι (ενός υπνοδωματίου, σαλόνι, κουζίνα, μπάνιο) επιπλωμένο ισόγειο στην Ιξιά Ιαλυσού, 700 μέτρα από την παραλία, χωρίς κοινόχρηστα. Πληρ. τηλ. 6974447253, 2241023544 MAT4067

ΕΝΟΙΚΙΑΖΕΤΑΙ διαμέρισμα επιπλωμένο στον δ' όροφο στην Ιαλυσό. Πληρ. τηλ. 6972052838 κ. Σοφία μετά τις 18.00 MZT080927

perfect CHOICE
real estate services

ΠΩΛΗΣΕΙΣ

- Πωλείται **διαμέρισμα** 76 τ.μ. στα Κοσκινού 1ου ορόφου πλήρως ανακαινισμένο με θέα, στην τιμή των 115.000
- Πωλείται **μεζονέτα** 130 τ.μ. στην Ιαλυσό μεταχειρισμένη στην τιμή των 170.000
- Πωλείται **διαμέρισμα** 75 τ.μ. στην Ανάληψη μεταχειρισμένο στην τιμή των 100.000
- Πωλείται **γκαρσονιέρα** 45 τ.μ. στην Ανάληψη μεταχειρισμένο στην τιμή των 55.000
- Πωλείται **οικόπεδο** 8.000 τ.μ. επί της οδού Ρόδου-Φαληρακίου με πρόσοψη στον κεντρικό δρόμο
- Πωλείται **οικόπεδο** 2.075 τ.μ. στην Ιαλυσό εντός ζώνης σε πολύ καλή περιοχή στην τιμή των 165.000 ευρώ
- Πωλείται **οικόπεδο** 2.100 στα Κοσκινού στην τιμή των 150.000 ευρρώ

ΕΝΟΙΚΙΑΣΕΙΣ

- Ενοικιάζεται **διαμέρισμα** 70 τ.μ. στην Ιαλυσό
- Ενοικιάζεται **διαμέρισμα** 75 τ.μ. στην Ιαλυσό
- Ενοικιάζεται **γκαρσονιέρα** 40 τ.μ. στην Ιαλυσό
- Ενοικιάζεται **διαμέρισμα** 60 τ.μ. στην Ιαλυσό
- Ενοικιάζεται **διαμέρισμα** 65 τ.μ. στην Ιαλυσό

ΜΑΤ4160(Γ)

Ιαλυσού 66, Ιαλυσός, Ρόδος
Τηλ. +302241090628, 6944220949

ΚΤΗΜΑΤΟΜΕΣΙΤΙΚΟ ΓΡΑΦΕΙΟ
ΑΣΒΕΣΤΗΣ Δ. ΝΙΚΟΛΑΟΣ

- **ΑΝΑΛΗΨΗ** διαμέρισμα 100 τ.μ. 4ος όροφος με θέα, 165.000€
- **ΑΝΑΛΗΨΗ** διαμέρισμα 62 τ.μ. 2 υπνοδωμάτια, 124.000 €
- **ΑΝΑΛΗΨΗ** διαμέρισμα λουξ 113 τ.μ. με καταπληκτική θέα, 235,000€
- **ΑΝΑΛΗΨΗ** οροφοδιαμέρισμα 120 τ.μ. λουξ προς 2.000€ ανά τ.μ.
- **Μ. ΠΕΤΡΙΔΗ** διαμέρισμα 82 τ.μ. 150,000 €
- **Μ. ΠΕΤΡΙΔΗ** διαμέρισμα λουξ 88 τ.μ. προς 2.000 € ανά τ.μ.
- **ΡΟΔΙΝΙ** διαμέρισμα 90 τ.μ. λουξ κατασκευής 165,000 €
- **ΚΑΡΑΚΟΝΕΡΟ** 100 τ.μ. λουξ κατασκευής
- **MIPA MAPE** διαμερίσματα 115 τ.μ. με 3 υπνοδωμάτια, υπόγειο, γκαράζ και αποθήκη προς 2.000 € το τ.μ.
- **MIPA MAPE** διαμέρισμα 103 τ.μ. με 3 υπνοδωμάτια 205.000€
- **ΙΑΛΥΣΟΣ** διαμέρισμα 44 τ.μ. λουξ 83,000 €
- **ΙΑΛΥΣΟΣ** διαμέρισμα 1ου ορόφου, 102 τ.μ. με 3 υπνοδωμάτια, αποθήκη και 1 θέση πάρκιν, 2.150€ το τ.μ.
- **ΙΑΛΥΣΟΣ** διαμέρισμα 1ου ορόφου, 85 τ.μ. με 3 υπνοδωμάτια και 1 θέση πάρκιν, 2.150€ το τ.μ.
- **ΙΑΛΥΣΟΣ** διαμέρισμα 1ου ορόφου, 75 τ.μ. με 2 υπνοδωμάτια και 1 θέση πάρκιν, 2.150€ το τ.μ.
- **ΙΑΛΥΣΟΣ** διαμέρισμα 1ου ορόφου, 65 τ.μ. με 1 υπνοδωμάτιο και 1 θέση πάρκιν, 2.150€ το τ.μ.
- **ΚΑΡΑΚΟΝΕΡΟ** μεζονέτα, 140 τ.μ. λουξ κατασκευή,θέα θάλασσα, έτος κατασκευής 2002, 280.000 ευρώ.
- **ΚΟΣΚΙΝΟΥ** βίλλα υπερλουξ 265 τ.μ. με 2 στρμ. οικόπεδο με αυτόνομη γκαρσονιέρα 60 τ.μ. και πηγάδι 600.000 ευρώ
- **ΚΟΣΚΙΝΟΥ** μεζονέτα 125 τ.μ. με 500 μ. οικόπεδο στα μπετά 140.000€ τελειωμένη 240.000€
- **ΚΟΣΚΙΝΟΥ** μεζονέτα 115 τ.μ. λουξ ανεξάρτητη 220,000 €
- **ΙΑΛΥΣΟΣ** μεζονέτα 155 τ.μ. με 2 στρέμματα οικόπεδο με γκαζόν, 450.000€
- **ΙΑΛΥΣΟΣ** βίλα με οικόπεδο 2 στρ. 270 τ.μ. θέα θάλασσα, έτος κατασκευής 2002, 750.000 ευρώ.
- **ΙΑΛΥΣΟΣ** μεζονέτα 150 τ.μ. λουξ κατασκευής με 1.000 τ.μ. οικόπεδο 270,000 €
- **ΠΑΣΤΙΔΑ** μεζονέτα 150 τ.μ. 195,000 €
- **ΠΑΣΤΙΔΑ** μεζονέτες 125 τ.μ. με 300 τ.μ. οικόπεδο 90,000€ σε μπετά
- **ΚΟΣΚΙΝΟΥ** οικόπεδο 4050 τ.μ. με καλή θέα!!! 220,000€
- **ΚΑΝΔΥΛΙ** οικόπεδο 2 στρέμματα άρτιο και οικοδομήσιμο 140.000€
- **ΚΑΝΔΥΛΙ** οικόπεδο 4.000 τ.μ. 145,000€
- **ΠΑΣΤΙΔΑ** οικόπεδο 300 τ.μ. εντός οικισμού 60.000€
- **ΕΘΝΙΚΗ ΟΔΟ ΛΑΡΔΟ-ΠΕΥΚΟΥΣ** πωλείται επιχείρηση εστιατόριο πλήρως εξοπλισμένο, σταθερή πελατεία, πωλείται λόγω υγείας
- **ΦΑΛΗΡΑΚΙ** οικόπεδο 3.500 στρέμματα άρτιο και οικοδομήσιμο με 150 τ.μ. κτίσμα
- **ΚΟΛΥΜΠΙΑ** οικόπεδο 4.100 τ.μ. 150,000€
- **ΠΕΥΚΟΙ** οικόπεδο 4 στρέμματα με θέα θάλασσα 200.000€
- **ΚΙΟΤΑΡΙ** παραθαλάσσιο οικόπεδο κατάλληλο για ξενοδοχειακή μονάδα 60 στρέμματα
- **ΓΕΝΝΑΔΙ** οικόπεδο 2,360 τ.μ. με άδεια οικοδομής (440 τ.μ. μικτά) πάνω στο δρόμο 50 μέτρα από το κύμα
- **ΑΝΑΛΗΨΗ** κατάστημα και αποθήκη 45 συν125 τ.μ. με πατάρι 40 τ.μ. σε πολύ καλή τιμή!!!
- **ΤΣΑΪΡΙ** αποθήκη στους Μαραγκούς 760 τ.μ. στα μπετά συν 450 μ. προαύλιο
- **ΙΞΙΑ** επιχείρηση καφέ μπαρ restaurant σε καλό σημείο, 20.000€
- **ΑΝΑΛΗΨΗ** ενοικιάζονται διάφορα καταστήματα
- **ΚΑΣΤΕΛΛΟΡΙΖΙΟΙ** ενοικιάζεται διαμέρισμα δύο υπνοδωματίων 350€
- **ΕΝΟΙΚΙΑΖΕΤΑΙ** κατάστημα επί της Καναδά 35 τ.μ.

ΑΓΙΟΥ ΙΩΑΝΝΟΥ 46, ΡΟΔΟΣ
ΤΗΛ. 2241032809, 6947848288, 6947935026
e-mail:asvestis estate@yahoo.gr

ΧΠΚΤΗ003

ΠΩΛΕΙΤΑΙ

ΔΙΑΜΕΡΙΣΜΑ

καινούργιο από εργολάβο

σε νεόκτιστη πολυκατοικία 90 τ.μ. σε ήσυχη περιοχή της πόλης της Ρόδου πάροδος της Μιχ. Πετρίδη, στο ύψος Μήδεια καλή κατασκευή, 2 υπνοδωμάτια, σαλόνι, κουζίνα, πάρκιν, αυτόνομη θέρμανση.

Πληρ. τηλ. 6936308003 MZT150916

ΟΙΚΟΔΟΜΗ ΡΟΔΟΥ

ΤΕΧΝΙΚΗ-ΚΑΤΑΣΚΕΥΑΣΤΙΚΗ ΕΤΑΙΡΕΙΑ

ΠΩΛΟΥΝΤΑΙ

1) **Αποθήκες, διαμερίσματα και οροφοδιαμερίσματα** στην περιοχή Καναμάτ (Καρακόνερο) διαφόρων μεγεθών (σε συγκρότημα 2 πολυκατοικιών).
2) **Μονοκατοικίες** στο Κιοτάρι Ασκληπειού (στο κύμα) 120 τ.μ. σε κτήμα 1.300 τ.μ. εκάστη.

ΟΙΚΟΔΟΜΗ ΡΟΔΟΥ

Δεκτά δάνεια και ευκολίες πληρωμής έχουμε τις καλύτερες τιμές της αγοράς.

Καμύνδου 4- Ρόδος-85100 Τηλ.: 22410/60460- 2 Fax: 22410/60463

ΜΑΝΟΛΗΣ ΣΠΥΡΙΔΗΣ
Πολιτικός Μηχανικός
(Κιν:693 6660460)

ΚΩΣΤΑΣ ΚΩΝΣΤΑΝΤΙΝΙΔΗΣ
Δ. Π.Θ. εργολάβος
(ΚΙΝ.: 6978.110.000)

ΕΜΠ00026

eXcellence
real estate services

Αν θα θέλατε να αξιοποιήσετε το ακίνητο σας με **ΣΙΓΟΥΡΙΑ** και **ΑΣΦΑΛΕΙΑ** απευθυνθείτε σε εμάς για άμεση **αγορά** και **ενοικίαση**

Ζητάμε
ΟΙΚΟΠΕΔΑ
και μεταχειρισμένα
ΔΙΑΜΕΡΙΣΜΑΤΑ
ΜΕΖΟΝΕΤΕΣ
ΜΟΝΟΚΑΤΟΙΚΙΕΣ

ΑΚΙΝΗΤΑ ΤΗΣ ΕΒΔΟΜΑΔΑΣ

ΚΩΔ.	ΠΕΡΙΟΧΗ	ΤΡ.Μ.	Υ/ΤΙΑ	ΤΙΜΗ
ΔΙΑΜΕΡΙΣΜΑΤΑ				
16	ΡΟΔΟΣ	50	1	85.000
328	ΙΞΙΑ	90	2	110.000
169	ΡΟΔΟΣ	80	2	125.000
350	ΑΝΑΛΗΨΗ	90+30	2+1	125.000
345	ΡΟΔΟΣ	106	3	140.000
349	ΙΑΛΥΣΟΣ	86	2	150.000
ΜΕΖΟΝΕΤΕΣ				
319	ΤΡΕΙΣ	120/500 ΟΙΚ	3	110.000
278	ΠΑΣΤΙΔΑ	133	3	150.000
054	ΙΑΛΥΣΟΣ	140	3	190.000
418	ΚΑΝΔΥΛΙ	120/500 ΟΙΚ	3	195.000
277	ΚΑΝΔΥΛΙ	150/1000 ΟΙΚ	3	250.000
ΟΙΚΟΠΕΔΑ				
311	ΠΑΣΤΙΔΑ	1.000	-	70.000
306	ΚΑΛΥΘΙΕΣ	5.500	-	90.000
265	ΚΑΝΔΥΛΙ	1.108	-	115.000
421	ΙΑΛΥΣΟΣ	1.030/195 ΣΠ.	-	145.000

ΑΚΙΝΗΤΟ ΤΗΣ ΕΒΔΟΜΑΔΑΣ



ΝΕΟΔΜΗΤΗ ΜΕΖΟΝΕΤΑ ΣΤΗΝ ΠΑΣΤΙΔΑ
133 τ.μ. με 363 τ.μ. οικόπεδο, επιπλωμένη, με ηλεκτρικές συσκευές, ηλιακό
180.000 ευρώ

ΚΑΙΝΟΥΡΓΙΑ ΑΚΙΝΗΤΑ ΣΤΗΝ ΑΓΟΡΑ

ΚΩΔ.	ΕΙΔΟΣ	ΠΕΡΙΟΧΗ	Τ.Μ.	ΤΙΜΗ
402	ΟΙΚΟΠΕΔΟ	ΠΑΣΤΙΔΑ	337	60.000
401	ΟΙΚΟΠΕΔΟ	ΠΑΣΤΙΔΑ	382	65.000
386	ΔΙΑΜΕΡΙΣΜΑ	ΡΟΔΟΣ	80	95.000
403	ΜΟΝΟΚΑΤΟΙΚΙΑ	ΜΑΡΙΤΣΑ	140	100.000
385	ΔΙΑΜΕΡΙΣΜΑ	ΙΑΛΥΣΟΣ	70	110.000
393	ΔΙΑΜΕΡΙΣΜΑ	ΙΑΛΥΣΟΣ	110	210.000
394	ΚΑΤΑΣΤΗΜΑ	ΙΑΛΥΣΟΣ	110	230.000

ΑΚΙΝΗΤΑ ΠΡΟΣ ΕΝΟΙΚΙΑΣΗ

ΚΩΔ.	ΕΙΔΟΣ	ΠΕΡΙΟΧΗ	Τ.Μ.	ΕΝΟΙΚΙΟ
390	STUDIO	ΡΟΔΟΣ	44	250,00
387	ΔΙΑΜΕΡΙΣΜΑ	ΙΑΛΥΣΟΣ	45	320,00
267	ΔΙΑΜΕΡΙΣΜΑ	ΡΟΔΟΣ	85	350,00
128	ΑΠΟΘΗΚΗ	ΡΟΔΟΣ	100	400,00
275	ΓΡΑΦΕΙΟ	ΡΟΔΟΣ	90	550,00
395	ΔΙΑΜΕΡΙΣΜΑ	ΙΑΛΥΣΟΣ	110	600,00

ΤΡΙΑΝΤΩΝ 1, ΙΑΛΥΣΟΣ
ΤΗΛ. / FAX 22410 96801
info@excellence.com.gr

ΜΑΤ4063(Γ)

ενοικιασεις

συνέχεια από την προηγούμενη

ΕΝΟΙΚΙΑΖΕΤΑΙ μεγάλο **διαμέρισμα** με δύο υπνοδωμάτια, δύο μπάνια, μεγάλο σαλόνι, στην περιοχή του σταδίου πολύ κοντά στο Πανεπιστήμιο, κατάλληλο για δύο φοιτητές ή ζευγάρι. Τιμή 350 ευρώ. Πληρ. τηλ. 6974707743 απογευματινές ώρες MXP14070

ΕΝΟΙΚΙΑΖΟΝΤΑΙ 2 ΔΙΑΜΕΡΙΣΜΑΤΑ 1ΟΥ ΟΡΟΦΟΥ 100 Τ.Μ. ΚΑΙ 95 Τ.Μ. ΣΕ ΔΙΠΛΟΚΑΤΟΙΚΙΑ ΜΕ ΘΕΣΗ ΠΑΡΚΙΝ, ΣΤΗΝ ΙΑΛΥΣΟ ΕΠΙ ΤΗΣ ΟΔΟΥ ΙΑΛΥΣΟΥ 41. ΠΛΗΡ. ΤΗΛ. 2241095420, 6978995382-3 ΜΑΠ528

ΕΝΟΙΚΙΑΖΕΤΑΙ 4άρι 3 υπνοδωματίων, κουζίνα, σαλοτραπεζαρία, WC, βοηθητική τουαλέτα, με κεντρική θέρμανση, επί της οδού Κολοκοτρώνη 96. Πληρ. τηλ. 2241021402 MZT080909

ΕΝΟΙΚΙΑΖΕΤΑΙ 3άρι **διαμέρισμα** κοντά στο Αρχαίο Στάδιο. Πληρ. τηλ. 6944717518 MZT080908

ΕΝΟΙΚΙΑΖΕΤΑΙ διαμέρισμα 45 τ.μ. κατάλληλο για επαγγελματική χρήση, στην οδό Ιερού Λόχου 14, έναντι Ολυμπιακής. Πληρ. τηλ. 2241060370, 6948004321 MXP14056

ΕΝΟΙΚΙΑΖΕΤΑΙ ΜΟΝΟΚΑΤΟΙΚΙΑ, 3 ΥΠΝΟΔΩΜΑΤΙΑ, 2 ΜΠΑΝΙΑ, ΑΥΤΟΝΟΜΗ ΚΕΝΤΡΙΚΗ ΘΕΡΜΑΝΣΗ ΠΕΤΡΕΛΑΙΟΥ, ΗΛΙΑΚΟ ΘΕΡΜΟΣΙΦΩΝΑ, ΤΖΑΚΙ, ΔΟΡΥΦΟΡΙΚΗ ΚΕΡΑΙΑ, ΠΑΡΑΔΟΣΙΑΚΟ ΞΥΛΟΦΟΥΡΝΟ, ΤΡΙΦΑΣΙΚΟ ΡΕΥΜΑ, ΜΕΓΑΛΟ ΚΗΠΟ, ΑΝΕΤΟ ΧΩΡΟ ΣΤΑΘΜΕΥΣΗΣ, ΠΕΡΙΟΧΗ ΑΣΓΟΥΡΟΥ (ΚΟΝΤΑ ΣΤΟΝ ΙΠΠΙΚΟ ΟΜΙΛΟ), ΜΕ 600€ ΤΟ ΜΗΝΑ. ΠΛΗΡ. ΤΗΛ. 6944757157 MZT080905

ΕΝΟΙΚΙΑΖΕΤΑΙ διαμέρισμα τριάρι στην περιοχή ξενοδοχείου "Θέρμαι" πλήρως επιπλωμένο με ηλιακό θερμοσίφωνα, κατάλληλο για συγκατοίκηση 2-3 φοιτητών, στρατιωτικών κ.λπ., επί της Αλεξ. Διάκου 15. Πληρ. τηλ. 2241090634, 6948492288 MZT090901

ΕΝΟΙΚΙΑΖΕΤΑΙ ισόγειο κατάστημα 240 τ.μ. με πατάρι, επισκέψιμο 100 τ.μ. επί της λεωφ. **Καλλιθέας** έναντι σούπερ μάρκετ "Μαρινόπουλος". Πληρ. τηλ. 6945336699 από 10.00-14.00 MZT070927

ΕΝΟΙΚΙΑΖΕΤΑΙ στην Ιαλυσό **studio** 25 τ.μ. επιπλωμένο, Υ' όροφος, απέναντι από την αστυνομία, ενοίκιο 180€. Πληρ. τηλ. 6994564566 MZT070923

ΕΝΟΙΚΙΑΖΟΝΤΑΙ δωμάτια κατάλληλα επιπλωμένα για φοιτητές με πολυκουζινάκι στο κέντρο της πόλης κοντά στο Πανεπιστήμιο, με θέρμανση και ηλιακό θερμοσίφωνα. Τιμή 250 και 230 ευρώ το μήνα. Στην τιμή περιλαμβάνονται κοινόχρηστα και νερό. Πληρ. κ. Μανώλη, τηλ. 6944389856 MZT070909

ΕΝΟΙΚΙΑΖΕΤΑΙ studio εξοπλισμένο στο Ανω Ροδίνι. Πληρ. τηλ. 2241061628, 6944410537 MZT060905

ΕΝΟΙΚΙΑΖΕΤΑΙ νεόκτιστο **διαμέρισμα** 50 τ.μ. ισόγειο στις Καλυθιές με σαλοκουζίνα, υπνοδωμάτιο, μπάνιο και αποθήκη. Πληρ. τηλ. 2241075973, 2241085380 MZT060933

ΕΝΟΙΚΙΑΖΟΝΤΑΙ ΣΤΗΝ ΙΑΛΥΣΟ ΚΑΙΝΟΥΡΓΙΑ ΕΠΙΠΛΩΜΕΝΑ ΔΙΑΜΕΡΙΣΜΑΤΑΚΙΑ ΠΟΛΥΤΕΛΕΙΑΣ, ΔΥΟ ΧΩΡΩΝ 36 Τ.Μ. ΜΕ ΠΟΛΥΚΟΥΖΙΝΟ, ΤΗΛΕΟΡΑΣΗ, ΘΕΡΜΑΝΣΗ, ΠΙΣΙΝΑ, ΚΗΠΟ, ΜΕΓΑΛΟ ΜΠΑΛΚΟΝΙ 12 Τ.Μ., ΓΙΑ ΟΛΟ ΤΟ ΧΡΟΝΟ. ΠΛΗΡ. ΤΗΛ. 6977271571 ΧΠΞΕΝ042

ΕΝΟΙΚΙΑΖΟΝΤΑΙ στο Παραδείσι: α) **διαμέρισμα** ανακαινισμένο με air condition, 2 υπνοδωματίων, WC, σαλοτραπεζαρία, τιμή 340 ευρώ, β) **διαμέρισμα** επιπλωμένο ανακαινισμένο με air condition, δίχωρο. Τιμή 240 ευρώ. Πληρ. τηλ. 2241090018, 22410 90685, 6946333781 MZT040930

ΕΝΟΙΚΙΑΖΕΤΑΙ γκαρσονιέρα μεγάλη 43 τ.μ. ρετιρέ επιπλωμένη επί της Λ. Λίνδου 217. Εχει μεγάλη βεράντα με πέργκολα και θέα τη θάλασσα. Για χρονική περίοδο από 5/9/06 έως 2/7/07. Πληρ. τηλ. 6976289904, 2241023717, 6946143363, 2106532216 MZT040936

ΕΝΟΙΚΙΑΖΟΝΤΑΙ δωμάτια ευρύχωρα, επιπλωμένα, με δικό τους μπάνιο, πολυκουζινάκι, ψυγείο, κεντρική θέρμανση, με μεγάλη αυλή, σε πολύ ωραίο και ήσυχο περιβάλλον, στην Παλιά Πόλη της Ρόδου, ιδανικά για φοιτητές, δασκάλους-καθηγητές, πολύ κοντά στο Πανεπιστήμιο (πολύ καλές τιμές, στις οποίες συμπεριλαμβάνονται κοινόχρηστα, ρεύμα, νερό, θέρμανση). Πληρ. τηλ. 2241031813, fax 2241028360 MAT3893

ΕΝΟΙΚΙΑΖΟΝΤΑΙ 2 διαμερίσματα 65 και 85 τ.μ. σε μεζονέτα στ' Ασγούρου-Κοσκινού, πλήρως επιπλωμένα, κήπο, ησυχία, θέα τη θάλασσα. Υπνοδωμάτιο, σαλόνι με τραπεζαρία, κουζίνα, μπάνιο, κεντρ. θέρμανση, air condition. Πληρ. τηλ. 6974430575 MZT230802/03

ΕΝΟΙΚΙΑΖΕΤΑΙ καινούργιο **διαμέρισμα** 93 τ.μ., 3 υπνοδωματίων, β' ορόφου, στην Ιξιά. Τιμή 420 ευρώ. Κτηματομεσιτικό Κεφάλαιο-Τσουρουνάκης. Πληρ. τηλ. 6945949882, 2241060060 MAT3894

ΚΑΤΑΣΚΕΥΕΣ-ΠΩΛΗΣΕΙΣ-ΑΝΤΙΠΑΡΟΧΕΣ

ΧΑΤΖΗΜΙΧΑΛΗΣ ΚΩΝΣΤΑΝΤΙΝΟΣ

ΔΟΜΙΚΟΣ ΕΡΓΟΛΑΒΟΣ ΔΗΜΟΣΙΩΝ ΕΡΓΩΝ

ΠΩΛΟΥΝΤΑΙ

ΠΑΣΤΙΔΑ: ΑΝΕΞΑΡΤΗΤΕΣ ΠΟΛΥΤΕΛΕΙΣ ΜΕΖΟΝΕΤΕΣ 158 τ.μ.-152 τ.μ. σε οικόπεδα των 340 τ.μ. με φανταστική θέα σε ήσυχο περιβάλλον.

ΑΦΑΝΤΟΥ: ΔΙΑΜΕΡΙΣΜΑΤΑ ΛΟΥΞ ΚΑΤΑΣΚΕΥΗΣ 83 τ.μ. με κεντρική θέρμανση, διπλά τζάμια, εντοιχισμένη κουζίνα, ντουλάπες και ηλιακό θερμοσίφωνο.

ΑΝΑΛΑΜΒΑΝΟΥΜΕ
ΕΡΓΑΣΙΕΣ ΜΠΕΤΟΝ-ΕΜΦΑΝΗ ΜΠΕΤΑ-ΚΤΙΣΙΜΑΤΑ-ΣΟΒΑΔΕΣ
και παντός είδους οικοδομικών εργασιών

ΖΗΤΟΥΝΤΑΙ
Για αξιοποίηση με τις καλύτερες προϋποθέσεις ΟΙΚΟΠΕΔΑ για ΑΝΤΙΠΑΡΟΧΗ

Τηλ.: (22410) 21834, 6936609834-6974198504

MZT300849

Από το **ΑΥΤΟΕΠΙΛΟΓΕΣ**

ΖΗΤΕΙΤΑΙ νέος

για μερική απασχόληση
στην προετοιμασία των αυτοκινήτων.
Απαραίτητο δίπλωμα αυτοκινήτου

Πληροφορίες 2241060910

ΧΠΑΑΥ009

REAL ESTATE

ΚΡΑΝΙΔΗΣ

www.kranidis.gr

ΠΩΛΗΣΕΙΣ ΔΙΑΜΕΡΙΣΜΑΤΩΝ

ΕΝΤΟΣ ΠΟΛΕΩΣ - ΚΑΙΝΟΥΡΙΑ
ΡΟΔΟΣ:

1)100τ.μ. 3Δ.Σ.Κ.Λ. 2ου ορόφου στο Άνω Ροδίνι με ασανσέρ και κλειστό γκαράζ 230.000 € [Κ-267]
2) 92τ.μ. 2Δ.Σ.Κ.Λ. Ισόγειο με Ασανσέρ, Αποθήκη υπο γείου , στο Άνω Ροδίνι 210.000€ [Κ-265]
3) 124 τ.μ. 3Δ.Σ.Κ.Λ. Ισόγειο με Κεντρική θέρμανση , Ασανσέρ, Πάρκινγκ, Αποθήκη 250.000 € - [Κ-50]
4) 55τ.μ. 2αρι 3ου ορόφου , κοντά στο Καζίνο 110.000,00 € [Κ-367]
5) 118τ.μ. 3Δ.Σ.Κ.Λ. 2ου ορόφου , στην Ανάληψη Γ. Παπανδρέου 255.000€ [Κ-1057]
6): 118τ.μ. 3Δ.Σ.Κ.Λ. 3ου ορόφου κοντά στο πάρκο ΜΗΔΕΙΑ με Ι Πάρκινγκ, Αποθήκη 250.000€ - [Κ-475]
7) 122τ.μ. 3Δ.Σ.Κ.Λ. 2ου ορόφου με Πάρκινγκ, Αποθήκη υπογείου , στην περιοχή ΜΗΔΕΙΑ αξία 250.000€ [Κ-318]
8)ΡΟΔΙΝΙ: 84,90 τ.μ. - Ισόγειο με γκαράζ , στη Φανερωμένη 195.000€ [Κ-1344]

ΕΝΤΟΣ ΠΟΛΕΩΣ -ΜΕΤΑΧΕΙΡΙΣΜΕΝΑ
ΡΟΔΟΣ:

1)110τ.μ. 3Δ.Σ.Κ.Λ. Ισόγειο 170.000€ [Κ-1144]
2) 120τ.μ. 3Δ.Σ.Κ.Λ.WC Ισόγειο με Κεντρική, Ασανσέρ, Πάρκινγκ 190.000€ [Κ-1043]
3) 56τ.μ. - 1ου ορόφου 130.000 ,00 € [Κ-319]
4) 155τ.μ. 3Δ.Σ.Κ.Λ. 1ου ορόφου 270.000€ [Κ-1274]
5) 82 τ.μ. 3αρι , επί της Κοδρικτώνος, σε άριστη κατάσταση, 2 υπν, Σ.Κ.Λ. , με ωραία Ιταλική Κουζίνα αξίας 7.000,00 € Τιμή πώλησης 145.000,00 € [Κ-1429].
6) 92 τ.μ. 3άρι ,επί της οδού Απ.Παύλου 1ος όροφος, 2 υπν, Σ.Κ.Λ. 10 ετών αξίας 170.000,00 [Κ-1445].
7) 116 τ.μ. 4άρι 3 υπν, Σ.Κ.Λ. w.c. , μεγάλες βεράντες, κοντά στο Καζίνο αξίας 270.000,00 € [Κ-1454] .
8)ΚΑΛΛΙΠΑΤΕΙΡΑΣ 82τ.μ. 3άρι ,στο Ροδινι αξίας 80.000,00 € [Κ - 1086]
9)ΑΓΙΑΣ ΑΝΑΣΤΑΣΙΑΣ: 90τ.μ. 2Δ.Σ.Κ.Λ. Ισόγειο 170.000€ [Κ-1280]

ΙΞΙΑ:

1)76τ.μ. 2Δ.Σ.Κ.Λ. Ισόγειο 95.000,00 € [Κ-1291]
2) 50 τ.μ. 2άρι στο 2ο όροφο με ωραία θέα επί της Σ ωτήρος αξίας 90.000,00 € [1174] .
ΙΑΛΥΣΟΣ: 72 τ.μ. 2 υπν, Σ.Κ.Λ. αξίας 120.000,00 € [Κ-1409].

MXΠ092

Ι.Καζούλη & Αμερικής 50, 2ος όροφος
22410 27082 & 22410 26476
FAX: 22410 27101
e-mail: info@kranidis.gr

Η ESPRIT ΖΗΤΑ

ΠΩΛΗΤΡΙΕΣ

Απαραίτητα προσόντα:
- Προϋπηρεσία σε πωλήσεις ενδυμάτων
- Ευχάριστη προσωπικότητα
- Γνώση Αγγλικής Γλώσσας
- Ηλικία 19-30 ετών

Αν έχετε τα κατάλληλα προσόντα και ενδιαφέρεστε για μια δημιουργική καριέρα στείλτε το βιογραφικό σας στο: monpir@yahoo.com ή επικοινωνήστε στο 2241039926 (Υπόψιν κας Πυράκη)
ESPRIT STORES, Νικ. Πλαστήρα 21
Fax: 2241033197

MAT4135

Από την εταιρία αρτοποιίας-ζαχαροπλαστικής

ΣΑΒΟΪΔΑΚΗΣ
αρτοποιία-ζαχαροπλαστική

ΖΗΤΕΙΤΑΙ για το κατάστημα λιανικής:

ΚΑΘΑΡΙΣΤΡΙΑ

Απαιτούμενα προσόντα:
Προϋπηρεσία σε αντίστοιχο χώρο
Ηλικία έως 35 ετών
Απαραίτητες συστάσεις
Ωράριο 10.00-14.00

Πληροφορίες στο τηλέφωνο **2241063069** και **63103** από 08.00 έως 16.00
Υπεύθυνη: Κα Σαμαρίτη

ΜΑΤ4124(Γ)

Από την εταιρία αρτοποιίας-ζαχαροπλαστικής

ΣΑΒΟΪΔΑΚΗΣ
αρτοποιία-ζαχαροπλαστική

ΖΗΤΕΙΤΑΙ:

ΖΑΧΑΡΟΠΛΑΣΤΗΣ

Προσόντα:
Ηλικία έως 45 ετών
Απαραίτητη προϋπηρεσία

Πληροφορίες στο τηλέφωνο **2241063069** και **63103** από 08.00 έως 16.00
Υπεύθυνη: Κα Σαμαρίτη

ΜΑΤ4124(Γ)(1)

ΛΕΟΝΤΗΣ & ΦΩΤΗΣ ΑΝΤΩΝΟΓΛΟΥ ΟΙΚΟΔΟΜΙΚΕΣ ΕΠΙΧΕΙΡΗΣΕΙΣ Α.Ε.



Πωλούνται Ανεξάρτητες Πολυτελής Μονοκατοικίες στην Παραλία Ιαλυσού
Τηλ. 22410 62 540 - 6947 705 717 - 6948 523 586

ενοικιασεις

συνέχεια από την προηγούμενη

ΕΝΟΙΚΙΑΖΕΤΑΙ στη γωνία των οδών Παναγ. Ροδίου και Λευκωσίας, στον α' όροφο, διαμέρισμα 3 δωματίων, με άνετους χώρους, γερμανικά κουφώματα, ραμποτέ ψευδοροφή, μεγάλες εντοιχισμένες ντουλάπες και βιβλιοθήκη. Πληρ. τηλ. 6932463957, 6937785092, 2241026910 MZT050903

ΕΝΟΙΚΙΑΖΕΤΑΙ αποθήκη στην Π. Πόλη. Πληρ. τηλ. 6947954014 MZT040907

ΕΝΟΙΚΙΑΖΕΤΑΙ διαμέρισμα στην Ανάληψη, 3 υπνοδωματίων και λοιπών βοηθητικών χώρων. Πλήρως επιπλωμένο. Πληρ. τηλ. 6944281284 MZT310824

ΕΝΟΙΚΙΑΖΕΤΑΙ διαμέρισμα στην Ιαλυσό 140 τ.μ. με δύο υπνοδωμάτια, σαλόνι, καθιστικό, κουζίνα, μπάνιο, αποθήκη, τζάκι, ηλιακό θερμοσίφωνα. Πληρ. τηλ. 6944605111 ΧΠΕΜΠ584

ΕΝΟΙΚΙΑΖΟΝΤΑΙ studios 4ο χλμ. Ρόδου-Λίνδου. Πληρ. τηλ. 2241062842MZT300836

Στην Ιαλυσό επί της λεωφ. Ηρακλειδών πλησίον Μαρινόπουλου **ενοικιάζονται** δίχωρα **διαμερίσματα** 45 τ.μ. με ευρύχωρο μπαλκόνι, πλήρως επιπλωμένα. Διαθέτουν κλιματιστικό, ταχυθερμοσίφωνας, καρτοτηλέφωνο, ηλιακό θερμοσίφωνα, ευρύχωρο πάρκιν. Πληρ. τηλ. 2241022328, 6949091160 MZT310802/03

ΕΝΟΙΚΙΑΖΟΝΤΑΙ επιπλωμένα **δωμάτια** για φοιτητές-στρατιωτικούς-δημόσιους υπαλλήλους επί της Μ. Κων/νου 32. Πληρ. ξενοδ. Αρης, τηλ. 2241023312 ώρες 08.00-20.00 MZT010921

ΕΝΟΙΚΙΑΖΕΤΑΙ διαμέρισμα στο κέντρο της Κρεμαστής επιπλωμένο ή μη αποτελούμενο από 2 υπνοδωμάτια, σαλόνι, κουζίνα, WC. Πληρ. τηλ. 2241091305, 6948937430 MZT310806

ΕΝΟΙΚΙΑΖΕΤΑΙ στην οδό Πίνδου **διαμέρισμα** α' ορόφου με δυο υπνοδωμάτια και ενιαίο χώρο κουζίνας - καθιστικού, χωρίς κοινόχρηστα με ψυγείο, ηλ. κουζίνα, ηλιακό, θερμοπομπούς στο ποσό των 450 ευρώ. Πληρ. τηλ. 2241033437, 6974419712 MZT280861/61

ΕΝΟΙΚΙΑΖΟΝΤΑΙ διαμερίσματα μονόχωρα, δίχωρα, πλήρως επιπλωμένα με κλιματισμό, τηλέφωνο, πολυκουζινάκι εντός της πόλεως Ρόδου, περιοχή Ζέφυρος. Κωνσταντινίδη 9. Τιμές προσιτές για εκπαιδευτικούς, φοιτητές και για σχολική περίοδο. Πληρ. τηλ. 2241030063, 6972551300 MAT3741

ΕΝΟΙΚΙΑΖΕΤΑΙ: επιπλωμένο **διαμέρισμα** 110 τ.μ. α' ορόφου, κατάλληλο για συγκατοίκηση φοιτητών, 200 μέτρα από το Πανεπιστήμιο. Τρία υπνοδωμάτια, κουζίνα, σαλόνι, μπάνιο, αποθήκη, μεγάλες βεράντες, ωραία θέα. Σοφούλη 103 πάνω από το κατάστημα ειδών δώρου REGALO. Πληρ. τηλ. 2241033488 MZT150905

ΕΝΟΙΚΙΑΖΟΝΤΑΙ νεόκτιστα **διαμερίσματα** στην παραλία Σορωνής. Πληρ. τηλ. 22410-41043, 66156 MZT220817

ΕΝΟΙΚΙΑΖΕΤΑΙ ισόγειο **διαμέρισμα** 90 τ.μ. περιβαλλόμενο από κήπο 150 τ.μ. επί της πλατείας Ακαδημίας κατάλληλο για οικεία, γραφείο, ιατρείο κ.λπ. επιπλωμένο ή μη με όλα τα κομφόρ. Στο ίδιο κτίριο ενοικιάζονται **υπόγειοι χώροι** 40, 100 και 170 τ.μ. με τουαλέτα και είσοδο επί της Ηρώων Πολυτεχνείου κατάλληλοι για κύρια χρήση ή αποθήκη. Πληρ. τηλ. 6972253826 MZT190804

ΙΑΛΥΣΟΣ. ΕΝΟΙΚΙΑΖΟΝΤΑΙ με τον μήνα στο κέντρο της Ιαλυσού μονόχωρα ή δίχωρα επιπλωμένα **διαμερίσματα** πλήρως εξοπλισμένα με A/C, TV, 24ωρη παροχή ζεστού νερού, κατάλληλα για εκπαιδευτικούς, φοιτητές και στρατιωτικούς. Πληρ. τηλ. 6974345362, 2241094525 MAT3711

ΕΝΟΙΚΙΑΖΟΝΤΑΙ δίχωρα επιπλωμένα **διαμερίσματα** 50 τ.μ. στην περιοχή της Ιξιάς, έως τις 30/6/07. Με χώρο στάθμευσης, κήπο, πισίνα, θέρμανση και ζεστό νερό. Ιδανικά για εκπαιδευτικούς. Εδώ κάνουμε και διακοπές. Πληρ. τηλ. 2241093791, κιν. 6944658034, www.eleonas.net MAT3685

πωλησεις-αγορες ακινητων & επιχειρησεων

ΠΩΛΕΙΤΑΙ διαμέρισμα επί της Ρόδου-Λίνδου 90, με 3 υπνοδωμάτια, μπάνιο, κουζίνα, 106 τ.μ. με θέση πάρκιν, τιμή 130.000 ευρώ. Πληρ. τηλ. 6975967466, ιδιώτης. MZT110938

ΠΩΛΕΙΤΑΙ από ιδιώτη, καινούργιο **διαμέρισμα** 44 τ.μ. στην Ανάληψη. Τιμή 89.000 ευρώ. Πληρ. τηλ. 22410 61585, 6944717174. MZT150919

ΠΩΛΕΙΤΑΙ επιχ/ση εστιατόριο στην Παλιά Πόλη επί της οδού Αγ. Φανουρίου, 30 μέτρα από την Σωκράτους, πλήρως εξοπλισμένη. Πληρ. τηλ. 6944146148. MZT150929

ΠΩΛΕΙΤΑΙ επιχ/ση εστιατόριο BAR επί της οδού Φερενίκης 4 στην Ιαλυσό πλήρως εξοπλισμένη. Κατάλληλη η λειτουργία του και τους χειμερινούς μήνες. Δεκτές προτάσεις και για άλλου είδους επιχειρηματική δραστηριότητα. Πληρ. τηλ. 6944611181 κ. Γιώργο. MZT150914

ΠΩΛΕΙΤΑΙ Ή ΕΝΟΙΚΙΑΖΕΤΑΙ ΦΑΝΤΑΣΤΙΚΟ ΠΑΡΑΛΙΑΚΟ ΕΣΤΙΑΤΟΡΙΟ, ΛΙΓΟ ΠΡΙΝ ΤΗΝ ΑΡΧΑΙΑ ΚΑΜΕΙΡΟ. ΖΗΤΕΙΤΑΙ ΤΟ ΚΑΤΑΛΛΗΛΟ ΑΤΟΜΟ ΝΑ ΕΙΝΑΙ ΓΝΩΣΤΗΣ ΤΗΣ ΔΟΥΛΕΙΑΣ ΚΑΙ ΝΑ ΕΧΕΙ ΛΙΓΗ ΦΑΝΤΑΣΙΑ. ΑΠΙΘΑΝΗ ΕΥΚΑΙΡΙΑ ΓΙΑ ΤΟ ΜΕΛΛΟΝ ΠΛΗΡΩΣ ΕΞΟΠΛΙΣΜΕΝΟ ΜΕ ΜΕΓΑΛΗ ΑΥΛΗ ΣΤΟ ΚΥΜΑ ΚΑΙ ΑΙΘΟΥΣΑ ΓΙΑ ΛΕΙΤΟΥΡΓΙΑ ΤΟΝ ΧΕΙΜΩΝΑ. ΤΙΜΗ ΕΥΚΑΙΡΙΑΣ. ΕΧΩ ΑΝΑΛΑΒΕΙ ΑΛΛΗ ΟΙΚΟΓΕΝΕΙΑΚΗ ΕΠΙΧΕΙΡΗΣΗ. ΠΛΗΡ. ΜΕΤΑ ΤΙΣ 7 ΤΟ ΒΡΑΔΥ, ΤΗΛ. 22410 82029. MZT14084

ΟΜΙΛΟΣ ΕΠΙΧΕΙΡΗΣΕΩΝ ΠΑΠΑΒΑΣΙΛΕΙΟΥ

• ΚΕΚ ΕΥΚΛΕΙΔΗΣ • ΠΑΠΑΒΑΣΙΛΕΙΟΥ ΕΚΠΑΙΔΕΥΤΙΚΗ ΣΥΜΒΟΥΛΕΥΤΙΚΗ ΕΠΕ • ΜΗΧΑΝΟΓΡΑΦΙΚΕΣ ΛΥΣΕΙΣ Α.Ε. • ΣΕΛΠΟΣ ΤΕΧΝΙΚΗ ΕΠΕ • ΠΑΠΑΒΑΣΙΛΕΙΟΥ ΚΩΝ/ΝΟΣ (ΑΤ.)

ΑΝΑΚΟΙΝΩΣΗ

Σας ανακοινώνουμε ότι η επιχείρηση του Ομίλου «ΠΑΠΑΒΑΣΙΛΕΙΟΥ ΕΚΠΑΙΔΕΥΤΙΚΗ ΣΥΜΒΟΥΛΕΥΤΙΚΗ ΕΠΕ», Σύμβουλοι Επιχειρήσεων, άνοιξε Υποκατάστημα και στη Ρόδο, με υπεύθυνους τους κ.κ. Κούτελλο Χρυσοβαλάντη και Πιστόλα Εμμανουήλ και έδρα στην οδό Μιχ. Πετρίδη 107, τηλ. 22410 60209, fax. 22410 66311. Στο νέο υποκατάστημα θα παρέχονται στην πόλη σας οι εξής υπηρεσίες:

- **Ίδρυση, επέκταση εκσυγχρονισμός Ξενοδοχειακών μονάδων (Α.Ν. 3299/2004).**
- **Ίδρυση, επέκταση, εκσυγχρονισμός Μεταποιητικών Επιχειρήσεων (Α.Ν. 3299/2004).**
- **Επενδυτικός Νόμος, Ενισχύσεις ΠΕΠ-ΜΜΕ για Εμπορικές Επιχειρήσεις και Παροχής Υπηρεσιών.**
- **Μηχανογραφήσεις Επιχειρήσεων.**
- **Εγκατάσταση και Πιστοποίηση ISO 9001-200, 150 22000 (HACCP), ISO 1801.**

Όλες οι ανωτέρω υπηρεσίες αναφέρονται σε Προγράμματα που επιδοτούνται από την Ευρωπαϊκή Ένωση και από το Ελληνικό Δημόσιο.

ΚΕΝΤΡΙΚΟ: Λεωφόρος Αθηνών 263, Τ.Κ. 122 43 ΑΘΗΝΑ

Τηλ. 210-5216660 -3/ FAX: 210-5911718,
email: info@mlyseis.gr - info@pesltd.gr - eyklidis@otenet.gr

ΥΠΟΚ/ΜΑ: Αιοσίων 117, Τ.Κ. 104 40 ΑΘΗΝΑ

Τηλ. 210-8230100, FAX: 210-8210418

ΥΠΟΚ/ΜΑ ΡΟΔΟΥ: Μιχ. Πετρίδη 107, Τ.Κ. 851 00 ΡΟΔΟΣ
Τηλ. 22410-60209, FAX: 22410-66311 MAT4115(Γ)

ΚΟΛΛΕΓΙΟ ΡΟΔΟΥ

Από το **Κολλέγιο Ρόδου**

ζητείται

Βοηθός Λογιστή

Πληροφορίες στο τηλ. 2241087747
Αιτήσεις γίνονται δεκτές στη διεύθυνση του Κολλεγίου: 10ο χλμ. Ρόδου-Λίνδου

ΜΧΠΕΚΠ049

QUICK CARWASH

Το πρότυπο πλυντήριο αυτοκινήτων και πρατήριο καυσίμων "QUICK CAR WASH" στην περιοχή Ασγούρου

ΖΗΤΕΙ

κοπέλα για τη reception - εξυπηρέτηση πελατών.

Η υποψήφια θα πρέπει να είναι απόφοιτος Λυκείου, γνώστης της Αγγλικής γλώσσας και να γνωρίζει καλό χειρισμό Η/Υ.

Το **"Quick Car Wash"** προσφέρει άριστες συνθήκες εργασίας. Συνεχές ωράριο, ασφάλιση ΙΚΑ και εργασία για όλο τον χρόνο. Βιογραφικό απαραίτητο.

Τηλ. επικοινωνίας 2241060150-151
από 10.00-17.00 καθημερινά εκτός Κυριακής

MAT3886

ΥΠΟ ΑΝΕΓΕΡΣΗ
ΜΕΓΑΛΗ ΞΕΝΟΔΟΧΕΙΑΚΗ ΜΟΝΑΔΑ

ΖΗΤΑ

μηχανικό Ανωτάτης Σχολής ή απόφοιτο Σχολής Δομικών Εργων για την εργοταξιακή επίβλεψη στο υπό ανέγερση ξενοδοχείο της Νότιας Ρόδου.

Πληρ. τηλ. 6947436199 MXP14008

Από Εμπορική Εταιρεία

ΖΗΤΟΥΝΤΑΙ

1. αποθηκάριος οργανωτικός, δραστήριος, με προϋπηρεσία σε ανάλογη θέση. Ικανότητα στην τακτοποίηση και ταξινόμηση των ειδών, Συναδελφικότητα και καλή διάθεση συνεργασίας, Γνώση Η/Υ απαραίτητη. Ηλικία έως 35 ετών, Ωράριο συνεχές, απασχόληση 12μηνη.

2. **υπεύθυνος-η αγορών**, ελέγχου αποθεμάτων, εμπειρία στα προγράμματα διαχείρισης αποθήκης. Ηλικία 25-40 ετών, Χρήση Η/Υ (Barcode/office, internet, logistic, τερματικά). Συναδελφικότητα - καλή διάθεση συνεργασίας. Προϋπηρεσία σε μηχανογραφημένη αποθήκη. Ωράριο συνεχές, απασχόληση 12μηνη.

Κατάθεση βιογραφικών μέσω
e-mail:dodypal@yahoo.gr MAT4126(Γ)

AXON

ΔΙΕΘΝΕΣ ΔΙΚΤΥΟ ΣΠΟΥΔΩΝ

ΖΗΤΑ

Να προσλάβει για την ερχόμενη εκπαιδευτική περίοδο καθηγητές Αγγλικής, Γερμανικής, Γαλλικής, Ιταλικής και Ισπανικής γλώσσας, όπως επίσης και καθηγητές Πληροφορικής με τα απαραίτητα προσόντα.

Βιογραφικά: fax 2241070903
Email: axon-rodos@axon.gr
Follow up: 2241077656, 2241070902

ΜΧΠΕΚΠ031

Ζαριφόπουλος α.ε.

ασφάλεια • πυρασφάλεια • έλεγχοι

Honeywell

ΖΗΤΑ

Δραστήριο Πωλητή για να επανδρώσει το γραφείο στην Ρόδο με σκοπό την προώθηση συστημάτων της εταιρείας.
Επιθυμητή προϋπηρεσία στον χώρο, καλή γνώση αγγλικής γλώσσας και χρήση υπολογιστών.
Η εταιρεία, προσφέρει ελκυστικό πακέτο αποδοχών και εξέλιξη αναλόγως προσόντων.

ΑΠΟΣΤΟΛΗ ΒΙΟΓΡΑΦΙΚΟΥ ΣΗΜΕΙΩΜΑΤΟΣ
Τριανταφυλλίδη Ασγούρου
Κα Συκοφύλλου Κυριακή
τηλ. 22410-66607,
e-mail:rhodes@zarifopoulos.com

MAT4187(Γ)

Από την εταιρία αρτοποιίας-ζαχαροπλαστικής

ΣΑΒΟΪΔΑΚΗΣ
αρτοποιία-ζαχαροπλαστική

ΖΗΤΕΙΤΑΙ για την οργάνωση του λογιστηρίου:

ΒΟΗΘΟΣ ΛΟΓΙΣΤΗ

Απαιτούμενα προσόντα:
Εμπειρία βιβλίων Γ' κατηγορίας
Γνώση του ΚΒΣ, συστημάτων μηχανογράφησης ERP και προγραμμάτων OFFICE.
Απαραίτητη προϋπηρεσία, γνώση Αγγλικής
Βιογραφικό
Περιοχή Τσαΐρι-Ρόδου Τ.Θ. 716
Πληροφορίες στο τηλέφωνο **2241063069** και **63103**
από 08.00 έως 16.00
Υπεύθυνη: Κα Σαμαρίτη MAT4125(Γ) (2)

Από την αντιπροσωπεία αυτοκινήτων
HONDA-MITSUBISHI

ΖΗΤΕΙΤΑΙ

ΠΩΛΗΤΗΣ ΑΥΤΟΚΙΝΗΤΩΝ

Επιθυμητή προϋπηρεσία στο χώρο
Καλή γνώση Η/Υ και Αγγλικών.
Πληρ. τηλ. 22410-67440-41
Φαξ 22410-68462
E-mail:kaligcar@otenet.gr MXΠ915.1

ΖΗΤΕΙΤΑΙ

γραμματέας-Υπάλληλος γραφείου
από την Ανώνυμη Εμπορική Εταιρεία
OLYMPIC CONTRACT COMPANY

για μερική ή μόνιμη απασχόληση στα γραφεία της στην Ρόδο.
Απαραίτητα προσόντα: Απόφοιτος Λυκείου, Αριστη γνώση της Ελληνικής & Αγγλικής γλώσσας. Αριστη γνώση Ηλεκτρονικών Υπολογιστών, εμπειρία σε αντίστοιχη θέση εργασίας, επιθυμητή.

Αποστείλατε πλήρες βιογραφικό υπ' όψιν κας Χριστοφή στο φαξ 2241075303, e-mail: Christophi@occ.gr MAT4078

πωλησεις

συνέχεια από την προηγούμενη

ΠΩΛΕΙΤΑΙ διαμέρισμα Α' ορόφου 50 τ.μ. καινούργιο 91.000 ευρώ στην περιοχή Ανάληψης, Πληρ. τηλ. 60060 και 6948046844. Κτηματομεσιτικό γραφείο Κεφάλαιο Κουρουνάκης. ΜΑΤ4198

ΠΩΛΟΥΝΤΑΙ α) πολυτελή **διαμερίσματα** με αποκλειστικό χώρο στάθμευσης, σε ήσυχη περιοχή πλησίον σχολείου και super market. Αποκλειστική διάθεση, β) **πωλείται διαμέρισμα** 105 τ.μ. 6 ετών με 3 υπνοδωμάτια, γ' ορόφου με ασανσέρ, μεγάλη βεράντα με απεριόριστη θέα, υπόγειο γκαράζ, σε άριστη κατάσταση. Δάνεια δεκτά. Μεσιτικό γραφείο Θεόφιλου Κλωνάρη τηλ. 2241039300, 6977582152 ΜΖΤ140914

ΠΩΛΕΙΤΑΙ μεζονέτα 3όροφη, μικτής επιφανείας 205 τ.μ. δίπλα στην πόλη (περιοχή αμπελάκια) με απεριόριστη θέα, πλησίον σχολείου και super market σε μπετά 155.000 ευρώ. Μεσιτικό γραφείο Θεόφιλου Κλωνάρη τηλ. 2241039300, 6977582152 ΜΖΤ140913(1)

ΠΩΛΕΙΤΑΙ επικερδής επιχείρηση καφετέριας στο κέντρο της πόλης με πλήρη εξοπλισμό λόγω φόρτου εργασίας. Ευκολίες πληρωμής. Μεσιτικό γραφείο Θεόφιλου Κλωνάρη τηλ. 2241039300-6977582152 ΜΖΤ140913(2)

ΠΩΛΕΙΤΑΙ επιχείρηση εν λειτουργία στην Ανάληψη λόγω οικογενειακών υποχρεώσεων. Πληρ. τηλ. 2241034083, 6932095146 ΜΖΤ140905

ΠΩΛΕΙΤΑΙ από ιδιοκτήτη εντός πόλεως δίπλα στη θάλασσα διώροφη ανεξάρτητη κατοικία (μεζονέτα) 78 τ.μ. μερικώς ανακαινισμένη, δεκαετίας 1970, σε πολύ καλή κατάσταση. Τιμή 102.000 ευρώ. Πληρ. τηλ. 2241091387, 6945896540 ΜΖΤ140901

ΠΩΛΕΙΤΑΙ ισόγεια **αποθήκη** 165 τ.μ. επί της οδού Παρθενόπης και Ποσειδώνος. Τιμή 135.000 ευρώ. Πληρ. τηλ. 6944668186, 6946994231 ΜΖΤ130922

ΙΔΙΩΤΗΣ ΠΟΥΛΑΕΙ μονοκατοικία στην **Παστίδα** 105 τ.μ. διώροφη σε οικόπεδο 300 τ.μ. πλήρως ανακαινισμένη μέσα και έξω με ηλιακό και εγκατάσταση για λέβητα. Μπορεί να κτίσει ακόμη 160 τ.μ. είναι εντός οικισμού σε ήσυχο μέρος (και μπορείτε να πάρετε μεγάλο δάνειο από Τράπεζα). Βλέπει σε δύο δρόμους, έχει δύο προσβάσεις με αρκετό χώρο πάρκιν. Τιμή 128.000 ευρώ. Πληρ. τηλ. 6972361951 ΜΖΤ130907

ΠΩΛΕΙΤΑΙ επιχείρηση στο Μανδράκι με εγκυμοσύνης και παιδικά ρούχα. Επιτυχημένη επιχείρηση, με το εμπόρευμα έτοιμο, προς λειτουργία σε τιμή ευκαιρίας λόγω αναχωρήσεως. Μόνο για σοβαρά ενδιαφερόμενους. Πληρ.τηλ. 6947633575 ΜΖΤ130919

ΠΩΛΕΙΤΑΙ οικόπεδο 5.350 τ.μ. περιοχή Τσαΐρι απέναντι από το στρατόπεδο. Πληρ. τηλ. 6946461831 ΜΖΤ130905

ΠΩΛΟΥΝΤΑΙ α) **διαμέρισμα** 115 τ.μ. περιοχή Κοσκινού 3 υπνοδωμάτια, 1 θέση πάρκιν και απεριόριστη θέα, β) **μεζονέτα** 100 τ.μ. περιοχή Κοσκινού 3 υπνοδωμάτια και 1 θέση πάρκιν. Πληρ.τηλ. 6947606894 ΜΑΤ4183

ΠΩΛΕΙΤΑΙ ΕΠΙΧΕΙΡΗΣΗ ΕΣΤΙΑΤΟΡΙΟΥ ΣΤΗΝ Π. ΠΟΛΗ ΚΟΝΤΑ ΣΤΗΝ ΟΔΟ ΣΩΚΡΑΤΟΥΣ, ΠΛΗΡΩΣ ΕΠΙΠΛΩΜΕΝΗ ΚΑΙ ΕΞΟΠΛΙΣΜΕΝΗ, ΕΤΟΙΜΗ ΠΡΟΣ ΛΕΙΤΟΥΡΓΙΑ. ΠΛΗΡ. ΤΗΛ. 2241021653, 6977660339 ΜΖΤ120927

ΠΩΛΟΥΝΤΑΙ Α) ΑΦΑΝΤΟΥ ΠΑΝΟΡΑΜΙΚΑ ΟΙΚΟΠΕΔΑ ΓΗΠΕΔΟ 1.000 Τ.Μ. ΜΕ ΑΔΕΙΑ ΓΙΑ 140 Τ.Μ. ΑΞΙΑΣ 145.000 ΕΥΡΩ, Β) ΑΦΑΝΤΟΥ ΠΑΝΟΡΑΜΙΚΟ ΟΙΚΟΠΕΔΟ 5.200 Τ.Μ. ΑΞΙΑΣ 150.000 ΕΥΡΩ, Γ) ΑΦΑΝΤΟΥ ΠΑΝΟΡΑΜΙΚΟ ΟΙΚΟΠΕΔΟ 4.240 Τ.Μ. ΑΞΙΑΣ 140.000 ΕΥΡΩ, Δ) ΑΦΑΝΤΟΥ ΑΓΡΟΣ 2.700 Τ.Μ. ΣΕ ΚΑΛΗ ΤΟΠΟΘΕΣΙΑ. ΑΞΙΑΣ 45.000 ΕΥΡΩ, Ε) ΚΑΛΑΘΟΣ ΠΑΝΟΡΑΜΙΚΟ ΟΙΚΟΠΕΔΟ 5.300 Τ.Μ. ΑΞΙΑΣ 85.000 ΕΥΡΩ. ΠΛΗΡ. ΤΗΛ. 6932238837 ΜΖΤ120911

ΠΩΛΕΙΤΑΙ κτήμα 8,5 στρέμματα πίσω από το νέο στάδιο του Δήμου Καμείρου με νερό - ρεύμα. Πληρ. τηλ. 6974426843 ΜΖΤ110922

ΠΩΛΟΥΝΤΑΙ: 1) **Διαμέρισμα** 80 τ.μ. (α' ορόφου) στο Ροδίνι 2 υπνοδωματίων - καινούργιο (140.000 ευρώ), 2) **Διαμέρισμα** 100 τ.μ. (ισόγειο) με αυλή 150 τ.μ. στο Ροδίνι 2 υπνοδωματίων - καινούργιο (155.000 ευρώ), 3) **Γκαρσονιέρα** 37 τ.μ. - καινούργια (52.000 ευρώ), 4) **Γκαρσονιέρα** 38 τ.μ. - καινούργια (52.000 ευρώ), 5) **Γραφείο** 90 τ.μ. επί της Ρόδου-Λίνδου (α' ορόφου) καινούργιο (150.000 ευρώ), 6) **Μεζονέτα** 140 τ.μ. στην Παστίδα (έτος κατασκευής 2004) (225.000). Πληρ. τηλ. 2241029480 10.00 έως 14.00, 6944223382, 6932450014 ΜΖΤ110952

ΠΩΛΕΙΤΑΙ επιχείρηση DVD CLUB με 3.000 τίτλους και μεγάλο πελατολόγιο σε κεντρικό σημείο στην Ιαλυσό. Τιμή ευκαιρίας. Πληρ. τηλ. 2241094126, 6976979073 ΜΖΤ110930/31

ΠΩΛΕΙΤΑΙ διαμέρισμα ρετιρέ 3 υπνοδωματίων, με ημιυπαίθριο χώρο, αποθήκη, μεγάλα μπαλκόνια με ωραία θέα επί της Λεωφόρου Ιαλυσού. Πληρ.ητλ. 2241090435. ΜΖΤ110912

ΠΩΛΟΥΝΤΑΙ: 1) **Οικόπεδα** 4.000-8.000-12.000-16.000 τ.μ. επί της οδού Ρόδου-Λίνδου 10ο χλμ. (120 ευρώ/τ.μ.), 2) **επιχείρηση - εστιατόριο** πλήρως εξοπλισμένο στο χωριό Κοσκινού Ρόδου (60.000 ευρώ), 3) **Οικόπεδο** στην Π. Πόλη 900 τ.μ. (400.000 ευρώ). Πληρ. τηλ. 2241029480 10.00 έως 14.00, 6944223382, 6932450014 ΜΖΤ110953

ΠΩΛΟΥΝΤΑΙ μεζονέτες-μονοκατοικίες υπό και προς κατασκευή. 1. Ασκληπιό εντός του χωριού 238 τ.μ. σε 400 τ.μ. οικόπεδο πανοραμικό. 2 Κοσκινού κοντά στην θάλασσα σε 1.500 τ.μ. οικόπεδο 160 τ.μ., 3. Κοντά στους Αγίους Αποστόλους (Μέγγαβλη) δίπλα στον οικισμό των Αιγυπτιωτών μέσα στο δάσος 160 τ.μ. σε 1.200 τ.μ. οικόπεδο. Τιμή ασυναγώνιστη. Πληρ. τηλ. 22410 32159-6976973861. ΜΖΤ090901

ΠΩΛΕΙΤΑΙ διώροφη **μονοκατοικία** (135 τ.μ. + 40 τ.μ. υπόγειο) σε 1000 τ..μ. οικόπεδο έξω από τα Κοσκινού (πανοραμική θέα). Πληρ.τηλ. 2241030069, 6944532903 ΜΖΤ110907

ΠΩΛΕΙΤΑΙ οικόπεδο στο Γενάδι επί της λεωφόρου 600 μέτρα πριν από το χωριό εκτάσεως 1.750 τ.μ. με άδεια οικοδομής για 210 μέτρα. Πληρ. τηλ. 2241061628, 6944410537 ΜΖΤ060907

ΠΩΛΟΥΝΤΑΙ μονοκατοικίες στα Αφάντου με πανοραμική θέα την θάλασσα. **Πωλείται μονοκατοικία** με τέσσερα υπνοδωμάτια εντός σχεδίου στην Παστίδα σε 305 τ.μ. οικόπεδο. Πληρ. τηλ. 2241069984, 6932584374 ΜΖΤ010935

ΠΩΛΟΥΝΤΑΙ μονοκατοικίες 104 τ.μ., 120 τ.μ., 133 τ.μ., 160 τ.μ. εντός σχεδίου σε οικόπεδα 300 τ.μ. και 365 τ.μ. στην Παστίδα. **Πωλούνται διαμερίσματα** 70 τ.μ., στην Κρεμαστή 500 μ. από την θάλασσα. Πληρ. τηλ. 2241069984, 6932584374 ΜΖΤ010936

ΠΩΛΕΙΤΑΙ κατάστημα 140 τ.μ. συν 30 μέτρα βοηθητικό χώρο με 150 τ.μ. αυλή, κεντρικό με πάρκιν, στην περιοχή Καρακόνερο. Τιμή 295.000€. Κτηματομεσιτικό Κεφάλαιο-Τσουρουνάκης, τηλ. 2241060060, 6945949882 ΜΑΤ3731

ΠΩΛΟΥΝΤΑΙ: 1) Παλιό σπίτι 56 τ.μ. με αυλή στη Στρατηγού Ζήση, 80.000€, **2) Βοηθητικός χώρος** 55 τ.μ. με αυλή προέκταση Αννης Μαρίας, 75.000€, **3)** 80 τ.μ. διώροφη ανακαινισμένη **μεζονέτα** με αυλή στην Βενετοκλέων, 100.000€, **4)** 80 τ.μ. **διαμέρισμα** (β' οροφ.) στην Ανάληψη, 125.000€, **5) 81 τ.μ.** καινούργιο (1 έτους) στους Δασκάλους, 155.000€, **6) 86 τ.μ.** (α' ορ.) στη Στρ. Ζήση, 100.000€, **7) 87 τ.μ.** Αντ. Βολονάκη, 95.000€, **8) 89 τ.μ.** λουξ καινούργιο, Μιχ. Πετρίδη, 180.000€, **10) 125 τ.μ.** (3 υπν.) Ανάληψη, 185.000€. Κτηματομεσιτικό γραφείο ΑΙΓΑΙΟΚΤΗΜΑΤΙΚΗ-Βαζούκου Ρένα, τηλ. 2241022943, 6945466773 ΧΠΚΤΗ007.3

Από την **ΔΙΑΚΟΣΜΟΤΕΧΝΙΚΗ Ο.Ε.** κατασκευαστική και τεχνική εταιρεία **πωλούνται μονοκατοικίες** ανεξάρτητες **στα Κοσκινού** με (650 τ.μ.) **οικόπεδο** και **υπόγειο** στα μπετά, 150.000€ και τελειωμένες 250.000€. Πληρ. τηλ. 6946416526, 2241063744, 6973318999 ΜΖΤ250808/09

εργασιες

ΖΗΤΕΙΤΑΙ κοπέλα για καφενείο-καφετέρια εντός Ρόδου. Ωράριο απόγευμα-βράδυ. Πληρ. τηλ. 2241026504, 6945343616. ΜΖΤ150902

Από **ΚΑΤΑΣΤΗΜΑ ΒΟΥΗ κ' ΥΙΟΣ ΕΠΕ** τμήμα επίπλων κουζίνας **ΖΗΤΕΙΤΑΙ υπάλληλος** με άριστη γνώση σχεδιασμού κουζίνας (πρόγραμμα Υ/Η). Επιπλέον απαιτούμενα προσόντα επικοινωνιακή ικανότητα στην πώληση. Πληρ. τηλ. 22410 60880. ΜΑΤ4202

Από το **caffe bar BUDHA** 25ης Μαρτίου 30-32, **ΖΗΤΕΙΤΑΙ προσωπικό βοηθός σερβιτόρου, σερβιτόροι-σερβιτόρες και μπάρμαν-μπαργούμαν.** Πληρ. τηλ. 22410 74830, υπόψιν κ. Παύλου. ΜΑΤ150913/18

ΖΗΤΕΙΤΑΙ υπάλληλος για πρατήριο υγρών καυσίμων και για πλύσεις αυτοκινήτων. Πληρ. τηλ. 22410 62021. ΜΑΤ4197

Άμεσα **ζητούνται άτομα** για να εργασθούν μέσα από το χώρο τους για μερική ή πλήρη απασχόληση. Πληρ. τηλ. 6974243448. ΜΖΤ150922

ΖΗΤΟΥΝΤΑΙ συνεργάτες άνω των 20 ετών για ανεξάρτητη συνεργασία μέσα από το χώρο τους που επιθυμούν να δουν τα όνειρά τους να πραγματοποιούνται. Πληρ. τηλ. 6945977815. ΜΖΤ150921

ΖΗΤΕΙΤΑΙ κοπέλα για να εργασθεί σε παραδοσιακό καφενείο. Βραδυνές ώρες. Πληρ. τηλ. 6979420060. ΜΖΤ150923

ΖΗΤΕΙΤΑΙ δασκάλα να διαβάζει καθημερινά παιδί Ε' Δημοτικού στην Παστίδα. Πληρ. τηλ. 6976961880. ΜΖΤ150904

ΖΗΤΕΙΤΑΙ άνδρας από βιοτεχνία σάντουιτς στην Ιξιά για απογευματινή εργασία, 12μηνη απασχόληση, άμεση πρόσληψη. Πληρ. τηλ. 2241096902 ΜΖΤ140931

Το λογιστικό γραφείο Εμμανουήλ Σαββάκη και συνεργάτες, **ΖΗΤΑ κοπέλα** πτυχιούχο ΑΕΙ για εργασία. Πληρ. τηλ. 2241073335 κ. Μαρία ΜΧΡ14083

ΖΗΤΟΥΝΤΑΙ πεπειραμένες **πωλήτριες** για εργασία στο super market "ΤΡΟΦΙΝΟ" 8ωρη και 4ωρη απασχόληση. Πληρ.τηλ. 2241163510, 6942212145 ΜΖΤ140904

Από την εταιρία **ΞΕΝΑΚΗΣ ΗΛΕΚΤΡΟΚΟΣΜΟΣ**

ΖΗΤΟΥΝΤΑΙ

1. **Ατομο** έως 30 ετών με δίπλωμα οδήγησης γ' κατηγορίας για το τμήμα μεταφορών και αποθήκης.
2. **Ατομα** έως 25 ετών τελειόφοιτοι Λυκείου με γνώσεις Η/Υ για το τμήμα πωλήσεων.

Πληρ. τηλ. 2241026597 (εσωτ. 111-112)

ΜΧΠΕΜΠ179

Από την φαρμακαποθήκη **MEDIQUICK A.E.**

ΖΗΤΕΙΤΑΙ

Βοηθός Λογιστή

Απαραίτητα προσόντα:
- Ηλικία έως 40 ετών
- Πτυχιούχος οικονομικής σχολής ΤΕΙ ή ΑΕΙ
- Σετή τουλάχιστον προϋπηρεσία σε βιβλία Γ' κατηγορίας
- Αριστη γνώση υπολογιστή (σε προγράμματα λογιστικής, λογισμικό ERP καθώς και MS office, Internet)
- Αριστη γνώση Αγγλικής γλώσσας (κάτοχος διπλώματος)
- Δυναμική, ευγενική προσωπικότητα με άνεση στην επικοινωνία

Η εταιρία προσφέρει:
- Μισθό υψηλό-ανάλογο των προσόντων
- Ευχάριστο περιβάλλον εργασίας
- Δυνατότητα εξέλιξης
- Πενθήμερη οκτάωρη εργασία σε ετήσια βάση

Κατάθεση βιογραφικών με πρόσφατη φωτογραφία στο e-mail: info@mediquick.gr

ΜΑΤ3985(Γ)

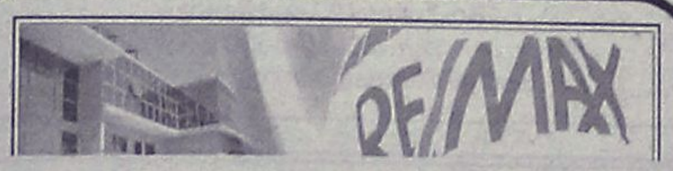

Θέλεις να κάνεις επιτυχημένη επιχειρηματική καριέρα?

ΕΛΑ ΣΤΗ RE/MAX!

Δήλωσε συμμετοχή στο Quick Start που θα γίνει από 25 έως 29 Σεπτεμβρίου και γίνε μέλος της επιτυχίας

για περισσότερες πληροφορίες, επικοινωνήστε με την κυρία Μαίρη Χριστοδούλου.
Τηλ. 22410 64730
Email: info@remaxexpress.gr

ΧΠΚΤΗ005

ΖΗΤΕΙΤΑΙ

ΝΕΑ

για την φύλαξη παιδιού 2 ετών.
ΩΡΕΣ ΕΡΓΑΣΙΑΣ: 08.00-14.00
18.00-20.00
από Δευτέρα έως Παρασκευή
Αποκλείονται αλλοδαπές
Πληρ. τηλ. 6944411950

ΜΑΤ4213

ΖΗΤΕΙΤΑΙ

υπάλληλος γραφείου για γραμματεία

σε Τεχνική Εταιρεία. Ωράριο συνεχές.
Πληρ. τηλ. 2241060450-51, ώρες γραφείου

ΜΑΤ4201(Γ)

ΖΗΤΕΙΤΑΙ

κοπέλα

με προϋπηρεσία στο μπαρ - σέρβις για εργασία σε καφετέρια.

Πληρ. τηλ. 6947930115, 2241047228

ΜΖΤ140908

ΖΗΤΕΙΤΑΙ

από εταιρεία τροφίμων
κοπέλα κατά προτίμηση με γνώσεις προγράμματος SINGULAR CONTROL 4 για τιμολόγηση και Γ' κατηγορίας βιβλία. Ωράριο συνεχές, πλήρης ασφάλιση, μισθός ικανοποιητικός.
Πληροφορίες 22410 48550-48511, βιογραφικά στο fax 2241048552

ΜΑΤ4192

Από την εταιρεία **ΠΙΤΡΟΠΑΚΗΣ Ο.Ε.**

ΖΗΤΕΙΤΑΙ

α) βοηθός μηχανικού αυτοκινήτων με ανάλογη προϋπηρεσία
β) υπάλληλος για το τμήμα των ανταλλακτικών
Απαραίτητα προσόντα
- Χρήση Η/Υ
- Αγγλικά
- Ανεση στην επικοινωνία
- Διάθεση για εργασία

Πληρ. τηλ. 2241060180 κ. Στέλιο Πιτροπάκη

ΧΠΑΑΥ020

εργασίες

συνέχεια από την προηγούμενη

Από εμπορική επιχείρηση **ΖΗΤΕΙΤΑΙ υπάλληλος γραφείου** χειριστής Η/Υ με γνώσεις τιμολόγησης (πρόγραμμα Defacto) και καταχώρησης. Βιογραφικά: fax 2241069925. Πληρ. τηλ. 2241069925/6 MXP14076

Από γραφείο ενοικιάσεως αυτοκινήτων **ΖΗΤΕΙΤΑΙ υπάλληλος** για μερική απασχόληση με γνώσεις Αγγλικών και άδεια οδηγήσεως. Πληρ.τηλ. 2241074374 MXP14077

ΖΗΤΟΥΝΤΑΙ φυσιοθεραπευτές/ τριες, κινησιολόγοι, γυμναστές/τριες και απόφοιτοι/ες σχολής χορού για μερική ή πλήρη απασχόληση. Παρακαλούμε να σταλεί το πλήρες βιογραφικό σας σημείωμα στο φαξ 2241025610 ωράριο επικοινωνίας Δευτέρα - Παρασκευή 09.15-21.50 στο τηλ. 2241073712 MAT4189

ΖΗΤΟΥΝΤΑΙ ανεξάρτητοι **συνεργάτες** χωρίς ιδιαίτερες γνώσεις άνω των 18 ετών που επιθυμούν να βγάλουν ή έχουν ανάγκη έξτρα εισόδημα. Για περισσότερες πληροφορίες επικοινωνήστε στο τηλ. 2241026887, 6975731042 MZT130921

ΖΗΤΕΙΤΑΙ κοπέλα εσωτερική για φύλαξη παιδιών. Πληρ. τηλ. 6946637632MZT120928

ΖΗΤΕΙΤΑΙ πωλήτρια για κατάστημα ενδυμάτων. Πληρ. τηλ. 2241023986 MZT130920

Το cafe bar Ηλύσιον στην Ιαλυσό **ΖΗΤΑΕΙ κοπέλα** για εργασία για βραδινές ώρες. Πληρ. τηλ. 6974484599 μετά τις 20.00 MZT130924

ΖΗΤΕΙΤΑΙ νέος υπάλληλος για κεντρικό φαρμακείο της πόλης. Εμπειρία επιθυμητή αλλά όχι απαραίτητη. Προσφέρεται πολύ καλό περιβάλλον εργασίας και ικανοποιητική αμοιβή. Πληρ. τηλ. 6945824868. Βιογραφικά στο email: alfarhosdry@yahoo.gr MAT4190

ΖΗΤΕΙΤΑΙ οδηγός για να εργασθεί στην εταιρεία SPEEDEX COURIER. Απαραίτητες υποχρεώσεις: Εκπληρωμένες στρατιωτικές υποχρεώσεις, δίπλωμα μηχανακιού - αυτοκινήτου. Πληρ. τηλ. 6944263852, 2241070999 Μαλανδράκη Σταύρο MAT4182

ΖΗΤΕΙΤΑΙ ψήστης για το οβελιστήριο "ΠΛΑΤΩΝ" στην Παλιά Πόλη. Ημιαπασχόληση από τις 16.00-20.00. Πληρ. τηλ. 2241023920 MZT120937

ΖΗΤΟΥΝΤΑΙ κοπέλες για καφετέρια στο Ροδίνι, για βραδινή απασχόληση. Πληρ. τηλ. 2241020282, 77951 MZT120931

ΖΗΤΕΙΤΑΙ νεαρός **γυμναστής** για εργασία σε γυμναστήριο. Πληρ. τηλ. 2241078993 MAT4169

ΑΛΥΣΙΔΑ INTERNET CAFE στην Ρόδο **ΖΗΤΕΙ νέες και νέους** από 18 έως 28 ετών με ευχάριστη διάθεση εργασίας, σε μοναδικά διαμορφωμένο όμορφο περιβάλλον, για τη θέση υποδοχής και τμήματος εξυπηρέτησης πελατών. Απαραίτητα: γνώσεις Η/Υ και Αγγλικών, τηλ. επικοιν. 6948202789 ή αποστολή βιογραφικού στο email: internet@xsolutions.gr MZT110913

ΖΗΤΕΙΤΑΙ νεαρή **κοπέλα** να εργασθεί ως πωλήτρια για ανθοπωλείο. Πληρ.τ ηλ. 6946637632 MZT120929

ΖΗΤΟΥΝΤΑΙ αισθητικοί, κομμωτές, κυρίες ηλικίας 18-55 ετών για την προώθηση προϊόντων προσώπου και σώματος με υψηλά ποσοστά κέρδους. Δωρεάν 2μερη εκπαίδευση. Οχι ντίλερ- πλασιέ. Επιχειρηματικό πλάνο για άμεση εξέλιξη. Ελεύθερο ωράριο. Πληρ. www.healthywayoflife.gr/ccc/skincare.asp. Πληρ. τηλ. 6944266283 MZT120922

ΖΗΤΕΙΤΑΙ κοπέλα για μόνιμη εργασία από 16.00 έως 24.00 σε καφέ στο Παραδείσι. Πληρ. τηλ. 6936363393 MAT4170

ΖΗΤΟΥΝΤΑΙ κοπέλες για καφετέρια -bar εντός πόλεως. Πληρ. τηλ. 6944419815 κ. Γιώργος MZT110949

ΖΗΤΕΙΤΑΙ υπάλληλος για να εργασθεί ως "delivery" σε fast food. Ωρες 19.00-22.30 για μόνιμη εργασία. Πληρ. τηλ. 6973305193 MZT120904

ΖΗΤΟΥΝΤΑΙ νέος-νέα από 18 έως 30 ετών για delivery με δίπλωμα οδήγησης για μόνιμη απασχόληση, πρωινές ώρες. Πληρ. τηλ. 2241020008, ώρες από 08.00-20.00 MAT4133

ΖΗΤΕΙΤΑΙ σερβιτόρος - σερβιτόρα και barman ή barwoman για την καφετέρια GALLERY. Πληρ. τηλ. 6944858982, 2241068500 MAT4131

ΖΗΤΕΙΤΑΙ εμφανίσιμη **κοπέλα** για καφετέρια - βραδινό ωράριο. Πληρ. τηλ. 6932363648 MZT110936

Από το ξενοδοχείο Α' κατηγορίας εντός πόλεως **ζητούνται** για το έτος 2007 οι κάτωθι ειδικότητες: • **Καμαριέρες,** • **Barman ή barwoman** που να μιλά Ολλανδικά και Αγγλικά, • **Σερβιτόρες** a la carte να γνωρίζουν καλά Αγγλικά, • **Μάγειρας** και **ψήστης,** • **συντηρητής.** Για πληροφορίες επικοινωνήστε στο τηλέφωνο 6946129759 ώρες 20.00-23.00 MXP14057.1

Από μεζεδοπωλείο **ΖΗΤΕΙΤΑΙ λατζιέρα** για 12μηνη απασχόληση. Πληρ. τηλ. 2241035145, 6944473493 MZT110920

Από το Σουηδικό Φούρνο **KRINGLAN ΖΗΤΟΥΝΤΑΙ** α) **σερβιτόρος** με εμπειρία (μισθός και ποσοστά), β) **βοηθός ζαχαροπλάστη.** Πληρ. τηλ. 6948070855 MAT4129

ΣΕΡΒΙΤΟΡΟΣ - ΒΟΗΘΟΣ ΣΕΡΒΙΤΟΡΟΥ/ΡΑ. ΖΗΤΟΥΝΤΑΙ για εστιατόριο ala cart για την περίοδο μέχρι τέλος της σεζόν. Ευχάριστη προσωπικότητα και γνώση ξένων γλωσσών απαραίτητα προσόντα. Ευχάριστες συνθήκες εργασίας, καλό πακέτο αποδοχών. Πληρ. μετά τις 11 στο 2241092382, 6944447605 MZT110928

ΖΗΤΟΥΝΤΑΙ πεπειραμένοι **μαστόροι** και ειδικευμένοι **βοηθοί** για τοποθετήσεις πλακιδίων. Πληρ. τηλ. 6937236729 MZT110923

ΖΗΤΕΙΤΑΙ πωλητής για κατάστημα με είδη τεχνολογίας. Απαραίτητο δίπλωμα μηχανής και αυτοκινήτου. Μισθός ικανοποιητικός, πλήρης απασχόληση. Πληρ.τηλ. 6977225690 MAT4123

ΖΗΤΕΙΤΑΙ κοπέλα για φωτοτυπείο στο κέντρο. Πληρ. τηλ. 22410 73884.MXP14060

ΖΗΤΕΙΤΑΙ κομμώτρια. Πληρ. τηλ. 2241078907 (ώρες 9.00-1.00 και 4.30-8.30) MZT080914

ΖΗΤΕΙΤΑΙ νέος ή νέα να εργασθεί στο UNIVERSITY PRESS. Σπαστό ωράριο. Πληρ. τηλ. 2241039009, 2241075032 MAT3724

ΖΗΤΕΙΤΑΙ άμεση στελέχωση θέσεων εργασίας, ανεξάρτητης συνεργασίας στη Ρόδο και στα Δωδεκάνησα. Δημιουργικά κερδίστε έξτρα εισόδημα, δουλεύοντας στο σπίτι ή στο χώρο σας. Ιντερνετ επιθυμητό, όχι απαραίτητο. Ελεύθερο ωράριο, όχι ντήλερ, πλασιέ, τηλεμάρκετινγκ. Πολύ υψηλά εισοδήματα, προοπτικές καριέρας. Δωρεάν εκπαίδευση, ταξίδια. 2102801153, 2102801154, www. umswork4 you. com MAT2093

ΖΗΤΕΙΤΑΙ

νέος ή νέα για να καλύψει το τμήμα διακίνησης εγγράφων και δεμάτων της εταιρείας SPEEDEX COURIER σταθμού Ρόδου.
Απαραίτητες προϋποθέσεις για την κάλυψη της θέσης:
1. Πτυχιούχος μεταδευτεροβάθμιας εκπαίδευσης (ΙΕΚ, ΤΕΙ, ΑΕΙ)
2. Καλή γνώση Η/Υ
3. Δίπλωμα για μηχανάκι και για αυτοκίνητο
4. Ικανότητα επικοινωνίας
5 Θέληση για δουλειά για μόνιμη εργασία

Πληροφορίες από τον κ. Μαλανδράκη Σταύρο στα τηλ. 2241070999, 6944263852

MAT4114(Γ)

ΠΩΛΗΤΡΙΑ

Εξαιρετική ευκαιρία για ένα άτομο να συνεργαστεί με μεγάλο οικονομικό οργανισμό εισηγμένο στο χρηματιστήριο Αθηνών, Εκπαιδευτικό πρόγραμμα στον επιτυχημένο υποψήφιο στα κεντρικά γραφεία. Ο υποψήφιος πρέπει να είναι μόνιμος κάτοικος Ρόδου τουλάχιστον δύο χρόνια ανώτερης παιδείας.
Απαιτείται εξαιρετική προσωπικότητα και ικανότητα να συναντά υψηλά ιστάμενους επαγγελματίες.
Μισθός συν προμήθειες.
Τηλεφωνείστε ή αποστείλατε βιογραφικό.
Τηλέφωνο και διεύθυνση τα εξής:
2241075029, fax 2241075026,
e-mail:aezy@otenet.gr
"Υπ' όψιν κυρ. Ειρήνη Μαραβέλιας"

MZT120909

Από την αντιπροσωπεία αυτοκινήτων
HONDA-MITSUBISHI

ΖΗΤΕΙΤΑΙ

Ηλεκτρολόγος Αυτοκινήτων

Επιθυμητή προϋπηρεσία στο χώρο
Καλή γνώση Η/Υ και Αγγλικών.

Απαραίτητη αποστολή βιογραφικού σημειώματος στη διεύθυνση Λ. Λίνδου 138 Ρόδος
Τηλ. 22410-67440-41
Φαξ 22410-68462
E-mail:kaligcar@otenet.gr MXΠ915

ΖΗΤΟΥΝΤΑΙ

ΠΩΛΗΤΡΙΕΣ

ηλικίας 18-25 ετών για το κατάστημα CIAO. Απαραίτητα προσόντα γνώση αγγλικών, επικοινωνιακή ικανότητα, ευγένεια, εμφάνιση για μόνιμη απασχόληση.

Βιογραφικά δεκτά, τηλ. 2241070402 MAT3856

upGRADE
εκδοτική

Η **UpGrade Εκδοτική**, δραστηριοποιείται στο χώρο της διαφήμισης και των εκδόσεων. Προσφέρει υψηλής ποιότητας υπηρεσίες και στα πλαίσια της επέκτασής της, ζητά να συνεργαστεί με άτομα των παρακάτω ειδικοτήτων:

Στέλεχος για το Τμήμα Marketing — Απαραίτητα προσόντα:

- Άνδρας / Γυναίκα έως 30 ετών με δυναμική και οργανωτική προσωπικότητα - Πτυχιούχος Σχολής Τμήματος Marketing.

Στελέχη για το Τμήμα Πωλήσεων — Απαραίτητα προσόντα:

- Άνδρες / Γυναίκες έως 35 ετών με άνεση στην επικοινωνία και δυναμική παρουσία στις πωλήσεις - Δημιουργία και υποστήριξη πελατολογίου - Προϋπηρεσία στις πωλήσεις θα θεωρηθεί επιπλέον προσόν.

Προσφέρεται:

- Σύγχρονο και φιλικό εργασιακό περιβάλλον - Συνεχές on the job training - Μισθός και bonus.

Γραμματειακή Υποστήριξη — Απαραίτητα προσόντα:

- Γυναίκα έως 30 ετών με βασικές γνώσεις Η/Υ και των προγραμμάτων Word και Excel - Προσεγμένη εμφάνιση - Ευχέρεια λόγου και γνώση Αγγλικών.

Φωτογράφοι και Αρθρογράφοι

MAT3855(Γ)

ΠΛΗΡΟΦΟΡΙΕΣ:
UpGrade Εκδοτική - Τηλ. 22410 77118
(Δευτέρα έως Παρασκευή, Ώρες 10.00 έως 17.00)

ACE
The helpful place.

Η ACE κατέχει παγκοσμίως ηγετική θέση στον χώρο πολυκαταστημάτων και των D.I.Y. Έχει 5.500 καταστήματα σε 72 χώρες του κόσμου και με ετήσιες πωλήσεις που φθάνουν τα 15 δις ευρώ. Εργασία στην ACE σημαίνει ταυτόχρονα και συμμετοχή στην επιτυχία της σε μια θέση που σας ταιριάζει

Για το κατάστημα της Ρόδου
ΖΗΤΑΜΕ ΠΡΟΣΩΠΙΚΟ

Υπάλληλοι Γραφείου (Κωδ. ΥΓΑ) Χειριστές Η/Υ με γνώσεις Γραμματείας-Τιμολόγησης-Εισαγωγές-Πληροφοριακό σύστημα (E.R.P.). Προϋπηρεσία σε ανάλογη θέση.

Ταμίες - Πωλητές (Κωδ. ΤΠΑ) Προϋπηρεσία, Γνώσεις Ταμείου Η/Υ, Ευγενικές με άψογη συμπεριφορά και εξυπηρέτηση προς τους πελάτες

Εργάτες-Αποθήκη (Κωδ. ΕΑΑ)

Στείλτε Βιογραφικό έως **30/Σεπτεμβρίου/06** στο FAX 22410-0-30270 ή στην διεύθυνση Τ.Θ. 178, Ρόδος ή στο email: greece@mail.acehardware.com

MAXI Dia %

Η MAXI DIA % του Ομίλου CARREFOUR No1 στην Ευρώπη και No 2 παγκοσμίως με 4400 DIA καταστήματα σε όλο τον κόσμο και 360 καταστήματα στην Ελλάδα ζητά για το νέο υπερκατάστημα της Ρόδου.

Προϊστάμενο Καταστήματος (Κωδ ΠΚΔ) Εμπειρία τουλάχιστον 3 ετών σε αντίστοιχη θέση στο λιανεμπόριο. Απολυτήριο Λυκείου (Πτυχίο Ανώτερης/τατης σχολής θα θεωρηθεί επιπρόσθετο προσόν). Γνώση της αγγλικής γλώσσας. Γνώση Η/Υ (MS Office). Διοικητική και οργανωτική ικανότητα, άνεση στην επικοινωνία, αποδεδειγμένη ικανότητα στην επίτευξη στόχων.

Τμήμα Κρεοπωλείου (Κωδ. ΤΚΔ) Υπάλληλος με άδεια

Τμήμα Αλλαντικών (Κωδ. ΤΑΔ)

Ταμίες - Πωλητές (Κωδ. ΤΠΔ) Προϋπηρεσία, Γνώσεις Ταμείου Η/Υ, Ευγενικές με άψογη συμπεριφορά και εξυπηρέτηση προς τους πελάτες

Εργάτες-Αποθήκη (Κωδ. ΕΑΔ)

Στείλτε Βιογραφικό έως **30/Σεπτεμβρίου/06** στο FAX 22410-0-30270 ή στην διεύθυνση Τ.Θ. 178, Ρόδος ή στο email: carrefour@mail.gr ΧΠΕΜΠ584

εργασίες

συνέχεια από την προηγούμενη

Εργασθείτε μέσα από το χώρο επιλογής σας, σε ανεξάρτητη συνεργασία με μεγάλη αναπτυσσόμενη εταιρεία στο χώρο του εμπορίου. Υψηλές αποδοχές και bonus. Πληρ. τηλ. 2241030078-2241037362, www. umswork4 you. com
MAT2868

Από το βιβλιοχαρτοπωλείο Μακρή **ζητείται υπάλληλος.** Απαραίτητη προϋπόθεση, εκπληρωμένες στρατιωτικές υποχρεώσεις και δίπλωμα οδήγησης αυτοκινήτου. Πληρ. τηλ. 2241070270, 2241035431
MAT3896

ΖΗΤΟΥΝΤΑΙ ανεξάρτητοι **συνεργάτες** άνω των 18 ετών για μερική ή πλήρης απασχόληση. Πληρ. 2241066115, 6946107538
M ZT010938

Αντιπρόσωπος συνεργάτης ζητείται να αναλάβει την παρακολούθηση και την περαιτέρω ανάπτυξη ετοίμου πελατολογίου στα Δωδεκάνησα με έδρα τη Ρόδο από γραφείο αντιπροσωπειών στη Κρήτη, που εκπροσωπεί μεγάλα εργοστάσια στη περιοχή. Πληρ. τηλ. 2810371272, 2810261588, 6944761291, 6945399833 κ. Φραντζεσκάκη
MAT3857

ΛΟΓΙΣΤΙΚΟ ΓΡΑΦΕΙΟ ΖΗΤΑΕΙ νέο ή νέα για απασχόληση με απαραίτητα προσόντα: καλή γνώση χειρισμού Η/Υ, βασικές τουλάχιστον γνώσεις Γενικής Λογιστικής (Γ' κατηγορίας βιβλία). Πληρ. τηλ. 2241029700
MAT3822

Το **Paradise Spa ζητάει υπεύθυνη αισθητικής, αισθητικούς, μασέζ, φυσιοθεραπεύτριες, γυμναστές, γυμνάστριες** για εργασία, χειμώνα-καλοκαίρι. Πληρ. Χριστοδούλου Τιμολέων τηλ. 2241062481, 6937268143
MAT3735

Από την εταιρεία ACS **ΖΗΤΟΥΝΤΑΙ: α) Κοπέλες** για υποδοχή και τηλεφωνικό κέντρο για πρωινή και απογευματινή απασχόληση. **θ) Οδηγοί** με δίπλωμα αυτοκινήτου και μοτό για τα καταστήματα Ρόδου και Κρεμαστής. Πληρ. τηλ. 2241027000 MAT3705

πωλησεις αυτοκινητων & μοτοσικλετων

ΠΩΛΕΙΤΑΙ NISSAN MICRA μοντέλο 1996 σε άριστη μηχανική κατάσταση. Τιμή 2.500 ευρώ. Πληρ. τηλ. 2241061906 και 6945792269, 6942871304. MZT150906

ΠΩΛΕΙΤΑΙ YAMAHA FAZER NAKED 600 2 χρόνων 12.000 χλμ. κατάσταση άριστη με extra φυλάσσεται σε γκαράζ. Τιμή 5.700 ευρώ. Πληρ. τηλ. 6946779856
MZT140916

ΠΩΛΕΙΤΑΙ KLE 400 cc χρώματος μωβ με καινούργια λάστιχα και μπαγαζιέρα. Τιμή 1600 ευρώ μετρητοίς. Πληρ.τηλ. 6979773415
MXP14072

ΠΩΛΟΥΝΤΑΙ α) **ALFA ROMEO 146** μοντ. 8/98, πραγματικά 50.536 χλμ., 4 ηλεκτρικά παράθυρα, ηλεκτρικές κλειδαριές με τηλεχειρισμό, υδραυλικό τιμόνι, sport δερμάτινο κόκκινο σαλόνι, sport αναρτήσεις και φρένα, ζάντες αλουμινίου, parktronic, συναγερμός και ηχοσύστημα αξίας 3000 ευρώ σε υπεράριστη κατάσταση. Δεκτός οποιοσδήποτε έλεγχος. Φυλάσσεται σε γκαράζ. Τιμή 6.000 ευρώ, β) **ITALJET DRAGSTER** 180 cc μοντέλο 2002 με cameleon χρώμα σε υπεράριστη κατάσταση, φυλάσσεται σε γκαράζ. Τιμή 1500 ευρώ. Πληρ. τηλ. 6945084220, 2241064175, Παναγιώτης
MXP14073

ΠΩΛΕΙΤΑΙ ROVER 414 σε άριστη κατάσταση. Πληρ. τηλ. 2241061472
MZT130916

ΠΩΛΕΙΤΑΙ DAIHATSU FEROZA 4X4 μοντέλο '93, air condition, υδραυλικό τιμόνι, ηλεκτρικά παράθυρα, ραδιοκασετόφωνο, σχάρα. Τιμή 5900 ευρώ. Πληρ. τηλ. 6945949882 MAT4188

ΠΩΛΕΙΤΑΙ VOLVO 940 TURBO (155 HP) με ηλιοροφή, air condition, ζάντες αλουμινίου, σε αρίστη κατάσταση, μοντ. 1991. Πληρ. τηλ. 2241029431, 2241027407, 6945794964, 6944266443 MXP14067

ΖΗΤΕΙΤΑΙ για αγορά αυτοκίνητο **RENAULT TWINGO** 16V. Πληρ. τηλ. 6937450758
MAT4100(1)

ΠΩΛΕΙΤΑΙ RENAULT SCENIC 1.400 κυβικών, του 2003 με 36.000 χλμ. στην τιμή των 9.500 ευρώ. Πληρ. τηλ. 6936600535
MZT120902

ΠΩΛΕΙΤΑΙ SUZUKI BALENO με ηλεκτρ. παράθυρα, air contition και ηλεκτρικούς καθρέφτες, ζαντολάστιχα σε πολύ καλή τιμή 4.000 ευρώ. Πληρ. τηλ. 6936949770.
MZT090918

ΠΩΛΕΙΤΑΙ YAMAHA TDM900, 2 χρόνων, χιλ. 10500, κατάσταση άριστη, πολλά εξτρά. Φυλάσσεται σε γκαράζ-ανταλλάσεται και με μικρομεσαίο αυτοκίνητο. Πληρ. τηλ. 6946630681 μετά τις 15.00 και στο 2241048024
MXP14043

ΠΩΛΕΙΤΑΙ YAMAHA TDM 900 cc χρώματος μαύρο, 9.000 χλμ. ατρακάριστη σε άριστη κατάσταση. Τιμή 6.000 €. Πληρ. τηλ. 6938961023
MZT220806

ΠΩΛΕΙΤΑΙ μηχανή **YAMAHA XT** 600 μοντέλο 2000 super metal -εξάτμιση CRD χρώματος μπλε (όλα καινούργια). Επίσης Opel Astra 1.400 του 2002 ασημί 40.000 χλμ. Πληρ. τηλ. 6945797875 ώρες από 14.00-23.00
MZT280845/46

διαφορα

ΠΩΛΟΥΝΤΑΙ σκυλάκια τσιουάουα μακρίτριχα 2,5 μηνών 200 ευρώ. Πληρ. τηλ. 22410-74275. MZT150910

ΠΩΛΟΥΝΤΑΙ α) ζάντες αλουμινίου για όλους τους τύπους 4X4 NISSAN NAVARA 16X7 αλουμινίου με λάστιχο DISCOVER COUPER ST και β) micky TOMPSON ζάντα αλουμινίου 17X8. Πληρ. τηλ. 6946939939 μετά τις 12.00.
MZT140932

ΠΩΛΕΙΤΑΙ από εστιατόριο λόγω συνταξιοδότησης ο κάτωθι εξοπλισμός μεμονωμένα ή πακέτο: 3 πάγκοι, 2 λάντζες επαγγελματικές, 1 μπεν μαρί - ψησταριά διπλή - φούσκα - επαγγελματικός φούρνος - ποτηριέρα - επαγγελματικό ψυγείο - μοτέρ - ασανσέρ - τραπέζια - καρέκλες. Πληρ. τηλ. 6932357770, 6947733409
ΜΑΠ547

ΠΩΛΕΙΤΑΙ ΣΕ ΣΥΜΦΕΡΟΥΣΑ ΤΙΜΗ φωτογραφικό εμφανιστήριο-εκτυπωτήριο μάρκας KONICA με αριθμό σειράς 38846199 που αποτελείται από 6 τεμάχια: α) το εμφανιστήριο χαρτιού μοντέλο CL-PP1011TB, β) Το έγχρωμο εκτυπωτήριο μοντέλο CL-PP1012TA, γ) ένα μηχάνημα αυτόματου αναγνωρίσεως αρνητικού φιλμ μοντέλο WDR-1500, δ) ένα χειροκίνητο μηχάνημα αναγνωρίσεως αρνητικού φιλμ, ε) ένα χειροκίνητο μηχάνημα αναγνωρίσεως αρνητικού φιλμ, στ) ένας φοριαμός χαρτιού. Πληρ. τηλ. 6937367698, 2241035292
MZT080924

ΠΩΛΕΙΤΑΙ σκάφος DRAGO πολυεστερικό καμπινάτο, 6 μέτρα με μηχανή YAMAHA 115 V4 GPS VHF βυθόμετρο, στέρεο και όλα τα σωστικά. Μοντέλο 1994. Τιμή 12.000 ευρώ. Πληρ. τηλ. 6932244687 κ. Τάσος
MZT120905

ΠΩΛΕΙΤΑΙ εξοπλισμός καφετέριας - εστιατορίου - μπαρ. Τραπεζοκαθίσματα, ψυγεία - παγομηχανές, τηλεοράσεις PLASMA διαφόρων ιντσών, μικροσυσκευές όλα σε καλή κατάσταση και ελαφρώς μεταχειρισμένα. Πληρ. τηλ. 6947264663
MAT4130

ΠΩΛΕΙΤΑΙ εντυπωσιακή **σύνθεση σαλονιού** σε ξύλο παλίσανδρου, 6 μέτρα μήκος, κατάλληλη για βιβλιοθήκη με ντουλάπια, βιτρίνα για κρύσταλλα και θέση τηλεόρασης καθώς επίσης και **τραπεζαρία** γωνιακή σε ατόφιο ξύλο καρυδιάς, όλα 1.500 ευρώ. Πληρ. τηλ. 6946097172, 2241061770
MZT120907

ΠΩΛΟΥΝΤΑΙ ένα **σαλόνι** NEOSET, ένα **μπαρ** και μία **κρεβατοκάμαρα** μαυρόασπρη λάκα, όλα σε μοντέρνα γραμμή και μία ηλεκτρική **κουζίνα** Willpool. Ολα σε τιμή ευκαιρίας. Πληρ. τηλ. 6945572978
MXP13946

ΑΜΕΣΑ αποτελεσματικά δάνεια προσωπικά, στεγαστικά, επισκευαστικά, ειδικά για δημόσιους υπαλλήλους. Εξετάζονται περιπτώσεις και με δυσμενή. Πληρ. τηλ. 2109950925
MAT4026

ELITE DOGS PROTECTION SPECIALISTS. ΣΧΟΛΗ ΕΚΠΑΙΔΕΥΣΗΣ ΣΚΥΛΩΝ. Η εκπαίδευση του σκύλου μας δεν είναι μόδα, δεν είναι απλές εντολές, ούτε πολυτέλεια είναι ένα ξεκαθάρισμα θέσεων. • Βασιζόμαστε στα φυσικά ένστικτα του σκύλου, παιχνίδι-κυνήγι-μαχητικότητα. • Παρέχομαι φιλοξενία που είναι κάτι παραπάνω από σπιτική σε ευρωπαϊκών προδιαγραφών χώρους. Επικοινωνήστε μαζί μας στο 6945900849. Διαθέτουμε έτοιμα εκπαιδευμένα σκυλιά φύλαξης
MZT010909/10

μαθηματα

ΚΑΘΗΓΗΤΡΙΑ Αγγλικών, απόφοιτη αγγλικής φιλολογίας παραδίδει μαθήματα για όλα τα επίπεδα (από Junior έως και Proficiency). Προετοιμασία εξετάσεων Cambridge, Michigan, Edexcel καθώς και για το Κρατικό Πιστοποιητικό γλωσσομάθειας. Πληρ. τηλ. 22410 56037, 6947262772.
MAT4200

ΓΑΛΛΟΣ ΚΑΘΗΓΗΤΗΣ ΦΙΛΟΛΟΓΟΣ με μεγάλη διδακτική εμπειρία σε Ελλάδα και Γαλλία παραδίδει ιδιαίτερα μαθήματα για όλα τα επίπεδα και διπλώματα Γαλλικών. Πληρ. τηλ. 6934016799.
MZT150920

ΠΑΡΑΔΙΔΟΝΤΑΙ ιδιαίτερα **μαθήματα** σε μαθητές δημοτικού. Υπεύθυνη εργασία. Πληρ. τηλ. 6944745844
MZT140918

Από το εστιατόριο **"ΙΠΠΟΤΙΚΟΝ" ζητούνται 10 σερβιτόροι-ες** και **10 βοηθοί σερβιτόρων-ες** για να εργαστούν από τις 3/10/06 έως 8/10/06 προκειμένου να εξυπηρετηθεί το Ιατρικό Δερματολογικό Συνέδριο που θα πραγματοποιηθεί τις ημέρες αυτές. Αμοιβή ικανοποιητική.
Πληρ. τηλ. 22410 25293
(ώρες 1 μ.μ.-4 μ.μ. και 8 μ.μ. έως 11 μ.μ.)
MAT(4119(Γ)

ALAMANIS TOURS

ΖΗΤΕΙΤΑΙ ΓΙΑ ΑΓΟΡΑ
303 MERCEDES **λεωφορείο** υπερυψωμένο (μοντέλο 90-92) με άδεια ή χωρίς άδεια.
Πληρ. τηλ. 6936646393 MZT130927(Γ)

Herz AutoHellas S.A.

ΠΩΛΟΥΝΤΑΙ

από την ως άνω εταιρεία τα κάτωθι ελαφρώς μεταχειρισμένα αυτ/τα σε καλή κατάσταση προσιτές τιμές και ευκολίες πληρωμής μέσω χρηματοδότησης τραπέζης (έως 60 δόσεις):

FIAT PANDA	MOD 2004	6.500€
DAEWOO MATIZ	MOD 2004	5.400€
HYUNDAI ATOS	MOD 2004	5.600€
OPEL CORSA 1,0	MOD 2002	5.500€
OPEL CORSA 1,0	MOD 2003	6.000€
OPEL CORSA 1,2	MOD 2003	6.600€
SEAT IBIZA 1,2	MOD 2002	5.500€
SEAT IBIZA 1,4	MOD 2003	7.200€
SEAT CORDOBA 1,4	MOD 2002	4.800€
SEAT CORDOBA 1,4	MOD 2003	7.300€
OPEL ASTRA 1,4	MOD 2001	7.000€
SEAT ALTEA 1,6	MOD 2004	11.500€
SUZUKI JIMNY 1,3	MOD 2003	10.500€
NISSAN XTRAIL 2,0	MOD 2004	25.000€

Για περισσότερες πληροφορίες και έλεγχο στα τηλ. **2241098200** και στο **12ο χλμ. Ρόδου-Καμείρου**
MAT4104/4102(Γ)

Το **"MY OXYGEN"** είναι ένα πολυδύναμο κέντρο άθλησης που βρίσκεται στην πόλη της Ρόδου. Ο στόχος μας είναι το εξειδικευμένο προσωπικό μας να προσφέρει τις καλύτερες υπηρεσίες, σε όλους εκείνους που επιθυμούν να έχουν καλή φυσική κατάσταση, μέσα σε ένα άριστα διαμορφωμένο περιβάλλον.
Επιδίωξη του ανθρώπινου δυναμικού μας, είναι να καθοδηγήσει και να παρακινήσει τα μέλη μας στην επίτευξη του στόχου, που είναι να αποκτήσουν περισσότερη δύναμη, καλύτερη αντοχή, και ευεξία ενάντια στο stress της καθημερινότητας.
Γνώση και εμπειρία, όπως και η συνεχής ενημέρωση για τη νεώτερη έρευνα στον τομέα μας, είναι απαραίτητα στοιχεία που διακρίνουν το ανθρώπινο δυναμικό μας.
Στο χώρο μας εργαζόμαστε διαρκώς, για να προσφέρουμε με επαγγελματισμό, την καλύτερη ποιότητα υπηρεσιών γυμναστικής, σε ένα ευχάριστο και οικείο περιβάλλον.
Τα μέλη μας είναι τα σημαντικότερα πρόσωπα στο κέντρο μας.
Λόγω υψηλής ζήτησης, αναζητούμε άτομα για να καλύψουν τις ακόλουθες θέσεις εργασίας:
1. **ΥΠΕΥΘΥΝΟΣ ΥΠΟΔΟΧΗΣ** με βασική προϋπόθεση την κοινωνικότητα και την ευχέρεια λόγου. Παρέχονται σεμινάρια και ένας θαυμάσιος χώρος εργασίας.
2. **ΥΠΕΥΘΥΝΟΣ-Η ΔΗΜΟΣΙΩΝ ΣΧΕΣΕΩΝ** για τη θέση του Σύμβουλου εγγράφων με πείρα στις πωλήσεις και απαραίτητα προσόντα την κοινωνικότητα και την ευχέρεια λόγου. Δυνατότητες ανέλιξης. Μισθός ικανοποιητικός και bonus.
3. **ΓΥΜΝΑΣΤΕΣ** για την επίβλεψη στην αίθουσα οργάνων και Aerobic Instructors κάτοχοι πτυχίου. Τ.Ε.Φ.Α.Α. ή ιδιωτικής σχολής. Παρέχονται σεμινάρια, δυνατότητες εξέλιξης και ένας θαυμάσιος χώρος εργασίας.
Για περισσότερες πληροφορίες παρακαλώ επικοινωνήστε στο τηλ. 22410 70510-11
fax 22410 70512
Για αιτήσεις και κατάθεση βιογραφικών η διεύθυνσή μας είναι Αυστραλίας 48-Ρόδος
ΜΧΠΠΑΡ067

Crete & Rhodes
CAPSIS
Convention Centers & Resort Hotels

Το τουριστικό συγκρότημα
Capsis Convention Centres & Resort Hotels
ζητεί:

Conference Operation Executive
με έδρα τη Ρόδο

Απαραίτητα προσόντα:
προϋπηρεσία 2-3 ετών σε αντίστοιχη θέση ξενοδοχειακής/συνεδριακής μονάδας άριστη γνώση Ελληνικής & Αγγλικής γλώσσας άριστη γνώση Η/Υ

Επιθυμητά προσόντα:
γνώση δεύτερης ξένης γλώσσας
γνώσεις Food & Beverage

Προσωπικές ικανότητες:
ευελιξία, προσαρμοστικότητα και ομαδικό πνεύμα συνεργασίας
διοικητικές και οργανωτικές ικανότητες
επικοινωνιακές ικανότητες
ευχέρεια στις δημόσιες σχέσεις

Η εταιρεία προσφέρει ικανοποιητικό πακέτο αποδοχών αναλόγως προσόντων και δυνατότητες επαγγελματικής εξέλιξης.

Αποστείλατε βιογραφικό σημείωμα υπόψη κας Λάφη, μέσω φαξ 22410 20900, ή μέσω e-mail ilafi@capsis.gr
MAT4112(Γ)

μαθηματα

συνέχεια από την προηγούμενη

ΑΡΧΙΤΕΚΤΩΝ ΕΜΠ. παραδίδει μαθήματα σχεδίου: ελεύθερο-γραμμικό, σε μαθητές γυμνασίου και λυκείου. Σε φοιτητές και υποψήφιων κατατακτηρίων εξετάσεων αρχιτεκτονικών σχολών και λοιπά μαθήματα. Με ευέλικτο πρόγραμμα για ενδιαφερόμενους από άλλα νησιά ή μακρινούς δήμους. Πληρ. τηλ. 22410 23007, 6948384979.
ΜΑΤ4203

ΠΑΙΔΑΓΩΓΟΣ (Τμήματος Επιστημών της Προσχολικής Αγωγής και του Εκπαιδευτικού Σχεδιασμού) με εμπειρία στα μαθήματα, αναλαμβάνει παιδιά δημοτικού. Πληρ. τηλ. 6945463282. MZT150924

Σ

ΜΑΘΗΜΑΤΙΚΑ - ΦΥΣΙΚΗ - ΧΗΜΕΙΑ. Παραδίδονται μαθήματα ιδιαιτέρως ή σε γκρουπ 2 έως 4 μαθητών Γυμνασίου, Λυκείου και ΕΠΑΛ (πρώην ΤΕΕ0. Εμπειροι καθηγητές με οργάνωση εγγυώνται άμεσα αποτελέσματα, χωρίς κενά. Υπεύθυνη προετοιμασία για πανελλήνιες με σημειώσεις μεθοδολογίας και διαγωνίσματα προσομοίωσης εξετάσεων. Τιμές προσιτές. Πληρ. τηλ. 6973025100 MZT140930

ΑΠΟΦΟΙΤΟΣ του Πανεπιστημίου Αιγαίου, με εμπειρία **παραδίδει μαθήματα** σε μαθητές Δημοτικού. Τιμές λογικές. Πληρ. τηλ. 6947269170, 2241069556
MZT110937

ΜΑΘΗΜΑΤΙΚΟΣ με μεγάλη φροντιστηριακή πείρα παραδίδει μαθήματα κατ' οίκον σε μαθητές Γυμνασίου - Λυκείου - ΕΠΑΛ (ΤΕΕ). Βοηθητικές σημειώσεις, πρότυπες ασκήσεις, συχνά διαγωνίσματα για καλύτερα αποτελέσματα. Πληρ. τηλ. 2241081765, 6976436973 MZT280820

ΟΙΚΟΔΙΔΑΣΚΑΛΕΙΟ ΑΓΓΛΙΚΗΣ ΓΛΩΣΣΑΣ ΣΤΗΝ ΙΑΛΥΣΟ. ΙΔΙΑΙΤΕΡΑ ΚΑΙ ΑΥΣΤΗΡΩΣ ΟΛΙΓΟΜΕΛΗ ΤΜΗΜΑΤΑ ΓΙΑ ΟΛΑ ΤΑ ΕΠΙΠΕΔΑ ΚΑΙ ΕΞΕΤΑΣΕΙΣ MICHIGAN ΚΑΙ CAMBRIDGE. ΤΙΜΕΣ ΠΡΟΣΙΤΕΣ. ΠΛΗΡ. ΤΗΛ. 2241094629, 6979011403
MZT110909

ΧΗΜΙΚΟΣ με εμπειρία σε ιδιωτικό σχολείο παραδίδει ΦΥΣΙΚΗ - ΧΗΜΕΙΑ σε μαθητές Γυμνασίου-Λυκείου. Πληρ. τηλ. 6947771150, 2241022335
MZT110908

ΜΑΘΗΜΑΤΙΚΑ-ΦΥΣΙΚΗ-ΧΗΜΕΙΑ παραδίδονται σε μαθητές γυμνασίου-Λυκείου από πτυχιούχο Φυσικό. Πληρ. τηλ. 22410 95141, 6977934349.
ΜΑΠ534

ΚΑΘΗΓΗΤΡΙΑ ΟΙΚΟΝΟΜΟΛΟΓΟΣ (απόφοιτη Πανεπιστημίου Αθηνών), παραδίδει μαθήματα ΑΟΘ και ΑΟΔΕ σε παιδιά 3ης Λυκείου. Συχνά τεστ-Διαγωνίσματα-Σημειώσεις-Τιμές προσιτές. Πληρ. τηλ. 6945261867
MZT070925

ΚΑΘΗΓΗΤΡΙΑ Γαλλικών απόφοιτη Σορβώνης παραδίδει ιδιαίτερα μαθήματα. Πληρ. τηλ. 6945010098.
ΜΑΠ535

ΚΑΘΗΓΗΤΡΙΑ ΠΛΗΡΟΦΟΡΙΚΗΣ του Πανεπιστημίου Αθηνών με πείρα, παραδίδει ιδιαίτερα μαθήματα σε παιδιά Γυμνασίου, Λυκείου, πλήρης προετοιμασία για πανελλήνιες εξετάσεις. Πληρ. τηλ. 6978189988
MZT040909/10

ΔΑΣΚΑΛΑ με πείρα, παραδίδει ιδιαίτερα μαθήματα σε μαθητές δημοτικού. Πληρ. τηλ. 6934679156
MXP14016

Από καθηγήτρια **Γερμανικών** με μητρική γλώσσα τη γερμανική, παραδίδονται ιδιαίτερα ή σε γκρουπ 2-3 ατόμων. Μαθήματα όλων των επιπέδων σε παιδιά και ενήλικες. Υπεύθυνη εργασία και τιμές λογικές. Πληρ. τηλ. 6996086740, 2241063504
MZT070932

ΜΑΘΗΜΑΤΙΚΑ-ΦΥΣΙΚΗ-ΧΗΜΕΙΑ-ΦΙΛΟΛΟΓΙΚΑ-ΒΙΟΛΟΓΙΑ-ΟΙΚΟΝΟΜΙΚΑ-ΔΙΚΤΥΑ-ΑΟΔΕ-ΑΕΠΠ παραδίδονται σε ολιγομελή τμήματα 3-5 ατόμων και ιδιαίτερα. Υπεύθυνα, μεθοδικά σε χαμηλές τιμές. Πληρ. τηλ. 2241028053
ΜΑΤ4022(1)

ΦΙΛΟΛΟΓΟΣ παραδίδει ιδιαίτερα μαθήματα σε μαθητές Γυμνασίου-Λυκείου. Πολυετής πείρα. Ειδική προετοιμασία για Πανελλήνιες εξετάσεις (Εκθεση, Αρχαία, Νέα). Πληρ.τηλ. 6947583696
ΜΧΡ14049

ΦΙΛΟΛΟΓΟΣ, πτυχιούχος Πανεπιστημίου Θεσσαλονίκης με φροντιστηριακή πείρα παραδίδει μαθήματα Γυμνασίου και Λυκείου. Υπεύθυνη προετοιμασία για τις πανελλήνιες εξετάσεις. Προσιτές τιμές. Πληρ. τηλ. 2241062424, 6934779935
MZT310811

ΚΑΘΗΓΗΤΗΣ ΓΕΡΜΑΝΙΚΩΝ με πείρα σε δημόσιο και ιδιωτικό τομέα παραδίδει ιδιαίτερα μαθήματα για όλα τα επίπεδα. Περιοχές Ιαλυσού και Ρόδου τηλ. 2241068952, 6936987240 κ. Παπανικολάου
MZT050901

ΑΓΓΛΙΚΑ. ΚΑΘΗΓΗΤΡΙΑ ΑΓΓΛΙΚΩΝ με 14ετή πείρα, πτυχιούχος αγγλικού Παν/μίου με MASTER, παραδίδει ιδιαίτερα μαθήματα σε μαθητές όλων των επιπέδων. Τμήματα μονομελή- τριμελή. Υπεύθυνη προετοιμασία για τις εξετάσεις Cambridge, Michigan. Πληρ. τηλ. 2241022886
ΜΑΤ3786

ΦΙΛΟΛΟΓΟΣ πτυχιούχος Αριστ. Πανεπ. Θεσσαλονίκης με 10ετή πείρα, παραδίδει ιδιαίτερα μαθήματα ή σε γκρουπ 2-3 ατόμων σε μαθητές Γυμνασίου σε Αρχαία, Νέα, Ιστορία, Εκθεση. **Τιμές πολύ προσιτές.** Πληρ. τηλ. 6936895362
ΧΠΕΚΠ012

ΕΡΓΑΣΤΗΡΙΟ ΕΛΕΥΘΕΡΩΝ ΣΠΟΥΔΩΝ ΗΛΕΚΤΡΟΝΙΚΩΝ ΥΠΟΛΟΓΙΣΤΩΝ
Program PM
ΕΠΙΣΗΜΟ ΕΞΕΤΑΣΤΙΚΟ ΚΕΝΤΡΟ ΤΗΣ ECDL HELLAS
ECDL Diploma
ΤΜΗΜΑΤΑ ΓΙΑ:
Παιδιά
Ενήλικες
Αρχάριους
Επαγγελματίες
Ανάπτυξη Εφαρμογών
ΕΝΤΑΤΙΚΑ ΜΑΘΗΜΑΤΑ COMPUTER
ΕΓΓΡΑΦΕΣ ΤΩΡΑ
Μανώλης Ι. Σοφίλλας
Τηλ.(22410)31761
ΚΟΔΡΙΓΚΤΩΝΟΣ 91 - ΡΟΔΟΣ
ΧΠ941

Ελληνικό Ωδείο
Τμήμα Μουσικοκινητικής και Ρυθμικής Αγωγής
Για Πέμπτη χρονιά φέτος στο Ελληνικό Ωδείο λειτουργεί τμήμα Μουσικοκινητικής και Ρυθμικής Αγωγής για παιδιά προσχολικής και πρωτοσχολικής ηλικίας.
Μέσα από μουσικές δραστηριότητες και παιχνίδια, μέσα από την κίνηση και το ρυθμό, στοχεύουμε σε μια πρώτη επαφή με τον κόσμο της Μουσικής. Μαθαίνουμε τις βασικές έννοιες της μουσικής, γνωρίζουμε τα μουσικά όργανα, ακούμε τις μουσικές του κόσμου, εκφραζόμαστε μέσα από τη δημιουργική και ρυθμική κίνηση, επικοινωνούμε.
Διδάσκει η ειδικευμένη Μουσικοπαιδαγωγός Ανθούλα Κολιάδη - Τηλιακού
Έναρξη μαθημάτων αρχές Οκτώβρη 2006
Θα λειτουργήσουν τμήματα για ηλικίες από 4 έως 6 ετών.
Πληροφορίες στη Γραμματεία του Ελληνικού Ωδείου (Φ. Ε. Δωδεκανήσων 7, 3η κάθετος μετά το κατάστημα ηλεκτ. ειδών "Ξενάκης") στο τηλ. 2241029635 (καθημερινά 5-8 μ.μ.) και στο 6945411049
ΜΑΤ11093(Γ)

Παιδικό Εργαστήρι Τέχνης

Τίνα Τρίγκα
Τηλ. 2241039547, κιν. 6945563706
ΑΤ3845

ΠΑΙΔΑΓΩΓΙΚΟ ΕΡΓΑΣΤΗΡΙ ΤΕΧΝΗΣ
Μαθήματα "Μουσικής Προπαιδείας" και "Μουσικής Ευαισθητοποίησης"
για παιδιά από 3 εώς 8 χρόνων
με στοιχεία από τα συστήματα ORFF, DALCROZE, KODALY κα. (μέθοδος του ΕΚΛΕΚΤΙΚΙΣΜΟΥ)
το ΠΑΙΧΝΙΔΙ και η ΚΙΝΗΣΗ θα μας οδηγήσουν:
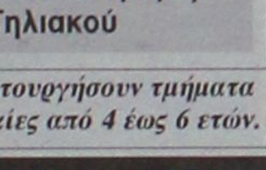
- στη βίωση μουσικών εννοιών
- τη γνωριμία με τα μουσικά όργανα
- σε ρυθμικές εμπειρίες
- στην προσέγγιση της Ελληνικής, της "έντεχνης" Δυτικής και της παραδοσιακής μουσικής άλλων λαών
- στη γνωριμία με την Ιστορία και τη Μορφολογία της μουσικής

Διδάσκουν:
Γιώργος Σακελλαρίδης
Μουσικοπαιδαγωγός-(Επιμελητής του προγράμματος)
Παναγιώτης Μπέλλος
(Μουσικοπαιδαγωγός)
ΑΠ501(Γ)
ΑΙΘΟΥΣΕΣ ΜΟΥΣΙΚΗΣ ΣΧΟΛΗΣ ΔΩΔΕΚΑΝΗΣΙΑΚΟΥ ΜΟΥΣΙΚΟΥ ΟΜΙΛΟΥ
Οδός Ιπποτών (κάτω από το Ιταλικό Προξενείο)
Πληροφορίες-εγγραφές στα τηλέφωνα: 22410 78100 Κιν.6976968055
ΕΝΑΡΞΗ ΜΑΘΗΜΑΤΩΝ ΤΕΤΑΡΤΗ 20 ΣΕΠΤΕΜΒΡΙΟΥ 2006

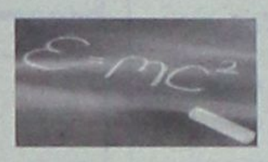
ΦΥΣΙΚΗ – ΧΗΜΕΙΑ
ΜΑΝΩΛΙΤΣΗΣ ΝΑΣΟΣ
Παραδίδονται μαθήματα :
◈ Σε τμήματα **2-3** ατόμων
◈ **Ιδιαίτερα** κατ' οίκον
... σε μαθητές γυμνασίου – λυκείου
☎ **2241060860** **6945018220**
Δ/νση: Μονής Πανορμίτη 8 , Καρακόνερο
ΜΑΤ4199(1)

Μαθηματικά
Παραδίδονται μαθήματα σε μαθητές
• Γυμνασίου • Λυκείου• ΤΕΕ
• Επαγγελματικού Λυκείου • Φοιτητές
Σε ολιγομελή γκρουπ 2-3 ατόμων & Ιδιαίτερα μαθήματα κατ' οίκον
ΜΑΤ4023
Πληρ. τηλ. 2241061524-6945163524

ΦΙΛΟΛΟΓΙΚΑ-ΦΥΣΙΚΗ-ΧΗΜΕΙΑ-ΜΑΘΗΜΑΤΙΚΑ
Ιδιαίτερα ή σε ολιγομελή τμήματα 2-3 ατόμων
Για μαθητές Γυμνασίου-Λυκείου-ΤΕΕ
- Προετοιμασία επόμενης ημέρας
- Εξατομικευμένη διδασκαλία
- Συχνά τεστ και διαγωνίσματα
- Παροχή σημειώσεων
- Για σωστή κατανόηση και εμπέδωση της ύλης
- Τιμές φροντιστηρίου

Πληρ. τηλ. 2241077944, 6945256593
ΑΠ500(Γ)

ΜΑΘΗΜΑΤΙΚΑ
ΜΙΧΑΛΗΣ ΚΟΝΤΟΣ
ΤΩΡΑ ΣΤΟ ΡΟΔΙΝΙ
Παραδίδονται μαθήματα σε τμήματα αυστηρά ολιγομελή (1-4 άτομα) και ιδιαίτερα, με τιμές λογικές, για μαθητές γυμνασίου, λυκείου και ΤΕΕ.
Διεύθυνση: Εργ. Κατ. Ροδινιού 111
Τηλ. 2241031056-6973481446
ΜΑΠ517(Γ)

μαθηματα

συνέχεια από την προηγούμενη

ΠΑΡΑΔΙΔΟΝΤΑΙ μαθήματα Αγγλικών από πεπειραμένη καθηγήτρια Πτυχιούχος Πανεπιστημίου Λονδίνου εξασφαλισμένη επιτυχία σε όλα τα επίπεδα αγγλικών από 8 ευρώ την ώρα. Πληρ. τηλ. 2241069572, 6947636597
MZT290816

ΙΔΙΑΙΤΕΡΑ ΜΑΘΗΜΑΤΑ. Απόφοιτος Πανεπιστημίου Αιγαίου παραδίδει ιδιαίτερα μαθήματα σε παιδιά προσχολικής ηλικίας, μαθητές δημοτικού και παιδιά με μαθησιακές δυσκολίες. Υπεύθυνη εργασία σε προσιτές τιμές. Πληρ. τηλ. 6945440446
MXP13957

Απέτυχες στις εξετάσεις σου στο LOWER ή το ALCE ή το PROFICIENCY MICHIGAN; Ελα στην **καθηγήτρια Αγγλικών** με 20ετή πείρα με άριστη προφορά που παραδίδει ιδιαίτερα μαθήματα σε ενήλικες και παιδιά. Εξασφαλισμένη επιτυχία εξετάσεων και επίσης το ΚΡΑΤΙΚΟ ΠΙΣΤΟΠΟΙΗΤΙΚΟ ΓΛΩΣΣΟΜΑΘΕΙΑΣ και TOEIC αναγνωρισμένο διεθνώς. Υπεύθυνη εργασία και τιμές λογικές. Πληρ. τηλ. 2241075959, 6972912196
MZT230805

ΚΑΘΗΓΗΤΗΣ αριστούχος απόφοιτος (MASTER) SCHILLER INTERNATIONAL UNIVERSITY, παραδίδει μαθήματα **κατ' οίκον** σε αρχάριους, προχωρημένους, ξενοδοχουπαλλήλους. Εξασφαλισμένη επιτυχία εξετάσεων ECCE MICHIGAN, ECPE, EDEXCEL 1, 2, 3, 4, 5 CAMBRIDGE, TOEIC, TOEFL καθώς και Κρατικών πιστοποιητικών ΓΛΩΣΣΟΜΑΘΕΙΑΣ. Προετοιμασία για INICIAL, INTERMEDIO, SUPERIOR Ισπανικής, CELI 1, 2, 3, 4, 5 Ιταλικής όπως και για εξετάσεις εισαγωγής σε Πανεπιστήμια εξωτερικού. Τιμές λογικές. Μεταφράσεις δεκτές. Πληρ. τηλ. 2241025133
MZT090909

προσφορές εργασίας

ΑΡΤΟΠΟΙΟΣ έμπειρος σε βουτήματα-σφολιάτα κλπ. **ΖΗΤΑ εργασία.** Πληρ. τηλ. 6942899462.
MZT150909

Νιώθετε αδιαθεσία, κούραση; ΦΥΣΙΟΘΕΡΑΠΕΙΑ για διάφορες αρρώστιες και μασάζ θεραπευτικό, χαλαρωτικό, θα επιστρέψει υγεία, θα γεμίσει το σώμα σας νέα ενέργεια! Τηλεφωνήστε, ελάτε και οι αρρώστιες σας φεύγουν στο παρελθόν!!! Η ζωή σας θα λάμψει εκ νέου!!! Πληρ. τηλ. 6942095457
MZT130902

ΚΥΡΙΑ διπλωματούχος μασέρ, προσφέρει θεραπευτικό, κλασικό, αθλητικό, αδυνατίσματος, χαλαρωτικό, αισθητικό και καθαρισμό προσώπου (μάσκες) μασάζ. Πληρ. τηλ. 2241035252, 6932024975
MZT210804

ΚΥΡΙΑ ελληνίδα αναλαμβάνει καθαρισμό γραφείων-ιατρείων-καθώς και σκάλες κατοικιών και σιδέρωμα στα σπίτια. Πληρ. τηλ. 6942882006
MZT080928

ΚΥΡΙΑ διπλωματούχος μασέρ κάνει θεραπευτικό, αθλητικό, χαλαρωτικό μασάζ. Πληρ. τηλ. 6948553306
MZT060906

γνωριμιες

ΤΡΑΒ 22 ετών πολύ όμορφη, εχέμυθη **ΖΗΤΑ ΓΝΩΡΙΜΙΑ** με κυρίους. Πληρ. τηλ. 6975533094
MZT130923

ΤΡΑΒ ΖΗΤΑ ΓΝΩΡΙΜΙΕΣ με κυρίους. Ονομα ΣΤΕΛΛΑ. Πληρ. τηλ. 6974569688
MZT130918

20ΧΡΟΝΗ ΕΝΤΥΠΩΣΙΑΚΗ ΕΛΛΗΝΙΔΑ ORIGINAL ΚΟΠΕΛΑ ΖΗΤΑ ΓΝΩΡΙΜΙΑ ΜΕ ΣΟΒΑΡΟΥΣ ΚΥΡΙΟΥΣ. ΑΠΟΚΛΕΙΟΝΤΑΙ ΑΛΛΟΔΑΠΟΙ. ΠΛΗΡ. ΤΗΛ. 6944931166
MZT110919

ΤΡΑΒ ΖΗΤΑΕΙ ΓΝΩΡΙΜΙΕΣ με σοβαρούς κυρίους. Πληρ. τηλ. 6939516525
MZT120910

Αβασάνιστα στα "number 1" γνωρίστε τον αληθινό έρωτα κοντά μας. Σχέσεις γνωριμίες με άμεσα αποτελέσματα, απόλυτη εχεμύθεια. Ανδρες-γυναίκες κάθε ηλικίας περιμένουν να γνωριστείτε. Γίνετε μέλος στο μεγαλύτεορ club γνωριμιών στην Ελλάδα. Πληρ. τηλ. 2105239191, 6975764343, 2105239711
MAT3669

ΝΕΑΡΗ ΞΕΝΑΓΟΣ με νυχτερινές ανησυχίες, επιθυμεί κουβέντα και συνομιλία και ό,τι προκύψει... Καλέστε ΟΤΕ 90.11.314.493- COSMOTE 901.200.43.53 - VODAFONE 901.694.60.53 - TIM 901.160.17.53
MAT3186

ΤΑΠΗΤΟΚΑΘΑΡΙΣΤΗΡΙΑ

ΠΑΝΕΛΛΑΔΙΚΟ ΔΙΚΤΥΟ

Art Clean EXPRESS

Είμαστε λίιιι...γο πιο μπροστά από τους άλλους!

ΠΛΥΣΙΜΟ-ΑΠΟΛΥΜΑΝΣΗ-ΦΥΛΑΞΗ
ΧΑΛΙΩΝ- ΜΟΚΕΤΩΝ - ΣΑΛΟΝΙΩΝ *(και επί τόπου)*
ΠΑΠΛΩΜΑΤΑ - ΚΟΥΒΕΡΤΕΣ - ΦΛΟΚΑΤΕΣ
ΣΤΕΓΝΟ ΓΙΑ ΜΕΤΑΞΩΤΑ ΚΑΙ ΧΕΙΡΟΠΟΙΗΤΑ
ΑΔΙΑΒΡΟΧΟΠΟΙΗΣΕΙΣ & ΕΠΙΔΙΟΡΘΩΣΕΙΣ ΤΑΠΗΤΩΝ

ΠΑΡΑΛΑΒΗ - ΠΑΡΑΔΟΣΗ ΚΑΤ' ΟΙΚΟΝ

ΔΩΡΕΑΝ ΦΥΛΑΞΗ

ΑΛΑΦΑΚΗΣ ΤΑΣΟΣ
ΤΗΛ. ΧΩΡΙΣ ΧΡΕΩΣΗ
80011400400
ΤΗΛ. 2241082800-
ΚΙΝ. 6944350247
email: artclean@otenet.gr
ΧΠ2286

ΠΩΛΟΥΝΤΑΙ
από ξενοδοχείο στην Ιξιά
3 ψυγεία βιτρίνες για super market.
Τιμή ευκαιρίας
Πληρ. τηλ. 2241023021
ΜΧΠ1145

ΣΧΟΛΗ ΕΚΠΑΙΔΕΥΣΗΣ ΣΚΥΛΩΝ
1996 ΝΙΚΟΣ ΜΙΡΤΣΕΒ 1996

ΞΕΝΟΔΟΧΕΙΟ ΣΧΟΛΗ ΕΚΠΑΙΔΕΥΣΗΣ ΣΚΥΛΩΝ
Τις μέρες των διακοπών σας φύλαξη των μικρών σας φίλων
ΔΙΑΘΕΣΙΜΑ ΚΟΥΤΑΒΙΑ
- Γερμανικά ποιμενικά
- Καναδέζικα λυκόσκυλα (λευκά)
- Δαλματίας-Μπόξερ
- Γκόλντεν εντ Ρητρηβερ
- Ντόμπερμαν-Ροτβάιλερ

Υπεύθυνος: ΜΙΡΤΣΕΒ ΝΙΚΟΣ
Ασγούρου Ρόδος 85100 • Τηλ. **6942404250**
ΧΠ2367

ΧΡΕΙΑΖΕΣΤΕ ΧΡΗΜΑΤΑ;
ΕΝΕΧΥΡΟΔΑΝΕΙΣΤΗΡΙΟ
"Η ΘΥΡΙΔΑ"
ΕΝΕΧΥΡΙΑΖΩ και ΑΓΟΡΑΖΩ
ΧΡΥΣΑΦΙΚΑ - ΚΟΣΜΗΜΑΤΑ - ΛΙΡΕΣ - ΠΑΛΑΙΑ ΝΟΜΙΣΜΑΤΑ - ΜΕΤΟΧΕΣ και ΑΝΤΙΚΕΣ
Αντ. Δαμασκηνού 25 (περ. Μητρόπολη)
Τηλ. 2241032537, 6942613540, 6947965279
ΑΕ639



ΑΠΟΦΡΑΞΕΙΣ - ΕΚΚΕΝΩΣΕΙΣ ΡΟΔΟΥ
Κιν. 6932470404 Κιν. 6944361464
Κώστας & Λευτέρης
ΑΠΟΦΡΑΞΕΙΣ ΑΠΟΧΕΤΕΥΤΙΚΩΝ ΑΓΩΓΩΝ ΜΕ ΥΔΡΟΒΟΛΗ, ΚΟΥΖΙΝΕΣ, ΤΟΥΑΛΕΤΕΣ, ΣΙΦΩΝΙΑ, ΥΔΡΟΡΟΕΣ, ΑΠΟΛΥΜΑΝΣΕΙΣ, ΜΗΝΙΑΙΕΣ ΣΥΝΤΗΡΗΣΕΙΣ
ΠΟΛΥΚΑΤΑΣΤΗΜΑΤΑ, ΣΤΡΑΤΟΠΕΔΑ, ΞΕΝΟΔΟΧΕΙΑ, ΝΟΣΟΚΟΜΕΙΑ, ΔΗΜΟΥΣ, ΠΟΛΥΚΑΤΟΙΚΙΕΣ, ΣΠΙΤΙΑ Κ.Λ.Π.
Αντληση υδάτων από υπόγειους χώρους
Αμεση εξυπηρέτηση!!! ΟΙ ΚΑΛΥΤΕΡΕΣ ΤΙΜΕΣ!
Τηλ. 2241085977, 2241086634
Κιν. 6944361464, 6932470404
ΑΕ835

"Ο ΜΑΣΤΡΟΜΗΤΣΟΣ"
40 χρόνια πείρα!



- **ΕΠΙΣΚΕΥΕΣ ΞΥΛΙΝΩΝ ΚΑΤΑΣΚΕΥΩΝ & ΕΠΙΠΛΩΝ**
- **ΣΥΝΤΗΡΗΣΗ ΑΝΤΙΚΩΝ**
- **ΒΑΦΕΣ-ΛΟΥΣΤΡΑ-ΛΑΚΕΣ**
- **ΑΛΛΑΓΕΣ ΧΡΩΜΑΤΩΝ**

ΑΣΓΟΥΡΟΥ-ΡΟΔΟΣ
Πληρ. τηλ. 6946591702
ΜΖΤ110905

Τέλειο καθάρισμα χωρίς απογοήτευση

ΤΑΠΗΤΟΚΑ-ΘΑΡΙΣΤΗΡΙΑ
ΚΛΕΟΠΑΤΡΑ®

Ολοκληρωμένα προγράμματα υγιεινής και καθαρισμού προσαρμοσμένα στις ιδιαίτερες ανάγκες κάθε τάπητα

Με **διασφάλιση ποιότητας** στον καθαρισμό και φύλαξη σε χαλιά, μοκέτες, χειροποίητα Ανατολής, μεταξωτά, μάλλινα, φλοκάτες, παπλώματα και τάπητες 5ης γενιάς
ΑΔΙΑΒΡΟΧΟΠΟΙΗΣΗ ΑΝΤΙΣΤΑΤΙΚΟΤΗΤΑ
- Επιτόπου βιοκαθαρισμός στρωμάτων, σαλονιών και μοκετών
- Επιδιορθώσεις σε χειροποίητα χαλιά και μοκέτες

ΦΥΛΑΞΗ ΔΩΡΕΑΝ

Παραλαβή και παράδοση σε όλη την Ρόδο

Ενημερωθείτε για την συντήρηση των χαλιών σας με ειλικρίνεια και υπευθυνότητα
ΤΗΛ. 2241051996
ΚΙΝ. 6945793626
ΦΑΞ 2241051322
ΚΟΥΦΑΛΑΚΗΣ ΣΤΑΥΡΟΣ
Πιστοποιημένος τεχνικός καθαρισμού ταπήτων από τον Παγκόσμιο Οργανισμό Προστασίας Μαλλιού
WOOLSAFE
ΜΑΤ1570

ΑΠΕΝΤΟΜΩΤΙΚΗ ΔΩΔΕΚΑΝΗΣΟΥ

Αναλαμβάνουμε:
- Ταβέρνες, Εστιατόρια
- Κρεοπωλεία, Super Markets
- Ζαχαροπλαστεία, Αρτοποιεία, Catering
- Εργοστάσια, Τυποποιητήρια, Συσκευαστήρια
- Ξενοδοχεία, Καταστήματα, Γραφεία,
- Τράπεζες, Σχολεία, Νοσοκομεία, Δήμους

Παρέχουμε:
- **Απεντόμωση** (Κατσαρίδες, μύγες, κουνούπια, σκορπιοί, ψύλλοι, κοριοί κ.ά.)
- **Μυοκτονία** (ποντίκια, αρουραίοι)
- **Απολύμανση** (ιοί, βακτήρια, άλγη, μύκητες)

Σύνταξη φακέλου παρασιτοκτονίας HACCP

Αριθμός Αδείας από το υπουργείο Αγροτικής Ανάπτυξης & Τροφίμων: 116269/21-02-2006

ΠΑΝΑΓΙΩΤΗΣ ΜΙΧ. ΠΑΝΑΗΣ
Φυσιογνώστης Περιβαλλοντολόγος Τεχνολόγος Γεωπονίας
Τηλ : 6944353686

ΓΕΩΡΓΙΟΣ Η. ΜΑΝΕΤΤΑΣ
Γεωπόνος - Τεχνολόγος Γεωπονίας
Τηλ 6944443124

ΑΕ1422
Λ. Δημοκρατίας 143, Παραδείσι - Ρόδος, Τ.Κ 85106 Τηλ & Fax: 22410 81769

ΑΠΟΦΡΑΞΕΙΣ ΕΚΚΕΝΩΣΕΙΣ ΜΕΤΡΟΠΟΝΤΙΚΑΣ "ΜΑΡΙΑ"



ΑΠΟΦΡΑΞΕΙΣ ΑΠΟΧΕΤΕΥΤΙΚΩΝ ΑΓΩΓΩΝ ΜΕ ΥΔΡΟΒΟΛΗ, ΚΟΥΖΙΝΕΣ, ΤΟΥΑΛΕΤΕΣ, ΣΙΦΩΝΙΑ, ΥΔΡΟΡΟΕΣ, ΜΗΝΙΑΙΕΣ ΣΥΝΤΗΡΗΣΕΙΣ ΠΟΛΥΚΑΤΑΣΤΗΜΑΤΑ, ΣΤΡΑΤΟΠΕΔΑ, ΞΕΝΟΔΟΧΕΙΑ, ΝΟΣΟΚΟΜΕΙΑ, ΔΗΜΟΥΣ, ΠΟΛΥΚΑΤΟΙΚΙΕΣ, ΣΠΙΤΙΑ κ.λπ. Αντληση υδάτων από υπόγειους χώρους

Πληρ. τηλ. 2241065120/35555
ΑΕ1731

GM AUTO Special
ΕΙΣΑΓΩΓΕΣ - ΕΜΠΟΡΙΑ - ΑΝΤΑΛΛΑΓΕΣ ΑΥΤΟΚΙΝΗΤΩΝ & ΑΞΕΣΟΥΑΡ

ΓΙΩΡΓΟΣ Π. ΜΥΡΙΑΛΛΑΚΗΣ
Λεωφόρος Ηρακλειδών (δίπλα ταβέρνα "Αντώνης") Ιαλυσός
τηλ. 2241096692 κιν. 6945991030, fax 2241096632
email: info@gmautospecial.gr
site: www.gmautospecial.gr

ΕΙΣΑΓΩΓΕΣ - ΠΩΛΗΣΕΙΣ - ΑΝΤΑΛΛΑΓΕΣ ΜΕΤΑΧΕΙΡΙΣΜΕΝΩΝ ΑΥΤΟΚΙΝΗΤΩΝ

- **BMW 316 ti COMPACT**, 1800 cc, μοντέλο 2003, 116 PS, klima, ABS, ESP, ζαντολάστιχα 16", sport έκδοση, RCD, μαύρο μεταλλικό. ΕΙΣΑΓΩΓΗ ΓΕΡΜΑΝΙΑΣ.
- **MERCEDES C200 COUPE**, μοντέλο 2002-3 αυτόματο, σειριακό, 1800 cc, ασημί μεταλλικό, full extra, ζαντολάστιχα. ΕΙΣΑΓΩΓΗ ΓΕΡΜΑΝΙΑΣ
- **MERCEDES A160 1600 cc**, αμόλυβδη, air condition, αερόσακοι, ζάντες αλουμινίου, RCD, κεντρικό κλείδωμα, ABS, ESP, traction control ΕΙΣΑΓΩΓΗ ΓΕΡΜΑΝΙΑΣ
- **MERCEDES C200 ELEGANCE** μοντέλο 2003, 1.800 cc, αυτόματο-σειριακό μαύρο μεταλλικό, δερμάτινο σαλόνι μπεζ, τηλέφωνο, klima, ζαντολάστιχα full extra. **ΕΙΣΑΓΩΓΗ ΓΕΡΜΑΝΙΑ**
- **BMW 318 GI Coupe**, μοντέλο 2002, μεταλλικό μπλε, KLIMA, FULL EXTRA. Δερμάτινο σαλόνι, χρώμα πάγου, ζάντες 17', λάστιχα καινούργια, τιμόνι πολλαπλών χρήσεων, ABS, αερόσακοι, τηλεχειρισμός κλειδαριών, ΕΙΣΑΓΩΓΗΣ!!
- **MERCEDES C220 CDI TURBO** (πετρέλαιο) Kompressor μοντέλο 2001-02, μαύρο μεταλλικό, ηλεκτρική ηλιοροφή, klima, τηλέφωνο full super extra. **ΕΙΣΑΓΩΓΗ ΓΕΡΜΑΝΙΑ**
- **MINI COOPER S**, χρώμα μαύρο μεταλλικό, μοντέλο 2003, δερμάτινο σαλόνι, ζαντολάστιχα, 1600 c.c, 163 PS super extra, **ΕΙΣΑΓΩΓΗ ΓΕΡΜΑΝΙΑΣ.**
- **MINI COUPER ONE 1400cc**, 86 ps, μοντέλο 2003
- **BMW 316ti 1600 cc** μοντέλο 2006, μαύρο μεταλλικό, δερμάτινο σαλόνι μπεζ, ηλκετρική οροφή, ζάντες αλουμινίου, professional ηχοσύστημα, MP3, klima, ΟΛΟΚΑΙΝΟΥΡΓΙΟ.
- **SUZUKI VITARA** ασημί 2 πόρτες μοντέλο 1999, A/C, υδρ. τιμόνι, δερμάτινο σαλόνι, RCD. ΕΞΑΙΡΕΤΙΚΗ ΚΑΤΑΣΤΑΣΗ.
- **OPEL ASTRA Bertone cabrio** 2002, 1600 cc, 2πορτο, ηλεκτρική οροφή, ασημί μεταλλικό, δερμάτινο κόκκινο σαλόνι, ζάντες αλουμινίου, R/C
- **MAZDA RX8 COSMO** PRX654, 231PS, μοντέλο 2004, spor καθίσματα, RCD, ηλεκτρικά παράθυρα και καθρέπτες, immobilizer, 18" ζάντες αλουμίνου, κλίμα
- **NISSAN MICRA**, 1000 cc, μεταλλικό χρώμα κεραμιδοκόκκινο, μοντέλο 2000, υδραυλικό τιμόνι, air bag, RCD ALPINE. Τιμή ΕΥΚΑΙΡΙΑ!!!
- **FIAT PUNDO CABRIO**, ασημί μεταλλικό, ηλεκτρική οροφή, κουκούλα, ζαντολάστιχα, RCD.
- **AUDI TT CABRIO** turbo 180 PS, 1800 cc, μοντέλο 2003, κόκκινο, αυτόματο σειριακό, δερμάτινο σαλόνι, klima, ζαντολάστιχα 17", RCD, συναγερμός.
- **BMW 518**, 1800 c.c., μπλε μεταλλικό, RCD, λιμουζίνα, καινούργια λάχιστα, γενικό service, άριστη κατάσταση.
- **PEUGEOT 306, 1400** c.c, 4πορτο, μοντέλο 1998, RCD, MP3, υδραυλικό τιμόνι, συναγερμό.
- **SEAT IBIZA, Top Gun, 1400 c.c.**, 115 PS, μοντέλο 2004, RCD, Sport edition, spoiler, κόκκινο, υδραυλικό τιμόνι, ηχοσύστημα, aircondition, ζαντολάστιχα, ολοκαίνουργιο, ΜΕΓΑΛΗ ΕΥΚΑΙΡΙΑ!!!
- **MERCEDES C180**, 1800 cc, μοντέλο 1995, λευκό χρώμα, elegance, air condition, RCD, ηλεκτρικά παράθυρα και ηλεκ. καθρέφτες, ABS, airbags, αεροτομή, μεταλλικά πιχάκια χρωμίου, πόρτες και προφυλακτήρες.
- **FIAT PUNDO SPORTING** 1300 cc, μοντέλο 1999, μαύρο μεταλλικό, air condition, airbags, RCD, θερμαινόμενο πίσω τζάμι, ζαντολάστιχα, 2πορτο coupe, κατάσταση άριστη.
- **BMW X5**, 3000 cc, αυτόματο σειριακό, μοντέλο 2003, μαύρο μεταλλικό, μνήμες καθισμάτων, δέρμα μπεζ, σαλόνι, σκαλιέρες, ζαντολάστιχα, klima, 6 airbags, συναγερμός, σπορ καθίσματα, φιμέ τζάμια. ΦΟΒΕΡΗ ΕΥΚΑΙΡΙΑ!!!
- **FIAT PUNDO** 4πορτο 2001 μοντέλο, air condition, υδραυλικό τιμόνι, χρώματος λευκού
- **BMW Z3** χρώματος κόκκινο μεταλλικό, μοντέλο 2000, κυβικό 1900, δερμάτινα καθίσματα μαύρα, RCD, ζαντολάστιχα, ηλεκτρική οροφή, κατάσταση άριστη
- **VW POLO** 1400 cc, 4πορτο, χρώματος ανθρακί μεταλλικό, ζαντολάστιχα, υδραυλικό τιμόνι, ηλεκτρικό κλείδωμα, ηλκετρ. τζάμια, ραδιοκασετόφωνο
- **VW GOLF** μοντέλο 2000, 1600 cc, 4πορτο, μεταλλικό χρώμα ασημί, ζαντολάστιχα, ηλεκτρικό κλείδωμα και παράθυρα, συναγερμό, ραδιοκασετόφωνο
- **ALFA ROMEO** 146 χρώματος ανθρακί μαύρο μεταλλικό, air condition, ζάντες αλουμινίου, RCD, ηλεκτρικά παράθυρα, κεντρικό κλείδωμα μοντ. '97-'98 κατάσταση άριστη. Τιμή-έκπληξη.
- **HYUNDAI ACCENT**, 1400 cc, μεταλλικό πράσινο λαδί, aircondition, RCD KENWOOD, ηλεκτρικά παράθυρα-κλειδαριές. ΕΥΚΑΙΡΙΑ!!!
- **FIAT TEMBRA**, 1400cc, ασημί μεταλλικό, full service, καινούργια λάστιχα, ηλεκτρικά παράθυρα και κλείδωμα, RCD, τιμή μόνο 2.300 ευρώ.
- **NISSAN PRIMERA** μοντέλο 2001 μπλε μεταλλικό 1600 cc, δερμάτινο σαλόνι, ζαντολάστιχα, RCP, air condition, υδραυλικό τιμόνι.
- **FIAT BRAVO** μοντέλο 2001, coupe, κόκκινο, ζάντες RCD κατάσταση άριστη.
- **NISSAN PRIMERA** μοντέλο 2000 πράσινο λαδί μεταλλικό, μπεζ χρώμα σαλόνι, air condition, Radiocassete, υδραυλικό τιμόνι, 1600 cc, κατάσταση άριστη.

ΕΠΑΓΓΕΛΜΑΤΙΚΑ
- **MERCEDES VITO 108 DIESEL**, aircondition, 2 πόρτες πίσω άνοιγμα, μοντέλο 2001, 2400 cc. ΑΡΙΣΤΗ! ΕΙΣΑΓΩΓΗ ΓΕΡΜΑΝΙΑΣ
- **ΗΜΙΦΟΡΤΗΓΟ NISSAN**, κίνηση 4X4, 2400 cc, DIESEL, 2πορτο 1½ καμπίνα, χοντρά ζαντολάστιχα, λευκό.
- **ΗΜΙΦΟΡΤΗΓΟ VW TARRO** ανοικτή καρότσα με κάλυμα, λευκό χρώμα, 2400 cc diesel, δίπορτο
- **VW CADDY ΗΜΙΚΛΟΥΒΑΚΙ, KOMBI**, λευκό, turbo diesel, 1900 cc, 105 PS,. μοντέλο 2002 **ΕΙΣΑΓΩΓΗ ΓΕΡΜΑΝΙΑΣ! ΕΥΚΑΙΡΙΑ!!!**
- **ΚΛΟΥΒΑ TOYOTA HIAGE**, λευκή, μακρύ σασί 2,80 m, ωφέλιμο πίσω, 2.400 cc, Diesel, ΕΙΣΑΓΩΓΗ ΓΕΡΜΑΝΙΑΣ.
- **ΚΛΟΥΒΑ VW LT35' DIESEL 2500cc**, λευκή, με μακρύ σασί και χώρα φόρτωσης πίσω καθαρό 3,30 ΕΙΣΑΓΩΓΗΣ ΓΕΡΜΑΝΙΑΣ
- **ΚΛΟΥΒΑ MITSUBISHI**, μακρύ σασί, 2.500 cc DIESEL με σχάρα. ΕΙΣΑΓΩΓΗ ΓΕΡΜΑΝΙΑΣ
- **TOYOTA HILUX** 4X4, πράσινο μεταλλικό, με HARD TOP ή σχάρα οροφής, ζαντολάστιχα χονδρά, 1 ½ καμπίνα, 2πορτο.
- **ΗΜΙΦΟΡΤΗΓΟ VW TARO**, 2400 cc, diesel με HARDTOP κουβούκλιο, λευκό χρώμα. ΕΙΣΑΓΩΓΗ ΓΕΡΜΑΝΙΑ
- **MITSUBISHI L200** 4X4 κίνηση, μπάρες ανοξείδωτες χρώματος σκούρο μπλε μεταλλικό και ασημί, διχρωμία, 2400 cc, diesel. ΕΙΣΑΓΩΓΗ ΓΕΡΜΑΝΙΑΣ

Όλα ετοιμοπαράδοτα.
Σε καταπληκτική κατάσταση
✓ Οι επιλογές των αυτοκινήτων μας εγγυώνται την ποιότητα και την σιγουριά.
✓ Επισκεφθείτε μας πριν αποφασίσετε
✓ Αναλαμβάνουμε την χρηματοδότηση σας με τα χαμηλότερα επιτόκια.
✓ Θα χαρούμε να σας ξεναγήσουμε
Από 0% προκαταβολή έως 72 μην. δόσεις
AE264

Κατά τη χθεσινή συνεδρίαση του ΧΑ

Ανέκαμψαν οι τιμές των μετοχών

Ανοδος του Γενικού Δείκτη σε ποσοστό 0,87%

Ανέκαμψαν οι τιμές των μετοχών στην τελευταία συνεδρίαση της εβδομάδος, με την αγορά να επανέρχεται πάνω από τα επίπεδα των 3.900 μονάδων.

Η αναλογία των κερδισμένων προς τις χαμένες μετοχές διαμορφώθηκε στο 2,1 προς 1, ενώ οι επιμέρους κλαδικοί δείκτες κινήθηκαν στην πλειοψηφία τους σε ανοδική τροχιά και τα μεγαλύτερα κέρδη σημείωσαν οι δείκτες των Ταξιδιών και Αναψυχής, των Βιομηχανικών Προϊόντων και των Υπηρεσιών Κοινής Ωφέλειας.

Από τις μετοχές της υψηλής κεφαλαιοποίησης ξεχώρισαν οι μετοχές του ΟΠΑΠ (+2,81%), της Βιοχάλκο(+2,62%), της ΔΕΗ (+2,40%), της Emporiki (+1,77%) και της Εθνικής (+1,48%).

Ο Γενικός Δείκτης Τιμών έκλεισε στις 3.905,98 μονάδες έναντι 3.872,47 μονάδων της προηγουμένης μέρας, σημειώνοντας άνοδο 33,51 μονάδων ή σε ποσοστό 0,87%. Σε εβδομαδιαία βάση, ο βασικός χρηματιστηριακός δείκτης κατέγραψε οριακή άνοδο 0,05%, ενώ από τις αρχές του έτους καταγράφει κέρδη σε ποσοστό 6,61%.

Ο δείκτης FTSE/ASE 20 έκλεισε στις 2.135,56 μονάδες, με άνοδο σε ποσοστό 0,92%, ενώ ο δείκτης FTSE/ASE 40 έκλεισε στις 4.232,49 μονάδες με άνοδο σε ποσοστό 0,54%.

Ο δείκτης FTSE/ASE SMALLCAP 80 έκλεισε στις 772,57 μονάδες, με άνοδο σε ποσοστό 0,75%, ενώ ο δείκτης FTSE 140 έκλεισε στις 4.703,77 μονάδες, με άνοδο σε ποσοστό 0,85%. Ο δείκτης Ftse/Athex International έκλεισε στις 5.516,89 μονάδες, με άνοδο 0,85%.

Από τις 302 μετοχές που διακινήθηκαν στη συνεδρίαση, 165 κινήθηκαν ανοδικά, 78 κινήθηκαν πτωτικά, ενώ η τιμή 59 μετοχών παρέμεινε αμετάβλητη.

Τη μεγαλύτερη ποσοστιαία άνοδο σημείωσαν οι μετοχές των εταιρειών: Κλωστήρια Ναούσης +15,79%, Δομική Κρήτης +13,79%, Cyclon +11,87%, Βιοσώλ(πο) +11,11%, Βιοσώλ(κο)+10,00%, Δρομέας +9,43%, Fanco +8,33%, Ελεύθερη Τηλεόραση+ 8,20%, Ωμέγα ΑΕΕΧ +7,14% και Εργάς +5,88%.

Αντιθέτως τις μεγαλύτερες απώλειες σημείωσαν οι μετοχές των εταιρειών: Εμπορικός Δεσμός (πο) -19,70%, Πετζετάκις(πο) -9,29%, ΑΝΕΚ (κο) -7,40%, Κλωνατέξ(πο'90) -5,88%, Τασόγλου -5,56%, Δούρος -5,50%, Εγνατία(κο) -5,10%, Ξυλεμπορία(π) -4,64% και Εμπορικός Δεσμός(κο) -3,12 %.

Η αξία των συναλλαγών ανήλθε στα 238,906 εκατ. ευρώ, εκ των οποίων τα 40,449 εκατ. ευρώ αφορούσαν προσυμφωνημένες συναλλαγές.

Το μεγαλύτερο όγκο συναλλαγών παρουσίασαν οι μετοχές των εταιρειών: Εθνική με 1.696.298 τεμάχια, ΟΠΑΠ με 1.626.690, ΝΕΛ με 1.487.968 και ΑΝΕΚ(κο) με 1.162.884 τεμάχια.

Την μεγαλύτερη αξία συναλλαγών σημείωσαν οι μετοχές των εταιρειών: Εθνική με 55,613 εκατ. ευρώ, ΟΠΑΠ με 45,662 εκατ., Eurobank με 11,7 εκατ. και ΟΤΕ με 10,4 εκατ. ευρώ.

Η συνολική κεφαλαιοποίηση της αγοράς διαμορφώθηκε στα 139,342 δισ. ευρώ.

Οι επιμέρους δείκτες έκλεισαν ως εξής:

Ασφάλειες:	5.529,65	+1,07%
Βιομηχανικά Προϊόντα και Υπηρεσίες:	5.513,62	+2,08%
Εμπόριο:	6.040,85	+0,01%
Κατασκευές και Υλικά:	6.125,15	+0,94%
Μέσα Ενημέρωσης:	5.168,43	+0,39%
Πετρέλαιο και Αέριο:	4.543,75	-0,16%
Προσωπικά και Οικιακά Προϊόντα	5.013,99	+0,74%
Πρώτες ύλες :	5.664,59	+1,79%
Ταξίδια και αναψυχή :	5.265,47	+2,09%
Τεχνολογία:	4.672,25	+1,66%
Τηλεπικοινωνίες:	5.183,12	+0,68%
Τράπεζες :	5.471,70	+0,85%
Τρόφιμα και Ποτά:	5.400,76	-0,03%
Υγεία:	9.845,00	+0,42%
Υπηρεσίες Κοινής Ωφέλειας:	5.058,42	+1.97%
Χημικά:	8.316,03	+0,84%
Χρηματοοικονομικές Υπηρεσίες:	6.810,88	-0,08%

Συνεχίζει το έργο της η Επιτροπή Εμπειρογνωμόνων

Ο διάλογος για το ασφαλιστικό

Στο ΙΚΑ-ΤΕΑΜ τα κύρια επικουρικά ταμεία

Την ένταξη στο ΙΚΑ-ΤΕΑΜ όλων των κύριων και επικουρικών ταμείων ασφάλισης θα επιδιώξει η κυβέρνηση με χρονικό ορίζοντα το 2007.

Αυτό δήλωσε ο υπουργός Απασχόλησης Σάββας Τσιτουρίδης στην επίσημη πρώτη της Επιτροπής Εμπειρογνωμόνων για το Ασφαλιστικό. Απούσα από την πρώτη συνεδρίαση η αντιπροσωπεία της ΓΣΕΕ.

Αναφερόμενος στην απουσία της ΓΣΕΕ ο υπουργός είπε ότι η Επιτροπή είναι ανοιχτή σε όσους επαναξιολογήσουν τη θέση τους, για να συμπληρώσει ότι κανείς δεν μπορεί να απέχει σε τέτοια ζητήματα.

Ο ίδιος είπε ακόμα ότι μέχρι το τέλος του 2006, η κυβέρνηση θα πάρει πρωτοβουλίες για το θέμα της εισφοροδιαφυγής, αλλά υπογράμμισε ότι επίσης θα επιχειρηθεί η αξιοποίηση της κινητής και ακίνητης περιουσίας των ταμείων και η προώθηση της μηχανοργάνωσής τους.



Ο υπουργός Απασχόλησης με τον κ. Αναλυτή, πρόεδρο της Επιτροπής

Ως προς το έργο της Επιτροπής, επανέλαβε ότι είναι η εξέταση και αποτύπωση του ασφαλιστικού συστήματος της χώρας και η σύσταση μιας έκθεσης, η οποία θα δοθεί στην κυβέρνηση, προετοιμάζοντας το πλαίσιο της αναμόρφωσης της κοινωνικής ασφάλισης στη χώρα. Απαντώντας σε ερωτήσεις σχετικά με τη δημόσια συζήτηση για σκάνδαλο στο ΙΚΑ, ο κ. Τσιτουρίδης δήλωσε ότι σκάνδαλο θα ήταν αν η κυβέρνηση είχε μια καταγγελία και δεν προχωρούσε σε έρευνα ως προς το πώς καθορίζονται οι εργοδοτικές και εργατικές εισφορές και το κόστος των εργασιών στα δημόσια έργα.

Σχετικά με έρευνες που διεξάγονται στο ΙΚΑ για φαινόμενα διαφθοράς σε διάφορες περιοχές της χώρας, ο κ. Τσιτουρίδης τόνισε ότι θα υπάρξουν διοικητικά, πειθαρχικά και δικαστικά μέτρα για ό,τι αξιόποινο βρεθεί.

ΞΕΝΑΚΗΣ ΜΕΤΑΧΕΙΡΙΣΜΕΝΑ

ΑΓΟΡΕΣ - ΠΩΛΗΣΕΙΣ - ΑΝΤΑΛΛΑΓΕΣ
ΜΕΤΑΧΕΙΡΙΣΜΕΝΩΝ ΑΥΤΟΚΙΝΗΤΩΝ

10ο χλμ. Ρόδου-Λίνδου, τηλ. 2241086690 (εσωτερικό 120)

1 **AUDI A6 2400cc, 177 HP, μοντ. 2004, ασημί.**
αερόσακοι οδηγού -συνοδηγού, πλευρικοί αερόσακοι, αερόσακοι κεφαλής, αυτόματος κλιματισμός, ABS με BAS, ESP με ASR, trip computer, MMI FULL, δερμάτινο σαλόνι, φώτα xenon, ζάντες αλουμινίου, αισθητήρας παρκαρίσματος - βροχής- φωτισμού, υδρ. τιμόνι, ηλ. παραθ, κεντρ. κλειδ, , ηχοσύστημα

2 **AUDI TT 1800cc, TURBO QUATTRO 265 HP, μοντ. 2000, ασημί.**
αερόσακοι οδηγού -συνοδηγού, πλευρικοί αερόσακοι, αερόσακοι κεφαλής, αυτόματος κλιματισμός, ABS με BAS, ESP με ASR, trip computer, δερμάτινο σαλόνι, ζάντες αλουμινίου, υδρ. τιμόνι, ηλ. παραθ, κεντρ. κλειδ, προβ. ομίχλης , συναγερμός, ηχοσύστημα

3 **MERCEDES C200 SPORTS COUPE, 1800cc 163hp, μοντ. 2004, ασημί.**
6 αερόσακοι , ABS, κλιματισμός, ζάντες αλουμινίου, υδραυλικό τιμόνι, κεντρικό κλείδωμα, ηλ. παράθυρα, προβολείς ομίχλης, ηχοσύστημα.

4 **RENAULT MEGANE CABRIO 1600cc, μοντ. 2005, μαύρο**
αερόσακοι, αυτόματος κλιματισμός, ABS, ηλ. οροφή, δερμάτινο σαλόνι, υδραυλικό τιμόνι, ζάντες αλουμινίου, αισθ. βροχής, ηλ. παράθ., ηλ. καθρ., ηχοσύστημα.

5 **JEEP WRANGLER LIMITED HARD TOP, 2400 cc, μοντ.2005, μπλέ.**
αερόσακοι, air condition, δερμάτινο σαλόνι, ζάντες αλουμ., υδρ. τιμόνι, ηλ. παραθ, κεντρ. κλειδ, ηχοσύστημα.

6 **MITSUBISHI PAJERO PININ, 2000cc, 129HP, μοντ. 2001, μαύρο/ασημί.**
αερόσακος οδηγού - συνοδηγού, ABS, SRS, air condition, ηλ. οροφή, ζάντες αλουμ., υδρ. τιμόνι, ηλ. παραθ, κεντρ. κλειδ, σκαλοπάτια, συναγερμός, ηχοσύστημα.

7 **VW PASSAT 1800cc TURBO, μοντ. 2002, μπλέ.**
6 αερόσακοι, clima, δερμάτινο σαλόνι, ABS,ESP, σπορ ανάρτηση, ζάντες αλουμινίου, υδρ. τιμόνι, ηλ. παραθ, κεντρ. κλειδ, ηχοσύστημα.

8 **LAND ROVER FREELANDER 1800cc, μοντ. 2001, σαμπανιζέ.**
αερόσακοι, air condition, ABS, ESP, ηλ. ηλιοροφή, ζάντες αλουμινίου, υδρ. τιμόνι, ηλ. παραθ, κεντρ. κλειδ, ηχοσύστημα.

9 **ROVER MGTF 1600cc, μοντ. 2003, κόκκινο.**
αερόσακοι, air condition, ABS, ζάντες αλουμινίου, υδρ. τιμόνι, ηλ. παραθ, κεντρ. κλειδ, ηχοσύστημα.

10 **TOYOTA CELICA 1800cc, μοντ. 1999, ασημί.**
αερόσακοι, air condition, ABS, ζάντες αλουμινίου, υδρ. τιμόνι, ηλ. παραθ, κεντρ. κλειδ, σποϊλερ, συναγερμός, ηχοσύστημα.

11 **OPEL VECTRA 1600cc, μοντ. 2003, μπλέ.**
6 αερόσακοι, clima, ABS, ζάντες αλουμινίου, υδρ. τιμόνι, ηλ. παραθ, κεντρ. κλειδ, προβ. ομίχλης, ηχοσύστημα.

12 **BMW 316 1600cc, μοντ.1998, μαύρο.**
αερόσακος οδηγού-συνοδηγού, clima, ABS,ASC, ηλ. ηλιοροφή, ζάντες αλουμινίου, υδρ. τιμόνι, ηλ. παραθ, κεντρ. κλειδ, ηχοσύστημα.

13 **CITROEN PLURIEL SENSODRIVE 1600cc, μοντ. 2004, μπλέ.**
αυτόματο -σειριακό, ABS, clima,4 αερόσακοι, ζάντες αλουμινίου, υδρ. τιμόνι, ηλ. παραθ, κεντρ. κλειδ, ηχοσύστημα.

14 **VW GOLF GENERATION 1600cc, μοντ. 2003, μπλέ.**
4 αερόσακοι , ABS, clima, ζάντες αλουμινίου, υδρ. τιμόνι, ηλ. παραθ, κεντρ. κλειδ, ηχοσύστημα.

15 **BMW 316 1600cc, μοντ.1999, λευκό.**
αερόσακοι , ABS, clima, φιμέ τζάμια, δερμάτινο σαλόνι, ηλιοροφή, ζάντες αλουμινίου, υδρ. τιμόνι, ηλ. παραθ, κεντρ. κλειδ, ηχοσύστημα.

16 **HONDA ACCORD 1600cc, μοντ. 2001, μπλέ.**
αερόσακος οδηγού-συνοδηγού, δερμάτινο σαλόνι, ABS, air condition, υδρ. τιμόνι, ηλ. παραθ, κεντρ. κλειδ, ηχοσύστημα.

17 **VW POLO 1400cc, μοντ. 2005, κόκκινο. ΑΥΤΟΜΑΤΟ.**
4 αερόσακοι, climatic, ABS, υδρ. τιμόνι, ηλ. παραθ, κεντρ. κλειδ, ηχοσύστημα.

18 **OPEL VECTRA SPORT 1600cc, μοντ. 2001, μαύρο.**
αερόσακος οδηγού-συνοδηγού, πλευρικοί αερόσακοι, δερμάτινο σαλόνι, ABS, air condition, υδρ. τιμόνι, ζάντες αλουμινίου, ηλ. παραθ, κεντρ. κλειδ, ηχοσύστημα.

19 **VW GOLF 1600cc, μοντ. 2001, ασημί.**
4 αερόσακοι, ABS, climatronic, υδρ. τιμόνι, ηλ. παραθ, ζάντες αλουμινίου, κεντρ. κλειδ, ηχοσύστημα.

20 **VW GOLF 1400cc, μοντ. 2003, ασημί.**
αερόσακοι, ABS, clima, σποϊλερ, υδρ. τιμόνι, ηλ. παραθ, ζάντες αλουμινίου, κεντρ. κλειδ, ηχοσύστημα.

21 **PEUGEOT 307 1600 cc, μοντ. 2002, μαύρο.**
αερόσακος οδηγού-συνοδηγού, πλευρικοί αερόσακοι, υδρ. τιμόνι, ξύλινη επένδυση, ηλ. παραθ, κεντρ. κλειδ, ηχοσύστημα.

22 **VW GOLF 1400cc, μοντ. 2002, μπλέ.**
4 αερόσακοι, air condition, ABS υδρ. τιμόνι, ζάντες αλουμινίου, ηλ. παραθ, κεντρ. κλειδ, συναγερμός και ηχοσύστημα.

23 **VW BORA 1600cc, μοντ. 1999, ασημί.**
αερόσακος οδηγ.-συνοδηγ., πλευρικοί αερόσακοι, ABS, air condition, υδρ. τιμόνι, ηλ. παραθ, κεντρ. κλειδ, ηχοσύστημα.

24 **VW POLO 1400cc, μοντ. 2003, ασημί.**
αερόσακος οδηγ.-συνοδηγ., πλευρικοί αερόσακοι, ABS, air condition, υδρ. τιμόνι, ηλ. παραθ, κεντρ. κλειδ, ηχοσύστημα.

25 **NISSAN ALMERA 1600cc, μοντ. 1999, ασημί. ΑΥΤΟΜΑΤΟ.**
αερόσακοι, air condition, ABS, υδρ. τιμόνι, ηλ. παραθ, κεντρ. κλειδ, ηχοσύστημα.

26 **VW FOX 1200cc, μοντ. 2005, κίτρινο.**
αερόσακος οδηγού-συνοδηγού, air condition, EPS, ζάντες αλουμινίου, υδρ. τιμόνι, ηλ. παραθ, κεντρ. κλειδ, ηχοσύστημα.

27 **MERCEDES 190 E 1800cc, μοντ. 1993,**
αερόσακος οδηγού, air condition, ABS, υδρ. τιμόνι, ζάντες αλουμινίου, ηλ. παραθ, κεντρ. κλειδ, ηχοσύστημα.

28 **BMW 316 1600cc, μοντ. 1993, μπλέ**
ABS,δερμάτινο σαλόνι, υδρ. τιμόνι, ηλ. παραθ, κεντρ. κλειδ, ηχοσύστημα.

29 **OPEL OMEGA 2000cc, μοντ. 1997, μπλέ.**
αερόσακος οδηγού-συνοδηγού, ABS, air condition, υδρ. τιμόνι, ηλ. παραθ, κεντρ. κλειδ, ηχοσύστημα.

30 **VW POLO 1000cc, μοντ. 2000, μπλέ.**
air condition, αερόσακος οδηγού - συνοδηγού, υδρ. τιμόνι, ζάντες αλουμινίου, προβ. ομίχλης, ηλ. παραθ, κεντρ. κλειδ, ηχοσύστημα.

31 **VW POLO VARIANT 1400cc, μοντ. 1999, μπλέ.**
αερόσακος οδηγού, υδρ. τιμόνι, ζάντες αλουμινίου, ηλ. παραθ, κεντρ. κλειδ, ηχοσύστημα.

32 **ALFA ROMEO 146, 1400cc, μοντ. 1997, μπορντώ.**
υδραυλικό τιμόνι, αερόσακος οδηγού, κεντρικό κλείδωμα, ηλ. παραθ, ηχοσύστημα.

33 **CITROEN SAXO 1100cc, μοντ.2000,ασημί**
air condition, κεντρικό κλείδωμα, ηλ. παραθ, ζάντες αλουμινίου, αεροτομή, ηχοσύστημα.

34 **FIAT PUNTO 1242cc, μοντ. 2000, κόκκινο.**
air condition,αερόσακος, υδραυλικό τιμόνι, ζάντες αλουμινίου, ηλ. παραθ, κεντρ. κλειδ, ηχοσύστημα.

35 **FIAT PUNTO 1242cc, μοντ. 2000,μαύρο.**
air condition, υδραυλικό τιμόνι, αερόσακος οδηγού, ζάντες αλουμινίου, ηλ. παραθ, κεντρ. κλειδ, ηχοσύστημα.

36 **CITROEN SAXO 1100cc, μοντ. 1998, ασημί**
air condition, κεντρικό κλείδωμα, ηλ. παραθ, ηχοσύστημα.

37 **KIA PRIDE 1300cc, μοντ. 1999, ασημί**
air condition, υδραυλικό τιμόνι, ηλ. παραθ, ζάντες αλουμινίου, ηχοσύστημα.

38 **TOYOTA COROLLA 1300cc, μοντ. 1994, ασημί.**
κεντρ. κλειδί, ηχοσύστημα.

39 **RENAULT TWINGO, 1200cc, μοντ.1997, πράσινο.**
ηχοσύστημα.

40 **KIA SEPHIA 1500cc, μοντ. 1997, μπορντώ.**
air condition, υδρ. τιμόνι, ηχοσύστημα.

41 **CITROEN ZX 1400cc, μοντ. 1993, λευκό.**
κεντρ. κλειδ, ηλ παραθ, ηχοσύστημα

42 **FORD ESCORT 1400cc, μοντ. 1992, κόκκινο.**
ηχοσύστημα

43 **FIAT UNO 1000cc, μοντ.1989, λευκό.**
ηχοσύστημα

ΕΠΑΓΓΕΛΜΑΤΙΚΑ

1 **TOYOTA HILUX 4x4, 2,5 , μοντ. 2006, σαμπανιζέ (ΠΕΤΡΕΛΑΙΟ)**
αερόσακος οδηγ.-συνοδηγ., air condition, υδρ. τιμόνι, ζάντες αλουμ, πακέτο χρωμίου, ηλ. παραθ, κεντρ. κλειδ, ηχοσύστημα.

2 **VW TRANSPORTER 1900cc TD, λευκό. ΠΕΤΡΕΛΑΙΟ (ΜΑΚΡΥ ΣΑΣΙ)**
υδραυλικό τιμόνι

3 **VW TRANSPORTER 1900cc TD, λευκό. ΠΕΤΡΕΛΑΙΟ (ΚΟΝΤΟ ΣΑΣΙ)**
υδραυλικό τιμόνι

ΑΠΟ **0%** ΠΡΟΚΑΤΑΒΟΛΗ
ΕΩΣ **72** ΜΗΝΙΑΙΕΣ ΔΟΣΕΙΣ

ΧΠ1687

Διελκυστίνδα με τον πρόεδρο

Η Γερουσία αψηφά τον Μπους

Καταψηφίστηκε πρότασή του για κρατουμένους

Η επιτροπή Αμυνας της αμερικανικής Γερουσίας αψήφησε ανοιχτά τον πρόεδρο των ΗΠΑ, Τζορτζ Μπους, υιοθετώντας ένα νομοσχέδιο που δίνει στους φερόμενους ως τρομοκράτες περισσότερα νόμιμα δικαιώματα από αυτά που εισηγήθηκε ο Μπους.

Ο Αμερικανός πρόεδρος έχει δηλώσει ότι πρόκειται να ασκήσει βέτο στο εν λόγω νομοσχέδιο, που προστατεύει τα δικαιώματα της υπεράσπισης των κατηγορούμενων για τρομοκρατία.

Η εισήγηση Μπους επιτρέπει τη συγκρότηση στρατοδικείων στο Γκουαντάναμο που θα δικάζουν τους υπόπτους για τρομοκρατία.

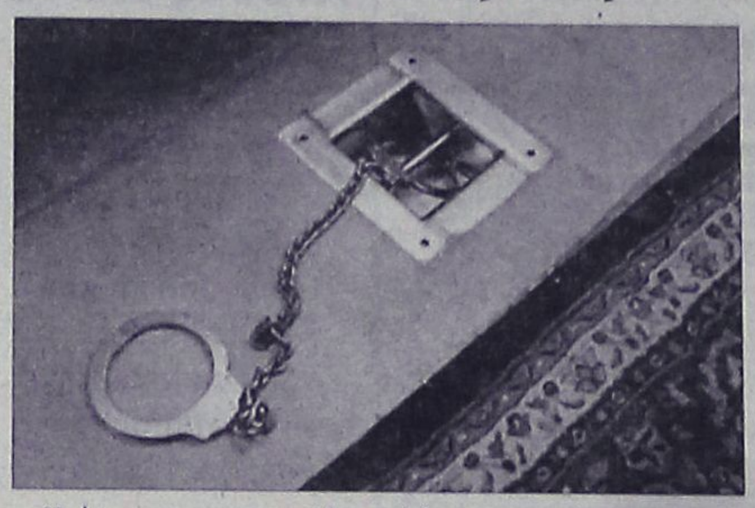

Υπέρ του νομοσχεδίου ψήφισαν οι Δημοκρατικοί γερουσιαστές αλλά και τέσσερις μετριοπαθείς Ρεπουμπλικάνοι, με επικεφαλής τον Τζον ΜακΚέιν. Συνολικά, το νομοσχέδιο εγκρίθηκε με ψήφους 15 υπέρ και 9 κατά.

Οι περισσότεροι Ρεπουμπλικάνοι πάντως το καταψήφισαν εκτιμώντας ότι το νομοσχέδιο θα δίνει το «πράσινο φως» για πιο σκληρή μεταχείριση των κρατουμένων για τρομοκρατία.

Στο πλευρό όσων Ρεπουμπλικάνων καταψήφισαν το νομοσχέδιο βρέθηκε ο πρώην υπουργός Εξωτερικών Κόλιν Πάουελ. Η νομοθεσία που προτείνει ο Μπους, ισχυρίζεται ο Πάουελ, αψηφά τη Συνθήκη της Γενεύης όσον αφορά στη μεταχείριση αιχμαλώτων πολέμου.

Υπενθυμίζεται ότι η αμερικανική κυβέρνηση δεν αναγνωρίζει τέτοιο καθεστώς σε όσους κρατούνται για περισσότερο από 3-4 χρόνια στο Γκουαντάναμο χωρίς καν να τους έχουν αποδοθεί κατηγορίες για τρομοκρατία.

Το παρουσίασε η τηλεόραση της Κούβας

Βίντεο με το Φιντέλ Κάστρο

Συναντήθηκε με τον πρόεδρο της Βενεζουέλας

Βίντεο του Φιντέλ Κάστρο, ο οποίος έχει σηκωθεί από το κρεβάτι του νοσοκομείου όπου αναρρώνει και υποδέχεται τον πρόεδρο της Βενεζουέλας, Ούγκο Τσάβες έδωσε στη δημοσιότητα η τηλεόραση της Κούβας. Πρώτες δημόσιες δηλώσεις του αδερφού του, Ραούλ, μετά την ανάληψη της ηγεσίας. Είναι το πρώτο βίντεο που δίνεται στη δημοσιότητα, στο οποίο φαίνεται ο 80χρονος Κουβανός ηγέτης να είναι όρθιος, αφότου εισήχθη σε νοσοκομείο, στα τέλη Ιουλίου. Ο πρόεδρος της Βενεζουέλας μετά τη συνάντηση με τον Κάστρο εκφώνησε ομιλία



στη σύνοδο κορυφής της Ομάδας των 15 Αδεσμεύτων Κρατών (G15), στην Αβάνα, στη διάρκεια της οποίας ανέφερε αστειευόμενος ότι ο φίλος του Φιντέλ, τον συμβούλεψε να ζητά περισσότερο χρόνο στις ομιλίες τους. «Ο Φιντέλ μου είπε να πω αυτά που σχεδίαζε να πει ο ίδιος» ανέφερε ο Τσάβες, ο οποίος έμεινε στο βήμα επί 40 λεπτά, πολύ περισσότερο χρόνο από οποιονδήποτε άλλο ηγέτη πήρε το λόγο. Εν τω μεταξύ, ο Ραούλ Κάστρο έκανε χθες τις πρώτες δημόσιες δηλώσεις του αφότου ο αδελφός του, Φιντέλ, του ανέθεσε τα καθήκοντα του προέδρου της Κούβας μέχρις ότου να αναρρώσει από την επέμβαση στην οποία υποβλήθηκε. Ο Ραούλ Κάστρο προήδρευε στην Αβάνα σε μια συνάντηση της «ομάδας των 15» μιας ένωσης 18 χωρών που ιδρύθηκε πριν από 17 χρόνια για να προωθήσει την οικονομική συνεργασία στο νότιο ημισφαίριο.

Η γνωστή Ιταλίδα δημοσιογράφος

Πέθανε η Οριάνα Φαλάτσι

Έγινε γνωστή για τις "ασυμβίβαστες" συνεντεύξεις της

Η βετεράνος δημοσιογράφος και συγγραφέας Οριάνα Φαλάτσι, γνωστή για τις θυελλώδεις συνεντεύξεις της και τις προκλητικές της ενίοτε θέσεις, απεβίωσε την Παρασκευή σε ηλικία 76 ετών.

Η Φαλάτσι, που έπασχε από καρκίνο, πέθανε σε νοσοκομείο της Φλωρεντίας, όπως μετέδωσαν τα ιταλικά ειδησεογραφικά πρακτορεία ANSA και Apcom.

Η πρώην αγωνίστρια της Αντίστασης και επί σειρά ετών πολεμική ανταποκρίτρια είχε κάνει ελάχιστες δημόσιες εμφανίσεις τον τελευταίο καιρό και ζούσε για χρόνια στη Νέα Υόρκη.

Κατά τη διάρκεια της δημοσιογραφικής της καριέρας, έγινε γνωστή για τις «ασυμβίβαστες» συνεντεύξεις της με παγκόσμιους ηγέτες, όπως ο πρώην πρόεδρος της Παλαιστινιακής Αρχής, Γιασέρ Αραφάτ και ο πρώην υπουργός Εξωτερικών των ΗΠΑ, Χένρι Κίσινγκερ. Η Οριάνα Φαλάτσι είχε εκδώσει και βιβλία με το μπεστ-σέλερ The Rage and The Pride που εκδόθηκε λίγο μετά την 11η Σεπτεμβρίου 2001 να συγκεντρώνει τα πυρά των κριτικών με το σκεπτικό ότι προκαλεί το μίσος εναντίον των μουσουλμάνων.



Γνωστή για τις συνεντεύξεις της -και όχι μόνο- ήταν η Οριάνα Φαλάτσι

ΑUΤΟΕΠΙΛΟΓΕΣ
ΕΚΘΕΣΗ ΜΕΤΑΧΕΙΡΙΣΜΕΝΩΝ ΑΥΤΟΚΙΝΗΤΩΝ
ΚΟΥΚΟΥΡΑΣ ΑΛΕΞΑΝΔΡΟΣ
ΛΕΩΦ. ΡΟΔΟΥ-ΛΙΝΔΟΥ 255 • ΤΗΛ. (22410)60910
E-mail : autoepiloges@apliger.gr

ΑΓΟΡΑ-ΠΩΛΗΣΗ-ΑΝΤΑΛΛΑΓΗ
ΜΕΤΑΧΕΙΡΙΣΜΕΝΩΝ ΑΥΤΟΚΙΝΗΤΩΝ

1. **MERCEDES C200 KOMPRESSOR 1800cc 163HP Αυτόματο σειριακό καβώτιο, μοντ. 2003, blue black.** ABGS, ABS, klima, κεντρ. κλειδ., πλ παράθ., πλ.καθρ., υδρ. τιμ., book service και CD.
2. **MERCEDES C200 SPORT COUPE 1800cc , μοντ. 2004, ασημί.** ABGS, ABS, A/C, κεντρ. κλειδ., πλ παράθ., πλ.καθρ., υδρ. τιμ., ζάντες αλουμ. και CD.
3. **MERCEDES E200 2000cc, μοντ. 2000, ασημί.** ABGS, ABS, klima, κεντρ. κλειδ., πλ παράθ., πλ.καθρ., υδρ. τιμ., δερμάτ.σαλόνι, ξύλινη επένδυση, ζάντες αλουμ. και CD.
4. **MERCEDES C180 2000cc, μοντ. 1996,μαύρο.** ABGS, ABS, Klima, κεντρ. κλειδ., πλ παράθ., υδρ. τιμόνι,πλ.καθρ.,ζάντες αλουμ., book service και CD.
5. **HONDA S2000 2000cc, μοντ. 2003, γκρι.** ABGS, ABS, A/C, κεντρ. κλειδ., πλ παράθ., πλ.καθρ., υδρ. τιμ., ζάντες αλουμ. tv, dvd και CD.
6. **JEEP CHEROKKE LIMITED 3700cc, μοντ. 2002, ασημί** ABGS, ABS, klima, κεντρ. κλειδ., πλ παράθ., πλ.καθρ., υδρ. τιμ., ζάντες αλουμ. και CD.
7. **BMW 318 Ci 1900cc, μοντ. 2000, μαύρο.** ABGS, ABS, A/C, κεντρ. κλειδ., πλ παράθ., υδρ. τιμ., ζάντες αλουμ. και CD.
8. **BMW Z3 1900cc, μοντ. 2000, κόκκινο.** ABGS, ABS, A/C, κεντρ. κλειδ., πλ παράθ., υδρ. τιμ και CD.
9. **BMW 520 6V 2000cc, μοντ.1997, μαύρο.** ABGS, ABS, Clima, κεντρ. κλειδ., πλ παράθ., υδρ. τιμ., δερμάτ.σαλόνι, ζάντες αλουμ.,τηλέφωνο και CD.
10. **BMW 316 1600cc, μοντ. 2000, ασημί.** ABGS, ABS, A/C, κεντρ. κλειδ., πλ παράθ., υδρ. τιμ., πλ.καθρ. και CD.
11. **BMW 316 1600cc, μοντ.1992, μαύρο.** A/C, κεντρ. κλειδ., πλ παράθ., υδρ. τιμ
12. **SMART 600cc, μοντ.2000, λευκό-μαύρο.** A/C, κεντρ. κλειδ., πλ παράθ., υδρ. τιμ. και CD.
13. **ALFA ROMEO 147 3Dr 150HP 2000cc, μοντ.2003, σιέλ.** ABGS, ABS, A/C, κεντρ. κλειδ., πλ παράθ., υδρ. τιμόνι,ζάντες αλουμινίου και CD.
14. **ALFA ROMEO 147 5Dr 120HP 1600cc, μοντ.2001, κόκκινο.** ABGS, ABS, A/C, κεντρ. κλειδ., πλ παράθ., υδρ. τιμόνι,ζάντες αλουμινίου και CD.
15. **KIA SPORTAGE 2000cc, μοντ.2002, μπορντώ.** A/C, κεντρ. κλειδ., πλ παράθ., υδρ. τιμόνι, δερμάτ. σαλόνι και CD.
16. **PEUGEOT 307 1600cc, μοντ. 2002, μπορντώ.** ABGS, ABS, A/C, υδρ. τιμόνι, κεντρ. κλειδ., πλ παράθ. και CD.
17. **PEUGEOT 206 1400cc, μοντ.2002, μπλε.** ABGS, ABS, A/C, υδρ. τιμόνι, κεντρ. κλειδ., πλ παράθ. πλ καθρ, ζάντες αλουμ., και CD
18. **TOYOTA YARIS 1000cc, μοντ. 2000, μπλε.** A/C, κεντρ. κλειδ., πλ παράθ., υδρ. τιμόνι και CD.
19. **RENAULT MEGANE 1600cc, μοντ.2001, ασημί.** ABGS , ABS, A/C κεντρ. κλειδ., πλ παράθ., υδρ. τιμόνι,πλ.καθρ.,δερμ. Σαλόνι, ξύλινη επένδυση, ζάντ. αλουμ. και CD.
20. **RENAULT MEGANE CLASSIC 1400cc, μοντ.2002, μπλε.** ABGS , ABS, A/C κεντρ. κλειδ., πλ παράθ., υδρ. τιμόνι, πλ.καθρ., ζάντ. αλουμ. και CD.
21. **OPEL ASTRA 4Dr ELEGANCE 1400cc,μοντ.1999, ανθρακί.** ABGS , ABS, A/C κεντρ. κλειδ., πλ παράθ., υδρ. τιμόνι, ζάντ. αλουμ., ξύλινη επένδ. και CD.
22. **OPEL ASTRA GT 1400cc,μοντ.1992, λευκό.** Κεντρ. κλειδ., πλ παράθ., ζάντ. αλουμ.,συναγερμό και CD.
23. **HYUNDAI COUPE 1600cc, μοντ.2005, ασημι.** ABGS, ABS, A/C, υδρ. τιμόνι, κεντρ. κλειδ., πλ παράθ.,πλ.καθρ.,ζάντες αλουμ.,δερμ.σαλόνι και CD.
24. **HYUNDAI COUPE 1600cc, μοντ.2001, χρυσό-μαύρο.** ABGS, ABS, A/C, υδρ. τιμόνι, κεντρ. κλειδ., πλ παράθ.,πλ.καθρ.,ζάντες αλουμ. και Ηχοσύστημα .
25. **HYUNDAI COUPE 1600cc, μοντ.2000, ασημί.** A/C, υδρ. τιμόνι, κεντρ. κλειδ., πλ παράθ., ζάντες αλουμ. και CD.
26. **FIAT COUPE 1800cc, μοντ.1998, ασημί.** ABS, ABGS, A/C, κεντρ. κλειδ., πλ παράθ., υδρ. τιμόνι,ζάντες αλουμινίου και CD.
27. **FIAT PUNTO SPORTING 1300cc , μοντ. 2000, κίτρινο.** ABGS, A/C, Κεντρ. κλειδ., πλ παράθ., υδρ. τιμόνι, ζάντες αλουμ. και CD.
28. **FIAT BRAVO 1400cc , μοντ. 2001, μπλε.** ABG, A/C, Κεντρ. κλειδ., πλ παράθ., υδρ. τιμόνι, ζάντες αλουμινίου, κοτσαδόρος και CD.
29. **DAIHATSU TERIOS 1400cc, μοντ.1999, ασημί.** ABGS, A/C, Κεντρ. κλειδ., πλ παράθ., υδρ. τιμόνι, ζάντες αλουμ. και CD.
30. **DAEWOO TACUMA 1600cc,μοντ.2002, ασημί.** ABGS, ABS ,A/C, υδρ. τιμόνι, κεντρ. κλειδ., πλ παράθ. ζάντες αλουμ. και CD.
31. **DAEWOO LANOS 1400cc,μοντ.2002, μπλε.** A/C, υδρ. τιμόνι, κεντρ. κλειδ., πλ παράθ. και CD
32. **DAEWOO LANOS 1400cc,μοντ.2000, μπορντώ.** A/C, υδρ. τιμόνι, κεντρ. κλειδ., πλ παράθ., δερμάτ.σαλόνι, ζάντες αλουμ και CD

ΑΠΟ 0% ΠΡΟΚΑΤΑΒΟΛΗ
ΕΩΣ 72 ΜΗΝΙΑΙΕΣ ΔΟΣΕΙΣ
ΜΕ ΤΑ ΧΑΜΗΛΟΤΕΡΑ ΕΠΙΤΟΚΙΑ ΤΗΣ ΑΓΟΡΑΣ
ΧΠ1210

Για τη Γενική Συνέλευση του ΟΗΕ

Στις ΗΠΑ η Ντόρα Μπακογιάννη

Θα έχει σημαντικές συναντήσεις με ομολόγους της

Συναντήσεις με την Αμερικανίδα ομόλογό της Κ.Ράις και τον Τούρκο υπουργό Εξωτερικών Αμπ.Γκιουλ θα έχει, μεταξύ άλλων, η Ντ.Μπακογιάννη, που έφτασε χθες στη Νέα Υόρκη, για να λάβει μέρος στις εργασίες της 61ης συνόδου της Γενικής Συνέλευσης του ΟΗΕ.

Κατά τη διάρκεια της παραμονής της στη Νέα Υόρκη και λόγω της ελληνικής προεδρίας στο Συμβούλιο Ασφαλείας του ΟΗΕ, η κ. Μπακογιάννη θα έχει συναντήσεις με ομολόγους της και αντιπροσώπους κρατών - μελών του διεθνούς οργανισμού.



Με τους Αμπντουλάχ Γκιουλ και Κοντολίζα Ράις θα συναντηθεί, μεταξύ άλλων, η Ντόρα Μπακογιάννη

Η πρώτη της συνάντηση θα είναι με τον Τούρκο υπουργό Εξωτερικών Αμπντουλάχ Γκιουλ την ερχόμενη Δευτέρα, ενώ στις 27 Σεπτεμβρίου θα έχει συνάντηση με την Αμερικανίδα υπουργό Εξωτερικών Κοντολίζα Ράις.

Μεταξύ άλλων, η κ. Μπακογιάννη θα λάβει μέρος στις χωριστές συναντήσεις που θα έχουν οι υπουργοί Εξωτερικών της Ευρωπαϊκής Ένωσης με τους ομολόγους τους των ΗΠΑ και της Ρωσίας και θα παραβρεθεί στις δεξιώσεις που θα πραγματοποιήσουν προς τιμήν των ξένων αντιπροσωπειών ο πρόεδρος των ΗΠΑ Τζορτζ Μπους και ο ΓΓ του ΟΗΕ Κόφι Ανάν.

Την ερχόμενη Τετάρτη, η Ελλάδα, ως προεδρεύουσα χώρα του Συμβουλίου Ασφαλείας, θα οργανώσει ανοικτή συνεδρίαση του Σώματος (σε επίπεδο υπουργών Εξωτερικών) και η κ. Μπακογιάννη θα μιλήσει με θέμα: «Οι προκλήσεις στη συνεργασία μεταξύ των Ηνωμένων Εθνών και των περιφερειακών και άλλων διακυβερνητικών οργανισμών στη διατήρηση της διεθνούς ειρήνης και ασφάλειας».

Την Τρίτη 26 Σεπτεμβρίου, η υπουργός Εξωτερικών θα μεταβεί στην Ουάσιγκτον. Η κ. Μπακογιάννη θα επιστρέψει στην Αθήνα στις 29 Σεπτεμβρίου.

ΥΠΟΘΕΣΗ ΜΕΒΓΑΛ

Στον ανακριτή για τη μίζα

Πήραν προθεσμία για να απολογηθούν οι κατηγορούμενοι

Στην 14η τακτική ανακρίτρια, η οποία χειρίζεται την υπόθεση της εκβίασης της ΜΕΒΓΑΛ, οδηγήθηκαν χθες οι κατηγορούμενοι Κ.Κωνσταντινίδης, Π.Αδαμόπουλος και Π.Αναγνωστόπουλος. Νωρίτερα, πολύωρη κατάθεση έδωσε ο πρόεδρος της Επιτροπής Ανταγωνισμού Σπύρος Ζησιμόπουλος.

Ο Σπ.Ζησιμόπουλος κλήθηκε πριν από την απολογία των κατηγορουμένων και του ζητήθηκε να προσκομίσει όλα τα σχετικά με την υπόθεση έγγραφα. Ανάλογο αίτημα είχε υποβάλει και ο συνήγορος του κατηγορούμενου Κ.Κωνσταντινίδη, Αλέξης Κούγιας.

Εν συνεχεία, ενώπιον της ανακρίτριας βρέθηκαν οι Κ.Κωνσταντινίδης, Π.Αδαμόπουλος και Π.Αναγνωστόπουλος. Οι Κ.Κωνσταντινίδης και Π.Αδαμόπουλος ζήτησαν και έλαβαν προθεσμία για την απολογία τους προκειμένου να ενημερωθούν για όλο το προανακριτικό υλικό της υπόθεσης, καθώς και για την κατάθεση του προέδρου της Επιτροπής Ανταγωνισμού.



Δύο εκ των κατηγορουμένων -Π.Αδαμόπουλος μπροστά και Κ.Κωνσταντινίδης πίσω- προσέρχονται στην ανακρίτρια

Ο Κ.Κωνσταντινίδης έλαβε προθεσμία για το πρωί του Σαββάτου και ο γενικός διευθυντής της Επιτροπής Ανταγωνισμού Π.Αδαμόπουλος για το πρωί της Κυριακής.

Στην απολογία του προχώρησε ο Π. Αναγνωστόπουλος

Υπενθυμίζεται ότι ο Π. Αδαμόπουλος επιμένει στην αθωότητά του. Σε δήλωσή του, έκανε λόγο για ανεπανόρθωτη λεπλασία της προσωπικότητάς του «από κάθε είδους αυθαίρετη κρίση, σχόλιο, συκοφαντία και σκοπιμότητα». «Η αλήθεια θα αντέξει», σημείωσε.

Αγνωστη παραμένει η στάση που θα τηρήσει ο εκτελωνιστής Π.Αναγνωστόπουλος, ο οποίος μέχρι στιγμής αρνείται ότι προέβη σε οποιαδήποτε παράνομη πράξη, ωστόσο παραδέχεται ότι έφερε σε επαφή τον Κ.Κωνσταντινίδη με την ΜΕΒΓΑΛ.

Μετά από παρέμβαση του υπουργού Δικαιοσύνης

Νεότερα για την υπόθεση Λάλα

Ελπίδες για την επιστροφή του στην Ελλάδα

Το αμερικανικό υπουργείο Δικαιοσύνης ανακοίνωσε ότι θα προβεί στην επανεξέταση της υπόθεσης του Στηβ Λάλα, υπό το πρίσμα να επιτρέψει στον Έλληνα που έχει καταδικασθεί από αμερικανικό δικαστήριο για κατασκοπεία να επιστρέψει στην Ελλάδα και να εκτίσει το υπόλοιπο της ποινής του, της διαβίωσης υπό επιτήρηση.

Η απάντηση αυτή του αμερικανικού υπουργείου Δικαιοσύνης έρχεται μετά την πρωτοβουλία του Έλληνα υπουργού Δικαιοσύνης Αν.Παπαληγούρα, ο οποίος έστειλε επιστολή τόσο στον Αμερικανό ομόλογό του, Αλμπέρτο Γκονζάλες, όσο και στην πρεσβεία των ΗΠΑ στην Αθήνα.

Στην απάντησή του ο κ. Γκονζάλες ανέφερε ότι η υπόθεση Λάλα είχε εξεταστεί από το αρμόδιο Δικαστικό Συμβούλιο και το αίτημά του για επιστροφή στην Ελλάδα, προκειμένου να εκτίσει το υπόλοιπο της ποινής του, είχε στο παρελθόν απορριφθεί.

Ωστόσο, το υπουργείο Δικαιοσύνης των ΗΠΑ -μολονότι δεν ασχολείται συνήθως με τέτοιες υποθέσεις- θα προβεί στην επανεξέταση της υπόθεσης Λάλα, υπό το πρίσμα να επιτρέψει στον τελευταίο να επιστρέψει στην Ελλάδα και να εκτίσει εκεί το υπόλοιπο της ποινής του, της διαβίωσης υπό επιτήρηση.



Ο υπουργός Δικαιοσύνης Αναστάσης Παπαληγούρας

Παιδική παχυσαρκία

Η παιδική και εφηβική παχυσαρκία λαμβάνει διαστάσεις επιδημίας στο δυτικό κόσμο και στη χώρα μας τις τελευταίες δεκαετίες. Είναι χαρακτηριστικό ότι η χώρα μας βρίσκεται στην πρώτη θέση σε ποσοστά παιδικής παχυσαρκίας ανάμεσα στα Ευρωπαϊκά κράτη.

Αίτια της παχυσαρκίας

Περιβάλλον

Η αυξημένη πρόσληψη θερμίδων και λίπους, η ελαττωμένη φυσική δραστηριότητα, ψυχοκοινωνικοί λόγοι και σπανιότερα ορμονικοί παράγοντες μπορούν μεμονωμένα ή σε συνδυασμό να προκαλέσουν παχυσαρκία.

Γενετική προδιάθεση

Αυτό που κληρονομείται είναι μια τάση για παχυσαρκία, η οποία θα εκδηλωθεί μόνο εάν υπάρχει το κατάλληλο περιβάλλον.

Κρίσιμες περίοδοι για την εκδήλωση παχυσαρκίας στα παιδία-εφήβους

- Το βάρος του νεογνού, το οποίο επηρεάζεται από τις διατροφικές συνήθειες της μητέρας και το βάρος της πριν την σύλληψη, παίζει ουσιαστικό ρόλο. Αυξημένο βάρος νεογνού (πάνω από 4,5 kg) προδιαθέτει για εκδήλωση παχυσαρκίας μεταγενέστερα.
- Η ηλικία των 6-7 χρόνων είναι περίοδος της απότομης αύξησης των λιποκυττάρων. Εάν η φυσιολογική αυτή αύξηση γίνει νωρίτερα ή με πολύ ταχύ ρυθμό, το παιδί παρουσιάζει μεγάλο κίνδυνο για παχυσαρκία.
- Η περίοδος της εφηβείας απαιτεί επίσης προσοχή, διότι οι ορμονικές μεταβολές συμβάλλουν στην αύξηση των λιποκυττάρων και στην ανακατανομή του λίπους. Επιπλέον, αλλαγές στις διατροφικές συνήθειες και ψυχολογικοί παράγοντες μπορεί να παίζουν αρνητικό ρόλο.

Επιπλοκές της παχυσαρκίας

- Μεταβολικές-Ορμονικές (δυσλιπιδαιμία, σακχαρώδης διαβήτης, λιπώδες ήπαρ, χολολιθίαση, διαταραχές περιόδου, σύνδρομο πολυκυ-

ΚΕΝΤΡΟ ΕΙΔΙΚΩΝ ΘΕΡΑΠΕΙΩΝ ΤΟΥ ΠΑΙΔΙΟΥ ΔΩΔΕΚΑΝΗΣΟΥ
ΚΩΝ/ΝΟΣ ΜΠΑΔΑΝΗΣ - ΣΟΥΖΗ ΓΕΩΡΓΙΛΟΠΟΥΛΟΥ
ΕΡΓΟΘΕΡΑΠΕΥΤΗΣ ΠΤΥΧΙΟΥΧΟΣ
ΛΟΓΟΠΑΘΟΛΟΓΟΣ ΜΕΤΑΠΤΥΧΙΑΚΟ ΑΚΟΥΟΛΟΓΙΑΣ
ΜΕΘΟΔΟΥ BOBATH N.D.T
ΜΕΘΟΔΟΣ PORTAGE
ΑΙΣΘΗΤΗΡΙΑΚΗΣ ΟΛΟΚΛΗΡΩΣΗΣ (S.I.)
ΜΕΤΕΚΠΑΙΔΕΥΣΗ ΣΤΙΣ ΝΕΥΡΟΛΟΓΙΚΕΣ ΚΑΙ ΚΙΝΗΤΙΚΕΣ ΔΙΑΤΑΡΑΧΕΣ
Αποστόλου Παύλου 84, Ρόδος 85100,
τηλ. / fax (22410)60999/60579 ΧΠ1871/1872

«ΚΕΝΤΡΟ ΕΝΑΛΛΑΚΤΙΚΩΝ ΕΠΙΣΤΗΜΩΝ & ΠΡΟΣΩΠΙΚΗΣ ΑΝΑΠΤΥΞΗΣ»
Λ. & Δ. ΚΑΤΣΙΑΒΑΛΟΣ
ΚΑΝΤΕ ΤΟ ΕΠΟΜΕΝΟ ΒΗΜΑ ΓΙΑ ΜΙΑ ΚΑΛΥΤΕΡΗ ΠΟΙΟΤΗΤΑ ΖΩΗΣ !
ΣΕΜΙΝΑΡΙΑ
• REIKI (1ΟΥ ΚΑΙ 2ΟΥ ΒΑΘΜΟΥ)
• ΟΙ ΘΕΡΑΠΕΥΤΙΚΕΣ ΔΥΝΑΜΕΙΣ ΤΩΝ ΚΡΥΣΤΑΛΛΩΝ
YOGA
ΔΙΑΛΟΓΙΣΜΟΣ
ΑΤΟΜΙΚΕΣ ΣΥΝΕΔΡΙΕΣ
• ΡΕΦΛΕΞΟΛΟΓΙΑ
• ΤΑΪΛΑΝΔΕΖΙΚΟ ΜΑΣΑΖ
• FUSION ΜΑΣΑΖ
• ΚΡΥΣΤΑΛΛΟΘΕΡΑΠΕΙΑ
• ΧΡΩΜΑΤΟΘΕΡΑΠΕΙΑ
• ΕΝΕΡΓΕΙΑΚΑ ΙΑΜΑΤΑ
• ΡΕΪΚΙ
• ΡΕΖΟΥΒΑΝΣ (ΦΥΣΙΚΟ ΛΙΦΤΙΝΓΚ ΠΡΟΣΩΠΟΥ)
ΤΗΛΕΦΩΝΑ ΕΠΙΚΟΙΝΩΝΙΑΣ
6976 604623 & 6974 456017
www.reiki-centeroflight.gr
AT4195

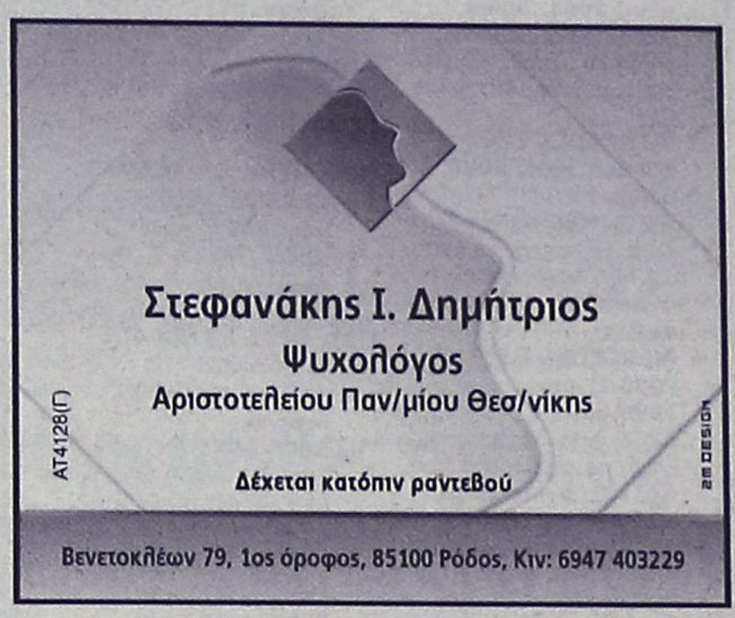
Στεφανάκης Ι. Δημήτριος
Ψυχολόγος
Αριστοτελείου Παν/μίου Θεσ/νίκης
Δέχεται κατόπιν ραντεβού
Βενετοκλέων 79, 1ος όροφος, 85100 Ρόδος, Κιν: 6947 403229
AT4128(Γ)

ΟΡΘΟΠΕΔΙΚΑ - ΙΑΤΡΙΚΑ
ΧΑΡΙΤΟΣ

Ορθοπεδικά είδη & κατασκευές
Εξοπλισμός Ιατρείου & αναλώσιμα
Είδη νοσηλείας κατ' οίκον & μηχανήματα οξυγονοθεραπείας
Ακουστικά Βαρηκοΐας
ΕΛΕΥΘ. ΒΕΝΙΖΕΛΟΥ 6 (Δίπλα στη Ροδιακή Έπαυλη) - ΡΟΔΟΣ
Τηλ.: 22410 24112 Fax: 22410 75969 e-mail: orken@rho.forthnet.gr

Nutrition & Health Club
Μαρία - Φιλία Παρασκευά
Διατροφολόγος - Διαιτολόγος
BSc - University of Plymouth
MSc - London Metropolitan University
Ειδικές Εξατομικευμένες Δίαιτες για όλα τα Στάδια της Ζωής
Παιδική , Εφηβική , Εγκυμοσύνη , Τρίτη Ηλικία
Παχυσαρκία Υπέρταση Αναιμία
Οστεοπόρωση Σακχαρώδης Διαβήτης
Παθήσεις πεπτικού & Εντέρων
Αλλεργίας Ανορεξία - Βουλιμία
AT2670(Γ)
Γ.Ευσταθίου 7 (Παραπλεύρως Κλινικής Καραγιάννη) Ρόδος
Τηλ.& Φαξ : 22410 33915

ΚΕΝΤΡΟ ΥΠΟΣΤΗΡΙΞΗΣ ΨΥΧΟΛΟΓΙΚΩΝ ΠΡΟΒΛΗΜΑΤΩΝ
ΣΙΑΓΚΑ ΚΩΝΣΤΑΝΤΙΝΑ
ΨΥΧΟΛΟΓΟΣ
Απόφοιτος Αριστοτελείου Πανεπιστημίου Θεσσαλονίκης
τηλ. 6945557447
ΚΥΠΡΙΩΤΗ ΑΛΕΞΙΑ
ΨΥΧΟΛΟΓΟΣ
ΨΥΧΟΛΟΓΟΣ ΥΓΕΙΑΣ
Απόφοιτος Πανεπιστημίου Κρήτης, MSC Surrey University of England
τηλ. 6944717520
Δέχονται κατόπιν ραντεβού
Στεφ. Καζούλη 18-1ος όροφος
τηλ. 2241022102
ΧΠ2763

ΑΚΟΥΣΤΙΚΑ ΒΑΡΗΚΟΪΑΣ
ΑΝΑΛΟΓΙΚΑ - ΠΡΟΓΡΑΜΜΑΤΙΖΟΜΕΝΑ - ΨΗΦΙΑΚΑ
Ακούστε τους ήχους της Ζωής
Στο πληρέστερο Κέντρο Ακουστικών Εφαρμογών στα Δωδεκάνησα. Με τις καλύτερες τιμές και τον καλύτερο διακανονισμό.
Εμπιστευθείτε τους πιο έμπειρους στο χώρο, επιλέγοντας ανάμεσα στους μεγαλύτερους κατασκευαστές ακουστικών βαρηκοΐας στον κόσμο.
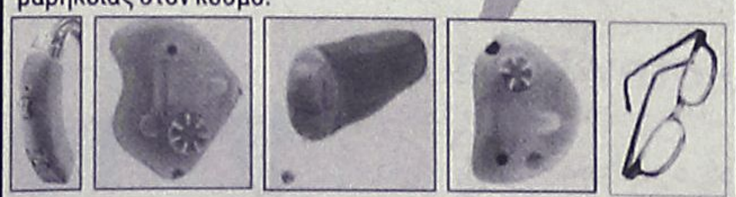
(BTE) (ITE) (CIC) (ITC) (BONE)
BELTONE – STARKEY – HANSATON – UNITRON – SIEMENS
BERNAFON – PHILIPS – COSELGI – REXTON
MICROSON – PURETONE – AUDIFON
ΧΠ2367
ΚΕΝΤΡΟ ΙΑΤΡΙΚΩΝ ΒΟΗΘΗΜΑΤΩΝ
Εθνικής Αντιστάσεως 18
(πρωην Αννης Μαρίας)
Τηλ: 2241020359 Κιν: 6932748916
Συμβάσεις με όλα τα ταμεία.
Ειδικές τιμές ΟΓΑ

ΧΑΡΟΥΛΑ ΤΣ. ΚΑΜΠΑΣΤΑΝΑ
ΦΥΣΙΚΟΘΕΡΑΠΕΥΤΡΙΑ
Πτυχιούχος Α. ΤΕΙ Θεσ/κης
Μεταπτυχιακή Εκπαίδευση στη νευροεξελικτική αγωγή
Μέθοδος Bobath/N.D.T.
Αποκατάσταση
νευρολογικών παθήσεων και κινητικών διαταραχών σε
παιδιά και ενήλικες
• Εγκεφαλική Παράλυση
• Κρανιοεγκεφαλικές κακώσεις
• Κακώσεις περιφερικών νεύρων
• Κακώσεις νωτιαίου μυελού
• Προβλήματα σπονδυλικής στήλης
• Αγγειακά Εγκεφαλικά Επεισόδια
θεραπείες και κατ' οίκον
Ολυμπίας και Δελφών γωνία (Καρακόνερο)
Τηλ. / Fax: 22410-29241 κιν. 6932044173
ΑΕ2440

INEMA
ΙΑΤΡΙΚΟΣ & ΝΟΣΟΚΟΜΕΙΑΚΟΣ ΕΞΟΠΛΙΣΜΟΣ
από το 1988 είμαστε οι μεγαλύτεροι προμηθευτές ΙΑΤΡΙΚΟΥ-ΟΡΘΟΠΕΔΙΚΟΥ & ΝΟΣΟΚΟΜΕΙΑΚΟΥ ΥΛΙΚΟΥ ΣΤΗ ΔΩΔΕΚΑΝΗΣΟΥ
18 χρόνια εμπειρίας Εμπιστεύθειτε μας!

• ΑΝΑΠΗΡΙΚΑ ΚΑΡΟΤΣΙΑ
• ΒΑΔΙΣΤΙΚΑ
• ΟΡΘΟΠΕΔΙΚΑ ΕΙΔΗ
• ΜΠΛΟΥΖΕΣ ΙΑΤΡΙΚΕΣ
• ΚΑΛΤΣΕΣ ΦΛΕΒΙΤΙΔΑΣ
• ΠΕΛΜΑΤΑ
• ΟΡΘΟΠΕΔΙΚΑ ΜΑΞΙΛΑΡΙΑ
• ΚΡΕΒΑΤΙΑ ΝΟΣΟΚΟΜΕΙΑΚΑ
• ΙΑΤΡΙΚΟΣ ΕΞΟΠΛΙΣΜΟΣ και ΑΝΑΛΩΣΙΜΑ
• ΟΡΓΑΝΑ ΧΗΜΕΙΟΥ
• και κάθε άλλο είδος για κατ'οίκο νοσηλεία
ΧΠ720
ΡΟΔΟΣ: ΛΕΜΕΣΣΟΥ 2 - ΤΗΛ: 22410 32238
ΚΩΣ: ΕΛ. ΒΕΝΙΖΕΛΟΥ 38 (παραπ/ρως Αγίας Παρασκευής) - ΤΗΛ: 22420 20048
www.inema.gr

-ο ρόλος του διαιτολόγου

στικών ωοθηκών, πρώιμη έναρξη εφηβείας, μικρότερη σωματική ανάπτυξη, μείωση προσδόκιμου επιβίωσης).

- Καρδιοαναπνευστικές (άπνοιες κατά τον ύπνο, αρτηριακή υπέρταση, προδιάθεση για αρτηριοσκλήρυνση).

- Ψυχοκοινωνικές (χαμηλή αυτοεκτίμηση, τάσεις απομόνωσης, διαταραχές διατροφικής συμπεριφοράς όπως νευρογενής ανορεξία ή βουλιμία, κατάθλιψη).

Ποιοι πρέπει να είναι οι στόχοι της αντιμετώπισης της παιδικής παχυσαρκίας;

- Υιοθέτηση σωστής διατροφικής συμπεριφοράς και σωματικής δραστηριότητας σε μόνιμη βάση.

- Αντιμετώπιση τυχόν επιπλοκών της παχυσαρκίας.

- Τακτικός έλεγχος σωματικού βάρους.

Επιτυχής θεραπεία στα παιδιά θεωρείται η διατήρηση βάρους. Είναι αδυνάτισμα το να ψηλώνει το παιδί χωρίς να παχαίνει. Όσο ταχύτερη και μεγαλύτερη η απώλεια βάρους τόσο αυξάνει ο κίνδυνος επιπλοκών. Πιθανές επιπλοκές που μπορούν να παρουσιαστούν είναι:

- Μειωμένη πρόσληψη ιχνοστοιχείων-βιταμινών

- Καθυστέρηση σωματικής ανάπτυξης

- Απώλεια μυϊκής μάζας

- Διαταραχές διατροφικής συμπεριφοράς

Τι πρέπει να γνωρίζουν οι γονείς

- Η αντιμετώπιση πρέπει να αρχίσει νωρίς, μετά την ηλικία των 3 ετών.

- Είναι προτιμότερη και πιο αποτελεσματική η αλλαγή των συνηθειών ολόκληρης της οικογένειας (διατροφής και άσκησης), από ότι μόνο του παιδιού.

- Οι αλλαγές στη ζωή του παιδιού θα πρέπει να γίνονται σταδιακά.

- Οι γονείς πρέπει να γνωρίζουν τις επιπλοκές της παχυσαρκίας.

- Οι γονείς οφείλουν να ενθαρρύνουν και να υποστηρίζουν ψυχολογικά τα παιδιά και όχι να τα επικρίνουν.

Οδηγίες σωστής διατροφής σε παιδιά και εφήβους

Το σώμα μας χρειάζεται συνέχεια ενέργεια για να λειτουργεί καλά, ακριβώς όπως ένα αυτοκίνητο χρειάζεται βενζίνη για να κινηθεί. Αν θες λοιπόν να τα βγάζεις πέρα με το σχολείο και το παιχνίδι, φόρτιζε τον οργανισμό σου με ένα δυνατό πρωινό, όπως γάλα με 3-4 κουταλιές σούπας δημητριακά (χωρίς παραπάνω ζάχαρη και σοκολάτα), γάλα και 1 κουλούρι, γιαούρτι με φρέσκα φρούτα, 1 ποτήρι γάλα με 2 φρυγανιές και μέλι, 1 ποτήρι γάλα με 1 τοστ με τυρί και άπαχο ζαμπόν, φυσικός χυμός με 1 φέτα ψωμί και τυρί και τέλος ένα ρόφημα με γάλα και μπανάνα στο μπλέντερ.

Όταν πεινάσεις στο σχολείο, ξέρεις να διαλέξεις έξυπνα τι θα φας στο διάλειμμα για να συνεχίσεις με περισσότερη ενέργεια τις υπόλοιπες ώρες του σχολείου; Φρόντισε να έχεις ετοιμάσει σάντουιτς με διάφορους τύπους ψωμιού και με διαφορετικά κάθε φορά είδη για τη γέμισή του. Μπορείς ακόμα να πάρεις μαζί σου ένα κομμάτι σπιτική πίτα ή κέικ. Και για περισσότερη ενέργεια μπορείς να συμπληρώσεις με χυμό ή φρούτο. Το να βλέπεις τηλεόραση είναι διασκεδαστικό, σκέψου όμως ότι το να αφιερώνεις πολύ χρόνο στην τηλεόραση σου κλέβει χρόνο από το παιχνίδι και τους φίλους σου και σε κάνει να τσιμπολογάς χωρίς λόγο και έτσι να παίρνεις βάρος. Επίσης χωρίς να το καταλάβεις καταπίνεις μεγάλες μπουκιές χωρίς να τις μασάς και αυτό βλάπτει το στομάχι. Προσπάθησε λοιπόν να αφιερώνεις λιγότερο χρόνο στην τηλεόραση και όταν το κάνεις φρόντισε να "τσιμπάς" φρούτα, 1 μικρό τοστάκι, 1 γιαούρτι με φρούτα, δημητριακά, σπιτικό ποπ-κορν και 1 ποτήρι γάλα κλπ. Οι βιταμίνες και τα μέταλλα είναι απαραίτητα για να φτιάξεις ένα γερό σώμα; Και τα δύο θα τα βρεις στα πολύχρωμα και γευστικά φρούτα και λαχανικά. Δοκίμαζε λοιπόν καθημερινά διάφορα είδη σαλατών, φράουλες ή μπανάνες στο γάλα για δροσερά ροφήματα, καρότο τριμμένο και πολύχρωμες πιπεριές και ψιλοκομμένα φρούτα με τα δημητριακά σου. Δεν πρέπει να αφιερώνεις πολλές από τις ελεύθερες ώρες σου στην τηλεόραση και στον υπολογιστή, διότι θα ωφεληθείς περισσότερο αν τις ώρες αυτές ασκηθείς, κάνεις ποδήλατο, παίξεις με τους φίλους σου μπάλα, χορέψεις και κολυμπήσεις. Η άσκηση δυναμώνει την καρδιά και βελτιώνει την φυσική μας άσκηση.

Συμπερασματικά, η παιδική παχυσαρκία έχει πάρει επιδημικές διαστάσεις στη χώρα μας Προκαλεί σοβαρές σωματικές και ψυχολογικές επιπλοκές και, κατά το 1/3, κίνδυνο παραμονής της στην ενήλικο ζωή. Η σωστή αντιμετώπισή της γίνεται συνδυάζοντας ισορροπημένη διατροφή, σωματική άσκηση, τροποποίηση συμπεριφοράς και ψυχολογική υποστήριξη. Γι' αυτό το λόγο απαιτείται συνεργασία μεταξύ παιδιάτρων, διαιτολόγων και ειδικών σε θέματα παχυσαρκίας. Φάρμακα ή χειρουργικές επεμβάσεις δεν ενδείκνυνται στην αντιμετώπισή της. Παράλληλα, μεγαλύτερη προσοχή πρέπει να δοθεί από το κράτος και τους επιστημονικούς φορείς στον τομέα της πρόληψης, η οποία είναι σκόπιμο να αρχίζει από τα πρώτα στάδια της ζωής.

www.mednutrition.gr

Διαιτολογικό Διατροφολογικό Κέντρο
ΔΕΧΕΤΑΙ ΜΕ ΡΑΝΤΕΒΟΥ
Πετρίδη Κατερίνα
Διατροφολόγος - Κλινικός Διαιτολόγος
Πτυχιούχος Α.Τ.Ε.Ι. Κρήτης
ΤΕΩΣ ΑΣΚΟΥΜΕΝΗ ΣΤΟ ΩΝΑΣΕΙΟ ΚΑΡΔΙΟΧΕΙΡΟΥΡΓΙΚΟ ΚΕΝΤΡΟ
○ Εξατομικευμένα προγράμματα για φυσιολογικές και παθολογικές καταστάσεις
○ Προγράμματα διατροφής αθλητών
○ Ενίσχυση του μεταβολισμού
○ Απώλεια πόντων
Πάντα με ισορροπημένα γεύματα βασισμένα στις δικές σας διατροφικές προτιμήσεις
Γιατί η σωστή διατροφή είναι πλέον θέμα υγείας!
Υψηλάντου 2 - Ρόδος • Τηλ.: 22410 30366, Κιν. 6945 828191
ΑΕ1010

Χατζηνικολάου - Χασταλή Κατερίνα
Διαιτολόγος - Διατροφολόγος
Κατάρτιση ατομικού διαιτολογίου για:
✓ Παχυσαρκία
✓ Υπέρταση
✓ Διαβήτη
✓ Υπερλιπιδαιμίες
✓ Καρδιοπάθειες
✓ Αναιμία
✓ Αθλητισμός
✓ Εγκυμοσύνη - Θηλασμό
✓ Διατροφή για παιδική - εφηβική ηλικία
Δέχεται κατόπιν ραντεβού
Αλ. Διάκου 67, τηλ. - φαξ 2241021670
ΑΤ4136

ΜΑΡΙΑ ΣΑΝΤΟΡΙΝΙΟΥ
ΚΛΙΝΙΚΗ ΨΥΧΟΛΟΓΟΣ-ΨΥΧΟΛΟΓΟΣ ΤΩΝ ΚΟΙΝΩΝΙΚΩΝ ΟΜΑΔΩΝ
Πτυχιούχος Κρατικού Πανεπιστημίου της Ρώμης «La Sapienza».
— Κλινική διάγνωση ψυχοπαθολογίας παιδιού, εφήβου και ενηλίκου.
— Ατομική και οικογενειακή ψυχολογική υποστήριξη και θεραπεία κατάθλιψης, φοβίας, κρίσης πανικού, μετατραυματικού στρες (διαζύγιο, πένθος, χωρισμός, αποτυχία, ασθένεια), βουλιμίας, ανορεξίας, διαταραχών προσωπικότητας, έλλειψη αυτοεκτίμησης, εθισμού, κακοποίησης.
— Ψυχολογική φροντίδα και προετοιμασία ανύπαντρης εγκύου και ζευγαριών, στην απόκτηση πρώτου παιδιού.
Επίσκεψη μόνο με ραντεβού.
Τηλέφωνα: 22410 28851 και 6946252407
Λάρνακας 6 (Εθν. Αντιστάσεως)
ΑΕ1007

ΚΕΝΤΡΟ ΑΙΣΘΗΤΙΚΗΣ ΠΡΟΣΩΠΟΥ
ΕΥΗ ΜΑΡΙΝΗ

ΑΙΣΘΗΤΙΚΟΣ
ΚΑΛΛΥΝΤΙΚΟΛΟΓΟΣ
ΠΡΟΣΩΠΟΛΟΓΟΣ
• ΠΕΡΙΠΟΙΗΣΗ ΠΡΟΣΩΠΟΥ ANTI-STRESS
• ΒΙΟΛΟΓΙΚΟΣ ΚΑΘΑΡΙΣΜΟΣ ΠΡΟΣΩΠΟΥ
• ΘΕΡΑΠΕΙΑ ΑΚΜΗΣ
• ΑΡΩΜΑΤΟΘΕΡΑΠΕΙΑ
• ΕΞΕΙΔΙΚΕΥΜΕΝΕΣ ΘΕΡΑΠΕΙΕΣ ΓΙΑ ΠΛΗΡΗ ΑΝΑΝΕΩΣΗ ΠΡΟΣΩΠΟΥ
Δ/νση: Σωτήρος 44, Ιξιά 85101 Ρόδος
Τηλ.: 22410-95498
ΔΕΧΕΤΑΙ ΜΕ ΡΑΝΤΕΒΟΥ
ΑΤ4180

Ψυχολογική Στήριξη
ΜΑΡΙΑ ΚΑΡΙΚΗ
ΨΥΧΟΛΟΓΟΣ
ΠΤΥΧΙΟΥΧΟΣ ΑΡΙΣΤΟΤΕΛΕΙΟΥ ΠΑΝ/ΜΙΟΥ ΘΕΣΣΑΛΟΝΙΚΗΣ
ΣΥΜΒΟΥΛΕΥΤΙΚΗ ΣΤΗΡΙΞΗ
» Εφήβων & Ενηλίκων
» Γονέων & Ζευγαριών
☑ Αυτογνωσία - Ενδυνάμωση
☑ Βελτίωση επικοινωνιακών δεξιοτήτων
☑ Τροποποίηση Συμπεριφορών / Συνηθειών
☑ Διαχείριση αρνητικών σκέψεων - συναισθημάτων
Καρπάθου 17 (πεζόδρομος) Ρόδος
Τηλ: 22410 28985 - Κιν: 6946008948 - Email: karikipsy@yahoo.com
ΑΕ1847

ΙΑΤΡΙΚΗ ΑΝΑΚΟΙΝΩΣΗ
Το ιατρείο του κυρίου
Κ. ΣΚΟΥΛΟΥΚΑ ΜΙΧΑΗΛ, MD Febu
ΧΕΙΡΟΥΡΓΟΥ ΟΥΡΟΛΟΓΟΥ
Θα παραμείνει ΚΛΕΙΣΤΟ από
13/9/06 έως 17/9/06
λόγω μετεκπαίδευσης του ιατρού στο Ευρωπαϊκό Κέντρο Τηλεχειρουργικής του Στρασβούργου στη λαπαροσκοπική χειρουργική.
Τηλ. ραντεβού 2241074444
ΑΤ4139

ΛΟΓΟΣ • ΟΜΙΛΙΑ • ΦΩΝΗ • ΑΚΟΗ
• ΜΑΘΗΣΙΑΚΕΣ ΔΥΣΚΟΛΙΕΣ
• ΔΥΣΛΕΞΙΑ
ΛΕΟΝΤΙΤΣΗ ΧΑΡΟΥΛΑ
Λογοθεραπεύτρια
ΔΕΧΕΤΑΙ ΜΕ ΡΑΝΤΕΒΟΥ
Λεωφόρος Ηρακλειδών 2Α, Ιαλυσός
(έναντι αστυνομικού τμήματος Ιαλυσού)
Τηλ. 2241033537, 6946549289
email: hara-leontitsi@yahoo.gr
ΑΕ200

ΝΤΟΡΑ ΚΩΝΣΤΑΝΤΙΝΟΠΟΥΛΟΥ
ΨΥΧΟΛΟΓΟΣ
ΟΙΚΟΓΕΝΕΙΑΚΗ ΣΥΜΒΟΥΛΟΣ
Πτυχιούχος του Πανεπιστημίου της Καλιφόρνιας-Λος Αντζελες (UCLA)-Μεταπτυχιακές σπουδές στο Pepperdine University-Malibu California.
■ Αμεση ψυχολογική υποστήριξη και επαγγελματική φροντίδα από έμπειρη Ψυχολόγο και Οικογενειακή Σύμβουλο.
■ Η σωστή θεραπευτική σχέση μπορεί να επιφέρει ρεαλιστικές λύσεις για πραγματικά προβλήματα σε θέματα: μοναξιάς, μελαγχολίας, στρες, ανυπομονησίας, φοβίας, εθισμού, οικογενειακών σχέσεων, διαζυγίου, κακομεταχείρισης, συναισθηματικών δυσκολιών, αυτοπεποίθησης, ανασφάλειες, μεταβατικά στάδια ζωής, βουλιμίας, ανορεξίας, απώλειας, πένθους.
Τηλεφωνείστε στα τηλέφωνα:
(22410)35163 και 6944/980550
για ραντεβού και άμεση εξυπηρέτηση.
Διεύθυνση: Καρίας 1 - Περιοχή Ροδίνι - Ρόδος
ΑΕ961

ΙΑΤΡΙΚΗ ΑΝΑΚΟΙΝΩΣΗ
Το ιατρείο του
ΓΕΩΡΓΑ Κ. ΓΕΩΡΓΙΟΥ
ΕΙΔΙΚΟΥ ΕΝΔΟΚΡΙΝΟΛΟΓΟΥ
ΕΡΥΘΡΟΥ ΣΤΑΥΡΟΥ 23 - ΡΟΔΟΣ
ΤΗΛ. 2241032734 - FAX 2241032734
Θα παραμείνει κλειστό
από 12/9/06 έως και 17/9/06 λόγω συμμετοχής του ιατρού στο Πανευρωπαϊκό Συνέδριο
ΔΙΑΒΗΤΟΛΟΓΙΑΣ
που θα διεξαχθεί στην Κοπεγχάγη Δανίας
Το ιατρείο θα λειτουργήσει κανονικά από Δευτέρα 18 Σεπτεμβρίου
Τηλ. επικοινωνίας - ραντεβού 2241032735
ΑΤ4138

ΠΑΛΛΑΣ 5 CINEMAS CENTER
14/09/2006 - 20/09/2006
www.cinemapallas.gr
Για κρατήσεις
22410 24475/70670
Δημοκρατίας 13, Ρόδος

You, Me and Dupree — ΣΤΟΥΣ ΔΥΟ ΤΡΙΤΟΣ ΔΕ ΧΩΡΕΙ
Νιόπαντροι και κουμπάρος στο ίδιο σπίτι! Στους δύο τρίτος δε χωρεί!
Μια ξέφρενη κωμωδία με τους γνωστούς σας Όουεν Γουίλσον,
Αίθουσα RED 5 — ώρες έναρξης: (Σ.-Κ. 16:00) 18:05 • 20:20 • 22:40 — ΚΑΤΑΛΛΗΛΟ

SEE NO EVIL — ΚΟΦΤΕΡΟ ΛΕΠΙΔΙ — ΚΑΤΑΛΛΗΛΟ ΑΠΟ 17
Καταιγιστικές σκηνές τρόμου, θα σας κόψουν την ανάσα!
Οκτώ ανύποπτα θύματα... ένας ανεξιλέγκτος ψυχοπαθής
Αίθουσα Interlingua 2 — ώρες έναρξης: (Σ.-Κ. 16:10) 18:20•20:30•22:45

SUPERMAN RETURNS — ΣΟΥΠΕΡΜΑΝ Η ΕΠΙΣΤΡΟΦΗ — ΚΑΤΑΛΛΗΛΟ
Ο πιο αγαπημένος υπερ-ήρωας όλων των εποχών, επιστρέφει.
Η μεγαλύτερη υπερπαραγωγή της χρονιάς!!
Αίθουσα ΤΡΟΧΟΙ 1 — ώρες έναρξης: (Σ.-Κ. 16:40) 19:40•22:40

luckynumbersLevin — ΤΟ ΣΤΟΙΧΗΜΑ ΤΟΥ ΣΛΕΒΙΝ
Η περιπέτεια που θα σας καθηλώσει! ...Σε λάθος μέρα ...τη λάθος στιγμή ...το λάθος στοίχημα. Με τους Τζος Χάρτνετ, Μόργκαν Φρίμαν, Λούσι Λιου, Μπρους Γουίλις.
ΚΑΤΑΛΛΗΛΟ ΑΠΟ 13
ώρες έναρξης// 18:00 • 20:20 • 22:40 Αίθουσα Allegro 3

THE BREED/MANIA — ΚΑΤΑΛΛΗΛΟ ΑΠΟ 13
Μια σκοτεινή, γεμάτη ένταση ταινία τρόμου για γερά νεύρα από τον μετρ του είδους Γουές Κρέιβεν (SCREAM 1, 2 & 3)
ώρες έναρξης: 20:30 • 22:35 Αίθουσα Personal Training Cafe 4

the ant BULLY — ΜΥΡΜΗΓΚΟΙΣΤΟΡΙΕΣ ΚΑΙ ΣΤΑ ΕΛΛΗΝΙΚΑ!!
Μία διασκεδαστική ταινία κινουμένων σχεδίων, που θα ενθουσιάσει τους μικρούς και ...μεγάλους μας φίλους!!!
Αίθουσα Personal Training Cafe 4 — ώρες έναρξης// (Σ.-Κ. 16:15) 18:15

ΠΕΜΠΤΗ 21 ΣΕΠΤΕΜΒΡΙΟΥ!! — SNAKES ON A PLANE — ΦΙΔΙΑ ΣΤΟ ΑΕΡΟΠΛΑΝΟ
Ο Samuel L Jackson και ο Mark Houghton, πρωταγωνιστούν στην ταινία τρόμου που όλοι περιμέναμε. Προσοχή! Φίδια στο αεροπλάνο! Μην πανικοβάλλεστε! Δέστε τις ζώνες σας και ...

UNITED93 — ΠΤΗΣΗ 93
Μία αληθινή περιπέτεια βγαλμένη μέσα από τη ζωή! Την 11 Σεπτεμβρίου 2001, τέσσερα αεροπλάνα στοχεύουν τα σύμβολα των ΗΠΑ, της παγκόσμιας δύναμης του καπιταλισμού! Το τέταρτο δεν θα φθάσει ποτέ στο στόχο του! Η αληθινή ιστορία.
ΧΠ1987

METROPOL
22410 28400
INFORMATION - RESERVATIONS
ΠΛΗΡΟΦΟΡΙΕΣ - ΚΡΑΤΗΣΕΙΣ
ΕΒΔΟΜΑΔΙΑΙΟ ΠΡΟΓΡΑΜΜΑ weekly program
14-20 Σεπτεμβρίου 2006
www.cinemametropol.gr

ΑΥΤΟΚΙΝΗΤΑ CARS
Από τους δημιουργούς των ταινιών "Ψάχνοντας τον Νέμο" και "Οι Απίθανοι" ήλθαν να σας μαγέψουν!
Στα ελληνικά με τους : Σάκη Ρούβα, Βίκυ Καγιά
ΚΑΝΤΕ ΕΓΚΑΙΡΑ ΤΙΣ ΚΡΑΤΗΣΕΙΣ ΣΑΣ
ΩΡΕΣ ΕΝΑΡΞΗΣ / SHOW TIMES 17:30, 20:00, 22:30
ΑΙΘΟΥΣΑ 1

ΟΙ ΠΕΙΡΑΤΕΣ ΤΗΣ ΚΑΡΑΪΒΙΚΗΣ
«ΤΟ ΣΕΝΤΟΥΚΙ ΤΟΥ ΝΕΚΡΟΥ»
PIRATES OF THE CARIBBEAN
«DEAD MAN'S CHEST»
Η Walt Disney Pictures και ο Τζέρι Μπρουκχάιμερ παρουσιάζουν την δεύτερη συναρπαστική συνέχεια των Πειρατών της Καραϊβικής που εντυπωσίασε μικρούς και μεγάλους και δημιούργησε φανατικούς θαυμαστές.
Ο ΑΡΧΙΠΕΡΑΤΗΣ ΤΖΑΚ ΣΠΑΡΟΥ ΣΑΛΠΑΡΕΙ ΠΑ ΝΕΕΣ ΠΕΡΙΠΕΤΕΙΕΣ.
ΔΙΑΡΚΕΙΑ ΤΑΙΝΙΑΣ : 2 Ώρες και 25 λεπτά
ΚΑΝΤΕ ΕΓΚΑΙΡΑ ΤΙΣ ΚΡΑΤΗΣΕΙΣ ΣΑΣ
ΩΡΕΣ ΕΝΑΡΞΗΣ / SHOW TIMES 19:00, 22:15
ΑΙΘΟΥΣΑ 2

MY SUPER EX - GIRLFRIEND
Της ράγισε την καρδιά... του ράγισε τα πάντα...
και τον κρέμασε ανάποδα!
Μία SUPER κωμωδία με την SUPER-GIRL ΟΥΜΑ ΘΕΡΜΑΝ
Πρωταγωνιστούν: Ούμα Θέρμαν, Λούκ Γουίλσον
ΚΑΝΤΕ ΕΓΚΑΙΡΑ ΤΙΣ ΚΡΑΤΗΣΕΙΣ ΣΑΣ
ΩΡΕΣ ΕΝΑΡΞΗΣ / SHOW TIMES 18:15, 20:30, 22:45
ΑΙΘΟΥΣΑ 3

ΕΡΧΟΝΤΑΙ ΠΕΜΠΤΗ 21 ΣΕΠΤΕΜΒΡΙΟΥ

ΑΝΑΚΥΚΛΩΣΗ RE - CYCLE
Μετά το "Μάτι" οι Μετρ του τρόμου, αδελφοί Γιάνκ επιστρέφουν!
Όταν πατάμε το delete του υπολογιστή τίποτα δεν εξαφανίζεται αλλά αποθηκεύεται στον κάδο ανακύκλωσης για να επιστρέψει απειλητικά.

GARFIELD 2
Ο πιό τεμπέλης γάτος του κόσμου επιστρέφει διπλός σε νέες συναρπαστικές περιπέτειες!
Μαζί του ο ιδιοκτήτης του Τζον, η γλυκιά κτηνίατρος Λίζ και φυσικά ο χαζοχαρούμενος Όντι που θα δεινοπαθήσει για ακόμα μιά φορά!
ΧΠ1046

MEGA

06.00 Από νωρίς... και το Σαββατοκύριακο
07.00 MEGA Σαββατοκύριακο.
10.00 Ο μεγάλος θυμός. (Ε). Κοινωνική σειρά.
11.10 Μετράω στιγμές. (Ε). Κοινωνική σειρά με τους Σταύρο Ζαλμά, Ελένη Ζιώγα, Στέλιο Μάινα.
12.10 Ψίθυροι καρδιάς. (Ε)
13.10 Οι αταίριαστοι. Κωμική σειρά.
14.00 Μεσημβρινό δελτίο ειδήσεων
14.50 Ξένη ταινία. «Μπίνγκο» (Bingo). Οικογενειακή περιπέτεια.
16.40 Γη και ουρανός. (Ε)
17.55 Ματιές στα γεγονότα
18.00 Απόσταση αναπνοής. (Ε)
19.00 Είσαι το ταίρι μου. (Ε)
20.00 Κεντρικό δελτίο ειδήσεων
21.00 50 - 50. (Ε)
23.10 Ξένη ταινία. «Θαμμένα μυστικά» ουν:
00.15 Τελευταία γεγονότα
00.30 Ξένη ταινία. (Σ)
01.15 Ξένη ταινία. «Η τελευταία απάτη» (Circus).

ANT 1

06.15 Ο αστυνόμος Σαΐνης και οι μικροί Σαΐνηδες
07.40 Η Αλίκη στη χώρα των θαυμάτων.
09.10 Cheek to cheek. (Ε)
09.50 Πάτερ ημών. (Ε)
10.30 Η μεγάλη των μπάτσων σχολή.
11.20 Την Ελλάδος τα παιδιά. (Ε)
12.00 Σούπερ Σάββατο.
12.55 Super game
13.00 Τα νέα του Ant1
13.50 Μη μου λες αντίο. (Ε)
14.15 Στρίβειν διά του αρραβώνος. (Ε)
15.50 Για μια γυναίκα κι ένα αυτοκίνητο. (Ε)
16.50 Ελληνική ταινία.
17.50 Τα νέα του Ant1 σε 5'- Ειδήσεις στη νοηματική γλώσσα
17.55 Ελληνική ταινία. (Σ)
19.00 Κωνσταντίνου και Ελένης. (Ε)
20.00 Τα νέα του ANT1
21.00 Ελληνική ταινία. Ο ξυπόλητος πρίγκιψ. Κωμωδία.
23.00 Ξένη ταινία: Νταϊάνα: Η αληθινή ιστορία. Βιογραφική μίνι-σειρά.
24.00 Νυχτερινές ειδήσεις
00.30 Ξένη ταινία. «Πέρα από το θάνατο».

ALPHA

07.00 Εικόνες. (Ε)
08.00 Καλοκαιρινές σελίδες. Ενημερωτική εκπομπή.
10.00 Αυτό μας έλειπε! Ο Θανάσης Πάτρας, η Δήμητρα Ρουμπέση και η Έλενα Γράβεζα μας κρατούν συντροφιά τα πρωινά του Σαββατοκύριακου με ένα τηλεοπτικό περιοδικό ποικίλης ύλης.
13.00 Αλλαξέ το. (Ε)
14.00 Η μηχανή του χρόνου. (Ε)
15.00 Ειδήσεις
15.30 Ξένη ταινία. «Ερωτική χημεία».
17.45 Ειδήσεις στη νοηματική
18.00 Ελληνική ταινία. «Σάντα Τσικίτα». Κωμωδία.
20.00 Ειδήσεις
21.00 Ελληνική ταινία. «Υπάρχει και φιλότιμο». Κωμωδία
23.00 Ξένη ταινία. «Η σιωπή των αμνών».
01.15 Ειδήσεις
01.30 Ξένη ταινία. «Πινιέρο».
03.30 Third watch. (Ε)
04.30 Νικίτα

STAR

06.00 Σιν Τσαν
06.30 Problem child
07.00 Ράμπο
07.30 Σάμαν Κινγκ
08.00 ATOM
08.30 Γούντι, ο Τρυποκάρυδος
09.00 Powerpuff girls
09.30 Πόκεμον
10.00 Γιου-Γκι-Ο
10.30 Τομ και Τζέρι
11.00 Μπέιμπι Λούνεϊ Τουνς
11.30 Σκούμπι Ντου
12.00 Ο δαίμονας της Ταζμανίας
12.30 Τα Στρουμφάκια
13.00 Ειδήσεις
13.30 Οικογένεια Γκίλμορ.
14.30 Τα φιλαράκια. (Ε)
15.30 Φίλοι για πάντα.
16.30 Ντετέκτιβ Μονκ. (Ε)
17.30 Ιατρικές υποθέσεις
18.30 Στην Εντατική
19.30 Ειδήσεις
21.00 Ξένη ταινία. «Σούπερμαν 2.
23.30 Ξένη ταινία. «Κυνηγός φαντασμάτων».
01.45 Ξένη ταινία. «Πριν το ξημέρωμα» Αισθηματικό δράμα.
03.45 Ξένη βιντεοταινία. «Μυστικός πράκτορας».

ET-1

07.00 Εκπαιδευτική τηλεόραση
09.00 Γαία ελληνική
09.30 Mediterraneo. (Ε)
10.00 Μένουμε Ελλάδα - Best of
12.00 «Αειναύτες», οι Έλληνες και η θάλασσα
12.30 Κοινοβούλιο αιχμής
13.30 Στον κόσμο της οικονομίας
14.00 Ανθρωπος και περιβάλλον
15.00 Σε χρόνο TV
16.30 Ξένη τηλεταινία. «Η γάτα της κυρίας Ασμπορο».
18.00 Παγκόσμιο Κύπελλο στίβου
21.00 Συναντήσεις.
22.00 Έγκλημα και έρευνα
24.00 Ξένη ταινία. «Πουθενά στην Αφρική». (Nowhere in Africa). Δραματική, γερμανικής παραγωγής 2001, της Κάρολαϊν Λινκ. Παίζουν: Τζουλιάν Κέλερ, Μέραμπ Νίνιτζε (141').
23.00 Ειδήσεις

NET

06.00 Σαββατοκύριακο στη NET
09.00 Απίθανοι προορισμοί. (Ε)
10.00 Ταρζάν
11.00 Quack pack
12.00 Ειδήσεις
13.00 Νέα Γη: Παρακολουθώντας τα παγόβουνα
14.00 Υπερηφάνεια και προκατάληψη
15.00 Ειδήσεις
16.00 Υγεία για όλους. (Ε)
17.00 Ταξιδεύοντας. (Ε)
18.00 Ειδήσεις
18.30 Pregame.
19.00 Ποδόσφαιρο Αρης - Ιωνικός.
21.00 Ειδήσεις
21.00 Ομιλία του αρχηγού Αξιωματικής Αντιπολίτευσης Γιώργου Παπανδρέου.
* ΣΗΜ: Το πρόγραμμα θα διαμορφωθεί ανάλογα με τη διάρκεια της ομιλίας.
22.00 Στην υγειά μας. (Ε). Ψυχαγωγική εκπομπή.
01.00 Ειδήσεις
01.15 Στα άκρα. (Ε)

ALTER

06.30 ALTER kids
11.30 Ηρακλής. Αμερικανική περιπετειώδης σειρά.
12.30 Ξένη σειρά
14.00 TV WEEKEND. Η Βάσια Λόη βρίσκεται κοντά μας τα Σαββατοκύριακα και σχολιάζει με τους καλεσμένους της όλα τα κους κους της εβδομάδας που πέρασε.
16.15 Παρατράγουδα. (Ε)
18.45 Το πρώτο θέμα. Μια πρώτη γεύση από τα θέματα που δεσπόζουν στην επικαιρότητα.
20.30 Η φωνή του πολίτη
21.00 Ξένη ταινία. «Τζέιμς Μποντ, πράκτωρ 007 εναντίον Χρυσοδάκτυλου»
24.00 Οι πύλες του ανεξηγητου. Νέος κύκλος της ενημερωτικής εκπομπής με τον Κώστα Χαρδαβέλλα.
02.00 Ξένη ταινία. «Οικογενειακές υποθέσεις». Αστυνομική περιπέτεια

FILMNET

05.30 Ξενη ταινία. Κύμα οργής
07.20 E! Entertainment
08.00 De-lovely
10.10 U.S.: Οι καλύτερες ταινίες της εβδομάδας
10.45 Ξένη ταινία. Η κρυφή ατζέντα του φίλου μου
12.35 Ξένη ταινία. Υπόθεση Τόμας Κράουν
14.30 Ξένη ταινία. Ο ξένος
16.20 Ξένη ταινία. Ο γύρος του κόσμου σε 80 ημέρες
18.25 Ξένη ταινία. Τρομερά πλάσματα
20.05 Ξένη ταινία. Σήμα κινδύνου 2.
22.00 Ξένη ταινία. American pie: Ban camp
23.35 Ξένη ταινία. Τσακισμένα λουλούδια
01.20 Mad on Filmnet

SUPER SPORT

09.00 Γκολφ
14.45 Αγγλικό πρωτάθλημα
17.00 Αγγλικό πρωτάθλημα
19.00 Γερμανικό πρωτάθλημα
21.00 Ελληνικό πρωτάθλημα
23.00 Η ώρα των πρωταθλητών
23.30 Αγγλικό πρωτάθλημα
01.30 Ιταλικό πρωτάθλημα
03.30 Ισπανικό πρωτάθλημα
05.30 Αγώνες πυγμαχίας
07.00 Μηχανοκίνητα

ET-3

10.00 Θάλασσα, ο υδάτινος κόσμος
10.30 Ασιατική φαντασία
11.00 Το τρίτο μάτι. (Ε)
12.00 Περί γης ο λόγος. (Ε)
13.00 Ειδήσεις
13.30 Διασπορά. (Ε)
15.00 Design. (Ε) Με την Αγγελική Τριαρίδου.
16.00 Η χαρά της ζωγραφικής
16.30 Exodus. (Ε)
17.00 MotoGP show
18.15 Επί τροχών. (Ε)
19.00 Ειδήσεις
20.00 Το τσίρκο Bolshoi
21.00 Ξένη ταινία. «A pyromaniac's love story». Αισθηματική κωμωδία.
23.00 Αρχείο. (Ε)
24.00 Ειδήσεις
00.30 Ξένη ταινία. «Τα σκληρά καρύδια». Κωμωδία.
02.30 Τζον Νίλσον: ο ταχυδρόμος κινηματογραφιστής
03.30 Οι κάτοικοι του Τσέρνομπιλ

902

Προφήτης Ηλίας 41 UHF και Μόντε Σμιθ 45 UHF

07.00 Καλημέρα με τον 902
10.00 Η αγορά στην τηλεόραση
15.00 Ειδήσεις στις 3
16.30 Παιδικό πρόγραμμα
17.00 Αθλητικό ραντεβού
18.00 Ειδήσεις στη νοηματική
18.15 Η Ελλάδα και ο κόσμος
18.45 Εις υγείαν
19.30 Ειδήσεις
21.00 Ετσι είναι η ζωή
23.00 Στα μονοπάτια του πολιτισμού
24.30 Ειδήσεις



ΜΕΧΡΙ ΤΕΛΟΥΣ 2008 Η ΑΝΑΣΤΗΛΩΣΗ ΤΗΣ

Ξανανιώνει η Ακρόπολη της Λίνδου

Η Ακρόπολη της Λίνδου ώς το τέλος του 2008 θα είναι ολοκαίνουργια. Θα έχει αναστηλωθεί και το τελευταίο κομμάτι της κεντρικής κιονοστοιχίας της ελληνιστικής στοάς, μετά την προχθεσινή έγκριση της σχετικής μελέτης από το ΚΑΣ.

Το αναστηλωτικό πρόγραμμα της Λίνδου έχει αρχίσει από το 1993 και εξελίσσεται σταθερά, εξυγιαίνοντας ένα εντυπωσιακό μνημείο που αναστηλώθηκε επί Ιταλοκρατίας (1912-1947) με τη μέθοδο της ανακατασκευής από μαλακό ψαμμίτη και τσιμεντοκονίαμα, ενσωματώνοντας στα νέα αρχιτεκτονικά μέλη τα σωζόμενα αρχαία κι αυτά σε λανθασμένες ως επί το πλείστον θέσεις. Υστερα από πενήντα χρόνια, οι φθορές του νέου και αρχαίου υλικού ήταν τέτοιες που επέβαλαν την αναστήλωση της παλιάς αναστήλωσης. Και ήδη έχουν απορροφηθεί στο έργο αυτό 3,5 εκατ. ευρώ από το Γ' ΚΠΣ και χρειάζονται άλλα 2 εκατ. για να παραδοθεί το μνημείο πιο γερό (χρησιμοποιήθηκε σκληρός ψαμμίτης που αντέχει περισσότερο), με τα αρχαία κομμάτια στις κατά το δυνατόν αρχαίες θέσεις τους.

Κάθε φορά που συζητείται η αναστήλωση της Λίνδου στο Κεντρικό Αρχαιολογικό Συμβούλιο επανέρχεται το ερώτημα αν η επέμβαση αυτή είναι σύμφωνη με τη Χάρτα της Βενετίας και αν δικαιούμεθα σήμερα να ανακατασκευάζουμε μνημεία, όπως έκαναν το πάλαι ποτέ οι Ιταλοί ή στην Κνωσό ο Εβανς.

«Η Χάρτα της Βενετίας είναι σήμερα ξεπερασμένη, γιατί η ύλη είναι όχημα της εικόνας ενός μνημείου», είπε ο καθηγητής Ν. Σταμπολίδης. Ή με άλλα λόγια «μνημείο δεν είναι μόνο η ύλη του αλλά και η μορφή του», υποστήριξε ο αν. καθηγητής Μ. Κορρές, θέτοντας το ερώτημα: «γιατί η αυθεντικότητα της ύλης είναι φορέας μνήμης και όχι η μορφή, η σύλληψη, το σχέδιο».

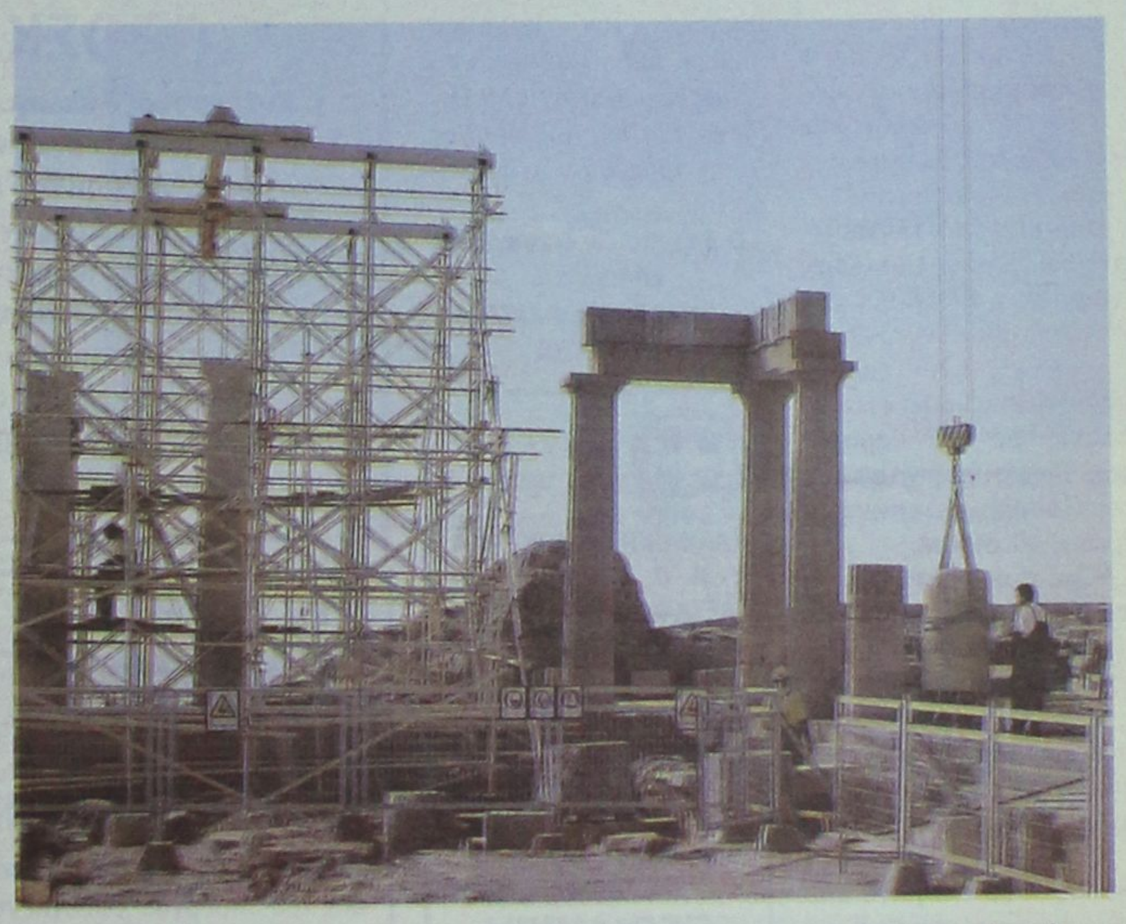

«Τότε, να αναθεωρήσουμε τις αρχές που διέπουν τις αναστηλώσεις και να μην εφαρμόζουμε δύο μέτρα και δύο σταθμά», αντέτεινε ο διευθυντής του Εθνικού Αρχαιολογικού Μουσείου Ν. Καλτσάς.

Τα φιλοσοφικά αυτά ερωτήματα δεν τους απασχόλησαν περαιτέρω, γιατί το ΚΑΣ έχει εγκρίνει από πολλών ετών την επέμβαση, όταν είχαν αρχίσει να πέφτουν κομμάτια από το μνημείο και να απειλούν την ασφάλεια των επισκεπτών. Αλλωστε, τώρα όλα βαίνουν προς την ολοκλήρωσή τους, με τη στενή παρακολούθηση του έργου από την πρόεδρο της Επιτροπής Λίνδου Ηώ Ζερβουδάκη και δύο αφιερωμένες γυναίκες σ' αυτή την προσπάθεια, την αρχιτέκτονα Βασιλική Ελευθερίου την πολιτικό μηχανικό Μαρία Πίκουλα. Παρουσιάζοντας τη μελέτη τους για την αποκατάσταση του τελευταίου τμήματος της Ελληνιστικής στοάς, είπαν ότι σοβαρά προβλήματα φθοράς είχε το μνημείο ήδη από τη δεκαετία του '70. Ετσι, από το 1993-2000 ολοκληρώθηκαν 4 από τα 6 προγράμματα της Ελληνιστικής στοάς και από το 2001-2005 έγιναν εργασίες στον ναό της Λινδίας Αθηνάς. Απομένει η συντήρηση των τοίχων του ναού και η διαμόρφωση του αρχαιολογικού χώρου (τακτοποίηση του διάσπαρτου αρχαιολογικού υλικού), που προγραμματίζεται να γίνει ώς το τέλος του 2008.

Η στοά της Ακρόπολης της Λίνδου, ισόγεια, δωρικού ρυθμού, θεωρείται από τις μεγαλύτερες Ελληνιστικές στοές (συνολικού μήκους 86,20 μ.). Εχει σχήμα Π και οι δύο κάθετες πτέρυγές της, που βλέπουμε δεξιά κι αριστερά του μεγάλου κλιμακοστασίου των Προπυλαίων, έχουν μήκος 31,64 μ. και βάθος 8,48 μ. Η στοά είχε συνολικά 42 κίονες. Με τη νέα επέμβαση (ανατολικά) θα αποκατασταθούν πέντε κίονες σε πλήρες ύψος (6.36 μ.) και ένας σε ύψος τριών σπονδύλων. Επ' αυτών θα ενταχθούν έξι αρχαίοι σπόνδυλοι και δύο από τα αρχαία κιονόκρανα. Επίσης θα αποκατασταθεί η δωρική ζωφόρος, με δεκαέξι νέους λίθους κανονικών διαστάσεων (τρίγλυφα και μετόπες), όπου θα ενταχθούν εννέα αρχαία θραύσματα μεγάλων διαστάσεων. Τέλος, θα επανατοποθετηθούν τα πέντε από τα έξι αρχαία γείσα, ενώ τρία επιπλέον θα κατασκευαστούν από νέο ψαμμίτη. Ολα τα επιστύλια θα γίνουν από νέο υλικό.

Αριθμός 1622Β'/2006

ΑΠΟΣΠΑΣΜΑ

Δικαστικός επιμελητής: Μιχαήλ Στεφάνου Μελλίνης
Επισπεύδουσα, Εμπορική Τράπεζα της Ελλάδος ΑΕ
Οφειλέτης Βασ. Κρανίδης και ΣΙΑ ΟΕ που τελεί σε πτώχευση
Πλειστηριασμός, 04 Οκτωβρίου 2006
Υπάλληλος κ. Δημήτρης Γιώρτσος
Τόπος το δημοτικό κατάστημα αίθουσα ΜΕΤΚΟ δήμου Καλλιθέας.
Έχει κατασχεθεί με την υπ' αριθμ. 1621β/2006 κατασχετήρια έκθεση.
Περιγραφή ακινήτων:
Οριζόντιες ιδιοκτησίες:
1. Το με στοιχείο πίνακα Κ 88 κατάστημα της 4ης οικοδομής επιφάνειας μικτής 37,29 τ.μ.
Εκτίμηση: 120.000 ευρώ
2. Το με στοιχείο πίνακα Κ 89 κατάστημα της 4ης οικοδομής επιφάνειας μικτής 37,29 τ.μ.
Εκτίμηση: 120.000 ευρώ
3. Το με στοιχείο πίνακα Κ 55 κατάστημα της 3ης οικοδομής επιφάνειας μικτής 426,00 τ.μ.
Εκτίμηση: 900.000 ευρώ
4. Το με στοιχείο πίνακα Α 23 κατάστημα του Α' ορόφου της Γης οικοδομής επιφανείας μικτής 219,73 τ.μ.
Εκτίμηση: 450.000 ευρώ
Σημειώνεται ότι τα καταστήματα-οριζόντιες ιδιοκτησίες Κ55 και Α23 αποτελούν ενιαία ιδιοκτησία με όλες τις υδραυλικές, ηλεκτρολογικές, αποχετευτικές εγκαταστάσεις με τις παροχές τους, είναι νυκτερινό κέντρο διασκέδασης με επωνυμία (πρώην) MILENIUM.
5. Η με στοιχείο πίνακα Υ1 αποθήκη του υπογείου επιφάνειας μικτής 89,49 τ.μ.
Εκτίμηση: 108,000 ευρώ.
6. Η με στοιχείο πίνακα Υ2 αποθήκη του υπογείου επιφάνειας μικτής 55,67 τ.μ.
Εκτίμηση: 75.000 ευρώ
7. Η με στοιχείο πίνακα Υ3 αποθήκη του υπογείου επιφάνειας μικτής 138,66 τ.μ.
Εκτίμηση: 186.000 ευρώ
8. Η με στοιχείο πίνακα Υ4 αποθήκη του υπογείου επιφανείας μικτής 75,11 τ.μ.
Εκτίμηση: 99.000 ευρώ.
Οι παραπάνω οριζόντιες ιδιοκτησίες βρίσκονται σε καινούργιο εμπορικό κέντρο που κτίστηκε σε οικόπεδο 21.012,50 τ.μ. στο Φαληράκι δήμου Καλλιθέας γραμμένου στο Κτηματολόγιο Ρόδου με κτηματολογικά στοιχεία:
Τόμος [47] γαιών Καλυθιών, Φύλλο [34], Μερίδα 495 ΑΓΑ και Φάκελος 9312 νομικής φύσης δημοσία γη.
Όλα τα παραπάνω είναι αποπερατωμένα με όλες τις υδραυλικές, αποχετευτικές, ηλεκτρολογικές εγκαταστάσεις με τις παροχές του και βαρύνονται με υποθήκες.
Μεσεγγυούχος σε αυτά παραμένει η οφειλέτιδα εταιρεία νόμμα εκπ/νη (που τελεί σε πτώχευση) σύμφωνα με το άρθρο 996 ΚΠολΔ.
Ο πλειστηριασμός θα γίνει με πρώτη προσφορά τα 2/3 της γενόμενης εκτιμήσεως (άρθρ. 21 Ν. 3346-ΦΕΚ 140/17-06-2005 για την κάθε μία οριζόντια ιδιοκτησία χωριστά, δηλαδή:
α) για το με στοιχείο πίνακα Κ88 κατάστημα της 4ης οικοδομής 80.000 ευρώ
β) για το με στοιχείο πίνακα Κ89 κατάστημα της 4ης οικοδομής 80.000 ευρώ
γ) για το με στοιχείο πίνακα Κ55 κατάστημα της 3ης οικοδομής 600.000 ευρώ
δ) για το με στοιχείο πίνακα Α23 κατάστημα του α' ορόφου της Γης οικοδομής 300.000 ευρώ
ε) για την με στοιχείο πίνακα Υ1 αποθήκη του υπογείου 72.000 ευρώ
ζ) για την με στοιχείο πίνακα Υ2 αποθήκη του υπογείου 50.000 ευρώ
η) για την με στοιχείο πίνακα Υ3 αποθήκη του υπογείου 124.000 ευρώ
θ) για την με στοιχείο πίνακα Υ4 αποθήκη του υπογείου 62.000 ευρώ αντίστοιχα.
Για τους υπόλοιπους όρους σύμφωνα με την με ίδιο αριθμό περίληψη της κατασχετήριας έκθεσης και την εντολή που έχω.
Σύνταξα την παρούσα, σήμερα 21 Ιουλίου 2006 στο γραφείο μου στην οδό Εθν. Μακαρίου 45, 3ος όροφος, το υπογράφω και το σφραγίζω νόμιμα.

Ο δηλοποιών δικαστικός επιμελητής
ΜΙΧΑΗΛ ΣΤΕΦΑΝΟΥ ΜΕΛΛΙΝΗΣ

ΕΛΛΗΝΙΚΗ ΔΗΜΟΚΡΑΤΙΑ
ΥΠΟΥΡΓΕΙΟ ΜΕΤΑΦΟΡΩΝ & ΕΠΙΚΟΙΝΩΝΙΩΝ
ΥΠΗΡΕΣΙΑ ΠΟΛΙΤΙΚΗΣ ΑΕΡΟΠΟΡΙΑΣ
ΚΡΑΤΙΚΟΣ ΑΕΡ/ΝΑΣ ΡΟΔΟΥ «ΔΙΑΓΟΡΑΣ»
ΤΜΗΜΑ: ΔΙΟΙΚΗΤΙΚΟΥ-ΟΙΚΟΝΟΜΙΚΟΥ

Ρόδος 15-9-06

ΠΕΡΙΛΗΨΗ ΔΙΑΚΗΡΥΞΗΣ

Ο Κρατικός Αερολιμένας Ρόδου «Διαγόρας» ανακοινώνει ότι στις 05 Οκτωβρίου 2006, ημέρα Πέμπτη και ώρα 11.30 έως 12.00 π.μ. θα διενεργηθεί στα γραφεία του δημόσιος πλειοδοτικός διαγωνισμός με σφραγισμένες προσφορές για την εκμίσθωση χώρου προς άσκηση και εκμετάλλευση του δικαιώματος λειτουργίας ΑΝΤΑΛΛΑΚΤΗΡΙΟΥ ΣΥΝΑΛΛΑΓΜΑΤΟΣ στον Κρατικό Αερολιμένα Ρόδου «Διαγόρας» για τρία (3) χρόνια.
Πληροφορίες: Νικηφ. Στρατήγης
Τηλέφωνο: 2241088711

Ο αερολιμενάρχης
Λάζ. Στρίκης

Αριθμός 1629Β/2006

ΑΠΟΣΠΑΣΜΑ

Δικαστικός επιμελητής: Μιχαήλ Στεφάνου Μελλίνης
Επισπεύδουσα, Εμπορική Τράπεζα της Ελλάδος ΑΕ
Οφειλέτης: Νικόλαος Σαρρής
Πλειστηριασμός 04 Οκτωβρίου 2006
Υπάλληλος, κ. Καλλιόπη Ροδίτου
Τόπος πλειστηριασμού στο ΔΟΝΑ Ρόδου
Περιγραφή ακινήτου: Το ιδανικό του μερίδιο 1/2 αδιαίρετα ποσοστά σε ακίνητο-αποτελούμενη από
Οριζόντια ιδιοκτησία-αποθήκη με αριθμό 11 και με στοιχείο πίνακα Υ2Α στο υπόγειο του κτιρίου Α' αποτελούμενη από ένα χώρο επιφανείας 54,50
Οριζόντια ιδιοκτησία-διώροφο διαμέρισμα, (μεζονέτα) του κτιρίου Α' με αριθμό 15 και με στοιχείο Δ2^ με επιφάνειες:
α. Ισογείου, με 2 δωμάτια, χωλ, wc καθαρής επιφανείας 54,50 τ.μ.
β. Α' ορόφου με 2 δωμάτια χωλ, wc συνολικής καθαρής επιφανείας 54,50 τ.μ. δηλαδή συνολικής καθαρής επιφανείας 109,00 τ.μ.
Οι πιο πάνω οριζόντιες ιδιοκτησίες αποτελούν ενιαία κατοικία του καθ' ου και κτίστηκε σε αγρό έκτασης 680 τ.μ. στην κτηματική περιφέρεια της πόλης της Ρόδου στην θέση Σαντουρλί με κτηματολογικά στοιχεία.
Τόμος 55 [΄69-82] γαιών Ρόδου, Φύλλο 94 [96-10], μερίδα 459 Θ και φάκελος 3508 νομικής φύσης Μουλκ.
Εκτίμηση: Με την 904/2002 απόφαση του Μον. Πρωτοδ. Ρόδου εκτιμήθηκε το ιδανικό του μερίδιο 1/2 εξ αδιαιρέτου συνολικά 211.298,61 ευρώ.
Βαρύνεται δε με υποθήκες
Ο πλειστηριασμός θα γίνει με πρώτη προσφορά το μισό της εκτίμησης δυνάμει της 904/2002 Απόφασης Μον. Πρωτοδ. Ρόδου, 105.649.30 ευρώ.
Για τους υπόλοιπους όρους σύμφωνα με την με ίδιο αριθμό περίληψη της κατασχετήριας έκθεσης και την εντολή που έχω.
Σύνταξα την παρούσα σήμερα 26-06-2006 στο γραφείο μου στην οδό Εθν. Μακαρίου 45, 3ος όροφος, το υπογράφω και το σφραγίζω νόμιμα.

Ο δηλοποιών δικαστικός επιμελητής
ΜΙΧΑΗΛ ΣΤΕΦΑΝΟΥ ΜΕΛΛΙΝΗΣ

ΚΥΝΗΓΕΤΙΚΟΣ ΣΥΛΛΟΓΟΣ ΡΟΔΟΥ

ΠΡΟΣΚΛΗΣΗ

Ο **Κυνηγετικός Σύλλογος Ρόδου,** προσκαλεί τα μέλη του στα **εγκαίνια** της **θεμελίωσης** του ιερού ναού του **Αγίου Ευσταθίου προστάτη των κυνηγών,**
στην **Παστίδα,** περιοχή **«Ασπροπλιές»,**
την **Τρίτη 19 Σεπτεμβρίου στις 17.00**
θα πραγματοποιηθεί τελετή αγιασμού και θα ακολουθήσει λειτουργία στο μοναστήρι του **Αγίου Γεωργίου Παστίδας.**

Εκ του δ.σ.

MAT4212(1)

ΕΛΛΗΝΙΚΗ ΔΗΜΟΚΡΑΤΙΑ
ΕΠΙΜΕΛΗΤΗΡΙΟ ΔΩΔΕΚΑΝΗΣΟΥ

Ελλάδα ανταγωνιστική

ΑΝΑΚΟΙΝΩΣΗ

Το Επιμελητήριο Δωδεκανήσου, στα πλαίσια υλοποίησης του υποέργου 3 «Συγκέντρωση και Συλλογή Στατιστικών Στοιχείων και Δεδομένων για το Οικονομικό Παρατηρητήριο» του Μέτρου 4 «Ενίσχυση προωθητικών δραστηριοτήτων με ιδιωτική συμμετοχή», του Άξονα Προτεραιότητας 4, «Ενίσχυση και αξιοποίηση των δυναμικών νησιωτικών κέντρων ανάπτυξης» του ΠΕΠ Νοτίου Αιγαίου 2000-2006 προϋπολογισμού δαπάνης μέχρι του ποσού των 45.000 ευρώ συμπεριλαμβανομένου του ΦΠΑ με κριτήριο κατακύρωσης την συμφερότερη προσφορά προσκαλεί κάθε ενδιαφερόμενο (φυσικά ή νομικά πρόσωπα με αντικείμενο σύμβουλοι επιχειρήσεων) να καταθέσουν έγγραφες κλειστές προσφορές στο Επιμελητήριο το αργότερο μέχρι της 25/9/2006 και ώρα 14.00
Αντίτυπα των αναλυτικών τευχών της διακήρυξης θα χορηγούνται δωρεάν από την Γραμματεία του Επιμελητηρίου Δωδεκανήσου (Γρ. Λαμπράκη 8, 85100 Ρόδος, τηλ. 2241044200, Fax: 2241044210, e-mail: info@ebed.gr, αρμόδια υπάλληλος: Χρυσάνθη Μαυριού). Τα έξοδα αποστολής θα βαρύνουν τους ενδιαφερόμενους.
Οι ενδιαφερόμενοι μπορούν να ζητήσουν εγγράφως από το Επιμελητήριο (αρμόδιος: Ι. Παπαδημήτρης, τηλ. 2241044204) συμπληρωματικές πληροφορίες ή διευκρινήσεις για το περιεχόμενο της προκήρυξης.

Ο πρόεδρος
ΓΕΩΡΓΙΟΣ ΧΑΤΖΗΜΑΡΚΟΣ

ΧΠΒΗΜ092

ΕΛΛΗΝΙΚΗ ΔΗΜΟΚΡΑΤΙΑ
ΝΟΜΟΣ ΔΩΔΕΚΑΝΗΣΟΥ
ΕΠΑΡΧΙΑ ΡΟΔΟΥ
ΔΗΜΟΣ ΡΟΔΟΥ

ΓΝΩΣΤΟΠΟΙΗΣΗ ΓΑΜΟΥ

Γνωστοποιείται, σύμφωνα με το άρθρο 1369 του Αστικού Κώδικα, όπως τροποποιήθηκε με το Ν. 1250/1982 ότι:
Η **Δικαία Μαΐλλη** του Μιχαήλ και της Χριστίνας, που γεννήθηκε στην Ρόδο του νομού Δωδεκανήσου και κατοικεί στην Ρόδο του Νομού Δωδ/σου επαγγέλματος κρουπιέρης και ο **Βουρλιώτης Κωνσταντίνος** του Βασιλείου και της Σοφίας που γεννήθηκε στην Αθήνα του νομού Αττικής και κατοικεί στη Ρόδο επαγγέλματος οικοδόμος, πρόκειται να παντρευτούν στο Δημαρχείο του Δήμου Ρόδου.

Ρόδος, 15/9/2006
Ο δήμαρχος
κ.α.α
Νίκος Χαραλάμπης
αντιδήμαρχος Ροδίων

MZT150917

ΔΙΕΥΘΥΝΣΗ ΔΑΣΩΝ ΔΩΔΕΚΑΝΗΣΟΥ

ΑΝΑΚΟΙΝΩΣΗ

Γνωστοποιείται κατά το άρθρο 14 του Ν. 998/79, η αποστολή για ανάρτηση στον **Δήμο Ιαλυσού** της αριθμ. Πρωτ. **3819/6-9-2006** Πράξης χαρακτηρισμού έκτασης που εκδόθηκε από τον Δ/ντή Δασών Δωδεκανήσου κατόπιν αιτήσεως του Μας Βίκτωρα του Ανδρέα. Η ΚΜ 104^ γαιών Ιξιάς εμβαδού 3235 τ.μ. χαρακτηρίζεται ως γεωργική έκταση.

Ο Δ/ντής Δασών Δωδεκανήσου
Κοντίτσης Φίλιππος
Δασολόγος με βαθμό Α'

ΔΙΕΥΘΥΝΣΗ ΔΑΣΩΝ ΔΩΔΕΚΑΝΗΣΟΥ

ΑΝΑΚΟΙΝΩΣΗ

Γνωστοποιείται κατά το άρθρο 14 του Ν. 998/79, η αποστολή για ανάρτηση στον **Δήμο Πάτμου** της αριθμ. **4544/6-9-2006** Πράξης χαρακτηρισμού έκτασης που εκδόθηκε από τον Δ/ντή Δασών Δωδεκανήσου σε απάντηση αίτησης της **Καμαράτου Ειρήνης του Ιωάννη, κατοίκου Πάτμου.** Η έκταση που βρίσκεται στη θέση **«ΜΕΛΟΪ»,** δήμου **Πάτμου,** νήσου **Πάτμου,** εμβαδού **24.723,33** τ.μ. χαρακτηρίζεται ως **γεωργική** έκταση.

Ο Δ/ντής Δασών Δωδεκανήσου
Κοντίτσης Φίλιππος
Δασολόγος με βαθμό Α'

MZT150915

ΔΙΕΥΘΥΝΣΗ ΔΑΣΩΝ ΔΩΔΕΚΑΝΗΣΟΥ

ΑΝΑΚΟΙΝΩΣΗ

Γνωστοποιείται κατά το άρθρο 14 του Ν. 998/79, η αποστολή για ανάρτηση στον **Δήμο Καλλιθέας** της αριθμ. Πρωτ. **5220/14-9-2006** Πράξης χαρακτηρισμού έκτασης που εκδόθηκε από τον Δ/ντή Δασών Δωδεκανήσου, ύστερα από αίτηση του **Κάτρη Σάββα του Ιωάννη.** Η ΚΜ **397** γαιών **Κοσκινού**, εμβαδού **88.280** τ.μ. χαρακτηρίζεται ως **χορτολιβαδική** έκταση.

Ο Δ/ντής Δασών Δωδεκανήσου
Κοντίτσης Φίλιππος
Δασολόγος με βαθμό Α'

MAT4210

ΣΥΓΧΑΡΗΤΗΡΙΟ

Στην αγαπητή μας ανιψιά **Θεοδώρα Σουλούνια** του Ιωάννη και της Σαμπίτας, που πέτυχε την εισαγωγή της στο Πολυτεχνείο Χανίων-Κρήτης στο τμήμα: Ηλεκτρονικών Μηχανικών και Μηχανικών Υπολογιστών, θερμά συγχαρητήρια και πάντα επιτυχίες.

Οικογένεια
Κωνσταντίνου Ν. Σουλούνια

MZT150912

ΣΥΛΛΟΓΟΣ ΓΟΝΕΩΝ & ΚΗΔΕΜΟΝΩΝ 2ου ΔΗΜΟΤΙΚΟΥ ΣΧΟΛΕΙΟΥ ΙΑΛΥΣΟΥ

Ιαλυσός, 15-09-06

ΕΥΧΑΡΙΣΤΗΡΙΟ

Ο Σύλλογος Γονέων και Κηδεμόνων, ο διευθυντής και το εκπαιδευτικό προσωπικό του 2ου Δημοτικού Σχολείου Ιαλυσού ευχαριστεί τον κ. Τασιούλη Κωνσταντίνο για την ευγενική προσφορά του σε γραφική ύλη στους μαθητές του σχολείου μας και τον κ. Καμπουράκη Νικόλαο για την ευγενή προσφορά του καταστήματός του σε ηλεκτρικά είδη για το σχολείο μας.

Με εκτίμηση
Ο πρόεδρος του Συλλόγου
ΡΟΥΣΑΚΗΣ ΔΗΜΗΤΡΙΟΣ

MAT4206

αθλητικη
ΣΑΒΒΑΤΟ 16 ΣΕΠΤΕΜΒΡΙΟΥ 2006 ΡΟΔΙΑΚΗ

ΣΤΗ ΣΕΝΤΡΑ ΤΟ 60ο ΠΡΩΤΑΘΛΗΜΑ ΤΗΣ Α' ΚΑΤΗΓΟΡΙΑΣ
ΣΕΛ. 55

Ευχάριστος πονοκέφαλος

• Ο Ντανιέλ Μπατίστα έχει στην διάθεσή του είκοσι τέσσερις παίκτες για το αυριανό παιχνίδι. -Σε κανονικούς ρυθμούς ο Μάρκος Γκιάτας ενώ επανέρχεται ο Νόρμπερτ Τυράτσκι

Με τον ίδιο τρόπο που Ξεκίνησε η φετινή περίοδος θέλει ο Διαγόρας να ξεκινήσει και τους εντός έδρας αγώνες. Η αρχή γίνεται από την ερχόμενη Κυριακή. Στις 5 το απόγευμα εκείνης της μέρας υποδέχεται τον ΠΑΟ Βάρδας ο οποίος είναι νεοφώτιστος στην Γ΄Εθνική και σίγουρα πάντα υπάρχει ο προβληματισμός για το άγνωστο.

Ο Διαγόρας όμως έχει στόχους και δεν προβληματίζεται όταν εμφανίζεται στους αγωνιστικούς χώρους όπως πρέπει. Ο Ντανιέλ Μπατίστα και οι παίκτες έχουν διαγράψει τα αρνητικά της περασμένης Κυριακής αφού επεσήμαναν τα λάθη και δούλεψαν πάνω σε αυτά κρατώντας εφαλτήριο την πολύ καλή εμφάνιση του β΄ημιχρόνου του Μπραχαμίου στο οποίο φυσικά ήταν εντυπωσιακός και μπόρεσε να γυρίσει το ματς από το εις βάρος του 1-0 σε 1-3 υπέρ του.

Ο Ντανιέλ Μπατίστα και οι παίκτες του βλέπουν πάντως με εντελώς διαφορετικό μάτι την κυριακάτικη μονομαχία με τον ΠΑΟ Βάρδας καθώς ξέρουν καλά πως πρέπει να πάρει αξία η πρώτη εκτός έδρας νίκη. Για να γίνει αυτό πρέπει ο Διαγόρας να νικήσει την Κυριακή τον ΠΑΟ Βάρδας.

Ο προπονητής της ομάδας έχει να αντιμετωπίσει έναν ευχάριστο πονοκέφαλο.

Ο Ντανιέλ Μπατίστα έχει δηλώσει πως ενδεκάδα που κερδίζει δεν αλλάζει σε ότι αφορά τον κορμό της. Και αυτό σκέπτεται λογικά να εφαρμόσει και την Κυριακή. Από την άλλη όμως έχει στην διάθεσή του είκοσι τέσσερις παίκτες και αντιμετωπίζει κάθε ματς ξεχωριστά. Συμπερασματικά ο Μπατίστα είναι ο άνθρωπος που θα κρίνει ποιοι θα παίξουν αύριο στο Δημοτικό Στάδιο της πόλης μας και ποιοι θα μείνουν στον πάγκο της ομάδας αναγκαίοι για αυτόν τον αγώνα.

Υπενθυμίζεται πάντως πως:

-Ο Χρήστος Βελής συνεχίζει να τρέχει και πιστεύεται πως σε λίγες μέρες θα είναι έτοιμος να μπει σε κανονικούς ρυθμούς προπόνησης και να τεθεί στην διάθεση του προπονητή του.

-Το ίδιο συμβαίνει και με τον Πέτρο Ρουτζιέρη που ξεκίνησε και αυτός σιγά σιγά να τρέχει προκειμένου να είναι έτοιμος σύντομα και να τεθεί στην διάθεση του προπονητή του.

-Ο Γιάννης Κοσκινιάτης είναι ανέτοιμος ακόμα και συνεπώς δεν είναι δυνατόν να βρίσκεται στην διάθεση της τεχνικής ηγεσίας

-Όπως και ο Παναγιώτης Αγγελόπουλος που ακολουθεί ειδική θεραπευτική αγωγή και πρόγραμμα με σκοπό να επανέλθει υγιέστατος.

-Αντίθετα με τους πιο πάνω πάντως ο Μάρκος Γκιάτας που αισθάνθηκε στην προπόνηση της Τετάρτης ενοχλήσεις μπήκε σε κανονικούς ρυθμούς και τέθηκε στην διάθεση του προπονητή του για τον αυριανό αγώνα. Όλοι οι υπόλοιποι παίκτες είναι στα υπ όψιν του προπονητή του Διαγόρα που έχει να αντιμετωπίσει ένα ευχάριστο πονοκέφαλο.

Οι κυανέρυθροι θα προπονηθούν και σήμερα το πρωί και στην συνέχεια ο κώουτς της ομάδας θα ανακοινώσει τους δεκαοκτώ αναγκαίους για την αυριανή δύσκολη συνάντηση

ΑΝΑΚΟΙΝΩΣΗ ΤΟΥ ΣΥΝΔΕΣΜΟΥ ΦΙΛΑΘΛΩΝ

Στο μεταξύ και με αφορμή την διεξαγωγή του αυριανού αγώνα ο Σύνδεσμος Φιλάθλων του Διαγόρα εξέδωσε χθες την παρακάτω ανακοίνωση:

¨Ο Σ.Φ. Διαγόρα Θύρα 6 καλεί όλο τον φίλαθλο κόσμο του νησιού την Κυριακή 17 /9 και ώρα 17.00 στο Δημοτικό Στάδιο ¨ΔΙΑΓΟΡΑΣ¨ για τον αγώνα της αγαπημένης μας ομάδας με τον ΠΑΟ Βάρδας.

Τώρα μας έχει ανάγκη η ομάδα μας και εμείς όπως πάντα θα κάνουμε το καθήκον μας. Θα είμαστε όλοι εκεί να υποστηρίξουμε τον αιωνόβιο Διαγόρα όπως εμείς ξέρουμε.

Ηλυσιακέ ετοιμάσου την Τετάρτη έρχεται και σένα η σειρά σου. Μόνο Διαγόρας !!!

ΘΥΡΑ 6

Η ΙΣΤΟΡΙΑ ΣΥΝΕΧΙΖΕΤΑΙ



Ο γκολκίπερ του Διαγόρα Νόρμπερτ Τυράτσκι εξέτισε την ποινή του και τέθηκε στην διάθεση του Ντανιέλ Μπατίστα που θα κρίνει αν αγωνισθεί ή όχι

ΧΩΡΙΣ ΤΟΝ ΣΤ. ΚΑΝΤΙΜΟΙΡΗ

• Ένιωσε ενοχλήσεις και τον απέκλεισε από την αποστολή ο Γιώργος Στράντζαλης.
• Έτοιμη για την επιτυχία της πρώτης εκτός έδρας νίκης η Ρόδος.
• Ξεκινάει από νωρίς το πρωί την μίνι Οδύσσειά της.

Ολοκλήρωσε χθες την προετοιμασία της η Ρόδος που πάει στην Ζάκυνθο για την δεύτερη αγωνιστική του πρωταθλήματος για να παίξει με την ομώνυμη τοπική ομάδα που θέλει να γιορτάσει κατά τον καλύτερο τρόπο την πρώτη εντός έδρας συνάντηση για το πρωτάθλημα της Γ΄Εθνικής Κατηγορίας. Οι ¨πράσινοι¨ του Γιώργου Στράντζαλη προπονήθηκαν κανονικά όλη την εβδομάδα για να είναι σε θέση να ανταπεξέλθουν στις δυσκολίες που πιθανόν να αντιμετωπίσουν σε ένα εκτός έδρας αγώνα. Στόχος και σκοπός τους είναι να βρουν από την αρχή τον ρυθμό που πρέπει και να τον επιβάλουν στον αγωνιστικό χώρο. Την τελευταία στιγμή πάντως εμφάνισε πρόβλημα ο Στ. Καντιμοίρης. Ένοιωσε ενοχλήσεις στην μέση και κατά συνέπεια αφού εξακολούθησε και χθες να το έχει το πρόβλημα ο προπονητής της ομάδας τον απέκλεισε της δεκαοκτάδας που θα ταξιδεύσει σήμερα στην Ζάκυνθο.

Πέρα από τον Στ. Καντιμοίρη πάντως έμειναν στην Ρόδο

-Ο Νικήτας Μαλλιάκας που είναι ακόμα τραυματίας

-Ο Μιχάλης Μπεμπής που δεν είναι έτοιμος ακόμα για επίσημα παιχνίδια λόγω της στράτευσής του

-Ο Φανούρης Γκινής που αισθάνεται κάποιες ενοχλήσεις

-Και ο τερματοφύλακας Γιάννης Ροδανάκης

Κατά πάσα πιθανότητα δηλαδή ο Γιώργος Στράντζαλης θα παρατάξει:

-Γκολκίπερ τον Παπαδόπουλο

-Στην άμυνα τους Αθανασίου, Πάττα, Μποϊλή

-Στον χώρο του Κέντρου τους Ισκά, Κορομπόκη, Τρούλη, Μπαλογιάννη, Δερμιτζάκη

-Και στην επίθεση τους Καρκαλέτση ,Καντιμοίρη Γ.

Θέση ακόμη διεκδικεί και ο Ντίξον ενώ στην διάθεσή του ο κόουτς της ομάδας έχει ακόμα τους Κωσταντάκη, Ναλμπάντη, Κλιάφα, Δανά, Μακρυδημήτρη, και τον Μαθιό που ακολουθεί την ομάδα για πρώτη φορά φέτος. Η ομάδα θα ξεκινήσει την Οδύσσειά της από νωρίς το πρωί.

-Οι ¨πράσινοι¨ θα πετάξουν νωρίς το πρωί για την Αθήνα.

-Από κει θα κατευθυνθούν οδικώς για την Κυλλήνη και από κει με φέρι μπότ για την Ζάκυνθο όπου θα βρίσκονται νωρίς το απόγευμα και θα διανυκτερεύσουν στο ξενοδοχείο PALLATIO της Ζακύνθου. Θα δώσουν το παιχνίδι τους που ξεκινάει στις 4 το απόγευμα και θα αναχωρήσουν από το εκεί νησί στις 19.15 για να πάρουν τον δρόμο της επιστροφής

-Θα μείνουν στην Αθήνα την Κυριακή το βράδυ για να επιστρέψουν στην βάση τους την Δευτέρα το πρωί.



Ο Στ. Καντιμοίρης ένοιωσε ενοχλήσεις στη μέση και έμεινε τελικά στην Ρόδο

Παραίτηση Κουλούμπρη

• Ο αντιπρόεδρος αλλά και προπονητής τερματοφυλάκων της ομάδας του Ιάλυσου αποτελεί παρελθόν επικαλούμενος δικούς του λόγους.

• Ο Ιάλυσος που θα προβεί σε αντικατάστασή του αναζητεί και φροντιστή.

• Ατομική κριτική στους παίκτες έκανε χθες ο προπονητής Άκης Δελαπόρτας που δηλώνει ευχαριστημένος αλλά ζητάει ακόμα περισσότερη προσπάθεια από όλους.

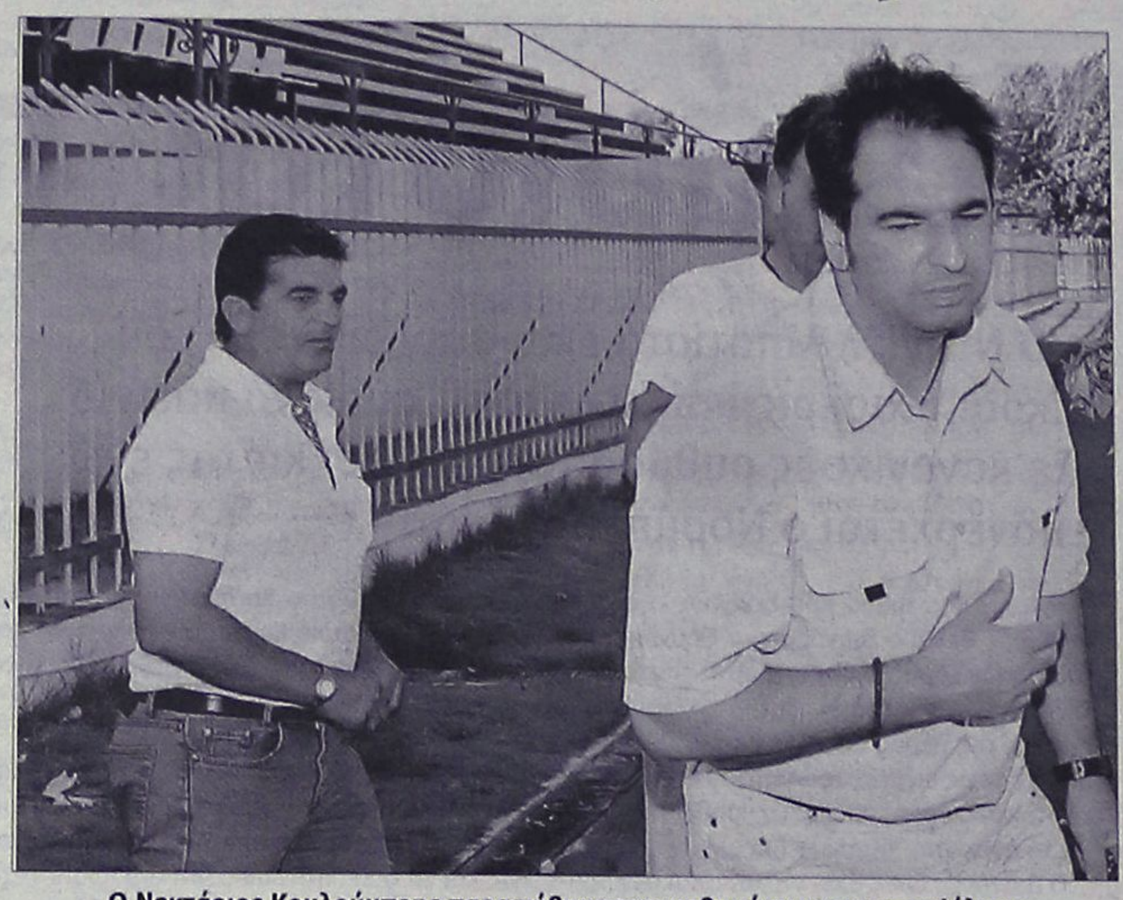

Ο Νεκτάριος Κουλούμπρης παραιτήθηκε των καθηκόντων του στον Ιάλυσο

Ακόμα μια παραίτηση τέθηκε στην διάθεση του Βασίλη Κώτσου αλλά και των υπολοίπων μελών της Διοίκησης της ομάδας του Ιάλυσου. Επικαλούμενος δικούς του λόγους ο Νεκτάριος Κουλούμπρης που ήταν μέχρι πρότινος αντιπρόεδρος στην Διοίκηση αλλά και προπονητής τερματοφυλάκων της ομάδας δήλωσε και επίσημα στον πρόεδρο της ομάδας Βασίλη Κώτσου και τα υπόλοιπα μέλη πως αποχωρεί από τις θέσεις που κατέχει λίγες μέρες πριν ξεκινήσει το περιφερειακό πρωτάθλημα.

Μετά τον γενικό αρχηγό τον Μιχάλη Ατσικνούδα ακόμα ένας αποχωρεί από την ομάδα.

Ο πρόεδρος της ομάδας δεν θέλησε χθες να πει περισσότερα για τα θέματα που δημιουργούνται αλλά είναι αποφασισμένος και τον Ιάλυσο να διοικήσει σωστά και αντικαταστάτες να βρει για να συμπληρώσει τις κενές θέσεις που δημιουργήθηκαν.

Μεταξύ άλλων πάντως η Διοίκηση του Ιάλυσου αναζητεί και φροντιστή που θα αναλάβει την τάξη των αποδυτηρίων.

Στον αγωνιστικό τομέα πάντως οι προπονήσεις συνεχίζονται. Ο προπονητής της ομάδας Άκης Δελαπόρτας ασχολήθηκε την Πέμπτη με τον καθένα ξεχωριστά ποδοσφαιριστή κάνοντας ατομική κριτική και δείχνοντας σε όλους πως είναι ευχαριστημένος από την προσπάθεια όλων των παιδιών αλλά ζήτησε ακόμα περισσότερη προσπάθεια λέγοντάς τους παράλληλα πού χρειάζεται βελτίωση ο καθένας.

Ο Ιάλυσος μπαίνει πάντως από την Δευτέρα σε δεκαπενθήμερο πρωταθλήματος με τον Άκη Δελαπόρτα να κάνει πλέον τις διορθωτικές του κινήσεις εν όψει της έναρξης του πρωταθλήματος.

Από αγωνιστικής πλευράς κάποιες ενοχλήσεις που αισθάνθηκε ο Παναγιώτης Βασιλάκης δεν εμπνέουν ανησυχίες και ο παίκτης ακολουθεί κανονικά τους ρυθμούς προπόνησης της ομάδας. Ο τεχνικός της ομάδας θα δώσει ρεπό σήμερα και αύριο στους παίκτες του για να ξεκουραστούν και την Δευτέρα θα μπουν πλέον όλοι σε δεκαπενθήμερο πρωταθλήματος μιας και τα ψέματα τελείωσαν και ήρθε η στιγμή να ξεκινήσει και ο 9ος όμιλος.

Στα πλαίσια της ξεκούρασης των παικτών και όντας ικανοποιημένος από την εικόνα που παρουσιάζει η ομάδα του τελευταία στα φιλικά η τεχνική ηγεσία εισηγήθηκε την ακύρωση του φιλικού της ερχόμενης Πέμπτης με τον Απόλλωνα Απολλώνων.

Το Σάββατο 23 του μήνα πάντως ο επίσημος Ιάλυσος έχει σκοπό να κάνει εκδήλωση πιθανότατα στο ΜΠΛΟΥ ΜΠΕΗ με σκοπό να παρουσιάσει την φανέλα της ομάδας αλλά και το καινούργιο υλικό και τους σπόνσορες της φετινής προσπάθειας

ΣΥΝΑΝΤΗΣΗ ΜΕ ΤΟΝ ΚΑΡΑΒΟΛΙΑ

Στο μεταξύ η Διοίκηση του Ιάλυσου είχε συνάντηση με τον υποψήφιο δήμαρχο Ιαλυσού τον κ. Τάκη Καραβόλια και είχε συζήτηση μαζί του και με τους επιτελείς του για τον αθλητισμό στην Ιαλυσό αλλά και για τον τρόπο λειτουργίας του Ιάλυσου. Ο κ. Καραβόλιας υποσχέθηκε αμέριστη συμπαράσταση στην περίπτωση εκλογής του ενώ έδειξε να τον ενδιαφέρει και η περίπτωση ίδρυσης και άλλου τμήματος άλλου σπόρ πέρα από το ποδόσφαιρο και το μπάσκετ στον Ιάλυσο.

Θέμα γεωπόνου

• Η σπορά απομένει στο γήπεδο Παραδεισίου πλέον για να ολοκληρωθούν οι εργασίες.

• Το ΚΑΖΙΝΟ ΡΟΔΟΥ δεύτερος χορηγός της ομάδας του Κλεάνθη στο περιφερειακό πρωτάθλημα.

• Ατομικό πρόγραμμα ακολούθησαν χθες οι Ορφανός, Πέρρος, και Μιχ. Σπάρταλης.

Η σπορά εξακολουθεί να απομένει για να ολοκληρωθούν οι εργασίες στο γήπεδο Παραδεισίου το οποίο σιγά σιγά αρχίζει να παίρνει την τελική του μορφή. Σύμφωνα με τα όσα έγιναν γνωστά ολοκληρώθηκαν οι εργασίες από την πλευρά των συνεργείων του Δήμου και απομένει σύμφωνα με τον γεωπόνο να μπει το γκρέντλερ και να κάνει το τελικό στρώσιμο στο χώμα. Από κει και πέρα θα στρωθεί ο αγωνιστικός χώρος πριν σπαρεί κι όλα θα είναι έτοιμα για να μπει σε αυτό ο γεωπόνος και να κάνει την σπορά.

Για τον λόγο αυτό επρόκειτο να έχει συνάντηση με τον ίδιο ο πρόεδρος του Κλεάνθη Σταμάτης Μαχλής για να διαπιστωθεί σε ποιο στάδιο βρίσκεται το έργο αλλά και αν υπάρχει κανένα πρόβλημα στην ολοκλήρωσή του. Είναι δηλαδή πλέον θέμα γεωπόνου το πότε θα γίνει η σπορά . Μόλις συμβεί αυτό υπάρχει συγκεκριμένο χρονοδιάγραμμα κι αν όλα πάνε καλά μέχρι το τέλος του χρόνου ο Κλεάνθης θα μπορεί να χρησιμοποιεί την φυσική του έδρα.



Ακολούθησε από χθες ατομικό πρόγραμμα λόγω ενοχλήσεων ο Βασίλης Ορφανός

ΧΟΡΗΓΟΣ ΤΟ ΚΑΖΙΝΟ ΡΟΔΟΥ

Στο μεταξύ ακόμα ένας ακόμα επίσημος χορηγός προστίθεται στην φανέλα του Κλεάνθη με την οποία θα αγωνίζεται στο περιφερειακό πρωτάθλημα. Ο λόγος για το ΚΑΖΙΝΟ ΡΟΔΟΥ το οποίο θα στηρίξει όσο γίνεται την φετινή προσπάθεια της ομάδας του Κλεάνθη. Για τον λόγο αυτό η Διοίκηση αλλά και όλοι οι ενασχολούμενοι με την ομάδα του Παραδεισίου ευχαριστούν θερμά την διεύθυνσή του για την χορηγία και υπόσχονται πως μαζί τους στο τέλος θα αναδειχθεί μεγάλος νικητής και το ΚΑΖΙΝΟ ΡΟΔΟΥ.

ΤΡΕΙΣ ΜΕ ΕΝΟΧΛΗΣΕΙΣ

Από αγωνιστικής πλευράς οι προπονήσεις συνεχίσθηκαν και χθες στο γήπεδο των Μαριτσών με τον Ανδρέα Σταύρου να μην έχει χθες σε κανονικούς ρυθμούς τρεις από τους λεγόμενους βασικούς του και μάλιστα από την επίθεσή του. Ο λόγος για τον Βασίλη Ορφανό, τον Δημήτρη Πέρρο και τον Μιχάλη Σπάρταλη που ένιωσαν ενοχλήσεις χθες και ακολούθησαν ατομικό πρόγραμμα. Και οι τρεις πιστεύεται πως θα είναι στην διάθεση του κ. Σταύρου από την ερχόμενη Δευτέρα που θα μπει η ομάδα σε τροχιά πρωταθλήματος.

Υπενθυμίζεται πως ο Κλεάνθης θα δώσει φιλικό αγώνα την ερχόμενη Πέμπτη, τον τελευταίο για την προετοιμασία του στα Μαριτσά, με αντίπαλο τον Αστέρα Παστίδας.

TOP CARS
ΕΙΣΑΓΩΓΕΣ ΑΓΟΡΕΣ - ΠΩΛΗΣΕΙΣ -
ΑΝΤΑΛΛΑΓΕΣ ΜΕΤΑΧΕΙΡΙΣΜΕΝΩΝ ΑΥΤΟΚΙΝΗΤΩΝ
Η κορυφαία έκθεση για κορυφαίες επιλογές!
ΠΡΩΤΟΙ ΣΕ ΕΙΣΑΓΩΓΕΣ ΑΥΤΟΚΙΝΗΤΩΝ ΣΤΑ ΔΩΔ/ΣΑ
Ενα χρόνο γραπτή εγγύηση
Από 0-72 δόσεις
1. ΑΓΟΡΑΖΟΥΜΕ το αυτοκίνητό σας
2. Το ΑΝΤΑΛΛΑΣΣΟΥΜΕ με ο,τιδήποτε μοντέλο της αρεσκείας σας
3. ΑΝΑΛΑΜΒΑΝΟΥΜΕ την πώληση του αυτοκινήτου σας ΧΩΡΙΣ ΚΑΜΙΑ ΕΠΙΒΑΡΥΝΣΗ
ΑΕ1677
Έκθεση: Λεωφ. Ηρακλειδών 379, Ιαλυσός
τηλ. (22410)96889, FAX: 22410 96089 κιν. 6972424403

ΑΕΡΑ και Κως τα φαβορί

• Οι ομάδες των Αφάντου και της Κω, είναι αυτές που θα πρωταγωνιστήσουν στο φετινό πρωτάθλημα της α' κατηγορίας, σύμφωνα με τους 16 προπονητές του οικείου πρωταθλήματος

Σήμερα ξεκινάει άλλο ένα πρωτάθλημα της α' κατηγορίας και όλοι έχουν την αγωνία για το πώς θα κυλήσει η πρεμιέρα.

Την μεγαλύτερη σίγουρα αγωνία την έχουν αυτοί που κάθονται στον πάγκο, καθώς στην πρώτη ...στραβή, οι προπονητές είναι αυτοί που δέχονται τα πρώτα ...πυρά.

Θέλοντας να τους αποφορτίσουμε λίγο από το σημερινό άγχος, τους πλησιάσαμε και τους ρωτήσαμε για το πώς βλέπουν το φετινό πρωτάθλημα, καθώς και ποιες ομάδες θεωρούν φαβορί και τον φετινό τίτλο.

Τι μας ανέφερε ο καθένας:

Μιχάλης Κυπριώτης



(Αστέρας Μ) : «Το πρωτάθλημα αυτό θα είναι πιο ανταγωνιστικό από τις προηγούμενες χρονιές και ελπίζω πιο θεαματικό ενώ ξεχωρίζω τον ΑΕΡΑ, το Διαγόρα Β και την Ένωση Κω-Ανταγόρα ,οι οποίοι θα διεκδικήσουν την πρώτη θέση. Σε ό, τι αφορά την ομάδα μου θεωρώ πως αν όλα πάνε καλά θα καταφέρουμε να εξασφαλίσουμε την παραμονή μας στην κατηγορία. Εύχομαι υγεία σε όλους όσοι ασχολούνται με το άθλημα και ελπίζω τουλάχιστον φέτος να δούμε το ποδόσφαιρο όπως πραγματικά είναι και να το διασκεδάσουμε όλοι.»

Ανδρέας Καΐσερλης



(Ένωση Κω-Ανταγόρα): « Εμείς δυστυχώς δεν είχαμε την ευκαιρία να δούμε τις ομάδες από τη Ρόδο αλλά πιστεύω ότι και φέτος θα ξεχωρίσουν οι Φοίβος, ΑΕΡΑ, Διαγόρας Β και Ηρακλής Μ. Σίγουρα το πρωτάθλημα θα είναι καλύτερο από το περσινό και θα υπάρχει μεγάλο ενδιαφέρον κατά τη διάρκεια της αγωνιστικής περιόδου. Στόχος μας για φέτος είναι να κάνουμε πρωταθλητισμό αλλά θα πρέπει να το αποδείξουμε στην πράξη, μέσα στον αγωνιστικό χώρο. Εύχομαι να γίνει ένα καλό πρωτάθλημα με υγεία και όχι βία.»

Μιχάλης Κοκαλάκης (Νικαγόρας): «Το πρωτάθλημα αυτό θα είναι δυνατό μετά από πολλά χρόνια ενώ πέντε με έξι ομάδες θα είναι αυτές που θα ξεχωρίσουν. Δεν γνωρίζουμε πλήρως όλους τους αντιπάλους μας διότι προερχόμαστε από την Β' Κατηγορία ενώ μπορώ να πω ότι η ομάδα μου θα αγωνιστεί με ένα ρόστερ σχεδόν το ίδιο με το περσινό. Με δεδομένο ότι αποχώρησαν από το σωματείο κάποιοι ποδοσφαιριστές που αγωνίστηκαν πέρσι, έχουμε θέσει ως στόχο την παραμονή μας στην κατηγορία.»

Μιχάλης Χαρίτος (Άρης): Με βάση την μεταγραφική



ενίσχυση των ομάδων πιστεύω ότι το πρωτάθλημα θα είναι πολύ πιο ισχυρό και ανταγωνιστικό, αλλά αυτό θα φανεί πολύ καλύτερα στην πορεία. Στόχος της ομάδας μου για φέτος είναι να πραγματοποιήσει μια καλή πορεία.»

Σταύρος Σταύρου (Φοίβος): Φέτος υπάρχουν περισσότερες δυνατές ομάδες στο πρωτάθλημα ενώ φαίνεται να ξεχωρίζουν ο ΑΕΡΑ και η Ένωση Κω-Ανταγόρα που είναι και τα φαβορί για την κατάκτηση του τίτλου. Ο στόχος που έχουμε για φέτος είναι να φτιάξουμε μια καλή ομάδα που θα μπορεί να έχει μέλλον.»

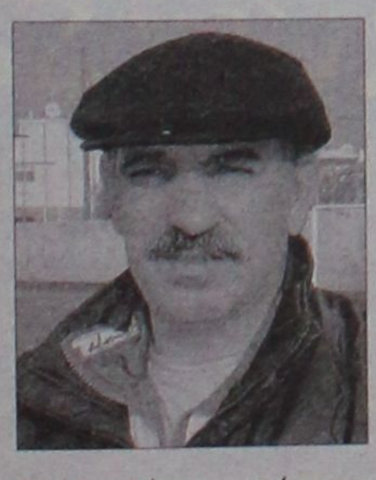

Στέργος Παρδαλός (Άγιος Γεώργιος): «Το πρωτάθλημα για φέτος θα είναι πιο ισχυρό και ανταγωνιστικό.

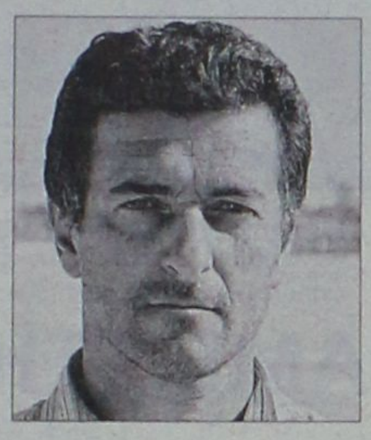

Θεωρώ πως θα πρωταγωνιστήσει ο ΑΕΡΑ και η Ένωση Κω-Ανταγόρα σε περίπτωση που δεν δημιουργηθούν κάποια εσωτερικά προβλήματα, ενώ από κει και πέρα βέβαια, υπάρχουν οι παραδοσιακά ισχυρές ομάδες της κατηγορίας όπως είναι ο Άρης, ο Φοίβος και ο Διαγενής. Στόχος μας είναι να πραγματοποιήσουμε μια πορεία ανάλογη με την περσινή, ειδικά μ' αυτήν του δεύτερου γύρου και να παίξουμε ποδόσφαιρο για να το ευχαριστηθούμε. Αυτό που βγαίνει ως συμπέρασμα είναι ότι κάθε χρόνο αναδεικνύεται και μια διαφορετική ομάδα πέραν από τις ισχυρές, γι' αυτό δεν αποκλείω το να δούμε κάποια έκπληξη...»

Γιάννης Μπλιός (Τήλος): « Δεν είχα την ευκαιρία να δω πολλές ομάδες αλλά γνώμη μου είναι πως θα ξεχωρίσουν και πάλι τρεις με τέσσερις σύλλογοι. Υπάρχουν βέβαια και τα σωματεία μεσαίας κλίμακας ενώ τουλάχιστον πέντε ομάδες θα παλέψουν για την σωτηρία τους. Στόχος μας είναι η παραμονή και θεωρώ ότι θα δείξουμε ένα καλύτερο πρόσωπό από τα τέλη Οκτωβρίου, με δεδομένο πως δεν είχαμε την ευκαιρία να δώσουμε κάποια φιλικά παιχνίδια, για την προετοιμασία μας.»

Παναγιώτης Βυθούλκας (ΑΕ Καλύμνου): «Πιστεύω πως φέτος έχουν ενισχυθεί περισσότερο και θα πρωταγωνιστήσουν οι ΑΕΡΑ, Φοίβος, Ένωση Κω-Ανταγόρα και Διαγόρας Β, με τις υπόλοιπες ομάδες να αγωνίζονται απλά για μια καλή θέση ή την σωτηρία τους. Με δική τους πρωτοβουλία οι παίκτες της ομάδας μου έκαναν τις τελευταίες μέρες μια καλή προσπάθεια και θεωρώ πως δεν θα κινδυνεύσουμε για φέτος. Η ομάδα έχει πάρα πολύ καλό υλικό αλλά δυστυχώς δεν είχαμε το χρόνο να δουλέψουμε κατάλληλα.»

Σπύρος Αγγελόπουλος (Απόλλων Κ.): «Ανεξάρτητα



με το ποιόν παίζουμε, εμείς κοιτάμε πάντα να παίρνουμε τους τρεις βαθμούς. Ο στόχος ο δικός μας είναι μια καλή πορεία και να φτιάξουμε καλό σύνολο για το μέλλον αφού διαθέτουμε μια νεανική ομάδα. Γι' αυτό πήραμε παίκτες μικρούς σε ηλικία. Το πρωτάθλημα φέτος θα είναι ανταγωνιστικό και σίγουρα καλύτερο από πέρσι. Θα πρωταγωνιστήσουν τουλάχιστον 5-6 σύλλογοι».

Γιώργος Τζαφέρης (Κλεόβουλος): «Πρώτα απ' όλα να ευχηθώ υγεία σε όλα τα παιδιά και σε όλους όσους ασχοληθούν με το ποδόσφαιρο και να βγούμε όλοι καλά από αυτό τον μαραθώνιο. Ελπίζω να δούμε φέτος θέαμα και να αφήσουμε όλοι μας τις σκοπιμότητες. Θα γίνει ένα καλό πρωτάθλημα, αρκεί όλοι να αποφασίσουμε να παίξουμε ποδόσφαιρο. Για μένα δεν υπάρχει φαβορί για τον τίτλο, ούτε για τον υποβιβασμό. Εμείς βλέπουμε κάθε παιχνίδι ξεχωριστά. Έχουμε μια ομάδα καινούργια και σκοπός μας είναι το καλό ποδόσφαιρο. Το αποτέλεσμα θα φανεί στο τέλος».

Δημήτρης Παπαδόπουλος (Κλεόβουλος): «Θα είναι ένα δύσκολο πρωτάθλημα. Εγώ προσωπικά έχω ξεχωρίσει δυο ομάδες που θα έχουν τον πρώτο λόγο. Την Ένωση Κω-Ανταγόρα και τον ΑΕΡΑ. Την έκπληξη μπορεί να κάνει και ο Διγενής. Όσον αφορά τον Κλεόβουλο, εμείς κοιτάμε κάθε παιχνίδι ξεχωριστά και στο τέλος θα κάνουμε τον απολογισμό. Εύχομαι σε όλους τους ποδοσφαιριστές να έχουν υγεία».

Μανώλης Φρατζής (ΑΕ Κατταβιάς): «Ελπίζω να γίνει



ένα καλό πρωτάθλημα, με καλή διαιτησία και χωρίς επεισόδια. Εύχομαι να καταφέρουμε να πετύχουμε τους στόχους μας. Μετά την 6η αγωνιστική θα μπορούμε να βγάλουμε συμπέρασμα για το ποιες ομάδες θα ξεχωρίσουν. Θα πρέπει όμως να είναι τουλάχιστον πέντε ή έξι και όχι δυο-τρεις, για το καλό του ποδοσφαίρου».

Σάσα Γιόνοβιτς (ΑΕΡΑ): «Θεωρώ ότι φέτος το πρωτάθλημα θα είναι ανταγωνιστικό. Υπάρχουν αρκετές ομάδες που παρουσίασαν καλό πρόσωπο κατά την διάρκεια της προετοιμασίας. Αυτοί όμως που θα διεκδικήσουν το πρωτάθλημα είναι πέντε με έξι σύλλογοι. Εύχομαι όλοι οι ποδοσφαιριστές μου να είναι γεροί και με την οργάνωση που έχουμε, ελπίζω να καταφέρουμε να πετύχουμε τους στόχους μας. Εύχομαι επίσης υγεία σε όλες τις ομάδες και να γίνει ένα καλό πρωτάθλημα».

Γιώργος Ξύπας (Αναγέννηση Εμπ.): «Ο ΑΕΡΑ, η Ένωση

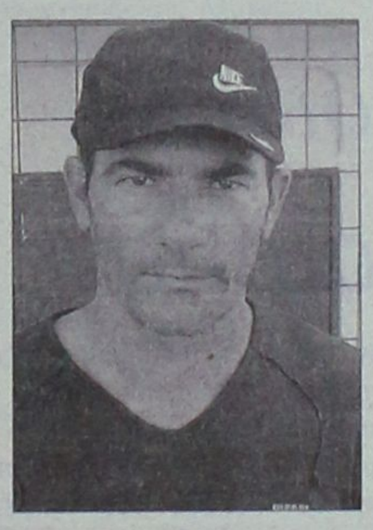

Κω-Ανταγόρα και ο Διαγόρας Β. πιστεύω πως είναι φέτος τα φαβορί. Οι υπόλοιπες ομάδες ''βράζουν στο ίδιο καζάνι'' και θα παλέψουν για να σωθούν, ιδιαίτερα αν υποβιβαστούν πέντε σύλλογοι. Εμείς στα φιλικά δεν πήγαμε πολύ καλά, τουλάχιστον όχι όπως ήθελα εγώ. Έχουμε 12-13 παίκτες που μπορούν να βοηθήσουν. Οι υπόλοιποι παίκτες είναι ντόπιοι και νεαροί σε ηλικία. Στο πρωτάθλημα όμως θα εμφανιστούμε πιο σοβαροί. Στόχος μας είναι η πεντάδα και να εξασφαλίσουμε νωρίς την παραμονή, για να μην αγχωθούμε μετά».

Δημήτρης Σαλπιγκτίδης (Διαγόρας Β.): «Φέτος η ποι-



ότητα του πρωταθλήματος θα είναι καλύτερη. Οι ομάδες που θα πρωταγωνιστήσουν είναι τέσσερις-πέντε. Άλλωστε υπάρχουν ιστορικοί σύλλογοι στην κατηγορία όπως ο ΑΕΡΑ και η Ένωση Κω-Ανταγόρα που προέρχονται από το περιφερειακό και έχουν το πλεονέκτημα, ο Άρης Αρχ., ο Φοίβος και ο Διαγόρας Β. Νικητής όμως θα βγει στο τέλος όποιος έχει διάρκεια. Η δικιά μας ομάδα λειτουργεί καλά και κοιτάμε κάθε παιχνίδι ξεχωριστά».

Δημήτρης Δογιάμας (Διγενής Κ.): «Πιστεύω ότι φέτος



το πρωτάθλημα θα είναι πιο συναρπαστικό και ανταγωνιστικό. Όλοι μας περιμένουμε να γίνουν πιο πολλά συναρπαστικά παιχνίδια, όπως και όλος ο κόσμος. Θέλω να ευχηθώ σε όλους υγεία και επιτυχίες. Είναι αρκετά νωρίς για να ξεχωρίσουμε ποιες ομάδες θα πρωταγωνιστήσουν σε μια διαδικασία τριάντα αγωνιστικών. Για τον Διγενή ελπίζω όλα να πάνε καλά, να μην έχουμε τραυματισμούς και να φτιάξουμε ένα ανταγωνιστικό σύνολο».

Ανδρέας Βλασόπουλος (Ηρακλής Μ.): «Πιστεύω πως



τον πρωτάθλημα θα είναι καλύτερο από πέρσι, καθώς οι περισσότερες ομάδες έχουν ενισχυθεί σημαντικά. Από την μέχρι στιγμής εικόνα που έχω ο ΑΕΡΑ, ο Άρης Αρχ. και η Ένωση Κω-Ανταγόρα θα έχουν τον πρώτο λόγο για την κατάκτηση του τίτλου. Εμείς παρά τα γηπεδικά προβλήματα θα έχουμε πιστεύω μια αξιόλογη πορεία και ευελπιστώ να μπούμε σφήνα στις ομάδες που θα πρωταγωνιστήσουν. Εύχομαι καλή χρονιά σε όλες τις ομάδες».

Κοριός στο τραπέζι του Μουρίνιο

Το επεισόδιο στη σαπουνόπερα με πρωταγωνιστή τον Ζοζέ Μουρίνιο θέλει τον προπονητή της Τσέλσι να εμπλέκεται άθελά του σε υπόθεση κατασκοπείας. Όπως αναφέρουν τα αγγλικά ταμπλόιντ εντοπίστηκε κοριός σε πορτογαλικό εστιατόριο στο Λονδίνο στο οποίο συχνάζει ο 43χρονος προπονητής και μάλιστα εκεί είχε αλλεπάλληλες συνανήσεις με τον Άσλεϊ Κόουλ. Το προσωπικό του εστιατορίου ανακάλυψε τον κοριό τυχαία, αφού ένας υπάλληλος στην προσπάθειά του να ακούσει ραδιόφωνο παρατηρούσε ότι το σήμα χανόταν. Τελικά όπως αποκαλύφθηκε ο μικροσκοπικός μηχανισμός ήταν τοποθετημένος στην πρίζα. Ο ιδιοκτήτης του καταστήματος, Αντόνιο Κορέιρα όπως είναι λογικό δεν μπορούσε να δώσει απάντηση σε αυτή την ασυνήθιστη ιστορία. Τον λόγο τώρα έχει η δικαιοσύνη.

Αποκλεισμός τέλος για το Ισραήλ

Σε άρση του αποκλεισμού της έδρας των Ισραηλινών προχώρησε η UEFA και οι ομάδες της χώρας θα μπορούν να αγωνιστούν ξανά στις διεθνείς διοργανώσεις στην έδρα τους αν και σύμφωνα με την νέα απόφαση θα χρησιμοποιούν ως έδρα μόνο το Τελ Αβίβ. Η ευρωπαϊκή ομοσπονδία είχε προχωρήσει στην συγκεκριμένη ποινή στις 7 Αυγούστου λόγω της κατάστασης που επικρατούσε με τις εχθροπραξίες μεταξύ του Ισραήλ και της Χεσμπολάχ, αλλά πλέον άναψε ξανά το "πράσινο" φως για την διεξαγωγή των αγώνων στο έδαφος της χώρας.

Η Λίβερπουλ που είχε κληρωθεί με την Μακάμπι Χάιφα στα προκριματικά του Τσάμπιονς Λιγκ έδωσε τον αγώνα στο Κίεβο.

Πλέον όμως η Αγγλία που είναι στον ίδιο όμιλο με το Ισραήλ στα προκριματικά του "Euro 2008" θα αντιμετωπίσει την Εθνική ομάδα της χώρας στην φυσική της έδρα, σε ένα παιχνίδι που είναι προγραμματισμένο για τις 24 Μαρτίου του 2007.



Θέαμα και ποιότητα εύχονται όλοι για την Α' κατηγορία

ΠΕΣΑΜΕ ΣΤΗΝ 16Η ΘΕΣΗ *και...συνεχίζουμε*

Η... μη συγκομιδή βαθμών από τις ελληνικές ομάδες στην πρεμιέρα τους στην κύρια φάση των Κυπέλλων Ευρώπης μεγαλώνει τον προβληματισμό για το -βαθμολογικό- μέλλον του ελληνικού ποδοσφαίρου.

Στην 16η θέση της ειδικής βαθμολογίας της ΟΥΕΦΑ βρίσκεται τώρα η Ελλάδα, και αν παραμείνει εκεί μετά και το τέλος της περιόδου 2006-2007, οι συνέπειες θα είναι σοβαρές και θα κάνουν την εμφάνισή τους τη σεζόν 2008-2009.

Ειδικότερα, στο Τσάμπιονς Λιγκ θα συμμετέχει μόνο ο πρωταθλητής, αλλά από τον δεύτερο προκριματικό γύρο!

Για το Κύπελλο ΟΥΕΦΑ θα υπάρχουν τρία εισιτήρια, με τις ομάδες μας να μπαίνουν στην κλήρωση του δεύτερου προκριματικού γύρου τον Αύγουστο.

Βλέποντας την ειδική βαθμολογία της ΟΥΕΦΑ, το πιθανότερο είναι να απογοητευτούμε.

Η 9η θέση, η οποία είναι η τελευταία που δίνει στον πρωταθλητή απευθείας εισιτήριο στους ομίλους του Τσάμπιονς Λιγκ και τέσσερα εισιτήρια για το Κύπελλο ΟΥΕΦΑ, ανήκει στους Ολλανδούς, οι οποίοι έχουν διαφορά 10.000 βαθμών από την Ελλάδα (32.664 οι βαθμοί των Ολλανδών έναντι 22.664 της χώρας μας).

Όσες χώρες βρίσκονται από την 10η έως την 15η θέση στέλνουν δύο ομάδες στο Τσάμπιονς Λιγκ, αλλά ο πρωταθλητής μπαίνει στον τρίτο προκριματικό γύρο, ενώ ο δευτεραθλητής στο δεύτερο προκριματικό.

Η ειδική βαθμολογία που θα διαμορφωθεί στο τέλος της τρέχουσας περιόδου θα ισχύσει για τα Κύπελλα Ευρώπης της περιόδου 2008-2009.

Για την περίοδο 2007-2008 η Ελλάδα θα εκπροσωπηθεί με το ίδιο φετινό σχήμα (δύο ομάδες στο Τσάμπιονς Λιγκ και τέσσερις στο ΟΥΕΦΑ). Απομένει να δούμε αν οι εκπρόσωποί μας θα μπορέσουν να σώσουν το ελληνικό ποδόσφαιρο από την επικείμενη καταστροφή.

Η ΒΑΘΜΟΛΟΓΙΑ ΤΗΣ ΟΥΕΦΑ

Χώρα/Βαθμοί
1.ΙΣΠΑΝΙΑ/60.885
2.ΙΤΑΛΙΑ/57.226
3.ΑΓΓΛΙΑ/55.540
4.ΓΑΛΛΙΑ/46.531
5.ΓΕΡΜΑΝΙΑ/37.644
6.ΠΟΡΤΟΓΑΛΙΑ/37.415
7.ΡΟΥΜΑΝΙΑ/35.165
8.ΡΩΣΙΑ/33.375
9.ΟΛΛΑΝΔΙΑ/32.664
10.ΟΥΚΡΑΝΙΑ/26.725
11.ΒΕΛΓΙΟ/26.675
12.ΣΚΟΤΙΑ/25.250
13.ΒΟΥΛΓΑΡΙΑ/24.082
14.ΤΟΥΡΚΙΑ/23.841
15.ΤΣΕΧΙΑ/23.075
16.ΕΛΛΑΔΑ/22.664/

Φέργκιουσον: "Μην κοιμάστε"

Η παρουσία των οπαδών της Σέλτικ στο "Ολντ Τράφορντ" και η ατμόσφαιρα που δημιούργησαν, άφησαν παραπονούμενο τον προπονητή της Μάντσεστερ Γιουναϊτεντ, Σερ Άλεξ Φέργκιουσον αναφορικά με την παρουσία των φίλων της δικής του ομάδας.

Ο Σκωτσέζος τεχνικός παραδέχθηκε ότι οι αναμετρήσεις της Πρέμιερσιπ σε σχέση με εκείνες του Τσάμπιονς Λιγκ έχουν διαφορετικό κλίμα, ωστόσο κατηγόρησε κάποιους από τους οπαδούς ότι...κοιμούνται στα παιχνίδια το Σαββατοκύριακο. "Θα ευχόμουν κάθε ομάδα να έφερνε 6.000 φιλάθλους, όπως έκανε η Σέλτικ γιατί δημιουργεί ένα ανταγωνισμό στην εξέδρα μεταξύ των οπαδών.

Κάθε Σάββατο από τους φιλάθλους μας που έρχονται στο γήπεδο, οι μισοί κοιμούνται, περιμένοντας να ψυχαγωγηθούν", τόνισε ο τεχνικός της Μάντσεστερ και πρόσθεσε:

"Την Τετάρτη η παρουσία οπαδών της Σέλτικ δημιούργησε μία πολύ καλύτερη ατμόσφαιρα και έκανε καλύτερους τους φιλάθλους μας. Χρειαζόμαστε ακόμη περισσότερο τέτοιο κλίμα. Η ομάδα έχει ανάγκη από την υποστήριξη τους σε κάποιες στιγμές"

αγκάθι

- Τα ψέμματα τελείωσαν. Η δουλειά και τα λόγια του καλοκαιριού θα φανούν από δω και πέρα. Στην σέντρα η άλφα, με τις ευχές όλων για καλύτερη ποιότητα και καλύτερο ποδόσφαιρο.
- Γιατί δυστυχώς τα τελευταία χρόνια το τοπικό μας δεν είναι το επιθυμητό!
- Το ευχάριστο είναι ότι και ο Καλυμνιακός θα είναι παρών. Εψαχναν διάφοροι να μάθουν τί λύση βρέθηκε και παίρνουν μέρος στο πρωτάθλημα.
- Καμιά λύση δυστυχώς. Απλά είναι ένεση τονωτική μήπως και βρεθεί κάποια λύση. Η μετακίνηση ήταν το πρόβλημα και θα σας αποκαλύψω ποιος την τακτοποίησε!
- Η... Κοδριγκτώνος! Ναι η Κοδριγκτώνος και καλά έκανε. Χρωστά στους Καλύμνιους πεντέμισι χιλιάρικα, να μην τους δώσει μια μετακίνηση; Καλά έκανε κι ας μην άρεσε σε ορισμένα σωματεία που ο Καλυμνιακός τελικά θα πάρει μέρος. Τουλάχιστον στο ξεκίνημα. Καλημέρα σας και καλό πρωτάθλημα...

ανέκδοτο

Ένας άντρας και μια γυναίκα, που δεν έχουν ξανασυναντηθεί, διαπιστώνουν με έκπληξη ότι έχουν την ίδια καμπίνα σε ένα διεθνές τρένο. Αν και στην αρχή ενοχλήθηκαν και αισθάνθηκαν άβολα, τελικά, όντας πολύ κουρασμένοι έπεσαν για ύπνο, ο άντρας στην επάνω κουκέτα και η γυναίκα στην κάτω. Γύρω στις 2:00 την νύχτα, ο άντρας σκύβει και σκουντάει ελαφρά την γυναίκα και της λέει: - Κυρία μου, συγγνώμη που σας ενοχλώ, αλλά μήπως μπορείτε να να μου φέρετε μια κουβέρτα από την ντουλάπα; έχω πεθάνει από το κρύο. - Έχω μια καλύτερη ιδέα - του λέει εκείνη. Ας υποκριθούμε για απόψε ότι είμαστε παντρεμένοι. - Καταπληκτική ιδέα - λέει αυτός. - Πολύ ωραία - απαντά εκείνη. Τότε τσακίσου και πάρε την κουβέρτα μόνος σου!

Η ώρα της αλήθειας

• Στις 4:30 το απόγευμα ανοίγει σήμερα η αυλαία του πρωταθλήματος της Α' κατηγορίας. Σε Καλυθιές, Μάσαρι, Λίνδο, Μαριτσά και Κω τα πρώτα χτυποκάρδια της νέας χρονιάς.



Ωραιότερες στιγμές από τις περσινές περιμένουν φέτος οι φίλαθλοι

Οι δεκαέξι μονομάχοι είναι έτοιμοι να κάνουν πραγματικότητα τα όνειρά τους. Ο φίλαθλος κόσμος επίσης για να τους χειροκροτήσει και να τους απολαύσει, οι παράγοντες βουτάνε πλέον για τα καλά στην αγωνία ελπίζοντας να τους πάνε όλα δεξιά, οι διαιτητές βγάζουν τις σφυρίχτρες τους με την ελπίδα πως φέτος τα σφυρίγματα από τις εξέδρες θα είναι λιγότερα από κάθε προηγούμενη χρονιά και οι παρατηρητές αγώνων ελπίζουν να παραμείνουν φέτος απλοί θεατές. Πόσοι από τους παραπάνω θα δικαιωθούν για τις προσδοκίες τους; Αλλά τι σημασία έχει; Αυτό που μετράει είναι ότι τα σαββατοκύριακα γεμίζουν ξανά, πως άλλη μία ποδοσφαιρική χρονιά ξεκινάει με τα καλά της και τα ανάποδά της, που και αυτά έχουν την γοητεία τους. Από σήμερα η καρδιά του δωδεκανησιακού ποδοσφαίρου αρχίζει να χτυπάει δυνατά, όπως συμβαίνει κάθε φορά που το πρωτάθλημα της Α' κατηγορίας βρίσκεται στην πρώτη του σέντρα.

Η νέα αγωνιστική περίοδος ξεκινάει με ντέρμπι. Στο γήπεδο των Καλυθιών ο φιλόδοξος Απόλλωνας υποδέχεται τον Φοίβο, που σε σχέση με πέρυσι έχει αλλάξει πολλά, σε ένα παιχνίδι που παραδοσιακά κρύβει συγκινήσεις και προσελκύει τον φίλαθλο κόσμο. Μία από τις ομάδες που δεν έχει κρύψει τους υψηλούς της στόχους είναι ο Διγενής, μόνο που αν θέλει να ξεκινήσει με το δεξί, οφείλει να κάμψει στα Μάσαρι την αντίσταση του τοπικού Αστέρα, που δεν έχει καμία διάθεση για... δώρα.

Στην Λίνδο ο Κλεόβουλος αντιμετωπίζει τον Άγιο Γεώργιο. Οι δύο ομάδες γνωρίζονται, αφού τις τελευταίες εβδομάδες έχουν συναντηθεί άλλες δύο φορές στο πλαίσιο της προετοιμασίας τους πετυχαίνοντας από μία νίκη. Στο γήπεδο των Μαριτσών ο Ηρακλής θα ψάξει τους πρώτους του βαθμούς με αντίπαλο την Αναγέννηση Έμπωνας, ενώ στην Κω ανοίγει και επίσημα νέα σελίδα στην ποδοσφαιρική ιστορία του νησιού, με την Ένωση Κω-Ανταγόρα να δίνει το πρώτο επίσημο παιχνίδι της, αντιμετωπίζοντας μπροστά στον κόσμο της τον Διαγόρα Βατίου. Το πρόγραμμα της πρεμιέρας είναι το ακόλουθο:

Σήμερα

Καλυθιές (16:30) Απόλλων Κ.- Φοίβος

Διαιτησία: Κατσιδώνης Ε., Αργυρόπουλος, Πλακογιάννης

Παρατηρητής: Κυπραίος Θ.

Παρ. Διαιτησίας: Ερωτόκριτος

Μάσαρι (16:30) Αστέρας Μ.-Διγενής

Διαιτησία: Ασημακόπουλος, Παπαγεωργίου, Στεφανάκης

Παρατηρητής: Ντάκας Ν.

Παρ. Διαιτησίας: Στέργου

Λίνδος (16:30) Κλεόβουλος-Αγ. Γεώργιος

Διαιτησία: Κετσές, Σάββενας, Καραχανής

Παρατηρητής: Παυλούς Σ.

Παρ. Διαιτησίας: Τριανταφύλλου

Μαριτσά (16:30) Ηρακλής Μ.-Αναγέννηση Ε.

Διαιτησία: Σιδηρόπουλος, Ρουμάνης, Μυριούνης

Παρατηρητής: Βεργίδης Λ.

Παρ. Διαιτησίας: Χρυσανθής

Κως (16:30) Ανταγόρας-Διαγόρας Β.

Διαιτησία: Κόττορος, Φραγκιαδάκης, Αλαχιώτης

Παρατηρητής: Κεφαλιανός

Παρ. Διαιτησίας: Βασιλείου

Αύριο

Αρχάγγελος (12:15) Άρης-ΑΕ Καλύμνου

Διαιτησία: Αντωνάς, Ορφανός, Κασιώτης

Παρατηρητής: Νικολής Φ.

Παρ. Διαιτησίας: Σακελλαρίδης

Κατταβιά (13:00) Κατταβιά-Τήλος

Διαιτησία: Γουλάρας, Διαμαντέας, Παπαγιαννίδης

Παρατηρητής: Χουρδάς Μ.

Παρ. Διαιτησίας: Καλαθενός

Αφάντου (15:00) ΑΕΡΑ-Νικαγόρας

Διαιτησία: Φραγκίνης, Μίαρης, Λάμπρου

Παρατηρητής: Μανέγας

Παρ. Διαιτησίας: Καψάσκης

Αρχίζουν τα ...δύσκολα

Πρεμιέρα στο πρωτάθλημα της Α' κατηγορίας Δωδεκανήσου που συνοδεύεται με στόχους και όνειρα για τις 16 συναγωνιζόμενες ομάδες.Οι εντυπώσεις που άφησαν στις φιλικές προετοιμασίες μπαίνουν στην άκρη αφού τώρα αρχίζουν τα δύσκολα στην προσπάθεια συγκομιδής βαθμών. Αλλες για να πιάσουν την κορυφή άλλες για να αποφύγουν τον υποβιβασμό και άλλες πάλι να παίξουν απλά το ρόλο του «κομπάρσου» στην διοργάνωση.

Η προϊστορία

Το πρόγραμμα της πρώτης ημέρας συμπεριλαμβάνει την αναμέτρηση Απόλλωνα Καλυθιών - Φοίβου και έχει χαρακτήρα ντέρμπι βγαλμένο από τα παλιά.

- Οι Κρεμαστενοί σε τρεις επισκέψεις τους - την τελευταία δεκαετία - στις Καλυθιές παρέμειναν αήττητοι.

- Από την σεζόν 97-98 Ηρακλής και Αναγέννηση αναμετρήθηκαν επτά φορές και το συγκρότημα των Μαριτσών σαν γηπεδούχο γνώρισε μόλις μία ήττα (συνολικό σκορ 13-5).

- Αήττητη είναι και η ομάδα της Λίνδου όπου υποδέχεται αυτή της Μαλώνας ενώ Αστέρας Μασάρων και Διγενής στην Α' κατηγορία μετρούν από μία νίκη.

- Ο ΑΕΡΑ τα «σκουροφέρνει» όταν φιλοξενεί τον Νικαγόρα αφού την τελευταία 16ετία σε τέσσερα ματς έχουν μία νίκη έναντι δύο των Κώων.

Αναλυτικά λοιπόν η προϊστορία των αγώνων έχει ως εξής:

Ηρακλής - Αναγέννηση

97-98: 1-0
99-00: 2-0
00-01: 0-0
01-02: 5-1
02-03: 3-4
03-04: 0-0
05-06: 2-0

Κλεόβουλος - Αγ. Γεώργιος

97-98: 0-0
04-05: 4-1
05-06: 1-1

Αστέρας Μ. - ΔΙΓΕΝΗΣ

95-96: 3-2
04-05: 01

Απόλλωνας Κ. - ΦΟΙΒΟΣ

95-96: 1-1
04-05: 0-1
05-06: 2-2

ΑΕΡΑ - ΝΙΚΑΓΟΡΑΣ

90-91: 5--1
91-92: 0-0
92-93: 0-1
96-97: 1-2

ΡΑΣΗΤ ΜΑΡΑΣΛΗ

«Εξαπάτησε την επιτροπή»

Ο Γιάννης Κάτρης χαρακτηρίζει παράνομη την διαδικασία επιλογής των ενωσιακών προπονητών και καταγγέλλει ευθέως τον Μιχάλη Βεργωτή. Κατηγορεί την ΕΠΣΔ για τα οικονομικά προβλήματα που αντιμετωπίζει ο Καλυμνιακός.

Μετά από αρκετό καιρό σιωπής, ο Γιάννης Κάτρης επανέρχεται με το γνωστό επικριτικό του ύφος εναντίον της σημερινής διοίκησης της ΕΠΣΔ. Ο τέως Α' αντιπρόεδρος της Ένωσης πήρε αφορμή από την χθεσινή ανακοίνωση του Πανδωδεκανησιακού Συνδέσμου Ελλήνων Προπονητών Ποδοσφαίρου, η διοίκηση του οποίου κατηγόρησε την ΕΠΣΔ πως καταστρατήγησε τους θεσμούς κατά την πρόσληψη των ενωσιακών προπονητών. Ο Κάτρης συμφωνεί, κατηγορεί ευθέως τον πρόεδρο της Ένωσης Μιχάλη Βεργωτή για εξαπάτηση της Τεχνικής Επιτροπής επειδή ήθελε να κάνει το χατίρι ενός φίλου και καλεί τους προπονητές να κάνουν καταγγελία στην Ομοσπονδία τους:

«Διάβασα την ανακοίνωση των προπονητών. Ο πρόεδρος της ΕΠΣΔ δεν παίζεται με τίποτα. Εξαπάτησε την Τεχνική Επιτροπή. Έκρυψε την προκήρυξη της ΕΠΟ για να κάνει το χατίρι κάποιου φίλου. Στην Τεχνική Επιτροπή έχει αξιόλογους ανθρώπους, που σε καμία περίπτωση αν διάβαζαν την προκήρυξη της ΕΠΟ, η οποία είναι ξεκάθαρη, θα προσλάμβαναν δύο γυμναστές. Όφειλαν να προσλάβουν πρώτα προπονητή και μετά γυμναστή. Εγώ δεν έχω τίποτα με τον Θεόδωρο Θεοδώρου. Καλό παιδί είναι, αλλά τον προσλάβανε παράνομα. Διαβάζοντας την προκήρυξη η Επιτροπή, σε καμία περίπτωση δεν θα έκανε το λάθος που έκανε. Οι περισσότεροι είναι έμπειροι και γνωρίζουν από προκηρύξεις. Δεν θα την διάβασε κανένας την προκήρυξη. Έκαναν φάουλ προσλαμβάνοντας δύο γυμναστές. Εγώ πιστεύω ότι στα χαρτιά που θα στείλουν στην ΕΠΟ θα πούνε ότι δεν υπήρχε κανένας προπονητής και γι' αυτό πήραν δύο γυμναστές. Έκανα στην επιτροπή της ΕΠΟ και ξέρω αν επιτρέπεται ή όχι.

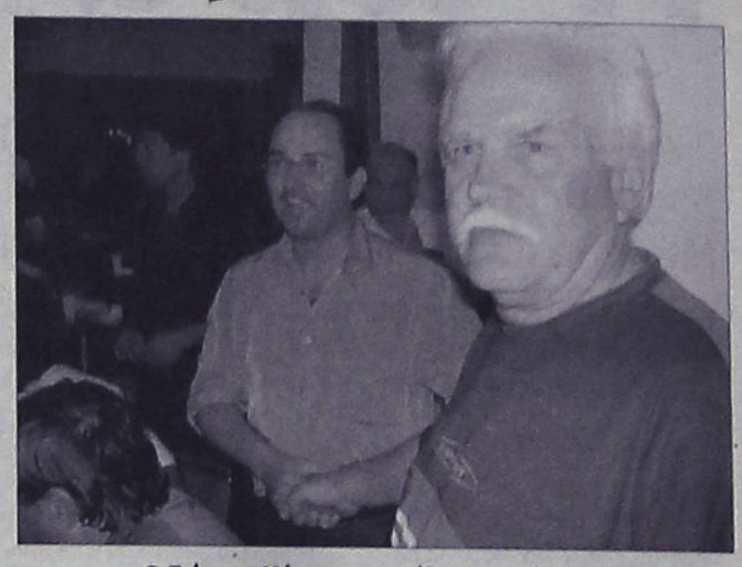

Ο Γιάννης Κάτρης επανήλθε δριμύτερος.

Αν ο Σύνδεσμος Προπονητών κάνει ενέργειες με την Ομοσπονδία του πιστεύω πως όλα θα ακυρωθούν. Τον νόμο για έναν προπονητή και έναν γυμναστή τον έχει βγάλει η ίδια η ΟΥΕΦΑ. Ο Σύνδεσμος Προπονητών μπορεί να κάνει διαμαρτυρία. Δεν μπορεί κάθε χρόνο να κόβεται το κοστούμι των προπονητών από την κρίση του κάθε προέδρου. Εδώ υπάρχουν νόμοι και κανόνες και οφείλουν να τους τηρούν.

Δεύτερο αντικείμενο σχολιασμού αποτέλεσε για τον Γιάννη Κάτρη ο Καλυμνιακός και τα οικονομικά προβλήματα που αντιμετωπίζει. Ο «παππούς» τόνισε πως στην περίπτωση που οι Καλύμνιοι δεν αντέξουν το βάρος και αποχωρήσουν, μοναδική υπεύθυνη θα είναι η ΕΠΣΔ!

«Διάβασα ότι ο Καλυμνιακός θα κατέβει τελικά, αλλά έχει μεγάλο οικονομικό πρόβλημα. Αν αναγκαστεί να αποχωρήσει, υπεύθυνη θα είναι εκατό τοις εκατό η ΕΠΣΔ. Πέρσι τους έδωσε δύο ή τρεις μετακινήσεις, τους χρωστάει ένα σωρό λεφτά. Αν δεν πήγαιναν στα ταξίδια και δεν ξόδευαν εκεί που ξόδεψαν, ο Καλυμνιακός δεν θα είχε πρόβλημα. Αυτό του το δημιούργησε η ίδια η ΕΠΣΔ γιατί δεν του έδωσε τα λεφτά που του χρωστάει».

Ανακουφίζει τα σωματεία

Ένα σημαντικό χρηματικό ποσό είναι αποφασισμένη να διαθέσει η Νομαρχία στην ΕΠΣΔ για τις ανάγκες των μετακινήσεων των σωματείων, ανεξάρτητα από το αν θα βοηθήσει ο ΟΠΑΠ.

Τουλάχιστον άλλα τρία τηλεφωνήματα της προέδρου του ΝΑΟΔ, Ανδριάνας Μπαφίτη, ακολούθησαν της επίσκεψης που είχε πραγματοποιηθεί πριν από λίγες μέρες στο γραφείο του προέδρου του ΟΠΑΠ, Σωτήρη Κωστάκου, με σκοπό να πειστεί ο τελευταίος να βοηθήσει ο Οργανισμός οικονομικά το δωδεκανησιακό ποδόσφαιρο. Θυμίζουμε πως ο Κωστάκος είχε αφήσει ανοιχτό ένα παράθυρο για του χρόνου, παραπέμποντας παράλληλα στον υφυπουργό Αθλητισμού, Γιώργο Ορφανό. Δυστυχώς, οι συνεχόμενες απόπειρες της Ανδριάνας Μπαφίτη να κρατήσει το θέμα ζεστό και να διατηρήσει τους ιθύνοντες του ΟΠΑΠ σε κατάσταση πίεσης έπεσε στο κενό. Φαίνεται πως διάθεση για βοήθεια δεν υπάρχει και οι άνθρωποι του ΟΠΑΠ το δείχνουν με την μέθοδο της αποφυγής...

Αποφασισμένη η Νομαρχία

Όπως αναφέρουν οι πληροφορίες, η απόφαση του νομάρχη Γιάννη Μαχαιρίδη και της Ανδριάνας Μπαφίτη να μην αφήσουν στην τύχη του το δωδεκανησιακό ποδόσφαιρο είναι ειλημμένη, βοηθήσει δεν βοηθήσει ο ΟΠΑΠ. Οι πιέσεις προς την Αθήνα θα συνεχιστούν φυσικά, όμως ανεξάρτητα από το αποτέλεσμά τους, θα γίνουν προσπάθειες ώστε η ΕΠΣΔ να βάλει στο ταμείο της ένα μεγάλο χρηματικό ποσό το οποίο θα διατεθεί για τις ανάγκες των μετακινήσεων των σωματείων. Για τον λόγο αυτό οι παράγοντες της Νομαρχίας αναμένεται να ζητήσουν συνάντηση με την διοίκηση της ΕΠΣΔ μέσα στην επόμενη εβδομάδα και να την ενημερώσουν για τις προθέσεις τους, έχοντας πάντα ως οδηγό το έγγραφο μέσα από το οποίο η Ένωση κατέγραφε τις ανάγκες των σωματείων της. Εξυπακούεται πως δεν είναι δυνατόν να καλυφθούν εξ ολοκλήρου τα έξοδα των μετακινήσεων, όμως το ποσό που θα διατεθεί θα προσφέρει σημαντική βοήθεια. Είναι, δε, απαραίτητο να σημειωθεί, πως η πρωτοβουλία της Νομαρχίας αφορά την τρέχουσα αγωνιστική περίοδο.



Κοντά στα σωματεία θα είναι για άλλη μια φορά η Ανδριάννα Μπαφίτη.

Βροχή τα γκολ

Με 4-3 νίκησε ο Ερμής Κ. τον Πολύστρατο στο χθεσινό φιλικό παιχνίδι του Καρακόνερου.

Σε ένα συναρπαστικό παιχνίδι με επτά γκολ συνολικά, ο Ερμής Κ. ήταν ο νικητής του φιλικού αγώνα που έγινε στο Καρακόνερο επικρατώντας με 4-3 του Πολύστρατου.

Τόσο για τους Καλυθενούς, όσο και για τους Λαερμενούς, αυτό ήταν το πρώτο τους παιχνίδι στο πλαίσιο της προετοιμασίας.

Από ένα ημίχρονο αναλογούσε σε κάθε ομάδα. Ο Ερμής στο πρώτο μέρος προηγήθηκε με 4-ο. Στο β' μέρος ο Πολύστρατος ανέβασε την απόδοσή του και σημείωσε τρία τέρματα.

Το σκορ άνοιξε μόλις στο 13' ο Μαχαιρίδης με πλασέ. Με τον ίδιο τρόπο ο Κώστας έκανε το 2-ο στο 25'. Μέχρι το τέλος του 45λέπτου σημειώθηκαν άλλα δυο γκολ με μακρινά σουτ. Πρώτα στο 31' με τον Χάμαλη και το τέταρτο και τελευταίο μπήκε στο 39' από τον Μανιά.

Από την έναρξη του δευτέρου ημιχρόνου το παιχνίδι πήρε διαφορετική τροπή. Το πρώτο τέρμα για τον Πολύστρατο σημειώθηκε 55' από τον Λιόρδο με πέναλτι. Σκόρερ των δυο επόμενων τερμάτων ήταν ο Μόσχου με πλασέ σε τετ α τετ στο 70' και στο 85'.

Πολύστρατος: Κούτρης, Κωσταράς, Πατούνας Α., Σμαραγδής, Χατζησταμάτης, Γιαννακόπουλος, Λιόρδος, Μάτσης, Καραγιάννης, Πανούσης, Σάββενας. Στο δεύτερο μέρος αγωνίστηκαν και οι Βαλσάμης, Χάσταλης, Γιακουμάκης Στ., Ιριμία, Κωστίδης, Κουρής, Αρβανίτης, Μόσχου, Αναστασάκης, Καλογερής Σ.

Ερμής: Ρίζος, Χατζηνικόλας, Μοσχιδιού, Υψηλάντης Βαγ., Χαμάλης, Κώστας Στ., Καρύπης, Μαχαιρίδης, Κυριαζής, Μανιάς, Στάθης. Επίσης έπαιξαν και οι Γκορτζίλας, Υψηλάντης Βασ., Κίτσος, Παπανικολάου, Πάνος, Κυριαζής Γ., Φωτάκης.

Λίγα λόγια, πολλή δουλειά

Στο πρώτο του φιλικό παιχνίδι, ο Άγιος Ισίδωρος θα αντιμετωπίσει σήμερα τον Ιάλυσο '97.

Τον Ιάλυσο '97 θα αντιμετωπίσει σήμερα το απόγευμα (4.30 μ.μ.) στο γήπεδο Κοσκινού, ο Άγιος Ισίδωρος. Η ομάδα του Μανώλη Κοντού που ξεκίνησε την προετοιμασία του στις τέσσερις του μήνα δίνει αύριο το πρώτο του φιλικό παιχνίδι με τους Τριαντενούς, ώστε οι παίκτες του να ξεφύγουν λίγο από την μονοτονία και να μπορέσει να εντοπίσει και ο τεχνικός του συλλόγου ορισμένα πράγματα που θέλει.

Γενικά στο σωματείο του Δήμου Αταβύρου υπάρχει καλό κλίμα, λίγα λόγια και πολλή δουλειά. Μετά από τον Σαββατιάτικο αγώνα οι ποδοσφαιριστές του Αγίου Ισιδώρου θα πάρουν ρεπό και την Δευτέρα θα επανέλθουν και πάλι στις προπονήσεις.

Οι προπονήσεις των μικτών

Για την ερχόμενη Δευτέρα και την Τρίτη έχουν προγραμματιστεί οι επόμενες προπονήσεις των ποδοσφαιριστών των Μικτών μας ομάδων Νέων και Παίδων.

Την Δευτέρα στις 2:30 το απόγευμα καλούνται να βρίσκονται στο ενωσιακό γήπεδο στο Καρακόνερο οι ποδοσφαιριστές που έχουν γεννηθεί το 1991 (Παίδες), ενώ την επόμενη μέρα την ίδια ώρα καλούνται να βρίσκονται στο γήπεδο οι Νέοι που έχουν γεννηθεί το 1989 και το 1990.

Η επιστροφή

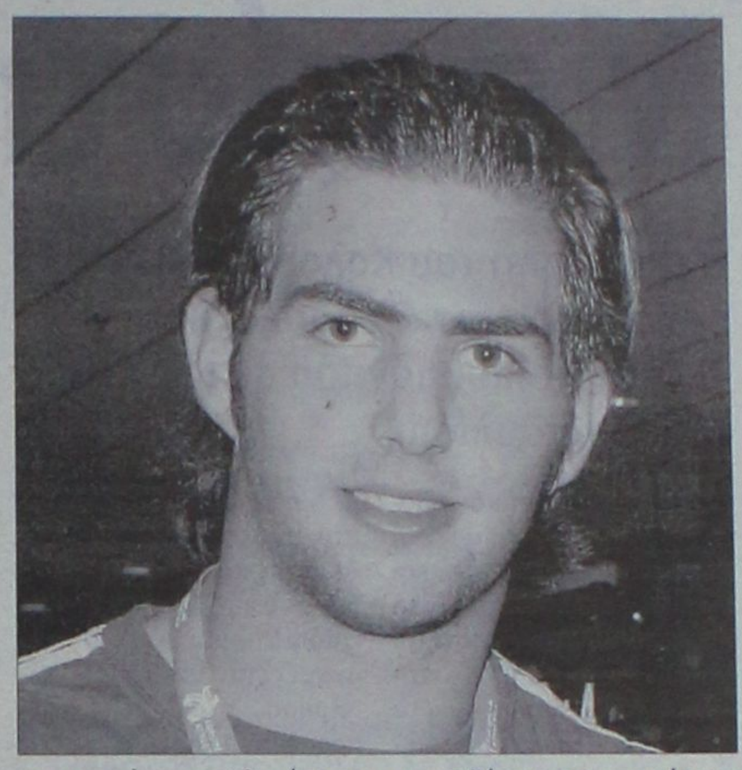

Ξεπέρασε το πρόβλημα τραυματισμού του ο Γιάννης Σμαλιός και από τη Δευτέρα ξεκινά με εντατικότερους ρυθμούς την προετοιμασία του. Στους διασυλλογικούς αγώνες που θα γίνουν το Μάρτιο, πρόκειται να λάβει μέρος ξανά ο ακοντιστής του Ιπποκράτη.

Την Δευτέρα θα αρχίσει με πιο εντατικούς ρυθμούς η προετοιμασία του Γιάννη Σμαλιού, αφού οι εξετάσεις που πραγματοποίησε χθες έδειξαν ότι έχει ξεπεράσει σε έναν πολύ μεγάλο βαθμό τον τραυματισμό που του στέρησε μια καλή θέση στο Παγκόσμιο Πρωτάθλημα του Πεκίνου, τον περασμένο μήνα.

Το πρόβλημα που είχε στον αγκώνα ο πρωταθλητής του Ιπποκράτη στο ακόντιο, είχε ως αποτέλεσμα να πραγματοποιήσει για έναν μήνα περίπου ειδικό πρόγραμμα για την αποκατάστασή του, έτσι ώστε να είναι έτοιμος σε ένα σχετικά σύντομο διάστημα να επιστρέψει στην ενεργό δράση.

Από δω και πέρα ο Γιάννης Σμαλιός θα λαμβάνει μέρος στην κατηγορία ανδρών και είναι ξεκάθαρο ότι το όλο στιλ των προπονήσεων και της προετοιμασίας γενικότερα θα αλλάξει, καθώς ο ανταγωνισμός στη συγκεκριμένη κατηγορία είναι ακόμη μεγαλύτερος.

Οι ικανότητες του Δωδεκανήσιου πρωταθλητή Ευρώπης, είναι αρκετά μεγάλες και είναι σίγουρο πως με την σωστή δουλειά (που κάνει άλλωστε όλα αυτά τα χρόνια), θα βρεθεί πάλι ανάμεσα στους κορυφαίους, σε σημαντικούς αγώνες.

Η επόμενη μεγάλη διοργάνωση που θα αγωνιστεί ο Γιάννης Σμαλιός θα είναι στο διασυλλογικό πρωτάθλημα Ανδρών που θα γίνει πλέον τον επόμενο Μάρτιο, όπου εκεί θα είναι σε θέση να πετύχει ξανά μια μεγάλη επίδοση, πριν και τα πανελλήνια πρωταθλήματα που θα ακολουθήσουν το Καλοκαίρι. Από κει και πέρα, ο αθλητής του Ιπποκράτη θα προσπαθήσει να συμμετάσχει και σε διάφορα μίτινγκ, που θα τον βοηθήσούν στην βελτίωση των επιδόσεών του στη συνέχεια.

Σε περίπτωση μάλιστα που οι επιδόσεις το επιτρέπουν δεν θα αρκεστεί μόνο στα εγχώρια αλλά θα ταξιδέψει στο εξωτερικό, για να συμμετάσχει σε διεθνείς συναντήσεις με τεράστιο ανταγωνισμό.

Αλλαγές της στιγμής...

Κριστίνα Παπ και Σαμπρίνα Μόκενχαπ θα λάβουν μέρος με την ομάδα της Ευρώπης στο Παγκόσμιο Κύπελλο Στίβου της Αθήνας, εξαιτίας των τραυματισμών των Πάβεϊ και Βίγκενε.

Με αλλαγές της τελευταίας στιγμής πρόκειται να αγωνιστεί στο Παγκόσμιο Κύπελλο Στίβου σήμερα και αύριο η ομάδα της Ευρώπης, αφού κάποιες αθλήτριες αποσύρθηκαν λόγω τραυματισμού. Η Κριστίνα Παπ από την Ουγγαρία και η Σαμπρίνα Μόκενχαπ από τη Γερμανία θα λάβουν μέρος στα 3000 και 5000μ αντίστοιχα, προσπαθώντας να πετύχουν σπουδαίες επιδόσεις στην πολύ σημαντική αυτή διοργάνωση για τον κλασικό αθλητισμό. Οι δύο παραπάνω αθλήτριες πήραν τις θέσεις των Τζο Πάβεϊ και Σούζαν Βίγκενε που δεν θα μπορούσαν να αγωνιστούν εξαιτίας των τραυματισμών τους. Αναλυτικά η σύνθεση για την ομάδα της Ευρώπης είναι η παρακάτω:

ΑΝΔΡΕΣ

100μ: Φράνσις Ομπικβέλου (Πορτογαλία)
200μ: Φράνσις Ομπικβέλου (Πορτογαλία)
400μ: Ντάνιελ Νταμπρόφσκι (Πολωνία)
800μ: Μπραμ Σομ (Ολλανδία)
1500μ: Ιβάν Χέσκο (Ουκρανία)
3000μ: Χέσους Εσπάνια (Ισπανία)
5000μ: Γιαν Φίτσεν (Γερμανία)
3000μ. στιπλ: Γιούκα Κεσκίσαλο (Φινλανδία)
110μ. εμπόδια: Στάνισλαβ Όλιγιαρς (Λετονία)
400μ. εμπόδια: Μάρεκ Πλάβγκο (Πολωνία)
Ύψος: Τόμας Γιάνκου (Τσεχία)
Επί Κοντώ: Άλεξ Άβερμπουκ (Ισραήλ)
Μήκος: Άντριου Χάουι (Ιταλία)
Τριπλούν: Μάριαν Οπρέα (Ρουμανία)
Σφαιροβολία: Ραλφ Μπάρτελς (Γερμανία)
Δισκοβολία: Βιργκίλιους Αλέκνα (Λιθουανία)
Σφυροβολία: Ιβάν Τιχόν (Λευκορωσία)
Ακοντισμός: Αντρέας Τόρκιλντσεν (Νορβηγία)
4χ100μ: Βρετανική ομάδα - Ντουέιν Τσέιμπερς, Μάρλον Ντέβονις, Ντουέϊν Γκραντ, Μαρκ Λιούις- Φράνσις
4χ400μ: Αντρέα Μπαρμπέρι (Ιταλία), Ντάνιελ Νταμπρόφσκι (Πολωνία), Κάμγκε Γκάμπα (Γερμανία), Ράφαλ Βιερουζέφσκι (Πολωνία)

ΓΥΝΑΙΚΕΣ

100μ: Κιμ Γκεβέρτ (Βέλγιο)
200μ: Κιμ Γκεβέρτ (Βέλγιο)
400μ: Βάνια Σταμπόλοβα (Βουλγαρία)
800μ: Ρεμπέκα Λίν (Βρετανία)
1500μ: Ντανιέλα Γιορντάνοβα (Βουλγαρία)
3000μ: Κριστίνα Παπ (Ουγγαρία)
5000μ: Σαμπρίνα Μόκενχαπτ (Γερμανία)
3000μ. στιπλ: Αλέσια Τουράβα (Λευκορωσία)
100μ. εμπόδια: Σουζάνα Καλούρ (Σουηδία)
400μ. εμπόδια: Τετιάνα Τέρεστσιουκ-Αντίποβα (Ουκρανία)
Ύψος: Τία Ελεμπό (Βέλγιο)
Επί Κοντώ: Μαρτίνα Στρουτζ (Γερμανία)
Μήκος: Νάιντε Γκόμεζ (Πορτογαλία)
Τριπλούν: Όλια Σαλαντούχα (Ουκρανία)
Σφαιροβολία: Ναταλία Χορονένκο (Ρωσία)
Δισκοβολία: Φράνκα Ντιτς (Γερμανία)
Σφυροβολία: Μαρίνα Σμαλιάτσκοβα (Λευκορωσία)
Ακοντισμός: Στέφι Νέριους (Γερμανία)
4χ100μ: Βρετανική ομάδα - Έμα Άνια, Έμιλι Φρίμαν, Τζόις Μαντουάκα, Ανίκα Ονουόρα.
4χ400μ: Μαριάνα Ντιμίτροβα (Βουλγαρία), Νατάλια Πιχίντα (Ουκρανία), Βάνια Σταμπόλοβα (Βουλγαρία), Ιλόνα Ούσοβιτς (Λευκορωσία).

ΤΟΞΟΒΟΛΙΑ

Αποκλείστηκαν στη φάση των "32"

Θετική ήταν σε γενικές γραμμές η παρουσία των Ελλήνων αθλητών στον ολυμπιακό γύρο του Ολυμπιακού τόξου ανδρών και σύνθετου τόξου γυναικών, στο πλαίσιο του 17ου Πανευρωπαϊκού πρωταθλήματος, που διεξάγεται στο Ολυμπιακό Ιππικό Κέντρο Μαρκόπουλου.

Στο σύνθετο τόξο γυναικών την καλύτερη εμφάνιση πραγματοποίησε η Ελένη Ιωάννου, η οποία έφθασε μέχρι τις "32" του ολυμπιακού γύρου.

Η 16χρονη πρωταθλήτριά μας προκρίθηκε στους "32" χωρίς αγώνα και στη συνέχεια αντιμετώπισε την Βρετανίδα Νίκολα Σίμπσον.

Η Ιωάννου πάλεψε σκληρά κόντρα στην Σίμπσον, αλλά στάθηκε άτυχη, καθώς έχασε για ένα πόντο 104-103.

Αξίζει να σημειωθεί ότι το παρών στην αναμέτρηση της Ιωάννου έδωσαν συμμαθητές και συμμαθήτριες της νεαρής πρωταθλήτριας, δημιουργώντας μια εκπληκτική ατμόσφαιρα.

Η Βασιλική Σπιθουράκη στη φάση των "64" ηττήθηκε από Γερμανίδα Αντρέα Γέιχ 106-105.

Ίδια τύχη είχε και η Χαραλαμπία Παρασκευά η οποία γνώρισε την ήττα στην φάση των "64" από την Ουγγαρέζα Σοφία Γκάιντζε 102-97.

Στο ολυμπιακό τόξο ανδρών και οι δύο εκπρόσωποί μας έφθασαν μέχρι τους "32" του ολυμπιακού γύρου.

Ο Πρόδρομος Σταματόπουλος κέρδισε στη φάση των "64" τον Σουηδό Λαρς Έγκεστιγκ 99-91, αλλά στους "32" ηττήθηκε από τον Ουκρανό Μάρκιαν Ιβάσκο 104-91.

Ο Αλέξανδρος Καραγεωργίου νίκησε στη φάση των "64" τον Τούρκο Γκοκτούνγκ Εργκίν 104-101 και στους "32" ηττήθηκε από τον Ρώσο Γιούρι Λεοντίεφ με 96-88.

Κοντά στα παιδιά

Με την όσο γίνεται καλύτερη οργάνωση των ακαδημιών θα προσπαθήσει ο Ιπποκράτης να φέρει νέους αθλητές στις τάξεις του.

Τη Δευτέρα θα ληφθεί η απόφαση για το πόσα παιδιά από το σύλλογο της Κω θα συμμετάσχουν στα Καζώνεια στις 24 του μήνα.

Το παρών θα δώσει ο Ιπποκράτης στις 24 του μήνα, στη συνάντηση στίβου για τις κατηγορίες Παμπαίδων-Παγκορασίδων Β' στην Κάλυμνο, με την επωνυμία Καζώνεια 2006.

Το σωματείο από την Κω θα αποφασίσει τη Δευτέρα τον συνολικό αριθμό των αθλητών που θα ταξιδέψουν στο νησί των σφουγγαράδων, για τους αγώνες που είναι αρκετά σημαντικοί σε ό,τι αφορά τα παιδιά αυτά που κάνουν τα πρώτα τους βήματα στον κλασικό αθλητισμό.

Στον Ιπποκράτη αθλούνται πάρα πολλά παιδιά και γι' αυτό υπάρχει σκέψη από τη διοίκηση του σωματείου να αναβαθμιστούν οι ακαδημίες, έτσι ώστε να πάνε κοντά στην ομάδα ακόμα περισσότερα, προκειμένου να ζήσουν από κοντά την ομορφιά του να ασχολείσαι με το στίβο, αλλά και με τον αθλητισμό γενικότερα.

Μέσα στην ερχόμενη εβδομάδα μάλιστα θα συνεδριάσει και το διοικητικό συμβούλιο, ούτως ώστε να πάρει κάποιες αποφάσεις σχετικά με τα παραπάνω ζητήματα που είναι από τα σημαντικότερα για να αναπτυχθεί ο αθλητισμός στην περιοχή και με δεδομένες τις δυσκολίες που αντιμετωπίζουν οι νησιωτικοί σύλλογοι.

Στα άμεσα σχέδια είναι να προσληφθεί στον Ιπποκράτη άλλος ένας γυμναστής ο οποίος θα ασχολείται αποκλειστικά με τις ακαδημίες, πέραν από τον Δημήτρη Παπαθεοδώρου που κάνει ό,τι είναι δυνατόν για να μπορέσει η ομάδα να βγάλει τους αυριανούς πρωταθλητές.

Το στάδιο λοιπόν αυτό μπορεί να θεωρηθεί μεταβατικό καθώς ο Ιπποκράτης θα παρουσιαστεί με ένα άλλο πρόσωπο σαφώς καλύτερο, έχοντας περισσότερους μικρούς αθλητές στη σύνθεσή του, που σε λίγο καιρό θα μπορούν να λάβουν μέρος σε σημαντικές διοργανώσεις.

Στις 28-29 Οκτωβρίου ο Ιπποκράτης θα λάβει μέρος με δέκα αθλητές στους Αιγαιοπελαγίτικους Αγώνες που θα γίνουν στην Κω, αποκτώντας μια ξεχωριστή αίγλη μιας και θα ενταχθούν στο πρόγραμμα των εορταστικών εκδηλώσεων για την εθνική μας επέτειο.

Εκεί όλος ο φίλαθλος κόσμος του νησιού θα δώσει το παρών και θα δει πλέον από κοντά τη μεγάλη προσπάθεια των αθλητών της περιοχής για να πάρουν διακρίσεις, με αντιπάλους τους καλύτερους αθλητές από το Αρχιπέλαγος.

Ο Κλασικός Μαραθώνιος

Συνέντευξη Τύπου θα δοθεί την ερχόμενη Τρίτη 19 Σεπτεμβρίου 2006, για τον 24ο Κλασικό Μαραθώνιο της Αθήνας, ο οποίος είναι αφιερωμένος στον Βαλκανιονίκη Γρηγόρη Λαμπράκη και ως γνωστό διεξάγεται στην κλασική διαδρομή την Κυριακή 5 Νοεμβρίου.

Έτσι ο πρόεδρος του ΣΕΓΑΣ Βασίλης Σεβαστής και ο πρόεδρος της Οργανωτικής Επιτροπής Κώστας Παναγόπουλος απευθύνουν την παρακάτω πρόσκληση στους εκπροσώπους των ΜΜΕ.

ΠΡΟΣΚΛΗΣΗ

"Ο Πρόεδρος του Δ.Σ. του Σ.Ε.Γ.Α.Σ και ο Πρόεδρος της Οργανωτικής Επιτροπής έχουν την τιμή να σας προσκαλέσουν σε Συνέντευξη Τύπου με θέμα τον ΚΛΑΣΙΚΟ ΜΑΡΑΘΩΝΙΟ ΤΗΣ ΑΘΗΝΑΣ.

Η συνέντευξη θα πραγματοποιηθεί στο Ξενοδοχείο INTERCONTINENTAL αίθουσα Όμικρον 1, την Τρίτη 19 Σεπτεμβρίου 2006 και ώρα 11.30 π.μ.

Η παρουσία σας θα αποτελέσει για την οικογένεια του Στίβου ιδιαίτερη τιμή και ευχαρίστηση και προσδοκούμε στην αποδοχή της πρόσκλησής μας."

Με πίστη στις αποσκευές

Η αποστολή του Κολοσσού αναχωρεί σήμερα για Θεσσαλονίκη. Τελευταία προπόνηση στο γήπεδο του Μαντουλίδη.

Χωρίς αγωνιστικά προβλήματα αλλά με αρκετή κούραση λόγω των συνεχόμενων ταξιδιών, η αποστολή του Κολοσσού θα βρίσκεται σήμερα το μεσημέρι στη Θεσσαλονίκη όπου αύριο το απόγευμα (18.00') αντιμετωπίζει τη ΜΕΝΤ για την 3η αγωνιστική του Κυπέλλου Ελλάδας.

Ο Γιώργος Ζευγώλης μέτρησε μόνο παρουσίες στις προπονήσεις της Πέμπτης και της Παρασκευής καθώς δεν υπάρχουν τραυματισμοί και το ίδιο αναμένεται να συμβεί και σήμερα στην τελευταία προπόνηση της ομάδας που θα πραγματοποιηθεί στο γήπεδο του Μαντουλίδη.

Εκτός από την πληρότητα, ο Κολοσσός θα έχει σαν όπλο του και την πίστη για πρόκριση στην συνέχεια του θεσμού παρά το γεγονός ότι ο αυριανός αντίπαλός του δεν συγκρίνεται σε δυναμικότητα με τον Κεραυνό Αιγίου ή τον Αιγινιακό. Το «τεστ» με τη ΜΕΝΤ θα είναι καταλληλότερο για να βγουν πιο ασφαλή συμπεράσματα για το βαθμό ετοιμότητας των «θαλασσί» που την επόμενη εβδομάδα θα κάνουν τα αποκαλυπτήριά τους μπροστά στο ροδίτικο κοινό, είτε την Τετάρτη για το Κύπελλο είτε την Πέμπτη για το «Τάσος Κουταλιανός».



Άλλο ένα βήμα παρακάτω στο Κύπελλο θέλει να κάνει ο Κολοσσός στη Θεσσαλονίκη.

Τελειώνει 19 Μαΐου

Η Ελληνική Ομοσπονδία Καλαθοσφαίρισης ανακοίνωσε το πλήρες πρόγραμμα των πρωταθλημάτων καθώς βέβαια και τις ημερομηνίες διεξαγωγής.

Ήταν γνωστό ότι μετά τις δύο πρώτες αγωνιστικές της Α2 ακολουθούν δύο εμβόλιμες λόγω εκλογών και η 5η αγωνιστική δέκα μέρες αργότερα. Το κενό των Χριστουγέννων είναι 20 μέρες ενώ υπάρχει «ρεπό» τον Φλεβάρη. Στις 31 Μαρτίου υπάρχει νέα διακοπή για το Πάσχα (8/4) και το πρωτάθλημα τελειώνει στις 19 Μαΐου.

Αναλυτικά οι ημερομηνίες του προγράμματος:

1η αγων.- 30/9/06
Δούκας - ΚΟΛΟΣΣΟΣ
2η αγων. - 7/10/06
ΚΟΛΟΣΣΟΣ - Μίλωνας
3η αγων. - 11/10/06
ΑΓΟΡ - ΚΟΛΟΣΣΟΣ
4η αγων. - 18/10/06
ΚΟΛΟΣΣΟΣ - Ιωνικός Λαμίας
5η αγων. - 28/10/06
ΜΕΝΤ - ΚΟΛΟΣΣΟΣ
6η αγων. - 4/11/06
ΚΟΛΟΣΣΟΣ - ΑΓΕ Χαλκίδας
7η αγων. - 11/11/06
Δάφνη - ΚΟΛΟΣΣΟΣ
8η αγων. - 18/11/06
ΚΟΛΟΣΣΟΣ - Ξάνθη
9η αγων. - 25/11/06
Σπόρτιγκ - ΚΟΛΟΣΣΟΣ
10η αγων. - 2/12/06
ΚΟΛΟΣΣΟΣ - Παλαιό Φάληρο
11η αγων. - 9/12/06
Ηρακλής - ΚΟΛΟΣΣΟΣ
12η αγων. - 16/12/06
ΚΟΛΟΣΣΟΣ - ICBS
13η αγων. - 6/1/07
Τρίκαλα 2000 - ΚΟΛΟΣΣΟΣ
14η αγων. - 13/1/07
ΚΟΛΟΣΣΟΣ - Ηλυσιακός
15η αγων. - 20/1/07
ΚΑΟΔ - ΚΟΛΟΣΣΟΣ
16η αγων. - 27/1/07
ΚΟΛΟΣΣΟΣ - Δούκας
17η αγων. - 3/2/07
Μίλωνας - ΚΟΛΟΣΣΟΣ
18η αγων. - 10/2/07
ΚΟΛΟΣΣΟΣ - ΑΓΟΡ
19η αγων. - 24/2/07
Ιωνικός Λαμίας - ΚΟΛΟΣΣΟΣ
20ή αγων. - 3/3/07
ΚΟΛΟΣΣΟΣ - ΜΕΝΤ
21η αγων. - 10/3/07
ΑΓΕ Χαλκίδας - ΚΟΛΟΣΣΟΣ
22η αγων. - 17/3/07
ΚΟΛΟΣΣΟΣ - Δάφνη
23η αγων. - 24/3/07
Ξάνθη - ΚΟΛΟΣΣΟΣ
24η αγων. - 31/3/07
ΚΟΛΟΣΣΟΣ - Σπόρτιγκ
25η αγων. - 14/4/07
Παλαιό Φάληρο - ΚΟΛΟΣΣΟΣ
26η αγων. - 21/4/07
ΚΟΛΟΣΣΟΣ - Ηρακλής
27η αγων. - 28/4/07
ICBS - ΚΟΛΟΣΣΟΣ
28η αγων. - 5/5/07
ΚΟΛΟΣΣΟΣ - Τρίκαλα 2000
29η αγων. - 12/5/07
Ηλυσιακός - ΚΟΛΟΣΣΟΣ
30ή αγων. - 19/5/07
ΚΟΛΟΣΣΟΣ - ΚΑΟΔ

Θεσσαλονικιός διαιτητής στο ντέρμπι

Ο Γιάννης Φούφης του συνδέσμου Θεσσαλονίκης σφυρίζει μαζί με τον Κώστα Μητσόπουλο της Ηπείρου το ματς Κυπέλλου ΜΕΝΤ - Κολοσσός!

Όσο αμφίρροπα και αν θεωρούνται τα τέσσερα αυριανά παιχνίδια Κυπέλλου και ειδικά για την συγκεκριμένη χρονική περίοδο όπου οι ομάδες ακόμα μοντάρονται, δεν μπορεί παρά να χαρακτηριστεί ντέρμπι της αγωνιστικής η αναμέτρηση της ΜΕΝΤ με τον Κολοσσό. Και όμως σε αυτό το παιχνίδι διαιτητής ορίστηκε ένας ντόπιος...

Ο Γιάννης Φούφης του Συνδέσμου Θεσσαλονίκης θα διευθύνει τον αγώνα της Τούμπας μαζί με τον Κώστα Μητσόπουλο της Ηπείρου. Αμφότεροι είναι ιδιαίτερα γνωστοί στον Κολοσσό καθώς τον έχουν διαιτητεύσει στο παρελθόν σε πολλά ματς εκ των οποίων ορισμένα έμειναν αλησμόνητα!

Ο ΦΟΥΦΗΣ

Το ότι είναι του συνδέσμου Θεσσαλονίκης είναι το μόνο μεμπτό στοιχείο για τον Φούφη καθώς βάσει παράδοσης ο Κολοσσός στα παιχνίδια που τον σφυρίζει κερδίζει σχεδόν πάντα.

Σε εφτά παιχνίδια, οι «θαλασσί» μετρούν πέντε νίκες και δύο ήττες με τον Φούφη. Αναλυτικά:

Την περίοδο 2003-2004, στον αγώνα Νήαρ Ηστ - Κολοσσός 66-65, στο Κολοσσός - Παλαιό Φάληρο 86-71, στο Κολοσσός - ΚΑΟΔ 100-85 και στο Κολοσσός - Παπάγου 93-79.

Την επόμενη σεζόν, σφύριξε στο ΟΦΗ/Ηράκλειο - Κολοσσός 62-74 (το «διπλό» της ανόδου) και στο ντέρμπι τίτλου Κολοσσός - Γυμναστικός 82-75.

Τέλος, ήταν ανάμεσα στους τρεις διαιτητές του αξέχαστου αγώνα στη Λάρισα, ΓΣΛ - Κολοσσός 65-63 για την Α1 κατηγορία.

Ο ΜΗΤΣΟΠΟΥΛΟΣ

Ό,τι ισχύει για τον Φούφη, το ακριβώς αντίθετο ισχύει για τον Μητσόπουλο. Τέσσερις ήττες για τον Κολοσσό σε πέντε ματς!! Και το ένα από αυτά, εκείνο το αξέχαστο ΑΓΕΧ - Κολοσσός 84-82 με τα γνωστά έκτροπα.

Αναλυτικά:

Την περίοδο 2003-2004, διηύθυνε τον αγώνα Πανελλήνιος - Κολοσσός 85-80 απ' όπου οι «θαλασσί» έφυγαν με φριχτά παράπονα. Τη σεζόν 2004-2005, σφύριξε αρχικά το νικηφόρο αλλά «περίεργο» ματς με τη Ξάνθη στο «Αμοιρίδης» (76-78) και μετά στη Χαλκίδα...

Πέρσι, στην Α1 ήταν παρών στο Κολοσσός - Μακεδονικός 91-96 (!!) και στο Ολυμπιακός - Κολοσσός 82-69.

ΚΥΠΕΛΛΟ ΕΛΛΑΔΑΣ

Ρίχνει αυλαία

Το παιχνίδι του Κολοσσού στη Θεσσαλονίκη ξεκινά μία ώρα αργότερα από τα υπόλοιπα ματς της 3ης αγωνιστικής.

Ανακοινώθηκε χθες το πρόγραμμα αλλά και οι διαιτητές της 3ης αγωνιστικής για την Α' φάση του Κυπέλλου Ελλάδας. Τρία παιχνίδια θα ξεκινήσουν στις 17.00' ενώ η αναμέτρηση του Κολοσσού με τη ΜΕΝΤ στη Θεσσαλονίκη θα αρχίσει μία ώρα αργότερα. Διαιτητές του αγώνα θα είναι οι Φούφης και Μητσόπουλος από τους οποίους ο Κολοσσός δεν έχει και τις καλύτερες αναμνήσεις. Αναλυτικά το πρόγραμμα και οι διαιτητές:

Α' φάση - 3η αγωνιστική
Κυριακή 17/9

• Πατήσια (17.00') Σπόρτιγκ - Ιωνικός Λαμίας
Διαιτητές: Πετράκης - Δεσλής

• Βόλος (17.00') Ολυμπιακός Βόλου - Δάφνη
Διαιτητές: Πολυχρονίδης Α. - Σιμητόπουλος

• Ρέθυμνο (17.00') ΑΓΟΡ - Ηλυσιακός
Διαιτητές: Ντίνος - Σκούτας

• Τούμπα (18.00') ΜΕΝΤ - Κολοσσός
Διαιτητές: Φούφης - Μητσόπουλος

ΤΟΥΡΝΟΥΑ «Τ. ΚΟΥΤΑΛΙΑΝΟΣ»

Διατίθενται τα εισιτήρια

...από σήμερα σε τρία σημεία πώλησης. Δεν ισχύουν τα διαρκείας.

Πέντε μέρες πριν την έναρξη του τουρνουά, ο Κολοσσός ξεκινά τη διάθεση των εισιτηρίων για τη διοργάνωση όπου θα λάβουν μέρος οι Ολύμπια Λάρισας, Πανιώνιος και η ουκρανική Cherkassy Monkeys.

Η ανακοίνωση: «Το ΔΣ του ΑΟ Κολοσσός Ρόδου ανακοινώνει ότι από το Σάββατο 16 Σεπτεμβρίου θα διατεθούν προς πώληση τα εισιτήρια για το τουρνουά 'Τάσος Κουταλιανός'. Η τιμή θα είναι 10 Ευρώ για 2 αγώνες και 25 Ευρώ και για τις 3 μέρες.

Θα είναι διαθέσιμα στο σούπερ μάρκετ BAZAAR (Χατζηευαγγέλου 11-13), στην ABETE Piaggio Κ. Κωσταρίδης και στα γραφεία του συλλόγου Πλατεία Βρούχου - έναντι Μητροπόλεως».

ΚΕΔ
ΚΤΗΜΑΤΙΚΗ ΕΤΑΙΡΕΙΑ ΤΟΥ ΔΗΜΟΣΙΟΥ

ΠΕΡΙΛΗΨΗ ΠΡΟΚΗΡΥΞΗΣ
01/107 Μ/2006

Η ΚΤΗΜΑΤΙΚΗ ΕΤΑΙΡΙΑ ΤΟΥ ΔΗΜΟΣΙΟΥ (ΚΕΔ) που εδρεύει στην Αθήνα, Λεωφ. Αλεξάνδρας 158Α & Κόνιαρη 45, φορέας της παρ. 3 του άρθ. 1 του ν. 2527/1997, όπως συμπληρώθηκε και ισχύει ΠΡΟΚΗΡΥΣΣΕΙ

Την πλήρωση με σειρά προτεραιότητας τριάντα μιας (31) θέσεων με σύμβαση εργασίας ιδιωτικού δικαίου αορίστου χρόνου των κατηγοριών Πανεπιστημιακής Εκπαίδευσης (ΠΕ), Τεχνολογικής Εκπαίδευσης (ΤΕ) και Δευτεροβάθμιας Εκπαίδευσης (ΔΕ) για την κάλυψη τακτικών αναγκών της Κεντρικής Υπηρεσίας και των Περιφερειακών Κλιμακίων των νομών Άρτας, Δωδεκανήσου, Ηρακλείου, Καβάλας και Φθιώτιδας. Ειδικότερα:

ΕΝΙΑΙΑ ΝΟΜΑΡΧΙΑΚΗ ΑΥΤΟΔΙΟΙΚΗΣΗ ΑΘΗΝΩΝ-ΠΕΙΡΑΙΩΣ - ΝΟΜΑΡΧΙΑΚΟ ΔΙΑΜΕΡΙΣΜΑ ΑΘΗΝΩΝ

ΚΑΤΗΓΟΡΙΑ ΠΕ

α/α	Κλάδοι	ΑΡΙΘΜΟΣ ΘΕΣΕΩΝ			
		ΣΥΝΟΛΙΚΕΣ ΘΕΣΕΙΣ	ΓΕΝΙΚΕΣ ΘΕΣΕΙΣ	ΕΙΔΙΚΕΣ ΘΕΣΕΙΣ Θέσεις Πολυτέκνων	Θέσεις Τριτέκνων
			(1)	(1)	(1)
1	ΠΕ ΔΙΟΙΚΗΤΙΚΟΥ ΟΙΚΟΝΟΜΙΚΟΥ	2	1	1	-
2	ΠΕ ΛΟΓΙΣΤΩΝ	1	1	-	-
3	ΠΕ ΟΙΚΟΝΟΜΟΛΟΓΩΝ	1	1	-	-
4	ΠΕ ΑΝΑΛΥΤΩΝ ΠΡΟΓΡΑΜΜΑΤΙΣΤΩΝ	1	1	-	-
5	ΠΕ ΜΗΧΑΝΙΚΩΝ (ΜΗΧΑΝΙΚΩΝ ΜΕ ΕΞΕΙΔΙΚΕΥΣΗ)	1	1	-	-
6	ΠΕ ΑΡΧΙΤΕΚΤΟΝΩΝ ΜΗΧΑΝΙΚΩΝ	3	1	1	1
7	ΠΕ ΠΟΛΙΤΙΚΩΝ ΜΗΧΑΝΙΚΩΝ	3	2	1	-
8	ΠΕ ΤΟΠΟΓΡΑΦΩΝ ΜΗΧΑΝΙΚΩΝ	4	1	2	1
9	ΠΕ ΗΛΕΚΤΡΟΛΟΓΩΝ ΜΗΧΑΝΟΛΟΓΩΝ ΜΗΧΑΝΙΚΩΝ	1	1	-	-

ΚΑΤΗΓΟΡΙΑ ΤΕ

α/α	Κλάδοι	ΑΡΙΘΜΟΣ ΘΕΣΕΩΝ	
		ΣΥΝΟΛΙΚΕΣ ΘΕΣΕΙΣ	Ανάλυση θέσεων (1)
1	ΤΕ ΤΕΧΝΟΛΟΓΩΝ ΤΟΠΟΓΡΑΦΩΝ	1	1

ΚΑΤΗΓΟΡΙΑ ΔΕ

α/α	Κλάδοι	ΑΡΙΘΜΟΣ ΘΕΣΕΩΝ			
		ΣΥΝΟΛΙΚΕΣ ΘΕΣΕΙΣ	ΓΕΝΙΚΕΣ ΘΕΣΕΙΣ	ΕΙΔΙΚΕΣ ΘΕΣΕΙΣ Θέσεις Πολυτέκνων	Θέσεις Τριτέκνων
			(1)	(1)	(1)
1	ΔΕ ΔΙΟΙΚΗΤΙΚΟΣ - ΟΙΚΟΝΟΜΙΚΟΣ (ΔΙΟΙΚΗΤΙΚΟΥ ΛΟΓΙΣΤΙΚΟΥ) - (ΚΩΔ. ΘΕΣΗΣ: ΔΕ ΔΙΟΙΚ.1)	3	1	1	1
2	ΔΕ ΔΙΟΙΚΗΤΙΚΟΣ - ΟΙΚΟΝΟΜΙΚΟΣ (ΔΙΟΙΚΗΤΙΚΟΥ ΛΟΓΙΣΤΙΚΟΥ / ΛΟΓΙΣΤΙΚΟΣ)- (ΚΩΔ.ΘΕΣΗΣ: ΔΕ ΔΙΟΙΚ.2)	1	1	-	-
3	ΔΕ ΕΡΓΟΔΗΓΩΝ ΤΟΠΟΓΡΑΦΩΝ	1	1	-	-
4	ΔΕ ΕΡΓΟΔΗΓΩΝ ΔΟΜΙΚΩΝ ΕΡΓΩΝ	2	2	-	-

ΝΟΜΑΡΧΙΑ ΑΡΤΑΣ

ΚΑΤΗΓΟΡΙΑ ΠΕ

α/α	Κλάδοι	ΑΡΙΘΜΟΣ ΘΕΣΕΩΝ	
		ΣΥΝΟΛΙΚΕΣ ΘΕΣΕΙΣ	Ανάλυση θέσεων (1)
1	ΠΕ ΤΟΠΟΓΡΑΦΩΝ ΜΗΧΑΝΙΚΩΝ	1	1

ΚΑΤΗΓΟΡΙΑ ΔΕ

α/α	Κλάδοι	ΑΡΙΘΜΟΣ ΘΕΣΕΩΝ	
		ΣΥΝΟΛΙΚΕΣ ΘΕΣΕΙΣ	Ανάλυση θέσεων (1)
1	ΔΕ ΔΙΟΙΚΗΤΙΚΟΥ ΛΟΓΙΣΤΙΚΟΥ	1	1

ΝΟΜΑΡΧΙΑ ΔΩΔΕΚΑΝΗΣΟΥ

ΚΑΤΗΓΟΡΙΑ ΔΕ

α/α	Κλάδοι	ΤΟΠΟΣ ΑΠΑΣΧΟΛΗΣΗΣ	ΑΡΙΘΜΟΣ ΘΕΣΕΩΝ	
			ΣΥΝΟΛΙΚΕΣ ΘΕΣΕΙΣ	Ανάλυση θέσεων (1)
1	ΔΕ ΕΡΓΟΔΗΓΩΝ ΤΟΠΟΓΡΑΦΩΝ	ΡΟΔΟΣ	1	1

ΝΟΜΑΡΧΙΑ ΗΡΑΚΛΕΙΟΥ

ΚΑΤΗΓΟΡΙΑ ΠΕ

α/α	Κλάδοι	ΑΡΙΘΜΟΣ ΘΕΣΕΩΝ	
		ΣΥΝΟΛΙΚΕΣ ΘΕΣΕΙΣ	Ανάλυση θέσεων (1)
1	ΠΕ ΤΟΠΟΓΡΑΦΩΝ ΜΗΧΑΝΙΚΩΝ	1	1

ΔΙΕΥΡΥΜΕΝΗ ΝΟΜΑΡΧΙΑΚΗ ΑΥΤΟΔΙΟΙΚΗΣΗ ΔΡΑΜΑΣ-ΚΑΒΑΛΑΣ-ΞΑΝΘΗΣ ΝΟΜΑΡΧΙΑΚΟ ΔΙΑΜΕΡΙΣΜΑ ΚΑΒΑΛΑΣ

ΚΑΤΗΓΟΡΙΑ ΠΕ

α/α	Κλάδοι	ΑΡΙΘΜΟΣ ΘΕΣΕΩΝ	
		ΣΥΝΟΛΙΚΕΣ ΘΕΣΕΙΣ	Ανάλυση θέσεων (1)
1	ΠΕ ΔΙΟΙΚΗΤΙΚΟΥ ΟΙΚΟΝΟΜΙΚΟΥ	1	1

ΝΟΜΑΡΧΙΑ ΦΘΙΩΤΙΔΑΣ

ΚΑΤΗΓΟΡΙΑ ΠΕ

α/α	Κλάδοι	ΑΡΙΘΜΟΣ ΘΕΣΕΩΝ	
		ΣΥΝΟΛΙΚΕΣ ΘΕΣΕΙΣ	Ανάλυση θέσεων (1)
1	ΠΕ ΤΟΠΟΓΡΑΦΩΝ ΜΗΧΑΝΙΚΩΝ	1	1

Τα απαιτούμενα προσόντα, τα δικαιολογητικά που θα πρέπει να υποβάλουν οι υποψήφιοι, ο τρόπος υποβολής τους και κάθε άλλη σχετική λεπτομέρεια περιγράφονται αναλυτικά στη σχετική Προκήρυξη που δημοσιεύεται στο ΦΕΚ 515/29.8.2006 τεύχους Προκηρύξεων ΑΣΕΠ.

Η αίτηση απευθύνεται στην ΚΤΗΜΑΤΙΚΗ ΕΤΑΙΡΙΑ ΤΟΥ ΔΗΜΟΣΙΟΥ και υποβάλλεται στο Τμήμα Ανθρώπινου Δυναμικού, Λεωφ. Αλεξάνδρας 158Α΄ - 115 21 Αθήνα, (υπόψη κας Μ. Μαντζουράτου - τηλ. 210 6405157).

Για την ίδια προκήρυξη επιτρέπεται η υποβολή αίτησης για θέσεις μίας μόνο κατηγορίας προσωπικού.

Με την κατάθεση της αίτησης επισυνάπτεται και παράβολο 15,00 euro που εκδίδεται από Δημόσιο Ταμείο, άλλως η αίτηση δεν λαμβάνεται υπόψη.

Η αίτηση επέχει θέση υπεύθυνης δήλωσης του άρθρου 8 του ν. 1599/1986 και η ανακρίβεια των δηλουμένων στοιχείων επισύρει τις προβλεπόμενες ποινικές και διοικητικές κυρώσεις.

Την αίτηση υποβάλλει ο υποψήφιος είτε αυτοπροσώπως, είτε με άλλο εξουσιοδοτημένο από αυτόν πρόσωπο, εφόσον η εξουσιοδότηση φέρει την υπογραφή του υποψηφίου θεωρημένη από δημόσια αρχή, είτε ταχυδρομικώς επί αποδείξει. Στην περίπτωση αποστολής των αιτήσεων ταχυδρομικώς το εμπρόθεσμο των αιτήσεων κρίνεται με βάση την ημερομηνία που φέρει ο φάκελος αποστολής, ο οποίος μετά την αποσφράγιση του επισυνάπτεται στην αίτηση του υποψηφίου.

Στην αίτηση πρέπει να επισυνάπτει ο υποψήφιος σε επικυρωμένα αντίγραφα όλα τα απαιτούμενα από την προκήρυξη πιστοποιητικά ή τίτλους. Αν δεν προσκομισθούν, ο υποψήφιος τίθεται εκτός διαδικασίας και η αίτησή του απορρίπτεται.

Αντικατάσταση της αίτησης ή διόρθωση αυτής ή συμπλήρωση τυχόν ελλειπόντων δικαιολογητικών επιτρέπεται μόνο μέχρι τη λήξη της προθεσμίας υποβολής των αιτήσεων.

Η ευθύνη της σωστής συμπλήρωσης της αίτησης είναι αποκλειστικά του υποψηφίου.

Η προθεσμία υποβολής των αιτήσεων είναι είκοσι (20) ημερών και αρχίζει από την επομένη της τελευταίας δημοσίευσης της περίληψης της παρούσας προκήρυξης στον τύπο. Για την κατά τα ανωτέρω έναρξη της προθεσμίας υποβολής των αιτήσεων γίνεται και δημόσια ανακοίνωση της ΚΕΔ από τα κρατικά ραδιοτηλεοπτικά μέσα.

Σε κάθε περίπτωση η προθεσμία υποβολής των αιτήσεων δεν μπορεί να αρχίσει πριν περάσουν δεκαπέντε (15) ημέρες από τη δημοσίευση της παρούσας προκήρυξης στην εφημερίδα της Κυβερνήσεως.

Αντίγραφο της Προκήρυξης, έντυπο της Αίτησης, καθώς και τυχόν περισσότερες πληροφορίες παρέχονται από την ΚΤΗΜΑΤΙΚΗ ΕΤΑΙΡΙΑ ΤΟΥ ΔΗΜΟΣΙΟΥ Λεωφ. Αλεξάνδρας 158Α΄ και Κόνιαρη 45, α΄ όροφος, αρμόδια κα Μ. Μαντζουράτου - τηλ. 2106405157.

Αθήνα, 12 Σεπτεμβρίου 2006
Ο Διευθύνων Σύμβουλος
Κων/νος Αγ. Γκράτζιος

ΣΥΓΧΑΡΗΤΗΡΙΟ

Ο δήμαρχος και το δημοτικό συμβούλιο Αφάντου, εκφράζουν τα θερμά τους συγχαρητήρια στους απόφοιτους του ενιαίου Λυκείου Αφάντου καθώς και στα παιδιά συνδημοτών μας από άλλα Λύκεια της Ρόδου, που πέτυχαν την εισαγωγή τους στα ΑΕΙ και ΤΕΙ της χώρας μας και τους εύχονται καλή επιτυχία και συνέχεια στις σπουδές τους. Επίσης συγχαίρουμε τις οικογένειές τους για όλη τη συμπαράσταση και φροντίδα που τους παρείχαν, καθώς και το αξιόλογο εκπαιδευτικό προσωπικό του Λυκείου μας.

Ο δήμαρχος Αφάντου
Σταμάτιος Γ. Καβάδας

ΧΠ ΔΗΜ041

ΣΥΛΛΟΓΟΣ ΠΟΝΤΙΩΝ "Ο ΔΙΓΕΝΗΣ"

ΑΝΑΚΟΙΝΩΣΗ

Ο Σύλλογος Ποντίων "Ο ΔΙΓΕΝΗΣ" σας ενημερώνει ότι από το **Σάββατο 16 Σεπτεμβρίου και κάθε Σάββατο στις 7 μ.μ.** θα πραγματοποιούνται **μαθήματα ποντιακών χορών στο 10 Δημοτικό Σχολείο Ρόδου.**
Τμήματα για **αρχάριους** και **προχωρημένους.**
Καθώς και από **Κυριακή 24 Σεπτεμβρίου 7 το απόγευμα μαθήματα για παιδιά.**

Πληρ. για ενήλικους κ. Παντελή, τηλ. 6937415255 και για τα παιδιά κ. Λεωνίδα, τηλ. 6977463807.

ΑΤ4172(Γ)

ΕΘΝΙΚΟ ΙΔΡΥΜΑ ΝΕΟΤΗΤΑΣ - ΤΜΗΜΑ ΕΥΡΩΠΑΪΚΩΝ ΘΕΜΑΤΩΝ

ΠΑΙΔΕΙΑ ΜΠΡΟΣΤΑ
2ο Επιχειρησιακό Πρόγραμμα Εκπαίδευση και Αρχικής Επαγγελματικής Κατάρτισης

Αθήνα, 6-9-2006

ΠΡΟΚΗΡΥΞΗ

Το Εθνικό Ίδρυμα Νεότητας με την έγκριση του ΥΠ.Ε.Π.Θ προκηρύσσει Πρόχειρο Β' Επαναληπτικό Διαγωνισμό με δημοσίευση σε EURO με σφραγισμένες προσφορές και κριτήριο κατακύρωσης τη συμφερότερη προσφορά από άποψη επιστημονικών και ποιοτικών κριτηρίων για την επιλογή αναδόχου φορέα δημιουργίας δικτύου σχολείων Πρωτοβάθμιας Εκπαίδευσης σε θέματα Αγωγής Υγείας στις Περιφέρειες Πελοποννήσου, Κρήτης και Νοτίου Αιγαίου.

Ο Β' Επαναληπτικός Διαγωνισμός πραγματοποιείται στα πλαίσια υλοποίησης της Πράξης «Υποστηρικτικές δράσεις» η οποία έχει ενταχθεί στην κατηγορία πράξεων δ της Ενέργειας 2.4.3 «Ανάπτυξη δεξιοτήτων για τη σύνδεση της Εκπαίδευσης με την αγορά εργασίας» του Μέτρου 2.4 «Επαγγελματικός προσανατολισμός και σύνδεση της εκπαίδευσης με την αγορά εργασίας» του συμπληρώματος προγραμματισμού του Β' ΕΠΕΑΕΚ. Η συνολική δαπάνη του Υποέργου ανέρχεται μέχρι του ποσού των είκοσι χιλιάδων εφτακοσίων εβδομήντα πέντε ευρώ (€20.775) συμπεριλαμβανομένου του ΦΠΑ, το οποίο συγχρηματοδοτείται κατά 75% από το Ευρωπαϊκό Κοινωνικό Ταμείο (Ε.Κ.Τ.) και κατά 25% από Εθνικούς Πόρους.

Δικαίωμα συμμετοχής στον Β' Επαναληπτικό Διαγωνισμό έχουν ΑΕΙ, Ερευνητικά Κέντρα και Ινστιτούτα, που σχετίζονται με το αντικείμενο της πράξης και διαθέτουν ομάδα σχεδιασμού και συντονισμού, με ειδικότητες που μπορούν να βοηθήσουν στην υλοποίηση του δικτύου.

Επισημαίνεται ότι η έδρα του φορέα θα βρίσκεται εντός των ορίων του συγκεκριμένου δικτύου, όπως αυτό αναφέρεται στον τίτλο της Προκήρυξης, με ποινή ακύρωσης της προσφοράς.

Η προθεσμία για την παραλαβή των προσφορών είναι μέχρι και τις 01/11/2006. Ο Β' Επαναληπτικός Διαγωνισμός θα διενεργηθεί στις 01/11/2006, ημέρα Τετάρτη και ώρα 10:00 στα γραφεία του ΕΙΝ, στην οδό Τσόχα 36 4ο όροφο, αίθουσα συγκεντρώσεων 404, ΤΚ 11521, Αθήνα, ενώπιον αρμόδιας Επιτροπής. Αντίγραφο της Προκήρυξης καθώς και του φακέλου με τον οδηγό εφαρμογής, τις οδηγίες διαχείρισης και το έντυπο υποβολής δικτύου διατίθεται από το Τμήμα Ευρωπαϊκών Θεμάτων του Ε.Ι.Ν. οδός Βουρνάζου 14 2ο όροφο, ΤΚ 11521, Αθήνα, τηλ: 2106450470, καθημερινά από 08:30- 14:00, εκτός Σαββάτου και Κυριακής.

Για πρόσθετες πληροφορίες: κα Μιχαλούτσου Κων/να, κα Δόγα Πόπη ΤΜΗΜΑ ΕΥΡΩΠΑΪΚΩΝ ΘΕΜΑΤΩΝ του Ε.Ι.Ν. οδός Βουρνάζου 14, τηλ. 2106450470, καθημερινά 08:30- 14:30, εκτός Σαββάτου και Κυριακής.

Η παρούσα προκήρυξη να δημοσιευθεί, από μία (1) φορά στις τοπικές εφημερίδες «Ελευθερία» και «Ροδιακή» και μία (1) φορά στην εφημερίδα «ΝΑΥΤΕΜΠΟΡΙΚΗ».

Ο διευθύνων σύμβουλος
ΑΝΤΩΝΗΣ ΑΝΤΩΝΑΚΟΣ

ΜΝΗΜΟΣΥΝΑ

Την 17η μηνός Σεπτεμβρίου ημέρα Κυριακή και ώρα 8 π.μ. εις τον Ιερό Ναό Αγίων Αναργύρων, τελούμε 9ήμερο μνημόσυνο υπέρ αναπαύσεως της ψυχής της λατρευτής μας μητέρας, γιαγιάς, αδελφής και θείας

ΑΛΕΞΑΝΔΡΑΣ ΚΟΥΜΕΝΤΗ

Τα παιδιά: Τσαμπίκος-Φλώρα, Βικτωρία-Ιωάννης Φαρμακίδης
Τα εγγόνια, τα αδέλφια, τ' ανίψια και οι λοιποί συγγενείς

ΜΧΡ14086

Την 17η μηνός Σεπτεμβρίου ημέρα Κυριακή και ώρα 8 π.μ. εις τον Ιερό Ναό Αγίου Δημητρίου (παλαιό Νεκροταφείο), τελούμε 6μηνο μνημόσυνο υπέρ αναπαύσεως της ψυχής του αγαπημένου μας υιού, πατέρα, αδελφού και θείου

ΔΗΜΗΤΡΙΟΥ ΤΣΙΜΠΟΥ
Σχη ε.α.

Η μητέρα: Φωτεινή
Η κόρη: Χριστίνα
Τ' αδέλφια, τ' ανίψια και οι λοιποί συγγενείς.

ΜΑΠ548



Την 18η μηνός Σεπτεμβρίου ημέρα Δευτέρα και ώρα 6 μ.μ. εις τον Ιερό Αγίου Παντελεήμονα Καλυθιών (κοιμητήριο), τελούμε 6μηνο μνημόσυνο υπέρ αναπαύσεως της ψυχής του λατρευτού μας συζύγου, πατέρα, παππού, αδελφού και θείου

ΠΟΛΥΧΡΟΝΗ ΛΕΒΕΝΤΗ

Η σύζυγος: Φωτεινή
Τα παιδιά: Μιχάλης-Σεβαστή, Βασίλης-Μαρία, Γιώργος-Μαρία
Τα εγγόνια, τ' αδέλφια, τ' ανίψια και οι λοιποί συγγενείς

ΧΠΔΙΑ060

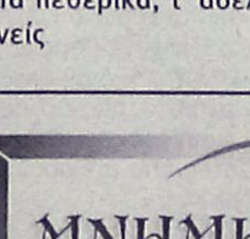

Την 17η μηνός Σεπτεμβρίου ημέρα Κυριακή και ώρα 8.30 π.μ. εις τον Ιερό Ναό Ταξιαρχών Νεκροταφείου Ρόδου, τελούμε 3μηνο μνημόσυνο υπέρ ανάπαυσεως της ψυχής της λατρευτής μας μητέρας, γιαγιάς, προγιαγιάς και θείας

ΔΕΣΠΟΙΝΑΣ ΜΠΟΝΗ

Τα παιδιά: Φαίδρα-Μανώλης Βιτζηλαίου, Ρίτσα-Αναστάσιος Σιαφαρίκα, Τούλα-Γιώργος Παντελίδου
Τα εγγόνια, τα δισέγγονα, τ' ανίψια και οι λοιποί συγγενείς

ΜΧΡ14087

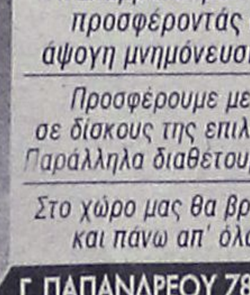

Την 19η μηνός Σεπτεμβρίου ημέρα Τρίτη και ώρα 8 π.μ. εις τον Ιερό Ναό Ταξιαρχών Νεκροταφείου Ρόδου, τελούμε ετήσιο μνημόσυνο υπέρ αναπαύσεως της ψυχής του λατρευτού μας συζύγου, πατέρα, παππού, υιού, αδελφού και θείου

ΑΝΑΣΤΑΣΙΟΥ ΧΑΤΖΗΝΙΚΗΤΑ

Η σύζυγος: Ειρήνη
Τα παιδιά: Μιχάλης-Χριστίνα, Ανδρέας-Ευδοκία
Η εγγονή: Στέλα
Τα πεθερικά, τ' αδέλφια, τ' ανίψια και οι λοιποί συγγενείς

ΧΠ2830

ΜΝΗΜΗΣ ΕΝΕΚΕΝ
ΠΑΡΑΣΚΕΥΑΣΤΗΡΙΟΝ ΜΝΗΜΟΣΥΝΩΝ

Αναλαμβάνουμε την οργάνωση των μνημοσύνων σας, προσφέροντάς σας όλα όσα χρειάζονται για την άψογη μνημόνευση των αγαπημένων εκλιπόντων σας.

Προσφέρουμε μεγάλη ποικιλία πρωτότυπων σχεδίων σε δίσκους της επιλογής σας με τα συνοδευτικά αρτύματα. Παράλληλα διαθέτουμε όλα τα απαραίτητα είδη μνημοσύνων.

Στο χώρο μας θα βρείτε τέλεια εξυπηρέτηση, καθαριότητα και πάνω απ' όλα σεβασμό στη δύσκολη στιγμή σας. ΑΕ 798

Γ. ΠΑΠΑΝΔΡΕΟΥ 78, ΑΝΑΛΗΨΗ · Τηλ./Fax: 22410 69620

ΚΑΘΗΜΕΡΙΝΑ ΟΛΑ ΤΑ ΝΕΑ ΤΗΣ ΔΩΔΕΚΑΝΗΣΟΥ ΣΤΟ INTERNET

www.rodiaki.gr



Την 16η μηνός Σεπτεμβρίου ημέρα Σάββατο και ώρα 8.30 π.μ. εις τον Ιερό Ναό Ταξιαρχών Νεκροταφείου Ρόδου, τελούμε 4ετές μνημόσυνο υπέρ αναπαύσεως της ψυχής του λατρευτού μας συζύγου, πατέρα, παππού, αδελφού και θείου

ΔΑΝΙΗΛ ΚΑΒΑΔΑ

Η σύζυγος: Ιωάννα
Τα παιδιά: Γιώργος-Τσαμπίκα, Γιώργος-Ειρήνη
Τα αδέλφια: Δέσποινα, Γιώργος, Κυριακούλα
Τα εγγόνια, τ' ανίψια και οι λοιποί συγγενείς

ΜΖΤ 130910



Την 17η μηνός Σεπτεμβρίου ημέρα Κυριακή και ώρα 8.30 π.μ. εις τον Ιερό Ναό Αγίας Αναστασίας Ρόδου, τελούμε 3μηνο μνημόσυνο υπέρ αναπαύσεως της ψυχής της λατρευτής μας μητέρας και γιαγιάς

ΜΑΡΙΑΣ ΚΑΤΣΟΥΡΑΚΗ

Τα παιδιά, τα εγγόνια και οι λοιποί συγγενείς.

ΜΧΡ14068



Την 17η μηνός Σεπτεμβρίου ημέρα Κυριακή και ώρα 8.30 π.μ. εις τον Ιερό Ναό Αγίας Αναστασίας Ρόδου, τελούμε 8ετές μνημόσυνο υπέρ αναπαύσεως της ψυχής της λατρευτής μας μανούλας, γιαγιούλας, αδελφής και θείας

ΕΛΕΝΗΣ ΠΑΥΛΗ-ΠΑΥΛΙΔΟΥ
Το γένος Καμπουράκη

Τα παιδιά: Κοκώνα-Σταύρος Κακάς
Ο εγγονός: Πάρης Κακάς
Τα αδέλφια, τ' ανίψια και οι λοιποί συγγενείς

ΜΖΤ 140921

Την 17η μηνός Σεπτεμβρίου ημέρα Κυριακή και ώρα 8.30 π.μ. εις τον Ιερό Ναό Ταξιαρχών Νεκροταφείου Ρόδου, τελούμε ετήσιο μνημόσυνο και 3ετές μνημόσυνο υπέρ αναπαύσεως των ψυχών των αγαπημένων μας γονιών



ΖΩΗΣ ΠΑΝΑΓΟΥ

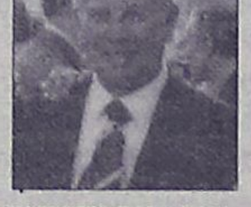

ΠΑΝΑΓΙΩΤΗ ΠΑΝΑΓΟΥ

Τα παιδιά, τα εγγόνια, τα αδέλφια, τα ανίψια και οι λοιποί συγγενείς

ΜΖΤ 140928



Την 17η μηνός Σεπτεμβρίου ημέρα Κυριακή και ώρα 8 π.μ. εις τον Ιερό Ναό Αγίου Νικολάου Παστίδας, τελούμε 3ετές μνημόσυνο υπέρ αναπαύσεως της ψυχής της λατρευτής μας συζύγου, μητέρας και γιαγιάς

ΤΣΑΜΠΙΚΑΣ ΠΑΤΤΑ

Ο σύζυγος: Παναγιώτης
Τα παιδιά: Σταματία-Δημήτρης, Αναστασία-Γιώργος
Τα εγγόνια: Τσαμπίκα, Μύρνα, Νικολίτσα, Ιωάννης
Και οι λοιποί συγγενείς

ΜΖΤ 130914

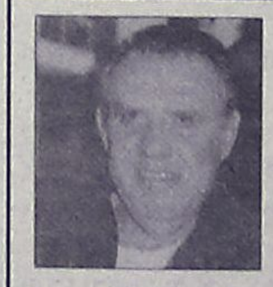

Την 17η μηνός Σεπτεμβρίου ημέρα Κυριακή και ώρα 8 π.μ. εις τον Ιερό Ναό Ταξιαρχών Νεκροταφείου Ρόδου, τελούμε 3ετές μνημόσυνο υπέρ αναπαύσεως της ψυχής του λατρευτού μας συζύγου, πατέρα και παππού

ΔΗΜΗΤΡΙΟΥ ΚΑΜΠΟΥΡΗ

Η σύζυγος: Ζαφείρα
Τα παιδιά: Χριστίνα-Δημήτρης, Φωτεινή-Κώστας
Τα εγγόνια και οι λοιποί συγγενείς

ΜΧΡ 14080



Την 17η μηνός Σεπτεμβρίου ημέρα Κυριακή και ώρα 9 π.μ. εις τον Ιερό Ναό Αγίου Γεωργίου Μαλώνας, τελούμε 6μηνο μνημόσυνο υπέρ αναπαύσεως της ψυχής του λατρευτού μας υιού, συζύγου, πατέρα, αδελφού, παππού και θείου

ΙΩΑΝΝΟΥ ΓΙΑΚΡΑ

Η μητέρα: Καθολική
Η σύζυγος: Αγγελική
Τα παιδιά: Χρυσόστομος, Γιώργος, Βασιλική, Μανώλης, Αντωνία
Τα αδέλφια: Αντώνης, Στυλιανή, Ιωάννης, Θεανώ, Σοφία
Τα εγγόνια, τ' ανίψια και οι λοιποί συγγενείς

ΜΖΤ 140911



ΣΤΕΦΑΝΟΣ ΧΑΤΖΗΑΝΤΩΝΙΟΥ

Όταν τα νιάτα χάνονται απρόσμενα
η καρδιά σφίγγεται
το μυαλό παγώνει
το βλέμμα θολώνει
τα μάτια δακρύζουν
κι αναζητούν το όραμα του λεβέντη
που έφυγε...
Κι όμως πέρασε ένας χρόνος!!!

Όλοι εμείς που αγαπούμε το Στέφανο θα συγκεντρωθούμε στις 17 Σεπτεμβρίου ημέρα Κυριακή στις 8 π.μ. στον Ιερό Ναό Ταξιαρχών, για να προσευχηθούμε για την αιώνια μνήμη του.
Οι γονείς: Γιώργος-Καθολική
Ο αδελφός: Φιλήμονας
Και οι λοιποί συγγενείς
Ο παππούς, οι γιαγιάδες, οι θείοι, οι θείες και οι λοιποί συγγενείς

ΧΠ2830



Την 17η μηνός Σεπτεμβρίου ημέρα Κυριακή και ώρα 8 π.μ. εις τον Ιερό Ναό Αγίων Αναργύρων Ρόδου, τελούμε 3ετές μνημόσυνο υπέρ αναπαύσεως της ψυχής του λατρευτού μας συζύγου, υιού, πατέρα, αδελφού, εγγονού και ανιψιού

ΘΩΜΑ ΜΑΝΟΥΣΟΥ

Η σύζυγος: Μαρία
Οι γονείς: Τριαντάφυλλος-Αικατερίνη
Η κόρη: Θωμαΐς
Τ' αδέλφια: Δέσποινα, Κυριάκος
Οι γιαγιάδες, οι θείοι και οι λοιποί συγγενείς.

ΜΖΤ120926



Την 17η μηνός Σεπτεμβρίου ημέρα Κυριακή και ώρα 8 π.μ. εις τον Ιερό Ναό Ταξιαρχών Νεκροταφείου Ρόδου, τελούμε 4ομήμερο μνημόσυνο υπέρ αναπαύσεως της ψυχής της λατρευτής μας μητέρας, γιαγιάς και θείας

ΕΙΡΗΝΗΣ ΠΟΓΙΑ

Τα παιδιά: Εμμανουήλ-Σεβαστή, Βασίλειος-Σοφία, Μαρία-Μιχάλης, Πόπη-Μιχάλης, Ευτυχία, Χαράλαμπος
Τα εγγόνια, τ' αδέλφια, τ' ανίψια και οι λοιποί συγγενείς

ΜΖΤ 130901



Την 17η μηνός Σεπτεμβρίου ημέρα Κυριακή και ώρα 8.30 π.μ. εις τον Ιερό Ναό Αγίου Νεκταρίου Φαληρακίου, τελούμε 9ήμερο μνημόσυνο υπέρ αναπαύσεως της ψυχής του πολυαγαπημένου μας

Παπα-ΒΑΓΙΑΝΟΥ ΚΑΚΙΟΥ

Η οικογένειά του

ΜΑΤ 8115(1)



Την 17η μηνός Σεπτεμβρίου ημέρα Κυριακή και ώρα 9 π.μ. εις τον Ιερό Ναό Αγίας Μαρίνας Απολακκιάς, τελούμε 4ετές μνημόσυνο υπέρ αναπαύσεως της ψυχής του λατρευτού μας συζύγου, αδελφού και θείου

ΜΙΧΑΗΛ ΘΩΜΑ

Η σύζυγος: Μαριάνθη
Τ' αδέλφια, τ' ανίψια, οι θείες και οι λοιποί συγγενείς.

ΜΖΤ130908



Την 17η μηνός Σεπτεμβρίου ημέρα Κυριακή και ώρα 8.30 π.μ. εις τον Ιερό Ναό Αγίου Γεωργίου Αρνίθας, τελούμε εξάμηνο μνημόσυνο υπέρ αναπαύσεως της ψυχής του αγαπημένου μας αδελφού, θείου και ανιψιού

ΕΜΜΑΝΟΥΗΛ ΤΟΟΥΛΟΥ

Τ' αδέλφια, τ' ανίψια, οι θείες και οι λοιποί συγγενείς.

ΜΖΤ120913



Την 17η μηνός Σεπτεμβρίου ημέρα Κυριακή και ώρα 8 π.μ. εις τον Ιερό Ναό Αναλήψεως του Κυρίου πόλεως Ρόδου, τελούμε 6μηνο μνημόσυνο υπέρ αναπαύσεως της ψυχής του πολυαγαπημένου, αλησμόνητου και λατρευτού μας συζύγου, πατέρα, παππού, αδελφού και θείου

ΚΩΝΣΤΑΝΤΙΝΟΥ ΑΦΑΝΤΕΝΟΥ

Η σύζυγος: Μαρία
Τα παιδιά: Πετρούλα, Αικατερίνη-Σταμάτης, Ευαγγελία-Κωνσταντίνος
Τα εγγόνια, τα δισέγγονα, τ' ανίψια και οι λοιποί συγγενείς.

ΠΑΡ192

ΜΝΗΜΟΣΥΝΟ



Την 17η μηνός Σεπτεμβρίου ημέρα Κυριακή και ώρα 8.30 π.μ. εις τον Ιερό Ναό Αγίας Μαρίνας Απολακκιάς, τελούμε 3μηνο μνημόσυνο υπέρ αναπαύσεως της ψυχής του λατρευτού μας συζύγου, πατέρα και παππού

ΓΕΩΡΓΙΟΥ ΣΤ. ΑΡΝΙΚΚΙΟΥ

Η σύζυγος: Μαρία
Τα παιδιά: Στυλιανός-Ιωάννα, Τσαμπίκα-Ιωάννης, Ευστάθιος-Χρυσοβαλάντη, Αικατερίνη-Ιωάννης
Τα εγγόνια και οι λοιποί συγγενείς

Πήγες ταξίδι μακρινό
Πίσω δε θα γυρίσεις
Γι' αυτό και η καρδούλα μου
Γιωργή μου έχει μαυρίσει
Έφυγε το Γιωργάκι μου
Και ζω μέσα στον πόνο
Κι άφησε για παρηγοριά
Φωτογραφίες μόνο
Τα δάκρυα που χύνω εγώ
Γιωργάκι μου γιά σένα
Να σε δροσίζουν πάντοτε
Και να θυμάσαι εμένα
Ω Παναγιά μου Δέσποινα
Και μάνα όλου του κόσμου
Απ' τη δική σου υπομονή
Και μένα λίγη δώσμου

Η γυναίκα σου Μαρία

MZT150925

ΕΥΧΑΡΙΣΤΗΡΙΟ ΠΕΝΘΟΥΣ

Ευχαριστούμε θερμά τους γιατρούς και το νοσηλευτικό προσωπικό του νοσοκομείου Ρόδου για την φροντίδα, την ανακούφιση, στον πόνο, την συμπαράσταση και την αγάπη που απλόχερα έδωσαν στον λατρευτό μας σύζυγο και πατέρα

Παπα-Βαγιανό Κακιό

Η οικογένειά του

MAT8115(2)

ΕΥΧΑΡΙΣΤΗΡΙΟ ΠΕΝΘΟΥΣ

Η οικογένεια του εκλιπόντος ιερέα Βαγιανού Κακιού ευχαριστεί θερμά όλους για την παρουσία, την συμπαράσταση και την προσφορά τους.

Η πρεσβυτέρα Σταματία Κακιού

και τα παιδιά

MAT8115(3)

ΕΥΧΑΡΙΣΤΗΡΙΟ ΠΕΝΘΟΥΣ

Η οικογένεια του εκλιπόντος ιερέα Βαγιανού Κακιού ευχαριστεί όλως ιδιαιτέρως τους ιερείς και την εκκλησιαστική επιτροπή του ιερού ναού Αγίου Νεκταρίου Φαληρακίου για την αγάπη, την συμπαράσταση και την προσφορά τους στο βαρύ πένθος μας.

Πρεσβυτέρα Σταματία Κακιού

και τα παιδιά

MAT8115(4)

ΕΥΧΑΡΙΣΤΗΡΙΟ ΠΕΝΘΟΥΣ

Θερμά ευχαριστούμε τον σεβασμιότατο μητροπολίτη Ρόδου κ.κ. Κύριλλο και τον ιερό κλήρο που απάλυναν τον πόνο μας στις δύσκολες ώρες του αποχωρισμού και γαλήνεψαν την ψυχή μας.

Η οικογένεια του εκλιπόντος ιερέα Βαγιανού Κακιού

Πρεσβυτέρα Σταματία Κακιού

και τα παιδιά

MAT8115(5)

ΑΝΑΚΟΙΝΩΣΗ

Ειδοποιούνται οι κάτοικοι των παρακάτω περιοχών ότι για να εκτελεστούν απαραίτητες τεχνικές εργασίες της ΔΕΗ θα γίνει διακοπή στις 17/9/06 ημέρα Κυριακή ως εξής:
08.00-11.00 στην Ιαλυσό και Κρεμαστή
10.30-14.00 στην Ιξιά από ξενοδοχείο Ρόδος Πάλας έως και το ξενοδοχείο Αύρα Μπιτς, καθώς και το εμπορικό κέντρο Πανάγου.
Αν οι εργασίες τελειώσουν νωρίτερα, το ρεύμα θα ξαναδοθεί πριν από τον χρόνο λήξης της διακοπής που αναφέρεται πιο πάνω.
Γι' αυτό το λόγο οι ηλεκτρικές εγκαταστάσεις και τα δίκτυα της ΔΕΗ θα πρέπει να θεωρούνται ότι έχουν συνέχεια ρεύμα.
Έτσι για λόγους ασφαλείας, απαγορεύεται η προσέγγιση σε αγωγούς ή άλλα στοιχεία του δικτύου που βρίσκονται καταγής γιατί υπάρχει σοβαρός κίνδυνος ατυχήματος.

ΑΠΟ ΤΗ ΔΕΗ



ΕΛΛΗΝΙΚΗ ΔΗΜΟΚΡΑΤΙΑ
Β' Δ.Υ.ΠΕ. ΝΟΤΙΟΥ ΑΙΓΑΙΟΥ
ΓΕΝΙΚΟ ΝΟΣΟΚΟΜΕΙΟ ΡΟΔΟΥ
"ΑΝΔΡΕΑΣ ΠΑΠΑΝΔΡΕΟΥ"

ΠΡΟΚΗΡΥΞΗ

Το Γενικό Νοσοκομείο Ρόδου μετά την αριθμ. 17/13-9-2006 απόφαση του Διοικητικού Συμβουλίου, προκηρύσσει πρόχειρο διαγωνισμό για την ανάθεση της απολύμανσης-απεντόμωσης-μυοκτονίας του Νοσοκομείου, των Κέντρων Υγείας και των Περιφερειακών Ιατρείων ευθύνης τους σε ιδιωτική εταιρεία για ένα έτος με κριτήριο κατακύρωσης την χαμηλότερη τιμή, προϋπολογισμού 25.000,00 ευρώ (συμπεριλαμβανομένου του ΦΠΑ).
Ο διαγωνισμός θα γίνει στις 28-9-2006 ημέρα Πέμπτη με ώρα λήξης κατάθεσης των προσφορών την 12.00, ενώπιον αρμοδίας επιτροπής.
Πληροφορίες και διακήρυξη για όσους ενδιαφέρονται θα δίδονται από το Λογιστήριο, υπεύθυνος κ. Μιχ. Χριστοδούλου, τηλ. (22410) 80162 κατά τις εργάσιμες ημέρες και ώρες.
Η διακήρυξη θα διατίθεται από το Λογιστήριο.

Ρόδος, 14-9-2006
Ο διοικητής του Γενικού Νοσοκομείου Ρόδου
ΑΘΑΝΑΣΙΟΣ ΚΟΣΣΙΩΡΗΣ

ΑΠΩΛΕΙΑ



Χάθηκε σκυλάκι στην **Ιερού Λόχου (παραλία Ιαλυσού) χρώματος μαύρου με άσπρα σημεία στο λαιμό και στα πόδια. Φοράει κόκκινο λουράκι με μπλε κουδουνάκι. Ακούει στο όνομα Λίζα.**

Όποιος το βρει παρακαλείται να επικοινωνήσει στο τηλ. **22410 91043** και **6939636282.**
Ο εύρων θα αμοιφθεί

ΜΑΠ538(Π)

Αριθμός 1125/06
ΑΠΟΣΠΑΣΜΑ
ΠΕΡΙΛΗΨΗΣ

Στις 27-09-06 ημέρα Τετάρτη και ώρα 12 έως τις 2 μ.μ. και ενώπιον της συμβολαιογράφου Ρόδου Καλλιόπης Ροδίτου-Μαύρου, στην αίθουσα του ΔΟΝΑ, οδός Διαγοριδών αρ. 1 του δήμου Ροδίων θα βγει στον πλειστηριασμό με επίσπευση των Ηλία Κωτιάδη κλπ. τα εξής κινητά ιδιοκτησίας του Ιωάννη Μακρυνάκη του Αντωνίου, κάτοικο Ρόδου, η περιγραφή των οποίων είναι:
1) 300 τσάντες γυναικείες διαφόρων χρωμάτων και μεγέθους αξίας η μία 06 € ήτοι 300Χ6=1.800€, 2) 200 ζώνες πλαστικές γυναικείες αξίας η μία 3€ ήτοι 200Χ3=600 €, 3) 100 ζώνες δερμάτινες ανδρικές αξίας η μία 5€ ήτοι 100Χ5=500€, 4) 20 ζεύγη γάντια γυναικεία αξίας το ένα 2€ ήτοι 20Χ2=40€, 5) 100 μπρελόκ διάφορα αξίας το ένα 2€ ήτοι 100Χ2=200€, 6) 40 ζεύγη γυναικεία παπούτσια αξίας το ένα 10€ ήτοι 40Χ10=400, 7) 30 αναπτήρες διάφοροι αξίας ο ένας 3€ ήτοι 30Χ3=90€, 8) 120 ρολόγια διάφορα αξίας το ένα 5€ ήτοι 120Χ5=600€, 8) 20 ρολόγια SWATS αξίας το ένα 10€ ήτοι 20Χ10-200€, 9) 20 πορτοφόλια διάφορα αξίας το ένα 5€ ήτοι 20Χ5=100€, 10) 50 φουλάρια αξίας το ένα 2€ ήτοι 50Χ2=100€, 11) 200 αρκουδάκια μούντριξ αξίας το ένα 2€ ήτοι 400€, 12) ένα αιρκοντίσιον οροφής επαγγελματικό παλαιό αξίας 300€, 13) 16 ράφια αξίας το ένα 20€ ήτοι 16Χ20=320€, 14) ένας πάγκος αξίας 300€, 15) τρεις καρέκλες γραφείου αξίας η μία 30€ ήτοι 3Χ30=90€, 16) 15 ράφια βιτρίνα ντουλάπια αξίας το ένα 20€ ήτοι 15Χ20=300€, 17) 2 ράφια βιτρίνα περιστρεφόμενα αξίας το ένα 50€ ήτοι 2Χ50=100€, 18) 90 ράφια απλά αξίας το ένα 10€ ήτοι 90Χ10=900€, 19) 4 βιτρίνες τζάμι αξίας η μία 30€ ήτοι 4Χ30=120€, 20) ένα γραφείο ταμείο αξίας 100€, 21) 4 βάσεις για ζώνες αξίας η μία 10€ ήτοι 4Χ10=40€, 22) μία βάση για αναπτήρες αξίας 20€, 23) μία βιτρίνα γυάλινη τζάμι αξίας 100€, ήτοι συνολικά 8.000€ και τιμή πρώτης προσφοράς τα δύο τρίτα αυτών ήτοι 5.353,33€.

Ρόδος, 15-09-06
Ο δικαστικός επιμελητής
ΝΙΚΟΛΑΟΣ Σ. ΧΡΥΣΑΝΘΗΣ

Αριθμός 1127/06
ΑΠΟΣΠΑΣΜΑ ΠΕΡΙΛΗΨΗΣ ΚΑΤΑΣΧΕΤΗΡΙΑΣ ΕΚΘΕΣΗΣ

Στις 04-10-06 ημέρα Τετάρτη και ώρα 12 έως τις 2 μ.μ. και ενώπιον της συμβολαιογράφου Ρόδου Καλλιόπης Ροδίτου-Μαύρου, στον δήμο Ιαλυσού Ρόδου θα βγει στον πλειστηριασμό με επισπεύδοντες τους Νικόλαο Μαντικό και Νικόλαο Σαββόπουλο, το ιδιοκτησίας του Μεχμέτ Κοζαγκή του Σαντίκ, κάτοικο Ρόδου, σύμφωνα με το υπ' αριθμ. πρωτοκόλλου Δ.Κ. 3554/84/13-4-1987 απόφαση του νομάρχη Δωδεκανήσου αγρός εκτάσεως 38.697 τ.μ. μεταβιβασθεί λόγω εξαγοράς και σύμφωνα με τις διατάξεις του Ν. 719/77 στον καθ' ου Μεχμέτ Κοζαγκή του Σαντίκ, και ο οποίος αποτελεί την μερίδα 244ΑΑ που βρίσκεται στο Κανδυλί του δήμου Ιαλυσού Ρόδου, και είναι γραμμένος στο κτηματολόγιο της Ρόδου στον Τόμο γαιών Κανδυλί 4, φύλλο 28, φάκελος 553, μερίδα 244ΑΑ νομικής φύσης Ντεμανιάλε, συνορεύει ανατολικά με μερίδες γαιών 240, 239, 244Β, νότια με μερίδα γαιών 244Α, δυτικά με μερίδα γαιών 244, και βόρεια με μερίδα γαιών 241, τούτο σύμφωνα με την με αριθμό 2518/2006 απόφαση του Μονομελούς Πρωτοδικείου Ρόδου, που ορίζει την αξία του στο ποσό των 508.091,61 ευρώ, και τιμή πρώτης προσφοράς τα δύο τρίτα ήτοι 338.727,73 ευρώ.
Μεσεγγυούχος και προσωρινός φύλακας ορίζεται σύμφωνα με το άρθρο 956 Κ.Πολ.Δ. ο καθ' ου, περισσότερες πληροφορίες από εμένα ή την συμβολαιογράφο.

Ρόδος, 15-09-06
Ο δικαστικός επιμελητής
ΝΙΚΟΛΑΟΣ Σ. ΧΡΥΣΑΝΘΗΣ

ΣΥΛΛΟΓΟΣ ΑΡΧΙΤΕΚΤΟΝΩΝ ΔΩΔΕΚΑΝΗΣΟΥ

ΠΡΟΣΚΛΗΣΗ

Το δ.σ. του Συλλόγου Αρχιτεκτόνων Δωδεκανήσου προσκαλεί τους τεχνοκράτες, και κάθε πολίτη που έχει άποψη για τον τόπο του, την Δευτέρα 18-9-2006 στις 20.30 στο Ακταίον, σε μία ανοιχτή συζήτηση για την προοπτική της πόλης και του νησιού γενικότερα. Σκοπός της συζήτησης θα είναι η δημιουργία «βήματος έκφρασης» ιδεών και απόψεων, με σκοπό την διαμόρφωση ελεύθερων προτάσεων προς τα θεσμοθετημένα συμβούλια της τοπικής αυτοδιοίκησης.

Για το δ.σ.
Ο πρόεδρος
Ν. ΚΟΥΜΝΑΚΗΣ
Ο γραμματέας
Π. ΣΑΝΣΟΓΛΟΥ

MZT140933(Π)



Έτσι όπως πάμε, το επόμενο καλοκαίρι τα τραπεζοκαθίσματα θα καταλάβουν όλη την κρήνη με τους Ιππόκαμπους. ...Ευτυχώς για φέτος, οι πεζοί μπορούν και περνούν βαδίζοντας στην σειρά και κάνοντας δύο-τρία ζιγκ-ζαγκ!



...Οδεύοντας- με κάποια εμπόδια- στον πεζόδρομο, προς την Παναγιά του Μπούργκου!

ΡΟΔΟΣ: εἰκῆ καὶ ὡς ἔτυχε...

...Ρόδος: τσάτρα-Πάτρα, πολιτιστική πρωτεύουσα

Σύμφωνα με την ***κ. Ναταλί Χατζηπαντωνίου*** δημοσιογράφο στην "Ελευθεροτυπία", την απάντηση στο ερώτημα *"Τι είναι μια Πολιτιστική Πρωτεύουσα της Ευρώπης και τι την κάνεις όταν την κερδίζεις;"*, την έχουμε πάρει ήδη από την Θεσσαλονίκη: *"Οταν την κερδίζεις, βολεύεις ημετέρους και γεμίζεις τίγκα την τσέπη σου"*.

(***Το γεγονός είναι,*** προσθέτουμε εμείς, ότι μπορεί στο τέλος να σου τραβολογάνε στα δικαστήρια καμιά 50-100ριά "στελέχη" για ατασθασιούλες που ξεπερνάνε τα 50-100 δισ. δρχ. (όπως έγινε στην Θεσσαλονίκη), αλλά η υπόθεση μπορεί κάλλιστα να τραβήξει σε βάθος χρόνου και να επέλθει η πολυπόθητη παραγραφή...).

Ας δούμε όμως το σχετικό άρθρο της κ. Ναταλί:

"Προσπάθησε να προλάβει τους χρόνους, *να αλλάξει κάπως προς το ευρωπαϊκότερο τη φυσιογνωμία της "Πάτρας 2006", να ισορροπήσει μεταξύ μικροπολιτικών συμφερόντων, γραφειοκρατίας, ωρυομένων καλλιτεχνών και εξοργισμένων δημοσιογράφων. Low profile ο καλλιτεχνικός διευθυντής του θεσμού, Αλέξης Αλάτσης, ψέλλισε προχθές επιπλέον ότι δεν έχει ακόμα πληρωθεί εν αντιθέσει με τον προκάτοχό του που σχεδίασε το πρόγραμμα, πληρώθηκε τους 18 μήνες της παρουσίας του και μετά τα βρόντηξε ξεχνώντας την Πάτρα και ελπίζοντας, φαντάζομαι, να τον ξεχάσει και η Πάτρα.*

Μεταξύ Σκύλλας και Χάρυβδης, *ο κύριος Αλάτσης εν τω μεταξύ, είχε ψελλίσει πρόσφατα και κάτι ακόμα: "Να γίνει μια σοβαρή συζήτηση με θέμα τι είναι ακριβώς θεσμοί όπως η* ***Πολιτιστική Πρωτεύουσα,*** *γιατί τους διεκδικούμε και όταν τους κερδίζουμε τι τους κάνουμε".*

Είναι, βλέπετε, η Ρόδος *που προέκυψε ξαφνικά προσδοκώσα να γίνει κι αυτή* ***Πολιτιστική Πρωτεύουσα της Ευρώπης,*** *ενώ, η Πάτρα ακόμα δεν μας έχει πείσει ότι μπορεί να απαντήσει τι είναι ακριβώς μια Πολιτιστική Πρωτεύουσα και τι την κάνεις, όταν την κερδίζεις. Στο τελευταίο ερώτημα βέβαια,* ***η Θεσσαλονίκη*** *είχε δώσει τη δική της απάντηση:* ***όταν την κερδίζεις, βολεύεις ημετέρους και γεμίζεις τίγκα την τσέπη σου.*** *Ως προς το πρώτο σκέλος της απάντησης έκανε και η Πάτρα στην αρχή ό,τι μπορούσε. Μετά κάποιους ξεβόλεψε, ψαλίδισε τα αρχικά της οράματα και έφαγε τον γάιδαρο του 2006.*

Δεν ξέρω τι ονειρεύεται η Ρόδος. *Από μεγαλόπνοα οράματα σ' αυτή τη χώρα έχουμε υπερπαραγωγή. Όπως κι από ισχυρούς άνδρες έτοιμους να τα αναπτύξουν, να τα σχεδιάσουν, να τα πληρωθούν, και στο τέλος, την ώρα των εκπτώσεων, να τα φορτώνουν σε άλλους. Ξέρει ο κ. Αλάτσης τι υπονοεί. Ούτε τα μικροπολιτικά συμφέροντα, ούτε η γραφειοκρατία, ούτε τα περιορισμένα οικονομικά του ΥΠΠΟ, ούτε οι πιέσεις θα εξαφανιστούν ως δια μαγείας.*

...Και το μόνο *που δεν χρειαζόμαστε, είναι μια ακόμα (τσάρτα) Πάτρα"!*

Ναταλί Παπαντωνίου

...Ούφου τα τηλέφωνα

Οι αρμόδιοι του ΟΤΕ γνωρίζουν τα χάλια, από άποψη ρύπανσης, που βρίσκονται οι τηλεφωνικοί θάλαμοι;

...Για παράδειγμα αυτοί που βρίσκονται στην πιάτσα των ταξί στο "Θέρμαι" και έξω από το θερινό "Ρόδον" όχι απλά βρομάνε, αλλά "σκουνιέρουν" στην κυριολεξία!

...ΤΕΛΧΙΝΩΝ παίγνια

Σακελλάρης Κουτούζης

Κατάλογος γλυπτών έργων

Ο Σακελλάρης Κουτούζης γεννήθηκε το 1950 στη Δωδεκάνησο, στην Κάλυμνο, το γνωστό νησί των σφουγγαράδων. Μετά τα σχολικά χρόνια στο νησί, σπούδασε μαθηματικά στο Πανεπιστήμιο της Αθήνας. Στη συνέχεια ακολουθώντας την παράδοση των εκπαιδευτικών γονέων του, επέστρεψε στο νησί όπου διδάσκει μαθηματικά. Κατά τη διάρκεια των σπουδών του στην Αθήνα, που συνέπεσαν με τα χρόνια της χούντας στην Ελλάδα, η βαθύτερη πίστη του στην ελευθερία, τον ώθησε να αναμιχθεί ενεργά, με τους λίγους τότε, στο πολιτικοποιημένο αντιδικτατορικό φοιτητικό κίνημα της εποχής.

Η γλυπτική *στάθηκε πάντα το κύριο ενδιαφέρον του σ' όλη του τη ζωή. Από παιδί έκανε τις πρώτες του προσεγγίσεις σε γλυπτά από γύψο, πλαστελίνη και πηλό, αποκτώντας έτσι μια εξοικείωση με υλικά και τεχνικές. Αργότερα επιμένοντας στο πάθος του για γλυπτική ποτέ δεν σταμάτησε να μελετά, να πειραματίζεται, να εργάζεται, αλλά και να επισκέπτεται χώρες και μουσεία σπουδάζοντας "δια βίου" την τέχνη.*

Σήμερα μοιράζεται με επιτυχία τη δουλειά του με το κοινό με πολλές εκθέσεις και τελευταία, το 2004, κρίθηκε και ενεγράφη επίσημα μέλος στο Επιμελητήριο Εικαστικών Τεχνών Ελλάδος, ιδιότητα που φέρει με υπερηφάνεια.

Τα γλυπτά αριστουργήματα *που βρίσκονται στις ποικίλες συλλογές των Μουσείων τον βοήθησαν καταπληκτικά σε μια βαθύτερη προσέγγιση στην Τέχνη της γλυπτικής ως μια βαριά πολιτισμική κληρονομιά της ανθρωπότητας αλλά και ως σημείο αναφοράς. Το προσωπικό του πιστεύω κυρίως μέσα από την παραστατική γλυπτική, επιδιώκει την απελευθέρωση της κίνησης εξαντλώντας τα όρια αντοχής των υλικών, με βάση τον σεβασμό στην ακεραιότητα της φόρμας. Κατ' αντιστοιχία και οι εμπνεύσεις του συχνά κατευθύνονται στους μεγάλους κλασσικούς γλύπτες της ανθρωπότητας, των οποίων οι αξεπέραστες δημιουργίες πάντα τον συναρπάζουν και τον γεμίζουν με ενθουσιασμό.*

Το εργαστήριό του στην Κάλυμνο λειτουργεί από το 1980, αλλά έως τα τελευταία χρόνια τα έργα του παρέμειναν μόνο στην προσωπική του συλλογή και στον πολύ στενό φιλικό του κύκλο. Μετά το 2000 τα έργα του διατίθενται και ήδη βρίσκονται σε πολλές πόλεις και χώρες, τόσο σε ιδιωτικές συλλογές όσο και σε δημόσιους χώρους, ως μνημεία.

**** Σακελλάρης Κουτούζης, γλύπτης: "Κατάλογος έργων", έκδοση: Νομαρχιακής Αυτοδιοίκησης Δωδεκανήσου, Τυπογραφείο Δρόσος Δημήτρης, Κάλυμνος 2006.***



Σακελλάρης Κουτούζης: "Προσδοκία", μπρούτζος

"Μετά τη βουτιά, μόλις ο δύτης βγάλει την περικεφαλαία θα καπνίσει τσιγάρο, και με βαθιά ρουφηξιά, θα καταλάβει αν τον έχει χτυπήσει η μηχανή".

ΡΟΔΙΑΚΗ ΑΠΟ ΤΟ 1915

ΦΛΑΣ ΣΤΟ ΠΑΡΕΛΘΟΝ

Εν Ρόδω Δευτέρα 14 Νοεμβρίου 1932
Αριθ. 1337

Εις την δημαρχίαν Χάλκης

Δούς την παρελθούσαν Πέμπτην τον νενομισμένον όρκον ενώπιον της Α.Ε. του Γεν. Διοικητού ανέλαβεν από της ημέρας ταύτης τα καθήκοντά του ως δημάρχου της γείτονος νήσου Χάλκης ο συμπαθής ιατρός κ. Νικολ. Παναγής. Χάρις εις το πράον και μειλίχιον του χαρακτήρος ο κ. Παναγής κατώρθωσε να συγκεντρώση εις το πρόσωπό του την αγάπην και εκτίμησην των συμπολιτών του. Οίτινες διά πρώτην, αν δεν απατώμεθα, φορά εις την εκλογήν δημάρχου, ελησμόνησαν τάς διαιρέσεις και τάς κομματικάς συναλλαγάς υποδείξαντες αυτόν και μόνον υποψήφιον διά το δημαρχιακόν αξίωμα.

Ο νέος δήμαρχος άμα τη αναλήψει των καθηκόντων του απησχολήθη αμέσως με το οικονομικόν ζήτημα, απεφάσισε δε να διευκολύνη την οικονομικήν κατάστασιν της κοινότητος παρέχων εξ ιδίων δάνειον 20.000 λιρετών.

Η ευγενής αυτή χειρονομία του αποδεικνύει την πρόθεσίν του όπως εργασθή φιλοτίμως διά την ανόρθωσιν και εξίψωσιν των οικονομικών ζητημάτων της Κοινότητος, εις την οποία έχει την βεβαιότητα ότι θα φθάση διά μιας επιμελημένης και αυστηροτέρας διαχειρίσεως. Είνε δε βέβαιος ότι εις την προσπάθειάν του ταύτην όχι μόνον θα έχη την βοήθειαν των Αρχών, αλλά ότι θα τον παρακολουθή και η συμπάθεια όλης της κοινωνίας της Χάλκης.

ΠΡΙΝ 50 ΧΡΟΝΙΑ

Κυριακή 16 Σεπτεμβρίου 1956
Αριθμ. 1628

ΑΦΙΚΕΤΟ Ο Γ. ΔΙΕΥΘΥΝΤΗΣ ΤΟΥ Ε.Ι.Ρ.

Αφίκετο εις Ρόδον ο Γεν. Διευθυντής του Εθνικού Ιδρύματος Ραδιοφωνίας στρατηγός Αποκορίτης όστις θα παραμείνη ενταύθα επί τίνας ημέρας, προς επιθεώρησιν του Ραδιοσταθμού και ρύθμισιν διαφόρων ζητημάτων αυτού.

ΑΝΑΧΩΡΟΥΝ ΟΙ ΠΑΡΑΘΕΡΙΣΤΑΙ ΠΑΤΜΟΥ

Κατά πληροφορίας εκ Πάτμου η τουριστική σαιζόν εις την εν λόγω νήσον βαίνει προς το τέλος της, ανεχώρησαν δε εκείθε, εντός του τελευταίου 15νθημέρου άνω των 200 παραθεριστών.

ΕΦΘΑΣΕΝ ΕΙΣ ΠΑΤΜΟΝ ΣΥΝΕΡΓΕΙΟΝ ΚΑΤΕΔΑΦΙΣΕΩΣ ΤΩΝ ΕΤΟΙΜΟΡΡΟΠΩΝ

ΠΑΤΜΟΣ (του ανταποκριτού μας)-Αφίκετο εις την νήσον μας δια της ακταιωρού "Πλωτάρχης Μπλέσσας", το συνεργείον κατεδαφίσεως των ετοιμορρόπων.

Τούτο ήρχισεν αμέσως τας εργασίας του εις διάφορα σημεία, υποστάντα ζημίας κατά τον τελευταίον σεισμόν.





Αν επρόκειτο να δοθούν μετάλλια για την κινητικότητα των υπουργών είναι σίγουρο ότι ο κ. Αριστοτέλης Παυλίδης θα κέρδιζε το χρυσό Ολυμπιακό. Απ' ό,τι φαίνεται όμως κερδίζει και το Παραολυμπιακό μια και δεν σταματά να γυρνά και να είναι πανταχού παρών έστω και με τα δεκανίκια. Όσο για τη φωτογραφία είναι φανερό ότι ο κ. Μαχαιρίδης διερωτάται αν τα δεκανίκια είναι καλά ή κακά γι' αυτόν ενόψει των Νομαρχιακών εκλογών.

Α.

ΦΥΛΛΑΔΙΑ

Ενημερωτικά φυλλάδια με οδηγίες για την οδική τους ασφάλεια μοίρασε σε μαθητές και μαθήτριες της πόλης μας τις προηγούμενες μέρες το προσωπικό της Δημοτικής Αστυνομίας του δήμου Ροδίων.

Το φυλλάδιο περιλαμβάνει βασικούς κανόνες που πρέπει να τηρούνται από τα παιδιά, καθόλη τη διάρκεια της ημέρας, είτε κυκλοφορούν ως πεζοί είτε βρίσκονται ως επιβάτες σε λεωφορεία και αυτοκίνητα.

Σε κάθε περίπτωση πρόκειται για μία αξιόλογη πρωτοβουλία (παρόμοιες έχουν γίνει κατά καιρούς και από την Τροχαία Ρόδου), οι οποίες ωστόσο θα πρέπει να αξιοποιούνται και αναλόγως, δηλαδή να μελετώνται μαζί με τους γονείς τα όσα αναφέρονται στα φυλλάδια προτού αυτά πεταχτούν στο... καλάθι με τα σκουπίδια!!!

Ελ. Π.

Καλό αγώνα

Να σχολιάσει την ενδεχόμενη συμμετοχή του κ. Τιμ. Παρασκευά στο ψηφοδέλτιο του κ. Γιαννόπουλου, κλήθηκε προχθές το βράδυ ο κ. Καραγιάννης και απάντησε με το γνωστό του στυλ, λέγοντας τα εξής: "Οποιος είναι πάνω από 18 ετών έχει το δικαίωμα του εκλέγειν και του εκλέγεσθαι", ευχόμενος παράλληλα καλό αγώνα.

Λ. Μ.

Μείον ένας Παντοχού παρών

Δεν προλάβαμε να γράψουμε τις πληροφορίες ότι πρόκειται να έχουμε **αποχωρήσεις** υποψηφίων στο δήμο Αφάντου και ανακοίνωσε την απόφασή του να αποσυρθεί ο πρώην δήμαρχος Αφάντου κ. **Σταύρος Σταυρής.**

Οι άλλοι υποψήφιοι (4 σύνολο) **προς το παρόν** παραμένουν.

Ελ. Π.

Λοιπόν, να ξεκαθαρίσουμε κάτι, (φαίνεται να λέει ο γνωστός χειρουργός κ. Κώστας Κουτσόπουλος) ενώπιον του Υπουργού Αιγαίου και του... φωτογραφικού φακού της «Ροδιακής»: Τα δεκανίκια, δεν εμποδίζουν ούτε στο ελάχιστο τον Υπουργό, στο να παρίσταται στις υποχρεώσεις του. Έχει αποδείξει άλλωστε, ότι πρόκειται για... φαινόμενο παντός καιρού, οπότε..!

Μιχ. Μ.



ΗΤΑΝ ΚΑΙ Ο... ΓΙΑΝΝΟΠΟΥΛΟΣ!

Κατά τη συνέντευξη Τύπου που έδωσε χθες ο καθηγητής Καρδιολογίας και πρώην υπουργός Δημήτρης Κρεμαστινός στο Ακταίον για να μιλήσει για τα καρδιαγγειακά νοσήματα, ήταν παρών και ο... δήμαρχος Ροδίων Γιώργος Γιαννόπουλος! Πολλοί ξαφνιάστηκαν από την παρουσία του, όχι όμως και ο κ. Κρεμαστινός ο οποίος την ώρα που μιλούσε τόνισε ιδιαίτερα για να το ακούσει ο δήμαρχος, που είναι καπνιστής, ότι μεγάλος αριθμός ατόμων που καπνίζουν πεθαίνουν! Αλλά μάλλον ο κ. Γιαννόπουλος δεν το άκουσε γιατί εκείνη την ώρα... μιλούσε!

Β. Μ.

Κούρσες θανάτου

Δεν έχει άδικο ο φίλος αναγνώστης μας, που διαμαρτύρεται για τις διαδρομές - ράλι που κάνουν κυρίως τις πρωινές ώρες, πολλοί οδηγοί οχημάτων που κινούνται στην οδό Ρόδου - Λίνδου.

Με αφορμή το παραλίγο χθεσινό τροχαίο δυστύχημα, κάτοικοι της περιοχής έκαναν λόγο για... παρόμοιους κινδύνους σε καθημερινή βάση, εξαιτίας των υψηλότατων ταχυτήτων που αναπτύσσονται. Αν είναι έτσι τα πράγματα, μήπως η τροχαία πρέπει να αναλάβει αυστηρότερα μέτρα;

Μιχ. Μ.

Επίδειξη ισχύος

Για επίδειξη ισχύος κάνουν λόγο τα στελέχη της παράταξης του κ. Χατζηευθυμίου, αναφορικά με την προγραμματισμένη για αύριο το βράδυ εκδήλωση για τα εγκαίνια του εκλογικού κέντρου του συνδυασμού. Η αλήθεια είναι πάντως ότι υπάρχει ήδη αισθητή κινητοποίηση και αναμένονται ανάλογα αποτελέσματα.

Λ. Μ.

ΚΕΝΤΡΟ ΞΕΝΩΝ ΓΛΩΣΣΩΝ
Ελένη Κύρη ΒΑ.
ΕΞετάσεις CAMBRIDGE - MICHIGAN - PALSO - EDEXCEL
Αγγλικά - Γερμανικά - Γαλλικά - Ιταλικά
Μεσολογγίου 19, Ρόδος - Τηλ. 2241075770
eleni - kyri@rho.forthnet.gr
ΑΕ1791

ΠΩΛΟΥΝΤΑΙ
1) ΟΙΚΟΠΕΔΑ ΣΤΗΝ ΙΑΛΥΣΟ των 300 ή 400 τ.μ. με άδεια οικοδομής ή άνευ. Δίδονται και σε μπετά ή τελειωμένες μονοκατοικίες.
2) ΟΙΚΟΠΕΔΟ ΣΤΗΝ ΙΑΛΥΣΟ (επί της οδού Δημοκρατίας) 1.000 τ.μ. με άδεια οικοδομής 130 τ.μ. και υπόγειο γκαράζ. Δίδεται και σε μπετά.
3) ΚΑΤΑΣΤΗΜΑΤΑ ΣΤΗΝ ΙΑΛΥΣΟ (επί της οδού Δημοκρατίας γωνιακά) των 45 τ.μ. έκαστο
ΠΛΗΡΟΦΟΡΙΕΣ Γ. ΙΩΑΝΝΙΔΗΣ
ΤΗΛ. 2241021714-22307 ΚΙΝ. 6932296983
ΑΕ1102

Μακεδονικές Γραμμές Τσιμενίδης Α.Ε.
Συμμετέχοντας στη χαρά των γονέων και συγχαίροντας τους νέους φοιτητές του νησιού μας
ΠΡΟΣΦΕΡΟΥΜΕ ειδικές τιμές
για τις μετακομίσεις σε όλες τις πόλεις της Ελλάδος.
ΕΝΔΕΙΚΤΙΚΕΣ ΤΙΜΕΣ
1. ΡΟΔΟΣ - ΑΘΗΝΑ από 150 έως 250 ευρώ
2. ΡΟΔΟΣ - ΘΕΣ/ΚΗ από 150 έως 300 ευρώ
3. ΡΟΔΟΣ - ΞΑΝΘΗ - ΓΙΑΝΝΕΝΑ από 200 έως 400 ευρώ
4. ΡΟΔΟΣ-ΠΑΤΡΑ-ΚΡΗΤΗ-ΘΕΣΣΑΛΙΑ από 200 έως 400 ευρώ
Το 2006 και μέχρι σήμερα 300 δημόσιοι υπάλληλοι (δάσκαλοι - καθηγητές - αστυνομικοί - στρατιωτικοί) εμπιστεύτηκαν την μετακόμισή τους στην εταιρία μας.
ΑΤ3816(Γ)
ΡΟΔΟΣ 17ο χλμ. Λ. Ρόδου • τηλ. 2241060345, 2241086620-86621


La Belle
Σπουδές στην ομορφιά
ΟΙ ΕΓΓΡΑΦΕΣ ΞΕΚΙΝΗΣΑΝ
- Αισθητική
- Κομμωτική
"Ζωή με λάμψη και σημλό εισόδημα"
Άρτια Οργανωμένοι Χώροι και Εξειδικευμένο Προσωπικό
ΔΕΚΤΟΙ ΚΑΙ ΑΠΟΦΟΙΤΟΙ ΓΥΜΝΑΣΙΟΥ
Εθνικής Αντιστάσεως 18 • Τηλ. 22410 - 35668, 37876

ΠΟΛΙΤΙΣΤΙΚΟΣ ΟΡΓΑΝΙΣΜΟΣ ΔΗΜΟΥ ΡΟΔΙΩΝ
ΗΜΕΡΕΣ ΜΟΥΣΙΚΗΣ
ΦΕΣΤΙΒΑΛ ΚΛΑΣΙΚΗΣ ΜΟΥΣΙΚΗΣ ΡΟΥΔΟΥ - 7η διοργάνωση
15, 18, 21, 22, 24 Σεπτεμβρίου 2006
Καλλιτεχνική Διεύθυνση: Τάσος Βενετοκλής
Παραγωγή: Εταιρεία Συναυλιών Φόρμιγξ

ΔΕΥΤΕΡΑ 18/9, 21:00 Παναγιά του Κάστρου
Κουιντέτο Ξύλινων Πνευστών Αθηνών
Έργα: Rossini, Κωνσταντινίδη, Farkas, Hindemith, Bizet
Πληροφορίες για το Φεστιβάλ: τηλ.: 22410 26385
ΧΠΔΗΜΟΡΑ
ΑΠΟΚΛΕΙΣΤΙΚΟΣ ΧΟΡΗΓΟΣ: Hilton Rhodes Resort
Με τη στήριξη του ΥΠ.ΠΟ.
ΧΟΡΗΓΟΙ ΑΓΕΡΙ, ALPHA NEWS ΔΩΔ/ΣΟΥ,
ΕΠΙΚΟΙΝΩΝΙΑΣ: ΕΡΑ ΡΟΔΟΥ, ΠΑΛΜΟΣ

το μεζεδοπωλείο
ΑΚΡΟΤΗΡΙ
σας ευχαριστεί για την προτίμησή σας
ΓΙΟΡΤΑΖΟΥΜΕ
ΤΟΝ 1ο ΧΡΟΝΟ ΚΟΝΤΑ ΣΑΣ
με ένα φανταστικό "happening"
Το Σάββατο 16 Σεπτεμβρίου 2006
και από 8.30 μ.μ. σας περιμένουμε
να γιορτάσουμε μαζί σε έναν γαστριμαργικό μπουφέ
Παραλία Ρέντη (ΕΔΕΣΣΑ ROCK) Τιμή κατ' άτομο 20 ευρώ
Τηλ. 22410 61113, 6974103370
ΑΤ4185
ΧΟΡΗΓΟΙ • COLLECTION • ΣΙΑΛΑΣ • CENTURY • TRICOTEEN / ΚΕΧΑΓΙΑΣ • ΒΑΡΔΕΛΗΣ Ν. & ΣΙΑ ΟΕ. • TOP FM 102,4 ΔΩΔ/ΣΟΥ • ΟΙΝΟΘΗΚΗ EMERY • ΕΚΠΑΙΔΕΥΤΙΚΟΣ ΟΡΓΑΝΙΣΜΟΣ "ένεκα παιδείας" • EXPERT ΚΩΣΤΑΡΙΔΗΣ Κ. A.B.E.T.E • A.B.M. SILVER • ΤΡΟΦΟΚΑΖΑ - ΤΣΙΓΑΡΟΣ • ΔΙΑΚΟΣΤΕΡΓΑΚΗΣ Ι. • ΡΟΔΙΑΚΗ ΑΚΑΔΗΜΙΑ ΜΠΙΛΙΑΡΔΟΥ • ΒΡΟΥΧΟΣ - ΓΑΥΝΟΣ - ΜΟΡΑΪΤΗΣ ΤΕΧΝΙΚΗ Ο.Ε.