ΔΗΜΟΣΙΑ ΒΙΒΛΙΟΘΗΚΗ ΡΟΔΟΥ 1947

91 έτη ζωντανής ιστορίας
Ο αδιαμφισβήτητος ηγέτης στην τοπική ενημέρωση

Η ΡΟΔΙΑΚΗ

ΠΕΜΠΤΗ 21 ΣΕΠΤΕΜΒΡΙΟΥ 2006 ΗΜΕΡΗΣΙΑ ΠΡΩΙΝΗ ΕΦΗΜΕΡΙΔΑ ΤΗΣ ΡΟΔΟΥ 0,70 ΕΥΡΩ ΑΡ. ΦΥΛΛΟΥ: 18407 56 ΣΕΛΙΔΕΣ

ΠΛΗΡΩΜΕΝΟ ΤΕΛΟΣ
Ταχ. Γραφείο Κ ΡΟΔΟΥ
Αριθμ. Αδείας 1878
ΕΛΤΑ Hellenic Post

ΔΙΑΣΚΕΨΗ



Ευρω-Μεσογειακή διάσκεψη για τη Βιομηχανία με την συμμετοχή 37 χωρών ξεκινά σήμερα στη Ρόδο.

ΣΕΛΙΔΑ 5

ΕΡΕΥΝΑ



Σε καλό σημείο βρίσκεται η έρευνα για τον τουρισμό μας, που διεξάγει η ΔΕΤΑΠ του Επιμελητηρίου.

ΣΕΛΙΔΑ 17

ΠΡΟΣΦΟΡΑ



Φωτογραφικό αρχείο μεγάλης αξίας παρέδωσε στο Δήμο ο Αντώνης Πάχος.

ΣΕΛΙΔΑ 8

ΑΠ' ΟΛΑ ΕΧΕΙ Ο... ΜΠΑΧΤΣΕΣ

Εγκαίνια του εκλογικού κέντρου του Σάββα Καραγιάννη σήμερα με παρουσίαση και όλων των υποψηφίων. Απάντηση του Δήμου στα περί "διώξεων".

ΣΕΛΙΔΑ 3



Τρείς νεκροί σε δύο τροχαία ατυχήματα

ΑΠΟΦΡΑΔΑ η χθεσινή ημέρα για τη Ρόδο

Δύο νεαροί σκοτώθηκαν τα ξημερώματα στο Κιοτάρι. Νεκρός 31χρονος σε τροχαίο στην παλιά ΔΕΗ

Να φύγει και να μην ξανάρθει τέτοια μέρα για τη Ρόδο. Δύο νεαρά παιδιά ηλικίας 19 και 17 χρόνων από τα Λάερμα σκοτώθηκαν τα ξημερώματα όταν η μοτοσικλέτα τους έπεσε σε στύλο της ΔΕΗ στο Κιοτάρι. Το μεσημέρι ΙΧ αυτοκίνητο συγκρούστηκε με δίκυκλο που οδηγούσε 31χρονος κοντά στην παλιά ΔΕΗ. Σκοτώθηκε ο οδηγός του δικύκλου. Τα γεγονότα συγκλόνισαν την κοινωνία της Ρόδου.

ΣΕΛΙΔΑ 4





Το πρόγραμμα επίσκεψης Ζαγορίτη. ΣΕΛ. 3

Συνεχής η αστυνόμευση των σχολείων μας

ΣΕΛ. 12

Ροδίτης καθηγητής διαπρέπει στη Γερμανία

ΣΕΛ. 13

Νέο κατάστημα
NIKE
RX Sports
Αβέρωφ - Κ. Παλαμά (Μαντράκι)
Τηλ. 2241077900
ΑΤ4216(Γ)

ΜΕΖΕΔΟΠΩΛΕΙΟΝ
Έλα γά δεις
Κρητική Βραδιά
ΠΕΜΠΤΗ 21 ΣΕΠΤΕΜΒΡΙΟΥ
Μια αξέχαστη βραδιά με κρητικό ξεφάντωμα και υπέροχες γεύσεις Ελα να δεις.
Στη Λύρα ο Μηνάς Λεντής
και στο Λαούτο ο Γιάννης Δραμουντανής
Οδός Βενέζη (Δίπλα στο ΡΟΔΙΩΝ ΠΑΙΔΕΙΑ)
Τηλ κρατήσεων: 22410 69410
Apostis Design
ΧΠ2367

ΔΩΔ.Ε.Κ
ΠΡΟΣΚΛΗΣΗ
Η ανεξάρτητη νομαρχιακή παράταξη
"Δωδεκανησιακή Ενωτική Κίνηση",
καλεί τα μέλη και τους φίλους της
στην εκδήλωση για την παρουσίαση των
υποψηφίων νομαρχιακών συμβούλων
την Παρασκευή 22 Σεπτεμβρίου 2006,
στις 8 μ.μ. στο Κινηματοθέατρο "ΡΟΔΟΝ".
Ομιλητές θα είναι ο γραμματέας της Κ.Ε. της Νέας Δημοκρατίας κ. Λευτέρης Ζαγορίτης και ο επικεφαλής της παράταξης και υποψήφιος νομάρχης Δωδεκανήσου Βασίλης Α. Υψηλάντης
ΑΤ4273
ΕΚΛΟΓΙΚΟ ΚΕΝΤΡΟ
Στοά Ροίκου & Πεζόδρομος Καρπάθου - Ρόδος
τηλ. 2241037010 - fax 2241037821 - Email: info@dodek.gr

9 ΒΟΥΛΗ

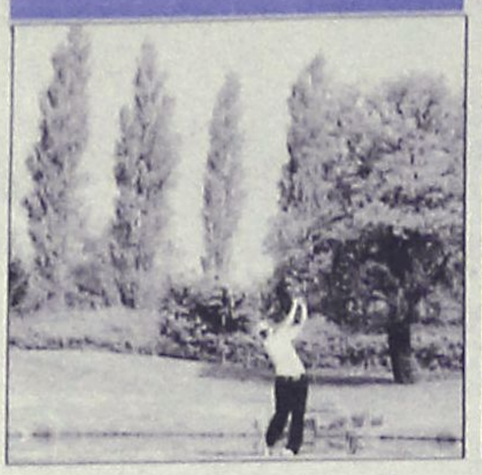

Παρέμβαση για το γκολφ Αφάντου από τον βουλευτή Β. Χρύση χθες στη Βουλή.

28-29 ΑΦΙΕΡΩΜΑ



«Κάθε λιμάνι και καημός». Ένα δισέλιδο αφιερωμένο στα νησιά μας.

6 ΑΠΟΤΕΛΕΣΜΑΤΑ



Εγκύκλιο για τη μετάδοση των αποτελεσμάτων των εκλογών έστειλε στη νομαρχία το ΥΠΕΣΔΑ.

23 ΑΘΛΗΤΙΚΑ



Όλες οι αθλητικές ειδήσεις της ημέρας στο αθλητικό οκτασέλιδο.

ΧΡΗΣΙΜΑ ΤΗΛΕΦΩΝΑ

ΡΑΔΙΟ ΤΑΞΙ:	
ΠΟΛΕΩΣ	22410 69800
ΕΚΤΟΣ ΠΟΛΕΩΣ	22410 69600
ΝΟΣΟΚΟΜΕΙΟ	22410 80000
ΑΜΕΣΗ ΔΡΑΣΗ ΠΥΡ/ΚΗΣ	199
ΛΙΜΕΝΑΡΧΕΙΟ	22410 22220
	22410 27695
ΒΛΑΒΕΣ Δ.Ε.Η.	1050
ΒΛΑΒΕΣ Ο.Τ.Ε.	121
ΑΜΕΣΗ ΔΡΑΣΗ	100
ΒΛΑΒΕΣ ΥΔΡΕΥΣΗΣ	22410 68750
	22410 68755
ΝΟΜΑΡΧΙΑ	22410 46502
ΠΕΡ/ΚΗ Δ/ΝΣΗ	22410 38174
ΔΗΜΟΣ	22410 46200
ΔΗΜ. ΕΠΙΧ. ΚΑΘΑΡ.	22410 77600
ΥΠΗΡ. ΑΠΟΚΟΜΙΔΗΣ	22410 61057
ΤΡΟΧΑΙΑ	22410 44131
ΠΛΗΡΟΦ. Ο.Τ.Ε	11888
ΔΕΛΤΙΟ ΚΑΙΡΟΥ	149
ΛΑΧΕΙΑ	1444
ΠΡΟΠΟ - ΛΟΤΤΟ	1444
ΡΟΔΑ	22410 26300
ΚΤΕΛ	22410 27706
Ο.Α.Ε.Δ.	22410 23265
Ι.Κ.Α.	22410 64912
ΤΑΞ.Υ.	22410 68701
	22410 68702
ΕΡΓΑΤ. ΚΕΝΤΡΟ	22410 24730
ΟΛΥΜΠΙΑΚΗ	22410 24555
AEGEAN AIRLINES	22410 98345

ΗΜΕΡΟΛΟΓΙΟ

Πέμπτη 21 Σεπτεμβρίου 2006
Κοδράτου αποστόλου, Ιωνά του προφ.

Ανατολή ηλίου	06.12
Δύση ηλίου	18.24

Σελήνη 29 ημερών

ΦΑΡΜΑΚΕΙΑ

Σήμερα διημερεύει το φαρμακείο του κ. Πύργου στην Απ. Παύλου 70 (Ανάληψη), και διανυκτερεύει του κ. Γλεντή στην Π. Μελά 40.

ΒΕΝΖΙΝΑΔΙΚΑ

Σήμερα διανυκτερεύουν τα βενζινάδικα: Ριζόπουλος (Καναδά), Πασχαλίδης - Μοσχής (40 χλμ. Ρόδου - Λίνδου), Τοδουλάκης (Ιαλυσός), Κοντομανώλης (Κρεμαστή), Δράκου (Αφάντου), Οίκουτας (Αρχάγγελος).

ΛΑΪΚΕΣ ΑΓΟΡΕΣ

ΠΕΜΠΤΗ
στην οδό Βύρωνος

ΠΑΡΑΣΚΕΥΗ
στην οδό Πτολεμαίων (Ανάληψη)

ΣΑΒΒΑΤΟ
στο Δημοτικό Νεκροταφείο

ΣΥΝΑΛΛΑΓΜΑ

ΔΟΛΛΑΡΙΟ Η.Π.Α	1,2674	1,2656
ΛΙΡΑ ΑΓΓΛΙΑΣ	0,67527	0,67433
ΚΟΡΩΝΑ ΔΑΝΙΑΣ	7,4659	7,4555
ΚΟΡΩΝΑ ΣΟΥΗΔΙΑΣ	9,1992	9,1864
ΠΕΝ ΙΑΠΩΝΙΑΣ	149,57	149,37
ΦΡΑΓΚΟ ΕΛΒΕΤΙΑΣ	1,5898	1,5876
ΚΟΡΩΝΑ ΝΟΡΒΗΓΙΑΣ	8,2888	8,2772
ΛΙΡΑ ΚΥΠΡΟΥ	0,5769	0,5761
ΔΟΛΛΑΡΙΟ ΚΑΝΑΔΑ	1,421	1,419
ΔΟΛΛΑΡΙΟ ΑΥΣΤΡΑΛΙΑΣ	1,6833	1,6809

Plaza Travel
Ιερού Λοχου 7 • τηλ. 2241035767
e-mail: travel@rhodes-plaza.com

ΣΗΜΕΙΩΣΕΙΣ

Χρειάζεται και δράση

Η πιο αξιόπιστη έρευνα για την έκταση της διαφθοράς στο δημόσιο τομέα διεξάγεται κάθε χρόνο από τη μη κυβερνητική οργάνωση «Διεθνής Διαφάνεια». Ο «Δείκτης Αντίληψης της Διαφθοράς», που δημοσιεύεται από το 1995 κάθε Οκτώβριο, καταρτίζεται με βάση έρευνες αναγνωρισμένων ιδιωτικών και διεθνών οργανισμών. Το 1997 η Ελλάδα βρισκόταν στην 25η θέση της παγκόσμιας κατάταξης ως προς τη διαφάνεια του δημόσιου τομέα. Το 2003 είχε κατρακυλήσει στην 50ή θέση, ενώ τόσο το 2004 όσο και το 2005 κατατάχθηκε μόλις μία θέση υψηλότερα, στην 49η.

Έχει ενδιαφέρον όμως το πώς αντιμετώπιζε το ΠΑΣΟΚ τις έρευνες της «Διεθνούς Διαφάνειας». Μόλις δημοσιεύθηκε η έκθεση του 2003, ο τότε υπουργός Τύπου Χρήστος Πρωτόπαπας αμφισβήτησε την αξιοπιστία της διεθνούς οργάνωσης, υποστηρίζοντας ότι υποκινείται από τη Νέα Δημοκρατία. Το ΠΑΣΟΚ ουδέποτε παραδέχτηκε την έκταση που είχε πάρει επί των ημερών του η διαφθορά στο δημόσιο και γι' αυτό επέλεξε ως τακτική αντιμετώπισής της το κουκούλωμα και την ατιμωρησία.

Η κυβέρνηση, που αποκάλυψε την υπόθεση της ΜΕΒΓΑΛ, έστειλε ένα ξεκάθαρο μήνυμα προς όλες τις κατευθύνσεις ότι η κομματική ταυτότητα είναι ανίσχυρη μπροστά στο δημόσιο συμφέρον. Η διαφάνεια είναι υπεράνω οποιουδήποτε κουμπάρου ή Πανάγου.

Το δυσάρεστο είναι ότι η διαφθορά στη χώρα μας παραμένει μεγάλη και πληρώνεται ακριβά από τον Έλληνα φορολογούμενο. Σύμφωνα με έρευνα της Παγκόσμιας Τράπεζας, η διαφθορά και η γραφειοκρατία στην Ελλάδα κοστίζουν 6,9 δισεκατομμύρια ευρώ ετησίως. Είναι ενδεικτικό ότι εάν το ελληνικό δημόσιο είχε την ιρλανδική αποτελεσματικότητα και ενδεχομένως και εντιμότητα, τότε θα μπορούσε να εκτελέσει το έργο του με χαμηλότερο κόστος κατά 24%, που ισοδυναμεί με 5,8 δισεκατομμύρια ευρώ ή 4% του ΑΕΠ. Δηλαδή, το σημερινό έλλειμμα του Δημοσίου που έχει θέσει τη χώρα σε καθεστώς επιτήρησης, στην πράξη είναι το κόστος της διαφθοράς στην κρατική μηχανή. Είναι σαφές ότι τα περιθώρια για ουσιαστικές μεταρρυθμίσεις που θα αναβαθμίσουν το έργο της Δημόσιας Διοίκησης και θα περιορίσουν τη διαφθορά είναι τεράστια. Η πολιτική βούληση από την πλευρά της κυβέρνησης είναι δεδομένη, πρέπει να μετουσιωθεί σε ολοκληρωμένη δράση.

Ο ΚΑΙΡΟΣ ΣΤΗ ΡΟΔΟ

Ημερομηνία	Ωρα	θερμ/σία	Υγρασία	Διεύθ. ανέμου–Ένταση	Καιρός–φαινόμενα
Πέμπτη 21/09/2006	03:00	22 °C	93 %	4 Μποφόρ Δ	ΚΑΘΑΡΟΣ
Πέμπτη 21/09/2006	09:00	22 °C	90 %	4 Μποφόρ ΒΔ	ΑΡΚΕΤΑ ΣΥΝΝΕΦΑ
Πέμπτη 21/09/2006	15:00	25 °C	65 %	5 Μποφόρ Δ	ΚΑΘΑΡΟΣ
Πέμπτη 21/09/2006	21:00	22 °C	81 %	6 Μποφόρ Δ	ΚΑΘΑΡΟΣ
Παρασκευή 22/09/2006	03:00	21 °C	88 %	5 Μποφόρ Δ	ΑΡΚΕΤΑ ΣΥΝΝΕΦΑ
Παρασκευή 22/09/2006	09:00	22 °C	80 %	5 Μποφόρ Δ	ΚΑΘΑΡΟΣ
Παρασκευή 22/09/2006	15:00	24 °C	65 %	6 Μποφόρ Δ	ΚΑΘΑΡΟΣ
Παρασκευή 22/09/2006	21:00	22 °C	73 %	6 Μποφόρ Δ	ΚΑΘΑΡΟΣ

Πηγή: meteo.gr

ΚΤΕΟ

Από 01-09-2006 έως 30-09-2006 επιβατικά (Ε.Ι.Χ.) και φορτηγά μέχρι και 3,5Τ με αριθμούς κυκλοφορίας ΡΟΖ 9501 έως και 9999 και ΡΟΗ 1000 έως 2.500.

Επίσης καλούνται όλα τα παραπάνω οχήματα να προβούν σε τεχνικό έλεγχο σε οποιοδήποτε Κ.Τ.Ε.Ο. ή Ι.ΚΤΕΟ της χώρας.

Επίσης θα ελέγχονται όσα οχήματα υποχρεούνται βάσει παλαιότερων προγραμμάτων πρόσκλησης.

BOUTIQUE LACOSTE ΔΙΑΚΟΣΑΒΒΑΣ
AE1464
Αμερικής & Λαμπράκη γωνία
τηλ. (22410)25777/21253
Σωκράτους 52, Παλιά Πόλη
τηλ. (22410)25684/38425
OUTLET Δενδρινού 26 τηλ. (22410)22500

Η ΡΟΔΙΑΚΗ

ΙΔΡΥΤΗΣ Εμμ. Καλαμπίχης
ΙΔΙΟΚΤΗΣΙΑ Υιοι Σ. Τσοπανάκη, Η. Κωτιάδης Ο.Ε.
ΕΚΔΟΤΗΣ Ήβη Γ. Τσοπανάκη

ΔΙΕΥΘΥΝΤΗΣ
Σπύρος Παγκάς
ΑΡΧΙΣΥΝΤΑΚΤΗΣ
Λουκάς Μαστής

ΣΥΝΤΑΞΗ
Μιχάλης Μαστής, Κυριακή Πετρίδου, Βαρβάρα Μπογδάνου, Ελευθερία Πελλού, Κυριάκος Κεσκινίδης

ΑΘΛΗΤΙΚΑ
Μανόλης Μπάτης, Νικήτας Κουσκούσης, Κώστας Παντίδος, Παύλος Ντοκουόπιλ, Σούγγαρη Μάγδα

ΥΠΕΥΘ. ΔΙΑΦΗΜΙΣΤΙΚΟΥ ΤΜΗΜΑΤΟΣ
Λάζαρος Λαζαράκης
ΛΟΓΙΣΤΗΡΙΟ - ΔΙΑΦΗΜΙΣΕΙΣ
Μάρκου Μαλλιαράκη 11 Τηλ 22410 22210 - 22410 75230 Fax 22410 22471
ΓΡΑΦΕΙΑ ΣΥΝΤΑΞΗΣ
Μάρκου Μαλλιαράκη 11 Τηλ.22410 24610 Fax 22410 75641
ΑΘΛΗΤΙΚΟ ΤΜΗΜΑ
Τηλ 22410 75640
www.rodiaki.gr
rodiaki@otenet.gr

Παρουσιάζει σήμερα το βράδυ το ψηφοδέλτιό του

"Αποκαλυπτήρια" Σάββα



Εκδήλωση στο εκλογικό κέντρο και ομιλία του υποψηφίου δημάρχου

Έτοιμο είναι το ψηφοδέλτιο του κ. Σάββα Καραγιάννη, η δημοσιοποίηση του οποίου αναμένεται με έκδηλο ενδιαφέρον. Όπως έγινε γνωστό, η παρουσίαση των υποψηφίων του συνδυασμού θα γίνει σήμερα το βράδυ στην διάρκεια των εγκαινίων του εκλογικού κέντρου της παράταξης που λειτουργεί στην οδό Καναδά.

Στην σημερινή εκδήλωση ομιλητής θα είναι ο κ. Σάββας Καραγιάννης, ο οποίος αναμένεται να παρουσιάσει τις προτεραιότητες της παράταξής του. Στις τάξεις πάντως του συνδυασμού επικρατεί συγκρατημένη αισιοδοξία για το εκλογικό αποτέλεσμα της παράταξης. Σύμφωνα με όσα έγιναν γνωστά, μεταξύ άλλων στον συνδυασμό του κ. Καραγιάννη θα συμμετάσχουν και οι εξής:

- Παυλής Ελευθέριος, καθηγητής Πληροφορικής
- Ανδρέας Κούκουλας, ιατρός
- Μιχάλης Μπαλάνος, δάσκαλος



- Θανάσης Αναπολιτάνος, μηχανικός
- Ειρήνη Γεργατσούλη-Γιάνουστα, δασκάλα
- Νίκος Λυκουρίνος, πρώην κοινοτάρχης Κατταβιάς.
- Ειρήνη Ιωαννίδη
- Αντώνης Βάκης, νευροχειρούργος
- Ναλμπάν Μετίν, πολιτικός μηχανικός
- Ιωάννα Μαρίνου
- Αγαπητός Λυκοπάντης, οικονομολόγος
- Μαρία Καριώτη
- Γεώργιος Σωτηρόπουλος, τέως τεχνικός διευθυντής ΕΟΤ
- Κώστας Ίλτσιος αξιωματικός Π.Ν. ε.α.
- Ζηνοβία Μυριαλλάκη, δημοσιογράφος-επιχειρηματίας
- Ελευθέριος Καρανικόλας, πρόεδρος δ.σ. Εργαζομένων στην ΔΕΥΑΡ
- Γιάννης Σταυλάς, μηχανικός
- Καλοδούκας Λουκάς Μίγκλης κ.ά.

Για τον θόρυβο γύρω από τις επιχορηγήσεις της Μητρόπολης

"Ηρεμη" αντίδραση από το δήμο Ρόδου



Τί αναφέρεται στη χθεσινή ανακοίνωση

Σε τερτίπια που έχουν σχέση με την προεκλογική περίοδο, αποδίδουν οι παράγοντες του δήμου Ρόδου το θόρυβο των τελευταίων ημερών, για τις δικαστικές εξελίξεις στην υπόθεση των επιχορηγήσεων προς την Ιερά Μητρόπολη Ρόδου.

Παρά το γεγονός ότι επισήμως δεν υπήρξε σχετική ανακοίνωση, η αίσθηση που επικρατεί είναι ότι στις εξελίξεις αυτές πιθανόν να υπάρξει και προεκλογική σκοπιμότητα.

Επί της ουσίας πάντως του θέματος, ο δήμος Ρόδου δεν ανησυχεί, όπως προκύπτει από χθεσινή ανακοίνωση του γραφείου Τύπου, αφού οι επιχορηγήσεις στην Μητρόπολη ήταν με ομόφωνες και εγκεκριμένες αποφάσεις των εκάστοτε δημοτικών συμβουλίων, που είχαν εγκριθεί από την νομαρχία και την περιφέρεια.

Αξιοσημείωτο είναι ότι με την ίδια ανακοίνωση ο δήμος διαψεύδει τις πληροφορίες περί δήθεν καταλογισμού των δαπανών αυτών από το ελεγκτικό συνέδριο.

Ειδικότερα, η ανακοίνωση του δήμου έχει ως εξής:

«Σχετικά με τα δημοσιεύματα των τελευταίων ημερών και τις «διαρροές» προς τον τοπικό Τύπο για τις επιχορηγήσεις του δήμου Ροδίων προς την Ιερά Μητρόπολη Ρόδου από το 1999 έως το 2002, από το Γραφείο Τύπου του Δήμου Ροδίων διευκρινίζονται τα εξής:

Οι οικονομικές ενισχύσεις των Ιερών Μητροπόλεων και των εκκλησιών από τους Οργανισμούς Τοπικής Αυτοδιοίκησης, όπως και από τις Νομαρχίες του κράτους (παλαιότερα) και τις Νομαρχιακές Αυτοδιοικήσεις μετέπειτα, αποτελούσε πάγια πρακτική μέχρι και το 2002.

Στα πλαίσια αυτά, και ο δήμος Ροδίων, με ομόφωνες αποφάσεις όλων των δημοτικών συμβουλίων που εκλέχθηκαν από την απελευθέρωση των νησιών μας και μετά, ενίσχυε την Ιερά Μητρόπολη Ρόδου, δείχνοντας μάλιστα την πλήρη κατανόησή του και την αναγνώρισή του για το αξιόλογο έργο που επιτελεί αυτή στον ευαίσθητο δωδεκανησιακό χώρο υπό τη σκέπη του Οικουμενικού Πατριαρχείου.

Όλες οι αποφάσεις του δημοτικού συμβουλίου Ρόδου για την ενίσχυ-ση της Ιεράς Μητρόπολης Ρόδου από την απελευθέρωση μέχρι και το 2002 – οπότε το Ελεγκτικό Συνέδριο δεν επέτρεψε τη συνέχισή της – ήσαν ομόφωνες και εγκεκριμένες από την εκάστοτε επιβλέπουσα αρχή, ήτοι την Νομαρχία Δωδεκανήσου παλαιότερα και στη συνέχεια την Περιφέρεια Νοτίου Αιγαίου.

Τέλος, σε σχέση με την από 11/2/2002 έκθεση του Ελεγκτικού Συνεδρίου, η αλήθεια είναι ότι, ανάμεσα στις άλλες διαπιστώσεις του Επιτρόπου, σημειώνεται η ανάγκη περαιτέρω νομικών διασαφηνίσεων επί έξι (6) απο-φάσεων του έτους 2000. Ο Δήμος Ροδίων απάντησε με σαφήνεια επί όλων των επισημάνσεων με τα υπ' αρ. 22590/27-12-2002 και 11824/17-7-2003 έγγραφά του. Η υπόθεση παραπέμφθηκε στις κεντρικές Υπηρεσίες του Ελεγκτικού Συνεδρίου, χωρίς ουδέποτε μέχρι σήμερα να γίνει καταλογισμός σε βάρος του δημάρχου, άλλων οργάνων ή φυσικών προσώπων του δήμου Ροδίων».

ΚΑΤΑΘΕΣΗ

Σύμφωνα με πληροφορίες εντός των προσεχών ημερών θα κληθεί να δώσει .... κατάθεση ο δήμαρχος Ρόδου κ. Γιαννόπουλος.

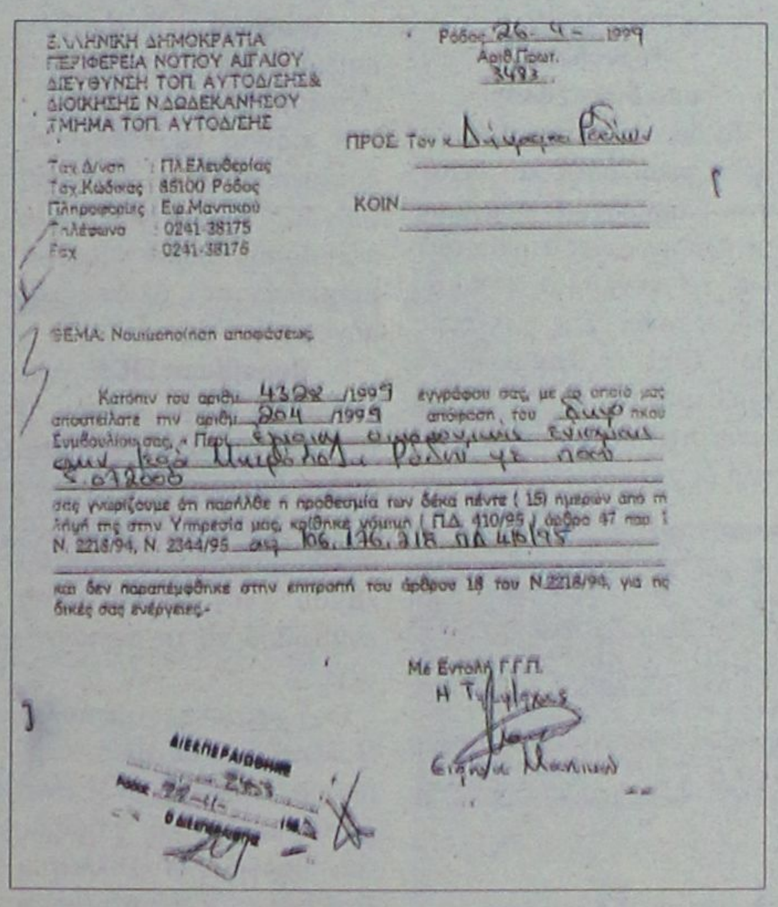

ΕΛΛΗΝΙΚΗ ΔΗΜΟΚΡΑΤΙΑ
ΠΕΡΙΦΕΡΕΙΑ ΝΟΤΙΟΥ ΑΙΓΑΙΟΥ
ΔΙΕΥΘΥΝΣΗ ΤΟΠ. ΑΥΤΟΔ/ΣΗΣ &
ΔΙΟΙΚΗΣΗΣ Ν.ΔΩΔΕΚΑΝΗΣΟΥ
ΤΜΗΜΑ ΤΟΠ. ΑΥΤΟΔ/ΣΗΣ

Ταχ.Δ/νση : Πλ.Ελευθερίας
Ταχ.Κώδικας : 85100 Ρόδος
Πληροφορίες : Εμ.Μαντικού
Τηλέφωνο : 0241-38175
Fax : 0241-38176

Ρόδος 26-11-1999
Αριθ.Πρωτ. 3493

ΠΡΟΣ: Τον κ. Δήμαρχο Ρόδου

ΚΟΙΝ.

ΘΕΜΑ: Κοινοποίηση απόφασης

Κατόπιν του αριθμ. 4328/1999 εγγράφου σας, με το οποίο μας αποστείλατε την αριθμ. 204/1999 απόφαση του Δημοτικού Συμβουλίου σας, «Περί έγκρισης επιχορήγησης Ενοριακών ναών Ιεράς Μητρόπολης Ρόδου για το 2000»

σας γνωρίζουμε ότι παρήλθε η προθεσμία των δέκα πέντε (15) ημερών από τη λήψη της στην Υπηρεσία μας, κατόπιν χωρίς να έχει ασκηθεί ένσταση από τον Ν. 2218/94, Ν. 2344/95 σας κοινοποιήθηκε η υπ' αριθμ. 106.136.318 ΠΔ 410/95 άρθρο 47 παρ. 1

και δεν παραπέμφθηκε στην επιτροπή του άρθρου 18 του Ν.2218/94, για τις δικές σας ενέργειες.

Με Εντολή Γ.Γ.Π.
Η Τμηματάρχης
Ελένη Μαντικού

ΔΙΕΚΠΕΡΑΙΩΘΗΚΕ
Ρόδος 29-11-1999
Ο ΔΙΕΚΠΕΡΑΙΩΤΗΣ

Μία από τις ομόφωνες αποφάσεις του δημοτικού συμβουλίου, που εγκρίθηκε απο την περιφέρεια Νοτίου Αιγαίου, και μάλιστα από την κ. Ειρ. Μαντικού, ο δικηγόρος της οποίας κ. Καπερνάρος είναι αυτός που κατέθεσε την μήνυση εναντίον του δημάρχου Ρόδου.

Μέχρι τα μεσάνυκτα της Κυριακής

Η κατάθεση ψηφοδελτίων

Ανοικτές θα είναι και οι εφορίες

Ως την Κυριακή, 24 Σεπτεμβρίου 2006, και μέχρι την 24η ώρα (ανεξαρτήτως αν η μέρα αυτή είναι αργία) θα μπορούν να υποβάλλονται αρμοδίως οι δηλώσεις κατάρτισης συνδυασμού των υποψηφίων για τις νομαρχιακές, δημοτικές και κοινοτικές εκλογές. Οπως αναφέρει έγγραφο του υπουργείου Οικονομικών, με θέμα "ωράριο λειτουργίας ορισμένων ΔΟΥ την Κυριακή 24 Σεπτεμβρίου 2006 για την εξυπηρέτηση των υποψηφίων στις νομαρχιακές, δημοτικές και κοινοτικές εκλογές" οι δηλώσεις κατάρτισης συνδυασμού υποβάλλονται τουλάχιστον 20 ημέρες από την ημέρα της ψηφοφορίας.

Στη δήλωση του συνδυασμού των υποψηφίων επισυνάπτονται μεταξύ άλλων δικαιολογητικών και τα γραμμάτια του δημοσίου για την κατάρτιση του σχετικού παράβολου υπέρ του δημοσίου. Γι'αυτό το λόγο, προστίθεται στο έγγραφο, καθίσταται αναγκαίο ορισμένες ΔΟΥ να παραμείνουν ανοικτές Κυριακή 24 Σεπτεμβρίου 2006 και μέχρι την 24η ώρα για τον εφοδιασμό των υποψηφίων με τα σχετικά παράβολα. Επομένως, για την εξυπηρέτηση των παραπάνω υποψηφίων θα παραμείνουν ανοιχτές την ημέρα αυτή όλες οι ΔΟΥ στην περιοχή των οποίων εδρεύει Πρωτοδικείο ή Ειρηνοδικείο.

Τέλος, θα παραμείνουν την ίδια ημερομηνία ανοικτές και οι ΙΘ' ΔΟΥ Αθηνών, η Γ' ΔΟΥ Πειραιά και η Β' ΔΟΥ Θεσσαλονίκης.

Η ΕΠΙΣΚΕΨΗ ΖΑΓΟΡΙΤΗ

Την Παρασκευή και το Σάββατο θα βρίσκεται στη Ρόδο, στο πλαίσιο προγραμματισμένης επίσκεψής του ο γραμματέας της Κεντρικής Επιτροπής της Νέας Δημοκρατίας κ. Λευτέρης Ζαγορίτης.

Το πρόγραμμα της επίσκεψής του, όπως επισήμως ανακοινώθηκε έχει ως εξής:

12.00: Συνάντηση με τον υποψήφιο δήμαρχο Ρόδου κ. Χατζηευθυμίου Χατζή.

12.30: Συνάντηση με τον υποψήφιο νομάρχη Δωδεκανήσου κ. Υψηλάντη Βασίλειο.

13.00: Συνάντηση με τον γενικό γραμματέα της Περιφέρειας κ. Κόκκινο Χαράλαμπο.

Σάββατο 23 Σεπτεμβρίου 2006

09.30: Σύσκεψη διευρυμένης νομαρχιακής επιτροπής Εκλογικού αγώνα (Ν.Ε.Ε.Α.).



Βαρύς ο φόρος αίματος για την περιοχή μας χθες, καθώς τρία νεαρά άτομα βρήκαν τραγικό θάνατο σε δύο θανατηφόρα τροχαία δυστυχήματα που σημειώθηκαν κοντά στο Κιοτάρι και στη πόλη της Ρόδου αντίστοιχα.

Το πρώτο δυστύχημα σημειώθηκε χθες στις 5 περίπου τα ξημερώματα στη Νότια Ρόδο και έχασαν τη ζωή τους δύο νεαρά παιδιά ηλικίας 19 και 17 ετών αντίστοιχα από τα Λάερμα, όταν η δίκυκλη μοτοσικλέτα στην οποία επέβαιναν προσέκρουσε σε κολώνα φωτισμού με αποτέλεσμα να τυλιχθεί στις φλόγες το όχημα.

Τρεις νεκροί σε δύο τροχαία δυστυχήματα

Αποφράδα η χθεσινή ημέρα για τη Ρόδο!

• Σκοτώθηκαν δύο νεαροί στη Νότια Ρόδο
• Θύμα τροχαίου και 31χρονος στην παλιά ΔΕΗ

Πρόκειται για τον Παντελή Γιακουμάκη του Γεωργίου 19 ετών και τον Εμμανουήλ Μπότσα του Ανδρέα 17 ετών.

Λίγες ώρες αργότερα ένας άλλος δικυκλιστής, ο 31χρονος Ιωάννης Μυλωνάκης του Ηλία οδηγώντας τη μοτοσικλέτα του σε δρόμο της πόλης της Ρόδου κοντά στην Καΐρ προσέκρουσε σε διερχόμενο ι.χ. επιβατικό αυτοκίνητο που οδηγούσε 42χρονη κάτοικος Κρεμαστής. Η σύγκρουση ήταν σφοδρή με αποτέλεσμα ο 31χρονος να τραυματιστεί θανάσιμα.

Η είδηση των δύο νέων αυτών δυστυχημάτων συγκλόνισε την κοινωνία του νησιού μας, ενώ βύθισε στο πένθος τούς συγγενείς, φίλους και γνωστούς των άτυχων παλικαριών.

Γυρνούσαν από διασκέδαση

Τα δύο νεαρά παιδιά που ήταν φίλοι αλλά και γείτονες, διασκέδαζαν σύμφωνα με πληροφορίες στο Κιοτάρι για τα γενέθλια κάποιου φίλου τους. Στις 5.15 περίπου χθες τα ξημερώματα επέστρεφαν πλέον σπίτια τους στα Λάερμα με τη δίκυκλη μοτοσικλέτα του 19χρονου στην οποία ήταν συνεπιβάτης και ο 17χρονος.

Στο 6ο χιλιόμετρο όμως της επαρχιακής οδού Γενναδίου - Ρόδου, λόγω αδέξιου χειρισμού, η μοτοσικλέτα ξέφυγε από την πορεία της και προσέκρουσε σε κολώνα φωτισμού με αποτέλεσμα να τυλιχθεί στις φλόγες το όχημα και μαζί ο νεαρός οδηγός του, ο οποίος και απανθρακώθηκε, ενώ το σώμα του 17χρονου συνεπιβάτη της μοτοσικλέτας από τη σφοδρή σύγκρουση εκτινάχθηκε και τελικά κατέληξε σε ανάχωμα που βρίσκεται στην απέναντι πλευρά του δρόμου.

Στη περιοχή έσπευσαν άνδρες του Αστυνομικού Σταθμού Γενναδίου αλλά και πυροσβέστες, οι οποίοι και έσβησαν τη πυρκαγιά, ενώ σε ότι αφορά τα δύο άτυχα παιδιά, οι γιατροί απλώς διαπίστωσαν το θάνατό τους.

Η είδηση του τραγικού δυστυχήματος και ο χαμός των δύο φίλων τύλιξε στο πένθος την τοπική κοινωνία προκαλώντας θλίψη και πόνο.

Παραβίαση ΣΤΟΠ

Πρωτού καλά - καλά η τοπική κοινωνία συνέλθει από τον τραγικό χαμό των δύο νεαρών παιδιών από τα Λάερμα, ήρθε η είδηση του χαμού ενός ακόμη νέου ανθρώπου να τη συγκλονίσει.

Ο 31χρονος Ιωάννης Μυλωνάκης του Ηλία, σερβιτόρος, πατέρας ενός ανήλικου παιδιού και γαμπρός του προέδρου του Συλλόγου Εστιατόρων κ. Κώστα Σαρρή είχε φύγει χθες στις 3.30 το μεσημέρι από το κατάστημα του πεθερού του όπου εργάζεται, για το σπίτι του, ώστε να ξεκουραστεί μερικές ώρες μέχρι να επιστρέψει και πάλι στην εργασία του.

Αυτό όμως δεν έμελλε να γίνει ποτέ, αφού στη διασταύρωση των οδών Αυστραλίας, Καποδιστρίου και Υψηλάντη κοντά στη παλιά ΔΕΗ, 42χρονη κάτοικος Κρεμαστής οδηγώντας ι.χ. επιβατικό αυτοκίνητο παραβίασε ρυθμιστική πινακίδα ΣΤΟΠ με αποτέλεσμα να συγκρουστεί πλάγια μαζί της η μοτοσικλέτα που οδηγούσε ο 31χρονος.

Από τη σύγκρουση το σώμα του νεαρού εκτινάχθηκε πάνω από το αυτοκίνητο για να καταλήξει από την άλλη πλευρά στο οδόστρωμα.

Αμέσως στον τόπο του δυστυχήματος έσπευσαν άνδρες του Τμήματος Τροχαίας Ρόδου αλλά και ασθενοφόρο που μετέφερε τον 31χρονο στο νοσοκομείο, όπου παρά τις προσπάθειες των γιατρών και των νοσηλευτών υπέκυψε στα τραύματά του.





Συνέχεια στη σελ. 53

Πρόσκληση

Καλούμε τις αγαπητές φίλες και πελάτισσες στο χώρο μας στην

οδό **Πάφου αρ. 6,**
τηλ. 2241024681

την **Παρασκευή 22 Σεπτεμβρίου**

από **ώρα 2 μ.μ. έως 9 μ.μ.**
που θα γίνει η παρουσίαση των Νέων Θεραπειών Προσώπου και Σώματος

SPA Marine Privilege
(Θεραπείες στο ρυθμό του Σύμπαντος)

SPA Gold Therapy
(Αναζωογονητική ενέργεια του ήλιου)

SPA Pearl Therapy
(Μαγική ενέργεια της σελήνης)

AT4234

Με χρυσό και μαργαριτάρια
Χαρά μας να σας ενημερώσουμε
Με εκτίμηση
Δέσποινα Στύλιου
ΑΙΣΘΗΤΙΚΗ - ΚΟΣΜΕΤΟΛΟΓΙΑ

ΕΦΟΔΙΟ
ΣΧΟΛΗ ΠΛΗΡΟΦΟΡΙΚΗΣ
ΒΥΖΕΝΤΙΝΗΣ ΑΝΤΩΝΙΟΣ
Πιστοποιημένο Εξεταστικό Κέντρο ECDL

ΓΝΩΣΕΙΣ-ΕΜΠΕΙΡΙΑ-ΜΕΤΑΔΟΤΙΚΟΤΗΤΑ

ΠΑΙΔΙΚΑ - ΕΦΗΒΙΚΑ



Σταδιακό Εκπαιδευτικό Πρόγραμμα Προετοιμασίας
Για τις Εξετάσεις απόκτησης των διεθνώς Αναγνωρισμένων Πιστοποιητικών ECDL
E-kids
ECDL Core
ECDL Expert
Εναρξη από 15 Σεπτεμβρίου

AT3975

Τιμές! Εξοπλισμός! Δωρεάν Παροχές!

Φαντασία! Δημιουργικότητα! Κρίση!

Εντατικά Ενηλίκων
Διμηνο Πρόγραμμα προετοιμασίας για τις εξετάσεις ECDL Core

ΔΩΡΟ domain name e-mail website

ΕΞΕΤΑΣΕΙΣ 25-ΣΕΠΤΕΜΒΡΙΟΥ
ΚΑΙ ΚΑΘΕ 15 ΗΜΕΡΕΣ

16 χρόνια Εκπαίδευση στην πληροφορική

ΕΓΓΡΑΦΕΣ ΚΑΘΗΜΕΡΙΝΑ
ΤΗΛ:22410 39443, E-mail:info@efodio.com
ΔΗΜ. ΑΝΑΣΤΑΣΙΑΔΗ 50 ΡΟΔΟΣ

Memnune
Μουσικό Εργαστήρι

Πτυχία αναγνωρισμένα από το Κράτος

Σε συνεργασία με τον *Μουσικό Δωδεκανησιακό Ομιλο Ρόδου* και το *Αττικό Ωδείο Αθηνών*

Πιάνο
Πτυχίο Πιάνου
Δεξιοτεχνία Πιάνου
Δίπλωμα Πιάνου

Ανώτερα Θεωρητικά
Ειδικό Αρμονίας,
Αντίστιξη, Φούγκα

Οι εγγραφές ξεκίνησαν!
Δεκτοί μαθητές από 6 ετών

Μαθήματα σε ειδικά διαμορφωμένο χώρο
Ιδιαίτερα Μαθήματα για το πιάνο
Ολιγομελή τμήματα (έως 4 άτομα) για τα θεωρητικά

Διδάσκονται επίσης υποχρεωτικά μαθήματα: Θεωρία, Σολφέζ, Ακουστικά (Γερμανικό Σύστημα), Αρμονία, Μουσική Μορφολογία, Ιστορία της Μουσικής, Χορωδία

AE1801

Memnune - Μουσικό Εργαστήρι,
Στ. Κωτιάδη 18, Ρόδος - Τηλ./FAX 2241078045, Ωρες: 10:00-13:00, 17:00-21:30

Με τη συμμετοχή υπουργών και αντιπροσωπειών από 37 χώρες

Ευρω-Μεσογειακή διάσκεψη

Θέμα η συνεργασία στον τομέα της Βιομηχανίας • Οι εργασίες ξεκινούν σήμερα

Η 6η Ευρω-Μεσογειακή Υπουργική Διάσκεψη για τη Βιομηχανία, με την παρουσία του αντιπροέδρου της Ευρωπαϊκής Επιτροπής Γκούντερ Φερχόιγκεν και συμμετοχή υπουργών και αντιπροσωπειών από τις 37 χώρες της Ευρωμεσογειακής Συνεργασίας, ξεκινά στη Ρόδο, σήμερα Πέμπτη και Παρασκευή, 21 και 22 Σεπτεμβρίου 2006. Η διάσκεψη διοργανώνεται στη χώρα μας αντί της Φινλανδίας, ύστερα από πρωτοβουλία του υπουργού Ανάπτυξης Δημήτρη Σιούφα και συνεννόηση με τον προεδρεύοντα του Συμβουλίου Υπουργών της Ευρωπαϊκής Ένωσης Φινλανδό υπουργό Εμπορίου και Βιομηχανίας Μάουρι Πεκαρίνεν.

Στόχος της εφετινής Διάσκεψης, που πραγματοποιείται στο πλαίσιο της Διακήρυξης της Βαρκελώνης του Νοεμβρίου 1995, είναι να δοθεί μία νέα δυναμική ώθηση στην Ευρω-Μεσογειακή Συνεργασία στον τομέα της βιομηχανίας, σε κλίμα ειρήνης, σταθερότητας και ανάπτυξης για την πρόοδο όλων. Επιδιώκεται η δέσμευση των μερών στην προώθηση νέων κινήτρων για επενδύσεις στην περιοχή, με στόχο τη δημιουργία περισσότερων θέσεων εργασίας, καθώς και η δέσμευση για τον εναρμονισμό της νομοθεσίας τους προκειμένου να συμβάλουν ουσιαστικά στη δημιουργία Ζώνης Ελεύθερου Εμπορίου, στην περιοχή, μέχρι το 2010.

Στις εργασίες της Ευρω-Μεσογειακής Υπουργικής Διάσκεψης συμμετέχουν υπουργοί και εκπρόσωποι των 37 χωρών της Ευρω-Μεσογειακής Συνεργασίας. Των 25 κρατών-μελών της Ευρωπαϊκής Ένωσης (Φινλανδία, Γερμανία, Πορτογαλία, Σλοβενία, Γαλλία, Δημοκρατία της Τσεχίας, Σουηδία, Ισπανία, Βέλγιο, Ουγγαρία, Πολωνία, Δανία, Κύπρος, Ιρλανδία, Λιθουανία, Ελλάδα, Ιταλία, Λετονία, Λουξεμβούργο, Ολλανδία, Σλοβακία, Μάλτα, Ηνωμένο Βασίλειο, Εσθονία, Αυστρία), των δύο υπό ένταξη χωρών (Βουλγαρία, Ρουμανία) και των 10 της Μεσογείου (Αίγυπτος, Αλγερία, Ιορδανία, Ισραήλ, Λίβανος, Μαρόκο, Συρία, Τυνησία, Τουρκία και Παλαιστινιακή Αρχή).

Την έναρξη των εργασιών θα κηρύξουν ο αντιπρόεδρος της Ευρωπαϊκής Επιτροπής Γκούντερ Φερχόιγκεν, ο Φινλανδός υπουργός Εμπορίου και Βιομηχανίας Μάουρι Πεκαρίνεν ως προεδρεύων του Συμβουλίου Υπουργών της Ευρωπαϊκής Ένωσης, ο υπουργός Ανάπτυξης Δημήτρης Σιούφας και ο Ιορδανός υπουργός Βιομηχανίας και Εμπορίου Σαρίφ Άλι Ζούμπι. Των εργασιών της διάσκεψης συμπροεδρεύουν ο Μάουρι Πεκαρίνεν και ο Δημήτρης Σιούφας.



Ο υπουργός Ανάπτυξης κ. Δημήτρης Σιούφας

Την ευθύνη της διοργάνωσης έχει η πολιτική ηγεσία του υπουργείου Ανάπτυξης, ο υπουργός Δημήτρης Σιούφας, ο υφυπουργός Αναστάσιος Νεράντζης, ο υφυπουργός Γιάννης Παπαθανασίου, ο γενικός γραμματέας του υπουργείου Νίκος Στεφάνου και ο γενικός γραμματέας Βιομηχανίας Σπύρος Παπαδόπουλος.

Πέμπτη 21 Σεπτεμβρίου 2006

- 15:00 - 16:30 Ανεπίσημη συνάντηση των εκπροσώπων των Μεσογειακών χωρών (Ξενοδοχείο Ρόδος Πάλας, Αίθουσα Σαλόνι των Ρόδων)
- 16:30 - 18:00 Συνάντηση Υψηλών Αξιωματούχων (Ξενοδοχείο Ρόδος Πάλας, Αίθουσα Σαλόνι των Ρόδων)
- 18:15 Αναχώρηση από το ξενοδοχείο Ρόδος Πάλας για το Παλάτι του Μεγάλου Μαγίστρου
- 19:00 Επίσημη Έναρξη της Διάσκεψης (Παλάτι του Μεγάλου Μαγίστρου)

Ομιλίες:

- Μάουρι Πεκαρίνεν, υπουργός Εμπορίου και Βιομηχανίας Φινλανδίας
- Δημήτρης Σιούφας, υπουργός Ανάπτυξης Ελλάδας
- Σαρίφ Αλ Ζούμπι, υπουργός Βιομηχανίας και Εμπορίου Ιορδανίας
- Γκούντερ Φερχόιγκεν, αντιπρόεδρος Ευρωπαϊκής Επιτροπής

20:30 Επίσημο Δείπνο (Παλάτι του Μεγάλου Μαγίστρου)

Παρασκευή 22 Σεπτεμβρίου 2006

Ολομέλεια της 6ης Ευρω-Μεσογειακής Υπουργικής Διάσκεψης για τη Βιομηχανία

9:30 Καλωσόρισμα κ. Μάουρι Πεκαρίνεν, υπουργός Εμπορίου και Βιομηχανίας, Φινλανδίας κ. Δημήτρης Σιούφας, υπουργός Ανάπτυξης, Ελλάδα

1η ΣΥΝΟΔΟΣ:

Παγκοσμιοποίηση - ποιες είναι οι προκλήσεις και πως μπορούμε να τις αντιμετωπίσουμε; (Ξενοδοχείο Ρόδος Πάλας, Αίθουσα Δίας)

- 13:00 Οικογενειακή Φωτογραφία, (Ξενοδοχείο Ρόδος Πάλας, Αίθουσα Σαλόνι των Ρόδων)

Συνέντευξη Τύπου, (Ξενοδοχείο Ρόδος Πάλας, Αίθουσα Σαλόνι των Ρόδων)

14:00 Γεύμα. (Ξενοδοχείο Ρόδος Πάλας, Εστιατόριο Αμβροσία)

- 15:30 - 18:00 2η ΣΥΝΟΔΟΣ:

Παγκοσμιοποίηση - ενίσχυση της συνεργασίας μας σε νέους τομείς (Ξενοδοχείο Ρόδος Παλλάς, Αίθουσα Δίας)

18:00 Υιοθέτηση Συμπερασμάτων της Διάσκεψης (Ξενοδοχείο Ρόδος Πάλας, Αίθουσα Δίας). Πέρας Διάσκεψης

21:00 Δείπνο. (Ήχος και Φως)

ΤΟ ΚΟΛΛΕΓΙΟ ΤΗΣ ΠΛΗΡΟΦΟΡΙΚΗΣ

Πιστοποιηθείτε **γρήγορα**, **ευκολα** και **οικονομικα** στο πιο **σύγχρονο**, **αξιόπιστο** και **αποτελεσματικό** εκπαιδευτικό κέντρο πληροφορικής **TECHNO**Kids® **TECHNOPLUS**® Ρόδου.

Έναρξη μαθημάτων 25 Σεπτεμβρίου.

Πιστοποιήσεις :

IC3 (Internet and Computing Core Certification)

MOS (Microsoft Office Specialist) επίπεδα Standard - Master - Profesional

ECDL (European Computer Driving Licence) επίπεδα Core - Expert

Εγγραφές τώρα!!!

AT4208



TECHNOKids® TECHNOPLUS®
ΔΙΕΘΝΗ ΚΕΝΤΡΑ ΕΚΜΑΘΗΣΗΣ ΥΠΟΛΟΓΙΣΤΩΝ
Όλοι μαθαίνουν σε μας
Εθν. Αντιστάσεως 18, Ρόδος, Τηλ.: 22410 70880
Υπεύθυνη Κέντρου: Γκρέις Χαντάντ-Μεϊχανετζίδη
Microsoft Office Specialist · IC3 Authorized Center · ECDL
ΣΕ 20 ΧΩΡΕΣ ΣΕ ΟΛΟ ΤΟΝ ΚΟΣΜΟ ΚΑΙ ΣΕ 40 ΣΗΜΕΙΑ ΣΤΗΝ ΕΛΛΑΔΑ

Αγγλικά... Επιλεκτικά,

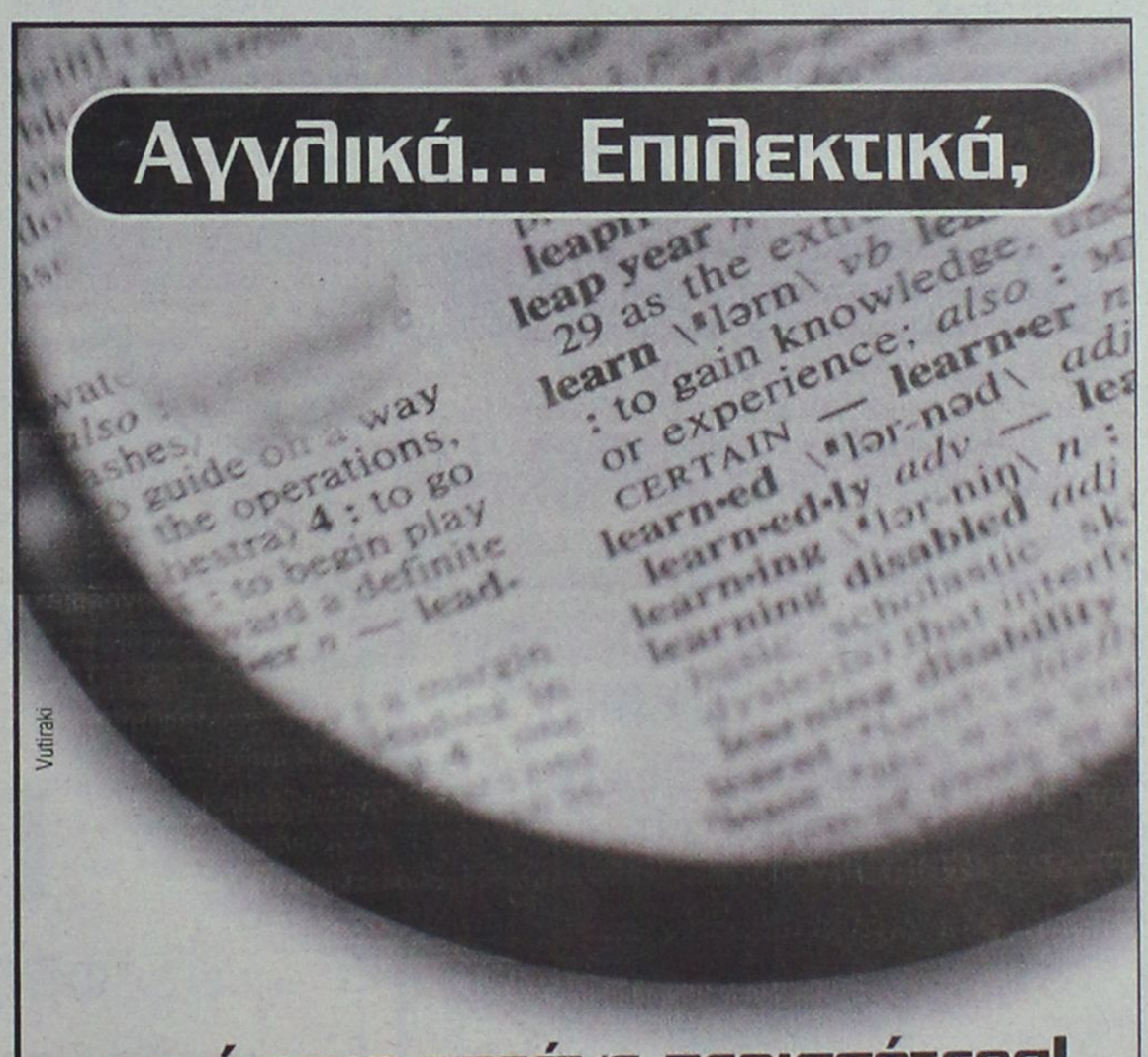

Vutiraki

για όσους ζητάνε περισσότερα!

Ζητάτε περισσότερα από ένα κέντρο Αγγλικής Γλώσσας; Τα έχετε! Πρωτοποριακά προγράμματα εκμάθησης. Λειτουργία **αυστηρά ολιγομελών τμημάτων**. Χρήση Ηλεκτρονικών Υπολογιστών και σύγχρονων οπτικοακουστικών μέσων. **Συστηματική προετοιμασία** με στόχο όχι μόνο την επιτυχία στις εξετάσεις αλλά και την **πραγματική κατάκτηση της γνώσης**. **ΑΚΟΜΗ ΨΑΧΝΕΤΕ;**

Εγγραφές
Πληροφορίες καθημερινά
12:00-14:00 & 18:00-21:00

Υπεύθυνος Σπουδών
Μάκης Παπαδημητρίου

Τμήματα
ΠΑΙΔΙΚΑ • ΕΦΗΒΙΚΑ
ΕΝΗΛΙΚΩΝ

Εξετάσεις
CAMBRIDGE - MICHIGAN
EDEXCEL- ΚΡΑΤΙΚΟ - PALSO

Lexis
ΚΕΝΤΡΟ ΑΓΓΛΙΚΗΣ ΓΛΩΣΣΑΣ
Εθν. Αντίστασης 38Α • 85100 Ρόδος • Τηλ: 22410 30906 • Fax: 22410 30904
ΧΠ2367

ΦΡΟΝΤΙΣΤΗΡΙΟ ΑΝΟΔΟΣ
Εξασφαλίζει την ανοδική πορεία των μαθητών του
Διδάσκονται σε ολιγομελή τμήματα
ΜΑΘΗΜΑΤΙΚΑ - ΦΥΣΙΚΗ - ΧΗΜΕΙΑ - ΦΙΛΟΛΟΓΙΚΑ - ΒΙΟΛΟΓΙΑ - ΑΟΘ - ΑΟΔΕ - ΔΙΚΤΥΑ - ΑΝ. ΕΦΑΡΜΟΓΩΝ
Με τα μεγαλύτερα ποσοστά επιτυχίας και τα χαμηλότερα δίδακτρα
Εθν. Αντιστάσεως 65 (πρώην Αννης Μαρίας)
Τηλ. 22410 28053/ 6978205446
ΑΕ1899

Μετάδοση αποτελεσμάτων των δημοτικών εκλογών

Εγκύκλιος του υπουργείου Εσωτερικών

Εγκύκλιος απεστάλη από το ΥΠΕΣΔΔΑ προς όλες τις Νομαρχιακές Αυτοδιοικήσεις της χώρας, με θέμα τη μετάδοση στο υπουργείο των αποτελεσμάτων των εκλογών για την ανάδειξη των δημοτικών και κοινοτικών αρχών, καθώς και των αιρετών των Νομαρχιακών Αυτοδιοικήσεων της 15ης Οκτωβρίου.

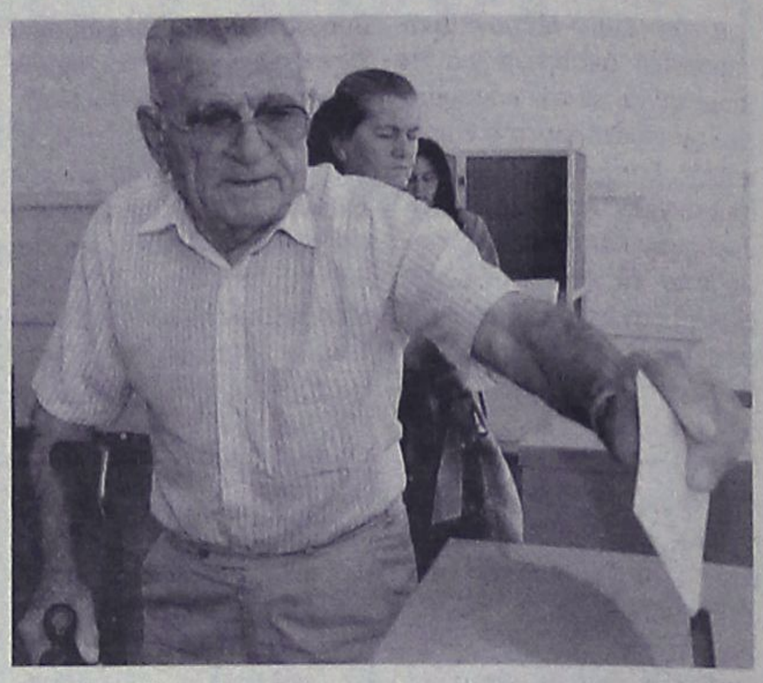

Σύμφωνα με την εγκύκλιο, το υπουργείο θα συγκεντρώσει από τις Νομαρχιακές Αυτοδιοικήσεις και θα διοχετεύσει στα μέσα μαζικής ενημέρωσης τα αποτελέσματα μόνο για τους συνδυασμούς που θα πάρουν μέρος στις δημοτικές και κοινοτικές εκλογές (όχι για σταυρούς προτίμησης υπέρ των υποψηφίων των συνδυασμών), για όλους τους δήμους και τις κοινότητες, καθώς και τα αποτελέσματα μόνο για τους συνδυασμούς που θα πάρουν μέρος στις νομαρχιακές εκλογές για όλα τα εκλογικά τμήματα της χώρας, με τη χρήση συστήματος ηλεκτρονικού υπολογιστή.

Οι αντιπρόσωποι της δικαστικής αρχής κάθε εκλογικού τμήματος όλων των δήμων και κοινοτήτων της κάθε περιφέρειας , θα τηλεγραφήσουν στον Νομάρχη το αποτέλεσμα της εκλογής τόσο για τους συνδυασμούς, όσο και για τους υποψηφίους δημοτικούς και κοινοτικούς συμβούλους, συμβούλους δημοτικών διαμερισμάτων συμβούλους τοπικών συμβουλίων, παρέδρους τοπικών διαμερισμάτων και για τους συνδυασμούς και τους υποψηφίους των συνδυασμών νομαρχιακής αυτοδιοίκησης.

Κάθε τηλεγράφημα δικαστικού αντιπροσώπου μόλις θα περιέρχεται στη Νομαρχιακή Αυτοδιοίκηση, αφού ελεγχθεί ότι έχουν συμπληρωθεί τα εντός του πλαισίου στοιχεία από τους υπαλλήλους του Ο.Τ.Ε., καθώς και για την αριθμητική συμφωνία των έγκυρων ψηφοδελτίων με το σύνολο των ψήφων που έλαβαν οι συνδυασμοί που πήραν μέρος στις εκλογές, θα μεταδίδεται αμέσως τηλεφωνικά στο υπουργείο Εσωτερικών, με βάση τη σειρά χρονικής άφιξής του, ανεξάρτητα αν πρόκειται για τις δημοτικές, κοινοτικές ή τις νομαρχιακές εκλογές.

Τα συνεργεία του υπουργείου Εσωτερικών, μόλις παίρνουν τα στοιχεία κάθε τηλεγραφήματος θα καταχωρούν αυτά στα αντίστοιχα έντυπα, τα οποία είναι σε τρία αντίγραφα όπου υπάρχει τυπωμένος ο Νομός, ο Δήμος ή η Κοινότητα, ο αριθμός του εκλογικού τμήματος και οι κωδικοί αριθμοί του νομού, του δήμου ή της κοινότητας και των συνδυασμών. Οι κωδικοί αριθμοί έχουν σημειωθεί για να εισάγονται τα σχετικά στοιχεία στον ηλεκτρονικό υπολογιστή από τερματικούς σταθμούς που θα είναι εγκατεστημένοι στο υπουργείο και θα συμπληρώνονται από τους υπαλλήλους που κάνουν την εισαγωγή των στοιχείων στον ηλεκτρονικό υπολογιστή.

Το σχετικό αποτέλεσμα, μέσω του ηλεκτρονικού υπολογιστή, θα παρουσιάζεται σε τερματικές οθόνες και θα αναμεταδίδεται αυτόματα από τους στάθμούς τηλεόρασης, ραδιοφώνου και το ιντερνετ.

ΦΡΟΝΤΙΣΤΗΡΙΟ ΓΑΛΛΙΚΗΣ ΓΛΩΣΣΑΣ
ΚΟΥΦΟΥ Ν. ΤΣΑΜΠΙΚΑ
Η Γαλλική γλώσσα έχει εισέλθει πλέον σε όλους τους τομείς της βασικής και μέσης εκπαίδευσης και αποτελεί εφόδιο ζωής. Εμείς είμαστε εδώ για να σας μεταδώσουμε την γνώση και την κουλτούρα μιας γλώσσας, η οποία θα αποτελέσει ένα σίγουρο μελλοντικό εφόδιο στον επαγγελματικό σας ορίζοντα.
ΤΜΗΜΑΤΑ:
✓ Παιδικά (Δημοτικού 5η, 6η)
✓ Γυμνασίου-Λυκείου
✓ Ενηλίκων (αρχαρίων-προχωρημένων)
✓ Επαγγελματικά (ξενοδοχοϋπαλλήλων-τραπεζοϋπαλλήλων-ελ. επαγγελματιών)
✓ Μαθήματα 1 ατόμου
✓ Απόκτησης διπλώματος DELF A1, A2, B1, B2, DALF C1,C2, SORBONNE
Με την προσωπική επίβλεψη και διδασκαλία της κυρίας ΚΟΥΦΟΥ
Οι εγγραφές άρχισαν
καθημερινά 10.00-13.00 και 17.00-21.00
➡ Ειδικές τιμές για αδέλφια
➡ Προσιτές τιμές γνωριμίες
Αλέκου Παναγούλη 99 (7 Βαγιές)
Τηλ. & Fax 22410-78818, 2241060875
ΑΤ4173(Γ)

ΚΕΝΤΡΟ ΣΠΟΥΔΩΝ ΧΟΡΟΥ
ΜΑΙΡΗΣ ΜΑΡΚΟΥ - ΒΕΛΙΔΑΚΗ
(Διπλωματούχου: R.A.D. & A.I.S.T.D. - T.C. & T.D.)
Ειδικότητα στη διδασκαλία μικρών παιδιών
Royal Academy of Dance (London) και
Imperial Society of Teachers of Dance
Αναγνωρισμένη από το Κράτος
Η μόνη επίσημα εγγεγραμμένη σχολή χορού στη Ρόδο, που εκπροσωπεί την Βασιλική Ακαδημία Χορού, με δικαίωμα ετησίων εξετάσεων και στα δύο επίπεδα (Grades & Majors), διοργανώτρια το Βρετανικό Συμβούλιο Αθηνών.
Διδάσκονται:
★ Ρυθμική
★ Κλασσικό Μπαλέτο ★ Κλακέτες
★ Jazz ★ Μοντέρνο (I.S.T.D.)
★ Σύγχρονο (Limon & Graham)
★ Κάρακτερ ★ Ελεύθερη κίνηση
★ Δημιουργικό εργαστήρι
★ Προ-επαγγελματικά τμήματα
★ Επαγγελματικό
★ Χορευτική Γυμναστική
★ Νεο-Ελληνικοί Χοροί
(χασάπικο - συρτάκι - ξεϊμπέκικο)
★ Κοινωνικοί χοροί (τανγκό, βαλς, salsa)
★ HIP HOP
Εγγραφές 4 Σεπτεμβρίου 2006
Εναρξη: 11 Σεπτεμβρίου 2006
Ωρες εγγραφών: 12-1 μ.μ. και 6-9 μ.μ., εκτός Σαββάτου - Κυριακής
Τηλέφωνα: 22410 27383
Διεύθυνση:
Παναγιώτου Ροδίου 77, Ρόδος
ΑΕ1818

ΕΚΠΑΙΔΕΥΤΙΚΟΣ ΟΡΓΑΝΙΣΜΟΣ
..ένεκα παιδείας..
InfoQuality
ΦΡΟΝΤΙΣΤΗΡΙΑ ΠΛΗΡΟΦΟΡΙΚΗΣ
ΠΙΣΤΟΠΟΙΗΜΕΝΟ ΕΞΕΤΑΣΤΙΚΟ ΚΕΝΤΡΟ ΤΟΥ ECDL
ΕΧΟΥΜΕ ΟΛΑ ΟΣΑ ΧΡΕΙΑΖΟΝΤΑΙ ΓΙΑ ΝΑ ΜΑΘΕΤΕ ΣΩΣΤΗ ΧΡΗΣΗ Η\Υ ΚΑΙ ΝΑ ΠΙΣΤΟΠΟΙΗΣΕΤΕ ΤΙΣ ΓΝΩΣΕΙΣ ΣΑΣ.
✔ ΠΟΙΟΤΗΤΑ
✔ ΓΝΩΣΗ
ECDL
✔ ΠΡΟΓΡΑΜΜΑ
✔ ΜΕΘΟΔΟ
ΒΓΕΙΤΕ ΔΥΝΑΤΟΙ ΣΤΗΝ ΑΓΟΡΑ ΕΡΓΑΣΙΑΣ ΜΕ ΠΙΣΤΟΠΟΙΗΜΕΝΕΣ ΓΝΩΣΕΙΣ ΕΧΟΝΤΑΣ ΠΤΥΧΙΑ ΑΝΑΓΝΩΡΙΣΜΕΝΑ ΑΠΟ ΤΟ ΕΛΛΗΝΙΚΟ ΔΗΜΟΣΙΟ
✔ ΜΕΘΟΔΙΚΑ ΤΑΧΥΡΡΥΘΜΑ ΤΜΗΜΑΤΑ ΓΙΑ ΤΟΥΣ ΔΙΑΓΩΝΙΣΜΟΥΣ ΤΟΥ ΑΣΕΠ.
✔ ΕΝΑΡΞΗ ΠΑΙΔΙΚΩΝ ΤΜΗΜΑΤΩΝ 1 ΟΚΤΩΒΡΙΟΥ.
✔ ΕΙΔΙΚΕΣ ΤΙΜΕΣ ΓΙΑ ΦΟΙΤΗΤΕΣ.
ΕΝΗΜΕΡΩΘΕΙΤΕ ΓΙΑ ΤΑ ΤΜΗΜΑΤΑ ΜΑΣ
ΕΓΓΡΑΦΕΣ ΓΙΝΟΝΤΑΙ ΚΑΘΗΜΕΡΙΝΑ
ΑΠΟ 09:00 - 13:30 & 17:00 - 21:00
ΚΩΝ. ΤΣΑΛΔΑΡΗ 1 (1ος ΟΡΟΦΟΣ ΠΑΝΩ ΑΠΟ ΤΟΝ ΚΩΤΣΟΒΟΛΟ)
ΤΗΛ. 22410-25253
ΑΕ1885

Επειδή η δεύτερη ξένη γλώσσα σας κάνει να ξεχωρίζετε
ΜΑΘΕΤΕ ΣΩΣΤΑ
ΓΑΛΛΙΚΑ • ΓΕΡΜΑΝΙΚΑ • ΙΤΑΛΙΚΑ
ΣΤΟ ΦΡΟΝΤΙΣΤΗΡΙΟ
REVOLUTION
Μαίρης ΜΑΚΡΗ
- Ολιγομελή τμήματα όλων των επιπέδων
- Ευχάριστη και σωστή διδασκαλία
- Προετοιμασία για τις εξετάσεις του Γαλλικού, Γερμανικού και Ιταλικού Ινστιτούτου καθώς και του Κρατικού Πιστοποιητικού Γλωσσομάθειας
- Ειδικά τμήματα για ενήλικες και επαγγελματίες

AE1787

Πληροφορίες εγγραφές στο (22410) 29469
Πλατεία Κωσταρίδη (Αγιος Νικολάου) 19

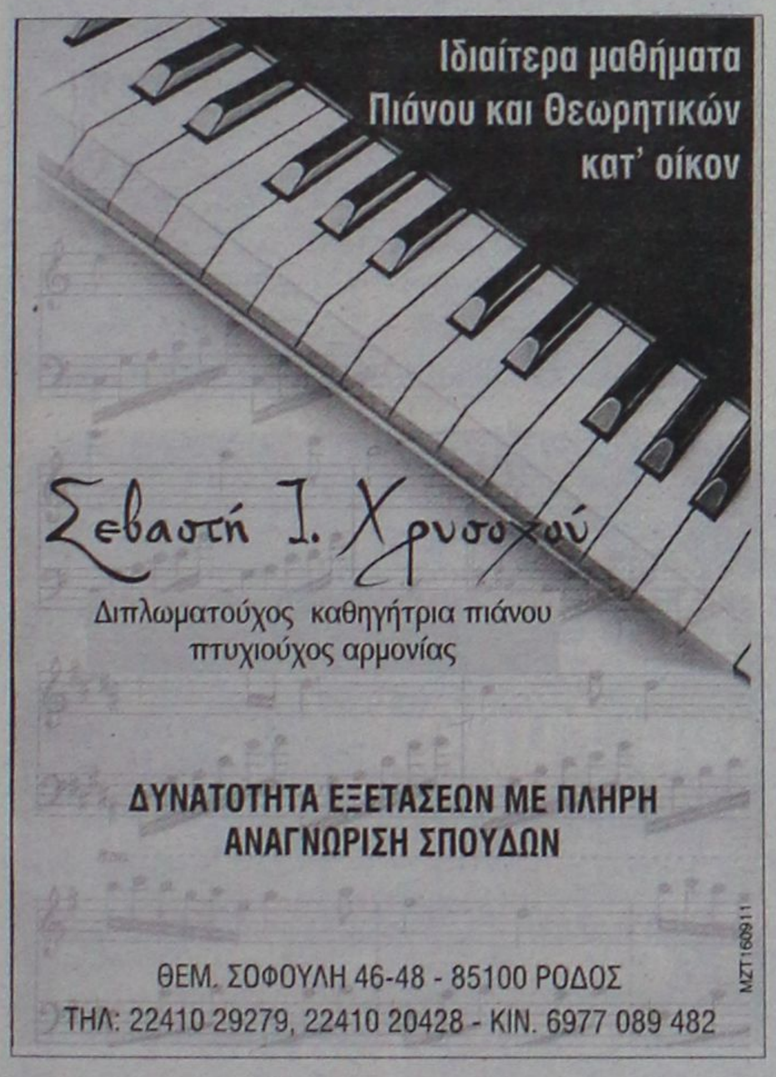



Με ερώτηση που κατέθεσε ο Γιάννης Παρασκευάς

Ζητά στοιχεία για τις νέες επενδύσεις

Και για το πεδίο βολής Κατταβιάς



Στοιχεία για τα επενδυτικά σχέδια που έχουν υπαχθεί στον νέο αναπτυξιακό νόμο, σε ό,τι αφορά την Δωδεκάνησο, ζητά από το υπουργείο Οικονομίας και Οικονομικών ο βουλευτής Δωδεκανήσου κ. Γιάννης Παρασκευάς.

Για το θέμα αυτό κατέθεσε ερώτηση, στην οποία αναφέρει τα εξής:

«κ. Υπουργέ,

Μετά από κυοφορία αρκετών μηνών και αφού είχατε «παγώσει» τον υφιστάμενο Αναπτυξιακό Νόμο, ψήφισε η Βουλή το νέο Αναπτυξιακό Νόμο και πριν από 18 μήνες περίπου τέθηκε σε εφαρμογή.

Ψευδώς ή αληθώς δημιουργήθηκε η αίσθηση ότι κάτι θα κινηθεί και στην περιφέρεια για την αναζωογόνηση της οικονομίας και τη δημιουργία νέων θέσεων εργασίας.

Μακροσκοπικά στην περιοχή του Νοτίου Αιγαίου και ειδικότερα στο Νομό Δωδεκανήσου δεν διαπιστώνω καμία επενδυτική δραστηριότητα.

Επειδή δεν θα ήθελα να αδικώ τις «άοκνες προσπάθειες της κυβέρνησης» για ανάπτυξη, πρόοδο και ευημερία του τόπου:

ΕΡΩΤΑΤΑΙ Ο κ. ΥΠΟΥΡΓΟΣ:

1. Πόσα (αριθμητικά και κατά τομέα) επενδυτικά σχέδια έχουν υποβληθεί μέχρι σήμερα στο Νομό Δωδεκανήσου;

2. Ποιος ο συνολικός προϋπολογισμός;

3. Πόσα έχουν εγκριθεί (κατά τομέα);

4. Ποια η μέχρι τώρα απορρόφηση των επενδυτικών σχεδίων;

5. Πόσες νέες θέσεις εργασίας προβλέπονται;»

ΕΡΩΤΗΣΗ ΓΙΑ ΤΟ ΠΕΔΙΟ ΒΟΛΗΣ

Ερώτηση στον υπουργό Εθνικής Άμυνας κ. Ευάγγελο Μεϊμεράκη, με αφορμή τις πληροφορίες περί απαλλοτρίωσης έκτασης στην Κατταβιά για το πεδίο βολής, κατέθεσε χθες στη Βουλή ο κ. Γιάννης Παρασκευάς.

Ο κ. Βουλευτής ζητά να μάθει αν αληθεύουν οι πληροφορίες για την απαλλοτρίωση κι αν προτίθεται το υπουργείο να βρει άλλη λύση.

Αναφέρει στην ερώτηση του τα εξής:

«κ. Υπουργέ,

Υποβολιμαίες πληροφορίες φέρουν ότι έχετε την πρόθεση να προβείτε στην απαλλοτρίωση 8.946.230 τ.μ. στην περιοχή του δήμου Νότιας Ρόδου του νομού Δωδεκανήσου στο χώρο όπου σήμερα λειτουργεί το πεδίο βολής.

Την περίοδο που έγινε η επίταξη της εν λόγω περιοχής δεν διαφαινόταν καμία δυνατότητα αξιοποίησης και κατά δεύτερο λόγο η για πρώτη φορά εγκατάσταση ενόπλων δυνάμεων στο νησί επέβαλε την επιλογή ενός χώρου για αυτό το σκοπό.

Σήμερα έχουν άρδην διαφοροποιηθεί οι συνθήκες. Ο εν λόγω χώρος αποτελεί σημείο αναφοράς για την όποια αναπτυξιακή προσπάθεια του δήμου και του νησιού συνολικά.

Προβλέπεται από τον ευρύτερο σχεδιασμό η τουριστική αξιοποίηση - Γήπεδο Γκολφ - Αυτοκινητοδρόμιο - έχει χωροτεθεί ήδη το νέο εργοστάσιο της ΔΕΗ - κέντρο Ιστιοσανίδας και άλλα.

Εκτός όλων των ανωτέρω η παρουσία και λειτουργία του πεδίου βολής είναι ανασταλτικός παράγοντας για τη δημιουργία νέων ξενοδοχειακών μονάδων που χωρίς αυτές η περιοχή θα συνεχίσει τη φθίνουσα πορεία της.

Αντιλαμβάνομαι τη χρησιμότητα του πεδίου βολής αλλά θεωρώ ότι «ήγγικεν η ώρα» να αναζητηθούν άλλες λύσεις.

Ερωτάται ο κ. Υπουργός:

1. Είναι αλήθεια ή όχι ότι το Υπουργείο προχωρά στην απαλλοτρίωση της περιοχής;

2. Προτίθεται το υπουργείο σε συνεργασία με τους αρμόδιους φορείς να ξεκινήσει τη διαδικασία εξεύρεσης άλλης λύσης»;

Οι πρώτες σταγόνες

Οι πρώτες σταγόνες βροχής έπεσαν χθες στο νησί της Ρόδου και ειδικότερα σε περιοχές της δυτικής πλευράς του νησιού μας.

Το πρωτοβρόχι, ήταν μικρής διάρκειας και δεν δημιούργησε ιδιαίτερα προβλήματα σε περιοχές των Δήμων Καμείρου και Πεταλούδων όπου έγινε αισθητό.

Πάντως, οι αρμόδιοι αξιωματικοί του Τμήματος Τροχαίας Ρόδου, σημειώνουν εν αναμονή των βροχοπτώσεων για τις επόμενες μέρες ειδικά στην πόλη της Ρόδου, ότι οι οδηγοί θα πρέπει να είναι ιδιαίτερα προσεκτικοί, καθώς οι δρόμοι (ειδικά μετά την πρώτη βροχή) γίνονται άκρως επικίνδυνοι εξαιτίας της ολισθηρότητας που παρουσιάζουν.

ΣΤΟΥ ΦΙΛΙΠΠΟΥ
ΜΕΖΕΔΟΠΩΛΕΙΟ-ΚΑΦΕ ΜΠΑΡ
Καθημερινά
από το μεσημέρι έως αργά το βράδυ
Προσεγμένη ποικιλία μεζέδων
Θαλασσινά - κρέατα
Επιλεγμένα πιάτα ημέρας
Φροντίζουν για σας
ο Φίλιππος και ο Χάρης
AT4230
Κρατήσεις τηλ. 6947446747
Γ. Σεφέρη 78-80 Ρόδος • Εμπ. Κέντρο ΜΗΔΙΑ

ΜΟΥΣΙΚΗ & ΚΑΛΙΤΕΧΝΙΚΑ
ΓΙΑ ΜΙΚΡΟΥΣ
ΚΑΙ ΜΕΓΑΛΟΥΣ
ΕΥΧΑΡΙΣΤΟ ΠΕΡΙΒΑΛΛΟΝ
ΣΥΝΧΡΟΝΗ ΕΥΡΩΠΑΪΚΗ ΔΙΔΑΣΚΑΛΙΑ
ΓΡΗΓΟΡΗ ΕΚΜΑΘΗΣΗ
ΑΡΙΣΤΑ ΑΠΟΤΕΛΕΣΜΑΤΑ
ΔΙΔΙΑΣΚΟΝΤΑΙ
•ΝΗΠΙΑΚΗ ΜΟΥΣΙΚΗ ΑΠΟ 3 ΕΤΩΝ
•ΑΝΩΤΕΡΑ ΘΕΩΡΗΤΙΚΑ
•ΑΡΜΟΝΙΟ
•ΠΙΑΝΟ
•ΚΙΘΑΡΑ
•ΦΩΝΗΤΙΚΗ
•ΘΕΑΤΡΟ
HOBBY TIME CLUB
ΖΩΓΡΑΦΙΚΗ
• ΣΕ ΚΑΜΒΑ
• ΧΑΡΤΙ
• ΤΟΦΑΣΜΑ
• ΠΗΛΟ
• ΓΥΨΟ
• ΞΥΛΟ
• ΓΥΑΛΙ
ΜΟΥΣΙΚΟ
ΕΡΓΑΣΤΗΡΙ ΥΨΗΛΑΝΤΗ
ΚΕΝΕΝΤΥ 5 ΡΟΔΟΣ
ΤΗΛ. - 74797 -
AT4036(Γ)

Σημαντική προσφορά του Α. Πάχου

Θα δωρήσει το κινηματογραφικό του αρχείο για το Αρχείο Οπτικοακουστικής Μνήμης

Ρεπορτάζ:
Κυριακή Πετρίδου
kiriaki@rodiaki.gr

Μόνο με την υπογραφή του Μεγάλου μας Μίκη Θεοδωράκη στην υποψηφιότητα της Ρόδου για να είναι η επόμενη ελληνική πόλη που θα χριστεί Πολιτιστική Πρωτεύουσα της Ευρώπης, συνέκρινε, ο δήμαρχος Ροδίων κ. Γιώργος Γιαννόπουλος, την επιθυμία που εξεδήλωσε ο θρυλικός φωτογράφος της Ρόδου-ο οποίος, μάλιστα, έχει τιμηθεί για την προσφορά του-κ. Αντώνης Πάχος, να δωρίσει όλο το κινηματογραφικό του αρχείο στο Δήμο ώστε να επεξεργαστεί ψηφιακά και να αποτελέσει τη "μαγιά" για τη δημιουργία του Αρχείου Οπτικοακουστικής Μνήμης με έδρα τη Ρόδο, που παρουσιάστηκε πρόσφατα και με την προοπτική της δημιουργίας ενός Μουσείου.

Στο εργαστήρι του Αντώνη Πάχου στην Ιαλυσό, το οποίο τώρα φτιάχνεται, ο ίδιος θέλει να κάνει πράξη ένα όνειρο ζωής: Να δημιουργήσει στο ισόγειο του κτιρίου, στο οποίο υπάρχει ένα εργαστήρι 400τ.μ., μία διαχρονική έκθεση στην οποία ο επισκέπτης και ειδικά ο νεότερος θα έχει την ευκαιρία να βρει αποτυπωμένες, τις πιο σημαντικές στιγμές αυτού του τόπου: Από τη γραφικότητα ενός μικρού πλανόδιου πωλητή, αρκετές δεκαετίες πίσω, μέχρι θρυλικές προεκλογικές συγκεντρώσεις.

Όπως είπε προς τον δήμαρχο, κ. Γιώργο Γιαννόπουλο, ο κ. Πάχος, η μοναδική φορά που ζήτησε κάτι από το κράτος είναι για να μπορέσει να κάνει αυτή τη διαχρονική έκθεση που θα ανήκει σε όλους τους συμπολίτες μας και θα μπορούν να την επισκέπτονται. Κατέθεσε, για τον λόγο αυτό, λοιπόν, αίτηση στο υπουργείο Πολιτισμού (ΥΠΠΟ) για χορηγία με το ποσό 30 χιλιάδων ευρώ για τον σκοπό αυτό.

Ο δήμαρχος, από την πλευρά του, υποσχέθηκε ότι, αν δεν ανταποκριθεί το ΥΠΠΟ, τότε θα μεσολαβήσει η Τοπική Ένωση Δήμων και Κοινοτήτων Δωδεκανήσου (ΤΕΔΚΔ).

Θα πρέπει να σημειωθεί ότι, σ' αυτή τη διαχρονική έκθεση, θα εκτίθενται φωτογραφίες της περιόδου από το 1915 μέχρι και το 1980 όπως και δεκάδες μηχανήματα που χρησιμοποιήθηκαν για να "παγώσουν" το χρόνο, εικόνες και μηχανήματα που "λένε" τα πάντα για την ιστορία, τις συνήθειες, την τεχνολογία και τους ανθρώπους μιας ολόκληρης εποχής. Μάλιστα, σύμφωνα με τον κ. Πάχο, μέχρι τα Χριστούγεννα, αν όλα πάνε καλά θα λειτουργήσει η έκθεση αυτή.

Θα ήταν παράλειψη να μην αναφερθεί ότι ο κ. Αντώνης Πάχος καταγράφει την ιστορία αυτού του τόπου για εβδομήντα(!) ολόκληρα χρόνια και αρκεί να ρίξει κανείς μία ματιά στις φωτογραφικές του μηχανές που έχουν περάσει από τα χέρια του όλα αυτά τα χρόνια και που εκθέτει στον ίδιο χώρο, για να αντιληφθεί το μεγαλείο και τη μοναδικότητα του αρχείου που έχει συγκεντρώσει.



Ο δήμαρχος, ο οποίος χθες το μεσημέρι βρέθηκε στο εργαστήρι του κ. Πάχου στα Τριάντα επειδή, όπως έλεγαν συνεργάτες του, ήθελε να κατεβάσει την πρώτη κούτα με τις ιστορικές μπομπίνες όπου έχει αποτυπωθεί το κινηματογραφικό αρχείο του Αντώνη Πάχου, έφθασε εκεί συνοδευόμενος από την καλλιτεχνική διευθύντρια του Φεστιβάλ ecofilms της Ρόδου, κα Λουκία Ρικάκη.

Όπως είπε ο κ. Γιαννόπουλος, θα είμαστε η πρώτη περιοχή που θα αποκτήσουμε Αρχείο Οπτικοακουστικής Μνήμης. Ο ίδιος ο κ. Πάχος, είπε ότι ενώ το φωτογραφικό αρχείο μπορεί να το οργανώσει και να το διασώσει, το οπτικοακουστικό, αν δεν το αναλάβει ο Δήμος, θα πάει χαμένο.

Σύμφωνα με τον δήμαρχο, ξεκινάμε από μία πάρα πολύ καλή βάση για τη δημιουργία αυτού του Αρχείου: Έχουμε τα Ιταλικά Αρχεία, τα Ελληνικά Επίκαιρα και τώρα το οπτικοακουστικό αρχείο του κ. Πάχου, θα αποτελέσουν τα θεμέλια για το αρχείο «Η Ρόδος μέσα από τα δικά μας μάτια».

Συνήθως στις φωτογραφίες του κυρ Αντώνη έχουμε την ιστορία της περιοχής μας, τώρα θα δούμε και κινούμενες εικόνες, σχολίασε ο δήμαρχος και είπε χαρακτηριστικά:

«Νομίζω ότι, έχοντας υπόψη τη μαεστρία με την οποία έχει βγάλει τις φωτογραφίες κι έχει αποτυπώσει όλη τη νεότερη ιστορία μας, προδικάζει και ποιο θα είναι το αποτέλεσμα των κινηματογραφικών λήψεων που έχει κάνει».

Έτσι, μπορεί να γίνει πραγματικότητα το όνειρο και η δημιουργία ενός Αρχείου να οδηγήσει στη δημιουργία ενός Μουσείου.



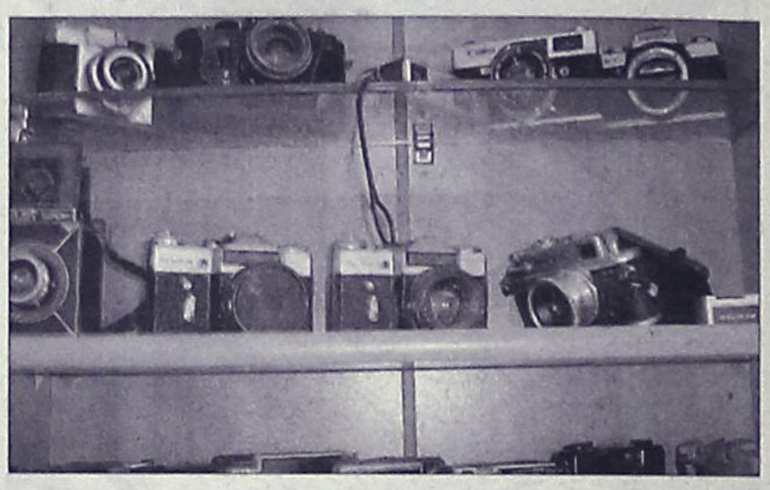

ΧΩΡΙΑΤΙΚΗ ΕΞΟΧΙΚΗ
ΤΑΒΕΡΝΑ-ΜΕΖΕΔΟΠΩΛΕΙΟ
ΑΡΤΕΜΙΔΑ
στην ΨΙΝΘΟ
ΑΠΟΛΑΥΣΤΕ σπιτικές νοστιμιές, μοναδικούς μεζέδες, ντόπια κρεατικά στα κάρβουνα και το μοναδικό σιταρένιο ζυμωτό ψωμί που φτιάχνουμε στο ξυλόφουρνό μας.
*Για **δροσερά καλοκαιρινά διαλείμματα** κάτω από τις πέργκολες στη δροσερή αυλή μας*
ΑΝΟΙΚΤΑ ΚΑΘΗΜΕΡΙΝΑ από το μεσημέρι έως το βράδυ
ΨΙΝΘΟΣ (λίγο έξω από το χωριό προς Αρχιπολη) ΤΗΛ. 2241050003
AT3203(1)

International Life
Για καλύτερη ζωή
ΕΞΑΣΦΑΛΙΣΗ ΔΟΣΗΣ ΔΑΝΕΙΟΥ
Σας εξασφαλίζουμε τις δόσεις των δανείων σας, είτε στεγαστικών, καταναλωτικών ή κινήσεως, προσφέροντάς σας ένα ποσό ίσο με το δάνειό σας.
Για περισσότερες πληροφορίες
Γ. Σεφέρη 78, 85100 Ρόδος
Τηλ.: 2241067980, fax 2241065467
E-mail: GR0574@ihlife.gr
AT4239(Γ)

ΕΥΡΩΓΝΩΣΗ
On time!
Ξυπνήστε το μυαλό του στην κρίσιμη πλικία
Δώστε του "συλλογική ευφυΐα"
2η ξένη γλώσσα στα 9
2 πτυχία σε 2 ξένες γλώσσες
6
9
4
15
AE1824
Κέντρο 1: Εθνικής Αντίστασης 48, Τηλ. 22410-73303
Κέντρο 2: Κοδριγκτώνος 51, Τηλ. 22410-33710

Σημαντικά κονδύλια για τον τουρισμό υποσχέθηκε η κ. Πετραλιά

Το βάρος στην Περιφέρεια

Επιτάχυνση των διαδικασιών για το γκολφ ζήτησε ο Β. Χρύσης • Παρέμβαση και του κ. Καραμάριου στη συζήτηση του ν/σ στη Βουλή

Ο τουρισμός θα έχει τη μερίδα του λέοντος στους ήδη αυξημένους πόρους του Δ' ΚΠΣ που θα διατεθούν στην Περιφέρεια, δεσμεύθηκε η υπουργός Τουριστικής Ανάπτυξης Φάνη Πάλλη-Πετραλιά, κατά τη συζήτηση του νομοσχεδίου για τον ιαματικό τουρισμό στην Ολομέλεια της Βουλής.

Η κα Πετραλιά δέχθηκε έντονη κριτική από την αντιπολίτευση, η οποία υποστήριξε ότι ο ελληνικός τουρισμός παρουσιάζει πτώση στη διεθνή κατάταξη και η όποια μικρή αύξηση των τουριστών κατά την τελευταία διετία υπήρξε, οφείλεται μεταξύ άλλων σε δυσμενείς συνθήκες που επικράτησαν σε άλλες ανταγωνιστικές χώρες (τρομοκρατικές επιθέσεις κλπ), αλλά και στην είσοδο οικονομικών μεταναστών από τα Βαλκάνια, υπό το πρόσχημα του «τουρισμού».

«Ο αριθμός των τουριστών από την Αλβανία, τη Βουλγαρία και τη Ρουμανία, ξεπερνά τα δύο εκατομμύρια το χρόνο, την ώρα που παραδοσιακές τουριστικές αγορές παρουσιάζουν στασιμότητα και η σεζόν σμικρύνεται και πάλι στους τρεις μήνες» παρατήρησε σχετικά ο Απ. Κατσιφάρας.

«Οι αριθμοί, έχουν απογειώσει την Ελλάδα ως τουριστικό προορισμό", απάντησε η κα Πετραλιά. "Δεν είναι δυνατό να μιλάμε για φθίνουσα πορεία, την ώρα που έχουμε 300% αύξηση φέτος από τις ΗΠΑ, 200% αύξηση από τον Καναδά, 400% αύξηση από την Αυστραλία. Μιλώ για τουρίστες και όχι για επισκέπτες. Επίσης, 96% αύξηση από το Ισραήλ, 63% αύξηση από τη Νορβηγία, 60% αύξηση από τη Σουηδία, 39% αύξηση από την Κορέα, 18% αύξηση από την Ιρλανδία».

«Το 37% των επενδύσεων που έχουν υπαχθεί στον αναπτυξιακό νόμο, είναι τουριστικές», παρατήρησε η υπουργός. Το νομοσχέδιο υπερψηφίστηκε από τους βουλευτές της ΝΔ. Στην διάρκεια της χθεσινής συνεδρίασης της Βουλής, παρεμβάσεις υπήρξαν και από τους βουλευτές Δωδεκανήσου κ. Τάσο Καραμάριο και Βασ. Χρύση.

Ο κ. Καραμάριος στην παρέμβασή του, ζήτησε να υπάρξει ειδική μέριμνα για νησιωτικές πολιτικές ενώ ο κ. Χρύσης μεταξύ άλλων αναφέρθηκε στο θέμα του γκολφ Αφάντου, επισημαίνοντας ότι θα πρέπει να σταματήσει ο εμπαιγμός και η αναβλητικότητα.

Ειδικότερα ο κ. Χρύσης, αναφερόμενος στο θέμα αυτό επεσήμανε τα εξής:

"Κυρίες και κύριοι συνάδελφοι, η αναλυτική αναφορά και τοποθέτησή μου σε όλα τα άρθρα του νομοσχεδίου είναι χρονικά ανέφικτη. Θα μου επιτραπεί όμως από το Βήμα αυτό να εκφράσω προς την κυρία Υπουργό την ευαρέσκειά μου για το άρθρο 47 που κάνει αναφορά και ρυθμίζει το ιδιοκτησιακό καθεστώς εκτάσεων που ανήκαν στο δημόσιο και περιέρχονται στην Εταιρεία Τουριστικών Ακινήτων στην περιοχή Αφάντου της Ρόδου που είναι η γενέτειρά μου και όπου εδώ και 35 και πλέον χρόνια υπάρχει το πανελληνίως γνωστό γκόλφ Αφάντου που αναμένει την αξιοποίησή του.

Αγαπητοί συνάδελφοι, και η Δωδεκάνησος επενδύει και ελπίζει στον τουρισμό. Η ελεύθερη πτώση του τουριστικού ρεύματος και η σμίκρυνση της τουριστικής περιόδου σταμάτησαν με τη δημιουργία και το έργο του Υπουργείου Τουριστικής Ανάπτυξης που ανοίγει πραγματικά νέους ορίζοντες για τη χώρα μας.

Σήμερα υπάρχει επιτακτική ανάγκη για την αξιοποίηση του Γκολφ Αφάντου, που αναμφισβήτητα θα συμβάλλει θετικά στην περαιτέρω επιμήκυνση της τουριστικής περιόδου, στην προσέλκυση τουριστών υψηλής εισοδηματικής

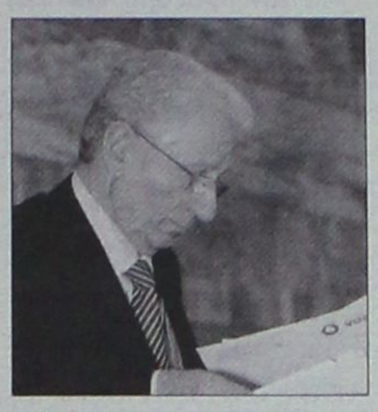



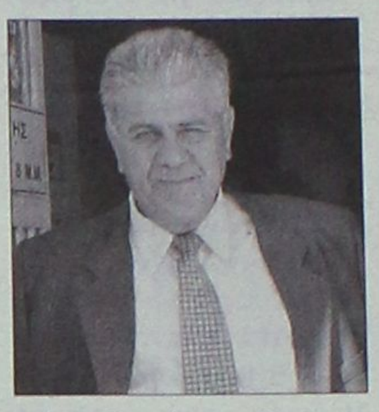

στάθμης και στην ανάπτυξη της ευρύτερης περιοχής που περιλαμβάνει τους δήμους Αφάντου και Καλλιθέας της νήσου Ρόδου.

Αυτό το επενδυτικό φιλέτο των 1.830 στρεμμάτων δίπλα σε μια πεντακάθαρη θάλασσα σε απόσταση μόλις 18 χιλιομέτρων από την πόλη της Ρόδου, σχηματίστηκε με αναγκαστική απαλλοτρίωση ιδιοκτησιών που έγινε για λόγους δημόσιας ωφέλειας με την απόφαση των τότε Υπουργών Οικονομίας και Συντονισμού, που δημοσιεύτηκε στο ΦΕΚ 182 στις 21.8.1970 στο τέταρτο τεύχος.

Μετά την συντέλεση της απαλλοτρίωσης σχηματίστηκε ο χλοοτάππτας με υποτυπώδεις εγκαταστάσεις, οι οποίες εγκαταλείφθηκαν και κυριολεκτικά ρήμαξαν, χωρίς το κράτος με τις εκάστοτε κυβερνήσεις του να λογοδοτήσει σε αυτούς που έχασαν την ιδιοκτησία τους με την προσδοκία ανάπτυξης της περιοχής.

Η αδιαφορία και η εγκατάλειψη της αξιοποίησης του Γκολφ από τις κυβερνήσεις του χθες έγινε οργή και αγανάκτηση, που εκφράζει κατά καιρούς η επιτροπή αγώνα, η οποία συντήρησε και διατηρεί στην επικαιρότητα το θέμα. Βέβαια και στα προγράμματα των υποψηφίων δημάρχων των δήμων Αφάντου και Καλλιθέας σε κάθε εκλογική περίοδο συμπεριλαμβάνεται μονότονα το Γκολφ Αφάντου.

Το ίδιο συμβαίνει, κυρίες και κύριοι συνάδελφοι, και κατά την περίοδο των βουλευτικών εκλογών. Αυτός, όμως, ο εμπαιγμός, αυτή η αναβλητικότητα πρέπει επιτέλους να σταματήσει. Μπήκα στην πολιτική για να αγωνιστώ και να προσφέρω στον τόπο μου. Σ' αυτό το χρέος θα σταθώ όρθιος, υπερασπιζόμενος τα συμφέροντα του Δωδεκανησιακού λαού.

Κυρία Υπουργέ, επειδή το Γκολφ Αφάντου είναι κατ' εξοχήν θέμα αρμοδιότητάς σας, πρέπει να συνδέσετε ιστορικά την υπουργική σας θητεία με την επιτάχυνση των διαδικασιών αξιοποίησης. Το νομοσχέδιο του ΥΠΕΧΩΔΕ που θα αναφέρεται στις τουριστικές κατοικίες και θα ρυθμίζει τον συντελεστή δόμησης πρέπει και με δική σας παρέμβαση να αποτελέσει το επόμενο βήμα για να προχωρήσουμε στην προκήρυξη διεθνούς διαγωνισμού.

Κυρίες και κύριοι συνάδελφοι, πιστεύω ότι η νέα διακυβέρνηση ανοίγει πραγματικά νέους ορίζοντες τουριστικής ανάπτυξης με τις διάφορες μορφές τουρισμού και αυτό γίνεται καθημερινά αντιληπτό απ' όλους. Την αδιαφορία του χθες διαδέχτηκε η δημιουργία για το αύριο.

Κατόπιν όλων αυτών, κυρίες και κύριοι συνάδελφοι, με αυτές τις επισημάνσεις και τις αναφορές μου υπερψηφίζω όλα τα άρθρα του νομοσχεδίου και τις κατατεθείσες τροπολογίες με την πεποίθηση ότι το νομοσχέδιο στο σύνολό του θα συμβάλλει θετικά στην περαιτέρω αναβάθμιση και ανάπτυξη του τουρισμού στη χώρα μας.



Για την ανακοίνωση της Β' ΕΛΜΕ Δωδεκανήσου

Αντίδραση Νομαρχίας

Υπάρχουν σχολικές μονάδες στο βόρειο συγκρότημα

Την άμεση αντίδραση της Νομαρχίας Δωδεκανήσου, προκάλεσε η ανακοίνωση που εξέδωσαν οι καθηγητές Μέσης Εκπαίδευσης του βορείου συγκροτήματος Δωδεκανήσου, αναφορικά με τις ελλείψεις στον τομέα των σχολικών υποδομών.

Πρόκειται για ανακοίνωση της Β' ΕΛΜΕ Δωδεκανήσου, αμέσως μετά τις συσκέψεις που πραγματοποιήθηκαν στην Κω, υπό τον Νομάρχη Δωδεκανήσου Γ. Μαχαιρίδη, με βασικό αντικείμενο τις σχολικές υποδομές στο νησί, από τη Νομαρχία. Απαντώντας σε αυτά, η Νομαρχιακή αυτοδιοίκηση σημειώνει τα εξής:

«Η παρούσα νομαρχιακή αρχή είναι πραγματικά περήφανη για το έργο που έχει επιτελέσει στον τομέα της Παιδείας, με επενδύσεις, προϋπολογισμού πλέον των 32 εκατομμυρίων ευρώ.

ΔΕΚΑ εννέα (19) σύγχρονες σχολικές μονάδες, εκατόν σαράντα (140) αίθουσες διδασκαλίας και δεκάδες παρεμβάσεις συντήρησης και εκσυγχρονισμού των υφιστάμενων σχολικών συγκροτημάτων σε όλο το νομό, είναι ένας απολογισμός που έχει αξιολογηθεί και αναγνωριστεί από όλους τους Δωδεκανήσιους και την εκπαιδευτική κοινότητα του νομού μας.

Για τον πρόεδρο και τον αντιπρόεδρο της Β' ΕΛΜΕ Δωδεκανήσου, αυτό το έργο είναι αποτέλεσμα της «αδράνειας» της παρούσας νομαρχιακής αρχής. Προφανώς, πριν εκδώσουν την ανακοίνωσή τους, δεν πρόλαβαν να κάνουν κάποιες συγκρίσεις με το παρελθόν.

ΕΙΔΙΚΑ για το νησί της Κω, ο απολογισμός είναι ενδεικτικός του πραγματικού μας ενδιαφέροντος.

Κατασκευάζεται και ολοκληρώνεται το 10 Δημοτικό Σχολείο Κω, το πιο σύγχρονο διδακτήριο στην Α' βάθμια εκπαίδευση.

Ολοκληρώθηκε το Νηπιαγωγείο Ζηπαρίου.

Κατασκευάζονται και ολοκληρώνονται 2 νέα Νηπιαγωγεία στην πόλη της Κω.

Εχει δρομολογηθεί η μελέτη για το νέο Γυμνάσιο στην πόλη της Κω.

Είναι σε εξέλιξη από τις Τεχνικές Υπηρεσίες της Νομαρχίας η μελέτη για την κατασκευή Δημοτικού Σχολείου στον Δήμο Ηρακλειδών.

Δρομολογήθηκε η προσθήκη δύο αιθουσών στο Α' Γυμνάσιο και δύο αιθουσών στο 20 Δημοτικό Σχολείο της Κω (η δημοπράτησή τους ολοκληρώνεται άμεσα).

Τοποθετούνται δύο προκατασκευασμένες αίθουσες στο 10 και 20 Γυμνάσιο.

Έγινε η προσθήκη τριών αιθουσών στο Δημοτικό Σχολείο Νισύρου.

ΟΛΑ αυτά αποτελούν έργο που έρχεται να καλύψει καίριες ανάγκες, οι οποίες καταγράφηκαν και συμφωνήθηκαν στο πλαίσιο ενός εξαντλητικού διαλόγου με τις τοπικές αρχές και τους αρμόδιους υπηρεσιακούς παράγοντες της Επαρχείας.

Είναι τουλάχιστον περίεργο, πώς αυτό το κατά κοινή ομολογία πρωτόγνωρο έργο στον τομέα της Παιδείας έρχεται να μηδενιστεί με τρόπο και ύφος που δεν συνάδει προς την αποστολή συνδικαλιστών εκπαιδευτικών.

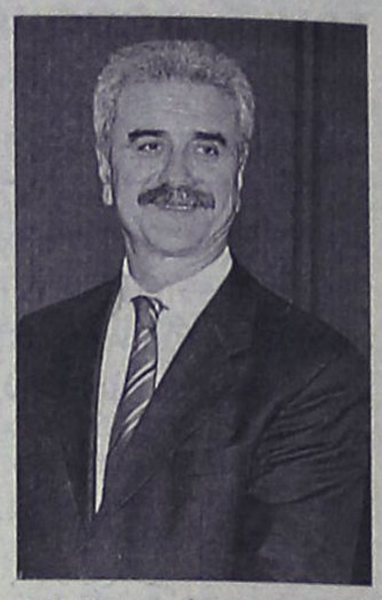

Η Νομαρχία Δωδεκανήσου και η παρούσα νομαρχιακή αρχή θα συνεχίσει με την ίδια θέληση και με σοβαρό προγραμματισμό να υπηρετεί και να στηρίζει την Παιδεία με έργα, μακριά από μικρότητες και σκοπιμότητες (πιθανότατα και προεκλογικές) που δεν τιμούν τους εκπροσώπους των λειτουργών Μέσης Εκπαίδευσης.

Και επειδή - όλως παράδοξως - μάς παραπέμπουν στην «κρίση του λαού», αυτή η νομαρχιακή αρχή έχει απόλυτη εμπιστοσύνη στη δίκαιη κρίση και στην ετυμηγορία των συμπατριωτών μας, που ξέρουν και βλέπουν το έργο της Νομαρχίας. Δεν χρειάζονται τις υποδείξεις του προέδρου και αντιπροέδρου της Β' ΕΛΜΕΔ.

imagine... SCHOOL OF ENGLISH

Μπράβο παιδιά!! Well done kids!! Congratulations! Συγχαρητήρια!

"Κάνατε και τη σχολική χρονιά 2005-06
μια μεγάλη επιτυχία και μας γεμίσατε χαρά και περηφάνεια!"
Rob and Helen Davies!

MICHIGAN
ECCE (Lower)
(ΔΕΚ 2005)
1. Καλοκάσης Βαγγέλης
2. Φραγκιαδάκη Πολυξένη

CAMBRIDGE
ADVANCED
(ΔΕΚ 2005)
1. Ντικέρ Νερμίν
2. Παπακωνσταντίνου Κατερίνα

MICHIGAN
PROFICIENCY
(ΜΑΡΤΙΟΣ 2006)
1. Ντικέρ Νερμίν
2.Παπακωνσταντίνου Κατερίνα

CAMBRIDGE
FCE (LOWER)
(ΜΑΪΟΣ 2006)
1. Καληδόνης Νίκος
2. Κολοβός Χρήστος
3. Κουγκρά Νικολίνα
4. Οικονομίδη Σταματία
5. Ροδίτη Αρτεμις
6. Σκιαδόπουλος Γιώργος
7 Στεργενάκης Τηλέμαχος
8. Τσίμπος Σταύρος
82% επιτυχία! όλοι πήραν άριστα στα προφορικά!

MICHIGAN
ECCE (LOWER)
(ΜΑΪΟΣ 2006)
1. Καληδόνης Νίκος
2. κασίου Τσαμπίκα
3. Κολοβός Χρήστος
4. Κουγκρά Νικολίνα
5. Οικονομίδη Σταματία
6. Ροδίτη Αρτεμις
7. Σκιαδόπουλος Γιώργος
8. Στεργενάκης Τηλέμαχος
9. Τσίμπος Σταύρος

CAMBRIDGE
PROFICIENCY
(ΜΑΪΟΣ 2006)
1. Παπαδημήτρη Παναγιώτα

MICHIGAN
ADVANCED
(ΙΟΥΝΙΟΣ 2006)
1. Καρίκη Ουρανία
2. Κουτρούλης Ιωάννης
3. Μαριάς Μιχάλης
4. Παθιάκης Νίκος
5. Σωτήρης Γιώργος

And a big miaow! from Oedipuss!

ΤΗΛ. 2241039853 - Διευθ. Βασ. Ηρακλείου & Αγ. Λαύρας 74
ΥΠ. ΣΠΟΥΔΩΝ Rob Davies (αριστούχος Αγγλ. Φιλολογίας - Γλωσσολογίας) ΑΕ1890

ΠΡΑΚΤΟΡΕΙΟ ΤΑΞΙΔΙΩΝ
ΣΑΒΒΑΣ ΣΑΗΣ
ΕΚΔΡΟΜΗ
ΑΕΡΟΠΟΡΙΚΩΣ
κατ' ευθείαν από Ρόδο
Από 2/10-5/10
ΑΓ. ΡΑΦΑΗΛ
Ταξιάρχη Μανταμάδο - Μόλιβο - Πέτρα - Μονή Λημόνος - Καλονή - Αγιάσο - Πλωμάρι - Αγ. Ισίδωρο κ.λπ.
ΠΛΗΡΟΦΟΡΙΕΣ-ΠΡΟΓΡΑΜΜΑΤΑ
ΠΡΑΚΤΟΡΕΙΟ ΤΑΞΙΔΙΩΝ
ΣΑΒΒΑΣ ΣΑΗΣ
ΤΑΡΠΟΝ ΣΠΡΙΝΓΚΣ 42
(δίπλα στην Alpha bank - Πλατεία ΚΥΠΡΟΥ)
Τηλ. 22410 39781-3, 37711 ΧΠΤΓΡ019

Από τα σκουπίδια

Εστίες μόλυνσης στο αεροδρόμιο

Πλημμελής η αποκομιδή τους

Πλημελλώς γίνεται όπως φαίνεται η αποκομιδή των σκουπιδιών από το αεροδρόμιο της Ρόδου σύμφωνα τουλάχιστον με όσα έγιναν γνωστά και προέρχονται από καταγγελίες και παράπονα εργαζομένων.

Συγκεκριμένα τα απορριμματοφόρα του δήμου Πεταλούδων που είναι επιφορτισμένα με την αποκομιδή των σκουπιδών τα οποία προέρχονται από τα αεροπλάνα που διακινούνται μέσω του αεροδρομίου μας, για κάποιο λόγο δεν απομακρύνουν όλη την ποσότητα.

Αυτό έχει ως αποτέλεσμα να γίνεται αποκομιδή μόνο ορισμένης ποσότητας σκουπιδιών αφού σύμφωνα με τις πληροφορίες τα δρομολόγια των απορριμματοφόρων είναι λιγότερα από όσα απαιτούνται.

Μάλιστα, ενδεικτικά αναφέρεται ότι, το όχημα για την απομάκρυνση των σκουπιδιών κάνει ένα δρομολόγιο, μεταφέροντας μόνο ένα μέρος από τα σκουπίδια, κάτι που έχει ως αποτέλεσμα η υπόλοιπη ποσότητα να πολλαπλασιάζεται αφού σε αυτήν προστίθεται νέα ποσότητα.

Ενδεικτικό της κατάστασης είναι και το ότι τις Κυριακές με την αυξημένη κίνηση για παράδειγμα, το απορριμματοφόρο του δήμου δεν περνά καθόλου από το αεροδρόμιο, γεγονός που επιδεινώνει την κατάσταση.

Αυτό προκαλεί ανησυχία στους εργαζομένους οι οποίοι κάνουν λόγο για εστία μόλυνσης αφού εξακολουθούν οι υψηλές θερμοκρασίες στην περιοχή.

Το Σάββατο στην αίθουσα του Δικηγορικού Συλλόγου

Σεμινάριο λογιστών

Διεξάγεται για αναβάθμιση της άδειας επαγγέλματος

Το Σάββατο διεξάγεται το σεμινάριο των λογιστών φοροτεχνικών Γ' τάξης για την αναβάθμιση και απόκτηση άδειας ασκήσεως επαγγέλματος Β' τάξης.

Το διοικητικό συμβούλιο, του Περιφερειακού Τμήματος Δωδεκανήσου, του Οικονομικού Επιμελητηρίου της Ελλάδας, ενημερώνει τους κατόχους αδειών λογιστή-φοροτέχνη Γ' τάξης, στους οποίους εγκρίθηκε η αίτηση για την αναβάθμιση και απόκτηση αδείας ασκήσεως επαγγέλματος λογιστή-φοροτεχνικού Β' τάξης, να συμμετάσχουν στο σεμινάριο που θα πραγματοποιηθεί το Σάββατο στις 23 Σεπτεμβρίου, στην αίθουσα του Δικηγορικού Συλλόγου Ρόδου και θα είναι από τις 8.30-13.30 και από τις 15.00 έως τις 20.00

Τα θέματα του σεμιναρίου είναι:

1. Κώδικας βιβλίων και στοιχείων
- Βιβλία επιτηδευματιών
- Στοιχεία επιτηδευματία
- Χρόνος και τρόπος ενημέρωσης των βιβλίων
- Θεώρηση Βιβλίων και Στοιχείων
- Διαφύλαξη των Στοιχείων και Βιβλίων
- Κύρος Βιβλίων
- Κυρώσεις

2. Ελληνικό Λογιστικό Σχέδιο
- Η διάρθρωση του σχεδίου των λογ/μων
- Υποχρεωτικοί-προαιρετικοί λογ/μοι
- Βασικές αρχές του ΕΓΛΣ
- Ανάλυση του περιεχομένου των λογ/μων (πάγιο ενεργητικό, αποθέματα, απαιτήσεις και διαθέσιμα, καθαρή θέση-μακροχρόνιες υποχρεώσεις, βραχυπρόθεσμες υποχρεώσεις, οργανικά έξοδα και έσοδα, λογαριασμοί τάξεως).

3. Φόρος Προστιθέμενης Αξίας (ΦΠΑ)
- Πεδίο εφαρμογής
- Φορολογητέες Πράξεις
- Τόπος πραγματοποίησης φορολογητέων πράξεων
- Γένεση φορολογικής υποχρέωσης
- Φορολογητέα άξια και υπολογισμός του φόρου

4. Φορολογία εισοδήματος φυσικών προσώπων
- Γενικές διατάξεις
- Κατηγορίες εισοδήματος-πηγές-εκπτώσεις
- Προκαταβολή-παρακράτηση- και απόδοση του φόρου
- Διαδικασία βεβαίωσης του φόρου
- Φορολογικός έλεγχος



Η παρουσία των λογιστών-φοροτεχνικών για την αλλαγή της τάξης από Γ' σε Β' είναι υποχρεωτική.

Για περισσότερες πληροφορίες και διευκρινήσεις επικοινωνήστε με τα γραφεία του Περιφερειακού Τμήματος Δωδεκανήσου, του Οικονομικού Επιμελητηρίου Ελλάδας στα τηλέφωνα 2241066660-60193 και στο email: ptdoee@otenet.gr

ΜΣ
ΣΧΟΛΗ ΧΟΡΟΥ
Σ Ο Φ Ι Α
ΜΕΛΙΣΣΟΥΡΓΟΥ
ΑΝΑΓΝΩΡΙΣΜΕΝΗ ΑΠΟ ΤΟ ΚΡΑΤΟΣ

ΣΟΦΙΑ ΜΕΛΙΣΣΟΥΡΓΟΥ:
Απόφ. Ανωτ. Επ. Σχ. Χορού "Ραλλού Μάνου", διπλ. "Escuela Carmen de la Cuevas" Γρανάδας, "Escuela Relatores-Mercedes y Albano" Μαδρίτης, μετεκπ. στην Αν. Επ. Σχ. "Matilde Coral" της Σεβίλλης
Μέλος της Ακαδημίας Ισπανικών Χορών "Sociedad de Baile Español", Μέλος Διεθνούς Συμβουλίου Χορού UNESCO

ΚΛΑΣΙΚΟ ΜΠΑΛΕΤΟ
Ρώσικο σύστημα Vaganova
ΣΥΓΧΡΟΝΟΣ ΧΟΡΟΣ
Σύστημα M.Graham, J. Limon
JAZZ Τμήματα παιδικά - ενηλίκων
ΡΥΘΜΙΚΗ ΚΙΝΗΤΙΚΗ ΑΓΩΓΗ
Σύστημα Dalcroze και Μ. Κυνηγού
ΤΑΞΗ POINTS ΜΠΑΛΕΤΟΥ
Προετοιμασία για επαγγελματικές σχολές
LATIN - ΑΡΓΕΝΤΙΝΙΚΟ TANGO
FLAMENCO Η πρώτη σχολή στη Ρόδο από το 1995 που το καθιέρωσε και το διδάσκει με επιτυχία καθημερινά και συστηματικά (τμήματα ανδρών-γυναικών)
ΙΣΠΑΝΙΚΟΙ ΧΟΡΟΙ Pasodobles, Sevillanas, Fandangos técnica de castañuelas y abanicos
• **Σεμινάρια** από διεθνούς φήμης χορευτές



Φέτος σε νέα αίθουσα, οι μητέρες γυμνάζονται παράλληλα με τα παιδιά τους: aerobic,steps,pilates, Yoga
με ειδική προσφορά διδάκτρων και δώρο για όλους τον πρώτο μήνα!

ΕΓΓΡΑΦΕΣ ΑΠΟ 4 ΣΕΠΤΕΜΒΡΙΟΥ
(Δευ.-Παρ. 5:30 - 9:30 μ.μ.)
ΕΝΑΡΞΗ ΜΑΘΗΜΑΤΩΝ 15 ΣΕΠΤΕΜΒΡΙΟΥ
ΤΡΟΙΑΣ 10 - 85100 ΡΟΔΟΣ - ΤΗΛ: 22410 31000 - FAX: 22410 78500 - e-mail: sofimel@otenet.gr
AE1819

INFORMATIQUE
ΕΚΠΑΙΔΕΥΣΗ
ΣΤΗΝ ΠΛΗΡΟΦΟΡΙΚΗ

Πιστοποιημένο εξεταστικό κέντρο για τα διπλώματα ECDL και Cambridge

Τώρα,
η **καλύτερη εκπαίδευση** στους Ηλεκτρονικούς Υπολογιστές,
παρέχεται με τους **καλύτερους όρους...**

- Καθορίστε μόνοι σας τις ώρες του μαθήματος.
- Αποκτήστε αναγνωρισμένο δίπλωμα... ακόμη και σε 1 μήνα.
- Στην καλύτερη τιμή της αγοράς.

Για «μαθητές» κάθε ηλικίας.

Εγγύηση ποιότητας εκπαίδευσης :
Σε περίπτωση αποτυχίας σας στις εξετάσεις, επαναλαμβάνετε το μάθημα και τις εξετάσεις, με δική μας οικονομική επιβάρυνση.
Προϋπόθεση: Η τήρηση της διαδικασίας εκπαίδευσης εκ μέρους του εκπαιδευόμενου

Μάθετε τους Η/Υ ...σωστά, γρήγορα, ευέλικτα και οικονομικά.

INFORMATIQUE ... Από το 1991
Ρόδος Εθνικής Αντίστασης **72** (έναντι SHELL)
τηλ. 21887, 6945101920
Υπεύθυνος Εκπαίδευσης : Ηλίας Κολλάτος,
Διπλ/χος Μηχανικός Πληροφορικής
AE1852

χy+1
Μαθαίνω να σκέφτομαι!

Οικοδιδασκαλείο ΜΑΘΗΜΑΤΙΚΩΝ
Δρ. ΣΑΒΒΑΣ ΠΙΠΙΝΟΣ
BSc, Bristol University, UK
PhD, Queen Mary College, London

Συχνά Διαγνωστικά Τεστ
Μέθοδοι Επίλυσης Προβλημάτων
Σύγχρονοι και Άνετοι Χώροι Μάθησης
Ολιγομελή Τμήματα Γυμνασίου - Λυκείου - ΤΕΕ
(1 - 5 άτομα)
➨ Πρωινά Τμήματα και Τμήματα Διαγωνισμών του **ΑΣΕΠ**
➨ Πανεπιστημιακές Εργασίες για Φοιτητές
AE1665

Κέννεντυ 38 Τηλ. 22410 36027-8 Κιν. 6944 390803 email: spipinos@hol.gr



Σε 24ωρη βάση η αστυνόμευση των σχολείων μας



Αυστηρά μέτρα αστυνόμευσης επί 24ωρου βάσεως ξεκινούν οι υπηρεσίες της Αστυνομικής Διεύθυνσης Δωδεκανήσου, στα σχολικά συγκροτήματα αλλά και στους χώρους που συχνάζουν μαθητές, με σκοπό την προστασία τους και τη διευθέτηση οποιουδήποτε προβλήματος παρουσιαστεί.

Επέστρεψαν στα...σχολεία μαζί με τους μαθητές και οι αστυνομικοί οι οποίοι μάλιστα, στο πλαίσιο των αποφάσεων που έχουν ληφθεί για την πρόληψη και καταστολή της κάθε μορφής εγκληματικότητας θα κάνουν τη παρουσία τους αισθητή καθημερινά και όλες τις ώρες της ημέρας, προκειμένου να συμβάλλουν αποτρεπτικά σε κάθε επαπειλούμενο κίνδυνο.

Όπως είναι γνωστό, η προστασία των μαθητών και των σχολείων αποτελεί πρωταρχική προτεραιότητα και βρίσκεται μόνιμα στον κεντρικό πυρήνα του ενδιαφέροντος του Υπουργείου Δημόσιας Τάξης και του Αρχηγείου της ΕΛ.ΑΣ., με εντολές των οποίων η Αστυνομική Διεύθυνση Δωδεκανήσου θα εφαρμόσει ένα ισχυρό πλέγμα ενεργειών, προγραμμάτων και δράσεων μέσα από κατάλληλη ενεργοποίηση και αξιοποίηση όλου του δυναμικού της, ώστε να καλυφθεί όλο το φάσμα της αρμοδιότητάς της στο θέμα αυτό.

Πιο συγκεκριμένα, καθημερινά θα επιτηρούνται τα σχολικά συγκροτήματα με πεζές και εποχούμενες περιπολίες Τάξης και Ασφάλειας, τόσο κατά τις ώρες λειτουργίας τους όσο και κατά τις υπόλοιπες ώρες του 24ωρου, ώστε αφενός να αποτρέπεται η προσέγγιση εξωσχολικών ατόμων που μπορεί να διαταράξουν την ομαλή λειτουργία και αφετέρου να προλαμβάνονται και να καταστέλλονται φθορές ή άλλες παράνομες ενέργειες.

Επίσης θα διατίθονται τροχονόμοι για τη διευκόλυνση των μαθητών αλλά και των γονέων- οδηγών κατά τη προσέλευση και αποχώρησή τους από τα σχολεία, δίνοντας μάλιστα ιδιαίτερη βαρύτητα και προσοχή σε αυτά που υφίστανται ιδιαίτερες κυκλοφοριακές συνθήκες, ενώ αυστηροί θα είναι οι έλεγχοι που θα γίνονται από τα Μικτά Κλιμάκια Ελέγχου της Νομαρχίας σε όλα τα σχολικά λεωφορεία.

Παράλληλα θα προγραμματιστούν ημερίδες και εκδηλώσεις στα σχολεία, σε συνεργασία με τους υπόλοιπους φορείς και με αντικείμενο την προστασία των μαθητών από τη μάστιγα των ναρκωτικών, ενώ θα πραγματοποιηθούν και διαλέξεις για την κυκλοφοριακή διαπαιδαγώγηση των μαθητών, στα σχολεία στοιχειώδους και μέσης εκπαίδευσης.

Στο «στόχαστρο» των αστυνομικών θα βρεθούν επίσης τα καταστήματα που αποτελούν πόλο έλξης όλων γενικά των νέων και κατ' επέκταση και των ανήλικων μαθητών (όπως μπάρ, κέντρα διασκέδασης, καφετέριες, λέσχες και λοιπά ομοειδή καταστήματα), στα οποία θα γίνονται αυστηροί και συνεχείς έλεγχοι με επίδειξη βαρύτητας στο ζήτημα της εισόδου ανηλίκων σε αυτά.

Σε ότι αφορά τη πραγματοποίηση, καθόλη τη διάρκεια του έτους, εκδρομών των μαθητών, θα διενεργούνται συστηματικοί έλεγχοι στα τουριστικά λεωφορεία, σε όλα τα καταλύματα, ξενοδοχεία και καταστήματα υγειονομικού ενδιαφέροντος γύρω από αυτά, με στόχο την παροχή ποιοτικών υπηρεσιών και ειδών στους μαθητές, καθώς και για την ασφαλή και χωρίς δυσάρεστα ή απρόοπτα, επιστροφή τους στα σχολεία και στις οικογένειές τους.

Θα πρέπει επίσης να σημειωθεί ότι τακτικοί αλλά και έκτακτοι έλεγχοι θα γίνονται από τον Αστυκτηνίατρο Αστυνομικό Διευθυντή κ. Μιχάλη Ζεμπιλλά σε συνεργασία με αστυνομικούς σε όλα τα κυλικεία των σχολείων, προκειμένου να διαπιστωθεί το νόμιμο της λειτουργίας τους αλλά και της προσφοράς επιτρεπόμενων ειδών, σύμφωνα με τις ισχύουσες διατάξεις, στους μαθητές και μαθήτριες.

Επίσης η Αστυνομική Διεύθυνση Δωδεκανήσου θα έχει και φέτος συνεργασία με τους διευθυντές της Πρωτοβάθμιας και Δευτεροβάθμιας Εκπαίδευσης, τους Διευθυντές των σχολείων, την τοπική αυτοδιοίκηση, τους Συλλόγους Γονέων και Κηδεμόνων, καθώς και τους λοιπούς φορείς, ώστε να αντιμετωπιστούν με απόλυτη επιτυχία όλα τα ζητήματα που σχετίζονται με την προστασία των μαθητών.

Τέλος ο Αστυνομικός Διευθυντής Δωδεκανήσου κ. Δημήτρης Λερογιάννης καθώς και το προσωπικό των υπηρεσιών εύχονται στους μαθητές και στις μαθήτριες της περιοχής μας καλή σχολική χρονιά και καλή πρόοδο.

DODEKANISOS PRIDE

Δρομολόγια 18/09/2006-15/10/2006

ΔΕΥΤΕΡΑ - ΤΡΙΤΗ		
ΛΙΜΑΝΙ	ΑΦΙΞΗ	ΑΝΑΧΩΡΗΣΗ
PATMOS	-	06:00
LEROS	06:40	06:45
KALYMNOS	07:30	07:40
KOS	08:15	08:20
SIMI	09:45	09:50
RHODES	10:40	15:00
SIMI	15:50	15:55
KOS	17:20	17:25
KALYMNOS	18:00	18:05
LEROS	18:50	19:00
PATMOS	19:40	O/N

ΤΕΤΑΡΤΗ		
ΛΙΜΑΝΙ	ΑΦΙΞΗ	ΑΝΑΧΩΡΗΣΗ
PATMOS	-	06:00
LIPSI	06:20	06:25
LEROS	06:45	06:50
KALYMNOS	07:35	07:40
KOS	08:15	08:20
SIMI	09:45	09:50
RHODES	10:40	15:00
SIMI	15:50	15:55
KOS	17:20	17:25
KALYMNOS	18:00	18:05
LEROS	18:50	O/N

ΠΕΜΠΤΗ - ΠΑΡΑΣΚΕΥΗ - ΣΑΒΒΑΤΟ		
ΛΙΜΑΝΙ	ΑΦΙΞΗ	ΑΝΑΧΩΡΗΣΗ
LEROS	-	06:45
KALYMNOS	07:30	07:40
KOS	08:15	08:20
SIMI	09:45	09:50
RHODES	10:40	15:00
SIMI	15:50	15:55
KOS	17:20	17:25
KALYMNOS	18:00	18:05
LEROS	18:50	O/N

ΚΥΡΙΑΚΗ		
ΛΙΜΑΝΙ	ΑΦΙΞΗ	ΑΝΑΧΩΡΗΣΗ
LEROS	-	06:45
KALYMNOS	07:30	07:40
KOS	08:15	08:20
SIMI	09:45	09:50
RHODES	10:40	15:00
SIMI	15:50	15:55
KOS	17:20	17:25
KALYMNOS	18:00	18:05
LEROS	18:50	19:00
PATMOS	19:40	O/N

DODEKANISOS EXPRESS

Δρομολόγια 18/09/2006-15/10/2006

ΚΥΡΙΑΚΗ		
ΛΙΜΑΝΙ	ΑΦΙΞΗ	ΑΝΑΧΩΡΗΣΗ
RHODES	-	08:30
SIMI	09:25	09:30
KOS	11:00	11:10
KALYMNOS	11:50	12:00
LEROS	12:45	12:50
PATMOS	13:30	13:40
LEROS	14:20	14:30
KALYMNOS	15:20	15:30
KOS	16:10	16:20
SIMI	17:40	17:45
RHODES	18:30	O/N

ΤΡΙΤΗ, ΠΕΜΠΤΗ, ΠΑΡΑΣΚΕΥΗ, ΣΑΒΒΑΤΟ		
ΛΙΜΑΝΙ	ΑΦΙΞΗ	ΑΝΑΧΩΡΗΣΗ
RHODES	-	08:30
KOS	10:40	10:50
KALYMNOS	11:30	11:40
LEROS	12:30	12:35
LIPSI	13:00	13:05
PATMOS	13:30	13:40
LEROS	14:20	14:30
KALYMNOS	15:20	15:30
KOS	16:10	16:20
RHODES	18:30	O/N

ΔΕΥΤΕΡΑ		
ΛΙΜΑΝΙ	ΑΦΙΞΗ	ΑΝΑΧΩΡΗΣΗ
RHODES	-	08:30
KASTELORIZO	11:00	16:00
RHODES	18:30	O/N

ΤΕΤΑΡΤΗ		
ΛΙΜΑΝΙ	ΑΦΙΞΗ	ΑΝΑΧΩΡΗΣΗ
RHODES	-	08:30
SIMI	09:25	09:30
KOS	11:00	11:10
KALYMNOS	11:50	12:00
LEROS	12:50	14:30
KALYMNOS	15:20	15:30
KOS	16:10	16:20
SIMI	17:40	17:45
RHODES	18:30	O/N

AE1457



DODEKANISOS SEAWAYS
Η δική μας ναυτιλιακή!
Αυστραλίας 3, 85100 Ρόδος, τηλ.: 22410 70590, fax: 22410 70591, www.12ne.gr

ΓΝΩΜΩΝ
ΦΡΟΝΤΙΣΤΗΡΙΑ
Μ. ΓΙΑΝΝΙΚΟΥΡΗΣ
...ΜΕΤΡΑΜΕ
33 χρόνια
Διδάσκουν:
Γιαννικουρής Μανώλης
Οικονόμου Νέστορας
Σέρβου Βεατρίκη
Αναγνώστου Ειρήνη
• Μαθηματικά • Φυσική • Χημεία • Βιολογία
• Αρχαία • Ιστορία • Έκθεση • Α.Ο.Θ.
• Α.Ο.Δ.Ε. • Ανάπτυξη εφαρμογών σε προγραμματιστικό περιβάλλον
Τμήματα: 4μελή - 6μελή - 8μελή - Ιδιαίτερα
Έναρξη Μαθημάτων: 1 Σεπτεμβρίου
Εγγραφές - Πληροφορίες: Καθημερινά 10-1 το πρωί και 7-10 το απόγευμα
Χειμάρρας 117 • Τηλέφωνα: 22410 25700 - 25250 - 25252 Κιν: 694 88 89 689
ΑΕ 1679

Ο κ. ΑΛΕΞΗΣ ΠΑΠΑΘΑΝΑΣΗΣ

Διαπρέπει ένας Ροδίτης καθηγητής Πανεπιστημίου

Διδάσκει στη Γερμανία το μάθημα του θαλάσσιου τουρισμού

Διαπρέπει ως καθηγητής Πανεπιστημίου στον θαλάσσιο τουρισμό ένας Ροδίτης 31 χρονών. Πρόκειται για τον κ. Αλέξη Παπαθανάση, γιο του Γιώτη Παπαθανάση, ο οποίος είναι καθηγητής στο Πανεπιστήμιο Μπερμερχάφεν στη Γερμανία διδάσκοντας το μάθημα Cruse Industry Management.



Ο ροδίτης καθηγητής του θαλάσσιου τουρισμού κ. Αλέξης Παπαθανάσης

Ο Αλέξης Παπαθανάσης, μεγαλωμένος από μια οικογένεια με ιδιαίτερη συμβολή στην ανάπτυξη του ροδιακού τουρισμού, ασχολήθηκε με τον τουρισμό από μικρός.

Σπούδασε στην Αγγλία Οργάνωση και Διοίκηση Επιχειρήσεων και στη συνέχεια Πληροφοριακά Συστήματα. Τα καλοκαίρια δούλευε, παράλληλα, στην παλιά οικογενειακή επιχείρηση στο νησί του. Έκανε το μεταπτυχιακό του στο London School of Economics και το διδακτορικό του στο Ανόβερο, στη Γερμανία, ενώ παράλληλα δούλευε.

Σε σχετικό δημοσίευμα και δηλώσεις του στην εφημερίδα «Απογευματινή» αναφέρονται μεταξύ άλλων τα εξής:

«Για εμένα ήταν αυτονόητο όταν τελείωσα τις σπουδές μου σε ποια δουλειά να πάω, στον τουρισμό. Έκανα διάφορες αιτήσεις και βρήκα δουλειά». Δούλεψα στην TUI, το μεγαλύτερο ευρωπαϊκό τουριστικό οργανισμό. «Ξεκίνησα σαν εκπαιδευόμενος στην εταιρεία. Ύστερα από ενάμιση χρόνο μπήκα στο τμήμα διαδικασιών παραγωγής του τουρισμού, όπου έμεινα για τρία χρόνια και ουσιαστικά ασχολήθηκα με συγχωνεύσεις θυγατρικών εταιρειών. Στη συνέχεια μεταπήδησα στο τμήμα που αγοράζει ξενοδοχεία». Η πορεία του ανοδική, αφού μετατέθηκε σε θυγατρική που φτιάχνει πληροφοριακά συστήματα. Εκεί ήταν υπεύθυνος για την πώληση των συστημάτων και την πληροφοριακή ενσωμάτωση των θυγατρικών.

Όταν, λοιπόν, άνοιξε η θέση του καθηγητή για θαλάσσιο τουρισμό, έκανε αίτηση και πέρασε τη διαδικασία, καταφέροντας να είναι πρώτος από όσους είχαν κάνει αίτηση. «Όταν λέμε μαθήματα θαλάσσιου τουρισμού, εννοούμε κρουαζιέρες, καταδύσεις, ιστιοπλοΐα και οποιαδήποτε τουριστική δραστηριότητα που έχει σχέση με τη θάλασσα. Ουσιαστικά, όμως, ασχολούμαστε με τις κρουαζιέρες, όπου παγκοσμίως δαπανώνται περίπου 16 δισεκατομμύρια ευρώ το χρόνο και είναι ένας τομέας ο οποίος παρουσιάζει ετήσια αύξηση 8%-11%. Χώρες που ασχολούνται με τις κρουαζιέρες είναι η Αμερική, η Αγγλία, η Γερμανία και λίγο η Ιταλία».

Το πρόγραμμα του πανεπιστημίου ονομάζεται Cruse Industry Management και έχει δύο κομμάτια. Το πρώτο είναι βασική διαχείριση επιχειρήσεων-μικροοικονομία, μακροοικονομία, λογιστικά και άλλα συναφή μαθήματα, το δεύτερο είναι πιο ειδικευμένο σε θέματα τουρισμού με κυριότερο αυτό του θαλάσσιου τουρισμού. «Μας ενδιαφέρει οι φοιτητές μας να μπορούν να δουλέψουν όχι μόνο σε μεγάλους τουριστικούς οργανισμούς, αλλά και οπουδήποτε θελήσουν σε σχέση με τον τουρισμό».

Το πανεπιστήμιο -όπως μας ενημερώνει ο Έλληνας καθηγητής- δεν απευθύνεται μόνο σε Γερμανούς. Από τα σαράντα άτομα που είναι φοιτητές κάθε εξάμηνο, οι δώδεκα περίπου είναι ξένοι υπήκοοοι». Οι καθηγητές θέλουν να κάνουν το πρόγραμμα τεταρτοετούς φοίτησης. «Είχαμε κάποια προβλήματα με τη γερμανική κυβέρνηση, όταν τους είπαμε ότι θέλουμε κάτι τέτοιο. Ο λόγος είναι απλός: Μας ρώτησαν πόσο επιπλέον θα κοστίσει και τους είπαμε τίποτα, όχι γιατί δεν στοιχίζει κάτι αλλά γιατίδ εν θέλαμε να επιβαρύνουμε το πρόγραμμα, θέλουμε απλά να το βελτιώσουμε. Τελικά τους πείσαμε και αυτό θα ξεκινήσει από φέτος».

Οι ενδιαφερόμενοι που θέλουν να παρακολουθήσουν τα μαθήματα θα πρέπει να πληρούν κάποια κριτήρια. «Θα πρέπει να έχουν καλή γνώση της αγγλικής γλώσσας και να έχουν κάποιο πτυχίο για τη γνώση αυτή, αλλιώς δίνουν εξετάσεις σ' εμάς. Από φέτος θα πρέπει να έχουν και καλή γνώση μαθηματικών. Αυτό που ανακαλύψαμε από τα μαθήματα έως φέτος είναι ότι για να μπορέσεις να παρακολουθήσεις τα μαθήματα πληροφορικής και οικονομικών είναι καλό να ξέρεις και μαθηματικά».

Ημερίδα του Δήμου αύριο στο Ακταίον

Θέμα η ηλεκτρονική διακυβέρνηση

«Ηλεκτρονική διακυβέρνηση και ευρυζωνικές υπηρεσίες στο δήμο Ροδίων», είναι το θέμα ημερίδας που διοργανώνεται αύριο, Παρασκευή 22 Σεπτεμβρίου, στις 11.00 το πρωί, στην αίθουσα του «Ακταίον».

Το πρόγραμμα έχει ως εξής:

11.00-11.10: Χαιρετισμός - Εισαγωγή.
Γιώργος Γιαννόπουλος, Δήμαρχος Ροδίων.

11.10-11.25: Κ.τ.Π. - Ευρυζωνικά δίκτυα: δράσεις και προοπτικές.
Κ. Δούκας, πρόεδρος Ε.Π. κοινωνίας της Πληροφορίας.

11.25-11.35: Παρουσίαση δράσεων πληροφορικής για την εξυπηρέτηση των πολιτών του δήμου Τσαμπίκος Μπαρδακάς, προϊστάμενος τμήματος μηχανογράφησης δήμου Ροδίων.

11.35-11.45: Παρουσίαση δράσης για την προμήθεια και εγκατάσταση Ευρυζωνικού Δικτύου Οπτικών Ινών στο δήμο Ροδίων.
Εκπρόσωπος πανεπιστημίου Αιγαίου, τεχνικού συμβούλου Πρόσκλησης 93/ δήμος Ροδίων.

11.45-12.00: Παρουσίαση πρότυπου ασύρματου δικτύου ευρυζωνικής πρόσβασης για τους πολίτες και επισκέπτες του δήμου Ροδίων. Δημήτρης Κοιλιάς, RTEL, υπεύθυνος έργου.

12.00-12.15: Συζήτηση - Ερωτήσεις.

Κρούσματα λύσσας στις απέναντι ακτές

Μέτρα σε όλα τα νησιά μας

Κρούσματα λύσσας, σε παραγωγικά και κατοικίδια ζώα, έχουν διαπιστωθεί σε παραλιακές περιοχές της Τουρκίας γεγονός που έχει θέσει σε άμεση επιφυλακή τις αρμόδιες αρχές σε ολόκληρη τη Δωδεκάνησο!

Σύμφωνα με όσα έγιναν γνωστά, με κατεπείγον έγγραφοπου απέστειλε στη Νομαρχία Δωδεκανήσου το αρμόδιο Τμήμα του υπουργείου Ανάπτυξης, γίνεται αναφορά των κρουσμάτων λύσσας που έχουν παρατηρηθεί στην Τουρκία και ζητείται η άμεση λήψη μέτρων από τις κτηνιατρικές, τελωνειακές και λιμενικές αρχές του νομού μας.

Ειδικότερα, στο έγγραφό του, από τις 17 Σεπτεμβρίου 2006, το υπουργείο Ανάπτυξης, σημειώνει μεταξύ των άλλων, ότι μετά την ενημέρωση που είχε από την Ελληνική Πρεσβεία της Άγκυρας, για εμφάνιση κρουσμάτων λύσσας σε 4 χωριά της περιοχής Περγάμου, Σμύρνης και λόγω της συνεχιζόμενης τουριστικής περιόδου, εφιστούμε την προσοχή σας στους ελέγχους των ζώων που εισέρχονται στη χώρα μας.

Παρακαλούμε - καταλήγει το σχετικό έγγραφο- όπως μεριμνήσετε για την εντατικοποίηση των ελέγχων που αφορούν μετακινήσεις ζώων από την Τουρκία, προς την Ελλάδα, λόγω της εμφάνισης κρουσμάτων λύσσας τόσο σε παραγωγικά ζώα, όσο και σε ζώα συντροφιάς στη γειτονα χώρα.

ΣΧΟΛΗ ΚΛΑΣΙΚΟΥ & ΣΥΓΧΡΟΝΟΥ ΧΟΡΟΥ
Βίκη Φερδεκλή
Αναγνωρισμένη από το κράτος

Στη Σχολή Διδάσκονται:

Κλασικό Μπαλέτο
Σύστημα Vaganova
Χορηγούνται Διπλώματα:
Elementaire, Moyen, Avances, Superiur
(κατόπιν εξετάσεων)

Σύγχρονος Χορός
Σύστημα Limon, Cunningham, Graham

Μουσικοκινητική Αγωγή

Ρεπερτόριο Κλασικού & Σύγχρονου Χορού

Αυτοσχεδιασμός

Χορογραφία

Barre A Terre

Jazz

Latin

Γυμναστική Ενηλίκων

Οι εγγραφές άρχισαν

Έναρξη Μαθημάτων
18 Σεπτεμβρίου

Δεκτά παιδιά από 3,5 ετών

AT4194

Εκπρόσωπος της Διεθνούς Ακαδημίας Χορού της Βάρνας

Πληροφορίες - Εγγραφές
Καλυθιές Τ.Κ. 85105 Ρόδος • τηλ. 2241087728

ECDL

ΙΝΣΤΙΤΟΥΤΟ ΔΙΟΙΚΗΣΗΣ ΕΠΙΧΕΙΡΗΣΕΩΝ
ΕΡΓΑΣΤΗΡΙΑ ΕΛΕΥΘΕΡΩΝ ΣΠΟΥΔΩΝ
ΠΙΣΤΟΠΟΙΗΜΕΝΟ ΕΞΕΤΑΣΤΙΚΟ ΚΕΝΤΡΟ ECDL
ΜΕ ΠΙΣΤΟΠΟΙΗΣΕΙΣ ΑΝΑΓΝΩΡΙΣΜΕΝΕΣ ΑΠΟ ΤΟ ΔΗΜΟΣΙΟ
ΣΤΑ ΠΡΟΓΡΑΜΜΑΤΑ ΟΠΩΣ:
→ ΕΠΕΞΕΡΓΑΣΙΑ ΚΕΙΜΕΝΟΥ WORD, →ΛΟΓΙΣΤΙΚΟ ΦΥΛΟ EXCEL,
→ POWER POINT, →ΒΑΣΗ ΔΕΔΟΜΕΝΩΝ ACCESS, INTERNET, ΔΗΜΙΟΥΡΓΙΑ E-MAIL

ΚΑΙ ΓΙΑ ΣΙΓΟΥΡΗ ΕΠΑΓΓΕΛΜΑΤΙΚΗ ΕΞΑΣΦΑΛΙΣΗ ΠΙΣΤΟΠΟΙΗΣΤΕ ΤΙΣ ΓΝΩΣΕΙΣ ΣΑΣ ΣΤΗΝ ΔΙΟΙΚΗΣΗ ΕΠΙΧΕΙΡΗΣΕΩΝ ΣΤΟΝ ΚΥΚΛΟ ΣΠΟΥΔΩΝ ΤΟΥ ΕΡΓΑΣΤΗΡΙΟΥ ΜΑΣ ΣΤΟΥΣ ΤΟΜΕΙΣ:

ΜΗΧΑΝΟΓΡΑΦΗΜΕΝΗΣ ΛΟΓΙΣΤΙΚΗΣ
ΓΡΑΜΜΑΤΕΩΝ ΔΙΟΙΚΗΣΗΣ

ΤΜΗΜΑΤΑ ΓΙΑ ΜΑΘΗΤΕΣ, ΓΥΜΝΑΣΙΟΥ, ΛΥΚΕΙΟΥ, ΕΝΗΛΙΚΕΣ
ΠΛΗΡΟΦΟΡΙΕΣ ΕΓΓΡΑΦΕΣ ΚΑΘΗΜΕΡΙΝΑ
→ ΤΗΛ 22410 - 75850 ←
ΔΗΜ. ΑΝΑΣΤΑΣΙΑΔΗ 47 ΡΟΔΟΣ 85100 / www.ide.gr

Ι.Δ.Ε. ΑΠΟ ΤΟ 1993 ΤΟ ΚΛΕΙΔΙ ΣΤΗΝ ΕΚΠΑΙΔΕΥΣΗ ΤΗΣ ΠΛΗΡΟΦΟΡΙΚΗΣ ΚΑΙ ΔΙΟΙΚΗΣΗΣ ΕΠΙΧΕΙΡΗΣΕΩΝ!!! AE1796

Πολλές παραβάσεις στα σχολικά κυλικεία

Όπως προέκυψε από ελέγχους του Μ. Ζεμπιλλά

«Εξόρμηση» στα σχολικά κυλικείο του νησιού μας πραγματοποίησε τις προηγούμενες ημέρες ο Αστυκτηνίατρος Αστυνομικός Διευθυντής Δωδεκανήσου κ. Μιχάλης Ζεμπιλλάς, βεβαιώνοντας παραβάσεις σε περισσότερα από τα μισά.

Πιο συγκεκριμένα, ο κ. Ζεμπιλλάς σε συνεργασία με το προσωπικό του Αστυνομικού Τμήματος Ρόδου διενήργησε τις προηγούμενες ημέρες ελέγχους σε 40 σχολικά κυλικεία της Ρόδου, σε 27 από τα οποία βεβαιώθηκαν συνολικά 41 παραβάσεις (39 υγειονομικές και 2 εκθέσεις καταστροφής ακατάλληλων τροφίμων).

Όπως έγινε γνωστό, κατά τη διάρκεια των ελέγχων διαπιστώθηκε ότι τα κυλικεία αυτά διέθεταν απαγορευμένα είδη τροφίμων, όπως προβλέπεται από τις Υπουργικές αποφάσεις (π.χ. λουκανόπιτες, κρουασάν με σοκολάτα, σάντουιτς με αλλαντικά, παγωτά, γαριδάκια, πατατάκια, φιλέτο κοτόπουλου κατεψυγμένο, μπιφτέκια κατεψυγμένα, αναψυκτικά, τσίχλες, καραμέλες, ζαμπονόπιτες, ντόνατς με σοκολάτα, πίτσες με αλλαντικά κ.ά.).

Οι παραβάσεις που βεβαιώθηκαν στα 40 κυλικεία έχουν ως εξής:

- 8 για στέρηση άδειας λειτουργίας
- 5 για στέρηση βιβλιαρίων υγείας
- 26 για υπέρβαση αδείας
- Δύο εκθέσεις ακατάλληλων τροφίμων σε δύο σχολικά κυλικεία (Δημοτικού και Λυκείου) που διέθεταν εκτός από τα απαγορευμένα είδη και ακατάλληλα τρόφιμα και συγκεκριμένα στο δημοτικό σχολείο εντοπίστηκε ένα κιλό αλλαντικά (σαλάμι - γαλοπούλα) σε φέτες που έφερε αλλοίωση και χροιά (φαιά) και στο Λύκειο φιλέτο κοτόπουλο κατεψυγμένο βάρους 4,5 κ. με αλλοίωση της οσμής (δυσάρεστη).

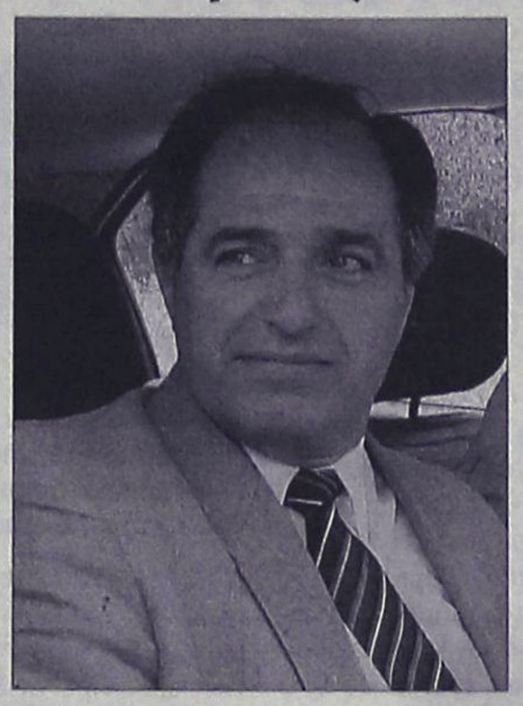

Όπως έγινε γνωστό, οι έλεγχοι του κ. Ζεμπιλλά τακτικοί αλλά και έκτακτοι θα συνεχιστούν καθόλη τη διάρκεια της σχολικής χρονιάς.

Οδηγίες

Εξάλλου με την έναρξη του νέου σχολικού έτους η Αστυκτηνιατρική Υπηρεσία της Αστυνομικής Διεύθυνσης Δωδεκανήσου και ο ίδιος ο κ. Ζεμπιλλάς εκτός από τις ευχές του προς τους μαθητές για καλή πρόοδο, στο πλαίσιο των αρμοδιοτήτων τους και με στόχο την προστασία της υγείας των μαθητών, επισημαίνει ορισμένες οδηγίες σε σχέση με τα κυλικεία.

Ειδικότερα, όλα τα παρακάτω αναφερόμενα πρέπει να πληρούν όλους τους κανόνες υγιεινής, ενώ οι μικροσκοπικοί και οργανοληπτικοί χαρακτήρες τους να είναι κανονικοί.

Τα είδη αυτά είναι τα εξής:

- Σάντουιτς και τοστ με τυρί. Προαιρετική η προσθήκη βουτύρου και εποχιακών λαχανικών (π.χ. ντομάτα, μαρούλι)
- Ψωμί και απλά αρτοσκευάσματα (φρυγανιές, αρτίδια, κουλούρια, φρατζολάκια, παξιμάδια)
- Σταφιδόψωμο σε ατομική συσκευασία
- Τυρόπιτα ή σπανακόπιτα
- Τυριά
- Γάλα σε ατομική συσκευασία
- Γιαούρτι «παντός τύπου» (χωρίς σύνθετες- γλυκαντικές και χρωστικές ύλες) π.χ. με φρούτα, φρυγανιές, δημητριακά, ξηρούς καρπούς.
- Φρούτα εποχής, πλυμένα και τυλιγμένα σε σελοφάν
- Φυσικοί χυμοί φρούτων με περιεκτικότητα χυμού 100%
- Ξηροί καρποί (σε μικρή συσκευασία)
- Τσάι και λοιπά αφεψήματα
- Καφές (μόνο για το προσωπικό).

Τα είδη αυτά μπορούν να διατίθενται όλα ή και τμηματικά κατά τη κρίση των υπευθύνων οργάνων για την καλή λειτουργία των σχολικών κυλικείων.

Αξίζει τέλος να σημειωθεί ότι απαγορεύεται αυστηρά η διάθεση άλλων μη προβλεπόμενων προϊόντων.

KYDON TOURS
Ποιότητα-φροντίδα-επιτυχία
Οργανώνουμε και πάμε παντού

• SPECIAL ΕΚΔΡΟΜΗ ΣΠΑ ΑΙΔΗΨΟΥ
1/10-6/10/06

Μία διαφορετική εκδρομή relax και θεραπεία στο πιο γνωστό ξενοδοχείο στην ΕΥΡΩΠΗ για τις ΙΑΜΑΤΙΚΕΣ ΠΙΣΙΝΕΣ ΠΟΛΥΤΕΛΕΙΑΣ

HOTEL THERMAE SYLLA SPA WELLNESS
5 αστέρων

• Πρωινό πλούσιο αμερικάνικο μπουφέ χαμηλών θερμίδων - μεσημεριανός μπουφές που ανανεώνεται καθημερινά - Μπουρνούζι - παντόφλες στο δωμάτιο, απεριόριστη χρήση της εσωτερικής πισίνας με 100% ΙΑΜΑΤΙΚΟ ΝΕΡΟ θερμοκρασία 32oC και εξωτερική πισίνα 50% ΙΑΜΑΤΙΚΟ ΝΕΡΟ, ΠΟΛΛΑ ΟΡΓΑΝΑ υδρομασάζ JACUZZI - wild water - κατακονιστήρες - γυμναστήριο - ΙΑΤΡΙΚΗ συμβουλή και επίβλεψη

• 5 διανυκτερεύσεις - αεροπορικά εισιτήρια - μεταφορές - εκδρομές στην Σκιάθο, Σκόπελο - ΑΠΟ ΙΩΑΝΝΗ ΡΩΣΟ - ΟΣΙΟ ΔΑΥΙΔ

ΣΥΝΟΔΟΣ ΕΛΕΝΗ ΨΥΛΛΑΚΗ
Συμμετέχει ο Σύλλογος ΘΑΛΕΙΑ

• ΕΚΔΡΟΜΕΣ ΣΕ ΟΛΟ ΤΟΝ ΚΟΣΜΟ!!!
• ΕΛΑΤΕ ΝΑ ΟΡΓΑΝΩΣΟΥΜΕ ΤΟ ΤΑΞΙΔΙ ΣΑΣ!!!
• ΝΕΟΝΥΜΦΟΙ ΤΟ ΤΑΞΙΔΙ ΤΩΝ ΟΝΕΙΡΩΝ ΣΑΣ

ΣΑΣ ΤΑΞΙΔΕΥΟΥΜΕ 30 ΧΡΟΝΙΑ!!!
ΠΡΑΚΤΟΡΕΙΟ ΚΥΔΩΝ ΙΑΤΑ
Εθ. Δωδ/σίων 14-Ακτή Σαχτούρη 8 • Τηλ. 22410-23000, 27900, 27722 • E-mail: Kydon@otenet.gr
ΧΠΤΓ022

ANEK LINES FERRIES
ΠΡΟΣΦΟΡΑ
Από 18.09.06 έως 18.03.06
Εισιτήρια προσφοράς προς Πειραιά

Προσφορά ατομικού εισιτηρίου σε Γ' θέση	20,90 ευρώ
Προσφορά ατομικού εισιτηρίου σε καμπίνα	41,80 ευρώ
Προσφορά εισιτηρίου για Ι.Χ.	62.00 ευρώ

Οι ναύλοι ισχύουν από Ρόδο για Πειραιά και από Πειραιά προς Ρόδο κάθε μέρα

TSAGARIS TRAVEL
Ακτή Σαχτούρη 5
ΡΟΔΟΣ
Τηλ. 22410 36170, 30406
FAX: 22410 39839
Απέναντι από την κεντρική πύλη του Λιμανιού
ΚΑΛΟ ΣΑΣ ΤΑΞΙΔΙ
ΧΠΤ589

ΤΗΛΟΣ 21ος ΑΙΩΝΑΣ
SEA STAR
ΝΑΥΤΙΚΗ ΕΤΑΙΡΕΙΑ
Πληροφορίες:
ΡΟΔΟΣ, Τάρπον Σπρινγκς 44
Τηλ./φαξ: 2241078052 κιν. 6938244523
ΤΗΛΟΣ, τηλ.. 2246044000, fax 2246044044

ΠΡΟΓΡΑΜΜΑ SEA STAR από 8/8/2006

ΔΕΥΤΕΡΑ

	ΑΦΙΞΗ	ΑΝ/ΣΗ
ΡΟΔΟΣ		09.20
ΤΗΛΟΣ	10.40	14.30
ΝΙΣΥΡΟΣ	15.05	17.30
ΤΗΛΟΣ	18.05	18.20
ΡΟΔΟΣ	19.40	Δ

ΤΡΙΤΗ

	ΑΦΙΞΗ	ΑΝ/ΣΗ
ΡΟΔΟΣ		16.00
ΤΗΛΟΣ	17.20	Δ.

ΤΕΤΑΡΤΗ

	ΑΦΙΞΗ	ΑΝ/ΣΗ
ΤΗΛΟΣ		09.00
ΡΟΔΟΣ	10.20	18.00
ΤΗΛΟΣ	19.20	

ΠΕΜΠΤΗ

	ΑΦΙΞΗ	ΑΝ/ΣΗ
ΤΗΛΟΣ		07.30
ΡΟΔΟΣ	08.50	16.30
ΤΗΛΟΣ	17.50	Δ.

ΠΑΡΑΣΚΕΥΗ

	ΑΦΙΞΗ	ΑΝ/ΣΗ
ΤΗΛΟΣ		09.00
ΡΟΔΟΣ	10.20	18.00
ΤΗΛΟΣ	19.20	Δ.

ΚΥΡΙΑΚΗ

	ΑΦΙΞΗ	ΑΝ/ΣΗ
ΤΗΛΟΣ		07.30
ΡΟΔΟΣ	08.50	18.00
ΤΗΛΟΣ	19.20	19.40
ΡΟΔΟΣ	21.00	Δ.

ΑΕ1468

ANEK LINES FERRIES
ΠΡΟΓΡΑΜΜΑ ΔΡΟΜΟΛΟΓΙΩΝ
Ε/Γ-Ο/Γ ΡΟΔΑΝΘΗ, Ε/Γ-Ο/Γ ΜΑΡΙΝΑ, Ε/Γ-Ο/Γ ΑΝΘΗ ΜΑΡΙΝΑ
ΡΟΔΟΣ - ΠΕΙΡΑΙΑΣ

		ΠΕΜΠΤΗ 21/09
ΡΟΔΑΝΘΗ	17.00	ΚΩ(21.40)-ΚΑΛΥΜΝΟ(23.20)-ΠΕΙΡΑΙΑ(11.10)
		ΠΑΡΑΣΚΕΥΗ 22/09
ΑΝΘΗ ΜΑΡΙΝΑ	17.00	ΚΩ(21.00)-ΛΕΡΟ(23.20)-ΠΑΤΜΟ(00.50)-ΠΕΙΡΑΙΑ(10.10)
		ΣΑΒΒΑΤΟ 23/09
ΡΟΔΑΝΘΗ	22.00	ΣΥΜΗ(23.50)-ΤΗΛΟ(02.10)-ΝΙΣΥΡΟ(03.40)-ΚΩ(06.00)-ΚΑΛΥΜΝΟ(07.40)-ΛΕΡΟ(09.10)ΠΑΤΜΟ(10.50) ΣΥΡΟ(16.30)-ΠΕΙΡΑΙΑ(21.30)
		ΚΥΡΙΑΚΗ 24/09
-	-	--
		ΔΕΥΤΕΡΑ 25/09
ΑΝΘΗ ΜΑΡΙΝΑ	17.00	ΚΩ(21.00)-ΛΕΡΟ(23.20)-ΠΑΤΜΟ(00.50)-ΠΕΙΡΑΙΑ(09.40)
		ΤΡΙΤΗ 26/09
ΡΟΔΑΝΘΗ	17.00	ΚΩ(21.40)-ΚΑΛΥΜΝΟ(23.20)-ΛΕΡΟ(00.50)-ΠΑΤΜΟ(02.30)-ΠΕΙΡΑΙΑ(13.20)

Πληροφορίες στα κεντρικά γραφεία:
ΠΕΙΡΑΙΑΣ: Κανθάρου 2 & Ακτή Μιαούλη
Τηλ.: 210-4582640 Φαξ: 210-4510600
ΡΟΔΟΣ: Ακτή Σαχτούρη 5
Τηλ.: 22410-35066/36170 Φαξ: 22410-39839
ΧΠΤ589

Υπολογιστές σε μαθητές γυμνασίων

Δημοσιεύουμε σήμερα τα ονόματα μαθητών νησιών μας στους οποίους θα δοθούν το Σάββατο ηλεκτρονικοί υπολογιστές.

1ο Γυμνασιο Κω

ΤΑΞΗ Α'
ΦΙΛΙΠΠΟ ΧΑΤΖΗΝΙΚΟΛΑΟΥ 19 10/13
ΤΑΞΗ Α'
ΑΡΓΥΡΩ ΧΑΤΖΗΝΙΚΟΛΑΟΥ 19 11/13
ΤΑΞΗ Α'
ΗΛΙΑ ΚΙΛΙΜΑΤΟΥ 19 10/13
ΝΙΚΟΛΕΤΑ ΠΑΡΒΕΡΗ 19 10/13
ΑΝΤΩΝΙΟ ΧΑΤΖΗΒΑΣΙΛΗ 19 10/13

2ο Γυμνασιο Κω

ΤΑΞΗ Α'
ΚΩΝΣΤΑΝΤΙΝΟ ΣΙΦΩΝΙΟ 19 12/13
ΝΙΚΟΛΑΟ ΧΑΤΖΗΚΩΝΣΤΑΝΤΙΝΟΥ 19 12/13
ΤΑΞΗ Β'
ΕΛΕΝΗ ΑΛΕΞΑΝΔΡΗ 19 12/13
ΤΑΞΗ Γ'
ΠΑΡΑΣΚΕΥΗ ΝΙΚΗΤΑΡΑ 20

Εσπερινο Γυμν. Λ.Τ. Κω

ΤΑΞΗ Α'
ΜΑΡΙΑ ΚΑΡΑΒΑ 19 5/9
ΤΑΞΗ Α'
ΒΑΣΙΛΙΚΗ ΖΓΟΥΡΗ 19 3/9
ΤΑΞΗ Α'
ΓΕΩΡΓΙΟ ΚΟΚΟΤΣΗ 18 8/10

Γυμνασιο Αντιμαχειας

ΤΑΞΗ Α'
ΣΤΑΜΑΤΙΑ ΠΑΠΑΓΓΕΛΗ 19 5/12
ΤΑΞΗ Β'
ΜΑΡΙΑ ΠΑΠΑΓΓΕΛΗ 19 6/12
ΜΑΡΙΑ ΨΥΡΗ 19 6/12
ΤΑΞΗ Γ'
ΓΡΗΓΟΡΙΟ-ΚΥΡΙΑΚΟ ΔΕΛΗΠΕΪ 19 5/12

Γυμνασιο Ζιπαριου

ΤΑΞΗ Α'
ΜΑΡΙΑ ΤΖΟΓΙΑ 19 1/12
ΙΑΚΩΒΟ ΧΑΤΖΗΓΙΑΚΟΥΜΗ 19 1/12
ΤΑΞΗ Β'
ΙΩΑΝΝΑ ΧΑΝΤΖΟΥ 19 11/12
ΤΑΞΗ Γ'
ΕΙΡΗΝΗ ΣΑΛΑΜΑΛΕΚΗ 19 12/13

Γυμνασιο Κεφαλου

ΤΑΞΗ Α'
ΣΕΒΑΣΤΗ ΔΡΑΜΟΥΝΤΑΝΗ 19 3/11
ΣΤΑΜΑΤΙΑ ΖΟΥΜΠΑ 19 3/11
ΤΑΞΗ Β'
ΧΡΥΣΟΒΑΛΑΝΤΗ ΣΚΕΥΟΦΥΛΑΚΑ 20
ΤΑΞΗ Γ'
ΑΝΘΟΥΛΑ ΠΕΡΟΥ 19 1/12

Γυμνασιο Λ.Τ. Νισυρου

ΤΑΞΗ Α'
ΕΥΓΕΝΙΑ ΚΟΥΡΟΓΛΟΥ 19 10/12
ΤΑΞΗ Β'
ΑΝΝΑ ΧΑΡΤΟΦΥΛΗ 19 4/12
ΤΑΞΗ Γ'
ΜΑΡΙΑ ΜΕΛΑΧΡΟΙΝΑΚΗ 19 9/12
ΔΗΜΗΤΡΑ ΩΡΑΙΟΠΟΥΛΟΥ 19 9/12

1ο Γυμν. Καλυμνου

ΤΑΞΗ Α'
ΝΙΚΟΛΑΟ ΘΕΟΦΙΛΙΔΗ 19 9/12
ΜΑΡΙΑ ΑΧΛΑΔΙΩΤΗ 19 9/12
ΤΑΞΗ Β'
ΙΩΑΝΝΗ ΔΡΟΣΑΚΗ 20
ΤΑΞΗ Γ'
ΑΝΝΑ ΧΡΙΣΤΟΔΟΥΛΟΥ 20

2ο Γυμν. Καλυμνου

ΤΑΞΗ Α'
ΜΙΧΑΗΛ ΣΚΟΥΜΠΟΥΡΔΗ 19 8/12
ΤΑΞΗ Β'
ΧΡΗΣΤΟ ΚΑΓΚΑΡΑ 19 9/12
ΚΩΝΣΤΑΝΤΙΝΟ ΚΥΠΡΑΙΟ 19 9/12
ΕΛΕΥΘΕΡΙΑ ΦΟΥΝΤΗ 19 9/12
ΤΑΞΗ Γ'
ΑΝΝΑ ΤΡΙΚΟΙΛΗ 19 10/13

3ο Γυμν. Καλυμνου

ΤΑΞΗ Α'
ΜΑΡΙΑ ΠΑΣΤΡΙΚΟΥ 19 10/12
ΤΑΞΗ Β'
ΑΓΓΕΛΙΚΗ ΜΑΓΡΙΠΛΗ 19 9/12
ΤΑΞΗ Γ'
ΕΙΡΗΝΗ-ΜΑΡΙΑ ΣΚΟΠΕΛΛΟΥ 19 12/13

Εσπερινο Γυμνασιο Λ.Τ. Καλυμνου

ΤΑΞΗ Α'
ΑΡΙΑΔΝΗ ΕΛ ΚΙΑΡΜΠΟΤΛΗ 16 4/8
ΤΑΞΗ Β'
ΝΟΜΙΚΗ ΒΛΑΜΟΥ 18 3/9
ΟΛΓΑ ΚΕΛΕΛΗ 18 3/9
ΤΑΞΗ Γ'
ΙΩΑΝΝΗ ΚΟΥΛΛΙΑ 17 8/10

Γυμν. Λ. Τ. Αστυπαλαιας

ΤΑΞΗ Α'
ΓΑΒΡΙΗΛ ΠΑΛΑΤΙΑΝΟΥ 19 4/13
ΙΩΑΝΝΗ ΣΚΟΥΦΑΛΟΥ 19 4/13
ΤΑΞΗ Β'
ΠΑΝΑΓΙΩΤΑ ΣΙΑΦΛΑ 20
ΤΑΞΗ Γ'
ΔΗΜΗΤΡΙΟ ΣΤΑΥΛΑ 19 6/13

1ο Γυμνασιο Λερου

ΤΑΞΗ Α'
ΑΓΓΕΛΙΚΗ ΤΑΧΛΙΑΜΠΟΥΡΗ 19 12/13
ΑΝΝΑ ΧΟΝΔΡΟΓΙΑΝΝΟΥ 19 12/13
ΤΑΞΗ Β'
ΕΜΜΑΝΟΥΗΛ ΚΩΝΣΤΑΝΤΙΝΙΔΗ 19 9/13
ΤΑΞΗ Γ'
ΣΟΦΙΑ-ΝΙΚΟΛΕΤΑ ΟΙΚΟΝΟΜΙΔΟΥ 19 12/13

2ο Γυμνασιο Λερου

ΤΑΞΗ Α'
ΑΝΤΩΝΙΑ ΧΑΡΙΝΟΥ 18 11/13
ΤΑΞΗ Β'
ΒΑΣΙΛΕΙΑ ΒΡΑΚΑ 19 10/13
ΤΑΞΗ Γ'
ΜΙΧΑΗΛ ΓΙΑΝΝΑΡΟΥ 19 8/13

Γυμνασιο Πατμου

ΤΑΞΗ Α'
ΑΡΕΤΗ ΒΕΖΟΥ 18 4/12
ΑΙΚΑΤΕΡΙΝΗ ΝΙΚΟΛΗ 18 4/12
ΤΑΞΗ Β'
ΧΡΥΣΗ ΤΡΟΒΑ 19 4/12
ΤΑΞΗ Γ'
ΙΩΑΝΝΑ-ΚΑΛΛΙΟΠΗ ΓΕΩΡΓΟΥΔΗ 19 5/12

Γυμν. Λ.Τ Λειψων

ΤΑΞΗ Α'
ΑΝΤΩΝΙΟ ΜΑΡΙΟ ΜΕΛΙΑΝΟ 18 2/11
ΤΑΞΗ Β'
ΕΥΑΓΓΕΛΙΑ ΣΠΥΡΟΥ 19 3/11
ΤΑΞΗ Γ'
ΒΑΣΙΛΙΚΗ ΝΙΚΗΤΑΡΑ 18 2 /12

Ε.Ε.Ε.Ε.Κ. Καλυμνου

ΤΑΞΗ Α'
ΑΡΤΕΜΙΟ ΒΑΣΙΛΑ 18 6/8
ΤΑΞΗ Β'
ΕΜΜΑΝΟΥΗΛ ΤΣΙΚΟΥΡΗ 19
ΤΑΞΗ Γ'
ΡΑΦΑΗΛ ΣΤΑΥΡΟΥ 18 5/8

Εκκλησιαστικο Γυμνασιο Πατμου

ΤΑΞΗ Α'
ΕΥΓΕΝΙΟ ΦΕΟΚΤΙΣΤΟΒ 17 6/10
ΤΑΞΗ Β'
ΒΑΣΙΛΕΙΟ ΠΥΡΓΙΩΤΗ 14 3/10
ΤΑΞΗ Γ'
ΣΕΡΓΚΕΪ ΛΟΜΠΟΒ 11 6/11

Τιμές ΣΕΠΤΕΜΒΡΙΟΥ
COSMOS CENTER
2ο χλμ. Ρόδου-Καλιθέας (πίσω απο το LIDL)
...ΤΩΡΑ ΚΑΙ ΦΟΙΤΗΤΙΚΕΣ ΠΡΟΤΑΣΕΙΣ
Τηλ. 22410 69990, Φαξ: 22410 20980
Email. dolcerelax@otenet.gr
ΝΤΟΥΛΑΠΑ 2ΦΥΛΛΗ 90€
24€ ΚΟΜΟΔΙΝΟ
ΚΡΕΒΑΤΙ ΜΕ ΡΑΦΙΑ 135€
ΚΑΝΑΠΕΣ ΚΡΕΒΑΤΙ 'ΚΛΙΚ ΚΛΑΚ' MONO 299€
ΓΡΑΦΕΙΟ ΥΠΟΛΟΓΙΣΤΗ 36€
MONO 22€
ΚΑΘΙΣΜΑ ΜΟΝΟ ΓΡΑΦΕΙΟΥ 25€
ΡΑΦΙΕΡΑ - ΘΗΚΗ CD
ΚΡΕΒΑΤΙ ΜΕΤΑΛΛΙΚΟ ΜΕ ΣΤΡΩΣΕΙΣ MONO 74€
SET /3 2 ΚΑΘΙΣΜΑΤΑ ΜΕ ΤΡΑΠΕΖΙ 85€
AT4109(Γ)

Αποκτήστε ρεύμα με τον καλύτερο τρόπο
Ηλιος & Ανεμος
Ανεξάντλητη πηγή ενέργειας χωρίς καύσιμα, χωρίς θόρυβο, χωρίς μόλυνση
ΦΩΤΟΒΟΛΤΑΪΚΑ - ΑΝΕΜΟΓΕΝΝΗΤΡΙΕΣ - INVERTER
για εξοχικά σπίτια • καταστήματα • τροχόσπιτα • σκάφη αναψυχής • απομακρυσμένα σπίτια χωρίς δίκτυο
ΚΕΝΤΡΟ ΜΠΑΤΑΡΙΑΣ ΔΩΔ/ΣΟΥ
ΚΑΠΟΔΙΣΤΡΙΟΥ 74 • ΤΗΛ. 2241021507
A.T.3293(Γ)

Auto Center
Μαν. Κωστάκης Α.Ε.Β.Ε.
14ο χλμ Ρόδου Αεροδρομίου
τηλ. 22410 82000

FIAT SEICENTO A/C του 2001
3.600€

FIAT SEICENTO A/C του 2002
3.950€

FIAT PANDA 1200cc του 2004
6.500€

FIAT PANDA SKYDOME του 2004
6.800€

FIAT PUNTO του 2001
4.300€

FIAT PUNTO του 2002
4.500€

FIAT PUNTO του 2003
5.900€

FIAT PUNTO του 2004
6.800€

DAEWOO MATIZ του 2004
4.900€

OPEL CORSA του 2002
5.300€

OPEL AGILA του 2002
5.300€

ALFA ROMEO 147 του 2001
11.000€

ALFA ROMEO 156 1800cc του 2001
12.950€

RENAULT MEGANE COUPE του 2001
7.950€

RENAULT MEGANE του 2004
11.500€

BMW 316 1900cc του 2001
20.000€

ALFA ROMEO SPIDER του 2003
26.950€

ALFA ROMEO 166 2000cc του 2000
17.950€

ΠΡΟΣΦΟΡΑ ΤΟΥ ΜΗΝΑ

FIAT MAREA SX 1400cc
3.800€

FIAT BRAVO του 2000
4.500€

ALFA ROMEO 146
4.000€

ALFA ROMEO 164 2000cc
4.500€

Με 0% προκαταβολή
έως 72 μήνες εξόφληση
ΑΕ1896

ΑΡΠΑΞΤΕ ΤΑ

Στο δήμο Αταβύρου

Συνεχίζεται η κόντρα

Απάντηση στο δήμαρχο κ. Κυριακούλη

Από τους κ.κ. Νικόλαο Τσουκαλά, Ιωάννη Παπασταματάκη, Ιορδάνη Παπασταματίου και Ιωάννα Μάκρα, σε απάντηση του δημάρχου Ατταβύρου κ. Π. Κυριακούλη πήραμε και δημοσιεύουμε την παρακάτω επιστολή:

Κύριε Διευθυντά αντί απάντησης στην επιστολή του δημάρχου Αταβύρου στην Ροδιακή της Τρίτης 19-9-2006 έχουμε να επισημάνουμε τα ακόλουθα.

Ζούμε σε ένα κόσμο σκληρά ανταγωνιστικό. Όλοι οι άνθρωποι ανεξαρτήτως ηλικίας, φύλου και μόρφωσης έχουν κατακτήσει το δικαίωμα να είναι ελεύθεροι, να εκφράζονται και να δημιουργούν.

Όλοι λοιπόν οι ελεύθεροι άνθρωποι σε όλα τα μήκη και τα πλάτη του πλανήτη με το δημοκρατικό δικαίωμα του ΕΚΛΕΓΕΙΝ και του ΕΚΛΕΓΕΣΘΑΙ μπορούν και πρέπει να διαμορφώνουν τις πλειοψηφίες για να κυβερνούν και τις μειοψηφίες για να ελέγχουν.

Αυτό πιστεύαμε ότι ήταν αυτονόητο για την εποχή μας, μέχρι που διαβάσαμε ΑΝΑΥΔΟΙ την απαντητική επιστολή του Δημάρχου ΑΤΑΒΥΡΟΥ κ. Κυριακούλη που σε μια αποστροφή του λόγου του λέει ότι κάποιοι θέλουν να τον ανατρέψουν. Ο ισχυρισμός αυτός παραπέμπει σε πραξικοπηματικές πράξεις και η έκφραση ανατρέψουν, χωρίς εισαγωγικά μάλιστα, ουσιαστικά αποτελεί ύβρη κατά της Δημοκρατίας.

Δηλαδή να απαγορευθούν οι εκλογές για να μη χάσει την καρέκλα του ο εν λόγω Δήμαρχος.

Αλλά δεν σταματάει εδώ, προτρέπει τον κ. Τσουκαλά να επωμισθεί τον ρόλο του αρχηγού.

Ο κύριος Τσουκαλάς επελέγη να ηγηθεί μιας προσπάθειας για ένα καλύτερο μέλλον στον δήμο μας πρώτος μεταξύ ίσων και όλες οι μέχρι τώρα αποφάσεις του συνδυασμού μας Ατάβυρος Νέα Αρχή είναι ΣΥΛΛΟΓΙΚΕΣ, λέξη που φαίνεται να είναι άγνωστη για αυτόν.

Σε καμία περίπτωση δεν είναι εκείνος που θα επιλέξει ποίος θα είναι αντίπαλός του, ούτε αποτελεί θέσφατο για τον Δήμο, ότι δηλαδή αν χάσει θα διαλυθεί ο Δήμος Αταβύρου.

Ψυχραιμία λοιπόν δεν είναι το μοναδικό κατάλληλο άτομο που μπορεί να είναι Δήμαρχος στον δήμο μας.

Στις επερχόμενες εκλογές, ο κύριος δήμαρχος αντιλαμβάνεται από τώρα ότι το Δημαρχιλίκι όπως το αποκαλεί, είναι μακρινό όνειρο.

Τέλος θα πρέπει να γνωρίζει ο κύριος Δήμαρχος όσο καιρό θα πολιτεύεται, ότι ο λόγος έχει αντίλογο μέσα στα όρια της ευπρέπειας και σαν δημόσιο πρόσωπο που ασκεί εξουσία θα πρέπει να δέχεται κριτική. Έχει το αναφαίρετο δικαίωμα πάντα να απαντά, επί της ουσίας αν μπορεί και όχι να καταφεύγει σε χαρακτηρισμούς, αναξιόπιστοι - ετερόκλητη – αλλοπρόσαλλοι κ.τ.λ.

Και επειδή δεν κρυβόμαστε πίσω από τον συνδυασμό, προκαλούμε τον κ. Δήμαρχο που έχει άριστες σχέσεις με τα μέσα μαζικής ενημέρωσης να προκαλέσει εκπομπή με όποιο δημοσιογράφο θέλει και θα του αποδείξουμε ποιοι είναι οι αναξιόπιστοι –ετερόκλητη - αλλοπρόσαλλοι κ.τ.λ., σε αντίθετη περίπτωση που το αποφύγει θα καταγραφεί ως ένας κοινός συκοφάντης.

Νικόλαος Τσουκαλάς, Υποψήφιος Δήμαρχος τηλ. 6946455442

Ιωάννης Παπασταματάκης, Δημοτικός Σύμβουλος πρώην Αντιδήμαρχος 1999 -2003 τηλ. 6944633636

Ιορδάνης Παπασταματίου, Δημοτικός Σύμβουλος

Ιωάννης Μάκρας

Υποψήφιοι δημοτικοί σύμβουλοι, Ατάβυρος Νέα Αρχή».

Εργα στην Ακαντιά

Μέσα στις επόμενες ημέρες αναμένεται να έρθει στην Ρόδο η παραγγελία των σωλήνων που έγινε στο δημοτικό λιμενικό ταμείο Νότιας Δωδεκανήσου για να τοποθετηθούν στην Ακαντιά.

Οι σωλήνες αυτοί, προορίζονται για το δίκτυο ύδρευσης στο πλαίσιο των έργων αποκατάστασης που γίνονται αυτό το διάστημα εκεί, καθώς δεν υπήρχε δυνατότητα να γίνει η προμήθειά τους από την Ρόδο.

Μόλις ολοκληρωθούν οι εργασίες τοποθέτησής τους, για την σύνδεσή τους με το δίκτυο της ΔΕΥΑΡ, θα γίνουν και οι ασφαλτοστρώσεις ώστε να λυθεί το πρόβλημα με την υδροδότηση.

ΦΡΟΝΤΙΣΤΗΡΙΟ ΠΡΟΤΥΠΟ
ΠΛΗΡΟΦΟΡΙΕΣ ΚΑΙ ΕΓΓΡΑΦΕΣ
καθημερινά
ώρες 15.00-21.00

ΓΥΜΝΑΣΙΟ - ΛΥΚΕΙΟ - ΤΕΕ
ο ΜΑΘΗΜΑΤΙΚΑ ο ΦΥΣΙΚΗ
ΧΗΜΕΙΑ ο ΑΡΧΑΙΑ ο ΛΑΤΙΝΙΚΑ ο ΕΚΘΕΣΗ
ΝΕΟΕΛΛΗΝΙΚΗ ΛΟΓΟΤΕΧΝΙΑ ο
ΠΛΗΡΟΦΟΡΙΚΗ ο ΒΙΟΛΟΓΙΑ ο ΙΣΤΟΡΙΑ ο
ΑΡΧΕΣ ΟΙΚΟΝΟΜΙΚΗΣ ΘΕΩΡΙΑΣ ο

ΔΗΜΙΟΥΡΓΙΑ ΝΕΩΝ ΤΜΗΜΑΤΩΝ
ΜΕ ΣΥΝΕΠΕΙΑ ΚΑΙ ΥΠΕΥΘΥΝΟΤΗΤΑ ΑΠΟ ΤΟ 1992

ΔΙΕΥΘΥΝΣΗ ΣΠΟΥΔΩΝ:
ΨΥΛΛΑΚΗΣ ΝΙΚΗΤΑΣ
ΓΙΑΝΝΕΖΟΥ ΑΘΑΝΑΣΙΑ
ΡΕΪΣΗ ΠΑΡΑΣΚΕΥΗ
ΚΙΑΟΥΡΤΖΗ ΓΙΑΝΝΑ
ΜΩΡΑΪΤΗΣ ΒΑΣΙΛΗΣ
ΠΑΠΑΚΩΝΣΤΑΝΤΙΝΟΥ ΣΟΦΙΑ

ΠΛΗΡΟΦΟΡΙΕΣ: ΠΛΑΤ. ΑΓ. ΝΙΚΟΛΑΟΥ 19 ΡΟΔΟΣ • ΤΗΛ. 2241025911
ΑΕ1622

sigma travel agency
ΕΒΔΟΜΑΔΙΑΙΕΣ ΑΝΑΧΩΡΗΣΕΙΣ ΓΙΑ
ΠΡΑΓΑ
ΑΠΟ 480€ ΣΕ 4* ΞΕΝΟΔΟΧΕΙΟ
ΓΙΑΤΙ Η ΠΡΑΓΑ ΚΑΛΟΚΑΙΡΙ ΕΙΝΑΙ ΟΝΕΙΡΟ!!!
ΘΕΣΕΙΣ ΠΕΡΙΟΡΙΣΜΕΝΕΣ ΠΡΟΛΑΒΕΤΕ!!!
ΕΙΔΙΚΑ ΠΡΟΓΡΑΜΜΑΤΑ ΓΙΑ ΝΕΟΝΥΜΦΟΥΣ

ΑΚΟΜΗ: ΡΕΛΑΧ ΜΑΛΤΑ
ΓΝΩΡΙΣΤΕ ΤΗΝ ΖΩΗ ΤΩΝ ΙΠΠΟΤΩΝ ΜΕΤΑ ΑΠΟ ΤΗΝ ΡΟΔΟ
4 ΗΜΕΡΕΣ ΜΕ ΤΣΑΡΤΕΡ ΑΠΟ ΡΟΔΟ 18/11

ΜΟΝΟ 495€

ΚΡΑΤΗΣΕΙΣ ΜΕΧΡΙ 30/9 ΕΙΔΙΚΗ ΕΚΠΤΩΣΗ

ΓΙΑ ΚΡΑΤΗΣΕΙΣ ΘΕΣΕΩΝ Ή ΠΛΗΡΟΦΟΡΙΕΣ
ΤΗΛΕΦΩΝΗΣΤΕ ΜΑΣ

SIGMA S.S TRAVEL
ΤΗΛ.: 22410 90049 - FAX: 22410 96697
Λ. ΗΡΑΚΛΕΙΔΩΝ, ΕΜΠ. ΚΕΝΤΡΟ RHODESLAND
ΡΟΔΟΣ
(ΜΕΤΑΞΥ AVRA BEACH ΚΑΙ MIRA MARE)
ΥΠΕΥΘΥΝΟΣ: ΣΤΕΡΓΕΝΑΚΗΣ ΣΤΕΡΓΟΣ
ΚΑΘΗΜΕΡΙΝΑ: 09.00-17.00 18.00-20.30
ΣΑΒΒΑΤΟ: 09.00-14.00
ΑΕ1750

Στην ΔΕΥΑΙ χθες ο Π. Καραβόλιας



Αιχμές για τις ενέργειες της Δημοτικής Αρχής Ιαλυσού όσο αφορά στο εργασιακό μέλλον εργαζομένων της Δημοτικής Επιχείρησης Ύδρευσης και Αποχέτευσης Ιαλυσού, άφησε χθες, ο υποψήφιος Δήμαρχος της περιοχής, κ. Παναγιώτης Καραβόλιας, ο οποίος είχε προγραμματισμένη συνάντηση με τους εργαζόμενους εκεί.

Σύμφωνα με τα όσα είπε χθες ο ίδιος, λίγο πριν από τη συνάντηση, όπως είχαν προαναγγείλει μετά από συμφωνία με τη Διοίκηση της ΔΕΥΑΙ, χθες το μεσημέρι, συνοδευόμενος από στελέχη της παράταξής του, είχε συνάντηση με τους εργαζόμενους, προκειμένου ν' ανταλλάξουν απόψεις.

Βασικός στόχος της επίσκεψής τους στην επιχείρηση ήταν να αφουγκραστούν τα προβλήματα των εργαζομένων και να προσπαθήσουν να διατυπώσουν μία άποψη για τη ΔΕΥΑΙ.

Ο υποψήφιος Δήμαρχος της περιοχής, δεν παρέλειψε να επισημάνει ότι το μείζον θέμα της συνάντησης αυτής επρόκειτο να είναι το εργασιακό μέλλον των ανθρώπων αυτών που εργάζονται σήμερα στην Επιχείρηση αυτή του Δήμου Ιαλυσού.

Όπως είπε, καταρχήν, θα τους εξηγούσε ποιοι είναι οι νόμοι και στη συνέχεια θα τους ενημέρωναν σχετικά με τις κινήσεις στις οποίες θα προβούν εφόσον η παράταξη αναλάβει τη Δημοτική Αρχή, μετά την επερχόμενη εκλογική αναμέτρηση. «Πιστεύω ότι θα γίνει ένας γόνιμος διάλογος σε ένα ήπιο κλίμα», είπε, χθες, λίγο πριν από τη συνάντηση, ο κ. Καραβόλιας.

Σημειώνεται ότι πρόκειται για 45 εργαζόμενους στην Επιχείρηση που το εργασιακό τους μέλλον εκεί είναι αβέβαιο ενώ υπάρχουν και άλλοι 10 εργαζόμενοι σ' αυτή την Επιχείρηση που θα αντιμετωπίζουν το ίδιο πρόβλημα σε λίγους μήνες.

Για τους εργαζόμενους αυτούς, από 30/06/06 έχει πάψει η σύμβαση έργου που είχαν συνάψει με τη ΔΕΥΑΙ και, σύμφωνα με τον κ. Καραβόλια, έκτοτε έχουν πάρει σοβαρές υποσχέσεις από τη Διοίκηση ότι θα μονιμοποιηθεί η σχέση εργασίας τους αλλά παρήλθε ο χρόνος και ήρθε η αρνητική εισήγηση από το Υπουργείο Εσωτερικών. «Πιστεύω ότι οι κινήσεις που κάνει αυτή τη στιγμή η Δημοτική Αρχή και ο τρόπος που θέλει να αντιμετωπίσει το θέμα, είναι παρακινδυνευμένες. Δεν υπάρχει μέλλον.

Συνέχεια η λύση του θέματος επαφίεται στο άμεσο μέλλον. Νομίζω, όμως, ότι καθαρές λύσεις στο πλαίσιο της ισονομίας, της ισοπολιτείας, με το σεβασμό του κάθε ανθρώπου στο ότι χρειάζεται μία εργασία και σεβασμός στους νόμους ακόμα περισσότερο, είναι αυτό που πρέπει να γίνει», είπε καταλήγοντας ο κ. Καραβόλιας.

Στη συνέχεια, είχε συνάντηση με μεγάλη μερίδα των εργαζομένων στη ΔΕΥΑΙ, κεκλεισμένων των θυρών.

Προχωρά η έρευνα σε Ρόδο και Κω

Συμπληρώθηκαν 3.490 ερωτηματολόγια

3.490 ερωτηματολόγια έχουν συμπληρωθεί στις πύλες εισόδου και εξόδου της Ρόδου και της Κω, σημεία στα οποία πραγματοποιείται η ετήσια πρωτογενής τουριστική έρευνα που διεξάγουν για τρίτη φορά το Επιμελητήριο Δωδεκανήσου και η ΔΕΤΑΠ. Καταληκτική ημερομηνία για τη διεξαγωγή της ετήσιας τουριστικής έρευνας ορίστηκε το τέλος Οκτωβρίου του 2006. Η ετήσια πρωτογενής τουριστική έρευνα υπό την εποπτεία της Επιστημονικής Ομάδας Τουρισμού (ΕΠΟΤ) ξεκίνησε στις 16 Μαΐου 2006 σε επιβάτες του Διεθνή Αερολιμένα της Ρόδου, στις 09 Ιουνίου 2006 στο λιμάνι του νησιού σε επιβάτες κρουαζιεροπλοίων, ενώ από τις 22 Ιουλίου 2006 διεξάγεται σε επιβάτες των πτήσεων charter στον αερολιμένα της Κω.

Επιμέρους στόχοι των οργανωτών της έρευνας είναι τα συμπληρωμένα ερωτηματολόγια στον αερολιμένα της Ρόδου να φτάσουν τα 2250, στο λιμάνι της Ρόδου τα 1000 και στον αερολιμένα της Κω τα 1250. Για τους σκοπούς της έρευνας η ΔΕΤΑΠ απασχολεί άτομα τα οποία εργάζονται στις πύλες εισόδου και εξόδου (αεροδρόμιο, λιμάνι). Στην Ρόδο απασχολούνται 13 ερευνητές/επόπτες, ενώ στο νησί της Κω απασχολούνται 3 ερευνητές/επόπτες.

Ύστερα από 4 μήνες διεξαγωγής της έρευνας έχει επιτευχθεί το 78% του αρχικού στόχου για το σύνολο των ερωτηματολογίων σε Ρόδο και Κω ενώ οι επιμέρους στόχοι παρουσιάζουν την ακόλουθη εικόνα. Στο λιμάνι του νησιού της Ρόδου έχει επιτευχθεί το 85% του αρχικού στόχου που είχε τεθεί καθώς έχουν συμπληρωθεί 846 ερωτηματολόγια, ενώ στον αερολιμένα της Ρόδου και της Κω επετεύχθη το 75% και 76% αντίστοιχα του στόχου, με συμπληρωμένα 1.689 και 955 ερωτηματολόγια αντίστοιχα.

Η διαδικασία επεξεργασίας των αποτελεσμάτων από τα συμπληρωμένα ερωτηματολόγια έχει ήδη ξεκινήσει ενώ για πρώτη φορά φέτος τα αποτελέσματα της έρευνας θα παρουσιαστούν στο 20 Διεθνές Φόρουμ Τουρισμού Ρόδου που οργανώνει το Επιμελητήριο Δωδεκανήσου και η ΔΕΤΑΠ στις 10-11 Νοεμβρίου 2006.

Με 19 λίρες στην Τουρκία!

Μεγάλη πτώση φαίνεται ότι γνωρίζει η τουριστική κίνηση και ιδίως οι κρατήσεις αυτό το διάστημα στην Τουρκία καθώς οι βομβιστικές επιθέσεις μάλλον έχουν προκαλέσει ανεπανόρθωτη ζημιά στην γειτονική χώρα. Ενδεικτικό της κατάστασης αυτής, είναι και το ότι οι τουριστικοί πράκτορες της Μεγάλης Βρετανίας που είναι μία από τις κυριότερες αγορές για την Τουρκία, προκειμένου να ελκύσουν το κοινό και να το οδηγήσουν εκεί, κατεβάζουν τις τιμές και δημιουργούν ελκυστικά πακέτα. Συγκεκριμένα σύμφωνα με τα στοιχεία που κυκλοφόρησαν από τους ίδιους τους πράκτορες, μία εβδομάδα στο Μαρμαρίς, το οποίο όπως είναι γνωστό επλήγη από τις εκρήξεις βομβών, στοιχίζει πλέον 19 λίρες, ποσό που ισχύει και για το Νταλαμάν. Στις τιμές περιλαμβάνονται και τα αεροπορικά εισιτήρια από το αεροδρόμιο Γκάτγουικ της Αγγλίας για την Τουρκία.



Πώς να αποκτήσετε

Γλεντούσατε όλο το βράδυ, ήπιατε πολύ, πέσατε με τα μούτρα στο μπουφέ του πάρτυ, και νιώθετε σα να μην έχετε κοιμηθεί για μέρες. Χρειάζεστε γρήγορα βοήθεια. Αυτές οι πρακτικές θα επαναφέρουν την ενέργειά σας:

Τρώτε μικρά κανονικά γεύματα

Για να καταπολεμήσετε την κόπωση, πρέπει να διατηρήσετε μία συνεχή προμήθεια ενέργειας. Ο καλύτερος τρόπος για να το επιτύχετε είναι τρώγοντας πέντε με έξι μικρά γεύματα τη μέρα, παρά τρία μεγάλα. Έτσι θα κρατήσετε τα επίπεδα γλυκόζης του αίματος σταθερά και θα αποτρέψετε τη μείωση της ενέργειας. Το ιδανικότερο είναι, να επιλέξετε τροφές από πλήρη δημητριακά που χωνεύονται αργά, δίνοντας στο σώμα μία συνεχή ροή καύσιμου.

Πιείτε το πρωϊνό σας φλυτζάνι

Ο καθηγητής Peter Rogers απο το Πανεπιστήμιο του Bristol ανακάλυψε ότι, ανάμεσα σε τακτικούς πότες τσαγιού και καφέ, αυτοί που απείχαν απο το συνηθισμένο πρωινό φλυτζάνι καφείνης τους ήταν λιγότερο ζωηροί και χωρίς καθαρό μυαλό απ'ότι αυτοί που το έπιναν.

ΚΕΝΤΡΟ ΕΙΔΙΚΩΝ ΘΕΡΑΠΕΙΩΝ ΤΟΥ ΠΑΙΔΙΟΥ ΔΩΔΕΚΑΝΗΣΟΥ
ΚΩΝ/ΝΟΣ ΜΠΑΔΑΝΗΣ - ΣΟΥΖΗ ΓΕΩΡΓΙΛΟΠΟΥΛΟΥ
ΕΡΓΟΘΕΡΑΠΕΥΤΗΣ ΠΤΥΧΙΟΥΧΟΣ
ΛΟΓΟΠΑΘΟΛΟΓΟΣ ΜΕΤΑΠΤΥΧΙΑΚΟ ΑΚΟΥΟΛΟΓΙΑΣ
ΜΕΘΟΔΟΥ BOBATH N.D.T
ΜΕΘΟΔΟΣ PORTAGE
ΑΙΣΘΗΤΗΡΙΑΚΗΣ ΟΛΟΚΛΗΡΩΣΗΣ (S.I.)
ΜΕΤΕΚΠΑΙΔΕΥΣΗ ΣΤΙΣ ΝΕΥΡΟΛΟΓΙΚΕΣ ΚΑΙ ΚΙΝΗΤΙΚΕΣ ΔΙΑΤΑΡΑΧΕΣ
Αποστόλου Παύλου 84, Ρόδος 85100, τηλ. / fax (22410)60999/60579
ΧΠ1871/1872

«ΚΕΝΤΡΟ ΕΝΑΛΛΑΚΤΙΚΩΝ ΕΠΙΣΤΗΜΩΝ & ΠΡΟΣΩΠΙΚΗΣ ΑΝΑΠΤΥΞΗΣ»
Λ. & Δ. ΚΑΤΣΙΑΒΑΛΟΣ
ΚΑΝΤΕ ΤΟ ΕΠΟΜΕΝΟ ΒΗΜΑ ΓΙΑ ΜΙΑ ΚΑΛΥΤΕΡΗ ΠΟΙΟΤΗΤΑ ΖΩΗΣ !
ΣΕΜΙΝΑΡΙΑ
• REIKI (1ΟΥ ΚΑΙ 2ΟΥ ΒΑΘΜΟΥ)
• ΟΙ ΘΕΡΑΠΕΥΤΙΚΕΣ ΔΥΝΑΜΕΙΣ ΤΩΝ ΚΡΥΣΤΑΛΛΩΝ
YOGA
ΔΙΑΛΟΓΙΣΜΟΣ
ΑΤΟΜΙΚΕΣ ΣΥΝΕΔΡΙΕΣ
• ΡΕΦΛΕΞΟΛΟΓΙΑ
• ΤΑΙΛΑΝΔΕΖΙΚΟ ΜΑΣΑΖ
• FUSION ΜΑΣΑΖ
• ΚΡΥΣΤΑΛΛΟΘΕΡΑΠΕΙΑ
• ΧΡΩΜΑΤΟΘΕΡΑΠΕΙΑ
• ΕΝΕΡΓΕΙΑΚΑ ΙΑΜΑΤΑ
• REIKI
• ΡΕΖΟΥΒΑΝΣ (ΦΥΣΙΚΟ ΛΙΦΤΙΝΓΚ ΠΡΟΣΩΠΟΥ)
ΤΗΛΕΦΩΝΑ ΕΠΙΚΟΙΝΩΝΙΑΣ
6976 604623 & 6974 456017
www.reiki-centeroflight.gr
AT4195

ΜΑΡΙΑ ΣΑΝΤΟΡΙΝΙΟΥ
ΚΛΙΝΙΚΗ ΨΥΧΟΛΟΓΟΣ-ΨΥΧΟΛΟΓΟΣ ΤΩΝ ΚΟΙΝΩΝΙΚΩΝ ΟΜΑΔΩΝ
Πτυχιούχος Κρατικού Πανεπιστημίου της Ρώμης «La Sapienza».
— Κλινική διάγνωση ψυχοπαθολογίας παιδιού, εφήβου και ενηλίκου.
— Ατομική και οικογενειακή ψυχολογική υποστήριξη και θεραπεία κατάθλιψης, φοβίας, κρίσης πανικού, μετατραυματικού στρες (διαζύγιο, πένθος, χωρισμός, αποτυχία, ασθένεια), βουλιμίας, ανορεξίας, διαταραχών προσωπικότητας, έλλειψη αυτοεκτίμησης, εθισμού, κακοποίησης.
— Ψυχολογική φροντίδα και προετοιμασία ανύπαντρης εγκύου και ζευγαριών, στην απόκτηση πρώτου παιδιού.
Επίσκεψη μόνο με ραντεβού.
Τηλέφωνα: 22410 28851 και 6946252407
Λάρνακας 6 (Εθν. Αντιστάσεως)
ΑΕ1007

ΟΡΘΟΠΕΔΙΚΑ - ΙΑΤΡΙΚΑ
ΧΑΡΙΤΟΣ

Ορθοπεδικά είδη & κατασκευές
Εξοπλισμός Ιατρείου & αναλώσιμα

Είδη νοσηλείας κατ' οίκον & μηχανήματα οξυγονοθεραπείας
Ακουστικά Βαρηκοΐας

ΧΠ2297
ΕΛΕΥΘ. ΒΕΝΙΖΕΛΟΥ 6 (Δίπλα στη Ροδιακή Έπαυλη) - ΡΟΔΟΣ
Τηλ.: 22410 24112 Fax: 22410 75969 e-mail: orken@rho.forthnet.gr

ΚΕΝΤΡΟ ΥΠΟΣΤΗΡΙΞΗΣ ΨΥΧΟΛΟΓΙΚΩΝ ΠΡΟΒΛΗΜΑΤΩΝ
ΣΙΑΓΚΑ ΚΩΝΣΤΑΝΤΙΝΑ
ΨΥΧΟΛΟΓΟΣ
Απόφοιτος Αριστοτελείου Πανεπιστημίου Θεσσαλονίκης
τηλ. 6945557447
ΚΥΠΡΙΩΤΗ ΑΛΕΞΙΑ
ΨΥΧΟΛΟΓΟΣ ΨΥΧΟΛΟΓΟΣ ΥΓΕΙΑΣ
Απόφοιτος Πανεπιστημίου Κρήτης, MSC Surrey University of England
τηλ. 6944717520
Δέχονται κατόπιν ραντεβού
Στεφ. Καζούλη 18-1ος όροφος
τηλ. 2241022102
ΧΠ2763

Nutrition & Health Club
Μαρία - Φιλία Παρασκευά
Διατροφολόγος - Διαιτολόγος
BSc - University of Plymouth
MSc - London Metropolitan University
Ειδικες Εξατομικευμενες Διαιτες για όλα τα Στάδια της Ζωής
Παιδική , Εφηβική , Εγκυμοσύνη , Τρίτη Ηλικία
Παχυσαρκία Υπέρταση Αναιμία
Οστεοπόρωση Σακχαρώδης Διαβήτης
Παθήσεις πεπτικού & Εντέρων
Αλλεργίας Ανορεξία - Βουλιμία
ΑΤ4174(Γ)
Γ.Ευσταθίου 7 (Παραπλεύρως Κλινικής Καραγιάννη) Ρόδος
Τηλ.& Φαξ : 22410 33915

INEMA
ΙΑΤΡΙΚΟΣ & ΝΟΣΟΚΟΜΕΙΑΚΟΣ ΕΞΟΠΛΙΣΜΟΣ
από το 1988 είμαστε οι μεγαλύτεροι προμηθευτές ΙΑΤΡΙΚΟΥ-ΟΡΘΟΠΕΔΙΚΟΥ & ΝΟΣΟΚΟΜΕΙΑΚΟΥ ΥΛΙΚΟΥ ΣΤΗ ΔΩΔΕΚΑΝΗΣΟΥ
18 χρόνια εμπειρίας. Εμπιστεύθειτε μας!
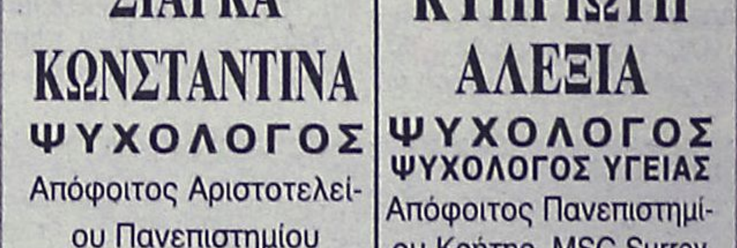
• ΑΝΑΠΗΡΙΚΑ ΚΑΡΟΤΣΙΑ
• ΒΑΔΙΣΤΙΚΑ
• ΟΡΘΟΠΕΔΙΚΑ ΕΙΔΗ
• ΜΠΛΟΥΖΕΣ ΙΑΤΡΙΚΕΣ
• ΚΑΛΤΣΕΣ ΦΛΕΒΙΤΙΔΑΣ
• ΠΕΛΜΑΤΑ
• ΟΡΘΟΠΕΔΙΚΑ ΜΑΞΙΛΑΡΙΑ
• ΚΡΕΒΑΤΙΑ ΝΟΣΟΚΟΜΕΙΑΚΑ
• ΙΑΤΡΙΚΟΣ ΕΞΟΠΛΙΣΜΟΣ και ΑΝΑΛΩΣΙΜΑ
• ΟΡΓΑΝΑ ΧΗΜΕΙΟΥ
• και κάθε άλλο είδος για κατ'οίκο νοσηλεία
ΧΠ1720
ΡΟΔΟΣ: ΛΕΜΕΣΣΟΥ 2 - ΤΗΛ: 22410 32238
ΚΩΣ: ΕΛ. ΒΕΝΙΖΕΛΟΥ 38 (παραπ/ρως Αγίας Παρασκευής) - ΤΗΛ: 22420 20048
www.inema.gr

ΑΚΟΥΣΤΙΚΑ ΒΑΡΗΚΟΪΑΣ
ΑΝΑΛΟΓΙΚΑ - ΠΡΟΓΡΑΜΜΑΤΙΖΟΜΕΝΑ - ΨΗΦΙΑΚΑ
Ακούστε τους ήχους της Ζωής
Στο πληρέστερο Κέντρο Ακουστικών Εφαρμογών στα Δωδεκάνησα. Με τις καλύτερες τιμές και τον καλύτερο διακανονισμό.
Εμπιστευθείτε τους πιο έμπειρους στο χώρο, επιλέγοντας ανάμεσα στους μεγαλύτερους κατασκευαστές ακουστικών βαρηκοΐας στον κόσμο.
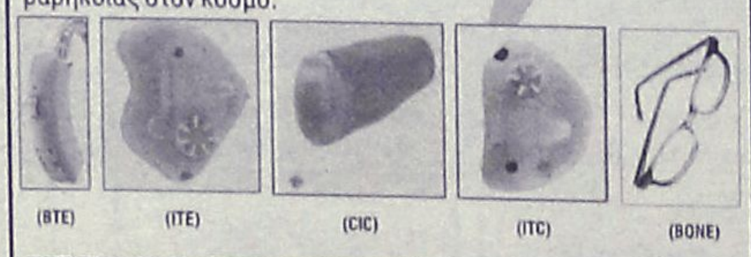
(BTE) (ITE) (CIC) (ITC) (BONE)
BELTONE – STARKEY – HANSATON – UNITRON – SIEMENS
BERNAFON – PHILIPS – COSELGI – REXTON
MICROSON – PURETONE – AUDIFON
ΧΠ2687
ΚΒ ΚΕΝΤΡΟ ΙΑΤΡΙΚΩΝ ΒΟΗΘΗΜΑΤΩΝ
Εθνικής Αντιστάσεως 18 (πρωην Αννης Μαρίας)
Τηλ: 2241020359 Κιν: 6932748916
Συμβάσεις με όλα τα ταμεία. Ειδικές τιμές ΟΓΑ

ΧΑΡΟΥΛΑ ΤΣ. ΚΑΜΠΑΣΤΑΝΑ
ΦΥΣΙΚΟΘΕΡΑΠΕΥΤΡΙΑ
Πτυχιούχος Α. ΤΕΙ Θεσ/κης
Μεταπτυχιακή Εκπαίδευση στη νευροεξελικτική αγωγή
Μέθοδος Bobath/N.D.T.
Αποκατάσταση
νευρολογικών παθήσεων και κινητικών διαταραχών σε παιδιά και ενήλικες
• Εγκεφαλική Παράλυση
• Κρανιοεγκεφαλικές κακώσεις
• Κακώσεις περιφερικών νεύρων
• Κακώσεις νωτιαίου μυελού
• Προβλήματα σπονδυλικής στήλης
• Αγγειακά Εγκεφαλικά Επεισόδια
θεραπείες και κατ' οίκον
Ολυμπίας και Δελφών γωνία (Καρακόνερο)
Τηλ. / Fax: 22410-29241 κιν. 6932044173
ΑΕ2940

γρήγορα ενέργεια

Αυτές οι συνέπειες γρήγορα αντιστρεφόντουσαν με μια δόση 60mg καφείνης (το ισοδύναμο ενός φλυτζανιού τσάι). Προσέξτε όμως, γιατί ο καθηγητής Rogers βρήκε επίσης ότι οι επιπλέον δόσεις δεν έχουν κανένα αποτέλεσμα.

Προγραμματίστε

Ετοιμάστε την τσάντα σας με υγιεινά σνακ, ώστε να μπορείτε να τρώτε κάτι στο πρώτο σημάδι κόπωσης. Αυτό θα βοηθήσει να σταματήσει το άδειασμα της ενέργειας και θα αποφύγετε τα λιπαρά σνακ. Μπάρες μούσλι, ψωμί σικάλεως, φρούτα, κέικ βρώμης, παπάγια και ξηρά ή φρέσκα βερύκοκα είναι καλές επιλογές. Κρατήστε τα επίπεδα ενέργειας υψηλά, τρώγοντας ένα γεύμα που θα είναι ελαφρύ με χαμηλά λιπαρά, και στοχεύστε σε 500 με 600 θερμίδες. Αυτό θα σας δώσει ενέργεια, και θα κρατήσει μακριά τη νύστα μετά το γεύμα.

Πάρτε βαθιές αναπνοές

Όταν βιαζόμαστε, συχνά ανησυχούμε ότι δεν αναπνέουμε κανονικά. Αλλά όταν δεν παίρνουμε αρκετό οξυγόνο, τα επίπεδα ενέργειας πέφτουν δραματικά, και αυτό μπορεί να προκαλέσει ελαφριά ζαλάδα. Κάντε ένα διάλειμμα 30 δευτερολέπτων για να πάρετε βαθιές αναπνοές. Αναπνεύστε από τη μύτη και μετρήστε μέχρι το τρία (δοκιμάστε να αναπνεύσετε με το στομάχι και όχι με το στήθος) και μετά ξεφυσήστε αργά μετρώντας μέχρι το έξι.

Τεντωθείτε

Το τέντωμα για δύο με τρία λεπτά θα χαλαρώσει τους μυς σας, θα ανακουφίσει τους συνδέσμους σας και θα επιτρέψει στο αίμα να κυκλοφορήσει ευκολότερα στο σώμα σας. Όταν είστε στο γραφείο σας, στο σπίτι ή κολλημένοι στο μποτιλιάρισμα,το τέντωμα όσο περισσότερων μερών μπορείτε, θα σας δώσει περισσότερη ενέργεια και θα σας βοηθήσει να χαλαρώσετε την ίδια στιγμή. Το τέντωμα μεγαλύτερων μυϊκών ομάδων, όπως οι τετρακέφαλοι (μπροστά στο μηρό) οι ιγνυακοί (πίσω στο μηρό) και οι γλουτιαίοι (οπίσθια) θα αυξήσει επίσης τη κυκλοφορία του αίματος.

Κουνηθείτε

Προτιμήστε τις σκάλες αντί για το ασανσέρ, αυξήστε την ταχύτητα του βαδίσματός σας, τρέξτε επί τόπου, χτυπήστε ελαφρά το κεφάλι σας και τρίψτε την κοιλιά σας - ο,τιδήποτε ανεβάζει τον καρδιακό παλμό σας και απαιτεί να αναπνεύσετε λιγάκι δυσκολότερα, θα αυξήσει το οξυγόνο στο σύστημά σας και θα τονώσει την ενέργειά σας. Δεν υπάρχει λόγος να ιδρώσετε, και 10 δευτερόλεπτα αυξημένης δραστηριότητας αρκούν, για να δείξουν την διαφορά.

Η απώλεια μνήμης πρώιμη ένδειξη άνοιας

Τα ηλικιωμένα άτομα που παραπονούνται για απώλεια μνήμης, παρά τα φυσιολογικά αποτελέσματα στα σχετικά τεστ, μπορεί όντως να παρουσιάζουν πολύ πρώιμα συμπτώματα άνοιας, σύμφωνα με νέα αμερικανική μελέτη που δημοσιεύεται στο επιστημονικό έντυπο Neurology.

Ερευνητική ομάδα της Ιατρικής Σχολής του Ντάρτμουθ το Νιου Χαμσάιρ με επικεφαλής τον Δρ Αντριου Σάικιν χρησιμοποίησε απεικόνιση μαγνητικού συντονισμού για να εξετάσει ποικίλες εγκεφαλικές περιοχές σε 40 άτομα που παραπονούνταν για απώλεια μνήμης απουσία άνοιας, 40 άτομα με πρώιμη άνοια και 40 υγιή άτομα.

Οι ασθενείς με ψυχιατρικές διαταραχές, σημαντικές εγκεφαλικές νόσους ή άτομα νεότερα των 60 ετών εξαιρέθηκαν από το δείγμα.

Συγκεκριμένες εγκεφαλικές περιοχές των ατόμων που παραπονούνται για απώλεια μνήμης έμοιαζε με αυτές των ατόμων με πρώιμη άνοια. Ωστόσο, σε άλλες εγκεφαλικές περιοχές, τα άτομα με απώλεια μνήμης έμοιαζαν στα υγιή άτομα.

Τα υποκειμενικά παράπονα για απώλεια μνήμης μπορεί να υποδεικνύουν ένα πρώιμο στάδιο διαδικασίας άνοιας για ορισμένα άτομα. Επομένως, οι επιστήμονες προτείνουν τα ηλικιωμένα άτομα που αναφέρουν συμπτώματα απώλειας μνήμης να υποβάλλονται σε κλινική εκτίμηση και στενή ιατρική παρακολούθηση.

Μάλιστα ο Δρ Σάικιν για την καλύτερη κατανόηση τη σημασίας των παρατηρήσεών του σκοπεύει να συνεχίσει την ιατρική παρακολούθηση του δείγματος και σημειώνει ότι οι συμμετέχοντες είχαν σχετικά υψηλό μορφωτικό επίπεδο και δείκτη νοημοσύνης, άρα οι μελλοντικές έρευνες θα πρέπει να επικεντρωθούν σε ασθενείς με χαμηλότερα επίπεδα πνευματικής λειτουργικότητας.

Πηγή: health.in.gr

Ο καφές μειώνει τον κίνδυνο καρκίνου του ήπατος

Τα άτομα που ξεκινούν την ημέρα τους με ένα φλιτζάνι καφέ ίσως μειώνουν τον κίνδυνο εκδήλωσης καρκίνου του ήπατος, σύμφωνα με νέα ιαπωνική μελέτη που δημοσιεύεται στο επιστημονικό έντυπο International Journal of Cancer.

Ερευνητική ομάδα της Ιατρικής Σχολής του Πανεπιστημίου Tohoku της Ιαπωνίας με επικεφαλής τον Δρ Taichi Shimazu μελέτησε στοιχεία από δυο μελέτες στις οποίες συμμετείχαν συνολικά περισσότεροι από 60.000 Ιάπωνες ενήλικες, άνδρες και γυναίκες ηλικίας 40 ετών και άνω. Οι συμμετέχοντες είχαν κληθεί να συμπληρώσουν ερωτηματολόγια σχετικά με τη διατροφή τους και άλλες συνήθειες.

Κατά τη διάρκεια των επτά με εννέα ετών που διήρκεσε η μελέτη, 117 άνδρες και γυναίκες εκδήλωσαν καρκίνο του ήπατος.

Από την επεξεργασία των στοιχείων διαπιστώθηκε ότι εκείνοι έπιναν τουλάχιστον ένα φλιτζάνι καφέ ημερησίως είχαν λιγότερες πιθανότητες να εκδηλώσουν καρκίνο του ήπατος συγκριτικά με εκείνους που έπιναν λιγότερο ή καθόλου καφέ.

Ακόμα και όταν ελήφθησαν υπόψη παράγοντες όπως η ηλικία, η χρήση αλκοόλ και το κάπνισμα διαπιστώθηκε ότι συγκριτικά με τους περιστασιακούς καταναλωτές καφές, οι τακτικοί λάτρεις του είχαν 29% λιγότερες πιθανότητες εκδήλωσης καρκίνου του ήπατος κατά τη διάρκεια των επτά με εννέα ετών που είχαν τεθεί υπό ιατρική παρακολούθηση. Και συγκριτικά με τους συνομηλίκους τους που δεν έπιναν ποτέ καφέ, ο κίνδυνος ήταν 42% χαμηλότερος.

Αξίζει να σημειωθεί ότι η περαιτέρω ανάλυση των δεδομένων, κατέδειξε ότι το προστατευτικό όφελος, με στατιστικούς όρους, ήταν μεγαλύτερο για εκείνους που είχαν ιστορικό καρκίνου του ήπατος. Ωστόσο, τα ηπατικά νοσήματα, ιδιαιτέρως οι χρόνιες λοιμώξεις από τους ιούς της ηπατίτιδας Β και C, είναι υπεύθυνα για τους περισσότερους καρκίνους του ήπατος παγκοσμίως.

Αν και δεν είναι σαφές γιατί ο καφές έχει αντικαρκινική δράση, ένα συστατικό του, έχει διαπιστωθεί και από μελέτες σε ζωικά μοντέλα, το χλωρογενές οξύ, έχει πιθανές αντικαρκινικές ιδιότητες.

Πάντως εργαστηριακές μελέτες έχουν δείξει ότι ο καφές προστατεύει αλλά και προάγει τον καρκίνο. Ενώ ορισμένες μελέτες δείχνουν ότι οι λάτρεις του καφέ έχουν μικρότερο κίνδυνο εκδήλωσης της νόσου Πάρκινσον, άλλες δείχνουν ότι αυξάνει την αρτηριακή πίεση και τα επίπεδα της ομοκυστεΐνης, μια πρωτεΐνη που σχετίζεται με τα καρδιακά νοσήματα.

Πηγή: health.in.gr

Ο καφές απομακρύνει το ενδεχόμενο χολοκυστεκτομής

Οι γυναίκες που πίνουν μεγάλες ποσότητες καφέ σε ημερήσια βάση έχουν μέχρι και 25% λιγότερες πιθανότητες να υποβληθούν σε επέμβαση χολοκυστεκτομής, σύμφωνα με μελέτη που δημοσιεύεται στο επιστημονικό έντυπο Gastroenterology.

Ο Δρ. Μάικλ Λάιτσμαν και οι συνεργάτες του στο Πανεπιστήμιο Χάρβαρντ, μελέτησαν περίπου 80.000 ηλικιωμένες γυναίκες για μια περίοδο περίπου 20 ετών κατά την οποία κατέγραφαν τη συχνότητα με την οποία κατανάλωναν καφέ ή υπο-προϊόντα του.

Κατά τη διάρκεια της μελέτης, 7.811 από τις συμμετέχουσες υπεβλήθησαν σε επέμβαση χολοκυστεκτομής. Αυτό, όμως, που διαπιστώθηκε ήταν ότι όσο μεγαλύτερες ήταν οι ποσότητες καφέ που κατανάλωναν οι γυναίκες, τόσο περισσότερο μειωνόταν η πιθανότητα να εμφανίσουν χολολιθίαση, εν συγκρίσει με εκείνες που κατανάλωναν τέσσερα ή περισσότερα φλυτζάνια καφέ την ημέρα να διατρέχουν το μικρότερο κίνδυνο.

Οι επιστήμονες τόνισαν ότι οι εν λόγω ευεργετικές ιδιότητες αφορούσαν μόνο τον τύπο καφέ που περιέχει καφεΐνη, γεγονός που, όπως αναφέρουν, αναδεικνύει τις θετικές ιδιότητες της εν λόγω ουσίας.

Ωστόσο, δεν παρέλειψαν να επισημάνουν ότι το πόρισμα της έρευνας δεν θα πρέπει να παρερμηνευθεί. "Στόχος μας δεν είναι να ωθήσουμε το κοινό στην ολοένα μεγαλύτερη κατανάλωση καφέ, αφού έχει αποδειχθεί ότι κάτι τέτοιο εγκυμονεί πλήθος άλλων σοβαρών κινδύνων για την υγεία, αλλά στην παρασκευή ενός φαρμάκου με βάση την καφεΐνη", λέει χαρακτηριστικά ο Δρ. Λάιτσμαν.

Πηγή: health.in.gr

ΛΟΓΟΣ • ΟΜΙΛΙΑ • ΦΩΝΗ • ΑΚΟΗ
• ΜΑΘΗΣΙΑΚΕΣ ΔΥΣΚΟΛΙΕΣ
• ΔΥΣΛΕΞΙΑ
ΛΕΟΝΤΙΤΣΗ ΧΑΡΟΥΛΑ
Λογοθεραπεύτρια
ΔΕΧΕΤΑΙ ΜΕ ΡΑΝΤΕΒΟΥ
Λεωφόρος Ηρακλειδών 2Α, Ιαλυσός
(έναντι αστυνομικού τμήματος Ιαλυσού)
Τηλ. 2241033537, 6946549289
email: hara-leontitsi@yahoo.gr
AE200

Στεφανάκης Ι. Δημήτριος
Ψυχολόγος
Αριστοτελείου Παν/μίου Θεσ/νίκης
Δέχεται κατόπιν ραντεβού
Βενετοκλέων 79, 1ος όροφος, 85100 Ρόδος, Κιν: 6947 403229
AT4128(Γ)
zo design

Σοφία Παυλίδη
Ψυχολόγος Υγείας Παιδιών και Εφήβων
Πτυχιούχος τμ. Ψυχολογίας Παν/μίου Κρήτης
M.Sc. Παν/μίου Surrey Αγγλίας
Μέλος Ελληνικής και Βρετανικής
Ψυχολογικής Εταιρείας
Τηλ. 2241090596, 6944728141
AT4181

Ψυχολογική Στήριξη
ΜΑΡΙΑ ΚΑΡΙΚΗ
ΨΥΧΟΛΟΓΟΣ
ΠΤΥΧΙΟΥΧΟΣ ΑΡΙΣΤΟΤΕΛΕΙΟΥ ΠΑΝ/ΜΙΟΥ ΘΕΣΣΑΛΟΝΙΚΗΣ
ΣΥΜΒΟΥΛΕΥΤΙΚΗ ΣΤΗΡΙΞΗ
» Εφήβων & Ενηλίκων
» Γονέων & Ζευγαριών
Αυτογνωσία - Ενδυνάμωση
Βελτίωση επικοινωνιακών δεξιοτήτων
Τροποποίηση Συμπεριφορών / Συνηθειών
Διαχείριση αρνητικών σκέψεων - συναισθημάτων
Καρπάθου 17 (πεζόδρομος) Ρόδος
Τηλ: 22410 28985 - Κιν: 6946008948 - Email: karikipsy@yahoo.com
AE1847

Ψ
ΝΤΟΡΑ ΚΩΝΣΤΑΝΤΙΝΟΠΟΥΛΟΥ
ΨΥΧΟΛΟΓΟΣ
ΟΙΚΟΓΕΝΕΙΑΚΗ ΣΥΜΒΟΥΛΟΣ
Πτυχιούχος του Πανεπιστημίου της Καλιφόρνιας-Λος Αντζελες (UCLA)-Μεταπτυχιακές σπουδές στο Pepperdine University-Malibu California.
■ Αμεση ψυχολογική υποστήριξη και επαγγελματική φροντίδα από έμπειρη Ψυχολόγο και Οικογενειακή Σύμβουλο.
■ Η σωστή θεραπευτική σχέση μπορεί να επιφέρει ρεαλιστικές λύσεις για πραγματικά προβλήματα σε θέματα: μοναξιάς, μελαγχολίας, στρες, ανυπομονησίας, φοβίας, εθισμού, οικογενειακών σχέσεων, διαζυγίου, κακομεταχείρισης, συναισθηματικών δυσκολιών, αυτοπεποίθησης, ανασφάλειες, μεταβατικά στάδια ζωής, βουλιμίας, ανορεξίας, απώλειας, πένθους.
Τηλεφωνείστε στα τηλέφωνα:
(22410)35163 και 6944/980550
για ραντεβού και άμεση εξυπηρέτηση.
Διεύθυνση: Καρίας 1 - Περιοχή Ροδίνι - Ρόδος
AE961

ΑUTOΕΠΙΛΟΓΕΣ
ΕΚΘΕΣΗ ΜΕΤΑΧΕΙΡΙΣΜΕΝΩΝ ΑΥΤΟΚΙΝΗΤΩΝ
ΚΟΥΚΟΥΡΑΣ ΑΛΕΞΑΝΔΡΟΣ
ΛΕΩΦ. ΡΟΔΟΥ-ΛΙΝΔΟΥ 255 • ΤΗΛ. (22410)60910
E-mail : autoepiloges@apliger.gr

ΑΓΟΡΑ-ΠΩΛΗΣΗ-ΑΝΤΑΛΛΑΓΗ
ΜΕΤΑΧΕΙΡΙΣΜΕΝΩΝ ΑΥΤΟΚΙΝΗΤΩΝ

1. **MERCEDES C200 KOMPRESSOR 1800cc 163HP Αυτόματο σειριακό καβώτιο, μοντ. 2003, blue black.**
ABGS, ABS, klima, κεντρ. κλειδ., πλ παράθ., ηλ.καθρ., υδρ. τιμ., book service και CD.
2. **MERCEDES C200 SPORT COUPE 1800cc , μοντ. 2004, ασημί.**
ABGS, ABS, A/C, κεντρ. κλειδ., πλ παράθ., ηλ.καθρ., υδρ. τιμ., ζάντες αλουμ και CD.
3. **MERCEDES E200 2000cc, μοντ. 2000, ασημί.**
ABGS, ABS, klima, κεντρ. κλειδ., πλ παράθ., ηλ.καθρ., υδρ. τιμ., δερμάτ.σαλόνι, ξύλινη επένδυση, ζάντες αλουμ. και CD.
4. **MERCEDES C180 2000cc, μοντ. 1996,μαύρο.**
ABGS, ABS, Klima, κεντρ. κλειδ., πλ. παράθ., υδρ. τιμόνι,ηλ.καθρ.,ζάντες αλουμ., book service και CD.
5. **HONDA S2000 2000cc, μοντ. 2003, γκρι.**
ABGS, ABS, A/C, κεντρ. κλειδ., πλ παράθ., ηλ.καθρ., υδρ. τιμ., ζάντες αλουμ tv, dvd και CD.
6. **JEEP CHEROKKE LIMITED 3700cc, μοντ. 2002, ασημί**
ABGS, ABS, klima, κεντρ. κλειδ., πλ παράθ., ηλ.καθρ., υδρ. τιμ., ζάντες αλουμ. και CD.
7. **BMW 318 Ci 1900cc, μοντ. 2000, μαύρο.**
ABGS, ABS, A/C, κεντρ. κλειδ., πλ. παράθ., υδρ. τιμ., ζάντες αλουμ. και CD.
8. **BMW Z3 1900cc, μοντ. 2000, κόκκινο.**
ABGS, ABS, A/C, κεντρ. κλειδ., πλ. παράθ., υδρ. τιμ. και CD.
9. **BMW 520 6V 2000cc, μοντ.1997, μαύρο.**
ABGS, ABS, Clima, κεντρ. κλειδ., πλ. παράθ., υδρ. τιμ., δερμάτ.σαλόνι, ζάντες αλουμ.,τηλέφωνο και CD.
10. **BMW 316 1600cc, μοντ.2000, ασημί.**
ABGS, ABS, A/C, κεντρ. κλειδ., πλ. παράθ., υδρ. τιμ., ηλ.καθρ. και CD.
11. **BMW 316 1600cc, μοντ.1992, μαύρο.**
A/C, κεντρ. κλειδ., πλ. παράθ., υδρ. τιμ
12. **SMART 600cc, μοντ.2000, λευκό-μαύρο.**
A/C, κεντρ. κλειδ., πλ. παράθ., υδρ. τιμ. και CD.
13. **ALFA ROMEO 147 3Dr 150HP 2000cc, μοντ.2003, σιέλ.**
ABGS, ABS, A/C, κεντρ. κλειδ., πλ. παράθ., υδρ. τιμόνι,ζάντες αλουμινίου και CD.
14. **ALFA ROMEO 147 5Dr 120HP 1600cc, μοντ.2001, κόκκινο.**
ABGS, ABS, A/C, κεντρ. κλειδ., πλ. παράθ., υδρ. τιμόνι,ζάντες αλουμινίου και CD.
15. **KIA SPORTAGE 2000cc, μοντ.2002, μπορντώ.**
A/C, κεντρ. κλειδ., πλ. παράθ., υδρ. τιμόνι, δερμάτ. σαλόνι και CD.
16. **PEUGEOT 307 1600cc, μοντ.2002, μπορντώ.**
ABGS, ABS, A/C, υδρ. τιμόνι, κεντρ. κλειδ., πλ. παράθ. και CD.
17. **PEUGEOT 206 1400cc, μοντ.2002, μπλε.**
ABGS, ABS, A/C, υδρ. τιμόνι, κεντρ. κλειδ., πλ. παράθ., ηλ. παράθ. πλ. καθρ, ζάντες αλουμ., και CD
18. **TOYOTA YARIS 1000cc, μοντ.2000, μπλε.**
A/C, κεντρ. κλειδ., πλ. παράθ., υδρ. τιμόνι και CD.
19. **RENAULT MEGANE 1600cc, μοντ.2001, ασημί.**
ABGS , ABS, A/C κεντρ. κλειδ., πλ. παράθ., υδρ. τιμόνι,πλ.καθρ.,δερμ. Σαλόνι, ξύλινη επενδυση, ζάντ. αλουμ. και CD.
20. **RENAULT MEGANE CLASSIC 1400cc, μοντ.2002, μπλε.**
ABGS , ABS, A/C κεντρ. κλειδ., πλ. παράθ., υδρ. τιμόνι, πλ.καθρ., ζάντ. αλουμ. και CD.
21. **OPEL ASTRA 4Dr ELEGANCE 1400cc,μοντ.1999, ανθρακί.**
ABGS , ABS, A/C κεντρ. κλειδ., πλ. παράθ., υδρ. τιμόνι, ζάντ. αλουμ., ξύλινη επένδ. και CD.
22. **OPEL ASTRA GT 1400cc,μοντ.1992, λευκό.**
Κεντρ. κλειδ., πλ. παράθ., ζάντ. αλουμ.,συναγερμό και CD.
23. **HYUNDAI COUPE 1600cc, μοντ.2005, ασημι.**
ABGS, ABS, A/C, υδρ. τιμόνι, κεντρ. κλειδ., πλ παράθ.,πλ.καθρ.,ζάντες αλουμ.,δερμ.σαλόνι και CD.
24. **HYUNDAI COUPE 1600cc, μοντ.2001, χρυσό-μαύρο.**
ABGS, ABS, A/C, υδρ. τιμόνι, κεντρ. κλειδ., πλ παράθ.,πλ.καθρ.,ζάντες αλουμ. και Ηχοσύστημα .
25. **HYUNDAI COUPE 1600cc, μοντ.2000, ασημί.**
A/C, υδρ. τιμόνι, κεντρ. κλειδ., πλ παράθ.,ζάντες αλουμ. και CD.
26. **FIAT COUPE 1800cc, μοντ.1998, ασημί.**
ABS, ABGS, A/C, κεντρ. κλειδ., πλ. παράθ., υδρ. τιμόνι,ζάντες αλουμινίου και CD.
27. **FIAT PUNTO SPORTING 1300cc , μοντ. 2000, κίτρινο.**
ABGS, A/C, Κεντρ. κλειδ., πλ παράθ., υδρ. τιμόνι, ζάντες αλουμ. και CD.
28. **FIAT BRAVO 1400cc , μοντ. 2001, μπλε.**
ABG, A/C, Κεντρ. κλειδ., πλ παράθ., υδρ. τιμόνι, ζάντες αλουμινίου, κοτσαδόρος και CD.
29. **DAIHATSU TERIOS 1400cc, μοντ.1999, ασημί.**
ABGS, A/C, Κεντρ. κλειδ., πλ παράθ., υδρ. τιμόνι, ζάντες αλουμ. και CD.
30. **DAEWOO TACUMA 1600cc,μοντ.2002, ασημί.**
ABGS, ABS ,A/C, υδρ. τιμόνι, κεντρ. κλειδ., πλ. παράθ. ζάντες αλουμ. και CD.
31. **DAEWOO LANOS 1400cc,μοντ.2002, μπλε.**
A/C, υδρ. τιμόνι, κεντρ. κλειδ., πλ. παράθ. και CD
32. **DAEWOO LANOS 1400cc,μοντ.2000, μπορντώ.**
A/C, υδρ. τιμόνι, κεντρ. κλειδ., πλ. παράθ., δερμάτ.σαλόνι, ζάντες αλουμ και CD

ΑΠΟ 0% ΠΡΟΚΑΤΑΒΟΛΗ
ΕΩΣ 72 ΜΗΝΙΑΙΕΣ ΔΟΣΕΙΣ
ΜΕ ΤΑ ΧΑΜΗΛΟΤΕΡΑ ΕΠΙΤΟΚΙΑ ΤΗΣ ΑΓΟΡΑΣ
ΧΠ1210

Λόγω της δυναμικής των τραπεζικών "blue chips"

Ισχυρή ανάκαμψη χθες

Άνοδος του Γενικού Δείκτη σε ποσοστό 1,02%

Ισχυρή ανάκαμψη κατέγραψε η χρηματιστηριακή αγορά στην χθεσινή συνεδρίαση, με τον Γενικό Δείκτη να ξεπερνά και πάλι τα επίπεδα των 3.900 μονάδων, άνοδος η οποία υποβοηθήθηκε και από την άνοδο των ευρωπαϊκών αγορών.

Η δυναμική των τραπεζικών "blue chips" στήριξε την άνοδο της αγοράς, με την αναλογία των κερδισμένων προς τις χαμένες μετοχές να διαμορφώνεται στο 3,4 προς 1.

Οι επιμέρους κλαδικοί δείκτες κινήθηκαν στην πλειοψηφία τους σε ανοδική τροχιά και τα μεγαλύτερα κέρδη σημείωσαν της Υγείας, των Τραπεζών και των Υπηρεσιών Κοινής Ωφέλειας, ενώ αντιθέτως τις μεγαλύτερες απώλειες είχαν οι δείκτες του Πετρελαίου, των Κατασκευών και του Εμπορίου.

Από τις μετοχές της υψηλής κεφαλαιοποίησης με τα μεγαλύτερα κέρδη έκλεισαν οι μετοχές της ATEbank(+2,96%), της Emporiki (+2,23%), της Εθνικής (+2,20%), της Alpha Bank (+1,76%), της ΔΕΗ (+1,72%), της Coca Cola (+1,61%), του ΟΤΕ (+1,48%) και της Eurobank (+1,26%).

Ο Γενικός Δείκτης Τιμών έκλεισε στις 3.926,52 μονάδες έναντι 3.883,75 μονάδων της προηγουμένης μέρας, σημειώνοντας άνοδο 39,63 μονάδων ή σε πόσοστό 1,02%.

Ο δείκτης FTSE/ASE 20 έκλεισε στις 21.45,60 μονάδες, με άνοδο σε ποσοστό 1,18%, ενώ ο δείκτης FTSE/ASE 40 έκλεισε στις 4.245,74 μονάδες με άνοδο σε ποσοστό 0,80%. Ο δείκτης FTSE/ASE SMALLCAP 80 έκλεισε στις 788,82 μονάδες, με άνοδο σε ποσοστό 2,37%, ενώ ο δείκτης FTSE 140 έκλεισε στις 4.728,82 μονάδες, με άνοδο σε ποσοστό 1,15%. Ο δείκτης Ftse/Athex International έκλεισε στις 5.543,61μονάδες, με άνοδο 1,11%.

Από τις 314 μετοχές που διακινήθηκαν στη συνεδρίαση, 181 κινήθηκαν ανοδικά, 54 κινήθηκαν πτωτικά, ενώ η τιμή 79 μετοχών παρέμεινε αμετάβλητη.

Τη μεγαλύτερη ποσοστιαία άνοδο σημείωσαν οι μετοχές των εταιρειών: Κέκροψ +17,36%, Paperpack Τσουκαρίδης +16,88%, Κλωνατέξ(πα) +16,13%, Τρία Αλφα(κο) +13,52%, Lavipharm +12,70%, Veterin +12,20%, Δομική Κρήτης +11,48%, Kleeman +11,08%, Τασόγλου +10,53% και Ελφίκο(κο) +10,00%.

Αντιθέτως τις μεγαλύτερες απώλειες σημείωσαν οι μετοχές των εταιρειών: Εμπορικός Δεσμός(πο) -19,15%, Εμπορικός Δεσμός(κο) -13,33%, Κλωστήρια Ναούσης(κο) -11,54%, Κλωνατέξ(κο) -10,42%, Λανακάμ(κο) -8,33%, Fanco -6,25%, Ελβιεμέκ -5,41%, Χαλυβδοφύλλων -4,55%, Crown Hellas -4,09% και Προοδευτική -4,00%.

Η αξία των συναλλαγών ανήλθε στα 270,187 εκατ. ευρώ, εκ των οποίων τα 40,154 εκατ. ευρώ αφορούσαν προσυμφωνημένες συναλλαγές.

Το μεγαλύτερο όγκο συναλλαγών παρουσίασαν οι μετοχές των εταιρειών: Lannet με 4.244.189 τεμάχια, ΑΝΕΚ(κο) με 1.870.266, Κύπρου με 1.505.929 και Εθνική με 1.414.613 τεμάχια.

Την μεγαλύτερη αξία συναλλαγών σημείωσαν οι μετοχές των εταιρειών: Εθνική με 47,108 εκατ. ευρώ, Alpha Bank με 24,760, ΟΠΑΠ με 21,632 και ΟΤΕ με 16,433 εκατ. ευρώ.

Η συνολική κεφαλαιοποίηση της αγοράς διαμορφώθηκε στα 140,922 δισ. ευρώ.

Οι επιμέρους δείκτες έκλεισαν ως εξής:

Ασφάλειες:	5.570,70	+1,32%
Βιομηχανικά Προϊόντα και Υπηρεσίες:	5.509,44	+0,83%
Εμπόριο:	6.022,46	-0,15%
Κατασκευές και Υλικά:	6.092,64	-0,48%
Μέσα Ενημέρωσης:	5.127,83	+0,98%
Πετρέλαιο και Αέριο :	4.532,20	-0,50%
Προσωπικά και Οικιακά Προϊόντα	5.146,01	+1,04%
Πρώτες ύλες:	5.677,42	+0,04%
Ταξίδια και αναψυχή :	5.261,62	-0,05%
Τεχνολογία:	4.745,50	+1,23%
Τηλεπικοινωνίες:	5.236,96	+1,27%
Τράπεζες :	5.497,22	+1,64%
Τρόφιμα και Ποτά:	5.517,43	+1,61%
Υγεία:	10.295,64	+3,96%
Υπηρεσίες Κοινής Ωφέλειας:	5.119,51	+1,62%
Χημικά:	8.331,07	+1,09%
Χρηματοοικονομικές Υπηρεσίες:	6.796,44	+0,98%

Στην Ελλάδα, σύμφωνα με την ΕΚΤ

Υψηλό το κόστος δανεισμού

Ακριβά πληρώνουν οι Ελληνες τα δάνεια

Τη μεγαλύτερη διαφορά ανάμεσα στα επιτόκια καταθέσεων και τα επιτόκια δανεισμού στην ευρωζώνη έχουν οι ελληνικές τράπεζες, επιβεβαιώνει έκθεση της Ευρωπαϊκής Κεντρικής Τράπεζας που δόθηκε την Τετάρτη στη δημοσιότητα.

Σύμφωνα με την έκθεση «Διαφορές επιτοκίων ανάμεσα στις χώρες της ευρωζώνης», η διαφορά ανάμεσα σε καταθέσεις και χορηγήσεις (υπέρ των δεύτερων βεβαίως) είναι 3,65%, έναντι 1,68% που είναι ο μέσος όρος στη ζώνη του ευρώ.

Στα προσωπικά και καταναλωτικά δάνεια το μέσο επιτόκιο των ελληνικών τραπεζών (για δάνεια με σταθερό επιτόκιο για ένα έτος) διαμορφώνεται στο 9,33% και είναι το δεύτερο υψηλότερο στην ευρωζώνη μετά την Ιταλία (10,67%). Το μέσο ευρωπαϊκό επιτόκιο για αυτή την κατηγορία διαμορφώνεται στο 6,83%.



Ακριβά πληρώνουν οι Ελληνες καταναλωτές τα τραπεζικά δάνεια

Στα στεγαστικά δάνεια το μέσο επιτόκιο (σταθερό για ένα χρόνο) διαμορφώνεται στο 4,25% έναντι 3,59% που είναι ο μέσος όρος για την ευρωζώνη. Η Ελλάδα είναι η δεύτερη πιο ακριβή αγορά μετά την Γερμανία (4,56%). Για δάνεια με σταθερό επιτόκιο από 1 έως 5 χρόνια το επιτόκιο στην ελληνική αγορά διαμορφώνεται στο 5,39% έναντι ευρωπαϊκού μέσου όρου 4,05%.

Κατά την ΕΚΤ, η διαφορά των επιτοκίων πιθανώς οφείλεται στην ανομοιογένεια σε επίπεδο προϊόντων, η οποία αντανακλά ενδεχομένως τις διαφορές μεταξύ των εθνικών εμπορικών καθιερωμένων πρακτικών, καθώς και μεταξύ των κανονιστικών και δημοσιονομικών ρυθμίσεων. Επίσης, η ΕΚΤ σημειώνει ότι αυτό το φαινόμενο που πλήττει τους Έλληνες δανειολήπτες μπορεί να οφείλεται στις διαφορές του πιστωτικού κινδύνου (συμπεριλαμβανομένων των διαφορών ως προς τις πρακτικές για τη σύσταση ασφαλειών) και στη διάρθρωση της αγοράς.

Οι ελληνικές τράπεζες, από την πλευρά τους, υποστηρίζουν ότι η διαφορά οφείλεται στο ότι η χώρα μας έχει υψηλότερο πληθωρισμό, ενώ επικαλούνται και τα υψηλά λειτουργικά έξοδα μιας τράπεζας στη χώρα μας.

ΞΕΝΑΚΗΣ

ΤΜΗΜΑ ΜΕΤΑΧΕΙΡΙΣΜΕΝΩΝ

ΑΓΟΡΕΣ - ΠΩΛΗΣΕΙΣ - ΑΝΤΑΛΛΑΓΕΣ ΜΕΤΑΧΕΙΡΙΣΜΕΝΩΝ ΑΥΤΟΚΙΝΗΤΩΝ

10ο χλμ. Ρόδου - Λίνδου - Τηλ. 22410 86800

1 **MERCEDES ML270, 2700cc, μοντ. 2002, μαύρο. ΠΕΤΡΕΛΑΙΟ.**
αερόσακοι οδηγού -συνοδηγού, πλευρικοί αερόσακοι, αερόσακοι κεφαλής, κλιματισμός, ABS , BAS, ESP, navi, δερμάτινο σαλόνι, ηλιοροφή, ηλ. καθίσματα, ηλ. καθρέπτες, ζάντες αλουμινίου, τηλέφωνο, υδρ. τιμόνι, ηλ. παραθ, κεντρ. κλειδ, ηχοσύστημα

2 **AUDI A6 2400cc, 177 HP, μοντ. 2004, ασημί.**
αερόσακοι οδηγού -συνοδηγού, πλευρικοί αερόσακοι, αερόσακοι κεφαλής, αυτόματος κλιματισμός, ABS με BAS, ESP με ASR, trip computer, MMI FULL, δερμάτινο σαλόνι, φώτα xenon, ζάντες αλουμινίου, αισθητήρας παρκαρίσματος - βροχής- φωτισμού, υδρ. τιμόνι, ηλ. παραθ, κεντρ. κλειδ, ηχοσύστημα

3 **AUDI TT 1800cc, TURBO QUATTRO 265 HP, μοντ. 2000, ασημί.**
αερόσακοι οδηγού -συνοδηγού, πλευρικοί αερόσακοι, αερόσακοι κεφαλής, αυτόματος κλιματισμός, ABS με BAS, ESP με ASR, trip computer, δερμάτινο σαλόνι, ζάντες αλουμινίου, υδρ. τιμόνι, ηλ. παραθ, κεντρ. κλειδ, προβ. ομίχλης, συναγερμός, ηχοσύστημα

4 **MITSUBISHI PAJERO PININ, 2000cc, 129HP, μοντ. 2001, μαύρο/ασημί.**
αερόσακος οδηγού - συνοδηγού, ABS, SRS, air condition, ηλ. οροφή, ζάντες αλουμ., υδρ. τιμόνι, ηλ. παραθ, κεντρ. κλειδ, σκαλοπάτια, συναγερμός, ηχοσύστημα.

5 **JEEP CHEROKEE 2400cc, μοντ. 2002, μπλέ.**
αερόσακος οδηγού - συνοδηγού, ABS, air condition, δερμάτινο σαλόνι, ζάντες αλουμ., υδρ. τιμόνι, ηλ. παραθ, κεντρ. κλειδ, ηχοσύστημα.

6 **VW CADDY KOMBI 2000cc, ΠΕΤΡΕΛΑΙΟ**
αερόσακοι, clima, ABS,TCS, υδρ. τιμόνι, ηλ. παραθ, ηχοσύστημα.

7 **LAND ROVER FREELANDER 1800cc, μοντ. 2001, σαμπανιζέ.**
αερόσακοι, air condition, ABS, ESP, ηλ. ηλιοροφή, ζάντες αλουμινίου, υδρ. τιμόνι, ηλ. παραθ, κεντρ. κλειδ, ηχοσύστημα.

8 **ROVER MGTF 1600cc, μοντ. 2003, κόκκινο.**
αερόσακοι, air condition, ABS, ζάντες αλουμινίου, υδρ. τιμόνι, ηλ. παραθ, κεντρ. κλειδ, ηχοσύστημα.

9 **TOYOTA CELICA 1800cc, μοντ. 1999, ασημί.**
αερόσακοι, air condition, ABS, ζάντες αλουμινίου, υδρ. τιμόνι, ηλ. παραθ, κεντρ. κλειδ, σπόιλερ, συναγερμός, ηχοσύστημα.

10 **OPEL VECTRA 1600cc, μοντ. 2003, μπλέ.**
6 αερόσακοι, clima, ABS, ζάντες αλουμινίου, υδρ. τιμόνι, ηλ. παραθ, κεντρ. κλειδ, προβ. ομίχλης, ηχοσύστημα.

11 **BMW 316 1600cc, μοντ.1998, μαύρο.**
αερόσακος οδηγού-συνοδηγού, clima, ABS,ASC, ηλ. ηλιοροφή, ζάντες αλουμινίου, υδρ. τιμόνι, ηλ. παραθ, κεντρ. κλειδ, ηχοσύστημα.

12 **CITROEN PLURIEL SENSODRIVE 1600cc, μοντ. 2004, μπλέ.**
αυτόματο -σειριακό, ABS, clima,4 αερόσακοι, ζάντες αλουμινίου, υδρ. τιμόνι, ηλ. παραθ, κεντρ. κλειδ, ηχοσύστημα.

13 **VW GOLF GENERATION 1600cc, μοντ. 2002, μπλέ.**
4 αερόσακοι , ABS, clima, ζάντες αλουμινίου, υδρ. τιμόνι, ηλ. παραθ, κεντρ. κλειδ, ηχοσύστημα.

14 **ALFA ROMEO 156, 1600cc, μοντ. 11/2001, ανθρακί.**
αερόσακοι, ABS, clima, υδρ. τιμόνι, ηλ. παραθ, κεντρ. κλειδ, προβ. ομίχλης, ηχοσύστημα.

15 **BMW 316 1600cc, μοντ. 1999, λευκό.**
αερόσακοι, ABS, clima, φιμέ τζάμια, δερμάτινο σαλόνι, ηλιοροφή, ζάντες αλουμινίου, υδρ. τιμόνι, ηλ. παραθ, κεντρ. κλειδ, ηχοσύστημα.

16 **HYUNDAI COUPE 1600cc, μοντ. 2003.**
αερόσακος οδηγού - συνοδηγού , air condition, ζάντες αλουμινίου, υδρ. τιμόνι, ηλ. παραθ, κεντρ. κλειδ, ηχοσύστημα.

17 **HONDA ACCORD 1600cc, μοντ. 2001, μπλέ.**
αερόσακος οδηγού-συνοδηγού, δερμάτινο σαλόνι, ABS, air condition, υδρ. τιμόνι, ηλ. παραθ, κεντρ. κλειδ, ηχοσύστημα.

18 **OPEL VECTRA SPORT 1600cc, μοντ. 2001, μαύρο.**
αερόσακος οδηγού-συνοδηγού, πλευρικοί αερόσακοι, δερμάτινο σαλόνι, ABS, air condition, υδρ. τιμόνι, ζάντες αλουμινίου, ηλ. παραθ, κεντρ. κλειδ, ηχοσύστημα.

19 **VW GOLF 1600cc, μοντ. 2001, ασημί.**
4 αερόσακοι, ABS, climatronic, υδρ. τιμόνι, ηλ. παραθ, ζάντες αλουμινίου, κεντρ. κλειδ, ηχοσύστημα.

20 **VW GOLF 1400cc, μοντ. 2002, μπλέ.**
4 αερόσακοι, air condition, ABS υδρ. τιμόνι,ζάντες αλουμινίου, ηλ. παραθ, κεντρ. κλειδ, συναγερμός και ηχοσύστημα.

21 **VW BORA 1600cc, μοντ. 1999, ασημί.**
αερόσακος οδηγ.-συνοδηγ., πλευρικοί αερόσακοι, ABS, air condition, υδρ. τιμόνι, ηλ. παραθ, κεντρ. κλειδ, ηχοσύστημα.

22 **NISSAN ALMERA 1600cc, μοντ. 1999, ασημί. ΑΥΤΟΜΑΤΟ.**
αερόσακοι, air condition, ABS, υδρ. τιμόνι, ηλ. παραθ, κεντρ. κλειδ, ηχοσύστημα.

23 **TOYOTA CELICA 1800cc, μοντ. 1996, κόκκινο.**
air condition, ζάντες αλουμινίου, υδρ. τιμόνι, ηλ. παραθ, κεντρ. κλειδ, ηχοσύστημα.

24 **VW POLO 1200cc, μοντ. 2002, μωβ.**
4 αερόσακοι, air condition, υδρ. τιμόνι, ηλ. παραθ, κεντρ. κλειδ, ηχοσύστημα.

25 **MERCEDES 190 E 1800cc, μοντ. 1993,**
αερόσακος οδηγού, air condition, ABS, υδρ. τιμόνι, ζάντες αλουμινίου, ηλ. παραθ, κεντρ. κλειδ, ηχοσύστημα.

26 **FIAT MAREA 1242cc, μοντ. 2000, ασημί.**
αερόσακος οδηγού - συνοδηγού, air condition, υδρ. τιμόνι, ηλ. παραθ, κεντρ. κλειδ, ηχοσύστημα.

27 **BMW 316 1600cc, μοντ. 1993, μπλε**
ABS,δερμάτινο σαλόνι, υδρ. τιμόνι, ηλ. παραθ, κεντρ. κλειδ, ηχοσύστημα.

28 **FIAT BRAVA 1242cc, μοντ. 2001, θαλασσί.**
αερόσακος οδηγού, air condition, υδρ. τιμόνι, ηλ. παραθ, κεντρ. κλειδ, ηχοσύστημα.

29 **OPEL OMEGA 2000cc, μοντ. 1997, μπλέ.**
αερόσακος οδηγού-συνοδηγού, ABS, air condition, δερμάτινο σαλόνι, υδρ. τιμόνι, ηλ. παραθ, κεντρ. κλειδ, ηχοσύστημα.

30 **DAEWOO LANOS EXTREME 1300cc, μοντ. 2000, μπορντώ.**
air condition, υδρ. τιμόνι, ζάντες αλουμινίου, ηλ. παραθ, κεντρ. κλειδ, προβ. ομίχλης, αεροτομή, ηχοσύστημα.

31 **VW POLO VARIANT 1400cc, μοντ. 1999, μπλέ.**
αερόσακος οδηγού, υδρ. τιμόνι, ζάντες αλουμινίου, ηλ. παραθ, κεντρ. κλειδ, ηχοσύστημα.

32 **ALFA ROMEO 146, 1400cc, μοντ. 1997, μπορντώ.**
υδραυλικό τιμόνι, αερόσακος οδηγού, κεντρικό κλείδωμα, ηλ. παραθ, ηχοσύστημα.

33 **TOYOTA COROLLA 1300cc, μοντ. 1997, μπλέ.**
air condition, ABS, αερόσακοι, υδραυλικό τιμόνι, κεντρικό κλείδωμα, ηλ. παραθ, ηχοσύστημα.

34 **CITROEN SAXO 1100cc, μοντ.2000,ασημί**
air condition, κεντρικό κλείδωμα, ηλ. παραθ, ζάντες αλουμινίου, αεροτομή, ηχοσύστημα.

35 **FIAT PUNTO 1242cc, μοντ. 2000,κόκκινο.**
air condition,αερόσακος, υδραυλικό τιμόνι, ζάντες αλουμινίου, ηλ. παραθ, κεντρ. κλειδ, ηχοσύστημα.

36 **FIAT PUNTO 1242cc, μοντ. 2000,μαύρο.**
air condition, υδραυλικό τιμόνι, αερόσακος οδηγού, ζάντες αλουμινίου, ηλ. παραθ, κεντρ. κλειδ, ηχοσύστημα.

37 **HYUNDAI ACCENT 1342cc, μοντ. 1998, μπλέ. ΑΥΤΟΜΑΤΟ**
air condition, υδραυλικό τιμόνι, ηλ. παραθ, κεντρ. κλειδ, ηχοσύστημα.

38 **CITROEN SAXO 1100cc, μοντ.1998,ασημί**
air condition, κεντρικό κλείδωμα, ηλ. παραθ, ηχοσύστημα.

39 **DAEWOO MATIZ 800cc, μοντ. 2000, μπέζ.**
air condition, υδραυλικό τιμόνι, ζάντες αλουμινίου, κεντρικό κλείδωμα, ηλ. παραθ, ηχοσύστημα.

40 **KIA PRIDE 1300cc, μοντ. 1999, ασημί**
air condition, υδραυλικό τιμόνι, ηλ. παραθ, ζάντες αλουμινίου, ηχοσύστημα.

41 **RENAULT TWINGO, 1200cc, μοντ.1997, πράσινο.**
ηχοσύστημα.

42 **KIA SEPHIA 1500cc, μοντ. 1997, μπορντώ.**
air condition, υδρ. τιμόνι, ηχοσύστημα.

43 **SUZUKI SWIFT 1000cc, μοντ. 1996, κόκκινο.**
κεντρ. κλειδ, ηλ παραθ, ηχοσύστημα

44 **VW GOLF 1300cc, μοντ. 1991, μπλέ.**
ζάντες αλουμινίου, σπόιλερ, ηχοσύστημα

45 **FORD ESCORT 1400cc, μοντ. 1992, κόκκινο.**
ηχοσύστημα

ΕΠΑΓΓΕΛΜΑΤΙΚΑ

1 **TOYOTA HILUX 4x4, 2,5 , μοντ. 2005, πράσινο (ΠΕΤΡΕΛΑΙΟ)**
αερόσακος οδηγ.-συνοδηγ., air condition, υδρ. τιμόνι, ζάντες αλουμ, πακέτο χρωμίου, κουβούκλιο, ηλ. παραθ, κεντρ. κλειδ, ηχοσύστημα.

2 **VW TRANSPORTER 1900cc TD, λευκό. ΠΕΤΡΕΛΑΙΟ (ΜΑΚΡΥ ΣΑΣΙ)**
υδραυλικό τιμόνι

3 **VW TRANSPORTER 1900cc TD, λευκό. ΠΕΤΡΕΛΑΙΟ (ΚΟΝΤΟ ΣΑΣΙ)**
υδραυλικό τιμόνι

ΑΠΟ **0%** ΠΡΟΚΑΤΑΒΟΛΗ
ΕΩΣ **72** ΜΗΝΙΑΙΕΣ ΔΟΣΕΙΣ

XΠ1687

Στην 61η Γενική Συνέλευση του ΟΗΕ

Ομιλία Τάσσου Παπαδόπουλου

Πρόβλημα εισβολής το Κυπριακό τόνισε

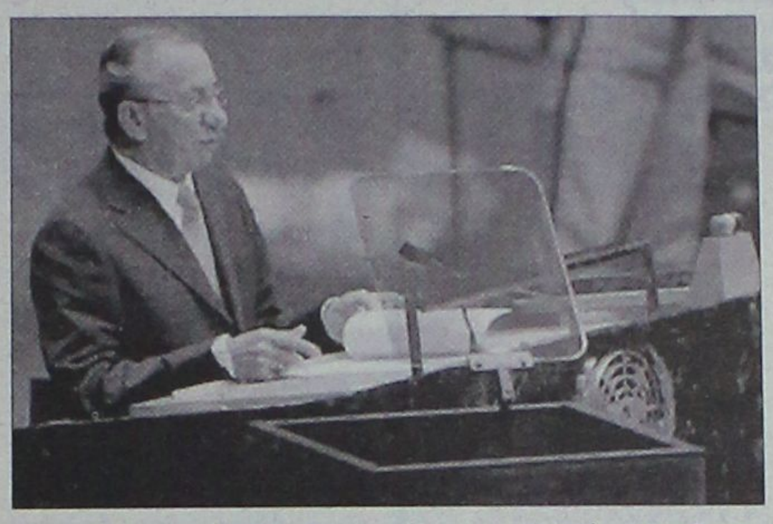

«Το Κυπριακό συνοψίζει την ανικανότητα της διεθνούς κοινότητας να αποκαταστήσει τη σωρεία μαζικών παραβιάσεων της διεθνούς νομιμότητας» τόνισε ο πρόεδρος της Κύπρου Τάσσος Παπαδόπουλος, προσφωνώντας την 61η σύνοδο της Γενικής Συνέλευσης των Ηνωμένων Εθνών. «Οι Ελληνοκύπριοι παραμένουν δεσμευμένοι για επανένωση μέσω μιας λειτουργικής διζωνικής, δικοινοτικής ομοσπονδίας» είπε ο Κύπριος πρόεδρος, επισημαίνοντας ότι «το σχέδιο Ανάν δεν έγινε αποδεκτό, γιατί δεν προνοούσε την επανένωση του νησιού, ούτε αντιμετώπιζε τα ουσιώδη θέματα και τις κύριες ανησυχίες με ικανοποιητικό τρόπο». Ακόμη, υπογράμμισε ότι η Κύπρος ήλπιζε ότι η πορεία ένταξης της Τουρκίας στην ΕΕ θα είχε μέχρι τώρα καταλυτική επίδραση, καλώντας παράλληλα την Αγκυρα να αναγνωρίσει ότι δεν υπάρχει χώρος για στρατιωτικά δόγματα όσον αφορά το Κυπριακό και να αναζητήσει μια μόνιμη λύση προς όφελος όλων των Κυπρίων, της Τουρκίας και της περιοχής.

Επανέλαβε ότι «το Κυπριακό είναι ένα πρόβλημα εισβολής και συνεχιζόμενης κατοχής από τις τουρκικές στρατιωτικές δυνάμεις του 37% του εδάφους του νησιού για πάνω από 32 χρόνια τώρα», προσθέτοντας ότι «λανθασμένα θεωρείται από κάποιους ως μια σύγκρουση που διαιωνίζεται». Στη συνέχεια, αναφέρθηκε στις προσπάθειες αναγνώρισης του «παράνομου κρατιδίου των Τουρκοκυπρίων» και στο θέμα των αγνοουμένων, σημειώνοντας ότι «στον πολιτικό τομέα συνεχίσαμε τις προσπάθειες σε δύο κύριους άξονες, δηλαδή να έρθουμε πιο κοντά σε μια διαδικασία διαπραγμάτευσης, η οποία θα διασφαλίζει μια ειρηνική λύση και θα αμβλύνει τις συνέπειες της εισβολής, επιφέροντας την επανένωση της Κύπρου, δηλαδή του εδάφους της, του λαού της, της κοινωνίας, της οικονομίας και των θεσμών της σε μια διζωνική, δικοινοτική ομοσπονδία».

Από το υπουργείο Δικαιοσύνης

Νέα Ν/Σ για τη διαφθορά

Περιλαμβάνει αυστηρότερες διατάξεις

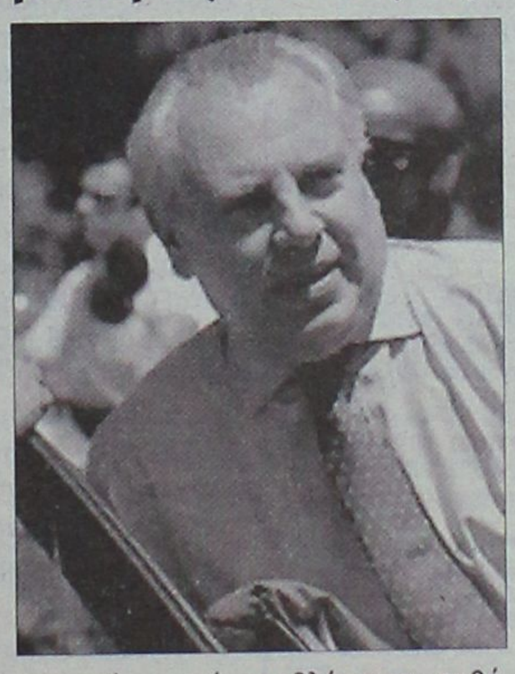

Μέτρα για την καταπολέμηση της διαφθοράς, που περιλαμβάνονται σε νομοσχέδιο του υπουργείου Δικαιοσύνης, συζήτησε στο Μέγαρο Μαξίμου ο πρωθυπουργός Κώστας Καραμανλής με τον αρμόδιο υπουργό Αναστάση Παπαληγούρα.

Όπως δήλωσε ο κ. Παπαληγούρας το νομοσχέδιο, που αναμένεται να κατατεθεί στη Βουλή τον Οκτώβριο, περιλαμβάνει αυστηρότερες ποινές για βουλευτές και μέλη δημοτικών και νομαρχιακών συμβουλίων για ενεργητική και παθητική δωροδοκία τους, δηλαδή θα τιμωρούνται με φυλάκιση από ένα έως πέντε έτη και χρηματική ποινή, αντί της υφιστάμενης ποινής της φυλάκισης μέχρι δύο έτη.

Ο κ. Παπαληγούρας τόνισε ότι θεμελιώνεται για πρώτη φορά ως ποινικό αδίκημα η «προσφορά για άσκηση επιρροής», ενώ προβλέπονται ευθύνες και για τα νομικά πρόσωπα που διαπράττουν αδικήματα δωροδοκίας, προσφορά για άσκηση επιρροής ή ξέπλυμα χρήματος.

Ο κ. Παπαληγούρας υπογράμμισε ότι με το νομοσχέδιο για πρώτη φορά τιμωρείται ποινικά το αδίκημα της δωροδοκίας στον ιδιωτικό τομέα, ενώ έως σήμερα αυτό προβλεπόταν από τη νομοθεσία μόνο για το δημόσιο τομέα. Ακόμη, τιμωρούνται με φυλάκιση και χρηματική ποινή λογιστικά αδικήματα.

Απαντώντας σε ερώτηση για την καθυστέρηση στην προώθηση τέτοιων μέτρων, ο κ. Παπαληγούρας υποστήριξε ότι το υπουργείο Δικαιοσύνης έχει σειρά νομοθετικών πρωτοβουλιών και εκκρεμούν ακόμη προς συζήτηση στη Βουλή αρκετά νομοσχέδια. Ανέφερε ακόμη πως το νομοσχέδιο για την επιθεώρηση των δικαστών ενδεχομένως αντιμετωπίζει και αυτό θέματα διαφθοράς.

Νομοσχέδιο του υπουργείου Υγείας

Αναδιαρθρώσεις στο ΕΣΥ

Νέο σύστημα προμηθειών στα νοσοκομεία

Υπερεξουσίες σε θέματα προμηθειών θα έχουν οι νέοι διοικητές των ΔΥΠΕ. Αποκτούν δικαίωμα να συντάσσουν ετήσιο αναλυτικό προϋπολογισμό και να εγκρίνουν προμήθειες έως 100.000 ευρώ. Τα νοσοκομεία θα είναι αρμόδια για δαπάνες έως 45.000 ευρώ. Παράλληλα, καταργούνται δέκα Υγειονομικές Περιφέρειες.

Σχετική διάταξη υπάρχει στο υπό κατάρτιση νομοσχέδιο του υπουργείου Υγείας, το οποίο, σύμφωνα με τον Δημήτρη Αβραμόπουλο, αναμένεται να κατατεθεί «συντομότατα» στη Βουλή.

Για το θέμα των προμηθειών, το νομοσχέδιο προβλέπει: Για κάθε προμήθεια άνω του ποσού των 234.000 ευρώ ετησίως, η αρμοδιότητα διενέργειας ανήκει στο υπουργείο Υγείας. Προμήθειες από 100.000 έως 234.000 ευρώ εγκρίνονται από τις Μόνιμες Επιτροπές Δαπανών και Προμηθειών, οι οποίες στελεχώνονται από το διοικητή και έναν υποδιοικητή της ΔΥΠΕ, έναν εκπρόσωπο των εργαζομένων και των γιατρών.

Ο διοικητής είναι αρμόδιος για προμήθειες έως 100.000 ευρώ, τα διοικητικά συμβούλια των νοσοκομείων έως 45.000 ευρώ και οι πρόεδροι των νοσοκομείων έως 15.000 ευρώ.



Παράλληλα, δικαίωμα μετάταξης σε άλλη υγειονομική μονάδα της περιοχής που υπηρετούν έχουν οι υπάλληλοι, οι οποίοι σήμερα εργάζονται σε υπό κατάργηση Διοικήσεις Υγειονομικών Περιφερειών (ΔΥΠΕ).

GM AUTO Special
ΕΙΣΑΓΩΓΕΣ - ΕΜΠΟΡΙΑ - ΑΝΤΑΛΛΑΓΕΣ ΑΥΤΟΚΙΝΗΤΩΝ & ΑΞΕΣΟΥΑΡ

ΓΙΩΡΓΟΣ Π. ΜΥΡΙΑΛΛΑΚΗΣ
Λεωφόρος Ηρακλειδών (δίπλα ταβέρνα "Αντώνης") Ιαλυσός
τηλ. 2241096692 κιν. 6945991030, fax 2241096632
email: info@gmautospecial.gr
site: www.gmautospecial.gr

ΕΙΣΑΓΩΓΕΣ - ΠΩΛΗΣΕΙΣ - ΑΝΤΑΛΛΑΓΕΣ ΜΕΤΑΧΕΙΡΙΣΜΕΝΩΝ ΑΥΤΟΚΙΝΗΤΩΝ

- **BMW 316 ti COMPACT**, 1800 cc, μοντέλο 2003, 116 PS, klima, ABS, ESP, ζαντολάστιχα 16", sport έκδοση, RCD, μαύρο μεταλλικό. ΕΙΣΑΓΩΓΗ ΓΕΡΜΑΝΙΑΣ.
- **MERCEDES C200 COUPE**,. μοντέλο 2002-3 αυτόματο, σειριακό, 1800 cc, ασημί μεταλλικό, full extra, ζαντολάστιχα. ΕΙΣΑΓΩΓΗ ΓΕΡΜΑΝΙΑΣ
- **MERCEDES A160 1600 cc**, αμόλυβδη, air condition, αερόσακοι, ζάντες αλουμινίου, RCD, κεντρικό κλείδωμα, ABS, ESP, traction control ΕΙΣΑΓΩΓΗ ΓΕΡΜΑΝΙΑΣ
- **MERCEDES C200 ELEGANCE** μοντέλο 2003, 1.800 cc, αυτόματο σειριακό μαύρο μεταλλικό, δερμάτινο σαλόνι μπεζ, τηλέφωνο, klima, ζαντολάστιχα full extra. **ΕΙΣΑΓΩΓΗ ΓΕΡΜΑΝΙΑ**
- **BMW 318 GI Coupe**, μοντέλο 2002, μεταλλικό μπλε, KLIMA, FULL EXTRA. Δερμάτινο σαλόνι, χρώμα πάγου, ζάντες 17', λάστιχα καινούργια, τιμόνι πολλαπλών χρήσεων, ABS, αερόσακοι, τηλεχειρισμός κλειδαριών, ΕΙΣΑΓΩΓΗΣ!!
- **MERCEDES C220 CDI TURBO** (πετρέλαιο) Kompressor μοντέλο 2001-02, μαύρο μεταλλικό, ηλεκτρική ηλιοροφή, klima, τηλέφωνο full super extra. **ΕΙΣΑΓΩΓΗ ΓΕΡΜΑΝΙΑ**
- **MINI COOPER S**, χρώμα μαύρο μεταλλικό, μοντέλο 2003, δερμάτινο σαλόνι, ζαντολάστιχα, 1600 c.c, 163 PS super extra, **ΕΙΣΑΓΩΓΗ ΓΕΡΜΑΝΙΑΣ.**
- **MG CABRIO** διθέσιο 1600 cc TI, 5000 km μόνο, μαύρο μεταλλικό, 2004-05, δερμάτινο σαλόνι, RCD, ζάντες αλουμινίου, ηλεκτρικά παράθυρα, συναγερμό, αυτόματο κλιματισμό, καινούργιο.
- **FIAT PUNTO sporting**, 1250cc, μοντέλο 2001, χρώμα μπλε μεταλλικό, RCD, ζάντες αλουμινίου, 6τάχυτο κιβώτιο ταχυτήτων, λίγα χιλιόμετρα.
- **MINI COUPER ONE 1400cc**, 86 ps, μοντέλο 2003
- **BMW 316ti 1600 cc** μοντέλο 2006, μαύρο μεταλλικό, δερμάτινο σαλόνι μπεζ, ηλκετρική οροφή, ζάντες αλουμινίου, professional ηχοσύστημα, MP3, klima, ΟΛΟΚΑΙΝΟΥΡΓΙΟ.
- **OPEL ASTRA Bertone cabrio** 2002, 1600 cc, 2πορτο, ηλεκτρική οροφή, ασημί μεταλλικό, δερμάτινο κόκκινο σαλόνι, ζάντες αλουμινίου, R/C
- **MAZDA RX8 COSMO** PRX654, 231PS, μοντέλο 2004, spor καθίσματα, RCD, ηλεκτρικά παράθυρα και καθρέπτες, immobilizer, 18" ζάντες αλουμίνου, κλίμα
- **NISSAN MICRA**, 1000 cc, μεταλλικό χρώμα κεραμιδοκόκκινο, μοντέλο 2000, υδραυλικό τιμόνι, air bag, RCD ALPINE. Τιμή ΕΥΚΑΙΡΙΑ!!!
- **FIAT PUNTO CABRIO**, ασημί μεταλλικό, ηλεκτρική οροφή, κουκούλα, ζαντολάστιχα, RCD.
- **AUDI TT CABRIO** turbo 180 PS, 1800 cc, μοντέλο 2003, κόκκινο, αυτόματο σειριακό, δερμάτινο σαλόνι, klima, ζαντολάστιχα 17", RCD, συναγερμός.
- **PEUGEOT 306, 1400** c.c., 4πορτο, μοντέλο 1998, RCD, MP3, υδραυλικό τιμόνι, συναγερμό.
- **SEAT IBIZA, Top Gun, 1400 c.c.**, 115 PS, μοντέλο 2004, RCD, Sport edition, spoiler, κόκκινο, υδραυλικό τιμόνι, ηχοσύστημα, aircondition, ζαντολάστιχα, ολοκαίνουργιο, ΜΕΓΑΛΗ ΕΥΚΑΙΡΙΑ!!!
- **MERCEDES C180**, 1800 cc,. μοντέλο 1995, λευκό χρώμα, elegance, air condition, RCD, ηλεκτρικά παράθυρα και ηλεκ. καθρέφτες, ABS, airbags, αεροτομή, μεταλλικά πιχάκια χρωμίου, πόρτες και προφυλακτήρες.
- **BMW X5**, 3000 cc, αυτόματο σειριακό, μοντέλο 2003, μαύρο μεταλλικό, μνήμες καθισμάτων, δέρμα μπεζ, σαλόνι, σκαλιέρες, ζαντολάστιχα, klima, 6 airbags, συναγερμός, σπορ καθίσματα, φιμέ τζάμια. ΦΟΒΕΡΗ ΕΥΚΑΙΡΙΑ!!!
- **FIAT PUNTO** 4πορτο 2001 μοντέλο, air condition, υδραυλικό τιμόνι, χρώματος λευκού
- **BMW Z3** χρώματος κόκκινο μεταλλικό, μοντέλο 2000, κυβικό 1900, δερμάτινα καθίσματα μαύρα, RCD, ζαντολάστιχα, ηλεκτρική οροφή, κατάσταση άριστη
- **VW POLO** 1400 cc, 4πορτο, χρώματος ανθρακί μεταλλικό, ζαντολάστιχα, υδραυλικό τιμόνι, ηλεκτρικό κλείδωμα, ηλκετρ. τζάμια, ραδιοκασετόφωνο
- **VW GOLF** μοντέλο 2000, 1600 cc, 4πορτο, μεταλλικό χρώμα ασημί, ζαντολάστιχα, ηλεκτρικό κλείδωμα και παράθυρα, συναγερμό, ραδιοκασετόφωνο
- **ALFA ROMEO** 146 χρώματος ανθρακί μαύρο μεταλλικό, air condition, ζάντες αλουμινίου, RCD, ηλεκτρικά παράθυρα, κεντρικό κλείδωμα μοντ. '97-'98 κατάσταση άριστη. Τιμή-έκπληξη.
- **HYUNDAI ACCENT**, 1400 cc, μεταλλικό πράσινο λαδί, aircondition, RCD KENWOOD, ηλεκτρικά παράθυρα-κλειδαριές. ΕΥΚΑΙΡΙΑ!!!
- **FIAT TEMBRA**, 1400cc, ασημί μεταλλικό, full service, καινούργια λάστιχα, ηλεκτρικά παράθυρα και κλείδωμα, RCD, τιμή μόνο 2.300 ευρώ.
- **NISSAN PRIMERA** μοντέλο 2001 μπλε μεταλλικό 1600 cc, δερμάτινο σαλόνι, ζαντολάστιχα, RCP, air condition, υδραυλικό τιμόνι.
- **FIAT BRAVO** μοντέλο 2001, coupe, κόκκινο, ζάντες RCD κατάσταση άριστη.
- **NISSAN PRIMERA** μοντέλο 2000 πράσινο λαδί μεταλλικό, μπεζ χρώμα σαλόνι, air condition, Radiocassete, υδραυλικό τιμόνι, 1600 cc, κατάσταση άριστη.

ΕΠΑΓΓΕΛΜΑΤΙΚΑ

- **MERCEDES VITO 108 DIESEL**, aircondition, 2 πόρτες πίσω άνοιγμα, μοντέλο 2001, 2400 cc. ΑΡΙΣΤΗ! ΕΙΣΑΓΩΓΗ ΓΕΡΜΑΝΙΑΣ
- **ΗΜΙΦΟΡΤΗΓΟ NISSAN**, κίνηση 4X4, 2400 cc, DIESEL, 2πορτο 1½ καμπίνα, χοντρά ζαντολάστιχα, λευκό.
- **ΗΜΙΦΟΡΤΗΓΟ VW TARRO** ανοικτή καρότσα με κάλυμα, λευκό χρώμα, 2400 cc diesel, δίπορτο
- **VW CADDY ΗΜΙΚΛΟΥΒΑΚΙ, KOMBI**, λευκό, turbo diesel, 1900 cc, 105 PS,. μοντέλο 2002 **ΕΙΣΑΓΩΓΗ ΓΕΡΜΑΝΙΑΣ! ΕΥΚΑΙΡΙΑ!!!**
- **ΚΛΟΥΒΑ TOYOTA HIAGE**, λευκή, μακρύ σασί 2,80 m, ωφέλιμο πίσω, 2.400 cc, Diesel, ΕΙΣΑΓΩΓΗ ΓΕΡΜΑΝΙΑΣ.
- **ΚΛΟΥΒΑ VW LT35' DIESEL 2500cc**, λευκή, με μακρύ σασί και χώρο φόρτωσης πίσω καθαρό 3,30 ΕΙΣΑΓΩΓΗΣ ΓΕΡΜΑΝΙΑΣ
- **ΚΛΟΥΒΑ MITSUBISHI**, μακρύ σασί, 2.500 cc DIESEL με σχάρα. ΕΙΣΑΓΩΓΗ ΓΕΡΜΑΝΙΑΣ
- **TOYOTA HILUX** 4X4, πράσινο μεταλλικό, με HARD TOP ή σχάρα οροφής, ζαντολάστιχα χονδρά, 1·½ καμπίνα, 2πορτο.
- **ΗΜΙΦΟΡΤΗΓΟ VW TARO**, 2400 cc, diesel με HARDTOP κουβούκλιο, λευκό χρώμα. ΕΙΣΑΓΩΓΗ ΓΕΡΜΑΝΙΑ
- **MITSUBISHI L200** 4X4 κίνηση, μπάρες ανοξείδωτες χρώματος σκούρο μπλε μεταλλικό και ασημί, διχρωμία, 2400 cc, diesel. ΕΙΣΑΓΩΓΗ ΓΕΡΜΑΝΙΑΣ

Ολα ετοιμοπαράδοτα.
Σε καταπληκτική κατάσταση

✓ Οι επιλογές των αυτοκινήτων μας εγγυώνται την ποιότητα και την σιγουριά.
✓ Επισκεφθείτε μας πριν αποφασίσετε
✓ Αναλαμβάνουμε την χρηματοδότηση σας με τα χαμηλότερα επιτόκια.
✓ Θα χαρούμε να σας ξεναγήσουμε

Από 0% προκαταβολή έως 72 μην. δόσεις
AE264

Μια ημέρα μετά το στρατιωτικό πραξικόπημα

Ανησυχία για την Ταϊλάνδη

Οι πραξικοπηματίες υπόσχονται να μεταβιβάσουν σύντομα την εξουσία σε πολιτικό πρόσωπο

Ανησυχία στη διεθνή κοινότητα μία ημέρα μετά το στρατιωτικό πραξικόπημα στην Ταϊλάνδη. Στο διάγγελμά τους, οι πραξικοπηματίες τονίζουν ότι η κίνηση αυτή ήταν απαραίτητη για να γεφυρωθούν τα ρήγματα στην κοινωνία της χώρας και να σταματήσει η διάβρωση των δημοκρατικών θεσμών.

Επίσης, αναφέρουν ότι θα προκηρυχθούν εκλογές τον Οκτώβριο του 2007 και πως θα διοριστεί εντός δύο εβδομάδων νέος πρωθυπουργός. Ο νυν πρωθυπουργός Τακσίν Σιναουάτρα ενδέχεται να παραπεμφθεί στη Δικαιοσύνη, συμπλήρωσαν.

Οι κάτοικοι της πρωτεύουσας Μπανγκόγκ ξύπνησαν με το ασυνήθιστο θέαμα των στρατιωτών σε κάθε γωνία του δρόμου και τα άρματα μάχης να αποκόπτουν την περιοχή, όπου βρίσκεται η έδρα της κυβέρνησης.



Οι πραξικοπηματίες υπόσχονται να μεταβιβάσουν σύντομα την εξουσία στο λαό

Ωστόσο, το πραξικόπημα έγινε αναίμακτα, απόντος του πρωθυπουργού Τακσίν Σιναουάτρα που βρισκόταν στη Νέα Υόρκη για τη Γενική Συνέλευση του ΟΗΕ. Ο Σιναουάτρα μετέβη τελικώς στο Λονδίνο.

Ήταν μία καλά ενορχηστρωμένη κίνηση του αρχηγού του Γενικού Επιτελείου, Σοντί Μπουνγιαρατκλίν, που τόνισε στο διάγγελμα προς το λαό ότι ήταν απαραίτητο για να επανέλθει η «αρμονία και ομαλότητα στην κοινωνία». Επισήμανε ακόμη ότι η εξουσία θα επιστρέψει σύντομα στο λαό.

Δύο στενοί συνεργάτες του Ταϊλανδέζου πρωθυπουργού συνελήφθησαν και κρατούνται από τους πραξικοπηματίες. Οι στρατηγοί επέβαλαν στρατιωτικό νόμο και απαγορεύουν τις πολιτικές συγκεντρώσεις άνω των πέντε ατόμων στην χώρα.

Από τον Πάπα Βενέδικτο ΙΣτ'

Νέα προσπάθεια κατευνασμού

Εξέφρασε το "βαθύ του σεβασμό" για το Ισλάμ

Για μία ακόμη φορά ο Πάπας επιχείρησε να κατευνάσει τις αντιδράσεις για τις δηλώσεις του σχετικά με το Ισλάμ και τη βία, χωρίς όμως να ζητήσει συγγνώμη από τους μουσουλμάνους.

Τόνισε ότι η επίμαχη ομιλία του μπορεί να οδηγήσει σε διάλογο και αυτοκριτική μεταξύ των θρησκειών και εξέφρασε το βαθύ σεβασμό του για το Ισλάμ. Παράλληλα, επισήμανε ότι το απόσπασμα που χρησιμοποίησε στην ομιλία του στο Πανεπιστήμιο Ρέγκενσμπουργκ δεν αντανακλά τις προσωπικές του απόψεις.

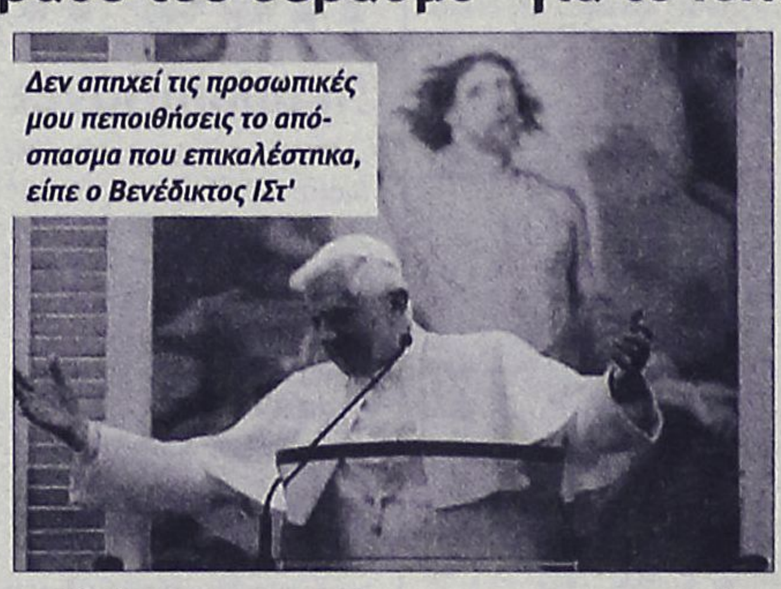

Δεν απηχεί τις προσωπικές μου πεποιθήσεις το απόσπασμα που επικαλέστηκα, είπε ο Βενέδικτος ΙΣτ'

«Ελπίζω πως σε αρκετές ευκαιρίες κατά τη διάρκεια της επίσκεψής μου [...] έγινε σαφής ο βαθύς σεβασμός μου για τις μεγάλες θρησκείες και ιδιαίτερα για τους μουσουλμάνους» είπε ο Βενέδικτος ΙΣΤ' κατά τη διάρκεια της εβδομαδιαίας ακρόασης στο Βατικανό.

Ο Πάπας Βενέδικτος ΙΣτ' μιλώντας σε σεμινάριο στη Γερμανία εξέφρασε τις σκέψεις του για το Ισλάμ και αναφέρθηκε στις σχέσεις της θρησκείας αυτής με τη βία και τον Ιερό Πόλεμο (τζιχάντ).

Δήλωσε επίσης πως η βούληση του Θεού των μουσουλμάνων «δεν συνδέεται με καμία από τις δικές μας κατηγορίες ούτε καν με αυτή της λογικής» αντίθετα από το χριστιανισμό, ο οποίος έχει τραφεί από την ελληνική φιλοσοφία.

Συνεχίστηκαν τα επεισόδια

Θερμή νύχτα στη Βουδαπέστη

Πολλοί τραυματίες από τα επεισόδια

«Θερμή» μία ακόμα νύχτα στη Βουδαπέστη με τους διαδηλωτές να συνεχίζουν να ζητούν την παραίτηση του πρωθυπουργού Γκιουρτσάνι. Η Αστυνομία επιχείρησε με έφιππες μονάδες, χρήση ροπάλων και δακρυγόνων να απωθήσει το συγκεντρωμένο πλήθος.

Τελικά, οι διαδηλωτές διαλήθηκαν νωρίς χθες το πρωί. Πενήντα άνθρωποι τραυματίστηκαν στη διάρκεια των επεισοδίων. Ένα αστυνομικό αυτοκίνητο και πολλοί κάδοι απορριμμάτων πυρπολήθηκαν, μετέδωσε το πρακτορείο ειδήσεων ΜΤΙ.

Νωρίτερα την Τρίτη, σημειώθηκαν ειρηνικές κινητοποιήσεις. Περίπου 5.000 - 10.000 άνθρωποι συγκεντρώθηκαν έξω από τη Βουλή και τα γραφεία του κυβερνώντος κόμματος.



Πεδίο μάχης και πάλι η Βουδαπέστη

Οι διαδηλώσεις συνεχίστηκαν για δεύτερη ημέρα μετά την αποκάλυψη ότι ο πρωθυπουργός της Ουγγαρίας Φέρεντς Γκιουρτσάνι είχε πει ψέματα για την οικονομία της χώρας, προκειμένου να επιβάλει μέτρα λιτότητας.

Ο ίδιος όμως ξεκαθάρισε ότι δεν προτίθεται να παραιτηθεί και πως θα επιβάλει την τάξη στη Βουδαπέστη με κάθε μέσο.

Την παραίτηση χωρίς όρους του πρωθυπουργού ζήτησε την Τετάρτη ένα από τα ηγετικά στελέχη του Fidesz, του μεγαλύτερου κόμματος της αντιπολίτευσης στη χώρα.

«Ο πρωθυπουργός και η κυβέρνησή του πρέπει να φύγουν όποια και αν είναι τα αποτελέσματα των επόμενων δημοτικών εκλογών» τόνισε ο αντιπρόεδρος της Βουλής Γιάνος Αντερ.

αθλητικη ΡΟΔΙΑΚΗ
ΠΕΜΠΤΗ 21 ΣΕΠΤΕΜΒΡΙΟΥ 2006

ΑΚΑΘΕΚΤΟΣ Ο ΚΟΛΟΣΣΟΣ, «ΚΑΘΑΡΙΣΕ» ΚΑΙ ΤΗ ΔΑΦΝΗ (74-64) ΚΑΙ ΤΩΡΑ ΠΕΡΙΜΕΝΕΙ ΤΟΝ ΠΑΝΕΛΛΗΝΙΟ ΣΕΛ. 34

πλήρωσε τα λάθη του

• Ο Διαγόρας ήταν καλός στο β΄ημίχρονο αλλά δεν έφτασε το γκολ του Στεργαλά για να πάρει την νίκη- πρόκριση από τον Ηλυσιακό που έφυγε νικητής από το Δημοτικό Στάδιο (1-2)

Δεν έφτασε ένα ημίχρονο καλής απόδοσης στον Διαγόρα για να γυρίσει το ματς όπως συνηθίζει να κάνει. Οι κυανέρυθροι απρόσωποι στο α΄ μέρος σαφώς βελτιωμένοι στο β΄ δεν μπόρεσαν να αξιοποιήσουν τις ευκαιρίες που τους παρουσιάσθηκαν και ηττήθηκαν από τον Ηλυσιακό με 2-1 χθες το απόγευμα στο Δημοτικό Στάδιο.

Ο Ντανιέλ Μπατίστα έδειξε χθες πως υπολογίζει σε όλους τους παίκτες που έχει στο ρόστερ του . Άφησε εκτός ομάδας παίκτες που αισθάνθηκαν ενοχλήσεις στις προπονήσεις μετά τον αγώνα με τον ΠΑΟ Βάρδας κι έδωσε ευκαιρίες σε παίκτες που μέχρι εκείνη την στιγμή δεν φαινόταν πως θα ξεκινήσουν.

Τα σχέδια πάντως άλλαξαν από την αρχή του αγώνα όταν ο Γιώργος Σαλαμαστράκης αισθάνθηκε ενοχλήσεις στο ζέσταμα και παραχώρησε την τελευταία στιγμή την θέση του στον Δήμο Χαριστέα τοποθετώντας τον στην μεσαία γραμμή και φέρνοντας στην άμυνα τον πολύ καλό χθες Χάρη Μοσχή.

ΑΡΓΟΣ ΣΤΗΝ ΑΝΑΠΤΥΞΗ

Θα' λεγε κανείς πως φοβόταν ο Γιάννης το θεριό και το θεριό τον Γιάννη στα πρώτα λεπτά. Ο Ηλυσιακός με περισσότερη δόση εμπειρίας στο παιχνίδι του πήρε τον έλεγχο από την αρχή και στην πρώτη στημένη φάση έξω από την περιοχή του Τυράτσκι προηγήθηκε με ένα από τα γνωστά φάουλ του Πέτκωφ.

Ο Διαγόρας δεν το' βαλε κάτω. Σιγά σιγά ισορρόπησε το παιχνίδι και ελέγχοντας το ματς στην μεσαία γραμμή είχε μέχρι το τέλος του ημιχρόνου τις ευκαιρίες να κάνει γκολ και να ισοφαρίσει στον αγώνα.

Ήταν όμως αργός και προβλέψιμος στο παιχνίδι του με αποτέλεσμα οι παίκτες του Ηλυσιακού να κλέβουν εύκολα την μπάλα στην μεσαία γραμμή και να βγαίνουν στην αντεπίθεση κάνοντας δύσκολο το έργο των Παπαδημήτρη και Μοσχή.

Με 0-1 στον πίνακα του σκορ έφυγαν οι δύο ομάδες στα αποδυτήρια αλλά με τον Ντανιέλ Μπατίστα αποφασισμένο να αλλάξει κάποια πράγματα στο παιχνίδι της ομάδας του.

ΒΟΗΘΕΙΑ ΑΠΟ ΤΟΝ ΠΑΓΚΟ

Οι πολλές ελλείψεις ποτέ δεν παίζουν ρόλο σε ένα παιχνίδι όταν ο προπονητής της ομάδας έχει εμπιστοσύνη σε όλους τους παίκτες του. Ο κόουτς του Διαγόρα κράτησε στο σημειωματάριό του από το α΄ημίχρονο την κακή εικόνα του Εγκρέσσι και του Χαριστέα. Και θέλοντας να κάνει πιο γρήγορη την ομάδα του έριξε στο παιχνίδι τους Στεργαλά και Τσιαντούλη. Ο Διαγόρας φάνηκε από το ξεκίνημα στην επανάληψη πως θα παρουσιασθεί διαφορετικός και με την πρώτη φάση στα καρέ του Βενιαμίν που έπιασε αρκετά μέχρι το τέλος ισοφαρίζει με ένα όμορφο γκολ του Στεργαλά σε 1-1.

Ενώ όμως πίεζε να προηγηθεί κι είχε την ευκαιρία με τον Φερέιρα ένα λάθος του Μαΐλη στον χώρο της μεσαίας γραμμής έφερε το 1-2 πού έμελλε να είναι και το τελικό σκορ παρά τις προσπάθειες των κυανέρυθρων να φτάσουν στο γκολ και να αλλάξουν τον ρου του αγώνα. Ο Βενιαμίν ήταν παρών σε δυο περιπτώσεις κάνοντας μάλιστα την απόκρουση του αγώνα στο 80΄στο σουτ του Βούλγαρη.



Ο Στεργαλάς σκόρερ χθες του Διαγόρα μαρκάρεται από τον Μποτσίβαλη

ΦΑΣΕΙΣ ΚΑΙ ΓΚΟΛ

Στο 4΄ φάουλ του Εγκρέσι έφυγε πάνω από τα γκολπόστ του Βενιαμίν.

Στο 12΄ο Τυράτσκι έδιωξε σε κόρνερ σουτ του Πέτκωφ.

Στο 21΄ηρθε το 0-1 με απευθείας χτύπημα φάουλ του Πέτκωφ.

Στο 29΄στην σέντρα του Φερέϊρα το γυριστό σουτ του Εγκρέσσι έφυγε άουτ.

Στο 39΄από φάουλ του Εγκρέσσι η μπάλα δεν έφυγε από την άμυνα του Ηλυσιακού στρώθηκε στον Γκέρτσακ που σούταρε άουτ από καλή θέση.

Με το ξεκίνημα του β΄μέρους στο 46΄ο Τέας έβγαλε ωραία σέντρα από αριστερά κι ο Στεργαλάς με δυνατό σουτ μέσα από την περιοχή ισοφάρισε σε 1-1.

Στο 52΄ο Βενιαμίν πρόλαβε σε κενή εστία και μπλόκαρε το κοντινό πλασέ του Φερέιρα

Στο 57΄από λάθος του Μαΐλη στο χώρο της μεσαίας γραμμής ο Ρέϊτσερ κέρδισε την μπάλα σέντραρε στο δεύτερο δοκάρι στον Κοζανίδη που από κοντά πέτυχε το 1-2.

Στο 68΄ο Βενιαμίν έδιωξε σε κόρνερ το δυνατό σουτ του Φερέιρα ενώ στο 80΄πραγματοποίησε την απόκρουση του αγώνα όταν απέκρουσε το κοντινό δυνατό σουτ του Βούλγαρη από καλή θέση παραχωρώντας κόρνερ. Από τον καλό Διαγόρα του β΄ημιχρόνου ξεχώρισαν ιδιαίτερα οι Μοσχής, Φερέϊρα και Στεργαλάς. Από τον Ηλυσιακό άρεσαν περισσότερο οι Κοζανίδης, Ρέϊτσερ και Κάμπας. Καλή ήταν η διαιτησία του κ. Παπανδριόπουλου και των βοηθών του κ.κ. Κωστάκου και Κωσταντόπουλου. Κίτρινες κάρτες είδαν οι Παπαδημήτρης και Μοσχής από τον Διαγόρα και οι Ψαρρής, Ντάγκας και Κάμπας από τον Ηλυσιακό.

Οι ομάδες:

ΔΙΑΓΟΡΑΣ: Τυράτσκι, Παπαδημήτρης, Χαριστέας (46΄Στεργαλάς), Φερέϊρα, Εγκρέσσι (46΄ Τσιαντούλης), Κοντέων, Μοσχής, Τέας (79΄Βούλγαρης), Μαΐλης, Γκέρτσακ, Παφιάκης.

ΗΛΥΣΙΑΚΟΣ: Βενιαμίν, Ψαρρής, Μποτσίβαλης, Κοζανίδης, Πέτκωφ (46΄ Τιούτιος), Ρεϊτσερ, Κάμπας, Φορσέττι, Μανωλιάδης, Μακρής, Ντάγκας (57΄Νίτης).



Ο Γκέρτσακ δεν προλαβαίνει τους Κοζανίδη, Κάμπα και Μακρή στην επίτευξη του δεύτερου γκόλ του Ηλυσιακού

Ικανοποίηση από όλους

• Ο Ιάλυσος βρίσκεται σε καλή κατάσταση όπως φάνηκε από το φιλικό με τον Ήλιο.
• Οι τερματοφύλακες έκαναν χθες ατομική με τον Δημήτρη Δοξάκη και σήμερα θα κάνουν τακτική με τον Άκη Δελαπόρτα.



Σε καλή κατάσταση είναι οι παίκτες του Ιάλυσου μετά και το φιλικό με τον Ήλιο

Ευχαριστημένος από όλους τους παίκτες του έμεινε στο φιλικό με τον Ήλιο ο κώουτς της ομάδας του Ιάλυσου. Έδειξαν να βρίσκονται σε καλή αγωνιστική κατάσταση και πώς όποτε κληθούν και κάτω από οποιεσδήποτε συνθήκες θα προσφέρουν απρόκλητα τις υπηρεσίες τους στην ομάδα τους σε Κύπελλο αλλά και περιφερειακό πρωτάθλημα.

Ήταν ένα φιλικό που εν τέλει ήταν μια καλή προπόνηση για τους κιτρινοκόκκινους αφού είναι γνωστό σε όλους πώς υπήρχε μια διαφορά ανάμεσα στις ομάδες της τάξης των τριών Κατηγοριών. Ήσαν δυνατοί αποφασιστικοί και έδωσαν ότι έπρεπε στον αγωνιστικό χώρο απέναντι σε αυτόν τον αντίπαλο.

Η τεχνική ηγεσία αποφάσισε πώς δεν θα δοθεί άλλο φιλικό από δω και πέρα και με οποιονδήποτε αντίπαλο. Ο κώουτς της ομάδας θα ρίξει πλέον το βάρος στην τακτική που θα ακολουθεί η ομάδα του στα παιχνίδια που θα δίνει στο περιφερειακό πρωτάθλημα με τον Άκη Δελαπόρτα να θέλει πάντα σε εγρήγορση όλους τους παίκτες του. Σύμφωνα με τα όσα έγιναν γνωστά οι τερματοφύλακες έκαναν ατομική προπόνηση με τον Δημήτρη Δοξάκη ενώ σήμερα οι κιτρινοκόκκινοι θα κάνουν τακτική με τον προπονητή τους στο "Οικονομίδειο".

"Είναι όλοι σε καλή κατάσταση" τόνισε μεταξύ άλλων χθες ο Άκης Δελαπόρτας και συνέχισε: "Από τώρα και μέχρι το ξεκίνημα του πρωταθλήματος θα δουλέψουμε πολύ στην τακτική και θα αποφύγουμε τα φιλικά παιχνίδια για να μην έχουμε απώλειες. Θέλω όλους τους παίκτες να είναι πρώτα από όλα καλά και σε καλή κατάσταση, για να έχω πολλές επιλογές αλλά και να μπορώ ανά πάσα στιγμή το θεωρήσω να δίνω τον πρέποντα χρόνο σε όλους να προσφέρουν τις υπηρεσίες τους ανάλογα με τις δυσκολίες ενός αγώνα". Ο προπονητής της ομάδας θεωρεί πώς ο αριθμός των 22 παικτών είναι αρκετός για το περιφερειακό πρωτάθλημα. Στην διάθεση του κώουτς της ομάδας είναι και ο Παναγιώτης Φωτεινής που αποθεραπεύθηκε και διεκδικεί θέση στην ενδεκάδα που θα ξεκινήσει στο περιφερειακό πρωτάθλημα την μεθεπόμενη Κυριακή κόντρα στον Πρωτέα Φώκαιας. Στο μεταξύ και η Διοίκηση κινείται δραστήρια προκειμένου να έχει ο Ιάλυσος την απαιτούμενη συμμετοχή του κόσμου του στην διάρκεια του πρωταθλήματος. Υπάρχει διαρκής κινητοποίηση και πιστεύεται πώς ο κόσμος της Ιαλυσού θα δώσει και φέτος βροντερό παρών στο "Οικονομίδειο".

Τελικό τεστ με τον Αστέρα Παστίδας

• Ο Κλεάνθης παίζει σήμερα στις 5 το απόγευμα στα Μαριτσά σε ένα ακόμα φιλικό παιχνίδι.
• Συνεχίζουν στο ειδικό πρόγραμμά τους οι Ορφανός και Πέρρος με σκοπό να προλάβουν την πρεμιέρα.

Ένα ακόμα φιλικό αγώνα πρόκειται να δώσει σήμερα ο Κλεάνθης στα πλαίσια της προετοιμασίας του για το περιφερειακό πρωτάθλημα που ξεκινάει την 1η Οκτωβρίου. Ο Αντρέας Σταύρου θα χρησιμοποιήσει όλους τους παίκτες που έχει στην διάθεσή του σήμερα στις 5 το απόγευμα κόντρα στον Αστέρα Παστίδας που κι αυτός έχει μεγάλες βλέψεις στο πρωτάθλημα της Β΄Κατηγορίας στο οποίο μετέχει.



Γυμνάζεται αλλά πάντα στο ειδικό πρόγραμμα ο Βασίλης Ορφανός

Οι πρωταθλητές Δωδεκανήσου θα δώσουν το τελευταίο τεστ εν όψει της πρεμιέρας και στην συνέχεια θα ακολουθήσουν το επόμενο δεκαήμερο ρυθμούς πρωταθλήματος.

Είναι όλοι οι παίκτες στην διάθεση του προπονητή τους και φυσικά σε πολύ καλή κατάσταση όπως δείχνουν στα τελευταία φιλικά που έχουν δώσει.

Ο Μιχάλης Σπάρταλης επανήλθε στην ομάδα και σε κανονικό ρυθμό προπονήσεων όχι όμως και οι Βασίλης Ορφανός και Δημήτρης Πέρρος οι οποίοι ακολουθούν ειδικό πρόγραμμα και πιστεύεται πώς θα είναι σε θέση να αγωνισθούν ακόμα και στην πρεμιέρα. Πρέπει όμως να ολοκληρώσουν αυτό το πρόγραμμα που ακολουθούν και κατόπιν να μπορέσει να πει ο καθένας οτιδήποτε και για τους δύο. Ο προπονητής τους πάντως είναι ο καθ' ύλην αρμόδιος να κρίνει.

Στο μεταξύ χθες οι παίκτες του Κλεάνθη προπονήθηκαν στα Μαριτσά με τους δύο προαναφερόμενους να ακολουθούν ειδικό πρόγραμμα.

Σε εγρήγορση είναι και οι φίλαθλοι του Κλεάνθη και παρά το γεγονός του ότι κανείς δεν γνωρίζει πότε θα ετοιμασθεί το γήπεδο του Παραδεισίου όλοι θέλουν να βοηθήσουν και να ενισχύσουν την ομάδα στην φετινή της προσπάθεια.

Το μεγάλο πρόβλημα για τον Κλεάνθη πάντως εξακολουθεί να είναι το γήπεδο του Παραδεισίου που ούτε και χθες ...είδε σπόρο !Αυτό συνιστά πρόβλημα για την ομάδα του Κλεάνθη αλλά και για όλους όσους θέλουν να προβληθούν κι έχουν ήδη προβληθεί από την ομάδα. Δεν είναι ικανοποιητικά τα έσοδα ακόμα για την Διοίκηση του Σταμάτη Μαχλή και κανείς φυσικά δεν μπορεί να προκαθορίσει την οικονομική πορεία του συλλόγου με δεδομένη και την κομμένη επιχορήγηση των μετακινήσεων από την πλευρά της ΕΠΟ.

Το γήπεδο του Παραδεισίου έχουν οι Διοικούντες την διαβεβαίωση πώς θα είναι ολοκληρωτικά έτοιμο στις αρχές του νέου χρόνου, αλλά ακόμα δεν μπορεί να πει με βεβαιότητα κάτι αν πρώτα δεν γίνει η σπορά του αγωνιστικού χώρου.

TOP CARS
ΕΙΣΑΓΩΓΕΣ ΑΓΟΡΕΣ - ΠΩΛΗΣΕΙΣ -
ΑΝΤΑΛΛΑΓΕΣ ΜΕΤΑΧΕΙΡΙΣΜΕΝΩΝ ΑΥΤΟΚΙΝΗΤΩΝ
Η κορυφαία έκθεση για κορυφαίες επιλογές!
ΠΡΩΤΟΙ ΣΕ ΕΙΣΑΓΩΓΕΣ ΑΥΤΟΚΙΝΗΤΩΝ ΣΤΑ ΔΩΔ/ΣΑ
Ενα χρόνο γραπτή εγγύηση
Από 0-72 δόσεις
1. ΑΓΟΡΑΖΟΥΜΕ το αυτοκίνητό σας
2. Το ΑΝΤΑΛΛΑΣΣΟΥΜΕ με ο,τιδήποτε μοντέλο της αρεσκείας σας
3. ΑΝΑΛΑΜΒΑΝΟΥΜΕ την πώληση του αυτοκινήτου σας ΧΩΡΙΣ ΚΑΜΙΑ ΕΠΙΒΑΡΥΝΣΗ
AE1677
Έκθεση: Λεωφ. Ηρακλειδών 379, Ιαλυσός
τηλ. (22410)96889, FAX: 22410 96089 κιν. 6972424403

Η αίσθηση της επιτυχίας

• Αυτή θα οδηγήσει την Ρόδο σε νίκη την ερχόμενη Κυριακή επί της Θήβας που είναι στην κορυφή του βαθμολογικού πίνακα.
• Χθες επρόκειτο να διαγνωσθεί τελικά η μαγνητική τομογραφία του Παντελή Αθανασίου.



Περίμενε με αγωνία τα αποτελέσματα της μαγνητικής τομογραφίας ο Παντελής Αθανασίου.

Στην Ρόδο την έχουν αφού η ομάδα του Γιώργου Στράντζαλη επικράτησε καθαρά επί του Αιολικού με 3-ο. Στην Ζάκυνθο δεν μπόρεσαν να πάρουν αυτό που θέλουν αφού τόσο οι καιρικές όσο και οι αγωνιστικές συνθήκες δεν επέτρεψαν κύρια στους φύσει τεχνίτες παίκτες της ομάδας να αποδώσουν όπως έπρεπε.

Την Κυριακή λοιπόν έρχεται στην Ρόδο η ομάδα της Θήβας η οποία με μια νίκη στην Κρήτη επί της Ιεράπετρας αλλά και με μια στο γήπεδό της την περασμένη Κυριακή φιγουράρει μαζί με τον Διαγόρα και τον Παναιτωλικό στις τρεις πρώτες θέσεις του βαθμολογικού πίνακα μετά τις δύο πρώτες αγωνιστικές.

Είναι νωρίς να πει κανείς οτιδήποτε αλλά η Ρόδος θέλει και μπορεί να κόψει τον δρόμο στην ομάδα της Θήβας και να ανεβεί ακόμα ψηλότερα πλησιάζοντας ακόμα περισσότερο την κορυφή.

Οι παίκτες του Γιώργου Στράντζαλη έχουν την αίσθηση της επιτυχίας. Και εκ πείρας αλλά και από την πρώτη αγωνιστική του πρωταθλήματος που κέρδισαν τον Αιολικό με 3-ο.

Συνεπώς δεν απομένει σε αυτούς από το να ακούσουν τον προπονητή τους και κάνοντας πράξη αυτά που θα τους πει μέσα στον αγωνιστικό χώρο καταβάλλοντας και την ανάλογη προσπάθεια να φτάσουν στην δεύτερη εντός έδρας νίκη και να κάνουν επτά τους βαθμούς τους.

ΠΡΩΙΝΗ ΠΡΟΠΟΝΗΣΗ

Οι παίκτες της Ρόδου προπονήθηκαν χθες το πρωί στις 11.30 στο Δημοτικό στάδιο καθώς στον ίδιο χώρο αγωνίσθηκαν χθες το απόγευμα για το Κύπελλο Ελλάδας ο Διαγόρας με τον Ηλυσιακό. Ο Γιώργος Στράντζαλης είχε όλους τους παίκτες στην διάθεσή του πλην του Παντελή Αθανασίου ο οποίος θα έπαιρνε από τον γιατρό τα αποτελέσματα της μαγνητικής χθες το μεσημέρι.

Εκείνα θα του έλεγαν αν είναι τελικά πειραγμένος ο μηνίσκος η αν έπαθαν ζημιά οι σύνδεσμοι από τον τραυματισμό στον αγώνα με την Ζάκυνθο εκτός έδρας.

Ο άτυχος παίκτης δεν έχει ακόμα ξεκινήσει ούτε να τρέχει και περίμενε κι εκείνος με αγωνία τα αποτελέσματα της μαγνητικής τομογραφίας.

Αναφερόμενος πάντως στην Κυριακάτικη συνάντηση της ομάδας του με την Θήβα ο Γιώργος Στράντζαλης είπε πως «Η ομάδα μου θα προσπαθήσει από την αρχή να σπάσει τον ενθουσιασμό των αντιπάλων μας που είναι νεοφώτιστοι στην κατηγορία.

Επιθυμία μας είναι η ομάδα μας να είναι στην καλύτερη κατάσταση.

Εμείς να είμαστε καλά. Χρειάζεται όμως και δουλειά μέσα στο γήπεδο αλλά και συγκέντρωση στην τελική προσπάθεια» τόνισε μεταξύ άλλων ο κόουτς της ομάδας της Ρόδου που θα συνεχίσει το έργο του και σήμερα με προπόνηση των παικτών του το απόγευμα.

Το πρόγραμμα του εργασιακού

Ανακοινώθηκε από τον ΔΟΝΑ Ροδίων το αγωνιστικό πρόγραμμα του εργασιακού τουρνουά ποδοσφαίρου 5x5, που τελικά θα διεξαχθεί στις αθλητικές εγκαταστάσεις του «OASIS SOCCER CLUB» στους Αγίους Αποστόλους.

Τα πρώτα παιχνίδια θα γίνουν την προσεχή Τρίτη 26 Σεπτεμβρίου, ενώ η τελευταία αγωνιστική θα τελειώσει στις 23 Νοεμβρίου.

Αναλυτικά το πρόγραμμα:

1η αγωνιστική

Τρίτη 26.09.2006, ώρα 18.00: δήμος Ροδίων - Αστυνομία
Τρίτη 26.09.2006, ώρα 19.00: ΕΥΔΕ - IRENE PALACE
Πέμπτη 28.09.2006, ώρα 18.00: Δικηγόροι - ΔΕΥΑΡ
Πέμπτη 28.09.2006, ώρα 19.00: Ολυμπιακή - ΔΕΚΡ
Ρεπό Αρχαιολογία

2η αγωνιστική

Τρίτη 03.10.2006, ώρα 18.00: Αστυνομία - ΕΥΔΕ
Τρίτη 03.10.2006, ώρα 19.00: Αρχαιολογία - δήμος Ροδίων
Πέμπτη 05.10.2006, ώρα 18.00: ΔΕΥΑΡ - ΔΕΚΡ
Πέμπτη 05.10.2006, ώρα 19.00: IRENE PALACE - Ολυμπιακή
Ρεπό Δικηγόροι

3η αγωνιστική

Τρίτη 10.10.2006, ώρα 18.00: Δικηγόροι - Αρχαιολογία
Τρίτη 10.10.2006, ώρα 19.00: Δήμος Ροδίων - ΕΥΔΕ
Πέμπτη 12.10.2006, ώρα 18.00: Ολυμπιακή - Αστυνομία
Πέμπτη 12.10.2006, ώρα 19.00: ΔΕΥΑΡ - IRENE PALACE
Ρεπό ΔΕΚΡ

4η αγωνιστική

Τρίτη 17.10.2006, ώρα 18.00: Αστυνομία - ΔΕΥΑΡ
Τρίτη 17.10.2006, ώρα 19.00: Αρχαιολογία - ΔΕΚΡ
Πέμπτη 19.10.2006, ώρα 18.00: Δικηγόροι - Δήμος Ροδίων
Πέμπτη 19.10.2006, ώρα 19.00: ΕΥΔΕ - Ολυμπιακή
Ρεπό IRENE PALACE

5η αγωνιστική

Τρίτη 24.10.2006, ώρα 18.00: ΔΕΚΡ - Δικηγόροι
Τρίτη 24.10.2006, ώρα 19.00: Δήμος Ροδίων - Ολυμπιακή
Πέμπτη 26.10.2006, ώρα 18.00: ΔΕΥΑΡ - ΕΥΔΕ
Πέμπτη 26.10.2006, ώρα 19.00: IRENE PALACE - Αρχαιολογία
Ρεπό Αστυνομία

6η αγωνιστική

Τρίτη 31.10.2006, ώρα 18.00: Δικηγόροι - IRENE PALACE
Τρίτη 31.10.2006, ώρα 19.00: Αρχαιολογία - Αστυνομία
Πέμπτη 02.11.2006, ώρα 18.00: Ολυμπιακή - ΔΕΥΑΡ
Πέμπτη 02.11.2006, ώρα 19.00: ΔΕΚΡ - Δήμος Ροδίων
Ρεπό ΕΥΔΕ

7η αγωνιστική

Τρίτη 7.11.2006, ώρα 18.00: Αστυνομία - Δικηγόροι
Τρίτη 7.11.2006, ώρα 19.00: ΕΥΔΕ - Αρχαιολογία
Πέμπτη 09.11.2006, ώρα 18.00: ΔΕΥΑΡ - Δήμος Ροδίων
Πέμπτη 09.11.2006, ώρα 19.00: IRENE PALACE - ΔΕΚΡ
Ρεπό Ολυμπιακή

8η αγωνιστική

Τρίτη 14.11.2006, ώρα 18.00: Δικηγόροι - ΕΥΔΕ
Τρίτη 14.11.2006, ώρα 19.00: Δήμος Ροδίων - IRENE PALACE
Πέμπτη 16.11.2006, ώρα 18.00: Ολυμπιακή - Αρχαιολογία
Πέμπτη 16.11.2006, ώρα 19.00: ΔΕΚΡ - Αστυνομία
Ρεπό ΔΕΥΑΡ

9η αγωνιστική

Τρίτη 21.11.2006, ώρα 18.00: Αρχαιολογία - ΔΕΥΑΡ
Τρίτη 21.11.2006, ώρα 19.00: ΕΥΔΕ - ΔΕΚΡ
Πέμπτη 23.11.2006, ώρα 18.00: Ολυμπιακή - Δικηγόροι
Πέμπτη 23.11.2006, ώρα 19.00: IRENE PALACE - Αστυνομία
Ρεπό Δήμος Ροδίων

Οι προπονήσεις των Μικτών

Από τους ενωσιακούς προπονητές Ανδρέα Τσακμακίδη και Θεόδωρο Θεοδώρου καλούνται για προπόνηση στο ενωσιακό γήπεδο στο Καρακόνερο οι πιο κάτω ποδοσφαιριστές:

* Παρασκευή 22 Σεπτεμβρίου και ώρα 14:30 οι γεννηθέντες το 1991 και το 1992.

* Την Δευτέρα 25 Σεπτεμβρίου οι γεννηθέντες το 1991

* Την Τρίτη 26 Σεπτεμβρίου οι γεννηθέντες το 1989 και το 1990.

ΣΕΡΙΕ



Δυναμική ήταν και χθες η παρουσία της Θύρας 6

Θετικό ξεκίνημα

Με 4-1 νίκησε τον Άγιο Ισίδωρο ο Ορφέας στο πρώτο του φιλικό

Θετικά ήταν τα πρώτα συμπεράσματα του τεχνικού του Ορφέα Παναγιώτη Λούπη, από το χθεσινό πρώτο φιλικό της ροδίτικης ομάδας, στο οποίο νίκησε με 4-1 τον Άγιο Ισίδωρο. Στο πρώτο μέρος ο Ορφέας ήταν εμφανώς καλύτερος και προηγήθηκε μόλις στο μισάωρο με 3-0. Στο β' ημίχρονο ο Άγιος Ισίδωρος ανέβασε την απόδοσή του, πετυχαίνοντας παράλληλα και το γκολ της «τιμής».

Το σκορ άνοιξε μόλις στο 3' ο Κουτρουμάνος με σουτ. Το 2-0 έκανε στο 20' ο Αργυρός με πέναλτι. Ο ίδιος παίκτης στο 30' με σουτ έκανε το 3-0. Η ομάδα του Μανώλη Κοντού κατάφερε να μειώσει με σουτ του Θεοδοσίου στο 50'.

Το τελικό 4-1 διαμόρφωσε ο Κουτρουμάνος με κεφαλιά στο 60', μετά από σέντρα του Γαλουζή.

Ορφέας: Κοντογιάννης, Γαλουζής, Δήμας, Λάτος, Καμαράτος, Σαϊμίρ, Καρπαθάκης, Μπουμπουλάκης, Κουτρουμάνος, Αργυρός, Ματθαίος. Επίσης έπαιξαν και οι Καρούσος, Αλαφάκης Μ., Φιλίποφ, Καντιδάκης, Φλεβάρης Φ.

Άγιος Ισίδωρος: Γεωργαλλής Μ., Σάββενας Γ., Καραγιάννης, Αμπελάς, Κουρδουνάκης Γ., Κουρδουνάκης Σ., Οικονομάκης, Θεοδοσίου, Γεωργαλλής Σ., Στάππας. Επίσης έπαιξαν και οι Διακαναστάσης, Μαούνης, Πέτρου, Σκουρμαλάς, Κοντός Γ.

Τα αποτελέσματα του κυπέλλου

Ολοκληρώθηκε η 2η φάση του Κυπέλλου Ελλάδος περιόδου 2006-2007. Τα αποτελέσματα των αγώνων καθώς και το πρόγραμμα, όπως διαμορφώθηκε μετά τις σημερινές αναμετρήσεις, για την 3η και την 4η φάση της διοργάνωσης, είναι τα εξής:

Ιεράπετρα- **ΧΑΪΔΑΡΙ**	0-5
Βύζας Μεγάρων- **ΠΑΣ ΓΙΑΝΝΙΝΑ**	0-1
ΑΣΚ ΟΛΥΜΠΙΑΚΟΣ- Προοδευτική	5-4 πεν (0-0 παρ)
ΑΤΣΑΛΕΝΙΟΣ- Εθνικός Αστέρας	1-0
ΑΙΟΛΙΚΟΣ- Μεσσηνιακός	3-1
Αναγ. Αρτας- **ΚΑΛΛΙΘΕΑ**	0-1
Απόλλων Αθηνών- **ΑΓΡΟΤΙΚΟΣ ΑΣΤΕΡΑΣ**	1-3
Θήβα- **ΠΑΝΘΡΑΚΙΚΟΣ**	0-2
ΠΙΕΡΙΚΟΣ- Καλαμάτα	4-2 πεν (1-1 παρ)
Θύελλα Πατρών- **ΝΙΚΗ ΒΟΛΟΥ**	1-2 παρ (1-1)
Αχαρναϊκός- **ΚΑΣΤΟΡΙΑ**	1-5
ΑΕ Γιάννενα- **ΘΡΑΣΥΒΟΥΛΟΣ**	0-2
Νέοι Επιβάτες- **ΛΕΒΑΔΕΙΑΚΟΣ**	2-4
ΠΑΝΑΙΤΩΛΙΚΟΣ- Εθνικός Πειραιώς	1-0 παρ (0-0)
Θερμαϊκός- **ΑΣΤΕΡΑΣ ΤΡΙΠΟΛΗΣ**	1-2 παρ (0-0)
Διαγόρας- **ΗΛΥΣΙΑΚΟΣ**	1-2
ΠΑΝΗΛΕΙΑΚΟΣ- Βέροια	2-0

Θρύνος στον Πολύστρατο

Στο πένθος βυθίστηκε η οικογένεια του Πολύστρατου, η οποία θρηνεί από χθες τον χαμό του 17χρονου ποδοσφαιριστή της ομάδας Παντελή Ιακωβάκη και του συνομήλικού του φίλου τού σωματείου Μανώλη Μπότση. Η διοίκηση, ο προπονητής και οι ποδοσφαιριστές του Πολύστρατου εκφράζουν τα θερμά τους συλλυπητήρια στις οικογένειες των δύο νέων που χάθηκαν τόσο άδικα.

Μόνο μια εκκρεμότητα

• Η ΕΠΣΔ ανακοινώνει σήμερα και επίσημα τους χορηγούς του Κυπέλλου και του πρωταθλήματος της Γ' κατηγορίας. Απομένει η κάλυψη της Β!

Μόνο το πρωτάθλημα της Β' κατηγορίας έμεινε για να αποκτήσει το ονοματεπώνυμο του χορηγού του! Κατά την διάρκεια της χθεσινής συνεδρίασης της Εκτελεστικής Γραμματείας της ΕΠΣΔ επισημοποιήθηκε η σύναψη της συμφωνία με τους νέους χορηγούς του Κυπέλλου Δωδεκανήσου και του πρωταθλήματος της Γ' κατηγορίας, ενώ για την κάλυψη των πρωταθλημάτων των υποδομών απομένει το τυπικό της υπογραφής. Την χορηγία του Κυπέλλου αναλαμβάνει η εταιρία κλιματιστικών Σταυρής Ο.Ε. από τις Καλυθιές, ενώ συνοδός της Γ' κατηγορίας θα είναι καθ' όλη την διάρκεια της χρονιάς τα ζαχαροπλαστεία «Στάνη».

Πρώτη συγκέντρωση

-Την πρώτη του συνάντηση για την νέα σεζόν είχε ο Δωριέας στο εστιατόριο «Αλέξανδρος», όπου και παρατέθηκε γεύμα στους παίκτες της ομάδας.

Την προετοιμασία του ξεκίνησε ο Δωριέας για την νέα χρονιά. Με την ευκαιρία η ποδοσφαιρική ομάδα πραγματοποίησε την πρώτη της συγκέντρωση στο εστιατόριο «Αλέξανδρος» στην Ιξιά. Εκεί ο ιδιοκτήτης, κ. Γιώργος Βουλγαρίδης, προσέφερε δείπνο στους αθλητές του συλλόγου και υποσχέθηκε την μελλοντική του συμπαράσταση στην ομάδα.



Παράλληλα, η διοίκηση του Δωριέα ευχαριστεί και δημόσια τον κ. Βουλγαρίδη για την ευγενική του προσφορά.

αγκάθι

- Μην νομίζετε ότι επειδή οι προπονητές της άλφα πλήρωσαν και έβγαλαν από την Κοδριγκτώνος τις ταυτότητές τους η κόντρα έχει λήξει.
- Τώρα αρχίζουν τα καλά. Στο παιχνίδι μπήκε και η ομοσπονδία τους που σκαλίζει το θέμα των ενωσιακών! Ζητάει από τον ρολογά να αποδείξει αν η πρόσληψη ήταν νόμιμη και είναι έτοιμη για προσφυγή.
- Το τι λέγεται δεν περιγράφεται. Από το ότι υπήρχαν παιχνίδια το Σάββατο που κάποιοι παρατηρητές ούτε καν ασχολήθηκαν με τις ταυτότητες, οπότε όλα ήταν για το πευνητάρικο, μέχρι και ότι βγήκε ταυτότητα για... φροντιστή!
- Το θέμα έχει βάθος. Ακούγεται πως θα είναι και αυτό ένα από τα αντικείμενα της νέας μεγάλης κόντρας του Ορφάν με την Συγγρού που όπου να ναι ανοίγει ξανά.
- Χθες έπιασε δουλειά ο Κλεό. Από δικαστής έγινε εφοριακός. Ωίπλα σε κάθε καμπάνα γράφει και την τιμή της. Καλημέρα σας.

ανέκδοτο

- Πώς πήγε η επίσκεψη στο σπίτι της φιλενάδας σου;
- Θαυμάσια, οι γονείς της είναι πολύ καλοί άνθρωποι, ευγενικοί, μορφωμένοι, το ίδιο και ο αδερφός της. Με περιποιήθηκαν με το παραπάνω.

Μόνο ο άνδρας της μου έκανε μούτρα...

art AND THE CITY

ΣΥΝΕΧΙΖΕΤΑΙ ΜΕ ΕΠΙΤΥΧΙΑ ΤΟ ΦΕΣΤΙΒΑΛ

Ημέρες Μουσικής...

ΕΥΝΟΪΚΑ ΣΧΟΛΙΑ ΚΑΙ ΣΤΟΝ ΑΘΗΝΑΪΚΟ ΤΥΠΟ

Με επιτυχία συνεχίζεται το Φεστιβάλ κλασικής μουσικής ΗΜΕΡΕΣ ΜΟΥΣΙΚΗΣ του Πολιτιστικού Οργανισμού Δήμου Ροδίων, αποσπώντας το θερμό χειροκρότημα του ενθουσιασμένου κοινού αλλά και τις καλύτερες κριτικές για τις ερμηνείες των συμμετεχόντων.

Την περασμένη Δευτέρα πραγματοποιήθηκε η δεύτερη κατά σειρά συναυλία του Φεστιβάλ, με το Κουιντέτο Ξύλινων Πνευστών Αθηνών σε ένα εξαιρετικό πρόγραμμα, με διασκευές από μέρη γνωστών οπερικών έργων, αλλά και χορών από την Ουγγαρία και την Ελλάδα.

Στο Φεστιβάλ ακολουθεί







συναυλία με τους Γ. Κανδυλίδη-βιολί, Χ. Γρίμπα-τσέλο και Ν. Ζαφράνα-πιάνο σήμερα 21 Σεπτεμβρίου, στις 21:00, στην Παναγιά του Κάστρου σε ένα πρόγραμμα που καλύπτει μια περίοδο από το μπαρόκ μέχρι τον κλασικισμό. Θα παρουσιαστεί ένα έργο του Βέλγου συνθέτη Loeillet de Gant, μέλους της γνωστής για την εποχή οικογένειας μουσικών Loeillet και προστατευόμενου του αρχιεπισκόπου της Λυών, ένα ντιβερτιμέντο του W.A. Mozart, από τα νεανικά του έργα, καθώς και το τρίο σε μι ύφεση του L.van Beethoven, σε μεταγραφή του ίδιου του συνθέτη.

Ο Γιώργος Κανδυλίδης, ο Χρήστος Γρίμπας και ο Νικόλαος Ζαφρανάς, ανήκουν στη νέα γενιά Ελλήνων μουσικών, οι οποίοι ύστερα από εξαιρετικές σπουδές στην Ελλάδα και στο εξωτερικό, καθώς και πολλές διακρίσεις σε διαγωνισμούς και φεστιβάλ σε όλο τον κόσμο, με έδρα την Θεσσαλονίκη, δίνουν ρεσιτάλ και συναυλίες μουσικής δωματίου στην Ελλάδα αλλά και στην Ευρώπη.

Οι δύο πρώτοι είναι μόνιμα μέλη της Κρατικής Ορχήστρας Θεσσαλονίκης, ενώ ο Νικόλαος Ζαφρανάς είναι ιδρυτικό μέλος του συνόλου Piandaemonium. Έχουν ηχογραφήσει επανειλημμένως για την τηλεόραση και το ραδιόφωνο και ασχολούνται ενεργά με τη διδασκαλία.

Τα έργα για τρίο με πιάνο, όπως αυτά που παρουσιάζονται σε αυτή τη συναυλία, τείνουν σε πολλές περιπτώσεις προς τη μορφή της σονάτας.

Στα πρώιμα έργα κύριο ρόλο παίζουν τα έγχορδα ενώ το πληκτροφόρο έχει περισσότερο συνοδευτικό ρόλο, ενώ αντίθετα στον Mozart παρατηρούμε ότι κατέχει μια μάλλον δεσπόζουσα θέση.

Από τα χρόνια του Beethoven και ύστερα συναντούμε τρίο σε τέσσερα μέρη ή περισσότερα. Την εποχή του κλασικισμού, η συνήθεια να παίζει κανείς μουσική σπίτι με φίλους, οδήγησε πολλούς συνθέτες να μεταγράψουν έργα τους για αυτό το ευέλικτο σχήμα (όπως εδώ στο έργο του Beethoven).

Την Παρασκευή 22/9, στις 21:00 στον ίδιο χώρο θα πραγματοποιηθεί συναυλία και του συγκροτήματος πρώιμης μουσικής Latinitas Nostra και της Ελληνικής Βυζαντινής Χορωδίας, ενώ η τελευταία συναυλία της φετινής, 7ης διοργάνωσης του Φεστιβάλ, θα πραγματοποιηθεί στην αυλή του Καστέλο, την Κυριακή 24/9, με την Κρατική Ορχήστρα Αθηνών σε έργα Μότσαρτ. Την ορχήστρα θα διευθύνει ο Βύρων Φιδετζής και στο σόλο βιολί θα απολαύσουμε τον Γιώργο Δεμερτζή.

ΤΟ ΣΥΜΙΑΚΟ

Για μία μοναδική βραδιά θα επαναληφθεί η ξεκαρδιστική κωμωδία του Συμιακού Θεάτρου "Ο Μαμμόθρεφος" του Μανόλη Αντωνόγλου, μετά την επιτυχία που σημείωσε το προηγούμενο Σαββατοκύριακο. Για άλλη μια φορά το κοινό της Τάφρου, την ερχόμενη Κυριακή 24 Σεπτεμβρίου, στις 21:00, θα απολαύσει τη ζωντάνια των πρωταγωνιστών (του Αντώνη Χατζηιωάννου στο ρόλο της ξεμυαλίστρας Νασλί, του Σωτήρη Ζουρούδη σαν Μαμμόθρεφτο και του Μανόλη Αντωνόγλου σαν γριάς παπαδιάς), των λοιπών συντελεστών (ηθοποιών, χορού, μουσικών και βοηθών) και τις ανεπανάληπτες ατάκες του σεναρίου του Μανόλη Αντωνόγλου, στην Συμιακή πάντα διάλεκτο.

Η παραγωγή τελεί υπό την αιγίδα του ΔΗ.ΠΕ.ΘΕ. Ρόδου και του Πολιτιστικού Οργανισμού Δήμου Ροδίων.

Ε/Γ - Ο/Γ ΠΡΩΤΕΥΣ Απο 30/07/06 ΕΩΣ 30/09/06

ΔΕΥΤΕΡΑ			ΤΡΙΤΗ			ΤΕΤΑΡΤΗ			ΠΕΜΠΤΗ			ΠΑΡΑΣΚΕΥΗ			ΣΑΒΒΑΤΟ			ΚΥΡΙΑΚΗ		
ΛΙΜΑΝΙ	ΩΡΑ		ΛΙΜΑΝΙ	ΩΡΑ		ΛΙΜΑΝΙ	ΩΡΑ		ΛΙΜΑΝΙ	ΩΡΑ		ΛΙΜΑΝΙ	ΩΡΑ		ΛΙΜΑΝΙ	ΩΡΑ		ΛΙΜΑΝΙ	ΩΡΑ	
	ΑΦ	ΑΝ		ΑΦ	ΑΝ		ΑΦ	ΑΝ		ΑΦ	ΑΝ		ΑΦ	ΑΝ		ΑΦ	ΑΝ		ΑΦ	ΑΝ
ΠΑΡΑΜΟΝΗ ΣΤΟ ΛΙΜΑΝΙ ΤΗΣ ΡΟΔΟΥ			ΡΟΔΟ	-	13.00	ΚΑΛ/ΝΟ		08.30	ΣΥΜΗ		06.00	ΡΟΔΟ		13.00	ΚΩ		06.00	ΡΟΔΟ		08.30
			ΣΥΜΗ	14.40	15.00	ΚΩ	09.35	10.00	ΡΟΔΟ	07.40	08.45	ΣΥΜΗ	14.40	15.00	ΝΙΣΥΡΟ	07.30	07.45	ΤΗΛΟ	11.30	11.45
			ΤΗΛΟ	17.00	17.15	ΝΙΣΥΡΟ	11.30	12.00	ΚΑΣΤ/ΖΟ	13.15	13.30	ΤΗΛΟ	17.00	17.15	ΤΗΛΟ	09.00	09.15	ΝΙΣΥΡΟ	13.00	18.00
			ΝΙΣΥΡΟ	18.30	18.45	ΤΗΛΟ	13.15	13.45	ΡΟΔΟ	18.15	Δ	ΝΙΣΥΡΟ	18.30	18.45	ΣΥΜΗ	11.15	11.35	ΤΗΛΟ	19.15	19.30
			ΚΩ	20.15	20.30	ΣΥΜΗ	15.45	16.15				ΚΩ	20.15	Δ	ΡΟΔΟ	13.15	15.00	ΣΥΜΗ	21.30	21.45
			ΚΑΛ/ΝΟ	21.35	Δ	ΡΟΔΟ	17.55	18.30							ΚΑΣΤ/ΖΟ	19.30	20.00	ΡΟΔΟ	23.30	Δ
						ΣΥΜΗ	20.10	Δ							ΡΟΔΟ	00.30	Δ			

ΠΑΡΑΤΗΡΗΣΕΙΣ: 1. ΣΕ ΠΕΡΙΠΤΩΣΗ ΠΟΥ ΥΠΑΡΞΟΥΝ ΤΡΟΠΟΠΟΙΗΣΕΙΣ ΣΤΙΣ ΩΡΕΣ ΑΝΑΧΩΡΗΣΗΣ ΤΩΝ ΠΛΟΙΩΝ BLUE STAR 2 & ΑΝΘΗ ΜΑΡΙΝΑ ΑΠΟ ΚΩ, ΘΑ ΕΠΑΝΕΛΘΟΥΜΕ ΜΕ ΝΕΟ ΠΡΟΓΡΑΜΜΑ ΠΟΥ ΘΑ ΠΡΟΣΑΡΜΟΖΕΤΑΙ ΣΤΙΣ ΑΝΤΑΠΟΚΡΙΣΕΙΣ ΤΩΝ ΑΝΩΤΕΡΩ ΠΛΟΙΩΝ.
2. ΣΕ ΠΕΡΙΠΤΩΣΗ ΚΑΘΥΣΤΕΡΗΜΕΝΗΣ ΑΦΙΞΗΣ ΤΟΥ BLUE STAR 2 ΚΑΙ ΤΟΥ ΑΝΘΗ ΜΑΡΙΝΑ ΣΤΗΝ ΚΩ, ΤΟ Ε/Γ - Ο/Γ ΠΡΩΤΕΥΣ ΘΑ ΑΝΑΧΩΡΕΙ ΜΕΤΑ ΤΗΝ ΑΦΙΞΗ ΤΟΥ BLUE STAR 2 & ΤΟΥ ΑΝΘΗ ΜΑΡΙΝΑ ΠΡΟΚΕΙΜΕΝΟΥ ΝΑ ΕΠΙΤΥΧΑΝΕΤΑΙ Η ΑΝΤΑΠΟΚΡΙΣΗ.

Ε/Γ - Ο/Γ ΣΥΜΗ Απο 31/05/2006 ΕΩΣ 30/09/2006

ΔΕΥΤΕΡΑ			ΤΡΙΤΗ			ΤΕΤΑΡΤΗ			ΠΕΜΠΤΗ			ΠΑΡΑΣΚΕΥΗ			ΣΑΒΒΑΤΟ			ΚΥΡΙΑΚΗ		
ΛΙΜΑΝΙ	ΩΡΑ		ΛΙΜΑΝΙ	ΩΡΑ		ΛΙΜΑΝΙ	ΩΡΑ		ΛΙΜΑΝΙ	ΩΡΑ		ΛΙΜΑΝΙ	ΩΡΑ		ΛΙΜΑΝΙ	ΩΡΑ		ΛΙΜΑΝΙ	ΩΡΑ	
	ΑΦ	ΑΝ		ΑΦ	ΑΝ		ΑΦ	ΑΝ		ΑΦ	ΑΝ		ΑΦ	ΑΝ		ΑΦ	ΑΝ		ΑΦ	ΑΝ
ΡΟΔΟ		09.00	ΡΟΔΟ		09.00	ΣΥΜΗ		09.00	ΡΟΔΟ		09.00	ΣΥΜΗ		06.00	ΣΥΜΗ		06.00	ΡΟΔΟ		09.00
ΠΑΝ/ΤΗ	10.50	12.00	ΠΑΝ/ΤΗ	10.50	12.00	ΡΟΔΟ	10.50	Δ	ΠΑΝ/Τ	10.50	12.00	ΡΟΔΟ	07.50	09.00	ΡΟΔΟ	07.50	09.00	ΠΑΝ/ΤΗ	10.50	12.00
ΣΥΜΗ	13.00	16.15	ΣΥΜΗ	13.00	16.15				ΣΥΜΗ	13.00	16.15	ΠΑΝ/ΤΗ	10.50	12.00	ΠΑΝ/ΤΗ	10.50	12.00	ΣΥΜΗ	13.00	15.45
ΡΟΔΟ	18.05	Δ	ΡΟΔΟ	18.05	18.30				ΡΟΔΟ	18.05	18.30	ΣΥΜΗ	13.00	16.15	ΣΥΜΗ	13.00	16.15	ΡΟΔΟ	17.35	Δ
			ΣΥΜΗ	20.20	Δ				ΣΥΜΗ	20.20	Δ	ΡΟΔΟ	18.05	18.30	ΡΟΔΟ	18.05	Δ			
												ΣΥΜΗ	20.20	Δ						

Υ/Γ ΑΙΓΛΗ Απο 15/05/06 ΕΩΣ 31/10/06

ΔΕΥΤΕΡΑ			ΤΡΙΤΗ			ΤΕΤΑΡΤΗ			ΠΕΜΠΤΗ			ΠΑΡΑΣΚΕΥΗ			ΣΑΒΒΑΤΟ			ΚΥΡΙΑΚΗ		
ΛΙΜΑΝΙ	ΩΡΑ		ΛΙΜΑΝΙ	ΩΡΑ		ΛΙΜΑΝΙ	ΩΡΑ		ΛΙΜΑΝΙ	ΩΡΑ		ΛΙΜΑΝΙ	ΩΡΑ		ΛΙΜΑΝΙ	ΩΡΑ		ΛΙΜΑΝΙ	ΩΡΑ	
	ΑΦ	ΑΝ		ΑΦ	ΑΝ		ΑΦ	ΑΝ		ΑΦ	ΑΝ		ΑΦ	ΑΝ		ΑΦ	ΑΝ		ΑΦ	ΑΝ
ΣΥΜΗ		07.30	ΣΥΜΗ		07.30	ΡΟΔΟ		09.00	ΡΟΔΟ		09.00	ΡΟΔΟ		14.30	ΡΟΔΟ		09.00	ΣΥΜΗ		07.30
ΡΟΔΟ	08.30	09.00	ΡΟΔΟ	08.30	09.00	ΣΥΜΗ	10.00	10.15	ΣΥΜΗ	10.00	10.15	ΣΥΜΗ	15.30	16.30	ΣΥΜΗ	10.00	10.15	ΡΟΔΟ	08.30	09.00
ΣΥΜΗ	10.00	10.15	ΣΥΜΗ	10.00	10.15	ΡΟΔΟ	11.15	14.30	ΡΟΔΟ	11.15	14.30	ΡΟΔΟ	17.30	Δ	ΡΟΔΟ	11.15	14.30	ΣΥΜΗ	10.00	16.00
ΡΟΔΟ	11.15	18.00	ΡΟΔΟ	11.15	14.30	ΣΥΜΗ	15.30	16.30	ΣΥΜΗ	15.30	16.30				ΣΥΜΗ	15.30	16.30	ΠΑΝ/ΤΗ	16.30	16.40
ΣΥΜΗ	19.00	Δ	ΣΥΜΗ	15.30	16.30	ΡΟΔΟ	17.30	Δ	ΡΟΔΟ	17.30	Δ				ΡΟΔΟ	17.30	18.00	ΡΟΔΟ	17.40	18.00
			ΡΟΔΟ	17.30	Δ										ΣΥΜΗ	19.00	Δ	ΣΥΜΗ	19.00	Δ

ΚΡΑΤΗΣΕΙΣ ΕΙΣΙΤΗΡΙΩΝ ΚΑΙ ΜΕΣΩ INTERNET: www.anes.gr
Τα δρομολόγια μπορούν να τροποποιηθούν λόγω εκτάκτων συγκοινωνιακών αναγκών ή καιρικών συνθηκών. Παρακαλούμε πριν ταξιδέψετε επικοινωνήστε με την Εταιρία:
Γραφείο Σύμης: Τηλ. 2246071444 • Φαξ 2246071373
Γραφείο Ρόδου: Τηλ. 2241037769 • Φαξ 2241034493

ΑΝΕΣ ΑΝΩΝΥΜΗ ΝΑΥΤΙΛΙΑΚΗ ΕΤΑΙΡΙΑ ΣΥΜΗΣ

AE1194

SHIPPING COMPANY OF SYMI
Α.Ν.Ε.Σ.
ΑΝΩΝΥΜΗ ΝΑΥΤΙΛΙΑΚΗ ΕΤΑΙΡΕΙΑ ΣΥΜΗΣ

Ε/Γ-Ο/Γ ΠΡΩΤΕΥΣ

ΗΜΕΡΗΣΙΑ ΕΚΔΡΟΜΗ ΓΙΑ
ΤΗΛΟ - ΝΙΣΥΡΟ
ΚΑΘΕ ΚΥΡΙΑΚΗ

ΔΡΟΜΟΛΟΓΙΑ ΑΠΟ 15/05/06 ΕΩΣ 31/10/06

ΛΙΜΑΝΙ	ΑΦΙΞΗ	ΑΝΑΧΩΡΗΣΗ
ΡΟΔΟ		08.30
ΤΗΛΟ	11.30	11.45
ΝΙΣΥΡΟ	13.00	18.00
ΤΗΛΟ	19.15	19.30
ΡΟΔΟ	22.30	Δ.

ΡΟΔΟ-ΤΗΛΟ
Τιμή κατ' άτομο 11,45 ευρώ
με επιστροφή 22,90 ευρώ
ΙΧ 18,40 ευρώ
με επιστροφή 36,80 ευρώ

ΡΟΔΟ-ΝΙΣΥΡΟ
Τιμή κατ' άτομο 11,47 ευρώ
με επιστροφή 22,94 ευρώ
ΙΧ 18,40 ευρώ
με επιστροφή 36,80 ευρώ

ΠΛΗΡΟΦΟΡΙΕΣ - ΕΙΣΙΤΗΡΙΑ
στα γραφεία της ΑΝΕΣ στη Ρόδο, Αυστραλίας 88
και τηλ. 2241037769 και fax 2241034493

ΧΠΤΓΡ004



ΕΠΙΜΕΛΕΙΑ: *Κυριάκος Κεσκινίδης*
keskinidisk@rodiaki.gr

ΚΑΘΕΛΙΜΑΝΙ

ΕΙΔΗΣΕΙΣ, ΓΕΓΟΝΟΤΑ, ΠΡΟΒΛΗΜΑΤΙΣΜΟΙ

Αλλαγή όρων για ΑΒΙΚΩ

Κατά πλειοψηφία έγιναν δεκτοί από το δημοτικό συμβούλιο Κω, οι νέοι όροι που έθεσε η Αγροτική Τράπεζα για την παραχώρηση του παλιού κτιρίου της ΑΒΙΚΩ και του παλιού οινοποιείου στο δήμο, αλλάζοντας έτσι το πλαίσιο που είχε θέσει με απόφαση που είχε πάρει το ίδιο όργανο ένα χρόνο πριν.

Ο πρόσθετος όρος που τέθηκε από την ΑΤΕ είναι να επιστραφεί η ιδιοκτησία των ακινήτων στην τράπεζα, σε περίπτωση που τελικά δεν αυξηθεί ο συντελεστής δόμησης σε ακίνητά της.

Στην συνεδρίαση μειοψήφησε η παράταξη Δύναμη Αλλαγής όπως και ο ανεξάρτητος δημοτικός σύμβουλος Ν. Κανταρζής, που υποστήριξε, όπως και άλλοι δημοτικοί σύμβουλοι της μειοψηφίας, ότι πρόκειται για ωμό και στυγνό εκβιασμό του δήμου από την πλευρά της τράπεζας.

Στη συνεδρίαση παραβρέθηκε και ο υποψήφιος δήμαρχος, επικεφαλής της «Συμπαράταξης Ελπίδας» Νίκος Μυλωνάς, ο οποίος ξεκίνησε πριν πολύ καιρό το όλο ζήτημα, με τη διεκδίκηση των δύο ακινήτων από το δήμο. Ωστόσο, με σύμφωνη απόφαση του προέδρου του δημοτικού συμβουλίου και του δημάρχου, δεν του δόθηκε ο λόγος για 3 λεπτά όπως ζήτησε, με το αιτιολογικό ότι δεν είναι εκλεγμένος δημοτικός σύμβουλος.

Με ανακοίνωση που εξέδωσε η «Συμπαράταξη Ελπίδας» υποστηρίζει για το θέμα μεταξύ άλλων τα εξής:

«Κατ' αρχήν εκφράζουμε την θλίψη μας γιατί δεν μας δόθηκε ένα τρίλεπτο για να πούμε την γνώμη μας στο δημοτικό συμβούλιο Κω σήμερα για την διαπραγματευτική θέση της ΑΤΕ εν όψει της τελικής διευθέτησης της ανταλλαγής.

Η ΑΤΕ διαπραγματεύομενη την ιδιοκτησία της απάντησε μετά από ένα χρόνο, μόλις στις 6-9-06, στην απόφαση του δημοτικού συμβουλίου Κω, βάζοντας δύο νέους ορους.

Α) Την διασφάλιση του συντελεστή δομησης 0,5 του οικοπέδου της ΕΝΑΝΤΙ ΟΠΟΙΑΣΔΗΠΟΤΕ ΠΕΡΙΠΤΩΣΗΣ ΑΥΞΗΣΗΣ στην περιοχή, γιατί με βάση την απόφαση του δημοτικού συμβουλίου ο συντελεστής ΚΑΘΟΡΙΖΕΤΑΙ για το συγκεκριμένο οικοδομικό τετράγωνο στο 0,5 και μπήκε ακριβώς για να ΠΡΟΣΔΙΟΡΙΣΤΕΙ ΜΕ ΑΚΡΙΒΕΙΑ η συνολική και ΟΠΟΙΑΔΗΠΟΤΕ ΜΕΛΛΟΝΤΙΚΗ οικιστική επιβάρυνση της περιοχής! Επί πλέον θέλει να διασφαλίσει την ιδιοκτησία της σε περίπτωση ΜΕΙΩΣΗΣ ΤΟΥ ΣΥΝΤΕΛΕΣΤΗ ΔΟΜΗΣΗΣ ΣΤΗΝ ΠΕΡΙΟΧΗ! Το πρόβλημα το δημιούργησε η απόφαση του δ.σ. όπου αναφέρεται ο συντελεστής και αυτό δημιουργεί δεσμεύσεις στην ιδιοκτησία αυτή που δεν υπάρχουν για όλες τις άλλες ιδιοκτησίες του οικισμού. Αν δεν αναφερόταν ο συντελεστής στην αποφαση του δ.σ., η ΑΤΕ δεν θα έθετε το ζήτημα!

Β) Ζητείται η τροποποίηση του σχεδιου πόλεως γιατί αυτό ΕΞΥΠΗΡΕΤΕΙ ΤΗΝ ΑΤΕ! Η ΑΤΕ θέλει αν είναι δυνατόν να ρευστοποιήσει ΣΗΜΕΡΑ την ιδιοκτησία της. Απευθύνεται σε μεγάλους επενδυτές που έχουν κάθε συμφέρον να μην περνά ένας πεζόδρομος μέσα από την ιδιοκτησία τους, ασχέτως αν οι ίδιοι με βάση τα σχέδιά τους, δημιουργήσουν πεζοδρόμους μέσα στην ενιαία ιδιοκτησία τους. Υπάρχει μια πολύ λεπτή διαφορά ανάμεσα στο δημόσιο και τον ιδιωτικό χαρακτήρα ενός πεζόδρομου. Εμείς έπρεπε να επιδιώκουμε τον κερματισμό της ιδιοκτησίας, για να αποφύγουμε την ΜΙΑ μεγάλη ιδιοκτησία που θα δημιουργήσει συνθήκες αποκλειστικής εκμετάλλευσης της περιοχής, ανταγωνιστικές στις γειτονικές μεγάλες ιδιοκτησίες του δήμου από την ΑΒΙΚΩ και το ΟΙΝΟΠΟΙΕΙΟ και παράλληλα θα κλείσει μια νευραλγική επικοινωνία με το θαλάσσιο μέτωπο ΜΕΣΑ ΣΤΗΝ ΠΟΛΗ μας.

Κατά την γνώμη μας αυτή η δημοτική αρχή ΔΕΝ ΠΡΕΠΕΙ ΝΑ ΚΛΕΙΣΕΙ ΤΟ ΘΕΜΑ. Απέδειξε ότι δεν διαπραγματεύεται! Σπεύδει αμέσως χωρίς στοιχεία και χωρίς μελέτη των συνεπειών της απόφασης της, να δεχθεί τις απαιτήσεις της Τράπεζας! Την ενδιαφέρει να υπογράψει για να ωφεληθεί από την ράδιο-τηλεοπτική εκμετάλλευση του ζητήματος! Υπάρχει αντιπρόταση και είμαστε διατεθειμένοι να συμμετάσχουμε σε μια συμβουλευτική επιτροπή! Προφανώς δεν υπάρχει η αντίληψη της ευθύνης και του βάρους της τελικής υπογραφής. Η οποιαδήποτε τελική συμφωνία υπογραφεί, θα είναι κατώτερη των απαιτήσεων και των δυνατοτήτων της στιγμής, ακριβώς γιατί η Δημοτική Αρχή ΔΕΝ ΠΡΟΣΠΑΘΗΣΕ.

Καλούμε τους πολίτες να εκφράσουν την δυσαρέσκειά τους για τους κακούς χειρισμούς της υπόθεσης».

Μικτή η τουριστική

• *Εκρηκτική άνοδος σε ορισμένα φέτος*

Βρισκόμαστε ήδη κοντά στο τέλος της τουριστικής περιόδου και το διάστημα αυτό προσφέρεται για μια πρώτη αποτίμηση της σεζόν, η οποία γενικότερα για την Ελλάδα σημείωσε εκρηκτική άνοδο. Η ναυαρχίδα του τουρισμού, η Ρόδος, καταγράφει φέτος μια από τις καλύτερες τουριστικές περιόδους στην ιστορία της. Τι συμβαίνει όμως με τα υπόλοιπα νησιά; Ακολουθούν το ανοδικό ρεύμα, μένουν στάσιμα ή κάνουν βήματα προς τα πίσω;



Η εικόνα από ό,τι φαίνεται είναι μικτή. Υπάρχουν νησιά που ο τουρισμός φέτος σημείωσε εκρηκτική άνοδο αλλά και νησιά όπου τα πράγματα δεν πήγαν και τόσο καλά. Υπάρχει όμως και μια γενικότερη διαπίστωση. Ακόμη και εκεί που είχαμε άνοδο στις αφίξεις, αυτή δεν συνοδεύτηκε από ανάλογη άνοδο στις εισπράξεις. Κάτι που δείχνει ότι ο τουρίστας, Έλληνας ή ξένος, ξοδεύει όλο και λιγότερα στις διακοπές του.



Μια άλλη διαπίστωση, κερδισμένα βγήκαν τα νησιά τα οποία έχουν επενδύσεις στις νέες αγορές, στα κράτη της ανατολικής Ευρώπης.

Ας δούμε όμως πιο αναλυτικά πως πήγαν τα τουριστικά πράγματα μέχρι τώρα, σε μερικά από τα νησιά του νομού.

ΚΩΣ

Σύμφωνα με τον αντιπρόεδρο της Ένωσης Ξενοδόχων Κω, Μηνά Χατζημιχαήλ, η φετινή σεζόν ήταν πάρα πολύ καλή για το νησί. Όπως μας είπε χαρακτηριστικά, η σεζόν ξεκίνησε πολύ καλά, συνέχισε έτσι, ενώ και τώρα, στο κλείσιμό της, η πληρότητα των ξενοδοχείων παραμένει σε πολύ υψηλά επίπεδα. Συγκεκριμένα, ο Ιούλιος έκλεισε με αύξηση στους επισκέπτες της Κω κατά 12% σε σχέση με τον αντίστοιχο μήνα πέρυσι, ο Αύγουστος με αύξηση περισσότερο από 15%, ενώ και ο Σεπτέμβριος κινείται σε πολύ υψηλά επίπεδα και σίγουρα θα κλείσει πολύ καλύτερα από πέρυσι, με ποσοστό επίσης διψήφιο.

Σημαντικό ρόλο γι αυτό έπαιξαν οι καινούριες αγορές και κυρίως οι χώρες της ανατολικής Ευρώπης, από όπου υπήρξε μεγάλη αύξηση των αυξήσεων. Παράλληλα, πολύ ανεβασμένο ήταν το ρεύμα και από το Ισραήλ, από όπου κάποια στιγμή μπήκαν και έκτακτες πτήσεις προκειμένου να καλύψουν τη ζήτηση. Ιδιαίτερη προτίμηση οι Ισραηλινοί έδειξαν για τα ξενοδοχεία μέσα στην πόλη.

Δυστυχώς όμως, η αύξηση στις αφίξεις δεν συνοδεύτηκε από αντίστοιχη αύξηση στις εισπράξεις.

Σύμφωνα με εκτιμήσεις του κ. Χατζημιχαήλ, οι αύξηση στις εισπράξεις κυμαίνεται κοντά στο 3%. Όπως παρατήρησε και ο ίδιος, κυριότερη αιτία είναι το σύστημα του all inclusive που εφαρμόζεται και στο νησί του Ιπποκράτη, όπως επίσης και η οικονομική δυσπραγία που υπάρχει γενικότερα στην Ευρώπη.

Είναι χαρακτηριστικό ότι φέτος, οι καταστηματάρχες για πρώτη φορά αναγκάστηκαν να διοργανώσουν εκδηλώσεις προκειμένου να βγάλουν τους τουρίστες από τα ξενοδοχεία που δουλεύουν με all inclusive, αλλά και αυτές οι προσπάθειες στέφθηκαν από αποτυχία.

Για την επόμενη χρονιά, ο κ. Χατζημιχαήλ είπε ότι είναι νωρίς για να γίνουν εκτιμήσεις. Ωστόσο, τα πρώτα σημάδια δείχνουν ότι το 2007 μπορεί να είναι καλύτερο από το 2006. Ήδη, οι Άγγλοι τουριστικοί πράκτορες άρχισαν να πωλούν τουριστικά πακέτα για την Κω.

ΚΑΛΥΜΝΟΣ

Ο Αύγουστος στην Κάλυμνο παραδοσιακά είναι πολύ καλός τουριστικά μήνας. Έτσι συνέβη και φέτος, όπου η πληρότητα στα καταλύματα ήταν αυξημένη σε σχέση με πέρυσι. Όπως δηλώνει όμως η πρόεδρος του Δημοτικού Οργανισμού Τουρισμού, Κατερίνα Κλωνάρη, τους υπόλοιπους μήνες τα πράγματα δεν πήγαν καλά. Ενώ κατά τη διάρκεια του χειμώνα, τα μηνύματα ήταν πολύ καλά από τις εκθέσεις όπου η Κάλυμνος έπαιρνε μέρος, στην πράξη αυτό δεν επιβεβαιώθηκε. Σύμφωνα με την Κλωνάρη, από το τέλος Ιουνίου έως το τέλος Ιουλίου υπήρξε πολύ μεγάλη «κοιλιά» στις αφίξεις, που έφερε απογοήτευση. Σε ό,τι αφορά την εξέλιξη κατά τον Σεπτέμβριο, είναι θετική. Πολλοί αναρριχητές προτιμούν αυτόν τον μήνα για να επισκεφθούν το νησί και η κίνηση παραμένει σε ικανοποιητικά επίπεδα.

Συνολικά πάντως, η φετινή τουριστική περίοδος, σύμφωνα με την κ. Κλωνάρη, κινήθηκε σε χαμηλότε-



ΚΑΙ **ΚΑΗΜΟΣ**

ΑΠΟ ΚΑΘΕ ΓΩΝΙΑ ΤΗΣ ΔΩΔΕΚΑΝΗΣΟΥ

εικόνα στα νησιά μας

αλλά και πισωγυρίσματα

ρα επίπεδα από ότι το 2005. Βασικότερος λόγος γι αυτό, εκτιμά ότι είναι το ακτοπλοϊκό πρόβλημα, που απέτρεψε πολλούς από το να σχεδιάσουν τις διακοπές τους στην Κάλυμνο. Υπάρχει πάντως αισιοδοξία ότι τα πράγματα το 2007 θα πάνε καλύτερα, λόγω και του αεροδρομίου που άρχισε να λειτουργεί στο νησί και θα φέρει αρκετούς τουρίστες που δεν θέλουν να υποστούν την ταλαιπωρία ενός ταξιδιού με πλοίο και μάλιστα για τόσες ώρες.

ΠΑΤΜΟΣ

Παρόμοια εικόνα και στην Πάτμο. Ο Ιούλιος, σύμφωνα με τον αντιπρόεδρο της Ένωσης Ξενοδόχων του νησιού, Κώστα Τροβά, ήταν σχεδόν «νεκρός», με πτώση που κυμάνθηκε κοντά στο 80% σε σχέση με πέρυσι. Βασικότερη αιτία, σύμφωνα με τον κ. Τροβά, ήταν το ακτοπλοϊκό. Όπως είπε, οι αρμόδιοι ακτοπλοϊκής εταιρίας δεν έδιναν καμπίνες σε όσους ήθελαν να ταξιδέψουν από τον Πειραιά προς το νησί, με αποτέλεσμα πολλοί τουρίστες από την Ελλάδα, που είχαν ήδη κλείσει δωμάτια, να τηλεφωνούν στα ξενοδοχεία και να ακυρώνουν τις κρατήσεις.

Αντιθέτως, ο Αύγουστος και ειδικά το διάστημα από 8 έως 25 Αυγούστου, η πληρότητα των ξενοδοχειακών μονάδων του νησιού έφθασε και το 100%. Πολύ καλά πήγε επίσης και η κίνηση των κρουαζιερόπλοιων.

Συνολικά πάντως η χρονιά, χαρακτηρίζεται συνολικά χειρότερη σε σχέση με πέρυσι.

ΛΕΡΟΣ

Πολύ καλή τουριστικά είναι η φετινή χρονιά για το νησί της Λέρου. Όλοι οι μήνες του καλοκαιριού πήγαν καλύτερα σε σχέση με πέρυσι. Η αύξηση που καταγράφεται, φθάνει συνολικά περίπου το 10%.

Ακόμη και τώρα, τον Σεπτέμβριο, υπάρχει σημαντική κίνηση τουριστών στη Λέρο.

Εκρηκτική ήταν η αύξηση στον τομέα των κρουαζιερόπλοιων. Οι αφίξεις στη Λέρο, φέτος το καλοκαίρι ήταν περισσότερες σε σχέση με το καλοκαίρι του 2005 κατά 100%, κάτι που σημαίνει ότι διπλασιάστηκαν!

Υπάρχει μάλιστα διάχυτη αισιοδοξία, ότι η επόμενη τουριστική χρονιά θα πάει ακόμη καλύτερα. Ήδη έχουν κλειστεί πολλά συμβόλαια μεταξύ ξένων τουριστικών πρακτόρων και ξενοδόχων του νησιού.

ΚΑΡΠΑΘΟΣ

Χωρίς σημαντικές διαφοροποιήσεις, σε ό,τι αφορά τις αφίξεις τουριστών, κύλησε η φετινή χρονιά στην Κάρπαθο. Σύμφωνα με όσα δήλωσε στη "Ροδιακή" ο αντιδήμαρχος Γιώργος Βασιλαράκης, κοινή πεποίθηση στο νησί είναι ότι η χρονιά κυμάνθηκε κοντά στα περσινά επίπεδα. Υπάρχει πάντως αισιοδοξία, ότι μετά τους διεθνείς αγώνες ταχύτητας ιστιοσανίδας που έγιναν φέτος στο νησί και το πρόβαλαν διεθνώς, η επόμενη χρονιά θα είναι καλύτερη από φέτος, αφού αναμένεται να αποδώσουν οι προσπάθειες για την ανάπτυξη αυτού του θεματικού τουρισμού.

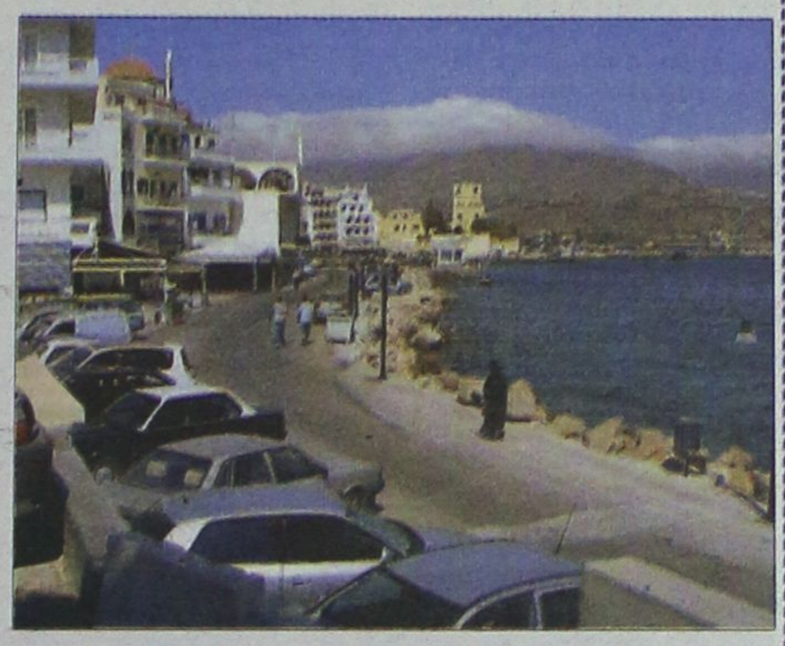



ΣΥΜΗ

Στη Σύμη, μπορεί κάποιος να χαρακτηρίσει την τουριστική χρονιά, με τη γνωστή φράση «βούλιαξε το νησί». Είναι χαρακτηριστικό, σύμφωνα με τον δήμαρχο Λευτέρη Παπακαλοδούκα, ότι τον Αύγουστο υπήρχε ζήτηση δωματίων κατά 40% περισσότερο από ότι μπορεί να εξυπηρετήσει το νησί!

Κατανοητό είναι βέβαια, ότι όλα τα ξενοδοχεία παρουσίαζαν πληρότητα κοντά στο 100%. Κοντά στο ίδιο ποσοστό είναι η πληρότητα ακόμη έως τώρα. Όπως είπε χαρακτηριστικά ο κ. Παπακαλοδούδας, ακόμη και αυτές τις ημέρες ελάχιστα είναι τα ελεύθερα δωμάτια.

Παράλληλα, τεράστια ήταν η κίνηση στα σκάφη αναψυχής. Υπήρξαν πολλές ημέρες που έξω από το λιμάνι του νησιού βρίσκονταν αγκυροβολημένα 30 - 40 σκάφη, που περίμεναν να αδειάσει κάποια θέση για να δέσουν. Χαρακτηριστικό είναι το γεγονός ότι προχθές στο νησί είχαν δέσει 70 περίπου σκάφη. Σε σχέση με πέρυσι, οι προσεγγίσεις των σκαφών αναψυχής έφθασαν το 20%.

Ο κ. Παπακολοδούκας, αποδίδει την μεγάλη τουριστική αύξηση φέτος, στην πρωτόγνωρη προβολή που είχε το νησί από τα μέσα ενημέρωσης, λόγω των σίριαλ που γυρίστηκαν εκεί. Το ίδιο, όπως είπε, θα γίνει και φέτος, με την προβολή του σίριαλ «Η Ιωάννα της καρδιάς», που θα βάζει τη Σύμη κάθε εβδομάδα σε χιλιάδες ελληνικά σπίτια.

Του χρόνου θα είναι έτοιμη και η πλωτή μαρίνα με 67 ακόμη θέσεις για σκάφη αναψυχής, όπως και το κρηπίδωμα στον Πανορμίτη, μήκους 125 μέτρων, με δυναμικότητα για 60 περίπου ακόμη σκάφη.

Μέσα στη χρονιά θα ολοκληρωθεί και η μαρίνα στο Πέδι με άλλες 120 θέσεις για σκάφη αναψυχής, που θα δοθεί για χρήση το καλοκαίρι του 2008, ανεβάζοντας συνολικά τη δυναμικότητα του νησιού σε 300 θέσεις.

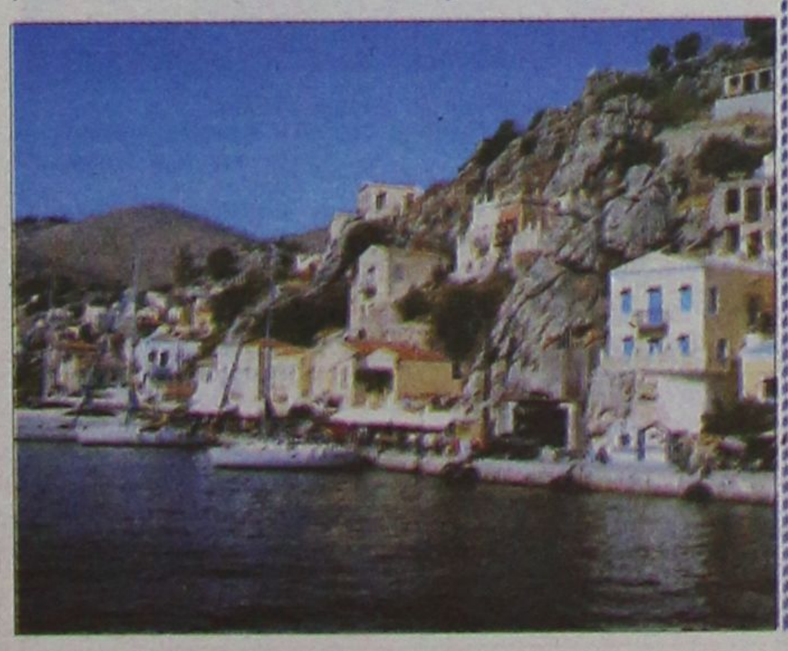

ΚΑΛΥΜΝΟΣ

Γύρισαν πίσω 50 πλικιωμένους

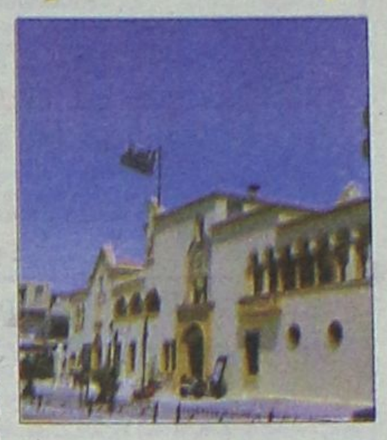

Ένταση επικράτησε τη Δευτέρα στην Κάλυμνο, έξω από το λιμάνι, όταν ταξιτζήδες του νησιού με επικεφαλής τον πρόεδρο του σωματείου τους Γιώργο Τεζάρη, μπλόκαραν τουριστικό λεωφορείο που έφθασε στο νησί από την Κω.

Το λεωφορείο μετέφερε 50 επιβάτες, μέλη όλοι του ΚΑΠΗ της Χαλκίδας που πραγματοποιούσαν εκδρομή στα νησιά. Όπως έλεγαν οι ίδιοι, επειδή είχαν δει στην τηλεόραση και σε φωτογραφίες την Κάλυμνο, τους άρεσε και θέλησαν να την γνωρίσουν. Όμως δεν τα κατάφεραν. Μέλη του σωματείου των ταξιτζήδων, που προφανώς είχαν ενημερωθεί για την έλευση του πούλμαν, το σταμάτησαν μόλις αποβιβάστηκε στο νησί και ζήτησαν από την Τροχαία να εφαρμόσει το νόμο, που δεν επιτρέπει την κίνηση μεγάλων λεωφορείων στους δρόμους του νησιού. Το περιστατικό διαδραματίστηκε σχεδόν κάτω από το δημαρχείο. Ο δήμαρχος Γιώργος Ρούσσος που ενημερώθηκε, κατέφθασε στην περιοχή και ζήτησε αν είναι δυνατό να αφήσουν το λεωφορείο, έστω αν χρειαστεί να πληρώσει ο ίδιος το πρόστιμο για την παράβαση. Οι ταξιτζήδες όμως ήταν ανένδοτοι και ζητούσαν να απαγορευτεί η κίνηση του πούλμαν στους δρόμους της Καλύμνου. Μετά τις διαπραγματεύσεις, ο οδηγός του πούλμαν αναγκάστηκε να κινητοποιήσει το όχημα και με το επόμενο πλοίο να επιστρέψει στην Κω, μεταφέροντας πίσω τους 50 πλικιωμένους. Οι ίδιοι, φάνηκαν ιδιαίτερα στεναχωρημένοι από την κατάσταση και σε δηλώσεις τους χαρακτήριζαν τους Καλύμνιους αφιλόξενους. Έλεγαν μάλιστα ότι ενώ αρχικά είχαν αγαπήσει το νησί, μετά τη συμπεριφορά που αντίκρισαν, θα κάνουν οι ίδιοι ό,τι μπορούν για να δυσφημίσουν το νησί. Είναι χαρακτηριστικό ότι κατά την παραμονή τους, μέχρι να έρθει το πλοίο που τους μετέφερε πίσω στην Κάλυμνο, αρνήθηκαν να αγοράσουν έστω και ένα μπουκάλι νερό, για να μην αφήσουν ούτε ένα λεπτό του ευρώ στο νησί!

ΝΙΣΥΡΟΣ

Νέες προθήκες για το μουσείο

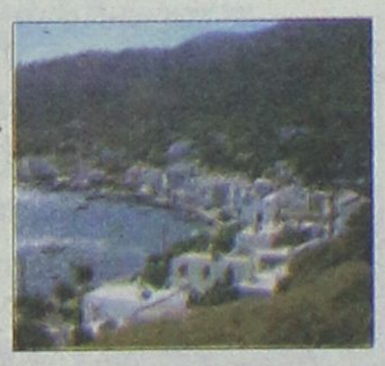

Ανοικτό διαγωνισμό για την προμήθεια 26 μουσειακών προθηκών, που προορίζονται για εγκατάσταση στο μουσείο της Νισύρου, διενεργεί το υπουργείο Πολιτισμού, μέσω της ΚΒ' Εφορείας Προϊστορικών και Κλασικών Αρχαιοτήτων. Στις προθήκες θα εκθέτονται μουσειακά ευρήματα και θα πρέπει να είναι αεροστεγείς, ανοιγόμενες και αυτοφωτιζόμενες, με δυνατότητα ελέγχου εσωτερικά του ατμοσφαιρικού χώρου. Ο προϋπολογισμός του έργου φθάνει τα 271.200 ευρώ συμπεριλαμβανομένου και ΦΠΑ και οι προθήκες θα πρέπει να παραδοθούν από τον προμηθευτή στο χώρο του μουσείου. Η προθεσμία υποβολής προσφορών λήγει στις 13-11-2006. Πληροφορίες δίνονται από την ΚΒ' Εφορεία Προϊστορικών και Κλασικών Αρχαιοτήτων, κατά τις εργάσιμες ημέρες και ώρες.

ΠΑΤΜΟΣ

Παρουσίαση του Π. Κρικρή

Την Κυριακή θα γίνει στην Πάτμο η εκδήλωση για την παρουσίαση του συγγραφέα, αρχιμανδρίτη Πλάτωνα Κρικρή, καθηγητή θεολογίας στο πανεπιστήμιο Θεσσαλονίκης. Η εκδήλωση θα γίνει στις 6 το απόγευμα και κατά τη διάρκειά της θα παρουσιαστούν τα βιβλία του, «Συμβολή της Πατμιάδας σχολής», «Τα Μετόχια της Ιεράς Μονής Πάτμου», «Ο Πατριάρχης Αλεξανδρείας Θεόφιλος», «Ο Β' Παγκώστας» και ο «Εθνοϊερομάρτυρας Πλάτωνας ο Αϊβαζίδης». Εισηγητές θα είναι ο Κωνσταντίνος Χολέβας πολιτικός επιστήμων και ιστορικός, ο αρχιμανδρίτης Σεραφείμ Κοτσάνης, ο Ματθαίος Μελιανός, σχολάρχης Πατμιάδος και ο Ζήσιμος Βιρβίλης Θεολόγος, φιλόλογος, συγγραφέας.

ΠΑΛΛΑΣ 5 CINEMAS CENTER
21/09/2006 - 27/09/2006
www.cinemapallas.gr
Για κρατήσεις
22410 24475/70670
Δημοκρατίας 13, Ρόδος

SNAKES ON A PLANE — ΦΙΔΙΑ ΣΤΟ ΑΕΡΟΠΛΑΝΟ
ΚΑΤΑΛΛΗΛΟ ΑΠΟ 13 — ΣΕ 1η ΠΑΝΕΛΛΗΝΙΑ ΠΡΟΒΟΛΗ
Η περιπέτεια τρόμου που προηγείται η φήμη της!! Η ταινία τρόμου που όλοι περιμέναμε!!! Προσοχή! Φίδια στο αεροπλάνο! Θα παγώσει το αίμα στις φλέβες σας!
Αίθουσα RED 5 ώρες έναρξης: (Σ.-Κ. 16:00) 18:15 • 20:30 • 22:45

You, Me and Dupree — ΣΤΟΥΣ ΔΥΟ ΤΡΙΤΟΣ ΔΕ ΧΩΡΕΙ
Νιόπαντροι και κουμπάρος στο ίδιο σπίτι! Στους δύο τρίτος δε χωρεί! Μια ξέφρενη κωμωδία με τους γνωστούς σας Όουεν Γουίλσον, Ματ Ντίλλον και Κέιτ Χάντσον σε απολαυστικούς ρόλους!
Αίθουσα Intertinguas 2 ώρες έναρξης: (Σ.-Κ. 16:00) 18:05 • 20:20 • 22:40 ΚΑΤΑΛΛΗΛΟ

SUPERMAN RETURNS — ΣΟΥΠΕΡΜΑΝ Η ΕΠΙΣΤΡΟΦΗ
ΚΑΤΑΛΛΗΛΟ
Αίθουσα ΤΡΟΧΙΟΙ 1 Ο πιο αγαπημένος υπερ-ήρωας όλων των εποχών, επιστρέφει. Η μεγαλύτερη υπερπαραγωγή της χρονιάς!!
ώρες έναρξης: (Σ.-Κ. 16:40) 19:40 • 22:40 4η ΕΒΔΟΜΑΔΑ ΕΠΙΤΥΧΙΑΣ!

SEE NO EVIL — ΚΟΦΤΕΡΟ ΛΕΠΙΔΙ
ΚΑΤΑΛΛΗΛΟ ΑΠΟ 17
Καταγιστικές σκηνές τρόμου, θα σας κόψουν την ανάσα! Οκτώ ανύποπτα θύματα... ένας ανεξέλεγκτος ψυχοπαθής δολοφόνος... ...ποιος θα ξεφύγει απ' τον εφιάλτη;!!
ώρες έναρξης: 20:15 • 22:35 Αίθουσα Personal 4

luckynumbersLevin — ΤΟ ΣΤΟΙΧΗΜΑ ΤΟΥ ΣΛΕΒΙΝ
Η περιπέτεια που θα σας καθηλώσει! Σε λάθος μέρα ...τη λάθος στιγμή ...το λάθος στοίχημα. Με τους Τζος Χάρτνετ, Μόργκαν Φρίμαν, Λούσι Λιου, Μπρους Γουίλις.
ΚΑΤΑΛΛΗΛΟ ΑΠΟ 13
4η ΕΒΔΟΜΑΔΑ ΕΠΙΤΥΧΙΑΣ! ώρες έναρξης!!18:00•20:20•22:40 Αίθουσα Allegro 3

the ant BULLY — ΜΥΡΜΗΓΚΟΙΣΤΟΡΙΕΣ ΚΑΙ ΣΤΑ ΕΛΛΗΝΙΚΑ!!
Μία διασκεδαστική ταινία κινουμένων σχεδίων, που θα ενθουσιάσει τους μικρούς και ...μεγάλους μας φίλους!!!
Αίθουσα Personal 4 ώρες έναρξης!! (Σ.-Κ. 16:15) 18:15

ΕΡΧΕΤΑΙ!! ΣΕ 1η ΠΑΝΕΛΛΗΝΙΑ ΠΡΟΒΟΛΗ!!!
ΠΕΜΠΤΗ 28 ΣΕΠΤΕΜΒΡΙΟΥ MIAMI VICE
Η περιπέτεια που δεν πρέπει να χάσει κανείς! Οι σκληροί του Μαϊάμι επιστρέφουν! Ο Collin Farrell και ο Jamie Foxx, στην ασυγκράτητη περιπέτεια της χρονιάς!!!

ΣΕ 1η ΠΑΝΕΛΛΗΝΙΑ ΠΡΟΒΟΛΗ!!! FLYBOYS
Από τον παραγωγό των "Μέρα ανεξαρτησίας" και "Πατριώτης" μια σπάνια επική παραγωγή, βασισμένη σε αληθινή ιστορία, για το θάρρος, τον ηρωισμό και τον έρωτα, στη δίνη του Α' Παγκόσμιου πολέμου! Με τους γνωστούς σας Ζαν Ρενό, Τζέιμς Φράνκο, Μάρτιν Χέντερσον και Τζένιφερ Ντέκερ. ΧΠ1987

METROPOL
22410 28400
INFORMATION - RESERVATIONS
ΠΛΗΡΟΦΟΡΙΕΣ - ΚΡΑΤΗΣΕΙΣ
ΕΒΔΟΜΑΔΙΑΙΟ ΠΡΟΓΡΑΜΜΑ weekly programme
21-27 ΣεπτεμΒριου 2006
www.cinemametropol.gr

GARFIELD 2
Ο πιό τεμπέλης γάτος του κόσμου επιστρέφει!
ΚΑΝΤΕ ΕΓΚΑΙΡΑ ΤΙΣ ΚΡΑΤΗΣΕΙΣ ΣΑΣ
ΩΡΕΣ ΕΝΑΡΞΗΣ / SHOW TIMES 17:00, 18:45
ΑΙΘΟΥΣΑ 1

ΑΝΑΚΥΚΛΩΣΗ
RE - CYCLE
Μετά το "Μάτι" οι Μετρ του τρόμου, αδελφοί Γιάνκ επιστρέφουν!
ΚΑΝΤΕ ΕΓΚΑΙΡΑ ΤΙΣ ΚΡΑΤΗΣΕΙΣ ΣΑΣ
ΩΡΕΣ ΕΝΑΡΞΗΣ / SHOW TIMES 20:30, 22:45
ΑΙΘΟΥΣΑ 1

ΟΙ ΠΕΙΡΑΤΕΣ ΤΗΣ ΚΑΡΑΪΒΙΚΗΣ
«ΤΟ ΣΕΝΤΟΥΚΙ ΤΟΥ ΝΕΚΡΟΥ»
PIRATES OF THE CARIBBEAN
«DEAD MAN'S CHEST»
Ο ΑΡΧΙΠΕΙΡΑΤΗΣ ΤΖΑΚ ΣΠΑΡΟΟΥ ΣΑΛΠΑΡΕΙ ΓΙΑ ΝΕΕΣ ΠΕΡΙΠΕΤΕΙΕΣ.
ΚΑΝΤΕ ΕΓΚΑΙΡΑ ΤΙΣ ΚΡΑΤΗΣΕΙΣ ΣΑΣ
ΩΡΕΣ ΕΝΑΡΞΗΣ / SHOW TIMES 19:00, 22:15
ΑΙΘΟΥΣΑ 2

ΑΥΤΟΚΙΝΗΤΑ
CARS
Στα ελληνικά με τους :
Σάκη Ρούβα, Βίκυ Καγιά
ΚΑΝΤΕ ΕΓΚΑΙΡΑ ΤΙΣ ΚΡΑΤΗΣΕΙΣ ΣΑΣ
ΩΡΑ ΕΝΑΡΞΗΣ / SHOW TIME 17:30
ΑΙΘΟΥΣΑ 3

MY SUPER EX - GIRLFRIEND
Μία SUPER κωμωδία με την SUPER-GIRL ΟΥΜΑ ΘΕΡΜΑΝ
ΚΑΝΤΕ ΕΓΚΑΙΡΑ ΤΙΣ ΚΡΑΤΗΣΕΙΣ ΣΑΣ
ΩΡΕΣ ΕΝΑΡΞΗΣ / SHOW TIMES 20:15, 22:30
ΑΙΘΟΥΣΑ 3
ΧΤ0046

MEGA

05.45 Από νωρίς
06.30 Κοινωνία ώρα Mega
10.00 Οι άντρες δεν υπάρχουν πια (Ε)
11.00 Επτά θανάσιμες πεθερές (Ε)
14.00 Ειδήσεις
15.00 Η ώρα η καλή (Ε)
16.10 Είσαι το ταίρι μου (Ε)
17.10 Σ' αγαπώ-μ' αγαπάς (Ε)
17.50 Ειδήσεις
18.00 Μπουκιά και συχώριο (Ε)
19.00 Βέρα στο δεξί. Κοινωνική σειρά.
20.00 Κεντρικό δελτίο ειδήσεων
21.00 Πενήντα-πενήντα (Ε)
22.00 Στο παρά πέντε (Ε)
23.10 Δύο μέρες μόνο (Ε) Ερωτική - δραματική σειρά.
00.15 Ειδήσεις
00.30 Δύο μέρες μόνο (Σ)
00.40 Ξένη ταινία. «Το βιβλίο των σκιών». Τρόμου.
02.40 Ξένη ταινία. «Τρελές περιπέτειες των Ρόκι και Μπουλγουίνκλ»

ANT 1

05.40 Καλημέρα με τον Αντ-1
06.30 Καλημέρα Ελλάδα
10.00 Πρωινός καφές. Με την Ελεονώρα Μελέτη.
13.00 Τα νέα του ΑΝΤ1
13.50 Και οι παντρεμένοι έχουν ψυχή (Ε)
14.50 Αξίζει να το δεις. Με την Τατιάνα Στεφανίδου
16.40 Τα νέα του ΑΝΤ1
17.00 Ακρως οικογενειακόν (Ε)
18.00 Super game
18.10 Deal. Τηλεπαιχνίδι με τον Χρήστο Φερεντίνο.
19.00 Ερωτας. Ερωτική - δραματική σειρά.
20.00 Τα νέα του ΑΝΤ-1
21.00 Θα βρεις τον δάσκαλό σου (Ε)
22.00 Το καφέ της Χαράς
23.00 Της αγάπης μαχαιριά (Ε)
24.00 Ειδήσεις
00.30 The X-files
01.30 Puzzle mania
02.40 Ξένη ταινία. «Η πρώτη αγάπη»

ALPHA

05.55 Καλημέρα σας
10.00 Καφές με την Ελένη
13.00 Κους-κους το μεσημέρι
15.00 Ειδήσεις
15.45 Κρυφά πάθη. Κοινωνική σειρά.
16.45 Rubi
17.50 Ειδήσεις στη νοηματική γλώσσα
18.00 Τύπου ...Δελτίο. Ψυχαγωγικό μαγκαζίνο με τον Νίκο Μουτσινά και την Κλεοπάτρα Πατλάκη.
19.00 Ποιός θέλει να γίνει εκατομμυριούχος;
20.00 Ειδήσεις
21.00 Ερωτας με επιδότηση ΟΓΑ (Ε)
22.00 Αν μ' αγαπάς
23.00 1οη εντολή (Ε)
24.00 Χωρίς ίχνος
01.00 Ειδήσεις
01.15 Στην εντατική
02.15 Ξένη ταινία. «Επικοινωνήστε με την υπηρεσία γνωριμιών»
04.15 Τηλεαγορές
04.30 Αγάπη μου, αμαρτία μου

STAR

06.45 Κάθε μέρα, καλημέρα
10.00 Τι θα φάμε σήμερα
11.00 La Sousourela. Με τον Θέμη Μάλλη και την Ελεάννα Τρυφίδου.
13.00 Ειδήσεις
14.00 Super Star. Με τη Χριστίνα Λαμπίρη.
16.30 Ειδήσεις
16.45 Κορίνα, η αγριόγατα. Αισθηματική σειρά.
17.45 Λούνα, η ωραία κληρονόμος. Αισθηματική σειρά.
18.45 Ζίνα
19.45 Ειδήσεις
21.00 Ξένη ταινία. «Η διάσωση του στρατιώτη Ράιαν». Δραματική. Παίζουν: Εντουαρντς Μπερνς, Ματ Ντέιμον, Τομ Χανκς
00.30 Ξένη ταινία. «Κυνηγητό θανάτου». Περιπέτιεα.
02.15 Ειδήσεις
02.30 Ξένη ταινία. «Η αληθινή ιστορία του Φρανκεστάιν» Θρίλερ.

ET-1

07.00 Η επιστήμη των σπορ (Ε)
08.00 Κρυμμένες γωνιές του κόσμου (Ε)
09.00 Καραγκιόζης-Οδύσσεια
09.30 Οι ταραξίες του Σαββατοκύριακου
10.30 Βιογραφίες (Ε)
11.15 Ιστορία (Ε)
12.00 Σε αναζήτηση των δάκωνς (Ε)
13.00 Ο Ολιβερ μαγειρεύει (Ε)
14.00 Ειδήσεις
14.30 Φλορισιέντα, η σύγχρονη σταχτοπούτα (Ε)
16.00 Ατίθασα νιάτα. Κοινωνική σειρά.
17.00 Μένουμε Ελλάδα
19.00 Το βρέφος (Ε) Ντοκιμαντέρ
20.00 Ανθρωπος και περιβάλλον
20.30 Αγνώστου διαμονής
21.00 Η ιστορία των χρόνων μου
22.00 History channel
23.00 Ειδήσεις
24.00 Ξένη ταινία. «Η ταραγμένη ζωή του Οσκαρ Ουάιλντ». Δραματική εποχής.

NET

05.45 Πρώτη γραμμή. Ενημερωτική εκπομπή.
10.00 Συμβαίνει τώρα. Ενημερτική εκπομπή.
12.00 Ειδήσεις
13.00 Συμβαίνει τώρα (Ε)
14.00 Pepper Ann. Κινούμενα σχέδια.
14.30 Λογαριάζοντας χωρίς το φρούτο. Κινούμενα σχέδια.
15.00 Ειδήσεις
16.00 Η ζωή είναι παιχνίδι (Ε) Με την Αννα Δρούζα.
18.00 Ειδήσεις
19.00 Οι αγνοούμενοι (Ε) Δραματική - περιπετειώδης σειρά.
21.00 Ειδήσεις
22.00 Μάρκο Πόλο (Ε) Ιστορική - περιπετειώδης σειρά.
23.00 Ξένη ταινία. «Γοητευτικοί ταξιδιώτες». Αισθηματική περιπέτεια εποχής.
01.00 Ειδήσεις
01.15 Οικογένεια Ανταμς. Κωμική σειρά.

ALTER

06.15 Τα μυστικά της υγείας. Ενημερωτική εκπομπή ιατρικού περιεχομένου με τον καθηγητή Στέφανο Καραγιαννόπουλο.
06.30 Καλημέρα με τον Τέρενς
10.00 Η Ελλάδα παίζει. Ψυχαγωγική εκπομπή με τη Μαριέττα Χρουσαλά.
12.30 Ειδήσεις
12.45 Πολύ μπλα-μπλα
15.00 Ειδήσεις
16.15 Στην κουζίνα με τη Βέφα
17.15 Κοιτάω μπροστά
18.45 Το πρώτο θέμα
19.00 Ειδήσεις
20.30 Η φωνή του πολίτη
21.00 Ξένη ταινία. «Παιχνίδια θανάτου». Κοινωνική.
23.00 Ειδήσεις
23.30 Sex and the city.
00.30 Auto Alter
00.35 Αϋπνίες με την Αννίτα Πάνια
03.15 Ξένη ταινία. «Η εκδίκηση του μπάτσου». Αστυνομική περιπέτεια.

FILMNET

07.00 Ξένη ταινία. «Η εμμονή»
08.35 Ξένη ταινία. «Τρομερά πλάσματα»
10.10 Ξένη ταινία. «Το εξπρές της μουσικής»
11.40 Ξένη ταινία. «Γκατάκα» Θρίλερ επιστημονικής φαντασίας
13.30 Ξένη ταινία. «Saved!»
15.05 Ξένη ταινία. «Η κρυφή ατζέντα του φίλου μου»
16.55 Ελληνική ταινία. «Νύφες»
19.05 N.C.I.S.
20.00 Ξένη ταινία. «Αδιέξοδο»
22.00 Ξένη ταινία. «Αγια νιάτα»
23.50 Ξένη ταινία. «Ουράνια πλάσματα»
01.40 Ξένη ταινία

ET-3

07.00 Ο κόσμος των σπορ (Ε)
08.00 Ενημερωτική εκπομπή
10.00 Θάλασσα, ο υδάτινος κόσμος
10.00 Ταξίδια στην Τοσκάνη
11.00 Νηστικό αρκούδι (Ε)
11.30 Τα μυστικά της οινοποιίας (Ε)
12.00 Ασυνήθιστα τρένα
13.00 Ειδήσεις
14.30 Τόλμη και γοητεία
15.00 Καρμελίτα (Ε)
15.45 Εκτη αίσθηση
16.00 Ειδήσεις στη νοηματική
16.10 Νηστικό αρκούδι (Ε)
16.30 Με μια τρίτη ματιά
18.00 Ο κόσμος των σπορ
19.00 Ειδήσεις
20.00 Η ζωντανή θάλασσα με τον Τζον Στόουνμαν
21.00 Ιστορίες της θάλασσας
22.00 Αληθινά σενάρια (Ε)
23.00 Μυστικές υπηρεσίες: Η μάχη
24.00 Ειδήσεις
00.30 Θεσσαλονίκη: Πρωτεύουσα της Μακεδονίας
02.00 Circom
02.30 Καρμελίτα (Ε)
03.30 Ενημερωτική εκπομπή (Ε)
05.30 Ενημερωτική εκπομπή (Ε)

SUPER SPORT

09.00 Τένις
11.30 Γαλλικό ποδόσφαιρο
11.30 Αγγλικά στιγμιότυπα
14.30 Αγώνες μπιλιάρδου
15.00 Οποοις αντέξει
17.00 Γαλλικό ποδόσφαιρο
19.00 Στίβος
19.50 A1 GP Motorsport
20.00 Γερμανικό ποδόσφαιρο
21.00 Champions zone
22.00 Μηχανοκίνητα
24.00 Οποιος αντέξει
01.30 Kiteboard
02.00 Αμερικάνικο ποδόσφαιρο

902

Πρόσφατος Ηλίας 41 UHF και Μόντε Σιμό 45 UHF

07.00 Καλημέρα με τον 902
10.00 Η αγορά στην τηλεόραση
15.00 Ειδήσεις στις 3
16.30 Παιδικό πρόγραμμα
17.00 Αθλητικό ραντεβού
18.00 Ειδήσεις στη νοηματική
18.15 Η Ελλάδα και ο κόσμος
18.45 Εις υγείαν
19.30 Ειδήσεις
21.00 Κινηματογραφική βραδιά
23.00 Στα μονοπάτια του πολιτισμού
24.30 Ειδήσεις

Κανονικά στην Κρεμαστή

Εκεί θα γίνει το Σαββατιάτικο ματς ανάμεσα στον Φοίβο και τον Διαγόρα Βατίου. Τον εργολάβο και τον συνθετικό χλοοτάπητα περιμένουν αύριο οι Κρεμαστενοί!

Στο γήπεδο της Κρεμαστής θα πραγματοποιηθεί τελικά το παιχνίδι της 2ης αγωνιστικής του πρωταθλήματος της Α κατηγορίας ΤΟΠ FM ανάμεσα στον Φοίβο και τον Διαγόρα Βατίου.

Μέχρι προχθές «μύριζε» Μαριτσά, καθώς πολλοί έλεγαν πως το γήπεδο δεν είναι σε κατάσταση για να φιλοξενήσει επίσημο παιχνίδι, όμως όπως φάνηκε κατά την διάρκεια της χθεσινής συνεδρίασης της Επιτροπής Πρωταθλήματος, ο Φοίβος επιθυμεί και εκτός των άλλων έχει κάθε δικαίωμα να δώσει το ματς με τους Βατενούς στο γήπεδό του. Αφενός το έχει δηλώσει ως την έδρα του και αφετέρου υπάρχει η άδεια καταλληλότητας που ισχύει από πέρσι.

Από την Κυριακή, όμως, οι άνθρωποι του Φοίβου είναι πολύ πιθανό να αναγκαστούν να αναζητήσουν γήπεδο τόσο για τις προπονήσεις της ομάδας, όσο και για τους αγώνες της, αφού όπως αναφέρουν οι πληροφορίες, περιμένουν μέχρι αύριο την άφιξη τόσο του συνθετικού χλοοτάπητα, όσο και του εργολάβου που θα αρχίσει να τον τοποθετεί!



Στη φυσική του έδρα θα παίξει μετά από ενάμισυ χρόνο περίπου ο Φοίβος

Το... κόκκινο του χρήματος

Κάθε αγωνιστική τιμωρίας κοστίζει πλέον στους ποδοσφαιριστές 10 Ευρώ. Τέσσερις ποδοσφαιριστές κάνουν...σεφτέ.

Τις πρώτες «καμπάνες» της νέας χρονιάς έριξε η Πειθαρχική Επιτροπή στους ποδοσφαιριστές που είχαν δεχθεί την κόκκινη κάρτα στα ματς της πρώτης αγωνιστικής του πρωταθλήματος της Α' κατηγορίας ΤΟΠ ΦΜ. Φέτος, βέβαια, υπάρχει μία διαφορά. Όπως ορίζει ο νέος ΚΑΠ, η κάθε αγωνιστική τιμωρίας συνεπάγεται με πρόστιμο ύψους 10 Ευρώ για τον ποδοσφαιριστή που παίρνει την άγουσα για τα αποδυτήρια.

Οι ποινές που επιβλήθηκαν είναι οι παρακάτω:

*Στον ποδοσφαιριστή της Αναγέννησης Έμπωνας Χαλκιόπουλο Κ. ποινή μίας αγωνιστικής και χρηματικό πρόστιμο ύψους 10 Ευρώ.

* Στον ποδοσφαιριστή του Φοίβου Ματθαίο Σ. ποινή μίας αγωνιστικής και πρόστιμο 10 Ευρώ.

* Στον ποδοσφαιριστή του Φοίβου Αμπελά Α. ποινή δύο αγωνιστικών και χρηματικό πρόστιμο 20 Ευρώ.

* Στον ποδοσφαιριστή του Απόλλωνα Κ. Κώστα Κ. ποινή δύο αγωνιστικών και χρηματικό πρόστιμο 20 Ευρώ.

Οι τιμωρημένοι ποδοσφαιριστές θα πρέπει να καταβάλουν στην ΕΠΣΔ τα χρήματα του προστίμου μέχρι τις 9 Οκτωβρίου.

Σε απολογία ο Απόλλων Κ.

Ο Απόλλωνας Καλυθιών είναι το πρώτο σωματείο που θα περάσει από την Πειθαρχική Επιτροπή προκειμένου να απολογηθεί. Μαζί με τους εκπροσώπους της ομάδας, σε απολογία έχει κληθεί και ο ποδοσφαιριστής της Τάσος Καβουσανάκης, ο οποίος αν και τραυματίας και φορώντας πολιτικά, είχε αποβληθεί από τον πάγκο στο Σαββατιάτικο παιχνίδι με τον Φοίβο. Οι Καλυθενοί οφείλουν να στείλουν την γραπτή τους απολογία μέχρι την Τρίτη, 26 Σεπτεμβρίου, στις 2 το απόγευμα στα γραφεία της ΕΠΣΔ.

Η συνεδρίαση της Πειθαρχικής Επιτροπής θα ξεκινήσει στις 9 το βράδυ της ίδιας μέρας.

Να καλύψει έδαφος...

Με απόντα τον τραυματία Μουσακίνια και με σκοπό να μην επαναλάβει τα λάθη με το Διγενή, θα αγωνιστεί το Σάββατο εκτός έδρας ο Αστέρας Μ., κόντρα στην Αναγέννηση Έμπ.

Έχοντας ως στόχο να μπορέσει να κερδίσει το χαμένο έδαφος από το παιχνίδι με τον Διγενή στα Μάσαρι, θα αγωνιστεί ο Αστέρας εκτός έδρας το Σάββατο με αντίπαλο την Αναγέννηση 'Εμπ.

Ένας αποσυντονισμός για δέκα λεπτά περίπου ήταν αυτός που στοίχησε την ήττα με αντίπαλο την ομάδα των Κοσκινού και οι ποδοσφαιριστές του Μιχάλη Κυπριώτη είναι αποφασισμένοι να μην ξαναπέσουν στα ίδια λάθη, για να έχουν από δω και πέρα καλύτερα αποτελέσματα. Αυτό το πάθημα άλλωστε, έγινε μάθημα στους παίκτες, γι' αυτό και θα κάνουν ότι μπορούν για να έχουν καλύτερη απόδοση, αφού ήδη από πέρσι έδειξαν ότι είναι ικανοί να ανταπεξέλθουν στα δύσκολα. Μοναδικός απόντας για τον σύλλογο από τα Μάσαρι θα είναι ο τραυματίας Μουσακίνιας που κάνει αυτό το διάστημα γυμναστήριο, έτσι ώστε να αρχίσει να προπονείται ελαφρά από την επόμενη εβδομάδα.

Ο αγώνας κόντρα στην Αναγέννηση Έμπ. είναι ιδιαίτερος για το Μιχάλη Κυπριώτη, με δεδομένο ότι θα βρει πρώτη φορά αντίπαλό του ως προπονητή τον Γιώργο Ξίπα, με τον οποίον τους συνδέει φιλία αρκετών ετών. Με δηλώσεις του στην «ΑΡ» ο τεχνικός του Αστέρα Μ., τόνισε σχετικά με την παραπάνω ιδιαιτερότητα του αγώνα: « Τα συναισθήματά μου για το παιχνίδι αυτό είναι ανάμεικτα. Ανεξαρτήτως πάντως από το αποτέλεσμα του αγώνα με την Αναγέννηση Έμπ., πιστεύω στις δυνατότητες του Γιώργου Ξίπα και θεωρώ πως η ομάδα του δεν θα έχει κανένα πρόβλημα στο να υλοποιήσει τους στόχους που έχει θέσει.» Να αναφερθεί τέλος, ότι ο σύλλογος των Μασάρων στηρίζει πάρα πολλά στον κόσμο του, για να μπορέσει να εξασφαλίσει την παραμονή του και τον καλεί να τον ενισχύει σε όλα τα παιχνίδια, έτσι ώστε να μπορέσει να ανταπεξέλθει στις δυσκολίες του πρωταθλήματος.

Προσοχή στα πρόστιμα!

Η Πειθαρχική Επιτροπή υπενθυμίζει πως σε περίπτωση που ένα σωματείο δεν πληρώνει το πρόστιμο που του επιβάλλεται θα χάνει στα χαρτιά το επόμενο παιχνίδι του.

Τα πρόστιμα που θα καλούνται να πληρώνουν τα σωματεία στην περίπτωση που παρεκτρέπονται είναι φέτος ιδιαίτερα τσουχτερά, όμως ποτέ δεν θα πρέπει να ξεχάσουν πως υπάρχουν καί χειρότερα, αφού σε περίπτωση που δεν καταβάλλουν το ποσό της ποινής μέσα στην προβλεπόμενη προθεσμία, θα χάνουν στα χαρτιά το επόμενο παιχνίδι πρωταθλήματος!

Το ενημερωτικό δελτίο της Πειθαρχικής Επιτροπής είναι αποκαλυπτικό:

«Από την Πειθαρχική Επιτροπή διευκρινίζεται στα σωματεία ότι στα εκδιδόμενα Δελτία Τύπου θα αναφέρονται οι καταληκτικές ημερομηνίες εξόφλησης προς την διοργανώτρια των επιβαλλομένων χρηματικών προστίμων.

Εφιστάται η προσοχή στα σωματεία, διότι εάν δεν γίνει η εξόφληση μέχρι την αναφερόμενη ημερομηνία, η διοργανώτρια σύμφωνα με το εδάφιο ε της παρ.4 του άρθρου 95 του ΚΑΠ θα κατακυρώνει τον επόμενο αγώνα του υπόλογου σωματείου υπέρ του αντιπάλου.

Πεντάδα αρχηγών

Τους πέντε αρχηγούς της ομάδας τους γνωρίζουν από χθες οι παίκτες του Κλεόβουλου.

Μια ομάδα που θέλει να λειτουργεί με κανόνες και να έχει στόχους, πρέπει πάνω απ' όλα να λειτουργεί οργανωμένα. Γι' αυτό και ο Κλεόβουλος ανέδειξε χθες τους αρχηγούς του, ενώ εντός των επόμενων ημερών θα υπογραφεί και ο εσωτερικός κανονισμός.

Πιο συγκεκριμένα από την διοίκηση της ομάδας επιλέχθηκαν αυτοδίκαια οι δυο παλαιότεροι ποδοσφαιριστές του συλλόγου, ο Κυριάκος Λάμπης και ο Βαγγέλης Ιωαννίδης. Όσον αφορά τους υπόλοιπους τρεις αυτοί εκλέχθηκαν από τους συμπαίκτες τους. Πρόκειται για τους Γιάννη Πόλο, Γιάννη Διάκουλα και Κυριάκο Ιακωβίδη.

Παράλληλα, μοιράσθηκε και ο εσωτερικός κανονισμός της ομάδας, που θα ρυθμίζει τις σχέσεις, τις απαιτήσεις και τις υποχρεώσεις των παικτών και της διοίκησης του Κλεόβουλου. Οι ποδοσφαιριστές καλούνται, εφόσον συμφωνήσουν με αυτόν να τον υπογράψουν και θα ισχύει για την τρέχουσα αγωνιστική περίοδο.

Στον αγωνιστικό τομέα το μόνο πρόβλημα που έχει το τεχνικό δίδυμο των Τζαφέρη-Παπαδόπουλου είναι αυτό του Σάββα Στρατή που έχει ένα τράβηγμα στον τετρακέφαλο.

Οι Λινδιακοί στην επόμενη αγωνιστική του πρωταθλήματος θα αντιμετωπίσουν εκτός έδρας την Τήλο.



Ο Γιάννης Πόλος ψηφίστηκε από τους συμπαίκτες του.

Η αποστολή του Κλεόβουλου θα αναχωρήσει την Κυριακή το πρωί για το μικρό νησί των Δωδεκανήσων και θα επιστρέψει την ίδια μέρα μετά το τέλος του αγώνα.

Εκκίνηση μεθαύριο

• Με αφετηρία το Ασκληπιείο και τερματισμό στο Νέο Στάδιο Ανταγόρα θα διεξαχθεί ο 3ος Διεθνής Φιλίνειος Δρόμος.

Μεθαύριο, Σάββατο πρόκειται να διεξαχθεί στην πόλη της Κω ο 3ος Διεθνής Φιλίνειος Δρόμος, στον οποίο πρόκειται να λάβουν μέρος αθλητές και αθλήτριες που θα έχουν συμπληρώσει το 18ο έτος της ηλικίας τους. Ο αγώνας αυτός που διοργανώνει ο Φιλίνος, θα είναι υπό την αιγίδα της Επιτροπής Νεολαίας και Άθλησης του Επαρχείου Κω αλλά και με την υποστήριξη του υπουργείου Αιγαίου και Νησιωτικής Πολιτικής.

Η εκκίνηση θα δοθεί στις 17.30 το απόγευμα από το Ασκληπιείο και οι συμμετέχοντας θα τερματίσουν στο Νέο Στάδιο Ανταγόρα, αφού διανύσουν μια απόσταση δέκα χιλιομέτρων σε δημόσια οδό, για μιάμιση ώρα περίπου. Μετά και την εκκίνηση, οι αθλητές και οι αθλήτριες που θα λάβουν μέρος, πρόκειται να περάσουν από τις εξής περιοχές: Οικισμός Πλατάνι, διασταύρωση Αμπάβρη, διασταύρωση Αγίου Νεκταρίου, γέφυρα Πλατύ Ποταμού (διασταύρωση Αγίου Στυλιανού), Παναγιά Συντριανή, Πορσελάνες, διασταύρωση ραντάρ, οικία Χαρτοφύλη, οικισμός Παραδείσι, Ψαλίδι, παραλιακός ποδηλατοδρόμος, ερείπια Βασιλικής και τέλος θα κατευθυνθούν προς τον τερματισμό στο Νέο Στάδιο Ανταγόρα.

Θα πρέπει να σημειωθεί ωστόσο πως οι συμμετέχοντες θα συγκεντρωθούν το Σάββατο στο Νέο Στάδιο Ανταγόρα και στη συνέχεια θα μεταφερθούν με λεωφορεία προς την περιοχή όπου και θα δοθεί η εκκίνηση του αγώνα. Στους τρεις πρώτους νικητές για κάθε κατηγορία θα απονεμηθούν, κύπελλα και διπλώματα όπως επίσης στον πρώτο Κώο και στην πρώτη Κώα αθλήτρια που θα τερματίσει.

Η οργανωτική επιτροπή θα δώσει επιπλέον αναμνηστικά μετάλλια και μπλουζάκια σε όλους τους αθλητές που θα βρεθούν στο νησί του Ιπποκράτη για να λάβουν μέρος στον Διεθνή Φιλίνειο Δρόμο, ο οποίος αποτελεί μια πολύ σημαντική αθλητική διοργάνωση για την Κω.

Το Σάββατο στις 11 το πρωί, δηλαδή εξίμιση ώρες πριν και την έναρξη του αγώνα, θα πραγματοποιηθεί τεχνική επίσκεψη υπό την αιγίδα της Οργανωτικής Επιτροπής, όπου και θα αναλυθούν όλες οι πτυχές που αφορούν τη διοργάνωση ενώ θα δοθούν αριθμοί και φάκελοι με τα πληροφοριακά στοιχεία καθώς και αυτοί της αρμοδιότητας των κριτών-χρονομετρών.

Επίσης πρόκειται να γίνει πλήρης μετάφραση για τους φιλοξενούμενους αθλητές από το εξωτερικό, έτσι ώστε να γίνει όσο το δυνατόν πιο εύκολη η συμμετοχή τους στον αγώνα.

Η Ελλανόδικος Επιτροπή θα αποτελείται από τους παρακάτω: Ειρήνη Σβύνου (πρόεδρος Πνευματικού Κέντρου δήμου Κω), Νίκος Πουλιού (πρόεδρος Ένωσης Ξενοδόχων), Αυγούλη Άννα (δημοσιογράφος-εκδότης εφημερίδας Σταθμός) Την Αγωνοδίκη Επιτροπή απαρτίζουν οι Γιάννης Τρικοίλης (Αλυτάρχης 2ου Διεθνούς Φιλίνειου Δρόμου), Αποστόλης Γιαλλίζης (έφορος 2ου Διεθνούς Φιλίνειου Δρόμου), Δημήτρης Παπαθεοδώρου (κριτής), Αυγούλη Δήμητρα (Κριτής-Χρονόμετρο), Δημήτρης Αναστασίου (Κριτής), Παναγιωτόπουλος Σάββας (κριτής-Χρονόμετρο), Δημήτρης Τζομάκας (Χρονόμετρο), Κλεοπάτρα Μισαηλίδου (κριτής), Ιμπραήμ Φαναρτζής (κριτής), Άκης Σπορίδης (κριτής), Κρητικός Αντώνης (Γραμματεία), Μικελίδα Γιαουρδήμου (Γραμματεία).

Αργυρό ο ΝΟΡ

• Η Μαρία Τζίνη του Ναυτικού Ομίλου Ρόδου, πήρε την δεύτερη θέση στο Πανελλήνιο πρωτάθλημα Τριάθλου που έγινε στα Χανιά της Κρήτης.



Με ένα αργυρό μετάλλιο επέστρεψε η ομάδα Τριάθλου του Ναυτικού Ομίλου Ρόδου από το Πανελλήνιο πρωτάθλημα Τριάθλου Ανδρών – Γυναικών, Νέων Ανδρών-Νέων Γυναικών και Εφήβων – Νεανίδων, που έγινε την Κυριακή 17 Σεπτεμβρίου στα Χανιά της Κρήτης.

Συγκεκριμένα η Μαρία Τζίνη κατέλαβε την 2η θέση και το αργυρό μετάλλιο με χρόνο 2:05. Έβδομος ήταν ο Λευτέρης Μπότσαρης και 8ος ο Κωνσταντίνος Χατζηνικόλας.

Την ομάδα συνόδευσε ο προπονητής Μαστροσαββάκης Γιάννης.

Δυναμική παρουσία

• Με πολύ καλές θέσεις σφραγίστηκε η συμμετοχή του ΠΟΡ Ιάλυσου στο Πανελλήνιο Πρωτάθλημα Ζευγών και Ομαδικής χρονομέτρησης που έγινε στις 9 και 10 του μήνα στη Λάρισα.

Δυναμική παρουσία είχε ο ΠΟΡ Ιάλυσος στο Πανελλήνιο Πρωτάθλημα Ζευγών και Ομαδικής Χρονομέτρησης που διεξήχθη το σαββατοκύριακο 9 και 10 του μήνα στη Λάρισα.

Η ποδηλατική ομάδα του νησιού μας είχε συμμετοχή με τέσσερα ζευγάρια, εκ των οποίων τα τρία ήταν στην κατηγορία Πάιδων και το άλλο ένα στην Γυναικών ενώ θα πρέπει να σημειωθεί ότι όλοι οι αθλητές τα πήγαν πολύ καλά.

Στους Παίδες, ο Ορέστης Ράπτης μαζί, με τον Κυριάκο Παπασταματάκη κατέλαβαν μετά από έναν πολύ καλό αγώνα την 4η θέση, με πολύ μικρή διαφορά από το ζευγάρι που ήταν 3ο. Από την άλλη πλευρά, ο Δημήτρης Τσίτας και ο Δημήτρης Παπαδόπουλος που συμμετείχαν για πρώτη φορά σε αγώνες, έδωσαν τον καλύτερό τους εαυτό και κατάφεραν να καταλάβουν την 11η θέση. Το ζευγάρι που αποτελείτο από το Νίκο Παθιάκη και τον Αλέξη Γκαλιό ήταν το πιο άτυχο, αφού λόγω τραυματισμού του πρώτου αθλητή τερμάτισε 15ος.

Από και κει πέρα, στην κατηγορία Γυναικών η Ντόνκα Δρίβα και η Ελένη Διακάκη έχασαν για 7 δευτερόλεπτα την



πρώτη θέση, τερματίζοντας τελικά δεύτερες. Στους αγώνες βρέθηκε ο πρόεδρος του συλλόγου, Δημήτρης Ράπτης με τη σύζυγό του όπως άλλωστε και ο προπονητής Κυριάκος Κελεπέρας με το Σταύρο Καμπέρη. Ο ΠΟΡ Ιάλυσος ευχαριστεί τη Ρούλα Σάλιαρη για την παραχώρηση του τροχόσπιτου για το ταξίδι.

«Εξυπηρετεί σκοπιμότητες...»

Ο πρόεδρος του ΣΕΓΑΣ Βασίλης Σεβαστής, καταδικάζει με ανακοίνωσή του, την επίθεση από το Λουτσιάνο Μπάρα μέσω επιστολής, προς τον πρόεδρο της IAAF, Λαμίν Ντιακ. Αναφέρει μάλιστα πως ο Λουτσιάνο Μπάρα εξυπηρετεί συμφέροντα άλλων, οι οποίοι δεν αποκαλύπτονται...

Επιστολή προς τον πρόεδρο της Παγκόσμιας Ομοσπονδίας Στίβου Λαμίν Ντιάκ από τον Λουτσιάνο Μπάρα, ο οποίος ήταν αρχηγός επιτελείου στην προηγούμενη ηγεσία της ομοσπονδίας, ήρθε να ταράξει τα νερά και να δημιουργήσει ποικίλες αντιδράσεις από πλευράς πολλών ανθρώπων που ασχολούνται με το στίβο σε όλο τον κόσμο. Μέσα από το ανοικτό αυτό γράμμα, ο Μπάρα καταδικάζει στην ουσία τη σημερινή ηγεσία της ΙΑΑΦ και θεωρεί υπεύθυνο το Λαμίν Ντιάκ για το ότι ο στίβος δεν είναι και στην καλύτερη δυνατή κατάσταση παγκοσμίως.

Μεταξύ άλλων αναφέρει πως ο τωρινός πρόεδρος βύθισε το στίβο στην 3η χιλιετία, υποβαθμίζοντας τη θέση του στην τηλεόραση ενώ τόνισε πως οι διοργανώσεις υπό την επίβλεψη της ΙΑΑΦ είναι χάλια...

Αναλυτικά η επιστολή του Λουτσιάνο Μπάρα προς τον Λαμίν Ντιάκ αναφέρει τα εξής:

«Διατηρήστε την επίτιμη προεδρία της ΙΑΑΦ. Κρατήστε όλα τα οφέλη, αλλά βοηθήστε την παγκόσμια ομοσπονδία να αλλάξει πρόσωπο και να φέρει νέο αίμα, προκειμένου να ανταποκριθεί στις προκλήσεις. Θα σας θαυμάσει ο κόσμος των σπορ και θα σας μνημονεύει με το σωστό τρόπο για μεγάλο διάστημα αν προβείτε σ' αυτήν την ενέργεια. Αν στην επόμενη συνεδρία της ΙΑΑΦ δεν αλλάξει τίποτα ,εναλλακτικά θα υπάρξουν άλλα πέντε χρόνια παρακμής και για εσάς να περάσετε στην ιστορία σαν ο άνθρωπος που βύθισε το στίβο στην 3η χιλιετία. Το σχέδιό σας δεν αποδίδει. Η θέση του στίβου στην τηλεόραση μειώνεται συνεχώς ενώ οι κατά τόπους διοργανώσεις που διεξάγονται υπό την αιγίδα της ΙΑΑΦ είναι χάλια.

Οι επενδύσεις στις υποδομές έχουν δαπανηθεί και υπάρχουν και άλλες ενδείξεις που καταδεικνύουν την ύφεση του στίβου. Εσείς αγνοείτε την παρούσα κατάσταση χωρίς να διαθέτετε τα κατάλληλα μέσα να αντιδράσετε».

Μετά και τη δημοσίευση όλων των παραπάνω στον Τύπο, κάνοντας το γύρο του κόσμου, ο πρόεδρος του ΣΕΓΑΣ Βασίλης Σεβαστής εξέδωσε με τη σειρά του ανακοίνωση με την οποία υποστηρίζει το Λαμίν Ντιακ.

Δηλώνει μάλιστα πως συμφέροντα κάποιων άλλων βρίσκονται πίσω από τον Λουτσιάνο Μπάρα, οι οποίοι ντρέπονται να βάλουν την υπογραφή τους.

Η ανακοίνωση του Βασίλη Σεβαστή αναφέρει τα εξής:

«Ο κ. Μπάρα είναι γνωστό επαγγελματικό στέλεχος σε θέματα μάρκετινγκ της Ευρωπαϊκής και της Παγκόσμιας Ομοσπονδίας Στίβου, είναι έμμισθος υπάλληλος και υπηρετεί τον αθλητισμό επ' αμοιβή.

Δεν εκπροσωπεί τίποτα και δεν εκφράζει κάποια εθνική ομοσπονδία, άρα δεν ψηφίζει στις επικείμενες εκλογές της IAAF. Η δήλωσή του που δημοσιεύθηκε στον Τύπο σχετικά με τον σημερινό πρόεδρο της IAAF, είναι φανερό ότι εξυπηρετεί σκοπιμότητες και ενδεχομένως και κάποια πρόσωπα που δεν έχουν το θάρρος να βάλουν την υπογραφή τους σ' αυτές τις δηλώσεις.

Θα πρέπει να μας πει ο Μπάρα ποιες λύσεις προτείνει για τα προβλήματα που περιγράφει, πάνω σε ποιες αρχές θα στηρίζονται και ποιο ή ποια είναι τα πρόσωπα που θα τις υλοποιήσουν, προκειμένου να διαμορφώσουμε ολοκληρωμένη άποψη.

Σε κάθε περίπτωση οι υπάλληλοι και τα φερέφωνα θα πρέπει να σιωπούν, γιατί τις αποφάσεις για τα ζητήματα αυτά θα τις πάρουν οι εθνικές ομοσπονδίες όταν έρθει η ώρα. Δεν είναι ώρα για τέτοιου είδους παιχνίδια στον Παγκόσμιο Στίβο, είναι ώρα ευθύνης, προβληματισμού αλλά και σοβαρών αποφάσεων».

Με διεθνές άρωμα

Απόψε ανοίγει η αυλαία του τουρνουά «Τάσος Κουταλιανός» που συνδιοργανώνουν Κολοσσός και ΝΑΟΔ με τη συμμετοχή των Πανιωνίου, Ολύμπιας Λάρισας και της ουκρανικής Cherkassy Monkeys.



Η μετακίνηση του Νίκου Χατζή από το λιμάνι στο Ελληνικό ήταν από τις πιο πρόσφατες μεταγραφές του καλοκαιριού

Είναι η δεύτερη φορά που στην ιστορία του «Τάσος Κουταλιανός» λαμβάνει μέρος ομάδα από το εξωτερικό και η διοργάνωση έχει διεθνές άρωμα. Με τη διαφορά όμως ότι φέτος το επίπεδο είναι υψηλό, κάτι που επιδιώκουν οι διοργανωτές τα τελευταία χρόνια.

Πανιώνιος και Ολύμπια Λάρισας θα δώσουν χρώμα από Α1 στο τουρνουά το οποίο διεξάγεται στη μνήμη του Τάσου Κουταλιανού, ενός ακούραστου εργάτη του Κολοσσού επί σειρά ετών. Οι δύο ομάδες συμμετείχαν και πέρσι στο τουρνουά ενώ τη θέση του Παναθηναϊκού παίρνει φέτος η ουκρανική Cherkassy Monkeys που έφτασε μέχρι τα ημιτελικά του πρωταθλήματός της.

Το τουρνουά αποτελεί συνδιοργάνωση του Κολοσσού και του Νομαρχιακού Αθλητικού Οργανισμού Δωδεκανήσου, όπως συνηθίζουν να κάνουν από την αρχή του θεσμού.

Οι συμμετέχοντες

Τόσο ο Πανιώνιος όσο και η Ολύμπια Λάρισας είναι γνωστοί στο ευρύ κοινό τόσο από την προηγούμενη επίσκεψή τους στη Ρόδο για το «Κουταλιανός» όσο και από τους περσινούς αγώνες πρωταθλήματος για την Α1 κατηγορία.

Ο Κολοσσός πέρσι ηττήθηκε από τον Πανιώνιο με 66-69 και επικράτησε της Ολυμπιάδας με 72-64. Στο μεταξύ τους ματς η ομάδα της Λάρισας δυσκολεύτηκε απέναντι στους «κυανέρυθρους» αλλά έφτασε στη νίκη (81-79).

Πρωτιά στο «Βαρίκας»

Πέρσι ήταν ο Κολοσσός που κατέκτησε την πρώτη θέση του τουρνουά που διοργανώνει κάθε χρόνο ο Πανιώνιος με την επωνυμία «Ανδρέας Βαρίκας». Φέτος οι «θαλασσί» δεν έλαβαν μέρος, συμμετείχαν όμως ομάδες όπως η Ντιναμό Αγίας Πετρούπολης την οποία κέρδισε ο Πανιώνιος στον τελικό και κατέκτησε το τουρνουά για 12η φορά στα 17 χρόνια που διεξάγεται. Το φετινό ήταν αφιερωμένο στη μνήμη του Μπόμπαν Γιάνκοβιτς ενώ ο γιος του, Βλαδίμηρος έπαιξε για πρώτη φορά με τη φανέλα των ανδρών.

Δεκάλεπτα: 23-10, 32-39, 57-57, 82-69

Πανιώνιος: Καυκής 2, Τόμοβιτς , Χατζής 11(1), Γιάνκοβιτς, Περπέρογλου 6(2), Ντόιτσιν 15(2), Λουκόφσκι 7, Αγγελόπουλος 1, Ουίνστον 19(2), Χάτσον 13, Ντραγκοίλοβιτς 8(10 ριμπάουντ).

Για να φτάσει στον τελικό του «Βαρίκας» ο Πανιώνιος, επικράτησε πρώτα της ΑΕΚ με 70-58.

Δεκάλεπτα: 21-8, 37-16, 56-33, 70-58

Πανιώνιος: Καυκής 3(1), Τομοβιτς 8(2), Γιάνκοβιτς, Περπέρογλου 9(2), Ντόιτσιν 3, Χατζής 6, Λουκόφσκι 1, Αγγελόπουλος 2, Μαυροειδής, Χάτσον 17, Ντραγκόλιεβιτς 8, Ουίνστον 13(2).

Τα φιλικά της Ολύμπιας

Από το πρόγραμμα των φιλικών των «πορτοκαλί» ξεχωρίζει φυσικά η επικράτηση επί της Αγίας Πετρούπολης του Φώτη Κατσικάρη με 72-67, και μάλιστα χωρίς τους Πρίντεζη και Αποστολίδη λόγω μικροενοχλήσεων που αντιμετώπιζαν,



Η πεντάδα της Ολύμπιας στο «Ι. Δεδέογλου»

Δεκάλεπτα: 18-16, 41-40, 52-52, 72-67.

Ολύμπια Λάρισας: Μπάκμαν 14, Τσιάρας 15, Κρστιτς 10, Βουκαντίνοφ 10, Μπέλσερ 6, Τριχόπουλος 2, Παπαβασιλείου 5, Τζιγκάνοβιτς 10.

Η ομάδα της Λάρισας πέρασε νικηφόρα και από την Κυψέλη κερδίζοντας τον Πανελλήνιο με 73-66. Ο Μπραντ Μπάκμαν, χρησιμοποιήθηκε μόνο στο πρώτο 10λεπτο εξαιτίας ενός διαστρέμματος που υπέστη την παραμονή του αγώνα.

Δεκάλεπτα: 14-25, 39-42, 57-58, 66-73.

Ολύμπια Λάρισας: Κρστιτς 12, Μπέλσερ 5, Βουκαντίνοφ 4(1), Παπαβασιλείου 2, Αποστολίδης 5, Τσιάρας 9(1), Πρίντεζης 15(1), Καραβασάνης, Τζιγκάνοβιτς 18, Τριχόπουλος, Μπάκμαν 3.

Πρόσφατα, η Ολύμπια συμμετείχε στο 3ο τουρνουά «Ι. Δεδέογλου» φτάνοντας στον τελικό της διοργάνωσης. Στο πρώτο παιχνίδι επιβλήθηκε της νεοφώτιστης Ολυμπιάδας Πατρών με 85-82.

Δεκάλεπτα: 21-25, 40-50, 58-65, 82-85

Ολύμπια: Κρίστιτς 11, Μπέσλερ 3, Βουκαντίνοφ 12, Τραιανός, Καραγκιολίδης, Τσιάρας 28, Καραβασάνης 3, Πρίντεζης, Τζικάνοβιτς 10, Τριχόπουλος 5, Μπιούκμαν 13, Νεοφυτίδης.

Στον τελικό «λύγισε» στην παράταση απέναντι στον ΠΑΟΚ με 87-89. Δεν αγωνίστηκαν οι τραυματίες Πρίντεζης, Αποστολίδης, Παπαβασιλείου και ο Κούρτοβιτς που έχει υποχρεώσεις με την Εθνική Σκοπίων ενώ στο πρώτο λεπτό του αγώνα αποχώρησε τραυματίας στο πρόσωπο ο Μπάκμαν και δεν ξαναμπήκε στο παρκέ.

Δεκάλεπτα: 23-25, 38-48, 53-62, 78-78 (κ.α.), 89-87(παρ.).

Ολύμπια: Κρστιτς 12, Μπέλσερ 18, Βουκαντίνοφ 14, Τσιάρας 25, Τζιγκάνοβιτς 8, Τριχόπουλος 5, Νεοφυτίδης 5, Τραϊανός, Καραβασάνης.

Οι μονομάχοι του «ΚΟΥΤΑΛΙΑΝΟΣ»

• ΠΑΝΙΩΝΙΟΣ

Όνομα	Ύψος	Ηλικία	Θέση
Αγγελόπουλος Νίκος	2.05	22	F
Γιάνκοβιτς Βλαδίμηρος	2.02	16	F
Καυκής Παναγιώτης	1.95	26	G
Λουκόβσκι Ντράγκαν	1.91	31	P.M.
Μαυροειδής Δημήτρης	2.08	21	C
Ντόιτσιν Ντράγκαν	2.04	30	F
Ντραγκόλιοβιτς Βράντισλαβ	2.07	27	C
Ουίνστον Κένεντι	1.98	22	G-F
Περπέρογλου Στράτος	2.03	22	F
Σιγκούνας Αλέξανδρος	2.00	18	F
Τόμοβιτς Τόμισλαβ	1.95	23	P.M.
Χατζής Νίκος	1.94	30	G
Χάτσον Αντρέ	2.04	27	F

Προπονητής: Παβίσεβιτς Λούκα
Συνεργάτες: Μηνάς Γκέκος, Κρις Χουγκάζ
Γυμναστής: Χατζηχρήστος Κώστας
Φυσιοθεραπευτής: Γκρέκος Δημήτρης
Φροντιστής: Γιάννης Φραγκούλης
Team Manager: Άκης Καρτάλος
Γενικός Διευθυντής: Λιβέριος Ανδρίτσος

• ΟΛΥΜΠΙΑ ΛΑΡΙΣΑΣ

Όνομα	Ύψος	Ηλικία	Θέση
Αποστολίδης Γιώργος	1.98	22	G
Βουκαντίνοφ Ιβάν	1.93	24	G
Καραβασάνης Γιάννης	1.93	19	G
Κρίστιτς Βλάντιμιρ	1.85	34	G
Μπάκμαν Μπραντ	2.03	22	F
Μπέλσερ Κόρεϊ	1.98	24	G
Νεοφυτίδης Λευτέρης	2.08	20	C
Παπαβασιλείου Σπύρος	1.98	30	F
Πρίντεζης Γιώργος	2.05	22	F
Τραϊανός Τάσος	1.95	19	F
Τριχόπουλος Γιώργος	1.94	19	G
Τσιάρας Γιώργος	2.08	24	F

Προπονητής: Μπαρτώκας Γιώργος
Συνεργάτης: Κουτσοκέρας Βαγγέλης
Γυμναστής: Κουτσιώρας Γιάννης
Φυσιοθεραπευτής: Αναστασίου Τάσος
Φροντιστής: Λιάκος Νίκος
Team Manager: Μπότσιος Μιχάλης

• SK CHERKASSY MONKEYS

Όνομα	Ύψος	Ηλικία	Θέση
Αλεξέιτσικ Στάνισλαβ	2.05	19	C
Γιαρούτις Ρονάλντας	1.83	30	G
Γκίλεβιτς Ιβάν	2.03	24	F-C
Γκόσα Τσαρλς	2.02	29	F
Γκουρτοβόι Βλάντιμιρ	2.07	31	C
Καζλάουσκας Αρνάς	2.04	30	F-C
Λεμπέντεβ Αντρέι	1.89	27	G
Λόκμαντσουκ Γιούρι	1.97	19	G-F
Μπαλάσοβ Στάνισλαβ	2.10	27	C
Μπούτσκι Άρτεμ	1.85	25	G
Ριμπάλκο Αλεξάντερ	2.00	31	F
Σάκουλα Κονσταντίν	1.98	25	F
Τζόνσον Άρθουρ	2.06	25	F-C

Προπονητής: Ποντκοβίροβ Αντρέι

ΤΟ ΠΡΟΓΡΑΜΜΑ ΤΟΥ ΤΟΥΡΝΟΥΑ

Πέμπτη 21 Σεπτεμβρίου

18:00	CHERKASSY	ΠΑΝΙΩΝΙΟΣ
20:00	ΚΟΛΟΣΣΟΣ	ΟΛΥΜΠΙΑ

Παρασκευή 22 Σεπτεμβρίου

18:00	CHERKASSY	ΟΛΥΜΠΙΑ
20:00	ΚΟΛΟΣΣΟΣ	ΠΑΝΙΩΝΙΟΣ

Σάββατο 23 Σεπτεμβρίου

17:00	ΚΟΛΟΣΣΟΣ	CHERKASSY
19:00	ΠΑΝΙΩΝΙΟΣ	ΟΛΥΜΠΙΑ

Η πρόκριση ήθελε ...καρδιά

• Ο Τζάρετ Χαρτ πήρε τη μπουκιά από το στόμα της Δάφνης όταν εκείνη απείλησε στο 40 δεκάλεπτο να «κλέψει» τη νίκη - πρόκριση μέσα στο Βενετόκλειο. Κυρίαρχος των αιθέρων ο Κολοσσός, επικράτησε χάρη στα ριμπάουντ πιο εύκολα απ' όσο δείχνει το τελικό 74-64. Την επόμενη Τετάρτη έρχεται στη Ρόδο ο Πανελλήνιος για τη Β' φάση του Κυπέλλου.

• Ο Γιώργος Ζευγώλης κράτησε στον πάγκο τους Μαχαίρα - Κουπίδη. Άδειο το γήπεδο.



Μετά τη Δάφνη, έρχεται η σειρά του Πανελληνίου να δοκιμαστεί στην έδρα του Κολοσσού για το Κύπελλο Ελλάδας.

ΒΕΝΕΤΟΚΛΕΙΟ

Η διαδρομή στο Κύπελλο Ελλάδας δεν είχε στάσεις ούτε στο Αίγιο, ούτε στο Αιγίνιο, ούτε καν στη Θεσσαλονίκη. Θα είχε στη Ρόδο; Ο Κολοσσός συνεχίζει απτόητος την πορεία του στο θεσμό αφού μετά τους Κεραυνό, Αιγινιακό και ΜΕΝΤ, επιβλήθηκε και της Δάφνης με 74-64 και για πρώτη φορά στη σύγχρονη ιστορία του προκρίνεται ως ομάδα της Α2 κατηγορίας στη Β' φάση όπου θα συναντήσει τον Πανελλήνιο την επόμενη Τετάρτη (27/9) στο Βενετόκλειο.

Η χθεσινή επικράτηση επιτεύχθηκε σχετικά εύκολα καθώς στη μεγαλύτερη διάρκεια της αναμέτρησης η διαφορά είχε σταθεροποιηθεί κοντά στους 15π. Η Δάφνη που παρατάχθηκε ουσιαστικά με έξι παίκτες (ο Λίγγος ήταν αποστολή αλλά δεν χρησιμοποιήθηκε ενώ ακόμα δεν έχουν αποκτηθεί κοινοτικοί) δεν φάνηκε ιδιαίτερα απειλητική παρά μόνο όταν της το επέτρεψε ο ίδιος ο Κολοσσός. Ακόμα και τότε όμως υπήρχαν λύσεις και δόθηκαν από τον Τζάρετ Χαρτ. Ο Γιώργος Ζευγώλης χρησιμοποίησε δέκα παίκτες στο ματς με τη Δάφνη κρατώντας για 40 λεπτά στον πάγκο τους κορυφαίους του ντέρμπι με τη ΜΕΝΤ, Κώστα Μαχαίρα και Θέμη Κουπίδη.

Θέμα τακτικής

Οι δύο αθλητές ξεχώρισαν με την απόδοσή τους στο ματς της Τούμπας αλλά χθες πήραν μέρος μόνο στο ζέσταμα! Δεν υπήρχε πρόβλημα τραυματισμού, απλά ήταν θέμα τακτικής του Γιώργου Ζευγώλη.

Ο έμπειρος τεχνικός βλέποντας το επιβαρυμένο πρόγραμμα αποφάσισε να προφυλάξει τους αθλητές του και να τους ξεκουράσει, κάτι που αναμένεται να πραγματοποιήσει και με τους υπόλοιπους «θαλασσί» στους προσεχείς αγώνες του τουρνουά «Τάσος Κουταλιανός». Μάλιστα, τους είχε ενημερώσει από τη Θεσσαλονίκη για τις προθέσεις του. Φυσικά, αν το χθεσινό ματς απαιτούσε την παρουσία των δύο παικτών τότε θα είχαν χρόνο συμμετοχής και πιθανότατα αρκετό. Αλλά ήταν τέτοια η εξέλιξη του παιχνιδιού που ο Ζευγώλης μπόρεσε να εφαρμόσει την στρατηγική του.

Αποκαλυπτήρια χωρίς κόσμο

Ο Κολοσσός έδινε τον πρώτο του επίσημο αγώνα στη Ρόδο και μετά την πορεία «εξπρές» στο Κύπελλο αλλά και τις θετικές εμφανίσεις, θα περίμενε κάποιος να δει αρκετό κόσμο στο Βενετόκλειο. Κι όμως... στο γήπεδο δεν πρέπει να μαζεύτηκαν παραπάνω από 300 άτομα. Ακόμα και αυτός ο υπολογισμός μοιάζει γενναιόδωρος. Οι περισσότεροι «χρέωσαν» την απουσία του κόσμου στην ταυτόχρονη διεξαγωγή του ποδοσφαιρικού ματς Κυπέλλου Διαγόρας - Ηλυσιακός στο Δημοτικό Στάδιο. Υποτίθεται όμως ότι ο Κολοσσός μαζεύει το δικό του μπασκετικό κοινό το οποίο χθες έλαμψε διά της απουσίας του.

Ο Κολοσσός

Βλέποντας τον Κολοσσό χωρίς δύο βασικά στελέχη στο παρκέ, συμπεράσματα από εμάς δεν μπορούν να βγουν. Ήταν όμως αρκετά εμφανές πως η ομάδα χρειάζεται ακόμα δουλειά αν και υπήρξαν σημεία που φάνηκε δεμένη.

Σίγουρα επιβεβαιώθηκε το γεγονός ότι οποιοσδήποτε παίκτης μπορεί να κάνει μεγάλη ζημιά στον αντίπαλο και ότι ο πλουραλισμός θα αποτελέσει σημαντικό «όπλο» της ομάδας, όπως και η έφεσή της στο σκοράρισμα από την περιφέρεια. Η σταθερότητα είναι ένα στοιχείο που της λείπει αλλά κάτι τέτοιο είναι αναμφίβολα φυσιολογικό για την περίοδο που διανύουμε.

Παρακολουθήσαμε επίσης τη χρησιμοποίηση του Χρήστου Γκογκίδη ως 4άρι, κάτι που απέδωσε σημαντικά στο ματς με τον Αιγινιακό.

Ο Κώστας Κεφαλάς απέναντι στην πρώην του ομάδα πήρε πολλές προσπάθειες και στο πρώτο δεκάλεπτο έκανε τη διαφορά.

Ο Κολοσσός φαίνεται πως επιλέγει πλέον με ιδιαίτερη προσοχή τους ξένους του. Μετά τον Άντριαν Πένλαντ, ο Τζάρετ Χαρτ έδειξε πολύ καλά στοιχεία και ήταν - αν μη τι άλλο; - ορεξάτος δεδομένης και της κούρασης από τα συνεχή ταξίδια που ταλαιπωρούν όλη την ομάδα. Το καλύτερο στοιχείο του Κολοσσού στο χθεσινό παιχνίδι ήταν η απόλυτη κυριαρχία στα ριμπάουντ. Με τα επιθετικά, ανανέωσε πολλές φορές την επίθεσή του αλλά η τελική προσπάθεια θέλει ακόμα δουλειά. Όσο για την άμυνα, ανά διαστήματα οδηγούσε τη Δάφνη σε σωρεία λαθών.

Η αναμέτρηση

Τα εύστοχα σουτ τριών πόντων από τους Μητρόπουλο και Κεφαλά κράτησαν την αντίσταση του Κολοσσού απέναντι στη Δάφνη στα πρώτα πέντε λεπτά του αγώνα (9-8). Όταν η μπάλα μεταφέρθηκε στο καλάθι, τα πράγματα έγιναν πιο εύκολα (17-12).

Στο 8' ο Δανιήλ χρεώθηκε με ΤΠ για διαμαρτυρία (επειδή δεν του δόθηκε ένα φάουλ!) και οι Κεφαλάς - Μητρόπουλος το εκμεταλλεύτηκαν στο έπακρο. Πρώτα με τις 2/2 βολές και στη συνέχεια με γκολ - φάουλ (22-14).

Ο Νταμίρ Λάτοβιτς έβαλε για πρώτη φορά μπροστά τον Κολοσσό με +10 (24-14).

Το 27-16 του 12' έγινε 31-27 με πρωταγωνιστή τον Κούνα στο 17'. Όταν όμως ο Κολοσσός «κολλάει» επιθετικά, η λύση έρχεται συστημένη από την περιφέρεια.

Εν ριπή οφθαλμού, Λάτοβιτς και Μοσχοβίτης (με ταμπλό) αποκατέστησαν τα πράγματα για να βάλει το κερασάκι στην τούρτα ο Χαρτ (42-30). Κάτι αντίστοιχο έγινε και στο 30 δεκάλεπτο. Οι γηπεδούχοι έφτασαν στο +18 (54-36) στο 25' για να μειώσει η Δάφνη σε 57-45 στο 29'. Πρώτα ο Σκορδάλης και μετά ο Λάτοβιτς σκόραραν αβίαστα από τα 6.25 και πολύ γρήγορα η ψαλίδα άνοιξε και πάλι (63-45)... Μόνο στην τελευταία (διαδικαστική) περίοδο έμειναν πίσω οι «θαλασσί». Κουτρούλιας και Δανιήλ προσπάθησαν να φέρουν τα πάνω κάτω (63-52, 68-55) αλλά σε εκείνο το σημείο ο Χαρτ με 6 συνεχόμενους πόντους (ένα 3π. και ένα γκολ - φάουλ) έστειλε τη διαφορά στη μέγιστη τιμή της (74-55), τρία λεπτά πριν τη λήξη του αγώνα.

Στον εναπομείναντα χρόνο, η Δάφνη έκανε ένα σερί 9-0 (κυρίως με βολές από τη γραμμή των οποίων ήταν αρκετά άστοχη στο β' ημίχρονο εν αντιθέσει με το α') και το παιχνίδι τελείωσε στο +10 (74-64).

Δεκάλεπτα: 24-16, 42-30(ημιχρ.), 63-45, 74-64

Διαιτητές: Αφεντουλίδης - Παναγιώτου

Κολοσσός (Ζευγώλης): Σκορδάλης 3(1), Μοσχοβίτης 7(2), Κεφαλάς 10(2), Μητρόπουλος 10(1), Γκογκίδης, Παναγιωταράκος 3, Τσότσος 4, Λάτοβιτς 11(3), Χαρτ 18(1), Πετροδημόπουλος 5.

Δάφνη (Συμεωνίδης): Κουκάς, Μπάρδας 1, Νικητάκης 8(1), Κακιούζης 9, Κουτρούλιας 13(1), Βογιατζής 3, Λιακόπουλος 5, Δανιήλ 10(1), Κούνας 15.

Σεμινάριο κομισάριων

Από την Ελληνική Ομοσπονδία Καλαθοσφαίρισης ανακοινώνεται ότι την Δευτέρα 25 Σεπτεμβρίου 2006 στις 17:00 στην αίθουσα διαλέξεων του Ε.Γ. Μίκρας θα πραγματοποιηθεί από την ΚΕΔ/ΕΟΚ το ετήσιο σεμινάριο για τους κομισάριους όλων των Εθνικών κατηγοριών και θα διενεργηθούν εξετάσεις.

Η παρουσία όλων είναι υποχρεωτική.

4ο Summer Camp Κολοσσού
Στις εγκαταστάσεις του Κολλεγίου Ρόδου.
3-8 Ιουλίου
Το 4ο Summer Camp του Α.Ο. Κολοσσού είναι γεγονός. Από 03 - 08 Ιουλίου καθιερώνεται και οργανώνεται σε επαγγελματικά πρότυπα στις άρτιες και ασφαλείς εγκαταστάσεις του Κολλεγίου Ρόδου. Εμπιστευτείτε μας και φέτος τα παιδιά σας για να διασκεδάσουν μαζί μας με πολύ:
Μπάσκετ • Ποδόσφαιρο • Κολύμβηση • Βόλεϊ • Στίβο καθώς και πολλές άλλες εκπλήξεις.
Προσκεκλημένοι:
Σιγάλας Γιώργος • Μπάρλος Νίκος • Γεωργαλής Γιάννης • Βορεάδης Λάζαρος • Κατσικάρης Φώτης
Από τις 09:00 το πρωί μέχρι τις 20:00 το βράδυ τα παιδιά θα περάσουν ξένοιαστα και χαρούμενα.
* Το camp είναι για κορίτσια και αγόρια ηλικίας 6-16 χρονών.
Χορηγός επικοινωνίας: Η ΡΟΔΙΑΚΗ
Εγγραφές Καθημερινά
1.Στο στάδιο «Διαγόρας» Γηπεδα Μπάσκετ, καθημερινά 17:00μ.μ. - 20:00μ.μ. Τηλ.:6974845258
2.Υπεύθυνο Ακαδημιών Μπάμπη Σταυρόπουλο, Τηλ.: 6944588272
3.Στη γραμματεία του Κολλεγίου 08:00π.μ. - 15:00μ.μ. Τηλ.: 22410 87747
ΑΕ1653 TARGET Design Group

Το πανόραμα του κυπέλλου

Α' ΦΑΣΗ

1η αγωνιστική:

Κυριακή 10 Σεπτεμβρίου

Ιωνικός Νικαίας - ΚΑΟΔ	51-89
Σπόρτιγκ- Χαλκίδα	69-68
Άλιμος - Παγκράτι	65-70
Σιάτιστα - Δάφνη	45-95
Πανερυθραϊκός - Ξάνθη	87-84 (παρ., 77-77 κ.α.)
Αιγινιακός- Ηρακλής	105-51
Νήαρ Ηστ - Ίκαροι Σερρών	74-72
Δούκας- Τρίκαλα 2000	74-76
Περιστέρι - Ρέθυμνο	64-69
Ποσειδώνας Καλαμάτας - Ηλυσιακός	53-70
Πανόραμα - ICBS	79-95
Ολυμπιακός Βόλου - Μίλωνας	69-63
Κομοτηνή - Ερμής Λαγκαδά	79-75
Παλαιό Φάληρο - Ιωνικός Λαμίας	57-86
Αμύντας - ΜΕΝΤ	56-76
Κεραυνός Αιγίου-Κολοσσός	67-72

2η αγωνιστική:

Τετάρτη 13 Σεπτεμβρίου

ΜΕΝΤ-ICBS	85-78 (παρ., 65-65 κ.α.)
Νήαρ Ηστ- Ρέθυμνο	64-72
Παγκράτι- Ιωνικός Λαμίας	48-60
Αιγινιακός - Κολοσσός	49-78
Πανερυθραϊκός -Σπόρτιγκ	78-80
Δάφνη - Τρίκαλα 2000	72-70
Ηλυσιακός - ΚΑΟΔ	89-86
Κομοτηνή- Ολυμπιακός Βόλου	82-90

3η αγωνιστική:

Κυριακή 17 Σεπτεμβρίου

25. Σπόρτιγκ - Ιωνικός Λαμίας	72-63
26. Ολυμπιακός Βόλου - Δάφνη	86-95
27. ΜΕΝΤ- Κολοσσός	89-91 (παρ., 79-79 κ.α.)
28. Ρέθυμνο - Ηλυσιακός	70-59

4η αγωνιστική:

Τετάρτη 20 Σεπτεμβρίου

29. Κολοσσός- Δάφνη	74-64
30. Σπόρτιγκ - Ρέθυμνο	70-78

Β' ΦΑΣΗ

1η αγωνιστική:

Τετάρτη 27 Σεπτεμβρίου

31. Ρέθυμνο - Πανιώνιος
32. ΑΕΛ - Αιγάλεω
33. Ολυμπιάδα Πατρών - ΠΑΟΚ
34. ΑΕΚ - Άρης
35. Κολοσσός - Πανελλήνιος
36. Μαρούσι - Απόλλων Πατρών
37. Ολυμπιακός - Παναθηναϊκός
38. Ολύμπια Λάρισας - Μακεδονικός

2η αγωνιστική:

Κυριακή 1 Οκτωβρίου

39. Νικητής 32	Νικητής 35
40. Νικητής 37	Νικητής 38
41.Νικητής 33	Νικητής 31
42. Νικητής 34	Νικητής 36

ΘΑ ΜΑΣ ΒΡΕΙΤΕ ΣΤΑ ΚΕΝΤΡΙΚΑ ΜΑΣ ΓΡΑΦΕΙΑ ΕΠΙ ΤΗΣ ΜΑΡ. ΜΑΛΛΙΑΡΑΚΗ 11 (ΤΕΛΕΥΤΑΙΑ ΠΑΡΟΔΟΣ ΚΑΝΑΔΑ) Τηλ. 22410 22210-75230

35-47 ΕΝΟΙΚΙΑΣΕΙΣ-ΠΩΛΗΣΕΙΣ
47-49 ΕΡΓΑΣΙΕΣ
49-51 ΑΥΤ/ΤΑ-ΔΙΑΦΟΡΑ-ΜΑΘΗΜΑΤΑ-ΠΡΟΣΦΟΡΕΣ

ενοικιασεις ακινητων & επιχειρησεων

ΕΝΟΙΚΙΑΖΟΝΤΑΙ: α) πολυτελές νεόκτιστο **διαμέρισμα** 45 τ.μ. στο Ανω Ροδίνι, **β)** στο Ανω Ροδίνι **οροφοδιαμέρισμα** 110 τ.μ., πολυτελές, νεόκτιστο και με απέραντη θέα. Πληρ. τηλ. 6945157501 MZT200910

ΕΝΟΙΚΙΑΖΕΤΑΙ διαμέρισμα 80 τ.μ. 2 δωμάτια, σαλόνι με κλιματισμό, τέντες κ.λπ. στον 3ο όροφο πολυκατοικίας, στην οδό Ηρώων Πολυτεχνείου 3, απέναντι από το Καζίνο. Πληρ. τηλ. 6944317722 MZT200909

ΕΝΟΙΚΙΑΖΕΤΑΙ Ιαλυσός **διαμέρισμα** 40 τ.μ. καινούργιο, επιπλωμένο, 2 υπνοδωματίων, κλιματισμός SAT TV, κεντρ. θέρμανση, 2ος όροφος, ηλιακός, 3 λεπτά από παραλία, θέση πάρκιν. Πληρ. τηλ. 6946953904 ΜΑΠ556

ΕΝΟΙΚΙΑΖΕΤΑΙ μονοκατοικία στα Κοσκινού 100 τ.μ. πλήρως ανακαίνισμένη με δύο υπνοδωμάτια, σαλόνι, κουζίνα, μπάνιο ένα επιπλέον δωμάτιο για οποιαδήποτε χρήση και χώρος στάθμευσης. Πληρ. τηλ. 6944416204 από 14.00 έως 21.00 MZT200922

ΕΝΟΙΚΙΑΖΕΤΑΙ διαμέρισμα 70 τ.μ. στην περιοχή της Παστίδας αποτελούμενο από 2 υπνοδωμάτια, κουζίνα-σαλόνι και μπάνιο. Πληρ. τηλ. 6946172936, 6932252595 MXP14099

ΕΝΟΙΚΙΑΖΕΤΑΙ διαμέρισμα ανακαινισμένο 120 τ.μ. με 3 υπνοδωμάτια, σαλόνι, κουζίνα, 2 WC, μέσα στην πόλη, Γρηγορίου Ε 18 (7 Βαγιές). Πληρ. τηλ. 6973506879 MZT200902

ΕΝΟΙΚΙΑΖΕΤΑΙ

για επαγγελματική χρήση διώροφο κτίριο, στην πόλη της Ρόδου, σε πολύ καλή κατάσταση, με κήπο και parking.
• Απολύτως κατάλληλο για:
Παιδικούς σταθμούς,
Φροντιστήρια,
Ιατρεία,
Τεχνικά γραφεία,
Ασφαλιστικά γραφεία,
Ινστιτούτα αισθητικής,
Κομμωτήρια.
• Διατίθεται ολόκληρο ή κάθε όροφος χωριστά
Πληρ. τηλ 6945796878
MZT160903

ευσταθίου
ΕΥΡΩΚΤΗΜΑΤΙΚΗ
ΚΤΗΜΑΤΟΜΕΣΙΤΙΚΟ ΓΡΑΦΕΙΟ
Εθν. Αντιστάσεως 83 • Τηλ.: 22410 73819, 74917
Κιν.: 6944 374546, 6945 292030
Fax: 22410 38641 • e-mail: info@euroklimatiki.gr

ΠΩΛΕΙΤΑΙ
ΔΙΑΜΕΡΙΣΜΑ ΣΕ ΝΕΟΔΜΗΤΗ ΟΙΚΟΔΟΜΗ
Στην Ιαλυσό



86,5 τ.μ. Α΄ ορόφου με δάπεδα παρκέ ,
Αξίας 150.000 ευρώ. ΧΠ401/2029

TOP PROPERTIES

GEORGE & SAVAS PIPINOS
ΓΕΩΡΓΙΟΣ & ΣΑΒΒΑΣ ΠΙΠΙΝΟΣ
ΣΥΜΒΟΥΛΟΙ ΚΑΙ ΕΚΤΙΜΗΤΕΣ ΑΚΙΝΗΤΩΝ
REAL ESTATE AGENTS • MEMBER OF F.I.A.B.C.I.-NAEA-C.E.I.

Email: *gpipinos@otenet.gr* ***URL:*** *www.rhodes-top-properties.com* ***and*** *www.pipinos.gr*

Από το 1971



Η "**TOP PROPERTIES**" είναι ατομική επιχείρηση και ανήκει στους Γεώργιο και Σάββα Πιπίνο. Το γραφείο ασχολείται από το 1971 αποκλειστικά και μόνο με επενδύσεις και REAL ESTATE, στο νησί της Ρόδου και στην ευρύτερη περιοχή της Δωδεκανήσου.

ΑΠΕΥΘΥΝΟΜΑΣΤΕ: Στους **σοβαρούς, απαιτητικούς και επιλεκτικούς** επενδυτές-επιχειρηματίες, Ελληνες και ξένους που ενδιαφέρονται να κάνουν μια σοβαρή επένδυση προβολής στο νησί της Ρόδου.

ΠΡΟΣΦΕΡΟΥΜΕ: Α) Υπηρεσίες και πληροφορίες που γίνονται σε προσωπικό επίπεδο με εχεμύθεια, διακριτικότητα και σοβαρότητα.
Β) Μεγάλη γκάμα υψηλής ποιότητας, ακινήτων, όπως:1) Ξενοδοχεία Α' και Β' κατηγορίας των 600-500-350-300 κλινών, 2) Κεντρικά αστικά ακίνητα κατάλληλα για Τράπεζες-καταστήματα-γραφεία, 3) Παραλιακές εκτάσεις, κατάλληλες για τουριστικές επενδύσεις των 150.000-100.000-70.000-50.000-36.000 τ.μ. και 4) Διαμερίσματα και μεζονέτες προβολής, και 5) Αξιόλογες Παραθεριστικές κατοικίες.

ΣΤΟΧΟΣ ΜΑΣ ΕΙΝΑΙ: Να προσφέρουμε στο αγοραστικό μας κοινό υψηλής ποιότητας ακίνητα και ευκαιρίες στο νησί της Ρόδου. Η τριακονταετής και πλέον πείρα μας στον τομέα αυτό αποτελεί εγγύηση.

ΣΥΝΘΗΜΑ ΜΑΣ ΕΙΝΑΙ: Επενδύστε στη ΡΟΔΟ ΤΩΡΑ, σε ακίνητα που ΑΝΤΕΧΟΥΝ ΣΤΟ ΧΡΟΝΟ

Γεώργιος και Σάββας Πιπίνος
ΜΕΣΙΤΕΣ ΑΣΤΙΚΩΝ ΣΥΜΒΑΣΕΩΝ
Γιατί εμείς γνωρίζουμε καλύτερα!

Since 1971

TOP PROPERTIES is a father and son business. The senior, Mr George S. Pipinos, the founder of the office, has carved over the years a reputation for integrity and excellence in the world of Real Estate in the Dodecanese. The junior, Dr. Savas Pipinos, has returned from his studies in the UK to aid in his father´s footsteps.
AT TOP PROPERTIES we try hard to attract important and selective investors, high calibre businessmen/women and discerning professional people, both Greek and foreign, who wish to acquire substantial and valuable property on Rhodes.
We offer our expertise and advice privately, discreetly and in strict confidence.
We keep a comprehensive list of real estate of the highest specifications:
a. A' and B' class hotels (600, 500, 350, 300 beds capacity)
b. Centrally situated office buildings and other business premises.
c. Seaside land, ideal for development (hotels, holiday resorts, etc), of 150.000, 100.000, 70.000, 50.000, 36.000 square metres.
d. Villas, luxury apartments, detached, semi-detached and terraced houses.
e. Holiday and Retirement Homes.
Our aim is to give our clients the opportunity to acquire value for money, first class real estate on Rhodes. Our 30 and more years of experience is our warranty.
Our motto is Invest in Rhodes, Invest in property, It stands the test of time.



TOP PROPERTIES
George and Savas Pipinos
Because we know best

Προβάλλεται τα ακίνητά σας δωρεάν στο site Πιπίνος αγγελίες www.pipinos.gr

KENNENTY 38, ΡΟΔΟΣ, 85 100, ΤΗΛ. (22410) 23895,FAX: (22410) 20883
38 KENNEDY STR., RHODES, 85 100, TEL. (22410) 23895, FAX: (22410) 20883
ΧΠ399 ***Κιν. 6944676003*** ***U.K. Direct line: 08717115396***

ΜΗΝΙΑΙΑ ΕΝΟΙΚΙΑΣΗ ΔΩΜΑΤΙΩΝ ΣΕ ΞΕΝΟΔΟΧΕΙΟ

Το **ξενοδοχείο ΝΟΥΦΑΡΑ** που βρίσκεται στο **κέντρο της πόλεως Ρόδου (10 λεπτά από το Παν/μιο Αιγαίου) επί της Γρ. Λαμπράκη 35,** ενοικιάζει δωμάτια σε φοιτητές και σε οποιονδήποτε άλλο ενδιαφερόμενο.

Το δωμάτιο διαθέτει:
1) Ατομικό μπάνιο
2) Τηλέφωνο
3) Ραδιόφωνο
4) Τηλεόραση
5) Ψυγείο
6) Θέρμανση
7) Ζεστό νερό
8) Κοινόχρηστο χώρο για επιτραπέζια παιχνίδια
9) Εβδομαδιαίος καθαρισμός δωματίου και

ΜΑΤ4205(Γ)

ΠΛΗΡ. ΤΗΛ. 2241024545

Πωλείται καινούριο διαμέρισμα, 86,5 τμ με παρκέ, 150,000 € (ref: 3128)



Τηλ 22410-26281 ΧΠ659 **ΣΑΒΒΑΪΔΗΣ & Συνεργάτες**
Γρ. Λαμπράκη 14 & Αμερικής Μεσίτες & Σύμβουλοι Ακινήτων

Μετακομίζετε;
γρήγορα
εύκολα
οικονομικά
MET.PO
ΡΟΔΟΣ: τηλ. 2241024388/6948003320
ΑΘΗΝΑ: τηλ. 2103464235/3476818-008
ΑΤ312
ΕΝΤΟΣ ΝΗΣΟΥ ΚΑΙ ΠΡΟΣ ΟΛΗ ΤΗΝ ΕΛΛΑΔΑ

ενοικιασεις

συνέχεια από την προηγούμενη

ΕΝΟΙΚΙΑΖΟΝΤΑΙ γκαρσονιέρες επιπλωμένες και **studios** επί της οδού Πίνδου 25, κοντά στο Πανεπιστήμιο, για φοιτήτριες και εκπαιδευτικούς. Πληρ. τηλ. 2241024846 MZT200921

ΕΝΟΙΚΙΑΖΟΝΤΑΙ studios (δίχωρα) επιπλωμένα και πλήρως ανακαινισμένα σε πολύ ήσυχη περιοχή (Αγιο Νικόλαο), με: υπνοδωμάτιο - κουζίνα - σαλόνι - WC - πολυκουζινάκι - πλυντήριο - ψυγείο - τηλεόραση - ζεστό νερό χειμώνα καλοκαίρι - μεγάλες βεράντες - άνετο πάρκιν. Κατάλληλα για εκπαιδευτικούς - στρατιωτικούς. Πληρ. τηλ. 2241027840, 6972896660 MZT200920

ΕΝΟΙΚΙΑΖΕΤΑΙ διαμέρισμα περιοχή Θέρμαι, πλήρως επιπλωμένο, με ηλιακό θερμοσίφωνο, κατάλληλο και για συγκατοίκηση 2-3 φοιτητών-στρατιωτικών κ.λπ., επί της Αλεξάνδρου Διάκου. Πληρ. τηλ. 2241090634, 2241021335 MXP14095

ΕΝΟΙΚΙΑΖΕΤΑΙ ΣΤΗΝ ΡΟΔΟ ΟΔΟΣ ΔΑΜΑΣΚΗΝΟΥ ΔΙΑΜΕΡΙΣΜΑ 60 Τ.Μ. ΠΡΩΤΟΥ ΟΡΟΦΟΥ ΠΛΗΡΩΣ ΕΠΙΠΛΩΜΕΝΟ, ΚΛΙΜΑΤΙΣΜΟ, ΚΑΙ ΑΠΟΤΕΛΟΥΜΕΝΟ ΑΠΟ ΔΥΟ ΥΠΝΟΔΩΜΑΤΙΑ, ΚΟΥΖΙΝΑ, ΜΕΓΑΛΟ ΚΑΘΙΣΤΙΚΟ, ΚΑΙ ΜΠΑΝΙΟ. ΠΛΗΡ. ΤΗΛ. 6944295930 ΜΑΤ4240

ΕΝΟΙΚΙΑΖΕΤΑΙ ανακαινισμένο διαμπερές 4άρι **διαμέρισμα** 120 τ.μ. από ιδιώτη ακριβώς απέναντι από το Πανεπιστήμιο Αιγαίου (στον 1ο όροφο πάνω από το University Press), Αγίου Ιωάννου 8-10. Περιλαμβάνει 4 διαμπερή δωμάτια, 1 κουζίνα, 1 μπάνιο και 1 μικρότερο δωμάτιο. Ιδανικό για 3 φοιτητές. Τιμή μηνιαίου ενοικίου 600 ευρώ. Πληρ. κ. Σταμάτη τηλ. 6977575380 ή Ζαφείρη τηλ. 6938255055 MZT190947

TARGET

NewAge Real Estate

Νέα Εποχή στο Χώρο του Ακινήτου

ΜΕΛΕΟΥΝΗ - ΚΕΧΑΓΙΑ ΜΑΙΡΗ

ΜΕΣΙΤΙΚΟ ΓΡΑΦΕΙΟ

ΔΙΑΜΕΡΙΣΜΑΤΑ

- 100 τ.μ. στην Κορδιγκτώνος, τιμή 190.000€
- 120 τ.μ. ορροφοδιαμέρισμα στην Ανάληψη, με απεριόριστη θέα, Τιμή 245.000 €
- 85 τ.μ. στη Μεγαβλή πλήρως ανακαινισμένο. Τιμή 125.000€
- 128 τ.μ. 3 υπν/τιων στο Καρακόνερο με απεριόριστη θέα. Τιμή 240.000 €
- 136 τ.μ. 3 υπν/τιων στην Ανάληψη, lux κατασκευής. Τιμή 275.000 €
- 118 τ.μ. στη Μιχαήλ Πετρίδη. Τιμή 245.000€
- 120 τ.μ. 3 υπν/τιων στο Καρακόνερο. Τιμή 240.000€
- 57 τ.μ. 1ς υπνοδωματίου στην Ιξιά. Τιμή 65.000€
- 120 τ.μ. 3 υπν/τιων στην Ιαλυσό. Τιμή 200.000 €
- 90 τ.μ. 2 υπν/τιων στην Ιαλυσό. Τιμή 170.000€
- 105 τ.μ. 3 υπν/τιων στην Ιαλυσό επί της λ. Ηρακλειδών. Τιμή 165.000 €
- 115 τ.μ. 3 υπν/τιων στα Κοσκινού. Τιμή 185.000€
- 75 τ.μ. 2 υπν/τιων στ' Αφάντου. Τιμή 110.000 €

ΜΟΝΟΚΑΤΟΙΚΙΕΣ - ΜΕΖΟΝΕΤΕΣ

- **ΡΟΔΟΣ:** 130 τ.μ. στο Καρακόνερο Τιμή 310.000 €
- **ΡΟΔΟΣ:** Στην Παλιά Πόλη διώροφη με αυλή. Τιμή 400.000€
- **ΡΟΔΟΣ:** 190 τ.μ. ανεξάρτητη κατοικία 3 ορόφων εντός π. Ρόδου σε 200 τ.μ. οικόπεδο. Τιμή 320.000 €
- **ΕΙΑ:** 210 τ.μ. 3 ορόφων Τιμή 260.000 €
- **ΙΑΛΥΣΟΣ:** 125 τ.μ. 3 υπν/τιων Τιμή 195.000 €
- **ΙΑΛΥΣΟΣ:** 420 τ.μ. 3 ορόφων σε 650 τ.μ. οικόπεδο 100 μ. από την παραλία Ιαλυσού. Τιμή 650.000 €
- **ΙΑΛΥΣΟΣ:** 140 τ.μ. πλησίον παραλίας Ιαλυσού σε 330 τ.μ. οικοπεδο. Τιμή 300.000 €
- **ΙΑΛΥΣΟΣ:** 140 τ.μ. σε 300 τ.μ. οικόπεδο. Τιμή 265.000€
- **ΙΑΛΥΣΟΣ:** 150 τ.μ. δύο ορόφων σε 1.000 τ.μ. οικόπεδο. Τιμή 270.000 €
- **ΙΑΛΥΣΟΣ:** 195 τ.μ. 3 ορόφων. Τιμή 220.000 €
- **ΚΟΣΚΙΝΟΥ:** 240 τ.μ. τριών ορόφων σε 650 τ.μ. οικόπεδο με πισίνα. Τιμή 350.000€
- **ΚΟΣΚΙΝΟΥ:** 210 τ.μ. τριών ορόφων σε σοβάδες σε οικόπεδο 1.300 τ.μ. Τιμή 230.000 €
- **ΚΟΣΚΙΝΟΥ:** 180 τ.μ. 3 επιπέδων σε οικόπεδο 1000 τ.μ. Τιμή 265.000 €
- **ΚΑΛΥΘΙΕΣ:** 128 τ.μ. μπετά σε 700 τ.μ. οικόπεδο. Τιμή 130.000 €
- **ΑΦΑΝΤΟΥ:** 150 τ.μ. μονοκατοικία σε οικόπεδο 310 τ.μ. Τιμή τελειωμένου 250.000€ και σε μπετά 120.000€
- **ΑΦΑΝΤΟΥ:** 130 τ.μ. μεζονέτα σε οικόπεδο 200 τ.μ. Τιμή τελειωμένου 200.000€ και σε μπετά 110.000€
- **ΠΑΣΤΙΔΑ:** 140 τ.μ. μπετά σε 290 τ.μ. οικόπεδο άριστης κατασκευής. Τιμή 145.000€
- **ΠΑΣΤΙΔΑ:** 140 τ.μ. 2 ορόφων σε οικόπεδο 270 τ.μ. Τιμή 180.000€
- **ΠΑΣΤΙΔΑ:** 120 τ.μ. διόροφη κατοικία σε οικόπεδο 300 τ.μ. Τιμή 170.000€
- **ΜΑΛΩΝΑ:** Παλιά κατοικία 80 τ.μ. Τιμή 30.000 €
- **ΓΕΝΝΑΔΙ:** Παραδοσιακή κατοικία 80 τ.μ. Τιμή 90.000 €
- **ΓΕΝΝΑΔΙ:** 240 τ.μ. σε 1.000 τ.μ. οικόπεδο λουξ κατασκευής. Τιμή 270.000€

ΟΙΚΟΠΕΔΑ

- **ΡΟΔΟΣ:** 340 τ.μ. στον οικισμό Πολυτέκνων κτίζει 240 τ.μ. Τιμή 170.000 €
- **ΡΟΔΟΥ-ΛΙΝΔΟΥ:** 4.700 τ.μ. επί της λεωφόρου. Τιμή 470.000 €
- **ΕΙΑ:** 200 τ.μ. οικόπεδο Τιμή 90.000€
- **ΙΑΛΥΣΟΣ:** 1.030 τ.μ. για οικοδομή 137 τ.μ. Τιμή 145.0000 €
- **ΙΑΛΥΣΟΣ:** 2.500 τ.μ. εντός σχεδίου πόλεως Ιαλυσού με Σ.Δ. 0,4. Τιμή 750.000 €
- **ΙΑΛΥΣΟΣ:** 610 τ.μ. εντός σχεδίου με Σ.Δ. 0,4. Τιμή με άδεια οικοδομής 190.000 €
- **ΙΑΛΥΣΟΣ:** 2.300 τ.μ. επί της Ρόδου-Ιαλυσού με Σ.Δ. 0,4. Τιμή 920.000€
- **ΚΑΝΔΥΛΙ:** 4.000 τ.μ. Τιμή 140.000 €
- **ΤΣΑΪΡΙ:** 9.500 τ.μ. Τιμή 350.000 €
- **ΤΣΑΪΡΙ:** 4.000 τ.μ. επί της λεωφόρου με άδεια οικοδομής και κόμβο. Τιμή 400..000€
- **ΑΣΓΟΥΡΟΥ:** έκταση 21.000 τ.μ.
- **ΚΟΣΚΙΝΟΥ:** 4.000 τ.μ. με απεριόριστη θέα. Τιμή 220.000 €
- **ΠΑΡΑΔΕΙΣΙ:** 5.500 τ.μ. στην παρ. Παραδεισίου. Τιμή 100.000€
- **ΚΑΛΑΜΩΝΑ:** Κτήμα 6.000 τ.μ. Τιμή 60.000€
- **ΘΕΟΛΟΓΟΣ:** 1.800 τ.μ. εντός οικισμού. Τιμή 150.000€
- **ΘΕΟΛΟΓΟΣ:** 15.000 τ.μ. στον με πανοραμική θέα. Τιμή 165.000€
- **ΣΟΡΩΝΗ:** 5.500 τ.μ. στην παρ. Σορωνής πάνω στο κύμα. Τιμή 180.000 €
- **ΜΑΣΑΡΙ:** 4.800 τ.μ. Τιμή 60.000 €
- **ΚΙΟΤΑΡΙ:** 800 τ.μ. μπροστά στη θάλασσα κατάλληλο για επαγγελματική χρήση. Τιμή 190.000 €

ΑΝΑΛΑΜΒΑΝΟΥΜΕ ΚΑΙ ΕΚΔΟΣΗ ΔΑΝΕΙΩΝ

Θεμ. Σοφούλη 8 - 85100 Ρόδος Τηλ. & Fax: 22410 23447
Κιν. 6948 808023 - E-mail: info@newage-realestate.gr

ΧΠΚΤΗ-021

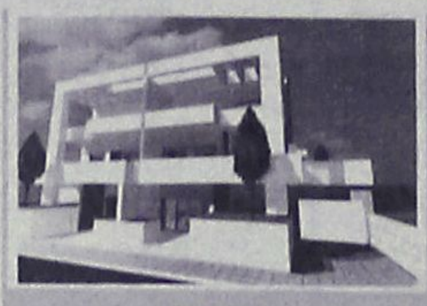

Ρόδος
Μεζονέτες 200 τ. Μ.
Με καταπληκτικη θέα
στη θάλασσα
Τιμή 350.000 έτοιμο

Πωλούνται
Διαμερίσματα 75 τ.μ.
Με αποθήκη και χώρο
πάρκινκ στην Ανάληψη
με τιμή 155.000

Πωλούνται
μεζονέτες σε μπετόν
στις περιοχές Κοσκινού
Ασγούρου και Ρόδο

Πωλούνται
Βιοτεχνικοί χώροι επί
της Ρόδου - Λίνδου

Πωλείται
οικόπεδο 2000 τ. Μ.
με άδεια οικοδομης
στην Ιαλυσσό
με 140.000.



Ρόδος
Μεζονέτες 120 τ. Μ.
Με καταπληκτική θέα
στη θάλασσα
Τιμή 270.000 έτοιμο

ΕΛΛΗΝΙΚΗ ΚΤΗΜΑΤΙΚΗ

FIABCI
International Real estate federation member

ΑΓΟΡΕΣ
ΠΩΛΗΣΕΙΣ
ΑΝΤΙΠΑΡΟΧΕΣ
ΣΤΕΓΑΣΤΙΚΑ ΔΑΝΕΙΑ

ΠΕΤΡΟΣ ΠΡΕΖΕΡΑΚΟΣ
Μεσίτης αστικών συμβάσεων

ΔΙΑΜΕΡΙΣΜΑΤΑ
ΜΑΙΖΟΝΕΤΕΣ
ΜΟΝΟΚΑΤΟΙΚΙΕΣ
ΚΑΤΑΣΤΗΜΑΤΑ
ΟΙΚΟΠΕΔΑ
ΞΕΝΟΔΟΧΕΙΑ
ΕΝΟΙΚΙΑΖΟΝΤΑΙ
ΕΠΑΓΓΕΛΜΑΤΙΚΟΙ ΧΩΡΟΙ ΠΡΟΒΟΛΗΣ

ΣΕ ΟΛΗ ΤΗΝ ΕΛΛΑΔΑ

Λίνδου 80
85100 Ρόδος
Τηλ.&Fax: 22410 33866
www.hellenicland.com
email:prezerakos@hellasnet.gr
ΚΙΝΗΤΟ: 6932468026

ΑΕ1067

Vitzileos & Associates

Τηλ: 22410 24900
Κινητό : 6932196325
e-mail: mvre@otenet.gr

ΚΤΗΜΑΤΟΜΕΣΙΤΙΚΟ ΓΡΑΦΕΙΟ - REAL ESTATE AGENCY

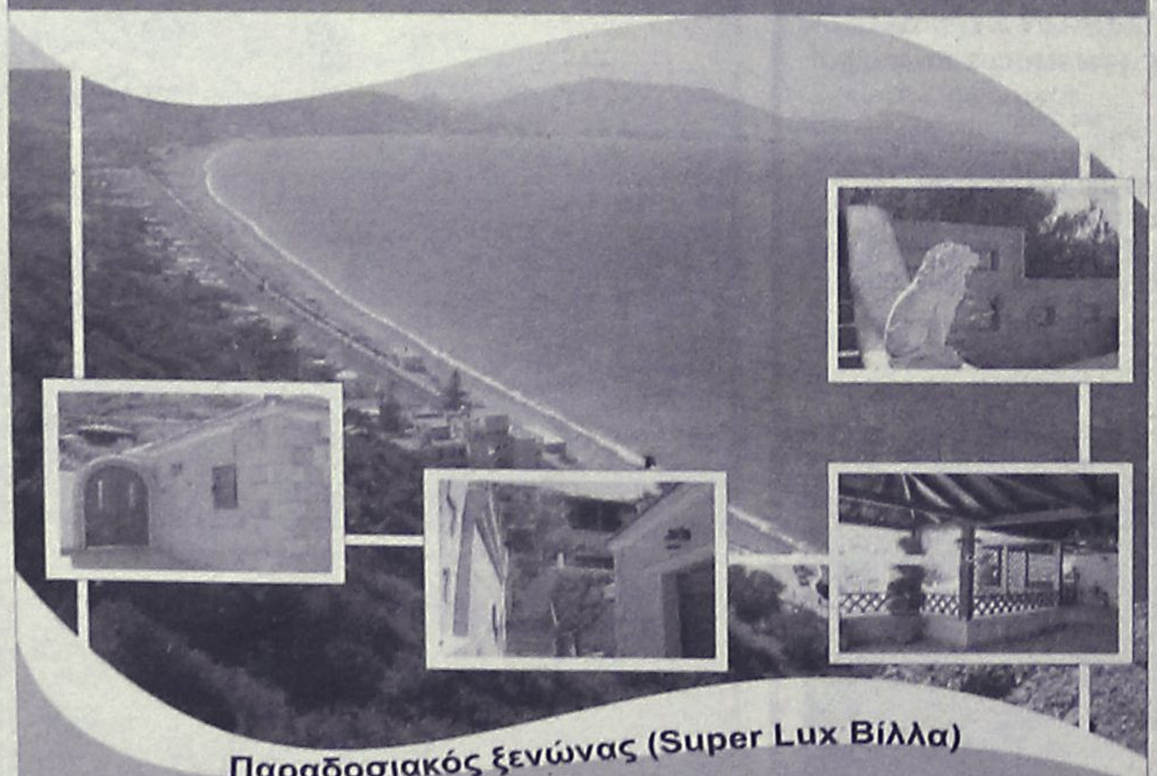

Παραδοσιακός ξενώνας (Super Lux Βίλλα)

Κάτω από το Μοντε Σμίθ πάνω στην θάλασσα. Με θέα φανταστική, με όλες τις μοντέρνες ανέσεις και τελευταίας τεχνολογίας συστήματα. Περιπλανώμενοι σε αυτή την προσεγμένη στην κάθε λεπτομέρεια της βίλα, δεν θα μπορούσαμε παρά να σκεφτούμε ότι εδώ μπορεί να ζήση κανείς ευτυχισμένες ποιοτικές στιγμές μέσα σε ένα καλαίσθητο καταφύγιο.

Σας προσκαλούμε να σας ξεναγήσουμε ...

AE858

TR Promo 6937 040 397

Vitzileos & Associates

Τηλ: 22410 24900
Κινητό : 6932196325
e-mail: mvre@otenet.gr

ΚΤΗΜΑΤΟΜΕΣΙΤΙΚΟ ΓΡΑΦΕΙΟ - REAL ESTATE AGENCY

ΚΑΤΑΣΤΗΜΑΤΑ - ΓΡΑΦΕΙΑ - ΕΠΙΧΕΙΡΗΣΕΙΣ

- Ακίνητο-κατάστημα 60τ.μ. και επιχείρηση με μεγάλη πελατεία σε εμπορική περιοχή Ρόδου
€ 300.000

-Μαγαζί στην Παλιά Πόλη, τουριστική περιοχή, 16 τ.μ NEO
€ 40.000

ΜΕΖΟΝΕΤΕΣ ΜΟΝΟΚΑΤΟΙΚΙΕΣ ΟΙΚΟΔΟΜΕΣ

-Στην Παλιά Πόλη, προνομιούχα περιοχή, κατοικία 95 τ.μ σε οικόπεδο 436 τ.μ με δυνατότητα πρόσθετης οικοδομής NEO
€ 240.000

- Στην Παλιά Πόλη νεόκτιστη πέτρινη μονοκατοικία διώροφη 60 τ.μ + 60 τ.μ με αυλή (χρήση απόπερατωσης) NEO
€ 200.000

- Διώροφη μονοκατοικία 65τ.μ. με 1 υπνοδωμάτιο σε παραδοσιακό στιλ με πέτρινο τζάκι στην περιοχή Παραδείσι. **€ 83.000**

- Διώροφη μονοκατοικία 80τ.μ. με 2 υπνοδωμάτια και εντοιχισμένη κουζίνα στην περιοχή Παραδείσι.
€ 137.000

- Μεζονέτα 132τ.μ. με 3 υπνοδωμάτια, κτισμένη σε 200τ.μ. οικόπεδο στην περιοχή ΚΑΝΑΜΑΤ
€ 270.000

- Μεζονέτα σε μπετά 240τ.μ., κτισμένη σε οικόπεδο 2000τ.μ. πάνω σε λόφο στην περιοχή Αγ. Βαρβάρα
€ 230.000

ΔΙΑΜΕΡΙΣΜΑΤΑ

- Διαμέρισμα 90τ.μ. με 2 υπνοδωμάτια στην περιοχή Καρακόνερο
€ 125.000

- Διαμέρισμα 93τ.μ., lux κατασκευής με 2 υπνοδωμάτια ,αυτόνομη θέρμανση,θέση στάθμευση. Περιοχή Ιξιάς.
€ 170.000

- Διαμέρισμα 120τ.μ. με 3 υπνοδωμάτια, μπάνιο και W.C., αυτόνομη θέρμανση, a/c κλειστό γκαράζ. Περιοχή Ανάληψη.
€ 240.000

ΟΙΚΟΠΕΔΑ ΕΝΤΟΣ ΚΑΙ ΕΚΤΟΣ ΡΟΔΟΥ

- Οικόπεδο 330τ.μ. με Σ.Δ.0,8 στην Ρόδο. Κατάλληλο για κατοικία.
€ 260.000

- Οικόπεδο 1.200τ.μ., εντός ζώνη, με άδεια οικοδομής , περιοχή Κοσκινού.
€ 125.000

- Οικόπεδο 8,080 τ.μ. Με θέα θάλασσα, περιοχή Φαληράκι.
€ 220.000

- Οικόπεδο 35.000τ.μ. με πρόσοψη στον επαρχιακό δρόμο 300 μέτρα. Δωρεάν 800τ.μ.κτησμένη αποθήκη με φως,νερό,τηλέφωνο,περιοχή Δαματριά. **€ 700.000**

ΕΝΟΙΚΙΑΖΟΝΤΑΙ ΚΑΤΑΣΤΗΜΑΤΑ

Σε στρατηγικά σημεία της πόλης της Ρόδου από **450 €** έως **900 €**

ΕΠΑΓΓΕΛΜΑΤΙΚΕΣ ΕΥΚΑΙΡΙΕΣ!

AE858



ΚΤΗΜΑΤΟΜΕΣΙΤΙΚΟ ΓΡΑΦΕΙΟ

ΔΩΔΕΚΑΝΗΣΙΑΚΗ ΚΤΗΜΑΤΙΚΗ

ΠΑΠΟΥΤΣΗΣ ΚΩΝ/ΝΟΣ

ΠΩΛΗΣΕΙΣ

1. **Γκαρσονιέρα** 50 τ.μ. ισόγεια με αυλή 45 τ.μ. στην Ανάληψη. Τιμή: 85.000€
2. **Διαμέρισμα** 73 τ.μ. ημιυπόγειο στην Ανάληψη (ημιτελές). Τιμή 50.000€
3. **Διαμέρισμα** 78 τ.μ. 1ου ορόφου στην Ιαλυσό. Τιμή 90.000€
4. **Διαμέρισμα** 80 τ.μ. 1ου ορόφου στο Ροδίνι. Τιμή 125.000 €
5. **Διαμέρισμα** 83 τ.μ. 1ου ορόφου στ' Αφάντου. Τιμή 130.000€
6. **Διαμέρισμα** 98 τ.μ. 2ου ορόφου στην Αγ. Αναστασία. Τιμή 110.000€
7. **Διαμέρισμα** 98 τ.μ. 1ου ορόφου με γκαράζ και αποθήκη στο Ροδίνι. Τιμή 195.000€
8. **Διαμέρισμα** 110 τ.μ. ρετιρέ με 70 τ.μ. βεράντα, γκαράζ και απεριόριστη θέα στα Κοσκινού (λουξ). Τιμή: 240.000€
9. **Μεζονέτα** 120 τ.μ. διώροφη σε οικόπεδο 200 τ.μ. στην Κρεμαστή. Τιμή 190.000 €
10. **Μεζονέτα** 120 τ.μ. διώροφη σε οικόπεδο 1.800 τ.μ. στην Ψίνθο. Τιμή 70.000€ (μπετά)
11. **Μεζονέτα** 125 τ.μ. διώροφη με αυλή στην Ιαλυσό. Τιμή 200.000 €
12. **Αποθήκη** 129 τ.μ. υπόγεια (6 μ. ύψος) στην Καλλιθέα. Τιμή 80.000 €
13. **Μεζονέτα** 133 τ.μ. διώροφη σε οικόπεδο 300 τ.μ. στην Παστίδα. Τιμή: 115.000€ (μπετά)
14. **Μεζονέτα** 140 τ.μ. διώροφη σε οικόπεδο 1.075 τ.μ. στο Τσαΐρι. Τιμή 145.000€ (μπετά)
15. **Μεζονέτα** 143 τ.μ. διώροφη σε οικόπεδο 500 τ.μ. στα Κοσκινού. Τιμή: 140.000€ (μπετά)
16. **Μεζονέτα** 160 τ.μ. διόροφη σε οικόπεδο 300 τ.μ. στην Παστίδα. Τιμή 200.000€
17. **Μεζονέτα** 210 τ.μ. σε οικόπεδο 1.000 τ.μ. στα Κοσκινού. Τιμή 245.000€ (μαρμαροσοβάς)
18. **Οικόπεδο** 513 τ.μ. σε ΣΔ 1 στην Παστίδα. Τιμή: 70.000€
19. **Οικόπεδο** 902 τ.μ. με ΣΔ 1 στην Παστίδα. Τιμή: 142.000€
20. **Οικόπεδο** 810 τ.μ. εντός οικισμού στην Αρχάγγελο. Τιμή 60.000€
21. **Οικόπεδο** 4.000 τ.μ. στην Ιξιά Τιμή: 200.000€

ΧΠ2673

ΠΩΛΗΣΕΙΣ ΑΚΙΝΗΤΩΝ - ΟΙΚΟΠΕΔΩΝ- ΜΙΣΘΩΣΕΙΣ ΑΚΙΝΗΤΩΝ
ΩΡΕΣ ΓΡΑΦΕΙΟΥ 09.00-13.30 π.μ. και 18.00-21.00 μ.μ.
ΕΘΝΙΚΗΣ ΑΝΤΙΣΤΑΣΗΣ 45- 1ος ΟΡΟΦΟΣ • ΤΗΛ. - ΦΑΞ
2241025480 κιν. 6932469420 • e-mail: papoutsisk@in.gr



ΚΤΗΜΑΤΟΜΕΣΙΤΙΚΟ ΓΡΑΦΕΙΟ

ΑΙΓΑΙΟΚΤΗΜΑΤΙΚΗ

ΕΠΙΛΕΓΜΕΝΕΣ ΠΡΟΤΑΣΕΙΣ ΑΚΙΝΗΤΩΝ

-38τμ καινούργια γκαρσονιέρα στο Καρακόνερο 85.000€
-46τμ διαμ/σμα (υπ.με αυλή) Υψηλάντου 50.000€
-50τμ καινούργιο διαμ/σμα στο Νιοχώρι 100.000€
-56τμ παλιά μον/κία ,σε 182τμ οικ/δο,εξτρα κάλυψη 89τμ,Στρ.Ζήση 80.000€
-60τμ καινούργιο διαμ/σμα (δ΄όρ) Ιαλυσό 110.000€
-74τμ μετ/νο (υπόγειο) διαμ/σμα Πατρ.Αθηναγόρα 80.000€
-75τμ καινούργιο διαμ/σμα στο Καρακόνερο 150.000€
-78τμ καινούργιο (ισόγειο) Καρακόνερο 175.000€
-80τμ μετ/νο (δ΄ορ) στην Ανάληψη 125.000€
-80τμ μετ/νο (μισθωμένο) στην Αισχύνη (δ΄όρ) 105.000€
-80τμ δώροφη μεζ/τα στην Βενετοκλέων 100.000€
-81τμ καιν/ργιο διαμ/σμα (1 έτους)στους Δασκάλους 155.000€
-82 τμ (υπόγειο) διαμ/σμα Ακαδημία 100.000€
-85τμ καινούργιο διαμ/σμα Καρακόνερο 187.000€
-86τμ μετ/νο διαμ/μα (α΄ορ) στη Στρ Ζήση 100.000€
-86τμ καινούργιο διαμ/σμα στην Ιαλυσό 155.000€
-87τμ μεταχειρισμένο (2υν) Θεμ.Σοφούλη 95.000€
-89τμ καινούργιο (ά ορ) Μιχ.Πετρίδη 180.000€
-92τμ καινούργιο διαμ/σμα στους Τρεις (2υπν) 165.000€
-100τμ καινούργιο (ορ/σμα) Καρακόνερο 210.000€
-102τμ καινούργιο με γκαράζ Μιρα-Μάρε 205.000€
-118τμ καινούργιο διαμ/σμα Μιχ.Πετρίδη 215.000€
-125τμ μεταχειρισμένο διαμ/σμα Ανάληψη 185.000€
-125τμ καινούργιο οροφ/σμα Καρακόνερο 240.000€
-130τμ μονοκατοικία σε μπετά στην Παστίδα 110.000€
-140τμ (3 γκαρ/ρες) καιν/ργιες Κοσκινού απ/στη θέα 130.000€
-140τμ καινούργια μεζονέτα στην Παστίδα 200.000€
-142τμ μεταχ/νη μονοκατοικία με εξτρα ΣΔ Νιοχώρι 180.000€
-200τμ καινούργια μονοκατοικία Ασγούρου 1στρ.330.000€
-212τμ μεζ/τα σε μπετά σε οικ/κό συν/σμό στην Καίρ 155.000€
-260τμ ανεξάρτητη μον/κία σε μπετά στην Καλιθέα -Κοσκινού σε 4στρ (με χρήση τα 2στρ),απεριόριστη θέα 270.000€
-315τμ μονοκατοικία λούξ, 1στρ,Κοσκινού 500.000€
-23 τμ κατάστημα στο Μανδράκι μισθωμένο 150.000€
-209τμ οικόπεδο στην Ανάληψη (ΣΔ.1) 150.000€
-390τμ οικόπεδο στην νέα επέκταση οικισμού Σορωνής 38.000€
-2στρ(προοπτική δόμησης 1.600τμ) εντός οικισμού παραθαλάσσιο Μαή Φάνες 180.000€
-340τμ οικ/κός συν/σμός Πολυτέκτων στο Καρακόντερο 150.000€
-4.600τμ επί της λεωφόρου Ρόδου-Καλιθέας ,με θέα, 350.000€

ΕΚΤΟΣ ΑΥΤΩΝ ΤΩΝ ΑΚΙΝΗΤΩΝ ΔΙΑΘΕΤΟΥΜΕ ΜΕΓΑΛΗ ΠΟΙΚΙΛΙΑ ΣΕ ΔΙΑΜ/ΤΑ (ΜΕΤ/ΝΑ-ΚΑΙΝΟΥΡΓΙΑ) ΣΤΙΣ ΚΑΛΥΤΕΡΕΣ ΤΙΜΕΣ ΤΗΣ ΑΓΟΡΑΣ-ΟΙΚ/ΔΑ ΚΑΤΑΣΤΗΜΑΤΑ-ΓΡΑΦΕΙΑ ΚΑΙ ΕΝΟΙΚΙΑΣΕΙΣ ΑΚΙΝΗΤΩΝ

ΡΕΝΑ ΒΑΖΟΥΚΟΥ ΚΑΙ ΣΥΝΕΡΓΑΤΕΣ
(ΜΕΣΙΤΗΣ ΑΣΤΙΚΩΝ ΣΥΜΒΑΣΕΩΝ)
ΔΙΕΥΘ. ΓΡΑΦΕΙΟΥ ΔΗΜ. ΘΕΟΔΩΡΑΚΗ 3
10-1 το πρωί καθημερινά και 6.30-9 απ/μα
Τηλ. (22410) 22943-28838 FAX: 28838, κιν. 6945466773
email.vazoukou@acn.gr

ΧΠ851

ΠΩΛΟΥΝΤΑΙ

Σε **αποκλειστική διάθεση** στην Παστίδα, 2 οικόπεδα εντός οικισμού από 250 τμ το καθένα, με άδεια οικοδομής, **60,000€** (έκαστο) (ref:2927 & 2928)

πληροφορίες στο τηλ 2241026281

ΣΑΒΒΑΙΔΗΣ & Συνεργατες
ΜΧΠ659 Μεσιτες & Συμβουλοι Ακινητων

Profit & Solution

ΚΤΗΜΑΤΙΚΕΣ ΥΠΗΡΕΣΙΕΣ
Αντ. Δαμασκηνού 119 85100 Ρόδος
22410 28100

AE963

ΔΙΑΜΕΡΙΣΜΑΤΑ

Ανάληψη 80τμ 2υ/δ Σαλόνι, κουζίνα, WC	110.000 €
Ανάληψη 87τμ 2υ/δ καινούργιο	198.000 €
Ανάληψη 50τμ 1υ/δ καινούργιο	110.000 €
Ανάληψη 96τμ 3υ/δ δεκαετίας σε αρίστη κατάσταση	180.000 €
Ιξία 76τμ 2υ/δ ,Σαλόνι κουζίνα . WC	97.000 €
Ρόδος 79τμ 2υ/δ ανακαινισμένο	90.000 €
Πλησίον σε γήπεδο Διαγόρα 70τμ μετ/νο	75.000 €
Ιαλυσός 100τμ 2υ/δ 2wc ,θέρμανση, θέση στάθμευση καινούργιο	180.000 €
Ιαλυσός 96τμ 2 υ/δ 2wc θέρμανση θέση στάθμευσης καινούργιο	170.000 €
Ιαλυσός 105τμ 2υ/δ 2wc ,αποθήκη, θέρμανση, τζάκι, θέση στάθμευση	190.000 €
Ιαλυσός ισόγειο 95τμ 2 υ/δ 2wc θέρμανση αυλή, καινούργιο	170.000 €
Κοσκινού 100τμ 3υ/δ 2wc, garage αποθήκη 5τμ, θέρμανση	220.000 €
Κοσκινού 100τμ 3υ/δ ,2 wc, garage αποθήκη 5τμ ,θέρμανση	
Αυλή-βεράντα 60τμ με θέα θάλασσα	240.000 €

ΜΟΝΟΚΑΤΟΙΚΙΕΣ- ΜΕΖΟΝΕΤΕΣ

Δαματριά 75τμ 2υ/δ ,2 λουτρά σε οικόπεδο 325τμ	85.000 €
Ιαλυσό 195τμ 2 ετών τζάκι,air condition,ηλεκτρ. Συσκευές	285.000 €
Κοσκινού 100τμ 3υ/δ 2 wc, garage,αποθήκη ,θέρμανση	220.000 €
Παστίδα 140τμ 3 υ/δ 2wc ,τζάκι σε οικόπεδο 400τμ	200.000 €
Μαριτσά 100τμ σε οικόπεδο 5.200τμ με 2 άδειες των 70τμ	250.000 €

ΟΙΚΟΠΕΔΑ

Παστίδα οικόπεδο 250τμ με άδεια οικοδομής 112,5τμ	60.000 €
Θολό οικόπεδο 3.470τμ με άδεια οικοδομής	70.000 €
Φάνες οικόπεδο 2000τμ	60.000 €
Φάνες οικόπεδο 3015τμ	60.000 €
Καλαμώνα οικόπεδο 6100τμ	100.000 €
Καλαμώνα οικόπεδο 4.000τμ	37.000 €
Συνεταιρισμός πολυτέκνων 340τμ	145.000 €
Αφάντου 1100τμ πάνω στην λεωφ...ΡΟΔΟΥ-ΛΙΝΔΟΥ	185.000 €
Γεννάδι 1400τμ άρτιο και οικοδομήσιμο με θέα θάλασσα	110.000 €

ΚΑΤΑΣΤΗΜΑΤΑ- ΓΡΑΦΕΙΑ

Ανάληψη αποθήκη 75τμ	105.000 €
Μανδράκι γραφείο 63τμ με αυτόνομο κλιματισμό	135.000 €
Περιοχή μηχανουργία 80τμ +80τμ υπόγειο	120.000 €
Περιοχή μηχανουργία 160τμ +160τμ υπόγειο	240.000 €
Νιοχώρι 100τμ +35τμ πατάρι + 25τμ αυλή	230.000 €

ευσταθίου ΕΥΡΩΚΤΗΜΑΤΙΚΗ

ΚΤΗΜΑΤΟΜΕΣΙΤΙΚΟ ΓΡΑΦΕΙΟ



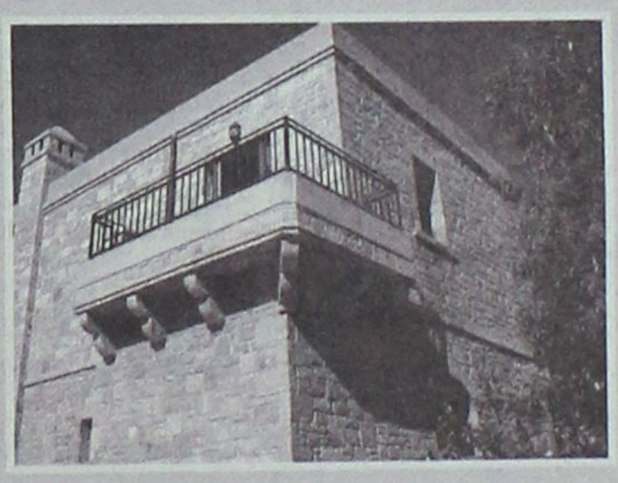

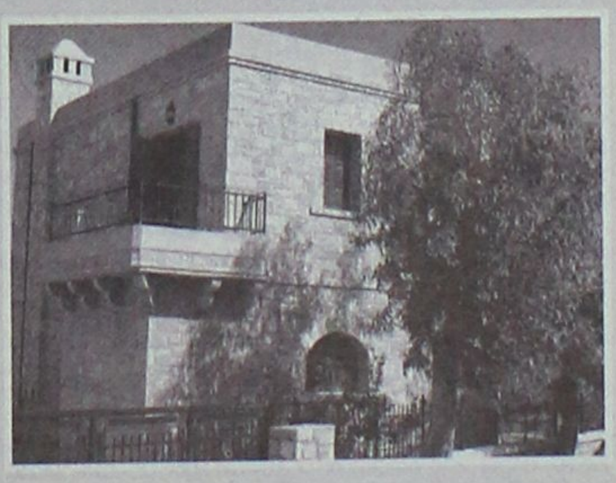

ΑΠΟΚΛΕΙΣΤΙΚΗ ΔΙΑΘΕΣΗ

ΜΟΝΟΚΑΤΟΙΚΙΑ ΣΤΑ ΚΟΣΚΙΝΟΥ

Διαθέτει :
- Θέα στη Θάλασσα
- Μεγάλες – άνετες βεράντες
- Ξύλινα κουφώματα (Μασίφ)
- Δάπεδα Παρκέ
- Εντοιχισμένη κουζίνα (Μασίφ)
- Ξύλινες οροφές
- Θέρμανση
- Τζάκι
- Χειροποίητα σφυρήλατα κάγκελα
- Parking με τηλεχειρισμό

Πετρόχτιστη μονοκατοικία 206 τ.μ. που αποτελεί εξαιρετικό δείγμα αρχιτεκτονικής και κατασκευαστικής ποιότητας. Αναπτύσσεται σε 2 ορόφους, 124 τ.μ. Ισόγειο, 82 τ.μ. Α όροφος και περιλαμβάνει άνετο σαλόνι, κουζίνα, 3 υπνοδωμάτια, W.C., Μπάνιο, Αποθήκη. Υπάρχει διαμορφωμένη αυλή με υπόγεια αποθήκη.

Εθν. Αντιστάσεως 83, Τηλ: 22410 73819, 74917, Fax: 22410 38641
Κιν: 6944 374546, 6945 292030, Url: www.euroktimatiki.gr, E-mail: info@euroktimatiki.gr

2M DESIGN T:65425

ενοικιασεις

συνέχεια από την προηγούμενη

ΕΝΟΙΚΙΑΖΕΤΑΙ στην οδό Τσακάλωφ 6 (περιοχή σταδίου Διαγόρα), υπερυψωμένο ισόγειο **διαμέρισμα** 125 τ.μ. με κεντρική θέρμανση, αποτελούμενο από: σαλονοτραπεζαρία, δύο υπνοδωμάτια, κουζίνα, μπάνιο και WC. Τιμή ενοικίου 470 ευρώ. Πληρ. τηλ. 2244051474, 6945852924 MZT190930

ΕΝΟΙΚΙΑΖΕΤΑΙ στη **Θεσσαλονίκη** πλήρως επιπλωμένο **διαμέρισμα** 85 τ.μ. με ατομική θέρμανση πολύ κοντά στο Πανεπιστήμιο, κυρίως σε φοιτητές. Κ. Τούμπα, Δημητσάνας 39. Πληρ. τηλ. 6977132734, 6997222601 MZT180941

ΕΝΟΙΚΙΑΖΕΤΑΙ καινούργια πλήρης δίχωρη **γκαρσονιέρα** 38 τ.μ., 20 μ. από πλ. Αγίου Νικολάου. Ψύξη - θέρμανση - πλυντήριο - TV - τηλέφωνο - κ.λπ. Μισθίο 300 ευρώ. Προτιμούνται στρατιωτικοί - δημόσιοι υπάλληλοι, οδός Δαμασκηνού 99. Πληρ. τηλ. 6944817148 MZT190932

ΕΝΟΙΚΙΑΖΕΤΑΙ διαμέρισμα 90 τ.μ. με δύο υπνοδωμάτια, ανεξάρτητη κουζίνα, καλοριφέρ, τζάκι, ηλιακό θερμοσίφωνα, θέα απεριόριστη προς το πάρκο Ροδίνι και την θάλασσα (4ος όροφος) επί της οδού Απ. Παύλου Ανάληψη - Ρόδος. Διαθέτει και αποκλειστική θέση στάθμευσης στην πυλωτή της πολυκατοικίας. Πληρ. τηλ. 2241026792, 2241068416, 6945268254 MZT190949

ΕΝΟΙΚΙΑΖΕΤΑΙ πολυτελές **διαμέρισμα** σε μεζονέτα στην Αγ. Βαρβάρα, Κοσκινού, 70 τ.μ. σε ήσυχη περιοχή, κήπο, θέα τη θάλασσα, πλήρως επιπλωμένο, μεγάλο υπνοδωμάτιο, σαλόνι και τραπεζαρία, κουζίνα, μπάνιο, κεντρική θέρμανση και A/C 470 ευρώ (συμπεριλαμβάνονται όλα τα κοινόχρηστα). Πληρ. τηλ. 6974430575 MZT190931

ΜΕΓΑΛΗ ΕΥΚΑΙΡΙΑ ΣΤΗΝ ΚΡΕΜΑΣΤΗ!!!

ΠΩΛΟΥΝΤΑΙ ΣΕ ΤΙΜΕΣ ΣΟΚ

ΑΥΤΟΝΟΜΕΣ ΜΕΖΟΝΕΤΕΣ 120 Τ.Μ. ΣΟΥΠΕΡ ΛΟΥΞ ΚΑΤΑΣΚΕΥΗΣ ΜΕ ΕΝΔΟΔΑΠΕΔΙΑ ΘΕΡΜΑΝΣΗ, ΙΔΙΩΤΙΚΟ ΠΑΡΚΙΝΓΚ Κ.Α.

ΣΤΟ ΓΕΝΝΑΔΙ ΕΞΩΤΙΚΕΣ ΚΑΤΟΙΚΙΕΣ 80 Τ.Μ. ΣΟΥΠΕΡ ΛΟΥΞ ΚΑΤΑΣΚΕΥΗΣ ΣΤΙΣ ΧΑΜΗΛΟΤΕΡΕΣ ΤΙΜΕΣ ΤΗΣ ΑΓΟΡΑΣ.

ΠΛΗΡΟΦΟΡΙΕΣ ΝΕΟΚΑΤΑΣΚΕΥΑΣΤΙΚΗ ΡΟΔΟΥ
ΤΗΛ. 2241063358 ΚΙΝ. 6937163244 κ. Γιάννης, 6948744155 κ. Νίκος

ΠΡΟΣΟΧΗ!!!

ΟΙ ΠΡΟΣΦΟΡΕΣ ΙΣΧΟΥΝ ΕΩΣ 31 ΔΕΚΕΜΒΡΙΟΥ 2006
ΠΕΡΙΟΡΙΣΜΕΝΟΣ ΑΡΙΘΜΟΣ ΑΚΙΝΗΤΩΝ MAT4103

RHODES-GREECE
CAIRO PALACE

ΕΝΟΙΚΙΑΖΕΤΑΙ

κατάστημα 90 τ.μ. στο εμπορικό κέντρο CAIRO PALACE στον ισόγειο χώρο του αιθρίου.

Πληροφορίες: Κα ΦΡΑΝΣΙΣ ΝΙΩΤΗ
τηλ. 2241027600, κιν. 6944618757
φαξ 2241023462
email: info@cairopalace.gr XΠΞΕΝ102

Το ξενοδοχείο
"EVA APARTHOTEL"
που βρίσκεται στο κέντρο
επί της οδού Ηρώων Πολυτεχνείου 22

Ενοικιάζει με το μήνα επιπλωμένα διαμερίσματα

τα οποία αποτελούνται από:
- Δίκλινο υπνοδωμάτιο
- Σαλόνι
- Κουζίνα εξοπλισμένη (πολυκουζινάκι κ.λπ.)
- Μπάνιο με ντους και μπανιέρα & σεσουάρ μαλλιών
- Διπλά τζάμια & μεγάλες βεράντες

ΔΙΑΘΕΤΟΥΝ
- Ζεστό νερό
- Θυρίδα
- Τηλέφωνο με αυτόματη προαπάντηση
- Τηλεόραση
- Εβδομαδιαίο καθαρισμό διαμερισμάτων

Πληροφορίες στα τηλέφωνα
2241029508, 2241022852, κιν. 6946334436
MAT4211(Γ)

ευσταθίου
ΕΥΡΩΚΤΗΜΑΤΙΚΗ
ΚΤΗΜΑΤΟΜΕΣΙΤΙΚΟ ΓΡΑΦΕΙΟ
Εθν. Αντιστάσεως 83 • Τηλ.: 22410 73819, 74917
Κιν.: 6944 374546, 6945 292030
Fax: 22410 38641 • e-mail: info@euroktimatiki.gr

ΠΩΛΗΣΕΙΣ ΑΚΙΝΗΤΩΝ

Οικόπεδα

1) 3.640 τ.μ. οικόπεδο στην Ιαλυσό με άδεια οικοδομής για διώροφη μονοκατοικία 135 τ.μ. αξίας 120.0000 ευρώ, 2) 500 τ.μ. στους Αγίους Αποστόλους (νέο σχέδιο πόλεως) με σ.δ. 0,8 Αξίας 150.000 ευρώ. 3) 614 τ.μ. στους Αγίους Αποστόλους (νέο σχέδιο πόλεως). Αξίας 220.000 ευρώ. 4) 1.400 τ.μ. στην ιαλυσό με άδεια οικοδομής με δυνατότητα οικοδόμησης 150 τ.μ. κατοικίας. Αξίας 138.000 ευρώ. 15 τ.μ. κατοικίας αξίας 140.000 ευρώ 5) 987 τ.μ. στην ιαλυσό θέση Κανδηλί με άδεια οικοδομής 6) 304 τ.μ. στην Ιξιά (με δυνατότητα οικοδόμησης 240 τ.μ. κατοικίας) Αξίας 160.000 € 7) 1.000 τ.μ. στο Ροδίνι (με δυνατότητα οικοδόμησης 400 τ.μ. κατοικίας) Αξίας 350.000 € 8) 1000 τ.μ. στην Ιαλυσό (με δυνατότητα οικοδόμησης 120 τ.μ. κατοικίας) Αξίας 110.000 € 9) 2000 τ.μ. στην Ιαλυσό (με δυνατότητα οικοδόμησης 200 τ.μ. κατοικίας) Αξίας 220.000 € 10) 2000 τ.μ. στα Κοσκινού (με δυνατότητα οικοδόμησης 120 τ.μ. κατοικίας) Αξίας 88.000 € 11) 3.640 τ.μ. στην Ιαλυσό (με δυνατότητα οικοδόμησης 135 τ.μ. κατοικίας) Αξίας 120.000 € 12) 4000 τ.μ. στα Κοσκινού με πανοραμική θέα (με δυνατότητα οικοδόμησης 200 τ.μ. κατοικίας) Αξίας 215.000 € 13) 4000 τ.μ. στα Κοσκινού με εξαιρετική θέα (με δυνατότητα οικοδόμησης 200 τ.μ. κατοικίας) Αξίας 300.000 € 14) 4.010 κοντά στην Εθν. Οδό Λίνδου – Αεροδρομίου για επαγγελματική χρήση (με δυνατότητα οικοδόμησης 3.600 τ.μ. Βιοτεχνικού Χώρου) Αξίας 180.000 € 15) 5.300 τ.μ. στα Ασγούρου (με δυνατότητα οικοδόμησης 200 τ.μ. κατοικίας) Αξίας 190.000 €

Διαμερίσματα

1) 50 τ.μ. περιοχή Αγ. Ιωάννης ισόγειο πλήρως ανακαινισμένο με 1 υπνοδωμάτιο. Αξίας 90.000 € 2) 50 τ.μ. στην Χρήστου Φέσσα με 1 υπν/τιο. Αξίας 76.000€ 3) 56,5 τ.μ. στην Ιαλυσό οδός Δωριέως ισόγειο με ένα υπνοδωμάτιο, σαλόνι, κουζίνα, μπάνιο, αυλή και κήπο. Αξίας 80.000 € 4) 50 τ.μ. στην Μ. Κλαδάκη με 1 υπν/τιο Αξίας 90.000 € 5) 50 τ.μ. στην Μυτιλήνης με 1 υπν/τιο Αξίας 82.000 € 6) 70 τ.μ. στην Ιξιά (Σωτήρος) με 2 υπν/τια Αξίας 94.000€ 7) 74 τ./μ. 2ου ορόφου περιοχή Ανάληψη σε νεόδμητη οικοδομή με 2 υπνοδωμάτια, σαλόνι, κουζίνα, μπάνιο, διαθέτει κεντρική θέρμανση, ηλιακό θερμοσίφωνα, ιδιόχρηστο πάρκιν. Αξίας 170.000 € 8) 82 τ.μ. στην Ιαλυσό με δύο υπνοδωμάτια σε νεόδμητη πολυτελή οικοδομή με κεντρική θέρμανση ηλιακό θερμοσίφωνα. Αξίας 140.000 € 9) 80 τ.μ. στην Αγ. Σοφίας με 2 υπν/τια Αξίας 176.000€ 10) 81 τ.μ. στην Ανάληψη επί της οδού Αισχίνη σε νεόδμητη οικοδομή με πάρκιν. Αξίας 180.000 € 11) 80 τ.μ. στην Λαγκάνη (περιοχή Δασκάλους) με 2 υπν/τια Αξίας 85.000€ 12) 95 τ.μ. στην Ηλιούπολη με 2 υπνοδωμάτια αξίας 95.000 € 12)95 τ.μ. στην 28ης Οκτωβρίου με 2 υπν/τια Αξίας 280.000€ 13) 95 τ.μ. στην Ιξιά (Σωτήρος) με 2 υπν/τια Αξίας 90.000€ 14) 100 τ.μ. 1ου ορόφου περιοχή Θ. Σοφούλη, διαθέτει 3 υπν/τια, σαλόνι, κουζίνα, μπάνιο, πλήρως εξοπλισμένο,με ηλιακό θερμοσίφωνα. Αξίας 160.000€ 15)110 τ.μ. με 3 υπν/τια στους Αγ. Αποστόλους β' ορόφου αξίας 117.000 ευρώ 16) 107 τ.μ. στην Ρόδου-Λίνδου (κοντά στην ΔΕΥΑΡ) με 3 υπν/τια Αξίας 130.000€ 17) 110 τ.μ. στην Ανθ. Ζερβού με 3 υπν/τια Αξίας 225.000 € 18) 110 τ.μ. στην Ιαλυσό με 3 υπν/τια Αξίας 120.000 € 19) 110 τ.μ. στην Νηρηίδων (Καρακόνερο) με 3 υπν/τια Αξίας 220.000€ 20) 116 τ.μ. στην Μ. Πετρίδη με 3 υπν/τια Αξίας 232.000 € 21) 120 τ.μ. στην Ιαλυσό με 3 υπν/τια Αξίας 125.000 € 22)120 τ.μ. στην Νηρηίδων (Καρακόνερο) με 3 υπν/τια Αξίας 240.000€ 23) 126 τ.μ. στην Γρηγορίου Ε΄ με 3 υπνοδωμάτια Αξίας 315.000 €

ΜΟΝΟΚΑΤΟΙΚΙΕΣ - ΜΕΖΟΝΕΤΕΣ

1) Μονοκατοικία 45 τ.μ. στην Κρεμαστή πλήρως ανακαινισμένη με εξαιρετική θέα στη θάλασσα. Αξίας 70.000 € 2) Μεζονέτα 107 τ.μ. περιοχή Δασκάλοι με 54 τ.μ. αυλή σε άριστη τοποθεσία. Αξίας 300.000€ 3)111 τ.μ. στα Κοσκινού εντός οικοπέδου 160 τ.μ. αξίας 230.000€ 2140 τ.μ. στην Ιαλυσό Αξίας 280.000 € 4) 133 τ.μ. στο Μόντε Σιμθ πολυτελούς κατασκευής, με αρχιτεκτονικό σχεδιασμό, με τρία υπνοδωμάτια, σαλόνι-κουζίνα, νεόκτιστη-ετοιμοπαράδοση, με διαμορφωμένο κήπο 120 τ.μ., με πλήρης θέρμανση και τζάκι Αξίας 420.000€ 5)140 τ.μ. στην Παστίδα Αξίας 220.000 € 6) 140 τ.μ. στην Ιαλυσό Αξίας 280.000 € 7) 150 τ.μ. στην Ιαλυσό Αξίας 300.000 € 8)155 τ.μ. στην Ιξιά Αξίας 279.000 € 9) 155 τ.μ. στην Ιξιά Αξίας 281.000 € 10) 160 τ.μ. στην Ιαλυσό Αξίας 350.000 € 11) 160 τ.μ. στα Κοσκινού Αξίας 380.000 € 12) 160 τ.μ. στις Φάνες Αξίας 190.000 € 13) 200 τ.μ. στους Πρόποδες Φλερήμου στην Ιαλυσό Αξίας 380.000 € 14) 280 τ.μ. στην λεωφ. Κρεμαστής – Π. Αεροδρομίου Αξίας 320.000 €

ΚΑΤΑΣΤΗΜΑΤΑ

1) 30 τ.μ. στο Κέντρο της Πόλης (με άμεση παράδοση χρήσης) Αξίας 450.000€ 2) 55 τ.μ. στην Ανάληψη (κεντρικά) Αξίας 120.000€ 3) 57 τ.μ. στο Κέντρο της Πόλης (ελεύθερο Χρήσεως) Αξίας 370.000€ 4) 61 τ.μ. στο Κέντρο της Πόλης (με άμεση παράδοση χρήσης) Αξίας 590.000€ 5) 62 τ.μ. στην Ανάληψη (κεντρικά) Αξίας 370.000 € 6) 77 τ.μ. στο Κέντρο της Πόλης (ελεύθερο Χρήσεως) Αξίας 500.000€ 7) 100 τ.μ. στην Ανάληψη (κεντρικά) Αξίας 580.000 € 8) 160 τ.μ. στην Μιχαήλ Πετρίδη αξίας 290.000 9) 43 τ.μ. στην Ιαλυσό επί της Ιερού Λόχου (με άμεση παράδοσης χρήσης). Αξίας 120.000 ευρώ. 10) Κατάστημα επί της οδού Σωκράτους Παλιά Πόλη 74 τ.μ. , 11) Κατάστημα επί της πλατείας Ιπποκράτους στην Παλιά Πόλη 135 τ.μ., 12) Κατάστημα επί της οδού Πολυδώρου στην Παλιά Πόλη 53 τ.μ. συν 1ος όροφος 53 τ.μ., 13) 86 τ.μ. ισόγειο κατάστημα επί της πλατείας Εβραίων Μαρτύρων Παλιά Πόλη συν 1ος όροφος 90 τ.μ., 14) 3 καταστήματα επιφανείας 62,07 τ.μ. το κάθε ένα επί της οδού Ηλία Βενέζη Αξίας 180.000 € έκαστο.

XΠ401/2029

ΠΩΛΕΙΤΑΙ

Σε **αποκλειστική διάθεση** οικόπεδο στο σχέδιο πόλης της Ρόδου εμβαδού 1,322 τμ με ΣΔ 0.6 (ref:2931)

πληροφορίες στο τηλ 2241026281

ΣΑΒΒΑΙΔΗΣ & Συνεργατες
Μεσιτες & Συμβουλοι Ακινητων
MXΠ659

ΣΑΒΒΑΙΔΗΣ & Συνεργατες
Μεσιτες & Συμβουλοι Ακινητων

ΠΩΛΗΣΕΙΣ ΔΙΑΜΕΡΙΣΜΑΤΩΝ

1- Ιξιά 44 τμ με αυλή **60,000 €** (ref: 2687), **2- ΝΕΟ!** Ρόδος 60 τμ Γ΄ ορόφου του 1981 με αποθήκη **70,000 €** (ref: 3205), **3-** Κένεντυ 35 τμ ισόγειο **80,000 €** (ref:2555), **4- ΝΕΟ!** Ισόγεια γκαρσονιέρα στην Ιαλυσό 36 τμ με κεντρ. Θέρμανση & υπόγειο πάρκινγκ **85,000 €** (ref: 3183), **5-** Καρακόνερο ισόγειο 48 τμ **100,000 €** (ref:2697), **6-** Κέντρο Β΄ ορόφου με πάρκινγκ 90 τμ **103,000 €** (ref:2701), **7-** Μεζονέτα λίγο πριν την Καναδά 78 τμ **108,000 €** (ref:2777), **8-** Ροδίνι 45 τμ **108,000 €** (ref: 3008), **9-** Άγιοι Απόστολοι 88,3 τμ με τζάκι & αποθήκη **110,000 €** (ref:2984), **10-** Ιαλυσός 80 τμ με αυλή **160,000 €** (ref: 2910), **9-** Απ. Παύλου 92,5 τμ Α΄ ορόφου **160,000 €** (ref: 3129), **11- ΝΕΟ!** Ροδίνι Α΄ ορόφου νεόδμητο 94 τμ **164,500 €** (ref:2435), **12-** Ροδίνι 79 τμ με υπόγειο πάρκινγκ **165,000 €** (ref: 2710), **13-** Ιαλυσός Α΄ ορόφου καινούριο, 86,5 τμ με παρκέ παντού, σε οικοδομή 4 διαμερισμάτων **165,000 €** (ref: 3128),**14-** Ροδίνι ισόγειο διαμέρισμα 65 τμ με υπαίθρια θέση σταύθμευσης και αυλή μπροσ-πίσω, με θέα θάλασσα **165,000 €** (ref: 3138), **15- ΝΕΟ!** Ροδίνι 81 τμ Α΄ ορόφου **166,000 €** (ref:3004),**16- ΝΕΟ!** Ιαλυσός ισόγειο 87 τμ με κεντρ. Θέρμανση & υπόγειο πάρκινγκ**175,000€**(ref:3181), **17-** Παστίδα 2 νεόδμητα διαμερίσματα 166 τμ στο σύνολο σε 300 τμ οικόπεδο **180,000 €** (ref: 3136) **18-** Ιαλυσός καινούριο ισόγειο διαμέρισμα 115 τμ με αυλή **190,000 €** (ref: 3071), **19-** Καρακόνερο Β΄ όροφος 98,6 τμ, πολυτελής κατασκευή με πάρκινγκ στην πυλωτή, **195,000 €** (ref: 1950), **20- ΝΕΟ!** Ιαλυσός 102 τμ με κεντρ. Θέρμανση & υπόγειο πάρκινγκ **195,000 €** (ref: 3211), **21-** Κοσκινού Β΄ όροφος, 140 τμ, με τζάκι, ηλ. Συσκευές κουζίνας **200,000 €** (ref: 2558), **22-** Καρακόνερο 125 τμ με πάρκινγκ **240,000 €** (ref: 2351), **23-** Ανακαινισμένο διαμέρισμα στο κέντρο 116 τμ, με τζάκι & 2 μπάνια **240,000 €** (ref: 3092), **24-**Ροδίνι 104 τμ νεόδμητο με θέα θάλασσα, τζάκι, γκαράζ,ανεξάρτητη είσοδο **248,000 €** (ref:3137) **25- ΠΩΛΗΘΗΚΕ!** Μοναδικής κατασκευής διαμέρισμα στο Ροδίνι με θέα στο πέλαγος 140 τμ **265,000 €** (ref: 2611), **26-** Ιαλυσός λούξ Γ΄ ορόφου με καταπληκτική θέα, με τζάκι, με επένδυση μάρμαρο εώς και στις βεράντες, παρκέ στα υπνοδωμάτια, πλήρως επιπλομένο & εξοπλισμένο, **290,000 €** (ref: 3111), **27-** Ροδίνι 214 τμ με μάρμαρο στο δάπεδο, ενδοδαπέδια θέρμανση, τζάκι, 2 μπάνια, σάουνα, **330,000 €** (ref: 3036), **28-** Κέντρο Α΄ ορόφου 155 τμ σε νεοκλασσικό κτίριο **350,000 €** (ref: 2672), **29-** Πωλείται συγκρότημα στην Ρόδο που αποτελείται από αποπερατωμένο ισόγειο διαμέρισμα 140τμ, Α & Β΄ ορόφου σε μπετά από 140τμ σε οικόπεδο 2,000 τμ, **515,000 €** (ref: 3106), **30-** Συγκρότημα στα Ασγούρου από 3 διαμερίσματα, τα δύο λουξ κατασκευής από 117 τμ & 85 τμ και ισόγειο σε σοβά 125 τμ με γκαράζ και πανέμορφο κήπο σε οικόπεδο 2,187 τμ, **525,000 €** (ref: 2859)

...πάνω από 3,000 ακίνητα στην διάθεση σας!

MXΠ659

Γρ. Λαμπράκη 14, Ρόδος 85100
τηλ: 2241026281, Φαξ: 2241034663

ευσταθίου
ΕΥΡΩΚΤΗΜΑΤΙΚΗ
ΚΤΗΜΑΤΟΜΕΣΙΤΙΚΟ ΓΡΑΦΕΙΟ
Εθν. Αντιστάσεως 83 • Τηλ.: 22410 73819, 74917
Κιν.: 6946 103929 • Fax: 22410 38641
e-mail: info@euroktimatiki.gr

ΕΝΟΙΚΙΑΖΕΤΑΙ

Γραφείο Β' ορόφου στο κέντρο
Επί της οδού Ηρ. Πολυτεχνείου
(πρώην κατάστημα οπτικών)

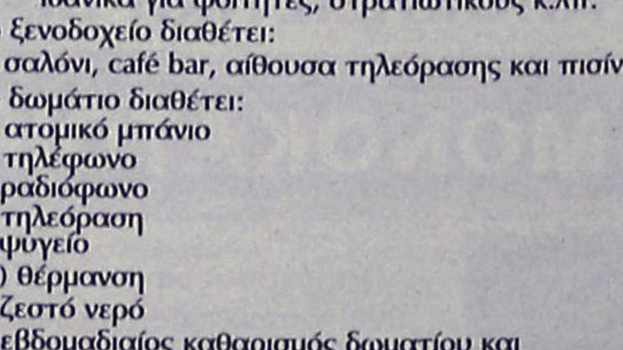

Επιφανείας 90 τ.μ.
Διαθέτει : 56 τ.μ. Αποθήκη στο Υπόγειο της οικοδομής. 1 Αποκλειστική θέση στάθμευσης.
Μηνιαίο Μίσθωμα € 850 XΠ401/2029

ΜΗΝΙΑΙΑ ΕΝΟΙΚΙΑΣΗ ΔΩΜΑΤΙΩΝ ΣΕ ΞΕΝΟΔΟΧΕΙΟ

Το ξενοδοχείο ΕΛΕΝΑ
που βρίσκεται στο κέντρο της πόλεως Ρόδου, σε μικρή απόσταση από το λιμάνι και το Πανεπιστήμιο
επί της οδού Γρίβα 78,
ΕΝΟΙΚΙΑΖΕΙ ΔΩΜΑΤΙΑ
ιδανικά για φοιτητές, στρατιωτικούς κ.λπ.

Το ξενοδοχείο διαθέτει:
σαλόνι, café bar, αίθουσα τηλεόρασης και πισίνα

Το δωμάτιο διαθέτει:
α) ατομικό μπάνιο
β) τηλέφωνο
γ) ραδιόφωνο
δ) τηλεόραση
ε) ψυγείο
στ) θέρμανση
ζ) ζεστό νερό
η) εβδομαδιαίος καθαρισμός δωματίου και
θ) διάθεση ιματισμού (σεντόνια, κουβέρτες)

Τιμή από 200 ευρώ ανά μήνα

MAT474

Πληρ. τηλ. 2241024755, 2241093019, κιν. 6942456013

ενοικιασεις

συνέχεια από την προηγούμενη

ΕΝΟΙΚΙΑΖΕΤΑΙ Ή ΠΩΛΕΙΤΑΙ pub- καφετέρια η καλύτερη στο είδος της, στο τουριστικό τρίγωνο της πόλης της Ρόδου, πλησίον Καζίνου. Συμβόλαιο 12ετές, μόνο σοβαρές προτάσεις. Πληρ. τηλ. 6977339669 μετά τις 12.00 το μεσημέρι
MZT190943

ΕΝΟΙΚΙΑΖΟΝΤΑΙ γκαρσονιέρες του ενός και δύο δωματίων ανακαινισμένες και πλήρως εξοπλισμένες επί της Μάρκου Μαλλιαράκη 21 πάροδος Καναδά. Προτιμούνται εκπαιδευτικοί - φοιτητές - φοιτήτριες. Πληρ. τηλ. 2241023479 και 6973016276 www.rodosaparts.gr ώρες 10 π.μ. έως και 11 μ.μ.
MZT190928

ΕΝΟΙΚΙΑΖΕΤΑΙ γκαρσονιέρα στο ισόγειο, πλήρως επιπλωμένη (κρεβάτι - κομοδίνο - ντουλάπα - πλυντήριο - πολυκουζινάκι - air condition) σε πολύ μικρή απόσταση από το Πανεπιστήμιο. Κατάλληλη για εκπαιδευτικούς και φοιτήτριες. Πληρ. τηλ. 2241023602, 6944445152
MZT190927

Σε φοιτητή ή φοιτήτρια **ΕΝΟΙΚΙΑΖΕΤΑΙ γκαρσονιέρα** σε οικογενειακή πολυκατοικία στην οδό Κοδριγκτώνος 85 και Αποστόλου Παπαϊωάννου γωνία, επιπλωμένη με υπνοδωμάτιο, WC και κουζίνα καθιστικό. Πληρ. κ. Βασίλη τηλ. 2241038235, 6946067088
MZT190910

ΕΝΟΙΚΙΑΖΟΝΤΑΙ γκαρσονιέρες νεόκτιστες πλήρως επιπλωμένες με air condition επί της Λεωφ. Ρόδου - Λίνδου (Αφάντου). Πληρ. τηλ. 2241067417, 6973877075
MZT190925

ΕΝΟΙΚΙΑΖΕΤΑΙ studio επιπλωμένο με ηλιακό διαθέσιμο από 1η Οκτωβρίου. Ενοίκιο 180 ευρώ επί της Αγ. Ιωάννου 177. Μόνο για φοιτήτριες. Πληρ. τηλ. 2241036969
MZT190918

The Real Estate Leaders

RE/MAX

Περισσότερες πληροφορίες
Re/Max Express - A & S Hatzakis Co.
Τηλ. 22410 64730 & 64755 Email:
info@remaxexpress.gr ,
website: www.remax.gr

ΕΝΟΙΚΙΑΣΕΙΣ ΑΚΙΝΗΤΩΝ:

Φαληράκι: Café-bar 100 τ.μ. με αυλή 210 τ.μ. με πισίνα	1 000 €
Ρόδος: (Άγιος Νικόλαος) Επαγ. στέγη 137 τ.μ + υπόγειο 77	2 000 €
Παλιά πόλη: προνομιακό ακίνητο σε κεντρικό σημείο 350 τ.μ	3 200 €
Ιαλυσό:(Λεωφ. Ηρακλειδών) επαγ. στέγη 450 τ.μ + αυλή 250 τ.μ	3 000 €
Λίνδο: Disco – cafeteria .	3 000 €

ΟΙΚΟΠΕΔΑ ΠΡΟΣ ΠΩΛΗΣΗ:

Βάτι : 3075 τ.μ με παλιά κτίσματα	190 000 €
Λαχανιά: 21.970 τ.μ 400μ. από τη θάλασσα	300 000 €
Λαχανιά: 2.360 τ.μ με οικοδομική άδεια 200 τ.μ.	110 000 €
Λαχανιά: 1.240 τ.μ. 700μ. από τη θάλασσα	35 000 €
Αφάντου: 4.810 τ.μ. οικοδομήσιμο, 700μ. από τη θάλασσα	150 000 €
Κρητηνία:1400 τ.μ εντός οικισμού (οικοδομείται 400 τ.μ)	35 000 €

ΕΠΑΓΓΕΛΜΑΤΙΚΑ ΑΚΙΝΗΤΑ ΠΡΟΣ ΠΩΛΗΣΗ :

Ρόδος (Εθν. Μακαρίου) 729,77 (ενιαίος χώρος)	**1 000 000 €**
Ρόδος(Λεωφ.Ρόδου–Λίνδου)επαγ. στέγη 902 τ.μ σε οικοπ. 2.500 τ.μ	650 000 €
Λίνδος : Επαγ. στέγη 277,70 τ.μ	2 200 000 €
Ρόδος (Στελ. Κωτιάδη) 507,57 τ.μ	1 300 000 €
Ρόδος: καταστήματα, 62 τ.μ.	200 000 €
Ρόδος: γραφεία 62 τ.μ .	160 000 €
Ρόδος : Αποθήκες 62 τ.μ .	110 000 €
Ρόδος: (Ασγούρου) επαγ. στέγη 400 τ.μ + μεγάλο υπαίθριο χώρο	350 000 €
Φαληράκι: Café-bar 100 τ.μ. με αυλή 210 τ.μ. με πισίνα	350 000 €
Λαδικό: 10 Studios - έτοιμη επιχείρηση	250 000 €

ΑΚΙΝΗΤΑ ΠΡΟΣ ΠΩΛΗΣΗ ΣΤΗ ΣΥΜΗ:

Οικόπεδο 4.367 τ.μ. με οικία 27 τ.μ. και στέρνα 22.75 τ.μ.	**220 000 €**
Ερειπωμένη οικία 210 τ.μ. με πανοραμική θέα	60 000 €
Διώροφο σπίτι 60,4 τ.μ με έξτρα αυλή + στέρνα στο Πέδι	120 000 €

ΔΙΑΜΕΡΙΣΜΑΤΑ ΠΡΟΣ ΠΩΛΗΣΗ:

Ροδίνι: Β' όροφος 98 τ.μ	195 000 €
Ροδίνι: 98 τ.μ , 3 Υ/Δ.	190 000 €
Ανάληψη: νεόδμητα διαμερίσματα το τ.μ	1 800 €
Διαμέρισμα πετρόκτιστο 71 τ.μ.	75 000 €

ΜΟΝΟΚΑΤΟΙΚΙΕΣ ΠΡΟΣ ΠΩΛΗΣΗ:

Ρόδος:(Δενδρινού) 71 τ.μ	75 000 €
Ρόδος: (28 Οκτωβρίου): 253 τ.μ	700 000 €
Ρόδος: (Νιοχώρι): 210 τ.μ	400 000 €
Π. Πόλη: 170 τ.μ + αυλή 100 τ.μ	500 000 €
Παστίδα:Διώροφη μονοκατοικία 200 τ.μ	300 000 €
Αρχάγγελος: (μπετά) 208 με οικόπεδο 730 τ.μ	100 000 €
Ν. Ρόδο: (ημιτελές) 130 τ.μ	125 000 €
Γεννάδι: 145 τ.μ	200 000 €
Γεννάδι: 84 τ.μ	90 000 €
Γεννάδι :Νησίωτικο σπίτι 50τ.μ με έξτρα πατάρι + αυλή	100 000 €
Κρητηνία: Μονοκατοικία 60 τ.μ., οικόπεδο 1.105 τ.μ.	120 000 €

ΜΕΖΟΝΕΤΕΣ ΠΡΟΣ ΠΩΛΗΣΗ:

Κοσκινού 240 τ.μ., 4 Υ/Δ, μικρή πισίνα, κήπο4	360 000 €
Ρόδο (Ανάληψη): 137 τ.μ, 3 Υ/Δ, μπάνιο με τζακούζι,	250 000 €
Παστίδα: 135 τ.μ	210 000 €
Παστίδα: 140 τ.μ	200 000 €
Παστίδα: 200 τ.μ	260 000 €
Γεννάδι: 70 τ.μ με οικόπεδο 400 τ.μ , 300μ. από τη θάλασσα	130 000 €
Γεννάδι: 89 τ.μ σε οικόπεδο 140 τ.μ, 2 Υ/Δ	170 000 €

Ζητούνται οικόπεδα για άμεση πώληση
Ζητούνται μεταχειρισμένα διαμερίσματα& μεζονέτες
Πωλούνται ξενοδοχεία διαφόρων κατηγοριών
Ζητούνται σπίτια στη Σύμη προς άμεση πώληση

ΧΠΚΤΗ005

SAVVAIDIS & Associates
Estate Agents & Consultants

ΠΩΛΟΥΝΤΑΙ ΠΟΛΥΤΕΛΗ ΜΟΝΟΚΑΤΟΙΚΙΕΣ ΣΤΗΝ ΙΑΛΥΣΟ



Αποτελούνται από 157 τμ (4 υπνοδωμάτια-3 μπάνια) και αυλή από 208 τμ εώς 308 τμ με πάρκινγκ.
Περιλαμβάνουν τζάκι, κεντρική θέρμανση, εγκαταστάσεις για κλιματισμό, παρκέ στα υπνοδωμάτια και πλάκες από γρανίτη στο ισόγειο. **ΤΙΜΗ: 340,000 €, Άμεση παράδοση (ref:3055)**

*** Πάνω από 3,000 ακίνητα στην διάθεση σας**

ΧΠ0659

Γρ. Λαμπράκη 14 & Αμερικής, Ρόδος
Τηλ 22410-26281 fax 22410-34663

ΣΑΒΒΑΙΔΗΣ & Συνεργατες
Μεσιτες & Συμβουλοι Ακινητων

ενοικιασεις συνέχεια από την προηγούμενη

ΓΙΑΝΝΗΣ ΝΙΚΟΛΙΔΑΚΗΣ
Μηχανολόγος-Μηχανικός
Γαλλίας 12-Ρόδος • τηλ. (22410)22291, 35103

ΠΩΛΟΥΝΤΑΙ

ΔΙΑΜΕΡΙΣΜΑΤΑ
- 49 τ.μ., 55 τ.μ. στην οδό Καθοπούλη
- 85 τ.μ., 78 τ.μ., 88 τ.μ., 48 τ.μ., 110 τ.μ., 120 τ.μ., 63 τ.μ. στο Καρακόνερο με υπόγειες θέσεις parking και αποθήκες

ΜΕΖΟΝΕΤΑ
- 237 τ.μ. με κήπο και υπόγειο parking στην οδό Αισχίνη
- και 156 τ.μ. με χώρο parking στο Καρακόνερο

ΧΠ2675

ΔΙΑΜΕΡΙΣΜΑ ΓΙΑ ΕΝΟΙΚΙΑΣΗ ΣΤΗΝ ΠΑΣΤΙΔΑ

Ενοικιάζεται **ισόγειο διαμέρισμα** 110 τ.μ. με δύο υπνοδωμάτια, κουζίνα, τραπεζαρία, σαλόνι και μπάνιο στα όρια του οικισμού Παστίδας, στην τιμή των 400 ευρώ τον μήνα (χωρίς έπιπλα).

Πληρ. τηλ. 6932 612032 από τις 9 π.μ. έως τις 3μ.μ.
(Μιχάλης Ι. Πανάγος)

ΜΧΠΚΤΗ016

ΕΝΟΙΚΙΑΖΕΤΑΙ δίχωρη επιπλωμένη **μονοκατοικία** 40 τ.μ. επί της Γ. Σεφέρη (Βερόπουλος) με θέα στην θάλασσα. Ενοίκιο 300 ευρώ. Πληρ. τηλ. 6973582646 MZT190907

ΕΝΟΙΚΙΑΖΕΤΑΙ studio επιπλωμένο επί της παρόδου Λεωφ. Λίνδου κοντά στο πάρκο Ροδινιού. Πληρ. τηλ. 2241061761 MZT190922

ΕΝΟΙΚΙΑΖΕΤΑΙ καινούργιο **studio** επιπλωμένο σε κεντρικό σημείο της Παλιάς Πόλης (πλατεία Λουτρών έναντι BADUZ), πολύ κοντά σε τουριστικές σχολές και Πανεπιστήμιο Αιγαίου. Πληρ. τηλ. 6936953952 MZT190903

ΠΩΛΟΥΝΤΑΙ

Α. Στην Ιαλυσό περιοχή Σωτήρος **μεζονέτες** 200 τ.μ. με υπόγειο σε οικόπεδο 900 τ.μ. εκάστη από ιδιοκτήτη

Β. Κατάστημα επί της οδού Λίνδου 550 τ.μ.

Πληρ. τηλ. 2241039212. 6936795999 κ. Λευτέρη

ΜΑΤ4225(1)

LandScope
ΑΝΑΠΤΥΞΗ ΑΚΙΝΗΤΩΝ

ΛΕΥΚΩΣΙΑΣ & ΑΝΝΗΣ ΜΑΡΙΑΣ 60
ΤΗΛ / ΦΑΞ : 22410 28629
ΚΙΝ : 6976872626 , 6972257246
www.landscope.gr

AE927

ΟΙΚΟΠΕΔΑ : ΡΟΔΟΠΟΥΛΑ 488τμ, € 350.000. **ΔΡΟΜΟΣ ΝΟΣΟΚΟΜΕΙΟΥ** 4.000 τμ, 700.000. **ΡΟΔΙΝΙ** 700τμ, € 600.000. **ΚΑΝΔΥΛΙ** 16.000τμ, € 800.000. **ΚΙΟΤΑΡΙ** 60.000τμ, στο κύμα. € 2.700.000. **ΡΟΔΟΥ ΛΙΝΔΟΥ** 4.000τμ, € 480.000. **ΡΟΔΟΥ ΛΙΝΔΟΥ** 9.000τμ, € 3.500.000. **ΡΟΔΟΥ ΛΙΝΔΟΥ** 4.000τμ, 8.000τμ, 12.000τμ, 16.000τμ. **ΓΕΝΝΑΔΙ** 50.000τμ. € 900.000. **ΡΟΔΟΥ - ΑΕΡΟΔΡΟΜΙΟΥ** 8.000τμ με κόμβο. € 1.100.000. **ΑΦΑΝΤΟΥ** 1.020τμ (άδεια οικοδομής/επί του επαρχιακού). € 175.000. **ΑΦΑΝΤΟΥ** 10.000τμ (εντός ζώνης). € 700.000. **ΚΑΛΑΘΟΣ** 7.300τμ, παραλλιακό. 340.000. **ΤΣΑΪΡΙ** 5.000τμ € 155.000. **ΤΡΕΙΣ** 4.000τμ. € 284.000, **ΤΡΕΙΣ** 2.000τμ (άδεια οικοδομής) € 164.000. **ΤΡΕΙΣ** 1000τμ (άδεια οικοδομής) € 130.000. **ΜΑΡΙΤΣΑ** 40.000τμ. € 240.000. **ΚΟΣΚΙΝΟΥ** 9.300τμ. € 225.000. **ΚΟΣΚΙΝΟΥ** 5.700τμ (μουσικό γυμνάσιο). € 190.000. **ΚΟΣΚΙΝΟΥ** 4.600τμ € 320.000. **ΑΥΤΟΣΤΕΓΑΣΗ** οικιστική μερίδα. 155.000. **ΠΟΛΥΤΕΚΝΟΥΣ** οικιστική μερίδα. 145.000. **ΚΑΝΔΥΛΙ** 1.000τμ, με άδεια οικοδομής. € 115.000. **ΠΑΣΤΙΔΑ** 300τμ (άδεια οικοδομής) € 70.000. **ΓΕΝΝΑΔΙ** 17.000τμ. €110.000. **ΑΣΓΟΥΡΟΥ** 21.000τμ, € 500.000. **ΜΗΤΡΟΠΟΛΗ** 180τμ,ΣΔ 1,2 . 105.000. **ΠΛΥΜΗΡΙ** 5.750τμ . 105.000. **ΚΙΟΤΑΡΙ** 7.800τμ. 100.000. **ΜΑΡΙΤΣΑ** 8.000, € 80.000. **ΜΑΡΙΤΣΑ** 1.000 (εντός σχεδίου), € 100.000. **ΚΙΟΤΑΡΙ** 2.000τμ. € 85.000. **ΚΙΟΤΑΡΙ** 4.800τμ € 180.000. **ΚΙΟΤΑΡΙ** 34.500τμ, € 2.346.000. **ΛΑΧΑΝΙΑ** 1.350τμ, € 15.000. **ΚΙΟΤΑΡΙ** 800τμ (επαγγελματικό), € 150.000. **ΚΙΟΤΑΡΙ** 1.640τμ (άδεια οικοδομής) € 176.000.**ΠΛΗΜΥΡΙ** 27.840τμ, € 1.225.000. **ΘΟΛΟΣ** 6.100τμ, € 100.000.

ΜΟΝΟΚΑΤΟΙΚΙΕΣ : ΜΗΔΕΙΑ 180τμ, κήπος 500τμ € 550.000. **ΙΑΛΥΣΟΣ** μον/κία 220τμ, 1000τμ οικόπεδο € 450.000. **ΙΑΛΥΣΟΣ** μον/κία 36τμ, 86τμ αυλή € 100.000 (χρίζει ανακατασκευή). **ΙΑΛΥΣΟΣ** μον/κία 170τμ, οικόπεδος 1000τμ, € 280.000. **ΣΥΤΗΡΟΣ** μεζονέτες 210τμ, αυλή 30τμ, € 265.000. **ΣΥΤΗΡΟΣ** μεζονέτες 210τμ, αυλή 30τμ, € 150.000 (ΜΠΕΤΑ). **ΚΑΝΔΥΛΙ** μον/κίες 120τμ, 500τμ κήπος, € 105.000 (ΜΠΕΤΑ). **ΚΑΝΔΥΛΙ** 140τμ, κήπος 1000τμ, € 100.000. **ΚΑΝΔΥΛΙ** μον/κίες 155τμ, 1000 κήπος, € 175.000 (ΜΠΕΤΑ). **ΚΡΕΜΑΣΤΗ** μον/κίες 120τμ, αυλή 300τμ, € 190.000. **ΚΡΕΜΑΣΤΗ** μον/κίες 180τμ, αυλή 300τμ, € 220.000. **ΠΑΣΤΙΔΑ** 140τμ, με κήπο 300τμ, € 105.000(ΜΠΕΤΑ). **ΠΑΣΤΙΔΑ** 140τμ, με κήπο 300τμ, € 150.000 (ΣΟΒΑ). **ΚΟΣΚΙΝΟΥ** μον/κία 220τμ αυλή 1000τμ, € 205.000 (ΜΠΕΤΑ). **ΚΟΣΚΙΝΟΥ** μον/κίες 230τμ, 1.500 κήπος, € 350.000. **ΚΟΣΚΙΝΟΥ** μον/κίες 225τμ, 1.000 κήπος, € 170.000 (ΜΠΕΤΑ). **ΚΟΣΚΙΝΟΥ** μον/κίες 225τμ, 1.000 κήπος, € 225.000(ΣΟΒΑ). **ΚΟΣΚΙΝΟΥ** μον/κίες 225τμ, 1.000 κήπος, € 275.000. **ΚΟΣΚΙΝΟΥ** μον/κίες 140τμ, 1.300 κήπος, € 175.000 (ΜΠΕΤΑ). **ΚΟΣΚΙΝΟΥ** μον/κία 170 τμ, 1.300 κήπος, € 265.000. **ΚΟΣΚΙΝΟΥ** μεζονέτα 120τμ, 240.000. **ΚΟΣΚΙΝΟΥ** 100τμ, κατοικία, 130.000 (ΣΟΒΑ). **ΚΟΣΚΙΝΟΥ** 170τμ, με κήπο 1300τμ, 140.000(ΜΠΕΤΑ). **ΚΟΣΚΙΝΟΥ** 170τμ, με κήπο 1300τμ, € 250.000. **ΓΕΝΝΑΔΙ** 75τμ, με κήπο 150τμ, € 150.000. **ΛΙΝΔΟΣ** 95τμ, εντός οικισμού, 265.000. **ΛΑΡΔΟΣ** 100τμ, με κήπο 300τμ, 210.000. **ΤΣΑΪΡΙ** 150τμ, κήπος 1.000τμ,€ 140.000 (ΜΠΕΤΑ). **ΑΣΓΟΥΡΟΥ** 216τμ, κήπος 1.000τμ, € 170.000 (ΜΠΕΤΑ). **ΚΙΟΤΑΡΙ** 105τμ, οικόπεδο 1.500τμ, € 300.000. **ΚΙΟΤΑΡΙ** 95τμ, οικόπεδο 500τμ, € 240.000. **ΡΟΔΙΝΙ** 140τμ, με κήπο 40τμ, € 300.000. **ΡΟΔΙΝΙ** 315τμ, με κήπο 250τμ, € 510.000 **ΡΟΔΙΝΙ** 200τμ, με κήπο 150τμ, € 320.000. **ΡΟΔΙΝΙ** 180τμ, με κήπο 300τμ, 310.000. **ΡΟΔΙΝΙ** 180τμ, με κήπο αυτόνομη 300τμ, € 340.000. **ΦΥΤΥΡΙΟ** 260τμ, κήπος 2.000τμ, 550.000. **ΝΙΟΧΥΡΙ** 60τμ, 115.000. **ΝΙΟΧΥΡΙ** νεοκλασικό 250τμ, (δύο κατοικιών, 6 υ/δ, 2 κουζίνες, 3 λουτρά) 400.000. **ΠΑΛΙΑ ΠΟΛΗ** 70τμ (161τμ δόμηση), κήπος 224τμ, 420.000. . **ΠΑΛΙΑ ΠΟΛΗ** 200τμ , € 500.000. **ΡΟΔΟΠΟΥΛΑ** 60τμ, 60τμ υπόγειο, (60τμ δόμηση), 1500 οικόπεδο. € 500.000.

ΔΙΑΜΕΡΙΣΜΑΤΑ : ΜΙΧΑΗΛ ΠΕΤΡΙΔΗ 85τμ. € 180.000. **ΜΙΧΑΗΛ ΠΕΤΡΙΔΗ** 80τμ (αποθήκη), € 95.000. **ΑΝΑΛΗΨΗ** 45τμ, lux, 80.000. **ΑΝΑΛΗΨΗ** 75τμ, lux, 155.000. **ΑΝΑΛΗΨΗ** 125τμ, ρετιρέ, 180.000. **ΑΝΑΛΗΨΗ** 50τμ, lux, € 120.000. **ΑΝΑΛΥΨΗ** 90τμ, € 200.000. **ΑΝΑΛΗΨΗ** 93τμ, € 140.000. **ΜΙΡΑ ΜΑΡΕ** 85τμ, lux, € 180.000. **ΜΗΔΕΙΑ** 120τμ, 220.000. **ΡΟΔΙΝΗ** 50τμ. € 65.000. **ΡΟΔΙΝΗ** 45τμ, € 60.000. **ΡΟΔΙΝΗ** 100τμ, 150.000. **ΡΟΔΙΝΗ** 78τμ, € 167.800. **ΡΟΔΙΝΗ** 90τμ, € 140.000. **ΔΑΣΚΑΛΟΥΣ** 103τμ, 160.000. **ΔΑΣΚΑΛΟΥΣ** (ΑΙΣΧΙΝΗΣ) 80τμ, 140.000. **ΔΑΣΚΑΛΟΥΣ** (ΑΙΣΧΙΝΗΣ) 100τμ, € 155.000. **ΔΑΣΚΑΛΟΥΣ** (ΑΙΣΧΙΝΗΣ) 37τμ, 55.000. **ΔΑΣΚΑΛΟΥΣ** (ΑΙΣΧΙΝΗΣ) 40τμ, € 58.000. **ΔΑΣΚΑΛΟΥΣ** 75τμ, € 150.000. **ΚΕΝΕΝΤΥ** 93τμ, + αποθήκη 78τμ, 230.000. **ΚΕΝΕΝΤΥ** 78τμ, € 170.000. **ΟΡΦΑΝΙΔΟΥ** 85τμ, 170.000. **ΙΚΑΡΟΣ** 73τμ, 160.000. **ΙΚΑΡΟΣ** 98τμ, 195.000 **ΡΟΔΟΥ ΛΙΝΔΟΥ** 300τμ, € 300.000. **ΡΟΔΟΥ ΛΙΝΔΟΥ** 140τμ lux. **ΝΙΟΧΥΡΙ** 55τμ, κατοικία. 111.460. **ΙΑΛΥΣΟΣ** 70τμ, € 100.000.

ΚΑΤΑΣΤΗΜΑΤΑ : ΑΝΑΛΗΨΗ 55τμ, € 130.000. **ΑΝΑΛΗΨΗ** 90τμ, € 105.000. **ΑΝΑΛΗΨΗ** 130τμ, € 140.000. **ΡΟΔΟΥ ΛΙΝΔΟΥ** 70τμ, € 350.000. **ΜΑΝΤΡΑΚΙ** 30τμ, € 160.000. **ΜΑΝΤΡΑΚΙ** 189τμ (υπόγειο/ ισόγειο/ πατάρι), € 590.000. **ΝΙΟΧ_ΡΙ** 70τμ, € 230.000. **ΟΡΦΑΝΙΔΟΥ** 80τμ, 65.000. **ΠΑΛΙΑ ΠΟΛΗ** 260τμ (κεντρικό), € 1.200.000. **ΑΕΡΟΔΡΟΜΙΟΥ/ΠΑΣΤΙΔΑ** 900τμ σε 3 επιπεδα, 550.000. **ΦΑΛΗΡΑΚΙ** 130τμ,€ 140.000. **ΡΟΔΟΥ ΛΙΝΔΟΥ** 60τμ, € 350.000. **ΡΟΔΟΥ ΛΙΝΔΟΥ (γραφείο)** 90τμ, € 150.000.

ΕΝΟΙΚΙΑΣΕΙΣ : ΚΑΤΑΣΤΗΜΑΤΑ (Ανταγόρα 70τμ, Κορδικτώνος 150τμ, Κόβα 140τμ)**ΔΙΑΜΕΡΗΣΜΑΤΑ**.(Ανταγόρα 100τμ, Δασκάλους 80τμ, Στέλιου Κωτιάδη 85τμ).

Mediterranean Real Estate Agency
Houses of Sea & Sun
Σύμβουλοι και φίλοι για μια ζωή!

ΗΡΑΚΛΗΣ Δ.ΧΟΡΟΖΙΔΗΣ
Μεσίτης & Σύμβουλος επενδύσεων Ακίνητης Περιουσίας

Προώθηση και Προβολή των ακινήτων σας και στο εξωτερικό / Αναλαμβάνουμε και εκδόσεις δανείων

Πωλήσεις Μονοκατοικιών- Μεζονέτων

- **Ρόδος.** Περιοχή Μήδεια. Πωλείται νεόδμητη μεζονέτα 140 τ.μ. 3 υ/δ, , πλήρως εξοπλισμένη, με κεντρική θέρμανση, τζάκι και κήπο, σε ήσυχη περιοχή.
- **Ρόδου-Καλλιθέας.** Συνοικισμός «Θεοτόκος», 2 Μεζονέτες διώροφες με υπόγειο 116τ.μ η μία, στα μπετά, με απέραντη θέα στη θάλασσα.
- **Κανδυλί.** Οικοδομή 205τ.μ. με το υπόγειο σε οικόπεδο 2500 στρεμ. στα μπετά η τελειωμένη
- **Ιαλυσός.** Μεζονέτα διώροφη 124 τμ. 3 υπνοδωματίων, 2 μπάνια με κλιματισμό και ηλιακό σε κεντρικό σημείο της Ιαλυσού.
- **Παστίδα.** Ανεξάρτητες μεζονέτες λούξ κατασκευής, 150 τμ. σε οικόπεδα των 340 τμ. Παραδίδονται στα μπετά και τελειωμένες.
- **Παστίδα.** Μεζονέτα μοντέρνας αρχιτεκτονικής 175τ.μ σε οικόπεδο 1000τ.μ 3υ/δ, πλήρως εξοπλισμένο, σε ήσυχη περιοχή.
- **Κρεμαστή.** Νεόδμητη μεζονέτα 140τ.μ και 4 studios των 25 τ.μ το καθένα πλήρως εξοπλισμένα, κοντά στη θάλασσα.
- **Κρεμαστή.** Μονοκατοικία 100 τμ σε οικόπεδο 132 τμ, 3 υ/δ, πλήρως ανακαινισμένη, σε κεντρικό σημείο, με υπόλοιπο δόμησης (αέρας).
- **Παραδείσι.** Διώροφη μονοκατοικία 80τ.μ, 2 υ/δ πλήρως ανακαινισμένη
- **Παραδείσι.** Μονοκατοικία 85τ.μ αποτελούμενη από 2 ανεξάρτητες γκαρσονιέρες των 42τ.μ, με αυλή, πλήρως ανακαινισμένη
- **Παραδείσι.** Επί της Ανθούλας Ζερβού 3όροφη μονοκατοικία 4υ/δ συνολ. επιφ. 127τ.μ
- **Δαματριά.** Νεόδμητη μεζονέτα 100 τμ. διαμορφωμένη σε 3 διαφορετικά επίπεδα με απέραντη θέα.
- **Θεολόγος.** Διώροφη μονοκατοικία 120 τμ σε οικόπεδο 4700 τμ. 60μ από τη θάλασσα με απέραντη θέα.
- **Κοσκινού.** Μεζονέτες 240 τμ. στα μπετά ή τελειωμένες, σε οικόπεδο 1000 τμ.
- **Κοσκινού.** Μεζονέτα 270τ.μ, σε οικόπεδο 1.000 τμ. διαμορφωμένη σε 3 διαφορετικά επίπεδα, υπερπολυτελούς κατασκευής στη θέση Απάνεμος (κοντά στην Ευρωκλινική).
- **Κοσκινού.** Οικισμός Αγ. Μαρίνας, Μεζονέτες συνολ. επιφ. 131,58τ.μ διώροφες με υπόγειο στα μπετά και σε οικόπεδο 677τ.μ η κάθε μία.
- **Αφάντου.** Μεζονέτα υπερπολυτελούς κατασκευής 230τμ με 70τμ βεράντες, 4υ/δ, 3 μπάνια.
- **Αφάντου.** Μονοκατοικία 75 τμ, με 2 υ/δ, και ενιαίο χώρο κουζίνας-καθιστικού με τζάκι.Διαμορφωμένοι εξωτερικοί χώροι 800 τμ , 300 μ από την θάλασσα.
- **Λάρδος.** Δύο ανεξάρτητες κατοικίες συνολικής επιφάνειας 350 τμ. με διαρρύθμιση κατάλληλη και για ενοικιαζόμενα στούντιος
- **Γεννάδι.** Μεζονέτες 117 τμ με διαμορφωμένους εξωτερικούς χώρους (πισίνα, χώρο αθλοπαιδιών, κιόσκι, πάρκιν) με θέα τη Θάλασσα.

Πωλήσεις Διαμερισμάτων

- **Ρόδος.** Κων.Υδραίου νεόδμητο διαμέρισμα 100τμ 2 υ/δ πλήρως εξοπλισμένο με θέα.
- **Ρόδος.** Ισόγειο δυάρι 56τ.μ ανακαινισμένο, σε ήσυχο σημείο 400μ. από το Πανεπιστήμιο
- **Ρόδος.** Στο κέντρο της πόλης επί της Δημητράκη πωλείται διαμέρισμα 90 τμ. β ορόφου, ανακαινισμένο.
- **Ρόδος.** Ανάληψη, Νεόδμητο διαμέρισμα 1ου ορόφου, 108τ.μ, πλήρως εξοπλισμένο.
- **Ρόδος.** Ανάληψη, Νεόδμητο διαμέρισμα 2ου ορόφου 80τ.μ, 2υ/δ, πλήρως εξοπλισμένο, με ασανσέρ.
- **Ιαλυσός.** Στο κέντρο, σε ήσυχη περιοχή πωλείται νεόδμητο ισόγειο διαμέρισμα 115τ.μ. 2 υ/δ πλήρως εξοπλισμένο.
- **Ιαλυσός.** Στο κέντρο, σε ήσυχη περιοχή πωλείται νεόδμητο ισόγειο διαμέρισμα 100τ.μ., με αυλή, πλήρως εξοπλισμένο.
- **Ιαλυσός.** Μεταχειρισμένα διαμερίσματα και γκαρσονιέρες , λεωφ. Ηρακλειδών (πλησίον Ξεν.Φιλέρημος)
- **Παστίδα.** Διώροφη οικοδομή αποτελούμενη από 2 ανεξάρτητα διαμερίσματα 66τ.μ το καθένα.
- **Παραδείσι.** Διαμέρισμα 1ου ορόφου 105τ.μ με 3υ/δ σε καλή κατάσταση, στο ύψωμα του χωριού με θέα.
- **Παραδείσι.** Νεόδμητο οικοδόμημα, αποτελούμενο από 4 γκαρσονιέρες 55 τμ η κάθε μία, πλήρως εξοπλισμένες
- **Καλυθιές.** Διαμέρισμα ισόγειο 126τ.μ με υπόλοιπο οικοπέδου με δόμηση.
- **Καλυθιές.** Διαμέρισμα 1ου ορόφου, 125τ.μ 3 υ/δ πλήρως εξοπλισμένο.
- **Καλυθιές.** Διαμέρισμα 1ου ορόφου, 130τ.μ μεταχειρισμένο.
- **Αφάντου.** Σε κεντρικό σημείο, διαμέρισμα 2ου ορόφου 75 τμ σε νεόδμητη πολυκατοικία,2υ/δ,σαλοτραπεζαρία,κουζίνα,μπάνιο.
- **Αφάντου.** Νεόδμητα διαμερίσματα 83 τμ. υπερυψωμένου ισογείου, 2 υ/δ, παραδίδονται με ξυλεία και κεντρική θέρμανση.

Πωλήσεις Ξενοδοχειακών μονάδων

- **Ρόδος.** Ξενοδοχειακή μονάδα στο κέντρο της πόλης, 110 κλινών, πλήρως ανακαινισμένη, με υποδομή για 12μηνη λειτουργία.
- **Παλιά πόλη.** Ξενώνας παραδοσιακής αρχιτεκτονικής, πλήρως ανακαινισμένος και επιπλωμένος, αποτελούμενος από 6 δωμάτια, μεγάλη σοφίτα, χώρο υποδοχής και αυλή 100 τμ.
- **Φαληράκι.** Οικοδομικό συγκρότημα αποτελούμενο από δύο 3όροφες οικοδομές υπερπολυτελούς κατασκευής και επιπλέον άδεια για 3 3όροφες οικοδομές και πισίνα 80 τμ. Πανοραμική θέα. Έκταση συνολικής επιφάνειας 13.200 τμ.
- **Αφάντου.** Σε ύψωμα με πανοραμική θέα, πωλείται ξενοδοχειακή μονάδα που αποτελείται από: 1) 37 δωμάτια (80 κλίνες). 2) 12 δωμάτια ημιτελή (24 κλίνες). 3) Δόμηση για επιπλέον 22 δωμάτια (44 κλίνες). Σύνολο 148 κλίνες. 4) Πισίνα, σνακ μπαρ, εστιατόριο.
- **Πεύκοι.** Συγκρότημα 3 ορόφων, συνολικής επιφάνειας 565 τμ σε οικόπεδο 4.250 τμ. 22 Studios επιπλωμένα, στο roof garden με πανοραμική θέα στη θάλασσα, δυνατότητα δημιουργίας εστιατορίου. Ακίνητο μεγάλης προβολής με άμεση πρόσβαση από τους δύο κεντρικούς δρόμους των Πευκών.
- **Πεύκοι** Ξενοδοχ. Μονάδα 120 κλινών με εστιατόριο, μπαρ και πισίνα συνολ. επιφ. 5500 τ.μ. 700μ. από τη θάλασσα.
- **Σύμη.** Αγ.Τριάδα , συγκρότημα 8 επιπλωμένων στούντιος συνολ. επιφ. 168 τ.μ. με απέραντη θέα στη θάλασσα συνοικ. Λιενή.

Πωλήσεις Παραδοσιακών κατοικιών

- **Ρόδος.** Επί της Βορ. Ηπείρου πωλείται τριώροφο Διατηρητέο, Λιθόκτιστο, Νεοκλασικό κτίριο 400τ.μ. σε οικόπεδο 920 τ.μ. με βοτσαλωτή αυλή, ιδιαίτερης αρχιτεκτονικής σε άριστη κατάσταση.
- **Ρόδος.** Αγ. Ιωάννη Διώροφο, διατηρητέο, νεοκλασικό κτίριο με κήπο, 4 υ/δ και πολλούς βοηθητικούς χώρους, πλήρως ανακαινισμένο, λουξ κατασκευής.
- **Ρόδος.** Αγ. Αναστασία, Διώροφο νεοκλασικό ακίνητο 182τ.μ με αυλή 57τ.μ, ιδιαίτερης αρχιτεκτονικής, σε καλή κατάσταση.
- **Ρόδος.** Μητρόπολη, νεοκλασικό, διατηρητέο, διώροφο 150τ.μ αναπαλαιωμένο, με έντονα τα αρχιτεκτονικά στοιχεία των αρχών του 2ου αιώνα. Αποτελείται από ενιαία σαλοτραπεζαρία, κουζίνα, 3υ/δ, 2 μπάνια, 1W.C και αυλή 50τ.μ
- **Νιοχώρι.** Λιθόχτιστο, νεοκλασικό, παραδοσιακό, διώροφο αρχοντικό, 285τ.μ, με αυλή και δυνατότητα ανεξάρτητης χρήσης των ορόφων, ιδιαίτερης αρχιτεκτονικής.
- **Παλιά πόλη.** 3όροφη παραδοσιακή κατοικία 95τμ, 3υπν/τίων καινούρια κουζίνα και μπάνιο,πλήρως ανακαινισμένο.
- **Παλιά πόλη.** 2όροφη γωνιακή ανακαινισμένη παραδοσιακή κατοικία, 2υ/δ με τζάκι, θέρμανση, με ιδιαίτερα παραδοσιακά στοιχεία, σε ήσυχη περιοχή.
- **Παραδείσι.** Μονοκατοικία 3 χώρων 85 τμ. με μεγάλη αυλή.
- **Παραδείσι.** Παραδοσιακή κατοικία με καμάρα 51τ.μ με αυλή 20τ.μ στο ύψωμα του χωριού.
- **Παραδείσι.** Διώροφη παραδοσιακή κατοικία συνολ. επιφ. 65τ.μ. 1 υ/δ, πλήρως ανακαινισμένη.
- **Κοσκινού.** Παραδοσιακή καμάρα με προσθήκη ορόφου συνολικής επιφάνειας 75 τμ. σε άριστη κατάσταση σε κεντρικό σημείο του χωριού.
- **Κοσκινού.** Ανακαινισμένη παραδοσιακή κατοικία 110 τμ, με αυλή 10 τμ, με εσωτερικά επίπεδα διαμορφωμένα σε υ/δ.
- **Κοσκινού.** Γωνιακή παραδοσιακή κατοικία (καμάρα) 110 τμ με ανεξάρτητη κουζίνα, και αυλή 10 τμ. Επιπλωμένη με όλο τον παραδοσιακό εξοπλισμό.
- **Κοσκινού.** Παραδοσιακή κατοικία πλήρως ανακαινισμένη, 75 τμ καθαρού χώρου και σύνολο με τους εξωτερικούς 103 τμ.
- **Κοσκινού.** Δύο πέτρινες κατοικίες 61τ.μ και 35τ.μ σε έκταση 2580τ.μ καλλιεργημένη και δεντροφυτεμένη.
- **Μαλώνα.** Παραδοσιακή πετρόχτιστη καμάρα 80τ.μ με 2 πατάρους, πλήρως ανακαινισμένη και εξοπλισμένη.
- **Μαλώνα.** Παραδοσιακή κατοικία 30τ.μ πλήρως ανακαινισμένη και εξοπλισμένη (γκαρσονιέρα)
- **Μαλώνα.** Παραδοσιακή καμάρα 75τ.μ με ενιαίο πατάρι 2υ/δ με αυλή και φούρνο, ανακαινισμένη και εξοπλισμένη.
- **Μαλώνα.** Παραδοσιακή κατοικία 3 χώρων συνολικής επιφάνειας 80 τμ στην κεντρική πλατεία του χωριού.
- **Μαλώνα.** Νεόδμητη παραδοσιακή κατοικία 95 τμ με μεγάλη αυλή με πέργκολα, τζάκι, κλιματισμό,ηλεκτρ.συσκευές και επιπλωμένη.
- **Λάερμα.**Παραδοσιακή κατοικία 70 τμ και 30 τμ υπόλοιπο οικοπέδου.
- **Βάτι.** Παραδοσιακή κατοικία 70 τμ με αυλή 75 τμ.
- **Σύμη.** Παραδ. διώροφη κατοικία 165τ.μ με αυλή, στην περιοχή «Καλή στράτα», σε άριστη κατάσταση με απέραντη θέα.
- **Σύμη.** Παραδοσιακή νεοκλασική 2όροφη κατοικία 150τμ σε πολύ καλή κατάσταση σε κεντρικό σημείο της Σύμης,με δρόμο στην περιοχή Φαρμακείο.
- **Σύμη.** Σε κεντρικό σημείο , παραδοσιακή κατοικία 95τμ , αυλή 15τμ. Στην περιοχή φαρμακείο.
- **Σύμη.** Στην περιοχή «Αγίας τριάδος» κάτω από την Παναγία την Πειραιώτισσα , πωλείται παραδοσιακή κατοικία, σε άριστη κατάσταση, 2 δωματίων, με 2 αυλές, συνολικής επιφάνειας 110 τμ, κοντά σε δρόμο και θέα Πέδι και Γιαλό.
- **Σύμη.** Περιοχή Καταρράκτης στο ύψωμα πωλείται διόροφη παραδοσιακή κατοικία 80 τμ, με υπόλοιπο οικοπέδου 140 τμ. Με δόμηση.
- **Χάλκη.** Παραδ. κατοικία συνολικής επιφανείας 120 τ.μ. σε καλή κατάσταση
- **Νίσυρος.** Περιοχή Νικιά. Πετρόκτιστη, 3όροφη κατοικία 140τ.μ ιδιαίτερης αρχιτεκτονικής με θέα στο ηφαίστειο και το Αιγαίο.

Πωλήσεις Οικοπέδων-Αγροτεμαχίων

- **Ρόδος.** Ανάληψη, οικόπεδο 328τ.μ με δόμηση 0.8
- **Ρόδος.** Νιοχώρι, Οικόπεδο 540τ.μ με Σ. Δ. 1.4
- **Ρόδου-Καλλιθέας.** Οικόπεδα α) 7.000 τμ και β) 4.000 τμ με απέραντη θέα στη θάλασσα με άμεση πρόσβαση στη λεωφόρο, δίπλα στο Κρέστεν Πάλας
- **Κοσκινού.** Εντός σχεδίου, οικόπεδο 3000τ.μ με πανοραμική θέα
- **Ιαλυσός.** Στην παραλία Ιαλυσού πωλείται οικόπεδο 7,000 τμ. με άδεια οικοδομής για τρεις μεζονέτες.
- **Κανδυλί.** Οικόπεδο 2.000 τμ με άδεια 2όροφης οικοδομής 122 τμ με υπόγειο 97 τμ σε πολυ καλή τοποθεσία.
- **Κανδυλί.** Οικόπεδο 2.500τ.μ με άδεια οικοδομής.
- **Κανδυλί.** Ανεξάρτητα οικόπεδα 1000τ.μ εφαπτόμενα της οδου Παστίδας –Τρεις, με άδεια οικοδομής 127τ.μ.
- **Παστίδα.** Οικόπεδα 1.500 τμ. με άδεια οικοδομής για 2όροφη μεζονέτα.
- **Παραδείσι.** Οικόπεδο 760 τμ. εντός σχεδίου με Σ.Δ 0.8.
- **Παραδείσι.**Περιοχή κάτω Καλαμώνας οικόπεδο 6100τμ με δόμηση 150 τμ.
- **Παραδείσι.** Περιοχή Καλαμώνας, οικόπεδο 5.700 τμ.
- **Παραδείσι.** Επί της επαρχιακής οδού Καλαμώνα-Μαριτσων στην περιοχή Πρεβεράνιο αγροτεμάχιο 3520τ.μ. με ρευμα και νερό
- **Παραδείσι.** Επί της λεωφόρου Ρόδου-Καμείρου, 500μ πριν από τη διασταύρωση για Πεταλούδες, οικόπεδο 2800τ.μ άρτιο και οικοδομήσιμο.
- **Παραδείσι.** Επί της λεωφόρου Δημοκρατίας οικόπεδο 1989τ.μ
- **Παραδείσι.** Επί της Ρήγα Φεραίου οικόπεδο 630τ.μ
- **Παραδείσι.** Περιοχή Θόλαρος. Αγροτεμάχιο 1370τ.μ
- **Παραδείσι.** Περιοχή Θόλαρος αγροτεμάχιο 2370τ.μ
- **Παραδείσι.** Περιοχή Θόλαρος, αγροτεμάχιο 2000τ.μ
- **Δαματριά.** Επί της επαρχιακής οδού Δαματριάς-Μαριτσών έκταση 35 στρεμ. με αποθήκη 800τ.μ. Δυνατότητα ολικής ή μερικής πώλησης.
- **Δημυλιά.** Οικόπεδο 2.080 τμ στον κεντρικό δρόμο με Σ.Δ 08
- **Αφάντου.** Ανεξάρτητα οικόπεδα 2.000 τμ. εντός ζώνης οικισμου, με δόμηση 200 τμ. το καθένα. Έχουν απέραντη θέα στην θάλασσα.
- **Αφάντου.** Οικόπεδο 4010 τμ άρτιο και οικοδομήσιμο στην περιοχή Τραπεζία. Απεριόριστη θέα.
- **Αφάντου.** Αγροτεμάχιο 3020 τμ στην περιοχή Τρυπάνια.
- **Αφάντου.** Αγροτεμάχιο 9640 τμ στην περιοχή Βότες.
- **Μάσσαρι.** Οικόπεδο 2450 τμ στην παραλία Μασσάρων με δόμηση 100 τμ.
- **Κάλαθος.** Οικόπεδο 5100τ.μ με πανοραμική θέα στη θάλασσα
- **Λίνδος.** Οικόπεδο εντός του χωριού 250 τ.μ. με Σ.Δ.08
- **Λίνδος-Ψάλτος.** Πωλείται έκταση 14.500 τμ με πανοραμική θέα στη θάλασσα εκ των οποίων 4.000 τμ αποτελούν ξεχωριστό τίτλο και λειτουργεί εντός του οικοπέδου γήπεδο 5x5 με τάπητα 4ης γενιάς, ένα κτήριο 35 τμ. αποδυτήρια με ντους και wc, και καφετέρια με αυλή. Επιπλέον άδεια οικοδομής για 200 τμ.
- **Ασκληπιό.** Εκταση 43.500τ.μ με δρόμο, χωρίς δασικό, με πανοραμική θέα.
- **Κιοτάρι.** Οικόπεδο 800 τμ, δίπλα στη θάλασσα με δόμηση.
- **Κιοτάρι.** Οικόπεδο 5.000 τμ. με πρόσοψη στην κεντρ. λεωφ.
- **Γεννάδι.** Οικόπεδο 1700 τμ. με άδεια οικοδομής 260 τμ.
- **Λαχανιά.** Οικόπεδο 20492τ.μ σε ήσυχη τοποθεσία με πανοραμική θέα στη θάλασσα
- **Λαχανιά.** Οικόπεδο 6200τ.μ κοντά στον οικισμό, άρτιο και οικοδομήσιμο, με υπέροχη θέα στη θάλασσα.
- **Απολακκιά.** Οικόπεδο 902 τμ. άρτιο με δόμηση 0,4.
- **Σύ

ενοικιασεις

συνέχεια από την προηγούμενη

ΕΝΟΙΚΙΑΖΕΤΑΙ στην ωραιότερη περιοχή της Ιαλυσού (150 μέτρα από τον κεντρικό δρόμο) **διαμέρισμα** νεόκτιστο ισόγειο λουξ κατασκευής σχεδόν μονοκατοικία σε μικρή οικοδομή 3 διαμερισμάτων με μεγάλο κήπο, άνετες βεράντες, δύο (2) υπνοδωματίων, μεγάλο σαλόνι, εντοιχισμένες ντουλάπες, κεντρική θέρμανση, ηλιακός θερ/νας μπάνιο, κ.λπ. Τιμή 500 ευρώ. Πληρ. τηλ. 2241091282, 6945751012 MZT180938

ΕΝΟΙΚΙΑΖΕΤΑΙ διαμέρισμα στο Ροδίνι κτίριο 3 ετών 90 τ.μ. δυάρι β' όροφος με κεντρική θέρμανση, ηλιακός θερμοσίφωνας, διαθέσιμο αρχές Οκτωβρίου. Πληρ. τηλ. 2241068637, 6938984629 MZT180939

ΕΝΟΙΚΙΑΖΕΤΑΙ: επιπλωμένο **διαμέρισμα** 110 τ.μ. α' ορόφου, κατάλληλο για συγκατοίκηση φοιτητών, 200 μέτρα από το Πανεπιστήμιο. Τρία υπνοδωμάτια, κουζίνα, σαλόνι, μπάνιο, αποθήκη, μεγάλες βεράντες, ωραία θέα. Σοφούλη 103 πάνω από το κατάστημα ειδών δώρου REGALO. Πληρ. τηλ. 2241033488 MZT150905

ΕΝΟΙΚΙΑΖΟΝΤΑΙ στο κέντρο της πόλης **δωμάτια** με ψυγείο, τηλεόραση, 170 ευρώ. Πληρ. τηλ. 2241024051MZT190905

ΕΝΟΙΚΙΑΖΟΝΤΑΙ επιπλωμένες **γκαρσονιέρες** στο κέντρο της πόλης κατάλληλες για φοιτητές. Πληρ. τηλ. 2241067596, 6936795126 MZT190902

ΕΝΟΙΚΙΑΖΟΝΤΑΙ γκαρσονιέρα και studios εξοπλισμένο στο Ανω Ροδίνι. Πληρ. τηλ. 2241061628, 6944410537 MZT060905

ΕΝΟΙΚΙΑΖΕΤΑΙ επιπλωμένη **γκαρσονιέρα** για εκπαιδευτικούς. Πληρ. τηλ. 2241039212, 6936795999 κ. Λευτέρη MAT4225(2)

ΕΝΟΙΚΙΑΖΕΤΑΙ επιπλωμένο **διαμέρισμα** 2 δωματίων στο κέντρο της πόλης, Γ. Παπανικολάου 35. Πληρ. τηλ. 6942400828 MZT180923

ΚΡΕΜΑΣΤΗ. ΕΝΟΙΚΙΑΖΟΝΤΑΙ καινούργια δυάρια και **studio** επιπλωμένα με air condition διπλά τζάμια - ρολά ψυγειοκατάψυκτη, κουζίνα, πάρκινγκ με θέα τη θάλασσα. Πληρ. τηλ. 2241094822, 6946671053 MZT180928

ΕΝΟΙΚΙΑΖΟΝΤΑΙ ξενοδοχειακά διαμερίσματα και studios στις "7 ΒΑΓΙΕΣ" με το μήνα πρόσφατα ανακαινισμένα πλήρως επιπλωμένα τηλεόραση, τηλέφωνο, ηλιακό, κλιματισμό, ψύξη θέρμανση, καθαριότητα 2 φορές την εβδομάδα με πλήρη ιματισμό, και εξοπλισμό κουζίνας, φούρνο, ψυγείο, εστίες, μαγειρικά σκεύη. Το ξενοδοχείο διαθέτει σαλόνι / bar, αίθουσα με 2 τηλεοράσεις, πέργκολα και πισίνα σε μικρή απόσταση από το κέντρο της πόλης, το λιμάνι ή το Πανεπιστήμιο. Πληρ. τηλ. 2241036830, 6932934562 MZT040919

"ΠΩΛΟΥΝΤΑΙ"
ΚΑΤΑΣΤΗΜΑΤΑ ΚΑΙ ΚΑΤΟΙΚΙΕΣ ΜΕ ΥΠΟΓΕΙΑ ΑΠΟΘΗΚΗ & ΓΚΑΡΑΖ



Μελέτη: Δημήτρης Αδαμάκης - Βαρβάρα Στεφανίδου - Αρχιτέκτονες ARCH-Net τηλ. 22410 29188

ΚΑΤΑΣΚΕΥΗ: Γ. ΚΑΣΤΡΗΣΙΟΣ Αρχιτέκτονας τηλ. 6979228091, 22410 34314

ευσταθίου
ΕΥΡΩΚΤΗΜΑΤΙΚΗ
ΚΤΗΜΑΤΟΜΕΣΙΤΙΚΟ ΓΡΑΦΕΙΟ

Εθν. Αντιστάσεως 83 • Τηλ.: 22410 73819, 74917
Κιν.: 6946 103929 • Fax: 22410 38641
e-mail: info@euroktimatiki.gr

ΜΙΣΘΩΣΕΙΣ ΚΑΤΟΙΚΙΩΝ

- **Διαμέρισμα** 90 τ.μ. στην Ιαλυσό 1ου ορόφου με (2) δύο υπνοδωμάτια, σαλόνι, κουζίνα, μπάνιο, διαθέτει κεντρική αυτόνομη θέρμανση, ηλιακό θερμοσίφωνα. Μηνιαίο μίσθωμα 450 ευρώ.
- **Διαμέρισμα** 100 τ.μ. περιοχή Καρακόνερο σε νεόδμητη οικοδομή, με (3) τρία υπνοδωμάτια, σαλόνι, κουζίνα μπάνιο. Διαθέτει ηλιακό θερμοσίφωνα, ηλεκτρικές συσκευές στην κουζίνα, μεγάλες βεράντες. Μηνιαίο μίσθωμα 500 ευρώ.
- **Διαμέρισμα** 75 τ.μ. περιοχή Βενετόκλειο σχολείο, **πλήρως επιπλωμένο,** με 2 υπνοδωμάτια, σαλόνι, κουζίνα, μπάνιο, με καινούργιο εξοπλισμό. Μηνιαίο μίσθωμα 450 ευρώ.
- **Διαμέρισμα** 50 τ.μ. στα Κοσκινού με ένα υπνοδωμάτιο, σαλόνι, κουζίνα, μπάνιο, με εξαιρετική θέα στη θάλασσα. Μηνιαίο μίσθωμα 300 ευρώ.
- **Διαμέρισμα** 50 τ.μ. με (1) ένα υπνοδωμάτιο, σαλόνι, κουζίνα, μπάνιο, αποθήκη, περιοχή Καρακόνερο. Μηνιαίο μίσθωμα 300 ευρώ.
- **Διαμέρισμα** 120 τ.μ. με 2 υπνοδωμάτια, σαλόνι, κουζίνα, μπάνιο, περιοχή Δασκάλοι, ρετιρέ, με εκπληκτική θέα. Μηνιαίο μίσθωμα 550 ευρώ.
- **Διαμέρισμα** 180 τ.μ. περιοχή Καρακόνερο, σε νεόδμητη οικοδομή, υπερπολυτελούς κατασκευής, με τρία υπνοδωμάτια, μεγάλο σαλόνι, κουζίνα, 2 μπάνια, με αποθήκη και parking στην πιλοτή της οικοδομής. Διαθέτει κεντρική αυτόνομη θέρμανση, εκπληκτική θέα. Μηνιαίο μίσθωμα 750 ευρώ.
- **Διαμέρισμα** 183 τ.μ. περιοχή Καρακόνερο, σε νεόδμητη οικοδομή, υπερπολυτελούς κατασκευής, με τρία υπνοδωμάτια, μεγάλο σαλόνι, κουζίνα, 2 μπάνια, με αποθήκη και parking στην πιλοτή της οικοδομής. Διαθέτει κεντρική αυτόνομη θέρμανση, εκπληκτική θέα. Μηνιαίο μίσθωμα 800 ευρώ.
- **Διαμέρισμα** 75 τ.μ. περιοχή Ζέφυρος μπροστά στη θάλασσα με δύο υπνοδωμάτια, σαλόνι, κουζίνα, μπάνιο. Μηνιαίο μίσθωμα 450 ευρώ.
- **Διαμέρισμα** 110 τ.μ. β' ορόφου, **στο κέντρο της πόλης** πίσω από το EL DIVINO καφέ, με (3) τρία υπνοδωμάτια, σαλόνι, κουζίνα, μπάνιο. Μηνιαίο μίσθωμα 550 ευρώ.
- **Διαμέρισμα** 80 τ.μ. 1ου ορόφου επί της οδού Πτολεμαίων στην Ανάληψη. Διαθέτει (2) δύο υπνοδωμάτια, σαλόνι, κουζίνα, μπάνιο, αποθήκη και ηλιακό θερμοσίφωνα. Μηνιαίο μίσθωμα 380 ευρώ.
- **Διαμέρισμα** 140 τ.μ. περιοχή Αγ. Ιωάννης με (3) τρία υπνοδωμάτια, σαλόνι, κουζίνα, δύο μπάνια. Μηνιαίο μίσθωμα 550 ευρώ.
- **Διαμέρισμα** 120 τ.μ. στην Ιαλυσό 1ου ορόφου με (2) δύο υπνοδωμάτια, σαλόνι, κουζίνα, μπάνιο. Πλήρως ανακαινισμένο με ηλιακό θερμοσίφωνα. Μηνιαίο μίσθωμα 450 ευρώ.
- **Παραδοσιακή μονοκατοικία** 68 τ.μ. στη Σορωνή, πλήρως ανακαινισμένη και εξοπλισμένη με καινούργιο εξοπλισμό, με 120 τ.μ. αυλή. Μηνιαίο μίσθωμα 350 ευρώ.
- **Μονοκατοικία** 150 τ.μ. στο Τσαΐρι, **επιπλωμένη**, με (3) τρία υπνοδωμάτια, σαλόνι, κουζίνα, πάρκινγκ με τηλεχειρισμό, πισίνα, κήπο, BBQ. Μηνιαίο μίσθωμα 1200 ευρώ.
- **Μονοκατοικία** 85 τ.μ. επί της Στρατηγού Ζήση, με (2) υπνοδωμάτια, κουζίνα, σαλόνι, μπάνιο, πλήρως ανακαινισμένη, με κήπο. Μηνιαίο μίσθωμα 550 ευρώ.
- **Γκαρσονιέρα** 30 τ.μ. πλήρως επιπλωμένη περιοχή Αραπάκι. Μηνιαίο μίσθωμα 300 ευρώ.
- **Γκαρσονιέρα 50 τ.μ.** στα Κοσκινού με 1 υπνοδωμάτιο, σαλόνι, κουζίνα, μπάνιο διατίθεται με έπιπλα ή και χωρίς έπιπλα. Μηνιαίο μίσθωμα 300 ευρώ.
- **Γκαρσονιέρα** 50 τ.μ. στην Ιξιά, με ένα υπνοδωμάτιο, σαλόνι, κουζίνα, μπάνιο, πλήρως επιπλωμένη με καινούργιο εξοπλισμό. Μηνιαίο μίσθωμα 300 ευρώ.
- **Studios** πλήρως επιπλωμένα επί της Ρόδου-Λίνδου. Μηνιαίο μίσθωμα 280 ευρώ.

ΧΠ401/2029

ΠΩΛΗΣΕΙΣ ΑΚΙΝΗΤΩΝ

ΔΙΑΜΕΡΙΣΜΑΤΑ
Βενετοκλέων 55 τ.μ. διαμέρισμα (αποθήκη) μεταχειρισμένο 48.000 €
- Αγίου Ιωάννου στούντιο μεταχειρισμένο 30.000€
- Απολλωνίου Ροδίου 95 τ.μ. μεταχειρισμένο 155.000€
- Ροδίνι 81 τ.μ. λουξ κατασκευής
- Ροδίνι 45 τ.μ. λουξ κατασκευής
– Ανάληψη 85 τ.μ. μεταχειρισμένο 125.000€
- Ρόδου-Λίνδου 90 τ.μ. λούξ κατασκευής 155.000€
- Ρόδου-Λίνδου 90 τ.μ. λούξ κατασκευής 160.000€
- Ροδίνι 91 τ.μ. λουξ κατασκευής

ΜΕΖΟΝΕΤΕΣ - ΜΟΝΟΚΑΤΟΙΚΙΕΣ
- Οικισμός Πολυτέκνων 213 τ.μ. μεζονέτα σε μπετά 155.000€
- Οικισμός Πολυτέκνων 213 τ.μ. μεζονέτα μέχει μαρμαροσοβά 185.000€
- Ιαλυσό 240 τ.μ. λουξ κατασκευής με 2 στρέμματα οικόπεδο 450.000€
- Αφάντου 120 τ.μ. με 1.000 οικόπεδο
- Καρακόνερο 315 τ.μ. μεζονέτα μεταχειρισμένη 450.000€
- Παστίδα 150 τ.μ. διώροφη μεζονέτα με 350 τ.μ. οικόπεδο σε μπετά 140.000€

ΟΙΚΟΠΕΔΑ
- Κατταβιά 1.730 τ.μ. πάνω στον κεντρικό 15.000 €
- Θολός 1.800 τ.μ. συντελεστή 0,4 150.000 €
- Χαράκι 1.000 τ.μ. πάνω στο δρόμο 50.000 €
- Κανδυλί 2.885 τ.μ. κοντά στους Καστελλοριζιούς 211.000 €
- Λαχανιά 2.360 τ.μ. πάνω στον κεντρικό 50 μ. από θάλασσα με άδεια οικοδομής για 8 studios 94.000 €
- Γεννάδι 1000 τ.μ. με άδεια οικοδομής 24.944 €

ΚΑΤΑΣΤΗΜΑΤΑ
- Ρόδου-Λίνδου 600 τ.μ. με 2 στρέμματα οικόπεδο 1.500.000€
- Παλιά Πόλη 16 τ.μ. και 16 τ.μ. επιπλέον δόμηση. Στην οδό Αρχιεπισκόπου 38.000€
- Παλιά Πόη 120 τ.μ. κατάστημα 800.000€
- Κοσκινού 100 τ.μ. ισόγειο 120.000 €
- Κατάστημα 50 τ.μ. στο κέντρο της πόλης 160.000 €
- Κατάστημα 65 τ.μ. επί της οδού Ρόδου-Λίνδου 334,000 €

ΚΤΗΜΑΤΑ
- Απολακκιά 4.050 τ.μ. πάνω στο κύμα 90.000€
- Κατταβιά 4.300 τ.μ. σε ύψωμα 500 μέτρα από τον κεντρικό 15.000€
- Κάτω Καλαμώνα 6.100 τ.μ. κοντά στον κεντρικό σε κατοικημένη περιοχή 95.000€
- Κατταβιά 8.200 τ.μ. με θέα 800 τ.μ. από θάλασσα 42.000 €
- Κατταβιά 8.663 τ.μ. προς Πρασονήσι 100 μ. από κεντρικό 51.000 €
- Κατταβιά 8.773 τ.μ. προς Πρασονήσι 200 μ. από κεντρικό 44.000 €
- Λαχανιά 7.800 τ.μ. σε ύψωμα κοντά στον κεντρικό 91.570 €
- Λαχανιά 22 στρέμματα πάνω στον κεντρικό 190.000€ . Δίνεται και αντιπαροχή.

ΑΠΟΘΗΚΕΣ
- Δασκάλους 50 τ.μ. υπιυπόγεια 35.000€
- Δασκάλους 220 τ.μ. υμιυπόγεια 132.000€

ΒΙΟΤΕΧΝΙΚΟΙ ΧΩΡΟΙ
- Τσαΐρι-αεροδρομίου 900 τ.μ. τριώροφο κτίριο δίπλα στον κεντρικό.

- ΖΗΤΟΥΝΤΑΙ ΜΕΤΑΧΕΙΡΙΣΜΕΝΑ ΔΙΑΜΕΡΙΣΜΑΤΑ-ΑΜΕΣΗ ΠΩΛΗΣΗ
- ΠΩΛΟΥΝΤΑΙ αποθήκες και βιοτεχνικοί χώροι.
- ΔΑΝΕΙΑ ΔΕΚΤΑ - ΕΥΚΟΛΙΕΣ ΠΛΗΡΩΜΗΣ
- ΑΝΑΛΑΜΒΑΝΟΥΜΕ ΑΝΤΙΠΑΡΟΧΕΣ

ΣΤΑΜΑΤΗΣ ΜΑΝΩΛΑΚΟΣ
ΩΡΕΣ ΓΡΑΦΕΙΟΥ 8.30-1.00 π.μ. και 5-8 μ.μ.
ΔΗΜ. ΑΝΑΣΤΑΣΙΑΔΗ 45 (ΣΥΝΟΙΚΙΑ ΔΑΣΚΑΛΩΝ)
Τηλέφωνα: 2241023815-78275, 6945769958, 6944698056

ΧΠ1588



REAL ESTATE

ΚΡΑΝΙΔΗΣ

www.kranidis.gr

ΠΩΛΗΣΕΙΣ ΚΑΤΟΙΚΙΩΝ ΣΤΗΝ ΠΑΛΙΑ ΠΟΛΗ

1) 40 τ.μ. κοντά στην οδό Ιπποτών , αξίας 50.000,00 € (Κ- 60)
2) 237 τ.μ. Ερειπωμένη , με αυλή 300 τ.μ. , στην Ομήρου αξίας 250.000,00 € [Κ-145].
3) 137 τ.μ. κοντά στην Ιπποδάμου , αξίας 440.000,00 € [Κ-144].
4) 150 τ.μ. στην οδό Ηροδότου , με 300 τ.μ. αυλή , ανακαινισμένη αξίας 500.000,00 € [Κ-86].
5) 80 τ.μ. 2όροφη , με αυλή 40 τ.μ. στην οδό Ανδρονίκου αξίας 170.000,00 € [Κ-140] .
6) 95 τ.μ. 2όροφη κατοικία , κοντά στην Ομήρου, αξίας 140.000,00 €[Κ-143].
7) 100 τ.μ. 2όροφη , σε καλή κατάσταση, επί της οδού Ιπποδάμου, αξίας 350.000,00 [Κ-709].
8) 120 τ.μ. μονώροφη , με ωραίο θόλο , στην οδό Κισθηνίου , αξίας 250.000,00 € [Κ-815].
9) 150 τ.μ. 2όροφη , κοντά στην Ομήρου , αξίας 150.000,00 € [Κ-722}.
10) 45 τ.μ., στην οδό Ανδρονίκου, αξίας 50.000,00 € [Κ-1129).
11) 262 τ.μ. , κατάλληλη για πανσιόν , κοντά στην πλατεία Εβραίων Μαρτύρων , αξίας 750.000,00 € [Κ-1157].
12) 80 τ.μ. , ερειπωμένη, με 40 τ.μ.κήπο και άδεια για ανακαίνιση , αξίας 110.000,00 € [Κ-114] .
13) 90 τ.μ. κατοικήσιμη ,κοντά στην Ομήρου, αξίας 140.000,00 € [Κ-1136].
14)52τ.μ. 2αρι 2ου ορόφου 75.000€ -[Κ-1506]
15)63τ.μ. 2Δ.Σ.Κ.Λ. 2ου ορόφου 75.000€ Κ-1505]

Για περισσότερες πληροφορίες & ακίνητα επικοινωνήστε με το γραφείο μας ή επισκεφθείτε την ιστοσελίδα μας

ΜΧΠ092

Ι.Καζούλη & Αμερικής 50, 2ος όροφος
22410 27082 & 22410 26476
FAX: 22410 27101
e-mail: info@kranidis.gr

ενοικιασεις

συνέχεια από την προηγούμενη

ΕΝΟΙΚΙΑΖΕΤΑΙ ισόγειο τριάρι **διαμέρισμα** στην Παρθενώπης 43 Ρόδος. Πληρ. τηλ. 2241020938 κατά τις ώρες 9-12 π.μ. και 6-9 μ.μ. ΜΑΠ516

ΕΝΟΙΚΙΑΖΕΤΑΙ στο Ροδίνι στην οδό Κων/λεως, ισόγειο **διαμέρισμα** 60 τ.μ. με μεγάλη αυλή, κήπο, σαλόνι, κουζίνα, κρεβατοκάμαρη, μπάνιο, άνετο πάρκινγκ, δίχως κοινόχρηστα. Πληρ. τηλ. 2241061428 απογευματινές ώρες
ΜΖΤ180911

ΕΝΟΙΚΙΑΖΕΤΑΙ μύλος στην Π. Πόλη της Ρόδου για κατοικία επί της οδού Ομήρου 2 με πανοραμική θέα λόγω της θέσης του. Πληρ. τηλ. 6948599616 17.00-22.00 μ.μ.
ΜΖΤ180912

ΕΝΟΙΚΙΑΖΕΤΑΙ διαμέρισμα στο Παραδείσι 55 τ.μ. λουξ κατασκευής μεγάλη κουζίνα και μπάνιο, ιδιωτικός χώρος στάθμευσης και αυλή, επιπλωμένο ή μη. Πρώτη ενοικίαση. Πληρ. τηλ. 6944857109
ΜΖΤ180924

ΦΟΙΤΗΤΡΙΕΣ. ΕΝΟΙΚΙΑΖΕΤΑΙ στην περιοχή Μητροπόλεως κοντά στον Ι. Μητρ. Ναό - επιπλωμένο **διαμέρισμα** (1 υπνοδ. - κουζίνα - μπάνιο) στον 1ο όροφο διώροφης μονοκατοικίας. Ενοίκιο 300 ευρώ. Πληρ. τηλ. 2241074846, 6977559151
ΜΖΤ180913

ΕΝΟΙΚΙΑΖΕΤΑΙ διαμέρισμα πλήρως επιπλωμένο, σαλόνι, κουζίνα, WC, υπνοδωμάτιο επί της Λεωφ. Ρόδου-Λίνδου 215 με απεριόριστη θέα. Πληρ. τηλ. 6979694871 από 14.00-17.00 και μετά τις 21.00
ΜΖΤ180916

ΕΝΟΙΚΙΑΖΕΤΑΙ ισόγεια **κατοικία** με αυλή - σαλόνι - υπνοδωμάτιο - κουζίνα και WC κατάλληλη για ζευγάρι επί της Κοδριγκτώνος 21 (πίσω από το στάδιο Διαγόρα). Πληρ. τηλ. 6949814948 ΜΖΤ180910

ΕΝΟΙΚΙΑΖΕΤΑΙ διαμέρισμα 4άρι επί της οδού Ιερού Λόχου Ιαλυσός στο δεύτερο όροφο. Πληρ.τηλ. 2241093145
ΜΖΤ180915

ΕΝΟΙΚΙΑΖΕΤΑΙ διαμέρισμα 110 τ.μ. με 3 υπνοδωμάτια στην οδό Μαραθώνος 40. Πληρ. τηλ. 2241062275
ΜΖΤ180922

ΕΝΟΙΚΙΑΖΕΤΑΙ διαμέρισμα με 2 υπνοδωμάτια, σαλόνι, κουζίνα, μπάνιο, σε καλή περιοχή της Ρόδου, οδός Στέλιου Κωτιάδη 8. Πληρ. τηλ. 2241047718, 6976031743
ΜΖΤ180908

ΕΝΟΙΚΙΑΖΕΤΑΙ κατάστημα 50 τ.μ. επί της οδού Χειμάρρας 69 κατάλληλο για οποιαδήποτε επαγγελματική χρήση. Βρίσκεται 10 λεπτά από το κέντρο της πόλης. Πληρ. τηλ. 2241028023
ΜΖΤ180918

ΕΝΟΙΚΙΑΖΟΝΤΑΙ studios (επιπλ. δωμάτια) πλήρως εξ/να και με ηλιακό θερμ. στην περιοχή Δασκάλων. Χαμηλές τιμές. Πληρ. τηλ. 2241077971, 6932227500 ΜΖΤ180901

ΕΝΟΙΚΙΑΖΕΤΑΙ διαμέρισμα 85 τ.μ. στους Δασκάλους Κων. Υδρ. πάροδος Β. Ιωαννίδη με 2 υπνοδωμάτια, σαλόνι, κουζίνα, WC με air condition, σε δωμάτια και σαλόνι. Πληρ. τηλ. 2241073165, 6939645608
ΜΑΠ554

ΕΝΟΙΚΙΑΖΕΤΑΙ στην οδό Μιχ. Πετρίδη 67 **διαμέρισμα** α' ορόφου, 104 τ.μ. αποτελούμενο από 2 υπνοδωμάτια, κουζίνα - τραπεζαρία και σαλόνι σε άριστη κατάσταση. Τιμή 600 ευρώ. Πληρ. τηλ. 2241063576
ΜΖΤ180904

ΠΩΛΟΥΝΤΑΙ

ΑΠΟ ΙΔΙΟΚΤΗΤΗ

ΣΤΟ ΚΙΟΤΑΡΙ

(Πάνω στον κεντρικό δρόμο και ανάμεσα στα μεγάλα ξενοδοχεία)

- *ΚΑΤΑΣΤΗΜΑΤΑ ΕΠΙΦΑΝΕΙΑΣ 40 έως 400 τ.μ.*
- *ΟΙΚΟΠΕΔΟ 12.000 τ.μ. με ΟΙΚΟΔΟΜΙΚΗ ΑΔΕΙΑ ΓΙΑ 2.500 τ.μ. ΚΑΤΑΣΤΗΜΑΤΑ*
- *ΟΙΚΟΠΕΔΟ 70.000 τ.μ. ΜΕ ΚΑΤΑΛΛΗΛΟΤΗΤΑ ΓΙΑ ΞΕΝΟΔΟΧΕΙΟ 600 ΚΛΙΝΩΝ*

ΕΠΙ ΤΗΣ ΓΕΩΡΓΙΟΥ ΣΕΦΕΡΗ

(Περιοχή Πανάγου)

- **ΕΠΑΓΓΕΛΜΑΤΙΚΟΙ ΧΩΡΟΙ ΚΑΤΑΛΛΗΛΟΙ ΓΙΑ ΟΛΕΣ ΤΙΣ ΧΡΗΣΕΙΣ ΕΠΙΦΑΝΕΙΑΣ 50 εως 1.350 τ.μ.**
- **ΟΙΚΟΠΕΔΑ ΓΙΑ ΑΝΕΓΕΡΣΗ ΚΑΤΑΣΤΗΜΑΤΩΝ-ΓΡΑΦΕΙΩΝ**
- **ΟΙΚΟΠΕΔΑ ΓΙΑ ΒΙΛΛΕΣ**

Πληρ. ΜΙΧΑΛΗΣ ΠΑΝΑΓΟΣ

ΤΗΛ. 6932612032, 2241062517

ΑΕ1735

Θεόφιλος Κλωνάρης

Μεσίτης Αστικών Συμβάσεων

ΕΥΡΩΠΑΪΚΗ ΕΠΕΝΔΥΤΙΚΗ

Εθνικής Αντίστασης 48 τηλ.2241039300,κιν.6977582152

ΔΙΑΜΕΡΙΣΜΑΤΑ:

- Ανεξάρτητη διόροφη κατοικία 47τ.μ. πλήρως ανακαινισμένη ,1 υπν/τιο,καθιστικό,αυλή € 65000
- Γκαρσονιέρα στο Αραπάκι Β ορόφου,ασανσέρ € 65000
- 2 δυάρια διαμερίσματα κοντά στο πανεπιστήμιο € 88000
- Δυάρι καινουργιο επιπλωμένο 47τ.μ.,πάρκιν € 98000
- 80τ.μ. Α ορόφου σε άριστη κατάσταση € 125000
- Διαμέρισμα 1 έτουςπάρκιν,ασανσέρ,θέρμανση € 165000
- Διαμέρισμα 90τ.μ. 2υπν/τίων με πάρκιν € 180000
- Διαμέρισμα 105τ.μ. Γ ορόφου 5 ετών ,3 υπν/τια,μεγάλη βεράντα ,πάρκιν,ασανσέρ,δάνεια δεκτά € 210000
- Ιαλυσός,118τ.μ.,πολυτελές με θέα,5 ετών € 230000
- Υπερπολυτελές διαμέρισμα 140τ.μ.,Β΄ορόφου με ασανσέρ,χώρο στάθμευσης,καταπληκτικη θέα € 265000
- Διώροφη Οικοδομή συν.εμβαδού 245τ.μ. αποτελούμενη απο 3 διαμερίσματα και υπόλοιπο δόμησης 42 τ.μ. δίπλα σε σχολικό συγκρότημα.Δάνεια δεκτά € 350000

ΜΟΝΟΚΑΤΟΙΚΙΕΣ:

- Παστίδα 130τ.μ. σε 300τ.μ. οικόπεδο(μπετά) € 112000
- Παστίδα 155 τ.μ. με οικόπεδο 350τ.μ.(Μπετά) € 130000
- Κοσκινού 160τ.μ., μπετά με οικόπεδο 700τ.μ. € 130000
- Κοσκινού 158τ.μ. σε οικ/δο 1000τ. σε μπετά € 160000
- Τρείς 210τ.μ. ,οικόπεδο 1300 ,μαρμαροσοβά € 240000
- Ιαλυσός μονοκατοικία 140τ.μ. σε οικόπεδο 300τ.μ. στην Αγία Παρασκευή πολυτελούς κατασκεύης € 300000
- **Ρόδος,2 Μεζονέτες από 220τ.μ. έκαστη,πολυτελούς κατασκευής,με 4 υπνοδωμάτια ,σε άριστη κατάσταση**

ΟΙΚΟΠΕΔΑ - ΚΑΤΑΣΤΗΜΑΤΑ:

- Οικόπεδο ,Σύμη(ΛΙΕΝΗ) 490τ.μ. με Σ.Δ. 0,8 € 85000
- Κρεμαστή 400τ.μ. με άδεια οικοδομής € 75000
- Οικόπεδο 5000τ.μ. κοντά στο Πλυμμήρι € 75000
- Καλυθιές 1200 τ.μ.κτίζει 135 με ρεύμα,νερό € 50000
- **Αποθήκη πλεονεκτική στην Ιαλυσό σε κεντρικό σημείο 250τ.μ. με ράμπα και γραφείο € 220000**
- **Τσαΐρι,Οικόπεδο με άδεια οικοδομής βιοτεχνικού κτιρίου στο Τσαίρι € 80000**
- Λαχανιά 3600τ.μ. άρτιο&οικοδομήσιμο € 65000
- Πλυμμήρι 6880τ.μ. κοντά στην θάλασσα € 95000
- Λαχανιά 5000 τ.μ. δίπλα στο δρόμο € 75000
- Λαχανιά 2000τ.μ. 80μέτρα απο το κύμα € 50000
- Επιχείρηση Σνάκ μπάρ στο Νιοχώρι σε τιμή ευκαιρίας
- Επιχείρηση internet cafe σε πολύ καλή τιμή
- Εστιατόριο στην Παλία πόλη,πλήρως εξοπλισμένο

Μισθώσεις:

- Ανεξάρτητη κατοικία,ανακαινισμένη ,1 υπνοδωμάτιο, καθιστικό,κουζινάκι,αυλή στην οδό Δενδρινού
- Όροφοδιαμέρισμα διπλοκατοικίας ,καινούργιο,120 τ.μ. με θέρμανση,αυλή και πάρκιν κοντά στο Jumbo
- **Γκαρσονιέρα** επιπλωμένη,με κλιματισμό,θέρμανση, τηλεόραση επί της Μ.Κωνασταντίνου(πλησίον σούπερ Μάρκετ Σπανός) € 280
- Κατοικία ανεξάρτητη στοΤσαίρι,επιπλωμένη,με 1 υπν οδωμάτιο κατάλληλη για στρατιωτικούς

Αγορές-πωλήσεις-μισθώσεις-εκτιμήσεις-Ακινήτων

Δάνεια Δεκτά

ΧΠ2694

ΤΣΟΥΡΟΥΝΑΚΗΣ Κεφάλαιο

Κτηματομεσιτικό Γραφείο

Γ. ΣΕΦΕΡΗ 12 (παραπλεύρως ΜΗΔΙΑ)
ΤΗΛ/FAX.: (22410) 60060
ΚΙΝ.: 6948 046844
www.e-kefaleo.com

ΠΩΛΗΣΕΙΣ ΑΚΙΝΗΤΩΝ

ΔΙΑΜΕΡΙΣΜΑΤΑ

- 50 τ.μ, παλαιά μονοκατοικία Αγ. Δημήτριο 75.000 €
- 50 τ.μ, 2άρι ,1ου, καινούριο , Καναδά 102.714 €
- 55 τ.μ, 2άρι , 1ου , καινούριο, Μανδηλαρά, 110.000 €
- 78 τ.μ, ημ/γειο, 2υπν/τιων, Μιχ. Πετρίδη, 88.000€
- 78 τ.μ., ισόγειο, 2υπν/τιων, Κόβα 90.000 €
- 81 τ.μ, ισόγειο, 2 υπν/τιων, καινούριο, Αραπάκι, 150.000 €
- 82 τ.μ, 1ου, 2 υπν/τιων, καινούριο, Τριάντα, 135.000 €
- 83 τ.μ., 2ου, 2 υπν/τιων, καινούριο, Ανάληψη,155.000 €
- 87 τ.μ., ισόγειο, 2 υπν/τιων, καινούριο,Μιχ.Πετρίδη, 185.000€
- 88 τ.μ.,1ου, 2 υπν/τιων, καινούριο, Τριάντα, 145.000 €
- 93 τ.μ., ισόγειο, 2 υπν/τιων, καινούριο, Σμύρνης, 167.000€
- 93 τ.μ.,1ου , 2υπν/τιων, θέα, Ατταβύρου, 173.000€
- 102 τ.μ., ισόγειο, 3 υπν/τιων, καινούριο, λουξ, πάρκινγκ, Μίρα-Μάρε, 180.000€
- 107τ.μ,1ου, 3 υπν/τιων,θέα, Δασκάλους , 160.000€
- 110 τ.μ., 1ου, 3 υπν/τιων, καινούριο, λουξ, Καρακόνερο, 240.000€
- 115τ.μ, 2ου, 3 υπν/τιων, λουξ, Καρακόνερο 220.010€

ΜΕΖΟΝΕΤΕΣ-ΜΟΝ/ΚΙΕΣ

- 130 τ.μ., μεζονέτα, μπετά, οικόπεδο 250 τ.μ Παστίδα 110.000 €
- 165 τ.μ., μεζονέτα, λουξ, αυλή 380 τ.μ Ιξιά 346.500 €
- 145 τ.μ., μεζονέτα, λουξ, αυλή 1000 τ.μ Κοσκινού 280.000 €
- 145τ.μ., στα μπετά, αυλή 1000 τ.μ Κοσκινού 160.000 €
- 200 τ.μ., στα μπετά, αυλή 1000 τ.μ Κοσκινού 120.000 €

ΟΙΚΟΠΕΔΑ

- Οικόπεδο,1στρεμ., με άδεια οικοδομής 145τ.μ.εντός ζώνης, Κοσκινού 100.000€
- Οικόπεδο,1στρεμ., με άδεια οικοδομής 200 τ.μ.εντός ζώνης, Κοσκινού 70.000€
- Οικόπεδο, 4,6 στρεμ., Κοσκινού 330.000€

ΕΠΑΓΓΕΛ/ΚΟΙ ΧΩΡΟΙ

- Κατάστημα 50 τ.μ Κ. Παλαιολόγου, 220.110€
- Καταστήματα 80τ.μ., γωνιακό, μεγάλη πρόσοψη, 4 βιτρίνες, κεντρικό, Ανάληψη, 360.000 €
- Κατάστημα 97 τ.μ, Κοσκινού, 90.000 €
- Κατάστημα 93 τ.μ., Καναδά 409.391 €
- Καταστήματα 95τ.μ., 60 τ.μ πατάρι, πάρκινγκ, Ρόδου-Καλλιθέας 255.000 €
- Κατάστημα 140 τ.μ., συν 30 τ.μ βοηθητικά, 150 τ.μ αυλή, πάρκινκ, κεντρικό, Καρακόνερο, 295.000 €
- Αποθήκη 220 τ.μ, 6 m ύψος, Κοσκινού 210.000 €
- Αποθήκη 128 τ.μ, 6 m ύψος, Κοσκινού 80.000 €

ΕΝΟΙΚΙΑΣΕΙΣ

- Διαμέρισμα 93 τ.μ, 2ου 3 υπν/τιων, Ιξιά,420 €

ΧΠ1629

ενοικιασεις

συνέχεια από την προηγούμενη

ΕΝΟΙΚΙΑΖΟΝΤΑΙ studios Στρατηγού 11 κατάλληλο για φοιτητές και καθηγητές. Πληρ. τηλ. 2241035319 από 8 έως 2 και από 5 έως 8.30.
ΜΖΤ010914

ΕΝΟΙΚΙΑΖΕΤΑΙ στην οδό Κένεντυ **γκαρσονιέρα** 35 τ.μ. σε κήπο ανεξάρτητη, επιπλωμένη, μεγάλο λουτροκαμπινέ, καθιστικό, πολυκουζίνα, κοντά στο Πανεπιστήμιο για φοιτητές. Τιμή 310 ευρώ. Πληρ. τηλ. 6977074686, 6944792230.
ΜΑΠ550(1)

ΕΝΟΙΚΙΑΖΕΤΑΙ γκαρσονιέρα στην Ιαλυσό με ηλιακό και αυτόνομη θέρμανση. Πληρ. τηλ. 2241094366 ΜΖΤ180902

ΕΝΟΙΚΙΑΖΕΤΑΙ ισόγειο διαμέρισμα με κήπό επί της Μητροπόλεως, αποτελούμενο από 2 υπνοδωμάτια, σαλόνι, τραπεζαρία, κουζίνα, μπάνιο, αποθήκη. Επίσης μια **γκαρσονιέρα**. Πληρ. τηλ. 22410-35401.
ΜΖΤ150907

ΕΝΟΙΚΙΑΖΕΤΑΙ χώρος επιφανείας 94 τ.μ. επί της οδού Σουλίου 6 κατάλληλος για γραφείο ή ιατρείο. Πληρ. τηλ. 2241023870 ΜΑΠ553

ΕΝΟΙΚΙΑΖΟΝΤΑΙ επιπλωμένα studios μονόχωρα ή δίχωρα επιπλωμένα με πολυκουζινάκι, μπαλκόνι-parking στην περιοχή Κοσκινού. Τιμή από 200 ευρώ. Πληρ. τηλ. 61435 και 6946556428, 6997270176.
ΜΖΤ150926

ΕΝΟΙΚΙΑΖΟΝΤΑΙ διαμερίσματα και studio με το μήνα Κοκκίδη 4 πλησίον Καναδά, πλήρως εξοπλισμένα με: εντοιχισμένες κουζίνες, μπάνια, ηλιακούς και ηλεκτρικούς θερμοσίφωνες, τηλέφωνο, θέρμανση, air condition, τηλεόραση. Τιμή διαμερίσματος 330 ευρώ. Τιμή studios 230 ευρώ. Πληρ. τηλ. 22410-34959. 6937813117.
ΜΖΤ150927

ΕΝΟΙΚΙΑΖΟΝΤΑΙ επιπλωμένα 1) διαμερίσματα Λεωφ. Λίνδου 215 (δίπλα ΔΕΥΑΡ) με θέα, 3 υπνοδ., μπάνιο, σαλόνι, κουζίνα εντοιχισμένη, ηλιακό, αποθήκη, **2) Retire-Studio** 150 ευρώ, Λεωφ. Λίνδου 215. **3) Κεντρικά Studio** Ερ. Σταυρού 2, **4) Σπίτι παραθαλάσσιο** (Γεννάδι), 2 υπνοδωμάτια, 2 μπάνια, σαλόνι, κουζίνα, τζάκι. Πληρ. τηλ. 6972704134, 6945738054.
ΜΑΠ549

ΕΝΟΙΚΙΑΖΕΤΑΙ επιπλωμένο **studio** για 1 ή 2 άτομα κοντά στη θάλασσα στην Ιαλυσό. Εχει όλο τον οικιακό εξοπλισμό, τηλεόραση και ζεστό νερό όλο το 24ωρο. Διαθέτει κλειστό ιδιωτικό πάρκιν. Ενοίκιο 250 ευρώ (μαζί με κοινόχρηστα και νερό). Πληρ. τηλ. 6936570851. ΜΑΤ4209

ΕΝΟΙΚΙΑΖΟΝΤΑΙ δύο διαμερίσματα -από τα οποία το ένα επιπλωμένο-, 80 τ.μ. αποτελούμενα από 2 υπνοδωμάτια, σαλοτραπεζαρία, κουζίνα, WC, επί της οδού Μητροπόλεως 83Θ α' όροφος. Πληρ. τηλ. 2241036072 ΜΖΤ140920

ΕΝΟΙΚΙΑΖΕΤΑΙ στην Κρεμαστή, οδός Παπαγιάννη 49, δίπλα στο φούρνο, διώροφη **μονοκατοικία** επιπλωμένη, 110 τ.μ. με 2 υπνοδωμάτια στο β' όροφο, με μεγάλη σαλοτραπεζαρία, με υπόγειο καθιστικό και αποθήκη, μεγάλη ελεύθερη παναχόθεν ταράτσα, με υπέροχη θέα, κατάλληλό για νέο ζευγάρι ή σοβαρή ολιγομελή οικογένεια. Πληρ. τηλ. 22410 43941-61285 κ. Σπύρο.
ΜΧΡ14085

ΕΝΟΙΚΙΑΖΕΤΑΙ στην Κρεμαστή **διαμέρισμα** 50 τ.μ. επιπλωμένο. Πληρ. τηλ. 22410 33924, κιν. 6944855999.
ΜΖΤ150901

ΕΝΟΙΚΙΑΖΟΝΤΑΙ 2 γκαρσονιέρες πλήρως επιπλωμένες 50 τ.μ. και 40 τ.μ. στην περιοχή Ιαλυσού (στο κέντρο). Πληρ. τηλ. 6944687219.
ΜΖΤ150908

ΕΝΟΙΚΙΑΖΕΤΑΙ διαμέρισμα 55 τ.μ. στο κέντρο της πόλης. Πληρ. τηλ. 6945992032
ΜΖΤ14092

ΕΝΟΙΚΙΑΖΕΤΑΙ διαμέρισμα 50 τ.μ. επί της Κολοκοτρώνη 63. Πληρ. τηλ. 6976961880.
ΜΖΤ150903

ΕΝΟΙΚΙΑΖΕΤΑΙ δωμάτιο επιπλωμένο με πολυκουζινάκι και μπάνιο κοντά στον ΟΑΕΔ και το Πανεπιστήμιο Αιγαίου, στην τιμή των 270 ευρώ συμπεριλαμβανομένων ρεύματος και νερού στην οδό Θεμ. Σοφούλη 101Β. Πληρ. τηλ. 2241064040, 6948779949
ΜΖΤ140927

ΕΝΟΙΚΙΑΖΟΝΤΑΙ επιπλωμένα **διαμερίσματα** δίχωρα εντός πόλης στην Ψαροπούλα. Αποκλειστικά για καθηγητές ή φοιτητές. Πληρ. τηλ. 2241032291 ώρες 8.00-15.00 και 18.00-23.00 ΜΖΤ140929

ΕΝΟΙΚΙΑΖΕΤΑΙ οροφοδιαμέρισμα τριάρι 90 τ.μ. στον 1ο όροφο στην Ιαλυσό, ημιεπιπλωμένο με θέρμανση ανακαινισμένο. Τιμή 300 ευρώ. Πληρ. τηλ. 6946790707 ΜΖΤ140924

ΕΝΟΙΚΙΑΖΕΤΑΙ διαμέρισμα 75 τ.μ. στο Μήδεια με θέα θάλασσα. Τιμή 600 ευρώ. Πληρ. τηλ. 6945771838, 2241028686
ΜΖΤ140923

ΕΝΟΙΚΙΑΖΕΤΑΙ αποθήκη 200 τ.μ. υπερυψωμένη με τζαμαρία μπροστά - φως - τηλέφωνο κατάλληλη για οποιαδήποτε χρήση επί της Κωτιάδη και Υδραίου γωνία 46. Πληρ. τηλ. 6938938174, 2241047642
ΜΖΤ140917

ΕΝΟΙΚΙΑΖΕΤΑΙ δυάρι ισόγειο με αυλή επιπλωμένο επί της οδού Πετράκη Γιαλούδη κάτω Αη Γιώργη. Πληρ. τηλ. 2241074775 κ. Ιωάννα
ΜΖΤ140910

ΕΝΟΙΚΙΑΖΕΤΑΙ ισόγειος επαγγελματικός χώρος 144 τ.μ. επί της οδού Μ. Κωνσταντίνου. 5 κύριοι χώροι (γραφεία), χωλ, αποθήκη, μπάνιο, κουζίνα, τριφασικό ρεύμα και εγκαταστάσεις server. Πλήρως ανακαινισμένο. Πληρ.τηλ. 2241085231, 6945461564
ΜΖΤ140907

ΕΝΟΙΚΙΑΖΟΝΤΑΙ δύο studios επιπλωμένα με air condition, στο κέντρο της πόλης, Καθοπούλη 25 (κοντά στον Κούκο). Πληρ. τηλ. 6972477126, 6946847036, 2241073649
ΜΖΤ140909

ΕΝΟΙΚΙΑΖΟΝΤΑΙ α) επιπλωμένα **διαμερίσματα** στην παραλία Αφάντου με το μήνα - χειμώνα - καλοκαίρι 200 μέτρα από το κύμα, β) **ενοικιάζονται δύο καταστήματα** στ' Αφάντου το ένα 120 τ.μ. και το άλλο 37 τ.μ. στην πλατεία. Πληρ. τηλ. 6944642792
ΜΧΡ14081

ΕΝΟΙΚΙΑΖΕΤΑΙ ισόγειο **διαμέρισμα** 100 τ.μ. επιπλωμένο με ηλ. συσκευές επί της Διαγοριδών 60 (προς Αρχ. Στάδιο και 900 μ. από το Παν/μιο). Εχει 2 υπνοδωμάτια, σαλόνι, WC, κουζίνα, έχει θέρμανση και είναι κατάλληλο για συγκατοίκηση 2 φοιτητών. Πληρ.τηλ. 2241064988, 6944717573
ΜΧΡ14076

ΕΝΟΙΚΙΑΖΕΤΑΙ διαμέρισμα 107 τ.μ. επιπλωμένο στο Νιοχώρι οδός Απολλωνίου 79, τριών δωματίων, σαλοτραπεζαρία, κουζίνα, βεράντα και ηλιακός θερμοσίφωνας, κατάλληλο και για φοιτητές. Πληρ.τηλ. 2241026693
ΜΖΤ140903

ΕΝΟΙΚΙΑΖΕΤΑΙ διαμέρισμα επιπλωμένο 55 τ.μ. με ένα υπνοδωμάτιο, κουζίνα, κ.λπ. στην οδό Κανδαλού Ιξιά Ιαλυσός. Πληρ. τηλ. 2241081154, 6937244798 ΜΖΤ140902

ΚΩΣ ΕΝΟΙΚΙΑΖΕΤΑΙ κατάστημα 30 τ.μ. στο κέντρο της πόλης οδός Λόρδου Βύρωνος 15 (έναντι ΟΤΕ). Πληρ. τηλ. 2242023215, 2241076311
ΜΖΤ130906

ΕΝΟΙΚΙΑΖΕΤΑΙ διαμέρισμα τριάρι 86 τ.μ. επί της οδού Ηρ. Αναστασίας 30 στους Δασκάλους έναντι Ξενάκη, προσφάτως ανακαινισμένο. Πληρ. τηλ. 6938715211 ΜΑΠ541

ΕΝΟΙΚΙΑΖΕΤΑΙ ΙΣΟΓΕΙΟ ΝΕΟΚΤΙΣΤΟ ΔΙΑΜΕΡΙΣΜΑ 85 Τ.Μ. ΣΤΗΝ ΟΔΟ ΒΙΕΝΝΗΣ 17 ΡΟΔΙΝΙ. ΠΛΗΡ. ΤΗΛ. 6946552222-6948003310.
ΜΖΤ130903

ΕΝΟΙΚΙΑΖΟΝΤΑΙ 1. **Διώροφη οικοδομή** 100 τ.μ. σαν ενιαίος χώρος, με ταράτσα και θέα στο αεροδρόμιο στο **Παραδείσι**, 2. **Κατάστημα ή γραφείο** 50 τ.μ. με τουαλέτα στο **Παραδείσι**, 3. **Διαμέρισμα** 50 τ.μ. στον α' όροφο στο **Παραδείσι**, 4. **Διώροφο κατάστημα** με βεράντα στην Γεωργίου Λέοντος κοντά στο "Dubai" πρώην "Πρυτανείο" στο **Νιοχώρι.** Πληρ. τηλ. 2241025450, 2241031450, 6979357878
ΜΖΤ130926

ΕΝΟΙΚΙΑΖΕΤΑΙ διαμέρισμα 1ου ορόφου, με δύο υπνοδωμάτια, σαλόνι, κουζίνα κ.λπ. στην οδό Λίνδου 15. Πληρ. τηλ. 2241030915 (από τις 5 μ.μ. έως τις 10 μ.μ.)
ΜΧΡ14074

ΕΝΟΙΚΙΑΖΟΝΤΑΙ 1) **διαμέρισμα** (α' ορόφου) ημιεπιπλωμένο 55 τ.μ. 1 υπν. στην Πατρ. Αθηναγόρα, ενοίκιο 330 ευρώ, 2) **οροφοδιαμέρισμα** λουξ στ' Ασγούρου 210 τ.μ. 3 υπν. α' ορ. τζάκι ενοίκιο 800 ευρώ, 3) **διαμέρισμα** 130 τ.μ. 2 υπν, τζάκι, θέρμανση, 2 WC, β' ορόφου, στην Κοδριγκτώνος 500 ευρώ, 3) **διαμέρισμα** 150 τ.μ. 4 υπν. β' ορόφου, καινούργιο, στην Κοδριγκτώνος ενοίκιο 800 ευρώ, 4. **γραφείο-διαμέρισμα** 150 τ.μ. α' ορόφου, 5 δωματίων στην Κοδριγκτώνος ενοίκιο 800 ευρώ, 5) 69 τ.μ. **κατάστημα** με μεγάλη αυλή επί της λεωφ. Ρόδου-Καλλιθέας 6ο χιλ/τρο, ενοίκιο 500 ευρώ, 6) Γκαρσονιέρα (2 δωματίων) επιπλωμένη στο 6ο χλμ. Ρόδου-Καλλιθέας α' ορόφου ενοίκιο 170 ευρώ, 7) **αποθήκη** 500 τ.μ. ισόγεια στο 6ο χλμ. Ρόδου-Καλλιθέας 450 ευρώ. Πληρ. ΑΙΓΑΙΟΚΤΗΜΑΤΙΚΗ - Βαζούκου Ρένα τηλ. 2241022943, 6945466773
ΧΠΚΤΗ007.1

ΕΝΟΙΚΙΑΖΟΝΤΑΙ διαμερίσματα δυάρια καινούργια πλήρως επιπλωμένα και εξοπλισμένα με εντοιχισμένη κουζίνα, φούρνο, αιρ κοντίσιον - θέρμανση - ψύξη, έναντι Μίρα Μάρε στην Ιξιά. Πληρ.τηλ. 6977656668, 2241075662
ΜΑΠ543

ΚΛΑΔΟΓΕΝΗΣ ΜΙΧΑΗΛ
ΠΟΛΙΤΙΚΟΣ ΜΗΧΑΝΙΚΟΣ Ε.Μ.Π.
ΑΤΤΑΒΥΡΟΥ 20 - ΡΟΔΟΣ • ΤΗΛ. 2241022394

ΠΩΛΟΥΝΤΑΙ
ΔΙΑΜΕΡΙΣΜΑΤΑ
πολυτελούς κατασκευής
με θέα, στην οδό Ικάρου,
εμβαδού 128 τ.μ., 3 υπνοδωματίων,
σαλόνι, κουζίνα, WC,
αποθήκη και θέση parkingk
AE058

ΟΙΚΟΔΟΜΙΚΕΣ ΕΠΙΧΕΙΡΗΣΕΙΣ

ΑΦΟΙ ΤΣΑΚΙΡΗ-Α. ΚΟΥΦΑΛΑΚΗΣ Ο.Ε
ΚΑΤΑΣΚΕΥΗ ΚΤΙΡΙΩΝ ΤΕΧΝΙΚΑ ΕΡΓΑ
25 χλμ. ΡΟΔΟΥ-ΛΙΝΔΟΥ τ.κ. 85100
ΤΗΛ. ΓΡΑΦΕΙΟΥ 2241056284, ΚΙΝ. 6932644661-6944724217-6936464029

ΚΡΕΜΑΣΤΗ



Πωλούνται μεζονέτες νεόκτιστες άριστης κατασκευής με ενδοδαπέδια θέρμανση και εγκατάσταση aircondition, 119,57 τ.μ. εντός οικισμού, σε προσιτές τιμές.

ΑΦΑΝΤΟΥ

Πωλούνται διαμερίσματα τελειωμένα νεόκτιστα επί της παρόδου Πιπίνου και Ι. Ζίγδη με ενδοδαπέδια θέρμανση και εγκατάσταση aircondition, 81,56 τ.μ. εντός οικισμού, σε χαμηλές τιμές.

ΚΟΛΥΜΠΙΑ

Πωλούνται μεζονέτες υπό κατασκευή 116 τ.μ., σε πάρα πολύ καλή περιοχή με θέα, με ή χωρίς πισίνα, μεγάλο οικόπεδο ενδοδαπέδια θέρμανση και εγκατάσταση aircondition, σε τιμές έκπληξη.

ΑΦΑΝΤΟΥ

Πωλούνται μεζονέτες μεσοτοιχία 120 τ.μ. υπό κατασκευή με καταπληκτική θέα, ενδοδαπέδια θέρμανση, εγκατάσταση aircondition, εντός οικισμού, σε τιμές έκπληξη.

Εγγύηση η πολυετής πείρα μας
στην κατασκευή και η γνώση της οικοδομής
AE1760

ΠΩΛΟΥΝΤΑΙ

ΔΙΑΜΕΡΙΣΜΑΤΑ - ΓΚΑΡΣΟΝΙΕΡΕΣ
- **ΡΟΔΟΣ** (ΑΝΑΛΗΨΗ): 91 τ.μ. 1ου ορόφου στην Αποστόλου Παύλου € 160.000
- **ΡΟΔΟΣ** (ΚΑΡΑΚΟΝΕΡΟ): 110 τ.μ. υπερυψωμένο ισόγειο € 145.000
- **ΡΟΔΟΣ** (ΑΝΑΛΗΨΗ): Υπό ανέγερση 120 τ.μ. σε τριώροφη οικοδομή με θέα € 245.000
- **ΡΟΔΟΣ** 120 τ.μ. ετοιμοπαράδοτο ρετιρέ στην Πειραιώς € 240.000
- **ΡΟΔΟΣ** ΡΟΔΙΝΙ: 125 τ.μ. 1ου ορόφου € 240.000
- **ΙΞΙΑ:** 93 τ.μ. με αυλή αποκλειστικής χρήσεως € 168.000
- **ΙΑΛΥΣΟΣ:** 110 τ.μ. σε ήσυχη περιοχή € 200.000
- **ΡΟΔΟΣ (ΚΑΡΑΚΟΝΕΡΟ):** 120 τ.μ. με αυλή αποκλειστικής χρήσεως € 240.000
- **ΡΟΔΟΣ (ΚΑΝΑΜΑΤ):** Υπό ανέγερση 40 τ.μ. σε μικρή οικοδομή € 90.000
- **ΡΟΔΟΣ (ΜΗΔΙΑ):** 108 τ.μ. με θέα € 249.000
- **ΓΕΝΝΑΔΙ (ΥΠΟ ΑΝΕΓΕΡΣΗ):** 50 τ.μ. κοντά στη θάλασσα € 120.000
- **ΡΟΔΟΣ:** Γραφείο 63 τ.μ. στην Ηρώων Πολυτεχνείου € 150.000
- **ΡΟΔΟΣ:** 80 τ.μ. στη Μιχαήλ Πετρίδη € 87.000
- **ΑΡΧΑΓΓΕΛΟΣ:** Σε μπετά 100 τ.μ. υπόγειο + 150 τ.μ. ισόγειο + 150 τ.μ. όροφος € 240.000
- **ΙΑΛΥΣΟΣ:** 144 τ.μ. σε οικόπεδο 250 τ.μ. € 302.400 λουξ κατασκευής
- **ΙΑΛΥΣΟΣ:** 178 τ.μ. σε οικόπεδο 400 τ.μ. € 373.800 λουξ κατασκευής

ΜΕΖΟΝΕΤΕΣ-ΜΟΝΟΚΑΤΟΙΚΙΕΣ
- **ΡΟΔΟΣ:** Υπό ανέγερση 165 τ.μ. στην οδό Καμείρου € 345.000
- **ΡΟΔΟΣ** (ΡΟΔΙΝΙ):Υπό ανέγερση 180 τ.μ. σε 3 επίπεδα € 345.000
- **ΡΟΔΟΣ:** 103 τ.μ. υπ.+75 ισογ.+70 τ.μ. όροφος lux κατασκευής περιοχή ΜΗΔΙΑ € 550.000
- **ΠΑΣΤΙΔΑ:** 158 τ.μ. σε ήσυχη περιοχή με θέα € 240.000
- **ΚΟΣΚΙΝΟΥ:** 110 τ.μ. με θέα και άριστη κατασκευή € 220.000
- **ΓΕΝΝΑΔΙ:** 75 τ.μ. με αυλή 300 τ.μ. € 160.000
- **ΚΙΟΤΑΡΙ:** 120 τ.μ. (κύμα) σε οικόπεδο 1.200 τ.μ. € 250.000

ΟΙΚΟΠΕΔΑ
- **ΓΕΝΝΑΔΙ:** 4.000 τ.μ. στο κύμα € 250.000
- **ΓΕΝΝΑΔΙ:** 1.800 τ.μ. επί της επαρχιακής οδού € 65.000
- **ΚΙΟΤΑΡΙ:** 5.500 τ.μ. επί της επαρχ. οδού (τεμαχίζεται σε τρία άρτια και οικοδομήσιμα) € 220.000
- **ΚΙΟΤΑΡΙ:** 6.000 τ.μ. κοντά στη θάλασσα € 360.000
- **ΚΙΟΤΑΡΙ:** 20.000 τ.μ. με καταπληκτική θέα € 220.000
- **ΓΕΝΝΑΔΙ:** 400 τ.μ. εντός οικισμού € 50.000
- **ΑΡΧΑΓΓΕΛΟΣ:** 2.000 τ.μ. εντός ζώνης με άδεια οικοδομής € 50.000
- **ΑΡΧΑΓΓΕΛΟΣ:** 5.519 τ.μ. πρόσωπο στη Ρόδου-Λίνδου με θέα στην παραλία Τσαμπίκας € 170.000

ΕΠΙΧΕΙΡΗΣΕΙΣ
- **ΡΟΔΟΣ:** Πωλείται επιχείρηση ενοικίασης μοτοπ/των (45 σκούτερ) περιοχή Νεοχωρίου € 55.000
- **ΑΡΧΑΓΓΕΛΟΣ:** Πωλείται επιχείρηση φαστ φουντ - παιδότοπος 175 τ.μ. σε κεντρικό σημείο, εξασφαλισμένη πελατεία € 60.000

ΕΠΑΓΓΕΛΜΑΤΙΚΟΙ ΧΩΡΟΙ
- **ΑΣΓΟΥΡΟΥ:** Πωλούνται αποθήκες 160 τ.μ. τιμή έκαστη € 100.000
- **ΑΣΓΟΥΡΟΥ:** Ισόγεια καταστήματα 200 τ.μ. στη Ρόδου Λίνδου προς 1.700€ το τ.μ.
- **ΡΟΔΟΣ:** Γωνιακό κατάστημα 100 τ.μ. στην Κων/νου Παλαιολόγου € 275.000

ΕΝΟΙΚΙΑΣΕΙΣ
- **ΡΟΔΟΣ:** Κατάστημα 40 τ.μ. και ύψος 4,5 τ.μ. στην Ιωάννου Καζούλη

Πληροφορίες Κτηματομεσιτικό Γραφείο
Κλεάνθη Κάντακα
τηλ. 2244022192, 6936179069
AE1771

ενοικιασεις

συνέχεια από την προηγούμενη

ΕΝΟΙΚΙΑΖΕΤΑΙ γκαρσονιέρα γ' ορόφου πλήρως επιπλωμένη με air condition και ηλιακό στην περιοχή του Αγ. Νικολάου. Πληρ. τηλ. 2241028434, 6945444222 MZT130904

ΕΝΟΙΚΙΑΖΕΤΑΙ διαμέρισμα 110 τ.μ. επί της οδού Μόσχας 15 στο Ροδίνι, στον α' όροφο με 3 υπνοδωμάτια, σαλόνι, κουζίνα, WC με κεντρική θέρμανση και ηλιακό θερμοσίφωνα. Πληρ. τηλ. 2246041295, 2241067195, 6945151897 MZT120934

ΕΝΟΙΚΙΑΖΕΤΑΙ βίλα lux κατασκευής, νεόκτιστη στις Καλυθιές, 3 υπνοδωμάτια, 4 μπάνια, playroom, αποθήκη. Πολύ λογική τιμή. Πληρ. τηλ. 6944733514 MZT130909

ΕΝΟΙΚΙΑΖΕΤΑΙ γκαρσονιέρα καινούργια επιπλωμένη 34 τ.μ. επί της Ορφανίδου (απέναντι από το bar Colorado). Πληρ. τηλ. 6947600909MZT120920

ΕΝΟΙΚΙΑΖΕΤΑΙ αποθήκη τοποθεσία Τσαΐρι δίπλα από το ιδιωτικό ΚΤΕΟ 210 τ.μ. και ύψος 6 μέτρα σε σιδηροκατασκευή. Πληρ. τηλ. 2241025387, 6942800248 MZT130912

ΕΝΟΙΚΙΑΖΕΤΑΙ όπίτι με περιβάλλοντα χώρο κατάλληλο για επαγγελματική στέγη εντός Παλιάς Πόλης. Πληρ.τηλ. 2241069230, 6937317130 MZT130913

ΕΝΟΙΚΙΑΖΟΝΤΑΙ διαμερίσματα μικρά και μεγάλα στην Κρεμαστή, Λεωφ. Ελευθερίας 11. Πληρ. τηλ. 2241091441 INT180903

ΕΝΟΙΚΙΑΖΕΤΑΙ ή ΠΩΛΕΙΤΑΙ μονοκατοικία στα Μαριτσά 120 τ.μ. με air condition, κεντρική θέρμανση, πάρκινγκ, αυλή μπροστά - πίσω με ξυλόφουρνο, ψησταριά. Πληρ. τηλ. 6946336791 MZT120936

ΕΝΟΙΚΙΑΖΕΤΑΙ κατάστημα 100 τ.μ. γωνία Μητροπόλεως 49 και Αθανασίου Διάκου 3. Για οποιαδήποτε επιχείρηση. Πληρ. τηλ. 2241021193 MZT120903

ΕΝΟΙΚΙΑΖΕΤΑΙ επιπλωμένο διαμέρισμα 60 τ.μ. στο 1ο όροφο στην οδό Δημοκρατίας 90 στην Ιαλυσό, μπροστά από το Γυμνάσιο και Λύκειο με ένα υπνοδωμάτιο 17 τ.μ. και ενιαίο χώρο κουζίνας-καθιστικό με όλες τις σύγχρονες ευκολίες και ανέσεις (κεντρική θέρμανση, κλιματισμός, ηλιακός θερμοσίφωνας και όλες οι ηλεκτρικές συσκευές. Πληρ. τηλ. 22410 93217, κινητό 6977904494. MZT090907

ΕΝΟΙΚΙΑΖΕΤΑΙ οροφοδιαμέρισμα - ρετιρέ, δ' ορόφου, 120 τ.μ. με 2 υπνοδωμάτια, σαλόνι, καθιστικό, κουζίνα, μπάνιο, WC, μεγάλη βεράντα (150 τ.μ.) και φανταστική θέα, στην οδό Δημητρίου Αναστασιάδη αρ. 47, στην περιοχή "Δασκάλων", στην πόλη της Ρόδου. Διαθέτει αυτόνομη κεντρική θέρμανση, κλιματισμό, ηλιακό θερμοσίφωνα και ασανσέρ. Υπάρχει η δυνατότητα μικτής χρήσης για επαγγελματική στέγη και κατοικία. Μηνιαίο μίσθωμα 600 ευρώ. Πληρ. τηλ. 6944363701, 2241060950 (19.00 έως 22.00) MZT110935

ΕΝΟΙΚΙΑΖΕΤΑΙ διαμέρισμα με δύο υπνοδωμάτια, εντοιχισμένες ντουλάπιες, σαλόνι, κουζίνα, WC, δύο χρόνων, 60 τ.μ. στο Καρακόνερο, χωρίς έπιπλα, 350 ευρώ. Πληρ. μετά τις 2 μ.μ. τηλ. 6947898620 MZT110914

ΕΝΟΙΚΙΑΖΕΤΑΙ 4άρι κλιματιζόμενο σε 2 φοιτήτριες πλήρως επιπλωμένο, εξοπλισμένο δίπλα στον "ΚΟΥΚΟ". Τιμή χαμηλή. Πληρ. τηλ. 6976822628 και 22410 24001. MZT090910

ΕΝΟΙΚΙΑΖΕΤΑΙ διαμέρισμα 45 τ.μ. κατάλληλο για επαγγελματική χρήση, στην οδό Ιερού Λόχου 14, έναντι Ολυμπιακής. Πληρ. τηλ. 2241060370, 6948004321 MXP14056

ΕΝΟΙΚΙΑΖΕΤΑΙ ισόγειος **βιοτεχνικός χώρος** επί της Ρόδου-Λίνδου 3ο χλμ. δίπλα στο ΙΚΑ, 250 τ.μ. με αυλή 150 τ.μ. Τιμή 1.300€. Πληρ. τηλ. 2241039852 MAT4106

ΕΝΟΙΚΙΑΖΟΝΤΑΙ στο Φαληράκι με την ημέρα ή με το μήνα, επιπλωμένα, ευρύχωρα, σύγχρονα **δωμάτια** σε ευχάριστη περιοχή με καταπληκτική θέα και απόλυτη ησυχία. Διαθέτουν εξοπλισμό κουζίνας, ψυγείο, εντελώς αθόρυβο air condition, τηλεόραση, ζεστό νερό χειμώνα-καλοκαίρι, άνετο και ασφαλές πάρκιν. Πληρ. τηλ. 2241085713, 6947011545 MZT080911

ΕΝΟΙΚΙΑΖΕΤΑΙ καινούργιο **διαμέρισμα** τριάρι επί της Καμείρου και ένα καινούργιο **κατάστημα** 80 τ.μ. επί της Καμείρου απέναντι από το σούπερ μάρκετ Σπανού. Πληρ. τηλ. 6945134192 MZT080902

ΕΝΟΙΚΙΑΖΟΝΤΑΙ ΣΤΗΝ ΙΑΛΥΣΟ ΚΑΙΝΟΥΡΓΙΑ ΕΠΙΠΛΩΜΕΝΑ ΔΙΑΜΕΡΙΣΜΑΤΑΚΙΑ ΠΟΛΥΤΕΛΕΙΑΣ, ΔΥΟ ΧΩΡΩΝ 36 Τ.Μ. ΜΕ ΠΟΛΥΚΟΥΖΙΝΟ, ΤΗΛΕΟΡΑΣΗ, ΘΕΡΜΑΝΣΗ, ΠΙΣΙΝΑ, ΚΗΠΟ, ΜΕΓΑΛΟ ΜΠΑΛΚΟΝΙ 12 Τ.Μ., ΓΙΑ ΟΛΟ ΤΟ ΧΡΟΝΟ. ΠΛΗΡ. ΤΗΛ. 6977271571 ΧΠΞΕΝ042

ΕΝΟΙΚΙΑΖΟΝΤΑΙ studios 4ο χλμ. Ρόδου-Λίνδου. Πληρ. τηλ. 2241062842 MZT300836

ΕΝΟΙΚΙΑΖΟΝΤΑΙ δωμάτια κατάλληλα επιπλωμένα για φοιτητές με πολυκουζινάκι στο κέντρο της πόλης κοντά στο Πανεπιστήμιο, με θέρμανση και ηλιακό θερμοσίφωνα. Τιμή 250 και 230 ευρώ το μήνα. Στην τιμή περιλαμβάνονται κοινόχρηστα και νερό. Πληρ. κ. Μανώλη, τηλ. 6944389856 MZT070909

REAL ESTATE
I.ΘΑΡΡΕΝΟΣ
Σύμβουλος Ακινήτων -Μεσίτης Αστικών Συμβάσεων
FOR OUR SERVICES
Τηλ. 6945236522, 2241021308
ΠΩΛΟΥΝΤΑΙ
MAT8116

ΡΟΔΟΣ
Τριώροφο βιοτεχνικό κτίριο 900 τ.μ. (300+300+300) 540.000€
Οικόπεδο: 400 τ.μ. Ροδίνι 185.000€
Οικόπεδο: 600 τ.μ. Εφορία 430.000€
Οικόπεδο: 350 τ.μ. Αυτοστ. 150.000€
Οικόπεδο: 500 τ.μ. Αυτοστ. 150.000€
Διαμέρισμα ημιυπόγειο 80 τ.μ. 90.000€
Διαμέρισμα Ιαλυσός 80 τ.μ. 110.000€
Διαμέρισμα: 75 τ.μ. Ανάληψη 125.000€
Διαμέρισμα: 105 τ.μ. Αγ. Νικόλαο ημιυπόγειο 105.000€
Διαμέρισμα: 85 τ.μ. Μ. Πετρίδη 130.000€
Διαμέρισμα: 80 τ.μ. Ροδίνι 145.000€
Διαμέρισμα: 100 τ.μ. Ροδίνι 185.000 €
Διαμέρισμα: 120 τ.μ. Ανάληψη + 30 τ.μ. αποθήκη 250.000€
Διαμέρισμα: 120 τ.μ. Καρακόνερο 240.000€
Διαμέρισμα: 120 τ.μ. Αγ. Νικόλ. 150.000€
Μονοκατοικία: 140 τ.μ. σε 1.000 τ.μ. οικόπεδο 280.000€
Μονοκατοικία: πολυτελείας 250 τ.μ. Ανάληψη 550.000 €

ΚΟΣΚΙΝΟΥ
Μονοκατοικία 120 τ.μ. 275.000€
Μονοκατοικία: 200 τ.μ. σε μαρμαροσουβά 1000 τ.μ. οικόπεδο 245.000€
Μονοκατοικία: 200 τ.μ. σε 1.000 τ.μ. οικόπεδο 300.000€
Μονοκατοικία: 135 τ.μ. σε μπετά 135.000€
Μονοκατοικία: 140 τ.μ. + 70 υπογ. 150.000€ μπετά, 250.000 € τελειωμένη
Μεζονέτα: 115 τ.μ. εντός οικισμού 210.000€
Οικόπεδο: 1.500 τ.μ. 150.000€ (Κλινική) με άδεια

ΠΑΣΤΙΔΑ
Οικόπεδο: 4.200 τ.μ. με 80 τ.μ. σπίτι 160.000€
Οικόπεδο: 1.500 τ.μ. με άδεια 75.000€
Μονοκατοικία: 140 τ.μ. σε μπετά 115.000€ (εντός οικισμού)
Μονοκατοικία: 140 τ.μ. σε μπετά σε 1.500 οικόπεδο 135.000€

ΝΟΤΙΑ ΡΟΔΟΣ
Οικόπεδα 1000 τ.μ. άρτια κατάλληλα για εξοχικές κατοικίες 50.000€ με την άδεια
Γεννάδι κύμα 4.000 τ.μ. 250.000€
Γεννάδι μονοκατοικία 200 τ.μ. 285.000€
Πλημμύρι 2.000 τ.μ. άρτιο 35.000 €
Παραδοσιακό σπίτι Μεσαναγρό 120.000€
Οικόπεδο: 5.000 τ.μ. κύμα 350.000€ (Κιοτάρι)
Οικόπεδο: 5.500 150.000€ (Κιοτάρι)
Οικόπεδο: 1.500 με άδεια (εντός τουριστικής ζώνης) 220.000€ (Κιοτάρι)
Οικόπεδα: 1.000 τ.μ. από 45.000 € (Κιοτάρι)
Μονοκατοικία: 125 τ.μ. σε μπετά 150.000€ (επί της Λεωφόρου)
Μονοκατοικίες: 120 τ.μ. 280.000€ σε 1.000 τ.μ. οικόπεδο (Κιοτάρι)
Μεζονέτες 70 τ.μ. 160.000€ (Κιοτάρι)
Οικόπεδο 25.000 τ.μ. Αγ. Παύλο επί της λεωφόρου 200.000 ευρώ

ΜΕΣΑΝΑΓΡΟΣ
Οικόπεδο: εντός οικισμού από 8.000€

ΕΥΡΩΣΤΕΓΑΣΤΙΚΗ
ΚΤΗΜΑΤΟΜΕΣΙΤΙΚΟ ΓΡΑΦΕΙΟ - ΧΑΤΖΗΜΑΡΚΟΣ Ν. ΓΕΩΡΓΙΟΣ
Θ. ΣΟΦΟΥΛΗ 153 – Τ.Κ. 85100 ΡΟΔΟΣ
Πληροφορίες στο κιν. 6973331692.
Τηλ. Γραφείου : 22410-29016.

ΠΩΛΟΥΝΤΑΙ ΚΑΙΝΟΥΡΓΙΑ ΔΙΑΜΕΡΙΣΜΑΤΑ ΛΟΥΞ ΚΑΤΑΣΚΕΥΗΣ
1. ΜΙΧ. ΠΕΤΡΙΔΗ: Διαμερίσματα 112 τ.μ. και 118 τ.μ. ισόγεια, 1ου, 2ου και 3ου ορόφου από 246.000 euro έως 277.000 euro, με 3 υπνοδωμάτια, 2 μπάνια, ηλιακό, δαπιφορική, ατομική θέρμανση πετρελαίου, air condition σε όλα τα δωμάτια, θυροτηλεόραση, πόρτες ασφαλείας, ιδιόκτητη αποθήκη, ιδιόκτητο γκαράζ και σύνδεση στο κεντρικό δίκτυο.
2. ΡΟΔΙΝΙ: Διαμέρισμα 100 τ.μ., 1ου ορόφου - 3 υπνοδ. - τιμή 185.000 EURO
3. ΡΟΔΙΝΙ: Διαμέρισμα 100 τ.μ., ρετιρέ, 3ου ορόφου, 3 υπνοδωματίων - τιμή 190.000 EURO
4. ΡΟΔΙΝΙ: Διαμέρισμα 80 τ.μ., 1ου ορόφου, 2 υπνοδωματίων - τιμή 150.000 EURO
5. ΠΤΟΛΕΜΑΙΩΝ: Διαμερίσματα υπό κατασκευή 3 υπνοδωματίων 100 τ.μ. και 107 τ.μ. Τιμή 200.000 EURO
6. ΕΙΑ: Καινούργια διαμερίσματα 103 τ.μ. σε μικρή πολυκατοικία 1ου ορόφου με 3 υπνοδωμάτια και δύο μπάνια, ιδιόκτητο parking και αποθήκη. Τιμή 205.000 EURO
7. ΤΡΙΑΝΤΑ: Ισόγειο διαμέρισμα 115 τ.μ. με 2 υπνοδωμάτια, με μεγάλες βεράντες και 2 θέσεις πάρκιν αποκλειστικής χρήσης. Τιμή 210.000 euro.
8. ΤΡΙΑΝΤΑ: Ισόγειο διαμέρισμα 100 τ.μ. με 2 υπνοδωμάτια, με ιδιόκτητη αυλή 100 τ.μ. Τιμή 180.000 euro
9. ΑΣΓΟΥΡΟΥ : Γκαρσονιέρα 40 τ.μ – 2ου ορόφου – τιμή : 55.000 EURO.
ΠΩΛΟΥΝΤΑΙ ΜΕΤΑΧΕΙΡΙΣΜΕΝΑ ΔΙΑΜΕΡΙΣΜΑΤΑ
10. ΜΙΧ. ΠΕΤΡΙΔΗ: Διαμέρισμα 80 τ.μ. με 2 υπνοδ., σαλόνι, κουζίνα, μπάνιο. Τιμή 88.000 EURO
11. ΑΙΣΧΙΝΗΣ: Διαμέρισμα 2ου ορόφου (ρετιρέ) 80 τ.μ. 2 ετών σε άριστη κατάσταση, 2 υπνοδωματίων και μικρή αποθήκη. Τιμή 155.000 EURO
12. ΑΝΑΛΗΨΗ: Διαμέρισμα 50 τ.μ. 1ου ορόφου, με 1 υπνοδωμάτιο, σαλοκουζίνα, μπάνιο, σε άριστη κατάσταση. Τιμή 70.000 EURO
13. ΑΝΑΛΗΨΗ: Διαμέρισμα 2ου ορόφου 80 τ.μ. σε άριστη κατάσταση, 2 υπνοδωματίων, σαλόνι, κουζίνα, μπάνιο και μικρή αποθήκη. Τιμή 125.000 EURO
14. ΜΗΤΡΟΠΟΛΗ: Ισόγειο διαμέρισμα 96 τ.μ. (χαρακτηρισμένο ως αποθήκη) με 2 υπνοδωμάτια, με 50 τ.μ. κήπο, σε άριστη κατάσταση, πλήρως επιπλωμένο.
15. ΑΓ. ΑΠΟΣΤΟΛΩΝ υπερυψωμένο ισόγειο 93 τ.μ. με 2 υπνοδωμάτια και ένα μικρότερο κατάλληλο και για γραφείο, με ιδιόκτητη αυλή, αυτόνομη είσοδο, μεγάλη βεράντα και αποθήκη κατάλληλη και για μετατροπή σε γκαρσονιέρα. Τιμή 125.000 EURO
16. ΚΟΣΚΙΝΟΥ: Διαμέρισμα 90 τ.μ. διαμορφωμένο ως μεζονέτα (45 τ.μ. ισόγειο και 45 τ.μ. όροφος) με 2 υπνοδ. 12 ετών, με τζάκι, σε άριστη κατάσταση, με υπόγειο 45 τ.μ. και αέρινη στήλη για επιπλέον όροφο των 45 τ.μ. Τιμή 140.000 EURO
17. ΑΠΩΝ ΑΠΟΣΤΟΛΩΝ: Ισόγειο διαμέρισμα 85 τ.μ. 20ετίας, ανακαινισμένο με τζάκι, 3 υπνοδωματίων και αποθήκη 20 τ.μ. Τιμή 130.000 EURO
18. ΙΑΛΥΣΟΣ: Διαμέρισμα 1ου ορόφου 70 τμ. με 2 υπνοδ., σαλόνι, κουζίνα, μπάνιο. Τιμή 90.000 EURO
19. ΠΑΣΤΙΔΑ: Μονοκατοικία με σοφίτα, συνολικά 105 τ.μ. πλήρως ανακαινισμένη, εντός οικισμού, με 2 υπνοδωμάτια, σαλόνι, κουζίνα, μπάνιο, σε άριστη κατάσταση, με ιδιόκτητο χώρο parking, και επιπλέον οικοδομήσιμο οικόπεδο 130 τ.μ. με δόμηση 95 τ.μ. Τιμή 120.000 EURO
ΠΩΛΟΥΝΤΑΙ ΜΟΝΟΚΑΤΟΙΚΙΕΣ – ΜΕΖΟΝΕΤΕΣ
20. ΚΟΣΚΙΝΟΥ: Μονοκατοικία έως και μπετά 150 τ.μ. σε 800 τ.μ. οικόπεδο. Τιμή 150.000 EURO
21. ΚΟΣΚΙΝΟΥ: Τριώροφες μονοκατοικίες 175 τ.μ. σε 1.000 τ.μ. οικόπεδο σε μπετά 150.000 EURO ή έως και μαρμαροσουβά 180.000 EURO
22. ΠΑΣΤΙΔΑ: Μονοκατοικίες σε μπετά 135 τ.μ. κύριοι χώροι και 18 τ.μ. ημιυπαίθριων, με 3 υπνοδωμάτια και 2 μπάνια με οικόπεδο 350 τ.μ. περιφραγμένο με τοιχία. Τιμή 135.000 EURO.
23. ΠΑΣΤΙΔΑ: Εξοχικές διάφορες μονοκατοικίες 125 τ.μ., 3 υπνοδωματίων, με επιπλέον δόμηση 75 τ.μ., σε οικόπεδο 400 τ.μ. Περιφραγμένο με τοιχία και θέση parking. Υπό κατασκευή, παραδίδονται τελειωμένες. Τιμή 215.000 EURO.
24. ΚΑΛΥΘΙΕΣ: Από Καλυθιές προς Ψίνθο. Μεζονέτες σε μπετά 110 τ.μ. σε 400 τ.μ. οικόπεδο. Τιμή 90.000 EURO
ΠΩΛΟΥΝΤΑΙ ΚΑΤΑΣΤΗΜΑΤΑ
25. ΚΑΜΕΙΡΟΥ: Κατάστημα 42 τ.μ. πωλείται ως έχει έως και κτίσματα. Τιμή 80.000 EURO.
26. ΚΑΜΕΙΡΟΥ: Κατάστημα 60 τ.μ. μισθωμένο προς 350 euro, κατάλληλο για εισόδημα. Τιμή 90.000 EURO.
ΠΩΛΟΥΝΤΑΙ ΕΞΟΠΛΙΣΜΕΝΕΣ ΕΠΙΧΕΙΡΗΣΕΙΣ
27. ΝΙΟΧΩΡΙ: Επιχείρηση υγειονομικού ενδιαφέροντος με 40 τ.μ. αυλή. Τιμή 35.000 EURO και μίσθωμα 750 EURO
28. ΠΕΥΚΟΙ : Πωλείται επιχείρηση fast food - γυράδικο 50 τ.μ. πλήρως εξοπλισμένη, με μεγάλη αυλή με τραπεζοκαθίσματα στην πλατεία Λαθιάρικα Πεύκων. Τιμή 25.000 EURO – Μίσθωμα 600 EURO .
29. ΠΑΛΙΑ ΠΟΛΗ : Πωλείται επιχείρηση 15 τ.μ – τιμή : 65.000 EURO, - σε πολύ εμπορικό πάστο .
ΠΩΛΟΥΝΤΑΙ ΚΤΗΜΑΤΑ – ΟΙΚΟΠΕΔΑ
30. ΜΙΧΑΗΛ ΠΕΤΡΙΔΗ: Οικόπεδο 330 τ.μ. με συντελεστή,8 στην οδό Πειραιώς. Τιμή 250.000 EURO.
31. ΠΑΣΤΙΔΑ: Οικόπεδο εντός οικισμού 300 τ.μ. με δόμηση 300 τ.μ. Τιμή 60.000 EURO
32. ΠΑΣΤΙΔΑ Στο νέο δρόμο προς Μαριτσά οικόπεδο 1.500 τ.μ. με συνολική δόμηση 150 τ.μ. με απεριόριστη θέα και θέα θάλασσα. Τιμή 80.000 EURO με άδεια οικοδομής. Η πωλούνται έως και μετρά. Τιμή 130.000 EURO.
33. ΚΟΣΚΙΝΟΥ: Πωλούνται εκτάσεις 5 έως 10 στρεμμάτων με απεριόριστη θέα και θέα θάλασσα.
34. ΕΙΑ:Οικόπεδο 160 τ.μ. με δόμηση για τριώροφη μεζονέτα συνολικά 195 τ.μ. και κήπο. Τιμή 80.000 EURO.
35. ΚΑΛΛΙΘΕΕΣ : Οικόπεδο 825 τ.μ με άδεια οικοδομής 108 τ.μ – τιμή: 120.000 EURO.
36. ΡΟΔΟΥ-ΛΙΝΔΟΥ: Οικόπεδο εφαπτόμενο επί της οδού, 4.000 τ.μ. Με την άδεια οικοδομής για καταστήματα με υπόγειο 400 τ.μ., ισόγειο 400 τ.μ. και όροφο 300 τ.μ. Τιμή 330.000 ευρώ.
37. ΡΟΔΟΥ-ΛΙΝΔΟΥ: Οικόπεδο 3.400 τ.μ. εφαπτόμενο επί της οδού, με πρόσωπο 107 τ.μ. Τιμή 350.000 ευρώ.
38. ΨΙΝΘΟΣ: Πευκόφυτη έκταση 60 στρέμματα. Τιμή 60.000 euro.
39. ΨΙΝΘΟΣ : Κτήμα 8 στρ.- 7 χιλιόμετρα από το χωριό - τιμή: 25.000 EURO.
40. ΚΡΗΤΗΝΙΑ: Οικόπεδο 1.400 τ.μ., εντός οικισμού με δόμηση 400 τ.μ. Τιμή 35.000 EURO.
ΒΙΟΤΕΧΝΙΚΟΙ ΧΩΡΟΙ – ΑΠΟΘΗΚΕΣ
41. ΑΝΑΛΗΨΗ: Πωλείται πάνω στον κεντρικό δρόμο, υπόγειος χώρος 160 τ.μ. τιμή 100.000 EURO.
42. ΤΣΑΪΡΙ: Βιοτεχνικό κτίριο 300 τ.μ. σε μπετά, με επιπλέον δόμηση 2 ορόφων των 300 τ.μ. έκαστος. Τιμή 170.000 EURO
43. ΤΣΑΪΡΙ: Στον νέο δρόμο προς αεροδρόμιο, βιοτεχνικό κτίριο 900 τ.μ. σε 3 ορόφους των 300 τ.μ. Οι 2 όροφοι πλήρεις και ο 3ος σε μπετά. Τιμή 550.000 EURO
44. ΑΣΤΟΥΡΟΥ: Αποθήκη 400 τ.μ. αποπερατωμένη. Τιμή 352.000 EURO.

● ΖΗΤΟΥΝΤΑΙ ΓΙΑ ΑΓΟΡΑ ● ΜΕΤΑΧΕΙΡΙΣΜΕΝΑ ΔΙΑΜΕΡΙΣΜΑΤΑ
AE0101

REAL ESTATE
ΚΡΑΝΙΔΗΣ
www.kranidis.gr
ΚΟΣΚΙΝΟΥ
Πωλείται ΜΟΝΟΚΑΤΟΙΚΙΑ ΠΑΡΑΔΟΣΙΑΚΗ
130 τ.μ. 2Δ.Σ.Κ.Λ. αυλή 130.000 ευρώ (Κ-723)
Πληρ. ΚΡΑΝΙΔΗΣ και ΣΥΝΕΡΓΑΤΕΣ τηλ. 2241027082
ΧΠ092

ΑΝΕΓΕΡΣΙΣ Α.Ε.
ΟΙΚΟΔΟΜΙΚΕΣ & ΕΜΠΟΡΙΚΕΣ ΕΠΙΧΕΙΡΗΣΕΙΣ
ΠΩΛΟΥΝΤΑΙ
1. ΚΑΤΑΣΤΗΜΑ 75 τ.μ. με θέση στάθμευσης στην Κων. Τσαλδάρη.
2. ΔΙΑΜΕΡΙΣΜΑ 129 τ.μ. στον β' όροφο με θέση στάθμευσης στην Κων. Τσαλδάρη.
3. ΔΙΑΜΕΡΙΣΜΑ 135 τ.μ. ρετιρέ με θέση στάθμευσης στην Κων. Υδραίου.
4. ΜΟΝΟΚΑΤΟΙΚΙΕΣ 135 τ.μ. στην περιοχή Γεννάδι.
5. ΜΟΝΟΚΑΤΟΙΚΙΕΣ 80 και 90 τ.μ. στα Λειβάδια Τήλου.
ΑΝΑΛΑΜΒΑΝΟΥΜΕ:
ΑΝΤΙΠΑΡΟΧΕΣ-ΑΓΟΡΕΣ
ΟΙΚΟΠΕΔΩΝ-ΑΝΤΑΛΛΑΓΕΣ
Αλεξανδρουπόλεως 2 • Ρόδος
Τηλ. 2241067267/Fax: 2241061297
ΜΕ ΤΗΝ ΠΟΛΥΕΤΗ ΠΕΙΡΑ ΤΟΥ ΝΙΚΟΛΑΟΥ ΜΙΧΑΗΛ
ΤΗΛ. 6936550251
ΥΠΕΥΘΥΝΟΣ ΝΙΚΟΛΑΟΥ ΦΩΤΗΣ
ΤΗΛ. 6936550250
AE955

REAL ESTATE
ΚΡΑΝΙΔΗΣ
www.kranidis.gr
ΠΩΛΗΣΕΙΣ ΟΙΚΟΠΕΔΩΝ
1) Ασγούρου 900 τ.μ. πρόσωπο στην παλιά επαρχιακή οδό Ρόδου – Λίνδου (Κ-1391.)
2) Γεννάδι α) 3800 τ.μ. στον επαρχιακό δρόμο Γεννάδι –Βάτι με άδεια Οικοδομής (Κ-1391). β) 3800 τ.μ. εντός ζώνης με ωραία θέα αξίας 50.000,00 € (Κ-434).
3) Διμηλιά 1605 τ.μ. κοντά στην πλατεία, αξίας 30.000,00 € (Κ-651).
4) Ιαλυσός α) 2000 τ.μ. εντός Σχεδίου με άδεια 800 τ.μ. αξίας 850.000,00 €(Κ-1381). β) 2400 τ.μ. εντός σχεδίου (στην Λεωφόρο ΙΑΛΥΣΟΥ) αξίας 850.000,00 € (Κ-502). γ) 1000 τ.μ. εντός σχεδίου (ΣΔ 0,4) αξίας 300.000,00 € (Κ -1368) δ)1000 τ.μ. για μονοκατοικία130 τ.μ. αξίας 140.000,00 € (1425). ε) 347 τ.μ. εντός σχεδίου οικία 130 τ.μ. αξίας 122.000,00 € (Κ-939). ζ) 1000 τ.μ. εκτός σχεδίου άρτιο για μονοκατοικία 140 τ.μ. αξίας 110.000,€ (Κ-1200).ζ) 1000 τ.μ. για Μονοκατοικία 140 τ.μ. αξίας 110.000,00 € (Κ-979). η) 1080 τ.μ. σε νέα οδό για οικία 140 τ.μ. , αξίας 150,000,00 € (Κ-1149). Θ) 318 τ.μ. για Μονοκατοικία (ΣΔ 0,4) αξίας 111.500,00 € (Κ-957). Κ) 1000 τ.μ. (ΣΔ 0,4) κοντά στο Μαρινόπουλο , αξίας 300.000,00 € (Κ-1368) .
5) Ρόδος α) 610 τ.μ. στο Άνω Ροδίνι (ΣΔ 0,4) (Κ-1380) β) 1130 τ.μ. με άδεια Πολυκατοικίας στη ν οδό Ατταβύρου (ΣΔ 0,8) (Κ-1051). γ) 400 τ.μ. στο Μόντε Σμήθ (ΣΔ 0,4) αξίας 200.000,00 € (Κ-1078). δ) 600 τ.μ. κοντά στον Άγιο Νικόλαο (ΣΔ 0,8) αξίας 420.000,00 € (Κ-1299). ε) 437 τ.μ. Άνω Ροδίνι (ΣΔ 0,8) αξίας 300.000,00 € (Κ-1206).
6) Θολός α) 1385 τ.μ. δόμηση 500 τ.μ. σε ύψωμα αξίας 60.000,00 € (Κ-1385) β) 1600 τ.μ. για 150τ.μ. οικία , κοντά στο γήπεδο , αξίας 85.000,00 € (Κ-1150).
7) Κανδυλί 160 (3 όροφοι) Χ 80 τ.μ. αξίας 50.000,00 € (Κ-493).
8) Παραδείσι 630 τ.μ. άρτιο , αξίας 50.000,00 € (Κ-411) .
9) Παστίδα 1000 τ.μ. με άδεια 2 ορόφων οικίας 130 τ.μ. αξίας 75.000,00 € (Κ-1435).
Για περισσότερες πληροφορίες & ακίνητα επικοινωνήστε με το γραφείο μας ή επισκεφθείτε την ιστοσελίδα μας
ΜΧΠ092
Ι.Καζούλη & Αμερικής 50, 2ος όροφος
22410 27082 & 22410 26476
FAX: 22410 27101
e-mail: info@kranidis.gr

ενοικιασεις

συνέχεια από την προηγούμενη

ΕΝΟΙΚΙΑΖΕΤΑΙ νεόκτιστο **διαμέρισμα** 50 τ.μ. ισόγειο στις Καλυθιές με σαλοκουζίνα, υπνοδωμάτιο, μπάνιο και αποθήκη. Πληρ. τηλ. 2241075973, 2241085380 ΜΖΤ060933

ΕΝΟΙΚΙΑΖΟΝΤΑΙ 2 ΔΙΑΜΕΡΙΣΜΑΤΑ 1ΟΥ ΟΡΟΦΟΥ 100 Τ.Μ. ΚΑΙ 95 Τ.Μ. ΣΕ ΔΙΠΛΟΚΑΤΟΙΚΙΑ ΜΕ ΘΕΣΗ ΠΑΡΚΙΝ, ΣΤΗΝ ΙΑΛΥΣΟ ΕΠΙ ΤΗΣ ΟΔΟΥ ΙΑΛΥΣΟΥ 41. ΠΛΗΡ. ΤΗΛ. 2241095420, 6978995382-3 ΜΑΠ528

ΕΝΟΙΚΙΑΖΕΤΑΙ στη γωνία των οδών Παναγ. Ροδίου και Λευκωσίας, στον α' όροφο, διαμέρισμα 3 δωματίων, με άνετους χώρους, γερμανικά κουφώματα, ραμποτέ ψευδοροφή, μεγάλες εντοιχισμένες ντουλάπες και βιβλιοθήκη. Πληρ. τηλ. 6932463957, 6937785092, 2241026910 ΜΖΤ050903

ΕΝΟΙΚΙΑΖΟΝΤΑΙ δωμάτια ευρύχωρα, επιπλωμένα, με δικό τους μπάνιο, πολυκουζινάκι, ψυγείο, κεντρική θέρμανση, με μεγάλη αυλή, σε πολύ ωραίο και ήσυχο περιβάλλον, στην Παλιά Πόλη της Ρόδου, ιδανικά για φοιτητές, δασκάλους-καθηγητές, πολύ κοντά στο Πανεπιστήμιο (πολύ καλές τιμές, στις οποίες συμπεριλαμβάνονται κοινόχρηστα, ρεύμα, νερό, θέρμανση). Πληρ. τηλ. 2241031813, fax 2241028360 ΜΑΤ3893

ΕΝΟΙΚΙΑΖΕΤΑΙ στην Ιαλυσό **studio** 25 τ.μ. επιπλωμένο, γ' όροφος, απέναντι από την αστυνομία, ενοίκιο 180€. Πληρ. τηλ. 6994564566 ΜΖΤ070923

ΕΝΟΙΚΙΑΖΕΤΑΙ καινούργιο **διαμέρισμα** 93 τ.μ., 3 υπνοδωματίων, β' ορόφου, στην Ιξιά. Τιμή 420 ευρώ. Κτηματομεσιτικό Κεφάλαιο-Τσουρουνάκης. Πληρ. τηλ. 6945949882, 2241060060 ΜΑΤ3894

Στην Ιαλυσό επί της λεωφ. Ηρακλειδών πλησίον Μαρινόπουλου **ενοικιάζονται** δίχωρα **διαμερίσματα** 45 τ.μ. με ευρύχωρο μπαλκόνι, πλήρως επιπλωμένα. Διαθέτουν κλιματιστικό, ταχυθερμοσίφωνας, καρτοτηλέφωνο, ηλιακό θερμοσίφωνα, ευρύχωρο πάρκιν. Πληρ. τηλ. 2241022328, 6949091160 ΜΖΤ120923

ΕΝΟΙΚΙΑΖΟΝΤΑΙ διαμερίσματα μονόχωρα, δίχωρα, πλήρως επιπλωμένα με κλιματισμό, τηλέφωνο, πολυκουζινάκι εντός της πόλεως Ρόδου, περιοχή Ζέφυρος. Κωνσταντινίδη 9. Τιμές προσιτές για εκπαιδευτικούς, φοιτητές και για σχολική περίοδο. Πληρ. τηλ. 2241030063, 6972551300 ΜΑΤ3741

ΕΝΟΙΚΙΑΖΕΤΑΙ ισόγειο **διαμέρισμα** 90 τ.μ. περιβαλλόμενο από κήπο 150 τ.μ. επί της πλατείας Ακαδημίας κατάλληλο για οικεία, γραφείο, ιατρείο κ.λπ. επιπλωμένο ή μη με όλα τα κομφόρ. Στο ίδιο κτίριο ενοικιάζονται **υπόγειοι χώροι** 40, 100 και 170 τ.μ. με τουαλέτα και είσοδο επί της Ηρώων Πολυτεχνείου κατάλληλοι για κύρια χρήση ή αποθήκη. Πληρ. τηλ. 6972253826 ΜΖΤ190804

ΕΝΟΙΚΙΑΖΟΝΤΑΙ δίχωρα επιπλωμένα **διαμερίσματα** 50 τ.μ. στην περιοχή της Ιξιάς, έως τις 30/6/07. Με χώρο στάθμευσης, κήπο, πισίνα, θέρμανση και ζεστό νερό. Ιδανικά για εκπαιδευτικούς. Εδώ κάνουμε και διακοπές. Πληρ. τηλ. 2241093791, κιν. 6944658034, www.eleonas.net ΜΑΤ3685

ΕΝΟΙΚΙΑΖΟΝΤΑΙ νεόκτιστα **διαμερίσματα** στην παραλία Σορωνής. Πληρ. τηλ. 22410-41043, 66156 ΜΖΤ220817

ΙΑΛΥΣΟΣ. ΕΝΟΙΚΙΑΖΟΝΤΑΙ με τον μήνα στο κέντρο της Ιαλυσού μονόχωρα ή δίχωρα επιπλωμένα **διαμερίσματα** πλήρως εξοπλισμένα με A/C, TV, 24ωρη παροχή ζεστού νερού, κατάλληλα για εκπαιδευτικούς, φοιτητές και στρατιωτικούς. Πληρ. τηλ. 6974345362, 2241094525 ΜΑΤ3711

πωλησεις- αγορες ακινητων & επιχειρησεων

ΠΩΛΕΙΤΑΙ διαμέρισμα 100 τ.μ. ημιυπόγειο επί της Λεμεσσού 17 σε τιμή μεγάλης **ευκαιρίας** λόγω μεγάλης ανάγκης. Πληρ. τηλ. 2241026460, 2241041178, 6978048714 ΜΖΤ200907

ΠΩΛΕΙΤΑΙ στην Ανάληψη ανεξάρτητο **οροφοδιαμέρισμα** 125 τ.μ. με μεγάλο σαλόνι, τζάκι, 3 υπνοδωμάτια, 2 WC, σε πολύ καλή κατασκευή. Τιμή 180.000 ευρώ. Πληρ. τηλ. 6973317601 ΜΧΡ14065

ΠΩΛΟΥΝΤΑΙ μονοκατοικίες: 1) 100 τ.μ. οικία εντός οικοπέδου 200 τ.μ. 500 μέτρα από την θάλασσα, με θέα (περιοχή Κρεμαστή), με το κλειδί. Τιμή 180.000 ευρώ. 2) 140 τ.μ. οικία εντός οικοπέδου 500 τ.μ. πρόποδες Φιλερήμου (περιοχή Παστίδας) με θέα με το κλειδί. Τιμή 235.000 ευρώ. Πληρ. τηλ. 6945273837, 2241092306 ΜΖΤ200905

ΠΩΛΟΥΝΤΑΙ: Ιαλυσός: μεζονέτες 140 και 160 τ.μ., με θέρμανση, ηλιακό θερμοσίφωνα, καλωδιώσεις συναγερμού, τελειωμένες από ιδιώτη κατασκευαστή. **Κρεμαστή: μεζονέτες** 200 τ.μ. σε 400 τ.μ. οικόπεδο, με θέρμανση, ηλιακό θερμοσίφωνα, καλωδιώσεις συναγερμού, γκαράζ, τελειωμένες. Πληρ. τηλ. 6973351680 ΜΑΤ4271

ΠΩΛΕΙΤΑΙ χρυσοχοείο επί της οδού Ν. Μανδηλαρά 52, με το εργαστήριο στο ύψος των ξενοδοχείων, λόγω συνταξιοδότησης. Πληρ. τηλ. 2241024973 από 09.00-13.00, 17.00-21.00 ΜΖΤ200901

ΠΩΛΕΙΤΑΙ μεζονέτα 240 τ.μ. με 2 στρέμματα οικόπεδο λουξ κατασκευής 3 ετών με 4 υπνοδωμάτια 2 τουαλέτες - 2 WC - κουζίνα - σαλόνι - 2 αποθηκευτικούς χώρους - δωμάτιο ιματιοθήκης και γραφείο, κεντρική θέρμανση, air condition, τζάκι, ιταλική κουζίνα, ηλεκτρικά παντζούρια - ηλεκτρική εξώπορτα σε άριστη κατάσταση σε καλή περιοχή στην Ιαλυσό. Πληρ. Σταμάτης Μανωλάκος, πωλήσεις ακινήτων. Πληρ. τηλ. 2241023815, 78275, 6945769958 ΧΠ1588

ΖΗΤΕΙΤΑΙ έκταση από 30 έως 100 στρέμματα στη Ρόδο - Ασγούρου - Κοσκινού - Κανδηλί - Παστίδα - Φαληράκι - Τσαίρι. Πληρ. τηλ. 2241029480 από 9.30 έως 2.30 ή 6944223382 ΜΖΤ190933

ΠΩΛΕΙΤΑΙ οικόπεδο στο Γενάδι επί της λεωφόρου 600 μέτρα πριν από το χωριό εκτάσεως 1.750 τ.μ. με άδεια οικοδομής για 210 μέτρα. Πληρ. τηλ. 2241061628, 6944410537 ΜΖΤ060907

ΠΩΛΟΥΝΤΑΙ α) **Παστίδα** 125 τ.μ. **μεζονέτα** ανεξάρτητη σε 250 τ.μ. οικόπεδο 190.000 ευρώ, β) **Παστίδα οικόπεδο** 300 τ.μ. σε καλή περιοχή 65.000 ευρώ, γ) **Κρεμαστή μεζονέτα** 125 τ.μ. αυτόνομη πολυτελέστατη 180.000 ευρώ, δ) **Αγ. Αναστασία** Ρόδου διατηρητέο 190 τ.μ. με πάρκινγκ 220.000 ευρώ. Πληρ. Νίκος Λαζανάς, τηλ. 6944592908 ΜΖΤ180936(1)

ΠΩΛΕΙΤΑΙ διαμέρισμα 93 τ.μ. 2ος όροφος επί της οδού Αττα-βύρου. Πληρ. τηλ. 6946546462 ΜΖΤ190923

ΠΩΛΟΥΝΤΑΙ α) **Αφάντου οικόπεδο** 4 στρ. πανοραμικό με θέα θάλασσα 150.000 ευρώ, β) **Αφάντου οικόπεδο** 5 στρ. κοντά στη θάλασσα 170.000 ευρώ, γ) **Αφάντου μεζονέτα** 140 τ.μ. 180.000 ευρώ, δ) **Αφάντου παραθαλάσσιο** οικόπεδο 8 στρ. Πληρ. Νίκος Λαζανάς τηλ. 6944592908 ΜΖΤ180936(2)

ΠΩΛΕΙΤΑΙ επιχείρηση εν λειτουργία στην Ανάληψη λόγω οικογενειακών υποχρεώσεων. Πληρ. τηλ. 2241034083, 6932095146 ΜΖΤ140905

ΠΩΛΟΥΝΤΑΙ α) **Κοσκινού μεζονέτα** 150 τ.μ θέα θάλασσα υπό ανέγερση 270.000 ευρώ, β) **Κοσκινού μεζονέτα** 200 τ.μ. 370.000 ευρώ, γ) **Κοσκινού μεζονέτα** μπετά 130 τ.μ. 140.000 ευρώ, δ) **Κοσκινού** παλιό διατηρητέο ανακατασκευασμένο 130.000 ευρώ, ε) **Κοσκινού - Καλλιθέα** 300 τ.μ. σε 2 στρ. οικόπεδο 395.000 ευρώ. Πληρ. Νίκος Λαζανάς τηλ. 6944592908 ΜΖΤ180936(3)

ΠΩΛΟΥΝΤΑΙ στην Παστίδα α) **αγρός** 5.500 τ.μ. σε θέση απεριορίστου θέας, β) **μονοκατοικία** 130 τ.μ. τελειωμένη 180.000 ευρώ, γ) παλαιά **οικία** σε καλή κατάσταση 25.000 ευρώ, δ) **οικόπεδο** 310 τ.μ. εντός οικισμού δόμηση 300 τ.μ. 60.000 ευρώ. Πληρ. τηλ. 2241047018, 6944182377 ΜΖΤ180919

ΡΟΔΙΝΙ: ΠΩΛΕΙΤΑΙ διαμέρισμα 100τ.μ. 2Δ.Σ.Κ.Λ. 3ου ορόφου με Κεντρική θέρμανση, Ασανσέρ, Πάρκινγκ, Αποθήκη υπογείου 235.000 ευρώ - ΚΩΔ: [Ι-17] πληρ. ΚΡΑΝΙΔΗΣ και ΣΥΝΕΡΓΑΤΕΣ τηλ: 2241027082, 2241023661 Κιν. 6942010248 ΜΧΠ092.8

ΡΟΔΙΝΙ: ΠΩΛΕΙΤΑΙ διαμέρισμα 87τ.μ. 3Δ.Σ.Κ.Λ. 2ου ορόφου με Κεντρική θέρμανση, Ασανσέρ, Πάρκινγκ, Αποθήκη 195.000 ευρώ - ΚΩΔ: [Κ-1337] πληρ. ΚΡΑΝΙΔΗΣ και ΣΥΝΕΡΓΑΤΕΣ τηλ: 2241027082, 2241023661 Κιν. 6942010248 ΜΧΠ092.6

ΙΞΙΑ: ΠΩΛΕΙΤΑΙ διαμέρισμα 2Δ.Σ.Κ.Λ. 1ου ορόφου με Κεντρική θέρμανση, Πάρκινγκ 130.000 ευρώ - ΚΩΔ: [Ι-12] πληρ. ΚΡΑΝΙΔΗΣ και ΣΥΝΕΡΓΑΤΕΣ τηλ: 2241027082, 2241023661 Κιν. 6942010248 ΜΧΠ092.1

ΙΞΙΑ: ΠΩΛΕΙΤΑΙ διαμέρσμα 2Δ.Σ.Κ.Λ. 1ου ορόφου με Κεντρική θέρμανση, Πάρκινγκ 150.000 ευρώ - ΚΩΔ: [Ι-13] πληρ. ΚΡΑΝΙΔΗΣ και ΣΥΝΕΡΓΑΤΕΣ τηλ: 2241027082, 2241023661 Κιν. 6942010248 ΜΧΠ092.2

ΡΟΔΙΝΙ: ΠΩΛΕΙΤΑΙ μεζονέτα 120 τ.μ. 3Δ.Σ.Κ.Λ.WC Μεζονέτα με Κεντρική θέρμανση, Πάρκινγκ, Αποθήκη υπογείου 290.000 ευρώ - ΚΩΔ: [Ι-14] πληρ. ΚΡΑΝΙΔΗΣ και ΣΥΝΕΡΓΑΤΕΣ τηλ: 2241027082, 2241023661 Κιν. 6942010248 ΜΧΠ092.3

ΡΟΔΙΝΙ: ΠΩΛΕΙΤΑΙ μεζονέτα 180τ.μ. 4Δ.Σ.Κ.2Λ.WC Μεζονέτα με Κεντρική θέρμανση, 360.000 ευρώ - ΚΩΔ: [Κ-1562] πληρ. ΚΡΑΝΙΔΗΣ και ΣΥΝΕΡΓΑΤΕΣ τηλ: 2241027082, 2241023661, Κιν. 6942010248 ΜΧΠ092.4

ΡΟΔΙΝΙ: ΠΩΛΕΙΤΑΙ διαμέρισμα 105 τ.μ. 3Δ.Σ.Κ.Λ.WC 2ου ορόφου με Κεντρική θέρμανση, Ασανσέρ, Πάρκινγκ, Αποθήκη 240.000 ευρώ - ΚΩΔ:[Κ-1338] πληρ.ΚΡΑΝΙΔΗΣ και ΣΥΝΕΡΓΑΤΕΣ τηλ: 2241027082, 2241023661 Κιν. 6942010248 ΜΧΠ092.7

ΠΩΛΕΙΤΑΙ οικόπεδο 5.350 τ.μ. περιοχή Τσαΐρι απέναντι από το στρατόπεδο. Πληρ. τηλ. 6946461831 ΜΖΤ130905

ΑΓΙΟΣ ΙΩΑΝΝΗΣ: ΠΩΛΕΙΤΑΙ διαμέρισμα 77τ.μ. 2Δ.Σ.Κ.Λ. 2ου ορόφου 120.000 ευρώ - ΚΩΔ: [Κ-1528] πληρ.ΚΡΑΝΙΔΗΣ και ΣΥΝΕΡΓΑΤΕΣ τηλ: 2241027082, 2241023661 Κιν. 6942010248 ΜΧΠ092.13

ΕΥΚΑΙΡΙΑ

ΠΩΛΕΙΤΑΙ
ΕΠΙΧΕΙΡΗΣΗ
καφετέριας στο κέντρο της πόλης.
Πληρ. τηλ. 6992224432
ΜΖΤ180905

ΚΤΗΜΑΤΟΜΕΣΙΤΙΚΟ ΓΡΑΦΕΙΟ
ΜΠΕΡΤΣΕΛΗΣ ΣΠΥΡΟΣ
ΠΩΛΗΣΕΙΣ - ΑΓΟΡΕΣ - ΕΝΟΙΚΙΑΣΕΙΣ ΑΚΙΝΗΤΩΝ

ΔΙΑΜΕΡΙΣΜΑΤΑ
- 48 τ.μ. στην Ανάληψη καινούργιο 87.000 ευρώ
- 65 τ.μ. στην Ιξιά καινούργιο 130.000 ευρώ
- 65 τ.μ. στην Κρεμαστή καινούργιο 130.000 ευρώ
- 74 τ.μ. στο Καρακόνερο καινούργιο 170.000 ευρώ
- 75 τ.μ. στην Ιξιά καινούργιο 150.000 ευρώ
- 80 τ.μ. στην Λεωφ. Λίνδου μεταχειρισμένο 126.000 ευρώ
- 81 τ.μ. κάθετο στην Μιχ. Πετρίδη καινούργιο 150.000 ευρώ
- 80 τ.μ. στην Ιαλυσό καινούργιο 160.000 ευρώ
- 93 τ.μ. στο Ροδίνι καινούργιο 170.000 ευρώ
- 93 τ.μ. Ανάληψη μεταχειρισμένο με θέα 180.000 ευρώ
- 102 τ.μ. Ιξιά καινούργιο α' ορόφου 205.000 ευρώ
- 112 τ.μ. στην Ανάληψη καινούργια lux 258.000

ΜΟΝΟΚΑΤΟΙΚΙΕΣ
- 120 τ.μ. σε μπετά σε οικ. 1000 στην Παστίδα 130.000 ευρώ
- 160 τ.μ. σε μπετά σε οικ. 430 τ.μ. στην Παστίδα 145.000 ευρώ
- 133 τ.μ. + σοφ. 30 τ.μ. σε οικ 3 στρ. μετ/νο στην Παστίδα 220.000 ευρώ
- 120 τ.μ. σε οικ. 2000 τ.μ. στην Κρεμαστή καινούργιο 210.000 ευρώ
- 340 τ.μ. σε μπετά σε οικ. 2 στρ. στην Αγ. Βαρβάρα με θέα 250.000 ευρώ
- 195 τ.μ. στην Ιαλυσό ενός χρόνου 290.000 ευρώ
- 240 τ.μ. σε οικ. 1500 τ.μ. στην Παστίδα 350.000 ευρώ
- 215 τ.μ. σε οικ. 1000 πρόποδες Φιλερήμου Ιαλυσού 450.000 ευρώ
- 200 τ.μ. lux κατασκευής στις Καλυθιές 550.000 ευρώ

ΟΙΚΟΠΕΔΑ
- 500 τ.μ.πλησίον καταστ/τος JUMBO 100.000 ευρώ
- 800 τ.μ. στην Κρεμαστή 130.000 ευρώ
- 1.000 τ.μ. στην Παστίδα με άδεια 120 τ.μ. 95.000 ευρώ
- 1.200 τ.μ. στην Παστίδα με δόμηση 100 τ.μ. 70.000 ευρώ
- 2.400 τ.μ. στην Παστίδα με δόμηση 200 τ.μ. 140.000 ευρώ
- 1.000 τ.μ. στην Δαματριά με άδεια 140 τ.μ. 65.000 ευρώ
- 2.800 τ.μ. με άδεια οικ. 480 τ.μ. στην Ιαλυσό 220.000 ευρώ
- 10.000 τ.μ. στις Καλυθιές με θέα 240.000 ευρώ

ΕΚΔΟΣΕΙΣ ΔΑΝΕΙΩΝ
ΖΗΤΟΥΝΤΑΙ ΓΙΑ ΑΓΟΡΑ ΟΙΚΟΠΕΔΑ - ΔΙΑΜ/ΤΑ - ΜΟΝΟΚ/ΚΙΕΣ

ΤΕΡΨΙΧΟΡΗΣ 14, ΡΟΔΟΣ (ΕΝΑΝΤΙ ΕΣΤΙΑΤ. ΜΑΚ ΜΑΚ)
ΤΗΛ. FAX: 2241033608 - ΚΙΝ. 6944604309
ΜΖΤ180906

ΚΤΗΜΑΤΟΜΕΣΙΤΙΚΟ ΓΡΑΦΕΙΟ
ΑΣΒΕΣΤΗΣ Δ. ΝΙΚΟΛΑΟΣ

- **ΑΝΑΛΗΨΗ** διαμέρισμα 100 τ.μ. 4ος όροφος με θέα, 165.000€
- **ΑΝΑΛΗΨΗ** διαμέρισμα 62 τ.μ. 2 υπνοδωμάτια, 124.000 €
- **ΑΝΑΛΗΨΗ** διαμέρισμα λουξ 113 τ.μ. με καταπληκτική θέα, 235,000€
- **ΑΝΑΛΗΨΗ** οροφοδιαμέρισμα 120 τ.μ. λουξ προς 2.000€ ανά τ.μ.
- **Μ. ΠΕΤΡΙΔΗ** διαμέρισμα 82 τ.μ. 150,000 €
- **Μ. ΠΕΤΡΙΔΗ** διαμέρισμα λουξ 88 τ.μ. προς 2.000 € ανά τ.μ.
- **ΡΟΔΙΝΙ** διαμέρισμα 90 τ.μ. λουξ κατασκευής 165,000 €
- **ΚΑΡΑΚΟΝΕΡΟ** 100 τ.μ. λουξ κατασκευής
- **ΜΙΡΑ ΜΑΡΕ** διαμερίσματα 115 τ.μ. με 3 υπνοδωμάτια, υπόγειο, γκαράζ και αποθήκη προς 2.000 € το τ.μ.
- **ΜΙΡΑ ΜΑΡΕ** διαμέρισμα 103 τ.μ. με 3 υπνοδωμάτια 205.000€
- **ΙΑΛΥΣΟΣ** διαμέρισμα 44 τ.μ. λουξ 83,000 €
- **ΙΑΛΥΣΟΣ** διαμέρισμα 1ου ορόφου, 102 τ.μ. με 3 υπνοδωμάτια, αποθήκη και 1 θέση πάρκιν, 2,150€ το τ.μ.
- **ΙΑΛΥΣΟΣ** διαμέρισμα 1ου ορόφου, 85 τ.μ. με 3 υπνοδωμάτια και 1 θέση πάρκιν, 2.150€ το τ.μ.
- **ΙΑΛΥΣΟΣ** διαμέρισμα 1ου ορόφου, 75 τ.μ. με 2 υπνοδωμάτια και 1 θέση πάρκιν, 2.150€ το τ.μ.
- **ΙΑΛΥΣΟΣ** διαμέρισμα 1ου ορόφου, 65 τ.μ. με 1 υπνοδωμάτιο και 1 θέση πάρκιν, 2.150€ το τ.μ.
- **ΚΑΡΑΚΟΝΕΡΟ** μεζονέτα, 140 τ.μ. λουξ κατασκευή,θέα θάλασσα, έτος κατασκευής 2002, 280.000 ευρώ.
- **ΚΟΣΚΙΝΟΥ** βίλλα υπερλουξ 265 τ.μ. με 2 στρμ. οικόπεδο με αυτόνομη γκαρσονιέρα 60 τ.μ. και πηγάδι 600.000 ευρώ
- **ΚΟΣΚΙΝΟΥ** μεζονέτα 125 τ.μ. με 500 μ. οικόπεδο στα μπετά 140.000€ τελειωμένη 240.000€
- **ΚΟΣΚΙΝΟΥ** μεζονέτα 115 τ.μ. λουξ ανεξάρτητη 220,000 €
- **ΙΑΛΥΣΟΣ** μεζονέτα 155 τ.μ. με 2 στρέμματα οικόπεδο με γκαζόν, 450.000€
- **ΙΑΛΥΣΟΣ** βίλα με οικόπεδο 2 στρ. 270 τ.μ. θέα θάλασσα, έτος κατασκευής 2002, 750.000 ευρώ.
- **ΙΑΛΥΣΟΣ** μεζονέτα 150 τ.μ. λουξ κατασκευής με 1.000 τ.μ. οικόπεδο 270,000 €
- **ΠΑΣΤΙΔΑ** μεζονέτα 150 τ.μ. 195,000 €
- **ΠΑΣΤΙΔΑ** μεζονέτες 125 τ.μ. με 300 τ.μ. οικόπεδο 90,000€ σε μπετά
- **ΚΟΣΚΙΝΟΥ** οικόπεδο 4050 τ.μ. με καλή θέα!!! 220,000€
- **ΚΑΝΔΥΛΙ** οικόπεδο 2 στρέμματα άρτιο και οικοδομήσιμο 140.000€
- **ΚΑΝΔΥΛΙ** οικόπεδο 4.000 τ.μ. 145,000€
- **ΠΑΣΤΙΔΑ** οικόπεδο 300 τ.μ. εντός οικισμού 60.000€
- **ΕΘΝΙΚΗ ΟΔΟ ΛΑΡΔΟ-ΠΕΥΚΟΥΣ** πωλείται επιχείρηση εστιατόριο πλήρως εξοπλισμένο, σταθερή πελατεία, πωλείται λόγω υγείας
- **ΦΑΛΗΡΑΚΙ** οικόπεδο 3.500 στρέμματα άρτιο και οικοδομήσιμο με 150 τ.μ. κτίσμα
- **ΚΟΛΥΜΠΙΑ** οικόπεδο 4.100 τ.μ. 150,000€
- **ΠΕΥΚΟΙ** οικόπεδο 4 στρέμματα με θέα θάλασσα 200.000€
- **ΚΙΟΤΑΡΙ** παραθαλάσσιο οικόπεδο κατάλληλο για ξενοδοχειακή μονάδα 60 στρέμματα
- **ΓΕΝΝΑΔΙ** οικόπεδο 2,360 τ.μ. με άδεια οικοδομής (440 τ.μ. μικτά) πάνω στο δρόμο 50 μέτρα από το κύμα
- **ΑΝΑΛΗΨΗ** κατάστημα και αποθήκη 45 συν125 τ.μ. με πατάρι 40 τ.μ. σε πολύ καλή τιμή!!!
- **ΤΣΑΪΡΙ** αποθήκη στους Μαραγκούς 760 τ.μ. στα μπετά συν 450 μ. προαύλιο
- **ΙΞΙΑ** επιχείρηση καφέ μπαρ restaurant σε καλό σημείο, 20.000€
- **ΑΝΑΛΗΨΗ** ενοικιάζονται διάφορα καταστήματα
- **ΚΑΣΤΕΛΛΟΡΙΖΙΟΙ** ενοικιάζεται διαμέρισμα δύο υπνοδωματίων 350€
- **ΕΝΟΙΚΙΑΖΕΤΑΙ** κατάστημα επί της Καναδά 35 τ.μ.

ΑΓΙΟΥ ΙΩΑΝΝΟΥ 46, ΡΟΔΟΣ
ΤΗΛ. 2241032809, 6947848288, 6947935026
e-mail:asvestis estate@yahoo.gr
ΧΠΚΤΗ003

ΠΩΛΕΙΤΑΙ
ΔΙΑΜΕΡΙΣΜΑ
καινούργιο από εργολάβο
σε νεόκτιστη πολυκατοικία 90 τ.μ. σε ήσυχη περιοχή της πόλης της Ρόδου πάροδος της Μιχ. Πετρίδη, στο ύψος Μήδεια καλή κατασκευή, 2 υπνοδωμάτια, σαλόνι, κουζίνα, πάρκιν, αυτόνομη θέρμανση.

Πληρ. τηλ. 6936308003 ΜΖΤ150916

ΟΙΚΟΔΟΜΗ ΡΟΔΟΥ

ΤΕΧΝΙΚΗ-ΚΑΤΑΣΚΕΥΑΣΤΙΚΗ ΕΤΑΙΡΕΙΑ
ΠΩΛΟΥΝΤΑΙ
1) **Αποθήκες, διαμερίσματα και οροφοδιαμερίσματα** στην περιοχή Καναμάτ (Καρακόνερο) διαφόρων μεγεθών (σε συγκρότημα 2 πολυκατοικιών).
2) **Μονοκατοικίες** στο Κιοτάρι Ασκληπειού (στο κύμα) 120 τ.μ. σε κτήμα 1.300 τ.μ. εκάστη.

ΟΙΚΟΔΟΜΗ ΡΟΔΟΥ

Δεκτά δάνεια και ευκολίες πληρωμής έχουμε τις καλύτερες τιμές της αγοράς.

Καμύνδου 4- Ρόδος-85100 Τηλ.: 22410/60460- 2 Fax: 22410/60463

ΜΑΝΟΛΗΣ ΣΠΥΡΙΔΗΣ
Πολιτικός Μηχανικός
(Κιν:693 6660460)

ΚΩΣΤΑΣ ΚΩΝΣΤΑΝΤΙΝΙΔΗΣ
Δ. Π.Θ. εργολάβος
(ΚΙΝ.: 6978.110.000)
ΕΜΠ00026

πωλησεις

συνέχεια από την προηγούμενη

ΡΟΔΙΝΙ: ΠΩΛΕΙΤΑΙ διαμέρισμα 82 τ.μ. 2Δ.Σ.Κ.Λ. Ισόγειο με Ασανσέρ, Πάρκινγκ, Αποθήκη 185.000 ευρώ - ΚΩΔ: [Κ-279] πληρ. ΚΡΑΝΙΔΗΣ και ΣΥΝΕΡΓΑΤΕΣ τηλ: 2241027082,2241023661 Κιν 6942010248 ΜΧΠ092.5

ΑΝΑΛΗΨΗ: ΠΩΛΕΙΤΑΙ διαμέρισμα 75τ.μ. 2Δ.Σ.Κ.Λ.WC 1ου ορόφου με Κεντρική θέρμανση, Ασανσέρ, Αποθήκη 165.000 ευρώ - ΚΩΔ: [Κ-1475] πληρ. ΚΡΑΝΙΔΗΣ και ΣΥΝΕΡΓΑΤΕΣ τηλ: 2241027082 2241023661 Κιν: 6942010248 ΜΧΠ092.9

ΡΟΔΟΣ: ΠΩΛΕΙΤΑΙ διαμέρισμα 90τ.μ. 2Δ.Σ.Κ.Λ. 2ου ορόφου με ΘΕΡΜΟΣΥΣΩΡΕΥΤΕΣ, Αποθήκη 125.000 ευρώ - ΚΩΔ: [Κ-773] πληρ. ΚΡΑΝΙΔΗΣ και ΣΥΝΕΡΓΑΤΕΣ τηλ: 2241027082, 2241023661 Κιν. 6942010248 ΜΧΠ092.11

ΠΩΛΕΙΤΑΙ στην Κέννεντυ διαμέρισμα 95 τ.μ. 2ος όροφος, απεριόριστη θέα, θάλασσα, θερμοσυσσωρευτές, ηλιακό θερμοσίφωνο, άριστη κατάσταση μαζί με βοηθητικό ημιυπόγειο χώρο (αέρας/φως). Τιμή 220.000 ευρώ. Πληρ. τηλ. 6977074686, 2241036385. ΜΑΠ550(2)

ΠΩΛΕΙΤΑΙ από ιδιώτη, καινούργιο **διαμέρισμα** 44 τ.μ. στην Ανάληψη. Τιμή 89.000 ευρώ. Πληρ. τηλ. 22410 61585, 6944717174. ΜΖΤ150919

ΡΟΔΟΣ: ΠΩΛΕΙΤΑΙ διαμέρισμα 110τ.μ. 2Δ.Σ.Κ.Λ. 2ου ορόφου με ΘΕΡΜΟΣΥΣΩΡΕΥΤΕΣ, Αποθήκη 160.000 ευρώ - ΚΩΔ: [Ι-8] πληρ. ΚΡΑΝΙΔΗΣ και ΣΥΝΕΡΓΑΤΕΣ τηλ: 2241027082, 2241023661 Κιν. 6942010248 ΜΧΠ092.12

ΡΟΔΟΣ: ΠΩΛΕΙΤΑΙ διαμέρισμα 74τ.μ. 2Δ.Σ.Κ.Λ. 2ου ορόφου με μεγάλες βεράντες 145.000 ευρώ - ΚΩΔ: [Κ-1535] πληρ. ΚΡΑΝΙΔΗΣ και ΣΥΝΕΡΓΑΤΕΣ τηλ: 2241027082, 2241023661 Κιν. 6942010248 ΜΧΠ092.14

ΡΟΔΟΣ: ΠΩΛΕΙΤΑΙ κατάστημα 25 τ.μ. - Ισόγειο 100.000 ευρώ - ΚΩΔ: [Κ-158] πληρ. ΚΡΑΝΙΔΗΣ και ΣΥΝΕΡΓΑΤΕΣ τηλ: 2241027082, 2241023661 Κιν. 6942010248 ΜΧΠ092.15

ΠΑΣΤΙΔΑ: ΠΩΛΕΙΤΑΙ αγροτεμάχιο 1000τ.μ. 75.000 ευρώ - ΚΩΔ: [Κ-1435] πληρ. ΚΡΑΝΙΔΗΣ και ΣΥΝΕΡΓΑΤΕΣ τηλ: 2241027082, 2241023661 Κιν. 6942010248 ΜΧΠ092.16

ΑΝΑΛΗΨΗ: ΠΩΛΕΙΤΑΙ διαμέρισμα 80τ.μ. 150.000 ευρώ - ΚΩΔ: [Κ-1573] πληρ. ΚΡΑΝΙΔΗΣ και ΣΥΝΕΡΓΑΤΕΣ τηλ: 2241027082, 2241023661 Κιν. 6942010248 ΜΧΠ092.17

ΠΩΛΕΙΤΑΙ Ή ΕΝΟΙΚΙΑΖΕΤΑΙ ΦΑΝΤΑΣΤΙΚΟ ΠΑΡΑΛΙΑΚΟ ΕΣΤΙΑΤΟΡΙΟ, ΛΙΓΟ ΠΡΙΝ ΤΗΝ ΑΡΧΑΙΑ ΚΑΜΕΙΡΟ. ΖΗΤΕΙΤΑΙ ΤΟ ΚΑΤΑΛΛΗΛΟ ΑΤΟΜΟ ΝΑ ΕΙΝΑΙ ΓΝΩΣΤΗΣ ΤΗΣ ΔΟΥΛΕΙΑΣ ΚΑΙ ΝΑ ΕΧΕΙ ΛΙΓΗ ΦΑΝΤΑΣΙΑ. ΑΠΙΘΑΝΗ ΕΥΚΑΙΡΙΑ ΓΙΑ ΤΟ ΜΕΛΛΟΝ ΠΛΗΡΩΣ ΕΞΟΠΛΙΣΜΕΝΟ ΜΕ ΜΕΓΑΛΗ ΑΥΛΗ ΣΤΟ ΚΥΜΑ ΚΑΙ ΑΙΘΟΥΣΑ ΓΙΑ ΛΕΙΤΟΥΡΓΙΑ ΤΟΝ ΧΕΙΜΩΝΑ. ΤΙΜΗ ΕΥΚΑΙΡΙΑΣ. ΕΧΩ ΑΝΑΛΑΒΕΙ ΑΛΛΗ ΟΙΚΟΓΕΝΕΙΑΚΗ ΕΠΙΧΕΙΡΗΣΗ. ΠΛΗΡ. ΜΕΤΑ ΤΙΣ 7 ΤΟ ΒΡΑΔΥ, ΤΗΛ. 22410 82029. ΜΧΡ14084

ΠΩΛΕΙΤΑΙ επιχ/ση εστιατόριο στην Παλιά Πόλη επί της οδού Αγ. Φανουρίου, 30 μέτρα από την Σωκράτους, πλήρως εξοπλισμένη. Πληρ. τηλ. 6944146148. ΜΖΤ150929

ΠΩΛΕΙΤΑΙ επιχ/ση εστιατόριο BAR επί της οδού Φερενίκης 4 στην Ιαλυσό πλήρως εξοπλισμένη. Κατάλληλη η λειτουργία του και τους χειμερινούς μήνες. Δεκτές προτάσεις και για άλλου είδους επιχειρηματική δραστηριότητα. Πληρ. τηλ. 6944611181 κ. Γιώργο. ΜΖΤ150914

ΠΩΛΕΙΤΑΙ διαμέρισμα Α' ορόφου 50 τ.μ. καινούργιο 91.000 ευρώ στην περιοχή Ανάληψης, Πληρ. τηλ. 60060 και 6948046844. Κτηματομεσιτικό γραφείο Κεφάλαιο Κουρουνάκης. ΜΑΤ4198

ΠΩΛΕΙΤΑΙ ισόγεια **αποθήκη** 165 τ.μ. επί της οδού Παρθενόπης και Ποσειδώνος. Τιμή 135.000 ευρώ. Πληρ. τηλ. 6944668186, 6946994231 ΜΖΤ130922

ΠΩΛΟΥΝΤΑΙ α) πολυτελή **διαμερίσματα** με αποκλειστικό χώρο στάθμευσης, σε ήσυχη περιοχή πλησίον σχολείου και super market. Αποκλειστική διάθεση, β) **πωλείται διαμέρισμα** 105 τ.μ. 6 ετών με 3 υπνοδωμάτια, γ' ορόφου με ασανσέρ, μεγάλη βεράντα με απεριόριστη θέα, υπόγειο γκαράζ, σε άριστη κατάσταση. Δάνεια δεκτά. Μεσιτικό γραφείο Θεόφιλου Κλωνάρη τηλ. 2241039300, 6977582152 ΜΖΤ140914

ΙΔΙΩΤΗΣ ΠΟΥΛΑΕΙ μονοκατοικία στην **Παστίδα** 105 τ.μ. διώροφη σε οικόπεδο 300 τ.μ. πλήρως ανακαινισμένη μέσα και έξω με ηλιακό και εγκατάσταση για λέβητα. Μπορεί να κτίσει ακόμη 160 τ.μ. είναι εντός οικισμού σε ήσυχο μέρος (και μπορείτε να πάρετε μεγάλο δάνειο από Τράπεζα). Βλέπει σε δύο δρόμους, έχει δύο προσβάσεις με αρκετό χώρο πάρκιν. Τιμή 128.000 ευρώ. Πληρ. τηλ. 6972361951 ΜΖΤ130907

ΠΩΛΕΙΤΑΙ μεζονέτα 3όροφη, μικτής επιφανείας 205 τ.μ. δίπλα στην πόλη (περιοχή αμπελάκια) με απεριόριστη θέα, πλησίον σχολείου και super market σε μπετά 155.000 ευρώ. Μεσιτικό γραφείο Θεόφιλου Κλωνάρη τηλ. 2241039300, 6977582152 ΜΖΤ140913(1)

ΠΩΛΕΙΤΑΙ επικερδής επιχείρηση καφετέριας στο κέντρο της πόλης με πλήρη εξοπλισμό λόγω φόρτου εργασίας. Ευκολίες πληρωμής. Μεσιτικό γραφείο Θεόφιλου Κλωνάρη τηλ. 2241039300-6977582152 ΜΖΤ140913(2)

ΠΩΛΕΙΤΑΙ από ιδιοκτήτη εντός πόλεως δίπλα στη θάλασσα διώροφη ανεξάρτητη κατοικία (μεζονέτα) 78 τ.μ. μερικώς ανακαινισμένη, δεκαετίας 1970, σε πολύ καλή κατάσταση. Τιμή 102.000 ευρώ. Πληρ. τηλ. 2241091387, 6945896540 ΜΖΤ140901

ΠΩΛΟΥΝΤΑΙ α) **διαμέρισμα** 115 τ.μ. περιοχή Κοσκινού 3 υπνοδωμάτια, 1 θέση πάρκιν και απεριόριστη θέα, β) **μεζονέτα** 100 τ.μ. περιοχή Κοσκινού 3 υπνοδωμάτια και 1 θέση πάρκιν. Πληρ.τηλ. 6947606894 ΜΑΤ4183

ΠΩΛΟΥΝΤΑΙ: 1) **Διαμέρισμα** 80 τ.μ. (α' ορόφου) στο Ροδίνι 2 υπνοδωματίων - καινούργιο (140.000 ευρώ), 2) **Διαμέρισμα** 100 τ.μ. (ισόγειο) με αυλή 150 τ.μ. στο Ροδίνι 2 υπνοδωματίων - καινούργιο (155.000 ευρώ), 3) **Γκαρσονιέρα** 37 τ.μ. - καινούργια (52.000 ευρώ), 4) **Γκαρσονιέρα** 38 τ.μ. - καινούργια (52.000 ευρώ), 5) **Γραφείο** 90 τ.μ. επί της Ρόδου-Λίνδου (α' ορόφου) καινούργιο (150.000 ευρώ), 6) **Μεζονέτα** 140 τ.μ. στην Παστίδα (έτος κατασκευής 2004) (225.000). Πληρ. τηλ. 2241029480 10.00 έως 14.00, 6944223382, 6932450014 ΜΖΤ110952

ΠΩΛΕΙΤΑΙ επιχείρηση στο Μανδράκι με εγκυμοσύνης και παιδικά ρούχα. Επιτυχημένη επιχείρηση, με το εμπόρευμα έτοιμο, προς λειτουργία σε τιμή ευκαιρίας λόγω αναχωρήσεως. Μόνο για σοβαρά ενδιαφερόμενους. Πληρ.τηλ. 6947633575 ΜΖΤ130919

ΠΩΛΟΥΝΤΑΙ: 1) Παλιό σπίτι 56 τ.μ. με αυλή στη Στρατηγού Ζήση, 80.000€, **2) Βοηθητικός χώρος** 55 τ.μ. με αυλή προέκταση Αννης Μαρίας, 75.000€, **3)** 80 τ.μ. διώροφη ανακαινισμένη **μεζονέτα** με αυλή στην Βενετοκλέων, 100.000€, **4)** 80 τ.μ. **διαμέρισμα** (β' οροφ.) στην Ανάληψη, 125.000€, **5) 81 τ.μ.** καινούργιο (1 έτους) στους Δασκάλους, 155.000€, **6) 86 τ.μ.** (α' ορ.) στη Στρ. Ζήση, 100.000€, **7) 87 τ.μ.** Αντ. Βολονάκη, 95.000€, **8) 89 τ.μ.** λουξ καινούργιο, Μιχ. Πετρίδη, 180.000€, **10) 125 τ.μ.** (3 υπν.) Ανάληψη, 185.000€. Κτηματομεσιτικό γραφείο ΑΙΓΑΙΟΚΤΗΜΑΤΙΚΗ-Βαζούκου Ρένα, τηλ. 2241022943, 6945466773 ΧΠΚΤΗ007.3

ΠΩΛΕΙΤΑΙ κατάστημα 140 τ.μ. συν 30 μέτρα βοηθητικό χώρο με 150 τ.μ. αυλή, κεντρικό με πάρκιν, στην περιοχή Καρακόνερο. Τιμή 295.000€. Κτηματομεσιτικό Κεφάλαιο-Τσουρουνάκης, τηλ. 2241060060, 6945949882 ΜΑΤ3731

REAL ESTATE
ΚΡΑΝΙΔΗΣ
www.kranidis.gr

ΠΩΛΗΣΕΙΣ ΔΙΑΜΕΡΙΣΜΑΤΩΝ

ΕΝΤΟΣ ΠΟΛΕΩΣ - ΚΑΙΝΟΥΡΙΑ
ΡΟΔΟΣ:

1)100τ.μ. 3Δ.Σ.Κ.Λ. 2ου ορόφου στο Άνω Ροδίνι με ασανσέρ και κλειστό γκαράζ 230.000 € [Κ-267]
2) 92τ.μ. 2Δ.Σ.Κ.Λ. Ισόγειο με Ασανσέρ, Αποθήκη υπο γείου , στο Άνω Ροδίνι 210.000€ [Κ-265]
3) 124 τ.μ. 3Δ.Σ.Κ.Λ. Ισόγειο με Κεντρική θέρμανση , Ασανσέρ, Πάρκινγκ, Αποθήκη 250.000 € - [Κ-50]
4) 55τ.μ. 2αρι 3ου ορόφου , κοντά στο Καζίνο 110.000,00 € [Κ-367]
5) 118τ.μ. 3Δ.Σ.Κ.Λ. 2ου ορόφου , στην Ανάληψη Γ. Παπανδρέου 255.000€ [Κ-1057]
6): 118τ.μ. 3Δ.Σ.Κ.Λ. 3ου ορόφου κοντά στο πάρκο ΜΗΔΕΙΑ με Ι Πάρκινγκ, Αποθήκη 250.000€ - [Κ-475]
7) 122τ.μ. 3Δ.Σ.Κ.Λ. 2ου ορόφου με Πάρκινγκ, Αποθήκη υπογείου , στην περιοχή ΜΗΔΕΙΑ αξία 250.000€ [Κ-318]
8)ΡΟΔΙΝΙ: 84,90 τ.μ. - Ισόγειο με γκαράζ , στη Φανερωμένη 195.000€ [Κ-1344]

ΕΝΤΟΣ ΠΟΛΕΩΣ -ΜΕΤΑΧΕΙΡΙΣΜΕΝΑ
ΡΟΔΟΣ:

1)110τ.μ. 3Δ.Σ.Κ.Λ. Ισόγειο 170.000€ [Κ-1144]
2) 120τ.μ. 3Δ.Σ.Κ.Λ.WC Ισόγειο με Κεντρική, Ασανσέρ, Πάρκινγκ 190.000€ [Κ-1043]
3) 56τ.μ. - 1ου ορόφου 130.000 ,00 € [Κ-319]
4) 155τ.μ. 3Δ.Σ.Κ.Λ. 1ου ορόφου 270.000€ [Κ-1274]
5) 82 τ.μ. 3αρι , επί της Κοδρικτώνος, σε άριστη κατάσταση, 2 υπν, Σ.Κ.Λ. , με ωραία Ιταλική Κουζίνα αξίας 7.000,00 € Τιμή πώλησης 145.000,00 € [Κ-1429].
6) 92 τ.μ. 3άρι ,επί της οδού Απ.Παύλου 1ος όροφος, 2 υπν, Σ.Κ.Λ. 10 ετών αξίας 170.000,00 [Κ-1445].
7) 116 τ.μ. 4άρι 3 υπν, Σ.Κ.Λ. w.c. , μεγάλες βεράντες, κοντά στο Καζίνο αξίας 270.000,00 € [Κ-1454] .
8)ΚΑΛΛΙΠΑΤΕΙΡΑΣ 82τ.μ. 3άρι ,στο Ροδινι αξίας 80.000,00 € [Κ - 1086]
9)ΑΓΙΑΣ ΑΝΑΣΤΑΣΙΑΣ: 90τ.μ. 2Δ.Σ.Κ.Λ. Ισόγειο 170.000€ [Κ-1280]

ΙΞΙΑ:
1)76τ.μ. 2Δ.Σ.Κ.Λ. Ισόγειο 95.000,00 € [Κ-1291]
2) 50 τ.μ. 2άρι στο 2ο όροφο με ωραία θέα επί της Σ ωτήρος αξίας 90.000,00 € [1174] .
ΙΑΛΥΣΟΣ: 72 τ.μ. 2 υπν, Σ.Κ.Λ. αξίας 120.000,00 € [Κ-1409].

ΜΧΠ092

Ι.Καζούλη & Αμερικής 50, 2ος όροφος
22410 27082 & 22410 26476
FAX: 22410 27101
e-mail: info@kranidis.gr

ΚΑΤΑΣΚΕΥΕΣ-ΠΩΛΗΣΕΙΣ-ΑΝΤΙΠΑΡΟΧΕΣ
ΧΑΤΖΗΜΙΧΑΛΗΣ ΚΩΝΣΤΑΝΤΙΝΟΣ
ΔΟΜΙΚΟΣ ΕΡΓΟΛΑΒΟΣ ΔΗΜΟΣΙΩΝ ΕΡΓΩΝ

ΠΩΛΟΥΝΤΑΙ

ΠΑΣΤΙΔΑ: ΑΝΕΞΑΡΤΗΤΕΣ ΠΟΛΥΤΕΛΕΙΣ ΜΕΖΟΝΕΤΕΣ 158 τ.μ.-152 τ.μ. σε οικόπεδα των 340 τ.μ. με φανταστική θέα σε ήσυχο περιβάλλον.
ΑΦΑΝΤΟΥ: ΔΙΑΜΕΡΙΣΜΑΤΑ ΛΟΥΞ ΚΑΤΑΣΚΕΥΗΣ 83 τ.μ. με κεντρική θέρμανση, διπλά τζάμια, εντοιχισμένη κουζίνα, ντουλάπες και ηλιακό θερμοσίφωνο.

ΑΝΑΛΑΜΒΑΝΟΥΜΕ
ΕΡΓΑΣΙΕΣ ΜΠΕΤΟΝ-ΕΜΦΑΝΗ ΜΠΕΤΑ-ΚΤΙΣΙΜΑΤΑ-ΣΟΒΑΔΕΣ
και παντός είδους οικοδομικών εργασιών

ΖΗΤΟΥΝΤΑΙ
Για αξιοποίηση με τις καλύτερες προϋποθέσεις ΟΙΚΟΠΕΔΑ για ΑΝΤΙΠΑΡΟΧΗ

Τηλ.: (22410) 21834, 6936609834-6974198504

ΜΖΤ300849

ΠΩΛΟΥΝΤΑΙ

1. **Διαμερίσματα** 70 τ.μ. και 140 τ.μ. πολυτελούς κατασκευής στην Παστίδα με θέα την Φιλέρημο.
2. **Μεζονέτα** 120 τ.μ. πολυτελούς κατασκευής με ιδιόκτητο κήπο και γκαράζ στην Παστίδα με ωραία θέα.
3. **Καταστήματα** 250 τ.μ. και 500 τ.μ. για όλες τις χρήσεις επί της Λεωφ. Ρόδου-Λίνδου απέναντι από την Citroen
4. **Καταστήματα** επί της Γ. Σεφέρη στο Εμπ. Κέντρο Πανάγου με καταπληκτική θέα.

Πληρ. Διονύσης Πανάγος
τηλ. 6973582646

ΜΖΤ190906(Γ)

ΛΕΟΝΤΗΣ & ΦΩΤΗΣ ΑΝΤΩΝΟΓΛΟΥ ΟΙΚΟΔΟΜΙΚΕΣ ΕΠΙΧΕΙΡΗΣΕΙΣ Α.Ε.



Πωλούνται Ανεξάρτητες Πολυτελής Μονοκατοικίες στην Παραλία Ιαλυσού
Τηλ . 22410 62 540 - 6947 705 717 - 6948 523 586

ΑΕ912

πωλησεις

συνέχεια από την προηγούμενη

ΠΩΛΕΙΤΑΙ επιχείρηση DVD CLUB με 3.000 τίτλους και μεγάλο πελατολόγιο σε κεντρικό σημείο στην Ιαλυσό. Τιμή ευκαιρίας. Πληρ. τηλ. 2241094126, 6976979073 MZT110930/31

ΠΩΛΟΥΝΤΑΙ μεζονέτες-μονοκατοικίες υπό και προς κατασκευή. 1. Ασκληπιό εντός του χωριού 238 τ.μ. σε 400 τ.μ. οικόπεδο πανοραμικό. 2 Κοσκινού κοντά στην θάλασσα σε 1.500 τ.μ. οικόπεδο 160 τ.μ., 3. Κοντά στους Αγίους Αποστόλους (Μέγγαβλη) δίπλα στον οικισμό των Αιγυπτιωτών μέσα στο δάσος 160 τ.μ. σε 1.200 τ.μ. οικόπεδο. Τιμή ασυναγώνιστη. Πληρ. τηλ. 22410 32159-6976973861. MZT090901

ΠΩΛΕΙΤΑΙ διώροφη **μονοκατοικία** (135 τ.μ. + 40 τ.μ. υπόγειο) σε 1000 τ..μ. οικόπεδο έξω από τα Κοσκινού (πανοραμική θέα). Πληρ.τηλ. 2241030069, 6944532903 MZT110907

εργασιες

ΖΗΤΕΙΤΑΙ υπάλληλος για delivery σε πιτσαρία στην περιοχή της Παστίδας. Εργασία χειμώνα-καλοκαίρι. Πληρ. τηλ. 2241047756 MZT200908

ΖΗΤΕΙΤΑΙ κυρία εσωτερική για φύλαξη δύο παιδιών τεσσάρων ετών. Πληρ. τηλ. 6932262532, 6944342930 MZT200919

ΖΗΤΟΥΝΤΑΙ έμπειροι **ηλεκτρολόγοι-εγκαταστάτες.** Πληρ. τηλ. 6942294363, 2241034980 MZT200918

ΖΗΤΕΙΤΑΙ εμφανίσιμη **κοπέλα** να εργασθεί σε bar στην Ιαλυσό. Πληρ. τηλ. 6944227422, 2241095269 MZT200915

ΖΗΤΕΙΤΑΙ υπάλληλος για εργασία σε βιοτεχνία μπαχαρικών εντός της επιχείρησης με δίπλωμα αυτοκινήτου άνω των 25 ετών. Πληρ. τηλ. 2241068941 κος Γιάννης MAT4226

ΖΗΤΕΙΤΑΙ κομμώτρια για κομμωτήριο εντός πόλεως. Πληρ. τηλ. 2241024389, 6944142030 MZT190924

ΖΗΤΟΥΝΤΑΙ ελαιοχρωματιστές τεχνίτες. Πληρ. τηλ. 6976601810 MZT190940

Ο ΟΜΙΛΟΣ ΕΤΑΙΡΙΩΝ INFOTRUST ΖΗΤΑ ΓΡΑΜΜΑΤΕΑ ΓΙΑ ΤΟ ΥΠΟΚΑΤΑΣΤΗΜΑ ΤΗΣ ΡΟΔΟΥ. ΑΠΑΡΑΙΤΗΤΑ ΠΡΟΣΟΝΤΑ: Προϋπηρεσία σε αντίστοιχη θέση, άριστη γνώση Η/Υ, άνεση στην επικοινωνία και στην εξυπηρέτηση πελατών. Βιογραφικά αποστέλλονται στο fax 2241077260 ΜΑΠ2140

ΖΗΤΕΙΤΑΙ κοπέλα για φύλαξη αγοριού 2 ετών (ανάλογη προϋπηρεσία θα εκτιμηθεί) καθημερινά 6-9 μ.μ. και Σάββατο πρωί. Πληρ. τηλ. 2241043787, 6944636170 MZT200912

ΖΗΤΕΙΤΑΙ πεπειραμένη **κομμώτρια.** Πληρ. τηλ. 2241028278, 6944284165 MZT180935

ΖΗΤΟΥΝΤΑΙ μαστόροι και βοηθοί γυψοσανιδάδες. Πληρ. τηλ. 6932732310 κ. Βαλτογιάννης Κων/νος, Γυψοντεκόρ MZT180929

ΖΗΤΕΙΤΑΙ κυρία να φροντίζει ηλικιωμένη γυναίκα. Θα προτιμηθεί συνταξιούχος με ανάλογη εμπειρία. Παρέχεται πλήρης διατροφή, στέγη και μισθός. Πληρ. τηλ. 2241063136, 63431 MZT180927

ΑΛΥΣΙΔΑ INTERNET CAFE στη Ρόδο **ΖΗΤΕΙ νέες και νέους** από 18 έως 28 ετών, με ευχάριστη διάθεση εργασίας, σε μοναδικά διαμορφωμένο όμορφο περιβάλλον, για τη θέση υποδοχής και τμήματος εξυπηρέτησης πελατών. Απαραίτητα: γνώσεις Η/Υ και Αγγλικών, τηλ. επικοιν. 6948202789 ή αποστολή βιογραφικού στο email: internet@xsolutions.gr MZT190934

ΖΗΤΩ κοπέλα για τις δουλειές του σπιτιού πρωινές ώρες 8.30 έως 11.30 καθημερινά εκτός Κυριακής. Μισθός 300 ευρώ. Πληρ. τηλ. 6974447253, 2241023544 MXP14091

ΖΗΤΕΙΤΑΙ υπάλληλος για πρατήριο υγρών καυσίμων και για πλύσεις αυτοκινήτων. Πληρ. τηλ. 22410 62021. MAT4197

ΖΗΤΕΙΤΑΙ κοπέλα για καφενείο-καφετέρια εντός Ρόδου. Ωράριο απόγευμα-βράδυ. Πληρ. τηλ. 2241026504, 6945343616. MZT150902

Από **ΚΑΤΑΣΤΗΜΑ ΒΟΥΗ κ' ΥΙΟΣ ΕΠΕ** τμήμα επίπλων κουζίνας **ΖΗΤΕΙΤΑΙ υπάλληλος** με άριστη γνώση σχεδιασμού κουζίνας (πρόγραμμα Υ/Η). Επιπλέον απαιτούμενα προσόντα επικοινωνιακή ικανότητα στην πώληση. Πληρ. τηλ. 22410 60880. MAT4202

ΖΗΤΕΙΤΑΙ υπάλληλος για γυροπωλείο. Πληρ. τηλ. 6977274656 MZT190908

Από το **caffe bar BUDHA** 25ης Μαρτίου 30-32, **ΖΗΤΕΙΤΑΙ προσωπικό βοηθός σερβιτόρου, σερβιτόροι-σερβιτόρες και μπάρμαν-μπαργούμαν.** Πληρ. τηλ. 22410 74830, υπόψιν κ. Παύλου. MAT150913/18

ΖΗΤΕΙΤΑΙ δασκάλα να διαβάζει καθημερινά παιδί Ε' Δημοτικού στην Παστίδα. Πληρ. τηλ. 6976961880. MZT150904

ΖΗΤΕΙΤΑΙ κοπέλα για να εργασθεί σε παραδοσιακό καφενείο. Βραδυνές ώρες. Πληρ. τηλ. 6979420060.MZT150923

ΖΗΤΟΥΝΤΑΙ συνεργάτες άνω των 20 ετών για ανεξάρτητη συνεργασία μέσα από το χώρο τους που επιθυμούν να δουν τα όνειρά τους να πραγματοποιούνται. Πληρ. τηλ. 6945977815. MZT150921

Άμεσα **ζητούνται άτομα** για να εργασθούν μέσα από το χώρο τους για μερική ή πλήρη απασχόληση. Πληρ. τηλ. 6974243448. MZT150922

Το cafe bar Ηλύσιον στην Ιαλυσό **ΖΗΤΑΕΙ κοπέλα** για εργασία για βραδινές ώρες. Πληρ. τηλ. 6974484599 μετά τις 20.00 MZT130924

ΖΗΤΕΙΤΑΙ άνδρας από βιοτεχνία σάντουιτς στην Ιξιά για απογευματινή εργασία, 12μηνη απασχόληση, άμεση πρόσληψη. Πληρ. τηλ. 2241096902 MZT140931

ΖΗΤΕΙΤΑΙ κοπέλα εσωτερική για φύλαξη παιδιών. Πληρ. τηλ. 6946637632MZT120928

Από Εμπορική Εταιρεία

ΖΗΤΟΥΝΤΑΙ

1. αποθηκάριος οργανωτικός, δραστήριος, με προϋπηρεσία σε ανάλογη θέση. Ικανότητα στην τακτοποίηση και ταξινόμηση των ειδών. Συναδελφικότητα και καλή διάθεση συνεργασίας, γνώση Η/Υ απαραίτητη. Ηλικία έως 35 ετών, Ωράριο συνεχές, απασχόληση 12μηνη.

2. **υπεύθυνος-η αγορών**, ελέγχου αποθεμάτων, εμπειρία στα προγράμματα διαχείρισης αποθήκης. Ηλικία 25-40 ετών, Χρήση Η/Υ (Barcode/office, internet, logistic, τερματικά). Συναδελφικότητα - καλή διάθεση συνεργασίας. Προϋπηρεσία σε μηχανογραφημένη αποθήκη. Ωράριο συνεχές, απασχόληση 12μηνη.

Κατάθεση βιογραφικών μέσω e-mail:dodypal@yahoo.gr MAT4233

broadcast since 1984 stores

ΖΗΤΕΙΤΑΙ

για το νέο πολυχώρο των Broadcast stores
άνδρας ή γυναίκα ηλικίας 20 έως 30 ετών
με βασικές γνώσεις χειρισμού Η/Υ
για συνεχές ή σπαστό ωράριο.
Πληρ. τηλ. 2241022003, 2241022665, 6944268093
ΑΤ4238(Γ)

Από την αντιπροσωπεία αυτοκινήτων
HONDA-MITSUBISHI

ΖΗΤΕΙΤΑΙ

Ηλεκτρολόγος Αυτοκινήτων

Επιθυμητή προϋπηρεσία στο χώρο
Καλή γνώση Η/Υ και Αγγλικών.

Απαραίτητη αποστολή βιογραφικού σημειώματος
στη διεύθυνση Λ. Λίνδου 138 Ρόδος
Τηλ. 22410-67440-41
Φαξ 22410-68462
E-mail:kaligcar@otenet.gr MXΠ915

Από εμπορική εταιρεία

ΖΗΤΟΥΝΤΑΙ

- **κυρία ή κύριος** για την στελέχωση των εξωτερικών πωλήσεων. Απαραίτητα προσόντα: απόφοιτος σχολής marketing, ευχέρεια λόγου, άδεια οδήγησης αυτοκινήτου, να είναι γνώστης της τοπικής αγοράς, γνώση Η/Υ
- **αποθηκάριος** με γνώσεις Η/Υ, άδεια οδήγησης αυτοκινήτου, οργανωτικός, προϋπηρεσία θα συνεκτιμηθεί.

Ωράριο καταστημάτων, 12μηνη απασχόληση
Πληρ. τηλ. 2241032800 MAT4274

Από τα καταστήματα παιχνιδιών

PLANET Z

ΖΗΤΟΥΝΤΑΙ

ΓΙΑ ΑΜΕΣΗ ΠΡΟΣΛΗΨΗ

- **ΠΩΛΗΤΕΣ - ΠΩΛΗΤΡΙΕΣ** για τα καταστήματα Ρόδου και Ιαλυσού
- **ΝΕΟΣ** για αποθήκη με δίπλωμα οδήγησης και χωρίς στρατιωτικές υποχρεώσεις για το κατάστημα Ιαλυσού

Αιτήσεις στα Planet Z Ρόδου και Ιαλυσού
Πληρ. τηλ. 2241094428 MAT4232

Ζαριφόπουλος α.ε.
ασφάλεια • πυρασφάλεια • έλεγχοι

Honeywell

ΖΗΤΑ

Δραστήριο Πωλητή για να επανδρώσει το γραφείο στην Ρόδο με σκοπό την προώθηση συστημάτων της εταιρείας.
Επιθυμητή προϋπηρεσία στον χώρο, καλή γνώση αγγλικής γλώσσας και χρήση υπολογιστών.
Η εταιρεία, προσφέρει ελκυστικό πακέτο αποδοχών και εξέλιξη αναλόγως προσόντων.

ΑΠΟΣΤΟΛΗ ΒΙΟΓΡΑΦΙΚΟΥ ΣΗΜΕΙΩΜΑΤΟΣ
Τριανταφυλλίδη Ασγούρου
Κα Συκοφύλλου Κυριακή
τηλ. 22410-66607,
e-mail:rhodes@zarifopoulos.com MAT4187(Γ)

AXON®

ΔΙΕΘΝΕΣ ΔΙΚΤΥΟ ΣΠΟΥΔΩΝ

ΖΗΤΑ

Να προσλάβει για την ερχόμενη εκπαιδευτική περίοδο καθηγητές Αγγλικής, Γερμανικής, Γαλλικής, Ιταλικής και Ισπανικής γλώσσας, όπως επίσης και καθηγητές Πληροφορικής με τα απαραίτητα προσόντα.

Βιογραφικά: fax 2241070903
Email: axon-rodos@axon.gr
Follow up: 2241077656, 2241070902
ΜΧΠΕΚΠ031

Από την αντιπροσωπεία αυτοκινήτων
HONDA-MITSUBISHI

ΖΗΤΕΙΤΑΙ

ΠΩΛΗΤΗΣ ΑΥΤΟΚΙΝΗΤΩΝ

Επιθυμητή προϋπηρεσία στο χώρο
Καλή γνώση Η/Υ και Αγγλικών.
Πληρ. τηλ. 22410-67440-41
Φαξ 22410-68462
E-mail:kaligcar@otenet.gr MXΠ915.1

ΖΗΤΕΙΤΑΙ

γραμματέας-Υπάλληλος γραφείου
από την Ανώνυμη Εμπορική Εταιρεία
OLYMPIC CONTRACT COMPANY
για μερική ή μόνιμη απασχόληση στα γραφεία της στην Ρόδο.
Απαραίτητα προσόντα: Απόφοιτος Λυκείου, Αριστη γνώση της Ελληνικής & Αγγλικής γλώσσας. Αριστη γνώση Ηλεκτρονικών Υπολογιστών, εμπειρία σε αντίστοιχη θέση εργασίας, επιθυμητή.

Αποστείλατε πλήρες βιογραφικό υπ' όψιν κας Χριστοφή στο φαξ 2241075303, e-mail: Christophi@occ.gr MAT4078

Ομιλος Επιχειρησεων Παπαβασιλειου
• ΚΕΚ ΕΥΚΛΕΙΔΗΣ • ΠΑΠΑΒΑΣΙΛΕΙΟΥ ΕΚΠΑΙΔΕΥΤΙΚΗ ΣΥΜΒΟΥΛΕΥΤΙΚΗ ΕΠΕ
• ΜΗΧΑΝΟΓΡΑΦΙΚΕΣ ΛΥΣΕΙΣ Α.Ε. • ΣΕΛΙΠΟΣ ΤΕΧΝΙΚΗ ΕΠΕ • ΠΑΠΑΒΑΣΙΛΕΙΟΥ ΚΩΝ/ΝΟΣ (ΑΤ.)

ΑΝΑΚΟΙΝΩΣΗ

Σας ανακοινώνουμε ότι η επιχείρηση του Ομίλου «ΠΑΠΑΒΑΣΙΛΕΙΟΥ ΕΚΠΑΙΔΕΥΤΙΚΗ ΣΥΜΒΟΥΛΕΥΤΙΚΗ ΕΠΕ», Σύμβουλοι Επιχειρήσεων, άνοιξε Υποκατάστημα και στη Ρόδο, με υπεύθυνους τους κ.κ. Κούτελλο Χρυσοβαλάντη και Πιστόλα Εμμανουήλ και έδρα στην οδό Μιχ. Πετρίδη 107, τηλ. 22410 60209, fax. 22410 66311. Στο νέο υποκατάστημα θα παρέχονται στην πόλη σας οι εξής υπηρεσίες:

- **Ίδρυση, επέκταση εκσυγχρονισμός Ξενοδοχειακών μονάδων (Α.Ν. 3299/2004).**
- **Ίδρυση, επέκταση, εκσυγχρονισμός Μεταποιητικών Επιχειρήσεων (Α.Ν. 3299/2004).**
- **Επενδυτικός Νόμος, Ενισχύσεις ΠΕΠ-ΜΜΕ για Εμπορικές Επιχειρήσεις και Παροχής Υπηρεσιών.**
- **Μηχανογραφήσεις Επιχειρήσεων.**
- **Εγκατάσταση και Πιστοποίηση ISO 9001-200, 150 22000 (HACCP), ISO 1801.**

Όλες οι ανωτέρω υπηρεσίες αναφέρονται σε Προγράμματα που επιδοτούνται από την Ευρωπαϊκή Ένωση και από το Ελληνικό Δημόσιο.

ΚΕΝΤΡΙΚΟ: Λεωφόρος Αθηνών 263, Τ.Κ. 122 43 ΑΘΗΝΑ

Τηλ. 210-5316660 -3/ FAX: 210-5911718,
email: info@mlyseis.gr - info@pesltd.gr - eyklidis@otenet.gr

- ΥΠΟΚ/ΜΑ: Αιοσίων 117, Τ.Κ. 104 40 ΑΘΗΝΑ

Τηλ. 210-8230100, FAX: 210-8210418

ΥΠΟΚ/ΜΑ ΡΟΔΟΥ: Μιχ. Πετρίδη 107, Τ.Κ. 851 00 ΡΟΔΟΣ
Τηλ. 22410-60209, FAX: 22410-66311 MAT4115(Γ)

εργασιες

συνέχεια από την προηγούμενη

Το λογιστικό γραφείο Εμμανουήλ Σαββάκη και συνεργάτες, **ΖΗΤΑ κοπέλα** πτυχιούχο ΑΕΙ για εργασία. Πληρ. τηλ. 2241073335 κ. Μαρία
MXP14083

ΖΗΤΟΥΝΤΑΙ φυσιοθεραπευτές/ τριες, κινησιολόγοι, γυμναστές/τριες και απόφοιτοι/ες σχολής χορού για μερική ή πλήρη απασχόληση. Παρακαλούμε να σταλεί το πλήρες βιογραφικό σας σημείωμα στο φαξ 2241025610 ωράριο επικοινωνίας Δευτέρα - Παρασκευή 09.15-21.50 στο τηλ. 2241073712 MAT4189

Από εμπορική επιχείρηση **ΖΗΤΕΙΤΑΙ υπάλληλος γραφείου** χειριστής Η/Υ με γνώσεις τιμολόγησης (πρόγραμμα Defacto) και καταχώρησης. Βιογραφικά: fax 2241069925. Πληρ. τηλ. 2241069925/6
MXP14076

Από γραφείο ενοικιάσεως αυτοκινήτων **ΖΗΤΕΙΤΑΙ υπάλληλος** για μερική απασχόληση με γνώσεις Αγγλικών και άδεια οδηγήσεως. Πληρ.τηλ. 2241074374 MXP14077

ΖΗΤΟΥΝΤΑΙ πεπειραμένες **πωλήτριες** για εργασία στο super market "ΤΡΟΦΙΝΟ" 8ωρη και 4ωρη απασχόληση. Πληρ.τηλ. 2241163510, 6942212145 MZT140904

ΖΗΤΕΙΤΑΙ πωλήτρια για κατάστημα ενδυμάτων. Πληρ. τηλ. 2241023986 MZT130920

ΖΗΤΟΥΝΤΑΙ ανεξάρτητοι **συνεργάτες** χωρίς ιδιαίτερες γνώσεις άνω των 18 ετών που επιθυμούν να βγάλουν ή έχουν ανάγκη έξτρα εισόδημα. Για περισσότερες πληροφορίες επικοινωνήστε στο τηλ. 2241026887, 6975731042
MZT130921

ΖΗΤΕΙΤΑΙ νέος υπάλληλος για κεντρικό φαρμακείο της πόλης. Εμπειρία επιθυμητή αλλά όχι απαραίτητη. Προσφέρεται πολύ καλό περιβάλλον εργασίας και ικανοποιητική αμοιβή. Πληρ. τηλ. 6945824868. Βιογραφικά στο email: alfarhosdry@yahoo.gr
MAT4190

ΖΗΤΕΙΤΑΙ οδηγός για να εργασθεί στην εταιρεία SPEEDEX COURIER. Απαραίτητες υποχρεώσεις: Εκπληρωμένες στρατιωτικές υποχρεώσεις, δίπλωμα μηχανακιού - αυτοκινήτου. Πληρ. τηλ. 6944263852, 2241070999 Μαλανδράκη Σταύρο
MAT4272

ΖΗΤΕΙΤΑΙ κοπέλα για μόνιμη εργασία από 16.00 έως 24.00 σε καφέ στο Παραδείσι. Πληρ. τηλ. 6936363393
MAT4170

ΖΗΤΕΙΤΑΙ σερβιτόρος - σερβιτόρα και barman ή barwoman για την καφετέρια GALLERY. Πληρ. τηλ. 6944858982, 2241068500 MAT4131

Από το ξενοδοχείο Α' κατηγορίας εντός πόλεως **ζητούνται** για το έτος 2007 οι κάτωθι ειδικότητες: • **Καμαριέρες,** • **Barman ή barwoman** που να μιλά Ολλανδικά και Αγγλικά, • **Σερβιτόρες** a la carte να γνωρίζουν καλά Αγγλικά, • **Μάγειρας** και **ψήστης,** • **συντηρητής.** Για πληροφορίες επικοινωνήστε στο τηλέφωνο 6946129759 ώρες 20.00-23.00MXP14057.1

Εργασθείτε μέσα από το χώρο επιλογής σας, σε ανεξάρτητη συνεργασία με μεγάλη αναπτυσσόμενη εταιρεία στο χώρο του εμπορίου. Υψηλές αποδοχές και bonus. Πληρ. τηλ. 2241030078-2241037362, www. umswork4 you. com
MAT2868

Από το βιβλιοχαρτοπωλείο Μακρή **ζητείται υπάλληλος.** Απαραίτητη προϋπόθεση, εκπληρωμένες στρατιωτικές υποχρεώσεις και δίπλωμα οδήγησης αυτοκινήτου. Πληρ. τηλ. 2241070270, 2241035431
MAT3896

ΛΟΓΙΣΤΙΚΟ ΓΡΑΦΕΙΟ ΖΗΤΑΕΙ νέο ή νέα για απασχόληση με απαραίτητα προσόντα: καλή γνώση χειρισμού Η/Υ, βασικές τουλάχιστον γνώσεις Γενικής Λογιστικής (Γ' κατηγορίας βιβλία). Πληρ. τηλ. 2241029700
MAT3822

ΖΗΤΕΙΤΑΙ άμεση στελέχωση θέσεων εργασίας, ανεξάρτητης συνεργασίας στη Ρόδο και στα Δωδεκάνησα. Δημιουργικά κερδίστε έξτρα εισόδημα, δουλεύοντας στο σπίτι ή στο χώρο σας. Ίντερνετ επιθυμητό, όχι απαραίτητο. Ελεύθερο ωράριο, όχι ντήλερ, πλασιέ, τηλεμάρκετινγκ. Πολύ υψηλά εισοδήματα, προοπτικές καριέρας. Δωρεάν εκπαίδευση, ταξίδια. 2102801153, 2102801154, www. umswork4 you. com
MAT2093

Τα ζαχαροπλαστεία **ΣΤΑΝΗ**
ΖΗΤΟΥΝ
ΠΩΛΗΤΡΙΕΣ

Απαραίτητα προσόντα:
- Γνώση Αγγλικής γλώσσας
- Τυπικές γνώσεις ηλεκτρονικού υπολογιστή
- Απόφοιτοι Λυκείου οπωσδήποτε
- Ανώτατο όριο ηλικίας 35 ετών.

Αιτήσεις: **Αγίας Αναστασίας 28** (Εμπορ. Κέντρο Φώκιαλη) καθημερινά Δευτέρα - Παρασκευή
Πληρ. τηλ. 2241032267, 2241031991 ώρες αιτήσεων / πληροφοριών 9.30 π.μ.-3.30 μ.μ.
Απαραίτητη φωτογραφία για τις αιτήσεις MAT4237(Γ)

Από την εταιρία **ΞΕΝΑΚΗΣ ΗΛΕΚΤΡΟΚΟΣΜΟΣ**
ΖΗΤΟΥΝΤΑΙ

1. **Ατομο** έως 30 ετών με δίπλωμα οδήγησης γ' κατηγορίας για το τμήμα μεταφορών και αποθήκης.
2. **Ατομα** έως 25 ετών τελειόφοιτοι Λυκείου με γνώσεις Η/Υ για το τμήμα πωλήσεων.

Πληρ. τηλ. 2241026597 (εσωτ. 111-112)
MXΠΕΜΠ179

ΖΗΤΟΥΝΤΑΙ
βοηθοί και τεχνίτες
για να εργαστούν σε τεχνικό γραφείο ανελκυστήρων.

Πληρ. τηλ. 2241075931, 6944358480 MAT4224(Γ)

Από την φαρμακαποθήκη **MEDIQUICK A.E.**
ΖΗΤΕΙΤΑΙ
Βοηθός Λογιστή

Απαραίτητα προσόντα:
- Ηλικία έως 40 ετών
- Πτυχιούχος οικονομικής σχολής ΤΕΙ ή ΑΕΙ
- Ζητή τουλάχιστον προϋπηρεσία σε βιβλία Γ' κατηγορίας
- Αριστη γνώση υπολογιστή (σε προγράμματα λογιστικής, λογισμικό ERP καθώς και MS office, Internet)
- Αριστη γνώση Αγγλικής γλώσσας (κάτοχος διπλώματος)
- Δυναμική, ευγενική προσωπικότητα με άνεση στην επικοινωνία

Η εταιρία προσφέρει:
- Μισθό υψηλό-ανάλογο των προσόντων
- Ευχάριστο περιβάλλον εργασίας
- Δυνατότητα εξέλιξης
- Πενθήμερη οκτάωρη εργασία σε ετήσια βάση

Κατάθεση βιογραφικών με πρόσφατη φωτογραφία στο e-mail: info@mediquick.gr
MAT3985(Γ)

ΖΗΤΕΙΤΑΙ
ΝΕΑ
για την φύλαξη παιδιού 2 ετών.
ΩΡΕΣ ΕΡΓΑΣΙΑΣ: 08.00-14.00
18.00-20.00
από Δευτέρα έως Παρασκευή
Αποκλείονται αλλοδαπές
Πληρ. τηλ. 6944411950
MAT4213

ΖΗΤΕΙΤΑΙ
κοπέλα
με προϋπηρεσία στο μπαρ - σέρβις για εργασία σε καφετέρια.

Πληρ. τηλ. 6947930115, 2241047228 MZT140908

ΖΗΤΕΙΤΑΙ
από εταιρεία τροφίμων
κοπέλα κατά προτίμηση με γνώσεις προγράμματος SINGULAR CONTROL 4 για τιμολόγηση και Γ' κατηγορίας βιβλία. Ωράριο συνεχές, πλήρης ασφάλιση, μισθός ικανοποιητικός.
Πληροφορίες 22410 48550-48511, βιογραφικά στο fax 2241048552
MAT4192

Από την εταιρεία **ΠΙΤΡΟΠΑΚΗΣ Ο.Ε.**
ΖΗΤΕΙΤΑΙ

α) βοηθός μηχανικού αυτοκινήτων με ανάλογη προϋπηρεσία
β) υπάλληλος για το τμήμα των ανταλλακτικών
Απαραίτητα προσόντα
- Χρήση Η/Υ
- Αγγλικά
- Ανεση στην επικοινωνία
- Διάθεση για εργασία

Πληρ. τηλ. 2241060180 κ. Στέλιο Πιτροπάκη
XΠΑΑΥ020

---

up GRADE
εκδοτική

Η **UpGrade Εκδοτική,** δραστηριοποιείται στο χώρο της διαφήμισης και των εκδόσεων. Προσφέρει υψηλής ποιότητας υπηρεσίες και στα πλαίσια της επέκτασής της, ζητά να συνεργαστεί με άτομα των παρακάτω ειδικοτήτων:

Στέλεχος για το Τμήμα Marketing — **Απαραίτητα προσόντα:**
- Άνδρας / Γυναίκα έως 30 ετών με δυναμική και οργανωτική προσωπικότητα - Πτυχιούχος Σχολής Τμήματος Marketing.

Στελέχη για το Τμήμα Πωλήσεων — **Απαραίτητα προσόντα:**
- Άνδρες / Γυναίκες έως 35 ετών με άνεση στην επικοινωνία και δυναμική παρουσία στις πωλήσεις - Δημιουργία και υποστήριξη πελατολογίου - Προϋπηρεσία στις πωλήσεις θα θεωρηθεί επιπλέον προσόν.

Προσφέρεται:
- Σύγχρονο και φιλικό εργασιακό περιβάλλον - Συνεχές on the job training - Μισθός και bonus.

Γραμματειακή Υποστήριξη — **Απαραίτητα προσόντα:**
- Γυναίκα έως 30 ετών με βασικές γνώσεις Η/Υ και των προγραμμάτων Word και Excel - Προσεγμένη εμφάνιση - Ευχέρεια λόγου και γνώση Αγγλικών.

Φωτογράφοι και Αρθρογράφοι

MAT3855(Γ)

ΠΛΗΡΟΦΟΡΙΕΣ:
UpGrade Εκδοτική - Τηλ. 22410 77118
(Δευτέρα έως Παρασκευή, Ώρες 10.00 έως 17.00)

Θέλεις να κάνεις επιτυχημένη επιχειρηματική καριέρα?

ΕΛΑ ΣΤΗ RE/MAX!

τη μεγαλύτερη εταιρεία κτηματομεσιτικών υπηρεσιών στον κόσμο!!!

για περισσότερες πληροφορίες, επικοινωνήστε με την κυρία Μαίρη Χριστοδούλου.
Τηλ. 22410 64730
Email: info@remaxexpress.gr XΠΚΤΗ005

---

my oxygen

Το **"MY OXYGEN"** είναι ένα πολυδύναμο κέντρο άθλησης που βρίσκεται στην πόλη της Ρόδου. Ο στόχος μας είναι το εξειδικευμένο προσωπικό μας να προσφέρει τις καλύτερες υπηρεσίες, σε όλους εκείνους που επιθυμούν να έχουν καλή φυσική κατάσταση, μέσα σε ένα άριστα διαμορφωμένο περιβάλλον.
Επιδίωξη του ανθρώπινου δυναμικού μας, είναι να καθοδηγήσει και να παρακινήσει τα μέλη μας στην επίτευξη του στόχου, που είναι να αποκτήσουν περισσότερη δύναμη, καλύτερη αντοχή, και ευεξία ενάντια στο stress της καθημερινότητας.
Γνώση και εμπειρία, όπως και η συνεχής ενημέρωση για τη νεώτερη έρευνα στον τομέα μας, είναι απαραίτητα στοιχεία που διακρίνουν το ανθρώπινο δυναμικό μας.
Στο χώρο μας εργαζόμαστε διαρκώς, για να προσφέρουμε με επαγγελματισμό, την καλύτερη ποιότητα υπηρεσιών γυμναστικής, σε ένα ευχάριστο και οικείο περιβάλλον.
Τα μέλη μας είναι τα σημαντικότερα πρόσωπα στο κέντρο μας.
Λόγω υψηλής ζήτησης, αναζητούμε άτομα για να καλύψουν τις ακόλουθες θέσεις εργασίας:
1. **ΥΠΕΥΘΥΝΟΣ ΥΠΟΔΟΧΗΣ** με βασική προϋπόθεση την κοινωνικότητα και την ευχέρεια λόγου. Παρέχονται σεμινάρια και ένας θαυμάσιος χώρος εργασίας.
2. **ΥΠΕΥΘΥΝΟΣ-Η ΔΗΜΟΣΙΩΝ ΣΧΕΣΕΩΝ** για τη θέση του Σύμβουλου εγγράφων με πείρα στις πωλήσεις και απαραίτητα προσόντα την κοινωνικότητα και την ευχέρεια λόγου. Δυνατότητες ανέλιξης. Μισθός ικανοποιητικός και bonus.
3. **ΓΥΜΝΑΣΤΕΣ** για την επίβλεψη στην αίθουσα οργάνων και Aerobic Instructors κάτοχοι πτυχίου. Τ.Ε.Φ.Α.Α. ή ιδιωτικής σχολής. Παρέχονται σεμινάρια, δυνατότητες εξέλιξης και ένας θαυμάσιος χώρος εργασίας.

Για περισσότερες πληροφορίες παρακαλώ επικοινωνήστε στο τηλ. 22410 70510-11
fax 22410 70512
Για αιτήσεις και κατάθεση βιογραφικών η διεύθυνσή μας είναι Αυστραλίας 48-Ρόδος

MXΠΑΡ067

Μεγάλη εμπορική επιχείρηση
στο χώρο του υφάσματος

ΖΗΤΑΕΙ

συνεργάτη για
franchise στη Ρόδο

Για οποιαδήποτε πληροφορία
επικοινωνήστε:
e-conomy
Συμβουλευτική Α.Ε.
Ευάγγελος Τσόγης
Τηλ. 210-3824307, 3824347
Fax: 210-3824394
e-mail: tsogis@e-conomy.gr
Για οποιαδήποτε πληροφορία
επικοινωνήστε
με τον κ. Κωνσταντίνο Πανόπουλο
στο 6946921121

AT4204

εργασιες

συνέχεια από την προηγούμενη

Το **Paradise Spa ζητάει υπεύθυνη αισθητικής, αισθητικούς, μασέζ, φυσιοθεραπεύτριες, γυμναστές, γυμνάστριες** για εργασία, χειμώνα-καλοκαίρι. Πληρ. Χριστοδούλου Τιμολέων τηλ. 2241062481, 6937268143
MAT3735

Από την εταιρεία ACS **ΖΗΤΟΥΝΤΑΙ: α) Κοπέλες** για υποδοχή και τηλεφωνικό κέντρο για πρωινή και απογευματινή απασχόληση. **β) Οδηγοί** με δίπλωμα αυτοκινήτου και μοτό για τα καταστήματα Ρόδου και Κρεμαστής. Πληρ. τηλ. 2241027000 MAT3705

πωλησεις αυτοκινητων & μοτοσικλετων

ΠΩΛΕΙΤΑΙ μοτοσικλέτα SUZUKI V strom 650 ενός έτους (7ος 2005) χιλ. 9.000. Κατάσταση εξαιρετική. Φυλάσσεται σε γκαράζ. Πρώτο χέρι. Πληρ. τηλ. 6946630681, μετά τις 15.00 και στο 2241048024
MZT200903

ΠΩΛΟΥΝΤΑΙ: α) αυτοκίνητο **FORD ESCORT** μοντ. 97 4.000 ευρώ, β) **FIAT PUNDO** μοντ. 97 3.000 ευρώ, άριστη κατάσταση. Δεκτός οποιοσδήποτε έλεγχος. Πληρ.τηλ. 6947002415
MZT190941

ΠΩΛΕΙΤΑΙ BMW 316 ci coupe χρώματος ασημί μοντέλο 10ος 2004, 20.000 χιλιόμετρα. Πληρ. τηλ. 6947903099
MZT190942

ΖΗΤΕΙΤΑΙ vespa ET4 σχετικά καινούργια (μετά το 2000) μόνο 150 cc και σε καλή κατάσταση. Πληρώνω μετρητοίς! Πληρ. τηλ. 6937083833
MOO290

ΠΩΛΕΙΤΑΙ αυτοκίνητο μάρκας OPEL KADDET E περασμένο από ΚΤΕΟ σε καλή κατάσταση. Τιμή 650 ευρώ. Πληρ. τηλ. 6973016504, 2241094904
MZT190919

ΠΩΛΕΙΤΑΙ αυτοκίνητο Volkswagen Polo 1400 cc 16V, μαύρο χρώμα, με δερμάτινα καθίσματα, cd player, ζάντες αλουμινίου, 62.000 χιλιόμετρα. Τιμή 6.000 ευρώ. Πληρ. τηλ. 6978412020 και 2241030220
MXP14090

ΠΩΛΕΙΤΑΙ αυτοκίνητο C3 ELEGANDE 1600 c.c. άριστη κατάσταση, σέρβις αντιπροσωπείας, πρώτο χέρι, λόγω αγοράς μηχανής. Τιμή 9500 ευρώ. Δεκτός κάθε έλεγχος. Πληρ. τηλ. 6948518385, 2241025318 μετά τις 14.00
MZT160910

ΠΩΛΟΥΝΤΑΙ α) **ALFA ROMEO 146** μοντ. 8/98, πραγματικά 50.536 χλμ., 4 ηλεκτρικά παράθυρα, ηλεκτρικές κλειδαριές με τηλεχειρισμό, υδραυλικό τιμόνι, sport δερμάτινο κόκκινο σαλόνι, sport αναρτήσεις και φρένα, ζάντες αλουμινίου, parktronic, συναγερμός και ηχοσύστημα αξίας 3000 ευρώ σε υπεράριστη κατάσταση. Δεκτός οποιοσδήποτε έλεγχος. Φυλάσσεται σε γκαράζ. Τιμή 6.000 ευρώ, β) **ITALJET DRAGSTER** 180 cc μοντέλο 2002 με cameleon χρώμα σε υπεράριστη κατάσταση, φυλάσσεται σε γκαράζ. Τιμή 1500 ευρώ. Πληρ. τηλ. 6945084220, 2241064175, Παναγιώτης
MXP14073

ΠΩΛΕΙΤΑΙ NISSAN MICRA μοντέλο 1996 σε άριστη μηχανική κατάσταση. Τιμή 2.500 ευρώ. Πληρ. τηλ. 2241061906 και 6945792269, 6942871304.
MZT150906

ΠΩΛΕΙΤΑΙ YAMAHA FAZER NAKED 600 2 χρόνων 12.000 χλμ. κατάσταση άριστη με extra φυλάσσεται σε γκαράζ. Τιμή 5.700 ευρώ. Πληρ. τηλ. 6946779856 MZT140916

ΠΩΛΕΙΤΑΙ KLE 400 cc χρώματος μωβ με καινούργια λάστιχα και μπαγαζιέρα. Τιμή 1600 ευρώ μετρητοίς. Πληρ.τηλ. 6979773415 MXP14072

ΠΩΛΕΙΤΑΙ ROVER 414 σε άριστη κατάσταση. Πληρ. τηλ. 2241061472 MZT130916

ΠΩΛΕΙΤΑΙ DAIHATSU FEROZA 4Χ4 μοντέλο '93, air condition, υδραυλικό τιμόνι, ηλεκτρικά παράθυρα, ραδιοκασετόφωνο, σχάρα. Τιμή 5900 ευρώ. Πληρ. τηλ. 6945949882
MAT4188

ΠΩΛΕΙΤΑΙ YAMAHA TDM 900 cc χρώματος μαύρο, 9.000 χλμ. ατρακάριστη σε άριστη κατάσταση. Τιμή 6.000 €. Πληρ. τηλ. 6938961023
MZT220806

ΠΩΛΕΙΤΑΙ μηχανή **YAMAHA XT** 600 μοντέλο 2000 super metal -εξάτμιση CRD χρώματος μπλε (όλα καινούργια). Επίσης Opel Astra 1.400 του 2002 ασημί 40.000 χλμ. Πληρ. τηλ. 6945797875 ώρες από 14.00-23.00 MZT280845/46

διαφορα

ΠΩΛΕΙΤΑΙ φοιτητική οικοσυσκευή λόγω αποφοίτησης. Περιλαμβάνει έπιπλα υπνοδωματίου, σαλονιού, κουζίνας, ψυγείο, πλυντήριο, ηλεκτρική κουζίνα με φούρνο, μικροσυσκευές, σερβίτσια και σκεύη κουζίνας, όλα σε άριστη κατάσταση. Πληρ. τηλ. 6942556856
MZT190626

ALL OVER THE WORLD. ALAMANIS TH.

ALAMANIS TOURS

ΖΗΤΕΙΤΑΙ ΓΙΑ ΑΓΟΡΑ
303 MERCEDES **λεωφορείο** υπερυψωμένο
(μοντέλο 90-92) με άδεια ή χωρίς άδεια.
Πληρ. τηλ. 6936646393 MZT130927(Γ)

Herz AutoHellas S.A.

ΠΩΛΟΥΝΤΑΙ

από την ως άνω εταιρεία τα κάτωθι ελαφρώς μεταχειρισμένα αυτ/τα σε καλή κατάσταση προσιτές τιμές και ευκολίες πληρωμής μέσω χρηματοδότησης τραπέζης (έως 60 δόσεις):

FIAT PANDA	MOD 2004	6.500€
DAEWOO MATIZ	MOD 2004	5.400€
HYUNDAI ATOS	MOD 2004	5.600€
OPEL CORSA 1,0	MOD 2002	5.500€
OPEL CORSA 1,0	MOD 2003	6.000€
OPEL CORSA 1,2	MOD 2003	6.600€
SEAT IBIZA 1,2	MOD 2002	5.500€
SEAT IBIZA 1,4	MOD 2003	7.200€
SEAT CORDOBA 1,4	MOD 2002	4.800€
SEAT CORDOBA 1,4	MOD 2003	7.300€
OPEL ASTRA 1,4	MOD 2001	7.000€
SEAT ALTEA 1,6	MOD 2004	11.500€
SUZUKI JIMNY 1,3	MOD 2003	10.500€
NISSAN XTRAIL 2,0	MOD 2004	25.000€

Για περισσότερες πληροφορίες και έλεγχο στα τηλ. **2241098200** και στο **12ο χλμ. Ρόδου-Καμείρου**
MAT4104/4102(Γ)

ACE
The helpful place.

Η ACE κατέχει παγκοσμίως ηγετική θέση στον χώρο πολυκαταστημάτων και των D.I.Y. Έχει 5.500 καταστήματα σε 72 χώρες του κόσμου και με ετήσιες πωλήσεις που φθάνουν τα 15 δις ευρώ. Εργασία στην ACE σημαίνει ταυτόχρονα και συμμετοχή στην επιτυχία της σε μια θέση που σας ταιριάζει

Για το κατάστημα της Ρόδου
ΖΗΤΑΜΕ ΠΡΟΣΩΠΙΚΟ

Υπάλληλοι Γραφείου (Κωδ. ΥΓΑ) Χειριστές Η/Υ με γνώσεις Γραμματείας-Τιμολόγησης-Εισαγωγές-Πληροφοριακό σύστημα (E.R.P.). Προϋπηρεσία σε ανάλογη θέση.

Ταμίες - Πωλητές (Κωδ. ΤΠΑ) Προϋπηρεσία, Γνώσεις Ταμείου Η/Υ, Ευγενικές με άψογη συμπεριφορά και εξυπηρέτηση προς τους πελάτες

Εργάτες-Αποθήκη (Κωδ. ΕΑΑ)

Στείλτε Βιογραφικό έως **30/Σεπτεμβρίου/06** στο FAX 22410-0-30270 ή στην διεύθυνση Τ.Θ. 178, Ρόδος ή στο email: greece@mail.acehardware.com

MAXI Dia %

Η MAXI DIA % του Ομίλου CARREFOUR Νο1 στην Ευρώπη και Νο 2 παγκοσμίως με 4400 DIA καταστήματα σε όλο τον κόσμο και 360 καταστήματα στην Ελλάδα ζητά για το νέο υπερκατάστημα της Ρόδου.

Προϊστάμενο Καταστήματος (Κωδ ΠΚΔ) Εμπειρία τουλάχιστον 3 ετών σε αντίστοιχη θέση στο λιανεμπόριο. Απολυτήριο Λυκείου (Πτυχίο Ανώτερης/τατης σχολής θα θεωρηθεί επιπρόσθετο προσόν). Γνώση της αγγλικής γλώσσας. Γνώση Η/Υ (MS Office). Διοικητική και οργανωτική ικανότητα, άνεση στην επικοινωνία, αποδεδειγμένη ικανότητα στην επίτευξη στόχων.

Τμήμα Κρεοπωλείου (Κωδ. ΤΚΔ) Υπάλληλος με άδεια

Τμήμα Αλλαντικών (Κωδ. ΤΑΔ)

Ταμίες - Πωλητές (Κωδ. ΤΠΔ) Προϋπηρεσία, Γνώσεις Ταμείου Η/Υ, Ευγενικές με άψογη συμπεριφορά και εξυπηρέτηση προς τους πελάτες

Εργάτες-Αποθήκη (Κωδ. ΕΑΔ)

Στείλτε Βιογραφικό έως **30/Σεπτεμβρίου/06** στο FAX 22410-0-30270 ή στην διεύθυνση Τ.Θ. 178, Ρόδος ή στο email: carrefour@mail.gr ΧΠΕΜΠ584

ΠΩΛΕΙΤΑΙ
ΑΥΤΟΚΙΝΟΥΜΕΝΟ ΤΡΟΧΟΣΠΙΤΟ
ΤΥΠΟΥ
CHALLENGER 104



Μήκος 6,40m & ύψος 2,70m
Μηχανή FIAT 1900cc

Πολλά EXTRA
ΑΡΙΣΤΗ κατάσταση

MXR14094(Γ) **Πληροφορίες: 6932472300**

διαφορα

συνέχεια από την προηγούμενη

ΠΩΛΟΥΝΤΑΙ σκυλάκια τσιουάουα μακρίτριχα 2,5 μηνών 200 ευρώ. Πληρ. τηλ. 22410-74275. MZT150910

ΠΩΛΟΥΝΤΑΙ κυνηγόσκυλα εκπαιδευμένα και ξεκινημένα καθώς και κουτάβια καθαρόαιμα τραχταρ - πόιντερ - γκεκας σε λογικές τιμές με δοκιμή, σε κυνηγούς μη κομπλεξικούς με το ονοματεπώνυμό μου. Πληρ. Μιχάλη Αποστολίδη τηλ. 6948373666, 2241066160 MZT190917

ΠΩΛΕΙΤΑΙ αρμόνιο ΥΑΜΑΗΑ Electone EL-7 με δύο σειρές πλήκτρων και πεταλιέρα σε άριστη κατάσταση. Πληρ. τηλ. 2241020716, 6937334033 MZT190909

ΠΟΥΛΩ σε τιμή ευκαιρίας περίπου στο 1/3 της αξίας τους, ένεκα βρίσκομαι σε οικονοική κατάσταση 72 τεμάχια πορσελάνης με γύρω χρυσό της πρώτης κατηγορίας, ROYAL ALBERT ENGLAND BONE CHINA. SERENA 1 πολυθρόνα μεταχειρισμένη έγχρωμη, 1 μπιμπελό τρίχρωμο μεγάλης διάστασης. Πληρ.τηλ. 2241032296 MZT180931

ΠΩΛΕΙΤΑΙ μια **κρεβατοκάμαρα** σιδερένια, 2 **γραφεία** παιδιών με δύο καρέκλες, ένα **σαλόνι** με το τραπεζάκι και μια στενή **βιβλιοθήκη,** 1 **κουζίνα** ηλεκτρική, 1 **ψυγείο**, 1 **πλυντήριο**, **πολύφωτα,** 1 **τραπέζι** κουζίνας με 6 καρέκλες. Ολα τα είδη είναι 2 μηνών. Τιμές προσιτές, λόγω αναχώρησης. Πληρ. τηλ. 6979694871 από 14.00-17.00 και μετά τις 21.00 MZT180917

ΠΩΛΕΙΤΑΙ εξοπλισμός εστιατορίου ενός έτους στη μισή τιμή λόγω αλλαγής είδους επιχείρησης α) τραπέζια, β) καρέκλες, γ) γέφυρα θέρμανσης, δ) πλυντήριο πιάτων, ε) ψυγείο γλυκού, ζ) λάντζα, η) μπεν μαρί. Πληρ. τηλ. 6946523794 MZT180933/34

ΠΩΛΕΙΤΑΙ από εστιατόριο λόγω συνταξιοδότησης ο κάτωθι εξοπλισμός μεμονωμένα ή πακέτο: 3 πάγκοι, 2 λάντζες επαγγελματικές, 1 μπεν μαρί - ψησταριά διπλή - φούσκα - επαγγελματικός φούρνος - ποτηριέρα - επαγγελματικό ψυγείο - μοτέρ - ασανσέρ - τραπέζια - καρέκλες. Πληρ. τηλ. 6932357770, 6947733409 ΜΑΠ547

ΠΩΛΕΙΤΑΙ ΣΕ ΣΥΜΦΕΡΟΥΣΑ ΤΙΜΗ φωτογραφικό εμφανιστήριο-εκτυπωτήριο μάρκας KONICA με αριθμό σειράς 38846199 που αποτελείται από 6 τεμάχια: α) το εμφανιστήριο χαρτιού μοντέλο CL-PP1011TB, β) Το έγχρωμο εκτυπωτήριο μοντέλο CL-PP1012TA, γ) ένα μηχάνημα αυτόματου αναγνωρίσεως αρνητικού φιλμ μοντέλο WDR-1500, δ) ένα χειροκίνητο μηχάνημα αναγνωρίσεως αρνητικού φιλμ, ε) ένα χειροκίνητο μηχάνημα αναγνωρίσεως αρνητικού φιλμ, στ) ένας φοριαμός χαρτιού. Πληρ. τηλ. 6937367698, 2241035292 - MZT080924

ΠΩΛΟΥΝΤΑΙ α) ζάντες αλουμινίου για όλους τους τύπους 4X4 NISSAN NAVARA 16X7 αλουμινίου με λάστιχο DISCOVER COUPER ST και β) micky TOMPSON ζάντα αλουμινίου 17X8. Πληρ. τηλ. 6946939939 μετά τις 12.00. MZT140932

ΠΩΛΟΥΝΤΑΙ ένα **σαλόνι** NEOSET, ένα **μπαρ** και μία **κρεβατοκάμαρα** μαυρόασπρη λάκα, όλα σε μοντέρνα γραμμή και μία ηλεκτρική **κουζίνα** Willpool. Ολα σε τιμή ευκαιρίας. Πληρ. τηλ. 6945572978 MXP13946

μαθηματα

ΦΙΛΟΛΟΓΟΣ παραδίδει ιδιαίτερα μαθήματα σε μαθητές Γυμνασίου-Λυκείου. Πολυετή πείρα. Ειδική προετοιμασία για Πανελλήνιες εξετάσεις (Εκθεση, Αρχαία, Νέα). Πληρ. τηλ. 6947583696 MZT200911

ΔΑΣΚΑΛΟΣ παραδίδει μαθήματα σε παιδιά δημοτικού. Πληρ. τηλ. 6948769129 MXP14097

ΚΑΘΗΓΗΤΡΙΑ ΟΙΚΟΝΟΜΟΛΟΓΟΣ (απόφοιτη Πανεπιστημίου Αθηνών), παραδίδει μαθήματα ΑΟΘ και ΑΟΔΕ σε παιδιά 3ης Λυκείου. Συχνά τεστ - διαγωνίσματα - σημειώσεις. Τιμές προσιτές. Πληρ.τηλ. 6945261867 MZT190948

ΜΑΘΗΜΑΤΑ ΑΓΓΛΙΚΩΝ. Καθηγήτρια Αγγλικών παραδίδει μαθήματα για όλα τα επίπεδα και εξετάσεις Cambridge σε παιδιά και ενήλικες. Τιμές προσιτές. Πληρ. τηλ. 6946919990 MZT190912

ΜΑΘΗΜΑΤΑ. Απόφοιτος Πανεπιστημίου Αιγαίου με πολυετή πείρα παραδίδει μαθήματα σε παιδιά δημοτικού. Τιμές προσιτές. Πληρ. τηλ. 2241032185 MZT190911

ΜΑΘΗΜΑΤΙΚΑ-ΦΥΣΙΚΗ-ΧΗΜΕΙΑ παραδίδονται σε μαθητές Γυμνασίου- Λυκείου από πτυχιούχο φυσικό. Πληρ. τηλ. 2241095141, 6977934349 ΜΑΠ555

ΠΑΡΑΔΙΔΟΝΤΑΙ μαθήματα **ΓΑΛΛΙΚΩΝ** κατ' οίκον από **ΚΑΘΗΓΗΤΗ-ΕΞΕΤΑΣΤΗ** του Γαλλικού Ινστιτούτου Αθηνών ατομικά και ολιγομελή τμήματα έως 4 άτομα και εντατικά ενηλίκων και επαγγελματιών. Προετοιμασία για όλα τα πτυχία με χρήση οπτικοακουστικών μέσων και πρόσβαση στο διαδίκτυο. Πληρ.τηλ. 6976786091 Κώτης Ιωάννης MZT160907

ΜΑΘΗΜΑΤΙΚΑ - ΦΥΣΙΚΗ - ΧΗΜΕΙΑ παραδίδονται μαθήματα κατ' οίκον από καθηγήτρια Φυσικομαθηματικό κάτοχο μεταπτυχιακού έμπειρη σε μαθητές Γυμνασίου-Λυκείου - ΤΕΕ. Πληρ. τηλ. 6934963264 MZT180925/26

ΔΑΣΚΑΛΑ με πείρα παραδίδει ιδιαίτερα μαθήματα σε μαθητές του Δημοτικού. Πληρ. τηλ. 6974501741 MZT160904

ΠΑΡΑΔΙΔΟΝΤΑΙ ιδιαίτερα **μαθήματα** σε μαθητές δημοτικού. Υπεύθυνη εργασία. Πληρ. τηλ. 6944745844 MZT140918

ΚΑΘΗΓΗΤΡΙΑ Αγγλικών, απόφοιτη αγγλικής φιλολογίας παραδίδει μαθήματα για όλα τα επίπεδα (από Junior έως και Proficiency). Προετοιμασία εξετάσεων Cambridge, Michigan, Edexcel καθώς και για το Κρατικό Πιστοποιητικό γλωσσομάθειας. Πληρ. τηλ. 22410 56037, 6947262772. MAT4200

ΓΑΛΛΟΣ ΚΑΘΗΓΗΤΗΣ ΦΙΛΟΛΟΓΟΣ με μεγάλη διδακτική εμπειρία σε Ελλάδα και Γαλλία παραδίδει ιδιαίτερα μαθήματα για όλα τα επίπεδα και διπλώματα Γαλλικών. Πληρ. τηλ. 6934016799.MZT150920

ΑΡΧΙΤΕΚΤΩΝ ΕΜΠ. παραδίδει μαθήματα σχεδίου: ελεύθερογραμμικό, σε μαθητές γυμνασίου και λυκείου. Σε φοιτητές και υποψήφιων κατατακτηρίων εξετάσεων αρχιτεκτονικών σχολών και λοιπά μαθήματα. Με ευέλικτο πρόγραμμα για ενδιαφερόμενους από άλλα νησιά ή μακρινούς δήμους. Πληρ. τηλ. 22410 23007, 6948384979. MAT4203

ΜΑΘΗΜΑΤΙΚΑ - ΦΥΣΙΚΗ - ΧΗΜΕΙΑ. Παραδίδονται μαθήματα ιδιαιτέρως ή σε γκρουπ 2 έως 4 μαθητών Γυμνασίου, Λυκείου και ΕΠΑΛ (πρώην ΤΕΕ0. Εμπειροι καθηγητές με οργάνωση εγγυώνται άμεσα αποτελέσματα, χωρίς κενά. Υπεύθυνη προετοιμασία για πανελλήνιες με σημειώσεις μεθοδολογίας και διαγωνίσματα προσομοίωσης εξετάσεων. Τιμές προσιτές. Πληρ. τηλ. 6973025100 MZT140930

ΜΑΘΗΜΑΤΙΚΑ-ΦΥΣΙΚΗ-ΧΗΜΕΙΑ-ΦΙΛΟΛΟΓΙΚΑ-ΒΙΟΛΟΓΙΑ-ΟΙΚΟΝΟΜΙΚΑ-ΔΙΚΤΥΑ-ΑΟΔΕ-ΑΕΠΠ παραδίδονται σε ολιγομελή τμήματα 3-5 ατόμων και ιδιαίτερα. Υπεύθυνα, μεθοδικά σε χαμηλές τιμές. Πληρ. τηλ. 2241028053 ΜΑΤ4022(1)

ΜΑΘΗΜΑΤΙΚΟΣ με μεγάλη φροντιστηριακή πείρα παραδίδει μαθήματα κατ' οίκον σε μαθητές Γυμνασίου - Λυκείου - ΕΠΑΛ (ΤΕΕ). Βοηθητικές σημειώσεις, πρότυπες ασκήσεις, συχνά διαγωνίσματα για καλύτερα αποτελέσματα. Πληρ. τηλ. 2241081765, 6976436973 MZT280820

ΧΗΜΙΚΟΣ με εμπειρία σε ιδιωτικό σχολείο παραδίδει ΦΥΣΙΚΗ - ΧΗΜΕΙΑ σε μαθητές Γυμνασίου-Λυκείου. Πληρ. τηλ. 6947771150, 2241022335 MZT110908

ΚΑΘΗΓΗΤΗΣ αριστούχος απόφοιτος (MASTER) SCHILLER INTERNATIONAL UNIVERSITY, παραδίδει μαθήματα **κατ' οίκον** σε αρχάριους, προχωρημένους, ξενοδοχοϋπαλλήλους. Εξασφαλισμένη επιτυχία εξετάσεων ECCE MICHIGAN, ECPE, EDEXCEL 1, 2, 3, 4, 5 CAMBRIDGE, TOEIC, TOEFL καθώς και Κρατικών πιστοποιητικών ΓΛΩΣΣΟΜΑΘΕΙΑΣ. Προετοιμασία για INICIAL, INTERMEDIO, SUPERIOR Ισπανικής, CELI 1, 2, 3, 4, 5 Ιταλικής όπως και για εξετάσεις εισαγωγής σε Πανεπιστήμια εξωτερικού. Τιμές λογικές. Μεταφράσεις δεκτές. Πληρ. τηλ. 2241025133 MZT090909

ΟΙΚΟΔΙΔΑΣΚΑΛΕΙΟ ΑΓΓΛΙΚΗΣ ΓΛΩΣΣΑΣ ΣΤΗΝ ΙΑΛΥΣΟ. ΙΔΙΑΙΤΕΡΑ ΚΑΙ ΑΥΣΤΗΡΩΣ ΟΛΙΓΟΜΕΛΗ ΤΜΗΜΑΤΑ ΓΙΑ ΟΛΑ ΤΑ ΕΠΙΠΕΔΑ ΚΑΙ ΕΞΕΤΑΣΕΙΣ MICHIGAN ΚΑΙ CAMBRIDGE. ΤΙΜΕΣ ΠΡΟΣΙΤΕΣ. ΠΛΗΡ. ΤΗΛ. 2241094629, 6979011403 MZT110909

ΕΡΓΑΣΤΗΡΙΟ ΕΛΕΥΘΕΡΩΝ ΣΠΟΥΔΩΝ ΗΛΕΚΤΡΟΝΙΚΩΝ ΥΠΟΛΟΓΙΣΤΩΝ
Program PM
ΕΠΙΣΗΜΟ ΕΞΕΤΑΣΤΙΚΟ ΚΕΝΤΡΟ ΤΗΣ ECDL HELLAS
ECDL Diploma
ΤΜΗΜΑΤΑ ΓΙΑ:
Παιδιά
Ενήλικες
Αρχάριους
Επαγγελματίες
Ανάπτυξη Εργασίας
ΕΝΤΑΤΙΚΑ ΜΑΘΗΜΑΤΑ COMPUTER
ΕΓΓΡΑΦΕΣ ΤΩΡΑ
Μανώλης Ι. Σοφίλλας
Τηλ.(22410)31761
ΚΟΔΡΙΓΚΤΩΝΟΣ 91 - ΡΟΔΟΣ
ΧΠ941

Ο αριστούχος πιανίστας
Πιζήμολας Πάνος
παραδίδει μαθήματα πιάνου
για όλα τα επίπεδα
Συνεργάτης με το ΩΔΕΙΟ ΡΟΔΟΥ-ΚΑΙΤΗ ΚΑΣΤΡΟΥΝΗ
MZT150928
Επικοινωνία 2241076060, 6977934043

+ΣΥΝ & ΠΛΗΝ-
ΟΡΓΑΝΩΜΕΝΟ ΦΡΟΝΤΙΣΤΗΡΙΟ ΓΙΑ ΠΑΙΔΙΑ ΔΗΜΟΤΙΚΟΥ ΣΧΟΛΕΙΟΥ
Καλούμε τους μικρούς μας φίλους
σ' ενα zεστό & άνετο χώρο
οπου το διάβασμα γίνεται
μιά αγαπημένη συνήθεια.
Συστηματοποιημένη μελέτη
για όλες τις τάξεις του Δημοτικού.
ΟΛΙΓΟΜΕΛΗ ΤΜΗΜΑΤΑ
ΜΙΧ. ΠΕΤΡΙΔΗ, ΡΟΔΟΣ
☎ 6932971800
MZT200913

ΜΑΘΗΜΑΤΙΚΑ
ΜΙΧΑΛΗΣ ΚΟΝΤΟΣ
ΤΩΡΑ ΣΤΟ ΡΟΔΙΝΙ
Παραδίδονται μαθήματα σε τμήματα αυστηρά ολιγομελή (1-4 άτομα) και ιδιαίτερα, με τιμές λογικές, για μαθητές γυμνασίου, λυκείου και ΤΕΕ.
Διεύθυνση: Εργ. Κατ. Ροδινιού 111
Τηλ. 2241031056-6973481446
MZT200914(Γ)

Ελληνικό Ωδείο
Τμήμα Μουσικοκινητικής και Ρυθμικής Αγωγής
Για Πέμπτη χρονιά φέτος στο Ελληνικό Ωδείο λειτουργεί τμήμα Μουσικοκινητικής και Ρυθμικής Αγωγής για παιδιά προσχολικής και πρωτοσχολικής ηλικίας.
Μέσα από μουσικές δραστηριότητες και παιχνίδια, μέσα από την κίνηση και το ρυθμό, στοχεύουμε σε μια πρώτη επαφή με τον κόσμο της Μουσικής. Μαθαίνουμε τις βασικές έννοιες της μουσικής, γνωρίζουμε τα μουσικά όργανα, ακούμε τις μουσικές του κόσμου, εκφραζόμαστε μέσα από τη δημιουργική και ρυθμική κίνηση, επικοινωνούμε.
ΜΑΤ110932(Γ)
Διδάσκει η ειδικευμένη Μουσικοπαιδαγωγός Ανθούλα Κολιάδη - Τηλιακού
Έναρξη μαθημάτων αρχές Οκτώβρη 2006
Θα λειτουργήσουν τμήματα για ηλικίες από 4 έως 6 ετών.
Πληροφορίες στη Γραμματεία του Ελληνικού Ωδείου (Φ. Ε. Δωδεκανήσων 7, 3η κάθετος μετά το κατάστημα ηλεκτ. ειδών "Ξενάκης") στο τηλ. 2241029635 (καθημερινά 5-8 μ.μ.) και στο 6945411049

ΠΑΙΔΑΓΩΓΙΚΟ ΕΡΓΑΣΤΗΡΙ ΤΕΧΝΗΣ
Μαθήματα "Μουσικής Προπαιδείας" και "Μουσικής Ευαισθητοποίησης"
για παιδιά από 3 εώς 8 χρόνων
με στοιχεία από τα συστήματα ORFF, DALCROZE, KODALY κ.α. (μέθοδος του ΕΚΛΕΚΤΙΚΙΣΜΟΥ)
το ΠΑΙΧΝΙΔΙ και η ΚΙΝΗΣΗ θα μας οδηγήσουν:

• στη βίωση μουσικών εννοιών
• τη γνωριμία με τα μουσικά όργανα
• σε ρυθμικές εμπειρίες
• στην προσέγγιση της Ελληνικής, της "έντεχνης" Δυτικής και της παραδοσιακής μουσικής άλλων λαών
• στη γνωριμία με την Ιστορία και τη Μορφολογία της μουσικής
Διδάσκουν:
Γιώργος Σακελλαρίδης
Μουσικοπαιδαγωγός-(Επιμελητής του προγράμματος)
Παναγιώτης Μπέλλος
(Μουσικοπαιδαγωγός)
ΑΠ501(Γ)
ΑΙΘΟΥΣΕΣ ΜΟΥΣΙΚΗΣ ΣΧΟΛΗΣ ΔΩΔΕΚΑΝΗΣΙΑΚΟΥ ΜΟΥΣΙΚΟΥ ΟΜΙΛΟΥ
Οδός Ιπποτών (κάτω από το Ιταλικό Προξενείο)
Πληροφορίες-εγγραφές στα τηλέφωνα: 22410 78100 Κιν.6976968055
ΕΝΑΡΞΗ ΜΑΘΗΜΑΤΩΝ ΤΕΤΑΡΤΗ 20 ΣΕΠΤΕΜΒΡΙΟΥ 2006

ΤΑΠΗΤΟΚΑΘΑΡΙΣΤΗΡΙΑ

ΠΑΝΕΛΛΑΔΙΚΟ ΔΙΚΤΥΟ

Art Clean EXPRESS

Είμαστε λίιιι...γο πιο μπροστά από τους άλλους!

ΠΛΥΣΙΜΟ-ΑΠΟΛΥΜΑΝΣΗ-ΦΥΛΑΞΗ

ΧΑΛΙΩΝ- ΜΟΚΕΤΩΝ - ΣΑΛΟΝΙΩΝ *(και επί τόπου)*

ΠΑΠΛΩΜΑΤΑ - ΚΟΥΒΕΡΤΕΣ - ΦΛΟΚΑΤΕΣ

ΣΤΕΓΝΟ ΓΙΑ ΜΕΤΑΞΩΤΑ ΚΑΙ ΧΕΙΡΟΠΟΙΗΤΑ

ΑΔΙΑΒΡΟΧΟΠΟΙΗΣΕΙΣ & ΕΠΙΔΙΟΡΘΩΣΕΙΣ ΤΑΠΗΤΩΝ

ΠΑΡΑΛΑΒΗ - ΠΑΡΑΔΟΣΗ ΚΑΤ' ΟΙΚΟΝ

ΔΩΡΕΑΝ ΦΥΛΑΞΗ

ΑΛΑΦΑΚΗΣ ΤΑΣΟΣ

ΤΗΛ. ΧΩΡΙΣ ΧΡΕΩΣΗ

80011400400

ΤΗΛ. 2241082800-

ΚΙΝ. 6944350247

email: artclean@otenet.gr

ΧΠ2286

Τέλειο καθάρισμα χωρίς απογοήτευση

ΤΑΠΗΤΟΚΑ-ΘΑΡΙΣΤΗΡΙΑ

ΚΛΕΟΠΑΤΡΑ®

Ολοκληρωμένα προγράμματα υγιεινής και καθαρισμού προσαρμοσμένα στις ιδιαίτερες ανάγκες κάθε τάπητα

Με **διασφάλιση ποιότητας** στον καθαρισμό και φύλαξη σε χαλιά, μοκέτες, χειροποίητα Ανατολής, μεταξωτά, μάλλινα, φλοκάτες, παπλώματα και τάπητες 5ης γενιάς

ΑΔΙΑΒΡΟΧΟΠΟΙΗΣΗ ΑΝΤΙΣΤΑΤΙΚΟΤΗΤΑ

- Επιτόπου βιοκαθαρισμός στρωμάτων, σαλονιών και μοκετών
- Επιδιορθώσεις σε χειροποίητα χαλιά και μοκέτες

ΦΥΛΑΞΗ ΔΩΡΕΑΝ

Παραλαβή και παράδοση σε όλη την Ρόδο

Ενημερωθείτε για την συντήρηση των χαλιών σας με ειλικρίνεια και υπευθυνότητα

ΤΗΛ. 2241051996

ΚΙΝ. 6945793626

ΦΑΞ 2241051322

ΚΟΥΦΑΛΑΚΗΣ ΣΤΑΥΡΟΣ

Πιστοποιημένος τεχνικός καθαρισμού ταπήτων από τον Παγκόσμιο Οργανισμό Προστασίας Μαλλιού **WOOLSAFE**

MAT1570

μαθηματα

συνέχεια από την προηγούμενη

ΠΑΙΔΑΓΩΓΟΣ (Τμήματος Επιστημών της Προσχολικής Αγωγής και του Εκπαιδευτικού Σχεδιασμού) με εμπειρία στα μαθήματα, αναλαμβάνει παιδιά δημοτικού. Πληρ. τηλ. 6945463282. MZT150924

ΦΙΛΟΛΟΓΟΣ πτυχιούχος Αριστ. Πανεπ. Θεσσαλονίκης με 10ετή πείρα, παραδίδει ιδιαίτερα μαθήματα ή σε γκρουπ 2-3 ατόμων σε μαθητές Γυμνασίου σε Αρχαία, Νέα, Ιστορία, Εκθεση. **Τιμές πολύ προσιτές.** Πληρ. τηλ. 6936895362 ΧΠΕΚΠ012

ΑΓΓΛΙΚΑ. ΚΑΘΗΓΗΤΡΙΑ ΑΓΓΛΙΚΩΝ με 14ετή πείρα, πτυχιούχος αγγλικού Παν/μίου με MASTER, παραδίδει ιδιαίτερα μαθήματα σε μαθητές όλων των επιπέδων. Τμήματα μονομελή- τριμελή. Υπεύθυνη προετοιμασία για τις εξετάσεις Cambridge, Michigan. Πληρ. τηλ. 2241022886 MAT3786

ΙΔΙΑΙΤΕΡΑ ΜΑΘΗΜΑΤΑ. Απόφοιτος Πανεπιστημίου Αιγαίου παραδίδει ιδιαίτερα μαθήματα σε παιδιά προσχολικής ηλικίας, μαθητές δημοτικού και παιδιά με μαθησιακές δυσκολίες. Υπεύθυνη εργασία σε προσιτές τιμές. Πληρ. τηλ. 6945440446 MXP13957

ΚΑΘΗΓΗΤΗΣ ΓΕΡΜΑΝΙΚΩΝ με πείρα σε δημόσιο και ιδιωτικό τομέα παραδίδει ιδιαίτερα μαθήματα για όλα τα επίπεδα. Περιοχές Ιαλυσού και Ρόδου τηλ. 2241068952, 6936987240 κ. Παπανικολάου MZT050901

Από **καθηγήτρια Γερμανικών** με μητρική γλώσσα τη γερμανική, παραδίδονται ιδιαίτερα ή σε γκρουπ 2-3 ατόμων. Μαθήματα όλων των επιπέδων σε παιδιά και ενήλικες. Υπεύθυνη εργασία και τιμές λογικές. Πληρ. τηλ. 6996086740, 2241063504 MZT070932

ΠΑΡΑΔΙΔΟΝΤΑΙ μαθήματα Αγγλικών από πεπειραμένη καθηγήτρια Πτυχιούχος Πανεπιστημίου Λονδίνου εξασφαλισμένη επιτυχία σε όλα τα επίπεδα αγγλικών από 8 ευρώ την ώρα. Πληρ. τηλ. 2241069572, 6947636597 MZT290816

προσφορές εργασίας

ΑΡΤΟΠΟΙΟΣ έμπειρος σε βουτήματα-σφολιάτα κλπ. **ΖΗΤΑ εργασία.** Πληρ. τηλ. 6942899462. MZT150909

ΚΥΡΙΑ αναλαμβάνει καθαρισμό σπιτιών, γραφείων, κοινόχρηστους χώρους πολυκατοικιών, σιδέρωμα. Δεκτές μόνο σοβαρές προτάσεις. Πληρ. τηλ. 6934176045MZT180940

Νιώθετε αδιαθεσία, κούραση; ΦΥΣΙΟΘΕΡΑΠΕΙΑ για διάφορες αρρώστιες και μασάζ θεραπευτικό, χαλαρωτικό, θα επιστρέψει υγεία, θα γεμίσει το σώμα σας νέα ενέργεια! Τηλεφωνήστε, ελάτε και οι αρρώστιες σας φεύγουν στο παρελθόν!!! Η ζωή σας θα λάμψει εκ νέου!!! Πληρ. τηλ. 6942095457 MZT130902

ΚΥΡΙΑ διπλωματούχος μασέρ προσφέρει θεραπευτικό, κλασικό, αθλητικό, αδυνατίσματος, χαλαρωτικό, αισθητικό και καθαρισμό προσώπου (μάσκες) μασάζ. Πληρ. τηλ 2241035252, 6932024975 MZT210804

ΚΥΡΙΑ διπλωματούχος μασέρ κάνει θεραπευτικό, αθλητικό, χαλαρωτικό μασάζ. Πληρ. τηλ. 6948553306 MZT060906

γνωριμιες

ΟΜΟΡΦΗ, ψηλή, ξανθιά, Ελληνίδα **ΖΗΤΩ ΓΝΩΡΙΜΙΑ** σοβαρού κυρίου σε χώρο δικό μου με άνετο, καθαρό, πολυτελές περιβάλλον. Οι αλλοδαποί καθώς και οι κλήσεις με απόκρυψη αποκλείονται!! Πληρ. τηλ. 6972902821 MZT180909

ΤΡΑΒ 22 ετών πολύ όμορφη, εχέμυθη **ΖΗΤΑ ΓΝΩΡΙΜΙΑ** με κυρίους. Πληρ. τηλ. 6975533094 MZT130923

ΕΛΛΗΝΙΔΑ εμφανίσιμη **ΖΗΤΑ ΓΝΩΡΙΜΙΑ** στο χώρο της για ελεύθερη σχέση. Απόλαυση και διακριτικότητα. Πληρ.τηλ. 6942608613 MZT180937

ΤΡΑΒ ΖΗΤΑ ΓΝΩΡΙΜΙΕΣ με κυρίους. Ονομα ΣΤΕΛΛΑ. Πληρ. τηλ. 6974569688 MZT130918

Αβασάνιστα στα "number 1" γνωρίστε τον αληθινό έρωτα κοντά μας. Σχέσεις γνωριμίες με άμεσα αποτελέσματα, απόλυτη εχεμύθεια. Ανδρες-γυναίκες κάθε ηλικίας περιμένουν να γνωριστείτε. Γίνετε μέλος στο μεγαλύτερο club γνωριμιών στην Ελλάδα. Πληρ. τηλ. 2105239191, 6975764343, 2105239711 MAT3669

ΝΕΑΡΗ ΞΕΝΑΓΟΣ με νυχτερινές ανησυχίες, επιθυμεί κουβέντα και συνομιλία και ό,τι προκύψει... Καλέστε ΟΤΕ 210.11.314.493- COSMOTE 6901.200.43.53 - VODAFONE 6901.694.60.53 - TIM 6901.160.17.53 MAT3186

ΠΩΛΟΥΝΤΑΙ

από ξενοδοχείο στην Ιξιά

3 ψυγεία βιτρίνες για super market.

Τιμή ευκαιρίας

Πληρ. τηλ. 2241023021

MXΠ1145

ΞΕΝΟΔΟΧΕΙΟ ΣΧΟΛΗ ΕΚΠΑΙΔΕΥΣΗΣ ΣΚΥΛΩΝ

Τις μέρες των διακοπών σας φύλαξη των μικρών σας φίλων

ΔΙΑΘΕΣΙΜΑ ΚΟΥΤΑΒΙΑ

- Γερμανικά ποιμενικά
- Καναδέζικα λυκόσκυλα (λευκά)
- Δαλματίας-Μπόξερ
- Γκόλντεν εντ Ρητρηβερ
- Ντόμπερμαν-Ροτβάιλερ

Υπεύθυνος: ΜΙΡΤΣΕΒ ΝΙΚΟΣ

Ασγούρου Ρόδος 85100 • Τηλ. **6942404250**

ΧΠ2367

ΧΡΕΙΑΖΕΣΤΕ ΧΡΗΜΑΤΑ;

ΕΝΕΧΥΡΟΔΑΝΕΙΣΤΗΡΙΟ "Η ΘΥΡΙΔΑ"

ΕΝΕΧΥΡΙΑΖΩ και ΑΓΟΡΑΖΩ

ΧΡΥΣΑΦΙΚΑ - ΚΟΣΜΗΜΑΤΑ - ΛΙΡΕΣ - ΠΑΛΑΙΑ ΝΟΜΙΣΜΑΤΑ - ΜΕΤΟΧΕΣ και ΑΝΤΙΚΕΣ

Αντ. Δαμασκηνού 25 (περ. Μητρόπολη)

Τηλ. 2241032537, 6942613540, 6947965279

AE639

ΑΠΟΦΡΑΞΕΙΣ - ΕΚΚΕΝΩΣΕΙΣ ΡΟΔΟΥ



Κιν. 6932470404 Κιν. 6944361464

Κώστας & Λευτέρης

ΑΠΟΦΡΑΞΕΙΣ ΑΠΟΧΕΤΕΥΤΙΚΩΝ ΑΓΩΓΩΝ ΜΕ ΥΔΡΟΒΟΛΗ, ΚΟΥΖΙΝΕΣ, ΤΟΥΑΛΕΤΕΣ, ΣΙΦΩΝΙΑ, ΥΔΡΟΡΟΕΣ, ΑΠΟΛΥΜΑΝΣΕΙΣ, ΜΗΝΙΑΙΕΣ ΣΥΝΤΗΡΗΣΕΙΣ

ΠΟΛΥΚΑΤΑΣΤΗΜΑΤΑ, ΣΤΡΑΤΟΠΕΔΑ, ΞΕΝΟΔΟΧΕΙΑ, ΝΟΣΟΚΟΜΕΙΑ, ΔΗΜΟΥΣ, ΠΟΛΥΚΑΤΟΙΚΙΕΣ, ΣΠΙΤΙΑ κ.λ.π.

Αντληση υδάτων από υπόγειους χώρους

Αμεση εξυπηρέτηση!!! ΟΙ ΚΑΛΥΤΕΡΕΣ ΤΙΜΕΣ!

Τηλ. 2241085977, 2241086634

Κιν. 6944361464, 6932470404

AE835

"Ο ΜΑΣΤΡΟΜΗΤΣΟΣ"

40 χρόνια πείρα!



- **ΕΠΙΣΚΕΥΕΣ ΞΥΛΙΝΩΝ ΚΑΤΑΣΚΕΥΩΝ & ΕΠΙΠΛΩΝ**
- **ΣΥΝΤΗΡΗΣΗ ΑΝΤΙΚΩΝ**
- **ΒΑΦΕΣ-ΛΟΥΣΤΡΑΛΑΚΕΣ**
- **ΑΛΛΑΓΕΣ ΧΡΩΜΑΤΩΝ**

ΑΣΓΟΥΡΟΥ-ΡΟΔΟΣ

Πληρ. τηλ. 6946591702

MZT180920

ΑΠΕΝΤΟΜΩΤΙΚΗ ΔΩΔΕΚΑΝΗΣΟΥ

Αναλαμβάνουμε:

- Ταβέρνες, Εστιατόρια
- Κρεοπωλεία, Super Markets
- Ζαχαροπλαστεία, Αρτοποιεία, Catering
- Εργοστάσια, Τυποποιητήρια, Συσκευαστήρια
- Ξενοδοχεία, Καταστήματα, Γραφεία,
- Τράπεζες, Σχολεία, Νοσοκομεία, Δήμους

Παρέχουμε:

- **Απεντόμωση** (Κατσαρίδες, μύγες, κουνούπια, σκορπιοί, ψύλλοι, κοριοί κ.ά.)
- **Μυοκτονία** (ποντίκια, αρουραίοι)
- **Απολύμανση** (ιοί, βακτήρια, άλγη, μύκητες)

Σύνταξη φακέλου παρασιτοκτονίας HACCP

Αριθμός Αδείας από το υπουργείο Αγροτικής Ανάπτυξης & Τροφίμων: 116269/21-02-2006

ΠΑΝΑΓΙΩΤΗΣ ΜΙΧ. ΠΑΝΑΗΣ
Φυσιογνώστης Περιβαλλοντολόγος Τεχνολόγος Γεωπονίας
Τηλ : 6944353686

ΓΕΩΡΓΙΟΣ Η. ΜΑΝΕΤΤΑΣ
Γεωπόνος - Τεχνολόγος Γεωπονίας
Τηλ 6944443124

Λ. Δημοκρατίας 143, Παραδείσι - Ρόδος, Τ.Κ 85106 Τηλ & Fax: 22410 81769

AE1422

ΑΠΟΦΡΑΞΕΙΣ ΕΚΚΕΝΩΣΕΙΣ ΜΕΤΡΟΠΟΝΤΙΚΑΣ "ΜΑΡΙΑ"



ΑΠΟΦΡΑΞΕΙΣ ΑΠΟΧΕΤΕΥΤΙΚΩΝ ΑΓΩΓΩΝ ΜΕ ΥΔΡΟΒΟΛΗ, ΚΟΥΖΙΝΕΣ, ΤΟΥΑΛΕΤΕΣ, ΣΙΦΩΝΙΑ, ΥΔΡΟΡΟΕΣ, ΜΗΝΙΑΙΕΣ ΣΥΝΤΗΡΗΣΕΙΣ ΠΟΛΥΚΑΤΑΣΤΗΜΑΤΑ, ΣΤΡΑΤΟΠΕΔΑ, ΞΕΝΟΔΟΧΕΙΑ, ΝΟΣΟΚΟΜΕΙΑ, ΔΗΜΟΥΣ, ΠΟΛΥΚΑΤΟΙΚΙΕΣ, ΣΠΙΤΙΑ κ.λπ. Αντληση υδάτων από υπόγειους χώρους

Πληρ. τηλ. 2241065120/35555

AE1731

ΚΗΔΕΙΑ

Τον λατρευτό μας πατέρα, παππού, αδελφό και θείο
ΛΟΥΚΑ ΒΑΣΙΛΑ
ετών 80
θανόντα κηδεύουμε σήμερα Πέμπτη 21 Σεπτεμβρίου 2006 και ώρα 11 π.μ. από τον Ιερό Ναό Ταξιαρχών Νεκροταφείου Ρόδου.
Τα παιδιά: Δαυίδ-Ευαγγελία, Σακελάρης-Αναστασία, Μιχαήλ-Ειρήνη, Νικολέτα-Μιχάλης, Νικόλαος
Τα εγγόνια, τα αδέλφια, τ' ανίψια και οι λοιποί συγγενείς
ΧΠ 2830

ΜΝΗΜΟΣΥΝΑ



Την 22α μηνός Σεπτεμβρίου ημέρα Παρασκευή και ώρα 8 π.μ. εις τον Ιερό Ναό Ταξιαρχών Νεκροταφείου Ρόδου, τελούμε 40ήμερο μνημόσυνο υπέρ αναπαύσεως της ψυχής της λατρευτής μας συζύγου, μητέρας, κόρης, γιαγιάς, αδελφής και θείας

ΑΝΝΑΣ ΠΑΠΑΜΙΧΑΗΛ

Ο σύζυγος: Σταμάτης
Τα παιδιά: Ελένη-Αναστάσιος Σάββας, Βασίλειος
Η μητέρα: Ελένη Τούτση
Τα εγγόνια: Γιάννης-Αννούλα
Τ' αδέλφια: Τζαννής Τούτσης, Τσαμπίκα-Τσαμπίκος Πετράκη, Μαρία-Βασίλειος Δοντάς, Δέσποινα Παπαμιχαήλ
Τ' ανίψια, τα ξαδέλφια και οι λοιποί συγγενείς
MZT180907

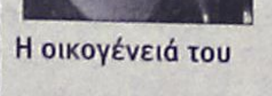

Την 22α μηνός Σεπτεμβρίου ημέρα Παρασκευή και ώρα 8 π.μ. εις τον Ιερό Ναό Ταξιαρχών Νεκροταφείου Ρόδου, τελούμε 40ήμερο μνημόσυνο υπέρ αναπαύσεως της ψυχής της λατρευτής μας μητέρας και γιαγιάς

ΚΑΛΛΙΟΠΗΣ ΚΑΡΑΓΙΑΝΝΗ

Τα παιδιά, τα εγγόνια και οι λοιποί συγγενείς
ΧΠ2830



Την 21η μηνός Σεπτεμβρίου ημέρα Πέμπτη και ώρα 8.30 π.μ. εις τον Ιερό Ναό Ταξιαρχών Νεκροταφείου Ρόδου, τελούμε 40ήμερο μνημόσυνο υπέρ αναπαύσεως της ψυχής της λατρευτής μας συζύγου και μητέρας

ΟΥΛΛΑΣ ΠΟΠΟΡΟΥ
ετών 56

Ο σύζυγος: Βασίλης
Ο υιός: Αριστοτέλης
Τα αδέλφια και οι λοιποί συγγενείς
MZT190946

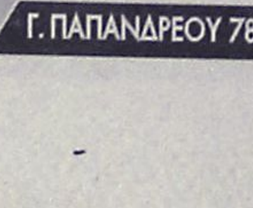

Την 22α μηνός Σεπτεμβρίου ημέρα Παρασκευή και ώρα 8.30 π.μ. εις τον Ιερό Ναό Τιμίου Σταυρού Καλυθιών, τελούμε 3μηνο μνημόσυνο υπέρ αναπαύσεως της ψυχής του λατρευτού μας

ΚΩΝΣΤΑΝΤΙΝΟΥ ΝΟΥΣΗ

Η οικογένειά του
MZT190945

ΜΝΗΜΗΣ ΕΝΕΚΕΝ
ΠΑΡΑΣΚΕΥΑΣΤΗΡΙΟΝ ΜΝΗΜΟΣΥΝΩΝ
Αναλαμβάνουμε την οργάνωση των μνημοσύνων σας, προσφέροντάς σας όλα όσα χρειάζονται για την άψογη μνημόνευση των αγαπημένων εκλιπόντων σας.
Προσφέρουμε μεγάλη ποικιλία πρωτότυπων σχεδίων σε δίσκους της επιλογής σας με τα συνοδευτικά αρτύματα. Παράλληλα διαθέτουμε όλα τα απαραίτητα είδη μνημοσύνων.
Στο χώρο μας θα βρείτε τέλεια εξυπηρέτηση, καθαριότητα και πάνω απ' όλα σεβασμό στη δύσκολη στιγμή σας. ΑΕ 798
Γ. ΠΑΠΑΝΔΡΕΟΥ 78, ΑΝΑΛΗΨΗ · Τηλ./Fax: 22410 69620



Την 22α μηνός Σεπτεμβρίου ημέρα Παρασκευή και ώρα 8 π.μ. εις τον Ιερό Ναό Ταξιαρχών Νεοχωρίου, τελούμε 40ήμερο μνημόσυνο υπέρ αναπαύσεως της ψυχής της λατρευτής μας μητέρας και γιαγιάς

ΜΑΡΙΑΣ ΛΙΑΜΗ

Τα παιδιά: Άννα Γιαλλουράκη, Κατερίνα-Βασίλειος Κλωνάρης, Σοφοκλής-Μαρία Λιαμή, Μιχάλης Κλάρος, Ασημίνα Λιαμή
Τα εγγόνια, τα δισέγγονα και οι λοιποί συγγενείς
MZT190904



Την 21η μηνός Σεπτεμβρίου ημέρα Πέμπτη και ώρα 17.30 εις τον Ιερό Ναό Ταξιαρχών Νεκροταφείου Ρόδου, τελούμε 9ήμερο μνημόσυνο υπέρ αναπαύσεως της ψυχής του λατρευτού μας συζύγου, πατέρα και παππού

ΜΕΡΚΟΥΡΙΟΥ ΞΥΠΑ

Η σύζυγος: Μαρία
Τα παιδιά: Ελευθερία, Γιώργος-Ρούλα
Η εγγονή Μαρία και οι λοιποί συγγενείς
MZT190921

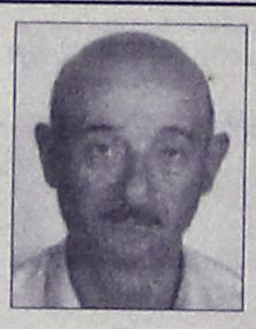

Την 23η μηνός Σεπτεμβρίου ημέρα Σάββατο και ώρα 8 π.μ. εις τον Ιερό Ναό Ταξιαρχών νεκροταφείου Ρόδου, τελούμε 4ετές μνημόσυνο υπέρ αναπαύσεως της ψυχής του λατρευτού μας συζύγου, πατέρα, παππού, αδελφού και θείου

ΑΝΑΣΤΑΣΙΟΥ ΡΟΔΙΤΗ

Η σύζυγος: Αννα
Τα παιδιά: Σταύρος-Ιουλία, Ευτυχία-Σταύρος, Μαρίκα
Τα εγγόνια, τ' αδέλφια, τ' ανίψια και οι λοιποί συγγενείς
MZT160901

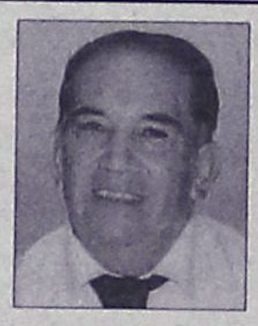

Την 24η μηνός Σεπτεμβρίου ημέρα Κυριακή και ώρα 8.30 π.μ. εις τον Ιερό Ναό Ταξιαρχών Μαριτσών, τελούμε 6μηνο μνημόσυνο υπέρ αναπαύσεως της ψυχής του λατρευτού μας συζύγου, πατέρα, παππού, αδελφού και θείου

ΚΩΝ/ΝΟΥ ΖΕΡΒΟΥ
ετών 61

Η σύζυγος: Κων/να
Τα παιδιά: Λευτέρης-Μαρκέλλα, Γεώργιος-Ιωάννα
Τ' αδέλφια: Νίκος-Βούλα, Κυριάκος-Μαρία, Σταύρος-Σούλα, Μιχάλης, Ευθύμιος
Τα εγγόνια, τ' ανίψια και οι λοιποί συγγενείς

Παππούλη μας κι αν έφυγες
και πήγες μακριά μας
εμείς πάντα θα σε έχουμε μέσα
στην καρδιά μας.

Παππούλη μας, μας έμαθες
πάντα να συγχωράμε και τον
καλό Χριστούλη μας πάντα να
αγάπαμε. Τις συμβουλές σου
πάντοτε εμείς θα τις τηρούμε
και οι ευχές σου που μας
έδινες να μας ακολουθούνε.

Ο Θεός να σε αναπαύσει
Τα εγγόνια σου
MZT190936/37

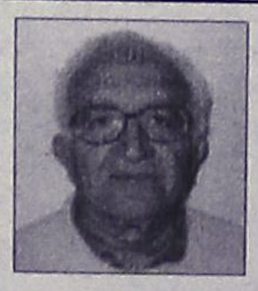

Την 23η μηνός Σεπτεμβρίου ημέρα Σάββατο και ώρα 8 π.μ. εις τον Ιερό Ναό Παναγίας Καθολικής Κρεμαστής, τελούμε 6μηνο μνημόσυνο υπέρ αναπαύσεως της ψυχής του λατρευτού μας συζύγου, πατέρα, αδελφού και θείου

ΝΙΚΟΛΑΟΥ ΣΚΙΑΘΙΤΗ

Η σύζυγος: Στέλα
Τα παιδιά: Γιάννης-Αναστασία
Τα αδέλφια, τ' ανίψια και οι λοιποί συγγενείς
MXP14102

ΚΑΘΗΜΕΡΙΝΑ ΟΛΑ ΤΑ ΝΕΑ ΤΗΣ ΔΩΔΕΚΑΝΗΣΟΥ ΣΤΟ INTERNET
www.rodiaki.gr

ΕΥΧΑΡΙΣΤΗΡΙΟ

Ενα μεγάλο ευχαριστώ σε όλους τους συνεργάτες πράκτορες και φίλους του
ΓΡΗΓΟΡΗ ΧΑΤΖΗΜΑΝΩΛΗ
για την συμπαράσταση και στήριξή τους στις δύσκολες ώρες.

Η οικογένειά του
MZT200916

ΕΥΧΑΡΙΣΤΗΡΙΟ

Επιθυμούμε από τα βάθη της καρδιάς μας να ευχαριστήσουμε και δημόσια τον γιατρό γαστρεντερολόγο του Γ.Ν. Ρόδου, μα πάνω από όλα άνθρωπο κ. **Νικήτα Παπαντωνίου** για την αμέριστη συμπαράσταση στη μάχη που έδωσε για τη ζωή του ο λατρευτός μας σύζυγος, πατέρας και παππούς
ΓΡΗΓΟΡΗΣ ΧΑΤΖΗΜΑΝΩΛΗΣ

Η οικογένειά του
MZT200917

ΕΛΛΗΝΙΚΗ ΔΗΜΟΚΡΑΤΙΑ
ΥΠΟΥΡΓΕΙΟ ΠΟΛΙΤΙΣΜΟΥ
ΚΒ' ΕΦΟΡΕΙΑ ΠΡΟΪΣΤΟΡΙΚΩΝ & ΚΛΑΣΙΚΩΝ ΑΡΧΑΙΟΤΗΤΩΝ

Γ' ΚΠΣ
Π.Ε.Π. ΝΟΤΙΟΥ ΑΙΓΑΙΟΥ

ΕΥΡΩΠΑΪΚΗ ΕΝΩΣΗ
ΤΟ ΠΑΡΟΝ ΕΡΓΟ ΣΥΓΧΡΗΜΑΤΟΔΟΤΕΙΤΑΙ ΣΕ ΠΟΣΟΣΤΟ 75% ΑΠΟ ΤΟ ΕΥΡΩΠΑΪΚΟ ΤΑΜΕΙΟ ΠΕΡΙΦΕΡΕΙΑΚΗΣ ΑΝΑΠΤΥΞΗΣ ΚΑΙ ΚΑΤΑ 25% ΑΠΟ ΕΘΝΙΚΟΥΣ ΠΟΡΟΥΣ

ΠΕΡΙΛΗΨΗ

Ανακοινώνουμε ότι το υπουργείο Πολιτισμού-ΚΒ' Εφορεία Προϊστορικών και Κλασικών Αρχαιοτήτων, διενεργεί ανοιχτό διαγωνισμό για την προμήθεια και εγκατάσταση στο Αρχαιολογικό Μουσείο Νισύρου, είκοσι έξι (26) μουσειακών προθηκών για την έκθεση αρχαιολογικών ευρημάτων, το δυνατόν αεροστεγών, ανοιγόμενων και αυτοφωτιζόμενων, με δυνατότητα ελέγχου εσωτερικά του ατμοσφαιρικού και οπτικού κλίματος, διαφόρων διαστάσεων, για την έκθεση αρχαιολογικών ευρημάτων. Ο προμηθευτής θα αναλάβει την ευθύνη της συντήρησης, αναφέροντας το σχετικό κόστος.
Προϋπολογισμός: 271.200€ συμπεριλαμβανομένου του ΦΠΑ.
Τόπος παράδοσης: Αρχαιολογικό Μουσείο Νισύρου-Μανδράκι-Νίσυρος
Γλώσσα: Ελληνική
Ημερομηνία υποβολής προσφορών: 13-11-2006, ημέρα Δευτέρα, μέχρι τις 10 π.μ. στα γραφεία της ΚΒ' ΕΦΟΡΕΙΑΣ ΠΡΟΪΣΤΟΡΙΚΩΝ ΚΑΙ ΚΛΑΣΙΚΩΝ ΑΡΧΑΙΟΤΗΤΩΝ στην οδό Ιπποτών, Ρόδος 85100.
Ημερομηνία αποσφράγισης προσφορών: η 13-11-2006 ημέρα Δευτέρα και ώρα 10 π.μ. στα γραφεία της ΚΒ' ΕΦΟΡΕΙΑΣ ΠΡΟΪΣΤΟΡΙΚΩΝ ΚΑΙ ΚΛΑΣΙΚΩΝ ΑΡΧΑΙΟΤΗΤΩΝ στην οδό Ιπποτών, Ρόδος 85100.
Πρόσωπα που επιτρέπονται να παρευρίσκονται κατά το άνοιγμα των προσφορών:
Οι διαγωνιζόμενοι ή εξουσιοδοτημένοι εκπρόσωποί τους.
Η προσφορά θα συνοδεύεται υποχρεωτικά από εγγυητική επιστολή και από τυπικά στοιχεία κ.λπ. δικαιολογητικά, τεχνική περιγραφή, τεχνικές προδιαγραφές, στοιχεία και βεβαιώσεις εμπειρίας, σύμφωνα με όσα αναλυτικά αναφέρονται στην Προκήρυξη.
Κριτήρια ανάθεσης: Η πλέον συμφέρουσα από οικονομική άποψη προσφορά, σύμφωνα με κριτήρια που αναφέρονται στα συμβατικά τεύχη.
Ημερομηνία αποστολής της περίληψης της Διακήρυξης στην Ε.Ε.Ε.Κ.: 19-9-2006.
Ημερομηνία αποστολής της περίληψης της Διακήρυξης στον ελληνικό Τύπο: 20-9-2006.
Πληροφορίες όλες τις εργάσιμες ημέρες και ώρες από την ΚΒ' ΕΦΟΡΕΙΑ ΠΡΟΪΣΤΟΡΙΚΩΝ ΚΑΙ ΚΛΑΣΙΚΩΝ ΑΡΧΑΙΟΤΗΤΩΝ, έως 31-10-2006.

Ρόδος, 19-9-2006
Δρ. Μελίνα Φιλήμονος
Προϊσταμένη της ΚΒ' Ε.Π.Κ.Α.

ΕΛΛΗΝΙΚΗ ΔΗΜΟΚΡΑΤΙΑ
ΔΗΜΟΣ ΡΟΔΟΥ
ΕΠΑΡΧΙΑ ΡΟΔΟΥ
ΝΟΜΟΣ ΔΩΔΕΚΑΝΗΣΟΥ

ΓΝΩΣΤΟΠΟΙΗΣΗ ΓΑΜΟΥ

Γνωστοποιείται, σύμφωνα με το άρθρο 1369 του Αστικού Κώδικα, όπως τροποποιήθηκε με το Ν. 1250/1982 ότι:
Η **Άννα Πολοβίνσκαγια** του Σεργκέη και της Φαρίντα, που γεννήθηκε στη Ναχόντκα-Πριμόρσκ Ρωσίας και κατοικεί στη Ρόδο του Νομού Δωδ/σου επαγγέλματος υπάλληλος τουριστικού γραφείου και ο **Νικόλαος Αθανασόπουλος** του Αντρέα και της Ευτυχίας που γεννήθηκε στην Πάτρα του νομού Αχαΐας και κατοικεί στην Ρόδο του Νομού Δωδ/σου επαγγέλματος στρατιωτικός, πρόκειται να παντρευτούν στο Δημαρχείο του Δήμου Ροδίων.

Ο δήμαρχος
κ.α.α.
ΝΙΚΟΣ ΧΑΡΑΛΑΜΠΗΣ
αντιδήμαρχος Ροδίων

MXP14100

Αποφράδα η χθεσινή ημέρα για τη Ρόδο!

Συνέχεια από σελίδα 4

Σαν κεραυνός εν αιθρία έπεσε η είδηση του χαμού του 31χρονου κυρίως στην Παλιά Πόλη, καθώς συγγενείς φίλοι και γνωστοί δεν μπορούσαν να πιστέψουν ότι το παλικάρι που πριν από μερικά λεπτά είχαν δει δεν ήταν πια μαζί τους.

Προβληματισμός και ανησυχία

Έντονη ανησυχία και προβληματισμό έχουν προκαλέσει σε ανώτερους αξιωματικούς της αστυνομίας και κυρίως του Τμήματος Τροχαίας Ρόδου, τα συνεχή θανατηφόρα δυστυχήματα που σημειώνονται το τελευταίο διάστημα στο νησί μας, καθώς παρά τις προσπάθειές τους, τους αυξημένους ελέγχους και τη συνεχή επαγρύπνηση, ο αριθμός των θυμάτων της ασφάλτου αυξάνεται. Άξιο αναφοράς είναι επίσης το γεγονός ότι τα περισσότερα από αυτά γίνονται πλέον τις ώρες της ημέρας και σε περιοχές που ίσως και να μην δικαιολογούνται. Για τους λόγους αυτούς από έμπειρους αξιωματικούς επισημαίνεται η αυξημένη προσοχή και σύνεση που θα πρέπει να επιδεικνύουν όλοι οι οδηγοί, αλλά και να τηρούν τους κανόνες του Κώδικα Οδικής Κυκλοφορίας προστατεύοντας έτσι ότι πολυτιμότερο έχουμε όλοι μας.... Τη ζωή μας!!

ΣΥΓΧΑΡΗΤΗΡΙΟ

Συγχαρητήρια στην αγαπημένη μου εξαδέλφη και βαπτιστικιά **Σεβαστή Ευσταθίου** του Ευστάθιου και της Μαίρης που πήρε το πτυχίο της από το Πανεπιστήμιο Αιγαίου τμήμα Θετικών Επιστημών, Στατιστική και Αναλογιστική-Χρονοοικονομικά Μαθηματικά.

Με αγάπη
η εξαδέλφη και νονά σου
Αναστασία Ευσταθίου

MZT200904

ΣΥΓΧΑΡΗΤΗΡΙΟ

Θερμά συγχαρητήρια στον αγαπημένο μας **Ανδρέα Εμμ. Κυβερνητάκη,** για την εισαγωγή του στην Ιατρική Σχολή του Πανεπιστημίου Κρήτης. Του ευχόμαστε ολόψυχα καλή συνέχεια.

Οικογένεια
Γιάννη Νιωτάκη

ΜΑΠ552

Ανακοίνωση

Το Λύκειο Ελληνίδων Ρόδου
"ΕΡΓΑΝΗ ΑΘΗΝΑ"
οδός Παπαλουκά (Σχολή Νοσοκόμων)
τηλ. 2241028127

Ανακοινώνει ότι, την **23-30 Σεπτεμβρίου** και **7 Οκτωβρίου 2006,** ημέρα **Σάββατο και ώρα 6-8 μ.μ.** γίνονται

ΕΓΓΡΑΦΕΣ

στα τμήματα εκμάθησης Ελληνικών Παραδοσιακών χορών, για παιδιά (αγόρια-κορίτσια) Δημοτικού-Γυμνασίου-Λυκείου και Ενήλικες.
Η διδασκαλία των χορών γίνεται κατά τον πιο αυθεντικό τρόπο και πάντα σύμφωνα με τις σύγχρονες παιδαγωγικές αντιλήψεις, σε ευχάριστο και δημιουργικό περιβάλλον στην νέα αίθουσα (Παπαλουκά) από πεπειραμένους χοροδιδασκάλους.

Εναρξη μαθημάτων 7 Οκτωβρίου

Εκ του Διοικητικού Συμβουλίου

MZT140919

ΕΛΛΗΝΙΚΗ ΔΗΜΟΚΡΑΤΙΑ
ΠΕΡΙΦΕΡΕΙΑ ΝΟΤΙΟΥ ΑΙΓΑΙΟΥ
ΝΟΜΟΣ ΔΩΔΕΚΑΝΗΣΟΥ
ΝΟΜ/ΚΗ ΑΥΤ/ΣΗ ΔΩΔ/ΣΟΥ
Δ/ΝΣΗ ΕΚΠ/ΣΗΣ ΠΟΛΙΤΙΣΜΟΥ
ΓΡΑΦΕΙΟ ΛΑΪΚΗΣ ΕΠΙΜΟΡΦΩΣΗΣ
ΚΕΣΥΥ-ΝΕΛΕ ΔΩΔ/ΣΟΥ

Ρόδος, 20-9-2006

ΠΡΟΣΚΛΗΣΗ

Η αντινομάρχης και πρόεδρος του ΚΕΣΥΥ-ΝΕΛΕ Δωδ/σου κ. Διακοσταυριανού-Σώζου Δέσποινα σας προσκαλεί στην απονομή των βεβαιώσεων συμμετοχής των τμημάτων της ΝΕΛΕ Δωδ/σου την Παρασκευή 22/9/2006 στο Ακταίον και ώρα 20.00 μ.μ.

Η πρόεδρος του ΚΕΣΥΥ-ΝΕΛΕ ΔΩΔ/ΣΟΥ
ΔΙΑΚΟΣΤΑΥΡΙΑΝΟΥ-ΣΩΖΟΥ ΔΕΣΠΟΙΝΑ
αντινομάρχης Δωδεκανήσου

ΧΠΔΗΜ134

ΑΠΩΛΕΙΑ

Χάθηκε **σκυλάκι** ράτσας **Τσιουάουα,** 3 μηνών περιοχή Σοφούλη, χρώματος μαύρο-καφέ.
Το σκυλάκι χρήζει ιατρικής παρακολούθησης και είναι συνδεδεμένο συναισθηματικά με παιδάκι.
Παρακαλείται όποιος το βρει να επικοινωνήσει στο τηλ. **6937599492** και θα αμοιφθεί.

MZT200923

ΕΛΛΗΝΙΚΗ ΔΗΜΟΚΡΑΤΙΑ
ΠΕΡΙΦΕΡΕΙΑ ΝΟΤΙΟΥ ΑΙΓΑΙΟΥ
ΝΟΜΟΣ ΔΩΔΕΚΑΝΗΣΟΥ
ΝΟΜΑΡΧΙΑΚΗ ΑΥΤ/ΣΗ ΔΩΔ/ΣΟΥ
ΝΟΜΑΡΧΙΑΚΟ ΣΥΜΒΟΥΛΙΟ
485

Ρόδος, 20/9/2006
Αριθμ. Πρωτ.: Ν.Σ.

ΑΝΑΚΟΙΝΩΣΗ

Με την παρούσα ανακοινώνουμε ότι στις 19-9-2006, η Περιφέρεια Νοτίου Αιγαίου-Γενική Διεύθυνση Περιφέρειας-Τμήμα ΠΕ.ΧΩ.Δωδεκανήσου, μας διαβίβασε την με αριθμ. πρωτ. 1109/12-9-06 (Σχετ. 1165/06) Απόφαση του Γενικού Γραμματέα Περιφέρειας Νοτίου Αιγαίου με θέμα «Τροποποίηση της υπ. αρ. 902/9.10.2003 Απόφασης Γ.Γ. Νοτίου Αιγαίου, περί "Εγκρισης Περιβαλλοντικών Όρων, του έργου κατασκευή και λειτουργία χώρου Υγειονομικής Ταφής Απορριμμάτων (ΧΥΤΑ), Δήμου Πάτμου", στη θέση Περιστερώνα, Δήμου Πάτμου, Νήσου Πάτμου, Νομού Δωδεκανήσου».
Καλούμε κάθε ενδιαφερόμενο, προκειμένου να λάβει γνώση της ανωτέρω απόφασης, να αποταθεί στο Τοπικό Τμήμα Περιβάλλοντος της Δ/νσης Πολεοδομίας-Χωροταξίας-Περιβάλλοντος της Ν.Α. Δωδ/σου (τηλ. 22410-30413).
Η προαναφερόμενη απόφαση θα αναρτηθεί, για τις προσεχείς μέρες, στον πίνακα ανακοινώσεων της Νομαρχίας.

Ο πρόεδρος του Ν.Σ. Δωδ/σου
Φώτης Χατζηδιάκος

ΣΩΜΑ ΕΛΛΗΝΩΝ ΠΡΟΣΚΟΠΩΝ

ΥΠΟ ΤΗΝ ΑΙΓΙΔΑ ΤΟΥ ΠΡΟΕΔΡΟΥ ΤΗΣ ΔΗΜΟΚΡΑΤΙΑΣ

ΠΕΡΙΦΕΡΕΙΑΚΗ ΕΦΟΡΕΙΑ ΔΩΔΕΚΑΝΗΣΟΥ

Ρόδος, 16/9/2006

ΑΝΑΚΟΙΝΩΣΗ

ΕΓΓΡΑΦΕΣ ΠΑΙΔΙΩΝ ΣΤΟΝ ΠΡΟΣΚΟΠΙΣΜΟ

Ενημερώνουμε τους ενδιαφερόμενους ότι κάθε Σάββατο απόγευμα από τις 4 μέχρι τις 6, όλα τα Προσκοπικά Συστήματα της Δωδεκανήσου πραγματοποιούν εγγραφές νέων μελών ως εξής:
- για τα Λυκόπουλα αγόρια και κορίτσια από 7 μέχρι και 10 ετών,
- για τους Πρόσκοπους αγόρια και κορίτσια από 11 μέχρι και 14 ετών και
- για τους Ανιχνευτές νέοι και νέες από 15 μέχρι και 17 χρονών.

Οι εγγραφές πραγματοποιούνται στα πιο κάτω Προσκοπικά Συστήματα:
1° Σύστημα Προσκόπων Ρόδου, πλατεία Ι. Ζίγδη (Ακαδημία)
4° Σύστημα Ναυτοπροσκόπων Ρόδου, Αμαράντειος Σχολή
6° Σύστημα Αεροπροσκόπων Ρόδου, πλατεία Ι. Ζίγδη (Ακαδημία)
1° Σύστημα Προσκόπων Ιαλυσού, Ιαλυσός
2° Σύστημα Προσκόπων Κρεμαστής, Κρεμαστή
3° Σύστημα Προσκόπων Παραδεισίου, Παραδείσι
4° Σύστημα Προσκόπων Αφάντου, Αφάντου
5° Σύστημα Προσκόπων Αρχαγγέλου, Αρχάγγελος
1° Σύστημα Ναυτοπροσκόπων Καλύμνου, Ενορία Χριστού, Κάλυμνος
3° Σύστημα Ναυτοπροσκόπων Λέρου, Λακκί Λέρου
Πληροφορίες εγγραφών στο τηλέφωνο 2241023434, κάθε Τετάρτη και Σάββατο 17.00-21.00

Με Προσκοπικούς Χαιρετισμούς,
ΙΩΑΝΝΗΣ ΣΠΥΡΟΥ
περιφερειακός έφορος

MZT190938

ΣΩΜΑ ΕΛΛΗΝΙΔΩΝ ΟΔΗΓΩΝ

Ελα κι εσύ στις ομάδες μας!!!

Σε περιμένουν...

εκδρομές Διήμερα
Παιχνίδια
Πορείες στο βουνό
δράση ομαδική ζωή
ταξίδια στο εξωτερικό
ζωή στη φύση
προσφορά Κατασκηνώσεις

κι άλλα πολλά που θα ανακαλύψεις κοντά μας!!!

5-7 ετών Αστέρια 7-11 ετών Πουλιά
11-14 ετών Οδηγοί 14-17 ετών Μ.Οδηγοί

Εγγραφές 16 κ'23 Σεπτεμβρίου 10.30-13.00
Στην εστία μας Β. Ηπείτου και Παπαλουκά

MZT110944

ΣΥΛΛΟΓΟΣ ΠΟΝΤΙΩΝ "Ο ΔΙΓΕΝΗΣ"

ΑΝΑΚΟΙΝΩΣΗ

Ο Σύλλογος Ποντίων "Ο ΔΙΓΕΝΗΣ" σας ενημερώνει ότι από το **Σάββατο 16 Σεπτεμβρίου και κάθε Σάββατο στις 7 μ.μ.** θα πραγματοποιούνται **μαθήματα ποντιακών χορών στο 10 Δημοτικό Σχολείο Ρόδου.**
Τμήματα για **αρχάριους** και **προχωρημένους.**
Καθώς και από **Κυριακή 24 Σεπτεμβρίου 7 το απόγευμα μαθήματα για παιδιά.**

Πληρ. για ενήλικους κ. Παντελή,
τηλ. 6937415255
και για τα παιδιά κ. Λεωνίδα, τηλ. 6977463807.

ΑΓ4172(Γ)



Η αθλιότητα του Ιπποτικού δρόμου: Τσιγγανάκια που ζητιανεύουν με ιδιαίτερη φορτικότητα, ενοχλώντας τους τουρίστες. Εφοδιασμένα με κινητό τηλέφωνο, ακορντεόν και επεξηγηματικά χαρτόνια διαλαλούν τις δήθεν αρρώστιες από τις οποίες πάσχουν. ... Και η πανταχού παρούσα μοτόρα να δένει αρμονικά όλη αυτή την τριτοκοσμική σύνθεση!



Η ανάπαυση των νεαρών Ιαπώνων. Που μάλλον αδιαφορούν για όλο αυτό το "τσίρκο" που στήνεται καθημερινά στην πλατεία Μουσείου και την οδό Ιπποτών!

ΡΟΔΟΣ: είκῆ και ὡς ἔτυχε...

... Τζέιμς Τζόις και ξερό ψωμί

Προεκλογική περίοδος και τα *"Θα", "φτιάξαμε", "δημιουργήσαμε", "πρόκειται να γίνει", "δρομολογείται", "να είστε βέβαιοι"*, δίνουν και παίρνουν.

Ομως καλό θα είναι οι διάφοροι πολιτευτές να δώσουν και κάποια χροιά κουλτούρας στις υποσχέσεις τους, αλλά και να ανανεώσουν το προεκλογικό καλάθι των παροχών.

Για παράδειγμα μπορούν να ακολουθήσουν τις υποδείξεις του Τζέιμς Τζόις από τον ***"Οδυσσέα"*** του και να φτιάξουν μια σειρά από "τροφοτσακκούλλες" που θα περιέχουν αυτά που προτείνονται στο υπέροχο μυθιστόρημα του Ιρλανδού συγγραφέα:

«Η προσωπική φρουρά του Μπλουμ διανέμει χρηματικά βοηθήματα, αναμνηστικά μετάλλια, άρτους και ιχθύς, σήματα ενδείξεως εγκράτειας, πανάκριβα πούρα μάρκας Χένρυ Κλαίη, δωρεάν κόκαλα προς παρασκευήν σούπας, ελαστικά προφυλακτικά κλεισμένα σε φακελάκια και δεμένα με χρυσή κλωστή, καραμέλες, ζαχαρόπηκτα από ανανά, ερωτικές επιστολές διπλωμένες σαν δίκοχα χωροφυλάκων, έτοιμα κοστούμια, γαβάθες με βουτυροψημένο βοδινό, φιάλες με υγρό απολύμανσης μάρκας Τζέης, γραμματόσημα, παραχωρητήρια αφέσεως αμαρτιών διαρκείας σαράντα ημερών, κίβδηλα νομίσματα, χοιρινά λουκάνικα από οικόσιτα ζώα...»

... Οι περιφερόμενες πομπές

«Περιεργάζομαι την αισιοδοξία των δεκάδων προσωπικοτήτων που υπογράφουν κατ' αυτάς κατιτίς περιφερόμενο ζητώντας να γίνει η Ρόδος Πολιτιστική Πρωτεύουσα της Ευρώπης ... 2018.

Σου λέει μέχρι τότε θα έχει ξεχαστεί η εξώλης Θεσσαλονίκη 1997 και η προώλης Πάτρα 2006.

Αχ, η ελπίδα πεθαίνει τελευταία...»

Βασίλης Αγγελικόπουλος, από την "Καθημερινή"

...Του Αδάμ και της Εύας τα καλούδια

Προωθητικό υλικό, έντυπα φυλλάδια, κάρτες, πανό κ.λπ. ετοιμάζονται πυρετωδώς και μαζικά ενόψει των εκλογών σε τυπογραφεία της Αθήνας.

«Καλός πελάτης λένε *οι πληροφορίες, είναι ο Νομάρχης Γιάννης Μαχαιρίδης ο οποίος ενισχύει τις Αθηναϊκές επιχειρήσεις (υπάρχουν δύο τυπογραφεία στην Κω και 15 στη Ρόδο) όχι μόνο για το υλικό της προσωπικής του προβολής, αλλά ολόκληρης της παράταξής του, με αποτέλεσμα να αποτρέψει έμμεσα τους υποψήφιους να ενισχύουν τις τοπικές επιχειρήσεις.*

Η πιο *σωστή επιλογή για υποψήφιο της Τοπικής Αυτοδιοίκησης».*

(Από τον "Σταθμό της Κω")

...Ομιλος θεάτρου: "Ενας κι ένας"

Μαθήματα θεάτρου ξεκινάει ο όμιλος ***"Ενας κι Ενας"*** και οι ενδιαφερόμενοι μπορούν να δηλώνουν συμμετοχή έως 30 Σεπτεμβρίου. Ο αριθμός συμμετοχών είναι περιορισμένος.

Ο όμιλος θεάτρου ***"Ενας κι Ενας"*** προϊόν "συστράτευσης" της ηθοποιού - σκηνοθέτιδας ***Σουζάνας Καρδούλια*** και του σκηνοθέτη - παραγωγού ***Κωστή Ηλιόπουλου*** αποβλέπει, μέσα από διαρκή θεατρική παιδεία και άσκηση, σε ένα θεατρικό "σύνολο" που να χαρακτηρίζεται από συνέπεια και συνέχεια με θεμιτή φιλοδοξία την παραγωγή και προσφορά ποιοτικού θεατρικού πολιτιστικού προϊόντος σε βάθος χρόνου.

Πληροφορίες στα τηλέφωνα 2241026177 και 2241021028 ή κιν. 6942200420

...ΤΕΛΧΙΝΩΝ παίγνια

Το Αρχαιολογικό Μουσείο Ρόδου

...ένας μικρός οδηγός

Από το ***Ταμείο Αρχαιολογικών Πόρων και Απαλλοτριώσεων*** κυκλοφόρησε ένα ολιγοσέλιδο φυλλάδιο (55 σελίδες) στο οποίο γίνεται μια συνοπτική περιγραφή του ***Αρχαιολογικού Μουσείου της Ρόδου.*** Τα κείμενα έχουν γράψει οι: Μελίνα Φιλήμονος - Τσοποτού, Σταματία Μαρκέτου, Βασιλική Πατσιάδα, Αναστασί Δρελιώση - Ηρακλείδου, Εριφύλη Κανίνια, Άννα - Μαρία Κάσδαγλη, Παύλος Τριανταφυλλίδης και αφορούν τα εξής κεφάλαια:



Αρχαιολογικό Μουσείο Ρόδου: Επιτύμβιο άγαλμα λέοντος που κρατά με τα μπροστινά του πόδια το κεφάλι ενός ταύρου, τον οποίο κατασπάραζε. Από την ελληνιστική νεκρόπολη της Ρόδου.

- *Σύντομο ιστορικό του κτιρίου*
- *Η λειτουργία του Ιπποτικού Νοσοκομείου*
- *Ροδιακή γλυπτική: Αρχαϊκή, κλασική, ελληνιστική και ρωμαϊκή περίοδος.*
- *Οι τρεις πόλεις - κράτη*
- *Νεκροταφεία και ταφικά έθιμα*
- *Αποικισμός*
- *Η ακρόπολη της Ιαλυσού και ο αποθέτης του ναού της Αθηνάς*
- *Η ακρόπολη της Καμείρου*
- *Κεραμική: γεωμετρική, μελανόμορφος, ερυθρόμορφος ρυθμός*
- *Μεταλλοτεχνία, φαγεντιανή, γυαλί*
- *Η μαρτυρία των επιγραφών και η διακόσμηση των μνημείων*
- *Ο κοσμοπολίτικος χαρακτήρας της ελληνιστικής πόλης*
- *Η έκθεση ταφικών πίθων*
- *Η κεντρική αυλή του Μουσείου*
- *Ο κήπος του Μουσείου*
- *Βιβλιογραφία*

Οι φωτογραφίες των εκθεμάτων είναι του ***Γιώργου Κασιώτη*** και ***Κώστα Χατζηπέτρου*** και μπορούμε να πούμε πως η εκτύπωση αλλά και η εμφάνιση του φυλλαδίου είναι πολύ ικανοποιητική. Ομως αξίζει να επισημάνουμε ότι η τιμή του είναι αρκούντως *"τσουχτερή"*, 7 ευρώ, όταν το κόστος της έκδοσης δεν θα πρέπει να υπερβαίνει το 1 ευρώ.

...Ισως οι αρμόδιοι του ΤΑΠΑ να τό 'χουν ρίξει ασυστόλως στην "κερδοσκοπία", και κάνουν ό,τι περνά από το χέρι τους για να τα *"αρπάξουν"* από τον πολίτη που θεωρεί υποχρέωσή του, εκτός από την επίσκεψή του στο Μουσείο, να προμηθευτεί και έναν έγκυρο και ευσύνοπτο οδηγό για τα εκθέματα.

Πάντως η τιμή των 7 ευρώ είναι το λιγότερο "εξωφρενική" και θα πρέπει το ΤΑΠΑ να επανεξετάσει αυτή την πολιτική της *"αρπαχτής"*, εκτός και αν ακολουθούν τις πρακτικές του συρμού, οπότε τους ευχόμαστε από καρδιάς *"καλά κέρδη"* "καλοφάωτα" και κυρίως "καλή χώνεψη".

• Η λειτουργία του Ιπποτικού Νοσοκομείου

«Η μεγάλη αίθουσα των ασθενών είχε δύο σειρές από κρεβάτια με ουρανό, διάταξη που συνηθιζόταν στα νοσοκομεία της Δύσης, αλλά το συγκρότημα θυμίζει περισσότερο τα βυζαντινά ξενοδοχεία για τους απόρους και τα μεγάλα χάνια της Ανατολής, που φιλοξενούσαν τους εμπόρους των καραβανιών. Την ευθύνη του ιδρύματος είχε ανώτατος αξιωματούχος του Τάγματος των Ιωαννιτών, ο αρχηγός της γλώσσας της Γαλλίας, που ήταν γνωστός ως Μέγας Νοσοκόμος ή "οσπιταλάριος".

ΑΛΦΑ ΚΑΘΑΡΙΣΜΟΙ

ΤΑ ΣΥΣΤΗΜΑΤΑ ΕΞΑΕΡΙΣΜΟΥ: ΦΙΛΤΡΑ, ΦΟΥΣΚΕΣ, ΚΑΝΑΛΙΑ & ΕΞΑΕΡΙΣΤΗΡΕΣ
ΕΙΝΑΙ ΥΠΟΧΡΕΩΤΙΚΟ ΝΑ ΚΑΘΑΡΙΖΟΝΤΑΙ ΣΥΧΝΑ.
Νόμος: Κ.Υ.Α.487/ΦΕΚ1219Β 4.10.2000

ΕΣΤΙΑΤΟΡΙΑ, ΟΒΕΛΙΣΤΗΡΙΑ, ΤΑΒΕΡΝΕΣ, ΞΕΝΟΔΟΧΕΙΑ, ΣΤΡΑΤΟΠΕΔΑ, ΣΧΟΛΕΙΑ

ΚΑΛΥΤΕΡΑ ΝΑ ΨΕΚΑΣΟΥΜΕ ΕΜΕΙΣ ΤΗ ΚΟΥΖΙΝΑ ΣΑΣ
ΠΑΡΑ Η ΠΥΡΟΣΒΕΣΤΙΚΗ ΤΗΣ ΡΟΔΟΥ

22440 48229
69 79 042 044

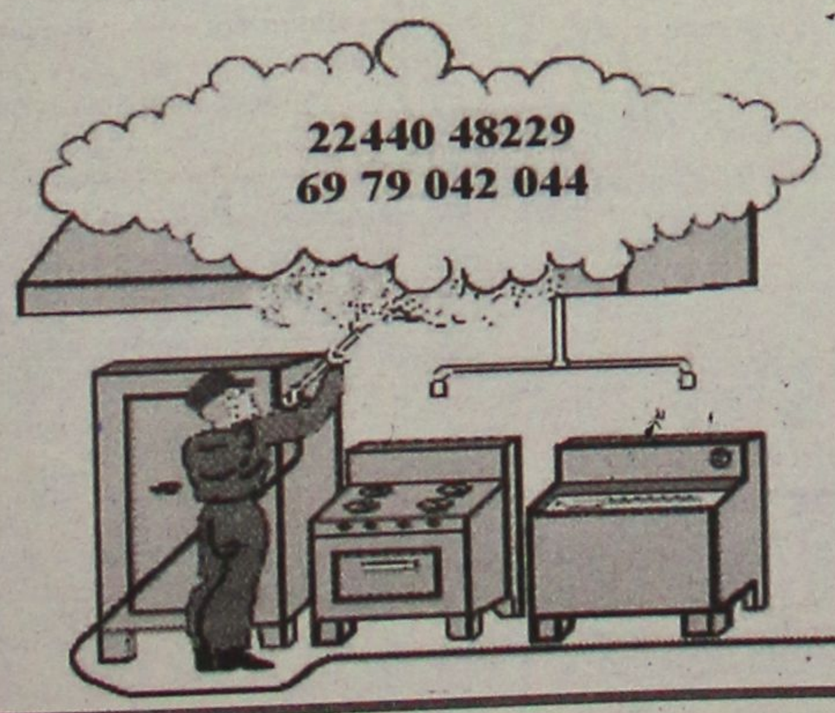

AT4222

ΡΟΔΙΑΚΗ ΑΠΟ ΤΟ 1915

ΦΛΑΣΣΤΟΠΑΡΕΛΘΟΝ

Εν Ρόδω Πέμπτη 17 Νοεμβρίου 1932
Αριθ. 1338

ΡΟΔΙΑΚΑ ΧΡΟΝΙΚΑ

Διοικητικά

Δια Κ. Δ. από 15 τρέχ. το τελωνειακόν Γραφείον Κω προάγεται εις τοιούτον πρώτης τάξεως, εξ αυτού δε θα εξαρτώνται τα τελωνειακά γραφεία της Καλύμνου, Λέρου, Λειψούς, Νισύρου, Πάτμου και Αστυπαλαίας. Τα τελώνειακά γραφεία των άλλων νήσων θα εξακολουθώσιν εξαρτώμενα εκ του της Ρόδου.

Ο διευθυντής των Διοικητικών υποθέσεων αναλαμβάνει τα καθήκοντα του διευθυντού των τελωνειακών υπηρεσιών της Κτήσεως.

Τα δικαιώματα, άτινα επί τη βάσει του υφισταμένου κανονισμού ανήκουσιν εις τον διευθυντήν των τελωνειακών υπηρεσιών, θα ανήκωσιν από τούδε εις τον διευθυντήν των Διοικητικών υποθέσεων, η δε δικαιοδοσία ήτις επί τη βάσει του υφισταμένου τελωνειακού κανονισμού ανήκει εις τον διευθυντήν των τελωνειακών υπηρεσιών θα ανήκη εις τον Γεν. Γραμματέα της διοικήσεως.

Η ισχύς του διατάγματος τούτου ήρχισεν από της επομένης της εκδόσεώς του.

ΠΡΙΝ 50 ΧΡΟΝΙΑ

Παρασκευή 21 Σεπτεμβρίου 1956
Αριθμ. 1632

ΠΡΟΕΚΗΡΥΧΘΗ ΔΙΑΓΩΝΙΣΜΟΣ ΤΟΥ Υ.Ε.Ν. ΔΙΑ ΠΤΥΧΙΑ ΠΛ/ΡΧΩΝ Γ! ΕΜΠ. ΝΑΥΤΙΚΟΥ

Υπό του Υπουργείου Εμπορικής Ναυτιλίας προκηρύχθη διαγωνισμός δια την χορήγησιν πτυχίου πλοιάρχου γ' τάξεως του Εμπορικού Ναυτικού. Οι ενδιαφερόμενοι δέον να υποβάλουν τα δικαιολογητικά των μέχρι της 31ης Μαρτίου 1957.

Πληροφορίαι σχετικώς παρέχονται παρά του Κεντρικού Λιμεναρχείου Ρόδου.

ΟΛΟΚΛΗΡΟΣ Η ΔΥΝΑΜΙΣ ΧΩΡΟΦΥΛΑΞΗΣ ΕΥΡΙΣΚΕΤΑΙ ΗΔΗ ΕΝ ΕΠΙΦΥΛΑΚΗ ΑΓΑΝΑΚΤΗΣΙΣ ΤΩΝ ΡΟΔΙΩΝ

Κατόπιν διαταγής του Υπουργείου Εσωτερικών ολόκληρος η δύναμις της Χωροφυλακής Δωδεκανήσου ευρίσκεται από της χθες εν επιφυλακή, επι τη αναγγελία της εκτελέσεως των τριών Κυπρίων πατριωτών, προς επέμβασιν εις τυχόν δημιουργηθησόμενα επεισόδια.

Εις Ρόδον από του απογεύματος χθες είχαν ληφθή αυστηρά μέτρα φρουρήσεως του αγγλικού και τουρκικού προξενείου, των καταστημάτων, οικιών κ.λπ.

Σημειωτέον ότι χθες το εσπέρας επεκράτει καθ' άπασαν την πόλιν αναβρασμός και αγανάκτησις εκ της νέας ταύτης ενεργείας των Αγγλων.

Η ΧΟΡΗΓΗΣΙΣ ΔΑΝΕΙΩΝ Ή ΠΙΣΤΩΣΕΩΝ ΥΠΟ ΝΟΜΙΚΩΝ ΠΡΟΣ ΔΗΜ. ΔΙΚΑΙΟΥ

Δια κοινοποιηθείσης διαταγής του Υπουργείου Οικονομικών, δεν επιτρέπεται η χορήγησις δανείων ή πιστώσεων, οιασδήποτε μορφής υπό των ΝΠΔΔ ως και η υπό τούτων ενέργεια πληρωμών εις βάρος του προϋπολογισμού των άνευ της προσαγωγής υπό του ενδιαφερομένου πιστοποιητικού φορολογικής ενημερότητος. Δια της αποφάσεως αυτής σκοπείται η απαγόρευσις της χορηγήσεως δανείων ή πιστώσεων υπό των ΝΠΔΔ ως και της ενεργείας πληρωμών εις βάρος του προϋπολογισμού των, εις τους μη εκπληρώσαντας τας προς το δημόσιον φορολογικάς των υποχρεώσεις ιδιώτας.

Σίγουρο το έχουν

Οι πληροφορίες λένε ότι οι αρμόδιοι του Οικονομικού Πανεπιστημίου Πειραιά, θεωρούν δεδομένο ότι θα ιδρυθεί εκεί η πανεπιστημιακή σχολή τουρισμού. Είναι έτσι; Μήπως έχουν δοθεί υποσχέσεις στο παρασκήνιο; Και από ποιούς;

Λ. Μ.

Σημαίες!

Με σημαίες γέμισε η περιοχή της Ψαροπούλας και συγκεκριμένα η νησίδα με τους φοίνικες. Σημαίες διαφόρων κρατών κυματίζουν από προχθές με αφορμή την έλευση στη Ρόδο των υπουργών Βιομηχανίας της Ε.Ε. και της Μεσογείου, στο πλαίσιο συνάντησης που θα έχουν εδώ.

Να υπήρχε και... κανένα λουλούδι φυτεμένο στο παρτέρι ή τουλάχιστον λίγο πράσινο τι ωραία που θα ήταν!

Β. Μ.



ΚΑΤΑΓΓΕΛΙΕΣ

Πολλά φημολογούνται και πάλι για τις ιδιωτικές επενδύσεις στη Ρόδο, και διάφορες παρατυπίες πέριξ αυτών!

Μόνο που αυτή την φορά, οι καταγγελίες έγιναν ψηλά και αναμένονται εξελίξεις.

Λ. Μ.

Αραχνιασμένα

Στην ανάγκη να απελευθερωθεί η πολιτική από τα δεσμά της οικονομικής εξάρτησης και των αραχνιασμένων τζακιών, αναφέρθηκε μεταξύ άλλων προχθές ο υποψήφιος νομάρχης **κ. Δημ. Γάκης.**

Για αραχνιασμένα τζάκια ... δεν είχαμε ξανακούσει!

Λ. Μ.

Νησιωτικές



Τελικά ο μόνος που θυμάται τις νησιωτικές πολιτικές στη Βουλή είναι **ο κ. Τάσος Καραμάριος.**

Ετσι και χθες, σε παρέμβασή του για το νομοσχέδιο που αφορά τον ιαματικό τουρισμό, υπενθύμισε στην κ. Πετραλιά την αναγκαιότητα να υπάρξει **ειδική αναφορά** για τις νησιωτικές περιοχές.

Τώρα τι θα γίνει.... είναι άλλη ιστορία!

Λ. Μ.



Με ιδιαίτερη προσοχή παρακολουθεί ο υφυπουργός Εξωτερικών κ. Γιάννης Βαληνάκης δίπλα στην υπουργό κ. Ντ. Μπακογιάννη, την έναρξη εργασιών της 61ης συνόδου της Γενικής Συνέλευσης του ΟΗΕ, και συγκεκριμένα την ομιλία του γενικού γραμματέα κ. Κόφι Ανάν.

Λ. Μ.

Αριστερός ψάλτης

«Χρέη» ... αριστερού ψάλτη είχε αναλάβει κατά τη τελετή αγιασμού που έγινε προχθές για το νέο δικαστικό έτος ο δικηγόρος της πόλης μας κ. Γιάννης Ζερβός. Και κατά κοινή ομολογία ανταπεξήλθε στα καθήκοντά του άριστα!

Εξάλλου ο κ. Ζερβός είναι γνωστός για τις «ικανότητες» του αυτές και για το λόγο αυτό και «διατηρεί» τη θέση κάθε χρόνο!

Ελ. Π.



Εξανέστη

Εξανέστη χθες στη Βουλή για το θέμα του γκολφ Αφάντου ο βουλευτής κ. Βασίλης Χρύσης. "Αυτός ο εμπαιγμός, αυτή η αναβλητικότητα θα πρέπει επιτέλους να σταματήσει", δήλωσε από το βήμα κατά την συζήτηση του νομοσχεδίου για τον ιαματικό τουρισμό, διευκρινίζοντας ότι θα αγωνιστεί για να προασπίσει τα συμφέροντα του τόπου.

Προφανώς επειδή τόσο καιρό με τον καλό δεν γίνεται τίποτα, αποφάσισε να "αγριέψει" ο κ. Χρύσης.

Λ. Μ.

Παραβάσεις

Μπορεί οι μαθητές και οι μαθήτριες να έχουν μόλις ελάχιστες ημέρες επιστρέψει στα σχολεία τους, ωστόσο πριν από αυτούς επίσκεψη και συγκεκριμένα στα κυλικεία αυτών πραγματοποίησε ο Αστυκτηνίατρος Αστυνομικός Διευθυντής κ. Μιχάλης Ζεμπιλάς. Συνολικά 40 κυλικεία του νησιού μας έλεγξε ο κ. Ζεμπιλλάς βεβαιώνοντας σε 27 από αυτά 43 παραβάσεις! Και βέβαια οι περισσότερες από τις παραβάσεις αφορούν τη διάθεση απαγορευμένων από τις σχετικές διατάξεις του νόμου, ειδών προς τους μαθητές!

ΕΛ. Π.

Ψιθυριστές

Μέρος του προεκλογικού αγώνα είναι και οι ψίθυροι και οι φημολογίες!

Έτσι κυκλοφορούν πράγματι στην πιάτσα διάφορες πληροφορίες, περί αποχώρησης υποψηφίων, περί δυσκολιών άλλων, περί συμμαχιών παραπέρα και πάει λέγοντας.

Εννιά στις δέκα φορές πάντως, οι πληροφορίες αυτές δεν αληθεύουν αλλά διαδίδονται εντέχνως από τους αντιπάλους.

Λ. Μ.



Ο δήμαρχος, Γιώργος Γιαννόπουλος, χθες το μεσημέρι στο εργαστήρι του ιστορικού φωτογράφου της Ρόδου, Αντώνη Πάχου, κρατώντας την πρώτη ταινία που δωρίζει ο τελευταίος στο Αρχείο Οπτικοακουστικής Μνήμης με έδρα τη Ρόδο. Ο δήμαρχος, που είχε την επιθυμία να κατεβάσει την πρώτη κούτα με ταινίες από το αρχείο του Αντώνη Πάχου, είχε και την περιέργεια να δει ποια ήταν η πρώτη ταινία που έπεσε στα χέρια του.

«Παπανδρέου», διακρινόταν πάνω στην κιτρινισμένη από τον χρόνο καρτελίτσα και ο δήμαρχος το καταχάρηκε, καθώς το θεώρησε... σημαδιακό!

Κυρ. Π.

ΠΟΛΙΤΙΣΤΙΚΟΣ ΟΡΓΑΝΙΣΜΟΣ ΔΗΜΟΥ ΡΟΔΙΩΝ
ΗΜΕΡΕΣ ΜΟΥΣΙΚΗΣ
ΦΕΣΤΙΒΑΛ ΚΛΑΣΙΚΗΣ ΜΟΥΣΙΚΗΣ ΡΟΔΟΥ - 7η διοργάνωση
15, 18, 21, 22, 24 Σεπτεμβρίου 2006
Καλλιτεχνική Διεύθυνση: Τάσος Βενετσανάκης
Παραγωγή: Εταιρεία Συναυλιών Φόρμιγξ
ΠΕΜΠΤΗ 21/9
Γ. Κανδηλίδης (βιολί)
Χ. Τρίμπας (τσέλο)
Ν. Ζαφράνας (πιάνο)
Έργα: Loeillet de Gant, Schubert, Beethoven
ΠΑΡΑΣΚΕΥΗ 22/9
Latinitas Nostra
συγκρότημα πρώιμης μουσικής
Ελληνική Βυζαντινή Χορωδία
Έργα: Δυτική κοσμική και βυζαντινή μουσική από την Βενετοκρατούμενη Κρήτη
Παναγιά του Κάστρου, 21:00
Πληροφορίες για το Φεστιβάλ: τηλ.: 22410 27427
ΧΠΔΗΜ040
ΑΠΟΚΛΕΙΣΤΙΚΟΣ ΧΟΡΗΓΟΣ Hilton Rhodes Resort
Με τη στήριξη του ΥΠ.ΠΟ.
ΧΟΡΗΓΟΙ ΑΓΕΡΙ, ALPHA NEWS ΔΩΔΕΚΑΝΗΣΟΥ
ΕΠΙΚΟΙΝΩΝΙΑΣ ΕΡΑ ΡΟΔΟΥ, ΠΑΛΜΟΣ

ΠΩΛΟΥΝΤΑΙ
1) ΟΙΚΟΠΕΔΑ ΣΤΗΝ ΙΑΛΥΣΟ των 300 ή 400 τ.μ. με άδεια οικοδομής ή άνευ. Δίδονται και σε μπετά ή τελειωμένες μονοκατοικίες.
2) ΟΙΚΟΠΕΔΟ ΣΤΗΝ ΙΑΛΥΣΟ (επί της οδού Δημοκρατίας) 1.000 τ.μ. με άδεια οικοδομής 130 τ.μ. και υπόγειο γκαράζ. Δίδεται και σε μπετά.
3) ΚΑΤΑΣΤΗΜΑΤΑ ΣΤΗΝ ΙΑΛΥΣΟ (επί της οδού Δημοκρατίας γωνιακά) των 45 τ.μ. έκαστο
ΠΛΗΡΟΦΟΡΙΕΣ Γ. ΙΩΑΝΝΙΔΗΣ
ΤΗΛ. 2241021714-22307 ΚΙΝ. 6932296983

ΦΡΟΝΤΙΣΤΗΡΙΑ
ΧΑΤΖΗΑΝΤΩΝΙΟΥ ΜΑΛΑΤΕΣΤΑΣ
ΕΠΙΛΟΓΗ ΜΕ ΟΝΟΜΑ!
μαθηματικά φυσική χημεία
πληροφορική βιολογία έκθεση
ΑΕ1843
ΓΥΜΝΑΣΙΟ-ΛΥΚΕΙΟ-ΕΠΑΛ
Διεύθυνση: ΑΝΧΟΥ ΒΟΛΟΝΑΚΗ-14 (Αγ. Ιωάννης)
Τηλέφωνα: (22410)76065-76801 (6937378822-6974108247)