ΔΗΜΟΣΙΑ ΒΙΒΛΙΟΘΗΚΗ ΡΟΔΟΥ 1947

91 έτη ζωντανής ιστορίας
Ο αδιαμφισβήτητος ηγέτης στην τοπική ενημέρωση

Η ΡΟΔΙΑΚΗ

ΠΛΗΡΩΜΕΝΟ ΤΕΛΟΣ Ταχ. Γραφείο Κ ΡΟΔΟΥ Αριθμ. Αδείας 1578

ΕΛΤΑ Hellenic Post

ΤΕΤΑΡΤΗ 27 ΣΕΠΤΕΜΒΡΙΟΥ 2006 ΗΜΕΡΗΣΙΑ ΠΡΩΙΝΗ ΕΦΗΜΕΡΙΔΑ ΤΗΣ ΡΟΔΟΥ 0,70 ΕΥΡΩ ΑΡ. ΦΥΛΛΟΥ: 18412 56 ΣΕΛΙΔΕΣ

ΣΥΝΕΝΤΕΥΞΗ



Το 70% των τροχαίων δυστυχημάτων γίνονται στους δρόμους της πόλης. ΣΕΛΙΔΑ 10

ΤΟΥΡΙΣΜΟΣ



Στην έκθεση του Συνεδριακού Τουρισμού που γίνεται στο Σικάγο μετέχει φέτος και η Ελλάδα. ΣΕΛΙΔΑ 5

ΚΟΣΜΙΚΑ



Ηταν ένας γάμος παραμυθένιος που συζητήθηκε και συζητιέται ακόμη. ΣΕΛΙΔΑ 9

ΓΙΟΡΤΑΖΕΙ Ο ΤΟΥΡΙΣΜΟΣ

Παγκόσμια Ημέρα Τουρισμού. Αν και ιδιαίτερης σημασίας για το νησί μας αυτή την ημέρα, οι εκδηλώσεις που έχουν προγραμματισθεί να γίνουν είναι λίγες.

ΣΕΛΙΔΑ 8



Αλληλοσυγκρουόμενες απόψεις για την πόλη της Ρόδου

ΟΛΑ ΣΤΡΑΒΑ αλλά και όλα... τέλεια

Τί βλέπουν και τί δεν βλέπουν οι υποψήφιοι δήμαρχοι κατά τις περιοδείες τους στις συνοικίες

Συνηθισμένο το φαινόμενο κατά την προεκλογική περίοδο. Ενα κοκτέιλ μπδενισμών με οράματα προσφέρεται στους ψηφοφόρους, οι οποίοι θα προτιμούσαν τουλάχιστον στην πλειοψηφία τους την απάλειψη των όποιων υπερβολών. Μέσα σε ένα τέτοιο σκηνικό συνεχίζεται η περιοδεία των υποψηφίων δημάρχων στις συνοικίες της πόλης μας, ενώ παράλληλα έχουν προγραμματιστεί συγκεντρώσεις. ΣΕΛΙΔΑ 3





Περιοδείες υποψηφίων Νομαρχών ΣΕΛ. 4

Ποιοί διορίστηκαν στις εφορευτικές...

ΣΕΛ. 21-22

Προτάσεις για την αειφόρο ανάπτυξη

ΣΕΛ. 7

ΔΗΜΟΤΙΚΗ ΕΠΙΧΕΙΡΗΣΗ ΥΔΡΕΥΣΗΣ ΑΠΟΧΕΤΕΥΣΗΣ ΡΟΔΟΥ

ΑΝΑΚΟΙΝΩΣΗ

Ανακοινώνεται από την ΔΕΥΑ Ρόδου, ότι σήμερα 25-9-2006 περίπου στις 12.40 στην περιοχή Κάτω Πέτρες του Δήμου Ρόδου - έξοδος της Πόλης, δημιουργήθηκε τεχνικό πρόβλημα στον καταθλιπτικό αγωγό αποχέτευσης του Δήμου Ιαλυσού, κατά την διάρκεια των υδραυλικών δοκιμών.
Αποτέλεσμα αυτής της βλάβης, ήταν η διάβρωση του υπεδάφους και η καθίζηση του οδοστρώματος.
Η κυκλοφορία διεκόπη για πολλές ώρες.
Το πρόβλημα ανήκει και αφορά την ΔΕΥΑ Ιαλυσού, η τεχνική υπηρεσία της οποίας έσκαψε, αποκάλυψε, εντόπισε και εκτίμησε το μέγεθος του προβλήματος.
Ο δρόμος αποκαταστάθηκε αργά το βράδυ και δόθηκε στην κυκλοφορία, μετά το πέρας των εργασιών από την ΔΕΥΑ Ιαλυσού.

Με εκτίμηση
Ο Γενικός Διευθυντής
Ε. Διακομανώλης
Διπλ/χος Μηχ/γος Μηχ/κός

ΧΠΔΗΜ100

ΠΡΟΣΚΛΗΣΗ

Η νομαρχιακή παράταξη
ΔΩΔΕΚΑΝΗΣΑ ΝΕΑ ΠΟΡΕΙΑ
πραγματοποιεί την Παρασκευή,
29 Σεπτεμβρίου 2006
και ώρα 8:30 το βράδυ, στο θερινό κινηματοθέατρο «Ρόδον»
την ανοικτή πολιτική της συγκέντρωση,
με ομιλητή τον επικεφαλής της, τον Νομάρχη Δωδεκανήσου Γιάννη Μαχαιρίδη.

Μαζί συνεχίζουμε για τα Δωδεκάνησα που μας αξίζουν

Εκλογικό Κέντρο Ρόδου: Σοφ. Βενιζέλου (100 Μαγαζιά)
τηλ: 22410 28120 & 28122 - www.maxairidis.gr

AT4320

28 ΤΕΤΑΡΤΗ 27 ΣΕΠΤΕΜΒΡΙΟΥ 2006 | Η ΡΟΔΙΑΚΗ

ΡΟΔΙΑΚΗ Driver



Νέο Peugeot 207 1.4 με 75 ίππους







νέα #ΝΕΑ #νέα

Ροδιακή Driver

Όλα τα νέα για το αυτοκίνητο και τη μοτοσικλέτα.

ΣΕΛ. 28-29

4 ΑΠΕΡΓΙΑ

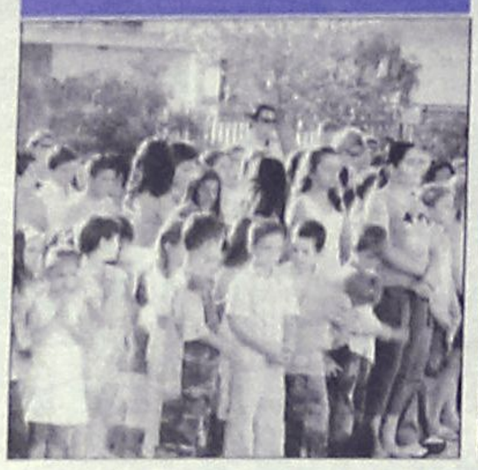

Συνεχίζεται η απεργία των δασκάλων και νηπιαγωγών. Απειλές για κλιμάκωση.

12 ΚΑΤΑΘΕΣΗ

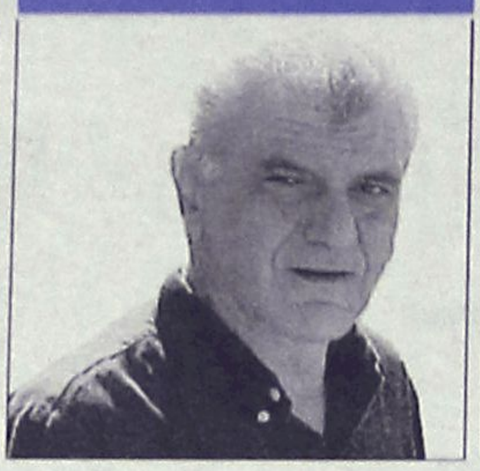

Ο Δήμαρχος καταθέτει σήμερα ανωμοτί για την υπόθεση των οικονομικών ενισχύσεων στη Μητρόπολη

6 ΝΑΡΚΩΤΙΚΑ

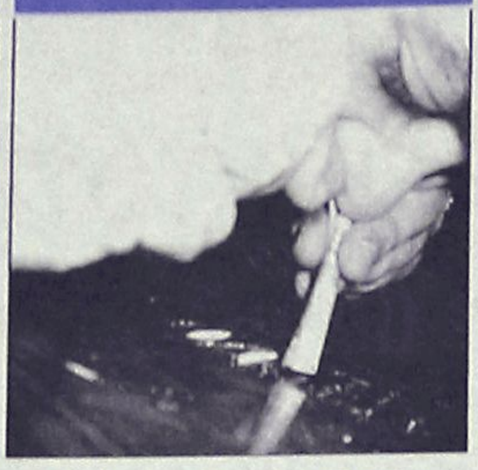

Νεαρή προσπάθησε να πλασάρει σε κρατούμενο ηρωίνη, που είχε ρίξει σε χυμό φρούτων.

23 ΑΘΛΗΤΙΣΜΟΣ


αθλητικη ΡΟΔΙΑΚΗ

Ηττα... μάθημα!

Νέα από τις ομάδες του ποδοσφαίρου και όχι μόνο στο αθλητικό οκτασέλιδο.

ΗΜΕΡΟΛΟΓΙΟ

Τετάρτη 27 Σεπτεμβρίου 2006
Καλλιστράτου μάρτ., Αριστάρχου αποστ.

Ανατολή ηλίου	06.17
Δύση ηλίου	18.15

Σελήνη 5 ημερών

ΦΑΡΜΑΚΕΙΑ

Σήμερα διημερεύει το φαρμακείο των κ. Σταυροπούλου-Πάππου στην πλ. Ακαδημίας και διανυκτερεύει της κ. Χαντζάρα στην Κων. Υδραίου 45 (Ανάληψη).

ΒΕΝΖΙΝΑΔΙΚΑ

Σήμερα διανυκτερεύουν τα βενζινάδικα: Μιχαήλου (Χρ. Τσιγάντε), Ντανοβασίλης-Αυγενικός (Γ. Σεφέρη), Τοδουλάκης (Ιαλυσός), Κοντομανώλης (Κρεμαστή), ΜΥΡΤΕΑ (Αφάντου), Οίκουτας (Αρχάγγελος).

ΛΑΪΚΕΣ ΑΓΟΡΕΣ

Πέμπτη
στην οδό Βύρωνος

Παρασκευή
στην οδό Πτολεμαίων (Ανάληψη)

Σάββατο
στο Δημοτικό Νεκροταφείο

ΣΥΝΑΛΛΑΓΜΑ

ΔΟΛΛΑΡΙΟ Η.Π.Α	1,2674	1,2656
ΛΙΡΑ ΑΓΓΛΙΑΣ	0,67527	0,67433
ΚΟΡΩΝΑ ΔΑΝΙΑΣ	7,4659	7,4555
ΚΟΡΩΝΑ ΣΟΥΗΔΙΑΣ	9,1992	9,1864
ΠΕΝ ΙΑΠΩΝΙΑΣ	149,57	149,37
ΦΡΑΓΚΟ ΕΛΒΕΤΙΑΣ	1,5898	1,5876
ΚΟΡΩΝΑ ΝΟΡΒΗΓΙΑΣ	8,2888	8,2772
ΛΙΡΑ ΚΥΠΡΟΥ	0,5769	0,5761
ΔΟΛΛΑΡΙΟ ΚΑΝΑΔΑ	1,421	1,419
ΔΟΛΛΑΡΙΟ ΑΥΣΤΡΑΛΙΑΣ	1,6833	1,6809

Plaza Travel
Ιερού Λόχου 7 • τηλ. 2241035767
e-mail: travel@rhodes-plaza.com

ΣΗΜΕΙΩΣΕΙΣ

Καλόπιστος δάσκαλος...

Η απόφαση που πήρε η Διδασκαλική Ομοσπονδία για τη συνέχιση της απεργίας των δασκάλων και των νηπιαγωγών στα δημόσια σχολεία της χώρας για άλλη μία εβδομάδα, υπονομεύει εκ των προτέρων κάθε προσπάθεια για έναν καλόπιστο δάσκαλο που θα εκτονώσει τη σημερινή κρίση. Δάσκαλοι και νηπιαγωγοί ζητούν να καθοριστεί ο μισθός του πρωτοδιοριζομένου στα 1.400 ευρώ από 950 που είναι σήμερα, ενώ αμφισβητούν και κάποιες ρυθμίσεις του υπουργείου Παιδείας που στοχεύουν στην αναβάθμιση της ποιότητας της εκπαίδευσης, όπως η αξιολόγηση των εκπαιδευτικών.

Πράγματι τα 950 ευρώ είναι πολύ λίγα και για το έργο που καλούνται να επιτελέσουν οι δημόσιοι λειτουργοί της πρωτοβάθμιας εκπαίδευσης και με βάση τον ευρωπαϊκό μέσο όρο του μισθού των συναδέλφων τους στις χώρες-μέλη της Ε.Ε. Όταν όμως μια τάξη εργαζομένων προσέρχεται να συνομιλήσει με την αρμόδια υπουργό εκβιάζοντας με κλειστά σχολεία για αύξηση που φτάνει σχεδόν το 50%, είναι φανερό ότι δεν επιδιώκει συμφωνία αλλά παράταση του αδιεξόδου. Οι δάσκαλοι που μαθαίνουν στα παιδιά μας το «παν μέτρον άριστον» θα έπρεπε να κάνουν μια προσπάθεια να το εφαρμόσουν σε μια περίοδο δημοσιονομικής πειθαρχίας, που γνωρίζουν καλά ότι είναι πρακτικά αδύνατη η ικανοποίηση τέτοιων αιτημάτων. Ήδη οι εκπρόσωποι της ΔΑΚΕ διαχωρίζουν τη θέση



τους, ψηφίζοντας κατά της συνέχισης της απεργίας.

Ο Συνδικαλιστικός αγώνας των δασκάλων και των νηπιαγωγών χρωματίζεται πλέον επικίνδυνα (ενδεικτικό ότι η απόφαση του Σαββάτου δεν ελήφθη από τη Γενική Συνέλευση αλλά από Διοικητικό Συμβούλιο) και αρχίζει να δίνει την εντύπωση μιας μάχης με κομματική σκοπιμότητα. Για να μπορέσουν οι απεργοί να κερδίσουν την υποστήριξη της κοινής γνώμης και να επιτύχουν την ικανοποίηση μέρους των αιτημάτων τους πρέπει να επιδείξουν την αναγκαία κοινωνική ευθύνη, ανοίγοντας τα σχολεία, σταματώντας την ταλαιπωρία χιλιάδων μαθητών και των οικογενειών τους και προχωρώντας σε έναν ειλικρινή διάλογο με το υπουργείο Παιδείας μέσα σε ρεαλιστικά πλαίσια, με βάση τη σημερινή οικονομική, κοινωνική πραγματικότητα.

Ο ΚΑΙΡΟΣ ΣΤΗ ΡΟΔΟ

Ημερομηνία	Ωρα	θερμ/σία	Υγρασία	Διεύθ. ανέμου–Ένταση	Καιρός–φαινόμενα
Τετάρτη 27/09/2006	03:00	21 °C	86 %	3 Μποφόρ ΝΑ	ΚΑΘΑΡΟΣ
Τετάρτη 27/09/2006	09:00	23 °C	78 %	4 Μποφόρ ΝΑ	ΑΡΚΕΤΑ ΣΥΝΝΕΦΑ
Τετάρτη 27/09/2006	15:00	27 °C	58 %	5 Μποφόρ ΝΑ	ΑΡΚΕΤΑ ΣΥΝΝΕΦΑ
Τετάρτη 27/09/2006	21:00	24 °C	88 %	4 Μποφόρ ΝΑ	ΠΙΘΑΝΗ ΒΡΟΧΗ
Πέμπτη 28/09/2006	03:00	22 °C	95 %	2 Μποφόρ ΝΑ	ΑΣΘΕΝΗΣ ΒΡΟΧΗ
Πέμπτη 28/09/2006	09:00	23 °C	89 %	4 Μποφόρ ΝΑ	ΠΙΘΑΝΗ ΒΡΟΧΗ

Πηγή: meteo.gr

BOUTIQUE LACOSTE ΔΙΑΚΟΣΑΒΒΑΣ
Αμερικής & Λαμπράκη γωνία
τηλ. (22410)25777/21253
Σωκράτους 52, Παλιά Πόλη
τηλ. (22410)25684/38425
OUTLET Δενδρινού 2β τηλ. (22410)22500
AE1464

ΧΡΗΣΙΜΑ ΤΗΛΕΦΩΝΑ

ΡΑΔΙΟ ΤΑΞΙ:	
ΠΟΛΕΩΣ	22410 69800
ΕΚΤΟΣ ΠΟΛΕΩΣ	22410 69600
ΝΟΣΟΚΟΜΕΙΟ	22410 80000
ΑΜΕΣΗ ΔΡΑΣΗ ΠΥΡ/ΚΗΣ	199
ΛΙΜΕΝΑΡΧΕΙΟ	22410 22220
	22410 27695
ΒΛΑΒΕΣ Δ.Ε.Η.	1050
ΒΛΑΒΕΣ Ο.Τ.Ε.	121
ΑΜΕΣΗ ΔΡΑΣΗ	100
ΒΛΑΒΕΣ ΥΔΡΕΥΣΗΣ	22410 68750
	22410 68755
ΝΟΜΑΡΧΙΑ	22410 46502
ΠΕΡ/ΚΗ Δ/ΝΣΗ	22410 38174
ΔΗΜΟΣ	22410 46200
ΔΗΜ. ΕΠΙΧ. ΚΑΘΑΡ.	22410 77600
ΥΠΗΡ. ΑΠΟΚΟΜΙΔΗΣ	22410 61057
ΤΡΟΧΑΙΑ	22410 44131
ΠΛΗΡΟΦ. Ο.Τ.Ε	11888
ΔΕΛΤΙΟ ΚΑΙΡΟΥ	149
ΛΑΧΕΙΑ	1444
ΠΡΟΠΟ - ΛΟΤΤΟ	1444
ΡΟΔΑ	22410 26300
ΚΤΕΛ	22410 27706
Ο.Α.Ε.Δ.	22410 23265
Ι.Κ.Α.	22410 64912
ΤΑΞ.Υ.	22410 68701
	22410 68702
ΕΡΓΑΤ. ΚΕΝΤΡΟ	22410 24730
ΟΛΥΜΠΙΑΚΗ	22410 24555
AEGEAN AIRLINES	22410 98345

ΚΤΕΟ

Από 01-09-2006 έως 30-09-2006 επιβατικά (Ε.Ι.Χ.) και φορτηγά μέχρι και 3,5Τ με αριθμούς κυκλοφορίας ΡΟΖ 9501 έως και 9999 και ΡΟΗ 1000 έως 2.500.

Επίσης καλούνται όλα τα παραπάνω οχήματα να προβούν σε τεχνικό έλεγχο σε οποιοδήποτε Κ.Τ.Ε.Ο. ή Ι.ΚΤΕΟ της χώρας.

Επίσης θα ελέγχονται όσα οχήματα υποχρεούνται βάσει παλαιότερων προγραμμάτων πρόσκλησης.

Η ΡΟΔΙΑΚΗ

ΙΔΡΥΤΗΣ Εμμ. Καλαμπίκης
ΙΔΙΟΚΤΗΣΙΑ Υιοι Σ. Τσοπανάκη, Η. Κωτιάδης Ο.Ε.
ΕΚΔΟΤΗΣ Ήβη Γ. Τσοπανάκη

ΔΙΕΥΘΥΝΤΗΣ
Σπύρος Παγκάς
ΑΡΧΙΣΥΝΤΑΚΤΗΣ
Λουκάς Μαστής

ΣΥΝΤΑΞΗ
Μιχάλης Μαστής, Κυριακή Πετρίδου, Βαρβάρα Μπογδάνου, Ελευθερία Πελλού, Κυριάκος Κεσκινίδης

ΑΘΛΗΤΙΚΑ
Μανόλης Μπάτης, Νικήτας Κουσκούσης, Κώστας Παντίδος, Παύλος Ντοκουόπιλ, Σούγγαρη Μάγδα

ΥΠΕΥΘ. ΔΙΑΦΗΜΙΣΤΙΚΟΥ ΤΜΗΜΑΤΟΣ
Λάζαρος Λαζαράκης

ΛΟΓΙΣΤΗΡΙΟ - ΔΙΑΦΗΜΙΣΕΙΣ
Μάρκου Μαλλιαράκη 11 Τηλ 22410 22210 - 22410 75230 Fax 22410 22471

ΓΡΑΦΕΙΑ ΣΥΝΤΑΞΗΣ
Μάρκου Μαλλιαράκη 11 Τηλ.22410 24610 Fax 22410 75641

ΑΘΛΗΤΙΚΟ ΤΜΗΜΑ
Τηλ 22410 75640

www.rodiaki.gr
irodiaki@otenet.gr

ΤΟ ΜΕΛΛΟΝ ΤΗΣ ΠΟΛΗΣ ΣΤΟ ΕΠΙΚΕΝΤΡΟ ΤΟΥ ΠΡΟΕΚΛΟΓΙΚΟΥ ΑΓΩΝΑ

Μηδενισμοί και οράματα, μίγδην



Οι εκατέρωθεν υπερβολές δημιουργούν στους ψηφοφόρους την αίσθηση ότι ζουν σε άλλη πόλη

Από γειτονιά σε γειτονιά δίνεται η μάχη των εκλογών στην πόλη της Ρόδου. Στο ίδιο τέμπο αναμένεται ότι θα δοθεί η μάχη μέχρι και τις 15 Οκτωβρίου. Στα στρατόπεδα μάλιστα των βασικών διεκδικητών, επικρατεί κλίμα συγκρατημένης αισιοδοξίας, για το εκλογικό αποτέλεσμα.

Εκ των πραγμάτων μάλιστα το ενδιαφέρον και της κοινής γνώμης έχει εστιαστεί στις νομαρχιακές και δημοτικές εκλογές.

Εκείνο που εμείς θα παρατηρήσουμε είναι ότι σε καθημερινή βάση, διαβάζοντας τα δελτία Τύπου των παρατάξεων διαπιστώνουμε υπερβολές που σίγουρα δεν βοηθούν.

Οι μεν μηδενίζουν οι άλλοι υπερβάλλουν και τανάπαλιν.

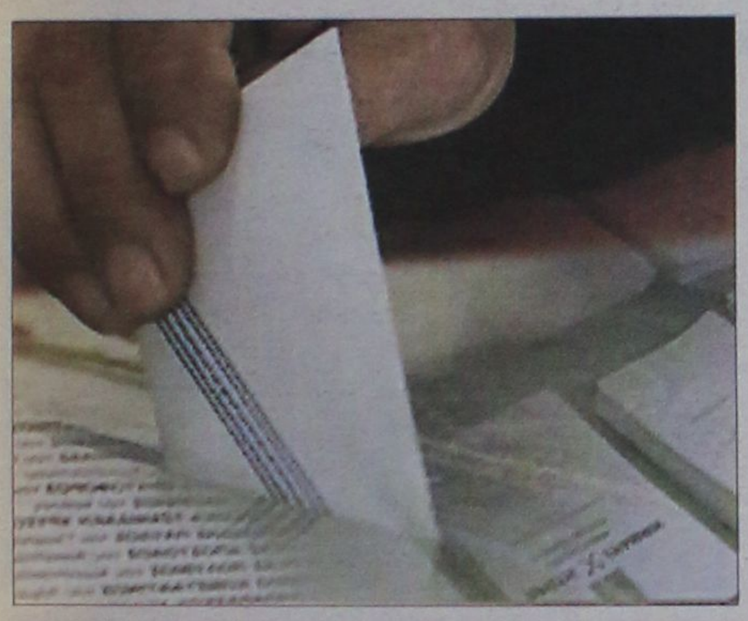

Ειδικότερα η κίνηση των υποψηφίων καταγράφεται ως εξής:

• **Ο δήμαρχος Ρόδου κ. Γιώργος Γιαννόπουλος** θα παρουσιάσει αύριο το βράδυ το πρόγραμμα ανάπτυξης του δήμου στις παραγωγικές τάξεις και τους κοινωνικούς φορείς.

Αναφορικά με την προεκλογική κίνηση σε ανακοίνωση της παράταξης "Ρόδος, Ανθρώπινη Πόλη" αναφέρονται τα εξής:

"Συνεχίσθηκαν οι περιοδείες των υποψηφίων της παράταξης ΡΟΔΟΣ ΑΝΘΡΩΠΙΝΗ ΠΟΛΗ, με επικεφαλής το δήμαρχο Γιώργο Γιαννόπουλο, στον Άη-Νικόλα, στην Καζέρμα, στην Παλιά Πόλη και στα Λαϊκά της Θεμ. Σοφούλη. Η ενθουσιώδης υποδοχή του κόσμου, επιβεβαιώνει την πεποίθησή μας πως οι Ροδίτες κι οι Ροδίτισσες, όχι απλά εμπιστεύονται τον δήμαρχο και την παράταξή μας, αλλά είναι αποφασισμένοι να συνεχίσουμε μαζί. Κι αυτό παρά το γεγονός ότι εμείς στις περιοδείες μας δεν πάμε για να τάξουμε και να μιλήσουμε γι αυτά που θα κάνουμε, αλλά και για ν' ακούσουμε την κριτική των συμπολιτών μας γι αυτά που πιθανόν δεν προλάβαμε να κάνουμε ή δεν τα κάναμε με τρόπο που να τους ικανοποίησε. Είμαστε έτοιμοι να ανταποκριθούμε στην εμπιστοσύνη τους και να δημιουργήσουμε μαζί τους το Αύριο της Ρόδου. Το ψηφοδέλτιο της παράταξής μας, ανανεωμένο, γεμάτο ζωντάνια, δύναμη και φρεσκάδα, αποτελεί εγγύηση νίκης, αποτελεί εγγύηση για μια νέα τετραετία γόνιμη και παραγωγική.

Την Πέμπτη στις 19:30, στο κινηματοθέατρο "Ρόδον", η παράταξή μας και προσωπικά ο δήμαρχος Γιώργος Γιαννόπουλος, θα παρουσιάσει το Πρόγραμμα Ανάπτυξης 2007-2010, στις παραγωγικές τάξεις και σους κοινωνικούς φορείς της πόλης μας".

Ο Χ. ΧΑΤΖΗΕΥΘΥΜΙΟΥ

Μια σειρά προτάσεων, όπως η διοργάνωση μεσαιωνικού φεστιβάλ, μόνιμης έκθεσης κινηματογράφου, κέντρου Τύπου για την προβολή της Ρόδου, κατέθεσε ο υποψήφιος δήμαρχος κ. Χ. Χατζηευθυμίου κατά την περιοδεία του στη Μεσαιωνική Πόλη.

Για τα θέματα αυτά, σε ανακοίνωση της παράταξης "Πρώτα η Ρόδος" αναφέρονται τα εξής:

"Στην Μεσαιωνική Πόλη περιόδευσε σήμερα ο υποψήφιος δήμαρχος Ροδίων Χατζής Χατζηευθυμίου συνοδευόμενος από κατοίκους της περιοχής.

Ο επικεφαλής της παράταξης «Πρώτα η Ρόδος» καθ' όλη τη διάρκεια της ημέρας επισκέφθηκε σπίτια Μεσαιωνικής Πόλης και συνομίλησε για αρκετή ώρα με τους κατοίκους για τα προβλήματα που τους απασχολούν.

Για άλλη μια φορά ο κ. Χατζής Χατζηευθυμίου διαπίστωσε την πλήρη απαξίωση της περιοχής από την απερχόμενη δημοτική αρχή η οποία δεν φρόντισε να προχωρήσει στις απαραίτητες παρεμβάσεις για να αξιοποιήσει και να αναδείξει το μοναδικής αισθητικής μνημείο και να διευκολύνει τη ζωή των κατοίκων της περιοχής.

Οι μόνιμοι κάτοικοι που έσπευσαν να χαιρετίσουν τον υποψήφιο δήμαρχο Ροδίων και να του εκφράσουν τη στήριξή τους, έκαναν λόγο για πλήρη εγκατάλειψη από την δημοτική αρχή και υποβάθμιση της περιοχής τους. Η απαράδεκτη εμφάνιση της Μεσαιωνικής Πόλης, το κυκλοφοριακό πρόβλημα, η ηχορύπανση, τα ημιτελή έργα και οι χωρίς σχεδιασμό λιγοστές παρεμβάσεις, ήταν τα βασικά ζητούμενα των δημοτών που διαμένουν στην περιοχή. Όπως επισήμαναν η έλλειψη καθαριότητας, η απουσία πολιτιστικών εκδηλώσεων που θα μπορούσαν να αποτελέσουν πόλο έλξης για τους Ροδίτες αλλά και τους τουρίστες καθώς και η απαράδεκτη κατάσταση που επικρατεί, κυρίως τους θερινούς μήνες, με την κυκλοφορία των οχημάτων απαξίωσαν την περιοχή και έδιωξαν τους επισκέπτες.

Ο επικεφαλής της παράταξης «Πρώτα η Ρόδος» έγινε δέκτης παραπόνων για την πολιτική που ακολούθησε η παρούσα δημοτική αρχή και για τις ανεκπλήρωτες προεκλογικές υποσχέσεις που αφειδώς μοίρασε στους κατοίκους της περιοχής χωρίς ποτέ να φροντίσει να υλοποιήσει έστω και ένα μέρος τους.

Ο κ. Χατζής Χατζηευθυμίου αναφέρθηκε στην ανάγκη ανάδειξης και αξιοποίησης της Μεσαιωνικής Πόλης της Ρόδου μέσα από ολοκληρωμένες παρεμβάσεις και σε συνεργασία με τους μόνιμους κατοίκους και τους επαγγελματίες που δραστηριοποιούνται στην περιοχή.

«Η παράταξή μας στο πλαίσιο των νέων και υψηλού επιπέδου υπηρεσιών που στοχεύει να παρέχει στους δημότες μας εντάσσει και την παροχή υπηρεσιών άμεσης δράσης καθαριότητος και εποπτείας του εμπορικού και τουριστικού κέντρου καθώς και της Μεσαιωνικής Πόλης με στόχο τη διατήρηση μιας άριστης εικόνας των περιοχών αυτών από πλευράς καθαριότητας καθώς και την αποκατάσταση των προβλημάτων που προκύπτουν από έκτακτα γεγονότα. Για την παροχή αυτών των υπηρεσιών σκοπεύουμε να συγκροτήσουμε ειδική ομάδα με τον τίτλο «ΑΜΕΣΗ ΔΡΑΣΗ » η οποία θα φροντίζει για την άμεση γνωστοποίηση και αντιμετώπιση των έκτακτων αυτών περιστατικών» τόνισε μεταξύ άλλων ο κ. Χατζηευθυμίου ο οποίος αναφέρθηκε παράλληλα σε μια σειρά από ενέργειες που θα δρομολογηθούν άμεσα για την ανάδειξη της περιοχής όπως:

• Τα Μεσαιωνικά δρώμενα που θα γίνουν θεσμός με σκοπό να ζωντανέψει η πόλη με εικόνες από τη Μεσαιωνική εποχή σε συνάρτηση με τις Μεσαιωνικές Γιορτές που ξεκίνησε το σωματείο «Μεσαιωνικό Ρόδο» και

• Η δημιουργία Μεσαιωνικού Φεστιβάλ της Ρόδου με δρώμενα τα οποία αναφέρονται στην Βυζαντινή εποχή και επιδιώκουμε να τεθεί και αυτό υπό την αιγίδα της UNESCO

Μεσαιωνική Πόλη

Ιδιαίτερα θετική εντύπωση προκάλεσε στους μόνιμους κατοίκους η ανάληψη πρωτοβουλιών και η σύσταση ειδικού φορέα που σε συνεργασία με το υπουργείο Πολιτισμού θα μετατρέψουν τα εγκαταλελειμμένα κτίσματα σε ζεστά καταλύματα δημιουργώντας παράλληλα νέες θέσεις εργασίας ενώ επιτυγχάνεται και η αναζωογόνηση της ευρύτερης περιοχής.

Συνέχεια στη σελ. 53



Φυσική Χημεία Μαθηματικά

ΠΕΤΡΟΣ Κ. ΠΑΡΑΓΥΙΟΣ
(Φυσικός)

ΑΝΑΣΤ. ΑΝΑΣΤΑΣΙΑΔΗ-ΜΠΑΚΑ
(Μαθηματικός)

✓ Ολιγομελή τμήματα ✓ Ιδιαίτερα μαθήματα
✓ Μεθοδική διδασκαλία ✓ Προσιτά δίδακτρα

ΕΝΑΡΞΗ ΜΑΘΗΜΑΤΩΝ
- Β', Γ' Λυκείου: 16 Αυγούστου
- Α' Λυκείου: 28 Αυγούστου
- Α', Β', Γ' Γυμνασίου: 31 Αυγούστου

ΑΕ1728

Παπαφλέσσα 17 , Μητρόπολη (έναντι 4ου Γυμνασιου)
Τηλ.: 2241078236, 2241030880, 2241022218, 6948309240

International Life Για καλύτερη ζωή

ΕΞΑΣΦΑΛΙΣΗ ΔΟΣΗΣ ΔΑΝΕΙΟΥ

Σας εξασφαλίζουμε τις δόσεις των δανείων σας, είτε στεγαστικών, καταναλωτικών ή κινήσεως, προσφέροντάς σας ένα ποσό ίσο με το δάνειό σας.

Για περισσότερες πληροφορίες
Γ. Σεφέρη 78, 85100 Ρόδος
Τηλ.: 2241067980, fax 2241065467
E-mail: GR0574@inlife.gr

ΑΤ4239(Γ)

ΕΦΟΔΙΟ
ΣΧΟΛΗ ΠΛΗΡΟΦΟΡΙΚΗΣ
ΒΥΖΕΝΤΙΝΗΣ ΑΝΤΩΝΙΟΣ
Πιστοποιημένο Εξεταστικό Κέντρο ECDL

ΓΝΩΣΕΙΣ-ΕΜΠΕΙΡΙΑ-ΜΕΤΑΔΟΤΙΚΟΤΗΤΑ

ΠΑΙΔΙΚΑ - ΕΦΗΒΙΚΑ



Σταδιακό Εκπαιδευτικό Πρόγραμμα Προετοιμασίας
Για τις Εξετάσεις απόκτησης των διεθνώς Αναγνωρισμένων
Πιστοποιητικών ECDL
E-kids
ECDL Core
ECDL Expert

Τιμές! Εξοπλισμός! Δωρεάν Παροχές!
Φαντασία! Δημιουργικότητα! Κρίση!

ΑΤ3975

Εντατικά Ενηλίκων
Δίμηνο Πρόγραμμα προετοιμασίας για τις εξετάσεις ECDL Core

ΔΩΡΟ domain name e-mail website

ΕΞΕΤΑΣΕΙΣ 12 ΟΚΤΩΒΡΙΟΥ
ΚΑΙ ΚΑΘΕ 15 ΗΜΕΡΕΣ

16 χρόνια Εκπαίδευση στην πληροφορική

ΕΓΓΡΑΦΕΣ ΚΑΘΗΜΕΡΙΝΑ
ΤΗΛ:22410 39443, E-mail:info@efodio.com
ΔΗΜ. ΑΝΑΣΤΑΣΙΑΔΗ 50 ΡΟΔΟΣ

Σε δήμους της Ρόδου και σε νησιά

Περιοδείες και από τους υποψήφιους νομάρχες

• Σε χωριά του νησιού μας ο Γ. Μαχαιρίδης • Στην Κω ο Β. Υψηλάντης για τα εγκαίνια του εκλογικού κέντρου



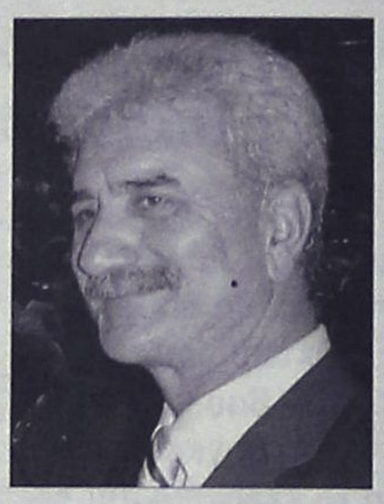

Φουλάρουν τις μηχανές τους οι επικεφαλής και οι υποψήφιοι στις νομαρχιακές εκλογές, καθώς ελάχιστες είναι πλέον οι μέρες που απομένουν μέχρι την τελική εκλογική αναμέτρηση της 15ης Οκτωβρίου.

Ο κ. Γιάννης Μαχαιρίδης, έχει προγραμματίσει συγκεκριμένα σειρά επισκέψεων στα χωριά της Ρόδου, συνοδευόμενος πάντα από κλιμάκιο στενών του συνεργατών,

Ειδικότερα, χθες το απόγευμα ο κ. Γ. Μαχαιρίδης περιόδευσε στα χωριά Μαλώνα, Μάσσαρι και Αρχάγγελο.

Σήμερα Τετάρτη 27 Σεπτεμβρίου, έχει προγραμματίσει να επισκεφτεί τις Καλυθιές και το Φαληράκι, προκειμένου να παρακολουθήσει και τις εκδηλώσεις που έχουν προγραμματιστεί, για την Παγκόσμια Μέρα Τουρισμού.

Την Πέμπτη το πρωί, ο νομάρχης θα περιοδεύσει στις συνοικίες του Ροδινιού και της Ανάληψης, ενώ την Παρασκευή στον Άγιο Ιωάννη και το κέντρο της πόλης της Ρόδου.

Το Σάββατο (30 Σεπτεμβρίου), την επομένη της κεντρικής εκδήλωσης της παράταξης «Δωδεκάνησα Νέα Πορεία» στο θερινό κινηματοθέατρο «Ρόδον», ο κ. Μαχαιρίδης θα περιοδεύσει, το πρωί στον Δήμο Ιαλυσού και το απόγευμα σε Φάνες, Καλαβάρδα, Μαντρικό, Κάμειρο και Κρητηνία.

Την Κυριακή (1η Οκτωβρίου), έχουν προγραμματιστεί επισκέψεις, το πρωί σε Κάλαθο, Πυλώνα, Λίνδο και Λάερμα και το απόγευμα σε Αφάντου, Ψίνθο και Αρχίπολη.

Ο ΒΑΣΙΛΗΣ ΥΨΗΛΑΝΤΗΣ

Ο υποψήφιος Νομάρχης Δωδεκανήσου κ. Βασίλης Υψηλάντης, έχει προγραμματίσει τα εγκαίνια του εκλογικού Κέντρου της Παράταξης «Δωδεκανησιακή Ενωτική Κίνηση», την Παρασκευή 29 Σεπτεμβρίου 2006 στις 8 το βράδυ στην οδό Μητροπόλεως 22.

Ομιλητής στα εγκαίνια του εκλογικού κέντρου, θα είναι ο ίδιος ο επικεφαλής της παράταξης, ο οποίος θα συνδυάσει το γεγονός με μεγάλη περιοδεία που προγραμματίζει σε ολόκληρο το νησί της Κω.

Απειλούν με κλιμάκωση των κινητοποιήσεων

Επιμένουν οι δάσκαλοι

Δηλώσεις υπουργού Παιδείας και Κυβερνητικού εκπροσώπου



Κλιμακώνονται οι κινητοποιήσεις στον χώρο των δασκάλων και των νηπιαγωγών και το πλέον πιθανό σήμερα είναι να παραλύσουν τα περισσότερα από τα σχολικά συγκροτήματα των δημοτικών σχολείων του νησιού μας.

. Οι εκπαιδευτικοί, αξίζει να σημειωθεί αντέδρασαν έντονα χθες όταν πληροφορήθηκαν την δήλωση της Υπουργού Παιδείας, κ. Μαριέτας Γιαννάκου ότι «οι δάσκαλοι είναι ο μοναδικός κλάδος που παίρνει αυξήσεις πέραν της εισοδηματικής πολιτικής.»

Μάλιστα, διευκρίνισε πως η κυβέρνηση ουδέποτε υποσχέθηκε ότι θα δοθούν αναδρομικά και πως δίνουν αυτά που αντέχει η οικονομία, ενώ συμπλήρωσε πως δεν ασκεί προσωπική πολιτική και έχει την πλήρη στήριξη του πρωθυπουργού.

Οι δηλώσεις της υπουργού Παιδείας εξόργισαν τους δασκάλους, οι οποίοι πλέον δηλώνουν αποφασισμένοι να συνεχίσουν τις απεργιακές τους κινητοποιήσεις με ακόμα μεγαλύτερη ένταση. Στο θέμα αναφέρθηκε και ο κυβερνητικός εκπρόσωπος, Θεόδωρος Ρουσόπουλος, λέγοντας πως καμία κοινωνική τάξη δεν έχει ζητήσει τόσο μεγάλη αύξηση, ενώ σημείωσε πως τα 1.400 ευρώ βασικό μισθό που ζητούν οι δάσκαλοι σημαίνει αύξηση της τάξεως του 45%.

ΈΤΟΙΜΟΙ ΓΙΑ ΚΤΕΟ;
τώρα ΚΤΕΟ σε 25 λεπτά!

AUTOVISION

Ιδιωτικό ΚΤΕΟ Ρόδου
για ραντεβού..22410 67677
ανοιχτά απογεύματα και σάββατο, όλα τα παράβολα αγοράζονται στο ΚΤΕΟ

ΠΡΟΓΡΑΜΜΑ ΠΡΟΣΚΛΗΣΗΣ ΟΧΗΜΑΤΩΝ Ν. ΔΩΔ/ΣΟΥ
- Τον Σεπτέμβριο ΡΟΖ 9501 εώς ΡΟΖ 9999 και ΡΟΗ 1000 εώς 2500
- Τον Οκτώμβριο ΡΟΗ 2501 εώς ΡΟΗ 4500
! ! ! ! ! ! ! ! ! !

Η ΜΗ ΔΙΕΝΕΡΓΕΙΑ ΤΕΧΝΙΚΟΥ ΕΛΕΓΧΟΥ ΤΟΥ ΟΧΗΜΑΤΟΣ ΣΑΣ (ΚΤΕΟ) ΜΕΣΑ ΣΤΙΣ ΠΡΟΘΕΣΜΙΕΣ, ΑΠΟΤΕΛΕΙ ΠΑΡΑΒΑΣΗ (ΚΟΚ 86) ΚΑΙ ΤΙΜΩΡΕΙΤΑΙ ΑΠΟ ΤΙΣ ΑΡΧΕΣ ΜΕ ΠΡΟΣΤΙΜΟ 334 ΕΥΡΩ ΚΑΙ ΑΦΑΙΡΕΣΗ ΠΙΝΑΚΙΔΩΝ

Ο ΕΟΤ συμμετέχει στη Διεθνή Τουριστική Έκθεση του Σικάγου

Άνοιγμα στο συνεδριακό τουρισμό

Ολοκληρώθηκε με επιτυχία η διαδικτυακή διαφημιστική εκστρατεία

Στη Διεθνή Τουριστική Έκθεση «It & Me Show» που αφορά τον συνεδριακό τουρισμό και πραγματοποιείται στο Σικάγο από 26 μέχρι και τις 28 Σεπτεμβρίου, συμμετέχει το υπουργείο Τουριστικής Ανάπτυξης.

Πρόκειται για μία από τις σημαντικότερες εκθέσεις που διεξάγονται στις ΗΠΑ. Το υπουργείο Τουριστικής Ανάπτυξης εκπροσωπεί ο πρόεδρος του ΕΟΤ Δημήτρης Λαμπαδάριος.

Στην έκθεση το υπουργείο Τουριστικής Ανάπτυξης έχει περίπτερο 325 τ.μ., στο οποίο μετέχουν 16 ελληνικές τουριστικές επιχειρήσεις και εννέα tour operators της αμερικανικής τουριστικής αγοράς με προγράμματα για την Ελλάδα.

Ολοκληρώθηκε εξάλλου η διεθνής διαδικτυακή διαφημιστική εκστρατεία του Ε.Ο.Τ, η οποία περιελάμβανε την προβολή της χώρας σε 12 σημαντικές διεθνείς αγορές. Η εκστρατεία ξεκίνησε τον Ιούνιο 2006 και πραγματοποιήθηκε στα διεθνή sites του παγκοσμίου δικτύου Yahoo!, καθώς και στους επίσημους δικτυακούς τόπους του Παγκοσμίου Πρωταθλήματος Ποδοσφαίρου Fifa World Cup 2006. Στόχο είχε την ενίσχυση της αναγωρισιμότητας για την Ελλάδα, καθώς και την προσέλκυση νέων και υψηλού κοινωνικοοικονομικού επιπέδου τουριστών. Η δράση «Ημέρα της Ελλάδας», που αποτέλεσε διεθνή καινοτομία, διασφάλισε στον Ε.Ο.Τ ταυτόχρονη και αδιάλειπτη 24ωρη διαφημιστική παρουσία, στις πρώτες σελίδες όλων των ευρωπαϊκών sites yahoo!, για τις χώρες: Μεγάλη Βρετανία, Γερμανία, Γαλλία, Ιταλία και Ισπανία.

Σε ένα 24ωρο, περισσότεροι από 15.000.000 Ευρωπαίοι επισκέπτες του yahoo! παρακολούθησαν τα on-line διαφημιστικά μηνύματα του υπουργείου Τουριστικής Ανάπτυξη και του Ε.Ο.Τ.

Παράλληλα συνεχίστηκε από το υπουργείο Τουριστικής Ανάπτυξης η αδιάλειπτη καθημερινή διαδικτυακή προβολή της χώρας σε θεματικές ενότητες υψηλής επισκεψιμότητας, τόσο στο δίκτυο yahoo! όσο και στα επίσημα sites της Fifa.

Χώρες προβολής ήταν οι: Μεγάλη Βρετανία, Γερμανία, Γαλλία, Ιταλία, Ισπανία, Σουηδία, Δανία, Ολλανδία, Βέλγιο, Αυστρία, Ρωσία και Η.Π.Α. Περισσότεροι από 27 εκατ. επισκέπτες με προεπιλεγμένα κοινωνικοοικονομικά χαρακτηριστικά είδαν τα διαφημιστικά μηνύματα που πρόβαλαν την χώρα μας.

Η ΠΟΕΤ

Την αισιοδοξία της ότι η υπόθεση προστασίας, στήριξης και ενίσχυσης της τουριστικής μας βιομηχανίας θα αναδειχθεί σε μείζονα εθνική προτεραιότητα, όπως αρμόζει στον κορυφαίο κλάδο της οικονομίας μας, εκφράζει η Πανελλήνια Ομοσπονδία Επιχειρήσεων Τουρισμού με την ευκαιρία της αυριανής Παγκόσμιας Ημέρας Τουρισμού.

Οπως επισημαίνει η ΠΟΕΤ, η φετινή επέτειος βρίσκει τον ελληνικό τουρισμό να έχει κάνει βήματα προόδου τα τελευταία χρόνια, αποτέλεσμα τόσο των πρωτοβουλιών του υπουργείου Τουριστικής Ανάπτυξης, όσο και των προσπαθειών που καταβάλλονται από τις τουριστικές επιχειρήσεις για την αναβάθμιση των υπηρεσιών τους.

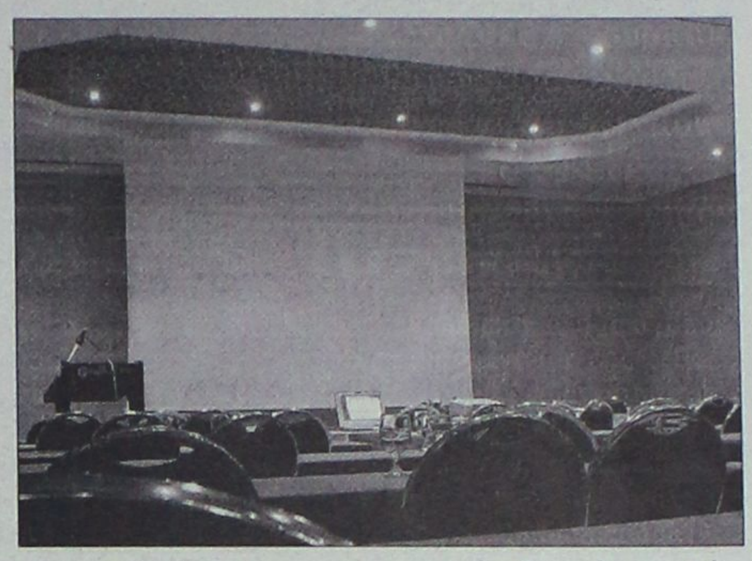

Ωστόσο, τονίζει η ΠΟΕΤ, η αύξηση των αφίξεων στις περισότερες περιοχές το προηγούμενο και το τρέχον έτος, που δεν είναι το μοναδικό ζητούμενο, δεν πρέπει να δημιουργεί εφησυχασμό, με δεδομένο και τον ανταγωνισμό σε διεθνές επίπεδο, ο οποίος διαρκώς μεγαλώνει. Αντίθετα, σημειώνει, απαιτείται μεγαλύτερη εγρήγορση για την επίλυση των διαρθρωτικών προβλημάτων που συνεχίζουν να υπάρχουν, ανάμεσα στα άλλα το ζήτημα της εποχικότητας, οι χαμηλής ποιότητας υπηρεσίες στα περιφερειακά αεροδρόμια της χώρας, καθώς και θέματα που σχετίζονται με την καθημερινότητα του τουρίστα.



Για θέματα τουρισμού

Νέες επαφές της κ. Φάνης Πετραλιά

Συναντήθηκε με τον πρόεδρο του ΞΕΕ

Η υπουργός Τουριστικής Ανάπτυξης κ. Φάνη Πάλλη-Πετραλιά συναντήθηκε χθες με τον πρόεδρο του Ξενοδοχειακού Επιμελητηρίου Ελλάδας (ΞΕΕ) κ. Γεράσιμο Φωκά και τα μέλη του διοικητικού συμβουλίου καθώς και με τον πρόεδρο της Ένωσης Ξενοδόχων Αττικής (ΕΞΑ) κ. Γιώργο Τσακίρη και τα μέλη του διοικητικού συμβουλίου.

Τα θέματα που συζητήθηκαν κατά την διάρκεια της συνάντησης με τους εκπροσώπους των τουριστικών φορέων αφορούσαν τις υπό εξέλιξη νομοθετικές πρωτοβουλίες του υπουργείου καθώς και την στοχευμένη στρατηγική που εφαρμόζεται για την ανάπτυξη του ελληνικού τουριστικού προϊόντος. Παράλληλα η υπουργός αναφέρθηκε στον τομέα των επενδύσεων επισημαίνοντας ότι «έχουμε το καλύτερο προϊόν πρέπει να εκμεταλλευτούμε τις συνθήκες και τις επενδυτικές προθέσεις που υπάρχουν».

Αντικείμενο των σημερινών συναντήσεων της υπουργού με το ΞΕΕ και την ΕΞΑ ήταν επίσης και το νομοσχέδιο για τον ιαματικό τουρισμό με το οποίο όπως επισήμανε η υπουργός λύνονται προβλήματα ετών για τον τουρισμό καθώς και θέματα που αφορούν την παραθεριστική κατοικία και τη διαδικασία αστεροποίησης.

Η Υπουργός αναφέρθηκε και στην πρόσφατη υπογραφή της συμφωνίας με την κοινοπραξία που ανέλαβε την ανάπτυξη στρατηγικής μάρκετινγκ στον τομέα του τουρισμού και στο πλαίσιο αυτό από την πλευρά της ΕΞΑ ζητήθηκε να δοθεί έμφαση και στην διαφημιστική προβολή της Αθήνας,.

Επισημαίνεται ότι κατά τις συναντήσεις συμφωνήθηκε οι εκπρόσωποι του ΞΕΕ και της ΕΞΑ να υποβάλλουν στο Υπουργείο τις προτάσεις τους για θέματα τα οποία εκτιμούν ότι μπορούν να αντιμετωπιστούν με νομοθετικές παρεμβάσεις.

FedEx
Express

ΓΝΩΣΤΟΠΟΙΗΣΗ

Γνωστοποιούμε στην εκλεκτή πελατεία μας και στους συνεργάτες μας ότι

η **FEDERAL EXPRESS - FEDEX COURIER**

ΜΕΤΑΦΕΡΘΗΚΕ

επί της **Αγ. Ιωάννου 5**
(ανάμεσα στο Παν/μιο Αιγαίου και ΠΙΚΠΑ)

Τα τηλέφωνα μας παραμένουν τα ίδια
2241070013 fax 2241070219 κιν. 6932924021

Επίσης σας ενημερώνουμε ότι ουδεμία σχέση έχουμε με τον κ. ΚΩΣΤΗ ΕΜΜΑΝΟΥΗΛ (STAR COURIER ή BEST STAR OURIER) επί της οδού Λ. Λίνδου 15.
Είμαστε αποκλειστικοί αντιπρόσωποι FEDEX Δωδ/νήσου (πλην νήσου Κω)

Ωρες λειτουργίας καθημερινά 08.30-21.00 και Σάββατο 08.30-14.00

Μετά τιμής
Υπεύθυνος FEDEX
ΜΠΑΣΑΚΙΔΗΣ ΑΛΕΞ.

AT4323

ΣΤΟΥ ΦΙΛΙΠΠΟΥ
ΜΕΖΕΔΟΠΩΛΕΙΟ-ΚΑΦΕ ΜΠΑΡ
Καθημερινά
από το μεσημέρι έως αργά το βράδυ
Προσεγμένη ποικιλία μεζέδων
Θαλασσινά - κρέατα
Επιλεγμένα πιάτα ημέρας
Φροντίζουν για σας
ο Φίλιππος και ο Χάρης
Κρατήσεις τηλ. 6947446747
Γ. Σεφέρη 78-80 Ρόδος • Εμπ. Κέντρο ΜΗΔΙΑ
AT4230

Προσπάθησε να την πλασάρει νεαρή στο φίλο της

Ηρωΐνη σε κρατητήριο

Την είχε ρίξει σε κουτί με φυσικό χυμό!

Χυμό με... ηρωίνη επιχείρησε να δώσει σε 20χρονο κρατούμενο στο Αστυνομικό Τμήμα Ρόδου, μία συνομήλική του η οποία διαφεύγει της σύλληψης, ενώ ο νεαρός απολογήθηκε χθες για την υπόθεση.

Το περιστατικό σημειώθηκε στις 9 το βράδυ του περασμένου Σαββάτου όταν η 20χρονη κοπέλα πήγε να επισκεφθεί τον νεαρό που κρατούνταν για να μεταφερθεί στις φυλακές καθώς έχει κριθεί προσωρινά κρατούμενος για υπόθεση διακεκριμένων κλοπών που κατηγορείται. Σύμφωνα με όσα έγιναν γνωστά, η κοπέλα μετέφερε να για δώσει στον 20χρονο σακούλα που περιείχε χυμό και εμφιαλωμένα νερά, τα οποία παράτησε και έφυγε όταν αντιλήφθηκε ότι επρόκειτο να τα ελέγξουν οι αστυνομικοί.

Πράγματι κατά τον έλεγχο των αστυνομικών διαπιστώθηκε ότι ο χυμός περιείχε ποσότητα ηρωίνης βάρους 0,5 γραμμαρίων.

Η νεαρή κοπέλα διαφεύγει της σύλληψης, ενώ ο 20χρονος χθες το μεσημέρι πέρασε τη πόρτα του ανακριτή κ. Απόστολου Μπουσουλέγκα όπου και έδωσε εξηγήσεις για την υπόθεση.

Σύμφωνα με πληροφορίες, ο νεαρός αρνήθηκε τη κατηγορία που τον βαραίνει, επισημαίνοντας ότι δεν γνώριζε ούτε είχε συνεννοηθεί με την 20χρονη κοπέλα για να του φέρει στα κρατητήρια τη ναρκωτική ουσία.

Υπενθυμίζεται ότι ο 20χρονος που είναι γνωστός στις διωκτικές αρχές της περιοχής μας και από άλλες υποθέσεις, συνελήφθη στις 20 Σεπτεμβρίου από άνδρες της Υποδιεύθυνσης Ασφαλείας Ρόδου καθώς τις πρωινές ώρες της ίδιας ημέρας είχε μεταβεί στη πιτσαρία 39χρονου και αποπειράθηκε να παραβιάσει το παράθυρο του καταστήματος χωρίς όμως επιτυχία, καθώς έγινε αντιληπτός από τον ιδιοκτήτη και τράπηκε σε φυγή.

Όπως προέκυψε από την προανάκριση ο 20χρονος την ίδια ημέρα είχε «χτυπήσει» και σε άλλα τέσσερα καταστήματα.

Ειδικότερα, ο νεαρός πήγε σε μίνι- μάρκετ 61χρονης, όπου αφού έσπασε με πέτρα το τζάμι της εξώπορτας μπήκε μέσα και αφαίρεσε μία ταμειακή μηχανή αξίας 650 ευρώ και το χρηματικό ποσό των 20 ευρώ.

Στη συνέχεια παραβίασε ένα άλλο μίνι – μάρκετ παίρνοντας μαζί του και από εκεί μία ταμειακή μηχανή και μικρό χρηματικό ποσό, ενώ επιχείρησε να διαρρήξει και δύο άλλα καταστήματα χωρίς όμως επιτυχία αφού έγινε αντιληπτός και τράπηκε σε φυγή. Σε βάρος του 20χρονου ασκήθηκε για τις πράξεις του αυτές από τον Αντεισαγγελέα Πλημμελειοδικών Ρόδου κ. Αντώνη Παπαματθαίου ποινική δίωξη σε βαθμό κακουργήματος για διακεκριμένες κλοπές και μετά την απολογία του κρίθηκε προσωρινά κρατούμενος.

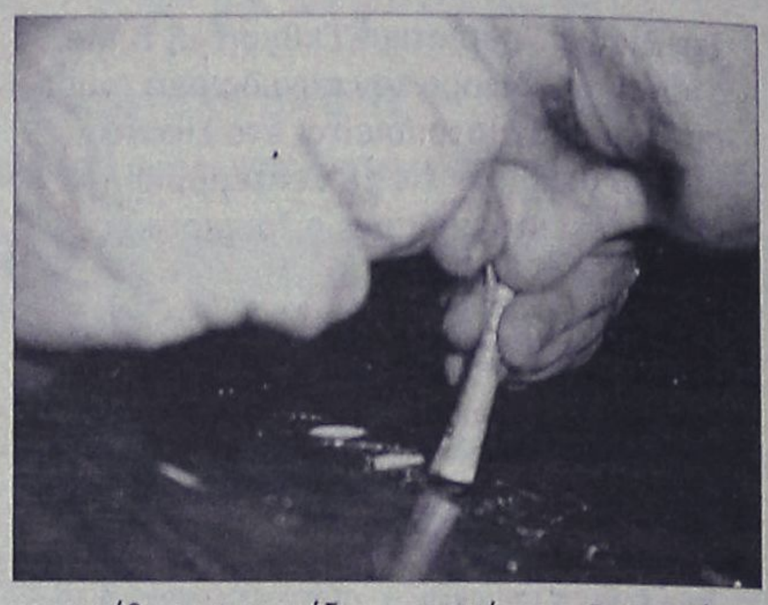

ΑΛΛΕΣ ΣΥΛΛΗΨΕΙΣ

Μέχρι και σε... γλάστρα του σπιτιού του είχε κρυμμένες διάφορες ποσότητες χασίς ένας 18χρονος, ο οποίος και συνελήφθη.

Τον νεαρό συνέλαβαν χθες 10 λεπτά μετά τα μεσάνυκτα άνδρες του Τμήματος Δίωξης Ναρκωτικών Ρόδου όταν σε έλεγχο που διενήργησαν σε γλάστρα έξω από το σπίτι του βρήκαν να περιέχει μία αυτοσχέδια πλαστική συσκευασία με ακατέργαστη κάνναβη βάρους 3 γραμμαρίων.

Στη συνέχεια η έρευνα των αστυνομικών επεκτάθηκε και στο σπίτι του 18χρονου όπου και εκεί εντόπισαν δύο αυτοσχέδιες πλαστικές συσκευασίες με ακατέργαστη κάνναβη, συνολικού βάρους 8 γραμμαρίων, δύο αυτοσχέδιες χάρτινες συσκευασίες με την ίδια ουσία βάρους 0,5 γραμ. η κάθε μία και μία ζυγαριά ακριβείας.

Ακόμη ένα νεαρό άτομο ηλικίας 20 ετών, συνέλαβαν οι αστυνομικοί του Τμήματος Δίωξης Ναρκωτικών Ρόδου καθώς εντοπίστηκε στη κατοχή του ποσότητα ακατέργαστης κάνναβης.

Πιο συγκεκριμένα, οι αστυνομικοί διενήργησαν προχθές στις 12.30 το μεσημέρι έλεγχο στο σπίτι του 20χρονου στη Παστίδα όπου και βρήκαν να κατέχει μέσα σε αυτό, τρεις αυτοσχέδιες πλαστικές συσκευασίες με ακατέργαστη κάνναβη συνολικού βάρους 3,5 γραμμαρίων.

ΜΟΥΣΙΚΗ & ΚΑΛΙΤΕΧΝΙΚΑ ΓΙΑ ΜΙΚΡΟΥΣ ΚΑΙ ΜΕΓΑΛΟΥΣ
ΕΥΧΑΡΙΣΤΟ ΠΕΡΙΒΑΛΛΟΝ
ΣΥΝΧΡΟΝΗ ΕΥΡΩΠΑΪΚΗ ΔΙΔΑΣΚΑΛΙΑ
ΓΡΗΓΟΡΗ ΕΚΜΑΘΗΣΗ
ΑΡΙΣΤΑ ΑΠΟΤΕΛΕΣΜΑΤΑ
ΔΙΔΙΑ ΣΚΟΝΤΑ!
*ΝΗΠΙΑΚΗ ΜΟΥΣΙΚΗ ΑΠΟ 3 ΕΤΩΝ
*ΑΝΩΤΕΡΑ ΘΕΩΡΗΤΙΚΑ
*ΑΡΜΟΝΙΟ
*ΠΙΑΝΟ
*ΚΙΘΑΡΑ
*ΦΩΝΗΤΙΚΗ
*ΘΕΑΤΡΟ
HOBBY TIME CLUB
ΖΩΓΡΑΦΙΚΗ
* ΣΕ ΚΑΜΒΑ
* ΧΑΡΤΙ
* ΤΟΦΑΣΜΑ
* ΠΗΛΟ
* ΓΥΨΟ
* ΞΥΛΟ
* ΓΥΑΛΙ
ΜΟΥΣΙΚΟ ΕΡΓΑΣΤΗΡΙ ΥΨΗΛΑΝΤΗ
ΚΕΝΕΝΤΥ 5 ΡΟΔΟΣ
ΤΗΛ. - 74797 -
AT4036(Γ)

ΚΕΝΤΡΟ ΣΠΟΥΔΩΝ ΧΟΡΟΥ
ΜΑΙΡΗΣ
ΜΑΡΚΟΥ - ΒΕΛΙΔΑΚΗ
(Διπλωματούχοι: R.A.D. & A.I.S.T.D. - T.C. & T.D.)
Ειδικότητα στη διδασκαλία μικρών παιδιών
Royal Academy of Dance (London) και
Imperial Society of Teachers of Dance
Αναγνωρισμένη από το Κράτος
Η μόνη επίσημα εγγεγραμμένη σχολή χορού στη Ρόδο, εκπροσωπεί την Βασιλική Ακαδημία Χορού, με δικαίωμα ετησίων εξετάσεων και στα δύο επίπεδα (Grades & Majors), διοργανώτρια το Βρετανικό Συμβούλιο Αθηνών.
Διδάσκονται:
★ Ρυθμική
★ Κλασσικό Μπαλέτο ★ Κλασσικός
★ Jazz ★ Μοντέρνο (I.S.T.D.)
★ Σύγχρονο (Limon & Graham)
★ Κάραττερ ★ Ελεύθερη κίνηση
★ Δημιουργικό εργαστήρι
★ Προ-επαγγελματικά τμήματα
★ Επαγγελματικό
★ Χορευτική Γυμναστική
★ Νεο-Ελληνικοί Χοροί
(χασάπικο - συρτάκι - ξεϊμπέκικο)
★ Κοινωνικοί χοροί (ταγκό, βαλς, salsa)
★ HIP HOP
Εγγραφές 4 Σεπτεμβρίου 2006
Έναρξη: 11 Σεπτεμβρίου 2006
Ώρες εγγραφών: 12-1 μ.μ. και 6-9 μ.μ., εκτός Σαββάτου - Κυριακής
Τηλέφωνα: 22410 27383
Διεύθυνση:
Παναγιώτου Ροδίου 77, Ρόδος
AE1818

sigma travel agency
ΕΒΔΟΜΑΔΙΑΙΕΣ ΑΝΑΧΩΡΗΣΕΙΣ ΓΙΑ
ΠΡΑΓΑ
ΑΠΟ 480€ ΣΕ 4* ΞΕΝΟΔΟΧΕΙΟ
ΓΙΑΤΙ Η ΠΡΑΓΑ ΚΑΛΟΚΑΙΡΙ ΕΙΝΑΙ ΟΝΕΙΡΟ!!!
ΘΕΣΕΙΣ ΠΕΡΙΟΡΙΣΜΕΝΕΣ ΠΡΟΛΑΒΕΤΕ!!!
ΕΙΔΙΚΑ ΠΡΟΓΡΑΜΜΑΤΑ ΓΙΑ ΝΕΟΝΥΜΦΟΥΣ
ΑΚΟΜΗ: ΡΕΛΑΧ ΜΑΛΤΑ
ΓΝΩΡΙΣΤΕ ΤΗΝ ΖΩΗ ΤΩΝ ΙΠΠΟΤΩΝ ΜΕΤΑ ΑΠΟ ΤΗΝ ΡΟΔΟ
4 ΗΜΕΡΕΣ ΜΕ ΤΣΑΡΤΕΡ ΑΠΟ ΡΟΔΟ 18/1
ΜΟΝΟ 495€
ΚΡΑΤΗΣΕΙΣ ΜΕΧΡΙ 30/9 ΕΙΔΙΚΗ ΕΚΠΤΩΣΗ
ΓΙΑ ΚΡΑΤΗΣΕΙΣ ΘΕΣΕΩΝ Ή ΠΛΗΡΟΦΟΡΙΕΣ ΤΗΛΕΦΩΝΗΣΤΕ ΜΑΣ
SIGMA S.S TRAVEL
ΤΗΛ.: 22410 90049 - FAX: 22410 96697
Λ. ΗΡΑΚΛΕΙΔΩΝ, ΕΜΠ. ΚΕΝΤΡΟ RHODESLAND
ΡΟΔΟΣ
(ΜΕΤΑΞΥ AVRA BEACH ΚΑΙ MIRA MARE)
ΥΠΕΥΘΥΝΟΣ: ΣΤΕΡΓΕΝΑΚΗΣ ΣΤΕΡΓΟΣ
ΚΑΘΗΜΕΡΙΝΑ: 09.00-17.00 18.00-20.30
ΣΑΒΒΑΤΟ: 09.00-14.00
AE1750

AEGEAN FLYING DOLPHINS
FLYING DOLPHIN 22
ΡΟΔΟ - ΚΩ
σε 1 ώρα και 50 λεπτά. Τιμή κατά άτομο 23,50€
ΡΟΔΟ - ΚΑΛΥΜΝΟ
σε 2 ώρες και 30 λεπτά. Τιμή κατά άτομο 25€
ΔΡΟΜΟΛΟΓΙΑ: ΑΠΟ 18/4/06 ΕΩΣ 15/10/06
ΔΕΥΤΕΡΑ ΕΩΣ ΣΑΒΒΑΤΟ (ΚΥΡΙΑΚΗ ΑΡΓΙΑ)

ΛΙΜΑΝΙ	ΑΦΙΞΗ	ΑΝΑΧΩΡΗΣΗ	ΛΕΠΤΑ
ΚΑΛΥΜΝΟΣ		7:20	
			30'
ΚΩΣ	7:55	8:00	
			115'
ΡΟΔΟΣ	10:00	15:30	
			115'
ΚΩΣ	17:25	17:30	
			30'
ΚΑΛΥΜΝΟΣ	18:00	Δ	

AE1435
Πληροφορίες - Εισιτήρια
στα γραφεία της εταιρίας Α.Ν.Ε.Σ Α.Ε
στη Ρόδο,
Αυστραλίας 88 και
Τηλ. 2241 0 37769 & fax 2241 0 34493.

Από την παράταξη "12 συν 15"

Σειρά προτάσεων για την αειφόρο ανάπτυξη

Και για τις συγκοινωνίες - μεταφορές

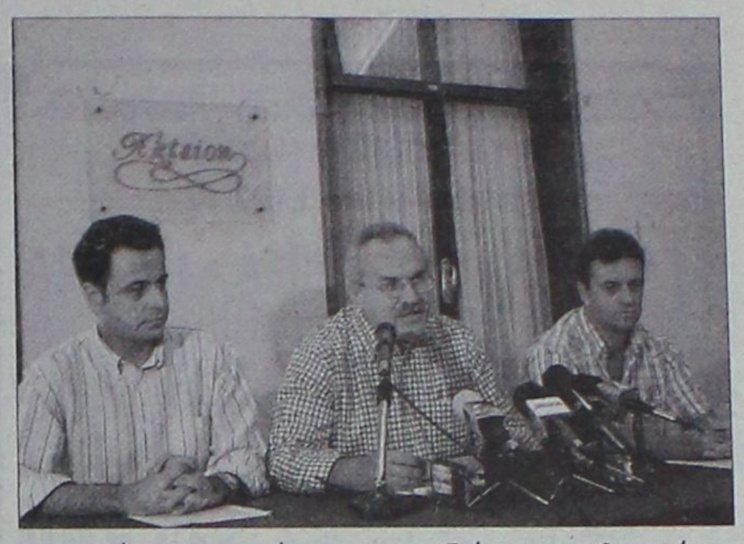

«Τα "12 συν 15" νησιά μας αξίζουν πολύ περισσότερα από αυτά που τους έχουμε δώσει», υποστηρίζει ο συνδυασμός που κατέρχεται στις εκλογές για τη Νομαρχία Δωδεκανήσου υποστηριζόμενος από τον Συνασπισμό, με επικεφαλής τον κ. Δημήτρη Γάκη και χθες το μεσημέρι, μέλη του, έκαναν την πρώτη παρουσίαση των προγραμματικών τους θέσεων για την αειφόρο ανάπτυξη και τις συγκοινωνίες-μεταφορές στη Δωδεκάνησο.

Παίρνοντας τον λόγο καταρχήν ο επικεφαλής της παράταξης "12 συν 15", μίλησε για το έλλειμμα που υπάρχει όσον αφορά στην Τοπική Αυτοδιοίκηση και τις ουσιαστικές αρμοδιότητες που έχει σήμερα και τόνισε ότι εκείνο που θέλουν με τον συνδυασμό τους είναι να καταθέσουν μία εναλλακτική πρόταση.

Ο κ. Γάκης μίλησε ακόμα και για τη θέση τους να είναι εκλεγμένα όλα τα όργανα της Αυτοδιοίκησης, δηλαδή και το Περιφερειακό Συμβούλιο και βέβαια ο περιφερειάρχης καθώς και ότι οι σημερινές Νομαρχίες να γίνουν αποκεντρωμένοι θεσμοί.

«Οι λογικές να αναγάγουμε την Αυτοδιοίκηση σε παιχνίδι δημοφιλών και μη δημοφιλών προσώπων, καλών και κακών χαρακτήρων, νοικοκυραίων και μη, θεωρούμε ότι αποπροσανατολίζουν από τους στόχους της Αυτοδιοίκησης. Οι πελατειακές σχέσεις και οι συναισθηματικού τύπου επιλογές, οι προσωπικές επιλογές με βάση τη συγγένεια ή την επαγγελματική εξουσία και δύναμη επιλογής, δεν είναι πολιτικά κριτήρια που πρέπει οι πολίτες σήμερα να ακολουθήσουν», είπε χαρακτηριστικά ο κ. Γάκης.

Σύμφωνα με τον ίδιο, έχει καταρτιστεί ένα πρόγραμμα 35 σελίδων για τις θέσεις του συνδυασμού τους για μία σειρά θεμάτων. Σημειώνεται ότι εκτός από αυτά που παρουσιάστηκαν χθες, θα γίνουν ανάλογες παρουσιάσεις για τις θέσεις της παράταξής τους για την υγεία-πρόνοια, τη νεολαία, τον αθλητισμό και τον πολιτισμό αλλά και τη μεταναστευτική πολιτική και το περιβάλλον.

Όσον αφορά στα θέματα που παρουσιάστηκαν χθες, οι θέσεις του συνδυασμού συνοψίζονται στα παρακάτω:

α) ΑΝΑΠΤΥΞΗ

Την παρουσίαση έκανε ο υποψήφιος του συνδυασμού κ. Νεκτάριος Σαντορινιός, χημικός-μηχανικός.

Αρχικά, έγινε αναφορά τόσο στα μειονεκτήματα όσο και στα συγκριτικά πλεονεκτήματα που έχουν τα νησιά μας και μεταξύ των προτάσεων που αναφέρθηκαν είναι οι παρακάτω:

• προώθηση ενός εθνικού σχεδίου ανάπτυξης και διαμόρφωση μιας ολοκληρωμένης πολιτικής για τα νησιά που θα παίρνει υπόψη της την ιδιαιτερότητα των νησιωτικών συμπλεγμάτων και την ανάγκη λήψης ειδικών μέτρων.

• Ουσιαστική κάλυψη των απωλειών από την ένταξη της Περιφέρειας μας στο Στόχο 2 με Εθνικούς πόρους

• Αξιοποίηση της Συνταγματικής επιταγής και της αναφοράς στη Συνθήκη του Άμστερνταμ για τις νησιωτικές περιοχές.

• Θέσπιση φορολογικών και οικονομικών κινήτρων με στόχο την ανάπτυξη και την ισχυροποίηση της τοπικής οικονομίας.

• Καθιέρωση ειδικής πρόβλεψης για τις νησιωτικές πολιτικές σε κάθε αναπτυξιακό νόμο.

Β) ΑΚΤΟΠΛΟΪΑ

Την παρουσίαση έκανε ο υποψήφιος του κόμματος, κ. Σπύρος Τερνέζης, οικονομολόγος.

Αρχικά, αναφορά έγινε στην υπάρχουσα κατάσταση η οποία οδηγεί «στην ένταση της απομόνωσης», όπως ειπώθηκε χαρακτηριστικά. Ανάμεσα στις προτάσεις που αναφέρθηκαν, είναι οι παρακάτω:

• Κατάργηση της πολυαρχίας και διαμόρφωση Ενιαίου Κέντρου επιτελικής διεύθυνσης, προγραμματισμού, εποπτείας και έλεγχου για τις μεταφορές με ισχυρή συμμετοχή της Τοπικής Αυτοδιοίκησης.

• Δημιουργία ενός δημόσιου φορέα παροχής υπηρεσιών με την συμμετοχή και της Τοπικής Αυτοδιοίκησης, ο οποίος θα είναι υπεύθυνος για τη ναυπήγηση ή αγορά πλοίων, θα διαχειρίζεται ο ίδιος τα πλοία και θα μπορεί να αναθέτει την διαχείριση κάποιων από αυτά με λήζιγκ, ή προγραμματικές συμφωνίες στην ίδια την Τοπική Αυτοδιοίκηση ή άλλους φορείς, ακόμα και σε ιδιώτες που θα υπόκεινται σε ένα πλαίσιο κανόνων που να ανταποκρίνονται στον κοινωνικό χαρακτήρα των υπηρεσιών που προσφέρουν.

• Η αντιμετώπιση της επικοινωνίας με το κέντρο και ενδονησιωτικά, με φθηνή σύγχρονη και τακτική συγκοινωνία είναι όρος επιβίωσης και ανάπτυξης των νησιών. Η αναγνώριση της ανάγκης ανάπτυξης νέων εθνικών πολιτικών επιβάλλει την επανεξέταση της επιδοματικής πολιτικής στις άγονες γραμμές και στήριξη των μεταφορών αγαθών προς τα νησιά, συστήνοντας ταυτόχρονα ένα εξειδικευμένο οργανισμό παροχής ακτοπλοϊκών υπηρεσιών.Αυτό πετυχαίνεται με την εξασφάλιση «καθολικής υπηρεσίας» και την υιοθέτησης της αρχής του μεταφορικού ισοδυνάμου.

ΣΑΒΟΪΔΑΚΗΣ
αρτοποιία-ζαχαροπλαστική

Απολαύστε καθημερινά φρέσκο ψωμί!

Υγιεινό, Θρεπτικό, Απολαυστικό...

Ζυμώνεται καθημερινά από έμπειρους τεχνίτες
στις υπερσύγχρονες εγκαταστάσεις μας στη Ρόδο με τέχνη και έμπνευση.
Με σεβασμό στην ποιότητα και την παράδοση από γενιά σε γενιά,
μεταφέρουμε το μεράκι για το ζύμωμα και το ψήσιμο του ψωμιού.



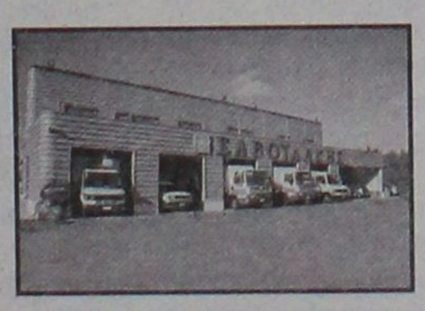

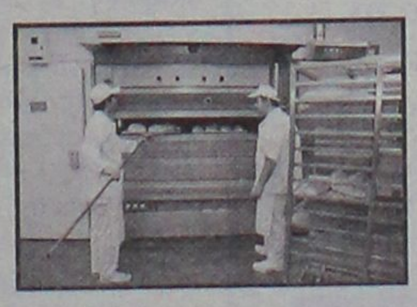



ΦΡΕΣΚΟ ΨΩΜΙ ΣΑΒΟΪΔΑΚΗΣ
Συνοδεύει κάθε μέρα τη ζωή μας!

AT4345(Γ)

TARGET Design Group

1ο κατάστημα: Αλεξ. Διάκου 9, Ρόδος 2ο κατάστημα: Κων/νου Υδραίου 30, Ρόδος

Επειδή η δεύτερη ξένη γλώσσα σας κάνει να ξεχωρίζετε
ΜΑΘΕΤΕ ΣΩΣΤΑ
ΓΑΛΛΙΚΑ • ΓΕΡΜΑΝΙΚΑ • ΙΤΑΛΙΚΑ
ΣΤΟ ΦΡΟΝΤΙΣΤΗΡΙΟ
REVOLUTION
Μαίρης ΜΑΚΡΗ
- Ολιγομελή τμήματα όλων των επιπέδων
- Ευχάριστη και σωστή διδασκαλία
- Προετοιμασία για τις εξετάσεις του Γαλλικού, Γερμανικού και Ιταλικού Ινστιτούτου καθώς και του Κρατικού Πιστοποιητικού Γλωσσομάθειας
- Ειδικά τμήματα για ενήλικες και επαγγελματίες

ΑΕ1787

Πληροφορίες εγγραφές στο (22410) 29469
Πλατεία Κωσταρίδη 19, (Αγιος Νικόλαος)

ΦΡΟΝΤΙΣΤΗΡΙΟ ΓΑΛΛΙΚΗΣ ΓΛΩΣΣΑΣ
ΚΟΥΦΟΥ Ν. ΤΣΑΜΠΙΚΑ

Η Γαλλική γλώσσα έχει εισέλθει πλέον σε όλους τους τομείς της βασικής και μέσης εκπαίδευσης και αποτελεί εφόδιο ζωής. Εμείς είμαστε εδώ για να σας μεταδώσουμε την γνώση και την κουλτούρα μιας γλώσσας, η οποία θα αποτελέσει ένα σίγουρο μελλοντικό εφόδιο στον επαγγελματικό σας ορίζοντα.

ΤΜΗΜΑΤΑ:
✓ Παιδικά (Δημοτικού 5η, 6η)
✓ Γυμνασίου-Λυκείου
✓ Ενηλίκων (αρχαρίων-προχωρημένων)
✓ Επαγγελματικά (ξενοδοχοϋπαλλήλων-τραπεζοϋπαλλήλων-ελ. επαγγελματιών)
✓ Μαθήματα 1 ατόμου
✓ Απόκτησης διπλώματος DELF A1, A2, B1, B2, DALF C1,C2, SORBONNE

Με την προσωπική επίβλεψη και διδασκαλία της κυρίας ΚΟΥΦΟΥ

Οι εγγραφές άρχισαν
καθημερινά 10.00-13.00 και 17.00-21.00

➨ Ειδικές τιμές για αδέλφια
➨ Προσιτές τιμές γνωριμίες

Αλέκου Παναγούλη 99 (7 Βαγιές)
Τηλ. & Fax 22410-78818, 2241060875

ΑΤ4173(Γ)

Ωδείο A.Corelli
Α.ΚΑΡΑΤΖΙΑ
ΑΡ. ΑΔΕΙΑΣ 27506

ΔΙΔΑΣΚΟΝΤΑΙ μαθήματα μουσικής παιδείας από έμπειρους και καταξιωμένους καθηγητές για μια εγγυημένη επαγγελματική αποκατάσταση

ΛΕΙΤΟΥΡΓΟΥΝ ΟΛΑ ΤΑ ΤΜΗΜΑΤΑ ΜΟΥΣΙΚΗΣ

Λεωφ. Ρόδου - Λίνδου 66 & Κων. Υδραίου γωνία
Τηλέφωνο 22410 39647

Οι εγγραφές συνεχίζονται
Ωρες λειτουργίας καθημερινά 15.00-20.00
& Σάββατο 10.30-13.00

ΑΤ4318(Γ)

Γιορτάζεται με μια σειρά εκδηλώσεων

Σήμερα η Παγκόσμια Ημέρα Τουρισμού

Μηνύματα από τουριστικούς φορείς και οργανώσεις

Με εκδηλώσεις που θα πραγματοποιηθούν σήμερα στους τουριστικούς δήμους του νησιού μας, θα εορταστεί φέτος η Παγκόσμια Ημέρα Τουρισμού στη Ρόδο.

Όλοι οι τουριστικοί δήμοι του νησιού μας έχουν ετοιμάσει ένα πλούσιο πρόγραμμα που αποτελείται κυρίως από μουσικοχορευτικές εκδηλώσεις.

Επίσης θα πρέπει να επισημανθεί ότι το γραφείο πληροφοριών της Διεύθυνσης Τουρισμού Δωδεκανήσου, που παρέχει ουσιαστικό έργο στον τουρισμό και στον τόπο όλο το χρόνο θα δίνει σήμερα δώρα στους τουρίστες που θα το επισκεφτούν.

Με την ευκαιρία του εορτασμού της Παγκόσμιας Ημέρας Τουρισμού στις 27 Σεπτεμβρίου 2006, από τον ΕΟΤ, Διεύθυνση Τουρισμού Δωδεκανήσου αποστέλλεται προς όλους τους Δωδεκανησίους το ακόλουθο μήνυμα που αφορά τον εορτασμό της Παγκόσμιας Ημέρας Τουρισμού και φέτος έχει τον τίτλο: «Ο Τουρισμός Εμπλουτίζει».

Πράγματι ο Τουρισμός κινητοποιεί όλες τις δημιουργικές δυνάμεις του τόπου σε ένα και μοναδικό στόχο, την ανάπτυξη και την ευημερία. Μέσα από τον τουρισμό δίνεται η δυνατότητα στο τόπο να αξιοποιήσει και να αναδείξει τα συγκριτικά του πλεονεκτήματα. Η Ανάπτυξη των υποδομών, η ενίσχυση της παιδείας, η διατήρηση του περιβάλλοντος, η αξιοποίηση της πολιτιστικής κληρονομιάς και των μνημείων μας και το σημαντικότερο η βελτίωση του βιοτικού μας επιπέδου, περνά μέσα από την Ανάπτυξη του Τουρισμού. Άρα δικαίως το φετινό μήνυμα του Παγκόσμιου Οργανισμού Τουρισμού «Ο Τουρισμός Εμπλουτίζει» και βελτιώνει τη ζωή και την καθημερινότητα του τοπικού πληθυσμού.

Παράλληλα ο Τουρισμός λειτουργεί επωφελεία της παγκόσμιας ειρήνης και των καλών ανθρωπίνων σχέσεων. Συντελεί στην γνωριμία των λαών. Φιλοξενούμενοι και φιλοξενούντες επωφελούνται αμοιβαία.

Για τη Δωδεκάνησο το αγαθό του Τουρισμού αποτελεί τη μεγαλύτερη πρόκληση, καθόσον η περιοχή μας είναι ιδιαίτερα προικισμένη σε φυσικά και πολιτιστικά πλεονεκτήματα. Αποτελεί παράλληλα τη μοναδική ευκαιρία πάνω στην οποία θα οικοδομήσουμε το αύριο. Γι' αυτό ακριβώς το λόγο, πρέπει έτσι απλά το χαμογελαστό πρόσωπο, η ευγενική διάθεση και η φιλική υποδοχή, να μας γίνουν δεύτερη φύση. Στόχος μας η ισχυροποίηση της μοναδικής μας βιομηχανίας και η ενίσχυση της διαπραγματευτικής μας ικανότητας και ανταγωνιστικότητας.

Λαμβάνοντας υπόψη τις παραπάνω σκέψεις και επισημάνσεις, η γιορτή της Παγκόσμιας Ημέρας Τουρισμού λαμβάνει για όλους τους Δωδεκανήσιους ιδιαίτερη σημασία και σπουδαιότητα. Μας καλεί στο καθήκον, στο να εντείνουμε τις προσπάθειες ακόμη περισσότερο, στο να συμπράξουμε και να δώσουμε τον καλύτερό μας εαυτό.

Ιδιαίτερα στα αυτιά των νέων το νόημα της Παγκόσμιας Ημέρας Τουρισμού συγκεκριμενοποιείται με την πρόσκληση και την πρόκληση, έτσι ώστε η σκυτάλη του Τουρισμού της περιοχής μας να μεταβιβαστεί από τους πρωτεργάτες του τουριστικού μας θαύματος της δεκαετίας του 1960 και 1970 στα χέρια των νέων.



• Δήμος Λινδίων

Ώρα 20.30 Πλατεία Λάρδου-Αρχαίο Θέατρο Λίνδου, χορευτικά συγκροτήματα με ζωντανή μουσική, χορό, λουλούδια και άφθονο κρασί για όλους.

• Δήμος Αφάντου

Τετάρτη 27/9/2006 και ώρα 20.00 στην κεντρική πλατεία του Αφάντου και Πέμπτη 28/9/2006 και ώρα 20.00 στα Κολύμπια (στις δημοτικές κατασκηνώσεις).

Το πρόγραμμα των εκδηλώσεων θα έχει ως εξής:

20.00 Ομιλία του δημάρχου κ. Σταμάτη Καβάδα (μεταφρασμένη στα Γερμανικά, Αγγλικά και Ιταλικά).

20.30 Απονομή τιμητικών διπλωμάτων και σε αλλοδαπούς επισκέπτες που έχουν επισκεφθεί το Δήμο μας περισσότερες από 5 φορές.

21.00 Παραδοσιακοί χοροί από τα εργαστήρια του Πολιτιστικού Οργανισμού που Δήμου Αφάντου.

22.00 Παραδοσιακοί χοροί και τραγούδια με ζωντανή μουσική από χορευτικό συγκρότημα.

Θα ακολουθήσει μπουφές με διάφορα τοπικά εδέσματα, ποτό, κρασί και ούζο.

• Δήμος Καλλθέας

19.30 Απονομή τιμητικών διπλωμάτων στους επισκέπτες του Δήμου μας.

20.30 Μοντέρνος χορός από το Κέντρο Δημιουργικής Απασχόλησης Παιδιών Δήμου Καλλιθέας.

21.00 Παραδοσιακή μουσική και χοροί από τον Πολιτιστικό Οργανισμό Δήμου Καλλιθέας (ΜΕΚΤΟ).

22.00 Πυροτεχνήματα!

• Δήμος Πεταλούδων

Όπως κάθε χρόνο, έτσι και φέτος στα πλαίσια του εορτασμού της Παγκόσμιας Ημέρας Τουρισμού, η είσοδος στην Κοιλάδα των Πεταλούδων για την συγκεκριμένη ημέρα θα είναι ελεύθερη.

Από Κυριακή 01/10/2006 η τιμή του εισιτηρίου στην Κοιλάδα των Πεταλούδων διαμορφώνεται στα 3 ευρώ.

Τετάρτη 27 Σεπτεμβρίου (Δ.Δ. Θεολόγου)

20.00. Απονομή αναμνηστικών στους φίλους επισκέπτες των ξενοδοχείων του Δήμου μας.

21.00. Παραδοσιακοί χοροί από το τμήμα ενηλίκων του Αναπτυξιακού Συλλόγου Κρεμαστής «Η Πρόοδος».

21.30 . Παραδοσιακοί χοροί από το χορευτικό τμήμα του Π.Ο.Δ. Πεταλούδων.

22.00 Παραδοσιακοί χοροί από το χορευτικό τμήμα του Πολιτιστικού Συλλόγου Δ.Δ. θεολόγου «Μοδεστος».

22.30. Μουσική βραδιά με λαϊκή ορχήστρα.

• Δήμος Νότιας Ρόδου

Σήμερα Τετάρτη 27 Σεπτεμβρίου θα πραγματοποιηθούν εκδηλώσεις για την Παγκόσμια Ημέρα Τουρισμού στην παραλία του Δ.Δ. Γενναδίου. Ώρα έναρξης 20.30. Θα προσφερθούν παραδοσιακά ελληνικά εδέσματα και ποτό. Θα γίνει η καθιερωμένη επίδειξη παραγωγής σούμας όπου θα προσφέρεται στους επισκέπτες. Στις 22.30 χορευτικό συγκρότημα θα παρουσιάσει παραδοσιακούς ελληνικούς χορούς!

Τέλος, για την ημέρα του παγκόσμιου τουρισμού, ο σύλλογος φίλων εθελοντών τουρισμού σε συνεργασία μρ τον Ε.Ο.Τ Δωδ/σου, τον Δήμο Ροδίων και την εφημερίδα το "Βήμα της Δωδ/σου", διοργανώνει μουσική βραδιά με το συγκρότημα «Rodian Dream», τον Γιώργο Μισσίκο (τραγούδι) και την συμμετοχή πολλών καλλιτεχνών, την Τετάρτη 27 Σεπτεμβρίου στις 19.00, στο πρώτο συντριβάνι, στην πλατεία της Παλαιάς Πόλης. Η εκδήλωση θα καλυφθεί τηλεοπτικά με σκοπό την αναμετάδοσή της σε τηλεοπτικούς σταθμούς του εξωτερικού, διαφημίζοντας με αυτό τον τρόπο την πόλη της Ρόδου στο εξωτερικό.

Η ΠΟΞ

Εξάλλου η ΠΟΞ σε ανακοίνωσή της τονίζει τα εξής:

Οι ξενοδόχοι αναμένουν επιτάχυνση των μεταρρυθμίσεων και των παρεμβάσεων που απαιτούνται για τη θωράκιση του ελληνικού τουρισμού, τη βελτίωση της ανταγωνιστικότητας του τουριστικού προϊόντος, την ενίσχυση της επιχειρηματικότητας και την αναβάθμιση των δημόσιων υποδομών. Αυτό επισημαίνει η Πανελλήνια Ομοσπονδία Ξενοδόχων σε ανακοίνωσή της με αφορμή τον σημερινό εορτασμό της Παγκόσμιας Ημέρας Τουρισμού 2006.

"Είναι θετικό το γεγονός", αναφέρει η ΠΟΞ, "ότι ο Ελληνικός Τουρισμός εορτάζει την Παγκόσμια Ημέρα Τουρισμού σε κλίμα ουσιαστικότερης αισιοδοξίας, εν συγκρίσει με προηγούμενες χρονιές. Η τρέχουσα τουριστική περίοδος εξελίσσεται ικανοποιητικά και η Πολιτεία έχει δημιουργήσει προσδοκίες στον κλάδο, δείχνοντας να έχει συνειδητοποιήσει τη σημασία του για την εθνική οικονομία, την περιφερειακή ανάπτυξη, το μέλλον της ίδιας της χώρας και το κυριότερο, την ανάγκη ενίσχυσής του και απελευθέρωσης της δυναμικής του".

Ενας παραμυθένιος γάμος

Παραμυθένιος, ονειρεμένος και άκρως εντυπωσιακός, χαρακτηρίστηκε από κάθε άποψη, ο γάμος του Αντώνη Καμπουράκη, με την εκλεκτή της καρδιάς του Εύη Πλιάκα και κουμπάρους το ζεύγος Βαληνάκη που τελέσθηκε το περασμένο Σάββατο στη Ρόδο.

Το σύνολο των επωνύμων, από τον πολιτικό, επιχειρηματικό και καλλιτεχνικό κόσμο, ξεπέρασε πραγματικά κάθε προσδοκία καθώς ήταν η πρώτη ίσως φορά που στο νησί της Ρόδου, βρέθηκαν ως προσκλεκλημένοι στον ίδιο γάμο, τόσες πολλές προσωπικότητες.

Ήταν ένα κοσμικό γεγονός που συζητήθηκε και συζητείται ακόμα όχι μόνο στη Ρόδο αλλά και στο Πανελλήνιο. Θα λέγαμε μάλιστα ότι ο γάμος του Αντώνη Καμπουράκη με την Εύη Πλιάκα αποτέλεσε και πρώτης τάξεως ευκαιρία για προβολή της Ρόδου, αφού έγιναν ειδικά αφιερώματα σε τηλεοπτικά κανάλια πανελλήνιας εμβέλειας. Ανάμεσα στους 2.500 καλεσμένους, όλη η τοπική ηγεσία και εκπρόσωποι φορέων αλλά και πολλά γνωστά ονόματα από το Κέντρο. Ορισμένοι από τους προσκεκλημένους, ήταν οι εξής:

Ανδρέας Φουστάνος, Έμη Λιβανίου, Ιζαμπέλλα Ανδρέα Φουστάνου, Αλέξης Κούγιας, Τζίμης Σταθοκωστόπουλος, Ηλίας Μαμαλάκης, Αλέκος Φασιανός, Δημήτρης και Νικόλ Σαραβάκου, Νίνο, Νίκος Μουρατίδης, Γιώργος Χειμωνέτος, Ελεονώρα Μελέτη, Μαρία Σβυριάδου και Χάρης Βαρθακούλης, Ίνα Λαζοπούλου, Μίμης Πλέσσας και Μιχάλης Χατζηγιάννης, Φραγκούλης, και άλλοι.

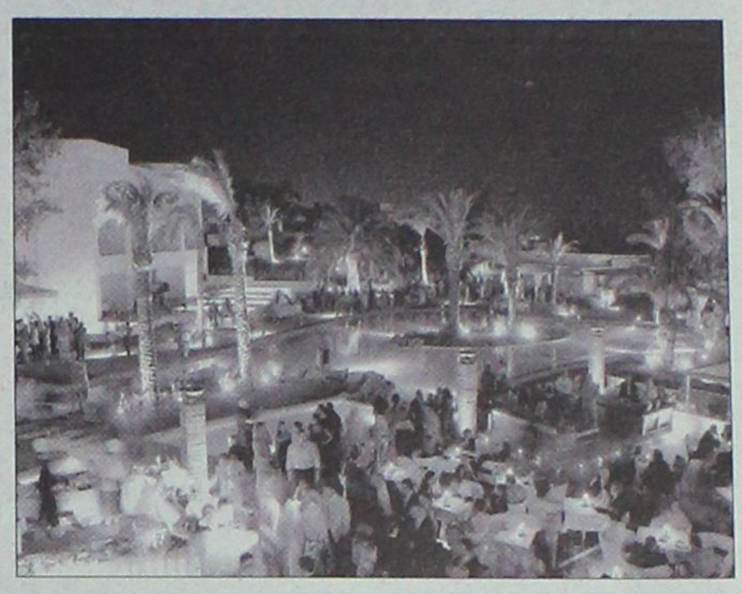







INFORMATIQUE
ΕΚΠΑΙΔΕΥΣΗ
ΣΤΗΝ ΠΛΗΡΟΦΟΡΙΚΗ

Πιστοποιημένο εξεταστικό κέντρο για τα διπλώματα ECDL και Cambridge

Τώρα,
η **καλύτερη εκπαίδευση** στους Ηλεκτρονικούς Υπολογιστές,
παρέχεται με τους **καλύτερους όρους...**

- Καθορίστε μόνοι σας τις ώρες του μαθήματος.
- Αποκτήστε αναγνωρισμένο δίπλωμα... ακόμη και σε 1 μήνα.
- Στην καλύτερη τιμή της αγοράς.

Για «μαθητές» κάθε ηλικίας.

Εγγύηση ποιότητας εκπαίδευσης :
Σε περίπτωση αποτυχίας σας στις εξετάσεις, επαναλαμβάνετε το μάθημα και τις εξετάσεις, με δική μας οικονομική επιβάρυνση.
Προϋπόθεση: Η τήρηση της διαδικασίας εκπαίδευσης εκ μέρους του εκπαιδευόμενου

Μάθετε τους Η/Υ ...σωστά, γρήγορα, ευέλικτα και οικονομικά.

INFORMATIQUE ... Από το 1991
Ρόδος Εθνικής Αντίστασης **72** (έναντι SHELL)
τηλ. 21887, 6945101920
Υπεύθυνος Εκπαίδευσης : Ηλίας Κολλάτος,
Διπλ/χος Μηχανικός Πληροφορικής
AE1852

ΣΧΟΛΗ ΧΟΡΟΥ
ΣΟΦΙΑ
ΜΕΛΙΣΣΟΥΡΓΟΥ
ΑΝΑΓΝΩΡΙΣΜΕΝΗ ΑΠΟ ΤΟ ΚΡΑΤΟΣ

ΚΛΑΣΙΚΟ ΜΠΑΛΕΤΟ
Ρώσικο σύστημα Vaganova
ΣΥΓΧΡΟΝΟΣ ΧΟΡΟΣ
Σύστημα M.Graham, J. Limon
JAZZ Τμήματα παιδικά - ενηλίκων
ΡΥΘΜΙΚΗ ΚΙΝΗΤΙΚΗ ΑΓΩΓΗ
Σύστημα Dalcroze και Μ. Κυνηγού
ΤΑΞΗ POINTS ΜΠΑΛΕΤΟΥ
Προετοιμασία για επαγγελματικές σχολές
LATIN - ΑΡΓΕΝΤΙΝΙΚΟ TANGO
FLAMENCO Η πρώτη σχολή στη Ρόδο από το 1995 που το καθιέρωσε και το διδάσκει με επιτυχία καθημερινά και συστηματικά (τμήματα ανδρών-γυναικών)
ΙΣΠΑΝΙΚΟΙ ΧΟΡΟΙ Pasodobles, Sevillanas, Fandangos técnica de castañuelas y abanicos
• **Σεμινάρια** από διεθνούς φήμης χορευτές

ΕΓΓΡΑΦΕΣ ΑΠΟ 4 ΣΕΠΤΕΜΒΡΙΟΥ
(Δευ.-Παρ. 5:30 - 9:30 μ.μ.)
ΕΝΑΡΞΗ ΜΑΘΗΜΑΤΩΝ 15 ΣΕΠΤΕΜΒΡΙΟΥ

ΣΟΦΙΑ ΜΕΛΙΣΣΟΥΡΓΟΥ:
Απόφ. Ανωτ. Επ. Σχ. Χορού "Ραλλού Μάνου", διπλ. "Escuela Carmen de la Cuevas" Γρανάδας, "Escuela Relatores-Mercedes y Albano" Μαδρίτης, μετεκπ. στην Αν. Επ. Σχ. "Matilde Coral" της Σεβίλλης
Μέλος της Ακαδημίας Ισπανικών Χορών "Sociedad de Baile Español", Μέλος Διεθνούς Συμβουλίου Χορού UNESCO

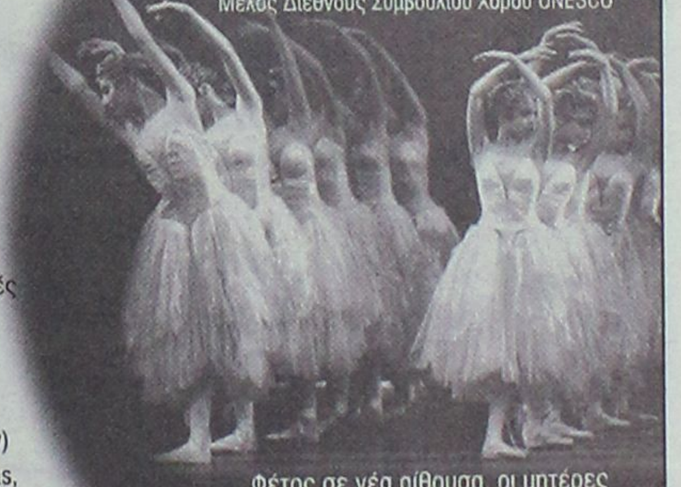

Φέτος σε νέα αίθουσα, οι μητέρες γυμνάζονται παράλληλα με τα παιδιά τους: aerobic,steps,pilates, Yoga
με ειδική προσφορά διδάκτρων και δώρο για όλους τον πρώτο μήνα!

ΤΡΟΙΑΣ 10 - 85100 ΡΟΔΟΣ - ΤΗΛ: 22410 31000 - FAX: 22410 78500 - e-mail: sofimel@otenet.gr
AE1819

xy+1
Μαθαίνω να σκέφτομαι!

Οικοδιδασκαλείο ΜΑΘΗΜΑΤΙΚΩΝ
Δρ. ΣΑΒΒΑΣ ΠΙΠΙΝΟΣ
BSc, Bristol University, UK
PhD, Queen Mary College, London

Συχνά Διαγνωστικά Τεστ
Μέθοδοι Επίλυσης Προβλημάτων
Σύγχρονοι και Άνετοι Χώροι Μάθησης
Ολιγομελή Τμήματα Γυμνασίου - Λυκείου - ΤΕΕ
(1 - 5 άτομα)

➨ Πρωινά Τμήματα και Τμήματα Διαγωνισμών του **ΑΣΕΠ**
➨ Πανεπιστημιακές Εργασίες για Φοιτητές
AE1665

Κέννεντυ 38 Τηλ. 22410 36027-8 Κιν. 6944 390803 email: spipinos@hol.gr

ΣΤΑΥΡΙΑΣ
...και καθαρίσατε
ΚΑΔΟΙ ΠΕΡΙΣΥΛΛΟΓΗΣ ΜΠΑΖΩΝ & ΑΠΟΡΡΙΜΜΑΤΩΝ
• ΕΥΚΟΛΑ
• ΓΡΗΓΟΡΑ
• ΟΙΚΟΝΟΜΙΚΑ
• ΕΥΚΟΛΙΑ ΣΤΗ ΧΡΗΣΗ
• ΑΜΕΣΗ ΕΞΥΠΗΡΕΤΗΣΗ
• ΑΡΙΣΤΑ ΕΚΠΑΙΔΕΥΜΕΝΟ ΠΡΟΣΩΠΙΚΟ
6944 677700
ΚΑΤΑΛΛΗΛΑ ΓΙΑ:
• ΑΝΑΚΑΙΝΙΣΕΙΣ
• ΝΕΑ ΚΤΙΡΙΑ
• ΞΕΝΟΔΟΧΕΙΑ
• ΚΑΤΑΣΤΗΜΑΤΑ
• ΚΑΘΑΡΙΣΜΟΥΣ ΚΗΠΩΝ & ΟΙΚΟΔΟΜΩΝ
• ΣΥΝΕΠΕΙΑ
• ΤΑΧΥΤΗΤΑ
• ΟΡΓΑΝΩΣΗ
• ΕΞΥΠΗΡΕΤΗΣΗ
ΓΡΑΦΕΙΟΥ: 22410.60770 22410.62907 ΟΙΚΙΑΣ: 22410.62330 6944.677700
AT4144(Γ)

Ο διοικητής του τμήματος Τροχαίας κ. Νικο

Στην πόλη τα πε

Τραγικός ο απολογισμός του τελευταίου

Οκτώ νεκροί, άλλοι τόσοι οι τραυματίες, αυτοκίνητα αναποδογυρισμένα στην άσφαλτο, ειδήσεις τραγικές για νέους ανθρώπους που κόβεται πρόωρα το νήμα της ζωής τους. Αυτές ακούμε κάθε μέρα. Αυτός είναι ο τραγικός απολογισμός του τελευταίου δεκαπενθημέρου του μηνός Σεπτεμβρίου του πιο αιματοβαμμένου μήνα, κάθε χρόνο, σε ό,τι αφορά τα τροχαία. Στη συνέντευξή του σήμερα στη "Ροδιακή" ο διοικητής της Τροχαίας Ρόδου κ. Φώτης Νικολόπουλος αναφέρεται στις αιτίες που οδηγούν στο θάνατο άτομα ηλικίας κυρίως από 17 έως 35 ετών, υπογραμμίζει ότι το 70% των ατυχημάτων σημειώνονται στους δρόμους της πόλης, διαφωνεί ωστόσο με την εκτίμηση ότι υπάρχει έξαρση των τροχαίων, αφού και οι αριθμοί δεν το επιβεβαιώνουν.

Της ΡΟΔΟΥΛΑΣ ΛΟΥΛΟΥΔΑΚΗ

Ο κ. Νικολόπουλος που υπηρετεί στην Τροχαία Ρόδου από το 2001 και από το 2003 στη θέση του Διοικητή, μιλάει για τα μέτρα που λαμβάνει η Τροχαία για την πρόληψη των ατυχημάτων και παρά την αίσθηση που έχουν οι πολίτες αρνείται ότι πραγματοποιούνται εισπρακτικές εξορμήσεις αφού όπως υπογραμμίζει "η βεβαίωση των παραβάσεων δεν είναι αυτοσκοπός".

Θα μπορούσε να πει κανείς ότι υπάρχει έξαρση των τροχαίων στη Ρόδο αυτή την εποχή;

Κάτι τέτοιο δεν ισχύει. Πράγματι το τελευταίο δεκαήμερο στην περιφέρεια της Αστυνομικής Διεύθυνσης Δωδεκανήσου έλαβαν χώρα πέντε θανατηφόρα με οκτώ νεκρούς, εκ των οποίων τα δύο με δύο νεκρούς στη δικαιοδοσία μου. Ήταν ατυχήματα τα οποία δεν μπορούν να προβλεφθούν καθότι τα τρία, που έλαβαν χώρα στη Νότια Ρόδο, αφορούσαν εκτροπές της οδού δύο δικύκλων κι ενός αυτοκινήτου, τα έτερα δύο παραβίαση πινακίδας στοπ και έλλειψη προσοχής. Τα προαναφερόμενα τροχαία ατυχήματα σημειώθηκαν μεσημβρινές ώρες εκτός από ένα που έγινε ξημερώματα και οφείλονταν αποκλειστικά σε ανθρώπινο λάθος. Κι αν θεωρήσουμε ότι οι εμπλεκόμενοι σ' αυτά, ροδίτες, δεν είχαν την απαιτούμενη κυκλοφοριακή παιδεία ώστε να οδηγούν με σύνεση και προσοχή, τίθεται ερώτημα ως προς την κυκλοφοριακή παιδεία του γερμανού τουρίστα ο οποίος ενεπλάκη σε ένα απ' αυτά, με αποτέλεσμα να σκοτωθεί ο ίδιος και ένα ακόμη άτομο.

Το 70% των ατυχημάτων γίνονται εντός της αστικής ζώνης. Το 2005 εντός πόλεως έλαβαν χώρα επτά θανατηφόρα, ενώ σ' όλο τον υπόλοιπο εθνικό δρόμο και την επαρχιακή οδό, πέντε

Ωστόσο έχουμε την αίσθηση ότι τον τελευταίο χρόνο έχουν αυξηθεί τα τροχαία...

Σε ό,τι αφορά την αύξηση ή την μείωση των ατυχημάτων, για την εξαγωγή ασφαλών συμπερασμάτων θα πρέπει να υπάρξει σύγκριση με τα προηγούμενα χρόνια και όχι να λάβουμε αποκλειστικά και μόνο υπ' όψιν μας στενά χρονικά πλαίσια και μάλιστα διάστημα δέκα ημερών. Συγκεκριμένα στην εδαφική μου αρμοδιότητα οι νεκροί από 26 το 2002 μειώθηκαν σε 12 το 2005 ενώ κατά το τρέχον έτος είναι 14. Ο μέσος όρος των νεκρών σε τροχαία ανά ένα εκατομμύριο κατοίκους στην Ευρωπαϊκή Ένωση το 2005 ήταν 115 στην Ελλάδα 152, στη Ρόδο, στην εδαφική μου αρμοδιότητα συμπεριλαμβανομένων των επισκεπτών, ήταν 120 νεκροί. Για το τρέχον έτος απευχόμαστε την αύξηση αλλά στατιστικά θα υπερβούμε τα χαμηλά περσινά ποσοστά.

Και από τους 14 νεκρούς οι 5 έχασαν τη ζωή τους μέσα στο μήνα Σεπτέμβριο, ενώ συχνά τις τελευταίες ημέρες βλέπουμε αναποδογυρισμένα αυτοκίνητα τα οποία ευτυχώς δεν έχουν νεκρούς. Τι μπορεί να συμβαίνει το μήνα Σεπτέμβριο;

Έχει παρατηρηθεί τα τελευταία χρόνια ότι ο Σεπτέμβρης είναι ένας δύσκολος μήνας. Φαίνεται ότι οι οδηγοί κατά το μήνα αυτό αναπτύσσουν μεγαλύτερη ταχύτητα σε δρόμους που δεν έχουν τον ίδιο κυκλοφοριακό φόρτο με τη θερινή σεζόν.

Μπορούμε να μιλήσουμε για ηλικίες που διατρέχουν μεγαλύτερο κίνδυνο;

Το 70% των θανατηφόρων και των σοβαρών τροχαίων σημειώνονται από ανθρώπους ηλικίας από 17 έως 35 ετών . Κύριος λόγος βεβαίως είναι η υπερεκτίμηση των ικανοτήτων τους και το παρορμητικό του χαρακτήρα τους.

Έχουμε στατιστικά στοιχεία για τα σημεία που λαμβάνουν χώρα τα τροχαία;

Το 70% των ατυχημάτων γίνονται εντός της αστικής ζώνης. Ενδεικτικά μπορεί να αναφερθεί ότι το 2005 εντός πόλεως έλαβαν χώρα επτά θανατηφόρα, ενώ σ' όλο τον υπόλοιπο εθνικό δρόμο και την επαρχιακή οδό πέντε.

Πώς το εξηγείτε αυτό;

Είναι μεγάλη η κυκλοφορία, πολλές οι διασταυρώσεις, οι οδηγοί πιστεύουν ότι είναι μικρές οι ταχύτητες, δεν έχουν τεταμένη την προσοχή τους και δεν χρησιμοποιούν κράνος και ζώνη.

Ποιες είναι οι άλλες αιτίες πρόκλησης ατυχημάτων;

AQUA LINE design
AQUA LINE design
Η Ζωή είναι δική σου...ΑΠΟΛΑΥΣΕ ΤΗΝ
ΧΑΜΑΜ
SAUNA
ΔΟΚΙΜΗ ΣΤΟ ΧΩΡΟ ΜΑΣ!
TYLÖ
MISTRAL hottubs
10 ΧΡΟΝΙΑ ΕΓΓΥΗΣΗ
MAGNUM
50% ΟΙΚΟΝΟΜΙΑ
100% ΕΠΙΤΥΧΙΑ
Η ΝΕΑ ΠΡΟΤΑΣΗ ΣΤΙΣ ΗΛΕΚΤΡΙΚΕΣ ΘΕΡΜΑΝΣΕΙΣ ΟΙΚΟΝΟΜΙΑΣΕ
ΜΙΧΑΗΛ ΠΕΤΡΙΔΗ 104 ΤΗΛ.22410 63268 / FAX 63389 www.aqualine.gr
AT3751(Γ)

Εκπολιτιστικό Σωματείο Ελληνικών Λαϊκών χορών
Νέλλης Δημόγλου
Ανακοίνωση
Από την διεύθυνση του σωματείου ανακοινώνεται η έναρξη των εγγραφών στα τμήματα ελληνικών παραδοσιακών & λαϊκών χορών.
Οι εγγραφές θα αρχίσουν το Σάββατο 23/09/2006 απο τις 11.00 έως και τις 13.00.
Διεύθυνση σχολής: Εργάνης Αθηνάς 7
(απέναντι από το super market BAZAAR στους δασκάλους).
Τμήματα :
• Παιδικά από 1ης δημοτικού και άνω.
• Εφηβικά
• Ενηλίκων πρωινά -βραδινά (αρχαρίων & προχωρημένων).
Τηλ.6972-817194 κ. Τζέλλος Βαγ., 22410-20157 κ. Δημόγλου Κατ.
Καθημερινά από τις (10.00-14.00) και (17.00-21.00).
AT4275

λόπουλος μίλησε στη "Ρ" δίδοντας και κάποια στοιχεία

ρισσότερα τροχαία

15νθημέρου κατά το οποίο θρηνήσαμε 8 νεκρούς



Το τελευταίο από τα αναποδογυρισμένα αυτοκίνητα που μετρήσαμε το τελευταίο δεκαπενθήμερο στους δρόμους της πόλης κατά τη μεταφορά του με γερανό

Από τη στατιστική ανάλυση των τροχαίων ατυχημάτων των ετών 2002-2005 προέκυψε ότι ο μεγάλος αριθμός των θανάτων-σοβαρών τραυματισμών είχαν ως κύριες αιτίες πρόκλησης την οδήγηση υπό την επήρεια μέθης και την υπερβολική ταχύτητα. Πρέπει να λάβουμε υπ' όψιν μας επίσης τη μη χρήση ζώνης-κράνους που έχουν ως αποτέλεσμα να επιτείνονται οι συνέπειες των όποιων τροχαίων ατυχημάτων.

Η κατάσταση των δρόμων πόσο επηρεάζει;

Το υφιστάμενο οδικό δίκτυο δεν είναι το τελειότερο που θα μπορούσε να υπάρξει. Παρά ταύτα οι παρεμβάσεις που έχουν γίνει σ' αυτό, κατά διαστήματα και συγκεκριμένα η κατασκευή της νησίδας τζέρσει, η τοποθέτηση φωτεινών σηματοδοτών στις διασταυρώσεις του Lind και του ΙΚΑ, το κλείσιμο της διαχωριστικής νησίδας στη ΔΕΥΑΡ, η συμπλήρωση της υπάρχουσας σήμανσης, και ο επαναχρωματισμός της διαγράμμισης συνέβαλαν σημαντικά στη βελτίωση της οδικής υποδομής. Εν τούτοις εξακολουθούν να υπάρχουν τα περιθώρια βελτίωσης κυρίως με την επιτακτική ανάγκη επέκτασης της νησίδας τζέρσει τουλάχιστον μέχρι τα Κολύμπια σημείο όπου σημειώνεται το 70% του κυκλοφοριακού φόρτου της εθνικής οδού Ρόδου-Λίνδου αλλά και η τοποθέτηση φωτεινών σηματοδοτών στις διασταυρώσεις Αγίου Χριστόφορου και Κοσκινού.

Ο ανθρώπινος παράγοντας πόσο καθοριστικός είναι;

Ως αίτια πρόκλησης των ατυχημάτων θα μπορούσαν να αναφερθούν τα «αρχικά», τα «έμμεσα» και τα «άμεσα». Στα "αρχικά" περιλαμβάνονται η ελαττωματική κατασκευή οδών και η έλλειψη σήμανσης επικίνδυνων θέσεων. Στα "έμμεσα" τα αναγόμενα στον οδηγό ως προς τις φυσικές του ικανότητες, την κυκλοφοριακή του αγωγή και την εμπειρία του στην οδήγηση δεύτερον τα αναγόμενα στο αυτοκίνητο ως προς την ασφαλή κυκλοφορία του, τρίτον τα αναγόμενα στην οδό κυρίως ως προς τη συντήρηση. Στα "άμεσα" αίτια είναι η υπερβολική ταχύτητα οδήγησης υπό την επήρεια οινοπνεύματος η παραβίαση προτεραιότητας, το αντικανονικό προσπέρασμα, η κίνηση στο αντίθετο ρεύμα, η μη τήρηση απόστασης ασφαλείας, η μη χρήση κράνους-ζώνης, παραβίαση σηματοδότη, χρήση κινητού τηλεφώνου, εσφαλμένη αντίδραση προς αποφυγή ατυχήματος.

Τι μέτρα λαμβάνει η Τροχαία για την αποφυγή των ατυχημάτων;

Για να μπορέσουμε να πετύχουμε την μείωση ή τον περιορισμό των τροχαίων ατυχημάτων προβαίνουμε σε μια σειρά από ενέργειες όπως οι κάτωθι. Συνεχής και έντονη παρουσία περιπολικών οχημάτων στα χιλιομετρικά σημεία όπου τα τελευταία χρόνια παρατηρήθηκε συχνότητα τροχαίων ατυχημάτων προς αποτροπή διάπραξης επικείμενων παραβάσεων. Χρησιμοποίηση συμβατικών αυτοκινήτων προς εντοπισμό και έλεγχο των επικίνδυνων-επιθετικών οδηγών που σε αρκετές περιπτώσεις αναπτύσσουν πολύ μεγάλες ταχύτητες οι οποίες οδηγούν ευθέως στο θανατηφόρο ατύχημα. Χρησιμοποιούμε το φωτογραφικό ραντάρ. Στον τομέα ενημέρωσης κυκλοφοριακής αγωγής πραγματοποιούμε ομιλίες και διαλέξεις και βεβαίως πραγματοποιούμε συνεχής ελέγχους στους δρόμους.

Η βεβαίωση των παραβάσεων δεν είναι αυτοσκοπός



και δεν εξαντλούμε την αυστηρότητά μας σε ήσσονος σημασίας παραβάσεις. Στο μερίδιο της ευθύνης και της πρωτοβουλίας που μας αναλογεί για το πρόβλημα των τροχαίων ατυχημάτων είμαστε παρόντες και ζητάμε τη συμπάθεια απ' όλους για να

> ***Η μείωση των ατυχημάτων είναι υπόθεση και ευθύνη όλων μας. Ο στόχος είναι εφικτός και απαιτεί αλλαγή νοοτροπίας και αλλαγή σκέψης και δράσης των αρμόδιων υπηρεσιών.***

μείνουμε αποτελεσματικοί και αύριο. Η μείωση των ατυχημάτων είναι υπόθεση και ευθύνη όλων μας είναι στόχος εφικτός και απαιτεί αλλαγή νοοτροπίας και αλλαγή σκέψης και δράσης των αρμόδιων υπηρεσιών. Μια συντονισμένη και συνολική προσπάθεια και συστράτευση όλων των εμπλεκόμενων φορέων.

Η Τροχαία προχωρεί και στην επιβολή προστίμων ιδιαίτερα τσουχτερών, με τέτοια συχνότητα, που οι πολίτες μιλούν πια για εισπρακτικές εξορμήσεις της Τροχαίας.

Δεν συμβαίνει κάτι τέτοιο, γιατί δεν είναι ο στόχος αυτός. Ο ΚΟΚ γίνεται επί το αυστηρότερον επειδή ο νομοθέτης διαπιστώνει κυκλοφοριακή απειθαρχία. Η επιβολή των προστίμων είναι βεβαίως κατασταλτικό μέτρο το οποίο όμως συγχρόνως λειτουργεί και προληπτικά για την αποτροπή διάπραξης παραβάσεων από τους ίδιους ή έτερους οδηγούς. Η ελληνική πολιτεία μέσω του Υπουργείου Δημόσιας Τάξης έχει ζητήσει από τις υπηρεσίες της τροχαίας αύξηση των ελέγχων κι ουχί των παραβάσεων, ευελπιστώντας μέσω της αναβάθμισης των ελέγχων σε ουσιαστικά αποτελέσματα.



Το 1956 ήρθε και κατέκτησε την Ευρώπη. Από τότε βρίσκεται στην κορυφή και απολαμβάνει τη μοναξιά του.

Διάθεση - Διανομή Δωδεκανήσου

3t α.ε.β.ε.

6ο χλμ. Ρόδου-Λίνδου τηλ. 22410 68000

ΤΟΠΙΚΟΙ ΣΥΝΕΡΓΑΤΕΣ: • **ΚΩΣ:** ΑΝΤΩΝΗΣ ΠΕΤΡΗΣ τηλ. 22420 68384 • **ΚΑΛΥΜΝΟΣ:** ΝΙΚΟΛΑΟΣ ΜΑΛΙΔΑΚΗΣ τηλ. 22430 50900 • **ΛΕΡΟΣ:** ΙΩΑΝΝΗΣ ΘΕΜΕΛΑΡΟΣ τηλ. 22470 25310 • **ΠΑΤΜΟΣ:** ΝΙΚΟΛΑΟΣ ΓΑΜΠΙΕΡΑΚΗΣ τηλ. 22470 32213

AT3791



Ανωμοτί κατάθεση σήμερα ο δήμαρχος

Για την υπόθεση με τη Μητρόπολη

Με υπόμνημα αναμένεται να δώσει σήμερα ο δήμαρχος Ροδίων κ. Γιώργος Γιαννόπουλος, ανωμοτί κατάθεση ενώπιον του εισαγγελέα Πλημμελειοδικών Ρόδου κ. Γιώργου Οικονόμου αναφορικά με την υπόθεση ενίσχυσης της Ιεράς Μητρόπολης Ρόδου από το Δήμο Ροδίων με το ποσό των 500 εκατ. δρχ.

Όπως είναι γνωστό, στο πλαίσιο της προκαταρκτικής εξέτασης που βρίσκεται σε εξέλιξη από τον ίδιο τον εισαγγελέα Πρωτοδικών Ρόδου μετά από παραγγελία του αντεισαγγελέα του Αρείου Πάγου κ. Ελευθερίου Βορτσέλα, έχει ζητηθεί από το δήμαρχο Ροδίων να καταθέσει ανωμοτί ενώπιόν του σήμερα, για την οποία έχει ζητήσει και πάρει μέχρι και σήμερα το μεσημέρι.

Σύμφωνα με πληροφορίες, ο δήμαρχος Ροδίων δια μέσου του συνηγόρου του κ. Βασίλη Παπανικόλα θα καταθέσει σχετικό υπόμνημα στο οποίο θα επισημαίνεται μεταξύ άλλων ότι οι σχετικές αποφάσεις για να δοθούν τα χρήματα αυτά προς την Ιερά Μητρόπολη Ρόδου είχαν ληφθεί ομόφωνα αποφάσεις από το σώμα για τις οποίες υπήρξαν και οι σχετικές εγκρίσεις από την Περιφέρεια. Σε ό,τι δε αφορά τον δήμαρχο Ροδίων θα αναφέρεται το γεγονός ότι στις διαδικασίες αυτές δεν έχει δικαίωμα ψήφου, αλλά ότι απλώς είναι το «όργανο» το οποίο πρέπει να υλοποιήσει τις αποφάσεις που έχουν ληφθεί από δημοτικό συμβούλιο.

Υπενθυμίζεται ότι η εντολή για την κατεπείγουσα εξέταση της υπόθεσης δόθηκε από τον αντεισαγγελέα του Ανωτάτου Συμβουλίου του Κράτους, μετά την μηνυτήρια αναφορά που



κατέθεσε ο δικηγόρος κ. Βασίλης Καπερνάρος προς τον Άρειο Πάγο. Σύμφωνα με τα όσα αναφέρει ο κ. Καπερνάρος το χρηματικό ποσό των περίπου 500 εκατ. δρχ. εγκρίθηκαν από το δημοτικό συμβούλιο Ροδίων το χρονικό διάστημα από το 1999 έως το 2002 και δόθηκαν στην Ιερά Μητρόπολη Ρόδου ως οικονομική ενίσχυση για την κάλυψη λειτουργικών της αναγκών.

Παρενοχλήθηκε δεκαπεντάχρονη;

Από τον 25χρονο φορέα του AIDS

Ενώπιον του εισαγγελέα Ανηλίκων Ρόδου κ. Γιώργου Οικονόμου θα προσαχθούν τις επόμενες ημέρες μία 15χρονη κοπέλα και οι γονείς της, προκειμένου να διερευνηθεί αν ο 25χρονος φορέας του Aids, είχε παρενοχλήσει την ανήλικη κοπέλα.

Παράλληλα η ήδη ασκηθείσα ποινική δίωξη σε βάρος του για πρόκληση βαριάς σκοπούμενης σωματικής βλάβης επεκτάθηκε σε κατά συρροή από τον κ. Εισαγγελέα. Σύμφωνα με πληροφορίες, ο νεαρός πριν από λίγο διάστημα είχε συναντήσεις με την 15χρονη κοπέλα, γεγονός για το οποίο ενημερώθηκαν συγγενικά της πρόσωπα τα οποία ενεπλάκησαν σε καβγά με τον 25χρονο καθώς γνώριζαν ότι ήταν φορέας του θανατηφόρου ιού. Μάλιστα μετά το περιστατικό αυτό είχε ακολουθήσει μήνυση από τον 25χρονο σε βάρος των συγγενών της νεαρής κοπέλας.

Οι πληροφορίες αυτές για τις οποίες ενημερώθηκε ο εισαγγελέας Πλημμελειοδικών Ρόδου κ. Γιώργος Οικονόμου, είχαν ως αποτέλεσμα την ακαριαία αντίδρασή του μετά και την εξέλιξη της υπόθεσης και την άμεση παρέμβασή του, με την ιδιότητα του εισαγγελέα Ανηλίκων.

Έτσι τις επόμενες ημέρες αναμένεται να προσαχθούν ενώπιόν του τόσο η 15χρονη όσο και οι γονείς της προκειμένου να διερευνηθεί αν και κατά πόσο είχαν προχωρήσει οι σχέσεις της ανήλικης με τον 25χρονο φορέα.

Στο μεταξύ, μετά και την δεύτερη καταγγελία που έγινε από πλευράς 25χρονης κοπέλας, ότι σκοπίμως και εν γνώσει του ο δράστης της μετέδωσε το θανατηφόρο ιό, ο κ. Εισαγγελέας επέκτεινε την ποινική δίωξη που έχει ασκηθεί σε βάρος του 25χρονου σε πρόκληση βαριάς σκοπούμενης σωματικής βλάβης κατά συρροή. Υπενθυμίζεται ότι ο νεαρός στην απολογία του αρνήθηκε τις κατηγορίες που τον βαραίνουν, ενώ αμέσως μετά κρίθηκε προσωρινά κρατούμενος και έχει ήδη προφυλακιστεί, ενώ μέχρι τώρα στις αρμόδιες αρχές έχουν εμφανιστεί και καταγγείλει ότι σκοπίμως έχουν μολυνθεί από αυτόν δύο κοπέλες ηλικίας 23 και 25 ετών αντίστοιχα, οι οποίες παράλληλα δήλωσαν και παράσταση πολιτικής αγωγής δια μέσου του δικηγόρου τους κ. Άκη Δημητριάδη.

DODEKANISOS PRIDE

Δρομολόγια 18/09/2006-15/10/2006

ΔΕΥΤΕΡΑ - ΤΡΙΤΗ		
ΛΙΜΑΝΙ	ΑΦΙΞΗ	ΑΝΑΧΩΡΗΣΗ
PATMOS	-	06:00
LEROS	06:40	06:45
KALYMNOS	07:30	07:40
KOS	08:15	08:20
SIMI	09:45	09:50
RHODES	10:40	15:00
SIMI	15:50	15:55
KOS	17:20	17:25
KALYMNOS	18:00	18:05
LEROS	18:50	19:00
PATMOS	19:40	O/N

ΤΕΤΑΡΤΗ		
ΛΙΜΑΝΙ	ΑΦΙΞΗ	ΑΝΑΧΩΡΗΣΗ
PATMOS	-	06:00
LIPSI	06:20	06:25
LEROS	06:45	06:50
KALYMNOS	07:35	07:40
KOS	08:15	08:20
SIMI	09:45	09:50
RHODES	10:40	15:00
SIMI	15:50	15:55
KOS	17:20	17:25
KALYMNOS	18:00	18:05
LEROS	18:50	O/N

ΠΕΜΠΤΗ - ΠΑΡΑΣΚΕΥΗ - ΣΑΒΒΑΤΟ		
ΛΙΜΑΝΙ	ΑΦΙΞΗ	ΑΝΑΧΩΡΗΣΗ
LEROS	-	06:45
KALYMNOS	07:30	07:40
KOS	08:15	08:20
SIMI	09:45	09:50
RHODES	10:40	15:00
SIMI	15:50	15:55
KOS	17:20	17:25
KALYMNOS	18:00	18:05
LEROS	18:50	O/N

ΚΥΡΙΑΚΗ		
ΛΙΜΑΝΙ	ΑΦΙΞΗ	ΑΝΑΧΩΡΗΣΗ
LEROS	-	06:45
KALYMNOS	07:30	07:40
KOS	08:15	08:20
SIMI	09:45	09:50
RHODES	10:40	15:00
SIMI	15:50	15:55
KOS	17:20	17:25
KALYMNOS	18:00	18:05
LEROS	18:50	19:00
PATMOS	19:40	O/N

DODEKANISOS EXPRESS

Δρομολόγια 18/09/2006-15/10/2006

ΚΥΡΙΑΚΗ		
ΛΙΜΑΝΙ	ΑΦΙΞΗ	ΑΝΑΧΩΡΗΣΗ
RHODES	-	08:30
SIMI	09:25	09:30
KOS	11:00	11:10
KALYMNOS	11:50	12:00
LEROS	12:45	12:50
PATMOS	13:30	13:40
LEROS	14:20	14:30
KALYMNOS	15:20	15:30
KOS	16:10	16:20
SIMI	17:40	17:45
RHODES	18:30	O/N

ΤΡΙΤΗ, ΠΕΜΠΤΗ, ΠΑΡΑΣΚΕΥΗ, ΣΑΒΒΑΤΟ		
ΛΙΜΑΝΙ	ΑΦΙΞΗ	ΑΝΑΧΩΡΗΣΗ
RHODES	-	08:30
KOS	10:40	10:50
KALYMNOS	11:30	11:40
LEROS	12:30	12:35
LIPSI	13:00	13:05
PATMOS	13:30	13:40
LEROS	14:20	14:30
KALYMNOS	15:20	15:30
KOS	16:10	16:20
RHODES	18:30	O/N

ΔΕΥΤΕΡΑ		
ΛΙΜΑΝΙ	ΑΦΙΞΗ	ΑΝΑΧΩΡΗΣΗ
RHODES	-	08:30
KASTELORIZO	11:00	16:00
RHODES	18:30	O/N

ΤΕΤΑΡΤΗ		
ΛΙΜΑΝΙ	ΑΦΙΞΗ	ΑΝΑΧΩΡΗΣΗ
RHODES	-	08:30
SIMI	09:25	09:30
KOS	11:00	11:10
KALYMNOS	11:50	12:00
LEROS	12:50	14:30
KALYMNOS	15:20	15:30
KOS	16:10	16:20
SIMI	17:40	17:45
RHODES	18:30	O/N

AE1457



DODEKANISOS SEAWAYS
Η δική μας ναυτιλιακή!
Αυστραλίας 3, 85100 Ρόδος, τηλ.: 22410 70590, fax: 22410 70591, www.12ne.gr

ΓΝΩΜΩΝ
ΦΡΟΝΤΙΣΤΗΡΙΑ
Μ. ΓΙΑΝΝΙΚΟΥΡΗΣ
...ΜΕΤΡΑΜΕ
33 χρόνια
Διδάσκουν:
Γιαννικουρής Μανώλης
Οικονόμου Νέστορας
Σέρβου Βεατρίκη
Αναγνώστου Ειρήνη
• Μαθηματικά • Φυσική • Χημεία • Βιολογία
• Αρχαία • Ιστορία • Έκθεση • Α.Ο.Θ.
• Α.Ο.Δ.Ε. •Ανάπτυξη εφαρμογών
σε προγραμματιστικό περιβάλλον
Τμήματα: 4μελή - 6μελή - 8μελή - Ιδιαίτερα
Έναρξη Μαθημάτων: 1 Σεπτεμβρίου
Εγγραφές - Πληροφορίες: Καθημερινά 10-1 το πρωί και 7-10 το απόγευμα
Χειμάρρας 117 • Τηλέφωνα: 22410 25700 - 25250 - 25252 Κιν: 694 88 89 689
ΑΕ 1679

Συνελήφθη διαρρήκτης

Πρόκειται για 38χρονο κάτοικο Αθηνών

Στα χέρια των αστυνομικών της Διεύθυνσης Ασφαλείας Αττικής βρίσκεται από προχθές 38χρονος κάτοικος Αθηνών, ο οποίος φέρεται να είναι ο δράστης των τριών διαδοχικών διαρρήξεων που σημειώθηκαν στο τέλος Αυγούστου σε καταστήματα της Πάτμου και Λέρου αντίστοιχα, από τα οποία είχε αφαιρέσει συνολικά το χρηματικό ποσό των 58.200 ευρώ!

Στο σπίτι του στην Αθήνα εντοπίστηκαν επίσης φιάλες οξυγονοκόλλησης και ένα χρηματοκιβώτιο, διάφορα κλειδιά αυτοκινήτων και μικρά χρηματικά ποσά, ενώ οι αρμόδιες αρχές συνεχίζουν την έρευνα προκειμένου να διαπιστωθεί αν έχει διαπράξει και άλλες αξιόποινες πράξεις.

Ο 38χρονος συνελήφθη προχθές το πρωί στην Αθήνα αφού μετά έρευνα που διενήργησαν άνδρες του Αστυνομικού Τμήματος Λέρου, προέκυψε ότι ήταν ο δράστης των διαρρήξεων στα δύο αυτά νησιά και εκδόθηκε ένταλμα σύλληψης σε βάρος του από τον εισαγγελέα Πρωτοδικών Κω.

Για την υπόθεση ενημερώθηκαν οι υπόλοιπες αστυνομικές αρχές και με συντονισμένη επιχείρηση να καταφέρουν προχθές το πρωί αστυνομικοί της Διεύθυνσης Ασφαλείας Αττικής να εντοπίσουν και να συλλάβουν τον 38χρονο.

Οι αστυνομικοί στη συνέχεια διενήργησαν έρευνα στο σπίτι του στη περιοχή Δάφνη Αττικής όπου βρήκαν και κατάσχεσαν ένα χρηματοκιβώτιο κομμένο στην κάτω πλευρά του, δύο κινητά τηλέφωνα, 24 πένες διαφόρων ειδών, ένα μεταλλικό κουτί με το χρηματικό ποσό των 390 ευρώ, δύο μικρές φιάλες οξυγόνου με οξυγονοκόλληση, διάφορα κλειδιά αυτοκινήτων, το χρηματικό ποσό των 24 ευρώ σε 30 αυτοσχέδιες συσκευασίες, 11 αυτοσχέδιες συσκευασίες που περιείχαν 50 κέρματα και ένας φάκελος της Αγροτικής Τράπεζας Ελλάδος που περιείχε 60 ευρώ.

Υπενθυμίζεται ότι τη πρώτη διάρρηξη στη περιοχή μας ο 38χρονος φέρεται να την είχε διαπράξει τα ξημερώματα της 27ης Αυγούστου σε πρακτορείο ταχυμεταφορών στη Πάτμο, από όπου είχε αφαιρέσει το ποσό περίπου των 29.000 ευρώ.

Ειδικότερα, ο δράστης αφού διέρρηξε παράθυρο του διώροφου κτιρίου, στο ισόγειο του οποίου στεγάζεται το ναυτικό πρακτορείο- ταχυμεταφορές ιδιοκτησίας 40χρονου, μπήκε μέσα και στη συνέχεια χρησιμοποιώντας ένα τρυπάνι άνοιξε το χρηματοκιβώτιο και αφαίρεσε το ποσό των 23.800 ευρώ.

Ακολούθως ο ίδιος αφαίρεσε από το γραφείο του 40χρονου άλλες 4.900 ευρώ.

Τις επόμενες ημέρες ο 38χρονος συνέχισε τη «δράση» του σε δύο καταστήματα της Λέρου, από τα οποία κατάφερε να αποσπάσει συνολικά το χρηματικό ποσό των 31.500 ευρώ.

Σύμφωνα με την αστυνομία, ο δράστης διέρρηξε αρχικά την πόρτα ναυτικού πρακτορείου που ανήκε σε 25χρονο. Ο ίδιος διέρρηξε το μεταλλικό ντουλάπι χρησιμοποιώντας αιχμηρό αντικείμενο, καταφέρνοντας να αποσπάσει το ποσό των 24.500 ευρώ!

Ο 38χρονος με την βοήθεια ηλεκτρικού τρυπανιού, άνοιξε επίσης και το χρηματοκιβώτιο, χωρίς ωστόσο να καταφέρει να βρει χρήματα στο εσωτερικό του.

Από το δεύτερο κατάστημα (πρακτορείο ταχυμεταφορών) ο δράστης αρχικά διέρρηξε το χρηματοκιβώτιο με την βοήθεια ηλεκτρικού τρυπανιού, αποκομίζοντας το ποσό των 2.000 ευρώ, ενώ στη συνέχεια άνοιξε και τα συρτάρια, αποκομίζοντας συνολικά το ποσό των 3.000 ευρώ.

ΑΣΤΥΝΟΜΙΚΟ ΔΕΛΤΙΟ

Έναν 30χρονο ιδιοκτήτη ενοικιαζόμενων δωματίων στην Καρδάμαινα της Κω συνέλαβαν προχθές στις 12.30 το μεσημέρι αστυνομικοί του τμήματος Αντιμάχειας, καθώς σε έλεγχο που διενήργησαν διαπίστωσαν ότι λειτουργούσε πισίνα χωρίς την απαραίτητη άδεια.

Υπηρεσίες ...μασάζ έναντι αμοιβής προσέφερε 43χρονη Κινέζα σε ξενοδοχείο της Ιαλυσού, η οποία όχι μόνο δεν είχε την απαραίτητη άδεια αλλά στερούνταν και άδεια παραμονής στη χώρα μας. Την 43χρονη εντόπισαν προχθές στις 2.30 το μεσημέρι άνδρες του Αστυνομικού Τμήματος Ιαλυσού να προσφέρει υπηρεσίες μασάζ έναντι αμοιβής στο κήπο και την παραλία ξενοδοχείου της περιοχής. Σε βάρος της 43χρονης κινήθηκε η προβλεπόμενη από το νόμο διαδικασία.

«Θύμα» άγνωστων τσαντάκηδων έπεσε 38χρονη στη πόλη της Ρόδου, οι οποίοι επιβαίνοντας σε μοτοσικλέτα κατάφεραν να της πάρουν τη τσάντα της και ότι αυτή περιείχε.

Το περιστατικό καταγγέλθηκε χθες στην Υποδιεύθυνση Ασφαλείας Ρόδου και σύμφωνα με τα όσα η κοπέλα δήλωσε στους αστυνομικούς, στη μία και μισή τα ξημερώματα της ίδιας ημέρας και ενώ αυτή βάδιζε σε δρόμο της πόλης μας, άγνωστοι δράστες που επέβαιναν σε δίκυκλο μοτοποδήλατο της άρπαξαν τη τσάντα, που περιείχε ένα κινητό τηλέφωνο, το χρηματικό ποσό των 25 ευρώ και διάφορα προσωπικά της έγγραφα και αντικείμενα. Για την υπόθεση διενεργείται προανάκριση από την Υποδιεύθυνση Ασφαλείας Ρόδου.

RODOS DATA
PROGRAMMING GROUP
ΣΥΣΤΗΜΑΤΑ ΠΛΗΡΟΦΟΡΙΚΗΣ
ΚΩΝΣΤΑΝΤΙΝΙΔΗ 3. ΤΚ 85100 - Ρόδος
Τηλ. 22410-27708(4 Γραμμές) FAX : 22410-25530
Email: info@rodosdata.gr Web: www.rodosdata.gr
RODOSDATA Web creation
Νέα Εποχή στό Software
Altec Software
Εμπιστευτείτε την ΕΠΩΝΥΜΙΑ Επωφεληθείτε της αξιοπιστίας
Λειτουργείστε αποδοτικά
Κατωχειρώστε την διαχρονικότητα Κατακτήστε την κορυφή
Η εταιρία RodosData κατέχει κυρίαρχη θέση στο χώρο της πληροφορικής με υποδίκτυο στα μεγαλύτερα νησιά της Δωδεκανήσου και συνεχίζει να επεκτείνεται.
Η Εταιρία
- αναλαμβάνει και υλοποιεί έργα στα πλαίσια της εγκατάστασης / αναβάθμισης των πληροφοριακών συστημάτων επιχειρήσεων,
- παρέχει υπηρεσίες υποστήριξης και εκπαίδευσης των εφαρμογών αυτών,
- σχεδιάζει και αναπτύσσει ειδικές εφαρμογές λογισμικού καλύπτοντας περιφερειακές δραστηριότητες,
- παρέχει ποιοτικές ολοκληρωμένες λύσεις στον τομέα του διαδικτύου.
Business Solutions
AE1901

Αποκτήστε ρεύμα με τον καλύτερο τρόπο
Ηλιος & Ανεμος
Ανεξάντλητη πηγή ενέργειας χωρίς καύσιμα, χωρίς θόρυβο, χωρίς μόλυνση
ΦΩΤΟΒΟΛΤΑΪΚΑ - ΑΝΕΜΟΓΕΝΝΗΤΡΙΕΣ - INVERTER
για εξοχικά σπίτια • καταστήματα • τροχόσπιτα • σκάφη αναψυχής • απομακρυσμένα σπίτια χωρίς δίκτυο
ΚΕΝΤΡΟ ΜΠΑΤΑΡΙΑΣ ΔΩΔ/ΣΟΥ
ΚΑΠΟΔΙΣΤΡΙΟΥ 74 • ΤΗΛ. 2241021507
Α.Τ.3293(Γ)

ECDL
ΙΝΣΤΙΤΟΥΤΟ ΔΙΟΙΚΗΣΗΣ ΕΠΙΧΕΙΡΗΣΕΩΝ
ΕΡΓΑΣΤΗΡΙΑ ΕΛΕΥΘΕΡΩΝ ΣΠΟΥΔΩΝ
ΠΙΣΤΟΠΟΙΗΜΕΝΟ ΕΞΕΤΑΣΤΙΚΟ ΚΕΝΤΡΟ ECDL
ΜΕ ΠΙΣΤΟΠΟΙΗΣΕΙΣ ΑΝΑΓΝΩΡΙΣΜΕΝΕΣ ΑΠΟ ΤΟ ΔΗΜΟΣΙΟ
ΣΤΑ ΠΡΟΓΡΑΜΜΑΤΑ ΟΠΩΣ:
→ ΕΠΕΞΕΡΓΑΣΙΑ ΚΕΙΜΕΝΟΥ WORD, →ΛΟΓΙΣΤΙΚΟ ΦΥΛΟ EXCEL,
→ POWER POINT,→ΒΑΣΗ ΔΕΔΟΜΕΝΩΝ ACCESS,☒ INTERNET, ΔΗΜΙΟΥΡΓΙΑ E-MAIL
ΚΑΙ ΓΙΑ ΣΙΓΟΥΡΗ ΕΠΑΓΓΕΛΜΑΤΙΚΗ ΕΞΑΣΦΑΛΙΣΗ ΠΙΣΤΟΠΟΙΗΣΤΕ ΤΙΣ ΓΝΩΣΕΙΣ ΣΑΣ ΣΤΗΝ ΔΙΟΙΚΗΣΗ ΕΠΙΧΕΙΡΗΣΕΩΝ ΣΤΟΝ ΚΥΚΛΟ ΣΠΟΥΔΩΝ ΤΟΥ ΕΡΓΑΣΤΗΡΙΟΥ ΜΑΣ ΣΤΟΥΣ ΤΟΜΕΙΣ:
ΜΗΧΑΝΟΓΡΑΦΗΜΕΝΗΣ ΛΟΓΙΣΤΙΚΗΣ
ΓΡΑΜΜΑΤΕΩΝ ΔΙΟΙΚΗΣΗΣ
ΤΜΗΜΑΤΑ ΓΙΑ ΜΑΘΗΤΕΣ, ΓΥΜΝΑΣΙΟΥ, ΛΥΚΕΙΟΥ, ΕΝΗΛΙΚΕΣ
ΠΛΗΡΟΦΟΡΙΕΣ ΕΓΓΡΑΦΕΣ ΚΑΘΗΜΕΡΙΝΑ
→ ΤΗΛ 22410 - 75850 ←
ΔΗΜ. ΑΝΑΣΤΑΣΙΑΔΗ 47 ΡΟΔΟΣ 85100 / www.ide.gr
Ι.Δ.Ε. ΑΠΟ ΤΟ 1993 ΤΟ ΚΛΕΙΔΙ ΣΤΗΝ ΕΚΠΑΙΔΕΥΣΗ ΤΗΣ ΠΛΗΡΟΦΟΡΙΚΗΣ ΚΑΙ ΔΙΟΙΚΗΣΗΣ ΕΠΙΧΕΙΡΗΣΕΩΝ!!! AE1796

Πόσιμο το νερό από το Φράγμα Σχοινά

Αναφέρει η τεχνική υπηρεσία του δήμου Καρπάθου

"Πόσιμο θα είναι το νερό του φράγματος Σχοινά στην Κάρπαθο, και όλα όσα είδαν το φως της δημοσιότητας δεν ανταποκρίνονται στην πραγματικότητα", αναφέρει σε ανακοίνωσή της η Τεχνική Υπηρεσία του δήμου Καρπάθου.

Αναφορικά με το θέμα του φράγματος τονίζονται τα εξής:

«Με αφορμή ορισμένα δημοσιεύματα που αφορούν την καταλληλότητα ή όχι του νερού του Φράγματος Σχοινά, το οποίο δημοπρατήθηκε στις 24-7-2006 από το υπουργείο Αγροτικής Ανάπτυξης και Τροφίμων, θα θέλαμε ως Τεχνική Υπηρεσία του δήμου Καρπάθου και επιβλέπουσα υπηρεσία του έργου "ΧΥΤΑ δήμου Καρπάθου", το οποίο έχει δημοπρατηθεί από το δήμο Καρπάθου, να τονίσουμε τα εξής:

1. Η προέγκριση χωροθέτησης του έργου "ΧΥΤΑ ΚΑΡΠΑΘΟΥ" από το τμήμα ΠΕ.ΧΩ. της Περιφέρειας Ν. Αιγαίου για την περιοχή Γυνατού ελήφθη στις 17.6.2002.

2. Το αναφερόμενο στα δημοσιεύματα έγγραφο του ΥΠΕΧΩΔΕ με α.π. 125871/18-5-2004, το οποίο παρεμπιπτόντως απευθύνεται στη δ/νση ΠΕΧΩ της Περιφέρειας Ν. Αιγαίου, στο υπ. Αγροτικής Ανάπτυξης, στη δ/νση Τεχνικών Υπηρεσιών του ΥΠΕΣΔΔΑ, στο Γραφείο Περιβάλλοντος της Νομαρχίας Δωδ/σου και κοινοποιείται μεταξύ άλλων και στο δήμο Καρπάθου, αφορά στο θέμα της συσχέτισης των δύο έργων, δηλαδή Φράγματος Σχοινά και ΧΥΤΑ, και στις ενέργειες που θα πρέπει να ληφθούν από τις αρμόδιες προς έγκριση υπηρεσίες, ώστε να διασφαλιστεί η καταλληλότητα της ποιότητας του νερού.

Μεταξύ αυτών των ενεργειών λοιπόν, αναφέρεται ότι σε περίπτωση απόρριψης της εναλλακτικής λύσης και διατήρησης της θέσης για την οποία έχει ληφθεί η προέγκριση χωροθέτησης, θα πρέπει να επιβληθούν στην κατασκευή και λειτουργία του όροι που θα διασφαλίσουν ότι δεν θα υπάρξουν αρνητικές συνέπειες στην ποιότητα του νερού. Στο τέλος του εγγράφου αναφέρεται: "...Προς το υπ. Αγροτικής Ανάπτυξης, το ΥΠΕΣΔΔΑ και το Γραφείο Περιβάλλοντος της Νομαρχιακής Αυτοδιοίκησης Δωδ/σου διαβιβάζουμε από ένα αντίγραφο του τεύχους συμπληρωματικών στοιχείων, και παρακαλούμε τις ως άνω υπηρεσίες, καθώς και τη Δ/νση ΠΕΧΩ της Περιφέρειας Ν. Αιγαίου, να διαβιβάσουν στην υπηρεσία μας τυχόν απόψεις τους...". Από το προηγούμενο κείμενο προκύπτει ότι ο ρόλος του δήμου Καρπάθου στη συγκεκριμένη διαδικασία ήταν απλά προς ενημέρωση και δεν υπήρχε θέμα προς συζήτηση στο Δημοτικό Συμβούλιο, παρά μόνο λήψη όρων και μέτρων από τις υπηρεσίες που γνωμοδοτούν για την έγκριση περιβαλλοντικών όρων των έργων Φράγμα και ΧΥΤΑ. Βεβαίως, η Τεχνική Υπηρεσία ήταν αρωγός σε όλες τις προσπάθειες των υπηρεσιακών παραγόντων.

3. Στις 9-8-2004 εκδόθηκε από το τμήμα ΠΕΧΩ της Περιφέρειας Ν. Αιγαίου η με α.π. ΟΙΚ976 απόφαση Έγκρισης Περιβαλλοντικών Όρων του έργου "ΧΥΤΑ Καρπάθου", στην οποία αναφέρεται (στη σελ. 2 παρ. 17) ότι ελήφθησαν υπόψη οι όροι που τέθηκαν από το ΥΠΕΧΩΔΕ στο προηγούμενο έγγραφο.

4. Στις 20-12-2004 εκδόθηκε από τη Γενική Δ/νση Περιβάλλοντος ΕΥΠΕ του ΥΠΕΧΩΔΕ η με α.π. 125414 κοινή απόφαση υπ. ΠΕΧΩΔΕ, ΥΠΕΣΔΔΑ και Αγροτικής Ανάπτυξης Έγκρισης Περιβαλλοντικών όρων του έργου "Φράγμα Σχοινά Νήσου Καρπάθου". Αναλυτικά αναφέρεται:

α. Στην παρ. 24 επαναλαμβάνονται οι όροι κατασκευής του ΧΥΤΑ στη θέση Γυνατού, "προκειμένου να ελαχιστοποιηθεί η πιθανότητα ποιοτικής υποβάθμισης του νερού του ταμιευτήρα Σχοινά λόγω της λειτουργίας του προτεινόμενου ΧΥΤΑ στη θέση Γυνατού...".

β. Στη σελ. 5 αναφέρεται ότι "σκοπός του έργου είναι κατά κύριο λόγο η εξυπηρέτηση των υδρευτικών αναγκών της μείζονος περιοχής του οικισμού Καρπάθου (Πηγάδια) και δευτερευόντως η άρδευση...".

5. Στις 13-2-2006 δημοπρατήθηκε το έργο "ΧΥΤΑ ΚΑΡΠΑΘΟΥ" με το σύστημα μελέτη - κατασκευή, έχοντας λάβει υπόψη στη δημοπράτησή του, τους περιβαλλοντικούς όρους του έργου, δηλαδή αυτό που θέτει το ΥΠΕΧΩΔΕ και το τμήμα ΠΕΧΩ Δωδ/σου στα έγγραφά τους, και μάλιστα αποτελούν κριτήριο αποκλεισμού για τις υποψήφιες εταιρείες που δεν τους λαμβάνουν υπόψη στην προσφορά τους.

Θεωρούμε λοιπόν περίεργα όλα όσα είδαν το φως της δημοσιότητας τις τελευταίες ημέρες, αφού οποιοσδήποτε ενδιαφερόμενος δημότης θα μπορούσε να είχε λάβει έγκυρες απαντήσεις σε τυχόν απορίες του, από την καθ' ύλην αρμόδια επιβλέπουσα υπηρεσία του δήμου.

6. Όλα όσα ήταν απαραίτητα να γίνουν έγιναν και για αυτό δόθηκε η άδεια δημοπρασίας και των δύο έργων, τόσο του ΧΥΤΑ όσο και του Φράγματος.

Έτσι το νερό του φράγματος θα είναι πόσιμο, αφού εξασφαλίστηκαν όλοι οι όροι για αυτό.

Μετά τα παραπάνω, πιστεύουμε ότι κακώς κάποιοι προέβησαν σε δημοσιεύματα που θίγουν τις προαναφερθείσες ενέργειές μας, αλλά και το σπουδαιότερο δυσφημίζουν το νησί μας.

Από την Τεχνική Υπηρεσία του δήμου Καρπάθου,
Πάρις Παπαδημητρίου
Πολιτικός Μηχανικός».

ΠΡΑΚΤΟΡΕΙΟ ΤΑΞΙΔΙΩΝ
ΣΑΒΒΑΣ ΣΑΗΣ
ΕΚΔΡΟΜΗ
ΑΕΡΟΠΟΡΙΚΩΣ
κατ' ευθείαν από Ρόδο
Από 2/10-5/10
ΑΓ. ΡΑΦΑΗΛ
Ταξιάρχη Μανταμάδο - Μόλιβο - Πέτρα - Μονή Λημόνος - Καλονή - Αγιάσο - Πλωμάρι - Αγ. Ισίδωρο κ.λπ.

• • • • • • • • • •

ΑΥΤΗ ΕΙΝΑΙ ΕΚΔΡΟΜΗ ΟΝΕΙΡΟ
ΑΓ. ΠΕΤΡΟΥΠΟΛΗ - ΜΟΣΧΑ
ΑΠΟ 7/11 έως 14/11
και 10/11 έως 17/11

Ξεναγήσεις: Μόσχα, Κόκκινη Πλατεία, Μαυσωλείο ΛΕΝΙΝ, την εκκλησία του Αγίου Βασιλείου με τους εννέα τρούλους, Κρεμλίνο, Μουσείο Αυτοκρατορικών Θησαυρών της εποχής των ΤΣΑΡΩΝ, ΣΕΡΓΚΙΕΒΠΟΣΑΝΤ (ΖΑΓΚΡΟΣΚ) με το μοναστηριακό συγκρότημα της Αγίας Τριάδας, Αγ. ΣΕΡΓΙΟΥ, Αγ. ΠΕΤΡΟΥΠΟΛΗ με την πολυσύχναστη λεωφόρο ΝΕΒΣΚΙ. Εθνική Βιβλιοθήκη, το μεγαλύτερο πολυκατάστημα της πόλης ΓΚΟΣΤΙΝΙ ΝΤΒΟΡ, το βιβλιοπωλείο Ντομ Κνιγκι, το Ναυτικό Κολέγιο, το χειμερινό Παλάτι, το μέγαρο του Αυτοκρατορικού στρατού, τον καθεδρικό ναό του Αγ. Νικολάου, το θέατρο Μαρίνσκι, το ιστορικό πλοίο του Αουράρα, Ερμιτάζ, Εθνική Πινακοθήκη, Φρούριο Πέτρου και Παύλου, κρουαζιέρα στον Νέβα, θερινά ανάκτορα, τάφους των Τσάρων, και άλλα...

- Περιλαμβάνει: Εισιτήρια Ρόδο - Αθήνα - Μόσχα - Αγ. Πετρούπολη και Μόσχα - Αθήνα - Ρόδο
- 3 Διανυκτερεύσεις στην Αγ. Πετρούπολη και 3 στη Μόσχα
- Πρωινό - ένα γεύμα ημερησίως
- Μεταφορές, Εκδρομές, Ξεναγήσεις με ελληνόφωνο ξεναγό
- Συνοδό- Αρχηγό του Γραφείου
- Ασφάλεια αστικής ευθύνης
- Κρατήσεις θέσεων μόνο με προκαταβολή 200 ευρώ έως δέκα μέρες πριν την αναχώρηση

• • • • • • • •

ΜΕ ΤΟΝ ΟΛΥΜΠΙΑΚΟ
ΣΤΗ ΡΩΜΗ
ΡΟΜΑ-ΟΛΥΜΠΙΑΚΟΣ

- Πακέτα εκδρομών (εξασφαλισμένα εισιτήρια αγώνων)

ΑΕΡΟΠΟΡΙΚΩΣ
- 31/10 αυθημερόν
- 31/10 2 ημέρες
- 30/10 3 ημέρες και 4 ημέρες

ΟΔΙΚΩΣ
- 29/10 5 ημέρες
- 25/10 6 ημέρες
- 27/10 7 ημέρες

ΠΛΗΡΟΦΟΡΙΕΣ-ΠΡΟΓΡΑΜΜΑΤΑ
ΠΡΑΚΤΟΡΕΙΟ ΤΑΞΙΔΙΩΝ
ΣΑΒΒΑΣ ΣΑΗΣ
ΤΑΡΠΟΝ ΣΠΡΙΝΓΚΣ 42
(δίπλα στην Alpha bank - Πλατεία ΚΥΠΡΟΥ)
Τηλ. 22410 39781-3, 37711
ΧΠΤΓΡ019

ANA FERRIES
ΠΡΟΓΡΑΜΜΑ ΔΡΟΜΟΛΟΓΙΩΝ
Ε/Γ-Ο/Γ ΡΟΔΑΝΘΗ, Ε/Γ-Ο/Γ ΜΑΡΙΝΑ, Ε/Γ-Ο/Γ ΑΝΘΗ ΜΑΡΙΝΑ
ΡΟΔΟΣ - ΠΕΙΡΑΙΑΣ

		ΠΑΡΑΣΚΕΥΗ 22/09
ΑΝΘΗ ΜΑΡΙΝΑ	17.00	ΚΩ(21.00)-ΛΕΡΟ(23.20)-ΠΑΤΜΟ(00.50)-ΠΕΙΡΑΙΑ(10.10)
		ΣΑΒΒΑΤΟ 23/09
ΡΟΔΑΝΘΗ	22.00	ΣΥΜΗ(23.50)-ΤΗΛΟ(02.10)-ΝΙΣΥΡΟ(03.40)-ΚΩ(06.00)-ΚΑΛΥΜΝΟ(07.40)-ΛΕΡΟ(09.10)ΠΑΤΜΟ(10.50) ΣΥΡΟ(16.30)-ΠΕΙΡΑΙΑ(21.30)
		ΚΥΡΙΑΚΗ 24/09
-	-	--
		ΔΕΥΤΕΡΑ 25/09
ΑΝΘΗ ΜΑΡΙΝΑ	17.00	ΚΩ(21.00)-ΛΕΡΟ(23.20)-ΠΑΤΜΟ(00.50)-ΠΕΙΡΑΙΑ(09.40)
		ΤΡΙΤΗ 26/09
ΡΟΔΑΝΘΗ	17.00	ΚΩ(21.40)-ΚΑΛΥΜΝΟ(23.20)-ΛΕΡΟ(00.50)-ΠΑΤΜΟ(02.30)-ΠΕΙΡΑΙΑ(13.20)
		ΤΕΤΑΡΤΗ 27/09
ΑΝΘΗ ΜΑΡΙΝΑ	17.00	ΚΩ(21.00)-ΛΕΡΟ(23.20)-ΠΑΤΜΟ(00.50)-ΠΕΙΡΑΙΑ(09.40)

ΧΠ1589

Πληροφορίες στα κεντρικά γραφεία:
ΠΕΙΡΑΙΑΣ: Κανθάρου 2 & Ακτή Μιαούλη
Τηλ.: 210-4582640 Φαξ: 210-4510600
ΡΟΔΟΣ: Ακτή Σαχτούρη 5
Τηλ.: 22410-35066/36170 Φαξ: 22410-39839

ANA FERRIES
ΠΡΟΣΦΟΡΑ
Από 18.09.06 έως 18.03.06
Εισιτήρια προσφοράς προς Πειραιά

Προσφορά ατομικού εισιτηρίου σε Γ' θέση	20,90 ευρώ
Προσφορά ατομικού εισιτηρίου σε καμπίνα	41,80 ευρώ
Προσφορά εισιτηρίου για Ι.Χ.	62.00 ευρώ

Οι ναύλοι ισχύουν από Ρόδο για Πειραιά και από Πειραιά προς Ρόδο κάθε μέρα

TSAGARIS TRAVEL
Ακτή Σαχτούρη 5
ΡΟΔΟΣ
Τηλ. 22410 36170, 30406
FAX: 22410 39839
Απέναντι από την κεντρική πύλη του Λιμανιού
ΚΑΛΟ ΣΑΣ ΤΑΞΙΔΙ
ΧΠ1589

Προσφυγή κατά της απόφασης του ν.σ.

Για το ακίνητο που αφορά το νοσοκομείο Κω

Στην περιφέρεια νοτίου Αιγαίου προσέφυγε και επισήμως τελικά, ζητώντας την ακύρωση απόφασης που πήρε το Νομαρχιακό συμβούλιο στην τελευταία του συνεδρίαση (για τη δωρεάν παραχώρηση στο Υπουργείο Υγείας και Κοινωνικής Αλληλεγγύης Ακινήτου) ο νομαρχιακός σύμβουλος κ. Μιχάλης Μπαριανάκης.

Ο ίδιος, είχε αποστείλει στον πρόεδρο του Νομαρχιακού Συμβουλίου κ. Φώτη Χατζηδιάκο, επιστολή σύμφωνα με την οποία του ζητούσε να παραχωρήσει τα πρακτικά της τελευταίας συνεδρίασης που αφορούσαν το 6ο θέμα για δωρεάν παραχώρηση στο Υπουργείο Υγείας και Κοινωνικής Αλληλεγγύης ακινήτου ιδιοκτησίας Νομαρχιακής Αυτοδιοίκησης Δωδεκανήσου, στην περιοχή «Λινοπότη» Δήμου Δικαίου, νήσου Κω, για την ανέγερση του νέου Νοσοκομείου της Κω. Ο πρόεδρος του Νομαρχιακού συμβουλίου παραχώρησε πάντως τα πρακτικά αυτά, μέσα στο χρονικό διάστημα και όπως προβλέπεται από τον κανονισμό.

Ο κ. Μπαριανάκης, προσέφυγε στην επιτροπή, σημειώνοντας ότι δεν τηρήθηκαν τα άρθρα 5 και 12 του Κανονισμού Λειτουργίας του Νομαρχιακού Συμβουλίου, κατά την διάρκεια της συνεδρίασης.

Ήδη το θέμα έχει συζητηθεί στο δημοτικό συμβούλιο, ενώ στην συνέχεια συνεδρίασε εκτάκτως το Επαρχιακό Συμβούλιο με αντικείμενο το ίδιο θέμα.

Το Επαρχιακό Συμβούλιο αποφάσισε ομόφωνα να παραχωρηθεί το ακίνητο που βρίσκεται στη περιοχή του στρατοπέδου Λινοπότη, προκειμένου να ανεγερθεί εκεί το νέο νοσοκομείο, με την προϋπόθεση ότι θα κριθεί κατάλληλο από την μελέτη χωροθέτησης.

Στη συνεδρίαση τέθηκε ακόμη και το θέμα της ανέγερσης του νοσοκομείου στα όρια του δήμου της Κω. Ο Επαρχιακός σύμβουλος Βασίλης Ξυπολυτάς, προσφέρθηκε μάλιστα να παραχωρήσει έκταση 60 στρεμμάτων που διαθέτει στην περιοχή του Ασκληπείου, η οποία είχε προταθεί παλιότερα.

Να σημειωθεί ότι συζητείται και μια τρίτη θέση ως υποψήφια για την ανέγερση του νέου νοσοκομείου, στη περιοχή της Μεσσαριάς.

Οι διαδικασίες βρίσκονται σε εξέλιξη και σύντομα αναμένεται το όλο θέμα να ξεκαθαρίσει, ώστε να οριστικοποιηθεί η θέση ανέγερσης, για την οποία υπάρχουν διαφορετικές προτάσεις.

Συνεχίζεται ο καυγάς

Μεταξύ των υποψηφίων στη Νότια Ρόδο

Συνεχίζεται ο προεκλογικός καυγάς στη Νότια Ρόδο με έκδοση ανακοινώσεων, σε οξύτατο μάλιστα ύφος.

Ειδικότερα σε ανακοίνωση που εξέδωσε ο συνδυασμός "Νότια Ρόδος - Νέα Πορεία" του κ. Δημ. Ζανεττούλη, αναφέρονται τα εξής:

"Διαβάζοντας την ανακοίνωση του κυρίου Σαββή μπορεί να διαπιστώσει κανείς, εύκολα, πόσο ενοχλήθηκε που κατατέθηκε ένα άλλο ψηφοδέλτιο. Ήθελε να είναι μόνος του; Τη φιλοδοξία για προσφορά στα κοινά μας πράγματα την έχει μόνο ο κύριος Σαββής; Άλλοι απαγορεύονται; Προτάσεις μόνο ο κύριος Σαββής έχει; Άλλοι δεν έχουν; Όσο για τον τρόπο λειτουργίας του κυρίου Σαββή οι απευθείας αναθέσεις χωρίς διαγωνισμούς, το βάπτισμα συμπολιτών μας σε άπορους για ξέπλυμα υποχρεώσεων, η άκρατη και χωρίς περιορισμούς και μέτρο διασπάθιση του δημοσίου χρήματος σε εκδηλώσεις (πρέπει ο δήμος μας να έχει το πανελλήνιο ρεκόρ σε αριθμό), η μεταφορά του νερού για άρδευση με βυτιοφόρα, η μπόχα και η δυσοσμία στις τουριστικές περιοχές του δήμου που σε κάποιες από αυτές κρατάς τη μύτη σου όταν περνάς, είναι μόνο λίγα από τα κατορθώματα του κυρίου Σαββή. Αυτό που είδαμε και νιώσαμε καλά τέσσερα χρόνια μαζί είναι εκδηλώσεις - εκδηλώσεις - εκδηλώσεις με στόχο την προβολή περισσότερο του ιδίου.

Στις μικρές γειτονιές του Νότου γνωριζόμαστε φυσικά πολύ καλά μεταξύ μας. Έχετε να μας προσάψετε κάτι κύριε Σαββή; Κάντε το δημόσια, σας προκαλούμε".

Ο Μ. ΣΑΒΒΗΣ

Σε απάντηση ο συνδυασμός "Νότια Ρόδος - σύγχρονη και ανθρώπινη" του κ. Μανώλη Σαββή, αναφέρει τα εξής:

"Φαίνεται ότι ο κ. Ζανεττούλης δεν γνωρίζει καλά τη Νότια Ρόδο παρά τις 400 πινακίδες που τοποθετήσαμε.

Η αναφορά του σε ζητήματα σπατάλης και κακοδιαχείρισης, δείχνει ότι βρίσκεται πολύ μακριά από την πραγματικότητα του Δήμου (έργα, δημοπρατήσεις, κ.α.).

Στο θέμα του 2ου συνδυασμού, πολλές φορές έχουμε ξεκαθαρίσει τη θέση μας ότι στη Δημοκρατία καθένας έχει δικαίωμα στη συμμετοχή και την προσφορά.

Εκείνο που περιμένουμε από την παράταξη του κ. Ζανεττούλη είναι οι θέσεις και οι προτάσεις για τα προβλήματα και την προοπτική ανάπτυξης του Δήμου.

Το μόνο που επαναλαμβάνει μονότονα, είναι η καραμέλα "περί εκδηλώσεων".

Μόνο που στο θέμα αυτό δυστυχώς για τον κ. Ζανεττούλη την απάντηση την έδωσαν οι τοπικές κοινωνίες που με τους Πολιτιστικούς Συλλόγους και τους Αθλητικούς Συλλόγους πρωτοστατούν στην ανάδειξη και προβολή της περιοχής μας και την οικονομική αξιοποίηση των εκδηλώσεων αυτών, από τις οποίες απουσίαζε σχεδόν από όλες.

Η Νότια Ρόδος έχει μπροστά της μία λαμπρή προοπτική και πολλά προβλήματα να λύσει.

Εμείς στη διάρκεια της προεκλογικής περιόδου αυτά τα θέματα θέλουμε να συζητήσουμε με τους πολίτες.

Δεν θα ακολουθήσουμε την άγονη τακτική της πόλωσης.

Όλοι μαζί συνεχίζουμε μπροστά με σχέδιο - συγκεκριμένες θέσεις και διάθεση για δουλειά.

Από την παράταξη

"Νότια Ρόδος - Σύγχρονη και Ανθρώπινη".



ΑΦΡΟΝΤΙΣΤΗΡΙΟ ΑΝΟΔΟΣ
Εξασφαλίζει την ανοδική πορεία των μαθητών του
Διδάσκονται σε ολιγομελή τμήματα
ΜΑΘΗΜΑΤΙΚΑ - ΦΥΣΙΚΗ - ΧΗΜΕΙΑ
- ΦΙΛΟΛΟΓΙΚΑ - ΒΙΟΛΟΓΙΑ - ΑΟΘ -
ΑΟΔΕ - ΔΙΚΤΥΑ - ΑΝ. ΕΦΑΡΜΟΓΩΝ
Με τα μεγαλύτερα ποσοστά επιτυχίας
και τα χαμηλότερα δίδακτρα
Εθν. Αντιστάσεως 65 (πρώην Αννης Μαρίας)
Τηλ. 22410 28053/ 6978205446
ΑΕ1899

Auto Center
Μαν. Κωστάκης Α.Ε.Β.Ε.
14ο χλμ Ρόδου Αεροδρομίου
τηλ. 22410 82000
ΜΕΤΑΧΕΙΡΙΣΜΕΝΑ ΑΥΤΟΚΙΝΗΤΑ
FIAT SEICENTO A/C του 2001
3.600€
FIAT SEICENTO A/C του 2002
3.950€
FIAT PANDA 1200cc του 2004
6.500€
FIAT PANDA SKYDOME του 2004
6.800€
FIAT PUNTO του 2001
4.300€
FIAT PUNTO του 2002
4.500€
FIAT PUNTO του 2003
5.900€
FIAT PUNTO του 2004
6.800€
DAEWOO MATIZ του 2004
4.900€
OPEL CORSA του 2002
5.300€
OPEL AGILA του 2002
5.300€
ALFA ROMEO 147 του 2001
11.000€
ALFA ROMEO 156 1800cc του 2001
12.950€
RENAULT MEGANE COUPE του 2001
7.950€
RENAULT MEGANE του 2005
11.500€
BMW 316 1900cc του 2001
20.000€
ALFA ROMEO SPIDER του 2003
26.950€
ALFA ROMEO 166 2000cc του 2000
17.950€
ΠΡΟΣΦΟΡΑ ΤΟΥ ΜΗΝΑ
FIAT MAREA SX 1400cc
3.800€
FIAT BRAVO του 2000
4.500€
ALFA ROMEO 146
4.000€
ALFA ROMEO 164 2000cc
4.500€
AE1896
Με 0% προκαταβολή
έως 72 μήνες εξόφληση
ΑΡΠΑΞΤΕ ΤΑ

Λαγός την φτέρη έσειε...

Απάντηση του περιφερειάρχη Χ. Κόκκινου στον βουλευτή του ΠΑΣΟΚ

Ανατρέψαμε το καθεστώς αδιαφάνειας που επικρατούσε και το γεγονός αυτό έθιξε συμφέροντα και "πείραξαν" τα προνόμια που συντηρούσε το "σύστημα" ΠΑΣΟΚ στην τοπική κοινωνία, αναφέρει ο περιφερειάρχης Νοτίου Αιγαίου κ. Χαράλαμπος Κόκκινος, σε απάντησή του προς τον βουλευτή Κυκλάδων του ΠΑΣΟΚ κ. Παναγιώτη Ρήγα.

Ο βουλευτής Κυκλάδων, προέβη σε καταγγελία εναντίον του περιφερειάρχη, για το θέμα των προγραμμάτων κατάρτισης και των κοινοτικών πρωτοβουλιών.

Για τις καταγγελίες αυτές, σε ανακοίνωσή του ο κ. Κόκκινος, με τίτλο "λαγός τη φτέρη έσειε, κακό της κεφαλής του", αναφέρει τα εξής:

"Ο κ. Ρήγας κατά την πάγια τακτική επιχειρεί να δημιουργήσει άσκοπο πολιτικό θόρυβο. Αυτή τη φορά, στόχος του έγινε η Περιφέρεια Νοτίου Αιγαίου, με αφορμή την υλοποίηση των προγραμμάτων κατάρτισης και των Κοινοτικών πρωτοβουλιών.

Μόνο που ο θησαυρός που «ανακάλυψε», όχι μόνο ήταν άνθρακες αλλά αποτελεί «μπούμεραγκ», για τον ίδιο και τους «πράσινους θορυβοποιούς».

Όταν παραλάβαμε την Περιφέρεια Νοτίου Αιγαίου η υλοποίηση των προγραμμάτων αυτών, ήταν υπόθεση ενός κλειστού, πολύ μικρού αριθμού Κ.Ε.Κ. και διαχέονταν σε ελάχιστη γεωγραφική ακτίνα. Αυτό, το επιβεβαιώνουν οι ίδιοι οι αριθμοί.

Συγκεκριμένα :

Στον διαγωνισμό που πραγματοποιήθηκε στις αρχές του 2004, υλοποιήθηκαν 192 Προγράμματα σε 26 νησιά από 30 Κ.Ε.Κ. (Κέντρα Επαγγελματικής Κατάρτισης), στον διαγωνισμό του 2005 υλοποιήθηκαν 87 Προγράμματα σε 34 νησιά από 36 Κ.Ε.Κ. (Κέντρα Επαγγελματικής Κατάρτισης), ενώ το 2006 θα υλοποιηθούν 60 Προγράμματα σε 29 νησιά από 31 Κ.Ε.Κ. (Κέντρα Επαγγελματικής Κατάρτισης) με ιδιαίτερη έμφαση στα μικρότερα και λιγότερα αναπτυγμένα νησιά, έχοντας βασικό στόχο την ενδοπεριφερειακή σύγκλιση, την ισόρροπη ανάπτυξη, εκτιμώντας παράλληλα τις ανάγκες της τοπικής αγοράς εργασίας, την δια βίου εκπαίδευση και κατάρτιση και ενδυνάμωση του ανθρώπινου δυναμικού όλων των νησιών.

Όσον δε αφορά το Κ.Ε.Κ. της Γ.Σ.Ε.Ε., στο οποίο δραστηριοποιείται ο κ. Ραουζαίος, τον οποίο επικαλείται ο κ. Ρήγας, δεν κατέθεσε ποτέ ένσταση. Άρα προς τι η αναφορά στο όνομά του και τι εξυπηρετεί ;

Τα στοιχεία αυτά αποδεικνύουν, χωρίς καμία αμφιβολία τη διαφορά πολιτικής διαχείρισης που υπάρχει ανάμεσα σε εμάς και τους προκατόχους μας, ομογάλακτους του κ. Ρήγα.

Πυξίδα μας ήταν να δημιουργηθούν οι προϋποθέσεις ανοικτών και αδιάβλητων διαγωνισμών ανάθεσης των Προγραμμάτων στα Κ.Ε.Κ.. Να υπάρξει διάχυση σε όλα τα μήκη και τα πλάτη του νησιωτικού χώρου, ώστε να αποτελέσουν τα προγράμματα κινητήρια δύναμη για την επιχειρηματικότητα και να γίνουν ατμομηχανή της τοπικής ανάπτυξης. Με αυτές τις αρχές ανατρέψαμε το καθεστώς αδιαφάνειας που επικρατούσε, ανεβάζοντας τον πήχη ψηλά. Οι τομές που πραγματοποιήσαμε έφεραν αποτελέσματα. Έθιξαν συμφέροντα, «πείραξαν» προνόμια που συντηρούσε το «σύστημα» ΠΑΣΟΚ στην τοπική κοινωνία. Κερδισμένη της υπόθεσης είναι η κοινωνία των νησιών μας. Χαμένοι όσοι είχαν μάθει να μονοπωλούν προγράμματα με διαδικασίες «της πίσω πόρτας». Με ανακρίβειες επιχειρεί να διαστρεβλώσει αυτή την πραγματικότητα, κατά τρόπο που προκαλεί ερωτήματα.

Ειδικότερα για το EQUAL, θα πρέπει να αναφερθεί ότι η Περιφέρεια Νοτίου Αιγαίου συμμετείχε με 7 προτάσεις από τις οποίες εγκρίθηκε τελικά η μια το 2005 με τίτλο: «ΙΝΝΟ- ΝΕΕΣ ΚΑΙΝΟΤΟΜΕΣ ΕΠΙΧΕΙΡΗΣΕΙΣ ΑΠΟ ΝΕΟΥΣ ΓΙΑ ΝΕΟΥΣ»

Στόχος:

1. ενίσχυση του επιχειρηματικού πνεύματος σε νέους και νέες
2. εξασφάλιση νέων θέσεων εργασίας σε νέους της περιοχής
3. δημιουργία δικτύου συνεργασίας επιχειρήσεων
4. ενίσχυση της εμπιστοσύνης των νέων ότι θα έχουν την στήριξη από υπηρεσίες και συστήματα πληροφόρησης όπως και συμβουλευτικής παρακολούθησης

Στο πρόγραμμα αυτό συμμετέχουν δύο μικροί Δήμοι της Περιφέρειας, των οποίων η επιλογή δεν έγινε με πολιτικά κριτήρια, αλλά αναπτυξιακά, δύο καταξιωμένες τουριστικές επιχειρήσεις στα αντίστοιχα νησιά καθώς και τρεις εταιρείες, εκ των οποίων στα δύο και όχι στις τρεις, όπως εσφαλμένα ισχυρίζεται, είναι μέτοχος το ίδιο πρόσωπο με ποσοστά 50% και στην άλλη με 25% κάτι το οποίο είναι επιτρεπτό. Οι εταιρείες αυτές διακρίνονται για τις καινοτομικές δράσεις τους, την γνώση του τουριστικού αντικειμένου και την αποδεδειγμένη εμπειρία τους, σε προγράμματα της Ευρωπαϊκής Ένωσης.

Τέλος, αξίζει να αναφερθεί τα χρήματα που έχουν δοθεί μέχρι στιγμής και τα οποία ανεβάζει σε ιλιγγιώδη ποσά ο κ. Ρήγας, για λόγους εντυπωσιασμού, ανέρχονται στο ποσό των 34.000 ευρώ με ΦΠΑ 19%, και αφορούν έξοδα ίδρυσης της Αναπτυξιακής Σύμπραξης, αμοιβές δικηγόρων, λογιστές, λειτουργικά έξοδα. Η επίκληση λοιπόν της συγκεκριμένης περίπτωσης είναι ασθενής. Όλα γίνονται με διαφάνεια και υπόκεινται στους Εθνικούς και Κοινοτικούς Ελέγχους.

Τους λεονταρισμούς του βουλευτή της αντιπολίτευσης αντιπαρερχόμαστε με την καθαρότητα απόψεων, τη διαφάνεια, την εντιμότητα και σκληρή δουλειά.

Όσον αφορά τις συμβουλές για «προσοχή και ανησυχία» εμείς απαντάμε ότι προσέχουμε και ανησυχούμε και αγωνιζόμαστε για το μέλλον των νησιών μας, τα οποία οι κυβερνήσεις του ΠΑΣΟΚ είχαν εγκαταλείψει.

Ε/Γ - Ο/Γ ΠΡΩΤΕΥΣ απο 30/07/06 εως 30/09/06

ΔΕΥΤΕΡΑ			ΤΡΙΤΗ			ΤΕΤΑΡΤΗ			ΠΕΜΠΤΗ			ΠΑΡΑΣΚΕΥΗ			ΣΑΒΒΑΤΟ			ΚΥΡΙΑΚΗ		
ΛΙΜΑΝΙ	ΩΡΑ		ΛΙΜΑΝΙ	ΩΡΑ		ΛΙΜΑΝΙ	ΩΡΑ		ΛΙΜΑΝΙ	ΩΡΑ		ΛΙΜΑΝΙ	ΩΡΑ		ΛΙΜΑΝΙ	ΩΡΑ		ΛΙΜΑΝΙ	ΩΡΑ	
	ΑΦ	ΑΝ		ΑΦ	ΑΝ		ΑΦ	ΑΝ		ΑΦ	ΑΝ		ΑΦ	ΑΝ		ΑΦ	ΑΝ		ΑΦ	ΑΝ
ΠΑΡΑΜΟΝΗ ΣΤΟ ΛΙΜΑΝΙ ΤΗΣ ΡΟΔΟΥ			ΡΟΔΟ	-	13.00	ΚΑΛ/ΝΟ		08.30	ΣΥΜΗ		06.00	ΡΟΔΟ		13.00	ΚΩ		06.00	ΡΟΔΟ		08.30
			ΣΥΜΗ	14.40	15.00	ΚΩ	09.35	10.00	ΡΟΔΟ	07.40	08.45	ΣΥΜΗ	14.40	15.00	ΝΙΣΥΡΟ	07.30	07.45	ΤΗΛΟ	11.30	11.45
			ΤΗΛΟ	17.00	17.15	ΝΙΣΥΡΟ	11.30	12.00	ΚΑΣΤ/ΖΟ	13.15	13.30	ΤΗΛΟ	17.00	17.15	ΤΗΛΟ	09.00	09.15	ΝΙΣΥΡΟ	13.00	18.00
			ΝΙΣΥΡΟ	18.30	18.45	ΤΗΛΟ	13.15	13.45	ΡΟΔΟ	18.15	Δ	ΝΙΣΥΡΟ	18.30	18.45	ΣΥΜΗ	11.15	11.35	ΤΗΛΟ	19.15	19.30
			ΚΩ	20.15	20.30	ΣΥΜΗ	15.45	16.15				ΚΩ	20.15	Δ	ΡΟΔΟ	13.15	15.00	ΣΥΜΗ	21.30	21.45
			ΚΑΛ/ΝΟ	21.35	Δ	ΡΟΔΟ	17.55	18.30							ΚΑΣΤ/ΖΟ	19.30	20.00	ΡΟΔΟ	23.30	Δ
						ΣΥΜΗ	20.10	Δ							ΡΟΔΟ	00.30	Δ			

ΠΑΡΑΤΗΡΗΣΕΙΣ: 1. ΣΕ ΠΕΡΙΠΤΩΣΗ ΠΟΥ ΥΠΑΡΞΟΥΝ ΤΡΟΠΟΠΟΙΗΣΕΙΣ ΣΤΙΣ ΩΡΕΣ ΑΝΑΧΩΡΗΣΗΣ ΤΩΝ ΠΛΟΙΩΝ BLUE STAR 2 & ΑΝΘΗ ΜΑΡΙΝΑ ΑΠΟ ΚΩ, ΘΑ ΕΠΑΝΕΛΘΟΥΜΕ ΜΕ ΝΕΟ ΠΡΟΓΡΑΜΜΑ ΠΟΥ ΘΑ ΠΡΟΣΑΡΜΟΖΕΤΑΙ ΣΤΙΣ ΑΝΤΑΠΟΚΡΙΣΕΙΣ ΤΩΝ ΑΝΩΤΕΡΩ ΠΛΟΙΩΝ.
2. ΣΕ ΠΕΡΙΠΤΩΣΗ ΚΑΘΥΣΤΕΡΗΜΕΝΗΣ ΑΦΙΞΗΣ ΤΟΥ BLUE STAR 2 ΚΑΙ ΤΟΥ ΑΝΘΗ ΜΑΡΙΝΑ ΣΤΗΝ ΚΩ, ΤΟ Ε/Γ - Ο/Γ ΠΡΩΤΕΥΣ ΘΑ ΑΝΑΧΩΡΕΙ ΜΕΤΑ ΤΗΝ ΑΦΙΞΗ ΤΟΥ BLUE STAR 2 & ΤΟΥ ΑΝΘΗ ΜΑΡΙΝΑ ΠΡΟΚΕΙΜΕΝΟΥ ΝΑ ΕΠΙΤΥΓΧΑΝΕΤΑΙ Η ΑΝΤΑΠΟΚΡΙΣΗ.

Ε/Γ - Ο/Γ ΣΥΜΗ απο 31/05/2006 ΕΩΣ 30/09/2006

ΔΕΥΤΕΡΑ			ΤΡΙΤΗ			ΤΕΤΑΡΤΗ			ΠΕΜΠΤΗ			ΠΑΡΑΣΚΕΥΗ			ΣΑΒΒΑΤΟ			ΚΥΡΙΑΚΗ		
ΛΙΜΑΝΙ	ΩΡΑ		ΛΙΜΑΝΙ	ΩΡΑ		ΛΙΜΑΝΙ	ΩΡΑ		ΛΙΜΑΝΙ	ΩΡΑ		ΛΙΜΑΝΙ	ΩΡΑ		ΛΙΜΑΝΙ	ΩΡΑ		ΛΙΜΑΝΙ	ΩΡΑ	
	ΑΦ	ΑΝ		ΑΦ	ΑΝ		ΑΦ	ΑΝ		ΑΦ	ΑΝ		ΑΦ	ΑΝ		ΑΦ	ΑΝ		ΑΦ	ΑΝ
ΡΟΔΟ		09.00	ΡΟΔΟ		09.00	ΣΥΜΗ		09.00	ΡΟΔΟ		09.00	ΣΥΜΗ		06.00	ΣΥΜΗ		06.00	ΡΟΔΟ		09.00
ΠΑΝ/ΤΗ	10.50	12.00	ΠΑΝ/ΤΗ	10.50	12.00	ΡΟΔΟ	10.50	Δ	ΠΑΝ/Τ	10.50	12.00	ΡΟΔΟ	07.50	09.00	ΡΟΔΟ	07.50	09.00	ΠΑΝ/ΤΗ	10.50	12.00
ΣΥΜΗ	13.00	16.15	ΣΥΜΗ	13.00	16.15				ΣΥΜΗ	13.00	16.15	ΠΑΝ/ΤΗ	10.50	12.00	ΠΑΝ/ΤΗ	10.50	12.00	ΣΥΜΗ	13.00	15.45
ΡΟΔΟ	18.05	Δ	ΡΟΔΟ	18.05	18.30				ΡΟΔΟ	18.05	18.30	ΣΥΜΗ	13.00	16.15	ΣΥΜΗ	13.00	16.15	ΡΟΔΟ	17.35	Δ
			ΣΥΜΗ	20.20	Δ				ΣΥΜΗ	20.20	Δ	ΡΟΔΟ	18.05	18.30	ΡΟΔΟ	18.05	Δ			
												ΣΥΜΗ	20.20	Δ						

Υ/Γ ΑΙΓΛΗ απο 15/05/06 εως 31/10/06

ΔΕΥΤΕΡΑ			ΤΡΙΤΗ			ΤΕΤΑΡΤΗ			ΠΕΜΠΤΗ			ΠΑΡΑΣΚΕΥΗ			ΣΑΒΒΑΤΟ			ΚΥΡΙΑΚΗ		
ΛΙΜΑΝΙ	ΩΡΑ		ΛΙΜΑΝΙ	ΩΡΑ		ΛΙΜΑΝΙ	ΩΡΑ		ΛΙΜΑΝΙ	ΩΡΑ		ΛΙΜΑΝΙ	ΩΡΑ		ΛΙΜΑΝΙ	ΩΡΑ		ΛΙΜΑΝΙ	ΩΡΑ	
	ΑΦ	ΑΝ		ΑΦ	ΑΝ		ΑΦ	ΑΝ		ΑΦ	ΑΝ		ΑΦ	ΑΝ		ΑΦ	ΑΝ		ΑΦ	ΑΝ
ΣΥΜΗ		07.30	ΣΥΜΗ		07.30	ΡΟΔΟ		09.00	ΡΟΔΟ		09.00	ΡΟΔΟ		14.30	ΡΟΔΟ		09.00	ΣΥΜΗ		07.30
ΡΟΔΟ	08.30	09.00	ΡΟΔΟ	08.30	09.00	ΣΥΜΗ	10.00	10.15	ΣΥΜΗ	10.00	10.15	ΣΥΜΗ	15.30	16.30	ΣΥΜΗ	10.00	10.15	ΡΟΔΟ	08.30	09.00
ΣΥΜΗ	10.00	10.15	ΣΥΜΗ	10.00	10.15	ΡΟΔΟ	11.15	14.30	ΡΟΔΟ	11.15	14.30	ΡΟΔΟ	17.30	Δ	ΡΟΔΟ	11.15	14.30	ΣΥΜΗ	10.00	16.00
ΡΟΔΟ	11.15	18.00	ΡΟΔΟ	11.15	14.30	ΣΥΜΗ	15.30	16.30	ΣΥΜΗ	15.30	16.30				ΣΥΜΗ	15.30	16.30	ΠΑΝ/ΤΗ	16.30	16.40
ΣΥΜΗ	19.00	Δ	ΣΥΜΗ	15.30	16.30	ΡΟΔΟ	17.30	Δ	ΡΟΔΟ	17.30	Δ				ΡΟΔΟ	17.30	18.00	ΡΟΔΟ	17.40	18.00
			ΡΟΔΟ	17.30	Δ										ΣΥΜΗ	19.00	Δ	ΣΥΜΗ	19.00	Δ

ΚΡΑΤΗΣΕΙΣ ΕΙΣΙΤΗΡΙΩΝ ΚΑΙ ΜΕΣΩ INTERNET: www.anes.gr
Τα δρομολόγια μπορούν να τροποποιηθούν λόγω εκτάκτων συγκοινωνιακών αναγκών ή καιρικών συνθηκών. Παρακαλούμε πριν ταξιδέψετε επικοινωνήστε με την Εταιρία:
Γραφείο Σύμης: Τηλ. 2246071444 • Φαξ 2246071373
Γραφείο Ρόδου: Τηλ. 2241037769 • Φαξ 2241034493
ΑΝΕΣ ΑΝΩΝΥΜΗ ΝΑΥΤΙΛΙΑΚΗ ΕΤΑΙΡΙΑ ΣΥΜΗΣ
AE1194

Οι υποψήφιοι σε δήμους της Ρόδου

Δημοσιοποιήθηκαν χθες τα ψηφοδέλτια της "Αναπτυξιακής Κίνησης Αταβύρου" του κ. Παν. Κυριακούλη, του συνδυασμού "Ενεργοί Πολίτες Καμείρου" του κ. Ιωάννη Μαρίνου και ο συνδυασμός Δημοτική Ενωτική Αγωνιστική Συνεργασία (ΔΕΑΣ) του κ. Καλετού Πότσου. Ειδικότερα τα ψηφοδέλτια έχουν ως εξής:

ΔΗΜΟΣ ΑΤΑΒΥΡΟΥ

ΑΝΑΠΤΥΞΙΑΚΗ ΚΙΝΗΣΗ ΑΤΑΒΥΡΟΥ

ΚΥΡΙΑΚΟΥΛΗΣ ΠΑΝΑΠΙΩΤΗΣ υποψήφιος δήμαρχος

- ΒΟΝΑΚΗΣ ΣΤΥΛΙΑΝΟΣ
- ΠΜΟΥΚΗΣ ΚΩΝΣΤΑΝΤΙΝΟΣ
- ΔΙΑΚΟΓΕΩΡΓΙΟΥ ΠΑΝΤΑΛΕΩΝ
- ΖΙΑΚΗ ΣΤΑΜΑΤΙΑ
- ΖΙΑΚΗΣ ΙΩΑΝΝΗΣ
- ΘΥΡΗΣ ΙΩΑΝΝΗΣ
- ΚΑΡΕΛΛΑΚΗΣ ΚΩΝΣΤΑΝΤΙΝΟΣ
- ΚΑΡΝΑΒΑΣ ΜΙΛΤΙΑΔΗΣ
- ΚΟΝΤΟΥ ΤΣΑΜΠΙΚΑ
- ΚΟΡΡΕ ΑΝΝΑ
- ΛΥΡΙΣΤΗΣ ΑΝΑΣΤΑΣΙΟΣ
- ΜΑΝΩΛΑΚΗΣ ΣΤΑΥΡΟΣ
- ΜΠΑΚΗΣ ΜΕΡΚΟΥΡΗΣ
- ΟΡΦΑΝΟΣ ΠΕΤΡΟΣ
- ΠΟΛΥΧΡΟΝΗ ΤΑΡΙΑ-ΧΑΝΝΕΛΕ
- ΣΑΒΒΕΝΑΣ ΓΕΩΡΓΙΟΣ
- ΣΑΒΒΕΝΑΣ ΠΑΡΑΣΚΕΥΑΣ
- ΣΩΤΗΡΑΚΗΣ ΗΛΙΑΣ
- ΧΑΡΑΛΑΜΠΟΥ ΔΕΣΠΟΙΝΑ

ΤΟΠΙΚΟ ΑΠΟΥ ΙΣΙΔΩΡΟΥ

- ΓΕΩΡΓΑΛΛΗΣ ΕΜΜΑΝΟΥΗΛ
- ΔΗΜΗΤΡΑΚΗ ΑΝΑΣΤΑΣΙΑ
- ΚΙΑΟΥΡΤΖΗ ΤΣΑΜΠΙΚΑ
- ΠΑΦΙΑΚΗ ΜΑΡΙΑ
- ΠΕΤΡΑΚΗΣ ΣΤΑΜΑΤΗΣ
- ΣΑΒΒΕΝΑ ΣΕΒΑΣΤΗ
- ΦΩΤΕΙΝΗΣ ΣΑΒΒΑΣ

ΤΟΠΙΚΟ ΚΡΗΤΗΝΙΑΣ

- ΚΑΡΑΠΑΝΝΗΣ ΓΕΩΡΓΙΟΣ Δ.
- ΚΑΡΑΠΑΝΝΗΣ ΓΕΩΡΓΙΟΣ Τ.
- ΚΟΝΤΟΠΑΝΝΑΚΗ ΘΕΟΦΑΝΙΑ
- ΝΤΕΛΛΑΚΗΣ ΝΙΚΟΛΑΟΣ
- ΠΑΠΑΚΗ ΒΑΣΙΛΕΙΑ
- ΠΙΤΡΟΠΑΚΗ ΓΕΩΡΓΙΑ-ΜΑΡΙΑ
- ΣΑΡΙΚΑΚΗΣ ΓΕΩΡΓΙΟΣ

ΤΟΠΙΚΟ ΜΟΝΟΛΙΘΟΥ

- ΔΙΑΚΟΑΝΑΣΤΑΣΙΟΥ ΑΝΔΡΟΝΙΚΟΣ-ΙΩΑΝΝΗΣ
- ΗΡΩΝΙΑΣ ΚΛΗΜΗΣ
- ΣΤΑΜΠΟΛΗΣ ΝΕΚΤΑΡΙΟΣ
- ΧΑΤΖΗΙΩΑΝΝΟΥ ΣΩΚΡΑΤΗΣ

ΤΟΠΙΚΟ ΣΙΑΝΝΩΝ

- ΔΙΜΕΛΛΗΣ ΑΠΟΣΤΟΛΟΣ
- ΣΩΤΗΡΑΚΗΣ ΑΝΑΣΤΑΣΙΟΣ
- ΧΑΡΗ ΠΑΝΑΠΟΥΛΑ
- ΧΑΤΖΗΑΝΑΣΤΑΣΗΣ ΠΑΝΤΑΛΕΩΝ

ΔΗΜΟΣ ΚΑΜΕΙΡΟΥ

"ΕΝΕΡΓΟΙ ΠΟΛΙΤΕΣ ΚΑΜΕΙΡΟΥ"

ΜΑΡΙΝΟΣ ΙΩΑΝΝΗΣ

Υποψήφιος δήμαρχος

- ΑΥΓΟΥΣΤΗ ΔΕΣΠΟΙΝΑ
- ΠΟΡΔΑΜΝΗ-ΠΟΛΥΧΡΟΝΗ ΓΕΩΡΓΙΑ
- ΔΗΜΗΤΡΑΣ ΤΣΑΜΠΙΚΟΣ
- ΔΙΑΚΟΔΗΜΗΤΡΙΟΥ ΝΙΚΟΛΑΟΣ
- ΕΥΘΥΜΙΟΥ ΕΥΘΥΜΙΟΣ (ΜΑΚΗΣ)
- ΚΑΡΑΣΑΒΒΑΣ ΡΟΥΒΗΜ
- ΜΑΡΑΓΚΟΥΔΑΚΗΣ ΓΕΩΡΓΙΟΣ
- ΜΑΡΙΕΤΤΗΣ ΙΩΑΝΝΗΣ
- ΜΙΚΡΟΠΟΥΛΟΣ ΙΩΑΝΝΗΣ
- ΝΕΟΦΥΤΟΥ ΛΟΥΚΑΣ
- ΠΑΛΑΖΗΣ ΙΩΑΝΝΗΣ
- ΠΑΠΑΜΙΧΑΗΛ ΑΙΚΑΤΕΡΙΝΗ
- ΠΑΠΑΣΤΕΡΓΗΣ ΔΗΜΗΤΡΙΟΣ
- ΠΙΠΕΡΗΣ ΒΑΣΙΛΕΙΟΣ
- ΣΧΟΙΝΑΡΑΚΗΣ ΕΜΜΑΝΟΥΗΛ
- ΤΑΣΙΟΥΔΗ-ΜΑΡΙΕΤΤΟΥ ΠΑΝΑΠΙΩΤΑ
- ΤΟΜΑΖΟΣ ΜΙΧΑΗΛ
- ΤΣΕΡΓΑ-ΚΡΗΤΙΚΟΥ ΒΑΣΙΛΙΚΗ
- ΧΑΤΖΗΚΥΡΙΑΖΗΣ ΜΙΧΑΗΛ

ΤΟΠΙΚΟ ΑΠΟΛΛΩΝΩΝ

- ΠΕΠΕΣ ΕΥΣΤΡΑΤΙΟΣ
- ΠΟΝΗΡΗΣ ΓΕΩΡΓΙΟΣ
- ΣΦΗΚΑΣ ΣΑΒΒΑΣ
- ΦΛΕΒΑΡΗΣ ΕΛΕΥΘΕΡΙΟΣ

ΤΟΠΙΚΟ ΔΙΜΥΛΙΑΣ-ΕΛΕΟΥΣΑ

- ΠΟΡΔΑΜΝΗΣ ΓΕΩΡΓΙΟΣ
- ΚΑΡΑΜΑΡΠΟΥ ΠΑΝΑΠΙΩΤΑ
- ΜΑΡΙΝΟΥ ΘΕΑΝΩ-ΜΑΡΙΑ

ΤΟΠΙΚΟ ΚΑΛΑΒΑΡΔΩΝ

- ΒΑΣΙΛΑΚΗΣ ΕΜΜΑΝΟΥΗΛ
- ΠΑΠΑΒΑΣΙΛΕΙΟΥ-ΚΑΛΑΜΑΡΑ ΑΙΚΑΤΕΡΙΝΗ
- ΣΚΛΑΒΟΥΡΗΣ ΠΑΝΑΠΙΩΤΗΣ

ΤΟΠΙΚΟ ΣΑΛΑΚΟΥ

- ΑΓΡΕΛΛΗΣ ΙΩΑΝΝΗΣ
- ΚΑΡΑΣΑΒΒΑΣ ΓΕΩΡΓΙΟΣ
- ΣΒΟΥΡΑΚΗ-ΚΑΨΟΥΛΗ ΔΕΣΠΟΙΝΑ
- ΤΣΑΜΠΟΥΝΙΑΡΗ ΜΙΧΑΛΙΤΣΑ

ΤΟΠΙΚΟ ΣΥΜΒΟΥΛΙΟ ΦΑΝΩΝ

- ΚΑΛΟΥΔΑΚΗ-ΠΑΡΑΗ ΕΥΑΓΓΕΛΙΑ
- ΜΠΑΛΑΣΑΣ ΝΙΚΟΛΑΟΣ
- ΛΑΙΖΗΝΟΥ-ΜΑΡΙΝΟΥ ΝΕΚΤΑΡΙΑ

ΔΗΜΟΣ ΠΕΤΑΛΟΥΔΩΝ

ΔΗΜΟΤΙΚΗ ΕΝΩΤΙΚΗ ΑΓΩΝΙΣΤΙΚΗ ΣΥΝΕΡΓΑΣΙΑ (Δ.Ε.Α.Σ.)

ΠΟΤΣΟΣ ΚΑΛΕΤΟΣ (ΤΑΚΗΣ)

υποψήφιος δήμαρχος

- ΑΡΓΥΡΟΠΟΥΛΟΣ ΚΩΝΣΤΑΝΤΙΝΟΣ
- ΑΥΓΕΝΙΚΟΣ ΙΩΑΝΝΗΣ
- ΔΟΥΚΑ ΚΑΘΟΛΙΚΗ
- ΔΟΥΚΑ ΧΡΙΣΤΙΝΑ
- ΖΟΥΡΟΥΔΗΣ ΣΩΤΗΡΙΟΣ
- ΙΩΑΝΝΟΥ ΣΑΒΒΑΣ
- ΚΑΛΛΙΤΣΗΣ ΣΑΒΒΑΣ
- ΚΑΣΙΩΤΗΣ ΜΙΧΑΗΛ
- ΜΟΣΧΟΒΗΣ ΕΛΕΥΘΕΡΙΟΣ
- ΜΠΑΝΤΟΥΒΟΚΗ ΕΛΕΝΗ
- ΠΑΝΑΠΩΤΙΔΗΣ ΔΗΜΗΤΡΙΟΣ
- ΠΑΝΑΗ ΕΥΑΓΓΕΛΙΑ
- ΠΑΝΑΗΣ ΣΤΕΡΓΟΣ
- ΠΑΝΤΕΛΙΔΟΥ ΑΓΓΕΛΙΚΗ
- ΠΑΠΑΔΟΠΟΥΛΟΥ ΣΠΥΡΙΔΟΥΛΑ
- ΠΑΠΑΝΙΚΟΛΑΟΥ ΙΩΑΝΝΑ
- ΤΖΟΡΟΣ ΦΩΤΙΟΣ
- ΤΣΟΥΒΑΛΑΣ ΕΥΣΤΡΑΤΙΟΥ
- ΤΣΟΥΡΟΥΤΗΣ ΜΙΧΑΗΛ
- ΧΑΡΑΛΑΜΠΟΥΣ ΑΝΤΩΝΙΟΣ
- ΧΑΡΙΤΟΣ ΒΑΣΙΛΕΙΟΣ
- ΧΑΤΖΗΙΩΑΝΝΟΥ ΑΣΗΜΙΝΑ
- ΧΑΤΖΗΙΩΑΝΝΟΥ ΒΑΣΙΛΕΙΟΣ
- ΧΑΤΖΗΚΩΣΤΑΝΤΗΣ ΙΩΑΝΝΗΣ
- ΧΑΤΖΗΣΤΕΦΑΝΟΥ ΣΠΥΡΙΔΩΝ

ΤΟΠΙΚΟΙ ΣΥΜΒΟΥΛΟΙ ΜΑΡΙΤΣΩΝ

- ΚΑΣΑΝΝΗΣ ΧΑΡΑΛΑΜΠΟΣ
- ΠΑΠΑΚΩΝΣΤΑΝΤΗΣ ΜΙΧΑΗΛ
- ΣΤΡΙΛΙΓΚΑ ΔΙΚΑΙΑ του ΜΙΧΑΗΛ
- ΤΣΟΥΡΟΥΤΗ ΚΩΝΣΤΑΝΤΙΝΟΣ

ΤΟΠΙΚΟΙ ΣΥΜΒΟΥΛΟΙ ΠΑΡΑΔΕΙΣΙΟΥ

- ΑΣΗΜΙΝΑ ΠΑΡΑΣΚΕΥΗ του ΧΡΗΣΤΟΥ
- ΛΙΑΜΑΚΗΣ ΓΕΩΡΓΙΟΣ του ΣΑΒΒΑ
- ΜΠΡΑΤΣΙΩΤΗ ΜΑΡΙΑ του ΔΗΜΙΤΡΙΟΥ
- ΝΙΝΟΣ ΓΕΩΡΓΙΟΣ του ΣΩΤΗΡΙΟΥ

ΤΟΠΙΚΟΙ ΣΥΜΒΟΥΛΟΙ ΠΑΣΤΙΔΑΣ

- ΑΠΟΣΤΟΛΟΥ ΔΗΜΗΤΡΙΟΣ του ΓΕΩΡΓΙΟΥ
- ΔΟΥΚΑ ΔΕΣΠΟΙΝΑ του ΠΑΝΑΠΙΩΤΗ
- ΠΟΤΣΟΣ ΣΑΒΒΑΣ του ΚΩΝΣΤΑΝΤΙΝΟΥ

ΠΟΛΗ ΟΛΩΝ ΤΩΝ ΠΟΛΙΤΩΝ

ΚΟΡΔΙΝΑΣ ΜΙΧΑΗΛ

Υποψήφιος δήμαρχος

- ΑΦΕΝΤΟΥΛΗΣ ΙΩΑΝΝΗΣ
- ΒΟΛΑΣ ΣΤΑΥΡΟΣ
- ΠΑΝΝΙΟΣ ΜΙΧΑΗΛ (ΜΑΧΛΗΣ)

Συνέχεια στη σελ. 53

ΣΤΑΥΡΙΑΣ
ΚΑΤΑΣΚΕΥΕΣ ΤΗΛ. 22410 - 60770 ΚΙΝ. 6944 - 677700





ΘΕΣΗ : ΣΟΡΩΝΗ
- ΕΝΤΟΣ ΟΙΚΙΣΜΟΥ
- ΣΕ ΠΡΟΝΟΜΙΑΚΗ ΘΕΣΗ
- ΔΙΩΡΟΦΕΣ ΚΑΤΟΙΚΙΕΣ ΑΠΟ 105 -135 Τ.Μ.
- ΑΡΙΣΤΗ ΚΑΤΑΣΚΕΥΗ

ΟΛΟΚΛΗΡΩΜΕΝΕΣ
ΑΠΟ 180.000,00 €
ΚΑΙ ΜΕ
- ΔΙΑΜΟΡΦΩΜΕΝΟΥΣ ΕΞΩΤΕΡΙΚΟΥΣ ΧΩΡΟΥΣ (ΑΥΛΕΣ , ΠΑΡΚΙΝΓΚ, ΚΗΠΟ)
- ΠΕΡΙΤΟΙΧΙΣΜΕΝΟ ΟΙΚΟΠΕΔΟ
- ΑΤΟΜΙΚΟ ΒΟΘΡΟ
- ΥΠΟΓΕΙΕΣ ΣΥΝΔΕΣΕΙΣ ΜΕ ΟΛΕΣ ΤΙΣ ΠΑΡΟΧΕΣ (ΥΔΡ. ΗΛΕΚΤ. ΤΗΛ.)

ΑΕ 1905

ΓΩΝΙΑ FELICIA
€599 +ΦΠΑ



ΓΩΝΙΑ FLEUREUS
€499 +ΦΠΑ

ΚΑΝΑΠΕΣ ΚΡΕΒΑΤΙ CLI-CLAC
€119 +ΦΠΑ



MARIANN ΚΡΕΒΑΤΙ
€249 +ΦΠΑ

ΔΙΕΥΘΥΝΤΙΚΗ ΠΟΛΥΘΡΟΝΑ ΜΕ ΓΝΗΣΙΟ ΔΕΡΜΑ
€69,90 +ΦΠΑ





€64,90 +ΦΠΑ
ΠΛΑΣΤΙΚΗ ΝΤΟΥΛΑΠΑ

ΠΑΡΑΔΟΣΗ & ΣΥΝΑΡΜΟΛΟΓΗΣΗ ΔΩΡΕΑΝ

ΕΠΙΠΛΟ Design

ΔΡΑΚΙΟΥ

ΑΕ1586

ΕΚΘΕΣΗ & ΕΜΠΟΡΙΑ ΕΠΙΠΛΩΝ • ΛΕΩΦΟΡΟΣ ΡΟΔΟΥ - ΛΙΝΔΟΥ 214
ΤΗΛ.:22410 61800 • FAX: 22410 63601 • email:epiplodesigndrakiou@yahoo.gr

ΚΕΝΤΡΟ ΕΙΔΙΚΩΝ ΘΕΡΑΠΕΙΩΝ ΤΟΥ ΠΑΙΔΙΟΥ ΔΩΔΕΚΑΝΗΣΟΥ
ΚΩΝ/ΝΟΣ ΜΠΑΔΑΝΗΣ - ΣΟΥΖΗ ΓΕΩΡΓΙΛΟΠΟΥΛΟΥ
ΕΡΓΟΘΕΡΑΠΕΥΤΗΣ ΠΤΥΧΙΟΥΧΟΣ ΜΕΘΟΔΟΥ BOBATH N.D.T
ΜΕΘΟΔΟΣ PORTAGE
ΑΙΣΘΗΤΗΡΙΑΚΗΣ ΟΛΟΚΛΗΡΩΣΗΣ (S.I.)
ΜΕΤΕΚΠΑΙΔΕΥΣΗ ΣΤΙΣ ΝΕΥΡΟΛΟΓΙΚΕΣ ΚΑΙ ΚΙΝΗΤΙΚΕΣ ΔΙΑΤΑΡΑΧΕΣ
ΛΟΓΟΠΑΘΟΛΟΓΟΣ ΜΕΤΑΠΤΥΧΙΑΚΟ ΑΚΟΥΟΛΟΓΙΑΣ
Αποστόλου Παύλου 84, Ρόδος 85100,
τηλ. / fax (22410)60999/60579 ΧΠ1871/1872

Ο θαυμαστός

Μαθητές, αθλητές ή σκληρά εργαζόμενοι, άντρες ή γυναίκες, παιδιά ή ενήλικοι, όλοι έχουμε ανάγκη τα πολύτιμα δώρα που κρύβει ένα ποτήρι φρέσκο γάλα. Το απόλυτο μυστικό της υγείας, μπορεί ακόμη να μεταμορφωθεί σε πεντανόστιμο βούτυρο, ελαφρύ γιαούρτι, πικάντικο τυρί, προκλητικό παγωτό, λαχταριστό μιλκσέικ ή... καλλυντικό ομορφιάς. Καλώς ήρθατε στο θαυμαστό κόσμο του γάλακτος, έναν ατέλειωτα γευστικό κόσμο!

Μια πολύ γευστική οικογένεια

ΕΝ ΑΡΧΗΝ ΗΝ ΤΟ ΓΑΛΑ...

Το πόσο πολύτιμη τροφή είναι το γάλα οι πρόγονοί μας το ανακάλυψαν από πολύ νωρίς, ίσως από τη στιγμή που άρχισαν να αντιμετωπίζουν τις αγελάδες ως ζώα... κατοικίδια. Η πρώτη απεικόνιση πάντως... πρώιμης επεξεργασίας γάλακτος βρίσκεται σε ερείπια ναού των Σουμέριων και υπολογίζεται ότι η ηλικία της ξεπερνάει τα 5.000 χρόνια. Σήμερα πάντως το γάλα μάλλον μας είναι πιο αγαπητό από τότε. Ο λόγος είναι ότι στις μέρες μας οι φυσικές τροφές όλο και χάνουν έδαφος σε σχέση με τα τρόφιμα της βιομηχανίας, με αποτέλεσμα να αποτελούν "αντικείμενο πόθου" για όλο και περισσότερους ανθρώπους. Επιπλέον σήμερα γνωρίζουμε απείρως περισσότερα πράγματα για την τροφή μας, τα συστατικά της, τον τρόπο που επιδρά στον οργανισμό μας, με αποτέλεσμα να είμαστε σε θέση πια να ξεχωρίζουμε τα τρόφιμα με βάση τη θρεπτική τους αξία και να αποδίδουμε τα του Καίσαρος τω Καίσαρι... Ο Καίσαρας στην προκειμένη περίπτωση είναι το γάλα. Το γάλα που αποτελεί τη μοναδική τροφή του ανθρώπου για τους πρώτους μήνες της ζωής του, εξασφαλίζοντας από μόνο του όσα θρεπτικά συστατικά απαιτεί ο οργανισμός για να αναπτυχθεί. Θρεπτικά συστατικά που γενναιόδωρα χαρίζει και στους ενήλικους φίλους του. Ας τα δούμε όμως λίγο πιο συγκεκριμένα...

ΟΣΑ ΤΟΥ ΧΡΩΣΤΑΜΕ

Σε 1 λίτρο αγελαδινού γάλακτος, που στρογγυλεμένο είναι γύρω στα 1.030 γρ., βρίσκει κανείς εκτός από νερό 50 γρ. λιπαρά, 40 γρ. λίπος και 35 γρ. πρωτεΐνη. Μέταλλα και βιταμίνες αγγίζουν από κοινού τα 7 γρ. Σε αυτά ανήκει πρωτίστως το ασβέστιο. Το πολύτιμο αυτό συστατικό που βοηθάει τα οστά των παιδιών να αναπτυχθούν και περιφρουρεί κυρίως τις γυναίκες αλλά και τους άνδρες από την οστεοπόρωση. Θα πρέπει βέβαια να έχουμε υπόψη μας ότι τα νούμερα αυτά αλλάζουν - δυστυχώς προς τα κάτω- όταν το φρέσκο γάλα βράζεται. Αν σκεφτούμε επίσης ότι μια μικρή απώλεια βιταμινών έχουμε έτσι κι αλλιώς κατά την αναπόφευκτη διαδικασία της παστερίωσης (μέσω της οποίας καταστρέφονται όλα τα παθογόνα βακτήρια και παραμένουν ενεργά μόνον τα μη παθογόνα και πολύ σημαντικά), τότε καταλαβαίνουμε ότι οι ευεργετικές συνέπειες του γάλακτος στον οργανισμό υφίστανται μόνον όταν το γάλα καταναλώνεται ωμό. Στην περίπτωση αυτή, ένας ενήλικος για να πάρει την ημερήσια ποσότητα που χρειάζεται σε ασβέστιο θα πρέπει να καταναλώσει περίπου 1 λίτρο φρέσκου γάλακτος.

ΑΛΛΑ ΓΟΥΣΤΑ, ΑΛΛΑ ΚΟΛΠΑ

ΟΡΘΟΠΕΔΙΚΑ - ΙΑΤΡΙΚΑ
ΧΑΡΙΤΟΣ

Ορθοπεδικά είδη & κατασκευές
Εξοπλισμός Ιατρείου & αναλώσιμα

Είδη νοσηλείας κατ' οίκον & μηχανήματα οξυγονοθεραπείας
Ακουστικά Βαρηκοΐας

ΧΠ2397
ΕΛΕΥΘ. ΒΕΝΙΖΕΛΟΥ 6 (Δίπλα στη Ροδιακή Επαυλη) - ΡΟΔΟΣ
Τηλ.: 22410 24112 Fax: 22410 75969 e-mail: orken@rho.forthnet.gr

Ψ
Σοφία Παυλίδη
Ψυχολόγος Υγείας Παιδιών και Εφήβων
Πτυχιούχος τμ. Ψυχολογίας Παν/μίου Κρήτης
M.Sc. Παν/μίου Surrey Αγγλίας
Μέλος Ελληνικής και Βρετανικής Ψυχολογικής Εταιρείας
ΑΤ4181
Τηλ. 2241090596, 6944728141

Nutrition & Health Club
Μαρία - Φιλία Παρασκευά
Διατροφολόγος - Διαιτολόγος
BSc - University of Plymouth
MSc - London Metropolitan University
Ειδικές Εξατομικευμένες Διαίτες για όλα το Στάδια της Ζωής
Παιδική , Εφηβική , Εγκυμοσύνη , Τρίτη Ηλικία
Παχυσαρκία Υπέρταση Αναιμία
Οστεοπόρωση Σακχαρώδης Διαβήτης
Παθήσεις πεπτικού & Εντέρων
Αλλεργίας Ανορεξία - Βουλιμία
ΑΤ4174(Γ)
Γ.Ευσταθίου 7 (Παραπλεύρως Κλινικής Καραγιάννη) Ρόδος
Τηλ.& Φαξ : 22410 33915

ΚΕΝΤΡΟ ΥΠΟΣΤΗΡΙΞΗΣ ΨΥΧΟΛΟΓΙΚΩΝ ΠΡΟΒΛΗΜΑΤΩΝ
ΣΙΑΓΚΑ ΚΩΝΣΤΑΝΤΙΝΑ
ΨΥΧΟΛΟΓΟΣ
Απόφοιτος Αριστοτελείου Πανεπιστημίου Θεσσαλονίκης
τηλ. 6945557447
ΚΥΠΡΙΩΤΗ ΑΛΕΞΙΑ
ΨΥΧΟΛΟΓΟΣ
ΨΥΧΟΛΟΓΟΣ ΥΓΕΙΑΣ
Απόφοιτος Πανεπιστημίου Κρήτης, MSC Surrey University of England
τηλ. 6944717520
Δέχονται κατόπιν ραντεβού
Στεφ. Καζούλη 18-1ος όροφος
τηλ. 2241022102
ΧΠ2763

ΑΚΟΥΣΤΙΚΑ ΒΑΡΗΚΟΪΑΣ
ΑΝΑΛΟΓΙΚΑ - ΠΡΟΓΡΑΜΜΑΤΙΖΟΜΕΝΑ - ΨΗΦΙΑΚΑ
Ακούστε τους ήχους της Ζωής
Στο πληρέστερο Κέντρο Ακουστικών Εφαρμογών στα Δωδεκάνησα. Με τις καλύτερες τιμές και τον καλύτερο διακανονισμό.
Εμπιστευθείτε τους πιο έμπειρους στο χώρο, επιλέγοντας ανάμεσα στους μεγαλύτερους κατασκευαστές ακουστικών βαρηκοΐας στον κόσμο.
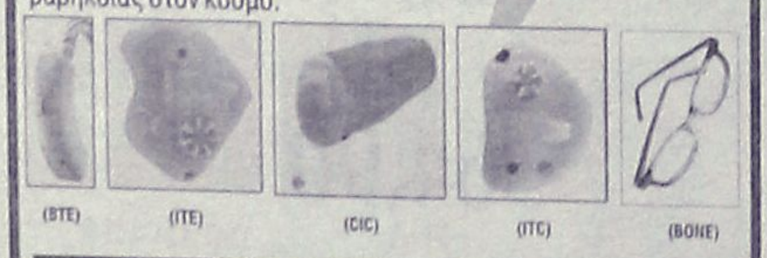
(BTE) (ITE) (CIC) (ITC) (BONE)
BELTONE – STARKEY – HANSATON – UNITRON – SIEMENS
BERNAFON – PHILIPS – COSELGI – REXTON
MICROSON – PURETONE – AUDIFON
ΚΙΒ ΚΕΝΤΡΟ ΙΑΤΡΙΚΩΝ ΒΟΗΘΗΜΑΤΩΝ
Εθνικής Αντιστάσεως 18
(πρωην Αννης Μαρίας)
Τηλ: 2241020359 Κιν: 6932748916
Συμβάσεις με όλα τα ταμεία.
Ειδικές τιμές ΟΓΑ

ΧΑΡΟΥΛΑ ΤΣ. ΚΑΜΠΑΣΤΑΝΑ
ΦΥΣΙΚΟΘΕΡΑΠΕΥΤΡΙΑ
Πτυχιούχος Α. ΤΕΙ Θεσ/κης
Μεταπτυχιακή Εκπαίδευση στη νευροεξελικτική αγωγή
Μέθοδος Bobath/N.D.T.
Αποκατάσταση
νευρολογικών παθήσεων και κινητικών διαταραχών σε παιδιά και ενήλικες
- Εγκεφαλική Παράλυση
- Κρανιοεγκεφαλικές κακώσεις
- Κακώσεις περιφερικών νεύρων
- Κακώσεις νωτιαίου μυελού
- Προβλήματα σπονδυλικής στήλης
- Αγγειακά Εγκεφαλικά Επεισόδια

θεραπείες και κατ' οίκον
Ολυμπίας και Δελφών γωνία (Καρακόνερο)
Τηλ. / Fax: 22410-29241 κιν. 6932044173
ΑΓ1740

INEMA
ΙΑΤΡΙΚΟΣ & ΝΟΣΟΚΟΜΕΙΑΚΟΣ ΕΞΟΠΛΙΣΜΟΣ
από το 1988 είμαστε οι μεγαλύτεροι προμηθευτές ΙΑΤΡΙΚΟΥ-ΟΡΘΟΠΕΔΙΚΟΥ & ΝΟΣΟΚΟΜΕΙΑΚΟΥ ΥΛΙΚΟΥ ΣΤΗ ΔΩΔΕΚΑΝΗΣΟΥ
18 χρόνια εμπειρίας Εμπιστεύθειτε μας!

• ΑΝΑΠΗΡΙΚΑ ΚΑΡΟΤΣΙΑ
• ΒΑΔΙΣΤΙΚΑ
• ΟΡΘΟΠΕΔΙΚΑ ΕΙΔΗ
• ΜΠΛΟΥΖΕΣ ΙΑΤΡΙΚΕΣ
• ΚΑΛΤΣΕΣ ΦΛΕΒΙΤΙΔΑΣ
• ΠΕΛΜΑΤΑ
• ΟΡΘΟΠΕΔΙΚΑ ΜΑΞΙΛΑΡΙΑ
• ΚΡΕΒΑΤΙΑ ΝΟΣΟΚΟΜΕΙΑΚΑ
• ΙΑΤΡΙΚΟΣ ΕΞΟΠΛΙΣΜΟΣ και ΑΝΑΛΩΣΙΜΑ
• ΟΡΓΑΝΑ ΧΗΜΕΙΟΥ
• και κάθε άλλο είδος για κατ'οίκο νοσηλεία
ΧΠ1720
ΡΟΔΟΣ: ΛΕΜΕΣΣΟΥ 2 - ΤΗΛ: 22410 32238 www.inema.gr
ΚΩΣ: ΕΛ. ΒΕΝΙΖΕΛΟΥ 38 (παραπ/ρως Αγίας Παρασκευής) - ΤΗΛ: 22420 20048

κόσμος του γάλακτος

Υπάρχουν βέβαια και κάποιοι άνθρωποι που δεν βρίσκουν θελκτική τη γεύση και το άρωμα του ωμού γάλακτος. Γούστα είναι αυτά. Και γι' αυτούς όμως δεν λείπουν οι δελεαστικές ιδέες -που ξετρελαίνουν και όλους εμάς που έτσι κι αλλιώς το λατρεύουμε- με τη βοήθεια των οποίων θα εξασφαλίσουν για τον οργανισμό τους όλα τα θρεπτικά στοιχεία του γάλακτος χωρίς να νιώθουν σαν να πίνουν... φάρμακο. Η λέξη-κλειδί είναι μιλκ σέικ. Το μυστικό; Να προσθέσετε στο γάλα μια γεύση από τον κόσμο των φρούτων, του καφέ ή της σοκολάτας και να το κάνετε... αγνώριστο. Το κρύο γάλα χτυπημένο με μπανάνες, φράουλες, κακάο ή δυνατό καφέ διατηρεί όλες τις πολύτιμες βιταμίνες του και προκαλεί γευστικά και τους πιο δύσκολους.

ΦΤΙΑΧΝΟΝΤΑΙ ΑΠΟ ΓΑΛΑ...

Το γάλα δεν είναι μόνο υπέροχο όταν το πίνει κανείς φρέσκο, κατευθείαν από το ψυγείο ή σε θερμοκρασία δωματίου. Παραμένει υπέροχο και κατά το ψήσιμο, βράσιμο ή ανακάτεμά του με διάφορα άλλα υλικά, όπως τα φρούτα ή το κακάο. Ας μην ξεχνάμε άλλωστε ότι καμία άλλη διατροφική πρώτη ύλη δεν μας επιτρέπει να αντλήσουμε τέτοια ποικιλία παραγώγων με τόσο υπέροχη νοστιμιά...

Το βούτυρο Η πεμπτουσία της γεύσης, το καλό βούτυρο, παρασκευάζεται από το καλύτερο μέρος του γάλακτος και διατηρεί όλες του τις βιταμίνες. Είναι τέλειο, απλωμένο σε ζεστό, τραγανό ψωμί ή σε καυτές, ψητές πατάτες και δίνει υπέροχη γεύση στα λαχανικά ή το φιλέτο που ψήθηκε μέσα του. Όποιος ξέρει να τρώει, είναι αδύνατον να μην το εκτιμά.

Το τυρί Από το αφράτο τυρί κρέμα μέχρι τα πιο σκληρά καπνιστά τυριά ή τα σύνθετα γευστικά τυριά με πιπέρι και καρύδια και από το ήπιων τόνων, αλλά πάντα θελκτικό, τυρί του τοστ μέχρι τα "επιθετικά" μπλε, η γευστική γκάμα είναι τεράστια και κρύβει κάτι για τον καθένα. Σκέτο, ως συνοδευτικό του κρασιού, τριμμένο στη μακαρονάδα ή μαγειρεμένο σε κις, πίτες και ογκρατέν, το τυρί μας εισάγει σε έναν κόσμο απόλαυσης που δεν γνωρίζει όρια.

Το γιαούρτι Από τα πιο δημοφιλή παράγωγα του γάλακτος, το γιαούρτι γνωρίζει στις μέρες μας μια άνθηση άνευ προηγουμένου. Όχι αδίκως, αφού συνδυάζεται υπέροχα με φρούτα, μέλι και δημητριακά, δίνοντας μοναδικά επιδόρπια "της στιγμής", υγιεινά όσο το γάλα και ελαφρά όσο κανένα άλλο γλύκισμα. Σκέτο χρησιμοποιείται συχνά πλέον στην κουζίνα ως ο ελαφρύς αντικαταστάτης της κρέμας γάλακτος.

Η κρέμα γάλακτος Πρόκειται για την αφρόκρεμα της γεύσης. Πλούσια και θρεπτική, σήμερα κυκλοφορεί και σε light εκδοχή. Βάση για υπέροχες σος, νοστιμίζει τις σούπες και τις σαλάτες, ενώ φλερτάρει επιτυχώς τα μανιτάρια, τα τυριά και τα λαχανικά. Όταν η κρέμα γάλακτος χτυπηθεί με ζάχαρη γίνεται η πασίγνωστη και πολυαγαπημένη μας σαντιγί, με τις άπειρες χρήσεις στη ζαχαροπλαστική.

Το ξινόγαλα Λίγο πιο παχύρρευστο και ελαφρώς πιο ξινό από το ίδιο το γάλα, το ξινόγαλα αποτελεί μια εξαιρετική βάση για τα ντρέσινγκ που προορίζονται για σαλάτες. Όλο και πιο πολλοί καταναλωτές στις μέρες μας το απολαμβάνουν όμως και σκέτο.

Τα ροφήματα Το κακάο, η βανίλια, αλλά και κάποιοι χυμοί φρούτων, όταν αναμειχθούν με το γάλα δίνουν ένα γευστικό αποτέλεσμα που ξετρελαίνει κυρίως τα παιδιά, αλλά και πάρα πολλούς μεγάλους. Τέτοια ροφήματα είναι χωρίς αμφιβολία μια θαυμάσια ιδέα για τα διαλείμματα του σχολείου ή της δουλειάς, αφού συνδυάζουν νοστιμιά με ευεργετικές συνέπειες για την υγεία.

ΝΑ ΘΥΜΑΜΑΙ

• Τα φρέσκα προϊόντα γάλακτος, όπως και το ίδιο το φρέσκο γάλα, ανήκουν στο ψυγείο. Από κει τα αγοράζω και εκεί τα τοποθετώ μόλις φτάσω σπίτι με τα ψώνια. Επειδή το γάλα παίρνει εύκολα μυρωδιές ξένες δεν το αποθηκεύω ποτέ ξεσκέπαστο.

• Και το γάλα μακράς διαρκείας, αν το ανοίξω, πρέπει να το βάλω στο ψυγείο, αφού μετά το άνοιγμά του γίνεται ευαίσθητο σαν το φρέσκο.

• Το τυρί θα πρέπει να το βγάζω από την ψύξη, τουλάχιστον 1 ώρα πριν την κατανάλωσή του, αν θέλω να ξεδιπλώνει πλήρως τις αρωματικές και γευστικές του ιδιότητες.

Πηγή: cma-greece.gr

ΜΑΝΙΤΑΡΙΑ... ΕΞΑΙΡΕΤΙΚΗΣ ΓΑΣΤΡΟΝΟΜΙΚΗΣ ΑΞΙΑΣ!

ΓΡΑΦΕΙ Η ΚΛΙΝΙΚΗ ΔΙΑΙΤΟΛΟΓΟΣ ΔΙΑΤΡΟΦΟΛΟΓΟΣ **ΠΕΤΡΙΔΗ ΚΑΤΕΡΙΝΑ**

Φυτρώνουν στη φύση όπου βρουν υγρασία και κατάλληλο υπόστρωμα, πάνω σε ξηρά φύλλα και κλαδιά, σε αγριόχορτα, σε δέντρα ή καλλιεργούνται σε ειδικούς χώρους. Αν και τα αγοράζουμε συνήθως από το μανάβικο της γειτονιάς, δεν είναι ούτε φυτά ούτε λαχανικά! Στην πραγματικότητα πρόκειται για μύκητες και έχουν καταγραφεί πάνω από 100 είδη παγκοσμίως. Βέβαια, δεν είναι όλα τα είδη προς βρώση, αφού υπάρχουν και δηλητηριώδη και παραισθησιογόνα.

Τα μανιτάρια είτε φρέσκα και βιολογικά καλλιεργημένα, είτε άγρια αποξηραμένα φημίζονται για τη θρεπτική τους αξία. Αποτελούν άριστη εναλλακτική πρόταση που αντικαθιστά το κρέας, αφού είναι ιδιαίτερα πλούσια σε φυτικές πρωτεΐνες υψηλής θρεπτικής αξίας, χωρίς να περιέχουν λίπη, τοξίνες και χοληστερίνη. Ακόμη δεν περιέχουν σάκχαρα, ενώ είναι πλούσια σε βιταμίνες του συμπλέγματος Β, καθώς και σε ιχνοστοιχεία όπως ο χαλκός και το σελήνιο. Συγκεκριμένα, μία μερίδα μανιταριών καλύπτει περίπου το 1/3 των ημερήσιων αναγκών του οργανισμού σε σελήνιο, γι΄ αυτό και εκτιμάται ότι έχουν καρδιο-προστατευτική και αντικαρκινική δράση, ενώ η περιεκτικότητα τους σε χαλκό δρα ευεργετικά στην καλή λειτουργία του νευρικού συστήματος και των αρτηριών, καθώς και στη διατήρηση της καλής υγείας του τριχωτού της κεφαλής. Δεν περιέχουν νάτριο, οπότε μπορούν να καταναλώνονται και από άτομα με υπέρταση. Ωστόσο δεν ισχύει το ίδιο για τα κονσερβοποιημένα. Αποτελούν ιδανική τροφή για όσους προσέχουν το βάρος τους, επειδή περιέχουν λίγες θερμίδες και πολλά θρεπτικά συστατικά. Επιπλέον περιέχουν κατά 90% νερό και γι΄ αυτό προκαλούν ευκολότερα κορεσμό!

Νοστιμότατη επιλογή αποτελούν τα πλευρώτους μανιτάρια, που είναι ιδιαίτερα γευστικά, ειδικά όταν γίνονται ψητά, αλλά και όταν χρησιμοποιούνται για γέμιση διαφόρων φαγητών.

Ένας ακόμη λόγος για να τα προτιμήσετε είναι ότι καθ΄ όλη τη διάρκεια της παραγωγής τους δεν χρησιμοποιούνται καθόλου φυτοφάρμακα ή άλλες χημικές ουσίες βλαβερές για τον άνθρωπο και γιατί περιέχουν περισσότερα απαραίτητα αμινοξέα, γεγονός ιδιαίτερα σημαντικό για άτομα που ακολουθούν χορτοφαγικές δίαιτες.

Μπορείτε να τα καταναλώσετε ποικιλοτρόπως, αφού μαγειρεύονται ψητά, σοταρισμένα, μαγειρευτά στην κατσαρόλα, ως γέμιση, σε σαλάτες ή ως σε dressing σε συνοδευτικές σάλτσες.

Διατροφικά, 100γρ φρέσκων μανιταριών σας παρέχουν 2,3γρ πρωτεΐνης, 3,5γρ υδατάνθρακες, καθόλου λίπη, χοληστερίνη και νάτριο, 1,2 γρ φυτικές ίνες, ενώ σας εξασφαλίζουν μόνο 23 θερμιδούλες!

Καταναλώστε τα μανιτάρια ως κυρίως πιάτο ή συμπεριλάβετε τα σε διάφορα φαγητά, παρέχοντας επιπρόσθετη νοστιμιά, θρεπτική αξία και φαντασία στο τραπέζι σας!

Χατζηνικολάου - Χασταλή Κατερίνα
Διαιτολόγος - Διατροφολόγος
Κατάρτιση ατομικού διαιτολογίου για:
✓ Παχυσαρκία
✓ Υπέρταση
✓ Διαβήτη
✓ Υπερλιπιδαιμίες
✓ Καρδιοπάθειες
✓ Αναιμία
✓ Αθλητισμός
✓ Εγκυμοσύνη - Θηλασμό
✓ Διατροφή για παιδική - εφηβική ηλικία
Δέχεται κατόπιν ραντεβού
Αλ. Διάκου 67, τηλ. - φαξ 2241021670
ΑΕ1336

Στεφανάκης Ι. Δημήτριος
Ψυχολόγος
Αριστοτελείου Παν/μίου Θεσ/νίκης
Δέχεται κατόπιν ραντεβού
ΑΤ4128(Γ)
2m DESIGN
Βενετοκλέων 79, 1ος όροφος, 85100 Ρόδος, Κιν: 6947 403229

ΜΑΡΙΑ ΣΑΝΤΟΡΙΝΙΟΥ
ΚΛΙΝΙΚΗ ΨΥΧΟΛΟΓΟΣ-ΨΥΧΟΛΟΓΟΣ ΤΩΝ ΚΟΙΝΩΝΙΚΩΝ ΟΜΑΔΩΝ
Πτυχιούχος Κρατικού Πανεπιστημίου της Ρώμης «La Sapienza».
— Κλινική διάγνωση ψυχοπαθολογίας παιδιού, εφήβου και ενηλίκου.
— Ατομική και οικογενειακή ψυχολογική υποστήριξη και θεραπεία κατάθλιψης, φοβίας, κρίσης πανικού, μετατραυματικού στρες (διαζύγιο, πένθος, χωρισμός, αποτυχία, ασθένεια), βουλιμίας, ανορεξίας, διαταραχών προσωπικότητας, έλλειψη αυτοεκτίμησης, εθισμού, κακοποίησης.
— Ψυχολογική φροντίδα και προετοιμασία ανύπαντρης εγκύου και ζευγαριών, στην απόκτηση πρώτου παιδιού.
Επίσκεψη μόνο με ραντεβού.
Τηλέφωνα: 22410 28851 και 6946252407
Λάρνακας 6 (Εθν. Αντιστάσεως)
ΑΕ1007

Ψυχολογική Στήριξη
ΜΑΡΙΑ ΚΑΡΙΚΗ
ΨΥΧΟΛΟΓΟΣ
ΠΤΥΧΙΟΥΧΟΣ ΑΡΙΣΤΟΤΕΛΕΙΟΥ ΠΑΝ/ΜΙΟΥ ΘΕΣΣΑΛΟΝΙΚΗΣ
ΣΥΜΒΟΥΛΕΥΤΙΚΗ ΣΤΗΡΙΞΗ
» Εφήβων & Ενηλίκων
» Γονέων & Ζευγαριών
☑ Αυτογνωσία - Ενδυνάμωση
☑ Βελτίωση επικοινωνιακών δεξιοτήτων
☑ Τροποποίηση Συμπεριφορών / Συνηθειών
☑ Διαχείριση αρνητικών σκέψεων - συναισθημάτων
ΑΕ1847
Καρπάθου 17 (πεζόδρομος) Ρόδος
Τηλ: 22410 28985 - Κιν: 6946008948 - Email: karikipsy@yahoo.com

ΝΤΟΡΑ ΚΩΝΣΤΑΝΤΙΝΟΠΟΥΛΟΥ
ΨΥΧΟΛΟΓΟΣ
ΟΙΚΟΓΕΝΕΙΑΚΗ ΣΥΜΒΟΥΛΟΣ
Πτυχιούχος του Πανεπιστημίου της Καλιφόρνιας-Λος Αντζελες (UCLA)- Μεταπτυχιακές σπουδές στο Pepperdine University-Malibu California.
■ Αμεση ψυχολογική υποστήριξη και επαγγελματική φροντίδα από έμπειρη Ψυχολόγο και Οικογενειακή Σύμβουλο.
■ Η σωστή θεραπευτική σχέση μπορεί να επιφέρει ρεαλιστικές λύσεις για πραγματικά προβλήματα σε θέματα: μοναξιάς, μελαγχολίας, στρες, ανυπομονησίας, φοβίας, εθισμού, οικογενειακών σχέσεων, διαζυγίου, κακομεταχείρισης, συναισθηματικών δυσκολιών, αυτοπεποίθησης, ανασφάλειες, μεταβατικά στάδια ζωής, βουλιμίας, ανορεξίας, απώλειας, πένθους.
Τηλεφωνείστε στα τηλέφωνα: (22410)35163 και 6944/980550
για ραντεβού και άμεση εξυπηρέτηση.
Διεύθυνση: Καρίας 1 - Περιοχή Ροδίνι - Ρόδος
ΑΕ961

ΑΝΑΚΟΙΝΩΣΗ
Το διαιτολογικό γραφείο
Διατροφή κ' Ευεξία
της κ. Ματίνας Πουλλή
Βιοχημικού, Διαιτολόγου–Διατροφολόγου
ΜΕΤΑΦΕΡΘΗΚΕ
σε νέα διεύθυνση επί της οδού
Κων/νου Υδραίου 75, 2ος όροφος
Ωράριο Λειτουργίας:
Δευτ, Τετ, Παρ: 15:00 - 21:00
Τρίτη, Πέμπτη : 09:00 - 15:00
Δέχεται κατόπιν ραντεβού
Τηλέφωνο: 2241076830
ΑΤ3156(Γ)

GM AUTO Special
ΕΙΣΑΓΩΓΕΣ - ΕΜΠΟΡΙΑ - ΑΝΤΑΛΛΑΓΕΣ ΑΥΤΟΚΙΝΗΤΩΝ & ΑΞΕΣΟΥΑΡ

ΓΙΩΡΓΟΣ Π. ΜΥΡΙΑΛΛΑΚΗΣ
Λεωφόρος Ηρακλειδών (δίπλα ταβέρνα "Αντώνης") Ιαλυσός
τηλ. 2241096692 κιν. 6945991030, fax 2241096632
email: info@gmautospecial.gr
site: www.gmautospecial.gr

ΕΙΣΑΓΩΓΕΣ - ΠΩΛΗΣΕΙΣ - ΑΝΤΑΛΛΑΓΕΣ ΜΕΤΑΧΕΙΡΙΣΜΕΝΩΝ ΑΥΤΟΚΙΝΗΤΩΝ

- **BMW 316 ti COMPACT**, 1800 cc, μοντέλο 2003, 116 PS, klima, ABS, ESP, ζαντολάστιχα 16", sport έκδοση, RCD, μαύρο μεταλλικό. ΕΙΣΑΓΩΓΗ ΓΕΡΜΑΝΙΑΣ
- **MERCEDES C200 COUPE**, μοντέλο 2002-3 αυτόματο, σειριακό, 1800 cc, ασημί μεταλλικό, full extra, ζαντολάστιχα. ΕΙΣΑΓΩΓΗ ΓΕΡΜΑΝΙΑΣ
- **MERCEDES A160 1600 cc**, αμόλυβδη, air condition, αερόσακοι, ζάντες αλουμινίου, RCD, κεντρικό κλείδωμα, ABS, ESP, traction control ΕΙΣΑΓΩΓΗ ΓΕΡΜΑΝΙΑΣ
- **MERCEDES C200 ELEGANCE** μοντέλο 2003, 1.800 cc, αυτόματο σειριακό μαύρο μεταλλικό, δερμάτινο σαλόνι μπεζ, τηλέφωνο, klima, ζαντολάστιχα full extra. **ΕΙΣΑΓΩΓΗ ΓΕΡΜΑΝΙΑ**
- **BMW 318 GI Coupe**, μοντέλο 2002, μεταλλικό μπλε, KLIMA, FULL EXTRA. Δερμάτινο σαλόνι, χρώμα πάγου, ζάντες 17', λάστιχα καινούργια, τιμόνι πολλαπλών χρήσεων, ABS, αερόσακοι, τηλεχειρισμός κλειδαριών, ΕΙΣΑΓΩΓΗΣ!
- **MERCEDES C220 CDI TURBO** (πετρέλαιο) Kompressor μοντέλο 2001-02, μαύρο μεταλλικό, ηλεκτρική ηλιοροφή, klima, τηλέφωνο full super extra.. **ΕΙΣΑΓΩΓΗ ΓΕΡΜΑΝΙΑ**
- **MINI COOPER S**, χρώμα μαύρο μεταλλικό, μοντέλο 2003, δερμάτινο σαλόνι, ζαντολάστιχα, 1600 c.c, 163 PS super extra, **ΕΙΣΑΓΩΓΗ ΓΕΡΜΑΝΙΑΣ.**
- **MG CABRIO** διθέσιο 1600 cc TI, 5000 km μόνο, μαύρο μεταλλικό, 2004-05, δερμάτινο σαλόνι, RCD, ζάντες αλουμινίου, ηλεκτρικά παράθυρα, συναγερμό, αυτόματο κλιματισμό, καινούργιο.
- **MERCEDES SLK 230**, μοντ. 2000, 197PS, ηλεκτρική σκληρή οροφή (hard top), δερμάτινο σαλόνι μαύρο, ζάντες 17", Look 320 AMG, A/C, Navigation DVD, TV, RCD, MP3, αεροτομή, 4 airbags.
- **FORD MAVERIK Jeep**, μοντ. 2002, km μόνο 29.000, 125PS, 2000cc, δερμάτινο μαύρο σαλόνι, σκαλιέρες ανοξείδωτες, ζάντες αλουμινίου, RCD (6άρα), προβολείς ομίχλης, αεροτομή πίσω.
- **PEUGEOT cabrio 206**, χρώματος μαύρο μεταλλικό, ζάντες αλουμινίου, 1600cc, 110PS, ηλεκτρική οροφή (hard top μεταλλική), Aircondition, RCD, μοντ. 2002-03.
- **BMW 318 ti Compact**, μοντ. 2002, 1800cc, μαύρο μεταλλικό, δερμάτινο σαλόνι, 2χρωμο μαύρομπεζ, 17" ζάντες, aircondition, RCD, χιλιόμετρα μόνο 47.000.
- **FIAT PUNTO sporting**, 1250cc, μοντέλο 2001, χρώμα μπλε μεταλλικό, RCD, ζάντες αλουμινίου, 6τάχυτο κιβώτιο ταχυτήτων, λίγα χιλιόμετρα.
- **OPEL ASTRA Bertone cabrio** 2002, 1600 cc, 2πόρτο, ηλεκτρική οροφή, ασημί μεταλλικό, δερμάτινο κόκκινο σαλόνι, ζάντες αλουμινίου, R/C
- **NISSAN MICRA**, 1000 cc, μεταλλικό χρώμα κεραμιδοκόκκινο, μοντέλο 2000, υδραυλικό τιμόνι, air bag, RCD ALPINE. Τιμή ΕΥΚΑΙΡΙΑ!!!
- **AUDI TT CABRIO** turbo 180 PS, 1800 cc, μοντέλο 2003, κόκκινο, αυτόματο σειριακό, δερμάτινο σαλόνι, klima, ζαντολάστιχα 17", RCD, συναγερμός.
- **PEUGEOT 306, 1400** c.c., 4πορτο, μοντέλο 1998, RCD, MP3, υδραυλικό τιμόνι, συναγερμό.
- **SEAT IBIZA, Top Gun, 1400 c.c.**, 115 PS, μοντέλο 2004, RCD, Sport edition, spoiler, κόκκινο, υδραυλικό τιμόνι, ηχοσύστημα, aircondition, ζαντολάστιχα, ολοκαίνουργιο, ΜΕΓΑΛΗ ΕΥΚΑΙΡΙΑ!!!
- **MERCEDES C180**, 1800 cc,. μοντέλο 1995, λευκό χρώμα, elegance, air condition, RCD, ηλεκτρικά παράθυρα και ηλεκ. καθρέφτες, ABS, airbags, αεροτομή, μεταλλικά πιχάκια χρωμίου, πόρτες και προφυλακτήρες.
- **BMW X5**, 3000 cc, αυτόματο σειριακό, μοντέλο 2003, μαύρο μεταλλικό, μνήμες καθισμάτων, δέρμα μπεζ, σαλόνι, σκαλιέρες, ζαντολάστιχα, klima, 6 airbags, συναγερμός, σπορ καθίσματα, φιμέ τζάμια. ΦΟΒΕΡΗ ΕΥΚΑΙΡΙΑ!!!
- **FIAT PUNTO** 4πορτο 2001 μοντέλο, air condition, υδραυλικό τιμόνι, χρώματος λευκού
- **BMW Z3** χρώματος κόκκινο μεταλλικό, μοντέλο 2000, κυβικό 1900, δερμάτινα καθίσματα μαύρα, RCD, ζαντολάστιχα, ηλεκτρική οροφή, κατάσταση άριστη
- **VW POLO** 1400 cc, 4πορτο, χρώματος ανθρακί μεταλλικό, ζαντολάστιχα, υδραυλικό τιμόνι, ηλεκτρικό κλείδωμα, ηλκετρ. τζάμια, ραδιοκασετόφωνο
- **VW GOLF** μοντέλο 2000, 1600 cc, 4πορτο, μεταλλικό χρώμα ασημί, ζαντολάστιχα, ηλεκτρικό κλείδωμα και παράθυρα, συναγερμό, ραδιοκασετόφωνο
- **ALFA ROMEO** 146 χρώματος ανθρακί μαύρο μεταλλικό, air condition, ζάντες αλουμινίου, RCD, ηλεκτρικά παράθυρα, κεντρικό κλείδωμα μοντ. '97-'98 κατάσταση άριστη. Τιμή-έκληπξη.
- **HYUNDAI ACCENT**, 1400 cc, μεταλλικό πράσινο λαδί, aircondition, RCD KENWOOD, ηλεκτρικά παράθυρα-κλειδαριές. ΕΥΚΑΙΡΙΑ!!!
- **FIAT TEMBRA**, 1400cc, ασημί μεταλλικό, full service, καινούργια λάστιχα, ηλεκτρικά παράθυρα και κλείδωμα, RCD, τιμή μόνο 2.300 ευρώ.
- **NISSAN PRIMERA** μοντέλο 2001 μπλε μεταλλικό 1600 cc, δερμάτινο σαλόνι, ζαντολάστιχα, RCP, air condition, υδραυλικό τιμόνι.
- **NISSAN PRIMERA** μοντέλο 2000 πράσινο λαδί μεταλλικό, μπεζ χρώμα σαλόνι, air condition, Radiocassete, υδραυλικό τιμόνι, 1600 cc, κατάσταση άριστη.

ΕΠΑΓΓΕΛΜΑΤΙΚΑ

- **MERCEDES VITO 108 DIESEL**, aircondition, 2 πόρτες πίσω άνοιγμα, μοντέλο 2001, 2400 cc. ΑΡΙΣΤΗ! ΕΙΣΑΓΩΓΗ ΓΕΡΜΑΝΙΑΣ
- **ΗΜΙΦΟΡΤΗΓΟ NISSAN**, κίνηση 4X4, 2400 cc, DIESEL, 2πορτο 1½ καμπίνα, χοντρά ζαντολάστιχα, λευκό.
- **ΗΜΙΦΟΡΤΗΓΟ VW TARRO** ανοικτή καρότσα με κάλυμα, λευκό χρώμα, 2400 cc diesel, δίπορτο
- **VW CADDY ΗΜΙΚΛΟΥΒΑΚΙ, KOMBI**, λευκό, turbo diesel, 1900 cc, 105 PS,. μοντέλο 2002 **ΕΙΣΑΓΩΓΗ ΓΕΡΜΑΝΙΑΣ! ΕΥΚΑΙΡΙΑ!!!**
- **ΚΛΟΥΒΑ TOYOTA HIAGE**, λευκή, μακρύ σασί 2,80 m, ωφέλιμο πίσω, 2.400 cc, Diesel, ΕΙΣΑΓΩΓΗ ΓΕΡΜΑΝΙΑΣ.
- **ΚΛΟΥΒΑ VW LT35' DIESEL 2500cc**, λευκή, με μακρύ σασί και χώρο φόρτωσης πίσω καθαρό 3,30 ΕΙΣΑΓΩΓΗΣ ΓΕΡΜΑΝΙΑΣ
- **ΚΛΟΥΒΑ MITSUBISHI**, μακρύ σασί, 2.500 cc DIESEL με σχάρα. ΕΙΣΑΓΩΓΗ ΓΕΡΜΑΝΙΑΣ
- **TOYOTA HILUX** 4X4, πράσινο μεταλλικό, με HARD TOP ή σχάρα οροφής, ζαντολάστιχα χονδρά, 1 ½ καμπίνα, 2πορτο.
- **ΗΜΙΦΟΡΤΗΓΟ VW TARO**, 2400 cc, diesel με HARDTOP κουβούκλιο, λευκό χρώμα. ΕΙΣΑΓΩΓΗ ΓΕΡΜΑΝΙΑ
- **MITSUBISHI L200** 4X4 κίνηση, μπάρες ανοξείδωτες χρώματος σκούρο μπλε μεταλλικό και ασημί, διχρωμία, 2400 cc, diesel. ΕΙΣΑΓΩΓΗ ΓΕΡΜΑΝΙΑΣ

Ολα ετοιμοπαράδοτα. Σε καταπληκτική κατάσταση

✓ Οι επιλογές των αυτοκινήτων μας εγγυώνται την ποιότητα και την σιγουριά.
✓ Επισκεφθείτε μας πριν αποφασίσετε
✓ Αναλαμβάνουμε την χρηματοδότηση σας με τα χαμηλότερα επιτόκια.
✓ Θα χαρούμε να σας ξεναγήσουμε

Από 0% προκαταβολή έως 72 μην. δόσεις
AE264

Και κατά τη χθεσινή συνεδρίαση

Το ίδιο σκηνικό στο Χ.Α.

Οριακή άνοδος του Γενικού Δείκτη σε ποσοστό 0,07%

Στο ίδιο έργο θεατές και στη χθεσινή συνεδρίαση του χρηματιστηρίου, με την αγορά να κινείται αρχικά ανοδικά προς τα επίπεδα των 3.960 μονάδων, τα οποία για μία ακόμη φορά δεν κατόρθωσε να διασπάσει, ώσπου έκλεισε τελικά κοντά στα επίπεδα του χθεσινού κλεισίματος.

Ο Γενικός Δείκτης Τιμών έκλεισε στις 3.936,10 μονάδες έναντι 3.933,51 μονάδων της προηγουμένης μέρας, σημειώνοντας μικρή άνοδο 2.59 μονάδων ή σε ποσοστό 0,07%, ενώ στη διάρκεια των συναλλαγών κατέγραψε ανώτερη τιμή στις 3.958,92 μονάδες, όταν κατέγραφε κέρδη έως και 0,65%.

Η πλειοψηφία των μετοχών έκλεισε σε χαμηλότερα επίπεδα, με την αναλογία των χαμένων προς τις κερδισμένες μετοχές να διαμορφώνεται στο δύο προς ένα.

Οι επιμέρους κλαδικοί δείκτες κινήθηκαν στην πλειοψηφία τους σε ανοδική τροχιά και τα μεγαλύτερα κέρδη σημείωσαν της Τεχνολογίας, των Χρηματοοικονομικών Υπηρεσιών και των Βιομηχανικών Προϊόντων, ενώ αντιθέτως τις μεγαλύτερες απώλειες είχαν οι δείκτες των Ασφαλειών, του Πετρελαίου και των Μέσων Ενημέρωσης.

Οι επιμέρους δείκτες έκλεισαν ως εξής:		
Ασφάλειες:	5.662,87	-1,58%
Βιομηχανικά Προϊόντα & Υπηρεσίες:	5.718,15	+0,64%
Εμπόριο:	6.077,04	+0,43%
Κατασκευές και Υλικά:	6.105,50	+0,58%
Μέσα Ενημέρωσης:	5.060,47	-0,77%
Πετρέλαιο και Αέριο:	4.397,26	-1,22%
Προσωπικά και Οικιακά Προϊόντα:	5.182,67	+0,47%
Πρώτες ύλες:	5.773,39	+0,37%
Ταξίδια και αναψυχή:	5.177,56	-0,13%:
Τεχνολογία:	4.689,90	+0,88%
Τηλεπικοινωνίες:	5.299,85	+0,64%
Τράπεζες:	5.552,69	+0,01%
Τρόφιμα και Ποτά:	5.482,82	-0,68%
Υγεία:	10.567,59	-0,14%
Υπηρεσίες Κοινής Ωφέλειας:	5.067,54	-0,71%
Χημικά:	8.245,79	-0,47%
Χρηματοοικονομικές Υπηρεσίες:	7.032,77	+0,77%

Από τις μετοχές της υψηλής κεφαλαιοποίησης τη μεγαλύτερη άνοδο παρουσίασαν η Folli Follie (+2,69%), τα ΚΑΕ (+1,69%), η Intracom (+1,65%), η Cosmote (+1,08%) και η Alpha Bank (+1,06%).

Ο δείκτης FTSE/ASE 20 έκλεισε στις 2.151,48 μονάδες, με οριακή άνοδο σε ποσοστό 0,03%, ενώ ο δείκτης FTSE/ASE 40 έκλεισε στις 4.326,09 μονάδες με άνοδο σε ποσοστό 0,40%.

Ο δείκτης FTSE/ASE SMALLCAP 80 έκλεισε στις 781,67 μονάδες, με πτώση σε ποσοστό 1,03%, ενώ ο δείκτης FTSE 140 έκλεισε στις 4.755,72 μονάδες, με άνοδο σε ποσοστό 0,07%.

Ο δείκτης Ftse/Athex International έκλεισε στις 5.577,69 μονάδες, με άνοδο 0,10%.

Από τις 310 μετοχές που διακινήθηκαν στη συνεδρίαση, 89 κινήθηκαν ανοδικά, 178 κινήθηκαν πτωτικά, ενώ η τιμή 43 μετοχών παρέμεινε αμετάβλητη.

Τη μεγαλύτερη ποσοστιαία άνοδο σημείωσαν οι μετοχές των εταιρειών: Τασόγλου +18,18%, Ηλεκτρονική Αθηνών +7,17%, Cyclon +6,94%, Νεώριο +6,67%, Νίκας +5,38%, Olympic Catering +5,26%, Πετρόπουλος +4,76%, Γενέρ +4,76%, Χαλυβδοφύλλων +4,55% και Ξυλεμπορία(κ) +4,38 %.

Αντιθέτως τις μεγαλύτερες απώλειες σημείωσαν οι μετοχές των εταιρειών: Εμπορικός Δεσμός(πο) -16,67%, Βαρβαρέσος -8,77%, Nexans -7,87%, Καραμολέγκος -7,36%, Διεκάτ -6,63%, Εμπορικός Δεσμός(κο) -6,45%, Ακρίτας -6,41%, Fanco -6,25%, ΑΝΕΚ(πο'96) -5,96% και Κλωνατέξ(π) -5,41%.

Η αξία των συναλλαγών ανήλθε στα 243,262 εκατ. ευρώ, εκ των οποίων τα 40,458 εκατ. ευρώ αφορούσαν προσυμφωνημένες συναλλαγές.

Το μεγαλύτερο όγκο συναλλαγών παρουσίασαν οι μετοχές των εταιρειών:Sprider με 2.988.420 τεμάχια, ΟΠΑΠ με 1.065.256, Lannet με 973.175 και Intracom με 915.402 τεμάχια.

Την μεγαλύτερη αξία συναλλαγών σημείωσαν οι μετοχές των εταιρειών: ΟΠΑΠ με 29,407 εκατ. ευρώ, Εθνική με 19,361, Eurobank με 16,251 και Alpha Bank με 12,066 εκατ. ευρώ.

Η συνολική κεφαλαιοποίηση της αγοράς διαμορφώθηκε στα 141,13 δισ. ευρώ.

Σύμφωνα με τα στοιχεία του Α' εξαμήνου

Στο κόκκινο δάνεια 10,3 δις ευρώ

Έντονη ανησυχία και συστάσεις από την Τράπεζα Ελλάδος

Την έντονη ανησυχία της Τράπεζας της Ελλάδος, αλλά και της Ευρωπαϊκής Κεντρικής Τράπεζας προκαλεί η αύξηση των μη εξυπηρετούμενων δανείων, που ξεπέρασαν τα 10 δισ. ευρώ στο α' εξάμηνο, με αποτέλεσμα ο κ. Γκαργκάνας να απευθύνει αυστηρές συστάσεις προς τις τράπεζες, από τις οποίες ζήτησε να διαγράψουν στο τέλος του 2006 τα καταναλωτικά δάνεια που βρίσκονται σε καθυστέρηση άνω του ενός έτους.

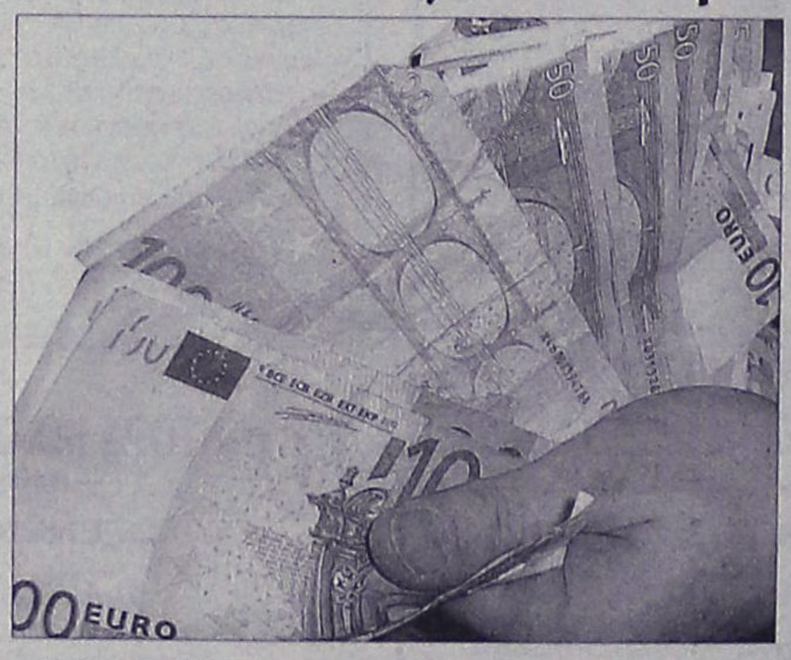

Ο διοικητής της ΤτΕ, κατά τη συνάντησή του με τη διοίκηση της Ένωσης Ελληνικών Τραπεζών, παρουσίασε στοιχεία που δείχνουν ότι τα πιστωτικά ιδρύματα αγνόησαν τις συστάσεις του και αντί να αυστηροποιήσουν, χαλάρωσαν τα κριτήρια χορήγησης δανείων, προκειμένου να διευρύνουν τα μερίδια αγοράς. Σύμφωνα με πληροφορίες, ο κ. Γκαργκάνας επισήμανε ότι:

• Τα δάνεια προς επιχειρήσεις και νοικοκυριά σε καθυστέρηση στο τέλος του α 6μήνου ανήλθαν σε 6,6%. Δηλαδή ξεπέρασαν τα 10,3 δισ. ευρώ από 8,8 δισ. ευρώ ή 6,3% του συνόλου των δανείων στο τέλος του 2005.

• Ειδικά στην κατηγορία της καταναλωτικής πίστης, τα δάνεια σε καθυστέρηση ανέρχονται στο 8,2% ή σε 1,9 δισ. ευρώ, από 7,6% ή 1,58 δισ. ευρώ, στο τέλος του 2005. Δεδομένου ότι το μέσο καταναλωτικό δάνειο είναι 9.000 ευρώ, εκτιμάται ότι περισσότεροι από 200.000 δανειολήπτες αδυνατούν να αποπληρώσουν τις οφειλές τους.

• Τα στεγαστικά δάνεια σε καθυστέρηση αποτελούν το 4% του συνόλου (πάνω από 11.000 δάνεια), ή 1,86 δισ. ευρώ από 3,8% ή 1,64 δισ. ευρώ.

• Οι ελληνικές τράπεζες εμφανίζουν το υψηλότερο ποσοστό νέων δανείων σε καθυστέρηση σε όλη την ευρωζώνη. Το γεγονός αυτό, το οποίο γνωρίζει και η Ευρωπαϊκή Κεντρική Τράπεζα, σημαίνει ότι οι τράπεζες έχουν χαλαρώσει τα κριτήρια με τα οποία χορηγούν δάνεια στους πελάτες τους.

• Η προοπτική αύξησης των επιτοκίων και οι σχετικές αναγωγές που έχουν γίνει δείχνουν ότι υπάρχει κίνδυνος να επιδεινωθεί η κατάσταση και να επηρεαστούν ακόμη και τα δάνεια που προς το παρόν εξυπηρετούνται κανονικά.

• Η αύξηση των δανείων σε καθυστέρηση έχει επιδεινώσει τους δείκτες φερεγγυότητας και χρεοκοπίας των ελληνικών τραπεζών.

• Το χαρτοφυλάκιο δανείων των ελληνικών τραπεζών δεν είναι μόνο χαμηλότερης ποιότητας, αλλά και ακριβότερο στη διαχείρισή του. Έχει υπολογιστεί ότι το κόστος διαχείρισης στις μικρές και μεσαίες τράπεζες της ευρωζώνης (στις οποίες περιλαμβάνονται και οι ελληνικές) είναι κατά 0,7% υψηλότερο των μεγάλων.

Τα μέλη των Εφορευτικών Επιτροπών

Ανακοινώθηκαν τα ονόματα των μελών που θα απαρτίζουν τις εφορευτικές επιτροπές των εκλογικών τμημάτων της περιοχής μας στις εκλογές της 15ης Οκτωβρίου.

Πράγματι χθες το πρωί πραγματοποιήθηκε συνεδρίαση στο Πρωτοδικείο της Ρόδου από τον πρόεδρο Πρωτοδικών κ. Βασίλη Παπανικόλα, τους πρωτοδίκες κυρίους Απόστολο Μπουσουλέγκα και Πέτρο Καραγκουνίδη και της γραμματέας κ. Κατερίνας Μαυρουδάκη. Κατά τη διάρκεια της συνεδρίασης, βάσει των ονομάτων που περιλαμβάνονται στους οριστικούς εκλογικούς καταλόγους και στα παραρτήματα τους, έγινε η κλήρωση των τακτικών και αναπληρωματικών μελών που θα απαρτίζουν τις εφορευτικές επιτροπές των εκλογικών τμημάτων της περιοχής του Πρωτοδικείου της Ρόδου.

Ειδικότερα, τα μέλη των επιτροπών αυτών σε ό,τι αφορά τα 76 εκλογικά τμήματα της πόλεως Ρόδου (των υπολοίπων δήμων θα δημοσιευθούν αύριο) έχουν ως εξής:

1ο ΕΚΛΟΓΙΚΟ ΔΙΑΜΕΡΙΣΜΑ ΡΟΔΟΥ

1ο ΕΚΛΟΓΙΚΟ ΤΜΗΜΑ

ΤΑΚΤΙΚΑ ΜΕΛΗ
1. Αερικός Αναστάσιος του Αντωνίου
2. Αθανασίου Κοσμάς του Λεωνίδα
3. Αλβανός Νικόλαος του Βασιλείου
4. Αποστολάκης Σοφοκλής του Δημητρίου

ΑΝΑΠΛΗΡΩΜΑΤΙΚΑ ΜΕΛΗ
1. Αγιακάτσικα Κυριακή του Αντωνίου
2. Αναμουρλής Κων/νος του Χαραλάμπους
3. Αναστασιάδης Μιχαήλ του Εμμανουήλ
4. Αρβανίτης Ιωάννης του Στεφάνου

2ο ΕΚΛΟΓΙΚΟ ΤΜΗΜΑ

ΤΑΚΤΙΚΑ ΜΕΛΗ
1. Αρφαράς Ιωάννης του Σπυρίδωνος
2. Ασλανίδης Αντώνιος του Θρασύβουλου
3. Ατσαΐδης Μηνάς του Θωμά
4. Αυγουλλή Ανθούλα του Γεωργίου

ΑΝΑΠΛΗΡΩΜΑΤΙΚΑ ΜΕΛΗ
1. Βαρβουδάκης Ιωάννης-Παντελ. του Κων/νου
2. Βασιλείου Ευάγγελος του Δημητρίου
3. Βλαστός Γεώργιος του Ιωάννη
4. Βλαχάκης Νικήτας του Μάρκου

3ο ΕΚΛΟΓΙΚΟ ΤΜΗΜΑ

ΤΑΚΤΙΚΑ ΜΕΛΗ
1. Βουλής Θεόδωρος του Διαμαντή
2. Βράζος Μιχαήλ-Παύλος του Ιωάννη
3. Γαλουζής Ιωάννης του Στεφάνου
4. Γεράκης Μιχαήλ του Στεφάνου

ΑΝΑΠΛΗΡΩΜΑΤΙΚΑ ΜΕΛΗ
1. Γερουτσής Σωτήριος του Κων/νου
2. Γεωργιάδης Θεοφάνης του Νικολάου
3. Γεωργουδιού Σταυρούλα του Ιωάννη
4. Γιαμαίος Αντώνιος του Λουκά

4ο ΕΚΛΟΓΙΚΟ ΤΜΗΜΑ

ΤΑΚΤΙΚΑ ΜΕΛΗ
1. Γκικόπουλος Τριαντάφυλλος του Σωτηρίου
2. Γκουμότσιος Νικόλαος του Κων/νου
3. Γουγούση Φανή του Χαρίλαου
4. Δαλιάνης Σπυρίδων του Παναγιώτη

ΑΝΑΠΛΗΡΩΜΑΤΙΚΑ ΜΕΛΗ
1. Δημόπουλος Σωτήριος του Αθανασίου
2. Διακογεωργίου Αναστάσιος του Μιχαήλ
3. Διαμαντόπουλος Γρηγόριος του Θεοδώρου
4. Δραγουμάνος Αχιλλεύς του Νικολάου

5ο ΕΚΛΟΓΙΚΟ ΤΜΗΜΑ

ΤΑΚΤΙΚΑ ΜΕΛΗ
1. Ζακκας Αντώνιος του Ευθυμίου
2. Ζαμπετούλλας Χαράλαμπος του Κων/νου
3. Ζαχαριάς Μιχαήλ του Κων/νου
4. Ζερβός Γεώργιος του Θεοδώρου

ΑΝΑΠΛΗΡΩΜΑΤΙΚΑ ΜΕΛΗ
1. Ζερβού Κυριάκος του Θεοδώρου
2. Ζιώγος Κυριάκος του Κων/νου
3. Ζωγραφάκη Αουρέλιε του Γεωργίου
4. Θεοδωροπούλου Διονυσία του Κων/νου

6ο ΕΚΛΟΓΙΚΟ ΤΜΗΜΑ

ΤΑΚΤΙΚΑ ΜΕΛΗ
1. Καβαλιέρος Γεώργιος-Εμμ. του Γαβριήλ
2. Καζαντζίδης Αντώνιος του Κων/νου
3. Καζάντη Αικατερίνη του Σεβαστιανού
4. Κακούρης Γεώργιος του Ιωάννη

ΑΝΑΠΛΗΡΩΜΑΤΙΚΑ ΜΕΛΗ
1. Καλαμάς-Αβούρης Κοσμάς του Βίκτωρος
2. Καλαφατάς Ανδρέας του Ιωάννη
3. Καλαφάτης Δημήτριος του Ιωάννη
4. Κανάκης Παύλος του Ηλία

7ο ΕΚΛΟΓΙΚΟ ΤΜΗΜΑ

ΤΑΚΤΙΚΑ ΜΕΛΗ
1. Καραβέλατζης Ιωάννης του Ευαγγέλου
2. Καραγιάννη Άννα-Ελευθερία του Γεωργίου
3. Καραπάνος Αθανάσιος του Ζώη
4. Καρελλάς Δημήτριος- Μιχαήλ του Παναγιώτη

ΑΝΑΠΛΗΡΩΜΑΤΙΚΑ ΜΕΛΗ
1. Καρίπη Αναστασία του Σπυρίδωνος
2. Καρίπης Ιωάννης του Ευαγγέλου
3. Καρπαθάκης Εμμανουήλ του Μιχαήλ
4. Κασιώτης Μιχαήλ του Βασιλείου

8ο ΕΚΛΟΓΙΚΟ ΤΜΗΜΑ

ΤΑΚΤΙΚΑ ΜΕΛΗ
1. Κέζερης Αλέξανδρος του Γεωργίου
2. Κελεπέρας Μιχαήλ του Γεωργίου
3. Κετσές Μιχαήλ του Ηλία
4. Κεφάλα Ευδοκία του Ηλία

ΑΝΑΠΛΗΡΩΜΑΤΙΚΑ ΜΕΛΗ
1. Κλαδάκη Φωτεινή του Κων/νου
2. Κολώνιας Ηλίας του Παναγιώτη
3. Κομινάτος Χρυσοβαλάντης του Κων/νου
4. Κοντός Αθανάσιος του Στυλιανού

9ο ΕΚΛΟΓΙΚΟ ΤΜΗΜΑ

ΤΑΚΤΙΚΑ ΜΕΛΗ
1. Κοτσιφός Βασίλειος του Κων/νου
2. Κουγιουμτζάκης Δημήτριος του Ιωάννη
3. Κουζουκάκη Γραμματική του Εμμανουήλ
4. Κουλιανός Οδυσσέας του Σπύρου

ΑΝΑΠΛΗΡΩΜΑΤΙΚΑ ΜΕΛΗ
1. Κουλουμπράκης Δημήτριος του Νικήτα
2. Κουλουριώτη Άννα του Γεωργίου
3. Κούντρας Θεόδωρος του Ηλία
4. Κουφός Βασίλειος του Πανορμίτη

10ο ΕΚΛΟΓΙΚΟ ΤΜΗΜΑ

ΤΑΚΤΙΚΑ ΜΕΛΗ
1. Μίγκλης Αλέξανδρος-Αργύριος του Αργυρίου
2. Μισίκος Μιχαήλ του Γεωργίου
3. Μιχαήλου Ελισάβετ του Κων/νου
4. Μπότσης Γαβριήλ του Ελευθερίου

ΑΝΑΠΛΗΡΩΜΑΤΙΚΑ ΜΕΛΗ
1. Μυλωνάκης Νικόλαος του Στυλιανού
2. Νικηταράς Μάριος του Παντελή
3. Νικολάου Ιωάννης του Αλεξίου
4. Νικόλης Νεκτάριος του Νικολάου

11ο ΕΚΛΟΓΙΚΟ ΤΜΗΜΑ

ΤΑΚΤΙΚΑ ΜΕΛΗ
1. Σακελλαρίδης Λεωνίδας του Γεωργίου
2. Σαριδάκη Ερασμία του Χρήστου
3. Σκόνης Χρυσοβαλάντης του Παντελή
4. Σκυλλάς Μιχαήλ του Θέμελη

ΑΝΑΠΛΗΡΩΜΑΤΙΚΑ ΜΕΛΗ
1. Σταματιάδης Νικόλαος του Μιχαήλ
2. Σταυλάς Ιορδάνης του Νομικού
3. Σταύρος Νικήτας του Γεωργίου
4. Συμιακός Εμμανουήλ του Γεωργίου

2ο ΕΚΛΟΓΙΚΟ ΔΙΑΜΕΡΙΣΜΑ ΡΟΔΟΥ

12ο ΕΚΛΟΓΙΚΟ ΤΜΗΜΑ

ΤΑΚΤΙΚΑ ΜΕΛΗ
1. Αγγελίδου Ειρήνη του Μιχαήλ
2. Αγκάς Σταμάτιος του Αγγελή
3. Αμπελιώτης Αθανάσιος του Παύλου
4. Αποστολάς Δημήτριος του Θεοδοσίου-Παναγιώτη

ΑΝΑΠΛΗΡΩΜΑΤΙΚΑ ΜΕΛΗ
1. Αυγουστή Χρυσούλα του Γεωργίου
2. Βαλάκης Αντώνιος του Βασιλείου
3. Βασιλόπουλος Γεώργιος του Πάνου
4. Βούλγαρης Σπυρίδων του Γεωργίου

13ο ΕΚΛΟΓΙΚΟ ΤΜΗΜΑ

ΤΑΚΤΙΚΑ ΜΕΛΗ
1. Γεωργίου Κυριάκος του Βασιλείου
2. Γιαννικουρή Μαρία του Εμμανουήλ
3. Γκάγκος Νικόλαος του Αστερίου
4. Δημητρούλης Ιωάννης του Δημοσθένους

ΑΝΑΠΛΗΡΩΜΑΤΙΚΑ ΜΕΛΗ
1. Διακομανώλη Ελισάβετ του Σπυρίδωνος
2. Διακοσάββας Σάββας του Δαμασκηνού
3. Δούβαλης Χρυσόστομος του Μιλτιάδη
4. Ζακίλας Δημήτριος του Νικολάου

14ο ΕΚΛΟΓΙΚΟ ΤΜΗΜΑ

ΤΑΚΤΙΚΑ ΜΕΛΗ
1. Καλανδράνης Θωμάς του Παναγιώτη
2. Καλπαζίδη Άννα-Ρόζα του Τενγκίζ
3. Καμπούρης Κων/νος του Εμμανουήλ
4. Καπετανάκης Μηνάς του Μελετίου

ΑΝΑΠΛΗΡΩΜΑΤΙΚΑ ΜΕΛΗ
1. Καραγιάννη Δέσποινα του Νικολάου
2. Καραμανώλης Παναγιώτης του Γεωργίου
3. Καρίκας Γεώργιος του Εμμανουήλ
4. Κατωγάς Ηλίας του Ιωάννη

15ο ΕΚΛΟΓΙΚΟ ΤΜΗΜΑ

ΤΑΚΤΙΚΑ ΜΕΛΗ
1. Κούκουρας Εμμανουήλ του Αχιλλέα
2. Κουντούρης Αντώνιος του Ηλία
3. Κουτσάμπαση Αθηνά του Χριστόφορου
4. Κουτσοδόντη Ειρήνη του Στυλιανού

ΑΝΑΠΛΗΡΩΜΑΤΙΚΑ ΜΕΛΗ
1. Κουφός Γεώργιος του Νικολάου
2. Κρανα Αλίκη του Δημητρίου
3. Κρητικός Εμμανουήλ του Γεωργίου
4. Κρίγκος Ανδρέας του Ιωάννη

16ο ΕΚΛΟΓΙΚΟ ΤΜΗΜΑ

ΤΑΚΤΙΚΑ ΜΕΛΗ
1. Κυριακάκης Ζαχαρίας του Γεωργίου
2. Κωνσταντινίδη Αγγελική του Μηνά
3. Κωνσταντοπούλου Δήμητρα του Διαμαντή
4. Κωστίδης Μιχαήλ του Ιωάννη

ΑΝΑΠΛΗΡΩΜΑΤΙΚΑ ΜΕΛΗ
1. Λαγκάνη Ευανθία του Στυλιανού
2. Λαδόπουλος Νικόλαος του Αντωνίου
3. Λάμπου Αλεξία του Βασιλείου
4. Λάππας Βάϊος του Ιωάννη

17ο ΕΚΛΟΓΙΚΟ ΤΜΗΜΑ

ΤΑΚΤΙΚΑ ΜΕΛΗ
1. Μαγγιόρου Μαρία του Νικολάου
2. Μαθιός Σταμάτιος του Εμμανουήλ
3. Μαλιδάκης Μιχαήλ του Εμμανουήλ
4. Μαλλιάκας Εμμανουήλ του Γεωργίου

ΑΝΑΠΛΗΡΩΜΑΤΙΚΑ ΜΕΛΗ
1. Λυμπερίου Παναγιώτης του Θεοδώρου
2. Λουλουδάκη Τσαμπίκα του Γεωργίου
3. Μανιάς Πέτρος του Μιχαήλ
4. Μανδρακός Σωτήριος του Ιωάννη

18ο ΕΚΛΟΓΙΚΟ ΤΜΗΜΑ

ΤΑΚΤΙΚΑ ΜΕΛΗ
1. Μαντζάνα Μάρθα του Σταύρου
2. Μανωλάκης Αντώνιος του Στέργου
3. Μανωλιός Γεώργιος του Μιχαήλ
4. Μαργαρίτης Μιχαήλ του Κυριάκου

ΑΝΑΠΛΗΡΩΜΑΤΙΚΑ ΜΕΛΗ
1. Μαρίνος Γεώργιος του Μιχαήλ
2. Μας Αναστασία του Αλφρέδου
3. Μαστόρου Δανιήλ του Νικολάου
4. Μιχαηλίδης Κυριάκος του Ιωάννη

19ο ΕΚΛΟΓΙΚΟ ΤΜΗΜΑ

ΤΑΚΤΙΚΑ ΜΕΛΗ
1. Μότσια Παναγιώτα του Νικολάου
2. Μπεκιάρης Αλέξανδρος του Γεωργίου
3. Μπόνη Θάλεια του Ιωάννη
4. Μπούρας Κων/νος του Βασιλείου

ΑΝΑΠΛΗΡΩΜΑΤΙΚΑ ΜΕΛΗ
1. Μοραΐτης Ιωάννης του Γεωργίου
2. Νικολαΐδη Μαρία-Θηρεσία του Σπυρίδωνα
3. Ντουμπανάκης Μάρκος του Νικολάου
4. Οικονόμου Νικόλαος του Ιωάννη

20ο ΕΚΛΟΓΙΚΟ ΤΜΗΜΑ

ΤΑΚΤΙΚΑ ΜΕΛΗ
1. Παπαμιχαήλ Αυγουστής του Αντωνίου
2. Παπασταμάτης Κλεάνθης του Παναγιώτη
3. Παρασκευά Μαρία του Κων/νου
4. Πάχος Νικήτας του Αντωνίου

ΑΝΑΠΛΗΡΩΜΑΤΙΚΑ ΜΕΛΗ
1. Περαντινού Τσαμπίκος του Ηλία
2. Πιστόλας Εμμανουήλ του Μιχαήλ
3. Ποντίκας Γεώργιος του Μιχαήλ
4. Ροδίτης Δημήτριος του Βασιλείου

210 ΕΚΛΟΓΙΚΟ ΤΜΗΜΑ

ΤΑΚΤΙΚΑ ΜΕΛΗ
1. Σεμερτζάκης Νικόλαος του Αντωνίου
2. Σκυλλά Αικατ-Ελευθερία του Παράσχου
3. Σπανός Παναγιώτης του Φωτίου
4. Σταματίου Γεωργία του Χαραλάμπους

ΑΝΑΠΛΗΡΩΜΑΤΙΚΑ ΜΕΛΗ
1. Στεφανίδης Κων/νος του Σάββα
2. Συρόπουλος Σπυρίδων του Δανιήλ
3. Τερζής Σωτήριος του Νικολάου
4. Τσαβαρής Ιωάννης του Χαραλάμπους

22ο ΕΚΛΟΓΙΚΟ ΤΜΗΜΑ

ΤΑΚΤΙΚΑ ΜΕΛΗ
1. Φαρμακίδης Στυλιανός του Νικολάου
2. Φιλιππάκη Ειρήνη-Τσαμπίκα του Κων/νου
3. Φρενσης Παύλος-Μιχαήλ του Ιωάννη
4. Χαραλάμπη Δικαία-Δανάη του Αναστασίου

ΑΝΑΠΛΗΡΩΜΑΤΙΚΑ ΜΕΛΗ
1. Χατζάκης Δημήτριος του Αριστείδη
2. Χατζηκέλη Χαρίστη του Παναγιώτη
3. Χατζηλιά Μαρία του Ηλία
4. Χατζής Αγαπητός του Πέτρου

3ο ΕΚΛΟΓΙΚΟ ΔΙΑΜΕΡΙΣΜΑ ΡΟΔΟΥ

23Ο ΕΚΛΟΓΙΚΟ ΤΜΗΜΑ

ΤΑΚΤΙΚΑ ΜΕΛΗ
5. Αγγελάκη Λυγερή του Κων/νου
6. Αγγέλου Τσαμπίκος του Μερκουρίου
7. Αλεξιάδη Ελένη του Ιορδάνη .
8. Βογιατζής Προκόπιος του Ιωάννη

ΑΝΑΠΛΗΡΩΜΑΤΙΚΑ ΜΕΛΗ
1. Βυζεντίνης Νικόλαος του Αντωνίου
2. Γαλατάς Θεόδωρος του Ξενοφώντα
3. Γεωργάκης Λάζαρος του Εμμανουήλ
4. Γεωργιάδης Αλέξανδρος του Αντωνίου

24ο ΕΚΛΟΓΙΚΟ ΤΜΗΜΑ

ΤΑΚΤΙΚΑ ΜΕΛΗ
5. Γκίκας Αντώνιος του Ιωάννη
6. Γλάρος Ιωάννης του Ελευθερίου
7. Δέτσης Θεόφιλος του Γεωργίου
8. Διακονικόλας Σάββας του Ιωάννη

ΑΝΑΠΛΗΡΩΜΑΤΙΚΑ ΜΕΛΗ
1. Δράκου Μαρία του Νικολάου
2. Ελευθεριάδης Γεώργιος του Νικολάου
3. Ευστρατίου Νεκτάριος του Μιχαήλ
4. Ζουρούδης Πέτρος του Γεωργίου

25ο ΕΚΛΟΓΙΚΟ ΤΜΗΜΑ

ΤΑΚΤΙΚΑ ΜΕΛΗ
1. Καραγιάννης Ιωάννης του Ανδρέα
2. Καραζιντάνης Ελευθέριος του Δημητρίου
3. Καραντώνης Ευάγγελος του Στεφάνου
4. Παρασκευάς Απόστολος του Αποστόλου

ΑΝΑΠΛΗΡΩΜΑΤΙΚΑ ΜΕΛΗ
1. Κόζας Κων/νος του Ιωάννη
2. Κοντός Ιωάννης του Μερκουρίου
3. Κορναροπούλου Αικατερίνη του Ιωάννη.
4. Κουκούλης Μάρκος του Νικολάου

26ο ΕΚΛΟΓΙΚΟ ΤΜΗΜΑ

ΤΑΚΤΙΚΑ ΜΕΛΗ
1. Κωνσταντινίδη Αλεξάνδρα - Μαρία - Ειρήνη του Ευθυμίου
2. Κωνσταντούρας Νικόλαος του Κων/νου
3. Λαμπριανός Ιωάννης του Μιχαήλ
4. Λατίφης Γεώργιος του Νικολάου

ΑΝΑΠΛΗΡΩΜΑΤΙΚΑ ΜΕΛΗ
1. Λιαμάκη Δέσποινα του Αναστασίου
2. Λογοθέτης Στέλιος του Μιλτιάδη
3. Λουλουδάκης Γεώργιος του Μιχαήλ
4. Μάγκος Ιωάννης του Παντελεήμονος

27ο ΕΚΛΟΓΙΚΟ ΤΜΗΜΑ

ΤΑΚΤΙΚΑ ΜΕΛΗ
1. Μαυρομάτης Ευάγγελος του Παναγιώτη
2. Μαυρουδής Γεώργιος του Σάββα
3. Μερκούρης Κων/νος του Ιωάννη
4. Μηνέττου Φαίδρα του Αθανασίου

ΑΝΑΠΛΗΡΩΜΑΤΙΚΑ ΜΕΛΗ
1. Μητσού Δέσποινα του Βασιλείου
2. Μισσίκος Γεώργιος του Νικολάου
3. Μιχαλάκη Αικατερίνη του Κων/νου
4. Μιχαλαριά Θαρρενή του Νικήτα

28ο ΕΚΛΟΓΙΚΟ ΤΜΗΜΑ

ΤΑΚΤΙΚΑ ΜΕΛΗ
1. Μπάσο Μιρέλλα του Χριστάκη
2. Μπόνη Σωτηρία του Ευθυμίου
3. Μπουρνή Θεοδώρα του Αποστόλου
4. Μπρουζάκη Ειρήνη του Γεωργίου

ΑΝΑΠΛΗΡΩΜΑΤΙΚΑ ΜΕΛΗ
1. Νικηταράς Νεόφυτος του Αργυρίου
2. Νικολάου Ηλίας του Γεωργίου
3. Νικολής Νικόλαος του Γεωργίου
4. Ντάσιος Γεώργιος - Νεκτάριος του Τηλέμαχου

29ο ΕΚΛΟΓΙΚΟ ΤΜΗΜΑ

ΤΑΚΤΙΚΑ ΜΕΛΗ
1. Οικονομίδης Ιάκωβος του Ιωάννη
2. Ορφανός Νικόλαος του Γεωργίου
3. Παγκάς Μανώλης του Δημοσθένη
4. Παλαιολόγος Λεονάρδος του Ιωάννη

ΑΝΑΠΛΗΡΩΜΑΤΙΚΑ ΜΕΛΗ
1. Παλογιαννίδη Ευαγγελία του Ιωάννη
2. Παναγιωτοπούλου Ελένη του Κων/νου
3. Παναγόπουλος Παναγιώτης του Σωτηρίου
4. Παπαγαπητού Ευφροσύνη του Μιχαήλ

30ο ΕΚΛΟΓΙΚΟ ΤΜΗΜΑ

ΤΑΚΤΙΚΑ ΜΕΛΗ
1. Παπαδογιωργάκης Ιωάννης του Γεωργίου
2. Παπαδόπουλος Κων/νος του Ιωάννη
3. Παπαδοπούλου Χρυσούλα του Χαραλάμπους
4. Παπαθανάσης Νότης του Παναγιώτη

ΑΝΑΠΛΗΡΩΜΑΤΙΚΑ ΜΕΛΗ
1. Παπαϊωάννου Εμμανουήλ του Δημητρίου
2. Παπαϊωάννου Σμαράγδη - Χρυσοβ. του Ηλία
3. Παπακαλοδούκα Αικατερίνη του Μιχαήλ
4. Παπακαλοδούκα Φαίδρα του Γεωργίου

31ο ΕΚΛΟΓΙΚΟ ΤΜΗΜΑ

ΤΑΚΤΙΚΑ ΜΕΛΗ
1. Πελεκάνος Πανορμίτης - Νεκτάριος του Εμμανουήλ
2. Περίδη Μαρία - Σωτηρία του Πέτρου
3. Περούλης Σταύρος του Παναγιώτη
4. Πεταλάς Μιχαήλ του Αντωνίου

ΑΝΑΠΛΗΡΩΜΑΤΙΚΑ ΜΕΛΗ
1. Πεταυράκης Χρυσόστομος του Χρήστου
2. Πετράς Μιχαήλ του Ιωάννη
3. Πετρίδη Σοφία του Βασιλείου
4. Πετρίδης Νικόλαος του Βασιλείου

32ο ΕΚΛΟΓΙΚΟ ΤΜΗΜΑ

ΤΑΚΤΙΚΑ ΜΕΛΗ
1. Ρουμπέτη Παρασκευή του Ιωάννη
2. Ρούσσος Αντώνιος του Δημητρίου
3. Σαββάκης Βαγιανός του Τσαμπίκου
4. Σαββίδου Ευθυμία του Σάββα

ΑΝΑΠΛΗΡΩΜΑΤΙΚΑ ΜΕΛΗ
1. Σάρλης Μιχαήλ του Νικήτα
2. Σατραζέμη Σοφία του Μάρκου
3. Σιαμέτη Μαρία του Βασιλείου
4. Σίμου Δημήτριος του Αθανασίου

33ο ΕΚΛΟΓΙΚΟ ΤΜΗΜΑ

ΤΑΚΤΙΚΑ ΜΕΛΗ
1. Τριπολίτης Χρήστος του Νικολάου
2. Τσαγκάρη Μαρία του Νομικού
3. Τσαμπικάκης Ελευθέριος του Γεωργίου
4. Τσατταλιός Κων/νος του Μιχαήλ

ΑΝΑΠΛΗΡΩΜΑΤΙΚΑ ΜΕΛΗ
1. Τσιτσεκλής Δημήτριος του Γεωργίου
2. Τσούμας Ιωάννης του Στεφάνου
3. Φαναράκης Γεώργιος του Ιωάννη
4. Φλώρου Σταματία του Βασιλείου

4ο ΕΚΛΟΓΙΚΟ ΔΙΑΜΕΡΙΣΜΑ ΡΟΔΟΥ

34ο ΕΚΛΟΓΙΚΟ ΤΜΗΜΑ

ΤΑΚΤΙΚΑ ΜΕΛΗ
1. Αγγελάκου Αγγελική του Ζαχαρία
2. Αγιακάτσικας Ιωάννης του Παναγιώτη
3. Αναστασάκης Τσαμπίκος του Ελευθερίου
4. Αναστασίου Λεωνίδας του Γεωργίου

ΑΝΑΠΛΗΡΩΜΑΤΙΚΑ ΜΕΛΗ
1. Αντωναρά Σεβαστή-Τσαμπίκα του Γεωργίου
2. Αξαρλής Μιχαήλ του Γεωργίου
3. Αργυρή Ρηγοπούλα του Βασιλείου
4. Αργυρόπουλος Ιωάννης του Επαμεινώνδα

35ο ΕΚΛΟΓΙΚΟ ΤΜΗΜΑ

ΤΑΚΤΙΚΑ ΜΕΛΗ
1. Βογιατζάκη Σμαράγδα του Μιχαήλ
2. Βογιατζής Χάρης του Κωνσταντίνου
3. Βολονάκης Μιχαήλ του Νικολάου
4. Βρατσάλη Παναγιώτα-Σταυριανθή του Νικολάου

ΑΝΑΠΛΗΡΩΜΑΤΙΚΑ ΜΕΛΗ
1. Βοβού Ανθούλα του Νικολάου
2. Γαλανός Χρήστος του Ιωάννη
3. Γαλάντης Δημήτριος του Ιωάννη
4. Γαλουζή Βασιλική του Χαραλάμπου

36ο ΕΚΛΟΓΙΚΟ ΤΜΗΜΑ

ΤΑΚΤΙΚΑ ΜΕΛΗ
1. Δήμας Παντελής του Νικολάου
2. Δημητρά Παναγιώτα του Γεωργίου
3. Δημόπουλος Απόστολος του Βασιλείου
4. Διακομανόλης Εμμ. του Σεβαστιανού

ΑΝΑΠΛΗΡΩΜΑΤΙΚΑ ΜΕΛΗ
1. Διακοσάββα Ειρήνη του Εμμ

2. Διακοσάββας Δημήτριος του Γεωργίου
3. Διακοσταματίου Μαρία του Παναγιώτη
4. Διαμαντή Γαρυφαλιά του Μιχαήλ

37ο ΕΚΛΟΓΙΚΟ ΤΜΗΜΑ

ΤΑΚΤΙΚΑ ΜΕΛΗ
1. Ιακώβου Καλλιρόη του Γεωργίου
2. Ιατρίδης Μιχαήλ του Ελευθερίου
3. Ιορδάνου Ρόζα του Οδυσσεύς
4. Ιωσήφ Δημήτριος του Στυλιανού

ΑΝΑΠΛΗΡΩΜΑΤΙΚΑ ΜΕΛΗ
1. Καβάσιλας Ελεθυθέριος του Δημόκριτου
2. Καζακοπούλου Αντωνία του Κλεάνθη
3. Καλαμαρά Τσαμπίκα του Δημητρίου
4. Καλαντζή Ιωάννα του Νικολάου

38ο ΕΚΛΟΓΙΚΟ ΤΜΗΜΑ

ΤΑΚΤΙΚΑ ΜΕΛΗ
1. Καρπαθάκη Φαίδρα του Μιχαήλ
2. Καρπαθάκης Βασίλειος του Νικολάου
3. Κασάπης Ηλίας του Ανδρέα
4. Κασιώτης Γεώργιος-Παρασκευας του Βασιλείου

ΑΝΑΠΛΗΡΩΜΑΤΙΚΑ ΜΕΛΗ
1. Καστανάκης Λάζαρος του Ελευθερίου
2. Καστρουνή Παναγιώτα του Σταύρου
3. Κάτρη Άννα του Αθανασίου
4. Κατσαρά Μαρία-Χρυσάνθη του Νικήτα

39ο ΕΚΛΟΓΙΚΟ ΤΜΗΜΑ

ΤΑΚΤΙΚΑ ΜΕΛΗ
1. Κορονέλλου Μαριάνθη του Αποστόλου
2. Κουγιός Νεκτάριος-Φιλίππος του Βασιλείου
3. Κουγιού Ελένη του Κωνσταντίνου
4. Κουκούρου Σοφία του Ευστρατίου

ΑΝΑΠΛΗΡΩΜΑΤΙΚΑ ΜΕΛΗ
1. Κουλουριώτη Φωτεινή του Νικήτα
2. Κουμπιάδης Κωνσταντίνος του Ιωάννη
3. Κουνελλές Σιμεών του Δημητρίου
4. Κουρεβέλης Κωνσταντίνος του Δαμιανού

40ο ΕΚΛΟΓΙΚΟ ΤΜΗΜΑ

ΤΑΚΤΙΚΑ ΜΕΛΗ
1. Λαρδοπούλου Ευδοκία του Κωνσταντίνου
2. Λαχανιάτης Νικόλαος του Κωνσταντίνου
3. Λεβέντη Χρυσάνθη του Φωτίου
4. Λιαμή Μαρία του Δημητρίου

ΑΝΑΠΛΗΡΩΜΑΤΙΚΑ ΜΕΛΗ
1. Λιμπέρη Ειρήνη του Ευστρατίου
2. Λίσγος Εμμ-Σάββας του Φιλίππου
3. Λουϊζίδης Μιχαήλ του Νικολάου
4. Λουλουδάκης Εμμ-Γεώργιος του Στεφάνου

41ο ΕΚΛΟΓΙΚΟ ΤΜΗΜΑ

ΤΑΚΤΙΚΑ ΜΕΛΗ
1. Μαρινοπούλου Ναυσικά του Αντωνίου
2. Μαρίνος Νικόλαος του Μιχαήλ
3. Μάρκου Χαρίκλεια του Χρήστου
4. Μάστορη Χριστίνα του Αναστασίου

ΑΝΑΠΛΗΡΩΜΑΤΙΚΑ ΜΕΛΗ
1. Μαστρογάννης Εμμανουήλ του Γεωργίου
2. Ματθαίου Δέσποινα του Ηλία
3. Ματσούκας Ιωάννης του Βασιλείου
4. Μαυρή Βασιλική του Εμμ.

42ο ΕΚΛΟΓΙΚΟ ΤΜΗΜΑ

ΤΑΚΤΙΚΑ ΜΕΛΗ
1. Μπιλμπίλη Μαρία του Δημητρίου
2. Μπόνης Αντώνιος του Μιχαήλ
3. Μπουγούδη Μαρίνα του Δρόσου
4. Μπορδούμνου Αργυρή του Μιχαήλ

ΑΝΑΠΛΗΡΩΜΑΤΙΚΑ ΜΕΛΗ
1. Μπουρούδη Βάϊα του Ιωάννη
2. Μπούχλα Σωτηρία του Ελευθερίου
3. Μπρουζάκης Νικόλαος του Αναστασίου
4. Νικήτας Εμμ. του Γεωργίου

43ο ΕΚΛΟΓΙΚΟ ΤΜΗΜΑ

ΤΑΚΤΙΚΑ ΜΕΛΗ
1. Παπαδάτος Κωνσταντίνος του Αριστείδη
2. Παπαδόπουλος Δημήτριος του Γρηγορίου
3. Παπαδούλη Μαρία του Ξενοφών
4. Παπάζογλου Πωνελόπη του Δημητρίου

ΑΝΑΠΛΗΡΩΜΑΤΙΚΑ ΜΕΛΗ
1. Παπαιωάνου Γεώργιος του Αποστόλου
2. Παπακαλοδούκας Σωτήριος του Γεράσιμου
3. Παπακωνσταντίνου Ζύνων του Κωνσαντίνου
4. Παπαλαζάρου Κυριάκος του Μιχαήλ

44ο ΕΚΛΟΓΙΚΟ ΤΜΗΜΑ

ΤΑΚΤΙΚΑ ΜΕΛΗ
1. Πλάτση Ανθή του Γεωργίου
2. Πλευνιώτης Θερόδωρος του Ιωάννη
3. Πλιώτας Φιλίμων του Ηλία
4. Πολίτη Μαρία του Μιχαήλ

ΑΝΑΠΛΗΡΩΜΑΤΙΚΑ ΜΕΛΗ
1. Πόλος Ευστάθιος του Νικολάου
2. Πονήρη Μαρία του Σταματίου
3. Πουλιού Νικόλαος του Γεωργίου
4. Ρήγα Αναστασία-Αικ. του Γεωργίου

45ο ΕΚΛΟΓΙΚΟ ΤΜΗΜΑ

ΤΑΚΤΙΚΑ ΜΕΛΗ
1. Σταθάκης Αλέξανδρος του Σπυρύδωνα
2. Σταματάρος Ελευθέριος του Κωνσταντίνου
3. Σταματίου Πέτρος-Δημ. του Αναστασίου
4. Στάππας Γεώργιος του Δημ.

ΑΝΑΠΛΗΡΩΜΑΤΙΚΑ ΜΕΛΗ:
1. Σταυρή Μαρία του Χρήστου
2. Στέλλας Εμμ. του Κυρίακου
3. Στεφανίδης Στυλιανός του Σάββα
4. Στράτας Σπύρος του Ηλία

46ο ΕΚΛΟΓΙΚΟ ΤΜΗΜΑ

ΤΑΚΤΙΚΑ ΜΕΛΗ:
1. Τσαλαχούρη Μαρία του Κωνσταντίνου
2. Τσάλλας Σπυρίδων του Γεωργίου
3. Τσατταλιός Μιχαήλ του Γεωργίου
4. Τσέλιου Σταματία του Κυριάκου

ΑΝΑΠΛΗΡΩΜΑΤΙΚΑ ΜΕΛΗ:
1. Τσευγάς Ιωάννης του Κωνσταντίνου
2. Τσικνάκη Στυλιανή του Γεωργίου
3. Τσιμμέτα Βαλεντ-Αικ. του Γεωργίου
4. Τσιμισίρης Παναγιώτης- Χριστ. Του Λάμπρου

47ο ΕΚΛΟΓΙΚΟ ΤΜΗΜΑ

ΤΑΚΤΙΚΑ ΜΕΛΗ:
1. Χατζή Ελένη του Στεπάν
2. Χατζηαντώνη Δικαία του Αναστασίου
3. Χατζηγεωργίου Αλέξιος του Μιχαήλ
4. Χατζηελευθερίου Ελευθέριος του Ιωάννη

ΑΝΑΠΛΗΡΩΜΑΤΙΚΑ ΜΕΛΗ:
1. Χατζηιωάννου Μιχαήλ του Γεωργίου
2. Χατζηκωνσταντίνου Παύλος του Γεωργίου
3. Χατζημάρκος Γεώργιος του Νικολάου
4. Χατζημιχαήλ Ζαφειρίτσα του Μιχαήλ

5ο ΕΚΛΟΓΙΚΟ ΔΙΑΜΕΡΙΣΜΑ ΡΟΔΟΥ

48ο ΕΚΛΟΓΙΚΟ ΤΜΗΜΑ

ΤΑΚΤΙΚΑ ΜΕΛΗ
1. Αγγελίτσης Δημήτριος του Κωνσταντίνου
2. Αθανασίου Ιωάννης του Νικολάου
3. Αναπλιώτης Αντώνιος του Στεφάνου
4. Αντώνογλου Ειρήνη, του Μιχαήλ- Νικολάου

ΑΝΑΠΛΗΡΩΜΑΤΙΚΑ ΜΕΛΗ
1. Αποστόλου Μιχαήλ του Ανάργυρου
2. Αρβανιτοζήση Ευτυχία του Ιωάννη
3. Αρρώνης Φίλιππος του Βασιλείου
4. Αχιολάς Ελευθέριος του Νικολάου

49ο ΕΚΛΟΓΙΚΟ ΤΜΗΜΑ

ΤΑΚΤΙΚΑ ΜΕΛΗ
1. Βακονδίου Αργυρώ του Μάριου- Βασιλείου
2. Βαλσαμής Κυριάκος του Νικολάου
3. Βαρδόπουλος Γεώργιος του Δημητρίου
4. Βερβίλης Δημήτριος του Θωμά

ΑΝΑΠΛΗΡΩΜΑΤΙΚΑ ΜΕΛΗ
1. Βιδίμη Ειρήνη του Βασιλείου
2. Βιτζηλαίος Στυλιανός του Γεωργίου
3. Βογιατζής Ελευθέριος του Βασιλείου
4. Βονάκης Σάββας του Παναγιώτη

50ο ΕΚΛΟΓΙΚΟ ΤΜΗΜΑ

ΤΑΚΤΙΚΑ ΜΕΛΗ
1. Γιακουμέλος Πέτρος του Αλεξάνδρου
2. Γιαννικογλου Εμινέ του Αρίφ
3. Γιαννούρης Τριαντάφυλλος του Βασιλείου
4. Γκαμπράνης Θεοφάνης του Δημητρίου

ΑΝΑΠΛΗΡΩΜΑΤΙΚΑ ΜΕΛΗ
1. Γκιννή Αργυρώ του Ιωάννη
2. Γούδας Στυλιανός του Γεωργίου
3. Δασκαλάκης Χρήστος του Αχιλλέα
4. Δελαπόρτας Κωνσταντίνος του Γεωργίου

51ο ΕΚΛΟΓΙΚΟ ΤΜΗΜΑ

ΤΑΚΤΙΚΑ ΜΕΛΗ
1. Ελευθερίου Ειρήνη του Ελευθερίου
2. Εμμανουήλ Κωνσταντίνος του Λουκά
3. Εμμανουηλίδης Δημήτριος του Πλούτωνα
4. Επιφάνης Ιωάννης του Μιχαήλ

ΑΝΑΠΛΗΡΩΜΑΤΙΚΑ ΜΕΛΗ
1. Ευθυμιάδης Νικόλαος του Γρηγορίου
2. Ζαγοριανού Κυριακή- Νεκταρία του Αντωνίου
3. Ζαμπουνίδης Παναγιώτης του Ιωάννη
4. Ζαχαριάδης Βασίλειος του Ηλία

52ο ΕΚΛΟΓΙΚΟ ΤΜΗΜΑ

ΤΑΚΤΙΚΑ ΜΕΛΗ
1. Καβουκλής Γεώργιος του Κωνσταντίνου
2. Καγκάνης Σωτήριος του Παναγιώτη
3. Κακούσιος Νικόλαος του Δημητρίου
4. Καλαϊτζή Μαριάνα του Γεωργίου

ΑΝΑΠΛΗΡΩΜΑΤΙΚΑ ΜΕΛΗ
1. Καλησπέρης Φανούριος του Νικολάου
2. Καλούδης Ελευθέριος του Ιωάννη
3. Καματερού Σωτηρία του Αναστασίου
4. Κανάκης Μιχαήλ του Κυριάκου

53ο ΕΚΛΟΓΙΚΟ ΤΜΗΜΑ

ΤΑΚΤΙΚΑ ΜΕΛΗ
1. Καράμπελας Τσαμπίκος του Εμμανουήλ
2. Καρανικόλας Αλέξανδρος του Γεωργίου
3. Καρασταμάτη Διονυσία του Λεωνίδα
4. Καρδούλιας Αλέξανδρος του Εμμανουήλ

ΑΝΑΠΛΗΡΩΜΑΤΙΚΑ ΜΕΛΗ
1. .Καριώτη Μαρία του Γεωργίου
2. Κάρρας Εμμανουήλ του Αποστόλου
3. Καστρουνής Γεώργιος του Μιχαήλ
4. Κατσουράκης Δημήτριος του Αντωνίου

54ο ΕΚΛΟΓΙΚΟ ΤΜΗΜΑ

ΤΑΚΤΙΚΑ ΜΕΛΗ
1. Κιτσαή Καλλιόπη του Σταματίου
2. Κίτσος Σταύρος του Ζαχαρία
3. Κοδέλλας Ηλίας του Νικολάου
4. Κοκοβίλη Ειρήνη του Αναστασίου

ΑΝΑΠΛΗΡΩΜΑΤΙΚΑ ΜΕΛΗ
1. Κοντός Βασίλειος του Γεωργίου
2. Κοντουδιός Νικόλαος του Θωμά
3. Κορωνιού Χριστίνα του Γεωργίου
4. Κούκης Ιωάννης του Χρήστου

55ο ΕΚΛΟΓΙΚΟ ΤΜΗΜΑ

ΤΑΚΤΙΚΑ ΜΕΛΗ
1. Κρητικός Ηλίας του Δημητρίου
2. Κυργιός Μιχαήλ του Παντελή
3. Κωνσταντάρας Μιχαήλ του Στεφάνου
4. Κωνσταντινίδη Νίκη- Πασχαλία του Μηνά

ΑΝΑΠΛΗΡΩΜΑΤΙΚΑ ΜΕΛΗ
1. Κώστα Μαρία του Γεωργίου
2. Λαγκάνης Γεώργιος του Παναγιώτη
3. Λαζίδης Εμμανουήλ του Νικολάου
4. Λάμπρου Μιχαήλ- Νεκτάριος του Ηλία

56ο ΕΚΛΟΓΙΚΟ ΤΜΗΜΑ

ΤΑΚΤΙΚΑ ΜΕΛΗ
1. Λουκαρέα Παναγιώτα του Νικολάου
2. Λυκοπάντης Νεκτάριος του Εμμανουήλ
3. Λύρας Βασίλειος του Νικολάου
4. Μαγκαφάς Σταύρος του Σταματίου

ΑΝΑΠΛΗΡΩΜΑΤΙΚΑ ΜΕΛΗ
1. Λουλουδάκη Αναστασία του Μιχαήλ
2. Μαγριπλής Εμμανουήλ του Ιωάννη
3. Μακρόπουλος Αριστείδης του Ευθυμίου
4. Μαλιάκας Νικήτας του Νικολάου

57ο ΕΚΛΟΓΙΚΟ ΤΜΗΜΑ

ΤΑΚΤΙΚΑ ΜΕΛΗ
1. Μαρκαντωνάκης Ιωάννης του Εμμανουήλ
2. Μαρκόπουλος Αναστάσιος του Ελευθερίου
1. Μαρούκλα- Πάχου Άννα, του Βασιλείου
2. Μαστροβασίλης Εμμανουήλ του Μιχαήλ

ΑΝΑΠΛΗΡΩΜΑΤΙΚΑ ΜΕΛΗ
1. Μαστρογιαννάκης Ευστράτιος του Εμμανουήλ
2. Μαστρομιχάλης Μιχαήλ του Νικολάου
3. Μάχλη Αικατερίνη του Ευαγγέλου
4. Μελλίδης Ιωάννης του Αντωνίου

58ο ΕΚΛΟΓΙΚΟ ΤΜΗΜΑ

ΤΑΚΤΙΚΑ ΜΕΛΗ
1. Μπάκλου Αλέξανδρος του Γεωργίου
2. Μπαλντίνη Ελένη του Κυριάκου
3. Μπιτούνης Στυλιανός του Διονυσίου
4. Μπόκος Γεώργιος του Αθανασίου

ΑΝΑΠΛΗΡΩΜΑΤΙΚΑ ΜΕΛΗ
1. Μωράκη Βασιλεία του Κιωνσταντίνου
2. Νικολάου Ανδρέας του Παναγιώτη
3. Νομικός Παναγιώτης του Ευαγγέλου
4. Ξεζωνάκης Μιχαήλ του Δημητρίου

59ο ΕΚΛΟΓΙΚΟ ΤΜΗΜΑ

ΤΑΚΤΙΚΑ ΜΕΛΗ
1. Ξυαλίνας Ιωάννης του Αντωνίου
2. Οικονομίδης Ηλίας του Μηνά
3. Οικονόμου Νικήτας του Στέλιου
4. Ορφανίδη Νεκταρία του Σωτηρίου

ΑΝΑΠΛΗΡΩΜΑΤΙΚΑ ΜΕΛΗ
1. Δαιδούση Δωροθέα του Γεωργίου- Νικ.
2. Πάλλας Κυριάκος του Τσαμπίκου
3. Παναγιώτου Γεώργιος του Νικολάου
4. Παπαβασιλείου Γεώργιος του Βασιλείου

60ο ΕΚΛΟΓΙΚΟ ΤΜΗΜΑ

ΤΑΚΤΙΚΑ ΜΕΛΗ
1. Παπασταματίου Ευστρατία του Βασιλείου
2. Παπασταματίου Μιχαήλ του Παντελή
3. Παπαστεφάνου Κυριακή-Μαριάν.
4. Παπουτσή Τσαμπίκα, του Θεοδώρου

ΑΝΑΠΛΗΡΩΜΑΤΙΚΑ ΜΕΛΗ
1. Παραής Ιωάννης του Λουκά
2. Παρασκίδου Ειρήνη του Ιωάννη
3. Παρίσης Μιχαήλ του Ιωάννη
4. Πατέλης Μιχαήλ του Ελευθερίου

61ο ΕΚΛΟΓΙΚΟ ΤΜΗΜΑ

ΤΑΚΤΙΚΑ ΜΕΛΗ
1. Πούλιου Νικόλαος του Αθανασίου
2. Πρέκα Παναγιώτα του Άγγελου
3. Ραγκάτση Αικατερίνη του Πέτρου
4. Ραφτόπουλος-Ραφτόγλου Μιχαήλ του Γεωργίου

ΑΝΑΠΛΗΡΩΜΑΤΙΚΑ ΜΕΛΗ
1. Ρετζεπάκη Μεμέτ του Αλή,
2. Ρίζου Αντωνία του Αθανασίου
3. Ροδίτη Ευτυχία του Νικολάου
4. Ροδίτης Μιχαήλ του Βασιλείου

62ο ΕΚΛΟΓΙΚΟ ΤΜΗΜΑ

ΤΑΚΤΙΚΑ ΜΕΛΗ
1. Σιδηρόπουλος Ευθύμιος του Αρίσταρχου
2. Σκαρβέλης Παντελεήμων του Εμμανουήλ
3. Σκορδαλής Ελευθέριος του Νικολάου
4. Σκέντζα Μαρία του Κωνσταντίνου

ΑΝΑΠΛΗΡΩΜΑΤΙΚΑ ΜΕΛΗ
1. Σκουρμαλά Αναστάσιος του Γεωργίου
2. Σολωμού Ιωάννα του Ευστρατίου
3. Σπαθάρα Θεμις του Δημητρίου
4. Σπανός Ιωάννης του Γεωργίου

63ο ΕΚΛΟΓΙΚΟ ΤΜΗΜΑ -

ΤΑΚΤΙΚΑ ΜΕΛΗ
1. Τάλια Ειρήνη του Πανορμίτη
2. Ταμπακιανός Μιχαήλ του Στεφάνου
3. Ταμπουράς Σακελλάρης του Μιχαήλ
4. Ταρακτσόγλου Δημήτριος του Δημοσθένη

ΑΝΑΠΛΗΡΩΜΑΤΙΚΑ ΜΕΛΗ
1. Ταχλιαμπούρη Θεανώ του Σταματίου
2. Τερνεζης Χρήστος του Ηλία
3. Τζάνος Ανδρέας του Χρισοστόμου
4. Τηλιακός Μιχαήλ του Νικολάου

64ο ΕΚΛΟΓΙΚΟ ΤΜΗΜΑ

ΤΑΚΤΙΚΑ ΜΕΛΗ
1. Τσίμπλη Ευδοκία του Γεωργίου
2. Τσινγκήρ Ελευθέριος του Κων/νου
3. Τσιτσεκλής Ηλία του Γεωργίου
4. Τσολάκης Κων/νος του Νικήτα

ΑΝΑΠΛΗΡΩΜΑΤΙΚΑ ΜΕΛΗ
1. Τσουκαλη Ουρανία του Ιωάννη
2. Τσούκαλης Δημήτριος του Νικολάου.
3. Τυρίκος Δημήτριος του Ιωάννη
4. Φάκος Βασίλειος του Νικολάου

65ο ΕΚΛΟΓΙΚΟ ΤΜΗΜΑ

ΤΑΚΤΙΚΑ ΜΕΛΗ
1. Χατζηδάκης Παναγιώτης του Κων/νου
2. Χατζηδημητρίου Γεώργιος-Πανορμίτης του Νικολάου
3. Χατζηδιάκου Ειρήνη του Μιχαήλ,
4. Χατζηκάλφας Απόστολος του Γεωργίου

ΑΝΑΠΛΗΡΩΜΑΤΙΚΑ ΜΕΛΗ
1. Χατζηκώστα Θεοδώρα του Μιχαήλ
2. Χατζημανώλη Νεκταρία του Σωτηρίου
3. Χατζημάρκου Κων/νος του Σπυρίδων
4. Χατζημιχάλης Κων/νος του Δημητρίου

6ο ΕΚΛΟΓΙΚΟ ΔΙΑΜΕΡΙΣΜΑ ΡΟΔΟΥ

66ο ΕΚΛΟΓΙΚΟ ΤΜΗΜΑ

ΤΑΚΤΙΚΑ ΜΕΛΗ
1. Αδαμάκη Ελένη του Εμμανουήλ
2. Αλαβάνος Γεώργιος του Θωμά
3. Αλεξίου Γεώργιος του Ηλία
4. Αντωνίου Ειρήνη του Ηρακλή

ΑΝΑΠΛΗΡΩΜΑΤΙΚΑ ΜΕΛΗ
1. Αργυρίου Δημήτριος του Θεοδοσίου
2. Βασιλάκη Σπυριδούλα του Λάμπρου
3. Βέργος Απόστολος του Δημητρίου
4. Γαλιάτσος Ελευθέριος του Χρήστου

67ο ΕΚΛΟΓΙΚΟ ΤΜΗΜΑ

ΤΑΚΤΙΚΑ ΜΕΛΗ
1. Γκανάς Αριστείδης του Γεωργίου
2. Γόμπου Τσαμπίκα του Νικήτα
3. Γρηγοριάδης Δημοσθένης του Παύλου
4. Διακογιάννης Ευστάθιος του Γεωργίου

ΑΝΑΠΛΗΡΩΜΑΤΙΚΑ ΜΕΛΗ
1. Διαμαντής Σπυρίδων του Δημητρίου
2. Εξαδάκτυλος Ανδρέας του Δημητρίου
3. Ευσταθίου Καθολική του Μιχαήλ
4. Ζορζώπη Ελικώνη του Δημητρίου

67ο ΕΚΛΟΓΙΚΟ ΤΜΗΜΑ

ΤΑΚΤΙΚΑ ΜΕΛΗ
1. Καλαφάτης Σταύρος του Φωτίου
2. Καλούδης Κωνσταντίνος του Στέργου
3. Καραγιάννη Μαρίνα του Ιωάννη
4. Καραμανώλη Φωτεινή του Εμμανουήλ

ΑΝΑΠΛΗΡΩΜΑΤΙΚΑ ΜΕΛΗ
1. Καρίκης Παναγιώτης του Θεοδώρου
2. Κασιώτη Νεκταρία του Μηνά
3. Κατσαρά Μαρία του Βασιλείου
4. Καψή Ευαγγελία του Γεωργίου

69ο ΕΚΛΟΓΙΚΟ ΤΜΗΜΑ

ΤΑΚΤΙΚΑ ΜΕΛΗ
1. Κουρμαδιά Φιλία του Νικολάου
2. Κουφού Δέσποινα - Τσαμπίκα του Νικολάου
3. Κωνσταντινίδης Γεώργιος του Δημητρίου
4. Κωτιάδης Ιωάννης του Ιορδάνη

ΑΝΑΠΛΗΡΩΜΑΤΙΚΑ ΜΕΛΗ
1. Λεμονή Ελευθερία του Θεοδώρου
2. Λουκαρά Ανδριάννα του Ιωάννη
3. Μαγουλιώτης Χρήστος του Αθανασίου
4. Μαλιάκας Κωνσταντίνος του Δημητρίου

70ο ΕΚΛΟΓΙΚΟ ΤΜΗΜΑ

ΤΑΚΤΙΚΑ ΜΕΛΗ
1. Μαριάς Γεώργιος - Νεκτάριος του Ηλία
2. Μαστόρου Φώτιος του Εμμανουήλ
3. Μερκούρη Ειρήνη του Γεωργίου
4. Μιχαήλου Ηλίας του Μιχαήλ

ΑΝΑΠΛΗΡΩΜΑΤΙΚΑ ΜΕΛΗ
1. Μπαρτζώκα Ευθυμία του Αθανασίου
2. Μπουζούκη Χρυσούλα του Γεωργίου
3. Μπουρνή Διονυσία του Ιωάννου
4. Νικηφορίδης Γεώργιος του Πολυχρόνη

71ο ΕΚΛΟΓΙΚΟ ΤΜΗΜΑ

ΤΑΚΤΙΚΑ ΜΕΛΗ
1. Παναγιώτου Αικατερίνη του Κίμωνα
2. Παπαδημητρίου Χρυσόστομος του Δημητρίου
3. Παπαϊωάννου Γεώργιος του Σάββα
4. Παπαχριστοδούλου Δημήτριος του Νικολάου

ΑΝΑΠΛΗΡΩΜΑΤΙΚΑ ΜΕΛΗ
1. Παρδαλού Δέσποινα του Κωνσταντίνου
2. Πασχαλίδου Σοφία του Χρήστου
3. Πελεκάνος Γεώργιος του Βυσσαρίωνα
4. Πλακιώτης Γεώργιος του Σταύρου

72ο ΕΚΛΟΓΙΚΟ ΤΜΗΜΑ

ΤΑΚΤΙΚΑ ΜΕΛΗ
1. Σαλονίτης Δημήτριος του Παναγιώτη
2. Σαράντη Σωτηρία του Μιχαήλ
3. Σαράντης Αντώνιος του Γεωργίου
4. Σαρικάς Σάββας του Τσαμπίκου

ΑΝΑΠΛΗΡΩΜΑΤΙΚΑ ΜΕΛΗ
1. Σαρρής Γεώργιος του Μιχαήλ
2. Σείτης Γεώργιος του Μιχαήλ
3. Σισκαμάνης Μιχαήλ του Αριστείδη
4. Σούτου Φωτεινή του Βίκτωρα

73ο ΕΚΛΟΓΙΚΟ ΤΜΗΜΑ

ΤΑΚΤΙΚΑ ΜΕΛΗ
1. Σταματάκης Σταμάτιος του Δημητρίου
2. Στεργάκη Στρατονίκη του Στυλιανού
3. Στέργου Παναγιώτης του Αντωνίου
4. Στρουγγάρη Αθηνά του Ευαγγέλου

ΑΝΑΠΛΗΡΩΜΑΤΙΚΑ ΜΕΛΗ
1. Συφωνιός Εμμανουήλ του Ιωάννη
2. Σωτηράκη Χρυσούλα του Ιωάννη
3. Σωτήρχου Παρασκευή του Παναγιώτη
4. Ταρασλιά Αφροδίτη του Αριστείδη

74ο ΕΚΛΟΓΙΚΟ ΤΜΗΜΑ

ΤΑΚΤΙΚΑ ΜΕΛΗ
1. Τρουμούχη Ευτυχία του Μιχαήλ
2. Τσαβαρή Σεβαστή του Νικήτα
3. σακίρης Μιχαήλ του Νικολάου
4. Τσατταλιός Τσαμπίκος του Κωνσταντίνου

ΑΝΑΠΛΗΡΩΜΑΤΙΚΑ ΜΕΛΗ
1. Τσιγάρος Μιχαήλ του Ιωάννη
2. Τσίγκος Αλέξανδρος του Ελευθερίου
3. Τσορμπατσίδης Θεόδωρος του Ιωάννη
4. Τσουκνίδα Ελένη του Δημητρίου

75ο ΕΚΛΟΓΙΚΟ ΤΜΗΜΑ

ΤΑΚΤΙΚΑ ΜΕΛΗ
1. Φράγκου Μαρία του Δημητρίου
2. Φρυδά Ευφροσύνη του Αριστείδη
3. Φωτούλλης Αναστάσιος του Γεωργίου
4. Χαλικάκη Χαριτωμένη του Μιχαήλ

ΑΝΑΠΛΗΡΩΜΑΤΙΚΑ ΜΕΛΗ
1. Χαραλάμπης Εμμανουήλ του Νικολάου
2. Χαστάς Δημήτριος του Γαβριήλ
3. Χατζή Βαρβάρα του Ευσταθίου
4. Χατζηγεωργίου Κυριάκος του Παναγιώτη

76ο ΕΚΛΟΓΙΚΟ ΤΜΗΜΑ

ΤΑΚΤΙΚΑ ΜΕΛΗ
1. Χατζηλαζάρου Μαρία του Βασιλείου
2. Χατζημιχάλης Κωνσταντίνος του Ανδρέα
3. Χατζηπέτρου Ευαγγελία του Μηνά
4. Χατζησάββας Δημήτριος-Εμμανουήλ του Γεωργίου

ΑΝΑΠΛΗΡΩΜΑΤΙΚΑ ΜΕΛΗ
1. Χατζησταυριανού Μαρία του Χαράλαμπου
2. Χριστάκου Κωνσταντίνα του Γεωργίου
3. Χριστίδης Παναγιώτης του Σταύρου
4. Χρυσού Κυριάκος του Ιπποκράτη

ΑΥΡΙΟ: Οι εφορευτικές επιτροπές άλλων δήμων της Ρόδου

αθλητικη ΡΟΔΙΑΚΗ
ΤΕΤΑΡΤΗ 27 ΣΕΠΤΕΜΒΡΙΟΥ 2006

ΑΡΓΥΡΙΟΥ ΚΑΙ ΚΑΝΑΘΕΝΟΣ, «ΕΩΣΑΝ» ΚΑΠΟ ΤΟΝ ΣΙΩΗΡΟΠΟΥΛΟ
ΣΕΛ. 31

Ηττα... μάθημα!

• Ο Ντανιέλ Μπατίστα μίλησε χθες για το αποτέλεσμα της Πάτρας εκθειάζοντας την εμφάνιση των παικτών του και συγχαίροντάς τους για την προσπάθεια.

• Στάθηκε όμως και στα τρωτά σημεία αυτής της εμφάνισης δίνοντας και το σύνθημα για νίκη επί του Πανηλειακού την ερχόμενη Κυριακή.

• Μόνοι τους προπονήθηκαν οι Παπαδημήτρης, Παπαδόπουλος, Γκιάτας και Κεφάλας

Ήταν ήττα με καλή εμφάνιση από μια ομάδα που θα είναι από τα φαβορί του πρωταθλήματος. Αυτό είναι το συμπέρασμα των χθεσινών καθιερωμένων δηλώσεων του Ντανιέλ Μπατίστα ο οποίος χαρακτήρισε «μάθημα» το εις βάρος του Διαγόρα 2-ο στην Πάτρα από την Παναχαϊκή.

Παράλληλα ο προπονητής της ομάδας του γηραιού αναφέρθηκε στο τι πρέπει να προσέξουν από δω και πέρα οι παίκτες του για όλα τα παιχνίδια που θα ακολουθήσουν αλλά και που δεν τα κατάφεραν εκείνοι, στο ματς που χάθηκε και πέρασε στην ιστορία γιατί την Κυριακή έρχεται ο Πανηλειακός στο Δημοτικό Στάδιο.

Ο ίδιος όμως εκθείασε τους ποδοσφαιριστές του για την προσπάθεια και ζήτησε περισσότερη δουλειά από όλους. Αναλυτικά ο τεχνικός της ομάδας του Διαγόρα αναφερόμενος στην συνάντηση της Πάτρας αρχικά είπε:

"Ήταν παιχνίδι πολύ σκληρό. Είχαμε τις πληροφορίες πώς η Παναχαϊκή δεν ήταν τόσο ισχυρή σαν ομάδα. Αυτό φυσικά και δεν μας έλεγε τίποτα γιατί άλλο περιμέναμε κι άλλο αντιμετωπίσαμε. Αποδείχθηκε δηλαδή στον αγωνιστικό χώρο.

Ήταν δύσκολο ματς για μας. Μας δημιούργησε πρόβλημα η Παναχαϊκή. Χάσαμε γιατί ο αντίπαλος ήταν καλύτερος από μας. Αυτό ας μας γίνει μάθημα για να γνωρίζουμε καλά τι θα αντιμετωπίσουμε στην συνέχεια. Εγώ όμως δεν έχω κανένα παράπονο από τους παίκτες μου. Προσπάθησαν πάρα πολύ, είχαμε ευκαιρίες που μπορούσαμε να σκοράρουμε και δεν σκοράραμε και επειδή η Παναχαϊκή έβαλε τα γκολ επόμενο ήταν να χάσουμε. Αλλά δεν χάσαμε με σταυρωμένα τα χέρια. Παλέψαμε με όλες μας τις δυνάμεις αλλά δεν τα καταφέραμε. Η ομάδα της Πάτρας θα είναι πολύ ισχυρή στην έδρα της. Ο Αμπίλιο έκανε όλη την δουλειά στο γήπεδο για την ομάδα του, αλλά δεν μπορέσαμε να τον σταματήσουμε γιατί δεν ξέραμε ότι σε αυτό το παιχνίδι δεν θα ήταν καλά ο Παφιάκης. Μας δημιούργησε πολλά προβλήματα. Δεν πρέπει να αφήνουμε τον αντίπαλο να έχει χώρο και να κινείται άνετα σε αυτόν. Πηγαίναμε αργά στα μαρκαρίσματα. Κι όταν αυτό γίνεται σε παίκτες όπως ο Αμπίλιο τότε είναι κακό για μας.

Έκανα αλλαγές αμέσως μετά την διαπίστωση αυτή αλλά...Σε ένα παιχνίδι ο προπονητής κάνει πολλές σκέψεις. Περνούν χίλια δυο πράγματα από το μυαλό του. Από το ξεκίνημα σκεπτόμουν πώς θα τον περιορίσω. Περίμενα μήπως συνέλθει ο δικός μου παίκτης».

Ο Ντανιέλ Μπατίστα αναφέρθηκε στην συνέχεια πώς ο Αμπίλιο έφυγε και ο Μπρίτο ήρθε.

Συνεχίζοντας ο προπονητής του Διαγόρα τόνισε πώς «η ομάδα του στάθηκε πολύ καλά στην Πάτρα αλλά η Παναχαϊκή δεν είχε καμιά σχέση ούτε με τον Άγιο Δημήτριο, αλλά ούτε και με τον ΠΑΟ Βάρδας.

Για αυτό δεν ήθελα τόσους πανηγυρισμούς μετά από την νίκη στον Άγιο Δημήτριο.

Οι αντίπαλοι λοιπόν δεν θα είναι συνέχεια οι ίδιοι και δεν θα μπορούμε να περνάμε εύκολα από τις έδρες τους.

Θα υπάρξουν παιχνίδια που θα είναι ακόμα πιο δύσκολα. Υπάρχουν και ομάδες που δεν έχουν αρκετή τεχνική υποδομή για να παίζουν έτσι. Θα παίζουν και σκληρά. Εμείς πρέπει από δω και πέρα να μάθουμε και να αμυνόμαστε και να έχουμε γρήγορες επιστροφές απέναντι σε ομάδες όπως η Παναχαϊκή. Οι επιστροφές μας στο παιχνίδι ήταν αργές με αποτέλεσμα να έχουμε κενά στην άμυνα. Όχι ότι έχουμε πρόβλημα. Έχουμε καλούς αμυντικούς. Αλλά έχουμε πρόβλημα στην μεσαία γραμμή. Πριν τον Άγιο Δημήτριο είχαμε δουλέψει στον τομέα αυτό και ξέραμε πώς να παίξουμε καλύτερα σε αυτόν τον τομέα.

Η Παναχαϊκή όμως ήταν σε αυτό το ματς καλύτερη ομάδα και πολύ πιο σκληρή. Πρέπει λοιπόν να μάθουμε να παίζουμε και πιο σκληρά. Δεν φτάνει να παίζουμε μόνο τεχνικό ποδόσφαιρο. Η Παναχαϊκή έκανε πολλά τάκλιν σε σχέση με εμάς. Εμείς απλά προσπαθήσαμε να παίξουμε τεχνικά. Οι παίκτες μας πρέπει να καταλάβουν τι τους περιμένει. Η ήττα είναι μάθημα σε αυτόν τον τομέα".



Ο Ντανιέλ Μπατίστα απέδωσε τα εύσημα στους παίκτες του για την προσπάθεια στην Πάτρα, αλλά ζήτησε περισσότερη δουλειά από όλους.

Ο Ντανιέλ Μπατίστα αφού θεώρησε σαν πρώτο φαβορί την Παναχαϊκή για την κατάκτηση της ανόδου στάθηκε επίσης

-Στις πολλές άσκοπες ενέργειες ορισμένων παικτών του στον αγωνιστικό χώρο και πώς θα πρέπει να δουλέψει πολύ στον τομέα αυτό.

-Στο λάθος μαρκάρισμα των παικτών του στον Αμπίλιο και στην άσχημη μέρα που βρέθηκε ο Παφιάκης

-Αλλά και το ότι μπορούσαν να αποφευχθούν και τα δύο γκολ που δέχθηκε ο Διαγόρας.

-Στάθηκε επίσης στην έλλειψη προπονητή τερματοφυλάκων, καθώς ο ίδιος δεν έχει χρόνο να ασχοληθεί με τους τρεις που ήδη υπάρχουν.

ΤΟ ΜΑΤΣ ΜΕ ΤΟΝ ΠΑΝΗΛΕΙΑΚΟ

Αναφερόμενος στο επόμενο ματς με τον Πανηλειακό ο Ντανιέλ Μπατίστα ήταν σαφής:

"Είναι ένα ματς που μπορούμε να το κερδίσουμε στην έδρα μας. Αν θέλουμε να έχουμε ελπίδες και να κυνηγήσουμε την άνοδο πρέπει στην έδρα μας να κερδίζουμε όλα τα παιχνίδια όποιος κι αν είναι ο αντίπαλος. Εγώ δεν φοβάμαι. Έχουμε καλή ομάδα και καλούς ποδοσφαιριστές. Θέλει όμως δουλειά ακόμα. Το μόνο μου παράπονο είναι πώς δεν έχω όλο το γήπεδο για να δουλέψω με τους παίκτες μου όπως πρέπει.

Την περασμένη εβδομάδα δυσκολεύθηκα πάρα πολύ. Είχα βγάλει κάποιο πρόγραμμα αλλά δεν κάναμε τίποτα από αυτό. Στενοχωριέμαι προσωπικά και για τους παίκτες μου γιατί δεν αποκτούν έτσι την κατάλληλη ψυχολογία και σαν παίκτες για να αντιμετωπίσουν τον προσεχή αντίπαλο. Ένας προπονητής πού θέλει να περάσει κάποια στοιχεία στην ομάδα του πρέπει να δουλεύει σε κανονικό γήπεδο. Με αυτά που έχουμε προσπαθούμε για το καλύτερο".

-Ο Ντανιέλ Μπατίστα τόνισε στην συνέχεια πώς ο Χρήστος Βελής επανέρχεται σιγά σιγά στην ομάδα ακολουθώντας πρόγραμμα αποκατάστασης καθώς είχε θλάση στον δικέφαλο

-Ο Γιάννης Κοσκινιάτης θα μπορούσε να προσφέρει, αλλά αισθάνεται ακόμα ενοχλήσεις

- "Οι ποδοσφαιριστές πρέπει να γυρνούν πιο γρήγορα από τους τραυματισμούς τους", τόνισε ο κώουτς της ομάδας αναφερόμενος στους τραυματισμούς των παικτών του.

ΕΤΡΕΞΑΝ ΟΙ ΤΡΑΥΜΑΤΙΕΣ

Στο μεταξύ οι δυο τραυματίες του Διαγόρα ο Μανώλης Παπαδημήτρης με τον Κώστας Παπαδόπουλος έκαναν θεραπείες χθες το μεσημέρι .

Και οι δύο δεν αντιμετωπίζουν σοβαρό τραυματισμό και χθες το απόγευμα έτρεξαν στην απογευματινή προπόνηση. Το ίδιο έκαναν και οι Μιχάλης Κεφάλας και Μάρκος Γκιάτας

*Επίσης και χθες ο ίδιος ο προπονητής του Διαγόρα αλλά και ο εκ των υπευθύνων του γραφείου Τύπου Μανώλης Μπάτης που ήταν στην αποστολή της Πάτρας διέψευσαν κατηγορηματικά τα περί "πετρών" στο πούλμαν της ομάδας.

Στον κύριο στόχο

• Με το νου τους στο πρωτάθλημα από τη Δευτέρα οι ποδοσφαιριστές και οι διοικούντες του Κλεάνθη.
• Μεγάλος άτυχος ο Μιχάλης Μαχλής που έχει ρήξη πρόσθιου χιαστού και θα απουσιάσει λογικά ένα εξάμηνο από τους αγωνιστικούς χώρους.

Ύστερα από μια σκληρή προετοιμασία ήρθε η ώρα της αλήθειας για τους παίκτες την τεχνική ηγεσία και τη διοίκηση του Κλεάνθη. Αν κάποιος ρίξει μια ματιά στα πεπραγμένα της προετοιμασίας θα δει πώς ο Κλεάνθης έδωσε 14 φιλικά προετοιμασίας. Από αυτά:

- Ο Κλεάνθης κέρδισε τα 12 και γνώρισε φυσιολογικά δύο μόνο ήττες.

- Κατέκτησε όμως και τις δύο επίσημες διοργανώσεις στις οποίες κλήθηκε να πάρει μέρος. Πήρε το Σούπερ Κάπ της Δωδεκανήσου αλλά και τον θεσμό του σέβεν σάϊντ, γεγονός αρκετά σημαντικό για την πορεία προετοιμασίας μιας ομάδας.

Ύστερα λοιπόν από σκληρή προσπάθεια ήρθε η ώρα ο Κλεάνθης να επικεντρωθεί στον κύριο στόχο του, που δεν είναι άλλος από την καλή πορεία στο περιφερειακό πρωτάθλημα που θα φέρει και την παραμονή στην Κατηγορία, αλλά και θα ανταμείψει κατά τον καλύτερο τρόπο αυτήν την δουλειά σε βάθος που κάνουν σύμφωνα με τα δεδομένα της Κατηγορίας ο Αντρέας Σταύρου και οι ποδοσφαιριστές του.

Εξακολουθούν να ακολουθούν το πρόγραμμα προετοιμασίας που έχει εκπονήσει ο προπονητής τους και πιστεύεται πώς την ερχόμενη Κυριακή θα τα δώσουν όλα για να αποσπάσουν ένα θετικό αποτέλεσμα στο Πέραμα.

ΜΕΓΑΛΟΣ ΑΤΥΧΟΣ Ο ΜΑΧΛΗΣ

Ο μεγάλος άτυχος αυτής της προσπάθειας είναι ο Μιχάλης Μαχλής. Ο νεαρός ποδοσφαιριστής θα λείψει από τους αγωνιστικούς χώρους τους επόμενους έξι μήνες.

Θα υποβληθεί σε χειρουργική επέμβαση τις πρώτες μέρες του Οκτωβρίου αφού θα πρέπει να επανέλθει σε κάποια επίπεδα το πόδι του που υπέστη ρήξη πρόσθιου χιαστού.

Την επέμβαση στον άτυχο ποδοσφαιριστή θα κανει ο Βασίλης Δημητρακόπουλος που διέγνωσε και την μαγνητική τομογραφία στην οποία υποβλήθηκε ο παίκτης που θα προλάβει καλώς εχόντων των πραγμάτων τις τελευταίες αγωνιστικές του πρωταθλήματος.

Όλοι οι υπόλοιποι παίκτες είναι στην διάθεση του Αντρέα Σταύρου και δείχνουν και όρεξη αλλά και διάθεση για να παρουσιάσουν κάτι καλό στις προπονήσεις, αλλά και στους αγώνες του πρωταθλήματος που μετέχουν.

ΣΥΝΕΔΡΙΑΣΕ Η ΔΙΟΙΚΗΣΗ

Στο μεταξύ συνεδρίασε η Διοίκηση του Κλεάνθη και ασχολήθηκε με θέματα που αφορούσαν

- Την οικονομική πορεία του συλλόγου.

- Την οργάνωση της αποστολής στο Πέραμα

Οι Διοικούντες είχαν συνάντηση με τους αρχηγούς της ομάδας τους Σταύρο Γαλανό, Σάββα Καραβόλια και Νίκο Κρομύδα και συζήτησαν μαζί τους τις τελευταίες λεπτομέρειες του εσωτερικού κανονισμού. Επήλθε συμφωνία επ' αυτού στον εσωτερικό κανονισμό αφού πρώτα συζητήθηκαν κάποιες λεπτομέρειες αλλά και κάποιες αντιπροτάσεις από την πλευρά των παικτών με τον κανονισμό πάντως να ισχύει από χθες.

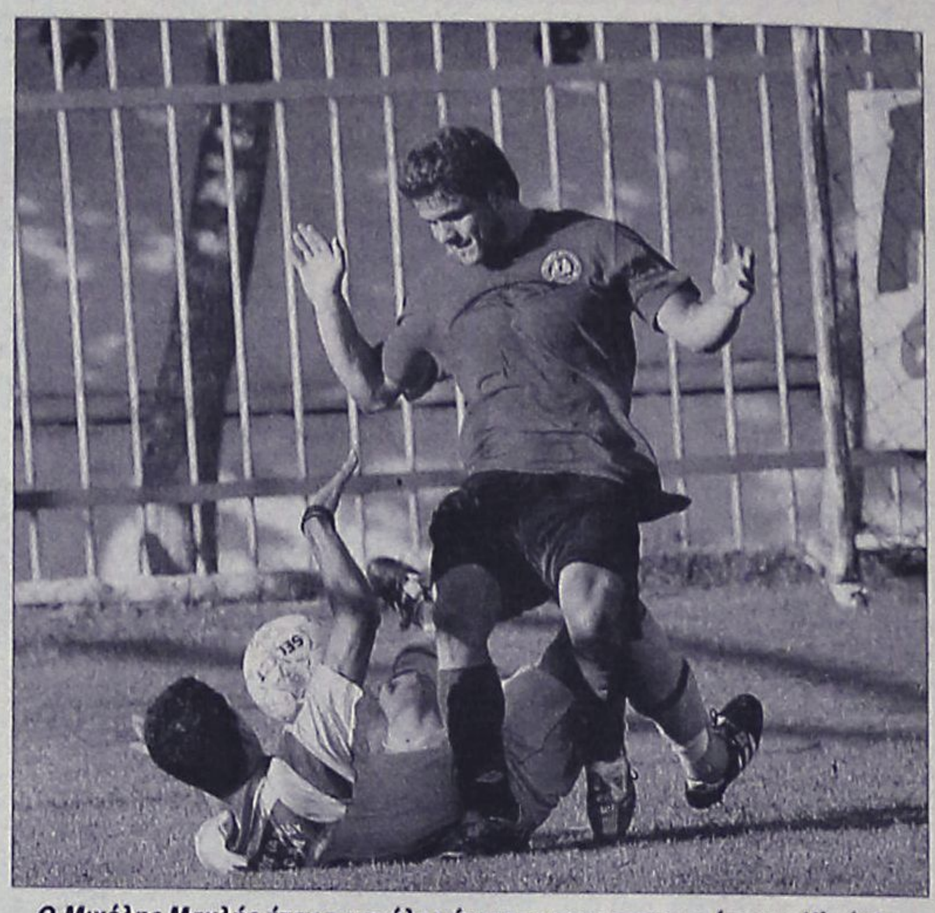

Ο Μιχάλης Μαχλής ήταν ο μεγάλος άτυχος της προετοιμασίας του Κλεάνθη.

* Στο χθεσινό ρεπορτάζ του Κλεάνθη ανεφέρθη εκ παραδρομής πώς η ομάδα παρακάθισε σε γεύμα προσφορά του εστιατορίου "ΣΤΑΘΜΟΣ" του Νίκου Σπάρταλη. Το σωστό είναι πως η Διοίκηση της ομάδας παρέθεσε γεύμα στους ποδοσφαιριστές και την τεχνική ηγεσία στον "ΣΤΑΘΜΟ".

Σε καλή κατάσταση

• Όλα δείχνουν προς την καλύτερη δυνατή πρεμιέρα για τον Ιάλυσο
• Την Πέμπτη ο Κυριάκος Μαριάς περισσότερο για προληπτικούς λόγους.
• Απών για δύο αγωνιστικές από την περυσινή περίοδο ο Αλέκος Τζαφέρης που οφείλει δύο αγωνιστικές ποινής.

Σε καλή κατάσταση βρίσκονται οι ποδοσφαιριστές της ομάδας του Ιάλυσου εν όψει της επικείμενης πρεμιέρας του περιφερειακού πρωταθλήματος στο οποίο ο στόχος είναι η γρήγορη και άνετη παραμονή που μεταφράζεται σε διαρκείς επιτυχίες.

Ο Άκης Δελαπόρτας βλέπει τους παίκτες του σε καλή κατάσταση αυτήν την τελευταία εβδομάδα της προετοιμασίας και τους εκθειάζει:

"Έχουν όλοι ακμαίο ηθικό διάθεση καλή και όρεξη για να προπονηθούν ακόμα περισσότερο και να κάνουν πράξη αυτά που τους λέμε, τόσο εγώ όσο και ο γυμναστής της ομάδας Βαγγέλης Χατζηαντωνίου. Όλοι τους επίσης μιλούν για νίκη την πρώτη αγωνιστική και το βλέπει κανείς στις προσπάθειές τους και στις εκδηλώσεις τους πώς θέλουν να κερδίσουν αυτόν τον αγώνα. Έχουν καλή ψυχολογία και ενδιαφέρονται να συνεχίσουν την προσπάθεια όχι μόνο τώρα, αλλά σε ολόκληρη την περίοδο".

Ο προπονητής της ομάδας των κιτρινοκόκκινων θα έχει μια απώλεια για την πρεμιέρα:

- Ο Αλέκος Τζαφέρης έχει ποινή οφειλόμενη δύο αγωνιστικών από την περυσινή περίοδο καθώς την τελευταία αγωνιστική συμπλήρωσε όριο καρτών και κατά συνέπεια θα λείψει από τα παιχνίδια με τον Πρωτέα Φώκαιας και τον Σαρωνικό Αίγινας εκτός έδρας..

Για τον Κυριάκο Μαριά πάντως δεν συντρέχει λόγος ανησυχίας. Ο παίκτης πάντως θα κάνει μαγνητική αύριο για προληπτικούς λόγους προκειμένου να αποβάλλει ένα άγχος που τον διακατέχει από τις ενοχλήσεις που αισθάνεται κατά καιρούς, αλλά δεν του προκαλούν ούτε πόνο αλλά ούτε και ανησυχία. Ο παίκτης είναι στην διάθεση του Άκη Δελαπόρτα για την συνάντηση της Κυριακής.

Οι κιτρινοκόκκινοι τουλάχιστον για την πρώτη αγωνιστική στην έδρα τους επιθυμούν την υλική και ηθική συμπαράσταση του κόσμου της Ιαλυσού. Επώνυμοι και ανώνυμοι θα πρέπει να γεμίσουν το γήπεδο της Ιαλυσού και να ενισχύσουν την ομάδα στην πρεμιέρα που είναι τοι ήμισυ του παντός.

Στο μεταξύ οριστικοποιήθηκε από την Διοίκηση η παρουσίαση της φανέλας και των χορηγών που θα γίνει στο "ΙΑΛΥΣΕΙΟΝ" την ερχόμενη Παρασκευή το βράδυ στις 8 όπως χαρακτηριστικά τονίστηκε, ενώ όπως αναφέρθηκε και χθες η ομάδα θα αποσυρθεί για δείπνο αλλά και παραμονή στο ξενοδοχείο BLUE BAY το Σάββατο το βράδυ.



Ο Αλέκος Τζαφέρης οφείλει ακόμα δύο αγωνιστικές ποινής από πέρυσι

TOP CARS
ΕΙΣΑΓΩΓΕΣ ΑΓΟΡΕΣ - ΠΩΛΗΣΕΙΣ -
ΑΝΤΑΛΛΑΓΕΣ ΜΕΤΑΧΕΙΡΙΣΜΕΝΩΝ ΑΥΤΟΚΙΝΗΤΩΝ
Η κορυφαία έκθεση για κορυφαίες επιλογές!
ΠΡΩΤΟΙ ΣΕ ΕΙΣΑΓΩΓΕΣ ΑΥΤΟΚΙΝΗΤΩΝ ΣΤΑ ΔΩΔ/ΣΑ
Ενα χρόνο γραπτή εγγύηση
Από 0-72 δόσεις
1. ΑΓΟΡΑΖΟΥΜΕ το αυτοκίνητό σας
2. Το ΑΝΤΑΛΛΑΣΣΟΥΜΕ με ο,τιδήποτε μοντέλο της αρεσκείας σας
3. ΑΝΑΛΑΜΒΑΝΟΥΜΕ την πώληση του αυτοκινήτου σας ΧΩΡΙΣ ΚΑΜΙΑ ΕΠΙΒΑΡΥΝΣΗ
AE1677
Έκθεση: Λεωφ. Ηρακλειδών 379, Ιαλυσός
τηλ. (22410)96889, FAX: 22410 96089 κιν. 6972424403

Σοβαρότητα και πειθαρχία

• Αυτό ζητάει ο Γιώργος Στράντζαλης από τους παίκτες του εν όψει Κορωπίου.

• Πιθανότητες συμμετοχής στο παιχνίδι έχει ο Κωσταντάκης όχι όμως και ο Ναλμπάντης λόγω τραυματισμού.

• Εγχειρίσθηκε με επιτυχία από τον γιατρό Λάκη Νικολάου στην Αθήνα ο Παντελής Αθανασίου.

Τα κεφάλια μέσα και ο ενθουσιασμός κομμένος... Αυτό το μήνυμα προσπαθεί να περάσει από χθες στους παίκτες του ο προπονητής της Ρόδου Γιώργος Στράντζαλης ο οποίος δεν σταματάει να τονίζει πώς πρέπει να πανηγυρίσουν και στο επόμενο ματς. Για να συμβεί όμως αυτό πρέπει να υπάρχει η ανάλογη σοβαρότητα και σε αυτό το ματς αλλά και η απαιτούμενη αγωνιστική πειθαρχία .

Την Κυριακή η Ρόδος πάει στο Κορωπί που προέρχεται από θετικά αποτελέσματα και επικρατεί ενθουσιασμός στις τάξεις του. Για τον λόγο αυτό -όπως τόνισε ο Γιώργος Στράντζαλης "αφήνουμε πίσω το ματς με την Θήβα.

Αυτό πέρασε στην ιστορία. Τώρα πρέπει να δούμε το Κορωπί στο οποίο όντως επικρατεί ενθουσιασμός μετά τα θετικά αποτελέσματα που είχε στις πρώτες αγωνιστικές του πρωταθλήματος. Πρέπει και σε αυτόν τον αγώνα να είμαστε σοβαροί αλλά και πειθαρχημένοι για να μπορέσουμε να ανταποκριθούμε στις απαιτήσεις του αγώνα. Από το ματς με την Θήβα κρατήσαμε τα αρνητικά και προσπαθούμε μέσα από την δουλειά στις προπονήσεις να τα διορθώσουμε. Είναι πάντως πολύ νωρίς ακόμα για να πούμε οτιδήποτε". Ο κώουτς της ομάδας της Ρόδου ασχολείται από την πρώτη αγωνιστική με την προσπάθεια να προσδώσει στην ομάδα του τον πρέποντα ρυθμό στον αγωνιστικό χώρο καθώς δεν είναι συμφέρουσες οι μεταπτώσεις στο ενενηντάλεπτο.

Φυσικά και είναι καλός ο ρυθμός που είχε η ομάδα του στο διάστημα από το 46' μεχρι το 60'αλλά πρέπει να καταλάβουν όλοι οι παίκτες πώς όπως αρχίζει το ματς έτσι πρέπει να το τελειώνει μια ομάδα ανάλογα φυσικά και με τον αντίπαλο.

ΠΙΘΑΝΟΤΗΤΕΣ ΓΙΑ ΚΩΣΤΑΝΤΑΚΗ

Στο μεταξύ ο Κώστας Κωσταντάκης συνέχισε τις θεραπείες και έτρεξε για λίγο μόνος χθες δίνοντας σε όλους να καταλάβουν πώς θέτει υποψηφιότητα για τον αγώνα της Κυριακής κόντρα στο Κορωπί.

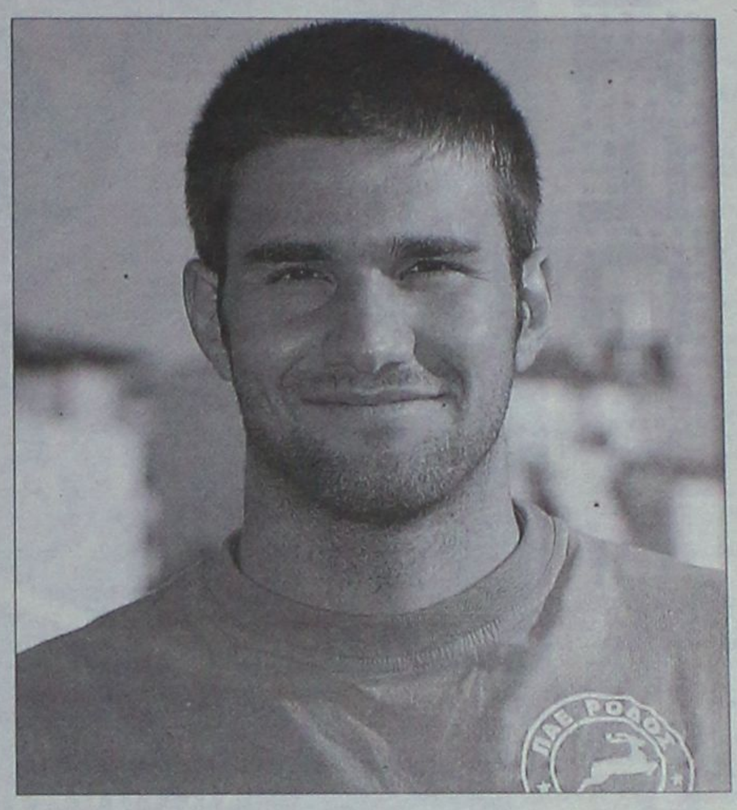

Έτρεξε μόνος του θέτοντας υποψηφιότητα για την ενδεκάδα της αποστολής ο Κώστας Κωσταντάκης

Αντίθετα ο Σάκης Ναλμπάντης εξακολουθεί να έχει πρόβλημα το γόνατό του και κατά συνέπεια η συμμετοχή του στο ματς της Κυριακής καθίσταται αδύνατη. Ο Γιώργος Στράντζαλης πρέπει να σημειωθεί πώς πήγε νωρίτερα στο γήπεδο χθες για να κάνει ατομική προπόνηση στους τερματοφύλακες Βασίλη Παπαδόπουλο, Βασίλη Κλιάφα και Γιάννη Ροδανάκη προκειμένου να είναι καθ' όλα έτοιμοι για το ματς της Κυριακής.

ΕΓΧΕΙΡΙΣΘΗΚΕ Ο ΠΑΝΤΕΛΗΣ ΑΘΑΝΑΣΙΟΥ

Στο μεταξύ χθες το πρωί στην Αθήνα εγχειρίσθηκε από τον Λάκη Νικολάου επειδή η ασφάλισή του το επέτρεπε ο Παντελής Αθανασίου. Η εγχείρηση που έγινε στον έσω μηνίσκο και τον έσω πλάγιο ήταν πετυχημένη και ο παίκτης σύμφωνα με τα όσα έγιναν γνωστά θα επανέλθει σε έξι εβδομάδες.

Τετάρτη η πέμπτη αγωνιστική

• Στις 4 Οκτωβρίου θα ορίσει η Ενωση Β΄και Γ΄Εθνικής τα παιχνίδια.

• Η Ρόδος υποδέχεται τον Παναιτωλικό και ο Διαγόρας πάει στην Μυτιλήνη.

Η Ένωση Επαγγελματικού Ποδοσφαίρου Β΄& Γ΄ Εθνικής έκανε δεκτό το αίτημα της ΟΠΑΠ Α.Ε., να διεξαχθούν όλοι οι αγώνες της 5ης αγωνιστικής ημέρας του πρωταθλήματος Γ' Εθνικής Κατηγορίας (1ος & 2ος Όμιλος) την Τετάρτη 4 Οκτωβρίου 2006, προκειμένου να καταστεί δυνατή η σύνθεση και κατάρτιση του 31ου έκτακτου διαγωνισμού ΠΡΟΠΟ στις 4 & 5 Οκτωβρίου 2006.

Εν αναμονή του συνεργείου

• Η ΕΠΟ διαβεβαίωσε την ΕΠΣΔ πως οι εργασίες στο ενωσιακό γήπεδο στο Καρακόνερο θα έχουν ξεκινήσει ξανά μέχρι το τέλος του μήνα.

Μέχρι το τέλος του μήνα περιμένουν από την ΕΠΣΔ την κάθοδο του συνεργείου που θα ολοκληρώσει τις εργασίες στο ενωσιακό γήπεδο στο Καρακόνερο. Έτσι ελπίζουν τουλάχιστον, μετά την διαβεβαίωση που φέρεται να πήρε ο πρόεδρος της Ένωσης, Μιχάλης Βεργωτής, από τον ίδιο τον πρόεδρο της ΕΠΟ, Βασίλη Γκαγκάτση.

Το θέμα των ενωσιακών γηπέδων συζητήθηκε στην τελευταία συνεδρίαση του διοικητικού συμβουλίου της Ομοσπονδίας και όπως ειπώθηκε, η εταιρία που έχει αναλάβει το έργο έχει πληρωθεί κανονικά, οπότε είναι πλέον υποχρεωμένη να ανταποκριθεί στο συντομότερο στις υποχρεώσεις που έχει αναλάβει απέναντι στην ΕΠΟ.

Ο Βεργωτής άκουσε πως το ενωσιακό γήπεδο στο



Καρακόνερο έχει την απόλυτη προτεραιότητα, επομένως θα είναι το πρώτο στο οποίο θα ανοίξει ο νέος κύκλος των εργασιών. Μόλις εγκατασταθούν οι πυλώνες ηλεκτροφωτισμού, η εσωτερική περίφραξη και γίνουν οι απαραίτητες παρεμβάσεις στην εξέδρα, οι Μικτές μας ομάδες θα έχουν πλέον την δυνατότητα να το χρησιμοποιούν ως έδρα τους.

Δυστυχώς, το θέμα που παραμένει σε εκκρεμότητα είναι η έκδοση της άδειας για την ανέγερση της αίθουσας πολλαπλών χρήσεων, που διαθέτει δωρεάν η ΕΠΟ. Η υπόθεση έχει κολλήσει εδώ και μήνες σε υπηρεσίες της Αθήνας, με την ΕΠΣΔ να συνεχίζει να περιμένει με αγωνία την απάντηση. Υποτίθεται πως το ξεκαθάρισμα το έχει αναλάβει προσωπικά το μέλος του Δ.Σ. Κάλλιστος Διακογεωργίου, όμως όπως φαίνεται, στην παρούσα φάση προέχει ο προεκλογικός του αγώνας.

Μόνο όταν βγει άδεια

• Μία καταγγελία στο Μεσολόγγι έκανε την Υγειονομική Επιτροπή της ΕΠΣΔ να αναβάλλει τις πειραματικές εξετάσεις της Κάρτας Υγείας του Ποδοσφαιριστή.

Αρχικά η Υγειονομική Επιτροπή της ΕΠΣΔ σκόπευε να λειτουργήσει πειραματικά τον Υγειονομικό Σταθμό του Δημοτικού Σταδίου χωρίς να περιμένει την επίσημη παρουσίαση του προγράμματος της Κάρτας Υγείας του Ποδοσφαιριστή και την άδεια του Υπουργείου Υγείας, αρκούμενη στις διαβεβαιώσεις της διοίκησης της ΕΠΟ πως δεν πρόκειται να αντιμετωπίσει το παραμικρό πρόβλημα.

Να, όμως, που θέμα προέκυψε στο Μεσολόγγι, οπότε τα πάντα παγώνουν μέχρι τις 14 Οκτωβρίου, οπότε και η Ομοσπονδία έχει ανακοινώσει πως θα παρουσιάσει επίσημα το πρόγραμμά της για την υγεία των ποδοσφαιριστών.

Όπως αναφέρουν οι πληροφορίες, ο γιατρός που είχε αναλάβει να λειτουργήσει τον εκεί Υγειονομικό Σταθμό δέχθηκε καταγγελία από ιδιώτη, κάτι που μαθεύτηκε και δημιούργησε εύλογη ανησυχία τόσο στον πρόεδρο της Υγειονομικής Επιτροπής, Σάββα Καλαθενό, αλλά και στους συνεργάτες που έχει επιλέξει και που έχουν συμφωνήσει να συμμετάσχουν στην ιατρική ομάδα η οποία θα είναι υπεύθυνη για την λειτουργία του ενωσιακού ιατρείου. Μέχρι τις 14 Οκτωβρίου δεν πρόκειται να γίνει καμία εξέταση, ούτε καν πειραματική, με τους ανθρώπους της ΕΠΣΔ να επιμένουν πλέον ξεκάθαρα στην έκδοση της άδειας.

Μόλις το τοπίο ξεκαθαρίσει, πάντως, οι πρώτοι που αναμένεται να περάσουν από τις εξετάσεις και να βγάλουν την Κάρτα Υγείας είναι οι ποδοσφαιριστές των Μικτών μας ομάδων.

ΣΕΞΙ



Να προμήθω σήμερα τον... καναπέ ή την... εξέδρα;

Στις 15.00 παίζει ο Διαγόρας

Συγκοινωνιακη διευκολυνση ζητησε ο Πανηλειακος για τον αγωνα της Κυριακης

Στις 15.00 θα παίξει στο δημοτικό Στάδιο της πόλης μας την ερχόμενη Κυριακή ο Διαγόρας με τον Πανηλειακό για την 4η αγωνιστική του πρωταθλήματος της Γ΄Εθνικής.

Την ίδια ώρα θα αγωνισθούν ακόμη και ο Βύζας με τον Αιολικό αλλά και η Ζάκυνθος με την Θύελλα Πατρών. Αυτό ανακοίνωσε στο πρόγραμμά της η Ένωση των ΠΑΕ της Β΄και της Γ΄Εθνικής

Το αναλυτικό πρόγραμμα της 4ης αγωνιστικής του 1ου Ομίλου του Πρωταθλήματος Γ' Εθνικής κατηγορίας είναι:

• **Ο.Φ. ΙΕΡΑΠΕΤΡΑΣ-ΑΧΑΡΝΑΙΚΟΣ**	
"Π.ΒΟΥΖΟΥΝΕΡΑΚΗΣ" ΙΕΡΑΠΕΤΡΑΣ	ΚΥΡ. 17:00
• **ΑΓ. ΔΗΜΗΤΡΙΟΣ-ΠΑΟ ΒΑΡΔΑΣ**	
ΔΗΜΟΤΙΚΟ ΣΤΑΔΙΟ ΑΓ. ΔΗΜΗΤΡΙΟΥ	ΚΥΡ. 17:00
• **ΠΑΝΑΙΤΩΛΙΚΟΣ-ΑΠΟΛΛΩΝ ΣΜ.**	
"ΓΦΣ ΠΑΝΑΙΤΩΛΙΚΟΣ" ΑΓΡΙΝΙΟΥ	ΚΥΡ. 17:00
• **ΗΛΙΟΥΠΟΛΗ ΓΣ-ΠΑΝΑΧΑΙΚΗ 2005**	
ΔΗΜΟΤΙΚΟ ΣΤΑΔΙΟ ΗΛΙΟΥΠΟΛΗΣ	ΚΥΡ. 17:00
• **ΚΟΡΩΠΙ ΑΟ-ΡΟΔΟΣ ΑΣ**	
"ΑΝΤ. ΠΡΙΦΤΗΣ" ΚΡΩΠΙΑΣ	ΚΥΡ. 17:00
• **ΔΙΑΓΟΡΑΣ ΓΣ-ΠΑΝΗΛΕΙΑΚΟΣ**	
ΔΣ "Ο ΔΙΑΓΟΡΑΣ" ΡΟΔΟΥ	ΚΥΡ. 15:00
• **ΘΗΒΑ ΑΟ-ΑΤΣΑΛΕΝΙΟΣ**	
ΔΗΜΟΤΙΚΟ ΣΤΑΔΙΟ ΘΗΒΑΣ	ΚΥΡ. 17:00
• **ΒΥΖΑΣ ΜΕΓ.-ΑΙΟΛΙΚΟΣ**	
ΔΗΜΟΤΙΚΟ ΓΗΠΕΔΟ ΜΕΓΑΡΩΝ	ΚΥΡ. 15:00
• **ΖΑΚΥΝΘΟΣ -ΘΥΕΛΛΑ ΠΑΤΡ.**	
ΔΓ "ΖΑΚΥΝΘΙΩΝ ΟΛΥΜΠ."ΖΑΚΥΝΘΟΥ	ΚΥΡ. 15:00

ΣΗΜΕΙΩΣΗ: *Οι διαφορετικές ώρες έναρξης των αγώνων του προγράμματος, οφείλονται σε αιτήματα των φιλοξενούμενων ομάδων για διαπιστωμένους συγκοινωνιακούς λόγους.*

Οι κακοί έχουν πέραση

Λένε ότι πολλές φορές προηγείται η φήμη και μετά ο άνθρωπος. Ο Μίκαελ Σουμάχερ είναι ότι καλύτερο έχει η F1, στα μάτια των υπόλοιπων οδηγών είναι επικίνδυνος και ναι, κακός. Στην προκειμένη περίπτωση συμβαίνει ότι και στις ταινίες, στο τέλος τον κακό τον συμπαθούν όλοι. Στο τέλος της καριέρας του, ο Μίκαελ Σουμάχερ δέχεται τη λατρεία του κόσμου, ακόμη και με επίσημα στοιχεία. Σύμφωνα με δημοσκόπηση που έκανε η FIA σε συνεργασία με ανεξάρτητη εταιρεία, ο Σουμάχερ είναι ο δημοφιλέστερος οδηγός της F1.

Ο Γερμανός επτά φορές παγκόσμιος πρωταθλητής συγκέντρωσε το 28% των ψήφων. Όχι ένας, αλλά 91.000 άνθρωποι από 180 χώρες μπήκαν στον κόπο να ψηφίσουν.

Ο παγκόσμιος πρωταθλητής, Φερνάντο Αλόνσο που αποκάλεσε "βρώμικο" τον Σουμάχερ, παρά το γεγονός ότι είναι νέος και (όχι) ωραίος, δεν συγκίνησε τους συνομίλητους του. Συγκέντρωσε μόλις 7% των ψήφων για να έρθει τέταρτος και καταϊδρωμένος.

Ο διάδοχος του Γερμανού στη Ferrari, Κίμι Ραϊκόνεν εξαιτίας (και) της θερμής προσωπικότητας του (λόγω αλκοόλ) ήταν δεύτερος με 28% και τρίτος ο δημοφιλής στις κυρίες, Βρετανός Τζένσον Μπάτον με 8%.

Στις προτιμήσεις του κόσμου, ακολούθησαν ο Χουάν Πάμπλο Μοντόγια και ο Ζακ Βιλνέβ, παρά το γεγονός ότι του χρόνου δεν θα αγωνίζονται στη Φόρμουλα 1.

Αξιοσημείωτο γεγονός είναι το ότι ο αδερφός του Μίκαελ Σουμάχερ, Ραλφ δεν έλαβε καμία ψήφο. Τόσο απαρατήρητος περνάει;

Διεθνώς ρεζίλι

Διεθνώς ρεζίλι γίναμε για μια ακόμα φορά, καθώς τα έκτροπα μερίδας οπαδών του Παναθηναϊκού την Κυριακή έφτασαν μέχρι το μακρινό Τορόντο.

Το site της εφημερίδας Τορόντο "Σαν" αναφέρει το περιστατικό στις κύριες ειδήσεις των αθλητικών νέων της.

Στο κείμενο αναφέρονται σχετικά η σύλληψη τεσσάρων οπαδών οι οποίοι προκάλεσαν ζημιές κατά τη διάρκεια ενός ποδοσφαιρικού αγώνα στο Ολυμπιακό Στάδιο, καθώς και η αναφορά της αστυνομίας για το σύνολο των βανδαλισμών (24 αυτοκίνητα, 2 λεωφορεία και μια μηχανή). Μάλιστα τονίζεται ότι οι νεαροί επιτέθηκαν στα οχήματα με σιδερολοστούς και βόμβες μολότοφ.

Κι ενώ κάνουν μια απλή αναφορά στο σκορ του αγώνα συνεχίζουν γράφοντας, ότι οι οπαδοί επιτέθηκαν σε οχήματα που έφεραν πινακίδες από τη βόρεια Ελλάδα.

Εφτά άτομα συνελήφθησαν μέσα στο Στάδιο για βίαιη συμπεριφορά αλλά οι τρεις αφέθηκαν ελεύθεροι.

ΜΠΡΑΒΟ ΜΑΣ...

Τυχερη η Λενα

Η αποστολή της Λένας Δανιηλίδου στη Σεούλ έγινε ακόμη ευκολότερη, χωρίς η 24χρονη τενίστρια να πιάσει καν τη ρακέτα της. Η Θεσσαλονικιά πρωταθλήτρια επρόκειτο να αντιμετωπίσει στον δεύτερο γύρο τουρνουά στη Σεούλ το Νο2 του ταμπλό, Ρωσίδα Μαρία Κιριλένκο.

Ποιός θα περίμενε άλλωστε από την άσημη συμπατριώτισσα της, Βέρα Ντουσεβίνα να την κερδίσει. Κι όμως αυτό έγινε μετά από μία αναμέτρηση που διήρκεσε τρεις ώρες και 22 λεπτά.

Η Ντουσεβίνα επικράτησε της Κιριλένκο με 6-3, 5-7, 7-5 και κέρδισε στον δεύτερο γύρο μία κόντρα με την Δανιηλίδου. Η υψηλόσωμη τενίστρια αποκλείστηκε από το διπλό. Παρέα με την παρτενέρ της, Σεβερίν Μπρεμόντ, έχασαν στον πρώτο γύρο, όταν εγκατέλειψαν στο δεύτερο σετ και ενώ βρίσκονταν πίσω με 7-6, 3-1 απέναντι στην Καταλίνα Καστάνο και τη Τζιλ Κρέιμπας.

Συγχαρητήρια απ' όλους

Τα συγχαρητήρια του Γιώργου Ψυχομάνη, δέχτηκε ο Γιώργος Κόττορος για την πολύ καλή απόδοσή του στο παιχνίδι ανάμεσα στον Ολυμπιακό και την ΑΕΚ, ενώ δεν παρέλειψε βέβαια ο πρόεδρος της ΚΕΔ να του αναφέρει, πως από δω και πέρα θα τον περιμένουν κι άλλοι δύσκολοι αγώνες.

Ο εν λόγω διαιτητής δέχτηκε τα συγχαρητήρια επίσης και από τον τοπικό σύνδεσμο διαιτησίας, αποτελώντας από δω και πέρα μια καλή λύση για αγώνες που κρύβουν πολλές δυσκολίες...

αγκάθι

- Αναφέρθηκα χθες στην άλφα, αλλά ξέχασα να σας πω ότι αυτό το χαστούκι, το χρωστούσαν οι Καταβενοί στους Αφαντενούς.
- Πριν δύο χρόνια τους έριξαν κατηγορία. Την τελευταία αγωνιστική μέρα φιέστας για τους Φαντενούς, οι Καταβενοί αποχαιρετούσαν την κατηγορία. Μόνο με νίκη θα παρέμεναν...
- Το παρασκήνιο ήταν έντονο τότε. Ακούστηκε ακόμα και παραχώρηση ποδοσφαιριστή, για τη σωτηρία.
- Τελευταίες μέρες το σκηνικό άλλαξε και η φιέστα έπρεπε να είναι... φιέστα. Οι Καταβενοί στο τέλος υποσχέθηκαν πως θα έπαιρναν το αίμα τους πίσω. Και το έκαναν πράξη πολύ γρήγορα...
- Τέτοιες ήττες μπορούν να βοηθήσουν μια ομάδα που έχει ψηλές βλέψεις. Και νωρίς είναι και προσγειώνονται. Καλημέρα σας...

ανέκδοτο

Ένας Αμερικανός, ένας Γερμανός και ένας Έλληνας συζητούν:

- "Παιδιά εγώ με τα χρήματα του καλοκαιριού θα αγοράσω κανά δυο επιχειρήσεις να τρώνε τα παιδιά μου," λέει ο Αμερικάνος.

- "Και τα υπόλοιπα;" ρωτάνε οι άλλοι δύο.

- "Με τα υπόλοιπα θα πάρω κάτι και για τα εγγόνια μου," απαντάει.

Γερμανός: "Εγώ θα αγοράσω κάτι για τα παιδιά μου."

- "Και τα υπόλοιπα;"

- "Με τα υπόλοιπα;"

- "Με τα υπόλοιπα θα πάρω κάτι για τα εγγόνια μου."

Έλληνας: "Εγώ θα αγοράσω υπερσύγχρονο CD player."

- "Και τα υπόλοιπα;"

- "Τα υπόλοιπα θα τα βάλει η μάνα μου!"

art AND THE CITY

ΕΠΙΜΕΛΕΙΑ
Κυριακή Πετρίδου
kiriaki@rodiaki.gr

Βράβευση αριστούχων από τον Ροταριανό Ομιλο

ΜΙΑ ΚΑΘΙΕΡΩΜΕΝΗ ΕΚΔΗΛΩΣΗ ΣΤΗΝ ΠΟΛΗ ΤΗΣ ΡΟΔΟΥ

Η καθιερωμένη βράβευση των αριστούχων μαθητών στην πόλη της Ρόδου που πρώτευσαν, κατά δέσμη, στις πανελλήνιες εξετάσεις του 2006, για την εισαγωγή τους στα Ανώτατα Εκπαιδευτικά Ιδρύματα, πραγματοποιήθηκε, στις 21 Σεπτεμβρίου, στο Mediterranean Hotel, από τον Ροταριανό Όμιλο Ρόδου, παρουσία εκπροσώπου της Ιεράς Μητρόπολης Ρόδου καθώς και του γενικού γραμματέα της Περιφέρειας Νοτίου Αιγαίου κ. Χαράλαμπου Κόκκινου.

Η παρουσία των οικογενειών των τιμωμένων μαθητών και των καθηγητών τους, έδωσε το στίγμα της αναγνώρισης των προσπαθειών του οικογενειακού και εκπαιδευτικού περιβάλλοντος , για την επίτευξη των εξαιρετικών επιδόσεων των μαθητών.

Σχετική και τεκμηριωμένη ήταν και η εισήγηση του λέκτορα του Πανεπιστημίου Αιγαίου κ. Μάνου Κόνσολα, ο οποίος ως επίσημος ομιλητής του Ομίλου, καθήλωσε το ακροατήριο με τις εύστοχες και εξαιρετικά ενδιαφέρουσες αναφορές του, στις νέες παιδαγωγικές κατευθύνσεις και τάσεις της ακαδημαϊκής κοινότητας.

Οι βραβευθέντες-είσες μαθητές και μαθήτριες , από τον Πρόεδρο του Ροταριανού Ομίλου κ. Λευτέρη Αναστασιάδη, κατά κατεύθυνση είναι οι εξής:

ΚΑΤΑΣΤΑΣΗ ΒΡΑΒΕΥΘΕΝΤΩΝ-ΥΠΟΤΡΟΦΩΝ

Α. ΘΕΩΡΗΤΙΚΗ ΚΑΤΕΥΘΥΝΣΗ

1. ΘΕΟΔΩΡΟΥ ΜΑΡΙΑ-ΕΛΙΖΑ του Νικολάου
3ο ΛΥΚΕΙΟ ΡΟΔΟΥ (Νομική Αθηνών)
Βαθμός πρόσβασης 19,08
Ελ.Βενιζέλου 6 Ρόδος Τηλ: 22410 74870

Β. ΤΕΧΝΟΛΟΓΙΚΗ ΚΑΤΕΥΘΥΝΣΗ

2. ΚΑΛΛΙΟΥΔΑΚΗ ΑΝΑΣΤΑΣΙΑ του Δημητρίου
3ο ΛΥΚΕΙΟ ΡΟΔΟΥ (Οικονομικό Παν. Αθηνών)
Σχολή Μάρκετιγκ Επικοινωνίας
Βαθμός πρόσβασης 19,61
Ναυαρίνου 25 Ρόδος Τηλ: 2241023445

Γ. ΘΕΤΙΚΗ ΚΑΤΕΥΘΥΝΣΗ

3. ΜΑΝΤΙΚΟΣ ΒΑΣΙΛΕΙΟΣ του Γεωργίου
10 ΛΥΚΕΙΟ ΡΟΔΟΥ (Πολιτ.Μηχανικών ΕΜΠ)
Βαθμός πρόσβασης 19,47
Κ.Υδραίου 41 Ρόδος Τηλ: 2241034991

ΥΠΟΤΡΟΦΟΙ

ΚΩΝΣΤΑΝΤΑΚΗ ΜΙΧΑΛΙΤΣΑ του Παύλου
Πολιτικές Επιστήμες Παντείου Παν/μίου
Τηλ. 22410 50052

ΠΛΑΚΑΣ ΝΙΚΟΛΑΟΣ
Νομική Θεσ/νίκης
Τηλ: 2241036825

ΕΠΑΙΝΟΙ

ΘΕΟΛΟΓΗ-ΠΑΚΟΥΜΑΚΗ ΒΑΣΙΛΙΚΗ
Φιλοσοφική Σχολή Αθηνών Τμήμα θεατρικών Σπουδών

ΠΑΙΔΙΑ ΡΟΤΑΡΙΑΝΩΝ

ΧΟΣΑΔΑ ΣΤΥΛΙΑΝΗ-ΝΙΚΟΛΕΤΤΑ
Χημικών Ηρακλείου, Πανεπ/μίου Κρήτης

ΔΗΜΗΤΡΑΚΟΠΟΥΛΟΣ ΘΑΝΟΣ
Χημικό Θεσ/νίκης

ΣΩΤΗΡΑΚΗΣ ΙΑΣΩΝΑΣ
Μηχανολόγων μηχανικών του Παν/μίου Θεσ/νίκης

Παρουσίαση του Λεξικού του Μ. Σκανδαλίδη

Η παρουσίαση του βιβλίου «Λεξικό των Κωακών Ιδιωμάτων», του συγγραφέα Μιχάλη Ευστ. Σκανδαλίδη, θα γίνει το ερχόμενο Σάββατο 30 Σεπτεμβρίου, στις 7.30 το βράδυ, στο "Ακταίον", από τον Οργανισμό Πολιτιστικής Ανάπτυξης Δωδεκανήσου (ΟΠΑΔ) και την Παγκωακή Αδελφότητα Ρόδου "Ο Ιπποκράτης".

Στην εκδήλωση, κεντρικός ομιλητής θα είναι ο ομότιμος καθηγητής Γλωσσολογίας του πανεπιστημίου Αιγαίου κ. Κωνσταντίνος Μηνάς και συντονιστής ο δημοσιογράφος κ. Θανάσης Καραναστάσης. **Το βιβλίο έχει βραβευθεί από την Ακαδημία Αθηνών και είναι μία έκδοση του ΟΠΑΔ και των Δήμων Κω, Δικαίου και Ηρακλειδών.**

Ο Νομάρχης Δωδεκανήσου και Πρόεδρος του ΟΠΑΔ, Γιάννης Μαχαιρίδης, στο χαιρετισμό του σημειώνει: «Η Δωδεκάνησος ευτύχησε να έχει πολλούς αξιόλογους σκαπανείς του πνεύματος, ερευνητές και μελετητές που ασχολήθηκαν με ό,τι συνθέτει τον τοπικό μας πολιτισμό. Αυτό είχε ως αποτέλεσμα να περάσει στην πρωτοπορία της έρευνας, διαφύλαξης και προβολής της πολιτιστικής μας κληρονομιάς.

Ιδιαίτερη θέση στη δωδεκανησιακή έρευνα κατέχει η ιδιωματική κατά τόπους γλώσσα, ένα από τα σημαντικότερα στοιχεία του λαϊκού πολιτισμού των νησιών μας. Μια γλώσσα που διατηρήθηκε και επέζησε για να μαρτυρεί μέσα από τους ιδιωματισμούς της τη σύνδεση των γηγενών νησιωτών με το μακρινό τους παρελθόν και την αμιγή τους εθνολογική σύσταση, μάλιστα σε μια εποχή αλλοτρίωσης και αμφισβήτησης. Και βεβαίως σε μια τέτοια εποχή η έκδοση του Λεξικού των Κωακών Ιδιωμάτων του Μιχάλη Σκανδαλίδη πραγματικά ξαφνιάζει και δίνει κουράγιο για μια υγιή αντίδραση κατά της αμφισβήτησης, και ελπίδα για ανάδειξη της πολιτιστικής μας ταυτότητας μέσα από το γλωσσικό μας πολιτισμό.

Η Κως από σήμερα δικαιούται να υπερηφανεύεται για το Λεξικό της, έργο ζωής, έργο πνευματικού μόχθου μιας μακρόχρονης προσπάθειας του Μιχάλη Σκανδαλίδη, ενός ακούραστου και αφοσιωμένου ανθρώπου στη μελέτη της γλώσσας, της λαογραφίας και της ιστορίας...

artNEWS

- Στον πεζόδρομο της οδού Μανδηλαρά στο Νιοχώρι, θα βρίσκεται σήμερα, Τετάρτη 27 Σεπτεμβρίου, στις 8 το βράδυ, στο Rho Ethnic Trio, σύμφωνα με το πρόγραμμα του Πολιτιστικού Οργανισμού του Δήμου Ροδίων. Πρόκειται για μουσική από χώρες της Μεσογείου και συντελεστές είναι οι παρακάτω:

  Ηλίας Αναστασιάδης: Λύρα - Τραγούδι
  Νίκος Χασάπης: Παραδοσιακά κρουστά
  Ανδρέας Ρηγάκης: Κιθάρα
  Η είσοδος είναι ελεύθερη για το κοινό.

- Η παρουσίαση του βιβλίου των εκπαιδευτικών Καίτης Καπαδάκη-Σπύρου και Ειρήνης Καπαδάκη-Κρικρή, "Ανατολές χωρίς Ξημέρωμα", θα γίνει την ερχόμενη Κυριακή 1η Οκτωβρίου, στις 6 το απόγευμα, στην αίθουσα διαλέξεων του "Ακταίον". Το βιβλίο, θα παρουσιάσει ο γενικός γραμματέας της Στέγης, νομικός και συγγραφέας, Μανόλης Μακρής ενώ, κείμενα του βιβλίου, θα διαβάσουν η κ. Ζωή Οικονομοπούλου και ο κ. Γιάννης Νιωτάκης.

ΞΕΝΑΚΗΣ ΑΥΤΟΚΙΝΗΤΑ
10ο χλμ. Ρόδου - Λίνδου
Τηλ. 22410 86800

ΤΜΗΜΑ ΜΕΤΑΧΕΙΡΙΣΜΕΝΩΝ

1. **MERCEDES ML270, 2700cc, μοντ. 2002, μαύρο. ΠΕΤΡΕΛΑΙΟ.** αερόσακοι οδηγού -συνοδηγού, πλευρικοί αερόσακοι, αερόσακοι κεφαλής, κλιματισμός, ABS , BAS, ESP, ταινί, δερμάτινο σαλόνι, ηλιοροφή, ηλ. καθίσματα, ηλ. καθρέπτες, ζάντες αλουμινίου, τηλέφωνο, υδρ. τιμόνι, ηλ. παραθ, κεντρ. κλειδ, ηχοσύστημα
2. **AUDI A6 2400cc, 177 HP, μοντ. 2004, ασημί.** αερόσακοι οδηγού -συνοδηγού, πλευρικοί αερόσακοι, αερόσακοι κεφαλής, αυτόματος κλιματισμός, ABS με BAS, ESP με ASR, trip computer, MMI FULL, δερμάτινο σαλόνι, φώτα xenon, ζάντες αλουμινίου, αισθητήρας παρκαρίσματος - βροχής- φωτισμού, υδρ. τιμόνι, ηλ. παραθ, κεντρ. κλειδ, , ηχοσύστημα
3. **MITSUBISHI PAJERO SPORT, 3000cc, 177HP, μοντ. 2003, ΑΥΤΟΜΑΤΟ.** αερόσακοι, κλιματισμός, ABS , δερμάτινο σαλόνι, ηλιοροφή, ηλ. καθρέπτες, ζάντες αλουμινίου, φιμέ τζάμια , σκαλοπάτια, υδρ. τιμόνι, ηλ. παραθ, κεντρ. κλειδ, , ηχοσύστημα
4. **AUDI TT 1800cc, TURBO QUATTRO 265 HP, μοντ. 2000, ασημί.** αερόσακοι οδηγού -συνοδηγού, πλευρικοί αερόσακοι, αερόσακοι κεφαλής, αυτόματος κλιματισμός, ABS με BAS, ESP με ASR, trip computer, δερμάτινο σαλόνι, ζάντες αλουμινίου, υδρ. τιμόνι, ηλ. παραθ, κεντρ. κλειδ, προβ. ομίχλης , συναγερμός, ηχοσύστημα
5. **VW GOLF GT 170HP, μοντ. 2006, μαύρο.** αερόσακοι οδηγού -συνοδηγού, πλευρικοί αερόσακοι, αερόσακοι κεφαλής, αυτόματος κλιματισμός, ABS με BAS, ESP με ASR, ζάντες αλουμινίου, υδρ. τιμόνι, ηλ. παραθ, κεντρ. κλειδ, προβ. ομίχλης ,ηχοσύστημα
6. **MITSUBISHI PAJERO PININ, 2000cc, 129HP, μοντ. 2001, μαύρο/ασημί.** αερόσακος οδηγού - συνοδηγού, ABS, SRS, air condition, ηλ. οροφή, ζάντες αλουμ., υδρ. τιμόνι, ηλ. παραθ, κεντρ. κλειδ, σκαλοπάτια, συναγερμός, ηχοσύστημα.
7. **JEEP CHEROKEE 2400cc, μοντ. 2002, μπλέ.** αερόσακος οδηγού - συνοδηγού, ABS, air condition, δερμάτινο σαλόνι, ζάντες αλουμ., υδρ. τιμόνι, ηλ. παραθ, κεντρ. κλειδ, ηχοσύστημα.
8. **VW CADDY KOMBI 2000cc, ΠΕΤΡΕΛΑΙΟ** αερόσακοι, clima, ABS,TCS, υδρ. τιμόνι, ηλ. παραθ, ηχοσύστημα.
9. **LAND ROVER FREELANDER 1800cc, μοντ. 2001, σαμπανιζέ.** αερόσακοι, air condition, ABS, ESP, ηλ. ηλιοροφή, ζάντες αλουμινίου, υδρ. τιμόνι, ηλ. παραθ, κεντρ. κλειδ, ηχοσύστημα.
10. **ROVER MGTF 1600cc, μοντ. 2003, κόκκινο.** αερόσακοι, air condition, ABS, ζάντες αλουμινίου, υδρ. τιμόνι, ηλ. παραθ, κεντρ. κλειδ, ηχοσύστημα.
11. **TOYOTA CELICA 1800cc, μοντ. 1999, ασημί.** αερόσακοι, air condition, ABS, ζάντες αλουμινίου, υδρ. τιμόνι, ηλ. παραθ, κεντρ. κλειδ, σποϊλερ, συναγερμός, ηχοσύστημα.
12. **OPEL VECTRA 1800cc, μοντ. 2003, μπλέ.** 6 αερόσακοι, clima, ABS, ζάντες αλουμινίου, υδρ. τιμόνι, ηλ. παραθ, κεντρ. κλειδ, προβ. ομίχλης, ηχοσύστημα.
13. **BMW 316 1600cc, μοντ.1998, μαύρο.** αερόσακος οδηγού-συνοδηγού, clima, ABS,ASC, ηλ. ηλιοροφή, ζάντες αλουμινίου, υδρ. τιμόνι, ηλ. παραθ, κεντρ. κλειδ, ηχοσύστημα.
14. **CITROEN PLURIEL SENSODRIVE 1600cc, μοντ. 2004, μπλέ.** αυτόματο -σειριακό, ABS, clima,4 αερόσακοι, ζάντες αλουμινίου, υδρ. τιμόνι, ηλ. παραθ, κεντρ. κλειδ, ηχοσύστημα.
15. **VW GOLF GENERATION 1600cc, μοντ. 2002, μπλέ.** 4 αερόσακοι , ABS, clima, ζάντες αλουμινίου, υδρ. τιμόνι, ηλ. παραθ, κεντρ. κλειδ, ηχοσύστημα.
16. **ALFA ROMEO 156, 1600cc, μοντ. 11/2001, ανθρακί.** αερόσακοι , ABS, clima, υδρ. τιμόνι, ηλ. παραθ, κεντρ. κλειδ, προβ. ομίχλης, ηχοσύστημα.
17. **BMW 316 1600cc, μοντ. 1999, λευκό.** αερόσακοι , ABS, clima, φιμέ τζάμια, δερμάτινο σαλόνι, ηλιοροφή, ζάντες αλουμινίου, υδρ. τιμόνι, ηλ. παραθ, κεντρ. κλειδ, ηχοσύστημα.
18. **HYUNDAI COUPE 1600cc, μοντ. 2003.** αερόσακος οδηγού - συνοδηγού , air condition, ζάντες αλουμινίου, υδρ. τιμόνι, ηλ. παραθ, κεντρ. κλειδ, ηχοσύστημα.
19. **HONDA ACCORD 1600cc, μοντ. 2001, μπλέ.** αερόσακος οδηγού-συνοδηγού, δερμάτινο σαλόνι, ABS, air condition, υδρ. τιμόνι, ηλ. παραθ, κεντρ. κλειδ, ηχοσύστημα.
20. **OPEL VECTRA SPORT 1600cc, μοντ. 2001, μαύρο.** αερόσακος οδηγού-συνοδηγού, πλευρικοί αερόσακοι, δερμάτινο σαλόνι, ABS, air condition, υδρ. τιμόνι, ζάντες αλουμινίου, ηλ. παραθ, κεντρ. κλειδ, ηχοσύστημα.
21. **VW GOLF 1600cc, μοντ. 2001, ασημί.** 4 αερόσακοι, ABS, climatronic, υδρ. τιμόνι, ηλ. παραθ, ζάντες αλουμινίου, κεντρ. κλειδ, ηχοσύστημα.
22. **VW GOLF 1400cc, μοντ. 2002, μπλέ.** 4 αερόσακοι, air condition, ABS υδρ. τιμόνι, ζάντες αλουμινίου, ηλ. παραθ, κεντρ. κλειδ, συναγερμός και ηχοσύστημα.
23. **VW BORA 1600cc, μοντ. 1999, ασημί.** αερόσακος οδηγ.-συνοδηγ., πλευρικοί αερόσακοι, ABS, air condition, υδρ. τιμόνι, ηλ. παραθ, κεντρ. κλειδ, ηχοσύστημα.
24. **NISSAN ALMERA 1600cc, μοντ. 1999, ασημί. ΑΥΤΟΜΑΤΟ.** αερόσακοι, air condition, ABS, υδρ. τιμόνι, ηλ. παραθ, κεντρ. κλειδ, ηχοσύστημα.
25. **TOYOTA CELICA 1800cc, μοντ. 1996, κόκκινο.** air condition, ζάντες αλουμινίου, υδρ. τιμόνι, ηλ. παραθ, κεντρ. κλειδ, ηχοσύστημα.
26. **VW POLO 1200cc, μοντ. 2002, μωβ.** 4 αερόσακοι, air condition, υδρ. τιμόνι, ηλ. παραθ, κεντρ. κλειδ, ηχοσύστημα.
27. **RENAULT MEGANE 1400cc, μοντ. 2000, ασημί.** 4 αερόσακοι, ABS, air condition, υδρ. τιμόνι, ζάντες αλουμινίου, ηλ. παραθ, κεντρ. κλειδ, ηχοσύστημα.
28. **MERCEDES 190 E 1800cc, μοντ. 1993,** αερόσακος οδηγού, air condition, ABS, υδρ. τιμόνι, ζάντες αλουμινίου, ηλ. παραθ, κεντρ. κλειδ, ηχοσύστημα.
29. **FIAT MAREA 1242cc, μοντ. 2000, ασημί.** αερόσακος οδηγού - συνοδηγού, air condition, υδρ. τιμόνι, ηλ. παραθ, κεντρ. κλειδ, ηχοσύστημα.
30. **BMW 316 1600cc, μοντ. 1993, μπλέ** ABS,δερμάτινο σαλόνι, υδρ. τιμόνι, ηλ. παραθ, κεντρ. κλειδ, ηχοσύστημα.
31. **FIAT BRAVA 1242cc, μοντ. 2001, θαλασσί.** αερόσακος οδηγού, air condition, υδρ. τιμόνι, ηλ. παραθ, κεντρ. κλειδ, ηχοσύστημα.
32. **OPEL OMEGA 2000cc, μοντ. 1997, μπλέ.** αερόσακος οδηγού-συνοδηγού, ABS, air condition, δερμάτινο σαλόνι, υδρ. τιμόνι, ηλ. παραθ, κεντρ. κλειδ, ηχοσύστημα.
33. **DAEWOO LANOS EXTREME 1300cc, μοντ. 2000, μπορντώ.** air condition, υδρ. τιμόνι, ζάντες αλουμινίου, ηλ. παραθ, κεντρ. κλειδ, προβ. ομίχλης, αεροτομή, ηχοσύστημα.
34. **SEAT CORDOBA 1400cc, μοντ. 1999, μπορντώ.** air condition, υδρ. τιμόνι, ζάντες αλουμινίου, ηλ. παραθ, κεντρ. κλειδ, ηχοσύστημα.
35. **VW POLO VARIANT 1400cc, μοντ. 1999, μπλέ.** αερόσακος οδηγού, υδρ. τιμόνι, ζάντες αλουμινίου, ηλ. παραθ, κεντρ. κλειδ, ηχοσύστημα.
36. **ALFA ROMEO 146, 1400cc, μοντ. 1997, μπορντώ.** υδραυλικό τιμόνι, αερόσακος οδηγού, κεντρικό κλείδωμα, ηλ. παραθ, ηχοσύστημα.
37. **TOYOTA COROLLA 1300cc, μοντ. 1997, μπλέ.** air condition, ABS, αερόσακοι, υδραυλικό τιμόνι, κεντρικό κλείδωμα, ηλ. παραθ, ηχοσύστημα.
38. **CITROEN SAXO 1100cc, μοντ. 2000, ασημί** air condition, κεντρικό κλείδωμα, ηλ. παραθ, ζάντες αλουμινίου, σερστομή, ηχοσύστημα.
39. **FIAT PUNTO 1242cc, μοντ. 2000, κόκκινο.** air condition,αερόσακος, υδραυλικό τιμόνι, ζάντες αλουμινίου, ηλ. παραθ, κεντρ. κλειδ, ηχοσύστημα.
40. **FIAT PUNTO 1242cc, μοντ. 2000,μαύρο.** air condition, υδραυλικό τιμόνι, αερόσακος οδηγού, ζάντες αλουμινίου, ηλ. παραθ, κεντρ. κλειδ, ηχοσύστημα.
41. **HYUNDAI ACCENT 1342cc, μοντ. 1998, μπλέ. ΑΥΤΟΜΑΤΟ** air condition, υδραυλικό τιμόνι, ηλ. παραθ, κεντρ. κλειδ, ηχοσύστημα.
42. **CITROEN SAXO 1100cc, μοντ.1998,ασημί** air condition, κεντρικό κλείδωμα, ηλ. παραθ, ηχοσύστημα.
43. **DAEWOO MATIZ 800cc, μοντ. 2000, μπέζ.** air condition, υδραυλικό τιμόνι, ζάντες αλουμινίου, κεντρικό κλείδωμα, ηλ. παραθ, ηχοσύστημα.
44. **KIA PRIDE 1300cc, μοντ. 1999, ασημί** air condition, υδραυλικό τιμόνι, ηλ. παραθ, ζάντες αλουμινίου, ηχοσύστημα.
45. **RENAULT TWINGO, 1200cc, μοντ.1997, πράσινο.** ηχοσύστημα.
46. **KIA SEPHIA 1500cc, μοντ. 1997, μπορντώ.** air condition, υδρ. τιμόνι, ηχοσύστημα.
47. **SUZUKI SWIFT 1000cc, μοντ. 1996, κόκκινο.** κεντρ. κλειδ, ηλ παραθ, ηχοσύστημα
48. **VW GOLF 1300cc, μοντ. 1991, μπλέ.** ζάντες αλουμινίου, σπόιλερ, ηχοσύστημα
49. **FORD ESCORT 1400cc, μοντ. 1992, κόκκινο.** ηχοσύστημα

ΕΠΑΓΓΕΛΜΑΤΙΚΑ

1. **TOYOTA HILUX 4x4, 2,5 , μοντ. 2004, πράσινο (ΠΕΤΡΕΛΑΙΟ)** αερόσακος οδηγ.-συνοδηγ., air condition, υδρ. τιμόνι, ζάντες αλουμ, πακέτο χρωμίου, κουβούκλιο, ηλ. παραθ, κεντρ. κλειδ, ηχοσύστημα.
2. **VW TRANSPORTER 1900cc TD, λευκό. ΠΕΤΡΕΛΑΙΟ (ΜΑΚΡΥ ΣΑΣΙ)** υδραυλικό τιμόνι
3. **VW TRANSPORTER 1900cc TD, λευκό. ΠΕΤΡΕΛΑΙΟ (ΚΟΝΤΟ ΣΑΣΙ)** υδραυλικό τιμόνι

ΑΓΟΡΕΣ - ΠΩΛΗΣΕΙΣ - ΑΝΤΑΛΛΑΓΕΣ ΜΕΤΑΧΕΙΡΙΣΜΕΝΩΝ - ΑΥΤΟΚΙΝΗΤΩΝ

ΑΠΟ 0% ΠΡΟΚΑΤΑΒΟΛΗ
ΚΑΙ ΔΟΣΕΙΣ ... ΣΤΑ ΜΕΤΡΑ ΣΑΣ

xT11687

ΡΟΔΙΑΚΗ Driver

Επιμέλεια
Μιχάλης Μαστής
Σε συνεργασία με την CityPress
eMail:mihalis@rodiaki.gr





Νέο Peugeot 207 1.4 με 75 ίππους

Ένας ακόμα κινητήρας προστέθηκε στη γκάμα του νέου Peugeot 207. Πρόκειται για τον γνωστό και από τα υπόλοιπα μοντέλα της γαλλικής εταιρείας βενζινοκινητήρα των 1,4 λίτρων, που αποδίδει 75 ίππους. Η νέα έκδοση του 207 διατίθεται σε 3θυρο και 5θυρο αμάξωμα και στα επίπεδα εξοπλισμού Presence και Trendy, σε τιμές πώλησης που ξεκινούν από τα 11.830 ευρώ.

Η έκδοση Presence περιλαμβάνει στον βασικό της εξοπλισμό τιμόνι με ηλεκτρική υποβοήθηση, ABS, μετωπικούς και πλευρικούς αερόσακους, ηλεκτρικά παράθυρα εμπρός, κεντρικό κλείδωμα με τηλεχειρισμό, αυτόματο κλείδωμα θυρών και πορτμπαγκάζ εν κινήσει και τιμόνι ρυθμιζόμενο σε ύψος και απόσταση. Η Presence προσφέρεται και με κλιματισμό στον εξοπλισμό της, με επιπλέον κόστος 580 ευρώ.

Η πιο πλούσια έκδοση Trendy, τέλος, εξοπλίζεται επιπλέον της Presence με αερόσακους οροφής, κλιματισμό και ράδιο-CD.

ΕΚΔΟΣΗ	1.4 75HP 3Θ	1.4 75HP 5Θ
Presence 1.4	€ 11.830	€ 12.280
Presence 1.4 A/C	€ 12.410	€ 12.860
Trendy 1.4	€ 12.920	€ 13.370

Στο Παρίσι η Alfa Romeo 8C Competizione



Η 8C Competizione πήρε το πράσινο φως για την παραγωγή, και μετά από 3 χρόνια συνεχούς παρουσίας στις διεθνείς εκθέσεις ως πρωτότυπο, θα παρουσιαστεί στην έκθεση αυτοκινήτου του Παρισιού στην τελική της μορφή, όπως θα παραδοθεί, δηλαδή, στο κοινό από τα τέλη του ερχόμενου έτους.

Σε αυτή του τη μορφή, το supercar της ιταλικής φίρμας θα εφοδιάζεται με V8 κινητήρα 4,7 λίτρων που αποδίδει 450 ίππους στις 7.000 σ.α.λ. και ροπή 50,2 χλγμ. στις 4.750 σ.α.λ., με το 80% της τελευταίας να είναι ήδη διαθέσιμη από τις 2.000 σ.α.λ. Η κίνηση μεταδίδεται στους πίσω τροχούς, μέσω ενός ημιαυτόματου σειριακού κιβωτίου ταχυτήτων με 6 σχέσεις και 5 διαφορετικά προγράμματα.

Το πλαίσιο είναι κατασκευασμένο από ατσάλι, ενώ για τον περιορισμό του βάρους το υπόλοιπο αμάξωμα είναι κατασκευασμένο από ανθρακονήματα. Η 8C Competizione θα κατασκευαστεί σε περιορισμένο αριθμό αυτοκινήτων, σε μόλις 500 αντίτυπα, και η παραγωγή της έχει προγραμματιστεί να ξεκινήσει στα τέλη του 2007.



Δωρεάν σέρβις για όλα τα μοντέλα KIA

Την εκ νέου εφαρμογή του προγράμματος «Δωρεάν Service for Life» σε όλα τα μοντέλα της ανακοίνωσε η ελληνική αντιπροσωπεία της KIA. Το πρόγραμμα αφορά την εφ' όρου ζωής δωρεάν παροχή ανταλλακτικών και εργασίας όλων των προγραμματισμένων σέρβις που προβλέπονται από το βιβλίο του κατασκευαστή και ισχύει μόνο για τον πρώτο αγοραστή του οχήματος.

Εναλλακτικά, και για όσους υποψήφιους αγοραστές δεν ενδιαφέρονται για την προσφορά του δωρεάν σέρβις, η Kia προσφέρει τα μοντέλα της με εκπτώσεις που κυμαίνονται από 700 έως και 1.500 ευρώ. Αναλυτικότερα, το ποσό της έκπτωσης στο Picanto ανέρχεται σε 700 ευρώ, στα Rio και Cerato σε 1.000 ευρώ και τέλος στα Magentis, Spotage και Sorento σε 1.500 ευρώ. Επιπλέον, όλα τα μοντέλα της καρεάτικης εταιρείας μπορούν να αποκτηθούν με ένα νέο χρηματοδοτικό πρόγραμμα που προβλέπει 0% προκαταβολή, εξόφληση σε έως και 120 μηνιαίες δόσεις και ετησιο επιτόκιο 4%.



νέα#ΝΕΑ#νέα

Η δέσμευση της Kia για το περιβάλλον και η επιθυμία της για τη βελτίωση της αποδοτικότητας των μοντέλων της αναγνωρίστηκαν στην τελευταία έρευνα της J.D. Power, όπου δύο αυτοκίνητά της συμπεριλήφθησαν στη λίστα των φιλικότερων προς το περιβάλλον οχημάτων. Σε πρόσφατη έρευνα που διεξήχθη στις ΗΠΑ, η φίρμα της Kia ταξινομήθηκε στις πέντε πιο φιλικές προς το περιβάλλον, με τα Rio και Cerato να βρίσκονται στη λίστα των 30 πιο καθαρών οχημάτων του Automotive Environmental Index.

Νέα συμφωνία υπογράφτηκε στο Πεκίνο, μεταξύ της Fiat και της κινεζικής αυτοκινητοβιομηχανίας Nanjing. Η νέα συμφωνία προβλέπει την εξαγορά της θυγατρικής της Nanjing, Yuejin Motor Corporation, από τη Naveco, που είναι η κοινοπραξία της θυγατρικής της Fiat Iveco με τη Nanjing. Η Naveco θα παράγει αρχικά 70.000 οχήματα το χρόνο, με στόχο να αυξηθούν στο μέλλον στις 100.000.

Νέο εργοστάσιο, με δυνατότητα παραγωγής 105.000 αυτοκινήτων ετησίως, δημιούργησε η DaimlerChrysler στην Κίνα, προκειμένου να ανταγωνιστεί στην ταχύτερα αναπτυσσόμενη αγορά του κόσμου τις Volkswagen και BMW, οι οποίες έχουν ιδρύσει εδώ και δυο χρόνια εργοστάσια παραγωγής αυτοκινήτων στην Κίνα και προηγούνται στην κούρσα των πωλήσεων σε σχέση με τη DaimlerChrysler. Στο νέο εργοστάσιο θα παράγονται ετησίως περίπου 25.000 οχήματα της Mercedes-Benz, ενώ τα υπόλοιπα οχήματα θα είναι της Mitsubishi και της Chrysler.

➡ CRF 250R/450R ➡ CRF 250X/450X ➡ CRF 230



ΧΩΡΙΣ ΜΕΓΑΛΕΣ ΑΛΛΑΓΕΣ, ΟΠΩΣ ΗΤΑΝ ΑΝΑΜΕΝΟΜΕΝΟ ΤΟΥΛΑΧΙΣΤΟΝ ΓΙΑ ΤΟ CRF 250R, ΠΑΡΟΥΣΙΑΣΕ Η HONDA ΤΙΣ ΝΕΕΣ ΕΚΔΟΣΕΙΣ ΤΩΝ ΚΟΚΚΙΝΩΝ MX. ΕΓΙΝΕ, ΟΜΩΣ, ΟΥΣΙΑΣΤΙΚΗ ΒΕΛΤΙΩΣΗ ΑΚΡΙΒΩΣ ΣΤΑ ΣΗΜΕΙΑ ΠΟΥ ΧΡΕΙΑΖΟΤΑΝ ΓΙΑ ΝΑ ΔΙΕΚΔΙΚΗΣΟΥΝ ΓΙΑ ΑΚΟΜΑ ΜΙΑ ΧΡΟΝΙΑ ΤΗΝ ΚΟΡΥΦΗ, ΣΕ ΕΝΑ ΧΩΡΟ ΜΕ ΕΝΤΟΝΟΤΑΤΟ ΠΛΕΟΝ ΑΝΤΑΓΩΝΙΣΜΟ ΑΠ' ΟΛΕΣ ΤΙΣ ΕΤΑΙΡΕΙΕΣ.

HONDA OFF-ROAD 2007

Δεν μας έχει συνηθίσει η Honda να παρουσιάζει τόσο νωρίς τα νέα της μοντέλα όσο φέτος, και ήταν μια ευχάριστη έκπληξη η σχετική εκδήλωση, που έγινε παράλληλα με το βελγικό GP του Παγκοσμίου MX στο Namur. Την επόμενη μέρα οδηγήσαμε τα νέα CRF-R και CRF-X στο σιρκουί του Honda Park, που βρίσκεται ανατολικά της χώρας, κοντά στα σύνορα με την Ολλανδία. Η πίστα αυτή είναι πολύ γρήγορη, με βαθιά άμμο, κι εκεί φαίνεται από πρώτο χέρι πόσο δυνατή μπορεί να είναι μια μοτοσικλέτα. Για τα CRF 250X και 450X, δε, είχε δημιουργηθεί γύρω από την πίστα μια απαιτητική διαδρομή μέσα από δέντρα - σε αντίθεση με άλλες χρονιές που η οδήγηση των εκδόσεων enduro γινόταν μέσα στην πίστα motocorss, κάτι απογοητευτικό και για μας αλλά και για τις μοτοσικλέτες.

Τη χρονιά που διανύουμε, η Honda έχει σημειώσει πολλές επιτυχίες στην Αμερική με το CRF 250R, κατακτώντας τον τίτλο στην κατηγορία Supercross Lites του AMA SX με τον Davie Millsaps και πολλές άλλες νίκες με τον Josh Grant. Και στο AMA MX, όμως, οι ίδιοι αναβάτες αλλά και ο Andrew Short κρατούν ψηλά το όνομα της εταιρείας, βοηθώντας παράλληλα και στην εξέλιξη των μοτοσικλετών της. Και αυτό φαίνεται και από τις νέες εκδόσεις παραγωγής.

CRF 450R
ΑΚΛΟΝΗΤΟ

Η κορυφαία μοτοσικλέτα της κατηγορίας, από το 2002 που πρωτοπαρουσιάστηκε έως και σήμερα, έχει σημειώσει μεγάλη εμπορική επιτυχία στις αγορές όλου του κόσμου, ενώ από την πρώτη της έκδοση έβαλε πολύ ψηλά τον πήχη της εξέλιξης. Παρ' ότι για το 2007 έγιναν λίγες αλλαγές, ήταν αρκετές για να κρατήσουν το CRF 450R σε ανάλογα υψηλό επίπεδο, με εμφανή τη βελτίωση της απόδοσής του.

Το μηχανάκι είναι γρήγορο και η δύναμή του έρχεται με εκρηκτικό τρόπο, αφού μόλις αγγίξεις το γκάζι παίρνει αμέσως φόρα.

Η θέση οδήγησης είναι μαζεμένη και η ελευθερία κινήσεων που σου δίνει λόγω της εργονομικής του σχεδίασης σού επιτρέπει να στρίβεις απίστευτα γρήγορα, αν και το στρίψιμο δεν ήταν ποτέ το αδύνατο σημείο του CRF 450R. Τώρα, με το νέο υποπλαίσιο, η οδήγηση είναι ακόμα καλύτερη. Οι αναρτήσεις δουλεύουν πολύ καλά ως σύνολο. Ιδιαίτερα το πιρούνι, όσο χάλαγε η πίστα δούλευε όλο και καλύτερα, προς το τέλος δε της ημέρας, που είχαν δημιουργηθεί τεράστια και επικίνδυνα σαμάρια όπως αυτά που φτιάχνονται στη βελγική άμμο, τότε έβλεπες πραγματικά πόσο καλή δουλειά έχει γίνει στις αναρτήσεις.



Οι μικρές διαστάσεις και η καλή εργονομία κάνουν το CRF 450R να έχει προβλέψιμη συμπεριφορά στον αέρα.

CRF 250R
ΔΥΝΑΜΗ ΨΗΛΑ

Η νέα έκδοση έρχεται με βελτιώσεις μόνο στα σημεία, κάτι αναμενόμενο, αφού το 2006 η μοτοσικλέτα ήταν εντελώς νέα, οπότε έμοιαζε απίθανο η Honda να παρουσιάσει κάτι σχεδιασμένο ξανά απ' την αρχή μέσα σε ένα χρόνο. Άλλωστε, όταν γίνονται πολύ νωρίς οι παρουσιάσεις, αυτό σημαίνει ότι δεν έχουν δεχτεί και πολλές αλλαγές οι νέες μοτοσικλέτες, χωρίς βέβαια αυτό να σημαίνει ότι στην εν λόγω περίπτωση όσες έγιναν δεν έπιασαν τόπο: κάθε άλλο, το μηχανάκι βελτιώθηκε εκεί ακριβώς που χρειαζόταν, αποκτώντας περισσότερη ισχύ ψηλά και με μεγαλύτερη διάρκεια.

Με την έκδοση του 2007, το απογοητευτικό ντεμπούτο του 2004 περνάει οριστικά στο παρελθόν. Οι νέοι εκκεντροφόροι και αυλοί έφεραν σημαντική βελτίωση της απόδοσης στις υψηλές στροφές περιστροφής του κινητήρα - ο οποίος βέβαια έχει ούτως ή άλλως μπόλικα άλογα από χαμηλά - και ειδικά στην άμμο δεν ένιωθες κανένα δισταγμό να ξεκολλήσεις. Με καλή απόκριση, σε συνδυασμό με τον καλό χειρισμό και την αίσθηση της ασφάλειας που σου δίνουν οι αναρτήσεις, μπορείς να πιέσεις σε σημεία που δεν θα το περίμενες.

Από την πρώτη μας γνωριμία, λοιπόν, η μοτοσικλέτα φάνηκε έτοιμη για αγώνα, αφού με τη συνολική αναβάθμιση της απόδοσης του κινητήρα από τη μέση έως και ψηλά ήταν ακριβώς αυτό που έλειπε από το CRF 250R του 2006 και χρειαζόταν άμεσα το νέο μοντέλο. Τέλος, τα φρένα είναι κορυφαία, με το εμπρός ειδικά να παίρνει άριστα σε όλες τις καταστάσεις.

CRF 250X - 450X
ΗΡΕΜΗ ΔΥΝΑΜΗ

Και οι δύο μοτοσικλέτες συνολικά σου αφήνουν την ίδια εντύπωση. Είναι ευέλικτες και αποδίδουν πολύ ομαλά τη δύναμή τους, και ιδίως στη στενή και απαιτητική διαδρομή μέσα στα δέντρα βρέθηκαν στο στοιχείο τους. Για φουλ αγωνιστικούς ρυθμούς σίγουρα θέλουν βελτίωση, πάντως είναι γεγονός πως στη φετινή του έκδοση το CRF 250X πραγματικά έχει αγριέψει σε σχέση με πέρσι, που ήταν απελπιστικά ήρεμο και σε πολλές περιπτώσεις αργό. Φέτος, με τη νέα κεφαλή, τη νέα ηλεκτρονική και το πιστόνι που έρχονται σχεδόν αυτούσια από το CRF 250R, το μικρό CRF-X έγινε πιο ανταγωνιστικό, ενώ για το μεγαλύτερο 450X τα πράγματα δεν έχουν αλλάξει και πάρα πολύ απ' ό,τι τα ξέραμε.

Αυτό που καταλάβαμε από την πρώτη αυτή επαφή με τις εν λόγω μοτοσικλέτες είναι πως ενδείκνυνται περισσότερο για τον πολύ κόσμο που θέλει να περνάει ευχάριστα στο βουνό, παρά γι' αυτούς που σκοπό έχουν τις αγωνιστικές δάφνες και τον ανταγωνισμό.

CRF 230
ΠΑΙΧΝΙΔΙ ΓΙΑ ΟΛΟ ΤΟΝ ΚΟΣΜΟ

Αν και για τις συνθήκες που το οδηγήσαμε ήταν εντελώς ακατάλληλο, αποδείχθηκε ιδιαίτερα απολαυστικό και εύκολο στο χειρισμό, και συνεπώς αποτελεί καλή επιλογή για κάποιον που θέλει να αρχίσει να ανακαλύπτει την ομορφιά της οδήγησης στη φύση. Με τον άθραυστο κινητήρα του CL 230, είναι ό,τι πρέπει για όσους θέλουν να κάνουν μια ομαλή μετάβαση από τον κόσμο των μικρών on-off στο enduro.

CR 125R - 25R
ΣΤΑΣΙΜΟΤΗΤΑ...

Όπως ήταν αναμενόμενο, και φέτος οι δίχρονες εκδόσεις δεν δέχτηκαν καμία αλλαγή και απλά υπάρχουν για να υπάρχουν - άλλωστε το ενδιαφέρον της εταιρείας έχει στραφεί από το 2002 και μετά μόνο στα τετράχρονα. Στην παρουσίαση δεν υπήρχαν διαθέσιμες προς οδήγηση οι εν λόγω μοτοσικλέτες, ενώ μάθαμε από τον Paolo Martin, ιδιοκτήτη της ομάδας Honda Martin GP, ότι αυτές τις μέρες ολοκληρώνονται τα τεστ για την εξέλιξη του CRF 150R που θα αντικαταστήσει για την επόμενη χρονιά το CR 85R. Έτσι θα αλλάξει οριστικά το σκηνικό, αφού δεν θα παράγονται πλέον εκδόσεις προοριζόμενες για τους μικρούς αναβάτες στις κατηγορίες Mini και Junior.

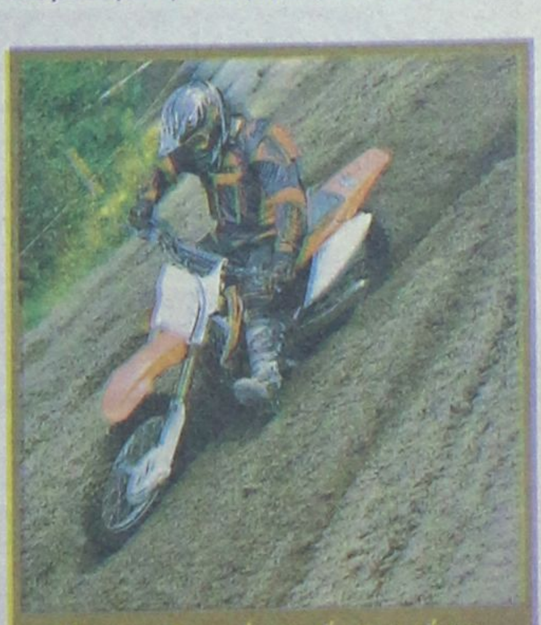

Πάντα το δυνατό σημείο των κόκκινων MX ήταν το στρίψιμο, και από αυτόν τον κανόνα δεν εξαιρείται ούτε το CRF 250R.



ΠΑΛΛΑΣ 5 CINEMAS CENTER
21/09/2006 - 27/09/2006
www.cinemapallas.gr
Για κρατήσεις
22410 24475/70670
Δημοκρατίας 13, Ρόδος

SNAKES ON A PLANE
ΦΙΔΙΑ ΣΤΟ ΑΕΡΟΠΛΑΝΟ
ΚΑΤΑΛΛΗΛΟ ΑΠΟ 13
ΣΕ 1η ΠΑΝΕΛΛΗΝΙΑ ΠΡΟΒΟΛΗ
Η περιπέτεια τρόμου που προηγείται η φήμη της!! Η ταινία τρόμου που όλοι περιμέναμε!!! Προσοχή! Φίδια στο αεροπλάνο! Θα πιάσει το αίμα στις φλέβες σας!
Αίθουσα RED 5 ώρες έναρξης: (Σ.-Κ. 16:00) 18:15 • 20:30 • 22:45

You, Me and Dupree
ΣΤΟΥΣ ΔΥΟ ΤΡΙΤΟΣ ΔΕ ΧΩΡΕΙ
Νιόπαντροι και κουμπάρος στο ίδιο σπίτι! Στους δύο τρίτος δε χωρεί! Μια ξέφρενη κωμωδία με τους γνωστούς σας Όουεν Γουίλσον, Ματ Ντίλον και Κέιτ Χάντσον σε απολαυστικούς ρόλους!
Αίθουσα 2 ώρες έναρξης: (Σ.-Κ. 16:00) 18:05 • 20:20 • 22:40 ΚΑΤΑΛΛΗΛΟ

SUPERMAN RETURNS
ΣΟΥΠΕΡΜΑΝ Η ΕΠΙΣΤΡΟΦΗ
ΚΑΤΑΛΛΗΛΟ
Αίθουσα ΤΡΟΙΑΙ 1
Ο πιο αγαπημένος υπερ-ήρωας όλων των εποχών, επιστρέφει. Η μεγαλύτερη υπερπαραγωγή της χρονιάς!!
ώρες έναρξης: (Σ.-Κ. 16:40) 19:40 • 22:40 4η ΕΒΔΟΜΑΔΑ ΕΠΙΤΥΧΙΑΣ!

SEE NO EVIL
ΚΟΦΤΕΡΟ ΛΕΠΙΔΙ
ΚΑΤΑΛΛΗΛΟ ΑΠΟ 17
Καταγιστικές σκηνές τρόμου, θα σας κόψουν την ανάσα! Οκτώ ανύποπτα θύματα... ένας ανεξέλεγκτος ψυχοπαθής δολοφόνος... ...ποιος θα ξεφύγει απ' τον εφιάλτη;!!
ώρες έναρξης: 20:15 • 22:35 Αίθουσα Personal 4

luckynumbersΖevin
ΤΟ ΣΤΟΙΧΗΜΑ ΤΟΥ ΣΛΕΒΙΝ
Η περιπέτεια που θα σας καθηλώσει! Σε λάθος μέρα ...τη λάθος στιγμή ...το λάθος στοίχημα. Με τους Τζος Χάρτνετ, Μόργκαν Φρίμαν, Λούσι Λιου, Μπρους Γουίλις.
ΚΑΤΑΛΛΗΛΟ ΑΠΟ 13
4η ΕΒΔΟΜΑΔΑ ΕΠΙΤΥΧΙΑΣ! ώρες έναρξης/18:00•20:20•22:40 Αίθουσα Allegro 3

the ant BULLY
ΜΥΡΜΗΓΚΟΪΣΤΟΡΙΕΣ ΚΑΙ ΣΤΑ ΕΛΛΗΝΙΚΑ!!
Μία διασκεδαστική ταινία κινουμένων σχεδίων, που θα ενθουσιάσει τους μικρούς και ...μεγάλους μας φίλους!!!
Αίθουσα Personal 4 ώρες έναρξης!! (Σ.-Κ. 16:15) 18:15

ΕΡΧΕΤΑΙ!!! ΣΕ 1η ΠΑΝΕΛΛΗΝΙΑ ΠΡΟΒΟΛΗ!!!
ΠΕΜΠΤΗ 28 ΣΕΠΤΕΜΒΡΙΟΥ MIAMI VICE
Η περιπέτεια που δεν πρέπει να χάσει κανείς! Οι σκληροί του Μαϊάμι επιστρέφουν! Ο Collin Farrell και ο Jamie Foxx, στην ασυγκράτητη περιπέτεια της χρονιάς!!!

ΣΕ 1η ΠΑΝΕΛΛΗΝΙΑ ΠΡΟΒΟΛΗ!!! FLYBOYS
Από τον παραγωγό των "Μέρα ανεξαρτησίας" και "Πατριώτης" μια σπάνια επική παραγωγή, βασισμένη σε αληθινή ιστορία, για το θάρρος, τον ηρωισμό και τον έρωτα, στη δίνη του Α' Παγκόσμιου πολέμου! Με τους γνωστούς σας Ζαν Ρενό, Τζέιμς Φράνκο, Μάρτιν Χέντερσον και Τζένιφερ Ντέκερ.
ΧΠ1987

METROPOL
22410 28400
INFORMATION - RESERVATIONS
ΠΛΗΡΟΦΟΡΙΕΣ - ΚΡΑΤΗΣΕΙΣ
ΕΒΔΟΜΑΔΙΑΙΟ ΠΡΟΓΡΑΜΜΑ weekly programme
21-27 Σεπτεμβρίου 2006
www.cinemametropol.gr

GARFIELD 2
Ο πιό τεμπέλης γάτος του κόσμου επιστρέφει!
ΚΑΝΤΕ ΕΓΚΑΙΡΑ ΤΙΣ ΚΡΑΤΗΣΕΙΣ ΣΑΣ
ΩΡΕΣ ΕΝΑΡΞΗΣ / SHOW TIMES 17:00, 18:45
ΑΙΘΟΥΣΑ 1

ΑΝΑΚΥΚΛΩΣΗ
RE - CYCLE
Μετά το "Μάτι" οι Μετρ του τρόμου, αδελφοί Γιάνκ επιστρέφουν!
ΚΑΝΤΕ ΕΓΚΑΙΡΑ ΤΙΣ ΚΡΑΤΗΣΕΙΣ ΣΑΣ
ΩΡΕΣ ΕΝΑΡΞΗΣ / SHOW TIMES 20:30, 22:45
ΑΙΘΟΥΣΑ 1

ΟΙ ΠΕΙΡΑΤΕΣ ΤΗΣ ΚΑΡΑΪΒΙΚΗΣ
«ΤΟ ΣΕΝΤΟΥΚΙ ΤΟΥ ΝΕΚΡΟΥ»
PIRATES OF THE CARIBBEAN
«DEAD MAN'S CHEST»
Ο ΑΡΧΙΠΕΙΡΑΤΗΣ ΤΖΑΚ ΣΠΑΡΟΟΥ ΣΑΛΠΑΡΕΙ ΓΙΑ ΝΕΕΣ ΠΕΡΙΠΕΤΕΙΕΣ.
ΚΑΝΤΕ ΕΓΚΑΙΡΑ ΤΙΣ ΚΡΑΤΗΣΕΙΣ ΣΑΣ
ΩΡΕΣ ΕΝΑΡΞΗΣ / SHOW TIMES 19:00, 22:15
ΑΙΘΟΥΣΑ 2

ΑΥΤΟΚΙΝΗΤΑ
CARS
Στα ελληνικά με τους :
Σάκη Ρούβα, Βίκυ Καγιά
ΚΑΝΤΕ ΕΓΚΑΙΡΑ ΤΙΣ ΚΡΑΤΗΣΕΙΣ ΣΑΣ
ΩΡΑ ΕΝΑΡΞΗΣ / SHOW TIME 17:30
ΑΙΘΟΥΣΑ 3

MY SUPER EX - GIRLFRIEND
Μία SUPER κωμωδία με την SUPER-GIRL ΟΥΜΑ ΘΕΡΜΑΝ
ΚΑΝΤΕ ΕΓΚΑΙΡΑ ΤΙΣ ΚΡΑΤΗΣΕΙΣ ΣΑΣ
ΩΡΕΣ ΕΝΑΡΞΗΣ / SHOW TIMES 20:15, 22:30
ΑΙΘΟΥΣΑ 3
XΠ1048

MEGA

05.45 Από νωρίς
06.30 Κοινωνία ώρα Mega
10.00 Ομορφος κόσμος το πρωί. Με τον Γρηγόρη Αρναούτογλου
13.00 Τηλεμπόρα (Ε) Κωμική σειρά.
14.00 Ειδήσεις
15.00 Η ώρα η καλή (Ε)
16.10 Είσαι το ταίρι μου (Ε)
17.10 Σ' αγαπώ-μ' αγαπάς (Ε)
17.50 Ειδήσεις
18.00 Μπουκιά και συχώριο (Ε)
19.00 Βέρα στο δεξί. Κοινωνική σειρά.
20.00 Κεντρικό δελτίο ειδήσεων
21.00 Πενήντα-πενήντα (Ε)
22.00 Στο παρά πέντε (Ε)
23.10 Ξένη ταινία. «Κόλαση». Περιπέτεια.
00.15 Ειδήσεις
00.30 Ξένη ταινία (Σ)
01.30 Ξένη ταινία. «Χωρίς αντίπαλο». Περιπέτεια.
03.30 Οι άγγελοι του Τσάρλι
04.30 Τηλεμάρκετινγκ
05.00 Φιλοδοξίες (Ε)

ANT 1

05.40 Καλημέρα με τον Αντ-1
06.30 Καλημέρα Ελλάδα
10.00 Πρωινός καφές. Με την Ελεονώρα Μελέτη.
13.00 Τα νέα του ΑΝΤ1
13.50 Και οι παντρεμένοι έχουν ψυχή (Ε)
14.50 Ακρως οικογενειακόν (Ε)
15.50 Αξίζει να το δεις. Με την Τατιάνα Στεφανίδου
17.50 Τα νέα του ΑΝΤ1
18.00 Super game
18.10 Deal. Τηλεπαιχνίδι με τον Χρήστο Φερεντίνο.
19.00 Ερωτας. Ερωτική - δραματική σειρά.
20.00 Τα νέα του ΑΝΤ-1
21.00 Το καφέ της Χαράς(Ε)
22.50 Της αγάπης μαχαιριά (Ε)
23.45 Αποδείξεις
02.00 Ειδήσεις
02.30 Ξένη ταινία. «Νυχτερινό όραμα». Αστυνομική περιπέτεια.
04.30 Τηλεμάρκετινγκ

ALPHA

05.55 Καλημέρα σας
10.00 Καφές με την Ελένη
13.00 Κους-κους το μεσημέρι
15.00 Ειδήσεις
15.45 Κρυφά πάθη. Κοινωνική σειρά.
16.45 Rubi. Κοινωνική σειρά.
17.50 Ειδήσεις στη νοηματική γλώσσα
18.00 Τύπου ...Δελτίο. Ψυχαγωγικό μαγκαζίνο με τον Νίκο Μουτσινά και την Κλεοπάτρα Πατλάκη.
19.00 Ποιός θέλει να γίνει εκατομμυριούχος;
20.00 Ειδήσεις
21.00 Αν μ' αγαπάς. Κοινωνική - αισθηματική σειρά.
22.00 Κόκκινος κύκλος (Ε)
23.00 1οη εντολή (Ε)
24.00 Χωρίς ίχνος
01.00 Ειδήσεις
01.15 Στην εντατική
02.15 Ξένη ταινία, «Gacy». Θρίλερ.
04.15 Τηλεαγορές
04.30 Αγάπη μου, αμαρτία μου. Δραματική σειρά.

STAR

06.45 Κάθε μέρα, καλημέρα
10.00 Τι θα φάμε σήμερα
11.00 La Sousourela. Με τον Θέμη Μάλλη και την Ελεάννα Τρυφίδου.
13.00 Ειδήσεις
14.00 Super Star
16.30 Ειδήσεις
16.45 Κορίνα, η αγριόγατα. Αισθηματική σειρά.
17.45 Λούνα, η ωραία κληρονόμος
18.45 Ζίνα
19.45 Ειδήσεις
21.00 Ελληνική ταινία. «Μια τρελή... τρελή οικογένεια»
23.15 Ξένη ταινία. «Εφιαλτικά όνειρα»
01.15 Ξένη ταινία. «Ο βετεράνος». Πολεμική περιπέτεια.
03.15 Ειδήσεις
03.30 Ξένη ταινία. «Εκτός ελέγχου». Περιπέτεια επιστημονικής φαντασίας.
05.30 Αστέρια στο πεντάγραμμο

ET-1

07.00 Η επιστήμη των σπορ (Ε)
08.00 Κρυμμένες γωνιές του κόσμου (Ε)
09.00 Καραγκιόζης-Οδύσσεια
09.30 Οι ταραξίες του Σαββατοκύριακου
10.30 Βιογραφίες (Ε)
11.15 Ιστορία (Ε)
12.00 Ο μυστικός κόσμος των ασπόνδυλων (Ε)
13.00 Ο Ολιβερ μαγειρεύει (Ε)
14.00 Ειδήσεις
14.30 Φλορισιέντα, η σύγχρονη σταχτοπούτα
16.00 Ατίθασα νιάτα. Κοινωνική σειρά.
17.00 Μένουμε Ελλάδα
18.00 Champions league volley. ΠΑΟ-Οστράβα
19.00 Champions league volley. Σκρα - Ολυμπιακός
21.00 Παγκόσμιο πρωτάθλημα πάλης
22.00 Παρασκήνιο (Ε)
23.00 Ειδήσεις
24.00 Ξένη ταινία. «Ο άνθρωπος ελέφαντας»

NET

05.45 Πρώτη γραμμή. Ενημερωτική εκπομπή.
10.00 Συμβαίνει τώρα. Ενημερωτική εκπομπή.
12.00 Ειδήσεις
13.00 Συμβαίνει τώρα (Ε)
14.00 Pepper Ann. Κινούμενα σχέδια.
14.30 Κλασικά κινούμενα σχέδια.
15.00 Ειδήσεις
16.00 Η ζωή είναι παιχνίδι (Ε) Με την Αννα Δρούζα.
18.00 Ολυμπιακός - Παναθηναϊκός. Απευθείας μετάδοση του αγώνα μπάσκετ.
20.00 Ειδήσεις
21.00 Champions league - pre game
21.45 Σαχτάρ - Ολυμπιακός. Απευθείας σύνδεση του ποδοσφαιρικού αγώνα.
23.45 Champions NET. Αθλητική εκπομπή.
02.00 Οικογένεια Ανταμς. Κωμική σειρά.

ALTER

06.15 Τα μυστικά της υγείας. Ενημερωτική εκπομπή ιατρικού περιεχομένου με τον καθηγητή Στέφανο Καραγιαννόπουλο.
06.30 Καλημέρα με τον Τέρενς
10.00 Η Ελλάδα παίζει. Ψυχαγωγική εκπομπή με τη Μαριέττα Χρουσαλά.
12.30 Ειδήσεις
12.45 Πολύ μπλα-μπλα
15.00 Ειδήσεις
16.15 Στην κουζίνα με τη Βέφα
17.15 Κοιτάω μπροστά
18.45 Το πρώτο θέμα
19.00 Ειδήσεις
20.30 Η φωνή του πολίτη
20.55 Auto Alter
21.00 Ξένη ταινία. «Η άπιστη». Κοινωνικό δράμα.
23.15 Ειδήσεις
23.30 Sex and the city.
00.30 Auto Alter
00.15 Αϋπνίες με την Αννίτα Πάνια
03.15 Ξένη ταινία. «Megalodon». Θρίλερ.

FILMNET

05.20 Ξένη ταινία «Το παιδί»
06.55 E! Entertainment
07.45 Ξένη ταινία. «Η γυναίκα είναι σκληρός άνθρωπος». Κωμωδία.
09.30 Ξένη ταινία «Saved!»
11.05 Ξένη ταινία «Ντράγκαν: Η ζωή του Μπρους Λι»
13.30 Ξένη ταινία «Πράκτορες για δέσιμο»
14.50 Ξένη ταινία «Το σπαθί του πολεμιστή»
16.55 Ξένη ταινία «De lovely»
19.05 N.C.I.S
19.55 Ξένη ταινία. «Ο γύρος του κόσμου σε 80 μέρες»
22.00 Ξένη ταινία «Σχέδιο απαγωγής»
23.50 Ξένη ταινία.

ET-3

07.00 Ο κόσμος των σπορ (Ε)
08.00 Ραντεβού στις 8
10.00 Θάλασσα, ο υδάτινος κόσμος
10.30 Ταξίδια στην Τοσκάνη
11.00 Νηστικό αρκούδι (Ε)
11.30 Τα μυστικά της οινοποιΐας
12.00 Ταξίδι σε ιερούς τόπους (Ε)
13.00 Ειδήσεις
14.30 Τόλμη και γοητεία
15.00 Καρμελίτα (Ε)
15.45 Εκτη αίσθηση. Με τον Γιώργο Μπελίρη.
16.00 Ειδήσεις
16.10 Νηστικό αρκούδι. (Ε) Εκπομπή μαγειρικής.
16.30 Με μια τρίτη ματιά (Ε)
18.00 Ο κόσμος των σπορ
19.00 Ειδήσεις
20.30 Η ζωντανή θάλασσα με τον Τζον Στόουνμαν
21.00 Αποκαταστάσεις
21.30 Λιβύη το μυστικό της ερήμου
22.30 Ανιχνεύσεις
24.00 Ειδήσεις
00.30 Το Σύμπαν που αγάπησα (Ε)

SUPER SPORT

09.00 Τένις
12.30 Ισπανικό ποδόσφαιρο
13.30 Υδάτινα σπορ
14.00 Βόλεϊ
16.00 Γαλλικό ποδόσφαιρο
18.00 Τρίαθλο
19.00 Tennis club
20.00 Τσάμπιονς Λιγκ
21.45 Τσάμπιονς Λιγκ
01.00 Πρωτάθλημα Αργεντινής
03.00 Γαλλικό πρωτάθλημα
05.00 Ιταλικό ποδόσφαιρο

902

Πρόσφατης Μόδας 41 UHF και Μόντε Σμιθ 45 UHF

07.00 Καλημέρα με τον 902
10.00 Η αγορά στην τηλεόραση
15.00 Ειδήσεις στις 3
16.30 Παιδικό πρόγραμμα
17.00 Αθλητικό ραντεβού
18.00 Ειδήσεις
18.15 Η Ελλάδα και ο κόσμος
18.45 Εις υγείαν
19.30 Ειδήσεις
21.00 Κινηματογραφική βραδιά
23.00 Στα μονοπάτια του πολιτισμού
24.30 Ειδήσεις

«Καλός ο Σιδηρόπουλος»

Οι Μιχάλης Καλαθενός και Παντελής Αργυρίου είδαν καλή την διαιτησία του στο παιχνίδι Φοίβος-Διαγόρας Βατίου, παρά τις διαμαρτυρίες των Βατενών. Στον Νίκο Διαμαντέα χρεώθηκε το μοναδικό λάθος της αγωνιστικής.

Μπορεί ο Διαγόρας Βατίου να εξέδωσε χθες ανακοίνωση διαμαρτυρίας για την διαιτησία του Τάσου Σιδηρόπουλου στο παιχνίδι του περασμένου Σαββάτου με τον Φοίβο, όμως οι παρατηρητές διαιτησίας που ήταν παρόντες στο γήπεδο της Κρεμαστής κάθε άλλο παρά ενστερνίζονται τις απόψεις των Βατενών.

Σύμφωνα με τα όσα ειπώθηκαν το βράδυ της Δευτέρας στην καθιερωμένη συγκέντρωση των διαιτητών, η παρουσία του Τάσου Σιδηρόπουλου αλλά και των βοηθών του ήταν καλή και δεν δικαιολογεί παράπονα για αλλοίωση του αποτελέσματος. Μάλιστα, επειδή έγινε λόγος για το fair play, στον Σύνδεσμο ειπώθηκε για άλλη μία φορά πως η τήρησή του εναπόκειται αποκλειστικά και μόνο στις προθέσεις των ποδοσφαιριστών και πως ο διαιτητής δικαιούται να διακόψει την κανονική ροή του αγώνα μόνο εφόσον υπάρχει τραυματισμός στο κεφάλι, στο στήθος ή στην σπονδυλική στήλη. Ο Σιδηρόπουλος βαθμολογήθηκε με 8, όχι μόνο από τον παρατηρητή του Μιχάλη Καλαθενό, αλλά και από τον Παντελή Αργυρίου, ο οποίος αποτέλεσε το «μάτι» της Τοπικής Επιτροπής Διαιτησίας.

Οι υπόλοιπες διαιτησίες της 2ης αγωνιστικής του πρωταθλήματος της Α κατηγορίας ΤΟΠ FM χαρακτηρίστηκαν από τους παρατηρητές διαιτησίας ως πολύ καλές.

Το μοναδικό λάθος το χρεώθηκε από τον παρατηρητή του ο διαιτητής του αγώνα του Αγίου Γεωργίου και του Απόλλωνα Καλυθιών, Νίκος Διαμαντέας, ο οποίος όπως ειπώθηκε όφειλε να αποβάλλει με απ' ευθείας κόκκινη κάρτα στο τέλος του παιχνιδιού τον τερματοφύλακα των φιλοξενούμενων.



Ο Νίκος Διαμαντέας, βάσει των παρατηρητών της 2ης αγωνιστικής, ήταν ο μόνος που υπέπεσε σε σοβαρό παράπτωμα.

Μάχη για την πρόκριση

Με πέντε παιχνίδια του ομίλου της Ρόδου και έναν του Υποομίλου της Κω, συνεχίζεται σήμερα η α' φάση του κυπέλλου. Στη Λίνδο το περισσότερο ενδιαφέρον.



Στους Αγίους Αποστόλους θα αντιμετωπίσουν, ως τυπικά γηπεδούχοι οι Βατενοί τον Ευαγόρα.

Ημέρα κυπέλλου σήμερα, καθώς η ΕΠΣΔ προγραμμάτισε τη διεξαγωγή έξι παιχνιδιών που αφορά την α' φάση.

Τα πέντε είναι για τον όμιλο της Ρόδου και το έκτο για τον υποόμιλο Κω.

Η αυλαία του κυπέλλου άνοιξε την προηγούμενη Κυριακή στο γήπεδο Μαριτσών, όπου ο Κλεάνθης πήρε το πρώτο εισιτήριο για την επόμενη φάση, κερδίζοντας 3-0 τον Δαμάγητο.

Από τα σημερινά παιχνίδια, το περισσότερο ενδιαφέρον εστιάζεται στη Λίνδο.

Εκεί Κλεόβουλος και Άγιος Γεώργιος θα τεθούν αντιμέτωποι μετά από 10 ημέρες περίπου και πάλι. Στο παιχνίδι της 1ης αγωνιστικής του πρωταθλήματος οι δύο ομάδες αναδείχθηκαν ισόπαλες 3-3 και τώρα θα προσπαθήσουν για δεύτερη φορά να λύσουν τις «διαφορές» τους.

Στα άλλα παιχνίδια που γίνονται για τον όμιλο της Ρόδου, ουδέτερο γήπεδο τωνα Αγίων Αποστόλων ο Διαγόρας Β. θα αντιμετωπίσει τον Ευαγόρα, στο επίσης ουδέτερο γήπεδο Κοσκινού, ο τυπικά γηπεδούχος Ερμής (λόγω τιμωρίας), θα φιλοξενήσει την Κατταβιά, ενώ στον Αρχάγγελο, ο Άρης θα αντιμετωπίσει την ομάδα της Τήλου. Τέλος στα Μάσσαρι ο Αστέρας θα αναμετρηθεί με τον Ηρακλή Λ. Στο μοναδικό παιχνίδι για τον υποόμιλο της Κω, στο νέο Στάδιο «Ανταγόρας», η Ένωση Κω Ανταγόρα θα τεθεί αντιμέτωπη με τον Ασκληπιό Κω.

Αναλυτικά τα σημερινά παιχνίδια:

ΟΜΙΛΟΣ ΡΟΔΟΥ

• Αρχάγγελος (14:00) Άρης-Τήλος

Διαιτησία: Κόττορος-Γκούμας-Καραχαννής

Παρατηρητής: Νικολής Γ.

Παρ. διαιτησίας: Καψάσκης

• Λίνδος (16:00) Κλεόβουλος- Άγιος Γεώργιος

Διαιτησία: Κατσιδώνης Ε.-Λάμπρου-Ορφανός

Παρατηρητής: Εγγλέζος

Παρ. διαιτησίας: Μίχας

• Άγιοι Απόστολοι (16:00) Διαγόρας Β.-Ευαγόρας

Διαιτησία: Γουλάρας-Μίαρης-Σταυριανός

Παρατηρητής: Περαντινός

Παρ. διαιτησίας: Ερωτόκριτος

• Μάσσαρι (16:00) Αστέρας Μ.-Ηρακλής Λ.

Διαιτησία: Φραγκίνης-Κατταβενός-Τσουρδιού

Παρατηρητής: Νικολής Φ.

Παρ. διαιτησίας: Ταράλης

• Κοσκινού (16:00) Ερμής-Κατταβιά

Διαιτησία: Στεφανάκης-Κασιώτης-Μοντιάδης

Παρατηρητής: Βάγγαλης Κ.

Παρ. διαιτησίας: Καλαθενός

ΥΠΟΟΜΙΛΟΣ ΚΩ

• Νέο Στάδιο Ανταγόρα (16:00) Ένωση Κω-Ανταγόρα- Ασκληπιός

Διαιτησία: Τσομπάνος-Δοδούς-Φραγκιαδάκης

Παρατηρητής: Κεφαλιανός

Παρ. διαιτησίας: Βασιλείου

Για την πρόκριση...

Ο Άγιος Γεώργιος θα αντιμετωπίσει σήμερα για το κύπελλο τον Κλεόβουλο, ευελπιστώντας ότι θα πάρει την νίκη.

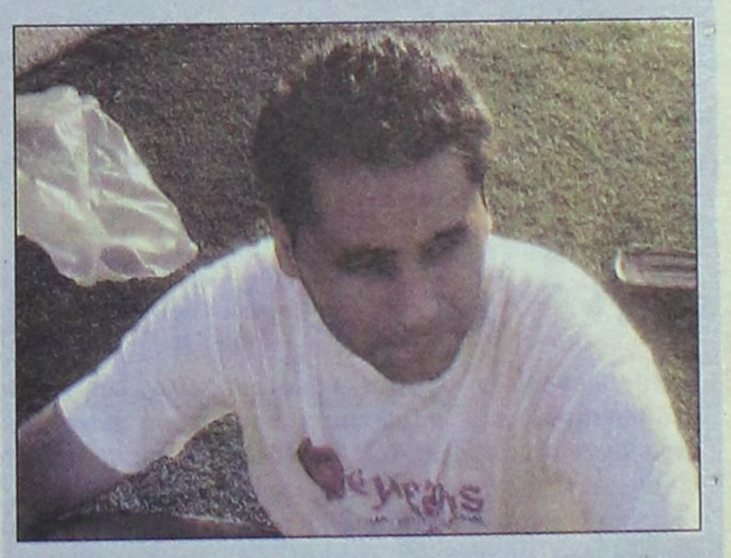

Ο Νίκος Παπαγρηγορίου ακολουθεί ειδική θεραπεία.

Για δεύτερη συνεχόμενη αγωνιστική ο Άγιος Γεώργιος πραγματοποίησε μια αξιοπρόσεκτη εμφάνιση, αλλά το αποτέλεσμα ήταν το ίδιο: 3-3 στην πρεμιέρα με τον Κλεόβουλο, 3-3 στην δεύτερη αγωνιστική με τον Απόλλων Καλυθιών.

Σήμερα η ομάδα της Μαλώνας θα αντιμετωπίσει και πάλι τον σύλλογο της Λίνδου, αυτή της φορά όμως για τον θεσμό του Κυπέλλου. Ελπίζουν όμως ότι δεν θα φέρουν πάλι τον γρουσούζικο αριθμό... τρία και θα καταφέρουν να πάρουν την νίκη. Οι δύο αντίπαλοι γνωρίζονται καλά, όχι μόνο από τον αγώνα του πρωταθλήματος, αλλά και από τα δυο καλοκαιρινά φιλικά που έδωσαν μεταξύ τους (στα οποία ήρθε σαν αποτέλεσμα το 3-1, με κάθε ομάδα να έχει από μία νίκη).

Από το παιχνίδι με τον Κλεόβουλο θα απουσιάσει ως γνωστόν ο Παπαγρηγορίου που έχει τεθεί εκτός αγωνιστικής δράσης για έναν μήνα και ο Λεβέντης που του γύρισε το γόνατο στον αγώνα με τους Καλυθενούς.

Παράλληλα, από την μέχρι τώρα παρουσία του «Αγίου» στις επίσημες αγωνιστικές του υποχρεώσεις, έχει διαπιστωθεί ότι υπάρχει αμυντικό πρόβλημα, που πρέπει να διορθωθεί άμεσα.

Παρ' όλα αυτά στο σωματείο του δήμου Αρχαγγέλου είναι αισιόδοξοι για τον αγώνα, καθώς το Κύπελλο είναι μέσα στους στόχους του. Εξάλλου, κάτι τέτοιο τους το επιτρέπουν και οι εμφανίσεις που έχουν κάνει μέχρι τώρα.

Τέλος, ο Στέργος Παρδαλός θα μπορέσει να δώσει ευκαιρίες και σε άλλους παίκτες, αφού σε αυτήν την διοργάνωση δεν ισχύει το μέτρο για την χρησιμοποίηση των νεαρών ποδοσφαιριστών.

Για την πρόκριση...

Σήμερα στον Αρχάγγελο ο Άρης αντιμετωπίζει την Τήλο στο πλαίσιο του Κυπέλλου, με το Μιχάλη Χαρίτο να μην υπολογίζει στον τραυματία Στέργο Παρδαλό.

Μετά και την ισοπαλία το περασμένο Σάββατο στα Κοσκινού κόντρα στον Διγενή, ο Άρης πρόκειται να αντιμετωπίσει εντός έδρας σήμερα για το θεσμό του Κυπέλλου, την Τήλο που είναι μία από τις ομάδες η οποία μπορεί κάλλιστα να κάνει τη ζημιά σε οποιονδήποτε αντίπαλο.

Ο Μιχάλης Χαρίτος θα παρατάξει για την αναμέτρηση αυτή την πλήρη ομάδα του, καθώς ο θεσμός ενδιαφέρει το σύλλογο από τον Αρχάγγελο που θα προσπαθήσει να πάρει την πρόκριση, συνεχίζοντας τις θετικές του εμφανίσεις.

Όλοι οι ποδοσφαιριστές των «κιτρινόμαυρων» θα δώσουν το παρόν στον αγώνα με την Τήλο, πλην του Στέργου Παρδαλού που τραυματίστηκε στο παιχνίδι με τον Διγενή και ο Μιχάλης Χαρίτος δε θέλει να ρισκάρει τη συμμετοχή του.

Από κει και πέρα η εν λόγω αναμέτρηση ωφελεί και για έναν άλλο λόγο την ομάδα του Άρη, αφού σ' αυτήν θα εκτίσει την ποινή του από πέρυσι ο Τραχανάς, έτσι ώστε να μπορέσει να προσφέρει τις υπηρεσίες του στον επόμενο αγώνα πρωταθλήματος που θα είναι και πάλι εντός έδρας κόντρα στην Αναγέννηση Έμπ.

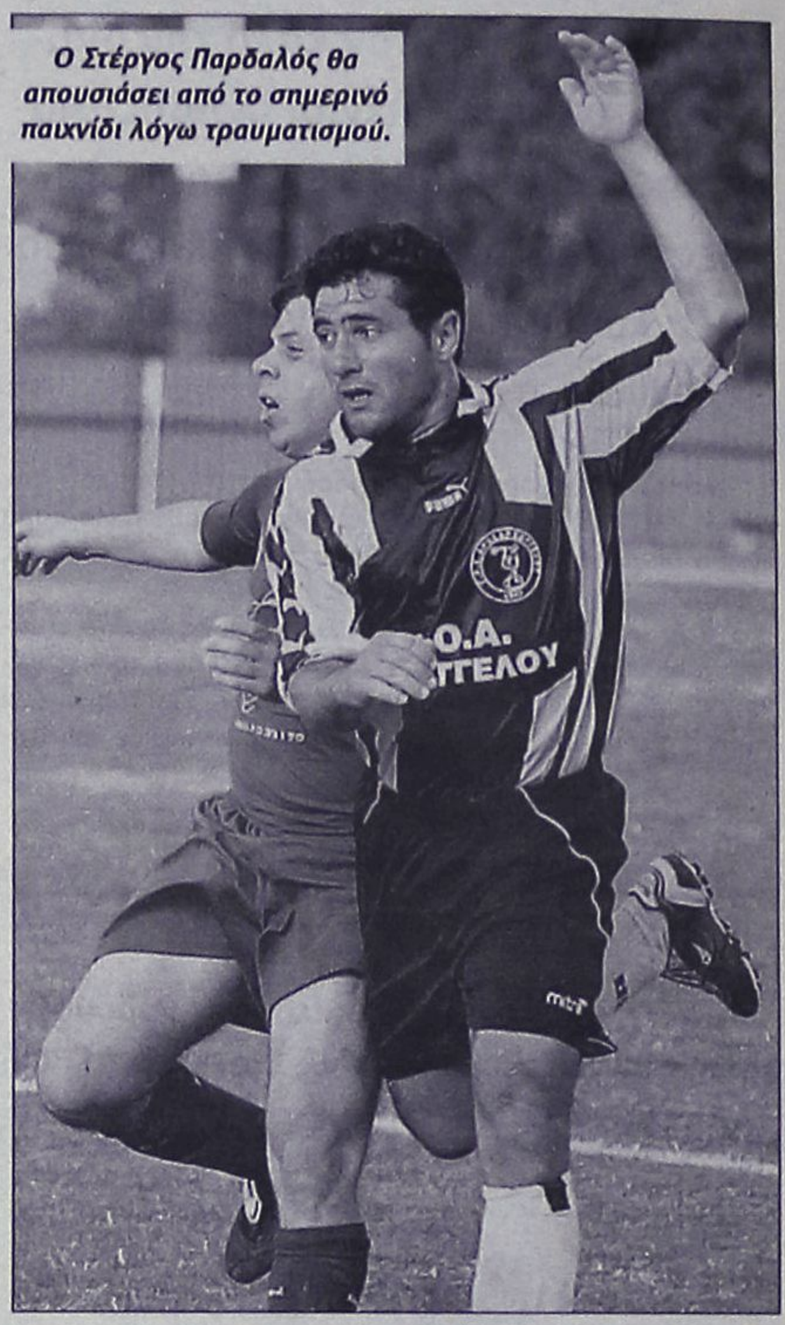

Ο Στέργος Παρδαλός θα απουσιάσει από το σημερινό παιχνίδι λόγω τραυματισμού.

"Προεκλογικές υποσχέσεις..."

Με επιστολή της η παράταξη "Δωδεκανησιακή Ενωτική Κίνηση" καταγγέλλει την πρόεδρο του ΝΑΟΔ για τις οικονομικές υποσχέσεις προς τα σωματεία.

Επιστολή μέσω της οποίας καταγγέλλει την πρόεδρο του ΝΑΟΔ, Ανδριάννα Μπαφίτη εξέδωσε η παράταξη του υποψήφιου Νομάρχη Βασίλη Υψηλάντη, "Δωδεκανησιακή Ενωτική Κίνηση".

Αφορμή στάθηκε η δέσμευση της προέδρου του ΝΑΟΔ, προς τα σωματεία της Δωδ/σου για οικονομική ενίσχυση, υποσχέσεις τις οποίες η παράταξη Υψηλάντη, θεωρεί πως γίνονται λόγω της προεκλογικής περιόδου.

Η επιστολή αυτούσια:

"Η «Δωδεκανησιακή Ενωτική Κίνηση» καταγγέλλει στους Δωδεκανησίους, τις πραγματικά απίστευτες προεκλογικές υποσχέσεις, για οικονομικές ενισχύσεις Αθλητικών Σωματείων του Νομού μας, που δίνει η απερχόμενη Πρόεδρος του ΝΑΟΔ.

Παράλληλα καταγγέλλουμε την ένοχη σιωπή του Νομάρχη Δωδεκανήσου, για τις προεκλογικές υποσχέσεις και προσωπικές δεσμεύσεις που αναλαμβάνει για λογαριασμό του, η Νομαρχιακή Αυτοδιοίκηση Δωδεκανήσου, ερήμην του Νομαρχιακού Συμβουλίου.

Τα Αθλητικά σωματεία της Δωδεκανήσου γνωρίζουν καλά ότι οι ακατάσχετες υποσχέσεις τους, δεν εντάσσονται σε κανένα πλαίσιο συγκροτημένης πολιτικής και πρόκειται για ένα ακόμα προεκλογικό τέχνασμα.

Η «Δωδεκανησιακή Ενωτική Κίνηση» ως υπεύθυνη δύναμη να υλοποιήσει με γνώση και συνέπεια ένα μεγαλόπνοο πρόγραμμα για τον τόπο, επιδιώκει ειλικρινά την ενίσχυση των Δωδεκανησιακών Αθλητικών Σωματείων χωρίς αποσπασματικές κινήσεις, λαϊκισμούς και ευκολίες προς εντυπωσιασμό και δεσμεύεται να εργαστεί σοβαρά, για να αξιοποιήσει τις ευκαιρίες, ώστε να βρεθεί μόνιμη λύση για χρηματοδότηση, μέσα από τους πόρους της Νομαρχιακής Αυτοδιοίκησης, όλων των σωματείων μας, σύμφωνα με τις πραγματικές τους ανάγκες".

Αλλάζουν γήπεδο...

Στα Κοσκινού θα πραγματοποιηθεί η αυριανή προπόνηση του Ηρακλή, αφού έγινε ψεκασμός στο χλοοτάπητα του γηπέδου Μαριτσών.

Με δυσκολίες, εξαιτίας κάποιων προβλημάτων που παρουσιάστηκαν στον αγωνιστικό χώρο του γηπέδου Μαριτσών, πραγματοποιήθηκε προχθές στο βοηθητικό (Μαριτσών) η προπόνηση του Ηρακλή Μ. ενόψει του αγώνα με τον ΑΕΡΑ, ο οποίος αποτελεί και το ντέρμπι της αγωνιστικής.

Ο Ανδρέας Βλασόπουλος θα έχει στη διάθεσή του όλους τους ποδοσφαιριστές, ενώ στις δύο τελευταίες προπονήσεις πριν και τον σημαντικό αυτόν αγώνα, θα κριθεί αν θα αγωνιστεί και ο Μπιλιάς που αντιμετωπίζει μια ίωση.

Η σημερινή προπόνηση ωστόσο, θα πραγματοποιηθεί στο γήπεδο Μαριτσών, εάν το επιτρέψουν οι συνθήκες αφού έγινε ψεκασμός, έτσι ώστε να βελτιωθεί η κατάσταση του αγωνιστικού χώρου.

Αύριο οι παίκτες του Ανδρέα Βλασόπουλου θα προπονηθούν στο γήπεδο Κοσκινού, με δεδομένο ότι εξασφαλίστηκε η παραχώρησή του, μετά από ενέργειες του προέδρου Γιώργου Παπαδημήτρη.

Στη συνέχεια θα καταβληθεί στους ποδοσφαιριστές του συλλόγου από τα Μαριτσά ο μισθός του Σεπτέμβρη ενώ θα ακολουθήσει και δείπνο στο εστιατόριο Μασασούρα, το οποίο είναι μια προσφορά του Αθανάσιου Μάργαρη.

Κληρώνει για την Γ' κατηγορία

Σήμερα, Τετάρτη, στις 8 το βράδυ θα πραγματοποιηθεί στην αίθουσα του ΔΟΝΑ Ρόδου η κλήρωση του προγράμματος του πρωταθλήματος της Γ' κατηγορίας των ομίλων της Ρόδου. Στην κλήρωση θα λάβει μέρος και το νεοσύστατο σωματείο Α.Σ. Χάλκης, το οποίο αναγνωρίστηκε από την ΕΠΟ με αριθμό μητρώου 5893.

Πήραν δεσμεύσεις

Μέσα σε δεκαπέντε μέρες περίπου θα αρχίσουν να παραλαμβάνουν την ενίσχυση του ΝΑΟΔ για τις μετακινήσεις, τα τοπικά σωματεία.

Την δέσμευση πως μέσα σε δέκα με δεκαπέντε ημέρες, θα μπορούν τα τοπικά ποδοσφαιρικά σωματεία να λάβουν για μετακινήσεις το ποσό των 250-300 ευρώ, έδωσε η πρόεδρος του ΝΑΟΔ Ανδριάνα Μπαφίτη, μετά από συνάντηση που είχε με την ΕΠΣΔ.

Με δηλώσεις του στον ραδιοφωνικό σταθμό ΤΟΠ FM, ο Θεοδόσης Στεφανάκης ανέφερε πως έχει παρθεί μάλιστα και η γραπτή δέσμευση του νομάρχη για την παραλαβή των ποσών αυτών.

Η ΕΠΣΔ βέβαια περιμένει τις επιχορηγήσεις από την ΕΠΟ οι οποίες θα πρέπει να σταλούν μέχρι και το Νοέμβριο, έτσι ώστε να κυλήσει ομαλά η διεξαγωγή των πρωταθλημάτων.

Σε περίπτωση που η ομοσπονδία της χώρας μας δεν ενισχύσει τα σωματεία, θα πραγματοποιηθεί γενική συνέλευση και θα αποφασίσουν πλέον οι σύλλογοι του νομού για το αν συνεχιστούν τα πρωταθλήματα ή όχι.

Πειθαρχημένοι

• Αυτή είναι η λέξη κλειδί που πρέπει να έχουν οι παίκτες του Διαγόρα Β. στην σημερινή αναμέτρηση του Κυπέλλου με τον Ευαγόρα.

• Ο Δημήτρης Σαλπιγκτίδης δεν θα έχει στην διάθεσή του, τους Μπιλιά και Ζωάννου που είναι τιμωρημένοι από το πρωτάθλημα. Αμφίβολος είναι και ο Διακοναστάσης που τραυματίστηκε στο ματς με τον Φοίβο

Με δύο ισοπαλίες ξεκίνησε ο Διαγόρας Β. στο πρωτάθλημα, κάτι που τον άφησε σχετικά πίσω στην διεκδίκηση του πρωταθλήματος. Τώρα όμως η ομάδα του Βατίου επικεντρώνεται στον σημερινό αγώνα του Κυπέλλου, κόντρα στον Ευαγόρα.

Από αυτό το παιχνίδι επιζητούν την νίκη, όχι μόνο για ψυχολογικούς λόγους, αλλά και γιατί αυτή η διοργάνωση είναι μέσα στους στόχους του συγκροτήματος του Δημήτρη Σαλπιγκτίδη.

Στο αγωνιστικό κομμάτι, αρκετά είναι τα προβλήματα που αντιμετωπίζει ο τεχνικός του Διαγόρα. Απών από την σημερινή αναμέτρηση θα είναι ο Μπιλιάς, καθώς δέχθηκε κόκκινη κάρτα μετά το τέλος του παιχνιδιού με τον Φοίβο για διαμαρτυρία. Το ίδιο ισχύει και για τον Ζωάννου που αποβλήθηκε με δεύτερη κίτρινη κάρτα, ενώ ο Διακοναστάσης είναι αμφίβολος καθώς έπαθε διάστρεμμα στην αναμέτρηση του Σαββάτου.

Όσον αφορά στον Ευαγόρα, από φέτος θα αγωνίζεται στην β' κατηγορία. Ακόμα δεν έχει ξεκινήσει τις επίσημες αγωνιστικές του υποχρεώσεις, οπότε δεν είναι πλήρως έτοιμος. Μπορεί για τον Διαγόρα σαν ομάδα να είναι άγνωστη, αλλά γνωρίζουν πως αν παίξουν σοβαρά και πειθαρχημένα δεν θα έχουν πρόβλημα.

Άφησαν το στίγμα τους

Είναι μικρές σε ηλικία, αλλά οι αθλήτριες στίβου του νομού μας κατάφεραν να διακριθούν στην κατηγορία Γυναικών σε σημαντικές διοργανώσεις

Μπορεί στην κατηγορία Νέων πολλοί Δωδεκανήσιοι αθλητές και αθλήτριες να τα πήγαν περίφημα (στις περισσότερες εγχώριες διοργανώσεις) για το 2006 και να μπήκαν στις πρώτες δεκάδες των αγωνισμάτων τους, αλλά δεν υστέρησαν ούτε και στις λεγόμενες μεγάλες κατηγορίες, αυτές δηλαδή των Ανδρών-Γυναικών.

Η «ΑΡ» συνεχίζοντας την αναφορά της στους καλύτερους αθλητές του στίβου μετά και το τέλος των πανελληνίων-διασυλλογικών πρωταθλημάτων, παραθέτει σήμερα τις κοπέλες που προσπάθησαν όσο μπορούσαν περισσότερο και κατάφεραν να συμπεριληφθούν στις κορυφαίες, αφού πρώτα κέρδισαν το χειροκρότημα μέσα στο στάδιο.

Η πρώην αθλήτρια της Νίκης Ρόδου και νυν του Πανελληνίου, Μαρία Παρδαλού κατέχει τη 2η θέση στα 3000μ στηπλ ,πίσω από την Ειρήνη Κοκκιναρίου του Παναθηναϊκού ,έχοντας μια πολύ καλή επίδοση, την οποία φυσικά είναι σε θέση να βελτιώσει με τις μελλοντικές της συμμετοχές σε διάφορες διοργανώσεις.

Η Μαρία Ζωίδη που αγωνίστηκε με τα χρώματα του Καζώνη, κατάφερε και αυτή με τη συμμετοχή της στους φετινούς αγώνες να εξασφαλίσει μια θέση στην δεκάδα, επιβεβαιώνοντας την μεγάλη προσπάθεια που καταβάλλει εδώ και πολύ καιρό.

Από κει και πέρα, η ομάδα 4χ400 του Κάλυμνος 2000 ήταν αυτή που έκλεψε τις εντυπώσεις φέτος καθώς οι νεαρές Κουφού, Μανιά, Ζαγοριανού και Χουρδά έλαβαν μέρος στο διασυλλογικό Ανδρών-Γυναικών της Αθήνας και κατάφεραν να σημειώσουν ένα χρόνο που είναι ο δεύτερος μετά απ' αυτόν που πέτυχε η εθνική ομάδα ,με τις Μπουντά, Δημόγλου, Παντή και Ντόβα.

Ο Καζώνης που είναι το παλαιότερο σωματείο της Καλύμνου, είχε μια εξαιρετική εμφάνιση και δεν ήταν δύσκολο να πλασαριστεί στις κορυφαίες ομάδες του αγωνίσματος, με τις Κεφαλιανού Ζωίδη Μ, Ζωίδη Σ. και Κάτρη να δίνουν τον καλύτερό τους εαυτό.

Τα δύο υψηλότερα βαθμολογημένα σωματεία στο Αιγαίο άφησαν για άλλη μια φορά το στίγμα τους όπου κι αν συμμετείχαν και απέδειξαν πως καμιά από τις επιτυχίες τους δεν είναι τυχαία.

Πρόκειται φυσικά για άθλο, αν αναλογιστεί κανείς τον πληθυσμό του νησιού αλλά και τις δυσκολίες που προκύπτουν από την ακτοπλοϊκή συγκοινωνία στις μετακινήσεις των συμμετεχόντων.

Αναλυτικά οι επιδόσεις που είχαν οι αθλήτριές μας είναι οι παρακάτω:

3000μ στηπλ

1) Κοκκιναρίου Ειρήνη (ΠΑΟ) 9.53.07 Πανευρωπαϊκό Α/Γ

2) Παρδαλού Μαρία (Πανελλήνιος) 10.10.37 Μίτινγκ Θεσσαλονίκης

3) Καφάλα Κωνσταντίνα (Ολυμποιακός) 10.23.70 Μίτινγκ Θεσσαλονίκης

4) Καζιμίροβα Ξένια (ΑΠΟΦΚΑ Ξάνθης) 10.26.03 Διασυλλογικό Α/Γ

5) Ευαγγέλου Μαρία (Αστέρας Πρέβεζας) 10.45.67 Πανελλήνιο Α/Γ

6) Κουμπούλη Διονυσία (ΟΦΚΑ Οδυσσέας)10.46.66 Μίτινγκ Θεσσαλονίκης

7) Αρματά Σοφία (Κούρος Πατρών) 11.35.55 Διασυλλογικό Α/Γ

8) Κοτσασάββα Μαγδαληνή (Δωδώνη) 11.41.67 Πανελλήνιο Ε/Ν

9) Φραγκοπούλου Θεσαλία (Πανελλήνιος) 11.49.15 Πανελλήνιο Ε/Ν

10) Ζωίδη Μαρία (Καζώνης) 11.50.11 Πανελλήνιο Νέων

4χ400

1) Εθνική ομάδα (Μπούντα, Δημόγλου, Παντή, Ντόβα) 3.34.90 Μπρούνο Ζάουλι

2) Κάλυμνος 2000 (Κουφού, Μανιά, Ζαγοριανού, Χουρδά) 3.53.42 Διασυλλογικοί Α/Γ

3) Πίνδαρος (Σεβαστοπούλου, Γκουμπλιά, Σύρου, Νακοπούλου) 3.58.33 Διασυλλογικό Α/Γ

4) ΟΦΗ (Παπουτσάκη, Ρες, Καραταράκη, Νταλάκα) 3.59.47 Πανελλήνιο Νέων

5) Ολυμπιακός (Ντίνου, Κεφάλα, Φέρρα, Χαλκιά) 4.02.63 Διασυλλογικό Α/Γ

6) Αρχέλαος (Ανδρέου, Αναγνωστοπούλου, Τριανταφύλλου, Μπαϊράμη) 4.02.80 Πανελλήνιο Νέων

7) Πήγασος (Γρηγορίου, Αβδουλα, Δανιηλίδου, Τσιτσιβά) 4.02.92 Πανελλήνιο Α/Γ

8) Πανελλήνιος (Χούτα, Ρώμα, Παρδαλού, Φιλάνδρα) 4.03.06 Πανελλήνιο Νέων

9) Ρεθυμνιακός (Συσκάκη, Πάτα, Καυλάρη, Χατζή-Νεάγκ) 4.04.30 Πανελλήνιο Α/Γ

10) Καζώνης (Κεφαλιανού, Ζωίδη Μ, Ζωίδη Σ, Κάτρη) 4.09.26 Πανελλήνιο Νέων.



Μεγάλη συμμετοχή

Αρκετοί ήταν οι αθλητές από την Ελλάδα όπως και από άλλα κράτη της Ευρώπης, που αγωνίστηκαν το περασμένο Σάββατο στον 3ο Διεθνή Φιλίνειο Δρόμο, ο οποίος έγινε στην Κω.

Με απόλυτη επιτυχία διεξήχθη το Σάββατο που πέρασε για τρίτη χρονιά, ο Διεθνής Φιλίνειος Δρόμος της Κω, στον οποίο έλαβαν μέρος αρκετοί αθλητές και αθλήτριες από τη χώρα μας αλλά και από άλλα κράτη της Ευρώπης.

Στον αγώνα αυτόν οι αθλητές διάνυσαν μια απόσταση δέκα χιλιομέτρων, ξεκινώντας από το Ασκληπιείο και τερματίζοντας στο Νέο Στάδιο Ανταγόρα, ενώ πέρασαν από πολλές πανέμορφες περιοχές του νησιού, απολαμβάνοντας την όλη διαδρομή.

Το ραντεβού του Φιλίνου, που είναι και ο διοργανωτής του αγώνα, μαζί με όλους τους αθλητές, ανανεώθηκε για του χρόνου στις 29 Σεπτεμβρίου, όταν και θα πραγματοποιηθεί για τέταρτη φορά το γεγονός αυτό.

Αναλυτικά τα αποτελέσματα του Σαββάτου ανά κατηγορία ήταν τα παρακάτω:

Γυναίκες Όλες οι κατηγορίες

BARTH TANJA Women, 30-39 GERMANY: 00:48:04
ΧΟΥΡΔΑ ΒΑΣΙΛΕΙΑ Women, 18-29 ΕΛΛΑΔΑ:00:50:13
MANIA ANNA, Women, 18-29 ΕΛΛΑΔΑ: 00:50:13
ANDREWS LYNN Women, 40-49 UK: 00:51:41
SCHWILL SIMONE Women, 30-39 NETHERLANDS: 00:58:09

Άνδρες 18 - 29

ΒΑΛΛΑΣ ΒΑΣΙΛΕΙΟΣ	00:34:54
ΣΑΡΙΚΙΖΗΣ ΝΙΚΟΛΑΟΣ	00:36:45
ΓΟΝΑΤΟΣ ΘΟΔΩΡΗΣ	00:41:01
ΚΟΡΚΗΣ ΜΑΝΩΛΗΣ	00:41:18
ΧΑΤΖΗΣΤΕΦΑΝΗΣ ΓΕΩΡΓΙΟΣ	00:44:33
ΒΛΑΧΑΚΗΣ ΑΘΑΝΑΣΙΟΣ	00:45:29
ΒΑΣΙΛΕΙΟΥ ΧΡΗΣΤΟΣ	00:46:56
ΚΩΝΣΤΑΝΤΙΝΟΥ ΚΩΣΤΑΣ	00:47:40
ΚΟΥΚΑΚΗΣ ΓΕΩΡΓΙΟΣ:	00:47:50
ΣΕΜΕΡΤΖΙΔΗΣ ΙΩΑΝΝΗΣ:	00:48:49
ΜΑΡΝΕΡΗΣ ΤΙΜΟΘΕΟΣ	00:50:26
ΤΣΕΤΣΟΣ ΑΘΑΝΑΣΙΟΣ	00:51:14
ΜΠΑΛΑΤΣΙΑΣ ΚΩΣΤΑΝΤΙΝΟΣ	00:51:19
ΤΡΟΥΜΠΑΣ ΓΕΩΡΓΙΟΣ	00:51:22
ΣΜΑΛΙΟΣ ΙΩΑΝΝΗΣ	00:51:26
ΛΑΠΑΤΣΑΝΗΣ ΣΕΡΑΦΕΙΜ	00:51:31
ΠΑΠΑΔΗΜΗΤΡΙΟΥ ΔΗΜΗΤΡΗΣ	00:52:59
ΚΥΡΙΑΚΗΣ ΑΛΕΞΑΝΔΡΟΣ	00:53:35
ΚΟΝΤΟΠΟΔΗΣ ΕΜΜΑΝΟΥΗΛ	00:54:23
ΒΡΥΘΙΑΣ ΕΛΕΥΘΕΡΙΟΣ	00:54:25
ΠΕΤΡΟΥ ΧΡΥΣΟΒΑΛΑΝΤΗΣ	00:54:28

Άνδρες 30 - 39

ΘΕΟΦΥΛΑΚΤΟΠΟΥΛΟΣ ΛΕΩΝΙΔΑΣ, ΕΛΛΑΔΑ	00:35:56
ΤΟΥΛΑ ΧΡΗΣΤΟΣ, ΕΛΛΑΔΑ	00:36:20
ΚΙΑΡΗΣ ΙΩΑΝΝΗΣ, ΕΛΛΑΔΑ	00:39:58
ΜΑΛΛΙΑΚΑΣ ΜΕΡΚΟΥΡΗΣ, ΕΛΛΑΔΑ	00:40:49
ΣΑΡΑΝΤΟΣ ΒΑΣΙΛΕΙΟΣ, ΕΛΛΑΔΑ	00:49:42
BATES STUART, UK	00:51:42
ΧΡΗΣΤΟΥ ΙΩΑΝΝΗΣ ΕΛΛΑΔΑ	00:51:50
ΧΑΤΖΗΒΑΣΙΛΕΙΟΥ ΜΙΧΑΛΗΣ, ΕΛΛΑΔΑ	00:52:53
HOGG ANDREW, UK	00:53:18

Άνδρες 40 - 49

ΠΑΤΣΗΣ ΒΑΣΙΛΗΣ, ΕΛΛΑΔΑ	00:38:26
ΤΡΑΚΟΣΣΑΣ ΜΙΧΑΛΗΣ, ΕΛΛΑΔΑ	00:40:01
ΠΕΤΡΑΚΟΣ ΠΕΤΡΟΣ. ΕΛΛΑΔΑ	00:41:54
ΜΠΟΥΚΟΒΑΛΑΣ ΒΑΣΙΛΕΙΟΣ, ΕΛΛΑΔΑ	00:46:06
LENDOWSKI DIRK, GERMANY	00:48:09
ΜΑΛΛΙΑΚΑΣ ΕΜΜΑΝΟΥΗΛ, ΕΛΛΑΔΑ	00:48:14
ANDERS MANFRED, GERMANY	00:49:49

Άνδρες 50 - 59

ΧΑΤΖΗΓΕΩΡΓΙΟΥ ΙΩΑΝΝΗΣ, ΕΛΛΑΔΑ	00:44:50
ΠΑΜΠΟΣ ΙΩΑΝΝΗΣ, ΕΛΛΑΔΑ	00:48:07
MULLER WERNER, AUSTRIA	00:50:01
de BEER UIBE, NETHERLANDS	00:50:45
VONDER DIRCK, GERMANY	00:52:55
SHULTZ MICHAEL, GERMANY	01:13:34

Άνδρες 70 +

USHER JOHN, UK	00:50:02

Νέο πρόγραμμα

Την ομορφιά του αθλητισμού θα γνωρίσουν από τον Οκτώβρη παιδιά προσχολικής ηλικίας, αφού αυτά αφορά το νέο πρόγραμμα του ΔΟΝΑ Ροδίων

Από την ερχόμενη Δευτέρα, 2 Οκτωβρίου θα αρχίσει ο ΔΟΝΑ Ροδίων ένα νέο πρόγραμμα που θα αφορά τα παιδιά προσχολικής ηλικίας, το οποίο αποτελούσε διακαή πόθο του προέδρου Θανάση Μπαράκα.

Μετά και τη μετατροπή των συμβάσεων που έχουν οι γυμναστές, σε αορίστου χρόνου ο ΔΟΝΑ μπορεί να προχωρήσει απρόσκοπτα στο έργο του ενώ ύστερα από επαφές με τους παιδικούς σταθμούς, αποφασίστηκε η παροχή της γυμνάστριας του ΔΟΝΑ, έτσι ώστε να καλυφθούν όλες οι ανάγκες.

Τα παιδιά της προσχολικής ηλικίας θα έχουν την ευκαιρία να έρθουν για πρώτη φορά σε επαφή με τον κόσμο του αθλητισμού μέσα από παιδαγωγικά παιχνίδια, βάζοντας τα θεμέλια για τη μετέπειτα πορεία τους.

Παράλληλα θα συνεχιστούν για άλλη μια χρονιά τα προγράμματα: Αθλητισμός και τρίτη ηλικία, Αθλητισμός και παιδί (ακαδημία ποδοσφαίρου), Αθλητισμός και γυναίκα, Αθλητισμός και άτομα με αναπηρίες.

Για περισσότερες πληροφορίες θα μπορούν οι ενδιαφερόμενοι να επικοινωνήσουν στα τηλέφωνα 22410 36090, 36083.

Πρόκληση η πρόκριση

• Όλα για όλα σήμερα ο Κολοσσός κόντρα στον Πανελλήνιο (17.00') για το Κύπελλο Ελλάδας.

Μία εβδομάδα μετά το νικηφόρο παιχνίδι με τη Δάφνη, ο Κολοσσός υποδέχεται τον Πανελλήνιο για την πρεμιέρα της Β' φάσης του Κυπέλλου Ελλάδας. Το παιχνίδι με τους «ολυμπιονίκες» είναι το ...κρας τεστ των γηπεδούχων εν όψει της σαββατιάτικης πρεμιέρας για το πρωτάθλημα της Α2 κατηγορίας στην έδρα του Δούκα.

Οι «θαλασσί» θα παραταχθούν χωρίς τον Χρήστο Γκογκίδη αλλά και με ένα νέο πρόσωπο στη 12άδα, αυτό του Αλέξη Τσαμάτου. Ο 29χρονος παίκτης έμελλε να κάνει ντεμπούτο (;) απέναντι στην πρώην του ομάδα της οποίας ήταν η τελευταία «σημαία». Το κατά πόσο θα αγωνιστεί σήμερα ο Τσαμάτος εξαρτάται από τον Γιώργο Ζευγώλη καθώς ο έμπειρος φόργουορντ ενσωματώθηκε μόλις χθες στην καινούρια του ομάδα και είναι λογικό να χρειάζεται χρόνο προσαρμογής. Από τη στιγμή που δεν έχει εντρυφήσει ακόμα σε συστήματα και τακτικές του Κολοσσού, ίσως και να μείνει εκτός. Πάντως, δεν αποκλείεται να έχει κάτι να αποδείξει στον Πανελλήνιο...

Το ματς θα μπορούσε να έχει ακόμα μία ιδιαιτερότητα αν με τους «ολυμπιονίκες» έπαιζε ο Γιάννης Γεωργαλλής. Ο Ροδίτης φόργουορντ αντιμετώπισε πέρσι την παλιά του ομάδα μέσα στην Πάτρα αλλά δεν είχε την ευκαιρία να τεθεί αντίπαλος στο β' γύρο και να παίξει μέσα στο Βενετόκλειο λόγω της γνωστής κόντρας που «έσκασε» με τον Απόλλωνα. Ούτε φέτος θα γευτεί αυτήν την εμπειρία μιας και δεν έχει δικαίωμα συμμετοχής.

Το σημερινό παιχνίδι αποτελεί πρόκληση για τους γηπεδούχους καθώς έχουν να αντιμετωπίσουν ένα πανίσχυρο αντίπαλο μεγαλύτερης κατηγορίας σε μία «μάχη» που έχει για λάφυρο την πρόκριση στους «8» του θεσμού.

Η προϊστορία

Μία νίκη σε τέσσερα παιχνίδια τα τελευταία τρία χρόνια είναι ο απολογισμός του Κολοσσού απέναντι στον Πανελλήνιο.

• Περίοδος 2003-2004

Α' γύρος: Κολοσσός - Πανελλήνιος 89-78

Μετά την Ολύμπια, και ο Πανελλήνιος υπέκυψε στο Βενετόκλειο με έξι «θαλασσί» να σημειώνουν διψήφιο αριθμό πόντων.

Δεκάλεπτα: 28-25, 45-40(ημιχρ.), 71-55, 89-78

Κολοσσός (Φραγκιάς): Παναγιωτόπουλος 13(3), Δρακόπουλος 2, Παππάς 13(2), Παναγιωταράκος 10(2), Γκογκίδης 11(2), Σαρικάς 2, Άλμπερτ 16, Γεωργίτσης 12, Κουκλάκης 6(2), Πατρίκης 4.

Πανελλήνιος (Μανουσέλης): Δρελιώζης 6, Κανταρτζής 7(1), Κρίτσαλος 8, Λημνιάτης 12(1), Σακελλαρίου, Μποζίκας 9(2), Κράλιεβιτς 6, Υφαντής 9, Κανελλόπουλος 10, Τσαμάτος 11.

Β' γύρος: Πανελλήνιος - Κολοσσός 85-80

Με κορυφαίο τον νυν «θαλασσί» Αλέξη Τσαμάτο, ο Πανελλήνιος επικράτησε δύσκολα του Κολοσσού στην Κυψέλη, σε ένα παιχνίδι που οι Ροδίτες είχαν έντονα παράπονα από τα σφυρίγματα των διαιτητών (Παπαπέτρου - Μητσόπουλος).

Δεκάλεπτα: 17-22, 38-35(ημιχρ.), 65-60, 85-80

Πανελλήνιος (Μανουσέλης): Δρελιώζης 13, Κανταρτζής 12, Λημνιάτης, Σακελλαρίου 8(1), Μποζίκας 10(2), Τσόπης 3, Κράλιεβιτς 9, Υφαντής 2, Κανελλόπουλος 6, Τσαμάτος 22(1).

Κολοσσός (Φραγκιάς): Παναγιωτόπουλος 8(1), Δρακόπουλος 2, Παππάς 5(1), Παναγιωταράκος 10(1), Γκογκίδης 8, Άλμπερτ 9, Γεωργίτσης 5, Κούκλάκης 33(5).

• Περίοδος 2005-2006

Α' γύρος: Κολοσσός - Πανελλήνιος 63-80

Ρεσιτάλ Μουλαομέροβιτς στη Ρόδο και εύκολη νίκη για τους «ολυμπιονίκες» με 80-63. Το μοναδικό παιχνίδι όπου οι γηπεδούχοι αποδοκιμάστηκαν από τους φιλάθλους τους!

Δεκάλεπτα: 12-20, 24-38(ημιχρ.), 39-59, 63-80

Κολοσσός (Κυρίτσης): Πανταζόπουλος 3(1), Τζόνσον 18(1), Άρσιτς 2, Γκογκίδης 1, Παναγιωταράκος 4, Ντιφάρες 9(1), Νάκιτς, Σούλης 2, Μπράιαντ 15, Τσιάκος 9.

Πανελλήνιος (Πεδουλάκης): Μουλαομέροβιτς 30(7), Κανταρτζής, Τσαλδάρης 6(2), Μασλαρινός 13(2), Σακελλαρίου, Τόμας 8(2), Κοπρίβιτσα 5(1), Τσόπης 2, Ναντζφέι 7(1), Λίγγος, Πασχάλης 7, Τσαμάτος 2.

Β' γύρος: Πανελλήνιος - Κολοσσός 92-86

Ένα από τα τελευταία του χαρτιά για παραμονή στην Α1 έπαιζε ο Κολοσσός στο κλειστό του Πανελληνίου αλλά παρά την καλή του εμφάνιση γνώρισε την ήττα και αποχαιρέτισε την κατηγορία σαν... Κολοσσός!

Δεκάλεπτα: 24-15, 52-37(ημιχρ.), 73-60, 92-86

Πανελλήνιος (Πεδουλάκης): Μουλαομέροβιτς 26(4), Τσαλδάρης 9(1), Ναντζφέι 21(3), Τζόνσεν 11(2), Κοπρίβιτσα 1, Τσόπης 3, Μπούμτζε Μπούμτζε 13, Μόρφης, Τόμας 8(2).

Κολοσσός (Ζευγώλης): Χάνσελ 17(2), Πένλαντ 25(4), Παπαδάτος 3(1), Παναγιωταράκος 2, Τόμιτς 2, Νάκιτς 6(2), Σούλης 5(1), Μπράιαντ 17(1), Μακρής 4, Τσιάκος 5.

Η ΑΕΛ το εισιτήριο

Η Β' φάση του Κυπέλλου ξεκίνησε χθες με τον αγώνα της ΑΕΛ με το νεοφώτιστο Αιγάλεω. Οι γηπεδούχοι δυσκολεύτηκαν αλλά επικράτησαν τελικά με 80-72 και συνεχίζουν στο θεσμό όπου θα αντιμετωπίσουν το νικητή του ζευγαριού Κολοσσός - Πανελλήνιος.

Το κυρίως πιάτο «σερβίρεται» σήμερα με το ντέρμπι Ολυμπιακού - Παναθηναϊκού να ξεχωρίζει με διαφορά στο πρόγραμμα. Αξίζει επίσης να σημειωθεί πως ο Μακεδονικός ταξίδεψε στη Λάρισα με το εφηβικό.

Αναλυτικά το σημερινό πρόγραμμα και οι διαιτητές:

Β' φάση - 1η αγωνιστική

• «Δ. Τόφαλος» (16.30') **Ολυμπιάδα Πατρών - ΠΑΟΚ**
Διαιτητές: Πιτσίλκας - Γκόντας - Γκούμας
Κομισάριος: Μπώκου

• Ρέθυμνο (17.00') **ΑΓΟΡ - Πανιώνιος**
Διαιτητές: Παπαδημητρίου - Ηλιόπουλος - Μπήτης
Κομισάριος: Γιαννακουδάκης

• ΟΑΚΑ (17.00') **ΑΕΚ - Άρης**
Διαιτητές: Σπυρίδωνος - Χριστοδούλου - Ταβουλαρέας
Κομισάριος: Βιδάλης

• Βενετόκλειο (17.00') **Κολοσσός - Πανελλήνιος**
Διαιτητές: Μουζάκης - Μαστραφτσής - Διαμαντής
Κομισάριος: Κουνελλές

• Μαρούσι (17.00') **Μαρούσι - Απόλλων Πατρών**
Διαιτητές: Πηλοΐδης - Αναστόπουλος - Αφεντουλίδης
Κομισάριος: Μάκρας

• Νεάπολη (17.00') **Ολύμπια Λάρισας - Μακεδονικός**
Διαιτητές: Μιχαλόπουλος - Μητσόπουλος - Παπαπέτρου
Κομισάριος: Γκανάτσιος

• ΣΕΦ (18.00') **Ολυμπιακός - Παναθηναϊκός (ΝΕΤ)**
Διαιτητές: Κορομπλάς - Βορεάδης - Κουκουλεκίδης
Κομισάριοι: Μιναρετζόπουλος - Μαύρος

Με Τσαμάτο για δύο χρόνια

• Λίγο πριν εκπνεύσει η προθεσμία των μεταγραφών, ο Κολοσσός άρπαξε μέσα από τα χέρια του Ρεθύμνου τον Αλέξη Τσαμάτο ο οποίος θα φοράει τα θαλασσί για τα επόμενα δύο χρόνια.

Μία απρόοπτη εξέλιξη σημειώθηκε χθες καθώς αιφνιδιαστικά η ΚΑΕ Κολοσσός ανακοίνωσε την απόκτηση του 29χρονου φόργουορντ του Πανελληνίου, **Αλέξη Τσαμάτου.**

Η μεταγραφή αυτή ήταν μία αντίδραση των «θαλασσί», μάλλον φυσιολογική, στην ενίσχυση των υπόλοιπων ομάδων της κατηγορίας που καραδοκούσαν να «κλείσουν» αθλητές της Α1 οι οποίοι δεν έβρισκαν επαγγελματική στέγη. Το ήδη πληρέστατο ρόστερ του Κολοσσού απέκτησε μεγαλύτερη δυναμική με την προσθήκη του **Τσαμάτου** ο οποίος θα συναντήσει στην ομάδα της Ρόδου τον επί σειρά ετών καλό του φίλο, **Χρήστο Γκογκίδη.**

Αξίζει να σημειωθεί πως η μεταγραφή του έμπειρου παίκτη ήταν ξαφνική αφ' ενός γιατί το καλοκαίρι είχε καταστεί σαφές ότι ο **Αργύρης Πεδουλάκης** τον υπολόγιζε στον Πανελλήνιο και αφ' ετέρου γιατί τις τελευταίες μέρες φερόταν μία ανάσα μακριά από συμφωνία με το Ρέθυμνο!

Η ανακοίνωση της ΚΑΕ έχει ως εξής: ***«Η ΚΑΕ Κολοσσός ανακοινώνει την υπογραφή συμβολαίου διετούς συνεργασίας με τον καλαθοσφαιριστή Αλέξη Τσαμάτο.***

Ο Αλέξης Τσαμάτος την προηγούμενη αγωνιστική περίοδο αγωνιζόταν με τη φανέλα του Πανελληνίου πετυχαίνοντας 67 πόντους σε 21 συμμετοχές (μ.ο.3,19) με 16/24 βολές (66%), 15/26 δίποντα (57%), 7/25 τρίποντα (28%), ενώ αγωνίστηκε συνολικά 313 λεπτά (μ.ο. 15.3)».



Ο Αλέξης Τσαμάτος με τη φανέλα του Πανελληνίου.

Κίνητρό του η ιστορία

Αν και ο Πανελλήνιος είναι το ακλόνητο φαβορί σήμερα, ο Κολοσσός έχει τα δικά του κίνητρα για να κάνει την υπέρβαση.

Ο **Γιώργος Ζευγώλης** τόνισε για το σημερινό παιχνίδι: **«Πρόκειται για μία σημαντική αναμέτρηση. Ο Πανελλήνιος είναι πολύ καλή και φιλόδοξη ομάδα στην Α1. Σαφώς και το συγκεκριμένο παιχνίδι είναι ένα πολύ δυνατό τεστ για τον Κολοσσό και θα αποτελέσει πρόβα τζενεράλε για την πρεμιέρα της Α2 με τον Δούκα.**

Είναι πολύ μεγάλη η τιμή για τον Κολοσσό που έχει περάσει στους 16 του Κυπέλλου Ελλάδος και φυσικά αν καταφέρουμε να προκριθούμε στην προημιτελική φάση θα είναι ένα σπουδαίο γεγονός.

Εμείς βλέπουμε το κάθε παιχνίδι ξεχωριστά και φυσικά θα παλέψουμε με τον Πανελλήνιο. Κανείς δεν παίζει για να χάσει. **Σίγουρα οι αντίπαλοί μας και λόγω κατηγορίας διαθέτουν καλύτερο ρόστερ και καλύτερη ποιότητα, αλλά θα επιδιώξουμε να δώσουμε τον καλύτερο μας εαυτό.**

Για τον Κολοσσό υπάρχει ένα βασικό κίνητρο για να κερδίσει, αφού θα είναι η πρώτη φορά στην ιστορία του που θα περάσει στα προημιτελικά του Κυπέλλου.

Χρειαζόμαστε τον κόσμο στο γήπεδο για να μας βοηθήσει και να στηρίξει την ομάδα, στην προσπάθεια που έχει ξεκινήσει.

Είναι σημαντικό για τους φιλάθλους να μάθουν τα νέα παιδιά και να ταυτιστούν με τον Κολοσσό».

Οι διαιτητές της πρεμιέρας

Ανακοινώθηκαν χθες από την ΕΟΚ οι διαιτητές της 1ης αγωνιστικής για την Α2 κατηγορία.

Αναλυτικά το πρόγραμμα και οι διαιτητές:

Σάββατο 30/9 - 1η αγωνιστική

• Ρέθυμνο (16.30') ΑΓΟΡ - Τρίκαλα 2000
Διαιτητές: Γεωργιάδης - Σώμος

• Εκπαιδευτήρια Δούκα (16.30') Δούκας - Κολοσσός
Διαιτητές: Τζιμογιάννης - Σιορέντας

• «Φ. Αμοιρίδης» (17.30') Ξάνθη - ΚΑΟΔ
Διαιτητές: Χουλιάρας - Μαλανδρής

• Δάφνη (17.30') Δάφνη - Σπόρτιγκ
Διαιτητές: Ανδρικόπουλος - Πανταζής

• Κάνηθος (17.30') ΑΓΕΧ - Παλαιό Φάληρο
Διαιτητές: Πολυχρονίδης - Πουρσανίδης Κ.

• Τούμπα (17.30') ΜΕΝΤ - Ηρακλής
Διαιτητές: Κουκουλίτσιος - Βαρδάλος

• Λαμία (17.30') Ιωνικός - ICBS
Διαιτητές: Ντίνος - Πετράκης

• Νέα Σμύρνη (Μίλωνα) (17.30') Μίλωνας - Ηλυσιακός
Διαιτητές: Παναγιώτου - Κατραχούρας

ΘΑ ΜΑΣ ΒΡΕΙΤΕ ΣΤΑ ΚΕΝΤΡΙΚΑ ΜΑΣ ΓΡΑΦΕΙΑ ΕΠΙ ΤΗΣ ΜΑΡ. ΜΑΛΛΙΑΡΑΚΗ 11 (ΤΕΛΕΥΤΑΙΑ ΠΑΡΟΔΟΣ ΚΑΝΑΔΑ) Τηλ. 22410 22210-75230

35-47 ΕΝΟΙΚΙΑΣΕΙΣ-ΠΩΛΗΣΕΙΣ | 47-50 ΕΡΓΑΣΙΕΣ | 50-51 ΑΥΤ/ΤΑ-ΔΙΑΦΟΡΑ-ΜΑΘΗΜΑΤΑ-ΠΡΟΣΦΟΡΕΣ

ενοικιασεις ακινητων & επιχειρησεων

ΕΝΟΙΚΙΑΖΟΝΤΑΙ: α) ισόγειο νέας κατασκευής 45 τ.μ. **studio** επιπλωμένο στην Ιαλυσό. β) ισόγειο **διαμέρισμα** στην Ιαλυσό δυάρι επιπλωμένο με αυλή. Πληρ. τηλ. 22410-94356, 96626 MZT260936

ΕΝΟΙΚΙΑΖΕΤΑΙ studio στην Ιαλυσό κοντά στη θάλασσα επιπλωμένο. Πολυκουζινάκι με τον εξοπλισμό του, τηλεόραση και ζεστό νερό όλο το 24ωρο. Ιδιωτικό κλειστό parking μέσα σε όμορφο κήπο. Ενοίκιο 230 ευρώ μαζί με το νερό και τα κοινόχρηστα. Πληρ. τηλ. 6936570851 MAT4343

ΕΝΟΙΚΙΑΖΕΤΑΙ διαμέρισμα 2 δωματίων (κουζίνα, μπάνιο) πλήρως εξοπλισμένο, στην περιοχή Σορωνής, στον Δήμο Καμείρου κοντά στην παραλία. Πληρ. τηλ. 2241041079, 6937756938 MZT260935

ΕΝΟΙΚΙΑΖΕΤΑΙ διαμέρισμα 80 τ.μ. 1ου ορόφου, δύο κρεβατοκάμαρες, σαλονοκουζίνα, αυτόνομη θέρμανση, βεράντες, περιοχή Ανάληψη έναντι INTERNATIONAL. Πληρ. τηλ. 6973633178 ώρες 3-6 μ.μ. MZT260930

ΕΝΟΙΚΙΑΖΕΤΑΙ μύλος στην Π. Πόλη της Ρόδου για κατοικία επί της οδού Ομήρου 2, με πανοραμική θέα λόγω της θέσης του. Πληρ. τηλ. 6948599616, ώρες 17.00-22.00 MZT260933

ΕΝΟΙΚΙΑΖΕΤΑΙ ισόγειο **διαμέρισμα** 112 τ.μ. στο κέντρο της πόλης, απέναντι από το καζίνο της Ρόδου, κάτω από το δικηγορικό γραφείο του κ. Σαρρή, κατάλληλο για επαγγελματική στέγη. Πληρ. τηλ. 2241033387 ώρες 10-1 και 5-8 MZT260920

ΕΝΟΙΚΙΑΖΕΤΑΙ στη Σορωνή **διαμέρισμα** πλήρως επιπλωμένο και εξοπλισμένο α' ορόφου, 55 τ.μ. αποτελούμενο από 1 υπνοδωμάτιο, ενιαίος χώρο σαλονιού-κουζίνας, μπάνιο, αποθήκη, κεντρική θέρμανση. Θέα στη θάλασσα. Πληρ. τηλ. 6937756938, 2241041079 AT4339

ΕΝΟΙΚΙΑΖΕΤΑΙ μεζονέτα 110 τ.μ. περιοχή Μηδεια με 3 υπνοδωμάτια, μπάνιο, WC, τζάκι, αυλή και κήπο. Ενοίκιο 600 ευρώ. Πληρ. τηλ. 2241036832 MZT260923

ΕΝΟΙΚΙΑΖΕΤΑΙ διαμέρισμα 100 τ.μ. δύο υπνοδωματίων, σαλόνι, κουζίνα, μπάνιο, καθιστικό, με θέρμανση, στις 7 Βαγιές. Πληρ. τηλ. 2241087208, 6944431090 MZT260929

ΕΝΟΙΚΙΑΖΕΤΑΙ διαμέρισμα με 3 υπνοδωμάτια, σαλόνι, εντοιχισμένη κουζίνα, WC, εντοιχισμένες ντουλάπες, αποθήκη, κουρτινόξυλα, πολύφωτα, ηλιακό θερμοσίφωνα, καινούργιο σπίτι. Λειβαδιάς 17 Ανάληψη. Τιμή 550 ευρώ. Πληρ. τηλ. 6948779982 MXP14115

ΕΝΟΙΚΙΑΖΕΤΑΙ ισόγειο **κατάστημα** 80 τ.μ. με πατάρι, 60 τ.μ. και ασανσέρ επί της οδού Τσαλδάρη 36, παραπλεύρως φαρμακείου Μικροπούλου και Παυλάκης Music House. Πληρ. τηλ. 6997139166 MZT260916

ευσταθίου ΕΥΡΩΚΤΗΜΑΤΙΚΗ
ΚΤΗΜΑΤΟΜΕΣΙΤΙΚΟ ΓΡΑΦΕΙΟ
Εθν. Αντιστάσεως 83 • Τηλ.: 22410 73819, 74917
Κιν.: 6944 374546, 6945 292030
Fax: 22410 38641 • e-mail: info@euroktimatiki.gr

ΠΩΛΕΙΤΑΙ
ΔΙΑΜΕΡΙΣΜΑ ΣΕ ΝΕΟΔΜΗΤΗ ΟΙΚΟΔΟΜΗ
Στην Ιαλυσό



86,5 τ.μ. Α΄ ορόφου με δάπεδα παρκέ
Αξίας 150.000 ευρώ. ΧΠ401/2029

TOP PROPERTIES
GEORGE & SAVAS PIPINOS
ΓΕΩΡΓΙΟΣ & ΣΑΒΒΑΣ ΠΙΠΙΝΟΣ
ΣΥΜΒΟΥΛΟΙ ΚΑΙ ΕΚΤΙΜΗΤΕΣ ΑΚΙΝΗΤΩΝ
REAL ESTATE AGENTS • MEMBER OF F.I.A.B.C.I.-NAEA-C.E.I.
Email: gpipinos@otenet.gr URL: www.rhodes-top-properties.com and www.pipinos.gr
Από το 1971



Η "TOP PROPERTIES" είναι ατομική επιχείρηση και ανήκει στους Γεώργιο και Σάββα Πιπίνο. Το γραφείο ασχολείται από το 1971 αποκλειστικά και μόνο με επενδύσεις και REAL ESTATE, στο νησί της Ρόδου και στην ευρύτερη περιοχή της Δωδεκανήσου.

ΑΠΕΥΘΥΝΟΜΑΣΤΕ: Στους **σοβαρούς, απαιτητικούς και επιλεκτικούς** επενδυτές-επιχειρηματίες, Ελληνες και ξένους που ενδιαφέρονται να κάνουν μια σοβαρή επένδυση προβολής στο νησί της Ρόδου.

ΠΡΟΣΦΕΡΟΥΜΕ: Α) Υπηρεσίες και πληροφορίες που γίνονται σε προσωπικό επίπεδο με εχεμύθεια, διακριτικότητα και σοβαρότητα.
Β) Μεγάλη γκάμα υψηλής ποιότητας, ακινήτων, όπως:1) Ξενοδοχεία Α' και Β' κατηγορίας των 600-500-350-300 κλινών, 2) Κεντρικά αστικά ακίνητα κατάλληλα για Τράπεζες-καταστήματα-γραφεία, 3) Παραλιακές εκτάσεις, κατάλληλες για τουριστικές επενδύσεις των 150.000-100.000-70.000-50.000-36.000 τ.μ. και 4) Διαμερίσματα και μεζονέτες προβολής, και 5) Αξιόλογες Παραθεριστικές κατοικίες.
ΣΤΟΧΟΣ ΜΑΣ ΕΙΝΑΙ: Να προσφέρουμε στο αγοραστικό μας κοινό υψηλής ποιότητας ακίνητα και ευκαιρίες στο νησί της Ρόδου. Η τριακονταετής και πλέον πείρα μας στον τομέα αυτό αποτελεί εγγύηση.
ΣΥΝΘΗΜΑ ΜΑΣ ΕΙΝΑΙ: Επενδύστε στη ΡΟΔΟ ΤΩΡΑ, σε ακίνητα που ΑΝΤΕΧΟΥΝ ΣΤΟ ΧΡΟΝΟ

Γεώργιος και Σάββας Πιπίνος
ΜΕΣΙΤΕΣ ΑΣΤΙΚΩΝ ΣΥΜΒΑΣΕΩΝ
Γιατί εμείς γνωρίζουμε καλύτερα!

Since 1971

TOP PROPERTIES is a father and son business. The senior, Mr George S. Pipinos, the founder of the office, has carved over the years a reputation for integrity and excellence in the world of Real Estate in the Dodecanese. The junior, Dr. Savas Pipinos, has returned from his studies in the UK to aid in his father´s footsteps.
AT TOP PROPERTIES we try hard to attract important and selective investors, high calibre businessmen/women and discerning professional people, both Greek and foreign, who wish to acquire substantial and valuable property on Rhodes.
We offer our expertise and advice privately, discreetly and in strict confidence.
We keep a comprehensive list of real estate of the highest specifications:
a. A' and B' class hotels (600, 500, 350, 300 beds capacity)
b. Centrally situated office buildings and other business premises.
c. Seaside land, ideal for development (hotels, holiday resorts, etc), of 150.000, 100.000, 70.000, 50.000, 36.000 square metres.
d. Villas, luxury apartments, detached, semi-detached and terraced houses.
e. Holiday and Retirement Homes.
Our aim is to give our clients the opportunity to acquire value for money, first class real estate on Rhodes. Our 30 and more years of experience is our warranty.
Our motto is Invest in Rhodes, Invest in property, It stands the test of time.



TOP PROPERTIES
George and Savas Pipinos
Because we know best

Προβάλλεται τα ακίνητά σας δωρεάν στο site Πιπίνος αγγελίες www.pipinos.gr

KENNENTY 38, ΡΟΔΟΣ, 85 100, ΤΗΛ. (22410) 23895,FAX: (22410) 20883
38 KENNEDY STR., RHODES, 85 100, TEL. (22410) 23895, FAX: (22410) 20883
ΧΠ399 *Κιν. 6944676003* *U.K. Direct line: 08717115396*

ΜΗΝΙΑΙΑ ΕΝΟΙΚΙΑΣΗ
ΔΩΜΑΤΙΩΝ ΣΕ ΞΕΝΟΔΟΧΕΙΟ

Το **ξενοδοχείο ΝΟΥΦΑΡΑ** που βρίσκεται στο **κέντρο της πόλεως Ρόδου (10 λεπτά από το Παν/μιο Αιγαίου) επί της Γρ. Λαμπράκη 35,** ενοικιάζει δωμάτια σε φοιτητές και σε οποιονδήποτε άλλο ενδιαφερόμενο.
Το δωμάτιο διαθέτει:
1) Ατομικό μπάνιο
2) Τηλέφωνο
3) Ραδιόφωνο
4) Τηλεόραση
5) Ψυγείο
6) Θέρμανση
7) Ζεστό νερό
8) Κοινόχρηστο χώρο για επιτραπέζια παιχνίδια
9) Εβδομαδιαίος καθαρισμός δωματίου και
10) Διάθεση ιματισμού (σεντόνια, κουβέρτες)
ΜΑΤ4205(Γ)

ΠΛΗΡ. ΤΗΛ. 2241024545

Πωλείται καινούριο διαμέρισμα, 86,5 τμ με παρκέ, 150,000 € (ref: 3128)

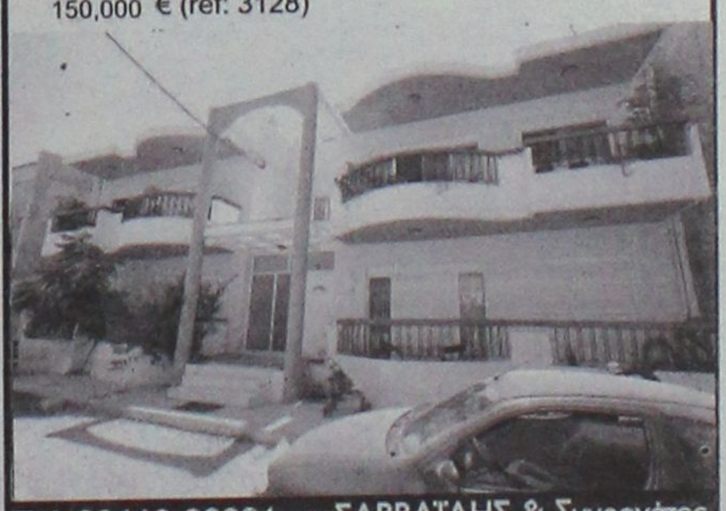

Τηλ 22410-26281 ΧΠ659 ΣΑΒΒΑΪΔΗΣ & Συνεργάτες
Γρ. Λαμπράκη 14 & Αμερικής Μεσίτες & Σύμβουλοι Ακινήτων

Μετακομίζετε;
γρήγορα
εύκολα
οικονομικά
MET.PO
ΡΟΔΟΣ: τηλ. 2241024388/6948003320
ΑΘΗΝΑ: τηλ. 2103464235/3476818-008
ΑΤ312
ΕΝΤΟΣ ΝΗΣΟΥ ΚΑΙ ΠΡΟΣ ΟΛΗ ΤΗΝ ΕΛΛΑΔΑ

ενοικιασεις

συνέχεια από την προηγούμενη

ΕΝΟΙΚΙΑΖΕΤΑΙ διαμέρισμα 62 τ.μ. 2ου ορόφου, καινούργιας κατασκευής, στην οδό Παπαχριστοδούλου 38 Ρόδος. 1 υπνοδωμάτιο, ενιαία κουζίνα-σαλοτραπεζαρία, μπάνιο, μεγάλη βεράντα, ηλιακό θερμοσίφωνο, θέρμανση, ασανσέρ, θέση πάρκιν. Πληρ. τηλ. 6977963848, 2241024171, 2241027140 MZT260918

ΕΝΟΙΚΙΑΖΕΤΑΙ διαμέρισμα στα Κοσκινού ενός υπνοδωματίου, σαλόνι, κουζίνα ενιαίος χώρος, WC. Πληρ. τηλ. 2241063033 μετά τις 15.00 και 6944418591. MZT260909

ΕΝΟΙΚΙΑΖΕΤΑΙ μικρό **διαμέρισμα ρετιρέ Γ' ορόφου,** ανακαινισμένο, φρεσκοβαμμένο, πλήρως επιπλωμένο με air condition, πλυντήριο ρούχων κ.λπ. Δωμάτιο, κουζίνα, άνετο μπάνιο, χωλ και πολύ μεγάλο μπαλκόνι. Περιοχή Αγ. Ιωάννης, οδός Αγ. Σοφίας 38. Διάρκεια ενοικίασης από 1 έτος και πάνω. Ενοίκιο 380 ευρώ. Πληρ. τηλ. 2241087111 ώρες 12μ.-16μ.μ. MZT250929

ΕΝΟΙΚΙΑΖΕΤΑΙ νεόκτιστη **οικία** 60 τ.μ. στον 1ο όροφο μονοκατοικίας με κήπο, 500 μέτρα από το παλαιό αεροδρόμιο προς Μαριτσά. Πληρ. τηλ. 2241030800, 6945934212 MZT260904

ΕΝΟΙΚΙΑΖΕΤΑΙ διαμέρισμα με 3 υπνοδωμάτια, 2 WC, 2 αποθήκες και ατομικό πάρκιν στην περιοχή Ασγούρου πίσω από τη Γενική Τεχνική, κοντά στον Αγ. Χριστόφορο. Πληρ. τηλ. 6936166172, 2241095309 MZT260903

ΕΝΟΙΚΙΑΖΕΤΑΙ στις **Καλυθιές** κοντά στην πλατεία **διαμέρισμα** 44 τ.μ. πλήρως εξοπλισμένο, ψυγείο, κουζίνα, air condition, ηλιακό, κατάλληλο για στρατιωτικούς. Πληρ. τηλ. 2241087030, 2241028568 MZT260906

ΕΝΟΙΚΙΑΖΕΤΑΙ στις **Καλυθιές** σε κεντρικό δρόμο δίπλα στην πλατεία **κατάστημα** 44 τ.μ. Πληρ. τηλ. 2241028568, 2241087030 MZT260905

ΕΝΟΙΚΙΑΖΟΝΤΑΙ studio επιπλωμένα στην οδό Αρκαδίου 14 έναντι ξενοδοχείου Φαίδρα. Πληρ. τηλ. 2241025710, 6947960196 MZT250911

TARGET

NewAge Real Estate

Νέα Εποχή στο Χώρο του Ακινήτου

ΜΕΛΕΟΥΝΗ - ΚΕΧΑΓΙΑ ΜΑΙΡΗ

ΜΕΣΙΤΙΚΟ ΓΡΑΦΕΙΟ

ΔΙΑΜΕΡΙΣΜΑΤΑ

- 100 τ.μ. στην Καρδιγκιώνος, τιμή 190.000€
- 120 τ.μ. οροφοδιαμέρισμα στην Ανάληψη, με απεριόριστη θέα, Τιμή 245.000 €
- 85 τ.μ. στη Μεγάβλη πλήρως ανακαινισμένο. Τιμή 125.000€
- 128 τ.μ. 3 υπν/τιων στο Καρακόνερο με απεριόριστη θέα. Τιμή 240.000 €
- 136 τ.μ. 3 υπν/τιων στην Ανάληψη, lux κατασκευής. Τιμή 275.000 €
- 118 τ.μ. στη Μιχαήλ Πετρίδη. Τιμή 245.000€
- 120 τ.μ. 3 υπν/τιων στο Καρακόνερο. Τιμή 240.000€
- 57 τ.μ. 1ς υπνοδωματίου στην Ιξιά. Τιμή 65.000€
- 120 τ.μ. 3 υπν/τιων στην Ιαλυσό. Τιμή 200.000 €
- 90 τ.μ. 2 υπν/τιων στην Ιαλυσό. Τιμή 170.000€
- 105 τ.μ. 3 υπν/τιων στην Ιαλυσό επί της λ. Ηρακλειδών. Τιμή 165.000 €
- 115 τ.μ. 3 υπν/τιων στα Κοσκινού. Τιμή 185.000€
- 75 τ.μ. 2 υπν/τιων στ' Αφάντου. Τιμή 110.000 €

ΜΟΝΟΚΑΤΟΙΚΙΕΣ - ΜΕΖΟΝΕΤΕΣ

- **ΡΟΔΟΣ:** 130 τ.μ. στο Καρακόνερο Τιμή 310.000 €
- **ΡΟΔΟΣ:** Στην Παλιά Πόλη διώροφη με αυλή. Τιμή 400.000€
- **ΡΟΔΟΣ:** 190 τ.μ. ανεξάρτητη κατοικία 3 ορόφων εντός π. Ρόδου σε 200 τ.μ. οικόπεδο. Τιμή 320.000 €
- **ΙΞΙΑ:** 210 τ.μ. 3 ορόφων Τιμή 260.000 €
- **ΙΑΛΥΣΟΣ:** 125 τ.μ. 3 υπν/τιων Τιμή 195.000 €
- **ΙΑΛΥΣΟΣ:** 420 τ.μ. 3 ορόφων σε 650 τ.μ. οικόπεδο 100 μ. από την παραλία Ιαλυσού. Τιμή 650.000 €
- **ΙΑΛΥΣΟΣ:** 140 τ.μ. πλησίον παραλίας Ιαλυσού σε 330 τ.μ. οικοπεδο. Τιμή 300.000 €
- **ΙΑΛΥΣΟΣ:** 140 τ.μ. σε 300 τ.μ. οικόπεδο. Τιμή 265.000€
- **ΙΑΛΥΣΟΣ:** 150 τ.μ. δύο ορόφων σε 1.000 τ.μ. οικόπεδο. Τιμή 270.000 €
- **ΙΑΛΥΣΟΣ:** 195 τ.μ. 3 ορόφων. Τιμή 220.000 €
- **ΚΟΣΚΙΝΟΥ:** 240 τ.μ. τριών ορόφων σε 650 τ.μ. οικόπεδο με πισίνα. Τιμή 350.000€
- **ΚΟΣΚΙΝΟΥ:** 210 τ.μ. τριών ορόφων σε σοβάδες σε οικόπεδο 1.300 τ.μ. Τιμή 230.000 €
- **ΚΟΣΚΙΝΟΥ:** 180 τ.μ. 3 επιπέδων σε οικόπεδο 1000 τ.μ. Τιμή 265.000 €
- **ΚΑΛΥΘΙΕΣ:** 128 τ.μ. μπετά σε 700 τ.μ. οικόπεδο. Τιμή 130.000 €
- **ΑΦΑΝΤΟΥ:** 150 τ.μ. μονοκατοικία σε οικόπεδο 310 τ.μ. Τιμή τελειωμένου 250.000€ και σε μπετά 120.000€
- **ΑΦΑΝΤΟΥ:** 130 τ.μ. μεζονέτα σε οικόπεδο 200 τ.μ. Τιμή τελειωμένου 200.000€ και σε μπετά 110.000€
- **ΠΑΣΤΙΔΑ:** 140 τ.μ. μπετά σε 290 τ.μ. οικόπεδο άριστης κατασκευής. Τιμή 145.000€
- **ΠΑΣΤΙΔΑ:** 140 τ.μ. 2 ορόφων σε οικόπεδο 270 τ.μ. Τιμή 180.000€
- **ΠΑΣΤΙΔΑ:** 120 τ.μ. διόροφη κατοικία σε οικόπεδο 300 τ.μ. Τιμή 170.000€
- **ΜΑΛΩΝΑ:** Παλιά κατοικία 80 τ.μ. Τιμή 30.000 €
- **ΓΕΝΝΑΔΙ:** Παραδοσιακή κατοικία 80 τ.μ. Τιμή 90.000 €
- **ΓΕΝΝΑΔΙ:** 240 τ.μ. σε 1.000 τ.μ. οικόπεδο λουξ κατασκευής. Τιμή 270.000€

ΟΙΚΟΠΕΔΑ

- **ΡΟΔΟΣ:** 340 τ.μ. στον οικισμό Πολυτέκνων κτίζει 240 τ.μ. Τιμή 170.000 €
- **ΡΟΔΟΥ-ΛΙΝΔΟΥ:** 4.700 τ.μ. επί της λεωφόρου. Τιμή 470.000 €
- **ΙΞΙΑ:** 200 τ.μ. οικόπεδο Τιμή 90.000€
- **ΙΑΛΥΣΟΣ:** 1.030 τ.μ. για οικοδομή 137 τ.μ. Τιμή 145.0000 €
- **ΙΑΛΥΣΟΣ:** 2.500 τ.μ. εντός σχεδίου πόλεως Ιαλυσού με Σ.Δ. 0,4. Τιμή 750.000 €
- **ΙΑΛΥΣΟΣ:** 610 τ.μ. εντός σχεδίου με Σ.Δ. 0,4. Τιμή με άδεια οικοδομής 190.000 €
- **ΙΑΛΥΣΟΣ:** 2.300 τ.μ. επί της Ρόδου-Ιαλυσού με Σ.Δ. 0,4. Τιμή 920.000€
- **ΚΑΝΔΥΛΙ:** 4.000 τ.μ. Τιμή 140.000 €
- **ΤΣΑΪΡΙ:** 9.500 τ.μ. Τιμή 350.000 €
- **ΤΣΑΪΡΙ:** 4.000 τ.μ. επί της λεωφόρου με άδεια οικοδομής και κόμβο. Τιμή 400.000€
- **ΑΣΓΟΥΡΟΥ:** έκταση 21.000 τ.μ.
- **ΚΟΣΚΙΝΟΥ:** 4.000 τ.μ. με απεριόριστη θέα. Τιμή 220.000 €
- **ΠΑΡΑΔΕΙΣΙ:** 5.500 τ.μ. στην παρ. Παραδεισίου. Τιμή 100.000€
- **ΚΑΛΑΜΩΝΑ:** Κτήμα 6.000 τ.μ. Τιμή 60.000€
- **ΘΕΟΛΟΓΟΣ:** 1.800 τ.μ. εντός οικισμού. Τιμή 150.000€
- **ΘΕΟΛΟΓΟΣ:** 15.000 τ.μ. στον με πανοραμική θέα. Τιμή 165.000€
- **ΣΟΡΩΝΗ:** 5.500 τ.μ. στην παρ. Σορωνής πάνω στο κύμα. Τιμή 180.000 €
- **ΜΑΣΑΡΙ:** 4.800 τ.μ. Τιμή 60.000 €
- **ΚΙΟΤΑΡΙ:** 800 τ.μ. μπροστά στη θάλασσα κατάλληλο για επαγγελματική χρήση. Τιμή 190.000 €

ΑΝΑΛΑΜΒΑΝΟΥΜΕ ΚΑΙ ΕΚΔΟΣΗ ΔΑΝΕΙΩΝ

Θεμ. Σοφούλη 8 - 85100 Ρόδος Τηλ. & Fax: 22410 23447
Κιν. 6948 808023 - E-mail: info@newage-realestate.gr

XΠΚΤΗ021

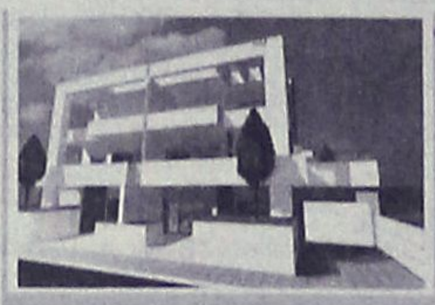

Ρόδος
Μεζονέτες 200 τ. Μ.
Με καταπληκτικη θέα
στη θάλασσα
Τιμή 350.000 έτοιμο

Πωλούνται
Διαμερίσματα 75 τ.μ.
Με αποθήκη και χώρο
πάρκινκ στην Ανάληψη
με τιμή 155.000

Πωλούνται
μεζονέτες σε μπετόν
στις περιοχές Κοσκινού
Ασγούρου και Ρόδο

Πωλούνται
Βιοτεχνικοί χώροι επί
της Ρόδου - Λίνδου

Πωλείται
οικόπεδο 2000 τ. Μ.
με άδεια οικοδομης
στην Ιαλυσσό
με 140.000.



Ρόδος
Μεζονέτες 120 τ. Μ.
Με καταπληκτική θέα
στη θάλασσα
Τιμή 270.000 έτοιμο

ΕΛΛΗΝΙΚΗ ΚΤΗΜΑΤΙΚΗ

FIABCI
International Real estate
federation member

ΑΓΟΡΕΣ
ΠΩΛΗΣΕΙΣ
ΑΝΤΙΠΑΡΟΧΕΣ
ΣΤΕΓΑΣΤΙΚΑ ΔΑΝΕΙΑ

ΠΕΤΡΟΣ ΠΡΕΖΕΡΑΚΟΣ
Μεσίτης αστικών συμβάσεων

ΔΙΑΜΕΡΙΣΜΑΤΑ
ΜΑΙΖΟΝΕΤΕΣ
ΜΟΝΟΚΑΤΟΙΚΙΕΣ
ΚΑΤΑΣΤΗΜΑΤΑ
ΟΙΚΟΠΕΔΑ
ΞΕΝΟΔΟΧΕΙΑ
ΕΝΟΙΚΙΑΖΟΝΤΑΙ
ΕΠΑΓΓΕΛΜΑΤΙΚΟΙ ΧΩΡΟΙ ΠΡΟΒΟΛΗΣ

ΣΕ ΟΛΗ ΤΗΝ ΕΛΛΑΔΑ

Λίνδου 80
85100 Ρόδος
Τηλ.&Fax: 22410 33866
www.hellenicland.com
email:prezerakos@hellasnet.gr
ΚΙΝΗΤΟ: 6932468026

ΑΕ1067

Vitzileos & Associates

Τηλ: 22410 24900
Κινητό : 6932196325
e-mail: mvre@otenet.gr

ΚΤΗΜΑΤΟΜΕΣΙΤΙΚΟ ΓΡΑΦΕΙΟ - REAL ESTATE AGENCY



Παραδοσιακός ξενώνας (Super Lux Βίλλα)

Κάτω από το Μοντε Σμίθ πάνω στην θάλασσα. Με θέα φανταστική, με όλες τις μοντέρνες ανέσεις και τελευταίας τεχνολογίας συστήματα. Περιπλανώμενοι σε αυτή την προσεγμένη στην κάθε λεπτομέρεια της βίλα, δεν θα μπορούσαμε παρά να σκεφτούμε ότι εδώ μπορεί να ζήση κανείς ευτυχισμένες ποιοτικές στιγμές μέσα σε ένα καλαίσθητο καταφύγιο.

Σας προσκαλούμε να σας ξεναγήσουμε ...

AE858

TR Promo 6937 040 397

Vitzileos & Associates

Τηλ: 22410 24900
Κινητό : 6932196325
e-mail: mvre@otenet.gr

ΚΤΗΜΑΤΟΜΕΣΙΤΙΚΟ ΓΡΑΦΕΙΟ - REAL ESTATE AGENCY

ΚΑΤΑΣΤΗΜΑΤΑ - ΓΡΑΦΕΙΑ - ΕΠΙΧΕΙΡΗΣΕΙΣ

- Ακίνητο-κατάστημα 60τ.μ. και επιχείρηση με μεγάλη πελατεία σε εμπορική περιοχή Ρόδου
€ 300.000

-Μαγαζί στην Παλιά Πόλη, τουριστική περιοχή, 16 τ.μ NEO
€ 40.000

ΜΕΖΟΝΕΤΕΣ ΜΟΝΟΚΑΤΟΙΚΙΕΣ ΟΙΚΟΔΟΜΕΣ

-Στην Παλιά Πόλη, προνομιούχα περιοχή, κατοικία 95 τ.μ σε οικόπεδο 436 τ.μ με δυνατότητα πρόσθετης οικοδομής NEO
€ 240.000

- Στην Παλιά Πόλη νεόκτιστη πέτρινη μονοκατοικία διώροφη 60 τ.μ + 60 τ.μ με αυλή (χρήση αποπεράτωσης) NEO
€ 200.000

- Διώροφη μονοκατοικία 65τ.μ. με 1 υπνοδωμάτιο σε παραδοσιακό στιλ με πέτρινο τζάκι στην περιοχή Παραδείσι. **€ 83.000**

- Διώροφη μονοκατοικία 80τ.μ. με 2 υπνοδωμάτια και εντοιχισμένη κουζίνα στην περιοχή Παραδείσι.
€ 137.000

- Μεζονέτα 132τ.μ. με 3 υπνοδωμάτια, κτισμένη σε 200τ.μ. οικόπεδο στην περιοχή ΚΑΝΑΜΑΤ
€ 270.000

- Μεζονέτα σε μπετά 240τ.μ., κτισμένη σε οικόπεδο 2000τ.μ. πάνω σε λόφο στην περιοχή Αγ. Βαρβάρα
€ 230.000

ΔΙΑΜΕΡΙΣΜΑΤΑ

- Διαμέρισμα 90τ.μ. με 2 υπνοδωμάτια στην περιοχή Καρακόνερο
€ 125.000

- Διαμέρισμα 93τ.μ., lux κατασκευής με 2 υπνοδωμάτια ,αυτόνομη θέρμανση,θέση στάθμευση. Περιοχή Ιξιάς.
€ 170.000

- Διαμέρισμα 120τ.μ. με 3 υπνοδωμάτια, μπάνιο και W.C., αυτόνομη θέρμανση, a/c κλειστό γκαράζ. Περιοχή Ανάληψη.
€ 240.000

ΟΙΚΟΠΕΔΑ ΕΝΤΟΣ ΚΑΙ ΕΚΤΟΣ ΡΟΔΟΥ

- Οικόπεδο 330τ.μ. με Σ.Δ.0,8 στην Ρόδο. Κατάλληλο για κατοικία.
€ 260.000

- Οικόπεδο· 1.200τ.μ., εντός ζώνη, με άδεια οικοδομής , περιοχή Κοσκινού.
€ 125.000

- Οικόπεδο 8,080 τ.μ. Με θέα θάλασσα, περιοχή Φαληράκι.
€ 220.000

- Οικόπεδο 35.000τ.μ. με πρόσοψη στον επαρχιακό δρόμο 300 μέτρα. Δωρεάν 800τ.μ.κτησμένη αποθήκη με φως,νερό,τηλέφωνο,περιοχή Δαματριά. **€ 700.000**

ΕΝΟΙΚΙΑΖΟΝΤΑΙ ΚΑΤΑΣΤΗΜΑΤΑ

Σε στρατηγικά σημεία της πόλης της Ρόδου από **450 €** έως **900 €**

ΕΠΑΓΓΕΛΜΑΤΙΚΕΣ ΕΥΚΑΙΡΙΕΣ!

AE858



ΚΤΗΜΑΤΟΜΕΣΙΤΙΚΟ ΓΡΑΦΕΙΟ

ΔΩΔΕΚΑΝΗΣΙΑΚΗ ΚΤΗΜΑΤΙΚΗ ΠΑΠΟΥΤΣΗΣ ΚΩΝ/ΝΟΣ

ΠΩΛΗΣΕΙΣ

1. **Γκαρσονιέρα** 50 τ.μ. ισόγεια με αυλή 45 τ.μ. στην Ανάληψη. Τιμή: 85.000€
2. **Διαμέρισμα** 73 τ.μ. ημιϋπόγειο στην Ανάληψη (ημιτελές). Τιμή 50.000€
3. **Διαμέρισμα** 78 τ.μ. 1ου ορόφου στην Ιαλυσό. Τιμή 90.000€
4. **Διαμέρισμα** 80 τ.μ. 1ου ορόφου στο Ροδίνι. Τιμή 125.000 €
5. **Διαμέρισμα** 83 τ.μ. 1ου ορόφου στ' Αφάντου. Τιμή 130.000€
6. **Διαμέρισμα** 98 τ.μ. 2ου ορόφου στην Αγ. Αναστασία. Τιμή 110.000€
7. **Διαμέρισμα** 98 τ.μ. 1ου ορόφου με γκαράζ και αποθήκη στο Ροδίνι. Τιμή 195.000€
8. **Διαμέρισμα** 110 τ.μ. ρετιρέ με 70 τ.μ. βεράντα, γκαράζ και απεριόριστη θέα στα Κοσκινού (λουξ). Τιμή: 240.000€
9. **Μεζονέτα** 120 τ.μ. διώροφη σε οικόπεδο 200 τ.μ. στην Κρεμαστή. Τιμή 190.000 €
10. **Μεζονέτα** 120 τ.μ. διώροφη σε οικόπεδο 1.800 τ.μ. στην Ψίνθο. Τιμή 70.000€ (μπετά)
11. **Μεζονέτα** 125 τ.μ. διώροφη με αυλή στην Ιαλυσό. Τιμή 200.000 €
12. **Αποθήκη** 129 τ.μ. υπόγεια (6 μ. ύψος) στην Καλλιθέα. Τιμή 80.000 €
13. **Μεζονέτα** 133 τ.μ. διώροφη σε οικόπεδο 300 τ.μ. στην Παστίδα. Τιμή: 115.000€ (μπετά)
14. **Μεζονέτα** 140 τ.μ. διώροφη σε οικόπεδο 1.075 τ.μ. στο Τσαΐρι. Τιμή 145.000€ (μπετά)
15. **Μεζονέτα** 143 τ.μ. διώροφη σε οικόπεδο 500 τ.μ. στα Κοσκινού. Τιμή: 140.000€ (μπετά)
16. **Μεζονέτα** 160 τ.μ. διόροφη σε οικόπεδο 300 τ.μ. στην Παστίδα. Τιμή 200.000€
17. **Μεζονέτα** 210 τ.μ. σε οικόπεδο 1.000 τ.μ. στα Κοσκινού. Τιμή 245.000€ (μαρμαροσοβάς)
18. **Οικόπεδο** 513 τ.μ. σε ΣΔ 1 στην Παστίδα. Τιμή: 70.000€
19. **Οικόπεδο** 902 τ.μ. με ΣΔ 1 στην Παστίδα. Τιμή: 142.000€
20. **Οικόπεδο** 810 τ.μ. εντός οικισμού στην Αρχάγγελο. Τιμή 60.000€
21. **Οικόπεδο** 4.000 τ.μ. στην Ιξιά Τιμή: 200.000€

ΧΠ2673

ΠΩΛΗΣΕΙΣ ΑΚΙΝΗΤΩΝ - ΟΙΚΟΠΕΔΩΝ- ΜΙΣΘΩΣΕΙΣ ΑΚΙΝΗΤΩΝ
ΩΡΕΣ ΓΡΑΦΕΙΟΥ 09.00-13.30 π.μ. και 18.00-21.00 μ.μ.
ΕΘΝΙΚΗΣ ΑΝΤΙΣΤΑΣΗΣ 45- 1ος ΟΡΟΦΟΣ • ΤΗΛ. - ΦΑΞ
2241025480 κιν. 6932469420 • e-mail: papoutsisk@in.gr



ΚΤΗΜΑΤΟΜΕΣΙΤΙΚΟ ΓΡΑΦΕΙΟ

ΑΙΓΑΙΟΚΤΗΜΑΤΙΚΗ

ΕΠΙΛΕΓΜΕΝΕΣ ΠΡΟΤΑΣΕΙΣ ΑΚΙΝΗΤΩΝ

-38τμ καινούργια γκαρσονιέρα στο Καρακόνερο 85.000€
-46τμ διαμ/σμα (υπ.με αυλή) Υψηλάντου 50.000€
-50τμ καινούργιο διαμ/σμα στο Νιοχώρι 100.000€
-56τμ παλιά μον/κία, σε 182τμ οικ/δο, έξτρα κάλυψη 89τμ,Στρ.Ζήση 80.000€
-60τμ καινούργιο διαμ/σμα (δ΄όρ) Ιαλυσό 110.000€
-74τμ μετ/νο (υπόγειο) διαμ/σμα Πατρ.Αθηναγόρα 80.000€
-75τμ καινούργιο διαμ/σμα στο Καρακόνερο 150.000€
-78τμ καινούργιο (ισόγειο) Καρακόνερο 175.000€
-80τμ μετ/νο (δ΄ορ) στην Ανάληψη 125.000€
-80τμ διώροφη μεζ/τα στην Βενετοκλέων 100.000€
-81τμ καιν/ργιο διαμ/σμα (1 έτους) στους Δασκάλους 155.000€
-82 τμ (υπόγειο) διαμ/σμα Ακαδημία 100.000€
-85τμ καινούργιο διαμ/σμα Καρακόνερο 187.000€
-86τμ καινούργιο διαμ/σμα στην Ιαλυσό 155.000€
-89τμ καινούργιο (α ορ) Μιχ.Πετρίδη 180.000€
-92τμ καινούργιο διαμ/σμα στους Τρεις (2υπν) 165.000€
-100τμ καινούργιο (ορ/σμα) Καρακόνερο 210.000€
-102τμ καινούργιο με γκαράζ Μίρα-Μάρε 205.000€
-118τμ καινούργιο διαμ/σμα Μιχ.Πετρίδη 215.000€
-125τμ μεταχειρισμένο διαμ/σμα Ανάληψη 185.000€
-125τμ καινούργιο οροφ/σμα Καρακόνερο 240.000€
-130τμ μονοκατοικία σε μπετά στην Παστίδα 110.000€
-140τμ (3 γκαρ/ρες) καιν/ργιες Κοσκινού απ/στη θέα 130.000€
-140τμ καινούργια μεζονέτα στην Παστίδα 200.000€
-142τμ μεταχ/νη μονοκατοικία με έξτρα ΣΔ Νιοχώρι 180.000€
-200τμ καινούργια μονοκατοικία Ασγούρου 1στρ.330.000€
-212τμ μεζ/τα σε μπετά σε οικ/κό συν/σμό στην Καίρ 155.000€
-260τμ ανεξάρτητη μον/κία σε μπετά στην Καλλιθέα –Κοσκινού σε 4στρ (με χρήση τα 2στρ), απεριόριστη θέα 270.000€
-315τμ μονοκατοικία λούξ, 1στρ, Κοσκινού 500.000€
-23 τμ κατάστημα στο Μανδράκι (μισθωμένο) 150.000€
-50τμ κατάστημα στο Μανδράκι (μισθωμένο) 469.552€
-209τμ οικόπεδο στην Ανάληψη (Σ.Δ.1) 150.000€
-324τμ οικόπεδο στο Μήδεια (Σ.Δ 0,6) 200.000€
-390τμ οικόπεδο στην νέα επέκταση οικισμού Σορωνής 38.000€
-2στρ (προοπτική δόμησης 1.600τμ) εντός οικισμού παραθαλάσσιο Μαή Φάνες 180.000€
-340τμ οικ/κός συν/σμός Πολυτέκνων στο Καρακόνερο 150.000€
-4.600τμ επί της λεωφόρου Ρόδου-Καλλιθέας, με θέα, 350.000€

ΕΚΤΟΣ ΑΥΤΩΝ ΤΩΝ ΑΚΙΝΗΤΩΝ ΔΙΑΘΕΤΟΥΜΕ ΜΕΓΑΛΗ ΠΟΙΚΙΛΙΑ ΣΕ ΔΙΑΜ/ΤΑ (ΜΕΤ/ΝΑ-ΚΑΙΝΟΥΡΓΙΑ) ΣΤΙΣ ΚΑΛΥΤΕΡΕΣ ΤΙΜΕΣ ΤΗΣ ΑΓΟΡΑΣ-ΟΙΚ/ΔΑ ΚΑΤΑΣΤΗΜΑΤΑ-ΓΡΑΦΕΙΑ ΚΑΙ ΕΝΟΙΚΙΑΣΕΙΣ ΑΚΙΝΗΤΩΝ

ΡΕΝΑ ΒΑΖΟΥΚΟΥ ΚΑΙ ΣΥΝΕΡΓΑΤΕΣ
(ΜΕΣΙΤΗΣ ΑΣΤΙΚΩΝ ΣΥΜΒΑΣΕΩΝ)
ΔΙΕΥΘ. ΓΡΑΦΕΙΟΥ ΔΗΜ. ΘΕΟΔΩΡΑΚΗ 3
10-1 το πρωί καθημερινά και 6.30-9 απ/μα
Τηλ. (22410) 22943-28838 FAX: 28838, κιν. 6945466773
email.vazoukou@acn.gr

ΧΠ851

ΠΩΛΟΥΝΤΑΙ

Σε **αποκλειστική διάθεση** στην Παστίδα, 2 οικόπεδα εντός οικισμού από 250 τμ το καθένα, με άδεια οικοδομής, **60,000€** (έκαστο) (ref:2927 & 2928)

πληροφορίες στο τηλ 2241026281

ΣΑΒΒΑΙΔΗΣ & Συνεργατες
ΜΧΠ659 Μεσιτες & Συμβούλοι Ακινητων

Profit & Solution

ΚΤΗΜΑΤΙΚΕΣ ΥΠΗΡΕΣΙΕΣ
-Αντ. Δαμασκηνού 119 85100 Ρόδος
22410 28100

AE963

ΔΙΑΜΕΡΙΣΜΑΤΑ

Ανάληψη 80τμ 2υ/δ Σαλόνι, κουζίνα, WC	110.000 €
Ανάληψη 87τμ 2υ/δ καινούργιο	198.000 €
Ανάληψη 50τμ 1υ/δ καινούργιο	110.000 €
Ανάληψη 96τμ 3υ/δ δεκαετίας σε αρίστη κατάσταση	180.000 €
Ιξια 76τμ 2υ/δ ,Σαλόνι κουζίνα . WC	97.000 €
Ρόδος 79τμ 2υ/δ ανακαινισμένο	90.000 €
Πλησίον σε γήπεδο Διαγόρα 70τμ μετ/νο	75.000 €
Ιαλυσός 100τμ 2υ/δ 2wc ,θέρμανση, θέση στάθμευση καινούργιο	180.000 €
Ιαλυσός 96τμ 2 υ/δ 2wc θέρμανση θέση στάθμευσης καινούργιο	170.000 €
Ιαλυσός 105τμ 2υ/δ 2wc ,αποθήκη, θέρμανση, τζάκι, θέση στάθμευση	190.000 €
Ιαλυσός ισόγειο 95τμ 2 υ/δ 2wc θέρμανση αυλή, καινούργιο	170.000 €
Κοσκινού 100τμ 3υ/δ 2wc, garage αποθήκη 5τμ, θέρμανση	220.000 €
Κοσκινού 100τμ 3υ/δ ,2 wc, garage αποθήκη 5τμ ,θέρμανση	
Αυλή-βεράντα 60τμ με θέα θάλασσα	240.000 €

ΜΟΝΟΚΑΤΟΙΚΙΕΣ- ΜΕΖΟΝΕΤΕΣ

Δαματριά 75τμ 2υ/δ ,2 λουτρά σε οικόπεδο 325τμ	85.000 €
Ιαλυσό 195τμ 2 ετών τζάκι,air condition,ηλεκτρ. Συσκευές	285.000 €
Κοσκινού 100τμ 3υ/δ 2 wc, garage,αποθήκη ,θέρμανση	220.000 €
Παστίδα 140τμ 3 υ/δ 2wc ,τζάκι σε οικόπεδο 400τμ	200.000 €
Μαριτσά 100τμ σε οικόπεδο 5.200τμ με 2 άδειες των 70τμ	250.000 €

ΟΙΚΟΠΕΔΑ

Παστίδα οικόπεδο 250τμ με άδεια οικοδομής 112,5τμ	60.000 €
Θολό οικόπεδο 3.470τμ με άδεια οικοδομής	70.000 €
Φάνες οικόπεδο 2000τμ	60.000 €
Φάνες οικόπεδο 3015τμ	60.000 €
Καλαμώνα οικόπεδο 6100τμ	100.000 €
Καλαμώνα οικόπεδο 4.000τμ	37.000 €
Συνεταιρισμός πολυτέκνων 340τμ	145.000 €
Αφάντου 1100τμ πάνω στην λεωφ. .ΡΟΔΟΥ-ΛΙΝΔΟΥ	185.000 €
Γεννάδι 1400τμ άρτιο και οικοδομήσιμο με θέα θάλασσα	110.000 €

ΚΑΤΑΣΤΗΜΑΤΑ- ΓΡΑΦΕΙΑ

Ανάληψη αποθήκη 75τμ	105.000 €
Μανδράκι γραφείο 63τμ με αυτόνομο κλιματισμό	135.000 €
Περιοχή μηχανουργία 80τμ +80τμ υπόγειο	120.000 €
Περιοχή μηχανουργία 160τμ +160τμ υπόγειο	240.000 €
Νιοχώρι 100τμ +35τμ πατάρι + 25τμ αυλή	230.000 €

ευσταθίου ΕΥΡΩΚΤΗΜΑΤΙΚΗ

ΚΤΗΜΑΤΟΜΕΣΙΤΙΚΟ ΓΡΑΦΕΙΟ



ΑΠΟΚΛΕΙΣΤΙΚΗ ΔΙΑΘΕΣΗ

ΜΟΝΟΚΑΤΟΙΚΙΑ ΣΤΑ ΚΟΣΚΙΝΟΥ

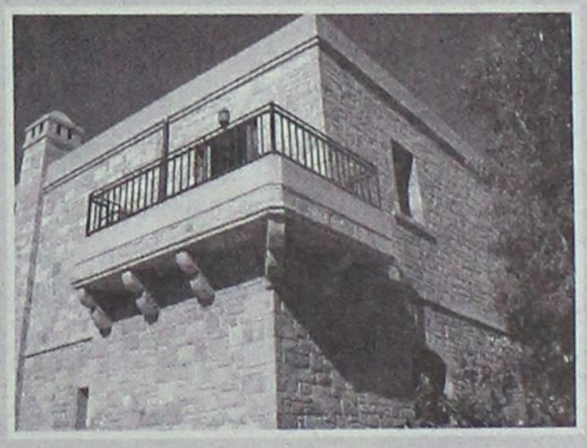

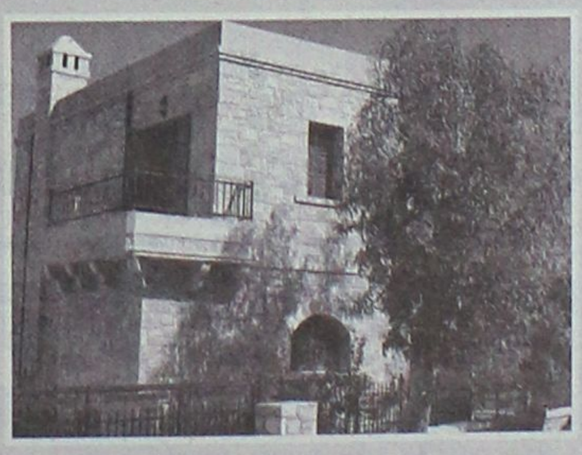

Διαθέτει :
- Θέα στη Θάλασσα
- Μεγάλες – άνετες βεράντες
- Ξύλινα κουφώματα (Μασίφ)
- Δάπεδα Παρκέ
- Εντοιχισμένη κουζίνα (Μασίφ)
- Ξύλινες οροφές
- Θέρμανση
- Τζάκι
- Χειροποίητα σφυρήλατα κάγκελα
- Parking με τηλεχειρισμό

Πετρόχτιστη μονοκατοικία 206 τ.μ. που αποτελεί εξαιρετικό δείγμα αρχιτεκτονικής και κατασκευαστικής ποιότητας. Αναπτύσσεται σε 2 ορόφους, 124 τ.μ. Ισόγειο, 82 τ.μ. Α όροφος και περιλαμβάνει άνετο σαλόνι, κουζίνα, 3 υπνοδωμάτια, W.C., Μπάνιο, Αποθήκη. Υπάρχει διαμορφωμένη αυλή με υπόγεια αποθήκη.

Εθν. Αντιστάσεως 83, Τηλ: 22410 73819, 74917, Fax: 22410 38641
Κιν: 6944 374546, 6945 292030, Url: www.euroktimatiki.gr, E-mail: info@euroktimatiki.gr

2m DESIGN T:65425

ενοικιασεις

συνέχεια από την προηγούμενη

ΕΝΟΙΚΙΑΖΕΤΑΙ στην οδό Κένεντυ **γκαρσονιέρα** 35 τ.μ σε κήπο, ανεξάρτητη, επιπλωμένη, μεγάλο λουτροκαμπινέ, καθιστικό, πολυκουζίνα, κοντά στο πανεπιστήμιο για φοιτητές. Τιμή 310 ευρώ. Πληρ. κ. Αννα 6977074686, κ. Luisa 6947865159 ΜΑΠ568(2)

ΕΝΟΙΚΙΑΖΕΤΑΙ μικρό **διαμέρισμα** και **studios** επιπλωμένα σε ήσυχη περιοχή στην Κρεμαστή με πολυκουζινάκι, WC ντους, μπαλκόνια, ηλιακούς, χώρο για πάρκιν, κήπο με γκαζόν, ενοικιάζονται καθαρά με κλινοσκεπάσματα. Studios 150€, διαμέρισμα 240€. Πληρ. τηλ. 6937606824 κ. Μιχάλη ΜΑΠ569

ΕΝΟΙΚΙΑΖΟΝΤΑΙ studio επιπλωμένα με κλιματισμό, TV, επί της οδού Μ. Παπαναστάση, περιοχή Δασκάλων. Πληρ. τηλ. 2241029196, 6946348257 MZT250922

ΕΝΟΙΚΙΑΖΕΤΑΙ ΔΙΑΜΕΡΙΣΜΑ 1ου ΟΡΟΦΟΥ 100 Τ.Μ. ΣΕ ΔΙΠΛΟΚΑΤΟΙΚΙΑ ΜΕ ΘΕΣΗ ΠΑΡΚΙΝ, ΣΤΗΝ ΙΑΛΥΣΟ ΕΠΙ ΤΗΣ ΟΔΟΥ ΙΑΛΥΣΟΥ 41. ΠΛΗΡ. ΤΗΛ. 2241095420, 6978995382-3 ΜΑΠ566

ΕΝΟΙΚΙΑΖΕΤΑΙ διαμέρισμα 4άρι 105 τ.μ. α' ορόφου με νυχτερινό μειωμένο τιμολόγιο ΔΕΗ, περιοχή συνοικισμός Δασκάλων επί της Αναστασίου Βρόντη 7. Πληρ. τηλ. 2241068108, 6938186893 MZT250919

ΣΤΗΝ ΚΡΕΜΑΣΤΗ ΕΝΟΙΚΙΑΖΟΝΤΑΙ επιπλωμένες **γκαρσονιέρες.** Πληρ. τηλ. 2241091321, 6942405661 όλες τις ώρες MXP14114

ΕΝΟΙΚΙΑΖΕΤΑΙ κατάστημα 170 τ.μ. επί της οδού Θεσσαλονίκης και Πολυγύρου με μεγάλες γωνιακές βιτρίνες, μεγάλο ιδιωτικό πάρκιν, κατάλληλο για οποιαδήποτε επαγγελματική χρήση (super market, έκθεση επίπλων κ.λπ.). Πληρ. τηλ. 2241061181, 6972894974 MZT250906

ΕΝΟΙΚΙΑΖΟΝΤΑΙ 4 studio επιπλωμένα επί της Στρ. Ζήση. Πληρ. τηλ. (22410)35319, 37689, 24606 MZT250904

ΕΝΟΙΚΙΑΖΕΤΑΙ επιπλωμένη ισόγειος **γκαρσονιέρα,** οδός Αγ. Λαύρας 63, πολύ κοντά στο Πανεπιστήμιο Αιγαίου. Πληρ. τηλ. 2241031818 (ώρες καταστημάτων) ΜΑΠ562

ΕΝΟΙΚΙΑΖΕΤΑΙ διαμέρισμα δύο δωματίων, ρετιρέ 3ου ορόφου, επιπλωμένο, κεντρική θέρμανση επί της οδού Ναυαρίνου 25, κοντά στο Πανεπιστήμιο, μεγάλη βεράντα, θέα μοναδική. Πληρ. τηλ. 2241024846 MZT250901

ΕΝΟΙΚΙΑΖΕΤΑΙ καινούργιο 75 τ.μ. **διαμέρισμα** στην Ιξιά με 2 υπνοδωμάτια, κεντρική θέρμανση και διπλά τζάμια. Προτιμούνται εκπαιδευτικοί - στρατιωτικοί. Πληρ. τηλ. 2241094475 MZT250902

ΕΝΟΙΚΙΑΖΕΤΑΙ διαμέρισμα 120 τ.μ. στην οδό Αλεξανδρείας 19. Πληρ. τηλ. 2241061693 και 6973853192 MZT230918

ΠΩΛΕΙΤΑΙ

Σε **αποκλειστική διάθεση** οικόπεδο στο σχέδιο πόλης της Ρόδου εμβαδού 1,322 τμ με ΣΔ 0.6 (ref:2931)

πληροφορίες στο τηλ 2241026281

ΣΑΒΒΑΙΔΗΣ & Συνεργατες
Μεσιτες & Συμβουλοι Ακινητων

MXΠ659

ΜΗΝΙΑΙΑ ΕΝΟΙΚΙΑΣΗ ΔΩΜΑΤΙΩΝ ΣΕ ΞΕΝΟΔΟΧΕΙΟ

Το ξενοδοχείο ΕΛΕΝΑ
που βρίσκεται στο κέντρο της πόλεως Ρόδου, σε μικρή απόσταση από το λιμάνι και το Πανεπιστήμιο επί της οδού Γρίβα 78,
ΕΝΟΙΚΙΑΖΕΙ ΔΩΜΑΤΙΑ
ιδανικά για φοιτητές, στρατιωτικούς κ.λπ.
Το ξενοδοχείο διαθέτει:
σαλόνι, café bar, αίθουσα τηλεόρασης και πισίνα
Το δωμάτιο διαθέτει:
α) ατομικό μπάνιο
β) τηλέφωνο
γ) ραδιόφωνο
δ) τηλεόραση
ε) ψυγείο
στ) θέρμανση
ζ) ζεστό νερό
η) εβδομαδιαίος καθαρισμός δωματίου και
θ) διάθεση ιματισμού (σεντόνια, κουβέρτες)
Τιμή από 200 ευρώ ανά μήνα

Πληρ. τηλ. 2241024755, 2241093019, κιν. 6942456013

ΜΑΤ42354236

ΚΡΑΝΙΔΗΣ
Real Estate

Το γραφείο **Kranidis Real Estate** σας ενημερώνει ότι μεταφερθήκαμε στα νέα μας γραφεία επί της οδού **Απταβύρου 22-24**, Ροδίνι

Τηλ: 22410 23661-3 & 22410 27082
Fax : 22410 23667

www.kranidis.gr

ΧΠ092

ευσταθίου ΕΥΡΩΚΤΗΜΑΤΙΚΗ
ΚΤΗΜΑΤΟΜΕΣΙΤΙΚΟ ΓΡΑΦΕΙΟ
Εθν. Αντιστασεως 83 • Τηλ.: 22410 73819, 74917
Κιν.: 6946 103929 • Fax: 22410 38641
e-mail: info@euroktimatiki.gr

ΕΝΟΙΚΙΑΖΕΤΑΙ

Γραφείο Β' ορόφου στο κέντρο
Επί της οδού Ηρ. Πολυτεχνείου
(πρώην κατάστημα οπτικών)



Επιφανείας 90 τ.μ.
Διαθέτει : 56 τ.μ. Αποθήκη στο Υπόγειο της οικοδομής. 1 Αποκλειστική θέση στάθμευσης.
Μηνιαίο Μίσθωμα € 850 ΧΠ401/2029

ΣΑΒΒΑΙΔΗΣ & Συνεργατες
Μεσιτες & Συμβουλοι Ακινητων

ΠΩΛΗΣΕΙΣ ΜΟΝΟΚΑΤΟΙΚΙΩΝ

1- Μητροπόλεως ερειπωμένη κατοικία 25 τμ με αυλή **35,000 €** (ref: 2835), **2-** Παραδείσι 65 τμ με τζάκι στο ισόγειο & στον όροφο, αυλή **90,000 €** (ref: 2782), **3-** Κανδηλί σε μπετά 119 τμ σε 614 τμ οικόπεδο, **110,000 €** (ref: 2150), **4-** Ψίνθος σε μπετά 150 τμ σε 1,100 τμ οικόπεδο με πανοραμική θέα **120,000 €** (ref: 2996), **5-NEO!** Παστίδα 124 τμ σε 300 τμ με δυνατότητα επιπλέον δόμησης **128,000€** (ref:3231), **6-** Κοσκινού σε μαρμαροσοβά 105 τμ **130,000 €** (ref: 2560), **7-** Παραδείσι 80 τμ **137,000 €** (ref: 2781), **8-** Δαματριά 94 τμ **150,000 €** (ref: 2143), **9-** 4 μονοκατοικίες στα Ασγούρου από 144 τμ και 1,000 τμ οικόπεδο σε μπετά **160,000 €** (ref: 3045), **10-** Παραδοσιακή κατοικία στην Σορωνή πλήρως ανακαινισμένη 162,05 τμ με αυλή 94 τμ **180,000 €** (ref: 2886), **11-** Κοσκινού 105 τμ **220,000 €** (ref: 2561), **12-** Ψίνθος 150 τμ σε 1,100 τμ οικόπεδο με πανοραμική θέα **230,000 €** (ref: 2997), **13- NEO!** Κοσκινού εντός οικισμού 241 τμ σε 220 τμ οικόπεδο **270,000€** (ref:3222), **14- NEO!** Παστίδα 133 τμ σε 360 τμ οικόπεδο με τζάκι και θέρμανση **270,000 €** (ref:3229), **15-** Αφάντου λουξ 211 τμ, πλήρως εξοπλισμένο, με γκαράζ, **279,000 €** (ref: 2359), **16-** Μεζονέτα στην Ιαλυσό 194 τμ σε 350 τμ οικόπεδο με τζάκι **280,000 €** (ref: 2938), **17-** Παστίδα 130 τμ σε 350 τμ οικόπεδο επιπλομένο με τις εντοιχισμένες συσκευές **295,000 €** (ref: 3110), **18-** 4 λουξ μονοκατοικίες στην Ιαλυσό των 157 τμ σε οικόπεδα από 267 τμ-367 τμ, με κήπους, πάρκινγκ, τζάκι, ιταλική κουζίνα, θέρμανση, πολύ κοντά στην θάλασσα **340,000 €** (ref: 3055), **19-** Μεζονέτα στο Καρακόνερο με θέα θάλασσα, 225 τμ με αυλή και γκαράζ **350,000 €** (ref: 2991), **20-** Παστίδα 166 τμ σε 1,002 τμ οικόπεδο εντός σχεδίου με 234 τμ υπόλοιπο δόμησης **350,000 €** (ref: 3135), **21-** Μόντε Σμίθ 140 τμ με αυλή, τζάκι, κεντρική θέρμανση & αποθήκη **390,000 €** (ref: 3080), **22-** Παστίδα 250 τμ σε 4,500 τμ οικόπεδο με θέα **400,000 €** (ref: 2259), **23-** Νεόδμητη μονοκατοικία στα Κοσκινού 310 τμ σε 1,100 τμ οίκοπεδο με θέα θάλασσα **410,000 €** (ref:3192), **24-NEO!** Νεοκλασσικό στην Ρόδο 250 τμ σε 290 τμ οικόπεδο πλήρως ανακαινισμένο **450,000 €** (ref: 1496), **25-** Πολυτελής μονοκατοικία 200 τμ σε αυτοτελές οικόπεδο 840 τμ λίγο πριν τα Αφάντου **520,000 €** (ref:3158), **26-** Υπερπολυτελή μονοκατοικία στην Ιαλυσό με θέα θάλασσα 350 τμ με 6 υπνοδωμάτια, 4 μπάνια, σάουνα, τζάκι, γκαράζ, σε οικόπεδο 2,006 τμ **750,000 €** (ref: 3086), **27-** Υπερπολυτελή μονοκατοικία στα Κοσκινού 210 τμ με 4 δωμάτια, 3 μπάνια, τζάκι, γκαράζ σε οικόπεδο 4,800 τμ, **750,000 €** (ref: 2911), **28-** Μοναδική μονοκατοικία στην Παστίδα 482 τμ σε οικόπεδο 4,200 τμ **770,000€** (ref:671)

...πάνω από 3,000 ακίνητα στην διάθεση σας!

ΜΧΠ659

Γρ. Λαμπράκη 14, Ρόδος 85100
τηλ: 2241026281, Φαξ: 2241034663

ΠΩΛΗΣΕΙΣ & ΕΝΟΙΚΙΑΣΕΙΣ ΑΚΙΝΗΤΩΝ

Α. ΟΙΚΟΠΕΔΑ ΠΡΟΣ ΠΩΛΗΣΗ

1. Στο Ροδίνι εντός σχεδίου 610 τ.μ. με Σ.Δ. 0,4 215.000 ευρώ
2. Στην περιοχή Ψαροπούλας 540 τ.μ. με Σ.Δ. 1,4 400.000 ευρώ
3. Στον οικισμό πολυτέκνων 345 τ.μ. οικοδομήσιμο 155.000 ευρώ
4. Στον οικισμό πολυτέκνων 690 τ.μ. οικοδομήσιμο 310.000 ευρώ
5. Στον οικισμό ΑΥΤΟΣΤΕΓΑΣΗ 345 τ.μ. οικοδομήσιμο 160.000 ευρώ
6. Στην περιοχή Κεραμικού 1.135 τ.μ. με Σ.Δ. 0,8 και άδεια οικοδομής 950.000 ευρώ
7. Στο Καρακόνερο εντός ζώνης 3.630 τ.μ. οικοδομήσιμο 320.000 ευρώ.
8. Στην Ιξιά 1.200 τ.μ. με άδεια οικοδομής 140.000 ευρώ
9. Στο Ανω Ροδίνι 700 τ.μ. και με Σ.Δ. 0,8. Εχει φανταστική θέα και τιμάται 600.000 ευρώ

Β. ΕΠΑΓΓΕΛΜΑΤΙΚΑ ΑΚΙΝΗΤΑ ΠΡΟΣ ΠΩΛΗΣΗ

1. Τριώροφο κτίσμα 600 τ.μ. με οικόπιδο 2.000 τ.μ. μετά το Ροδίνι και επί της οδού Ρόδου-Λίνδου
2. Στην περιοχή Αγίου Νικολάου εντός πόλεως τριώροφη οικοδομή 1.200 τ.μ. με υπόγειο κατάλληλη για γραφείο ή ενοικιαζόμενα δωμάτια
3. Στην Παλιά Πόλη γωνιακό διώροφο κτίσμα 350 τ.μ. με καλή πρόσβαση. Λειτουργεί ως πανσιόν.
4. Στο Νιοχώρι γωνιακό διώροφο κτίσμα 140 τ.μ. με οικόπεδο 200 τ.μ. Είναι εντός της τουριστικής περιοχής.

Γ. ΜΟΝΟΚΑΤΟΙΚΙΕΣ ΠΡΟΣ ΠΩΛΗΣΗ

1. Στο Καρακόνερο τριώροφη 180 τ.μ. γωνιακή με οικόπεδο 300 τ.μ. υπό κατασκευή 340.000 ευρώ
2. Στα Κοσκινού διώροφη 150 τ.μ. υπό κατασκευή σε οικόπεδο 1.000 τ.μ. 280.000 ευρώ
3. Στα Κοσκινού διώροφη 150 τ.μ. ημιτελής (σε μπετόν) και σε οικόπεδο 1.000 τ.μ. 160.000 ευρώ
4. Στην Παστίδα διώροφη 130 τ.μ. αποπερατωμένη με οικόπεδο 300 τ.μ. 250.000 ευρώ
5. Στην Παστίδα διώροφη 130 τ.μ. ημιτελής (με σοβάδες) 140.000 ευρώ
6. Στην Κρεμαστή διώροφη 250 τ.μ. και υπόγειο 100 τ.μ. ημιτελής (με τούβλα) με θέα και με οικόπεδο 2.600 τ.μ. τιμάται 350.000 ευρώ

Δ. ΜΕΖΟΝΕΤΕΣ ΠΡΟΣ ΠΩΛΗΣΗ

1. Στο Καρακόνερο τριώροφη 180 τ.μ. υπό κατσκευή σε οικόπεδο 180 τ.μ. 320.000 ευρώ
2. Μετά το Καρκαόνερο στον οικισμό ΒΑΤΧΟΣ διώροφη 132 τ.μ. σε οικόπεδο 200 τ.μ. 270.000 ευρώ

Ε. ΔΙΑΜΕΡΙΣΜΑΤΑ 4ρια ΠΡΟΣ ΠΩΛΗΣΗ

1. Στην Ιαλυσό (στάση Παρασκευά) 140 τ.μ. με τρεις πλευρές ελεύθερες πολυτελούς κατασκευής, 270.000 ευρώ
2. Στη Θολό ισόγειο 120 τ.μ. σε καλή θέση 120.000 ευρώ
3. Στο Ροδίνι αποπερατωμένο 100 τ.μ. λουξ με αποθήκη και γκαράζ 230.000 ευρώ
4. Στην Ανάληψη 100 τ.μ. γωνιακό υπό κατασκευή 210.000 ευρώ

Ζ. ΔΙΑΜΕΡΙΣΜΑΤΑ 3ρια ΠΡΟΣ ΠΩΛΗΣΗ

1. Στην Ιξιά ισόγειο 94 τ.μ. αποπερατωμένο με θέρμανση και αποκλειστ. χρήση αυλής 200 τ.μ. ΜΟΝΟ 165.000 ευρώ.
2. Στην Ιξιά 2ος όροφος 94 τ.μ. γωνιακό με θέρμανση 165.000 ευρώ
3. Στο Ροδίνι νεοκατασκευασμένο 86 τ.μ. στον β' όροφο 140.000 ευρώ
4. Στο Ζέφυρο ισόγειο νέο επισκευασμένο (φανταστικό) 75 τ.μ. με αυλή 110.000 ευρώ
5. Στο Ροδίνι αποπερατωμένο 92 τ.μ. με αποθήκη και γκαράζ 220.000 ευρώ.
6. Στην περιοχή ΚΕΡΑΜΙΚΟΣ 84 τ.μ. αποπερατωμένο με αποθήκη και γκαράζ, 185.000 ευρώ.
7. Στην περιοχή ΚΕΡΑΜΙΚΟΣ 87 τ.μ. αποπερατωμένο με αποθήκη και γκαράζ 198.000 ευρώ.
8. Στην Ανάληψη 60 τ.μ. με θέρμανση και φανταστική θέα 150.000 ευρώ
9. Στην Ανάληψη 65 τ.μ. με θέρμανση φανταστική θέα και μικρή οικοδομή 165.000 ευρώ

Η. ΔΙΑΜΕΡΙΣΜΑΤΑ 2ρια ΠΡΟΣ ΠΩΛΗΣΗ

1. Στο Καρακόνερο 40 τ.μ. υπό κατασκευή 95.000 ευρώ

Θ. ΓΡΑΦΕΙΑ - ΙΑΤΡΕΙΑ

1. Στην Ανάληψη κεντρικό 145 τ.μ. γωνιακό β' ορόφου 330.000 ευρώ.
2. Στην Ανάληψη κεντρικό 90 τ.μ. στον β' όροφο 200.000 ευρώ.

Ι. ΚΑΤΑΣΤΗΜΑΤΑ ΠΡΟΣ ΠΩΛΗΣΗ

1. Επί της Αννης Μαρίας 180 τ.μ. 800.000 ευρώ
2. Στην περιοχή Αννης Μαρίας 85 τ.μ. 350.000 ευρώ
3. Στη Νέα Αγορά (Μανδράκι) 50 τ.μ. με πατάρι 50 τ.μ. 500.000 ευρώ.

Ι. ΑΠΟΘΗΚΕΣ ΠΡΟΣ ΠΩΛΗΣΗ

1. Στην περιοχή Κεραμικός υπερυψωμένη 115 τ.μ. με πολύ μεγάλη βεράντα. ΜΟΝΟ 115.000 ευρώ

ΕΝΟΙΚΙΑΣΕΙΣ ΑΚΙΝΗΤΩΝ

1. Στην Ανάληψη Ισόγειο με 3 υπνοδωμάτια 110 τ.μ.
2. Στο Ροδίνι 80 τ.μ. στον β' όροφο γωνιακό
3. Στην Καμείρου 90 τ.μ. στον β' όροφο γωνιακό
4. Στην περιοχή Αγίου Φραγκίσκου δωμάτια για φοιτητές
5. Στην οδό Βενετοκλέων ισόγειο στούντιο
6. Στην οδό Βενετοκλέων ισόγειο γκαρσονιέρα

MZT260919

Πληροφορίες κ. ΜΑΝΩΛΗ ΧΑΡΚΙΑΝΑΚΗ τηλ. 6946-163242

ενοικιασεις

συνέχεια από την προηγούμενη

ΕΝΟΙΚΙΑΖΟΝΤΑΙ δύο διαμερίσματα α) ισόγειο 90 τ.μ.. 2 υπνοδωματίων, WC, σαλόνι, τραπεζαρία, κουζίνα, β) 80 τ.μ. α' ορόφου επιπλωμένο 2 υπνοδωματίων, σαλόνι, κουζίνα, τραπεζαρία, WC επί της Μητροπόλεως 83Θ. Πληρ. τηλ. 2241036072 MZT250910

ΕΝΟΙΚΙΑΖΕΤΑΙ κατάστημα 60 τ.μ. επί της Κων. Παλαιολόγου κάτω από το Βενετόκλειο Λύκειο απέναντι από το COLLECTION. Πληρ. τηλ. 2241077944, 6945256593 MZT250913

ΕΝΟΙΚΙΑΖΕΤΑΙ ΔΙΑΜΕΡΙΣΜΑ 80 Τ.Μ. ΚΑΤΑΛΛΗΛΟ ΓΙΑ ΕΠΑΓΓΕΛΜΑΤΙΚΗ ΣΤΕΓΗ ΣΤΟΝ 1ο ΟΡΟΦΟ ΠΟΛΥΚΑΤΟΙΚΙΑΣ ΕΠΙ ΤΗΣ ΟΔΟΥ ΙΕΡΟΥ ΛΟΧΟΥ ΑΡ. 14 (ΑΠΕΝΑΝΤΙ ΣΤΗΝ ΟΛΥΜΠΙΑΚΗ). ΠΛΗΡ. ΤΗΛ. 2241035174, 6944665299 MZT250916

ΕΝΟΙΚΙΑΖΕΤΑΙ διαμέρισμα 2 υπνοδωματίων, κουζινοτραπεζαρία, σαλόνι, WC με μπανιέρα και βεράντες γύρω - γύρω στην Κρεμαστή επί της Γ. Σεφέρη 11. Πληρ. τηλ. 2241095332 MZT250915

ΕΝΟΙΚΙΑΖΕΤΑΙ καινούργιο **διαμέρισμα** 2 υπνοδωματίων, ημιεπιπλωμένο στον α' όροφο με air condition, πλησίον Α' Δημ. Σχολείου Ιαλυσού. Πληρ. τηλ. 6932323057, 2241094948 MAT4321

ΕΝΟΙΚΙΑΖΕΤΑΙ κατάστημα και **γραφείο** 30 τ.μ. και πατάρι στο Νιοχώρι, οδός Ιωάννη Καζούλη αριθμ. 11 κατάλληλο για κάθε χρήση. Πληρ. τηλ. 2241064142, 6938370158 MZT250918

ΕΝΟΙΚΙΑΖΕΤΑΙ στο κέντρο της Ιαλυσού **διαμέρισμα - μεζονέτα** 100 τ.μ. με ντουλάπιες στα υπνοδωμάτια και εντοιχιζόμενη κουζίνα. Τιμή 390 ευρώ. Πληρ. τηλ. 2241096955 ώρες καταστήματος MZT230921

ΕΝΟΙΚΙΑΖΕΤΑΙ δυάρι μοντέρνας κατασκευής α' ορόφου σε μικρή πολυκατοικία επί της οδού Κωνσταντινουπόλεως (έναντι Αγ. Δημητρίου). Πληρ. τηλ. 6972177629 MZT220916

The Real Estate Leaders

RE/MAX

Περισσότερες πληροφορίες
Re/Max Express - Α & Σ. Χατζάκης Ο.Ε.
Τηλ. 22410 64730 & 64755
Email: info@remaxexpress.gr ,
Website: www.remax.gr

ΕΝΟΙΚΙΑΣΕΙΣ ΑΚΙΝΗΤΩΝ:

Παλιά πόλη:Επιχείρηση 8 ενοικιαζομένων δωματίων με αυλή	3 200 €
Παλιά πόλη: προνομιακό ακίνητο σε κεντρικό σημείο 350 τ.μ	3 200 €
Ρόδος: (Άγιος Νικόλαος) Επαγ. στέγη 137 τ.μ + υπόγειο 77	2 000 €
Ιαλυσός:επαγ. στέγη 450 τ.μ + αυλή 250 τ.μ	3 000 €
Φαληράκι: Café-bar 100 τ.μ. με αυλή 210 τ.μ. με πισίνα	1 000 €
Λίνδο: Disco - cafeteria .	3 000 €

ΟΙΚΟΠΕΔΑ ΠΡΟΣ ΠΩΛΗΣΗ:

Λαχανιά: 21.970 τ.μ 400μ. από τη θάλασσα	300 000 €
Λαχανιά: 2.360 τ.μ με οικοδομική άδεια 200 τ.μ.	110 000 €
Λαχανιά: 1.240 τ.μ. 700μ. από τη θάλασσα	35 000 €
Αφάντου: 4.810 τ.μ. οικοδομήσιμο, 700μ. από τη θάλασσα	150 000 €
Πυλώνα: 40 στρ.οικοδομήσιμα γεωργικά & 40 στρ.δασικά	350 000 €
Κρητηνία:1400 τ.μ εντός οικισμού (οικοδομείται 400 τ.μ)	35 000 €
Βάτι : 3075 τ.μ με παλιά κτίσματα	190 000 €

ΕΠΑΓΓΕΛΜΑΤΙΚΑ ΑΚΙΝΗΤΑ ΠΡΟΣ ΠΩΛΗΣΗ :

Ρόδος (Εθν. Μακαρίου) 729,77 (ενιαίος χώρος)	1 000 000 €
Ρόδος(Λεωφ.Ρόδου-Λίνδου)επαγ. στέγη 902 τ.μ	650 000 €
Λίνδος : Επαγ. στέγη 277,70 τ.μ	2 200 000 €
Ρόδος (Στελ. Κωτιάδη) 507,57 τ.μ	1 300 000 €
Ρόδος: καταστήματα, 62 τ.μ.	200 000 €
Ρόδος: γραφεία 62 τ.μ .	160 000 €
Ρόδος : Αποθήκες 62 τ.μ .	110 000 €
Ρόδος: (Ασγούρου) επαγ. στέγη 400 τ.μ + υπαίθριο χώρο	350 000 €
Φαληράκι: Café-bar 100 τ.μ. με αυλή 210 τ.μ. με πισίνα	350 000 €
Λαδικό: 10 Studios - έτοιμη επιχείρηση	250 000 €

ΑΚΙΝΗΤΑ ΠΡΟΣ ΠΩΛΗΣΗ ΣΤΗ ΣΥΜΗ:

Οικόπεδο (78,36 τ.μ.) & παλιό κτίσμα (65,36 τ.μ.)	22 000 €
Οικόπεδο 4.367 τ.μ. με οικία 27 τ.μ. και στέρνα 22.75 τ.μ.	220 000 €
Ερειπωμένη οικία 210 τ.μ. με πανοραμική θέα	60 000 €
Διώροφο σπίτι 60,4 τ.μ με έξτρα αυλή + στέρνα στο Πέδι	120 000 €

ΔΙΑΜΕΡΙΣΜΑΤΑ ΠΡΟΣ ΠΩΛΗΣΗ:

Πόλη: Διαμέρισμα β΄όροφο, 120 τ.μ με 3 Υ/Δ	145 000 €
Ροδίνι: Β' όροφος 98 τ.μ	195 000 €
Ροδίνι: 98 τ.μ , 3 Υ/Δ.	190 000 €

ΜΟΝΟΚΑΤΟΙΚΙΕΣ ΠΡΟΣ ΠΩΛΗΣΗ:

Π. Πόλη: 80 τ.μ + μικρή αυλή	150 000 €
Ρόδος: (Δενδρινού) 71 τ.μ + μικρή αυλή	75 000 €
Ρόδος: (28 Οκτωβρίου): 253 τ.μ	700 000 €
Ρόδος: (Νιοχώρι): 210 τ.μ	400 000 €
Π. Πόλη: 170 τ.μ + αυλή 100 τ.μ	500 000 €
Παστίδα: Διώροφη μονοκατοικία 200 τ.μ	300 000 €
Αρχάγγελος: (μπετά) 208 με οικόπεδο 730 τ.μ	100 000 €
Ν. Ρόδο: (ημιτελές) 130 τ.μ	125 000 €
Γεννάδι: 145 τ.μ	200 000 €
Γεννάδι: 84 τ.μ	90 000 €
Γεννάδι: Νησιώτικο σπίτι 50τ.μ με έξτρα πατάρι	100 000 €
Κρητηνία: Μονοκατοικία 60 τ.μ., οικόπεδο 1.105 τ.μ.	120 000 €
Παραδείσι: 82 τ.μ + μικρή αυλή	70 000 €

ΜΕΖΟΝΕΤΕΣ ΠΡΟΣ ΠΩΛΗΣΗ:

Πυλώνα: 110 τ.μ , 3 Υ/Δ	140 000 €
Κοσκινού: 145 τ.μ. 3Υ/Δ	280 000 €
Παστίδα: 135 τ.μ	210 000 €
Παστίδα: 140 τ.μ	200 000 €
Παστίδα: 145 τ.μ.	230 000 €
Παστίδα: 200 τ.μ	260 000 €
Γεννάδι: 70 τ.μ με οικόπεδο 400 τ.μ	130 000 €
Γεννάδι: 89 τ.μ σε οικόπεδο 140 τ.μ, 2 Υ/Δ	170 000 €

Ζητούνται οικόπεδα για άμεση πώληση
Ζητούνται μεταχειρισμένα διαμερίσματα& μεζονέτες
Πωλούνται ξενοδοχεία διαφόρων κατηγοριών
Ζητούνται σπίτια στη Σύμη προς άμεση πώληση

ΧΠΚΤΗ005

ΠΩΛΟΥΝΤΑΙ ΠΟΛΥΤΕΛΗ ΔΙΑΜΕΡΙΣΜΑΤΑ



Ιαλυσός Γ ορόφου 125 τμ με θέα, επένδυση μάρμαρο, τζάκι, παρκέ A/C, εξοπλισμένο 290,000 €.....(ref: 3111)



Νεόδμητα δύο πολυτελή διαμερίσματα εμβαδού 98,6τ.μ. 195,000 €..... (ref:1950)



Λούξ διαμερίσματα των 112τμ & 125τμ με πάρκινγκ στο Ροδίνι 230,000 € & 240,000 €.....(ref:2353 & 2351)



Νεόδμητο διαμέρισμα 94 τμ στο Ροδίνι 164,500 € .....(ref:2435)

*** Πάνω από 3,000 ακίνητα στην διάθεση σας**

Γρ. Λαμπράκη 14 & Αμερικής, Ρόδος
Τηλ: 22410-26281, fax: 22410-34663

ΣΑΒΒΑΪΔΗΣ & Συνεργάτες
Μεσίτες & Σύμβουλοι Ακινήτων

ενοικιασεις

συνέχεια από την προηγούμενη

ΓΙΑΝΝΗΣ ΝΙΚΟΛΙΔΑΚΗΣ
Μηχανολόγος-Μηχανικός
Γαλλίας 12-Ρόδος • τηλ. (22410)22291, 35103

ΠΩΛΟΥΝΤΑΙ

ΔΙΑΜΕΡΙΣΜΑΤΑ
- 49 τ.μ., 55 τ.μ. στην οδό Καθοπούλη
- 85 τ.μ., 78 τ.μ., 88 τ.μ., 48 τ.μ., 110 τ.μ., 120 τ.μ., 63 τ.μ. στο Καρακόνερο με υπόγειες θέσεις parking και αποθήκες

ΜΕΖΟΝΕΤΑ
- 237 τ.μ. με κήπο και υπόγειο parking στην οδό Αισχίνη
- και 156 τ.μ. με χώρο parking στο Καρακόνερο

ΧΤ12675

ΕΝΟΙΚΙΑΖΟΝΤΑΙ ξενοδοχειακά διαμερίσματα και studios στις "7 ΒΑΓΙΕΣ" με το μήνα πρόσφατα ανακαινισμένα πλήρως επιπλωμένα τηλεόραση, τηλέφωνο, ηλιακό, κλιματισμό, ψύξη θέρμανση, καθαριότητα 2 φορές την εβδομάδα με πλήρη ιματισμό, και εξοπλισμό κουζίνας, φούρνο, ψυγείο, εστίες, μαγειρικά σκεύη. Το ξενοδοχείο διαθέτει σαλόνι / bar, αίθουσα με 2 τηλεοράσεις, πέργκολα και πισίνα σε μικρή απόσταση από το κέντρο της πόλης, το λιμάνι ή το Πανεπιστήμιο. Πληρ. τηλ. 2241036830, 6932934562

ΜΑΤ4276

ΔΙΑΜΕΡΙΣΜΑ ΓΙΑ ΕΝΟΙΚΙΑΣΗ ΣΤΗΝ ΠΑΣΤΙΔΑ

Ενοικιάζεται **ισόγειο διαμέρισμα** 110 τ.μ. με δύο υπνοδωμάτια, κουζίνα, τραπεζαρία, σαλόνι και μπάνιο στα όρια του οικισμού Παστίδας, στην τιμή των 400 ευρώ τον μήνα (χωρίς έπιπλα).

Πληρ. τηλ. 6932 612032 από τις 9 π.μ. έως τις 3μ.μ.

(Μιχάλης Ι. Πανάγος)

ΜΧΠΚΤΗ016

ΕΝΟΙΚΙΑΖΕΤΑΙ μονοκατοικία στην Παλιά Πόλη για 2 ή 3 άτομα με μεγάλο κήπο παραδοσιακή με πέτρα και ξύλο. Είναι αναπαλαιωμένη πρόσφατα. Αποκλείονται αλλοδαποί. Πληρ. τηλ. 2241077778, 6979303957

ΜΖΤ250913

ΠΩΛΟΥΝΤΑΙ

Α. Στην Ιαλυσό περιοχή Σωτήρος **μεζονέτες** 200 τ.μ. με υπόγειο σε οικόπεδο 900 τ.μ. εκάστη από ιδιοκτήτη

Β. Κατάστημα επί της οδού Λίνδου 550 τ.μ.

Πληρ. τηλ. 2241039212. 6936795999 κ. Λευτέρη

ΜΑΤ4225(1)

LandScope
ΑΝΑΠΤΥΞΗ ΑΚΙΝΗΤΩΝ

ΛΕΥΚΩΣΙΑΣ & ΑΝΝΗΣ ΜΑΡΙΑΣ 60
ΤΗΛ / ΦΑΞ : 22410 28629
ΚΙΝ : 6976872626 , 6972257246
www.landscope.gr

ΑΕ927

ΟΙΚΟΠΕΔΑ : ΡΟΔΟΠΟΥΛΑ 488τμ, € 350.000. **ΔΡΟΜΟΣ ΝΟΣΟΚΟΜΕΙΟΥ** 4.000 τμ, 700.000. **ΡΟΔΙΝΙ** 700τμ,€ 600.000. **ΚΑΝΔΥΛΙ** 16.000τμ, € 800.000. **ΚΙΟΤΑΡΙ** 60.000τμ, στο κύμα. € 2.700.000. **ΡΟΔΟΥ ΛΙΝΔΟΥ** 4.000τμ, € 480.000. **ΡΟΔΟΥ ΛΙΝΔΟΥ** 4.000τμ, 8.000τμ, 12.000τμ, 16.000τμ. **ΓΕΝΝΑΔΙ** 50.000τμ. € 900.000. **ΡΟΔΟΥ - ΑΕΡΟΔΡΟΜΙΟΥ** 8.000τμ με κόμβο. € 800.000. **ΑΦΑΝΤΟΥ** 10.000τμ (εντός ζώνης). € 700.000. **ΚΑΛΑΘΟΣ** 7.300τμ, παραλιακό. € 340.000. **ΤΣΑΪΡΙ** 5.000τμ €155.000. **ΤΡΕΙΣ** 4.000τμ. € 284.000, **ΤΡΕΙΣ** 2.000τμ (άδεια οικοδομής) € 164.000. **ΤΡΕΙΣ** 1000τμ (άδεια οικοδομής) € 130.000. **ΜΑΡΙΤΣΑ** 40.000τμ.€ 240.000. **ΚΟΣΚΙΝΟΥ** 9.300τμ. €225.000. **ΚΟΣΚΙΝΟΥ** 5.700τμ (μουσικό γυμνάσιο) € 190.000. **ΚΟΣΚΙΝΟΥ** 4.600τμ €320.000. **ΑΥΤΟΣΤΕΓΑΣΗ** οικιστική μερίδα.€ 155.000. **ΑΥΤΟΣΤΕΓΑΣΗ** οικιστική μερίδα. € 160.000. **ΚΑΝΔΥΛΙ** 1.000τμ, με άδεια οικοδομής. € 115.000. **ΠΑΣΤΙΔΑ** 300τμ (άδεια οικοδομής) € 60.000. **ΓΕΝΝΑΔΙ** 17.000τμ. € 110.000. **ΑΣΓΟΥΡΟΥ** 21.000τμ, € 500.000. **ΜΗΤΡΟΠΟΛΗ** 180τμ, ΣΔ 1,2 . € 105.000. **ΠΛΥΜΗΡΙ** 5.750τμ . €105.000. **ΚΙΟΤΑΡΙ** 7.800τμ. € 100.000. **ΜΑΡΙΤΣΑ** 8.000, € 80.000. **ΜΑΡΙΤΣΑ** 1.000 (εντός σχεδίου), € 100.000. **ΜΑΡΙΤΣΑ** 2. 000 (εντός ζώνης). € 80.000. **ΚΙΟΤΑΡΙ** 2.000τμ. € 85.000. **ΚΙΟΤΑΡΙ** 4.800τμ€180.000. **ΚΙΟΤΑΡΙ** 4.000τμ, € 180.000. **ΛΑΧΑΝΙΑ** 1.350τμ, € 15.000. **ΚΙΟΤΑΡΙ** 800τμ (επαγγελματικό), € 150.000. **ΚΙΟΤΑΡΙ** 1.640τμ (άδεια οικοδομής) € 176.000.

ΜΟΝΟΚΑΤΟΙΚΙΕΣ : ΜΗΔΕΙΑ 180τμ, κήπος 500τμ € 550.000. **ΙΑΛΥΣΟΣ** μον/κία 220τμ, 1000τμ οικόπεδο € 450.000. **ΙΑΛΥΣΟΣ** μον/κία 36τμ, 86τμ αυλή € 100.000 (χρήζει ανακατασκευής). **ΙΑΛΥΣΟΣ** μον/κία 210τμ, οικόπεδος 1000τμ, € 400.000. **ΙΑΛΥΣΟΣ** μον/κία 260τμ, 300τμ οικόπεδο €260.000. **ΣΩΤΗΡΟΣ** μεζονέτες 210τμ, αυλή 30τμ, €265.000. **ΣΩΤΗΡΟΣ** μεζονέτες 210τμ, αυλή 30τμ, €150.000 (ΜΠΕΤΑ). **ΚΑΝΔΥΛΙ** μον/κίες 120τμ, 500τμ κήπος, €100.000 (ΜΠΕΤΑ). **ΚΑΝΔΥΛΙ** 140τμ, κήπος 1000τμ, €100.000. **ΚΑΝΔΥΛΙ** μον/κίες 155τμ, 1000 κήπος, € 175.000 (ΜΠΕΤΑ). **ΚΡΕΜΑΣΤΗ** μον/κίες 120τμ, αυλή 300τμ, €190.000. **ΚΡΕΜΑΣΤΗ** μον/κίες 180τμ, αυλή 500τμ, € 255.000. **ΚΡΕΜΑΣΤΗ** μον/κίες 180τμ, αυλή 300τμ, € 220.000. **ΚΟΣΚΙΝΟΥ** μον/κία 220τμ αυλή 1000τμ, € 205.000 (ΜΠΕΤΑ). **ΚΟΣΚΙΝΟΥ** μον/κίες 230τμ, 1.500 κήπος, θέα, € 350.000. **ΚΟΣΚΙΝΟΥ** μον/κίες 225τμ, 1.000 κήπος, € 170.000 (ΜΠΕΤΑ). **ΚΟΣΚΙΝΟΥ** μον/κίες 225τμ, 1.000 κήπος, € 225.000(ΣΟΒΑ). **ΚΟΣΚΙΝΟΥ** μον/κίες 225τμ, 1.000 κήπος, € 275.000. **ΚΟΣΚΙΝΟΥ** μον/κίες 140τμ, 1.300 κήπος, €175.000 (ΜΠΕΤΑ). **ΚΟΣΚΙΝΟΥ** μον/κία 170 τμ, 1.300 κήπος, € 265.000. **ΚΟΣΚΙΝΟΥ** μεζονέτα 120τμ, € 240.000. **ΚΟΣΚΙΝΟΥ** 100τμ, κατοικία, €130.000 (ΣΟΒΑ). **ΚΟΣΚΙΝΟΥ** 170τμ, με κήπο 1300τμ, €140.000(ΜΠΕΤΑ). **ΓΕΝΝΑΔΙ** 114τμ, με κήπο 880τμ, €210.000. **ΛΙΝΔΟΣ** 95τμ, εντός οικισμού, € 265.000. **ΛΑΡΔΟΣ** 100τμ, με κήπο 300τμ, € 210.000. **ΤΣΑΪΡΙ** 150τμ, κήπος 1.000τμ, € 140.000 (ΜΠΕΤΑ). **ΑΣΓΟΥΡΟΥ** 216τμ, κήπος 1.000τμ, € 170.000 (ΜΠΕΤΑ). **ΚΙΟΤΑΡΙ** 90τμ, οικόπεδο 500τμ, € 240.000. **ΡΟΔΙΝΙ** 140τμ, με κήπο 40τμ, € 300.000. **ΡΟΔΙΝΙ** 180τμ, με κήπο 300τμ, €320.000. **ΡΟΔΙΝΙ** 180τμ, με κήπο αυτόνομη 300τμ, € 340.000. **ΦΥΤΩΡΙΟ** 260τμ, κήπος 2.000τμ, €550.000. **ΝΙΟΧ_ΡΙ** 60τμ, €115.000. **ΝΙΟΧΩΡΙ** νεοκλασικό 250τμ, (δύο κατοικιών, 6 υ/δ, 2 κουζίνες, 3 λουτρά) € 400.000.

ΔΙΑΜΕΡΙΣΜΑΤΑ : ΜΙΧΑΗΛ ΠΕΤΡΙΔΗ 85τμ. € 180.000. **ΜΙΧΑΗΛ ΠΕΤΡΙΔΗ** 80τμ (αποθήκη), € 95.000. **ΑΝΑΛΗΨΗ** 45τμ, lux, € 80.000. **ΑΝΑΛΗΨΗ** 75τμ, lux, € 155.000. **ΑΝΑΛΗΨΗ** 125τμ, ρετιρέ, € 180.000. **ΑΝΑΛΗΨΗ** 50τμ, lux, € 120.000. **ΑΝΑΛΗΨΗ** 90τμ, €200.000. **ΜΙΡΑ ΜΑΡΕ** 85τμ, lux, € 180.000. **ΜΗΔΕΙΑ** 120τμ, € 220.000. **ΡΟΔΙΝΗ** 50τμ.€ 65.000. **ΡΟΔΙΝΗ** 45τμ, € 60.000. **ΡΟΔΙΝΗ** 100τμ, € 150.000. **ΡΟΔΙΝΗ** 78τμ, € 167.800. **ΡΟΔΙΝΗ** 90τμ, € 140.000. **ΔΑΣΚΑΛΟΥΣ** 103τμ, € 160.000. **ΔΑΣΚΑΛΟΥΣ** (ΑΙΣΧΙΝΗΣ) 80τμ, € 140.000. **ΔΑΣΚΑΛΟΥΣ** (ΑΙΣΧΙΝΗΣ) 100τμ, € 155.000. **ΔΑΣΚΑΛΟΥΣ** (ΑΙΣΧΙΝΗΣ) 37τμ, € 55.000. **ΔΑΣΚΑΛΟΥΣ** (ΑΙΣΧΙΝΗΣ) 40τμ, € 58.000. **ΚΕΝΕΝΤΥ** 93τμ, + αποθήκη 78τμ, € 230.000. **ΚΕΝΕΝΤΥ** 78τμ, € 170.000. **ΑΝΑΛΗΨΗ** 93τμ, € 140.000. **ΟΡΦΑΝΙΔΟΥ** 85τμ, € 170.000. **ΙΚΑΡΟΣ** 73τμ, € 160.000. **ΙΚΑΡΟΣ** 98τμ, € 195.000 **ΡΟΔΟΥ ΛΙΝΔΟΥ** 300τμ, € 300.000. **ΡΟΔΟΥ ΛΙΝΔΟΥ** 140τμ lux. **ΝΙΟΧΩΡΙ** 55τμ, κατοικία. € 111.460. **ΙΑΛΥΣΟΣ** 70τμ, € 100.000.

ΚΑΤΑΣΤΗΜΑΤΑ : ΑΝΑΛΗΨΗ 55τμ, € 130.000. **ΑΝΑΛΗΨΗ** 90τμ, € 105.000. **ΑΝΑΛΗΨΗ** 130τμ, € 140.000. **ΡΟΔΟΥ ΛΙΝΔΟΥ** 70τμ, € 350.000. **ΜΑΝΤΡΑΚΙ** 30τμ, € 160.000. **ΜΑΝΤΡΑΚΙ** 189τμ (υπογειο/ ισογειο/ πατάρι), € 590.000. **ΝΙΟΧΩΡΙ** 70τμ, € 230.000. **ΟΡΦΑΝΙΔΟΥ** 80τμ, € 65.000. **ΠΑΛΙΑ ΠΟΛΗ** 260τμ (κεντρικό), € 1.200.000. **ΑΕΡΟΔΡΟΜΙΟΥ/ ΠΑΣΤΙΔΑ** 900τμ σε 3 επίπεδα, € 550.000.

Mediterranean Real Estate Agency

Σύμβουλοι και φίλοι για μια ζωή!

ΗΡΑΚΛΗΣ Δ.ΧΟΡΟΖΙΔΗΣ

Μεσίτης & Σύμβουλος επενδύσεων Ακίνητης Περιουσίας

Προώθηση και Προβολή των ακινήτων σας και στο εξωτερικό / Αναλαμβάνουμε και εκδόσεις δανείων

Πωλήσεις Μονοκατοικιών- Μεζονέτων

- Ρόδος. Παλαία Μέζεια. Πωλείται νεόδμητη μεζονέτα 140 τ.μ. 3 υ/δ, πλήρως εξοπλισμένη, με κεντρική θέρμανση, τζάκι και κήπο, σε ήσυχη περιοχή.
-Ρόδου-Καλλιθέας. Συνοικισμός «Θεοτόκος», 2 Μεζονέτες διαφορετικά υπόγειο 116τ.μ η μία, στα μπετά, με απέραντη θέα στη θάλασσα.
-Κανδυλί. Οικοδομή 205τ.μ. με το υπόγειο σε οικόπεδο 2500 στρεμ. στα μπετά ή τελειωμένη
-Ιαλυσός. Μεζονέτα διώροφη 124 τμ. 3 υπνοδωματίων, 2 μπάνια με κλιματισμό και ηλιακό σε κεντρικό σημείο της Ιαλυσού.
-Παστίδα. Ανεξάρτητες μεζονέτες λουξ κατασκευής. 150 τμ. σε οικόπεδα των 340 τμ. Παραδίδονται στα μπετά και τελειωμένες.
-Παστίδα. Μεζονέτα μοντέρνας αρχιτεκτονικής 175τ.μ σε οικόπεδο 1000τ.μ 3υ/δ, πλήρως εξοπλισμένο, σε ήσυχη περιοχή.
-Κρεμαστή. Νεόδμητη μεζονέτα 140τ.μ και 4 studios των 25 τ.μ το καθένα πλήρως εξοπλισμένα, κοντά στη θάλασσα.
-Κρεμαστή. Μονοκατοικία 100 τμ σε οικόπεδο 132 τμ, 3 υ/δ, πλήρως ανακαινισμένη, σε κεντρικό σημείο, με υπόλοιπο δόμησης (αέρας).
-Παραδείσι. Διώροφη μονοκατοικία 80τ.μ. 2 υ/δ πλήρως ανακαινισμένη
-Παραδείσι. Μονοκατοικία 85τ.μ αποτελούμενη από 2 ανεξάρτητες γκαρσονιέρες των 42τ.μ. με αυλή, πλήρως ανακαινισμένη
-Παραδείσι. Επί της Ανθούλας Ζερβού 3όροφη μονοκατοικία 4υ/δ συνολ. επιφ. 127τ.μ
-Δαματριά. Νεόδμητη μεζονέτα 100 τμ. διαμορφωμένη σε 3 διαφορετικά επίπεδα με απέραντη θέα.
-Θεολόγος. Διώροφη μονοκατοικία 120 τμ σε οικόπεδο 4700 τμ. 50μ από τη θάλασσα με απέραντη θέα.
-Κοσκινού. Μεζονέτες 240 τμ. στα μπετά ή τελειωμένες, σε οικόπεδο 1000 τμ.
-Κοσκινού. Μεζονέτα 270τ.μ, σε οικόπεδο 1.000 τμ. διαμορφωμένη σε 3 διαφορετικά επίπεδα, υπερπολυτελούς κατασκευής στη θέση Ανέμους (κοντά στην Ευρωκλινική).
-Κοσκινού. Οικισμός Αγ. Μαρίνας, Μεζονέτες συνολ. επιφ. 131,58τ.μ διώροφες με υπόγειο στα μπετά και σε οικόπεδο 677τ.μ η καθε μία.
-Αφάντου. Μεζονέτα υπερπολυτελούς κατασκευής 230τμ με 70τμ βεράντες, 4υ/δ, 3 μπάνια.
-Αφάντου. Μονοκατοικία 75 τμ. με 2 υ/δ, και ενιαίο χωρο κουζινας-καθιστικου με τζάκι.Διαμορφωμένοι εξωτερικοί χωροι 800 τμ , 300 μ από την θάλασσα.
-Λαρδος. Δύο ανεξάρτητες κατοικίες συνολικής επιφάνειας 350 τμ, με διαρρύθμιση κατάλληλη και για ενοικιαζόμενα στουντιος
-Γεννάδι. Μεζονέτες 117 τμ με διαμορφωμένους εξωτερικους χωρους (πισίνα, χωρο αθλοπαιδιών, κιόσκι, πάρκινγ) με θέα τη θάλασσα.

Πωλήσεις Διαμερισμάτων

-Ρόδος. Κων Υδραίου νεόδμητο διαμέρισμα 100τμ 2 υ/δ πλήρως εξοπλισμένο με θέα.
-Ρόδος. Ισόγειο δυάρι 56τ.μ ανακαινισμένο, σε ήσυχο σημείο 400μ. από το Πανεπιστήμιο
-Ρόδος. Στο κέντρο της πόλης επί της Δημητράκη πωλείται διαμέρισμα 90 τμ, β ορόφου, ανακαινισμένο.
-Ρόδος. Αναληψη. Νεόδμητο διαμέρισμα 1ου ορόφου, 108τ.μ. πλήρως εξοπλισμένο.
-Ρόδος. Αναληψη. Νεόδμητο διαμέρισμα 2ου ορόφου 80τ.μ. 2υ/δ, πλήρως εξοπλισμένο, με ασανσέρ.
-Ιαλυσός. Στο κέντρο, σε ήσυχη περιοχή πωλείται νεόδμητο ισόγειο διαμέρισμα 115τ.μ. 2 υ/δ πλήρως εξοπλισμένο.
-Ιαλυσός. Στο κέντρο, σε ήσυχη περιοχή πωλείται νεόδμητο ισόγειο διαμέρισμα 100τ.μ., με αυλή, πλήρως εξοπλισμένο.
- Ιαλυσός. Μεταχειρισμένα διαμερίσματα και γκαρσονιέρες , λευφ. Ηρακλειδων (πλησίον Ξεν.Φιλέρημος)
-Παστίδα. Διώροφη οικοδομή αποτελούμενη από 2 ανεξάρτητα διαμερίσματα 66τ.μ το καθένα.
-Παραδείσι. Διαμέρισμα 1ου ορόφου 105τ.μ με 3υ/δ σε καλή κατάσταση, στο ύψωμα του χωριού με θέα.
-Παραδείσι. Νεόδμητο οικοδόμημα, αποτελούμενο από 4 γκαρσονιέρες 55 τμ η κάθε μία, πλήρως εξοπλισμένες.
-Καλυθιές. Διαμέρισμα ισόγειο 126τ.μ με υπόλοιπο οικοπέδου με δόμηση.
-Καλυθιές. Διαμέρισμα 1ου ορόφου, 125τ.μ 3 υ/δ πλήρως εξοπλισμένο.
-Καλυθιές. Διαμέρισμα 1ου ορόφου, 130τ.μ μεταχειρισμένο.
-Αφάντου. Σε κεντρικό σημείο, διαμέρισμα 2ου ορόφου 75 τμ σε νεόδμητη πολυκατοικία.2υ/δ,σαλοτραπεζαρία,κουζινα,μπάνιο.
-Αφάντου. Νεόδμητα διαμερίσματα 83 τμ. υπερυψωμένου ισογείου, 2 υ/δ, παραδίδονται με έπιπλα και κεντρική θέρμανση.

Πωλήσεις Ξενοδοχειακών μονάδων

-Ρόδος. Ξενοδοχειακή μονάδα στο κέντρο της πόλης, 110 κλινών, πλήρως ανακαινισμένη, με υποδομή για 12μηνη λειτουργία.
- Παλιά πόλη. Ξενώνας παραδοσιακής αρχιτεκτονικής, πλήρως ανακαινισμένος και επιπλωμένος, αποτελούμενος από 6 δωμάτια, μεγάλη σοφίτα, χωρο υποδοχής και αυλή 100 τμ.
-Φαληράκι. Οικοδομικό συγκρότημα αποτελούμενο από δύο 3όροφες οικοδομές υπερπολυτελούς κατασκευής και επιπλέον άδεια για 3 3όροφες οικοδομές και πισίνα 80 τμ. Πανοραμική θέα. Εκταση συνολικής επιφάνειας 13.200 τμ.
-Αφάντου. Σε ύψωμα με πανοραμική θέα, πωλείται ξενοδοχειακή μονάδα που αποτελείται από: 1) 37 δωμάτια (50 κλίνες). 2) 12 δωμάτια ημιτελή (24 κλίνες). 3) Δόμηση για επιπλέον 22 δωμάτια (44 κλίνες). Σύνολο 148 κλίνες. 4) Πισίνα, ονακ μπαρ, εστιατόριο.
-Πεύκοι. Συγκρότημα 3 ορόφων, συνολικής επιφάνειας 565 τμ σε οικόπεδο 4.250 τμ. 22 Studios επιπλωμένα, στο roof garden με πανοραμική θέα στη θάλασσα, δυνατότητα δημιούργιας εστιατορίου. Ακίνητο μεγάλης προβολής με άμεση πρόσβαση από τους δύο κεντρικούς δρόμους των Πευκιών.
-Πεύκοι Ξενοδοχ. Μονάδα 120 κλινών με εστιατόριο, μπαρ και πισίνα συνολ. επιφ. 5500 τ.μ. 700μ. από τη θάλασσα.
-Σύμη. Αγ.Τριάδα , συγκρότημα 8 επιπλωμένων στουντιος συνολ. επιφ. 168 τ.μ. με απέραντη θέα στη θάλασσα - συνοικ. Λιενή.

Πωλήσεις Παραδοσιακών κατοικιών

-Ρόδος, Επί της Βορ. Ηπείρου πωλείται τριώροφο Διατηρητέο, Λιθόκτιστο, Νεοκλασικό κτίριο 400τ.μ. σε οικόπεδο 920 τ.μ με βατσαλωτή αυλή, ιδιαίτερης αρχιτεκτονικής σε άριστη κατάσταση.
-Ρόδος. Αγ. Ιωάννη Διώροφο, διατηρητέο, νεοκλασικό κτίριο με κήπο, 4 υ/δ και πολλούς βοηθητικούς χώρους, πλήρως ανακαινισμένο, λουξ κατασκευής.
-Ρόδος. Αγ. Αναστασία, Διώροφο νεοκλασικό ακίνητο 182τ.μ με αυλή 57τ.μ, ιδιαίτερης αρχιτεκτονικής, σε καλή κατάσταση.
-Ρόδος. Μητρόπολη, νεοκλασικό, διατηρητέο, διώροφο 150τ.μ αναπαλαιωμένο, με έντονα τα αρχιτεκτονικά στοιχεία των αρχών του 2ου αιώνα. Αποτελείται από ενιαία σαλοτραπεζαρία, κουζινα, 3υ/δ, 2 μπάνια, 1W.C και αυλή 50τ.μ
-Νισχώρι. Λιθόκτιστο, νεοκλασικό, παραδοσιακό, διώροφο αρχοντικό, 285τ.μ, με αυλή και δυνατότητα ανεξάρτητης χρήσης των ορόφων, ιδιαίτερης αρχιτεκτονικής.
-Παλιά πόλη. 3όροφη παραδοσιακή κατοικία 95τμ, 3υπν/τίων καινούρια κουζίνα και μπάνιο,πλήρως ανακαινισμένο.
-Παλιά πόλη. 2όροφη γωνιακή ανακαινισμένη παραδοσιακή κατοικία, 2υ/δ με τζάκι, θέρμανση, με ιδιαίτερα παραδοσιακά στοιχεία, σε ήσυχη περιοχή.
-Παραδείσι. Μονοκατοικία 3 χώρων 85 τμ. με μεγάλη αυλή.
-Παραδείσι. Παραδοσιακή κατοικία με καμάρα 51τ.μ με αυλή 20τ.μ στο ύψωμα του χωριού.
-Παραδείσι. Διώροφη παραδοσιακή κατοικία συνολ. επιφ. 65τ.μ, 1 υ/δ, πλήρως ανακαινισμένη.
-Κοσκινού. Παραδοσιακή καμάρα με προσθήκη ορόφου συνολικής επιφάνειας 75 τμ. σε άριστη κατάσταση σε κεντρικό σημείο του χωριού.
-Κοσκινού. Ανακαινισμένη παραδοσιακή κατοικία 110 τμ, με αυλή 10 τμ, με εσωτερικά επίπεδα διαμορφωμένα σε υ/δ.
-Κοσκινού. Γωνιακή παραδοσιακή κατοικία (καμάρα) 110 τμ με ανεξάρτητη κουζίνα, και αυλή 10 τμ. Επιπλωμένη με όλο τον παραδοσιακό εξοπλισμό.
-Κοσκινού. Παραδοσιακή κατοικία πλήρως ανακαινισμένη, 75 τμ καθαρού χώρου και σύνολο με τους εξωτερικούς 103 τμ.
-Κοσκινού. Δυο πέτρινες κατοικίες 61τ.μ και 35τ.μ σε έκταση 2580τ.μ καλλιεργημένη και δεντροφυτεμένη.
-Μαλώνα. Παραδοσιακή πετρόχτιστη καμάρα 60τ.μ με 2 πατάρους, πλήρως ανακαινισμένη και εξοπλισμένη.
-Μαλώνα. Παραδοσιακή κατοικία 30τ.μ πλήρως ανακαινισμένη και εξοπλισμένη (γκαρσονιέρα)
-Μαλώνα. Παραδοσιακή καμάρα 75τ.μ με ενιαίο πατάρι 2υ/δ με αυλή και φούρνο, ανακαινισμένη και εξοπλισμένη.
-Μαλώνα. Παραδοσιακή κατοικία 3 χώρων συνολικής επιφάνειας 80 τμ στην κεντρική πλατεία του χωριού.
-Μαλώνα. Νεόδμητη παραδοσιακή κατοικία 95 τμ με μεγάλη αυλή με πέργκολα, τζάκι, κλιματισμό,ηλεκτρ.συσκευές και επιπλωμένη.
-Λάερμα.Παραδοσιακή κατοικία 70 τμ και 30 τμ υπόλοιπο οικοπέδου.
-Βάτι. Παραδοσιακή κατοικία 70 τμ με αυλή 75 τμ.
-Σύμη. Παραδ. διώροφη κατοικία 165τ.μ με αυλή, στην περιοχή «Καλή στράτα», σε άριστη κατάσταση με απέραντη θέα.
-Σύμη. Παραδοσιακή νεοκλασική 2όροφη κατοικία 150τμ σε πολύ καλή κατάσταση σε κεντρικό σημείο της Σύμης,με δρόμο στην περιοχή Φαρμακείο.
-Σύμη. Σε κεντρικό σημείο , παραδοσιακή κατοικία 95τμ , αυλή 15τμ. Στην περιοχή φαρμακείο.
-Σύμη. Στην περιοχή «Αγίας τριάδος» κάτω από την Παναγία την Πειραιώτισσα , πωλείται παραδοσιακή κατοικία, σε άριστη κατάσταση, 2 δωματίων, με 2 αυλές, συνολικής επιφάνειας 110 τμ, κοντά σε δρόμο και θέα Πέδι και Γιαλό.
-Σύμη. Περιοχή Καταρράκτης στο ύψωμα πωλείται διώροφη παραδοσιακή κατοικία 80 τμ, με υπόλοιπο οικοπέδου 140 τμ. Με δόμηση.
-Χάλκη. Παραδ. κατοικία συνολικής επιφανείας 120 τ.μ. σε καλή κατάσταση
-Νίσυρος. Περιοχή Νικιά. Πετρόκτιστη, 3όροφη κατοικία 140τ.μ ιδιαίτερης αρχιτεκτονικής με θέα στο ηφαίστειο και το Αιγαίο.

Πωλήσεις Οικοπέδων-Αγροτεμαχίων

-Ρόδος. Αναληψη, οικόπεδο 328τ.μ με δόμηση 0.8
-Ρόδος. Νιοχώρι. Οικόπεδο 540τ.μ με Σ. Δ. 1.4
-Ρόδου-Καλλιθέας. Οικόπεδα α) 7.000 τμ και β) 4.000 τμ με απέραντη θέα στη θάλασσα με άμεση πρόσβαση στη λεωφόρο, δίπλα στο Κρίστεν Πάλας
-Κοσκινού. Εντός σχεδίου, οικόπεδο 3000τ.μ με πανοραμική θέα
-Ιαλυσός. Στην παραλία Ιαλυσού πωλείται οικόπεδο 7,000 τμ. με άδεια οικοδομής για τρεις μεζονέτες.
-Κανδυλί. Οικόπεδο 2.000 τμ με άδεια 2όροφης οικοδομής 122 τμ με υπόγειο 97 τμ σε πολύ καλή τοποθεσία.
-Κανδυλί. Οικόπεδο 2.500τ.μ με άδεια οικοδομής.
-Κανδυλί. Ανεξάρτητα οικόπεδα 1000τ.μ εφαπτόμενα της οδού Παστίδας –Τρεις, με άδεια οικοδομής 127τ.μ.
-Παστίδα. Οικόπεδα 1,500 τμ. με άδεια οικοδομής για 2όροφη μεζονέτα.
-Παραδείσι. Οικόπεδο 760 τμ. εντός σχεδίου με Σ.Δ 0.8.
-Παραδείσι.Περιοχή κάτω Καλαμώνας οικόπεδο 6100τμ με δόμηση 150 τμ.
-Παραδείσι. Περιοχή Καλαμώνας, οικόπεδο 5.700 τμ.
-Παραδείσι. Επί της επαρχιακής οδου Καλαμώνα-Μαριτσων στην περιοχή Πρεβεράνο αγροτεμάχιο 3520τ.μ, με ρευμα και νερό
-Παραδείσι. Επί της λεωφόρου Ρόδου-Καμείρου, 500μ πριν από τη διασταύρωση για Πεταλούδες, οικόπεδο 2800τ.μ άρτιο και οικοδομήσιμο.
-Παραδείσι. Επί της Λεωφόρου Δημοκρατίας οικόπεδο 1969τ.μ
-Παραδείσι. Επί της Ρήγα Φεραίου οικόπεδο 630τ.μ
-Παραδείσι. Περιοχή Θόλαρος. Αγροτεμάχιο 1370τ.μ
-Παραδείσι. Περιοχή Θόλαρος αγροτεμάχιο 2370τ.μ
-Παραδείσι. Περιοχη Θόλαρος, αγροτεμάχιο 2000τ.μ
-Δαματριά. Επί της επαρχιακής οδού Δαματριάς-Μαριτσων έκταση 35 στρεμ. με αποθήκη 800τ.μ. Δυνατότητα ολικής ή μερικής πώλησης.
-Δημυλιά. Οικόπεδο 2.080 τμ στον κεντρικό δρόμο με Σ.Δ 08
-Αφάντου. Ανεξάρτητα οικόπεδα 2.000 τμ. εντός ζώνης οικισμού, με δόμηση 200 τμ. το καθένα. Έχουν απέραντη θέα στην θάλασσα.
-Αφάντου. Οικόπεδο 4010 τμ άρτιο και οικοδομήσιμο στην περιοχή Τραπεζία. Απεριόριστη θέα.
-Αφάντου. Αγροτεμάχιο 3020 τμ στην περιοχή Τρυπάνια.
-Αφάντου. Αγροτεμάχιο 9640 τμ στην περιοχή Βότες.
-Μάσσαρι. Οικόπεδο 2450 τμ στην παραλία Μασσάρων με δόμηση 100 τμ.
-Κάλαθος. Οικόπεδο 5100τ.μ με πανοραμική θέα στη θάλασσα
-Λίνδος. Οικόπεδο εντός του χωριού 250 τ.μ. με Σ.Δ.08
-Λίνδος-Ψάλτος. Πωλείται έκταση 14.500 τμ με πανοραμική θέα στη θάλασσα εκ των οποίων 4.000 τμ αποτελούν ξεχωριστό τίτλο και λειτουργεί εντός του οικοπέδου γήπεδο 5x5 με τάπητα 4ης γενιάς, ένα κτήριο 35 τμ. αποδυτήρια με ντους και wc, και καφετέρια με αυλή. Επιπλέον άδεια οικοδομής για 200 τμ.
-Ασκληπιό. Εκταση 43.500τ.μ με δρόμο, χωρίς δασικό, με πανοραμική θέα.
-Κιοτάρι. Οικόπεδο 800 τμ, δίπλα στη θάλασσα με δόμηση.
- Κιοτάρι. Οικόπεδο 5.000 τμ, με πρόσοψη στην κεντρ. λεωφ.
-Γεννάδι. Οικόπεδο 1700 τμ. με άδεια οικοδομής 260 τμ.
-Λαχανιά. Οικόπεδο 20492τ.μ σε ήσυχη τοποθεσία με πανοραμική θέα στη θάλασσα
-Λαχανιά. Οικόπεδο 6200τ.μ κοντά στον οικισμό, άρτιο και οικοδομήσιμο, με υπέροχη θέα στη θάλασσα.
-Απολακκιά. Οικόπεδο 902 τμ. άρτιο με δόμηση 0,4.
-Σύμη. Περιοχή Νοϋλια-Τούρκος, οικόπεδο 13.500 τμ με 82,5 μ πρόσοψη έως το κύμα.

Πωλήσεις Αποθηκών

-Ρόδος. Επί της Μ. Πετρίδη 65 πωλείται αποθήκη 170 τμ με μεγάλη ράμπα σε τιμή ευκαιρίας για οποιαδήποτε χρήση.
-Ρόδος. Ροδίνι, Αποθήκη ενιαίου χώρου συν. επιφάνειας 230τ.μ με 2 ανεξάρτητα εσωτερικά γραφεία 20τ.μ έκαστο και wc
-Ρόδος. Περιοχή Κόβα, αποθήκη 55 τμ. με άμεση πρόσβαση αυτοκινήτων
-Ρόδος. Σκεύου Ζερβού, αποθήκη 488 τμ. με μεγάλη ράμπα για οποιαδήποτε χρήση.
- Ρόδος. Ανάληψη Πωλείται υπόγεια αποθήκη 160 τμ σε νέα οικοδομή κατάλληλη για εμπορική χρήση.
-Ρόδος. Μητρόπολη. Ημιυπόγειος χώρος 120τ.μ κατάλληλο για κάθε χρήση.

Πωλήσεις επιχειρήσεων

-Ρόδος. Μανδράκι. Κατάστημα 23τ.μ σε κεντρικό σημείο.
-Ρόδος. Πλατεία Αγ. Νικολάου, επιχείρηση ειδη δωρων-μπιζού 16τ.μ ισόγειο και 16τ.μ ημιώροφος.
-Ρόδος. Περιοχή Κόβα επί της οδού Κολοκοτρώνη, ισόγειο κατάστημα 55 τμ με αυλή, κατάλληλο για κάθε χρήση.
-Ρόδος. Σκεύου Ζερβού, ισόγειο κατάστημα 143 τμ. με ημιώροφο 76 τμ. μεγάλης προβολής και ιδιαίτερης αισθητικής, και αποθήκη 488 τμ. με ράμπα κάτω από το άνωθεν κατάστημα, η οποία

ενοικιασεις

συνέχεια από την προηγούμενη

ΕΝΟΙΚΙΑΖΕΤΑΙ: επιπλωμένο **διαμέρισμα** 110 τ.μ. α' ορόφου, κατάλληλο για συγκατοίκηση φοιτητών, 200 μέτρα από το Πανεπιστήμιο. Τρία υπνοδωμάτια, κουζίνα, σαλόνι, μπάνιο, αποθήκη, μεγάλες βεράντες, ωραία θέα. Σοφούλη 103 πάνω από το κατάστημα ειδών δώρου REGALO. Πληρ. τηλ. 2241033488

MZT220905

ΕΝΟΙΚΙΑΖΕΤΑΙ ΔΙΑΜΕΡΙΣΜΑ ΜΕ 2 ΥΠΝΟΔΩΜΑΤΙΑ 100 ΜΕΤΡΑ ΑΠΟ ΤΟ ΚΕΝΤΡΟ ΤΗΣ ΙΑΛΥΣΟΥ ΣΤΟΝ Β' ΟΡΟΦΟ ΜΕ ΦΑΝΤΑΣΤΙΚΗ ΘΕΑ. ΠΛΗΡ. ΤΗΛ. 6932313225

INT230909

ΕΝΟΙΚΙΑΖΟΝΤΑΙ STUDIOS ΜΕ ΤΟ ΜΗΝΑ Ή ΜΕ ΤΗΝ ΗΜΕΡΑ ΠΛΗΡΩΣ ΕΠΙΠΛΩΜΕΝΑ ΜΕ ΠΟΛΥΚΟΥΖΙΝΑΚΙ, ΨΥΓΕΙΟ, ΝΤΟΥΣ, WC, ΤΗΛΕΦΩΝΟ, ΜΠΑΛΚΟΝΙ, ΖΕΣΤΟ ΝΕΡΟ ΕΠΙ 24ΩΡΟΥ ΒΑΣΕΩΣ ΣΤΗΝ ΠΙΟ ΗΣΥΧΗ ΠΕΡΙΟΧΗ ΤΗΣ ΠΟΛΗΣ ΡΟΔΟΥ (ΠΕΡΙΟΧΗ ΔΑΣΚΑΛΩΝ), ΟΔΟΣ ΜΑΝΩΛΗ ΠΑΠΑΜΑΝΩΛΗ ΑΡΙΘΜ. 12 ΚΑΘΕΤΟΣ ΕΠΙ ΤΗΣ ΣΤΕΛΙΟΥ ΚΩΤΙΑΔΗ. ΠΛΗΡ. ΤΗΛ. 2241037244 ΚΑΙ ΚΙΝ. 6946114093 ΜΑΤ8122

ΕΝΟΙΚΙΑΖΕΤΑΙ ισόγειο κατάστημα 240 τ.μ. με πατάρι επισκέψιμο 100 τ.μ. επί της λεωφ. Καλλιθέας έναντι σούπερ μάρκετ "Μαρινόπουλος". Πληρ. τηλ. 6945336699 από 10.00-14.00

MZT230907

ΕΝΟΙΚΙΑΖΕΤΑΙ διαμέρισμα 3άρι α' ορόφου διαμπερές, επί της οδού Αλυτρώτων Ελλήνων 3, συνοικισμός δασκάλων. Πληρ. τηλ. 2241093080, 6934778011

MZT220920

ΕΝΟΙΚΙΑΖΟΝΤΑΙ καινούργια **διαμερίσματα** δυάρια επιπλωμένα με εντοιχισμένη κουζίνα και φούρνο, air condition, θέρμανση-ψύξη, έναντι Μίρα Μάρε στην Ιξιά. Πληρ. τηλ. 6977656668, 2241075662 ΜΑΠ560



ΜΕΓΑΛΗ ΕΥΚΑΙΡΙΑ ΠΩΛΕΙΤΑΙ

επιπλωμένη ή μη μεζονέτα 125 τ.μ. στα Κοσκινού, με 3 υπνοδωμάτια με εντοιχιζόμενες ντουλάπες, μπάνιο, 1 WC, σαλόνι με τζάκι λειτουργικό, εντοιχιζόμενη κουζίνα ιταλική με ηλεκτρικές συσκευές SIEMENS. Κεντρική θέρμανση με λέβητα. Δύο θέσεις πάρκιν, μικρό κήπο και καταπληκτική θέα. Τιμή πολύ καλή.

Πληρ. τηλ. 2241086288, 2241063779, 6947939045

MZT210901

ΠΩΛΗΣΕΙΣ ΑΚΙΝΗΤΩΝ

ΔΙΑΜΕΡΙΣΜΑΤΑ
- Δασκάλους 2 γκαρσονιέρες (ημιυπόγειο) μεταχειρισμένες 80.000€
- Ανάληψη 4 γκαρσονιέρες μεταχειρισμένες 270.000€
- Μιχ. Πετρίδη 80 τ.μ. (ημιυπόγειο) διαμέρισμα 88.000 €
- Απολλωνίου Ροδίου 95 τ.μ. μεταχειρισμένο 165.000€
- Βενετοκλέων 55 τ.μ. διαμέρισμα (αποθήκη) μεταχειρισμένο 48.000 €
- Αγίου κωάννου στούντιο μεταχειρισμένο 30.000€
- Ροδίνι 81 τ.μ. λουξ κατασκευής
- Ροδίνι 45 τ.μ. λουξ κατασκευής
- Ανάληψη 85 τ.μ. μεταχειρισμένο 125.000€
- Ρόδου-Λίνδου 90 τ.μ. λούξ κατασκευής 155.000€
- Ρόδου-Λίνδου 90 τ.μ. λούξ κατασκευής 160.000€
- Ροδίνι 91 τ.μ. λουξ κατασκευής

ΜΕΖΟΝΕΤΕΣ - ΜΟΝΟΚΑΤΟΙΚΙΕΣ
- Μαριτσά 180 τ.μ. διώροφη μεζονέτα με 1.500 μέτρα οικόπεδο λουξ κατασκευής 410.000€
- Οικισμός Πολυτέκνων 213 τ.μ. μεζονέτα σε μπετά 155.000€
- Οικισμός Πολυτέκνων 213 τ.μ. μεζονέτα μέχει μαρμαροσοβά 185.000€
- Ιαλυσό 240 τ.μ. λουξ κατασκευής με 2 στρέμματα οικόπεδο 450.000€
- Αφάντου 120 τ.μ. με 1.000 οικόπεδο
- Καρακόνερο 315 τ.μ. μεζονέτα μεταχειρισμένη 450.000€
- Παστίδα 150 τ.μ. διώροφη μεζονέτα με 350 τ.μ. οικόπεδο σε μπετά 140.000€

ΟΙΚΟΠΕΔΑ
- Κατταβιά 1.730 τ.μ. πάνω στον κεντρικό 15.000 €
- Θολός 1.800 τ.μ. συντελεστή 0,4 150.000 €
- Χαράκι 1.000 τ.μ. πάνω στο δρόμο 50.000 €
- Κανδυλί 2.885 τ.μ. κοντά στους Καστελλοριζιούς 211.000 €
- Λαχανιά 2.360 τ.μ. πάνω στον κεντρικό 50 μ. από θάλασσα με άδεια οικοδομής για 8 studios 94.000 €
- Γεννάδι 1000 τ.μ. με άδεια οικοδομής 24.944 €

ΚΑΤΑΣΤΗΜΑΤΑ
- Ρόδου-Λίνδου 600 τ.μ. με 2 στρέμματα οικόπεδο 1.500.000€
- Παλιά Πόλη 16 τ.μ. και 16 τ.μ. επιπλέον δόμηση. Στην οδό Αρχιεπισκόπου 38.000€
- Παλιά Πόη 120 τ.μ. κατάστημα 800.000€
- Κοσκινού 100 τ.μ. ισόγειο 120.000 €
- Κατάστημα 50 τ.μ. στο κέντρο της πόλης 160.000 €
- Κατάστημα 65 τ.μ. επί της οδού Ρόδου-Λίνδου 334,000 €

ΚΤΗΜΑΤΑ
- Απολακκιά 4.050 τ.μ. πάνω στο κύμα 90.000€
- Κατταβιά 4.300 τ.μ. σε ύψωμα 500 μέτρα από τον κεντρικό 15.000€
- Κάτω Καλαμώνα 6.100 τ.μ. κοντά στον κεντρικό σε κατοικημένη περιοχή 95.000€
- Κατταβιά 8.200 τ.μ. με θέα 800 τ.μ. από θάλασσα 42.000 €
- Κατταβιά 8.663 τ.μ. προς Πρασονήσι 100 μ. από κεντρικό 51.000 €
- Κατταβιά 8.773 τ.μ. προς Πρασονήσι 200 μ. από κεντρικό 44.000 €
- Λαχανιά 7.800 τ.μ. σε ύψωμα κοντά στον κεντρικό 91.570 €
- Λαχανιά 22 στρέμματα πάνω στον κεντρικό 190.000€ . Δίνεται και αντιπαροχή.

ΑΠΟΘΗΚΕΣ
- Δασκάλους 50 τ.μ.. υπιυπόγεια 35.000€
- Δασκάλους 220 τ.μ. υμιυπόγεια 132.000€

ΒΙΟΤΕΧΝΙΚΟΙ ΧΩΡΟΙ
- Τσαΐρι-αεροδρομίου 900 τ.μ. τριώροφο κτίριο δίπλα στον κεντρικό.

- **ΖΗΤΟΥΝΤΑΙ ΜΕΤΑΧΕΙΡΙΣΜΕΝΑ ΔΙΑΜΕΡΙΣΜΑΤΑ-ΑΜΕΣΗ ΠΩΛΗΣΗ**
- **ΠΩΛΟΥΝΤΑΙ** αποθήκες και βιοτεχνικοί χώροι.
- **ΔΑΝΕΙΑ ΔΕΚΤΑ - ΕΥΚΟΛΙΕΣ ΠΛΗΡΩΜΗΣ**
- **ΑΝΑΛΑΜΒΑΝΟΥΜΕ ΑΝΤΙΠΑΡΟΧΕΣ**

ΣΤΑΜΑΤΗΣ ΜΑΝΩΛΑΚΟΣ

ΩΡΕΣ ΓΡΑΦΕΙΟΥ 8.30-1.00 π.μ. και 5-8 μ.μ.

ΔΗΜ. ΑΝΑΣΤΑΣΙΑΔΗ 45 (ΣΥΝΟΙΚΙΑ ΔΑΣΚΑΛΩΝ)

Τηλέφωνα: 2241023815-78275, 6945769958, 6944698056

XΠ1588

ευσταθίου ΕΥΡΩΚΤΗΜΑΤΙΚΗ

ΚΤΗΜΑΤΟΜΕΣΙΤΙΚΟ ΓΡΑΦΕΙΟ

Εθν. Αντιστάσεως 83 • Τηλ.: 22410 73819, 74917
Κιν.: 6946 103929 • Fax: 22410 38641
e-mail: info@euroktimatiki.gr

ΜΙΣΘΩΣΕΙΣ ΚΑΤΟΙΚΙΩΝ

- **Διαμέρισμα** 90 τ.μ. στην Ιαλυσό 1ου ορόφου με (2) δύο υπνοδωμάτια, σαλόνι, κουζίνα, μπάνιο, διαθέτει κεντρική αυτόνομη θέρμανση, ηλιακό θερμοσίφωνα. Μηνιαίο μίσθωμα 450 ευρώ.
- **Διαμέρισμα** 100 τ.μ. περιοχή Καρακόνερο σε νεόδμητη οικοδομή, με (3) τρία υπνοδωμάτια, σαλόνι, κουζίνα μπάνιο. Διαθέτει ηλιακό θερμοσίφωνα, ηλεκτρικές συσκευές στην κουζίνα, μεγάλες βεράντες. Μηνιαίο μίσθωμα 500 ευρώ.
- **Διαμέρισμα** 75 τ.μ. περιοχή Βενετόκλειο σχολείο, **πλήρως επιπλωμένο,** με 2 υπνοδωμάτια, σαλόνι, κουζίνα, μπάνιο, με καινούργιο εξοπλισμό. Μηνιαίο μίσθωμα 450 ευρώ.
- **Διαμέρισμα** 120 τ.μ. στην Μητρόπολη α' ορόφου, με (3) τρία υπνοδωμάτια, σαλόνι, κουζίνα, (2) δύο μπάνια. Διαθέτει κεντρική αυτόνομη θέρμανση, ηλιακό θερμοσίφωνα και air condition σε κάθε χώρο του σπιτιού. Μηνιαίο μίσθωμα 600 ευρώ.
- **Διαμέρισμα** 105 τ.μ. στους Δασκάλους με (3) τρία υπνοδωμάτια, σαλόνι, κουζίνα, μπάνιο. Διαθέτει ηλεκτρικό θερμοσίφωνα. Μηνιαίο μίσθωμα 420 ευρώ.
- **Διαμέρισμα** 50 τ.μ. στα Κοσκινού με ένα υπνοδωμάτιο, σαλόνι, κουζίνα, μπάνιο, με εξαιρετική θέα στη θάλασσα. Μηνιαίο μίσθωμα 300 ευρώ.
- **Διαμέρισμα** 120 τ.μ. με 2 υπνοδωμάτια, σαλόνι, κουζίνα, μπάνιο, περιοχή Δασκάλοι, ρετιρέ, με εκπληκτική θέα. Μηνιαίο μίσθωμα 550 ευρώ.
- **Διαμέρισμα** 183 τ.μ. περιοχή Καρακόνερο, σε νεόδμητη οικοδομή, υπερπολυτελούς κατασκευής, με τρία υπνοδωμάτια, μεγάλο σαλόνι, κουζίνα, 2 μπάνια, με αποθήκη και parking στην πιλοτή της οικοδομής. Διαθέτει κεντρική αυτόνομη θέρμανση, εκπληκτική θέα. Μηνιαίο μίσθωμα 800 ευρώ.
- **Διαμέρισμα** 75 τ.μ. περιοχή Ζέφυρος μπροστά στη θάλασσα με δύο υπνοδωμάτια, σαλόνι, κουζίνα, μπάνιο. Μηνιαίο μίσθωμα 450 ευρώ.
- **Διαμέρισμα** 110 τ.μ. β' ορόφου, **στο κέντρο της πόλης** πίσω από το EL DIVINO καφέ, με (3) τρία υπνοδωμάτια, σαλόνι, κουζίνα, μπάνιο. Μηνιαίο μίσθωμα 550 ευρώ.
- **Διαμέρισμα** 80 τ.μ. 1ου ορόφου επί της οδού Πτολεμαίων στην Ανάληψη. Διαθέτει (2) δύο υπνοδωμάτια, σαλόνι, κουζίνα, μπάνιο, αποθήκη και ηλιακό θερμοσίφωνα. Μηνιαίο μίσθωμα 380 ευρώ.
- **Διαμέρισμα** 120 τ.μ. στην Ιαλυσό 1ου ορόφου με (2) δύο υπνοδωμάτια, σαλόνι, κουζίνα, μπάνιο. Πλήρως ανακαινισμένο με ηλιακό θερμοσίφωνα. Μηνιαίο μίσθωμα 400 ευρώ.
- **Μονοκατοικία** 170 τ.μ. στην Ιαλυσό, νεόδμητη, πολυτελούς κατασκευής με κεντρική αυτόνομη θέρμανση, ηλιακό θερμοσίφωνα, διαθέτει (4) τέσσερα υπνοδωμάτια, σαλόνι, κουζίνα, (3) τρία μπάνια, σοφίτα, εντός οικοπέδου 2000 τ.μ.. Μηνιαίο μίσθωμα 800 ευρώ
- **Μονοκατοικία** 200 τ.μ. επί της οδού Καναδά, διαθέτει (3) τρία υπνοδωμάτια, σαλόνι, κουζίνα, καθιστικό, (3) τρία μπάνια. Διαθέτει πάρκινγκ, τζάκι και ηλιακό θερμοσίφωνα. Μηνιαίο μίσθωμα 650 ευρώ.
- **Παραδοσιακή μονοκατοικία** 68 τ.μ. στη Σόρωνή, πλήρως ανακαινισμένη και εξοπλισμένη με καινούργιο εξοπλισμό, με 120 τ.μ. αυλή. Μηνιαίο μίσθωμα 350 ευρώ.
- **Μονοκατοικία** 150 τ.μ. στο Τσαΐρι, **επιπλωμένη**, με (3) τρία υπνοδωμάτια, σαλόνι, κουζίνα, πάρκινγκ με τηλεχειρισμό, πισίνα, κήπο, BBQ. Μηνιαίο μίσθωμα 1200 ευρώ.
- **Μονοκατοικία** 85 τ.μ. επί της Στρατηγού Ζήση, με (2) υπνοδωμάτια, κουζίνα, σαλόνι, μπάνιο, πλήρως ανακαινισμένη, με κήπο. Μηνιαίο μίσθωμα 500 ευρώ.
- **Γκαρσονιέρα 50 τ.μ.** στα Κοσκινού με 1 υπνοδωμάτιο, σαλόνι, κουζίνα, μπάνιο διατίθεται με έπιπλα ή και χωρίς έπιπλα. Μηνιαίο μίσθωμα 300 ευρώ.
- **Γκαρσονιέρα** 50 τ.μ. στην Ιξιά, με ένα υπνοδωμάτιο, σαλόνι, κουζίνα, μπάνιο, πλήρως επιπλωμένη με καινούργιο εξοπλισμό. Μηνιαίο μίσθωμα 300 ευρώ.
- **Studios** πλήρως επιπλωμένα επί της Ρόδου-Λίνδου. Μηνιαίο μίσθωμα 280 ευρώ.

XΠ401/2029



ΕΝΟΙΚΙΑΣΕΙΣ

συνέχεια από την προηγούμενη

ΕΝΟΙΚΙΑΖΟΝΤΑΙ καινούργια **διαμερίσματα/γκαρσονιέρες** επιπλωμένα, πολυτελείας με A/C, TV, SATELLITE σε ωραία, ήσυχη τοποθεσία, θέα, πάρκιν, στο Φαληράκι, κατάλληλα για εκπαιδευτικούς. Πληρ. τηλ. 2241087076 ΜΑΠ521

ΕΝΟΙΚΙΑΖΟΝΤΑΙ δύο εξοχικές κατοικίες στην περιοχή Γκολφ Αφάντου, των τριών και δύο δωματίων αντίστοιχα και λοιπών βοηθητικών χώρων. Διαθέτουν άνετο πάρκιν, ηλιακούς θερμοσίφωνες, κεντρική θέρμανση (καλοριφέρ) είναι άριστης κατασκευής και απέχουν από παραλία Αφάντου 400 μέτρα. Πληρ. τηλ. 2241033774, 2241034123, 6948528799 MZT220921

ΕΝΟΙΚΙΑΖΕΤΑΙ γκαρσονιέρα επί της Αυστραλίας 74, εξοπλισμένη με θέα θάλασσα. Πληρ. τηλ. 6944162646 MZT220907

ΕΝΟΙΚΙΑΖΕΤΑΙ διαμέρισμα στην Ιαλυσό ενός υπνοδωματίου, σαλόνι, κουζίνα, WC, με air condition, κατάλληλο για 2 άτομα. Πληρ. τηλ. 2241095189, 6937058480 MZT230901

ΕΝΟΙΚΙΑΖΕΤΑΙ γκαρσονιέρα επιπλωμένη στο Καναμάτ Φώτη Κόντογλου 90 με πάρκιν στην λεωφόρο Καλλιθέας στο σούπερ μάρκετ Βερόπουλου. Πληρ. τηλ. 2241061790 MZT230905

ΕΝΟΙΚΙΑΖΕΤΑΙ 4άρι **διαμέρισμα** αποτελούμενο από 3 υπνοδωμάτια, σαλοτραπεζαρία, κουζίνα, WC, βοηθητική τουαλέτα, επί της Κολοκοτρώνη 96. Πληρ. τηλ. 2241021402 MZT220911

ΕΝΟΙΚΙΑΖΟΝΤΑΙ studios πολυτελείας, δίχωρα επί της οδού Γρίβα, πλήρως επιπλωμένα. Πληρ. τηλ. 6945236060 MZT220917

ΕΝΟΙΚΙΑΖΕΤΑΙ ανεξάρτητο **διαμέρισμα** 2 υπνοδωματίων, επιπλωμένο ή μη και λοιπών χώρων, περιοχή Αγ. Αναργύρων. Πληρ. τηλ. 2241068014, 6942800792 MZT220918

ΕΝΟΙΚΙΑΖΕΤΑΙ επί της οδού Σμύρνης 42 (Ροδίνι) μικρό ισόγειο **διαμέρισμα** 45 τ.μ. με ένα υπνοδωμάτιο, σαλόνι, κουζίνα και μπάνιο. Εχει δική του αυλή και ξεχωριστή είσοδο. 280 ευρώ τον μήνα. Πληρ. τηλ. 2241034697, 6932002527 MZT220910

ΕΝΟΙΚΙΑΖΕΤΑΙ οροφοδιαμέρισμα α' ορόφου 120 τ.μ. στην Ιαλυσό, Δημοκρατίας 46. Διαθέτει 3 υπνοδωμάτια, 2 μεγάλα και 1 παιδικό. Επίσης διαθέτει μεγάλο σαλόνι, κουζίνα, καθιστικό, τουαλέτα και μεγάλες βεράντες. Πληρ. τηλ. 2241066353, 6932612853. Προτιμούνται ενοικιαστές για μόνιμη εγκατάσταση. MZT210925

ΕΝΟΙΚΙΑΖΟΝΤΑΙ επιπλωμένα **δωμάτια** με ατομικό μπάνιο WC επί της οδού Λεμεσού 35 Ρόδος. Ειδικές τιμές για φοιτητές και στρατιωτικούς. Πληρ. τηλ. 2241022994, 2241020479 MZT220906

ΕΝΟΙΚΙΑΖΟΝΤΑΙ δωμάτια επιπλωμένα με πολυκουζινάκι, air condition, θέρμανση, TV, ατομικό μπάνιο, επί της οδού Αγ. Νικολάου (δίπλα από την εκκλησία) κατάλληλο για φοιτητές-εκπαιδευτικούς-στρατιωτικούς. Πληρ. τηλ. 2241023129 MZT210930

ΕΝΟΙΚΙΑΖΕΤΑΙ διαμέρισμα 130 τ.μ. ημιόροφος στην παραλία Ιαλυσού. Σαλόνι, κουζίνα, 3 υπνοδωμάτια, καθιστικό με τζάκι, μπάνιο και μεγάλες βεράντες και με χώρους πάρκιν. Σοβαρές προτάσεις. Πληρ. τηλ. 6932160353 ώρες 11 πρωί-5 απόγευμα MZT210921

ΕΝΟΙΚΙΑΖΕΤΑΙ διαμέρισμα τριάρι 2ου ορόφου, 86 τ.μ. επί της οδού Ηρ. Αναστασιάδος 30 (Δασκάλους) πρόσφατα ανακαινισμένο. Πληρ. τηλ. 6938715211 MXP14103

ΕΝΟΙΚΙΑΖΕΤΑΙ διαμέρισμα επιπλωμένο ή μη πλησίον Πανεπιστημίου, με 2 υπνοδωμάτια, σαλόνι, κουζίνα, WC, με κεντρική θέρμανση και μοναδική θέα. Πληρ. τηλ. 6979600029 MZT210906

ΜΕΓΑΛΗ ΕΥΚΑΙΡΙΑ ΣΤΗΝ ΚΡΕΜΑΣΤΗ!!!

ΠΩΛΟΥΝΤΑΙ ΣΕ ΤΙΜΕΣ ΣΟΚ

ΑΥΤΟΝΟΜΕΣ ΜΕΖΟΝΕΤΕΣ 120 Τ.Μ. ΣΟΥΠΕΡ ΛΟΥΞ ΚΑΤΑΣΚΕΥΗΣ ΜΕ ΕΝΔΟΔΑΠΕΔΙΑ ΘΕΡΜΑΝΣΗ, ΙΔΙΩΤΙΚΟ ΠΑΡΚΙΝΓΚ Κ.Α.

ΣΤΟ ΓΕΝΝΑΔΙ ΕΞΩΤΙΚΕΣ ΚΑΤΟΙΚΙΕΣ 80 Τ.Μ. ΣΟΥΠΕΡ ΛΟΥΞ ΚΑΤΑΣΚΕΥΗΣ ΣΤΙΣ ΧΑΜΗΛΟΤΕΡΕΣ ΤΙΜΕΣ ΤΗΣ ΑΓΟΡΑΣ.

ΠΛΗΡΟΦΟΡΙΕΣ ΝΕΟΚΑΤΑΣΚΕΥΑΣΤΙΚΗ ΡΟΔΟΥ ΤΗΛ. 2241063358 ΚΙΝ. 6937163244 κ. Γιάννης, 6948744155 κ. Νίκος

ΠΡΟΣΟΧΗ!!!

ΟΙ ΠΡΟΣΦΟΡΕΣ ΙΣΧΥΟΥΝ ΕΩΣ 31 ΔΕΚΕΜΒΡΙΟΥ 2006
ΠΕΡΙΟΡΙΣΜΕΝΟΣ ΑΡΙΘΜΟΣ ΑΚΙΝΗΤΩΝ
MAT4103

Το ξενοδοχείο
"EVA APARTHOTEL"
που βρίσκεται στο κέντρο
επί της οδού Ηρώων Πολυτεχνείου 22

Ενοικιάζει με το μήνα επιπλωμένα διαμερίσματα

τα οποία αποτελούνται από:
- Δίκλινο υπνοδωμάτιο
- Σαλόνι
- Κουζίνα εξοπλισμένη (πολυκουζινάκι κ.λπ.)
- Μπάνιο με ντους και μπανιέρα & σεσουάρ μαλλιών
- Διπλά τζάμια & μεγάλες βεράντες

ΔΙΑΘΕΤΟΥΝ
- Ζεστό νερό
- Θυρίδα
- Τηλέφωνο με αυτόματη προαπάντηση
- Τηλεόραση
- Εβδομαδιαίο καθαρισμό διαμερισμάτων

Πληροφορίες στα τηλέφωνα
2241029508, 2241022852, κιν. 6946334436
MAT4211(Γ)

ΠΩΛΟΥΝΤΑΙ
ΑΠΟ ΙΔΙΟΚΤΗΤΗ

ΣΤΟ ΚΙΟΤΑΡΙ
(Πάνω στον κεντρικό δρόμο και ανάμεσα στα μεγάλα ξενοδοχεία)
- ***ΚΑΤΑΣΤΗΜΑΤΑ ΕΠΙΦΑΝΕΙΑΣ 40 έως 400 τ.μ.***
- ***ΟΙΚΟΠΕΔΟ 12.000 τ.μ. με ΟΙΚΟΔΟΜΙΚΗ ΑΔΕΙΑ ΓΙΑ 2.500 τ.μ. ΚΑΤΑΣΤΗΜΑΤΑ***
- ***ΟΙΚΟΠΕΔΟ 70.000 τ.μ. ΜΕ ΚΑΤΑΛΛΗΛΟΤΗΤΑ ΓΙΑ ΞΕΝΟΔΟΧΕΙΟ 600 ΚΛΙΝΩΝ***

ΕΠΙ ΤΗΣ ΓΕΩΡΓΙΟΥ ΣΕΦΕΡΗ
(Περιοχή Πανάγου)
- **ΕΠΑΓΓΕΛΜΑΤΙΚΟΙ ΧΩΡΟΙ ΚΑΤΑΛΛΗΛΟΙ ΓΙΑ ΟΛΕΣ ΤΙΣ ΧΡΗΣΕΙΣ ΕΠΙΦΑΝΕΙΑΣ 50 εως 1.350 τ.μ.**
- **ΟΙΚΟΠΕΔΑ ΓΙΑ ΑΝΕΓΕΡΣΗ ΚΑΤΑΣΤΗΜΑΤΩΝ-ΓΡΑΦΕΙΩΝ**
- **ΟΙΚΟΠΕΔΑ ΓΙΑ ΒΙΛΛΕΣ**

Πληρ. ΜΙΧΑΛΗΣ ΠΑΝΑΓΟΣ
ΤΗΛ. 6932612032, 2241062517
AE1735

Θεόφιλος Κλωνάρης
Μεσίτης Αστικών Συμβάσεων
ΕΥΡΩΠΑΪΚΗ ΕΠΕΝΔΥΤΙΚΗ
Εθνικής Αντίστασης 48 τηλ.2241039300,κιν.6977582152

ΔΙΑΜΕΡΙΣΜΑΤΑ:
- Γκαρσονιέρα στο Αραπάκι Β΄ορόφου,ασανσέρ € 65000
- 2 δυάρια διαμερίσματα κοντά στο πανεπιστήμιο € 88000
- Δυάρι καινουργιο επιπλωμένο 47τ.μ.,πάρκιν € 98000
- 85τ.μ. Α΄ οροφου,μερικώς ανακαινισμένο € 125000
- 80τ.μ. Α΄ ορόφου σε άριστη κατάσταση € 125000
- Διαμέρισμα 90τ.μ.,β ορόφου με ασανσέρ € 130000
- Διαμέρισμα 1 έτουςπάρκιν,ασανσέρ,θέρμανση € 155000
- Διαμέρισμα 90τ.μ. 2υπν/τίων με πάρκιν € 180000
- Διαμέρισμα 105τ.μ. Γ΄ ορόφου 6 ετών ,3 υπν/τια,μεγάλη βεράντα ,πάρκιν,ασανσέρ,δάνεια δεκτά € 210000
- Ιαλυσός,118τ.μ.,πολυτελές με θέα,5 ετών € 220000
- Υπερπολυτελές διαμέρισμα 140τ.μ.,Β΄ορόφου με ασανσέρ,χώρο στάθμευσης,καταπληκτικη θέα € 265000
- Διώροφη Οικοδομή συν.εμβαδού 245τ.μ. αποτελούμενη απο 3 διαμερίσματα και υπόλοιπο δόμησης 42 τ.μ. δίπλα σε σχολικό συγκρότημα.Δάνεια δεκτά € 350000

ΜΟΝΟΚΑΤΟΙΚΙΕΣ:
- Παστίδα 130τ.μ. σε 300τ.μ. οικόπεδο(μπετά) € 112000
- Παστίδα 155 τ.μ. σε οικόπεδο 350τ.μ. € 250000
- Κοσκινού 160τ.μ., μπετά με οικόπεδο 700τ.μ. € 130000
- Κοσκινού 158τ.μ. σε οικ/δο 1000τ. σε μπετά € 160000
- Τρείς 210τ.μ. ,οικόπεδο 1300 ,μαρμαροσοβά € 240000
- Ιαλυσός μονοκατοικία 140τ.μ. σε οικόπεδο 300τ.μ. στην Αγία Παρασκευή πολυτελούς κατασκεύης € 300000
- **Ρόδος,2 Μεζονέτες από 220τ.μ. έκαστη,πολυτελούς κατασκευής,με 4 υπνοδωμάτια ,σε άριστη κατάσταση**

ΟΙΚΟΠΕΔΑ - ΚΑΤΑΣΤΗΜΑΤΑ:
- Οικόπεδο ,Σύμη(ΛΙΕΝΗ) 490τ.μ. με Σ.Δ. 0,8 € 85000
- Κρεμαστή 400τ.μ. με άδεια οικοδομής € 75000
- Οικόπεδο 5000τ.μ. κοντά στο Πλυμμήρι € 75000
- Καλυθιές 1200 τ.μ.κτίζει 135 με ρεύμα,νερό € 50000
- **Αποθήκη πλεονεκτική στην Ιαλυσό σε κεντρικό σημείο 250τ.μ. με ράμπα και γραφείο € 220000**
- **Τσαΐρι,Οικόπεδο με άδεια οικοδομής βιοτεχνικού κτιρίου στο Τσαίρι € 80000**
- Λαχανιά 3600τ.μ. άρτιο&οικοδομήσιμο € 65000
- Πλυμμήρι 6880τ.μ. κοντά στην θάλασσα € 95000
- Λαχανιά 5000 τ.μ. δίπλα στο δρόμο € 75000
- Λαχανιά 2000τ.μ. 80μέτρα απο το κύμα € 50000
- Καφετέρια στο κέντρο πλήρως εξοπλισμένη
- Επιχείρηση internet cafe σε πολύ καλή τιμή
- Εστιατόριο στην Παλία πόλη,πλήρως εξοπλισμένο

Μισθώσεις:
- Καινούργια γκαρσονιέρα,πλήρως επιπλωμένη με ασανσέρ και γκαράζ στην Ανάληψη € 400
- Διαμέρισμα 2 υπνοδωματίων,Α΄ οροφου € 380
- Διαμέρισμα 85τ.μ. στην Κωτιάδη με 2 υπν/τια € 420
- Οροφοδιαμέρισμα καινούργιο 90τ.μ. σε κεντρικό σημείο κατάλληλο και για επαγγελματική χρήση € 500
- Οροφοδιαμέρισμα διπλοκατοικίας ,καινούργιο,120 τ.μ. με θέρμανση,αυλή και πάρκιν κοντά στο Jumbo

Αγορές-πωλήσεις-μισθώσεις-εκτιμήσεις-Ακινήτων
Δάνεια Δεκτά
ΧΠ2694

ΤΣΟΥΡΟΥΝΑΚΗΣ
Κεφάλαιο
Κτηματομεσιτικό Γραφείο
Γ. ΣΕΦΕΡΗ 12 (παραπλεύρως ΜΗΔΙΑ)
ΤΗΛ/FAX.: (22410) 60060
κιν.: 6948 046844
www.e-kefaleo.com

ΠΩΛΗΣΕΙΣ ΑΚΙΝΗΤΩΝ

ΔΙΑΜΕΡΙΣΜΑΤΑ
- 50 τ.μ, παλαιά μονοκατοικία Αγ. Δημήτριο 75.000 €
- 50 τ.μ, 2άρι ,1ου, καινούριο , Καναδά 102.714 €
- 55 τ.μ, 2άρι , 1ου , καινούριο, Μανδηλαρά, 110.000 €
- 78 τ.μ, ημ/γειο, 2υπν/τιων, Μιχ. Πετρίδη, 88.000€
- 78 τ.μ., ισόγειο, 2υπν/τιων, Κόβα 90.000 €
- 81 τ.μ, ισόγειο, 2 υπν/τιων, καινούριο, Αραπάκι, 150.000 €
- 82 τ.μ, 1ου, 2 υπν/τιων, καινούριο, Τριάντα, 135.000 €
- 83 τ.μ., 2ου, 2 υπν/τιων, καινούριο, Ανάληψη,155.000 €
- 87 τ.μ., ισόγειο, 2 υπν/τιων, καινούριο,Μιχ.Πετρίδη, 185.000€
- 88 τ.μ.,1ου, 2 υπν/τιων, καινούριο, Τριάντα, 145.000 €
- 93 τ.μ., ισόγειο, 2 υπν/τιων, καινούριο, Σμύρνης, 167.000€
- 93 τ.μ.,1ου , 2υπν/τιων, θέα, Ατταβύρου, 173.000€
- 102 τ.μ., ισόγειο, 3 υπν/τιων, καινούριο, λουξ, πάρκινγκ, Μίρα-Μάρε, 180.000€
- 107τ.μ,1ου, 3 υπν/τιων,θέα, Δασκάλους , 160.000€
- 110 τ.μ., 1ου, 3 υπν/τιων, καινούριο, λουξ, Καρακόνερο, 240.000€
- 115τ.μ, 2ου, 3 υπν/τιων, λουξ, Καρακόνερο 220.010€

ΜΕΖΟΝΕΤΕΣ-ΜΟΝ/ΚΙΕΣ
- 130 τ.μ., μεζονέτα, μπετά, οικόπεδο 250 τ.μ Παστίδα 110.000 €
- 165 τ.μ., μεζονέτα, λουξ, αυλή 380 τ.μ Ιξιά 346.500 €
- 145 τ.μ., μεζονέτα, λουξ, αυλή 1000 τ.μ Κοσκινού 280.000 €
- 145τ.μ., στα μπετά, αυλή 1000 τ.μ Κοσκινού 160.000 €
- 200 τ.μ., στα μπετά, αυλή 1000 τ.μ Κοσκινού 120.000 €

ΟΙΚΟΠΕΔΑ
- Οικόπεδο,1στρεμ., με άδεια οικοδομής 145τ.μ.εντός ζώνης, Κοσκινού 100.000€
- Οικόπεδο,1στρεμ., με άδεια οικοδομής 200 τ.μ.εντός ζώνης, Κοσκινού 75.000€
- Οικόπεδο, 4,6 στρεμ., Κοσκινού 330.000€

ΕΠΑΓΓΕΛ/ΚΟΙ ΧΩΡΟΙ
- Κατάστημα 50 τ.μ Κ. Παλαιολόγου, 220.110€
- Καταστήματα 80τ.μ., γωνιακό, μεγάλη πρόσοψη, 4 βιτρίνες, κεντρικό, Ανάληψη, 360.000 €
- Κατάστημα 97 τ.μ, Κοσκινού, 90.000 €
- Κατάστημα 93 τ.μ., Καναδά 409.391 €
- Καταστήματα 95τ.μ., 60 τ.μ πατάρι, πάρκινγκ, Ρόδου-Καλλιθέας 255.000 €
- Κατάστημα 140 τ.μ., συν 30 τ.μ βοηθητικά, 150 τ.μ αυλή, πάρκινκ, κεντρικό, Καρακόνερο, 295.000 €
- Αποθήκη 220 τ.μ, 6 m ύψος, Κοσκινού 210.000 €
- Αποθήκη 128 τ.μ, 6 m ύψος, Κοσκινού 80.000 €

ΕΝΟΙΚΙΑΣΕΙΣ
- Διαμέρισμα 93 τ.μ, 2ου 3 υπν/τιων, Ιξιά,420 €

ΧΠ1629

ενοικιασεις

συνέχεια από την προηγούμενη

ΕΝΟΙΚΙΑΖΕΤΑΙ ΔΙΑΜΕΡΙΣΜΑ 80 Τ.Μ. ΑΠΟΤΕΛΟΥΜΕΝΟ ΑΠΟ ΔΥΟ ΥΠΝΟΔΩΜΑΤΙΑ, ΣΑΛΟΝΙ, ΚΟΥΖΙΝΑ, Κ.ΛΠ., ΣΕ ΗΣΥΧΟ ΟΙΚΟΓΕΝΕΙΑΚΟ ΠΕΡΙΒΑΛΛΟΝ. ΕΥΡΙΣΚΕΤΑΙ ΣΤΟ ΑΝΩ ΡΟΔΙΝΙ ΕΠΙ ΤΗΣ ΟΔΟΥ ΛΙΣΣΑΒΟΝΑΣ ΑΡ. 3. ΠΛΗΡ. ΤΗΛ. 2241061536, 2241065952, 6972421601 ΩΡΕΣ 8-3 Π.Μ. ΚΑΙ 6-9 Μ.Μ.ΜΑΤ4281

ΕΝΟΙΚΙΑΖΟΝΤΑΙ στο κέντρο της πόλης **δωμάτια** με ψυγείο, τηλεόραση, 170 ευρώ. Πληρ. τηλ. 2241024051 MZT190905

ΕΝΟΙΚΙΑΖΕΤΑΙ 3άρι διαμέρισμα στην οδό Περαίας α' ορόφου, κατάλληλο για φοιτητές και δημοσίους υπαλλήλους. Πληρ. τηλ. 6945939346 MZT210914

ΕΝΟΙΚΙΑΖΕΤΑΙ διαμέρισμα 3άρι επιπλωμένο πλησίον του Πανεπιστημίου Αιγαίου, κατάλληλο για φοιτητές. Πληρ. τηλ. 2241028511, 6944751599 MXP14101

ΕΝΟΙΚΙΑΖΕΤΑΙ δυάρι με μεγάλη αυλή επιπλωμένο επί της οδού Ηρακλείου Κρήτης 6 (7 Βαγιές). Πληρ. τηλ. 22410-22578, 77771 MZT210920

ΕΝΟΙΚΙΑΖΟΝΤΑΙ: α) πολυτελές νεόκτιστο **διαμέρισμα** 45 τ.μ. στο Ανω Ροδίνι, **β)** στο Ανω Ροδίνι **οροφοδιαμέρισμα** 110 τ.μ., πολυτελές, νεόκτιστο και με απέραντη θέα. Πληρ. τηλ. 6945157501 MZT200910

ΕΝΟΙΚΙΑΖΕΤΑΙ γκαρσονιέρα δίχωρη επί της οδού Μ. Παπαναστάση 18. Πληρ. τηλ. 6938984557, 6942855563 MZT210903

ΕΝΟΙΚΙΑΖΕΤΑΙ μονοκατοικία στα Κοσκινού 100 τ.μ. πλήρως ανακαινισμένη με δύο υπνοδωμάτια, σαλόνι, κουζίνα, μπάνιο ένα επιπλέον δωμάτιο για οποιαδήποτε χρήση και χώρος στάθμευσης. Πληρ. τηλ. 6944416204 από 14.00 έως 21.00 MZT200922

ΕΝΟΙΚΙΑΖΕΤΑΙ διαμέρισμα 80 τ.μ. 2 δωμάτια, σαλόνι με κλιματισμό, τέντες κ.λπ. στον 3ο όροφο πολυκατοικίας, στην οδό Ηρώων Πολυτεχνείου 3, απέναντι από το Καζίνο. Πληρ. τηλ. 6944317722 MZT200909

ΕΝΟΙΚΙΑΖΕΤΑΙ διαμέρισμα ανακαινισμένο 120 τ.μ. με 3 υπνοδωμάτια, σαλόνι, κουζίνα, 2 WC, μέσα στην πόλη, Γρηγορίου Ε 18 (7 Βαγιές). Πληρ. τηλ. 6973506879 MZT200902

ΕΝΟΙΚΙΑΖΕΤΑΙ διαμέρισμα 70 τ.μ. στην περιοχή της Παστίδας αποτελούμενο από 2 υπνοδωμάτια, κουζίνα-σαλόνι και μπάνιο. Πληρ. τηλ. 6946172936, 6932252595 MXP14099

ΕΝΟΙΚΙΑΖΕΤΑΙ Ιαλυσός **διαμέρισμα** 40 τ.μ. καινούργιο, επιπλωμένο, 2 υπνοδωματίων, κλιματισμός SAT TV, κεντρ. θέρμανση, 2ος όροφος, ηλιακός, 3 λεπτά από παραλία, θέση πάρκιν. Πληρ. τηλ. 6946953904 ΜΑΠ556

ΕΝΟΙΚΙΑΖΕΤΑΙ ΣΤΗΝ ΡΟΔΟ ΟΔΟΣ ΔΑΜΑΣΚΗΝΟΥ ΔΙΑΜΕΡΙΣΜΑ 60 Τ.Μ. ΠΡΩΤΟΥ ΟΡΟΦΟΥ ΠΛΗΡΩΣ ΕΠΙΠΛΩΜΕΝΟ, ΚΛΙΜΑΤΙΣΜΟ, ΚΑΙ ΑΠΟΤΕΛΟΥΜΕΝΟ ΑΠΟ ΔΥΟ ΥΠΝΟΔΩΜΑΤΙΑ, ΚΟΥΖΙΝΑ, ΜΕΓΑΛΟ ΚΑΘΙΣΤΙΚΟ, ΚΑΙ ΜΠΑΝΙΟ. ΠΛΗΡ. ΤΗΛ. 6944295930 ΜΑΤ4240

ΕΝΟΙΚΙΑΖΕΤΑΙ διαμέρισμα καινούργιο 110 τ.μ. αποτελούμενο από 3 υπνοδωμάτια, κουζίνα, σαλόνι, 2 WC, αποθήκη, επί της οδού Δ. Αναστασιάδη 13 (Δασκάλους), κατάλληλο για οικογένεια. Αποκλείονται αλλοδαποί. Πληρ. τηλ. 2241023409, 6942520132 MZT210908

ΕΝΟΙΚΙΑΖΟΝΤΑΙ γκαρσονιέρες επιπλωμένες και **studios** επί της οδού Πίνδου 25, κοντά στο Πανεπιστήμιο, για φοιτήτριες και εκπαιδευτικούς. Πληρ. τηλ. 2241024846 MZT200921

ΕΝΟΙΚΙΑΖΕΤΑΙ στη **Θεσσαλονίκη** πλήρως επιπλωμένο **διαμέρισμα** 85 τ.μ. με ατομική θέρμανση πολύ κοντά στο Πανεπιστήμιο, κυρίως σε φοιτητές. Κ. Τούμπα, Δημητσάνας 39. Πληρ. τηλ. 6977132734, 6997222601 MZT180941

ΕΝΟΙΚΙΑΖΕΤΑΙ ανακαινισμένο διαμπερές 4άρι **διαμέρισμα** 120 τ.μ. από ιδιώτη ακριβώς απέναντι από το Πανεπιστήμιο Αιγαίου (στον 1ο όροφο πάνω από το University Press), Αγίου Ιωάννου 8-10. Περιλαμβάνει 4 διαμπερή δωμάτια, 1 κουζίνα, 1 μπάνιο και 1 μικρότερο δωμάτιο. Ιδανικό για 3 φοιτητές. Τιμή μηνιαίου ενοικίου 600 ευρώ. Πληρ. κ. Σταμάτη τηλ. 6977575380 ή Ζαφείρη τηλ. 6938255055 MZT190947

ΕΝΟΙΚΙΑΖΕΤΑΙ διαμέρισμα περιοχή Θέρμαι, πλήρως επιπλωμένο, με ηλιακό θερμοσίφωνο, κατάλληλο και για συγκατοίκηση 2-3 φοιτητών-στρατιωτικών κ.λπ., επί της Αλεξάνδρου Διάκου. Πληρ. τηλ. 2241090634, 2241021335 MXP14095

ΕΝΟΙΚΙΑΖΟΝΤΑΙ γκαρσονιέρες νεόκτιστες πλήρως επιπλωμένες με air condition επί της Λεωφ. Ρόδου - Λίνδου (Αφάντου). Πληρ. τηλ. 2241067417, 6973877075 MZT190925

ΕΝΟΙΚΙΑΖΕΤΑΙ studio επιπλωμένο με ηλιακό διαθέσιμο από 1η Οκτωβρίου. Ενοίκιο 180 ευρώ επί της Αγ. Ιωάννου 177. Μόνο για φοιτήτριες. Πληρ. τηλ. 2241036969 MZT190918

ΕΝΟΙΚΙΑΖΕΤΑΙ πολυτελές **διαμέρισμα** σε μεζονέτα στην Αγ. Βαρβάρα, Κοσκινού, 70 τ.μ. σε ήσυχη περιοχή, κήπο, θέα τη θάλασσα, πλήρως επιπλωμένο, μεγάλο υπνοδωμάτιο, σαλόνι και τραπεζαρία, κουζίνα, μπάνιο, κεντρική θέρμανση και A/C 470 ευρώ (συμπεριλαμβάνονται όλα τα κοινόχρηστα). Πληρ. τηλ. 6974430575 MZT190931

ΕΝΟΙΚΙΑΖΕΤΑΙ διαμέρισμα 90 τ.μ. με δύο υπνοδωμάτια, ανεξάρτητη κουζίνα, καλοριφέρ, τζάκι, ηλιακό θερμοσίφωνα, θέα απεριόριστη προς το πάρκο Ροδίνι και την θάλασσα (4ος όροφος) επί της οδού Απ. Παύλου Ανάληψη - Ρόδος. Διαθέτει και αποκλειστική θέση στάθμευσης στην πυλωτή της πολυκατοικίας. Πληρ. τηλ. 2241026792, 2241068416, 6945268254 MZT190949

ΕΝΟΙΚΙΑΖΟΝΤΑΙ

Δωμάτια άνετα, πλήρως εξοπλισμένα. tv, κλιματισμός, πολυκούζινο, Η/Υ, Internet. Επί της Εθνικής Αντίστασης (πρώην Αννης Μαρίας). Για οποιαδήποτε περίοδο του έτους ΓΑΛΑΞΙΑΣ Α.Ε.

Πληρ. τηλ . 6945101920 ΧΠΕΚΠ019

ΠΩΛΟΥΝΤΑΙ

πολυτελή διαμερίσματα

στο κέντρο της Ιαλυσού με θέση πάρκινγκ

α) 102 τ.μ. με 3 υπνοδωμάτια, β) 87 τ.μ. με 2 υπνοδωμάτια και γ) 36 τ.μ. ενός υπνοδωματίου, πλήρως εξοπλισμένα.

Γεωργίου Νικόλαος

Πληρ. 6932386180, 2241076985 ΜΑΠ564(Γ)

ΚΛΑΔΟΓΕΝΗΣ ΜΙΧΑΗΛ

ΠΟΛΙΤΙΚΟΣ ΜΗΧΑΝΙΚΟΣ Ε.Μ.Π.

ΑΤΤΑΒΥΡΟΥ 20 - ΡΟΔΟΣ • ΤΗΛ. 2241022394

ΠΩΛΟΥΝΤΑΙ ΔΙΑΜΕΡΙΣΜΑΤΑ

πολυτελούς κατασκευής με θέα, στην οδό Ικάρου, εμβαδού 128 τ.μ., 3 υπνοδωματίων, σαλόνι, κουζίνα, WC, αποθήκη και θέση parkingk

AE058

REAL ESTATE

Ι.ΘΑΡΡΕΝΟΣ

FOR OUR SERVICES

Σύμβουλος Ακινήτων -Μεσίτης Αστικών Συμβάσεων

Τηλ. 6945236522, 2241021308

ΠΩΛΟΥΝΤΑΙ

ΡΟΔΟΣ

Τριώροφο βιοτεχνικό κτίριο 900 τ.μ. (300+300+300) 540.000€
Οικόπεδο: 400 τ.μ. Ροδίνι 185.000€
Οικόπεδο: 600 τ.μ. Εφορία 430.000€
Οικόπεδο: 350 τ.μ. Αυτοστ. 150.000€
Οικόπεδο: 500 τ.μ. Αυτοστ. 150.000€
Διαμέρισμα ημιυπόγειο 80 τ.μ. 90.000€
Διαμέρισμα Ιαλυσός 80 τ.μ. 110.000€
Διαμέρισμα: 75 τ.μ. Ανάληψη 125.000€
Διαμέρισμα: 105 τ.μ. Αγ. Νικόλαο ημιϋπόγειο 105.000€
Διαμέρισμα: 85 τ.μ. Μ. Πετρίδη 130.000€
Διαμέρισμα: 80 τ.μ. Ροδίνι 145.000€
Διαμέρισμα: 100 τ.μ. Ροδίνι 185.000 €
Διαμέρισμα: 120 τ.μ. Ανάληψη + 30 τ.μ. αποθήκη 250.000€
Διαμέρισμα: 120 τ.μ. Καρακόνερο 240.000€
Διαμέρισμα: 120 τ.μ. Αγ. Νικόλ. 150.000€
Μονοκατοικία: 150 τ.μ. Μητρόπολη 380.000€
Μονοκατοικία: 140 τ.μ. σε 1.000 τ.μ. οικόπεδο 280.000€
Μονοκατοικία: πολυτελείας 250 τ.μ. Ανάληψη 550.000 €

ΚΟΣΚΙΝΟΥ

Μονοκατοικία 120 τ.μ. 275.000€
Μονοκατοικία: 200 τ.μ. σε μαρμαροσουβά 1000 τ.μ. οικόπεδο 245.000€
Μονοκατοικία: 200 τ.μ. σε 1.000 τ.μ. οικόπεδο 300.000€
Μονοκατοικία: 135 τ.μ. σε μπετά 135.000€
Μονοκατοικία: 140 τ.μ. + 70 υπογ. 150.000€ μπετά, 250.000 € τελειωμένη
Μεζονέτα: 115 τ.μ. εντός οικισμού 210.000€
Οικόπεδο: 1.500 τ.μ. 150.000€ (Κλινική) με άδεια

ΠΑΣΤΙΔΑ

Οικόπεδο: 1.500 τ.μ. με άδεια 75.000€
Μονοκατοικία: 140 τ.μ. σε μπετά 115.000€ (εντός οικισμού)
Μονοκατοικία: 140 τ.μ. σε μπετά σε 1.500 οικόπεδο 135.000€

ΝΟΤΙΑ ΡΟΔΟΣ

Οικόπεδα 1000 τ.μ. άρτια κατάλληλα για εξοχικές κατοικίες 50.000€ με την άδεια
Γεννάδι κύμα 4.000 τ.μ. 250.000€
Γεννάδι μονοκατοικία 200 τ.μ. 285.000€
Πλημμύρι 2.000 τ.μ. άρτιο 35.000 € Παραδοσιακό σπίτι **Μεσαναγρό** 120.000€
Οικόπεδο: 5.000 τ.μ. κύμα 350.000€ (Κιοτάρι)
Οικόπεδο: 5.500 150.000€ (Κιοτάρι)
Οικόπεδο: 1.500 με άδεια (εντός τουριστικής ζώνης) 220.000€ (Κιοτάρι)
Οικόπεδα: 1.000 τ.μ. από 45.000 € (Κιοτάρι)
Μονοκατοικία: 125 τ.μ. σε μπετά 150.000€ (επί της Λεωφόρου)
Μονοκατοικίες: 120 τ.μ. 280.000€ σε 1.000 τ.μ. οικόπεδο (Κιοτάρι)
Μεζονέτες 70 τ.μ. 160.000€ (Κιοτάρι)
Οικόπεδο 25.000 τ.μ. Αγ. Παύλο επί της λεωφόρου 200.000 ευρώ

ΜΕΣΑΝΑΓΡΟΣ

Οικόπεδα: εντός οικισμού από 8.000€

MAT4344

ΑΦΟΙ ΤΣΑΚΙΡΗ-Α. ΚΟΥΦΑΛΑΚΗΣ Ο.Ε

ΚΑΤΑΣΚΕΥΗ ΚΤΙΡΙΩΝ ΤΕΧΝΙΚΑ ΕΡΓΑ

ΟΙΚΟΔΟΜΙΚΕΣ ΕΠΙΧΕΙΡΗΣΕΙΣ

25 χλμ. ΡΟΔΟΥ-ΛΙΝΔΟΥ τ.κ. 85100

ΤΗΛ. ΓΡΑΦΕΙΟΥ 2241056284, ΚΙΝ. 6932644661-6944724217-6936464029

ΚΡΕΜΑΣΤΗ



Πωλούνται μεζονέτες νεόκτιστες άριστης κατασκευής με ενδοδαπέδια θέρμανση και εγκατάσταση aircondition, 119,57 τ.μ. εντός οικισμού, σε προσιτές τιμές.

ΑΦΑΝΤΟΥ

Πωλούνται διαμερίσματα τελειωμένα νεόκτιστα επί της παρόδου Πιπίνου και Ι. Ζίγδη με ενδοδαπέδια θέρμανση και εγκατάσταση aircondition, 81,56 τ.μ. εντός οικισμού, σε χαμηλές τιμές.

ΚΟΛΥΜΠΙΑ

Πωλούνται μεζονέτες υπό κατασκευή 116 τ.μ., σε πάρα πολύ καλή περιοχή με θέα, με ή χωρίς πισίνα, μεγάλο οικόπεδο ενδοδαπέδια θέρμανση και εγκατάσταση aircondition, σε τιμές έκπληξη.

ΑΦΑΝΤΟΥ

Πωλούνται μεζονέτες μεσοτοιχία 120 τ.μ. υπό κατασκευή με καταπληκτική θέα, ενδοδαπέδια θέρμανση, εγκατάσταση aircondition, εντός οικισμού, σε τιμές έκπληξη.

Εγγύηση η πολυετής πείρα μας στην κατασκευή και η γνώση της οικοδομής

AE1760

ΠΩΛΟΥΝΤΑΙ

ΔΙΑΜΕΡΙΣΜΑΤΑ - ΓΚΑΡΣΟΝΙΕΡΕΣ

- **ΡΟΔΟΣ** (ΑΝΑΛΗΨΗ): 91 τ.μ. 1ου ορόφου στην Αποστόλου Παύλου € 160.000
- **ΡΟΔΟΣ** (ΚΑΡΑΚΟΝΕΡΟ): 110 τ.μ. υπερυψωμένο ισόγειο € 145.000
- **ΡΟΔΟΣ** (ΑΝΑΛΗΨΗ): Υπό ανέγερση 120 τ.μ. σε τριώροφη οικοδομή με θέα € 245.000
- **ΡΟΔΟΣ** 120 τ.μ. ετοιμοπαράδοτο ρετιρέ στην Πειραιώς € 240.000
- **ΡΟΔΟΣ** ΡΟΔΙΝΙ: 125 τ.μ. 1ου ορόφου € 240.000
- **ΙΞΙΑ:** 93 τ.μ. με αυλή αποκλειστικής χρήσεως € 168.000
- **ΙΑΛΥΣΟΣ:** 110 τ.μ. σε ήσυχη περιοχή € 200.000
- **ΡΟΔΟΣ (ΚΑΡΑΚΟΝΕΡΟ):** 120 τ.μ. με αυλή αποκλειστικής χρήσεως € 240.000
- **ΡΟΔΟΣ (ΚΑΝΑΜΑΤ):** Υπό ανέγερση 40 τ.μ. σε μικρή οικοδομή € 90.000
- **ΡΟΔΟΣ (ΜΗΔΙΑ):** 108 τ.μ. με θέα € 249.000
- **ΓΕΝΝΑΔΙ (ΥΠΟ ΑΝΕΓΕΡΣΗ):** 50 τ.μ. κοντά στη θάλασσα € 120.000
- **ΡΟΔΟΣ:** Γραφείο 63 τ.μ. στην Ηρώων Πολυτεχνείου € 150.000
- **ΡΟΔΟΣ:** 80 τ.μ. στη Μιχαήλ Πετρίδη € 87.000
- **ΑΡΧΑΓΓΕΛΟΣ:** Σε μπετά 100 τ.μ. υπόγειο + 150 τ.μ. ισόγειο + 150 τ.μ. όροφος € 240.000
- **ΙΑΛΥΣΟΣ:** 144 τ.μ. σε οικόπεδο 250 τ.μ. € 302.400 λουξ κατασκευής
- **ΙΑΛΥΣΟΣ:** 178 τ.μ. σε οικόπεδο 400 τ.μ. € 373.800 λουξ κατασκευής

ΜΕΖΟΝΕΤΕΣ-ΜΟΝΟΚΑΤΟΙΚΙΕΣ

- **ΡΟΔΟΣ:** Υπό ανέγερση 165 τ.μ. στην οδό Καμείρου € 345.000
- **ΡΟΔΟΣ** (ΡΟΔΙΝΙ):Υπό ανέγερση 180 τ.μ. σε 3 επίπεδα € 345.000
- **ΡΟΔΟΣ:** 103 τ.μ. υπ.+75 ισογ.+70 τ.μ. όροφος lux κατασκευής περιοχή ΜΗΔΙΑ € 550.000
- **ΠΑΣΤΙΔΑ:** 158 τ.μ. σε ήσυχη περιοχή με θέα € 240.000
- **ΚΟΣΚΙΝΟΥ:** 110 τ.μ. με θέα και άριστη κατασκευή € 220.000
- **ΓΕΝΝΑΔΙ:** 75 τ.μ. με αυλή 300 τ.μ. € 160.000
- **ΚΙΟΤΑΡΙ:** 120 τ.μ. (κύμα) σε οικόπεδο 1.200 τ.μ. € 250.000

ΟΙΚΟΠΕΔΑ

- **ΓΕΝΝΑΔΙ:** 4.000 τ.μ. στο κύμα € 250.000
- **ΓΕΝΝΑΔΙ:** 1.800 τ.μ. επί της επαρχιακής οδού € 65.000
- **ΚΙΟΤΑΡΙ:** 5.500 τ.μ. επί της επαρχ. οδού (τεμαχίζεται σε τρία άρτια και οικοδομήσιμα) € 220.000
- **ΚΙΟΤΑΡΙ:** 6.000 τ.μ. κοντά στη θάλασσα € 360.000
- **ΚΙΟΤΑΡΙ:** 20.000 τ.μ. με καταπληκτική θέα € 220.000
- **ΓΕΝΝΑΔΙ:** 400 τ.μ. εντός οικισμού € 50.000
- **ΑΡΧΑΓΓΕΛΟΣ:** 2.000 τ.μ. εντός ζώνης με άδεια οικοδομής € 50.000
- **ΑΡΧΑΓΓΕΛΟΣ:** 5.519 τ.μ. πρόσωπο στη Ρόδου-Λίνδου με θέα στην παραλία Τσαμπίκας € 170.000

ΕΠΙΧΕΙΡΗΣΕΙΣ

- **ΡΟΔΟΣ:** Πωλείται επιχείρηση ενοικίασης μοτοπ/των (45 σκούτερ) περιοχή Νεοχωρίου € 55.000
- **ΑΡΧΑΓΓΕΛΟΣ:** Πωλείται επιχείρηση φαστ φουντ - παιδότοπος 175 τ.μ. σε κεντρικό σημείο, εξασφαλισμένη πελατεία € 60.000

ΕΠΑΓΓΕΛΜΑΤΙΚΟΙ ΧΩΡΟΙ

- **ΑΣΓΟΥΡΟΥ:** Πωλούνται αποθήκες 160 τ.μ. τιμή έκαστη € 100.000
- **ΑΣΓΟΥΡΟΥ:** Ισόγεια καταστήματα 200 τ.μ. στη Ρόδου Λίνδου προς 1.700€ το τ.μ.
- **ΡΟΔΟΣ:** Γωνιακό κατάστημα 100 τ.μ. στην Κων/νου Παλαιολόγου € 275.000

ΕΝΟΙΚΙΑΣΕΙΣ

- **ΡΟΔΟΣ:** Κατάστημα 40 τ.μ. και ύψος 4,5 τ.μ. στην Ιωάννου Καζούλη

Πληροφορίες Κτηματομεσιτικό Γραφείο

Κλεάνθη Κάντακα

τηλ. 2244022192, 6936179069

AE1771

ενοικιασεις

συνέχεια από την προηγούμενη

ΕΝΟΙΚΙΑΖΕΤΑΙ δίχωρη επιπλωμένη **μονοκατοικία** 40 τ.μ. επί της Γ. Σεφέρη (Βερόπουλος) με θέα στην θάλασσα. Ενοίκιο 300 ευρώ. Πληρ. τηλ. 6973582646 MZT190907

ΕΝΟΙΚΙΑΖΟΝΤΑΙ επιπλωμένες **γκαρσονιέρες** στο κέντρο της πόλης κατάλληλες για φοιτητές. Πληρ. τηλ. 2241067596, 6936795126 MZT190902

ΕΝΟΙΚΙΑΖΕΤΑΙ στην οδό Τσακάλωφ 6 (περιοχή σταδίου Διαγόρα), υπερυψωμένο ισόγειο **διαμέρισμα** 125 τ.μ. με κεντρική θέρμανση, αποτελούμενο από: σαλονοτραπεζαρία, δύο υπνοδωμάτια, κουζίνα, μπάνιο και WC. Τιμή ενοικίου 470 ευρώ. Πληρ. τηλ. 2244051474, 6945852924 MZT190930

ΕΝΟΙΚΙΑΖΟΝΤΑΙ γκαρσονιέρες του ενός και δύο δωματίων ανακαινισμένες και πλήρως εξοπλισμένες επί της Μάρκου Μαλλιαράκη 21 πάροδος Καναδά. Προτιμούνται εκπαιδευτικοί - φοιτητές - φοιτήτριες. Πληρ. τηλ. 2241023479 και 6973016276 www.rodosaparts. gr ώρες 10 π.μ. έως και 11 μ.μ. MZT190928

ΕΝΟΙΚΙΑΖΕΤΑΙ επιπλωμένο **διαμέρισμα** 2 δωματίων στο κέντρο της πόλης, Γ. Παπανικολάου 35. Πληρ. τηλ. 6942400828 MZT180923

ΕΝΟΙΚΙΑΖΕΤΑΙ studio επιπλωμένο επί της παρόδου Λεωφ. Λίνδου κοντά στο πάρκο Ροδινιού. Πληρ. τηλ. 2241061761 MZT190922

Σε φοιτητή ή φοιτήτρια **ΕΝΟΙΚΙΑΖΕΤΑΙ γκαρσονιέρα** σε οικογενειακή πολυκατοικία στην οδό Κοδριγκτώνος 85 και Αποστόλου Παπαϊωάννου γωνία, επιπλωμένη με υπνοδωμάτιο, WC και κουζίνα καθιστικό. Πληρ. κ. Βασίλη τηλ. 2241038235, 6946067088 MZT190910

ΕΝΟΙΚΙΑΖΕΤΑΙ καινούργια πλήρης δίχωρη **γκαρσονιέρα** 38 τ.μ., 20 μ. από πλ. Αγίου Νικολάου. Ψύξη - θέρμανση - πλυντήριο - TV - τηλέφωνο - κ.λπ. Μισθίο 300 ευρώ. Προτιμούνται στρατιωτικοί - δημόσιοι υπάλληλοι, οδός Δαμασκηνού 99. Πληρ. τηλ. 6944817148 MZT190932

ΕΝΟΙΚΙΑΖΕΤΑΙ Ή ΠΩΛΕΙΤΑΙ pub- καφετέρια η καλύτερη στο είδος της, στο τουριστικό τρίγωνο της πόλης της Ρόδου, πλησίον Καζίνου. Συμβόλαιο 12ετές, μόνο σοβαρές προτάσεις. Πληρ. τηλ. 6977339669 μετά τις 12.00 το μεσημέρι MZT190943

ΕΝΟΙΚΙΑΖΕΤΑΙ καινούργιο **studio** επιπλωμένο σε κεντρικό σημείο της Παλιάς Πόλης (πλατεία Λουτρών έναντι BADUZ), πολύ κοντά σε τουριστικές σχολές και Πανεπιστήμιο Αιγαίου. Πληρ. τηλ. 6936953952 MZT190903

ΕΝΟΙΚΙΑΖΟΝΤΑΙ 1. **Διώροφη οικοδομή** 100 τ.μ. σαν ενιαίος χώρος, με ταράτσα και θέα στο αεροδρόμιο στο **Παραδείσι**, 2. **Κατάστημα ή γραφείο** 50 τ.μ. με τουαλέτα στο **Παραδείσι**, 3. **Διαμέρισμα** 50 τ.μ. στον α' όροφο στο **Παραδείσι**, 4. **Διώροφο κατάστημα** με βεράντα στην Γεωργίου Λέοντος κοντά στο "Dubai" πρώην "Πρυτανείο" στο **Νιοχώρι.** Πληρ. τηλ. 2241025450, 2241031450, 6979357878 MZT130926

RHODES-GREECE
CAIRO PALACE

ΕΝΟΙΚΙΑΖΕΤΑΙ

κατάστημα 90 τ.μ. στο εμπορικό κέντρο CAIRO PALACE στον ισόγειο χώρο του αιθρίου.

Πληροφορίες: Κα ΦΡΑΝΣΙΣ ΝΙΩΤΗ
τηλ. 2241027600, κιν. 6944618757
φαξ 2241023462
email: info@cairopalace.gr

ΧΠΣΕΝ102

ΠΩΛΕΙΤΑΙ

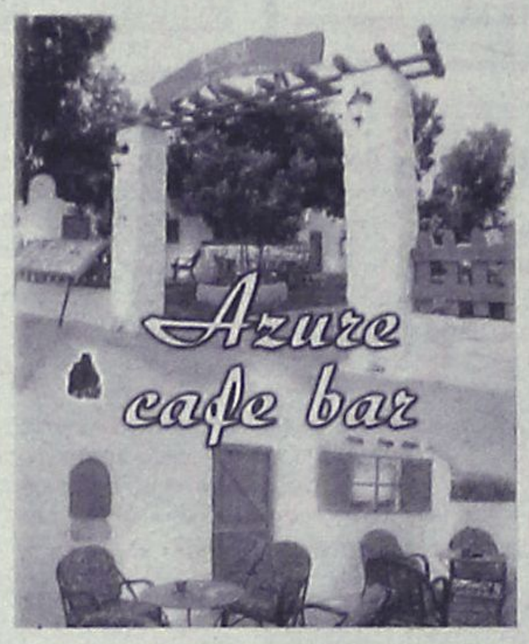

επιχείρηση cafe bar με μεγάλο αιγαιοπελαγίτικο κήπο στο κέντρο του Φαληρακίου.

Πληρ. τηλ. 6932727845 MZT260915(Γ)

ΤΕΧΝΙΚΟΙ ΕΤΑΙΡΟΙ ΠΩΛΟΥΝ ΑΜΕΣΑ

(αποκλείονται μεσίτες):
1) Οικόπεδο παραλιακό 500 μ. εντός σχεδίου Ιαλυσού, αξίας 260.000€
2) Οικόπεδο 231 μ. στην Κηφισιά, αξίας 372.000€
3) Παραδοσιακό σπίτι 52μ. με αυλή 63μ. στη Δαματριά, αξίας 48.300€
4) Οικόπεδο 1.037 μ. υπό ένταξη, εξ αδιαιρέτου, στους Αγ. Αποστόλους (Μέγκαθλη) αξίας 96.000€
5) Αγροτεμάχιο 852 μ. στη Δαματριά, καλή θέση, αξίας 17.500€
6) Εκταση 7.518 μ. με θέα, στη Σύμη, αξίας 63.000€
7) Οικόπεδο 1.011μ. σε πεζόδρομο, προς παραλία Ιαλυσού, με άδεια οικοδόμησης, αξίας 570.000€

Πληροφορίες-μηνύματα για σοβαρά ενδιαφερόμενους: κ. Μάκη τηλ. 2241036283 και 210-2818842
MAT8119

ΕΥΡΩΣΤΕΓΑΣΤΙΚΗ
ΚΤΗΜΑΤΟΜΕΣΙΤΙΚΟ ΓΡΑΦΕΙΟ - ΧΑΤΖΗΜΑΡΚΟΣ Ν. ΓΕΩΡΓΙΟΣ
Θ. ΣΟΦΟΥΛΗ 153 – Τ.Κ. 85100 ΡΟΔΟΣ
Πληροφορίες στο κιν. 6973331692.
Τηλ. Γραφείου : 22410-29016.

ΠΩΛΟΥΝΤΑΙ ΚΑΙΝΟΥΡΓΙΑ ΔΙΑΜΕΡΙΣΜΑΤΑ ΛΟΥΞ ΚΑΤΑΣΚΕΥΗΣ

1. ΜΙΧ. ΠΕΤΡΙΔΗ: Διαμερίσματα 112 τ.μ. και 118 τ.μ. ισόγεια, 1ου, 2ου και 3ου ορόφου από 246.000 euro έως 277.000 euro, με 3 υπνοδωμάτια, 2 μπάνια, ηλιακό, δορυφορική, ατομική θέρμανση πετρελαίου, air condition σε όλα τα δωμάτια, θυροτηλεόραση, πόρτες ασφαλείας, ιδιόκτητη αποθήκη, ιδιόκτητο γκαράζ, και σύνδεση στο κεντρικό δίκτυο.
2. ΡΟΔΙΝΙ: Διαμέρισμα 100 τ.μ., 1ου ορόφου - 3 υπνοδ. - τιμή 185.000 EURO
3. ΡΟΔΙΝΙ: Διαμέρισμα 100 τ.μ., ρετιρέ, 3ου ορόφου, 3 υπνοδωματίων - τιμή 190.000 EURO
4. ΡΟΔΙΝΙ: Διαμέρισμα 80 τ.μ., 1ου ορόφου, 2 υπνοδωματίων - τιμή 150.000 EURO
5. ΠΤΟΛΕΜΑΙΩΝ: Διαμερίσματα υπό κατασκευή 3 υπνοδωματίων 100 τ.μ. και 107 τ.μ. Τιμή 200.000 EURO
6. ΞΕΝΑ: Καινούργια διαμερίσματα 103 τ.μ. σε μικρή πολυκατοικία 1ου ορόφου με 3 υπνοδωμάτια και δύο μπάνια, ιδιόκτητο parking και αποθήκη. Τιμή 205.000 EURO
7. ΤΡΙΑΝΤΑ: Ισόγειο διαμέρισμα 115 τ.μ. με 2 υπνοδωμάτια, με μεγάλες βεράντες και 2 θέσεις πάρκιν αποκλειστικής χρήσης. Τιμή 210.000 euro.
8. ΤΡΙΑΝΤΑ: Ισόγειο διαμέρισμα 100 τ.μ. με 2 υπνοδωμάτια, με ιδιόκτητη αυλή 100 τ.μ. Τιμή 180.000 euro
9. ΑΣΓΟΥΡΟΥ : Γκαρσονιέρα 40 τ.μ – 2ου ορόφου – τιμή : 55.000 EURO.

ΠΩΛΟΥΝΤΑΙ ΜΕΤΑΧΕΙΡΙΣΜΕΝΑ ΔΙΑΜΕΡΙΣΜΑΤΑ

10. ΜΙΧ. ΠΕΤΡΙΔΗ: Διαμέρισμα 80 τ.μ. με 2 υπνοδ., σαλόνι, κουζίνα, μπάνιο. Τιμή 88.000 EURO
11. ΑΣΣΩΝΗΣ: Διαμέρισμα 2ου ορόφου (ρετιρέ) 80 τ.μ. 2 ετών σε άριστη κατάσταση, 2 υπνοδωματίων και μικρή αποθήκη. Τιμή 155.000 EURO
12. ΑΝΑΛΗΨΗ: Διαμέρισμα 50 τ.μ. 1ου ορόφου, με 1 υπνοδωμάτιο, σαλοκουζίνα, μπάνιο, σε άριστη κατάσταση. Τιμή 70.000 EURO
13. ΑΝΑΛΗΨΗ: Διαμέρισμα 2ου ορόφου 80 τ.μ. σε άριστη κατάσταση, 2 υπνοδωματίων, σαλόνι, κουζίνα, μπάνιο και μικρή αποθήκη. Τιμή 125.000 EURO
14. ΜΗΤΡΟΠΟΛΗ: Ισόγειο διαμέρισμα 96 τ.μ. (χαρακτηρισμένο ως αποθήκη) με 2 υπνοδωμάτια, με 50 τ.μ. κήπο, σε άριστη κατάσταση, πλήρως επιπλωμένο.
15. ΑΓ. ΑΠΟΣΤΟΛΩΝ υπερυψωμένο ισόγειο 93 τ.μ. με 2 υπνοδωμάτια και ένα μικρότερο κατάλληλο και για γραφείο, με ιδιόκτητη αυλή, αυτόνομη είσοδο, μεγάλη βεράντα και αποθήκη κατάλληλη και για μετατροπή σε γκαρσονιέρα. Τιμή 125.000 EURO
16. ΚΟΣΚΙΝΟΥ: Διαμέρισμα 90 τ.μ. διαμορφωμένο ως μεζονέτα (45 τ.μ. ισόγειο και 45 τ.μ. όροφος) με 2 υπνοδ. 12 ετών, με τζάκι, σε άριστη κατάσταση, με υπόγειο 45 τ.μ. και αέρινη στέγη για επιπλέον όροφο των 45 τ.μ. Τιμή 140.000 EURO
17. ΑΓΙΩΝ ΑΠΟΣΤΟΛΩΝ: Ισόγειο διαμέρισμα 85 τ.μ. 20ετίας, ανακαινισμένο με τζάκι, 3 υπνοδωματίων και αποθήκη 20 τ.μ. Τιμή 130.000 EURO
18. ΙΑΛΥΣΟΣ: Διαμέρισμα 1ου ορόφου 70 τμ. με 2 υπνοδ., σαλόνι, κουζίνα, μπάνιο. Τιμή 80.000 EURO
19. ΠΑΣΤΙΔΑ: Μονοκατοικία με σοφίτα, συνολικά 105 τ.μ. πλήρως ανακαινισμένη, εντός οικισμού, με 2 υπνοδωμάτια, σαλόνι, κουζίνα, μπάνιο, σε άριστη κατάσταση, με ιδιόκτητο χώρο parking, και επιπλέον οικοδομήσιμο οικόπεδο 130 τ.μ. με δόμηση 95 τ.μ. Τιμή 120.000 EURO

ΠΩΛΟΥΝΤΑΙ ΜΟΝΟΚΑΤΟΙΚΙΕΣ – ΜΕΖΟΝΕΤΕΣ

20. ΚΟΣΚΙΝΟΥ: Μονοκατοικία έως και μπετά 150 τ.μ. σε 800 τ.μ. οικόπεδο. Τιμή 150.000 EURO
21. ΚΟΣΚΙΝΟΥ: Τριώροφες μονοκατοικίες 175 τ.μ. σε 1.000 τ.μ. οικόπεδο σε μπετά 150.000 EURO ή έως και μαμαροσουβά 180.000 EURO
22. ΠΑΣΤΙΔΑ: Μονοκατοικίες σε μπετά 135 τ.μ. κύριοι χώροι και 18 τ.μ. ημιυπαίθριων, με 3 υπνοδωμάτια και 2 μπάνια με οικόπεδο 350 τ.μ. περιγραφόμενο με τοιχία. Τιμή 135.000 EURO.
23. ΠΑΣΤΙΔΑ: Εξοχικές δίωροφες μονοκατοικίες 125 τ.μ., 3 υπνοδωματίων, με επιπλέον δόμηση 75 τ.μ., σε οικόπεδο 400 τ.μ. Περιφραγμένο με τοιχία και θέση parking. Υπό κατασκευή, παραδίδονται τελειωμένες. Τιμή 215.000 EURO.
24. ΚΑΛΥΘΙΕΣ: Από Καλυθιές προς Ψίνθο. Μεζονέτες σε μπετά 110 τ.μ. σε 400 τ.μ. οικόπεδο. Τιμή 90.000 EURO

ΠΩΛΟΥΝΤΑΙ ΚΑΤΑΣΤΗΜΑΤΑ

25. ΚΑΜΕΙΡΟΥ: Κατάστημα 42 τ.μ. πωλείται ως έχει έως και κτισματα. Τιμή 80.000 EURO.
26. ΚΑΜΕΙΡΟΥ: Κατάστημα 60 τ.μ. μισθωμένο προς 350 euro, κατάλληλο για εισόδημα. Τιμή 90.000 EURO.

ΠΩΛΟΥΝΤΑΙ ΕΞΟΠΛΙΣΜΕΝΕΣ ΕΠΙΧΕΙΡΗΣΕΙΣ

27. ΝΙΟΧΩΡΙ: Επιχείρηση υγειονομικού ενδιαφέροντος με 40 τ.μ. αυλή. Τιμή 35.000 EURO και μίσθωμα 750 EURO
28. ΠΕΥΚΟΙ : Πωλείται επιχείρηση fast food - γυράδικο 50 τ.μ. πλήρως εξοπλισμένη, με μεγάλη αυλή με τραπεζοκαθίσματα στην πλατεία Λαθέρικα Πεύκων. Τιμή 25.000 EURO – Μίσθωμα 600 EURO .
29. ΠΑΛΙΑ ΠΟΛΗ : Πωλείται επιχείρηση 15 τ.μ – τιμή : 65.000 EURO, - σε πολύ εμπορικό πάστο .

ΠΩΛΟΥΝΤΑΙ ΚΤΗΜΑΤΑ – ΟΙΚΟΠΕΔΑ

30. ΜΙΧΑΗΛ ΠΕΤΡΙΔΗ: Οικόπεδο 330 τ.μ. με συντελεστή 1,8 στην οδό Παραλίας. Τιμή 250.000 EURO.
31. ΠΑΣΤΙΔΑ: Οικόπεδο εντός οικισμού 300 τ.μ. με δόμηση 300 τ.μ. Τιμή 60.000 EURO
32. ΠΑΣΤΙΔΑ Στο νέο δρόμο προς Μαριτσά οικόπεδο 1.500 τ.μ. με συνολική δόμηση 150 τ.μ. με απεριόριστη θέα και θέα θάλασσα. Τιμή 80.000 EURO με άδεια οικοδομής. Η πωλούνται έως και μπετά. Τιμή 130.000 EURO.
33. ΠΑΣΤΙΔΑ: Οικόπεδο 2.030 τ.μ. εντός ζώνης στους πρόποδες Φιλερήμου. Τιμή 150.000EURO.
34. ΕΙΑ: Οικόπεδο 160 τ.μ. με δόμηση για τριώροφη μεζονέτα συνολικά 195 τ.μ. και κήπο. Τιμή 80.000 EURO.
35. ΚΑΛΛΙΘΕΕΣ : Οικόπεδο 825 τ.μ με άδεια οικοδομής 106 τ.μ. – τιμή: 120.000 EURO.
36. ΡΟΔΟΥ-ΛΙΝΔΟΥ: Οικόπεδο εφαπτόμενο επί της οδού, 4.000 τ.μ. Με την άδεια οικοδομής για καταστήματα με υπόγειο 400 τ.μ., ισόγειο 400 τ.μ. και όροφο 300 τ.μ. Τιμή 330.000 ευρώ.
37. ΡΟΔΟΥ-ΛΙΝΔΟΥ: Οικόπεδο 3.400 τ.μ. εφαπτόμενο επί της οδού, με πρόσωπο 107 τ.μ. Τιμή 350.000 ευρώ.
38. ΨΙΝΘΟΣ: Πευκόφυτη έκταση 60 στρέμματα. Τιμή 60.000 euro.
39. ΨΙΝΘΟΣ : Κτήμα 8 στρ.- 7 χιλιόμετρα από το χωριό - τιμή: 25.000 EURO.
40. ΚΡΗΤΗΝΙΑ: Οικόπεδο 1.400 τ.μ., εντός οικισμού με δόμηση 400 τ.μ. Τιμή 35.000 EURO.

ΒΙΟΤΕΧΝΙΚΟΙ ΧΩΡΟΙ – ΑΠΟΘΗΚΕΣ

41. ΑΝΑΛΗΨΗ: Πωλείται πάνω στον κεντρικό δρόμο, υπόγειος χώρος 160 τ.μ. τιμή 100.000 EURO.
42. ΤΣΑΪΡΙ: Βιοτεχνικό κτίριο 300 τ.μ. σε μπετά, με επιπλέον δόμηση 2 ορόφων των 300 τ.μ. έκαστος. Τιμή 170.000 EURO
43. ΤΣΑΪΡΙ: Στον νέο δρόμο προς αεροδρόμιο, βιοτεχνικό κτίριο 900 τ.μ. σε 3 ορόφους των 300 τ.μ. Οι 2 όροφοι πλήρεις και ο 3ος σε μπετά. Τιμή 550.000 EURO

● ΖΗΤΟΥΝΤΑΙ ΓΙΑ ΑΓΟΡΑ ● ΜΕΤΑΧΕΙΡΙΣΜΕΝΑ ΔΙΑΜΕΡΙΣΜΑΤΑ

AE0101

REAL ESTATE
ΚΡΑΝΙΔΗΣ
www.kranidis.gr

ΚΟΣΚΙΝΟΥ

Πωλείται **ΜΟΝΟΚΑΤΟΙΚΙΑ ΠΑΡΑΔΟΣΙΑΚΗ**
130 τ.μ. 2Δ.Σ.Κ.Λ. αυλή 130.000 ευρώ (Κ-723)

Πληρ. ΚΡΑΝΙΔΗΣ και ΣΥΝΕΡΓΑΤΕΣ τηλ. 2241027082
ΧΠ092

ΑΝΕΓΕΡΣΙΣ Α.Ε.
ΟΙΚΟΔΟΜΙΚΕΣ & ΕΜΠΟΡΙΚΕΣ ΕΠΙΧΕΙΡΗΣΕΙΣ

ΠΩΛΟΥΝΤΑΙ

1. **ΚΑΤΑΣΤΗΜΑ** 75 τ.μ. με θέση στάθμευσης στην Κων. Τσαλδάρη.
2. **ΔΙΑΜΕΡΙΣΜΑ** 129 τ.μ. στον β' όροφο με θέση στάθμευσης στην Κων. Τσαλδάρη.
3. **ΔΙΑΜΕΡΙΣΜΑ** 135 τ.μ. ρετιρέ με θέση στάθμευσης στην Κων. Υδραίου.
4. **ΜΟΝΟΚΑΤΟΙΚΙΕΣ** 135 τ.μ. στην περιοχή Γεννάδι.
5. **ΜΟΝΟΚΑΤΟΙΚΙΕΣ** 80 και 90 τ.μ. στα Λειβάδια Τήλου.

ΑΝΑΛΑΜΒΑΝΟΥΜΕ:
ΑΝΤΙΠΑΡΟΧΕΣ-ΑΓΟΡΕΣ
ΟΙΚΟΠΕΔΩΝ-ΑΝΤΑΛΛΑΓΕΣ

Αλεξανδρουπόλεως 2 • Ρόδος
Τηλ.. 2241067267/Fax: 2241061297

ΜΕ ΤΗΝ ΠΟΛΥΕΤΗ ΠΕΙΡΑ
ΤΟΥ ΝΙΚΟΛΑΟΥ ΜΙΧΑΗΛ
ΤΗΛ. 6936550251

ΥΠΕΥΘΥΝΟΣ
ΝΙΚΟΛΑΟΥ ΦΩΤΗΣ
ΤΗΛ. 6936550250

AE955

ευσταθίου ΕΥΡΩΚΤΗΜΑΤΙΚΗ
ΚΤΗΜΑΤΟΜΕΣΙΤΙΚΟ ΓΡΑΦΕΙΟ
Εθν. Αντιστάσεως 83 • Τηλ.: 22410 73819, 74917
Κιν.: 6944 374546, 6945 292030
Fax: 22410 38641 • e-mail: info@euroklimatiki.gr

ΠΩΛΗΣΕΙΣ ΑΚΙΝΗΤΩΝ

Οικόπεδα

1) 3.640 τ.μ. οικόπεδο στην Ιαλυσό με άδεια οικοδομής για διώροφη μονοκατοικία 135 τ.μ. αξίας 120.0000 ευρώ, 2) 500 τ.μ. στους Αγίους Αποστόλους (νέο σχέδιο πόλεως) με σ.δ. 0,8 Αξίας 150.000 ευρώ. 3) 614 τ.μ. στους Αγίους Αποστόλους (νέο σχέδιο πόλεως). Αξίας 220.000 ευρώ. 4) 1.400 τ.μ. στην ιαλυσό με άδεια οικοδομής με δυνατότητα οικοδόμησης 150 τ.μ. κατοικίας. Αξίας 138.000 ευρώ. 15 τ.μ.. κατοικίας αξίας 140.000 ευρώ 5) 987 τ.μ. στην ιαλυσό θέση Κανδηλί με άδεια οικοδομής 6) 304 τ.μ. στην Ιξιά (με δυνατότητα οικοδόμησης 240 τ.μ. κατοικίας) Αξίας 160.000 € 7) 1.000 τ.μ. στο Ροδίνι (με δυνατότητα οικοδόμησης 400 τ.μ. κατοικίας) Αξίας 350.000 € 8) 1000 τ.μ. στην Ιαλυσό (με δυνατότητα οικοδόμησης 120 τ.μ. κατοικίας) Αξίας 110.000 € 9) 2000 τ.μ. στην Ιαλυσό (με δυνατότητα οικοδόμησης 200 τ.μ. κατοικίας) Αξίας 220.000 € 10) 2000 τ.μ. στα Κοσκινού (με δυνατότητα οικοδόμησης 120 τ.μ. κατοικίας) Αξίας 88.000 € 11) 3.640 τ.μ. στην Ιαλυσό (με δυνατότητα οικοδόμησης 135 τ.μ. κατοικίας) Αξίας 120.000 € 12) 4000 τ.μ. στα Κοσκινού με πανοραμική θέα (με δυνατότητα οικοδόμησης 200 τ.μ. κατοικίας) Αξίας 215.000 € 13) 4000 τ.μ. στα Κοσκινού με εξαιρετική θέα (με δυνατότητα οικοδόμησης 200 τ.μ. κατοικίας) Αξίας 300.000 € 14) 4.010 κοντά στην Εθν. Οδό Λίνδου – Αεροδρομίου για επαγγελματική χρήση (με δυνατότητα οικοδόμησης 3.600 τ.μ. Βιοτεχνικού Χώρου) Αξίας 180.000 € 15) 5.300 τ.μ. στα Ασγούρου (με δυνατότητα οικοδόμησης 200 τ.μ. κατοικίας) Αξίας 190.000 €

Διαμερίσματα

1) 50 τ.μ. περιοχή Αγ. Ιωάννης ισόγειο πλήρως ανακαινισμένο με 1 υπνοδωμάτιο. Αξίας 90.000 € 2) 50 τ.μ. στην Χρήστου Φέσσα με 1 υπν/τιο. Αξίας 76.000€ 3) 56,5 τ.μ. στην Ιαλυσό οδός Δωριέως ισόγειο με ένα υπνοδωμάτιο, σαλόνι, κουζίνα, μπάνιο, αυλή και κήπο. Αξίας 80.000 € 4) 50 τ.μ. στην Μ. Κλαδάκη με 1 υπν/τιο Αξίας 90.000 € 5) 50 τ.μ. στην Μυτιλήνης με 1 υπν/τιο Αξίας 82.000 € 6) 70 τ.μ. στην Ιξιά (Σωτήρος) με 2 υπν/τια Αξίας 94.000€ 7) 74 τ./μ. 2ου ορόφου περιοχή Ανάληψη σε νεόδμητη οικοδομή με 2 υπνοδωμάτια, σαλόνι, κουζίνα, μπάνιο, διαθέτει κεντρική θέρμανση, ηλιακό θερμοσίφωνα, ιδιόχρηστο πάρκιν. Αξίας 170.000 € 8) 82 τ.μ. στην Ιαλυσό με δύο υπνοδωμάτια σε νεόδμητη πολυτελή οικοδομή με κεντρική θέρμανση ηλιακό θερμοσίφωνα. Αξίας 140.000 € 9) 80 τ.μ. στην Αγ. Σοφίας με 2 υπν/τια Αξίας 176.000€ 10) 81 τ.μ. στην Ανάληψη επί της οδού Αισχίνη σε νεόδμητη οικοδομή με πάρκιν. Αξίας 180.000 € 11) 80 τ.μ. στην Λαγκάνη (περιοχή Δασκάλους) με 2 υπν/τια Αξίας 85.000€ 12) 95 τ.μ. στην Ηλιούπολη με 2 υπνοδωμάτια αξίας 95.000 € 12)95 τ.μ. στην 28ης Οκτωβρίου με 2 υπν/τια Αξίας 280.000€ 13) 95 τ.μ. στην Ιξιά (Σωτήρος) με 2 υπν/τια Αξίας 90.000€ 14) 100 τ.μ. 1ου ορόφου περιοχή Θ. Σοφούλη, διαθέτει 3 υπν/τια, σαλόνι, κουζίνα, μπάνιο, πλήρως εξοπλισμένο,με ηλιακό θερμοσίφωνα. Αξίας 160.000€ 15)110 τ.μ. με 3 υπν/τια στους Αγ. Αποστόλους β' ορόφου αξίας 117.000 ευρώ 16) 107 τ.μ. στην Ρόδου-Λίνδου (κοντά στην ΔΕΥΑΡ) με 3 υπν/τια Αξίας 130.000€ 17) 110 τ.μ. στην Ανθ. Ζερβού με 3 υπν/τια Αξίας 225.000 € 18) 110 τ.μ. στην Ιαλυσό με 3 υπν/τια Αξίας 120.000 € 19) 110 τ.μ. στην Νηρηίδων (Καρακόνερο) με 3 υπν/τια Αξίας 220.000€ 20) 116 τ.μ. στην Μ. Πετρίδη με 3 υπν/τια Αξίας 232.000 € 21) 120 τ.μ. στην Ιαλυσό με 3 υπν/τια Αξίας 125.000 € 22)120 τ.μ. στην Νηρηίδων (Καρακόνερο) με 3 υπν/τια Αξίας 240.000€ 23) 126 τ.μ. στην Γρηγορίου Ε΄ με 3 υπνοδωμάτια Αξίας 315.000 €

ΜΟΝΟΚΑΤΟΙΚΙΕΣ - ΜΕΖΟΝΕΤΕΣ

1) Μονοκατοικία 45 τ.μ. στην Κρεμαστή πλήρως ανακαινισμένη με εξαιρετική θέα στη θάλασσα. Αξίας 70.000 € 2) Μεζονέτα 107 τ.μ. περιοχή Δασκάλοι με 54 τ.μ. αυλή σε άριστη τοποθεσία. Αξίας 300.000€ 3)111 τ.μ. στα Κοσκινού εντός οικοπέδου 160 τ.μ. αξίας 230.000€ 2140 τ.μ. στην Ιαλυσό Αξίας 280.000 € 4) 133 τ.μ. στο Μόντε Σιιθ πολυτελούς κατασκευής, με αρχιτεκτονικό σχεδιασμό, με τρία υπνοδωμάτια, σαλόνι-κουζίνα, νεόκτιστη-ετοιμοπαράδοτη, με διαμορφωμένο κήπο 120 τ.μ., με πλήρης θέρμανση και τζάκι Αξίας 420.000€ 5)140 τ.μ. στην Παστίδα Αξίας 220.000 € 6) 140 τ.μ. στην Ιαλυσό Αξίας 280.000 € 7) 150 τ.μ. στην Ιαλυσό Αξίας 300.000 € 8)155 τ.μ. στην Ιξιά Αξίας 279.000 € 9) 155 τ.μ. στην Ιξιά Αξίας 281.000 € 10) 160 τ.μ. στην Ιαλυσό Αξίας 350.000 € 11) 160 τ.μ. στα Κοσκινού Αξίας 380.000 € 12) 160 τ.μ. στις Φάνες Αξίας 190.000 € 13) 200 τ.μ. στους Πρόποδες Φιλερήμου στην Ιαλυσό Αξίας 380.000 € 14) 280 τ.μ. στην λεωφ. Κρεμαστής – Π. Αεροδρομίου Αξίας 320.000 €

ΚΑΤΑΣΤΗΜΑΤΑ

1) 30 τ.μ. στο Κέντρο της Πόλης (με άμεση παράδοση χρήσης) Αξίας 450.000€ 2) 55 τ.μ. στην Ανάληψη (κεντρικά) Αξίας 120.000€ 3) 57 τ.μ. στο Κέντρο της Πόλης (ελεύθερο Χρήσεως) Αξίας 370.000€ 4) 61 τ.μ. στο Κέντρο της Πόλης (με άμεση παράδοση χρήσης) Αξίας 590.000€ 5) 62 τ.μ. στην Ανάληψη (κεντρικά) Αξίας 370.000 € 6) 77 τ.μ. στο Κέντρο της Πόλης (ελεύθερο Χρήσεως) Αξίας 500.000€ 7) 100 τ.μ. στην Ανάληψη (κεντρικά) Αξίας 580.000 € 8) 160 τ.μ. στην Μιχαήλ Πετρίδη αξίας 290.000 9) 43 τ.μ. στην Ιαλυσό επί της Ιερού Λόχου (με άμεση παράδοσης χρήσης). Αξίας 120.000 ευρώ. 10) Κατάστημα επί της οδού Σωκράτους Παλιά Πόλη 74 τ.μ. , 11) Κατάστημα επί της πλατείας Ιπποκράτους στην Παλιά Πόλη 135 τ.μ., 12) Κατάστημα επί της οδού Πολυδώρου στην Παλιά Πόλη 53 τ.μ. συν 1ος όροφος 53 τ.μ., 13) 86 τ.μ. ισόγειο κατάστημα επί της πλατείας Εβραίων Μαρτύρων Παλιά Πόλη συν 1ος όροφος 90 τ.μ., 14) 3 καταστήματα επιφανείας 62,07 τ.μ. το κάθε ένα επί της οδού Ηλία Βενέζη Αξίας 180.000 € έκαστο.

XΠ401 2029

ενοικιασεις

συνέχεια από την προηγούμενη

ΕΝΟΙΚΙΑΖΕΤΑΙ διαμέρισμα 1ου ορόφου, 85 τ.μ. lux στους Δασκάλους Κων. Υδρ. πάροδος Β. Ιωαννίδη με 2 υπνοδωμάτια, σαλόνι, κουζίνα, WC με air condition, σε δωμάτια και σαλόνι. Πληρ. τηλ. 2241073165, 6939645608 MXP14116

ΕΝΟΙΚΙΑΖΟΝΤΑΙ studios Στρατηγού 11 κατάλληλο για φοιτητές και καθηγητές. Πληρ. τηλ. 2241035319 από 8 έως 2 και από 5 έως 8.30. MZT010914

ΕΝΟΙΚΙΑΖΟΝΤΑΙ α) επιπλωμένα **διαμερίσματα** στην παραλία Αφάντου με το μήνα - χειμώνα - καλοκαίρι 200 μέτρα από το κύμα, β) **ενοικιάζονται δύο καταστήματα** στ' Αφάντου το ένα 120 τ.μ. και το άλλο 37 τ.μ. στην πλατεία. Πληρ. τηλ. 6944642792 MXP14081

ΕΝΟΙΚΙΑΖΕΤΑΙ διαμέρισμα επιπλωμένο 55 τ.μ. με ένα υπνοδωμάτιο, κουζίνα, κ.λπ. στην οδό Κανδαλού Ιξιά Ιαλυσός. Πληρ. τηλ. 2241081154, 6937244798 MZT140902

ΕΝΟΙΚΙΑΖΕΤΑΙ διαμέρισμα 1ου ορόφου, με δύο υπνοδωμάτια, σαλόνι, κουζίνα κ.λπ. στην οδό Λίνδου 15. Πληρ. τηλ. 2241030915 (από τις 5 μ.μ. έως τις 10 μ.μ.) MXP14074

ΕΝΟΙΚΙΑΖΕΤΑΙ διαμέρισμα 55 τ.μ. στο κέντρο της πόλης. Πληρ. τηλ. 6945992032 MZT14092

ΕΝΟΙΚΙΑΖΟΝΤΑΙ 1) **διαμέρισμα** (α' ορόφου) ημιεπιπλωμένο 55 τ.μ. 1 υπν. στην Πατρ. Αθηναγόρα, ενοίκιο 330 ευρώ, 2) **οροφοδιαμέρισμα** λουξ στ' Ασγούρου 210 τ.μ. 3 υπν. α' ορ. τζάκι ενοίκιο 800 ευρώ, 3) **διαμέρισμα** 130 τ.μ. 2 υπν, τζάκι, θέρμανση, 2 WC, β' ορόφου, στην Κοδριγκτώνος 500 ευρώ, 3) **διαμέρισμα** 150 τ.μ. 4 υπν. β' ορόφου, καινούργιο, στην Κοδριγκτώνος ενοίκιο 800 ευρώ, 4. **γραφείο-διαμέρισμα** 150 τ.μ. α' ορόφου, 5 δωματίων στην Κοδριγκτώνος ενοίκιο 800 ευρώ, 5) 69 τ.μ. **κατάστημα** με μεγάλη αυλή επί της λεωφ. Ρόδου-Καλλιθέας 6ο χιλ/τρο, ενοίκιο 500 ευρώ, 6) Γκαρσονιέρα (2 δωματίων) επιπλωμένη στο 6ο χλμ. Ρόδου-Καλλιθέας α' ορόφου ενοίκιο 170 ευρώ, 7) **αποθήκη** 500 τ.μ. ισόγεια στο 6ο χλμ. Ρόδου-Καλλιθέας 450 ευρώ. Πληρ. ΑΙΓΑΙΟΚΤΗΜΑΤΙΚΗ - Βαζούκου Ρένα τηλ. 2241022943, 6945466773 ΧΠΚΤΗ007.1

ΕΝΟΙΚΙΑΖΕΤΑΙ διαμέρισμα 110 τ.μ. επί της οδού Μόσχας 15 στο Ροδίνι, στον α' όροφο με 3 υπνοδωμάτια, σαλόνι, κουζίνα, WC με κεντρική θέρμανση και ηλιακό θερμοσίφωνα. Πληρ. τηλ. 2246041295, 2241067195, 6945151897 MZT120934

ΕΝΟΙΚΙΑΖΕΤΑΙ ή ΠΩΛΕΙΤΑΙ μονοκατοικία στα Μαριτσά 120 τ.μ. με air condition, κεντρική θέρμανση, πάρκινγκ, αυλή μπροστά - πίσω με ξυλόφουρνο, ψησταριά. Πληρ. τηλ. 6946336791 MZT120936

ΕΝΟΙΚΙΑΖΕΤΑΙ κατάστημα 100 τ.μ. γωνία Μητροπόλεως 49 και Αθανασίου Διάκου 3. Για οποιαδήποτε επιχείρηση. Πληρ. τηλ. 2241021193 MZT120903

ΕΝΟΙΚΙΑΖΕΤΑΙ επιπλωμένο διαμέρισμα 60 τ.μ. στο 1ο όροφο στην οδό Δημοκρατίας 90 στην Ιαλυσό, μπροστά από το Γυμνάσιο και Λύκειο με ένα υπνοδωμάτιο 17 τ.μ. και ενιαίο χώρο κουζίνας-καθιστικό με όλες τις σύγχρονες .ευκολίες και ανέσεις (κεντρική θέρμανση, κλιματισμός, ηλιακός θερμοσίφωνας και όλες οι ηλεκτρικές συσκευές. Πληρ. τηλ. 22410 93217, κινητό 6977904494. MZT090907

ΕΝΟΙΚΙΑΖΕΤΑΙ οροφοδιαμέρισμα - ρετιρέ, δ' ορόφου, 120 τ.μ. με 2 υπνοδωμάτια, σαλόνι, καθιστικό, κουζίνα, μπάνιο, WC, μεγάλη βεράντα (150 τ.μ.) και φανταστική θέα, στην οδό Δημητρίου Αναστασιάδη αρ. 47, στην περιοχή "Δασκάλων", στην πόλη της Ρόδου. Διαθέτει αυτόνομη κεντρική θέρμανση, κλιματισμό, ηλιακό θερμοσίφωνα και ασανσέρ. Υπάρχει η δυνατότητα μικτής χρήσης για επαγγελματική στέγη και κατοικία. Μηνιαίο μίσθωμα 600 ευρώ. Πληρ. τηλ. 6944363701, 2241060950 (19.00 έως 22.00) MZT110935

ΕΝΟΙΚΙΑΖΕΤΑΙ διαμέρισμα με δύο υπνοδωμάτια, εντοιχισμένες ντουλάπες, σαλόνι, κουζίνα, WC, δύο χρόνων, 60 τ.μ. στο Καρακόνερο, χωρίς έπιπλα, 350 ευρώ. Πληρ. μετά τις 2 μ.μ. τηλ. 6947898620 MZT110914

ΕΝΟΙΚΙΑΖΟΝΤΑΙ στο Φαληράκι με την ημέρα ή με το μήνα, επιπλωμένα, ευρύχωρα, σύγχρονα **δωμάτια** σε ευχάριστη περιοχή με καταπληκτική θέα και απόλυτη ησυχία. Διαθέτουν εξοπλισμό κουζίνας, ψυγείο, εντελώς αθόρυβο air condition, τηλεόραση, ζεστό νερό χειμώνα-καλοκαίρι, άνετο και ασφαλές πάρκιν. Πληρ. τηλ. 2241085713, 6947011545 MZT080911

ΕΝΟΙΚΙΑΖΟΝΤΑΙ ΣΤΗΝ ΙΑΛΥΣΟ ΚΑΙΝΟΥΡΓΙΑ ΕΠΙΠΛΩΜΕΝΑ ΔΙΑΜΕΡΙΣΜΑΤΑΚΙΑ ΠΟΛΥΤΕΛΕΙΑΣ, ΔΥΟ ΧΩΡΩΝ 36 Τ.Μ. ΜΕ ΠΟΛΥΚΟΥΖΙΝΟ, ΤΗΛΕΟΡΑΣΗ, ΘΕΡΜΑΝΣΗ, ΠΙΣΙΝΑ, ΚΗΠΟ, ΜΕΓΑΛΟ ΜΠΑΛΚΟΝΙ 12 Τ.Μ., ΓΙΑ ΟΛΟ ΤΟ ΧΡΟΝΟ. ΠΛΗΡ. ΤΗΛ. 6977271571 ΧΠΞΕΝ042

Στην Ιαλυσό επί της λεωφ. Ηρακλειδών πλησίον Μαρινόπουλου **ενοικιάζονται** δίχωρα **διαμερίσματα** 45 τ.μ. με ευρύχωρο μπαλκόνι, πλήρως επιπλωμένα. Διαθέτουν κλιματιστικό, ταχυθερμοσίφωνας, καρτοτηλέφωνο, ηλιακό θερμοσίφωνα, ευρύχωρο πάρκιν. Πληρ. τηλ. 2241022328, 6949091160 MZT120923

ΕΝΟΙΚΙΑΖΟΝΤΑΙ studios 4ο χλμ. Ρόδου-Λίνδου. Πληρ. τηλ. 2241062842 MZT300836

ΕΝΟΙΚΙΑΖΕΤΑΙ στην Ιαλυσό **studio** 25 τ.μ. επιπλωμένο, γ' όροφος, απέναντι από την αστυνομία, ενοίκιο 180€. Πληρ. τηλ. 6994564566 MZT070923

ΕΝΟΙΚΙΑΖΕΤΑΙ καινούργιο **διαμέρισμα** 93 τ.μ., 3 υπνοδωματίων, β' ορόφου, στην Ιξιά. Τιμή 420 ευρώ. Κτηματομεσιτικό Κεφάλαιο-Τσουρουνάκης. Πληρ. τηλ. 6945949882, 2241060060 MAT4223

ΕΝΟΙΚΙΑΖΟΝΤΑΙ διαμερίσματα μονόχωρα, δίχωρα, πλήρως επιπλωμένα με κλιματισμό, τηλέφωνο, πολυκουζινάκι εντός της πόλεως Ρόδου, περιοχή Ζέφυρος. Κωνσταντινίδη 9. Τιμές προσιτές για εκπαιδευτικούς, φοιτητές και για σχολική περίοδο. Πληρ. τηλ. 2241030063, 6972551300 MAT3741

ΙΑΛΥΣΟΣ. ΕΝΟΙΚΙΑΖΟΝΤΑΙ με τον μήνα στο κέντρο της Ιαλυσού μονόχωρα ή δίχωρα επιπλωμένα **διαμερίσματα** πλήρως εξοπλισμένα με A/C, TV, 24ωρη παροχή ζεστού νερού, κατάλληλα για εκπαιδευτικούς, φοιτητές και στρατιωτικούς. Πληρ. τηλ. 6974345362, 2241094525 MAT3711

πωλησεις-αγορες ακινητων & επιχειρησεων

ΠΩΛΕΙΤΑΙ γνωστή **επιχείρηση** εστιατόριο-ψησταριά μαζί με το ακίνητο, 360.000 ευρώ μετρητοίς. Μόνο σοβαρές προτάσεις. Πληροφορίες ανώνυμα δεν δίνονται. Πληρ. τηλ. 6942694415 κ. Αννα MZT260934

ΠΩΛΕΙΤΑΙ επιχείρηση DVD CLUB σε κεντρικό σημείο στην Ιαλυσό με 3.000 τίτλους και μεγάλο πελατολόγιο. Τιμή συζητήσιμη. Πληρ. τηλ. 2241094126, 6976979073 MZT260925

ΠΩΛΟΥΝΤΑΙ: α) **Παστίδα** 125 τ.μ. **μεζονέτα** ανεξάρτητη σε 250 τ.μ. οικόπεδο 190.000 ευρώ, β) **Παστίδα οικόπεδο** 300 τ.μ. σε καλή περιοχή 65.000 ευρώ, γ) **Κρεμαστή μεζονέτα** 125 τ.μ. αυτόνομη πολυτελέστατη 180.000 ευρώ, δ) **Αγ. Αναστασία** Ρόδου διατηρητέο 190 τ.μ. με πάρκιν 220.000 ευρώ. Πληρ. Νίκος Λαζανάς, τηλ. 6944592908 MAT4341(1)

ΠΩΛΟΥΝΤΑΙ: α) **Αφάντου οικόπεδο** 4 στρ. πανοραμικό με θέα θάλασσα 150.000 ευρώ, β) **Αφάντου οικόπεδο** 5 στρ. κοντά στη θάλασσα 170.000 ευρώ, γ) **Αφάντου μεζονέτα** 140 τ.μ. 180.000 ευρώ, δ) **Αφάντου παραθαλάσσιο** οικόπεδο 8 στρ. Πληρ. Νίκος Λαζανάς τηλ. 6944592908 MAT4341(2)

ΠΩΛΟΥΝΤΑΙ: α) **Κοσκινού μεζονέτα** 150 τ.μ θέα θάλασσα υπό ανέγερση 270.000 ευρώ, β) **Κοσκινού μεζονέτα** 200 τ.μ. 370.000 ευρώ, γ) **Κοσκινού μεζονέτα** μπετά 130 τ.μ. 140.000 ευρώ, δ) **Κοσκινού** παλιό διατηρητέο ανακατασκευασμένο 130.000 ευρώ, ε) **Κοσκινού - Καλλιθέα** 300 τ.μ. σε 2 στρ. οικόπεδο 395.000 ευρώ. Πληρ. Νίκος Λαζανάς τηλ. 6944592908 MAT4341(3)

ΔΙΑΜΕΡΙΣΜΑΤΑ. ΠΩΛΟΥΝΤΑΙ α) **Ρόδος** Ροδίνι 90 τ.μ., 2 υπνοδωματίων, νεόδμητο 160.000 ευρώ, β) **Ιξιά** 3 υπνοδωμάτια 200.000 ευρώ, γ) **Ιξιά** 2 υπνοδωμάτια 150.000 ευρώ, δ) **Κοσκινού** 2 υπνοδωμάτια, 150.000 ευρώ, ε) **Τρεις Καστελλοριζιοί** ισόγειο με αυλή 2 υπνοδωμάτια 168.000 ευρώ. Πληρ. Νίκος Λαζανάς τηλ. 6944592908 MAT4341(4)

ΠΩΛΟΥΝΤΑΙ ΚΑΤΑΣΤΗΜΑΤΑ ΓΡΑΦΕΙΑ. Ρόδου-Λίνδου 200 τ.μ. και 400 τ.μ. με 1.700 ευρώ το τ.μ., **Καναδά κατάστημα** 100 τ.μ. 295.000 ευρώ, **Ρόδου-Λίνδου πάρκο Ροδινιού** 100 τμ. καταστήματα 360.000 ευρώ, **Κωστ. Παλαιολόγου Βενετόκλειο** 100 τ.μ. 275.000 ευρώ, **Ρόδου Λίνδου** γραφεία αποθήκες τιμές πολύ καλές. Πληρ. Νίκος Λαζανάς τηλ. 6944592908 MAT4341(5)

ΠΩΛΕΙΤΑΙ το κατάστημα ανταλλακτικών του Γεωργίου Ρούσσου επί της Ερνεστ Μπέβιν 28. Πληρ. τηλ. 6974809134, 6974323464 MZT260922

ΠΩΛΕΙΤΑΙ στην Κέννεντυ **διαμέρισμα** 95 τ.μ. 2ος όροφος απεριόριστη θέα θάλασσα, θερμοσυσσωρευτές, ηλιακό θερμοσίφωνα, άριστη κατάσταση, μαζί με βοηθητικό ημιυπόγειο χώρο (αέρας/φως). Τιμή 220.000 €. Πληρ. τηλ. 6977074686, 2241036385 ΜΑΠ568(1)

ΚΡΕΜΑΣΤΗ. ΠΩΛΕΙΤΑΙ σε άριστη κατάσταση **μονοκατοικία** 5ετίας, αποτελείται από μία μεζονέτα 140 τ.μ., 4 υπνοδωμάτια, τζάκι, ηλιακός, καλοριφέρ, κλιματιστικό, μεγάλες βεράντες, κήπος, πάρκιν, εντοιχισμένη κουζίνα και 4 studios (25 τ.μ. έκαστο) 1900 ευρώ/τ.μ. Πληρ. κ. Μάνος, τηλ. 6938626179, 2241081478-88818 ΜΑΠ563

ΕΥΚΑΙΡΙΑ ΟΙΚΟΠΕΔΟ ΦΙΛΕΤΟ ΣΤΟΥΣ ΤΡΕΙΣ. ΔΥΟ ΣΤΡΕΜΜΑΤΑ ΜΕ ΑΔΕΙΑ ΟΙΚΟΔΟΜΗΣ, ΡΕΥΜΑ, ΝΕΡΟ. ΚΑΤΑΠΛΗΚΤΙΚΗ ΤΟΠΟΘΕΣΙΑ. ΤΙΜΗ 145.000 ΕΥΡΩ. ΠΛΗΡ. ΤΗΛ. 6947935026 ΧΠΚΤΗ003

ΚΑΤΑΣΚΕΥΕΣ-ΠΩΛΗΣΕΙΣ-ΑΝΤΙΠΑΡΟΧΕΣ

ΧΑΤΖΗΜΙΧΑΛΗΣ ΚΩΝΣΤΑΝΤΙΝΟΣ

ΔΟΜΙΚΟΣ ΕΡΓΟΛΑΒΟΣ ΔΗΜΟΣΙΩΝ ΕΡΓΩΝ

ΠΩΛΟΥΝΤΑΙ

ΠΑΣΤΙΔΑ: ΑΝΕΞΑΡΤΗΤΕΣ ΠΟΛΥΤΕΛΕΙΣ ΜΕΖΟΝΕΤΕΣ 158 τ.μ.-152 τ.μ. σε οικόπεδα των 340 τ.μ. με φανταστική θέα σε ήσυχο περιβάλλον.

ΑΦΑΝΤΟΥ: ΔΙΑΜΕΡΙΣΜΑΤΑ ΛΟΥΞ ΚΑΤΑΣΚΕΥΗΣ 83 τ.μ. με κεντρική θέρμανση, διπλά τζάμια, εντοιχισμένη κουζίνα, ντουλάπες και ηλιακό θερμοσίφωνο.

ΑΝΑΛΑΜΒΑΝΟΥΜΕ

ΕΡΓΑΣΙΕΣ ΜΠΕΤΟΝ-ΕΜΦΑΝΗ ΜΠΕΤΑ-ΚΤΙΣΙΜΑΤΑ-ΣΟΒΑΔΕΣ

και παντός είδους οικοδομικών εργασιών

ΖΗΤΟΥΝΤΑΙ

Για αξιοποίηση με τις καλύτερες προϋποθέσεις ΟΙΚΟΠΕΔΑ για ΑΝΤΙΠΑΡΟΧΗ

Τηλ.: (22410) 21834, 6936609834-6974198504

MZT300849

ΠΩΛΕΙΤΑΙ

Το εστιατόριο "Ηλιος"

περιοχή Φαληράκι στα μεγάλα ξενοδοχεία, πλήρως εξοπλισμένο για την καινούργια σεζόν (2007). Δεκτή παρακολούθηση.

Πληρ. 2241086700, 6976802676, 2241050145

ΜΑΤ4309(Γ)

ΚΤΗΜΑΤΟΜΕΣΙΤΙΚΟ ΓΡΑΦΕΙΟ

ΜΠΕΡΤΣΕΛΗΣ ΣΠΥΡΟΣ

ΠΩΛΗΣΕΙΣ - ΑΓΟΡΕΣ - ΕΝΟΙΚΙΑΣΕΙΣ ΑΚΙΝΗΤΩΝ

ΔΙΑΜΕΡΙΣΜΑΤΑ
- 48 τ.μ. στην Ανάληψη καινούργιο 87.000 ευρώ
- 65 τ.μ. στην Ιξιά καινούργιο 130.000 ευρώ
- 65 τ.μ. στην Κρεμαστή καινούργιο 130.000 ευρώ
- 74 τ.μ. στο Καρακόνερο καινούργιο 170.000 ευρώ
- 75 τ.μ. στην Ιξιά καινούργιο 150.000 ευρώ
- 80 τ.μ. στην Μιχ. Πετρίδη υπόγειο 88.000 ευρώ
- 80 τ.μ. στην Λεωφ. Λίνδου μεταχειρισμένο 126.000 ευρώ
- 81 τ.μ. κάθετο στην Μιχ. Πετρίδη καινούργιο 150.000 ευρώ
- 80 τ.μ. στην Ιαλυσό 80.000 ευρώ
- 80 τ.μ. στην Ιαλυσό καινούργιο 160.000 ευρώ
- 93 τ.μ. στο Ροδίνι καινούργιο 170.000 ευρώ
- 93 τ.μ. Ανάληψη μεταχειρισμένο με θέα 180.000 ευρώ
- 102 τ.μ. Ιξιά καινούργιο α' ορόφου 205.000 ευρώ
- 112 τ.μ. στην Ανάληψη καινούργια lux 258.000

ΜΟΝΟΚΑΤΟΙΚΙΕΣ
- 120 τ.μ. σε μπετά σε οικ. 1000 στην Παστίδα 130.000 ευρώ
- 160 τ.μ. σε μπετά σε οικ. 430 τ.μ. στην Παστίδα 145.000 ευρώ
- 133 τ.μ. + σοφ. 30 τ.μ. σε οικ 3 στρ. μετ/νο στην Παστίδα 220.000 ευρώ
- 120 τ.μ. σε οικ. 200 τ.μ. στην Κρεμαστή καινούργιο 210.000 ευρώ
- 340 τ.μ. σε μπετά σε οικ. 2 στρ. στην Αγ. Βαρβάρα με θέα 250.000 ευρώ
- 195 τ.μ. στην Ιαλυσό ενός χρόνου 290.000 ευρώ
- 240 τ.μ. σε οικ. 1500 τ.μ. στην Παστίδα 350.000 ευρώ
- 215 τ.μ. σε οικ. 1000 πρόποδες Φιλερήμου Ιαλυσού 450.000 ευρώ
- 200 τ.μ. lux κατασκευής στις Καλυθιές 550.000 ευρώ

ΟΙΚΟΠΕΔΑ
- 500 τ.μ.πλησίον καταστ/τος JUMBO 100.000 ευρώ
- 800 τ.μ. στην Κρεμαστή 130.000 ευρώ
- 1.000 τ.μ. στην Παστίδα με άδεια 120 τ.μ. 95.000 ευρώ
- 1.200 τ.μ. στην Παστίδα με δόμηση 100 τ.μ. 70.000 ευρώ
- 2.400 τ.μ. στην Παστίδα με δόμηση 200 τ.μ. 140.000 ευρώ
- 1.000 τ.μ. στην Δαματριά με άδεια 140 τ.μ. 65.000 ευρώ
- 2.800 τ.μ. με άδεια οικ. 480 τ.μ. στην Ιαλυσό 220.000 ευρώ
- 10.000 τ.μ. στις Καλυθιές με θέα 240.000 ευρώ

ΕΚΔΟΣΕΙΣ ΔΑΝΕΙΩΝ

ΖΗΤΟΥΝΤΑΙ ΓΙΑ ΑΓΟΡΑ ΟΙΚΟΠΕΔΑ - ΔΙΑΜ/ΤΑ - ΜΟΝΟΚ/ΚΙΕΣ

ΤΕΡΨΙΧΟΡΗΣ 14, ΡΟΔΟΣ (ΕΝΑΝΤΙ ΕΣΤΙΑΤ. ΜΑΚ ΜΑΚ)

ΤΗΛ. FAX: 2241033608 - ΚΙΝ. 6944604309 MZT180906

ΚΤΗΜΑΤΟΜΕΣΙΤΙΚΟ ΓΡΑΦΕΙΟ

ΑΣΒΕΣΤΗΣ Δ. ΝΙΚΟΛΑΟΣ

- **ΑΝΑΛΗΨΗ** διαμέρισμα 100 τ.μ. 4ος όροφος με θέα, 165.000€
- **ΑΝΑΛΗΨΗ** διαμέρισμα 62 τ.μ. 2 υπνοδωμάτια, 124.000 €
- **ΑΝΑΛΗΨΗ** διαμέρισμα λουξ 113 τ.μ. με καταπληκτική θέα, 235,000€
- **ΑΝΑΛΗΨΗ** οροφοδιαμέρισμα 120 τ.μ. λουξ προς 2.000€ ανά τ.μ.
- **Μ. ΠΕΤΡΙΔΗ** διαμέρισμα 82 τ.μ. 150,000 €
- **Μ. ΠΕΤΡΙΔΗ** διαμέρισμα λουξ 88 τ.μ. προς 2.000 € ανά τ.μ.
- **ΡΟΔΙΝΙ** διαμέρισμα 90 τ.μ. λουξ κατασκευής 165,000 €
- **ΚΑΡΑΚΟΝΕΡΟ** 100 τ.μ. λουξ κατασκευής
- **ΜΙΡΑ ΜΑΡΕ** διαμερίσματα 115 τ.μ. με 3 υπνοδωμάτια, υπόγειο, γκαράζ και αποθήκη προς 2.000 € το τ.μ.
- **ΜΙΡΑ ΜΑΡΕ** διαμέρισμα 103 τ.μ. με 3 υπνοδωμάτια 205.000€
- **ΙΑΛΥΣΟΣ** διαμέρισμα 44 τ.μ. λουξ 83,000 €
- **ΙΑΛΥΣΟΣ** διαμέρισμα 1ου ορόφου, 102 τ.μ. με 3 υπνοδωμάτια, αποθήκη και 1 θέση πάρκιν, 2.150€ το τ.μ.
- **ΙΑΛΥΣΟΣ** διαμέρισμα 1ου ορόφου, 85 τ.μ. με 3 υπνοδωμάτια και 1 θέση πάρκιν, 2.150€ το τ.μ.
- **ΙΑΛΥΣΟΣ** διαμέρισμα 1ου ορόφου, 75 τ.μ. με 2 υπνοδωμάτια και 1 θέση πάρκιν, 2.150€ το τ.μ.
- **ΙΑΛΥΣΟΣ** διαμέρισμα 1ου ορόφου, 65 τ.μ. με 1 υπνοδωμάτιο και 1 θέση πάρκιν, 2.150€ το τ.μ.
- **ΚΑΡΑΚΟΝΕΡΟ** μεζονέτα, 140 τ.μ. λουξ κατασκευή,θέα θάλασσα, έτος κατασκευής 2002, 280.000 ευρώ.
- **ΚΟΣΚΙΝΟΥ** βίλλα υπερλουξ 265 τ.μ. με 2 στρμ. οικόπεδο με αυτόνομη γκαρσονιέρα 60 τ.μ. και πηγάδι 525.000 ευρώ
- **ΚΟΣΚΙΝΟΥ** μεζονέτα 125 τ.μ. με 500 μ. οικόπεδο στα μπετά 140.000€ τελειωμένη 240.000€
- **ΚΟΣΚΙΝΟΥ** μεζονέτα 115 τ.μ. λουξ ανεξάρτητη 220,000 €
- **ΙΑΛΥΣΟΣ** μεζονέτα 155 τ.μ. με 2 στρέμματα οικόπεδο με γκαζόν, 450.000€
- **ΙΑΛΥΣΟΣ** βίλα με οικόπεδο 2 στρ. 270 τ.μ. θέα θάλασσα, έτος κατασκευής 2002, 750.000 ευρώ.
- **ΙΑΛΥΣΟΣ** μεζονέτα 150 τ.μ. λουξ κατασκευής με 1.000 τ.μ. οικόπεδο 270,000 €
- **ΠΑΣΤΙΔΑ** μεζονέτα 150 τ.μ. 195,000 €
- **ΠΑΣΤΙΔΑ** μεζονέτες 125 τ.μ. με 300 τ.μ. οικόπεδο 90,000€ σε μπετά
- **ΚΟΣΚΙΝΟΥ** οικόπεδο 4050 τ.μ. με καλή θέα!!! 220,000€
- **ΚΑΝΔΥΛΙ** οικόπεδο 2 στρέμματα άρτιο και οικοδομήσιμο 140.000€
- **ΚΑΝΔΥΛΙ** οικόπεδο 4.000 τ.μ. 145,000€
- **ΠΑΣΤΙΔΑ** οικόπεδο 300 τ.μ. εντός οικισμού 60.000€
- **ΕΘΝΙΚΗ ΟΔΟ ΛΑΡΔΟ-ΠΕΥΚΟΥΣ** πωλείται επιχείρηση εστιατόριο πλήρως εξοπλισμένο, σταθερή πελατεία, πωλείται λόγω υγείας
- **ΦΑΛΗΡΑΚΙ** οικόπεδο 3.500 στρέμματα άρτιο και οικοδομήσιμο με 150 τ.μ. κτίσμα
- **ΚΟΛΥΜΠΙΑ** οικόπεδο 4.100 τ.μ. 150,000€
- **ΠΕΥΚΟΙ** οικόπεδο 4 στρέμματα με θέα θάλασσα 200.000€
- **ΚΙΟΤΑΡΙ** παραθαλάσσιο οικόπεδο κατάλληλο για ξενοδοχειακή μονάδα 60 στρέμματα
- **ΓΕΝΝΑΔΙ** οικόπεδο 2,360 τ.μ. με άδεια οικοδομής (440 τ.μ. μικτά) πάνω στο δρόμο 50 μέτρα από το κύμα
- **ΑΝΑΛΗΨΗ** κατάστημα και αποθήκη 45 συν125 τ.μ. με πατάρι 40 τ.μ. σε πολύ καλή τιμή!!!
- **ΤΣΑΪΡΙ** αποθήκη στους Μαραγκούς 760 τ.μ. στα μπετά συν 450 μ. προαύλιο
- **ΙΞΙΑ** επιχείρηση καφέ μπαρ restaurant σε καλό σημείο, 20.000€
- **ΑΝΑΛΗΨΗ** ενοικιάζονται διάφορα καταστήματα
- **ΚΑΣΤΕΛΛΟΡΙΖΙΟΙ** ενοικιάζεται διαμέρισμα δύο υπνοδωματίων 350€
- **ΕΝΟΙΚΙΑΖΕΤΑΙ** κατάστημα επί της Καναδά 35 τ.μ.

ΑΓΙΟΥ ΙΩΑΝΝΟΥ 46, ΡΟΔΟΣ

ΤΗΛ. 2241032809, 6947848288, 6947935026

e-mail:asvestis estate@yahoo.gr ΧΠΚΤΗ003

ΟΙΚΟΔΟΜΗ ΡΟΔΟΥ

ΤΕΧΝΙΚΗ-ΚΑΤΑΣΚΕΥΑΣΤΙΚΗ ΕΤΑΙΡΕΙΑ

ΠΩΛΟΥΝΤΑΙ

1) **Αποθήκες, διαμερίσματα και οροφοδιαμερίσματα** στην περιοχή Καναμάτ (Καρακόνερο) διαφόρων μεγεθών (σε συγκρότημα 2 πολυκατοικιών).
2) **Μονοκατοικίες** στο Κιοτάρι Ασκληπειού (στο κύμα) 120 τ.μ. σε κτήμα 1.300 τ.μ. εκάστη.

Δεκτά δάνεια και ευκολίες πληρωμής έχουμε τις καλύτερες τιμές της αγοράς.

ΟΙΚΟΔΟΜΗ ΡΟΔΟΥ

Καμύνδου 4- Ρόδος-85100 Τηλ.: 22410/60460- 2 Fax: 22410/60463

ΜΑΝΟΛΗΣ ΣΠΥΡΙΔΗΣ Πολιτικός Μηχανικός (Κιν:693 6660460)

ΚΩΣΤΑΣ ΚΩΝΣΤΑΝΤΙΝΙΔΗΣ Δ. Π.Θ. εργολάβος (ΚΙΝ.: 6978.110.000) ΕΜΠ00026

πωλησεις

συνέχεια από την προηγούμενη

ΖΗΤΕΙΤΑΙ ΑΠΟ ΙΔΙΩΤΗ ΠΡΟΣ ΑΜΕΣΗ ΑΓΟΡΑ ΜΕΤΑΧΕΙΡΙΣΜΕΝΟ ΔΙΑΜΕΡΙΣΜΑ Ή ΜΟΝΟΚΑΤΟΙΚΙΑ ΣΤΗΝ ΠΟΛΗ ΤΗΣ ΡΟΔΟΥ. ΜΕΣΙΤΕΣ ΑΠΟΚΛΕΙΟΝΤΑΙ. ΠΛΗΡ.ΤΗΛ. 6937045304

MXP14111

ΠΩΛΕΙΤΑΙ στην Ανάληψη ανεξάρτητο **οροφοδιαμέρισμα** 125 τ.μ. με μεγάλο σαλόνι, τζάκι, 3 υπνοδωμάτια, 2 WC, σε πολύ καλή κατασκευή. Τιμή 180.000 ευρώ. Πληρ. τηλ. 6973317601

MXP14065

ΠΩΛΕΙΤΑΙ διαμέρισμα 100 τ.μ. ημιυπόγειο επί της Λεμεσσού 17 σε τιμή μεγάλης **ευκαιρίας** λόγω μεγάλης ανάγκης. Πληρ. τηλ., 2241041178, 6978048714

MZT200907

ΙΔΙΩΤΗΣ ΠΟΥΛΑΕΙ μονοκατοικία στην **Παστίδα** 105 τμ. σε οικόπεδο 300 τ.μ. που κτίζει ακόμη 160 τ.μ. Είναι εντός οικισμού, σε ήσυχο μέρος, πλήρως ανακαινισμένη μέσα και έξω, διώροφη, έχει εγκατάσταση για λέβητα έχει και ηλιακό. Έχει δύο κύριες εισόδους, βλέπει σε δύο δρόμους (άνετο πάρκιν βγάζει μεγάλο δάνειο). Τιμή 130.000 ευρώ. Πληρ. τηλ. 6972361951

MZT220903

ΠΩΛΟΥΝΤΑΙ 2 διαμερίσματα στο Μόντε Σμιθ επί της Ενόπλων Δυνάμεων. Δύο και τριών υπνοδωματίων 90 και 100 τ.μ. αντίστοιχα. Ανετα μπαλκόνια και σαλόνια, σε ήσυχη περιοχή. Τιμή 115.000 και 120.000 ευρώ αντίστοιχα. Πληρ. τηλ. 6947677789

MAT4277

ΠΩΛΟΥΝΤΑΙ μονοκατοικίες: 1) 100 τ.μ. οικία εντός οικοπέδου 200 τ.μ. 500 μέτρα από την θάλασσα, με θέα (περιοχή Κρεμαστή), με το κλειδί. Τιμή 180.000 ευρώ. 2) 140 τ.μ. οικία εντός οικοπέδου 500 τ.μ. πρόποδες Φιλερήμου (περιοχή Παστίδας) με θέα με το κλειδί. Τιμή 235.000 ευρώ. Πληρ. τηλ. 6945273837, 2241092306

MZT200905

ΠΩΛΟΥΝΤΑΙ: Ιαλυσός: μεζονέτες 140 και 160 τ.μ., με θέρμανση, ηλιακό θερμοσίφωνα, καλωδιώσεις συναγερμού, τελειωμένες από ιδιώτη κατασκευαστή. **Κρεμαστή: μεζονέτες** 200 τ.μ. σε 400 τ.μ. οικόπεδο, με θέρμανση, ηλιακό θερμοσίφωνα, καλωδιώσεις συναγερμού, γκαράζ, τελειωμένες. Πληρ. τηλ. 6973351680

MAT4271

ΠΩΛΕΙΤΑΙ χρυσοχοείο επί της οδού Ν. Μανδηλαρά 52, με το εργαστήριο στο ύψος των ξενοδοχείων, λόγω συνταξιοδότησης. Πληρ. τηλ. 2241024973 από 09.00-13.00, 17.00-21.00

MZT200901

ΠΩΛΕΙΤΑΙ μεζονέτα 240 τ.μ. με 2 στρέμματα οικόπεδο λουξ κατασκευής 3 ετών με 4 υπνοδωμάτια 2 τουαλέτες - 2 WC - κουζίνα - σαλόνι - 2 αποθηκευτικούς χώρους - δωμάτιο ιματιοθήκης και γραφείο, κεντρική θέρμανση, air condition, τζάκι, ιταλική κουζίνα, ηλεκτρικά παντζούρια - ηλεκτρική εξώπορτα σε άριστη κατάσταση σε καλή περιοχή στην Ιαλυσό. Πληρ. Σταμάτης Μανωλάκος, πωλήσεις ακινήτων. Πληρ. τηλ. 2241023815, 78275, 6945769958

ΧΠ1588

ΛΕΟΝΤΗΣ & ΦΩΤΗΣ ΑΝΤΩΝΟΓΛΟΥ ΟΙΚΟΔΟΜΙΚΕΣ ΕΠΙΧΕΙΡΗΣΕΙΣ Α.Ε.



Πωλούνται Ανεξάρτητες Πολυτελής Μονοκατοικίες στην Παραλία Ιαλυσού
Τηλ. 22410 62 540 - 6947 705 717 - 6948 523 586

AE912

To Kiotari Watersportcenter

ΠΩΛΕΙ

1) 2 **καταμαράν** Dart 18, άσπροι πλωτήρες, άσπρο πανί, μήκος 5,50m, πλάτος 2,25m, επιφάνεια πανιού περίπου 20m², έτος κατασκευής 1994, σε καλή κατάσταση. Τιμή: 2.800€ ανά σκάφος

2) Ταχύπλοο: A. Hellas, μήκος 4,90 m, πλάτος 2m, κατάλληλο για εξωλέμβια μηχανή μέχρι 150 ίππους. Τιμή: 1.800€

3) Σκάφος για Parasailing (θαλάσσιο αλεξίπτωτο) αυθεντικό Paracraft Patriot 25, με μηχανή 285 ίππων, συν τρία αλεξίπτωτα με ζώνες. Μήκος 7,5m, πλάτος 2,35m. Τιμή:15.000€

4) Ταχύπλοο Ski Nautique,μοντέλο 196, έτος κατασκευής, 2004, 330 ίππων ειδικό για θαλάσσιο σκι και Wakeboard με μπάρα εκμάθησης και χρώματος κίτρινο-μαύρο. Τιμή 19.000€

5) JET SKI (YAMAHA WAVE RUNNER XL700) 700 κυβικά, 80 ίπποι, δίχρονο. Μοντέλο 2002 με καινούργια τοποθετημένη μηχανή το 2004, τριθέσιο και σε καλή κατάσταση. Χρώμα: πράσινο-άσπρο. Τιμή 3.900€ με τρέιλερ.

Για περισσότερες πληροφορίες επικοινωνήστε με τα τηλέφωνα **6946455458 ή 6946701490**

MAT4335(Γ)

ΠΩΛΕΙΤΑΙ ΠΟΛΥΤΕΛΕΣ ΟΡΟΦΟΔΙΑΜΕΡΙΣΜΑ ΣΕ ΜΟΝΟΚΑΤΟΙΚΙΑ ΣΤΗ ΣΟΡΩΝΗ

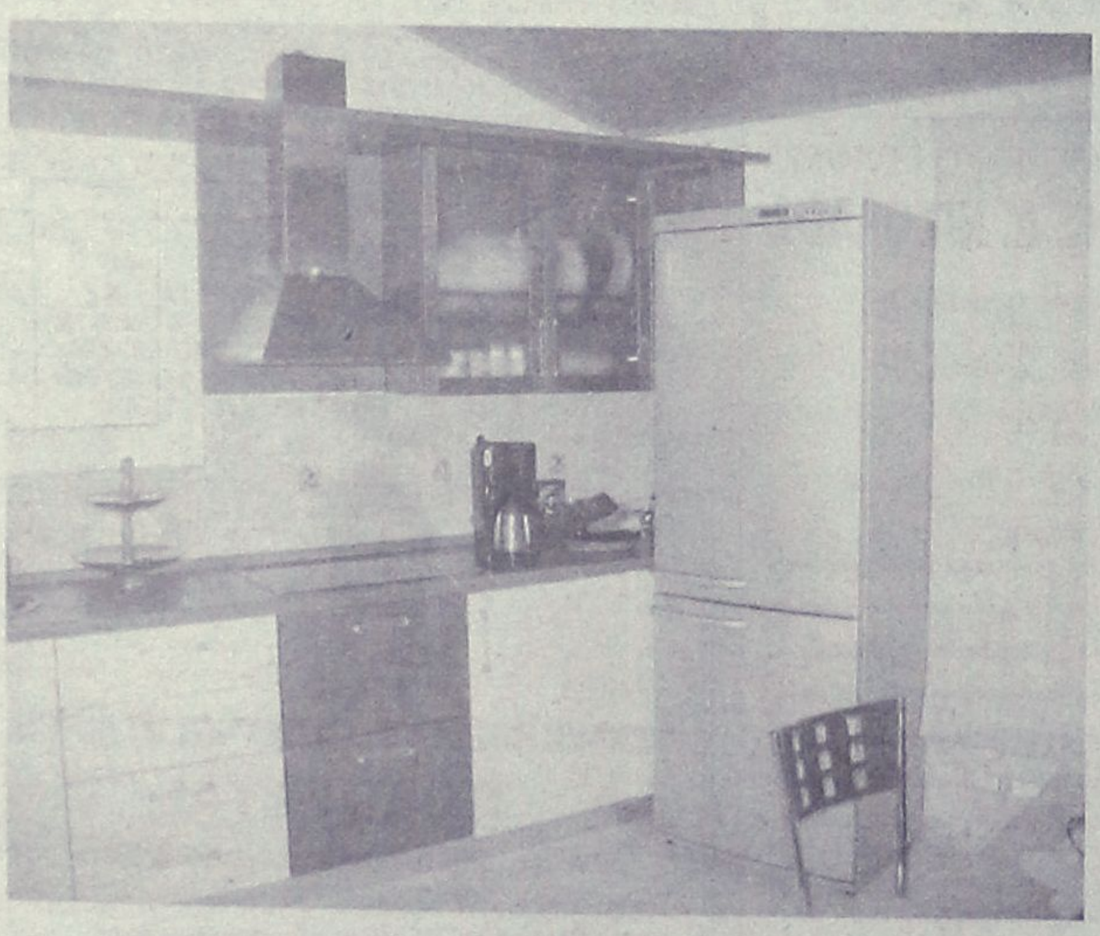

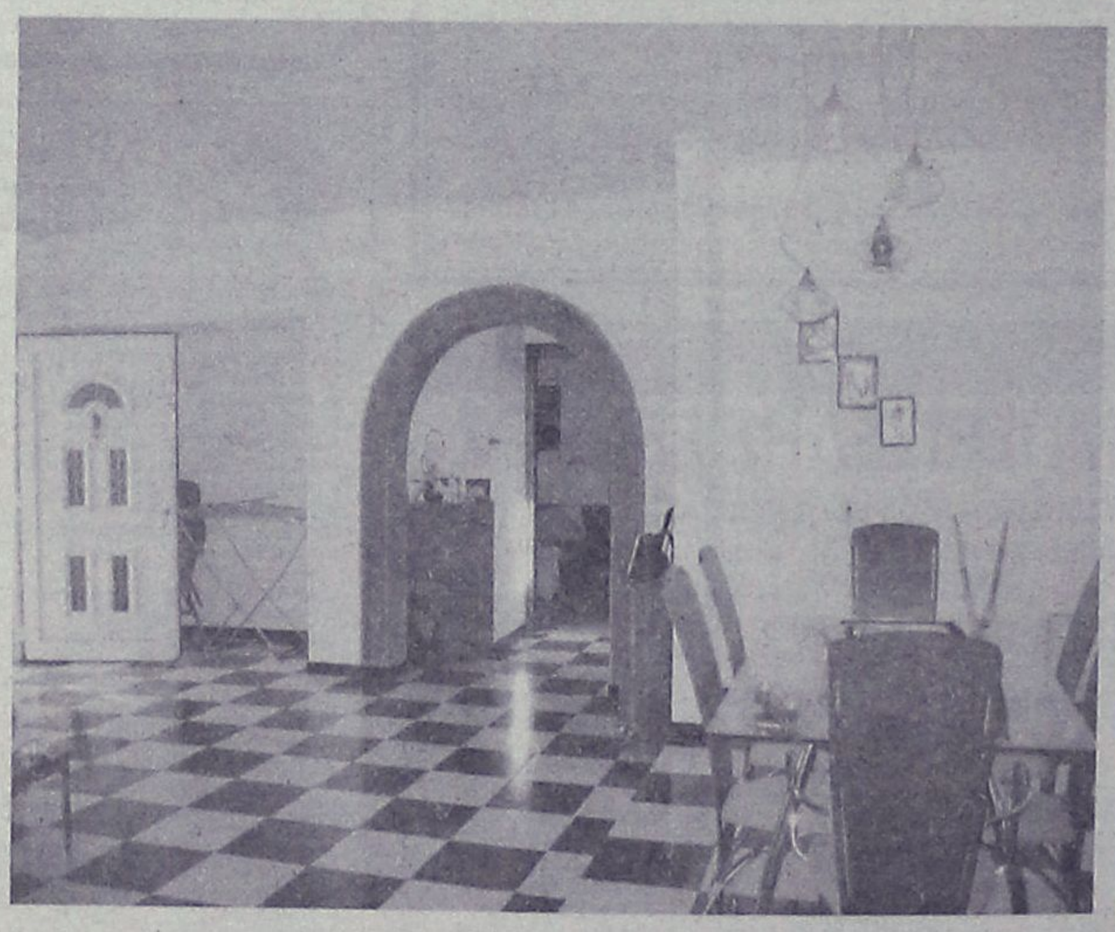

Εξαιρετικής κατασκευής καινούργιο οροφοδιαμέρισμα πωλείται στη Σορωνή, 125 τ.μ., εντοιχισμένη κουζίνα, θέση στάθμευσης και απεριόριστη θέα προς όλα τα σημεία του ορίζοντα. Απέχει μόλις 300 μ. από τη θάλασσα.

Τιμή: 160.000 ευρώ

AT2491

NEKTARIOS TEAM

Real Estate Office

Εμπορικό Κέντρο ΜΗΔΙΑ - 22410 69259

πωλησεις

συνέχεια από την προηγούμενη

ΖΗΤΕΙΤΑΙ έκταση από 30 έως 100 στρέμματα στη Ρόδο - Ασγούρου - Κοσκινού - Κανδηλί - Παστίδα - Φαληράκι - Τσαϊρι. Πληρ. τηλ. 2241029480 από 9.30 έως 2.30 ή 6944223382 MZT190933

ΠΩΛΕΙΤΑΙ διαμέρισμα 93 τ.μ. 2ος όροφος επί της οδού Αττα-βύρου. Πληρ. τηλ. 6946546462 MZT190923

ΠΩΛΕΙΤΑΙ οικόπεδο στο Γεννά-δι επί της λεωφόρου 600 μέτρα πριν από το χωριό εκτάσεως 1.750 τ.μ. με άδεια οικοδομής για 210 μέτρα. Πληρ. τηλ. 2241061628, 6944410537 MZT060907

ΠΩΛΟΥΝΤΑΙ α) **διαμέρισμα** 115 τ.μ. περιοχή Κοσκινού 3 υπνο-δωμάτια, 1 θέση πάρκιν και απε-ριόριστη θέα, β) **μεζονέτα** 100 τ.μ. περιοχή Κοσκινού 3 υπνο-δωμάτια και 1 θέση πάρκιν. Πληρ.τηλ. 6947606894 MAT4183

ΠΩΛΟΥΝΤΑΙ: 1) **Διαμέρισμα** 80 τ.μ. (α' ορόφου) στο Ροδίνι 2 υ-πνοδωματίων - καινούργιο (140.000 ευρώ), 2) **Διαμέρισμα** 100 τ.μ. (ισόγειο) με αυλή 150 τ.μ. στο Ροδίνι 2 υπνοδωματίων - καινούργιο (155.000 ευρώ), 3) **Γκαρσονιέρα** 37 τ.μ. - καινούρ-για (52.000 ευρώ), 4) **Γκαρσο-νιέρα** 38 τ.μ. - καινούργια (52.000 ευρώ), 5) **Γραφείο** 90 τ.μ. επί της Ρόδου-Λίνδου (α' ο-ρόφου) καινούργιο (150.000 ευ-ρώ), 6) **Μεζονέτα** 140 τ.μ. στην Παστίδα (έτος κατασκευής 2004) (225.000). Πληρ. τηλ. 2241029480 10.00 έως 14.00, 6944223382, 6932450014 MZT110952

ΠΩΛΟΥΝΤΑΙ: 1) Παλιό σπίτι 56 τ.μ. με αυλή στη Στρατηγού Ζή-ση, 80.000€, **2) Βοηθητικός χώ-ρος** 55 τ.μ. με αυλή προέκταση Αννης Μαρίας, 75.000€, **3)** 80 τ.μ. διώροφη ανακαινισμένη **με-ζονέτα** με αυλή στην Βενετο-κλέων, 100.000€, **4)** 80 τ.μ. **δια-μέρισμα** (β' οροφ.) στην Ανάλη-ψη, 125.000€, **5) 81 τ.μ.** και-νούργιο (1 έτους) στους Δασκά-λους, 155.000€, **6) 86 τ.μ.** (α' ορ.) στη Στρ. Ζήση, 100.000€, **7) 87 τ.μ.** Αντ. Βολονάκη, 95.000€, **8) 89 τ.μ.** λουξ καινούργιο, Μιχ. Πετρίδη, 180.000€, **10) 125 τ.μ.** (3 υπν.) Ανάληψη, 185.000€. Κτηματομεσιτικό γραφείο ΑΙΓΑΙΟΚΤΗΜΑΤΙΚΗ-Βαζούκου Ρένα, τηλ. 2241022943, 6945466773 ΧΠΚΤΗ007.3

ΠΩΛΕΙΤΑΙ κατάστημα 140 τ.μ. συν 30 μέτρα βοηθητικό χώρο με 150 τ.μ. αυλή, κεντρικό με πάρκιν, στην περιοχή Καρακό-νερο. Τιμή 295.000€. Κτηματο-μεσιτικό Κεφάλαιο-Τσουρουνά-κης, τηλ. 2241060060, 6945949882 MAT3731

ΠΩΛΟΥΝΤΑΙ μεζονέτες-μονο-κατοικίες υπό και προς κατα-σκευή. 1. Ασκληπιό εντός του χωριού 238 τ.μ. σε 400 τ.μ. οικό-πεδο πανοραμικό. 2 Κοσκινού κοντά στην θάλασσα σε 1.500 τ.μ. οικόπεδο 160 τ.μ., 3. Κοντά στους Αγίους Αποστόλους (Μέγγαβλη) δίπλα στον οικισμό των Αιγυπτιωτών μέσα στο δά-σος 160 τ.μ. σε 1.200 τ.μ. οικό-πεδο. Τιμή ασυναγώνιστη. Πληρ. τηλ. 22410 32159-6976973861. MZT090901

ΠΩΛΕΙΤΑΙ επιχ/ση εστιατόριο στην Παλιά Πόλη επί της οδού Αγ. Φανουρίου, 30 μέτρα από την Σωκράτους, πλήρως εξοπλι-σμένη. Πληρ. τηλ. 6944146148. MZT150929

ΠΩΛΕΙΤΑΙ διώροφη **μονοκατοι-κία** (135 τ.μ. + 40 τ.μ. υπόγειο) σε 1000 τ..μ. οικόπεδο έξω από τα Κοσκινού (πανοραμική θέα). Πληρ.τηλ. 2241030069, 6944532903 MZT110907

ΠΩΛΕΙΤΑΙ επιχείρηση DVD CLUB με 3.000 τίτλους και με-γάλο πελατολόγιο σε κεντρικό σημείο στην Ιαλυσό. Τιμή ευκαι-ρίας. Πληρ. τηλ. 2241094126, 6976979073 MZT110930/31

εργασιες

Εργασθείτε μέσα από το χώρο επιλογής σας, σε ανεξάρτητη συνεργασία με μεγάλη ανα-πτυσσόμενη εταιρεία στο χώρο του εμπορίου. Υψηλές αποδο-χές και bonus. Πληρ. τηλ. 2241030078-2241037362, www. umswork4 you. com MAT2868

ΕΞΤΡΑ ΕΙΣΟΔΗΜΑ .Δημιουρ-γικά κερδίστε έξτρα εισόδημα, δουλεύοντας στο σπίτι ή στο χώρο σας. Ιντερνετ επιθυμητό, όχι απαραίτητο. Ελεύθερο ω-ράριο, όχι ντήλερ, πλασιέ, τη-λεμάρκετινγκ. Πολύ υψηλά ει-σοδήματα, προοπτικές καριέ-ρας. Δωρεάν εκπαίδευση, ταξί-δια. 2102801153, 2102801154, www. umswork4 you. com MAT2093

ΖΗΤΕΙΤΑΙ πωλήτρια άνω των 20 ετών για απογευματινή η-μιαπασχόληση για κατάστημα εσωρούχων. Πληρ. τηλ. 6945680896 ΜΑΠ570

ΖΗΤΟΥΝΤΑΙ άτομα άνω των 18 ετών για άμεση στελέχωση θέ-σεων εργασίας. Δυνατότητα μερικής ή πλήρους απασχόλη-σης. Πλήρες σύστημα εκπαί-δευσης. Πληρ. τηλ. 6973051063 MZT250921

Από το **CITY HALL restaurant**

ΖΗΤΟΥΝΤΑΙ

ΔΙΑΝΟΜΕΙΣ

για μερική απασχόληση μεσημέρι και απόγευμα.

Πληρ. τηλ. 2241070200 ΜΑΤ4329

ΖΗΤΟΥΝΤΑΙ

από εταιρία δομικών υλικών

οδηγοί

με δίπλωμα Γ' και Ε' κατηγορίας.

Πληρ. τηλ. 2241060012 ΜΑΤ4306

Από την εταιρία χωματουργικών και κατασκευαστικών έργων

ΣΤΑΥΡΙΑΣ

ΖΗΤΕΙΤΑΙ χειριστής

χωματουργικών μηχανημάτων για μόνιμη απασχόληση.

Πληρ. τηλ. 2241060770, fax 2241062907
ώρες 09.00-14.00 ΜΧΠΠΑΡ212

ΖΗΤΕΙΤΑΙ

ΟΙΚΙΑΚΗ ΒΟΗΘΟΣ

που θα προσέχει δύο κορίτσια ηλικίας 2 και 5 χρόνων.
Πρέπει να μένει μαζί με την οικογένεια και να μιλά ελληνικά και να είναι έως 40 χρόνων.

Για πληροφορίες
πρωί 10.00 έως 14.00 και απόγευμα 18.00-22.00
στο τηλέφωνο 6947436202 MZT210904

Από Εμπορική Εταιρεία

ΖΗΤΟΥΝΤΑΙ

1. αποθηκάριος οργανωτικός, δραστήριος, με προϋπηρεσία σε ανάλογη θέση. Ικανότητα στην τακτοποίηση και ταξινόμηση των ειδών. Συναδελφικότητα και καλή διάθεση συνεργασίας, γνώση Η/Υ απαραίτητη. Ηλικία έως 35 ετών, Ωράριο συνεχές, απασχόληση 12μηνη.
2. **υπεύθυνος-η αγορών**, ελέγχου αποθεμάτων, εμπειρία στα προγράμματα διαχείρισης αποθήκης. Ηλικία 25-40 ετών, Χρήση Η/Υ (Barcode/office, internet, logistic, τερματικά). Συναδελφικότητα - καλή διάθεση συνεργασίας. Προϋπηρεσία σε μηχανογραφημένη αποθήκη. Ωράριο συνεχές, απασχόληση 12μηνη.

Κατάθεση βιογραφικών μέσω
e-mail:dodypal@yahoo.gr ΜΑΤ4233

Από την εταιρία αρτοποιίας-ζαχαροπλαστικής

ΣΑΒΟΪΔΑΚΗΣ
αρτοποιία-ζαχαροπλαστική

ΖΗΤΕΙΤΑΙ :

ΨΗΣΤΗΣ ή ΨΗΣΤΡΙΑ

Προσόντα:
Ηλικία από 35 ετών
Επιθυμητή προϋπηρεσία
Με όρεξη για εργασία

Πληροφορίες στο τηλέφωνο **2241063069** και **63103** από 08.00 έως 16.00
Υπεύθυνη: Κα Σαμαρίτη ΜΑΤ4327(Γ)

Από εμπορική εταιρεία

ΖΗΤΟΥΝΤΑΙ

- **κυρία ή κύριος** για την στελέχωση των εξωτερικών πωλήσεων. Απαραίτητα προσόντα: απόφοιτος σχολής marketing, ευχέρεια λόγου, άδεια οδήγησης αυτοκινήτου, να είναι γνώστης της τοπικής αγοράς, γνώση Η/Υ
- **αποθηκάριος** με γνώσεις Η/Υ, άδεια οδήγησης αυτοκινήτου, οργανωτικός, προϋπηρεσία θα συνεκτιμηθεί.

Ωράριο καταστημάτων, 12μηνη απασχόληση
Πληρ. τηλ. 2241032800 ΜΑΤ4274

Από την αντιπροσωπεία αυτοκινήτων
HONDA-MITSUBISHI

ΖΗΤΕΙΤΑΙ

ΠΩΛΗΤΗΣ ΑΥΤΟΚΙΝΗΤΩΝ

Επιθυμητή προϋπηρεσία στο χώρο
Καλή γνώση Η/Υ και Αγγλικών.
Πληρ. τηλ. 22410-67440-41
Φαξ 22410-68462
E-mail:kaligcar@otenet.gr ΜΧΠ915.1

ΕΘΝΙΚΗ
Η ΠΡΩΤΗ ΑΣΦΑΛΙΣΤΙΚΗ

ΓΡΑΦΕΙΟ ΠΩΛΗΣΕΩΝ ΡΟΔΟΥ

Στα πλαίσια δημιουργίας νέου τμήματος πωλήσεων ζητάμε **5 νέους-νέες** για την προώθηση προϊόντων του ομίλου της Εθνικής Τράπεζας.

ΠΡΟΫΠΟΘΕΣΕΙΣ:
- Φιλοδοξία για καριέρα και έντονη επιθυμία για αύξηση εισοδήματος
- Άνεση στην επικοινωνία
- Οργανωτικές ικανότητες

ΠΑΡΟΧΕΣ:
- Δυνατότητα απόκτησης κρατικού πτυχίου ασφαλιστικών σπουδών
- Μηνιαία αμοιβή
- Bonus
- Συνεχής εκπαίδευση
- Ομαδική ασφάλιση
- Επαγγελματική εξέλιξη
- Ταξίδια

ΠΛΗΡΟΦΟΡΙΕΣ-ΒΙΟΓΡΑΦΙΚΑ:
Σ. ΒΕΝΙΖΕΛΟΥ 1 ΡΟΔΟΣ
ΤΗΛ.: 22410-38338, 36274, 34586 ΑΤ4333(Γ)

Από την αντιπροσωπεία αυτοκινήτων
HONDA-MITSUBISHI

ΖΗΤΕΙΤΑΙ

Ηλεκτρολόγος Αυτοκινήτων

Επιθυμητή προϋπηρεσία στο χώρο
Καλή γνώση Η/Υ και Αγγλικών.

Απαραίτητη αποστολή βιογραφικού σημειώματος στη διεύθυνση Λ. Λίνδου 138 Ρόδος
Τηλ. 22410-67440-41
Φαξ 22410-68462
E-mail:kaligcar@otenet.gr ΜΧΠ915

Ζαριφόπουλος α.ε.
ασφάλεια • πυρασφάλεια • έλεγχοι

Honeywell

ΖΗΤΑ

Δραστήριο Πωλητή για να επανδρώσει το γραφείο στην Ρόδο με σκοπό την προώθηση συστημάτων της εταιρείας.
Επιθυμητή προϋπηρεσία στον χώρο, καλή γνώση αγγλικής γλώσσας και χρήση υπολογιστών.
Η εταιρεία, προσφέρει ελκυστικό πακέτο αποδοχών και εξέλιξη αναλόγως προσόντων.

ΑΠΟΣΤΟΛΗ ΒΙΟΓΡΑΦΙΚΟΥ ΣΗΜΕΙΩΜΑΤΟΣ
Τριανταφυλλίδη Ασγούρου
Κα Συκοφύλλου Κυριακή
τηλ. 22410-66607,
e-mail:rhodes@zarifopoulos.com ΜΑΤ4187(Γ)

ΟΜΙΛΟΣ ΕΠΙΧΕΙΡΗΣΕΩΝ ΠΑΠΑΒΑΣΙΛΕΙΟΥ

• ΚΕΚ ΕΥΚΛΕΙΔΗΣ • ΠΑΠΑΒΑΣΙΛΕΙΟΥ ΕΚΠΑΙΔΕΥΤΙΚΗ ΣΥΜΒΟΥΛΕΥΤΙΚΗ ΕΠΕ
• ΜΗΧΑΝΟΓΡΑΦΙΚΕΣ ΛΥΣΕΙΣ Α.Ε. • ΣΕΛΠΟΣ ΤΕΧΝΙΚΗ ΕΠΕ • ΠΑΠΑΒΑΣΙΛΕΙΟΥ ΚΩΝ/ΝΟΣ (ΑΤ.)

ΑΝΑΚΟΙΝΩΣΗ

Σας ανακοινώνουμε ότι η επιχείρηση του Ομίλου «ΠΑΠΑΒΑΣΙΛΕΙΟΥ ΕΚΠΑΙΔΕΥΤΙΚΗ ΣΥΜΒΟΥΛΕΥΤΙΚΗ ΕΠΕ», Σύμβουλοι Επιχειρήσεων, άνοιξε Υποκατάστημα και στη Ρόδο, με υπεύθυνους τους κ.κ. Κούτελλο Χρυσοβαλάντη και Πιστόλα Εμμανουήλ και έδρα στην οδό Μιχ. Πετρίδη 107, τηλ. 22410 60209, fax. 22410 66311. Στο νέο υποκατάστημα θα παρέχονται στην πόλη σας οι εξής υπηρεσίες:

•Ίδρυση, επέκταση εκσυγχρονισμός Ξενοδοχειακών μονάδων (Α.Ν. 3299/2004).
•Ίδρυση, επέκταση, εκσυγχρονισμός Μεταποιητικών Επιχειρήσεων (Α.Ν. 3299/2004).
•Επενδυτικός Νόμος, Ενισχύσεις ΠΕΠ-ΜΜΕ για Εμπορικές Επιχειρήσεις και Παροχής Υπηρεσιών.
•Μηχανογραφήσεις Επιχειρήσεων.
•Εγκατάσταση και Πιστοποίηση ISO 9001-200, 150 22000 (HACCP), ISO 1801.

Όλες οι ανωτέρω υπηρεσίες αναφέρονται σε Προγράμματα που επιδοτούνται από την Ευρωπαϊκή Ένωση και από το Ελληνικό Δημόσιο.

ΚΕΝΤΡΙΚΟ: Λεωφόρος Αθηνών 263, Τ.Κ. 122 43 ΑΘΗΝΑ

Τηλ. 210-5316660 –3/ FAX: 210-5911718,
email: info@mlyseis.gr - info@pesltd.gr - eyklidis@otenet.gr

ΥΠΟΚ/ΜΑ: Λιοσίων 117, Τ.Κ. 104 40 ΑΘΗΝΑ

Τηλ. 210-8230100, FAX: 210-8210418

ΥΠΟΚ/ΜΑ ΡΟΔΟΥ: Μιχ. Πετρίδη 107, Τ.Κ. 851 00 ΡΟΔΟΣ
Τηλ. 22410-60209, FAX: 22410-66311 ΜΑΤ4115(Γ)

εργασιες

συνέχεια από την προηγούμενη

ΖΗΤΕΙΤΑΙ κοπέλα για παραδοσιακό καφενείο εντός Ρόδου. Ωράριο απόγευμα-βράδυ. Πληρ. τηλ. 2241026504, 6945343616
MZT260927

Για στελέχωση νέας επιχείρησης στα Δωδεκάνησα, **ζητούνται άτομα** ηλικίας 18-65 ετών, όλων των ειδικοτήτων και εθνικοτήτων ελεύθερο ωράριο. Υψηλές αμοιβές από 50 ευρώ την ώρα. Πληρ. τηλ. 2241093901, 6936650000, www.ecomebusiness.gr
MAT4338

ΖΗΤΕΙΤΑΙ νεαρή **κυρία** για καθάρισμα σπιτιού μια φορά την εβδομάδα. Πληρ. τηλ. 2241022845 MXP14118

ΖΗΤΕΙΤΑΙ νεαρός για μόνιμη εργασία σε συνεργείο καθαρισμού. Πληρ. τηλ. 6979042044
MZT260917

Από εμπορική εταιρεία **ζητούνται οδηγοί** με δίπλωμα Β' και Γ' κατηγορίας για μόνιμη απασχόληση. Πληρ. τηλ. 2241060552 εξαιρούνται αλλοδαποί
MZT260907

ΖΗΤΕΙΤΑΙ κοπέλα για εργασία σε bar - club. Πληρ. τηλ. 6946782445, 6949754214
MZT250927

ΖΗΤΕΙΤΑΙ σερβιτόρα για cafe bar εντός πόλεως. Πληρ. τηλ. 2241074224
MZT250926

ΖΗΤΕΙΤΑΙ νεαρή εμφανίσιμη **κοπέλα** να εργασθεί σε σοβαρή καφετέρια εντός πόλεως. Πληρ. τηλ. 2241031366
MAT4328

Από το Σύλλογο Φιλοζωικής **ΖΗΤΕΙΤΑΙ** φιλόζωο άτομο για εργασία στο κυνοκομείο. Πληρ. καθημερινά στο τηλ. 2241069224 από 11.00-14.00
MAT4325

ΖΗΤΕΙΤΑΙ οικιακή βοηθός να φροντίζει ηλικιωμένο ασθενή. Πληρ. τηλ. 6974998734
MZT230916

ΖΗΤΕΙΤΑΙ ζαχαροπλάστης-στρια-αρτοποιός για καφέ - φούρνο στο κέντρο της Ρόδου. Συνεργασία με μισθό ή ποσοστά. Πληρ.τηλ. 2241035033, 6945491827 κος Δημήτρης
MZT230915

ΖΗΤΕΙΤΑΙ έμπειρος μάγειρας στο ala cart, έμπειρος **σερβιτόρος-α** και **βοηθός σερβιτόρου** για εστιατόριο. Πληρ. τηλ, 2241025293
MAT4308

ΖΗΤΕΙΤΑΙ πωλήτρια σε σοβαρή επιχείρηση να ομιλεί Γερμανικά. Πληρ. τηλ. 6973201959
MZT230920

ΖΗΤΕΙΤΑΙ προσωπικό κουζίνας και εστιατορίου στο εστιατόριο Αρτέμιδα στην Ψίνθο για Κυριακές και εορτές για όλο τον χειμώνα. Πληρ. τηλ. 2241050003
MAT4307

ΖΗΤΕΙΤΑΙ υπάλληλος κατά προτίμηση με γνώσεις ηλεκτρολόγου ή ψυκτικού. Πληρ. τηλ. 2241053441, 6936604857
MAT4319

Άμεσα **ζητούνται άτομα** για να εργασθούν μέσα από το χώρο τους για μερική ή πλήρη απασχόληση. Πληρ. τηλ. 6974243448. MZT1230910

ΖΗΤΕΙΤΑΙ εργάτης αποθήκης για αποθήκη ζωοτροφών. 12μηνη απασχόληση. Περιοχή Ασγούρου. Πληρ. τηλ. (22410)62850, 62752
MAT4305

ΖΗΤΕΙΤΑΙ πωλήτρια για κοσμηματοπωλείο στην Π. Πόλη. Πληρ. τηλ. 2241021305
MZT210917

ΖΗΤΕΙΤΑΙ μπαργούμαν και **σερβιτόρα** για cafe bar εντός πόλεως, για 12μηνη απασχόληση. Μισθός 1.200 ευρώ συν ασφάλεια. Πληρ. τηλ. 6944419815
MZT220919

ΖΗΤΕΙΤΑΙ κοπέλα για πρωινή εργασία με γνώσεις αγγλικών και πείρα στο σιδέρωμα, να εργασθεί σε κατάστημα πλυντηρίων ρούχων. Δωδεκάμηνη απασχόληση. Πληρ. τηλ. 2241036549 πρωινές ώρες
MZT220914

ΖΗΤΟΥΝΤΑΙ συνεργάτες για μερική ή πλήρη απασχόληση άνω των 20 ετών, πλήρες εκπαιδευτικό πρόγραμμα και δυνατότητα καριέρας. Πληρ. τηλ. 6949956671 MZT220908

ΖΗΤΟΥΝΤΑΙ πωλήτριες για το κατάστημα Marks & Spencer. Αιτήσεις στο κατάστημα. Πληρ. τηλ. 2241035679 MAT4280

ΖΗΤΟΥΝΤΑΙ κοπέλες για πλυντήριο αυτοκινήτων για καθαρισμό εσωτερικού και εξωτερικού χώρου αυτοκινήτων. Πληρ. από 09.00 έως 19.00 στο τηλ. 2241060606 κ. Σάββα
MZT210913

ΖΗΤΕΙΤΑΙ σοβαρή ελληνίδα δεσποινίς ή κυρία, για μόνιμη εργασία ως πωλήτρια στο κατάστημα Καραγεωργίου. Ωράριο σπαστό. Πολιτισμένο περιβάλλον εργασίας. Ικανοποιητικές αποδοχές. Πληρ. τηλ. 2241027127 MAT4285

ΖΗΤΟΥΝΤΑΙ κοπέλες για καφετέρια στο Ροδίνι μία για πρωινή εργασία και μία για βραδυνή εργασία. Πληρ. τηλ. 2241020282, 2241077951 MZT210902

ΖΗΤΕΙΤΑΙ κυρία σοβαρή για εσωτερική να βλέπει κυρία στην Ιαλυσό. Πληρ. τηλ. 2241035196, 6946711799
MZT210910

ΖΗΤΕΙΤΑΙ υπάλληλος για delivery σε πιτσαρία στην περιοχή της Παστίδας. Εργασία χειμώνα-καλοκαίρι. Πληρ. τηλ. 2241047756
MZT200908

ΖΗΤΕΙΤΑΙ κυρία εσωτερική για φύλαξη δύο παιδιών τεσσάρων ετών. Πληρ. τηλ. 6932262532, 6944342930
MZT200919

ΖΗΤΟΥΝΤΑΙ έμπειροι **ηλεκτρολόγοι-εγκαταστάτες.** Πληρ. τηλ. 6942294363, 2241034980
MZT200918

ΖΗΤΕΙΤΑΙ εμφανίσιμη **κοπέλα** να εργασθεί σε bar στην Ιαλυσό. Πληρ. τηλ. 6944227422, 2241095269 MZT200915

mothercare

Η ΜΕΓΑΛΗ ΑΛΥΣΙΔΑ ΚΑΤΑΣΤΗΜΑΤΩΝ ΕΞΕΙΔΙΚΕΥΜΕΝΩΝ ΣΤΗΝ ΜΗΤΕΡΑ ΚΑΙ ΤΟ ΠΑΙΔΙ

ΖΗΤΑΜΕ

ΠΩΛΗΤΡΙΕΣ

ΓΙΑ ΤΟ ΚΑΤΑΣΤΗΜΑ ΤΗΣ ΡΟΔΟΥ

Οι κατάλληλοι υποψήφιοι θα πρέπει να διαθέτουν τα εξής προσόντα:
• Άνεση και ευχέρεια στην επικοινωνία
• Καλή γνώση της αγγλικής γλώσσας

Η εταιρία προσφέρει:
• Ικανοποιητικό μισθό και bonus επί των πωλήσεων
• Συνεχή εκπαίδευση στις σύγχρονες μεθόδους πωλήσεων
• Αξιοκρατική εξέλιξη
• Πενθήμερο σπαστό ωράριο

ΒΙΟΓΡΑΦΙΚΑ ΜΕ ΦΩΤΟΓΡΑΦΙΑ ΣΤΟ ΚΑΤΑΣΤΗΜΑ, ΚΑΡΠΑΘΟΥ 12 ΤΗΛ.: 2241070363, Κα ΕΜΜΑ
AT4340(Γ)

Τα ζαχαροπλαστεία **ΣΤΑΝΗ**
ΖΗΤΟΥΝ

ΠΩΛΗΤΡΙΕΣ

Απαραίτητα προσόντα:
• Γνώση Αγγλικής γλώσσας
• Τυπικές γνώσεις ηλεκτρονικού υπολογιστή
• Απόφοιτοι Λυκείου οπωσδήποτε
• Ανώτατο όριο ηλικίας 35 ετών.

Αιτήσεις: **Αγίας Αναστασίας 28** (Εμπορ. Κέντρο Φώκιαλη) καθημερινά Δευτέρα - Παρασκευή
Πληρ. τηλ. 2241032267, 2241031991 ώρες αιτήσεων / πληροφοριών 9.30 π.μ.-3.30 μ.μ.
Απαραίτητη φωτογραφία για τις αιτήσεις MAT4237(Γ)

RE/MAX

Θέλεις να κάνεις επιτυχημένη επιχειρηματική καριέρα?

ΕΛΑ ΣΤΗ RE/MAX!

τη μεγαλύτερη εταιρεία κτηματομεσιτικών υπηρεσιών στον κόσμο!!!

για περισσότερες πληροφορίες, επικοινωνήστε με την κυρία Μαίρη Χριστοδούλου.
Τηλ. 22410 64730
Email: info@remaxexpress.gr ΧΠΚΤΗ005

ΕΛΑΛΦΙ
LOUNGE RESTAURANT

ΖΗΤΟΥΝΤΑΙ

- **Α' μάγειρας**
- **Αρτοποιός** για μερική απασχόληση
- **Λαντζιέρες**
- **Καθαρίστριες**
- **Νέες/οι** για σερβιτόροι/ες εστιατορίου / cafe
- **Νέες/οι** για το bar

Χειμώνα - καλοκαίρι
Ικανοποιητικός μισθός - ασφάλιση

Πληρ. τηλ. 2241060608, 6947423046, 6947423045, Καμείρου 2 ΜΗΔΕΙΑ 230902(Γ)

Η **ΞΕΝΑΚΗΣ ΜΕΤΑΧΕΙΡΙΣΜΕΝΑ**
ΖΗΤΑΕΙ ΓΙΑ ΤΟ ΤΜΗΜΑ ΜΕΤΑΧΕΙΡΙΣΜΕΝΩΝ

ΠΩΛΗΤΗ

Με τα παρακάτω προσόντα:
- Γνώση για το αυτοκίνητο
- Γνώση για Η/Υ
- Άνεση επικοινωνίας και διάθεση για εργασία σε ένα απαιτητικό περιβάλλον

Προσφέρουμε:
- Εκπαίδευση σε τεχνικές πωλήσεων
- Εξέλιξη στον χώρο του αυτοκινήτου
- Μισθό και bonus

Οι ενδιαφερόμενοι να απευθύνονται στην κα Κατερίνα Χούλλη.

Ξενάκης Μεταχειρισμένα
10ο χλμ. Ρόδου-Λίνδου
Αγορές Πωλήσεις Ανταλλαγές Μεταχειρισμένων Αυτοκινήτων
Τηλ. 2241086800 - Fax 86007 ΜΧΠΑΑΥ011

Από την εταιρεία **ΠΙΤΡΟΠΑΚΗΣ Ο.Ε.**

ΖΗΤΕΙΤΑΙ

α) βοηθός μηχανικού αυτοκινήτων με ανάλογη προϋπηρεσία
β) υπάλληλος για το τμήμα των ανταλλακτικών
Απαραίτητα προσόντα
- Χρήση Η/Υ
- Αγγλικά
- Άνεση στην επικοινωνία
- Διάθεση για εργασία

Πληρ. τηλ. 2241060180 κ. Στέλιο Πιτροπάκη
ΧΠΑΑΥ020

upGRADE
εκδοτική

Η **UpGrade Εκδοτική**, δραστηριοποιείται στο χώρο της διαφήμισης και των εκδόσεων. Προσφέρει υψηλής ποιότητας υπηρεσίες και στα πλαίσια της επέκτασής της, ζητά να συνεργαστεί με άτομα των παρακάτω ειδικοτήτων:

Στέλεχος για το Τμήμα Marketing — **Απαραίτητα προσόντα:**
- Άνδρας / Γυναίκα έως 30 ετών με δυναμική και οργανωτική προσωπικότητα - Πτυχιούχος Σχολής Τμήματος Marketing.

Στελέχη για το Τμήμα Πωλήσεων — **Απαραίτητα προσόντα:**
- Άνδρες / Γυναίκες έως 35 ετών με άνεση στην επικοινωνία και δυναμική παρουσία στις πωλήσεις - Δημιουργία και υποστήριξη πελατολογίου - Προϋπηρεσία στις πωλήσεις θα θεωρηθεί επιπλέον προσόν.

Προσφέρεται:
- Σύγχρονο και φιλικό εργασιακό περιβάλλον - Συνεχές on the job training - Μισθός και bonus.

Γραμματειακή Υποστήριξη — **Απαραίτητα προσόντα:**
- Γυναίκα έως 30 ετών με βασικές γνώσεις Η/Υ και των προγραμμάτων Word και Excel - Προσεγμένη εμφάνιση - Ευχέρεια λόγου και γνώση Αγγλικών.

Φωτογράφοι και Αρθρογράφοι

MAT3855(Γ)

ΠΛΗΡΟΦΟΡΙΕΣ:
UpGrade Εκδοτική - Τηλ. 22410 77118
(Δευτέρα έως Παρασκευή, Ώρες 10.00 έως 17.00)

my oxygen

Το **"MY OXYGEN"** είναι ένα πολυδύναμο κέντρο άθλησης που βρίσκεται στην πόλη της Ρόδου. Ο στόχος μας είναι το εξειδικευμένο προσωπικό μας να προσφέρει τις καλύτερες υπηρεσίες, σε όλους εκείνους που επιθυμούν να έχουν καλή φυσική κατάσταση, μέσα σε ένα άριστα διαμορφωμένο περιβάλλον.
Επιδίωξη του ανθρώπινου δυναμικού μας, είναι να καθοδηγήσει και να παρακινήσει τα μέλη μας στην επίτευξη του στόχου, που είναι να αποκτήσουν περισσότερη δύναμη, καλύτερη αντοχή, και ευεξία ενάντια στο stress της καθημερινότητας.
Γνώση και εμπειρία, όπως και η συνεχής ενημέρωση για τη νεώτερη έρευνα στον τομέα μας, είναι απαραίτητα στοιχεία που διακρίνουν το ανθρώπινο δυναμικό μας.
Στο χώρο μας εργαζόμαστε διαρκώς, για να προσφέρουμε με επαγγελματισμό, την καλύτερη ποιότητα υπηρεσιών γυμναστικής, σε ένα ευχάριστο και οικείο περιβάλλον.
Τα μέλη μας είναι τα σημαντικότερα πρόσωπα στο κέντρο μας.
Λόγω υψηλής ζήτησης, αναζητούμε άτομα για να καλύψουν τις ακόλουθες θέσεις εργασίας:
1. **ΥΠΕΥΘΥΝΟΣ ΥΠΟΔΟΧΗΣ** με βασική προϋπόθεση την κοινωνικότητα και την ευχέρεια λόγου. Παρέχονται σεμινάρια και ένας θαυμάσιος χώρος εργασίας.
2. **ΥΠΕΥΘΥΝΟΣ-Η ΔΗΜΟΣΙΩΝ ΣΧΕΣΕΩΝ** για τη θέση του Σύμβουλου εγγράφων με πείρα στις πωλήσεις και απαραίτητα προσόντα την κοινωνικότητα και την ευχέρεια λόγου. Δυνατότητες ανέλιξης. Μισθός ικανοποιητικός και bonus.
3. **ΓΥΜΝΑΣΤΕΣ** για την επίβλεψη στην αίθουσα οργάνων και Aerobic Instructors κάτοχοι πτυχίου Τ.Ε.Φ.Α.Α. ή ιδιωτικής σχολής. Παρέχονται σεμινάρια, δυνατότητες εξέλιξης και ένας θαυμάσιος χώρος εργασίας.

Για περισσότερες πληροφορίες παρακαλώ επικοινωνήστε στο τηλ. 22410 70510-11 fax 22410 70512
Για αιτήσεις και κατάθεση βιογραφικών η διεύθυνσή μας είναι Αυστραλίας 48-Ρόδος
ΜΧΠΑΡ067

Μεγάλη εμπορική επιχείρηση
στο χώρο του υφάσματος

ΖΗΤΑΕΙ

συνεργάτη για
franchise στη Ρόδο

Για οποιαδήποτε πληροφορία
επικοινωνήστε:
e-conomy
Συμβουλευτική Α.Ε.
Ευάγγελος Τσόγης
Τηλ. 210-3824307, 3824347
Fax: 210-3824394
e-mail: tsogis@e-conomy.gr
Για οποιαδήποτε πληροφορία
επικοινωνήστε
με τον κ. Κωνσταντίνο Πανόπουλο
στο 6946921121

AT4204

εργασιες

συνέχεια από την προηγούμενη

ΖΗΤΕΙΤΑΙ κομμώτρια για κομμωτήριο εντός πόλεως. Πληρ. τηλ. 2241024389, 6944142030
MZT190924

ΖΗΤΕΙΤΑΙ υπάλληλος για εργασία σε βιοτεχνία μπαχαρικών εντός της επιχείρησης με δίπλωμα αυτοκινήτου άνω των 25 ετών. Πληρ. τηλ. 2241068941 κος Γιάννης MAT4226

ΖΗΤΟΥΝΤΑΙ ελαιοχρωματιστές τεχνίτες. Πληρ. τηλ. 6976601810 MZT190940

ΖΗΤΕΙΤΑΙ κοπέλα για φύλαξη αγοριού 2 ετών (ανάλογη προϋπηρεσία θα εκτιμηθεί) καθημερινά 6-9 μ.μ. και Σάββατο πρωί. Πληρ. τηλ. 2241043787, 6944636170
MZT200912

ΑΛΥΣΙΔΑ INTERNET CAFE στη Ρόδο **ΖΗΤΕΙ νέες και νέους** από 18 έως 28 ετών, με ευχάριστη διάθεση εργασίας, σε μοναδικά διαμορφωμένο όμορφο περιβάλλον, για τη θέση υποδοχής και τμήματος εξυπηρέτησης πελατών. Απαραίτητα: γνώσεις Η/Υ και Αγγλικών, τηλ. επικοιν. 6948202789 ή αποστολή βιογραφικού στο email: internet@xsolutions.gr
MZT190934

Από το **caffe bar BUDHA** 25ης Μαρτίου 30-32, **ΖΗΤΕΙΤΑΙ προσωπικό βοηθός σερβιτόρου, σερβιτόροι-σερβιτόρες και μπάρμαν-μπαργούμαν.** Πληρ. τηλ. 22410 74830, υπόψιν κ. Παύλου.
MAT150913/18

ΖΗΤΕΙΤΑΙ υπάλληλος για γυροπωλείο. Πληρ. τηλ. 6977274656
MZT190908

ΖΗΤΟΥΝΤΑΙ φυσιοθεραπευτές/τριες, κινησιολόγοι, γυμναστές/τριες και απόφοιτοι/ες σχολής χορού για μερική ή πλήρη απασχόληση. Παρακαλούμε να σταλεί το πλήρες βιογραφικό σας σημείωμα στο φαξ 2241025610 ωράριο επικοινωνίας Δευτέρα - Παρασκευή 09.15-21.50 στο τηλ. 2241073712
MAT4189

ΖΗΤΟΥΝΤΑΙ πεπειραμένες **πωλήτριες** για εργασία στο super market "ΤΡΟΦΙΝΟ" 8ωρη και 4ωρη απασχόληση. Πληρ.τηλ. 2241163510, 6942212145
MZT140904

Εταιρεία διανομής διαφημιστικών φυλλαδίων **ΖΗΤΑ προσωπικό** για μόνιμη ή μερική απασχόληση. Πληρ. τηλ. 6948186042. Παρακαλούμε στείλτε γραπτό μήνυμα ή αφήστε φωνητικό μήνυμα με την ένδειξη "Ζητώ εργασία" Ονοματεπώνυμο/ηλικία/τηλέφωνο
MZT230922

ΠΩΛΕΙΤΑΙ
από ιδιώτη
NISSAN PATHFINDER
2500 cc DIESEL, 9 μηνών, ελληνικής αντιπροσωπείας.
Αριστη κατάσταση • Δεκτός έλεγχος
Πληρ. τηλ. 2241021113, 6944311336
MXΠΕΜΠ469

ΠΩΛΕΙΤΑΙ
ΑΥΤΟΚΙΝΟΥΜΕΝΟ ΤΡΟΧΟΣΠΙΤΟ
ΤΥΠΟΥ
CHALLENGER 104

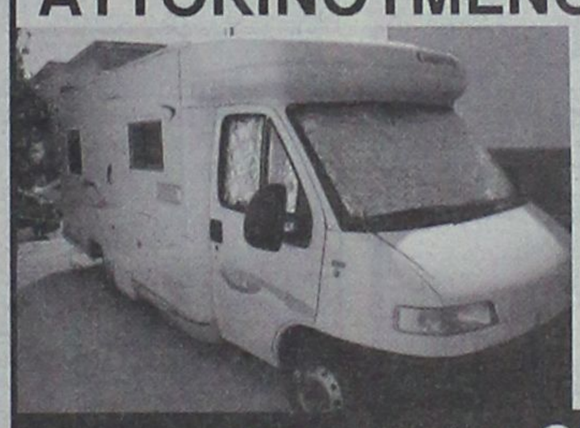

Μήκος 6,40m & ύψος 2,70m
Μηχανή FIAT 1900cc
Πολλά EXTRA
ΑΡΙΣΤΗ κατάσταση
MXR14094(Γ) **Πληροφορίες: 6932472300**

ACE
The helpful place.

Η ACE κατέχει παγκοσμίως ηγετική θέση στον χώρο πολυκαταστημάτων και των D.I.Y. Έχει 5.500 καταστήματα σε 72 χώρες του κόσμου και με ετήσιες πωλήσεις που φθάνουν τα 15 δις ευρώ. Εργασία στην ACE σημαίνει ταυτόχρονα και συμμετοχή στην επιτυχία της σε μια θέση που σας ταιριάζει

Για το κατάστημα της Ρόδου
ΖΗΤΑΜΕ ΠΡΟΣΩΠΙΚΟ

Υπάλληλοι Γραφείου (Κωδ. ΥΓΑ) Χειριστές Η/Υ με γνώσεις Γραμματείας-Τιμολόγησης-Εισαγωγές-Πληροφοριακό σύστημα (E.R.P.). Προϋπηρεσία σε ανάλογη θέση.

Ταμίες - Πωλητές (Κωδ. ΤΠΑ) Προϋπηρεσία, Γνώσεις Ταμείου Η/Υ, Ευγενικές με άψογη συμπεριφορά και εξυπηρέτηση προς τους πελάτες

Εργάτες-Αποθήκη (Κωδ. ΕΑΑ)

Στείλτε Βιογραφικό έως **30/Σεπτεμβρίου/06** στο FAX 22410-0-30270 ή στην διεύθυνση Τ.Θ. 178, Ρόδος ή στο email: greece@mail.acehardware.com

MAXI Dia %

Η MAXI DIA % του Ομίλου CARREFOUR Νο1 στην Ευρώπη και Νο 2 παγκοσμίως με 4400 DIA καταστήματα σε όλο τον κόσμο και 360 καταστήματα στην Ελλάδα ζητά για το νέο υπερκατάστημα της Ρόδου.

Προϊστάμενο Καταστήματος (Κωδ ΠΚΔ) Εμπειρία τουλάχιστον 3 ετών σε αντίστοιχη θέση στο λιανεμπόριο. Απολυτήριο Λυκείου (Πτυχίο Ανώτερης/τατης σχολής θα θεωρηθεί επιπρόσθετο προσόν). Γνώση της αγγλικής γλώσσας. Γνώση Η/Υ (MS Office). Διοικητική και οργανωτική ικανότητα, άνεση στην επικοινωνία, αποδεδειγμένη ικανότητα στην επίτευξη στόχων.

Τμήμα Κρεοπωλείου (Κωδ. ΤΚΔ) Υπάλληλος με άδεια

Τμήμα Αλλαντικών (Κωδ. ΤΑΔ)

Ταμίες - Πωλητές (Κωδ. ΤΠΔ) Προϋπηρεσία, Γνώσεις Ταμείου Η/Υ, Ευγενικές με άψογη συμπεριφορά και εξυπηρέτηση προς τους πελάτες

Εργάτες-Αποθήκη (Κωδ. ΕΑΔ)

Στείλτε Βιογραφικό έως **30/Σεπτεμβρίου/06** στο FAX 22410-0-30270 ή στην διεύθυνση Τ.Θ. 178, Ρόδος ή στο email: carrefour@mail.gr
ΧΠΕΜΠ584

Θέλετε να Ανακαινίσετε την Επιχείρησή σας?
Θέλετε να Επεκτείνετε την Επιχείρησή σας?
Θέλετε να Ξεκινήσετε Νέα Επιχείρηση ?

ΕΠΙΔΟΤΗΘΕΙΤΕ!!!
...Και γλυτώστε χρήματα!!!
Επισκευτείτε μας και μπείτε σε πρόγραμμα επιδότησης για την ανακαίνιση, επέκταση ή και χρηματοδότηση σημαντικού μέρους -νέων και μή- Επιχειρήσεων, Εμπορικών Καταστημάτων, Εστιατορίων, Ξενοδοχείων και πολλών άλλων χώρων διαφόρων επαγγελματικών κατηγοριών και παροχής υπηρεσιών.

ΤΟ ACTIVE INTERIOR DESIGN
αναλαμβάνει να ανακαινίσει και να διακοσμήσει το κατάστημά σας ή τον χώρο εργασίας σας ή ακόμη να δημιουργήσει και να εξοπλίσει τη νέα επιχείρησή σας, παραδίδοντας την με το κλειδί στο χέρι. Σαν νέο υποκατάστημα του ΟΜΙΛΟΥ ΕΠΙΧΕΙΡΗΣΕΩΝ ΠΑΠΑΒΑΣΙΛΕΙΟΥ και μέσα από προγράμματα επιδότησης της Ευρωπαϊκής Ενωσης και του Ελληνικού Δημοσίου μπορούμε να σας χρηματοδοτήσουμε. Για περισσότερες πληροφορίες, επισκευτείτε το γραφείο μας στην Μιχαήλ Πετρίδη 107. Τηλ. 22410 60209 - Κιν. 693 69 84 501-2
Υπεύθυνοι: Χρυσοβαλάντης Κούτελλος - Διακοσμητής Τ.Ε Μανώλης Πιστόλας - Μελετητής & Σάββας Κούτελλος - Υπεύθυνος Συνεργείων.

22410 60209 - 693 69 84 501,2
ACTIVE INTERIOR DESIGN
ΑΡΧΙΤΕΚΤΟΝΙΚΗ ΕΣ. & ΕΞ. ΧΩΡΩΝ - ΚΑΤΑΣΚΕΥΗ
AT812(Γ)

εργασιες

συνέχεια από την προηγούμενη

ΖΗΤΕΙΤΑΙ κοπέλα για μόνιμη εργασία από 16.00 έως 24.00 σε καφέ στο Παραδείσι. Πληρ. τηλ. 6936363393 MAT4170

ΖΗΤΕΙΤΑΙ οδηγός για να εργασθεί στην εταιρεία SPEEDEX COURIER. Απαραίτητες υποχρεώσεις: Εκπληρωμένες στρατιωτικές υποχρεώσεις, δίπλωμα μηχανακιού - αυτοκινήτου. Πληρ. τηλ. 6944263852, 2241070999 Μαλανδράκη Σταύρο MAT4272

ΖΗΤΕΙΤΑΙ σερβιτόρος - σερβιτόρα και barman ή barwoman για την καφετέρια GALLERY. Πληρ. τηλ. 6944858982, 2241068500 MAT4131

Το **Paradise Spa ζητάει υπεύθυνη αισθητικής, αισθητικούς, μασέζ, φυσιοθεραπεύτριες, γυμναστές, γυμνάστριες** για εργασία, χειμώνα-καλοκαίρι. Πληρ. Χριστοδούλου Τιμολέων τηλ. 2241062481, 6937268143 MAT3735

πωλησεις αυτοκινητων & μοτοσικλετων

ΠΩΛΕΙΤΑΙ Transalp 2002 full extra 650 cc, 14.000 χλμ. 4.500 ευρώ. Πληρ. τηλ. 6945873838 MXP14119

ΠΩΛΕΙΤΑΙ μοτοσικλέτα SUZUKI V strom 650 ενός έτους (7ος 2005) χιλ. 9.000. Κατάσταση εξαιρετική. Φυλάσσεται σε γκαράζ. Πρώτο χέρι. Πληρ. τηλ. 6946630681, μετά τις 15.00 και στο 2241048024 MZT200903

ΠΩΛΕΙΤΑΙ μηχανή τύπου **APRILIA PICASSO** 650 cc, μοντέλο 2001 με 11000 χλμ. Πληρ. τηλ. 6947568534 MAT4326

ΠΩΛΕΙΤΑΙ αυτοκίνητο μάρκας **RENAULT SCENIK** μοντέλο 2003, 1.400cc με 36.000 χλμ. Πληρ. τηλ. 6936600535 MZT220904

ΠΩΛΕΙΤΑΙ YAMAHA TDM900, 2 χρόνων, χλμ. 10.500 κατάσταση άριστη, πολλά εξτρά, φυλάσσεται σε γκαράζ. Πληρ. τηλ. 6946630681, μετά τις 15.00 και στο 2241048024 MZT200906

ΠΩΛΕΙΤΑΙ μηχανή τύπου DR SUZUKI 7,5 μοντέλο '90, τιμή 2.500 ευρώ. Πληρ. τηλ. 6942474200 MXP14106

ΠΩΛΟΥΝΤΑΙ: α) αυτοκίνητο **FORD ESCORT** μοντ. 97 4.000 ευρώ, β) **FIAT PUNDO** μοντ. 97 3.000 ευρώ, άριστη κατάσταση. Δεκτός οποιοσδήποτε έλεγχος. Πληρ.τηλ. 6947002415 MZT190941

ΠΩΛΟΥΝΤΑΙ α) **ALFA ROMEO 146** μοντ. 8/98, πραγματικά 50.536 χλμ., 4 ηλεκτρικά παράθυρα, ηλεκτρικές κλειδαριές με τηλεχειρισμό, υδραυλικό τιμόνι, sport δερμάτινο κόκκινο σαλόνι, sport αναρτήσεις και φρένα, ζάντες αλουμινίου, parktronic, συναγερμός και ηχοσύστημα αξίας 3000 ευρώ σε υπεράριστη κατάσταση. Δεκτός οποιοσδήποτε έλεγχος. Φυλάσσεται σε γκαράζ. Τιμή 6.000 ευρώ, β) **ITALJET DRAGSTER** 180 cc μοντέλο 2002 με cameleon χρώμα σε υπεράριστη κατάσταση, φυλάσσεται σε γκαράζ. Τιμή 1500 ευρώ. Πληρ. τηλ. 6945084220, 2241064175, Παναγιώτης MXP14073

ΠΩΛΕΙΤΑΙ αυτοκίνητο μάρκας OPEL KADDET E περασμένο από ΚΤΕΟ σε καλή κατάσταση. Τιμή 650 ευρώ. Πληρ. τηλ. 6973016504, 2241094904 MZT190919

ΠΩΛΕΙΤΑΙ BMW 316 ci coupe χρώματος ασημί μοντέλο 10ος 2004, 20.000 χιλιόμετρα. Πληρ. τηλ. 6947903099 MZT190942

ΠΩΛΕΙΤΑΙ DAIHATSU FEROZA 4X4 μοντέλο '93, air condition, υδραυλικό τιμόνι, ηλεκτρικά παράθυρα, ραδιοκασετόφωνο, σχάρα. Τιμή 5900 ευρώ. Πληρ. τηλ. 6945949882 MAT4188

διαφορα

ΠΩΛΟΥΝΤΑΙ: α) κρεβάτι 1,50 μέτρο, ψυγείο, πλυντήριο, καναπές που γίνεται κρεβάτι όλα μαζί τιμή 1.200 ευρώ ή μεμονωμένα. Πληρ. τηλ. 6949413717 στ' Αγγλικά MZT260926

ΖΗΤΩ να **αγοράσω** μεταχειρισμένο κινητήρα Runner 50 cc SP για νόμιμη χρήση. Πληρ. τηλ. 6944927355 MAT4334

ΠΩΛΕΙΤΑΙ εξάτμιση SERBING οβαλ καινούργια για **ALFA ROMEO 156.** Τιμή 400 ευρώ. Πληρ. κ. Νίκο 6945558407 MZT210928

ΠΩΛΟΥΝΤΑΙ α) **τραπέζια - καρέκλες** 4 μηνών για καφετέρια σε μισή τιμή κόστους, β) **BMW** μοντέλο του 2000 με 23.000 χλμ. σε πολύ καλή τιμή. Πληρ. τηλ. 2241029935, 6972504072 MZT250912

ΠΩΛΟΥΝΤΑΙ δύο επαγγελματικές **ραπτομηχανές** FAP καθώς και υφάσματα και υλικά για παλιά ιστιοφόρα και windsurfing. Πληρ. τηλ. 2241063953 (απογευματινές ώρες μόνο) MZT230906

ΠΩΛΕΙΤΑΙ σαλόνι (1 τριθέσιος, 1 διθέσιος- κρεβάτι, 1 πολυθρόνα), τραπεζάκι, έπιπλο TV, παπουτσοθήκη σε πολύ καλή κατάσταση. Τιμή ευκαιρίας. Πληρ. τηλ. 6946372523 MZT230904

ΔΙΑΛΥΣΗ ΑΠΟΘΗΚΗΣ ΥΔΡΑΥΛΙΚΩΝ. Πωλούνται χαλκοσωλήνες Φ22, εξαρτήματα χαλκού, σωλήνες πλαστικές, γωνίες και ταφ, Φ63 Φ75 Φ100 Φ125 Φ140 Φ160 και υδροροές 6Χ10 ΒΤ και εξαρτήματα 6Χ10. Τιμές απίστευτες. Πληρ. τηλ. 2241032641 MZT220915

ΠΩΛΕΙΤΑΙ εξοπλισμός εστιατορίου ενός έτους στη μισή τιμή λόγω αλλαγής είδους επιχείρησης α) τραπέζια, β) καρέκλες, γ) γέφυρα θέρμανσης, δ) πλυντήριο πιάτων, ε) ψυγείο γλυκού, ζ) λάντζα, η) μπεν μαρί. Πληρ. τηλ. 6946523794 MZT180933/34

ΠΟΥΛΩ σε τιμή ευκαιρίας περίπου στο 1/3 της αξίας τους, ένεκα βρίσκομαι σε οικονοική κατάσταση 72 τεμάχια πορσελάνης με γύρω χρυσό της πρώτης κατηγορίας, ROYAL ALBERT ENGLAND BONE CHINA. SERENA 1 πολυθρόνα μεταχειρισμένη έγχρωμη, 1 μπιμπελό τρίχρωμο μεγάλης διάστασης. Πληρ.τηλ. 2241032296 MZT180931

ΠΩΛΟΥΝΤΑΙ ράφια, γόνδολες, βιτρίνες και ένα επαγγελματικό ψυγείο, κατάλληλα για μίνι μάρκετ. Πληρ. τηλ. 6979257555 και 2241032141 MXP14112

ΠΩΛΕΙΤΑΙ φοιτητική οικοσυσκευή λόγω αποφοίτησης. Περιλαμβάνει έπιπλα υπνοδωματίου, σαλονιού, κουζίνας, ψυγείο, πλυντήριο, ηλεκτρική κουζίνα με φούρνο, μικροσυσκευές, σερβίτσια και σκεύη κουζίνας, όλα σε άριστη κατάσταση. Πληρ. τηλ. 6942556856 MZT190626

ΔΑΝΕΙΑ ΑΜΕΣΑ καταναλωτικά-επισκευαστικά-στεγαστικά. Λύση στον υπερδανεισμό-δυσμενή δημόσιοι-επιχειρηματίες-έμποροι-ιδιωτικοί-αγρότες. Πληρ. τηλ. 2109423740 ΔευΠαρ. 9 π.μ.5 μ.μ. MAT4287

ΠΩΛΟΥΝΤΑΙ κυνηγόσκυλα εκπαιδευμένα και ξεκινημένα καθώς και κουτάβια καθαρόαιμα τραχταρ - πόιντερ - γκεκας σε λογικές τιμές με δοκιμή, σε κυνηγούς μη κομπλεξικούς με το ονοματεπώνυμό μου. Πληρ. Μιχάλη Αποστολίδη τηλ. 6948373666, 2241066160 MZT190917

ΠΩΛΕΙΤΑΙ αρμόνιο YAMAHA Electone EL-7 με δύο σειρές πλήκτρων και πεταλιέρα σε άριστη κατάσταση. Πληρ. τηλ. 2241020716, 6937334033 MZT190909

μαθηματα

ΑΠΟΦΟΙΤΗ Σορβόνης παραδίδει ιδιαίτερα **μαθήματα Γαλλικών** κατ' οίκον. Πληρ. τηλ. 6945010098 MZT250925

ΦΟΙΤΗΤΡΙΑ του Πανεπιστημίου Αιγαίου παραδίδει μαθήματα σε παιδιά Δημοτικού-Γυμνασίου. Πληρ. τηλ. 6978292864, 6973394510 MZT250903

ΠΤΥΧΙΟΥΧΟΣ μαθηματικός, κάτοχος μάστερ, παραδίδει ιδιαίτερα μαθήματα σε μαθητές γυμνασίου και λυκείου. Τιμές ικανοποιητικές. Πληρ. τηλ. 2241030279, 6938052474 MXP14108

ΠΤΥΧΙΟΥΧΟΣ νηπιαγωγός του Πανεπιστημίου Αιγαίου, παραδίδει ιδιαίτερα μαθήματα σε παιδιά δημοτικού και αναλαμβάνει υπεύθυνα τη φύλαξη παιδιών. Τιμές προσιτές. Πληρ. τηλ. 6979871102 MZT220913

ΦΙΛΟΛΟΓΟΣ παραδίδει ιδιαίτερα μαθήματα σε μαθητές Γυμνασίου-Λυκείου. Πολυετή πείρα. Ειδική προετοιμασία για Πανελλήνιες εξετάσεις (Εκθεση, Αρχαία, Νέα). Πληρ. τηλ. 6947583696 MZT200911

ΔΑΣΚΑΛΟΣ παραδίδει μαθήματα σε παιδιά δημοτικού. Πληρ. τηλ. 6948769129 MXP14097

ΚΑΘΗΓΗΤΡΙΑ ΟΙΚΟΝΟΜΟΛΟΓΟΣ (απόφοιτη Πανεπιστημίου Αθηνών), παραδίδει μαθήματα ΑΟΘ και ΑΟΔΕ σε παιδιά 3ης Λυκείου. Συχνά τεστ - διαγωνίσματα - σημειώσεις. Τιμές προσιτές. Πληρ.τηλ. 6945261867 MZT190948

ΜΑΘΗΜΑΤΑ ΑΓΓΛΙΚΩΝ. Καθηγήτρια Αγγλικών παραδίδει μαθήματα για όλα τα επίπεδα και εξετάσεις Cambridge σε παιδιά και ενήλικες. Τιμές προσιτές. Πληρ. τηλ. 6946919990 MZT190912

ΜΑΘΗΜΑΤΑ. Απόφοιτος Πανεπιστημίου Αιγαίου με πολυετή πείρα παραδίδει μαθήματα σε παιδιά δημοτικού. Τιμές προσιτές. Πληρ. τηλ. 2241032185 MZT190911

ΜΑΘΗΜΑΤΙΚΑ - ΦΥΣΙΚΗ - ΧΗΜΕΙΑ παραδίδονται μαθήματα κατ' οίκον από καθηγήτρια Φυσικομαθηματικό κάτοχο μεταπτυχιακού έμπειρη σε μαθητές Γυμνασίου-Λυκείου - ΤΕΕ. Πληρ. τηλ. 6934963264 MZT180925/26

ΜΑΘΗΜΑΤΙΚΑ - ΦΥΣΙΚΗ - ΧΗΜΕΙΑ. Παραδίδονται μαθήματα ιδιαιτέρως ή σε γκρουπ 2 έως 4 μαθητών Γυμνασίου, Λυκείου και ΕΠΑΛ (πρώην ΤΕΕ0. Εμπειροι καθηγητές με οργάνωση εγγυώνται άμεσα αποτελέσματα, χωρίς κενά. Υπεύθυνη προετοιμασία για πανελλήνιες με σημειώσεις μεθοδολογίας και διαγωνίσματα προσομοίωσης εξετάσεων. Τιμές προσιτές. Πληρ. τηλ. 6973025100 MZT140930

ΦΙΛΟΛΟΓΟΣ πτυχιούχος Αριστ. Πανεπ. Θεσσαλονίκης με 10ετή πείρα, παραδίδει ιδιαίτερα μαθήματα ή σε γκρουπ 2-3 ατόμων σε μαθητές Γυμνασίου σε Αρχαία, Νέα, Ιστορία, Εκθεση. **Τιμές πολύ προσιτές.** Πληρ. τηλ. 6936895362 ΧΠΕΚΠ012

• ΦΙΛΟΛΟΓΙΚΑ
• ΦΥΣΙΚΗ • ΧΗΜΕΙΑ
• ΜΑΘΗΜΑΤΙΚΑ

Ιδιαίτερα ή σε ολιγομελή τμήματα 2-3 ατόμων

για μαθητές ΓΥΜΝΑΣΙΟΥ-ΛΥΚΕΙΟΥ - ΤΕΕ

- Προετοιμασία επόμενης ημέρας
- Εξατομικευμένη διδασκαλία
- Συχνά τεστ και διαγωνίσματα
- Παροχή σημειώσεων
- Για σωστή κατανόηση και εμπέδωση της ύλης
- Τιμές φροντιστηρίου MZT250914

Πληρ. τηλ. 2241077944, 6945256593

ΕΡΓΑΣΤΗΡΙΟ ΕΛΕΥΘΕΡΩΝ ΣΠΟΥΔΩΝ ΗΛΕΚΤΡΟΝΙΚΩΝ ΥΠΟΛΟΓΙΣΤΩΝ
Program PM
ΕΠΙΣΗΜΟ ΕΞΕΤΑΣΤΙΚΟ ΚΕΝΤΡΟ ΤΗΣ ECDL HELLAS
ECDL Diploma
ΤΜΗΜΑΤΑ ΓΙΑ:
Παιδιά
Ενήλικες
Αρχάριους
Επαγγελματίες
Ανάκτηση Εργασίας
ΕΝΤΑΤΙΚΑ ΜΑΘΗΜΑΤΑ COMPUTER
ΕΓΓΡΑΦΕΣ ΤΩΡΑ
Μανώλης Ι. Σοφίλλας
Τηλ.(22410)31761
ΚΟΔΡΙΓΚΤΩΝΟΣ 91 - ΡΟΔΟΣ
ΧΠ941

ΜΑΘΗΜΑΤΙΚΑ
ΜΙΧΑΛΗΣ ΚΟΝΤΟΣ
ΤΩΡΑ ΣΤΟ ΡΟΔΙΝΙ
Παραδίδονται μαθήματα σε τμήματα αυστηρά ολιγομελή (1-4 άτομα) και ιδιαίτερα, με τιμές λογικές, για μαθητές γυμνασίου, λυκείου και ΤΕΕ.
Διεύθυνση: Εργ. Κατ. Ροδινιού 111
Τηλ. 2241031056-6973481446 MZT200914(Γ)

+ΣΥΝ & ΠΛΗΝ-
ΟΡΓΑΝΩΜΕΝΟ ΦΡΟΝΤΙΣΤΗΡΙΟ ΓΙΑ ΠΑΙΔΙΑ ΔΗΜΟΤΙΚΟΥ ΣΧΟΛΕΙΟΥ
Καλούμε τους μικρούς μας φίλους σ' ενα ζεστό & άνετο χώρο οπου το διάβασμα γίνεται μιά αγαπημένη συνήθεια.
Συστηματοποιημένη μελέτη για όλες τις τάξεις του Δημοτικού.
ΟΛΙΓΟΜΕΛΗ ΤΜΗΜΑΤΑ
ΜΙΧ. ΠΕΤΡΙΔΗ, ΡΟΔΟΣ
☎ 6932971800 MZT200913

ΠΑΙΔΑΓΩΓΙΚΟ ΕΡΓΑΣΤΗΡΙ ΤΕΧΝΗΣ
Μαθήματα "Μουσικής Προπαιδείας" και "Μουσικής Ευαισθητοποίησης"
για παιδιά από 3 εώς 8 χρόνων
με στοιχεία από τα συστήματα ORFF, DALCROZE, KODALY κ.α. (μέθοδος του ΕΚΛΕΚΤΙΚΙΣΜΟΥ)
το ΠΑΙΧΝΙΔΙ και η ΚΙΝΗΣΗ θα μας οδηγήσουν:
- στη βίωση μουσικών εννοιών
- τη γνωριμία με τα μουσικά όργανα
- σε ρυθμικές εμπειρίες
- στην προσέγγιση της Ελληνικής, της "έντεχνης" Δυτικής και της παραδοσιακής μουσικής άλλων λαών
- στη γνωριμία με την Ιστορία και τη Μορφολογία της μουσικής

Διδάσκουν:
Γιώργος Σακελλαρίδης
Μουσικοπαιδαγωγός-(Επιμελητής του προγράμματος)
Παναγιώτης Μπέλλος ΑΠ501(Γ)
(Μουσικοπαιδαγωγός)

ΑΙΘΟΥΣΕΣ ΜΟΥΣΙΚΗΣ ΣΧΟΛΗΣ ΔΩΔΕΚΑΝΗΣΙΑΚΟΥ ΜΟΥΣΙΚΟΥ ΟΜΙΛΟΥ
Οδός Ιπποτών (κάτω από το Ιταλικό Προξενείο)
Πληροφορίες-εγγραφές στα τηλέφωνα: 22410 78100 Κιν.6976968055
ΕΝΑΡΞΗ ΜΑΘΗΜΑΤΩΝ ΤΕΤΑΡΤΗ 20 ΣΕΠΤΕΜΒΡΙΟΥ 2006

ΤΑΠΗΤΟΚΑΘΑΡΙΣΤΗΡΙΑ

ΠΑΝΕΛΛΑΔΙΚΟ ΔΙΚΤΥΟ

Art Clean EXPRESS

Είμαστε λίιι...γο πιο μπροστά από τους άλλους!

ΠΛΥΣΙΜΟ-ΑΠΟΛΥΜΑΝΣΗ-ΦΥΛΑΞΗ

ΧΑΛΙΩΝ- ΜΟΚΕΤΩΝ - ΣΑΛΟΝΙΩΝ *(και επί τόπου)*

ΠΑΠΛΩΜΑΤΑ - ΚΟΥΒΕΡΤΕΣ - ΦΛΟΚΑΤΕΣ

ΣΤΕΓΝΟ ΓΙΑ ΜΕΤΑΞΩΤΑ ΚΑΙ ΧΕΙΡΟΠΟΙΗΤΑ

ΑΔΙΑΒΡΟΧΟΠΟΙΗΣΕΙΣ & ΕΠΙΔΙΟΡΘΩΣΕΙΣ ΤΑΠΗΤΩΝ

ΠΑΡΑΛΑΒΗ - ΠΑΡΑΔΟΣΗ ΚΑΤ' ΟΙΚΟΝ

ΔΩΡΕΑΝ ΦΥΛΑΞΗ

ΑΛΑΦΑΚΗΣ ΤΑΣΟΣ

ΤΗΛ. ΧΩΡΙΣ ΧΡΕΩΣΗ

80011400400

ΤΗΛ. 2241082800-

ΚΙΝ. 6944350247

email: artclean@otenet.gr

ΧΠ2286

μαθηματα

συνέχεια από την προηγούμενη

ΧΗΜΙΚΟΣ με εμπειρία σε ιδιωτικό σχολείο παραδίδει ΦΥΣΙΚΗ - ΧΗΜΕΙΑ σε μαθητές Γυμνασίου-Λυκείου. Πληρ. τηλ. 6947771150, 2241022335

MZT110908

ΜΑΘΗΜΑΤΙΚΟΣ με μεγάλη φροντιστηριακή πείρα παραδίδει μαθήματα κατ' οίκον σε μαθητές Γυμνασίου - Λυκείου - ΕΠΑΛ (ΤΕΕ). Βοηθητικές σημειώσεις, πρότυπες ασκήσεις, συχνά διαγωνίσματα για καλύτερα αποτελέσματα. Πληρ. τηλ. 2241081765, 6976436973

MZT280820

ΑΓΓΛΙΚΑ. ΚΑΘΗΓΗΤΡΙΑ ΑΓΓΛΙΚΩΝ με 14ετή πείρα, πτυχιούχος αγγλικού Παν/μίου με MASTER, παραδίδει ιδιαίτερα μαθήματα σε μαθητές όλων των επιπέδων. Τμήματα μονομελή-τριμελή. Υπεύθυνη προετοιμασία για τις εξετάσεις Cambridge, Michigan. Πληρ. τηλ. 2241022886

MAT3786

ΚΑΘΗΓΗΤΗΣ αριστούχος απόφοιτος (MASTER) SCHILLER INTERNATIONAL UNIVERSITY, παραδίδει μαθήματα **κατ' οίκον** σε αρχάριους, προχωρημένους, ξενοδοχοϋπαλλήλους. Εξασφαλισμένη επιτυχία εξετάσεων ECCE MICHIGAN, ECPE, EDEXCEL 1, 2, 3, 4, 5 CAMBRIDGE, TOEIC, TOEFL καθώς και Κρατικών πιστοποιητικών ΓΛΩΣΣΟΜΑΘΕΙΑΣ. Προετοιμασία για INICIAL, INTERMEDIO, SUPERIOR Ισπανικής, CELI 1, 2, 3, 4, 5 Ιταλικής όπως και για εξετάσεις εισαγωγής σε Πανεπιστήμια εξωτερικού. Τιμές λογικές. Μεταφράσεις δεκτές. Πληρ. τηλ. 2241025133

MZT090909

ΟΙΚΟΔΙΔΑΣΚΑΛΕΙΟ ΑΓΓΛΙΚΗΣ ΓΛΩΣΣΑΣ ΣΤΗΝ ΙΑΛΥΣΟ. ΙΔΙΑΙΤΕΡΑ ΚΑΙ ΑΥΣΤΗΡΩΣ ΟΛΙΓΟΜΕΛΗ ΤΜΗΜΑΤΑ ΓΙΑ ΟΛΑ ΤΑ ΕΠΙΠΕΔΑ ΚΑΙ ΕΞΕΤΑΣΕΙΣ MICHIGAN ΚΑΙ CAMBRIDGE. ΤΙΜΕΣ ΠΡΟΣΙΤΕΣ. ΠΛΗΡ. ΤΗΛ. 2241094629, 6979011403

MZT110909

προσφορές εργασίας

Εμπειρος ελαιοχρωματιστής **ΑΝΑΛΑΜΒΑΝΕΙ** βαψίματα - μονώσεις και άλλα μερεμέτια. Πληρ. τηλ. 6972017808 κ. Νεκτάριος

MZT250905

Νιώθετε αδιαθεσία, κούραση; ΦΥΣΙΟΘΕΡΑΠΕΙΑ για διάφορες αρρώστιες και μασάζ θεραπευτικό, χαλαρωτικό, θα επιστρέψει υγεία, θα γεμίσει το σώμα σας νέα ενέργεια! Τηλεφωνήστε, ελάτε και οι αρρώστιες σας φεύγουν στο παρελθόν!!! Η ζωή σας θα λάμψει εκ νέου!!! Πληρ. τηλ. 6942095457

MZT130902

ΑΝΑΛΑΜΒΑΝΩ μικρές δουλειές, βαψίματα, φρεσκαρίσματα σε σπίτια, διαμερίσματα κ.λπ. Πληρ. τηλ. 6946766547

MXP14109

ΚΥΡΙΑ διπλωματούχος μασέρ προσφέρει θεραπευτικό, κλασικό, αθλητικό, αδυνατίσματος χαλαρωτικό, αισθητικό και καθαρισμό προσώπου (μάσκες) μασάζ. Πληρ. τηλ. 2241035252 6932024975 MZT210912

ΚΥΡΙΑ διπλωματούχος μασέρ κάνει θεραπευτικό, αθλητικό χαλαρωτικό μασάζ. Πληρ. τηλ 6948553306 MZT060906

γνωριμιες

ΟΜΟΡΦΗ ψηλή ξανθιά **ζητεί γνωριμία** σοβαρού κυρίου στο χώρο της, σε όμορφο καθαρό και πολυτελές περιβάλλον. Αλλοδαποί καθώς και οι κλήσεις με απόκρυψη αποκλείονται. Πληρ. τηλ. 6972902821

MZT260908

ΑΒΑΣΑΝΙΣΤΑ "NUMBER 1" Γνωρίστε τον αληθινό έρωτα κοντά μας. Σχέσεις γνωριμίες με άμεσα αποτελέσματα, απόλυτη εχεμύθεια. Ανδρες- γυναίκες κάθε ηλικίας περιμένουν να γνωριστείτε. Γίνετε μέλος στο μεγαλύτερο club γνωριμιών στην Ελλάδα. Πληρ. τηλ. 2105239191, 2105239711, 6975764343

MAT4302

ΤΡΑΒ 22 ετών, πολύ όμορφη, εχέμυθη, **ζητά γνωριμία** με κυρίους. Ηρώ... 6975533094

MZT210929

ΕΛΛΗΝΙΔΑ εμφανίσιμη **ΖΗΤΑ ΓΝΩΡΙΜΙΑ** στο χώρο της για ελεύθερη σχέση. Απόλαυση και διακριτικότητα. Πληρ.τηλ. 6942608613

MZT180937

ΝΕΑΡΗ ΞΕΝΑΓΟΣ με νυχτερινές ανησυχίες, επιθυμεί κουβέντα και συνομιλία και ό,τι προκύψει... Καλέστε ΟΤΕ 90.11.314.493- COSMOTE 901.200.43.53 - VODAFONE 901.694.60.53 - TIM 901.160.17.53

MAT3186

TOP CLEAN

ΑΝΑΛΑΜΒΑΝΟΥΜΕ:
- ΓΕΝΙΚΟΥΣ ΚΑΘΑΡΙΣΜΟΥΣ
- ΣΚΑΛΕΣ-ΠΟΛΥΚΑΤΟΙΚΙΕΣ
- ΤΖΑΜΑΡΙΕΣ
- ΓΡΑΦΕΙΑ-ΚΑΤΑΣΤΗΜΑΤΑ
- ΟΙΚΙΕΣ-ΚΟΙΝΟΧΡΗΣΤΟΥΣ ΧΩΡΟΥΣ Κ.ΛΠ.

Στο κατάστημά μας θα βρείτε:
Τις πιο γνωστές μάρκες επαγγελματικών και οικιακών καθαριστικών-χαρτικών
Στις καλύτερες τιμές της αγοράς

ΠΩΛΗΣΗ ΧΟΝΔΡΙΚΗ-ΛΙΑΝΙΚΗ

ΑΓ. ΑΝΑΣΤΑΣΙΑΣ 48-50
ΤΗΛ. 2241020226

MZT210931

ΠΩΛΟΥΝΤΑΙ

από ξενοδοχείο στην Ιξιά
3 ψυγεία βιτρίνες για super market.
Τιμή ευκαιρίας

Πληρ. τηλ. 2241023021

MXΠ1145

ΧΡΕΙΑΖΕΣΤΕ ΧΡΗΜΑΤΑ;

ΕΝΕΧΥΡΟΔΑΝΕΙΣΤΗΡΙΟ "Η ΘΥΡΙΔΑ"

ΕΝΕΧΥΡΙΑΖΩ και ΑΓΟΡΑΖΩ

ΧΡΥΣΑΦΙΚΑ - ΚΟΣΜΗΜΑΤΑ - ΛΙΡΕΣ - ΠΑΛΑΙΑ ΝΟΜΙΣΜΑΤΑ - ΜΕΤΟΧΕΣ και ΑΝΤΙΚΕΣ

Αντ. Δαμασκηνού 25 (περ. Μητρόπολη)
Τηλ. 2241032537, 6942613540, 6947965279

AE639

ΑΠΟΦΡΑΞΕΙΣ - ΕΚΚΕΝΩΣΕΙΣ ΡΟΔΟΥ



Κιν. 6932470404 Κιν. 6944361464

Κώστας & Λευτέρης

ΑΠΟΦΡΑΞΕΙΣ ΑΠΟΧΕΤΕΥΤΙΚΩΝ ΑΓΩΓΩΝ ΜΕ ΥΔΡΟΒΟΛΗ, ΚΟΥΖΙΝΕΣ, ΤΟΥΑΛΕΤΕΣ, ΣΙΦΩΝΙΑ, ΥΔΡΟΡΟΕΣ, ΑΠΟΛΥΜΑΝΣΕΙΣ, ΜΗΝΙΑΙΕΣ ΣΥΝΤΗΡΗΣΕΙΣ

ΠΟΛΥΚΑΤΑΣΤΗΜΑΤΑ, ΣΤΡΑΤΟΠΕΔΑ, ΞΕΝΟΔΟΧΕΙΑ, ΝΟΣΟΚΟΜΕΙΑ, ΔΗΜΟΥΣ, ΠΟΛΥΚΑΤΟΙΚΙΕΣ, ΣΠΙΤΙΑ κ.λ.π.

Αντληση υδάτων από υπόγειους χώρους

Αμεση εξυπηρέτηση!!!
ΟΙ ΚΑΛΥΤΕΡΕΣ ΤΙΜΕΣ!
Τηλ. 2241085977, 2241086634
Κιν. 6944361464
6932470404

AE835

"Ο ΜΑΣΤΡΟΜΗΤΣΟΣ"

40 χρόνια πείρα!



- ΕΠΙΣΚΕΥΕΣ ΞΥΛΙΝΩΝ ΚΑΤΑΣΚΕΥΩΝ & ΕΠΙΠΛΩΝ
- ΣΥΝΤΗΡΗΣΗ ΑΝΤΙΚΩΝ
- ΒΑΦΕΣ-ΛΟΥΣΤΡΑ-ΛΑΚΕΣ
- ΑΛΛΑΓΕΣ ΧΡΩΜΑΤΩΝ

ΑΣΓΟΥΡΟΥ-ΡΟΔΟΣ

Πληρ. τηλ. 6946591702

MZT180920

ΑΠΕΝΤΟΜΩΤΙΚΗ ΔΩΔΕΚΑΝΗΣΟΥ

Αναλαμβάνουμε:
- Ταβέρνες, Εστιατόρια
- Κρεοπωλεία, Super Markets
- Ζαχαροπλαστεία, Αρτοποιεία, Catering
- Εργοστάσια, Τυποποιητήρια, Συσκευαστήρια
- Ξενοδοχεία, Καταστήματα, Γραφεία,
- Τράπεζες, Σχολεία, Νοσοκομεία, Δήμους

Παρέχουμε:
- **Απεντόμωση** (Κατσαρίδες, μύγες, κουνούπια, σκορπιοί, ψύλλοι, κοριοί κ.ά.)
- **Μυοκτονία** (ποντίκια, αρουραίοι)
- **Απολύμανση** (ιοί, βακτήρια, άλγη, μύκητες)

Σύνταξη φακέλου παραοικτονίας HACCP

Αριθμός Αδείας από το υπουργείο Αγροτικής Ανάπτυξης & Τροφίμων:
116269/21-02-2006

ΠΑΝΑΓΙΩΤΗΣ ΜΙΧ. ΠΑΝΑΗΣ
Φυσιογνώστης Περιβαλλοντολόγος Τεχνολόγος Γεωπονίας

ΓΕΩΡΓΙΟΣ Η. ΜΑΝΕΤΤΑΣ
Γεωπόνος - Τεχνολόγος Γεωπονίας

Τηλ : 6944353686 Τηλ 6944443124

AE1422

Λ. Δημοκρατίας 143, Παραδείσι - Ρόδος, Τ.Κ 85106 Τηλ & Fax: 22410 81769

ΑΠΟΦΡΑΞΕΙΣ ΕΚΚΕΝΩΣΕΙΣ ΜΕΤΡΟΠΟΝΤΙΚΑΣ "ΜΑΡΙΑ"



ΑΠΟΦΡΑΞΕΙΣ ΑΠΟΧΕΤΕΥΤΙΚΩΝ ΑΓΩΓΩΝ ΜΕ ΥΔΡΟΒΟΛΗ, ΚΟΥΖΙΝΕΣ, ΤΟΥΑΛΕΤΕΣ, ΣΙΦΩΝΙΑ, ΥΔΡΟΡΟΕΣ, ΜΗΝΙΑΙΕΣ ΣΥΝΤΗΡΗΣΕΙΣ ΠΟΛΥΚΑΤΑΣΤΗΜΑΤΑ, ΣΤΡΑΤΟΠΕΔΑ, ΞΕΝΟΔΟΧΕΙΑ, ΝΟΣΟΚΟΜΕΙΑ, ΔΗΜΟΥΣ, ΠΟΛΥΚΑΤΟΙΚΙΕΣ, ΣΠΙΤΙΑ κ.λπ. Αντληση υδάτων από υπόγειους χώρους

Πληρ. τηλ. 2241065120/35555

AE1731

Τέλειο καθάρισμα χωρίς απογοήτευση

ΤΑΠΗΤΟΚΑ-ΘΑΡΙΣΤΗΡΙΑ ΚΛΕΟΠΑΤΡΑ®

Ολοκληρωμένα προγράμματα υγιεινής και καθαρισμού προσαρμοσμένα στις ιδιαίτερες ανάγκες κάθε τάπητα

Με **διασφάλιση ποιότητας** στον καθαρισμό και φύλαξη σε χαλιά, μοκέτες, χειροποίητα Ανατολής, μεταξωτά, μάλλινα, φλοκάτες, παπλώματα και τάπητες 5ης γενιάς

ΑΔΙΑΒΡΟΧΟΠΟΙΗΣΗ ΑΝΤΙΣΤΑΤΙΚΟΤΗΤΑ
- Επιτόπου βιοκαθαρισμός στρωμάτων, σαλονιών και μοκετών
- Επιδιορθώσεις σε χειροποίητα χαλιά και μοκέτες

ΦΥΛΑΞΗ ΔΩΡΕΑΝ

Παραλαβή και παράδοση σε όλη την Ρόδο

Ενημερωθείτε για την συντήρηση των χαλιών σας με ειλικρίνεια και υπευθυνότητα

ΤΗΛ. 2241051996
ΚΙΝ. 6945793626
ΦΑΞ 2241051322

ΚΟΥΦΑΛΑΚΗΣ ΣΤΑΥΡΟΣ

Πιστοποιημένος τεχνικός καθαρισμού ταπήτων από τον Παγκόσμιο Οργανισμό Προστασίας Μαλλιού **WOOLSAFE**

MAT1570

ΚΗΔΕΙΕΣ

Την λατρευτή μας σύζυγο, μητέρα, κόρη, γιαγιά, αδελφή και θεία

ΑΙΚΑΤΕΡΙΝΗ ΦΕΣΣΑΚΗ

ετών 56

θανούσα κηδεύουμε σήμερα Τετάρτη 27 Σεπτεμβρίου 2006 και ώρα 5 μ.μ. από τον Ιερό Ναό Ταξιαρχών Νεκροταφείου Ρόδου

Ο σύζυγος: Ιωάννης
Τα παιδιά: Κυριάκος-Ελένη, Βασίλης-Μαίρη, Φραγκίσκος-Δέσποινα
Η μητέρα: Αννα
Τα εγγόνια, τ' αδέλφια, τ' ανίψια και οι λοιποί συγγενείς

ΧΠ 2830

Τον λατρευτό μας αδελφό και θείο

ΝΙΚΟΛΑΟ ΠΑΜΠΑΛΗ

ετών 72

θανόντα κηδεύουμε σήμερα Τετάρτη 27 Σεπτεμβρίου 2006 και ώρα 4 μ.μ. από τον Ιερό Ναό Ταξιαρχών Νεκροταφείου Ρόδου

Τα αδέλφια, τ' ανίψια και οι λοιποί συγγενείς

ΧΠ 2830

Τον λατρευτό μας σύζυγο, πατέρα, παππού, αδελφό και θείο

ΙΩΑΝΝΗ ΝΙΚΟΛΑΟΥ ΠΑΥΛΙΔΗ

ετών 74

θανόντα κηδεύουμε σήμερα Τετάρτη 27 Σεπτεμβρίου 2006 και ώρα 4 μ.μ. από τον Ιερό Ναό Ταξιαρχών Νεκροταφείου Ρόδου

Η σύζυγος: Μαγγαφούλα
Τα παιδιά: Ειρήνη-Μανώλης, Θεοδοσία-Γιώργος, Καλλιόπη-Χρήστος, Νίκος-Χριστιάνα, Παναγιώτα
Τα εγγόνια, η αδελφή, τ' ανίψια και οι λοιποί συγγενείς

ΧΠ 2830

ΜΝΗΜΟΣΥΝΑ

Την προσεχή Πέμπτη 28 Σεπτεμβρίου 2006 και ώρα 8η πρωινή, στον Ιερό Ναό της Αγίας Ειρήνης (Ορφανοτροφείο Θηλέων Ρόδου) τελούμε 6μηνιαίο μνημόσυνο για την ανάπαυση της πολυαγαπημένης και αξέχαστης συζύγου, μητέρας, αδελφής και γιαγιάς

ΜΑΡΙΑΣ ΓΕΩΡΓ. ΒΟΥΗ

Ο σύζυγος: Γιώργος
Τα παιδιά: Μιχάλης-Τάκης-Δέσποινα
Τ' αδέλφια, τα εγγόνια, και τ' ανίψια

MZT2309



Την 27η μηνός Σεπτεμβρίου ημέρα Τετάρτη και ώρα 17.30 εις τον Ιερό Ναό Αγίου Στεφάνου (νεκροταφείο Αφάντου), τελούμε 3μηνο μνημόσυνο υπέρ αναπαύσεως της ψυχής του λατρευτού μας συζύγου, πατέρα, παππού, αδελφού και θείου

ΚΩΝ/ΝΟΥ ΚΑΣΙΩΤΗ

Η σύζυγος: Σεβαστή
Τα παιδιά: Μαρία, Δέσποινα
Τα εγγόνια, τ' αδέλφια, τ' ανίψια και οι λοιποί συγγενείς

MZT210905(Γ)



Την 28η μηνός Σεπτεμβρίου ημέρα Πέμπτη και ώρα 8.30 π.μ. εις τον Ιερό Ναό Εισοδίων της Θεοτόκου (Νιοχώρι), τελούμε 9ήμερο μνημόσυνο υπέρ αναπαύσεως της ψυχής της λατρευτής μας συζύγου, μητέρας, γιαγιάς και θείας

ΓΙΑΣΕΜΗΣ ΠΕΤΡΟΥ

Ο σύζυγος: Μιχάλης
Τα παιδιά: Πέτρος-Δέσποινα, Νίκος-Σεβαστή, Ντίνος-Καίτη
Τα εγγόνια, τ' ανίψια και οι λοιποί συγγενείς

MZT250908

ΜΝΗΜΗΣ ΕΝΕΚΕΝ
ΠΑΡΑΣΚΕΥΑΣΤΗΡΙΟΝ ΜΝΗΜΟΣΥΝΩΝ

Αναλαμβάνουμε την οργάνωση των μνημοσύνων σας, προσφέροντάς σας όλα όσα χρειάζονται για την άψογη μνημόνευση των αγαπημένων εκλιπόντων σας.

Προσφέρουμε μεγάλη ποικιλία πρωτότυπων σχεδίων σε δίσκους της επιλογής σας με τα συνοδευτικά αρτύματα. Παράλληλα διαθέτουμε όλα τα απαραίτητα είδη μνημοσύνων.

Στο χώρο μας θα βρείτε τέλεια εξυπηρέτηση, καθαριότητα και πάνω απ' όλα βεβασμό στη δύσκολη στιγμή σας. ΑΕ 798

Γ. ΠΑΠΑΝΔΡΕΟΥ 78, ΑΝΑΛΗΨΗ - Τηλ./Fax: 22410 69620

Την 29η μηνός Σεπτεμβρίου ημέρα Πέμπτη και ώρα 8 π.μ. εις τον Ιερό Ναό Αγίου Γεωργίου Λαέρμων τελούμε 9ήμερο μνημόσυνο υπέρ αναπαύσεως της ψυχής των λατρευτών μας παιδιών, εγγονών, αδελφών και ανιψιών



ΜΑΝΩΛΗ ΜΠΟΤΣΑ

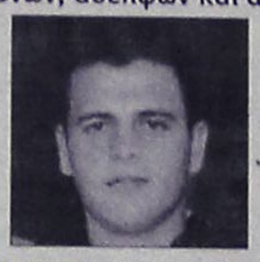

ΠΑΝΤΕΛΗ ΓΙΑΚΟΥΜΑΚΗ

Οι γονείς
Οι γιαγιάδες,
Οι παππούδες,
Τ' αδέλφια, οι θείοι, οι θείες και οι συγχωριανοί

MZT260912



Την 28η μηνός Σεπτεμβρίου ημέρα Πέμπτη και ώρα 8.30 π.μ. εις τον Ιερό Ναό Αγίας Ειρήνης Ορφανοτροφείου Θηλέων, τελούμε 3ετές μνημόσυνο υπέρ αναπαύσεως της ψυχής της λατρευτής μας κόρης, συζύγου, μητέρας και αδελφής

ΕΦΗΣ ΚΑΡΠΑΘΙΟΥ-ΜΑΛΤΕΖΟΥ

Η μητέρα
Ο σύζυγος, τα παιδιά, ο αδελφός και οι λοιποί συγγενείς

MXP 14117



Την 28η μηνός Σεπτεμβρίου ημέρα Πέμπτη και ώρα 8 π.μ. εις τον Ιερό Ναό Ταξιαρχών Νεκροταφείου Ρόδου, τελούμε 9ήμερο μνημόσυνο υπέρ αναπαύσεως της ψυχής του λατρευτού μας συζύγου, υιού, αδελφού, εγγονού και θείου

ΙΩΑΝΝΟΥ Η. ΜΥΛΩΝΑΚΗ

Η σύζυγος: Φωτεινή
Οι γονείς: Ηλίας-Μαρία Μυλωνάκη, Κωνσταντίνος-Φαίδρα Σαρρή
Ο παππούς: Ιωάννης Μυλωνάκης
Η γιαγιά: Φωτεινή Θεοχάρη
Τα αδέλφια, τ' ανίψια και οι λοιποί συγγενείς

ΧΠ 2830



Την 28η μηνός Σεπτεμβρίου ημέρα Πέμπτη και ώρα 8 π.μ. εις τον Ιερό Ναό Αγ. Σεργίου Νεκρ. Ιαλυσού τελούμε 9μηνο μνημόσυνο υπέρ αναπαύσεως της ψυχής του λατρευτού μας συζύγου, πατέρα, παππού, αδελφού και θείου

ΑΝΤΩΝΙΟΥ ΠΑΡΑΣΚΕΥΑ

Η σύζυγος: Φωτεινή
Τα παιδιά: Κατερίνα-Βασίλης Μωράρη, Σεβαστή
Τα εγγόνια, ο δισέγγονος, τ' αδέλφια, τ' ανίψια και οι λοιποί συγγενείς

MZT210919



Την 29η μηνός Σεπτεμβρίου ημέρα Παρασκευή και ώρα 8.30 π.μ. εις τον Ιερό Ναό Ταξιαρχών Νεκροταφείου Ρόδου, τελούμε 3μηνο μνημόσυνο υπέρ αναπαύσεως της ψυχής του λατρευτού μας υιού, αδελφού και θείου

ΧΑΡΑΛΑΜΠΟΥ ΑΤΣΑ

Οι γονείς: Κυριακή-Στέφανος
Τα αδέλφια: Μαρία-Σταμάτης
Τ' ανίψια και οι λοιποί συγγενείς

MZT 260932



Την 29η μηνός Σεπτεμβρίου ημέρα Παρασκευή και ώρα 8 π.μ. εις τον Ιερό Ναό Ταξιαρχών Νεκροταφείου Ρόδου, τελούμε 3μηνο μνημόσυνο υπέρ αναπαύσεως της ψυχής του λατρευτού μας πατέρα, παππού, αδελφού και θείου

ΝΙΚΟΛΑΟΥ ΣΑΒΒΙΔΑΚΗ

Τα παιδιά: Ελένη-Κώστας, Κατερίνα-Μιχάλης, Κώστας
Τα εγγόνια, τ' αδέλφια, τ' ανίψια και οι λοιποί συγγενείς

ΧΠ 2830



Την 30ή μηνός Σεπτεμβρίου ημέρα Σαββατο και ώρα 8 π.μ. εις τον Ιερό Ναό Αγίου Σεργίου (Νέο Νεκροταφείο Ιαλυσού), τελούμε ετήσιο μνημόσυνο υπέρ αναπαύσεως της ψυχής του λατρευτού μας συζύγου και πατέρα

ΔΗΜΗΤΡΙΟΥ ΚΑΜΟΥΤΣΗ

Η σύζυγος: Αδαμαντία
Τα παιδιά: Παναγιώτης, Δημήτρης, Κυριακή
Και οι λοιποί συγγενείς

MZT 260924



Την 1η μηνός Οκτωβρίου ημέρα Κυριακή και ώρα 9 π.μ. εις τον Ιερό Ναό Αγίου Νικολάου Παραδείσιου τελούμε 40ήμερο μνημόσυνο υπέρ αναπαύσεως της ψυχής της λατρευτής μας συζύγου, μητέρας, γιαγιάς, αδελφής και θείας

ΜΑΡΙΑΣ ΣΚΑΜΠΙΛΛΗ

Ο σύζυγος: Γεώργιος
Τα παιδιά: Σέβα-Πέτρος
Τα εγγόνια: Μαρίνα-Ηλίας
Η αδελφή: Χαρίκλεια
Τ' ανίψια και οι λοιποί συγγενείς

MZT250907

ΕΥΧΑΡΙΣΤΗΡΙΟ ΠΕΝΘΟΥΣ

Ολους όσους παρακολούθησαν την κηδεία, τους καταθέσαντας στεφάνους και όσους συμπαραστάθηκαν στο βαρύ πένθος μας για το θάνατο των λατρευτών μας παιδιών, εγγονών, αδελφών, ανιψιών και φίλων

ΜΑΝΩΛΗ ΜΠΟΤΣΑ ΠΑΝΤΕΛΗ ΓΙΑΚΟΥΜΑΚΗ

θερμά ευχαριστούμε

Οι οικογένειές τους

MZT260913



ΟΔΗΓΟΙ ΠΡΟΣΟΧΗ!

ΜΗΝ ΠΑΡΑΒΙΑΖΕΤΕ ΤΟ STOP!

Εμείς χάσαμε το Γιάννη μας από παραβίαση STOP
ΟΧΙ ΑΛΛΑ ΘΥΜΑΤΑ
από εγκληματική αμέλεια.

Η οικογένεια και οι φίλοι του αδικοχαμένου ΓΙΑΝΝΗ ΜΥΛΩΝΑΚΗ

MZT260928

Ρόδος, 26-9-2006
Αριθ. Πρωτ.: 16209

ΕΛΛΗΝΙΚΗ ΔΗΜΟΚΡΑΤΙΑ
Β' ΔΥΠΕ ΝΟΤΙΟΥ ΑΙΓΑΙΟΥ
ΓΕΝΙΚΟ ΝΟΣΟΚΟΜΕΙΟ ΡΟΔΟΥ
"ΑΝΔΡΕΑΣ ΠΑΠΑΝΔΡΕΟΥ"

ΠΡΟΚΗΡΥΞΗ

Το Γενικό Νοσοκομείο Ρόδου προκηρύσσει ανοικτό διεθνή διαγωνισμό για την προμήθεια, εγκατάσταση ενός πλήρους συστήματος RT-PRC (Real Time-Polymerase Chain Reaction System) με κριτήριο κατακύρωσης τη συμφερότερη προσφορά, προϋπολογισμού 111.504,42 ευρώ (μη συμπεριλαμβανομένου του ΦΠΑ).

Αριθμός διακήρυξης: 39/2006

Ο διαγωνισμός θα γίνει στις 18-12-2006 ημέρα Δευτέρα και ώρα 12.00 ενώπιον αρμόδιας επιτροπής ενώ οι προσφορές θα κατατίθενται στη Γραμματεία του Νοσοκομείου μέχρι τις 18-12-2006, ημέρα Δευτέρα και ώρα 12.00

Ημερομηνία δημοσίευσης της παρούσας προκήρυξης στον ελληνικό Τύπο την 27-9-2006.

Πληροφορίες για όσους ενδιαφέρονται θα δίδονται από το Λογιστήριο του Νοσοκομείου (τηλ. 22410 80162-3 και FAX 22410 80026) κατά τις εργάσιμες ημέρες και ώρες.

Η διακήρυξη θα διατίθεται από το Λογιστήριο έναντι απόδειξης ή αντικαταβολής (για όσες διακηρύξεις θα στέλνονται ταχυδρομικά), με την καταβολή του ποσού των 20,00 ευρώ.

Ο διοικητής
Αθανάσιος Κοσσιώρης

ΔΙΕΥΘΥΝΣΗ ΔΑΣΩΝ ΔΩΔΕΚΑΝΗΣΟΥ

ΑΝΑΚΟΙΝΩΣΗ

Γνωστοποιείται κατά το άρθρο 14 του Ν. 998/79, η αποστολή για ανάρτηση στο Δήμο Νότιας Ρόδου της αριθμ. 346/04-9-06 πράξης χαρακτηρισμού έκτασης που εκδόθηκε από τον Δ/ντή Δασών Δωδ/σου. Η Κ.Μ. 1137 γαιών Λαχανιάς με εμβαδόν 4.480 τ.μ. που στο σχετικό σχεδιάγραμμα προσδιορίζεται με τα στοιχεία (Α,Β,C,D,E,F,G,H,A) χαρακτηρίζεται ως γεωργική έκταση.

Ο Δ/ντής Δασών Δωδ/σου
Φίλιππος Κοντίτσης
Δασολόγος με βαθμό Α'

MZT260921

ΔΙΕΥΘΥΝΣΗ ΔΑΣΩΝ ΔΩΔΕΚΑΝΗΣΟΥ

ΑΝΑΚΟΙΝΩΣΗ

Γνωστοποιείται κατά το άρθρο 14 του Ν. 998/79, η αποστολή για ανάρτηση στο Δήμο Καλλιθέας, της αριθμ. Πρωτ. 3342/05/21-6-06 πράξης χαρακτηρισμού έκτασης που εκδόθηκε από τον Δ/ντή Δασών Δωδ/σου. κατόπιν αιτήσεως της Φάκκα Τσαμπίκας του Φιλήμονα. Η Κ.Μ. 1031 Α γαιών Κοσκινού συνολικού εμβαδού 2003,33 τ.μ. που βρίσκεται στη θέση Λάγκωνας, χαρακτηρίζεται ως γεωργική έκταση κατά τμήμα της με στοιχεία (Α,1,2,3,4,Γ,Β,Α) εμβαδού 494 τ.μ. και δάσος κατά το υπόλοιπο τμήμα της με στοιχεία (1,2,3,4,Δ,Ε,Ζ,1) και εμβαδόν 1509,33 τ.μ.

Ο Δ/ντής Δασών Δωδ/σου
Φίλιππος Κοντίτσης
Δασολόγος με βαθμό Α'

MZT260931

ΑΝΑΓΝΩΡΙΣΗ ΣΩΜΑΤΕΙΟΥ

Με την υπ' αριθμ. 241/2006 απόφαση του Μονομελούς Πρωτοδικείου Ρόδου αναγνωρίστηκε ως νόμιμη η σύσταση του συνδικαλιστικού σωματείου, του οποίου έδρα ορίστηκε η πόλη της Ρόδου, ως επωνυμία ορίστηκε "ΣΥΛΛΟΓΟΣ ΕΡΓΑΤΟΫΠΑΛΛΗΛΩΝ ΣΤΑ ΚΑΖΙΝΟ ΔΩΔΕΚΑΝΗΣΟΥ & ΚΥΚΛΑΔΩΝ" και ως σκοπός «α) ο συντονισμός και η ενιαία κατεύθυνση των προσπαθειών όλων των μελών και τον συγκροτούν για την βελτίωση και την προάσπιση και προαγωγή των εργασιακών, οικονομικών, κοινωνικών, ασφαλιστικών, συνταξιοδοτικών και γνεικότερων επαγγελματικών συμφερόντων των εργατοϋπαλλήλων στα καζίνα της Δωδεκανήσου και των Κυκλάδων, β) η προώθηση της συνεργασίας και της αλληλεγγύης μεταξύ των εργατοϋπαλλήλων, γ) η προάσπιση των συνδικαλιστικών ελευθεριών, της δημοκρατίας και της ειρήνης στις εργασιακές σχέσεις, δ) η έκφραση γνώμης για θέματα γενικότερου ενδιαφέροντος καθώς και η συμμετοχή του στις κοινές προσπάθειες για την αντιμετώπισή τους, ε) η καλλιέργεια του συνδικαλιστικού ενδιαφέροντος των εργαζομένων, στ) η προάσπιση και επέκταση του δικαιώματος για ενεργό συμμετοχή των εργαζομένων μελών στα κέντρα λήψης αποφάσεων (Δ.Σ. των δευτεροβάθμιων και άλλων οργανώσεων κ.λπ.)

Ο πληρεξούσιος δικηγόρος
Κωνσταντίνος Χαλκιάς

ΑΠ571

ΑΠΩΛΕΙΑ

Χάθηκε **σκυλάκι** ράτσας **Τσιουάουα** αρσενικό 3 μηνών, χρώματος μαύρο-καφέ, περιοχή Σοφούλη

Το σκυλάκι είναι συνδεδεμένο συναισθηματικά με παιδάκι.

Παρακαλείται όποιος το βρει να επικοινωνήσει στο τηλ. **6937599492** και θα αμοιφθεί.

MZT200923

ΣΥΓΧΑΡΗΤΗΡΙΟ

Η Ποδηλατική Ενωση Παλαιμάχων αθλητών Ρόδου, συγχαίρει τους διακεκριμένους αθλητές της και εξαίρετους συμπολίτες μας

- Καράκιζα Ιάκωβο, Π.Ε. Πληροφορικής
- Κουμούλη Απόστολο, Μαθηματικό
- Μαστορίδη Ιωάννη, Δάσκαλο
- Χατζηνικόλα Νικόλαο, Παιδίατρο

για την επιτυχή συμμετοχή και τερματισμό στη 18η Σπαρτακιάδα (αγώνας αντοχής ποδηλασίας 257 χιλιομέτρων από Αθήνα έως Σπάρτη στις 23.9.2006).

Πάντα άξιοι. Συγχαρητήρια
Π.Ε.Π.Α. Ρόδου

MZT 260901/02

Μηδενισμοί και οράματα, μίγδην

Συνέχεια από τη σελ. 3

Παράλληλα όπως έκανε γνωστό ο υποψήφιος δήμαρχος Ροδίων Χατζής Χατζηευθυμίου θα προωθηθούν οι διαδικασίες για τη δημιουργία:

- Μόνιμης Έκθεσης Κινηματογράφου, στην οποία θα προβάλλονται οι ταινίες που γυρίστηκαν στην Ρόδο .
- Κέντρου Τύπου της Ρόδου από όπου θα προβάλλονται οι προσωπικότητες που επισκέπτονται την πόλη μας .
- Διεθνούς συνάντησης Tour Operators κάθε Νοέμβρη υπό την αιγίδα του δήμου .

Ο επικεφαλής της παράταξης «Πρώτα η Ρόδος» ολοκληρώνοντας την περιοδεία του στη Μεσαιωνική Πόλη δεσμεύτηκε για την άμεση υλοποίηση του προγράμματός του για την ανάδειξη της περιοχής και ξεκαθάρισε πως οι εξαγγελίες προεκλογικών υποσχέσεων που θα ξεχαστούν την επόμενη ημέρα των εκλογών δεν είναι γνώρισμα ούτε του ιδίου, ούτε και των συνεργατών του.

Ο Σ. ΚΑΡΑΓΙΑΝΝΗΣ

Το αεροδρόμιο επισκέφθηκε χθες το πρωί ο υποψήφιος δήμαρχος Δρ. Σάββας Καραγιάννης και υποψήφιοι δημοτικοί σύμβουλοι της παράταξης "Άνοιξη στη Ρόδο". Ο κ. Καραγιάννης είχε συνάντηση με τον αερολιμενάρχη κ. Στρίκκη, κατά την οποία ενημερώθηκε για την πορεία των εργασιών του νέου κτιρίου, ενώ περιόδευσε και στους χώρους του αεροδρομίου.

Στη συνέχεια επισκέφθηκε το χώρο υγειονομικής ταφής απορριμμάτων, όπου είχε συνάντηση με τους υπεύθυνους του χώρου κ. Γ. Υψηλάντη και κα Σάντζες.

Αναφερόμενος στο θέμα αυτό, ο κ. Καραγιάννης τόνισε: "Είναι αναμφισβήτητο ότι έχει γίνει πρόοδος στον τομέα διαχείρισης των απορριμμάτων. Εξακολουθούμε όμως να είμαστε πολύ πίσω. Αν σκεφθεί κανείς, ότι σε άλλες χώρες της Ε.Ε. το ποσοστό των απορριμμάτων που ανακυκλώνεται φτάνει ακόμα και το 56% ενώ στην Ελλάδα μόλις και μετά βίας το αντίστοιχο ποσοστό είναι 8%, δεν μπορεί παρά να θλίβεται. Είναι φανερό, ότι παρά τις προσπάθειες που καταβάλλουν οι εργαζόμενοι για να διατηρήσουν την πόλη καθαρή, χρειάζονται τομές και συντονισμένες ενέργειες για να υπάρξουν καλύτερα αποτελέσματα".

Αμέσως μετά ο κ. Καραγιάννης και στελέχη της παράταξής του, επισκέφθηκαν τη βιοτεχνική ζώνη στο Τσαΐρι και είχαν συνάντηση με μέλη του Συνεταιρισμού Ξυλουργών.

Στη ΔΕΥΑΡ

Σε ιδιαίτερα ζεστό κλίμα έγινε η συνάντηση του κ. Καραγιάννη με τη διεύθυνση, τα στελέχη και τους εργαζόμενους της ΔΕΥΑΡ. "Δεν σας κρύβω, ότι μέσα σε αυτό το χώρο αισθάνομαι πολύ οικεία", ανέφερε στην ομιλία του ο κ. Καραγιάννης, που όπως είναι γνωστό είχε βάλει τις βάσεις από κοινού με τον αείμνηστο δήμαρχο Λάρισας Αρ. Λαμπρούλη για το θεσμικό πλαίσιο των ΔΕΥΑ στις αρχές της δεκαετίας του '80. Το απόγευμα ο κ. Καραγιάννης και στελέχη της παράταξής του, περιόδευσε στις συνοικίες της Μητρόπολης και της Αγ. Αναστασίας.

ΜΑΡΚΑΚΗΣ ΚΑΙ ΠΕΡΔΙΚΑΡΗΣ

Οι υποψήφιοι των παρατάξεων "Νομαρχιακή Αγωνιστική" Συνεργασία και "Δημοτική Αγωνιστική Συσπείρωση" επισκέφτηκαν τις οικονομικές υπηρεσίες του Δήμου Ροδίων και τις υπηρεσίες της Περιφέρειας. Τόνισαν ότι τα οικονομικά προβλήματα που αντιμετωπίζει μια λαϊκή οικογένεια είναι αποτέλεσμα, της οικονομικής πολιτικής των κυβερνήσεων της Ν.Δ και του ΠΑΣΟΚ, απλά ο δήμαρχος και ο νομάρχης υλοποιούν και προσαρμόζουν αυτή την οικονομική πολιτική στους Δήμους και τις Νομαρχίες μέσα από φοροεισπρακτικούς νόμους (ανταποδοτικά τέλη, δημοτικό φόρο, τροφεία στους παιδικούς σταθμούς Συμπράξεις Δημόσιου Ιδιωτικού Τομέα).

- Για αυτό στις εκλογές-τόνισαν- ψηφίζουμε με γνώμονα όλα τα προβλήματα της δουλειάς, του εισοδήματος και του τόπου κατοικίας
- Για αυτό ο δήμαρχος και ο νομάρχης πρέπει να είναι δίπλα σε όλους τους αγώνες των εργαζομένων των, ΕΒΕ, των γυναικών και της Νεολαίας. Οι υποψήφιοι κάλεσαν τους εργαζόμενους να γυρίσουν την πλάτη στους εκπρόσωπους των κυβερνητικών κομμάτων και του Συν στο Δήμο και τη Νομαρχία και να ψηφίσουν τα αγωνιστικά ψηφοδέλτια του Γιάννη Μαρκάκη για τον Δήμο της Ρόδου και το Γιάννη Περδικάρη για την Νομαρχία Δωδεκάνησου που στηρίζονται από το ΚΚΕ, το ΔΗΚΚΙ, την ΑΡΙΣΤΕΡΗ ΑΝΑΝΕΩΣΗ και την ΠΑΡΕΜΒΑΣΗ ΑΡΙΣΤΕΡΩΝ.

Οι υποψήφιοι σε δήμους της Ρόδου

Συνέχεια από στη σελ. 17

- ΔΗΜΗΤΡΑΔΙΟΥ ΕΜΜΑΝΟΥΗΛ
- ΚΑΡΑΒΟΛΙΑΣ ΕΥΑΓΓΕΛΟΣ
- ΚΑΡΙΚΗΣ ΦΙΛΗΜΩΝ
- ΚΑΡΥΔΗ ΕΛΕΝΗ
- ΚΗΠΟΥΡΟΣ ΘΕΟΔΩΡΟΣ
- ΚΛΑΔΑΚΗΣ ΙΩΑΝΝΗΣ
- ΚΟΥΚΙΑΣ ΚΩΝΣΤΑΝΤΙΝΟΣ
- ΚΡΟΜΜΥΔΑΣ ΠΑΝΑΓΙΩΤΗΣ
- ΛΑΟΣ ΜΙΧΑΗΛ
- ΜΑΛΩΤΡΑΣ ΒΑΣΙΛΕΙΟΣ
- ΜΑΤΣΗ ΕΥΑΓΓΕΛΙΑ
- ΜΑΤΣΗΣ ΠΑΝΑΓΙΩΤΗΣ
- ΜΑΤΣΟΥΚΑΡΗ-ΣΗΦΑΚΗ ΚΑΘΟΛΙΚΗ
- ΜΟΣΚΙΟΥ ΑΝΔΡΕΑΣ
- ΜΠΑΚΑΛΗΣ ΕΜΜΑΝΟΥΗΛ
- ΠΑΠΑΓΡΗΓΟΡΙΟΥ ΠΑΡΑΣΚΕΥΗ
- ΠΑΠΑΝΙΚΟΛΑΣ ΝΙΚΟΛΑΟΣ
- ΠΑΤΤΑΣ ΜΙΧΑΗΛ
- ΠΗΔΙΑΚΗΣ ΜΙΧΑΗΛ
- ΠΙΠΙΝΟΣ ΝΙΚΟΛΑΟΣ
- ΣΠΑΡΤΑΛΗΣ ΚΥΡΙΑΚΟΣ
- ΤΙΒΡΙΝΤΙΔΗΣ ΣΠΥΡΙΔΩΝ
- ΤΣΕΛΙΟΥ ΑΘΑΝΑΣΙΟΣ
- ΧΑΣΤΑΛΗΣ ΝΙΚΟΛΑΟΣ
- ΧΑΤΖΗΑΘΑΝΑΣΙΟΥ ΑΘΑΝΑΣΙΟΣ
- ΧΑΤΖΗΑΛΕΞΙΟΥ ΕΜΜΑΝΟΥΗΛ
- ΧΑΤΖΗΔΙΑΚΟΣ ΚΥΡΙΑΚΟΣ

ΤΟΠΙΚΟ ΔΑΜΑΤΡΙΑΣ

- ΠΗΔΙΑΚΗΣ ΣΤΑΥΡΟΣ
- ΠΗΔΙΑΚΗΣ ΤΣΑΜΠΙΚΟΣ
- ΠΙΣΚΑΠΑΣ ΕΛΕΥΘΕΡΙΟΣ
- ΦΡΟΥΜΗ ΧΡΙΣΤΙΝΑ

ΤΟΠΙΚΟ ΘΕΟΛΟΓΟΥ

- ΓΕΩΡΓΑΛΗΣ ΙΩΑΝΝΗΣ
- ΓΡΗΓΟΡΙΑΔΗΣ ΙΓΝΑΤΙΟΣ
- ΚΟΥΡΟΣ ΣΤΑΜΑΤΙΟΣ
- ΝΙΚΟΛΑΟΥ ΑΙΚΑΤΕΡΙΝΗ
- ΝΙΚΟΛΑΟΥ-ΛΥΚΟΥΡΕΣΗ
- ΤΣΑΛΩΛΗ ΠΑΡΑΣΚΕΥΗ

ΤΟΠΙΚΟ ΜΑΡΙΤΣΩΝ

- ΒΑΣΙΛΩΤΟΥ ΑΙΚΑΤΕΡΙΝΗ
- ΖΕΡΒΟΣ ΜΟΣΧΟΣ
- ΚΑΡΑΛΛΑ-ΧΑΤΖΗΚΑΛΗΜΕΡΗ
- ΚΑΣΤΕΛΟΡΙΖΙΟΣ ΣΩΚΡΑΤΗΣ (ΤΑΚΗΣ)
- ΛΟΛΑΚΗΣ ΙΩΑΝΝΗΣ
- ΜΠΑΚΑΛΟΥΜΑΣ ΘΕΟΔΟΣΙΟΣ
- ΧΑΤΖΗΚΩΝΣΤΑΝΤΗΣ ΕΛΕΥΘΕΡΙΟΣ

ΤΟΠΙΚΟ ΠΑΡΑΔΕΙΣΙΟΥ

- ΚΑΡΑΓΙΑΝΝΗ ΑΓΓΕΛΙΚΗ
- ΠΑΠΑΓΡΗΓΟΡΙΟΥ ΦΩΤΕΙΝΗ
- ΠΑΤΑΚΑΣ ΙΩΑΝΝΗΣ
- ΠΙΣΤΟΛΑΣ ΔΗΜΗΤΡΙΟΣ
- ΣΠΑΡΤΑΛΗ ΜΑΡΙΑ-ΝΙΚΗ
- ΤΡΙΑΝΤΑΦΥΛΛΟΥ ΠΑΡΑΣΚΕΥΗ
- ΦΡΑΓΚΑΝΤΩΝΗ-ΣΟΡΩΝΙΑΤΗ ΤΡΙΑΝΤΑΦΥΛΛΙΑ (ΦΥΛΙΑ)
- ΧΡΥΣΟΧΟΥ-ΚΛΑΔΙΤΗ

ΤΟΠΙΚΟ ΠΑΣΤΙΔΑΣ

- ΚΟΡΚΙΔΑΣ ΠΑΝΑΓΙΩΤΗΣ
- ΚΟΣΜΑΣ ΜΙΧΑΗΛ
- ΜΙΧΕΛΛΑΡΑΚΗΣ ΙΩΑΝΝΗΣ
- ΜΟΣΧΗΣ ΣΤΑΥΡΟΣ
- ΠΗΔΙΑΚΗ-ΜΑΡΙΑ ΜΟΣΧΟΥΛΑ
- ΠΟΛΙΑ ΡΗΓΟΠΟΥΛΑ
- ΦΤΑΡΑΣ ΧΡΗΣΤΟΣ

ΕΛΛΗΝΙΚΗ ΔΗΜΟΚΡΑΤΙΑ
ΠΕΡΙΦΕΡΕΙΑ ΝΟΤΙΟΥ ΑΙΓΑΙΟΥ
ΝΟΜΟΣ ΔΩΔΕΚΑΝΗΣΟΥ
ΔΗΜΟΣ ΚΑΛΛΙΘΕΑΣ

ΓΝΩΣΤΟΠΟΙΗΣΗ ΓΑΜΟΥ

Γνωστοποιείται, σύμφωνα με το άρθρο 1369 του Αστικού Κώδικα, όπως τροποποιήθηκε με το Ν. 1250/1982 ότι:

Ο **Ρέϊμοντ Τζορτζ Οουκσοτ** του Ρονάλντ Τζορτζ και της Σίλβια Μέι που γεννήθηκε στο Banstead του Νομού Αγγλίας και κατοικεί στο Δ.Δ. Καλυθιών - Δ. Καλλιθέας του Νομού Δωδεκανήσου και η **Νταϊάν Αν Μαντλ** του Μπερνάντ και της Τζουν Μπάρμπαρα που γεννήθηκε στο Κρόουλη του Νομού Γουεστ Σάσεξ Αγγλίας και κατοικεί στο Δ.Δ. Καλυθιών-Δ. Καλλιθέας του Νομού Δωδεκανήσου επαγγέλματος σερβιτόρα, πρόκειται να παντρευθούν στο Δημαρχείο του Δήμου Καλλιθέας Νομού Δωδεκανήσου.

Ο δήμαρχος
Ιωάννης Ιατρίδης

MZT260910

ΕΛΛΗΝΙΚΗ ΔΗΜΟΚΡΑΤΙΑ
ΔΗΜΟΣ ΡΟΔΟΥ
ΕΠΑΡΧΙΑ ΡΟΔΟΥ
ΝΟΜΟΣ ΔΩΔΕΚΑΝΗΣΟΥ

ΓΝΩΣΤΟΠΟΙΗΣΗ ΓΑΜΟΥ

Γνωστοποιείται, σύμφωνα με το άρθρο 1369 του Αστικού Κώδικα, όπως τροποποιήθηκε με το Ν. 1250/1982 ότι:

Ο **Σπυρίδων Δημάκος** του Αθανασίου και της Σοφίας που γεννήθηκε στον Πύργο του Νομού Ηλείας και κατοικεί στη Ρόδο του Νομού Δ/σου επαγγέλματος στρατιωτικός και η **Αννα Κουλουριώτη** του Παντελή και της Ζηνοβίας που γεννήθηκε στη Ρόδο του Νομού Δ/σου και κατοικεί στη Ρόδο επαγγέλματος οικιακά, πρόκειται να παντρευθούν στο Δημαρχείο του Δήμου Ρόδου.

Ρόδος 26/9/2006
Ο δήμαρχος
κ.α.α.
Νίκος Χαραλάμπης
Αντιδήμαρχος Ροδίων

MZT260914



Τα κλέπ της ΔΕΗ στο Στάδιο: Εδώ και 3-4 τέσσερα χρόνια οι "κουλούρες" της ΔΕΗ, έρπουν στον δρόμο και στο πεζοδρόμιο, συνθέτοντας μια πραγματικότητα για το τι σημαίνει για τους πεζούς "βαδίζειν επικινδύνως". ... Και οι αρμόδιοι των Τεχνικών Υπηρεσιών της ΔΕΗ ούτε που καταδέχονται να στείλουν ένα συνεργείο να τις σουλουπώσει, γιατί θεωρούν ότι αυτό δεν είναι η "λύση" αλλά ημίμετρο!

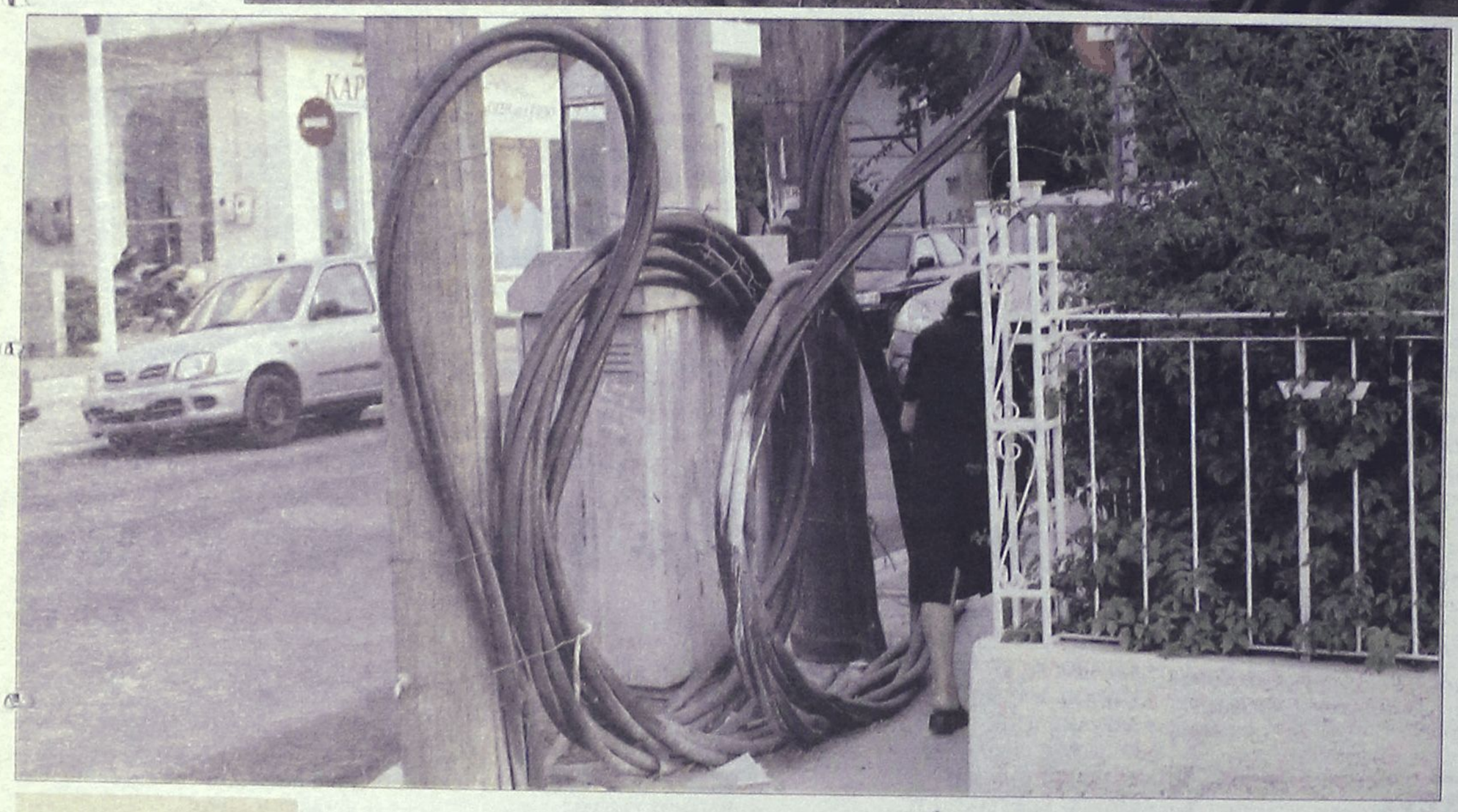

Τα κλέπ της ΔΕΗ επί της οδού Καναδά: Τα ίδια και τρισχειρότερα. Αυτή την φορά τα "καμώματα" με τις κουλούρες είναι επί του ύψους. Και οι πολίτες κάνουν "μετάνοιες" για να περάσουν την "αψίδα" που έχουν στήσει στο πεζοδρόμιο οι "φευγάτοι" με τις πατέντες τους. ... Τάζοντας φανουρόπιτες στην χάρη του πολιούχου της πόλης μας και ευχόμενοι να του "συγχωρεθεί η μαμά του" για να δώσει φώτιση στους αρμόδιους να κάνουν κάτι, πριν τους βαρέσει η αιωρούμενη κουλούρα στο δόξα πατρί!

... Ρουσφέτι

«Καθ' ότι η προεκλογική περίοδος θα ήθελα με τη σειρά μου να ζητήσω μια μικρή εξυπηρέτηση (ένα μικρό ρουσφετάκι). Στο μαγαζί μας μπροστά υπήρχαν δύο κάδοι απορριμμάτων, όπου οι επισκέπτες και οι συμπολίτες μας εναπόθεταν ότι είχαν ευχαρίστηση. Κάποια μέρα, για "άγνωστους" λόγους, ο ένας από τους δύο εξαφανίστηκε!!!

Επειδή ο δικός μου έχει μείνει μόνος του και η μοναξιά που αισθάνεται είναι αφόρητη, παρακαλώ πείτε στις υπηρεσίες σας (εμείς το έχουμε πει ήδη πολλές φορές), να αντικαταστήσει τον χαμένο κάδο για να αποκατασταθεί η ισορροπία στην περιοχή μου».

Εκ των προτέρων ευχαριστώ

Λάμπρος Γιωργαλλής,
ψηφοφόρος, Κως

ΡΟΔΟΣ:

είκῆ καὶ ὡς ἔτυχε...

... Οι πλαστικοί όφκιοι της ΔΕΗ

Αγαπητή κα. Χρύσα,

Λυπούμαι, αλλά ομολογώ ότι δεν κατάφερα να κάνω τίποτα για το έργο που είχατε αναθέσει.

Σας θυμίζω ότι τις προάλλες μου ζητήσατε να μάθω γιατί η ΔΕΗ δεν μαζεύει τις *"κουλούρες"* με τους πλαστικούς σωλήνες που 'χει αραδιάσει εδώ και 4 χρόνια, στο πεζοδρόμιο και τον δρόμο παραπλεύρως της κυρίας εισόδου στο Στάδιο.

Με κάποια καθυστέρηση πήγα στις Τεχνικές Υπηρεσίες της ΔΕΗ και εκεί με πληροφόρησαν με κάθε ευγένεια - μου πρόσφεραν μάλιστα και καρέκλα να καθίσω για να νοιώθω άνετα - ότι το θέμα δεν εξαρτάται από αυτούς αλλά από τις Τεχνικές Υπηρεσίες του Δήμου Ροδίων. Που δεν τους αφήνουν να κάνουν τις απαραίτητες εργασίες (χαντάκια, ορύγματα, σκαψίματα) για να καλωδιώσουν τις "κουλούρες" με τον Αγιο Φραγκίσκο.

Ομως οι του Δήμου ισχυρίζονται ότι ο δρόμος έχει μεγάλη κυκλοφοριακή φόρτιση και αν γίνουν όλα αυτά θα αναστατωθεί η πόλη...

Οι της ΔΕΗ αντιτείνουν ότι η ΔΕΥΑΡ έκανε σκαψίματα στον δρόμο αυτό χωρίς να τεθούν αντιρρήσεις από την μεριά του Δήμου...

Οι Τεχνικές Υπηρεσίες του Δήμου αντιπαραθέτουν... και πάει σκοινί κορδόνι η υπόθεση, ότι κατάλαβα ο δυστυχής σας μεταφέρω.

Στο ερώτημά μου ότι μέχρι να τα βρουν ΔΕΗ και Δήμος, γιατί δεν στέλνουν κάποιο συνεργείο να σηκώσει τις κουλούρες που έρπουν σαν *"όφιοι"* στο δρόμο με κίνδυνο να κουτουλήσει πάνω τους καμιά μοτόρα ή στο πεζοδρόμιο όπου ελλοχεύει πάντοτε ο κίνδυνος να μπουρδουκλωθεί ο ανέμελος πεζός και να βρεθεί να κάνει τούμπες στο ποδηλατοδρόμιο του Σταδίου, ο ευγενής υπάλληλος της ΔΕΗ μου εξήγησε μελαγχολικά ότι αυτό δεν είναι η ***"οριστική λύση"!***

Συμφώνησα μαζί του και αποτόλμησα να διατυπώσω την απορία μου, αν μπορούσε να με κάνει κοινωνό για το *«τι θα γίνει μέχρι να βρεθεί η οριστική πατέντα, θα κάνουν πιρουέτες οι πεζοί και θα κινδυνεύει να πέσει η κα. Χρύσα»;*

... Είναι αλήθεια ότι απάντηση δεν μου έδωσε, αλλά ενδιαφέρθηκε να μάθει *"ποιά είναι η κα. Χρύσα"*;

Αγαπητή κυρία Χρύσα,

Για την άλλη "αιωρούμενη" κουλούρα επί της ***Καναδά***, δεν ρώτησα να μάθω. Ούτως ή άλλως εσείς μένετε στο ***"Σιλιγκούρι"*** και ίσως να μην γνωρίζετε ούτε την ύπαρξή της.

Σκέφθηκα - αξεπίτηδες - ιδού πεδίον δόξης λαμπρόν για την δημοτική αρχή - αλλά και για τους υποψήφιους των δημοτικών εκλογών.

... ***Εχουν*** όλον τον χρόνο και τον καιρό, και αρκεί η καλή διάθεση να πάνε στον Εισαγγελέα και να καταθέσουν μια ξεγυρισμένη μήνυση για *"παρακώληση κυκλοφορίας πεζών", "έκθεση σε κίνδυνο"* των πολιτών και ότι άλλο βρουν διαθέσιμο από τα "καλούδια" στον μπαξέ του Ποινικού Κώδικα, του Κ.Ο.Κ. και των σχετικών διατάξεων της νομοθεσίας για την εκτέλεση Δημοσίων Εργων!

Ερρωσθε...

...ΤΕΛΧΙΝΩΝ παίγνια

Νίκος Ι. Ζερβής

Ο Lawrence Durell στην Καλαμάτα

Ως γνωστόν ο Άγγλος συγγραφέας ***Λώρενς Ντάρελ*** έζησε στην Κέρκυρα, την Αθήνα, την Καλαμάτα και στο διάστημα της Εγγλέζικης κατοχής των νησιών μας στην Ρόδο, ως υπεύθυνος του Γραφείου Τύπου, στην πραγματικότητα ήταν πράκτορας των μυστικών υπηρεσιών του Αγγλικού στρατού.

Τον ίδιο ρόλο έπαιξε και στην δεκαετία του '50 στην κατεχόμενη Κύπρο, κατά την διάρκεια του απελευθερωτικού αγώνα της ΕΟΚΑ. Και στο βιβλίο του ***"Ο Lawrence Durell στην Καλαμάτα: 1940-1941"***, ο ιστοριοδίφης ***Νίκος Ι. Ζερβής*** μας αποκαλύπτει ότι τον ίδιο ρόλο, πράκτορας στην υπηρεσία της Αγγλικής πρεσβείας στην Αθήνα, είχε και στην Καλαμάτα λίγο πριν από το ξέσπασμα του Β' Παγκοσμίου Πολέμου.

Για το βιβλίο αυτό γράφει στα "Νέα" η δημοσιογράφος ***Ρούλα Γεωργακοπούλου:***

Για τους συμπολίτες του ο εβδομήντα εννέα ετών συγγραφέας, αρχειομανής και ιστοριοδίφης ***Νίκος Ζερβής*** είναι μια ξεχωριστή και άξια σεβασμού περίπτωση. Χαρακτηριστική φιγούρα της Λαϊκής Βιβλιοθήκης Καλαμάτας, της οποίας σήμερα είναι γενικός γραμματέας, εισήγαγε στη βιβλιογραφία πολλές γενιές της πόλης του. Μολονότι ουσιαστικά αυτοδίδακτος, κατάφερε να "διδάξει" πώς γίνεται η ιστορική έρευνα διατηρώντας στο ύφος του στοιχεία έκπληξης και δημοσιογραφικής φρεσκάδας.

Ο "Λώρενς Ντάρελ στην Καλαμάτα" (αθηναϊκή διανομή Εκδόσεις "Παπαδήμα") είναι ένα από τα δεκάδες πονήματα που έχει δημοσιεύσει μόνος του ή σε συνεργασία με τοπικά έντυπα.

«Μια φορά κι έναν καιρό, δηλαδή τον Σεπτέμβριο του 1940, *φτάνει στην Καλαμάτα ο Λάρυ, ένας Εγγλέζος δανδής είκοσι οκτώ ετών με το μωρό του και τη νεαρή σύζυγό του τη Νάνσυ, "μια αψηλή, σιωπηλή, κάτι ανάμεσα στο αγριοκάτσικο, την κληματαριά και την Γκρέτα Γκάρμπο» όπως την περιγράφει στις "Μέρες" ο Γιώργος Σεφέρης.*

Επίσημη εκδοχή, *οι επαγγελματικοί λόγοι. Δύσκολο να το πιστέψει κανείς κι ας αναφέρεται στο χαρτί από το Τμήμα Αλλοδαπών ότι ο "Λαυρέντιος και η Ελισάβετ" παράτησαν τις συζητήσεις με τον Χένρυ Μίλερ, τον T.S. Eliot, την Anais Nin και την εν Αθήναις ζωή τους με τον Σεφέρη και τον Κατσίμπαλη, για να διδάξουν την αγγλική στην Καλαμάτα.*



Η σύζυγος του Λώρενς Ντάρελ ***Νάνσυ*** με την κόρη τους ***Πηνελόπη,*** παραμονές του Β' Παγκοσμίου Πολέμου στην Καλαμάτα.
Η κα ***Πηνελόπη Λώρενς-Χόουπ*** εδώ και χρόνια περνάει τα καλοκαίρια της στην Ρόδο μαζί με τον σύζυγό της Τζον Χόοοπ, στο ιδιόκτητο μεσαιωνικό σπίτι τους στη ***Λίνδο.***

Στην πραγματικότητα ο Ντάρελ *εκτελούσε διατεταγμένη υπηρεσία από το Βρετανικό Συμβούλιο το οποίο, παραμονές του πολέμου, ανησυχούσε από τη μεγάλη επιρροή που ασκούσε στην κοινωνία της πόλης ο από καιρό εγκατεστημένος εκεί Γερμανός πρόξενος.*

Οποιος παραγνωρίζει *τον τυχοδιωκτισμό των Εγγλέζων και την έλξη που ασκούσε πάνω τους η πολιτική περιπέτεια θα χαρακτήριζε την ιστορία μας απλό πρακτοριλίκι. Στενόκαρδη ανάγνωση και ανιστόρητη θα έλεγα, αν μου επέτρεπε ο συγγραφέας της έρευνας να ξεκολλήσω για λίγο από το μαγικό υλικό του.*

Ο Νίκος Ζερβής *με υπομονή, τελειομανία και με εξαιρετική χρήση ντοκουμέντων, τεκμηριώνει το πέρασμα των Λώρενς Ντάρελ από την πόλη μέχρι την ημέρα που φυγαδεύεται στην Κρήτη με καΐκι, μία εβδομάδα πριν από την κατάληψη της Καλαμάτας από τον γερμανικό στρατό.*

Ο συγγραφέας *του βιβλίου φέρνει τον κόσμο ανάποδα, αναστατώνει αρχεία, ξετρυπώνει έγγραφα και φωτογραφίες, ψάχνει το σπίτι, το σχολείο, τους γείτονες, τους εν ζωή μαθητές του μεγάλου Εγγλέζου, σκιαγραφώντας ταυτόχρονα μια ελληνική "αστική" κοινωνία στα πρόθυρα του Β' Παγκοσμίου Πολέμου. Μπαίνει στον κόπο από προσωπική ανησυχία αλλά και από αίσθηση χρέους απέναντι σε μια Αγγλίδα κυρία, την* ***Πηνελόπη Ντάρελ Χόουπ,*** *την οποία τον Σεπτέμβριο του 1995 του συστήνει στην Καρδαμύλη ο Πάτρικ Λη Φέρμορ. Η Αγγλίδα μουσαφίρισσα δεν ήταν άλλη από την κόρη του Ντάρελ, την Ping-Ku, όπως θυμούνται οι παλιοί να την αποκαλεί χαϊδευτικά ο πατέρας της.*

Η ενός μόλις έτους πιτσιρίκα, *που πρωτόπαιξε κάτω από τις αιωνόβιες μανόλιες στο λιμάνι της Καλαμάτας, είχε επιστρέψει για να βρει ένα κομμάτι από τη ζωή του πατέρα της. Ενα κομμάτι που, κακά τα ψέματα, εάν δεν υπήρχε ο Νίκος Ζερβής θα είχε χαθεί όχι μόνον γι ατην οικογένεια Ντάρελ αλλά και για την Ιστορία.*

Μου είναι δύσκολο *να διαλέξω ένα μόνον ντοκουμέντο για να το παραθέσω ενδεικτικά. Αναγκαστικά διαλέγω τα ...hi lights, δηλαδή κάτι από τη μεσσηνιακή αλληλογραφία του με τον Σεφέρη, ενώ κρατάω για μένα την τελευταία παράγραφο μιας επιστολής προς τον Χένρυ Μίλερ γραμμένη από την καλαματιανή κατοικία του Λώρενς Ντάρελ η οποία στέκει ακόμη απέναντι από τη θάλασσα.*

«Σου στέλνω ένα φύλλο *από ένα τριαντάφυλλο της Μεσσηνίας, που μάζεψα δίπλα στον ατίθασο κόλπο, που αγαπά τους ήρωες».*

Ημερομηνία: *Καλαμάτα, 13 Μαρτίου 1941.*

ΡΟΔΙΑΚΗ ΑΠΟ ΤΟ 1915
ΦΛΑΣΣΤΟΠΑΡΕΛΘΟΝ

Εν Ρόδω Δευτέρα 28 Νοεμβρίου 1932
Αριθ. 1340

Ευχαριστίαι

Η κοινότης Μεσσαναγρού ευχαριστεί και δημοσία τον εν Αμερική Παρροδιακόν Σύλλογον "Απόλλωνα" ευαρεστηθέντα να αποστείλη δια τας ανάγκας των Σχολών δολλ. 29.80 και εύχεται όπως η πατριωτική αύτη δράσις του συνεχισθή επ αγαθώ της πατρίδος μας.

Εν Μεσσαναγρώ 25/11/932
Εξ ονόματος της Κοινότητος
ο δήμαρχος
Τριαντάφυλλος Καραγιάννης

Η κοινότης "Απολλώνων" ευχαριστεί και δημοσία θερμώς τον εν Αμερική Παρροδιακόν σύλλογον "Απόλλωνα" ευαρεστηθέντα να αποστείλη αυτή δολλ. 53.90 δια τας ανάγκας των Σχολών της και εύχεται πλήρη ευδοκίμησιν εις τον σκοπόν του Συλλόγου, δια να δύναται να ωφελή περισσότερον τας σχολάς της πατρίδος μας.

Ευχαριστίαι

Ο κ. Θεόδωρος Σαπουνάκης προσέφερεν εις την Αδελφότητα "Εργάνη Αθηνά" λιρετ. 150 ποσόν προερχόμενον εκ του αναλογούντος εις αυτόν ως επάθλου του αγώνος πάλης εν τω σταδίω.

Η Αδελφότης ευχαριστεί θερμώς
Εκ του Διοικ. Συμβουλίου

ΠΡΙΝ 50 ΧΡΟΝΙΑ

Πέμπτη 27 Σεπτεμβρίου 1956
Αριθμ. 1637

ΕΠΑΝΑΛΑΜΒΑΝΕΤΑΙ Ο ΔΙΑΓΩΝΙΣΜΟΣ ΔΙ' ΕΓΚΑΤΑΣΤΑΣΙΝ ΤΩΝ ΠΑΓΟΠΟΙΕΙΩΝ

Κατά την χθεσινήν του συνεδρίασιν το Διοικητικόν Συμβούλιον του ΟΔΑΠΔΔ, απεφάσισε την επανάληψιν του μειοδοτικού διαγωνισμού δια την ανάδειξιν μειοδότου εγκαταστάσεως παγοποιείων εις τας νήσους Κάσον, Πάτμον, Αστυπάλαιαν, Σύμην και Καστελλόριζον δια την 21ην Οκτωβρίου.

ΘΑ ΠΡΑΓΜΑΤΟΠΟΙΗΘΗ ΑΝΑΚΑΤΑΝΟΜΗ ΤΩΝ ΚΑΘΗΓΗΤΩΝ ΚΑΙ ΔΙΔΑΣΚΑΛΩΝ

Δι' εγκυκλίου του Υπουργείου Παιδείας προς τον Γενικόν Επιθεωρητήν Μέσης Εκπαιδεύσεως και τους Επιθεωρητάς Στοιχειώδους Εκπαιδεύσεως, παραγγέλλεται όπως ούτοι προβούν εις ανακατανομήν των εις την διάθεσιν των καθηγητών και διδασκάλων, ώστε όλα τα σχολεία (Δημοτικά και Γυμνάσια) λειτουργήσουν κατά τον καλύτερον δυνατόν τρόπον.

ΟΙ ΟΔΟΣΤΑΤΑΙ ΡΟΔΟΥ ΚΙΝΟΥΝΤΑΙ ΔΙΑ ΤΗΝ ΙΔΡΥΣΙΝ ΣΩΜΑΤΕΙΟΥ ΤΩΝ

Ως πληροφορούμεθα, υπό ομάδος οδοσυντηρητών της Ρόδου καταβάλλεται προσπάθεια δια την ίδρυσιν εν Ρόδω Σωματείου οδοστατών προς τον σκοπόν όπως προασπίζονται καλύτερον τα συμφέροντα του κλάδου.

Κατά τας αυτάς πληροφορίας, δεν αποκλείεται η συμμετοχή και των οδοστατών άλλων νήσων εις το αυτό Σωματείον.

ΕΠΕΒΛΗΘΗΣΑΝ ΠΡΟΣΤΙΜΑ ΕΙΣ ΛΙΜΕΝΕΡΓΑΤΑΣ

Υπό του Κεντρικού Λιμεναρχείου επεβλήθησαν πρόστιμα εξ 100 δρχ. εις τον λιμενεργάτην Ι. Ρούσσον διότι προσήλθεν εν ώρα εργασίας εις κατάστασιν μέθης και διεπληκτίσθη με συνάδελφό του και εις τον λιμενεργάτην Γ. Αρφαρά, διότι κατελήφθη εισπράττων φιλοδώρημα.



ΠΑΡΑΜΥΘΕΝΙΟΣ ΓΑΜΟΣ



Ένας γάμος εντυπωσιακός, ονειρεμένος, που χαρακτηρίστηκε και ως παραμυθένιος ήταν αυτός του Αντώνη Καμπουράκη, με την εκλεκτή της καρδιάς του Εύη Πλιάκα. Με κουμπάρους το ζεύγος Βαληνάκη και προσκεκλημένους, (ποιούς να αναφέρουμε και ποιούς να αφήσουμε) δεκάδες στην κυριολεξία επώνυμους, από τον επιχειρηματικό, πολιτικό και καλλιτεχνικό κόσμο. Η «Ροδιακή» εύχεται βίον ανθόσπαρτον στο ζεύγος.

Μιχ.Μ.

ΜΕΤΡΗΤΕΣ

Στον δήμο Ιαλυσού μετά τα πλαστά μηνύματα, τις μεταδημοτεύσεις, τα συνθήματα στα σπίτια κλ.π, η νέα αιτία διαμάχης είναι τα ρολόγια ύδρευσης!

Προχθές το βράδυ, σε τηλεοπτική εμφάνισή του ο δήμαρχος Ιαλυσού κ. Στάγκας **κατήγγειλε** ότι εντοπίστηκε πειραγμένος μετρητής σε κατοικία υποψηφίας του αντίπαλου συνδυασμού!

Υποψιαζόμαστε ότι θα επιστρατευτούν οι εμπειρογνώμονες, για να καταθέσουν τις γνωματεύσεις τους...

Λ. Μ.

ΔΙΑΛΟΓΟΣ

Πρόλαβαν κι άκουσαν οι δημοσιογράφοι τον διάλογο που είχε ο πρωθυπουργός κ. Κ. Καραμανλής με τον υπουργό Αιγαίου κ. Αρ. Παυλίδη, στην εκδήλωση της Προεδρίας της Δημοκρατίας για την ειρήνη, στο Μέγαρο Μουσικής.

Βλέπει ο Κώστας Καραμανλής τον Αριστοτέλη Παυλίδη με πατερίτσες και του λέει: «Τέλη, έτσι όπως είσαι, δεν κάνεις για μεταγραφή», εννοώντας το ποδόσφαιρο. «Πρόεδρε, ο αναπληρωματικός μου ετοίμαζε κοστούμι», απάντησε ο υπουργός Αιγαίου που πολλοί θεωρούσαν «τελειωμένο» στον ανασχηματισμό του περασμένου Φεβρουαρίου.

Λ. Μ.

Ηφαίστειο

Αναγνώστης της στήλης, σχολιάζει με τον δικό του τρόπο, πρόσφατες δηλώσεις του υποψήφιου βουλευτή κ. Γ. Νικητιάδη.

Αναφέρει συγκεκριμένα τα εξής:

«Ο υποψήφιος βουλευτής κ. Γεώργιος Νικητιάδης σχετικά με το ψηφοδέλτιο του κ. Γιαννόπουλου είπε: Αυτό δεν είναι ψηφοδέλτιο, είναι "ηφαίστειο" και ότι βάζει στοίχημα για την νίκη του.

Εγώ του απαντώ ότι ο συνδυασμός με αρχηγό τον Γιαννόπουλο είναι ένα "σβησμένο ηφαίστειο" και βάζω στοίχημα ένα "μπακλαβά" όπως λένε και τα μικρά παιδιά».

Λ. Μ.

Λες κι είχαν PANTEBOY

Πάγωσαν τα χαμόγελα το βράδυ της Δευτέρας όταν από ένα παιχνίδι της τύχης τόσο η παράταξη του Γιάννη Μαχαιρίδη όσο και αυτή του Βασίλη Υψηλάντη βρέθηκαν να πέφτουν οι μεν πάνω στους δε, στην παλιά πλατεία Κοσκινού.

Μετά το πρώτο ξάφνιασμα, κυρίως των επικεφαλής, υπήρξαν και χειραψίες και εναγκαλισμοί, όχι όμως των επικεφαλής. Στη συνέχεια η κάθε παράταξη χάθηκε στα στενά δρομάκια του παλιού χωριού, ευχόμενη να μην ξανασυμβεί.

Ρ. Λ.

ΔΙΑΛΥΣΗ
ΕΚΛΕΚΤΑ ΥΦΑΣΜΑΤΑ
ΚΑΣΜΗΡΙΑ-ΠΑΛΤΑ-ΤΑΓΙΕΡ-ΚΑΜΗΛΟ 100% ΛΙΝΑ-ΜΕΤΑΞΩΤΑ-ΒΕΛΟΥΔΑ ΑΓΓΛΙΑΣ-ΓΑΛΛΙΑΣ-ΙΤΑΛΙΑΣ-ΓΕΡΜΑΝΙΑΣ
ΤΙΜΕΣ ΚΑΤΩ ΤΟΥ ΚΟΣΤΟΥΣ
60% ΕΩΣ 80% ΦΘΗΝΟΤΕΡΑ
ΙΑΚΩΒΟΣ ΜΑΚΑΡΙΟΥ 16 ΡΟΔΟΣ
ΠΙΣΩ ΑΠΟ ΤΟ ΔΙΚΑΣΤΗΡΙΟ
ΔΙΠΛΑ ΣΤΗ ΛΕΣΧΗ ΑΞΙΩΜΑΤΙΚΩΝ
ΤΗΛ.: 2241022273 ΑΔ. ΠΡΟΕΔΡΟΥ ΠΡΩΤ. 1188/06

ΠΩΛΟΥΝΤΑΙ
1) ΟΙΚΟΠΕΔΑ ΣΤΗΝ ΙΑΛΥΣΟ των 300 ή 400 τ.μ. με άδεια οικοδομής ή άνευ. Δίδονται και σε μπετά ή τελειωμένες μονοκατοικίες.
2) ΟΙΚΟΠΕΔΟ ΣΤΗΝ ΙΑΛΥΣΟ (επί της οδού Δημοκρατίας) 1.000 τ.μ. με άδεια οικοδομής 130 τ.μ. και υπόγειο γκαράζ. Δίδεται και σε μπετά.
3) ΚΑΤΑΣΤΗΜΑΤΑ ΣΤΗΝ ΙΑΛΥΣΟ (επί της οδού Δημοκρατίας γωνιακά) των 45 τ.μ. έκαστο
ΠΛΗΡΟΦΟΡΙΕΣ Γ. ΙΩΑΝΝΙΔΗΣ
ΤΗΛ. 2241021714-22307 ΚΙΝ. 6932296983



ΟΔΙΚΗ ΑΣΦΑΛΕΙΑ

Ίσως τελικά είναι καιρός να υπάρξει μια συντονισμένη εκστρατεία σε τοπικό επίπεδο, για θέματα **οδικής ασφάλειας.** Δυστυχώς με όσα συμβαίνουν γύρω μας, σε καθημερινή βάση, η εκστρατεία αυτή είναι επιτακτική όσο ποτέ.

Λ. Μ.

ΑΝΑΚΟΙΝΩΣΕΙΣ

Στη Νότια Ρόδο ο προεκλογικός καυγάς συνεχίζεται, με ανταλλαγή ανακοινώσεων κλ.π.

Μέχρι τις εκλογές πάντως θα... προλάβουν να τα πούν όλα!

Άλλωστε και η έκδοση ανακοινώσεων αποτελεί μία μορφή προεκλογικού αγώνα.

Λ. Μ.

ΣΙΓΟΥΡΟΙ

Μόνο δύο υποψήφιοι δεν αντιμαχούν για τις εκλογές στις 15 Οκτωβρη.

Ο δήμαρχος Λειψών **κ. Μπενέτος Σπύρου** και ο δήμαρχος Αστυπάλαιας **κ. Πανορμ. Κονταράτος** οι οποίοι δεν έχουν αντίπαλο, οπότε έχουν εξασφαλισμένη την εκλογή.

Υποπτευόμαστε ότι πολλοί θα ήθελαν να είχαν την τύχη τους!

Λ. Μ.

ΠΡΟΣΚΛΗΣΗ

Η παράταξη «Ρόδος Ανθρώπινη Πόλη» και εγώ προσωπικά σας προσκαλούμε

στην εκδήλωση με θέμα :

«Πρόγραμμα Ανάπτυξης 2007-2010 Συνεχίζουμε Μαζί, δημιουργούμε το Αύριο!»

που απευθύνεται στις παραγωγικές τάξεις και τους κοινωνικούς φορείς της πόλης. Η εκδήλωση θα γίνει την Πέμπτη 28/9/2006 στις 19:30 στο κινηματοθέατρο ΡΟΔΟΝ

Ο Πρόεδρος της παράταξης
Γιώργος Γιαννόπουλος
Δήμαρχος Ροδίων

ΑΕ1916

