ΔΗΜΟΣΙΑ ΒΙΒΛΙΟΘΗΚΗ ΡΟΔΟΥ 1947

91 έτη ξυνταντής ιστορίας
Ο αδιαμφισβήτητος ηγέτης στην τοπική ενημέρωση

Η ΡΟΔΙΑΚΗ

ΠΛΗΡΩΜΕΝΟ ΤΕΛΟΣ Ταχ. Γραφείο Κ ΡΟΔΟΥ Αριθμ. Αδείας 1879

ΕΛΤΑ Hellenic Post

ΠΕΜΠΤΗ 28 ΣΕΠΤΕΜΒΡΙΟΥ 2006 ΗΜΕΡΗΣΙΑ ΠΡΩΙΝΗ ΕΦΗΜΕΡΙΔΑ ΤΗΣ ΡΟΔΟΥ 0,70 ΕΥΡΩ ΑΡ. ΦΥΛΛΟΥ: 18413 56 ΣΕΛΙΔΕΣ

ΑΠΕΡΓΙΑ



Παράταση των διακοπών για τους μαθητές των Δημοτικών. Οι δάσκαλοι συνεχίζουν την απεργία.
ΣΕΛΙΔΑ 5

ΚΙΝΗΣΗ

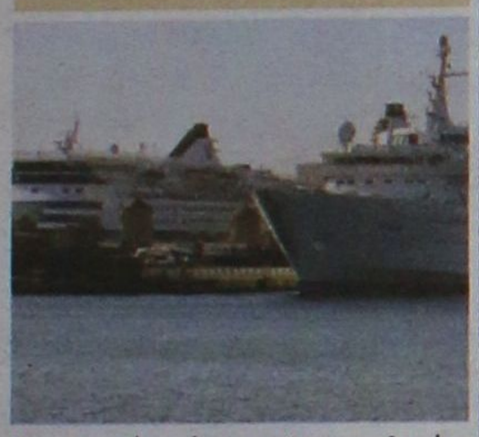

Σημαντική η κίνηση χθες στο λιμάνι λόγω προσέγγισης 7 κρουαζιερόπλοιων. Κίνηση όμως θα έχουμε και το χειμώνα. ΣΕΛΙΔΑ 15

ΠΑΡΑΠΟΜΠΗ

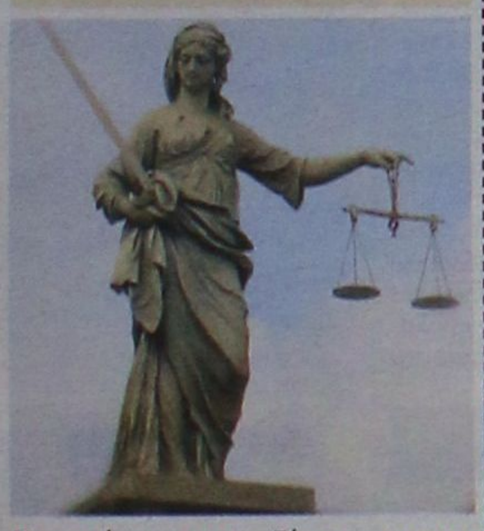

Παραπέμπονται σε δίκη οι 7 αστυνομικοί και οι δύο πολίτες, για την υπόθεση του βιασμού Βουλγάρας.
ΣΕΛΙΔΑ 6

ΗΜΕΡΕΣ ΣΥΓΚΕΝΤΡΩΣΕΩΝ

Ανοικτή πολιτική συγκέντρωση πραγματοποιεί αύριο ο Γ. Μαχαιρίδης στο "Ρόδον". Την ίδια ώρα ο Β. Υψηλάντης θα κάνει τα εγκαίνια του εκλογικού του κέντρου στην Κω.
ΣΕΛΙΔΑ 4



Γιαννόπουλος, Χατζής, Καραγιάννης οδηγούν την κούρσα

ΠΛΕΟΝΑΣΜΑ αισιοδοξίας για τρείς

Συνεχίζουν τις περιοδείες τους στις συνοικίες. Σήμερα το βράδυ νέα συγκέντρωση της παράταξης του δημάρχου

Συνεχίζουν τις περιοδείες τους οι υποψήφιοι δήμαρχοι Ρόδου στις συνοικίες καταγράφοντας προβλήματα, αναλύοντας τα σχέδιά τους και τελικά εκφράζοντας την αισιοδοξία τους για νίκη στις εκλογές της 15ης Οκτωβρίου. Σήμερα στις 7.30 μ.μ. στο "Ρόδον" ο Γ. Γιαννόπουλος θα παρουσιάσει το Αναπτυξιακό πρόγραμμα της νέας τετραετίας στους εκπροσώπους των παραγωγικών τάξεων. Ποιούς είδαν οι κ.κ. Χατζηευθυμίου και Καραγιάννης.
ΣΕΛΙΔΑ 3





Διευκρινήσεις με υπόμνημα. ΣΕΛ. 7

Ποιοί διορίστηκαν στις εφορευτικές...

ΣΕΛ. 17, 20, 21, 22

Διορισμοί καθηγητών Φυσικής Αγωγής στο Νομό

Τα ονόματα των διορισθέντων.
ΣΕΛ. 5

ΠΡΟΣΚΛΗΣΗ

Η νομαρχιακή παράταξη
ΔΩΔΕΚΑΝΗΣΑ ΝΕΑ ΠΟΡΕΙΑ
πραγματοποιεί την Παρασκευή,
29 Σεπτεμβρίου 2006
και ώρα 8:30 το βράδυ, στο θερινό κινηματοθέατρο «Ρόδον»
την ανοικτή πολιτική της συγκέντρωση,
με ομιλητή τον επικεφαλής της, τον Νομάρχη Δωδεκανήσου Γιάννη Μαχαιρίδη.

Μαζί συνεχίζουμε για τα Δωδεκάνησα που μας αξίζουν

Εκλογικό Κέντρο Ρόδου: Σοφ. Βενιζέλου (100 Μαγαζιά)
τηλ: 22410 28120 & 28122 - www.maxairidis.gr

AT4320

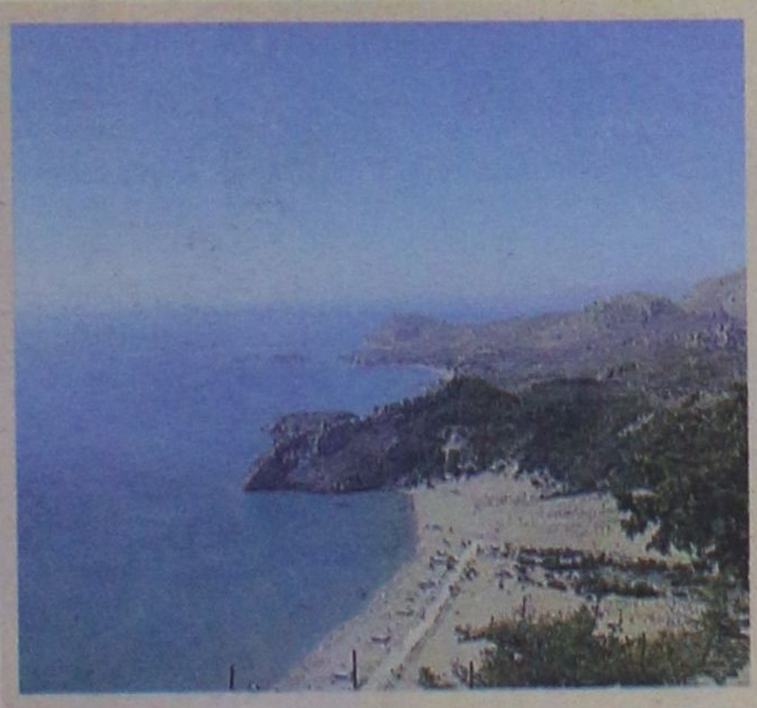

Ευκαιρίες για περαιτέρω ανάπτυξη...

Ψηφίστηκε το ν/σ για τον ιαματικό τουρισμό και άλλες διατάξεις. Ο Τ. Καραμάριος αναφέρθηκε στο θέμα της αξιοποίησης του γκολφ και της εκκλησιαστικής περιουσίας στα Δωδεκάνησα, ενώ ο Γ. Παρασκευάς έθιξε το θέμα της επέκτασης του συστήματος all inclusive και στη Ρόδο.
ΣΕΛΙΔΕΣ 8 και 9

Κάθε λιμάνι και καημός

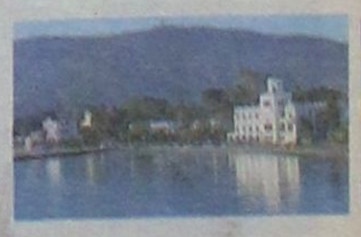

ΣΕΛΙΔΕΣ 28 και 29

10 ΦΤΑΝΕΙ ΠΙΑ



Φυλλάδια με το σύνθημα "όχι άλλο αίμα στην άσφαλτο" θα μοιράσουν συγγενείς και φίλοι του 31χρονου που σκοτώθηκε πριν 9 ημέρες.

5 ΣΥΝΕΔΡΙΑΣΗ

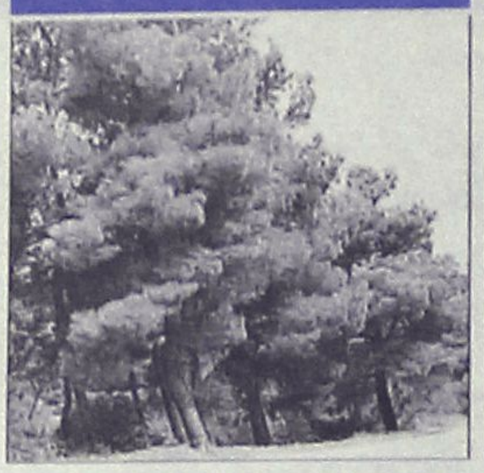

Συνεδριάζει η Δευτεροβάθμια Επιτροπή Επίλυσης Δασικών Διαφορών για να εξετάσει δύο υποθέσεις.

14 ΤΟΥΡΙΣΜΟΣ

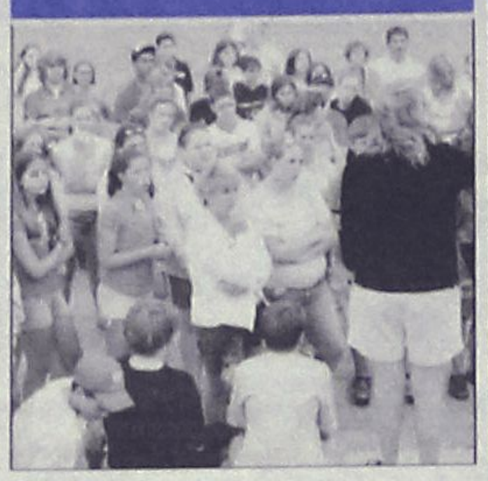

Αυξήθηκαν τα έσοδα από τον τουρισμό, μειώθηκαν όμως τα ταξίδια των Ελλήνων. Έρευνα της ICAP.

23 ΑΘΛΗΤΙΣΜΟΣ

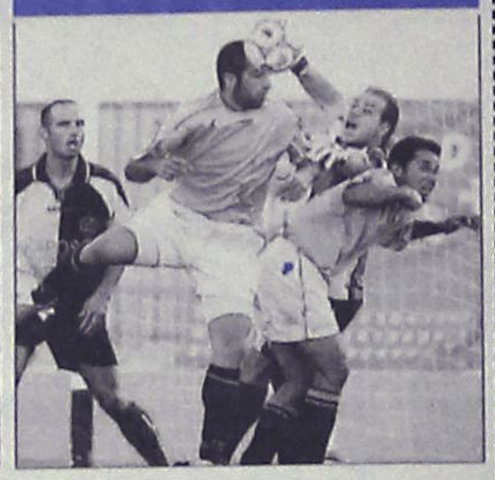

Όλες οι ειδήσεις από τον χώρο του αθλητισμού στο αθλητικό οκτασέλιδο.

ΣΗΜΕΙΣΕΙΣ

Ιεράρχηση επιλογών

Είναι μεγάλος ο μισθός των 1.400 ευρώ μηνιαίως που ζητούν οι δάσκαλοι; Σε άλλες συνθήκες θα λέγαμε ότι είναι λίγα. Αν θέλουμε να έχουμε σοβαρή Παιδεία πρέπει να έχουμε καλοπληρωμένους δασκάλους, καλά σχολεία και διαρκή αξιολόγηση του εκπαιδευτικού έργου - αξιολόγηση που επίσης απαιτεί χρήματα. Ετσι γίνεται και στις προηγμένες χώρες της Δύσης, όπου το ποσοστό δαπανών για την Παιδεία φτάνει μέχρι και 7% του Ακαθάριστου Εθνικού Προϊόντος. Αντιθέτως, στην Ελλάδα αυτό το ποσοστό φτάνει στο μισό. Οσο, δε, για τις δαπάνες σε απόλυτους αριθμούς ας μην τις συγκρίνουμε: υπολείπονται κατά πολύ, διότι και το μέγεθος του παραγόμενου προϊόντος είναι διαφορετικό.

Από την άλλη πλευρά, έχει ένα δίκιο η υπουργός Παιδείας όταν ισχυρίζεται ότι αν δοθούν οι πρέπουσες αυξήσεις στους δασκάλους, θα ξεσηκωθούν οι υπόλοιποι κλάδοι (και είναι πολλοί!) ζητώντας τα ανάλογα, με αποτέλεσμα να τιναχτούν στον αέρα τα ισχνά οικονομικά του Δημοσίου. Υπάρχει το προηγούμενο του επιδόματος των 176 ευρώ, το οποίο δόθηκε για να καλυφθούν μισθολογικές ανισότητες στο Δημόσιο, αλλά τελικά με δικαστικές αποφάσεις θα το πάρουν όλοι.

Από πού όμως θα βρεθούν χρήματα για να πάρουν οι δάσκαλοι τα 450 ευρώ επιπλέον; Βλέπετε, αυτό το κράτος εκτός από την Παιδεία πρέπει να φροντίζει να μην κλείσει η «Ολυμπιακή», πρέπει να καλύπτει τα ελλείμματα του ΟΣΕ, να πληρώνει ελλείμματα στα ασφαλιστικά ταμεία ώστε να γίνονται κάποιοι συνταξιούχοι σε ηλικία 50 ετών, να πληρώνει τους περισσότερους εξοπλισμούς στην Ε.Ε. κ.λπ. Το αποτέλεσμα είναι να περικόπτεται κάτι από όλους τους τομείς. Ετσι, μπορεί κανείς να μη μένει ευχαριστημένος, αλλά από την άλλη μεριά δεν θα φουντώσει κάπου η κοινωνική δυσαρέσκεια. Η διακυβέρνηση της χώρας δεν γίνεται με στόχους που αφορούν το μέλλον. Είναι μια άσκηση διαχείρισης των επιμέρους δυσαρεσκειών. Κάθε κυβέρνηση φροντίζει απλώς μη φουντώσει κάποιο μέτωπο. Ετσι καλούμαστε υπερηφάνως να πληρώνουμε τον εθνικό μας αερομεταφορέα, και αναγκαζόμαστε να κόψουμε λεφτά από την Παιδεία.

Η πολιτική όμως δεν είναι διαχείριση της υπάρχουσας μιζέριας. Πρέπει να αφορά προτεραιότητες. Αποφασίσαμε, ως κοινωνία, ότι το μέλλον της χώρας εξαρτάται από την Παιδεία. Αυτό δεν πρέπει να μείνει στα λόγια. Οφείλουμε να ρίξουμε το βάρος στην εκπαίδευση περικόπτοντας άλλες δαπάνες.

Δεν υπάρχει λόγος να δαπανάμε 1,5 εκατομμύριο ευρώ την ημέρα στην «Ολυμπιακή» (τόσο υπολόγισε το κόστος ο κυβερνητικός εκπρόσωπος), όταν δεν έχουμε λεφτά να πληρώσουμε τους δασκάλους, οι οποίοι κατά κοινή ομολογία συμβάλλουν στην πρόοδο του τόπου.

Φυσικά θα είναι δυσάρεστο να κλείσει η «Ολυμπιακή», αλλά είναι καταστροφικό για το μέλλον να υποχρηματοδοτείται η Παιδεία. Και όπως είχε πει ο γκουρού της σοσιαλδημοκρατικής σκέψης Τζον Κένεθ Γκαλμπρέιθ «η πολιτική δεν είναι η τέχνη του εφικτού, αλλά είναι η τέχνη της επιλογής μεταξύ του δυσάρεστου και του καταστροφικού».

Τελικά η ελληνική κοινωνία πρέπει να ιεραρχήσει τις επιλογές της. Θέλει εκτεταμένο και ταυτόχρονα λίγο κράτος παντού, ή θέλει συρρικνωμένο (σε έκταση) αλλά πολύ κράτος σε κάποιους τομείς που ιεραρχεί ως άμεση προτεραιότητα. Δυστυχώς, δεν ζούμε σε ένα κόσμο αστείρευτων πόρων και το κράτος δεν είναι μια μηχανή που παράγει πλούτο. Ο προϋπολογισμός αποτυπώνει πολιτικές και ως εκ τούτου κοινωνικές επιλογές διανομής συγκεκριμένης ποσότητας πλούτου. Αυτή η διανομή μπορεί να είναι στοχευμένη σε τομείς που κρίνουμε αναγκαίους (π.χ. Παιδεία και Υγεία) ή μπορεί να γίνεται σκόρπια, και όποιος προλαβαίνει και έχει την πολιτική δύναμη να πιέσει παίρνει.

Ο ΚΑΙΡΟΣ ΣΤΗ ΡΟΔΟ

Ημερομηνία	Ωρα	Θερμ/σία	Υγρασία	Διεύθ. ανέμου–Ένταση	Καιρός–φαινόμενα
Πέμπτη 28/09/2006	03:00	24 °C	90 %	4 Μποφόρ ΝΑ	ΠΙΘΑΝΗ ΒΡΟΧΗ
Πέμπτη 28/09/2006	09:00	23 °C	91 %	3 Μποφόρ ΝΑ	ΑΣΘΕΝΗΣ ΒΡΟΧΗ
Πέμπτη 28/09/2006	15:00	27 °C	61 %	5 Μποφόρ Ν	ΑΣΘΕΝΗΣ ΒΡΟΧΗ
Πέμπτη 28/09/2006	21:00	24 °C	77 %	3 Μποφόρ ΝΑ	ΚΑΤΑΙΓΙΔΑ
Παρασκευή 29/09/2006	03:00	22 °C	93 %	3 Μποφόρ Ν	ΑΣΘΕΝΗΣ ΒΡΟΧΗ
Παρασκευή 29/09/2006	09:00	22 °C	93 %	3 Μποφόρ ΝΔ	ΠΙΘΑΝΗ ΒΡΟΧΗ
Παρασκευή 29/09/2006	15:00	25 °C	68 %	4 Μποφόρ Δ	ΠΙΘΑΝΗ ΒΡΟΧΗ

Πηγή: meteo.gr

ΗΜΕΡΟΛΟΓΙΟ

Πέμπτη 28 Σεπτεμβρίου 2006
Χαρίτωνος ομολογ., Βαρούχ προφήτου
Ανατολή ηλίου 06.18
Δύση ηλίου 18.13
Σελήνη 6 ημερών

ΦΑΡΜΑΚΕΙΑ

Σήμερα διημερεύει το φαρμακείο του κ. Βασίλαρου στη Μαραθώνος 11 (Ροδίνι) και διανυκτερεύει της κ. Γιαννούλη στη Δαμασκηνού 48 (Μητρόπολη).

ΒΕΝΖΙΝΑΔΙΚΑ

Σήμερα διανυκτερεύουν τα βενζινάδικα: Ακρίτας (Γ. Σεφέρη), Τσαγκαράκης (Λ. Καλλιθέας), Κοντομανώλης (Ιαλυσός), Πισσαδάκης (Παραδείσι), Λυριστής (Αφάντου), Νέσγος (Μάσαρι).

ΛΑΪΚΕΣ ΑΓΟΡΕΣ

ΠΕΜΠΤΗ
στην οδό Βύρωνος

ΠΑΡΑΣΚΕΥΗ
στην οδό Πτολεμαίων (Ανάληψη)

ΣΑΒΒΑΤΟ
στο Δημοτικό Νεκροταφείο

ΣΥΝΑΛΛΑΓΜΑ

ΔΟΛΛΑΡΙΟ Η.Π.Α	1,2693	1,2675
ΛΙΡΑ ΑΓΓΛΙΑΣ	0,67152	0,67058
ΚΟΡΩΝΑ ΔΑΝΙΑΣ	7,4647	7,4543
ΚΟΡΩΝΑ ΣΟΥΗΔΙΑΣ	9,2835	9,2705
ΓΙΕΝ ΙΑΠΩΝΙΑΣ	149,0	148,8
ΦΡΑΓΚΟ ΕΛΒΕΤΙΑΣ	1,5807	1,5785
ΚΟΡΩΝΑ ΝΟΡΒΗΓΙΑΣ	8,2708	8,2592
ΛΙΡΑ ΚΥΠΡΟΥ	0,5771	0,5763
ΔΟΛΛΑΡΙΟ ΚΑΝΑΔΑ	1,4153	1,4133
ΔΟΛΛΑΡΙΟ ΑΥΣΤΡΑΛΙΑΣ	1,6927	1,6903

ΧΡΗΣΙΜΑ ΤΗΛΕΦΩΝΑ

ΡΑΔΙΟ ΤΑΞΙ:	
ΠΟΛΕΩΣ	22410 69800
ΕΚΤΟΣ ΠΟΛΕΩΣ	22410 69600
ΝΟΣΟΚΟΜΕΙΟ	22410 80000
ΑΜΕΣΗ ΔΡΑΣΗ ΠΥΡ/ΚΗΣ	199
ΛΙΜΕΝΑΡΧΕΙΟ	22410 22220
	22410 27695
ΒΛΑΒΕΣ Δ.Ε.Η.	1050
ΒΛΑΒΕΣ Ο.Τ.Ε.	121
ΑΜΕΣΗ ΔΡΑΣΗ	100
ΒΛΑΒΕΣ ΥΔΡΕΥΣΗΣ	22410 68750
	22410 68755
ΝΟΜΑΡΧΙΑ	22410 46502
ΠΕΡ/ΚΗ Δ/ΝΣΗ	22410 38174
ΔΗΜΟΣ	22410 46200
ΔΗΜ. ΕΠΙΧ. ΚΑΘΑΡ.	22410 77600
ΥΠΗΡ. ΑΠΟΚΟΜΙΔΗΣ	22410 61057
ΤΡΟΧΑΙΑ	22410 44131
ΠΛΗΡΟΦ. Ο.Τ.Ε	11888
ΔΕΛΤΙΟ ΚΑΙΡΟΥ	149
ΛΑΧΕΙΑ	1444
ΠΡΟΠΟ - ΛΟΤΤΟ	1444
ΡΟΔΑ	22410 26300
ΚΤΕΛ	22410 27706
Ο.Α.Ε.Δ.	22410 23265
Ι.Κ.Α.	22410 64912
ΤΑΞ.Υ.	22410 68701
	22410 68702
ΕΡΓΑΤ. ΚΕΝΤΡΟ	22410 24730
ΟΛΥΜΠΙΑΚΗ	22410 24555
AEGEAN AIRLINES	22410 98345

ΚΤΕΟ

Από 01-09-2006 έως 30-09-2006 επιβατικά (Ε.Ι.Χ.) και φορτηγά μέχρι και 3,5Τ με αριθμούς κυκλοφορίας ΡΟΖ 9501 έως και 9999 και ΡΟΗ 1000 έως 2.500.
Επίσης καλούνται όλα τα παραπάνω οχήματα να προβούν σε τεχνικό έλεγχο σε οποιοδήποτε Κ.Τ.Ε.Ο. ή Ι.ΚΤΕΟ της χώρας.
Επίσης θα ελέγχονται όσα οχήματα υποχρεούνται βάσει παλαιότερων προγραμμάτων πρόσκλησης.

Η ΡΟΔΙΑΚΗ

ΙΔΡΥΤΗΣ Εμμ. Καλαμπίχης
ΙΔΙΟΚΤΗΣΙΑ Υιοι Σ. Τσοπανάκη, Η. Κωτιάδης Ο.Ε.
ΕΚΔΟΤΗΣ Ήβη Γ. Τσοπανάκη

ΔΙΕΥΘΥΝΤΗΣ
Σπύρος Παγκάς
ΑΡΧΙΣΥΝΤΑΚΤΗΣ
Λουκάς Μαστής

ΣΥΝΤΑΞΗ
Μιχάλης Μαστής, Κυριακή Πετρίδου, Βαρβάρα Μπογδάνου, Ελευθερία Πελλού, Κυριάκος Κεσκινίδης

ΑΘΛΗΤΙΚΑ
Μανόλης Μπάτης, Νικήτας Κουσκούσης, Κώστας Παντίδος, Παύλος Ντοκουόπιλ, Σούγγαρη Μάγδα

ΥΠΕΥΘ. ΔΙΑΦΗΜΙΣΤΙΚΟΥ ΤΜΗΜΑΤΟΣ
Λάζαρος Λαζαράκης

ΛΟΓΙΣΤΗΡΙΟ - ΔΙΑΦΗΜΙΣΕΙΣ
Μάρκου Μαλλιαράκη 11 Τηλ 22410 22210 - 22410 75230 Fax 22410 22471

ΓΡΑΦΕΙΑ ΣΥΝΤΑΞΗΣ
Μάρκου Μαλλιαράκη 11 Τηλ.22410 24610 Fax 22410 75641

ΑΘΛΗΤΙΚΟ ΤΜΗΜΑ
Τηλ 22410 75640

www.rodiaki.gr
irodiaki@otenet.gr

Plaza Travel
Ιερού Λόχου 7 • τηλ. 2241035767
e-mail: travel@rhodes-plaza.com

BOUTIQUE LACOSTE ΔΙΑΚΟΣΑΒΒΑΣ
Αμερικής & Λαμπράκη γωνία
τηλ. (22410)25777/21253
Σωκράτους 52, Παλιά Πόλη
τηλ. (22410)25684/38425
OUTLET Δενδρινού 2α τηλ. (22410)22500
AE1464

ΣΥΝΕΧΙΖΟΥΝ ΤΙΣ ΠΕΡΙΟΔΕΙΕΣ ΤΟΥΣ ΣΤΙΣ ΣΥΝΟΙΚΙΕΣ ΟΙ ΥΠΟΨΗΦΙΟΙ ΔΗΜΑΡΧΟΙ

Αισιοδοξούν και οι τρεις...

Σήμερα η παρουσίαση του προγράμματος ανάπτυξης στις παραγωγικές τάξεις από τον κ. Γιαννόπουλο

Στην τελική ευθεία έχει μπει η προεκλογική μάχη στο δήμο της Ρόδου, και εκ των πραγμάτων έχουν κορυφωθεί οι δραστηριότητες των υποψηφίων δημάρχων και συμβούλων. Σχεδόν όλα τα επιτελεία δίνουν την μάχη για τους αναποφάσιστους, που σύμφωνα με τις εκτιμήσεις είναι αρκετοί. Χαρακτηριστικό της σημερινής μέρας, είναι η εκδήλωση που οργανώνει η παράταξη του δημάρχου κ. Γιαννόπουλου, στη διάρκεια της οποίας θα παρουσιαστεί το πρόγραμμα Ανάπτυξης 2007-2010.





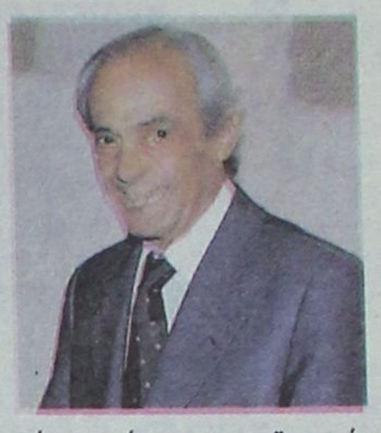

Χθες η δραστηριότητα των υποψηφίων, ήταν η εξής:

Ο ΓΙΑΝΝΟΠΟΥΛΟΣ

Σε ανακοίνωση της παράταξης "Ρόδος Ανθρώπινη Πόλη" αναφέρονται τα εξής:

«Ο δήμαρχος Γιώργος Γιαννόπουλος συνοδευόμενος από υποψηφίους δημοτικούς συμβούλους της παράταξης ΡΟΔΟΣ ΑΝΘΡΩΠΙΝΗ ΠΟΛΗ, επισκέφθηκε χθες το αμαξοστάσιο του Δήμου στ' Ασγούρου, όπου και ενημερώθηκε από τους εργαζόμενους για τα προβλήματα που αντιμετωπίζουν. Ταυτόχρονα τους ενημέρωσε για τον σχεδιασμό αναβάθμισης και επέκτασης των εγκαταστάσεων, την επόμενη τετραετία. Στη συνέχεια επισκέφθηκε τις επιχειρήσεις στο βιοτεχνικό συγκρότημα Μανουσέλη και άκουσε τα αιτήματα και τις προτάσεις των ανθρώπων του μόχθου.

Το απόγευμα το κλιμάκιο της παράταξης με επικεφαλής τον δήμαρχο, επισκέφθηκε τα εργατικά του Άη-Δημήτρη και μέσα σε θερμό κλίμα αντάλλαξε απόψεις με τους κατοίκους της γειτονιάς. Ο δήμαρχος εξήγγειλε και δεσμεύθηκε για ανάπλαση των κοινόχρηστων χώρων της συνοικίας, στο πρότυπο των Μαρασιών, δέσμευση που έγινε δεκτή με ενθουσιασμό από τους κατοίκους

Με εντατικούς ρυθμούς συνεχίζεται η οργανωτική προετοιμασία της σημερινής εκδήλωσης, στο κινηματοθέατρο ΡΟΔΟΝ, στις 19:30, όπου η παράταξή μας και προσωπικά ο δήμαρχος Γιώργος Γιαννόπουλος, θα παρουσιάσει το Πρόγραμμα Ανάπτυξης 2007-2010, στις παραγωγικές τάξεις και σους κοινωνικούς φορείς της πόλης μας. Με την ευκαιρία ενημερώνουμε τους καλεσμένους μας σ' αυτήν την εκδήλωση, ότι αν οι καιρικές συνθήκες δεν είναι ευνοϊκές, η εκδήλωση θα γίνει στην κλειστή αίθουσα του Δημοτικού Θεάτρου, ακριβώς δίπλα».

Ο Χ. ΧΑΤΖΗΕΥΘΥΜΙΟΥ

Από την παράταξη "Πρώτα η Ρόδος" του κ. Χ. Χατζηευθυμίου σε ανακοίνωση που εκδόθηκε αναφέρονται τα εξής:

«Στις συνοικίες του Αγίου Δημητρίου και του Αγίου Νικολάου περιόδευσε χθες ο υποψήφιος δήμαρχος Ροδίων Χατζής Χατζηευθυμίου συνοδευόμενος από υποψήφιους δημοτικούς συμβούλους της παράταξής του.

Ο επικεφαλής της παράταξης «Πρώτα η Ρόδος» έγινε δεκτός με ιδιαίτερο ενθουσιασμό από τους κατοίκους του Αγίου Δημητρίου και του Αγίου Νικολάου οι οποίοι έσπευσαν να του δηλώσουν την στήριξή τους.

Παράλληλα ο κ. Χατζής Χατζηευθυμίου επισκέφθηκε τους παιδικούς σταθμούς των δύο συνοικιών όπου συνομίλησε με τις παιδαγωγούς για τα προβλήματα που αντιμετωπίζουν στους χώρους εργασίας τους με κυρίαρχο τις κτιριακές υποδομές και άκουσε με προσοχή τα αιτήματα και τις προτάσεις τους.

Ο επικεφαλής της παράταξης «Πρώτα η Ρόδος» και οι συνεργάτες του στη συνέχεια περιόδευσαν στην περιοχή Κολονιάλε όπου είχε την ευκαιρία να ανταλλάξει απόψεις με τους κατοίκους οι οποίοι έκαναν λόγο για πλήρη υποβάθμιση της περιοχής τους με υπαιτιότητα της παρούσας δημοτικής αρχής.

Αμέσως μετά επισκέφθηκε τα καταστήματα της οδού Καναδά όπου για αρκετή ώρα συνομίλησε με εμπόρους και καταστηματάρχες στους οποίους παρουσίασε το πρόγραμμα της παράταξής του για τη στήριξη των επιχειρήσεων τους, τις αισθητικές παρεμβάσεις στην περιοχή καθώς και για την ανάληψη πρωτοβουλιών με σκοπό την τόνωση της αγοραστικής κίνησης, η οποία παρουσιάζει αισθητή μείωση το τελευταίο διάστημα.

Ο υποψήφιος δήμαρχος Ροδίων Χατζής Χατζηευθυμίου σήμερα θα περιοδεύσει στις συνοικίες της Αγίας Αναστασίας και της Μητρόπολης ενώ θα επισκεφθεί και την Δ.Ε.Κ.Ρ.».

Ο Σ. ΚΑΡΑΓΙΑΝΝΗΣ

Από την παράταξη "Ανοιξη στη Ρόδο" του κ. Σ. Καραγιάννη σε ανακοίνωση που εκδόθηκε αναφέρονται τα εξής:

«Από τον Δημοτικό Οργανισμό Πρόνοιας ξεκίνησε τη χθεσινή του περιοδεία ο υποψήφιος δήμαρχος Δρ. Σάββας Καραγιάννης. Ο κ. Καραγιάννης συνοδευόμενος από υποψήφιους δημοτικούς συμβούλους της παράταξης "Ανοιξη στη Ρόδο" είχε συνάντηση με τις προϊσταμένες και το προσωπικό του ΔΟΠ και του Ιατροπαιδαγωγικού Κέντρου και ενημερώθηκε για τα προβλήματα του οργανισμού. Στη συνέχεια ο κ. Καραγιάννης επισκέφθηκε τη Βασική Σχολή Τουριστικών Επαγγελμάτων και το Πανεπιστήμιο Αιγαίου.

Περιοδεία στη λιμενική ζώνη

Εκτεταμένη περιοδεία πραγματοποίησε επίσης το πρωί ο κ. Καραγιάννης σε όλη τη λιμενική ζώνη από το εμπορικό λιμάνι μέχρι το Ζέφυρο. Συγκεκριμένα επισκέφθηκε το Δημοτικό Λιμενικό Ταμείο Νότιας Δωδεκανήσου, το Τελωνείο, το Καρνάγιο και το Εργοτάξιο του λιμανιού της Ακαντιάς.

Μετά την περιοδεία ο κ. Καραγιάννης έκανε την ακόλουθη δήλωση: «Είχα την ευκαιρία να διαπιστώσω μετά την ενημέρωση που είχα από τους προϊσταμένους του Λιμενικού Ταμείου, ότι βρισκόμαστε ακόμα πολύ πίσω μέχρι να αποκτήσουμε επιτέλους ένα λιμάνι, που να αξίζει στην ιστορία και τις σημερινές ανάγκες της Ρόδου. Είναι απαράδεκτο το ότι ακόμα δεν έχει ολοκληρωθεί η μελέτη για τις χερσαίες εγκαταστάσεις. Το ΥΠΕΧΩΔΕ που έχει αναθέσει την μελέτη, έχει τις ευθύνες του. Αλλά και η Αυτοδιοίκηση πόσο αποτελεσματικά έχει κινηθεί και έχει πιέσει για να τελειώνει ένα λιμάνι που ξεκίνησε το 1960 και ακόμα σέρνεται;».

Το απόγευμα ο κ. Καραγιάννης περιόδευσε στους Αγ. Αποστόλους».



ΜΟΥΣΙΚΗ & ΚΑΛΛΙΤΕΧΝΙΚΑ
ΓΙΑ ΜΙΚΡΟΥΣ
ΚΑΙ ΜΕΓΑΛΟΥΣ
ΕΥΧΑΡΙΣΤΟ ΠΕΡΙΒΑΛΛΟΝ
ΣΥΝΧΡΟΝΗ ΕΥΡΩΠΑΪΚΗ ΔΙΔΑΣΚΑΛΙΑ
ΓΡΗΓΟΡΗ ΕΚΜΑΘΗΣΗ
ΑΡΙΣΤΑ ΑΠΟΤΕΛΕΣΜΑΤΑ
ΔΙΔΑΣΚΟΝΤΑΙ
*ΝΗΠΙΑΚΗ ΜΟΥΣΙΚΗ ΑΠΟ 3 ΕΤΩΝ
*ΑΝΩΤΕΡΑ ΘΕΩΡΗΤΙΚΑ
*ΑΡΜΟΝΙΟ
*ΠΙΑΝΟ
*ΚΙΘΑΡΑ
*ΦΩΝΗΤΙΚΗ
*ΘΕΑΤΡΟ
HOBBY TIME CLUB
ΖΩΓΡΑΦΙΚΗ
* ΣΕ ΚΑΜΒΑ
* ΧΑΡΤΙ
* ΤΟΦΑΣΜΑ
* ΠΗΛΟ
* ΓΥΨΟ
* ΞΥΛΟ
* ΓΥΑΛΙ
ΜΟΥΣΙΚΟ ΕΡΓΑΣΤΗΡΙ ΥΨΗΛΑΝΤΗ
ΚΕΝΕΝΤΥ 5 ΡΟΔΟΣ
ΤΗΛ. - 74797 -
AT4036(Γ)

International Life
Για καλύτερη ζωή
ΕΞΑΣΦΑΛΙΣΗ ΔΟΣΗΣ ΔΑΝΕΙΟΥ
Σας εξασφαλίζουμε τις δόσεις των δανείων σας, είτε στεγαστικών, καταναλωτικών ή κινήσεως, προσφέροντάς σας ένα ποσό ίσο με το δάνειό σας.
Για περισσότερες πληροφορίες
Γ. Σεφέρη 78, 85100 Ρόδος
Τηλ.: 2241067980, fax 2241065467
E-mail: GR0574@inlife.gr
AT4239(Γ)

ΕΦΟΔΙΟ
ΣΧΟΛΗ ΠΛΗΡΟΦΟΡΙΚΗΣ
ΒΥΖΕΝΤΙΝΗΣ ΑΝΤΩΝΙΟΣ
Πιστοποιημένο Εξεταστικό Κέντρο ECDL
ΓΝΩΣΕΙΣ-ΕΜΠΕΙΡΙΑ-ΜΕΤΑΔΟΤΙΚΟΤΗΤΑ
ΠΑΙΔΙΚΑ - ΕΦΗΒΙΚΑ
Σταδιακό Εκπαιδευτικό Πρόγραμμα Προετοιμασίας
Για τις Εξετάσεις απόκτησης των διεθνώς Αναγνωρισμένων Πιστοποιητικών ECDL
E-kids
ECDL Core
ECDL Expert
Τιμές! Εξοπλισμός! Δωρεάν Παροχές!
Φαντασία! Δημιουργικότητα! Κρίση!
Εντατικά Ενηλίκων
Δίμηνο Πρόγραμμα προετοιμασίας για τις εξετάσεις ECDL Core
ΔΩΡΟ Domain name e-mail website
ΕΞΕΤΑΣΕΙΣ 12 ΟΚΤΩΒΡΙΟΥ ΚΑΙ ΚΑΘΕ 15 ΗΜΕΡΕΣ
16 χρόνια Εκπαίδευση στην πληροφορική
ΕΓΓΡΑΦΕΣ ΚΑΘΗΜΕΡΙΝΑ
ΤΗΛ:22410 39443, E-mail:info@efodio.com
ΔΗΜ. ΑΝΑΣΤΑΣΙΑΔΗ 50 ΡΟΔΟΣ
AT3975

ΥΠΟΨΗΦΙΟΙ ΝΟΜΑΡΧΕΣ

Επαφές και εγκαίνια στο πρόγραμμά τους

Σε εξέλιξη δημοσκόπηση της "Metron Analysis" για τις νομαρχιακές εκλογές

Δημοσκόπηση (πιθανώς η τελευταία που γίνεται πριν τις νομαρχιακές και δημοτικές εκλογές για την περιοχή της Δωδεκανήσου) βρίσκεται σε πλήρη εξέλιξη από την μεγάλη εταιρία Metron Analysis.

Ρεπορτάζ:
Μιχάλης Μαστής
Mihalis@rodiaki.gr





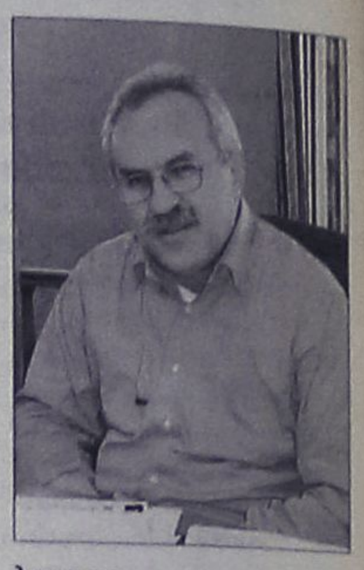

Η δημοσκόπηση αυτή, σύμφωνα με πληροφορίες διεξάγεται σε Ρόδο και Κω καθώς επίσης και σε άλλα νησιά του νομού μας κι έχει ως αντικείμενο τις Νομαρχιακές εκλογές.

Πιθανολογείται πάντως, ότι η δημοσκόπηση γίνεται είτε για λογαριασμό της παράταξης του κ. Γιάννη Μαχαιρίδη, είτε για λογαριασμό του ίδιου του ΠΑΣΟΚ, προκειμένου να αποτυπωθεί η εικόνα που κυριαρχεί στο εκλογικό σώμα, για τις επικείμενες εκλογές.

Σημειώνεται ότι με απόφαση του υπουργού Εσωτερικών και Δημόσιας Διοίκησης κ. Προκόπη Παυλόπουλου, εν όψει των προσεχών εκλογών, καθορίστηκε ως επιτρεπτή για την ανακοίνωση αποτελεσμάτων δημοσκοπήσεων η 30η Σεπτεμβρίου.

Σημειώνεται ότι όποιος δημοσιεύσει ή ανακοινώσει δημοσκοπήσεις δεκαπέντε ημέρες πριν από τη διεξαγωγή των εκλογών, κατά παράβαση των διατάξεων του νόμου, θα υφίσταται τις κυρώσεις που προβλέπουν οι διατάξεις του νόμου.

ΚΛΙΜΑΚΩΝΟΥΝ ΤΙΣ ΕΠΙΣΚΕΨΕΙΣ

Μαχαιρίδης και Υψηλάντης, έχουν «φουλάρει τις μηχανές τους» και μάλιστα για τα καλά, καθώς οι μέρες που απομένουν μέχρι την τελική αναμέτρηση, είναι πλέον ελάχιστες.

Το «βάρος» από την παράταξη και τα στελέχη του Γιάννη Μαχαιρίδη δίνεται πλέον στην κεντρική εκδήλωση που θα γίνει αύριο Παρασκευή στο θερινό κινηματοθέατρο "Ρόδον".

Για το λόγο αυτό, έντονη ήταν η κινητικότητα που παρατηρήθηκε χθες από τα επιτελικά στελέχη της παράταξης του κ. Γιάννη Μαχαιρίδη για την όσο καλύτερη και αρτιότερη διοργάνωση της εκδήλωσης.

Στην διάρκεια της χθεσινής μέρας ο κ. Γιάννης Μαχαιρίδης, επισκέφθηκε τις Καλυθιές και το Φαληράκι, όπου αντίστοιχα παρακολούθησε και τις εκδηλώσεις που είχαν προγραμματιστεί, για την Παγκόσμια Μέρα Τουρισμού.

Σήμερα το πρωί, ο νομάρχης έχει προγραμματίσει να περιοδεύσει στις συνοικίες του Ροδινιού και της Ανάληψης ενώ την Παρασκευή στον Άγιο Ιωάννη και το κέντρο της πόλης της Ρόδου.

Το Σάββατο (30 Σεπτεμβρίου), την επομένη της κεντρικής εκδήλωσης της παράταξης «Δωδεκάνησα Νέα Πορεία» στο θερινό κινηματοθέατρο Ρόδον, ο κ. Μαχαιρίδης θα περιοδεύσει, το πρωί στον Δήμο Ιαλυσού και το απόγευμα σε Φάνες, Καλαβάρδα, Μαντρικό, Κάμειρο και Κρητηνία. Την Κυριακή (1η Οκτωβρίου), έχουν προγραμματιστεί επισκέψεις, το πρωί σε Κάλαθο, Πυλώνα, Λίνδο και Λάερμα και το απόγευμα σε Αφάντου, Ψίνθο και Αρχίπολη.

Ο ΒΑΣΙΛΗΣ ΥΨΗΛΑΝΤΗΣ

Ο υποψήφιος Νομάρχης Δωδεκανήσου κ. Βασίλης Υψηλάντης, έχει προγραμματίσει τα εγκαίνια του εκλογικού Κέντρου της παράταξής του στο νησί της Κω, την Παρασκευή 29 Σεπτεμβρίου 2006 στις 8 το βράδυ στην οδό Μητροπόλεως 22.

Χθες επισκέφθηκε την περιοχή Παραδεισίου, Φανών και Θεολόγου ενώ αύριο το πρωί, συνοδευόμενος με στελέχη της παράταξης, θα επισκεφθεί το νησί της Κω.

Στις 30 Σεπτεμβρίου το πρωί ο κ. Υψηλάντης θα αναχωρήσει από την Κω με προορισμό τη Λέρο, όπου έχει προγραμματίσει σειρά συναντήσεων με εκπρόσωπους τοπικών φορέων.

Την Κυριακή 1η Οκτωβρίου ο κ. Υψηλάντης θα μεταβεί στην Πάτμο ενώ τη Δευτέρα θα επιστρέψει στη Ρόδο.

Ο Δ. ΓΑΚΗΣ

Περιοδεία στο νησί της Λέρου πραγματοποίησαν χθες ο υποψήφιος νομάρχης της κίνησης "12 συν 15" κ. Δημήτρης Γάκης και ο υποψήφιος νομαρχιακός σύμβουλος κ. Παναγιώτης Μαρκαντωνάκης.

Συγκεκριμένα, επισκέφτηκαν εργασιακούς χώρους στο νησί και στη συνέχεια παραχώρησαν συνέντευξη Τύπου στους ραδιοφωνικούς σταθμούς του νησιού.

Σήμερα, έχει προγραμματιστεί να επισκεφθούν την Πάτμο και τους Λειψούς.

ΈΤΟΙΜΟΙ ΓΙΑ ΚΤΕΟ;
ΤΩΡΑ ΚΤΕΟ ΣΕ 25 ΛΕΠΤΑ!
AUTOVISION
Ιδιωτικό ΚΤΕΟ Ρόδου
για ραντεβού..22410 67677
ανοιχτά απογεύματα και σάββατο, όλα τα παράβολα αγοράζονται στο ΚΤΕΟ
ΠΡΟΓΡΑΜΜΑ ΠΡΟΣΚΛΗΣΗΣ ΟΧΗΜΑΤΩΝ Ν. ΔΩΔ/ΣΟΥ
- Τον Σεπτέμβριο ΡΟΖ 9501 εώς ΡΟΖ 9999 και ΡΟΗ 1000 εώς 2500
- Τον Οκτώβριο ΡΟΗ 2501 εώς ΡΟΗ 4500
! ! ! ! ! ! ! ! ! !
Η ΜΗ ΔΙΕΝΕΡΓΕΙΑ ΤΕΧΝΙΚΟΥ ΕΛΕΓΧΟΥ ΤΟΥ ΟΧΗΜΑΤΟΣ ΣΑΣ (ΚΤΕΟ) ΜΕΣΑ ΣΤΙΣ ΠΡΟΘΕΣΜΙΕΣ, ΑΠΟΤΕΛΕΙ ΠΑΡΑΒΑΣΗ (ΚΟΚ 86) ΚΑΙ ΤΙΜΩΡΕΙΤΑΙ ΑΠΟ ΤΙΣ ΑΡΧΕΣ ΜΕ ΠΡΟΣΤΙΜΟ 334 ΕΥΡΩ ΚΑΙ ΑΦΑΙΡΕΣΗ ΠΙΝΑΚΙΔΩΝ

Από το υπουργείο Παιδείας

Διορισμοί καθηγητών Φυσικής Αγωγής

Ποιοί τοποθετούνται στα Σχολεία της Δωδεκανήσου

Την πρόσληψη 1.000 καθηγητών Φυσικής Αγωγής (κλάδου ΠΕ11) ανακοίνωσε χθες Τετάρτη το υπουργείο Εθνικής Παιδείας.

Οι προσλαμβανόμενοι οφείλουν να παρουσιαστούν στις Διευθύνσεις Πρωτοβάθμιας Εκπαίδευσης στις οποίες προσλαμβάνονται για ανάληψη υπηρεσίας από 29/9 έως και 2/10 και θα τοποθετηθούν με απόφαση του διευθυντή της Διεύθυνσης, ύστερα από πρόταση του οικείου περιφερειακού συμβουλίου.

Στη Δωδεκάνησο προσλαμβάνονται οι εξής:

Αδαμίδης Νικόλαος
Βουλκίδου Κυριακή
Γιαννουλάτος Νικόλαος
Καπερώνης Ιωάννης
Καραγιαννίδου Παρασκευή
Κουκουβά Αγγελική
Κουλουκτσή Γεωργία
Μαραγκού Αγγελική
Μπακιρτζής Περικλής
Μπουμπαρή Ζαχαρούλα
Νίκου Γρηγόριος
Νταβαρούκα Χριστίνα
Οικονόμου Αντώνιος
Παπαγεωργίου Αντώνιος
Παπούλης Ιωάννης
Παρίσσης Γεώργιος
Τζαννής Ευστράτιος
Τζαφέρης Γεώργιος
Τζιμούλη Ειρήνη
Τρικαλιώτη Ευαγγελία
Τυπάδης Στέργιος
Φαρμακίδου Ειρήνη.

Για τους μαθητές των δημοτικών σχολείων μας

Διακοπών... συνέχεια

Κλιμάκωσαν τις κινητοποιήσεις οι δάσκαλοι • Στο παιχνίδι μπαίνουν και οι καθηγητές

Εκτάκτως είχαν προγραμματίσει να συνεδριάσουν χθες το βράδυ οι καθηγητές Μέσης Εκπαίδευσης της Α' ΕΛΜΕ Δωδεκανήσου, προκειμένου να συμπαρασταθούν στους συναδέλφους τους εκπαιδευτικούς της πρωτοβάθμιας.

Σε ανακοίνωση που εξέδωσε η Α' ΕΛΜΕ Δωδεκανήσου σημειώνεται μεταξύ των άλλων, ότι «οι γενικές συνελεύσεις των ΕΛΜΕ συγκαλούνται σε μια περίοδο που η ένταση και η έκταση της κυβερνητικής επίθεσης κατά του κόσμου της εκπαίδευσης και της εργασίας, εκφράζονται πλέον και με ωμή απρόκλητη βία και καταστολή.

Η κυβέρνηση έκανε ένα ακόμη βήμα στο συνεχιζόμενο εμπαιγμό σε βάρος των εκπαιδευτικών ανακοινώνοντας ότι θα δώσει «αύξηση» στους εκπαιδευτικούς 105



ευρώ σε 6 εξαμηνιαίες δόσεις μέσα σε 3 χρόνια, δηλ. 17,5 ευρώ μικτά η εξαμηνιαία δόση!!!

Ο αυταρχισμός και η βία είναι πάντοτε σύμφυτα με τις αντιεκπαιδευτικές, αντιλαϊκές και αντεργατικές πολιτικές. Γι' αυτό η καλύτερη απάντηση στον κυβερνητικό αυταρχισμό είναι οι αποφασιστικοί μας αγώνες, η ανάπτυξη ενός αυθεντικού πανεκπαιδευτικού απεργιακού μετώπου και ο ευρύτερος συντονισμός με όλα τα μαχόμενα τμήματα των εργαζομένων.»

Σημειώνεται πάντως ότι το διοικητικό συμβούλιο της ΟΛΜΕ αποφάσισε να συγκαλέσει έκτακτες γενικές συνελεύσεις των ΕΛΜΕ την Πέμπτη 28/9/2006 ή την Παρασκευή 29/9/2006, καθώς και Γενική Συνέλευση Προέδρων των ΕΛΜΕ το Σάββατο 30/9/2006 στις 10 π.μ. στην Αθήνα.

Η εισήγηση του ΔΣ της ΟΛΜΕ επί του προγράμματος δράσης προτείνει:

- 48ωρη απεργιακή κινητοποίηση τη Δευτέρα 2/10/2006 και Τρίτη 3/10/2006.

- Συνδιοργάνωση με την ΔΟΕ και τις άλλες εκπαιδευτικές ομοσπονδίες τους φοιτητές και τα συνδικάτα δημόσιου και ιδιωτικού τομέα Πανεκπαιδευτικού - Παλλαϊκού Συλλαλητηρίου υπεράσπισης της δημόσιας εκπαίδευσης και του εκπαιδευτικού, την Τρίτη 3/10/2006 στις 12 το μεσημέρι στα Προπύλαια του Πανεπιστημίου Αθηνών.

- Νέες Γενικές Συνελεύσεις των ΕΛΜΕ την Πέμπτη 5/10/2006 ή την Παρασκευή 6/10/2006, καθώς και Γενική Συνέλευση Προέδρων των ΕΛΜΕ το Σάββατο 7/10/2006.

Τέλος το ΔΣ της ΟΛΜΕ καλεί τα ΔΣ των ΕΛΜΕ να λάβουν όλα τα αναγκαία μέτρα (κήρυξη στάσης εργασίας κ.λπ.) ώστε να εξασφαλιστεί η συμμετοχή των συναδέλφων στις έκτακτες Γ.Σ. των ΕΛΜΕ.

Η Επιτροπή Δασικών διαφορών

Καλείται να βγάλει... κάστανα από τη φωτιά

Συνεδριάζει σήμερα για να εξετάσει αιτήματα για αποχαρακτηρισμούς

Δύο υποθέσεις ιδιαίτερης σημασίας, πρόκειται να συζητηθούν σήμερα, στην προγραμματισμένη συνεδρίαση της Δευτεροβάθμιας επιτροπής Επίλυσης Δασικών διαφορών.

Πρόκειται συγκεκριμένα για δύο ακίνητα στην περιοχή της Νότιας Ρόδου, τα οποία έχουν χαρακτηριστεί δασικά από την πρωτοβάθμια επιτροπή και επί των αποφάσεων αυτών έχουν γίνει ενστάσεις.

- **Η πρώτη περίπτωση,** αφορά έκταση 2.100 στρεμμάτων, την οποία η Κτηματική Εταιρεία του Δημοσίου την έχει εκμισθώσει στην εταιρεία EYROWIND A.E. για κατασκευή αιολικού πάρκου. Το ακίνητο αυτό μισθώθηκε για 20 χρόνια με συνολικό μίσθωμα 4 δισεκατομμυρίων δραχμών και από **το ποσό αυτό, το 75% θα εισέλθει στο νομαρχιακό ταμείο.**

Η έκταση ήταν χαρακτηρισμένη ως χορτολιβαδική και η ΚΕΔ προσέφυγε στην πρωτοβάθμια επιτροπή ζητώντας να την χαρακτηρίσει ως χέρσο αγρό.

Η επιτροπή όμως την χαρακτήρισε δασική και έτσι το θέμα, έρχεται σήμερα για συζήτηση στην Β' βάθμια επιτροπή.

Ευνόητο είναι, λόγω και της φύσης του θέματος, ότι η απόφαση αναμένεται με ιδιαίτερο ενδιαφέρον.

- Η δεύτερη αφορά έκταση 30 στρεμμάτων **στην περιοχή "Μαχαιρία"** που έχει παραχωρηθεί στον δήμο Νότιας Ρόδου για κατασκευή ναυταθλητικών εγκαταστάσεων. Η έκταση αυτή είναι χαρακτηρισμένη ως δασική και ζητείται να χαρακτηριστεί χέρσος αγρός.

Οι δύο υποθέσεις πρόκειται να συζητηθούν σήμερα και αναμένεται να εκδοθούν οι σχετικές αποφάσεις μέσα στους επόμενους μήνες.

Αγγλικά... Επιλεκτικά,



Vutiraki

για όσους ζητάνε περισσότερα!

Ζητάτε περισσότερα από ένα κέντρο Αγγλικής Γλώσσας; Τα έχετε! Πρωτοποριακά προγράμματα εκμάθησης. Λειτουργία **αυστηρά ολιγομελών τμημάτων**. Χρήση Ηλεκτρονικών Υπολογιστών και σύγχρονων οπτικοακουστικών μέσων. **Συστηματική προετοιμασία** με στόχο όχι μόνο την επιτυχία στις εξετάσεις αλλά και την **πραγματική κατάκτηση της γνώσης**. ΑΚΟΜΗ ΨΑΧΝΕΤΕ;

Εγγραφές
Πληροφορίες καθημερινά
12:00-14:00 & 18:00-21:00

Υπεύθυνος Σπουδών
Μάκης Παπαδημητρίου

Τμήματα
ΠΑΙΔΙΚΑ • ΕΦΗΒΙΚΑ
ΕΝΗΛΙΚΩΝ

Εξετάσεις
CAMBRIDGE - MICHIGAN
EDEXCEL- ΚΡΑΤΙΚΟ - PALSO

Lexis
ΚΕΝΤΡΟ ΑΓΓΛΙΚΗΣ ΓΛΩΣΣΑΣ

Εθν. Αντίστασης 38Α • 85100 Ρόδος • Τηλ: 22410 30906 • Fax: 22410 30904

ΧΠ2367

FedEx Express

ΓΝΩΣΤΟΠΟΙΗΣΗ

Γνωστοποιούμε στην εκλεκτή πελατεία μας και στους συνεργάτες μας ότι

η **FEDERAL EXPRESS - FEDEX COURIER**
ΜΕΤΑΦΕΡΘΗΚΕ
επί της **Αγ. Ιωάννου 5**
(ανάμεσα στο Παν/μιο Αιγαίου και ΠΙΚΠΑ)

Τα τηλέφωνα μας παραμένουν τα ίδια
2241070013 fax 2241070219 κιν. 6932924021

Επίσης σας ενημερώνουμε ότι ουδεμία σχέση έχουμε με τον κ. ΚΩΣΤΗ ΕΜΜΑΝΟΥΗΛ (STAR COURIER ή BEST STAR OURIER) επί της οδού Λ. Λίνδου 15.
Είμαστε αποκλειστικοί αντιπρόσωποι FEDEX Δωδ/νήσου (πλην νήσου Κω)

Ωρες λειτουργίας καθημερινά 08.30-21.00 και Σάββατο 08.30-14.00

Μετά τιμής
Υπεύθυνος FEDEX
ΜΠΑΣΑΚΙΔΗΣ ΑΛΕΞ.

ΑΤ4323

ΦΡΟΝΤΙΣΤΗΡΙΟ ΑΝΟΔΟΣ
Εξασφαλίζει την ανοδική πορεία των μαθητών του
Διδάσκονται σε ολιγομελή τμήματα
ΟΛΑ ΤΑ ΜΑΘΗΜΑΤΑ ΓΥΜΝΑΣΙΟΥ-ΕΝΙΑΙΟΥ ΛΥΚΕΙΟΥ
Ειδικά τμήματα για ΕΠΑΛ
Με τα μεγαλύτερα ποσοστά επιτυχίας και τα χαμηλότερα δίδακτρα
Εθν. Αντιστάσεως 65 (πρώην Αννης Μαρίας)
Τηλ. 22410 28053/ 6978205446
ΑΕ1899

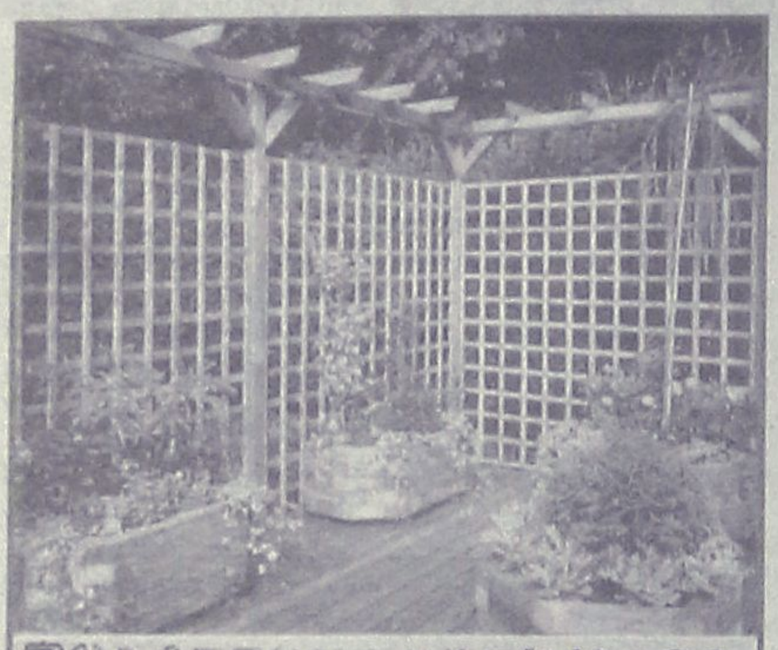

ΞΥΛΟΤΕΧΝΟΥΡΓΗΜΑΤΑ
ΕΜΠΟΤΙΣΜΕΝΗΣ ΞΥΛΕΙΑΣ
ΚΗΠΟΥ - ΒΕΡΑΝΤΑΣ
Προτάσεις & Λύσεις στο χώρο σας
ΕΞΟΦΛΗΣΗ ΕΩΣ ΚΑΙ 36 ΔΟΣΕΙΣ
ΥΠΕΥΘΥΝΟΣ ΚΑΤΑΣΚΕΥΩΝ:
ΣΤΕΦΑΝΗΣ ΑΠΟΣΤΟΛΟΣ· ΤΗΛ. 6946 903331
ΥΠΕΥΘΥΝΟΣ ΠΩΛΗΣΕΩΝ:
ΣΤΕΦΑΝΗΣ ΠΕΤΡΟΣ 6944355694
Δ/ΝΣΗ ΚΑΤΑΣΤΗΜΑΤΟΣ ΕΝΤΟΣ ΕΜΠΟΡ. ΚΕΝΤΡ. ΦΩΚΙΑΛΗ
ΤΗΛ. 2241035091, 2241025135
ΑΕ1588

Οι 7 αστυνομικοί και 2 ιδιώτες για το βιασμό Βουλγάρας

Παραπέμπονται σε δίκη

Εξεδόθη σχετικό βούλευμα του Συμβουλίου Πλημμελειοδικών

Στο εδώλιο του Μικτού Ορκωτού Δικαστηρίου θα καθίσουν με βούλευμα του Συμβουλίου Πλημμελειοδικών Ρόδου, οι 7 αστυνομικοί και δύο ιδιώτες που φέρονται να εμπλέκονται στη γνωστή υπόθεση βιασμού της 29χρονης Βουλγάρας κατά τη περίοδο κράτησής της στο Αστυνομικό Τμήμα Ιαλυσού.

Η σχετική απόφαση λήφθηκε από το αρμόδιο συμβούλιο πριν από μερικές ημέρες και κοινοποιήθηκε με τη μορφή βουλεύματος στους εμπλεκόμενους, οι οποίοι ήδη ξεκίνησαν να καταθέτουν εφέσεις κατά αυτού.

Σύμφωνα με την απόφαση του Συμβουλίου Πλημμελειοδικών Ρόδου διατηρούνται σε ισχύ οι τεθέντες στους κατηγορούμενους όροι, όπως αυτοί περιλαμβάνονται στο βούλευμα του συμβουλίου.

Στο μεταξύ ήδη χθες τη διαδικασία κατάθεσης έφεσης κατά του Βουλεύματος με το οποίο παραπέμπονται να δικαστούν από το Μικτό Ορκωτό Δικαστήριο ξεκίνησαν δύο εκ των εμπλεκομένων, ενώ αναμένεται τις επόμενες ημέρες να ακολουθήσουν και οι υπόλοιποι.

Πιο συγκεκριμένα έφεση κατέθεσε δια μέσου του συνηγόρου του κ. Άκη Δημητριάδη, ο αστυφύλακας Ρ. Δ. που κατηγορείται για βιασμό κατ' εξακολούθηση και κατάχρηση εξουσίας, καθώς και ο συνήγορος κ. Δημήτρης Ράπτης για λογαριασμό του αστυφύλακα Β. Γ. που κατηγορείται για κατάχρηση εξουσίας και απλή συνέργεια σε βιασμό.

Σύμφωνα με πληροφορίες, στην έφεσή του ο αστυφύλακας Β. Γ. μεταξύ άλλων επισημαίνει το γεγονός ότι βάση του αποδεικτικού υλικού που περιλαμβάνεται στη δικογραφία δεν προκύπτουν αποχρώσες ενδείξεις ενοχής του, ικανές να στηρίξουν τις κατηγορίες που τον βαραίνουν στο ακροατήριο, ισχυρισμό τον οποίο τεκμηριώνει και με νομικά επιχειρήματα.

Επίσης τονίζεται ότι «το εκκαλούμενο βούλευμα θεώρησε κατά τρόπο αβασάνιστο εσφαλμένα όμως γιατί στηρίχτηκε μόνο στις καταθέσεις της καταγγέλλουσας ότι μετέφερε αυτήν με το περιπολικό, συνοδευόμενη από τον συγκατηγορούμενο του Ρ. Δ. στην οικία εκείνου, όπου εκείνος εν συνεχεία δήθεν τη βίασε και με τον τρόπο αυτό του απεδόθη κατηγορία της απλής συνέργειας σε βιασμό. Δεν έλαβε υπ' όψιν και ούτε αναφέρει τις προανακριτικές καταθέσεις, την απολογία του αλλά και αυτή του συγκατηγορούμενου του αστυφύλακα, αλλά ούτε τέλος και την ιατροδικαστική έκθεση - πραγματογνωμοσύνη από την οποία το περιεχόμενο της καταγγελίας δεν απαληθεύεται καθ' οιονδήποτε τρόπο».



Παράλληλα όπως αναφέρεται «παρέλειψε το εκκαλούμενο βούλευμα να αξιολογήσει τη γενεσιουργό αιτία της καταγγελίας της αλλοδαπής που συνίσταντο στην απεγνωσμένη προσπάθειά της να παραμείνει στη χώρα, αφού η διαδικασία της απέλασής της ήτο πλέον περαιωμένη και επέλεξε τον «τρόπο» της καταγγελίας για τόσο δήθεν σοβαρές πράξεις που ετελέσθησαν σε βάρος της προκειμένου να τύχει των ευεργετικών διατάξεων περί προστασίας μαρτύρων (όπου και τελικώς έτυχε) χρίζοντας όλους εμάς που υπηρετούσαμε στο Αστυνομικό Τμήμα Ιαλυσού κατηγορούμενους, αποστερώντας μας έτσι τη δυνατότητα- δικαίωμα να είμεθα μάρτυρες σε κάποιον που τυχόν ήθελε να καταγγείλει».

Για τους λόγους αυτούς ζητείται η ανάκληση και εξαφάνιση του συγκεκριμένου βουλεύματος, καθώς και η απαλλαγή του αστυφύλακα από κάθε κατηγορία.

Το ίδιο εξάλλου ζητάει με ανάλογη έφεση που κατέθεσε κατά του ίδιου βουλεύματος και ο δεύτερος αστυφύλακας Ρ. Δ., καθώς όπως τονίζει αυτό «δεν περιέχει την απαιτούμενη από το Σύνταγμα και τον Κώδικα Ποινικής Δικονομίας ειδική και εμπεριστατωμένη αιτιολογία β) ερμήνευσε και εφάρμοσε κατά τρόπο σφαλερό τις ουσιαστικές ποινικές διατάξεις περί κατάχρησης εξουσίας και βιασμού γ) εσφαλμένως εκτίμησε το όλο συγκομισθέν αποδεικτικό υλικό , ώστε με κρίση ουσιαστικώς εσφαλμένη , νομικώς αβάσιμη και πλημμελώς αιτιολογημένη, παρέπεμψε τον εκκαλόντα στο ακροατήριο του Πρωτοβάθμιου Μικτού Ορκωτού Δικαστηρίου της Περιφερείας του , ενώ έπρεπε κατά την κρίση νομίμως αιτιολογημένη , σύννομη και ουσιαστικώς ορθή, να αποφανθεί αντιθέτως πως δεν υπάρχουν σοβαρές ενδείξεις για την παραπομπή του εκκαλούντος».

Αρμόδιο για να αποφανθεί για τις εφέσεις των εμπλεκομένων είναι το Συμβούλιο Εφετών Δωδεκανήσου, το οποίο και θα λάβει την τελική απόφαση για το αν θα γίνουν δεκτές ή όχι.

ΚΕΝΤΡΟ ΣΠΟΥΔΩΝ ΧΟΡΟΥ
ΜΑΙΡΗΣ
ΜΑΡΚΟΥ - ΒΕΛΙΔΑΚΗ
(Διπλωματούχοι: R.A.D. & A.I.S.T.D. - T.C. & T.D.)
Ειδικότητα στη διδασκαλία μικρών παιδιών
Royal Academy of Dance (London) και
Imperial Society of Teachers of Dance
Αναγνωρισμένη από το Κράτος
Η μόνη επίσημα εγγεγραμμένη σχολή χορού στη Ρόδο, που εκπροσωπεί την Βασιλική Ακαδημία Χορού, με δικαίωμα ετησίων εξετάσεων και στα δύο επίπεδα (Grades & Majors), διοργανώτρια το Βρετανικό Συμβούλιο Αθηνών.
Διδάσκονται:
★ Ρυθμική
★ Κλασσικό Μπαλέτο ★ Κλακέτες
★ Jazz ★ Μοντέρνο (I.S.T.D.)
★ Σύγχρονο (Limon & Graham)
★ Κάρακτερ ★ Ελεύθερη κίνηση
★ Δημιουργικό εργαστήρι
★ Προ-επαγγελματικά τμήματα
★ Επαγγελματικό
★ Χορευτική Γυμναστική
★ Νεο-Ελληνικοί Χοροί
(χασάπικο - συρτάκι - ξεϊμπέκικο)
★ Κοινωνικοί χοροί (τανγκό, βαλς, salsa)
★ HIP HOP
Εγγραφές 4 Σεπτεμβρίου 2006
Εναρξη: 11 Σεπτεμβρίου 2006
Ωρες εγγραφών: 12-1 μ.μ. και 6-9 μ.μ., εκτός Σαββάτου - Κυριακής
Τηλέφωνα: 22410 27383
Διεύθυνση:
Παναγιώτου Ροδίου 77, Ρόδος
ΑΕ1818

sigma travel agency
ΕΒΔΟΜΑΔΙΑΙΕΣ ΑΝΑΧΩΡΗΣΕΙΣ ΓΙΑ
ΠΡΑΓΑ
ΑΠΟ 480€ ΣΕ 4* ΞΕΝΟΔΟΧΕΙΟ
ΓΙΑΤΙ Η ΠΡΑΓΑ ΚΑΛΟΚΑΙΡΙ ΕΙΝΑΙ ΟΝΕΙΡΟ!!!
ΘΕΣΕΙΣ ΠΕΡΙΟΡΙΣΜΕΝΕΣ ΠΡΟΛΑΒΕΤΕ!!!
ΕΙΔΙΚΑ ΠΡΟΓΡΑΜΜΑΤΑ ΓΙΑ ΝΕΟΝΥΜΦΟΥΣ
ΑΚΟΜΗ: ΡΕΛΑΧ ΜΑΛΤΑ
ΓΝΩΡΙΣΤΕ ΤΗΝ ΖΩΗ ΤΩΝ ΙΠΠΟΤΩΝ ΜΕΤΑ ΑΠΟ ΤΗΝ ΡΟΔΟ
4 ΗΜΕΡΕΣ ΜΕ ΤΣΑΡΤΕΡ ΑΠΟ ΡΟΔΟ 18/11
ΜΟΝΟ 495€
ΚΡΑΤΗΣΕΙΣ ΜΕΧΡΙ 30/9 ΕΙΔΙΚΗ ΕΚΠΤΩΣΗ
ΓΙΑ ΚΡΑΤΗΣΕΙΣ ΘΕΣΕΩΝ Ή ΠΛΗΡΟΦΟΡΙΕΣ ΤΗΛΕΦΩΝΗΣΤΕ ΜΑΣ
SIGMA S.S TRAVEL
ΤΗΛ.: 22410 90049 - FAX: 22410 96697
Λ. ΗΡΑΚΛΕΙΔΩΝ, ΕΜΠ. ΚΕΝΤΡΟ RHODESLAND
ΡΟΔΟΣ
(ΜΕΤΑΞΥ AVRA BEACH ΚΑΙ MIRA MARE)
ΥΠΕΥΘΥΝΟΣ: ΣΤΕΡΓΕΝΑΚΗΣ ΣΤΕΡΓΟΣ
ΚΑΘΗΜΕΡΙΝΑ: 09.00-17.00 18.00-20.30
ΣΑΒΒΑΤΟ: 09.00-14.00
ΑΕ1750

AEGEAN FLYING DOLPHINS
FLYING DOLPHIN 22
ΡΟΔΟ - ΚΩ
σε 1 ώρα και 50 λεπτά. Τιμή κατά άτομο 23,50€
ΡΟΔΟ - ΚΑΛΥΜΝΟ
σε 2 ώρες και 30 λεπτά. Τιμή κατά άτομο 25€
ΔΡΟΜΟΛΟΓΙΑ: ΑΠΟ 18/4/06 ΕΩΣ 15/10/06
ΔΕΥΤΕΡΑ ΕΩΣ ΣΑΒΒΑΤΟ (ΚΥΡΙΑΚΗ ΑΡΓΙΑ)

ΛΙΜΑΝΙ	ΑΦΙΞΗ	ΑΝΑΧΩΡΗΣΗ	ΛΕΠΤΑ
ΚΑΛΥΜΝΟΣ		7:20	
			30'
ΚΩΣ	7:55	8:00	
			115'
ΡΟΔΟΣ	10:00	15:30	
			115'
ΚΩΣ	17:25	17:30	
			30'
ΚΑΛΥΜΝΟΣ	18:00	Δ	

ΑΕ1435
Πληροφορίες - Εισιτήρια
στα γραφεία της εταιρίας Α.Ν.Ε.Σ Α.Ε
στη Ρόδο,
Αυστραλίας 88 και
Τηλ. 2241 0 37769 & fax 2241 0 34493.

Από τον δήμαρχο Γ. Γιαννόπουλο για το θέμα της επιχορήγησης της Μητρόπολης

Διευκρινήσεις με υπόμνημα

Το κατέθεσε χθες στον εισαγγελέα κ. Γ. Οικονόμου, ο κ. Βασ. Παπανικόλας

Με υπόμνημα το οποίο κατατέθηκε από τον συνήγορό του χθες το μεσημέρι στον εισαγγελέα Πλημμελειοδικών Ρόδου, έδωσε εξηγήσεις ο δήμαρχος Ροδίων κ. Γιώργος Γιαννόπουλος αναφορικά με τη γνωστή πλέον υπόθεση της ενίσχυσης της Ιεράς Μητρόπολης Ρόδου από το Δήμο Ροδίων με το ποσό των περίπου 500 εκατ. δρχ.

Πράγματι χθες στις 12 το μεσημέρι ο συνήγορος του δημάρχου κ. Βασίλης Παπανικόλας στο πλαίσιο της ανωμοτί κατάθεσης που έχει κληθεί να δώσει ο κ. Γιαννόπουλος, βρέθηκε στο γραφείο του Εισαγγελέα Πλημμελειοδικών Ρόδου κ. Γιώργο Οικονόμου όπου και παρέδωσε το σχετικό υπόμνημα.

Ο Δήμαρχος Ροδίων μεταξύ άλλων στις θέσεις του στηρίζει το γεγονός ότι οι αποφάσεις λήφθηκαν ομόφωνα από το δημοτικό συμβούλιο, το οποίο ενήργησε στο πλαίσιο των αρμοδιοτήτων που του θέτουν το Σύνταγμα και οι νόμοι. Εξάλλου το Δημοτικό Συμβούλιο ήταν αρμόδιο να κρίνει την σκοπιμότητα αυτών των αποφάσεων, ενώ τη νομιμότητα την έχει κρίνει για κάθε απόφαση χωριστά η Περιφέρεια Νοτίου Αιγαίου διά των εντεταλμένων οργάνων της. Επίσης τονίζεται το γεγονός ότι σε καμία περίπτωση το Δημόσιο δεν έχει υποστεί βλάβη ή παράνομη απώλεια ουδενός χρηματικού ποσού.

Μιλώντας στη «Ροδιακή» ο συνήγορος του δημάρχου κ. Βασίλης Παπανικόλας δήλωσε ότι «βάση των παραπάνω στοιχείων που αναφέρονται στο υπόμνημα θεωρούμε ότι είναι μία υπόθεση η οποία πρέπει να ακολουθήσει τη τυπική διαδικασία, μέχρις ότου τεθεί στο αρχείο».

Το υπόμνημα

Το υπόμνημα που κατέθεσε χθες ο δήμαρχος Ροδίων κ. Γιώργος Γιαννόπουλος αναφέρει τα εξής:

"Σε σχέση με την διενεργούμενη από σας προκαταρκτική εξέταση για το θέμα που αφορά η αναφορά του Βασιλείου Καπερνάρου, δικηγόρου Αθηνών (πληρεξουσίου δικηγόρου της Ειρήνης Μαντικού σε εκκρεμούσα ποινική υπόθεση), προς τον κ. Εισαγγελέα του Αρείου Πάγου έχω να απαντήσω τα ακόλουθα.

1. Όλες οι καταβολές χρηματικών ποσών που αναφέρονται στην μνυτήρια αναφορά που προανέφερα, έγιναν αφού τηρήθηκε η νόμιμη διαδικασία του Λογιστηρίου και του Ταμείου του Δήμου, σε εκτέλεση αντίστοιχων αποφάσεων του Δημοτικού Συμβουλίου. Οι αποφάσεις αυτές υπάρχουν ήδη στην δικογραφία. Οι αποφάσεις είναι ομόφωνες και αναφέρεται σε κάθε μία ποιοί δημοτικοί σύμβουλοι ήσαν παρόντες.

2. Το Δημοτικό Συμβούλιο έλαβε τις αποφάσεις αυτές ενεργώντας μέσα στα πλαίσια της αρμοδιότητάς του, όπως αυτή καθοριζόταν κατά τον χρόνο λήψεως των αποφάσεων από το άρθρο 106 παρ. 1 περίπτωση β του π.δ. 410/19995 (παλαιού Δημοτικού Κώδικα). Το Δημοτικό Συμβούλιο ήταν αρμόδιο να κρίνει την σκοπιμότητα των αποφάσεών του, σύμφωνα με το Σύνταγμα, ειδικότερα τις διατάξεις του που καθιερώνουν την αυτοτέλεια της Τοπικής Αυτοδιοίκησης (άρθρα 101 και 102).

3. Σύμφωνα με το άρθρο 114 παρ. 1 περίπτωση β και ε του παλιού Δημοτικού Κώδικα ο Δήμαρχος και οι Αντιδήμαρχοι μέσα στα πλαίσια των εξουσιών που τους έχει αναθέσει, εκτελεί τις αποφάσεις του Δημοτικού Συμβουλίου, και έχει νομική Υποχρέωση να τις εκτελεί. Η περίπτωση "ε" που προαναφέρω αφορά ειδικά τις δαπάνες των Δήμων. Δεν υπάρχει στον Νόμο διάταξη που να προβλέπει δυνατότητα του Δημάρχου είτε να αρνηθεί την εκτέλεση, είτε να αναπέμψει την απόφαση στο Δημοτικό Συμβούλιο.

4. Όλες αυτές οι αποφάσεις προτού να εκτελεσθούν ελέγχθηκαν από την Περιφέρεια ως προς το σύννομό τους, σύμφωνα με το άρθρο 177 παρ. 2 π.δ. 410/1995, και κρίθηκαν σύννομες. Σε κάθε μία από τις αποφάσεις του Δημοτικού Συμβουλίου που υπάρχουν στην δικογραφία και αφορά η αναφορά του Βασιλείου Καπερνάρου, υπάρχει συνημμένη βεβαίωση της Περιφέρειας Νοτίου Αιγαίου που βεβαιώνει ότι βρέθηκαν σύννομες. Αρκετές από τις αποφάσεις αυτές, που όλες φέρουν την υπογραφή των αρμοδίων υπηρεσιακών στελεχών της Περιφέρειας που είχε εξουσιοδοτήσει ο Γ.Γ. Περιφέρειας, φέρουν την υπογραφή της Ειρήνης Μαντικού, Τμηματάρχη Αυτοδιοίκησης της Περιφέρειας, εντολέως του δικηγόρου που έκανε την αναφορά.

Σημειωτέον ότι η Περιφέρεια, δηλαδή τα ανωτέρω εντεταλμένα όργανά της, είχε την δυνατότητα να παραπέμψει στην αρμόδια Επιτροπή του άρθρου 177 Δημ. Κώδικα τις αποφάσεις αυτές για ακύρωση, όχι μόνο όταν ήταν κατά την κρίση τους έκδηλη η παρανομία τους αλλά και όταν έκριναν ότι υπήρξε κατάχρηση εξουσίας ή και υπέρβαση των ακραίων ορίων



της διακριτικής ευχέρειας (βλ. Καραναστάση Δημ. Κοιν. Κώδικας έκδοση 2002, σελ. 982 σημ. 8).

5. Ο αρμόδιος Επίτροπος του Ελεγκτικού Συνεδρίου στο πλαίσιο κατασταλτικού ελέγχου της διαχείρισης του Δήμου του έτους 2000 συνέταξε "φύλλο μεταβολών και ελλείψεων" στο οποίο περιέλαβε διάφορες δαπάνες του Δήμου, και ανάμεσά τους και τις δαπάνες του έτους που έκρινε προς την Ιερά Μητρόπολη Ρόδου. Όπως προβλέπει η ειδική νομοθεσία περί Ελεγκτικού Συνεδρίου έγιναν ορισμένες ενέργειες που υποδείχθηκαν, δόθηκαν εξηγήσεις για άλλες και αμφισβητήθηκε η ορθότητα κρίσεων του "φύλλου" για άλλες. Ο σχετικός φάκελλος έχει αποσταλεί από διετίας περίπου στο αρμόδιο Τμήμα του Ελεγκτικού Συνεδρίου. Δεν έχει εκδοθεί απόφαση καταλογισμού για καμία από τις δαπάνες αυτές.

6. Σε καμία περίπτωση δεν υπήρξε παράνομη απώλεια ουδενός χρηματικού ποσού για τον Δήμο".

ΔΥΝΑΜΙΚΕΣ ΠΡΟΣΦΟΡΕΣ ΓΝΩΡΙΜΙΑΣ

VAGELIS
DYNAMIC MUSIC SHOP



Η πασίγνωστη Fender γιορτάζει 60 χρόνια με τη συλλεκτική και περιορισμένης έκδοσης ηλεκτρική κιθάρα της. Η επετειακή αυτή κιθάρα με αληθινό διαμάντι σε πολυτελή θήκη γίνεται δική σας με €1450,00

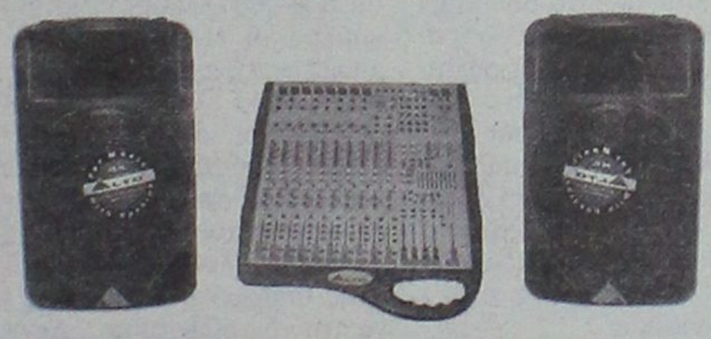

Ιδανικό σετ αποτελούμενο από ζεύγος ηχείων 250W 2 δρόμων και κονσόλα που ενσωματώνει ψηφιακό ενισχυτή 2X300W.
Τιμή πακέτου €870,00

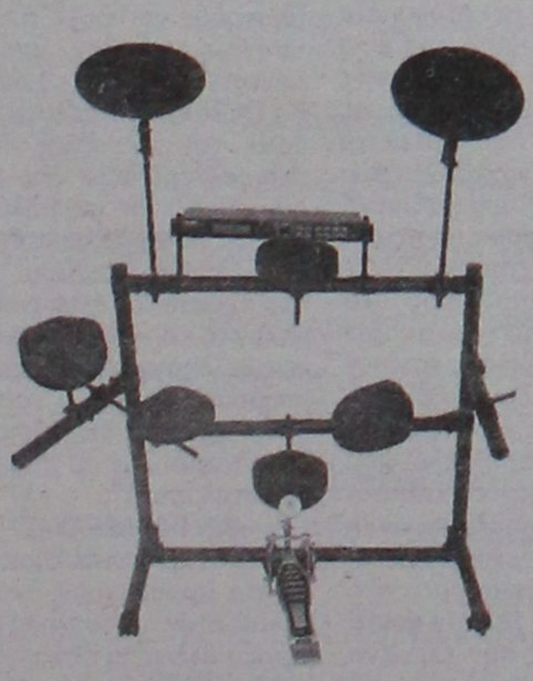

Ηλεκτρονική Drum Alesis για επίδοξους drummers μόνο €800,00

Μοναδική προσφορά: Πλήρες πακέτο αποτελούμενο από κιθάρα Ibanez με ζώνη, tuner, πένες, θήκη και ενισχυτή μόνο €242,00



Κλασική μαθητική κιθάρα για δυναμικό ξεκίνημα μόνο €49,00

ΕΓΚΑΙΝΙΑ
ΣΑΒΒΑΤΟ 30 ΣΕΠΤΕΜΒΡΙΟΥ
ΣΤΙΣ 8 ΤΟ ΒΡΑΔΥ

Στο Vagelis Dynamic Music Shop μοιραζόμαστε το ίδιο πάθος! Το πάθος μας για τη μουσική. Γι'αυτό την κάνουμε προσιτή σε όλους με τις καλύτερες τιμές και τις καλύτερες προτάσεις της αγοράς. Τα κορυφαία ονόματα του χώρου, οι τελευταίες εξελίξεις στη μουσική τεχνολογία, οι πολλές και ευέλικτες λύσεις και φυσικά η προσωπική μας ενασχόληση και υποστήριξη φέρνουν τη μουσική πρώτα απ'όλα!

- Μουσικά όργανα
- Επαγγελματικός ήχος
- Επαγγελματικός φωτισμός
- Ενοικιάσεις συστημάτων
- Εξοπλισμός Dj
- Μουσική τεχνολογία
- Studio ηχογραφήσεων
- Service

ΧΠ2367

Αποστόλου Παύλου 99, Ανάληψη Τηλ: 22410 60580

Επειδή η δεύτερη ξένη γλώσσα σας κάνει να ξεχωρίζετε
ΜΑΘΕΤΕ ΣΩΣΤΑ
ΓΑΛΛΙΚΑ • ΓΕΡΜΑΝΙΚΑ • ΙΤΑΛΙΚΑ
ΣΤΟ ΦΡΟΝΤΙΣΤΗΡΙΟ
REVOLUTION
Μαίρης ΜΑΚΡΗ
- Ολιγομελή τμήματα όλων των επιπέδων
- Ευχάριστη και σωστή διδασκαλία
- Προετοιμασία για τις εξετάσεις του Γαλλικού, Γερμανικού και Ιταλικού Ινστιτούτου καθώς και του Κρατικού Πιστοποιητικού Γλωσσομάθειας
- Ειδικά τμήματα για ενήλικες και επαγγελματίες

AE1787

Πληροφορίες εγγραφές στο (22410) 29469
Πλατεία Κωσταρίδη 19, (Αγιος Νικόλαος)

ΦΡΟΝΤΙΣΤΗΡΙΟ ΓΑΛΛΙΚΗΣ ΓΛΩΣΣΑΣ
ΚΟΥΦΟΥ Ν. ΤΣΑΜΠΙΚΑ

Η Γαλλική γλώσσα έχει εισέλθει πλέον σε όλους τους τομείς της βασικής και μέσης εκπαίδευσης και αποτελεί εφόδιο ζωής. Εμείς είμαστε εδώ για να σας μεταδώσουμε την γνώση και την κουλτούρα μιας γλώσσας, η οποία θα αποτελέσει ένα σίγουρο μελλοντικό εφόδιο στον επαγγελματικό σας ορίζοντα.

ΤΜΗΜΑΤΑ:
- ✓ Παιδικά (Δημοτικού 5η, 6η)
- ✓ Γυμνασίου-Λυκείου
- ✓ Ενηλίκων (αρχαρίων-προχωρημένων)
- ✓ Επαγγελματικά (ξενοδοχοϋπαλλήλων-τραπεζοϋπαλλήλων-ελ. επαγγελματιών)
- ✓ Μαθήματα 1 ατόμου
- ✓ Απόκτησης διπλώματος DELF A1, A2, B1, B2, DALF C1,C2, SORBONNE

Με την προσωπική επίβλεψη και διδασκαλία της κυρίας ΚΟΥΦΟΥ

Οι εγγραφές άρχισαν
καθημερινά 10.00-13.00 και 17.00-21.00

- Ειδικές τιμές για αδέλφια
- Προσιτές τιμές γνωριμίες

Αλέκου Παναγούλη 99 (7 Βαγιές)
Τηλ. & Fax 22410-78818, 2241060875

AT4173(Γ)

Ωδείο A.Corelli
Α.ΚΑΡΑΤΖΙΑ
ΑΡ. ΑΔΕΙΑΣ 27506

ΔΙΔΑΣΚΟΝΤΑΙ μαθήματα μουσικής παιδείας από έμπειρους και καταξιωμένους καθηγητές για μια εγγυημένη επαγγελματική αποκατάσταση

ΛΕΙΤΟΥΡΓΟΥΝ ΟΛΑ ΤΑ ΤΜΗΜΑΤΑ ΜΟΥΣΙΚΗΣ

Λεωφ. Ρόδου - Λίνδου 66 & Κων. Υδραίου γωνία
Τηλέφωνο 22410 39647

Οι εγγραφές συνεχίζονται
Ωρες λειτουργίας καθημερινά 15.00-20.00 & Σάββατο 10.30-13.00

AT4318(Γ)

Με το νομοσχέδιο για τον ιαματικό τουρισμό που

Ευκαιρίες για πε

Έντονη κριτική στο ΠΑΣΟΚ από τον κ. Καραμάριο και της εκκλησιαστικής περιουσίας • Κριτική Γ. Παρα

Ψηφίστηκε κατά πλειοψηφία προχθές από τη Βουλή το νομοσχέδιο για τον ιαματικό τουρισμό, στο οποίο συμπεριλαμβάνονται αρκετές διατάξεις και ρυθμίσεις για γενικότερα θέματα που αφορούν τον τουρισμό. Το νομοσχέδιο ψηφίστηκε μόνο από τους βουλευτές της Νέας Δημοκρατίας, ενώ το καταψήφισαν οι βουλευτές των κομμάτων της αντιπολίτευσης. Στη διάρκεια της συζήτησης, παρεμβάσεις υπήρξαν από τους βουλευτές Δωδεκανήσου κ.κ. Τάσο Καραμάριο και Γιάννη Παρασκευά.

Ειδικότερα στην τοποθέτησή του ο **κ. Τάσος Καραμάριος,** τόνισε τα εξής:

"Δεν μπορώ να δω πού υπάρχει κρίση. Αν υπάρχει κρίση του τουρισμού πρέπει να είναι υπεύθυνοι οι ίδιοι, διότι για τα έργα υποδομής τα οποία στηρίζουν τον τουρισμό τόσα χρόνια, υπεύθυνοι ήσαν οι ίδιοι. Δεν μπορείτε σήμερα να λέτε να θωρακίσετε την ΕΤΑ, να της δώσετε βοήθεια και επί είκοσι χρόνια να μην έχετε μπορέσει να αξιοποιήσετε ούτε ένα ακίνητο της ΕΤΑ.

Ποιον αιτιώνται; Εαυτούς να αιτιώνται. Αυτό είναι το λάθος, αγαπητέ κύριε Πρόεδρε, διότι αύριο (σ.σ. χθες) γιορτάζουμε την Παγκόσμια Ημέρα του Τουρισμού και εμείς χαιρόμεθα, γιατί ο τουρισμός σήμερα πράγματι είναι η μοναδική βιομηχανία η οποία μπορεί να βοηθήσει το εθνικό μας εισόδημα. Αυτή η ιστορία και ο πολιτισμός κάθε νομού -που ο ένας νομός είναι καλύτερος από τον άλλον, το ένα νησί μας είναι καλύτερο από το άλλο- παρέχουν τη δυνατότητα να αυξήσουμε τον τουρισμό για να αυξήσουμε και το εθνικό μας εισόδημα.

Ας μην αιτιώμεθα, λοιπόν, άλλους και ας μην κρίνουμε σήμερα, λέγοντας «καλές οι διατάξεις, αλλά γιατί να βάλετε λοιπές διατάξεις;». Μα, είπα και στην πρωτολογία μου την πρώτη φορά ότι το νομοσχέδιο είναι για τον ιαματικό τουρισμό. Είναι ένα νομοσχέδιο το οποίο έπρεπε να έλθει. Οι λοιπές διατάξεις είναι όλες συναφείς με τον τουρισμό. Πώς έπρεπε να χαρακτηριστούν; Χαρακτηρίστηκαν πράγματι ως μεταβατικές και λοιπές διατάξεις. Αυτός είναι ο χαρακτηρισμός. Δεν φέραμε άρθρα ή τροπολογίες άσχετες, αλλά όλες οι τροπολογίες και τα άρθρα των λοιπών διατάξεων και των μεταβατικών διατάξεων -και αυτό είναι προς τιμή του Υπουργείου Τουριστικής Ανάπτυξης- αφορούν χρόνια προβλήματα. Αυτό δεν το βλέπουμε; Δηλαδή δεν μας ενδιαφέρει να δούμε σήμερα αυτά τα θέματα τα οποία υπήρχαν τόσο καιρό και λέμε ότι δεν είδαμε άλλες μορφές τουρισμού, δεν είδαμε τον τουρισμό υγείας; Χαίρω πάρα πολύ. Είκοσι χρόνια που είχατε τέτοιες δυνατότητες, με τέτοιο πακτωλό χρημάτων της Ευρωπαϊκής Ένωσης, τι κάνατε; Πού είναι η δική σας προσπάθεια για τις νησιωτικές περιοχές, για να μπορέσετε να φέρετε χρήματα από την Ευρωπαϊκή Ένωση για να αναπτύξουμε τα νησιωτικά μας συμπλέγματα, αγαπητέ κύριε Παρασκευά; Θα τα πείτε και σεις ο ίδιος.

Σας δόθηκε η ευκαιρία, όταν ήσασταν στην Προεδρία της Ευρωπαϊκής Ένωσης να φέρετε την ατζέντα των νησιωτικών περιοχών, να αξιοποιήσετε το άρθρο 30 της Ευρωπαϊκής Συνθήκης του Άμστερνταμ, η οποία φωνάζει μέχρι σήμερα. Γι' αυτό κάνω την έκκληση και στο Υπουργείο να φέρετε διατάξεις βοήθειας υπέρ των νησιωτικών περιοχών, να φέρετε διατάξεις για μορφές τουρισμού οι οποίες θα βοηθούν την ανάπτυξη των νησιών.

Και ο κύριος Σημίτης, τότε που ήταν πρόεδρος στη Διάσκεψη της Χαλκιδικής, παρόλο που απαντώντας σε δικές μου ερωτήσεις έλεγε «ναι, ετοιμαζόμαστε να φέρουμε τέτοιο πρόγραμμα», δεν έφερε τίποτα και χάθηκε η ευκαιρία. Και σήμερα λένε, γιατί δεν έχουν αναπτυχθεί τα έργα υποδομής στα νησιά μας και σε άλλες περιοχές της χώρας; Τώρα σκέφθηκαν τον ορεινό χώρο της Ελλάδας και των παραμεθορίων περιοχών; Το λέει και το Σύνταγμα. Τι έκαναν τόσα χρόνια που άφησαν περιοχές της Βορείου Ελλάδας να είναι σήμερα οι τελευταίες από απόψεως εθνικού εισοδήματος; Θέλω, λοιπόν, κύριοι συνάδελφοι, όταν στεκόμαστε σε νομοσχέδια που βοηθούν να είμαστε θετικοί και όχι επικριτικοί και μόνο. Να βοηθούμε όλοι και να πούμε «ναι, υπάρχει η δυνατότητα να τα διορθώσουμε. Δεν ψηφίζω για άλλους λόγους, αλλά ας μην κατακρίνω το νομοσχέδιο».

Όλες οι διατάξεις του νομοσχεδίου είναι σωστές. Αν πιάσω ένα-ένα τα άρθρα -γιατί θα κάνω και μερικές παρατηρήσεις εποικοδομητικές- θα μπορούσα να πω τα εξής:

Στο άρθρο 29 των εκκλησιαστικών ακινήτων, τι σας ενδιαφέρει, κύριοι συνάδελφοι; Ποιος είναι ο ιδιοκτήτης του ακινήτου ή αν αυτά τα ακίνητα θα τα αξιοποιήσουμε επ' ωφελεία της τουριστικής μας ανάπτυξης; Αυτό είναι το ερώτημα. Σας ενδιαφέρει να κάθονται τόσα χρόνια αναξιοποίητα τα ακίνητα, διότι η νομοθεσία μας δεν το επέτρεπε ή δεν διδόταν η ευκαιρία να αξιοποιηθούν, ή σας ενδιαφέρει γιατί ανήκουν στην Εκκλησία; Τόσο πολύ δεν σας ταιριάζει η Εκκλησία και θέλετε και σ' αυτή τη περίπτωση να φέρετε τις αντιρρήσεις σας, γι' αυτό ζητάτε και το χωρισμό της Εκκλησίας από το κράτος;

Εμείς ενδιαφερόμεθα για την αξιοποίηση των ακινήτων. Ελάτε να δείτε πόσα ακίνητα έχει το Πατριαρχείο στη

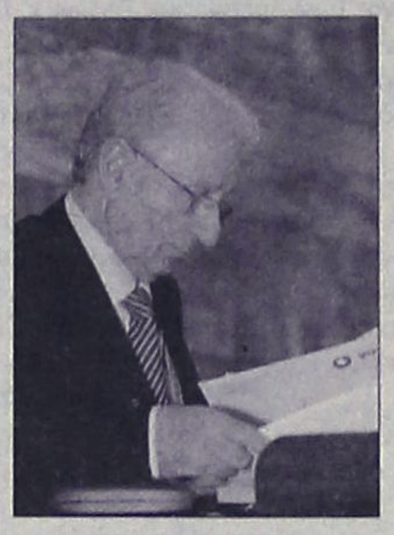

Δωδεκάνησο, ελάτε να δείτε πόσα ακίνητα υπάρχουν αναξιοποίητα στο Άγιο Όρος ή και στη Χαλκιδική σε ορισμένες περιοχές, στις οποίες έχουν πράγματι πολλά μοναστήρια μεγάλες περιουσίες.

Μην ξεχνάτε, κύριοι, ότι η εκκλησιαστική περιουσία των μοναστηριών και των άλλων εκκλησιών των νησιών αυτών έγινε επί τουρκοκρατίας και ιταλικής κατοχής σε μας. Για να αποφύγουμε, κύριε Πρόεδρε, τη δέσμευση των ακινήτων πολλών περιοχών των νησιών μας από την ιταλική κατοχή βρήκαμε την ευκαιρία και τα δίναμε στις Εκκλησίες, τα παραχωρούσαμε στην Εκκλησία. Και όταν έγραφε επάνω chiesa orthodoxa της Εκκλησίας της Ελλάδος στην κτηματολογική εγγραφή, οι Ιταλοί έκαναν πίσω. Σέβονταν την Εκκλησία και μας έμειναν αυτά τα ακίνητα. Αλλά έκτοτε, έρχονται οι δικές μας οι διατάξεις και λένε ότι απαγορεύεται η αξιοποίηση. Πώς θα τα αξιοποιήσουμε επιτέλους; Αυτό τώρα σας μάρανε, όπως λέμε στο χωριό μου και να μου επιτραπεί η έκφραση; Το ότι ανήκουν στην Εκκλησία; Αυτός είναι ο λόγος που τα μοναστήρια σήμερα έχουν μεγάλες περιουσίες, είτε από φιλοδωρήματα ανθρώπων, οι οποίοι θέλουν για άλλους λόγους να αφιερώσουν την περιουσία τους.

Έρχομαι στο άρθρο 34 για τα καταλύματα. Σας είπα, κυρία Υπουργέ, να προσέξετε πάρα πολύ τα καταλύματα στα νησιά. Γι' αυτό σας είπα ότι υπάρχουν ιδιαιτερότητες που δεν μπορείτε να τις αγνοήσετε. Απαγορεύεται από το άρθρο 101 του Συντάγματος. Είσθε υποχρεωμένη να δώσετε κάποιες ιδιαιτερότητες, να μη ζητάτε τέτοιες πολλές προϋποθέσεις στα νησιά μας για να μπορεί κάποιος να κάνει μια πανσιόν με τέσσερα διαμερίσματα. Δεν μπορεί να τους λέμε ότι θέλουμε περιβαλλοντική μελέτη, θέλουμε εγκαταστάσεις με προϋποθέσεις, πισίνες κ.λπ. Δεν γίνονται αυτά. Στα μικρά νησιά μας, στο Μαράθι που είναι κοντά στους Αρκιούς που έχει ένα και μόνο κτίσμα με τέσσερα διαμερίσματα δεν μπορεί κανείς να αξιώνει περιβαλλοντική μελέτη. Μελέτη είναι εκεί η ίδια η φύση, η οποία δίνει και τη μεγάλη αξιοποίηση.

Το άρθρο 47 αναφέρεται στην αξιοποίηση του Γκολφ Αφάντου. Εδώ είναι το πρόβλημά μας, κυρία Υπουργέ. Είκοσι χρόνια κάνουν προσκλήσεις ενδιαφέροντος αξιοποιήσεως του ακινήτου του Γκολφ. Ξέρει ο κ. Γεωργακόπουλος, γιατί και ο ίδιος έκανε προσπάθειες. Δεν είχαμε κανένα αποτέλεσμα. Θα έλθουμε σήμερα να λέμε γιατί το αξιοποιούμε; Για όνομα του Θεού!

Έρχομαι στα άρθρα 50 και 51. Εκεί, κυρία Υπουργέ, θα μου επιτρέψετε να πω ότι είναι πράγματι παρεμβάσεις πολεοδομικής φύσεως. Περισσότερο το άρθρο 50. Καταργείτε μια διάταξη, της οποίας τη συνέπεια την ξέρετε. Έχω την εντύπωση ότι αυτά πρέπει να τα δείτε σε δεύτερη φάση με το Υπουργείο ΠΕ.ΧΩ.Δ.Ε., γιατί πράγματι και για τη μια περίπτωση και την άλλη -εννοώ τις διατάξεις αυτές που συνολικά τροποποιούνται με το άρθρο 50- πρέπει να δούμε ενιαία πράγματι πώς μπορούμε να αξιοποιήσουμε τα ακίνητα αυτά και όχι να λέμε 10, 20, 30 ή 50 στρέμματα. Ή λέμε 10 ή λέμε 20 ή δεν λέμε τίποτα. Είναι θέματα αξιοποιήσεως παραλιακών ακινήτων.

Όσον αφορά το τελευταίο, το άρθρο 51 που είναι η αλλαγή χρήσεως, σας είπα και πριν να βάλετε ένα παραθυράκι. Όταν είναι κάτω από τα είκοσι χρόνια δεν βλάπτει να πούμε ότι στις περιπτώσεις που υπάρχουν πράγματι ακίνητα, τα οποία είναι άχρηστα 17, 18, 19, 15 ετών και πρέπει πράγματι να τα αξιοποιήσουμε επ' ωφελεία της εθνικής μας οικονομίας, αφήστε ένα περιθώριο να πείτε ότι σε άλλες περιπτώσεις θα εξετάζεται από επιτροπή και αυτό το θέμα. Δεν βλάπτει να αφήσουμε ένα παράθυρο στο νόμο. Πάλι εσείς θα έχετε τη δυνατότητα να πείτε, ναι ή όχι. Αλλά αν πούμε 19,5 χρόνια ή 19 ή 18 δεν μπορεί να αλλάξει. Θα μου πείτε ότι ξεκίνησε με 50, 40, 30; Όχι, δεν ξεκινήσαμε έτσι, 20 βάζουμε σήμερα. Αλλά δεν μπορούμε να πούμε ότι από 10 έως 20 δεν υπάρχει πάντοτε ένας λόγος ο οποίος θα επιβάλει την αλλαγή χρήσεως του ακινήτου. Πολύ περισσότερο που σας είπα ότι χρειάζεται να βάλουμε και στις πολεοδομικές διατάξεις αλλαγή ακινήτου. Εκεί που η άδειά του ήταν για βιομηχανία και έχουν εγκαταλειφθεί εμπορικά κέντρα να μπορούν και εκείνα να τροποποιηθούν με διατάξεις και να μετατραπούν σε τουριστικά καταλύματα".

Ο Γ. ΠΑΡΑΣΚΕΥΑΣ

Έντονη κριτική άσκησε ο κ. Γιάννης Παρασκευάς, αναφέροντας στην τοποθέτησή του, μεταξύ άλλων τα εξής:

"Θα περίμενα ένα διαφορετικό νομοσχέδιο από την κυρία Υπουργό, μετά από 2,5 χρόνια διακυβέρνησης του τόπου από τη Νέα Δημοκρατία και μετά τελικά και από τη δημιουργία του Υπουργείου Τουριστικής Ανάπτυξης.

ψηφίστηκε κατά πλειοψηφία προχθές στη Βουλή

ραιτέρω ανάπτυξη

αναφορές στο Γκολφ Αφάντου και στην αξιοποίηση σκευά για το σύστημα all inclusive

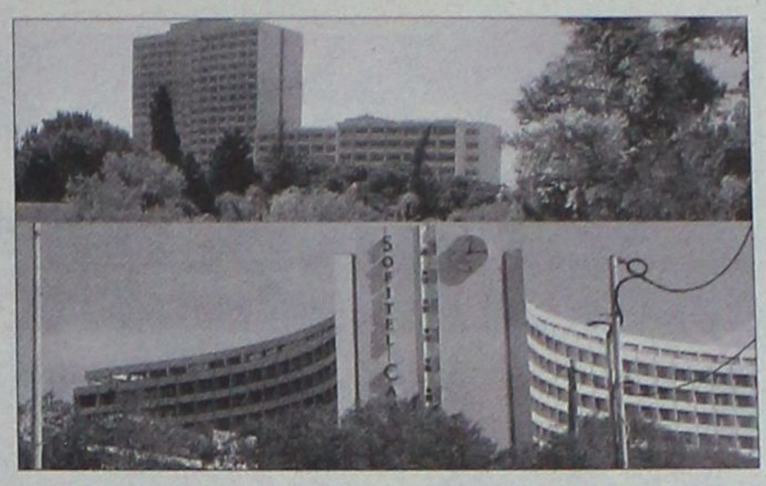

Δυστυχώς, αυτή η δημιουργία του Υπουργείου παρέμεινε μόνο στα χαρτιά, γιατί είναι αλήθεια -και για όποιον ξέρει πρόσωπα και πράγματα- ότι αυτό το Υπουργείο δεν έχει ουσιαστικά καμία αρμοδιότητα.

Επαίρονται οι κυβερνητικοί εκπρόσωποι και εσείς η ίδια κυρία Υπουργός, ότι η φετινή τουριστική περίοδος ήταν πάρα πολύ καλή τουριστική περίοδος για τη χώρα. Εγώ θα συμφωνήσω μαζί σας σε ένα επίπεδο ποσοτικό. Είναι γεγονός ότι στη φετινή χρονιά είχαμε έναν αριθμό επισκεπτών μεγαλύτερο από την προηγούμενη χρονιά, την αμέσως επόμενη των Ολυμπιακών Αγώνων και ήταν κάτι που ήταν φυσιολογικό. Θα ήθελα όμως, αν έχετε κάποια στοιχεία κυρία Υπουργέ, στην ομιλία σας να μου δώσετε μόνο ένα στοιχείο: Ποια ήταν τα έσοδα φέτος. Θα διαπιστώσετε ένα πράγμα. Ότι και στην περσινή τουριστική περίοδο τα έσοδα από τον τουρισμό ήταν μειωμένα σε σχέση με την προηγούμενη σεζόν, όπως και τα φετινά έσοδα θα είναι μειωμένα σε σχέση με την προηγούμενη. Και αυτό γιατί; Διότι ουσιαστικά το προϊόν το οποίο πουλάμε στη χώρα είναι προϊόν υποβαθμισμένο και είναι ένα προϊόν, το οποίο δεν ελκύει τουρίστες υψηλής εισοδηματικής στάθμης.

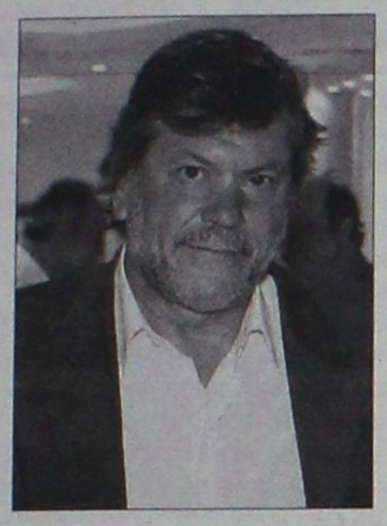

Από έρευνες που έχουν γίνει στη δική μου περιοχή, στα Δωδεκάνησα, στη Ρόδο, την Κω και στα υπόλοιπα νησιά, ξέρετε ποια είναι η ημερήσια δαπάνη για κάθε επισκέπτη; Δεν ξεπερνάει τα 20 ευρώ την ημέρα. Και με το σύστημα του all inclusive που ουσιαστικά γίνεται πια γάγγραινα και ένας θεσμός ο οποίος κατατρέχει όλες τις τουριστικές επιχειρήσεις, αυτές οι οποίες είναι έξω από το μεγάλο ξενοδοχειακό κύκλωμα, σιγά-σιγά θα πέφτει το τουριστικό εισόδημα και θα υποβαθμίζεται και το τουριστικό προϊόν.

Έχετε σκεφθεί ποτέ κυρία Υπουργός, είναι γεγονός και δεν σας αδικώ, ότι δεν μπορεί να γίνει καμία νομοθετική παρέμβαση όσον αφορά το all inclusive; Είναι δύσκολο. Ζούμε σε μία ελεύθερη αγορά, οι συμφωνίες και οι συμβάσεις γίνονται μεταξύ επιχειρηματιών και δεν μπορεί να παρέμβει σε κανένα επίπεδο το κράτος.

Έχω μία πρόταση: Δεν μπορούμε να παρέμβουμε νομοθετικά ούτως ώστε να υπάρχουν προϋποθέσεις για εκείνα τα ξενοδοχεία για τα οποία μπορούν να υπογράψουν συμβόλαια αυτού του είδους; Είναι ποτέ δυνατόν κυρία Υπουργέ, να υπογράφονται συμβόλαια all inclusive για την παροχή γευμάτων ή παντός είδους εδεσμάτων ή εξυπηρετήσεων σε ξενοδοχεία τα οποία δεν έχουν την κατάλληλη υποδομή; Αυτό στο τέλος αποτελεί δυσφήμιση για τη χώρα. Πιθανόν τελικά πρόσκαιρα, ίσως για φέτος, ίσως για του χρόνου, ίσως για τα επόμενα δύο χρόνια όλο αυτό το σύστημα να μας δίνει μία ευεξία, γιατί κάθε χρόνο θα έχουμε ουσιαστικά μία αύξηση του αριθμού των επισκεπτών, στο τέλος όμως, αυτό που θα εισπράξουμε σαν αποτέλεσμα είναι απλά και μόνο μείωση των εσόδων που έχει η χώρα ουσιαστικά από τη βιομηχανία του τουρισμού.

Κυρία Υπουργέ, εκπλήσσομαι γιατί εσείς προσωπικά έχετε αναγάγει τον ΕΟΤ ως τον παντογνώστη, τον οργανισμό εκείνον ο οποίος μπορεί να κάνει τα πάντα για τον τουρισμό. Είναι ο νεκροθάφτης του ελληνικού τουρισμού. Δεν θα έπρεπε τελικά να λέγεται Ελληνικός Οργανισμός Τουρισμού. Πρέπει να αλλάξει ονομασία. Όλα τα κακά, όλες οι παθογένειες οι οποίες πλήττουν τον ελληνικό τουρισμό οφείλονται ουσιαστικά σε αυτό το έκτρωμα. Είναι ένας οργανισμός, ο οποίος είναι άθροισμα μικρομαγαζιών. Είναι μαγαζάκια-μαγαζάκια και αυτή είναι η πολιτική την οποία ασκούν. Γι' αυτό και θα διαπιστώσετε σε λίγο, εάν αποφασίσετε να βάλετε το νυστέρι για τη διόρθωση των κακώς κειμένων στο όλο κύκλωμα του τουρισμού, τις αντιδράσεις που θα έχετε μέσα από το ίδιο το γραφειοκρατικό σύστημα του ΕΟΤ. Και καθένας από εκεί, από τους υψηλότερα ιστάμενους μέχρι και τους χαμηλότερους, θα ανθίστανται σθεναρώς ούτως ώστε να μην υπάρξει καμία αλλαγή, ούτως ώστε να μη χάσει κανένας τα κεκτημένα δικαιώματα τα οποία έχει. Αυτή είναι η κατάσταση στον ΕΟΤ.

Γιατί κυρία Υπουργέ, δεν σας λένε και δεν σας κάνουν μία πρόταση για το πώς τελικά αναβαθμίζεται αυτό το τουριστικό προϊόν; Με ποιον τρόπο τελικά κτίζονται τα ξενοδοχεία; Ποια είναι η κτιριακή δομή των κτιρίων; Με ποιους συντελεστές ουσιαστικά κτίζουμε; Ποιες είναι οι διαστάσεις; Ποιες είναι οι ανάγκες των νέων ξενοδοχείων; Είναι δυνατόν ακόμα να μένουμε ουσιαστικά σε προδιαγραφές δόμησης ξενοδοχειακών μονάδων της περασμένης εικοσαετίας και να μην υπάρχει αλλαγή;"

INFORMATIQUE
ΕΚΠΑΙΔΕΥΣΗ
ΣΤΗΝ ΠΛΗΡΟΦΟΡΙΚΗ

Πιστοποιημένο εξεταστικό κέντρο για τα διπλώματα ECDL και Cambridge

Τώρα,
η **καλύτερη εκπαίδευση** στους Ηλεκτρονικούς Υπολογιστές,
παρέχεται με τους **καλύτερους όρους...**

- Καθορίστε μόνοι σας τις ώρες του μαθήματος.
- Αποκτήστε αναγνωρισμένο δίπλωμα... ακόμη και σε 1 μήνα.
- Στην καλύτερη τιμή της αγοράς.

Για «μαθητές» κάθε ηλικίας.

Εγγύηση ποιότητας εκπαίδευσης :
Σε περίπτωση αποτυχίας σας στις εξετάσεις, επαναλαμβάνετε το μάθημα και τις εξετάσεις, με δική μας οικονομική επιβάρυνση.
Προϋπόθεση: Η τήρηση της διαδικασίας εκπαίδευσης εκ μέρους του εκπαιδευόμενου

Μάθετε τους Η/Υ ...σωστά, γρήγορα, ευέλικτα και οικονομικά.

INFORMATIQUE ... Από το 1991
Ρόδος Εθνικής Αντίστασης **72** (έναντι SHELL)
τηλ. 21887, 6945101920
Υπεύθυνος Εκπαίδευσης : Ηλίας Κολλάτος,
Διπλ/χος Μηχανικός Πληροφορικής
AE1852

ΣΧΟΛΗ ΧΟΡΟΥ
ΣΟΦΙΑ ΜΕΛΙΣΣΟΥΡΓΟΥ
ΑΝΑΓΝΩΡΙΣΜΕΝΗ ΑΠΟ ΤΟ ΚΡΑΤΟΣ

ΚΛΑΣΙΚΟ ΜΠΑΛΕΤΟ
Ρώσικο σύστημα Vaganova
ΣΥΓΧΡΟΝΟΣ ΧΟΡΟΣ
Σύστημα M.Graham, J. Limon
JAZZ Τμήματα παιδικά - ενηλίκων
ΡΥΘΜΙΚΗ ΚΙΝΗΤΙΚΗ ΑΓΩΓΗ
Σύστημα Dalcroze και M. Κυνηγού
ΤΑΞΗ POINTS ΜΠΑΛΕΤΟΥ
Προετοιμασία για επαγγελματικές σχολές
LATIN - ΑΡΓΕΝΤΙΝΙΚΟ TANGO
FLAMENCO Η πρώτη σχολή στη Ρόδο από το 1995 που το καθιέρωσε και το διδάσκει με επιτυχία καθημερινά και συστηματικά (τμήματα ανδρών-γυναικών)
ΙΣΠΑΝΙΚΟΙ ΧΟΡΟΙ Pasodobles, Sevillanas, Fandangos técnica de castañuelas y abanicos
• **Σεμινάρια** από διεθνούς φήμης χορευτές

ΕΓΓΡΑΦΕΣ ΑΠΟ 4 ΣΕΠΤΕΜΒΡΙΟΥ
(Δευ.-Παρ. 5:30 - 9:30 μ.μ.)
ΕΝΑΡΞΗ ΜΑΘΗΜΑΤΩΝ 15 ΣΕΠΤΕΜΒΡΙΟΥ

ΣΟΦΙΑ ΜΕΛΙΣΣΟΥΡΓΟΥ:
Απόφ. Ανωτ. Επ. Σχ. Χορού "Ραλλού Μάνου",
διπλ. "Escuela Carmen de la Cuevas" Γρανάδας,
"Escuela Relatores-Mercedes y Albano" Μαδρίτης,
μετεκπ. στην Αν. Επ. Σχ. "Matilde Coral" της Σεβίλλης
Μέλος της Ακαδημίας Ισπανικών Χορών
"Sociedad de Baile Español",
Μέλος Διεθνούς Συμβουλίου Χορού UNESCO



Φέτος σε νέα αίθουσα, οι μητέρες γυμνάζονται παράλληλα με τα παιδιά τους:
aerobic,steps,pilates, Yoga
με ειδική προσφορά διδάκτρων και δώρο για όλους τον πρώτο μήνα!

ΤΡΟΙΑΣ 10 - 85100 ΡΟΔΟΣ - ΤΗΛ: 22410 31000 - FAX: 22410 78500 - e-mail: sofimel@otenet.gr
AE1819

xy+1
Μαθαίνω να σκέφτομαι!

Οικοδιδασκαλείο ΜΑΘΗΜΑΤΙΚΩΝ
Δρ. ΣΑΒΒΑΣ ΠΙΠΙΝΟΣ
BSc, Bristol University, UK
PhD, Queen Mary College, London

Συχνά Διαγνωστικά Τεστ
Μέθοδοι Επίλυσης Προβλημάτων
Σύγχρονοι και Άνετοι Χώροι Μάθησης
Ολιγομελή Τμήματα Γυμνασίου - Λυκείου - ΤΕΕ
(1 - 5 άτομα)

➨ Πρωινά Τμήματα και Τμήματα Διαγωνισμών του **ΑΣΕΠ**
➨ Πανεπιστημιακές Εργασίες για Φοιτητές
AE1665

Κέννεντυ 38 Τηλ. 22410 36027-8 Κιν. 6944 390803 email: spipinos@hol.gr





Όχι άλλο αίμα στην άσφαλτο

Ενημερωτική πρωτοβουλία της οικογένειας του αδικοχαμένου Γιάννη Μυλωνάκη

Με σύνθημα «όχι άλλο αίμα στην άσφαλτο», η οικογένεια, οι φίλοι, οι συγγενείς και οι γνωστοί του αδικοχαμένου -από τροχαίο δυστύχημα - παλικαριού Γιάννη Μυλωνάκη, θα επιχειρήσουν σήμερα, μοιράζοντας ενημερωτικά φυλλάδια στο κέντρο της πόλης μας να αφυπνίσουν οδηγούς και πεζούς.

Του Μιχάλη Μαστή
Mihalis@rodiaki.gr

Με αφορμή την συμπλήρωση 9 ημερών, από την ημερομηνία που ο 31χρονος Μυλωνάκης Γιάννης, σκοτώθηκε σε τροχαίο ατύχημα στην πόλη της Ρόδου, η οικογένεια που πλήρωσε τον βαρύ φόρο αίματος, ετοίμασε για αμέσως μετά την επιμνημόσυνη δέηση που θα γίνει, εξόρμηση στο κέντρο της πόλης μας, στην διάρκεια της οποίας θα διανείμει εκατοντάδες ενημερωτικά έντυπα, στα οποία θα αναγράφεται: **«ΟΔΗΓΟΙ ΠΡΟΣΟΧΗ, ΜΗΝ ΠΑΡΑΒΙΑΖΕΤΕ ΤΟ STOP. Εμείς χάσαμε τον Γιάννη μας, από παραβίαση Stop. Όχι άλλα θύματα από εγκληματική αμέλεια. Η οικογένεια και οι φίλοι του αδικοχαμένου Γιάννη Μυλωνάκη.»**

Με δηλώσεις του χθες στη «Ροδιακή» ο πεθερός του αδικοχαμένου παλικαριού κ. Κώστας Σαρρής, σημείωσε μεταξύ των άλλων ότι με αφορμή το τραγικό περιστατικό για την οικογένειά του, ο ίδιος αναμένεται να παραιτηθεί από την προεδρία του σωματείου εστιατόρων Ρόδου και να δραστηριοποιηθεί αντίστοιχα **σε σύλλογο πρόληψης τροχαίων ατυχημάτων, για την περιοχή της Ρόδου, που θα έχει καθημερινή παρουσία στους δρόμους με μοναδικό στόχο να γίνουμε όλοι μας προσεκτικότεροι.**

Ο αδικοχαμένος Γιάννης Μυλωνάκης, 31 μόλις ετών, είχε χάσει τη ζωή του οδηγώντας τη μοτοσικλέτα του σε δρόμο της πόλης της Ρόδου κοντά στη Καΐρ. Ο 31χρονος, προσέκρουσε σε διερχόμενο ι.χ. επιβατικό αυτοκίνητο που οδηγούσε 42χρονη η οποία παραβίασε το STOP.

Η είδηση συγκλόνισε στην κυριολεξία την κοινωνία του νησιού μας, ενώ βύθισε στο πένθος τους συγγενείς, φίλους και γνωστούς του άτυχου παλικαριού. Ο ίδιος, είχε φύγει στις 3.30 το μεσημέρι από το κατάστημα του πεθερού του όπου εργάζονταν για το σπίτι του, ώστε να ξεκουραστεί μερικές ώρες μέχρι να επιστρέψει και πάλι στην εργασία του.

Αυτό όμως δεν έμελλε να γίνει ποτέ, αφού στη διασταύρωση των οδών Αυστραλίας, Καποδιστρίου και Υψηλάντη κοντά στη παλιά ΔΕΗ, η 42χρονη κάτοικος Κρεμαστής με ι.χ. επιβατικό αυτοκίνητο παραβίασε ρυθμιστική πινακίδα ΣΤΟΠ με αποτέλεσμα να συγκρουστεί πλάγια μαζί της η μοτοσικλέτα που οδηγούσε ο 31χρονος ο οποίος τραυματίστηκε θανάσιμα.

Σημειώνεται ότι τις τελευταίες εβδομάδες, επικρατεί έντονος προβληματισμός στην τοπική κοινωνία και αντίστοιχα και στους αρμοδίους αξιωματικούς του Τμήματος Τροχαίας Ρόδου, εξαιτίας του ασυνήθιστα αυξημένου αριθμού τροχαίων δυστυχημάτων και ατυχημάτων σε ολόκληρο το νησί της Ρόδου.

Άξιο αναφοράς είναι επίσης το γεγονός ότι **τα περισσότερα από αυτά γίνονται πλέον τις ώρες της ημέρας και σε περιοχές που ίσως και να μην δικαιολογούνται.** Για τους λόγους αυτούς από έμπειρους αξιωματικούς επισημαίνεται η αυξημένη προσοχή και σύνεση που θα πρέπει να επιδεικνύουν όλοι οι οδηγοί, αλλά και να τηρούν τους κανόνες του Κώδικα Οδικής Κυκλοφορίας προστατεύοντας έτσι ότι πολυτιμότερο έχουμε όλοι μας.... Τη ζωή μας!

Επίθεση σε αστυνομικούς

Από άνδρες της Υποδιεύθυνσης Ασφαλείας Ρόδου συνελήφθηκαν χθες ένας 31χρονος και ένας 20χρονος, καθώς στη προσπάθεια των αστυνομικών να τους διενεργήσουν έλεγχο, ο πρώτος εξ αυτών τους επιτέθηκε και τους εξύβρισε. Ειδικότερα, οι αστυνομικοί χθες στις 2.30 τα ξημερώματα πραγματοποιούσαν περιπολία στη περιοχή μας, όταν εντόπισαν τους δύο άνδρες να κινούνται ύποπτα με ι.χ. επιβατικό αυτοκίνητο και τους έκαναν κλήση να σταματήσουν για έλεγχο. Τότε ο 31χρονος προκειμένου να αποφύγει την έρευνα βγήκε έξω από το αυτοκίνητο και έσπρωξε έναν εκ των αστυνομικών, ενώ παράλληλα τον απείλησε και τον εξύβρισε. Επίσης την ίδια συμπεριφορά επέδειξε και κατά τη προσαγωγή του στην Υποδιεύθυνση Ασφαλείας Ρόδου , όπου ο 31χρονος άρχισε να κτυπάει το κεφάλι του στο τοίχο προκειμένου να αποφύγει το σχηματισμό δικογραφίας σε βάρος του.

Σε ότι αφορά τον 20χρονο διαπιστώθηκε ότι οδηγούσε το αυτοκίνητο χωρίς δίπλωμα και ασφαλιστήριο συμβόλαιο, ενώ ήταν και υπό την επήρεια αλκοόλ.

Σε βάρος και των δύο κινήθηκαν οι προβλεπόμενες από το νόμο διαδικασίες.

Εκπολιτιστικό Σωματείο Ελληνικών Λαϊκών χορών
Νέλλης Δημόγλου

Ανακοίνωση

Από την διεύθυνση του σωματείου ανακοινώνεται η έναρξη των εγγραφών στα τμήματα ελληνικών παραδοσιακών & λαϊκών χορών.
Οι εγγραφές θα αρχίσουν το Σάββατο **23/09/2006** από τις **11.00** έως και τις **13.00.**

Διεύθυνση σχολής: Εργάνης Αθηνάς 7
(απέναντι από το super market BAZAAR στους δασκάλους).

Τμήματα :
• Παιδικά από 1ης δημοτικού και άνω.
• Εφηβικά
• Ενηλίκων πρωινά -βραδινά (αρχαρίων & προχωρημένων).

Τηλ.6972-817194 κ. Τζέλλος Βαγ., 22410-20157 κ. Δημόγλου Κατ.
Καθημερινά από τις (10.00-14.00) και (17.00-21.00).



AT4275

Αισιοδοξούν και οι δύο στο δήμο της Λίνδου

Παλλάς: Συμβόλαιο τιμής το πρόγραμμά μου

«Το πρόγραμμα της παράταξής μας είναι συμβόλαιο τιμής με το λαό και θα εφαρμοστεί πλήρως» τόνισε στη διάρκεια περιοδείας του ο υποψήφιος δήμαρχος Λινδίν κ. Μ. Παλλάς.

Σε ανακοίνωση της παράταξής του, για τις περιοδείες αυτές, αναφέρονται τα εξής:

"Στις παλιές κοινότητες του σημερινού Δήμου Λινδίων περιόδευσε ο υποψήφιος δήμαρχος Μανώλης Παλλάς συνοδευόμενος από υποψήφιους και στελέχη της παράταξης "ΛΙΝΔΙΩΝ ΛΟΓΟΣ".

Όπως διαπιστώθηκε η ατμόσφαιρα ενθουσιασμού που δημιούργησε στους δημότες η ανακοίνωση των ονομάτων που απαρτίζουν το συνδυασμό της παράταξης δικαιολογεί το κλίμα νίκης που θεμελιώνεται και από το πρόγραμμά της που δίνει απαντήσεις και προοπτικές επίλυσης στα μεγάλα προβλήματα που επιβραδύνουν σήμερα όπως είναι γενική συνείδηση, την αναπτυξιακή πορεία του Δήμου.

Όπως τονίζει ο κ. Μανώλης Παλλάς το πρόγραμμα της παράταξης είναι "συμβόλαιο τιμής" με το λαό και θα εφαρμοστεί πλήρως".

Ο Π. ΠΑΠΑΚΩΝΣΤΑΝΤΙΝΟΥ

Την αισιοδοξία του για το εκλογικό αποτέλεσμα στο δήμο Λινδίων, εκφράζει με ανακοίνωσή της η παράταξη του υποψήφιου δημάρχου κ. Παναγιώτη Παπακωνσταντίνου.

Στην ανακοίνωση, αναφέρονται τα εξής:

"Μηνύματα νίκης από κάθε δημοτικό διαμέρισμα του Δήμου Λινδίων λαμβάνει καθημερινά ο υποψήφιος δήμαρχος Παναγιώτης Παπακωνσταντίνου ο οποίος συνεχίζει τις περιοδείες και τις επαφές του με τους κατοίκους της περιοχής.

Επαφές με τους κατοίκους και τους επαγγελματίες της Λίνδου και της Λάρδου είχε και χθες ο υποψήφιος δήμαρχος Λινδίων Παναγιώτης Παπακωνσταντίνου συνοδευόμενος από υποψήφιους δημοτικούς συμβούλους της παράταξής του, στο πλαίσιο των περιοδειών που πραγματοποιεί σε όλα τα δημοτικά διαμερίσματα του Δήμου.

Ο επικεφαλής της παράταξης «Λινδίων Οραμα» στις συναντήσεις που είχε τόσο με τους κατοίκους όσο και με τους επαγγελματίες της Λίνδου και της Λάρδου παρουσίασε τις προτάσεις του προγράμματός του για την ανάπτυξη και των δύο διαμερισμάτων και ακολούθησε γόνιμος και εποικοδομητικός διάλογος με τους παριστάμενους.

Οι περιοδείες του υποψηφίου δημάρχου Λινδίων Παναγιώτη Παπακωνσταντίνου και των υποψηφίων δημοτικών συμβούλων της παράταξής του σε όλα τα δημοτικά διαμερίσματα του Δήμου Λινδίων, όπου γίνονται δεκτοί με ιδιαίτερο ενθουσιασμό, συνεχίζονται καθημερινά με εντατικούς ρυθμούς".

Νέα ένταση στα Τριάντα

Νέα ένταση επικράτησε χθες στο προεκλογικό σκηνικό του δήμου Ιαλυσού, μετά από καταγγελίες του υποψήφιου δημοτικού συμβούλου Αντώνη Σκούλουκα, που μετέχει στο συνδυασμό του υποψηφίου δημάρχου Παναγιώτη Καραβόλια. Σύμφωνα με όσα κατήγγειλε, κατά την εκτέλεση των έργων από το δήμο για τη διαμόρφωση της πλατείας Αποστολίδη, ξεκίνησαν οικοδομικές εργασίες για την ανέγερση καφετέριας, χωρίς να υπάρχει η απαραίτητη άδεια κατασκευής.

Μετά την καταγγελία που έγινε, αστυνομικοί ζήτησαν να πληροφορηθούν από τη δημοτική αρχή αν πράγματι η κατασκευή δεν έχει άδεια και ζήτησαν να σταματήσουν τα έργα.

Από την πλευρά της δημοτικής αρχής υποστηρίχθηκε ότι πράγματι δεν υπάρχει άδεια, αλλά ο σχετικός φάκελος με όλα τα δικαιολογητικά έχει κατατεθεί πριν από 3 μήνες στην πολεοδομία, η οποία καθυστερεί την τυπική έκδοσή της.

Με δηλώσεις του χθες σε ραδιοφωνικούς σταθμούς, ο κ. Καραβόλιας υποστήριξε ότι το έργο προχωρά με προχειρότητα από το δήμο Ιαλυσού και έχει δημιουργήσει προβλήματα στους επιχειρηματίες της περιοχής.

Από τη δημοτική αρχή εξαπολύθηκαν κατηγορίες κατά του Καραβόλια και της παράταξής του, ότι θέτει σε κίνδυνο έργα του δήμου για προεκλογικές σκοπιμότητες.

Τελικά, μετά από επικοινωνία του δήμου με την πολεοδομία, οι διαδικασίες επισπεύσθηκαν και εντός της ημέρας εκδόθηκε η απαραίτητη άδεια. Έτσι, από σήμερα οι εργασίες θα συνεχιστούν κανονικά.

PELLOS TRAVEL
Α. ΠΑΠΑΣΑΒΒΑΣ
ΟΡΓΑΝΩΣΗ-ΠΟΙΟΤΗΤΑ-ΕΓΓΥΗΣΗ

ΧΕΙΜΩΝΑΣ - ΧΡΙΣΤΟΥΓΕΝΝΑ 2006 (ΕΚΔΡΟΜΕΣ)

○ 29/10-3/11 (6ΗΜΕΡΗ) ΜΑΡΜΑΡΙΣ-ΚΟΥΣΑΝΤΑΣΙ-ΕΦΕΣΣΟΣ-ΣΜΥΡΝΗ-ΠΡΟΥΣΑ-ΠΡΙΓΚΗΠΟΝΝΗΣΑ-ΜΑΡΜΑΡΙΣ-ΡΟΔΟΣ

• ΑΝΑΧ. 08 ΤΟ ΠΡΩΙ 29/10
• ΕΠΙΣΤΡΟΦΗ ΣΤΙΣ 3/11 ΣΤΙΣ 18.00 ΡΟΔΟ
ΤΙΜΗ 295€
ΞΕΝΟΔΟΧΕΙΑ 4 ΚΑΙ 3 ΑΣΤΕΡΩΝ ΜΕ ΦΑΓΗΤΟ-ΜΕΤΑΦΟΡΕΣ - ΞΕΝΑΓΗΣΕΙΣ - ΕΚΔΡΟΜΕΣ

○ 7/10-9/10 & 4/11-6/11 (ΤΡΙΗΜΕΡΕΣ ΑΕΡΟΠΟΡΙΚΕΣ ΕΚΔΡΟΜΕΣ ΑΠΕΥΘΕΙΑΣ ΑΠΟ ΡΟΔΟ)
ΑΓΙΟΣ ΡΑΦΑΗΛ ΜΥΤΙΛΗΝΗΣ -ΜΑΝΤΑΜΑΔΟΣ-ΤΑΞΙΑΡΧΗΣ-ΠΑΝΑΓΙΑ ΑΓΙΑΣΟΣ-ΚΑΛΛΟΝΗ κ.λπ.

○ 9ΗΜΕΡΗ ΕΚΔΡΟΜΗ (ΓΥΡΟΣ ΕΛΛΑΔΟΣ) 6/11-14/1111 (ΠΕΙΡΑΙΑΣ -ΡΙΟ-ΑΝΤΙΡΙΟ-ΜΕΣΟΛΟΓΓΙ-ΑΜΦΙΛΟΧΙΑ-ΛΕΥΚΑΔΑ-ΠΡΕΒΕΖΑ-ΑΡΤΑ-ΙΩΑΝΝΙΝΑ-ΜΕΤΣΟΒΟ-ΜΕΤΕΩΡΑ-ΘΕΣΣΑΛΟΝΙΚΗ-ΕΔΕΣΣΑ-ΝΑΟΥΣΑ-ΒΕΡΟΙΑ (ΠΑΝΑΓΙΑ ΣΟΥΜΕΛΑ)-ΚΑΒΑΛΑ -ΚΟΜΟΤΗΝΗ-ΞΑΝΘΗ-ΑΛΕΞΑΝΔΡΟΥΠΟΛΗ-ΔΙΔΥΜΟΤΕΙΧΟ-ΟΡΕΣΤΙΑΔΑ-ΣΟΥΦΛΙ-ΘΕΣΣΑΛΟΝΙΚΗ-ΠΕΙΡΑΙΑΣ-ΡΟΔΟΣ)

• ΑΝΑΧ. 1/9 ΜΕ BLUE STAR
• ΕΠΙΣΤΡΟΦΗ ΣΤΙΣ 7/9 ΣΤΙΣ 08.00 ΤΟ ΠΡΩΙ ΣΤΗ ΡΟΔΟ
ΞΕΝΟΔΟΧΕΙΑ Β' ΚΑΤΗΓΟΡΙΑΣ - ΜΕΤΑΦΟΡΕΣ - ΞΕΝΑΓΗΣΕΙΣ - ΕΚΔΡΟΜΕΣ - ΣΥΝΟΔΟΣ ΓΡΑΦΕΙΟΥ

○ 2/11-7/11 ΤΗΝΟΣ-ΠΑΡΟΣ-ΣΥΡΟΣ - (6ΗΜΕΡΗ)
ΠΡΟΣΚΥΝΗΜΑ ΠΑΝΑΓΙΑ ΤΗΝΟΥ-ΑΓΙΑ ΒΑΡΒΑΡΑ ΣΥΡΟΥ
ΤΙΜΗ 195€
ΞΕΝΟΔΟΧΕΙΑ 3 ΑΣΤΕΡΩΝ ΜΕ ΠΡΩΙΝΟ - ΜΕΤΑΦΟΡΕΣ - ΕΚΔΡΟΜΕΣ - ΣΥΝΟΔΟΣ ΓΡΑΦΕΙΟΥ

○ 8ΗΜΕΡΗ ΕΚΔΡΟΜΗ 10/11-17/11 (ΓΥΡΟΣ ΙΣΠΑΝΙΑΣ) ΜΑΔΡΙΤΗ-ΓΡΑΝΑΔΑ-ΣΕΒΙΛΛΗ-ΤΟΛΕΔΟ Κ.ΛΠ. ΑΠΕΥΘΕΙΑΣ ΑΠΟ ΡΟΔΟ

○ 6ΗΜΕΡΗ ΕΚΔΡΟΜΗ (ΓΥΡΟΣ ΙΤΑΛΙΑΣ) 18/11-23/11 ΑΠΕΥΘΕΙΑΣ ΑΠΟ ΡΟΔΟ
ΡΩΜΗ-ΦΛΩΡΕΝΤΙΑ-ΠΙΖΑ-ΒΕΝΕΤΙΑ

○ 8ΗΜΕΡΗ ΕΚΔΡΟΜΗ (ΓΥΡΟΣ ΠΕΛΟΠΟΝΝΗΣΟΥ)

○ 19/11-26/11 ΠΕΙΡΑΙΑΣ-ΠΑΤΡΑ-ΠΥΡΓΟΣ-ΚΑΛΑΜΑΤΑ-ΣΠΗΛΑΙΑ ΔΥΡΟΥ-ΜΟΝΕΜΒΑΣΙΑ-ΜΥΣΤΡΑΣ-ΝΑΥΠΛΙΟ-ΕΠΙΔΑΥΡΟΣ-ΠΕΙΡΑΙΑ-ΡΟΔΟΣ

○ ΜΟΝΑΔΙΚΗ 9ΗΜΕΡΗ ΚΡΟΥΑΖΙΕΡΑ ΜΕ ΤΟ ΥΠΕΡΠΟΛΥΤΕΛΕΣ «EMERALD»26.500 ΤΟΝΟΙ της LOUIS HELLENIC CRUISES
ΚΟΣΜΟΠΟΛΙΤΙΚΗ ΔΥΤΙΚΗ ΜΕΣΟΓΕΙΟΣ
ΑΘΗΝΑ-ΠΑΤΡΑ- ΜΕΣΣΙΝΑ-ΤΣΑΡΜΙΝΑ-ΝΑΠΟΛΙ-ΠΟΜΠΗΙΑ-ΛΙΒΟΡΝΟ-ΦΛΩΡΕΝΤΙΑ-(ΙΤΑΛΙΑ) ΝΙΚΑΙΑ-ΜΟΝΤΕ ΚΑΡΛΟ-(ΓΑΛΛΙΑ) ΑΙΑΚΕΙΟ-ΚΟΡΣΙΚΗ-ΛΑΓΚΟΥΛΕΤ-ΤΥΝΗΣΙΑ-ΒΑΛΕΤΤΑ-ΜΑΛΤΑ-ΠΑΤΡΑ-ΑΘΗΝΑ

ΠΕΡΙΛΑΜΒΑΝΟΝΤΑΙ ΠΛΗΡΗΣ ΔΙΑΤΡΟΦΗ
(πρωινό-δείπνο-γεύμα)
ΑΝΑΧΩΡΗΣΕΙΣ 28/10
ΕΩΣ 05 ΝΟΕΜΒΡΙΟΥ 2006
ΜΟΝΟ ΑΠΟ 820 ευρώ ΤΟ ΑΤΟΜΟ
(σε καμπίνα)

○ ΧΡΙΣΤΟΥΓΕΝΝΙΑΤΙΚΕΣ ΕΚΔΡΟΜΕΣ
• 21/12-27/12 ΚΩΝΣΤΑΝΤΙΝΟΥΠΟΛΗ-(ΧΡΙΣΤΟΥΓΕΝΝΑ)
• 22/12-26/12 ΠΑΡΙΣΙ (ΑΠΕΥΘΕΙΑΣ ΑΠΟ ΡΟΔΟ)
• 22/12-27/12 ΡΩΜΗ-ΦΛΩΡΕΝΤΙΑ-ΠΙΖΑ-ΒΕΝΕΤΙΑ (ΑΠΕΥΘΕΙΑΣ ΑΠΟ ΡΟΔΟ)
• 22/12-27/12 ΠΗΛΙΟ

Εισιτήρια ΟΑ, AEGEAN ΚΑΙ CHARTER. Ακτοπλοϊκά εισιτήρια. Ειδικά πακέτα για μεμονωμένους, συλλόγους, νεόνυμφους για Ελλάδα, Κύπρο, Τυνησία, Αίγυπτο, Μαρόκο, Ιταλία, Αγγλία, Γαλλία κ.α. ΧΠΤΤΡ035

ΓΙΑ ΠΕΡΙΣΣΟΤΕΡΕΣ ΠΛΗΡΟΦΟΡΙΕΣ, ΚΡΑΤΗΣΕΙΣ ΚΑΙ ΑΝΑΛΥΤΙΚΑ ΠΡΟΓΡΑΜΜΑΤΑ ΣΤΟ ΓΡΑΦΕΙΟ ΓΕΝΙΚΟΥ ΤΟΥΡΙΣΜΟΥ:
PELLOS TRAVEL Λ. ΚΑΛΛΙΘΕΑΣ 125, ΦΑΛΗΡΑΚΙ, ΡΟΔΟΣ • ΤΗΛ: 2241087615 • ΦΑΞ: 2241087616
EMAIL: pellostravel@rho.forthnet.gr WEB: www.pellostravel.gr

SHIPPING COMPANY OF SYMI
Α.Ν.Ε.Σ.
ΑΝΩΝΥΜΗ ΝΑΥΤΙΛΙΑΚΗ ΕΤΑΙΡΕΙΑ ΣΥΜΗΣ
Ε/Γ-Ο/Γ ΠΡΩΤΕΥΣ
ΗΜΕΡΗΣΙΑ ΕΚΔΡΟΜΗ ΓΙΑ
ΤΗΛΟ - ΝΙΣΥΡΟ
ΚΑΘΕ ΚΥΡΙΑΚΗ

ΔΡΟΜΟΛΟΓΙΑ ΑΠΟ 15/05/06 ΕΩΣ 31/10/06

ΛΙΜΑΝΙ	ΑΦΙΞΗ	ΑΝΑΧΩΡΗΣΗ
ΡΟΔΟ		08.30
ΤΗΛΟ	11.30	11.45
ΝΙΣΥΡΟ	13.00	18.00
ΤΗΛΟ	19.15	19.30
ΡΟΔΟ	22.30	Δ.

ΡΟΔΟ-ΤΗΛΟ
Τιμή κατ' άτομο 11,45 ευρώ
με επιστροφή 22,90 ευρώ
ΙΧ 18,40 ευρώ
με επιστροφή 36,80 ευρώ

ΡΟΔΟ-ΝΙΣΥΡΟ
Τιμή κατ' άτομο 11,47 ευρώ
με επιστροφή 22,94 ευρώ
ΙΧ 18,40 ευρώ
με επιστροφή 36,80 ευρώ

ΠΛΗΡΟΦΟΡΙΕΣ - ΕΙΣΙΤΗΡΙΑ
στα γραφεία της ΑΝΕΣ στη Ρόδο, Αυστραλίας 88 και τηλ. 2241037769 και fax 2241034493
ΧΠΤΤΡ004

ΤΗΛΟΣ 21ος ΑΙΩΝΑΣ
SEA STAR
ΝΑΥΤΙΚΗ ΕΤΑΙΡΕΙΑ

Πληροφορίες:
ΡΟΔΟΣ, Τάρπον Σπρινγκς 44
Τηλ./φαξ: 2241078052 κιν. 6938244523
ΤΗΛΟΣ, τηλ. 2246044000, fax 2246044044

ΠΡΟΓΡΑΜΜΑ SEA STAR από 22/9/2006

ΔΕΥΤΕΡΑ

	ΑΦΙΞΗ	ΑΝ/ΣΗ
ΡΟΔΟΣ		09.20
ΤΗΛΟΣ	10.40	14.30
ΝΙΣΥΡΟΣ	15.05	17.30
ΤΗΛΟΣ	18.05	18.20
ΡΟΔΟΣ	19.40	Δ

ΤΡΙΤΗ

	ΑΦΙΞΗ	ΑΝ/ΣΗ
ΡΟΔΟΣ		16.00
ΤΗΛΟΣ	17.20	Δ.

ΤΕΤΑΡΤΗ

	ΑΦΙΞΗ	ΑΝ/ΣΗ
ΤΗΛΟΣ		09.00
ΡΟΔΟΣ	10.20	18.00
ΤΗΛΟΣ	19.20	

ΠΕΜΠΤΗ

	ΑΦΙΞΗ	ΑΝ/ΣΗ
ΤΗΛΟΣ		09.00
ΡΟΔΟΣ	10.20	Δ.

ΠΑΡΑΣΚΕΥΗ

	ΑΦΙΞΗ	ΑΝ/ΣΗ
ΡΟΔΟΣ		18.00
ΤΗΛΟΣ	19.20	Δ.

ΚΥΡΙΑΚΗ

	ΑΦΙΞΗ	ΑΝ/ΣΗ
ΤΗΛΟΣ		07.30
ΡΟΔΟΣ	08.50	09.00
ΤΗΛΟΣ	10.20	16.00
ΡΟΔΟΣ	17.20	18.00
ΤΗΛΟΣ	19.20	19.40
ΡΟΔΟΣ	21.00	Δ.

ΑΕ1468



Συνάντηση ΤΕΕ με Γ. Μαχαιρίδη

Ποιά θέματα συζητήθηκαν



Συνάντηση με τον υποψήφιο νομάρχη Δωδ/σου κ. Γιάννη Μαχαιρίδη είχε η Δ.Ε. του ΤΕΕ Δωδ/σου την Δευτέρα 25.9.2006. Στη συνάντηση παρευρέθησαν επίσης οι διοικήσεις των επί μέρους συλλόγων των μηχανικών Αρχιτεκτόνων, Μηχανολόγων, ΕΜΔΥΔΑΣ, ΠΕΔΜΕΔΕ, Μελετητών Δημοσίων Έργων. Παρευρέθησαν επίσης οι αντινομάρχες και μέλη του αντίστοιχου συνδυασμού κ.κ. Στάθης Κουσουρνάς και Νίκος Ζωϊδης. Η συνάντηση έγινε σε κλίμα συνεργασίας και συζητήθηκαν θέματα που αφορούν στην ανάπτυξη του νομού αλλά και επαγγελματικά θέματα των μηχανικών.

Συγκεκριμένα, μεταξύ άλλων συζητήθηκαν:

1. Ανάπτυξη

• Η πορεία των μεγάλων έργων του νομού και η αναγκαιότητα ολοκλήρωσής τους σαν απαραίτητη προϋπόθεση για την ανάπτυξη του τόπου.

2. Χωροταξία.

• Η πορεία των Παλεοδομικών - Χωροταξικών μελετών και η αναγκαιότητα ολοκλήρωσής του αλλά και η αναγκαιότητα «χωροταξικής θωράκισης» του τόπου.

• Η αναγκαιότητα εκπόνησης Ρυθμιστικού Σχεδίου για το νησί της Ρόδου και η ίδρυση του αντίστοιχου οργανισμού.

• Η ενεργοποίηση της νεοσυσταθείσας στα πλαίσια της Ν.Α. Πενταμελούς Επιτροπής Πολεοδομικού Σχεδιασμού η οποία θα εποπτεύει επιτελικά όλα τα εκπονούμενα σχέδια. Στην Επιτροπή αυτή συμμετέχει και ο φορέας μας.

• Η αναγκαιότητα εκπόνησης μελέτης γενικών κατευθύνσεων ανάπτυξης σε επίπεδο νησιού Ρόδου προκειμένου για καθορισμό ζωνών Ειδικά Ρυθμιζόμενης Πολεοδόμησης.

3. Κτηματολόγιο Ρόδου - Κω.

• Συζητήθηκε η περεταίρω ανάπτυξη του σημαντικού αυτού φορέα και η πιθανότητα ένταξής του στον εθνικό σχεδιασμό.

4. Συνταγματική Αναθεώρηση.

• Συζητήθηκαν οι προτάσεις του ΤΕΕ Δωδ/σου για την Αναθεώρηση των αρθ. 24. 101 &102 του Συντάγματος προκειμένου να είναι εφικτή η αποκέντρωση αρμοδιοτήτων στον Πολεοδομικό Σχεδιασμό και εν γένει η ενδυνάμωση της Τοπ. Αυτοδιοίκησης.

5. Νησιωτικές πολιτικές

• Συζητήθηκαν οι προτάσεις μας σε σχέση με τις νησιωτικές πολιτικές που είχαμε καταθέσει στην συνάντηση των νησιωτικών τμημάτων του ΤΕΕ προσφάτως στην Κάλυμνο.

6. Επαγγελματικά θέματα μηχανικών.

• Συζητήθηκε η αναγκαιότητα ολοκλήρωσης των διαδικασιών για την κατασκευή νέου κτιρίου που θα στεγάσει τη Δ/νση Πολεοδομίας και τις Τεχν. Υπηρεσίες. Συζητήθηκε επίσης η αναγκαιότητα στελέχωσης των υπηρεσιών στον τεχνικό τομέα, τα επαγγελματικά δικαιώματα των τεχνικών ΑΕΙ &ΤΕΙ, η αναγκαιότητα και οι τρόποι προστασίας του φυσικού και δομημένου περιβάλλοντος μέσα από τις υφιστάμενες υπηρεσιακές δομές και πολλά άλλα επί μέρους θέματα.

Συμφωνήθηκε επίσης η συμμετοχή του ΤΕΕ σε όλες τις συσκέψεις που πραγματοποιεί η Νομαρχία σε σχέση με τα έργα καθώς επίσης η συμμετοχή του ΤΕΕ στην Επιτροπή κατάρτισης του Δ' Κ.Π.Σ.

Συμφωνήθηκε τέλος η τακτική συνεργασία των δυο φορέων αλλά και των επί μέρους συλλόγων των μηχανικών.

2. ΤΕΕ και Τοπική Αυτοδιοίκηση.

Σε δυο CD ROM το ΤΕΕ «έκλεισε» ένα πολύπλευρο, πολύχρονο και συστηματικό έργο του, που έχει άμεση σχέση με την Αυτοδιοίκηση Α΄ και Β΄ βαθμού και σκοπό την ουσιαστική βοήθειά της.

Δεν πρόκειται για ένα ιστορικό αφιέρωμα, αλλά για ένα απολύτως χρηστικό μέσο για να προσεγγίσουν τα θέματα της Χωροταξίας, Πολεοδομίας, Περιβάλλοντος, Ανάπτυξης, Μεταφορών κ.ά. όσοι εμπλέκονται στην άσκηση των καθηκόντων τους στο πλαίσιο της Αυτοδιοίκησης.

Στο υλικό που έχει καταγραφεί και κωδικοποιηθεί στα δυο αυτά CD ROM περιλαμβάνονται η νομοθεσία, που σε πολλές περιπτώσεις συνοδεύεται από σχολιασμό του ΤΕΕ, διάφορες μελέτες για συγκεκριμένα σημαντικά ζητήματα, οι θέσεις και προτάσεις του ΤΕΕ, αλλά και τα κείμενα (εισηγήσεις ή πρακτικά) από εκδηλώσεις που οργάνωσε το ΤΕΕ και αναφέρονταν σε θέματα που απασχολούν και την Αυτοδιοίκηση.

DODEKANISOS PRIDE

Δρομολόγια 18/09/2006-15/10/2006

ΔΕΥΤΕΡΑ - ΤΡΙΤΗ		
ΛΙΜΑΝΙ	ΑΦΙΞΗ	ΑΝΑΧΩΡΗΣΗ
PATMOS	-	06:00
LEROS	06:40	06:45
KALYMNOS	07:30	07:40
KOS	08:15	08:20
SIMI	09:45	09:50
RHODES	10:40	15:00
SIMI	15:50	15:55
KOS	17:20	17:25
KALYMNOS	18:00	18:05
LEROS	18:50	19:00
PATMOS	19:40	O/N

ΤΕΤΑΡΤΗ		
ΛΙΜΑΝΙ	ΑΦΙΞΗ	ΑΝΑΧΩΡΗΣΗ
PATMOS	-	06:00
LIPSI	06:20	06:25
LEROS	06:45	06:50
KALYMNOS	07:35	07:40
KOS	08:15	08:20
SIMI	09:45	09:50
RHODES	10:40	15:00
SIMI	15:50	15:55
KOS	17:20	17:25
KALYMNOS	18:00	18:05
LEROS	18:50	O/N

ΠΕΜΠΤΗ - ΠΑΡΑΣΚΕΥΗ - ΣΑΒΒΑΤΟ		
ΛΙΜΑΝΙ	ΑΦΙΞΗ	ΑΝΑΧΩΡΗΣΗ
LEROS	-	06:45
KALYMNOS	07:30	07:40
KOS	08:15	08:20
SIMI	09:45	09:50
RHODES	10:40	15:00
SIMI	15:50	15:55
KOS	17:20	17:25
KALYMNOS	18:00	18:05
LEROS	18:50	O/N

ΚΥΡΙΑΚΗ		
ΛΙΜΑΝΙ	ΑΦΙΞΗ	ΑΝΑΧΩΡΗΣΗ
LEROS	-	06:45
KALYMNOS	07:30	07:40
KOS	08:15	08:20
SIMI	09:45	09:50
RHODES	10:40	15:00
SIMI	15:50	15:55
KOS	17:20	17:25
KALYMNOS	18:00	18:05
LEROS	18:50	19:00
PATMOS	19:40	O/N

DODEKANISOS EXPRESS

Δρομολόγια 18/09/2006-15/10/2006

ΚΥΡΙΑΚΗ		
ΛΙΜΑΝΙ	ΑΦΙΞΗ	ΑΝΑΧΩΡΗΣΗ
RHODES	-	08:30
SIMI	09:25	09:30
KOS	11:00	11:10
KALYMNOS	11:50	12:00
LEROS	12:45	12:50
PATMOS	13:30	13:40
LEROS	14:20	14:30
KALYMNOS	15:20	15:30
KOS	16:10	16:20
SIMI	17:40	17:45
RHODES	18:30	O/N

ΤΡΙΤΗ, ΠΕΜΠΤΗ, ΠΑΡΑΣΚΕΥΗ, ΣΑΒΒΑΤΟ		
ΛΙΜΑΝΙ	ΑΦΙΞΗ	ΑΝΑΧΩΡΗΣΗ
RHODES	-	08:30
KOS	10:40	10:50
KALYMNOS	11:30	11:40
LEROS	12:30	12:35
LIPSI	13:00	13:05
PATMOS	13:30	13:40
LEROS	14:20	14:30
KALYMNOS	15:20	15:30
KOS	16:10	16:20
RHODES	18:30	O/N

ΔΕΥΤΕΡΑ		
ΛΙΜΑΝΙ	ΑΦΙΞΗ	ΑΝΑΧΩΡΗΣΗ
RHODES	-	08:30
KASTELORIZO	11:00	16:00
RHODES	18:30	O/N

ΤΕΤΑΡΤΗ		
ΛΙΜΑΝΙ	ΑΦΙΞΗ	ΑΝΑΧΩΡΗΣΗ
RHODES	-	08:30
SIMI	09:25	09:30
KOS	11:00	11:10
KALYMNOS	11:50	12:00
LEROS	12:50	14:30
KALYMNOS	15:20	15:30
KOS	16:10	16:20
SIMI	17:40	17:45
RHODES	18:30	O/N

AE1457



DODEKANISOS SEAWAYS
Η δική μας ναυτιλιακή!
Αυστραλίας 3, 85100 Ρόδος, τηλ.: 22410 70590, fax: 22410 70591, www.12ne.gr

ΓΝΩΜΩΝ
ΦΡΟΝΤΙΣΤΗΡΙΑ
Μ. ΓΙΑΝΝΙΚΟΥΡΗΣ

...ΜΕΤΡΑΜΕ
33 χρόνια

Διδάσκουν:
Γιαννικουρής Μανώλης
Οικονόμου Νέστορας
Σέρβου Βεατρίκη
Αναγνώστου Ειρήνη

• Μαθηματικά • Φυσική • Χημεία • Βιολογία
• Αρχαία • Ιστορία • Έκθεση • Α.Ο.Θ.
• Α.Ο.Δ.Ε. • Ανάπτυξη εφαρμογών σε προγραμματιστικό περιβάλλον

Τμήματα: 4μελή - 6μελή - 8μελή - Ιδιαίτερα
Έναρξη Μαθημάτων: 1 Σεπτεμβρίου

Εγγραφές - Πληροφορίες: Καθημερινά 10-1 το πρωί και 7-10 το απόγευμα
Χειμάρρας 117 • Τηλέφωνα: 22410 25700 - 25250 - 25252 Κιν: 694 88 89 689

ΑΕ 1679

ΜΕΜΙΑΜΑΤΙΑ

Από την παράταξη "Ανεξάρτητη Δημιουργική Συνεργασία" Σύμης εκδόθηκε η παρακάτω ανακοίνωση:

"Ο κύριος Παπακαλοδούκας έχασε ολοκληρωτικά την ψυχραιμία του και πανικόβλητος περιφέρεται στα Μ.Μ.Ε. βρίζοντας και συκοφαντώντας τον επικεφαλής της παρατάξεώς μας.

Τον παραδίδουμε στην χλεύη του λαού της Σύμης που γνωρίζει πρόσωπα και καταστάσεις. Παράλληλα απευθυνόμαστε στην ελληνική δικαιοσύνη για να κατανοήσει ο εν λόγω κύριος ότι η ελληνική δημοκρατία έχει θεσμούς και κανόνες".

Ανοικτή πολιτική συγκέντρωση θα πραγματοποιήσει το Σάββατο, ο υποψήφιος δήμαρχος Αφάντου κ. Τάσος Σπανός.

Η συνάντηση θα γίνει στο εστιατόριο "Φλώρα" στις 8 μ.μ. και στη διάρκειά της θα παρουσιαστεί η ιδρυτική διακήρυξη της παράταξης.

Το εκλογικό του κέντρο στα Λιβάδια, εγκαινίασε προχθές βράδυ ο δήμαρχος Τήλου Τάσος Αλιφέρης. Στην εκδήλωση εμφανίστηκαν ο Βασίλης Παπακωνσταντίνου και ο Λάκης με τα ψηλά ρεβέρ, που στηρίζουν, όπως είπε ο δήμαρχος, τον αγώνα της Τήλου για τα αυτονόητα.

Συναντήσεις και με τους 4 υποψηφίους

Θα έχει η Ένωση Προστασίας Δανειοληπτών

Συναντήσεις με τους τέσσερεις υποψηφίους δημάρχους της Κω, ζητά να έχει η Πανδωδεκανησιακή Ένωση Προστασίας Πολιτών Καταναλωτών Δανειοληπτών, προκειμένου να συζητήσει μαζί τους θέματα που αφορούν την Ένωση.

Στις συναντήσεις αυτές, η Ένωση θα ζητήσει από τους υποψηφίους δημάρχους να πάρουν θέση σε μια σειρά ζητήματα που η ίδια θα θέσει, ενώ θα τους καλέσει να πάρουν και δημόσια θέση για τα θέματα αυτά.

Αναλυτικά, σε ανακοίνωση που εξέδωσε, αναφέρει τα εξής:

«Στο πλαίσιο της ολοένα και εντεινόμενης προεκλογικής εκστρατείας στο δήμο Κω ενόψει των επερχόμενων δημοτικών εκλογών, η Πανδωδεκανησιακή Ένωση με δική της πρωτοβουλία θα επιδιώξει να έχει συναντήσεις με τους επικεφαλής - υποψηφίους δημάρχους των 4 συνδυασμών που ζητούν τη ψήφο των κατοίκων της πόλης Κω.

Η Πανδωδεκανησιακή Ένωση έχοντας μέλη, φίλους και υποστηρικτές σε όλους τους κομματικούς και πολιτικούς χώρους οι οποίοι πρώτα απ' όλα είναι ενεργοί πολίτες - καταναλωτές, κατά τη διάρκεια των συναντήσεων θα θέσει ατζέντα συγκεκριμένων θεμάτων πάνω στα οποία οι υποψήφιοι δήμαρχοι θα κληθούν να πάρουν θέση αλλά και να δεσμευτούν δημόσια.

Η Πανδωδεκανησιακή Ένωση Καταναλωτών Δανειοληπτών, θεωρώντας το δήμο της Κω ως πιλοτικό δήμο για το νησί της Κω και με βάση το γεγονός ότι τα επόμενα 4 χρόνια θα είναι ιδιαίτερα κρίσιμα για το μέλλον και την επιβίωση τόσο του δήμου Κω όσο και των κατοίκων του, πιστεύει ότι στο δημοτικό συμβούλιο που θα προκύψει από τις εκλογές θα πρέπει να απαρτίζεται από δημοτικούς συμβούλους ασχέτως παρατάξεως που θα προτάσσουν πάνω από όλα το συμφέρον της πόλης και ευρύτερα του νησιού και θα είναι αποφασισμένοι για ριζοσπαστικούς τρόπους δράσης, ρηξικέλευθες λύσεις και τομές.

Με βάση τα παραπάνω, η Πανδωδεκανησιακή Ένωση καλεί όλους τους υποψηφίους δημοτικούς συμβούλους όλων των συνδυασμών να συναντηθούν με το προεδρείο της και πέραν από τους συνδυασμούς που συμμετέχουν να δεσμευτούν και να τοποθετηθούν σαν πολίτες, κάτοικοι και επαγγελματίες αυτής της πόλης πάνω στην ατζέντα θεμάτων που προτάσσει».

Κρίθηκε αθώος

Αθώος κρίθηκε χθες από το Τριμελές Πλημμελειοδικείο Ρόδου ο 56χρονος πρόεδρος του συνεταιρισμού Αρχαγγέλου, ο οποίος κατηγορούνταν για συκοφαντική δυσφήμιση κατ' εξακολούθηση και συκοφαντική δυσφήμιση διά του τύπου.

Ο 56χρονος βρέθηκε στο εδώλιο μετά από μήνυση που είχε καταθέσει εναντίον του ο πρώην πρόεδρος του Συνεταιρισμού Αρχαγγέλου, σύμφωνα με την οποία είχε διαδώσει γεγονότα με τα οποία ήθελε να βλάψει τη τιμή και την υπόληψη του.

Τελικά ο 56χρονος μετά και τα τεκμηριωμένα επιχειρήματα που έθεσε ενώπιον του δικαστηρίου ο συνήγορος του κ. Αναστάσιος Διάκος, κρίθηκε αθώος.

RODOS DATA
PROGRAMMING GROUP
ΣΥΣΤΗΜΑΤΑ ΠΛΗΡΟΦΟΡΙΚΗΣ
ΚΩΝΣΤΑΝΤΙΝΙΔΗ 3. ΤΚ 85100 - Ρόδος
Τηλ. 22410-27708(4 Γραμμές) FAX : 22410-25530
Email: info@rodosdata.gr Web: www.rodosdata.gr
RODOSDATA Web creation
Νέα Εποχή στό Software
Altec Software
Εμπιστευτείτε την ΕΠΩΝΥΜΙΑ Επωφεληθείτε της αξιοπιστίας
Λειτουργείστε αποδοτικά
Κατωχειρώστε την διαχρονικότητα Κατακτήστε την κορυφή
Η εταιρία RodosData κατέχει κυρίαρχη θέση στο χώρο της πληροφορικής με υποδίκτυο στα μεγαλύτερα νησιά της Δωδεκανήσου και συνεχίζει να επεκτείνεται.
Η Εταιρία
● αναλαμβάνει και υλοποιεί έργα στα πλαίσια της εγκατάστασης / αναβάθμισης των πληροφοριακών συστημάτων επιχειρήσεων,
● παρέχει υπηρεσίες υποστήριξης και εκπαίδευσης των εφαρμογών αυτών,
● σχεδιάζει και αναπτύσσει ειδικές εφαρμογές λογισμικού καλύπτοντας περιφερειακές δραστηριότητες,
● παρέχει ποιοτικές ολοκληρωμένες λύσεις στον τομέα του διαδικτύου.
Business Solutions
AE1901

Αποκτήστε ρεύμα με τον καλύτερο τρόπο
Ηλιος & Ανεμος
Ανεξάντλητη πηγή ενέργειας χωρίς καύσιμα, χωρίς θόρυβο, χωρίς μόλυνση
ΦΩΤΟΒΟΛΤΑΪΚΑ - ΑΝΕΜΟΓΕΝΝΗΤΡΙΕΣ - INVERTER
για εξοχικά σπίτια • καταστήματα • τροχόσπιτα • σκάφη αναψυχής • απομακρυσμένα σπίτια χωρίς δίκτυο
ΚΕΝΤΡΟ ΜΠΑΤΑΡΙΑΣ ΔΩΔ/ΣΟΥ
ΚΑΠΟΔΙΣΤΡΙΟΥ 74 • ΤΗΛ. 2241021507
Α.Τ.3203(Γ)

ECDL
ΙΝΣΤΙΤΟΥΤΟ ΔΙΟΙΚΗΣΗΣ ΕΠΙΧΕΙΡΗΣΕΩΝ
ΕΡΓΑΣΤΗΡΙΑ ΕΛΕΥΘΕΡΩΝ ΣΠΟΥΔΩΝ
ΠΙΣΤΟΠΟΙΗΜΕΝΟ ΕΞΕΤΑΣΤΙΚΟ ΚΕΝΤΡΟ ECDL
ΜΕ ΠΙΣΤΟΠΟΙΗΣΕΙΣ ΑΝΑΓΝΩΡΙΣΜΕΝΕΣ ΑΠΟ ΤΟ ΔΗΜΟΣΙΟ ΣΤΑ ΠΡΟΓΡΑΜΜΑΤΑ ΟΠΩΣ:
→ ΕΠΕΞΕΡΓΑΣΙΑ ΚΕΙΜΕΝΟΥ WORD , →ΛΟΓΙΣΤΙΚΟ ΦΥΛΟ EXCEL,
→ POWER POINT,→ΒΑΣΗ ΔΕΔΟΜΕΝΩΝ ACCESS,⊠ INTERNET, ΔΗΜΙΟΥΡΓΙΑ E-MAIL
ΚΑΙ ΓΙΑ ΣΙΓΟΥΡΗ ΕΠΑΓΓΕΛΜΑΤΙΚΗ ΕΞΑΣΦΑΛΙΣΗ ΠΙΣΤΟΠΟΙΗΣΤΕ ΤΙΣ ΓΝΩΣΕΙΣ ΣΑΣ ΣΤΗΝ ΔΙΟΙΚΗΣΗ ΕΠΙΧΕΙΡΗΣΕΩΝ ΣΤΟΝ ΚΥΚΛΟ ΣΠΟΥΔΩΝ ΤΟΥ ΕΡΓΑΣΤΗΡΙΟΥ ΜΑΣ ΣΤΟΥΣ ΤΟΜΕΙΣ:
ΜΗΧΑΝΟΓΡΑΦΗΜΕΝΗΣ ΛΟΓΙΣΤΙΚΗΣ
ΓΡΑΜΜΑΤΕΩΝ ΔΙΟΙΚΗΣΗΣ
⊠ ΤΜΗΜΑΤΑ ΓΙΑ ΜΑΘΗΤΕΣ, ΓΥΜΝΑΣΙΟΥ, ΛΥΚΕΙΟΥ, ΕΝΗΛΙΚΕΣ
ΠΛΗΡΟΦΟΡΙΕΣ ΕΓΓΡΑΦΕΣ ΚΑΘΗΜΕΡΙΝΑ
→ ΤΗΛ 22410 - 75850 ←
ΔΗΜ. ΑΝΑΣΤΑΣΙΑΔΗ 47 ΡΟΔΟΣ 85100 / www.ide.gr
Ι.Δ.Ε. ΑΠΟ ΤΟ 1993 ΤΟ ΚΛΕΙΔΙ ΣΤΗΝ ΕΚΠΑΙΔΕΥΣΗ ΤΗΣ ΠΛΗΡΟΦΟΡΙΚΗΣ ΚΑΙ ΔΙΟΙΚΗΣΗΣ ΕΠΙΧΕΙΡΗΣΕΩΝ!!! AE1796

Ερευνα της ICAP για τα τουριστικά γραφεία

Μείωση στα μεγέθη της ελληνικής αγοράς

Μείωση καταγράφει το συνολικό μέγεθος της ελληνικής αγοράς υπηρεσιών από τουριστικά - ταξιδιωτικά γραφεία τα τελευταία τρία χρόνια, όπως προκύπτει από κλαδική μελέτη της ICAP για τα τουριστικά - ταξιδιωτικά γραφεία. Αναφορικά με τον εισερχόμενο τουρισμό, η βασική κατηγορία πελατών των εξεταζόμενων γραφείων αφορά τους αλλοδαπούς τουρίστες οι οποίοι επισκέπτονται τη χώρα μας κυρίως τους θερινούς μήνες για παραθερισμό.

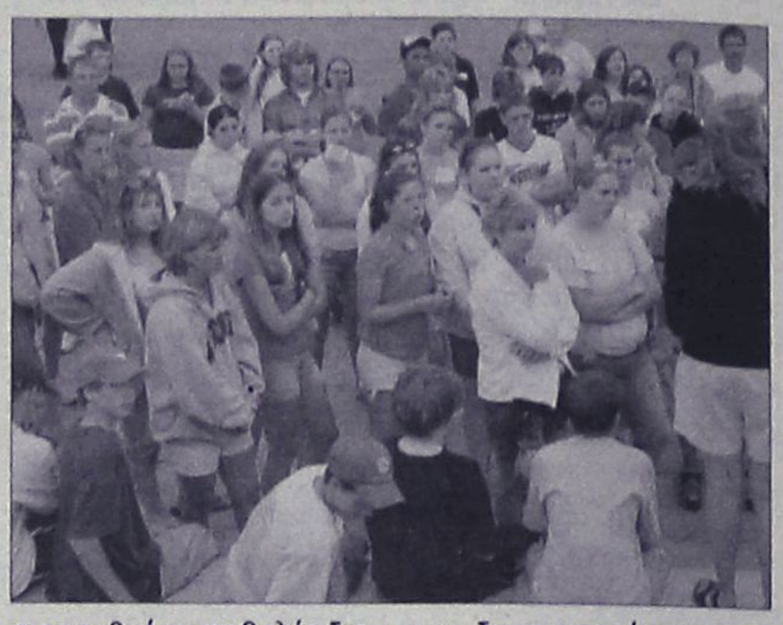

Σύμφωνα με στοιχεία της Εθνικής Στατιστικής Υπηρεσίας, το έτος 2004 εκτιμάται ότι αφίχθησαν στην Ελλάδα 14,3 εκατ. αλλοδαποί τουρίστες, ενώ σε όλα τα ξενοδοχειακά καταλύματα πραγματοποιήθηκαν 51,6 εκατ. διανυκτερεύσεις εκ των οποίων το 74% περίπου πραγματοποιήθηκε από αλλοδαπούς. Σχετικά με το ύψος των τουριστικών εισπράξεων για τη χώρα μας, το 2005 ανήλθαν σε €11.036,5 εκατ. (αύξηση κατά 6,7% σε σχέση με το 2004). Όσον αφορά τις υπηρεσίες του εσωτερικού και εξερχόμενου τουρισμού, αυτές απευθύνονται κατά βάση στους Έλληνες, οι οποίοι είτε ταξιδεύουν εντός της χώρας είτε επισκέπτονται χώρες του εξωτερικού.

Σε ολόκληρη τη χώρα εκτιμάται ότι λειτουργούν περίπου 4.000 τουριστικά γραφεία, ο μεγαλύτερος αριθμός των οποίων είναι συγκεντρωμένος στο νομό της Αττικής. Ωστόσο εκτιμάται από πηγές του κλάδου ότι αρκετά είναι και τα γραφεία τουρισμού που δεν είναι εφοδιασμένα με το ειδικό σήμα του Ελληνικού Οργανισμού Τουρισμού και τα οποία είναι διάσπαρτα στις διάφορες τουριστικές περιοχές της χώρας, λειτουργώντας μόνον κατά τους θερινούς μήνες, συνήθως ως υπεργολάβοι μεγαλύτερων ταξιδιωτικών γραφείων.

Η συνολική αξία της αγοράς υπηρεσιών από τουριστικά - ταξιδιωτικά γραφεία παρουσίασε διακυμάνσεις κατά την περίοδο 1994 - 2005, ωστόσο ο μέσος ετήσιος ρυθμός μεταβολής διαμορφώθηκε τελικά σε χαμηλά επίπεδα (0,8%). Ειδικότερα, το μέγεθος αγοράς του εισερχόμενου οργανωμένου τουρισμού, το οποίο προσδιορίζεται άμεσα από την εξέλιξη των αφίξεων και των διανυκτερεύσεων των αλλοδαπών τουριστών, παρουσίασε μέσο ετήσιο ρυθμό αύξησης 3,1% την περίοδο 1997-2001, σε αντίθεση με την περίοδο 2002-2004 όπου εμφανίζει μείωση με μέσο ετήσιο ρυθμό 2,7%. Τελικά, το 2005 το συγκεκριμένο τμήμα της αγοράς ανέκαμψε (ετήσια αύξηση 3%).

Επίσης, το μέγεθος αγοράς του εσωτερικού οργανωμένου τουρισμού, ως βάση μέτρησης του οποίου χρησιμοποιείται ο αριθμός των διανυκτερεύσεων των ημεδαπών στα διάφορα ξενοδοχειακά καταλύματα της χώρας, εμφανίζει μέσο ετήσιο ρυθμό αύξησης 2,5% την περίοδο 1994-2005. Σχετικά με τον εξερχόμενο οργανωμένο τουρισμό, το μέγεθος της συγκεκριμένης αγοράς σημείωσε μέσο ετήσιο ρυθμό μεταβολής 2,6% συνολικά το διάστημα 1994-2005, όμως το τελευταίο έτος υπήρξε μικρή υποχώρηση. Αναφορικά με την συμμετοχή της κάθε κατηγορίας στο σύνολο της εν λόγω αγοράς, το έτος 2005 ο εισερχόμενος τουρισμός αντιπροσωπεύει το μεγαλύτερο μερίδιο (61%) και ακολουθούν ο εσωτερικός τουρισμός (20%) και, τέλος, ο εξερχόμενος τουρισμός (19%).

ΠΡΑΚΤΟΡΕΙΟ ΤΑΞΙΔΙΩΝ
ΣΑΒΒΑΣ ΣΑΗΣ
ΕΚΔΡΟΜΗ
ΑΕΡΟΠΟΡΙΚΩΣ
κατ' ευθείαν από Ρόδο
Από 2/10-5/10
ΑΓ. ΡΑΦΑΗΛ
Ταξιάρχη Μανταμάδο - Μόλιβο - Πέτρα - Μονή Λημόνος - Καλονή - Αγιάσο - Πλωμάρι - Αγ. Ισίδωρο κ.λπ.

ΑΥΤΗ ΕΙΝΑΙ ΕΚΔΡΟΜΗ ΟΝΕΙΡΟ
ΑΓ. ΠΕΤΡΟΥΠΟΛΗ - ΜΟΣΧΑ
ΑΠΟ 7/11 έως 14/11
και 10/11 έως 17/11
Ξεναγήσεις: Μόσχα, Κόκκινη Πλατεία, Μαυσωλείο ΛΕΝΙΝ, την εκκλησία του Αγίου Βασιλείου με τους εννέα τρούλους, Κρεμλίνο, Μουσείο Αυτοκρατορικών Θησαυρών της εποχής των ΤΣΑΡΩΝ, ΣΕΡΓΚΙΕΒ-ΠΟΣΑΝΤ (ΖΑΓΚΡΟΣΚ) με το μοναστηριακό συγκρότημα της Αγίας Τριάδας, Αγ. ΣΕΡΓΙΟΥ, Αγ. ΠΕΤΡΟΥΠΟΛΗ με την πολυσύχναστη λεωφόρο ΝΕΒΣΚΙ. Εθνική Βιβλιοθήκη, το μεγαλύτερο πολυκατάστημα της πόλης ΓΚΟΣΤΙΝΙ ΝΤΒΟΡ, το βιβλιοπωλείο Ντομ Κνιγκι, το Ναυτικό Κολέγιο, το χειμερινό Παλάτι, το μέγαρο του Αυτοκρατορικού στρατού, τον καθεδρικό ναό του Αγ. Νικολάου, το θέατρο Μαρίνσκι, το ιστορικό πλοίο του Αουράρα, Ερμιτάζ, Εθνική Πινακοθήκη, Φρούριο Πέτρου και Παύλου, κρουαζιέρα στον Νέβα, θερινά ανάκτορα, τάφους των Τσάρων, και άλλα...
- Περιλαμβάνει: Εισιτήρια Ρόδο - Αθήνα - Μόσχα - Αγ. Πετρούπολη και Μόσχα - Αθήνα - Ρόδο
- 3 Διανυκτερεύσεις στην Αγ. Πετρούπολη και 3 στη Μόσχα
- Πρωινό - ένα γεύμα ημερησίως
- Μεταφορές, Εκδρομές, Ξεναγήσεις με ελληνόφωνο ξεναγό
- Συνοδό- Αρχηγό του Γραφείου
- Ασφάλεια αστικής ευθύνης
- Κρατήσεις θέσεων μόνο με προκαταβολή 200 ευρώ έως δέκα μέρες πριν την αναχώρηση

ΜΕ ΤΟΝ ΟΛΥΜΠΙΑΚΟ
ΣΤΗ ΡΩΜΗ
ΡΟΜΑ-ΟΛΥΜΠΙΑΚΟΣ
- Πακέτα εκδρομών (εξασφαλισμένα εισιτήρια αγώνων)

ΑΕΡΟΠΟΡΙΚΩΣ
- 31/10 αυθημερόν
- 31/10 2 ημέρες
- 30/10 3 ημέρες και 4 ημέρες

ΟΔΙΚΩΣ
- 29/10 5 ημέρες
- 25/10 6 ημέρες
- 27/10 7 ημέρες

ΠΛΗΡΟΦΟΡΙΕΣ-ΠΡΟΓΡΑΜΜΑΤΑ
ΠΡΑΚΤΟΡΕΙΟ ΤΑΞΙΔΙΩΝ
ΣΑΒΒΑΣ ΣΑΗΣ
ΤΑΡΠΟΝ ΣΠΡΙΝΓΚΣ 42
(δίπλα στην Alpha bank - Πλατεία ΚΥΠΡΟΥ)
Τηλ. 22410 39781-3, 37711
ΧΠΤΓΡ019

ANEK FERRIES
ΠΡΟΓΡΑΜΜΑ ΔΡΟΜΟΛΟΓΙΩΝ
Ε/Γ-Ο/Γ ΡΟΔΑΝΘΗ, Ε/Γ-Ο/Γ ΜΑΡΙΝΑ, Ε/Γ-Ο/Γ ΑΝΘΗ ΜΑΡΙΝΑ
ΡΟΔΟΣ - ΠΕΙΡΑΙΑΣ

		ΠΕΜΠΤΗ 28/09
ΡΟΔΑΝΘΗ	17.00	ΚΩ(21.40)-ΚΑΛΥΜΝΟ(23.20)-ΠΕΙΡΑΙΑ(11.10)
		ΠΑΡΑΣΚΕΥΗ 29/09
ΑΝΘΗ ΜΑΡΙΝΑ	17.00	ΚΩ(21.00)-ΛΕΡΟ(23.20)-ΠΑΤΜΟ(00.50)-ΠΕΙΡΑΙΑ(10.10)
		ΣΑΒΒΑΤΟ 30/09
ΡΟΔΑΝΘΗ	22.00	ΣΥΜΗ(23.50)-ΤΗΛΟ(02.10)-ΝΙΣΥΡΟ(03.40)-ΚΩ(06.00)-ΚΑΛΥΜΝΟ(07.40)-ΛΕΡΟ(09.10)ΠΑΤΜΟ(10.50) ΣΥΡΟ(16.30)-ΠΕΙΡΑΙΑ(21.30)
		ΚΥΡΙΑΚΗ 01/10
-	-	--
		ΔΕΥΤΕΡΑ 02/10
ΑΝΘΗ ΜΑΡΙΝΑ	17.00	ΚΩ(21.00)-ΛΕΡΟ(23.20)-ΠΑΤΜΟ(00.50)-ΠΕΙΡΑΙΑ(09.40)

ΧΠΤΣ89
Πληροφορίες στα κεντρικά γραφεία:
ΠΕΙΡΑΙΑΣ: Κανθάρου 2 & Ακτή Μιαούλη
Τηλ.: 210-4582640 Φαξ: 210-4510600
ΡΟΔΟΣ: Ακτή Σαχτούρη 5
Τηλ.: 22410-35066/36170 Φαξ: 22410-39839

ANEK FERRIES
ΠΡΟΣΦΟΡΑ
Από 18.09.06 έως 18.03.06
Εισιτήρια προσφοράς προς Πειραιά

Προσφορά ατομικού εισιτηρίου σε Γ' θέση	20,90 ευρώ
Προσφορά ατομικού εισιτηρίου σε καμπίνα	41,80 ευρώ
Προσφορά εισιτηρίου για Ι.Χ.	62.00 ευρώ

Οι ναύλοι ισχύουν από Ρόδο για Πειραιά και από Πειραιά προς Ρόδο κάθε μέρα
TSAGARIS TRAVEL
Ακτή Σαχτούρη 5
ΡΟΔΟΣ
Τηλ. 22410 36170, 30406
FAX: 22410 39839
Απέναντι από την κεντρική πύλη του Λιμανιού
ΚΑΛΟ ΣΑΣ ΤΑΞΙΔΙ
ΧΠΤΣ89

Επτά κρουαζιερόπλοια κατέπλευσαν χθες

Κίνηση στο λιμάνι

Καλά τα μηνύματα και για τη χειμερινή περίοδο



Μεγάλη ήταν η τουριστική κίνηση χτες στο λιμάνι της Ρόδου, καθώς κατέπλευσαν επτά κρουαζιερόπλοια.

Σύμφωνα με τα στοιχεία των αρμοδίων αρχών, με τα πλοία αυτά ήρθαν στη Ρόδο 5.023 τουρίστες αριθμός αρκετά ικανοποιητικός για τα υπάρχοντα δεδομένα.

Ειδικότερα, κατά τη χτεσινή μέρα, η κίνηση στα κρουαζιερόπλοια διαμορφώθηκε ως εξής:

- Perla έφερε 685 άτομα
- Sea Diamond έφερε 955 άτομα
- Aida Aura έφερε 1.280 άτομα
- Seven Seas Voyager έφερε 656 άτομα
- Ocean Monarch έφερε 400 άτομα
- Royal Iris έφερε 601 άτομα
- Orient Queen έφερε 446 άτομα.

Μεγάλη πάντως κίνηση στα κρουαζιερόπλοια θα παρατηρηθεί και τον επόμενο μήνα καθώς, σύμφωνα με το πρόγραμμα πάνω από 100 πλοία με τουρίστες θα έρθουν στη Ρόδο.

Ο Οκτώβριος θα είναι ο καλύτερος μήνας όλων των τελευταίων ετών και μάλιστα σύμφωνα με εκτιμήσεις η τουριστική κίνηση θα ξεπεράσει ακόμα και τον Αύγουστο σε μεγάλο ποσοστό.

Πολύ καλά είναι τα μηνύματα που υπάρχουν και για τη χειμερινή περίοδο καθώς οι πληροφορίες που κυκλοφορούν είναι ότι η Ρόδος παραμένει δημοφιλής.

Ενδεικτικό της κατάστασης αυτής, είναι ότι η Ιταλική εταιρία COSTA που ετοιμάζει νέο κρουαζιερόπλοιο θα το δρομολογήσει στην περιοχή μας.

Πρόκειται για το COSTA CONCORDIA το οποίο ξεκινά σύντομα ταξίδια ενώ σύμφωνα με τις πληροφορίες στις αρχές Νοεμβρίου θα βρίσκεται στη Ρόδο.

Η εταιρία όμως θα συνεχίσει και τον επόμενο μήνα να στέλνει τα καράβια της στη Ρόδο και μάλιστα ένα κρουαζιερόπλοιο θα βρίσκεται στο λιμάνι μας, την παραμονή της Πρωτοχρονιάς κάνοντας ποδαρικό στη νέα χρονιά.

Την πρώτη μέρα του χρόνου, θα καταπλεύσει ένα ακόμα κρουαζιερόπλοιο στο λιμάνι μας της ίδιας εταιρίας, ενώ πολύ καλά είναι τα νέα και από τις άλλες εταιρίες.

ΠΑΜΕ ΡΩΜΗ

ΜΕ ΕΝΑ



GRANDE PUNTO





Με την αγορά ενός FIAT PANDA,
GRANDE PUNTO
ή LANCIA Y
δώρο ένα ταξίδι στη Ρώμη

Auto Center
Μαν. Κωστάκης Α.Ε.Β.Ε

ΑΕ1914

14ο χλμ. Ρόδου Αεροδρομίου
τηλ. 22410 82000

ΞΕΝΑΚΗΣ ΑΥΤΟΚΙΝΗΤΑ

10ο χλμ. Ρόδου - Λίνδου
Τηλ. 22410 86800

ΤΜΗΜΑ ΜΕΤΑΧΕΙΡΙΣΜΕΝΩΝ

1. **MERCEDES ML270, 2700cc, μοντ. 2002, μαύρο. ΠΕΤΡΕΛΑΙΟ.**
αερόσακοι οδηγού -συνοδηγού, πλευρικοί αερόσακοι, αερόσακοι κεφαλής, κλιματισμός, ABS , BAS, ESP, navi, δερμάτινο σαλόνι, ηλιοροφή, ηλ. καθίσματα, ηλ. καθρέπτες, ζάντες αλουμινίου, τηλέφωνο, υδρ. τιμόνι, ηλ. παραθ, κεντρ. κλειδ, ηχοσύστημα
2 **AUDI A6 2400cc, 177 HP, μοντ. 2004, ασημί.**
αερόσακοι οδηγού -συνοδηγού, πλευρικοί αερόσακοι, αερόσακοι κεφαλής, αυτόματος κλιματισμός, ABS με BAS, ESP με ASR, trip computer, MMI FULL, δερμάτινο σαλόνι, φώτα xenon, ζάντες αλουμινίου, αισθητήρας παρκαρίσματος - βροχής- φωτισμού, υδρ. τιμόνι, ηλ. παραθ, κεντρ. κλειδ, , ηχοσύστημα
3 **MITSUBISHI PAJERO SPORT, 3000cc, 177HP, μοντ. 2003, ΑΥΤΟΜΑΤΟ.**
αερόσακοι, κλιματισμός, ABS , δερμάτινο σαλόνι, ηλιοροφή, ηλ. καθρέπτες, ζάντες αλουμινίου, φιμέ τζάμια , σκαλοπάτια, υδρ. τιμόνι, ηλ. παραθ, κεντρ. κλειδ, ηχοσύστημα
4 **AUDI TT 1800cc, TURBO QUATTRO 265 HP, μοντ. 2000, ασημί.**
αερόσακοι οδηγού -συνοδηγού, πλευρικοί αερόσακοι, αερόσακοι κεφαλής, αυτόματος κλιματισμός, ABS με BAS, ESP με ASR, trip computer, δερμάτινο σαλόνι, ζάντες αλουμινίου, υδρ. τιμόνι, ηλ. παραθ, κεντρ. κλειδ, προβ. ομίχλης , συναγερμός, ηχοσύστημα
5 **VW GOLF GT 170HP, μοντ. 2006, μαύρο.**
αερόσακοι οδηγού -συνοδηγού, πλευρικοί αερόσακοι, αερόσακοι κεφαλής, αυτόματος κλιματισμός, ABS με BAS, ESP με ASR, ζάντες αλουμινίου, υδρ. τιμόνι, ηλ. παραθ, κεντρ. κλειδ, προβ. ομίχλης ,ηχοσύστημα
6 **MITSUBISHI PAJERO PININ, 2000cc, 129HP, μοντ. 2001, μαύρο/ασημί.**
αερόσακος οδηγού - συνοδηγού, ABS, SRS, air condition, ηλ. οροφή, ζάντες αλουμ., υδρ. τιμόνι, ηλ. παραθ, κεντρ. κλειδ, σκαλοπάτια, συναγερμός, ηχοσύστημα.
7 **JEEP CHEROKEE 2400cc, μοντ. 2002, μπλέ.**
αερόσακος οδηγού - συνοδηγού, ABS, air condition, δερμάτινο σαλόνι, ζάντες αλουμ., υδρ. τιμόνι, ηλ. παραθ, κεντρ. κλειδ, ηχοσύστημα.
8 **VW CADDY KOMBI 2000cc, ΠΕΤΡΕΛΑΙΟ**
αερόσακοι, clima, ABS,TCS, υδρ. τιμόνι, ηλ. παραθ, ηχοσύστημα.
9 **LAND ROVER FREELANDER 1800cc, μοντ. 2001, σαμπανιζέ.**
αερόσακοι, air condition, ABS, ESP, ηλ. ηλιοροφή, ζάντες αλουμινίου, υδρ. τιμόνι, ηλ. παραθ, κεντρ. κλειδ, ηχοσύστημα.
10 **ROVER MGTF 1600cc, μοντ. 2003, κόκκινο.**
αερόσακοι, air condition, ABS, ζάντες αλουμινίου, υδρ. τιμόνι, ηλ. παραθ, κεντρ. κλειδ, ηχοσύστημα.
11 **TOYOTA CELICA 1800cc, μοντ. 1999, ασημί.**
αερόσακοι, air condition, ABS, ζάντες αλουμινίου, υδρ. τιμόνι, ηλ. παραθ, κεντρ. κλειδ, σποϊλερ, συναγερμός, ηχοσύστημα.
12 **OPEL VECTRA 1600cc, μοντ. 2003, μπλέ.**
6 αερόσακοι, clima, ABS, ζάντες αλουμινίου, υδρ. τιμόνι, ηλ. παραθ, κεντρ. κλειδ, προβ. ομίχλης, ηχοσύστημα.
13 **BMW 316 1600cc, μοντ.1998, μαύρο.**
αερόσακος οδηγού-συνοδηγού, clima, ABS,ASC, ηλ. ηλιοροφή, ζάντες αλουμινίου, υδρ. τιμόνι, ηλ. παραθ, κεντρ. κλειδ, ηχοσύστημα.
14 **CITROEN PLURIEL SENSODRIVE 1600cc, μοντ. 2004, μπλέ.**
αυτόματο -σειριακό, ABS, clima,4 αερόσακοι, ζάντες αλουμινίου, υδρ. τιμόνι, ηλ. παραθ, κεντρ. κλειδ, ηχοσύστημα.
15 **VW GOLF GENERATION 1600cc, μοντ. 2002, μπλέ.**
4 αερόσακοι , ABS, clima, ζάντες αλουμινίου, υδρ. τιμόνι, ηλ. παραθ, κεντρ. κλειδ, ηχοσύστημα.
16 **ALFA ROMEO 156, 1600cc, μοντ. 11/2001, ανθρακί.**
αερόσακοι , ABS, clima, υδρ. τιμόνι, ηλ. παραθ, κεντρ. κλειδ, προβ. ομίχλης, ηχοσύστημα.
17 **BMW 316 1600cc, μοντ. 1999, λευκό.**
αερόσακοι , ABS, clima, φιμέ τζάμια, δερμάτινο σαλόνι, ηλιοροφή, ζάντες αλουμινίου, υδρ. τιμόνι, ηλ. παραθ, κεντρ. κλειδ, ηχοσύστημα.
18 **HYUNDAI COUPE 1600cc, μοντ. 2003.**
αερόσακος οδηγού - συνοδηγού , air condition, ζάντες αλουμινίου, υδρ. τιμόνι, ηλ. παραθ, κεντρ. κλειδ, ηχοσύστημα.
19 **HONDA ACCORD 1600cc, μοντ. 2001, μπλέ.**
αερόσακος οδηγού-συνοδηγού, δερμάτινο σαλόνι, ABS, air condition, υδρ. τιμόνι, ηλ. παραθ, κεντρ. κλειδ, ηχοσύστημα.
20 **OPEL VECTRA SPORT 1600cc, μοντ. 2001, μαύρο.**
αερόσακος οδηγού-συνοδηγού, πλευρικοί αερόσακοι, δερμάτινο σαλόνι, ABS, air condition, υδρ. τιμόνι, ζάντες αλουμινίου, ηλ. παραθ, κεντρ. κλειδ, ηχοσύστημα.
21 **VW GOLF 1600cc, μοντ. 2001, ασημί.**
4 αερόσακοι, ABS, climatronic, υδρ. τιμόνι, ηλ. παραθ, ζάντες αλουμινίου, κεντρ. κλειδ, ηχοσύστημα.
22. **VW GOLF 1400cc, μοντ. 2002, μπλέ.**
4 αερόσακοι, air condition, ABS υδρ. τιμόνι, ζάντες αλουμινίου, ηλ. παραθ, κεντρ. κλειδ, συναγερμός και ηχοσύστημα.
23 **VW BORA 1600cc, μοντ. 1999, ασημί.**
αερόσακος οδηγ.-συνοδηγ., πλευρικοί αερόσακοι, ABS, air condition, υδρ. τιμόνι, ηλ. παραθ, κεντρ. κλειδ, ηχοσύστημα.
24 **NISSAN ALMERA 1600cc, μοντ. 1999, ασημί. ΑΥΤΟΜΑΤΟ.**
αερόσακοι, air condition, ABS, υδρ. τιμόνι, ηλ. παραθ, κεντρ. κλειδ, ηχοσύστημα.
25 **TOYOTA CELICA 1800cc, μοντ. 1996, κόκκινο.**
air condition, ζάντες αλουμινίου, υδρ. τιμόνι, ηλ. παραθ, κεντρ. κλειδ, ηχοσύστημα.
26 **VW POLO 1200cc, μοντ. 2002, μωβ.**
4 αερόσακοι, air condition, υδρ. τιμόνι, ηλ. παραθ, κεντρ. κλειδ, ηχοσύστημα.
27 **RENAULT MEGANE 1400cc, μοντ. 2000, ασημί.**
4 αερόσακοι, ABS, air condition, υδρ. τιμόνι, ζάντες αλουμινίου, ηλ. παραθ, κεντρ. κλειδ, ηχοσύστημα.
28 **MERCEDES 190 E 1800cc, μοντ. 1993,**
αερόσακος οδηγού, air condition, ABS, υδρ. τιμόνι, ζάντες αλουμινίου, ηλ. παραθ, κεντρ. κλειδ, ηχοσύστημα.
29 **FIAT MAREA 1242cc, μοντ. 2000, ασημί.**
αερόσακος οδηγού - συνοδηγού, air condition, υδρ. τιμόνι, ηλ. παραθ, κεντρ. κλειδ, ηχοσύστημα.
30 **BMW 316 1600cc, μοντ. 1993, μπλέ**
ABS,δερμάτινο σαλόνι, υδρ. τιμόνι, ηλ. παραθ, κεντρ. κλειδ, ηχοσύστημα.
31 **FIAT BRAVA 1242cc, μοντ. 2001, θαλασσί.**
αερόσακος οδηγού, air condition, υδρ. τιμόνι, ηλ. παραθ, κεντρ. κλειδ, ηχοσύστημα.
32 **OPEL OMEGA 2000cc, μοντ. 1997, μπλέ.**
αερόσακος οδηγού-συνοδηγού, ABS, air condition, δερμάτινο σαλόνι, υδρ. τιμόνι, ηλ. παραθ, κεντρ. κλειδ, ηχοσύστημα.
33 **DAEWOO LANOS EXTREME 1300cc, μοντ. 2000, μπορντώ.**
air condition, υδρ. τιμόνι, ζάντες αλουμινίου, ηλ. παραθ, κεντρ. κλειδ, προβ. ομίχλης, αεροτομή, ηχοσύστημα.
34 **SEAT CORDOBA 1400cc, μοντ. 1999, μπορντώ.**
air condition, υδρ. τιμόνι, ζάντες αλουμινίου, ηλ. παραθ, κεντρ. κλειδ, ηχοσύστημα.
35 **VW POLO VARIANT 1400cc, μοντ. 1999, μπλέ.**
αερόσακος οδηγού, υδρ. τιμόνι, ζάντες αλουμινίου, ηλ. παραθ, κεντρ. κλειδ, ηχοσύστημα.
36 **ALFA ROMEO 146, 1400cc, μοντ. 1997, μπορντώ.**
υδραυλικό τιμόνι, αερόσακος οδηγού, κεντρικό κλείδωμα, ηλ. παραθ, ηχοσύστημα.
37 **TOYOTA COROLLA 1300cc, μοντ. 1997, μπλέ.**
air condition, ABS, αερόσακοι, υδραυλικό τιμόνι, κεντρικό κλείδωμα, ηλ. παραθ, ηχοσύστημα.
38 **CITROEN SAXO 1100cc, μοντ. 2000, ασημί**
air condition, κεντρικό κλείδωμα, ηλ. παραθ, ζάντες αλουμινίου, αεροτομή, ηχοσύστημα.
39 **FIAT PUNTO 1242cc, μοντ. 2000, κόκκινο.**
air condition,αερόσακος, υδραυλικό τιμόνι, ζάντες αλουμινίου, ηλ. παραθ, κεντρ. κλειδ, ηχοσύστημα.
40 **FIAT PUNTO 1242cc, μοντ. 2000,μαύρο.**
air condition, υδραυλικό τιμόνι, αερόσακος οδηγού, ζάντες αλουμινίου, ηλ. παραθ, κεντρ. κλειδ, ηχοσύστημα.
41 **HYUNDAI ACCENT 1342cc, μοντ. 1998, μπλέ. ΑΥΤΟΜΑΤΟ**
air condition, υδραυλικό τιμόνι, ηλ. παραθ, κεντρ. κλειδ, ηχοσύστημα.
42 **CITROEN SAXO 1100cc, μοντ.1998,ασημί**
air condition, κεντρικό κλείδωμα, ηλ. παραθ, ηχοσύστημα.
43 **DAEWOO MATIZ 800cc, μοντ. 2000, μπέζ.**
air condition, υδραυλικό τιμόνι, ζάντες αλουμινίου, κεντρικό κλείδωμα, ηλ. παραθ, ηχοσύστημα.
44 **KIA PRIDE 1300cc, μοντ. 1999, ασημί**
air condition, υδραυλικό τιμόνι, ηλ. παραθ, ζάντες αλουμινίου, ηχοσύστημα.
45 **RENAULT TWINGO, 1200cc, μοντ.1997, πράσινο.**
ηχοσύστημα.
46 **KIA SEPHIA 1500cc, μοντ. 1997, μπορντώ.**
air condition, υδρ. τιμόνι, ηχοσύστημα.
47 **SUZUKI SWIFT 1000cc, μοντ. 1996, κόκκινο.**
κεντρ. κλειδ, ηλ παραθ, ηχοσύστημα
48. **VW GOLF 1300cc, μοντ. 1991, μπλέ.**
ζάντες αλουμινίου, σπόιλερ, ηχοσύστημα
49 **FORD ESCORT 1400cc, μοντ. 1992, κόκκινο.**
ηχοσύστημα

ΕΠΑΓΓΕΛΜΑΤΙΚΑ

1 **TOYOTA HILUX 4x4, 2,5 , μοντ. 2004, πράσινο (ΠΕΤΡΕΛΑΙΟ)**
αερόσακος οδηγ.-συνοδηγ., air condition, υδρ. τιμόνι, ζάντες αλουμ, πακέτο χρωμίου, κουβούκλιο, ηλ. παραθ, κεντρ. κλειδ, ηχοσύστημα.
2 **VW TRANSPORTER 1900cc TD, λευκό. ΠΕΤΡΕΛΑΙΟ (ΜΑΚΡΥ ΣΑΣΙ)**
υδραυλικό τιμόνι
3 **VW TRANSPORTER 1900cc TD, λευκό. ΠΕΤΡΕΛΑΙΟ (ΚΟΝΤΟ ΣΑΣΙ)**
υδραυλικό τιμόνι

ΑΓΟΡΕΣ - ΠΩΛΗΣΕΙΣ - ΑΝΤΑΛΛΑΓΕΣ
ΜΕΤΑΧΕΙΡΙΣΜΕΝΩΝ - ΑΥΤΟΚΙΝΗΤΩΝ

ΑΠΟ 0% ΠΡΟΚΑΤΑΒΟΛΗ
ΚΑΙ ΔΟΣΕΙΣ ... ΣΤΑ ΜΕΤΡΑ ΣΑΣ

ΧΠ11687

Auto Center
Μαν. Κωστάκης Α.Ε.Β.Ε.
14ο χλμ Ρόδου Αεροδρομίου
τηλ. 22410 82000
ΜΕΤΑΧΕΙΡΙΣΜΕΝΑ ΑΥΤΟΚΙΝΗΤΑ
FIAT SEICENTO A/C του 2001
3.600€
FIAT SEICENTO A/C του 2002
3.950€
FIAT PANDA 1200cc του 2004
6.500€
FIAT PANDA SKYDOME του 2004
6.800€
FIAT PUNTO του 2001
4.300€
FIAT PUNTO του 2002
4.500€
FIAT PUNTO του 2003
5.900€
FIAT PUNTO του 2004
6.800€
DAEWOO MATIZ του 2004
4.900€
OPEL CORSA του 2002
5.300€
OPEL AGILA του 2002
5.300€
ALFA ROMEO 147 του 2001
11.000€
ALFA ROMEO 156 1800cc του 2001
12.950€
RENAULT MEGANE COUPE του 2001
7.950€
RENAULT MEGANE του 2005
11.500€
BMW 316 1900cc του 2001
20.000€
ALFA ROMEO SPIDER του 2003
26.950€
ALFA ROMEO 166 2000cc του 2000
17.950€
ΠΡΟΣΦΟΡΑ ΤΟΥ ΜΗΝΑ
FIAT MAREA SX 1400cc
3.800€
FIAT BRAVO του 2000
4.500€
ALFA ROMEO 146
4.000€
ALFA ROMEO 164 2000cc
4.500€
AE1896
Με 0% προκαταβολή
έως 72 μήνες εξόφληση
ΑΡΠΑΞΤΕ ΤΑ

Δευτέρα το επίδομα στους οικοδόμους

Την προσεχή Δευτέρα, 2 Οκτωβρίου θα αρχίσει η καταβολή του ειδικού εποχιακού βοηθήματος σε οικοδόμους, δασεργάτες, μουσικούς, χειριστές μηχανημάτων οδοποιΐας, εργαζομένους σε ναυπηγικές ζώνες κλπ

Ειδικότερα, σε ότι αφορά τους οικοδόμους, προκειμένου να εισπράξουν το εποχιακό βοήθημα, θα πρέπει να απασχολούνται αποκλειστικά στον κλάδο, να είναι οικοδόμοι ή εργολάβοι ή υπεργολάβοι χωρίς όμως να απασχολούν περισσότερους από 3 μισθωτούς και να έχουν πραγματοποιήσει μέσα στο 2005 από 73 έως 163 μεροκάματα αποκλειστικά σε οικοδομικές εργασίες.



Το βοήθημα θα καταβάλλεται έως τις 20 Δεκεμβρίου και το ύψος του φθάνει τα 724,16 ευρώ.

Τα δικαιολογητικά που θα πρέπει να προσκομίσουν οι ενδιαφερόμενοι είναι:

- Αίτηση
- Φωτοτυπία του βιβλιαρίου ενσήμων, όπου φαίνονται τα ένσημα του 2005
- Εκκαθαριστικό της εφορίας για το 2005
- Υπεύθυνη δήλωση ότι ασκούν το επάγγελμα του οικοδόμου ή δεν απασχολούν περισσότερους από 3 μισθωτούς
- Αστυνομική ταυτότητα
- Αριθμός λογαριασμού της Εθνικής τράπεζας
- Οι αλλοδαποί θα πρέπει να καταθέσουν και φωτοτυπία της άδειας διαμονής στη χώρα

Αξονικός στην Κω

Έφθασε στο νοσοκομείο της Κω ο αξονικός τομογράφος, ο οποίος ήταν πάγια απαίτηση τόσο των κατοίκων, όσο και των γιατρών του νοσοκομείου εδώ και πολύ καιρό. Όπως έγινε γνωστό, σύντομα θα τοποθετηθεί σε ειδικά διαμορφωμένο χώρο, μέσα στο νοσηλευτικό ίδρυμα.

Η έλλειψη του αξονικού τομογράφου είχε επισημανθεί πολλές φορές στο παρελθόν καθώς σε επείγοντα περιστατικά, οι γιατροί δεν μπορούσαν να προσφέρουν ουσιαστική βοήθεια χωρίς το μηχάνημα και χρειάστηκε να γίνει αεροδιακομιδή στη Ρόδο ή την Αθήνα.

Ωστόσο, το πρόβλημα δεν μπορεί να θεωρηθεί ότι λύθηκε οριστικά, διότι ο ακτινολόγος που υπάρχει στο νοσοκομείο της Κω, έχει ζητήσει μετάθεση εδώ και πολύ καιρό, η οποία εγκρίθηκε. Σύντομα λοιπόν θα αποχωρήσει και αναζητείται ο αντικαταστάτης του.

Ένα άλλο πρόβλημα που αντιμετωπίζει το νοσοκομείο, σύντομα αναμένεται να λυθεί. Πρόκειται για τη δεύτερη χειρουργική αίθουσα.

Σύμφωνα με όσα έχουν γίνει γνωστά, μέσα στις επόμενες ημέρες, το υπουργείο Υγείας πρόκειται να προκηρύξει διαγωνισμό για την εκτέλεση των απαραίτητων εργασιών.

Μεθυσμένη 33χρονη

Υπό την επήρεια αλκοόλ εντοπίστηκε 33χρονη να οδηγεί δίκυκλο μοτοποδήλατο, η οποία και συνελήφθη. Την 33χρονη σταμάτησαν για έλεγχο προχθές στις 5.25 τα ξημερώματα άνδρες του Τμήματος Τροχαίας Ρόδου, κατά τη διάρκεια του οποίου διαπίστωσαν ότι ήταν μεθυσμένη. Μάλιστα την ώρα που οι αστυνομικοί διενεργούσαν τις μετρήσεις για να δουν αν πράγματι η 33χρονη ήταν μεθυσμένη, εκείνη κατέστρεψε σχίζοντας τις δύο ταινίες του εκτυπωτή του αλκοολόμετρου. Σε βάρος της 33χρονης κινήθηκε η προβλεπόμενη από το νόμο διαδικασία.

Αιγύπτιος κατείχε ηρωίνη

Με μικρή ποσότητα ηρωίνης στη κατοχή του συνελήφθη από αστυνομικούς 29χρονος Αιγύπτιος. Τον αλλοδαπό εντόπισαν προχθές στις 11.10 το βράδυ άνδρες του Τμήματος Δίωξης Ναρκωτικών Ρόδου και μόλις ο 29χρονος τους αντιλήφθηκε έριξε στο έδαφος μία αυτοσχέδια πλαστική συσκευασία που περιείχε ηρωίνη βάρους 0,5 γραμμαρίων. Στη συνέχεια οι αστυνομικοί διενήργησαν έλεγχο και στο σπίτι του Αιγυπτίου όπου και βρήκαν μία πλαστική συσκευασία με ακατέργαστη κάνναβη βάρους 2,5 γραμμαρίων. Οι ναρκωτικές ουσίες κατασχέθηκαν, ενώ ο 29χρονος από την Αίγυπτο συνελήφθη και σε βάρος του κινήθηκαν οι προβλεπόμενες από το νόμο διαδικασίες.

Ε/Γ - Ο/Γ ΠΡΩΤΕΥΣ απο 30/07/06 εως 30/09/06

ΔΕΥΤΕΡΑ			ΤΡΙΤΗ			ΤΕΤΑΡΤΗ			ΠΕΜΠΤΗ			ΠΑΡΑΣΚΕΥΗ			ΣΑΒΒΑΤΟ			ΚΥΡΙΑΚΗ		
ΛΙΜΑΝΙ	ΩΡΑ		ΛΙΜΑΝΙ	ΩΡΑ		ΛΙΜΑΝΙ	ΩΡΑ		ΛΙΜΑΝΙ	ΩΡΑ		ΛΙΜΑΝΙ	ΩΡΑ		ΛΙΜΑΝΙ	ΩΡΑ		ΛΙΜΑΝΙ	ΩΡΑ	
	ΑΦ	ΑΝ		ΑΦ	ΑΝ		ΑΦ	ΑΝ		ΑΦ	ΑΝ		ΑΦ	ΑΝ		ΑΦ	ΑΝ		ΑΦ	ΑΝ
ΠΑΡΑΜΟΝΗ ΣΤΟ ΛΙΜΑΝΙ ΤΗΣ ΡΟΔΟΥ			ΡΟΔΟ	-	13.00	ΚΑΛ/ΝΟ		08.30	ΣΥΜΗ		06.00	ΡΟΔΟ		13.00	ΚΩ		06.00	ΡΟΔΟ		08.30
			ΣΥΜΗ	14.40	15.00	ΚΩ	09.35	10.00	ΡΟΔΟ	07.40	08.45	ΣΥΜΗ	14.40	15.00	ΝΙΣΥΡΟ	07.30	07.45	ΤΗΛΟ	11.30	11.45
			ΤΗΛΟ	17.00	17.15	ΝΙΣΥΡΟ	11.30	12.00	ΚΑΣΤ/ΖΟ	13.15	13.30	ΤΗΛΟ	17.00	17.15	ΤΗΛΟ	09.00	09.15	ΝΙΣΥΡΟ	13.00	18.00
			ΝΙΣΥΡΟ	18.30	18.45	ΤΗΛΟ	13.15	13.45	ΡΟΔΟ	18.15	Δ	ΝΙΣΥΡΟ	18.30	18.45	ΣΥΜΗ	11.15	11.35	ΤΗΛΟ	19.15	19.30
			ΚΩ	20.15	20.30	ΣΥΜΗ	15.45	16.15				ΚΩ	20.15	Δ	ΡΟΔΟ	13.15	15.00	ΣΥΜΗ	21.30	21.45
			ΚΑΛ/ΝΟ	21.35	Δ	ΡΟΔΟ	17.55	18.30							ΚΑΣΤ/ΖΟ	19.30	20.00	ΡΟΔΟ	23.30	Δ
						ΣΥΜΗ	20.10	Δ							ΡΟΔΟ	00.30	Δ			

ΠΑΡΑΤΗΡΗΣΕΙΣ: 1. ΣΕ ΠΕΡΙΠΤΩΣΗ ΠΟΥ ΥΠΑΡΞΟΥΝ ΤΡΟΠΟΠΟΙΗΣΕΙΣ ΣΤΙΣ ΩΡΕΣ ΑΝΑΧΩΡΗΣΗΣ ΤΩΝ ΠΛΟΙΩΝ BLUE STAR 2 & ΑΝΘΗ ΜΑΡΙΝΑ ΑΠΟ ΚΩ, ΘΑ ΕΠΑΝΕΛΘΟΥΜΕ ΜΕ ΝΕΟ ΠΡΟΓΡΑΜΜΑ ΠΟΥ ΘΑ ΠΡΟΣΑΡΜΟΖΕΤΑΙ ΣΤΙΣ ΑΝΤΑΠΟΚΡΙΣΕΙΣ ΤΩΝ ΑΝΩΤΕΡΩ ΠΛΟΙΩΝ.
2. ΣΕ ΠΕΡΙΠΤΩΣΗ ΚΑΘΥΣΤΕΡΗΜΕΝΗΣ ΑΦΙΞΗΣ ΤΟΥ BLUE STAR 2 ΚΑΙ ΤΟΥ ΑΝΘΗ ΜΑΡΙΝΑ ΣΤΗΝ ΚΩ, ΤΟ Ε/Γ - Ο/Γ ΠΡΩΤΕΥΣ ΘΑ ΑΝΑΧΩΡΕΙ ΜΕΤΑ ΤΗΝ ΑΦΙΞΗ ΤΟΥ BLUE STAR 2 & ΤΟΥ ΑΝΘΗ ΜΑΡΙΝΑ ΠΡΟΚΕΙΜΕΝΟΥ ΝΑ ΕΠΙΤΥΓΧΑΝΕΤΑΙ Η ΑΝΤΑΠΟΚΡΙΣΗ.

Ε/Γ - Ο/Γ ΣΥΜΗ απο 31/05/2006 ΕΩΣ 30/09/2006

ΔΕΥΤΕΡΑ			ΤΡΙΤΗ			ΤΕΤΑΡΤΗ			ΠΕΜΠΤΗ			ΠΑΡΑΣΚΕΥΗ			ΣΑΒΒΑΤΟ			ΚΥΡΙΑΚΗ		
ΛΙΜΑΝΙ	ΩΡΑ		ΛΙΜΑΝΙ	ΩΡΑ		ΛΙΜΑΝΙ	ΩΡΑ		ΛΙΜΑΝΙ	ΩΡΑ		ΛΙΜΑΝΙ	ΩΡΑ		ΛΙΜΑΝΙ	ΩΡΑ		ΛΙΜΑΝΙ	ΩΡΑ	
	ΑΦ	ΑΝ		ΑΦ	ΑΝ		ΑΦ	ΑΝ		ΑΦ	ΑΝ		ΑΦ	ΑΝ		ΑΦ	ΑΝ		ΑΦ	ΑΝ
ΡΟΔΟ		09.00	ΡΟΔΟ		09.00	ΣΥΜΗ		09.00	ΡΟΔΟ		09.00	ΣΥΜΗ		06.00	ΣΥΜΗ		06.00	ΡΟΔΟ		09.00
ΠΑΝ/ΤΗ	10.50	12.00	ΠΑΝ/ΤΗ	10.50	12.00	ΡΟΔΟ	10.50	Δ	ΠΑΝ/Τ	10.50	12.00	ΡΟΔΟ	07.50	09.00	ΡΟΔΟ	07.50	09.00	ΠΑΝ/ΤΗ	10.50	12.00
ΣΥΜΗ	13.00	16.15	ΣΥΜΗ	13.00	16.15				ΣΥΜΗ	13.00	16.15	ΠΑΝ/ΤΗ	10.50	12.00	ΠΑΝ/ΤΗ	10.50	12.00	ΣΥΜΗ	13.00	15.45
ΡΟΔΟ	18.05	Δ	ΡΟΔΟ	18.05	18.30				ΡΟΔΟ	18.05	18.30	ΣΥΜΗ	13.00	16.15	ΣΥΜΗ	13.00	16.15	ΡΟΔΟ	17.35	Δ
			ΣΥΜΗ	20.20	Δ				ΣΥΜΗ	20.20	Δ	ΡΟΔΟ	18.05	18.30	ΡΟΔΟ	18.05	Δ			
												ΣΥΜΗ	20.20	Δ						

Υ/Γ ΑΙΓΛΗ απο 15/05/06 εως 31/10/06

ΔΕΥΤΕΡΑ			ΤΡΙΤΗ			ΤΕΤΑΡΤΗ			ΠΕΜΠΤΗ			ΠΑΡΑΣΚΕΥΗ			ΣΑΒΒΑΤΟ			ΚΥΡΙΑΚΗ		
ΛΙΜΑΝΙ	ΩΡΑ		ΛΙΜΑΝΙ	ΩΡΑ		ΛΙΜΑΝΙ	ΩΡΑ		ΛΙΜΑΝΙ	ΩΡΑ		ΛΙΜΑΝΙ	ΩΡΑ		ΛΙΜΑΝΙ	ΩΡΑ		ΛΙΜΑΝΙ	ΩΡΑ	
	ΑΦ	ΑΝ		ΑΦ	ΑΝ		ΑΦ	ΑΝ		ΑΦ	ΑΝ		ΑΦ	ΑΝ		ΑΦ	ΑΝ		ΑΦ	ΑΝ
ΣΥΜΗ		07.30	ΣΥΜΗ		07.30	ΡΟΔΟ		09.00	ΡΟΔΟ		09.00	ΡΟΔΟ		14.30	ΡΟΔΟ		09.00	ΣΥΜΗ		07.30
ΡΟΔΟ	08.30	09.00	ΡΟΔΟ	08.30	09.00	ΣΥΜΗ	10.00	10.15	ΣΥΜΗ	10.00	10.15	ΣΥΜΗ	15.30	16.30	ΣΥΜΗ	10.00	10.15	ΡΟΔΟ	08.30	09.00
ΣΥΜΗ	10.00	10.15	ΣΥΜΗ	10.00	10.15	ΡΟΔΟ	11.15	14.30	ΡΟΔΟ	11.15	14.30	ΡΟΔΟ	17.30	Δ	ΡΟΔΟ	11.15	14.30	ΣΥΜΗ	10.00	16.00
ΡΟΔΟ	11.15	18.00	ΡΟΔΟ	11.15	14.30	ΣΥΜΗ	15.30	16.30	ΣΥΜΗ	15.30	16.30				ΣΥΜΗ	15.30	16.30	ΠΑΝ/ΤΗ	16.30	16.40
ΣΥΜΗ	19.00	Δ	ΣΥΜΗ	15.30	16.30	ΡΟΔΟ	17.30	Δ	ΡΟΔΟ	17.30	Δ				ΡΟΔΟ	17.30	18.00	ΡΟΔΟ	17.40	18.00
			ΡΟΔΟ	17.30	Δ										ΣΥΜΗ	19.00	Δ	ΣΥΜΗ	19.00	Δ

ΚΡΑΤΗΣΕΙΣ ΕΙΣΙΤΗΡΙΩΝ ΚΑΙ ΜΕΣΩ INTERNET: www.anes.gr
Τα δρομολόγια μπορούν να τροποποιηθούν λόγω εκτάκτων συγκοινωνιακών αναγκών ή καιρικών συνθηκών. Παρακαλούμε πριν ταξιδέψετε επικοινωνήστε με την Εταιρία:
Γραφείο Σύμης: Τηλ. 2246071444 • Φαξ. 2246071373
Γραφείο Ρόδου: Τηλ. 2241037769 • Φαξ. 2241034493
ΑΝΕΣ ΑΝΩΝΥΜΗ ΝΑΥΤΙΛΙΑΚΗ ΕΤΑΙΡΙΑ ΣΥΜΗΣ
AE1194

Τα μέλη των Εφορευτικών Επιτροπών

Ανακοινώθηκαν τα ονόματα των μελών που θα απαρτίζουν τις εφορευτικές επιτροπές των εκλογικών τμημάτων της περιοχής μας στις εκλογές της 15ης Οκτωβρίου.

Πράγματι προχθές το πρωί πραγματοποιήθηκε συνεδρίαση στο Πρωτοδικείο της Ρόδου από τον πρόεδρο Πρωτοδικών κ. Βασίλη Παπανικόλα, τους πρωτοδίκες κυρίους Απόστολο Μπουσουλέγκα και Πέτρο Καραγκουνίδη και της γραμματέας κ. Κατερίνας Μαυρουδάκη. Κατά τη διάρκεια της συνεδρίασης, βάσει των ονομάτων που περιλαμβάνονται στους οριστικούς εκλογικούς καταλόγους και στα παραρτήματά τους, έγινε η κλήρωση των τακτικών και αναπληρωματικών μελών που θα απαρτίζουν τις εφορευτικές επιτροπές των εκλογικών τμημάτων της περιοχής του Πρωτοδικείου της Ρόδου.

Ειδικότερα, τα μέλη των επιτροπών αυτών σε ό,τι αφορά τα εκλογικά τμήματα Δήμων της Ρόδου έχουν ως εξής:

ΔΗΜΟΣ ΠΕΤΑΛΟΥΔΩΝ

ΠΡΩΤΟ (1ο) ΕΚΛΟΓΙΚΟ ΤΜΗΜΑ
Κρεμαστής

ΤΑΚΤΙΚΑ ΜΕΛΗ
1. Αγγελινιός Νικόλαος του Μιχαήλ
2. Αθανασάκης Δημήτριος του Άγγελου
3. Αντωνάκη Καλλιόπη του Εμμ.
4. Απόκοττος Νικόλαος του Γεωργίου

ΑΝΑΠΛΗΡΩΜΑΤΙΚΑ ΜΕΛΗ
1. Αποστόλου Αικατερίνη του Σωτηρίου
2. Αραός Κυριάκος του Νικολάου
3. Βαγιανού Αικατερίνη του Θεοφάνη
4. Βασιλάκης Δημήτριος του Στέργου

ΔΕΥΤΕΡΟ (2ο) ΕΚΛΟΓΙΚΟ ΤΜΗΜΑ
Κρεμαστής

ΤΑΚΤΙΚΑ ΜΕΛΗ
1. Δράκου Αθανασία του Κων/νου
2. Ελενίτσας Νικόλαος του Σταματίου
3. Ελευθεριάδη Χρυσή του Νικολ.
4. Εξαδάκτυλου Μαρία του Ιωάννη

ΑΝΑΠΛΗΡΩΜΑΤΙΚΑ ΜΕΛΗ
1. Ευθυμίου Νικόλαος του Απόστολου
2. Ζαμουζάρη Χρυσούλα του Κων/νου
3. Ζερβός Τριαντάφυλλος του Γεωργίου
4. Ζωγράφος Νικόλαος του Μιχαήλ

ΤΡΙΤΟ (3ο) ΕΚΛΟΓΙΚΟ ΤΜΗΜΑ
Κρεμαστής

ΤΑΚΤΙΚΑ ΜΕΛΗ
1. Κλαδάκη Αναστασία του Παρασκευά
2. Κλωνάρη Αναστασία του Ιωάννη
3. Κλωνάρης Βασίλειος του Ιωάννη
4. Κοκκάρης Μιχαήλ του Στέργου

ΑΝΑΠΛΗΡΩΜΑΤΙΚΑ ΜΕΛΗ
1. Κοντομανώλη Αναστασία του Γεωργίου
2. Κοντομανώλης Ιωάννης του Ελευθερίου
3. Κοντός Νικόλαος του Σάββα
4. Κορδίνας Νικόλαος του Χαραλάμπους

ΤΕΤΑΡΤΟ (4ο) ΕΚΛΟΓΙΚΟ ΤΜΗΜΑ
Κρεμαστής

ΤΑΚΤΙΚΑ ΜΕΛΗ
1. Λυρώνης Ζαχαρίας του Στυλιανού
2. Μακρής Γεώργιος του Μιχαήλ
3. Μαραβέλιας Φώτιος του Κων/νου
4. Μαργαρίτη Νομική του Γεωργίου

ΑΝΑΠΛΗΡΩΜΑΤΙΚΑ ΜΕΛΗ
1. Μαργαρίτης Φώτιος του Γεωργίου
2. Μαρκάκης Μιχαήλ του Ευαγγέλου
3. Μάτση Ειρήνη του Γεωργίου
4. Μάτση Κων/να του Νικολάου

ΠΕΜΠΤΟ (5ο) ΕΚΛΟΓΙΚΟ ΤΜΗΜΑ
Κρεμαστής

ΤΑΚΤΙΚΑ ΜΕΛΗ
1. Πανγκράτης Χρήστος του Γεωργίου
2. Πακάκης Ευάγγελος του Νομικού
3. Παμπάκα Παρασκευή του Νικολάου
4. Παναγιάς Μιχαήλ του Σωτηρίου

ΑΝΑΠΛΗΡΩΜΑΤΙΚΑ ΜΕΛΗ
1. Παναγιωτάς Σωτήριος του Νικολάου
2. Παπαβασιλείου Βασίλειος του Δημητρίου
3. Παπαδάκης Νικόλαος του Γεωργίου
4. Παπακωνσταντή Αικατερίνη του Σταύρου

ΕΚΤΟ (6ο) ΕΚΛΟΓΙΚΟ ΤΜΗΜΑ
Κρεμαστής

ΤΑΚΤΙΚΑ ΜΕΛΗ
1. Ρουσάκης Χρήστος του Εμμανουήλ
2. Σαββάκη Σταματία του Βασιλείου
3. Σαρταρίδης Αθανάσιος του Κων/νου
4. Σκιαθίτη Αναστασία του Νικολάου

ΑΝΑΠΛΗΡΩΜΑΤΙΚΑ ΜΕΛΗ
1. Σμαραγδιός Γεώργιος του Σάββα
2. Σπάη Ιωάννα του Πολύκαρπου
3. Σπυρίδης Πέτρος του Χρήστου
4. Σταματάκη Τσαμπίκα του Ιωάννη

ΕΒΔΟΜΟ (7ο) ΕΚΛΟΓΙΚΟ ΤΜΗΜΑ
Κρεμαστής

ΤΑΚΤΙΚΑ ΜΕΛΗ
1. Τσιβίτης Παναγιώτης του Ιωάννη
2. Τσιμέττα Δέσποινα του Δημητρίου
3. Τσιμέτας Ιωάννης του Μιχαήλ
4. Φλεβάρης Αντώνιος

ΑΝΑΠΛΗΡΩΜΑΤΙΚΑ ΜΕΛΗ
1. Φλεβάρης Γεώργιος του Μιχαήλ
2. Φλεβάρης Μιχαήλ του Ελευθερίου
3. Φλεβάρης Νικόλαος του Σταύρου
4. Φουντούλη Μαρία του Ιωάννη

ΟΓΔΟΟ (8ο) ΕΚΛΟΓΙΚΟ ΤΜΗΜΑ
Δαματριάς

ΤΑΚΤΙΚΑ ΜΕΛΗ
1. Αλεξάνδρου Γεωργία του Παναγιώτη
2. Αναγνωστόπουλος Σωκράτης του Θωμά
3. Αντωνά Δέσποινα του Νικολάου
4. Αντωνάς Σταμάτιος του Νικολάου

ΑΝΑΠΛΗΡΩΜΑΤΙΚΑ ΜΕΛΗ
1. Αυγενικός Δημήτριος του Λοΐζου
2. Αυγερινού Μαρία του Γεωργίου
3. Γιορδαμνή Δέσποινα του Νικολάου
4. Θεοδώρου Στέρος του Εμμ.

ΕΝΑΤΟ (9ο) ΕΚΛΟΓΙΚΟ ΤΜΗΜΑ
Θεολόγου

ΤΑΚΤΙΚΑ ΜΕΛΗ
1. Αυγερινού Χρήστος του Παναγιώτη
2. Βασιλείου Κων/να του Αντωνίου
3. Βοβόπουλος Εμμ. του Γεωργίου
4. Γεωργαλλής Μιχαήλ του Παναγιώτη

ΑΝΑΠΛΗΡΩΜΑΤΙΚΑ ΜΕΛΗ
1. Γρηγοριάδης Δημήτριος του Νικολάου
2. Γρηγοριάδης Σωτήριος του Απόστολου
3. Δούλου Αικατερίνη του Νικολάου
4. Ζαγοριανού Ειρήνη του Ιωάννη

ΔΕΚΑΤΟ (10ο) ΕΚΛΟΓΙΚΟ ΤΜΗΜΑ
Θεολόγου

ΤΑΚΤΙΚΑ ΜΕΛΗ
1. Νικολάου Μαριέττα του Σάββα
2. Παναγούλιας Αθανάσιος του Γεωργίου
3. Παπανικολάου Ελπίδης του Παναγιώτη
4. Πέτα Μαρία-Ελένη του Μιχαήλ

ΑΝΑΠΛΗΡΩΜΑΤΙΚΑ ΜΕΛΗ
1. Πότσου Παρασκευή του Στέργου
2. Σαββίγκος Σάββας του Στέργου
3. Σταυριάς Γεώργιος του Αυγερινού
4. Τζίμας Γρηγόριος του Παναγιώτη

ΕΝΔΕΚΑΤΟ (11ο) ΕΚΛΟΓΙΚΟ ΤΜΗΜΑ
Μαριτσών

ΤΑΚΤΙΚΑ ΜΕΛΗ
1. Αλεξανδρή Δέσποινα του Αλεξάνδρου
2. Αναγνώστου Γεώργιος του Αντωνίου
3. Αναγνώστου Μαρία-Αγγελ. του Ιωάννη
4. Αυγενικού Σοφία του Εμμανουήλ

ΑΝΑΠΛΗΡΩΜΑΤΙΚΑ ΜΕΛΗ
1. Βασιλώττος Κώστας-Ελ. του Ιωάννη
2. Βασιλώττος Νικόλαος του Ευθυμίου
3. Βασιλώττου Τσαμπίκα του Ευθυμίου
4. Βρόντος Βασίλειος του Σάββα

ΔΩΔΕΚΑΤΟ (12ο) ΕΚΛΟΓΙΚΟ ΤΜΗΜΑ

Συνέχεια στη σελ. 20

ΣΤΑΥΡΙΑΣ
ΚΑΤΑΣΚΕΥΕΣ ΤΗΛ. 22410 - 60770 ΚΙΝ. 6944 - 677700





ΘΕΣΗ : ΣΟΡΩΝΗ
- ΕΝΤΟΣ ΟΙΚΙΣΜΟΥ
- ΣΕ ΠΡΟΝΟΜΙΑΚΗ ΘΕΣΗ
- ΔΙΩΡΟΦΕΣ ΚΑΤΟΙΚΙΕΣ ΑΠΟ 105 -135 Τ.Μ.
- ΑΡΙΣΤΗ ΚΑΤΑΣΚΕΥΗ

ΟΛΟΚΛΗΡΩΜΕΝΕΣ
ΑΠΟ 180.000,00 €
ΚΑΙ ΜΕ
- ΔΙΑΜΟΡΦΩΜΕΝΟΥΣ ΕΞΩΤΕΡΙΚΟΥΣ ΧΩΡΟΥΣ (ΑΥΛΕΣ , ΠΑΡΚΙΝΓΚ, ΚΗΠΟ)
- ΠΕΡΙΤΟΙΧΙΣΜΕΝΟ ΟΙΚΟΠΕΔΟ
- ΑΤΟΜΙΚΟ ΒΟΘΡΟ
- ΥΠΟΓΕΙΕΣ ΣΥΝΔΕΣΕΙΣ ΜΕ ΟΛΕΣ ΤΙΣ ΠΑΡΟΧΕΣ (ΥΔΡ. ΗΛΕΚΤ. ΤΗΛ.)

ΑΕ 1905

COSMOS CENTER
2ο χλμ. Ρόδου-Καλιθέας
(πίσω απο το LIDL)
Τιμές ΣΕΠΤΕΜΒΡΙΟΥ
...ΤΩΡΑ ΚΑΙ ΦΟΙΤΗΤΙΚΕΣ ΠΡΟΤΑΣΕΙΣ
Τηλ. 22410 69990,
Φαξ. 22410 20980
Email. dolcerelax@otenet.gr


ΝΤΟΥΛΑΠΑ 2ΦΥΛΛΗ 90€


24€
ΚΟΜΟΔΙΝΟ


ΚΡΕΒΑΤΙ ΜΕ ΡΑΦΙΑ 135€

ΚΑΝΑΠΕΣ ΚΡΕΒΑΤΙ 'ΚΛΙΚ ΚΛΑΚ'


MONO 299€

ΓΡΑΦΕΙΟ ΥΠΟΛΟΓΙΣΤΗ 36€



MONO 22€



ΚΑΘΙΣΜΑ ΓΡΑΦΕΙΟΥ MONO 25€



ΚΡΕΒΑΤΙ ΜΕΤΑΛΛΙΚΟ ΜΕ ΣΤΡΩΣΕΙΣ MONO 74€



ΡΑΦΙΕΡΑ - ΘΗΚΗ CD



SET /3 2 ΚΑΘΙΣΜΑΤΑ ΜΕ ΤΡΑΠΕΖΙ 85€

ΑΤ4109(Γ)

Η κατανάλωση σόγιας

Η πρωτεΐνη σόγιας μπορεί να βοηθήσει στην βελτίωση των επιπέδων χοληστερόλης, αν και το όφελος είναι σχετικά μικρό, σύμφωνα με την ανάλυση αρκετών δεκάδων προγενέστερων μελετών.

Αναλύοντας τα στοιχεία 41 κλινικών δοκιμών που διενεργήθηκαν από το 1982 έως το 2004, οι ερευνητές διαπίστωσαν ότι στους ανθρώπους που έλαβαν μεμονωμένη πρωτεΐνη σόγιας παρατηρήθηκε κάποια μείωση της επονομαζόμενης «κακής» (LDL) χοληστερόλης και των τριγλυκεριδίων - μιας άλλης μορφής λιπιδίων του αίματος.

Στην πλειονότητα των μελετών το όφελος, ωστόσο, δεν ήταν στατιστικώς σημαντικό, γεγονός που υποδηλώνει ότι θα μπορούσε να θεωρηθεί και τυχαίο εύρημα.

Σε όλες τις μελέτες, η πρωτεΐνη σόγιας μείωσε την κακή LDL χοληστερόλη κατά περίπου 4 μονάδες, σημειώνουν οι ερευνητές σε άρθρο τους στην «Αμερικανική Επιθεώρηση Καρδιολογίας».

Τα ευρήματά τους πάντως απηχούν τα συμπεράσματα ανάλογης ανάλυσης που διενήργησε η Αμερικανική Εταιρία Καρδιάς (ΑΗΑ). Σε εκείνη την ανάλυση οι ερευνητές είχαν συμπεράνει ότι τα οφέλη από τη σόγια είναι μικρά, ενώ τα συμπληρώματα ισοφλαβονών δεν είναι αποτελεσματικά.

Οι ισοφλαβόνες είναι ουσίες όμοιες με την ορμόνη του γυναικείου φύλου, τα οιστρογόνα, και οι οποίες υπάρχουν στη σόγια.

Τα νέα ευρήματα συμφωνούν σε γενικές γραμμές με αυτά της ανάλυσης της ΑΗΑ, κατά την επικεφαλής ερευνήτρια δρα Κρίστι Ρέινολοντς από τη Σχολή Δημόσιας Υγείας

ΚΕΝΤΡΟ ΕΙΔΙΚΩΝ ΘΕΡΑΠΕΙΩΝ ΤΟΥ ΠΑΙΔΙΟΥ ΔΩΔΕΚΑΝΗΣΟΥ
ΚΩΝ/ΝΟΣ ΜΠΑΔΑΝΗΣ - ΣΟΥΖΗ ΓΕΩΡΓΙΑΟΠΟΥΛΟΥ
ΕΡΓΟΘΕΡΑΠΕΥΤΗΣ ΠΤΥΧΙΟΥΧΟΣ ΜΕΘΟΔΟΥ BOBATH N.D.T
ΜΕΘΟΔΟΣ PORTAGE
ΑΙΣΘΗΤΗΡΙΑΚΗΣ ΟΛΟΚΛΗΡΩΣΗΣ (S.I.)
ΜΕΤΕΚΠΑΙΔΕΥΣΗ ΣΤΙΣ ΝΕΥΡΟΛΟΓΙΚΕΣ ΚΑΙ ΚΙΝΗΤΙΚΕΣ ΔΙΑΤΑΡΑΧΕΣ
ΛΟΓΟΠΑΘΟΛΟΓΟΣ ΜΕΤΑΠΤΥΧΙΑΚΟ ΑΚΟΥΟΛΟΓΙΑΣ
Αποστόλου Παύλου 84, Ρόδος 85100, τηλ. / fax (22410)60999/60579 ΧΠ1871/1872

ΟΡΘΟΠΕΔΙΚΑ - ΙΑΤΡΙΚΑ ΧΑΡΙΤΟΣ
Ορθοπεδικά είδη & κατασκευές
Εξοπλισμός Ιατρείου & αναλώσιμα
Είδη νοσηλείας κατ' οίκον & μηχανήματα οξυγονοθεραπείας
Ακουστικά Βαρηκοΐας
ΕΛΕΥΘ. ΒΕΝΙΖΕΛΟΥ 6 (Δίπλα στη Ροδιακή Επαυλη) - ΡΟΔΟΣ
Τηλ.: 22410 24112 Fax: 22410 75969 e-mail: orken@rho.forthnet.gr

ΑΚΟΥΣΤΙΚΑ ΒΑΡΗΚΟΪΑΣ
ΑΝΑΛΟΓΙΚΑ - ΠΡΟΓΡΑΜΜΑΤΙΖΟΜΕΝΑ - ΨΗΦΙΑΚΑ
Ακούστε τους ήχους της Ζωής
Στο πληρέστερο Κέντρο Ακουστικών Εφαρμογών στα Δωδεκάνησα. Με τις καλύτερες τιμές και τον καλύτερο διακανονισμό.
Εμπιστευθείτε τους πιο έμπειρους στο χώρο, επιλέγοντας ανάμεσα στους μεγαλύτερους κατασκευαστές ακουστικών βαρηκοΐας στον κόσμο.
(BTE) (ITE) (CIC) (ITC) (BONE)
BELTONE – STARKEY – HANSATON – UNITRON – SIEMENS
BERNAFON – PHILIPS – COSELGI – REXTON
MICROSON – PURETONE – AUDIFON
ΚΕΝΤΡΟ ΙΑΤΡΙΚΩΝ ΒΟΗΘΗΜΑΤΩΝ
Εθνικής Αντιστάσεως 18 (πρωην Αννης Μαρίας)
Τηλ: 2241020359 Κιν: 6932748916
Συμβάσεις με όλα τα ταμεία. Ειδικές τιμές ΟΓΑ

Σοφία Παυλίδη
Ψυχολόγος Υγείας Παιδιών και Εφήβων
Πτυχιούχος τμ. Ψυχολογίας Παν/μίου Κρήτης
M.Sc. Παν/μίου Surrey Αγγλίας
Μέλος Ελληνικής και Βρετανικής Ψυχολογικής Εταιρείας
Τηλ. 2241090596, 6944728141
AT4181

Nutrition & Health Club
Μαρία - Φιλία Παρασκευά
Διατροφολόγος - Διαιτολόγος
BSc - University of Plymouth
MSc - London Metropolitan University
Ειδικές Εξατομικευμένες Διαίτες για όλα τα Στάδια της Ζωής
Παιδική , Εφηβική , Εγκυμοσύνη , Τρίτη Ηλικία
Παχυσαρκία Υπέρταση Αναιμία
Οστεοπόρωση Σακχαρώδης Διαβήτης
Παθήσεις πεπτικού & Εντέρων
Αλλεργίας Ανορεξία - Βουλιμία
Γ.Ευσταθίου 7 (Παραπλεύρως Κλινικής Καραγιάννη) Ρόδος
Τηλ.& Φαξ : 22410 33915
AT4174(Γ)

ΧΑΡΟΥΛΑ ΤΣ. ΚΑΜΠΑΣΤΑΝΑ
ΦΥΣΙΚΟΘΕΡΑΠΕΥΤΡΙΑ
Πτυχιούχος Α. ΤΕΙ Θεσ/κης
Μεταπτυχιακή Εκπαίδευση στη νευροεξελικτική αγωγή
Μέθοδος Bobath/N.D.T.
Αποκατάσταση
νευρολογικών παθήσεων και κινητικών διαταραχών σε παιδιά και ενήλικες
- Εγκεφαλική Παράλυση
- Κρανιοεγκεφαλικές κακώσεις
- Κακώσεις περιφερικών νεύρων
- Κακώσεις νωτιαίου μυελού
- Προβλήματα σπονδυλικής στήλης
- Αγγειακά Εγκεφαλικά Επεισόδια

θεραπείες και κατ' οίκον
Ολυμπίας και Δελφών γωνία (Καρακόνερο)
Τηλ. / Fax: 22410-29241 κιν. 6932044173
ΑΕ240

ΛΟΓΟΣ • ΟΜΙΛΙΑ • ΦΩΝΗ • ΑΚΟΗ
• ΜΑΘΗΣΙΑΚΕΣ ΔΥΣΚΟΛΙΕΣ
• ΔΥΣΛΕΞΙΑ
ΛΕΟΝΤΙΤΣΗ ΧΑΡΟΥΛΑ
Λογοθεραπεύτρια
ΔΕΧΕΤΑΙ ΜΕ ΡΑΝΤΕΒΟΥ
Λεωφόρος Ηρακλειδών 2Α, Ιαλυσός
(έναντι αστυνομικού τμήματος Ιαλυσού)
Τηλ. 2241033537, 6946549289
email: hara-leontitsi@yahoo.gr
ΑΕ200

ΚΕΝΤΡΟ ΥΠΟΣΤΗΡΙΞΗΣ ΨΥΧΟΛΟΓΙΚΩΝ ΠΡΟΒΛΗΜΑΤΩΝ
ΣΙΑΓΚΑ ΚΩΝΣΤΑΝΤΙΝΑ
ΨΥΧΟΛΟΓΟΣ
Απόφοιτος Αριστοτελείου Πανεπιστημίου Θεσσαλονίκης
τηλ. 6945557447
ΚΥΠΡΙΩΤΗ ΑΛΕΞΙΑ
ΨΥΧΟΛΟΓΟΣ
ΨΥΧΟΛΟΓΟΣ ΥΓΕΙΑΣ
Απόφοιτος Πανεπιστημίου Κρήτης, MSC Surrey University of England
τηλ. 6944717520
Δέχονται κατόπιν ραντεβού
Στεφ. Καζούλη 18-1ος όροφος
τηλ. 2241022102
ΧΠ2763

INEMA
ΙΑΤΡΙΚΟΣ & ΝΟΣΟΚΟΜΕΙΑΚΟΣ ΕΞΟΠΛΙΣΜΟΣ
από το 1988 είμαστε οι μεγαλύτεροι προμηθευτές ΙΑΤΡΙΚΟΥ-ΟΡΘΟΠΕΔΙΚΟΥ & ΝΟΣΟΚΟΜΕΙΑΚΟΥ ΥΛΙΚΟΥ ΣΤΗ ΔΩΔΕΚΑΝΗΣΟΥ
18 χρόνια εμπειρίας Εμπιστευθείτε μας!
- ΑΝΑΠΗΡΙΚΑ ΚΑΡΟΤΣΙΑ
- ΒΑΔΙΣΤΙΚΑ
- ΟΡΘΟΠΕΔΙΚΑ ΕΙΔΗ
- ΜΠΛΟΥΖΕΣ ΙΑΤΡΙΚΕΣ
- ΚΑΛΤΣΕΣ ΦΛΕΒΙΤΙΔΑΣ
- ΠΕΛΜΑΤΑ
- ΟΡΘΟΠΕΔΙΚΑ ΜΑΞΙΛΑΡΙΑ
- ΚΡΕΒΑΤΙΑ ΝΟΣΟΚΟΜΕΙΑΚΑ
- ΙΑΤΡΙΚΟΣ ΕΞΟΠΛΙΣΜΟΣ και ΑΝΑΛΩΣΙΜΑ
- ΟΡΓΑΝΑ ΧΗΜΕΙΟΥ
- και κάθε άλλο είδος για κατ'οίκο νοσηλεία

ΡΟΔΟΣ: ΛΕΜΕΣΣΟΥ 2 - ΤΗΛ: 22410 32238 www.inema.gr
ΚΩΣ: ΕΛ. ΒΕΝΙΖΕΛΟΥ 38 (παραπ/ρως Αγίας Παρασκευής) - ΤΗΛ: 22420 20048

μπορεί να μειώσει τη χοληστερόλη

και Τροπικής Ιατρικής του Πανεπιστημίου Τουλέιν, στη Νέα Ορλεάνη.

«Εντούτοις», είπε, «αν και τα οφέλη της σόγιας είναι μικρά, δεν είναι άνευ σημασίας για τη μείωση της χοληστερόλης. Ακόμα και μια μικρή μείωση μπορεί να έχει σημαντική επίδραση στην συχνότητα της αυξημένης χοληστερόλης στον γενικό πληθυσμό».

Το κλειδί, κατά την δρα Ρέινολντς, είναι να καταναλώνει κανείς σόγια και τα προϊόντα της αντί για τροφίμα πλούσια σε λίπη που αυξάνουν τα επίπεδα χοληστερόλης στο αίμα. Τέτοια λίπη είναι τα κεκορεσμένα και τα τρανς.

Τα κεκορεσμένα λίπη υπάρχουν στα ζωικά προϊόντα, συνεπώς η αντικατάσταση ενός χάμπουργκερ με ένα μπιφτέκι σόγιας θα μπορούσε να ωφελήσει την καρδιά.

Τα τρανς λίπη υπάρχουν σε ευρεία γκάμα βιομηχανικά επεξεργασμένων τροφίμων και σνακ, συμπεριλαμβανομένων μπισκότων, κράκερ, τσιπς και ορισμένων μαργαρινών.

Η σόγια, αντιθέτως, περιέχει καρδιοπροστατευτικά ακόρεστα λίπη, καθώς και φυτικές (ή διαιτητικές) ίνες και άλλα θρεπτικά συστατικά που μπορεί να συμβάλλουν στη μείωση της χοληστερόλης, επισημαίνουν η δρ Ρέινολντς και οι συνεργάτες της.

Ωστόσο, «δεν υπάρχουν ισχυρά επιστημονικά στοιχεία ότι ανάλογη δράση εναντίον της χοληστερόλης έχουν και τα διατροφικά συμπληρώματα ισοφλαβονών», είπε η δρ Ρέινολντς.

Πηγή: ana.gr

Η οστεοπαθητική μειώνει τη συχνότητα των πονοκεφάλων τάσεως

Η οστεοπαθητική μπορεί να ελαττώσει τη συχνότητα – αλλά όχι την ένταση – των κεφαλαλγιών τάσεως, σύμφωνα με μία νέα μελέτη.

Όπως γράφουν στην επιθεώρηση «Κεφαλαλγία» ερευνητές από το Ίδρυμα Αποκατάστασης του Τορόντο, στον Καναδά, και το Καναδικό Κολέγιο Οστεοπαθητικής, οι ασθενείς που υποβλήθηκαν σε οστεοπαθητική και εκτελούσαν ασκήσεις χαλαρώσεως είχαν περισσότερες μέρες δίχως πονοκέφαλο.

Η οστεοπαθητική είναι ένας κλάδος της ιατρικής που πρεσβεύει ότι η δομή και η λειτουργία του σώματος είναι αλληλένδετες και ότι το σώμα είναι ικανό να αυτορυθμιστεί και να αυτοϊαθεί.

Οι οστεοπαθητικοί εφαρμόζουν χειρισμούς για να θεραπεύσουν προβλήματα όπως ο πονοκέφαλος και ο πόνος στη μέση, με στόχο την αποκατάσταση της υγιούς ροής του αίματος, την άμβλυνση της μυικής έντασης και την χαλάρωση των νεύρων.

Στις ΗΠΑ, οι οστεοπαθητικοί είναι γιατροί με άδεια ασκήσεως επαγγέλματος.

Για να διερευνήσουν την αποτελεσματικότητα της οστεοπαθητικής έναντι των κεφαλαλγιών τάσεως, οι ερευνητές ζήτησαν από 29 πάσχοντες να κάνουν οστεοπαθητική μαζί με ασκήσεις χαλαρώσεως που εκτελούσαν καθημερινά στο σπίτι – ή απλώς να κάνουν τις ασκήσεις χαλαρώσεως.

Όπως προαναφέρθηκε, όσοι εξ αυτών έκαναν οστεοπαθητική, είχαν σημαντικά περισσότερες ημέρες δίχως πονοκέφαλο, σε σύγκριση με όσους έκαναν μόνο τις ασκήσεις χαλαρώσεως.

Στην πραγματικότητα, με την οστεοπαθητική μειώθηκε η συχνότητα των πονοκεφάλων κατά 57,5%, έναντι βελτιώσεως κατά 15,6% που παρατηρήθηκε στην ομάδα η οποία έκανε μόνο τις ασκήσεις.

Ωστόσο, η ένταση των πονοκεφάλων δεν αμβλύνθηκε, γράφουν οι ερευνητές.

Το συμπέρασμά τους ήταν ότι η οστεοπαθητική μαζί με τη χαλάρωση είναι πιο αποτελεσματική απ' όσο η χαλάρωση μόνη της στην ελάττωση του αριθμού των κεφαλαλγιών τάσεως.

Η κεφαλαλγία τάσεως είναι η πιο συχνή μορφή πονοκεφάλου (το 75% των πονοκεφάλων είναι κεφαλαλγίες τάσεως). Εκδηλώνεται και στις δύο πλευρές του κεφαλιού και το κύριο χαρακτηριστικό της είναι αίσθημα πίεσης ή σφιξίματος στο κεφάλι.

Πηγή: ana.gr

Ένα πακέτο πατατάκια την ημέρα «απειλεί την υγεία»

Ένα στα δύο παιδιά τρώνε καθημερινά ένα πακέτο πατατάκια, με συνέπεια να καταναλώνουν ετησίως πέντε λίτρα μαγειρικό λίπος, αναφέρει το Βρετανικό Ίδρυμα Καρδιάς (BHF).

«Ανησυχώ για την υπερβολική κατανάλωση λίπους, άλατος και ζάχαρης, καθώς μικροί και μεγάλοι εξακολουθούν να αδιαφορούν για τις προειδοποιήσεις και συνεχίζουν να καταναλώνουν τεράστιες ποσότητες ανθυγιεινών τροφίμων», είπε ο καθηγητής Πήτερ Βάϊσμπεργκ, ιατρικός διευθυντής του Ιδρύματος. «Τα πατατάκια αποτελούν απλώς την κορυφή του παγόβουνου».

Σύμφωνα με το ίδρυμα, τα πατατάκια περιέχουν 1,2 κουταλάκια του καφέ λίπος ανά 35 γραμμάρια προϊόντος, ενώ η ποσότητα αυτή φτάνει στα 3,5 κουταλάκια ανά 100 γραμμάρια.

Σε μελέτη του Ιδρύματος, στην οποία συμμετείχαν 1.153 παιδιά ηλικίας 8 έως 15 ετών, το 49% είπαν ότι τρώνε τουλάχιστον ένα πακέτο πατατάκια την ημέρα, ενώ το ένα στα πέντε είπαν ότι τρώνε δύο ή περισσότερα πακέτα ημερησίως.

Η λατρεία για τα πατατάκια είναι τέτοια, ώστε μόνον στην Βρετανία καταναλώνεται ένας τόνος από αυτά κάθε τρία λεπτά – ποσότητα αρκετή για να γεμίζει μία πισίνα ολυμπιακών διαστάσεων κάθε 14 ώρες, σύμφωνα με το BHF.

«Το BHF πιστεύει ότι η καθημερινή κατανάλωση ενός τροφίμου με τόσο υψηλή περιεκτικότητα σε λίπη και τόσο μικρή σε θρεπτικά συστατικά, αποτελεί απειλή για την μακροχρόνια υγεία των παιδιών», δήλωσε ο δρ Βάϊσμπεργκ.

«Η καθημερινή κατανάλωση τέτοιων σνακ είναι μια ανησυχητική συνήθεια», πρόσθεσε. «Τα αυξανόμενα ποσοστά παιδικής παχυσαρκίας και τύπου 2 διαβήτη στα παιδιά, σκιαγραφούν μια ιδιαίτερη σκοτεινή εικόνα για το μέλλον».

Πηγή: ana.gr

ΜΑΡΙΑ ΣΑΝΤΟΡΙΝΙΟΥ
ΚΛΙΝΙΚΗ ΨΥΧΟΛΟΓΟΣ-ΨΥΧΟΛΟΓΟΣ ΤΩΝ ΚΟΙΝΩΝΙΚΩΝ ΟΜΑΔΩΝ
Πτυχιούχος Κρατικού Πανεπιστημίου της Ρώμης «La Sapienza».
— Κλινική διάγνωση ψυχοπαθολογίας παιδιού, εφήβου και ενηλίκου.
— Ατομική και οικογενειακή ψυχολογική υποστήριξη και θεραπεία κατάθλιψης, φοβίας, κρίσης πανικού, μετατραυματικού στρες (διαζύγιο, πένθος, χωρισμός, αποτυχία, ασθένεια), βουλιμίας, ανορεξίας, διαταραχών προσωπικότητας, έλλειψη αυτοεκτίμησης, εθισμού, κακοποίησης.
— Ψυχολογική φροντίδα και προετοιμασία ανύπαντρης εγκύου και ζευγαριών, στην απόκτηση πρώτου παιδιού.
Επίσκεψη μόνο με ραντεβού.
Τηλέφωνα: 22410 28851 και 6946252407
Λάρνακας 6 (Εθν. Αντιστάσεως) ΑΕ1007

Στεφανάκης Ι. Δημήτριος
Ψυχολόγος
Αριστοτελείου Παν/μίου Θεσ/νίκης
Δέχεται κατόπιν ραντεβού
Βενετοκλέων 79, 1ος όροφος, 85100 Ρόδος, Κιν: 6947 403229
AT4128(Γ) 2m DESIGN

ΜΑΡΙΑ ΚΑΡΙΚΗ
Ψυχολογική Στήριξη
ΨΥΧΟΛΟΓΟΣ
ΠΤΥΧΙΟΥΧΟΣ ΑΡΙΣΤΟΤΕΛΕΙΟΥ ΠΑΝ/ΜΙΟΥ ΘΕΣΣΑΛΟΝΙΚΗΣ
ΣΥΜΒΟΥΛΕΥΤΙΚΗ ΣΤΗΡΙΞΗ
» Εφήβων & Ενηλίκων
» Γονέων & Ζευγαριών
☑ Αυτογνωσία - Ενδυνάμωση
☑ Βελτίωση επικοινωνιακών δεξιοτήτων
☑ Τροποποίηση Συμπεριφορών / Συνηθειών
☑ Διαχείριση αρνητικών σκέψεων - συναισθημάτων
Καρπάθου 17 (πεζόδρομος) Ρόδος
Τηλ: 22410 28985 - Κιν: 6946008948 - Email: karikipsy@yahoo.com
AE1847

ΝΤΟΡΑ ΚΩΝΣΤΑΝΤΙΝΟΠΟΥΛΟΥ
ΨΥΧΟΛΟΓΟΣ
ΟΙΚΟΓΕΝΕΙΑΚΗ ΣΥΜΒΟΥΛΟΣ
Πτυχιούχος του Πανεπιστημίου της Καλιφόρνιας-Λος Αντζελες (UCLA)-Μεταπτυχιακές σπουδές στο Pepperdine University-Malibu California.
■ Αμεση ψυχολογική υποστήριξη και επαγγελματική φροντίδα από έμπειρη Ψυχολόγο και Οικογενειακή Σύμβουλο.
■ Η σωστή θεραπευτική σχέση μπορεί να επιφέρει ρεαλιστικές λύσεις για πραγματικά προβλήματα σε θέματα: μοναξιάς, μελαγχολίας, στρες, ανυπομονησίας, φοβίας, εθισμού, οικογενειακών σχέσεων, διαζυγίου, κακομεταχείρισης, συναισθηματικών δυσκολιών, αυτοπεποίθησης, ανασφάλειες, μεταβατικά στάδια ζωής, βουλιμίας, ανορεξίας, απώλειας, πένθους.
Τηλεφωνείστε στα τηλέφωνα:
(22410)35163 και 6944/980550
για ραντεβού και άμεση εξυπηρέτηση.
Διεύθυνση: Καρίας 1 - Περιοχή Ροδίνι - Ρόδος
AE961

«ΚΕΝΤΡΟ ΕΝΑΛΛΑΚΤΙΚΩΝ ΕΠΙΣΤΗΜΩΝ & ΠΡΟΣΩΠΙΚΗΣ ΑΝΑΠΤΥΞΗΣ»
Λ. & Δ. ΚΑΤΣΙΑΒΑΛΟΣ
ΚΑΝΤΕ ΤΟ ΕΠΟΜΕΝΟ ΒΗΜΑ ΓΙΑ ΜΙΑ ΚΑΛΥΤΕΡΗ ΠΟΙΟΤΗΤΑ ΖΩΗΣ !
ΣΕΜΙΝΑΡΙΑ
• REIKI (1ΟΥ ΚΑΙ 2ΟΥ ΒΑΘΜΟΥ)
• ΟΙ ΘΕΡΑΠΕΥΤΙΚΕΣ ΔΥΝΑΜΕΙΣ ΤΩΝ ΚΡΥΣΤΑΛΛΩΝ
YOGA
ΔΙΑΛΟΓΙΣΜΟΣ
ΑΤΟΜΙΚΕΣ ΣΥΝΕΔΡΙΕΣ
• ΡΕΦΛΕΞΟΛΟΓΙΑ
• ΤΑΙΛΑΝΔΕΖΙΚΟ ΜΑΣΑΖ
• FUSION ΜΑΣΑΖ
• ΚΡΥΣΤΑΛΛΟΘΕΡΑΠΕΙΑ
• ΧΡΩΜΑΤΟΘΕΡΑΠΕΙΑ
• ΕΝΕΡΓΕΙΑΚΑ ΙΑΜΑΤΑ
• REIKI
• ΡΕΖΟΥΒΑΝΣ (ΦΥΣΙΚΟ ΛΙΦΤΙΝΓΚ ΠΡΟΣΩΠΟΥ)
ΤΗΛΕΦΩΝΑ ΕΠΙΚΟΙΝΩΝΙΑΣ
6976 604623 & 6974 456017
www.reiki-centeroflight.gr
AT4195

Συνέχεια από τη σελ. 17

Μαριτσών

ΤΑΚΤΙΚΑ ΜΕΛΗ
1. Καρίκης Γεώργιος του Δημητρίου
2. Κασανής Εμμ. του Μιχαήλ
3. Κουλιανός Φώτιος του Φιλίππου
4. Λολάκης Γεώργιος του Ιωάννη

ΑΝΑΠΛΗΡΩΜΑΤΙΚΑ ΜΕΛΗ
1. Κασανή Μαρία του Γεωργίου
2. Κασανής Εμμ. του Στυλιανού
3. Καστανάκη Άννα του Γεωργίου
4. Κλεισούρης Νεκτάριος του Νικολάου

ΔΕΚΑΤΟ ΤΡΙΤΟ (13ο) ΕΚΛΟΓΙΚΟ ΤΜΗΜΑ
Μαριτσών

ΤΑΚΤΙΚΑ ΜΕΛΗ
1. Μανωλάς Μιχαήλ του Γεωργίου
2. Μαργαρίτη Αικατερίνη του Νικολάου
3. Μαριέτη Ροδάνθη του Γεωργίου
4. Μαχίνης Εμμανουήλ του Προδρόμου

ΑΝΑΠΛΗΡΩΜΑΤΙΚΑ ΜΕΛΗ
1. Μιλιένος Εμμανουήλ του Κων/νου
2. Μιλιένου Τσαμπίκα του Κων/νου
3. Μιχαλάκης Μιχαήλ του Γεωργίου
4. Μπακάλης Εμμανουήλ του Ιωάννη

ΔΕΚΑΤΟ ΤΕΤΑΡΤΟ (14ο) ΕΚΛΟΓΙΚΟ ΤΜΗΜΑ
Μαριτσών

ΤΑΚΤΙΚΑ ΜΕΛΗ
1. Πίσκαπα Αικατερίνη του Δημητρίου
2. Σαββιδάκης Παύλος του Ανδρέα
3. Σιδηρόπουλος Δημοσθένης του Ιωάννη
4. Τρικοίλης Στέργος του Παναγιώτη

ΑΝΑΠΛΗΡΩΜΑΤΙΚΑ ΜΕΛΗ
1. Τζόγιας Φίλιππος-Ευάγγελος του Μιχαήλ
2. Περικλή Καθολική του Ευάγγελου
3. Τσέλιου Αναστασία του Μιχαήλ
4. Τσέλιου Παρασκευή του Γεωργίου

ΔΕΚΑΤΟ ΠΕΜΠΤΟ (15ο) ΕΚΛΟΓΙΚΟ ΤΜΗΜΑ
Παραδεισίου

ΤΑΚΤΙΚΑ ΜΕΛΗ
1. Αθανασιάδη Μαρία του Αθανασίου
2. Ανάστασου Εμμανουήλ του Σταματίου
3. Ανδρέου Ανδρέας-Νεκτ. του Γεωργίου
4. Ανθρακοπούλου Ευσαΐα του Κων/νου

ΑΝΑΠΛΗΡΩΜΑΤΙΚΑ ΜΕΛΗ
1. Αντώνογλου Θεοδοσία του Μιχαήλ
2. Αργύρης Παναγιώτης του Βασιλείου
3. Ατζίδης Δανιήλ του Αλεξάνδρου
4. Αφεντούλη Ειρήνη του Γεωργίου

ΔΕΚΑΤΟ ΕΚΤΟ (16ο) ΕΚΛΟΓΙΚΟ ΤΜΗΜΑ
Παραδεισίου

ΤΑΚΤΙΚΑ ΜΕΛΗ
1. Θάνος Νικόλαος του Κων/νου
2. Ιωαννίδη Μαρία του Χρήστου
3. Καλμανίδου Ιωάννα του Δημητρίου
4. Κάλφας Ιωάννης του Χρήστου

ΑΝΑΠΛΗΡΩΜΑΤΙΚΑ ΜΕΛΗ
1. Καμπούρης Μιχ.-Νεκτ. του Φιλίππου
2. Καπενεκάκης Χαρίτος του Ιωάννη
3. Καραβόλια Μαρία του Νικολάου
4. Καραγιάννη Ευαγγελία του Ευθυμίου

ΔΕΚΑΤΟ ΕΒΔΟΜΟ (17ο) ΕΚΛΟΓΙΚΟ ΤΜΗΜΑ
Παραδεισίου

ΤΑΚΤΙΚΑ ΜΕΛΗ
1. Μαστρογιαννάκη Σταυρούλα του Εμμανουήλ
2. Μαυρομούστακου Αρχοντούλα του Ελευθερίου
3. Μεστουσάκη Ηλέκτρα του Γεωργίου
4. Μητροπούλου Σοφία του Γεωργίου

ΑΝΑΠΛΗΡΩΜΑΤΙΚΑ ΜΕΛΗ
1. Μοσκιού Σπυρίδων του Εμμανουήλ
2. Μοσχίου Μιχαήλ του Αντωνίου
3. Μπαδάνης Κων/νος του Χρήστου
4. Μπέλλος Ευθύμιος του Γεωργίου

ΔΕΚΑΤΟ ΟΓΔΟΟ (18ο) ΕΚΛΟΓΙΚΟ ΤΜΗΜΑ
Παραδεισίου

ΤΑΚΤΙΚΑ ΜΕΛΗ
1. Περάκης Εμμανουήλ του Νικολάου
2. Πετρούλιας Ιωάννης του Ηλία
3. Πιπικάκη Πηνελόπη-Μαρίνα του Γεωργίου
4. Πίπου Ζαφείρα του Σταματίου

ΑΝΑΠΛΗΡΩΜΑΤΙΚΑ ΜΕΛΗ
1. Ποθητού Ιωάννα του Αντωνίου
2. Πότσος Μιχαήλ του Κων/νου
3. Πότσου Μαρία του Σάββα
4. Σαΐτης Κων/νος του Αντωνίου

ΔΕΚΑΤΟ ΕΝΑΤΟ (19ο) ΕΚΛΟΓΙΚΟ ΤΜΗΜΑ
Παραδεισίου

ΤΑΚΤΙΚΑ ΜΕΛΗ
1. Φώτης Πανταζής του Μιχαήλ
2. Χανιωτάκης Εμμανουήλ του Γεωργίου
3. Χατζηαντωνίου Ελένη του Νικολάου
4. Χατζηαντωνίου Εμμανουήλ του Νικολάου

ΑΝΑΠΛΗΡΩΜΑΤΙΚΑ ΜΕΛΗ
1. Χατζηαντωνίου Μαρία του Κυριάκου
2. Χατζηαντωνίου Παρασκευή του Σταύρου
3. Χατζηγεωργίου Παρασκευή του Ιωάννη
4. Χατζηδιάκος Κυριάκος του Μιχαήλ

ΕΙΚΟΣΤΟ (20ο) ΕΚΛΟΓΙΚΟ ΤΜΗΜΑ
Παστίδας

ΤΑΚΤΙΚΑ ΜΕΛΗ
1. Αυγενικού Αικατερίνη του Αλεξάνδρου
2. Αφεντούλης Απόστολος του Σάββα
3. Βογιατζή Ελένη του Γεωργίου
4. Γιορδαμνή Καθολική του Παναγιώτη

ΑΝΑΠΛΗΡΩΜΑΤΙΚΑ ΜΕΛΗ
1. Γρηγοράς Μιχαήλ του Κων/νου
2. Γρηγοριάδης Μιχαήλ του Εμμ.
3. Δούλος Θεοδόσιος του Ιωάννη
4. Καζούλλης Δημήτριος του Κων/νου

ΕΙΚΟΣΤΟ ΠΡΩΤΟ (21ο) ΕΚΛΟΓΙΚΟ ΤΜΗΜΑ
Παστίδας

ΤΑΚΤΙΚΑ ΜΕΛΗ
1. Λαδράκης Παναγιώτης του Αλεξ.
2. Λένιου Μαρία του Νικολάου
3. Λυδάκης Γεώργιος του Εμμ.
4. Μάλακκας Τσαμπίκος του Παναγιώτη

ΑΝΑΠΛΗΡΩΜΑΤΙΚΑ ΜΕΛΗ
1. Μανούσου Βασιλεία του Εμμ.
2. Μαυρουδή Παρασκευή του Δημ.
3. Μοσκιού Γεώργιος του Μιχ.
4. Μοσχή Μιχαλίτσα του Γεωργίου

ΕΙΚΟΣΤΟ ΔΕΥΤΕΡΟ (22ο) ΕΚΛΟΓΙΚΟ ΤΜΗΜΑ
Παστίδας

ΤΑΚΤΙΚΑ ΜΕΛΗ
1. Πάττας Κων/νος του Μιχαήλ
2. Πηδιάκης Σταύρος του Κυριάκου
3. Ποτσάκη Μαρία του Εμμ.
4. Σαρρούκου Αιμιλία του Βασιλείου

ΑΝΑΠΛΗΡΩΜΑΤΙΚΑ ΜΕΛΗ
1. Σιφωνιού Λουκάς του Ιωάννη
2. Σκουφρής Μιχαήλ του Εμμανουήλ
3. Σμαραγδιού Χριστίνα του Σάββα
4. Σταματίου Νικόλαος του Ελευθερίου

ΔΗΜΟΣ ΑΡΧΑΓΓΕΛΟΥ

ΠΡΩΤΟ (1ο) ΕΚΛΟΓΙΚΟ ΤΜΗΜΑ

ΤΑΚΤΙΚΑ ΜΕΛΗ
1. Αμυγδαλός Ιωάννης του Σάββα
2. Αναστασόγλου Αναστάσιος του Θεοδώρου
3. Αντωναρά Ανθούλα του Εμμανουήλ
4. Αντωνιάδη Καλλιόπη του Γεωργίου

ΑΝΑΠΛΗΡΩΜΑΤΙΚΑ ΜΕΛΗ
1. Αργυρός Γεώργιος του Αντωνίου,
2. Αργυρού Εμμανουήλ του Στέφανου
3. Αφαντενός Ζήνων του Δημητρίου
4. Αφαντενού Άννα του Δημητρίου

ΔΕΥΤΕΡΟ (2ο) ΕΚΛΟΓΙΚΟ ΤΜΗΜΑ

ΤΑΚΤΙΚΑ ΜΕΛΗ
1. Γιακουμάκη Χαριστούλα του Γεωργίου
2. Γιακουμάκης Βασίλειος του Γεωργίου
3. Γιαννιά Ανθούλα του Γαβριήλ
4. Γιαννιάς Αντώνιος του Θεοφάνη

ΑΝΑΠΛΗΡΩΜΑΤΙΚΑ ΜΕΛΗ
1. Γιαννικάκης Θεόδωρος του Στεφάνου
2. Γιαννιού Δημοσθένης-Μιχαήλ του Εμμανουήλ
3. Γιαρουμτζά Ελένη του Γεωργίου
4. Γιασιράνη Παρασκευή του Στέφανου

ΤΡΙΤΟ (3ο) ΕΚΛΟΓΙΚΟ ΤΜΗΜΑ

ΤΑΚΤΙΚΑ ΜΕΛΗ
1. Θεοδωρίδου Χρυσάνα του Κωνσταντίνο
2. Θωμάς Κωνσταντίνος του Αναστασίου
3. Καλικάτζαρος Ιγνάτιος του Παναγιώτη
4. Καμίτση Ευαγγελία του Θωμά,

ΑΝΑΠΛΗΡΩΜΑΤΙΚΑ ΜΕΛΗ
1. Κανάκη Αννούλα του Αναστασίου
2. Καπιτάνου Αναστασία του Αντωνίου
3. Καραής Εμμανουήλ του Αναστασίου
4. Καρανικόλα Γεωργούλλα του Αντωνίου

ΤΕΤΑΡΤΟ (4ο) ΕΚΛΟΓΙΚΟ ΤΜΗΜΑ

ΤΑΚΤΙΚΑ ΜΕΛΗ
1. Κολαίνη Κυρούλα του Παναγιώτη
2. Κολιάδης Μιχαήλ του Σταματίου
3. Κολιού Μαριετούλα του Αντωνίου
4. Κοντογιάννος Ιωάννης του Στέργου

ΑΝΑΠΛΗΡΩΜΑΤΙΚΑ ΜΕΛΗ
1. Κοντογιάννου Αικατερίνη του Φώτη
2. Κοντογιάννου Τσαμπίκα του Γεωργίου
3. Κουντούρης Κωνσταντίνος του Ελευθερίου
4. Κουρσάνης Σάββα του Χρήστου

ΠΕΜΠΤΟ (5ο) ΕΚΛΟΓΙΚΟ ΤΜΗΜΑ

ΤΑΚΤΙΚΑ ΜΕΛΗ
1. Λεβέντη Βαρβάρα του Στέφανου
2. Λεβέντης Στέφανος του Εμμανουήλ
3. Λελέ Σταματία του Αντωνίου
4. Λεονταροπούλου Πασχαλίνα του Ιωάννη

ΑΝΑΠΛΗΡΩΜΑΤΙΚΑ ΜΕΛΗ
1. Λινάρδου Μαρία του Πανορμίτη
2. Λόης Γεώργιος του Φώτη
3. Μαγιάφης Αντώνιος του Κωνσταντίνου
4. Μακιάρης Εμμανουήλ του Ιάκωβου

ΕΚΤΟ (6ο) ΕΚΛΟΓΙΚΟ ΤΜΗΜΑ

ΤΑΚΤΙΚΑ ΜΕΛΗ
1. Ντάκα Αργυρώ του Τσαμπίκου
2. Ντάκας Παναγιώτης του Γεωργίου
3. Ξετρίχη Τριανταφυλλιά του Αντωνίου
4. Οίκουτα Ειρήνη του Κωνσταντίνου

ΑΝΑΠΛΗΡΩΜΑΤΙΚΑ ΜΕΛΗ
1. Οίκουτα Μαρία του Κωνσταντίνου
2. Ορφανίδη Τσαμπίκα του Γεωργίου
3. Παγκά Στέλια του Δημοσθένη
4. Παναγιωτάς Ιάκωβος του Ταμπίκου

ΕΒΔΟΜΟ (7ο) ΕΚΛΟΓΙΚΟ ΤΜΗΜΑ

ΤΑΚΤΙΚΑ ΜΕΛΗ
1. Παρδαλός Νίκος του Δημητρίου
2. Πατέλλης Κυριάκος του Ιωάννη
3. Πάχου Ειρήνη του Νικολάου
4. Πάχου Στεργούλα-Κυρά του Νικολάου

ΑΝΑΠΛΗΡΩΜΑΤΙΚΑ ΜΕΛΗ
1. Πέτας Στέφανος του Τσαμπίκου
2. Πιννίκα Φλώρα του Νικολάου
3. Πλατής Αντώνιος του Νικολάου
4. Πολυχρόνης Θεοδόσιος

ΟΓΔΟΟ (8ο) ΕΚΛΟΓΙΚΟ ΤΜΗΜΑ

ΤΑΚΤΙΚΑ ΜΕΛΗ
1. Ρούφα Αναστασία του Γεωργίου
2. Ρούφας Αντώνιος του Σταμάτη
3. Ρούφας Τσαμπίκος του Γεωργίου
4. Σακελλάρη Καλλιόπη του Νικολάου

ΑΝΑΠΛΗΡΩΜΑΤΙΚΑ ΜΕΛΗ
1. Σαρικά Αναστασία του Μηνά
2. Σαρικάς Αντώνιος του Αναστασίου
3. Σεραφειμίδη Τριανταφυλλιά του Ιορδάνη
4. Σκυλλάς Δημήτριος του Παντελή

ΕΝΑΤΟ (9ο) ΕΚΛΟΓΙΚΟ ΤΜΗΜΑ

ΤΑΚΤΙΚΑ ΜΕΛΗ
1. Στραταντωνάκης Κωνσταντίνος του Βασιλείου
2. Συμίου Αντώνιος του Μιχαήλ
3. Τεζάρης Γεώργιος του Αντωνίου
4. Τραχανάς Δημήτριος του Χρήστου

ΑΝΑΠΛΗΡΩΜΑΤΙΚΑ ΜΕΛΗ
1. Τσαγκάρης Μιχαήλ του Νικολάου,
2. Τσακίρης Κωνσταντίνος του Αντωνίου,
3. Τσιραγιάκης Τσαμπίκος- Εμμανουήλ του Ηλία
4. Τσουρδιού Γεώργιος του Μιχαήλ

ΔΕΚΑΤΟ (10ο) ΕΚΛΟΓΙΚΟ ΤΜΗΜΑ
Μαλώνας)

ΤΑΚΤΙΚΑ ΜΕΛΗ
1. Χατζημανώλης Νικόλαος του Αντωνίου
2. Χατζημιχάλης Στέργος του Ανδρέα
3. Χατζηνικόλα Κοκώνα του Αντωνίου
4. Χατζηνικόλας Κωνσταντίνος του Στέφανου

ΑΝΑΠΛΗΡΩΜΑΤΙΚΑ ΜΕΛΗ
1. Χατζηνικόλας Παναγιώτης του Βασιλείου
2. Χατζηνικολού Νικόλαος του Σάββα
3. Χατζηχριστοφής Τσαμπίκος του Πέτρου.
4. Χειμωνέττος Νικόλαος του Μιαούλη

ΕΝΔΕΚΑΤΟ (11ο) ΕΚΛΟΓΙΚΟ ΤΜΗΜΑ
Μαλώνας

ΤΑΚΤΙΚΑ ΜΕΛΗ
1. Αμπελάς Στυλιανός του Γεωργίου
2. Ατταλιώτης Ιορδάνης του Φώτη
3. Βογιατζής Σταύρος του Ιωάννη
4. Γενιμαχλέλης Νικόλαος του Παντελή

ΑΝΑΠΛΗΡΩΜΑΤΙΚΑ ΜΕΛΗ
1. Γιαννέλης Θεόδωρος του Ιωάννη
2. Δαϊρετζής Μάρκος του Χρήστου
3. Δάνας Μιχαήλ του Αριστείδη
4. Διμέλη Χαρούλα-Τσαμπίκα του Μιχαήλ

ΔΩΔΕΚΑΤΟ (12ο) ΕΚΛΟΓΙΚΟ ΤΜΗΜΑ
Μαλώνας

ΤΑΚΤΙΚΑ ΜΕΛΗ
1. Κούκουλας Μόσχος-Τσαμπίκος του Γεωργίου
2. Κουμπλά Αντωνία του Κυριάκου
3. Κούτρη Ελένη του Ιωάννη
4. Λαερμενός Εμμανουήλ του Σάββα

ΑΝΑΠΛΗΡΩΜΑΤΙΚΑ ΜΕΛΗ
1. Λουλούς Βασίλειος του Παναγιώτη
2. Μακέστα Βαλασία του Μιχαήλ
3. Μακέστας Μιχαήλ του Αντωνίου
4. Μανταδάκη Γεωργία του Χρήστου

ΔΕΚΑΤΟ ΤΡΙΤΟ (13ο) ΕΚΛΟΓΙΚΟ ΤΜΗΜΑ
Μαλώνας

ΤΑΚΤΙΚΑ ΜΕΛΗ
1. Ποζίδης Σέργιος του Αριστοτέλη
2. Πόνια Αικατερίνη του Παύλου
3. Ρεμπούλης Θεόδωρος του Μιχαήλ
4. Σαμιώτης Νικόλαος του Γεωργίου

ΑΝΑΠΛΗΡΩΜΑΤΙΚΑ ΜΕΛΗ
1. Σβίγκου Ελένη του Κυριάκου
2. Σκυλλαράκης Ανάργυρος του Νικολάου
3. Σταμάτης Μιχαήλ του Βασιλείου
4. Στρατή Φλώρα του Αντωνίου

ΔΕΚΑΤΟ ΤΕΤΑΡΤΟ (14ο) ΕΚΛΟΓΙΚΟ ΤΜΗΜΑ
Μασσάρων

ΤΑΚΤΙΚΑ ΜΕΛΗ
1. Ανδρεαδάκης Αδαμάντιος του Εμμανουήλ
2. Βαρδάκη Κλεάνθη του Ιωάννη
3. Γιακουμάκης Ιωάννης του Ιάκωβου
4. Γιουλλάκης Ιωάννης του Γεωργίου

ΑΝΑΠΛΗΡΩΜΑΤΙΚΑ ΜΕΛΗ
1. Δραγομάνης Γεώργιος του Νικολάου
2. Ζαννέττος Γεώργιος του Εμμανουήλ
3. Ζερβού Μαρία του Ευάγγελου
4. Θολιώτης Σταύρος του Ανέστη,

ΔΕΚΑΤΟ ΠΕΜΠΤΟ (15ο) ΕΚΛΟΓΙΚΟ ΤΜΗΜΑ
Μασσάρων

ΤΑΚΤΙΚΑ ΜΕΛΗ
1. Ξυρίσης Ιωάννης του Μιχαήλ
2. Παπαγεωργίου Γεώργιος του Κυριάκου
3. Παπαγεωργίου Νικόλαος του Ιακώβου
4. Πάττα Φλώρα του Σάββα

ΑΝΑΠΛΗΡΩΜΑΤΙΚΑ ΜΕΛΗ
1. Πέρρος Εμμανουήλ
2. Πέρου Χρυσοβαλάντα του Στέφανου
3. Πετρίδη Αικατερίνη του Αποστόλου
4. Πλάτση Αικατερίνη του Ευαγγέλου

ΔΗΜΟΣ ΑΤΑΒΥΡΟΥ

ΠΡΩΤΟ (1ο) ΕΚΛΟΓΙΚΟ ΤΜΗΜΑ
Εμπωνας

ΤΑΚΤΙΚΑ ΜΕΛΗ
1. Αντωνάκης Αντώνιος του Γεωργίου
2. Δεληγιαννάκη Μαρία του Σταύρου
3. Ζιάκη Χριστίνα του Ελευθερίου
4. Καραγιαννάκης Δημήτριος του Εμμανουήλ

ΑΝΑΠΛΗΡΩΜΑΤΙΚΑ ΜΕΛΗ
1. Θεουλάκης Γεώργιος του Παναγιώτη
2. Διακάκη Αναστασία του Ιωάννη
3. Ζιάκη Ειρήνη του Κυριάκου
4. Καλοπέτρης Ελευθέριος του Κων/νου

ΔΕΥΤΕΡΟ (2ο) ΕΚΛΟΓΙΚΟ ΤΜΗΜΑ
Εμπωνας

ΤΑΚΤΙΚΑ ΜΕΛΗ
1. Μαυρουδής Στέφανος του Στέργου
2. Μιχελλαράκης Γεώργιος του Ιωάννη
3. Μιχελλαράκης Σταμάτιος του Ελευθερίου
4. Μανωλάκη Αικατερίνη του Κων/νού

ΑΝΑΠΛΗΡΩΜΑΤΙΚΑ ΜΕΛΗ
1. Κωνσταντάκης Γεώργιος του Κων/νου
2. Κωνσταντάκης Ηλίας του Στέργου
3. Μισοδουλάκη Τριανταφυλλιά του Φώτιου
4. Παπαηλία Χαριτωμένη του Νικολάου

ΤΡΙΤΟ (3ο) ΕΚΛΟΓΙΚΟ ΤΜΗΜΑ
Εμπωνας

ΤΑΚΤΙΚΑ ΜΕΛΗ
1. Παπασταματάκη Τσαμπίκα του Ιωάννη
2. Ρουσακάκης Τριαντάφυλλος του Εμμανουήλ
3. Σεβδαλλάκης Εμμανουήλ του Κυριάκου
4. Χατζηγιαννάκης Μιχαήλ του Φώτιου

ΑΝΑΠΛΗΡΩΜΑΤΙΚΑ ΜΕΛΗ
1. Περδικάκης ΕμμανουήΞλ του Χριστόφορου
2. Ρουσακάκη Δέσποινα του Εμμανουήλ
3. Φλοσκάκης Νεκτάριος του Κων/νου
4. Χουρδάκης Μιχαήλ του Γεωργίου

ΤΕΤΑΡΤΟ (4ο) ΕΚΛΟΓΙΚΟ ΤΜΗΜΑ
Εμπωνας

ΤΑΚΤΙΚΑ ΜΕΛΗ
1. Διακοστεργάκης Σταμάτιος του Στέργου
2. Καραγιαννάκη Μαρία του Μιχαήλ
3. Σαρικάς Παναγιώτης του Γεωργίου
4. Σταυρουλλάκης Γεώργιος του Παναγ.

ΑΝΑΠΛΗΡΩΜΑΤΙΚΑ ΜΕΛΗ
1. Κορκίδα Αναστασία του Κυριάκου
2. Μανωλάκη Δέσποινα του Γεωργίου
3. Σωτηράκη Μαρία του Γεωργίου
4. Σωτηράκης Φίλιππος του Ιωάννη

ΠΕΜΠΤΟ (5ο) ΕΚΛΟΓΙΚΟ ΤΜΗΜΑ
Αγ. Ισιδώρου

ΤΑΚΤΙΚΑ ΜΕΛΗ
1. Αλαφάκης Αναστάσιος του Ιωάννη
2. Αναστασά Τσαμπίκα του Αναστασίου
3. Γεωργαλλής Νικόλαος του Ιωάννη
4. Γεωργάς Ιωάννης του Σάββα

ΑΝΑΠΛΗΡΩΜΑΤΙΚΑ ΜΕΛΗ
1. Βονάκη Στεργούλα του Εμμανουήλ
2. Δημητράκη Τσαμπίκα του Γεωργίου
3. Δημητράκης Χρυσοβαλάντης του Γεωργίου
4. Καλαεντζής Σάββας του Νικολάου

ΕΚΤΟ (6ο) ΕΚΛΟΓΙΚΟ ΤΜΗΜΑ
Αγ. Ισιδώρου

ΤΑΚΤΙΚΑ ΜΕΛΗ
1. Κιαουρτζή Στυλιανή του Ιωάννη
2. Κιαουρτζής Εμμανουήλ του Κυριάκου
3. Κοντός Δημήτριος του Σταματίου
4. Κωστής Γεώργιος του Ιωάννη

ΑΝΑΠΛΗΡΩΜΑΤΙΚΑ ΜΕΛΗ
1. Κουρδουνάκη Χρυσή του Εμμανουήλ
2. Μάκρα Μαρία του Χριστοφή Εμμανουήλ
4. Μαστόρου Ιωάννης του Παναγιώτη

ΕΒΔΟΜΟ (7ο) ΕΚΛΟΓΙΚΟ ΤΜΗΜΑ
Αγ. Ισιδώρου

ΤΑΚΤΙΚΑ ΜΕΛΗ
1. Πελαρδής Θεόδωρος του Στυλιανού
2. Πελαρδής Τσαμπίκος του Εμμανουήλ
3. Σάββενας Εννανουήλ του Κων/νου
4. Στέργου Μαριάνθη του Εμμανουήλ

ΑΝΑΠΛΗΡΩΜΑΤΙΚΑ ΜΕΛΗ
1. Πολυχρόνη Δέσποινα του Παναγιώτη
2. Σαράντης Στέλιος του Ιωάννη
3. Φωτεινή Φλωρεντία του Γεωργίου
4. Φωτεινής Γεώργιος του Σάββα

ΟΓΔΟΟ (8ο) ΕΚΛΟΓΙΚΟ ΤΜΗΜΑ
Κρητηνίας

ΤΑΚΤΙΚΑ ΜΕΛΗ
1. Αμβροσιάδης Ιωάννης του Νικολάου
2. Δημητράς Λάζαρος του Μιχαήλ
3. Ζιγροτάκης Βασίλειος του Γεωργίου
4. Καραγιάννη Δήμητρα του Σταματίου

ΑΝΑΠΛΗΡΩΜΑΤΙΚΑ ΜΕΛΗ
1. Κρητικάκη Ελευθερία του Ιωάννη
2. Κωστάκης Μανώλης του Κων/νου
3. Μακράκης Δημήτριος του Μιχαήλ
4. Μανωλάκης Παναγιώτης του Σταματ.

ΕΝΑΤΟ (9ο) ΕΚΛΟΓΙΚΟ ΤΜΗΜΑ
Κρητηνίας

ΤΑΚΤΙΚΑ ΜΕΛΗ
1. Μπάκης Κυριάκος του Εμμανουήλ
2. Νικολουδάκης Γεώργιος του Δημητρίου
3. Παττελάκης Δημόκριτος του Στέργου
4. Πεζουβάνης Αντώνιος του Ιωάννη

ΑΝΑΠΛΗΡΩΜΑΤΙΚΑ ΜΕΛΗ
1. Σαλαμαστράκης Γεώργιος του Εμμανουήλ
2. Φιρογλάνης Μιχαήλ του Πέτρου
3. Φωτάκη Ευαγγελία του Ιωάννη
4. Χατζάκης Εμμανουήλ του Φωτίου

ΔΕΚΑΤΟ (10ο) ΕΚΛΟΓΙΚΟ ΤΜΗΜΑ
Μονολίθου

ΤΑΚΤΙΚΑ ΜΕΛΗ

1. Θυρής Γεώργιος του Αριστομένη
2. Κούτρης Θεόδωρος του Παναγιώτη
3. Μαστροσάββας Εμμανουήλ
4. Μαχαιράκη Φαίδρα του Θωμά

ΑΝΑΠΛΗΡΩΜΑΤΙΚΑ ΜΕΛΗ

1. Οικονομίδης Παναγιώτης του Ηλία
2. Παπασταματίου Συμεών του Ιωάννη
3. Παπασταματίου Χριστίνα του Γεωργίου
4. Πλάτσης Θωμάς του Γεωργίου

ΕΝΔΕΚΑΤΟ (11ο) ΕΚΛΟΓΙΚΟ ΤΜΗΜΑ
Σιαννών

ΤΑΚΤΙΚΑ ΜΕΛΗ

1. Διακογεωργίου Ανδρέας του Σάββα
2. Διμέλλης Τσαμπίκος του Αναστάσιου
3. Θεοδωράτος Αντώνιος του Αιμίλιου
4. Καραντζιάς Αριστομένης Πανορμίτη

ΑΝΑΠΛΗΡΩΜΑΤΙΚΑ ΜΕΛΗ

1. Λεωνίδα Ειρήνη του Παναγιώτη
2. Λούλλας Ευστάθιος του Σπύρου
3. Μενεγάκης Παντελής του Συμεών
4. Σπανός Τσαμπίκος του Νικήτα

ΔΗΜΟΣ ΑΦΑΝΤΟΥ

ΠΡΩΤΟ (1ο) ΕΚΛΟΓΙΚΟ ΤΜΗΜΑ

ΤΑΚΤΙΚΑ ΜΕΛΗ

1. Αλαφάκη Διαμαντούλα του Γεωργίου
2. Αναστάχας Ελευθέριος του Αντωνίου
3. Ανταράκης Νικόλαος του Κων/νου
4. Αυγερινού Κων/νος του Σταματίου

ΑΝΑΠΛΗΡΩΜΑΤΙΚΑ ΜΕΛΗ

1. Βαλσαμή Κυριακούλα του Εμμανουήλ
2. Βασιλά Τσαμπίκα του Σπυρίδωνα
3. Βλάχος Βλάσιος του Ελευθερίου
4. Γιαννακάκη Μαρία του Σταματίου

ΔΕΥΤΕΡΟ (2ο) ΕΚΛΟΓΙΚΟ ΤΜΗΜΑ

ΤΑΚΤΙΚΑ ΜΕΛΗ

1. Γιαννιού Καθολική του Παναγιώτη
2. Γραμματικάκης Δημήτριος του Μιχαήλ
3. Δημητρά Παρασκευή του Πέτρου
4. Διακομανώλης Εμμανουήλ

ΑΝΑΠΛΗΡΩΜΑΤΙΚΑ ΜΕΛΗ

1. Διάκου Αντώνιος του Γεωργίου
2. Διάκου Παναγιώτης του Χρύσανθου
3. Δοντά Τσαμπίκα του Γεωργίου
4. Δοντάς Ιωάννης του Κων/νου

ΤΡΙΤΟ (3ο) ΕΚΛΟΓΙΚΟ ΤΜΗΜΑ

ΤΑΚΤΙΚΑ ΜΕΛΗ

1. Δρακιού Μιχαήλ του Γεωργίου
2. Δράκου Ειρήνη του Χρύσανθου
3. Ζαγορά Αικατερίνη του Φωτεινού
4. Κάζας Νικόλαος του Αντωνίου

ΑΝΑΠΛΗΡΩΜΑΤΙΚΑ ΜΕΛΗ

1. Κακούλη Γεωργία του Μιχαήλ
2. Καλογήρου Γεώργιος του Χρύσανθου
3. Κανελλόπουλος Παναγιώτης του Κανέλλου
4. Καντής Αναστάσιος του Γεωργίου

ΤΕΤΑΡΤΟ (4ο) ΕΚΛΟΓΙΚΟ ΤΜΗΜΑ

ΤΑΚΤΙΚΑ ΜΕΛΗ

1. Καππάκας Βασίλειος του Νικολάου
2. Καραγιάννη Δέσποινα του Σπυρίδωνα
3. Καρακωνσταντής Γεώργιος του Χρήστου
4. Κασιώτης Ιωάννης του Φιλίππου,

ΑΝΑΠΛΗΡΩΜΑΤΙΚΑ ΜΕΛΗ

1. Κατσιμπρή Νεκταρία του Γεωργίου
2. Κοιλιά Ανθούλα του Ιπποκράτη
3. Κούκουρα Σταματία του Βασιλείου
4. Κουμνάκη Σωτηρία του Μιχαήλ

ΠΕΜΠΤΟ (5ο) ΕΚΛΟΓΙΚΟ ΤΜΗΜΑ

ΤΑΚΤΙΚΑ ΜΕΛΗ

1. Κουφού Ειρήνη - Τσαμπίκα του Σωτηρίου
2. Κρητικός Μιχαήλ του Γεωργίου
3. Λαμπίδης Ευάγγελος - Κων/νος του Αθανασίου
4. Λεβέντης Αντώνιος του Σταύρου

ΑΝΑΠΛΗΡΩΜΑΤΙΚΑ ΜΕΛΗ

1. Λουκάκη Αικατερίνη του Βασιλείου
2. Λουλλούδης Μάριος του Μιχαήλ
3. Μαλώνας Ευάγγελος του Εμμανουήλ
4. Μανωλάς Ιωάννης του Δημητρίου

ΕΚΤΟ (6ο) ΕΚΛΟΓΙΚΟ ΤΜΗΜΑ

ΤΑΚΤΙΚΑ ΜΕΛΗ

1. Μελεξενής Στέλιος του Ελευθερίου
2. Μιχαλάς Γεώργιος του Σάββα
3. Μοσχούς Γεωργία του Ιωάννη
4. Μοσχούς Ευαγγελία του Νικολάου

ΑΝΑΠΛΗΡΩΜΑΤΙΚΑ ΜΕΛΗ

1. Μοσχούς Χριστίνα του Μιχαήλ
2. Μπακίρη Τσαμπίκα του Μιχαήλ
3. Μπακίρης Στυλιανός του Μιχαήλ
4. Μπάρδος Γεώργιος του Φωτίου

ΕΒΔΟΜΟ (7ο) ΕΚΛΟΓΙΚΟ ΤΜΗΜΑ

ΤΑΚΤΙΚΑ ΜΕΛΗ

1. Παπαβασιλείου Χρήστος του Σταματίου
2. Παπακυριακού Διονύσιος του Σάββατο
3. Παπαμιχαήλ Αγγελική του Αντωνίου
4. Παπαμιχαήλ Τσαμπίκος του Μιχαήλ

ΑΝΑΠΛΗΡΩΜΑΤΙΚΑ ΜΕΛΗ

1. Παπανθίμου Αναστάσιος του Γεωργίου
2. Παπασάββα Αικατερίνη του Πέτρου
3. Πελλός Σάββας του Παντελεήμων
4. Πελλού Ελένη του Γεωργίου

ΟΓΔΟΟ (8ο) ΕΚΛΟΓΙΚΟ ΤΜΗΜΑ

ΤΑΚΤΙΚΑ ΜΕΛΗ

1. Περγουράς Γεώργιος του Παντελεήμων
2. Περίδη Ανθούλα του Σάββα
3. Πέρος Μιχαήλ του Αντωνίου
4. Πέρος Χρήστος του Ηλία

ΑΝΑΠΛΗΡΩΜΑΤΙΚΑ ΜΕΛΗ

1. Πέρου Βαρβάρα του Βασιλείου
2. Πέρου Νεκταρία του Αντωνίου
3. Πετράς Θεόδωρος του Τσαμπίκου
4. Πολίτης Βασίλειος του Γεωργίου

ΕΝΑΤΟ (9ο) ΕΚΛΟΓΙΚΟ ΤΜΗΜΑ

ΤΑΚΤΙΚΑ ΜΕΛΗ

1. Στεργαλλάς Βασίλειος του Σταματίου
2. Στραντζοπούλου Μαρία του Χρήστου
3. Συμιακός Αυγερινός του Γεωργίου
4. Συμιακός Χρήστος του Αυγερινού

ΑΝΑΠΛΗΡΩΜΑΤΙΚΑ ΜΕΛΗ

1. Συμιακού Παρασκευή του Γεωργίου
2. Τριανταφύλλα Καθολική - Μαρία του Τριαντάφυλλου
3. Τσαβαρή Ειρήνη του Σωτηρίου
4. Τσικνάκης Μιχαήλ του Γεωργίου

ΔΕΚΑΤΟ (10ο) ΕΚΛΟΓΙΚΟ ΤΜΗΜΑ

ΤΑΚΤΙΚΑ ΜΕΛΗ

1. Χατζαντώνη Σταματία του Αναστασίου
2. Χατζημανέττας Μιχαήλ του Κυριάκου
3. Χατζησταυράκης Μιχαήλ του Δημητρίου
4. Χατζηχριστοδούλου Γεωργία του Γεωργίου

ΑΝΑΠΛΗΡΩΜΑΤΙΚΑ ΜΕΛΗ

1. Χατζηχριστοδούλου Νεκτάριος του Εμμανουήλ
2. Χατζηχριστοδούλου Παναγιώτης του Βασιλείου
3. Χατζηχριστουδούλου Παρασκευή του Μιχαήλ
4. Χρυσοβέργη Ευαγγελία - Αναστασία του Ιωάννη

ΕΝΔΕΚΑΤΟ (11ο) ΕΚΛΟΓΙΚΟ ΤΜΗΜΑ
Αρχίπολης

ΤΑΚΤΙΚΑ ΜΕΛΗ

1. Αλαφάκη Γεωργία του Παναγιώτη
2. Βλαχίδης Δημήτριος του Νικολάου
3. Κακούκη Δικαία του Γεωργίου
4. Καλούδη Μαριέττα του Γεωργίου

ΑΝΑΠΛΗΡΩΜΑΤΙΚΑ ΜΕΛΗ

1. Καραθανάση Παρασκευή του Κων/νου
2. Κεφαλά Νεκταρία του Κυριάκου
3. Κεφαλάς Σάββας του Χαραλάμπου
4. Κουφαλάκης Πέτρος του Νικολάου

ΔΩΔΕΚΑΤΟ (12ο) ΕΚΛΟΓΙΚΟ ΤΜΗΜΑ
Αρχίπολης

ΤΑΚΤΙΚΑ ΜΕΛΗ

1. Παπανθίμου Αγγελής του Στέργου
2. Παπανθύμου Ελευθέριος του Γεωργίου
3. Πετράς Δημήτριος του Ιωάννη
4. Ρήγα Μαρία του Αντωνίου

ΑΝΑΠΛΗΡΩΜΑΤΙΚΑ ΜΕΛΗ

1. Σίσκου Σαββίνα του Βασιλείου
2. Συμιακού Ουρανία του Τσαμπίκου
3. Σφήκας Μιχαήλ του Στέργου
4. Τσαγγάρης Νικόλαος του Σάββα

ΔΗΜΟΣ ΙΑΛΥΣΟΥ

ΠΡΩΤΟ (1ο) ΕΚΛΟΓΙΚΟ ΤΜΗΜΑ

ΤΑΚΤΙΚΑ ΜΕΛΗ

1. Αγόρος Χρήστος του Ιωάννη
2. Αλαφάκη Αργυρώ του Τσαμπίκου
3. Ανανίας Άγγελος του Μελετίου
4. Αναστασάκης Σταύρος του Κωνσταντίνου

ΑΝΑΠΛΗΡΩΜΑΤΙΚΑ ΜΕΛΗ

1. Ανδρουλάκη Εμμανουηλία του Σπυρίδων
2. Αραπάκης Βασίλειος του Λάμπρου
3. Αρναουτάκης Δημήτριος του Χρήστου
4. Ατσικνούδας Γέωργιος του Δημητρίου

ΔΕΥΤΕΡΟ (2ο) ΕΚΛΟΓΙΚΟ ΤΜΗΜΑ

ΤΑΚΤΙΚΑ ΜΕΛΗ

1. Βουρβουλάκης Νικόλαος του Ιωάννη
2. Γερούτση Αναστασία του Γεωργίου
3. Γιακουμής Γεώργιος του Νικολάου
4. Γιανναρά Αγγελική του Νικολάου

ΑΝΑΠΛΗΡΩΜΑΤΙΚΑ ΜΕΛΗ

1. Γιμούκης Αναστάσιος του Σταματίου
2. Γιοργίου Παναγιώτης του Μιχαήλ
3. Γουδουλάκη Γεωργία του Χριστοφόρου
4. Γιακανθού Ιωάννης του Ανθού

ΤΡΙΤΟ (3ο) ΕΚΛΟΓΙΚΟ ΤΜΗΜΑ

ΤΑΚΤΙΚΑ ΜΕΛΗ

1. Ζαμπελάκης Νικόλαος του Ελευθερίου
2. Ζυγούρα Αικατερίνη του Αθανασίου
3. Θεοχάρη Ελένη του Γεωργίου
4. Ιωάννου Χαράλαμπος του Γεωργίου,

ΑΝΑΠΛΗΡΩΜΑΤΙΚΑ ΜΕΛΗ

1. Καββάδα Αικατερίνη του Κωνσταντίνου
2. Καΐκη Ευαγγελία του Γεωργίου
3. Καΐκη Μιχαήλ του Γεωργίου
4. Καλαιτζίδης Ηλίας του Ιωάννη

ΤΕΤΑΡΤΟ (4ο) ΕΚΛΟΓΙΚΟ ΤΜΗΜΑ

ΤΑΚΤΙΚΑ ΜΕΛΗ

1. Καραγιάννη Χρυσοβαλάντου του Μιχαήλ
2. Καραγιαννίδης Βασίλειος του Νικολάου
3. Καραλή Παναγιώτα του Νικολάου
4. Καργέλλης Γεώργιος του Εμμανουήλ

ΑΝΑΠΛΗΡΩΜΑΤΙΚΑ ΜΕΛΗ

1. Καρίνου Ευσταθία του Θεοχάρη
2. Καρπάθιος Θεόφιλος του Χαράλαμπου
3. Καρυδάκης Βασίλειος του Κωνσταντίνου
4. Καστανάκη Ελευθερία του Γεωργίου

ΠΕΜΠΤΟ (4ο) ΕΚΛΟΓΙΚΟ ΤΜΗΜΑ

ΤΑΚΤΙΚΑ ΜΕΛΗ

1. Κιουρδής Νικόλαος του Μιχαήλ
2. Κλαδίτης Γεώργιος του Μιχαήλ
3. Κλεάνθη Ελευθερία του Γεωργίου
4. Κοντογιάννης Σπυρίδων του Ηλία

ΑΝΑΠΛΗΡΩΜΑΤΙΚΑ ΜΕΛΗ

1. Κορωναίος Δημήτριος του Γεωργίου
2. Κοτσάνη Νεκταρία του Χριστόδουλου
3. Κουγκράς Κίμων του Σταματίου
4. Κουλούμπρη Καλλιόπη του Ιακώβου

ΕΚΤΟ (6ο) ΕΚΛΟΓΙΚΟ ΤΜΗΜΑ

ΤΑΚΤΙΚΑ ΜΕΛΗ

1. Κουφού Αικατερίνη του Βασιλείου
2. Κουφού Αντώνιος του Ιωάννη
3. Κουφού Μιχαήλ του Ηλία
4. Κρητικού Κωνσταντίνα του Μιχαήλ,

ΑΝΑΠΛΗΡΩΜΑΤΙΚΑ ΜΕΛΗ

1. Κορομήδας Ευάγγελος του Αναστασίου
2. Κυπραίος Νικολάος του Σπύρου
3. Κυπριώτη Δικαία του Νικολάου,
4. Κύρη Βαρβάρα του Νικολάου

ΕΒΔΟΜΟ (7ο) ΕΚΛΟΓΙΚΟ ΤΜΗΜΑ

ΤΑΚΤΙΚΑ ΜΕΛΗ

1. Λεντής Ιωάννης του Γεωργίου
2. Λιμπέρη Αναστασία του Ευστρατίου
3. Λουκά Βαρβάρα του Μιχαήλ
4. Μάγκλης Σακελλάριος του Θεόφιλου

ΑΝΑΠΛΗΡΩΜΑΤΙΚΑ ΜΕΛΗ

1. Μακρής Νικόλαος του Αντωνίου
2. Μαλλιάκα Αικατερίνη του Νικολάου
3. Μαντικού Χρυσοβαλάντη του Κωνσταντίνου
4. Μαστρομιχάλης Τσαμπίκος του Γαβριήλ

ΟΓΔΟΟ (8ο) ΕΚΛΟΓΙΚΟ ΤΜΗΜΑ

ΤΑΚΤΙΚΑ ΜΕΛΗ

1. Μιχαλάκη Φωτούλα του Κυριάκου
2. Μοσχής Κωνσταντίνος του Ελευθερίου
3. Μουστουχάς Ιωάννης του Νικολάου
4. Μπάτη Κυριακή του Γεωργίου

ΑΝΑΠΛΗΡΩΜΑΤΙΚΑ ΜΕΛΗ

1. Μπίνου Θεανώ του Γεωργίου
2. Μπορμπόκης Χρήστος του Ιωάννη
3. Μπουκουράκης Κωνσταντίνος του Δημητρίου
4. Μπράτιτσης Θαρρενός του Παναγιώτη

ΕΝΑΤΟ (9ο) ΕΚΛΟΓΙΚΟ ΤΜΗΜΑ

ΤΑΚΤΙΚΑ ΜΕΛΗ

1. Παλαιός Ιωάννης του Μιχαήλ
2. Παναγή Ειρήνη του Γιαννάκη
3. Παναγιώτου Δημήτριος του Παντελή
4. Παντελάρας Πέτρος του Σπυρίδων

ΑΝΑΠΛΗΡΩΜΑΤΙΚΑ ΜΕΛΗ

1. Παπαγεωργίου Νικόλαος του Γεωργίου
2. Παπαδόπουλος Θεόδωρος του Αλεξάνδρου
3. Παπαεμμανουήλ Βαγιανή του Δημητρίου
4. Παπανικολάου Νίκη του Γεωργίου

ΔΕΚΑΤΟ (10ο) ΕΚΛΟΓΙΚΟ ΤΜΗΜΑ

ΤΑΚΤΙΚΑ ΜΕΛΗ

1. Πεστλίκης Ηλίας του Μιχαήλ
2. Πεταλάς Ιωάννης του Σακελάριου
3. Πετκίδου Σημέλα του Σταύρου,
4. Πιλατέρη Σταματία του Δημητρίου

ΑΝΑΠΛΗΡΩΜΑΤΙΚΑ ΜΕΛΗ

1. Ρουσάκης Δημήτριος του Γεωργίου
2. Σαή Ειρήνη του Κυριάκου
3. Σακελλάρη Δήμητρα του Κωνσταντίνου
4. Σάρλης Ιωάννης του Κωνσταντίνου

ΕΝΔΕΚΑΤΟ (11ο) ΕΚΛΟΓΙΚΟ ΤΜΗΜΑ

ΤΑΚΤΙΚΑ ΜΕΛΗ

1. Σκούλουκα Ελένη του Γεωργίου
2. Σμυρνής Γεώργιος του Ηλία
3. Σπηλιώτης Θεόδωρος του Νικολάου
4. Σπίννου Χρυσάνθη του Μιχαήλ

ΑΝΑΠΛΗΡΩΜΑΤΙΚΑ ΜΕΛΗ

1. Σταματάκης Στυλιανός του Αναστασίου
2. Σταματίου Ευάγγελος του Πέτρου
3. Σταμούλη Μαρία του Αλεξάνδρου
4. Στεργάκη Βασιλική του Παναγιώτη

ΔΩΔΕΚΑΤΟ (12ο) ΕΚΛΟΓΙΚΟ ΤΜΗΜΑ

ΤΑΚΤΙΚΑ ΜΕΛΗ

1. Τζάνος Κωνσταντίνος του Χρυσόστομου
2. Τζίμα Παρασκευή του Ευάγγελου
3. Τζωρζή Μερόπη του Γεωργίου
4. Τοπάλης Γεώργιος του Δημητρίου,

ΑΝΑΠΛΗΡΩΜΑΤΙΚΑ ΜΕΛΗ

1. Τραγούλιας Ευάγγελος του Παναγιώτη
2. Τρικοίλης Θεόδωρος του Νομικού
3. Τσαβαρή Στυλιανή του Ελευθερίου
4. Τσαούση Καλλιόπη του Γεωργίου

ΔΕΚΑΤΟ ΤΡΙΤΟ (13ο) ΕΚΛΟΓΙΚΟ ΤΜΗΜΑ

ΤΑΚΤΙΚΑ ΜΕΛΗ

1. Φύλλης Γεώργιος του Λοΐζου,
2. Χαλκιόπουλος Χρήστος του Βασιλείου
3. Χαραυγή Γεωργία του Ευαγγέλου
4. Χατζηαντωνίου Χρυσάνθη του Ηλία

ΑΝΑΠΛΗΡΩΜΑΤΙΚΑ ΜΕΛΗ

5. Χατζηδημητρίου Μιχαήλ του Ιωάννη
6. Χατζηκαλημέρης Ιάκωβος του Γεωργίου
7. Χατζηπέτρου Αικατερίνη του Κωνσταντίνου
8. Χρηστίδου Βικτωρία του Κωνσταντίνου

ΔΗΜΟΣ ΚΑΛΛΙΘΕΑΣ

ΠΡΩΤΟ (1ο) ΕΚΛΟΓΙΚΟ ΤΜΗΜΑ
Καλυθιών

ΤΑΚΤΙΚΑ ΜΕΛΗ

1. Αλαφάκης Δημήτριος του Στέργου
2. Αντωνάς Ελευθέριος του Σταματίου
3. Αρχοντούλης Ιωάννης του Γεωργίου
4. Βιτσέντζου Ζωή του Πανορμίτη

ΑΝΑΠΛΗΡΩΜΑΤΙΚΑ ΜΕΛΗ

1. Αγγελινιού Τσαμπίκα του Ιωάννη
2. Αργυρού Αργυρούλα του Κυριάκου
3. Αργυρού Ελευθέριος του Εμμανουήλ
4. Βαγιανός Σωτήριος του Μιχαήλ,

ΔΕΥΤΕΡΟ (2ο) ΕΚΛΟΓΙΚΟ ΤΜΗΜΑ
Καλυθιών

ΤΑΚΤΙΚΑ ΜΕΛΗ

1. Γρηγοράς Μάριος του Γεωργίου
2. Δημητραδιού Κυριάκος του Δημητρίου
3. Ζερβός Νικόλαος του Ιωάννη
4. Ηλιάδη Κωνσταντίνα του Γεωργίου,

ΑΝΑΠΛΗΡΩΜΑΤΙΚΑ ΜΕΛΗ

1. Ιατρίδης Σταμάτιος του Στέργου
2. Καλλικάς Γεώργιος του Αντωνίου
3. Καμπούρης Σωτήριος του Σάββα
4. Καρύππης Χρήστος του Ευσταθίου

ΤΡΙΤΟ (3ο) ΕΚΛΟΓΙΚΟ ΤΜΗΜΑ
Καλυθιών

ΤΑΚΤΙΚΑ ΜΕΛΗ

1. Κασταμούλας Μιχαήλ του Σαράντη
2. Κεπέρης Παντελής του Μιχαήλ
3. Κευγαδιού Σαββούλα του Κυριάκου
4. Κόκκινος Δημήτριος του Αργυρίου,

ΑΝΑΠΛΗΡΩΜΑΤΙΚΑ ΜΕΛΗ

1. Κοντός Σάββας του Αναστασίου
2. Κοντού Βικτωρία του Αποστόλου
3. Κτενάς Εμμανουήλ του Φιλήμονος
4. Κυριαζής Μιχαήλ του Νικολάου,

ΤΕΤΑΡΤΟ (4ο) ΕΚΛΟΓΙΚΟ ΤΜΗΜΑ
Καλυθιών

ΤΑΚΤΙΚΑ ΜΕΛΗ

1. Κωστάκης Ελευθέριος του Σταματίου
2. Λαζαρίδης Βασίλειος του Χρήστου
3. Λαμπίρη Καλλιόπη του Γεωργίου
4. Λελεκάκης Γεώργιος του Ιωάννη

ΑΝΑΠΛΗΡΩΜΑΤΙΚΑ ΜΕΛΗ

1. Μαλωίνα Ειρήνη του Κωνσταντίνου
2. Μανιάς Παναγιώτης του Ζωγράφου
3. Μαρής Μιχαήλ του Εμμανουήλ
4. Μαχαιρίδης Ηλίας του Λαζάρου

ΠΕΜΠΤΟ (4ο) ΕΚΛΟΓΙΚΟ ΤΜΗΜΑ
Καλυθιών

ΤΑΚΤΙΚΑ ΜΕΛΗ

1. Μιχαλάντος Αντώνιος του Γεωργίου
2. Μοσχηδιού Μόσχος του Στέργου
3. Μουστάκα Μαρία του Μιχαήλ
4. Νικολός Αναστάσιος του Στέργου

ΑΝΑΠΛΗΡΩΜΑΤΙΚΑ ΜΕΛΗ

1. Οικονόμου Μαριέττα του Στεφάνου
2. Παπαδόπουλος Κωνσταντίνος του Δημητρίου
3. Παπαελευθερίου Νικόλαος του Βασιλείου
5. Παπαθανασίου Γεώργιος του Ιωάννη

ΕΚΤΟ (6ο) ΕΚΛΟΓΙΚΟ ΤΜΗΜΑ
Καλυθιών

ΤΑΚΤΙΚΑ ΜΕΛΗ

1. Σαββιού Βαγιανός του Μιχαήλ,
2. Σαράντης Σαράντης του Μιχαήλ,
3. Σαρίκα Τσαμπίκα του Αργυρίου,
4. Σαρίκας Δημήτριος του Σταματίου

ΑΝΑΠΛΗΡΩΜΑΤΙΚΑ ΜΕΛΗ

1. Σεβαστίδου Ειρήνη του Αλεξίου,
2. Σταματάς Στυλιανός του Μιχαήλ,
3. Σταυρής Μιχαήλ του Ελευθερίου,
4. Συμιακού Κυριάκος του Παναγιώτη

ΕΒΔΟΜΟ (7ο) ΕΚΛΟΓΙΚΟ ΤΜΗΜΑ
Καλυθιών

ΤΑΚΤΙΚΑ ΜΕΛΗ

1. Ταχραμάνη Αναστασία του Ελευθερίου
2. Τοκούζης Δημήτριος του Γεωργίου
3. Τσακίρης Βασίλειος του Κωνσταντίνου
4. Τσαλίκης Στέργος του Ελευθερίου

ΑΝΑΠΛΗΡΩΜΑΤΙΚΑ ΜΕΛΗ

1. Τσίκη Κυριακή του Νικολάου
2. Υψηλάντης Βασίλειος του Γεωργίου
3. Φιλιππάκη Ευσταθία του Γεωργίου
4. Χαματζόγλου Θεόδωρος του Στέργου

ΟΓΔΟΟ (8ο) ΕΚΛΟΓΙΚΟ ΤΜΗΜΑ
Κοσκινού

ΤΑΚΤΙΚΑ ΜΕΛΗ

1. Αθανασάκης Βασίλειος του Σάββα
2. Αϊβάζης Εμμανουήλ του Αναστασίου
3. Αλαχούζος Μιχαήλ του Ηλία
4. Αναστασιάδη Παρασκευή του Βασιλείου

ΑΝΑΠΛΗΡΩΜΑΤΙΚΑ ΜΕΛΗ

1. Αποστολίδης Κωνσταντίνος του Αντωνίου
2. Αττιτή Ειρήνη του Μερκουρίου
3. Αχιολάς Ελευθέριος του Γεωργίου
4. Βιττώριας Ιάκωβος του Αντωνίου

ΕΝΑΤΟ (9ο) ΕΚΛΟΓΙΚΟ ΤΜΗΜΑ
Κοσκινού

ΤΑΚΤΙΚΑ ΜΕΛΗ

1. Καβάσιλας Γεώργιος του Νικήτα
2. Κακιά Θεοδώρα του Τσαμπίκου
3. Καλούδης Νικόλαος του Βασιλείου
4. Καλόψυχος Κωνσταντίνος του Ελευθερίου

ΑΝΑΠΛΗΡΩΜΑΤΙΚΑ ΜΕΛΗ

1. Καραγεώργη Τσαμπίκα του Δημητρίου
2. Κατσαρά Γεωργία του Βίκτωρος
3. Κατσικανταής Κωνσταντίνος του Νικολάου
4. Καταβενάκης Χρήστος του Μιχαήλ

ΔΕΚΑΤΟ (10ο) ΕΚΛΟΓΙΚΟ ΤΜΗΜΑ
Κοσκινού

ΤΑΚΤΙΚΑ ΜΕΛΗ

1. Λαδόπουλος Αθανάσιος του Κοσμά
2. Λατσατιανός Βασίλειος του Ελευθερίου
3. Λεριού Μαρούλα του Ιωάννη
4. Λουλουδάκης Φώτιος του Εμμανουήλ

ΑΝΑΠΛΗΡΩΜΑΤΙΚΑ ΜΕΛΗ
1. Μάκρας Στυλιανός του Μιχαήλ
2. Μανωλάγκας Ιωάννης του Ιωάννου
3. Μανωλάς Αναστάσιος του Νικολάου
4. Μαρτζάνο Σωτήριος του Αντωνίου

ΕΝΔΕΚΑΤΟ (11ο) ΕΚΛΟΓΙΚΟ ΤΜΗΜΑ
Κοσκινου

ΤΑΚΤΙΚΑ ΜΕΛΗ
1. Νικολάου Βασίλειος του Θεολόγου
2. Οικονομάκη Ειρήνη του Ιωάννη
3. Παγκάς Μιχαήλ του Αθανασίου
4. Παντιός Γεώργιος του Μαργαρίτη

ΑΝΑΠΛΗΡΩΜΑΤΙΚΑ ΜΕΛΗ
1. Παπαγιάννης Χρυσοβαλάντης του Παντελή
2. Παπαθανασίου Αθανάσιος του Σταματίου
3. Παπακωνσταντίνου Μαρίνα του Δημητρίου
4. Παπαπαντελή Σοφία του Αναστασίου

ΔΩΔΕΚΑΤΟ (12ο) ΕΚΛΟΓΙΚΟ ΤΜΗΜΑ
Κοσκινού

ΤΑΚΤΙΚΑ ΜΕΛΗ
1. Σταυριανάκης Αλέξανδρος του Αποστόλου
2. Στεργίου Βασίλειος του Αναστασίου
3. Σωτηρίου Κωνσταντίνος του Σωτηρίου
4. Ταράλης Τσαμπίκος του Δημητρίου

ΑΝΑΠΛΗΡΩΜΑΤΙΚΑ ΜΕΛΗ
1. Τσαγκάρης Τσαμπίκος του Χρυσοστόμου
2. Τσάμης Κωνσταντίνος του Γεωργίου
3. Φάκκα Ζηνοβία του Φιλήμονος
4. Φιλίππου Φώτιος του Ανδρέα,

ΔΕΚΑΤΟ ΤΡΙΤΟ (13ο) ΕΚΛΟΓΙΚΟ ΤΜΗΜΑ
Ψίνθου

ΤΑΚΤΙΚΑ ΜΕΛΗ
1. Γραμματίκα Αικατερίνη του Ιωάννη
2. Ευθυμίου Ανδρέας του Ιωάννη
3. Καλιόζη Τσαμπίκα του Μιχαήλ
4. Καντιδενός Μιχαήλ του Ιωάννη

ΑΝΑΠΛΗΡΩΜΑΤΙΚΑ ΜΕΛΗ
1. Καράβας Νικόλαος του Ανδρέα
2. Καρίκη Μαριάνθη του Σάββα
3. Καστρουνή Τσαμπίκα του Δημητρίου
5. Καλόψυχος Φώτιος του Μιχαήλ,

ΔΕΚΑΤΟ ΤΕΤΑΡΤΟ (14ο) ΕΚΛΟΓΙΚΟ ΤΜΗΜΑ
Ψίνθου

ΤΑΚΤΙΚΑ ΜΕΛΗ
1. Κυρίκου Παρασκευή του Μιχαήλ
2. Κωνσταντούρας Ευάγγελος του Γεωργίου
3. Κώστας Μιχαήλ του Πέτρου
4. Κωστομοίρη Αναστασία του Αντωνίου,

ΑΝΑΠΛΗΡΩΜΑΤΙΚΑ ΜΕΛΗ
1. Μπρόκος Χρυσοβαλάντης του Μιχαήλ
2. Μπόνης Ιωάννης του Νικολάου
3. Οικονόμου Γεώργιος του Βασιλείου
4. Ορφανού Ειρήνη του Πέτρου

ΔΕΚΑΤΟ ΠΕΜΠΤΟ (14ο) ΕΚΛΟΓΙΚΟ ΤΜΗΜΑ
Ψίνθου

ΤΑΚΤΙΚΑ ΜΕΛΗ
1. Παπανθίμου Μαρία του Βασιλείου
2. Παπανικολάου Γεώργιος του Νικολάου
3. Πλίγκου Αντωνία του Μιχαήλ
4. Ποτήρη Παναγιώτα του Μιχαήλ

ΑΝΑΠΛΗΡΩΜΑΤΙΚΑ ΜΕΛΗ
1. Στελλάς Κυριάκος του Μιχαήλ
2. Τσερκέζης Νικόλαος του Ιωάννη
3. Τσοπάνογλου Σεβαστή του Ηλία
4. Φωταράς Φώτιος του Σταύρου

ΔΗΜΟΣ ΚΑΜΕΙΡΟΥ

ΠΡΩΤΟ (1ο) ΕΚΛΟΓΙΚΟ ΤΜΗΜΑ
Σορωνής

ΤΑΚΤΙΚΑ ΜΕΛΗ
1.Βογιατζή Ελένη του Σταύρου
2. Γιακουμίδης Αντώνιος -Παντελεήμων του Γεωργίου
3. Δημητράς Γεώργιος -Ανδρέας του Γρηγορίου,
4. Διακοδημήτρης Ζαχαρίας του Μιχαήλ,

ΑΝΑΠΛΗΡΩΜΑΤΙΚΑ ΜΕΛΗ
1.Διακολαμπριανός Μιχαήλ του Λάμπρου,
2.Διακονικόλας Γεώργιος του Νικολάου
3. Ζερβάνος Ευάγγελος του Βασιλείου
4. Κρητικός Παναγιώτης του Γεωργίου

ΔΕΥΤΕΡΟ (2ο) ΕΚΛΟΓΙΚΟ ΤΜΗΜΑ
Σορωνής

ΤΑΚΤΙΚΑ ΜΕΛΗ
1. Κώτης Ιωάννης του Αγαπητού
2. Λαός Γεώργιος του Κων/νου
3. Μαραγκουδάκης Γεώργιος του Νικολάου
4. Μαρίνος Ιωάννης του Γεωργίου

ΑΝΑΠΛΗΡΩΜΑΤΙΚΑ ΜΕΛΗ
1. Μάχλης Μιχαήλ του Ιωάννη,
2. Μπονιάτη Αναστασία του Εμμανουήλ
3. Μπονιάτης Λουκάς του Μιχαήλ
4. Παπαμανώλης Μαρούλλα του Εμμανουήλ

ΤΡΙΤΟ (3ο) ΕΚΛΟΓΙΚΟ ΤΜΗΜΑ
Σορωνής

ΤΑΚΤΙΚΑ ΜΕΛΗ
1. Ράμμος Σπυρίδων του Ιωάννη
2. Ρουσέττου Χρυσοβαλάντου του Γεωργίου
3. Σαββάκης Αθανάσιος του Σάββα,
4. Σιούτης Βασίλειος του Ευθυμίου

ΑΝΑΠΛΗΡΩΜΑΤΙΚΑ ΜΕΛΗ
1. Σταυριά Ελένη του Γεωργίου
2. Τομάζος Κων/νος του Λάμπρου
3. Τρούλλης Εμμανουήλ του Γεωργίου
4. Χατζηγιώργης Γεώργιος του Αθανασίου

ΤΕΤΑΡΤΟ (4ο) ΕΚΛΟΓΙΚΟ ΤΜΗΜΑ
Απολλώνων

ΤΑΚΤΙΚΑ ΜΕΛΗ
1. Αργυρουδάκης Κων/νος του Γεωργίου
2. Γουλαρας Διονύσιος του Δημητρίου
3. Εγγλέζος Παναγιώτης του Γεωργίου
4. Καζανα Σεβαστή του Κυριάκου

ΑΝΑΠΛΗΡΩΜΑΤΙΚΑ ΜΕΛΗ
1. Καραμανώλης Απόστολος του Αντωνίου
2. Καρασάββας Νικόλαος του Σάββα
3. Κάτρης Σακελλάριος τοϋ Μιχαήλ
4. Κούτρος Ηλίας του Αγαπητού

ΠΕΜΠΤΟ (5ο) ΕΚΛΟΓΙΚΟ ΤΜΗΜΑ
Απολλώνων

ΤΑΚΤΙΚΑ ΜΕΛΗ
1.Μακαρούνας Σάββας του Ιωάννη,
2. Μιχαλάκη Γεωργία του Εμμανουήλ
3. Μπαϊράμη Αικατερίνη του Μιχαήλ,
4. Παπαδημητρίου Δημήτριος του Βασιλείου

ΑΝΑΠΛΗΡΩΜΑΤΙΚΑ ΜΕΛΗ
1.Πεζουβάνης Σάββας του Γεωργίου
2. Περνάρης Ιωάννης του Μιχαήλ
3. Πετρίδης Μιχαήλ του Ιωάννη,
4. Πίσσας Σάββας του Αποστόλου

ΕΚΤΟ (6ο) ΕΚΛΟΓΙΚΟ ΤΜΗΜΑ
Απολλώνων

ΤΑΚΤΙΚΑ ΜΕΛΗ
1.Συμιακός Παναγιώτης του Γεωργίου
2. Σφήκας Σάββας του Ιωάννη
3. Τριαναταφύλλου Ανδρέας του Μιχαήλ
4. Τριανταφύλλου Μιχαήλ -Τριαντάφυλλος του Βασιλείου

ΑΝΑΠΛΗΡΩΜΑΤΙΚΑ ΜΕΛΗ
1. Τσαμπής Εμμανουήλ του Σάββα
2. Χαραλάμπους Κων/νος του Βασιλείου
3. Χασταλής Χρυσόστομος του Μιχαήλ
4. Χατζηκοσμάς μιχαήλ του Στέργου

ΕΒΔΟΜΟ (7ο) ΕΚΛΟΓΙΚΟ ΤΜΗΜΑ
Διμυλιάς

ΤΑΚΤΙΚΑ ΜΕΛΗ
1. Γαζής Νικόλαος του Χαραλάμπους
2. Γιορδαμνής Νικόλαος του Μιχαήλ
3. Θυριάκης Κυριάκος του Μιχαήλ
4. Καλιβούρης Σταύρος του Γεωργίου

ΑΝΑΠΛΗΡΩΜΑΤΙΚΑ ΜΕΛΗ
1. Κεφάλας Μιχαήλ του Αντωνίου
2. Παρτσακουλάκης Αντώνιος του Δημητρίου
3. Σαρικάς Μανώλης του Γεωργίου
4. Τσαφής Ιωάννης του Εμμανουήλ

ΟΓΔΟΟ (8ο) ΕΚΛΟΓΙΚΟ ΤΜΗΜΑ
Διμυλιάς

ΤΑΚΤΙΚΑ ΜΕΛΗ
1. Αλαφάκης Στέργος του Κυριάκου
2. Γκουγκουντρής Ιωάννης του Παύλου
3. Θυριάκης μιχαήλ του Κων/νου
4. Καζούλλης Γεώργιος του Κων/νου

ΑΝΑΠΛΗΡΩΜΑΤΙΚΑ ΜΕΛΗ
1. Παλλας Μιχαήλ του Σάββα
2. Πυλωνίτης Αναστάσιος του Αντωνίου
3. Σαρίκα Ζωή του Εμμανουήλ
4. Στάμελος Ατέμιος του Νικολάου

ΕΝΑΤΟ (9ο) ΕΚΛΟΓΙΚΟ ΤΜΗΜΑ
Καλαβαρδών

ΤΑΚΤΙΚΑ ΜΕΛΗ
1. Αυγενικός Μιχαήλ του Λοΐζου
2. Διακάκης Ιωάννης του Κων/νου
3. Καλαμαράς Εμμανουήλ του Κων/νου
4. Μοσκιού Μιχαήλ του Γεωργίου

ΑΝΑΠΛΗΡΩΜΑΤΙΚΑ ΜΕΛΗ
1. Ζερβός Γεώργιος του Βασιλείου
2. Καραγιάννης Εμμανουήλ του Μιχαήλ
3. Μαρουλλάκης Ιωάννης του Χρυσοστόμου
4. Μυλωνάκης Ιωάννης του Ηλίας

ΔΕΚΑΤΟ (10ο) ΕΚΛΟΓΙΚΟ ΤΜΗΜΑ
Καλαβαρδών

ΤΑΚΤΙΚΑ ΜΕΛΗ
1. Παπαδάκης Γεώργιος του Νικήτα
2. Πεταυράκης Σταμάτιος του Νεοφύτου
3. Πόκκιας Κων/νος του Εμμανουήλ
4. Σκλαβούρης Γεώργιος του Παναγιώτη

ΑΝΑΠΛΗΡΩΜΑΤΙΚΑ ΜΕΛΗ
1. Σταματέλλος Σταμάτιος του Ιωάννου
2. Στεργαλλά Παρασκευή του Εμμανουήλ
3. Φούσκη Μαρία του Χαραλάμπους
4. Χατζηκυριαζή Παρασκευή του Ιωάννη

ΕΝΔΕΚΑΤΟ (11ο) ΕΚΛΟΓΙΚΟ ΤΜΗΜΑ
Πλατανίων

ΤΑΚΤΙΚΑ ΜΕΛΗ
1. Ζανεττής Κων/νος του Δημητρίου
2. Καλλας Στέργος του Κων/νου
3. Κατσιδώνης Εμμανουήλ του Στέργου
4. Λεβέντης Ευστάθιος του Σωτηρίου

ΑΝΑΠΛΗΡΩΜΑΤΙΚΑ ΜΕΛΗ
1. Μιχαλάκης Παντελής του Φωτίου
2. Νεοφύτου Τσαμπίκος του Στέργου
3. Πετράς Ελευθέριος του Χρήστου
4. Σχοιναράκης Ιωάννης του Εμμανουήλ

ΔΩΔΕΚΑΤΟ (17ο) ΕΚΛΟΓΙΚΟ ΤΜΗΜΑ
Σαλάκου

ΤΑΚΤΙΚΑ ΜΕΛΗ
1. Αγγελίδης Μιχαήλ του Ελευθερίου
2. Βαγιανάκης Ιωάννης του Ανδρέα
3. Ζαγοριανός Μιχαήλ του Ιωάννη
4. Καζούλης Γεώργιος του Ιωάννη

ΑΝΑΠΛΗΡΩΜΑΤΙΚΑ ΜΕΛΗ
1. Καρασάββας Γεώργιος του Νικολάου
2. Καστελλάς Γεώργιος του Εμμανουήλ
3. Κεφαλάς Αργύριος του Ιωάννη
4. Κορκίδας Ευθύμιος του Γεωργίου

ΔΕΚΑΤΟ ΤΡΙΤΟ (13ο) ΕΚΛΟΓΙΚΟ ΤΜΗΜΑ
Σαλάκου

ΤΑΚΤΙΚΑ ΜΕΛΗ
1. Παπαχριστοδούλου Εμμανουήλ του Ιωάννη
2. Πεζουβάνης Αντώνιος του Κων/νου
3. Πεταυράκη Ανθή του Μιχαήλ
4. Πεταυράκης Γεώργιος του Αυγουστίνου

ΑΝΑΠΛΗΡΩΜΑΤΙΚΑ ΜΕΛΗ
1. Πεταυράκης Μιχαήλ του Αυγουστίνου
2. Πεταυράκης Παναγιώτης του Γεωργίου
3. Σβουράκης Σταύρος του Γεωργίου
4. Συργιάννης Νικόλαος του Κων/νου

ΔΕΚΑΤΟ ΤΕΤΑΡΤΟ (14ο) ΕΚΛΟΓΙΚΟ ΤΜΗΜΑ
Φανών

ΤΑΚΤΙΚΑ ΜΕΛΗ
1. Γερούτσης Θωμάς του Σεβαστού
2. Θεοδοσίου Βασίλειος του Δαμιανού
3. Καζής Κων/νος του Γεωργίου
4. Καραμούτας Ανέστης του Δημητρίου

ΑΝΑΠΛΗΡΩΜΑΤΙΚΑ ΜΕΛΗ
1. Κομιζόγλου Μιχαήλ του Αντωνίου
2. Κυργιατσούλης Βασίλειος του Μιχαήλ
3. Λιαμής Γεώργιος του Εμμανουήλ
4. Μανταλιός Μιχαήλ του Νικολάου

ΔΕΚΑΤΟ ΠΕΜΠΤΟ (15ο) ΕΚΛΟΓΙΚΟ ΤΜΗΜΑ
Φανών

ΤΑΚΤΙΚΑ ΜΕΛΗ
1. Νικολίτση Μαρία του Γεωργίου
2. Νικολίτσης Βασίλειος του Ελευθερίου
3. Παπαδημητρίου Κων/νος του Αθανασίου
4. Παυλίδης Ματθαίος του Αναστασίου

ΑΝΑΠΛΗΡΩΜΑΤΙΚΑ ΜΕΛΗ
1. Πεντσάς Παναγιώτης του Ελευθερίου
2. Σάββας Γεώργιος του Ιωάννη
3. Φρόνας Νικόλαος του Ιωάννη
4. Χαρίσης Χρυσόστομος του Γεωργίου

ΔΗΜΟΣ ΛΙΝΔΙΩΝ

ΠΡΩΤΟ (1ο) ΕΚΛΟΓΙΚΟ ΤΜΗΜΑ
Λινδίων

ΤΑΚΤΙΚΑ ΜΕΛΗ
1. Γανωτάκη Μαρία του Μιχαήλ
2. Διάκουλας Κωνσταντίνος του Δημητρίου
3. Θαρρενός Αναστάσιος του Εμμανουήλ
4. Καραγεωργίου Ελευθερία του Γεωργίου

ΑΝΑΠΛΗΡΩΜΑΤΙΚΑ ΜΕΛΗ
1. 1. Αγαπητού Σεβαστή του Ιακώβου
2. Καραμάνου Μαρία του Βασιλείου
3. Κατσανικάκης Δημήτριος του Γεωργίου
4. Κοκκινογένης Κωνσταντίνος του Δημητρίου

ΔΕΥΤΕΡΟ (2ο) ΕΚΛΟΓΙΚΟ ΤΜΗΜΑ
Λινδίων

ΤΑΚΤΙΚΑ ΜΕΛΗ
1. Κολιάης Αθανάσιος του Απόστολου
2. Κούκουρας Νεκτάριος-Αλέξανδρος του Νικολάου
3. Κρητικού Φερενίκη του Μιχαήλ
4. Κωβιού Βασιλεία –Ζηνοβία του Γεωργίου

ΑΝΑΠΛΗΡΩΜΑΤΙΚΑ ΜΕΛΗ
1. Κρίκκη Μαριάνθη του Μιχαήλ
2. Μαρκιού Αντώνιος του Σάββας
3. Νικολέττος Νικόλαος του Ιωάννη
4. Παναγιωτονάκος Βλάσιος

ΤΡΙΤΟ (3ο) ΕΚΛΟΓΙΚΟ ΤΜΗΜΑ
Λινδίων

ΤΑΚΤΙΚΑ ΜΕΛΗ
1. Πισσάκα Αικατερίνη του Μιχαήλ
2. Σαββαΐδης Νικόλαος του Δημητρίου
3. Στάθη Ροδιά του Αριστείδη
4. Χοχλαστός Δημήτριος του Άνθιμου

ΑΝΑΠΛΗΡΩΜΑΤΙΚΑ ΜΕΛΗ
1. Στρατινάκης Γεώργιος του Σταύρου
2. Τσολάκου Ελένη του Θωμά
3. Φραντζάκης Εμμανουήλ του Τσαμπίκου
4. Ψαρού Νεκταρία του Απόστολου

ΤΕΤΑΡΤΟ (4ο) ΕΚΛΟΓΙΚΟ ΤΜΗΜΑ
Καλάθου

ΤΑΚΤΙΚΑ ΜΕΛΗ
1. Γεωργά Μαργετούλα του Αντωνίου
2. Πακκίδη Ζωή του Κωνσταντίνου
3. Τσαγκαράκης Σταύρος του Μιχαήλ
4. Σπανός Τσαμπίκος του Νικολάου

ΑΝΑΠΛΗΡΩΜΑΤΙΚΑ ΜΕΛΗ
1. Αντωνίου Παναγιώτης του Νικολάου
2. Λαζάρου Μαρία του Χρήστου
3. Τουμπάκης Μιχαήλ του Λουκά
4. Τσικόλας Κωνσταντίνος του Κυριάκου

ΠΕΜΠΤΟ (5ο) ΕΚΛΟΓΙΚΟ ΤΜΗΜΑ
Λαέρμων

ΤΑΚΤΙΚΑ ΜΕΛΗ
1. Αντωναράκη Δέσποινα του Εμμανουήλ
2. Γιακουμάκη Μιχαλία του Εμμανουήλ
3. Γιακουμάκης Σταμάτιος του Αντωνίου
4. Διακογεωργίου Βασίλειος

ΑΝΑΠΛΗΡΩΜΑΤΙΚΑ ΜΕΛΗ
1. Αυγουστάκης Παναγιώτης του Γεωργίου
2. Γιακουμάκης Αντώνιος του Ιωάννη
3. Καρίκα Αναστασία του Χρυσόστομου
4. Μόσχου Γεώργιος του Νικήτα

ΕΚΤΟ (6ο) ΕΚΛΟΓΙΚΟ ΤΜΗΜΑ
Λαέρμων

ΤΑΚΤΙΚΑ ΜΕΛΗ
1. Πατούνα Αφροδίτη του Ιωάννη
2. Σαββάκη Εμμανουέλα του Γεωργίου
3. Τριγένης Στέργος του Παναγιώτη
4. Χατζηπαυλής Γεώργιος του Εμμανουήλ

ΑΝΑΠΛΗΡΩΜΑΤΙΚΑ ΜΕΛΗ
1. Παπαντωνίου Γεώργιος του Νικολάου
2. Παρασκευάς Μιχαήλ του Γεωργίου
3. Χατζησάββα Δέσποινα του Σάββα
4. Χατζησάββας Αντώνιος του Δημητρίου

ΕΒΔΟΜΟ (7ο) ΕΚΛΟΓΙΚΟ ΤΜΗΜΑ
Λάρδου

ΤΑΚΤΙΚΑ ΜΕΛΗ
1. Αντωναράκη Λουκία του Γεωργίου
2. Γιαννούρη Δέσποινα του Εμμανουήλ
3. Εγγλέζος Λουκάς του Εμμανουήλ
4. Ευαγγελίδης Γεώργιος του Ευαγγέλου

ΑΝΑΠΛΗΡΩΜΑΤΙΚΑ ΜΕΛΗ
1. Αθανασά Ευαγγελία του Ιωάννη
2. Αθανασάκη Τσαμπίκα του Κωνσταντίνου
3. Διακογεωργίου Τσαμπίκος του Εμμανουήλ
4. Ζαλάβρας Τσαμπίκος του Αλέξανδρου

ΟΓΔΟΟ (8ο) ΕΚΛΟΓΙΚΟ ΤΜΗΜΑ
Λάρδου

ΤΑΚΤΙΚΑ ΜΕΛΗ
1. Καζάκη Γιαννούλα του Νικολάου
2. Καντιμοίρης Δημήτριος του Στέργου
3. Κανύχη Δέσποινα του Γεωργίου
4. Κανύχης Λουκάς του Νικολάου

ΑΝΑΠΛΗΡΩΜΑΤΙΚΑ ΜΕΛΗ
1. Καρατζόγλου Πρόδρομος του Σπύρου
2. Καρίκας Νικόλαος του Γεωργίου
3. Κουκουβάη Αναστασία του Γεωργίου
4. Κούρτης Στέργος του Ευσταθίου

ΕΝΑΤΟ (9ο) ΕΚΛΟΓΙΚΟ ΤΜΗΜΑ
Λάρδου

ΤΑΚΤΙΚΑ ΜΕΛΗ
1. Κώστας Κυριάκος του Μιχαήλ
2. Λούπη Αικατερίνη του Σάββα
3. Μουστάκας Διαγόρας του Πρόδρομου
4. Παπακυριακοπούλου Γεωργία του Ιωάννη

ΑΝΑΠΛΗΡΩΜΑΤΙΚΑ ΜΕΛΗ
1. Παπασταματίου Δέσποινα του Εμμανουήλ
2. Πελέλας Σάββας του Θωμά
3. Σταματίδου Αποστολία-Κλαυδία του Ευάγγελου
4. Τσαρούχας Γεώργιος του Ιωάννη

ΔΕΚΑΤΟ (10ο) ΕΚΛΟΓΙΚΟ ΤΜΗΜΑ
Πυλώνας

ΤΑΚΤΙΚΑ ΜΕΛΗ
1. Αργυρός Μιχαήλ του Γεωργίου
2. Γιαννουρή Χαριστούλα του Αντωνίου
3. Θεοδοσάκης Ηλίας του Ιωάννη
4. Καραμαρία Μαρία του Σωτηρίου

ΑΝΑΠΛΗΡΩΜΑΤΙΚΑ ΜΕΛΗ
1. Δρακωνάκη Ειρήνη του Εμμανουήλ
2. Μαγκαφάκη Ζενετούλα του Παναγιώτη
3. Νικολάκης Κωνσταντίνος του Γρηγορίου
4. Τάλλαρος Χρυσοβαλάντης του Παναγιώτη

ΔΗΜΟΣ ΝΟΤΙΑΣ ΡΟΔΟΥ

ΠΡΩΤΟ (1ο) ΕΚΛΟΓΙΚΟ ΤΜΗΜΑ
Γενναδίου

ΤΑΚΤΙΚΑ ΜΕΛΗ
1. Αντωναράς Κωνσταντίνος του Φιλίππου
2. Ασπασία Αικατερίνη του Στεφάνου
3. Γεωργαντζής Στέργος του Κωνσταντίνου
4. Διαμαντής Κυριάκος του Μιχαήλ

ΑΝΑΠΛΗΡΩΜΑΤΙΚΑ ΜΕΛΗ
1. Ηλιάδης Παναγιώτης του Κυριάκου
2. Κάλλιστος Στυλιανός του Αντωνίου
3. Κάπρος Δημήτριος του Στέργου
4. Μανιάς Δημήτριος του Μιχαήλ,

ΔΕΥΤΕΡΟ (2ο) ΕΚΛΟΓΙΚΟ ΤΜΗΜΑ
Γενναδίου

ΤΑΚΤΙΚΑ ΜΕΛΗ
1. Μανωλούκος Κανάρης του Ιωάννη
2. Μηλιός Αναστάσιος του Μιχαήλ
3. Παντερμάλη Χρυσάνθη του Στέργου
4. Πιζήμολας Στέργος του Σπυρίδωνα

ΑΝΑΠΛΗΡΩΜΑΤΙΚΑ ΜΕΛΗ
1. Σαράντου Μαρία του Ιωάννη,
2. Σπύρου Ελευθερία του Δημοσθένη
3. Φάκκας Αργύριος του Μιχαήλ
4. Χασάπης Σάββας του Κωνσταντίνου

ΤΡΙΤΟ (3ο) ΕΚΛΟΓΙΚΟ ΤΜΗΜΑ
Απολακκιάς

ΤΑΚΤΙΚΑ ΜΕΛΗ
1. Αγγέλου Σάββας του Μιχαήλ
2. Διακοκωνσταντής Εμμανουήλ του Ιωάννη
3. Καμπούρης-Γιαννακού Ιωάννης του Γεωργίου
4. Καραγιάννης Κωνσταντίνος του Μιχαήλ

ΑΝΑΠΛΗΡΩΜΑΤΙΚΑ ΜΕΛΗ
1. Λέργου Αμαραντη του Μιχαήλ
2. Καρατζιάς Εμμανουήλ του Στυλιανού
3. Κουπάδης Στέργος του Γεωργίου
4. Καραταπάνης Ιωάννης του Ανδρέα

ΤΕΤΑΡΤΟ (4ο) ΕΚΛΟΓΙΚΟ ΤΜΗΜΑ
Απολακκιάς

ΤΑΚΤΙΚΑ ΜΕΛΗ
1. Μητσού Ελένη του Ιωάννη,
2. Νάκκας Σάββας του Ιωάννη
3. Παπαγιάννης Σάββας του Παντελέων
4. Πόκκιας Κωνσταντίνος του Βασιλείου

ΑΝΑΠΛΗΡΩΜΑΤΙΚΑ ΜΕΛΗ
1. Στατούλλα Μαρίνα του Μιχαήλ
2. Χαριστής Ιωάννης του Εμμανουήλ
3. Χατζηγιαννάκης Ευστάθιος του Σάββα
4. Χατζηστρατής Χρήστος του Ελευθερίου

ΠΕΜΠΤΟ (5ο) ΕΚΛΟΓΙΚΟ ΤΜΗΜΑ
Αρνίθας

ΤΑΚΤΙΚΑ ΜΕΛΗ
1. Ασπρής Φιλήμων του Χαραλάμπους
2. Κρητικός Φιλήμων του Μηνά
3. Λέργου Σάββας του Ηλία
4. Μανουσάκης Φώτιος του Εμμανουήλ

ΑΝΑΠΛΗΡΩΜΑΤΙΚΑ ΜΕΛΗ
1. Νικολάου Αναστασία του Φιλήμωνος

Συνέχεια στη σελ. 53

αθλητικη ΡΟΔΙΑΚΗ
ΠΕΜΠΤΗ 28 ΣΕΠΤΕΜΒΡΙΟΥ 2006

ΜΕΤΡΗΣΑΝ ΟΙ ΕΘΡΕΣ ΣΤΟ ΚΥΠΕΛΛΟ ΩΔΟΕΚΑΝΗΣΟΥ
ΣΕΛ. 25, 31, 32

Πρόβλημα με Τρούλη

• Έχει ενοχλήσεις στην μέση και κάνει θεραπείες για να είναι έτοιμος μέχρι την Κυριακή.
• Μόνος του προπονήθηκε χθες ο Μάκης Μποϊλής για προληπτικούς λόγους.
• Χθες βράδυ αναμενόταν από την Αθήνα ο Παντελής Αθανασίου.

Συνέχισαν χθες την προετοιμασία τους οι παίκτες της Ρόδου εν όψει της Κυριακάτικης εξόδου τους από το νησί για την 4η αγωνιστική του πρωταθλήματος της Γ΄Εθνικής. Το πρόγραμμα τους φέρνει στο Κορωπί να αντιμετωπίζουν την τοπική ομάδα και οι «πράσινοι» έχουν διπλό στόχο.

-Και τις καλές εμφανίσεις να συνεχίσουν αλλά

-Και το θετικό αποτέλεσμα να πάρουν που θα τους επιτρέψει να διατηρηθούν ψηλά στην πρώτη θέση του βαθμολογικού πίνακα. Ο Γιώργος Στράντζαλης προσπαθεί από χθες να διώξει από το μυαλό των παικτών του το ματς με την Θήβα, καθώς αυτό που ακολουθεί την Κυριακή είναι ένα άλλο παιχνίδι που χρήζει ιδιαίτερης προσοχής.

Ο προπονητής της ομάδας της Ρόδου θέλει να είναι οι παίκτες του το ίδιο σοβαροί αλλά και προσγειωμένοι για να πετύχουν του σκοπού τους και σε αυτήν την συνάντηση.

Στον αγωνιστικό τομέα πάντως αν και υπάρχουν προβλήματα όλα αντιμετωπίζονται με αισιοδοξία αφού στην Ρόδο υπάρχουν παίκτες που μπορούν κάλλιστα να τους αντικαταστήσουν. Πιο συγκεκριμένα:

-Ο Λευτέρης Τρούλης έχει ενοχλήσεις στην μέση και ακολουθεί θεραπευτική αγωγή.

Ο προπονητής του θα τον περιμένει και σήμερα που θα προπονηθεί η ομάδα στο Δημοτικό Στάδιο προκειμένου να τον εντάξει στους κανονικούς ρυθμούς, ένα ποδοσφαιριστή του που στα πρώτα παιχνίδια έχει προσφέρει πάρα πολλά.

-Βαρύ το πόδι του αισθάνεται και ο Μάκης Μποϊλής από την προηγούμενη εβδομάδα και ακολουθεί από τότε θεραπευτική αγωγή αλλά και χαμηλούς ρυθμούς προπόνησης, για να μπορέσει να επανέλθει σιγά σιγά.

-Ο τρίτος των παικτών που δεν μπορούν να ακολουθήσουν τις προπονήσεις της ομάδας είναι ο Σάκης Ναλμπάντης που δεν προπονείται καθόλου γιατί έχει μαζέψει υγρό στο γόνατό του και ακολουθεί θεραπεία και αυτός.

Θα πρέπει να σημειωθεί πώς ο μεγάλος άτυχος της φετινής πρεμιέρας του πρωταθλήματος της Γ΄ Εθνικής Κατηγορίας ο Παντελής Αθανασίου αφού εγχειρίσθηκε στην Αθήνα από τον Λάκη Νικολάου επρόκειτο να επιστρέψει χθες στο νησί μας και στους δικούς του.

Σύμφωνα με τα όσα έγιναν γνωστά η επέμβαση πέτυχε και ο ποδοσφαιριστής θα μπει στα γήπεδα σε έξι εβδομάδες περίπου.

Υπενθυμίζεται πώς η Ρόδος θα προπονηθεί και σήμερα στο Δημοτικό Στάδιο με τον Γιώργο Στράντζαλη να ξεκινάει προσπάθεια να περάσει στους παίκτες του την τακτική που θα ακολουθήσουν την ερχόμενη Κυριακή.

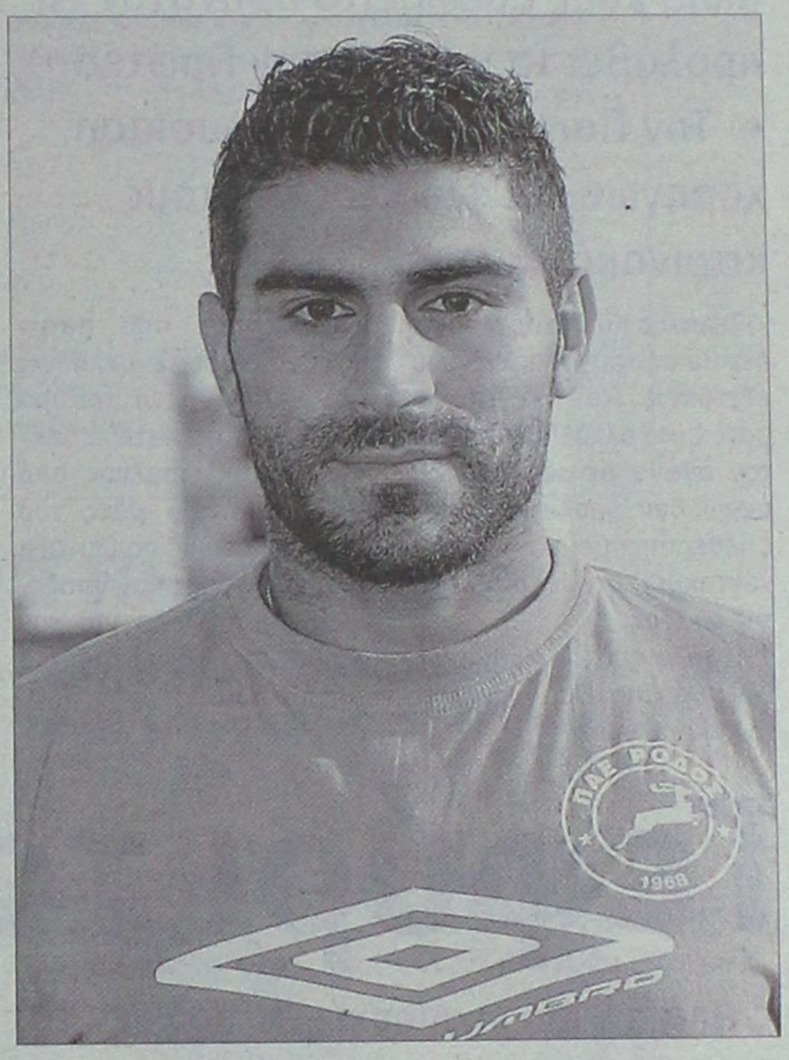

Ο Λευτέρης Τρούλης αισθάνεται ενοχλήσεις στην μέση και ακολουθεί θεραπευτική αγωγή.

Ανεβαίνουν οι ρυθμοί

• Παπαδόπουλος και Παπαδημήτρης είναι στην διάθεση του Ντανιέλ Μπατίστα για τον αγώνα με τον Πανηλειακό.
• Βελής και Ρουτζιέρης μπήκαν σε κανονικούς ρυθμούς προπόνησης.
• Πρέπει να προσέξουν οι κυανέρυθροι τον νεανικό Πανηλειακό.

Με τα μούτρα στην δουλειά έπεσαν η τεχνική ηγεσία αλλά και οι ποδοσφαιριστές της ομάδας του Διαγόρα προκειμένου να ξεπεραστεί κατά τον καλύτερο τρόπο η ήττα που ήρθε στο ματς της Πάτρας για τους κυανέρυθρους. Ο γηραιός υποδέχεται στο Δημοτικό Στάδιο στις 15.00 την πάλαι ποτέ κραταιά ομάδα του Πανηλειακού που σημειωτέον δεν έχει ακόμα πετύχει νίκη στο πρωτάθλημα, αλλά αυτό δεν σημαίνει κάτι το ιδιαίτερο. Το πρωτάθλημα είναι ακόμα στην αρχή και όλες οι ομάδες πρέπει να αντιμετωπίζονται με την ίδια σοβαρότητα.

Βέβαια αγωνιστικά δεν μοιάζουν μεταξύ τους αλλά αυτό είναι δουλειά της τεχνικής ηγεσίας και των παικτών του.

Ο προπονητής του Διαγόρα Ντανιέλ Μπατίστα σημείωσε στην Πάτρα μερικά από τα τρωτά σημεία της ομάδας και τα «δουλεύει» με τους παίκτες του και τους συνεργάτες του.

Από αγωνιστικής πλευράς πρέπει να τονιστεί πώς ο κώουτς της ομάδας βλέπει αυτούς που έχει στην διάθεσή του να είναι σε καλή κατάσταση αλλά και εκείνους που προέρχονται από τραυματισμό να ανεβάζουν ρυθμούς και να αντιμετωπίζει και πάλι ευχάριστο πονοκέφαλο. Πιο συγκεκριμένα:

-Οι Κώστας Παπαδόπουλος και Μανώλης Παπαδημήτρης ξεπέρασαν το πρόβλημά τους και ανεβάζουν συνεχώς ρυθμούς θέτοντας εαυτούς στην διάθεση του Ντανιέλ Μπατίστα. Καλώς εχόντων των πραγμάτων μέχρι την Κυριακή θα είναι τελείως εντάξει.

-Αυτό που χαροποίησε τον προπονητή του Διαγόρα και τους συνεργάτες του είναι το γεγονός πώς μετά το τρέξιμο στην προπόνηση της Τρίτης μπήκαν και έπαιξαν και μπάλα οι Χρήστος Βελής και Πέτρος Ρουτζιέρης. Και οι δύο έχουν ανεβάσει ρυθμούς και πιστεύεται πώς σε σύντομο χρονικό διάστημα θα είναι έτοιμοι να αγωνισθούν με την ομάδα τους σε αγώνα πρωταθλήματος και πάλι.

-Αυτός που είναι έτοιμος και να αγωνισθεί ακόμα είναι ο Γιάννης Κοσκινιάτης τον οποίο και περιμένει ο Ντανιέλ Μπατίστα γιατί θεωρεί πώς είναι από τους παίκτες που μπορούν να βοηθήσουν τον Διαγόρα σε πολλά από τα παιχνίδια της Γ΄Εθνικής.

-Εκείνος που λογικά δεν μπορεί να προπονηθεί ακόμα είναι ο Παναγιώτης Αγγελόπουλος που επέστρεψε στην Ρόδο αλλά δεν ξεκίνησε ακόμα την αντίστροφη μέτρηση επανόδου στις προπονήσεις. Ο Διαγόρας πρέπει να σημειωθεί πώς έχει ξεκινήσει ήδη την κινητοποίηση των φιλάθλων του με σκοπό να έχει την ανάλογη συμπαράσταση και στον αγώνα της Κυριακής με τον Πανηλειακό ο οποίος χρειάζεται προσοχή καθώς διαθέτει νεανικό σύνολο με πολύ ενθουσιασμό αλλά λίγη εμπειρία. Σαν ομάδα όμως έχει περάσει από όλες σχεδόν τις επαγγελματικές Κατηγορίες και χρήζει ιδιαίτερης προσοχής.

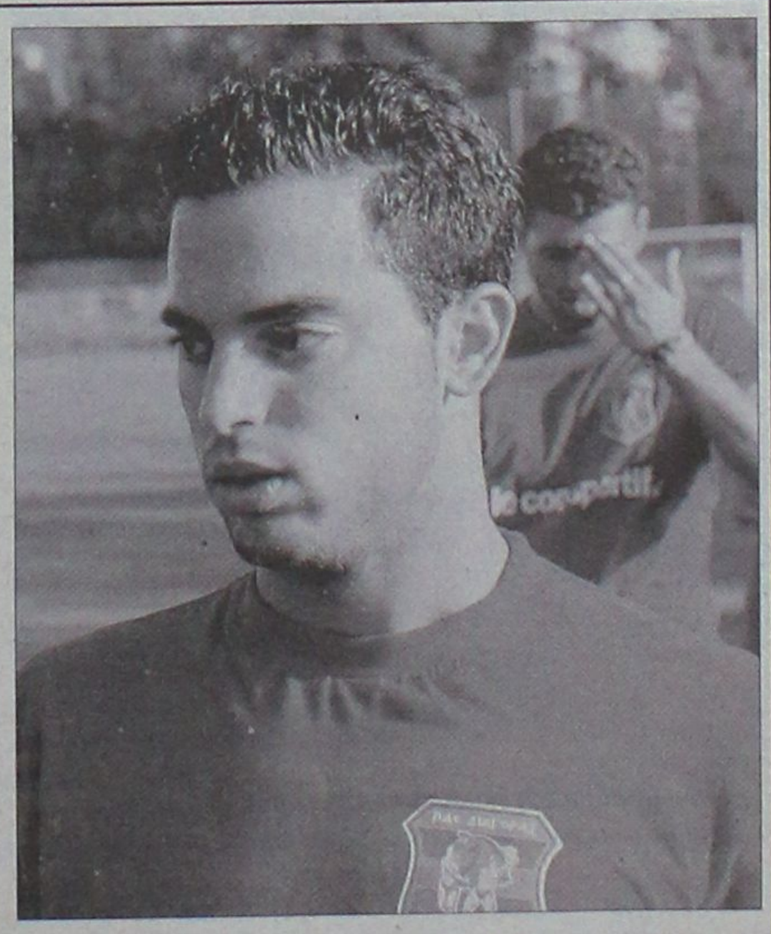

Ο Κώστας Παπαδόπουλος είναι στην διάθεση του Ντανιέλ Μπατίστα για τον αγώνα της Κυριακής.

Αποχώρησε ο Μαριάς

• Ο δυνατός αμυντικός του Ιάλυσου αισθάνθηκε και πάλι ενοχλήσεις και δεν ολοκλήρωσε την χθεσινή προσπάθειά του.

• Θα υποβληθεί σε εξετάσεις αλλά χθες εθεωρείτο αδύνατον να προλάβει το ματς με τον Πρωτέα.

• Την Παρασκευή η παρουσίαση χορηγών και φανέλας για τους κιτρινοκόκκινους.

Τελικά ο Κυριάκος Μαριάς δεν θα αποφύγει τις εκ νέου εξετάσεις. Και δεν φτάνει μόνο αυτό αλλά θα χάσει και τον αγώνα με τον Πρωτέα αφού δεν προλαβαίνει να αποθεραπευθεί και να επανενταχθεί στους ρυθμούς της ομάδας.

Ο ταλαντούχος αμυντικός δεν μπόρεσε χθες να βγάλει την προπόνηση.

Αποχώρησε από αυτήν αισθανόμενος ενοχλήσεις στο προηγούμενο τραύμα του και κατά συνέπεια θεωρείται αποκλεισμένος από το κυριακάτικο μάτς του "Οικονομίδειου" που είναι η πρεμιέρα στην φετινή ποδοσφαιρική περίοδο για τον Ιάλυσο στο περιφερειακό πρωτάθλημα.

Σύμφωνα με τα όσα έγιναν γνωστά ο Μαριάς θα υποβληθεί σε αξονική τομογραφία προκειμένου να διαπιστωθεί η ζημιά που έχει ο παίκτης και να ακολουθηθεί συγκεκριμένη οδός προκειμένου να βρει πολύ σύντομα την υγεία του και να επιστρέψει δριμύτερος στις προπονήσεις και στους αγώνες.

Αυτό αποτελεί και τον μοναδικό πονοκέφαλο για τον προπονητή της ομάδας Άκη Δελαπόρτα μαζί με τον Αλέκο Τζαφέρη που είναι τιμωρημένος για δύο αγωνιστικές ακόμα και συνεπώς δεν μπορεί να αγωνισθεί την Κυριακή.

Οι κιτρινοκόκκινοι θα δοκιμάσουν την τακτική του Άκη Δελαπόρτα και σήμερα όπως έκαναν χθες στο οικογενειακό διπλό που έδωσαν στο "Οικονομίδειο" μεταξύ τους. Η προετοιμασία θα συνεχισθεί μέχρι την Παρασκευή ημέρα που θα παρουσιάσει ο Ιάλυσος την φανέλα του και τους χορηγούς του. Αυτό θα γίνει σε εκδήλωση που θα διεξαχθεί στο "Ιαλύσειον" την Παρασκευή το βράδυ στις 8 μ.μ.

Στην εκδήλωση αυτή έχουν προσκληθεί και όλες οι αρχές του Δήμου αλλά και αρχές για να γνωρίσουν από κοντά και τη διοίκηση αλλά και την τεχνική ηγεσία και τους παίκτες.

Είναι όμως μέρα των χορηγών καθώς πρέπει απαραίτητα να προβάλλονται οι άνθρωποι που βοηθούν και στηρίζουν κάθε ποδοσφαιρική προσπάθεια.

Για τον λόγο αυτό μάλιστα όπως έγινε γνωστό έχουν εκδοθεί και οι σχετικές προσκλήσεις που μοιράσθηκαν στους άρχοντες της περιοχής.

Υπενθυμίζεται πώς ο Ιάλυσος θα αποσυρθεί στο BLUE BAY το Σάββατο το βράδυ για να δειπνήσει και να καταλύσει εκεί για τον αγώνα της Κυριακής.

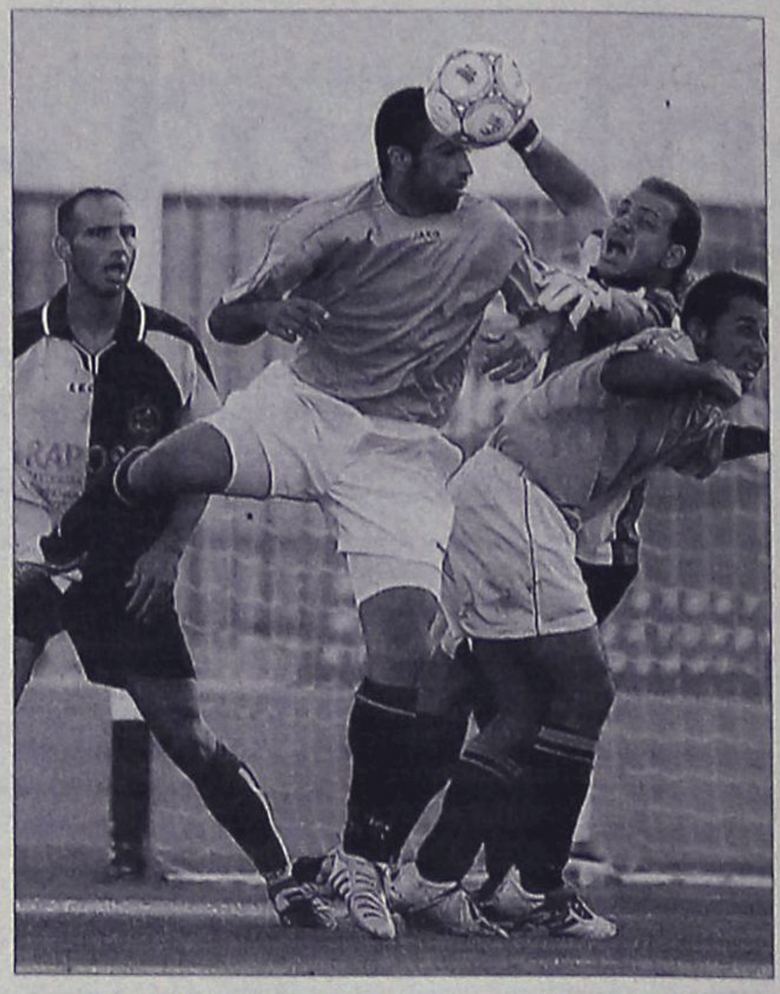

Ο Κυριάκος Μαριάς αποχώρησε από την χθεσινή προπόνηση και είναι αδύνατη η συμμετοχή του στο κυριακάτικο παιχνίδι

Γεφύρι του... Παραδεισίου!

• Από την μια οι υποσχέσεις που δεν υλοποιούνται και από την άλλη η αγωνία των ανθρώπων του Κλεάνθη για το τέλος.

• Κανένα άλλο πρόβλημα πλήν του Μαχλή δεν αντιμετωπίζει η ομάδα του Αντρέα Σταύρου.

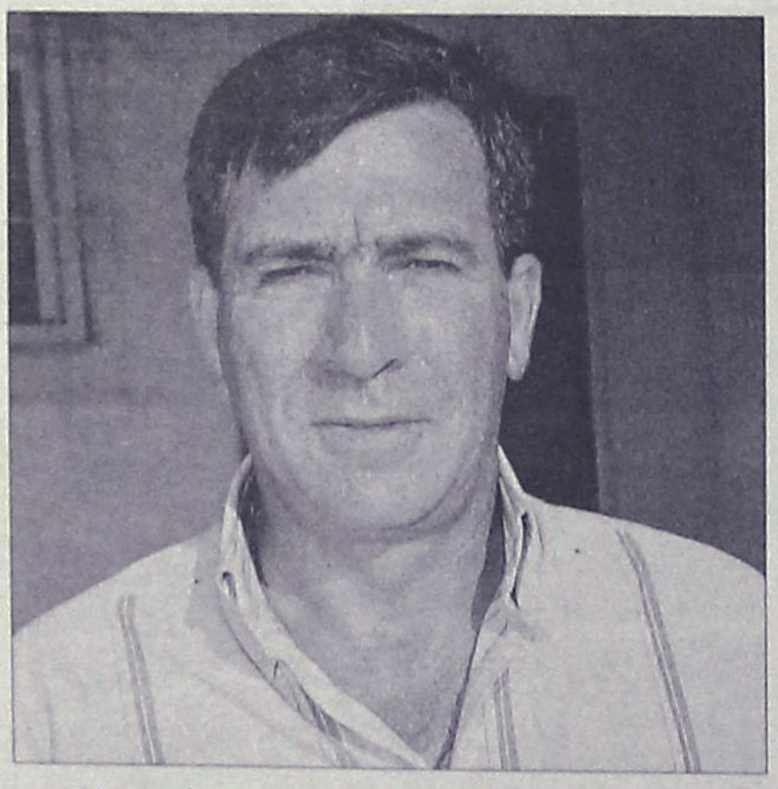

"Αν μπούμε τον Ιανουάριο στο γήπεδο να είμαστε ευχαριστημένοι" τόνισε χθες ο πρόεδρος του Κλεάνθη Σταμάτης Μαχλής

Αυτή η περίπτωση θυμίζει σίγουρα γιοφύρι της Άρτας... Οι ενδιαφερόμενοι πήραν τις υποσχέσεις, ξεσπιτώθηκαν, βρήκαν γήπεδο να παίξουν αλλά το ... "πατρικό" τους δεν είναι έτοιμο ακόμα καθώς έχει μείνει στις υποσχέσεις και πολύ πιθανόν στις ...εκλογικές καλένδες αυτής της περιόδου!

Ο λόγος για το γήπεδο Παραδεισίου το οποίο δεν έχει ακόμα σπαρεί και όλοι πιθανολογούσαν χθες πώς δεν θα βρέξει (!), για να πέσει ο σπόρος και να μπορέσει να είναι έτοιμο το γήπεδο στην ώρα που πρέπει. Οι διοικούντες του Κλεάνθη πίεσαν όσο μπορούσαν αλλά ακόμα η ιστορία δεν έφτασε ούτε και στα μισά του δρόμου.

Αν δεν σπαρεί αυτήν την εποχή ο αγωνιστικός χώρος τότε υπάρχει ο κίνδυνος η ομάδα του Παραδεισίου να μην μπορέσει να χρησιμοποιήσει την φυσική της έδρα και να αγωνισθεί πολύ αργότερα στην έδρα του.

Για την μεγάλη καθυστέρηση υπάρχουν ευθύνες. Ενόχλησαν οι διοικούντες όσο μπορούσαν αλλά δυστυχώς το έργο δεν έφτασε ακόμα ούτε και στην τελική ευθεία. Και οι του Κλεάνθη προσπαθούν να μαζέψουν τα ασυμμάζευτα.

Προσπαθούν να λύσουν κάθε πρόβλημα που παρουσιάζεται υπό το άγχος αν θα τελειώσει το γήπεδο, πώς θα βρουν γήπεδο για να κάνει ο Κλεάνθης την προπόνησή του, δεν έχει χαθεί λεπτό προπόνησης αλλά και όλα είναι στην εντέλεια μέχρι τώρα τουλάχιστον.

Τους διοικούντες διακατέχει μια πίκρα και ρίχνουν ευθύνες σε όλους!!!

"Δεν μπορώ να μιλήσω τώρα αν και έχω να πω πολλά" ακούστηκε να λέει σε εκπομπή του TOP FM χθες το μεσημέρι ο πρόεδρος της ομάδας Σταμάτης Μαχλής. Και συνέχισε:

"Τα χρονοδιαγράμματα που δώσαμε πώς θα μπούμε στο γήπεδο ίσχυαν μόνο εάν και εφόσον τελείωναν οι εργασίες. Αυτές δεν έχουν τελειώσει και συνεπώς δεν ισχύουν. Τώρα δεν μπορείς να προβλέψεις τίποτα. Αν μπούμε τον Γενάρη να αγωνισθούμε να είμαστε ευχαριστημένοι" τόνισε ο πρόεδρος της ομάδας του Κλεάνθη με σημασία. Στην άλλη πλευρά τώρα ο εργολάβος και οι γεωπόνοι περιμένουν να μην βρέξει για να κάνουν την σπορά στο γήπεδο καθώς

- Δεν πρέπει να είναι βρεγμένο το χώμα όταν θα πέσει ο σπόρος

- Αλλά και δεν πρέπει να βρέξει καθόλου για ορισμένο χρονικό διάστημα μετά την σπορά.

Από ότι καταλαβαίνει κανείς οι καιροί είναι δύσκολοι και ο Κλεάνθης ξεκινάει την προσπάθεια του στο περιφερειακό πρωτάθλημα την ερχόμενη Κυριακή από το γήπεδο των Μαριτσών. Μοναδικό πρόβλημα για τον Αντρέα Σταύρου είναι ο τραυματισμός του Μιχάλη Μαχλή. Οι υπόλοιποι ποδοσφαιριστές είναι όλοι στην διάθεση του προπονητή της ομάδας.

Oasis Soccer club 5x5 ....Το άλλο ποδόσφαιρο!

ΠΑΝΕΛΛΑΔΙΚΟ ΤΟΥΡΝΟΥΑ 5x5 WASH & GO by Supersport

Τουρνουά Ποδοσφαίρου 5x5 WASH & GO 5x5 σε 60 πόλεις σε όλη την Ελλάδα!

Ξεκινήσανε οι εγγραφές στις Ακαδημίες του "OASIS SOCCER CLUB 5X5" για παιδιά ηλικίας 5-14 ετών, μέσω των Ακαδημιών μας οι ομάδες μας θα συμμετάσχουν στο Πανελλήνιο τουρνουά το οποίο θα διεξαχθεί στο Λουτράκι το προσεχές καλοκαίρι και θα είναι υπό την αιγίδα και την επίβλεψη προπονητών της Liverpool F.C.

Αρχίσανε οι δηλώσεις συμμετοχών για τις ομάδες που θα λάβουν μέρος στο Πανελλαδικό τουρνουά 5X5 ανεξαρτήτων ομάδων. Μετά από τέσσερις (4) συνεχόμενες επιτυχημένες χρονιές διοργάνωσης του συγκεκριμένου τουρνουά από τις αθλητικές μας εγκαταστάσεις ***"OASIS S. C."*** ***στους Αγ. Αποστόλους*** *συνεχίζεται και για μία ακόμη χρονιά, την πέμπτη στη σειρά, το πανελλαδικό τουρνουά 5X5.*

Το ενδιαφέρον και φέτος προβλέπεται να είναι αρκετά αυξημένο, αφού τα δώρα που θα μοιραστούν στους τελικούς αγώνες θα είναι μεγάλα....

Επαθλα τελικής φάσης:

Κύπελλο και μετάλλια για την 1η ομάδα, Μετάλλια για την 2η και 3η ομάδα

Πληροφορίες στις αθλητικές μας εγκαταστάσεις "OASIS SOCCER CLUB 5X5", στους Αγ. Αποστόλους και στο τηλέφωνο 2241064680

AT4353(G)

Πύρρειος νίκη

• Με σκορ 1-ο επικράτησε χθες ο Αστέρας Μ. του Ηρακλή Λ. για το Κύπελλο, αλλά οι Σκαφίδας, Μουδάτσος και Παπαδόπουλος τραυματίστηκαν, ενώ ο Χατζημιχαήλ αποβλήθηκε για απώθηση αντιπάλου του.

• Έντονα παράπονα έχουν οι γηπεδούχοι για τη διαιτησία του Μιχάλη Φραγκίνη αλλά και των βοηθών του Κατταβενού και Τσουρδιού.



Ο Μιχάλης Κυπριώτης πέτυχε το γκολ της πρόκρισης

ΜΑΣΑΡΙ

Ο Αστέρας Μ. κατάφερε χθες να επιβληθεί εντός έδρας του Ηρακλή Λ. και να πάρει την πρόκριση για την επόμενη φάση του Κυπέλλου μετά από ένα πολύ δυνατό παιχνίδι, που είχε ως αποτέλεσμα να τραυματιστούν τρεις ποδοσφαιριστές των γηπεδούχων και να αποβληθεί άλλος ένας.

Συγκεκριμένα, ο Σκαφίδας δέχτηκε αγκωνιά και έσπασε τη μύτη του, ο Μουδάτσος σπρώχτηκε σε μια φάση στα κάγκελα του γηπέδου και έσκισε το φρύδι του, ο Παπαδόπουλος υπέστη τράβηγμα, ενώ ο Χατζημιχαήλ αποβλήθηκε στο 65' με απευθείας κόκκινη κάρτα για σπρώξιμο σε αντίπαλο.

Οι γηπεδούχοι είχαν κι άλλες ευκαιρίες για να ανεβάσουν το δείκτη του σκορ αλλά δεν κατάφεραν να το πετύχουν και έτσι ήρθε αυτή η πύρρειος νίκη λίγες μέρες πριν το εντός έδρας παιχνίδι με το Νικαγόρα.

Να σημειωθεί πως ο Αστέρας Μ. έχει πάρα πολλά παράπονα για το εν λόγω παιχνίδι τόσο από το διαιτητή Φραγκίνη, όσο και από τους βοηθούς του Κατταβενό και Τσουρδιού

Φάσεις και γκολ

50'. Ο Χατζημιχαήλ ανατράπηκε μέσα στην περιοχή των αντιπάλων και ο διαιτητής Φραγκίνης έδειξε αμέσως το σημείο του πέναλτι. Την εσχάτη των ποινών εκτέλεσε ο Κυπριώτης ανοίγοντας το σκορ. 1-ο

65'. Αποβλήθηκε με απευθείας κόκκινη κάρτα ο Χατζημιχαήλ γιατί απώθησε αντίπαλό του.

70.' Ο Σκυλλαράκης βγήκε απέναντι από τον Μουστάκα αλλά δεν μπόρεσε να τον αποφύγει και να διπλασιάσει τα τέρματα της ομάδας του.

75'. Για άλλη μια φορά ο Σκυλλαράκης ήταν σε θέση τετ-α-τετ αλλά και πάλι δεν μπόρεσε να πλασάρει εύστοχα.

Διαιτητής της αναμέτρησης ήταν ο Φραγκίνης με βοηθούς τους Κατταβενό και Τσουρδιού.

Αστέρας Μ.: Νεσγός, Έρδιν, Κουρμαδιάς, Σταυρίδης, Χατζημιχαήλ, Μουδάτσος (70' Σπανός), Χωρίτης, Παπαδόπουλος (65' Λαγογένης), Σκυλλαράκης, Κυπριώτης, Σκαφίδας Α. (49'λτ Μουδάτσος Σ)

Ηρακλής Λ.: Μουστάκας, Χαρίτος, Μακριάς, Κοντός Μ (40' λτ Διακολουκάς), Καρίκας, Νικηταράς, Ευαγγελίδης, Κοσμάς, Καπιώτης (75' Ευαγγελίδης Γ), Ταγκάεφ (50' Νικολής), Κοντός.

Στις 16.30 τα έξι παιχνίδια

Η Ένωση των ΠΑΕ της Β΄και της Γ΄Εθνικής άλλαξε χθες την ώρα στα παιχνίδια της 4ης αγωνιστικής του πρωταθλήματος της Γ΄Εθνικής Κατηγορίας. Ενώ δηλαδή αρχικά είχε δημοσιοποιήσει πώς έξι παιχνίδια θα ξεκινούσαν στις 17.00, χθες με νέα ανακοίνωσή της τονίζει πώς αυτά τα ματς θα ξεκινήσουν στις 16.30.Ο αγώνας του Διαγόρα, του Βύζαντα και της Ζακύνθου θα ξεκινήσουν όπως αρχικά είχε ανακοινωθεί στις 15.00.

Το αναλυτικό πρόγραμμα της 4ης αγωνιστικής του 1ου Ομίλου του Πρωταθλήματος Γ' Εθνικής κατηγορίας είναι:

Ο.Φ. ΙΕΡΑΠΕΤΡΑΣ	ΑΧΑΡΝΑΙΚΟΣ -ΙΕΡΑΠΕΤΡΑΣ	16:30
ΑΓ. ΔΗΜΗΤΡΙΟΣ	ΠΑΟ ΒΑΡΔΑΣ-ΑΓ. ΔΗΜΗΤΡΙΟΥ	16:30
ΠΑΝΑΙΤΩΛΙΚΟΣ	ΑΠΟΛΛΩΝ ΣΜ-ΑΓΡΙΝΙΟΥ	16:30
ΗΛΙΟΥΠΟΛΗ	ΠΑΝΑΧΑΙΚΗ -ΗΛΙΟΥΠΟΛΗΣ	16:30
ΚΟΡΩΠΙ	ΡΟΔΟΣ -ΚΡΩΠΙΑΣ	16:30
ΔΙΑΓΟΡΑΣ	ΠΑΝΗΛΕΙΑΚΟΣ-ΡΟΔΟΥ	15:00
ΘΗΒΑ	ΑΤΣΑΛΕΝΙΟΣ-ΘΗΒΑΣ	16:30
ΒΥΖΑΣ	ΑΙΟΛΙΚΟΣ-ΜΕΓΑΡΩΝ	15:00
ΖΑΚΥΝΘΟΣ	ΘΥΕΛΛΑ -ΖΑΚΥΝΘΟΥ	15:00

ΣΗΜΕΙΩΣΗ: Οι διαφορετικές ώρες έναρξης των αγώνων του προγράμματος, οφείλονται σε αιτήματα των φιλοξενούμενων ομάδων για διαπιστωμένους συγκοινωνιακούς λόγους.

Ανακοίνωση ανακούφισης!

• Τις μετακινήσεις των ποδοσφαιρικών σωματείων αρχίζει να επιδοτεί από το ερχόμενο σαββατοκύριακο ο ΝΑΟΔ με το ποσό των 300 ευρώ!

Μπορεί η απόφαση του νομάρχη Γιάννη Μαχαιρίδη και της προέδρου του ΝΑΟΔ, Ανδριάνας Μπαφίτη, να ανταποκριθούν στο αίτημα της ΕΠΣΔ για κάλυψη εκ μέρους της Νομαρχίας μέρους των εξόδων μετακινήσεων των σωματείων να προκάλεσε πολιτικές κόντρες ελέω προεκλογικής περιόδου, όμως είναι προφανές πως τα ποδοσφαιρικά σωματεία μάλλον δεν πρόκειται να αναζητήσουν την όποια πολιτική σκοπιμότητα μπορεί να κρύβει ή να μην κρύβει το «ναι» που άκουσε η Ένωση. Για τα ίδια προέχει να απαλλαγούν όσο το δυνατόν περισσότερο από το δυσβάστακτο βάρος των εξόδων και υπό αυτό το πρίσμα μόνο με ικανοποίηση και χαρά μπορούν να υποδέχθούν την χθεσινή ανακοίνωση του ΝΑΟΔ, η οποία έρχεται να επιβεβαιώσει πως η υπόσχεση για άμεση βοήθεια που δόθηκε είναι αληθινή. Η επιδότηση των μετακινήσεων δεν είναι πλέον μία αμφισβητούμενη προοπτική, αλλά μία χειροπιαστή πραγματικότητα. Από το ερχόμενο Σαββατοκύριακο οι μετακινήσεις κοστίζουν λιγότερο κατά 300 Ευρώ! Η ανακοίνωση του ΝΑΟΔ είναι η ακόλουθη:



Άμεσα υλοποιεί την υπόσχεσή της και του Νομάρχη η πρόεδρος του ΝΑΟΔ Ανδριάνα Μπαφίτη

«Ο Νομαρχιακός Αθλητικός Οργανισμός Δωδεκανήσου ανακοινώνει τα εξής:

Μετά την συνάντηση που είχε ο Νομάρχης Δωδεκανήσου κ. Γιάννης Μαχαιρίδης και η Πρόεδρος του ΝΑΟΔ κα Ανδριάνα Μπαφίτη-Νομαρχιακός Σύμβουλος-με τον πρόεδρο και τα μέλη του Δ.Σ. της Ένωσης Ποδοσφαιρικών Σωματείων Δωδεκανήσου, αποφασίστηκε να ξεκινήσει άμεσα η διαδικασία επιδότησης των μετακινούμενων σωματείων του νομού μας.

Γι' αυτό τον λόγο παρακαλούνται τα σωματεία που μετακινούνται για τους αγώνες πρωταθλήματος το επόμενο Σαββατοκύριακο (30/9-1/10 2006) να απευθυνθούν στον ΝΑΟΔ (τηλ. 2241 ο 73373) για να τους δοθούν πληροφορίες για το διαδικαστικό μέρος της επιδότησης των μετακινήσεων».

Το διαδικαστικό μέρος είχε περιγραφεί από την «Α.Ρ.» πριν από λίγες ημέρες. Οι παράγοντες των μετακινούμενων σωματείων θα περνάνε από τα γραφεία της ΕΠΣΔ για να παίρνουν την βεβαίωση πως ταξιδεύουν, θα την σφραγίζουν στον ΝΑΟΔ και στην συνέχεια θα την καταθέτουν στο ταξιδιωτικό πρακτορείο από το οποίο θα εκδώσουν τα εισιτήριά τους, πληρώνοντας μόνο το ποσό της διαφοράς.

Πρόκριση διά περιπάτου

• Ελάχιστη αντίσταση συνάντησε από τον Ευαγόρα ο Διαγόρας Βατίου. Επικράτησε άνετα με 5-ο και πήρε την πρόκριση στην επόμενη φάση του Κυπέλλου. Με δέκα παίκτες αγωνίστηκαν από το 30' οι γηπεδούχοι.

Άγιοι Απόστολοι

Κανένα πρόβλημα δεν αντιμετώπισε ο Διαγόρας Βατίου απέναντι στον Ευαγόρα και με ένα άνετο 5-ο εξασφάλισε την πρόκρισή του στην επόμενη φάση του Κυπέλλου «Κλιματιστικά Σταυρής Ο.Ε.». Οι τυπικά γηπεδούχοι άνοιξαν το σκορ με το καλημέρα και το μοναδικό διάστημα που ο Ευαγόρας το πάλεψε για την ισοφάριση ήταν το πρώτο μισάωρο.

Από εκείνο το σημείο και μετά αναγκάστηκε να παίξει με δέκα παίκτες λόγω της αποβολής του Κώστα και ειδικά στην επανάληψη παραδόθηκε πλήρως στις ορέξεις των Βατενών, που κυριάρχησαν απόλυτα και εκμεταλλευόμενοι τα αμυντικά λάθη των αντιπάλων τους έφτασαν σε σκορ περιπάτου.



Ο Παπαδόπουλος άνοιξε το δρόμο για την πρόκριση

Φάσεις και Γκολ

3': Ο Παπαδόπουλος βρέθηκε σε θέση για γκολ μέσα στην μεγάλη περιοχή και άνοιξε το σκορ με ωραίο πλασέ (1-ο).

20': Ο Κώστας έβγαλε με βαθιά μπαλά μόνο του τον Φράγκο, όμως ο τελευταίος αστόχησε από κοντά.

25': Οι του Ευαγόρα ζήτησαν πέναλτι βλέποντας ανατροπή του Φράγκου από αμυντικό του Διαγόρα Β. Ο διαιτητής Γουλάρας ήταν κοντά και είπε «παίζεται».

30': Ο Ευαγόρας έμεινε με δέκα παίκτες λόγω της αποβολής του Κώστα με δεύτερη κίτρινη κάρτα.

44': Ο Κουτρούλης μπλόκαρε εντυπωσιακά το δυνατό σουτ του Μαυρομούστακου μέσα από την μεγάλη περιοχή.

66': Ο Δημητρόπουλος προσπάθησε να πλασάρει τον Κουτρούλη, στην πορεία της μπάλας πετάχτηκε ο Αγγελάκης και με ψύχραιμο πλασέ έκανε το 2-ο.

67': Ο Αγγελάκης εκμεταλλεύτηκε το λάθος της άμυνας του Ευαγόρα, προχώρησε και από κοντά έκανε το 3-ο.

69': Νέο λάθος των αμυντικών του Ευαγόρα, ο Σπανός έκλεψε και με πλασέ ανέβασε τον δείκτη του σκορ στο 4-ο.

85': Ο Σπανός διαμόρφωσε με πλασέ το τελικό 5-ο.

Καλύτεροι των νικητών ήταν οι Παπαδόπουλος, Μαυρομούστακος και Μάκρας, ενώ από τον Ευαγόρα ξεχώρισαν οι Φράγκος, Κούβαρης και Πάπα.

Καλή ήταν η διαιτησία των Γουλάρα, Μίαρη και Σταυριανού.

Οι συνθέσεις:

Διαγόρας Β.: Αναστασάς, Καλημέρης, Παπαδόπουλος, Πιτσουρδάκης, Μαγκαφάς, Μάκρας, Γιαλλούσης (60 Αγγελάκης), Γεωργαλλής (28 λ.τ. Καρπαθάκης Φ.), Πλαγγέντης, Μαυρομούστακος, Δημητρόπουλος (68 Σπανός)

Ευαγόρας: Κουτρούλης, Κάτρης, Μενίκος, Φράγκος, Κατσικογιάννης (60 Τσομάνι), Κώστας, Χατζηδημητρίου (70 Ροδίτης), Κούβαρης (72 Αναστασιάδης), Ζωάννου, Πάπα, Κουτσάγιας

ΣΧΕΔΙΕΣ

Μοτζι: Ολα ηταν στημενα!

Τα στοιχεία που αποκαλύπτονται τις τελευταίες μέρες, ουσιαστικά αποδεικνύουν τον ύποπτο ρόλο της Ιντερ και του Γκουίντο Ρόσι στην υπόθεση Calciopoli. Ο Λουτσιάνο Μότζι, τον οποίο ο ιταλικός Τύπος αρχίζει σιγά-σιγά να πιστεύει, βλέποντας αυτές τις εξελίξεις αποφάσισε να επιτεθεί στην Ιντερ, τον Μάσιμο Μοράτι και κυρίως τον Γκουίντο Ρόσι, θεωρώντας πως όλα ήταν στημένα για να τιμωρηθούν, μόνο, ο ίδιος και η Γιουβέντους. Οι Ιταλοί φοβούνται πως αυτά που θα αποκαλυφθούν, μετά τις έρευνες και ανακρίσεις που θα αρχίσουν για την Ιντερ και τον Μάσιμο Μοράτι, θα αποτελέσουν ακόμη μεγαλύτερο σκάνδαλο και παρακολουθούν με αμηχανία τις εξελίξεις. Το ενδεχόμενο ο Μότζι να έλεγε αλήθεια, όταν τόνιζε πως όλα είναι στημένα εις βάρος του, κερδίζει όλο και περισσότερους πόντους, καθώς τα στοιχεία τον δικαιώνουν.

Πρόεδρος της Telecom, της εταιρίας στην οποία ξέσπασε σκάνδαλο με παράνομες υποκλοπές τηλεφωνικών συνομιλιών, ήταν ο Μάρκο Τρονκέτι Προβέρα όταν ξέσπασε το Calciopoli. Πρόεδρος της Pirelli, κύριου χορηγού της Ιντερ, και καλύτερος φίλος του Μοράτι. Παράλληλα, την ίδια εποχή τοποθετήθηκε επικεφαλής της ομοσπονδίας ο Γκουίντο Ρόσι, που απαίτησε μέχρι τέλους τον υποβιβασμό της Γιουβέντους.

Ο Ρόσι είναι φανατικός οπαδός της Ιντερ, πρώην παράγοντας της, πρώην δικηγόρος του Μοράτι και... νέος πρόεδρος της Telecom. Ολα αυτά έχουν προκαλέσει οργή στη Γιουβέντους αλλά και στον Μότζι, που στις δηλώσεις του τόνισε:

"Η Ιντερ, η Telecom Italia, ο Μάρκο Τρονκέτι Προβέρα και ο Γκουίντο Ρόσι ήταν και είναι συνεργάτες, συνέταιροι σε δύο εταιρίες. Την Ιντερ και την Telecom Italia. Είναι δυνατόν να είναι μόνο συμπτώσεις όσα αποκαλύπτονται τώρα; Ο Ρόσι έκανε τη δουλειά του, δηλαδή αυτό που τον έβαλαν να κάνει, και τώρα επέστρεψε στη βάση του, που φυσικά είναι η Telecom. Κατά σύμπτωση κι αυτό;

Οι αποκαλύψεις των προηγούμενων ημερών επιβεβαιώνουν αυτό που έλεγα επί μήνες, αλλά όλοι αδιαφορούσαν και είχαν βρει τον ένοχο στο πρόσωπο μου. Επαναλαμβάνω, πως οι υποκλοπές τηλεφωνικών συνομιλιών είναι παράνομες. Εκτός αυτού, από τις τηλεφωνικές συνομιλίες δεν αποδεικνύεται τίποτα. Είναι τρελό, το πως έβγαλαν συμπέρασμα από όσα άκουγαν σε αυτές τις συνομιλίες.

Σε ορισμένες κόβονται οι προτάσεις, λείπουν λέξεις και βγαίνει εντελώς διαφορετικό νόημα. Είναι όλα κομμένα και ραμμένα όπως τα ήθελε η Telecom και φυσικά η Ιντερ. Σε άλλες προτάσεις, μάλιστα, που υποτίθεται πως είναι δικές μου, ακούγεται ξαφνικά μια άλλη φωνή. Μπορεί εύκολα ο καθένας να καταλάβει ότι είναι... φτιαγμένες τηλεφωνικές συνομιλίες. Τις ακούς και καταλαβαίνεις πως έχουν... συρράψει διάφορες προτάσεις. Δεν το καταλαβαίνει κανείς αυτό ή δε θέλει να το καταλάβει;

Η Γιουβέντους χτυπήθηκε, επειδή δεν είναι στη ζωή οι Τζιάνι και Ουμπέρτο Ανιέλι. Εψαχναν την ευκαιρία διάφοροι αποτυχημένοι για να την διαλύσουν, ώστε να ανακτήσουν τις ελπίδες τους για κάτι καλό. Και το έκαναν με έναν απαράδεκτο τρόπο. Θα παρακαλέσω τη δικαιοσύνη και τον Τύπο, παγκοσμίως, να δείξει την ίδια ευαισθησία που έδειξε και όταν κατηγορούσαν εμένα και τη Γιούβε χωρίς κανένα αποδεικτικό στοιχείο".

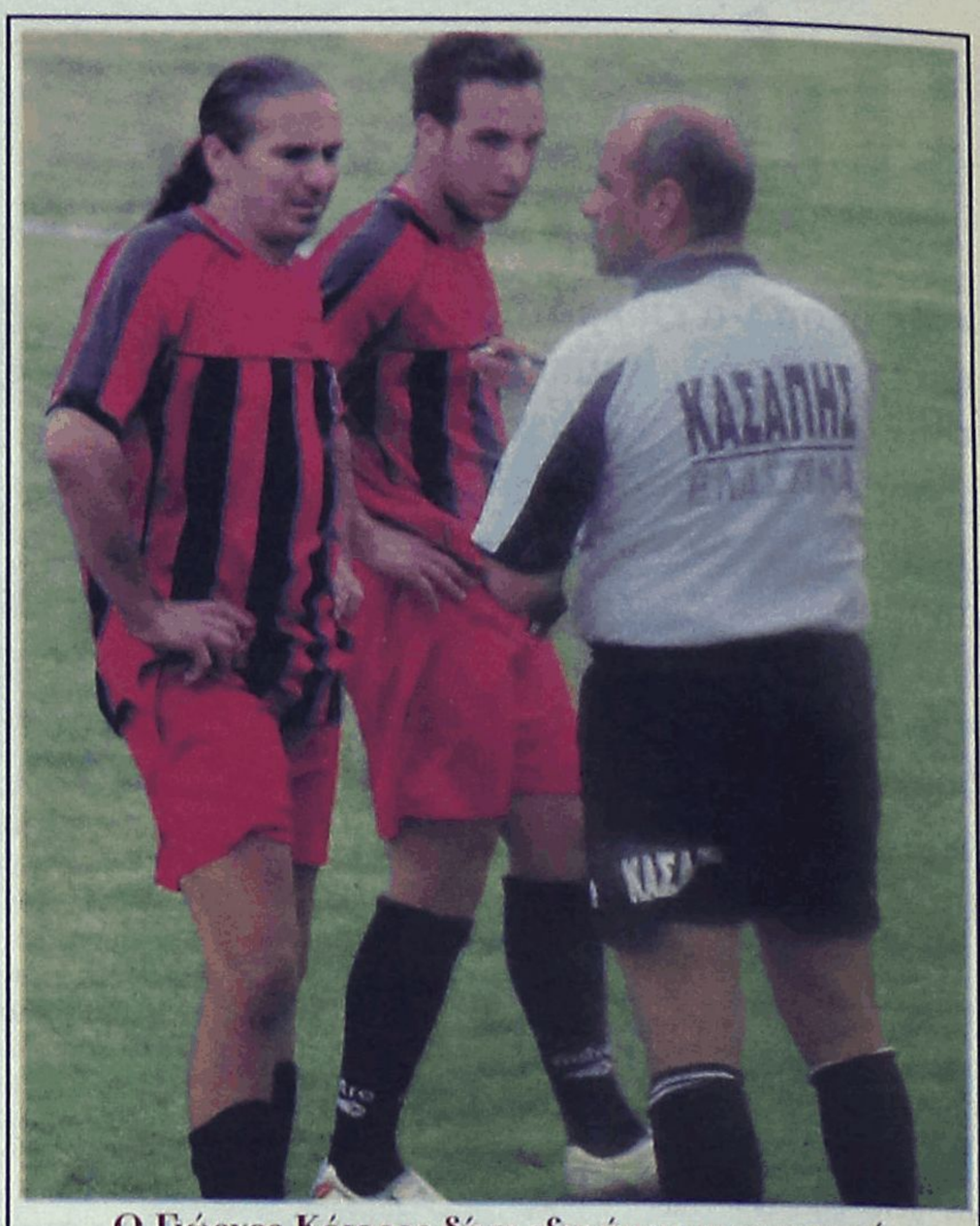

Ο Γιώργος Κότορος δίνει εξηγήσεις στον αρχηγό της Τήλου Αλιφέρη για την κίτρινη κάρτα που έδειξε στον Ηρακλή Σακελλάρη.

Τίμησε τα ροδίτικα χρώματα

• Ο Βασίλης Λιάς ήταν πέμπτος στον ημιμαραθώνιο και τέταρτος στα 1.500 μέτρα των Βαλκανικών των βετεράνων στους οποίους πήρε μέρος.

Όποτε του δοθεί η ευκαιρία παίρνει μέρος στους αγώνες που καλείται και τιμά με την διάκρισή του ή την συμμετοχή του την πατρίδα του την Ελλάδα και τα Ροδίτικα χρώματα. Ο λόγος για τον βετεράνο Βασίλη Λιά ο οποίος κλήθηκε και πήρε μέρος στους Βαλκανικούς αγώνες στίβου πού έγιναν στον Άγιο Κοσμά με δικαίωμα να αγωνισθεί σε δύο ατομικά αγωνίσματα.

Ο Ρόδιος αθλητής έτρεξε στον ημιμαραθώνιο αλλά και στα 1.500 μέτρα συναγωνιζόμενος πολλούς γνωστούς αθλητές από την Τουρκία, την Σερβία, την Αλβανία, την Βουλγαρία την Βοζνία-Ερζεγοβίνη και την Κροατία.

Ο Λιάς που αγωνίσθηκε με την υποστήριξη του Δήμου Καλλιθέας ήταν σημειωτέον ο μοναδικός Έλληνας στο αγώνισμα των 1500 μέτρων.

-Στον ημιμαραθώνιο αφού κρατήθηκε ψηλά μέχρι τα τελευταία χιλιόμετρα τερμάτισε τελικά πέμπτος

-Ενώ στα 1.500 μέτρα ήταν τέταρτος ύστερα από μια συναρπαστική κούρσα.

Τέτοιες συμμετοχές πάντως τιμούν τον αθλητή και εξάρουν το αθλητικό πνεύμα της χώρας μας αλλά περισσότερο του νησιού μας.



Ο Βασίλης Λιάς ανάμεσα σε ένα Τούρκο και ένα Σέρβο αντίπαλό του λίγο πριν την κούρσα των 1.500 μέτρων.

Συμφωνία στα 3 εκατ. ευρώ

• Η Ένωση των ΠΑΕ Β΄και Γ΄Εθνικής τα βρήκε με την ΕΤ3

Όπως έγινε γνωστό χθες στα 3 εκατ. Ευρώ έκλεισε οριστικά η συμφωνία της Ένωσης των ΠΑΕ Β΄και Γ΄Εθνικής με την ΕΤ3 για την μετάδοση δύο αγώνων κάθε εβδομάδα (Σάββατο και Δευτέρα). Αξίζει να σημειωθεί πώς η αντίστοιχη περσινή συμφωνία ήταν στα 1.800.000 Ευρώ. Κατά τα φαινόμενα πάντως ένα ποσό από τα 3.000.000 ευρώ θα πάει και στις ομάδες της Γ΄Εθνικής αν τελικά υπάρξει μετάδοση ενός ματς πιθανότατα ημέρα Τετάρτη.

Η ΚΕΔ καλεί διαιτητές, παρατηρητές

Από την ΚΕΔ/ΕΠΟ ανακοινώνεται ότι την Τετάρτη 4 Οκτωβρίου θα πραγματοποιηθεί στο ξενοδοχείο IMPERIAL (Πλατεία Καραϊσκάκη) συγκέντρωση των διαιτητών και των παρατηρητών του Πρωταθλήματος Super League (10.00-12.30 οι διαιτητές και 13.00-15.00 οι παρατηρητές). Εξάλλου, το απόγευμα της ίδιας ημέρας (17.00) θα πραγματοποιηθεί προπόνηση των διαιτητών πρωταθλήματος Super League στο Ολυμπιακό Στάδιο (ΟΑΚΑ).

αγκάθι

• Είχε δίκιο ο ρολογάς που είπε ότι η Κοδριγκτώνος θα γίνει... σούπερ μάρκετ. Πρέπει να κοιμήθηκε με... νυχτερίδα. Εκεί που ήταν έτοιμος να βάλει λουκέτο, όλα δουλεύουν υπέρ του.

• Του έρχονται λεφτά χωρίς να... κουνιέται. Οι αποφάσεις της Συγγρού, οι εκλογές, οι σπόνσορες του φέρνουν χρήμα.

• Το μεγάλο πρόβλημα των μετακινήσεων ελαφρύνεται, πούλησε τα πρωταθλήματα και τώρα άρχισε να μαζεύει χρήμα και από τις κάρτες.

• Κάθε αγωνιστική και δέκα ευρώ. Απλαδή η δεύτερη αγωνιστική της άλφα έφερε ένα διακοσάρι στο ταμείο!

• Κι ακόμα δεν ξεκίνησαν τ' άλλα πρωταθλήματα.

• Δεν θα μου φανεί παράξενο οι διαιτητές να γίνουν πιο αυστηροί. Για όλα είναι ικανός ο ρολογάς!

• Είπαμε να είναι υποψήφιοι όχι να μη πατάνε στη Κοδριγκτώνος. Ευτυχώς και ο Κοκό κι έσωσε χθες την παρτίδα... Μπορεί να είναι υποψήφιος στην Ιαλυσό, αλλά μόλις το πήραν τηλέφωνο πήγε. Ο ψηλός και ο Κάλης ούτε που πήραν μυρωδιά. Καλημέρα σας...

ανέκδοτο

Μπαίνει ένα άλογο σ΄ενα ζαχαροπλαστείο...

Το βλέπει ο ταμίας και σαλτάρει! "Ολα τα είδα....", σκέφτεται, παρ΄όλα αυτά, ρωτάει:

-Τι θα θέλατε;

-Σ''ένα μικρό κουτάκι προφιτερόλ, σε άλλο ένα 10 παγωτίνια και μερικά βουτήματα (σε σακκουλάκι) για τη γιαγιά...!

Τα φιάχνει όλα ο ταμίας, σταυροκοπιέται και περιμένει να πληρωθεί..

Το άλογο πληρώνει, κανονικότατα, και συμπληρώνει:

-Σε παρακαλώ, μου τα βάζεις σε σακκουλάκι γιατί σήμερα ήρθα με τη ... βέσπα!!

art AND THE CITY

ΕΠΙΜΕΛΕΙΑ
Κυριακή Πετρίδου
kiriaki@rodiaki.gr

Συναρπαστικό ταξίδι στη χώρα της περιπέτειας

ΣΗΜΕΡΑ ΣΤΙΣ 11 ΤΟ ΠΡΩΙ ΣΤΟ ΒΟΗΘΗΤΙΚΟ ΣΤΑΔΙΟ ΔΙΑΓΟΡΑΣ

Σε ένα συναρπαστικό "Ταξίδι στη Χώρα της Περιπέτειας", καλεί τα παιδιά το Σωματείο Υποτροφιών "Δωδεκανησιακή Μέλισσα", την Κυριακή 1η Οκτωβρίου, στο Βοηθητικό Στάδιο "Διαγόρας", από τις 11 το πρωί μέχρι τις 6 το απόγευμα.

Αθλητικά δρώμενα (ομαδικά παιχνίδια με ειδικούς διοργανωτές, φουσκωτά παιχνίδια, αναρριχήσεις σε κατακόρυφες επιφάνειες, ζογκλέρ με εντυπωσιακά εφφέ, βόλτες με άλογα, μίνι τέννις, μίνι φούτμπολ, μίνι μπάσκετμπολ, τοξοβολία για παιδιά, στίβο για παιδιά κ.ά.)

Φαγητό για μικρούς και μεγάλους. Συναυλία με το γνωστό αστέρι της μουσικής Καλομοίρα και το μπαλέτο της, για τραγούδι και χορό μαζί τους, πολλές φωτογραφίες και αυτόγραφα!! Επίδειξη από τους μαθητές Σχολής Τάε Κβο Ντο, Μπρέϊκ ντανς από μικρές πρωταγωνίστριες και άλλες εκπλήξεις!!



Κοντά στα παιδιά θα είναι και ο παγκόσμιος πρωταθλητής του δρόμου των 100 μ. Κώστας Κεντέρης που θα παίξει με τα παιδιά, θα φωτογραφηθεί μαζί τους και θα τους δώσει αυτόγραφα!! Εισιτήρια προπωλούνται στο Σούπερ Μάρκετ Μπαζάρ στην οδό Χατζηευαγγέλου και στα κεντρικά Δισκοπωλεία.

Είσοδος 12 ευρώ.

Η εκδήλωση γίνεται με τη στήριξη του Δήμου Ροδίων, όλων των Υπηρεσιών του και ιδιαίτερα του ΔΟΝΑ.

Σεμινάριο φωνητικής

Από καθηγητή Πανεπιστημίου

Τετραήμερο σεμινάριο φωνητικής και διεύθυνσης χορωδίας στο οποίο δίδαξε ο διακεκριμένος Γερμανός μαέστρος και καθηγητής Πανεπιστημίου κ. Hans Michael Beurle, παρακολούθησαν τα μέλη της Πειραματικής Χορωδίας Δήμου Ροδίων και ο μαέστρος Γιώργος Σακελλαρίδης, στα πλαίσια του προγράμματος επιμόρφωσης που οι ίδιοι προωθούν με την υποστήριξη του Πολιτιστικού Οργανισμού του Δήμου Ροδίων.

Για την πραγματοποίηση του σεμιναρίου τη διαμεσολάβηση έκανε ο πρόεδρος της Ένωσης Φίλων Παιδικής και Πειραματικής Χορωδίας Δήμου Ροδίων κ. Νίκος Σκούρτος.

Οικονομικά κάλυψαν το σεμινάριο η TUI ΕΛΛΑΣ και η Β.Α. ΚΑΜΠΟΥΡΑΚΗΣ ΞΕΝ. και ΤΟΥΡ. ΕΠΙΧ., δείχνοντας έτσι για μια ακόμη φορά τις προθέσεις τους να στηρίξουν σοβαρές καλλιτεχνικές προσπάθειες του τόπου.

Επ' ευκαιρία δε αυτής της χορηγίας, και μέσα από το συγκεκριμένο δημοσίευμα, τα μέλη και διευθυντής της Πειραματικής Χορωδίας Δήμου Ροδίων, ευχαριστούν τις παραπάνω επιχειρήσεις.

Μετά το πέρας του σεμιναρίου ο κ. Hans Michael Beurle συνεχάρη θερμά το μαέστρο και τα μέλη της Πειραματικής Δημοτικής Χορωδίας για τον υψηλό βαθμό ανταπόκρισης και ετοιμότητας, κατά τη διάρκεια της διδασκαλίας του.

Αύριο η συναυλία της Φιλαρμονικής

Αύριο, Παρασκευή 29 Σεπτεμβρίου, στις 6.30 το απόγευμα, στην πλατεία Αγίου Νικολάου θα πραγματοποιηθεί τελικά η συναυλία της Φιλαρμονικής του Δήμου Ροδίων η οποία ήταν προγραμματισμένη για την περασμένη Κυριακή 24 του μηνός αλλά αναβλήθηκε λόγω της βροχόπτωσης.

Η συναυλία, η οποία κλείνει το θερινό κύκλο συναυλιών ψυχαγώγησης από τη Φιλαρμονική Δήμου Ροδίων, αλλά και το Πολιτιστικό Φεστιβάλ του ΠΟΔΡ για το φετινό καλοκαίρι, είναι ανοικτή για το κοινό.

ΣΥΜΠΟΣΙΟ ΣΤΟΥΣ ΛΕΙΨΟΥΣ

Για 4η συνεχή χρονιά πραγματοποιείται στους Λειψούς το Ετήσιο Συμπόσιο για την Προαγωγή της Υγείας με θέμα «Διατροφή: Ο καθρέφτης της Υγείας» που οργανώνεται από τον Δήμο Λειψών, τους Φίλους Κοινωνικής Παιδιατρικής/Ιατρικής «ΑΝΟΙΧΤΗ ΑΓΚΑΛΙΑ».

Το συμπόσιο που υλοποιείται υπό την αιγίδα των υπουργείων Υγείας και Παιδείας, θα πραγματοποιηθεί στην αίθουσα «Μελτέμι» στους Λειψούς την Κυριακή 1 Οκτωβρίου και ώρα 10:30.

Στην εκδήλωση θα συμμετέχουν οι ομιλητές:

Κα Γαλάνη Μαρία: Κοινωνική Λειτουργός-Κοινωνιολόγος, Συνεργάτης Συμβουλευτικού Κέντρου Οικογενειών Δήμου Ζωγράφου.

Κ. Καρδαράς Παναγιώτης: Αναπληρωτής Καθηγητής Παιδιατρικής – Αναπτυξιακής και Κοινωνικής Παιδιατρικής.

Κα Κοκολοδημητράκη Αθηνά: Κλινική Ψυχολόγος DEA – Ψυχοθεραπεύτρια ομάδας, Επιστημονική Υπεύθυνη Συμβουλευτικού Κέντρου Οικογενειών Δήμου Ζωγράφου.

Κα Μαμιδάκη Μαρία: Κοινωνική Ψυχολόγος DEA.

Κα Χάιτα Σοφία : Διευθύντρια Γυμνασίου – Λυκειακών Τάξεων Λειψών.

Δρ. Χαράλαμπος Γ. Χατζηαθανασίου : Ενδοκρινολόγος – Παιδίατρος, Διευθυντής Ενδοκρινολογικού τμήματος Νοσ. Παίδων «Π & Α. Κυριακού».

Τα θέματα που θα αναπτύξουν οι ομιλητές θα αναφέρονται στην Διατροφή του παιδιού στην σχολική ηλικία, την παχυσαρκία στα παιδιά και στους εφήβους, στον ρόλο των γονέων στη διαμόρφωση της εικόνας σώματος του παιδιού.

Το κυνήγι του θησαυρού

Πραγματοποιείται το σαββατοκύριακο στην Κω το 10 Kos Cup Open Mid Marathon. Την Κυριακή θα πραγματοποιηθεί το κυνήγι θησαυρού στο νησί, με οχήματα 4x4. Η εκκίνηση θα δοθεί στις 11 το πρωί από την πλατεία Ελευθερίας. Η προθεσμία για τις δηλώσεις συμμετοχής λήγει σήμερα.

Την προηγούμενη ημέρα, Σάββατο 30 Σεπτεμβρίου, θα γίνει λαϊκός γύρος με ποδήλατα. Με τον τρόπο αυτό οι συμμετέχοντες θα απαιτήσουν τη δημιουργία εκτεταμένου δικτύου ποδηλατοδρόμων στην Κω.

Νέα παραγωγή από το ΔΗΠΕΘΕ Ρόδου

Σήμερα στις 12 το μεσημέρι στο "Ακταίον", το ΔΗΠΕΘΕ Ρόδου, παρουσιάζει τη νέα του παραγωγή με το έργο του Rick Abbot "Η παράσταση συνεχίζεται..."

Αναφορά θα γίνει και στον προγραμματισμό της χειμερινής περιόδου για την οποία το ΔΗ.ΠΕ.ΘΕ.Ρ. έχει στα σκαριά τρεις παραγωγές.

Γιορτή στην παραλία Γενναδίου

Ο Δήμος Νότιας Ρόδου, από τους κατεξοχήν τουριστικούς του νησιού, δεν θα μπορούσε να μην γιορτάσει την Παγκόσμια Ημέρα Τουρισμού.

Έτσι, σήμερα, Πέμπτη 28 Σεπτεμβρίου, στις 8.30 το βράδυ, διοργανώνει γιορτή στην παραλία Γενναδίου.

Κέντρο Τέχνης Χορού & Άθλησης
Μουσικοκινητική αγωγή • Κλασσικό μπαλέτο • Μοντέρνο - Jazz - R.N.B. - Hip-Hop • Latin • Pilates • Taek-Won-Do • Χορός της κοιλιάς / Oriental • Ελληνικοί χοροί
Αρχίσαμε!
εγγραφές στο τηλ. 22410 90593 (18:00-20:00)
...και σε λίγο YOGA και FLAMENCO
ΑΕ1912



ΕΠΙΜΕΛΕΙΑ: *Κυριάκος Κεσκινίδης*
keskinidisk@rodiaki.gr

ΚΑΘΕΛΙΜΑΝΙ

ΕΙΔΗΣΕΙΣ, ΓΕΓΟΝΟΤΑ, ΠΡΟΒΛΗΜΑΤΙΣΜΟΙ

ΚΩΣ



Συνεδρίαση του δ.σ. Κω σήμερα

Με 14 θέματα στην ημερήσια διάταξη αναμένεται να συνεδριάσει σήμερα το δημοτικό συμβούλιο της Κω, στις 8 το βράδυ. Πρόκειται κυρίως για θέματα διαδικαστικού χαρακτήρα, ενώ υπάρχουν και ζητήματα εγκρίσεων για επιχορηγήσεις του δήμου.

Αναλυτικά, τα θέματα που θα συζητηθούν είναι τα εξής:

1) Αίτημα δημοτικής υπαλλήλου για την επιδότησή της από τον Δήμο Κω με σκοπό την ανέγερση α' κατοικίας.
2) Πρακτική άσκηση σπουδαστών τεχνολογικών ιδρυμάτων στον Δήμο Κω.
3) Έγκριση των παρακάτω μελετών και ψήφιση πιστώσεων:

Α.Μ.: 57/06 Προμήθεια Η/Υ και περιφερειακών για τις ανάγκες των Διοικητικών, Οικονομικών & Τεχνικών Υπηρεσιών του Δήμου Κω

Α.Μ.: 58/06 Κατασκευή στεγάστρου τμήματος κερκίδας στο νέο Δημοτικό Στάδιο Κω «Ανταγόρας»

Α.Μ.: 60/06 Προμήθεια και τοποθέτηση ηλεκτρονικού πίνακα – αποτελεσμάτων στο Κλειστό Γυμναστήριο Κω (Τροποποίηση Π.Ε.Ε. – Αναμόρφωση προϋπ/σμου 2006)

4) Έγκριση τρόπου εκτέλεσης του έργου: «Περίφραξη οικοπέδου ιδιοκτησίας Τ.Α.Π.Α. Κ.Μ. 1293F & 1281C, οδός Πεισάνδρου και Καβακοπούλου (Α.Μ.: 3ΓΑ/2005).
5) Αποδοχή ποσού 165.284,86 ευρώ για την έκτακτη οικονομική ενίσχυση των παιδικών σταθμών και των χώρων άθλησης – Αναμόρφωση προϋπολογισμού Δήμου Κω οικον. έτους 2006.
6) Αναμόρφωση προϋπολογισμού Δήμου Κω οικον. έτους 2006 για την κάλυψη διαφόρων λειτουργικών δαπανών.
7) Τροποποίηση Π.Ε.Ε.Π. 2006 – Αναμόρφωση προϋπολογισμού Δήμου Κω οικον. έτους 2006 για την υλοποίηση διαφόρων έργων.
8) Έγκριση των υπ' αριθμ. 325, 379, 572, 599 και 619 /2006 αποφάσεων της Δημαρχιακής Επιτροπής.
9) Έκτακτη επιχορήγηση του Πνευματικού Κέντρου Δήμου Κω – Αναμόρφωση προϋπολογισμού Δήμου Κω οικον. έτους 2006.
10) Έκτακτη επιχορήγηση της Ιπποκρατείου Δημοτικής Βιβλιοθήκης Κω – Αναμόρφωση προϋπολογισμού Δήμου Κω οικον. έτους 2006.
11) Έγκριση της υπ' αριθμ. 17/2006 απόφασης του δ/σ του Δημοτικού Οργανισμού Άθλησης Κω.
12) Έγκριση των υπ' αριθμ. 36 & 37/2006 αποφάσεων του δ/σ της Δ.Ε.Υ.Α.Κ.
13) Λήψη απόφασης για την οικονομική ενίσχυση του Συλλόγου Γονέων & Κηδεμόνων του Ειδικού Σχολείου Δήμου Κω και ψήφιση πίστωσης.
14) Έγκριση:

α) δαπανών που πληρώθηκαν από την πάγια προκαταβολή &
β) εξόδων κίνησης.

ΑΣΤΥΠΑΛΑΙΑ

Αγώνες ψαροτούφεκου στην Αστυπάλαια

Πραγματοποιείται αύριο και μεθαύριο, Παρασκευή και Σάββατο αντίστοιχα, το 5ο παγκόσμιο κύπελλο υποβρύχιας αθλητικής αλιείας, με ελεύθερη κατάδυση, στο νησί της Αστυπάλαιας. Τους αγώνες διοργανώνει ο Ναυτικός Όμιλος Λήμνου. Όσοι πάρουν μέρος, θα χρησιμοποιήσουν αποκλειστικά ψαροτούφεκο και ως αλιεύματα θα λαμβάνονται μόνο τα ψάρια. Αναμένεται να πάρουν μέρος περισσότερα από 300 άτομα, τονώνοντας την οικονομική ζωή του νησιού.

Ετοιμάζεται η Κάλυμνος για

• *Σε ένα μήνα το KALYMNOS PETZL ROCK TRIP*

Μπορεί τώρα το ενδιαφέρον όλων στην Κάλυμνο να είναι στραμένο στις δημοτικές (κυρίως) και νομαρχιακές εκλογές, αλλά λίγες μέρες μετά την ψηφοφορία, στο νησί αρχίζει η 3η Αναρριχητική Συνάντηση, «KALYMNOS PETZL ROCK TRIP».

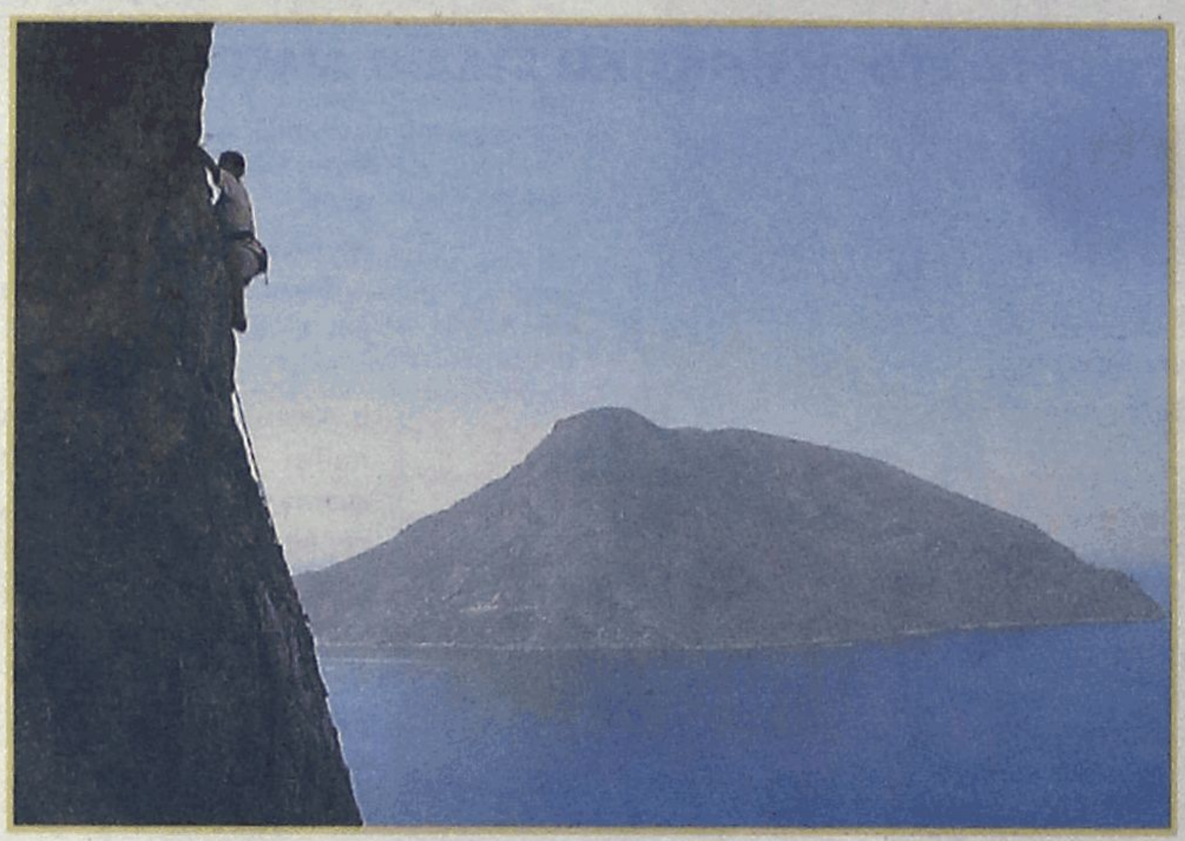

Το νησί της Καλύμνου, είναι πλέον γνωστό σαν «Ο Παράδεισος της Αναρρίχησης». Πάνω από 40 αναρριχητικά πεδία είναι πλέον εξοπλισμένα και προσφέρουν μια εκπληκτική ποικιλία σε αναρριχητικές διαδρομές. Με χίλιες περίπου διαδρομές 4ου – 8ου βαθμού, πάνω σε τέλειο ασβεστόλιθο και μοναδικό ανάγλυφο από κολονέτα, πλάκες, στέγες και σπηλιές, μέσα σε 5 χρόνια, η Κάλυμνος έχει καθιερωθεί σαν ένας απαράμιλλος αναρριχητικός προορισμός.

Από 25-30 Οκτωβρίου, η Petzl και ο Δημοτικός Οργανισμός Τουρισμού Καλύμνου, οργανώνουν το Petzl Rock Trip - Διεθνές Αναρριχητικό Φεστιβάλ.

Στο 2ο Φεστιβάλ, το 2004, υπήρξαν περισσότερες από 500 συμμετοχές, από 18 χώρες. Η συνάντηση του 2006 θα είναι σίγουρα μεγαλύτερη!

Το πρόγραμμα περιέχει αναρρίχηση και πάλι αναρρίχηση!

Κορυφαίες διαδρομές (Ultimate routes) ειδικά δημιουργημένες για τους πρωταθλητές, διαγωνισμός flash για όλους τους αναρριχητές σε διάφορα πεδία, παρουσιάσεις, προβολή διαφανειών και μαγικές φεγγαρόφωτες νύχτες.

Οι επίσημοι προσκεκλημένοι rock-stars θα είναι φέτος οι Alex Huber, Lynn Hill και Chris Sharma. Ωστόσο 25 ακόμα παγκόσμιας κλάσης αναρριχητές (όπως οι Dave Graham Said Belhaj, Edu Marin, Gerom Pouvreau, Steve Mclure, Charlotte Durif, Toni Lamiche κ.ά.) θα παρευρεθούν και θα προσπαθήσουν να ελευθερώσουν τις Ultimate (κορυφαίας δυσκολίας) διαδρομές που θα ανοίξει ειδικά για αυτούς το συνεργείο διάνοιξης διαδρομών της PETZL. Το PETZL TEAM θα αποτελείται από τους Laurent Triay, Arnaud Catzelis και Gero Fanguin και θα βρίσκεται στο νησί ένα μήνα πριν το φεστιβάλ. Εκτός από τις Ultimate διαδρομές που θα ανοίξει στη σπηλιά της Συκάτης θα ανοίξει μερικές ακόμα αρκετά πιο εύκολες διαδρομές σε διάφορα πεδία. Αυτές θα προτοσκαρφαλωθούν την Κυριακή 29 Οκτωβρίου σε ένα διαγωνισμό Flash, όπου μπορεί να πάρει μέρος όποια σχοινοσυντροφιά το επιθυμεί. Οι σχοινοσυντροφιές που θα «φλασάρουν» τις περισσότερες διαδρομές θα βραβευτούν κερδίζοντας δώρα από τους χορηγούς του φεστιβάλ.

Το μεγάλο σόου ωστόσο θα έχετε την ευκαιρία να το παρακολουθήσετε την προηγούμενη ημέρα, Σάββατο 28 Οκτωβρίου, στην σπηλιά της Συκάτης. Εκεί οι Rock Stars θα προσπαθήσουν για το redpoint των κορυφαίων διαδρομών δυσκολίας 8b-9a!

Βεβαίως βασικός χορηγός της εκδήλωσης είναι η PETZL, η κορυφαία εταιρεία στο χώρο του αναρριχητικού εξοπλισμού. Για την PETZL το Kalymnos Rocktrip είναι η σημαντικότερη εκδήλωση της χρονιάς και δεν φείδεται χρημάτων και οργανωτικής

Ημερίδα για το "γρήγορο" ίντερνετ σήμερα στην Κω

Ημερίδα με θέμα «ανάπτυξη ευρυζωνικού δικτύου τοπικής πρόσβασης Δήμου Κω» διοργανώνει ο Δήμος Κω σήμερα Πέμπτη 28 Σεπτεμβρίου, στις 12 το μεσημέρι, στον χειμερινό κινηματογράφο ΟΡΦΕΑΣ, με εισηγητή τον κ. Ιωάννη Σταματίου, Τεχνικό Σύμβουλο Δήμου Κω σε θέματα Ευρυζωνικότητας.

Η ημερίδα είναι ανοιχτή για όλους τους δημότες και έχει ως στόχο να ενημερώσει τους δημόσιους φορείς της πόλης και τους πολίτες για την αξιοποίηση των νέων τεχνολογιών, μετά την πρωτοβουλία του Δήμου Κω να υλοποιήσει το σημαντικό έργο ανάπτυξης ευρυζωνικού δικτύου στην πόλη της Κω, το οποίο είναι ενταγμένο για χρηματοδότηση στο μέτρο 4.3 του Επιχειρησιακού Προγράμματος «Κοινωνία της Πληροφορίας» συνολικού προϋπολογισμού 96.163 ευρώ, χρηματοδοτούμενο στο σύνολό του, κατά 75% από το Ευρωπαϊκό Ταμείο Περιφερειακής Ανάπτυξης (Ε.Τ.Π.Α.) και κατά 25% από Εθνική Συμμετοχή. Το έργο αφορά στη διασύνδεση των δημοτικών και δημόσιων υπηρεσιών της πόλης σε ένα ενιαίο δίκτυο δεδομένων και φωνής.

Το ευρυζωνικό δίκτυο θα προσφέρει:

Ταχύτερο και φθηνότερο internet (ευρυζωνικό internet)

Ηλεκτρονικές συναλλαγές με τις δημόσιες υπηρεσίες και τράπεζες, πολύ γρήγορα και με ασφάλεια των δεδομένων από το σπίτι ή το γραφείο

Τηλεϊατρική

Εργασία εξ αποστάσεως, μέσω μεθόδων τηλε-εργασίας, από πολίτες απομακρυσμένων περιοχών

Ενημέρωση και ψυχαγωγία

Δυνατότητα τηλεφωνικής συνομιλίας σε συνδυασμό με εικόνα, με πρακτικά μηδενικό κόστος, τόσο μεταξύ των διασυνδεόμενων δημόσιων φορέων όσο και για τους πολίτες, χάρη στην ανάπτυξη της Ευρυζωνικότητας.

ΚΑΙΚΑΗΜΟΣ
ΑΠΟ ΚΑΘΕ ΓΩΝΙΑ ΤΗΣ ΔΩΔΕΚΑΝΗΣΟΥ

...παγκόσμια αναρρίχηση

προσπάθειας για την επιτυχία της διοργάνωσης. Μάλιστα το Rocktrip θα ολοκληρωθεί με ένα ξέφρενο PETZL ROCK PARTY το οποίο θα επιμεληθεί προσωπικά αναλαμβάνοντας τα πικάπ, ο υπεύθυνος Επικοινωνίας και Προβολής της εταιρείας Laurent de la Fouchardiere.

Η ελληνική αντιπροσωπεία της PETZL, ALPAMAYO ΑΕ, αναμένεται να συνδράμει ουσιαστικά στη διοργάνωση, με παρουσία στην Κάλυμνο και χορηγία των πλακετών για τις νέες διαδρομές. Επίσης χορηγός θα είναι και η PRANA η οποία θα προσφέρει 500 μπλουζάκια με την εκπληκτική αφίσα του Kalymnos Rocktrip που θα δοθούν δωρεάν σε όλους τους συμμετέχοντες και 100 ακόμα για την ομάδα των διοργανωτών.

Ειδικότερα φέτος, υπάρχει έντονο ενδιαφέρον και τα σπήλαια της Καλύμνου, τα οποία παρουσιάστηκαν πρόσφατα σε σχετικό Ελληνικό περιοδικό. Επίσης, πολύ κοντά είναι η Ψέριμος, όπου πριν από δύο περίπου μήνες, σπηλαιολογική ομάδα με επικεφαλής τον Γεώργιο Αβαγιαννό ανακάλυψε ένα φανταστικό σπήλαιο, με πολύ πλούσιο λιθοματικό διάκοσμο και χρωματισμούς. Το σπήλαιο της Ψερίμου θεωρείται ότι πολύ σύντομα θα αναδειχθεί ως ένα από τα σημαντικότερα σπήλαια της Ελλάδας και προστίθεται στα ήδη γνωστά σπήλαια της Καλύμνου, Σκαλιά, Κεφάλας, Στημενιών και Δασκαλιού.

Φροντίστε λοιπόν να είστε όλοι εκεί, ώστε η ελληνική αναρριχητική κοινότητα να κάνει έντονη την παρουσία της σε αυτό το παγκόσμιας εμβέλειας φεστιβάλ!

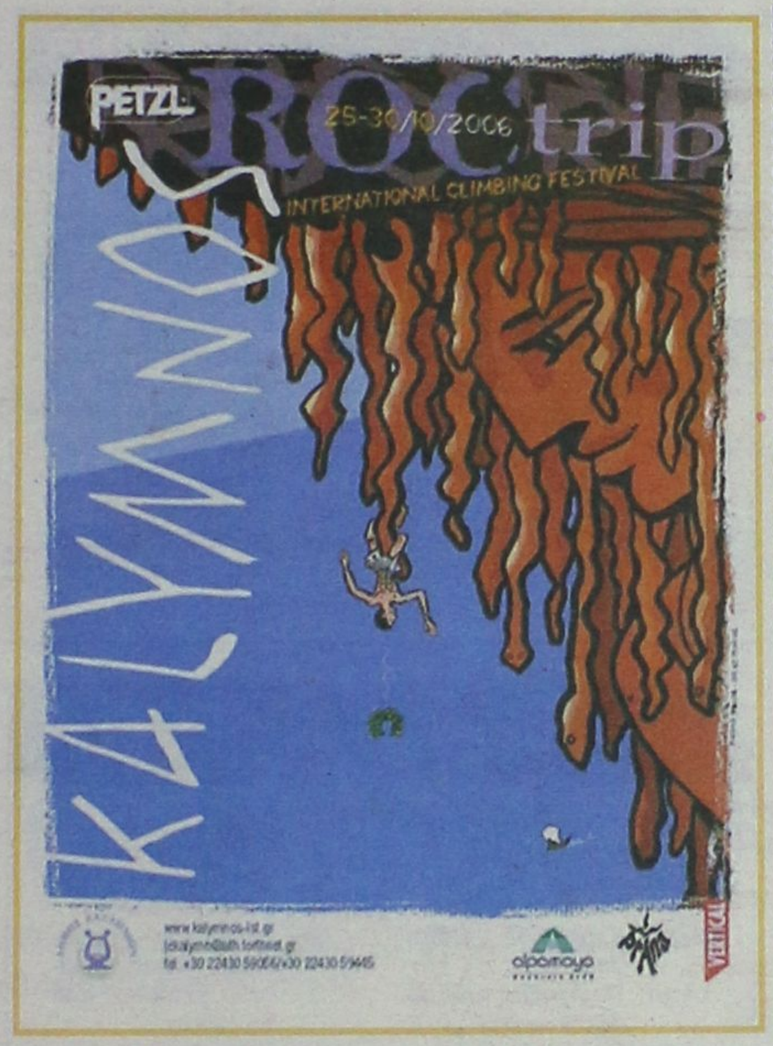

ΠΡΟΓΡΑΜΜΑ

Τετάρτη 25/10:

Πρωί: Δηλώσεις Συμμετοχής

Βράδυ: Παρουσίαση του νέου Αναρριχητικού Οδηγού Καλύμνου από τον Άρη Θεοδωρόπουλο.

Πέμπτη 26/10:

Πρωί: Αναρρίχηση για όλους και προεργασία στις Ultimate διαδρομές από τους pro- αναρριχητές.

Βράδυ: Παρουσίαση από τον Alex Huber

Παρασκευή 27/10:

Πρωί: Αναρρίχηση για όλους και προεργασία στις Ultimate διαδρομές

Βράδυ: Παρουσίαση από την Lynn Hill

Σάββατο 28/10:

Πρωί: Redpoint από στις Ultimate διαδρομές στο πεδίο «Συκάτι». Μεταφορά με σκάφη.

Βράδυ: Παρουσίαση από τον Chris Sharma

Κυριακή 29/10:

Πρωί: Διαγωνισμός flash (ανοικτός για όλους- σχοινοσυντροφιές 2 ατόμων, σε διάφορα πεδία)

Βράδυ: Πάρτι με ελληνική μουσική.

Δευτέρα 30/10:

Πρωί: Τελευταία ευκαιρία για Redpoint στις Ultimate διαδρομές.

Βράδυ: Αποχαιρετιστήριο πάρτι από την PETZL

Για επικοινωνία στην Κάλυμνο:
www.kalymnos-isl.gr
jckalymn@ath.forthnet.gr
τηλ: 22430 – 59056, 59445



Ομιλία Καρακωνσταντίνου στη Ρόδο για Νισύριους

Εκδήλωση για τους Νισυριώτες που κατοικούν στο νησί της Ρόδου, διοργανώνει ο υποψήφιος δήμαρχος Νισύρου Νίκος Καρακωνσταντίνου. Η ομιλία του θα πραγματοποιηθεί την Κυριακή στις 6 το απόγευμα, στο δημοτικό θέατρο της Ρόδου.

Σε ανακοίνωση που εξέδωσε ο επικεφαλής της παράταξης «Νέοι Ορίζοντες Νισύρου», αναφέρει τα εξής:

«Στις προσεχείς δημοτικές εκλογές θα διεκδικήσουμε τον Δήμο της Νισύρου. Μαζί με τους εκλεκτούς συμπατριώτες μας δημιουργήσαμε μια συμπαράταξη, χωρίς κομματική ταυτότητα, με μοναδικό σκοπό την ανάπτυξη της Νισύρου σε όλους τους τομείς: υγεία, παιδεία, γεωργία, κτηνοτροφία, αλιεία, τουρισμό, ιαματικό τουρισμό, συγκοινωνία, ύδρευση και αποχέτευση, διατήρηση και ανάδειξη του φυσικού κάλλους και των παραδόσεων. Αναπτύσσοντας τις βασικές υποδομές στο νησί μας θα αυξηθούν οι θέσεις εργασίας για τους νέους και θα τονωθεί η τοπική οικονομία.

Οι Νέοι Ορίζοντες Νισύρου με νέα νοοτροπία, με νέες ιδέες, νέο πρόγραμμα, νέους υποψηφίους, δημιουργούμε ένα δίκαιο Δήμο προς όλους τους πολίτες. Η παράταξή μας με συνεχείς διεκδικήσεις προς τη Νομαρχία και την κεντρική εξουσία θα φέρει τη Νίσυρο στη θέση που της αξίζει».

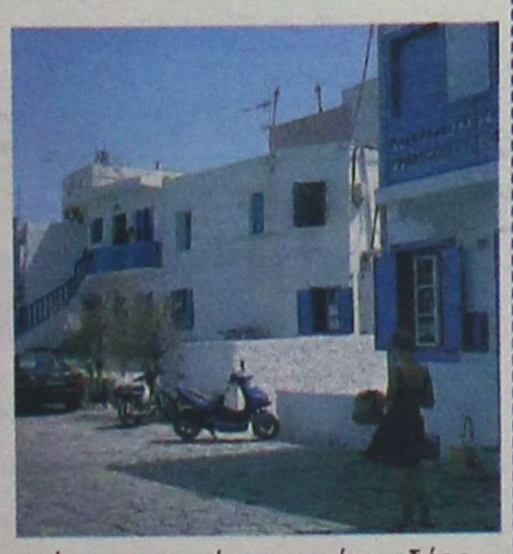

ΚΑΛΥΜΝΟΣ

Ακόμη τα υδροπλάνα

Ετοιμη η Κάλυμνος, προβλήματα στην Πάτμο

Τελειώνει και ο Σεπτέμβριος και ακόμη περιμένουν στην Κάλυμνο και την Πάτμο να δουν τα υδροπλάνα, τα οποία θα έπρεπε –σύμφωνα με το πρόγραμμα της εταιρίας AIR SEA LINES- να είχαν κάνει την εμφάνισή τους από τον Αύγουστο.

Σύμφωνα με τον γενικό διευθυντή της εταιρίας Γ. Πατέλη, το θέμα έχει «κωλύσει» στην γραφειοκρατία, αφού δεν μπορούν να εξασφαλίσουν τις σχετικές άδειες για να χρησιμοποιούν τα αεροπλάνα ως βάση το λιμάνι του Λαυρίου.

Και στην άλλη βάση όμως που ζητά η εταιρία, έξω από το Στάδιο Ειρήνης και Φιλίας στον Πειραιά, υπάρχει πρόβλημα. Η διοίκηση του σταδίου δεν έχει πρόβλημα να παραχωρήσει χερσαίες εγκαταστάσεις στην εταιρία, αλλά η όλη προσπάθεια έχει μπλεχτεί μεταξύ του υπουργείου Εμπορικής Ναυτιλίας και της Κτηματικής Εταιρίας του Δημοσίου για τις αρμοδιότητες περί αιγιαλού και παραλίας.



Την ίδια ώρα η εταιρία παραλαμβάνει τα νέου τύπου αεροσκάφη της. Είναι και αυτά 19 θέσεων, όμως, εκτός από πλωτήρες διαθέτουν και ρόδες. Έτσι, θα μπορούν να προσγειώνονται και σε αεροδρόμια.

Σε περίπτωση που ξεπεραστούν τα προβλήματα αυτά, αναμένεται να ξεκινήσουν άμεσα τα δρομολόγια για Κάλυμνο, ενώ για την Πάτμο φαίνεται να υπάρχει πρόβλημα με το Δημοτικό Λιμενικό Ταμείο Πάτμου (ΔΗΛΙΤΑΠ). Η εταιρία θεωρεί ότι το ενοίκιο που ζητά το ΔΗΛΙΤΑΠ για το χώρο που θα στήσει τις εγκαταστάσεις του είναι ακριβό. Όσο καθυστερεί η συμφωνία, καθυστερεί και η χορήγηση άδειας λειτουργίας του υδατοδρομίου, το οποίο θα χρησιμοποιείται για να προσγειωθούν και απογειωθούν τα υδροπλάνα. Η καθυστέρηση αυτή όμως επηρεάζει και τα σύμβολαια της επόμενης τουριστικής σεζόν, καθώς οι ξενοδόχοι και οι τουριστικοί πράκτορες θέλουν να βάλουν στις προτάσεις τους για το 2006 και τα δρομολόγια των υδροπλάνων, κάνοντας πιο ελκυστικό το πωλούμενο «πακέτο». Μέχρι στιγμής όμως δεν έχουν σχετικά δεδομένα στα χέρια τους.

Αντίθετα, σε ό,τι αφορά την Κάλυμνο τα πάντα δείχνουν να είναι έτοιμα. Στο νησί έφθασε η πλωτή προβλήτα στην οποία θα δένει το υδροπλάνο και ήδη έχει τοποθετηθεί στο χώρο πίσω από το λιμεναρχείο. Στον ίδιο χώρο είναι έτοιμο και το εκδοτήριο εισιτηρίων. Τα πάντα λοιπόν δείχνουν έτοιμα στην Κάλυμνο και μένει να λυθούν οι όποιες γραφειοκρατικές διαδικασίες βρίσκονται σε εξέλιξη προκειμένου να ξεκινήσουν τα δρομολόγια στο νησί, κάτι που θεωρείται θέμα χρόνου.

ΚΩΣ

"Δολοφόνος" ζώων εκ συστήματος

Καταγγελίες στην Κω

Εξηγήσεις στα δικαστήρια θα κληθεί να δώσει κτηνοτρόφος από το Λαγούδι της Κω, ο οποίος κατηγορείται από τον εστιάτορα Μ. Σαμαρά και τον πρόεδρο της ΖΟΕ Β. Τρακόσα, ότι στήνει συνέχεια παγίδες και ότι δηλητηριάζει ζώα σε περιοχή κοντά στο δάσος Κονιαρίου που έχει χαρακτηριστεί «καταφύγιο άγριας ζωής».

Σύμφωνα με τις καταγγελίες, στήνει παγίδες και πιάνει άγρια πτηνά στην περιοχή όπου το κυνήγι είναι απαγορευμένο, ενώ παράλληλα ρίχνει φόλες με ισχυρό δηλητήριο γύρω από το μποστάνι που διατηρεί στην περιοχή, εξοντώνοντας κάθε ζώο που πλησιάζει.



Οι δύο καταγγέλλοντες μετέβησαν στην περιοχή με εκπρόσωπο του δασαρχείου και βρήκαν πολλά άγρια πουλιά νεκρά από δηλητήριο, ενώ νεκρά βρέθηκαν και δύο ελάφια!

28/09/2006 - 04/10/2006
ΠΑΛΛΑΣ 5 CINEMAS CENTER
www.cinemapallas.gr
Για κρατήσεις
22410 24475/70670
Δημοκρατίας 13, Ρόδος

ΣΕ 1η ΠΑΝΕΛΛΗΝΙΑ ΠΡΟΒΟΛΗ!!! ΟΙ ΣΚΛΗΡΟΙ ΤΟΥ ΜΑΪΑΜΙ
MIAMI VICE
ΚΑΤΑΛΛΗΛΟ
Η περιπέτεια που δεν πρέπει να χάσει κανείς!
Οι σκληροί του Μαϊάμι επιστρέφουν!
Αίθουσα RED 5 Ο Colin Farrell και ο Jamie Foxx, στην ασυγκράτητη περιπέτεια της χρονιάς!!!
ώρες έναρξης: 17:20•20:00•22:40

ΣΕ 1η ΠΑΝΕΛΛΗΝΙΑ ΠΡΟΒΟΛΗ!!!
FLYBOYS
ΚΑΤΑΛΛΗΛΟ
Από τον παραγωγό των "Μέρα αντίστροφης" και "Πατριώτης" μια σπάνια επική παραγωγή, βασισμένη σε αληθινή ιστορία, για το θάρρος, τον ηρωισμό και τον έρωτα, στη δίνη του Α' Παγκοσμίου πολέμου! Με τους γνωστούς σας Ζαν Ρενό, Τζιμς Φρένκα, Μάρτιν Χέντερσον και Τζένιφερ Ντέκερ.
Αίθουσα Interlingua 2 ώρες έναρξης//17:20 • 20:00 • 22:40

ΑΠΟΨΕΙΣ ΕΠΙΤΥΧΗΜΕΝΟΥ
A FEW DAYS IN SEPTEMBER
Μια περιπέτεια με άκρως ενδιαφέρουσα πλοκή γύρω από γεγονότα που όλοι γνωρίζουμε.
"11 Σεπτεμβρίου 2001. Ένας άνδρας γνώριζε τι θα συμβεί"
Με τους Ζιλιέτ Μπινός, Τζον Τορτούρο, Νίκ Νόλτε και Σάρα Φόρεστερ.
ώρες έναρξης: (Σ.-Κ. 16:00) 18:10 • 22:35 Αίθουσα Allegro 3

SNAKES ON A PLANE
ΦΙΔΙΑ ΣΤΟ ΑΕΡΟΠΛΑΝΟ
Η ταινία τρόμου που όλοι περιμέναμε!!! Προσοχή! Φίδια στο αεροπλάνο! Θα παγώσει το αίμα στις φλέβες σας!
Αίθουσα Personal Training Club 4 ώρα έναρξης: 20:20
Αίθουσα Allegro 3 ώρα έναρξης: 22:35

You, Me and Dupree
ΣΤΟΥΣ ΔΥΟ ΤΡΙΤΟΣ ΔΕ ΧΩΡΕΙ
Νιόπαντροι και κουμπάρος στο ίδιο σπίτι! Στους δύο τρίτος δε χωρεί! Μια ξέφρενη κωμωδία με τους γνωστούς σας Όουεν Γουίλσον, Ματ Ντίλον και Κέιτ Χάντσον σε απολαυστικούς ρόλους!
ΚΑΤΑΛΛΗΛΟ
Αίθουσα Cinemax 1 ώρες έναρξης: (Σ.-Κ. 16:00) 18:05 • 20:20 • 22:35

SUPERMAN RETURNS ΣΟΥΠΕΡΜΑΝ Η ΕΠΙΣΤΡΟΦΗ
ΚΑΤΑΛΛΗΛΟ
Αίθουσα Personal Training Club 4
Ο πιο αγαπημένος υπερ-ήρωας όλων των εποχών, επιστρέφει.
Η μεγαλύτερη υπερπαραγωγή της χρονιάς!!
ώρα έναρξης: 19:40
5η ΕΒΔΟΜΑΔΑ ΕΠΙΤΥΧΙΑΣ!

the ant BULLY ΜΥΡΜΗΓΚΟΪΣΤΟΡΙΕΣ ΚΑΙ ΣΤΑ ΕΛΛΗΝΙΚΑ!!
Μία διασκεδαστική ταινία κινουμένων σχεδίων, που θα ενθουσιάσει τους μικρούς και ...μεγάλους μας φίλους!!!
Αίθουσα Personal Training Club 4
ώρες έναρξης// (Σ.-Κ. 16:00) 18:00

ΕΡΧΕΤΑΙ!!! ΜΕΙΝΕ ΖΩΝΤΑΝΟΣ ΠΕΜΠΤΗ 5 ΟΚΤΩΒΡΙΟΥ
STAY ALIVE
Το θρίλερ-τρόμου που όλοι περιμένουν!
Ετοιμασθείτε για μια συναρπαστική κινηματογραφική εμπειρία, που θολώνει τα όρια ανάμεσα στα video-games, τους θρύλους και την
Μείνε Ζωντανός αν μπορείς!

UNITED93 ΠΤΗΣΗ 93
Μία αληθινή περιπέτεια βγαλμένη μέσα από τη ζωή! Την 11 Σεπτεμβρίου 2001, τέσσερα αεροπλάνα στοχεύουν τα σύμβολα των ΗΠΑ, της παγκόσμιας δύναμης του καπιταλισμού! Το τέταρτο δεν θα φθάσει ποτέ στο στόχο του! Η αληθινή ιστορία.
ΧΠ1987

METROPOL
22410 28400
INFORMATION - RESERVATIONS
ΠΛΗΡΟΦΟΡΙΕΣ - ΚΡΑΤΗΣΕΙΣ
ΕΒΔΟΜΑΔΙΑΙΟ ΠΡΟΓΡΑΜΜΑ weekly programme
28-04 Οκτωβρίου 2006
www.cinemametropol.gr

ΑΥΤΟΚΙΝΗΤΑ
CARS
Στα ελληνικά με τους :
Σάκη Ρούβα, Βίκυ Καγιά
ΚΑΝΤΕ ΕΓΚΑΙΡΑ ΤΙΣ ΚΡΑΤΗΣΕΙΣ ΣΑΣ
ΩΡΑ ΕΝΑΡΞΗΣ / SHOW TIME 17:30
ΑΙΘΟΥΣΑ 1

ΣΤΑ ΒΗΜΑΤΑ ΤΟΥ ΠΑΘΟΥΣ
STEP UP
Μία μουσικοχορευτική περιπέτεια, ένα ρομαντικό Μιούζικαλ στα χνάρια της ταινίας "Στον Πυρετό της Δόξας".
ΩΡΕΣ ΕΝΑΡΞΗΣ / SHOW TIMES 20:00, 22:30
ΑΙΘΟΥΣΑ 1

ΟΙ ΠΕΙΡΑΤΕΣ ΤΗΣ ΚΑΡΑΪΒΙΚΗΣ
«ΤΟ ΣΕΝΤΟΥΚΙ ΤΟΥ ΝΕΚΡΟΥ»
PIRATES OF THE CARIBBEAN
«DEAD MAN'S CHEST»
Ο ΑΡΧΙΠΕΙΡΑΤΗΣ ΤΖΑΚ ΣΠΑΡΟΟΥ ΣΑΛΠΑΡΕΙ ΓΙΑ ΝΕΕΣ ΠΕΡΙΠΕΤΕΙΕΣ.
ΚΑΝΤΕ ΕΓΚΑΙΡΑ ΤΙΣ ΚΡΑΤΗΣΕΙΣ ΣΑΣ
ΩΡΕΣ ΕΝΑΡΞΗΣ / SHOW TIMES 19:00, 22:15
ΑΙΘΟΥΣΑ 2

GARFIELD 2
Ο πιό τεμπέλης γάτος του κόσμου επιστρέφει!
ΜΟΝΟ ΣΤΑ ΕΛΛΗΝΙΚΑ
ΚΑΝΤΕ ΕΓΚΑΙΡΑ ΤΙΣ ΚΡΑΤΗΣΕΙΣ ΣΑΣ
ΩΡΕΣ ΕΝΑΡΞΗΣ / SHOW TIMES 17:00, 18:45
ΑΙΘΟΥΣΑ 3

MY SUPER EX - GIRLFRIEND
Μία SUPER κωμωδία με την SUPER-GIRL ΟΥΜΑ ΘΕΡΜΑΝ
ΚΑΝΤΕ ΕΓΚΑΙΡΑ ΤΙΣ ΚΡΑΤΗΣΕΙΣ ΣΑΣ
ΩΡΕΣ ΕΝΑΡΞΗΣ / SHOW TIMES 20:30, 22:45
ΑΙΘΟΥΣΑ 3
ΧΠ1046

MEGA

05.45 Από νωρίς
06.30 Κοινωνία ώρα Mega
10.00 Ομορφος κόσμος το πρωί. Με τον Γρηγόρη Αρναούτογλου
13.00 Τηλεμπόρα (Ε) Κωμική σειρά.
14.00 Ειδήσεις
15.00 Η ώρα η καλή (Ε)
16.10 Είσαι το ταίρι μου (Ε)
17.10 Σ' αγαπώ-μ' αγαπάς (Ε)
17.50 Ειδήσεις
18.00 Μπουκιά και συχώριο (Ε)
19.00 Βέρα στο δεξί. Κοινωνική σειρά.
20.00 Κεντρικό δελτίο ειδήσεων
21.15 Μεταλουργκ Ζαποριζια - Παναθηναϊκός. Απευθείας μετάδοση του ποδοσφαιρικού αγώνα.
23.30 Δυναμό Βουκουρεστίου - Ξάνθη. Αγώνας κυπέλλου ΟΥΕΦΑ
01.30 Τελευταία γεγονότα
01.40 Ξένη ταινία. «Γυναίκα της νύχτας»
03.45 Τηλεμάρκετινγκ

ANT 1

05.40 Καλημέρα με τον Αντ-1
06.30 Καλημέρα Ελλάδα
10.00 Πρωινός καφές. Με την Ελεονώρα Μελέτη.
13.00 Τα νέα του ΑΝΤ1
13.50 Και οι παντρεμένοι έχουν ψυχή (Ε)
14.50 Ακρως οικογενειακόν (Ε)
15.50 Αξίζει να το δεις. Με την Τατιάνα Στεφανίδου
17.50 Τα νέα του ΑΝΤ1
18.00 Super game
18.10 Deal. Τηλεπαιχνίδι με τον Χρήστο Φερεντίνο.
19.00 Ερωτας. Ερωτική - δραματική σειρά.
20.00 Τα νέα του ΑΝΤ-1
21.00 Το καφέ της Χαράς (Ε)
22.50 Της αγάπης μαχαιριά (Ε)
24.00 Ειδήσεις
00.30 The X-files
01.30 Ξένη ταινία. «Angel's dance». Περιπέτεια.
03.30 Τηλεμάρκετινγκ
04.10 Mobile fun

ALPHA

05.55 Καλημέρα σας
10.00 Καφές με την Ελένη
13.00 Κους-κους το μεσημέρι
15.00 Ειδήσεις
15.45 Κρυφά πάθη. Κοινωνική σειρά.
16.45 Rubi
17.50 Ειδήσεις στη νοηματική γλώσσα
18.00 Τύπου ...Δελτίο. Ψυχαγωγικό μαγκαζίνο με τον Νίκο Μουτσινά και την Κλεοπάτρα Πατλάκη.
19.00 Ποιός θέλει να γίνει εκατομμυριούχος;
20.00 Ειδήσεις
21.00 Ερωτας με επιδότηση ΟΓΑ (Ε)
22.00 Αν μ' αγαπάς
23.00 1οη εντολή (Ε)
24.00 Χωρίς ίχνος
01.00 Ειδήσεις
01.15 Στην εντατική
02.15 Ξένη ταινία. «Gossip». Θρίλερ.
04.15 Τηλεαγορές
04.30 Αγάπη μου, αμαρτία μου. Δραματική σειρά.

STAR

06.45 Κάθε μέρα, καλημέρα. Ενημερωτική εκπομπή.
10.00 Τι θα φάμε σήμερα
11.00 La Sousourela. Με τον Θέμη Μάλλη και την Ελεάννα Τρυφίδου.
13.00 Ειδήσεις
14.00 Super Star. Με τη Χριστίνα Λαμπίρη.
16.30 Ειδήσεις
16.45 Κορίνα, η αγριόγατα. Αισθηματική σειρά.
17.45 Λούνα, η ωραία κληρονόμος. Αισθηματική σειρά.
18.45 Ζίνα
19.45 Ειδήσεις
21.00 Ξένη ταινία. «Μις με το ζόρι». Κωμωδία.
23.15 Ξένη ταινία. «Το κλαμπ των χωρισμένων γυναικών». Κομεντί.
01.15 Ξένη ταινία. «Ο τελευταίος ήρωας». Πολεμική περιπέτεια.
03.15 Ειδήσεις
03.30 Ξένη ταινία. «Οι υπερήρωες». Κωμωδία.

ET-1

07.00 Ανθρωποι των άκρων (Ε)
08.00 Κρυμμένες γωνιές του κόσμου (Ε)
09.00 Καραγκιόζης-Οδύσσεια
09.30 Οι ταραξίες του Σαββατοκύριακου
10.30 Βιογραφίες (Ε)
11.15 Ιστορία (Ε)
12.00 Ο μυστικός κόσμος των ασπόνδυλων (Ε)
13.00 Ο Ολιβερ μαγειρεύει (Ε)
14.00 Ειδήσεις
14.30 Φλορισιέντα, η σύγχρονη σταχτοπούτα (Ε)
16.00 Ατίθασα νιάτα. Κοινωνική σειρά.
17.00 Μένουμε Ελλάδα
19.00 Παγκόσμιο πρωτάθλημα πάλης. Απευθείας μετάδοση από την Κίνα.
20.00 Ανθρωπος και περιβάλλον
20.30 Αγνώστου διαμονής
21.00 Η ιστορία των χρόνων μου
22.00 History channel
23.00 Ειδήσεις
24.00 Ξένη ταινία. «Ο δραπέτης»

NET

05.45 Πρώτη γραμμή. Ενημερωτική εκπομπή με τον Βασίλη Λυριτζή και τον Δημήτρη Οικονόμου.
10.00 Συμβαίνει τώρα. Ενημερωτική εκπομπή.
12.00 Ειδήσεις
13.00 Συμβαίνει τώρα (Ε)
14.00 Pepper Ann. Κινούμενα σχέδια.
14.30 Κλασικά κινούμενα σχέδια.
15.00 Ειδήσεις
16.00 Η ζωή είναι παιχνίδι (Ε) Με την Αννα Δρούζα.
18.00 Ειδήσεις
19.00 Νηστικό αρκούδι
20.00 Τοις μετρητοίς
21.00 Ειδήσεις
22.00 Λούφα και παραλλαγή. Κωμική σειρά.
24.00 Ξένη ταινία. «Ο άφθαρτος». Μεταφυσικό θρίλερ.
01.00 Ειδήσεις
01.15 Ξένη ταινία (Σ)
02.00 Οικογένεια Ανταμς. Κωμική σειρά.

ALTER

06.15 Τα μυστικά της υγείας. Ενημερωτική εκπομπή ιατρικού περιεχομένου με τον καθηγητή Στέφανο Καραγιαννόπουλο.
06.30 Καλημέρα με τον Τέρενς
10.00 Η Ελλάδα παίζει. Ψυχαγωγική εκπομπή με τη Μαριέττα Χρουσαλά.
12.30 Ειδήσεις
12.45 Πολύ μπλα-μπλα. Ψυχαγωγική εκπομπή.
15.00 Ειδήσεις
16.15 Στην κουζίνα με τη Βέφα
17.15 Κοιτάω μπροστά
18.45 Το πρώτο θέμα
19.00 Ειδήσεις
20.30 Η φωνή του πολίτη
21.00 Ξένη ταινία. «Διπλή παγίδα». Αστυνομική περιπέτεια.
23.00 Ειδήσεις
23.30 Sex and the city.
01.00 Auto Alter
01.15 Ξένη ταινία. «Shakedown»
03.15 Ξένη ταινία. «Το ιερό κονιάκ». Κωμωδία.

FILMNET

05.10 Ξένη ταινία. «Η τρελή εφηβεία της μαμάς μου»
07.10 Ξένη ταινία. «Ray»
09.40 Ξένη ταινία. «Ενα μωρό για τρεις»
11.25 Ξένη ταινία. «Η συμμορία των έντεκα»
13.35 Ξένη ταινία. «Robots»
15.10 Ξένη ταινία. «Οταν ο Χάρι γνώρισε τη Σάλι...»
16.50 Ξένη ταινία. «Ο έμπορος της Βενετίας»
19.05 N.C.I.S.
20.05 Ξένη ταινία. «Ποιός είναι το αφεντικό»
22.00 Ξένη ταινία. «End game»
23.40 Ξένη ταινία. «Θα ζήσω»
01.40 Ξένη ταινία. «Γυμνές φωτογραφίες»

ET-3

07.00 Ο κόσμος των σπορ (Ε)
08.00 Ραντεβού στις 8
10.00 Θάλασσα, ο υδάτινος κόσμος
10.00 Ταξίδια στην Τοσκάνη
11.00 Νηστικό αρκούδι (Ε)
11.30 Τα μυστικά της οινοποιίας (Ε)
12.00 Ασυνήθιστα τρένα
13.00 Ειδήσεις
14.30 Τόλμη και γοητεία
15.00 Καρμελίτα (Ε)
15.45 Εκτη αίσθηση
16.00 Ειδήσεις στη νοηματική
16.10 Νηστικό αρκούδι (Ε)
16.30 Με μια τρίτη ματιά
18.00 Ο κόσμος των σπορ
19.00 Ειδήσεις
20.00 Η ζωντανή θάλασσα με τον Τζον Στόουνμαν
21.00 Ιστορίες της θάλασσας
22.00 Αληθινά σενάρια (Ε)
23.00 Μυστικές υπηρεσίες: Η μάχη
24.00 Ειδήσεις
00.30 Εργα στέγασης βασιλικών τάφων
01.15 Circom
02.30 Καρμελίτα (Ε)
03.30 Ραντεβού στις 8 (Ε)

SUPER SPORT

09.00 Τένις
10.30 Αγγλικό πρωτάθλημα
12.30 Βόλεϊ
16.30 Στίβος
17.00 Αμερικάνικο πρωτάθλημα ποδοσφαίρου
19.00 Στίβος
19.30 Wild spirits
20.00 Γερμανικό ποδόσφαιρο
21.00 Champions zone
21.30 Ηρακλής - Βίσλα Κρακοβίας
23.30 Αγγλικό πρωτάθλημα

902

Πρόσφατης Κύλος 41 UHF και Μόντε Σμιθ 45 UHF

07.00 Καλημέρα με τον 902
10.00 Η αγορά στην τηλεόραση
15.00 Ειδήσεις στις 3
16.30 Παιδικό πρόγραμμα
17.00 Αθλητικό ραντεβού
18.00 Ειδήσεις στη νοηματική
18.15 Η Ελλάδα και ο κόσμος
18.45 Εις υγείαν
19.30 Ειδήσεις
21.00 Κινηματογραφική βραδιά
23.00 Στα μονοπάτια του πολιτισμού
24.30 Ειδήσεις

Σχετικά εύκολα...

Την πρόκριση για την επόμενη φάση του Κυπέλλου πήρε χθες ο Άρης, κερδίζοντας με 5-0 την Τήλο, η οποία αγωνίστηκε με ελλείψεις στον Αρχάγγελο.

Πιο εύκολα απ' ότι περίμεναν οι περισσότεροι, πήρε ο Άρης την πρόκριση για την επόμενη φάση του Κυπέλλου απέναντι στην Τήλο, που είχε καλές εμφανίσεις στις δύο συμμετοχές της μέχρι στιγμής στην Α' Κατηγορία.

Οι φιλοξενούμενοι χωρίς τον Μηλιό και τον Κωστίδη, οι οποίοι αντιμετωπίζουν προβλήματα τραυματισμού, δεν απείλησαν σε μεγάλο βαθμό την ομάδα από τον Αρχάγγελο που επικράτησε άνετα σημειώνοντας πέντε τέρματα.

Από το πρώτο κιόλας λεπτό οι παίκτες του Άρη δεν έδειξαν διατεθειμένοι για απώλειες και έτσι πίεζαν την Τήλο, αναγκάζοντάς την να αρκεστεί σ' έναν παθητικό ρόλο.

Το τέλος του πρώτου ημιχρόνου βρήκε τους «κιτρινόμαυρους» μπροστά με 2-ο ενώ η επανάληψη είχε διαδικαστικό χαρακτήρα, με τον Άρη να πετυχαίνει άλλα τρία γκολ και να σφραγίζει τη νίκη –πρόκριση.

Φάσεις και γκολ

1' Ο Λαμπριανός πάσαρε στο Φλεβάρη ενώ το σουτ του τελευταίου πέρασε δίπλα από το δεξί κάθετο δοκάρι του Χατζηγεωργίου.

6' Σέντρα του Τάνεβ την οποία εκμεταλλεύτηκε ο Φλεβάρης και έστειλε με σουτ την μπάλα στο δεξί δοκάρι.

7' Το σουτ από το Λαμπριανό κατέληξε στο δοκάρι

9' Ο Αλεξανδρίδης απέκρουσε δύσκολα το σουτ του Σακελάρη

24' Ο Νικολής βγήκε τετ-α-τετ απέναντι από τον Αλεξανδρίδη, με τον τελευταίο να αποκρούει το πλασέ που επιχείρησε ο ποδοσφαιριστής της Τήλου.

36' Με σουτ έξω από την περιοχή ο Κοντόγιαννος έστειλε την μπάλα στα δίχτυα. 1-ο

43' Η πάσα του Τάνεβ είχε ως τελικό αποδέκτη τον Φλεβάρη που πλάσαρε εύστοχα τον Χατζηγεωργίου. 2-ο.

68' Με ωραίο σουτ ο Λαμπριανός τριπλασίασε τα τέρματα της ομάδας του. 3-ο

72' Ο Κοτσίκος πάσαρε στον Παρδαλό που απέφυγε τον Χατζηγεωργίου και έστειλε την μπάλα στο βάθος της εστίας του. 4-ο

85' Άλλο ένα σουτ και πάλι από το Λαμπριανό ήταν εύστοχο. 5-ο

Καλή ήταν η διαιτησία του Γιώργου Κόττορου και των βοηθών του Καραχανή και Γκούμα.

Άρης: *Αλεξανδρίδης, Κωστάκης Μ., Κοτσίκος, Κοντόγιαννος ΓΣ (62' Αργυρού), Μπιγκό, Φουτούλης (70' Μαυριός), Τσελεπίδης, Μαγιόγλου, Τάνεβ (55' Παρδαλός Τ.), Φλεβάρης, Λαμπριανός*

Τήλος: *Χατζηγεωργίου, Σγκούρος, Απτόγλου (60' Χαλιός), Αλιφέρης, Βογιατζής (70' Χριστοφίδης), Νικολής, Χριστοφής, Σακελάρης Η., Σακελάρης Κ., Σακελάρης ΚΗ, Οικονόμου.*



Ο Νίκος Λαμπριανός με σουτ διαμορφώνει το τελικό σκορ

«Παρακαλούμε, ελάτε να συνεδριάσουμε»

Ειδική πρόσκληση φαίνεται πως θέλουν ορισμένα από τα μέλη του Δ.Σ. της ΕΠΣΔ για να πατάνε το πόδι τους στις συνεδριάσεις. Το τηλεφώνημα στον Κώστα Κωτικώστα έσωσε την χθεσινή. Παρόντες ήταν οι έξι από τους έντεκα.



Ο Κώστας Κωτικώστας είναι ο μόνος υποψήφιος στις δημοτικές εκλογές που πήγε χθες στην Κοδριγκτώνος!

Φαίνεται πως ορισμένα από τα μέλη του διοικητικού συμβουλίου της ΕΠΣΔ έχουν ξεχάσει πως η ελάχιστη υποχρέωσή τους προς τα σωματεία που τα εμπιστεύτηκαν είναι η παρακολούθηση των συνεδριάσεων. Προφανώς, ξέχασαν τα ίδια τα λεγόμενά τους στο τέλος της περσινής αγωνιστικής περιόδου, όταν δήλωναν κατηγορηματικά πως με την έναρξη της νέας σεζόν το Δ.Σ. θα λειτουργήσει υποδειγματικά.

Η χθεσινή ήταν από τις ελάχιστες συνεδριάσεις των τελευταίων ετών που παραλίγο να μην γίνει λόγω απουσίας απαρτίας. Χρειάστηκε να γίνει τηλεφώνημα στον Κώστα Κωτικώστα με την παράκληση να πάει στα γραφεία της Κοδριγκτώνος και να συμπληρώσει την πεντάδα που περίμενε καρτερικά ένα ακόμα μέλος προκειμένου να μην το «διαλύσει» μεταθέτοντας την συνεδρίαση για κάποια άλλη μέρα.

Παρόντες ήταν οι Μιχάλης Βεργωτής, Γιώργος Νικολουδάκης, Θεοδόσης Στεφανάκης, Σάββας Καλαθενός, Τσαμπίκος Τόππος και Κώστας Κωτικώστας, ενώ οι μόνοι που απουσίασαν δικαιολογημένα ήταν οι Σεβαστός Μανιάς (δεν μπόρεσε να έρθει από την Κω λόγω των κακών καιρικών συνθηκών) και Πασχάλης Γκογκίδης, που βρίσκεται εκτός Ρόδου. Αντίθετα, οι Κάλλιστος Διακογεωργίου, Σπύρος Τιβριντίδης και ο γενικός γραμματέας Βάγιος Γαμβρούδης ήταν αδικαιολόγητοι. Οι πρώτοι δύο ασχολούνται το τελευταίο διάστημα αποκλειστικά και μόνο με τις υποψηφιότητές τους στις δημοτικές εκλογές, αφήνοντας σε δεύτερη μοίρα τις υποχρεώσεις τους προς το τοπικό ποδόσφαιρο.

Διακόσια στο «κόκκινο»

Τόσα μάζεψε η ΕΠΣΔ από τις κόκκινες που δέχθηκαν οι ποδοσφαιριστές στα παιχνίδια της 2ης αγωνιστικής του πρωταθλήματος της Α' κατηγορίας ΤΟΠ FM.



Ο Μιχάλης Τσουκαλάς ήταν ο πιο «ακριβός» της αγωνιστικής

Στα 200 ευρώ ανέρχονται οι... εισπράξεις της ΕΠΣΔ από τα παιχνίδια της 2ης αγωνιστικής του πρωταθλήματος της Α' κατηγορίας ΤΟΠ FM. Καθόλου άσχημα για αρχή έτσι; Και που να ξεκινήσουν τα υπόλοιπα πρωταθλήματα και να αρχίσουν να πέφτουν οι «καμπάνες» στα σωματεία. Θησαυρός! Μέχρι να απηυδύσουν τα ίδια τα σωματεία και οι ποδοσφαιριστές τους φυσικά.

Οκτώ ποδοσφαιριστές αντίκρισαν την κόκκινη κάρτα στους αγώνες του περασμένου Σαββατοκύριακου. Αναλυτικά:

1 αγωνιστική και 10 ευρώ πρόστιμο:
Καστανάκης Π. (Φοίβος)
Ζωάννου Ι. (Διαγόρας Β.)
Τσακίρης Γ. (Διγενής)
Λυριστής Μ. (Κλεόβουλος)

3 αγωνιστικές και 30 ευρώ πρόστιμο:
Μπιλιάς Α. (Διαγόρας Β.)

4 αγωνιστικές και 40 ευρώ πρόστιμο:
Πετράς Λ. (Ένωση Κω-Ανταγόρα)
Μποΐλής Ζ. (Ένωση Κω-Ανταγόρα)

5 αγωνιστικές και 50 ευρώ πρόστιμο:
Τσουκαλάς Μ. (Αναγέννηση Ε.)

Σε απολογία η Κατταβιά

Της καταλογίζεται ότι οπαδός της πέταξε πέτρα προς τον επόπτη στο ματς με τον ΑΕΡΑ. Πάντως, εξηγήσεις καλούνται να δώσουν τόσο ο Γιώργος Καραχανής, όσο και ο παρατηρητής αγώνα Μανώλης Εγγλέζος, καθώς μόνο ο δεύτερος είδε και έγραψε.

Τις εξηγήσεις της ενώπιον της Πειθαρχικής Επιτροπής της ΕΠΣΔ θα πρέπει να αρχίσει να ετοιμάζει η Κατταβιά, που είναι το μοναδικό σωματείο που έχει κληθεί σε απολογία (πρέπει να την παραδώσει μέχρι την επόμενη Τρίτη στις 2 το απόγευμα στα γραφεία της Ένωσης). Ο λόγος της κλήσης; Όπως υποστήριξε στην έκθεσή του ο παρατηρητής του αγώνα του περασμένου Σαββάτου με τον ΑΕΡΑ, Μανώλης Εγγλέζος, σε κάποια στιγμή του παιχνιδιού φίλαθλος των γηπεδούχων πέταξε πέτρα προς τον δεύτερο βοηθό Γιώργο Καραχανή με σκοπό να τον χτυπήσει. Το Φύλλο Αγώνα, όμως, είναι λευκό, οπότε στην επόμενη συνεδρίαση καλούνται να βρίσκονται για εξηγήσεις τόσο ο Εγγλέζος, όσο και ο Καραχανής. Αν αποδειχθεί ότι ο τελευταίος έκανε τα στραβά μάτια, παραπέμπεται αυτομάτως στην ΤΕΔ. Αν, δε, αποδειχθεί πως ο παρατηρητής επιμείνει στους ισχυρισμούς του, το σωματείο της Κατταβιάς είναι το πιθανότερο να τιμωρηθεί με βαρύ βάσει του νέου ΚΑΠ χρηματικό πρόστιμο (200 ευρώ το ελάχιστο).

Κρίθηκε στην παράταση

Με γκολ του Χαρίτου στο 107', ο Κλεόβουλος νίκησε 1-0 τον Άγιο Γεώργιο και προκρίθηκε στην επόμενη φάση του κυπέλλου.

Λίνδος.

Δεν έφτασαν 90' για να κριθεί η αναμέτρηση του κυπέλλου ανάμεσα στον Κλεόβουλο και τον Άγιο Γεώργιο, καθώς χρειάστηκε και η ημίωρη παράταση.

Εκεί οι γηπεδούχοι πιο ουσιαστικοί με γκολ με την έναρξη του δεύτερου τέταρτου της παράτασης, άνοιξαν το σκορ και πήραν την πρόκριση για την επόμενη φάση.

Μπορεί ωστόσο οι νικητές να μην ήταν καλύτεροι, αλλά εκμεταλλευόμενοι την επιθετική επιπολαιότητα των φιλοξενούμενων ήταν αυτοί που χαμογέλασαν στο τέλος.

Οι Μαλωνίτες είχαν τις περισσότερες και κλασικότερες ευκαιρίες στο παιχνίδι, με κορυφαία ένα πέναλτι στην εκπνοή του πρώτου ημιχρόνου, το οποίο όμως πέρασε ανεκμετάλλευτο.

Και όταν πάλι βρέθηκαν πίσω στο σκορ, είχαν και πάλι τη μεγάλη ευκαιρία στο τέλος της παράτασης για να στείλουν το παιχνίδι στην παράταση, αλλά και στις δύο περιπτώσεις ο Παντίδος δεν ενήργησε όπως θα έπρεπε.

Γκολ Φάσεις

10'. Σέντρα του Κολιάδη, ο Χατζηκώστας μόνος στο δεύτερο δοκάρι σούταρε άστοχα.

15'. Σέντρα του Μπάρτζου, η μπάλα πήρε ψηλοκρεμαστή τροχιά αναγκάζοντας τον Διάκουλα με τη βοήθεια του οριζόντιου δοκαριού να διώξει σε κόρνερ.

30'. Σουτ του Χατζηνικόλα έξω από την περιοχή, έφυγε λίγο πάνω από τα δοκάρια.

35'. Μετά από σύγχυση στην περιοχή του «Αγίου», ο Παλάνης έπιασε το σουτ από κοντά, αλλά αποκρούσθηκε από σώματα αμυντικών.

44'. Ο Χατζηκώστας σπρώχτηκε στην περιοχή και ο διαιτητής Κατσιδώνης έδειξε το σημείο του πέναλτι. Ο Παντίδος ανέλαβε την εκτέλεση του, για να αποκρούσει αστραπιαία ο Διάκουλας, ο Παντίδος έτρεξε έπιασε νέο σουτ από κοντά, αλλά ο Διάκουλας με υπερένταση ακούμπησε τη μπάλα η οποία με τη βοήθεια του οριζόντιου δοκαριού έφυγε κόρνερ, το οποίο όμως ο διαιτητής δεν είδε, μετατρέποντας το σε άουτ.

50'. Κάθετη πάσα του Κολιάδη στον Παντίδο, που έκανε αμέσως το πλασέ, για να χτυπήσει η μπάλα στο κάθετο δοκάρι.

58'. Δυνατό σουτ του Παλάνη από διαγώνια θέση, πέρασε λίγο πάνω από τα δοκάρια.

107'. Ωραία προσπάθεια του Κανέλλου από δεξιά, μπήκε στην περιοχή, την κατάλληλη στιγμή γύρισε τη μπάλα στον Χαρίτο που με πλασέ την έστειλε στα δίχτυα γράφοντας το 1-0.

114'. Κάθετη πάσα του Σκυλλαράκη στον Παντίδο που γύρισε έκανε το σουτ στέλνοντας τη μπάλα στα δίχτυα, όμως ο διαιτητής προηγουμένως σημείωσε επιθετικό φάουλ.

119'. Σέντρα του Γκεοργκίεφ από δεξιά, ο Παντίδος βρέθηκε σε καλή θέση και ανενόχλητος, όμως η κεφαλιά που έπιασε πέρασε απελπιστικά άουτ.

Καλύτεροι από τον Κλεόβουλο ήταν οι Διάκουλας, Παλάνης, Κανέλλος, ενώ από τον Άγιο Γεώργιο οι Χατζηνικόλας, Κακλαμάνος, Μουστακέλλης.

Καλή η διαιτησία των Κατσιδώνη, Λάμπρου, Ορφανού.

Κλεόβουλος

Διάκουλας Ι., Γιακουμάκης, Διάκουλας Κ., Καλογήρου, Κοιλιάς (48' Στρατής), Αγγελιδάκης, Ιακωβίδης (60' Νικολής), Παλάνης, Χαρίτος, Κανέλλος, Αγγελόπουλος (72' Πόλος).

Άγιος Γεώργιος

Χρυσανθής, Χατζηκώστας, Μπάρτζος, Κακλαμάνος, Χατζησταμάτης, Σκυλλαράκης, Χατζηνικόλας, Μουστακέλλης, Παντίδος, Κολιάδης, Κούτρης (108' Γκεοργκίεφ).



Ο Γιάννης Διάκουλας όποτε χρειάσθηκε ήταν ...παρών.

Τιμωρία για Καβουσανάκη

Με ποινή 28 ημερολογιακών ημερών αποκλεισμού από τους επίσημους αγώνες τιμωρήθηκε από την Πειθαρχική Επιτροπή ο ποδοσφαιριστής του Απόλλωνα Καλυθιών, Τάσος Καβουσανάκης. Η ποινή του εκπνέει στις 23 Οκτωβρίου. Το ίδιο το σωματείο τιμωρήθηκε με έγγραφη επίπληξη.

Προπόνηση των Μικτών

Από τους ενωσιακούς προπονητές Ανδρέα Τσακμακίδη και Θεόδωρο Θεοδώρου καλούνται να βρίσκονται για προπόνηση σήμερα στις 3 το απόγευμα στο ενωσιακό γήπεδο στο Καρακόνερο οι ποδοσφαιριστές που έχουν γεννηθεί το 1991. Οι ίδιοι καλούνται να βρίσκονται για προπόνηση στη Καρακόνερο και το ερχόμενο Σάββατο στις 8:30 το πρωί.

Μέτρια... πρόκριση

Η Κατταβιά προκρίθηκε στην επόμενη φάση του Κυπέλλου νικώντας τον Ερμή με 2-1, σε ένα μέτριο παιχνίδι.

Χωρίς να παιχθεί σπουδαίο ποδόσφαιρο από τον Ερμή και την Α.Ε. Κατταβιά, η ομάδα της Νότιας Ρόδου πήρε την πρόκριση με 2-1 για την επόμενη φάση του Κυπέλλου στο γήπεδο των Κοσκινού όπου έγινε ο αγώνας, λόγω της τιμωρίας της έδρας του συλλόγου των Καλυθιών.

Ουσιαστικά οι Κατταβενοί πήραν την πρόκριση χωρίς να παίξουν σπουδαίο ποδόσφαιρο. Δικαιολογούνται όμως καθώς στην σύνθεσή τους είχαν πολλούς αναπληρωματικούς. Παράλληλα ο Ερμής που είναι κατώτερης δυναμικής και βρίσκεται ακόμα στο στάδιο της προετοιμασίας, τους δυσκόλεψε ιδιαίτερα στο δεύτερο ημίχρονο, όταν είχε την κατοχή της μπάλας και δημιούργησε αρκετούς κινδύνους για την εστία της «Ένωσης». Όμως ο Χατζηδημητρίου που ήταν ο κορυφαίος του αγώνα είχε «κατεβάσει τα ρολά». Αν δεν έκανε το λάθος στις καθυστερήσεις της αναμέτρησης από το οποίο προήλθε το γκολ του Ερμή, θα έπαιρνε... δέκα με τόνο. Στο πρώτο ημίχρονο, η Κατταβιά ήλεγχε τον ρυθμό του παιχνιδιού. Εκτός όμως από τρία κόρνερ, που παιζόταν το «ίδιο έργο» (εκτέλεση Αλεβιζόπουλου κεφαλιά του Μέντου) και δυο καλές στιγμές του Μπρισνόβαλη, δεν δημιούργησαν κάποιες άλλες αξιόλογες φάσεις. Ήταν όμως αρκετές για να πάνε στα αποδυτήρια προηγούμενοι με 1-0.

Στο δεύτερο μέρος, ο Ερμής μπήκε δυνατά στο παιχνίδι και απείλησε πολλές φορές την ομάδα του Μανώλη Φρατζή. Παρ' όλα αυτά στο 59' ο Αλεβιζόπουλος με απευθείας εκτέλεση φαουλ διπλασίασε τα τέρματα της Κατταβιάς δίνοντας την πρόκριση στο σωματείο της Νότιας Ρόδου. Ωστόσο ο Ερμής μετά το δεύτερο τέρμα που δέχθηκε έδειξε να είναι μαχητικός, αλλά το μόνο που κατάφερε είναι να βάλει το γκολ της τιμής στο 92'.

Το φιλμ του αγώνα

5' Τετ α τετ του Μπρισνόβαλη με τον τερματοφύλακα, αλλά πάνω στην γραμμή έδιωξαν οι αμυντικοί.

15' Σουτ του Μπρισνόβαλη από το ύψος της περιοχής, η μπάλα «έγλειψε» το δοκάρι και βγήκε άουτ.

20' Σουτ του Σταυρή έξω από την περιοχή, ο Χατζηδημητρίου έπεσε στην γωνία του και έδιωξε.

25' Διαγώνιο σουτ στην κίνηση από τον Μανιά, η μπάλα πέρασε λίγο άουτ από το κάθετο δοκάρι.

27' Κόρνερ από τον Αλεβιζόπουλο, η άμυνα των Καλυθενών αδράνησε και ο Μέντος μέσα από την μικρή περιοχή με σουτ άνοιξε το σκορ (1-0).

34' Κόρνερ από τον Αλεβιζόπουλο και πάλι για το κεφάλι του Μέντου, αλλά την κεφαλιά που έκανε ο δεύτερος μπλόκαρε ο πορτιέρο των τυπικά φιλοξενούμενων.

36' Πάσα του Αλεβιζόπουλου για τον επερχόμενο Στεφανάκη, αλλά αυτός την έστειλε άουτ.

37' Σουτ του Μανιά έξω από την περιοχή. Ο Χατζηδημητρίου ήταν άλλη μια φορά σε ετοιμότητα και απόκρουσε την μπάλα με ιδιαίτερη δυσκολία.

51' Συρτό σουτ του Σταυρή, αλλά ο τερματοφύλακας της Κατταβιάς σταμάτησε και πάλι την προσπάθεια των παικτών του Νίκου Ταχραμάνη.

53' Εκτέλεση φαουλ του Υψηλάντη από τον άξονα, ο Χατζηδημητρίου απέκρουσε σε κόρνερ με τις γροθιές του.

59' Εκτέλεση φάουλ από αριστερά του Αλεβιζόπουλου, η μπάλα κατέληξε στο απέναντι παραθυράκι του Ρίζου, κάνοντας έτσι το 2-0.

61' Σουτ από πλάγια του Μανιά, έδιωξε και πάλι ο «φύλακας άγγελος» της εστίας της Κατταβιάς.

66' Ο Στεφανάκης πέρασε δύο αμυντικούς και μπήκε μέσα στην περιοχή. Το σουτ που πραγματοποίησε από πλάγιά ήταν αδύναμο και κατέληξε στην αγκαλιά του Ρίζου.

75' Ο Μαχαιρίδης εκτέλεσε το φαουλ, ο Τσαλίκης έπιασε την γυριστή κεφαλιά μέσα από την μικρή περιοχή αλλά ο Χατζηδημητρίου αποσόβησε ενστικτωδώς τον κίνδυνο με το ένα χέρι.



Ο νεαρός Μέντος άνοιξε το σκορ στα Κοσκινού.

80' Εκτέλεση φαουλ του Υψηλάντη, ο Κώστας έπιασε την κεφαλιά και ο γκολκίπερ της ομάδας της Νότιας Ρόδου έδιωξε σε κόρνερ.

91' Κάθετη μπαλιά για τον Αλεβιζόπουλο που έβγαινε μόνος του στην αντεπίθεση. Ο Ρίζος βγήκε αρκετά έξω από την εστία του και ο παίκτης της Κατταβιάς προσπάθησε με ψηλοκρεμαστό σουτ να την στείλει στα δίχτυα, όμως αυτή πέρασε λίγο άουτ.

92' Μετά από κόρνερ ο Μανιάς έκανε το σουτ, ο Χατζηδημητρίου προσπάθησε να την μπλοκάρει αλλά του έφυγε και από κοντά ο Μοσχιδιού έγραψε το τελικό 2-1. Από τους γηπεδούχους διακρίθηκαν οι Σταυρής, Μανιάς και Μαχαιρίδης, ενώ από τους φιλοξενούμενους οι Αλεβιζόπουλος, Μέντος και Μπρισνόβαλης.

Καλή ήταν η διαιτησία του Στεφανάκη και των βοηθών του Κασιώτη και Μοντιάδη.

Ερμής: Ρίζος, Μοσχιδιού, Χατζηνικόλας (67' Κώστας), Υψηλάντης, Καρύπης, Σταυρής, Στάθης (46' Χατζηγεωργίου), Χαμάλης, Μανιάς, Μαχαιρίδης, Δανδίκης (46' Τσαλίκης).

Κατταβιά: Χατζηδημητρίου, Στεφανάκης, Μέντος, Ματαίου (46' Κυριακάκης), Αλεβιζόπουλος, Δεικτάκης, Καβουκλής Κ (81' Όλμα), Κυριακίδης, Μπιλιάς (52' Τερεζάκης), Κυπριώτης, Μπρισνόβαλης.

Ο καθένας στο ρόλο του

Ελαστικότητα στις πρώτες αγωνιστικές ζήτησε χθες από την Πειθαρχική Επιτροπή το Δ.Σ. Δόθηκαν αμοιβαίες υποσχέσεις για καλή συνεργασία μακριά από τις περσινές κόντρες.

Με αμοιβαίες δεσμεύσεις για καλή συνεργασία και όσο το δυνατόν λιγότερες παρεξηγήσεις πραγματοποιήθηκε χθες η συνάντηση των μελών του διοικητικού συμβουλίου της ΕΠΣΔ με τα μέλη της Πειθαρχικής Επιτροπής (ήταν όλα παρόντα).

Ο μεγάλος πονοκέφαλος για τη διοίκηση της ΕΠΣΔ είναι αναμφίβολα ο νέος ΚΑΠ και οι βαρύτατες ποινές που προβλέπει για τα σωματεία και αυτός ήταν ο λόγος που ζητήθηκε από τον Κλεόβουλο Χατζηγεωργίου και τους συνεργάτες του να δείξουν όσο το δυνατόν μεγαλύτερη ελαστικότητα, τουλάχιστον στις πρώτες αγωνιστικές των τοπικών πρωταθλημάτων.

Η Πειθαρχική Επιτροπή το δέχθηκε, όπως δέχθηκε και τα άλλα δύο αιτήματα της διοίκησης. Η τελευταία ζήτησε να απουσιάσουν οι περσινές κόντρες με μέλη του Δ.Σ. αλλά και να αποφεύγονται οι δημόσιες αντιπαραθέσεις με τα σωματεία. Με άλλα λόγια , ο Κλεόβουλος Χατζηγεωργίου και οι συνεργάτες του δεν θα δίνουν μέσω των Μ.Μ.Ε. εξηγήσεις στα σωματεία για τις ποινές που θα επιβάλλουν.

Πρεμιέρα και στο τοπικό

Το τετραήμερο 29 Σεπτεμβρίου - 2 Οκτωβρίου θα διεξαχθούν τα πρώτα παιχνίδια της φετινής σεζόν για τα τοπικά πρωταθλήματα καλαθοσφαίρισης.

Η Τοπική Επιτροπή ανακοίνωσε χθες το πρόγραμμα των πρώτων αγώνων της χρονιάς.

Τα πρωταθλήματα αρχίζουν αρχής γενομένης αύριο με τον αγώνα εφήβων Αφάντου - Ιβίσκος ενώ η αυλαία της πρεμιέρας θα πέσει το βράδυ της Δευτέρας με δύο ματς παιδικού.

Αναλυτικά:

Α' κατηγορία ανδρών

Σάββατο 30/9

• Κάλυμνος (12.00') **ΕΑΚΑ - Διαγόρας**

• Κλειστό Κω (13.45') **ΑΕ Δικαίου - Διγενής**

Κυριακή 1/10

• Βενετόκλειο (15.00') **Ιβίσκος - Ιπποκράτης**

• Βενετόκλειο (17.00') **Ζέφυρος - Ηρακλής Λάρδου**

Εφηβικό - Όμιλος Νότου

Παρασκευή 29/9

• Αφάντου (17.00') **Αφάντου - Ιβίσκος**

Κυριακή 1/10

• Κρεμαστή (20.00') **Ελπίς - Κολοσσός**

Ρεπό: Διαγόρας

Παιδικό - Α' όμιλος Νότου

Σάββατο 30/9

• Βενετόκλειο (17.00') **Ιβίσκος - Ηρακλής Λάρδου**

• Βενετόκλειο (19.00') **Ζέφυρος - Κολοσσός**

Δευτέρα 2/10

• Διαγόρα (20.00') **Διαγόρας - Αφάντου**

• Κρεμαστή (20.00') **Διγενής - Ελπίς**

Παιδικό - Β' όμιλος Νότου

Σάββατο 30/9

• Βενετόκλειο (15.00') **Ζέφυρος - Ελπίς**

Κυριακή 1/10

• Διαγόρα (11.00') **Διαγόρας - Σύμη**

• Βενετόκλειο (19.00') **Κολοσσός - Ιβίσκος**

Παιδικό - Όμιλος Βορρά

Σάββατο 30/9

• Κλειστό Κω (15.45') Ιπποκράτης - Ιπποκράτης Β'

Κυριακή 1/10

• Καρδάμαινα (14.00') Ηρακλής 2000 - ΕΑΚΑ

• Πυλί (17.00') ΑΕ Δικαίου - Ιπποκράτης Γ'

Αρχή με δηλώσεις

Παραμονή της πρεμιέρας του 10ου Πρωταθλήματος μπάσκετ με καρότσι νοτιοανατολικών χωρών, θα πραγματοποιηθεί η καθιερωμένη συνέντευξη Τύπου.

Η ΟΣΕΚΚ πραγματοποιεί συνέντευξη Τύπου, σήμερα Πέμπτη 28 Σεπτεμβρίου και ώρα 12:00, ενόψει του 10ου Πρωταθλήματος Νοτιοανατολικών Χωρών Ευρώπης.

Η συνάντηση με τους δημοσιογράφους που καλύπτουν το σχετικό ρεπορτάζ θα πραγματοποιηθεί στη Θεσσαλονίκη και στο ξενοδοχείο Grand Hotel Palace (Μοναστηρίου 305-307).

Το 10 Πρωτάθλημα Νοτιοανατολικών Χωρών αρχίζει αύριο Παρασκευή 29 Σεπτεμβρίου στο κλειστό γήπεδο της Μίκρας και, πέρα από το δεδομένο αθλητικό ενδιαφέρον, έχει ιδιαίτερη γεωπολιτική αξία.

Θαλασσί αύρα στον Ακταίον

Σήμερα το βράδυ η επίσημη παρουσίαση του Κολοσσού εν όψει της νέας χρονιάς.

Σήμερα το βράδυ και ώρα 21.00', θα πραγματοποιηθεί σε αίθουσα του Ακταίον η εκδήλωση της ΚΑΕ Κολοσσός για την παρουσίαση της ομάδας που θέλει να πρωταγωνιστήσει στο πρωτάθλημα της Α2 κατηγορίας.

Το παρών θα δώσουν όλοι οι αθλητές του Κολοσσού, καθώς και το προπονητικό τιμ. Σύσσωμο αναμένεται να παραβρεθεί και το διοικητικό συμβούλιο.

Πέραν της παρουσίασης των παικτών, παλιών και νέων, στους εκπροσώπους Τύπου θα μιλήσουν τόσο ο πρόεδρος της ΚΑΕ Κώστας Κωσταρίδης όσο και ο τεχνικός της ομάδας Γιώργος Ζευγώλης.

Παρατήρηση ναι, διακοπή όχι

Δεν θα διακόπτονται αγώνες από εδώ και πέρα λόγω υβριστικών συνθημάτων.

Ο ΕΣΑΚΕ προσπαθεί να διορθώσει τα κακώς κείμενα στο ελληνικό πρωτάθλημα και πάνω σ' αυτήν τη λογική, πήρε κάποιες αποφάσεις για την ομαλότερη διεξαγωγή των αγώνων. Η κυριότερη αφορά στα υβριστικά συνθήματα και τις διακοπές των αγώνων.

Από τη σεζόν που ξεκινά, λοιπόν, οι αγώνες δε θα διακόπτονται σε περίπτωση που ακούγονται υβριστικά συνθήματα.

Αυτά θα σημειώνονται στο φύλλο αγώνα και στο τέλος της αναμέτρησης θα ανακοινώνεται η όποια παρατήρηση.

Αυτό γίνεται για ευνόητους λόγους, αφού μέχρι τώρα... κάθε τρεις και λίγο οι αγώνες διακόπτονταν για να γίνουν παρατηρήσεις, κάτι που εξαγρίωνε ακόμα περισσότερο την εξέδρα.

Αξίζει να σημειωθεί επίσης ότι από δω και στο εξής υβριστικό σύνθημα θα θεωρείται μόνον αυτό που θα αφορά σε φυσικό πρόσωπο, όπως φυσικά και το αντεθνικό.

Στο συμβούλιο του ΕΣΑΚΕ συζητήθηκε επίσης και ο τραγέλαφος που σημειώθηκε πέρυσι με τις συνεχείς... διακοπές ρεύματος, σε ταυτόχρονους αγώνες που είχαν μεγάλη βαθμολογική σημασία.

Από δω και πέρα, λοιπόν, οι ομάδες θα τιμωρούνται με μηδενισμό αν αποδειχτεί ότι δεν υπάρχει πραγματικό πρόβλημα στα... ηλεκτρικά του εκάστοτε κλειστού.

Όπως ήταν αναμενόμενο, εξάλλου, ομόφωνα ψηφίστηκαν από τα μέλη του ΕΣΑΚΕ η Ειδική Προκήρυξη, ο Κανονισμός Πρωταθλήματος και ο Ειδικός Πειθαρχικός Κανονισμός για την αγωνιστική περίοδο 2006-07.

Ο Κανονισμός του Πρωταθλήματος εναρμονίστηκε με τους διεθνείς κανονισμούς σε ότι αφορά τους αγωνιστικούς χώρους και τις αθλητικές εγκαταστάσεις.

Επίσης, όπως ανακοίνωσε ο Σύνδεσμος, από το φετινό πρωτάθλημα θα ισχύσει μια σημαντική καινοτομία, αφού μια ημέρα πριν τους αγώνες στην κανονική περίοδο του πρωταθλήματος οι εκπρόσωποι των ΜΜΕ θα έχουν την δυνατότητα να μιλούν με παίκτες και προπονητές των ομάδων 15 λεπτά πριν την έναρξη της προπόνησης ή 15 λεπτά μετά το τέλος της.

Επίσης αποφασίστηκε να αναμορφωθεί ο χώρος των επιδαπέδιων διαφημίσεων σύμφωνα με τις οδηγίες της ΦΙΜΠΑ.

Στο Διοικητικό Συμβούλιο παραβρέθηκε η ΚΕΔ/ ΕΟΚ και αντάλλαξαν απόψεις ενόψει της έναρξης του νέου πρωταθλήματος.

TOP CARS
ΕΙΣΑΓΩΓΕΣ ΑΓΟΡΕΣ - ΠΩΛΗΣΕΙΣ -
ΑΝΤΑΛΛΑΓΕΣ ΜΕΤΑΧΕΙΡΙΣΜΕΝΩΝ ΑΥΤΟΚΙΝΗΤΩΝ
Η κορυφαία έκθεση για κορυφαίες επιλογές!
ΠΡΩΤΟΙ ΣΕ ΕΙΣΑΓΩΓΕΣ ΑΥΤΟΚΙΝΗΤΩΝ ΣΤΑ ΔΩΔ/ΣΑ
Ενα χρόνο γραπτή εγγύηση
Από 0-72 δόσεις
1. ΑΓΟΡΑΖΟΥΜΕ το αυτοκίνητό σας
2. Το ΑΝΤΑΛΛΑΣΣΟΥΜΕ με ο,τιδήποτε μοντέλο της αρεσκείας σας
3. ΑΝΑΛΑΜΒΑΝΟΥΜΕ την πώληση του αυτοκινήτου σας ΧΩΡΙΣ ΚΑΜΙΑ ΕΠΙΒΑΡΥΝΣΗ
AE1677
Έκθεση: Λεωφ. Ηρακλειδών 379, Ιαλυσός
τηλ. (22410)96889, FAX: 22410 96089 κιν. 6972424403

Έδειξε σε ποια κατηγορία ανήκει!

Μάγκες οι παίκτες του Ζευγώλη. Με φονικό ένστικτο εξολόθρευσαν τον Πανελλήνιο και με συνοπτικές διαδικασίες επικράτησαν πιο εύκολα απ' όσο δείχνει το τελικό 81-72. Σειρά τώρα έχει η ΑΕΛ στην οποία οι «θαλασσί» κάτι χρωστάνε από πέρυσι...

Αν αυτή η ομάδα είναι ακόμα ανέτοιμη, σύμφωνα με εκτιμήσεις των ανθρώπων της, τότε φανταστείτε τι μπορεί να κάνει όταν θα φουλάρει τις μηχανές της! Και χθες, ας μην ξεχνάμε, παρατάχθηκε χωρίς Γκογκίδη, δεν χρησιμοποιήθηκαν Τσότσος - Σκορδάλης ενώ ο Τσαμάτος ήταν λογικό να είναι εκτός κλίματος. Παρά ταύτα, οι εννέα μάγκες του Γιώργου Ζευγώλη πάτησαν τον Πανελλήνιο και αδικούνται από το τελικό 81-72.



Ο Πετροδημόπουλος (Νο14) ήταν κι αυτός καθοριστικός στη θριαμβευτική νίκη του Κολοσσού επί του Πανελληνίου

Αν κάποιος επικαλεστεί την απουσία Αμερικανών για τους «ολυμπιονίκες» αλλά και του Γεωργαλλή ή ακόμα την παρουσία του Πεδουλάκη στην εξέδρα και όχι στον πάγκο (ήταν τιμωρημένος από πέρυσι) τότε δεν είδε το παιχνίδι... Γιατί πολύ απλά ο Κολοσσός έπαιξε ολοκληρωτικό μπάσκετ, καθηλωτικό και αποθεωτικό. Δεν υστέρησε κανείς και αυτό τα λέει όλα. Έδωσαν το 100% και οι εννέα ενώ όσοι ξεκίνησαν χλιαρά, ανέβηκαν κατακόρυφα στη συνέχεια παρασυρόμενοι από τους υπόλοιπους.

Ήταν τόσο καλύτερος ο Κολοσσός στον αγωνιστικό χώρο που δεν πτοήθηκε ούτε από τα περίεργα σφυρίγματα των διαιτητών. Υπήρχαν φάσεις που η τριάδα των Μαστραφτσή - Μουζάκη και Διαμαντή πραγματικά ήταν εκνευριστική! Ευτυχώς, που οι δίκαιες φάσεις που έδωσαν υπέρ του Κολοσσού ήταν τόσο εξόφθαλμες (όπως του Πελεκάνου) που δεν μπορούσε να πει κανείς το παραμικρό. Άλλωστε τέτοιες διαιτησίες αντιμετώπισε πολλές φορές πέρυσι στην Α1 ο Κολοσσός και έτσι δεν επηρεάστηκε, αν και θα μπορούσε...

Ό,τι και να πούμε για το χθεσινό παιχνίδι, είναι λίγο. Αν το ματς Κυπέλλου με τον Πανελλήνιο των εκατομμυρίων θεωρήθηκε πρόβα τζενεράλε για το πρωτάθλημα, λογικά το Σάββατο θα πρέπει να περιμένουμε τα καλύτερα. Βέβαια, υπάρχει πάντα ο κίνδυνος της ...απογείωσης αλλά ο Ζευγώλης είναι από τους προπονητές που ξέρουν να τραβήξουν τα χαλινάρια και να μην επιτρέψει στους παίκτες του να πάρουν τα μυαλά τους αέρα.

Με αυτά και με αυτά, δεν πρέπει να ξεχνάμε επίσης ότι χθες στο Βενετόκλειο γράφτηκε ιστορία. Ο Κολοσσός για πρώτη φορά (ανεξαρτήτως κατηγορίας) πέρασε στους «8» του Κυπέλλου Ελλάδας και την επόμενη αγωνιστική υποδέχεται την ΑΕΛ. Επομένως, τα όνειρα μπορούν να φτάσουν μέχρι τα ημιτελικά. Γιατί όχι;

Το χρονικό της πρόκρισης

Ο Ναντζφέι δεν είχε πρόβλημα απέναντι στον Πετροδημόπουλο στα πρώτα τρία λεπτά του αγώνα και μόνος του έδωσε προβάδισμα στον Πανελλήνιο (2-6). Η είσοδος των Λάτοβιτς και Μοσχοβίτη άλλαξε αμέσως τη ροή του αγώνα. Ο Κολοσσός έκανε σερί 9-0 (11-6) και σταθεροποίησε τη διαφορά στους 5π. μέχρι το 8'. Ο εξαιρετικός χθες Φίλιππος Μοσχοβίτης και ο ακούραστος Πάνος Παναγιωταράκος εκτόξευσαν τη διαφορά στο +11 (23-12) με την άμυνα των γηπεδούχων να διδάσκεται σε σεμινάρια.

Το τρίποντο του Κεφαλά, 2.30'' πριν το ημίχρονο άνοιξε κι άλλο τη ψαλίδα (40-26) ενώ παρά τις προσπάθειες των Αργυρόπουλου, Χαρτ και Λάτοβιτς είχαν έτοιμες τις απαντήσεις.

Στην επανάληψη ο Πελεκάνος ξεκίνησε στο σχήμα του Πανελληνίου παρά τα τέσσερα φάουλ από το 17' με αποτέλεσμα στο 25' να αποβληθεί οριστικά. Ούτως ή άλλως, η προσφορά του δεν ήταν η αναμενόμενη αφού είχε εκνευριστεί από το παιχνίδι των Ροδιτών και δίκαια είχε πάρει τεχνική ποινή στο β' δεκάλεπτο. Δεν φτάνει που έκανε επιθετικό φάουλ, διαμαρτυρήθηκε στο διαιτητή και του πέταξε και τη μπάλα!

Πέντε πόντοι από τον Τσέρανιτς έκαναν το 46-39 αλλά επειδή το γκολ - φάουλ δεν υπήρχε, ο Παναγιωταράκος απάντησε αμέσως με σουτ 3π. και η διαφορά έγινε ξανά διψήφια. Μετά, τον μιμήθηκε ο Κουπίδης (52-39) και το ρεσιτάλ συνεχίστηκε (59-46). Αν τα φάουλ δεν ήταν 8-2 στο τρίτο δεκάλεπτο, ίσως ο Κολοσσός να είχε φτάσει και στο +20.

Αντ' αυτού, ο Πανελλήνιος μείωσε σε 61-55 στο ξεκίνημα της 4ης περιόδου επειδή έτσι ήθελαν οι ρέφερι. Υπολόγιζαν όμως χωρίς τον Μαχαίρα που στο σερί των «θαλασσί» (13-2) πέτυχε 7π. και στο 35' διαμόρφωσε το 74-57, δημιουργώντας ντελίριο στην εξέδρα.



Το άξιζαν και με το παραπάνω το θερμό χειροκρότημα των 500 φιλάθλων οι παίκτες του Κολοσσού

Το +17 διατηρήθηκε μέχρι το 37' (79-62) για να περιορίσουν οι «ολυμπιονίκες» τις ...απώλειες με σουτ από την περιφέρεια.

Πρωταγωνιστές

Ήταν όλοι ένας κι ένας. Ο Μοσχοβίτης έδειξε ένα τελείως διαφορετικό πρόσωπο και δικαίως περιμένει πολλά από αυτόν ο Ζευγώλης.

Ο Κεφαλάς συνέχισε τις καλές του εμφανίσεις, ο Μητρόπουλος έτρωγε σίδερα στην άμυνα (αυτός εκνεύρισε τον Πελεκάνο!), ο Παναγιωταράκος είχε τρομερή ενέργεια (ως συνήθως), ο Κουπίδης αν και δεν πήρε τις προσπάθειες προηγούμενων αγώνων (τον πίεζαν άλλωστε πολύ οι αντίπαλοι αφού ήξεραν ότι αν τον άφηναν θα τους τιμωρούσε) αλλά πήγε καλά αμυντικά, ο Λάτοβιτς έκανε αυτό που ξέρει καλά, τον Χαρτ δεν μπορούσε να τον σταματήσει κανένας (χάσαμε το μέτρημα στα γκολ - φάουλ), ο Πετροδημόπουλος έβγαλε αθόρυβη αλλά πολύ ουσιαστική δουλειά (πόσα κλεψίματα!!) ενώ ο Μαχαίρας «καθάρισε» στα δύσκολα.

Μην ξεχνάμε και το ντεμπούτο του Αλέξη Τσαμάτου κόντρα στην πρώην του ομάδα!

Από τον Πανελλήνιο, τα βασικά ατού σίγησαν (Πελεκάνος, Παπαϊωακείμ, Πέτρουλας) απόδειξη του ότι ο Κολοσσός μπήκε πολύ καλά διαβασμένος στο παιχνίδι. Πάλι καλά που έπαιξε (μετά τον τραυματισμό του) ο Αργυρόπουλος.

Για τη διαιτησία, θα ήταν άδικο να πούμε περισσότερα από τη στιγμή που η ουσία βρίσκεται στην έξοχη εικόνα του Κολοσσού και την ιστορική του πρόκριση στους «8».

Δεκάλεπτα: 23-14, 46-34(ημιχρ.), 61-54, 81-72

Διαιτητές: Μαστραφτσής - Μουζάκης - Διαμαντής

Κολοσσός (Ζευγώλης): Μοσχοβίτης 8(1), Κεφαλάς 11(2), Μητρόπουλος 5, Τσαμάτος, Παναγιωταράκος 10(2), Κουπίδης 6(1), Λάτοβιτς 8(2), Χαρτ 16, Πετροδημόπουλος 5, Μαχαίρας 12.

Πανελλήνιος (Σκουρτόπουλος): Ράντσιτς 13(1), Αργυρόπουλος 20(1), Πελεκάνος 6, Σακελλαρίου 3(1), Πέτρουλας, Καραποστόλου, Τσέρανιτς 12, Παπαϊωακείμ 7, Ναντζφέι 11.

Σήμερα οι απαντήσεις

Μετά τη χθεσινή πρόκριση των Κολοσσού και Ρεθύμνου στα προημιτελικά του Κυπέλλου, γεννήθηκε ένα ερώτημα για το πότε θα διεξαχθεί η 2η αγωνιστική της Β' φάσης. Βάσει προγράμματος, μιλάμε για Κυριακή. Μόνο που οι δύο ομάδες της Α2 μία μέρα πριν παίζουν για το πρωτάθλημα. Άρα δεν γίνεται μέσα σε 24 ώρες να παίξουν και Κύπελλο. Αυτός είναι ο σοφός προγραμματισμός της Ομοσπονδίας...

Αρχικά, η ΕΟΚ ήταν διατεθειμένη να αναβάλει τις πρεμιέρες των ομάδων στο πρωτάθλημα ωστόσο από πλευράς Κολοσσού έγινε αίτημα να δώσουν κανονικά το παιχνίδι του Σαββάτου στο Δούκα και να παίξουν με την ΑΕΛ για το Κύπελλο τη Δευτέρα. Σήμερα θα δοθούν οι απαντήσεις από τη διοργανώτρια αρχή όπως επίσης και για την ώρα διεξαγωγής του ματς με το Δούκα. Η ΕΟΚ από μόνη της όρισε το παιχνίδι για τις 16.30' όμως ο Κολοσσός θέλει να αγωνιστεί κανονικά στις 17.30' αφού δεν υπάρχει συγκοινωνιακό πρόβλημα.

Έξω ο Γκογκίδης

Εξάλλου, χθες έγινε γνωστό ότι ο Χρήστος Γκογκίδης θα χάσει την πρεμιέρα του πρωταθλήματος λόγω του προβλήματος που αντιμετωπίζει στη μέση.

ΤΟ ΠΑΝΟΡΑΜΑ ΤΟΥ ΚΥΠΕΛΛΟΥ

Α' ΦΑΣΗ

1η αγωνιστική:

Κυριακή 10 Σεπτεμβρίου

Ιωνικός Νικαίας	ΚΑΟΔ	51-89
Σπόρτιγκ	Χαλκίδα	69-68
Άλιμος	Παγκράτι	65-70
Σιάτιστα	Δάφνη	45-95
Πανερυθραϊκός	Ξάνθη	87-84
		(παρ., 77-77 κ.α.)
Αιγινιακός	Ηρακλής	105-51
Νήαρ Ηστ	Ίκαροι Σερρών	74-72
Δούκας	Τρίκαλα 2000	74-76
Περιστέρι	Ρέθυμνο	64-69
Ποσειδώνας Καλαμάτας	Ηλυσιακός	53-70
Πανόραμα	ICBS	79-95
Ολυμπιακός Βόλου	Μίλωνας	69-63
Κομοτηνή	Ερμής Λαγκαδά	79-75
Παλαιό Φάληρο	Ιωνικός Λαμίας	57-86
Αμύντας	ΜΕΝΤ	56-76
Κεραυνός Αιγίου	**Κολοσσός**	**67-72**

2η αγωνιστική:

Τετάρτη 13 Σεπτεμβρίου

ΜΕΝΤ	ICBS	85-78
		(παρ., 65-65 κ.α.)
Νήαρ Ηστ	Ρέθυμνο	64-72
Παγκράτι	Ιωνικός Λαμίας	48-60
Αιγινιακός	**Κολοσσός**	**49-78**
Πανερυθραϊκός	Σπόρτιγκ	78-80
Δάφνη	Τρίκαλα 2000	72-70
Ηλυσιακός	ΚΑΟΔ	89-86
Κομοτηνή	Ολυμπιακός Βόλου	82-90

3η αγωνιστική:

Κυριακή 17 Σεπτεμβρίου

25	Σπόρτιγκ	Ιωνικός Λαμίας	72-63
26	Ολυμπιακός Βόλου	Δάφνη	86-95
27	**ΜΕΝΤ**	**Κολοσσός**	**89-91**
			(παρ., 79-79 κ.α.)
28	Ρέθυμνο	Ηλυσιακός	70-59

4η αγωνιστική:

Τετάρτη 20 Σεπτεμβρίου

29	**Κολοσσός**	**Δάφνη**	**74-64**
30	Σπόρτιγκ	Ρέθυμνο	70-78

Β' ΦΑΣΗ

1η αγωνιστική:

Τετάρτη 27 Σεπτεμβρίου

31	Ρέθυμνο	Πανιώνιος	80-79
32	ΑΕΛ	Αιγάλεω	80-72
33	Ολυμπιάδα Πατρών	ΠΑΟΚ	64-69
34	ΑΕΚ	Άρης	67-64
35	**Κολοσσός**	**Πανελλήνιος**	**81-72**
36	Μαρούσι Απόλλων	Πατρών	87-55
37	Ολυμπιακός	Παναθηναϊκός	71-79
38	Ολύμπια Λάρισας	Μακεδονικός	147-48

2η αγωνιστική:

Κυριακή 1 Οκτωβρίου

39	Κολοσσός	ΑΕΛ
40	Παναθηναϊκός	Ολύμπια Λάρισας
41	Ρέθυμνο	ΠΑΟΚ
42	ΑΕΚ	Μαρούσι

ΘΑ ΜΑΣ ΒΡΕΙΤΕ ΣΤΑ ΚΕΝΤΡΙΚΑ ΜΑΣ ΓΡΑΦΕΙΑ ΕΠΙ ΤΗΣ ΜΑΡ. ΜΑΛΛΙΑΡΑΚΗ 11 (ΤΕΛΕΥΤΑΙΑ ΠΑΡΟΔΟΣ ΚΑΝΑΔΑ) Τηλ. 22410 22210-75230

35-47 ΕΝΟΙΚΙΑΣΕΙΣ-ΠΩΛΗΣΕΙΣ | 47-50 ΕΡΓΑΣΙΕΣ | 50-51 ΑΥΤ/ΤΑ-ΔΙΑΦΟΡΑ-ΜΑΘΗΜΑΤΑ-ΠΡΟΣΦΟΡΕΣ

ενοικιασεις ακινητων & επιχειρησεων

ΕΝΟΙΚΙΑΖΕΤΑΙ studios στις 7 Βαγιές επιπλωμένο με πολυκουζινάκι και ηλιακό. Πληρ. τηλ. 2241066277, 6945296263
MZT270930

ΕΝΟΙΚΙΑΖΕΤΑΙ οροφοδιαμέρισμα - ρετιρέ, δ' ορόφου, 120 τ.μ. με 2 υπνοδωμάτια, σαλόνι, καθιστικό, κουζίνα, μπάνιο, WC, μεγάλη βεράντα (150 τ.μ.) και φανταστική θέα, στην οδό Δημητρίου Αναστασιάδη αρ. 47, στην περιοχή "Δασκάλων", στην πόλη της Ρόδου. Διαθέτει αυτόνομη κεντρική θέρμανση, κλιματισμό, ηλιακό θερμοσίφωνα και ασανσέρ. Υπάρχει η δυνατότητα μικτής χρήσης για επαγγελματική στέγη και κατοικία. Μηνιαίο μίσθωμα 600 ευρώ. Πληρ. τηλ. 6944363701, 2241060950 (19.00 έως 22.00)
MZT270927

ΕΝΟΙΚΙΑΖΕΤΑΙ διαμέρισμα α' ορόφου επί της Μιχ. Πετρίδη 67, 104 τ.μ. αποτελούμενο από κουζίνα, μπάνιο, σαλόνι, τραπεζαρία και 2 υπνοδωμάτια. Κατάσταση άριστη. Τιμή 500 ευρώ. Πληρ. τηλ. 2241063576
MZT270921

ΕΝΟΙΚΙΑΖΕΤΑΙ ισόγειος **επαγγελματικός χώρος** 144 τ.μ. επί της οδού Μεγάλου Κων/νου με ανεξάρτητη είσοδο. Πέντε κύρια δωμάτια (γραφεία), αποθήκη, χωλ, μπάνιο και κουζίνα. Τριφασικό ρεύμα, πλήρως ανακαινισμένο. Πληρ. τηλ. 2241085231, 6945461564
MZT270924

ΕΝΟΙΚΙΑΖΕΤΑΙ διαμέρισμα α' ορόφου, 77 τ.μ. ευάερο, ευήλιο με δύο υπνοδωμάτια, σαλονοτραπεζαρία, κουζίνα και μπάνιο, στην Π. Πόλη (Πυθαγόρα και Αιγέως γωνία), χωρίς κοινόχρηστα. Πληρ. τηλ. 6942476898
MZT270901

ΚΡΕΜΑΣΤΗ. ΕΝΟΙΚΙΑΖΕΤΑΙ μία επιπλωμένη **γκαρσονιέρα** και μία **μεζονέτα** 5ετίας, 140 τ.μ., 4 υπνοδωμάτια, 2 WC, τζάκι, ηλιακός, καλοριφέρ, κλιματιστικά, εντοιχισμένη κουζίνα, μεγάλες βεράντες, κήπος, πάρκιν. Πληρ. κ. Μάνος τηλ. 6938626179, 22410-81478, 88818 ΜΑΠ572

ΕΝΟΙΚΙΑΖΕΤΑΙ διαμέρισμα 3 υπνοδωματίων, σαλόνι, τραπεζαρία, με θέρμανση επί τη οδού Αγ. Γεωργίου. Πληρ. τηλ. 2241091830, 6945503546
MZT270905

ΕΝΟΙΚΙΑΖΕΤΑΙ μοντέρνα **μονοκατοικία** 3 υπνοδωματίων, σαλόνι, κουζίνα, WC, επί της οδού 9ης Μαΐου στην Ιαλυσό. Πληρ. τηλ. 2241092289
MZT270907

ΑΘΗΝΑ. ΕΝΟΙΚΙΑΖΕΤΑΙ διαμέρισμα επιπλωμένο 40 τ.μ. στην περιοχή Κουκάκι, κατάλληλο για φοιτητές, δίπλα από το Πανεπιστήμιο Πάντειο και την στάση Μετρό. Πληρ. τηλ. 2241047133, 6936720735
INT270913

ΕΝΟΙΚΙΑΖΟΝΤΑΙ δύο επιπλωμένες **γκαρσονιέρες** με κεντρική θέρμανση και A/C στο ισόγειο καινούργιας διώροφης οικοδομής με κήπο έναντι καφετέριας LANCELOT στην Ιαλυσό, πλησίον στο S/M ΜΑΡΙΝΟΠΟΥΛΟΣ. Πληρ. τηλ. 2241090038, 6947942993
MZT270912

ευσταθίου
ΕΥΡΩΚΤΗΜΑΤΙΚΗ
ΚΤΗΜΑΤΟΜΕΣΙΤΙΚΟ ΓΡΑΦΕΙΟ
Εθν. Αντιστάσεως 83 • Τηλ.: 22410 73819, 74917
Κιν.: 6944 374546, 6945 292030
Fax: 22410 38641 • e-mail: info@euroktimatiki.gr

ΠΩΛΕΙΤΑΙ
ΔΙΑΜΕΡΙΣΜΑ ΣΕ ΝΕΟΔΜΗΤΗ ΟΙΚΟΔΟΜΗ
Στην Ιαλυσό



86,5 τ.μ. Α΄ ορόφου με δάπεδα παρκέ
Αξίας 150.000 ευρώ. ΧΠ401/2029

TOP PROPERTIES
GEORGE & SAVAS PIPINOS
ΓΕΩΡΓΙΟΣ & ΣΑΒΒΑΣ ΠΙΠΙΝΟΣ
ΣΥΜΒΟΥΛΟΙ ΚΑΙ ΕΚΤΙΜΗΤΕΣ ΑΚΙΝΗΤΩΝ
REAL ESTATE AGENTS • MEMBER OF F.I.A.B.C.I.-NAEA-C.E.I.
Email: gpipinos@otenet.gr URL: www.rhodes-top-properties.com and www.pipinos.gr
Από το 1971



Η "TOP PROPERTIES" είναι ατομική επιχείρηση και ανήκει στους Γεώργιο και Σάββα Πιπίνο. Το γραφείο ασχολείται από το 1971 αποκλειστικά και μόνο με επενδύσεις και REAL ESTATE, στο νησί της Ρόδου και στην ευρύτερη περιοχή της Δωδεκανήσου.

ΑΠΕΥΘΥΝΟΜΑΣΤΕ: Στους σοβαρούς, απαιτητικούς και επιλεκτικούς επενδυτές-επιχειρηματίες, Ελληνες και ξένους που ενδιαφέρονται να κάνουν μια σοβαρή επένδυση προβολής στο νησί της Ρόδου.

ΠΡΟΣΦΕΡΟΥΜΕ: Α) Υπηρεσίες και πληροφορίες που γίνονται σε προσωπικό επίπεδο με εχεμύθεια, διακριτικότητα και σοβαρότητα.
Β) Μεγάλη γκάμα υψηλής ποιότητας, ακινήτων, όπως:1) Ξενοδοχεία Α' και Β' κατηγορίας των 600-500-350-300 κλινών, 2) Κεντρικά αστικά ακίνητα κατάλληλα για Τράπεζες-καταστήματα-γραφεία, 3) Παραλιακές εκτάσεις, κατάλληλες για τουριστικές επενδύσεις των 150.000-100.000-70.000-50.000-36.000 τ.μ. και 4) Διαμερίσματα και μεζονέτες προβολής, και 5) Αξιόλογες Παραθεριστικές κατοικίες.
ΣΤΟΧΟΣ ΜΑΣ ΕΙΝΑΙ: Να προσφέρουμε στο αγοραστικό μας κοινό υψηλής ποιότητας ακίνητα και ευκαιρίες στο νησί της Ρόδου. Η τριακονταετής και πλέον πείρα μας στον τομέα αυτό αποτελεί εγγύηση.
ΣΥΝΘΗΜΑ ΜΑΣ ΕΙΝΑΙ: Επενδύστε στη ΡΟΔΟ ΤΩΡΑ, σε ακίνητα που ΑΝΤΕΧΟΥΝ ΣΤΟ ΧΡΟΝΟ

Γεώργιος και Σάββας Πιπίνος
ΜΕΣΙΤΕΣ ΑΣΤΙΚΩΝ ΣΥΜΒΑΣΕΩΝ
Γιατί εμείς γνωρίζουμε καλύτερα!

Since 1971

TOP PROPERTIES is a father and son business. The senior, Mr George S. Pipinos, the founder of the office, has carved over the years a reputation for integrity and excellence in the world of Real Estate in the Dodecanese. The junior, Dr. Savas Pipinos, has returned from his studies in the UK to aid in his father´s footsteps.
AT TOP PROPERTIES we try hard to attract important and selective investors, high calibre businessmen/women and discerning professional people, both Greek and foreign, who wish to acquire substantial and valuable property on Rhodes.
We offer our expertise and advice privately, discreetly and in strict confidence.
We keep a comprehensive list of real estate of the highest specifications:
a. A' and B' class hotels (600, 500, 350, 300 beds capacity)
b. Centrally situated office buildings and other business premises.
c. Seaside land, ideal for development (hotels, holiday resorts, etc), of 150.000, 100.000, 70.000, 50.000, 36.000 square metres.
d. Villas, luxury apartments, detached, semi-detached and terraced houses.
e. Holiday and Retirement Homes.
Our aim is to give our clients the opportunity to acquire value for money, first class real estate on Rhodes. Our 30 and more years of experience is our warranty.
Our motto is Invest in Rhodes, Invest in property, It stands the test of time.



TOP PROPERTIES
George and Savas Pipinos
Because we know best

Προβάλλεται τα ακίνητά σας δώρεάν στο site Πιπίνος αγγελίες www.pipinos.gr

KENNENTY 38, ΡΟΔΟΣ, 85 100, ΤΗΛ. (22410) 23895,FAX: (22410) 20883
38 KENNEDY STR., RHODES, 85 100, TEL. (22410) 23895, FAX: (22410) 20883
ΧΠ399 Κιν. 6944676003 U.K. Direct line: 08717115396

ΜΗΝΙΑΙΑ ΕΝΟΙΚΙΑΣΗ
ΔΩΜΑΤΙΩΝ ΣΕ ΞΕΝΟΔΟΧΕΙΟ

Το ξενοδοχείο ΝΟΥΦΑΡΑ που βρίσκεται στο κέντρο της πόλεως Ρόδου (10 λεπτά από το Παν/μιο Αιγαίου) επί της Γρ. Λαμπράκη 35, ενοικιάζει δωμάτια σε φοιτητές και σε οποιονδήποτε άλλο ενδιαφερόμενο.
Το δωμάτιο διαθέτει:
1) Ατομικό μπάνιο
2) Τηλέφωνο
3) Ραδιόφωνο
4) Τηλεόραση
5) Ψυγείο
6) Θέρμανση
7) Ζεστό νερό
8) Κοινόχρηστο χώρο για επιτραπέζια παιχνίδια
9) Εβδομαδιαίος καθαρισμός δωματίου και
10) Διάθεση ιματισμού (σεντόνια, κουβέρτες)
ΜΑΤ4205(Γ)

ΠΛΗΡ. ΤΗΛ. 2241024545

Πωλείται καινούριο διαμέρισμα, 86,5 τμ με παρκέ, 150,000 € (ref: 3128)



Τηλ 22410-26281 ΧΠ1659 ΣΑΒΒΑΪΔΗΣ & Συνεργάτες
Γρ. Λαμπράκη 14 & Αμερικής Μεσίτες & Σύμβουλοι Ακινήτων

Μετακομίζετε;
γρήγορα
εύκολα
οικονομικά
ΜΕΤ.ΡΟ
ΡΟΔΟΣ: τηλ. 2241024388/6948003320
ΑΘΗΝΑ: τηλ. 2103464235/3476818-008
ΑΤ312
ΕΝΤΟΣ ΝΗΣΟΥ ΚΑΙ ΠΡΟΣ ΟΛΗ ΤΗΝ ΕΛΛΑΔΑ

ενοικιασεις

συνέχεια από την προηγούμενη

ΕΝΟΙΚΙΑΖΕΤΑΙ διαμέρισμα 82 τ.μ. επί της οδού Πελοποννήσου, δύο υπνοδωμάτια, σαλόνι, κουζίνα, μπάνιο, μεγάλες βεράντες, πλήρως ανακαινισμένο. Ενοίκιο 380 ευρώ. Πληρ. τηλ. 2241085231, 6945461564 MZT270925

ΕΝΟΙΚΙΑΖΟΝΤΑΙ επιπλωμένα δωμάτια με air condition, ψυγείο κ.λπ., για στρατιωτικούς), δασκάλους-φοιτητές, στην οδό Αγ. Αναργύρων 74, δίπλα στο Πανεπιστήμιο Αιγαίου. Πληρ. τηλ. 2241027344 MXP14120

ΕΝΟΙΚΙΑΖΟΝΤΑΙ: α) ισόγειο νέας κατασκευής 45 τ.μ. **studio** επιπλωμένο στην Ιαλυσό. β) ισόγειο **διαμέρισμα** στην Ιαλυσό δυάρι επιπλωμένο με αυλή. Πληρ. τηλ. 22410-94356, 96626 MZT260936

ΕΝΟΙΚΙΑΖΕΤΑΙ studio στην Ιαλυσό κοντά στη θάλασσα επιπλωμένο. Πολυκουζινάκι με τον εξοπλισμό του, τηλεόραση και ζεστό νερό όλο το 24ωρο. Ιδιωτικό κλειστό parking μέσα σε όμορφο κήπο. Ενοίκιο 230 ευρώ μαζί με το νερό και τα κοινόχρηστα. Πληρ. τηλ. 6936570851 MAT4343

ΕΝΟΙΚΙΑΖΕΤΑΙ διαμέρισμα 2 δωματίων (κουζίνα, μπάνιο) πλήρως εξοπλισμένο, στην περιοχή Σορωνής, στον Δήμο Καμείρου κοντά στην παραλία. Πληρ. τηλ. 2241041079, 6937756938 MZT260935

ΕΝΟΙΚΙΑΖΕΤΑΙ διαμέρισμα 80 τ.μ. 1ου ορόφου, δύο κρεβατοκάμαρες, σαλονοκουζίνα, αυτόνομη θέρμανση, βεράντες, περιοχή Ανάληψη έναντι INTERNATIONAL. Πληρ. τηλ. 6973633178 ώρες 3-6 μ.μ. MZT260930

ΕΝΟΙΚΙΑΖΕΤΑΙ μύλος στην Π. Πόλη της Ρόδου για κατοικία επί της οδού Ομήρου 2, με πανοραμική θέα λόγω της θέσης του. Πληρ. τηλ. 6948599616, ώρες 17.00-22.00 MZT260933

ΕΝΟΙΚΙΑΖΕΤΑΙ στις **Καλυθιές** σε κεντρικό δρόμο δίπλα στην πλατεία **κατάστημα** 44 τ.μ. Πληρ. τηλ. 2241028568, 2241087030 MZT260905

TARGET

NewAge
Real Estate
ΜΕΣΙΤΙΚΟ ΓΡΑΦΕΙΟ

Νέα Εποχή στο Χώρο του Ακινήτου

ΜΕΛΕΟΥΝΗ - ΚΕΧΑΓΙΑ ΜΑΙΡΗ

ΔΙΑΜΕΡΙΣΜΑΤΑ
- 100 τ.μ. στην Καρδηκτύνος, τιμή 190.000€
- 120 τ.μ. οροφοδιαμέρισμα στην Ανάληψη, με απεριόριστη θέα. Τιμή 245.000 €
- 85 τ.μ. στη Μεγγαβλη πλήρως ανακαινισμένο. Τιμή 125.000€
- 128 τ.μ. 3 υπν/τιων στο Καρακόνερο με απεριόριστη θέα. Τιμή 240.000 €
- 136 τ.μ. 3 υπν/τιων στην Ανάληψη, lux κατασκευής. Τιμή 275.000 €
- 118 τ.μ. στη Μιχαήλ Πετρίδη. Τιμή 245.000€
- 120 τ.μ. 3 υπν/τιων στο Καρακόνερο. Τιμή 240.000€
- 57 τ.μ. 1ς υπνοδωματίου στην Ιξιά. Τιμή 65.000€
- 120 τ.μ. 3 υπν/τιων στην Ιαλυσό. Τιμή 200.000 €
- 90 τ.μ. 2 υπν/τιων στην Ιαλυσό. Τιμή 170.000€
- 105 τ.μ. 3 υπν/τιων στην Ιαλυσό επί της λ. Ηρακλειδών. Τιμή 165.000 €
- 115 τ.μ. 3 υπν/τιων στα Κοσκινού. Τιμή 185.000€
- 75 τ.μ. 2 υπν/τιων στ' Αφάντου. Τιμή 110.000 €

ΜΟΝΟΚΑΤΟΙΚΙΕΣ - ΜΕΖΟΝΕΤΕΣ
- **ΡΟΔΟΣ:** 130 τ.μ. στο Καρακόνερο Τιμή 310.000 €
- **ΡΟΔΟΣ:** Στην Παλιά Πόλη διώροφη με αυλή. Τιμή 400.000€
- **ΡΟΔΟΣ:** 190 τ.μ. ανεξάρτητη κατοικία 3 ορόφων εντός π. Ρόδου σε 200 τ.μ. οικόπεδο. Τιμή 320.000 €
- **ΕΙΑ:** 210 τ.μ. 3 ορόφων Τιμή 260.000 €
- **ΙΑΛΥΣΟΣ:** 125 τ.μ. 3 υπν/τιων Τιμή 195.000 €
- **ΙΑΛΥΣΟΣ:** 420 τ.μ. 3 ορόφων σε 650 τ.μ. οικόπεδο 100 μ. από την παραλία Ιαλυσού. Τιμή 650.000 €
- **ΙΑΛΥΣΟΣ:** 140 τ.μ. πλησίον παραλίας Ιαλυσού σε 330 τ.μ. οικοπεδο. Τιμή 300.000 €
- **ΙΑΛΥΣΟΣ:** 140 τ.μ. σε 300 τ.μ. οικόπεδο. Τιμή 265.000€
- **ΙΑΛΥΣΟΣ:** 150 τ.μ. δύο ορόφων σε 1.000 τ.μ. οικόπεδο. Τιμή 270.000 €
- **ΙΑΛΥΣΟΣ:** 195 τ.μ. 3 ορόφων. Τιμή 220.000 €
- **ΚΟΣΚΙΝΟΥ:** 240 τ.μ. τριών ορόφων σε 650 τ.μ. οικόπεδο με πισίνα. Τιμή 350.000€
- **ΚΟΣΚΙΝΟΥ:** 210 τ.μ. τριών ορόφων σε σαβάδες σε οικόπεδο 1.300 τ.μ. Τιμή 230.000 €
- **ΚΟΣΚΙΝΟΥ:** 180 τ.μ. 3 επιπέδων σε οικόπεδο 1000 τ.μ. Τιμή 265.000 €
- **ΚΑΛΥΘΙΕΣ:** 128 τ.μ. μπετά σε 700 τ.μ. οικόπεδο. Τιμή 130.000 €
- **ΑΦΑΝΤΟΥ:** 150 τ.μ. μονοκατοικία σε οικόπεδο 310 τ.μ. Τιμή τελειωμένου 250..000€ και σε μπετά 120.000€
- **ΑΦΑΝΤΟΥ:** 130 τ.μ. μεζονέτα σε οικόπεδο 200 τ.μ. Τιμή τελειωμένου 200.000€ και σε μπετά 110.000€
- **ΠΑΣΤΙΔΑ:** 140 τ.μ. μπετά σε 290 τ.μ. οικόπεδο άριστης κατασκευής. Τιμή 145.000€
- **ΠΑΣΤΙΔΑ:** 140 τ.μ. 2 ορόφων σε οικόπεδο 270 τ.μ. Τιμή 180.000€
- **ΠΑΣΤΙΔΑ:** 120 τ.μ. διόροφη κατοικία σε οικόπεδο 300 τ.μ. Τιμή 170.000€
- **ΜΑΛΩΝΑ:** Παλιά κατοικία 80 τ.μ. Τιμή 30.000 €
- **ΓΕΝΝΑΔΙ:** Παραδοσιακή κατοικία 80 τ.μ. Τιμή 90.000 €
- **ΓΕΝΝΑΔΙ:** 240 τ.μ. σε 1.000 τ.μ. οικόπεδο λουξ κατασκευής. Τιμή 270.000€

ΟΙΚΟΠΕΔΑ
- **ΡΟΔΟΣ:** 340 τ.μ. στον οικισμό Πολυτέκνων κτίζει 240 τ.μ. Τιμή 170.000 €
- **ΡΟΔΟΥ-ΛΙΝΔΟΥ:** 4.700 τ.μ. επί της λεωφόρου. Τιμή 470.000 €
- **ΕΙΑ:** 200 τ.μ. οικόπεδο Τιμή 90.000€
- **ΙΑΛΥΣΟΣ:** 1.030 τ.μ. για οικοδομή 137 τ.μ. Τιμή 145.0000 €
- **ΙΑΛΥΣΟΣ:** 2.500 τ.μ. εντός σχεδίου πόλεως Ιαλυσού με Σ.Δ. 0,4. Τιμή 750.000 €
- **ΙΑΛΥΣΟΣ:** 610 τ.μ. εντός σχεδίου με Σ.Δ. 0,4. Τιμή με άδεια οικοδομής 190.000 €
- **ΙΑΛΥΣΟΣ:** 2.300 τ.μ. επί της Ρόδου-Ιαλυσού με Σ.Δ. 0,4. Τιμή 920.000€
- **ΚΑΝΔΥΛΙ:** 4.000 τ.μ. Τιμή 140.000 €
- **ΤΣΑΪΡΙ:** 9.500 τ.μ. Τιμή 350.000 €
- **ΤΣΑΪΡΙ:** 4.000 τ.μ. επί της λεωφόρου με άδεια οικοδομής και κόμβο. Τιμή 400..000€
- **ΑΣΓΟΥΡΟΥ:** έκταση 21.000 τ.μ.
- **ΚΟΣΚΙΝΟΥ:** 4.000 τ.μ. με απεριόριστη θέα. Τιμή 220.000 €
- **ΠΑΡΑΔΕΙΣΙ:** 5.500 τ.μ. στην παρ. Παραδεισίου. Τιμή 100.000€
- **ΚΑΛΑΜΩΝΑ:** Κτήμα 6.000 τ.μ. Τιμή 60.000€
- **ΘΕΟΛΟΓΟΣ:** 1.800 τ.μ. εντός οικισμού. Τιμή 150.000€
- **ΘΕΟΛΟΓΟΣ:** 15.000 τ.μ. στον με πανοραμική θέα. Τιμή 165.000€
- **ΣΟΡΩΝΗ:** 5.500 τ.μ. στην παρ. Σορωνής πάνω στο κύμα. Τιμή 180.000 €
- **ΜΑΣΑΡΙ:** 4.800 τ.μ. Τιμή 60.000 €
- **ΚΙΟΤΑΡΙ:** 800 τ.μ. μπροστά στη θάλασσα κατάλληλο για επαγγελματική χρήση. Τιμή 190.000 €

ΑΝΑΛΑΜΒΑΝΟΥΜΕ ΚΑΙ ΕΚΔΟΣΗ ΔΑΝΕΙΩΝ

Θεμ. Σοφούλη 8 - 85100 Ρόδος Τηλ. & Fax: 22410 23447
Κιν. 6948 808023 - E-mail: info@newage-realestate.gr

ΧΠΚΤΗ021



Ρόδος
Μεζονέτες 200 τ. Μ.
Με καταπληκτικη θέα
στη θάλασσα
Τιμή 350.000 έτοιμο

Πωλούνται
Διαμερίσματα 75 τ.μ.
Με αποθήκη και χώρο
πάρκινκ στην Ανάληψη
με τιμή 155.000

Πωλούνται
μεζονέτες σε μπετόν
στις περιοχές Κοσκινού
Ασγούρου και Ρόδο

Πωλούνται
Βιοτεχνικοί χώροι επί
της Ρόδου - Λίνδου

Πωλείται
οικόπεδο 2000 τ. Μ.
με άδεια οικοδομης
στην Ιαλυσσό
με 140.000.



Ρόδος
Μεζονέτες 120 τ. Μ.
Με καταπληκτική θέα
στη θάλασσα
Τιμή 270.000 έτοιμο

ΕΛΛΗΝΙΚΗ ΚΤΗΜΑΤΙΚΗ

FIABCI
International Real estate
federation member

ΑΓΟΡΕΣ
ΠΩΛΗΣΕΙΣ
ΑΝΤΙΠΑΡΟΧΕΣ
ΣΤΕΓΑΣΤΙΚΑ ΔΑΝΕΙΑ

ΠΕΤΡΟΣ ΠΡΕΖΕΡΑΚΟΣ
Μεσίτης αστικών συμβάσεων

ΔΙΑΜΕΡΙΣΜΑΤΑ
ΜΑΙΖΟΝΕΤΕΣ
ΜΟΝΟΚΑΤΟΙΚΙΕΣ
ΚΑΤΑΣΤΗΜΑΤΑ
ΟΙΚΟΠΕΔΑ
ΞΕΝΟΔΟΧΕΙΑ
ΕΝΟΙΚΙΑΖΟΝΤΑΙ
ΕΠΑΓΓΕΛΜΑΤΙΚΟΙ ΧΩΡΟΙ ΠΡΟΒΟΛΗΣ

ΣΕ ΟΛΗ ΤΗΝ ΕΛΛΑΔΑ

Λίνδου 80
85100 Ρόδος
Τηλ.&Fax: 22410 33866
www.hellenicland.com
email:prezerakos@hellasnet.gr
ΚΙΝΗΤΟ: 6932468026

AE1057

Vitzileos & Associates
Τηλ: 22410 24900
Κινητό : 6932196325
e-mail: mvre@otenet.gr

ΚΤΗΜΑΤΟΜΕΣΙΤΙΚΟ ΓΡΑΦΕΙΟ - REAL ESTATE AGENCY



Παραδοσιακός ξενώνας (Super Lux Βίλλα)

Κάτω από το Μοντε Σμίθ πάνω στην θάλασσα. Με θέα φανταστική, με όλες τις μοντέρνες ανέσεις και τελευταίας τεχνολογίας συστήματα. Περιπλανώμενοι σε αυτή την προσεγμένη στην κάθε λεπτομέρεια της βίλα, δεν θα μπορούσαμε παρά να σκεφτούμε ότι εδώ μπορεί να ζήση κανείς ευτυχισμένες ποιοτικές στιγμές μέσα σε ένα καλαίσθητο καταφύγιο.

Σας προσκαλούμε να σας ξεναγήσουμε ...

AE858

TR Promo 6937 040 397

Vitzileos & Associates
Τηλ: 22410 24900
Κινητό : 6932196325
e-mail: mvre@otenet.gr

ΚΤΗΜΑΤΟΜΕΣΙΤΙΚΟ ΓΡΑΦΕΙΟ - REAL ESTATE AGENCY

ΚΑΤΑΣΤΗΜΑΤΑ - ΓΡΑΦΕΙΑ - ΕΠΙΧΕΙΡΗΣΕΙΣ
- Ακίνητο-κατάστημα 60τ.μ. και επιχείρηση με μεγάλη πελατεία σε εμπορική περιοχή Ρόδου **€ 300.000**
- Μαγαζί στην Παλιά Πόλη, τουριστική περιοχή, 16 τ.μ NEO **€ 40.000**

ΜΕΖΟΝΕΤΕΣ ΜΟΝΟΚΑΤΟΙΚΙΕΣ ΟΙΚΟΔΟΜΕΣ
- Στην Παλιά Πόλη, προνομιούχα περιοχή, κατοικία 95 τ.μ σε οικόπεδο 436 τ.μ με δυνατότητα πρόσθετης οικοδομής NEO **€ 240.000**
- Στην Παλιά Πόλη νεόκτιστη πέτρινη μονοκατοικία διώροφη 60 τ.μ + 60 τ.μ με αυλή (χρήση αποπεράτωσης) NEO **€ 200.000**
- Διώροφη μονοκατοικία 65τ.μ. με 1 υπνοδωμάτιο σε παραδοσιακό στιλ με πέτρινο τζάκι στην περιοχή Παραδείσι. **€ 83.000**
- Διώροφη μονοκατοικία 80τ.μ. με 2 υπνοδωμάτια και εντοιχισμένη κουζίνα στην περιοχή Παραδείσι. **€ 137.000**
- Μεζονέτα 132τ.μ. με 3 υπνοδωμάτια, κτισμένη σε 200τ.μ. οικόπεδο στην περιοχή ΚΑΝΑΜΑΤ **€ 270.000**
- Μεζονέτα σε μπετά 240τ.μ., κτισμένη σε οικόπεδο 2000τ.μ. πάνω σε λόφο στην περιοχή Αγ. Βαρβάρα **€ 230.000**

ΔΙΑΜΕΡΙΣΜΑΤΑ
- Διαμέρισμα 90τ.μ. με 2 υπνοδωμάτια στην περιοχή Καρακόνερο **€ 125.000**
- Διαμέρισμα 93τ.μ., lux κατασκευής με 2 υπνοδωμάτια ,αυτόνομη θέρμανση,θέση στάθμευση. Περιοχή Ιξιάς. **€ 170.000**
- Διαμέρισμα 120τ.μ. με 3 υπνοδωμάτια, μπάνιο και W.C., αυτόνομη θέρμανση, a/c κλειστό γκαράζ. Περιοχή Ανάληψη. **€ 240.000**

ΟΙΚΟΠΕΔΑ ΕΝΤΟΣ ΚΑΙ ΕΚΤΟΣ ΡΟΔΟΥ
- Οικόπεδο 330τ.μ. με Σ.Δ.0,8 στην Ρόδο. Κατάλληλο για κατοικία. **€ 260.000**
- Οικόπεδο 1.200τ.μ., εντός ζώνη, με άδεια οικοδομής , περιοχή Κοσκινού. **€ 125.000**
- Οικόπεδο 8,080 τ.μ. Με θέα θάλασσα, περιοχή Φαληράκι. **€ 220.000**
- Οικόπεδο 35.000τ.μ. με πρόσοψη στον επαρχιακό δρόμο 300 μέτρα. Δωρεάν 800τ.μ.κτησμένη αποθήκη με φως,νερό,τηλέφωνο,περιοχή Δαματριά. **€ 700.000**

ΕΝΟΙΚΙΑΖΟΝΤΑΙ ΚΑΤΑΣΤΗΜΑΤΑ

Σε στρατηγικά σημεία της πόλης της Ρόδου από **450 €** έως **900 €**

ΕΠΑΓΓΕΛΜΑΤΙΚΕΣ ΕΥΚΑΙΡΙΕΣ!

AE858



ΚΤΗΜΑΤΟΜΕΣΙΤΙΚΟ ΓΡΑΦΕΙΟ

ΔΩΔΕΚΑΝΗΣΙΑΚΗ ΚΤΗΜΑΤΙΚΗ

ΠΑΠΟΥΤΣΗΣ ΚΩΝ/ΝΟΣ

ΠΩΛΗΣΕΙΣ

1. **Γκαρσονιέρα** 50 τ.μ. ισόγεια με αυλή 45 τ.μ. στην Ανάληψη. Τιμή: 85.000€
2. **Διαμέρισμα** 73 τ.μ. ημιϋπόγειο στην Ανάληψη (ημιτελές). Τιμή 50.000€
3. **Διαμέρισμα** 78 τ.μ. 1ου ορόφου στην Ιαλυσό. Τιμή 90.000€
4. **Διαμέρισμα** 80 τ.μ. 1ου ορόφου στο Ροδίνι. Τιμή 125.000 €
5. **Διαμέρισμα** 83 τ.μ. 1ου ορόφου στ' Αφάντου. Τιμή 130.000€
6. **Διαμέρισμα** 98 τ.μ. 2ου ορόφου στην Αγ. Αναστασία. Τιμή 110.000€
7. **Διαμέρισμα** 98 τ.μ. 1ου ορόφου με γκαράζ και αποθήκη στο Ροδίνι. Τιμή 195.000€
8. **Διαμέρισμα** 110 τ.μ. ρετιρέ με 70 τ.μ. βεράντα, γκαράζ και απεριόριστη θέα στα Κοσκινού (λουξ). Τιμή: 240.000€
9. **Μεζονέτα** 120 τ.μ. διώροφη σε οικόπεδο 200 τ.μ. στην Κρεμαστή. Τιμή 190.000 €
10. **Μεζονέτα** 120 τ.μ. διώροφη σε οικόπεδο 1.800 τ.μ. στην Ψίνθο. Τιμή 70.000€ (μπετά)
11. **Μεζονέτα** 125 τ.μ. διώροφη με αυλή στην Ιαλυσό. Τιμή 200.000 €
12. **Αποθήκη** 129 τ.μ. υπόγεια (6 μ. ύψος) στην Καλλιθέα. Τιμή 80.000 €
13. **Μεζονέτα** 133 τ.μ. διώροφη σε οικόπεδο 300 τ.μ. στην Παστίδα. Τιμή: 115.000€ (μπετά)
14. **Μεζονέτα** 140 τ.μ. διώροφη σε οικόπεδο 1.075 τ.μ. στο Τσαΐρι. Τιμή 145.000€ (μπετά)
15. **Μεζονέτα** 143 τ.μ. διώροφη σε οικόπεδο 500 τ.μ. στα Κοσκινού. Τιμή: 140.000€ (μπετά)
16. **Μεζονέτα** 160 τ.μ. διόροφη σε οικόπεδο 300 τ.μ. στην Παστίδα. Τιμή 200.000€
17. **Μεζονέτα** 210 τ.μ. σε οικόπεδο 1.000 τ.μ. στα Κοσκινού. Τιμή 245.000€ (μαρμαροσοβάς)
18. **Οικόπεδο** 513 τ.μ. σε ΣΔ 1 στην Παστίδα. Τιμή: 70.000€
19. **Οικόπεδο** 902 τ.μ. με ΣΔ 1 στην Παστίδα. Τιμή: 142.000€
20. **Οικόπεδο** 810 τ.μ. εντός οικισμού στην Αρχάγγελο. Τιμή 60.000€
21. **Οικόπεδο** 4.000 τ.μ. στην Ιξιά Τιμή: 200.000€

ΧΠ2673

ΠΩΛΗΣΕΙΣ ΑΚΙΝΗΤΩΝ - ΟΙΚΟΠΕΔΩΝ- ΜΙΣΘΩΣΕΙΣ ΑΚΙΝΗΤΩΝ
ΩΡΕΣ ΓΡΑΦΕΙΟΥ 09.00-13.30 π.μ. και 18.00-21.00 μ.μ.
ΕΘΝΙΚΗΣ ΑΝΤΙΣΤΑΣΗΣ 45- 1ος ΟΡΟΦΟΣ • ΤΗΛ. - ΦΑΞ
2241025480 κιν. 6932469420 • e-mail: papoutsisk@in.gr

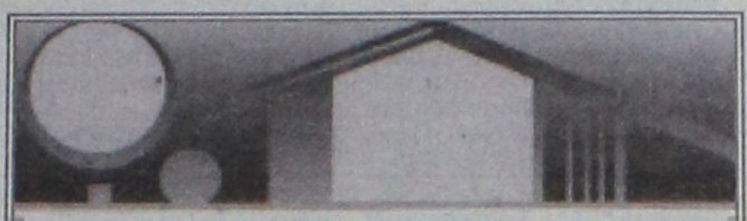

ΚΤΗΜΑΤΟΜΕΣΙΤΙΚΟ ΓΡΑΦΕΙΟ

ΑΙΓΑΙΟΚΤΗΜΑΤΙΚΗ

ΕΠΙΛΕΓΜΕΝΕΣ ΠΡΟΤΑΣΕΙΣ ΑΚΙΝΗΤΩΝ

-38τμ καινούργια γκαρσονιέρα στο Καρακόνερο 85.000€
-46τμ διαμ/σμα (υπ.με αυλή) Υψηλάντου 50.000€
-50τμ καινούργιο διαμ/σμα στο Νιοχώρι 100.000€
-56τμ παλιά μον/κία, σε 182τμ οικ/δο, έξτρα κάλυψη 89τμ,Στρ.Ζήση 80.000€
-60τμ καινούργιο διαμ/σμα (δ΄όρ) Ιαλυσό 110.000€
-74τμ μετ/νο (υπόγειο) διαμ/σμα Πατρ.Αθηναγόρα 80.000€
-75τμ καινούργιο διαμ/σμα στο Καρακόνερο 150.000€
-78τμ καινούργιο (ισόγειο) Καρακόνερο 175.000€
-80τμ μετ/νο (δ΄ορ) στην Ανάληψη 125.000€
-80τμ διώροφη μεζ/τα στην Βενετοκλέων 100.000€
-81τμ καιν/ργιο διαμ/σμα (1 έτους) στους Δασκάλους 155.000€
-82 τμ (υπόγειο) διαμ/σμα Ακαδημία 100.000€
-85τμ καινούργιο διαμ/σμα Καρακόνερο 187.000€
-86τμ καινούργιο διαμ/σμα στην Ιαλυσό 155.000€
-89τμ καινούργιο (ά ορ) Μιχ.Πετρίδη 180.000€
-92τμ καινούργιο διαμ/σμα στους Τρεις (2υπν) 165.000€
-100τμ καινούργιο (ορ/σμα) Καρακόνερο 210.000€
-102τμ καινούργιο με γκαράζ Μίρα-Μάρε 205.000€
-118τμ καινούργιο διαμ/σμα Μιχ.Πετρίδη 215.000€
-125τμ μεταχειρισμένο διαμ/σμα Ανάληψη 185.000€
-125τμ καινούργιο οροφ/σμα Καρακόνερο 240.000€
-130τμ μονοκατοικία σε μπετά στην Παστίδα 110.000€
-140τμ (3 γκαρ/ρες) καιν/ργιες Κοσκινού απ/στη θέα 130.000€
-140τμ καινούργια μεζονέτα στην Παστίδα 200.000€
-142τμ μεταχ/νη μονοκατοικία με έξτρα ΣΔ Νιοχώρι 180.000€
-200τμ καινούργια μονοκατοικία Ασγούρου 1στρ.330.000€
-212τμ μεζ/τα σε μπετά σε οικ/κό συν/σμό στην Καίρ 155.000€
-260τμ ανεξάρτητη μον/κία σε μπετά στην Καλλιθέα –Κοσκινού σε 4στρ (με χρήση τα 2στρ), απεριόριστη θέα 270.000€
-315τμ μονοκατοικία λούξ, 1στρ, Κοσκινού 500.000€
-23 τμ κατάστημα στο Μανδράκι (μισθωμένο) 150.000€
-50τμ κατάστημα στο Μανδράκι (μισθωμένο) 469.552€
-209τμ οικόπεδο στην Ανάληψη (Σ.Δ.1) 150.000€
-324τμ οικόπεδο στο Μηδεια (Σ.Δ 0,6) 200.000€
-390τμ οικόπεδο στην νέα επέκταση οικισμού Σορωνής 38.000€
-2στρ (προοπτική δόμησης 1.600τμ) εντός οικισμού παραθαλάσσιο Μαή Φάνες 180.000€
-340τμ οικ/κός συν/σμός Πολυτέκνων στο Καρακόνερο 150.000€
-4.600τμ επί της λεωφόρου Ρόδου-Καλλιθέας, με θέα, 350.000€

ΕΚΤΟΣ ΑΥΤΩΝ ΤΩΝ ΑΚΙΝΗΤΩΝ ΔΙΑΘΕΤΟΥΜΕ ΜΕΓΑΛΗ ΠΟΙΚΙΛΙΑ ΣΕ ΔΙΑΜ/ΤΑ (ΜΕΤ/ΝΑ-ΚΑΙΝΟΥΡΓΙΑ) ΣΤΙΣ ΚΑΛΥΤΕΡΕΣ ΤΙΜΕΣ ΤΗΣ ΑΓΟΡΑΣ-ΟΙΚ/ΔΑ ΚΑΤΑΣΤΗΜΑΤΑ-ΓΡΑΦΕΙΑ ΚΑΙ ΕΝΟΙΚΙΑΣΕΙΣ ΑΚΙΝΗΤΩΝ

ΡΕΝΑ ΒΑΖΟΥΚΟΥ ΚΑΙ ΣΥΝΕΡΓΑΤΕΣ
(ΜΕΣΙΤΗΣ ΑΣΤΙΚΩΝ ΣΥΜΒΑΣΕΩΝ)
ΔΙΕΥΘ. ΓΡΑΦΕΙΟΥ ΔΗΜ. ΘΕΟΔΩΡΑΚΗ 3
10-1 το πρωί καθημερινά και 6.30-9 απ/μα
Τηλ. (22410) 22943-28838 FAX: 28838, κιν. 6945466773
email.vazoukou@acn.gr

ΧΠ851

ΠΩΛΟΥΝΤΑΙ

Σε **αποκλειστική διάθεση** στην Παστίδα, 2 οικόπεδα εντός οικισμού από 250 τμ το καθένα, με άδεια οικοδομής, **60,000€** (έκαστο) (ref:2927 & 2928)

πληροφορίες στο τηλ 2241026281

ΣΑΒΒΑΙΔΗΣ & Συνεργατες
ΜΧΠ659 Μεσιτες & Συμβουλοι Ακινητων

Profit & Solution

ΚΤΗΜΑΤΙΚΕΣ ΥΠΗΡΕΣΙΕΣ
Αντ. Δαμασκηνού 119 85100 Ρόδος
22410 28100

AE963

ΔΙΑΜΕΡΙΣΜΑΤΑ	
Ανάληψη 80τμ 2υ/δ Σαλόνι, κουζίνα, WC	110.000 €
Ανάληψη 87τμ 2υ/δ καινούργιο	198.000 €
Ανάληψη 50τμ 1υ/δ καινούργιο	110.000 €
Ανάληψη 96τμ 3υ/δ δεκαετίας σε αρίστη κατάσταση	180.000 €
Ιξία 76τμ 2υ/δ ,Σαλόνι κουζίνα , WC	97.000 €
Ρόδος 79τμ 2υ/δ ανακαινισμένο	90.000 €
Πλησίον σε γήπεδο Διαγόρα 70τμ μετ/νο	75.000 €
Ιαλυσός 100τμ 2υ/δ 2wc ,θέρμανση, θέση στάθμευση καινούργιο	180.000 €
Ιαλυσός 96τμ 2 υ/δ 2wc θέρμανση θέση στάθμευσης καινούργιο	170.000 €
Ιαλυσός 105τμ 2υ/δ 2wc ,αποθήκη, θέρμανση, τζάκι, θέση στάθμευση	190.000 €
Ιαλυσός ισόγειο 95τμ 2 υ/δ 2wc θέρμανση αυλή, καινούργιο	170.000 €
Κοσκινού 100τμ 3υ/δ 2wc, garage αποθήκη 5τμ, θέρμανση	220.000 €
Κοσκινού 100τμ 3υ/δ ,2 wc, garage αποθήκη 5τμ ,θέρμανση	
Αυλή-βεράντα 60τμ με θέα θάλασσα	240.000 €
ΜΟΝΟΚΑΤΟΙΚΙΕΣ- ΜΕΖΟΝΕΤΕΣ	
Δαματριά 75τμ 2υ/δ ,2 λουτρά σε οικόπεδο 325τμ	85.000 €
Ιαλυσό 195τμ 2 ετών τζάκι,air condition,ηλεκτρ. Συσκευές	285.000 €
Κοσκινού 100τμ 3υ/δ 2 wc, garage,αποθήκη ,θέρμανση	220.000 €
Παστίδα 140τμ 3 υ/δ 2wc ,τζάκι σε οικόπεδο 400τμ	200.000 €
Μαριτσά 100τμ σε οικόπεδο 5.200τμ με 2 άδειες των 70τμ	250.000 €
ΟΙΚΟΠΕΔΑ	
Παστίδα οικόπεδο 250τμ με άδεια οικοδομής 112,5τμ	60.000 €
Θολό οικόπεδο 3.470τμ με άδεια οικοδομής	70.000 €
Φάνες οικόπεδο 2000τμ	60.000 €
Φάνες οικόπεδο 3015τμ	60.000 €
Καλαμώνα οικόπεδο 6100τμ	100.000 €
Καλαμώνα οικόπεδο 4.000τμ	37.000 €
Συνεταιρισμός πολυτέκνων 340τμ	145.000 €
Αφάντου 1100τμ πάνω στην λεωφ. .ΡΟΔΟΥ-ΛΙΝΔΟΥ	185.000 €
Γεννάδι 1400τμ άρτιο και οικοδομήσιμο με θέα θάλασσα	110.000 €
ΚΑΤΑΣΤΗΜΑΤΑ- ΓΡΑΦΕΙΑ	
Ανάληψη αποθήκη 75τμ	105.000 €
Μανδράκι γραφείο 63τμ με αυτόνομο κλιματισμό	135.000 €
Περιοχή μηχανουργία 80τμ +80τμ υπόγειο	120.000 €
Περιοχή μηχανουργία 160τμ +160τμ υπόγειο	240.000 €
Νιοχώρι 100τμ +35τμ πατάρι + 25τμ αυλή	230.000 €

ευσταθίου ΕΥΡΩΚΤΗΜΑΤΙΚΗ

ΚΤΗΜΑΤΟΜΕΣΙΤΙΚΟ ΓΡΑΦΕΙΟ



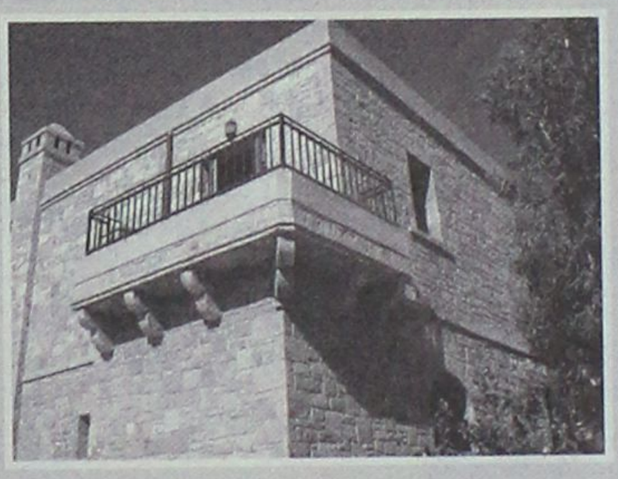

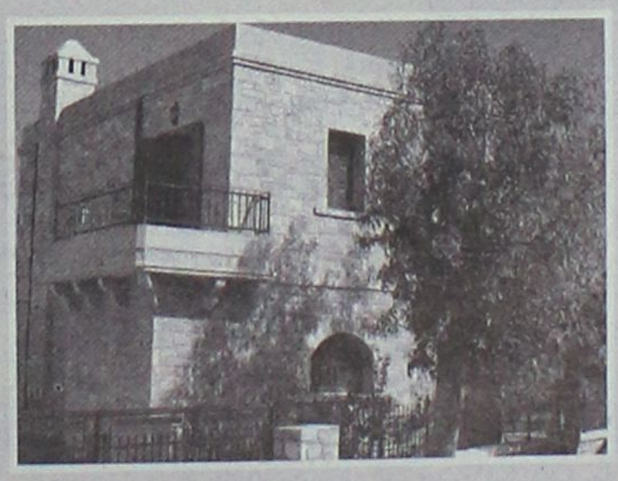

ΑΠΟΚΛΕΙΣΤΙΚΗ ΔΙΑΘΕΣΗ

ΜΟΝΟΚΑΤΟΙΚΙΑ ΣΤΑ ΚΟΣΚΙΝΟΥ

Διαθέτει :
- Θέα στη θάλασσα
- Μεγάλες – άνετες βεράντες
- Ξύλινα κουφώματα (Μασίφ)
- Δάπεδα Παρκέ
- Εντοιχισμένη κουζίνα (Μασίφ)
- Ξύλινες οροφές
- Θέρμανση
- Τζάκι
- Χειροποίητα σφυρήλατα κάγκελα
- Parking με τηλεχειρισμό

Πετρόχτιστη μονοκατοικία 206 τ.μ. που αποτελεί εξαιρετικό δείγμα αρχιτεκτονικής και κατασκευαστικής ποιότητας. Αναπτύσσεται σε 2 ορόφους, 124 τ.μ. Ισόγειο, 82 τ.μ. Α όροφος και περιλαμβάνει άνετο σαλόνι, κουζίνα, 3 υπνοδωμάτια, W.C., Μπάνιο, Αποθήκη. Υπάρχει διαμορφωμένη αυλή με υπόγεια αποθήκη.

Εθν. Αντιστάσεως 83, Τηλ: 22410 73819, 74917, Fax: 22410 38641
Κιν: 6944 374546, 6945 292030, Url: www.euroktimatiki.gr, E-mail: info@euroktimatiki.gr

2M DESIGN T:65425

ενοικιασεις

συνέχεια από την προηγούμενη

ΕΝΟΙΚΙΑΖΕΤΑΙ ισόγειο **διαμέρισμα** 112 τ.μ. στο κέντρο της πόλης, απέναντι από το καζίνο της Ρόδου, κάτω από το δικηγορικό γραφείο του κ. Σαρρή, κατάλληλο για επαγγελματική στέγη. Πληρ. τηλ. 2241033387 ώρες 10-1 και 5-8MZT260920

ΕΝΟΙΚΙΑΖΕΤΑΙ στη Σορωνή **διαμέρισμα** πλήρως επιπλωμένο και εξοπλισμένο α' ορόφου, 55 τ.μ. αποτελούμενο από 1 υπνοδωμάτιο, ενιαίος χώρο σαλονιού-κουζίνας, μπάνιο, αποθήκη, κεντρική θέρμανση. Θέα στη θάλασσα. Πληρ. τηλ. 6937756938, 2241041079 AT4339

ΕΝΟΙΚΙΑΖΕΤΑΙ μικρό **διαμέρισμα ρετιρέ Γ' ορόφου,** ανακαινισμένο, φρεσκοβαμμένο, πλήρως επιπλωμένο με air condition, πλυντήριο ρούχων κ.λπ. Δωμάτιο, κουζίνα, άνετο μπάνιο, χωλ και πολύ μεγάλο μπαλκόνι. Περιοχή Αγ. Ιωάννης, οδός Αγ. Σοφίας 38. Διάρκεια ενοικίασης από 1 έτος και πάνω. Ενοίκιο 380 ευρώ. Πληρ. τηλ. 2241087111 ώρες 12μ.-16μ.μ. MZT250929

ΕΝΟΙΚΙΑΖΕΤΑΙ μεζονέτα 110 τ.μ. περιοχή Μήδεια με 3 υπνοδωμάτια, μπάνιο, WC, τζάκι, αυλή και κήπο. Ενοίκιο 600 ευρώ. Πληρ. τηλ. 2241036832 MZT260923

ΕΝΟΙΚΙΑΖΕΤΑΙ διαμέρισμα 100 τ.μ. δύο υπνοδωματίων, σαλόνι, κουζίνα, μπάνιο, καθιστικό, με θέρμανση, στις 7 Βαγιές. Πληρ. τηλ. 2241087208, 6944431090 MZT260929

ΕΝΟΙΚΙΑΖΕΤΑΙ διαμέρισμα με 3 υπνοδωμάτια, σαλόνι, εντοιχισμένη κουζίνα, WC, εντοιχισμένες ντουλάπες, αποθήκη, κουρτινόξυλα, πολύφωτα, ηλιακό θερμοσίφωνα, καινούργιο σπίτι. Λειβαδιάς 17 Ανάληψη. Τιμή 550 ευρώ. Πληρ. τηλ. 6948779982 MXP14115

ΕΝΟΙΚΙΑΖΕΤΑΙ ισόγειο **κατάστημα** 80 τ.μ. με πατάρι, 60 τ.μ. και ασανσέρ επί της οδού Τσαλδάρη 36, παραπλεύρως φαρμακείου Μικροπούλου και Παυλάκης Music House. Πληρ. τηλ. 6997139166MZT260916

ΕΝΟΙΚΙΑΖΕΤΑΙ διαμέρισμα 62 τ.μ. 2ου ορόφου, καινούργιας κατασκευής, στην οδό Παπαχριστοδούλου 38 Ρόδος. 1 υπνοδωμάτιο, ενιαία κουζίνα-σαλοτραπεζαρία, μπάνιο, μεγάλη βεράντα, ηλιακό θερμοσίφωνο, θέρμανση, ασανσέρ, θέση πάρκιν. Πληρ. τηλ. 6977963848, 2241024171, 2241027140 MZT260918

ΕΝΟΙΚΙΑΖΕΤΑΙ νεόκτιστη **οικία** 60 τ.μ. στον 1ο όροφο μονοκατοικίας με κήπο, 500 μέτρα από το παλαιό αεροδρόμιο προς Μαριτσά. Πληρ. τηλ. 2241030800, 6945934212 MZT260904

ΕΝΟΙΚΙΑΖΕΤΑΙ διαμέρισμα με 3 υπνοδωμάτια, 2 WC, 2 αποθήκες και ατομικό πάρκιν στην περιοχή Ασγούρου πίσω από τη Γενική Τεχνική, κοντά στον Αγ. Χριστόφορο. Πληρ. τηλ. 6936166172, 2241095309 MZT260903

ΕΝΟΙΚΙΑΖΟΝΤΑΙ 4 studio επιπλωμένα επί της Στρ. Ζήση. Πληρ. τηλ. (22410)35319, 37689, 24606 MZT250904

ΠΩΛΕΙΤΑΙ

Σε **αποκλειστική διάθεση** οικόπεδο στο σχέδιο πόλης της Ρόδου εμβαδού 1,322 τμ με ΣΔ 0.6 (ref:2931)

πληροφορίες στο τηλ 2241026281

ΣΑΒΒΑΙΔΗΣ & Συνεργατες
Μεσιτες & Συμβουλοι Ακινητων
MXΠ659

ΜΗΝΙΑΙΑ ΕΝΟΙΚΙΑΣΗ ΔΩΜΑΤΙΩΝ ΣΕ ΞΕΝΟΔΟΧΕΙΟ

Το ξενοδοχείο ΕΛΕΝΑ

που βρίσκεται στο κέντρο της πόλεως Ρόδου, σε μικρή απόσταση από το λιμάνι και το Πανεπιστήμιο

επί της οδού Γρίβα 78,

ΕΝΟΙΚΙΑΖΕΙ ΔΩΜΑΤΙΑ

ιδανικά για φοιτητές, στρατιωτικούς κ.λπ.

Το ξενοδοχείο διαθέτει:
σαλόνι, café bar, αίθουσα τηλεόρασης και πισίνα

Το δωμάτιο διαθέτει:
α) ατομικό μπάνιο
β) τηλέφωνο
γ) ραδιόφωνο
δ) τηλεόραση
ε) ψυγείο
στ) θέρμανση
ζ) ζεστό νερό
η) εβδομαδιαίος καθαρισμός δωματίου και
θ) διάθεση ιματισμού (σεντόνια, κουβέρτες)

Τιμή από 200 ευρώ ανά μήνα

Πληρ. τηλ. 2241024755, 2241093019, κιν. 6942456013

MAT4235/4236

ΚΡΑΝΙΔΗΣ
Real Estate

Το γραφείο **Kranidis Real Estate** σας ενημερώνει ότι μεταφερθήκαμε στα νέα μας γραφεία επί της οδού **Ατταβύρου 22-24**, Ροδίνι

Τηλ: 22410 23661-3 & 22410 27082
Fax : 22410 23667

www.kranidis.gr

XΠ092

ευσταθίου
ΕΥΡΩΚΤΗΜΑΤΙΚΗ
ΚΤΗΜΑΤΟΜΕΣΙΤΙΚΟ ΓΡΑΦΕΙΟ

Εθν. Αντιστάσεως 83 • Τηλ.: 22410 73819, 74917
Κιν.: 6946 103929 • Fax: 22410 38641
e-mail: info@euroktimatiki.gr

ΕΝΟΙΚΙΑΖΕΤΑΙ

Γραφείο Β' ορόφου στο κέντρο

Επί της οδού Ηρ. Πολυτεχνείου

(πρώην κατάστημα οπτικών)



Επιφανείας 90 τ.μ.
Διαθέτει : 56 τ.μ. Αποθήκη στο Υπόγειο της οικοδομής. 1 Αποκλειστική θέση στάθμευσης.
Μηνιαίο Μίσθωμα € 850

XΠ401/2029

ΣΑΒΒΑΙΔΗΣ & Συνεργατες
Μεσιτες & Συμβουλοι Ακινητων

ΠΩΛΗΣΕΙΣ ΜΟΝΟΚΑΤΟΙΚΙΩΝ

1- Μητροπόλεως ερειπωμένη κατοικία 25 τμ με αυλή **35,000 €** (ref: 2835), **2-** Παραδείσι 65 τμ με τζάκι στο ισόγειο & στον όροφο, αυλή **90,000 €** (ref: 2782), **3-** Κανδηλί σε μπετά 119 τμ σε 614 τμ οικόπεδο, **110,000 €** (ref: 2150), **4-** Ψίνθος σε μπετά 150 τμ σε 1,100 τμ οικόπεδο με πανοραμική θέα **120,000 €** (ref: 2996), **5-ΝΕΟ!** Παστίδα 124 τμ σε 300 τμ με δυνατότητα επιπλέον δόμησης **128,000€** (ref:3231), **6-** Κοσκινού σε μαρμαροσοβά 105 τμ **130,000 €** (ref: 2560), **7-** Παραδείσι 80 τμ **137,000 €** (ref: 2781), **8-** Δαματριά 94 τμ **150,000 €** (ref: 2143), **9-** 4 μονοκατοικίες στα Ασγούρου από 144 τμ και 1,000 τμ οικόπεδο σε μπετά **160,000 €** (ref: 3045), **10-** Παραδοσιακή κατοικία στην Σορωνή πλήρως ανακαινισμένη 162,05 τμ με αυλή 94 τμ **180,000 €** (ref: 2886), **11-** Κοσκινού 105 τμ **220,000 €** (ref: 2561), **12-** Ψίνθος 150 τμ σε 1,100 τμ οικόπεδο με πανοραμική θέα **230,000 €** (ref: 2997), **13- ΝΕΟ!** Κοσκινού εντός οικισμού 241 τμ σε 220 τμ οικόπεδο **270,000€** (ref:3222), **14- ΝΕΟ!** Παστίδα 133 τμ σε 360 τμ οικόπεδο με τζάκι και θέρμανση **270,000 €** (ref:3229), **15-** Αφάντου λουξ 211 τμ, πλήρως εξοπλισμένο, με γκαράζ, **279,000 €** (ref: 2359), **16-** Μεζονέτα στην Ιαλυσό 194 τμ σε 350 τμ οικόπεδο με τζάκι **280,000 €** (ref: 2938), **17-** Παστίδα 130 τμ σε 350 τμ οικόπεδο επιπλομένο με τις εντοιχισμένες συσκευές **295,000 €** (ref: 3110), **18-** 4 λουξ μονοκατοικίες στην Ιαλυσό των 157 τμ σε οικόπεδα από 267 τμ-367 τμ, με κήπους, πάρκινγκ, τζάκι, ιταλική κουζίνα, θέρμανση, πολύ κοντά στην θάλασσα **340,000 €** (ref: 3055), **19-** Μεζονέτα στο Καρακόνερο με θέα θάλασσα, 225 τμ με αυλή και γκαράζ **350,000 €** (ref: 2991), **20-** Παστίδα 166 τμ σε 1,002 τμ οικόπεδο εντός σχεδίου με 234 τμ υπόλοιπο δόμησης **350,000 €** (ref: 3135), **21-** Μόντε Σμίθ 140 τμ με αυλή, τζάκι, κεντρική θέρμανση & αποθήκη **390,000 €** (ref: 3080), **22-** Παστίδα 250 τμ σε 4,500 τμ οικόπεδο με θέα **400,000 €** (ref: 2259), **23-** Νεόδμητη μονοκατοικία στα Κοσκινού 310 τμ σε 1,100 τμ οικόπεδο με θέα θάλασσα **410,000 €** (ref:3192), **24-ΝΕΟ!** Νεοκλασσικό στην Ρόδο 250 τμ σε 290 τμ οικόπεδο πλήρως ανακαινισμένο **450,000 €** (ref: 1496), **25-** Πολυτελής μονοκατοικία 200 τμ σε αυτοτελές οικόπεδο 840 τμ λίγο πριν τα Αφάντου **520,000 €** (ref:3158), **26-** Υπερπολυτελή μονοκατοικία στην Ιαλυσό με θέα θάλασσα 350 τμ με 6 υπνοδωμάτια, 4 μπάνια, σάουνα, τζάκι, γκαράζ, σε οικόπεδο 2,006 τμ **750,000 €** (ref: 3086), **27-** Υπερπολυτελή μονοκατοικία στα Κοσκινού 210 τμ με 4 δωμάτια, 3 μπάνια, τζάκι, γκαράζ σε οικόπεδο 4,800 τμ, **750,000 €** (ref: 2911), **28-** Μοναδική μονοκατοικία στην Παστίδα 482 τμ σε οικόπεδο 4,200 τμ **770,000€** (ref:671)

MXΠ659

...πάνω από 3,000 ακίνητα στην διάθεση σας!

Γρ. Λαμπράκη 14, Ρόδος 85100
τηλ: 2241026281, Φαξ: 2241034663

ΠΩΛΗΣΕΙΣ & ΕΝΟΙΚΙΑΣΕΙΣ ΑΚΙΝΗΤΩΝ

Α. ΟΙΚΟΠΕΔΑ ΠΡΟΣ ΠΩΛΗΣΗ

1. Στο Ροδίνι εντός σχεδίου 610 τ.μ. με Σ.Δ. 0,4 215.000 ευρώ
2. Στην περιοχή Ψαροπούλας 540 τ.μ. με Σ.Δ. 1,4 400.000 ευρώ
3. Στον οικισμό πολυτέκνων 345 τ.μ. οικοδομήσιμο 155.000 ευρώ
4. Στον οικισμό πολυτέκνων 690 τ.μ. οικοδομήσιμο 310.000 ευρώ
5. Στον οικισμό ΑΥΤΟΣΤΕΓΑΣΗ 345 τ.μ. οικοδομήσιμο 160.000 ευρώ
6. Στην περιοχή Κεραμικού 1.135 τ.μ. με Σ.Δ. 0,8 και άδεια οικοδομής 950.000 ευρώ
7. Στο Καρακόνερο εντός ζώνης 3.630 τ.μ. οικοδομήσιμο 320.000 ευρώ.
8. Στην Ιξιά 1.200 τ.μ. με άδεια οικοδομής 140.000 ευρώ
9. Στο Ανω Ροδίνι 700 τ.μ. και με Σ.Δ. 0,8. Εχει φανταστική θέα και τιμάται 600.000 ευρώ

Β. ΕΠΑΓΓΕΛΜΑΤΙΚΑ ΑΚΙΝΗΤΑ ΠΡΟΣ ΠΩΛΗΣΗ

1. Τριώροφο κτίσμα 600 τ.μ. με οικόπδο 2.000 τ.μ. μετά το Ροδίνι και επί της οδού Ρόδου-Λίνδου
2. Στην περιοχή Αγίου Νικολάου εντός πόλεως τριώροφη οικοδομή 1.200 τ.μ. με υπόγειο κατάλληλη για γραφείο ή ενοικιαζόμενα δωμάτια
3. Στην Παλιά Πόλη γωνιακό διώροφο κτίσμα 350 τ.μ. με καλή πρόσβαση. Λειτουργεί ως πανσιόν.
4. Στο Νιοχώρι γωνιακό διώροφο κτίσμα 140 τ.μ. με οικόπεδο 200 τ.μ. Είναι εντός της τουριστικής περιοχής.

Γ. ΜΟΝΟΚΑΤΟΙΚΙΕΣ ΠΡΟΣ ΠΩΛΗΣΗ

1. Στο Καρακόνερο τριώροφη 180 τ.μ. γωνιακή με οικόπεδο 300 τ.μ. υπό κατασκευή 340.000 ευρώ
2. Στα Κοσκινού διώροφη 150 τ.μ. υπό κατασκευή σε οικόπεδο 1.000 τ.μ. 280.000 ευρώ
3. Στα Κοσκινού διώροφη 150 τ.μ. ημιτελής (σε μπετόν) και σε οικόπεδο 1.000 τ.μ. 160.000 ευρώ
4. Στην Παστίδα διώροφη 130 τ.μ. αποπερατωμένη με οικόπεδο 300 τ.μ. 250.000 ευρώ
5. Στην Παστίδα διώροφη 130 τ.μ. ημιτελής (με σοβάδες) 140.000 ευρώ
6. Στην Κρεμαστή διώροφη 250 τ.μ. και υπόγειο 100 τ.μ. ημιτελής (με τούβλα) με θέα και με οικόπεδο 2.600 τ.μ. τιμάται 350.000 ευρώ

Δ. ΜΕΖΟΝΕΤΕΣ ΠΡΟΣ ΠΩΛΗΣΗ

1. Στο Καρακόνερο τριώροφη 180 τ.μ. υπό κατσκευή σε οικόπεδο 180 τ.μ. 320.000 ευρώ
2. Μετά το Καρκαόνερο στον οικισμό ΒΑΤΧΟΣ διώροφη 132 τ.μ. σε οικόπεδο 200 τ.μ. 270.000 ευρώ

Ε. ΔΙΑΜΕΡΙΣΜΑΤΑ 4ρια ΠΡΟΣ ΠΩΛΗΣΗ

1. Στην Ιαλυσό (στάση Παρασκευά) 140 τ.μ. με τρεις πλευρές ελεύθερες πολυτελούς κατασκευής, 270.000 ευρώ
2. Στη Θολό ισόγειο 120 τ.μ. σε καλή θέση 120.000 ευρώ
3. Στο Ροδίνι αποπερατωμένο 100 τ.μ. λουξ με αποθήκη και γκαράζ 230.000 ευρώ
4. Στην Ανάληψη 100 τ.μ. γωνιακό υπό κατασκευή 210.000 ευρώ

Ζ. ΔΙΑΜΕΡΙΣΜΑΤΑ 3ρια ΠΡΟΣ ΠΩΛΗΣΗ

1. Στην Ιξιά ισόγειο 94 τ.μ. αποπερατωμένο με θέρμανση και αποκλειστ. χρήση αυλής 200 τ.μ. ΜΟΝΟ 165.000 ευρώ.
2. Στην Ιξιά 2ος όροφος 94 τ.μ. γωνιακό με θέρμανση 165.000 ευρώ
3. Στο Ροδίνι νεοκατασκευασμένο 86 τ.μ. στον β' όροφο 140.000 ευρώ
4. Στο Ζέφυρο ισόγειο νέο επισκευασμένο (φανταστικό) 75 τ.μ. με αυλή 110.000 ευρώ
5. Στο Ροδίνι αποπερατωμένο 92 τ.μ. με αποθήκη και γκαράζ 220.000 ευρώ.
6. Στην περιοχή ΚΕΡΑΜΙΚΟΣ 84 τ.μ. αποπερατωμένο με αποθήκη και γκαράζ 185.000 ευρώ.
7. Στην περιοχή ΚΕΡΑΜΙΚΟΣ 87 τ.μ. αποπερατωμένο με αποθήκη και γκαράζ 198.000 ευρώ.
8. Στην Ανάληψη 60 τ.μ. με θέρμανση και φανταστική θέα 150.000 ευρώ
9. Στην Ανάληψη 65 τ.μ. με θέρμανση φανταστική θέα και μικρή οικοδομή 165.000 ευρώ

Η. ΔΙΑΜΕΡΙΣΜΑΤΑ 2ρια ΠΡΟΣ ΠΩΛΗΣΗ

1. Στο Καρακόνερο 40 τ.μ. υπό κατασκευή 95.000 ευρώ

Θ. ΓΡΑΦΕΙΑ - ΙΑΤΡΕΙΑ

1. Στην Ανάληψη κεντρικό 145 τ.μ. γωνιακό β' ορόφου 330.000 ευρώ.
2. Στην Ανάληψη κεντρικό 90 τ.μ. στον β' όροφο 200.000 ευρώ.

Ι. ΚΑΤΑΣΤΗΜΑΤΑ ΠΡΟΣ ΠΩΛΗΣΗ

1. Επί της Αννης Μαρίας 180 τ.μ. 800.000 ευρώ
2. Στην περιοχή Αννης Μαρίας 85 τ.μ. 350.000 ευρώ
3. Στη Νέα Αγορά (Μανδράκι) 50 τ.μ. με πατάρι 50 τ.μ. 500.000 ευρώ.

Ι. ΑΠΟΘΗΚΕΣ ΠΡΟΣ ΠΩΛΗΣΗ

1. Στην περιοχή Κεραμικός υπερυψωμένη 115 τ.μ. με πολύ μεγάλη βεράντα. ΜΟΝΟ 115.000 ευρώ

ΕΝΟΙΚΙΑΣΕΙΣ ΑΚΙΝΗΤΩΝ

1. Στην Ανάληψη Ισόγειο με 3 υπνοδωμάτια 110 τ.μ.
2. Στο Ροδίνι 80 τ.μ. στον β' όροφο γωνιακό
3. Στην Καμείρου 90 τ.μ. στον β' όροφο γωνιακό
4. Στην περιοχή Αγίου Φραγκίσκου δωμάτια για φοιτητές
5. Στην οδό Βενετοκλέων ισόγειο στούντιο
6. Στην οδό Βενετοκλέων ισόγειο γκαρσονιέρα

MZT260919

Πληροφορίες κ. ΜΑΝΩΛΗ ΧΑΡΚΙΑΝΑΚΗ τηλ. 6946-163242

ενοικιασεις

συνέχεια από την προηγούμενη

ΕΝΟΙΚΙΑΖΕΤΑΙ μικρό **διαμέρισμα** και **studios** επιπλωμένα σε ήσυχη περιοχή στην Κρεμαστή με πολυκουζινάκι, WC ντους, μπαλκόνια, ηλιακούς, χώρο για πάρκιν, κήπο με γκαζόν, ενοικιάζονται καθαρά με κλινοσκεπάσματα. Studios 150€, διαμέρισμα 240€. Πληρ. τηλ. 6937606824 κ. Μιχάλη ΜΑΠ569

ΕΝΟΙΚΙΑΖΕΤΑΙ διαμέρισμα στα Κοσκινού ενός υπνοδωματίου, σαλόνι, κουζίνα ενιαίος χώρος, WC. Πληρ. τηλ. 2241063033 μετά τις 15.00 και 6944418591. ΜΖΤ260909

ΕΝΟΙΚΙΑΖΕΤΑΙ στις **Καλυθιές** κοντά στην πλατεία **διαμέρισμα** 44 τ.μ. πλήρως εξοπλισμένο, ψυγείο, κουζίνα, air condition, ηλιακό, κατάλληλο για στρατιωτικούς. Πληρ. τηλ. 2241087030, 2241028568 ΜΖΤ260906

ΕΝΟΙΚΙΑΖΟΝΤΑΙ studio επιπλωμένα στην οδό Αρκαδίου 14 έναντι ξενοδοχείου Φαίδρα. Πληρ. τηλ. 2241025710, 6947960196 ΜΖΤ250911

ΕΝΟΙΚΙΑΖΕΤΑΙ στην οδό Κένεντυ **γκαρσονιέρα** 35 τ.μ σε κήπο, ανεξάρτητη, επιπλωμένη, μεγάλο λουτροκαμπινέ, καθιστικό, πολυκουζίνα, κοντά στο πανεπιστήμιο για φοιτητές. Τιμή 310 ευρώ. Πληρ. κ. Άννα 6977074686, κ. Luisa 6947865159 ΜΑΠ568(2)

ΕΝΟΙΚΙΑΖΟΝΤΑΙ studio επιπλωμένα με κλιματισμό, TV, επί της οδού Μ. Παπαναστάση, περιοχή Δασκάλων. Πληρ. τηλ. 2241029196, 6946348257 ΜΖΤ250922

ΕΝΟΙΚΙΑΖΕΤΑΙ ΔΙΑΜΕΡΙΣΜΑ 1ου ΟΡΟΦΟΥ 100 Τ.Μ. ΣΕ ΔΙΠΛΟΚΑΤΟΙΚΙΑ ΜΕ ΘΕΣΗ ΠΑΡΚΙΝ, ΣΤΗΝ ΙΑΛΥΣΟ ΕΠΙ ΤΗΣ ΟΔΟΥ ΙΑΛΥΣΟΥ 41. ΠΛΗΡ. ΤΗΛ. 2241095420, 6978995382-3

ΜΑΠ566

ΕΝΟΙΚΙΑΖΕΤΑΙ διαμέρισμα 4άρι 105 τ.μ. α' ορόφου με νυχτερινό μειωμένο τιμολόγιο ΔΕΗ, περιοχή συνοικισμός Δασκάλων επί της Αναστασίου Βρόντη 7. Πληρ. τηλ. 2241068108, 6938186893 ΜΖΤ250919

ΕΝΟΙΚΙΑΖΟΝΤΑΙ studios πολυτελείας, δίχωρα επί της οδού Γρίβα, πλήρως επιπλωμένα. Πληρ. τηλ. 6945236060 ΜΖΤ220917

The Real Estate Leaders

RE/MAX

Περισσότερες πληροφορίες
Re/Max Express - Α & Σ. Χατζάκης Ο.Ε.
Τηλ. 22410 64730 & 64755
Email: info@remaxexpress.gr ,
Website: www.remax.gr

ΕΝΟΙΚΙΑΣΕΙΣ ΑΚΙΝΗΤΩΝ:

Παλιά πόλη:Επιχείρηση 8 ενοικιαζομένων δωματίων με αυλή	3 200 €
Παλιά πόλη: προνομιακό ακίνητο σε κεντρικό σημείο 350 τ.μ	3 200 €
Ρόδος: (Άγιος Νικόλαος) Επαγ. στέγη 137 τ.μ + υπόγειο 77	2 000 €
Ιαλυσός:επαγ. στέγη 450 τ.μ + αυλή 250 τ.μ	3 000 €
Φαληράκι: Café-bar 100 τ.μ. με αυλή 210 τ.μ. με πισίνα	1 000 €
Λίνδο: Disco - cafeteria .	3 000 €

ΟΙΚΟΠΕΔΑ ΠΡΟΣ ΠΩΛΗΣΗ:

Λαχανιά: 21.970 τ.μ 400μ. από τη θάλασσα	300 000 €
Λαχανιά: 2.360 τ.μ με οικοδομική άδεια 200 τ.μ.	110 000 €
Λαχανιά: 1.240 τ.μ. 700μ. από τη θάλασσα	35 000 €
Αφάντου: 4.810 τ.μ. οικοδομήσιμο, 700μ. από τη θάλασσα	150 000 €
Πυλώνα: 40 στρ.οικοδομήσιμα γεωργικά & 40 στρ.δασικά	350 000 €
Κρητηνία:1400 τ.μ εντός οικισμού (οικοδομείται 400 τ.μ)	35 000 €
Βάτι : 3075 τ.μ με παλιά κτίσματα	190 000 €

ΕΠΑΓΓΕΛΜΑΤΙΚΑ ΑΚΙΝΗΤΑ ΠΡΟΣ ΠΩΛΗΣΗ :

Ρόδος (Εθν. Μακαρίου) 729,77 (ενιαίος χώρος)	1 000 000 €
Ρόδος(Λεωφ.Ρόδου-Λίνδου)επαγ. στέγη 902 τ.μ	650 000 €
Λίνδος : Επαγ. στέγη 277,70 τ.μ	2 200 000 €
Ρόδος (Στελ. Κωτιάδη) 507,57 τ.μ	1 300 000 €
Ρόδος: καταστήματα, 62 τ.μ.	200 000 €
Ρόδος: γραφεία 62 τ.μ .	160 000 €
Ρόδος : Αποθήκες 62 τ.μ .	110 000 €
Ρόδος: (Ασγούρου) επαγ. στέγη 400 τ.μ + υπαίθριο χώρο	350 000 €
Φαληράκι: Café-bar 100 τ.μ. με αυλή 210 τ.μ. με πισίνα	350 000 €
Λαδικό: 10 Studios - έτοιμη επιχείρηση	250 000 €

ΑΚΙΝΗΤΑ ΠΡΟΣ ΠΩΛΗΣΗ ΣΤΗ ΣΥΜΗ:

Οικόπεδο (78,36 τ.μ.) & παλιό κτίσμα (65,36 τ.μ.)	22 000 €
Οικόπεδο 4.367 τ.μ. με οικία 27 τ.μ. και στέρνα 22.75 τ.μ.	220 000 €
Ερειπωμένη οικία 210 τ.μ. με πανοραμική θέα	60 000 €
Διώροφο σπίτι 60,4 τ.μ με έξτρα αυλή + στέρνα στο Πέδι	120 000 €

ΔΙΑΜΕΡΙΣΜΑΤΑ ΠΡΟΣ ΠΩΛΗΣΗ:

Πόλη: Διαμέρισμα β΄όροφο, 120 τ.μ με 3 Υ/Δ	145 000 €
Ροδίνι: Β' όροφος 98 τ.μ	195 000 €
Ροδίνι: 98 τ.μ , 3 Υ/Δ.	190 000 €

ΜΟΝΟΚΑΤΟΙΚΙΕΣ ΠΡΟΣ ΠΩΛΗΣΗ:

Π. Πόλη: 80 τ.μ + μικρή αυλή	150 000 €
Ρόδος: (Δενδρινού) 71 τ.μ + μικρή αυλή	75 000 €
Ρόδος: (28 Οκτωβρίου): 253 τ.μ	700 000 €
Ρόδος: (Νιοχώρι): 210 τ.μ	400 000 €
Π. Πόλη: 170 τ.μ + αυλή 100 τ.μ	500 000 €
Παστίδα: Διώροφη μονοκατοικία 200 τ.μ	300 000 €
Αρχάγγελος: (μπετά) 208 με οικόπεδο 730 τ.μ	100 000 €
Ν. Ρόδο: (ημιτελές) 130 τ.μ	125 000 €
Γεννάδι: 145 τ.μ	200 000 €
Γεννάδι: 84 τ.μ	90 000 €
Γεννάδι: Νησιώτικο σπίτι 50τ.μ με έξτρα πατάρι	100 000 €
Κρητηνία: Μονοκατοικία 60 τ.μ., οικόπεδο 1.105 τ.μ.	120 000 €
Παραδείσι: 82 τ.μ + μικρή αυλή	70 000 €

ΜΕΖΟΝΕΤΕΣ ΠΡΟΣ ΠΩΛΗΣΗ:

Πυλώνα: 110 τ.μ , 3 Υ/Δ	140 000 €
Κοσκινού: 145 τ.μ. 3Υ/Δ	280 000 €
Παστίδα: 135 τ.μ	210 000 €
Παστίδα: 140 τ.μ	200 000 €
Παστίδα: 145 τ.μ.	230 000 €
Παστίδα: 200 τ.μ	260 000 €
Γεννάδι: 70 τ.μ με οικόπεδο 400 τ.μ	130 000 €
Γεννάδι: 89 τ.μ σε οικόπεδο 140 τ.μ, 2 Υ/Δ	170 000 €

Ζητούνται οικόπεδα για άμεση πώληση
Ζητούνται μεταχειρισμένα διαμερίσματα& μεζονέτες
Πωλούνται ξενοδοχεία διαφόρων κατηγοριών
Ζητούνται σπίτια στη Σύμη προς άμεση πώληση

ΧΠΚΤΗ005

ΠΩΛΟΥΝΤΑΙ ΠΟΛΥΤΕΛΗ ΔΙΑΜΕΡΙΣΜΑΤΑ



Ιαλυσός Γ ορόφου 125 τμ με θέα, επένδυση μάρμαρο, τζάκι, παρκέ A/C, εξοπλισμένο 290,000 €.....(ref: 3111)



Νεόδμητα δύο πολυτελή διαμερίσματα εμβαδού 98,6τ.μ. 195,000 €..... (ref:1950)



Λούξ διαμερίσματα των 112τμ & 125τμ με πάρκινγκ στο Ροδίνι 230,000 € & 240,000 €.....(ref:2353 & 2351)



Νεόδμητο διαμέρισμα 94 τμ στο Ροδίνι 164,500 € .....(ref:2435)

*** Πάνω από 3,000 ακίνητα στην διάθεση σας**

Γρ. Λαμπράκη 14 & Αμερικής, Ρόδος
Τηλ: 22410-26281, fax: 22410-34663

ΣΑΒΒΑΪΔΗΣ & Συνεργάτες
Μεσίτες & Σύμβουλοι Ακινήτων

ενοικιασεις

συνέχεια από την προηγούμενη

ΕΝΟΙΚΙΑΖΕΤΑΙ κατάστημα 170 τ.μ. επί της οδού Θεσσαλονίκης και Πολυγύρου με μεγάλες γωνιακές βιτρίνες, μεγάλο ιδιωτικό πάρκιν, κατάλληλο για οποιαδήποτε επαγγελματική χρήση (super market, έκθεση επίπλων κ.λπ.). Πληρ. τηλ. 2241061181, 6972894974

MZT250906

ΕΝΟΙΚΙΑΖΕΤΑΙ επιπλωμένη ισόγειος **γκαρσονιέρα,** οδός Αγ. Λαύρας 63, πολύ κοντά στο Πανεπιστήμιο Αιγαίου. Πληρ. τηλ. 2241031818 (ώρες καταστημάτων) ΜΑΠ562

ΕΝΟΙΚΙΑΖΕΤΑΙ διαμέρισμα δύο δωματίων, ρετιρέ 3ου ορόφου, επιπλωμένο, κεντρική θέρμανση επί της οδού Ναυαρίνου 25, κοντά στο Πανεπιστήμιο, μεγάλη βεράντα, θέα μοναδική. Πληρ. τηλ. 2241024846

MZT250901

ΓΙΑΝΝΗΣ ΝΙΚΟΛΙΔΑΚΗΣ

Μηχανολόγος-Μηχανικός

Γαλλίας 12-Ρόδος • τηλ. (22410)22291, 35103

ΠΩΛΟΥΝΤΑΙ

ΔΙΑΜΕΡΙΣΜΑΤΑ

- 49 τ.μ., 55 τ.μ. στην οδό Καθοπούλη
- 85 τ.μ., 78 τ.μ., 88 τ.μ., 48 τ.μ., 110 τ.μ., 120 τ.μ., 63 τ.μ. στο Καρακόνερο με υπόγειες θέσεις parking και αποθήκες

ΜΕΖΟΝΕΤΑ

- 237 τ.μ. με κήπο και υπόγειο parking στην οδό Αισχίνη
- και 156 τ.μ. με χώρο parking στο Καρακόνερο

ΧΠ2675

ΔΙΑΜΕΡΙΣΜΑ ΓΙΑ ΕΝΟΙΚΙΑΣΗ ΣΤΗΝ ΠΑΣΤΙΔΑ

Ενοικιάζεται **ισόγειο διαμέρισμα** 110 τ.μ. με δύο υπνοδωμάτια, κουζίνα, τραπεζαρία, σαλόνι και μπάνιο στα όρια του οικισμού Παστίδας, στην τιμή των 400 ευρώ τον μήνα (χωρίς έπιπλα).

Πληρ. τηλ. 6932 612032 από τις 9 π.μ. έως τις 3μ.μ.

(Μιχάλης Ι. Πανάγος)

ΜΧΠΚΤΗ016

ΠΩΛΟΥΝΤΑΙ

Α. Στην Ιαλυσό περιοχή Σωτήρος **μεζονέτες** 200 τ.μ. με υπόγειο σε οικόπεδο 900 τ.μ. εκάστη από ιδιοκτήτη

Β. Κατάστημα επί της οδού Λίνδου 550 τ.μ.

Πληρ. τηλ. 2241039212. 6936795999 κ. Λευτέρη

ΜΑΤ4225(1)

LandScope

ΑΝΑΠΤΥΞΗ ΑΚΙΝΗΤΩΝ

ΛΕΥΚΩΣΙΑΣ & ΑΝΝΗΣ ΜΑΡΙΑΣ 60

ΤΗΛ / ΦΑΞ : 22410 28629

ΚΙΝ : 6976872626 , 6972257246

www.landscope.gr

AE927

ΟΙΚΟΠΕΔΑ : ΡΟΔΟΠΟΥΛΑ 488τμ, € 350.000. **ΔΡΟΜΟΣ ΝΟΣΟΚΟΜΕΙΟΥ** 4.000 τμ, 700.000. **ΡΟΔΙΝΙ** 700τμ,€ 600.000. **ΚΑΝΔΥΛΙ** 16.000τμ, € 800.000. **ΚΙΟΤΑΡΙ** 60.000τμ, στο κύμα. € 2.700.000. **ΡΟΔΟΥ ΛΙΝΔΟΥ** 4.000τμ, € 480.000. **ΡΟΔΟΥ ΛΙΝΔΟΥ** 4.000τμ, 8.000τμ, 12.000τμ, 16.000τμ. **ΓΕΝΝΑΔΙ** 50.000τμ. € 900.000. **ΡΟΔΟΥ - ΑΕΡΟΔΡΟΜΙΟΥ** 8.000τμ με κόμβο. € 800.000. **ΑΦΑΝΤΟΥ** 10.000τμ (εντός ζώνης). € 700.000. **ΚΑΛΑΘΟΣ** 7.300τμ, παραλιακό. € 340.000. **ΤΣΑΪΡΙ** 5.000τμ €155.000. **ΤΡΕΙΣ** 4.000τμ. € 284.000, **ΤΡΕΙΣ** 2.000τμ (άδεια οικοδομής) € 164.000. **ΤΡΕΙΣ** 1000τμ (άδεια οικοδομής) € 130.000. **ΜΑΡΙΤΣΑ** 40.000τμ.€ 240.000. **ΚΟΣΚΙΝΟΥ** 9.300τμ. €225.000. **ΚΟΣΚΙΝΟΥ** 5.700τμ (μουσικό γυμνάσιο) € 190.000. **ΚΟΣΚΙΝΟΥ** 4.600τμ €320.000. **ΑΥΤΟΣΤΕΓΑΣΗ** οικιστική μερίδα.€ 155.000. **ΑΥΤΟΣΤΕΓΑΣΗ** οικιστική μερίδα. € 160.000. **ΚΑΝΔΥΛΙ** 1.000τμ, με άδεια οικοδομής. € 115.000. **ΠΑΣΤΙΔΑ** 300τμ (άδεια οικοδομής) € 60.000. **ΓΕΝΝΑΔΙ** 17.000τμ. € 110.000. **ΑΣΓΟΥΡΟΥ** 21.000τμ, € 500.000. **ΜΗΤΡΟΠΟΛΗ** 180τμ, ΣΔ 1,2 , € 105.000. **ΠΛΥΜΗΡΙ** 5.750τμ . €105.000. **ΚΙΟΤΑΡΙ** 7.800τμ. € 100.000. **ΜΑΡΙΤΣΑ** 8.000, € 80.000. **ΜΑΡΙΤΣΑ** 1.000 (εντός σχεδίου), € 100.000. **ΜΑΡΙΤΣΑ** 2. 000 (εντός ζώνης). € 80.000. **ΚΙΟΤΑΡΙ** 2.000τμ. € 85.000. **ΚΙΟΤΑΡΙ** 4.800τμ€180.000. **ΚΙΟΤΑΡΙ** 4.000τμ, € 180.000. **ΛΑΧΑΝΙΑ** 1.350τμ, € 15.000. **ΚΙΟΤΑΡΙ** 800τμ (επαγγελματικό), € 150.000. **ΚΙΟΤΑΡΙ** 1.640τμ (άδεια οικοδομής) € 176.000.

ΜΟΝΟΚΑΤΟΙΚΙΕΣ : ΜΗΔΕΙΑ 180τμ, κήπος 500τμ € 550.000. **ΙΑΛΥΣΟΣ** μον/κία 220τμ, 1000τμ οικόπεδο € 450.000. **ΙΑΛΥΣΟΣ** μον/κία 36τμ, 86τμ αυλή € 100.000 (χρήζει ανακατασκευής). **ΙΑΛΥΣΟΣ** μον/κία 210τμ, οικόπεδος 1000τμ, € 400.000. **ΙΑΛΥΣΟΣ** μον/κία 260τμ, 300τμ οικόπεδο €260.000. **ΣΩΤΗΡΟΣ** μεζονέτες 210τμ, αυλή 30τμ, €265.000. **ΣΩΤΗΡΟΣ** μεζονέτες 210τμ, αυλή 30τμ, €150.000 (ΜΠΕΤΑ). **ΚΑΝΔΥΛΙ** μον/κίες 120τμ, 500τμ κήπος, €100.000 (ΜΠΕΤΑ). **ΚΑΝΔΥΛΙ** 140τμ, κήπος 1000τμ, €100.000. **ΚΑΝΔΥΛΙ** μον/κίες 155τμ, 1000 κήπος, € 175.000 (ΜΠΕΤΑ). **ΚΡΕΜΑΣΤΗ** μον/κίες 120τμ, αυλή 300τμ, €190.000. **ΚΡΕΜΑΣΤΗ** μον/κίες 180τμ, αυλή 500τμ, € 255.000. **ΚΡΕΜΑΣΤΗ** μον/κίες 180τμ, αυλή 300τμ, € 220.000. **ΚΟΣΚΙΝΟΥ** μον/κία 220τμ αυλή 1000τμ, € 205.000 (ΜΠΕΤΑ). **ΚΟΣΚΙΝΟΥ** μον/κίες 230τμ, 1.500 κήπος, θέα, € 350.000. **ΚΟΣΚΙΝΟΥ** μον/κίες 225τμ, 1.000 κήπος, € 170.000 (ΜΠΕΤΑ). **ΚΟΣΚΙΝΟΥ** μον/κίες 225τμ, 1.000 κήπος, € 225.000(ΣΟΒΑ). **ΚΟΣΚΙΝΟΥ** μον/κίες 225τμ, 1.000 κήπος, € 275.000. **ΚΟΣΚΙΝΟΥ** μον/κίες 140τμ, 1.300 κήπος, €175.000 (ΜΠΕΤΑ). **ΚΟΣΚΙΝΟΥ** μον/κία 170 τμ, 1.300 κήπος, € 265.000. **ΚΟΣΚΙΝΟΥ** μεζονέτα 120τμ, € 240.000. **ΚΟΣΚΙΝΟΥ** 100τμ, κατοικία, €130.000 (ΣΟΒΑ). **ΚΟΣΚΙΝΟΥ** 170τμ, με κήπο 1300τμ, €140.000(ΜΠΕΤΑ). **ΓΕΝΝΑΔΙ** 114τμ, με κήπο 880τμ, €210.000. **ΛΙΝΔΟΣ** 95τμ, εντός οικισμού, € 265.000. **ΛΑΡΔΟΣ** 100τμ, με κήπο 300τμ, € 210.000. **ΤΣΑΪΡΙ** 150τμ, κήπος 1.000τμ, € 140.000 (ΜΠΕΤΑ). **ΑΣΓΟΥΡΟΥ** 216τμ, κήπος 1.000τμ, € 170.000 (ΜΠΕΤΑ). **ΚΙΟΤΑΡΙ** 90τμ, οικόπεδο 500τμ, € 240.000. **ΡΟΔΙΝΙ** 140τμ, με κήπο 40τμ, € 300.000. **ΡΟΔΙΝΙ** 180τμ, με κήπο 300τμ, €320.000. **ΡΟΔΙΝΙ** 180τμ, με κήπο αυτόνομη 300τμ, € 340.000. **ΦΥΤΩΡΙΟ** 260τμ, κήπος 2.000τμ, €550.000. **ΝΙΟΧ_ΡΙ** 60τμ, €115.000. **ΝΙΟΧΩΡΙ** νεοκλασικό 250τμ, (δύο κατοικιών, 6 υ/δ, 2 κουζίνες, 3 λουτρά) € 400.000.

ΔΙΑΜΕΡΙΣΜΑΤΑ : ΜΙΧΑΗΛ ΠΕΤΡΙΔΗ 85τμ. € 180.000. **ΜΙΧΑΗΛ ΠΕΤΡΙΔΗ** 80τμ (αποθήκη), € 95.000. **ΑΝΑΛΗΨΗ** 45τμ, lux, € 80.000. **ΑΝΑΛΗΨΗ** 75τμ, lux, € 155.000. **ΑΝΑΛΗΨΗ** 125τμ, ρετιρέ, € 180.000. **ΑΝΑΛΗΨΗ** 50τμ, lux, € 120.000. **ΑΝΑΛΗΨΗ** 90τμ, €200.000. **ΜΙΡΑ ΜΑΡΕ** 85τμ, lux, € 180.000. **ΜΗΔΕΙΑ** 120τμ, € 220.000. **ΡΟΔΙΝΗ** 50τμ.€ 65.000. **ΡΟΔΙΝΗ** 45τμ, € 60.000. **ΡΟΔΙΝΗ** 100τμ, € 150.000. **ΡΟΔΙΝΗ** 78τμ, € 167.800. **ΡΟΔΙΝΗ** 90τμ, € 140.000. **ΔΑΣΚΑΛΟΥΣ** 103τμ, € 160.000. **ΔΑΣΚΑΛΟΥΣ** (ΑΙΣΧΙΝΗΣ) 80τμ, € 140.000. **ΔΑΣΚΑΛΟΥΣ** (ΑΙΣΧΙΝΗΣ) 100τμ, € 155.000. **ΔΑΣΚΑΛΟΥΣ** (ΑΙΣΧΙΝΗΣ) 37τμ, € 55.000. **ΔΑΣΚΑΛΟΥΣ** (ΑΙΣΧΙΝΗΣ) 40τμ, € 58.000. **ΚΕΝΕΝΤΥ** 93τμ, + αποθήκη 78τμ, € 230.000. **ΚΕΝΕΝΤΥ** 78τμ, € 170.000. **ΑΝΑΛΗΨΗ** 93τμ, € 140.000. **ΟΡΦΑΝΙΔΟΥ** 85τμ, € 170.000. **ΙΚΑΡΟΣ** 73τμ, € 160.000. **ΙΚΑΡΟΣ** 98τμ, € 195.000 **ΡΟΔΟΥ ΛΙΝΔΟΥ** 300τμ, € 300.000. **ΡΟΔΟΥ ΛΙΝΔΟΥ** 140τμ lux. **ΝΙΟΧΩΡΙ** 55τμ, κατοικία. € 111.460. **ΙΑΛΥΣΟΣ** 70τμ, € 100.000.

ΚΑΤΑΣΤΗΜΑΤΑ : ΑΝΑΛΗΨΗ 55τμ, € 130.000. **ΑΝΑΛΗΨΗ** 90τμ, € 105.000. **ΑΝΑΛΗΨΗ** 130τμ, € 140.000. **ΡΟΔΟΥ ΛΙΝΔΟΥ** 70τμ, € 350.000. **ΜΑΝΤΡΑΚΙ** 30τμ, € 160.000. **ΜΑΝΤΡΑΚΙ** 189τμ (υπογειο/ ισογειο/ πατάρι), € 590.000. **ΝΙΟΧΩΡΙ** 70τμ, € 230.000. **ΟΡΦΑΝΙΔΟΥ** 80τμ, € 65.000. **ΠΑΛΙΑ ΠΟΛΗ** 260τμ (κεντρικό), € 1.200.000. **ΑΕΡΟΔΡΟΜΙΟΥ/ ΠΑΣΤΙΔΑ** 900τμ σε 3 επίπεδα, € 550.000.

Mediterranean Real Estate Agency

Σύμβουλοι και φίλοι για μια ζωή!

ΗΡΑΚΛΗΣ Δ.ΧΟΡΟΖΙΔΗΣ

Μεσίτης & Σύμβουλος επενδύσεων Ακίνητης Περιουσίας

Προώθηση και Προβολή των ακινήτων σας και στο εξωτερικό / Αναλαμβάνουμε και εκδόσεις δανείων

Πωλήσεις Μονοκατοικιών- Μεζονέτων

- **Ρόδος.** Περιοχή Μήδεια. Πωλείται νεόδμητη μεζονέτα 140 τ.μ. 3 υ/δ, , πλήρως εξοπλισμένη, με κεντρική θέρμανση, τζάκι και κήπο, σε ήσυχη περιοχή.
- **Ρόδου-Καλλιθέας.** Συνοικισμός «Θεοτόκος», 2 Μεζονέτες διώροφες με υπόγειο 116τ.μ η μία, στα μπετά, με απέραντη θέα στη θάλασσα.
- **Κανδυλί.** Οικοδομή 205τ.μ. με το υπόγειο σε οικόπεδο 2500 στρεμ. στα μπετά ή τελειωμένη
- **Ιαλυσός.** Μεζονέτα διώροφη 124 τμ. 3 υπνοδωματίων, 2 μπάνια με κλιματισμό και ηλιακό σε κεντρικό σημείο της Ιαλυσού.
- **Παστίδα.** Ανεξάρτητες μεζονέτες λούξ κατασκευής. 150 τμ. σε οικόπεδα των 340 τμ. Παραδίδονται στα μπετά και τελειωμένες.
- **Παστίδα.** Μεζονέτα μοντέρνας αρχιτεκτονικής 175τ.μ σε οικόπεδο 1000τ.μ 3υ/δ, πλήρως εξοπλισμένο, σε ήσυχη περιοχή.
- **Κρεμαστή.** Νεόδμητη μεζονέτα 140τ.μ και 4 studios των 25 τ.μ το καθένα πλήρως εξοπλισμένα, κοντά στη θάλασσα.
- **Κρεμαστή.** Μονοκατοικία 100 τμ σε οικόπεδο 132 τμ, 3 υ/δ, πλήρως ανακαινισμένη, σε κεντρικό σημείο, με υπόλοιπο δόμησης (αέρας).
- **Παραδείσι.** Διώροφη μονοκατοικία 80τ.μ, 2 υ/δ πλήρως ανακαινισμένη
- **Παραδείσι.** Μονοκατοικία 85τ.μ αποτελούμενη από 2 ανεξάρτητες γκαρσονιέρες των 42τ.μ, με αυλή, πλήρως ανακαινισμένη
- **Παραδείσι.** Επί της Ανθούλας Ζερβού 3όροφη μονοκατοικία 4υ/δ συνολ. επιφ. 127τ.μ
- **Δαματριά.** Νεόδμητη μεζονέτα 100 τμ. διαμορφωμένη σε 3 διαφορετικά επίπεδα με απέραντη θέα.
- **Θεολόγος.** Διώροφη μονοκατοικία 120 τμ σε οικόπεδο 4700 τμ. 60μ από τη θάλασσα με απέραντη θέα.
- **Κοσκινού.** Μεζονέτες 240 τμ. στα μπετά ή τελειωμένες, σε οικόπεδο 1000 τμ.
- **Κοσκινού.** Μεζονέτα 270τ.μ, σε οικόπεδο 1.000 τμ. διαμορφωμένη σε 3 διαφορετικά επίπεδα, υπερπολυτελούς κατασκευής στη θέση Απάνεμος (κοντά στην Ευρωκλινική).
- **Κοσκινού.** Οικισμός Αγ. Μαρίνας. Μεζονέτες συνολ. επιφ. 131.58τ.μ διώροφες με υπόγειο στα μπετά και σε οικόπεδο 677τ.μ η κάθε μία.
- **Αφάντου.** Μεζονέτα υπερπολυτελούς κατασκευής 230τμ με 70τμ βεράντες, 4υ/δ, 3 μπάνια.
- **Αφάντου.** Μονοκατοικία 75 τμ, με 2 υ/δ, και ενιαίο χώρο κουζίνας-καθιστικού με τζάκι.Διαμορφωμένοι εξωτερικοί χώροι 800 τμ , 300 μ από την θάλασσα.
- **Λάρδος.** Δύο ανεξάρτητες κατοικίες συνολικής επιφάνειας 350 τμ. με διαρρύθμιση κατάλληλη και για ενοικιαζόμενα στούντιος
- **Γεννάδι.** Μεζονέτες 117 τμ με διαμορφωμένους εξωτερικούς χώρους (πισίνα, χώρο αθλοπαιδιών, κιόσκι, πάρκιν) με θέα τη θάλασσα.

Πωλήσεις Διαμερισμάτων

- **Ρόδος.** Κων.Υδραίου νεόδμητο διαμέρισμα 100τμ 2 υ/δ πλήρως εξοπλισμένο με θέα.
- **Ρόδος.** Ισόγειο διάρι 56τ.μ ανακαινισμένο, σε ήσυχο σημείο 400μ. από το Πανεπιστήμιο
- **Ρόδος.** Στο κέντρο της πόλης επί της Δημητεράκη πωλείται διαμέρισμα 90 τμ, β ορόφου, ανακαινισμένο.
- **Ρόδος.** Ανάληψη. Νεόδμητο διαμέρισμα 1ου ορόφου, 108τ.μ, πλήρως εξοπλισμένο.
- **Ρόδος.** Ανάληψη. Νεόδμητο διαμέρισμα 2ου ορόφου 80τ.μ, 2υ/δ, πλήρως εξοπλισμένο, με ασανσέρ.
- **Ιαλυσός.** Στο κέντρο, σε ήσυχη περιοχή πωλείται νεόδμητο ισόγειο διαμέρισμα 115τ.μ. 2 υ/δ πλήρως εξοπλισμένο.
- **Ιαλυσός.** Στο κέντρο, σε ήσυχη περιοχή πωλείται νεόδμητο ισόγειο διαμέρισμα 100τ.μ., με αυλή, πλήρως εξοπλισμένο.
- **Ιαλυσός.** Μεταχειρισμένα διαμερίσματα και γκαρσονιέρες , λευφ. Ηρακλειδών (πλησίον Ξεν.Φιλέρημος)
- **Παστίδα.** Διώροφη οικοδομή αποτελούμενη από 2 ανεξάρτητα διαμερίσματα 66τ.μ το καθένα.
- **Παραδείσι.** Διαμέρισμα 1ου ορόφου 105τ.μ με 3υ/δ σε καλή κατάσταση, στο ύψωμα του χωριού με θέα.
- **Παραδείσι.** Νεόδμητο οικοδόμημα, αποτελούμενο από 4 γκαρσονιέρες 55 τμ η κάθε μία, πλήρως εξοπλισμένες
- **Καλυθιές.** Διαμέρισμα ισόγειο 126τ.μ με υπόλοιπο οικοπέδου με δόμηση.
- **Καλυθιές.** Διαμέρισμα 1ου ορόφου, 125τ.μ 3 υ/δ πλήρως εξοπλισμένο.
- **Καλυθιές.** Διαμέρισμα 1ου ορόφου, 130τ.μ μεταχειρισμένο.
- **Αφάντου.** Σε κεντρικό σημείο, διαμέρισμα 2ου ορόφου 75 τμ σε νεόδμητη πολυκατοικία,2υ/δ,σαλοτραπεζαρία,κουζίνα,μπάνιο.
- **Αφάντου.** Νεόδμητα διαμερίσματα 83 τμ. υπερυψωμένου ισογείου, 2 υ/δ, παραδίδονται με ξυλεία και κεντρική θέρμανση.

Πωλήσεις Ξενοδοχειακών μονάδων

- **Ρόδος.** Ξενοδοχειακή μονάδα στο κέντρο της πόλης, 110 κλινών, πλήρως ανακαινισμένη, με υποδομή για 12μηνη λειτουργία.
- **Παλιά πόλη.** Ξενώνας παραδοσιακής αρχιτεκτονικής, πλήρως ανακαινισμένος και επιπλωμένος, αποτελούμενος από 6 δωμάτια, μεγάλη σοφίτα, χώρο υποδοχής και αυλή 100 τμ.
- **Φαληράκι.** Οικοδομικό συγκρότημα αποτελούμενο από δύο 3όροφες οικοδομές υπερπολυτελούς κατασκευής και επιπλέον άδεια για 3 3όροφες οικοδομές και πισίνα 80 τμ. Πανοραμική θέα. Έκταση συνολικής επιφάνειας 13.200 τμ.
- **Αφάντου.** Σε ύψωμα με πανοραμική θέα, πωλείται ξενοδοχειακή μονάδα που αποτελείται από: 1) 37 δωμάτια (80 κλίνες). 2) 12 δωμάτια ημιτελή (24 κλίνες). 3) Δόμηση για επιπλέον 22 δωμάτια (44 κλίνες). Σύνολο 148 κλίνες. 4) Πισίνα, σνακ μπαρ, εστιατόριο.
- **Πεύκοι.** Συγκρότημα 3 ορόφων, συνολικής επιφάνειας 565 τμ σε οικόπεδο 4.250 τμ. 22 Studios επιπλωμένα, στο roof garden με πανοραμική θέα στη θάλασσα, δυνατότητα δημιουργίας εστιατορίου. Ακίνητο μεγάλης προβολής με άμεση πρόσβαση από τους δύο κεντρικούς δρόμους των Πευκών.
- **Πεύκοι** Ξενοδοχ. Μονάδα 120 κλινών με εστιατόριο, μπαρ και πισίνα συνολ. επιφ. 5500 τ.μ. 700μ. από τη θάλασσα.
- **Σύμη.** Αγ.Τριάδα , συγκρότημα 8 επιπλωμένων στουντιος συνολ. επιφ. 168 τ.μ. με απέραντη θέα στη θάλασσα συνοικ. Λιενή.

Πωλήσεις Παραδοσιακών κατοικιών

- **Ρόδος.** Επί της Βορ. Ηπείρου πωλείται τριώροφο Διατηρητέο, Λιθόκτιστο, Νεοκλασικό κτίριο 400τ.μ. σε οικόπεδο 920 τ.μ. με βοτσαλωτή αυλή, ιδιαίτερης αρχιτεκτονικής σε άριστη κατάσταση.
- **Ρόδος.** Αγ. Ιωάννη Διώροφο, διατηρητέο, νεοκλασικό κτίριο με κήπο, 4 υ/δ και πολλούς βοηθητικούς χώρους, πλήρως ανακαινισμένο, λούξ κατασκευής.
- **Ρόδος.** Αγ. Αναστασία, Διώροφο νεοκλασικό ακίνητο 182τ.μ με αυλή 57τ.μ, ιδιαίτερης αρχιτεκτονικής, σε καλή κατάσταση.
- **Ρόδος.** Μητρόπολη, νεοκλασικό, διατηρητέο, διώροφο 150τ.μ αναπαλαιωμένο, με έντονα τα αρχιτεκτονικά στοιχεία των αρχών του 2ου αιώνα. Αποτελείται από ενιαία σαλοτραπεζαρία, κουζίνα, 3υ/δ, 2 μπάνια, 1W.C και αυλή 50τ.μ
- **Νιοχώρι.** Λιθόχτιστο, νεοκλασικό, παραδοσιακό, διώροφο αρχοντικό, 285τ.μ, με αυλή και δυνατότητα ανεξάρτητης χρήσης των ορόφων, ιδιαίτερης αρχιτεκτονικής.
- **Παλιά πόλη.** 3όροφη παραδοσιακή κατοικία 95τμ, 3υπν/τίων καινούρια κουζίνα και μπάνιο,πλήρως ανακαινισμένο.
- **Παλιά πόλη.** 2όροφη γωνιακή ανακαινισμένη παραδοσιακή κατοικία, 2υ/δ με τζάκι, θέρμανση, με ιδιαίτερα παραδοσιακά στοιχεία, σε ήσυχη περιοχή.
- **Παραδείσι.** Μονοκατοικία 3 χώρων 85 τμ. με μεγάλη αυλή.
- **Παραδείσι.** Παραδοσιακή κατοικία με καμάρα 51τ.μ με αυλή 20τ.μ στο ύψωμα του χωριού.
- **Παραδείσι.** Διώροφη παραδοσιακή κατοικία συνολ. επιφ. 65τ.μ, 1 υ/δ, πλήρως ανακαινισμένη.
- **Κοσκινού.** Παραδοσιακή καμάρα με προσθήκη ορόφου συνολικής επιφάνειας 75 τμ. σε άριστη κατάσταση σε κεντρικό σημείο του χωριού.
- **Κοσκινού.** Ανακαινισμένη παραδοσιακή κατοικία 110 τμ, με αυλή 10 τμ, με εσωτερικά επίπεδα διαμορφωμένα σε υ/δ.
- **Κοσκινού.** Γωνιακή παραδοσιακή κατοικία (καμάρα) 110 τμ με ανεξάρτητη κουζίνα, και αυλή 10 τμ. Επιπλωμένη με όλο τον παραδοσιακό εξοπλισμό.
- **Κοσκινού.** Παραδοσιακή κατοικία πλήρως ανακαινισμένη, 75 τμ καθαρού χώρου και συνολο με τους εξωτερικούς 103 τμ.
- **Κοσκινού.** Δύο πέτρινες κατοικίες 61τ.μ και 35τ.μ σε έκταση 2580τ.μ καλλιεργημένη και δεντροφυτεμένη.
- **Μαλώνα.** Παραδοσιακή πετρόχτιστη καμάρα 80τ.μ με 2 πατάρους, πλήρως ανακαινισμένη και εξοπλισμένη.
- **Μαλώνα.** Παραδοσιακή κατοικία 30τ.μ πλήρως ανακαινισμένη και εξοπλισμένη (γκαροσνιέρα)
- **Μαλώνα.** Παραδοσιακή καμάρα 75τ.μ με ενιαίο πατάρι 2υ/δ με αυλή και φούρνο, ανακαινισμένη και εξοπλισμένη.
- **Μαλώνα.** Παραδοσιακή κατοικία 3 χώρων συνολικής επιφάνειας 80 τμ στην κεντρική πλατεία του χωριού.
- **Μαλώνα.** Νεόδμητη παραδοσιακή κατοικία 95 τμ με μεγάλη αυλή με πέργκολα, τζάκι, κλιματισμό,ηλεκτρ.συσκευές και επιπλωμένη.
- **Λάερμα** Παραδοσιακή κατοικία 70 τμ και 30 τμ υπόλοιπο οικοπέδου.
- **Βάτι.** Παραδοσιακή κατοικία 70 τμ με αυλή 75 τμ.
- **Σύμη.** Παραδ. διώροφη κατοικία 165τ.μ με αυλή, στην περιοχή «Καλή στράτα», σε άριστη κατάσταση με απέραντη θέα.
- **Σύμη.** Παραδοσιακή νεοκλασική 2όροφη κατοικία 150τμ σε πολύ καλή κατάσταση σε κεντρικό σημείο της Σύμης,με δρόμο στην περιοχή Φαρμακείο.
- **Σύμη.** Σε κεντρικό σημείο , παραδοσιακή κατοικία 95τμ , αυλή 15τμ. Στην περιοχή φαρμακείο.
- **Σύμη.** Στην περιοχή «Αγίας τριάδος» κάτω από την Παναγία την Πειραιώτισσα , πωλείται παραδοσιακή κατοικία, σε άριστη κατάσταση, 2 δωματίων, με 2 αυλές, συνολικής επιφάνειας 110 τμ, κοντά σε δρόμο και θέα Πέδι και Γιαλό.
- **Σύμη.** Περιοχή Καταρράκτης στο ύψωμα πωλείται διόροφη παραδοσιακή κατοικία 80 τμ, με υπόλοιπο οικοπέδου 140 τμ. Με δόμηση.
- **Χάλκη.** Παραδ. κατοικία συνολικής επιφανείας 120 τ.μ. σε καλή κατάσταση
- **Νίσυρος.** Περιοχή Νικιά. Πετρόκτιστη, 3όροφη κατοικία 140τ.μ ιδιαίτερης αρχιτεκτονικής με θέα στο ηφαίστειο και το Αιγαίο.

Πωλήσεις Οικοπέδων-Αγροτεμαχίων

- **Ρόδος.** Ανάληψη, οικόπεδο 328τ.μ με δόμηση 0.8
- **Ρόδος.** Νιοχώρι, Οικόπεδο 540τ.μ με Σ. Δ. 1.4
- **Ρόδου-Καλλιθέας.** Οικόπεδα α) 7.000 τμ και β) 4.000 τμ με απέραντη θέα στη θάλασσα με άμεση πρόσβαση στη λεωφόρο, δίπλα στο Κρέστεν Πάλας
- **Κοσκινού.** Εντός σχεδίου, οικόπεδο 3000τ.μ με πανοραμική θέα
- **Ιαλυσός.** Στην παραλία Ιαλυσού πωλείται οικόπεδο 7,000 τμ. με άδεια οικοδομής για τρεις μεζονέτες.
- **Κανδυλί.** Οικόπεδο 2.000 τμ με άδεια 2όροφης οικοδομής 122 τμ με υπόγειο 97 τμ σε πολύ καλή τοποθεσία.
- **Κανδυλί.** Οικόπεδο 2.500τ.μ με άδεια οικοδομής.
- **Κανδυλί.** Ανεξάρτητα οικόπεδα 1000τ.μ εφαπτόμενα της οδού Παστίδας –Τρεις, με άδεια οικοδομής 127τ.μ.
- **Παστίδα.** Οικόπεδα 1,500 τμ. με άδεια οικοδομής για 2όροφη μεζονέτα.
- **Παραδείσι.** Οικόπεδο 760 τμ. εντός σχεδίου με Σ.Δ 0,8.
- **Παραδείσι.** Περιοχή κάτω Καλαμώνας οικόπεδο 6100τμ με δόμηση 150 τμ.
- **Παραδείσι.** Περιοχή Καλαμώνας, οικόπεδο 5.700 τμ.
- **Παραδείσι.** Επί της επαρχιακής οδού Καλαμώνα-Μαριτσών στην περιοχή Πρεβεράνιο αγροτεμάχιο 3520τ.μ, με ρεύμα και νερό
- **Παραδείσι.** Επί της λεωφόρου Ρόδου-Καμείρου, 500μ πριν από τη διασταύρωση για Πεταλούδες, οικόπεδο 2800τ.μ άρτιο και οικοδομήσιμο.
- **Παραδείσι.** Επί της λεωφόρου Δημοκρατίας οικόπεδο 1969τ.μ
- **Παραδείσι.** Επί της Ρήγα Φεραίου οικόπεδο 630τ.μ
- **Παραδείσι.** Περιοχή Θόλαρος, Αγροτεμάχιο 1370τ.μ
- **Παραδείσι.** Περιοχή Θόλαρος αγροτεμάχιο 2370τ.μ
- **Παραδείσι.** Περιοχή Θόλαρος, αγροτεμάχιο 2000τ.μ
- **Δαματριά.** Επί της επαρχιακής οδού Δαματριάς-Μαριτσών έκταση 35 στρεμ. με αποθήκη 800τ.μ. Δυνατότητα ολικής ή μερικής πώλησης.
- **Δημυλιά.** Οικόπεδο 2.080 τμ στον κεντρικό δρόμο με Σ.Δ 08
- **Αφάντου.** Ανεξάρτητα οικόπεδα 2.000 τμ. εντός ζωντς οικισμού, με δόμηση 200 τμ. το καθένα. Έχουν απέραντη θέα στην θάλασσα.
- **Αφάντου.** Οικόπεδο 4010 τμ άρτιο και οικοδομήσιμο στην περιοχή Τραπεζία. Απεριόριστη θέα.
- **Αφάντου.** Αγροτεμάχιο 3020 τμ στην περιοχή Τρυπάνια.
- **Αφάντου.** Αγροτεμάχιο 9640 τμ στην περιοχή Βότες.
- **Μάσσαρι.** Οικόπεδο 2450 τμ στην παραλία Μασσάρων με δόμηση 100 τμ.
- **Κάλαθος.** Οικόπεδο 5100τ.μ με πανοραμική θέα στη θάλασσα
- **Λίνδος.** Οικόπεδο εντός του χωριού 250 τ.μ. με Σ.Δ.08
- **Λίνδος-Ψάλτος.** Πωλείται έκταση 14.500 τμ με πανοραμική θέα στη θάλασσα εκ των οποίων 4.000 τμ αποτελούν ξεχωριστό τίτλο και λειτουργεί εντός του οικοπέδου γήπεδο 5x5 με τάπητα 4ης γενιάς, ένα κτίριο 35 τμ. αποδυτήρια με ντους και wc, και καφετέρια με αυλή. Επιπλέον άδεια οικοδομής για 200 τμ.
- **Ασκληπιό.** Έκταση 43.500τ.μ με δρόμο, χωρίς δασικό, με πανοραμική θέα.
- **Κιοτάρι.** Οικόπεδο 800 τμ, δίπλα στη θάλασσα με δόμηση.
- **Κιοτάρι.** Οικόπεδο 5.000 τμ, με πρόσοψη στην κεντρ. λεωφ.
- **Γεννάδι.** Οικόπεδο 1700 τμ. με άδεια οικοδομής 260 τμ.
- **Λαχανιά.** Οικόπεδο 20492τ.μ σε ήσυχη τοποθεσία με πανοραμική θέα στη θάλασσα
- **Λαχανιά.** Οικόπεδο 6200τ.μ κοντά στον οικισμό, άρτιο και οικοδομήσιμο, με υπέροχη θέα στη θάλασσα.
- **Απολακκιά.** Οικόπεδο 902 τμ. άρτιο με δόμηση 0,4.
- **Σύμη.** Περιοχή Νούλια-Τούρκος, οικόπεδο 13.500 τμ με 82,5 μ πρόσοψη έως το κύμα.

Πωλήσεις Αποθηκών

- **Ρόδος.** Επί της Μ. Πετρίδη 65 πωλείται αποθήκη 170 τμ με μεγάλη ράμπα σε τιμή ευκαιρίας για οποιαδήποτε χρήση.
- **Ρόδος.** Ροδίνι, Αποθήκη ενιαίου χώρου συν. επιφάνειας 230τ.μ με 2 ανεξάρτητα εσωτερικά γραφεία 20τ.μ έκαστο και wc
- **Ρόδος.** Περιοχή Κόβα, αποθήκη 55 τμ, με άμεση πρόσβαση αυτοκινήτων
- **Ρόδος.** Σκεύου Ζερβού, αποθήκη 488 τμ. με μεγάλη ράμπα για οποιαδήποτε χρήση.
- **Ρόδος.** Ανάληψη Πωλείται υπόγεια αποθήκη 160 τμ σε νέα οικοδομή κατάλληλη για εμπορική χρήση.
- **Ρόδος.** Μητρόπολη, Ημιυπόγειος χώρος 120τ.μ κατάλληλο για κάθε χρήση.

Πωλήσεις επιχειρήσεων

- **Ρόδος.** Μανδράκι, Κατάστημα 23τ.μ σε κεντρικό σημείο.
- **Ρόδος.** Πλατεία Αγ. Νικολάου, επιχείρηση είδη δώρων-μπιζού 16τ.μ ισόγειο και 16τ.μ ημιόροφος.
- **Ρόδος.** Περιοχή

ενοικιασεις

συνέχεια από την προηγούμενη

ΕΝΟΙΚΙΑΖΕΤΑΙ καινούργιο 75 τ.μ. **διαμέρισμα** στην Ιξιά με 2 υπνοδωμάτια, κεντρική θέρμανση και διπλά τζάμια. Προτιμούνται εκπαιδευτικοί - στρατιωτικοί. Πληρ. τηλ. 2241094475
MZT250902

ΕΝΟΙΚΙΑΖΕΤΑΙ διαμέρισμα 120 τ.μ. στην οδό Αλεξανδρείας 19. Πληρ. τηλ. 2241061693 και 6973853192 MZT230918

ΕΝΟΙΚΙΑΖΟΝΤΑΙ δύο διαμερίσματα α) ισόγειο 90 τ.μ.. 2 υπνοδωματίων, WC, σαλόνι, τραπεζαρία, κουζίνα, β) 80 τ.μ. α' ορόφου επιπλωμένο 2 υπνοδωματίων, σαλόνι, κουζίνα, τραπεζαρία, WC επί της Μητροπόλεως 83Θ. Πληρ. τηλ. 2241036072
MZT250910

ΕΝΟΙΚΙΑΖΕΤΑΙ κατάστημα 60 τ.μ. επί της Κων. Παλαιολόγου κάτω από το Βενετόκλειο Λύκειο απέναντι από το COLLECTION. Πληρ. τηλ. 2241077944, 6945256593
MZT250913

ΕΝΟΙΚΙΑΖΕΤΑΙ ΔΙΑΜΕΡΙΣΜΑ 80 Τ.Μ. ΚΑΤΑΛΛΗΛΟ ΓΙΑ ΕΠΑΓΓΕΛΜΑΤΙΚΗ ΣΤΕΓΗ ΣΤΟΝ 1ο ΟΡΟΦΟ ΠΟΛΥΚΑΤΟΙΚΙΑΣ ΕΠΙ ΤΗΣ ΟΔΟΥ ΙΕΡΟΥ ΛΟΧΟΥ ΑΡ. 14 (ΑΠΕΝΑΝΤΙ ΣΤΗΝ ΟΛΥΜΠΙΑΚΗ). ΠΛΗΡ. ΤΗΛ. 2241035174, 6944665299
MZT250916

ΕΝΟΙΚΙΑΖΕΤΑΙ διαμέρισμα 2 υπνοδωματίων, κουζινοτραπεζαρία, σαλόνι, WC με μπανιέρα και βεράντες γύρω - γύρω στην Κρεμαστή επί της Γ. Σεφέρη 11. Πληρ. τηλ. 2241095332
MZT250915

ΕΝΟΙΚΙΑΖΕΤΑΙ καινούργιο **διαμέρισμα** 2 υπνοδωματίων, ημιεπιπλωμένο στον α' όροφο με air condition, πλησίον Α' Δημ. Σχολείου Ιαλυσού. Πληρ. τηλ. 6932323057, 2241094948
MAT4321

"ΠΩΛΟΥΝΤΑΙ"
ΚΑΤΑΣΤΗΜΑΤΑ ΚΑΙ ΚΑΤΟΙΚΙΕΣ ΜΕ ΥΠΟΓΕΙΑ ΑΠΟΘΗΚΗ & ΓΚΑΡΑΖ



Μελέτη: Δημήτρης Αδαμάκης - Βαρβάρα Στεφανίδου - Αρχιτέκτονες ARCH-Net τηλ. 22410 29188

ΚΑΤΑΣΚΕΥΗ: Γ. ΚΑΣΤΡΗΣΙΟΣ Αρχιτέκτονας τηλ. 6979228091, 22410 34314

ΠΩΛΗΣΕΙΣ ΑΚΙΝΗΤΩΝ

ΔΙΑΜΕΡΙΣΜΑΤΑ
- Δασκάλους 2 γκαρσονιέρες (ημιυπόγειο) μεταχειρισμένες 80.000€
- Ανάληψη 4 γκαρσονιέρες μεταχειρισμένες 270.000€
- Μιχ. Πετρίδη 80 τ.μ. (ημιυπόγειο) διαμέρισμα 88.000 €
- Απολλωνίου Ροδίου 95 τ.μ. μεταχειρισμένο 165.000€
- Βενετοκλέων 55 τ.μ. διαμέρισμα (αποθήκη) μεταχειρισμένο 48.000 €
- Αγίου Ιωάννου στούντιο μεταχειρισμένο 30.000€
- Ροδίνι 81 τ.μ. λουξ κατασκευής
- Ροδίνι 45 τ.μ. λουξ κατασκευής
- Ανάληψη 85 τ.μ. μεταχειρισμένο 125.000€
- Ρόδου-Λίνδου 90 τ.μ. λουξ κατασκευής 155.000€
- Ρόδου-Λίνδου 90 τ.μ. λουξ κατασκευής 160.000€
- Ροδίνι 91 τ.μ. λουξ κατασκευής

ΜΕΖΟΝΕΤΕΣ - ΜΟΝΟΚΑΤΟΙΚΙΕΣ
- Μαριτσά 180 τ.μ. διώροφη μεζονέτα με 1.500 μέτρα οικόπεδο λουξ κατασκευής 410.000€
- Οικισμός Πολυτέκνων 213 τ.μ. μεζονέτα σε μπετά 155.000€
- Οικισμός Πολυτέκνων 213 τ.μ. μεζονέτα μέχει μαρμαροσοβά 185.000€
- Ιαλυσό 240 τ.μ. λουξ κατασκευής με 2 στρέμματα οικόπεδο 450.000€
- Αφάντου 120 τ.μ. με 1.000 οικόπεδο
- Καρακόνερο 315 τ.μ. μεζονέτα μεταχειρισμένη 450.000€
- Παστίδα 150 τ.μ. διώροφη μεζονέτα με 350 τ.μ. οικόπεδο σε μπετά 140.000€

ΟΙΚΟΠΕΔΑ
- Κατταβιά 1.730 τ.μ. πάνω στον κεντρικό 15.000 €
- Θολός 1.800 τ.μ. συντελεστή 0,4 150.000 €
- Χαράκι 1.000 τ.μ. πάνω στο δρόμο 50.000 €
- Κανδυλί 2.885 τ.μ. κοντά στους Καστελλοριζιούς 211.000 €
- Λαχανιά 2.360 τ.μ. πάνω στον κεντρικό 50 μ. από θάλασσα με άδεια οικοδομής για 8 studios 94.000 €
- Γεννάδι 1000 τ.μ. με άδεια οικοδομής 24.944 €

ΚΑΤΑΣΤΗΜΑΤΑ
- Ρόδου-Λίνδου 600 τ.μ. με 2 στρέμματα οικόπεδο 1.500.000€
- Παλιά Πόλη 16 τ.μ. και 16 τ.μ. επιπλέον δόμηση. Στην οδό Αρχιεπισκόπου 38.000€
- Παλιά Πόη 120 τ.μ. κατάστημα 800.000€
- Κοσκινού 100 τ.μ. ισόγειο 120.000 €
- Κατάστημα 50 τ.μ. στο κέντρο της πόλης 160.000 €
- Κατάστημα 65 τ.μ. επί της οδού Ρόδου-Λίνδου 334,000 €

ΚΤΗΜΑΤΑ
- Απολακκιά 4.050 τ.μ. πάνω στο κύμα 90.000€
- Κατταβιά 4.300 τ.μ. σε ύψωμα 500 μέτρα από τον κεντρικό 15.000€
- Κάτω Καλαμώνα 6.100 τ.μ. κοντά στον κεντρικό σε κατοικημένη περιοχή 95.000€
- Κατταβιά 8.200 τ.μ. με θέα 800 τ.μ. από θάλασσα 42.000 €
- Κατταβιά 8.663 τ.μ. προς Πρασονήσι 100 μ. από κεντρικό 51.000 €
- Κατταβιά 8.773 τ.μ. προς Πρασονήσι 200 μ. από κεντρικό 44.000 €
- Λαχανιά 7.800 τ.μ. σε ύψωμα κοντά στον κεντρικό 91.570 €
- Λαχανιά 22 στρέμματα πάνω στον κεντρικό 190.000€ . Δίνεται και αντιπαροχή.

ΑΠΟΘΗΚΕΣ
- Δασκάλους 50 τ.μ.. υπιυπόγεια 35.000€
- Δασκάλους 220 τ.μ. υμιυπόγεια 132.000€

ΒΙΟΤΕΧΝΙΚΟΙ ΧΩΡΟΙ
- Τσαΐρι-αεροδρομίου 900 τ.μ. τριώροφο κτίριο δίπλα στον κεντρικό.

- **ΖΗΤΟΥΝΤΑΙ ΜΕΤΑΧΕΙΡΙΣΜΕΝΑ ΔΙΑΜΕΡΙΣΜΑΤΑ-ΑΜΕΣΗ ΠΩΛΗΣΗ**
- **ΠΩΛΟΥΝΤΑΙ** αποθήκες και βιοτεχνικοί χώροι.
- **ΔΑΝΕΙΑ ΔΕΚΤΑ - ΕΥΚΟΛΙΕΣ ΠΛΗΡΩΜΗΣ**
- **ΑΝΑΛΑΜΒΑΝΟΥΜΕ ΑΝΤΙΠΑΡΟΧΕΣ**

ΣΤΑΜΑΤΗΣ ΜΑΝΩΛΑΚΟΣ
ΩΡΕΣ ΓΡΑΦΕΙΟΥ 8.30-1.00 π.μ. και 5-8 μ.μ.
ΔΗΜ. ΑΝΑΣΤΑΣΙΑΔΗ 45 (ΣΥΝΟΙΚΙΑ ΔΑΣΚΑΛΩΝ)
Τηλέφωνα: 2241023815-78275, 6945769958, 6944698056
ΧΠ1588



ΜΕΓΑΛΗ ΕΥΚΑΙΡΙΑ
ΠΩΛΕΙΤΑΙ

επιπλωμένη ή μη μεζονέτα 125 τ.μ. στα Κοσκινού, με 3 υπνοδωμάτια με εντοιχιζόμενες ντουλάπες, μπάνιο, 1 WC, σαλόνι με τζάκι λειτουργικό, εντοιχιζόμενη κουζίνα ιταλική με ηλεκτρικές συσκευές SIEMENS. Κεντρική θέρμανση με λέβητα. Δύο θέσεις πάρκιν, μικρό κήπο και καταπληκτική θέα. Τιμή πολύ καλή.

Πληρ. τηλ. 2241086288, 2241063779, 6947939045
MZT210901

ευσταθίου ΕΥΡΩΚΤΗΜΑΤΙΚΗ
ΚΤΗΜΑΤΟΜΕΣΙΤΙΚΟ ΓΡΑΦΕΙΟ
Εθν. Αντιστάσεως 83 • Τηλ.: 22410 73819, 74917
Κιν.: 6946 103929 • Fax: 22410 38641
e-mail: info@euroktimatiki.gr

ΜΙΣΘΩΣΕΙΣ ΚΑΤΟΙΚΙΩΝ

- **Διαμέρισμα** 90 τ.μ. στην Ιαλυσό 1ου ορόφου με (2) δύο υπνοδωμάτια, σαλόνι, κουζίνα, μπάνιο, διαθέτει κεντρική αυτόνομη θέρμανση, ηλιακό θερμοσίφωνα. Μηνιαίο μίσθωμα 450 ευρώ.
- **Διαμέρισμα** 100 τ.μ. περιοχή Καρακόνερο σε νεόδμητη οικοδομή, με (3) τρία υπνοδωμάτια, σαλόνι, κουζίνα μπάνιο. Διαθέτει ηλιακό θερμοσίφωνα, ηλεκτρικές συσκευές στην κουζίνα, μεγάλες βεράντες. Μηνιαίο μίσθωμα 500 ευρώ.
- **Διαμέρισμα** 75 τ.μ. περιοχή Βενετόκλειο σχολείο, **πλήρως επιπλωμένο,** με 2 υπνοδωμάτια, σαλόνι, κουζίνα, μπάνιο, με καινούργιο εξοπλισμό. Μηνιαίο μίσθωμα 450 ευρώ.
- **Διαμέρισμα** 120 τ.μ. στην Μητρόπολη α' ορόφου, με (3) τρία υπνοδωμάτια, σαλόνι, κουζίνα, (2) δύο μπάνια. Διαθέτει κεντρική αυτόνομη θέρμανση, ηλιακό θερμοσίφωνα και air condition σε κάθε χώρο του σπιτιού. Μηνιαίο μίσθωμα 600 ευρώ.
- **Διαμέρισμα** 105 τ.μ. στους Δασκάλους με (3) τρία υπνοδωμάτια, σαλόνι, κουζίνα, μπάνιο. Διαθέτει ηλεκτρικό θερμοσίφωνα. Μηνιαίο μίσθωμα 420 ευρώ.
- **Διαμέρισμα** 50 τ.μ. στα Κοσκινού με ένα υπνοδωμάτιο, σαλόνι, κουζίνα, μπάνιο, με εξαιρετική θέα στη θάλασσα. Μηνιαίο μίσθωμα 300 ευρώ.
- **Διαμέρισμα** 120 τ.μ. με 2 υπνοδωμάτια, σαλόνι, κουζίνα, μπάνιο, περιοχή Δασκάλοι, ρετιρέ, με εκπληκτική θέα. Μηνιαίο μίσθωμα 550 ευρώ.
- **Διαμέρισμα** 183 τ.μ. περιοχή Καρακόνερο, σε νεόδμητη οικοδομή, υπερπολυτελούς κατασκευής, με τρία υπνοδωμάτια, μεγάλο σαλόνι, κουζίνα, 2 μπάνια, με αποθήκη και parking στην πιλοτή της οικοδομής. Διαθέτει κεντρική αυτόνομη θέρμανση, εκπληκτική θέα. Μηνιαίο μίσθωμα 800 ευρώ.
- **Διαμέρισμα** 75 τ.μ. περιοχή Ζέφυρος μπροστά στη θάλασσα με δύο υπνοδωμάτια, σαλόνι, κουζίνα, μπάνιο. Μηνιαίο μίσθωμα 450 ευρώ.
- **Διαμέρισμα** 110 τ.μ. β' ορόφου, **στο κέντρο της πόλης** πίσω από το EL DIVINO καφέ, με (3) τρία υπνοδωμάτια, σαλόνι, κουζίνα, μπάνιο. Μηνιαίο μίσθωμα 550 ευρώ.
- **Διαμέρισμα** 80 τ.μ. 1ου ορόφου επί της οδού Πτολεμαίων στην Ανάληψη. Διαθέτει (2) δύο υπνοδωμάτια, σαλόνι, κουζίνα, μπάνιο, αποθήκη και ηλιακό θερμοσίφωνα. Μηνιαίο μίσθωμα 380 ευρώ.
- **Διαμέρισμα** 120 τ.μ. στην Ιαλυσό 1ου ορόφου με (2) δύο υπνοδωμάτια, σαλόνι, κουζίνα, μπάνιο. Πλήρως ανακαινισμένο με ηλιακό θερμοσίφωνα. Μηνιαίο μίσθωμα 400 ευρώ.
- **Μονοκατοικία** 170 τ.μ. στην Ιαλυσό, νεόδμητη, πολυτελούς κατασκευής με κεντρική αυτόνομη θέρμανση, ηλιακό θερμοσίφωνα, διαθέτει (4) τέσσερα υπνοδωμάτια, σαλόνι, κουζίνα, (3) τρία μπάνια, σοφίτα, εντός οικοπέδου 2000 τ.μ.. Μηνιαίο μίσθωμα 800 ευρώ
- **Μονοκατοικία** 200 τ.μ. επί της οδού Καναδά, διαθέτει (3) τρία υπνοδωμάτια, σαλόνι, κουζίνα, καθιστικό, (3) τρία μπάνια. Διαθέτει πάρκινγκ, τζάκι και ηλιακό θερμοσίφωνα. Μηνιαίο μίσθωμα 650 ευρώ.
- **Παραδοσιακή μονοκατοικία** 68 τ.μ. στη Σορωνή, πλήρως ανακαινισμένη και εξοπλισμένη με καινούργιο εξοπλισμό, με 120 τ.μ. αυλή. Μηνιαίο μίσθωμα 350 ευρώ.
- **Μονοκατοικία** 150 τ.μ. στο Τσαΐρι, **επιπλωμένη**, με (3) τρία υπνοδωμάτια, σαλόνι, κουζίνα, πάρκινγκ με τηλεχειρισμό, πισίνα, κήπο, BBQ. Μηνιαίο μίσθωμα 1200 ευρώ.
- **Μονοκατοικία** 85 τ.μ. επί της Στρατηγού Ζήση, με (2) υπνοδωμάτια, κουζίνα, σαλόνι, μπάνιο, πλήρως ανακαινισμένη, με κήπο. Μηνιαίο μίσθωμα 500 ευρώ.
- **Γκαρσονιέρα 50 τ.μ.** στα Κοσκινού με 1 υπνοδωμάτιο, σαλόνι, κουζίνα, μπάνιο διατίθεται με έπιπλα ή και χωρίς έπιπλα. Μηνιαίο μίσθωμα 300 ευρώ.
- **Γκαρσονιέρα** 50 τ.μ. στην Ιξιά, με ένα υπνοδωμάτιο, σαλόνι, κουζίνα, μπάνιο, πλήρως επιπλωμένη με καινούργιο εξοπλισμό. Μηνιαίο μίσθωμα 300 ευρώ.
- **Studios** πλήρως επιπλωμένα επί της Ρόδου-Λίνδου. Μηνιαίο μίσθωμα 280 ευρώ.

ΧΠ401/2029

ενοικιασεις

συνέχεια από την προηγούμενη

ΕΝΟΙΚΙΑΖΕΤΑΙ κατάστημα και **γραφείο** 30 τ.μ. και πατάρι στο Νιοχώρι, οδός Ιωάννη Καζούλη αριθμ. 11 κατάλληλο για κάθε χρήση. Πληρ. τηλ. 2241064142, 6938370158 ΜΖΤ250918

ΕΝΟΙΚΙΑΖΕΤΑΙ στο κέντρο της Ιαλυσού **διαμέρισμα - μεζονέτα** 100 τ.μ. με ντουλάπες στα υπνοδωμάτια και εντοιχιζόμενη κουζίνα. Τιμή 390 ευρώ. Πληρ. τηλ. 2241096955 ώρες καταστήματος ΜΖΤ230921

ΕΝΟΙΚΙΑΖΕΤΑΙ δυάρι μοντέρνας κατασκευής α' ορόφου σε μικρή πολυκατοικία επί της οδού Κωνσταντινουπόλεως (έναντι Αγ. Δημητρίου). Πληρ. τηλ. 6972177629 ΜΖΤ220916

ΕΝΟΙΚΙΑΖΟΝΤΑΙ ξενοδοχειακά διαμερίσματα και studios στις "7 ΒΑΓΙΕΣ" με το μήνα πρόσφατα ανακαινισμένα πλήρως επιπλωμένα τηλεόραση, τηλέφωνο, ηλιακό, κλιματισμό, ψύξη θέρμανση, καθαριότητα 2 φορές την εβδομάδα με πλήρη ιματισμό, και εξοπλισμό κουζίνας, φούρνο, ψυγείο, εστίες, μαγειρικά σκεύη. Το ξενοδοχείο διαθέτει σαλόνι / bar, αίθουσα με 2 τηλεοράσεις, πέργκολα και πισίνα σε μικρή απόσταση από το κέντρο της πόλης, το λιμάνι ή το Πανεπιστήμιο. Πληρ. τηλ. 2241036830, 6932934562 ΜΑΤ4276

ΕΝΟΙΚΙΑΖΕΤΑΙ μονοκατοικία στην Παλιά Πόλη για 2 ή 3 άτομα με μεγάλο κήπο παραδοσιακή με πέτρα και ξύλο. Είναι αναπαλαιωμένη πρόσφατα. Αποκλείονται αλλοδαποί. Πληρ. τηλ. 2241077778, 6979303957 ΜΖΤ250913

ΕΝΟΙΚΙΑΖΕΤΑΙ: επιπλωμένο **διαμέρισμα** 110 τ.μ. α' ορόφου, κατάλληλο για συγκατοίκηση φοιτητών, 200 μέτρα από το Πανεπιστήμιο. Τρία υπνοδωμάτια, κουζίνα, σαλόνι, μπάνιο, αποθήκη, μεγάλες βεράντες, ωραία θέα. Σοφούλη 103 πάνω από το κατάστημα ειδών δώρου REGALO. Πληρ. τηλ. 2241033488 ΜΖΤ220905

ΕΝΟΙΚΙΑΖΕΤΑΙ ΔΙΑΜΕΡΙΣΜΑ ΜΕ 2 ΥΠΝΟΔΩΜΑΤΙΑ 100 ΜΕΤΡΑ ΑΠΟ ΤΟ ΚΕΝΤΡΟ ΤΗΣ ΙΑΛΥΣΟΥ ΣΤΟΝ Β' ΟΡΟΦΟ ΜΕ ΦΑΝΤΑΣΤΙΚΗ ΘΕΑ. ΠΛΗΡ. ΤΗΛ. 6932313225 INT230909

ΕΝΟΙΚΙΑΖΟΝΤΑΙ STUDIOS ΜΕ ΤΟ ΜΗΝΑ Ή ΜΕ ΤΗΝ ΗΜΕΡΑ ΠΛΗΡΩΣ ΕΠΙΠΛΩΜΕΝΑ ΜΕ ΠΟΛΥΚΟΥΖΙΝΑΚΙ, ΨΥΓΕΙΟ, ΝΤΟΥΣ, WC, ΤΗΛΕΦΩΝΟ, ΜΠΑΛΚΟΝΙ, ΖΕΣΤΟ ΝΕΡΟ ΕΠΙ 24ΩΡΟΥ ΒΑΣΕΩΣ ΣΤΗΝ ΠΙΟ ΗΣΥΧΗ ΠΕΡΙΟΧΗ ΤΗΣ ΠΟΛΗΣ ΡΟΔΟΥ (ΠΕΡΙΟΧΗ ΔΑΣΚΑΛΩΝ), ΟΔΟΣ ΜΑΝΩΛΗ ΠΑΠΑΜΑΝΩΛΗ ΑΡΙΘΜ. 12 ΚΑΘΕΤΟΣ ΕΠΙ ΤΗΣ ΣΤΕΛΙΟΥ ΚΩΤΙΑΔΗ. ΠΛΗΡ. ΤΗΛ. 2241037244 ΚΑΙ ΚΙΝ. 6946114093 ΜΑΤ8122

ΕΝΟΙΚΙΑΖΕΤΑΙ διαμέρισμα 3άρι α' ορόφου διαμπερές, επί της οδού Αλυτρώτων Ελλήνων 3, συνοικισμός δασκάλων. Πληρ. τηλ. 2241093080, 6934778011 ΜΖΤ220920

ΕΝΟΙΚΙΑΖΕΤΑΙ ισόγειο κατάστημα 240 τ.μ. με πατάρι επισκέψιμο 100 τ.μ. επί της λεωφ. Καλλιθέας έναντι σούπερ μάρκετ "Μαρινόπουλος". Πληρ. τηλ. 6945336699 από 10.00-14.00 ΜΖΤ230907

ΕΝΟΙΚΙΑΖΟΝΤΑΙ καινούργια **διαμερίσματα** δυάρια επιπλωμένα με εντοιχισμένη κουζίνα και φούρνο, air condition, θέρμανση-ψύξη, έναντι Μίρα Μάρε στην Ιξιά. Πληρ. τηλ. 6977656668, 2241075662 ΜΑΠ560

ΕΝΟΙΚΙΑΖΟΝΤΑΙ καινούργια **διαμερίσματα/γκαρσονιέρες** επιπλωμένα, πολυτελείας με A/C, TV, SATELLITE σε ωραία, ήσυχη τοποθεσία, θέα, πάρκιν, στο Φαληράκι, κατάλληλα για εκπαιδευτικούς. Πληρ. τηλ. 2241087076 ΜΑΠ521

ΕΝΟΙΚΙΑΖΟΝΤΑΙ δύο εξοχικές κατοικίες στην περιοχή Γκολφ Αφάντου, των τριών και δύο δωματίων αντίστοιχα και λοιπών βοηθητικών χώρων. Διαθέτουν άνετο πάρκιν, ηλιακούς θερμοσίφωνες, κεντρική θέρμανση (καλοριφέρ) είναι άριστης κατασκευής και απέχουν από παραλία Αφάντου 400 μέτρα. Πληρ. τηλ. 2241033774, 2241034123, 6948528799 ΜΖΤ220921

ΜΕΓΑΛΗ ΕΥΚΑΙΡΙΑ ΣΤΗΝ ΚΡΕΜΑΣΤΗ!!!

ΠΩΛΟΥΝΤΑΙ ΣΕ ΤΙΜΕΣ ΣΟΚ

ΑΥΤΟΝΟΜΕΣ ΜΕΖΟΝΕΤΕΣ 120 Τ.Μ. ΣΟΥΠΕΡ ΛΟΥΞ ΚΑΤΑΣΚΕΥΗΣ ΜΕ ΕΝΔΟΔΑΠΕΔΙΑ ΘΕΡΜΑΝΣΗ, ΙΔΙΩΤΙΚΟ ΠΑΡΚΙΝΓΚ Κ.Α.

ΣΤΟ ΓΕΝΝΑΔΙ ΕΞΩΤΙΚΕΣ ΚΑΤΟΙΚΙΕΣ 80 Τ.Μ. ΣΟΥΠΕΡ ΛΟΥΞ ΚΑΤΑΣΚΕΥΗΣ ΣΤΙΣ ΧΑΜΗΛΟΤΕΡΕΣ ΤΙΜΕΣ ΤΗΣ ΑΓΟΡΑΣ.

ΠΛΗΡΟΦΟΡΙΕΣ ΝΕΟΚΑΤΑΣΚΕΥΑΣΤΙΚΗ ΡΟΔΟΥ ΤΗΛ. 2241063358 ΚΙΝ. 6937163244 κ. Γιάννης, 6948744155 κ. Νίκος

ΠΡΟΣΟΧΗ!!!

ΟΙ ΠΡΟΣΦΟΡΕΣ ΙΣΧΟΥΝ ΕΩΣ 31 ΔΕΚΕΜΒΡΙΟΥ 2006 ΠΕΡΙΟΡΙΣΜΕΝΟΣ ΑΡΙΘΜΟΣ ΑΚΙΝΗΤΩΝ ΜΑΤ4103

Το ξενοδοχείο

"ΕΥΑ APARTHOTEL"

που βρίσκεται στο κέντρο επί της οδού Ηρώων Πολυτεχνείου 22

Ενοικιάζει με το μήνα επιπλωμένα διαμερίσματα

τα οποία αποτελούνται από:
- Δίκλινο υπνοδωμάτιο
- Σαλόνι
- Κουζίνα εξοπλισμένη (πολυκουζινάκι κ.λπ.)
- Μπάνιο με ντους και μπανιέρα & σεσουάρ μαλλιών
- Διπλά τζάμια & μεγάλες βεράντες

ΔΙΑΘΕΤΟΥΝ
- Ζεστό νερό
- Θυρίδα
- Τηλέφωνο με αυτόματη προαπάντηση
- Τηλεόραση
- Εβδομαδιαίο καθαρισμό διαμερισμάτων

Πληροφορίες στα τηλέφωνα 2241029508, 2241022852, κιν. 6946334436 ΜΑΤ4211(Γ)

ΠΩΛΟΥΝΤΑΙ

ΑΠΟ ΙΔΙΟΚΤΗΤΗ

ΣΤΟ ΚΙΟΤΑΡΙ

(Πάνω στον κεντρικό δρόμο και ανάμεσα στα μεγάλα ξενοδοχεία)
- ***ΚΑΤΑΣΤΗΜΑΤΑ ΕΠΙΦΑΝΕΙΑΣ 40 έως 400 τ.μ.***
- ***ΟΙΚΟΠΕΔΟ 12.000 τ.μ. με ΟΙΚΟΔΟΜΙΚΗ ΑΔΕΙΑ ΓΙΑ 2.500 τ.μ. ΚΑΤΑΣΤΗΜΑΤΑ***
- ***ΟΙΚΟΠΕΔΟ 70.000 τ.μ. ΜΕ ΚΑΤΑΛΛΗΛΟΤΗΤΑ ΓΙΑ ΞΕΝΟΔΟΧΕΙΟ 600 ΚΛΙΝΩΝ***

ΕΠΙ ΤΗΣ ΓΕΩΡΓΙΟΥ ΣΕΦΕΡΗ

(Περιοχή Πανάγου)
- **ΕΠΑΓΓΕΛΜΑΤΙΚΟΙ ΧΩΡΟΙ ΚΑΤΑΛΛΗΛΟΙ ΓΙΑ ΟΛΕΣ ΤΙΣ ΧΡΗΣΕΙΣ ΕΠΙΦΑΝΕΙΑΣ 50 εως 1.350 τ.μ.**
- **ΟΙΚΟΠΕΔΑ ΓΙΑ ΑΝΕΓΕΡΣΗ ΚΑΤΑΣΤΗΜΑΤΩΝ-ΓΡΑΦΕΙΩΝ**
- **ΟΙΚΟΠΕΔΑ ΓΙΑ ΒΙΛΛΕΣ**

Πληρ. ΜΙΧΑΛΗΣ ΠΑΝΑΓΟΣ

ΤΗΛ. 6932612032, 2241062517 AE1735

Θεόφιλος Κλωνάρης

Μεσίτης Αστικών Συμβάσεων

ΕΥΡΩΠΑΪΚΗ ΕΠΕΝΔΥΤΙΚΗ

Εθνικής Αντίστασης 48 τηλ.2241039300,κιν.6977582152

ΔΙΑΜΕΡΙΣΜΑΤΑ:
- Γκαρσονιέρα στο Αραπάκι Β΄ορόφου,ασανσέρ € 65000
- 2 δυάρια διαμερίσματα κοντά στο πανεπιστήμιο € 88000
- Δυάρι καινουργιο επιπλωμένο 47τ.μ.,πάρκιν € 98000
- 85τ.μ. Α΄ορόφου,μερικώς ανακαινισμένο € 125000
- 80τ.μ. Α΄ορόφου σε άριστη κατάσταση € 125000
- Διαμέρισμα 90τ.μ.,β ορόφου με ασανσέρ € 130000
- Διαμέρισμα 1 έτουςπάρκιν,ασανσέρ,θέρμανση € 155000
- Διαμέρισμα 90τ.μ. 2υπν/τίων με πάρκιν € 180000
- Διαμέρισμα 105τ.μ. Γ΄ορόφου 6 ετών ,3 υπν/τια,μεγάλη βεράντα ,πάρκιν,ασανσέρ,δάνεια δεκτά € 210000
- Ιαλυσός,118τ.μ.,πολυτελές με θέα,5 ετών € 220000
- Υπερπολυτελές διαμέρισμα 140τ.μ.,Β΄ορόφου με ασανσέρ,χώρο στάθμευσης,καταπληκτικη θέα € 265000
- Διώροφη Οικοδομή συν.εμβαδού 245τ.μ. αποτελούμενη απο 3 διαμερίσματα και υπόλοιπο δόμησης 42 τ.μ. δίπλα σε σχολικό συγκρότημα.Δάνεια δεκτά € 350000

ΜΟΝΟΚΑΤΟΙΚΙΕΣ:
- Παστίδα 130τ.μ. σε 300τ.μ. οικόπεδο(μπετά) € 112000
- Παστίδα 155 τ.μ. σε οικόπεδο 350τ.μ. € 250000
- Κοσκινού 160τ.μ., μπετά με οικόπεδο 700τ.μ. € 130000
- Κοσκινού 158τ.μ. σε οικ/δο 1000τ. σε μπετά € 160000
- Τρείς 210τ.μ. ,οικόπεδο 1300 ,μαρμαροσοβά € 240000
- Ιαλυσός μονοκατοικία 140τ.μ. σε οικόπεδο 300τ.μ. στην Αγία Παρασκευή πολυτελούς κατασκεύης € 300000
- **Ρόδος,2 Μεζονέτες από 220τ.μ. έκαστη,πολυτελούς κατασκευής,με 4 υπνοδωμάτια ,σε άριστη κατάσταση**

ΟΙΚΟΠΕΔΑ - ΚΑΤΑΣΤΗΜΑΤΑ:
- Οικόπεδο ,Σύμη(ΛΙΕΝΗ) 490τ.μ. με Σ.Δ. 0,8 € 85000
- Κρεμαστή 400τ.μ. με άδεια οικοδομής € 75000
- Οικόπεδο 5000τ.μ. κοντά στο Πλυμμήρι € 75000
- Καλυθιές 1200 τ.μ.κτίζει 135 με ρεύμα,νερό € 50000
- **Αποθήκη πλεονεκτική στην Ιαλυσό σε κεντρικό σημείο 250τ.μ. με ράμπα και γραφείο € 220000**
- **Τσαΐρι,Οικόπεδο με άδεια οικοδομής βιοτεχνικού κτιρίου στο Τσαίρι € 80000**
- Λαχανιά 3600τ.μ. άρτιο&οικοδομήσιμο € 65000
- Πλυμμήρι 6880τ.μ. κοντά στην θάλασσα € 95000
- Λαχανιά 5000 τ.μ. δίπλα στο δρόμο € 75000
- Λαχανιά 2000τ.μ. 80μέτρα απο το κύμα € 50000
- Καφετέρια στο κέντρο πλήρως εξοπλισμένη
- Επιχείρηση internet cafe σε πολύ καλή τιμή
- Εστιατόριο στην Παλία πόλη,πλήρως εξοπλισμένο

Μισθώσεις:
- Καινούργια γκαρσονιέρα,πλήρως επιπλωμένη με ασανσέρ και γκαράζ στην Ανάληψη € 400
- Διαμέρισμα 2 υπνοδωματίων,Α΄ορόφου € 380
- Διαμέρισμα 85τ.μ. στην Κωτιάδη με 2 υπν/τια € 420
- Οροφοδιαμέρισμα καινούργιο 90τ.μ. σε κεντρικό σημείο κατάλληλο και για επαγγελματική χρήση € 500
- Όροφοδιαμέρισμα διπλοκατοικίας ,καινούργιο,120 τ.μ. με θέρμανση,αυλή και πάρκιν κοντά στο Jumbo

Αγορές-πωλήσεις-μισθώσεις-εκτιμήσεις-Ακινήτων

Δάνεια Δεκτά ΧΠ2694

ΤΣΟΥΡΟΥΝΑΚΗΣ

Κεφάλαιο

Κτηματομεσιτικό Γραφείο

Γ. ΣΕΦΕΡΗ 12 (παραπλεύρως ΜΗΔΙΑ)
ΤΗΛ/FAX.: (22410) 60060
κιν.: 6948 046844
www.e-kefaleo.com

ΠΩΛΗΣΕΙΣ ΑΚΙΝΗΤΩΝ

ΔΙΑΜΕΡΙΣΜΑΤΑ
- 50 τ.μ, παλαιά μονοκατοικία Αγ. Δημήτριο 75.000 €
- 50 τ.μ, 2άρι ,1ου, καινούριο , Καναδά 102.714 €
- 55 τ.μ, 2άρι , 1ου , καινούριο, Μανδηλαρά, 110.000 €
- 78 τ.μ, ημ/γειο, 2υπν/τιων, Μιχ. Πετρίδη, 88.000€
- 78 τ.μ., ισόγειο, 2υπν/τιων, Κόβα 90.000 €
- 81 τ.μ, ισόγειο, 2 υπν/τιων, καινούριο, Αραπάκι, 150.000 €
- 82 τ.μ, 1ου, 2 υπν/τιων, καινούριο, Τριάντα, 135.000 €
- 83 τ.μ., 2ου, 2 υπν/τιων, καινούριο, Ανάληψη,155.000 €
- 87 τ.μ., ισόγειο, 2 υπν/τιων, καινούριο,Μιχ.Πετρίδη, 185.000€
- 88 τ.μ.,1ου, 2 υπν/τιων, καινούριο, Τριάντα, 145.000 €
- 93 τ.μ., ισόγειο, 2 υπν/τιων, καινούριο, Σμύρνης, 167.000€
- 93 τ.μ.,1ου , 2υπν/τιων, θέα, Ατταβύρου, 173.000€
- 102 τ.μ., ισόγειο, 3 υπν/τιων, καινούριο, λουξ, πάρκινγκ, Μίρα-Μάρε, 180.000€
- 107τ.μ,1ου, 3 υπν/τιων,θέα, Δασκάλους , 160.000€
- 110 τ.μ., 1ου, 3 υπν/τιων, καινούριο, λουξ, Καρακόνερο, 240.000€
- 115τ.μ, 2ου, 3 υπν/τιων, λουξ, Καρακόνερο 220.010€

ΜΕΖΟΝΕΤΕΣ-ΜΟΝ/ΚΙΕΣ
- 130 τ.μ., μεζονέτα, μπετά, οικόπεδο 250 τ.μ Παστίδα 110.000 €
- 165 τ.μ., μεζονέτα, λουξ, αυλή 380 τ.μ Ιξιά 346.500 €
- 145 τ.μ., μεζονέτα, λουξ, αυλή 1000 τ.μ Κοσκινού 280.000 €
- 145τ.μ., στα μπετά, αυλή 1000 τ.μ Κοσκινού 160.000 €
- 200 τ.μ., στα μπετά, αυλή 1000 τ.μ Κοσκινού 120.000 €

ΟΙΚΟΠΕΔΑ
- Οικόπεδο,1στρεμ., με άδεια οικοδομής 145τ.μ.εντός ζώνης, Κοσκινού 100.000€
- Οικόπεδο,1στρεμ., με άδεια οικοδομής 200 τ.μ.εντός ζώνης, Κοσκινού 75.000€
- Οικόπεδο, 4,6 στρεμ., Κοσκινού 330.000€

ΕΠΑΓΓΕΛ/ΚΟΙ ΧΩΡΟΙ
- Κατάστημα 50 τ.μ Κ. Παλαιολόγου, 220.110€
- Καταστήματα 80τ.μ., γωνιακό, μεγάλη πρόσοψη, 4 βιτρίνες, κεντρικό, Ανάληψη, 360.000 €
- Κατάστημα 97 τ.μ, Κοσκινού, 90.000 €
- Κατάστημα 93 τ.μ., Καναδά 409.391 €
- Καταστήματα 95τ.μ., 60 τ.μ πατάρι, πάρκινγκ, Ρόδου-Καλλιθέας 255.000 €
- Κατάστημα 140 τ.μ., συν 30 τ.μ βοηθητικά, 150 τ.μ αυλή, πάρκινκ, κεντρικό, Καρακόνερο, 295.000 €
- Αποθήκη 220 τ.μ, 6 m ύψος, Κοσκινού 210.000 €
- Αποθήκη 128 τ.μ, 6 m ύψος, Κοσκινού 80.000 €

ΕΝΟΙΚΙΑΣΕΙΣ
- Διαμέρισμα 93 τ.μ, 2ου 3 υπν/τιων, Ιξιά,420 €

ΧΠ1629

ενοικιασεις

συνέχεια από την προηγούμενη

ΕΝΟΙΚΙΑΖΕΤΑΙ γκαρσονιέρα επί της Αυστραλίας 74, εξοπλισμένη με θέα θάλασσα. Πληρ. τηλ. 6944162646 MZT220907

ΕΝΟΙΚΙΑΖΕΤΑΙ διαμέρισμα στην Ιαλυσό ενός υπνοδωματίου, σαλόνι, κουζίνα, WC, με air condition, κατάλληλο για 2 άτομα. Πληρ. τηλ. 2241095189, 6937058480 MZT230901

ΕΝΟΙΚΙΑΖΕΤΑΙ γκαρσονιέρα επιπλωμένη στο Καναμάτ Φώτη Κόντογλου 90 με πάρκιν στην λεωφόρο Καλλιθέας στο σούπερ μάρκετ Βερόπουλου. Πληρ. τηλ. 2241061790MZT230905

ΕΝΟΙΚΙΑΖΕΤΑΙ 4άρι **διαμέρισμα** αποτελούμενο από 3 υπνοδωμάτια, σαλοτραπεζαρία, κουζίνα, WC, βοηθητική τουαλέτα, επί της Κολοκοτρώνη 96. Πληρ. τηλ. 2241021402 MZT220911

ΕΝΟΙΚΙΑΖΕΤΑΙ ανεξάρτητο **διαμέρισμα** 2 υπνοδωματίων, επιπλωμένο ή μη και λοιπών χώρων, περιοχή Αγ. Αναργύρων. Πληρ. τηλ. 2241068014, 6942800792 MZT220918

ΕΝΟΙΚΙΑΖΕΤΑΙ επί της οδού Σμύρνης 42 (Ροδίνι) μικρό ισόγειο **διαμέρισμα** 45 τ.μ. με ένα υπνοδωμάτιο, σαλόνι, κουζίνα και μπάνιο. Εχει δική του αυλή και ξεχωριστή είσοδο. 280 ευρώ τον μήνα. Πληρ. τηλ. 2241034697, 6932002527 MZT220910

ΕΝΟΙΚΙΑΖΕΤΑΙ οροφοδιαμέρισμα α' ορόφου 120 τ.μ. στην Ιαλυσό, Δημοκρατίας 46. Διαθέτει 3 υπνοδωμάτια, 2 μεγάλα και 1 παιδικό. Επίσης διαθέτει μεγάλο σαλόνι, κουζίνα, καθιστικό, τουαλέτα και μεγάλες βεράντες. Πληρ. τηλ. 2241066353, 6932612853. Προτιμούνται ενοικιαστές για μόνιμη εγκατάσταση. MZT210925

ΕΝΟΙΚΙΑΖΟΝΤΑΙ επιπλωμένα **δωμάτια** με ατομικό μπάνιο WC επί της οδού Λεμεσού 35 Ρόδος. Ειδικές τιμές για φοιτητές και στρατιωτικούς. Πληρ. τηλ. 2241022994, 2241020479 MZT220906

ΕΝΟΙΚΙΑΖΟΝΤΑΙ δωμάτια επιπλωμένα με πολυκουζινάκι, air condition, θέρμανση, TV, ατομικό μπάνιο, επί της οδού Αγ. Νικολάου (δίπλα από την εκκλησία) κατάλληλο για φοιτητές-εκπαιδευτικούς-στρατιωτικούς. Πληρ. τηλ. 2241023129 MZT210930

ΕΝΟΙΚΙΑΖΕΤΑΙ διαμέρισμα 130 τ.μ. ημιόροφος στην παραλία Ιαλυσού. Σαλόνι, κουζίνα, 3 υπνοδωμάτια, καθιστικό με τζάκι, μπάνιο και μεγάλες βεράντες και με χώρους πάρκιν. Σοβαρές προτάσεις. Πληρ. τηλ. 6932160353 ώρες 11 πρωί-5 απόγευμα MZT210921

ΕΝΟΙΚΙΑΖΕΤΑΙ διαμέρισμα τριάρι 2ου ορόφου, 86 τ.μ. επί της οδού Ηρ. Αναστασιάδος 30 (Δασκάλους) πρόσφατα ανακαινισμένο. Πληρ. τηλ. 6938715211 MXP14103

ΕΝΟΙΚΙΑΖΕΤΑΙ διαμέρισμα επιπλωμένο ή μη πλησίον Πανεπιστημίου, με 2 υπνοδωμάτια, σαλόνι, κουζίνα, WC, με κεντρική θέρμανση και μοναδική θέα. Πληρ. τηλ. 6979600029 MZT210906

ΕΝΟΙΚΙΑΖΕΤΑΙ ΔΙΑΜΕΡΙΣΜΑ 80 Τ.Μ. ΑΠΟΤΕΛΟΥΜΕΝΟ ΑΠΟ ΔΥΟ ΥΠΝΟΔΩΜΑΤΙΑ, ΣΑΛΟΝΙ, ΚΟΥΖΙΝΑ, Κ.ΛΠ., ΣΕ ΗΣΥΧΟ ΟΙΚΟΓΕΝΕΙΑΚΟ ΠΕΡΙΒΑΛΛΟΝ. ΕΥΡΙΣΚΕΤΑΙ ΣΤΟ ΑΝΩ ΡΟΔΙΝΙ ΕΠΙ ΤΗΣ ΟΔΟΥ ΛΙΣΣΑΒΟΝΑΣ ΑΡ. 3. ΠΛΗΡ. ΤΗΛ. 2241061536, 2241065952, 6972421601 ΩΡΕΣ 8-3 Π.Μ. ΚΑΙ 6-9 Μ.Μ. ΜΑΤ4281

ΕΝΟΙΚΙΑΖΕΤΑΙ 3άρι διαμέρισμα στην οδό Περαίας α' ορόφου, κατάλληλο για φοιτητές και δημοσίους υπαλλήλους. Πληρ. τηλ. 6945939346 MZT210914

ΕΝΟΙΚΙΑΖΕΤΑΙ διαμέρισμα 3άρι επιπλωμένο πλησίον του Πανεπιστημίου Αιγαίου, κατάλληλο για φοιτητές. Πληρ. τηλ. 2241028511, 6944751599 MXP14101

ΕΝΟΙΚΙΑΖΕΤΑΙ δυάρι με μεγάλη αυλή επιπλωμένο επί της οδού Ηρακλείου Κρήτης 6 (7 Βαγιές). Πληρ. τηλ. 22410-22578, 77771 MZT210920

ΕΝΟΙΚΙΑΖΟΝΤΑΙ: α) πολυτελές νεόκτιστο **διαμέρισμα** 45 τ.μ. στο Ανω Ροδίνι, **β)** στο Ανω Ροδίνι **οροφοδιαμέρισμα** 110 τ.μ., πολυτελές, νεόκτιστο και με απέραντη θέα. Πληρ. τηλ. 6945157501 MZT200910

ΕΝΟΙΚΙΑΖΕΤΑΙ γκαρσονιέρα δίχωρη επί της οδού Μ. Παπαναστάση 18. Πληρ. τηλ. 6938984557, 6942855563 MZT210903

ΕΝΟΙΚΙΑΖΕΤΑΙ μονοκατοικία στα Κοσκινού 100 τ.μ. πλήρως ανακαινισμένη με δύο υπνοδωμάτια, σαλόνι, κουζίνα, μπάνιο ένα επιπλέον δωμάτιο για οποιαδήποτε χρήση και χώρος στάθμευσης. Πληρ. τηλ. 6944416204 από 14.00 έως 21.00 MZT200922

ΕΝΟΙΚΙΑΖΕΤΑΙ διαμέρισμα 80 τ.μ. 2 δωμάτια, σαλόνι με κλιματισμό, τέντες κ.λπ. στον 3ο όροφο πολυκατοικίας, στην οδό Ηρώων Πολυτεχνείου 3, απέναντι από το Καζίνο. Πληρ. τηλ. 6944317722 MZT200909

ΕΝΟΙΚΙΑΖΕΤΑΙ διαμέρισμα ανακαινισμένο 120 τ.μ. με 3 υπνοδωμάτια, σαλόνι, κουζίνα, 2 WC, μέσα στην πόλη, Γρηγορίου Ε 18 (7 Βαγιές). Πληρ. τηλ. 6973506879 MZT200902

ΕΝΟΙΚΙΑΖΕΤΑΙ διαμέρισμα 70 τ.μ. στην περιοχή της Παστίδας αποτελούμενο από 2 υπνοδωμάτια, κουζίνα-σαλόνι και μπάνιο. Πληρ. τηλ. 6946172936, 6932252595 MXP14099

Γραφείο κοινοχρήστων δαπανών

επιθυμεί συνεργασία ή αγορά συγκεκριμένου συνεργείου καθαρισμού.

Πληρ. τηλ . 2241070188 MZT270911(Γ)

ΕΝΟΙΚΙΑΖΟΝΤΑΙ

Δωμάτια άνετα, πλήρως εξοπλισμένα. tv, κλιματισμός, πολυκούζινο, Η/Υ, Internet. Επί της Εθνικής Αντίστασης (πρώην Αννης Μαρίας). Για οποιαδήποτε περίοδο του έτους ΓΑΛΑΞΙΑΣ Α.Ε.

Πληρ. τηλ . 6945101920 ΧΠΕΚΠ019

ΠΩΛΟΥΝΤΑΙ

πολυτελή διαμερίσματα

στο κέντρο της Ιαλυσού με θέση πάρκινγκ

α) 102 τ.μ. με 3 υπνοδωμάτια, β) 87 τ.μ. με 2 υπνοδωμάτια και γ) 36 τ.μ. ενός υπνοδωματίου, πλήρως εξοπλισμένα.

Γεωργίου Νικόλαος

Πληρ. 6932386180, 2241076985

ΜΑΠ564(Γ)

ΚΛΑΔΟΓΕΝΗΣ ΜΙΧΑΗΛ

ΠΟΛΙΤΙΚΟΣ ΜΗΧΑΝΙΚΟΣ Ε.Μ.Π.

ΑΤΤΑΒΥΡΟΥ 20 - ΡΟΔΟΣ • ΤΗΛ. 2241022394

ΠΩΛΟΥΝΤΑΙ ΔΙΑΜΕΡΙΣΜΑΤΑ

πολυτελούς κατασκευής με θέα, στην οδό Ικάρου, εμβαδού 128 τ.μ., 3 υπνοδωματίων, σαλόνι, κουζίνα, WC, αποθήκη και θέση parkingk

ΑΕ058

REAL ESTATE Ι.ΘΑΡΡΕΝΟΣ

Σύμβουλος Ακινήτων -Μεσίτης Αστικών Συμβάσεων

FOR OUR SERVICES

Τηλ. 6945236522, 2241021308

ΠΩΛΟΥΝΤΑΙ

ΜΑΤ4344

ΡΟΔΟΣ

Τριώροφο βιοτεχνικό κτίριο 900 τ.μ. (300+300+300) 540.000€

Οικόπεδο: 400 τ.μ. Ροδίνι 185.000€

Οικόπεδο: 600 τ.μ. Εφορία 430.000€

Οικόπεδο: 350 τ.μ. Αυτοστ. 150.000€

Οικόπεδο: 500 τ.μ. Αυτοστ. 150.000€

Διαμέρισμα ημιυπόγειο 80 τ.μ. 90.000€

Διαμέρισμα Ιαλυσός 80 τ.μ. 110.000€

Διαμέρισμα: 75 τ.μ. Ανάληψη 125.000€

Διαμέρισμα: 105 τ.μ. Αγ. Νικόλαο ημιϋπόγειο 105.000€

Διαμέρισμα: 85 τ.μ. Μ. Πετρίδη 130.000€

Διαμέρισμα: 80 τ.μ. Ροδίνι 145.000€

Διαμέρισμα: 100 τ.μ. Ροδίνι 185.000 €

Διαμέρισμα: 120 τ.μ. Ανάληψη + 30 τ.μ. αποθήκη 250.000€

Διαμέρισμα: 120 τ.μ. Καρακόνερο 240.000€

Διαμέρισμα: 120 τ.μ. Αγ. Νικόλ. 150.000€

Μονοκατοικία: 150 τ.μ. Μητρόπολη 380.000€

Μονοκατοικία: 140 τ.μ. σε 1.000 τ.μ. οικόπεδο 280.000€

Μονοκατοικία: πολυτελείας 250 τ.μ. Ανάληψη 550.000 €

ΚΟΣΚΙΝΟΥ

Μονοκατοικία 120 τ.μ. 275.000€

Μονοκατοικία: 200 τ.μ. σε μαρμαροσουβά 1000 τ.μ. οικόπεδο 245.000€

Μονοκατοικία: 200 τ.μ. σε 1.000 τ.μ. οικόπεδο 300.000€

Μονοκατοικία: 135 τ.μ. σε μπετά 135.000€

Μονοκατοικία: 140 τ.μ. + 70 υπογ. 150.000€ μπετά, 250.000 € τελειωμένη

Μεζονέτα: 115 τ.μ. εντός οικισμού 210.000€

Οικόπεδο: 1.500 τ.μ. 150.000€ (Κλινική) με άδεια

ΠΑΣΤΙΔΑ

Οικόπεδο: 1.500 τ.μ. με άδεια 75.000€

Μονοκατοικία: 140 τ.μ. σε μπετά 115.000€ (εντός οικισμού)

Μονοκατοικία: 140 τ.μ. σε μπετά σε 1.500 οικόπεδο 135.000€

ΝΟΤΙΑ ΡΟΔΟΣ

Οικόπεδα 1000 τ.μ. άρτια κατάλληλα για εξοχικές κατοικίες 50.000€ με την άδεια

Γεννάδι κύμα 4.000 τ.μ. 250.000€

Γεννάδι μονοκατοικία 200 τ.μ. 285.000€

Πλημμύρι 2.000 τ.μ. άρτιο 35.000 €

Παραδοσιακό σπίτι **Μεσαναγρό** 120.000€

Οικόπεδο: 5.000 τ.μ. κύμα 350.000€ (Κιοτάρι)

Οικόπεδο: 5.500 150.000€ (Κιοτάρι)

Οικόπεδο: 1.500 με άδεια (εντός τουριστικής ζώνης) 220.000€ (Κιοτάρι)

Οικόπεδα: 1.000 τ.μ. από 45.000 € (Κιοτάρι)

Μονοκατοικία: 125 τ.μ. σε μπετά 150.000€ (επί της Λεωφόρου)

Μονοκατοικίες: 120 τ.μ. 280.000€ σε 1.000 τ.μ. οικόπεδο (Κιοτάρι)

Μεζονέτες 70 τ.μ. 160.000€ (Κιοτάρι)

Οικόπεδο 25.000 τ.μ. Αγ. Παύλο επί της λεωφόρου 200.000 ευρώ

ΜΕΣΑΝΑΓΡΟΣ

Οικόπεδα: εντός οικισμού από 8.000€

ΑΦΟΙ ΤΣΑΚΙΡΗ-Α. ΚΟΥΦΑΛΑΚΗΣ Ο.Ε

ΚΑΤΑΣΚΕΥΗ ΚΤΙΡΙΩΝ ΤΕΧΝΙΚΑ ΕΡΓΑ

ΟΙΚΟΔΟΜΙΚΕΣ ΕΠΙΧΕΙΡΗΣΕΙΣ

25 χλμ. ΡΟΔΟΥ-ΛΙΝΔΟΥ τ.κ. 85100

ΤΗΛ. ΓΡΑΦΕΙΟΥ 2241056284, ΚΙΝ. 6932644661-6944724217-6936464029

ΚΡΕΜΑΣΤΗ



Πωλούνται μεζονέτες νεόκτιστες άριστης κατασκευής με ενδοδαπέδια θέρμανση και εγκατάσταση aircondition, 119,57 τ.μ. εντός οικισμού, σε προσιτές τιμές.

ΑΦΑΝΤΟΥ

Πωλούνται διαμερίσματα τελειωμένα νεόκτιστα επί της παρόδου Πιπίνου και Ι. Ζίγδη με ενδοδαπέδια θέρμανση και εγκατάσταση aircondition, 81,56 τ.μ. εντός οικισμού, σε χαμηλές τιμές.

ΚΟΛΥΜΠΙΑ

Πωλούνται μεζονέτες υπό κατασκευή 116 τ.μ., σε πάρα πολύ καλή περιοχή με θέα, με ή χωρίς πισίνα, μεγάλο οικόπεδο ενδοδαπέδια θέρμανση και εγκατάσταση aircondition, σε τιμές έκπληξη.

ΑΦΑΝΤΟΥ

Πωλούνται μεζονέτες μεσοτοιχία 120 τ.μ. υπό κατασκευή με καταπληκτική θέα, ενδοδαπέδια θέρμανση, εγκατάσταση aircondition, εντός οικισμού, σε τιμές έκπληξη.

Εγγύηση η πολυετής πείρα μας στην κατασκευή και η γνώση της οικοδομής

ΑΕ1760

ΠΩΛΟΥΝΤΑΙ

ΔΙΑΜΕΡΙΣΜΑΤΑ - ΓΚΑΡΣΟΝΙΕΡΕΣ

- **ΡΟΔΟΣ** (ΚΑΡΑΚΟΝΕΡΟ): 110 τ.μ. υπερυψωμένο ισόγειο € 145.000
- **ΡΟΔΟΣ** 120 τ.μ. ετοιμοπαράδοτο ρετιρέ στην Πειραιώς € 240.000
- **ΡΟΔΟΣ** ΡΟΔΙΝΙ: 125 τ.μ. 1ου ορόφου € 240.000
- **ΙΞΙΑ:** 93 τ.μ. με αυλή αποκλειστικής χρήσεως € 168.000
- **ΙΑΛΥΣΟΣ:** 110 τ.μ. σε ήσυχη περιοχή € 200.000
- **ΡΟΔΟΣ (ΚΑΡΑΚΟΝΕΡΟ):** 120 τ.μ. με αυλή αποκλειστικής χρήσεως € 240.000
- **ΡΟΔΟΣ (ΚΑΝΑΜΑΤ):** Υπό ανέγερση 40 τ.μ. σε μικρή οικοδομή € 90.000
- **ΡΟΔΟΣ (ΜΗΔΙΑ):** 108 τ.μ. με θέα € 249.000
- **ΡΟΔΟΣ:** Γραφείο 63 τ.μ. στην Ηρώων Πολυτεχνείου € 150.000
- **ΡΟΔΟΣ:** 80 τ.μ. στη Μιχαήλ Πετρίδη € 87.000
- **ΑΡΧΑΓΓΕΛΟΣ:** Σε μπετά 100 τ.μ. υπόγειο + 150 τ.μ. ισόγειο + 150 τ.μ. όροφος € 240.000
- **ΙΑΛΥΣΟΣ:** 144 τ.μ. σε οικόπεδο 250 τ.μ. € 302.400 λουξ κατασκευής
- **ΙΑΛΥΣΟΣ:** 178 τ.μ. σε οικόπεδο 400 τ.μ. € 373.800 λουξ κατασκευής

ΜΕΖΟΝΕΤΕΣ-ΜΟΝΟΚΑΤΟΙΚΙΕΣ

- **ΡΟΔΟΣ:** Υπό ανέγερση 165 τ.μ. στην οδό Καμείρου € 345.000
- **ΡΟΔΟΣ** (ΡΟΔΙΝΙ):Υπό ανέγερση 180 τ.μ. σε 3 επίπεδα € 345.000
- **ΡΟΔΟΣ:** 103 τ.μ. υπ.+75 ισογ.+70 τ.μ. όροφος lux κατασκευής περιοχή ΜΗΔΙΑ € 550.000
- **ΠΑΣΤΙΔΑ:** 158 τ.μ. σε ήσυχη περιοχή με θέα € 240.000
- **ΓΕΝΝΑΔΙ:** 75 τ.μ. με αυλή 300 τ.μ. € 160.000
- **ΚΙΟΤΑΡΙ:** 120 τ.μ. (κύμα) σε οικόπεδο 1.200 τ.μ. € 250.000

ΟΙΚΟΠΕΔΑ

- **ΛΑΧΑΝΙΑ:** 10 στρέμματα πάνω στο κύμα € 700.000
- **ΓΕΝΝΑΔΙ:** κύμα 4.200 τ.μ. € 252.000
- **ΓΕΝΝΑΔΙ:** 4.000 τ.μ. στο κύμα € 250.000
- **ΓΕΝΝΑΔΙ:** 1.800 τ.μ. επί της επαρχιακής οδού € 65.000
- **ΓΕΝΝΑΔΙ:** 400 τ.μ. εντός οικισμού € 50.000
- **ΚΙΟΤΑΡΙ:** 9.600 τ.μ. με καταπληκτική θέα-πανοραμικό € 480.000
- **ΚΙΟΤΑΡΙ:** 5.500 τ.μ. επί της επαρχ. οδού (τεμαχίζεται σε τρία άρτια και οικοδομήσιμα) € 220.000
- **ΚΙΟΤΑΡΙ:** 6.000 τ.μ. κοντά στη θάλασσα € 360.000
- **ΚΙΟΤΑΡΙ:** 20.000 τ.μ. με καταπληκτική θέα € 220.000
- **ΑΡΧΑΓΓΕΛΟΣ:** 2.000 τ.μ. εντός ζώνης με άδεια οικοδομής € 65.000
- **ΑΡΧΑΓΓΕΛΟΣ:** 5.519 τ.μ. πρόσωπο στη Ρόδου-Λίνδου με θέα στην παραλία Τσαμπίκας € 170.000

ΕΠΙΧΕΙΡΗΣΕΙΣ

- **ΡΟΔΟΣ:** Πωλείται επιχείρηση ενοικίασης μοτοπ/των (45 σκούτερ) περιοχή Νεοχωρίου € 55.000
- **ΑΡΧΑΓΓΕΛΟΣ:** Πωλείται επιχείρηση φαστ φουντ - παιδότοπος 175 τ.μ. σε κεντρικό σημείο, εξασφαλισμένη πελατεία € 60.000

ΕΠΑΓΓΕΛΜΑΤΙΚΟΙ ΧΩΡΟΙ

- **ΑΣΓΟΥΡΟΥ:** Πωλούνται αποθήκες 160 τ.μ. τιμή έκαστη € 100.000
- **ΑΣΓΟΥΡΟΥ:** Ισόγεια καταστήματα 200 τ.μ. στη Ρόδου Λίνδου προς 1.700€ το τ.μ.
- **ΡΟΔΟΣ:** Γωνιακό κατάστημα 100 τ.μ. στην Κων/νου Παλαιολόγου € 275.000

ΕΝΟΙΚΙΑΣΕΙΣ

- **ΡΟΔΟΣ:** Κατάστημα 40 τ.μ. και ύψος 4,5 τ.μ. στην Ιωάννου Καζούλη

Πληροφορίες Κτηματομεσιτικό Γραφείο

Κλεάνθη Κάντακα

τηλ. 2244022192, 6936179069

ΑΕ1771

ενοικιασεις

συνέχεια από την προηγούμενη

ΕΝΟΙΚΙΑΖΕΤΑΙ Ιαλυσός **διαμέρισμα** 40 τ.μ. καινούργιο, επιπλωμένο, 2 υπνοδωματίων, κλιματισμός SAT TV, κεντρ. θέρμανση, 2ος όροφος, ηλιακός, 3 λεπτά από παραλία, θέση πάρκιν. Πληρ. τηλ. 6946953904
ΜΑΠ556

ΕΝΟΙΚΙΑΖΕΤΑΙ διαμέρισμα καινούργιο 110 τ.μ. αποτελούμενο από 3 υπνοδωμάτια, κουζίνα, σαλόνι, 2 WC, αποθήκη, επί της οδού Δ. Αναστασιάδη 13 (Δασκάλους), κατάλληλο για οικογένεια. Αποκλείονται αλλοδαποί. Πληρ. τηλ. 2241023409, 6942520132
MZT210908

ΕΝΟΙΚΙΑΖΟΝΤΑΙ γκαρσονιέρες επιπλωμένες και **studios** επί της οδού Πίνδου 25, κοντά στο Πανεπιστήμιο, για φοιτήτριες και εκπαιδευτικούς. Πληρ. τηλ. 2241024846
MZT200921

ΕΝΟΙΚΙΑΖΕΤΑΙ διαμέρισμα περιοχή Θέρμαι, πλήρως επιπλωμένο, με ηλιακό θερμοσίφωνο, κατάλληλο και για συγκατοίκηση 2-3 φοιτητών-στρατιωτικών κ.λπ., επί της Αλεξάνδρου Διάκου. Πληρ. τηλ. 2241090634, 2241021335
ΜΧΡ14095

ΕΝΟΙΚΙΑΖΟΝΤΑΙ γκαρσονιέρες νεόκτιστες πλήρως επιπλωμένες με air condition επί της Λεωφ. Ρόδου - Λίνδου (Αφάντου). Πληρ. τηλ. 2241067417, 6973877075
MZT190925

ΕΝΟΙΚΙΑΖΕΤΑΙ πολυτελές **διαμέρισμα** σε μεζονέτα στην Αγ. Βαρβάρα, Κοσκινού, 70 τ.μ. σε ήσυχη περιοχή, κήπο, θέα τη θάλασσα, πλήρως επιπλωμένο, μεγάλο υπνοδωμάτιο, σαλόνι και τραπεζαρία, κουζίνα, μπάνιο, κεντρική θέρμανση και A/C 470 ευρώ (συμπεριλαμβάνονται όλα τα κοινόχρηστα). Πληρ. τηλ. 6974430575 MZT190931

ΕΝΟΙΚΙΑΖΕΤΑΙ επιπλωμένο **διαμέρισμα** 2 δωματίων στο κέντρο της πόλης, Γ. Παπανικολάου 35. Πληρ. τηλ. 6942400828 MZT180923

ΕΝΟΙΚΙΑΖΕΤΑΙ καινούργια πλήρης δίχωρη **γκαρσονιέρα** 38 τ.μ., 20 μ. από πλ. Αγίου Νικολάου. Ψύξη - θέρμανση - πλυντήριο - TV - τηλέφωνο - κ.λπ. Μισθίο 300 ευρώ. Προτιμούνται στρατιωτικοί - δημόσιοι υπάλληλοι, οδός Δαμασκηνού 99. Πληρ. τηλ. 6944817148
MZT190932

ΕΝΟΙΚΙΑΖΕΤΑΙ Ή ΠΩΛΕΙΤΑΙ pub- καφετέρια η καλύτερη στο είδος της, στο τουριστικό τρίγωνο της πόλης της Ρόδου, πλησίον Καζίνου. Συμβόλαιο 12ετές, μόνο σοβαρές προτάσεις. Πληρ. τηλ. 6977339669 μετά τις 12.00 το μεσημέρι
MZT190943

ΕΝΟΙΚΙΑΖΟΝΤΑΙ 1. **Διώροφη οικοδομή** 100 τ.μ. σαν ενιαίος χώρος, με ταράτσα και θέα στο αεροδρόμιο στο **Παραδείσι**, 2. **Κατάστημα ή γραφείο** 50 τ.μ. με τουαλέτα στο **Παραδείσι**, 3. **Διαμέρισμα** 50 τ.μ. στον α' όροφο στο **Παραδείσι**, 4. **Διώροφο κατάστημα** με βεράντα στην Γεωργίου Λέοντος κοντά στο "Dubai" πρώην "Πρυτανείο" στο **Νιοχώρι**. Πληρ. τηλ. 2241025450, 2241031450, 6979357878 MZT130926

ΕΝΟΙΚΙΑΖΕΤΑΙ διαμέρισμα 1ου ορόφου, 85 τ.μ. lux στους Δασκάλους Κων. Υδρ. πάροδος Β. Ιωαννίδη με 2 υπνοδωμάτια, σαλόνι, κουζίνα, WC με air condition, σε δωμάτια και σαλόνι. Πληρ. τηλ. 2241073165, 6939645608 ΜΧΡ14116

ΕΝΟΙΚΙΑΖΟΝΤΑΙ α) επιπλωμένα **διαμερίσματα** στην παραλία Αφάντου με το μήνα - χειμώνα - καλοκαίρι 200 μέτρα από το κύμα, β) **ενοικιάζονται δύο καταστήματα** στ' Αφάντου το ένα 120 τ.μ. και το άλλο 37 τ.μ. στην πλατεία. Πληρ. τηλ. 6944642792 ΜΧΡ14081

ΕΝΟΙΚΙΑΖΕΤΑΙ διαμέρισμα επιπλωμένο 55 τ.μ. με ένα υπνοδωμάτιο, κουζίνα, κ.λπ. στην οδό Κανδαλού Ιξιά Ιαλυσός. Πληρ. τηλ. 2241081154, 6937244798 MZT140902

ΕΝΟΙΚΙΑΖΕΤΑΙ διαμέρισμα 1ου ορόφου, με δύο υπνοδωμάτια, σαλόνι, κουζίνα κ.λπ. στην οδό Λίνδου 15. Πληρ. τηλ. 2241030915 (από τις 5 μ.μ. έως τις 10 μ.μ.) ΜΧΡ14074

ΕΝΟΙΚΙΑΖΕΤΑΙ διαμέρισμα 55 τ.μ. στο κέντρο της πόλης. Πληρ. τηλ. 6945992032
MZT14092

ΕΝΟΙΚΙΑΖΟΝΤΑΙ στο Φαληράκι με την ημέρα ή με το μήνα, επιπλωμένα, ευρύχωρα, σύγχρονα **δωμάτια** σε ευχάριστη περιοχή με καταπληκτική θέα και απόλυτη ησυχία. Διαθέτουν εξοπλισμό κουζίνας, ψυγείο, εντελώς αθόρυβο air condition, τηλεόραση, ζεστό νερό χειμώνα-καλοκαίρι, άνετο και ασφαλές πάρκιν. Πληρ. τηλ. 2241085713, 6947011545
MZT080911

ΤΕΧΝΙΚΟΙ ΕΤΑΙΡΟΙ ΠΩΛΟΥΝ ΑΜΕΣΑ

(αποκλείονται μεσίτες):

1) Οικόπεδο παραλιακό 500 μ. εντός σχεδίου Ιαλυσού, αξίας 260.000€
2) Οικόπεδο 231 μ. στην Κηφισιά, αξίας 372.000€
3) Παραδοσιακό σπίτι 52μ. με αυλή 63μ. στη Δαματριά, αξίας 48.300€
4) Οικόπεδο 1.037 μ. υπό ένταξη, εξ αδιαιρέτου, στους Αγ. Αποστόλους (Μέγκαθλη) αξίας 96.000€
5) Αγροτεμάχιο 852 μ. στη Δαματριά, καλή θέση, αξίας 17.500€
6) Εκταση 7.518 μ. με θέα, στη Σύμη, αξίας 63.000€
7) Οικόπεδο 1.011μ. σε πεζόδρομο, προς παραλία Ιαλυσού, με άδεια οικοδόμησης, αξίας 570.000€

Πληροφορίες-μηνύματα για σοβαρά ενδιαφερόμενους: κ. Μάκη τηλ. 2241036283 και 210-2818842
ΜΑΤ8119

RHODES-GREECE
CAIRO PALACE

ΕΝΟΙΚΙΑΖΕΤΑΙ

κατάστημα 90 τ.μ. στο εμπορικό κέντρο CAIRO PALACE στον ισόγειο χώρο του αιθρίου.

Πληροφορίες: Κα ΦΡΑΝΣΙΣ ΝΙΩΤΗ
τηλ. 2241027600, κιν. 6944618757
φαξ 2241023462
email: info@cairopalace.gr
ΧΠΞΕΝ102

ευσταθίου
ΕΥΡΩΚΤΗΜΑΤΙΚΗ
ΚΤΗΜΑΤΟΜΕΣΙΤΙΚΟ ΓΡΑΦΕΙΟ
Εθν. Αντιστάσεως 83 • Τηλ.: 22410 73819, 74917
Κιν.: 6944 374546, 6945 292030
Fax: 22410 38641 • e-mail: info@euroklimatiki.gr

ΕΥΡΩΣΤΕΓΑΣΤΙΚΗ
ΚΤΗΜΑΤΟΜΕΣΙΤΙΚΟ ΓΡΑΦΕΙΟ - ΧΑΤΖΗΜΑΡΚΟΣ Ν. ΓΕΩΡΓΙΟΣ
Θ. ΣΟΦΟΥΛΗ 153 – Τ.Κ. 85100 ΡΟΔΟΣ
Πληροφορίες στο κιν. 6973331692.
Τηλ. Γραφείου : 22410-29016.

ΠΩΛΟΥΝΤΑΙ ΚΑΙΝΟΥΡΓΙΑ ΔΙΑΜΕΡΙΣΜΑΤΑ ΛΟΥΞ ΚΑΤΑΣΚΕΥΗΣ

1. ΜΙΧ. ΠΕΤΡΙΔΗ: Διαμερίσματα 112 τ.μ. και 118 τ.μ. ισόγεια, 1ου, 2ου και 3ου ορόφου από 246.000 euro έως 277.000 euro, με 3 υπνοδωμάτια, 2 μπάνια, ηλιακό, δαπυροφορική, ατομική θέρμανση πετρελαίου, air condition σε όλα τα δωμάτια, θυροτηλεόραση, πόρτες ασφαλείας, ιδιόκτητη αποθήκη, ιδιόκτητο γκαράζ και σύνδεση στο κεντρικό δίκτυο.
2. ΡΟΔΙΝΙ: Διαμέρισμα 100 τ.μ., 1ου ορόφου - 3 υπνοδ. - τιμή 185.000 EURO
3. ΡΟΔΙΝΙ: Διαμέρισμα 100 τ.μ., ρετιρέ, 3ου ορόφου, 3 υπνοδωματίων - τιμή 190.000 EURO
4. ΡΟΔΙΝΙ: Διαμέρισμα 80 τ.μ., 1ου ορόφου, 2 υπνοδωματίων - τιμή 150.000 EURO
5. ΠΤΟΛΕΜΑΙΩΝ: Διαμερίσματα υπό κατασκευή 3 υπνοδωματίων 100 τ.μ. και 107 τ.μ. Τιμή 200.000 EURO
6. ΙΞΙΑ: Καινούργια διαμερίσματα 103 τ.μ. σε μικρή πολυκατοικία 1ου ορόφου με 3 υπνοδωμάτια και δύο μπάνια, ιδιόκτητο parking και αποθήκη. Τιμή 205.000 EURO
7. ΤΡΙΑΝΤΑ: Ισόγειο διαμέρισμα 115 τ.μ. με 2 υπνοδωμάτια, με μεγάλες βεράντες και 2 θέσεις πάρκιν αποκλειστικής χρήσης. Τιμή 210.000 euro.
8. ΤΡΙΑΝΤΑ: Ισόγειο διαμέρισμα 100 τ.μ. με 2 υπνοδωμάτια, με ιδιόκτητη αυλή 100 τ.μ. Τιμή 160.000 euro
9. ΑΣΓΟΥΡΟΥ : Γκαρσονιέρα 40 τ.μ – 2ου ορόφου – τιμή : 55.000 EURO.

ΠΩΛΟΥΝΤΑΙ ΜΕΤΑΧΕΙΡΙΣΜΕΝΑ ΔΙΑΜΕΡΙΣΜΑΤΑ

10. ΜΙΧ. ΠΕΤΡΙΔΗ: Διαμέρισμα 80 τ.μ. με 2 υπνοδ., σαλόνι, κουζίνα, μπάνιο. Τιμή 88.000 EURO
11. ΑΙΣΧΙΝΗΣ: Διαμέρισμα 2ου ορόφου (ρετιρέ) 80 τ.μ. 2 ετών σε άριστη κατάσταση, 2 υπνοδωματίων και μικρή αποθήκη. Τιμή 155.000 EURO
12. ΑΝΑΛΗΨΗ: Διαμέρισμα 50 τ.μ. 1ου ορόφου, με 1 υπνοδωμάτιο, σαλοκουζίνα, μπάνιο, σε άριστη κατάσταση. Τιμή 70.000 EURO
13. ΑΝΑΛΗΨΗ: Διαμέρισμα 2ου ορόφου 80 τ.μ. σε άριστη κατάσταση, 2 υπνοδωματίων, σαλόνι, κουζίνα, μπάνιο και μικρή αποθήκη. Τιμή 125.000 EURO
14. ΜΗΤΡΟΠΟΛΗ: Ισόγειο διαμέρισμα 96 τ.μ. (χαρακτηρισμένο ως αποθήκη) με 2 υπνοδωμάτια, με 50 τ.μ. κήπο, σε άριστη κατάσταση, πλήρως επιπλωμένο.
15. ΑΓ. ΑΠΟΣΤΟΛΩΝ υπερυψωμένο ισόγειο 93 τ.μ. με 2 υπνοδωμάτια και ένα μικρότερο κατάλληλο και για γραφείο, με ιδιόκτητη αυλή, αυτόνομη είσοδο, μεγάλη βεράντα και αποθήκη κατάλληλη και για μετατροπή σε γκαρσονιέρα. Τιμή 125.000 EURO
16. ΚΟΣΚΙΝΟΥ: Διαμέρισμα 90 τ.μ. διαμορφωμένο ως μεζονέτα (45 τ.μ. ισόγειο και 45 τ.μ. όροφος) με 2 υπνοδ. 12 ετών, με τζάκι, σε άριστη κατάσταση, με υπόγειο 45 τ.μ. και αέρινη στέγη για επιπλέον όροφο των 45 τ.μ. Τιμή 140.000 EURO
17. ΑΠΩΝ ΑΠΟΣΤΟΛΩΝ: Ισόγειο διαμέρισμα 85 τ.μ. 20ετίας, ανακαινισμένο με τζάκι, 3 υπνοδωματίων και αποθήκη 20 τ.μ. Τιμή 130.000 EURO
18. ΙΑΛΥΣΟΣ: Διαμέρισμα 1ου ορόφου 70 τμ. με 2 υπνοδ., σαλόνι, κουζίνα, μπάνιο. Τιμή 80.000 EURO
19. ΠΑΣΤΙΔΑ: Μονοκατοικία με σοφίτα, συνολικά 105 τ.μ. πλήρως ανακαινισμένη, εντός οικισμού, με 2 υπνοδωμάτια, σαλόνι, κουζίνα, μπάνιο, σε άριστη κατάσταση, με ιδιόκτητο χώρο parking, και επιπλέον οικοδομήσιμο οικόπεδο 130 τ.μ. με δόμηση 95 τ.μ. Τιμή 120.000 EURO

ΠΩΛΟΥΝΤΑΙ ΜΟΝΟΚΑΤΟΙΚΙΕΣ – ΜΕΖΟΝΕΤΕΣ

20. ΚΟΣΚΙΝΟΥ: Μονοκατοικία έως και μπετά 150 τ.μ. σε 600 τ.μ. οικόπεδο. Τιμή 150.000 EURO
21. ΚΟΣΚΙΝΟΥ: Τριώροφες μονοκατοικίες 175 τ.μ. σε 1.000 τ.μ. οικόπεδο σε μπετά 150.000 EURO ή έως και μαμμουθούβα 180.000 EURO
22. ΠΑΣΤΙΔΑ: Μονοκατοικίες σε μπετά 135 τ.μ. κύριοι χώροι και 18 τ.μ. ημιυπαίθριων, με 3 υπνοδωμάτια και 2 μπάνια με οικόπεδο 350 τ.μ. περιγραμμένο με τοιχία. Τιμή 135.000 EURO.
23. ΠΑΣΤΙΔΑ: Εξοχικές διώροφες μονοκατοικίες 125 τ.μ., 3 υπνοδωματίων, με επιπλέον δόμηση 75 τ.μ., σε οικόπεδο 400 τ.μ. Περιφραγμένο με τοιχία και θέση parking. Υπό κατασκευή, παραδίδονται τελειωμένες. Τιμή 215.000 EURO.
24. ΚΑΛΥΘΙΕΣ: Από Καλυθιές προς Ψίνθο. Μεζονέτες σε μπετά 110 τ.μ. σε 400 τ.μ. οικόπεδο. Τιμή 90.000 EURO

ΠΩΛΟΥΝΤΑΙ ΚΑΤΑΣΤΗΜΑΤΑ

25. ΚΑΜΕΙΡΟΥ: Κατάστημα 42 τ.μ. πωλείται ως έχει έως και κτίσματα. Τιμή 80.000 EURO.
26. ΚΑΜΕΙΡΟΥ: Κατάστημα 60 τ.μ. μισθωμένο προς 350 euro, κατάλληλο για εισόδημα. Τιμή 90.000 EURO.

ΠΩΛΟΥΝΤΑΙ ΕΞΟΠΛΙΣΜΕΝΕΣ ΕΠΙΧΕΙΡΗΣΕΙΣ

27. ΝΙΟΧΩΡΙ: Επιχείρηση υγειονομικού ενδιαφέροντος με 40 τ.μ. αυλή. Τιμή 35.000 EURO και μίσθωμα 750 EURO
28. ΠΕΥΚΟΙ : Πωλείται επιχείρηση fast food - γυράδικο 50 τ.μ. πλήρως εξοπλισμένη, με μεγάλη αυλή με τραπεζοκαθίσματα στην πλατεία Λαθέρικα Πευκων. Τιμή 25.000 EURO – Μίσθωμα 600 EURO .
29. ΠΑΛΙΑ ΠΟΛΗ : Πωλείται επιχείρηση 15 τ.μ – τιμή : 65.000 EURO, - σε πολύ εμπορικό πόστο .

ΠΩΛΟΥΝΤΑΙ ΚΤΗΜΑΤΑ – ΟΙΚΟΠΕΔΑ

30. ΜΙΧΑΗΛ ΠΕΤΡΙΔΗ: Οικόπεδο 330 τ.μ. με συντελεστή 0,8 στην οδό Πειραιώς. Τιμή 250.000 EURO.
31. ΠΑΣΤΙΔΑ: Οικόπεδο εντός οικισμού 300 τ.μ. με δόμηση 300 τ.μ. Τιμή 60.000 EURO
32. ΠΑΣΤΙΔΑ Στο νέο δρόμο προς Μαριτσά οικόπεδο 1.500 τ.μ. με συνολική δόμηση 150 τ.μ. με απεριόριστη θέα και θέα θάλασσα. Τιμή 80.000 EURO με άδεια οικοδομής. Ή πωλούνται έως και μπετά. Τιμή 130.000 EURO.
33. ΠΑΣΤΙΔΑ: Οικόπεδο 2.030 τ.μ. εντός ζώνης στους πρόποδες Φιλερήμου. Τιμή 150.000EURO.
34. ΙΞΙΑ: Οικόπεδο 160 τ.μ. με δόμηση για τριώροφη μεζονέτα συνολικά 195 τ.μ. και κήπο. Τιμή 80.000 EURO.
35. ΚΑΛΛΙΘΕΕΣ : Οικόπεδο 825 τ.μ με άδεια οικοδομής 108 τ.μ – τιμή: 120.000 EURO.
36. ΡΟΔΟΥ-ΛΙΝΔΟΥ: Οικόπεδο εφαπτόμενο επί της οδού, 4.000 τ.μ. Με την άδεια οικοδομής για καταστήματα με υπόγειο 400 τ.μ., ισόγειο 400 τ.μ. και όροφο 300 τ.μ. Τιμή 330.000 ευρώ.
37. ΡΟΔΟΥ-ΛΙΝΔΟΥ: Οικόπεδο 3.400 τ.μ. εφαπτόμενο επί της οδού, με πρόσωπο 107 τ.μ. Τιμή 350.000 ευρώ.
38. ΨΙΝΘΟΣ: Πευκόφυτη έκταση 60 στρέμματα. Τιμή 60.000 euro.
39. ΨΙΝΘΟΣ : Κτήμα 8 στρ.- 7 χιλιόμετρα από το χωριό - τιμή: 25.000 EURO.
40. ΚΡΗΤΗΝΙΑ: Οικόπεδο 1.400 τ.μ., εντός οικισμού με δόμηση 400 τ.μ. Τιμή 35.000 EURO.

ΒΙΟΤΕΧΝΙΚΟΙ ΧΩΡΟΙ – ΑΠΟΘΗΚΕΣ

41. ΑΝΑΛΗΨΗ: Πωλείται πάνω στον κεντρικό δρόμο, υπόγειος χώρος 160 τ.μ. τιμή 100.000 EURO.
42. ΤΣΑΪΡΙ: Βιοτεχνικό κτίριο 300 τ.μ. σε μπετά, με επιπλέον δόμηση 2 ορόφων των 300 τ.μ. έκαστος. Τιμή 170.000 EURO
43. ΤΣΑΪΡΙ: Στον νέο δρόμο προς αεροδρόμιο, βιοτεχνικά κτίρια 900 τ.μ. σε 3 ορόφους των 300 τ.μ. Οι 2 όροφοι πλήρεις και ο 3ος σε μπετά. Τιμή 550.000 EURO

• ΖΗΤΟΥΝΤΑΙ ΓΙΑ ΑΓΟΡΑ • ΜΕΤΑΧΕΙΡΙΣΜΕΝΑ ΔΙΑΜΕΡΙΣΜΑΤΑ
ΑΕ0101

ΠΩΛΕΙΤΑΙ

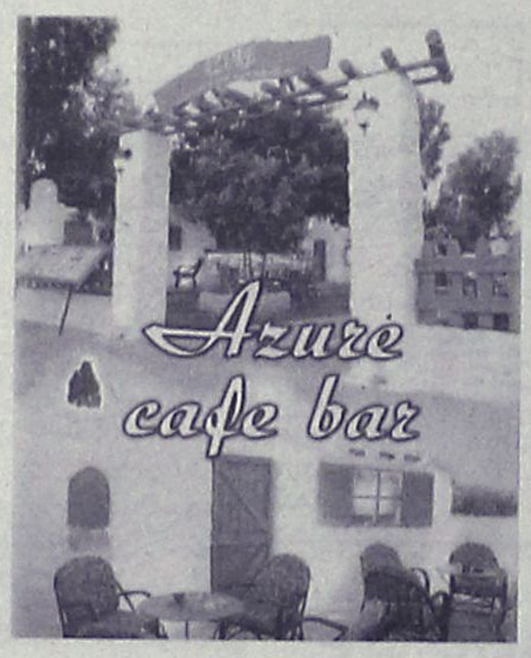

επιχείρηση cafe bar με μεγάλο αιγαιοπελαγίτικο κήπο στο κέντρο του Φαληρακίου.

Πληρ. τηλ. 6932727845
MZT260915(Γ)

ΑΝΕΓΕΡΣΙΣ Α.Ε.
ΟΙΚΟΔΟΜΙΚΕΣ & ΕΜΠΟΡΙΚΕΣ ΕΠΙΧΕΙΡΗΣΕΙΣ

ΠΩΛΟΥΝΤΑΙ

1. **ΚΑΤΑΣΤΗΜΑ** 75 τ.μ. με θέση στάθμευσης στην Κων. Τσαλδάρη.
2. **ΔΙΑΜΕΡΙΣΜΑ** 129 τ.μ. στον β' όροφο με θέση στάθμευσης στην Κων. Τσαλδάρη.
3. **ΔΙΑΜΕΡΙΣΜΑ** 135 τ.μ. ρετιρέ με θέση στάθμευσης στην Κων. Υδραίου.
4. **ΜΟΝΟΚΑΤΟΙΚΙΕΣ** 135 τ.μ. στην περιοχή Γεννάδι.
5. **ΜΟΝΟΚΑΤΟΙΚΙΕΣ** 80 και 90 τ.μ. στα Λειβάδια Τήλου.

ΑΝΑΛΑΜΒΑΝΟΥΜΕ:
ΑΝΤΙΠΑΡΟΧΕΣ-ΑΓΟΡΕΣ
ΟΙΚΟΠΕΔΩΝ-ΑΝΤΑΛΛΑΓΕΣ

Αλεξανδρουπόλεως 2 • Ρόδος
Τηλ. 2241067267/Fax: 2241061297

ΜΕ ΤΗΝ ΠΟΛΥΕΤΗ ΠΕΙΡΑ
ΤΟΥ ΝΙΚΟΛΑΟΥ ΜΙΧΑΛΗ
ΤΗΛ. 6936550251

ΥΠΕΥΘΥΝΟΣ
ΝΙΚΟΛΑΟΥ ΦΩΤΗΣ
ΤΗΛ. 6936550250

ΑΕ955

ΠΩΛΗΣΕΙΣ ΑΚΙΝΗΤΩΝ

Οικόπεδα

1) 3.640 τ.μ. οικόπεδο στην Ιαλυσό με άδεια οικοδομής για διώροφη μονοκατοικία 135 τ.μ. αξίας 120.0000 ευρώ, 2) 500 τ.μ. στους Αγίους Αποστόλους (νέο σχέδιο πόλεως) με σ.δ. 0,8 Αξίας 150.000 ευρώ. 3) 614 τ.μ. στους Αγίους Αποστόλους (νέο σχέδιο πόλεως). Αξίας 220.000 ευρώ. 4) 1.400 τ.μ. στην ιαλυσό με άδεια οικοδομής με δυνατότητα οικοδόμησης 150 τ.μ. κατοικίας. Αξίας 138.000 ευρώ. 15 τ.μ. κατοικίας αξίας 140.000 ευρώ 5) 987 τ.μ. στην ιαλυσό θέση Κανδηλί με άδεια οικοδομής 6) 304 τ.μ. στην Ιξιά (με δυνατότητα οικοδόμησης 240 τ.μ. κατοικίας) Αξίας 160.000 € 7) 1.000 τ.μ. στο Ροδίνι (με δυνατότητα οικοδόμησης 400 τ.μ. κατοικίας) Αξίας 350.000 € 8) 1000 τ.μ. στην Ιαλυσό (με δυνατότητα οικοδόμησης 120 τ.μ. κατοικίας) Αξίας 110.000 € 9) 2000 τ.μ. στην Ιαλυσό (με δυνατότητα οικοδόμησης 200 τ.μ. κατοικίας) Αξίας 220.000 € 10) 2000 τ.μ. στα Κοσκινού (με δυνατότητα οικοδόμησης 120 τ.μ. κατοικίας) Αξίας 88.000 € 11) 3.640 τ.μ. στην Ιαλυσό (με δυνατότητα οικοδόμησης 135 τ.μ. κατοικίας) Αξίας 120.000 € 12) 4000 τ.μ. στα Κοσκινού με πανοραμική θέα (με δυνατότητα οικοδόμησης 200 τ.μ. κατοικίας) Αξίας 215.000 € 13) 4000 τ.μ. στα Κοσκινού με εξαιρετική θέα (με δυνατότητα οικοδόμησης 200 τ.μ. κατοικίας) Αξίας 300.000 € 14) 4.010 κοντά στην Εθν. Οδό Λίνδου – Αεροδρομίου για επαγγελματική χρήση (με δυνατότητα οικοδόμησης 3.600 τ.μ. Βιοτεχνικού Χώρου) Αξίας 180.000 € 15) 5.300 τ.μ. στα Ασγούρου (με δυνατότητα οικοδόμησης 200 τ.μ. κατοικίας) Αξίας 190.000 €

Διαμερίσματα

1) 50 τ.μ. περιοχή Αγ. Ιωάννης ισόγειο πλήρως ανακαινισμένο με 1 υπνοδωμάτιο. Αξίας 90.000 € 2) 50 τ.μ. στην Χρήστου Φέσσα με 1 υπν/τιο. Αξίας 76.000€ 3) 56,5 τ.μ. στην Ιαλυσό οδός Δωριέως ισόγειο με ένα υπνοδωμάτιο, σαλόνι, κουζίνα, μπάνιο, αυλή και κήπο. Αξίας 80.000 € 4) 50 τ.μ. στην Μ. Κλαδάκη με 1 υπν/τιο Αξίας 90.000 € 5) 50 τ.μ. στην Μυτιλήνης με 1 υπν/τιο Αξίας 82.000 € 6) 70 τ.μ. στην Ιξιά (Σωτήρος) με 2 υπν/τια Αξίας 94.000€ 7) 74 τ./μ. 2ου ορόφου περιοχή Ανάληψη σε νεόδμητη οικοδομή με 2 υπνοδωμάτια, σαλόνι, κουζίνα, μπάνιο, διαθέτει κεντρική θέρμανση, ηλιακό θερμοσίφωνα, ιδιόχρηστο πάρκιν. Αξίας 170.000 € 8) 82 τ.μ. στην Ιαλυσό με δύο υπνοδωμάτια σε νεόδμητη πολυτελή οικοδομή με κεντρική θέρμανση ηλιακό θερμοσίφωνα. Αξίας 140.000 € 9) 80 τ.μ. στην Αγ. Σοφίας με 2 υπν/τια Αξίας 176.000€ 10) 81 τ.μ. στην Ανάληψη επί της οδού Αισχίνη σε νεόδμητη οικοδομή με πάρκιν. Αξίας 180.000 € 11) 80 τ.μ. στην Λαγκάνη (περιοχή Δασκάλους) με 2 υπν/τια Αξίας 85.000€ 12) 95 τ.μ. στην Ηλιούπολη με 2 υπνοδωμάτια αξίας 95.000 € 12)95 τ.μ. στην 28ης Οκτωβρίου με 2 υπν/τια Αξίας 280.000€ 13) 95 τ.μ. στην Ιξιά (Σωτήρος) με 2 υπν/τια Αξίας 90.000€ 14) 100 τ.μ. 1ου ορόφου περιοχή Θ. Σοφούλη, διαθέτει 3 υπν/τια, σαλόνι, κουζίνα, μπάνιο, πλήρως εξοπλισμένο,με ηλιακό θερμοσίφωνα. Αξίας 160.000€ 15)110 τ.μ. με 3 υπν/τια στους Αγ. Αποστόλους β' ορόφου αξίας 117.000 ευρώ 16) 107 τ.μ. στην Ρόδου-Λίνδου (κοντά στην ΔΕΥΑΡ) με 3 υπν/τια Αξίας 130.000€ 17) 110 τ.μ. στην Ανθ. Ζερβού με 3 υπν/τια Αξίας 225.000 € 18) 110 τ.μ. στην Ιαλυσό με 3 υπν/τια Αξίας 120.000 € 19) 110 τ.μ. στην Νηρηίδων (Καρακόνερο) με 3 υπν/τια Αξίας 220.000€ 20) 116 τ.μ. στην Μ. Πετρίδη με 3 υπν/τια Αξίας 232.000 € 21) 120 τ.μ. στην Ιαλυσό με 3 υπν/τια Αξίας 125.000 € 22)120 τ.μ. στην Νηρηίδων (Καρακόνερο) με 3 υπν/τια Αξίας 240.000€ 23) 126 τ.μ. στην Γρηγορίου Ε΄ με 3 υπνοδωμάτια Αξίας 315.000 €

ΜΟΝΟΚΑΤΟΙΚΙΕΣ - ΜΕΖΟΝΕΤΕΣ

1) Μονοκατοικία 45 τ.μ. στην Κρεμαστή πλήρως ανακαινισμένη με εξαιρετική θέα στη θάλασσα. Αξίας 70.000 € 2) Μεζονέτα 107 τ.μ. περιοχή Δασκάλοι με 54 τ.μ. αυλή σε άριστη τοποθεσία. Αξίας 300.000€ 3)111 τ.μ. στα Κοσκινού εντός οικοπέδου 160 τ.μ. αξίας 230.000€ 2140 τ.μ. στην Ιαλυσό Αξίας 280.000 € 4) 133 τ.μ. στο Μόντε Σιμθ πολυτελούς κατασκευής, με αρχιτεκτονικό σχεδιασμό, με τρία υπνοδωμάτια, σαλόνι-κουζίνα, νεόκτιστη-ετοιμοπαράδοτη, με διαμορφωμένο κήπο 120 τ.μ., με πλήρης θέρμανση και τζάκι Αξίας 420.000€ 5)140 τ.μ. στην Παστίδα Αξίας 220.000 € 6) 140 τ.μ. στην Ιαλυσό Αξίας 280.000 € 7) 150 τ.μ. στην Ιαλυσό Αξίας 300.000 € 8)155 τ.μ. στην Ιξιά Αξίας 279.000 € 9) 155 τ.μ. στην Ιξιά Αξίας 281.000 € 10) 160 τ.μ. στην Ιαλυσό Αξίας 350.000 € 11) 160 τ.μ. στα Κοσκινού Αξίας 380.000 € 12) 160 τ.μ. στις Φάνες Αξίας 190.000 € 13) 200 τ.μ. στους Πρόποδες Φιλερήμου στην Ιαλυσό Αξίας 380.000 € 14) 280 τ.μ. στην λεωφ. Κρεμαστής – Π. Αεροδρομίου Αξίας 320.000 €

ΚΑΤΑΣΤΗΜΑΤΑ

1) 30 τ.μ. στο Κέντρο της Πόλης (με άμεση παράδοση χρήσης) Αξίας 450.000€ 2) 55 τ.μ. στην Ανάληψη (κεντρικά) Αξίας 120.000€ 3) 57 τ.μ. στο Κέντρο της Πόλης (ελεύθερο Χρήσεως) Αξίας 370.000€ 4) 61 τ.μ. στο Κέντρο της Πόλης (με άμεση παράδοση χρήσης) Αξίας 590.000€ 5) 62 τ.μ. στην Ανάληψη (κεντρικά) Αξίας 370.000 € 6) 77 τ.μ. στο Κέντρο της Πόλης (ελεύθερο Χρήσεως) Αξίας 500.000€ 7) 100 τ.μ. στην Ανάληψη (κεντρικά) Αξίας 580.000 € 8) 160 τ.μ. στην Μιχαήλ Πετρίδη αξίας 290.000 9) 43 τ.μ. στην Ιαλυσό επί της Ιερού Λόχου (με άμεση παράδοσης χρήσης). Αξίας 120.000 ευρώ. 10) Κατάστημα επί της οδού Σωκράτους Παλιά Πόλη 74 τ.μ. , 11) Κατάστημα επί της πλατείας Ιπποκράτους στην Παλιά Πόλη 135 τ.μ., 12) Κατάστημα επί της οδού Πολυδώρου στην Παλιά Πόλη 53 τ.μ. συν 1ος όροφος 53 τ.μ., 13) 86 τ.μ. ισόγειο κατάστημα επί της πλατείας Εβραίων Μαρτύρων Παλιά Πόλη συν 1ος όροφος 90 τ.μ., 14) 3 καταστήματα επιφανείας 62,07 τ.μ. το κάθε ένα επί της οδού Ηλία Βενέζη Αξίας 180.000 € έκαστο.

ΧΠ401 2029

ενοικιασεις

συνέχεια από την προηγούμενη

ΕΝΟΙΚΙΑΖΟΝΤΑΙ 1) **διαμέρισμα** (α' ορόφου) ημιεπιπλωμένο 55 τ.μ. 1 υπν. στην Πατρ. Αθηναγόρα, ενοίκιο 330 ευρώ, 2) **οροφοδιαμέρισμα** λουξ στ' Ασγούρου 210 τ.μ. 3 υπν. α' ορ. τζάκι ενοίκιο 800 ευρώ, 3) **διαμέρισμα** 130 τ.μ. 2 υπν, τζάκι, θέρμανση, 2 WC, β' ορόφου, στην Κοδριγκτώνος 500 ευρώ, 3) **διαμέρισμα** 150 τ.μ. 4 υπν. β' ορόφου, καινούργιο, στην Κοδριγκτώνος ενοίκιο 800 ευρώ, 4. **γραφείο-διαμέρισμα** 150 τ.μ. α' ορόφου, 5 δωματίων στην Κοδριγκτώνος ενοίκιο 800 ευρώ, 5) 69 τ.μ. **κατάστημα** με μεγάλη αυλή επί της λεωφ. Ρόδου-Καλλιθέας 6ο χιλ/τρο, ενοίκιο 500 ευρώ, 6) Γκαρσονιέρα (2 δωματίων) επιπλωμένη στο 6ο χλμ. Ρόδου-Καλλιθέας α' ορόφου ενοίκιο 170 ευρώ, 7) **αποθήκη** 500 τ.μ. ισόγεια στο 6ο χλμ. Ρόδου-Καλλιθέας 450 ευρώ. Πληρ. ΑΙΓΑΙΟΚΤΗΜΑΤΙΚΗ - Βαζούκου Ρένα τηλ. 2241022943, 6945466773 ΧΠΚΤΗ007.1

ΕΝΟΙΚΙΑΖΕΤΑΙ διαμέρισμα 110 τ.μ. επί της οδού Μόσχας 15 στο Ροδίνι, στον α' όροφο με 3 υπνοδωμάτια, σαλόνι, κουζίνα, WC με κεντρική θέρμανση και ηλιακό θερμοσίφωνα. Πληρ. τηλ. 2246041295, 2241067195, 6945151897 MZT120934

ΕΝΟΙΚΙΑΖΕΤΑΙ ή ΠΩΛΕΙΤΑΙ μονοκατοικία στα Μαριτσά 120 τ.μ. με air condition, κεντρική θέρμανση, πάρκινγκ, αυλή μπροστά - πίσω με ξυλόφουρνο, ψησταριά. Πληρ. τηλ. 6946336791 MZT120936

ΕΝΟΙΚΙΑΖΕΤΑΙ κατάστημα 100 τ.μ. γωνία Μητροπόλεως 49 και Αθανασίου Διάκου 3. Για οποιαδήποτε επιχείρηση. Πληρ. τηλ. 2241021193 MZT120903

ΕΝΟΙΚΙΑΖΟΝΤΑΙ ΣΤΗΝ ΙΑΛΥΣΟ ΚΑΙΝΟΥΡΓΙΑ ΕΠΙΠΛΩΜΕΝΑ ΔΙΑΜΕΡΙΣΜΑΤΑΚΙΑ ΠΟΛΥΤΕΛΕΙΑΣ, ΔΥΟ ΧΩΡΩΝ 36 Τ.Μ. ΜΕ ΠΟΛΥΚΟΥΖΙΝΟ, ΤΗΛΕΟΡΑΣΗ, ΘΕΡΜΑΝΣΗ, ΠΙΣΙΝΑ, ΚΗΠΟ, ΜΕΓΑΛΟ ΜΠΑΛΚΟΝΙ 12 Τ.Μ., ΓΙΑ ΟΛΟ ΤΟ ΧΡΟΝΟ. ΠΛΗΡ. ΤΗΛ. 6977271571

ΧΠΞΕΝ042

Στην Ιαλυσό επί της λεωφ. Ηρακλειδών πλησίον Μαρινόπουλου **ενοικιάζονται** δίχωρα **διαμερίσματα** 45 τ.μ. με ευρύχωρο μπαλκόνι, πλήρως επιπλωμένα. Διαθέτουν κλιματιστικό, ταχυθερμοσίφωνας, καρτοτηλέφωνο, ηλιακό θερμοσίφωνα, ευρύχωρο πάρκιν. Πληρ. τηλ. 2241022328, 6949091160 MZT120923

ΕΝΟΙΚΙΑΖΟΝΤΑΙ studios 4ο χλμ. Ρόδου-Λίνδου. Πληρ. τηλ. 2241062842 MZT300836

ΕΝΟΙΚΙΑΖΕΤΑΙ στην Ιαλυσό **studio** 25 τ.μ. επιπλωμένο, γ' όροφος, απέναντι από την αστυνομία, ενοίκιο 180€. Πληρ. τηλ. 6994564566 MZT070923

ΕΝΟΙΚΙΑΖΕΤΑΙ καινούργιο **διαμέρισμα** 93 τ.μ., 3 υπνοδωματίων, β' ορόφου, στην Ιξιά. Τιμή 420 ευρώ. Κτηματομεσιτικό Κεφάλαιο-Τσουρουνάκης. Πληρ. τηλ. 6945949882, 2241060060 MAT4223

ΕΝΟΙΚΙΑΖΟΝΤΑΙ διαμερίσματα μονόχωρα, δίχωρα, πλήρως επιπλωμένα με κλιματισμό, τηλέφωνο, πολυκουζινάκι εντός της πόλεως Ρόδου, περιοχή Ζέφυρος. Κωνσταντινίδη 9. Τιμές προσιτές για εκπαιδευτικούς, φοιτητές και για σχολική περίοδο. Πληρ. τηλ. 2241030063, 6972551300 MAT3741

ΙΑΛΥΣΟΣ. ΕΝΟΙΚΙΑΖΟΝΤΑΙ με τον μήνα στο κέντρο της Ιαλυσού μονόχωρα ή δίχωρα επιπλωμένα **διαμερίσματα** πλήρως εξοπλισμένα με A/C, TV, 24ωρη παροχή ζεστού νερού, κατάλληλα για εκπαιδευτικούς, φοιτητές και στρατιωτικούς. Πληρ. τηλ. 6974345362, 2241094525 MAT3711

πωλησεις-αγορες ακινητων & επιχειρησεων

Αγροτική έκταση 20 στρεμμάτων **ζητείται προς αγορά** από ιδιώτη, μετρητοίς. Μακριά από κατοικημένες περιοχές. Πληρ. τηλ. 6974040983 MZT270926

ΠΩΛΕΙΤΑΙ στα Κοσκινού **μεζονέτα** 250 τ.μ. Πληρ. τηλ. 6946005398 MZT270922/23

ΠΩΛΕΙΤΑΙ γνωστή **επιχείρηση** εστιατόριο-ψησταριά μαζί με το ακίνητο, 360.000 ευρώ μετρητοίς. Μόνο σοβαρές προτάσεις. Πληροφορίες ανώνυμα δεν δίνονται. Πληρ. τηλ. 6942694415 κ. Αννα MZT260934

ΠΩΛΕΙΤΑΙ επιχείρηση DVD CLUB σε κεντρικό σημείο στην Ιαλυσό με 3.000 τίτλους και μεγάλο πελατολόγιο. Τιμή συζητήσιμη. Πληρ. τηλ. 2241094126, 6976979073 MZT260925

ΠΩΛΕΙΤΑΙ το κατάστημα ανταλλακτικών του Γεωργίου Ρούσσου επί της Ερνεστ Μπέβιν 28. Πληρ. τηλ. 6974809134, 6974323464 MZT260922

ΠΩΛΟΥΝΤΑΙ: α) **Παστίδα** 125 τ.μ. **μεζονέτα** ανεξάρτητη σε 250 τ.μ. οικόπεδο 190.000 ευρώ, β) **Παστίδα οικόπεδο** 300 τ.μ. σε καλή περιοχή 65.000 ευρώ, γ) **Κρεμαστή μεζονέτα** 125 τ.μ. αυτόνομη πολυτελέστατη 180.000 ευρώ, δ) **Αγ. Αναστασία** Ρόδου διατηρητέο 190 τ.μ. με πάρκιν 220.000 ευρώ. Πληρ. Νίκος Λαζανάς, τηλ. 6944592908 MAT4341(1)

ΠΩΛΟΥΝΤΑΙ: α) **Αφάντου οικόπεδο** 4 στρ. πανοραμικό με θέα θάλασσα 150.000 ευρώ, β) **Αφάντου οικόπεδο** 5 στρ. κοντά στη θάλασσα 170.000 ευρώ, γ) **Αφάντου μεζονέτα** 140 τ.μ. 180.000 ευρώ, δ) **Αφάντου παραθαλάσσιο** οικόπεδο 8 στρ. Πληρ. Νίκος Λαζανάς τηλ. 6944592908 MAT4341(2)

ΠΩΛΟΥΝΤΑΙ: α) **Κοσκινού μεζονέτα** 150 τ.μ θέα θάλασσα υπό ανέγερση 270.000 ευρώ, β) **Κοσκινού μεζονέτα** 200 τ.μ. 370.000 ευρώ, γ) **Κοσκινού μεζονέτα** μπετά 130 τ.μ. 140.000 ευρώ, δ) **Κοσκινού** παλιό διατηρητέο ανακατασκευασμένο 130.000 ευρώ, ε) **Κοσκινού - Καλλιθέα** 300 τ.μ. σε 2 στρ. οικόπεδο 395.000 ευρώ. Πληρ. Νίκος Λαζανάς τηλ. 6944592908 MAT4341(3)

ΔΙΑΜΕΡΙΣΜΑΤΑ. ΠΩΛΟΥΝΤΑΙ α) **Ρόδος** Ροδίνι 90 τ.μ., 2 υπνοδωματίων, νεόδμητο 160.000 ευρώ, β) **Ιξιά** 3 υπνοδωμάτια 200.000 ευρώ, γ) **Ιξιά** 2 υπνοδωμάτια 150.000 ευρώ, δ) **Κοσκινού** 2 υπνοδωμάτια, 150.000 ευρώ, ε) **Τρεις Καστελλοριζιοί** ισόγειο με αυλή 2 υπνοδωμάτια 168.000 ευρώ. Πληρ. Νίκος Λαζανάς τηλ. 6944592908 MAT4341(4)

ΠΩΛΟΥΝΤΑΙ ΚΑΤΑΣΤΗΜΑΤΑ ΓΡΑΦΕΙΑ. Ρόδου-Λίνδου 200 τ.μ. και 400 τ.μ. με 1.700 ευρώ το τ.μ., **Καναδά κατάστημα** 100 τ.μ. 295.000 ευρώ, **Ρόδου-Λίνδου πάρκο Ροδινιού** 100 τμ. καταστήματα 360.000 ευρώ, **Κωστ. Παλαιολόγου Βενετόκλειο** 100 τ.μ. 275.000 ευρώ, **Ρόδου Λίνδου** γραφεία αποθήκες τιμές πολύ καλές. Πληρ. Νίκος Λαζανάς τηλ. 6944592908 MAT4341(5)

ΠΩΛΕΙΤΑΙ στην Κέννεντυ **διαμέρισμα** 95 τ.μ. 2ος όροφος απεριόριστη θέα θάλασσα, θερμοσυσσωρευτές, ηλιακό θερμοσίφωνα, άριστη κατάσταση, μαζί με βοηθητικό ημιυπόγειο χώρο (αέρας/φως). Τιμή 220.000 €. Πληρ. τηλ. 6977074686, 2241036385 ΜΑΠ568(1)

ΚΡΕΜΑΣΤΗ. ΠΩΛΕΙΤΑΙ σε άριστη κατάσταση **μονοκατοικία** 5ετίας, αποτελείται από μία μεζονέτα 140 τ.μ., 4 υπνοδωμάτια, τζάκι, ηλιακός, καλοριφέρ, κλιματιστικό, μεγάλες βεράντες, κήπος, πάρκιν, εντοιχισμένη κουζίνα και 4 studios (25 τ.μ. έκαστο) 1900 ευρώ/τ.μ. Πληρ. κ. Μάνος, τηλ. 6938626179, 2241081478-88818 ΜΑΠ563

ΕΥΚΑΙΡΙΑ

ΠΩΛΕΙΤΑΙ

επιχείρηση snak-coctail bar-cafe στο κέντρο

Πληρ. τηλ. 6992224432 MZT270920(Γ)

ΚΑΤΑΣΚΕΥΕΣ-ΠΩΛΗΣΕΙΣ-ΑΝΤΙΠΑΡΟΧΕΣ

ΧΑΤΖΗΜΙΧΑΛΗΣ ΚΩΝΣΤΑΝΤΙΝΟΣ

ΔΟΜΙΚΟΣ ΕΡΓΟΛΑΒΟΣ ΔΗΜΟΣΙΩΝ ΕΡΓΩΝ

ΠΩΛΟΥΝΤΑΙ

ΠΑΣΤΙΔΑ: ΑΝΕΞΑΡΤΗΤΕΣ ΠΟΛΥΤΕΛΕΙΣ ΜΕΖΟΝΕΤΕΣ 158 τ.μ.-152 τ.μ. σε οικόπεδα των 340 τ.μ. με φανταστική θέα σε ήσυχο περιβάλλον.

ΑΦΑΝΤΟΥ: ΔΙΑΜΕΡΙΣΜΑΤΑ ΛΟΥΞ ΚΑΤΑΣΚΕΥΗΣ 83 τ.μ. με κεντρική θέρμανση, διπλά τζάμια, εντοιχισμένη κουζίνα, ντουλάπες και ηλιακό θερμοσίφωνο.

ΑΝΑΛΑΜΒΑΝΟΥΜΕ

ΕΡΓΑΣΙΕΣ ΜΠΕΤΟΝ-ΕΜΦΑΝΗ ΜΠΕΤΑ-ΚΤΙΣΙΜΑΤΑ-ΣΟΒΑΔΕΣ

και παντός είδους οικοδομικών εργασιών

ΖΗΤΟΥΝΤΑΙ

Για αξιοποίηση με τις καλύτερες προϋποθέσεις ΟΙΚΟΠΕΔΑ για ΑΝΤΙΠΑΡΟΧΗ

Τηλ.: (22410) 21834, 6936609834-6974198504

MZT300849

ΚΤΗΜΑΤΟΜΕΣΙΤΙΚΟ ΓΡΑΦΕΙΟ

ΜΠΕΡΤΣΕΛΗΣ ΣΠΥΡΟΣ

ΠΩΛΗΣΕΙΣ - ΑΓΟΡΕΣ - ΕΝΟΙΚΙΑΣΕΙΣ ΑΚΙΝΗΤΩΝ

ΔΙΑΜΕΡΙΣΜΑΤΑ
- 48 τ.μ. στην Ανάληψη καινούργιο 87.000 ευρώ
- 65 τ.μ. στην Ιξιά καινούργιο 130.000 ευρώ
- 65 τ.μ. στην Κρεμαστή καινούργιο 130.000 ευρώ
- 74 τ.μ. στο Καρακόνερο καινούργιο 170.000 ευρώ
- 75 τ.μ. στην Ιξιά καινούργιο 150.000 ευρώ
- 80 τ.μ. στην Μιχ. Πετρίδη υπόγειο 88.000 ευρώ
- 80 τ.μ. στην Λεωφ. Λίνδου μεταχειρισμένο 126.000 ευρώ
- 81 τ.μ. κάθετο στην Μιχ. Πετρίδη καινούργιο 150.000 ευρώ
- 80 τ.μ. στην Ιαλυσό 80.000 ευρώ
- 80 τ.μ. στην Ιαλυσό καινούργιο 160.000 ευρώ
- 93 τ.μ. στο Ροδίνι καινούργιο 170.000 ευρώ
- 93 τ.μ. Ανάληψη μεταχειρισμένο με θέα 180.000 ευρώ
- 102 τ.μ. Ιξιά καινούργιο α' ορόφου 205.000 ευρώ
- 112 τ.μ. στην Ανάληψη καινούργια lux 258.000

ΜΟΝΟΚΑΤΟΙΚΙΕΣ
- 120 τ.μ. σε μπετά σε οικ. 1000 στην Παστίδα 130.000 ευρώ
- 160 τ.μ. σε μπετά σε οικ. 430 τ.μ. στην Παστίδα 145.000 ευρώ
- 133 τ.μ. + σοφ. 30 τ.μ. σε οικ 3 στρ. μετ/νο στην Παστίδα 220.000 ευρώ
- 120 τ.μ. σε οικ. 200 τ.μ. στην Κρεμαστή καινούργιο 210.000 ευρώ
- 340 τ.μ. σε μπετά σε οικ. 2 στρ. στην Αγ. Βαρβάρα με θέα 250.000 ευρώ
- 195 τ.μ. στην Ιαλυσό ενός χρόνου 290.000 ευρώ
- 240 τ.μ. σε οικ. 1500 τ.μ. στην Παστίδα 350.000 ευρώ
- 215 τ.μ. σε οικ. 1000 πρόποδες Φιλερήμου Ιαλυσού 450.000 ευρώ
- 200 τ.μ. lux κατασκευής στις Καλυθιές 550.000 ευρώ

ΟΙΚΟΠΕΔΑ
- 500 τ.μ.πλησίον καταστ/τος JUMBO 100.000 ευρώ
- 800 τ.μ. στην Κρεμαστή 130.000 ευρώ
- 1.000 τ.μ. στην Παστίδα με άδεια 120 τ.μ. 95.000 ευρώ
- 1.200 τ.μ. στην Παστίδα με δόμηση 100 τ.μ. 70.000 ευρώ
- 2.400 τ.μ. στην Παστίδα με δόμηση 200 τ.μ. 140.000 ευρώ
- 1.000 τ.μ. στην Δαματριά με άδεια 140 τ.μ. 65.000 ευρώ
- 2.800 τ.μ. με άδεια οικ. 480 τ.μ. στην Ιαλυσό 220.000 ευρώ
- 10.000 τ.μ. στις Καλυθιές με θέα 240.000 ευρώ

ΕΚΔΟΣΕΙΣ ΔΑΝΕΙΩΝ

ΖΗΤΟΥΝΤΑΙ ΓΙΑ ΑΓΟΡΑ ΟΙΚΟΠΕΔΑ - ΔΙΑΜ/ΤΑ - ΜΟΝΟΚ/ΚΙΕΣ

ΤΕΡΨΙΧΟΡΗΣ 14, ΡΟΔΟΣ (ΕΝΑΝΤΙ ΕΣΤΙΑΤ. ΜΑΚ ΜΑΚ)

ΤΗΛ. FAX: 2241033608 - ΚΙΝ. 6944604309 MZT180906

ΠΩΛΕΙΤΑΙ

Το εστιατόριο "Ηλιος"

περιοχή Φαληράκι στα μεγάλα ξενοδοχεία, πλήρως εξοπλισμένο για την καινούργια σεζόν (2007). Δεκτή παρακολούθηση.

Πληρ. 2241086700, 6976802676, 2241050145

ΜΑΤ4309(Γ)

ΚΤΗΜΑΤΟΜΕΣΙΤΙΚΟ ΓΡΑΦΕΙΟ

ΑΣΒΕΣΤΗΣ Δ. ΝΙΚΟΛΑΟΣ

- **ΑΝΑΛΗΨΗ** διαμέρισμα 100 τ.μ. 4ος όροφος με θέα, 165.000€
- **ΑΝΑΛΗΨΗ** διαμέρισμα 62 τ.μ. 2 υπνοδωμάτια, 124.000 €
- **ΑΝΑΛΗΨΗ** διαμέρισμα λουξ 113 τ.μ. με καταπληκτική θέα, 235,000€
- **ΑΝΑΛΗΨΗ** οροφοδιαμέρισμα 120 τ.μ. λουξ προς 2.000€ ανά τ.μ.
- **Μ. ΠΕΤΡΙΔΗ** διαμέρισμα 82 τ.μ. 150,000 €
- **Μ. ΠΕΤΡΙΔΗ** διαμέρισμα λουξ 88 τ.μ. προς 2.000 € ανά τ.μ.
- **ΡΟΔΙΝΙ** διαμέρισμα 90 τ.μ. λουξ κατασκευής 165,000 €
- **ΚΑΡΑΚΟΝΕΡΟ** 100 τ.μ. λουξ κατασκευής
- **ΜΙΡΑ ΜΑΡΕ** διαμερίσματα 115 τ.μ. με 3 υπνοδωμάτια, υπόγειο, γκαράζ και αποθήκη προς 2.000 € το τ.μ.
- **ΜΙΡΑ ΜΑΡΕ** διαμέρισμα 103 τ.μ. με 3 υπνοδωμάτια 205.000€
- **ΙΑΛΥΣΟΣ** διαμέρισμα 44 τ.μ. λουξ 83,000 €
- **ΙΑΛΥΣΟΣ** διαμέρισμα 1ου ορόφου, 102 τ.μ. με 3 υπνοδωμάτια, αποθήκη και 1 θέση πάρκιν, 2.150€ το τ.μ.
- **ΙΑΛΥΣΟΣ** διαμέρισμα 1ου ορόφου, 85 τ.μ. με 3 υπνοδωμάτια και 1 θέση πάρκιν, 2.150€ το τ.μ.
- **ΙΑΛΥΣΟΣ** διαμέρισμα 1ου ορόφου, 75 τ.μ. με 2 υπνοδωμάτια και 1 θέση πάρκιν, 2.150€ το τ.μ.
- **ΙΑΛΥΣΟΣ** διαμέρισμα 1ου ορόφου, 65 τ.μ. με 1 υπνοδωμάτιο και 1 θέση πάρκιν, 2.150€ το τ.μ.
- **ΚΑΡΑΚΟΝΕΡΟ** μεζονέτα, 140 τ.μ. λουξ κατασκευή,θέα θάλασσα, έτος κατασκευής 2002, 280.000 ευρώ.
- **ΚΟΣΚΙΝΟΥ** βίλλα υπερλουξ 265 τ.μ. με 2 στρμ. οικόπεδο με αυτόνομη γκαρσονιέρα 60 τ.μ. και πηγάδι 525.000 ευρώ
- **ΚΟΣΚΙΝΟΥ** μεζονέτα 125 τ.μ. με 500 μ. οικόπεδο στα μπετά 140.000€ τελειωμένη 240.000€
- **ΚΟΣΚΙΝΟΥ** μεζονέτα 115 τ.μ. λουξ ανεξάρτητη 220,000 €
- **ΙΑΛΥΣΟΣ** μεζονέτα 155 τ.μ. με 2 στρέμματα οικόπεδο με γκαζόν, 450.000€
- **ΙΑΛΥΣΟΣ** βίλα με οικόπεδο 2 στρ. 270 τ.μ. θέα θάλασσα, έτος κατασκευής 2002, 750.000 ευρώ.
- **ΙΑΛΥΣΟΣ** μεζονέτα 150 τ.μ. λουξ κατασκευής με 1.000 τ.μ. οικόπεδο 270,000 €
- **ΠΑΣΤΙΔΑ** μεζονέτα 150 τ.μ. 195,000 €
- **ΠΑΣΤΙΔΑ** μεζονέτες 125 τ.μ. με 300 τ.μ. οικόπεδο 90,000€ σε μπετά
- **ΚΟΣΚΙΝΟΥ** οικόπεδο 4050 τ.μ. με καλή θέα!!! 220,000€
- **ΚΑΝΔΥΛΙ** οικόπεδο 2 στρέμματα άρτιο και οικοδομήσιμο 140.000€
- **ΚΑΝΔΥΛΙ** οικόπεδο 4.000 τ.μ. 145,000€
- **ΠΑΣΤΙΔΑ** οικόπεδο 300 τ.μ. εντός οικισμού 60.000€
- **ΕΘΝΙΚΗ ΟΔΟ ΛΑΡΔΟ-ΠΕΥΚΟΥΣ** πωλείται επιχείρηση εστιατόριο πλήρως εξοπλισμένο, σταθερή πελατεία, πωλείται λόγω υγείας
- **ΦΑΛΗΡΑΚΙ** οικόπεδο 3.500 στρέμματα άρτιο και οικοδομήσιμο με 150 τ.μ. κτίσμα
- **ΚΟΛΥΜΠΙΑ** οικόπεδο 4.100 τ.μ. 150,000€
- **ΠΕΥΚΟΙ** οικόπεδο 4 στρέμματα με θέα θάλασσα 200.000€
- **ΚΙΟΤΑΡΙ** παραθαλάσσιο οικόπεδο κατάλληλο για ξενοδοχειακή μονάδα 60 στρέμματα
- **ΓΕΝΝΑΔΙ** οικόπεδο 2,360 τ.μ. με άδεια οικοδομής (440 τ.μ. μικτά) πάνω στο δρόμο 50 μέτρα από το κύμα
- **ΑΝΑΛΗΨΗ** κατάστημα και αποθήκη 45 συν125 τ.μ. με πατάρι 40 τ.μ. σε πολύ καλή τιμή!!!
- **ΤΣΑΪΡΙ** αποθήκη στους Μαραγκούς 760 τ.μ. στα μπετά συν 450 μ. προαύλιο
- **ΙΞΙΑ** επιχείρηση καφέ μπαρ restaurant σε καλό σημείο, 20.000€
- **ΑΝΑΛΗΨΗ** ενοικιάζονται διάφορα καταστήματα
- **ΚΑΣΤΕΛΛΟΡΙΖΙΟΙ** ενοικιάζεται διαμέρισμα δύο υπνοδωματίων 350€
- **ΕΝΟΙΚΙΑΖΕΤΑΙ** κατάστημα επί της Καναδά 35 τ.μ.

ΑΓΙΟΥ ΙΩΑΝΝΟΥ 46, ΡΟΔΟΣ

ΤΗΛ. 2241032809, 6947848288, 6947935026

e-mail:asvestis estate@yahoo.gr ΧΠΚΤΗ003

Inkjet cartridge refilling business for sale

This fantastic business offers an ideal opportunity for somebody who wants to enter the inkjet cartridge refilling industry.

The business was first to market on Rhodes where we have established a strong brand awareness and a good reputation.

This is a great investment opportunity and includes all equipment and stock. We will also provide training to the successful buyer.

For more information telephone **22410-36108**

Πωλείται επιχείρηση ειδικευμένη στις Αναγομώσεις Μελανοδοχείων

Αυτή η φανταστική επιχείρηση προσφέρει μια ιδανική ευκαιρία για κάποιον που ενδιαφέρεται να μπει στην αγορά των αναγομώσεων μελανοδοχείων.

Η επιχείρηση αυτή ήταν η πρώτη σε αυτή το είδος στην Ρόδο και έχουμε εξασφαλίσει ένα αναγνωρίσιμο όνομα και μια άριστη εικόνα στην αγορά.

Είναι μια πολύ καλή επενδυτική ευκαιρία η οποία περιλαμβάνει όλο τον εξοπλισμό και το stock. Επίσης θα προσφέρουμε και εκπαίδευση στον πετυχημένο αγοραστή.

Για περισσότερες πληροφορίες τηλ. 22410-36108

ΜΑΤ4359

ΟΙΚΟΔΟΜΗ ΡΟΔΟΥ

ΤΕΧΝΙΚΗ-ΚΑΤΑΣΚΕΥΑΣΤΙΚΗ ΕΤΑΙΡΕΙΑ

ΠΩΛΟΥΝΤΑΙ

1) **Αποθήκες, διαμερίσματα και οροφοδιαμερίσματα** στην περιοχή Καναμάτ (Καρακόνερο) διαφόρων μεγεθών (σε συγκρότημα 2 πολυκατοικιών).
2) **Μονοκατοικίες** στο Κιοτάρι Ασκληπειού (στο κύμα) 120 τ.μ. σε κτήμα 1.300 τ.μ. εκάστη.

ΟΙΚΟΔΟΜΗ ΡΟΔΟΥ

Δεκτά δάνεια και ευκολίες πληρωμής έχουμε τις καλύτερες τιμές της αγοράς.

Καμύνδου 4- Ρόδος-85100 Τηλ.: 22410/60460- 2 Fax: 22410/60463

ΜΑΝΟΛΗΣ ΣΠΥΡΙΔΗΣ Πολιτικός Μηχανικός (Κιν:693 6660460)

ΚΩΣΤΑΣ ΚΩΝΣΤΑΝΤΙΝΙΔΗΣ Δ. Π.Θ. εργολάβος (ΚΙΝ.: 6978.110.000)

ΕΜΠ00026

πωλησεις

συνέχεια από την προηγούμενη

ΕΥΚΑΙΡΙΑ ΟΙΚΟΠΕΔΟ ΦΙΛΕΤΟ ΣΤΟΥΣ ΤΡΕΙΣ. ΔΥΟ ΣΤΡΕΜΜΑΤΑ ΜΕ ΑΔΕΙΑ ΟΙΚΟΔΟΜΗΣ, ΡΕΥΜΑ, ΝΕΡΟ. ΚΑΤΑΠΛΗΚΤΙΚΗ ΤΟΠΟΘΕΣΙΑ. ΤΙΜΗ 145.000 ΕΥΡΩ. ΠΛΗΡ. ΤΗΛ. 6947935026
ΧΠΚΤΗ003

ΖΗΤΕΙΤΑΙ ΑΠΟ ΙΔΙΩΤΗ ΠΡΟΣ ΑΜΕΣΗ ΑΓΟΡΑ ΜΕΤΑΧΕΙΡΙΣΜΕΝΟ ΔΙΑΜΕΡΙΣΜΑ Ή ΜΟΝΟΚΑΤΟΙΚΙΑ ΣΤΗΝ ΠΟΛΗ ΤΗΣ ΡΟΔΟΥ. ΜΕΣΙΤΕΣ ΑΠΟΚΛΕΙΟΝΤΑΙ. ΠΛΗΡ.ΤΗΛ. 6937045304 **ΜΧΡ14111**

ΠΩΛΕΙΤΑΙ στην Ανάληψη ανεξάρτητο **οροφοδιαμέρισμα** 125 τ.μ. με μεγάλο σαλόνι, τζάκι, 3 υπνοδωμάτια, 2 WC, σε πολύ καλή κατασκευή. Τιμή 180.000 ευρώ. Πληρ. τηλ. 6973317601
ΜΧΡ14065

ΠΩΛΕΙΤΑΙ διαμέρισμα 100 τ.μ. ημιυπόγειο επί της Λεμεσσού 17 σε τιμή μεγάλης **ευκαιρίας** λόγω μεγάλης ανάγκης. Πληρ. τηλ., 2241041178, 6978048714
ΜΖΤ200907

ΙΔΙΩΤΗΣ ΠΟΥΛΑΕΙ μονοκατοικία στην **Παστίδα** 105 τμ. σε οικόπεδο 300 τ.μ. που κτίζει ακόμη 160 τ.μ. Είναι εντός οικισμού, σε ήσυχο μέρος, πλήρως ανακαινισμένη μέσα και έξω, διώροφη, έχει εγκατάσταση για λέβητα έχει και ηλιακό. Εχει δύο κύριες εισόδους, βλέπει σε δύο δρόμους (άνετο πάρκιν βγάζει μεγάλο δάνειο). Τιμή 130.000 ευρώ. Πληρ. τηλ. 6972361951 ΜΖΤ220903

ΠΩΛΟΥΝΤΑΙ 2 διαμερίσματα στο Μόντε Σμιθ επί της Ενόπλων Δυνάμεων. Δύο και τριών υπνοδωματίων 90 και 100 τ.μ. αντίστοιχα. Ανετα μπαλκόνια και σαλόνια, σε ήσυχη περιοχή. Τιμή 115.000 και 120.000 ευρω αντίστοιχα. Πληρ. τηλ. 6947677789 ΜΑΤ4277

ΠΩΛΟΥΝΤΑΙ μονοκατοικίες: 1) 100 τ.μ. οικία εντός οικοπέδου 200 τ.μ. 500 μέτρα από την θάλασσα, με θέα (περιοχή Κρεμαστή), με το κλειδί. Τιμή 180.000 ευρώ. 2) 140 τ.μ. οικία εντός οικοπέδου 500 τ.μ. πρόποδες Φιλερήμου (περιοχή Παστίδας) με θέα με το κλειδί. Τιμή 235.000 ευρώ. Πληρ. τηλ. 6945273837, 2241092306
ΜΖΤ200905

ΠΩΛΟΥΝΤΑΙ: Ιαλυσός: μεζονέτες 140 και 160 τ.μ., με θέρμανση, ηλιακό θερμοσίφωνα, καλωδιώσεις συναγερμού, τελειωμένες από ιδιώτη κατασκευαστή. **Κρεμαστή: μεζονέτες** 200 τ.μ. σε 400 τ.μ. οικόπεδο, με θέρμανση, ηλιακό θερμοσίφωνα, καλωδιώσεις συναγερμού, γκαράζ, τελειωμένες. Πληρ. τηλ. 6973351680
ΜΑΤ4271

ΠΩΛΕΙΤΑΙ χρυσοχοείο επί της οδού Ν. Μανδηλαρά 52, με το εργαστήριο στο ύψος των ξενοδοχείων, λόγω συνταξιοδότησης. Πληρ. τηλ. 2241024973 από 09.00-13.00, 17.00-21.00
ΜΖΤ200901

ΠΩΛΕΙΤΑΙ οικόπεδο στο Γεννάδι επί της λεωφόρου 600 μέτρα πριν από το χωριό εκτάσεως 1.750 τ.μ. με άδεια οικοδομής για 210 μέτρα. Πληρ. τηλ. 2241061628, 6944410537
ΜΖΤ060907

ΠΩΛΕΙΤΑΙ διώροφη **μονοκατοικία** (135 τ.μ. + 40 τ.μ. υπόγειο) σε 1000 τ.μ. οικόπεδο έξω από τα Κοσκινού (πανοραμική θέα). Πληρ.τηλ. 2241030069, 6944532903 ΜΖΤ110907

ΛΕΟΝΤΗΣ & ΦΩΤΗΣ ΑΝΤΩΝΟΓΛΟΥ ΟΙΚΟΔΟΜΙΚΕΣ ΕΠΙΧΕΙΡΗΣΕΙΣ Α.Ε.



Πωλούνται Ανεξάρτητες Πολυτελής Μονοκατοικίες στην Παραλία Ιαλυσού
Τηλ. 22410 62 540 - 6947 705 717 - 6948 523 586
ΑΕ912

Το *Kiotari Watersportcenter*

ΠΩΛΕΙ

1) 2 **καταμαράν** Dart 18, άσπροι πλωτήρες, άσπρο πανί, μήκος 5,50m, πλάτος 2,25m, επιφάνεια πανιού περίπου 20m², έτος κατασκευής 1994, σε καλή κατάσταση. Τιμή: 2.800€ ανά σκάφος

2) **Ταχύπλοο:** A. Hellas, μήκος 4,90 m, πλάτος 2m, κατάλληλο για εξωλέμβια μηχανή μέχρι 150 ίππους. Τιμή: 1.800€

3) **Σκάφος** για Parasailing (θαλάσσιο αλεξίπτωτο) αυθεντικό Paracraft Patriot 25, με μηχανή 285 ίππων, συν τρία αλεξίπτωτα με ζώνες. Μήκος 7,5m, πλάτος 2,35m. Τιμή:15.000€

4) **Ταχύπλοο** Ski Nautique,μοντέλο 196, έτος κατασκευής, 2004, 330 ίππων ειδικό για θαλάσσιο σκι και Wakeboard με μπάρα εκμάθησης και χρώματος κίτρινο-μαύρο. Τιμή 19.000€

5) **JET SKI** (YAMAHA WAVE RUNNER XL700) 700 κυβικά, 80 ίπποι, δίχρονο. Μοντέλο 2002 με καινούργια τοποθετημένη μηχανή το 2004, τριθέσιο και σε καλή κατάσταση. Χρώμα: πράσινο-άσπρο. Τιμή 3.900€ με τρέιλερ.

Για περισσότερες πληροφορίες επικοινωνήστε με τα τηλέφωνα
6946455458 ή 6946701490
ΜΑΤ4335(Γ)

ΠΩΛΕΙΤΑΙ ΠΟΛΥΤΕΛΕΣ ΟΡΟΦΟΔΙΑΜΕΡΙΣΜΑ ΣΕ ΜΟΝΟΚΑΤΟΙΚΙΑ ΣΤΗ ΣΟΡΩΝΗ

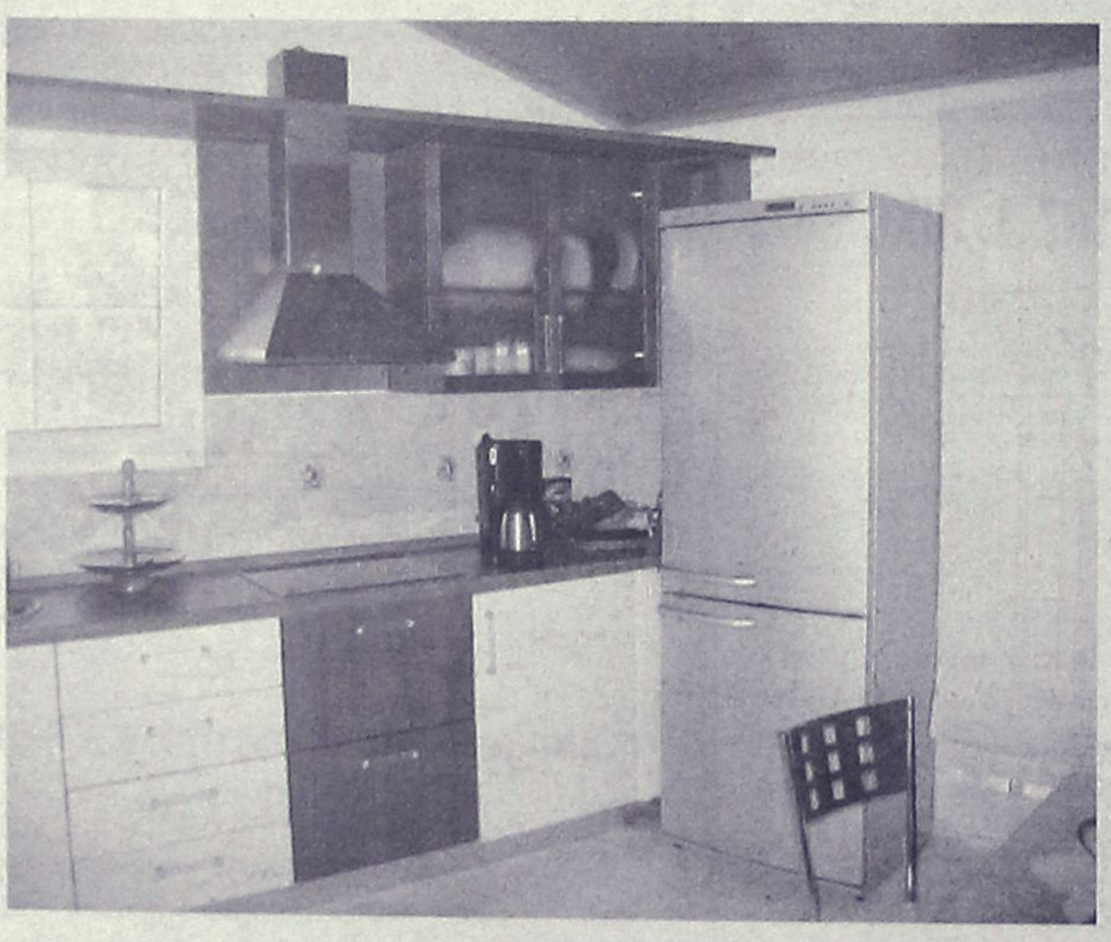

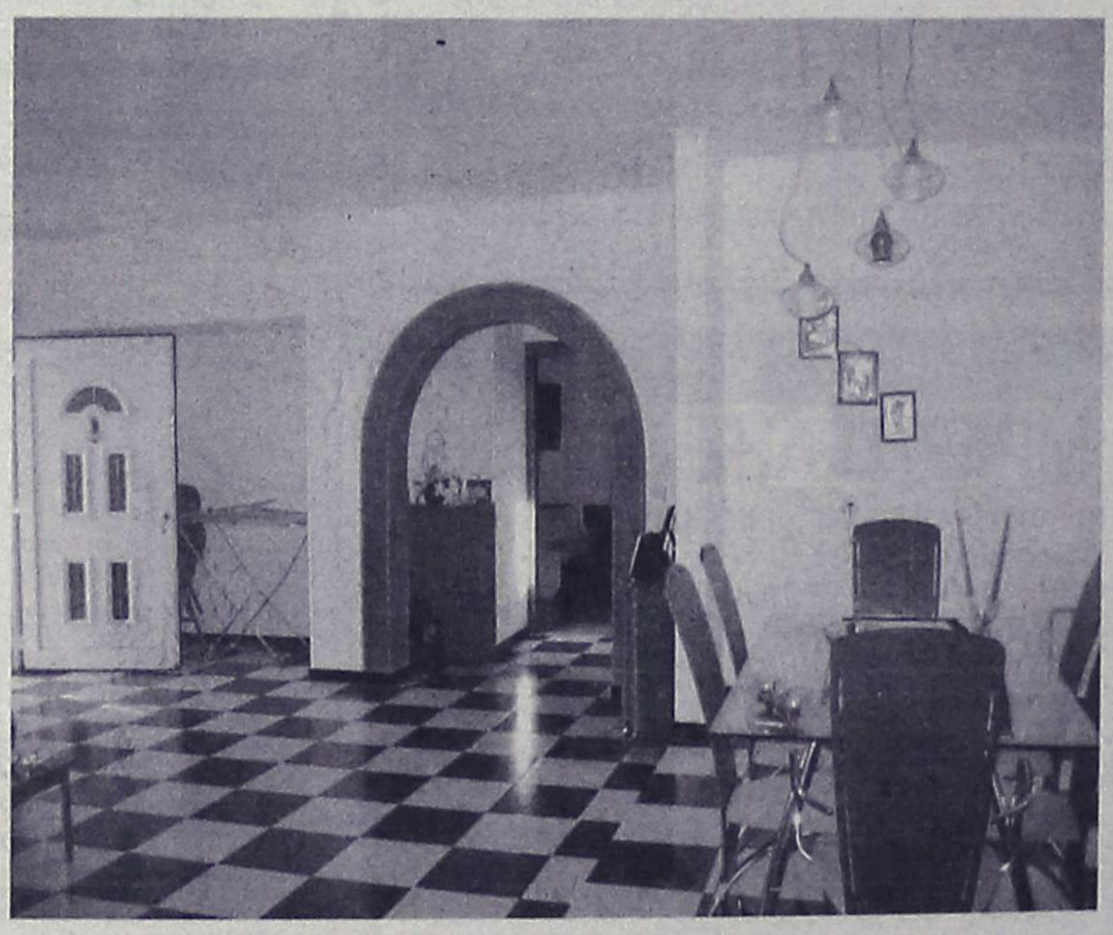

Εξαιρετικής κατασκευής καινούργιο οροφοδιαμέρισμα πωλείται στη Σορωνή, 125 τ.μ., εντοιχισμένη κουζίνα, θέση στάθμευσης και απεριόριστη θέα προς όλα τα σημεία του ορίζοντα. Απέχει μόλις 300 μ. από τη θάλασσα.

Τιμή: 160.000 ευρώ
ΑΤ2491

NEKTARIOS TEAM
Real Estate Office
Εμπορικό Κέντρο ΜΗΔΙΑ - 22410 69259

Μεγάλη εμπορική επιχείρηση
στο χώρο του υφάσματος

ΖΗΤΑΕΙ

συνεργάτη για
franchise στη Ρόδο

Για οποιαδήποτε πληροφορία
επικοινωνήστε:
e-conomy
Συμβουλευτική Α.Ε.
Ευάγγελος Τσόγης
Τηλ. 210-3824307, 3824347
Fax: 210-3824394
e-mail: tsogis@e-conomy.gr
Για οποιαδήποτε πληροφορία
επικοινωνήστε
με τον κ. Κωνσταντίνο Πανόπουλο
στο 6946921121

AT4204

εργασιες

συνέχεια από την προηγούμενη

ΖΗΤΕΙΤΑΙ εργάτης αποθήκης για αποθήκη ζωοτροφών. 12μηνη απασχόληση. Περιοχή Ασγούρου. Πληρ. τηλ. (22410)62850, 62752
ΜΑΤ4305

ΖΗΤΕΙΤΑΙ πωλήτρια για κοσμηματοπωλείο στην Π. Πόλη. Πληρ. τηλ. 2241021305
ΜΖΤ210917

ΖΗΤΟΥΝΤΑΙ πωλήτριες για το κατάστημα Marks & Spencer. Αιτήσεις στο κατάστημα. Πληρ. τηλ. 2241035679 ΜΑΤ4280

ΖΗΤΕΙΤΑΙ μπαργούμαν και **σερβιτόρα** για cafe bar εντός πόλεως, για 12μηνη απασχόληση. Μισθός 1.200 ευρώ συν ασφάλεια. Πληρ. τηλ. 6944419815
ΜΖΤ220919

ΖΗΤΟΥΝΤΑΙ συνεργάτες για μερική ή πλήρη απασχόληση άνω των 20 ετών, πλήρες εκπαιδευτικό πρόγραμμα και δυνατότητα καριέρας. Πληρ. τηλ. 6949956671
ΜΖΤ220908

ΖΗΤΟΥΝΤΑΙ κοπέλες για πλυντήριο αυτοκινήτων για καθαρισμό εσωτερικού και εξωτερικού χώρου αυτοκινήτων. Πληρ. από 09.00 έως 19.00 στο τηλ. 2241060606 κ. Σάββα
ΜΖΤ210913

ΖΗΤΕΙΤΑΙ σοβαρή ελληνίδα δεσποινίς ή κυρία, για μόνιμη εργασία ως πωλήτρια στο κατάστημα Καραγεωργίου. Ωράριο σπαστό. Πολιτισμένο περιβάλλον εργασίας. Ικανοποιητικές αποδοχές. Πληρ. τηλ. 2241027127
ΜΑΤ4285

ΖΗΤΟΥΝΤΑΙ κοπέλες για καφετέρια στο Ροδίνι μία για πρωινή εργασία και μία για βραδυνή εργασία. Πληρ. τηλ. 2241020282, 2241077951
ΜΖΤ210902

ΖΗΤΕΙΤΑΙ κυρία σοβαρή για εσωτερική να βλέπει κυρία στην Ιαλυσό. Πληρ. τηλ. 2241035196, 6946711799
ΜΖΤ210910

ΖΗΤΕΙΤΑΙ υπάλληλος για delivery σε πιτσαρία στην περιοχή της Παστίδας. Εργασία χειμώνα-καλοκαίρι. Πληρ. τηλ. 2241047756
ΜΖΤ200908

ΖΗΤΕΙΤΑΙ κυρία εσωτερική για φύλαξη δύο παιδιών τεσσάρων ετών. Πληρ. τηλ. 6932262532, 6944342930
ΜΖΤ200919

ΖΗΤΟΥΝΤΑΙ έμπειροι **ηλεκτρολόγοι-εγκαταστάτες.** Πληρ. τηλ. 6942294363, 2241034980
ΜΖΤ200918

ΖΗΤΕΙΤΑΙ εμφανίσιμη **κοπέλα** να εργασθεί σε bar στην Ιαλυσό. Πληρ. τηλ. 6944227422, 2241095269 ΜΖΤ200915

ΠΩΛΕΙΤΑΙ
από ιδιώτη
NISSAN PATHFINDER
2500 cc DIESEL, 9 μηνών, ελληνικής αντιπροσωπείας.
Αριστη κατάσταση • Δεκτός έλεγχος
Πληρ. τηλ. 2241021113, 6944311336
ΜΧΠΕΜΠ469

ΠΩΛΕΙΤΑΙ
ΑΥΤΟΚΙΝΟΥΜΕΝΟ ΤΡΟΧΟΣΠΙΤΟ
ΤΥΠΟΥ
CHALLENGER 104



Μήκος 6,40m & ύψος 2,70m
Μηχανή FIAT 1900cc
Πολλά EXTRA
ΑΡΙΣΤΗ κατάσταση
ΜΧR14094(Γ) **Πληροφορίες: 6932472300**

ACE
The helpful place.

Η ACE κατέχει παγκοσμίως ηγετική θέση στον χώρο πολυκαταστημάτων και των D.I.Y. Εχει 5.500 καταστήματα σε 72 χώρες του κόσμου και με ετήσιες πωλήσεις που φθάνουν τα 15 δις ευρώ. Εργασία στην ACE σημαίνει ταυτόχρονα και συμμετοχή στην επιτυχία της σε μια θέση που σας ταιριάζει

Για το κατάστημα της Ρόδου
ΖΗΤΑΜΕ ΠΡΟΣΩΠΙΚΟ

Υπάλληλοι Γραφείου (Κωδ. ΥΓΑ) Χειριστές Η/Υ με γνώσεις Γραμματείας-Τιμολόγησης-Εισαγωγές-Πληροφοριακό σύστημα (E.R.P.). Προϋπηρεσία σε ανάλογη θέση.

Ταμίες - Πωλητές (Κωδ. ΤΠΑ) Προϋπηρεσία, Γνώσεις Ταμείου Η/Υ, Ευγενικές με άψογη συμπεριφορά και εξυπηρέτηση προς τους πελάτες

Εργάτες-Αποθήκη (Κωδ. ΕΑΑ)

Στείλτε Βιογραφικό έως **30/Σεπτεμβρίου/06** στο FAX 22410-0-30270 ή στην διεύθυνση Τ.Θ. 178, Ρόδος ή στο email: greece@mail.acehardware.com

MAXI Dia %

Η MAXI DIA % του Ομίλου CARREFOUR Νο1 στην Ευρώπη και Νο 2 παγκοσμίως με 4400 DIA καταστήματα σε όλο τον κόσμο και 360 καταστήματα στην Ελλάδα ζητά για το νέο υπερκατάστημα της Ρόδου.

Προϊστάμενο Καταστήματος (Κωδ ΠΚΔ) Εμπειρία τουλάχιστον 3 ετών σε αντίστοιχη θέση στο λιανεμπόριο. Απολυτήριο Λυκείου (Πτυχίο Ανώτερης/τατης σχολής θα θεωρηθεί επιπρόσθετο προσόν). Γνώση της αγγλικής γλώσσας. Γνώση Η/Υ (MS Office). Διοικητική και οργανωτική ικανότητα, άνεση στην επικοινωνία, αποδεδειγμένη ικανότητα στην επίτευξη στόχων.

Τμήμα Κρεοπωλείου (Κωδ. ΤΚΔ) Υπάλληλος με άδεια

Τμήμα Αλλαντικών (Κωδ. ΤΑΔ)

Ταμίες - Πωλητές (Κωδ. ΤΠΔ) Προϋπηρεσία, Γνώσεις Ταμείου Η/Υ, Ευγενικές με άψογη συμπεριφορά και εξυπηρέτηση προς τους πελάτες

Εργάτες-Αποθήκη (Κωδ. ΕΑΔ)

Στείλτε Βιογραφικό έως **30/Σεπτεμβρίου/06** στο FAX 22410-0-30270 ή στην διεύθυνση Τ.Θ. 178, Ρόδος ή στο email: carrefour@mail.gr
ΧΠΕΜΠ584

Θέλετε να Ανακαινίσετε την Επιχείρησή σας?
Θέλετε να Επεκτείνετε την Επιχείρησή σας?
Θέλετε να Ξεκινήσετε Νέα Επιχείρηση ?

ΕΠΙΔΟΤΗΘΕΙΤΕ!!!

...Και γλυτώστε χρήματα!!!

Επισκευτείτε μας και μπείτε σε πρόγραμμα επιδότησης για την ανακαίνιση, επέκταση ή και χρηματοδότηση σημαντικού μέρους -νέων και μή- Επιχειρήσεων, Εμπορικών Καταστημάτων, Εστιατορίων, Ξενοδοχείων και πολλών άλλων χώρων διαφόρων επαγγελματικών καιτχοριών και παροχής υπηρεσιών.

TO ACTIVE INTERIOR DESIGN
αναλαμβάνει να ανακαινίσει και να διακοσμήσει το κατάστημά σας ή τον χώρο εργασίας σας ή ακόμη να δημιουργήσει και να εξοπλίσει τη νέα επιχείρησή σας, παραδίδοντας την με το κλειδί στο χέρι. Σαν νέο υποκατάστημα του ΟΜΙΛΟΥ ΕΠΙΧΕΙΡΗΣΕΩΝ ΠΑΠΑΒΑΣΙΛΕΙΟΥ και μέσα από προγράμματα επιδότησης της Ευρωπαϊκής Ενωσης και του Ελληνικού Δημοσίου μπορούμε να σας χρηματοδοτήσουμε. Για περισσότερες πληροφορίες, επισκευτείτε το γραφείο μας στην Μιχαήλ Πετρίδη 107. Τηλ. 22410 60209 - Κιν. 693 69 84 501-2
Υπεύθυνοι: Χρυσοβαλάντης Κούτελλος - Διακοσμητής Τ.Ε
Μανώλης Πιστόλας - Μελετητής & Σάββας Κούτελλος - Υπεύθυνος Συνεργείων.

22410 60209 - 693 69 84 501,2
ACTIVE INTERIOR DESIGN
ΑΡΧΙΤΕΚΤΟΝΙΚΗ ΕΣ. & ΕΞ. ΧΩΡΩΝ - ΚΑΤΑΣΚΕΥΗ
ΑΤ812(Γ)

...000,
ΜΑΤ4338

...νεαρός για μόνιμη
...α σε συνεργείο καθαρι-
...υ. Πληρ. τηλ. 6979042044
MZT260917

...ων,
...αι εθνι-
...ωράριο.
...από 50 ευρώ
Πληρ. τηλ.

ΖΗΤΕΙΤΑΙ κοπέλα για εργασία σε bar - club. Πληρ. τηλ. 6946782445, 6949754214
MZT250927

Από εμπορική εταιρεία **ζητούνται οδηγοί** με δίπλωμα Β' και Γ' κατηγορίας για μόνιμη απασχόληση. Πληρ. τηλ. 2241060552 εξαιρούνται αλλοδαποί
MZT260907

ΖΗΤΕΙΤΑΙ σερβιτόρα για cafe bar εντός πόλεως. Πληρ. τηλ. 2241074224
MZT250926

ΖΗΤΕΙΤΑΙ νεαρή εμφανίσιμη **κοπέλα** να εργασθεί σε σοβαρή καφετέρια εντός πόλεως. Πληρ. τηλ. 2241031366
ΜΑΤ4328

Από το Σύλλογο Φιλοζωικής **ΖΗΤΕΙΤΑΙ** φιλόζωο άτομο για εργασία στο κυνοκομείο. Πληρ. καθημερινά στο τηλ. 2241069224 από 11.00-14.00
MAT4325

ΖΗΤΕΙΤΑΙ οικιακή βοηθός να φροντίζει ηλικιωμένο ασθενή. Πληρ. τηλ. 6974998734
MZT230916

ΖΗΤΕΙΤΑΙ ζαχαροπλάστης-στρια-αρτοποιός για καφέ - φούρνο στο κέντρο της Ρόδου. Συνεργασία με μισθό ή ποσοστά. Πληρ.τηλ. 2241035033, 6945491827 κος Δημήτρης
MZT230915

ΖΗΤΕΙΤΑΙ έμπειρος μάγειρας στο ala cart, έμπειρος **σερβιτόρος-α** και **βοηθός σερβιτόρου** για εστιατόριο. Πληρ. τηλ. 2241025293
MAT4308

ΖΗΤΕΙΤΑΙ πωλήτρια σε σοβαρή επιχείρηση να ομιλεί Γερμανικά. Πληρ. τηλ. 6973201959
MZT230920

ΖΗΤΕΙΤΑΙ προσωπικό κουζίνας και εστιατορίου στο εστιατόριο Αρτέμιδα στην Ψίνθο για Κυριακές και εορτές για όλο τον χειμώνα. Πληρ. τηλ. 2241050003 ΜΑΤ4307

ΖΗΤΕΙΤΑΙ υπάλληλος κατά προτίμηση με γνώσεις ηλεκτρολόγου ή ψυκτικού. Πληρ. τηλ. 2241053441, 6936604857
ΜΑΤ4319

ΖΗΤΕΙΤΑΙ κοπέλα για πρωινή εργασία με γνώσεις αγγλικών και πείρα στο σιδέρωμα, να εργασθεί σε κατάστημα πλυντηρίων ρούχων. Δωδεκάμηνη απασχόληση. Πληρ. τηλ. 2241036549 πρωινές ώρες
MZT220914

ΕΛΑΛΦΙ
LOUNGE RESTAURANT

ΖΗΤΟΥΝΤΑΙ

- **Α' μάγειρας**
- **Αρτοποιός** για μερική απασχόληση
- **Λαντζιέρες**
- **Καθαρίστριες**
- **Νέες/οι** για σερβιτόροι/ες εστιατορίου / cafe
- **Νέες/οι** για το bar

Χειμώνα - καλοκαίρι
Ικανοποιητικός μισθός - ασφάλιση

Πληρ. τηλ. 2241060608, 6947423046, 6947423045, Καμείρου 2 ΜΗΔΕΙΑ
230902(Γ)

---

mothercare

Η ΜΕΓΑΛΗ ΑΛΥΣΙΔΑ ΚΑΤΑΣΤΗΜΑΤΩΝ ΕΞΕΙΔΙΚΕΥΜΕΝΩΝ ΣΤΗΝ ΜΗΤΕΡΑ ΚΑΙ ΤΟ ΠΑΙΔΙ

ΖΗΤΑΜΕ

ΠΩΛΗΤΡΙΕΣ

ΓΙΑ ΤΟ ΚΑΤΑΣΤΗΜΑ ΤΗΣ ΡΟΔΟΥ

Οι κατάλληλοι υποψήφιοι θα πρέπει να διαθέτουν τα εξής προσόντα:
- Άνεση και ευχέρεια στην επικοινωνία
- Καλή γνώση της αγγλικής γλώσσας

Η εταιρία προσφέρει:
- Ικανοποιητικό μισθό και bonus επί των πωλήσεων
- Συνεχή εκπαίδευση στις σύγχρονες μεθόδους πωλήσεων
- Αξιοκρατική εξέλιξη
- Πενθήμερο σπαστό ωράριο

ΒΙΟΓΡΑΦΙΚΑ ΜΕ ΦΩΤΟΓΡΑΦΙΑ ΣΤΟ ΚΑΤΑΣΤΗΜΑ, ΚΑΡΠΑΘΟΥ 12 ΤΗΛ.: 2241070363, Κα ΕΜΜΑ
ΑΤ4340(Γ)

Τα ζαχαροπλαστεία **ΣΤΑΝΗ**
ΖΗΤΟΥΝ

ΠΩΛΗΤΡΙΕΣ

Απαραίτητα προσόντα:
- Γνώση Αγγλικής γλώσσας
- Τυπικές γνώσεις ηλεκτρονικού υπολογιστή
- Απόφοιτοι Λυκείου οπωσδήποτε
- Ανώτατο όριο ηλικίας 35 ετών.

Αιτήσεις: **Αγίας Αναστασίας 28** (Εμπορ. Κέντρο Φώκιαλη) καθημερινά Δευτέρα - Παρασκευή
Πληρ. τηλ. 2241032267, 2241031991 ώρες αιτήσεων / πληροφοριών 9.30 π.μ.-3.30 μ.μ.
Απαραίτητη φωτογραφία για τις αιτήσεις
ΜΑΤ4237(Γ)

RE/MAX

Θέλεις να κάνεις επιτυχημένη επιχειρηματική καριέρα?

ΕΛΑ ΣΤΗ RE/MAX!

τη μεγαλύτερη εταιρεία κτηματομεσιτικών υπηρεσιών στον κόσμο!!!

για περισσότερες πληροφορίες, επικοινωνήστε με την κυρία Μαίρη Χριστοδούλου.
Τηλ. 22410 64730
Email: info@remaxexpress.gr
ΧΠΚΤΗ005

Golden Chemicals ABEE

Εταιρία που δραστηριοποιείται στο χώρο των προϊόντων επαγγελματικού καθαρισμού, με πολυετή ειδίκευση στο τομέα των ξενοδοχείων και των κέντρων μαζικής εστίασης, **επιθυμεί να προσλάβει:**

Υπεύθυνο (-η) Πωλήσεων-Υποκαταστήματος Ρόδου με έδρα και απασχόληση στη **Ρόδο**

Απαιτούμενα προσόντα
- Ικανότητα διαπραγμάτευσης και ευχέρεια επικοινωνίας
- Οργανωτικές ικανότητες
- Ευχάριστη και δυναμική προσωπικότητα
- Προϋπηρεσία σε πωλήσεις στο ξενοδοχειακό τομέα
- Γνώση της Αγγλικής γλώσσας και χειρισμού Η/Υ (Ms-Office)
- Εκπληρωμένες στρατιωτικές υποχρεώσεις
- Αδεια οδηγήσεως Ι.Χ.
- Ηλικία έως 35 ετών

Επιθυμητά προσόντα
- Ευχέρεια ταξιδιών σε Κω και Κάρπαθο
- Δυνατότητα τεχνικής υποστήριξης πελατών
- Γνώση των βασικών αρχών και εννοιών της Χημείας

Η εταιρία προσφέρει ένα ανταγωνιστικό πακέτο παροχών (ετήσια απασχόληση-μισθός-bonus-εταιρικό αυτοκίνητο), συνεχή εκπαίδευση και ανάπτυξη μέσα σε ένα δυναμικό περιβάλλον.

Εάν η παραπάνω θέση αποτελεί για εσάς επαγγελματική πρόκληση, τότε στείλτε βιογραφικό σημείωμα στην διεύθυνση Σόλωνος και Σωκράτους 209, Καλλιθέα, Τ.Κ. 17673 ή στο fax:210-9431035 ή στο e-mail: golden-c@otenet.gr σημειώνοντας τη θέση εργασίας
ΑΤ4346

Η **ΞΕΝΑΚΗΣ ΜΕΤΑΧΕΙΡΙΣΜΕΝΑ**
ΖΗΤΑΕΙ ΓΙΑ ΤΟ ΤΜΗΜΑ ΜΕΤΑΧΕΙΡΙΣΜΕΝΩΝ

ΠΩΛΗΤΗ

Με τα παρακάτω προσόντα:
- Γνώση για το αυτοκίνητο
- Γνώση για Η/Υ
- Ανεση επικοινωνίας και διάθεση για εργασία σε ένα απαιτητικό περιβάλλον

Προσφέρουμε:
- Εκπαίδευση σε τεχνικές πωλήσεων
- Εξέλιξη στον χώρο του αυτοκινήτου
- Μισθό και bonus

Οι ενδιαφερόμενοι να απευθύνονται στην κα Κατερίνα Χούλλη.

Ξενάκης Μεταχειρισμένα
10ο χλμ. Ρόδου-Λίνδου
Αγορές Πωλήσεις Ανταλλαγές Μεταχειρισμένων Αυτοκινήτων
Τηλ. 2241086800 - Fax 86007
ΜΧΠΑΑΥ011

Από την εταιρεία **ΠΙΤΡΟΠΑΚΗΣ Ο.Ε.**

ΖΗΤΕΙΤΑΙ

α) βοηθός μηχανικού αυτοκινήτων με ανάλογη προϋπηρεσία
β) υπάλληλος για το τμήμα των ανταλλακτικών
Απαραίτητα προσόντα
- Χρήση Η/Υ
- Αγγλικά
- Ανεση στην επικοινωνία
- Διάθεση για εργασία

Πληρ. τηλ. 2241060180 κ. Στέλιο Πιτροπάκη
ΧΠΑΑΥ020

---

upGRADE
εκδοτική

Η UpGrade Εκδοτική, δραστηριοποιείται στο χώρο της διαφήμισης και των εκδόσεων. Προσφέρει υψηλής ποιότητας υπηρεσίες και στα πλαίσια της επέκτασής της, ζητά να συνεργαστεί με άτομα των παρακάτω ειδικοτήτων:

Στέλεχος για το Τμήμα Marketing — **Απαραίτητα προσόντα:**
- Άνδρας / Γυναίκα έως 30 ετών με δυναμική και οργανωτική προσωπικότητα - Πτυχιούχος Σχολής Τμήματος Marketing.

Στελέχη για το Τμήμα Πωλήσεων — **Απαραίτητα προσόντα:**
- Άνδρες / Γυναίκες έως 35 ετών με άνεση στην επικοινωνία και δυναμική παρουσία στις πωλήσεις - Δημιουργία και υποστήριξη πελατολογίου - Προϋπηρεσία στις πωλήσεις θα θεωρηθεί επιπλέον προσόν.

Προσφέρεται:
- Σύγχρονο και φιλικό εργασιακό περιβάλλον - Συνεχές on the job training - Μισθός και bonus.

Γραμματειακή Υποστήριξη — **Απαραίτητα προσόντα:**
- Γυναίκα έως 30 ετών με βασικές γνώσεις Η/Υ και των προγραμμάτων Word και Excel - Προσεγμένη εμφάνιση - Ευχέρεια λόγου και γνώση Αγγλικών.

Φωτογράφοι και Αρθρογράφοι

ΜΑΤ3855(Γ)

ΠΛΗΡΟΦΟΡΙΕΣ:
UpGrade Εκδοτική - Τηλ. 22410 77118
(Δευτέρα έως Παρασκευή, Ώρες 10.00 έως 17.00)

---

my oxygen

Το **"MY OXYGEN"** είναι ένα πολυδύναμο κέντρο άθλησης που βρίσκεται στην πόλη της Ρόδου. Ο στόχος μας είναι το εξειδικευμένο προσωπικό μας να προσφέρει τις καλύτερες υπηρεσίες, σε όλους εκείνους που επιθυμούν να έχουν καλή φυσική κατάσταση, μέσα σε ένα άριστα διαμορφωμένο περιβάλλον.
Επιδίωξη του ανθρώπινου δυναμικού μας, είναι να καθοδηγήσει και να παρακινήσει τα μέλη μας στην επίτευξη του στόχου, που είναι να αποκτήσουν περισσότερη δύναμη, καλύτερη αντοχή, και ευεξία ενάντια στο stress της καθημερινότητας.
Γνώση και εμπειρία, όπως και η συνεχής ενημέρωση για τη νεώτερη έρευνα στον τομέα μας, είναι απαραίτητα στοιχεία που διακρίνουν το ανθρώπινο δυναμικό μας.
Στο χώρο μας εργαζόμαστε διαρκώς, για να προσφέρουμε με επαγγελματισμό, την καλύτερη ποιότητα υπηρεσιών γυμναστικής, σε ένα ευχάριστο και οικείο περιβάλλον.
Τα μέλη μας είναι τα σημαντικότερα πρόσωπα στο κέντρο μας.
Λόγω υψηλής ζήτησης, αναζητούμε άτομα για να καλύψουν τις ακόλουθες θέσεις εργασίας:
1. **ΥΠΕΥΘΥΝΟΣ ΥΠΟΔΟΧΗΣ** με βασική προϋπόθεση την κοινωνικότητα και την ευχέρεια λόγου. Παρέχονται σεμινάρια και ένας θαυμάσιος χώρος εργασίας.
2. **ΥΠΕΥΘΥΝΟΣ-Η ΔΗΜΟΣΙΩΝ ΣΧΕΣΕΩΝ** για τη θέση του Σύμβουλου εγγράφων με πείρα στις πωλήσεις και απαραίτητα προσόντα την κοινωνικότητα και την ευχέρεια λόγου. Δυνατότητες ανέλιξης. Μισθός ικανοποιητικός και bonus.
3. **ΓΥΜΝΑΣΤΕΣ** για την επίβλεψη στην αίθουσα οργάνων και Aerobic Instructors κάτοχοι πτυχίου Τ.Ε.Φ.Α.Α. ή ιδιωτικής σχολής. Παρέχονται σεμινάρια, δυνατότητες εξέλιξης και ένας θαυμάσιος χώρος εργασίας.

Για περισσότερες πληροφορίες παρακαλώ επικοινωνήστε στο τηλ. 22410 70510-11 fax 22410 70512
Για αιτήσεις και κατάθεση βιογραφικών η διεύθυνσή μας είναι Αυστραλίας 48-Ρόδος
ΜΧΠΤΑΡ067

ΖΗΤΕΙΤΑΙ

υπάλληλος για εργασία σε super market στο Φαληράκι. Πλήρης 12μηνη απασχόληση.

Πληρ. τηλ. 2241087982 (κ. Γιάννη) ώρες 11.00-15.00

ΜΑΤ4355(Γ)

Από το **CITY HALL restaurant**

ΖΗΤΟΥΝΤΑΙ

ΔΙΑΝΟΜΕΙΣ

για μερική απασχόληση μεσημέρι και απόγευμα.

Πληρ. τηλ. 2241070200 ΜΑΤ4329

ΖΗΤΟΥΝΤΑΙ

από εταιρία δομικών υλικών

οδηγοί

με δίπλωμα Γ' και Ε' κατηγορίας.

Πληρ. τηλ. 2241060012 ΜΑΤ4306

Από την εταιρία χωματουργικών και κατασκευαστικών έργων

ΣΤΑΥΡΙΑΣ

ΖΗΤΕΙΤΑΙ χειριστής

χωματουργικών μηχανημάτων για μόνιμη απασχόληση.

Πληρ. τηλ. 2241060770, fax 2241062907
ώρες 09.00-14.00 ΜΧΠΠΑΡ212

ΖΗΤΕΙΤΑΙ

ΟΙΚΙΑΚΗ ΒΟΗΘΟΣ

που θα προσέχει δύο κορίτσια ηλικίας 2 και 5 χρόνων.
Πρέπει να μένει μαζί με την οικογένεια και να μιλά ελληνικά και να είναι έως 40 χρόνων.

Για πληροφορίες
πρωί 10.00 έως 14.00 και απόγευμα 18.00-22.00
στο τηλέφωνο 6947436202 ΜΖΤ210904

ΟΜΙΛΟΣ ΕΠΙΧΕΙΡΗΣΕΩΝ ΠΑΠΑΒΑΣΙΛΕΙΟΥ

• ΚΕΚ ΕΥΚΛΕΙΔΗΣ • ΠΑΠΑΒΑΣΙΛΕΙΟΥ ΕΚΠΑΙΔΕΥΤΙΚΗ ΣΥΜΒΟΥΛΕΥΤΙΚΗ ΕΠΕ
• ΜΗΧΑΝΟΓΡΑΦΙΚΕΣ ΛΥΣΕΙΣ Α.Ε. • ΣΕΛΠΟΣ ΤΕΧΝΙΚΗ ΕΠΕ • ΠΑΠΑΒΑΣΙΛΕΙΟΥ ΚΩΝ/ΝΟΣ (ΑΤ.)

ΑΝΑΚΟΙΝΩΣΗ

Σας ανακοινώνουμε ότι η επιχείρηση του Ομίλου «ΠΑΠΑΒΑΣΙΛΕΙΟΥ ΕΚΠΑΙΔΕΥΤΙΚΗ ΣΥΜΒΟΥΛΕΥΤΙΚΗ ΕΠΕ», Σύμβουλοι Επιχειρήσεων, άνοιξε Υποκατάστημα και στη Ρόδο, με υπεύθυνους τους κ.κ. Κούτελλο Χρυσοβαλάντη και Πιστόλα Εμμανουήλ και έδρα στην οδό Μιχ. Πετρίδη 107, τηλ. 22410 60209, fax. 22410 66311. Στο νέο υποκατάστημα θα παρέχονται στην πόλη σας οι εξής υπηρεσίες:

•Ίδρυση, επέκταση εκσυγχρονισμός Ξενοδοχειακών μονάδων (Α.Ν. 3299/2004).
•Ίδρυση, επέκταση, εκσυγχρονισμός Μεταποιητικών Επιχειρήσεων (Α.Ν. 3299/2004).
•Επενδυτικός Νόμος, Ενισχύσεις ΠΕΠ-ΜΜΕ για Εμπορικές Επιχειρήσεις και Παροχής Υπηρεσιών.
•Μηχανογραφήσεις Επιχειρήσεων.
•Εγκατάσταση και Πιστοποίηση ISO 9001-200, 150 22000 (HACCP), ISO 1801.

Όλες οι ανωτέρω υπηρεσίες αναφέρονται σε Προγράμματα που επιδοτούνται από την Ευρωπαϊκή Ένωση και από το Ελληνικό Δημόσιο.

ΚΕΝΤΡΙΚΟ: Λεωφόρος Αθηνών 263, Τ.Κ. 122 43 ΑΘΗΝΑ

Τηλ. 210-5316660 -3/ FAX: 210-5911718,
email: info@mlyseis.gr - info@pesltd.gr - eyklidis@otenet.gr

ΥΠΟΚ/ΜΑ: Λιοσίων 117, Τ.Κ. 104 40 ΑΘΗΝΑ

Τηλ. 210-8230100, FAX: 210-8210418

ΥΠΟΚ/ΜΑ ΡΟΔΟΥ: Μιχ. Πετρίδη 107, Τ.Κ. 851 00 ΡΟΔΟΣ
Τηλ. 22410-60209, FAX: 22410-66311 ΜΑΤ4115(Γ)

πωλησεις

συνέχεια από την προηγούμενη

ΠΩΛΟΥΝΤΑΙ α) **διαμέρισμα** 115 τ.μ. περιοχή Κοσκινού 3 υπνοδωμάτια, 1 θέση πάρκιν και απεριόριστη θέα, β) **μεζονέτα** 100 τ.μ. περιοχή Κοσκινού 3 υπνοδωμάτια και 1 θέση πάρκιν. Πληρ.τηλ. 6947606894 ΜΑΤ4183

ΠΩΛΟΥΝΤΑΙ: 1) Παλιό σπίτι 56 τ.μ. με αυλή στη Στρατηγού Ζήση, 80.000€, **2) Βοηθητικός χώρος** 55 τ.μ. με αυλή προέκταση Αννης Μαρίας, 75.000€, **3)** 80 τ.μ. διώροφη ανακαινισμένη **μεζονέτα** με αυλή στην Βενετοκλέων, 100.000€, **4)** 80 τ.μ. **διαμέρισμα** (β' οροφ.) στην Ανάληψη, 125.000€, **5) 81 τ.μ.** καινούργιο (1 έτους) στους Δασκάλους, 155.000€, **6) 86 τ.μ.** (α' ορ.) στη Στρ. Ζήση, 100.000€, **7) 87 τ.μ.** Αντ. Βολονάκη, 95.000€, **8) 89 τ.μ.** λουξ καινούργιο, Μιχ. Πετρίδη, 180.000€, **10) 125 τ.μ.** (3 υπν.) Ανάληψη, 185.000€. Κτηματομεσιτικό γραφείο ΑΙΓΑΙΟΚΤΗΜΑΤΙΚΗ-Βαζούκου Ρένα, τηλ. 2241022943, 6945466773 ΧΠΚΤΗ007.3

ΠΩΛΟΥΝΤΑΙ μεζονέτες-μονοκατοικίες υπό και προς κατασκευή. 1. Ασκληπιό εντός του χωριού 238 τ.μ. σε 400 τ.μ. οικόπεδο πανοραμικό. 2 Κοσκινού κοντά στην θάλασσα σε 1.500 τ.μ. οικόπεδο 160 τ.μ., 3. Κοντά στους Αγίους Αποστόλους (Μέγγαβλη) δίπλα στον οικισμό των Αιγυπτιωτών μέσα στο δάσος 160 τ.μ. σε 1.200 τ.μ. οικόπεδο. Τιμή ασυναγώνιστη. Πληρ. τηλ. 22410 32159-6976973861. ΜΖΤ090901

ΠΩΛΕΙΤΑΙ επιχ/ση εστιατόριο στην Παλιά Πόλη επί της οδού Αγ. Φανουρίου, 30 μέτρα από την Σωκράτους, πλήρως εξοπλισμένη. Πληρ. τηλ. 6944146148. ΜΖΤ150929

British University Hospital wishes to cooperate with a female medical representative up to 40, on a freelance basis, in conjunction with her current position in the sales department of a pharmaceutical company. The aim is to promote the patient's services of the Hospital, to doctors.

Please send your most recent CV to the following e-mail address:bandrt@btinternet.com, or fax to: (0044) 1323430418 attention Mr. Bill Tucker.

ΧΠΔΕΤ012

Από Εμπορική Εταιρεία

ΖΗΤΟΥΝΤΑΙ

1. αποθηκάριος οργανωτικός, δραστήριος, με προϋπηρεσία σε ανάλογη θέση. Ικανότητα στην τακτοποίηση και ταξινόμηση των ειδών. Συναδελφικότητα και καλή διάθεση συνεργασίας, γνώση Η/Υ απαραίτητη. Ηλικία έως 35 ετών, Ωράριο συνεχές, απασχόληση 12μηνη.
2. **υπεύθυνος-η αγορών**, ελέγχου αποθεμάτων, εμπειρία στα προγράμματα διαχείρισης αποθήκης. Ηλικία 25-40 ετών, Χρήση Η/Υ (Barcode/office, internet, logistic, τερματικά). Συναδελφικότητα - καλή διάθεση συνεργασίας. Προϋπηρεσία σε μηχανογραφημένη αποθήκη. Ωράριο συνεχές, απασχόληση 12μηνη.

Κατάθεση βιογραφικών μέσω
e-mail:dodypal@yahoo.gr ΜΑΤ4233

Από την εταιρία αρτοποιίας-ζαχαροπλαστικής

ΣΑΒΟΪΔΑΚΗΣ
αρτοποιία-ζαχαροπλαστική

ΖΗΤΕΙΤΑΙ :

ΨΗΣΤΗΣ ή ΨΗΣΤΡΙΑ

Προσόντα:
Ηλικία από 35 ετών
Επιθυμητή προϋπηρεσία
Με όρεξη για εργασία

Πληροφορίες στο τηλέφωνο **2241063069** και **63103** από 08.00 έως 16.00
Υπεύθυνη: Κα Σαμαρίτη ΜΑΤ4327(Γ)

Από εμπορική εταιρεία

ΖΗΤΟΥΝΤΑΙ

- **κυρία ή κύριος** για την στελέχωση των εξωτερικών πωλήσεων. Απαραίτητα προσόντα: απόφοιτος σχολής marketing, ευχέρεια λόγου, άδεια οδήγησης αυτοκινήτου, να είναι γνώστης της τοπικής αγοράς, γνώση Η/Υ
- **αποθηκάριος** με γνώσεις Η/Υ, άδεια οδήγησης αυτοκινήτου, οργανωτικός, προϋπηρεσία θα συνεκτιμηθεί.

Ωράριο καταστημάτων, 12μηνη απασχόληση
Πληρ. τηλ. 2241032800 ΜΑΤ4274

Από την αντιπροσωπεία αυτοκινήτων
HONDA-MITSUBISHI

ΖΗΤΕΙΤΑΙ

ΠΩΛΗΤΗΣ ΑΥΤΟΚΙΝΗΤΩΝ

Επιθυμητή προϋπηρεσία στο χώρο
Καλή γνώση Η/Υ και Αγγλικών.
Πληρ. τηλ. 22410-67440-41
Φαξ 22410-68462
E-mail:kaligcar@otenet.gr ΜΧΠ915.1

εργασιες

ΖΗΤΕΙΤΑΙ προσωπικό για καφετέρια στο κέντρο της πόλης για bar και service. Πληρ. τηλ. 2241066277, 6945296263 ΜΖΤ270931

Από εστιατόριο-ψησταριά μεζεδοπωλείο **ζητείται ζευγάρι** να ξέρει τη δουλειά για συνεργασία. Πληρ. τηλ. 6942694415 ΜΖΤ270917

ΖΗΤΟΥΝΤΑΙ άτομα για όλα τα πόστα για να εργασθούν σε κομμωτήριο εντός πόλεως. Μισθός συν ΙΚΑ, συν ποσοστά. Πληρ. τηλ. 6937824528 κ. Βασίλη ΜΑΤ4356

Εργασθείτε μέσα από το χώρο επιλογής σας, σε ανεξάρτητη συνεργασία με μεγάλη αναπτυσσόμενη εταιρεία στο χώρο του εμπορίου. Υψηλές αποδοχές και bonus. Πληρ. τηλ. 2241030078-2241037362, www. umswork4 you. com ΜΑΤ2868

ΕΞΤΡΑ ΕΙΣΟΔΗΜΑ. Δημιουργικά κερδίστε έξτρα εισόδημα, δουλεύοντας στο σπίτι ή στο χώρο σας. Ιντερνετ επιθυμητό, όχι απαραίτητο. Ελεύθερο ωράριο, όχι ντήλερ, πλασιέ, τηλεμάρκετινγκ. Πολύ υψηλά εισοδήματα, προοπτικές καριέρας. Δωρεάν εκπαίδευση, ταξίδια. 2102801153, 2102801154, www. umswork4 you. com ΜΑΤ2093

ΖΗΤΟΥΜΕ να προσλάβουμε **νέο** υπάλληλο έως 25 ετών κάτοχο αδείας οδηγήσεως μοτοποδηλάτου, τελειόφοιτο λυκείου ή γυμνασίου από επιχείρηση λιανικών πωλήσεων. Προσφέρεται πολύ καλό περιβάλλον εργασίας και ικανοποιητικός μισθός. Πληρ. στο τηλ. 6945824868. Βιογραφικά στο e-mail: 03092@panafonet.gr ΜΑΤ4348

ΖΗΤΕΙΤΑΙ πωλήτρια άνω των 20 ετών για απογευματινή ημιαπασχόληση για κατάστημα εσωρούχων. Πληρ. τηλ. 6945680896 ΜΑΠ570

ΖΗΤΟΥΝΤΑΙ άτομα άνω των 18 ετών για άμεση στελέχωση θέσεων εργασίας. Δυνατότητα μερικής ή πλήρους απασχόλησης. Πλήρες σύστημα εκπαίδευσης. Πληρ. τηλ. 6973051063 ΜΖΤ250921

ΖΗΤΕΙΤΑΙ κοπέλα για παραδοσιακό καφενείο εντός Ρόδου. Ωράριο απόγευμα-βράδυ. Πληρ. τηλ. 2241026504, 6945343616 ΜΖΤ260927

ΖΗΤΕΙΤΑΙ νεαρή **κυρία** για καθάρισμα σπιτιού μια φορά την εβδομάδα. Πληρ. τηλ. 2241022845 ΜΧΡ14118

Από μεγάλη ξενοδοχειακή μονάδα

ΖΗΤΕΙΤΑΙ

υπεύθυνος λογιστηρίου για άμεση πρόσληψη με πενταετή προϋπηρεσία, άριστες γνώσεις Η/Υ, και κάτοχο άδειας άσκησης επαγγέλματος Β' τάξης και άνω.

Πληρ. τηλ. 2241088104 ΜΑΤ4352

ΕΘΝΙΚΗ
ΑΣΦΑΛΙΣΤΙΚΗ

ΓΡΑΦΕΙΟ ΠΩΛΗΣΕΩΝ ΡΟΔΟΥ

Στα πλαίσια δημιουργίας νέου τμήματος πωλήσεων ζητάμε **5 νέους-νέες** για την προώθηση προϊόντων του ομίλου της Εθνικής Τράπεζας.

ΠΡΟΫΠΟΘΕΣΕΙΣ:
➤ Φιλοδοξία για καριέρα και έντονη επιθυμία για αύξηση εισοδήματος
➤ Άνεση στην επικοινωνία
➤ Οργανωτικές ικανότητες

ΠΑΡΟΧΕΣ:
➤ Δυνατότητα απόκτησης κρατικού πτυχίου ασφαλιστικών σπουδών
➤ Μηνιαία αμοιβή
➤ Bonus
➤ Συνεχής εκπαίδευση
➤ Ομαδική ασφάλιση
➤ Επαγγελματική εξέλιξη
➤ Ταξίδια

ΠΛΗΡΟΦΟΡΙΕΣ-ΒΙΟΓΡΑΦΙΚΑ:
Σ. ΒΕΝΙΖΕΛΟΥ 1 ΡΟΔΟΣ
ΤΗΛ.: 22410-38338, 36274, 34586 ΑΤ4333(Γ)

Από την αντιπροσωπεία αυτοκινήτων
HONDA-MITSUBISHI

ΖΗΤΕΙΤΑΙ

Ηλεκτρολόγος Αυτοκινήτων

Επιθυμητή προϋπηρεσία στο χώρο
Καλή γνώση Η/Υ και Αγγλικών.

Απαραίτητη αποστολή βιογραφικού σημειώματος στη διεύθυνση Λ. Λίνδου 138 Ρόδος
Τηλ. 22410-67440-41
Φαξ 22410-68462
E-mail:kaligcar@otenet.gr ΜΧΠ915

εργασιες

συνέχεια από την προηγούμενη

ΖΗΤΕΙΤΑΙ υπάλληλος για εργασία σε βιοτεχνία μπαχαρικών εντός της επιχείρησης με δίπλωμα αυτοκινήτου άνω των 25 ετών. Πληρ. τηλ. 2241068941 κος Γιάννης MAT4347

ΖΗΤΕΙΤΑΙ κοπέλα για φύλαξη αγοριού 2 ετών (ανάλογη προϋπηρεσία θα εκτιμηθεί) καθημερινά 6-9 μ.μ. και Σάββατο πρωί. Πληρ. τηλ. 2241043787, 6944636170 MZT200912

Από το **caffe bar BUDHA** 25ης Μαρτίου 30-32, **ΖΗΤΕΙΤΑΙ προσωπικό βοηθός σερβιτόρου, σερβιτόροι-σερβιτόρες και μπάρμαν-μπαργούμαν.** Πληρ. τηλ. 22410 74830, υπόψιν κ. Παύλου. MAT150913/18

ΖΗΤΟΥΝΤΑΙ φυσιοθεραπευτές/ τριες, κινησιολόγοι, γυμναστές/τριες και απόφοιτοι/ες σχολής χορού για μερική ή πλήρη απασχόληση. Παρακαλούμε να σταλεί το πλήρες βιογραφικό σας σημείωμα στο φαξ 2241025610 ωράριο επικοινωνίας Δευτέρα - Παρασκευή 09.15-21.50 στο τηλ. 2241073712 MAT4189

ΖΗΤΟΥΝΤΑΙ πεπειραμένες **πωλήτριες** για εργασία στο super market "ΤΡΟΦΙΝΟ" 8ωρη και 4ωρη απασχόληση. Πληρ.τηλ. 2241163510, 6942212145 MZT140904

Εταιρεία διανομής διαφημιστικών φυλλαδίων **ΖΗΤΑ προσωπικό** για μόνιμη ή μερική απασχόληση. Πληρ. τηλ. 6948186042. Παρακαλούμε στείλτε γραπτό μήνυμα ή αφήστε φωνητικό μήνυμα με την ένδειξη "Ζητώ εργασία" Ονοματεπώνυμο/ηλικία/τηλέφωνο MZT230922

ΖΗΤΕΙΤΑΙ κοπέλα για μόνιμη εργασία από 16.00 έως 24.00 σε καφέ στο Παραδείσι. Πληρ. τηλ. 6936363393 MAT4170

ΖΗΤΕΙΤΑΙ οδηγός για να εργασθεί στην εταιρεία SPEEDEX COURIER. Απαραίτητες υποχρεώσεις: Εκπληρωμένες στρατιωτικές υποχρεώσεις, δίπλωμα μηχανακιού - αυτοκινήτου. Πληρ. τηλ. 6944263852, 2241070999 Μαλανδράκη Σταύρο MAT4272

πωλησεις αυτοκινητων & μοτοσικλετων

ΠΩΛΕΙΤΑΙ ΧΤ YAMAHA SUPER MOTART σε άριστη κατάσταση, φουλ εξτρά. Δεκτός κάθε έλεγχος. Πληρ. τηλ. 6948785346, 6948788590 MZT270903

ΠΩΛΕΙΤΑΙ Transalp 2002 full extra 650 cc, 14.000 χλμ. 4.500 ευρώ. Πληρ. τηλ. 6945873838 MXP14119

ΠΩΛΕΙΤΑΙ μοτοσικλέτα SUZUKI V strom 650 ενός έτους (7ος 2005) χιλ. 9.000. Κατάσταση εξαιρετική. Φυλάσσεται σε γκαράζ. Πρώτο χέρι. Πληρ. τηλ. 6946630681, μετά τις 15.00 και στο 2241048024 MZT200903

ΠΩΛΕΙΤΑΙ μηχανή τύπου **APRILIA PICASSO** 650 cc, μοντέλο 2001 με 11000 χλμ. Πληρ. τηλ. 6947568534 MAT4326

ΠΩΛΕΙΤΑΙ αυτοκίνητο μάρκας **RENAULT SCENIK** μοντέλο 2003, 1.400cc με 36.000 χλμ. Πληρ. τηλ. 6936600535 MZT220904

ΠΩΛΕΙΤΑΙ YAMAHA TDM900, 2 χρόνων, χλμ. 10.500 κατάσταση άριστη, πολλά εξτρά, φυλάσσεται σε γκαράζ. Πληρ. τηλ. 6946630681, μετά τις 15.00 και στο 2241048024 MZT200906

ΠΩΛΕΙΤΑΙ μηχανή τύπου DR SUZUKI 7,5 μοντέλο '90, τιμή 2.500 ευρώ. Πληρ. τηλ. 6942474200 MXP14106

ΠΩΛΟΥΝΤΑΙ α) **ALFA ROMEO 146** μοντ. 8/98, πραγματικά 50.536 χλμ., 4 ηλεκτρικά παράθυρα, ηλεκτρικές κλειδαριές με τηλεχειρισμό, υδραυλικό τιμόνι, sport δερμάτινο κόκκινο σαλόνι, sport αναρτήσεις και φρένα, ζάντες αλουμινίου, parktronic, συναγερμός και ηχοσύστημα αξίας 3000 ευρώ σε υπεράριστη κατάσταση. Δεκτός οποιοσδήποτε έλεγχος. Φυλάσσεται σε γκαράζ. Τιμή 6.000 ευρώ, β) **ITALJET DRAGSTER** 180 cc μοντέλο 2002 με cameleon χρώμα σε υπεράριστη κατάσταση, φυλάσσεται σε γκαράζ. Τιμή 1500 ευρώ. Πληρ. τηλ. 6945084220, 2241064175, Παναγιώτης MXP14073

ΠΩΛΕΙΤΑΙ DAIHATSU FEROZA 4X4 μοντέλο '93, air condition, υδραυλικό τιμόνι, ηλεκτρικά παράθυρα, ραδιοκασετόφωνο, σχάρα. Τιμή 5900 ευρώ. Πληρ. τηλ. 6945949882 MAT4188

• ΦΙΛΟΛΟΓΙΚΑ
• ΦΥΣΙΚΗ • ΧΗΜΕΙΑ
• ΜΑΘΗΜΑΤΙΚΑ

Ιδιαίτερα ή σε ολιγομελή τμήματα 2-3 ατόμων

για μαθητές ΓΥΜΝΑΣΙΟΥ-ΛΥΚΕΙΟΥ - ΤΕΕ

- Προετοιμασία επόμενης ημέρας
- Εξατομικευμένη διδασκαλία
- Συχνά τεστ και διαγωνίσματα
- Παροχή σημειώσεων
- Για σωστή κατανόηση και εμπέδωση της ύλης
- Τιμές φροντιστηρίου MZT250914

Πληρ. τηλ. 2241077944, 6945256593

ΕΡΓΑΣΤΗΡΙΟ ΕΛΕΥΘΕΡΩΝ ΣΠΟΥΔΩΝ ΗΛΕΚΤΡΟΝΙΚΩΝ ΥΠΟΛΟΓΙΣΤΩΝ
Program PM
ΕΠΙΣΗΜΟ ΕΞΕΤΑΣΤΙΚΟ ΚΕΝΤΡΟ ΤΗΣ ECDL HELLAS
ECDL Diploma
ΤΜΗΜΑΤΑ ΓΙΑ:
Παιδιά
Ενήλικες
Αρχάριους
Επαγγελματίες
Ανεύρεση Εργασίας
ΕΝΤΑΤΙΚΑ ΜΑΘΗΜΑΤΑ COMPUTER
ΕΓΓΡΑΦΕΣ ΤΩΡΑ
Μανώλης Ι. Σοφίλλας
Τηλ.(22410)31761
ΚΟΔΡΙΓΚΤΩΝΟΣ 91 - ΡΟΔΟΣ
ΧΠ941

διαφορα

ΠΩΛΟΥΝΤΑΙ: α) κρεβάτι 1,50 μέτρο, ψυγείο, πλυντήριο, καναπές που γίνεται κρεβάτι όλα μαζί τιμή 1.200 ευρώ ή μεμονωμένα. Πληρ. τηλ. 6949413717 στ' Αγγλικά MZT260926

ΖΗΤΩ να **αγοράσω** μεταχειρισμένο κινητήρα Runner 50 cc SP για νόμιμη χρήση. Πληρ. τηλ. 6944927355 MAT4334

ΠΩΛΕΙΤΑΙ εξάτμιση SERBING οβαλ καινούργια για **ALFA ROMEO 156.** Τιμή 400 ευρώ. Πληρ. κ. Νίκο 6945558407 MZT210928

ΠΩΛΟΥΝΤΑΙ α) **τραπέζια - καρέκλες** 4 μηνών για καφετέρια σε μισή τιμή κόστους, β) **BMW** μοντέλο του 2000 με 23.000 χλμ. σε πολύ καλή τιμή. Πληρ. τηλ. 2241029935, 6972504072 MZT250912

ΠΩΛΟΥΝΤΑΙ δύο επαγγελματικές **ραπτομηχανές** FAP καθώς και υφάσματα και υλικά για παντά ιστιοφόρα και windsurfing. Πληρ. τηλ. 2241063953 (απογευματινές ώρες μόνο) MZT230906

ΠΩΛΕΙΤΑΙ σαλόνι (1 τριθέσιος, 1 διθέσιος- κρεβάτι, 1 πολυθρόνα), τραπεζάκι, έπιπλο TV, παπουτσοθήκη σε πολύ καλή κατάσταση. Τιμή ευκαιρίας. Πληρ. τηλ. 6946372523 MZT230904

ΔΙΑΛΥΣΗ ΑΠΟΘΗΚΗΣ ΥΔΡΑΥΛΙΚΩΝ. Πωλούνται χαλκοσωλήνες Φ22, εξαρτήματα χαλκού, σωλήνες πλαστικές, γωνίες και ταφ, Φ63 Φ75 Φ100 Φ125 Φ140 Φ160 και υδροροές 6Χ10 ΒΤ και εξαρτήματα 6Χ10. Τιμές απίστευτες. Πληρ. τηλ. 2241032641 MZT220915

ΠΩΛΕΙΤΑΙ εξοπλισμός εστιατορίου ενός έτους στη μισή τιμή λόγω αλλαγής είδους επιχείρησης α) τραπέζια, β) καρέκλες, γ) γέφυρα θέρμανσης, δ) πλυντήριο πιάτων, ε) ψυγείο γλυκού, ζ) λάντζα, η) μπεν μαρί. Πληρ. τηλ. 6946523794 MZT180933/34

ΠΩΛΟΥΝΤΑΙ ράφια, γόνδολες, βιτρίνες και ένα επαγγελματικό ψυγείο, κατάλληλα για μίνι μάρκετ. Πληρ. τηλ. 6979257555 και 2241032141 MXP14112

ΔΑΝΕΙΑ ΑΜΕΣΑ καταναλωτικά-επισκευαστικά-στεγαστικά. Λύση στον υπερδανεισμό-δυσμενή δημόσιοι-επιχειρηματίες-έμποροι-ιδιωτικοί-αγρότες. Πληρ. τηλ. 2109423740 Δευ-Παρ. 9 π.μ.5 μ.μ. MAT4287

μαθηματα

ΜΑΘΗΜΑΤΙΚΑ - ΦΥΣΙΚΗ - ΧΗΜΕΙΑ. Παραδίδονται μαθήματα ιδιαιτέρως ή σε γκρουπ 2 έως 4 μαθητών Γυμνασίου, Λυκείου και ΕΠΑΛ (πρώην ΤΕΕ0. Εμπειροι καθηγητές με οργάνωση εγγυώνται άμεσα αποτελέσματα, χωρίς κενά. Υπεύθυνη προετοιμασία για πανελλήνιες με σημειώσεις μεθοδολογίας και διαγωνίσματα προσομοίωσης εξετάσεων. Τιμές προσιτές. Πληρ. τηλ. 6973025100 MZT140930

ΚΑΘΗΓΗΤΡΙΑ ΦΙΛΟΛΟΓΟΣ παραδίδει μαθήματα σε μαθητές Γυμνασίου-Λυκείου. Τιμή οικονομική. Πληρ. τηλ. 6945989946 MZT270916

ΙΤΑΛΙΔΑ ΚΑΘΗΓΗΤΡΙΑ κάνει στο σπίτι σας ιδιαίτερα μαθήματα των ιταλικών. Για περισσότερες πληρ. τηλ. στην IVANA NARDI τηλ. 6974206843 MZT260910

ΑΠΟΦΟΙΤΗ Σορβόνης παραδίδει ιδιαίτερα **μαθήματα Γαλλικών** κατ' οίκον. Πληρ. τηλ. 6945010098 MZT250925

ΦΟΙΤΗΤΡΙΑ του Πανεπιστημίου Αιγαίου παραδίδει μαθήματα σε παιδιά Δημοτικού-Γυμνασίου. Πληρ. τηλ. 6978292864, 6973394510 MZT250903

ΠΤΥΧΙΟΥΧΟΣ μαθηματικός, κάτοχος μάστερ, παραδίδει ιδιαίτερα μαθήματα σε μαθητές γυμνασίου και λυκείου. Τιμές ικανοποιητικές. Πληρ. τηλ. 2241030279, 6938052474 MXP14108

ΠΤΥΧΙΟΥΧΟΣ νηπιαγωγός του Πανεπιστημίου Αιγαίου, παραδίδει ιδιαίτερα μαθήματα σε παιδιά δημοτικού και αναλαμβάνει υπεύθυνα τη φύλαξη παιδιών. Τιμές προσιτές. Πληρ. τηλ. 6979871102 MZT220913

ΦΙΛΟΛΟΓΟΣ παραδίδει ιδιαίτερα μαθήματα σε μαθητές Γυμνασίου-Λυκείου. Πολυετή πείρα. Ειδική προετοιμασία για Πανελλήνιες εξετάσεις (Εκθεση, Αρχαία, Νέα). Πληρ. τηλ. 6947583696 MZT200911

ΔΑΣΚΑΛΟΣ παραδίδει μαθήματα σε παιδιά δημοτικού. Πληρ. τηλ. 6948769129 MXP14097

ΜΑΘΗΜΑΤΙΚΑ - ΦΥΣΙΚΗ - ΧΗΜΕΙΑ παραδίδονται μαθήματα κατ' οίκον από καθηγήτρια Φυσικομαθηματικό κάτοχο μεταπτυχιακού έμπειρη σε μαθητές Γυμνασίου-Λυκείου - ΤΕΕ. Πληρ. τηλ. 6934963264 MZT180925/26

ΦΙΛΟΛΟΓΟΣ πτυχιούχος Αριστ. Πανεπ. Θεσσαλονίκης με 10ετή πείρα, παραδίδει ιδιαίτερα μαθήματα ή σε γκρουπ 2-3 ατόμων σε μαθητές Γυμνασίου σε Αρχαία, Νέα, Ιστορία, Εκθεση. **Τιμές πολύ προσιτές.** Πληρ. τηλ. 6936895362 ΧΠΕΚΠ012

ΜΑΘΗΜΑΤΙΚΟΣ με μεγάλη φροντιστηριακή πείρα παραδίδει μαθήματα κατ' οίκον σε μαθητές Γυμνασίου - Λυκείου - ΕΠΑΛ (ΤΕΕ). Βοηθητικές σημειώσεις, πρότυπες ασκήσεις, συχνά διαγωνίσματα για καλύτερα αποτελέσματα. Πληρ. τηλ. 2241081765, 6976436973 MZT280820

ΑΓΓΛΙΚΑ. ΚΑΘΗΓΗΤΡΙΑ ΑΓΓΛΙΚΩΝ με 14ετή πείρα, πτυχιούχος αγγλικού Παν/μίου με MASTER, παραδίδει ιδιαίτερα μαθήματα σε μαθητές όλων των επιπέδων. Τμήματα μονομελή- τριμελή. Υπεύθυνη προετοιμασία για τις εξετάσεις Cambridge, Michigan. Πληρ. τηλ. 2241022886 MAT3786

ΚΑΘΗΓΗΤΗΣ αριστούχος απόφοιτος (MASTER) SCHILLER INTERNATIONAL UNIVERSITY, παραδίδει μαθήματα **κατ' οίκον** σε αρχάριους, προχωρημένους, ξενοδοχοϋπαλλήλους. Εξασφαλισμένη επιτυχία εξετάσεων ECCE MICHIGAN, ECPE, EDEXCEL 1, 2, 3, 4, 5 CAMBRIDGE, TOEIC, TOEFL καθώς και Κρατικών πιστοποιητικών ΓΛΩΣΣΟΜΑΘΕΙΑΣ. Προετοιμασία για INICIAL, INTERMEDIO, SUPERIOR Ισπανικής, CELI 1, 2, 3, 4, 5 Ιταλικής όπως και για εξετάσεις εισαγωγής σε Πανεπιστήμια εξωτερικού. Τιμές λογικές. Μεταφράσεις δεκτές. Πληρ. τηλ. 2241025133 MZT090909

ΜΑΘΗΜΑΤΙΚΑ
ΜΙΧΑΛΗΣ ΚΟΝΤΟΣ
ΤΩΡΑ ΣΤΟ ΡΟΔΙΝΙ
Παραδίδονται μαθήματα σε τμήματα αυστηρά ολιγομελή (1-4 άτομα) και ιδιαίτερα, με τιμές λογικές, για μαθητές γυμνασίου, λυκείου και ΤΕΕ.
Διεύθυνση: Εργ. Κατ. Ροδινιού 111
Τηλ. 2241031056-6973481446 MZT200914(Γ)

+ΣΥΝ & ΠΛΗΝ-
ΟΡΓΑΝΩΜΕΝΟ ΦΡΟΝΤΙΣΤΗΡΙΟ ΓΙΑ ΠΑΙΔΙΑ ΔΗΜΟΤΙΚΟΥ ΣΧΟΛΕΙΟΥ
Καλούμε τους μικρούς μας φίλους σ' ενα ζεστό & άνετο χώρο οπου το διάβασμα γίνεται μιά αγαπημένη συνήθεια.
Συστηματοποιημένη μελέτη για όλες τις τάξεις του Δημοτικού.
ΟΛΙΓΟΜΕΛΗ ΤΜΗΜΑΤΑ
ΜΙΧ. ΠΕΤΡΙΔΗ, ΡΟΔΟΣ
☎ 6932971800
MZT200913

ΠΑΙΔΑΓΩΓΙΚΟ ΕΡΓΑΣΤΗΡΙ ΤΕΧΝΗΣ
Μαθήματα "Μουσικής Προπαιδείας" και "Μουσικής Ευαισθητοποίησης"
για παιδιά από 3 εώς 8 χρόνων
με στοιχεία από τα συστήματα ORFF, DALCROZE, KODALY κ.α. (μέθοδος του ΕΚΛΕΚΤΙΚΙΣΜΟΥ)
το ΠΑΙΧΝΙΔΙ και η ΚΙΝΗΣΗ θα μας οδηγήσουν:
- στη βίωση μουσικών εννοιών
- τη γνωριμία με τα μουσικά όργανα
- σε ρυθμικές εμπειρίες
- στην προσέγγιση της Ελληνικής, της "έντεχνης" Δυτικής και της παραδοσιακής μουσικής άλλων λαών
- στη γνωριμία με την Ιστορία και τη Μορφολογία της μουσικής

Διδάσκουν:
Γιώργος Σακελλαρίδης
Μουσικοπαιδαγωγός-(Επιμελητής του προγράμματος)
Παναγιώτης Μπέλλος ΑΠ501(Γ)
(Μουσικοπαιδαγωγός)

ΑΙΘΟΥΣΕΣ ΜΟΥΣΙΚΗΣ ΣΧΟΛΗΣ ΔΩΔΕΚΑΝΗΣΙΑΚΟΥ ΜΟΥΣΙΚΟΥ ΟΜΙΛΟΥ
Οδός Ιπποτών (κάτω από το Ιταλικό Προξενείο)
Πληροφορίες-εγγραφές στα τηλέφωνα: 22410 78100 Κιν.6976968055
ΕΝΑΡΞΗ ΜΑΘΗΜΑΤΩΝ ΤΕΤΑΡΤΗ 20 ΣΕΠΤΕΜΒΡΙΟΥ 2006

ΤΑΠΗΤΟΚΑΘΑΡΙΣΤΗΡΙΑ

ΠΑΝΕΛΛΑΔΙΚΟ ΔΙΚΤΥΟ

Art Clean EXPRESS

Είμαστε λίιιι...γο πιο μπροστά από τους άλλους!

ΠΛΥΣΙΜΟ-ΑΠΟΛΥΜΑΝΣΗ-ΦΥΛΑΞΗ
ΧΑΛΙΩΝ- ΜΟΚΕΤΩΝ - ΣΑΛΟΝΙΩΝ *(και επί τόπου)*
ΠΑΠΛΩΜΑΤΑ - ΚΟΥΒΕΡΤΕΣ - ΦΛΟΚΑΤΕΣ
ΣΤΕΓΝΟ ΓΙΑ ΜΕΤΑΞΩΤΑ ΚΑΙ ΧΕΙΡΟΠΟΙΗΤΑ
ΑΔΙΑΒΡΟΧΟΠΟΙΗΣΕΙΣ & ΕΠΙΔΙΟΡΘΩΣΕΙΣ ΤΑΠΗΤΩΝ

ΠΑΡΑΛΑΒΗ - ΠΑΡΑΔΟΣΗ ΚΑΤ' ΟΙΚΟΝ

ΔΩΡΕΑΝ ΦΥΛΑΞΗ

ΑΛΑΦΑΚΗΣ ΤΑΣΟΣ
ΤΗΛ. ΧΩΡΙΣ ΧΡΕΩΣΗ
80011400400
ΤΗΛ. 2241082800-
ΚΙΝ. 6944350247
email: artclean@otenet.gr
ΧΠ2286

Τέλειο καθάρισμα χωρίς απογοήτευση

ΤΑΠΗΤΟΚΑ-ΘΑΡΙΣΤΗΡΙΑ
ΚΛΕΟΠΑΤΡΑ®

Ολοκληρωμένα προγράμματα υγιεινής και καθαρισμού προσαρμοσμένα στις ιδιαίτερες ανάγκες κάθε τάπητα

Με **διασφάλιση ποιότητας** στον καθαρισμό και φύλαξη σε χαλιά, μοκέτες, χειροποίητα Ανατολής, μεταξωτά, μάλλινα, φλοκάτες, παπλώματα και τάπητες 5ης γενιάς
ΑΔΙΑΒΡΟΧΟΠΟΙΗΣΗ ΑΝΤΙΣΤΑΤΙΚΟΤΗΤΑ
- Επιτόπου βιοκαθαρισμός στρωμάτων, σαλονιών και μοκετών
- Επιδιορθώσεις σε χειροποίητα χαλιά και μοκέτες

ΦΥΛΑΞΗ ΔΩΡΕΑΝ

Παραλαβή και παράδοση σε όλη την Ρόδο

Ενημερωθείτε για την συντήρηση των χαλιών σας με ειλικρίνεια και υπευθυνότητα
ΤΗΛ. 2241051996
ΚΙΝ. 6945793626
ΦΑΞ 2241051322
ΚΟΥΦΑΛΑΚΗΣ ΣΤΑΥΡΟΣ
Πιστοποιημένος τεχνικός καθαρισμού ταπήτων από τον Παγκόσμιο Οργανισμό Προστασίας Μαλλιού
WOOLSAFE
MAT1570

μαθηματα

συνέχεια από την προηγούμενη

Φυτο-Χωμα-Βιο
Top-Soil-Organic

- Απαλλαγμένο από ζιζάνια και **εξοντώνει τα ζιζάνια** από το κήπο
- Ισορροπημένη και **ταχεία ανάπτυξη** του φυτού σας **λόγω** της **υψηλής** περιεκτικότητας του σε **οργανική ουσία.**
- Απαιτούμενη υγρασία **οικονομία** με **50% λιγότερο.**
- Αοσμο προϊόν.

Πληροφορίες Βιο-κήπο, τηλ. 6944779640
ΛΕΒΕΝΤΗ ΣΤΑΜΑΤΗ
MZT270904(Γ)

TOP CLEAN

ΑΝΑΛΑΜΒΑΝΟΥΜΕ:
• ΓΕΝΙΚΟΥΣ ΚΑΘΑΡΙΣΜΟΥΣ
• ΣΚΑΛΕΣ-ΠΟΛΥΚΑΤΟΙΚΙΕΣ
• ΤΖΑΜΑΡΙΕΣ
• ΓΡΑΦΕΙΑ-ΚΑΤΑΣΤΗΜΑΤΑ
• ΟΙΚΙΕΣ-ΚΟΙΝΟΧΡΗΣΤΟΥΣ ΧΩΡΟΥΣ Κ.ΛΠ.

Στο κατάστημά μας θα βρείτε:
Τις πιο γνωστές μάρκες επαγγελματικών και οικιακών καθαριστικών-χαρτικών
Στις καλύτερες τιμές της αγοράς

ΠΩΛΗΣΗ ΧΟΝΔΡΙΚΗ-ΛΙΑΝΙΚΗ

ΑΓ. ΑΝΑΣΤΑΣΙΑΣ 48-50
ΤΗΛ. 2241020226
MZT210931

ΠΩΛΟΥΝΤΑΙ

από ξενοδοχείο στην Ιξιά
3 ψυγεία βιτρίνες για super market.
Τιμή ευκαιρίας

Πληρ. τηλ. 2241023021
MXΠ1145

ΑΠΕΝΤΟΜΩΤΙΚΗ ΔΩΔΕΚΑΝΗΣΟΥ

Αναλαμβάνουμε:
- Ταβέρνες, Εστιατόρια
- Κρεοπωλεία, Super Markets
- Ζαχαροπλαστεία, Αρτοποιεία, Catering
- Εργοστάσια, Τυποποιητήρια, Συσκευαστήρια
- Ξενοδοχεία, Καταστήματα, Γραφεία,
- Τράπεζες, Σχολεία, Νοσοκομεία, Δήμους

Παρέχουμε:
- **Απεντόμωση** (Κατσαρίδες, μύγες, κουνούπια, σκορπιοί, ψύλλοι, κοριοί κ.ά.)
- **Μυοκτονία** (ποντίκια, αρουραίοι)
- **Απολύμανση** (ιοί, βακτήρια, άλγη, μύκητες)

Σύνταξη φακέλου παρασιτοκτονίας HACCP

Αριθμός Αδείας από το υπουργείο Αγροτικής Ανάπτυξης & Τροφίμων:
116269/21-02-2006

ΠΑΝΑΓΙΩΤΗΣ ΜΙΧ. ΠΑΝΑΗΣ
Φυσιογνώστης Περιβαλλοντολόγος Τεχνολόγος Γεωπονίας
Τηλ : 6944353686

ΓΕΩΡΓΙΟΣ Η. ΜΑΝΕΤΤΑΣ
Γεωπόνος - Τεχνολόγος Γεωπονίας
Τηλ 6944443124

Λ. Δημοκρατίας 143, Παραδείσι - Ρόδος,
Τ.Κ 85106 Τηλ & Fax: 22410 81769
AE1422

ΟΙΚΟΔΙΔΑΣΚΑΛΕΙΟ ΑΓΓΛΙΚΗΣ ΓΛΩΣΣΑΣ ΣΤΗΝ ΙΑΛΥΣΟ. ΙΔΙΑΙΤΕΡΑ ΚΑΙ ΑΥΣΤΗΡΩΣ ΟΛΙΓΟΜΕΛΗ ΤΜΗΜΑΤΑ ΓΙΑ ΟΛΑ ΤΑ ΕΠΙΠΕΔΑ ΚΑΙ ΕΞΕΤΑΣΕΙΣ MICHIGAN ΚΑΙ CAMBRIDGE. ΤΙΜΕΣ ΠΡΟΣΙΤΕΣ. ΠΛΗΡ. ΤΗΛ. 2241094629, 6979011403
MZT110909

προσφορές εργασίας

Εμπειρος ελαιοχρωματιστής **ΑΝΑΛΑΜΒΑΝΕΙ** βαψίματα - μονώσεις και άλλα μερεμέτια. Πληρ. τηλ. 6972017808 κ. Νεκτάριος
MZT250905

Νιώθετε αδιαθεσία, κούραση; ΦΥΣΙΟΘΕΡΑΠΕΙΑ για διάφορες αρρώστιες και μασάζ θεραπευτικό, χαλαρωτικό, θα επιστρέψει υγεία, θα γεμίσει το σώμα σας νέα ενέργεια! Τηλεφωνήστε, ελάτε και οι αρρώστιες σας φεύγουν στο παρελθόν!!! Η ζωή σας θα λάμψει εκ νέου!!! Πληρ. τηλ. 6942095457
MZT130902

ΑΝΑΛΑΜΒΑΝΩ μικρές δουλειές, βαψίματα, φρεσκαρίσματα σε σπίτια, διαμερίσματα κ.λπ. Πληρ. τηλ. 6946766547
MXP1410

ΚΥΡΙΑ διπλωματούχος μασέρ, προσφέρει θεραπευτικό, κλασικό, αθλητικό, αδυνατίσματος, χαλαρωτικό, αισθητικό και καθαρισμό προσώπου (μάσκες) μασάζ. Πληρ. τηλ. 2241035252, 6932024975
MZT2109

ΚΥΡΙΑ διπλωματούχος μασέρ κάνει θεραπευτικό, αθλητικό, χαλαρωτικό μασάζ. Πληρ. τηλ. 6948553306
MZT0609

ΧΡΕΙΑΖΕΣΤΕ ΧΡΗΜΑΤΑ;
ΕΝΕΧΥΡΟΔΑΝΕΙΣΤΗΡΙΟ "Η ΘΥΡΙΔΑ"
ΕΝΕΧΥΡΙΑΖΩ και ΑΓΟΡΑΖΩ
ΧΡΥΣΑΦΙΚΑ - ΚΟΣΜΗΜΑΤΑ - ΛΙΡΕΣ - ΠΑΛΑΙΑ ΝΟΜΙΣΜΑΤΑ - ΜΕΤΟΧΕΣ και ΑΝΤΙΚΕΣ
Αντ. Δαμασκηνού 25 (περ. Μητρόπολη)
Τηλ. 2241032537, 6942613540, 6947965279
AE639

γνωριμιες

ΤΡΑΒ ζητά γνωριμία με κ... ους. Ονομα ΣΤΕΛΛΑ. Π... τηλ. 6974569688
MZT27091

ΟΜΟΡΦΗ ψηλή ξανθιά ζ...

ΤΡΑΒ 22 ετών, πολύ όμορφη, εχέμυθη, **ζητά γνωριμία** με κυρίους. Ηρώ... 6975533094
MZT210929

ΕΛΛΗΝΙΔΑ εμφανίσιμη **ΖΗΤΑ ΓΝΩΡΙΜΙΑ** στο χώρο της για ελεύθερη σχέση. Απόλαυση και διακριτικότητα. Πληρ.τηλ. 6942608613
MZT180937

ΝΕΑΡΗ ΞΕΝΑΓΟΣ με νυχτερινές ανησυχίες, επιθυμεί κουβέντα και συνομιλία και ό,τι προκύψει... Καλέστε ΟΤΕ 90.11.314.493- COSMOTE 901.200.43.53 - VODAFONE 901.694.60.53 - TIM 901.160.17.53
MAT3186

γνωριμία σοβαρού κυρίου στο χώρο της, σε όμορφο καθαρό και πολυτελές περιβάλλον. Αλλοδαποί καθώς και οι κλήσεις με απόκρυψη αποκλείονται. Πληρ. τηλ. 6972902821
MZT260908

ΑΒΑΣΑΝΙΣΤΑ "NUMBER 1" Γνωρίστε τον αληθινό έρωτα κοντά μας. Σχέσεις γνωριμίες με άμεσα αποτελέσματα, απόλυτη εχεμύθεια. Ανδρες- γυναίκες κάθε ηλικίας περιμένουν να γνωριστείτε. Γίνετε μέλος στο μεγαλύτερο club γνωριμιών στην Ελλάδα. Πληρ. τηλ. 2105239191, 2105239711, 6975764343
MAT4302

ΑΠΟΦΡΑΞΕΙΣ ΕΚΚΕΝΩΣΕΙΣ ΡΟΔΟΥ



Κιν. 6932470404 Κιν. 6944361464
Κώστας & Λευτέρης
ΑΠΟΦΡΑΞΕΙΣ ΑΠΟΧΕΤΕΥΤΙΚΩΝ ΑΓΩΓΩΝ ΜΕ ΥΔΡΟΒΟΛΗ, ΚΟΥΖΙΝΕΣ, ΤΟΥΑΛΕΤΕΣ, ΣΙΦΩΝΙΑ, ΥΔΡΟΡΟΕΣ, ΑΠΟΛΥΜΑΝΣΕΙΣ, ΜΗΝΙΑΙΕΣ ΣΥΝΤΗΡΗΣΕΙΣ
ΠΟΛΥΚΑΤΑΣΤΗΜΑΤΑ, ΣΤΡΑΤΟΠΕΔΑ, ΞΕΝΟΔΟΧΕΙΑ, ΝΟΣΟΚΟΜΕΙΑ, ΔΗΜΟΥΣ, ΠΟΛΥΚΑΤΟΙΚΙΕΣ, ΣΠΙΤΙΑ Κ.Λ.Π.
Αντληση υδάτων από υπόγειους χώρους
Αμεση εξυπηρέτηση!!! ΟΙ ΚΑΛΥΤΕΡΕΣ ΤΙΜΕΣ!
Τηλ. 2241085977, 2241086634
Κιν. 6944361464, 6932470404
AE835

"Ο ΜΑΣΤΡΟΜΗΤΣΟΣ"
40 χρόνια πείρα!



- **ΕΠΙΣΚΕΥΕΣ ΞΥΛΙΝΩΝ ΚΑΤΑΣΚΕΥΩΝ & ΕΠΙΠΛΩΝ**
- **ΣΥΝΤΗΡΗΣΗ ΑΝΤΙΚΩΝ**
- **ΒΑΦΕΣ-ΛΟΥΣΤΡΑ-ΛΑΚΕΣ**
- **ΑΛΛΑΓΕΣ ΧΡΩΜΑΤΩΝ**

ΑΣΓΟΥΡΟΥ-ΡΟΔΟΣ

Πληρ. τηλ. 6946591702
MZT180920

ΑΠΟΦΡΑΞΕΙΣ ΕΚΚΕΝΩΣΕΙΣ ΜΕΤΡΟΠΟΝΤΙΚΑΣ "ΜΑΡΙΑ"

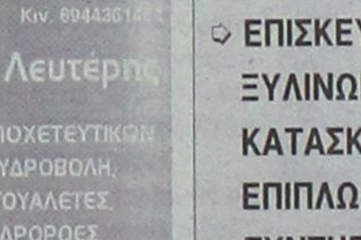

ΑΠΟΦΡΑΞΕΙΣ ΑΠΟΧΕΤΕΥΤΙΚΩΝ ΑΓΩΓΩΝ ΜΕ ΥΔΡΟΒΟΛΗ, ΚΟΥΖΙΝΕΣ, ΤΟΥΑΛΕΤΕΣ, ΣΙΦΩΝΙΑ, ΥΔΡΟΡΟΕΣ, ΜΗΝΙΑΙΕΣ ΣΥΝΤΗΡΗΣΕΙΣ
ΠΟΛΥΚΑΤΑΣΤΗΜΑΤΑ, ΣΤΡΑΤΟΠΕΔΑ, ΞΕΝΟΔΟΧΕΙΑ, ΝΟΣΟΚΟΜΕΙΑ, ΔΗΜΟΥΣ, ΠΟΛΥΚΑΤΟΙΚΙΕΣ, ΣΠΙΤΙΑ κ.λπ.
Αντληση υδάτων από υπόγειους χώρους
Πληρ. τηλ. 2241065120/35555
AE1731

ΚΗΔΕΙΕΣ

Την λατρευτή μας μητέρα, γιαγιά, αδελφή και θεία
ΜΑΡΙΕΤΤΑ ΣΑΧΙΝΗ
ετών 87
θανούσα κηδεύουμε σήμερα Πέμπτη 28 Σεπτεμβρίου 2006 και ώρα 4 μ.μ. από τον Ιερό Ναό Κοιμήσεως της Θεοτόκου, Ιαλυσός.
Τα παιδιά: Γιώργος-Σμαράγδα
Τα εγγόνια, τ' αδέλφια, τ' ανίψια και οι λοιποί συγγενείς
ΧΠ 2830



Τον πολυαγαπημένο και λατρευτό μας σύζυγο, πατέρα, υιό και θείο
ΜΑΡΙΟ ΣΕΜΕΡΤΖΙΔΗ
θανόντα κηδεύουμε αύριο Παρασκευή 29 Σεπτεμβρίου 2006 και ώρα 4 μ.μ. από το Α' Νεκροταφείο Αθηνών.
Η σύζυγος: Νίκη
Τα παιδιά: Μαρία, Βαλεντίνη
Η μητέρα: Καλλιρρόη
Τ' ανίψια: Περικλής, Δαμιανός
Και οι λοιποί συγγενείς
MXP14122

ΜΝΗΜΟΣΥΝΑ

Την 29η μηνός Σεπτεμβρίου ημέρα Παρασκευή και ώρα 8.30 π.μ. εις τον Ιερό Ναό Αγίου Σέργιου Ιαλυσού, τελούμε 9ήμερο μνημόσυνο υπέρ αναπαύσεως της ψυχής του λατρευτού μας συζύγου, πατέρα, υιού, αδελφού, ανιψιού και θείου
ΔΗΜΗΤΡΙΟΥ ΚΟΥΤΡΟΥΜΑΝΟΥ
Η σύζυγος: Αλεξάνδρα
Τα παιδιά: Παναγιώτα, Χριστίνα
Οι γονείς: Ηλίας-Παναγιώτα
Η αδελφή: Τζένη
Οι θείοι, τα εξαδέλφια και οι λοιποί συγγενείς
ΧΠ 2830



Την 29η μηνός Σεπτεμβρίου ημέρα Παρασκευή και ώρα 8.30 π.μ. εις τον Ιερό Ναό Ταξιαρχών Νεκροταφείου Ρόδου, τελούμε 3μηνο μνημόσυνο υπέρ αναπαύσεως της ψυχής του λατρευτού μας υιού, αδελφού και θείου
ΧΑΡΑΛΑΜΠΟΥ ΑΤΣΑ
Οι γονείς: Κυριακή-Στέφανος
Τα αδέλφια: Μαρία-Σταμάτης
Τ' ανίψια και οι λοιποί συγγενείς
MZT 260932



Την 29η μηνός Σεπτεμβρίου ημέρα Παρασκευή και ώρα 8 π.μ. εις τον Ιερό Ναό Ταξιαρχών Νεκροταφείου Ρόδου, τελούμε 3μηνο μνημόσυνο υπέρ αναπαύσεως της ψυχής του λατρευτού μας πατέρα, παππού, αδελφού και θείου
ΝΙΚΟΛΑΟΥ ΣΑΒΒΙΔΑΚΗ
Τα παιδιά: Ελένη-Κώστας, Κατερίνα-Μιχάλης, Κώστας
Τα εγγόνια, τ' αδέλφια, τ' ανίψια και οι λοιποί συγγενείς
ΧΠ 2830



Την 3οή μηνός Σεπτεμβρίου ημέρα Σάββατο και ώρα 8.30 π.μ. εις τον Ιερό Ναό Κοιμήσεως Θεοτόκου Κρεμαστής τελούμε ετήσιο μνημόσυνο υπέρ αναπαύσεως της ψυχής της λατρευτής μας μητέρας, γιαγιάς, αδελφής και θείας
ΑΝΘΗΣ ΚΟΚΚΑΡΗ
Τα παιδιά: Ειρήνη-Σταύρος, Κων/να-Ιάκωβος
Τα εγγόνια, τ' αδέλφια, τ' ανίψια και οι λοιποί συγγενείς
MZT270914



Την 3οή μηνός Σεπτεμβρίου ημέρα Σάββατο και ώρα 8.30 π.μ. εις τον Ιερό Ναό Ταξιαρχών Νεκροταφείου Ρόδου, τελούμε 3μηνο μνημόσυνο υπέρ αναπαύσεως της ψυχής της πολυαγαπημένης μας και αξέχαστης συζύγου, μητέρας, γιαγιάς, αδελφής και θείας
ΣΤΑΜΑΤΙΑΣ ΑΡΓΥΡΗ
Ο σύζυγος: Βασίλειος
Τα παιδιά: Αριστείδης-Μαρία, Ρηγοπούλα-Κωνσταντίνος
Τα εγγόνια, τ' αδέλφια, τ'_ανίψια και οι λοιποί συγγενείς
MZT270929

Την 1η μηνός Οκτωβρίου ημέρα Κυριακή και ώρα 9 π.μ. εις τον Ιερό Ναό Ταξιάρχη του νεκροταφείου τελούμε 9ήμερο μνημόσυνο υπέρ αναπαύσεως της ψυχής της λατρευτής μας μητέρας, γιαγιάς, αδελφής και θείας
ΑΙΚΑΤΕΡΙΝΗΣ ΑΥΓΕΡΙΝΟΥ
Τα παιδιά: Λαμπρινή-Νικόλαος-Ελευθέριος
Τα εγγόνια: Κατερίνα-Μιχαήλ-Γιώργος-Αντώνης
Τ' αδέλφια, τ' ανίψια και οι λοιποί συγγενείς
MZT270909



Την 3οή μηνός Σεπτεμβρίου ημέρα Σάββατο και ώρα 8.30 π.μ. εις τον Ιερό Ναό Αγίας Ειρήνης Ορφανοτροφείου Θηλέων τελούμε 9μηνο μνημόσυνο υπέρ αναπαύσεως της ψυχής της λατρευτής μας μητέρας, γιαγιάς, αδελφής και θείας
ΔΙΚΑΙΑΣ ΝΙΚΟΛΗ
Τα παιδιά: Γιώργος-Ευδοξία, Φαίδρα-Ιωάννης Διακοσάββας, Θωμάς-Ευδοξία, Ανδρέας-Αννα
Τα εγγόνια, τ' αδέλφια, τ' ανίψια και οι λοιποί συγγενείς
MZT270906



Την 3οή μηνός Σεπτεμβρίου ημέρα Σάββατο και ώρα 8 π.μ. εις τον Ιερό Ναό Αγίου Σεργίου (Νέο Νεκροταφείο Ιαλυσού), τελούμε ετήσιο μνημόσυνο υπέρ αναπαύσεως της ψυχής του λατρευτού μας συζύγου και πατέρα
ΔΗΜΗΤΡΙΟΥ ΚΑΜΟΥΤΣΗ
Η σύζυγος: Αδαμαντία
Τα παιδιά: Παναγιώτης, Δημήτρης, Κυριακή
Και οι λοιποί συγγενείς
MZT 260924



Την 1η μηνός Οκτωβρίου ημέρα Κυριακή και ώρα 8 π.μ. εις τον Ιερό Ναό Ταξιαρχών νεκροταφείου Ρόδου τελούμε 2ετές μνημόσυνο υπέρ αναπαύσεως της ψυχής της λατρευτής μας συζύγου, μητέρας, αδελφής και θείας
ΠΑΝΑΓΙΩΤΑΣ ΚΑΡΑΓΙΑΝΝΗ
το γένος ΚΟΥΚΟΥΡΑ
Ο σύζυγος: Κωνσταντίνος
Τα παιδιά: Αντώνης, Ελένη
Οι γονείς, τα πεθερικά, τ' αδέλφια, τ' ανίψια και οι λοιποί συγγενείς
MZT270908



Την 1η μηνός Οκτωβρίου ημέρα Κυριακή και ώρα 9 π.μ. εις τον Ιερό Ναό Αγίου Νικολάου Παραδείσιου τελούμε 4οήμερο μνημόσυνο υπέρ αναπαύσεως της ψυχής της λατρευτής μας συζύγου, μητέρας, γιαγιάς, αδελφής και θείας
ΜΑΡΙΑΣ ΣΚΑΜΠΙΛΛΗ
Ο σύζυγος: Γεώργιος
Τα παιδιά: Σέβα-Πέτρος
Τα εγγόνια: Μαρίνα-Ηλίας
Η αδελφή: Χαρίκλεια
Τ' ανίψια και οι λοιποί συγγενείς
MZT250907



Την 1η μηνός Οκτωβρίου ημέρα Κυριακή και ώρα 9 π.μ. εις τον Ιερό Ναό Αγίας Αικατερίνης (Παλαιό Νοσοκομείο) τελούμε 6ετές μνημόσυνο υπέρ αναπαύσεως της ψυχής του λατρευτού μας υιού και αδελφού
ΙΩΑΝΝΟΥ Γ. ΦΤΕΡΟΥΓΑ
Ο πατέρας: Γιώργος
Ο αδελφός: Δημήτρης
Και οι λοιποί συγγενείς
MZT270928

ΜΝΗΜΗΣ ΕΝΕΚΕΝ
ΠΑΡΑΣΚΕΥΑΣΤΗΡΙΟΝ ΜΝΗΜΟΣΥΝΩΝ
Αναλαμβάνουμε την οργάνωση των μνημοσύνων σας, προσφέροντάς σας όλα όσα χρειάζονται για την άψογη μνημόνευση των αγαπημένων εκλιπόντων σας.
Προσφέρουμε μεγάλη ποικιλία πρωτότυπων σχεδίων σε δίσκους της επιλογής σας με τα συνοδευτικά αρτύματα. Παράλληλα διαθέτουμε όλα τα απαραίτητα είδη μνημοσύνων.
Στο χώρο μας θα βρείτε τέλεια εξυπηρέτηση, καθαριότητα και πάνω απ' όλα σεβασμό στη δύσκολη στιγμή σας. ΑΕ 798
Γ. ΠΑΠΑΝΔΡΕΟΥ 78, ΑΝΑΛΗΨΗ · Τηλ./Fax: 22410 69620



ΟΔΗΓΟΙ ΠΡΟΣΟΧΗ!

ΜΗΝ ΠΑΡΑΒΙΑΖΕΤΕ ΤΟ STOP!

Εμείς χάσαμε το Γιάννη μας από παραβίαση STOP
ΟΧΙ ΑΛΛΑ ΘΥΜΑΤΑ
από εγκληματική αμέλεια.

Η οικογένεια και οι φίλοι του αδικοχαμένου ΓΙΑΝΝΗ ΜΥΛΩΝΑΚΗ

MZT260928

ΔΙΕΥΘΥΝΣΗ ΔΑΣΩΝ ΔΩΔΕΚΑΝΗΣΟΥ

ΑΝΑΚΟΙΝΩΣΗ

Γνωστοποιείται κατά το άρθρο 14 του Ν. 998/79, η αποστολή για ανάρτηση στο **Δήμο Λειψών** της αριθμ. **4504/01-9-06** πράξης χαρακτηρισμού έκτασης που εκδόθηκε από τον Δ/ντή Δασών Δωδ/σου, σε απάντηση αίτησης του **ΝΤΕΓΙΑΝ ΜΙΤΡΟΒΙΤΣ** του ΝΤΕΓΙΑΝ, κατοίκου Λειψών. Η έκταση που βρίσκεται στην θέση **"Κορακιά"**, Δήμου **Λειψών**, Νήσου **Λειψών**, εμβαδού **4.540 τ.μ.**, χαρακτηρίζεται ως **γεωργική έκταση.**

Ο Δ/ντής Δασών Δωδ/σου
Φίλιππος Κοντίτσης
Δασολόγος με βαθμό Α'
ΜΑΠ574(2)

ΔΙΕΥΘΥΝΣΗ ΔΑΣΩΝ ΔΩΔΕΚΑΝΗΣΟΥ

ΑΝΑΚΟΙΝΩΣΗ

Γνωστοποιείται κατά το άρθρο 14 του Ν. 998/79, η αποστολή για ανάρτηση στο **Δήμο Λειψών** της αριθμ. **4503/01-9-06** πράξης χαρακτηρισμού έκτασης που εκδόθηκε από τον Δ/ντή Δασών Δωδ/σου, σε απάντηση αίτησης του **ΚΟΥΙΤΑΝΤΑΜΟ ΛΙΝΟΕΣΠΟΖΙΤΟ** του ΦΙΛΙΠΠΟ, κατοίκου Ιταλίας. Η έκταση που βρίσκεται στην θέση **"Κορακιά"**, Δήμου **Λειψών**, Νήσου **Λειψών**, εμβαδού **4.005 τ.μ.**, χαρακτηρίζεται ως **γεωργική έκταση.**

Ο Δ/ντής Δασών Δωδ/σου
Φίλιππος Κοντίτσης
Δασολόγος με βαθμό Α'
ΜΑΠ574(1)

ΔΙΕΥΘΥΝΣΗ ΔΑΣΩΝ ΔΩΔΕΚΑΝΗΣΟΥ

ΑΝΑΚΟΙΝΩΣΗ

Γνωστοποιείται κατά το άρθρο 14 του Ν. 998/79, η αποστολή για ανάρτηση στο **Δήμο Ιαλυσού** του αρ. **2/2006** (Θέμα 5) πρακτικού της Α' βάθμιας Επιτροπής Επίλυσης Δασικών Αμφισβητήσεων, σύμφωνα με το οποίο η Επιτροπή απορρίπτει τις αντιρρήσεις της Χρυσάνθης συζ. Παναγιώτη Πάππου κατά της αρ. πρ. **6979/29-12-98** πρ. χαρ/σμού του Δ/ντή Δασών Δωδ/σου που αφορά την ΚΜ **88** γαιών **Κανδηλί.**

Ο Δ/ντής Δασών Δωδ/σου
Φίλιππος Κοντίτσης
Δασολόγος με βαθμό Α'
Χ.Π.ΕΜΠ 584

ΠΑΝΕΠΙΣΤΗΜΙΟ ΑΙΓΑΙΟΥ

ΠΡΥΤΑΝΕΙΑ Μυτιλήνη 26.09.2006

ΑΝΑΚΟΙΝΩΣΗ

ΠΡΟΚΗΡΥΞΗ ΜΙΑΣ ΘΕΣΗΣ Δ.Ε.Π.

Το Πανεπιστήμιο Αιγαίου ανακοινώνει την προκήρυξη της παρακάτω θέσης Δ.Ε.Π.

- **Τμήμα Επιστημών της Προσχολικής Αγωγής και του Εκπαιδευτικού Σχεδιασμού** (Διεύθυνση: Δημοκρατίας 1, 85100 Ρόδος, πληροφορίες κα Μαίρη Κωνσταντίνου, τηλ.: 22410-99110 ή 99111, fax: 2241099109

Μια (1) θέση Δ.Ε.Π. για το γνωστικό αντικείμενο **«Ανάπτυξη εφαρμογών και προϊόντων των Τεχνολογιών της Πληροφορίας και της Επικοινωνίας για τα Μαθηματικά και τη Διδασκαλία τους»** στη βαθμίδα του Επίκουρου Καθηγητή ή του Λέκτορα.

Η παραπάνω προκήρυξη της θέσης Δ.Ε.Π. δημοσιεύθηκε στο Φ.Ε.Κ. με αριθμ. 179/31.08.2006 τ. Παράρτημα.

Η προθεσμία υποβολής υποψηφιοτήτων με τα απαραίτητα δικαιολογητικά λήγει **27/11/2006.**

Για περισσότερες πληροφορίες οι ενδιαφερόμενοι μπορούν να απευθύνονται στην Γραμματεία του Τμήματος στο οποίο προκηρύσσεται η θέση και στην ηλεκτρονική διεύθυνση **http://www.rhodes.aegean.gr/ tepaes/prokyrikseis.htm**

Ο Πρύτανης
του Πανεπιστημίου Αιγαίου
Καθηγητής Ανδρέας Ι. Τρούμπης
ΧΠ162

ΕΛΛΗΝΙΚΗ ΔΗΜΟΚΡΑΤΙΑ
ΠΕΡΙΦΕΡΕΙΑ ΝΟΤΙΟΥ ΑΙΓΑΙΟΥ
ΝΟΜΟΣ ΔΩΔΕΚΑΝΗΣΟΥ
ΔΗΜΟΣ ΠΕΤΑΛΟΥΔΩΝ

ΕΛΛΗΝΙΚΗ ΔΗΜΟΚΡΑΤΙΑ
ΠΕΡΙΦΕΡΕΙΑ ΝΟΤΙΟΥ

ΕΥΡΩΠΑΪΚΗ ΕΝΩΣΗ
ΕΥΡΩΠΑΪΚΗ ΕΠΙΤΡΟΠΗ
ΕΥΡΩΠΑΪΚΟ ΚΟΙΝΩΝΙΚΟ ΤΑΜΕΙΟ

Κρεμαστή, 26/09/2006
Αριθμ. Πρωτ.: 7916

Γ' ΚΟΙΝΟΤΙΚΟ ΠΛΑΙΣΙΟ ΣΤΗΡΙΞΗΣ

ΕΠΙΧΕΙΡΗΣΙΑΚΟ ΠΡΟΓΡΑΜΜΑ Π.Ε.Π. ΝΟΤΙΟΥ ΑΙΓΑΙΟΥ 2000-2006

Σχέδιο	ΔΙΟΔώς Δίκτυο Ολοκληρωμένων Δωδεκανησιακών Συνεργασιών για την προώθηση της απασχόλησης στις εναλλακτικές μορφές τουρισμού
Άξονας προτεραιότητας 4	Ενίχυση και αξιοποίηση των δυναμικών νησιωτικών κέντρων ανάπτυξης
Μέτρο 1	Δράσεις προώθησης της απασχόλησης και ενέργειες κατάρτισης

συγχρηματοδοτούμενο κατά 75% από το Ευρωπαϊκό Κοινωνικό Ταμείο και κατά 25% από εθνικούς πόρους.

ΠΡΟΣΚΛΗΣΗ ΕΚΔΗΛΩΣΗΣ ΕΝΔΙΑΦΕΡΟΝΤΟΣ

«ΤΟΠΙΚΕΣ ΠΡΩΤΟΒΟΥΛΙΕΣ ΑΠΑΣΧΟΛΗΣΗΣ»

Στο πλαίσιο των Τοπικών Πρωτοβουλιών Απασχόλησης του ΠΕΠ Νοτίου Αιγαίου, υλοποιείται το σχέδιο δράσης, «ΔΙ.Ο.ΔΩ.Σ, Δίκτυο Ολοκληρωμένων Δωδεκανησιακών Συνεργασιών για την προώθηση της απασχόλησης στις εναλλακτικές μορφές τουρισμού», το οποίο απευθύνεται σε:

- άνεργους
- μακροχρόνια ανέργους
- γυναίκες
- νέους
- λοιπά άτομα ευπαθών κοινωνικά ομάδων

Οι άνεργοι που επιθυμούν να υποβάλουν αίτηση συμμετοχής, θα πρέπει να εφοδιαστούν από το Κέντρο Προώθησης Απασχόλησης (ΚΠΑ/ΤΥ) του ΟΑΕΔ όπου είναι εγγεγραμμένοι, το ειδικό παραπεμπτικό, το οποίο θα καταθέσουν στο φορέα Συμβουλευτικής. Οι άνεργοι που θα υποβάλουν τελικά αίτηση, θα πρέπει να συνεχίσουν κανονικά τη διαδικασία ανανέωσης της κάρτας ανεργίας τους, μέχρι να ενταχθούν σε κάποια δράση.

Στους ωφελούμενους της δράσης, δίνεται η δυνατότητα προνομιακής επιδότησης από τον ΟΑΕΔ για την απασχόλησή τους σε επιχειρήσεις ή την δημιουργία νέων επιχειρήσεων.

Από το σχέδιο Δράσης θα ωφεληθούν συναλικά 40 μόνιμοι κάτοικοι του Νομού Δωδεκανήσου.

Όσοι ενδιαφέρονται να ενταχθούν στο πρόγραμμα μπορούν να υποβάλλουν αίτηση αυτοπροσώπως ή ταχυδρομικώς στα γραφεία της Αστικής μη Κερδοσκοπικής Εταιρείας του Δήμου Καλλιθέας «Καλλιθέα-Ρόδος Αειφορία» στις Καλυθιές Ρόδου, ΤΚ 851 05

Απαραίτητα δικαιολογητικά:

1. Έντυπο Αίτησης
2. Παραπεμπτικό από το ΚΠΑ του ΟΑΕΔ ή την Τοπική Υπηρεσία όπου είναι γραμμένος ο άνεργος.
3. Φωτοτυπία Δελτίου Αστυνομικής Ταυτότητας ή Φωτοτυπία Διαβατηρίου.
4. Έγγραφο πιστοποίησης τόπου διαμονής ή υπεύθυνη δήλωση.
5. Πιστοποιητικό οικογενειακής κατάστασης ή υπεύθυνη δήλωση.
6. Φωτοτυπία πτυχίων σπουδών/ξένων γλωσσών.
7. Βεβαιώσεις παρακολούθησης προγραμμάτων κατάρτισης.

Αιτήσεις θα γίνονται δεκτές από την **27η/09/2006** έως και την **20η/10/2006**, ώρες **08.30-14.30**. Όσοι πληρούν τις προϋποθέσεις θα ειδοποιηθούν τηλεφωνικά αμέσως μετά την αξιολόγηση των αιτήσεων.

Έντυπο Αίτησης και Πληροφορίες:

Δήμος Καλλιθέας	Δήμος Πεταλούδων	Δήμος Καρπάθου
κ. Αναγνωστοπούλου Δωροθέα	Κέντρο Εξυπηρέτησης Πολιτών (ΚΕΠ)	κ. Αγγέλου Σοφία
Τηλ.: 2241085860, 2241060785	Τηλ.: 2241096644	Τηλ.: 2245029086

Ο δήμαρχος
ΚΟΡΔΙΝΑΣ ΜΙΧΑΛΗΣ

ΧΠΔΗΜ090

ΣΥΓΧΑΡΗΤΗΡΙΟ

Η Ποδηλατική Ενωση Παλαιμάχων αθλητών Ρόδου, συγχαίρει τους διακεκριμένους αθλητές της και εξαίρετους συμπολίτες μας

- Καράκιζα Ιάκωβο, Π.Ε. Πληροφορικής
- Κουμούλη Απόστολο, Μαθηματικό
- Μαστορίδη Ιωάννη, Δάσκαλο
- Χατζηνικόλα Νικόλαο, Παιδίατρο

για την επιτυχή συμμετοχή και τερματισμό στη 18η Σπαρτακιάδα (αγώνας αντοχής ποδηλασίας 257 χιλιομέτρων από Αθήνα έως Σπάρτη στις 23.9.2006).

Πάντα άξιοι. Συγχαρητήρια
Π.Ε.Π.Α. Ρόδου

MZT 260901/02

ΑΔΕΛΦΟΤΗΤΑ ΚΡΗΤΩΝ ΡΟΔΟΥ "Ο ΨΗΛΟΡΕΙΤΗΣ"

Πατρ. Αθηναγόρα 28-Τ.Θ. 328-85100 ΡΟΔΟΣ
www.psiloritis.gr

ΜΑΘΗΜΑΤΑ ΧΟΡΩΝ ΚΑΙ ΜΟΥΣΙΚΗΣ ΣΕ ΠΑΙΔΙΑ ΚΑΙ ΜΕΓΑΛΟΥΣ

Η κρητική λεβεντιά και παράδοση εκφράζονται με τη μουσική και τους χορούς της Κρήτης.

Η Αδελφότητα Κρητών Ρόδου υπηρετώντας με ευαισθησία και συνέπεια την παράδοση του τόπου μας συνεχίζει και φέτος στη στέγη της (Πατρ. Αθηναγόρα 28 Ρόδος) από το **Σάββατο 7 Οκτωβρίου 2006** τη λειτουργία των **τμημάτων εκμάθησης κρητικών και άλλων ελληνικών χορών** παράλληλα με τη λειτουργία των **τμημάτων εκμάθησης μουσικής** (λύρα, λαούτο, μαντολίνο).

Στα τμήματα αυτά μπορούν να πάρουν μέρος παιδιά Κρητικών αλλά και φίλων της Αδελφότητας που αγαπούν το χορό και την κρητική μουσική.

Και επειδή ο χορός είναι έκφραση ζωής, θα συνεχίσουν τη λειτουργία τους, κάθε Τετάρτη απόγευμα και τα τμήματα εκμάθησης χορών σε μεγάλους.

Πληροφορίες-εγγραφές: Σάββατο 30-9-2006 (από 10.00-12.00) στη στέγη της Αδελφότητας (τηλεφ. 22410-26738) και καθημερινά στους: Νικηφόρο Στρατήγη (τηλεφ. 22410-88711), Μανώλη Τσιρακάκη (τηλεφ. 22410-62395), Χρυσούλα Παπαδάκη (τηλεφ. 22410-77000) ή Γιάννη Νιωτάκη (τηλεφ. 22410-20638).

MZT270902

ΣΥΓΧΑΡΗΤΗΡΙΟ

Στην αξιολάτρευτη ανιψιά και εξαδέλφη μας **ΛΙΑ ΧΑΤΖΗΜΑΝΩΛΑ,** θερμά συγχαρητήρια για την απόκτηση του μεταπτυχιακού τίτλου INTERNATIONAL EMPLOYMENT RELATIONS AND HUMAN RESOURCE MANAGEMENT από το LONDON SCHOOL OF ECONOMICS AND POLITICAL SCIENES και πολλές νέες επιτυχίες.

Αννα και Κυριάκος ΑΡΧΟΝΤΑΚΗΣ
και ξαδέλφια

MZT270919

ΣΥΓΧΑΡΗΤΗΡΙΟ

Στην αγαπημένη μας **ΝΑΤΑΣΑ,** κόρη των εξαδέλφων μας ΧΑΡΟΥΛΑΣ και ΔΗΜΗΤΡΗ **ΚΑΛΙΟΥΔΑΚΗ,** θερμά συγχαρητήρια για την Πανελλήνια πρωτιά της στο Οικονομικό Πανεπιστήμιο Αθηνών (Τμήμα Marketing και Επικοινωνίας).

Αννα Αρχοντάκη-Κική Χατζημανωλά

MZT270918

ΕΛΛΗΝΙΚΗ ΔΗΜΟΚΡΑΤΙΑ
Β' ΔΥΠΕ ΝΟΤΙΟΥ ΑΙΓΑΙΟΥ
ΓΕΝΙΚΟ ΝΟΣΟΚΟΜΕΙΟ ΡΟΔΟΥ
"ΑΝΔΡΕΑΣ ΠΑΠΑΝΔΡΕΟΥ"

Ρόδος, 26-9-2006
Αριθ. Πρωτ.: 16209

ΟΡΘΗ ΕΠΑΝΑΛΗΨΗ

ΠΡΟΚΗΡΥΞΗ

Το Γενικό Νοσοκομείο Ρόδου προκηρύσσει ανοικτό διεθνή διαγωνισμό για την προμήθεια, εγκατάσταση ενός πλήρους συστήματος RT-PCR (Real Time-Polymerase Chain Reaction System) με κριτήριο κατακύρωσης τη συμφερότερη προσφορά, προϋπολογισμού 111.504,42 ευρώ (μη συμπεριλαμβανομένου του ΦΠΑ).

Αριθμός διακήρυξης: 39/2006

Ο διαγωνισμός θα γίνει στις 20-11-2006 ημέρα Δευτέρα και ώρα 12.00 ενώπιον αρμόδιας επιτροπής ενώ οι προσφορές θα κατατίθενται στη Γραμματεία του Νοσοκομείου μέχρι τις 20-11-2006, ημέρα Δευτέρα και ώρα 12η μεσημβρινή.

Ημερομηνία δημοσίευσης της παρούσας προκήρυξης στον ελληνικό Τύπο την 28-9-2006.

Πληροφορίες για όσους ενδιαφέρονται θα δίδονται από το Λογιστήριο του Νοσοκομείου (τηλ. 22410 80162-3 και FAX 22410 80026) κατά τις εργάσιμες ημέρες και ώρες.

Η διακήρυξη θα διατίθεται από το Λογιστήριο έναντι απόδειξης ή αντικαταβολής (για όσες διακηρύξεις θα στέλνονται ταχυδρομικά), με την καταβολή του ποσού των 20,00 ευρώ.

Ο διοικητής
Αθανάσιος Κοσσιώρης

Τα μέλη των Εφορευτικών Επιτροπών

Συνέχεια από τη σελ. 22

2. Σαρρής Γεώργιος του Δημητρίου
3. Σπυρίδης Διαμαντής του Μάρκου
4. Παππας Στέλλα του Ιωάννη

ΕΚΤΟ (3ο) ΕΚΛΟΓΙΚΟ ΤΜΗΜΑ
Ασκληπειού

ΤΑΚΤΙΚΑ ΜΕΛΗ
1. Αγγελής Βασίλειος του Αθανασίου
2. Γαρουφάλης Νικόλαος του Εμμανουήλ
3. Γεωργούντζος Παναγιώτης του Φωτίου
4. Ιωάννου Γεώργιος του Παναγιώτη

ΑΝΑΠΛΗΡΩΜΑΤΙΚΑ ΜΕΛΗ
1. Καραγεωργίου Μιχαήλ του Βασιλείου
2. Καρπαθίου Παρασκευή του Ιωάννη
3. Κλημαντης Γεώργιος του Βασιλείου
4. Λαουδίκος Πέτρος του Ιωάννη

ΕΒΔΟΜΟ (7ο) ΕΚΛΟΓΙΚΟ ΤΜΗΜΑ
Ασκληπειού

ΤΑΚΤΙΚΑ ΜΕΛΗ
1. Παπαγεωργίου Στεργούλα του Κωνσταντίνου
2. Παπαδόπουλος Κωνσταντίνος του Χαραλάμπους
3. Πέθακας Κωνσταντίνος του Βασιλείου
4. Πίντζος Ιωάννης του Μιχαήλ

ΑΝΑΠΛΗΡΩΜΑΤΙΚΑ ΜΕΛΗ
1. Σαρδέλης Κωνσταντίνος του Γεωργίου
2. Σοφός Φίλιππος του Τσαμπίκου
3. Τζανέτης Κωνσταντίνος του Ιωάννη
4. Χαραλάμπους Αχιλλεύς του Μιχαήλ

ΟΓΔΟΟ (8ο) ΕΚΛΟΓΙΚΟ ΤΜΗΜΑ
Βατίου

ΤΑΚΤΙΚΑ ΜΕΛΗ
1. Καλαποδάκης Βασίλειος του Σπύρου
2. Μαντικού Σοφία του Γεωργίου
3. Παλλούκης Λούης του Νικολάου
4. Σαββάκης Ευάγγελος του Γεωργίου

ΑΝΑΠΛΗΡΩΜΑΤΙΚΑ ΜΕΛΗ
1. Χαραλάμπους Νικόλαος του Σταύρου
2. Φακιόλης Βαλάσιος του Εμμανουήλ
3. Παρδαλός Νικόλαος του Γεωργίου
4. Καμπούρης Ιωάννης του Διαγόρα

ΕΝΑΤΟ (9ο) ΕΚΛΟΓΙΚΟ ΤΜΗΜΑ
Ιστρίου

ΤΑΚΤΙΚΑ ΜΕΛΗ
1. Ασπράκης Μιχαήλ του Γεωργίου
2. Βουκκης Βασίλειος του Παντελεήμων
3. Καζώνης Μιχαήλ του Χρυσοστόμου
4. Κωτιάδη Μαρία του Κωνσταντίνου

ΑΝΑΠΛΗΡΩΜΑΤΙΚΑ ΜΕΛΗ
1. Μανουσάκης Ευστάθιος του Ιωάννη
2. Πόκκια Άννα του Εμμανουήλ
3. Φας Μιχαήλ του Ιωάννη
4. Χωρίτης Ισίδωρος του Εμμανουήλ

ΔΕΚΑΤΟ (10ο) ΕΚΛΟΓΙΚΟ ΤΜΗΜΑ
Κατταβιάς

ΤΑΚΤΙΚΑ ΜΕΛΗ
1. Ανανιάδης Γεώργιος του Θεοχάρη
2. Αρνάς Ιωάννης του Νικολάου
3. Γιαννά Ασημένη του Στέργου
4. Ζαννετάκης Νικόλαος του Εμμανουήλ

ΑΝΑΠΛΗΡΩΜΑΤΙΚΑ ΜΕΛΗ
1. Ζαννετίδη Μαρία του Ζαννέτου
2. Ζαννετίδης Φιλήμων του Νικολάου
3. Καζώνης Δημήτριος του Φίλλη
4. Κρητικός Σταμάτιος του Κωνσταντίνου

ΕΝΔΕΚΑΤΟ (11ο) ΕΚΛΟΓΙΚΟ ΤΜΗΜΑ
Κατταβιάς

ΤΑΚΤΙΚΑ ΜΕΛΗ
1. Μπαϊράμης Θεόφιλος του Ιωάννη
2. Παπασταμάτης Κλήμης του Τριαντάφυλλου
3. Παρασχάκης Ευάγγελος του Παναγιώτη
4. Πετροπούλου Κυριακή του Αλεξάνδρου

ΑΝΑΠΛΗΡΩΜΑΤΙΚΑ ΜΕΛΗ
1. Ριζάς Εμμανουήλ-Χρυσοβαλάντης του Μιχαήλ
2. Σεβδαλάκης Σπυρίδων του Ιωάννη
3. Στούππου Ιωάννα του Εμμανουήλ
4. Χατζηκοσμάς Γεώργιος του Ιωάννη

ΔΩΔΕΚΑΤΟ (12ο) ΕΚΛΟΓΙΚΟ ΤΜΗΜΑ
Λαχανιάς

ΤΑΚΤΙΚΑ ΜΕΛΗ
1. Ακκούρης Εμμανουήλ του Ιωάννη
2. Δημοπανάγου Αρετή του Σπυρίδωνα
3. Κλαδίτης Μαυρουδής του Ιωάννη
4. Κρητικός Ιωάννης του Μηνά

ΑΝΑΠΛΗΡΩΜΑΤΙΚΑ ΜΕΛΗ
1. Μιχαήλ Βασίλειος του Αθηναγόρα
2. Μυστίλογλου-Μυστιλιάδης Αντώνιος του Βασιλείου
3. Παπαγεωργίου Αθανάσιος του Γεωργίου
4. Σαββάκη Παρασκευή του Φιλίππου

ΔΕΚΑΤΟ ΤΡΙΤΟ (13ο) ΕΚΛΟΓΙΚΟ ΤΜΗΜΑ
Μεσαναγρού

ΤΑΚΤΙΚΑ ΜΕΛΗ
1. Βαλασάκη Ειρήνη του Πλάτωνα
2. Γεωργαντζής Ιωάννης του Κωνσταντίνου
3. Γιωργάς-Σπανός Ιωάννης του Εμμανουήλ
4. Δημητρίου Ματθαίος του Τριαντάφυλλου

ΑΝΑΠΛΗΡΩΜΑΤΙΚΑ ΜΕΛΗ
1. Καραγιάννης Απόστολος του Ιωάννη
2. Μιχαήλ Αναστάσιος του Παντελέων
3. Μπαϊράμης Μιχαήλ του Σκεύου
4. Πιλλήρης Εμμανουήλ του Ευαγγέλου

ΔΕΚΑΤΟ ΤΕΤΑΡΤΟ (14ο) ΕΚΛΟΓΙΚΟ ΤΜΗΜΑ
Προφύλιας

ΤΑΚΤΙΚΑ ΜΕΛΗ
1. Ασπρής Άγγελος του Εμμανουήλ
2. Διακοσταμάτης Εμμανουήλ του Μιχαήλ
3. Κονταξή Κωνσταντίνα του Παναγιώτη
4. Παπασάββας Μαυρουδής του Τσαμπίκου

ΑΝΑΠΛΗΡΩΜΑΤΙΚΑ ΜΕΛΗ
1. Χατζηπέτρου Νίκη του Μιχαήλ
2. Ψέλλας Σάββας του Ιωάννη
3. Παπασάββα Ευαγγελία του Αντωνίου
4. Κωνσταντινίδης Παναγιώτης του Ευσταθίου



... Ζητιανεύοντας, με φόντο το Παλάτι των Ιπποτών!



... Ποζάροντας στο "Ρολόι"!

ΡΟΔΟΣ: είκῆ και ὡς ἐτυχε...

... Κερδοφορίες στην επιβατηγό ναυτιλία

Σημαντική ανθεκτικότητα στις αυξήσεις των διεθνών τιμών του πετρελαίου επιδεικνύει η κερδοφορία των ελληνικών εταιρειών που ανήκουν σε κλάδους όπου το ενεργειακό κόστος συμμετέχει σε μεγάλο βαθμό στο συνολικό κόστος παραγωγής.

Αυτό προκύπτει από την ανάλυση των αποτελεσμάτων του α' εξαμήνου 2006 των εισηγμένων στο Χρηματιστήριο Αθηνών εταιρειών. Παρά το γεγονός ότι το διάστημα Ιανουαρίου - Ιουνίου 2006 η τιμή του αργού διαμορφώθηκε κατά μέσον όρο σε υψηλότερα κατά 40% επίπεδα σε σχέση με την αντίστοιχη περίοδο του 2005, αρκετοί κλάδοι στη χώρα μας εμφάνισαν ακόμη και ***αύξηση του μεικτού περιθωρίου κέρδους τους,*** ενώ σε άλλους η πτώση του εξεταζόμενου δείκτη θεωρείται σχετικά μικρή.

Η μεγαλύτερη και συνάμα εντυπωσιακή αύξηση παρατηρείται στον κλάδο της επιβατηγού ναυτιλίας, όπου κατά μέσον όρο οι εταιρείες ANEK Lines, Μινωικές Γραμμές, ΝΕΛ και Blue Star, εκμεταλλευόμενες την απελευθέρωση στις τιμές των ναύλων, ***αύξησαν τον δείκτη μεικτού περιθωρίου κέρδους*** περισσότερο από 100%.

Οι ακτοπλοϊκές εταιρείες παρά την αύξηση της τιμής του κεφαλαίου κατά 40%, υπερδιπλασίασαν τα μεικτά περιθώρια κέρδους, από 14,68% το 2005, σε 30,13% το πρώτο εξάμηνο του 2006 (μεταβολή 105,24%).

... "Ανοιχτή αγκαλιά"

Στην Κάσο, τη Νίσυρο και τους Λειψούς επισκέπτεται έως τις 3 Οκτωβρίου η *"Ανοιχτή Αγκαλιά" των Φίλων Κοινωνικής Παιδιατρικής / Ιατρικής"* με κλιμάκια ιατρών και νοσηλευτών από το νοσοκομείο του ΕΣΥ Αθηνών και Θεσσαλονίκης καθώς και ιατρούς των τριών όπλων (ΝΝΑ-ΓΝΑ-401 Στρατιωτικό Νοσοκομείο). Το κλιμάκιο υπερβαίνει τα τριάντα άτομα και αποτελείται από ιατρούς όλων των ειδικοτήτων, νοσηλεύτριες, εθελοντές και ομάδα ψυχαγωγίας.

Η επίσκεψη περιλαμβάνει δωρεάν προληπτικές ιατρικές εξετάσεις και βιοχημικές όλου του πληθυσμού καθώς και εμβολιασμό των παιδιών με το εμβόλιο της μηνιγγίτιδας C.

Στους Λειψούς θα πραγματοποιηθεί το τέταρτο ετήσιο συμπόσιο για την προαγωγή της υγείας με θέμα *"Διατροφή: Ο καθρέφτης της υγείας"*. Είναι ένα μείζον θέμα το οποίο επέλεξαν οι γονείς και η εκπαιδευτική κοινότητα.

... Το βαλς των ελεφάντων

«Οργίζομαι. *Κι όταν οργίζομαι δεν σιωπώ, όπως επιβάλλει το savoir vivre της καριέρας. Και τότε χάνω τα τελευταία ερείσματά μου σε μια κοινωνία διαφθοράς που τη συνέχουν ο συμψηφισμός και οι αμοιβαίες αποσιωπήσεις. Η αναξιοκρατία, η λατρεία του αυτονόητου και η αποθέωση της διακόσμησης.*

Εφόσον τη θεωρία *αντικατέστησε η διαχείριση και την άποψη ή την κριτική ο δημοσιογραφικός λιβανωτός (τόσο φθηνός ώστε να ξεχειλίζει η αγορά από υπερεπάρκεια). Κι ύστερα είναι ανώφελο να διδάξεις μπαλέτο στους ελέφαντες.*

Βουλιάζουμε λοιπόν *στην πιο βαθιά συντήρηση και πρέπει συνεχώς να επιχειρηματολογούμε για το προφανές σε ανθρώπους ζαρωμένους από την καχυποψία της άγνοιας και το σύμπλεγμα της μετριότητας»*

Μάνος Στεφανίδης, *τεχνοκριτικός*

...ΤΕΛΧΙΝΩΝ παίγνια

... Η βιογραφία του λόρδου Τζέλικο

Την πολυτάραχη ζωή του λόρδου Τζορτζ Τζέλικο (1918-2005) στη Βρετανία και τη δράση του στην Ελλάδα στη διάρκεια του τελευταίου πολέμου ιστορεί ένα βιβλίο, ***"A British Achilles"***, που μόλις κυκλοφόρησε στην Αγγλία. Συγγραφέας του η ***Λόρνα Ολμοντς Γουίντμιλ***, η οποία με βάση έγγραφα των βρετανικών αρχείων που τώρα έρχονται στη δημοσιότητα δίνει τις δραματικές στιγμές των επιχειρήσεων σαμποτάζ στις γερμανικές εγκαταστάσεις της Κρήτης και της ***Ρόδου***, το 1943, στις οποίες πήρες μέρος ο Τζορτζ Τζέλικο.

Γιος του ήρωα του Α' Παγκοσμίου Πολέμου ναυάρχου σερ Τζον Τζέλικο, ο νεαρός Τζορτζ, τον οποίο η Γουίντμιλ περιγράφει ως *"οπαδό του Τσόρτσιλ στο ποτό και του διαβόητου γυναικά Εδουάρδου σε ό,τι αφορά το γυναικείο φύλο"*, είχε ενταχθεί στην ομάδα των βρετανικών ειδικών καταδρομών SAS και τοποθετήθηκε στο αρχηγείο του Καΐρου.

Μεταπολεμικά *συνεργάσθηκε με την ομάδα αντικατασκοπείας του Κέιμπριτζ, στην έξαρση του Ψυχρού Πολέμου διηύθυνε το γραφείο του Φόρειϊν Οφις για τη Σοβιετική Ένωση και κατόπιν πέρασε στην πολιτική για να αναλάβει αρχηγός των Συντηρητικών στη Βουλή των Λόρδων και αργότερα υπουργός στην κυβέρνηση Εντουαρντ Χιθ. Το 1973 αναγκάστηκε να παραιτηθεί, όταν αποκαλύφθηκαν οι σχέσεις του με ένα κολ γκερλ.*

... Η καθημερινή ζωή των ανθρώπων της Βίβλου

"Το γυαλί *αναφέρεται μια μόνο φορά στη Βίβλο. Έχει προέλευση πφαιστειακή (οψιδιανός) ή βιομηχανική· σχηματίζεται από την τήξη άμμου, πυριτικού ανυδρίτη ή χαλαζία μαζί με αλκαλικά και ασβέστη· το χρώμα καθορίζεται με την προσθήκη μεταλλικών οξειδίων. Τα πρώτα γνωστά αντικείμενα από γυαλί κατασκευάστηκαν στη Μεσοποταμία και στην Αίγυπτο κατά την 3η χιλιετία.*

Τα ποτήρια, *που βρέθηκαν στις ανασκαφές της Παλαιστίνης, φαίνεται καθαρά πως ήταν αντικείμενα εισαγωγής, που ήρθαν από τη Μεσοποταμία και την Αίγυπτο ή, πιο αργά, τον έβδομο αιώνα, από τη* ***Ρόδο"***.

...

Από τις εκδόσεις *"Παπαδήμα"* και στη σειρά "Λαοί και Πολιτισμοί" κυκλοφόρησε σε δεύτερη έκδοση το βιβλίο του ***Andre Chouraqui*** *"Η καθημερινή ζωή των ανθρώπων της Βίβλου"* (μετάφραση: Σταύρου Βλοντάκη, σελ. 424, Αθήνα 2006, τιμή 25,86 ευρώ).

"Ο συγγραφέας *βασιζόμενος στο κείμενο της Βίβλου, σε βιβλικές εγκυκλοπαίδειες και λεξικά, σε ιστορίες του Ισραήλ, σε συγγράματα αρχαιολογίας και στα άφθονα αρχαιολογικά ευρήματα των ανασκαφών σε όλη την έκταση της χώρας της Βίβλου, περιγράφει την καθημερινή ζωή των Εβραίων σε όλες τις εκδηλώσεις της. Οι λεπτομέρειες της καθημερινής ζωής των βασιλιάδων, των ιερέων, των προφητών, των αγροτών και των ποιμένων, των εργατών και των τεχνιτών, ανδρών και γυναικών του "περιούσιου" λαού ξετυλίγονται κάτω από τα μάτια μας, καθώς διαβάζουμε το βιβλίο αυτό, όπως οι σκηνές μιας κινηματογραφικής ταινίας. Έχει για στόχο του να κάνει τον αναγνώστη να δρασκελίσει τα τρία κατώφλια του καθημερινού κόσμου των Εβραίων, τις Πύλες της Γης, του Χρόνου και του Ουρανού. Οι τρεις αυτές Πύλες είναι οι τρεις μεγάλες ενότητες του βιβλίου"*.

... Η καθημερινή ζωή στην Παλαιστίνη στους χρόνους του Ιησού

Το βιβλίο του ***Ντάνιελ Ροπς*** (εκδόσεις "Παπαδήμα", σελ. 536) για την καθημερινή ζωή στην Παλαιστίνη την εποχή του Χριστού, συγκροτείται από τρία μέρη.

«Το πρώτο τιτλοφορείται *"Μια χώρα και ο λαός της"* και περιλαμβάνει τέσσερα κεφάλαια: Το γεωγραφικό πλαίσιο, Το ανθρώπινο πλαίσιο, Το πολιτικό πλαίσιο, Η Ιερουσαλήμ .

Στο δεύτερο μέρος *«Αυτές οι μέρες και οι νύχτες που υμνούν τον Κύριο»* που περιλαμβάνει δώδεκα κεφάλαια, περιγράφονται η οικογένεια και οι οικογενειακές σχέσεις, οι αρχικές φυλές και κοινωνικές τάξεις, οι μεγάλες και οι μικρές χαρές της καθημερινής ζωής, η κατοικία, η εργασία, τα επαγγέλματα, το εμπόριο, τα γράμματα, οι τέχνες και οι επιστήμες, τα ήθη και τα έθιμα, όλη η καθημερινότητα την οποία ο Ιουδαίος τη χρωστάει στο Θεό του και σ' αυτόν την αφιερώνει.

Το τρίτο μέρος *«Ενας λαός και ο Θεός του»,* που περιλαμβάνει πέντε κεφάλαια, αναφέρεται στη θρησκευτική ζωή, τις γιορτές, το Ναό και τη λειτουργία του, τις θρησκευτικές φατρίες και την πίστη του Ισραήλ στην έλευση του Μεσσία».



ΡΟΔΙΑΚΗ ΑΠΟ ΤΟ 1915

ΦΛΑΣ ΣΤΟ ΠΑΡΕΛΘΟΝ

Εν Ρόδω Πέμπτη 1 Δεκεμβρίου 1932
Αριθ. 1341

Μικρά κοινωνικά

Λόγω πένθους δεν δέχεται επισκέψεις επί τη ονομαστική του εορτή ο κ. Σάββας Διακοσάββας επιμελητής εν τω Βενετοκλείω

Δεν δέχεται επίσης επισκέψεις επί τη ονομαστική του ο κ. Σάββας Καλαμπίχης.

Η αξ. κυρία Ιωάννου Αποστόλου δημοδιδάσκαλου εν τη Αστική μας Σχολή έτεκεν αισίως άρρεν, Θερμά συγχαρητήρια.

Δήλωσις

Πωλείται οικία νεότευκτος διώροφος κειμένη εν τη συνοικία και οδώ Αγ. Αναργύρων και αποτελούμενη εκ 4 δωματίων, διαδρόμου, κουζίνας, πλυσταρειού και κήπου βάθους 32 μέτρων, με διάφορα καρποφόρα δένδρα.

Οι βουλόμενοι αποταθήτωσαν εις τον ιδιοκτήτην κ. Μιχαήλ Σπανούδην, πλατεία Ιμβραήμ Πασσά Νο 10

9-10

ΠΡΙΝ 50 ΧΡΟΝΙΑ

Παρασκευή 28 Σεπτεμβρίου 1956
Αριθμ. 1638

ΤΑ ΕΞΟΔΑ ΠΑΡΑΤΑΣΕΩΣ ΔΗΜΑΡΧΩΝ ΚΑΙ ΚΟΙΝΟΤΑΡΧΩΝ ΤΗΣ ΔΩΔΕΚΑΝΗΣΟΥ

Υπό της Νομαρχίας απηυθύνθη ερώτημα προς το Υπουργείον Εσωτερικών, εάν τα έξοδα παραστάσεως των δημάρχων και προέδρων κοινοτήτων διά το γ' εξάμηνο του παραταθέντος οικονομικού έτους, δύνανται να αυξηθούν ή μειωθούν αναλόγως των πραγματοποιηθέντων εσόδων κατά το από 1ης Ιουλίου 1955 μέχρι 30 Ιουλίου 56 χρονικόν διάστημα,

ΜΕΤΑΞΥ ΤΩΝ ΠΛΟΗΓΩΝ ΤΟΥ ΣΟΥΕΖ ΕΥΡΙΣΚΕΤΑΙ ΚΑΙ ΑΡΙΘΜΟΣ ΠΑΤΜΙΩΝ

ΠΑΤΜΟΣ (Ιδιαιτέρα ανταπόκρισις)

Μετά την εθνικοποίησιν της διώρυγος του Σουέζ υπό της Αιγυπτιακής Κυβερνήσεως, αύτη απέλυσε τους αγγλογάλλους πιλότους της εταιρείας αυτής, διατήρησεν, όμως εις τας θέσεις και όλους τους Έλληνας, μη απολύσασα ουδένα, οι πλείστοι των οποίων είναι Δωδεκανήσιοι, μεταξύ δε αυτών και μερικοί Πάτμιοι, από ετών εγκατεστημένοι εν Αιγύπτω και υπηρετούντες παρά τη Εταιρεία ταύτη,

ΠΑΡΕΧΕΤΑΙ ΗΔΗ ΔΩΡΕΑΝ ΝΟΣΗΛΕΙΑ ΕΙΣ ΑΠΟΡΟΥΣ ΤΩΝ ΛΕΙΨΩΝ, ΑΡΚΕΙΩΝ κ.λπ.

ΚΩΣ (ιδ. ανταπόκρισις)

Ανενεώθη η μετά του ιατρού κ. Θεοφίλου Πέρου και της εν Γιούτον Τέξας της Αμερικής Πατμιακής Αδελφότητος, σύμβασις περί νοσηλείας δωρεάν απόρων ασθενών εκ των Λειψών, Αγαθονησίου και Αρκειών εις την εν Κω κλινικήν του πρώτου, αντί της ετησίας επιχορηγήσεως των 650 δολλαρίων. Τας διαπραγματεύσεις διεξήγαγεν μετά του κ. Πέρου ο εκπροσωπών την Αδελφότητα και κατ' εντολήν ταύτης κ. Αλ. Κουμουνδούρος, εις την ικανότητα του οποίου και οφείλεται η αύξησις του προς νοσηλείαν, αριθμού ασθενών από σαράντα κατ' έτος, εις πενήντα ατόμων του λοιπού.

ΤΟ ΓΕΩΡΓΙΚΟΝ ΦΥΤΩΡΙΟΝ ΤΗΣ ΝΗΣΟΥ ΚΩ ΘΑ ΠΑΡΕΧΗ ΔΕΝΔΡΑ ΚΑΙ ΕΙΣ ΤΗΝ ΠΑΤΜΟΝ

ΠΑΤΜΟΣ (ιδ. ανταπόκρισις)

Εις το γεωργικόν φυτώριον της νήσου Κω, το οποίο είναι και το μοναδικόν του Β. Συγκροτήματος, καλλιεργούνται εφέτος 15 χιλιάδες δενδρύλλια, ήτοι ελπές, αμυγδαλιές, ροδακινιές, βερυκοκιές, φυστικιές, λεμονιές, μανδαρινιές, πορτοκαλιές, ροδιές και συκιές.

Τα δενδρύλλια ταύτα θα διατεθούν εις γεωργούς όλων των νήσων του Βορείου Συγκροτήματος.

ΓΙΑ ΟΝΟΜΑ ΤΟΥ ΘΕΟΥ!



Για όνομα του Θεού, αναγκάστηκε να αναφωνήσει προχθές στη Βουλή, ο βουλευτής κ. Τάσος Καραμάριος, αναφερόμενος στην θρυλική αξιοποίηση του γκολφ Αφάντου.

Τόνισε συγκεκριμένα τα εξής:

"Το άρθρο 47 αναφέρεται στην αξιοποίηση του Γκολφ Αφάντου. Εδώ είναι το πρόβλημά μας, κυρία Υπουργέ. Είκοσι χρόνια κάνουν προσκλήσεις ενδιαφέροντος αξιοποιήσεως του ακινήτου του Γκολφ. Ξέρει ο κ. Γεωργακόπουλος, γιατί και ο ίδιος έκανε προσπάθειες. Δεν είχαμε κανένα αποτέλεσμα. Θα έλθουμε σήμερα να λέμε γιατί το αξιοποιούμε; Για όνομα του Θεού!".

Λ. Μ.

Το ακούσαμε κι αυτό. Υποψήφιος δήμαρχος είπε ότι στη κορυφή του ενδιαφέροντός του, αν εκλεγεί, θα είναι οι... κοινωνικές σχέσεις των κατοίκων του δήμου του. Άνθρωπε μου, για δήμαρχο ψάχνουμε, όχι για... προξενήτρα.

Κ. Κ.

ΤΡΑΜΠΕΣ

Δίνουν και παίρνουν οι **"τράμπες"** μεταξύ των υποψηφίων του α' και του β' βαθμού αυτοδιοίκησης, ως συνήθως άλλωστε.

Μόνο που πολλές συμφωνίες γίνονται **κάτω από το τραπέζι,** με αποτέλεσμα όταν αυτές γίνονται αντιληπτές να προκαλούν ευνόητες παρενέργειες.

Λ. Μ.

ΠΡΟΒΛΗΜΑΤΙΣΜΟΙ

Συνεχίζουν τις κινητοποιήσεις τους οι δάσκαλοι και νηπιαγωγοί της χώρας διεκδικώντας την ικανοποίηση αιτημάτων του κλάδου τους και μέχρι τώρα δεν έχει ξεκαθαριστεί πότε ακριβώς θα επιστρέψουν στα σχολεία.

Την ίδια ώρα οι γονείς αρχίζουν να δυσανασχετούν, καθώς βλέπουν τον καιρό να περνάει και τα βλαστάρια τους να εξακολουθούν να βρίσκονται σε ...διακοπές!

Είναι από την άλλη πλευρά και τα καινούρια βιβλία που όπως και να το κάνεις θέλουν λίγη περισσότερη δουλίτσα και λίγο το ένα λίγο το άλλο, είναι να μην προβληματίζεται κανείς;!!!

Ελ. Π.

ΟΙ ΑΝΑΠΟΦΑΣΙΣΤΟΙ!

Όσο και αν φαίνεται περίεργο, στα χωριά μας υπάρχουν και αναποφάσιστοι! Εκεί που η εκλογική μάχη φαινομενικά έχει κριθεί για τους περισσότερους αφού λίγο-πολύ όλοι γνωρίζονται μεταξύ τους, τελικά η πραγματικότητα άλλα δείχνει.

Όχι μόνο όμως δεν είναι έτσι αλλά πολλοί βρίσκονται σε δίλημμα ποιό συνδυασμό να ψηφίσουν.

Εκεί θα πρέπει να...χτυπήσουν οι υποψήφιοι για να...δέσουν το γάιδαρό τους!

Β. Μ.

ΧΑΜΟΓΕΛΑ ΑΙΣΙΟΔΟΞΙΑΣ



Είναι αυτό που λένε... χαμογελούν και τα μουστάκια του!

Ο λόγος για τον Μιχάλη Μπαριανάκη ο οποίος βρέθηκε πριν από μερικές μέρες μαζί με τον γραμματέα του κόμματος κ. Λευτέρη Ζαγορίτη και τον υφυπουργό Εξωτερικών κ. Γιάννη Βαληνάκη. Τι έλεγαν πριν ο φωτογραφικός φακός τους... εντοπίσει δεν γνωρίζουμε! Αν κρίνουμε πάντως από το.. στιγμιότυπο τότε, δεν υπάρχει καμία αμφιβολία για το αισιόδοξο του ζητήματος.

Μιχ. Μ.

ΜΠΑΧΑΛΟ

Σε προτεραιότητα είναι βέβαια οι ανάγκες για την άμυνα του νησιού αλλά... δεν σημαίνει ότι θα τα κάνουμε όλα μπάχαλο!

Διότι μπάχαλο έγινε χθες το πρωί **από τη Ρόδο ως την Λίνδο,** εξαιτίας φαλάγγας οχημάτων της 95 ΑΔΤΕ!

Το τί προβλήματα υπήρξαν είναι άλλο πράγμα. Αν αναλογιστεί κανείς ότι χθες είχαμε 7 κρουαζιερόπλοια, φανταστείτε με πόση ώρα καθυστέρηση έφθασαν οι εκδρομείς **στη Λίνδο.**

Λ. Μ.

Το 2007



Το 2007 θέλουμε να είναι η χρονιά της "έκρηξης" του τουρισμού, δήλωσε χθες το βράδυ, η υπουργός Τουριστικής Ανάπτυξης κ. Φάνη Πετραλιά. Υποψιαζόμαστε ότι όλοι το ίδιο θέλουμε, αλλά με ευχές δεν γίνεται τίποτα!

Για να δούμε λοιπόν...

Λ. Μ.









ΠΡΟΣΚΛΗΣΗ

Η παράταξη «Ρόδος Ανθρώπινη Πόλη» και εγώ προσωπικά σας προσκαλούμε

στην εκδήλωση με θέμα :

«Πρόγραμμα Ανάπτυξης 2007-2010 Συνεχίζουμε Μαζί, δημιουργούμε το Αύριο!»

που απευθύνεται στις παραγωγικές τάξεις και τους κοινωνικούς φορείς της πόλης.

Η εκδήλωση θα γίνει την Πέμπτη 28/9/2006 στις **19:30** στο κινηματοθέατρο **ΡΟΔΟΝ**

*και σε περίπτωση που ο καιρός δεν το επιτρέπει στο **Δημοτικό Θέατρο***

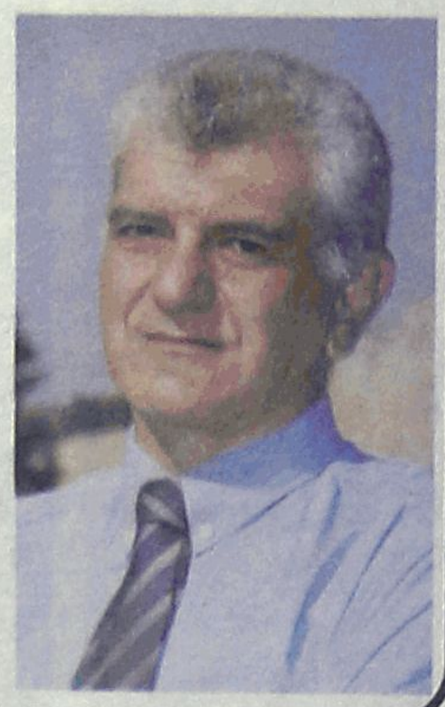

Ο Πρόεδρος της παράταξης
Γιώργος Γιαννόπουλος
Δήμαρχος Ροδίων

AT4350

ΠΡΟΣΚΛΗΣΗ

Η δημοτική παράταξη
«Νέα Ελπίδα
Για τ' Αφάντου & την Αρχίπολη»

πραγματοποιεί το
Σάββατο 30 Σεπτεμβρίου 2006
Στις 8.00 το βράδυ
Στο εστιατόριο «Φλώρα»

Ανοικτή πολιτική συγκέντρωση με ομιλητή τον επικεφαλής της παράταξης και υποψήφιο Δήμαρχο Αφάντου

Τάσο Σπανό
μαζί αποφασίζουμε
μαζί δημιουργούμε



AT 4361