91 έτη ζωντανής ιστορίας
Ο αδιαμφισβήτητος ηγέτης στην τοπική ενημέρωση

# Η ΡΟΔΙΑΚΗ

ΠΛΗΡΩΜΕΝΟ ΤΕΛΟΣ Ταχ. Γραφείο Κ ΡΟΔΟΥ Αριθμ. Άδειας 1879

ΕΛΤΑ Hellenic Post

ΚΥΡΙΑΚΗ 1 ΟΚΤΩΒΡΙΟΥ 2006 ΗΜΕΡΗΣΙΑ ΠΡΩΙΝΗ ΕΦΗΜΕΡΙΔΑ ΤΗΣ ΡΟΔΟΥ 0,70 ΕΥΡΩ ΑΡ. ΦΥΛΛΟΥ: 18416 64 ΣΕΛΙΔΕΣ

ΣΥΝΕΝΤΕΥΞΗ



Αισιόδοξος δηλώνει για το αποτέλεσμα των εκλογών ο κ. Χατζηευθυμίου. ΣΕΛΙΔΕΣ 14 & 15

ΕΚΛΟΓΕΣ



Εντυπωσιακή η συγκέντρωση στην Κω. ΣΕΛΙΔΑ 6

ΥΓΕΙΑ



Χωρίς παιδίατρους έμεινε η Δωδεκάνησος. ΣΕΛΙΔΑ 16

## ΣΥΝΗΓΟΡΕΙ ΥΠΕΡ ΤΗΣ ΡΟΔΟΥ

Ρόδο «ψήφισε» για έδρα της Πανεπιστημιακής Σχολής Τουρισμού ο Σύνδεσμος Ελληνικών Τουριστικών Επιχειρήσεων. Πρόκειται για μια βαρύνουσα συνηγορία, χρειάζεται όμως να ενταθούν οι προσπάθειες. ΣΕΛΙΔΑ 7




*Μετά την επίσημη ανακήρυξή τους χθες*

# 2.000 ΥΠΟΨΗΦΙΟΙ στη μάχη του σταυρού

*Έντονη κινητικότητα σε όλες τις περιοχές και σε όλα τα νησιά του νομού.*

Ανακηρύχθηκαν χθες οι υποψήφιοι από τα Πρωτοδικεία Ρόδου και Κω, χωρίς ουσιαστικές αλλαγές. Συνολικά σε όλο το νομό οι διεκδικούντες την ψήφο στον α' και β' βαθμό αυτοδιοίκησης ξεπερνούν τις 2.000, εκ των οποίων οι μισοί σχεδόν είναι στο νησί της Ρόδου.

Ήδη οι περισσότεροι εξ αυτών δίνουν με κάθε μέσο τη μάχη του σταυρού, που σε ορισμένες περιπτώσεις θα κρίνει και το εκλογικό αποτέλεσμα. Αναλυτικά οι συνδυασμοί που ανακηρύχθηκαν. ΣΕΛΙΔΑ 3



*Πάνω από 5.000 τα λευκά και τα άκυρα* ΣΕΛ. 9

## Στο αποκορύφωμα η εκλογική μάχη

Αισιόδοξοι δηλώνουν οι υποψήφιοι δήμαρχοι της Ρόδου. ΣΕΛ. 4

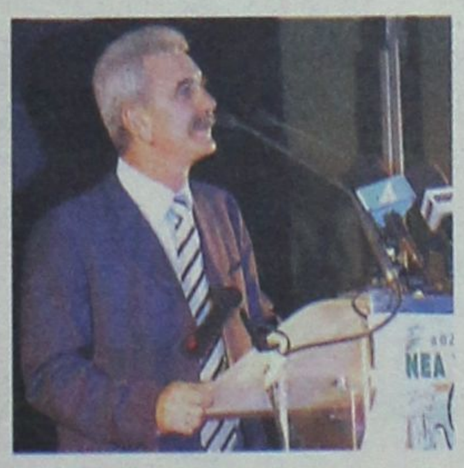

## Να δοθεί η μάχη πόρτα-πόρτα

Ζήτησε προχθές το βράδυ στο κινηματοθέατρο «Ρόδον» στην εκδήλωση της παράταξής του, ο Γιάννης Μαχαιρίδης από τους συνεργάτες του. ΣΕΛ. 5



AT4354

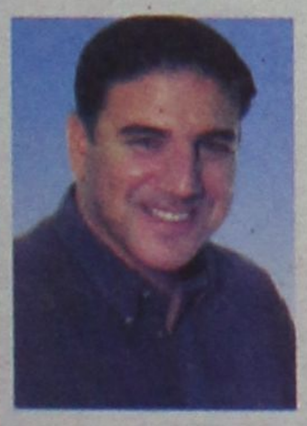

ΔΩΔ.Ε.Κ

ΥΨΗΛΑΝΤΗΣ ΒΑΣΙΛΗΣ
Υποψήφιος Νομάρχης

*Αγαπητές φίλες και φίλοι,*
*Μια νέα προσπάθεια ξεκινά για όλους μας με τις εκλογές της* ***15ης Οκτωβρίου 2006.***
*Με την δική σας ενθάρρυνση και προτροπή συνεχίζω να καταθέτω την ψυχή μου στην κρίση σας πιστεύοντας ότι μπορώ να παλέψω για όλους μας από νέο μετερίζι.*
*Ως υποψήφιος νομαρχιακός σύμβουλος της επαρχίας Κω-Νισύρου με την παράταξη* ***ΔΩΔΕΚΑΝΗΣΙΑΚΗ ΕΝΩΤΙΚΗ ΚΙΝΗΣΗ*** *και τον* ***Βασίλη Υψηλάντη*** *επικεφαλής, ζητώ ακόμη μια φορά ψήφο προτροπής για να γίνουν τα Δωδεκάνησά μας και πάλι πρωταγωνιστής.*
*Πέρα από κομματικά σύνορα, χωρίς μιζέριες για αυτά που έπρεπε να γίνουν και δεν έγιναν, για εκείνα που ελπίζαμε και διαψεύστηκαν, με εγγύηση την κοινή μας πορεία, ας προχωρήσουμε λίγο πιο μπροστά, λίγο πιο ψηλά, λίγο πιο δυνατά*

*Νίκος Πουλιού*
**Υποψήφιος Νομαρχιακός Σύμβουλος της Επαρχίας Κω - Νισύρου**

ΑΠ586

**ΜΙΛΤΙΑΔΗΣ ΦΑΚΚΟΣ**
**ΔΗΜΑΡΧΟΣ ΚΩ**



*Αγαπητοί συμπατριώτες και συμπατριώτισσες, έπειτα από 24 χρόνια συνεχούς παρουσίας μου στο Δήμο Κω αποφάσισα να διεκδικήσω την εκλογή μου σε μία νέα θέση ευθύνης, μέσα από τη Νομαρχιακή Αυτοδιοίκηση, για την Επαρχία Κω.*
*Όλοι μαζί, με το Νομάρχη Γιάννη Μαχαιρίδη, μπορούμε να πετύχουμε πολλά.*

***Για τα ΔΩΔΕΚΑΝΗΣΑ της ΑΝΑΠΤΥΞΗΣ και της ΚΟΙΝΩΝΙΚΗΣ ΣΥΝΟΧΗΣ***

**ΜΙΛΤΙΑΔΗΣ ΦΑΚΚΟΣ**
**Υποψήφιος Νομαρχιακός Σύμβουλος**
**ΔΩΔΕΚΑΝΗΣΑ - ΝΕΑ ΠΟΡΕΙΑ**

AT4342

17 ΤΟΥΡΙΣΜΟΣ



Το ένθετο "Τουρισμός και Ανάπτυξη".

19 ΚΟΙΝΩΝΙΑ



Άρθρο της Μαρίας Καρίκη

24 ΣΧΟΛΙΑ




Η ανατρεπτική σελίδα του Κ. Σαμιωτάκη και του Γ. Μανωλά.

51 ΑΘΛΗΤΙΣΜΟΣ

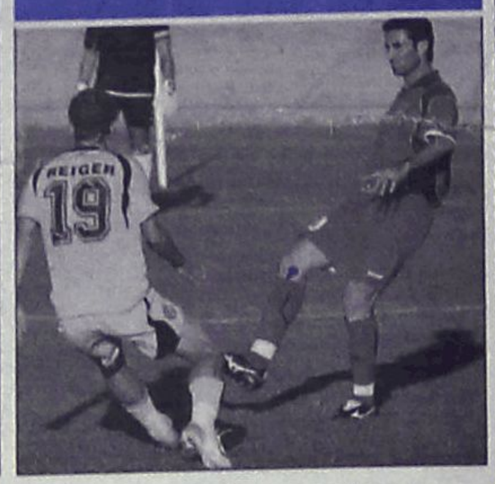

Όλη η αθλητική επικαιρότητα της περιοχής μας.

## ΧΡΗΣΙΜΑ ΤΗΛΕΦΩΝΑ

| | |
|---|---|
| ΡΑΔΙΟ ΤΑΞΙ: | |
| ΠΟΛΕΩΣ | 22410 69800 |
| ΕΚΤΟΣ ΠΟΛΕΩΣ | 22410 69600 |
| ΝΟΣΟΚΟΜΕΙΟ | 22410 80000 |
| ΑΜΕΣΗ ΔΡΑΣΗ ΠΥΡ/ΚΗΣ | 199 |
| ΛΙΜΕΝΑΡΧΕΙΟ | 22410 22220 |
| | 22410 27695 |
| ΒΛΑΒΕΣ Δ.Ε.Η. | 1050 |
| ΒΛΑΒΕΣ Ο.Τ.Ε. | 121 |
| ΑΜΕΣΗ ΔΡΑΣΗ | 100 |
| ΒΛΑΒΕΣ ΥΔΡΕΥΣΗΣ | 22410 68750 |
| | 22410 68755 |
| ΝΟΜΑΡΧΙΑ | 22410 46502 |
| ΠΕΡ/ΚΗ Δ/ΝΣΗ | 22410 38174 |
| ΔΗΜΟΣ | 22410 46200 |
| ΔΗΜ. ΕΠΙΧ. ΚΑΘΑΡ. | 22410 77600 |
| ΥΠΗΡ. ΑΠΟΚΟΜΙΔΗΣ | 22410 61057 |
| ΤΡΟΧΑΙΑ | 22410 44131 |
| ΠΛΗΡΟΦ. Ο.Τ.Ε | 11888 |
| ΔΕΛΤΙΟ ΚΑΙΡΟΥ | 149 |
| ΛΑΧΕΙΑ | 1444 |
| ΠΡΟΠΟ - ΛΟΤΤΟ | 1444 |
| ΡΟΔΑ | 22410 26300 |
| ΚΤΕΛ | 22410 27706 |
| Ο.Α.Ε.Δ. | 22410 23265 |
| Ι.Κ.Α. | 22410 64912 |
| ΤΑΞ.Υ. | 22410 68701 |
| | 22410 68702 |
| ΕΡΓΑΤ. ΚΕΝΤΡΟ | 22410 24730 |
| ΟΛΥΜΠΙΑΚΗ | 22410 24555 |
| AEGEAN AIRLINES | 22410 98345 |

## ΗΜΕΡΟΛΟΓΙΟ

Κυριακή 1 Οκτωβρίου 2006
Ανανίου αποστ., Ρωμανού μελωδού
Ανατολή ηλίου 06.20
Δύση ηλίου 18.09
Σελήνη 9 ημερών

## ΦΑΡΜΑΚΕΙΑ

Σήμερα διημερεύει το φαρμακείο της κ. Φανουράκη στη Νέα Αγορά 48 και διανυκτερεύει της κ. Μικροπούλου στη Τσαλδάρη 26 (Ανάληψη).

## ΒΕΝΖΙΝΑΔΙΚΑ

Σήμερα διανυκτερεύουν τα βενζινάδικα: Τζωρτζής (Αγ. Φραγκίσκος), Καύσιμα Ρόδου (Λ. Καλλιθέας), Πίπος (Ιξιά), Παπαστέργου (Κρεμαστή), Παπαοικονόμου (Αφάντου), Νέσγος (Μάσαρι)

## ΛΑΪΚΕΣ ΑΓΟΡΕΣ

ΠΕΜΠΤΗ
στην οδό Βύρωνος

ΠΑΡΑΣΚΕΥΗ
στην οδό Πτολεμαίων (Ανάληψη)

ΣΑΒΒΑΤΟ
στο Δημοτικό Νεκροταφείο

## ΣΥΝΑΛΛΑΓΜΑ

| | |
|---|---|
| ΔΟΛΛΑΡΙΟ Η.Π.Α | |
| 1,2722 | 1,2704 |
| ΛΙΡΑ ΑΓΓΛΙΑΣ | |
| 0,67762 | 0,67668 |
| ΚΟΡΩΝΑ ΔΑΝΙΑΣ | |
| 7,4652 | 7,4548 |
| ΚΟΡΩΝΑ ΣΟΥΗΔΙΑΣ | |
| 9,2688 | 9,2558 |
| ΠΕΝ ΙΑΠΩΝΙΑΣ | |
| 149,67 | 149,47 |
| ΦΡΑΓΚΟ ΕΛΒΕΤΙΑΣ | |
| 1,5849 | 1,5827 |
| ΚΟΡΩΝΑ ΝΟΡΒΗΓΙΑΣ | |
| 8,2288 | 8,2172 |
| ΛΙΡΑ ΚΥΠΡΟΥ | |
| 0,5771 | 0,5763 |
| ΔΟΛΛΑΡΙΟ ΚΑΝΑΔΑ | |
| 1,4142 | 1,4122 |
| ΔΟΛΛΑΡΙΟ ΑΥΣΤΡΑΛΙΑΣ | |
| 1,6971 | 1,6947 |

Plaza Travel
Ιερού Λόχου 7 • τηλ. 2241035767
e-mail: travel@rhodes-plaza.com

ΣΗΜΕΙΩΣΕΙΣ

# Η μάχη της φοροδιαφυγής

Να συνεχίσει τη σκληρή μάχη για την πάταξη της φοροδιαφυγής, αλλά και της εισφοροδιαφυγής, φέρεται αποφασισμένη η κυβέρνηση, τόσο για την τόνωση των δημόσιων εσόδων όσο και για την εξυγίανση του ασφαλιστικού συστήματος.

Ηδη το υπουργείο Οικονομίας και Οικονομικών έχει προβεί στη λήψη θεσμικών μέτρων, κυρίως με τη δραστική μείωση της φορολογίας πολιτών και επιχειρήσεων, ενώ ενισχύει και τους ελεγκτικούς μηχανισμούς.



Η δραστική μείωση της φορολογίας, με την παράλληλη απλοποίηση του φορολογικού συστήματος, θεωρείται βέβαιο ότι θα συμβάλει ουσιαστικά στον περιορισμό της φοροδιαφυγής. Γιατί, φυσικά, πρόσωπα και επιχειρήσεις θα "αισθάνονται" ότι δεν αδικούνται και επί της ουσίας δεν θα επιχειρούν να φοροδιαφύγουν.

Ακόμη η πλήρης μηχανοργάνωση των εφοριών έχει αποτέλεσμα την αυτόματη καταχώρηση όλων των εισοδημάτων και των συναλλαγών των φορολογουμένων και των επιχειρήσεων, προκειμένου να είναι δυνατή η άμεση ηλεκτρονική διασταύρωσή τους και ο εντοπισμός εστιών φοροδιαφυγής.

Για την πάταξη της εισφοροδιαφυγής, η κυβέρνηση εξετάζει το ενδεχόμενο δημιουργίας λίστας οφειλετών προς τα ασφαλιστικά ταμεία.

Το υπουργείο Απασχόλησης εκτιμά ότι με το μέτρο αυτό οι οφειλέτες των ασφαλιστικών ταμείων-και κυρίως του ΙΚΑ- θα σπεύσουν να ενταχθούν στην επικείμενη ρύθμιση που προωθεί, προκειμένου να μην ενταχθούν στη μαύρη λίστα, καθώς αυτό ενέχει τον κίνδυνο, ιδιαίτερα για τις επιχειρήσεις, να μην μπορούν να λαμβάνουν ασφαλιστική ενημερότητα.

Αυτό που θα πρέπει, πάντως, να κατανοήσουν όλοι οι πολίτες είναι ότι η πληρωμή των φόρων και η καταβολή των εισφορών δεν είναι τιμωρία, αλλά ανάγκη τόσο για τη δυνατότητα άσκησης κοινωνικής πολιτικής με παροχές πρόνοιας και γενικότερα αναβάθμισης της ποιότητας στην παιδεία, στην υγεία, στην κοινωνική ασφάλιση.

Αρκεί τα έσοδα από τους φόρους και τις εισφορές να κατευθυνθούν για τη δημιουργία υποδομών που θα δημιουργήσουν ένα πλαίσιο σιγουριάς και ασφάλειας για τους πολίτες.

## Ο ΚΑΙΡΟΣ ΣΤΗ ΡΟΔΟ

| Ημερομηνία | Ωρα | θερμ/σία | Υγρασία | Διεύθ. ανέμου–Ένταση | Καιρός–φαινόμενα |
|---|---|---|---|---|---|
| Σάββατο 30/09/2006 | 21:00 | 23 °C | 71 % | 6 Μποφόρ Δ | ΚΑΘΑΡΟΣ |
| Κυριακή 01/10/2006 | 03:00 | 22 °C | 77 % | 6 Μποφόρ ΒΔ | ΚΑΘΑΡΟΣ |
| Κυριακή 01/10/2006 | 09:00 | 21 °C | 73 % | 5 Μποφόρ Δ | ΚΑΘΑΡΟΣ |
| Κυριακή 01/10/2006 | 15:00 | 27 °C | 48 % | 4 Μποφόρ Δ | ΚΑΘΑΡΟΣ |
| Κυριακή 01/10/2006 | 21:00 | 22 °C | 61 % | 2 Μποφόρ Δ | ΚΑΘΑΡΟΣ |
| Δευτέρα 02/10/2006 | 03:00 | 19 °C | 92 % | 1 Μποφόρ ΒΑ | ΚΑΘΑΡΟΣ |
| Δευτέρα 02/10/2006 | 09:00 | 19 °C | 97 % | 1 Μποφόρ ΒΑ | ΚΑΘΑΡΟΣ |

Πηγή: meteo.gr

## ΚΤΕΟ

Από 02-10-2006 έως 31-10-2006 επιβατικά (Ε.Ι.Χ.) και φορτηγά μέχρι και 3,5Τ με αριθμούς κυκλοφορίας ΡΟΗ 2501 έως 4500.

Επίσης καλούνται όλα τα παραπάνω οχήματα να προβούν σε τεχνικό έλεγχο σε οποιοδήποτε Κ.Τ.Ε.Ο. ή Ι.ΚΤΕΟ της χώρας.

Επίσης θα ελέγχονται όσα οχήματα υποχρεούνται βάσει παλαιότερων προγραμμάτων πρόσκλησης.

Η ΡΟΔΙΑΚΗ

ΙΔΡΥΤΗΣ Εμμ. Καλαμπίχης
ΙΔΙΟΚΤΗΣΙΑ Υιοι Σ. Τσοπανάκη, Η. Κωτιάδης Ο.Ε.
ΕΚΔΟΤΗΣ Ήβη Γ. Τσοπανάκη

ΔΙΕΥΘΥΝΤΗΣ
Σπύρος Παγκάς
ΑΡΧΙΣΥΝΤΑΚΤΗΣ
Λουκάς Μαστής

ΣΥΝΤΑΞΗ
Μιχάλης Μαστής, Κυριακή Πετρίδου, Βαρβάρα Μπογδάνου, Ελευθερία Πελλού, Κυριάκος Κεσκινίδης

ΑΘΛΗΤΙΚΑ
Μανόλης Μπάτης, Νικήτας Κουσκούσης, Κώστας Παντίδος, Παύλος Ντοκουόπιλ, Σούγγαρη Μάγδα

ΥΠΕΥΘ. ΔΙΑΦΗΜΙΣΤΙΚΟΥ ΤΜΗΜΑΤΟΣ
Λάζαρος Λαζαράκης

ΛΟΓΙΣΤΗΡΙΟ - ΔΙΑΦΗΜΙΣΕΙΣ
Μάρκου Μαλλιαράκη 11 Τηλ 22410 22210 - 22410 75230 Fax 22410 22471

ΓΡΑΦΕΙΑ ΣΥΝΤΑΞΗΣ
Μάρκου Μαλλιαράκη 11 Τηλ.22410 24610 Fax 22410 75641

ΑΘΛΗΤΙΚΟ ΤΜΗΜΑ
Τηλ 22410 75640

www.rodiaki.gr
irodiaki@otenet.gr

BOUTIQUE LACOSTE ΔΙΑΚΟΣΑΒΒΑΣ
Αμερικής & Λαμπράκη γωνία τηλ. (22410)25777/21253
Σωκράτους 52, Παλιά Πόλη τηλ. (22410)25684/38425
OUTLET Δενδρινού 28 τηλ. (22410)22500
AE1464

# Ανακηρύχθηκαν οι υποψήφιοι

## Ξεπερνούν τους 2.000 οι υποψήφιοι δημοτικοί σύμβουλοι σε όλη τη Δωδεκάνησο

***Χωρίς ουσιαστικές αλλαγές έγινε χθες το μεσημέρι από το Πολυμελές Πρωτοδικείο Ρόδου η επίσημη ανακήρυξη των συνδυασμών που θα αναμετρηθούν στις προσεχείς εκλογές για τον πρώτο και δεύτερο βαθμό Τοπικής Αυτοδιοίκησης, στην περιοχή μας.***

Ρεπορτάζ:
**Της Ελευθερίας Πελλού**
**pelloue@rodiaki.gr**

Σύμφωνα με τις εκτιμήσεις η «μάχη» αναμένεται σκληρή, κυρίως στους δήμους που κατέρχονται περισσότερες από δύο παρατάξεις. Ενδεικτικό είναι δε το γεγονός ότι μόνο στους 10 δήμους της νήσου Ρόδου, τη ψήφο του λαού διεκδικούν 1.065 υποψήφιοι δημοτικοί σύμβουλοι (μαζί με τα τοπικά συμβούλια), χωρίς να περιλαμβάνονται στον αριθμό αυτό οι επικεφαλής των 26 συνδυασμών.

Αν τώρα κανείς θελήσει να συμπεριλάβει και τους υποψηφίους του Βόρειου Συγκροτήματος τότε ο αριθμός των υποψηφίων συμβούλων τουλάχιστον διπλασιάζεται.

Σε ό,τι αφορά το δεύτερο βαθμό τοπικής αυτοδιοίκησης, το Νομαρχιακό θώκο διεκδικούν τέσσερις παρατάξεις με συνολικά 204 υποψηφίους νομαρχιακούς συμβούλους. Η διαδικασία κατάθεσης των φακέλων με τα απαραίτητα δικαιολογητικά για το κάθε συνδυασμό ολοκληρώθηκε τα μεσάνυκτα της 24ης Σεπτεμβρίου, ακολούθησε ο σχετικός έλεγχος αυτών, αλλά και σε ορισμένες περιπτώσεις οι δηλώσεις παραίτησης υποψηφίων δημοτικών συμβούλων, οι οποίες ανήλθαν στην περιφέρεια ευθύνης του Πρωτοδικείου της Ρόδου σε έξι, οι τέσσερις από τις οποίες αντικαταστάθηκαν με άλλους υποψηφίους. Καμία αλλαγή δεν έγινε αναφορικά με τους υποψήφιους νομαρχιακούς συμβούλους των τεσσάρων παρατάξεων.

Ειδικότερα σύμφωνα με τις αποφάσεις που έλαβε χθες το μεσημέρι το Πολυμελές Πρωτοδικείο της Ρόδου ανά δήμο στην περιφέρειά μας οι συνδυασμοί που κατέρχονται έχουν ως εξής:

### ΔΗΜΟΣ ΡΟΔΟΥ

**1) «ΡΟΔΟΣ ΑΝΘΡΩΠΙΝΗ ΠΟΛΗ»** με υποψήφιο δήμαρχο τον Γεώργιο Γιαννόπουλο του Πέτρου, με 41 υποψήφιους δημοτικούς συμβούλους.

**2) «ΠΡΩΤΑ Η ΡΟΔΟΣ»** με υποψήφιο δήμαρχο τον Χατζηευθυμίου Χατζή του Νικολάου, με 41 υποψήφιους δημοτικούς συμβούλους.

**3) «ΑΝΟΙΞΗ ΣΤΗ ΡΟΔΟ»** με υποψήφιο δήμαρχο τον Σάββα Καραγιάννη του Αντωνίου, με 40 υποψήφιους δημοτικούς συμβούλους.

**4) «ΑΝΕΞΑΡΤΗΤΗ ΕΝΩΤΙΚΗ ΠΟΡΕΙΑ»** με υποψήφιο δήμαρχο τον Κατσαρό Μιχαήλ του Κωνσταντίνου, με 30 υποψήφιους δημοτικούς συμβούλους.

**5) «ΔΗΜΟΤΙΚΗ ΑΓΩΝΙΣΤΙΚΗ ΣΥΣΠΕΙΡΩΣΗ (Δ.Α.Σ.)»** με υποψήφιο δήμαρχο τον Ιωάνη Μαρκάκη του Μιχαήλ, με 27 υποψήφιους δημοτικούς συμβούλους.

### ΔΗΜΟΣ ΑΡΧΑΓΓΕΛΟΥ

**1) «ΑΡΧΑΓΓΕΛΟΣ-ΜΑΛΩΝΑ-ΜΑΣΑΡΙ - ΙΣΟΡΡΟΠΗ ΑΝΑΠΤΥΞΗ ΙΣΟΤΙΜΗ ΣΥΜΜΕΤΟΧΗ»** του υποψηφίου δημάρχου Παπουρά Αλέξανδρου του Παναγιώτη με 26 υποψήφιους δημοτικούς συμβούλους, 7 υποψήφιους τοπικούς συμβούλους Μαλώνας και 7 υποψήφιους τοπικούς συμβούλους Μασάρων.

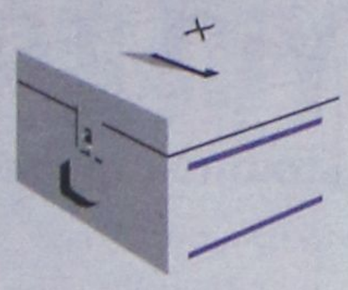

**2) «ΔΗΜΟΤΙΚΗ ΑΝΑΝΕΩΣΗ»** του υποψηφίου δημάρχου Κολιάδη Θεοδόσιου του Αντωνίου με 26 υποψήφιους δημοτικούς συμβούλους, 4 υποψήφιους τοπικούς Συμβούλους Μαλώνας και 5 υποψήφιους τοπικούς συμβούλους Μασάρων.

### ΔΗΜΟΣ ΑΤΑΒΥΡΟΥ

**1) «ΑΝΑΠΤΥΞΙΑΚΗ ΚΙΝΗΣΗ ΑΤΑΒΥΡΟΥ»** του υποψηφίου δημάρχου Κυριακούλη Παναγιώτη του Εμμανουήλ με 19 υποψήφιους δημοτικούς συμβούλους και υποψήφιους τοπικούς συμβούλους: Αγίου Ισιδώρου 7, Κρητηνίας 7, Μονολίθου 4, Σιαννών 3.

**2) «ΑΤΑΒΥΡΟΣ - ΝΕΑ ΑΡΧΗ»** του υποψηφίου δημάρχου Τσουκαλά Νικόλαου του Εμμανουήλ με 19 υποψήφιους δημοτικούς συμβούλους και υποψήφιους τοπικούς συμβούλους: Αγ. Ισιδώρου 4, Κρητηνίας 6, Μονολίθου 4, Σιαννών 4.

### ΔΗΜΟΣ ΑΦΑΝΤΟΥ

**1) «ΔΗΜΙΟΥΡΓΙΚΗ ΠΟΡΕΙΑ ΑΦΑΝΤΟΥ – ΑΡΧΙΠΟΛΗΣ»** του υποψήφιου δημάρχου Σταμάτιου Καβάδα του Γεωργίου, με 26 υποψήφιους δημοτικούς συμβούλους και 7 υποψήφιους τοπικούς συμβούλους Αρχιπόλεως.

**2) «ΕΝΟΤΗΤΑ-ΔΗΜΙΟΥΡΓΙΑ»** του υποψήφιου δημάρχου Σάββα Διακοσταματίου του Μιχαήλ, με 26 υποψήφιους δημοτικούς συμβούλους και 7 υποψήφιους τοπικούς συμβούλους Αρχιπόλεως.

**3) «ΔΗΜΟΣ ΓΙΑ ΟΛΟΥΣ»** του υποψήφιου δημάρχου Μιχαήλ Μαχραμά του Γεωργίου, με 26 υποψήφιους δημοτικούς συμβούλους και 5 υποψήφιους τοπικούς συμβούλους Αρχιπόλεως.

**4) «ΝΕΑ ΕΛΠΙΔΑ ΓΙΑ Τ' ΑΦΑΝΤΟΥ ΚΑΙ ΤΗΝ ΑΡΧΙΠΟΛΗ»** του υποψήφιου δημάρχου Αναστάσιου Σπανού ή Παπαγιάννη του Φιλίππου, με 25 υποψήφιους δημοτικούς συμβούλους και 7 υποψήφιους τοπικούς συμβούλους Αρχιπόλεως.

### ΔΗΜΟΣ ΙΑΛΥΣΟΥ

**1) «ΝΕΑ ΔΗΜΙΟΥΡΓΙΚΗ ΠΝΟΗ»,** με υποψήφιο δήμαρχο τον Στάγκα Στέργο του Σάββα, με 32 υποψήφιους δημοτικούς συμβούλους.

**2) «ΑΝΕΞΑΡΤΗΤΟΣ ΣΥΝΔΥΑΣΜΟΣ ΙΑΛΥΣΟΥ ΕΛΠΙΔΑ ΚΑΙ ΠΡΟΟΠΤΙΚΗ»,** με υποψήφιο δήμαρχο τον Παναγιώτη Καραβόλια του Νικολάου, με 32 υποψήφιους δημοτικούς συμβούλους.

### ΔΗΜΟΣ ΚΑΛΛΙΘΕΑΣ

**1) «ΔΗΜΟΤΙΚΗ ΕΝΟΤΗΤΑ ΚΑΛΛΙΘΕΑΣ»,** με υποψήφιο δήμαρχο τον Ιατρίδη Ιωάννη του Γεωργίου, με 32 υποψήφιους δημοτικούς συμβούλους, 9 υποψήφιους τοπικούς συμβούλους Κοσκινού και 7 υποψήφιους τοπικούς συμβούλους Ψίνθου.

**2) «ΚΑΛΛΙΘΕΑ – ΔΥΝΑΜΗ ΑΛΛΑΓΗΣ ΚΑΙ ΠΡΟΟΔΟΥ»,** με υποψήφιο δήμαρχο τον Γεώργιο ΚΩΣΤΑ του Ευαγγέλου, με 32 υποψήφιους δημοτικούς συμβούλους, 8 τοπικούς συμβούλους Κοσκινού, 6 τοπικούς συμβούλους Ψίνθου.

*ΣΥΝΕΧΕΙΑ ΣΤΗΝ ΣΕΛ. 59*






**ΑΝΟΙΧΤΗ ΠΡΟΣΚΛΗΣΗ**

Η παράταξη
**"Δύναμη Ενότητας και Ευθύνης"**
δήμου Πεταλούδων με επικεφαλής τον
**Αντώνη Αρφαρά**
καλεί όλους τους φίλους σε
ανοιχτή πολιτική συγκέντρωση τη
**Δευτέρα 2 Οκτωβρίου 2006**
και ώρα **20.00** στο **CASTELLO ROSSO**
στην Κρεμαστή.

*Θα γίνει παρουσίαση των υποψηφίων δημοτικών συμβούλων και θα ακολουθήσει πολιτική ομιλία του επικεφαλής με τις βασικές αρχές της παράταξης*

ΑΤ4238(Γ)

### Οπως τουλάχιστον υποστηρίζουν οι επιτελείς των παρατάξεων

# Μηνύματα νίκης και για τους 3 υποψήφιους

## Στο αποκορύφωμά της η προεκλογική δραστηριότητα

**Μηνύματα νίκης υποστηρίζουν ότι εισπράττουν οι υποψήφιοι δήμαρχοι Ρόδου, στην διάρκεια των περιοδειών και των συναντήσεων που έχουν στις γειτονιές της πόλης. Οι περιοδείες αυτές, παράλληλα με τις προσπάθειες των υποψηφίων που έχουν ριχθεί στην μάχη του σταυρού, συνεχίζονται ιδιαίτερα εντατικά.**



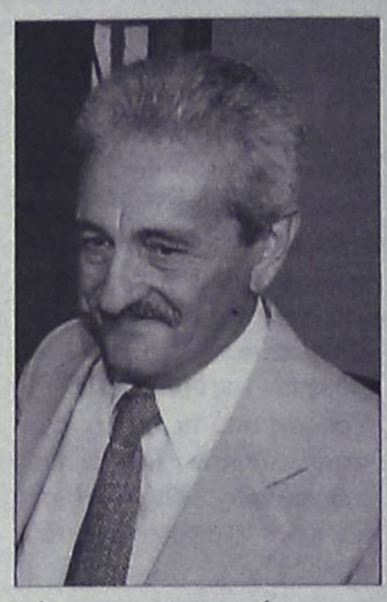

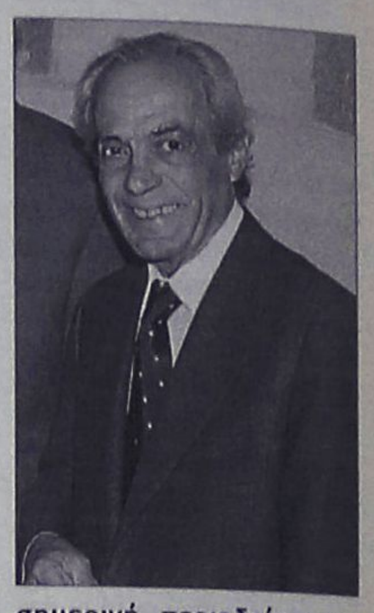

Στο πλαίσιο αυτό, η δραστηριότητα των υποψηφίων, όπως προκύπτει από τις ανακοινώσεις που εξέδωσαν, καταγράφεται ως εξής:

**Ο Γ. ΓΙΑΝΝΟΠΟΥΛΟΣ**

Για βέβαιη νίκη της παράταξης, κάνει λόγο σε ανακοίνωσή της η παράταξη "Ρόδος Ανθρώπινη Πόλη" του κ. Γιαννόπουλου. Ειδικότερα αναφέρονται τα εξής:

"Η ολοκληρωμένη και εμπεριστατωμένη, παρουσίαση του προγράμματος της παράταξής μας από τον δήμαρχο Γιώργο Γιαννόπουλο, αποτελεί κύριο θέμα συζήτησης στην πόλη μας. Η μακρόπνοη προοπτική του, ο ρεαλισμός και ταυτόχρονα ο πολύ συγκεκριμένος προσδιορισμός των έργων και των δράσεων της επόμενης περιόδου, θυμίζουν τα κομμάτια ενός καλοσχεδιασμένου παζλ, που χτίζεται με σχέδιο, με σύστημα και που η τελική του εικόνα, είναι η Ρόδος, η πόλη μας, έτσι όπως όλοι θέλουμε να αναπτυχθεί. Οι πολύ συγκεκριμένες δεσμεύσεις του και οι με αποφασιστικότητα διατυπωμένες θέσεις του για συγκεκριμένα ζητήματα ανάπτυξης και διαχείρισης, βάζουν ξεκάθαρους κανόνες λειτουργίας της πόλης μας. Τα ζητήματα αυτά τίθενται από σήμερα με παρρησία και ειλικρίνεια, ώστε ο πολίτης να μας κρίνει και να κάνει τις επιλογές του με πλήρη επίγνωση των προτάσεών μας.

Ταυτόχρονα συνεχίζονται οι επισκέψεις κλιμακίων της παράταξής μας με επικεφαλής τον δήμαρχο Γιώργο Γιαννόπουλο στις γειτονιές και τους εμπορικούς-οικονομικούς πυρήνες της πόλης. Επισκέφθηκαν την Παλιά Πόλη, το Ζέφυρος, τη Νέα Αγορά, παρουσίασαν τις θέσεις της παράταξής μας και άκουσαν τις παρατηρήσεις και τις προτάσεις των κατοίκων αλλά και των επαγγελματιών στις περιοχές αυτές. Η βέβαιη νίκη της παράταξής μας και σ' αυτές τις εκλογές κι η εμπιστοσύνη του κόσμου στον Γιώργο τον Γιαννόπουλο, επιβεβαιώνονται από το θερμό κλίμα υποδοχής αλλά και από τις συγκεκριμένες δεσμεύσεις που ο κόσμος του ζητά να αναλάβει".

**Ο Χ. ΧΑΤΖΗΕΥΘΥΜΙΟΥ**

Για προκλητική αδιαφορία της δημοτικής αρχής και για την ανάγκη αλλαγής, κάνει λόγο σε ανακοίνωσή της η παράταξη "Πρώτα η Ρόδος" του κ. Χ. Χατζηευθυμίου. Ειδικότερα, αναφέρονται τα εξής: "Θερμή υποδοχή επεφύλαξαν οι κάτοικοι του Αγίου Ιωάννη και των Αγίων Αναργύρων στον υποψήφιο δήμαρχο Ροδίων Χατζή Χατζηευθυμίου και τους συνεργάτες του κατά τη σημερινή περιοδεία τους στις δύο συνοικίες της πόλης μας.

Οι κάτοικοι και καταστηματάρχες και των δύο συνοικιών έσπευσαν να δηλώσουν τη στήριξή τους στον επικεφαλής της παράταξης «Πρώτα η Ρόδος» εκφράζοντας την αναγκαιότητα για αλλαγή στο Δήμο Ροδίων ώστε η πόλη μας να γίνει και πάλι πρωταγωνιστής των εξελίξεων και όχι ουραγός που είναι σήμερα με αποκλειστική ευθύνη της απερχόμενης δημοτικής αρχής.

Ο κ. Χατζής Χατζηευθυμίου και οι συνεργάτες του για άλλη μια φορά έγιναν δέκτες παραπόνων για την πολιτική που ακολούθησε ο κ. Γιαννόπουλος και για τις ανεκπλήρωτες υποσχέσεις, που όπως σε κάθε προεκλογική αναμέτρηση έτσι και τώρα, μοιράζει αφειδώς σε

Συνέχεια στη σελ. 43

**International Life** Για καλύτερη ζωή

***ΕΞΑΣΦΑΛΙΣΗ ΔΟΣΗΣ ΔΑΝΕΙΟΥ***

Σας εξασφαλίζουμε τις δόσεις των δανείων σας, είτε στεγαστικών, καταναλωτικών ή κινήσεως, προσφέροντάς σας ένα ποσό ίσο με το δάνειό σας.

**Για περισσότερες πληροφορίες**
**Γ. Σεφέρη 78, 85100 Ρόδος**
**Τηλ.: 2241067980, fax 2241065467**
**E-mail: GR0574@inlife.gr**

ΑΤ4239(Γ)

**ΕΦΟΔΙΟ**
ΣΧΟΛΗ ΠΛΗΡΟΦΟΡΙΚΗΣ
ΒΥΖΕΝΤΙΝΗΣ ΑΝΤΩΝΙΟΣ
Πιστοποιημένο Εξεταστικό Κέντρο ECDL

**ΓΝΩΣΕΙΣ-ΕΜΠΕΙΡΙΑ-ΜΕΤΑΔΟΤΙΚΟΤΗΤΑ**

**ΠΑΙΔΙΚΑ - ΕΦΗΒΙΚΑ**



**Σταδιακό Εκπαιδευτικό Πρόγραμμα Προετοιμασίας**
**Για τις Εξετάσεις απόκτησης των διεθνώς Αναγνωρισμένων Πιστοποιητικών ECDL**
**E-kids**
**ECDL Core**
**ECDL Expert**

Τιμές! Εξοπλισμός! Ασφαλή Παροχές!

Φαντασία! Δημιουργικότητα! Κρίση!

**Εντατικά Ενηλίκων**
Δίμηνο Πρόγραμμα προετοιμασίας για τις εξετάσεις ECDL Core

ΔΩΡΟ domain name e-mail website

ΕΞΕΤΑΣΕΙΣ 12 ΟΚΤΩΒΡΙΟΥ
ΚΑΙ ΚΑΘΕ 15 ΗΜΕΡΕΣ

16 χρόνια Εκπαίδευση στην πληροφορική

**ΕΓΓΡΑΦΕΣ ΚΑΘΗΜΕΡΙΝΑ**
ΤΗΛ:22410 39443, E-mail:info@efodio.com
ΔΗΜ. ΑΝΑΣΤΑΣΙΑΔΗ 50 ΡΟΔΟΣ

AT3975

**ΕΚΠΟΙΗΣΗ**
Το **Κέντρο Ενδύματος**
προχωρά σε εκποίηση των εμπορευμάτων του και σας τα προσφέρει σε τιμές κόσμους
***ΠΡΟΛΑΒΕΤΕ...***
**ΚΕΝΤΡΟ ΕΝΔΥΜΑΤΟΣ, Γ. ΣΕΦΕΡΗ 108 Α' ΟΡΟΦΟΣ**
**ΤΗΛ. 2241066243**
**ΑΡ. ΑΔ. ΠΡΩΤ. ΡΟΔΟΥ 2491/2006** ατ4400

***Έτοιμοι για ΚΤΕΟ;***
**τώρα ΚΤΕΟ σε 25 λεπτά!**
AUTOVISION
**Ιδιωτικό ΚΤΕΟ Ρόδου**
**για ραντεβού..22410 67677**
*ανοιχτά απογεύματα και σάββατο, όλα τα παράβολα αγοράζονται στο ΚΤΕΟ*
**ΠΡΟΓΡΑΜΜΑ ΠΡΟΣΚΛΗΣΗΣ ΟΧΗΜΑΤΩΝ Ν. ΔΩΔ/ΣΟΥ**
**- Τον Σεπτέμβριο ΡΟΖ 9501 εώς ΡΟΖ 9999 και ΡΟΗ 1000 εώς 2500**
**! ! ! ! ! ! ! ! ! - Τον Οκτώμβριο ΡΟΗ 2501 εώς ΡΟΗ 4500**
Η ΜΗ ΔΙΕΝΕΡΓΕΙΑ ΤΕΧΝΙΚΟΥ ΕΛΕΓΧΟΥ ΤΟΥ ΟΧΗΜΑΤΟΣ ΣΑΣ (ΚΤΕΟ) ΜΕΣΑ ΣΤΙΣ ΠΡΟΘΕΣΜΙΕΣ, ΑΠΟΤΕΛΕΙ ΠΑΡΑΒΑΣΗ (ΚΟΚ 86) ΚΑΙ ΤΙΜΩΡΕΙΤΑΙ ΑΠΟ ΤΙΣ ΑΡΧΕΣ ΜΕ ΠΡΟΣΤΙΜΟ 334 ΕΥΡΩ ΚΑΙ ΑΦΑΙΡΕΣΗ ΠΙΝΑΚΙΔΩΝ

# Να δοθεί πόρτα-πόρτα η μάχη

## Ζήτησε προχθές το βράδυ από τους υποστηρικτές του ο Γ. Μαχαιρίδης

Με... σύμμαχο τον καιρό αλλά και την αποφασιστικότητα εκατοντάδων φίλων και οπαδών του, ο Γιάννης Μαχαιρίδης, παρουσίασε προχθές σε ανοικτή συγκέντρωση τελικά στο «Ρόδον» τους 54 υποψήφιους της παράταξής του, τις βασικές αρχές και τους στόχους του για την ερχόμενη τετραετία.

Του
Μιχάλη Μαστή
Mihalis@rodiaki.gr

«Δεν επαναπαυόμαστε σε κανένα αποτέλεσμα δημοσκόπησης, επιδιώκουμε πόρτα – πόρτα να υπερασπίσουμε το έργο και να αυξήσουμε την εμπιστοσύνη που έχουμε κερδίσει με την δουλειά μας από τους Δωδεκανήσιους στην τετραετία. Στοχεύουμε στις 15 Οκτωβρίου, να κάνουμε ισχυρότερη την εντολή για να μπορέσουμε να ανοίξουμε με μεγαλύτερη ευκολία τις «μισάνοιχτες πόρτες» των Αθηνών» – σημείωσε με ιδιαίτερη έμφαση ο κ. Γιάννης Μαχαιρίδης.

Πριν από την συγκέντρωση , ο κ Μαχαιρίδης, πραγματοποίησε τα εγκαίνια του εκλογικού του κέντρου (στην οδό Σοφοκλή Βενιζέλου στα εκατό Μαγαζιά) παρουσία όλων των στελεχών και των μελών της παράταξής του.

Τον κ. Μαχαιρίδη, προλόγισε ο γνωστός μαιευτήρας – γυναικολόγος κ. Γιώργος Σισσαμωτός, διευθυντής της γυναικολογικής κλινικής του Νοσοκομείου της Ρόδου. Στην σύντομη ομιλία του ο κ. Γιώργος Σισσαμωτός σημείωσε μεταξύ των άλλων ότι:

«Για να γίνουν πραγματικότητα αυτά τα όνειρα κάποιοι συμπατριώτες μας δίνουν ένα καθημερινό αγώνα. Βρίσκονται πάντα μπροστά. Πιο μπροστά από όλους μας. Είναι οι άνθρωποι εκείνοι που με τη δουλειά τους το έργο τους και την παρουσία τους στα πράγματα, κάνουν ακόμα καλύτερη τη ζωή μας. Αλλά για να το πετύχουν αυτό, κατάφεραν κάτι πολύ σπουδαίο. Να κερδίσουν την αγάπη μας και να γίνουν ένα με εμάς.

Ο Γιάννης Μαχαιρίδης, είναι ο άνθρωπος που μας έφερε όλους πιο κοντά. Είναι ο πολιτικός που ένωσε όλους τους Δωδεκανήσιους. Είναι ο Νομάρχης που όλοι εμπιστευτήκαμε και δεν μας διέψευσε. Θέλω από το βήμα αυτό να δηλώσω παρών στον αγώνα που κάνει. Ξέρω ότι ο αγώνας αυτός θα είναι νικηφόρος και δεν θέλω ν' απουσιάσω από την χαρά της προσπάθειας και της Νίκης.

Ζητώ από το νομάρχη και όλους τους άξιους συνεργάτες του να με θεωρήσουν μέλος της παράταξης «Δωδεκάνησα Νέα Πορεία». Προσωπικά, νοιώθω ότι ανήκω στην ομάδα των φίλων και συναγωνιστών του Γιάννη Μαχαιρίδη, όπως συμβαίνει και με τόσους άλλους συμπατριώτες μας. Δεν προλογίζω εγώ τον Γιάννη Μαχαιρίδη. Τον σημερινό και αυριανό νομάρχη μας, προλογίζουν υποδέχονται και τον καλούν στο βήμα όλοι αυτοί οι φίλοι και οι συμπατριώτες του που πιστεύουν σε αυτόν και τον ψηφίζουν για να κατακτήσουν τα Δωδεκάνησα αυτά που τους αξίζουν.»



Φώτο Αλ. Λυκοπάντης


Φώτο Αλ. Λυκοπάντης

Ο κ. Μαχαιρίδης, αναφέρθηκε στο μεγαλύτερο μέρος της ομιλίας του, στο έργο που πραγματοποίησε η παράταξη, στην διάρκεια της τετραετίας, σε όλους τους τομείς και τα επίπεδα ενώ δεν παρέλειψε να τονίσει χαρακτηριστικά ότι για τον ίδιο και την παράταξη, «η έννοια Άνθρωπος, δεν ήταν ποτέ ένα σλόγκαν και ένα προεκλογικό πυροτέχνημα. Ήταν και παραμένει η μοναδική μας επιλογή.

Είπαμε εξ αρχής, ότι αυτό το έργο θα το υπερασπιστούμε με όλες μας τις δυνάμεις. Δεν θα αφήσουμε κανέναν να το απαξιώσει ή να το υποτιμήσει στα μάτια των συμπατριωτών μας.

Δουλέψαμε ακούραστα, έντιμα, σημείωσε τέλος ο κ. Γιάννης Μαχαιρίδης με διαφάνεια, με σχέδιο και με στόχους.

Σήμερα έχουμε «πρόσωπο» όταν πηγαίνουμε στις γειτονιές, στα χωριά και στα νησιά μας, και μιλάμε με τους κατοίκους και του πιο μικρού νησιού της Δωδεκανήσου.

Έχουμε «πρόσωπο», γιατί σε κάθε γωνιά του νομού μας είναι βαθειά χαραγμένο το στίγμα του έργου μας. Υπάρχει το αποτύπωμα της σκληρής δουλειάς που κάναμε».

Σημείωσε επίσης ο κ. Γιάννης Μαχαιρίδης:

«Πέρασαν τέσσερα χρόνια κοινής πορείας. Νοιώσαμε μαζί τη χαρά της δημιουργίας. Αλλά έχουμε ακόμα πολλά αποθέματα δυνάμεων για να δουλέψουμε. Και θα δουλέψουμε πάλι με την καρδιά μας, θα δώσουμε και πάλι τη ψυχή μας.

Έχουμε ακόμα πολλά ωραία πράγματα να κάνουμε για τα νησιά μας.

Ηλθε η στιγμή να χτίσουμε πάνω στις γερές βάσεις που θέσαμε, πάνω σε όσα δημιουργήσαμε. Γιατί τα Δωδεκάνησα είναι η Ζωή μας. Γιατί τα Δωδεκάνησα αξίζουν πολλά. Αξίζουν τα πάντα. Δύναμή μας είστε εσείς...

Δύναμή μας το έργο μας...

Δύναμή ΜΟΥ, αυτοί οι συνεργάτες, αυτοί οι φίλοι, οι πενήντα τέσσερις συμπατριώτες μας, που μπαίνουν μπροστά και συνεχίζουμε μαζί τη Νέα Πορεία για τον τόπο μας. Τους εμπιστεύομαι και με τιμά η εμπιστοσύνη τους. Είναι η «ομάδα» που ξέρει να κερδίζει. Θα κερδίσει και πάλι στις εκλογές της 15ης Οκτωβρίου. Θα κερδίσουμε όλοι. Θα είναι μέρα Νίκης για τα Δωδεκάνησα».

ΣΑΒΟΪΔΑΚΗΣ
αρτοποιία - ζαχαροπλαστική






TARGET Design Group

Το όνομα ΣΑΒΟΪΔΑΚΗΣ, χρόνια τώρα συνδέεται με την πρωτοπορία στη δημιουργία υψηλής ποιότητας και μεγάλης ποικιλίας πρωτότυπων γεύσεων.

Στα υπερσύγχρονα εργαστήρια μας, παράγουμε καθημερινά με πατροπαράδοτες συνταγές:
• Υπέροχες τούρτες και εξαιρετικά γλυκίσματα.
• Πολλές και πρωτότυπες γεύσεις παγωτού.
• Μεγάλη ποικιλία ψωμιών, αρτοκατασκευασμάτων και αρτοπαρασκευασμάτων, όπως κουλούρια, βουτήματα, παξιμάδια, κέικ, τσουρέκια κ.α.
• Διάφορες σφολιάτες, πίτες ταψιού, κρουασάν γλυκά και αλμυρά, ντόνατς.
• Μεγάλη ποικιλία από πάστες και σιροπιαστά.

Εμπιστευθείτε την πολύχρονη πείρα μας.
Δοκιμάστε τις μοναδικές γεύσεις μας...

ΣΑΒΟΪΔΑΚΗΣ
Συνοδεύει κάθε μέρα τη ζωή μας!

1ο κατ/μα: Αλεξ. Διάκου 9, Ρόδος • 2ο κατ/μα: Κων/νου Υδραίου 30, Ρόδος • Εργαστήριο: Τσαΐρι, Ρόδος
ΑΤ4345(Γ)

ΔΩΔΕΚΑΝΗΣΙΑΚΗ ΕΝΩΤΙΚΗ ΚΙΝΗΣΗ
ΒΑΣΙΛΗΣ ΥΨΗΛΑΝΤΗΣ



ΜΙΧΑΛΗΣ ΜΠΑΡΙΑΝΑΚΗΣ
ΕΡΓΟΔΗΓΟΣ ΔΟΜ. ΕΡΓΩΝ
ΝΟΜΑΡΧΙΑΚΟΣ ΣΥΜΒΟΥΛΟΣ - ΠΡΩΗΝ ΠΡΟΕΔΡΟΣ ΝΑΟΔ
ΥΠΟΨΗΦΙΟΣ ΝΟΜΑΡΧΙΑΚΟΣ ΣΥΜΒΟΥΛΟΣ
ΑΠ579

# Ρεύμα πλειοψηφίας για τον Β. Υψηλάντη

## Εντυπωσιακή η προχθεσινή συγκέντρωση στην Κω

**Ψήφο αποδοχής και εμπιστοσύνης στον υποψήφιο Νομάρχη Δωδεκανήσου Βασίλη Α. Υψηλάντη, έδωσαν προχθές το βράδυ οι πολίτες της Κω, με την εντυπωσιακή και μεγαλειώδη παρουσία τους στην ανοιχτή συγκέντρωση των εγκαινίων του εκλογικού κέντρου της «Δωδεκανησιακής Ενωτικής Κίνησης».**



Στην ομιλία του, που διακόπηκε πολλές φορές από τα θερμά χειροκροτήματα των παρευρισκομένων, ο Βασίλης Α. Υψηλάντης, παρουσίασε τους βασικούς άξονες του προγράμματος της παράταξης και κάλεσε το λαό της Κω με την ψήφο του να συνεχίσει δυναμικά τον αγώνα με τη Δωδεκανησιακή Ενωτική Κίνηση.

Στη δυναμική συγκέντρωση, ο παλμός του κόσμου έδωσε ξεκάθαρο μήνυμα και έδειξε ότι οι Δωδεκανήσιοι ξέρουν να κρίνουν και να συγκρίνουν, παρά τις αποτυχημένες προσπάθειες αποπροσανατολισμού της κοινής γνώμης, από τους δημοσκόπους.

Η «Δωδεκανησιακή Ενωτική Κίνηση» βαδίζει προς το μέλλον με συγκεκριμένο όραμα και ξεκάθαρη γραμμή πλεύσης. Αυτή η πορεία ξεκινά μετά την εκλογική νίκη του Οκτωβρίου, τόνισε μεταξύ άλλων ο κ. Υψηλάντης.

Να σημειωθεί ότι στην εκδήλωση, εκτός των άλλων, παραβρέθηκε ο υπουργός Αιγαίου και Νησιωτικής Πολιτικής κ. Αριστοτέλης Παυλίδης, οι Βουλευτές του Νομού μας κ. Αναστάσιος Καραμάριος και κ. Βασίλης Χρύσης, ο Δήμαρχος Ηρακλειδών κ. Θεοδόσης Βαρκάς, ο τ. Έπαρχος Κω και Νομαρχιακός Σύμβουλος κ. Βασίλης Ξυπολιτάς, ο υποψήφιος Δήμαρχος Κω κ. Αλκιβιάδης Χατζηνικολάου, ο πολιτευτής της Νέας Δημοκρατίας κ. Δρόσος Ταυλάριος και δημοτικοί σύμβουλοι όλων των παρατάξεων.

Χθες ο κ. Υψηλάντης συνέχισε την περιοδεία του στη Λέρο όπου είχε συναντήσεις με τα Δ.Σ. του Κρατικού θεραπευτηρίου Λέρου και του Συλλόγου των Ατόμων με Ειδικές Ανάγκες.

Σήμερα το πρωί ο υποψήφιος Νομάρχης θα μεταβεί στους Λειψούς, Αρκιούς, Αγαθονήσι και Μαράθι ενώ το απόγευμα θα επισκεφτεί την Πάτμο.

Τη Δευτέρα, τελευταίος σταθμός της περιοδείας του επικεφαλής της «Δωδεκανησιακής Ενωτικής Κίνησης» θα είναι η Κάλυμνος.

**ΔΗΛΩΣΗ ΒΑΣΙΛΗ Α. ΥΨΗΛΑΝΤΗ**

Σε δήλωσή του ο κ. Υψηλάντης ανέφερε τα εξής:

«Η μεγαλειώδη και βροντερή συγκέντρωση της Κω του Βασίλη Α. Υψηλάντη σε σχέση με τη μικρή αντίστοιχη συγκέντρωση του συνδυασμού του κ. Γιάννη Μαχαιρίδη στο Κινηματοθέατρο «Ρόδον» είναι η καλύτερη απάντηση στην απόπειρα παραπλάνησης του Δωδεκανησιακού Λαού. Η παρουσία του κόσμου τόσο σε Ρόδο όσο και Κω έχουν δημιουργήσει ένα πλειοψηφικό ρεύμα στήριξης της ΔΩΔ.Ε.Κ.».

**Ο Δ. ΓΑΚΗΣ**

Μέρος του προγράμματός του που αφορά την υγειακοινωνική πρόνοια, εκπαίδευση, αθλητισμό και τον τουρισμό, θα παρουσιάσει την Δευτέρα το μεσημέρι ο υποψήφιος νομάρχης κ. Δ. Γάκης.



ΓΕΩΡΓΙΟΣ ΘΕΜ. ΝΙΣΥΡΙΟΣ
ΧΕΙΡΟΥΡΓΟΣ ΟΔΟΝΤΙΑΤΡΟΣ
Υποψήφιος
Νομαρχιακός Σύμβουλος
Δωδεκανήσου
Εκπρόσωπος Νομού Δωδεκανήσου
ΕΝΩΣΗΣ ΝΟΜΑΡΧΙΑΚΩΝ
ΑΥΤΟΔΙΟΙΚΗΣΕΩΝ ΕΛΛΑΔΑΣ
(Ε.Ν.Α.Ε)

*Για τα Δωδεκάνησα που όλοι αγαπάμε και θέλουμε*

*Για τα Δωδεκάνησα που μας αξίζει*

ΕΝΩΜΕΝΟΙ ΚΑΙ ΔΥΝΑΤΟΙ ΚΕΡΔΙΖΟΥΜΕ

ΔΩΔ/ΚΗ ΕΝΩΤΙΚΗ ΚΙΝΗΣΗ
ΒΑΣΙΛΗΣ ΥΨΗΛΑΝΤΗΣ
ΑΠ584(Γ)

Ωδείο A. Corelli
Α.ΚΑΡΑΤΖΙΑ
ΑΡ. ΑΔΕΙΑΣ 27506

ΔΙΔΑΣΚΟΝΤΑΙ μαθήματα μουσικής παιδείας από έμπειρους και καταξιωμένους καθηγητές για μια εγγυημένη επαγγελματική αποκατάσταση

ΛΕΙΤΟΥΡΓΟΥΝ ΟΛΑ ΤΑ ΤΜΗΜΑΤΑ ΜΟΥΣΙΚΗΣ

Λεωφ. Ρόδου - Λίνδου 66 & Κων. Υδραίου γωνία
Τηλέφωνο 22410 39647

*Οι εγγραφές συνεχίζονται*
Ώρες λειτουργίας καθημερινά 15.00-20.00
& Σάββατο 10.30-13.00
ΑΤ4318(Γ)




5ο χλμ. Ρόδου - Λίνδου, τηλ.: 22410 69100, Fax: 22410 65315
ΧΤ004

# Σημαντική συνηγορία για την σχολή τουρισμού

## Από τον Σύνδεσμο Ελληνικών Τουριστικών Επιχειρήσεων

**Ένα σημαντικό συνήγορο απέκτησε η Ρόδος στην προσπάθειά της να φιλοξενήσει την πανεπιστημιακή σχολή τουρισμού. Κατάφερε να εξασφαλίσει την υποστήριξη του Συνδέσμου Ελληνικών Τουριστικών Επιχειρήσεων (ΣΕΤΕ), γεγονός που έχει ιδιαίτερη σημασία, αφού η άποψη του ΣΕΤΕ είναι βαρύνουσα στα κέντρα λήψης των αποφάσεων.**

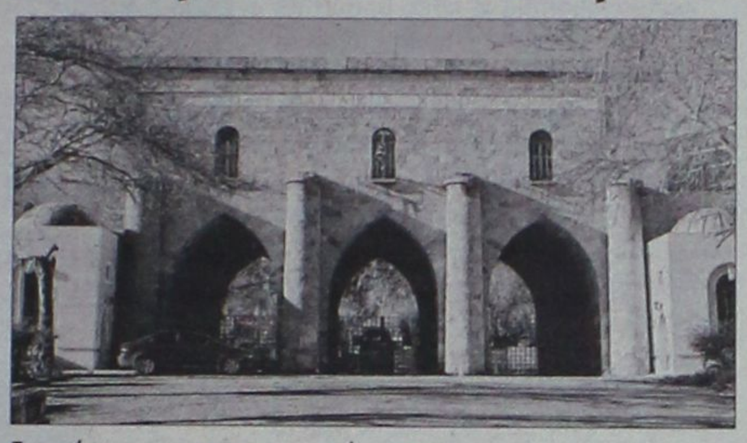

Πράγματι προχθές το βράδυ στην εκδήλωση που διοργάνωσε ο ΣΕΤΕ στο ξενοδοχείο «Ρόδος Παλλάς» ο αντιπρόεδρός του Ν. Αγγελόπουλος, ήταν ξεκάθαρος. Η πανεπιστημιακή σχολή τουρισμού πρέπει να γίνει στη Ρόδο, τόνισε ο κ. Αγγελόπουλος, τασσόμενος αλληλέγγυος με τις προσπάθειες των τοπικών παραγόντων, που δικαιωματικά θεωρούν ότι η σχολή αυτή πρέπει να γίνει στο νησί μας, πράγμα που έχουν τεκμηριώσει.

Η εξέλιξη αυτή είναι σημαντική και προκαλεί εύλογη ικανοποίηση στους τοπικούς παράγοντες, ορισμένοι εκ των οποίων συνέβαλαν στο να διαμορφωθεί αυτή η θέση του ΣΕΤΕ.

Βεβαίως, δεν αρκεί μόνο η συνηγορία του ΣΕΤΕ. Θα πρέπει άμεσα οι τοπικοί παράγοντες να συνεχίσουν να δραστηριοποιούνται εντατικά έτσι ώστε να υπάρξει το ανάλογο αποτέλεσμα, με δεδομένη την πρόθεση της κυβέρνησης να προχωρήσει στην ίδρυση της σχολής. Η πρόθεση μάλιστα αυτή ως γνωστόν επιβεβαιώθηκε σε πρόσφατη συνάντηση της υπουργού Παιδείας κ. Μ. Γιαννάκου με την υπουργό Τουριστικής Ανάπτυξης κ. Φ. Πάλλη-Πετραλιά.

**Η ΕΚΔΗΛΩΣΗ**

Στην προχθεσινή εκδήλωση του ΣΕΤΕ, που ήταν ιδιαίτερα πετυχημένη, παραβρέθηκαν αρκετοί τουριστικοί παράγοντες του νησιού, καθώς επίσης ο βουλευτής κ. Κ. Καΐσερλης, ο πολιτευτής κ. Γ. Νικητιάδης, ο δήμαρχος Νότιας Ρόδου κ. Μ. Σαββής, ο υποψήφιος δήμαρχος Ρόδου κ. Χ. Χατζηευθυμίου κ.ά.

Στην διάρκειά της παρουσιάστηκε μελέτη με τίτλο η πρόκληση της ανταγωνιστικότητας.

Η μελέτη καταλήγει ότι οι επιλογές δράσης για τον ελληνικό τουρισμό περιορίζονται στην εξής μία: να σχεδιάσουμε το μέλλον με σύγχρονα εργαλεία μάρκετινγκ, αγνοώντας πολιτικό κόστος και μικροσυντεχνιακά συμφέροντα. Διαφορετικά, είτε θα αντιγράφουμε με καθυστέρηση τις ανταγωνίστριες χώρες, είτε θα αναρωτιόμαστε τι συνέβη.

Τα κυριότερα σημεία της μελέτης:

- Στο άμεσο μέλλον οι τουριστικοί προορισμοί θα πρέπει να προσαρμοστούν σε ένα πιο ανταγωνιστικό περιβάλλον, όπου η βιωσιμότητα και η κερδοφορία των τουριστικών επιχειρήσεων θα είναι περισσότερο από ποτέ πολύπλοκη και δυσκολότερη.

- Η υπερπροσφορά καταλυμάτων θα εξακολουθήσει να υπάρχει κυρίως για λόγους πολιτικούς.

- Πρώτο βήμα για την βελτίωση της ανταγωνιστικότητας είναι η διαμόρφωση του χαρτοφυλακίου των προϊόντων και στη συνέχεια για κάθε ένα από αυτά η αναζήτηση των ανταγωνιστών μας ανά αγορά – στόχο.

- Οι ανταγωνιστές μας είναι διαφορετικοί ανά αγορά και ανά προϊόν.

- Για κάθε προϊόν του χαρτοφυλακίου του ελληνικού τουρισμού χρειαζόμαστε και ξεχωριστό σχέδιο μάρκετινγκ.

- Ο χαρακτηρισμός μιας χώρας ως ανταγωνίστριας της Ελλάδας στον τουρισμό δεν είναι πλήρης, εάν δεν αναφέρεται με σαφήνεια σε ποιό τουριστικό προϊόν και σε ποια γεωγραφική αγορά την ανταγωνίζεται.

- Η Ελλάδα δεν μπορεί να ανταγωνιστεί τουριστικά σε επίπεδο κόστους, αλλά σε επίπεδο διαφοροποίησης προϊόντος και προσφοράς εμπλουτισμένων τουριστικών εμπειριών, απαραίτητη προϋπόθεση της οποίας είναι η ύπαρξη καλά εκπαιδευμένου ανθρώπινου δυναμικού.

- Η ηλικία και η ποιοτική διάρθρωση της ξενοδοχειακής προσφοράς μας δεν συνιστούν συνολικά ανταγωνιστικό πλεονέκτημα λόγω χαμηλού ποιοτικού κέντρου βάρους.

- Η διατήρηση του μοντέλου της έντονης εποχικότητας σε συνδυασμό με τα περιορισμένα capacities και την κακή ποιότητα των αεροδρομίων, συνιστούν κίνδυνο επενδυτικής και αναπτυξιακής ανάσχεσης στους τουριστικούς προορισμούς.

ΔΥΝΑΜΙΚΕΣ ΠΡΟΣΦΟΡΕΣ ΓΝΩΡΙΜΙΑΣ



Η πασίγνωστη Fender γιορτάζει 60 χρόνια με τη συλλεκτική και περιορισμένης έκδοσης ηλεκτρική κιθάρα της. Η επετειακή αυτή κιθάρα με αληθινό διαμάντι σε πολυτελή θήκη γίνεται δική σας με €1450,οο

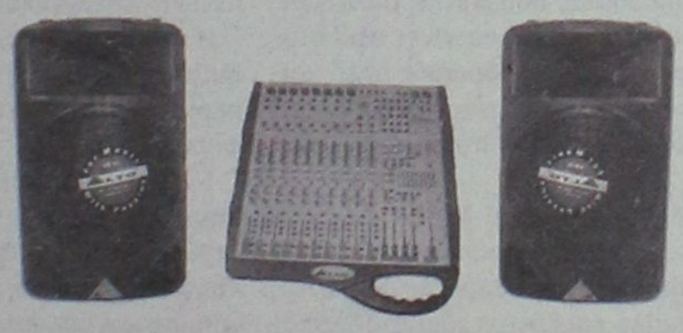

Ιδανικό σετ αποτελούμενο από ζεύγος ηχείων 250W 2 δρόμων και κονσόλα που ενσωματώνει ψηφιακό ενισχυτή 2X300W.

Τιμή πακέτου €870,οο

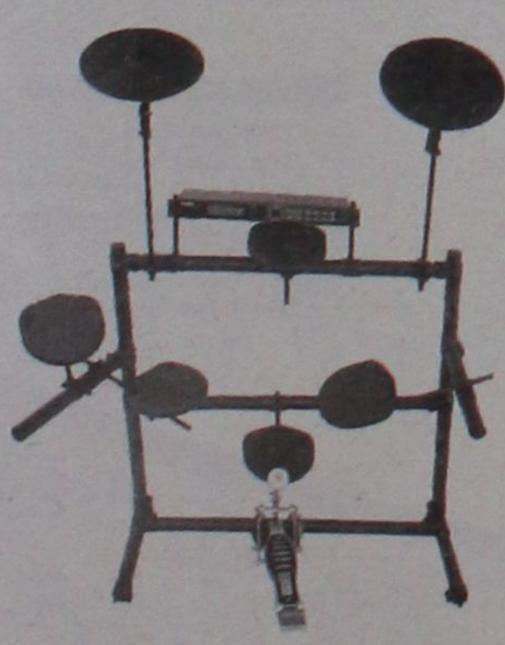

Ηλεκτρονική Drum Alesis για επίδοξους drummers μόνο €800,οο

Μοναδική προσφορά: Πλήρες πακέτο αποτελούμενο από κιθάρα Ibanez με ζώνη, tuner, πένες, θήκη και ενισχυτή μόνο €242,οο



Κλασική μαθητική κιθάρα για δυναμικό ξεκίνημα μόνο €49,οο

VAGELIS
DYNAMIC MUSIC SHOP

Στο Vagelis Dynamic Music Shop μοιραζόμαστε το ίδιο πάθος! Το πάθος μας για τη μουσική. Γι'αυτό την κάνουμε προσιτή σε όλους με τις καλύτερες τιμές και τις καλύτερες προτάσεις της αγοράς. Τα κορυφαία ονόματα του χώρου, οι τελευταίες εξελίξεις στη μουσική τεχνολογία, οι πολλές και ευέλικτες λύσεις και φυσικά η προσωπική μας ενασχόληση και υποστήριξη φέρνουν τη μουσική πρώτα απ'όλα!

- Μουσικά όργανα
- Επαγγελματικός ήχος
- Επαγγελματικός φωτισμός
- Ενοικιάσεις συστημάτων
- Εξοπλισμός Dj
- Μουσική τεχνολογία
- Studio ηχογραφήσεων
- Service

ΧΠ2367

Αποστόλου Παύλου 99, Ανάληψη Τηλ: 22410 60580

sigma travel agency
ΜΑΛΤΑ
Γνωρίστε το νησί των Ιπποτών!!!
4 ημέρες με τσάρτερ από Ρόδο
Αναχώρηση 18/11
ΤΙΜΗ 495€
με ημιδιατροφή
ΟΙ ΘΕΣΕΙΣ ΕΙΝΑΙ ΠΕΡΙΟΡΙΣΜΕΝΕΣ
ΕΙΔΙΚΗ ΤΙΜΗ ΓΙΑ ΣΥΛΛΟΓΟΥΣ
SIGMA S.S TRAVEL
ΤΗΛ.: 22410 90049 - FAX: 22410 96697
ΚΑΘΗΜΕΡΙΝΑ: 09.00-17.00, 18.00-22.00
ΣΑΒΒΑΤΟ: 09.00-14.00, 18.00-22.00
AE1892

ταβέρνα μεζεδοπωλείο
Τα Μαράσια
Γνωστοποιούμε
στην αξιότιμη πελατεία μας ότι
από την Κυριακή 1 Οκτώβρη
και κάθε Κυριακή και αργίες
θα είμαστε ανοιχτά
και τα μεσημέρια.
AT4366
Πληρ. τηλ. 2241030745, 6932586983

SHIPPING COMPANY OF SYMI
Α.Ν.Ε.Σ.
ΑΝΩΝΥΜΗ ΝΑΥΤΙΛΙΑΚΗ ΕΤΑΙΡΕΙΑ ΣΥΜΗΣ
Ε/Γ-Ο/Γ ΠΡΩΤΕΥΣ
ΗΜΕΡΗΣΙΑ ΕΚΔΡΟΜΗ ΓΙΑ
ΤΗΛΟ - ΝΙΣΥΡΟ
ΚΑΘΕ ΚΥΡΙΑΚΗ

ΔΡΟΜΟΛΟΓΙΑ ΑΠΟ 15/05/06 ΕΩΣ 31/10/06

| ΛΙΜΑΝΙ | ΑΦΙΞΗ | ΑΝΑΧΩΡΗΣΗ |
|---|---|---|
| ΡΟΔΟ | | 08.30 |
| ΤΗΛΟ | 11.30 | 11.45 |
| ΝΙΣΥΡΟ | 13.00 | 18.00 |
| ΤΗΛΟ | 19.15 | 19.30 |
| ΡΟΔΟ | 22.30 | Δ. |

ΡΟΔΟ-ΤΗΛΟ
Τιμή κατ' άτομο 11,45 ευρώ
με επιστροφή 22,90 ευρώ
ΙΧ 18,40 ευρώ
με επιστροφή 36,80 ευρώ

ΡΟΔΟ-ΝΙΣΥΡΟ
Τιμή κατ' άτομο 11,47 ευρώ
με επιστροφή 22,94 ευρώ
ΙΧ 18,40 ευρώ
με επιστροφή 36,80 ευρώ

ΠΛΗΡΟΦΟΡΙΕΣ - ΕΙΣΙΤΗΡΙΑ
στα γραφεία της ΑΝΕΣ στη Ρόδο, Αυστραλίας 88
και τηλ. 2241037769 και fax 2241034493
ΧΠΤΓΡ004

# Πολλές προτάσεις από τον Τάσο Σπανό

## Σε εκδήλωση της παράταξής του προχθές το βράδυ

Πραγματοποιήθηκε χθες βράδυ σε κλίμα ενθουσιασμού η πρώτη ανοικτή πολιτική συγκέντρωση της δημοτικής παράταξης «Νέα Ελπίδα για τ' Αφάντου και την Αρχίπολη» με επικεφαλής τον κ. Τάσο Σπανό.

Η εκδήλωση έγινε στο εστιατόριο «Φλώρα» και κατά τη διάρκεια της ομιλίας του ο υποψήφιος δήμαρχος Αφάντου αναφέρθηκε στις βασικές προτάσεις του προγράμματος τους, που όπως είπε έχουν ως στόχο «να κάνουν τη ζωή μας καλύτερη και το Δήμο Αφάντου ισχυρό και αυτοδύναμο».

Επίσης μεταξύ άλλων ο κ. Τάσος Σπανός τόνισε ότι **«Ηρθε η ώρα για τ' Αφάντου και την Αρχίπολη να** αναπτυχθούν οικονομικά και να αποκτήσουν υποδομές.

Είναι εξαιρετικά λυπηρό ότι πέρασε το Τρίτο Κοινοτικό Πλαίσιο Στήριξης και ο Δήμος μας δεν μπόρεσε να απορροφήσει πόρους και κονδύλια, να εντάξει έργα σε αυτό.

Μπροστά μας όμως είναι το Τέταρτο Κοινοτικό Πλαίσιο Στήριξης, που είναι το τελευταίο, και μεγάλο μέρος του αφορά την περιφέρεια.

Γι' αυτή τη μεγάλη πρόκληση πρέπει να είμαστε έτοιμοι. Να μπορέσουμε να ανταποκριθούμε σε αυτήν και να την εκμεταλλευτούμε για να αλλάξει όψη ο δήμος μας.

Αυτήν τη στιγμή όλοι βλέπουμε ότι οι κοντινοί μας δήμοι αναπτύσσονται αλλά ο δικός μας τόπος, μένει πίσω.

**Τ' Αφάντου και η Αρχίπολη** χρειάζονται υποδομές, που αυτήν τη στιγμή δεν διαθέτουν, για να γίνει ελκυστικός **τουριστικός προορισμός** αλλά και μια πόλη που θα είναι φιλική και ανθρώπινη απέναντι στους κατοίκους της.

Επιδίωξή μας είναι λοιπόν να αναπτύξουμε σχέδια, δράσεις και πολιτικές αλλά και να συμμετάσχουμε σε Ευρωπαϊκά και Εθνικά χρηματοδοτικά

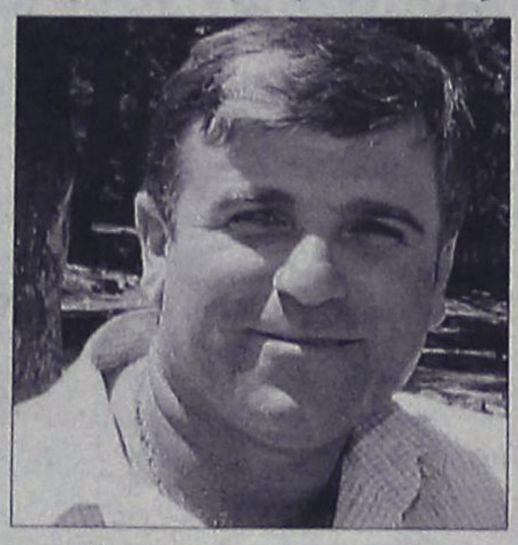

προγράμματα για να δημιουργήσουμε τις αναγκαίες υποδομές.

Δεν πρέπει να ξεχνάμε ότι η τοπική οικονομία στηρίζεται στον τουρισμό. Εκεί πρέπει συνεπώς να κατευθυνθεί ο προσανατολισμός μας σε ό,τι αφορά την δημιουργία έργων υποδομής.

Τα έργα που χρειαζόμαστε άμεσα και για τα οποία εργαζόμαστε ήδη σε ό,τι αφορά την προετοιμασία τους, είναι:

**Η ένταξη στο Σχέδιο Πόλεως** των περιοχών που βρίσκονται εκτός σχεδίου με προσδιορισμό των χρήσεων γης για να αξιοποιηθούν περιουσίες και ακίνητα για να τονωθεί η οικονομική και κοινωνική δραστηριότητα.

**Η διάνοιξη του παραλιακού δρόμου** Αφάντου-Κολυμπίων για την ενοποίηση των παραλιών και την αξιοποίηση της περιοχής.

**Η ένταξη του Δήμου μας στον Ενιαίο Φορέα Υδρευσης Αποχέτευσης** για την ολοκλήρωση του Αποχετευτικού Αγωγού Αρχάγγελος-Βόδι.

Η δημιουργία **περιμετρικού οδικού δικτύου** για την ανάπτυξη όλης της περιοχής και την επίλυση του κυκλοφοριακού.

Εμείς κινούμαστε δυναμικά για να δημιουργήσουμε τις συνθήκες ανάπτυξης του τουρισμού μας και αναλαμβάνουμε συγκεκριμένες προγραμματικές δεσμεύσεις.

**ΙΔΡΥΟΥΜΕ Δημοτικό Οργανισμό Τουριστικής Ανάπτυξης** που θα στελεχωθεί από εκπρόσωπο του Δήμου και εκπροσώπους φορέων, των ξενοδόχων που έχουν απόλυτη γνώση του αντικειμένου, ιδέες και προτάσεις. Θα είναι ένα ευέλικτο, στρατηγικό όργανο που θα σχεδιάζει ό,τι αφορά την προβολή και την ανάπτυξη του τουρισμού.

**ΔΙΕΚΔΙΚΟΥΜΕ μια νέα σχέση με την ΕΤΑ** για το θέμα του Γκολφ και ένα νέο μνημόνιο συνεργασίας. Αυτήν την φορά ο Δήμος Αφάντου θα είναι παρών και θα διασφαλίσει τα συμφέροντα της τοπικής κοινωνίας.

**ΚΑΤΑΣΚΕΥΑΖΟΥΜΕ μαρίνα-καταφύγιο σκαφών αναψυχής στα Κολύμπια.** Η μαρίνα θα προσφέρει υπηρεσίες ποιότητας στα σκάφη και θα ενισχύσει τον θαλάσσιο τουρισμό.

**ΔΙΕΚΔΙΚΟΥΜΕ** σε συνεργασία με την ΕΤΑ και το Υπουργείο Τουρισμού την κατασκευή σύγχρονου συνεδριακού κέντρου στ' Αφάντου, αφού υπάρχει ξενοδοχειακή υποδομή για να υποστηρίξει τον συνεδριακό τουρισμό.

**ΑΞΙΟΠΟΙΟΥΜΕ** όλες τις παραλίες που θα προσφέρουν υπηρεσίες υψηλής ποιότητας στους λουόμενους.

**ΠΡΟΧΩΡΑΜΕ** σε **ανάπλαση** της παραλιακής οδού Αφάντου-Κολυμπίων με χώρους αναψυχής και δημιουργούμε ειδικής διαδρομής ποδηλατόδρομο.

**ΑΝΑΔΕΙΚΝΥΟΥΜΕ** τα παραδοσιακά μονοπάτια για να αναβαθμίσουμε τοπία και διαδρομές ιδιαίτερου φυσικού κάλλους όπως ο Αγιος Νεκτάριος και η ανάβαση στην Παναγιά την Τσαμπίκα.

Το δίκτυο μονοπατιών, η συστηματική **δενδροφύτευση** με αστικό και υπεραστικό πράσινο, όσο και η νέα εγκατάσταση **Χώρου Υγειονομικής Ταφής Απορριμμάτων είναι μερικές από τις δράσεις που προωθούμε.**

ΟΡΟΣΗΜΟ
ΘΕΜΕΛΙΟ
ΣΥΓΧΡΟΝΑ ΦΡΟΝΤΙΣΤΗΡΙΑ
INTERACTIVE LEARNING
ΚΕΝΤΡΑ ΠΛΗΡΟΦΟΡΙΚΗΣ & ΤΕΧΝΟΛΟΓΙΑΣ
Ο εκπαιδευτικός Οργανισμός ΟΡΟΣΗΜΟ σε συνεργασία με την INTERACTIVE LEARNING οργανώνουν τμήματα εκμάθησης Πληροφορικής
έναρξη τμημάτων εκμάθησης Η.Υ. στις 2 Οκτωβρίου και στις 16 Οκτωβρίου
δημιουργία τμημάτων
• για παιδιά ανάλογα με την ηλικία τους
• για ενήλικες
πλήρης προετοιμασία για την απόκτηση του ECDL
Πρόγραμμα ECDL(Start)
Windows- Word
Excel - Internet-email
Πρόγραμμα ECDL(Core)
Βασικές έννοιες
Windows - Word -Excel-Access
Power Point-Internet-email
ECDL
Το μέλλον ανήκει σ' αυτούς που το προετοιμάζουν
ΡΟΔΟΣ: Στ. Κωτιάδη 37 - Τηλ: 2241075194 - Fax: 2241076705
ΑΡΧΑΓΓΕΛΟΣ: Κεντρική οδός Τηλ: 2244029335
www.orosimo-rho.gr
e-mail: vyrpap@otenet.gr
AE1941



# 5.000 λευκά και άκυρα

## Με βάση τα αποτελέσματα των προηγούμενων εκλογών

Εντυπωσιακός σίγουρα και ανατρεπτικός ενδεχομένως θα μπορούσε να ήταν ο αριθμός του συνόλου των λευκών και άκυρων ψηφοδελτίων, τα οποία καταμετρήθηκαν στις κάλπες των δημοτικών εκλογών του 2002.

Σύμφωνα με τα επίσημα στοιχεία, το σύνολο των λευκών και των άκυρων ψηφοδελτίων σε όλα τα εκλογικά τμήματα του νομού μας, έφθασε τελικά τις 5.402.

Ιδιαίτερα υψηλό επίσης ήταν και το ποσοστό των άκυρων και λευκών ψηφοδελτίων για τις δημοτικές εκλογές τόσο στον Δήμο της Ρόδου, όσο και στους υπόλοιπους Δήμους του νομού μας. Με δεδομένο μάλιστα ότι υπήρξαν και ιδιαίτερα οριακές περιπτώσεις όπου το αποτέλεσμα κρίθηκε για λίγες μόνο ψήφους, τότε ο αριθμός των λευκών και των άκυρων ψηφοδελτίων αποκτά ιδιαίτερο ενδιαφέρον.

Πιο συγκεκριμένα, τα λευκά και άκυρα ψηφοδέλτιά που καταμετρήθηκαν τόσο στο σύνολο των εκλογικών τμημάτων του νομού (για τις νομαρχιακές εκλογές) όσο για τις Δημοτικές εκλογές αντίστοιχα έχουν ως εξής:

**ΝΟΜΑΡΧΙΑΚΕΣ ΕΚΛΟΓΕΣ:**
Σε όλα τα εκλογικά τμήματα του νομού μας, καταμετρήθηκαν 3.332 άκυρα ψηφοδέλτια και 2.070 λευκά ψηφοδέλτια αντίστοιχα.

**ΔΗΜΟΤΙΚΕΣ ΕΚΛΟΓΕΣ:**

Δήμος Ρόδου: 559 άκυρα και 953 λευκά ψηφοδέλτια.

Δήμος Καλλιθέας: 138 άκυρα και 53 λευκά ψηφοδέλτια.

Δήμος Ιαλυσού: 192 άκυρα και 343 λευκά ψηφοδέλτια.

Δήμος Αταβύρου: 97 άκυρα και 22 λευκά ψηφοδέλτια.

Δήμος Αρχαγγέλου: 164 άκυρα και 80 λευκά ψηφοδέλτια.

Δήμος Πεταλούδων: 184 άκυρα και 84 λευκά ψηφοδέλτια.

Νότιας Ρόδου: 59 άκυρα και 13 λευκά ψηφοδέλτια.

Δήμος Λίνδου: 71 άκυρα και 22 λευκά ψηφοδέλτια (σημειώνεται ότι η εκλογή νέας δημοτικής αρχής κρίθηκε μόλις για ελάχιστες ψήφους)

Δήμος Καμείρου: 94 άκυρα και 42 λευκά ψηφοδέλτια.

Δήμος Αφάντου: 69 άκυρα και 21 λευκά ψηφοδέλτια.

**ΣΤΑ ΝΗΣΙΑ:**

Δήμος Λέρου: 242 άκυρα και 46 λευκά ψηφοδέλτια

Δήμος Ηρακλειδών Κω: 141 άκυρα και 29 λευκά ψηφοδέλτια

Δήμος Δικαίου Κω: 256 άκυρα και 180 λευκά ψηφοδέλτια.

Δήμος Μεγίστης: 8 άκυρα και 3 λευκά ψηφοδέλτια.

Δήμος Σύμης: 80 άκυρα και 16 λευκά (σημειώνεται ότι η εκλογή νέας δημοτικής αρχής κρίθηκε μόλις για 8 ψήφους).

Δήμος Τήλου: 6 άκυρα και 1 λευκό ψηφοδέλτιο αντίστοιχα.

Δήμος Καρπάθου: 106 άκυρα και 12 λευκά ψηφοδέλτια.

Δήμος Κάσου: 24 άκυρα και 3 λευκά ψηφοδέλτια.

Δήμος Λειψών: 64 άκυρα και 5 λευκά ψηφοδέλτια.

Δήμος Αστυπάλαιας: 9 άκυρα και 1 λευκό ψηφοδέλτιο.

Δήμος Χάλκης: 13 άκυρα (η εκλογή της νέας δημοτικής αρχής, κρίθηκε επίσης για ελάχιστες ψήφους.)

Κοινότητα Ολύμπου Καρπάθου: 26 άκυρα και 1 λευκό ψηφοδέλτιο.

Κοινότητα Αγαθονησίου: 1 άκυρο

Δήμος Κω: 294 άκυρα και 78 λευκά ψηφοδέλτια.

Δήμος Καλύμνου: 422 άκυρα και 76 λευκά ψηφοδέλτια.

Δήμος Πάτμου: 70 άκυρα και 3 λευκά ψηφοδέλτια.

Δήμος Νισύρου: 22 άκυρα και 6 λευκά ψηφοδέλτια (σημειώνεται ότι ο υποψήφιος κ. Παναγιώτης Κατσιματίδης, έχασε στην ουσία την άμεση εκλογή του από τον πρώτο γύρο για μία μόλις ψήφο!).

# Εκλογές πολυτέκνων

Με ανακοίνωσή της η Ενωση Πολυτέκνων Νομού Δωδεκανήσου, κάνει γνωστό ότι οι εκλογές για την ανάδειξη νέας διοίκησης στην Ενωση θα πραγματοποιηθούν στις 4 Νοεμβρίου.

Οσοι επιθυμούν να είναι υποψήφιοι στις εκλογές πρέπει το αργότερο μέχρι και τις 5 Οκτωβρίου 2006, στα γραφεία του συλλόγου, τις εργάσιμες ημέρες και ώρες να προσκομίσουν τα παρακάτω δικαιολογητικά.

1. Αίτηση συμμετοχής τους με σύντομο βιογραφικό σημείωμα.
2. Φωτοτυπία δελτίου αστυνομικής ταυτότητας και του βιβλιαρίου πολυτέκνων.
3. Να μην υπερβαίνουν το 70ο έτος της ηλικίας τους.
4. Δήλωση του Νόμου 105 ότι είναι υποχρεωμένοι τουλάχιστον 2 φορές την εβδομάδα, για τρεις ώρες πρωινές (9-12) να προσέρχονται στα γραφεία του συλλόγου και να εξυπηρετούν στο έργο της Ενωσης.
5. Επίσημο χαρτί από το δικαστήρια ότι δεν έχουν καταδικαστεί, για αξιόποινες δίκες και έχουνε λευκό ποινικό μητρώο.
6. Να μην είναι ενεργά εμπλεκόμενοι σε κομματικά και έχουνε θέση σε πολιτικά πρόσωπα.


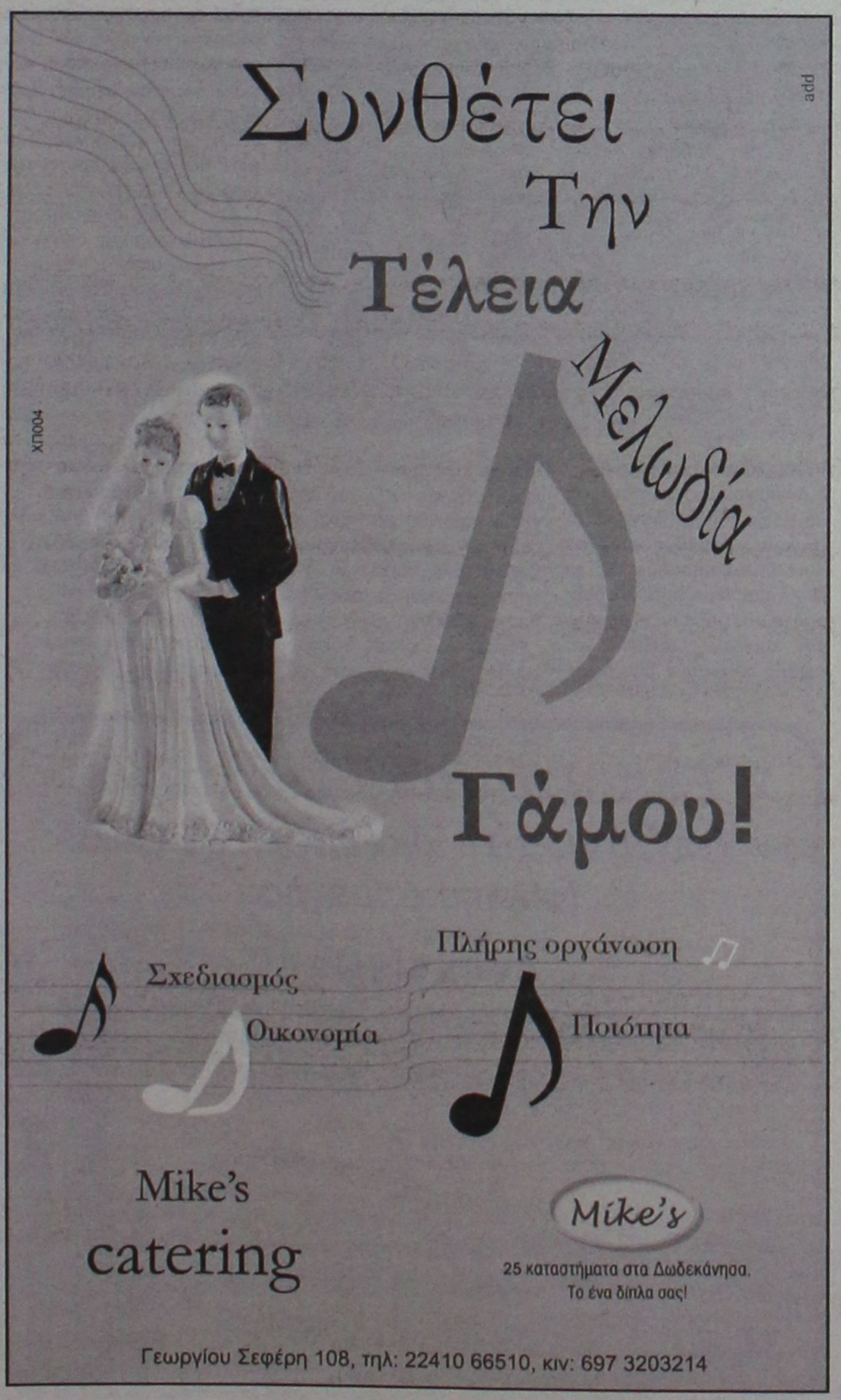


INFORMATIQUE
ΕΚΠΑΙΔΕΥΣΗ
ΣΤΗΝ ΠΛΗΡΟΦΟΡΙΚΗ

**Πιστοποιημένο εξεταστικό κέντρο για τα διπλώματα ECDL και Cambridge**

Τώρα,
η **καλύτερη εκπαίδευση** στους Ηλεκτρονικούς Υπολογιστές,
παρέχεται με τους **καλύτερους όρους...**

- Καθορίστε μόνοι σας τις ώρες του μαθήματος.
- Αποκτήστε αναγνωρισμένο δίπλωμα... ακόμη και σε 1 μήνα.
- Στην καλύτερη τιμή της αγοράς.

**Εγγύηση ποιότητας εκπαίδευσης*:**

Σε περίπτωση αποτυχίας σας στις εξετάσεις,
επαναλαμβάνετε το μάθημα και τις εξετάσεις,
με δική μας οικονομική επιβάρυνση.
Προϋπόθεση: Η τήρηση της διαδικασίας εκπαίδευσης εκ μέρους του εκπαιδευόμενου

- **Για μαθητές Δημοτικού, Γυμνασίου, Λυκείου**
- **Για Ενήλικες**

**Μάθετε τους Η/Υ ...σωστά, γρήγορα, ευέλικτα και οικονομικά.**

**INFORMATIQUE ... Από το 1991**
Ρόδος Εθνικής Αντίστασης **72** (έναντι SHELL)
τηλ. 21887, 6945101920
Υπεύθυνος Εκπαίδευσης : Ηλίας Κολλάτος,
Διπλ/χος Μηχανικός Πληροφορικής
AE1852




# Απαιτείται προσοχή και στους δρόμους που έχουμε προτεραιότητα

## Τί επισημαίνει συμπολίτης μας

Τους προβληματισμούς του για τα τροχαία ατυχήματα που συμβαίνουν στην περιοχή μας, εκφράζει με επιστολή του στη "Ροδιακή" ο κ. Μιχ. Κυριακόπουλος, θέτει μάλιστα ένα μείζονος σημασίας θέμα, που αφορά την κίνηση σε δρόμους με προτεραιότητα.

Ειδικότερα αναφέρει τα εξής:

"Κύριε διευθυντά,

Είναι η πρώτη φορά που απευθύνομαι σε εσάς και αφορμή για την επιστολή μου αυτή είναι τα αυξημένα τον τελευταίο καιρό τροχαία ατυχήματα στο νησί μας και στην πόλη της Ρόδου ιδιαίτερα.

Λόγω της επαγγελματικής μου ιδιότητας ασχολούμε σε καθημερινή βάση με τροχαία ατυχήματα και θα ήθελα μέσω της εφημερίδας σας να απευθύνω έκκληση σε όλους τους κατοίκους της Ρόδου να προσέξουν ιδιαίτερα μία πολύ σοβαρή παράμετρο στο θέμα



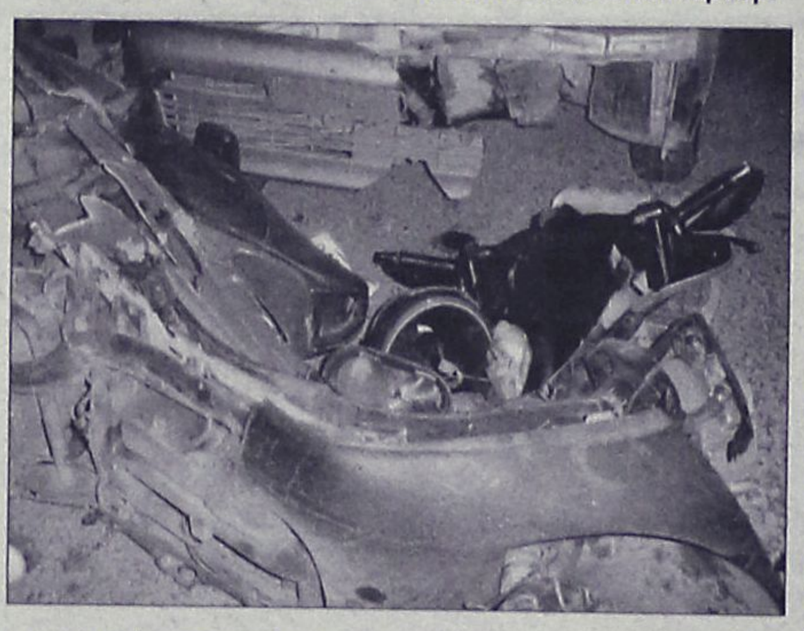

των τροχαίων ατυχημάτων.

Συγκεκριμένα πιστεύω ότι θα μειώσουμε σημαντικά τα τροχαία ατυχήματα όταν συνειδητοποιήσουμε ότι το οδικό μας δίκτυο σε συνδυασμό με τον πάρα πολύ μεγάλο και συνεχώς αυξανόμενο αριθμό οχημάτων μας αφαιρεί ουσιαστικά το ασφαλές της κίνησης σε δρόμο με προτεραιότητα. Ακόμη και όταν κινούμαστε σε δρόμους που έχουν προτεραιότητα θα πρέπει η προσοχή μας να είναι τόση όση και θα ήταν αν κινούμασταν σε δρόμο χωρίς προτεραιότητα.

Οι στενοί δρόμοι, τα πολλά οχήματα που κινούνται και τα άλλα τόσα που είναι παρκαρισμένα και εμποδίζουν την ορατότητα και η έλλειψη οδηγικής παιδείας μας αναγκάζουν να ριψοκινδυνεύουμε καθημερινά θέτοντας τον εαυτό μας αλλά και τους γύρω μας σε κίνδυνο.

Υπάρχουν πολλές διασταυρώσεις στην πόλη και στο νησί μας όπου για να διασχίσει κανείς ένα κύριο δρόμο ή για να εξέλθει σε κύριο δρόμο κυριολεκτικά παίζει την ζωή του και όχι μόνο, κορώνα γράμματα αναγκαζόμενος να κάνει "σφήνα" στα έχοντα προτεραιότητα οχήματα.

Αυτές είναι καταστάσεις που τις ζούμε καθημερινά όλοι μας γι' αυτό η έκκληση που κάνω είναι πως ο μόνος προς το παρόν τρόπος να σώσουμε την ζωή την δική μας, των παιδιών μας και των γύρω μας είναι να οδηγούμε πάντα με όση προσοχή χρειάζεται μιας και ουσιαστικά **ποτέ δεν έχουμε προτεραιότητα.**

Δεν δικαιολογούμαστε επειδή κινούμαστε σε δρόμο με προτεραιότητα να μειώνουμε την προσοχή μας και είτε να αναπτύσσουμε ταχύτητα είτε να γινόμαστε "κυρίαρχοι των δρόμων". Οι δρόμοι μας, η κατάστασή τους και ο τρόπος που όλοι είμαστε υποχρεωμένοι να κινούμαστε **μας έχουν αφαιρέσει την προτεραιότητα.**

Η προσοχή είναι απαραίτητη από όλους συνεχώς.

**Προτεραιότητα πρέπει να έχει μόνο η ΖΩΗ.**

**Σας ευχαριστώ**
**Μιχάλης Κυριακόπουλος**
**Ασφαλιστικός Πράκτορας".**

**DODEKANISOS PRIDE**
Δρομολόγια 18/09/2006-15/10/2006

| ΔΕΥΤΕΡΑ - ΤΡΙΤΗ | | |
|---|---|---|
| ΛΙΜΑΝΙ | ΑΦΙΞΗ | ΑΝΑΧΩΡΗΣΗ |
| PATMOS | - | 06:00 |
| LEROS | 06:40 | 06:45 |
| KALYMNOS | 07:30 | 07:40 |
| KOS | 08:15 | 08:20 |
| SIMI | 09:45 | 09:50 |
| RHODES | 10:40 | 15:00 |
| SIMI | 15:50 | 15:55 |
| KOS | 17:20 | 17:25 |
| KALYMNOS | 18:00 | 18:05 |
| LEROS | 18:50 | 19:00 |
| PATMOS | 19:40 | O/N |

| ΤΕΤΑΡΤΗ | | |
|---|---|---|
| ΛΙΜΑΝΙ | ΑΦΙΞΗ | ΑΝΑΧΩΡΗΣΗ |
| PATMOS | - | 06:00 |
| LIPSI | 06:20 | 06:25 |
| LEROS | 06:45 | 06:50 |
| KALYMNOS | 07:35 | 07:40 |
| KOS | 08:15 | 08:20 |
| SIMI | 09:45 | 09:50 |
| RHODES | 10:40 | 15:00 |
| SIMI | 15:50 | 15:55 |
| KOS | 17:20 | 17:25 |
| KALYMNOS | 18:00 | 18:05 |
| LEROS | 18:50 | O/N |

| ΠΕΜΠΤΗ - ΠΑΡΑΣΚΕΥΗ - ΣΑΒΒΑΤΟ | | |
|---|---|---|
| ΛΙΜΑΝΙ | ΑΦΙΞΗ | ΑΝΑΧΩΡΗΣΗ |
| LEROS | - | 06:45 |
| KALYMNOS | 07:30 | 07:40 |
| KOS | 08:15 | 08:20 |
| SIMI | 09:45 | 09:50 |
| RHODES | 10:40 | 15:00 |
| SIMI | 15:50 | 15:55 |
| KOS | 17:20 | 17:25 |
| KALYMNOS | 18:00 | 18:05 |
| LEROS | 18:50 | O/N |

| ΚΥΡΙΑΚΗ | | |
|---|---|---|
| ΛΙΜΑΝΙ | ΑΦΙΞΗ | ΑΝΑΧΩΡΗΣΗ |
| LEROS | - | 06:45 |
| KALYMNOS | 07:30 | 07:40 |
| KOS | 08:15 | 08:20 |
| SIMI | 09:45 | 09:50 |
| RHODES | 10:40 | 15:00 |
| SIMI | 15:50 | 15:55 |
| KOS | 17:20 | 17:25 |
| KALYMNOS | 18:00 | 18:05 |
| LEROS | 18:50 | 19:00 |
| PATMOS | 19:40 | O/N |

**DODEKANISOS EXPRESS**
Δρομολόγια 18/09/2006-15/10/2006

| ΚΥΡΙΑΚΗ | | |
|---|---|---|
| ΛΙΜΑΝΙ | ΑΦΙΞΗ | ΑΝΑΧΩΡΗΣΗ |
| RHODES | - | 08:30 |
| SIMI | 09:25 | 09:30 |
| KOS | 11:00 | 11:10 |
| KALYMNOS | 11:50 | 12:00 |
| LEROS | 12:45 | 12:50 |
| PATMOS | 13:30 | 13:40 |
| LEROS | 14:20 | 14:30 |
| KALYMNOS | 15:20 | 15:30 |
| KOS | 16:10 | 16:20 |
| SIMI | 17:40 | 17:45 |
| RHODES | 18:30 | O/N |

| ΤΡΙΤΗ, ΠΕΜΠΤΗ, ΠΑΡΑΣΚΕΥΗ, ΣΑΒΒΑΤΟ | | |
|---|---|---|
| ΛΙΜΑΝΙ | ΑΦΙΞΗ | ΑΝΑΧΩΡΗΣΗ |
| RHODES | - | 08:30 |
| KOS | 10:40 | 10:50 |
| KALYMNOS | 11:30 | 11:40 |
| LEROS | 12:30 | 12:35 |
| LIPSI | 13:00 | 13:05 |
| PATMOS | 13:30 | 13:40 |
| LEROS | 14:20 | 14:30 |
| KALYMNOS | 15:20 | 15:30 |
| KOS | 16:10 | 16:20 |
| RHODES | 18:30 | O/N |

| ΔΕΥΤΕΡΑ | | |
|---|---|---|
| ΛΙΜΑΝΙ | ΑΦΙΞΗ | ΑΝΑΧΩΡΗΣΗ |
| RHODES | - | 08:30 |
| KASTELORIZO | 11:00 | 16:00 |
| RHODES | 18:30 | O/N |

| ΤΕΤΑΡΤΗ | | |
|---|---|---|
| ΛΙΜΑΝΙ | ΑΦΙΞΗ | ΑΝΑΧΩΡΗΣΗ |
| RHODES | - | 08:30 |
| SIMI | 09:25 | 09:30 |
| KOS | 11:00 | 11:10 |
| KALYMNOS | 11:50 | 12:00 |
| LEROS | 12:50 | 14:30 |
| KALYMNOS | 15:20 | 15:30 |
| KOS | 16:10 | 16:20 |
| SIMI | 17:40 | 17:45 |
| RHODES | 18:30 | O/N |

AE1457

DODEKANISOS SEAWAYS
Η δική μας ναυτιλιακή!
Αυστραλίας 3, 85100 Ρόδος, τηλ.: 22410 70590, fax: 22410 70591, www.12ne.gr

*Εκπολιτιστικό Σωματείο Ελληνικών Λαϊκών χορών*
*Νέλλης Δημόγλου*

**Ανακοίνωση**

Από την διεύθυνση του σωματείου ανακοινώνεται η έναρξη των εγγραφών στα τμήματα ελληνικών παραδοσιακών & λαϊκών χορών.
Οι εγγραφές θα αρχίσουν το Σάββατο• **23/09/2006** από τις **11.00** έως και τις **13.00.**

**Διεύθυνση σχολής: Εργάνης Αθηνάς 7**
*(απέναντι από το super market BAZAAR στους δασκάλους).*

**Τμήματα :**
- Παιδικά από 1ης δημότικού και άνω.
- Εφηβικά
- Ενηλίκων πρωινά -βραδινά (αρχαρίων & προχωρημένων).

**Τηλ.6972-817194 κ. Τζέλλος Βαγ., 22410-20157 κ. Δημόγλου Κατ.**
**Καθημερινά από τις (10.00-14.00) και (17.00-21.00).**

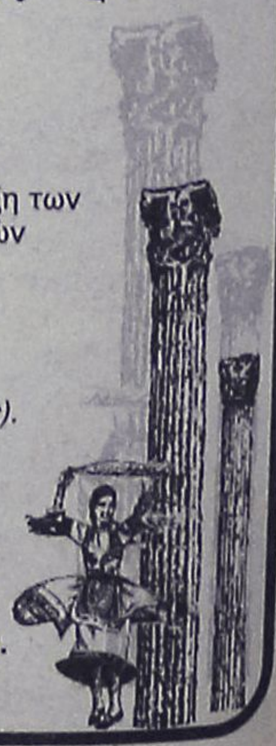

AT4275

# TZIORAS
## SMART CENTERS

### ΚΑΙΝΟΥΡΓΙΑ ΑΥΤΟΚΙΝΗΤΑ ΕΛΛΗΝΙΚΗΣ ΑΝΤΙΠΡΟΣΩΠΕΙΑΣ

1. **CITROEN C1, 1.0cc, 3D,** μαύρο, 4 AB, EBD, ABS, A/C, immobilizer, ηλεκτρ. παράθυρα, εμπρός, ηλεκτρ. κλειδαριές, υδραυλικό τιμόνι, RCD
2. **CITROEN C1, 1.0cc,** ασημί, full extra.
3. **CITROEN C3, 1.1cc,** ασημί, full extra.
4. **MERCEDES CLK 200 ELEGANCE, 1.8 cc,** ασημί, δερμάτινο σαλόνι, ηλιοροφή, full extra

### ΑΥΤΟΚΙΝΗΤΑ Ι.Χ. ΕΙΣΑΓΩΓΗΣ

1. **BMW 318i, 1.8 cc, 2002,** βιολετί, ηλεκτρ. κλειδαριές, ηλεκτρ. παράθυρα, ζάντες αλουμινίου, ABS, A/C, Y/T, 2AB, immobilizer
2. **HONDA 4X4 HRV, 1.6 cc, 2002,** γαλανό, ηλεκτρ. παράθυρα, κεντρικό κλείδωμα με τηλεχειρισμό, Y/T, ABS, ZA/C, 2AB
3. **JEEP GRAND CHEROKEE 4X4 2.7 cc, 2003,** γραφίτης, πετρέλαιο, αυτόματο, ηλεκτρ. παράθυρα, ηλεκτρ. κλειδαριές, δερμάτινα καθίσματα θερμαινόμενα και μνήμη καθισμάτων ρυθμιζόμενη, αυτόματος κλιματισμός, ABS, RCD, συναγερμός, προβολείς ομίχλης, μπάρες οροφής, βάση τηλεφώνου, ζάντες αλουμινίου
4. **MAZDA MX5, 2002, 1.6 cc, CABRIO,** κίτρινο, ηλεκτρ. κλειδαριές, ηλεκτρ. παράθυρα, ζάντες αλουμινίου, ABS, δερμάτινα, θερμαινόμενα καθίσματα
5. **MERCEDES SLK 200 K ROADSTER CABRIO, metal top, 2001,** μαύρο, full extra
6. **MERCEDES C200 KOMPRESSOR SPORTCOUPE, 2002,** μαύρο, full extra
7. **MERCEDES C200 AVANTGARDE 1.8 cc, 2003,** μαύρο, full extra
8. **MERCEDES VITO MINI BUS, 2.1cc, 2001,** λευκό, 9θέσιο, full extra.
9. **SMART, 800 cc, 2000,** κίτρινο, πετρέλαιο, αυτόματο, ABS, 2AB, υδραυλικό τιμόνι, ηλεκτρ. παράθυρα, ηλεκτρ. κλειδαριές, P/K
10. **SMART, 600 cc, 2001,** λευκό - μαύρο, αυτόματο, ABS, A/C, υδραυλικό τιμόνι, ηλεκτρ. παράθυρα, ηλεκτρ. κλειδαριές, P/K
11. **TOYOTA RAV-4, 4X4, 3D, 2.0 cc, 2002,** πετρέλαιο, μαύρο, RCD, ABC, A/C, 2AB, ηλεκτρ. ηλιοροφή, ηλεκτρ. καθρέπτες, ηλεκτρ. κλειδαριές, ζάντες αλουμινίου, προβολείς ομίχλης, ηλεκτρ. πράθυρα
12. **TOYOTA RAV-4, 4X4, 5D, 2.0 cc,2000,** βανζίνη, μπλε, P/K, υδραυλικό τιμόνι, ηλεκτρ. κλειδαριές, ζάντες αλουμινίου, προβολείς ομίχλης, ηλεκτ. παράθυρα εμπρός - πίσω
13. **TOYOTA RAV-4, 4X4, 2.0 cc, 2002,** βενζίνη, μπορντώ, αυτόματο, ηλεκτρ. κλειδαριές με τηλεχειρισμό, ηλεκτρ. παράθυρα εμπρός, ζάντες αλουμινίου, 2AB, ABS, A/C, μπάρες οροφής, προβολείς ομίχλης, σκαλοπάτια πλαϊνά, φιμέ τζάμια, αισθ. παρκαρίσματος

### ΜΕΤΑΧΕΙΡΙΣΜΕΝΑ ΑΥΤΟΚΙΝΗΤΑ ΤΟΠΙΚΗΣ ΑΓΟΡΑΣ

1. **BMW 316i, 1.6 cc, 2001,** πράσινο, full extra.
2. **BMW 318i, 2.0 cc, 2002,** μαύρο, full extra.
3. **CITROEN XSARA PICASSO, 1.6 cc, 2000,** ασημί, full extra
4. **CITROEN C2, VTR, 1.4 cc, 2005,** ασημί, full extra.
5. **CITROEN C3, 1.1 cc, 2004**, ασημί, full extra
6. **CITROEN SAXO, 1.1 cc, 2002**, λευκό, ABS, A/C, ηλεκτρ. παράθυρα εμπρός, immobilizer, AB, ηλεκτρ. κλειδαριές, P/K, υδραυλικό τιμόνι
7. **FIAT PUNTO 1.1 cc, 1998,** λευκό ραδιοκασετόφωνο
8. **FIAT PUNTO, 1,2cc, 2003**, ασημί, A/C, αερόσακος οδηγού, ζάντες αλουμινόυ, ηλ. παράθυρα, ηλ. κλειδαριές, RCD, υδραυλικό τιμόνι
9. **FORD FIESTA, 1.2 cc, 2002**, μπλε, ABS, A/C, 2AB, ζάντες αλουμινίου, ηλεκτρ. παράθυρα, ηλεκτρ. κλειδαριές, ηλεκτρ. καθρέπτες, προβολείς ομίχλης, RCD, υδραυλικό τιμόνι
10. **MAZDA 6 TOURING DSC 1.8 cc, 2005,** ανθρακί, 6 AB, full extra
11. **MITSUBISHI GALANT, 2.0 cc, 1990,** ασημί, ABS, ηλεκτρ. κλειδαριές, ηλεκτρ. παράθυρα, ηλεκτρ. καθρέπτες, P/K, υδραυλικό τιμόνι
12. **RENAULT CLIO, 1.200 cc, 2002**, ασημί, υδραυλικό τιμόνι, κεντρικό κλείδωμα, ηλεκτρ. παράθυρα εμπρός, 2AB, A/C, RCD, ABS, ζάντες αλουμίνου
13. **SUZUKI JIMNY, 1.3cc, 2004**, λευκό, 4X4, cabrio, soft top, 2AB, ηλεκτρ. παράθυρα, ηλεκτρ. κλειδαριές, υδραυλικό τιμόνι
14. **SUZUKI VITARA, 1.6cc, 2003**, 4X4, cabrio, sofr top, υδραυλικό τιμόνι
15. **TOYOTA AVENSIS 1.6 cc, 1998,** μπλε, υδραυλικό τιμόνι, ηλεκτρ. κλειδαριές, ηλεκτρ. παράθυρα εμπρός, A/C, 2AB, ABS, ζάντες αλουμινίου, P/K, δερμάτινα καθίσματα
16. **TOYOTA CARINA, 1.6cc, 1993,** λευκό, ηλεκτρ. παράθυρα, ηλεκτρ. καθρέπτες, ηλεκτρ. κλειδαριές, P/K, υδραυλικό τιμόνι.

### ΕΠΑΓΓΕΛΜΑΤΙΚΑ DIESEL ΕΙΣΑΓΩΓΗΣ

1. **DAIHATSU PICK UP, 1997 1.2 cc, P/K.**
2. **FORD TRANSIT, 2.6 cc 2001,** ασημί, full extra
3. **HYUNDAI H 150, 2.5 cc, 1998,** λευκό υδραυλικό τιμόνι.
4. **HYUNDAI H 100, 1998,** λευκό, ηλεκτρ. κλειδαριές, υδραυλικό τιμόνι.
5. **MAZDA E2200, 1996,** λευκό, υδραυλικό τιμόνι
6. **MERCEDES VITO 108 D, 2.3 cc, 1996,** λευκό, κοτσαδόρος, υδραυλικό τιμόνι.
7. **MERCEDES VITO 109 CDI LANG, 2004,** 2.15 cc, πετρέλαιο, λευκό, ηλεκτ. κλειδαριές, ηλεκτρ. παράθυρα, AB, P/K, προβολείς ομίχλης, ABS, ACR, RCD
8. **MERCEDES VITO 110 CDI, 1999,** πετρέλαιο, λευκό, υδραυλικό τιμόνι, ειδικά διαμορφωμένος χώρος φόρτωσης - εργαλειοθήκη με χωρίσματα και ντουλαπάκια, συναγερμός
9. **MERCEDES SPRINTER 208 CDI, 2.2 cc 2002,** λευκά, ηλεκτρ. παράθυρα, ηλεκτρ. κλειδαριές, υδραυλικό τιμόνι, P/K, λευκό
10. **MERCEDES SPRINTER 308, 2.3 cc,** λευκό, ABS, P/K, υδραυλικό τιμόνι
11. **MERCEDES SPRINTER 312 D, 2.8 cc, 1999,** λευκό κοτσαδόρος, υδραυλικό τιμόνι, RCD
12. **MERCEDES SPRINTER 313 CDI, σασί, 2.1cc, 2001,** λευκό, A/C, ηλεκτρ. παράθυρα εμπρός, υδραυλικό τιμόνι.
13. **MERCEDES 313 CDI 2001,** σασί, λευκό, A/C, ηλεκτρ. παράθυρα, υδραυλικό τιμόνι
14. **MERCEDES SPRINTER 316 CDI, 2.6 cc, 2003,** κεντρικό κλείδωμα, ηλεκτρ. παράθυρα, ρυθμιζόμενα θερμαινόμενα καθίσματα, ABS, ESP, ASR, 1A/B, ταχογράφος
15. **MERCEDES SPRINTER 316, CDI 2.7 cc, 2002,** λευκό, πετρέλαιο, ABS, ASR, A/C, ηλεκτρ. παράθυρα, ηλεκτρ. καθρέπτες, ηλεκτρ. κλειδαριές
16. **MITSUBISHI L200 MAGNUM 4D, 4X4, 2.5 cc, 2002,** μπλε, 2 AB, πετρέλαιο, ηλεκτρ. κλειδαριές, ηλεκτρ. παράθυρα, ζάντες αλουμινίου, ABS, A/C, κουβούκλιο καρότσας
17. **MITSUBISHI L200 MAGNUM 4D, 4X4, 2.5cc, 1999,** μπλε, 2 AB, πετρέλαιο, ηλεκτρ. κλειδαριές, ηλεκτρ. παράθυρα, ζάντες αλουμινίου, ABS, A/C
18. **NISSAN VANETTE, 2.3cc,** κόκκινο, A/C, κοτσαδόρος, υδραυλικό τιμόνι.
19. **OPEL VAN, 2.0cc, 2000,** πετρέλαιο, μπλε, υδραυλικό τιμόνι, κεντρικό κλείδωμα, ABS, 1 AB
20. **OPEL COMBO, 1.7cc, 2001,** λευκό, P/K, 1AB, υδραυλικό τιμόνι
21. **RENAULT KANGOO, 1.8cc, 1999,** κίτρινο, abs, immobilizer, ηλεκτρ. κλειδαριές, κοτσαδόρος υδραυλικό τιμόνι.
22. **SKODA FELICIA PICK UP, 1900cc, 2000,** μπλε, πετρέλαιο, υδραυλικό τιμόνι
23. **TOYOTA DYNA 150, 2.5cc, 2001,** πετρέλαιο, λευκό, υδραυλικό τιμόνι, P/K, ηλεκτρικό αναβατώριο καρότσας
24. **TOYOTA HIACE D4D 90 LANG, 2500 cc, 2002,** λευκό, υδραυλικό τιμόνι, κοτσαδόρος,
25. **TOYOTA HIACE TD LANG, 2.400 cc, 1997,** 4X4, πετρέλ. ηλεκτρ. κλειδαριές, ηλεκτρ. παράθυρα εμπρός, υδραυλικό τιμόνι, ABS, ηλιοροφή ηλεκτρική
26. **TOYOTA HILUX 2.5 cc, 2001,** πράσινο, 4X4, ABS, 2AB, ηλεκτρ. κλειδαριές, κοτσαδόρος, υδραυλικό τιμόνι
27. **VW CADDY, 1.900 cc, 1998,** λευκό, πετρέλαιο, κοτσαδόρος
28. **VW TARO, 2.500 cc, 1996,** κόκκινο, 4X4, P/K, υδραυλικό τιμόνι, κοτσαδόρος
29. **VW T4, 2.4 cc, 1999,** λευκό, αερόσακος οδηγού, ηλεκτρ. κλειδαριές, καρότσα αλουμίνιο, υδραυλικό τιμόνι.
30. **VW T5, 2.4 cc, 2003,** λευκό, ABS, immobilizer, ηλεκτρ. κλειδαριές κοτσαδόρος, υδραυλικό τιμόνι.

### ΕΠΑΓΓΕΛΜΑΤΙΚΑ ΨΥΓΕΙΑ

1. **MERCEDES 110 CDI 1999,** λευκό, ABS, αερόσακο οδηγού, ηλεκτρ. κλειδαριές, ηλεκτρ. καθρέπτες και υδραυλικό τιμόνι
2. **MERCEDES 208 CDI 2002,** ηλεκτρ. παράθυρα, ηλεκτρ. κλειδαριές, υδραυλικό τιμόνι
3. **MERCEDES SPRINTER 311 CDI 2002,** γκρι, ψυγείο, θερμοκρασία +8-18, ABS, ASR, 1AB ηλεκτρ. παράθυρα, υδραυλικό τιμόνι, ηλεκτρ. κλειδαριές και ηλεκτρ. καθρέπτες
4. **RENAULT EXPRESS, 1.9 cc,** λευκό, ψυγείο

**ΑΠΟ 0% ΠΡΟΚΑΤΑΒΟΛΗ ΚΑΙ ΕΩΣ 100 ΜΗΝΕΣ ΕΞΟΦΛΗΣΗ**

**ΤΕΧΝΙΚΗ ΥΠΟΣΤΗΡΙΞΗ ΚΑΙ ΣΕΡΒΙΣ ΑΠΟ ΤΗΝ 3Τ ΑΕΒΕ**

**13ο χλμ. Ρόδου-Αεροδρομίου, τηλ. 22410-82222, FAX. 22410-69136**

**12 μήνες ΔΩΡΕΑΝ Οδική Βοήθεια**

**Περισσότερα αυτοκίνητα στο www.automarket.gr**

AT3791

# ΡΟΔΟΣ ΑΝΘΡΩΠΙΝΗ ΠΟΛΗ

## ΓΙΩΡΓΟΣ ΓΙΑΝΝΟΠΟΥΛΟΣ

**Ψηφοδέλτιο Νίκης**



**ΑΓΓΕΛΗ ΑΝΤΙΦΥΛΙΩΤΗ ΜΑΡΙΑ**
Επιχειρηματίας-Τουριστικές επιχειρήσεις



**ΑΣΒΕΣΤΗΣ ΝΙΚΟΛΑΟΣ**
Κατασκευή & πώληση ακινήτων



**ΒΑΣΙΛΑΡΑ ΣΕΒΑΣΤΗ**
Αρχιτέκτων Μηχανικός



**ΒΑΣΙΛΑΡΑΚΗΣ ΤΣΑΜΠΙΚΟΣ**
Επιχειρηματίας



**ΒΙΤΣΙΛΑΚΗ - ΣΟΡΩΝΙΑΤΗ ΧΡΥΣΗ**
Καθηγήτρια Πανεπιστημίου



**ΒΟΥΗ ΛΟΥΚΙΑ**
Δικηγόρος



**ΓΙΑΣΙΡΑΝΗ ΒΑΣΙΛΕΙΑΔΗ ΧΑΡΙΚΛΕΙΑ (ΧΑΡΟΥΛΑ)**
Επιχειρηματίας



**ΓΛΑΡΟΣ ΙΩΑΝΝΗΣ**
Εκπαιδευτικός



**ΓΛΥΝΟΣ ΕΜΜΑΝΟΥΗΛ**
Οδοντίατρος



**ΔΙΑΚΟΓΕΩΡΓΙΟΥ ΚΑΛΛΙΣΤΟΣ**
Κατασκευή & πώληση ακινήτων



**ΕΥΘΥΜΙΑΔΗΣ ΧΑΡΑΛΑΜΠΟΣ**
Φαρμακοποιός



**ΗΡΑΚΛΕΙΔΗΣ ΑΡΙΣΤΟΤΕΛΗΣ**
Φαρμακοποιός



**ΙΩΑΝΝΙΔΗ ΙΝΓΚΡΙΝΤ ΧΡΙΣΤΙΝΑ**
Τραπεζικός υπάλληλος - Εθελόντρια νοσοκόμα



**ΙΩΑΝΝΙΔΗΣ ΙΩΑΝΝΗΣ**
Δικηγόρος



**ΚΑΖΟΥΛΛΑΚΗΣ ΚΑΖΟΥΛΗΣ**
Δικηγόρος



**ΚΑΡΑΝΤΖΙΑΣ ΔΗΜΗΤΡΙΟΣ (ΤΖΙΜΗΣ)**
Επιχειρηματίας



**ΚΟΛΛΑΤΟΥ ΑΙΚΑΤΕΡΙΝΗ (ΤΙΝΑ)**
Δικηγόρος



**ΚΟΥΝΤΡΑΣ ΗΛΙΑΣ**
Συνταξιούχος



**ΚΡΗΤΙΚΟΣ ΕΜΜΑΝΟΥΗΛ**
Ιδιωτικός Υπάλληλος



**ΛΥΜΟΥΡΑΣ ΠΑΝΑΓΙΩΤΗΣ**
Ιδιωτικός Υπάλληλος

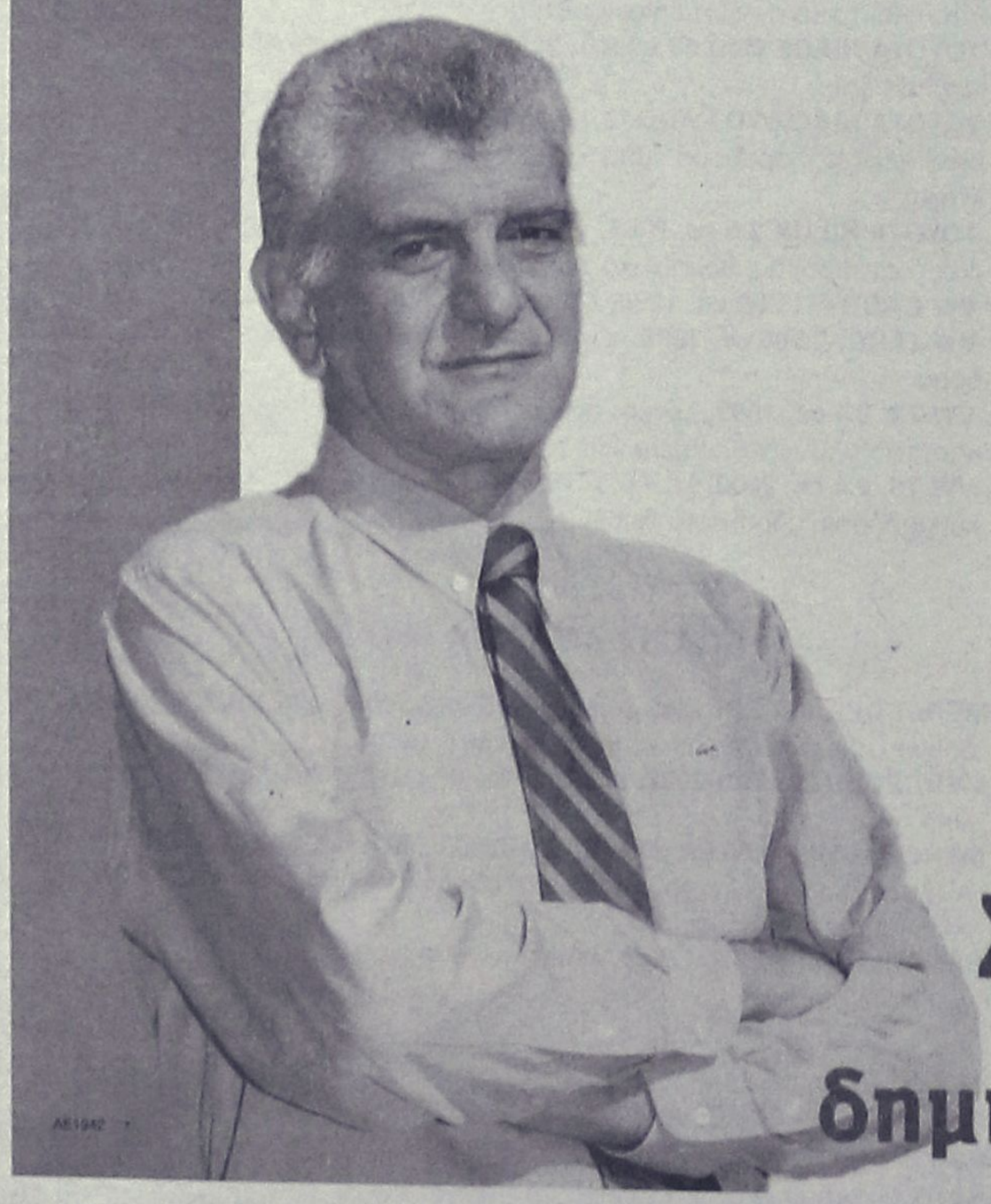

# Συνεχίζουμε μαζί, δημιουργούμε το αύριο!

# ΡΟΔΟΣ ΑΝΘΡΩΠΙΝΗ ΠΟΛΗ

## ΓΙΩΡΓΟΣ ΓΙΑΝΝΟΠΟΥΛΟΣ

**Ψηφοδέλτιο Νίκης**



**ΜΑΝΤΑΛΗΣ ΠΕΡΙΚΛΗΣ**
Συνταξιούχος



**ΜΗΝΑΤΣΗΣ ΙΩΑΝΝΗΣ**
Δημοσιογράφος



**ΜΟΣΧΟΣ ΝΙΚΗΤΑΣ**
Ιατρός καρδιολόγος



**ΜΠΑΡΑΚΑΣ ΑΘΑΝΑΣΙΟΣ**
Δημόσιος υπάλληλος



**ΜΠΟΝΗ ΜΑΡΙΝΑ**
Έμπορος



**ΠΑΡΑΣΚΕΥΑΣ ΤΙΜΟΘΕΟΣ**
Αρχιτέκτων Μηχανικός



**ΣΑΛΑΜΑΣΤΡΑΚΗΣ ΔΗΜΗΤΡΙΟΣ**
Δικηγόρος



**ΣΤΑΥΡΙΑΝΟΥ ΔΗΜΗΤΡΑ**
Επικοινωνιολόγος



**ΣΤΥΛΙΑΝΟΥ ΚΩΝΣΤΑΝΤΙΝΟΣ**
Αυτοκινητιστής



**ΣΦΥΡΙΟΥ ΙΩΑΝΝΗΣ**
Επιχειρηματίας



**ΤΡΙΠΗ-ΧΡΙΣΤΟΦΑΚΗ ΕΥΑΓΓΕΛΙΑ (ΛΙΛΗ)**
Επιχειρηματίας



**ΤΡΙΠΟΛΙΤΗΣ ΑΝΤΩΝΙΟΣ**
Επιχειρηματίας

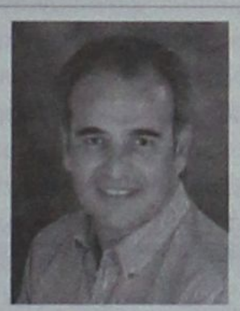

**ΤΣΙΛΙΓΚΡΟΣ ΦΩΤΙΟΣ**
Φοροτεχνικός



**ΤΣΟΠΑΝΑΚΗΣ ΣΑΒΒΑΣ**
Επιχειρηματίας



**ΦΩΤΑΡΑΣ ΜΙΧΑΗΛ**
Ιατρός Παθολόγος



**ΧΑΡΑΛΑΜΠΗΣ ΝΙΚΟΛΑΟΣ**
Ναυπηγός Μηχανολόγος Μηχανικός



**ΧΑΡΟΚΟΠΟΣ ΜΙΧΑΗΛ**
Υπάλληλος Δ.Ε.Η.



**ΧΑΤΖΗΒΑΣΙΛΕΙΟΥ ΜΙΧΑΗΛ (ΛΑΚΗΣ)**
Φοροτεχνικός



**ΧΑΤΖΗΙΩΑΝΝΟΥ ΑΝΤΩΝΗΣ**
Πολιτικός Μηχανικός Τ.Ε.



**ΧΑΤΖΗΝΙΚΟΛΑΟΥ-ΠΑΠΑΝΙΚΗΤΑ ΧΑΡΤΙΩΜΕΝΗ (ΜΕΝΗ)**
Οδοντίατρος



**ΧΟΥΡΔΑΚΗΣ ΓΕΩΡΓΙΟΣ**
Δάσκαλος



# Συνεχίζουμε μαζί, δημιουργούμε το αύριο!

# Με την κριτική μας αποδομήσα

## Την βεβαιότητά του για την νίκη στις 15 Οκτωβρίου εκφράζει ο Χ. Χατζηευθυμίου

*Ο Χατζής Χατζηευθυμίου δίνει τον υπέρ πάντων αγώνα. Αυτή η δεύτερη φορά επιδιώκει να είναι η "φαρμακερή" για να επιλυθούν τα προβλήματα που αντιμετωπίζει η πόλη της Ρόδου και οι δημότες "να σταματήσουν να βλέπουν εικόνα εγκατάλειψης και αδιαφορίας".*

*Ηταν βροχερό εκείνο το μεσημέρι που συναντηθήκαμε. Μια βροχή που έκανε να παραλύσει όλο το εμπορικό κέντρο και ν' ανέβει η στάθμη του νερού στους δρόμους. Μιλά γι' αυτά κι άλλα πολλά που του λένε οι κάτοικοι στις γειτονιές, οι άνθρωποι που-όπως τονίζει- πέρα από απογοήτευση αισθάνονται πια θυμό γι αυτά που έπρεπε να γίνουν και δεν έγιναν.*

*Δεκαπέντε μέρες πριν τις δημοτικές εκλογές εμφανίζεται βέβαιος για τη νίκη της παράταξής του, απαντά σε όσους του προσάπτουν ότι δεν είναι χαρισματικός και μπαλκονάτος και διευκρινίζει ότι δεν είναι εκείνος που έστειλε το δήμαρχο Γιώργο Γιαννόπουλο στο δικαστήριο αφού ο ίδιος ζήτησε μόνον εξηγήσεις για τα πεπραγμένα.*

*Ο κ. Χατζηευθυμίου ξεπερνά την ερώτηση-σκόπελο για το Σάββα Καραγιάννη λέγοντας ότι δεν του προσάπτει τίποτα γιατί "δεν ήταν δήμαρχος αυτά τα χρόνια".*

*Το ζήτημα όμως και το ζητούμενο για τον επικεφαλής της παράταξης "Πρώτα η Ρόδος" είναι να ξεπεράσει, στην κάλπη, τον "ύφαλο" Καραγιάννη που του προέκυψε έτσι ξαφνικά.*

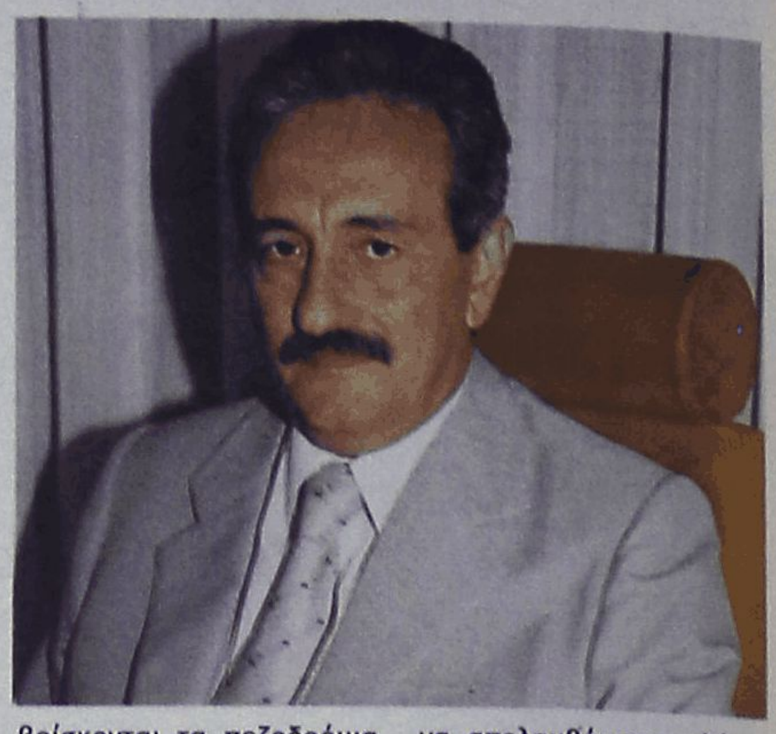

■ Της **Ροδούλας Λουλουδάκη**

**Πόσο κοντά πιστεύεται ότι είσαστε στη νίκη;**

Τόσο εγώ όσο και οι συνεργάτες και τα στελέχη της παράταξης θεωρούμε ότι οι δημότες της πόλης έχουν αποφασίσει ν' αλλάξουν τα πράγματα σε ό,τι αφορά τη διοίκηση της πόλης μας. Η παράταξή μας με τα 4 χρόνια παρουσίας της εντός και εκτός δημοτικού συμβουλίου έπεισε και όσους είχαν διαφορετική άποψη για την αναγκαιότητα αλλαγής, για το πραγματικό ενδιαφέρον της παράταξης μας στην επίλυση των προβλημάτων της πόλης μας, την καθαρότητα των θέσεών μας και τη σταθερότητα των απόψεών μας. Μετά απ' όλα αυτά πιστεύουμε ότι η παράταξή μας είναι εκείνη η οποία θα τύχει της εμπιστοσύνης του ροδιακού λαού ώστε να έλθει η αλλαγή που όλοι περιμένουμε.

**Τι σας λένε οι πολίτες όταν τους επισκεπτόσαστε στις γειτονιές;**

Αυτό το οποίο διαπιστώνουμε, τόσο εγώ όσο και οι συνεργάτες μου είναι η απογοήτευση των δημοτών για τα όσα υπεσχέθη και δεν υλοποίησε ο απερχόμενος δήμαρχος Ροδίων. Εκείνο το οποίο διαπιστώνουμε, κατά την κουβέντα που έχουμε, είναι ότι οι δημότες της πόλης εκφράζουν, πέρα από την απογοήτευσή τους και ένα θυμό εναντίον εκείνων οι οποίοι φάνηκαν ανάξιοι της εμπιστοσύνης που τους έδειξαν για 12 χρόνια. Δώδεκα χρόνια είναι πάρα πολύς χρόνος για να γίνουν τόσο λίγα. Σε 12 χρόνια, την ιταλική περίοδο, δημιουργήθηκαν όλα τα ιστορικά κτίρια του Μανδρακίου. Στα 12 χρόνια, που κλείνει η δημοτική αρχή στις 31-12-2006 έγινε κατορθωτό το κτίριο του «Ελλη» να είναι έτοιμο να καταρρεύσει, το Εθνικό Θέατρο να έχει κλείσει και να πέφτουν κομμάτια από την πρόσοψή του, το Μαντράκι να είναι σκοτεινό, να έχει διαρραγεί 24 ή 25 φορές, ο αγωγός μεταφοράς λυμάτων στο Μαντράκι και να παρουσιάζει, το κεντρικότερο σημείο της πόλης μας, το διοικητικό κέντρο, εικόνα εγκατάλειψης λόγω της αδιαφορίας της σημερινής αρχής.

**Ποια γειτονιά ή συνοικία βλέπετε να αντιμετωπίζει τα μεγαλύτερα προβλήματα;**

Όλες οι γειτονιές της Ρόδου αντιμετωπίζουν τα ίδια προβλήματα όπως η έλλειψη πρασίνου, η απουσία παιδικών χαρών ενώ και όπου αυτές υπάρχουν είναι επικίνδυνες για τα παιδιά. Επίσης σε κακή κατάσταση βρίσκονται τα πεζοδρόμια και τα οδοστρώματα ενώ είναι παντελής η έλλειψη αστικού εξοπλισμού (μικροί κάδοι απορριμμάτων) φωτιστικά κ.ά. Ιδιαίτερα στις νέες συνοικίες Δασκάλους, Ανάληψη, Άγιοι Απόστολοι τα προβλήματα αυτά είναι εντονότερα ενώ η περιοχή των Αγίων Αποστόλων, λόγω της αδιαφορίας της δημοτικής αρχής και του κράτους, παρουσιάζεται ως γκέτο με αποτέλεσμα και οι κάτοικοι της περιοχής να έχουν ανάλογη συμπεριφορά. Μια μεγαλύτερη προσοχή και μεθοδευμένη δουλειά, τουλάχιστον από την πλευρά της δημοτικής αρχής, θα έχει ως αποτέλεσμα η περιοχή αυτή να έχει διαφορετική όψη και οι κάτοικοι να απολαμβάνουν καλύτερης εξυπηρέτησης για τους ίδιους και τα παιδιά τους.

**Κάνατε σκληρή αντιπολίτευση στη δημοτική αρχή τα τέσσερα χρόνια που είσθε στη μειοψηφία και στείλατε και το δήμαρχο στα δικαστήρια για διάφορα θέματα.**

> Δώδεκα χρόνια είναι πάρα πολύς χρόνος για να γίνουν τόσο λίγα. Σε 12 χρόνια, την ιταλική περίοδο, δημιουργήθηκαν όλα τα ιστορικά κτίρια.

**Δεν συμφωνείτε ότι έναν δήμαρχο δεν τον στέλνεις στο δικαστήριο αλλά στο σπίτι του, αν μπορείς ;**

Συμφωνώ απόλυτα. Συμφωνώ επίσης με το γεγονός ότι πράγματι έκανα σκληρή αντιπολίτευση αλλά πρέπει να πω ότι είναι η πρώτη φορά που η μειοψηφία του δημοτικού συμβουλίου έκανε το καθήκον της. Με την αντιπολίτευση που

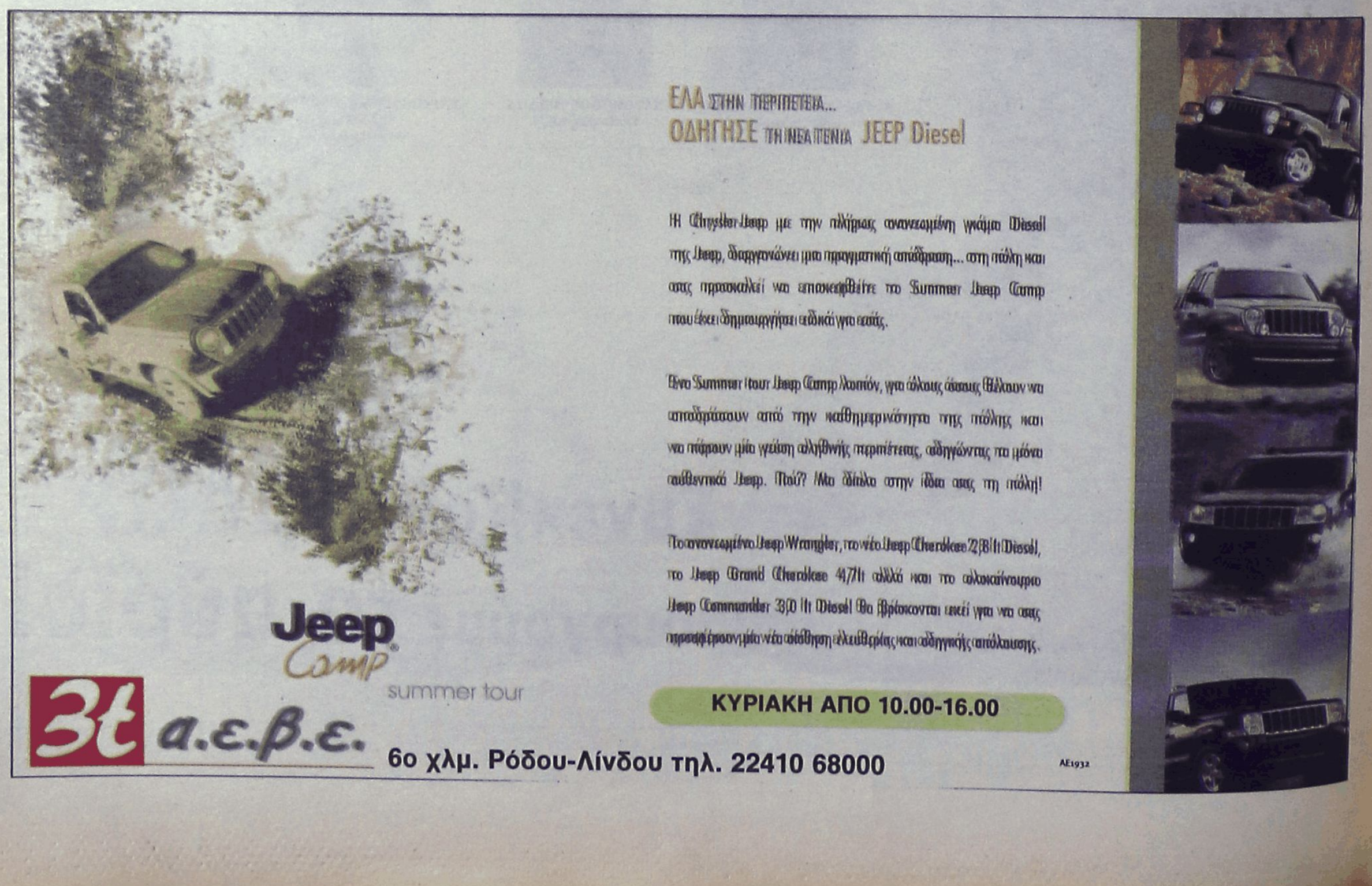

# με τον απερχόμενο δήμαρχο

ασκήθηκε αποδομήσαμε τον απερχόμενο δήμαρχο και παρουσιάσαμε την πραγματικότητα. Κατορθώσαμε να τον βγάλουμε από το απυρόβλητο, που ορισμένοι φρόντισαν να δημιουργήσουν γύρω απ' αυτόν και να παρουσιάσουμε την πραγματική κατάσταση. Παρουσιάσαμε επίσης την πραγματική κατάσταση που επικρατεί στον δήμο σε ό,τι αφορά τη λειτουργία του αλλά και την οικονομική κατάσταση στην οποία έχει περιέλθει λόγω της κακοδιοίκησης της απερχόμενης δημοτικής αρχής. Δεν συμφωνώ όμως με την παρατήρηση ότι τον έστειλα στα δικαστήρια διότι ουδέποτε κατέθεσα μήνυση ή μηνυτήρια αναφορά ή άσκησα οποιοδήποτε άλλο ένδικο μέσο εναντίον του δημάρχου ή συνεργατών του. Αντίθετα δέχτηκα δύο μηνύσεις από τον κ. Γιαννόπουλο. Η αναφορά μου στα θέματα της πλαστογραφίας της ΔΕΣ ΡΟΔΑ αλλά και της επιχορήγησης της Ιεράς Μητρόπολης Ρόδου με το ποσό των 432 εκ. δρχ. ήταν υποχρέωσή μου, υποχρέωση που προκύπτει από την θέση την οποία με έταξε το 44% του ροδιακού λαού στις εκλογές του 2002. Οι όποιες παρατηρήσεις μου για τα θέματα αυτά έγιναν δημόσια κατά τη διάρκεια συνεδρίασης του δημοτικού συμβουλίου. Θα πρέπει να προσθέσω ότι οι επιχορηγήσεις προς την Ιερά Μητρόπολη Ρόδου έγιναν την περίοδο 1999 έως 2002 περίοδο κατά την οποία εγώ και η παράταξή μου δεν ήμασταν στο δήμο Ροδίων.

**Θα γνωρίζετε ωστόσο ότι για τους δημάρχους αποτελεί συνήθη τακτική...**

Το θέμα προέκυψε μετά από δειγματοληπτικό έλεγχο του Ελεγκτικού Συνεδρίου ενώ το θέμα της πλαστογραφίας προέκυψε μετά από οικονομικό έλεγχο από επιθεωρητές οι οποίοι ορίστηκαν με απόφαση του υπουργείου Εσωτερικών από τη ΔΟΥ Χανίων. Εμείς απλά αναφερθήκαμε στα θέματα αυτά και ζητήσαμε εξηγήσεις από εκείνους που είναι υπόλογοι στο ροδιακό λαό.

**Αρπάξατε την ευκαιρία δηλαδή;**

Όπως σας είπα και προηγουμένως ο έλεγχος έγινε από το Ελεγκτικό Συνέδριο. Εμείς ζητήσαμε εξηγήσεις.

**Το ψηφοδέλτιό σας θεωρείται από τα καλύτερα που έχουν καταρτισθεί...**

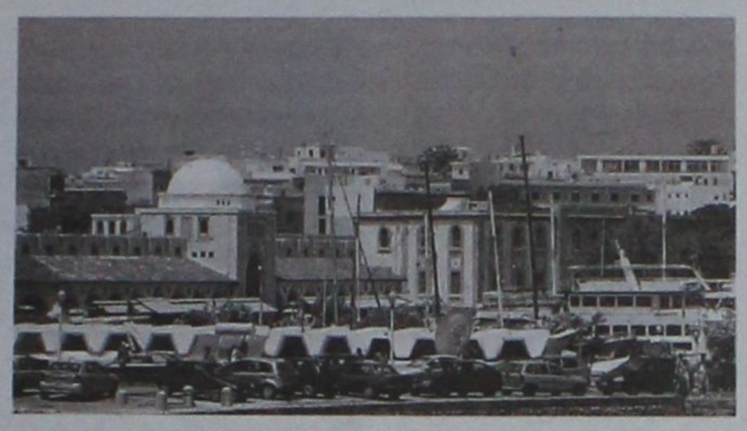

Το ψηφοδέλτιό μας, κατά γενική ομολογία, είναι ίσως το καλύτερο που έχει παρουσιαστεί ποτέ για το δήμο Ροδίων. Είναι ένα ψηφοδέλτιο το οποίο αποτελείται από γνωστούς και καταξιωμένους δημότες της πόλης μας με ικανότητες και δυνατότητες να συμβάλουν θετικά στην προώθηση των λύσεων για τα προβλήματα που αντιμετωπίζει η πόλη. Είναι ένα ψηφοδέλτιο που αποτελείται από ανθρώπους με όρεξη για πολύ δουλειά οι οποίοι δεν επιζητούν καταξίωση μέσα από την εκλογή τους μια και όλοι είναι καταξιωμένοι και γνωστοί στην κοινωνία μας.

**Εσάς σας προσάπτουν ότι δεν είσθε χαρισματικός, μπαλκονάτος...**

> Προτεραιότητά μας είναι η αλλαγή της εμφάνισης της πόλης ώστε τη νέα τουριστική περίοδο να παρουσιαστεί ελκυστική για την παραμονή των ελλήνων και ξένων επισκεπτών για περισσότερο χρόνο σ' αυτήν.

Οι δημότες μας έχουν να επιλέξουν ανάμεσα σε πέντε υποψηφίους οι οποίοι έχουν προτερήματα και μειονεκτήματα. Εάν θεωρούν ως προτέρημα, για το καλό της πόλης τους καλούς λόγους, τους μπαλκονάτους πολιτικούς ή εκείνους που καταθέτουν θέσεις και προτάσεις τις οποίες αθετούν αμέσως μετά την εκλογή τους δεν θα πρέπει να ψηφίσουν εμένα αλλά κάποιον άλλο απ' τους ανθυποψηφίους μας. Αν όμως θέλουν ένα δήμαρχο ο οποίος να κάνει πράξη τις δεσμεύσεις του, αν θέλουν ένα δήμαρχο ο οποίος έχει όρεξη για πολύ δουλειά για να αλλάξει την κατάσταση που έχει διαμορφωθεί στην πόλη, αν θέλουν ένα δήμαρχο ο οποίος έχει αποδείξει από την προηγούμενη θητεία του στη Νομαρχιακή Αυτοδιοίκηση ότι μπορεί να αναλάβει πρωτοβουλίες και να υλοποιήσει έργο, αν θέλουν ένα δήμαρχο ο οποίος δεν είναι κουρασμένος από τη μακρόχρονη παρουσία του στα τοπικά πολιτικά μας πράγματα τότε δεν έχουν άλλη επιλογή. Πρέπει να ψηφίσουν την παράταξη «Πρώτα η Ρόδος».

**Δεν σας έχουμε ακούσει ποτέ να βάλλετε εναντίον του κ. Σάββα Καραγιάννη του έτερου υποψηφίου για το δήμο. Σκέφτεστε με λογική δεύτερου γύρου;**

Έχω δηλώσει και στο παρελθόν ότι εκτιμώ και σέβομαι τον κ. Καραγιάννη για όλα όσα προσέφερε στη μακρόχρονη παρουσία του ως βουλευτής, δήμαρχος και νομάρχης. Ο κ. Καραγιάννης δεν ήταν ο δήμαρχος αυτής της πόλης τα τελευταία χρόνια και ως εκ τούτου δεν του ασκούμε κριτική.

**Ωστόσο μπήκε σφήνα και θα μπορούσε να πει κανείς ότι σας έκοψε δρόμο στις δημοτικές εκλογές...**

Εγώ πίστευα ότι ο κ. Καραγιάννης θα ήταν ξανά υποψήφιος νομάρχης. Και πίστευα και πιστεύω και τώρα ότι θα είχε μεγάλη τύχη στην υποψηφιότητά του ως νομάρχης. Την αλλαγή των ενδιαφερόντων του από τη Νομαρχιακή Αυτοδιοίκηση στην Τοπική Αυτοδιοίκηση α' βαθμού δεν την κρίνω. Είναι δικαίωμα εξάλλου του καθενός να διεκδικεί την όποια θέση πιστεύει ότι μπορεί να υπηρετήσει.

**Ποιο είναι το πρώτο πράγμα που θα κάνετε την επόμενη μέρα αν κληθείτε εσείς να υπηρετήσετε την πόλη;**

Η αλλαγή της εμφάνισης της πόλης είναι το πρώτο μας μέλημα έτσι ώστε τη νέα τουριστική περίοδο να παρουσιαστεί ελκυστική για την παραμονή των ελλήνων και ξένων επισκεπτών για περισσότερο χρόνο σ' αυτήν.


ΕΚΠΑΙΔΕΥΣΗ ΣΤΟΥΣ ΥΠΟΛΟΓΙΣΤΕΣ

FUTUREKIDS Α.& Ι.ΕΞΑΔΑΚΤΥΛΟΣ ECDL®

Επόμενες εξετάσεις 8/10 και 22/10

Συγχαρητήρια!

1ο Εξάμηνο 2006
492 επιτυχημένες εξετάσεις
για τις πιστοποιήσεις :
ECDL Progress , ECDL Core
ECDL Expert , ECDL Cad

ΝΕΑ ΤΜΗΜΑΤΑ ΕΝΗΛΙΚΩΝ
ΑΠΟ 09-10-06 ΠΡΩΙΝΑ-ΑΠΟΓΕΥΜΑΤΙΝΑ

1 Λεμεσού 29 (κοντά στο Βενετόκλειο) Τηλ. 2241070431

2 Απ.Παύλου 42 (Ανάληψη) Τηλ. 2241060918

www.futurekids-rodos.gr

Αθανασά Ειρήνη
Αλαφάκη Μαρία-Νεκταρία
Αλευροφά Μαρία
Αμυγδάλου Αναστασία
Αναστασιάδη Ερμιόνη
Αντωνίου Άννα-Μαρία
Αρβανιτάκης Παναγιώτης
Αργυρού Παγώνα
Αρτέμη Μαρία
Ατσίδη Ελπίδα
Αχιλλέως Αντιγόνη
Βλάχος Δημήτριος
Βλάχος Παντελής
Βλάχου Σοράγια
Βονάκη Χρυσοβαλάντη
Γεράκη Μαρίνα
Γεωργαλλή Μαρία
Γεωργαλλίδης Δημήτριος
Γεώργομήτρου Μαρία-Αντωνία
Γιακουμάκης Σταμάτιος
Γιακουμέλου Μαρίνα
Γιαννάκη Βασιλική
Γιαννούρη Καθολική
Γιορδαμνή Μαρία
Γιοφτσίδη Σταματία
Γιωργά Κική
Γκένος Βασίλειος
Γκόλφη Αλεξάνδρα
Γλεούδη Μυρτώ
Γουλιδάκης Νίκος
Δεστούνη Καθολική
Διακογεωργίου Κυριακούλα
Διακογεωργίου Μαρία
Διακογιάννης Σταμάτης
Διακομανώλης Αντώνιος
Διακοσάββα Αλεξάνδρα
Ευσταθίου Ευστρατία
Ζαράκη Ελένη
Ζαχαρία Σμαράγδη
Ζαχαριάδης Βασίλειος
Ζαχαρίας Μιχάλης
Θεοδωρίδου Αικατερίνη
Καζής Γεώργιος
Καζούλη Μαριάννα
Καλημέρη Δέσποινα
Καλτσή Ειρήνη
Κανδίνου Δήμητρα
Κανελλοπούλου Μαρία
Καντά Χαρίκλεια-Αικατερίνη
Καραγεώργη Δέσποινα-Αγγελική
Καραγεωργίου Χριστίνα
Καραγιάννη Αικατερίνη
Καραγιάννη Ελευθερία
Καρακωνσταντίνου Ιωάννα
Καραμανώλης Παναγιώτης
Καρατάσιος Νικόλαος
Κασανή Παρασκευή
Καστελλοριζιού Γεωργία
Καστρουνή Ειρήνη
Καστρουνής Ελευθέριος
Καταξενός Βασίλειος
Κατοίκα Ρόζα
Κατσάπη Αντιγόνη
Κατσίλλης Ελευθέριος
Κοκιαντώνη Μαρία
Κόμβου Βλουτίνα
Κούλη Ζωή-Ελένη
Κουμουτσέα Σταυρούλα
Κουνέλη Μαρία
Κουντούρη Ελένη
Κουντούρης Φιλήμονας
Κουρουνάκου Θεοδώρα
Κουτέλη Νεκταρία-Παρασκευή
Κούτρας Γεώργιος
Κουτρώτσιος Χρήστος
Κρητικού Καθολική
Κρητικού Χρυσούλα
Κυριακίδου Αναστασία
Κυρμουζούδη Ελένη
Λάζος Επαμεινώνδας
Λαμπράκη Αντωνία-Ραφαηλία
Λαμπρούλη Ελένη
Λατίφη Δέσποινα
Λιβισιανός Τσαμπίκος
Λιβισιανού Γεωργία
Λιονής Χαράλαμπος
Λογοθέτη Βασιλεία
Λουλουργά Αναστασία
Μακρής Νικόλαος
Μαννάκης Ελευθέριος
Μανωλίτση Μαρία
Μαργωμένος Θεόδωρος
Μαργωμένος Σταμάτης
Μαριά Τσαμπίκα
Μάρκογλου Δικαία
Μαστοράκη Μαρία
Μαστρομιχάλη Τσαμπίκα
Ματραπαζίδης Μάρκος
Μαυρογιάννη Βασιλική
Μαυρομούστακου Φωτεινή
Μαυρουδάκης Λεωνίδας
Μαχαιράκη Κωνσταντίνα
Μαχτή Βασιλική
Μελετίου Ιωάννης
Μετχάσα Μιμόζα
Μετχασα Μπλερίμ
Μόσχου Παρασκευή
Μπαξεβάνου Μαρία
Μπασάνου Λουίζα
Νικολός Αναστάσιος
Νισύριος Ηλίας
Νουμεροπούλου Σεβαστή
Ντάνταμη Μαρία
Οικονόμου Λαμπρινή
Ορφανουδάκη Ζαμπία-Μαρία
Παγώνη Δήμητρα
Παναγιά Στέλλα
Παναγιωτάκου Αργυρώ
Πανάγου Μαρία
Παπαβασιλείου Μαριος
Παπαγεωργίου Μαρία
Παπαγεωργόπούλου Όλγα
Παπανικολάου Ειρήνη
Παπασάββα Φιλία
Παπίκα Θεοδώρα
Παρασκευοπούλου Ελένη
Παρασχίδου Ειρήνη
Παράσχου Βασίλειος
Παττελάκης Παναγιώτης
Παχουλή Μαρία
Πετρίδη Αγλαΐα
Πιλιτσίδη Θεοδώρα
Πόκκια Ευαγγελίστρια
Πονίρη Μαρία
Πουλαράκης Γεώργιος
Πούλιου Αργυρώ
Ράπτη Ελένη
Ρίσκου Βασιλική
Ρούσσου Μαρία
Σαΐτης Νικόλαος
Σάσσος Αντώνης
Σιμόνοβα Όλγα
Σουφλιά Ελένη
Σπανού Βαλασία-Ελένη
Σπανού Σοφία-Μαρία
Σπανουδάκη Κυριακή
Σταθοπούλου Βασιλική
Σταυρίδης Ιωάννης
Στέργαρος Σταύρος
Σφήκας Παναγιώτης
Σφυράκη Ευσταθία
Σφυρίου Μιχαήλ
Τελιανίδου Αναστασία
Τριανταφύλλου Ελένη
Τσαγκάρη Ειρήνη
Τσαγκάρης Μιχάλης
Τσαμπή Γεωργία
Τσίκκη Κυριακή
Τσιμπιδάκη Μιχαλίτσα
Τσιχλάκη Άρτεμις
Φιλιππή Ευγενία
Φούκας Κωνσταντίνος
Φωτεινός Αχιλλέας
Φωτεινού Μαρία
Χαλκίτου Μαρία
Χαλούλου Κωνσταντίνα
Χανιώτη Αγγελική
Χαστά Ασημίνα
Χατζηαντώνης Νεκτάριος
Χατζηγιώργη Κατερίνα
Χατζηδάκη Ειρήνη
Χατζηελευθέρης Ευστάθιος
Χατζηιγνατίου Νικόλαος
Χατζοπούλου Άννα
Χιακκή Φατμά

AE1940

# Χωρίς παιδίατρους ο νομός!

***Σοβαρό πρόβλημα έλλειψης παιδιάτρων αντιμετωπίζει όλος ο νομός Δωδεκανήσου, καθώς οι γιατροί της συγκεκριμένης ειδικότητας είναι πλέον ελάχιστοι και αδυνατούν να καλύψουν τις ανάγκες όλου του νομού.***

Το πρόβλημα έγινε ακόμη οξύτερο μετά την πρόσφατη παραίτηση των δύο παιδιάτρων που υπηρετούσαν στο νοσοκομείο της Καλύμνου, αφού αποφάσισαν να ανοίξουν ιδιωτικά ιατρεία. Έτσι, αυτή τη στιγμή στο νοσοκομείο της Καλύμνου, σε ένα νησί με 16.576 κατοίκους σύμφωνα με την τελευταία απογραφή, δεν υπάρχει ούτε ένας παιδίατρος!

Η κατάσταση δεν είναι καλύτερη στα άλλα δύο μεγάλα νοσοκομεία της Δωδεκανήσου.

Στην Κω, σε όλο το νοσοκομείο υπάρχει μόλις ένας παιδίατρος, που φυσικά δεν επαρκεί για να καλύψει τις ανάγκες, του νησιού. Στη Ρόδο, όπου λειτουργεί περιφερειακό νοσοκομείο και ουσιαστικά καλύπτει όλη τη Δωδεκάνησο, υπάρχουν μόλις 3 παιδίατροι. Για μακρύ διάστημα όμως δούλευε με δύο, αφού έλειπε ο διευθυντής της παιδιατρικής κλινικής, κ. Κεφαλάκης. Τώρα που επέστρεψε, θα πρέπει να πάρουν τις νόμιμες άδειές τους σταδιακά οι άλλες δύο παιδίατροι, με αποτέλεσμα το νοσοκομείο να λειτουργεί και πάλι με δύο γιατρούς μέχρι το Νοέμβριο. Φυσικά, είναι γνωστό το πρόβλημα που υπάρχει και στη Πάτμο, η οποία έχει μείνει χωρίς παιδίατρο εδώ και πολλούς μήνες.

Παρά τις εκκλήσεις που έχουν γίνει από τους γιατρούς, μέχρι τώρα όχι μόνο δεν έχει βρεθεί λύση, αλλά ούτε καν διακρίνεται στο ορατό μέλλον.

Το πρόβλημα είναι πολύ σημαντικό, αφού θέσεις μονίμων καλύπτονται μετά από χρονοβόρα διαδικασία που κρατά πολλές φορές μέχρι και τρία χρόνια.

Η μόνη λύση που θα μπορούσε άμεσα να δοθεί, θα ήταν η κάλυψη των θέσεων με επικουρικούς γιατρούς, που θα στελέχωναν τις κενές θέσεις μέχρι να ολοκληρωθούν οι διαδικασίες για τη πρόσληψη μονίμων. Η λύση αυτή έχει επιχειρηθεί να δοθεί στην Πάτμο πολλές φορές, χωρίς όμως κανένα αποτέλεσμα. Το υπουργείο ειδοποιεί τον πρώτο παιδίατρο από τη σχετική λίστα που έχει, για την ύπαρξη κενής θέσης στη Πάτμο.

Ο παιδίατρος μετά από ένα διάστημα που ορίζει ο νόμος απαντά αρνητικά, το υπουργείο ειδοποιεί τον επόμενο αλλά η συνέχεια είναι η ίδια και η κατάσταση διαιωνίζεται εδώ και πολλούς μήνες στο νησί. Μια παιδίατρος που δέχθηκε προ διμήνου περίπου να καλύψει τη θέση, έφυγε από το νησί μόλις λίγες ημέρες μετά την ανάληψη των καθηκόντων της, χωρίς μάλιστα να ειδοποιήσει κανένα.

Για να γίνει αντιληπτό πόσο δύσκολο είναι να αντιμετωπιστεί το πρόβλημα με τις «συνήθης διαδικασίες», αρκεί να αναφερθεί ότι ακόμη και για τη Ρόδο, πολύ δύσκολα δέχονται οι γιατροί να έρθουν



και να καλύψουν θέση επικουρικού, σκεπτόμενοι τα έξοδα που θα έχουν για ενοίκια κλπ.

Προτιμούν τις περισσότερες φορές να παραμένουν στην Αθήνα ή όπου αλλού είναι ο τόπος κατοικίας τους, περιμένοντας μια άλλη, καλύτερη γι αυτούς ευκαιρία.

Η κατάσταση είναι πολύ δύσκολη, αφού στα τρία μεγάλα νοσοκομεία της Δωδεκανήσου, που έχουν στη ζώνη ευθύνης τους χιλιάδες παιδιά, υπηρετούν μόλις τέσσερις παιδίατροι, που συχνά γίνονται τρεις. Προσπάθειες γίνονται τόσο από τους γιατρούς, όσο επίσης από τις διοικήσεις των νοσοκομείων και της Β' ΔΥΠΕ. Ωστόσο, απουσιάζει το ενδιαφέρον της πολιτικής ηγεσίας του τόπου και κυρίως των βουλευτών.

Πριν από τρεις μήνες έλαβαν επιστολή με την οποία ενημερώθηκαν για το πρόβλημα, αλλά κανείς από αυτούς δεν ενδιαφέρθηκε πραγματικά. Μπορεί το θέμα να είναι αρμοδιότητας του υπουργείου Υγείας, ωστόσο αν υπάρξει συνεχές ενδιαφέρον και πίεση είναι σίγουρο ότι θα βρεθούν λύσεις.

Όποιος αμφιβάλλει, αρκεί να αναλογιστεί ότι στο Κέντρο Υγείας της Σητείας στη Κρήτη (δηλαδή, όχι σε νοσοκομείο), υπηρετούν 4 ειδικευμένοι παιδίατροι. Όσοι δηλαδή στα τρία μεγάλα νοσοκομεία όλου του νομού μας.

Οι συγκρίσεις, αναπόφευκτες.

Το ανθοπωλείο Le Bouquet και ειδικότερα ο ιδιοκτήτης του

**Γιάννης Λήμνος**

θα ήθελε να ευχαριστήσει το ζεύγος

***Αντώνη και Εύης Καμπουράκη***

για την εξαίρετη τιμή και την εμπιστοσύνη που του έδειξαν, αναθέτοντάς του τον ανθοστολισμό των τραπεζιών της δεξίωσης του γάμου τους, ώστε να συμβάλλει έτσι στην πραγματοποίηση ενός μοναδικού για τα χρονικά της Ρόδου γεγονότος!

Επίσης,
θα ήθελε να τους συγχαρεί και να τους ευχηθεί μια ευτυχισμένη και ανθόσπαρτη ζωή!

Να ζήσετε!



LE BOUQUET
Ιωάννης Λήμνος

Αγ. Ιωάννου 178, Τ.Κ. 85100, Ρόδος
Τηλ.: 2241020467, 2241076605, FAX: 2241070652
Url: www.lebouquet.gr - E-mail: info@lebouquet.gr
AE1939

**Η συνεργασία στη Μεσόγειο και η ιδιαιτερότητα των νησιωτικών περιοχών**

σελ. 18





**Ιδιαιτερότητες και προκλήσεις του τουριστικού μάρκετινγκ**

σελ. 48

# ΤΟΥΡΙΣΜΟΣ & ΑΝΑΠΤΥΞΗ

ΕΒΔΟΜΑΔΙΑΙΑ ΕΚΔΟΣΗ ΤΗΣ ΕΦΗΜΕΡΙΔΑΣ Η ΡΟΔΙΑΚΗ ΚΥΡΙΑΚΗ 1 ΟΚΤΩΒΡΙΟΥ 2006

## ΠΡΟΤΑΣΕΙΣ ΥΠΑΡΧΟΥΝ

**Αν έχει κάποιος την υπομονή να διαβάσει ή ν' ακούσει με προσοχή τις προτάσεις των υποψηφίων δημάρχων της Ρόδου και κυρίως των βασικών διεκδικητών, θα διαπιστώσει ότι σε αρκετά σημεία υπάρχει ταύτιση απόψεων.**

**Στο θέμα για παράδειγμα της ανάπτυξης της πόλης ως διεθνούς πολιτιστικού κέντρου σε συνάρτηση με τον τουρισμό, θα διαπιστώσει κανείς, ότι τόσο ο κ. Γιαννόπουλος όσο και οι κ.κ. Χ. Χατζηευθυμίου και Σ. Καραγιάννης, έχουν περίπου ταυτόσημες προτάσεις. Αλλος ίσως πιο "προχωρημένες", άλλος πιο απλές και άλλος πιο σύνθετες, όμως επί της ουσίας κινούνται στην ίδια κατεύθυνση.**

**Η ανάπτυξη πράγματι της Ρόδου ως πολιτιστικού κέντρου, είναι εκ των ουκ άνευ, όπως θα μπορούσε να ισχυριστεί κανείς.**

**Μόνο που δυστυχώς και στην συγκεκριμένη περίπτωση δεν αρκούν οι καλές προθέσεις αλλά χρειάζεται κυρίως στρατηγική και προσπάθεια. Διαφορετικά το θέμα θα μείνει σε επίπεδο προθέσεων και απλώς θα κατατίθονται σε κάθε προεκλογική περίοδο (ή και ενδιάμεσα) ενδιαφέρουσες προτάσεις και προβληματισμοί.**

**Είναι καιρός, να πάμε και στο δια ταύτα, διότι εκεί είναι που υστερούμε.**

Τόσο σε διεθνές επίπεδο όσο και για την Ελλάδα

# Προοπτικές για την κρουαζιέρα

## Παραμελείται ο τομέας στην Ελλάδα

**Σημαντικές προοπτικές διαγράφονται για τον κλάδο της κρουαζιέρας διεθνώς αλλά και για την Ελλάδα, αν ληφθούν υπόψη οι εκτιμήσεις του κλάδου για την εξέλιξη των μεγεθών τα επόμενα χρόνια, όπως αυτές παρουσιάστηκαν σε ημερίδα αφιερωμένη αποκλειστικά στην κρουαζιέρα που διοργάνωσε στον ΟΛΠ ο Σύνδεσμος των εν Ελλάδι Τουριστικών και Ταξιδιωτικών Γραφείων (ΗΑΤΤΑ).**

Συγκεκριμένα εκτιμάται ότι ο αριθμός των τουριστών διεθνώς που θα επιλέξουν να πραγματοποιήσουν μια κρουαζιέρα το 2010 διεθνώς, θα ανέλθει στα 4,5 εκατομμύρια, όταν πέρυσι οι τουρίστες ήταν 3,2 εκατομμύρια. Μάλιστα για το 2020 η αυξητική τάση αναμένεται να συνεχισθεί και να φτάσουν τους 5 εκατομμύρια τουρίστες.

Ο πρόεδρος του ΗΑΤΤΑ Γιάννης Ευαγγέλου στάθηκε στα πολύ σημαντικά βήματα που θα πρέπει να πραγματοποιήσει η χώρα μας προκειμένου να αποσπάσει ένα σημαντικό κομμάτι από τη διευρυνόμενη πίτα της κρουαζιέρας και ανέφερε ότι παλαιότερα στην Ελλάδα έρχονταν 750.000 τουρίστες, ενώ το 2005 οι τουρίστες της κρουαζιέρας μόνο 120.000.



Στόχος της ημερίδας ήταν η ευαισθητοποίηση στο αίτημα για μια πιό σύγχρονη, δυναμική και μακρόπνοη αντιμετώπιση στην προώθηση και ανάπτυξη της δραστηριότητας της κρουαζιέρας στην Ελλάδα. Οπως ειπώθηκε, ενώ στην χώρα μας δίνεται μεγάλη προσοχή σε όλα σχεδόν τα είδη εναλλακτικού τουρισμού, η συμβατική κρουαζιέρα - που φέρνει τεράστια μεγέθη -συστηματικά παραμελείται εδώ και πολλά χρόνια.

Η ημερίδα παρουσίασε διάφορες πτυχές πάνω στις εξελίξεις της διεθνούς κρουαζιέρας στην περιοχή της Μεσόγειου, που μέσα σε μια δεκαετία έχουν αλλάξει ριζικά το τοπίο στην Μεσόγειο και φέρνουν ένα νέο, πολύ δυναμικό κύμα ανάπτυξης και οικονομικών εσόδων στις χώρες υποδοχής κρουαζεροπλοίων, ειδικά σε εκείνες που είναι κομβικές. Η Ελλάδα, λόγω στρατηγικής θέσης, έχει αρχίσει να παίρνει μια γεύση από την αλλαγή αυτή εποχής, αλλά, όπως τονίσθηκε, δεν μπορεί ακόμη να αξιοποιήσει πραγματικά τις μεγάλες δυνατότητες που έχει σαν σημαντικός κόμβος στην περιοχή της Ανατολικής Μεσογείου.

Αναφερόμενος στις δράσεις που έχει αναλάβει το υπουργείο Εμπορικής Ναυτιλίας προκειμένου να τονώσει την ελληνική κρουαζιέρα, ο Ιωάννης Τζοάννος, γενικός γραμματέας, επεσήμανε ότι έχουν απλοποιηθεί οι διαδικασίες για την ένταξη νέων κρουαζεροπλοίων στο ελληνικό νηολόγιο υπογραμμίζοντας ότι φέτος προστέθηκαν τέσσερα νέα κρουαζερόπλοια στις ελληνικές θάλασσες με 400 νέες θέσεις εργασίας.

## ΤΙ ΣΥΜΒΑΙΝΕΙ ΑΛΛΟΥ

**Γεγονότα και ειδήσεις για το τι συμβαίνει στις άλλες τουριστικές περιοχές**

σελ. 48

## ΣΧΟΛΙΑ

**Πρόσωπα και επιχειρήσεις**

Πράγματα και καταστάσεις που συμβαίνουν πέριξ του τουρισμού και των επιχειρήσεων



σελ. 18

## & ΕΠΙΧΕΙΡΗΣΕΙΣ

### ΠΡΟΣΩΠΑ

**ΠΕΡΑ ΑΠΟ ΤΟ** κοινωνικό γεγονός ο γάμος του **Αντώνη Καμπουράκη** με την **Εύη Πλιάκα** ανέδειξε για άλλη μια φορά ότι το ξενοδοχείο RODOS PALACE μπορεί να οργανώνει εκδηλώσεις που να μιλούν γι' αυτές σ' όλο τον κόσμο. Δεν είναι τόσο εύκολο να ευχαριστήσεις δυόμιση χιλιάδες καλεσμένους (2.500) και παράλληλα να συντονίσεις ένα τέτοιο event σε τόσο πολλές λεπτομέρειες με τόση επιτυχία. Όλοι οι καλεσμένοι πέρα από τα κάποια μικρά προβλήματα που παρουσιάσθηκαν λόγω πλήθους ατόμων έφυγαν με μια αίσθηση ...Χόλλυγουντ, γνωρίζοντας ότι παρακολούθησαν τον γάμο της χρονιάς όχι μόνο της Ρόδου, αλλά όλης της Ελλάδας.



**ΕΚΤΟΣ** από τις αφίξεις τσάρτερ, που απ' ότι δείχνουν τραβούν καλά τουλάχιστον μέχρι την τρίτη βδομάδα του Οκτώβρη, καλά είναι τα νέα και από το μέτωπο των κρουαζιερών αφού η κίνηση προδιαγράφεται πάρα πολύ καλή μέχρι και τις αρχές Δεκεμβρίου. Σύμφωνα με τα στοιχεία που υπάρχουν στο Λιμεναρχείο οι προσεγγίσεις των κρουαζιεροπλοίων είναι αρκετά περισσότερες από πέρυσι, ενώ ειδικά ο Οκτώβριος εμφανίζει σημαντική αύξηση σε σχέση με την περασμένη χρονιά. Είναι γεγονός ότι οι κρουαζιέρες έχουν μια έξαρση τους ανοιξιάτικους και φθινοπωρινούς μήνες σε σχέση με τους καλοκαιρινούς, αλλά απ' ότι φαίνεται το φετεινό φθινόπωρο ξεπέρασε κάθε προσδοκία όπως τονίζει ο τουριστικός πράκτορας ειδικός στην εξυπηρέτηση κρουαζιεροπλοίου κ. **Τσαμπίκος Χατζημιχάλης.**

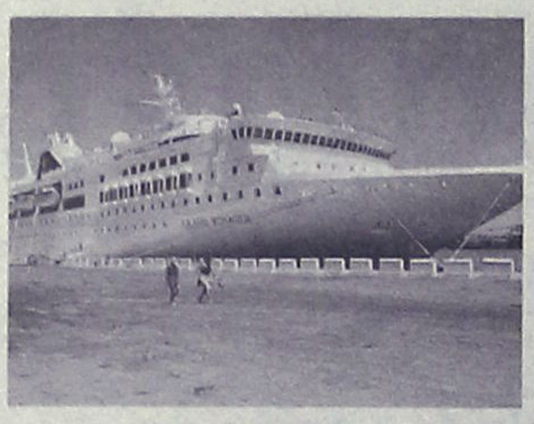

**ΕΧΟΥΝ ΜΕΤΑΝΟΙΩΣΕΙ** πολλοί ξενοδόχοι που έδωσαν δωμάτια για το μεγάλο ιατρικό συνέδριο που γίνεται από 4-8 Οκτωβρίου. Ναι μεν πήραν υψηλότερες τιμές αλλά έτσι όπως εξελίχθηκε η σεζόν τους δημιούργησε πολλά προβλήματα μια και για να εξοικονομήσουν τα κρεβάτια γι' αυτές τις ημερομηνίες αναγκάσθηκαν να σταματήσουν τις πωλήσεις πολλές μέρες πριν με αποτέλεσμα να έχουν πολλά άδεια κρεβάτια πριν και μετά το συνέδριο. Κανείς βέβαια δεν περίμενε τέτοια πιεστική εξέλιξη της σεζόν. Το κακό είναι ότι και αυτοί που ήταν πάντα γεμάτοι αυτή την περίοδο όπως π.χ. τα ξενοδοχεία πόλεως την ...πάτησαν.

**ΜΙΑ ΚΑΙ ΜΙΛΑΜΕ** για το συνέδριο αν αυτές τις ημερομηνίες θα θέλατε να πάτε να φάτε στην Παλιά Πόλη καλύτερα όχι μια και τα περισσότερα εστιατόρια τα έχουν κλείσει φαρμακευτικές εταιρείες από πέρυσι τον Μάιο.

**ΠΟΛΛΑ ΚΑΙ ΕΝΔΙΑΦΕΡΟΝΤΑ** είπε στην συνέντευξή του στην "Ροδιακή" την περασμένη Κυριακή ο γνωστός ξενοδόχος και μέλος των διοικητικών συμβουλίων του ΣΕΤΕ κ. **Κώστας Κωσταντινίδης.** Αυτά βέβαια που βγαίνουν σαν συμπεράσματα είναι ότι δεν πρέπει να εφησυχάσουμε, ν' αναβαθμίζουμε συνέχεια το προϊόν μας και να πιέζουμε προς την Πολιτεία δυναμικά που πρέπει να συνεχίσει να δαπανά μεγάλα ποσά για την διαφήμιση της χώρας στο εξωτερικό. Πράγματα που έχουμε πει πολλές φορές και σ' αυτή εδώ την στήλη.

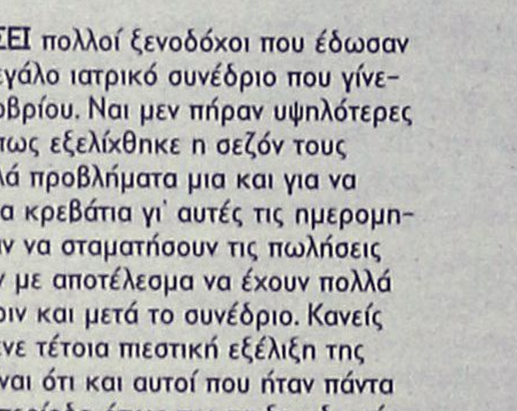

# Η συνεργασία στη Μεσόγειο

**Η Μεσόγειος είναι ένας χώρος διαμόρφωσης σχέσεων, αναταραχών, ένας χώρος με πολλούς αλληλεξαρτώμενους πολιτισμούς.**

Του **Σεραφείμ Τσόκα***



Η κατάσταση που επικρατεί στην περιοχή της Μεσογείου, οφείλεται στο γεγονός ότι η περιοχή αποτελεί ένα σταυροδρόμι πολιτισμών, ανοικτό σε επιρροές και ανταλλαγές αλλά και εστία συγκρούσεων και ενστάσεων.

Καμιά άλλη περιοχή του πλανήτη δεν παρουσιάζει τέτοια πολιτιστική πολυμορφία, τόσες κοινωνικές διαφορές και δεν αντιμετωπίζει τέτοια δημογραφικά προβλήματα όσο η περιοχή που περικλείεται από την Μεσόγειο.

Από τη Διεθνή Τράπεζα, εκτιμάται ότι, κατά τη τρέχουσα 10ετία ο πληθυσμός των χωρών της Νοτιοανατολικής λεκάνης της Μεσογειου, θα αυξηθεί 20 φορές περισσότερο από τον πληθυσμό των χωρών του Βορείου τμήματος.

Η πληθυσμιακή πίεση που θα ασκηθεί σε συνδυασμό με την οικονομική στασιμότητα που επικρατεί στην περιοχή, θα έχει σαν αποτέλεσμα την αύξηση της μετανάστευσης προς τις πλησιέστερες χώρες, που είναι περισσότερο ανεπτυγμένες και έχουν πιο περιορισμένη δημογραφική δομή.

Η Ευρωπαϊκή Ένωση έχει πλήρη επίγνωση της στρατηγικής θέσης της Μεσογείου για την διασφάλιση της σταθερότητας και της προόδου της Ευρωπαϊκής Ηπείρου.

Από την δεκαετία του 1960 έχει δοθεί προτεραιότητα στις σχέσεις με την περιοχή της Μεσογείου αλλά έπρεπε να συγκληθεί η Σύνοδος Κορυφής στο Παρίσι το 1972 για να καθοριστεί μία στρατηγική, η επονομαζόμενη Συνολική Στρατηγική για την Μεσόγειο με περίοδο ισχύος από το 1976-1990.

Τον Ιούνιο του 1990, η Ευρωπαϊκή Επιτροπή ανακοίνωσε την «Ανανεωμένη Μεσογειακή Πολιτική» για την περίοδο 1992-1996 και τον Δεκέμβριο του ιδίου έτους, το Συμβούλιο, τον Κανονισμό με πλαίσιο αναφοράς στην ενισχυμένη υποστήριξη Περιφερειακών Σχεδίων περιβαλλοντικού χαρακτήρα και στις νέες μορφές Εταιρικής Σχέσης με τις Χώρες της περιοχής.

Όμως η αληθινή «στροφή», παρουσιάστηκε στην Διάσκεψη της Βαρκελώνης το 1995. Για πρώτη φορά τα 15 κράτη-μέλη της ΕΕ και οι 12 χώρες της Νοτιοανατολικής Μεσογείου, συνεργάστηκαν για την συγγραφή ενός κοινού εγγράφου : την «Δήλωση της Ευρωμεσογειακής Εταιρικής Σχέσης» και για το Πρόγραμμα των Εργασιών επικεντρωμένο στην διεύρυνση της αγοράς, στην υποστήριξη και στην αμοιβαία ολοκλήρωση στους τομείς της ασφάλειας, της προστασίας των ανθρωπίνων δικαιωμάτων και στον σεβασμό της θρησκευτικής και πολιτισμικής πολυμορφίας.

Η διαδικασία που εγκαινιάστηκε στην Βαρκελώνη, αποτέλεσε ένα βήμα στρατηγικής, πολιτικής και οικονομικής σημασίας, ένα θεμελιώδες εργαστήρι διαλόγου και συνεργασίας, που οφείλουμε να συνεχίσουμε.

Οι Τοπικές και Περιφερειακές Αρχές της ΕΕ, συμμετέχουν στις προσπάθειες για την ανάπτυξη των Χωρών της Μεσογείου, υλοποιώντας από καιρό Προγράμματα Συνεργασίας με τις Χώρες αυτές.

Η Δήλωση της Βαρκελώνης περιλαμβάνει σαφή αναφορά στο ζήτημα συμμετοχής των Τοπικών και Περιφερειακών Αρχών στην διαδικασία εφαρμογής της.

Η συμμετοχή αυτή, εκδηλώθηκε με την άμεση ανάληψη δράσεων που αφορούν στους Ευρωμεσογειακούς εταίρους είτε μέσω Οργανισμών που υπάγονται σε αυτές, είτε μέσω επιχορήγησης Μη Κυβερνητικών Οργανώσεων, Πανεπιστημίων, Ερευνητικών Κέντρων κλπ.

Καθίσταται έτσι σαφής η βούληση των Τοπικών και Περιφερειακών Αρχών της ΕΕ να συμβάλλουν στην δημιουργία ενός Ευρωμεσογειακού χώρου ειρήνης, σταθερότητας και προόδου, όπως έχει συμφωνηθεί στην Διάσκεψη της Βαρκελώνης

Στα πλαίσια των προγραμμάτων MEDA και INTERREG, η Ευρωπαϊκή Επιτροπή έχει συγχρηματοδοτήσει σειρές σχεδίων με στόχο την ανάπτυξη του Μεσογειακού χώρου και του Πολεοδομικού - Χωροταξικού Σχεδιασμού, την προστασία του Περιβάλλοντος, την ανταλλαγή τεχνογνωσίας για τις Τοπικές Αρχές Διακυβέρνησης μέσα από την ανάπτυξη Δικτύων Διαπεριφερειακής Συνεργασίας.

Παρά το γεγονός ότι στο πλαίσιο της Δήλωσης της Βαρκελώνης αντιμετωπίζεται θετικά το ζήτημα της συμμετοχής των Τοπικών και Περιφερειακών Αρχών στην προβλεπόμενη διαδικασία, μέχρι στιγμής οι παραπάνω Αρχές δεν συμμετέχουν σε αυτήν όπως δεν συμμετέχουν ούτε τα Συλλογικά Όργανα που τις εκπροσωπούν :

( Επιτροπή των Περιφερειών, Συνέλευση των Περιφερειών της Ευρώπης, Διάσκεψη των Παράκτιων Περιοχών).

Στα πλαίσια των συναντήσεων της Επιτροπής των Νησιών, στις Συρακούσες το 1999, ζητήθηκε από την Ευρωπαϊκή Επιτροπή, μεγαλύτερη συμμετοχή των Τοπικών και Περιφερειακών Αρχών και των δύο πλευρών της Μεσογείου στην διαδικασία προώθησης της Ευρωμεσογειακής Εταιρικής Σχέσης.

Σήμερα στα πλαίσια της υλοποίησης του προγράμματος INTERMED, έχουμε την ευκαιρία οι Περιφέρειες – εταίροι να καταθέσουμε την εμπειρία που αποκομίσαμε κατά την διάρκεια των τελευταίων 8 χρόνων μετά την Διάσκεψη της Βαρκελώνης και να διατυπώσουμε τις προτάσεις μας.

Σε αυτό το σημείο θα ήθελα να καταθέσω τις προτάσεις μας, τις προτάσεις που διατυπώνει μία κατεξοχήν νησιωτική περιφερειακή Ελληνική Περιφέρεια, η Περιφέρεια Κρήτης, χωροθετημένη στην λεκάνη της Νοτιοανατολικής Μεσογείου, εκεί όπου η ειρήνη και η σταθερότητα στην περιοχή των χωρών της Μεσογείου είναι το επιθυμητό από όλους μας ζητούμενο.

Είναι γνωστό σε όλους ότι η ΕΕ, βασιζόμενη στην εμπειρία των παρελθόντων ετών, βρίσκεται στην διαδικασία αναθεώρησης και αναδιάρθρωσης των τρόπων επίτευξης της Μεσογειακής της Πολιτικής.

Στην κατεύθυνση αυτή προτείνουμε:

Να ενισχυθεί η συνεργασία που σχετίζεται με την πολιτική, την ασφάλεια και την ανάπτυξη ισχυρών σχέσεων εμπιστοσύνης μεταξύ της ΕΕ και των Χωρών της Ευρωμεσογειακής Ζώνης.

Να τροποποιηθεί η ιεράρχηση των προτεραιοτήτων της Διαδικασίας της Βαρκελώνης, προσδίδοντας στις κοινωνικές και πολιτιστικές πτυχές και στα θέματα

# Από την κρίση της παιδείας στην κρίση των μύθων από την παιδεία

■

**Του Π. Δρακόπουλου**

Όσο κι αν σ` αυτόν τον τόπο είναι αντικείμενο συστηματικής απαξίωσης ο δημόσιος κριτικός λόγος, τόσο ο εκάστοτε εγρηγορούντας πομπός του όσο και ο εκάστοτε ξάγρυπνος δέκτης του, βρίσκουν τον τρόπο του να συστήσουν μία επικοινωνία-κοινωνία πραγματικά ομιλούντων προσώπων, στο περιθώριο της κραταιάς, πλην κοινωνικά παρασιτικής διαπλοκής της κομματοκρατίας με τη μερίδα του λέοντος των ΜΜΕ –συνεπώς και της αγοράς. Και μόνο να σκεφτεί κανείς πόσο έχει κατασυκοφαντηθεί –διαχρονικό τροπάρι– η λέξη "κρίση", κρίση στην τάδε ή στην δείνα κοινωνική σφαίρα, γίνεται απ` ευθείας κατανοητό το κουτσούλισμα που απολαμβάνει κατάμουτρα και καθ' έξιν η δημόσια κριτική προσέγγιση. Διότι "κρίση" δεν σημαίνει, όπως η συνήθης χρήση της την άγει και τη φέρει, διατάραξη ή διάβρωση του υγιούς, πολύ δε περισσότερο ανάδειξη και προσχώρηση στην ανωμαλία.

Η λειτουργία της κρίσης ανταποκρίνεται στην ανάγκη μας να κάνουμε ένα βήμα πιο κοντά στην κατανόηση και στον ανασχεδιασμό της πραγματικότητας. Να αυτενεργήσουμε σε εκείνο το άλμα, πέρα από τα σύννεφα-αυταπάτες, που συγκροτούν το τάχα ασφαλές ιδιωτικό μας λημέρι μέχρι εκείνη την ωραία πρωία, όπου μία απροειδοποίητη ΜουΜουΕδικη αιθρία μας υποχρεώσει να δηλώσουμε πως πλέον "πέσαμε από τα σύννεφα" –είτε πρόκειται για εντόπια τρομοκρατία, είτε για ρασοντυμένη ορθοδοξία, είτε για υποκλεπτόμενη τηλεφωνία, από υπουργό μέχρι μανάβη και από μανάβη μέχρι υπουργό.

Είτε πρόκειται για την ημετέρα των Ελλήνων παιδεία –για να περιοριστώ στο θέμα μου αγαπητέ αναγνώστη.

Το δεκαήμερο των πρόσφατων κινητοποιήσεων στην πρώτη βαθμίδα της εκπαίδευσης, μπορεί, εξ αιτίας των κλειστών ή υπολειτουργούντων σχολείων, να προκάλεσε άμεσα την αναμενόμενη από τους απεργούς αναστάτωση στους άεργους πλέον μαθητές μας και στις πνιγμένες σ` ένα κάρο πρακτικές μέριμνες οικογένειές τους, όμως η «κρίση στην παιδεία» –κρίση επαναλαμβάνω, με την κυριολεκτική σημασία της λέξης, με την έννοια δηλαδή της κριτικής προσέγγισης– μόλις τις τελευταίες ημέρες φαίνεται να έκανε την παρουσία της στο επίπεδο του δημόσιου (δια)λόγου. Λίγο η απαγκίστρωση των απεργών από τον οικονομικό πυρήνα των αιτημάτων τους και η πρόταξη μιας "αξιοπρέπειας", που δύναται να επιστρέφει στην υπουργό τα δύο ανά μήνα ευρώ την προσεχή τριετία (βλ. ενδ. Ελευθεροτυπία, 25-9-2006), λίγο και η απομάκρυνση του όλου ζητήματος από τους μονομερείς προβολείς της τηλε-ειδησεογραφίας γύρω από τα περί κουμπάρων και δημόσιων τρύπιων κουμπαράδων, φαίνεται πως ανοίγει σιγά σιγά ένα κανάλι, όπου φέρνει στα μάτια των πολιτών ολοένα πιο κοντά και πιο άμεσα το πρόβλημα –συνεπώς και την "κρίση" του, δηλαδή την κριτική του προσέγγιση.

Με την ανιδιοτελή μέριμνα πρώτα του απλού πολίτη και έπειτα με την έγνοια και όχι απλώς με την ιδιότητα του εκπαιδευτικού, θα προσπαθήσω σύντομα κατ` ανάγκην να ασκήσω την προσωπική μου "κρίση" πάνω στην τρέχουσα εκπαιδευτική πραγματικότητα –επαναλαμβάνω, για την κατανόηση και τον ανασχεδιασμό της.

Κατανόηση όμως, όπως είπαμε, δίχως κατάδειξη του φαλακρού κρανίου του βασιλιά, δίχως την εξιχνίαση δηλαδή των πλέον διαδεδομένων μύθων γύρω από την παιδεία, δεν είναι κατανόηση σωστή. Ας πιάσουμε λοιπόν τους ισχυρότερους, καθότι δημοφιλέστερους, μύθους από αυτούς έναν-έναν:

α) Ο μύθος της δωρεάν δημόσιας εκπαίδευσης:

Όσο κι αν μας το αρνούνται οι αναθρεμμένοι υπό τον λαϊκισμό της δεκαετίας του '80 επί του θέματος εθισμοί, εκπεφρασμένοι είτε από τους συντάκτες των τριών τελευταίων συνταγμάτων, είτε από τα πλακάτ πλήθους φορέων της εκπαίδευσης και των τριών βαθμίδων σε κάθε τους διαδήλωση ("προάσπιση του δωρεάν χαρακτήρα της εκπαίδευσης"), μόνον ο έκαστος οικογενειακός προϋπολογισμός, ο οποίος σημειωτέον συναθροίζεται σε τεράστια οικονομικά μεγέθη, γνωρίζει τι δαπάνες ανά έτος προετοιμάζει για φροντιστήρια σχεδόν όλων των γνωστικών αντικειμένων και των ειδών (είτε για ξένες γλώσσες και υπολογιστές είτε για εκθέσεις ιδεών και θέματα εκπαιδευτικών για τις ανά διετία εξετάσεις του ΑΣΕΠ) στα οποία, υποτίθεται, ότι η δημόσια εκπαίδευση μονοπωλεί.

Όσο το "σαπούνι και το σχοινί" της παραπαιδείας διαφεύγει των μεταρρυθμιστικών σχεδιασμών που απαιτούνται με κεντρικό σκοπό την ολοσχερή απόσυρσή τους (ρυθμίσεων για τις οποίες το 5% είναι απλώς μία μίνιμουμ προϋπόθεση), η δημόσια εκπαίδευση –αποφεύγω σκοπίμως να πω παιδεία– αμφότερα θα τα φέρει σφιχτά στο χέρι και το λαιμό της αντιστοίχως.

β) Ο μύθος της φιλελεύθερης εκπαιδευτικής πολιτικής:

Η κυρία Γιαννάκου, σε πρόσφατη τηλεοπτική της παρουσία (ΝΕΤ, «Προσκήνιο», 25-9-2006), ολωσδιόλου πεπεισμένη για την ορθότητα της ακόλουθης δήλωσής της, διετράνωνε πως διαβιούμε "σε κράτος με φιλελεύθερη διακυβέρνηση" -συνεπώς φιλελεύθερο και στα εκπαιδευτικά. Το μέγεθος της αυταπάτης –ή, για να γίνουμε ολιγότερο αφελείς, της εξαγγελλόμενης πλάνης-ρητορείας– δεν μας επιτρέπει ούτε προς στιγμή να αστειευτούμε με την αστοχία της "με μητέρα δασκάλα" και προσφάτως αυτοχαρακτηριζόμενης "έντιμης" υπουργού. Από την πληθώρα των παραδειγμάτων και των επιχειρημάτων που αποσαφηνίζουν την αστοχία της κυρίας υπουργού διαλέγω "από τα ρηχά" διερωτώμενος:

- Μπορούν τα δημόσια πανεπιστήμιά μας να καθορίσουν επακριβώς και κατ' αποκλειστικότητα τη διαδικασία επιλογής των φοιτητών τους; Ή να ελέγξουν, έστω, τον ανάλογο με τις υποδομές τους αριθμό των ετήσιων εισακτέων τους; (Το ζήτημα της αυτοδιαχείρισης των οικονομικών για τις πανεπιστημιακές σχολές δεν το αγγίζω καν –είπαμε: θα ψαρέψουμε "από τα ρηχά").

- Είναι σε θέση τα ανά την Ελλάδα ιδιωτικά σχολεία πρωτοβάθμιας και δευτεροβάθμιας εκπαίδευσης να συντάξουν και εν τέλει να προκρίνουν στην πράξη δικά τους προγράμματα σπουδών ή αυτοτελή εγχειρίδια σπουδών μαθητή και δασκάλου, που θα υπακούν σε παιδαγωγικά κριτήρια, της δικής τους ωστόσο επιλογής;

Δεν είναι μόνον η υπουργός που πανηγυρίζει για την είσοδο των 56 νέων βιβλίων στις δύο πρώτες βαθμίδες της εκπαίδευσης. Είναι και αρκετά μέλη του Παιδαγωγικού Ινστιτούτου, ορισμένα από τα οποία ωστόσο αδυνατούν να αποσιωπήσουν τον συγκεντρωτισμό που επέβαλε το υπουργείο στη σύνταξη των νέων προγραμμάτων σπουδών (ΔΕΠΠΣ) . Και, παρότι, 'εύλογοι', θα μπορούσαν να χαρακτηριστούν οι εν λόγω πανηγυρισμοί –αντικατεστάθησαν εγχειρίδια που γυροέφεραν τον ήλιο 25 φορές, με εκατοντάδες μαθητών της προηγούμενης γενιάς οι όποιοι τα βρήκαν αργότερα μπροστά τους ως δάσκαλοι!– δεν είναι δυνατόν να μην επισημανθεί πως το όλο εγχείρημα είναι μία καλή απάντηση σε παιδαγωγικό αίτημα ωστόσο του προηγούμενου αιώνα (δεκαετία του `90 –υπέρ της αυτενέργειας του μαθητή).

Τούτου εδώ, του 21ου, αίτημα είναι, το πολλαπλό –για έκαστο γνωστικό αντικείμενο– βιβλίο (υπέρ της κατοχυρωμένης θεσμικά δηλαδή, αυτενέργειας και του επιστήμονα-δασκάλου). Εκτός κι αν επιμένουμε στον ισχυρισμό, πως η χρονική απόσταση που χωρίζει τα ευρωπαϊκά από τα... βαλκανικά εκπαιδευτικά αιτήματα και τις συναφείς επιλύσεις τους, είναι μόλις των δύο δεκαετιών –συνεπώς και των πέντε τετραετών κυβερνήσεων, τουλάχιστον!

γ) Ο μύθος περί του διαλόγου ως μέσου που διασφαλίζει το πλαίσιο, στο οποίο πραγματοποιούνται οι εγχώριες εκπαιδευτικές μας ζυμώσεις:

Μήτε επιχειρήματα, μήτε παραδείγματα «των λέξεων», χρειάζεται να επικαλεστεί κανείς, για να κάνει φαεινότερο ό,τι καθιστούν απ` άκρη σ` άκρη πασιφανές τα φωτογραφικά καρέ και τα τηλεοπτικά πλάνα από τον εν εξελίξει 'διάλογο' που πραγματοποιούν οι δάσκαλοι και οι νηπιαγωγοί με τα πλέον κατάλληλα κρατικά όργανα ανταλλαγής απόψεων, ιδεών και προτάσεων (με προϋπηρεσία πολλών ετών διαλόγου, αν θυμάστε, με τους συνταξιούχους μας): τα ΜΑΤ!

Είναι ισχυρή η προκατάληψη που θέλει τους ανθρώπους της τέχνης περισσότερο και της επιστήμης λιγότερο, πρόσωπα με ατροφική τη σύνδεσή τους με τον κοινωνικό περίγυρο και τα προβλήματά του ('ζουν στον κόσμο τους', ως 'περιθωριακοί καλλιτέχνες' οι μεν, ως 'τρελλοί επιστήμονες' οι δε). Όμως οι παραπάνω τρεις πολύ συνοπτικά σχολιασμένοι μύθοι περί της εγχώριας εκπαίδευσης δεν αφορούν συγκεκριμένες κοινωνικές ή επαγγελματικές ομάδες –τους δασκάλους ή τους νηπιαγωγούς, των οποίων το έργο εξάλλου συνίσταται σε μία επιδέξια σχοινοβασία πάνω στο δίπολο που συγκροτεί η τέχνη με την επιστήμη. Διότι πρώτον, στην υπόθεση της παιδείας (εδώ μόνον η λέξη "παιδεία" ταιριάζει) συμμετέχουν παντοιοτρόπως οι πάντες και δεύτερον, διότι επίσης οι πάντες, είμαστε, άλλος περισσότερο άλλος λιγότερο, ανοχύρωτοι έναντι τόσο ισχυρών μύθων –ιδίως όταν αποσιωπούμε στον εαυτό μας κατ' αρχήν και έπειτα στους άλλους την "κρίση" μας.

Υποπτεύομαι όμως, πως υπάρχει μια διαφορά μεταξύ ημών των πολιτών –και συνάμα εκπαιδευτικών– και της κατά δήλωσίν της «εντίμου» υπουργού –και καθένα ή καθεμίας υπουργού– παιδείας (ή ό,τι άλλο μεγαλεπώνυμο) σε ό,τι αφορά τη στάση μας έναντι των μύθων, που κατακλύζουν την αντίληψη και ναρκοθετούν τις συνήθειές μας γύρω από τα εκπαιδευτικά του τόπου μας: ο πλανημένος πολίτης δεν είναι το ίδιο κοινωνικά επιβλαβής με τον πλανημένο, την πλανημένη εν προκειμένω, πλην «έντιμη» υπουργό.

AE1762

**Διαφοροποιηθείτε !!**

**Οι κορυφαίοι κατασκευαστές συνεργάζονται με μας για να σας δώσουμε το NOTEBOOK που θέλετε.**

**Συναρμολογίστε τώρα Φορητό Υπολογιστή με τα χαρακτηριστικά και τον εξοπλισμό που εσείς προτιμάτε.**

www.apliger.gr



Intel Centrino Duo ASUS Kingston TECHNOLOGY Seagate Microsoft

**Με την Εγγύηση και Τεχνική Υποστηριξη της APLIGER ABEE.**

*ΠΑΥΛΟΥ ΜΕΛΑ 11, 85100, ΡΟΔΟΣ - ΤΗΛ : 22410 27509, FAX: 22410 27098, info@apliger.gr*

PELLOS TRAVEL
Α. ΠΑΠΑΣΑΒΒΑΣ
ΟΡΓΑΝΩΣΗ-ΠΟΙΟΤΗΤΑ-ΕΓΓΥΗΣΗ

ΧΕΙΜΩΝΑΣ - ΧΡΙΣΤΟΥΓΕΝΝΑ 2006 (ΕΚΔΡΟΜΕΣ)

- 29/10-3/11 (6ΗΜΕΡΗ) ΚΩΝΣΤΑΝΤΙΝΟΥΠΟΛΗ-ΜΑΡΜΑΡΙΣ-ΚΟΥΣΑΝΤΑΣΙ-ΕΦΕΣΣΟΣ-ΣΜΥΡΝΗ-ΠΡΟΥΣΑ-ΚΩΝΣΤΑΝΤΙΝΟΥΠΟΛΗ-ΠΡΙΓΚΗΠΟΝΝΗΣΑ-ΜΑΡΜΑΡΙΣ-ΡΟΔΟΣ
  - ΑΝΑΧ. 08 ΤΟ ΠΡΩΙ 29/10
  - ΕΠΙΣΤΡΟΦΗ ΣΤΙΣ 3/11 ΣΤΙΣ 18.00 ΡΟΔΟ
  ΤΙΜΗ 295€
  ΞΕΝΟΔΟΧΕΙΑ 4 ΚΑΙ 3 ΑΣΤΕΡΩΝ ΜΕ ΦΑΓΗΤΟ-ΜΕΤΑΦΟΡΕΣ - ΞΕΝΑΓΗΣΕΙΣ - ΕΚΔΡΟΜΕΣ
- 7/10-9/10 & 4/11-6/11 (ΤΡΙΗΜΕΡΕΣ ΑΕΡΟΠΟΡΙΚΕΣ ΕΚΔΡΟΜΕΣ ΑΠΕΥΘΕΙΑΣ ΑΠΟ ΡΟΔΟ) ΑΓΙΟΣ ΡΑΦΑΗΛ ΜΥΤΙΛΗΝΗΣ -ΜΑΝΤΑΜΑΔΟΣ-ΤΑΞΙΑΡΧΗΣ-ΠΑΝΑΓΙΑ ΑΓΙΑΣΟΣ-ΚΑΛΛΟΝΗ κ.λπ.
- 9ΗΜΕΡΗ ΕΚΔΡΟΜΗ (ΓΥΡΟΣ ΕΛΛΑΔΟΣ) 6/11-14/11 (ΠΕΙΡΑΙΑΣ -ΡΙΟ-ΑΝΤΙΡΙΟ-ΜΕΣΟΛΟΓΓΙ-ΑΜΦΙΛΟΧΙΑ-ΛΕΥΚΑΔΑ-ΠΡΕΒΕΖΑ-ΑΡΤΑ-ΙΩΑΝΝΙΝΑ-ΜΕΤΣΟΒΟ-ΜΕΤΕΩΡΑ-ΘΕΣΣΑΛΟΝΙΚΗ-ΕΔΕΣΣΑ-ΝΑΟΥΣΑ-ΒΕΡΟΙΑ (ΠΑΝΑΓΙΑ ΣΟΥΜΕΛΑ)-ΚΑΒΑΛΑ -ΚΟΜΟΤΗΝΗ-ΞΑΝΘΗ-ΑΛΕΞΑΝΔΡΟΥΠΟΛΗ-ΔΙΔΥΜΟΤΕΙΧΟ-ΟΡΕΣΤΙΑΔΑ-ΣΟΥΦΛΙ-ΘΕΣΣΑΛΟΝΙΚΗ-ΠΕΙΡΑΙΑΣ-ΡΟΔΟΣ)
  ΞΕΝΟΔΟΧΕΙΑ Β' ΚΑΤΗΓΟΡΙΑΣ - ΜΕΤΑΦΟΡΕΣ - ΞΕΝΑΓΗΣΕΙΣ - ΕΚΔΡΟΜΕΣ - ΣΥΝΟΔΟΣ ΓΡΑΦΕΙΟΥ
- 2/11-7/11 ΤΗΝΟΣ-ΠΑΡΟΣ-ΣΥΡΟΣ - (6ΗΜΕΡΗ)
  ΠΡΟΣΚΥΝΗΜΑ ΠΑΝΑΓΙΑ ΤΗΝΟΥ-ΑΓΙΑ ΒΑΡΒΑΡΑ ΣΥΡΟΥ
  ΤΙΜΗ 195€
  - ΑΝΑΧ. 2/11 ΜΕ BLUE STAR
  - ΕΠΙΣΤΡΟΦΗ ΣΤΙΣ 7/11 ΣΤΙΣ 08.00
- 8ΗΜΕΡΗ ΕΚΔΡΟΜΗ 10/11-17/11 (ΓΥΡΟΣ ΙΣΠΑΝΙΑΣ) ΜΑΔΡΙΤΗ-ΓΡΑΝΑΔΑ-ΣΕΒΙΛΛΗ-ΤΟΛΕΔΟ Κ.ΛΠ. ΑΠΕΥΘΕΙΑΣ ΑΠΟ ΡΟΔΟ
- 6ΗΜΕΡΗ ΕΚΔΡΟΜΗ (ΓΥΡΟΣ ΙΤΑΛΙΑΣ) 18/11-23/11 ΑΠΕΥΘΕΙΑΣ ΑΠΟ ΡΟΔΟ ΡΩΜΗ-ΦΛΩΡΕΝΤΙΑ-ΠΙΖΑ-ΒΕΝΕΤΙΑ
- 8ΗΜΕΡΗ ΕΚΔΡΟΜΗ (ΓΥΡΟΣ ΠΕΛΟΠΟΝΝΗΣΟΥ) 19/11-26/11 ΠΕΙΡΑΙΑΣ-ΠΑΤΡΑ-ΠΥΡΓΟΣ-ΚΑΛΑΜΑΤΑ-ΣΠΗΛΑΙΑ ΔΥΡΟΥ-ΜΟΝΕΜΒΑΣΙΑ-ΜΥΣΤΡΑΣ-ΝΑΥΠΛΙΟ-ΕΠΙΔΑΥΡΟΣ-ΠΕΙΡΑΙΑ-ΡΟΔΟΣ
- ΜΟΝΑΔΙΚΗ 9ΗΜΕΡΗ ΚΡΟΥΑΖΙΕΡΑ ΜΕ ΤΟ ΥΠΕΡΠΟΛΥΤΕΛΕΣ «EMERALD»26.500 ΤΟΝΟΙ της LOUIS HELLENIC CRUISES
  ΚΟΣΜΟΠΟΛΙΤΙΚΗ ΔΥΤΙΚΗ ΜΕΣΟΓΕΙΟΣ
  ΑΘΗΝΑ-ΠΑΤΡΑ- ΜΕΣΣΙΝΑ-ΤΣΑΡΜΙΝΑ-ΝΑΠΟΛΙ-ΠΟΜΠΗΙΑ-ΛΙΒΟΡΝΟ-ΦΛΩΡΕΝΤΙΑ-(ΙΤΑΛΙΑ) ΝΙΚΑΙΑ-ΜΟΝΤΕ ΚΑΡΛΟ-(ΓΑΛΛΙΑ) ΑΙΑΚΕΙΟ-ΚΟΡΣΙΚΗ-ΛΑΓΚΟΥΛΕΤ-ΤΥΝΗΣΙΑ-ΒΑΛΕΤΤΑ-ΜΑΛΤΑ-ΠΑΤΡΑ-ΑΘΗΝΑ
  ΠΕΡΙΛΑΜΒΑΝΟΝΤΑΙ ΠΛΗΡΗΣ ΔΙΑΤΡΟΦΗ (πρωινό-δείπνο-γεύμα)
  ΑΝΑΧΩΡΗΣΕΙΣ 28/10 ΕΩΣ 05 ΝΟΕΜΒΡΙΟΥ 2006
  ΜΟΝΟ ΑΠΟ 750 ευρώ ΤΟ ΑΤΟΜΟ (σε καμπίνα)
- 8ΗΜΕΡΗ ΕΚΔΡΟΜΗ 5/11-12/11 ΡΟΥΜΑΝΙΑ-ΒΟΥΛΓΑΡΙΑ ΣΟΦΙΑ-ΒΟΥΚΟΥΡΕΣΤΙ
  ΤΙΜΗ 490 ευρώ ΤΟ ΑΤΟΜΟ (ξενοδοχεία 5*-με ημιδιατροφή)

ΧΡΙΣΤΟΥΓΕΝΝΙΑΤΙΚΕΣ ΕΚΔΡΟΜΕΣ

- 21/12-27/12 ΚΩΝΣΤΑΝΤΙΝΟΥΠΟΛΗ-(ΧΡΙΣΤΟΥΓΕΝΝΑ)
- 22/12-26/12 ΠΑΡΙΣΙ (ΑΠΕΥΘΕΙΑΣ ΑΠΟ ΡΟΔΟ)
- 22/12-27/12 ΡΩΜΗ-ΦΛΩΡΕΝΤΙΑ-ΠΙΖΑ-ΒΕΝΕΤΙΑ (ΑΠΕΥΘΕΙΑΣ ΑΠΟ ΡΟΔΟ)
- 22/12-27/12 ΠΗΛΙΟ

*Εισιτήρια ΟΑ, AEGEAN ΚΑΙ CHARTER. Ακτοπλοϊκά εισιτήρια. Ειδικά πακέτα για μεμονωμένους, συλλόγους, νεόνυμφους για Ελλάδα, Κύπρο, Τυνησία, Αίγυπτο, Μαρόκο, Ιταλία, Αγγλία, Γαλλία κ.α.*

ΧΠΤΤΡ035

ΓΙΑ ΠΕΡΙΣΣΟΤΕΡΕΣ ΠΛΗΡΟΦΟΡΙΕΣ, ΚΡΑΤΗΣΕΙΣ ΚΑΙ ΑΝΑΛΥΤΙΚΑ ΠΡΟΓΡΑΜΜΑΤΑ ΣΤΟ ΓΡΑΦΕΙΟ ΓΕΝΙΚΟΥ ΤΟΥΡΙΣΜΟΥ:
PELLOS TRAVEL Λ. ΚΑΛΛΙΘΕΑΣ 125, ΦΑΛΗΡΑΚΙ, ΡΟΔΟΣ • ΤΗΛ: 2241087615 • ΦΑΞ: 2241087616
EMAIL: pellostravel@rho.forthnet.gr WEB: www.pellostravel.gr

# Το όνειρο του Μπους σε video game

**Την ώρα που ο αμερικανικός στρατός παραμένει ασφυκτικά εγκλωβισμένος σε Ιράκ και Αφγανιστάν και σχέδιο απεμπλοκής φαίνεται ότι δεν υπάρχει ούτε σε σκοτεινά συρτάρια του Πενταγώνου, η στρατιωτική ηγεσία αντιμετωπίζει ένα νέο μεγάλο πρόβλημα. Δεν εμφανίζονται νέοι για να καταταγούν στο στρατό... Ο θείος Σαμ προφανώς δεν πείθει, ουδέ καν ως αφίσα με το απειλητικό δάκτυλο να σε καλεί, κατά τούτο οι ιθύνοντες του Πενταγώνου στράφηκαν σε πιο μεταμοντέρνες λύσεις.**

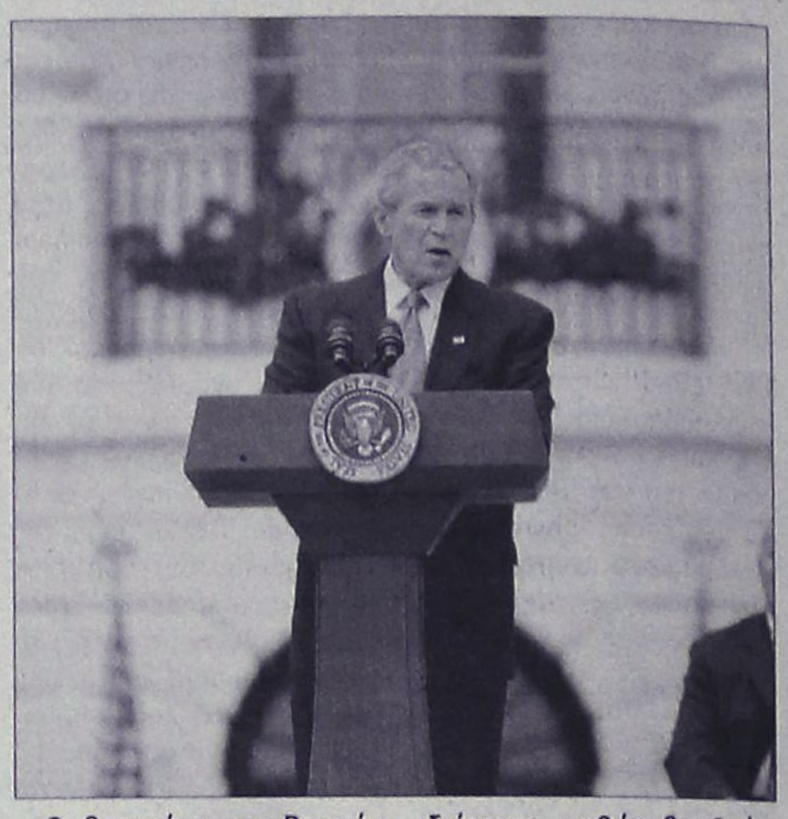

Γράφει ο
**Λουκάς Βελιδάκης**

Ούτε λίγο, ούτε πολύ ζήτησαν από τα τέκνο-φρικς που απασχολεί να δημιουργήσουν βιντεοπαιχνίδια φίλα προσκείμενα στον αμερικανικό στρατό, στα οποία οι περήφανοι αμερικανοί Ράμπο κατατροπώνουν όλους τους κακούς (και τουρμπανοφόρους αν μη τι άλλο) εχθρούς «σπέρνοντας» (όχι τη διχόνοια) τη δημοκρατία! Όπερ μεθερμηνευόμενο, τα όνειρα του προέδρου Μπους σε video game.

Κοντολογίς, αυτό το νέο δημιούργημα του αμερικανικού στρατού μπορεί να λειτουργήσει ως άλλος Φρόιντ της νέας εποχής και να εισέλθουμε στα ενδόμυχα πάθη του Τζορτζ Μπους... Τα παιχνίδια συντίθενται από εικονικές μάχες ψηφιακών ηρώων κατά (τι άλλο;) Ιρακινών και Αφγανών. Έτσι ο αμερικανός στρατιώτης μπορεί πριν τη συμμετοχή του σε πραγματικές μάχες να «παίξει πόλεμο» στους υπολογιστές του στρατολογικού κέντρου.

Τα παιχνίδια όμως αυτά καθίστανται προσιτά και στο ευρύ κοινό καθώς πωλούνται σε καταστήματα, ενώ έχουν κατασκευαστεί και πλαστικές φιγούρες των ψηφιακών ηρώων.

Το αξιοσημείωτο είναι ότι τα συγκεκριμένα games δεν λειτουργούν μόνο προπαρασκευαστικά, αλλά και ως «αλοιφή» που επουλώνει τις μετατραυματικές πληγές. Να εξηγηθούμε. Τα εν λόγω παιχνίδια θα εργαλειοποιηθούν για την ψυχολογική υποστήριξη των στρατιωτών που επιστέφουν από τις εμπόλεμες ζώνες.

Οι βετεράνοι του Βιετνάμ επέστρεφαν στην πατρίδα με σοβαρά ψυχικά τραύματα. Με συμπτώματα κατάθλιψης, αισθήματα φόβου και συνεχή Flash back τρόμου. Το σύνδρομο του Βιετνάμ αποτελεί μέχρι σήμερα εφιάλτη για το 30% των παλαιμάχων αυτού του τόσο ατελέσφορου πολέμου για τους Αμερικανούς.

Το 2004 το 18% των στρατιωτών που επέστρεφαν από το Ιράκ έπασχαν από παρόμοιες μετατραυματικές ψυχικές διαταραχές. Οι υπεύθυνοι του προγράμματος του αμερικανικού στρατού εκτιμούν ότι τα βιντεοπαιχνίδια ενδεχομένως να έχουν και θεραπευτικές ιδιότητες, καθώς βοηθούν-όπως υποστηρίζουν- τους βετεράνους να ξαναζήσουν μια τραυματική κατάσταση και ταυτόχρονα να διασκεδάσουν παίζοντας το παιχνίδι. Το τερπνόν μετά του ωφελίμου να προσθέσουμε εμείς...

Και για να μην ξεχνιόμαστε- καθώς όπως έλεγε και ο Αγγελάκας «οι άγγελοι δεν κλαίνε, ούτε γλύφουν πληγές»- οι ψηφιακοί Ράμπο είναι άτρωτοι, κάτι σαν τον Μπρους Γουίλις στο σίκουενς Die Hard. Δεν πεθαίνουν (με τίποτα...) και (ασφαλώς...) δεν πάσχουν από μετατραυματικό στρες.

Ο θείος Σαμ σας καλεί με τα όπλα της νέας εποχής.

ANEK LINES
FERRIES

ΠΡΟΓΡΑΜΜΑ ΔΡΟΜΟΛΟΓΙΩΝ

Ε/Γ-Ο/Γ ΡΟΔΑΝΘΗ, Ε/Γ-Ο/Γ ΜΑΡΙΝΑ, Ε/Γ-Ο/Γ ΑΝΘΗ ΜΑΡΙΝΑ

ΡΟΔΟΣ - ΠΕΙΡΑΙΑΣ

| | | |
|---|---|---|
| | | ΠΕΜΠΤΗ 28/09 |
| ΡΟΔΑΝΘΗ | 17.00 | ΚΩ(21.40)-ΚΑΛΥΜΝΟ(23.20)-ΠΕΙΡΑΙΑ(11.10) |
| | | ΠΑΡΑΣΚΕΥΗ 29/09 |
| ΑΝΘΗ ΜΑΡΙΝΑ | 17.00 | ΚΩ(21.00)-ΛΕΡΟ(23.20)-ΠΑΤΜΟ(00.50)-ΠΕΙΡΑΙΑ(10.10) |
| | | ΣΑΒΒΑΤΟ 30/09 |
| ΡΟΔΑΝΘΗ | 22.00 | ΣΥΜΗ(23.50)-ΤΗΛΟ(02.10)-ΝΙΣΥΡΟ(03.40)-ΚΩ(06.00)-ΚΑΛΥΜΝΟ(07.40)-ΛΕΡΟ(09.10)ΠΑΤΜΟ(10.50) ΣΥΡΟ(16.30)-ΠΕΙΡΑΙΑ(21.30) |
| | | ΚΥΡΙΑΚΗ 01/10 |
| - | - | -- |
| | | ΔΕΥΤΕΡΑ 02/10 |
| ΑΝΘΗ ΜΑΡΙΝΑ | 17.00 | ΚΩ(21.00)-ΛΕΡΟ(23.20)-ΠΑΤΜΟ(00.50)-ΠΕΙΡΑΙΑ(09.40) |

ΧΠ1589

Πληροφορίες στα κεντρικά γραφεία:
ΠΕΙΡΑΙΑΣ: Κανθάρου 2 & Ακτή Μιαούλη
Τηλ.: 210-4582640 Φαξ: 210-4510600
ΡΟΔΟΣ: Ακτή Σαχτούρη 5
Τηλ.: 22410-35066/36170 Φαξ: 22410-39839

ANEK LINES
FERRIES

ΠΡΟΣΦΟΡΑ

Από 18.09.06 έως 18.03.06
Εισιτήρια προσφοράς προς Πειραιά

| | |
|---|---|
| Προσφορά ατομικού εισιτηρίου σε Γ' θέση | 20,90 ευρώ |
| Προσφορά ατομικού εισιτηρίου σε καμπίνα | 41,80 ευρώ |
| Προσφορά εισιτηρίου για Ι.Χ. | 62.00 ευρώ |

Οι ναύλοι ισχύουν από Ρόδο για Πειραιά και από Πειραιά προς Ρόδο κάθε μέρα

TSAGARIS TRAVEL
Ακτή Σαχτούρη 5
ΡΟΔΟΣ
Τηλ. 22410 36170, 30406
FAX: 22410 39839
Απέναντι από την κεντρική πύλη του Λιμανιού
ΚΑΛΟ ΣΑΣ ΤΑΞΙΔΙ

ΧΠ1589

# Συνάντηση με τον έπαρχο Καρπάθου

## Παρουσίασε τον απολογισμό του σε Δωδεκανήσιους της Αττικής

Την Πέμπτη 28 Σεπτεμβρίου, πραγματοποιήθηκε ανοικτή συγκέντρωση στην Δωδεκανησιακή Εστία, προκειμένου ο έπαρχος Καρπάθου – Κάσου Μιχάλης Ερωτόκριτος να παρουσιάσει τον απολογισμό του έργου της Νομαρχίας 2003-2006, και να μιλήσει για την προοπτική και τους στόχους της νέας τετραετίας εν όψει των εκλογών της Κυριακής 15 Οκτωβρίου 2006.

Στη συνάντηση παραβρέθηκαν πολλά μέλη και εκπρόσωποι όλων των παροικιακών φορέων της Αττικής, που ανταποκρίθηκαν στην πρόσκληση του επάρχου με ιδιαίτερο ενδιαφέρον, αφού η αγάπη των συμπατριωτών της παροικίας μας για τα νησιά μας είναι δεδομένη.

Τους παρευρισκόμενους καλωσόρισε εκ μέρους του δ.σ. της Ομοσπονδίας Δωδεκανησιακών Σωματείων η πρόεδρος κα Θεμελίνα Χαραλαμποπούλου, η οποία επεσήμανε για άλλη μια φορά, ότι η Δωδεκανησιακή Εστία είναι ανοικτή για κάθε Δωδεκανήσιο υποψήφιο που «εκτίθεται» στα Δωδεκάνησα, στην Αττική είτε σε άλλη περιοχή. Μάλιστα ενημέρωσε όλους, ότι μετά από ομόφωνη απόφαση του δ.σ., στάλθηκαν ξεχωριστές επιστολές στους υποψήφιους νομάρχες της Δωδεκανήσου, προσκαλώντας τους να ενημερώσουν τους συμπατριώτες της παροικίας μας για τους στόχους τους. Δυστυχώς, μέχρι σήμερα, μόνο η παράταξη του κ. Γιάννη Μαχαιρίδη ανταποκρίθηκε στην σχετική πρόσκληση.

Στη συνέχεια πήρε τον λόγο για ένα σύντομο χαιρετισμό ο πρόεδρος του Νομαρχιακού Συμβουλίου Δωδεκανήσου κ. Φώτης Χατζηδιάκος, ο οποίος αφού μετέφερε και τους χαιρετισμούς του ίδιου του νομάρχη κ. Γιάννη Μαχαιρίδη έκανε μια σύντομη αναφορά σε θέματα της τρέχουσας επικαιρότητας της Δωδεκανήσου.

Ακολούθησε, η συμπατριώτισσά μας Κασιώτισσα, κα Μαίρη Σορώτου Τσανάκη, πρώην νομάρχης Πειραιά, η οποία αφού αναφέρθηκε με κολακευτικότατα λόγια στην προσφορά του επάρχου κ. Μιχάλη Ερωτόκριτου, κατά την τρέχουσα τετραετία, επεσήμανε την ανάγκη της αλλαγής της νοοτροπίας των πολιτών στις εκλογές της Τοπικής Αυτοδιοίκησης και να εκλέγουν υποψήφιους που γνωρίζουν τα προβλήματα του τόπου τους και ασχολούνται με αυτά, ανεξάρτητα από τα κομματικά τους πιστεύω ή οποιεσδήποτε συγγενικές «δεσμεύσεις». Τόνισε μάλιστα, ότι ιδιαίτερα για τις μικρές κοινωνίες, όπως είναι η Κάσος, η αποδέσμευση των πολιτών από κομματική ταυτότητα στις επιλογές τους για την Τοπική Αυτοδιοίκηση, αποτελεί μονόδρομο για την βελτίωση της ζωής τους.

Παίρνοντας τον λόγο, ο έπαρχος Καρπάθου Κάσου, κ. Μιχάλης Ερωτόκριτος, ευχαρίστησε όλους για την παρουσία τους και αναφέρθηκε στην ανάγκη της συνεχούς ενημέρωσης, την οποία και κάνει πράξη, σε κάθε γεωγραφική περιοχή της χώρας μας, αλλά και στο εξωτερικό, όπως ήταν το σχετικό ταξίδι στην Αμερική περί τα τέλη του περασμένου Απριλίου. Αναλυτικό απολογισμό του έργου της Νομαρχιακής Αυτοδιοίκησης, αλλά και του Επαρχείου ειδικότερα, μοιράσθηκε σε έντυπη μορφή σε όλους τους παρευρισκόμενους.

Ο κ. Ερωτόκριτος αναφέρθηκε και στο καλό κλίμα συνεργασίας τόσο μεταξύ των νομαρχιακών συμβούλων (ομόφωνες πλην μίας οι αποφάσεις του Επαρχιακού συμβουλίου καθ΄ όλο το διάστημα της τετραετίας) όσο και με τους δημάρχους και τα μέλη των δημοτικών συμβουλίων Καρπάθου, Κάσου και της Κοινότητας Ολύμπου.

Στη συνέχεια ο κ. Ερωτόκριτος έκανε μια επιγραμματική ενημέρωση ανά τομέα (Υγεία, Παιδεία, Πολιτισμός, Συγκοινωνία, Αθλητισμός κλπ.), θέλοντας να δώσει χρόνο στους παρευρισκόμενους να καταθέσουν τις απόψεις τους και τα ερωτήματά τους. Ο κ. Ερωτόκριτος έδωσε τις ανάλογες απαντήσεις, διευκρινίζοντας ότι θα ήθελε πολύ να είχε τη δυνατότητα το Επαρχείο να δίνει και λύσεις σε πολλά περισσότερα θέματα, τα οποία δεν είναι στην αρμοδιότητά του, αλλά προσπαθεί να συμβάλλει στο μέτρο του δυνατού στην επίλυσή τους.



ΣΤΑΥΡΙΑΣ
ΚΑΤΑΣΚΕΥΕΣ ΤΗΛ. 22410 - 60770 ΚΙΝ. 6944 - 677700







ΘΕΣΗ : ΣΟΡΩΝΗ
- ΕΝΤΟΣ ΟΙΚΙΣΜΟΥ
- ΣΕ ΠΡΟΝΟΜΙΑΚΗ ΘΕΣΗ
- ΔΙΩΡΟΦΕΣ ΚΑΤΟΙΚΙΕΣ ΑΠΟ 105 -135 Τ.Μ.
- ΑΡΙΣΤΗ ΚΑΤΑΣΚΕΥΗ

ΟΛΟΚΛΗΡΩΜΕΝΕΣ
ΑΠΟ 180.000,00 €
ΚΑΙ ΜΕ
- ΔΙΑΜΟΡΦΩΜΕΝΟΥΣ ΕΞΩΤΕΡΙΚΟΥΣ ΧΩΡΟΥΣ ( ΑΥΛΕΣ , ΠΑΡΚΙΝΓΚ, ΚΗΠΟ)
- ΠΕΡΙΤΟΙΧΙΣΜΕΝΟ ΟΙΚΟΠΕΔΟ
- ΑΤΟΜΙΚΟ ΒΟΘΡΟ
- ΥΠΟΓΕΙΕΣ ΣΥΝΔΕΣΕΙΣ ΜΕ ΟΛΕΣ ΤΙΣ ΠΑΡΟΧΕΣ ( ΥΔΡ. ΗΛΕΚΤ. ΤΗΛ.)

ΑΕ 1905

ΓΩΝΙΑ FELICIA
€599 +ΦΠΑ



ΓΩΝΙΑ FLEURUS
€499 +ΦΠΑ

ΚΑΝΑΠΕΣ ΚΡΕΒΑΤΙ CLI-CLAC
€119 +ΦΠΑ

ΔΙΕΥΘΥΝΤΙΚΗ ΠΟΛΥΘΡΟΝΑ ΜΕ ΓΝΗΣΙΟ ΔΕΡΜΑ
€69,90 +ΦΠΑ

MARIANN ΚΡΕΒΑΤΙ
€249 +ΦΠΑ

€64,90 +ΦΠΑ
ΠΛΑΣΤΙΚΗ ΝΤΟΥΛΑΠΑ

ΠΑΡΑΔΟΣΗ & ΣΥΝΑΡΜΟΛΟΓΗΣΗ ΔΩΡΕΑΝ

ΕΠΙΠΛΟ Design

ΔΡΑΚΙΟΥ

ΕΚΘΕΣΗ & ΕΜΠΟΡΙΑ ΕΠΙΠΛΩΝ • ΛΕΩΦΟΡΟΣ ΡΟΔΟΥ - ΛΙΝΔΟΥ 214
ΤΗΛ.:22410 61800 • FAX: 22410 63601 • email:epiplodesigndrakiou@yahoo.gr

ΑΕ1586







# Τί σημαίνει να είσαι γονιός ενός εφήβου

«Νιώθω ότι έχουν ανατραπεί οι ισορροπίες μέσα στην οικογένεια από τότε που το παιδί μπήκε στην εφηβεία. Συνέχεια υπάρχει ένταση στο σπίτι και αφορμές για καβγάδες. Ξαφνικά αισθάνομαι μια απόσταση ανάμεσά μας, μια μυστικοπάθεια από μέρους του, ένα κλείσιμο στον εαυτό του και δεν ξέρω πώς να επικοινωνήσω μαζί του. Προτιμά τους φίλους, την τηλεόραση, τον υπολογιστή ή το ποδόσφαιρο απ' το να είμαστε όλοι μαζί σαν οικογένεια. Δεν με ακούει πια και ενώ ανησυχώ συνέχεια για το τι κάνει, που είναι, με ποιούς, τι σκέφτεται, τι νιώθει, πώς οραματίζεται το μέλλον του, δεν ξέρω πώς να τον πλησιάσω. Πώς θα του μιλήσω για τους διάφορους κινδύνους που υπάρχουν (aids, ναρκωτικά κ.α.) αν είναι συνέχεια αντιδραστικός, ανυπάκουος ή αδιάφορος;....»

Γράφει η
**Καρίκη Μαρία**
**Ψυχολόγος**

Η είσοδος του παιδιού στην εφηβεία σηματοδοτεί μια περίοδο αλλαγών τόσο για το ίδιο (βιολογικά, νοητικά, συναισθηματικά) όσο και για τα υπόλοιπα μέλη της οικογένειας. Οι γονείς ανησυχούν και προβληματίζονται για το πώς θ'αντιμετωπίσουν τις αντιδράσεις /συμπεριφορές του παιδιού τους, χωρίς να το απομακρύνουν. Αναρωτιούνται συνέχεια αν έπραξαν σωστά ή μήπως υπέπεσαν σε λάθη που ίσως θα δυσκολέψουν ακόμη περισσότερο τη μεταξύ τους σχέση και επικοινωνία. Τα θέματα που απασχολούν τους περισσότερους γονείς με παιδιά αυτής της ηλικίας είναι:

— η επίτευξη και διατήρηση της επικοινωνίας/επαφής με το παιδί τους
— η κατανόηση του συναισθηματικού κόσμου του εφήβου
— η ενημέρωση για ζητήματα σχέσεων, για τη σεξουαλική επαφή και για τα σεξουαλικώς μεταδιδόμενα νοσήματα
— ο κίνδυνος της χρήσης παράνομων εξαρτησιογόνων ουσιών
— το είδος διασκέδασης και η κατανάλωση αλκοόλ
— η πρόληψη ή αναγνώριση διαταραχών διατροφής (βουλιμία, ανορεξία)
— το δίκτυο των φίλων ή γνωστών και ο βαθμός επιρροής τους στην ψυχοσύνθεση-προσωπικότητα του παιδιού τους
— οι σχολικές επιδόσεις/υποχρεώσεις και τα εσωτερικά κίνητρα του εφήβου για μελλοντικές ακαδημαϊκές –επαγγελματικές επιλογές
— η οικονομική κάλυψη των αναγκών και των επιθυμιών του, καθώς και η σωστή διαχείριση των χρημάτων από μέρους του.

Μπροστά σε όλα αυτά, οι γονείς διακατέχονται από άγχος, το οποίο με τη σειρά του επηρεάζει τα συναισθήματα, την ψυχική υγεία τους, αλλά και τις ίδιες τις αντιδράσεις τους απέναντι στο παιδί (αντιδράσεις που μπορεί μερικές φορές να είναι βεβιασμένες ή ως ένα βαθμό υπερβολικές). Σ'αυτό το σημείο όμως θα πρέπει να θυμίσουμε ότι η μητέρα και ο πατέρας, πέρα από την ιδιότητά τους ως γονείς, έχουν να υπηρετήσουν και άλλους ρόλους, να χειριστούν και άλλα θέματα: σχέση στο γάμο, χαρακτήρας-αντιδράσεις και των άλλων παιδιών διαφορετικής ηλικίας και διαφορετικών αναγκών (αδέρφια), συγκρούσεις/καβγάδες ανάμεσα στα μέλη της οικογένειας, θέματα εργασίας-οικονομικών απολαβών –διευθέτηση των οικονομικών υποχρεώσεων της οικογένειας, κοινωνικές υποχρεώσεις, ικανοποίηση αιτημάτων/φροντίδα της πατρικής οικογένειας κ.α. Όπως καταλαβαίνει κανείς, τα ψυχικά αποθέματα των γονιών επιμερίζονται σε πολλά διαφορετικά επίπεδα, με αποτέλεσμα να ανησυχούν, να αναρωτιούνται αν δίνουν την "απαραίτητη" προσοχή, τη "σωστή" ανατροφή στα παιδιά τους, αν αφιερώνουν τον "αναγκαίο" χρόνο σ'αυτά, αν τα διαπαιδαγωγούν με τον "κατάλληλο" τρόπο για να έχουν τα "επιθυμητά" αποτελέσματα που είναι η διαμόρφωση μιας υγιούς, συγκροτημένης προσωπικότητας με εφόδια ζωής για μια αξιοπρεπή μελλοντική σταδιοδρομία.

Το σίγουρο πάντως είναι ότι έτοιμες λύσεις για τη σχέση γονέα-εφήβου δεν υπάρχουν. Ο κάθε γονιός θα πρέπει να παλέψει με τους φόβους του, την αγωνία του, συναισθήματα απογοήτευσης-θυμού-άγχους, να αναγνωρίζει πότε έχει υπερβολικές απαιτήσεις και προσδοκίες απ' το παιδί του, και κυρίως ν'ανακαλύψει τον τρόπο εκείνο που ο ίδιος ο έφηβος επιθυμεί να προσεγγιστεί, ν'αγαπηθεί. Κι αυτό, γιατί πολλές φορές συμβαίνει να έχουμε να δώσουμε τόση αγάπη, αλλά να μην γνωρίζουμε το πώς. Οι γονείς θα πρέπει να έχουν επίγνωση της συναισθηματικής έντασης και της ψυχολογικής ευαλωτότητας που χαρακτηρίζει την περίοδο της εφηβείας και να δείξουν την απαραίτητη ανοχή και κατανόηση. Μέσα στον κάθε έφηβο εκτυλίσσονται πολλά: άγχος, φόβοι, ανασφάλειες, διαμόρφωση της σεξουαλικής ταυτότητας, προβλήματα με συνομήλικους, έγνοιες για την εξωτερική εμφάνιση (αυτοεκτίμηση), δυσκολία επικοινωνίας και συνεννόησης με μεγαλύτερους, τάση-ανυπομονησία για αυτονομία/ανεξαρτησία, δυσκολίες στο σχολείο, απορίες για το σεξ, πίεση με τα φροντιστήρια, προβληματισμός για το τι επάγγελμα του/της αρέσει και θα επιλέξει, αναζήτηση ερωτικού συντρόφου και φίλων, κ.α.

Προσπαθήστε να μην αφήσετε τον εαυτό σας να μπει στο φαύλο κύκλο του «τι είναι σωστό και τι λάθος». Θυμηθείτε απλά ότι πρόκειται για μια σχέση ζωής, καθημερινή-ζωντανή-ρευστή, όπου οι συγκρούσεις είναι αναπόφευκτες. Δείτε την κάθε σύγκρουση ως ευκαιρία να αναρωτηθείτε: (i) πώς βλέπει τα πράγματα το παιδί μου; (μετατόπιση από τη δική σας οπτική στην οπτική του εφήβου) και (ii) μήπως θα πρέπει να βρω άλλο τρόπο να γίνω κατανοητός, άλλο δίαυλο επικοινωνίας; (αναζήτηση εναλλακτικών τρόπων ουσιαστικής επαφής). Κάθε φορά που μιλάτε με τον έφηβο γιο ή την έφηβη κόρη σας μην ξεχνάτε ότι δεν έχετε απέναντί σας έναν ώριμο, κατασταλαγμένο ενήλικα, αλλά απλά ένα παιδί το οποίο κατακλύζεται από πολλαπλά ερωτηματικά για τη ζωή, ανασφάλειες, αμφιβολίες, αμφιταλαντεύσεις και το οποίο ενώ από τη μια μεριά θέλει να σας αποδείξει τι αξίζει και τι μπορεί να καταφέρει μόνο του, από την άλλη "αρνείται" να ομολογήσει-να παραδεχτεί πόσο πολύ σας έχει ανάγκη...(ασφάλεια, στήριξη, αποδοχή).

Κλείνοντας, σας παραθέτω την απάντηση που έδωσε ένα έφηβο κορίτσι, όταν ρωτήθηκε πώς θα ήθελε να είναι οι γονείς της:

«Το μόνο που θέλω είναι η μαμά μου και ο μπαμπάς μου να είναι σαν μια τεράστια "αγκαλιά". Να μπορώ να χωθώ ανά πάσα στιγμή μέσα σ'αυτήν, κι ας έχω άδικο, κι ας φωνάζω, κι ας κάνω ένα σωρό λάθη...Θα ήθελα να μπορούσα να τους πω να μου δείχνουν πόσο με αγαπάνε, ακόμα και τις στιγμές που με τη συμπεριφορά μου δεν το αξίζω! Ίσως τότε να το έχω περισσότερη ανάγκη...»

# Πρόβλημα νερού

## Υπάρχει στην Κάρπαθο

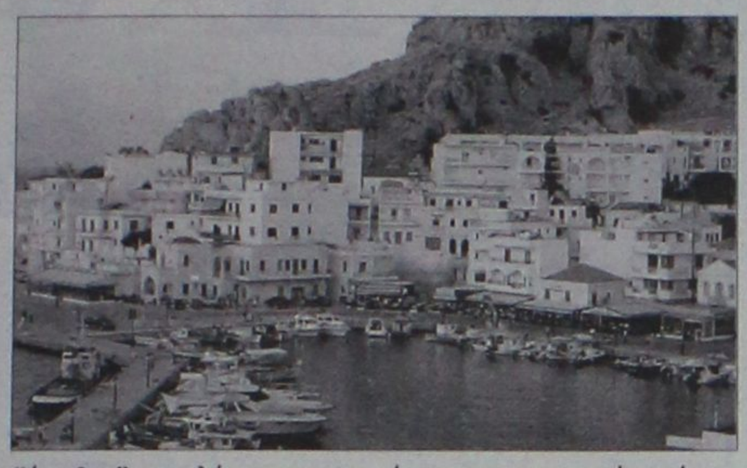

Πρόβλημα ύδρευσης υπάρχει για ορισμένες περιοχές της Καρπάθου, όπως επισημαίνει σε επιστολή του ο πρώην βουλευτής κ. Γεώργιος Χιωτάκης, εκφράζοντας την δυσαρέσκειά του.

Αναφέρει συγκεκριμένα τα εξής:

"Χωρίς νερό ευρίσκονται διάφορες περιοχές της Καρπάθου, που όμως, μέχρι την περασμένη Τετάρτη είχαν κανονική ύδρευση! Η έλλειψη νερού στις περιοχές αυτές αποδίδεται από τους "προϊσταμένους" σε κακή και λανθασμένη απόφαση των "υδρονομένων"!

Όμως κάτι τέτοιο δεν φαίνεται αληθές, διότι για την περιοχή του Βρουκού, όπου διαμένω, υπάρχει ειδική γεώτρηση, εκείνη της κολυμβήθρας Απερίου και η έλλειψη οφείλεται μάλλον σε "άνωθεν" εντολές και υποδείξεις.

Σε κάθε περίπτωση πρέπει να ληφθούν μέτρα και μάλιστα άμεσα: να υπάρξει άμεση και αποτελεσματική παρέμβαση των "αρμοδίων", ώστε και οι περιοχές Απερίου Καρπάθου, που από την περασμένη Τετάρτη στερούνται παντελώς ύδατος, να τους παρέχεται το βασικό αυτό στοιχείο της επιβίωσης, έστω και για ορισμένες ώρες κάθε μέρα, γνωστές όμως εκ των προτέρων!

Εκεί φτάσαμε! Οι διαμαρτυρίες προς τους εδώ υπευθύνους δεν είχαν ούτε έχουν καμία απολύτως απήχηση! Και διερωτώμαι: πως είχε νερό όλο το καλοκαίρι και τώρα που μειώθηκε η κατανάλωση δεν υπάρχει;;

**Με εκτίμηση**
**Γιώργος Λογ. Χιωτάκης"**

### Μέλη του επισκέφθηκαν γαλλική πόλη

# Ενημερώνεται το "Μεσαιωνικό Ρόδο"

## Όπου διοργανώνεται φεστιβάλ

**Ενημερωτικές επισκέψεις σε περιοχές που έχουν παράδοση στη διοργάνωση εκδηλώσεων όπως το Μεσαιωνικό Φεστιβάλ και άρα αντίστοιχη εμπειρία, έχει ξεκινήσει ο πολιτιστικός σύλλογος «Μεσαιωνικό Ρόδο», σε μία προσπάθεια ανάπτυξης πολιτιστικού διαλόγου και διαπολιτισμικών σχέσεων που θα αποφέρουν δημιουργικές συνεργασίες με χώρες της Ευρώπης, στα πλαίσια του Μεσαιωνικού Φεστιβάλ, με πρώτη αυτή που πραγματοποιήθηκε την προηγούμενη εβδομάδα, στη γαλλική πόλη Le Puy En Velay, όπου επί 21 χρόνια διοργανώνεται ένα πολύ πετυχημένο Μεσαιωνικό Φεστιβάλ, με το όνομα «Roi de l' Oiseau» (Ο βασιλιάς των πουλιών).**

Στο ταξίδι αυτό οι εκπρόσωποι του «Μεσαιωνικού Ρόδου» φιλοξενήθηκαν από τους Γάλλους διοργανωτές και ξεναγήθηκαν στις επί μέρους εκδηλώσεις, στις εγκαταστάσεις του φεστιβάλ και τα γραφεία του αντίστοιχου πολιτιστικού συλλόγου. Επίσης, τιμήθηκαν με αναμνηστικά δώρα, από τη δήμαρχο της πόλης και τον πρόεδρο του Φεστιβάλ, ως εκπρόσωποι του νησιού της Ρόδου.

Όπως όλα τα Μεσαιωνικά Φεστιβάλ, που διοργανώνονται ανά τον κόσμο, έχουν διεθνή χαραχτήρα αφού σε αυτά συμμετέχουν καλλιτεχνικές ομάδες και πολιτιστικοί σύλλογοι από διαφορετικές χώρες, έτσι και στο «Roi de l' Oiseau», υπήρχαν συμμετοχές από Ιταλία, Ισπανία, Βέλγιο και Πορτογαλία.

Αυτό αποτέλεσε μία καλή ευκαιρία, για τους εκπρόσωπους και διοργανωτές του Μεσαιωνικού Φεστιβάλ της Ρόδου, να έρθουν σε επαφή με τους αντίστοιχους εκπροσώπους των φεστιβάλ των παραπάνω χωρών και να αντλήσουν αρκετές πληροφορίες και στοιχεία για τον τρόπο, τη δομή και τη μεθοδολογία οργάνωσης των συγκεκριμένων φεστιβάλ αλλά και να ανοιχτεί ένας δίαυλος επικοινωνίας, μεταξύ των πολιτιστικών αυτών φορέων και του «Μεσαιωνικού Ρόδου».

Ένα σημαντικό κοινό στοιχείο, που χαρακτηρίζει αυτού του είδους τις διοργανώσεις είναι η προσέλκυση πολιτιστικού τουρισμού, που αντίστοιχα δίνει πνοή στα φεστιβάλ.

Έτσι, ενδεικτικά αναφέρουμε, πως σε μία πόλη 30.000 κατοίκων, τη Santa Maria da Feira, της Πορτογαλίας, το 10ήμερο μεσαιωνικό φεστιβάλ, με διάρκεια ζωής 9 χρόνια, επισκέπτονται 600.000 κόσμου που γεμίζει ασφυκτικά την πόλη, ενώ το 3ήμερο Φεστιβάλ του Le Puy στη Γαλλία, συγκεντρώνει 70.000 επισκεπτών. Γιατί λοιπόν να λείπει από τη δική μας πόλη, όταν το μοναδικό αρχιτεκτονικό της σκηνικό, αποτελεί μία άψογη υποδομή για τη φιλοξενία ενός ξεχωριστού και αξιοζήλευτου Μεσαιωνικού Φεστιβάλ; Το «Μεσαιωνικό Ρόδο», επιθυμεί να ευχαριστήσει τον χορηγό του ταξιδιού αυτού, το πρακτορείο **RODOS TOURS,** που έδωσε την ευκαιρία να διευρυνθούν οι ορίζοντες του αλλά και να προβληθεί η Ρόδος σε μία πόλη της νότιας Γαλλίας, καθώς η εκπροσώπηση Ροδίων ανακοινώθηκε επανειλημμένα σε όλες τις επίσημες εκδηλώσεις, ενώ αρκετός κόσμος ενημερώθηκε, μέσα από fliers, για το Μεσαιωνικό Φεστιβάλ της Ρόδου αλλά και για τη διοργάνωση των Rhodos Island Games τον Ιούλιο του 2007.




# Την Δευτέρα η συναυλία

Λόγω καιρικών συνθηκών, αναβλήθηκε η συναυλία-αφιέρωμα στην Ημέρα του Παγκόσμιου Τουρισμού που ήταν προγραμματισμένη για την περασμένη Τετάρτη στην Πλατεία Ιπποκράτους (στο μεγάλο συντριβάνι) της Παλιάς Πόλης της Ρόδου.

Η συναυλία, η οποία πραγματοποιείται από τον Σύλλογο Φίλων Εθελοντών Τουρισμού, σε συνεργασία με τον ΕΟΤ Δωδ/σου, τον Δήμο Ροδίων και την Εφημερίδα "Το Βήμα της Δωδ/σου", θα γίνει στον ίδιο χώρο αύριο Δευτέρα 2 Οκτωβρίου στις 19.00

Στην συναυλία θα τραγουδήσει ο Γιώργος Μισσίκος μαζί με το συγκρότημα RHODIAN DREAM και πολλούς καλλιτέχνες.

Η εκδήλωση θα καλυφθεί τηλεοπτικά, με σκοπό την αναμετάδοσή της σε τηλεοπτικούς σταθμούς του εξωτερικού, διαφημίζοντας με αυτό τον τρόπο την πόλη της Ρόδου στο εξωτερικό.

# 2 ΧΤΟ σε ΕΝΑ



Με τον ΚΩΣΤΑ ΣΑΜΙΩΤΑΚΗ



Με τον ΓΙΩΡΓΟ ΜΑΝΩΛΑ

## ΔΑΝΕΙΚΑ κι ΑΓΥΡΙΣΤΑ

### Ή ΑΛΛΙΩΣ ΕΓΧΩΡΙΑ ΚΑΙ ΑΚΑΘΑΡΙΣΤΑ

Ακόμα δεν έχω καταλάβει γιατί τα έβαλαν όλοι με τον Έλληνα Χουντίνι, τον εθνικό μάγο Λαμάρ-Αλογοσκούφη.

Στο κάτω κάτω αυτό επιβάλλει ο καλώς εννοούμενος ανταγωνισμός. Ο Υπουργός της Εθνικής μαγικής Οικονομίας έδωσε μια καταπληκτική παράσταση εξαφανίζοντας την εθνική φτώχεια και μιζέρια μας και εμφανίζοντας ως δια μαγείας το ακαθάριστο εγχώριο προϊόν της χώρας αυξημένο κατά 25%.




Και όλα αυτά την ίδια στιγμή που στην Αθήνα δίνει παραστάσεις ο βασικός του ανταγωνιστής και διεθνούς φήμης μάγος Ντέιβιντ Κόπερφιλντ.

Την ίδια στιγμή μικρότερης εμβέλειας μάγοι άνδρες και γυναίκες, εμφανίζονται ανά την επικράτεια προσπαθώντας να μαγέψουν το κοινό τους. Χαρακτηριστική περίπτωση ο γνωστός σαρακατσάνος μάγος με τα γυαλιά που συνήθως υπογράφει ως Υ.ΠΕ.ΧΩ.ΔΕ. Σε μια πραγματικά εκπληκτική παράσταση που έδωσε στην ήπειρο επιχείρησε να εξαφανίσει το σταυρό από τις βουλευτικές εκλογές και τον κομματικό συνδικαλισμό από τον δημόσιο τομέα. Το ενθουσιώδες ακροατήριο του καταχειροκρότησε την φιλότιμη προσπάθεια του δελφίνου-μάγου γνωστού και ως καλαμπουρτζή.

Αυτή όμως που πραγματικά έκοψε την ανάσα του πλήθους που την παρακολουθούσε είναι η μάγισσα ΦΑΝΗ που ως δια μαγείας εμφανίζεται και ως ΠΑΛΗ αλλά και ως ΠΕΤΡΑΛΙΑ.

Σε μια μοναδική επίδειξη ικανοτήτων απογείωσε κυριολεκτικά τον Τουρισμό στην χώρα μας βάζοντας ως στόχο με επίσημες δηλώσεις της αύξηση κατά 30% της τουριστικής κίνησης μέσα στο 2007.

Και η μαγεία συνεχίζεται...παντού σε αυτή τη χώρα!!!

## Γενικά

Καλέ κύριε τι γίνετε στην όμορφη μας πόλη τον τελευταίο καιρό , σαν να τα έχουν γράψει στα α...πλυτα τους κάποιοι !

Άφησαν στο ροδίνι ανοιχτές τρύπες για να βάλουν φωτισμό, και τις έχουν έτσι εδώ και δυο εβδομάδες, το βράδυ δε για να μην πέσεις μέσα πρέπει να έχεις πάει κομάντος, μιλάμε για πολύ ΚΑΜΠΟΥΛ καταστάσεις, λες ρε Μάκης να τα άφησαν για τον επόμενο?

Έχουμε ένα όραμα, να δούμε επιτέλους αυτή την πόλη καθαρή και χωρίς προβλήματα, να δούμε ακόμα και τις πιο «χωμένες» γειτονιές να αξιοποιούνται, να δούμε δρόμους και πάρκα σωστά φτιαγμένα, να δούμε επιτέλους τον τουρισμό μας να αυξάνετε με τη δημιουργία της μαρίνας, να δούμε βρε αδερφέ έναν δήμαρχο που να μπορεί να κάνει το όραμα των προ παππούδων μας πραγματικότητα, γιατί όπως βλέπω και τα παιδία των παιδιών μας – αν συνεχίσουμε έτσι – θα λένε τα ίδια με εμάς ...

## DVD - TAINIA

| | |
|---|---|
| **ΤΑΙΝΙΑ** | MIAMI VICE |
| **ΣΙΝΕΜΑ** | ΠΑΛΛΑΣ |
| **ΔΙΑΡΚΕΙΑ** | 134' |
| **ΠΑΙΖΟΥΝ** | COLIN FARRELL , JAMIE FOXX |

**ΥΠΟΘΕΣΗ**

Οι μυστικοί αστυνομικοί του Τμήματος Ηθών Crockett και Tubbs δουλεύουν διασκεδάζοντας σε μια disco στο Miami , όταν λαμβάνουν μια




κλήση που τους οδηγεί στο κατόπι ενός παγκοσμίου βελνεκούς συνδικάτο του εγκλήματος , με επικεφαλής τον ειδεχθή βασιλιά των ναρκωτικών . Στην πορεία , ο αγαπησιάρης Crockett τα μπλέκει με την Isabella , αυτή η ανοίκεια σχέση , πέρα από τα ηθικά διλήμματα που θέτει , βάζει σε κίνδυνο την αποστολή σύλληψης του βασιλιά των ναρκωτικών και της συμμορίας του.

**ΣΧΟΛΙΟ** το βλέπαμε τόσα χρόνια στην τηλεόραση , και μάλιστα δεν χάναμε ποτέ επεισόδιο , ελπίζω να είναι τόσο καλό όσο και οι ηθοποιοί !

**ΠΑΡΑΛΕΙΠΟΜΕΝΑ** Τα γυρίσματα που γινόντουσαν στη Δομινικανή Δημοκρατία διακόπηκαν στις 24 Οκτωβρίου του 2005, όταν ακούστηκαν πυροβολισμοί. Λόγω των ταραχών που ξέσπασαν στον κόσμο, ένας από τους εμπλεκόμενους τραυματίστηκε, ενώ η παραγωγή συνεχίστηκε κανονικά μετά από τρεις ημέρες.

Έγινε πρόταση στον EDWARD JAMES OLMOS να ξαναπαίξει τον ρόλο του Castillo, όμως το απέρριψε.

Ζητήθηκε από τον Jan Hammer να κάνει ένα διαφορετικό μουσικό κομμάτι για τις ανάγκες της ταινίας , αλλά αυτός αρνήθηκε ευγενικά.

## ΕΦΗΜΕΡΙΔΑ

Χωρίς πολλά πολλά σχόλια....
Σας αφήνω να κάνετε τα δικά σας




## ΤΟ ΚΕΡΑΣΑΚΙ ΣΤΗΝ ΤΟΥΡΤΑ



Εσείς το βάλατε πάνω από την τούρτα που κόψατε για τα 91 σας χρόνια , εμάς όμως δε μας δώσατε το κομμάτι που μας αναλογεί , ελπίζω στα επόμενα να φάμε έστω και ψίχουλα !!!

Χρόνια πολλά Ροδιακή...

## DVD - TAINIA

**Εποχή των Παγετώνων 2: Η Απόψυξη!!**
**Κάρλος Σαλντάνα**

Οι πάγοι λιώνουν αργά. Τα ζώα είναι ενθουσιασμένα, έως ότου ανακαλύπτουν ότι τα νερά πρόκειται να σκεπάσουν την κοιλάδα στην οποία ζουν.




Ο Μάνι, ο Σιντ και ο Ντιέγκο αναλαμβάνουν να οδηγήσουν τους φίλους τους σε ασφαλές σημείο.

## ΣΣΣΣ!!!...ΚΥΚΛΟΦΟΡΟΥΝ ...ΑΚΟΥΣΤΕ

**Και με Οδηγό μου ένα Παιδί**

**Μικρές Περιπλανήσεις**



Πέμπτος κατά σειρά δίσκος για το συγκρότημα από την Κω, το οποίο μας σύστησε ο Νίκος Παπάζογλου το 1991. Έξι χρόνια μετά τους "Κλέφτες του Χρόνου", οι Μικρές Περιπλανήσεις (Νίκος Αρμπιλιάς, Μάνθος Αρμπελιάς, Γιάννης Παπαστεργίου, Χρήστος Γαμβρέλλης) εμφανίζονται με καινούργιο CD. Περιέχει τρία οργανικά κομμάτια και δεκατέσσερις μπαλάντες ποικίλου ύφους: λαϊκοί δρόμοι, νησιώτικοι σκοποί, άρωμα από τη χρυσή εποχή του λεγόμενου "σύγχρονου έντεχνου".

Συμμετέχει ο Νίκος Παπάζογλου.

## ΕΙΔΑ!! ΑΚΟΥΣΑ!! ΚΑΙ Μ'ΑΡΕΣΕ???

Μέσα στη χλιδή σήμερα η στήλη!!!

Βουτηγμένη στα εγχώρια ακαθάριστα και αμύθητα πλούτη αυτού του ένδοξου λαού. Αν και βέβαια εδώ που τα λέμε η σελίδα αυτή όχι μόνο δεν αποτελεί μέρος της οικονομίας αλλά ούτε καν της παραοικονομίας.

Οι γράφοντες δεν αμείβονται, απλά ευθύνονται για τα γραφόμενα. Αυτό βέβαια θα το προσέξατε στο ειδικό ένθετο για τα 91 χρόνια της Ροδιακής, όπου δεν συμπεριλήφθηκαν οι φωτογραφίες μας. Πιθανόν γιατί οι "αφεντομουτσουνάρες" μας φιγουράρουν σε αυτή τη σελίδα κάθε Κυριακή. Από την Διεύθυνση αποσπάσαμε πάντως την υπόσχεση ότι θα αποτελούμε εξώφυλλο στο ειδικό ένθετο για τα 200 χρόνια της Ροδιακής κάτι που ευχόμαστε (τα 200 χρόνια) ειλικρινά μέσα από την καρδιά μας.

## ΝΑ ΜΗΝ ΞΕΧΑΣΩ!!



Περιμένω απόψεις, σχόλια, παρατηρήσεις.

E-mail: **info@palmos-fm.gr**

Επικοινωνούμε καθημερινά μέσα από τον ΠΑΛΜΟ 99,5 και 105,6 FM 08.00 - 11.00 με την εκπομπή στον Παλμό της Μέρας. Τώρα ζωντανά και στο Ίντερνετ στην διεύθυνση **www.palmos-fm.gr**

## ΤΟ ΚΕΡΑΣΑΚΙ ΣΤΗΝ ΤΟΥΡΤΑ



Δεν έχει ούτε αυτή την εβδομάδα. Κάποιοι μας έσβησαν τα αρχεία από τον ηλεκτρονικό υπολογιστή. Πραγματοποιείται έρευνα...

PRESS DELETE

## ΠΡΩΤΗ ΣΕΛΙΔΑ




Ναρκωτικά, πορνεία, λαθραία τσιγάρα, ποτά, ξενύχτια, παράνομα στοιχήματα, μίζες, φακελάκια, χορηγίες, γάλα, ντομάτες, ζάχαρη, καύσιμα, καρτέλ, εργολαβίες, κουμπάροι, ειδικοί σύμβουλοι, πολυθεσίτες, βίλες, πολυεθνικές, σούπερ μάρκετ, αποδείξεις που ποτέ δεν κόπηκαν, το χαρτζιλίκι που έδωσε στα εγγόνια του ο κυρ Μήτσος ο συνταξιούχος, τα νοσήλια που πλήρωσε ο Γιώργης ο δάσκαλος μετά το ξύλο που έφαγε στην πορεία από τα ΜΑΤ. Ιδού το ακαθάριστο και εθνικό μας προϊόν όπως ακριβώς δημιουργείται από πράσινους και γαλάζιους συνενόχους.



ΘΑ ΜΑΣ ΒΡΕΙΤΕ ΣΤΑ ΚΕΝΤΡΙΚΑ ΜΑΣ ΓΡΑΦΕΙΑ ΕΠΙ ΤΗΣ ΜΑΡ. ΜΑΛΛΙΑΡΑΚΗ 11 (ΤΕΛΕΥΤΑΙΑ ΠΑΡΟΔΟΣ ΚΑΝΑΔΑ) Τηλ. 22410 22210-75230

25-40 ΕΝΟΙΚΙΑΣΕΙΣ-ΠΩΛΗΣΕΙΣ

40 ΕΡΓΑΣΙΕΣ

40-41 ΑΥΤ/ΤΑ-ΔΙΑΦΟΡΑ-ΜΑΘΗΜΑΤΑ-ΠΡΟΣΦΟΡΕΣ

## ενοικιασεις ακινητων & επιχειρησεων

**ΕΝΟΙΚΙΑΖΕΤΑΙ οροφοδιαμέρισμα** στον πρώτο όροφο στην Ιαλυσό τριάρι ανακαινισμένο και ημιεπιπλωμένο. Τιμή 300 ευρώ. Επίσης **γκαρσονιέρα** επιπλωμένη σε νεόκτιστη οικοδομή. Τιμή 180 ευρώ. Πληρ. τηλ. 6975908005 MZT300910

**ΕΝΟΙΚΙΑΖΟΝΤΑΙ** δύο εξοχικές **κατοικίες** στην περιοχή Γκολφ Αφάντου, των τριών και δύο δωματίων εκάστη. Είναι λουξ κατασκευής, καινούργιες, διαθέτουν ηλιακό θερμοσίφωνα, άνετο πάρκιν, θέρμανση καλοριφέρ, κήπο, τέλειες μονώσεις ταρατσών και απέχουν από παραλία Αφάντου 400 μέτρα. Πληρ. τηλ. 2241033774, 2241034123 γρ. και 6948528799 MZT300905

**ΕΝΟΙΚΙΑΖΟΝΤΑΙ ξενοδοχειακά διαμερίσματα και studios** στις "7 ΒΑΓΙΕΣ" με το μήνα πρόσφατα ανακαινισμένα πλήρως επιπλωμένα τηλεόραση, τηλέφωνο, ηλιακό, κλιματισμό, ψύξη θέρμανση, καθαριότητα 2 φορές την εβδομάδα με πλήρη ιματισμό, και εξοπλισμό κουζίνας, φούρνο, ψυγείο, εστίες, μαγειρικά σκεύη. Το ξενοδοχείο διαθέτει σαλόνι / bar, αίθουσα με 2 τηλεοράσεις, πέργκολα και πισίνα σε μικρή απόσταση από το κέντρο της πόλης, το λιμάνι ή το Πανεπιστήμιο. Πληρ. τηλ. 2241036830, 6932934562 MAT4276

**ΕΝΟΙΚΙΑΖΕΤΑΙ διαμέρισμα** επιπλωμένο ή μη πλησίον πανεπιστημίου, 2 υπνοδωματίων, σαλόνι, κουζίνα και λοιπών βοηθητικών χώρων, με κεντρική θέρμανση και πανοραμική θέα. Πληρ. τηλ. 6979600029 MZT300908

**ΕΝΟΙΚΙΑΖΕΤΑΙ** πλήρως επιπλωμένη **γκαρσονιέρα** για φοιτητές-στρατιωτικούς, στο κέντρο της πόλης (κοντά στο Πανεπιστήμιο). Πληρ. τηλ. 6977200996, 6944887850 MXP14127

**ΕΝΟΙΚΙΑΖΕΤΑΙ** στην Ιαλυσό (150 μ. από τον κεντρικό δρόμο) **διαμέρισμα** νεόκτιστο ισόγειο 70 τ.μ. λουξ κατασκευής, σχεδόν μονοκατοικία σε μικρή οικοδομή, 2 διαμερισμάτων με μεγάλο κήπο, άνετες βεράντες, δύο (2) υπνοδωματίων, μεγάλο σαλόνι, εντοιχισμένες ντουλάπες, κεντρική θέρμανση, ηλιακός θερμοσίφωνας, μπάνιο κ.λπ. Πληρ. τηλ. 2241091282, 6945751012 MZT290927

**ΕΝΟΙΚΙΑΖΕΤΑΙ 3άρι** διαμπερές 95 τ.μ. αποτελούμενο από 2 υπνοδωμάτια, σαλόνι, κουζίνα, WC, με air condition, ηλιακό θερμοσίφωνα, ηλεκτρικά είδη κουζίνας, επί της οδού Περαίας 8, πάροδος Ατταβύρου στο Ροδίνι. Πληρ. τηλ. 2241026647, 6936606780. MZT290925

**ΕΝΟΙΚΙΑΖΟΝΤΑΙ γκαρσονιέρες** επιπλωμένες περιοχή Ανάληψη. Πληρ. τηλ. 6944657985 MZT290920

**ΕΝΟΙΚΙΑΖΕΤΑΙ διαμέρισμα** 3 υπνοδωματίων στην οδό Μαραθώνος αρ. 40. Πληρ. τηλ. 2241062275 MZT290923

**ΕΝΟΙΚΙΑΖΕΤΑΙ διαμέρισμα** 35 τ.μ. στην οδό Εργάνης Αθηνάς. Πληρ. τηλ. 6936656126 MZT290914

**ΕΝΟΙΚΙΑΖΟΝΤΑΙ**
**με το μήνα ή την ημέρα**
**ΔΩΜΑΤΙΑ ΞΕΝΟΔΟΧΕΙΟΥ**

στο κέντρο της πόλης (πίσω από το Grand Hotel) για φοιτητές, καθηγητές, στρατιωτικούς κ.λπ. Το κάθε δωμάτιο είναι επιπλωμένο, με ψυγείο, τηλεόραση, τηλέφωνο, προσωπική τουαλέτα με μπανιέρα ή ντους. Στο σαλόνι λειτουργεί κουζίνα (με σπιτικά φαγητά) και καφέ μπαρ με μεγάλη τηλεόραση και δορυφορικά. Στην τιμή περιλαμβάνονται ιματισμός, εβδομαδιαίος καθαρισμός δωματίου, θέρμανση, ηλεκτρισμός και νερό.

**Τιμή μηνιαίως 220 ευρώ**

MAT4391

**Πληρ. τηλ. 2241036635, 6973872834**

# TOP PROPERTIES

***GEORGE & SAVAS PIPINOS***
***ΓΕΩΡΓΙΟΣ & ΣΑΒΒΑΣ ΠΙΠΙΝΟΣ***
***ΣΥΜΒΟΥΛΟΙ ΚΑΙ ΕΚΤΙΜΗΤΕΣ ΑΚΙΝΗΤΩΝ***
***REAL ESTATE AGENTS • MEMBER OF F.I.A.B.C.I.-NAEA-C.E.I.***

***Email:*** *gpipinos@otenet.gr* ***URL:*** *www.rhodes-top-properties.com* ***and*** *www.pipinos.gr*

***Από το 1971***



Η "**TOP PROPERTIES**" είναι ατομική επιχείρηση και ανήκει στους Γεώργιο και Σάββα Πιπίνο. Το γραφείο ασχολείται από το 1971 αποκλειστικά και μόνο με επενδύσεις και REAL ESTATE, στο νησί της Ρόδου και στην ευρύτερη περιοχή της Δωδεκανήσου.

**ΑΠΕΥΘΥΝΟΜΑΣΤΕ:** Στους **σοβαρούς, απαιτητικούς και επιλεκτικούς** επενδυτές-επιχειρηματίες, Ελληνες και ξένους που ενδιαφέρονται να κάνουν μια σοβαρή επένδυση προβολής στο νησί της Ρόδου.

**ΠΡΟΣΦΕΡΟΥΜΕ:** Α) Υπηρεσίες και πληροφορίες που γίνονται σε προσωπικό επίπεδο με εχεμύθεια, διακριτικότητα και σοβαρότητα.
Β) Μεγάλη γκάμα υψηλής ποιότητας, ακινήτων, όπως:1) Ξενοδοχεία Α' και Β' κατηγορίας των 600-500-350-300 κλινών, 2) Κεντρικά αστικά ακίνητα κατάλληλα για Τράπεζες-καταστήματα-γραφεία, 3) Παραλιακές εκτάσεις, κατάλληλες για τουριστικές επενδύσεις των 150.000-100.000-70.000-50.000-36.000 τ.μ. και 4) Διαμερίσματα και μεζονέτες προβολής, και 5) Αξιόλογες Παραθεριστικές κατοικίες.

**ΣΤΟΧΟΣ ΜΑΣ ΕΙΝΑΙ:** Να προσφέρουμε στο αγοραστικό μας κοινό υψηλής ποιότητας ακίνητα και ευκαιρίες στο νησί της Ρόδου. Η τριακονταετής και πλέον πείρα μας στον τομέα αυτό αποτελεί εγγύηση.

**ΣΥΝΘΗΜΑ ΜΑΣ ΕΙΝΑΙ:** Επενδύστε στη ΡΟΔΟ ΤΩΡΑ, σε ακίνητα που ΑΝΤΕΧΟΥΝ ΣΤΟ ΧΡΟΝΟ

***Γεώργιος και Σάββας Πιπίνος***
***ΜΕΣΙΤΕΣ ΑΣΤΙΚΩΝ ΣΥΜΒΑΣΕΩΝ***
***Γιατί εμείς γνωρίζουμε καλύτερα!***

***Since 1971***

**TOP PROPERTIES** is a father and son business. The senior, Mr George S. Pipinos, the founder of the office, has carved over the years a reputation for integrity and excellence in the world of Real Estate in the Dodecanese. The junior, Dr. Savas Pipinos, has returned from his studies in the UK to aid in his father's footsteps.
**AT TOP PROPERTIES** we try hard to attract important and selective investors, high calibre businessmen/women and discerning professional people, both Greek and foreign, who wish to acquire substantial and valuable property on Rhodes.
**We offer** our expertise and advice privately, discreetly and in strict confidence.
**We keep** a comprehensive list of real estate of the highest specifications:
a. A' and B' class hotels (600, 500, 350, 300 beds capacity)
b. Centrally situated office buildings and other business premises.
c. Seaside land, ideal for development (hotels, holiday resorts, etc), of 150.000, 100.000, 70.000, 50.000, 36.000 square metres.
d. Villas, luxury apartments, detached, semi-detached and terraced houses.
e. Holiday and Retirement Homes.
**Our aim** is to give our clients the opportunity to acquire value for money, first class real estate on Rhodes. Our 30 and more years of experience is our warranty.
**Our motto** is Invest in Rhodes, Invest in property, It stands the test of time.




***TOP PROPERTIES***
***George and Savas Pipinos***
***Because we know best***

Προβάλλεται τα ακίνητά σας δωρεάν στο site Πιπίνος αγγελίες www.pipinos.gr

**KENNENTY 38, ΡΟΔΟΣ, 85 100, ΤΗΛ. (22410) 23895,FAX: (22410) 20883**
**38 KENNEDY STR., RHODES, 85 100, TEL. (22410) 23895, FAX: (22410) 20883**
ΧΠ399 ***Κιν. 6944676003*** ***U.K. Direct line: 08717115396***

**ευσταθίου ΕΥΡΩΚΤΗΜΑΤΙΚΗ**
ΚΤΗΜΑΤΟΜΕΣΙΤΙΚΟ ΓΡΑΦΕΙΟ

Εθν. Αντιστάσεως 83 • Τηλ.: 22410 73819, 74917
Κιν.: 6944 374546, 6945 292030
Fax: 22410 38641 • e-mail: info@euroktimatiki.gr

**ΠΩΛΕΙΤΑΙ**
**ΔΙΑΜΕΡΙΣΜΑ ΣΕ ΝΕΟΔΜΗΤΗ ΟΙΚΟΔΟΜΗ**
Στην Ιαλυσό



86,5 τ.μ. Α΄ ορόφου με δάπεδα παρκέ
Αξίας 150.000 ευρώ. ΧΠ401/2029

Πωλείται καινούριο διαμέρισμα, 86,5 τμ με παρκέ, 150,000 € (ref: 3128)



Τηλ 22410-26281 ΧΠ659 **ΣΑΒΒΑΪΔΗΣ & Συνεργάτες**
Γρ. Λαμπράκη 14 & Αμερικής Μεσίτες & Σύμβουλοι Ακινήτων

**Μετακομίζετε;**
γρήγορα
εύκολα
οικονομικά
MET.PO
ΡΟΔΟΣ: τηλ. 2241024388/6948003320
ΑΘΗΝΑ: τηλ. 2103464235/3476818-008
ΑΤ312
ΕΝΤΟΣ ΝΗΣΟΥ ΚΑΙ ΠΡΟΣ ΟΛΗ ΤΗΝ ΕΛΛΑΔΑ

## ενοικιασεις

συνέχεια από την προηγούμενη

**ΕΝΟΙΚΙΑΖΕΤΑΙ ημιυπόγειο** 130 τ.μ. περιοχή Ασγούρου, σε πολύ καλή τιμή. Πληρ. τηλ. 2241068274, 6937576730
MZT290907

**ΕΝΟΙΚΙΑΖΕΤΑΙ διαμέρισμα** 75 τ.μ. αποτελούμενο από σαλοτραπεζαρία, 2 υπνοδωμάτια, κουζίνα, WC, στην περιοχή Ανάληψη. Πληρ. τηλ. 6938715975 MZT290918

**ΕΝΟΙΚΙΑΖΕΤΑΙ διαμέρισμα** β' ορόφου, πλησίον Αννης Μαρίας, 100 τ.μ., 3 υπνοδωματίων, σαλόνι, κουζίνα, WC, κατάλληλο και για επαγγελματική στέγη. Πληρ. τηλ. 6944431307, 2241020819
MZT290913

**ΕΝΟΙΚΙΑΖΕΤΑΙ γκαρσονιέρα** επιπλωμένη στην οδό Πάφου 13 (κοντά στην πιτσαρία ΛΕΒΕΝΤΗΣ). Πληρ. τηλ. 22410-23243, 33426
MZT290902

**ΕΝΟΙΚΙΑΖΕΤΑΙ studios** επιπλωμένο καινούργιας κατασκευής με σαλόνι-κουζίνα, με υπνοδωμάτιο, WC, κατάλληλο για φοιτητές, στην πλατεία Λουτρών Π. Πόλη. Πληρ. τηλ. 6977905051, 6947079642
MZT290909

**ΕΝΟΙΚΙΑΖΕΤΑΙ κατάστημα** στην περιοχή Δασκάλων (οδός Παπαχριστοδούλου 33), αποτελείται από ισόγειο 450 τ.μ., υπόγειο 350 τ.μ. με πρόσβαση στο δρόμο και πατάρι. Διαθέτει χώρο πάρκιν και φορτοεκφόρτωσης. Πληρ. τηλ. 2241032601, 2241031300
MXP14125

**ΕΝΟΙΚΙΑΖΟΝΤΑΙ δωμάτια** στο κέντρο της πόλης στο ξενοδοχείο Βασιλείο, με ψυγείο, θέρμανση, TV. Πληρ. τηλ. 2241024051
MZT290908

**ΕΝΟΙΚΙΑΖΕΤΑΙ διαμέρισμα** 100 τ.μ. 3 υπνοδωματίων, περιοχή Τρεις πάνω από το εστιατόριο Αμυγδαλιά. Πληρ. τηλ. 2241094653, 2241092925
MZT280903

TARGET

NewAge
Real Estate
ΜΕΣΙΤΙΚΟ ΓΡΑΦΕΙΟ

Νέα Εποχή στο Χώρο του Ακινήτου

ΜΕΛΕΟΥΝΗ - ΚΕΧΑΓΙΑ ΜΑΙΡΗ

ΔΙΑΜΕΡΙΣΜΑΤΑ
- 120 τ.μ. στην Καμείρου σε άριστη κατάσταση. Τιμή185.000€
- 70 τ.μ. 2 υπνοδωματίων στην Μιχ. Πετρίδη. Τιμή 80.000€
- 100 τ.μ. στην Καρδιγκτώνος, τιμή 190.000€
- 120 τ.μ. οροφοδιαμέρισμα στην Ανάληψη, με απεριόριστη θέα, Τιμή 245.000 €
- 85 τ.μ. στη Μεγγαβλή πλήρως ανακαινισμένο. Τιμή 125.000€
- 128 τ.μ. 3 υπν/τιων στο Καρακόνερο με απεριόριστη θέα. Τιμή 240.000 €
- 136 τ.μ. 3 υπν/τίων στην Ανάληψη, lux κατασκευής. Τιμή 275.000 €
- 118 τ.μ. στη Μιχαήλ Πετρίδη. Τιμή 245.000€
- 120 τ.μ. 3 υπν/τίων στο Καρακόνερο. Τιμή 240.000€
- 57 τ.μ. 1 υπνοδωματίου στην Ιξιά. Τιμή 65.000€
- 80 τ.μ. 2 υπνοδωματίων στην Ιαλυσό. Τιμή 88.000€
- 120 τ.μ. 3 υπν/τίων στην Ιαλυσό. Τιμή 200.000 €
- 90 τ.μ. 2 υπν/τίων στην Ιαλυσό. Τιμή 170.000€
- 105 τ.μ. 3 υπν/τίων στην Ιαλυσό επί της Λ. Ηρακλειδών. Τιμή 165.000 €
- 115 τ.μ. 3 υπν/τίων στα Κοσκινού. Τιμή 185.000€
- 75 τ.μ. 2 υπν/τίων στ' Αφάντου. Τιμή 110.000 €

ΜΟΝΟΚΑΤΟΙΚΙΕΣ - ΜΕΖΟΝΕΤΕΣ
- ΡΟΔΟΣ: 130 τ.μ. στο Καρακόνερο Τιμή 310.000 €
- ΡΟΔΟΣ: Στην Παλιά Πόλη διώροφη με αυλή. Τιμή 400.000€
- ΡΟΔΟΣ:190 τ.μ. ανεξάρτη κατοικία 3 ορόφων εντός π. Ρόδου σε 200 τ.μ. οικόπεδο. Τιμή 320.000 €
- ΙΞΙΑ: 210 τ.μ. 3 ορόφων Τιμή 260.000 €
- ΙΑΛΥΣΟΣ: 125 τ.μ. 3 υπν/τιων Τιμή 195.000 €
- ΙΑΛΥΣΟΣ: 420 τ.μ. 3 ορόφων σε 650 τ.μ. οικόπεδο 100 μ. από την παραλία Ιαλυσού. Τιμή 650.000 €
- ΙΑΛΥΣΟΣ: 140 τ.μ. πλησίον παραλίας Ιαλυσού σε 330 τ.μ. οικοπεδο. Τιμή 300.000 €
- ΙΑΛΥΣΟΣ: 140 τ.μ. σε 300 τ.μ. οικόπεδο. Τιμή 265.000€
- ΙΑΛΥΣΟΣ: 150 τ.μ. δύο ορόφων σε 1.000 τ.μ. οικόπεδο. Τιμή 270.000 €
- ΙΑΛΥΣΟΣ: 195 τ.μ. 3 ορόφων. Τιμή 220.000 €
- ΚΟΣΚΙΝΟΥ: 240 τ.μ. τριών ορόφων σε 650 τ.μ. οικόπεδο με πισίνα. Τιμή 350.000€
- ΚΟΣΚΙΝΟΥ: 210 τ.μ. τριών ορόφων σε σοβάδες σε οικόπεδο 1.300 τ.μ. Τιμή 230.000 €
- ΚΟΣΚΙΝΟΥ: 180 τ.μ. 3 επιπέδων σε οικόπεδο 1000 τ.μ. Τιμή 265.000 €
- ΚΑΛΥΘΙΕΣ: 128 τ.μ. μπετά σε 700 τ.μ. οικόπεδο. Τιμή 130.000 €
- ΑΦΑΝΤΟΥ: 150 τ.μ. μονοκατοικία σε οικόπεδο 310 τ.μ. Τιμή τελειωμένου 250..000€ και σε μπετά 120.000€
- ΑΦΑΝΤΟΥ: 130 τ.μ. μεζονέτα σε οικόπεδο 200 τ.μ. Τιμή τελειωμένου 200.000€ και σε μπετά 110.000€
- ΠΑΣΤΙΔΑ: 140 τ.μ. μπετά σε 290 τ.μ. οικόπεδο άριστης κατασκευής. Τιμή 145.000€
- ΠΑΣΤΙΔΑ: 140 τ.μ. 2 ορόφων σε οικόπεδο 270 τ.μ. Τιμή 180.000€
- ΠΑΣΤΙΔΑ: 120 τ.μ. διόροφη κατοικία σε οικόπεδο 300 τ.μ. Τιμή 170.000€
- ΜΑΛΩΝΑ: Παλιά κατοικία 80 τ.μ. Τιμή 30.000 €
- ΓΕΝΝΑΔΙ: Παραδοσιακή κατοικία 80 τ.μ. Τιμή 90.000 €
- ΓΕΝΝΑΔΙ: 240 τ.μ. σε 1.000 τ.μ. οικόπεδο λουξ κατασκευής. Τιμή 270.000€

ΟΙΚΟΠΕΔΑ
- ΡΟΔΟΣ: 340 τ.μ. στον οικισμό Πολυτέκνων κτίζει 240 τ.μ. Τιμή 170.000 €
- ΡΟΔΟΥ-ΛΙΝΔΟΥ: 4.700 τ.μ. επί της λεωφόρου. Τιμή 470.000 €
- ΙΞΙΑ: 200 τ.μ. οικόπεδο Τιμή 90.000€
- ΙΑΛΥΣΟΣ: 1.030 τ.μ. για οικοδομή 137 τ.μ. Τιμή 145.0000 €
- ΙΑΛΥΣΟΣ: 2.500 τ.μ. εντός σχεδίου πόλεως Ιαλυσού με Σ.Δ. 0,4. Τιμή 750.000 €
- ΙΑΛΥΣΟΣ: 610 τ.μ. εντός σχεδίου με Σ.Δ. 0,4. Τιμή με άδεια οικοδομής 190.000 €
- ΙΑΛΥΣΟΣ: 2.300 τ.μ. επί της Ρόδου-Ιαλυσού με Σ.Δ. 0,4. Τιμή 920.000€
- ΚΑΝΔΥΑΙ: 4.000 τ.μ. Τιμή 140.000 €
- ΤΣΑΪΡΙ :9.500 τ.μ. Τιμή 350.000 €
- ΤΣΑΪΡΙ: 4.000 τ.μ. επί της λεωφόρου με άδεια οικοδομής και κόμβο. Τιμή 400..000€
- ΑΣΤΟΥΡΟΥ: έκταση 21.000 τ.μ.
- ΚΟΣΚΙΝΟΥ: 4.000 τ.μ. με απεριόριστη θέα. Τιμή 220.000 €
- ΠΑΡΑΔΕΙΣΙ: 5.500 τ.μ. στην παρ. Παραδεισίου. Τιμή 100.000€
- ΚΑΛΑΜΩΝΑ: Κτήμα 6.000 τ.μ. Τιμή 60.000€
- ΘΕΟΛΟΓΟΣ: 1.800 τ.μ. εντός οικισμού. Τιμή 150.000€
- ΘΕΟΛΟΓΟΣ: 15.000 τ.μ. στον με πανοραμική θέα. Τιμή 165.000€
- ΣΟΡΩΝΗ: 5.500 τ.μ. στην παρ. Σορωνής πάνω στο κύμα. Τιμή 180.000 €
- ΜΑΣΑΡΙ: 4.800 τ.μ. Τιμή 60.000 €
- ΚΙΟΤΑΡΙ: 800 τ.μ. μπροστά στη θάλασσα κατάλληλο για επαγγελματική χρήση. Τιμή 190.000 €

ΑΝΑΛΑΜΒΑΝΟΥΜΕ ΚΑΙ ΕΚΔΟΣΗ ΔΑΝΕΙΩΝ

Θεμ. Σοφούλη 8 - 85100 Ρόδος Τηλ. & Fax: 22410 23447
Κιν. 6948 808023 - E-mail: info@newage-realestate.gr

ΧΠΚΤΗ-021

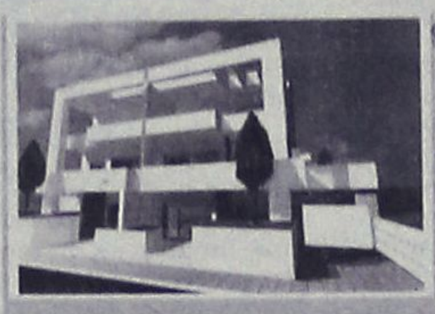

Ρόδος
Μεζονέτες 200 τ. Μ.
Με καταπληκτικη θέα
στη θάλασσα
Τιμή 350.000 έτοιμο

Πωλούνται
Διαμερίσματα 75 τ.μ.
Με αποθήκη και χώρο
πάρκινκ στην Ανάληψη
με τιμή 155.000

Πωλούνται
μεζονέτες σε μπετόν
στις περιοχές Κοσκινού
Ασγούρου και Ρόδο

Πωλούνται
Βιοτεχνικοί χώροι επί
της Ρόδου - Λίνδου

Πωλείται
οικόπεδο 2000 τ. Μ.
με άδεια οικοδομης
στην Ιαλυσσό
με 140.000.

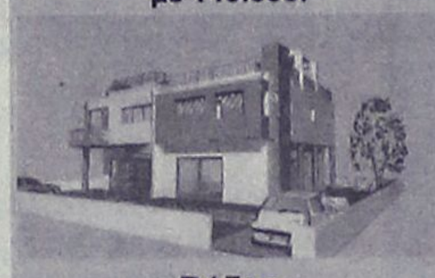

Ρόδος
Μεζονέτες 120 τ. Μ.
Με καταπληκτική θέα
στη θάλασσα
Τιμή 270.000 έτοιμο

ΕΛΛΗΝΙΚΗ ΚΤΗΜΑΤΙΚΗ

FIABCI
International Real estate
federation member

ΑΓΟΡΕΣ
ΠΩΛΗΣΕΙΣ
ΑΝΤΙΠΑΡΟΧΕΣ
ΣΤΕΓΑΣΤΙΚΑ ΔΑΝΕΙΑ

ΠΕΤΡΟΣ ΠΡΕΖΕΡΑΚΟΣ
Μεσίτης αστικών συμβάσεων

ΔΙΑΜΕΡΙΣΜΑΤΑ
ΜΑΙΖΟΝΕΤΕΣ
ΜΟΝΟΚΑΤΟΙΚΙΕΣ
ΚΑΤΑΣΤΗΜΑΤΑ
ΟΙΚΟΠΕΔΑ
ΞΕΝΟΔΟΧΕΙΑ
ΕΝΟΙΚΙΑΖΟΝΤΑΙ
ΕΠΑΓΓΕΛΜΑΤΙΚΟΙ ΧΩΡΟΙ ΠΡΟΒΟΛΗΣ

ΣΕ ΟΛΗ ΤΗΝ ΕΛΛΑΔΑ

Λίνδου 80
85100 Ρόδος
Τηλ.&Fax: 22410 33866
www.hellenicland.com
email:prezerakos@hellasnet.gr
ΚΙΝΗΤΟ: 6932468026

AE1087

Vitzileos & Associates

Τηλ: 22410 24900
Κινητό : 6932196325
e-mail: mvre@otenet.gr

ΚΤΗΜΑΤΟΜΕΣΙΤΙΚΟ ΓΡΑΦΕΙΟ - REAL ESTATE AGENCY

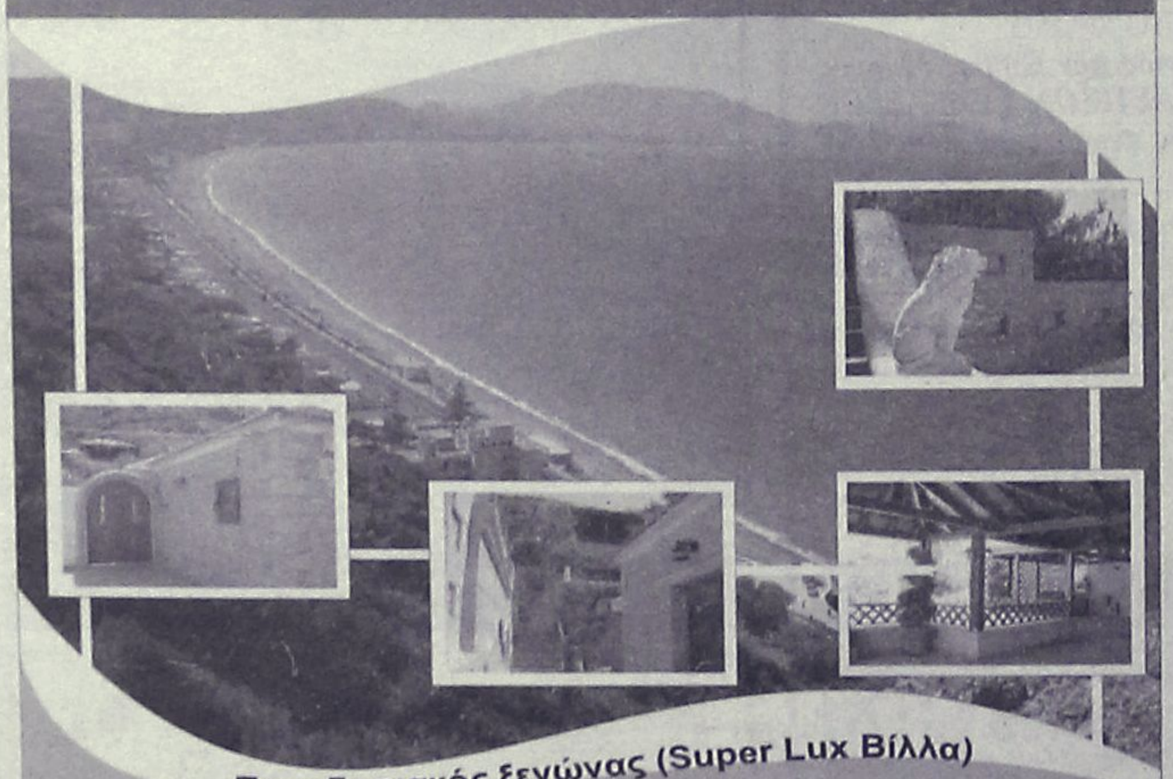

Παραδοσιακός ξενώνας (Super Lux Βίλλα)

Κάτω από το Μοντε Σμίθ πάνω στην θάλασσα. Με θέα φανταστική, με όλες τις μοντέρνες ανέσεις και τελευταίας τεχνολογίας συστήματα.
Περιπλανώμενοι σε αυτή την προσεγμένη στην κάθε λεπτομέρεια της βίλα, δεν θα μπορούσαμε παρά να σκεφτούμε ότι εδώ μπορεί να ζήση κανείς ευτυχισμένες ποιοτικές στιγμές μέσα σε ένα καλαίσθητο καταφύγιο.

Σας προσκαλούμε να σας ξεναγήσουμε ...

AE858

TR Promo 6937 040 397

Vitzileos & Associates

Τηλ: 22410 24900
Κινητό : 6932196325
e-mail: mvre@otenet.gr

ΚΤΗΜΑΤΟΜΕΣΙΤΙΚΟ ΓΡΑΦΕΙΟ - REAL ESTATE AGENCY

ΚΑΤΑΣΤΗΜΑΤΑ - ΓΡΑΦΕΙΑ - ΕΠΙΧΕΙΡΗΣΕΙΣ
- Ακίνητο-κατάστημα 60τ.μ. και επιχείρηση με μεγάλη πελατεία σε εμπορική περιοχή Ρόδου
€ 300.000
-Μαγαζί στην Παλιά Πόλη, τουριστική περιοχή, 16 τ.μ NEO
€ 40.000

ΜΕΖΟΝΕΤΕΣ ΜΟΝΟΚΑΤΟΙΚΙΕΣ ΟΙΚΟΔΟΜΕΣ
-Στην Παλιά Πόλη, προνομιούχα περιοχή, κατοικία 95 τ.μ σε οικόπεδο 436 τ.μ με δυνατότητα πρόσθετης οικοδομής NEO
€ 240.000
- Στην Παλιά Πόλη νεόκτιστη πέτρινη μονοκατοικία διώροφη 60 τ.μ + 60 τ.μ με αυλή (χρήση αποπεράτωσης) NEO
€ 200.000
- Διώροφη μονοκατοικία 65τ.μ. με 1 υπνοδωμάτιο σε παραδοσιακό στιλ με πέτρινο τζάκι στην περιοχή Παραδείσι. € 83.000
- Διώροφη μονοκατοικία 80τ.μ. με 2 υπνοδωμάτια και εντοιχισμένη κουζίνα στην περιοχή Παραδείσι.
€ 137.000
- Μεζονέτα 132τ.μ. με 3 υπνοδωμάτια, κτισμένη σε 200τ.μ. οικόπεδο στην περιοχή ΚΑΝΑΜΑΤ
€ 270.000
- Μεζονέτα σε μπετά 240τ.μ., κτισμένη σε οικόπεδο 2000τ.μ. πάνω σε λόφο στην περιοχή Αγ. Βαρβάρα
€ 230.000

ΔΙΑΜΕΡΙΣΜΑΤΑ
- Διαμέρισμα 90τ.μ. με 2 υπνοδωμάτια στην περιοχή Καρακόνερο
€ 125.000
- Διαμέρισμα 93τ.μ., lux κατασκευής με 2 υπνοδωμάτια ,αυτόνομη θέρμανση,θέση στάθμευση. Περιοχή Ιξιάς.
€ 170.000
- Διαμέρισμα 120τ.μ. με 3 υπνοδωμάτια, μπάνιο και W.C., αυτόνομη θέρμανση, a/c κλειστό γκαράζ. Περιοχή Ανάληψη.
€ 240.000

ΟΙΚΟΠΕΔΑ ΕΝΤΟΣ ΚΑΙ ΕΚΤΟΣ ΡΟΔΟΥ
- Οικόπεδο 330τ.μ. με Σ.Δ.0,8 στην Ρόδο. Κατάλληλο για κατοικία.
€ 260.000
- Οικόπεδο 1.200τ.μ., εντός ζώνη, με άδεια οικοδομής , περιοχή Κοσκινού.
€ 125.000
- Οικόπεδο 8,080 τ.μ. Με θέα θάλασσα, περιοχή Φαληράκι.
€ 220.000
- Οικόπεδο 35.000τ.μ. με πρόσοψη στον επαρχιακό δρόμο 300 μέτρα. Δωρεάν 800τ.μ.κτησμένη αποθήκη με φως,νερό,τηλέφωνο,περιοχή Δαματριά. € 700.000

ΕΝΟΙΚΙΑΖΟΝΤΑΙ ΚΑΤΑΣΤΗΜΑΤΑ
Σε στρατηγικά σημεία της πόλης της Ρόδου από 450 € έως 900 €
ΕΠΑΓΓΕΛΜΑΤΙΚΕΣ ΕΥΚΑΙΡΙΕΣ!

AE858

## ενοικιασεις

συνέχεια από την προηγούμενη

**ΕΝΟΙΚΙΑΖΕΤΑΙ** ευρύχωρη **γκαρσονιέρα** φρεσκοβαμμένη, με ηλιακό και ηλεκτρικό θερμοσίφωνα, μονόχωρη, επιπλωμένη, για όλο το χρόνο, χωρίς επιβάρυνση με κοινόχρηστα και βόθρο στην οδό Ν. Καραγιάννη 18 Ανάληψη. Πληρ. τηλ. 2241067663

MZT290905

**ΕΝΟΙΚΙΑΖΕΤΑΙ διαμέρισμα** δυάρι ρετιρέ περιοχή Μητροπόλεως, πλήρως επιπλωμένο και πλήρης εξοπλισμένο, λουξ κατάστασης. Πληρ. τηλ. 6977671867, 6973987900

MZT280915

**ΕΝΟΙΚΙΑΖΕΤΑΙ** μικρό **διαμέρισμα** 50 τ.μ., 2 δωμάτια, φουλ air condition, ηλιακός θερμοσίφωνας, κουζίνα 4 εστίες, φούρνος, ψυγείο, ανεξάρτητο ισόγειο με 100 τ.μ. αυλή. Διεύθυνση Μανδηλαρά και Καθοπούλη στο Νιοχώρι.Τιμή 350 ευρώ. Πληρ. από 9 π.μ.-3 μ.μ. τηλ. 6948838580

MZT280920

**ΕΝΟΙΚΙΑΖΟΝΤΑΙ γκαρσονιέρες** επί της Μιχαήλ Πετρίδη 57, επιπλωμένες και ,πλήρως εξοπλισμένες σε πολύ καλή κατάσταση, χωρίς πάρκιν. Πληρ. τηλ. 2241030725, 6932095511

MZT290906

**ΕΝΟΙΚΙΑΖΟΝΤΑΙ διαμερίσματα** στις Καλυθιές, 2 υπνοδωματίων, πλήρως επιπλωμένα με air condition, πλυντήριο ρούχων και χώρο για πάρκιν. Πληρ. τηλ. 6932736641

MZT280914

**ΕΝΟΙΚΙΑΖΟΝΤΑΙ γκαρσονιέρες** και **studios** πλήρως εξοπλισμένα στο Ανω Ροδίνι. Πληρ. τηλ. 2241061628, 6944410537

MZT280913

**ΕΝΟΙΚΙΑΖΕΤΑΙ** ισόγειο επιπλωμένο **διαμέρισμα** 65 τ.μ. επί της Γ. Σεφέρη 100. Ενοίκιο 300 ευρώ. Πληρ. τηλ. 6973582646

MZT280911

**ΕΝΟΙΚΙΑΖΕΤΑΙ κατάστημαγραφείο** έναντι εκκλησίας Αγ. Ιωάννου επί της οδού Κ. Παλαιολόγου 44. Πληρ. τηλ. 2241074514, 2241020472

MZT280910

**ΕΝΟΙΚΙΑΖΟΝΤΑΙ** επιπλωμένα **διαμερίσματα** στο κέντρο της πόλης για το χειμώνα. 60 τ.μ. (υπνοδωμάτιο, κουζίνα, μπάνιο, σαλόνι) κατά βούληση τηλεόραση και A/C. Πληρ. τηλ. 2241037417, 6944315562

MZT280906

**ΕΝΟΙΚΙΑΖΟΝΤΑΙ επιπλωμένα: 1) διαμερίσματα** λεωφ. Λίνδου 215 (δίπλα ΔΕΥΑΡ) με θέα, 3 υπνοδ., μπάνιο, σαλόνι, κουζίνα εντοιχισμένη, ηλιακό, αποθήκη, **2) Retire-Studio** 150 ευρώ, Λεωφ. Λίνδου 215. **3) Κεντρικά studio** Ερ. Σταυρού 2, **4) Σπίτι παραθαλάσσιο** (Γεννάδι), 2 υπνοδωμάτια, 2 μπάνια, σαλόνι, κουζίνα, τζάκι. Πληρ. τηλ. 6972704134, 6945738054

ΜΑΠ549



ΚΤΗΜΑΤΟΜΕΣΙΤΙΚΟ ΓΡΑΦΕΙΟ

# ΑΙΓΑΙΟΚΤΗΜΑΤΙΚΗ

## ΕΠΙΛΕΓΜΕΝΕΣ ΠΡΟΤΑΣΕΙΣ ΑΚΙΝΗΤΩΝ

-38τμ καινούργια γκαρσονιέρα στο Καρακόνερο 85.000€
-46τμ διαμ/σμα (υπ.με συλή) Υψηλάντου 50.000€
-50τμ καινούργιο διαμ/σμα στο Νιοχώρι 100.000€
-56τμ παλιά μον/κια, σε 182τμ οικ/δο, έξτρα κάλυψη 89τμ,Στρ.Ζήση 80.000€
-60τμ καινούργιο διαμ/σμα (δ΄όρ) Ιαλυσό 110.000€
-74τμ μετ/νο (υπόγειο) διαμ/σμα Πατρ.Αθηναγόρα 80.000€
-75τμ καινούργιο διαμ/σμα στο Καρακόνερο 150.000€
-78τμ καινούργιο (ισόγειο) Καρακόνερο 175.000€
-80τμ μετ/νο (δ΄ορ) στην Ανάληψη 125.000€
-80τμ διώροφη μεζ/τα στην Βενετοκλέων 100.000€
-81τμ καιν/ργιο διαμ/σμα (1 έτους) στους Δασκάλους 155.000€
-82 τμ (υπόγειο) διαμ/σμα Ακαδημία 100.000€
-85τμ καινούργιο διαμ/σμα Καρακόνερο 187.000€
-86τμ καινούργιο διαμ/σμα στην Ιαλυσό 155.000€
-89τμ καινούργιο (ά ορ) Μιχ.Πετρίδη 180.000€
-92τμ καινούργιο διαμ/σμα στους Τρεις (2υπν) 165.000€
-100τμ καινούργιο (ορ/σμα) Καρακόνερο 210.000€
-102τμ καινούργιο με γκαράζ Μίρα-Μάρε 205.000€
-118τμ καινούργιο διαμ/σμα Μιχ.Πετρίδη 215.000€
-125τμ μεταχειρισμένο διαμ/σμα Ανάληψη 185.000€
-125τμ καινούργιο οροφ/σμα Καρακόνερο 240.000€
-130τμ μονοκατοικία σε μπετά στην Παστίδα 110.000€
-140τμ (3 γκαρ/ρες) καιν/ργιες Κοσκινού απ/στη θέα 130.000€
-140τμ καινούργια μεζονέτα στην Παστίδα 200.000€
-142τμ μεταχ/νη μονοκατοικία με έξτρα ΣΔ Νιοχώρι 180.000€
-200τμ καινούργια μονοκατοικία Ασγούρου 1στρ.330.000€
-212τμ μεζ/τα σε μπετά σε οικ/κό συν/σμό στην Καίρ 155.000€
-260τμ ανεξάρτητη μον/κία σε μπετά στην Καλλιθέα –Κοσκινού σε 4στρ (με χρήση τα 2στρ), απεριόριστη θέα 270.000€
-315τμ μονοκατοικία λούξ, 1στρ, Κοσκινού 500.000€
-23 τμ κατάστημα στο Μανδράκι (μισθωμένο) 150.000€
-50τμ κατάστημα στο Μανδράκι (μισθωμένο) 469.552€
-209τμ οικόπεδο στην Ανάληψη (Σ.Δ.1) 150.000€
-324τμ οικόπεδο στο Μήδεια ( Σ.Δ 0,6) 200.000€
-390τμ οικόπεδο στην νέα επέκταση οικισμού Σορωνής 38.000€
-2στρ (προοπτική δόμησης 1.600τμ) εντός οικισμού παραθαλάσσιο Μαή Φάνες 180.000€
-340τμ οικ/κός συν/σμός Πολυτέκνων στο Καρακόνερο 150.000€
-4.600τμ επί της λεωφόρου Ρόδου-Καλλιθέας, με θέα, 350.000€

ΕΚΤΟΣ ΑΥΤΩΝ ΤΩΝ ΑΚΙΝΗΤΩΝ ΔΙΑΘΕΤΟΥΜΕ ΜΕΓΑΛΗ ΠΟΙΚΙΛΙΑ ΣΕ ΔΙΑΜ/ΤΑ (ΜΕΤ/ΝΑ-ΚΑΙΝΟΥΡΓΙΑ) ΣΤΙΣ ΚΑΛΥΤΕΡΕΣ ΤΙΜΕΣ ΤΗΣ ΑΓΟΡΑΣ-ΟΙΚ/ΔΑ ΚΑΤΑΣΤΗΜΑΤΑ-ΓΡΑΦΕΙΑ ΚΑΙ ΕΝΟΙΚΙΑΣΕΙΣ ΑΚΙΝΗΤΩΝ

**ΡΕΝΑ ΒΑΖΟΥΚΟΥ ΚΑΙ ΣΥΝΕΡΓΑΤΕΣ**
**(ΜΕΣΙΤΗΣ ΑΣΤΙΚΩΝ ΣΥΜΒΑΣΕΩΝ)**
ΔΙΕΥΘ. ΓΡΑΦΕΙΟΥ ΔΗΜ. ΘΕΟΔΩΡΑΚΗ 3
10-1 το πρωί καθημερινά και 6.30-9 απ/μα
Τηλ. (22410) 22943-28838 FAX: 28838, κιν. 6945466773
email.vazoukou@acn.gr

ΧΠ851

## ΠΩΛΟΥΝΤΑΙ

Σε **αποκλειστική διάθεση** στην Παστίδα, 2 οικόπεδα εντός οικισμού από 250 τμ το καθένα, με άδεια οικοδομής, **60,000€** (έκαστο) (ref:2927 & 2928)

πληροφορίες στο τηλ 2241026281

ΣΑΒΒΑΙΔΗΣ & Συνεργατες
Μεσιτες & Συμβουλοι Ακινητων

ΜΧΠ659

## Profit & Solution

ΚΤΗΜΑΤΙΚΕΣ ΥΠΗΡΕΣΙΕΣ
*Αντ. Δαμασκηνού 119 85100 Ρόδος*
*22410 28100*

AE963

**ΔΙΑΜΕΡΙΣΜΑΤΑ**

| | |
|---|---|
| Ανάληψη 80τμ 2υ/δ Σαλόνι, κουζίνα, WC | 110.000 € |
| Ανάληψη 87τμ 2υ/δ καινούργιο | 198.000 € |
| Ανάληψη 50τμ 1υ/δ καινούργιο | 110.000 € |
| Ανάληψη 96τμ 3υ/δ δεκαετίας σε αρίστη κατάσταση | 180.000 € |
| Ιξία 76τμ 2υ/δ ,Σαλόνι κουζίνα . WC | 97.000 € |
| Ρόδος 79τμ 2υ/δ ανακαινισμένο | 90.000 € |
| Πλησίον σε γήπεδο Διαγόρα 70τμ μετ/νο | 75.000 € |
| Ιαλυσός 100τμ 2υ/δ 2wc ,θέρμανση, θέση στάθμευση καινούργιο | 180.000 € |
| Ιαλυσός 98τμ 2 υ/δ 2wc θέρμανση θέση στάθμευσης καινούργιο | 170.000 € |
| Ιαλυσός 105τμ 2υ/δ 2wc ,αποθήκη, θέρμανση, τζάκι, θέση στάθμευσης | 190.000 € |
| Ιαλυσός ισόγειο 95τμ 2 υ/δ 2wc θέρμανση αυλή, καινούργιο | 170.000 € |
| Κοσκινού 100τμ 3υ/δ 2wc, garage αποθήκη 5τμ, θέρμανση | 220.000 € |
| Κοσκινού 100τμ 3υ/δ ,2 wc, garage αποθήκη 5τμ ,θέρμανση | |
| Αυλή-βεράντα 60τμ με θέα θάλασσα | 240.000 € |

**ΜΟΝΟΚΑΤΟΙΚΙΕΣ- ΜΕΖΟΝΕΤΕΣ**

| | |
|---|---|
| Δαματριά 75τμ 2υ/δ ,2 λουτρά σε οικόπεδο 325τμ | 85.000 € |
| Ιαλυσό 195τμ 2 ετών τζάκι,air condition,ηλεκτρ. Συσκευές | 285.000 € |
| Κοσκινού 100τμ 3υ/δ 2 wc, garage,αποθήκη ,θέρμανση | 220.000 € |
| Παστίδα 140τμ 3 υ/δ 2wc ,τζάκι σε οικόπεδο 400τμ | 200.000 € |
| Μαριτσά 100τμ σε οικόπεδο 5.200τμ με 2 άδειες των 70τμ | 250.000 € |

**ΟΙΚΟΠΕΔΑ**

| | |
|---|---|
| Παστίδα οικόπεδο 250τμ με άδεια οικοδομής 112,5τμ | 60.000 € |
| Θολό οικόπεδο 3.470τμ με άδεια οικοδομής | 70.000 € |
| Φάνες οικόπεδο 2000τμ | 60.000 € |
| Φάνες οικόπεδο 3015τμ | 60.000 € |
| Καλαμώνα οικόπεδο 6100τμ | 100.000 € |
| Καλαμώνα οικόπεδο 4.000τμ | 37.000 € |
| Συνεταιρισμός πολυτέκνων 340τμ | 145.000 € |
| Αφάντου 1100τμ πάνω στην λεωφ. ΡΟΔΟΥ-ΛΙΝΔΟΥ | 185.000 € |
| Γεννάδι 1400τμ άρτιο και οικοδομήσιμο με θέα θάλασσα | 110.000 € |

**ΚΑΤΑΣΤΗΜΑΤΑ- ΓΡΑΦΕΙΑ**

| | |
|---|---|
| Ανάληψη αποθήκη 75τμ | 105.000 € |
| Μανδράκι γραφείο 63τμ με αυτόνομο κλιματισμό | 135.000 € |
| Περιοχή μηχανουργία 80τμ +80τμ υπόγειο | 120.000 € |
| Περιοχή μηχανουργία 160τμ +160τμ υπόγειο | 240.000 € |
| Νιοχώρι 100τμ +35τμ πατάρι + 25τμ αυλή | 230.000 € |

# ευσταθίου ΕΥΡΩΚΤΗΜΑΤΙΚΗ

ΚΤΗΜΑΤΟΜΕΣΙΤΙΚΟ ΓΡΑΦΕΙΟ



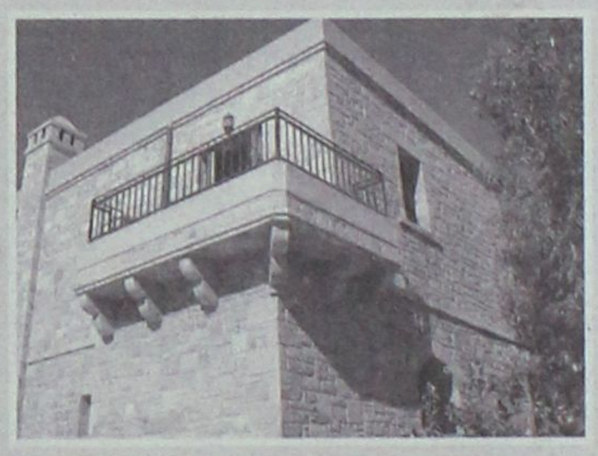



## ΑΠΟΚΛΕΙΣΤΙΚΗ ΔΙΑΘΕΣΗ

# ΜΟΝΟΚΑΤΟΙΚΙΑ ΣΤΑ ΚΟΣΚΙΝΟΥ

Διαθέτει :
- Θέα στη Θάλασσα
- Μεγάλες – άνετες βεράντες
- Ξύλινα κουφώματα (Μασίφ)
- Δάπεδα Παρκέ
- Εντοιχισμένη κουζίνα (Μασίφ)
- Ξύλινες οροφές
- Θέρμανση
- Τζάκι
- Χειροποίητα σφυρήλατα κάγκελα
- Parking με τηλεχειρισμό

Πετρόχτιστη μονοκατοικία 206 τ.μ. που αποτελεί εξαιρετικό δείγμα αρχιτεκτονικής και κατασκευαστικής ποιότητας. Αναπτύσσεται σε 2 ορόφους, 124 τ.μ. Ισόγειο, 82 τ.μ. Α όροφος και περιλαμβάνει άνετο σαλόνι, κουζίνα, 3 υπνοδωμάτια, W.C., Μπάνιο, Αποθήκη. Υπάρχει διαμορφωμένη αυλή με υπόγεια αποθήκη.

Εθν. Αντιστάσεως 83, Τηλ: 22410 73819, 74917, Fax: 22410 38641
Κιν: 6944 374546, 6945 292030, Url: www.euroktimatiki.gr, E-mail: info@euroktimatiki.gr

2m DESIGN T·65425

**ενοικιασεις**

συνέχεια από την προηγούμενη

**ΕΝΟΙΚΙΑΖΕΤΑΙ studios** στις 7 Βαγιές επιπλωμένο με πολυκουζινάκι και ηλιακό. Πληρ. τηλ. 2241066277, 6945296263 MZT270930

**ΕΝΟΙΚΙΑΖΕΤΑΙ** μοντέρνα **μονοκατοικία** 3 υπνοδωματίων, σαλόνι, κουζίνα, WC, επί της οδού 9ης Μαΐου στην Ιαλυσό. Πληρ. τηλ. 2241092289MZT270907

**ΕΝΟΙΚΙΑΖΕΤΑΙ διαμέρισμα** 3 υπνοδωματίων, σαλόνι, τραπεζαρία, με θέρμανση επί τη οδού Αγ. Γεωργίου. Πληρ. τηλ. 2241091830, 6945503546 MZT270905

**ΕΝΟΙΚΙΑΖΕΤΑΙ μεζονέτα** 110 τ.μ. περιοχή Μήδεια με 3 υπνοδωμάτια, μπάνιο, WC, τζάκι, αυλή και κήπο. Ενοίκιο 600 ευρώ. Πληρ. τηλ. 2241036832 MZT260923

**ΕΝΟΙΚΙΑΖΕΤΑΙ studio** στην Ιαλυσό κοντά στη θάλασσα επιπλωμένο. Πολυκουζινάκι με τον εξοπλισμό του, τηλεόραση και ζεστό νερό όλο το 24ωρο. Ιδιωτικό κλειστό parking μέσα σε όμορφο κήπο. Ενοίκιο 230 ευρώ μαζί με το νερό και τα κοινόχρηστα. Πληρ. τηλ. 6936570851 MAT4343

**ΕΝΟΙΚΙΑΖΟΝΤΑΙ** 4 studio επιπλωμένα επί της Στρ. Ζήση. Πληρ. τηλ. (22410)35319, 37689, 24606 MZT250904

---

## ΠΩΛΕΙΤΑΙ

Σε **αποκλειστική διάθεση** οικόπεδο στο σχέδιο πόλης της Ρόδου εμβαδού 1,322 τμ με ΣΔ 0.6 (ref:2931)

πληροφορίες στο τηλ 2241026281

ΣΑΒΒΑΙΔΗΣ & Συνεργατες
Μεσιτες & Συμβουλοι Ακινητων

MXΠ659

---

# ΚΡΑΝΙΔΗΣ
Real Estate

Το γραφείο **Kranidis Real Estate** σας ενημερώνει ότι μεταφερθήκαμε στα νέα μας γραφεία επί της οδού **Ατταβύρου 22-24**, Ροδίνι

Τηλ: 22410 23661-3 & 22410 27082
Fax : 22410 23667

**www.kranidis.gr**

ΧΠ092

---




## ΠΩΛΕΙΤΑΙ
*ΑΠΟ ΙΔΙΟΚΤΗΤΗ*

**ΣΤΟ ΚΙΟΤΑΡΙ**
***ΟΙΚΟΠΕΔΟ 64.000 τ.μ.***

*(ΜΕ ΚΑΤΑΛΛΗΛΟΤΗΤΑ ΓΙΑ ΞΕΝΟΔΟΧΕΙΟ 600 ΚΑΙΝΩΝ)*
(Πάνω στον κεντρικό δρόμο και ανάμεσα στα μεγάλα ξενοδοχεία RODOS MARIS, RODOS PRINCESS ΚΑΙ RODOS VILLAGE)

*Πληρ. Τηλ. 22410-62517 ΚΑΙ 6932 612032*

ΜΧΠ659

---

## ΜΗΝΙΑΙΑ ΕΝΟΙΚΙΑΣΗ ΔΩΜΑΤΙΩΝ ΣΕ ΞΕΝΟΔΟΧΕΙΟ

**Το ξενοδοχείο ΕΛΕΝΑ**
**που βρίσκεται στο κέντρο της πόλεως Ρόδου, σε μικρή απόσταση από το λιμάνι και το Πανεπιστήμιο επί της οδού Γρίβα 78,**

**ΕΝΟΙΚΙΑΖΕΙ ΔΩΜΑΤΙΑ**

ιδανικά για φοιτητές, στρατιωτικούς κ.λπ.

Το ξενοδοχείο διαθέτει:
σαλόνι, café bar, αίθουσα τηλεόρασης και πισίνα

Το δωμάτιο διαθέτει:
α) ατομικό μπάνιο
β) τηλέφωνο
γ) ραδιόφωνο
δ) τηλεόραση
ε) ψυγείο
στ) θέρμανση
ζ) ζεστό νερό
η) εβδομαδιαίος καθαρισμός δωματίου και
θ) διάθεση ιματισμού (σεντόνια, κουβέρτες)

**Τιμή από 200 ευρώ ανά μήνα**

ΜΑΤ4235/4236

**Πληρ. τηλ. 2241024755, 2241093019, κιν. 6942456013**

---

ευσταθίου
## ΕΥΡΩΚΤΗΜΑΤΙΚΗ
ΚΤΗΜΑΤΟΜΕΣΙΤΙΚΟ ΓΡΑΦΕΙΟ

Εθν. Αντιστάσεως 83 • Τηλ.: 22410 73819, 74917
Κιν.: 6946 103929 • Fax: 22410 38641
e-mail: info@euroktimatiki.gr

## ΕΝΟΙΚΙΑΖΕΤΑΙ

**Γραφείο Β' ορόφου στο κέντρο**

**Επί της οδού Ηρ. Πολυτεχνείου**

**(πρώην κατάστημα οπτικών)**



Επιφανείας 90 τ.μ.
Διαθέτει : 56 τ.μ. Αποθήκη στο Υπόγειο της οικοδομής. 1 Αποκλειστική θέση στάθμευσης.
Μηνιαίο Μίσθωμα € 850

ΧΠ401/2029

---

ΣΑΒΒΑΙΔΗΣ & Συνεργατες
Μεσιτες & Συμβουλοι Ακινητων

## ΠΩΛΗΣΕΙΣ ΔΙΑΜΕΡΙΣΜΑΤΩΝ

**1-** Ιξιά 44 τμ με αυλή **60,000 €** (ref: 2687), **2- ΝΕΟ!** Ρόδος 60 τμ Γ ορόφου του 1981 με αποθήκη **70,000 €** (ref: 3205), **3-** Κένεντυ 35 τμ ισόγειο **80,000 €** (ref:2555), **4- ΝΕΟ!** Ισόγεια γκαρσονιέρα στην Ιαλυσό 36 τμ με κεντρ. Θέρμανση & υπόγειο πάρκινγκ **85,000 €** (ref: 3183), **5-** Καρακόνερο ισόγειο 48 τμ **100,000 €** (ref:2697), **6-** Κέντρο Β ορόφου με πάρκινγκ 90 τμ **103,000 €** (ref:2701), **7-** Μεζονέτα λίγο πριν την Καναδά 78 τμ **108,000 €** (ref:2777), **8-** Ροδίνι 45 τμ **90,000 €** (ref: 3008), **9-** Άγιοι Απόστολοι 88,3 τμ με τζάκι & αποθήκη **110,000 €** (ref:2984), **10- ΝΕΟ!** Ιξιά 115 τμ Β ορόφου, ανακαινισμένο **140,000 €** (ref:2754), **11-** Ιαλυσός 80 τμ με αυλή **160,000 €** (ref: 2910), **12-** Απ. Παύλου 92,5 τμ Α ορόφου **160,000 €** (ref: 3129), **13- ΝΕΟ!** Ροδίνι Α ορόφου νεόδμητο 94 τμ **164,500 €** (ref:2435), **14-** Ροδίνι 79 τμ με υπόγειο πάρκινγκ **165,000 €** (ref: 2710), **15-** Ιαλυσός Α ορόφου καινούριο, 86,5 τμ με παρκέ παντού, σε οικοδομή 4 διαμερισμάτων **165,000 €** (ref: 3128),**16-** Ροδίνι ισόγειο διαμέρισμα 65 τμ με υπαίθρια θέση σταύθμευσης και αυλή μπρος-πίσω, με θέα θάλασσα **165,000 €** (ref: 3138), **17- ΝΕΟ!** Ροδίνι 81 τμ Α ορόφου **162,000 €** (ref:3004), **18- ΝΕΟ!** Ιαλυσός ισόγειο 87 τμ με κεντρ. Θέρμανση & υπόγειο πάρκινγκ**175,000€**(ref:3181), **19-** Παστίδα 2 νεόδμητα διαμερίσματα 166 τμ στο σύνολο σε 300 τμ οικόπεδο **180,000 €** (ref: 3136) **20-** Ιαλυσός καινούριο ισόγειο διαμέρισμα 115 τμ με αυλή **190,000 €** (ref: 3071), **21-** Καρακόνερο Β όροφος 98,6 τμ, πολυτελής κατασκευή με πάρκινγκ στην πυλωτή, **195,000 €** (ref: 1950), **22- ΝΕΟ!** Ιαλυσός 102 τμ με κεντρ. Θέρμανση & υπόγειο πάρκινγκ **195,000 €** (ref: 3211), **23-** Κοσκινού Β όροφος 140 τμ, με τζάκι, ηλ. Συσκευές κουζίνας **200,000 €** (ref: 2558), **24-** Καρακόνερο 125 τμ με πάρκινγκ **240,000 €** (ref: 2351), **25-** Ανακαινισμένο διαμέρισμα στο κέντρο 116 τμ, με τζάκι & 2 μπάνια **240,000 €** (ref: 3092), **26-**Ροδίνι 104 τμ νεόδμητο με θέα θάλασσα, τζάκι, γκαράζ,ανεξάρτητη είσοδο **248,000 €** (ref:3137), **27-** Ιαλυσός λούξ Γ ορόφου με καταπληκτική θέα, με τζάκι, με επένδυση μάρμαρο εώς και στις βεράντες, παρκέ στα υπνοδωμάτια, πλήρως επιπλομένο & εξοπλισμένο, **290,000 €** (ref: 3111), **28-** Ροδίνι 214 τμ με μάρμαρο στο δάπεδο, ενδοδαπέδια θέρμανση, τζάκι, 2 μπάνια, σάουνα, **330,000 €** (ref: 3036), **29-** Κέντρο Α ορόφου 155 τμ σε νεοκλασσικό κτίριο **350,000 €** (ref: 2672), **30-** Πωλείται συγκρότημα στην Ρόδο που αποτελείται από αποπερατωμένο ισόγειο διαμέρισμα 140τμ, Α & Β ορόφου σε μπετά από 140τμ σε οικόπεδο 2,000 τμ, **515,000 €** (ref: 3106), **31-** Συγκρότημα στα Ασγούρου από 3 διαμερίσματα, τα δύο λουξ κατασκευής από 117 τμ & 85 τμ και ισόγειο σε σοβά 125 τμ με γκαράζ και πανέμορφο κήπο σε οικόπεδο 2,187 τμ, **525,000 €** (ref: 2859)

**...πάνω από 3,000 ακίνητα στην διάθεση σας!**

ΜΧΠ659

Γρ. Λαμπράκη 14, Ρόδος 85100
τηλ: 2241026281, Φαξ: 2241034663

---

# ΠΩΛΗΣΕΙΣ & ΕΝΟΙΚΙΑΣΕΙΣ ΑΚΙΝΗΤΩΝ

### Α. ΟΙΚΟΠΕΔΑ ΠΡΟΣ ΠΩΛΗΣΗ

1. Στο Ροδίνι εντός σχεδίου 610 τ.μ. με Σ.Δ. 0,4 215.000 ευρώ
2. Στην περιοχή Ψαροπούλας 540 τ.μ. με Σ.Δ. 1,4 400.000 ευρώ
3. Στον οικισμό πολυτέκνων 345 τ.μ. οικοδομήσιμο 155.000 ευρώ
4. Στον οικισμό πολυτέκνων 690 τ.μ. οικοδομήσιμο 310.000 ευρώ
5. Στον οικισμό ΑΥΤΟΣΤΕΓΑΣΗ 345 τ.μ. οικοδομήσιμο 160.000 ευρώ
6. Στην περιοχή Κεραμικού 1.135 τ.μ. με Σ.Δ. 0,8 και άδεια οικοδομής 950.000 ευρώ
7. Στο Καρακόνερο εντός ζώνης 3.630 τ.μ. οικοδομήσιμο 320.000 ευρώ.
8. Στην Ιξιά 1.200 τ.μ. με άδεια οικοδομής 140.000 ευρώ
9. Στο Ανω Ροδίνι 700 τ.μ. και με Σ.Δ. 0,8. Εχει φανταστική θέα και τιμάται 600.000 ευρώ

### Β. ΕΠΑΓΓΕΛΜΑΤΙΚΑ ΑΚΙΝΗΤΑ ΠΡΟΣ ΠΩΛΗΣΗ

1. Τριώροφο κτίσμα 600 τ.μ. με οικόπιδο 2.000 τ.μ. μετά το Ροδίνι και επί της οδού Ρόδου-Λίνδου
2. Στην περιοχή Αγίου Νικολάου εντός πόλεως τριώροφη οικοδομή 1.200 τ.μ. με υπόγειο κατάλληλη για γραφείο ή ενοικιαζόμενα δωμάτια
3. Στην Παλιά Πόλη γωνιακό διώροφο κτίσμα 350 τ.μ. με καλή πρόσβαση. Λειτουργεί ως πανσιόν.
4. Στο Νιοχώρι γωνιακό διώροφο κτίσμα 140 τ.μ. με οικόπεδο 200 τ.μ. Είναι εντός της τουριστικής περιοχής.

### Γ. ΜΟΝΟΚΑΤΟΙΚΙΕΣ ΠΡΟΣ ΠΩΛΗΣΗ

1. Στο Καρακόνερο τριώροφη 180 τ.μ. γωνιακή με οικόπεδο 300 τ.μ. υπό κατασκευή 340.000 ευρώ
2. Στα Κοσκινού διώροφη 150 τ.μ. υπό κατασκευή σε οικόπεδο 1.000 τ.μ. 280.000 ευρώ
3. Στα Κοσκινού διώροφη 150 τ.μ. ημιτελής (σε μπετόν) και σε οικόπειδο 1.000 τ.μ. 160.000 ευρώ
4. Στην Παστίδα διώροφη 130 τ.μ. αποπερατωμένη με οικόπεδο 300 τ.μ. 250.000 ευρώ
5. Στην Παστίδα διώροφη 130 τ.μ. ημιτελής (με σοβάδες) 140.000 ευρώ
6. Στην Κρεμαστή διώροφη 250 τ.μ. και υπόγειο 100 τ.μ. ημιτελής (με τούβλα) με θέα και με οικόπεδο 2.600 τ.μ. τιμάται 350.000 ευρώ

### Δ. ΜΕΖΟΝΕΤΕΣ ΠΡΟΣ ΠΩΛΗΣΗ

1. Στο Καρακόνερο τριώροφη 180 τ.μ. υπό κατσκευή σε οικόπεδο 180 τ.μ. 320.000 ευρώ
2. Μετά το Καρκαόνερο στον οικισμό ΒΑΤΧΟΣ διώροφη 132 τ.μ. σε οικόπεδο 200 τ.μ. 270.000 ευρώ

### Ε. ΔΙΑΜΕΡΙΣΜΑΤΑ 4ρια ΠΡΟΣ ΠΩΛΗΣΗ

1. Στην Ιαλυσό (στάση Παρασκευά) 140 τ.μ. με τρεις πλευρές ελεύθερες πολυτελούς κατασκευής, 270.000 ευρώ
2. Στη Θολό ισόγειο 120 τ.μ. σε καλή θέση 120.000 ευρώ
3. Στο Ροδίνι αποπερατωμένο 100 τ.μ. λουξ με αποθήκη και γκαράζ 230.000 ευρώ
4. Στην Ανάληψη 100 τ.μ. γωνιακό υπό κατασκευή 210.000 ευρώ

### Ζ. ΔΙΑΜΕΡΙΣΜΑΤΑ 3ρια ΠΡΟΣ ΠΩΛΗΣΗ

1. Στην Ιξιά ισόγειο 94 τ.μ. αποπερατωμένο με θέρμανση και αποκλειστ. χρήση αυλής 200 τ.μ. ΜΟΝΟ 165.000 ευρώ.
2. Στην Ιξιά 2ος όροφος 94 τ.μ. γωνιακό με θέρμανση 165.000 ευρώ
3. Στο Ροδίνι νεοκατασκευασμένο 86 τ.μ. στον β' όροφο 140.000 ευρώ
4. Στο Ζέφυρο ισόγειο νέο επισκευασμένο (φανταστικό) 75 τ.μ. με αυλή 110.000 ευρώ
5. Στο Ροδίνι αποπερατωμένο 92 τ.μ. με αποθήκη και γκαράζ 220.000 ευρώ.
6. Στην περιοχή ΚΕΡΑΜΙΚΟΣ 84 τ.μ. αποπερατωμένο με αποθήκη και γκαράζ 185.000 ευρώ.
7. Στην περιοχή ΚΕΡΑΜΙΚΟΣ 87 τ.μ. αποπερατωμένο με αποθήκη και γκαράζ 198.000 ευρώ.
8. Στην Ανάληψη 60 τ.μ. με θέρμανση και φανταστική θέα 150.000 ευρώ
9. Στην Ανάληψη 65 τ.μ. με θέρμανση φανταστική θέα και μικρή οικοδομή 165.000 ευρώ

### Η. ΔΙΑΜΕΡΙΣΜΑΤΑ 2ρια ΠΡΟΣ ΠΩΛΗΣΗ

1. Στο Καρακόνερο 40 τ.μ. υπό κατασκευή 95.000 ευρώ

### Θ. ΓΡΑΦΕΙΑ - ΙΑΤΡΕΙΑ

1. Στην Ανάληψη κεντρικό 145 τ.μ. γωνιακό β' ορόφου 330.000 ευρώ.
2. Στην Ανάληψη κεντρικό 90 τ.μ. στον β' όροφο 200.000 ευρώ.

### Ι. ΚΑΤΑΣΤΗΜΑΤΑ ΠΡΟΣ ΠΩΛΗΣΗ

1. Επί της Αννης Μαρίας 180 τ.μ. 800.000 ευρώ
2. Στην περιοχή Αννης Μαρίας 85 τ.μ. 350.000 ευρώ
3. Στη Νέα Αγορά (Μανδράκι) 50 τ.μ. με πατάρι 50 τ.μ. 500.000 ευρώ.

### Ι. ΑΠΟΘΗΚΕΣ ΠΡΟΣ ΠΩΛΗΣΗ

1. Στην περιοχή Κεραμικός υπερυψωμένη 115 τ.μ. με πολύ μεγάλη βεράντα. ΜΟΝΟ 115.000 ευρώ

### ΕΝΟΙΚΙΑΣΕΙΣ ΑΚΙΝΗΤΩΝ

1. Στην Ανάληψη Ισόγειο με 3 υπνοδωμάτια 110 τ.μ.
2. Στο Ροδίνι 80 τ.μ. στον β' όροφο γωνιακό
3. Στην Καμείρου 90 τ.μ. στον β' όροφο γωνιακό
4. Στην περιοχή Αγίου Φραγκίσκου δωμάτια για φοιτητές
5. Στην οδό Βενετοκλέων ισόγειο στούντιο
6. Στην οδό Βενετοκλέων ισόγειο γκαρσονιέρα

MZT260919

**Πληροφορίες κ. ΜΑΝΩΛΗ ΧΑΡΚΙΑΝΑΚΗ τηλ. 6946-163242**

## ενοικιασεις

συνέχεια από την προηγούμενη

**ΕΝΟΙΚΙΑΖΕΤΑΙ** ισόγειος **επαγγελματικός χώρος** 144 τ.μ. επί της οδού Μεγάλου Κων/νου με ανεξάρτητη είσοδο. Πέντε κύρια δωμάτια (γραφεία), αποθήκη, χωλ, μπάνιο και κουζίνα. Τριφασικό ρεύμα, πλήρως ανακαινισμένο. Πληρ. τηλ. 2241085231, 6945461564
MZT270924

**ΕΝΟΙΚΙΑΖΕΤΑΙ οροφοδιαμέρισμα - ρετιρέ**, δ' ορόφου, 120 τ.μ. με 2 υπνοδωμάτια, σαλόνι, καθιστικό, κουζίνα, μπάνιο, WC, μεγάλη βεράντα (150 τ.μ.) και φανταστική θέα, στην οδό Δημητρίου Αναστασιάδη αρ. 47, στην περιοχή "Δασκάλων", στην πόλη της Ρόδου. Διαθέτει αυτόνομη κεντρική θέρμανση, κλιματισμό, ηλιακό θερμοσίφωνα και ασανσέρ. Υπάρχει η δυνατότητα μικτής χρήσης για επαγγελματική στέγη και κατοικία. Μηνιαίο μίσθωμα 600 ευρώ. Πληρ. τηλ. 6944363701, 2241060950 (19.00 έως 22.00)
MZT270927

**ΕΝΟΙΚΙΑΖΕΤΑΙ** μεγάλο **διαμέρισμα** με 2 υπνοδωμάτια, 2 μπάνια, κουζίνα, σαλόνι, στην περιοχή σταδίου, κοντά στο πανεπιστήμιο. Κατάλληλο για φοιτητές και ζευγάρι. Τιμή 380 ευρώ. Πληρ. τηλ. 6974707743
MXP14123

**ΕΝΟΙΚΙΑΖΕΤΑΙ διαμέρισμα** α' ορόφου επί της Μιχ. Πετρίδη 67, 104 τ.μ. αποτελούμενο από κουζίνα, μπάνιο, σαλόνι, τραπεζαρία και 2 υπνοδωμάτια. Κατάσταση άριστη. Τιμή 500 ευρώ. Πληρ. τηλ. 2241063576
MZT270921

**ΑΘΗΝΑ. ΕΝΟΙΚΙΑΖΕΤΑΙ διαμέρισμα** επιπλωμένο 40 τ.μ. στην περιοχή Κουκάκι, κατάλληλο για φοιτητές, δίπλα από το Πανεπιστήμιο Πάντειο και την στάση Μετρό. Πληρ. τηλ. 2241047133, 6936720735
INT270913

**ΕΝΟΙΚΙΑΖΕΤΑΙ διαμέρισμα** α' ορόφου, 77 τ.μ. ευάερο, ευήλιο με δύο υπνοδωμάτια, σαλονοτραπεζαρία, κουζίνα και μπάνιο, στην Π. Πόλη (Πυθαγόρα και Αιγέως γωνία), χωρίς κοινόχρηστα. Πληρ. τηλ. 6942476898
MZT270901


The Real Estate Leaders

RE/MAX

Περισσότερες πληροφορίες
Re/Max Express - Α & Σ. Χατζάκης Ο.Ε.
Τηλ. 22410 64730 & 64755
Email: info@remaxexpress.gr ,
Website: www.remax.gr

**ΕΝΟΙΚΙΑΣΕΙΣ ΑΚΙΝΗΤΩΝ:**

| | |
|---|---|
| Παλιά πόλη:Επιχείρηση 8 ενοικιαζομένων δωματίων με αυλή | 3 200 € |
| Παλιά πόλη: προνομιακό ακίνητο σε κεντρικό σημείο 350 τ.μ | 3 200 € |
| Ρόδος: (Άγιος Νικόλαος) Επαγ. στέγη 137 τ.μ + υπόγειο 77 | 2 000 € |
| Ιαλυσός:επαγ. στέγη 450 τ.μ + αυλή 250 τ.μ | 3 000 € |
| Φαληράκι: Café-bar 100 τ.μ. με αυλή 210 τ.μ. με πισίνα | 1 000 € |
| Λίνδο: Disco – cafeteria . | 3 000 € |

**ΟΙΚΟΠΕΔΑ ΠΡΟΣ ΠΩΛΗΣΗ:**

| | |
|---|---|
| Λαχανιά: 21.970 τ.μ 400μ. από τη θάλασσα | 300 000 € |
| Λαχανιά: 2.360 τ.μ με οικοδομική άδεια 200 τ.μ. | 110 000 € |
| Λαχανιά: 1.240 τ.μ. 700μ. από τη θάλασσα | 35 000 € |
| Αφάντου: 4.810 τ.μ. οικοδομήσιμο, 700μ. από τη θάλασσα | 150 000 € |
| Πυλώνα: 40 στρ. οικοδομήσιμα γεωργικά & 40 στρ. δασικά | 350 000 € |
| Κρητηνία:1400 τ.μ εντός οικισμού (οικοδομείται 400 τ.μ ) | 35 000 € |
| Βάτι : 3075 τ.μ με παλιά κτίσματα | 190 000 € |
| Δαματριά: 6.000 τ.μ αγροτεμάχιο με ελαιόφυτα | 120 000€ |
| Καλιθιές: 4 στρ. εντός οικισμού με πανοραμική θέα | 400 000 € |

**ΕΠΑΓΓΕΛΜΑΤΙΚΑ ΑΚΙΝΗΤΑ ΠΡΟΣ ΠΩΛΗΣΗ:**

| | |
|---|---|
| Ρόδος (Εθν. Μακαρίου) 729,77 (ενιαίος χώρος) | 1 000 000 € |
| Ρόδος( Λεωφ.Ρόδου–Λίνδου) επαγ. στέγη 902 τ.μ | 650 000 € |
| Λίνδος : Επαγ. στέγη 277,70 τ.μ | 2 200 000 € |
| Ρόδος ( Στελ. Κωτιάδη) 507,57 τ.μ | 1 300 000 € |
| Ρόδος: καταστήματα, 62 τ.μ. | 200 000 € |
| Ρόδος: γραφεία 62 τ.μ . | 160 000 € |
| Ρόδος : Αποθήκες 62 τ.μ . | 110 000 € |
| Ρόδος: (Ασγούρου) επαγ. στέγη 400 τ.μ + υπαίθριο χώρο | 350 000 € |
| Καλιθιές: εστιατόριο 850 τ.μ - πλήρες εξοπλισμένο | 800 000€ |
| Φαληράκι: Café-bar 100 τ.μ. με αυλή 210 τ.μ. με πισίνα | 350 000€ |
| Λαδικό: 10 Studios - έτοιμη επιχείρηση | 250 000 € |

**ΑΚΙΝΗΤΑ ΠΡΟΣ ΠΩΛΗΣΗ ΣΤΗ ΣΥΜΗ:**

| | |
|---|---|
| Οικόπεδο (78,36 τ.μ.) & παλιό κτίσμα (65,36 τ.μ.) | 22 000 € |
| Οικόπεδο 4.367 τ.μ. με οικία 27 τ.μ. και στέρνα 22.75 τ.μ. | 220 000 € |
| Ερειπωμένη οικία 210 τ.μ. με πανοραμική θέα | 60 000 € |
| Διώροφο σπίτι 60,4 τ.μ με έξτρα αυλή + στέρνα στο Πέδι | 120 000 € |

**ΔΙΑΜΕΡΙΣΜΑΤΑ ΠΡΟΣ ΠΩΛΗΣΗ:**

| | |
|---|---|
| Πόλη: Διαμέρισμα β΄όροφο, 120 τ.μ με 3 Υ/Δ | 145 000 € |
| Ροδίνι: Β' όροφος 98 τ.μ | 195 000 € |
| Ροδίνι: 98 τ.μ , 3 Υ/Δ. | 190 000 € |

**ΜΟΝΟΚΑΤΟΙΚΙΕΣ ΠΡΟΣ ΠΩΛΗΣΗ:**

| | |
|---|---|
| Π. Πόλη: 80 τ.μ + μικρή αυλή | 150 000 € |
| Ρόδος:( Δενδρινού) 71 τ.μ + μικρή αυλή | 75 000 € |
| Ρόδος: (28 Οκτωβρίου): 253 τ.μ | 700 000 € |
| Ρόδος: (Νιοχώρι): 210 τ.μ | 400 000 € |
| Π. Πόλη: 170 τ.μ + αυλή 100 τ.μ | 500 000 € |
| Παστίδα: Διώροφη μονοκατοικία 200 τ.μ | 300 000 € |
| Αρχάγγελος: (μπετά) 208 με οικόπεδο 730 τ.μ | 100 000 € |
| Ν. Ρόδο: (ημιτελές) 130 τ.μ | 125 000 € |
| Γεννάδι: 136 τ.μ. σε οικόπεδο 850 τ.μ. | 280 000 € |
| Γεννάδι: 145 τ.μ | 200 000 € |
| Γεννάδι: 84 τ.μ | 90 000 € |
| Γεννάδι :Νησιώτικο σπίτι 50 τ.μ με έξτρα πατάρι | 100 000 € |
| Κρητηνία: Μονοκατοικία 60 τ.μ., οικόπεδο 1.105 τ.μ. | 120 000 € |
| Παραδείσι: 82 τ.μ + μικρή αυλή | 70 000 € |

**ΜΕΖΟΝΕΤΕΣ ΠΡΟΣ ΠΩΛΗΣΗ:**

| | |
|---|---|
| Πυλώνα: 110 τ.μ , 3 Υ/Δ | 140 000 € |
| Κοσκινού: 145 τ.μ. 3Υ/Δ | 280 000 € |
| Παστίδα: 135 τ.μ | 210 000 € |
| Παστίδα: 140 τ.μ | 200 000 € |
| Παστίδα: 145 τ.μ. | 230 000 € |
| Παστίδα: 200 τ.μ | 260 000 € |
| Γεννάδι: 70 τ.μ με οικόπεδο 400 τ.μ | 130 000 € |
| Γεννάδι: 89 τ.μ σε οικόπεδο 140 τ.μ, 2 Υ/Δ | 170 000 € |

**Ζητούνται οικόπεδα για άμεση πώληση**
**Ζητούνται μεταχειρισμένα διαμερίσματα & μεζονέτες**
**Πωλούνται ξενοδοχεία διαφόρων κατηγοριών**
**Ζητούνται σπίτια στη Σύμη προς άμεση πώληση**

XΠΚΤΗ005

SAVVAIDIS & Associates
Estate Agents & Consultants

ΝΕΟΚΛΑΣΣΙΚΟ ΑΝΑΚΑΙΝΙΣΜΕΝΟ ΠΡΟΣ ΠΩΛΗΣΗ



Πλήρως ανακαινισμένο νεοκλασσικό μοναδικής αρχιτεκτονικής στην πόλη της Ρόδου εμβαδού 250 τμ σε 290 τμ οικόπεδο 450,000 €...(ref: 1496)

*** Πάνω από 3,000 ακίνητα στην διάθεση σας**

Γρ. Λαμπράκη 14 & Αμερικής, Ρόδος
Τηλ 22410-26281 fax 22410-34663

ΣΑΒΒΑΙΔΗΣ & Συνεργατες
Μεσιτες & Συμβουλοι Ακινητων

XΠΚΤ659

## ενοικιασεις

συνέχεια από την προηγούμενη

**ΓΙΑΝΝΗΣ ΝΙΚΟΛΙΔΑΚΗΣ**
*Μηχανολόγος-Μηχανικός*
*Γαλλίας 12-Ρόδος • τηλ. (22410)22291, 35103*

**ΠΩΛΟΥΝΤΑΙ**

**ΔΙΑΜΕΡΙΣΜΑΤΑ**
- 49 τ.μ., 55 τ.μ. στην οδό Καθοπούλη
- 85 τ.μ., 78 τ.μ., 88 τ.μ., 48 τ.μ., 110 τ.μ., 120 τ.μ., 63 τ.μ. στο Καρακόνερο με υπόγειες θέσεις parking και αποθήκες

**ΜΕΖΟΝΕΤΑ**
- 237 τ.μ. με κήπο και υπόγειο parking στην οδό Αισχίνη
- και 156 τ.μ. με χώρο parking στο Καρακόνερο

ΧΠ2675

**ΕΝΟΙΚΙΑΖΕΤΑΙ διαμέρισμα** 82 τ.μ. επί της οδού Πελοποννήσου, δύο υπνοδωμάτια, σαλόνι, κουζίνα, μπάνιο, μεγάλες βεράντες, πλήρως ανακαινισμένο. Ενοίκιο 380 ευρώ. Πληρ. τηλ. 2241085231, 6945461564 MZT270925

**ΕΝΟΙΚΙΑΖΟΝΤΑΙ:** α) ισόγειο νέας κατασκευής 45 τ.μ. **studio** επιπλωμένο στην Ιαλυσό. β) ισόγειο **διαμέρισμα** στην Ιαλυσό δυάρι επιπλωμένο με αυλή. Πληρ. τηλ. 22410-94356, 96626 MZT260936

**ΕΝΟΙΚΙΑΖΕΤΑΙ μύλος** στην Π. Πόλη της Ρόδου για κατοικία επί της οδού Ομήρου 2, με πανοραμική θέα λόγω της θέσης του. Πληρ. τηλ. 6948599616, ώρες 17.00-22.00 MZT260933

**ΕΝΟΙΚΙΑΖΕΤΑΙ διαμέρισμα** 2 δωματίων (κουζίνα, μπάνιο) πλήρως εξοπλισμένο, στην περιοχή Σορωνής, στον Δήμο Καμείρου κοντά στην παραλία. Πληρ. τηλ. 2241041079, 6937756938 MZT260935

**ΠΩΛΕΙΤΑΙ**

στην Ιξιά πάνω στην λεωφόρο Ιαλυσού συγκρότημα 15 διαμερισμάτων με πισίνα, κήπο και ανεξάρτητη κατοικία σε οικόπεδο 2,5 στρεμ.

**Πληρ. τηλ. 6942524199**

MZT290916(Γ)

**ΠΩΛΟΥΝΤΑΙ**

**Α.** Στην Ιαλυσό περιοχή Σωτήρος **μεζονέτες** 200 τ.μ. με υπόγειο σε οικόπεδο 900 τ.μ. εκάστη από ιδιοκτήτη

**Β. Κατάστημα** επί της οδού Λίνδου 550 τ.μ.

**Πληρ. τηλ. 2241039212. 6936795999** κ. Λευτέρη

ΜΑΤ4225(1)

**LandScope**
ΑΝΑΠΤΥΞΗ ΑΚΙΝΗΤΩΝ

**ΛΕΥΚΩΣΙΑΣ & ΑΝΝΗΣ ΜΑΡΙΑΣ 60**
**ΤΗΛ / ΦΑΞ : 22410 28629**
**ΚΙΝ : 6976872626 , 6972257246**
**www.landscope:gr**

AE927

**ΟΙΚΟΠΕΔΑ : ΡΟΔΟΠΟΥΛΑ** 488τμ, € 350.000. **ΔΡΟΜΟΣ ΝΟΣΟΚΟΜΕΙΟΥ** 4.000 τμ, 700.000. **ΡΟΔΙΝΙ** 700τμ,€ 600.000. **ΚΑΝΔΥΛΙ** 16.000τμ, € 800.000. **ΚΙΟΤΑΡΙ** 60.000τμ, στο κύμα. € 2.700.000. **ΡΟΔΟΥ ΛΙΝΔΟΥ** 4.000τμ, € 480.000. **ΡΟΔΟΥ ΛΙΝΔΟΥ** 4.000τμ, 8.000τμ, 12.000τμ, 16.000τμ. **ΓΕΝΝΑΔΙ** 50.000τμ. € 900.000. **ΡΟΔΟΥ - ΑΕΡΟΔΡΟΜΙΟΥ** 8.000τμ με κόμβο. € 800.000. **ΑΦΑΝΤΟΥ** 10.000τμ (εντός ζώνης). € 700.000. **ΚΑΛΑΘΟΣ** 7.300τμ, παραλιακό. € 340.000. **ΤΣΑΪΡΙ** 5.000τμ €155.000. **ΤΡΕΙΣ** 4.000τμ. € 284.000, **ΤΡΕΙΣ** 2.000τμ (άδεια οικοδομής) € 164.000. **ΤΡΕΙΣ** 1000τμ (άδεια οικοδομής) € 130.000. **ΜΑΡΙΤΣΑ** 40.000τμ.€ 240.000. **ΚΟΣΚΙΝΟΥ** 9.300τμ. €225.000. **ΚΟΣΚΙΝΟΥ** 5.700τμ (μουσικό γυμνάσιο) € 190.000. **ΚΟΣΚΙΝΟΥ** 4.600τμ €320.000. **ΑΥΤΟΣΤΕΓΑΣΗ** οικιστική μερίδα.€ 155.000. **ΑΥΤΟΣΤΕΓΑΣΗ** οικιστική μερίδα. € 160.000. **ΚΑΝΔΥΛΙ** 1.000τμ, με άδεια οικοδομής. € 115.000. **ΠΑΣΤΙΔΑ** 300τμ (άδεια οικοδομής) € 60.000. **ΓΕΝΝΑΔΙ** 17.000τμ. € 110.000. **ΑΣΓΟΥΡΟΥ** 21.000τμ, € 500.000. **ΜΗΤΡΟΠΟΛΗ** 180τμ, ΣΔ 1,2 . € 105.000. **ΠΛΥΜΗΡΙ** 5.750τμ . €105.000. **ΚΙΟΤΑΡΙ** 7.800τμ. € 100.000. **ΜΑΡΙΤΣΑ** 8.000, € 80.000. **ΜΑΡΙΤΣΑ** 1.000 (εντός σχεδίου), € 100.000. **ΜΑΡΙΤΣΑ** 2. 000 (εντός ζώνης). € 80.000. **ΚΙΟΤΑΡΙ** 2.000τμ. € 85.000. **ΚΙΟΤΑΡΙ** 4.800τμ€180.000. **ΚΙΟΤΑΡΙ** 4.000τμ, € 180.000. **ΛΑΧΑΝΙΑ** 1.350τμ, € 15.000. **ΚΙΟΤΑΡΙ** 800τμ (επαγγελματικό), € 150.000. **ΚΙΟΤΑΡΙ** 1.640τμ (άδεια οικοδομής) € 176.000.

**ΜΟΝΟΚΑΤΟΙΚΙΕΣ : ΜΗΔΕΙΑ** 180τμ, κήπος 500τμ € 550.000. **ΙΑΛΥΣΟΣ** μον/κία 220τμ, 1000τμ οικόπεδο € 450.000. **ΙΑΛΥΣΟΣ** μον/κία 36τμ, 86τμ αυλή € 100.000 (χρήζει ανακατασκευής). **ΙΑΛΥΣΟΣ** μον/κία 210τμ, οικόπεδος 1000τμ, € 400.000. **ΙΑΛΥΣΟΣ** μον/κία 260τμ, 300τμ οικόπεδο €260.000. **ΣΩΤΗΡΟΣ** μεζονέτες 210τμ, αυλή 30τμ, €265.000. **ΣΩΤΗΡΟΣ** μεζονέτες 210τμ, αυλή 30τμ, €150.000 (ΜΠΕΤΑ). **ΚΑΝΔΥΛΙ** μον/κίες 120τμ, 500τμ κήπος, €100.000 (ΜΠΕΤΑ). **ΚΑΝΔΥΛΙ** 140τμ, κήπος 1000τμ, €100.000. **ΚΑΝΔΥΛΙ** μον/κίες 155τμ, 1000 κήπος, € 175.000 (ΜΠΕΤΑ). **ΚΡΕΜΑΣΤΗ** μον/κίες 120τμ, αυλή 300τμ, €190.000. **ΚΡΕΜΑΣΤΗ** μον/κίες 180τμ, αυλή 500τμ, € 255.000. **ΚΡΕΜΑΣΤΗ** μον/κίες 180τμ, αυλή 300τμ, € 220.000. **ΚΟΣΚΙΝΟΥ** μον/κία 220τμ αυλή 1000τμ, € 205.000 (ΜΠΕΤΑ). **ΚΟΣΚΙΝΟΥ** μον/κίες 230τμ, 1.500 κήπος, θέα, € 350.000. **ΚΟΣΚΙΝΟΥ** μον/κίες 225τμ, 1.000 κήπος, € 170.000 (ΜΠΕΤΑ). **ΚΟΣΚΙΝΟΥ** μον/κίες 225τμ, 1.000 κήπος, € 225.000(ΣΟΒΑ). **ΚΟΣΚΙΝΟΥ** μον/κίες 225τμ, 1.000 κήπος, € 275.000. **ΚΟΣΚΙΝΟΥ** μον/κίες 140τμ, 1.300 κήπος, €175.000 (ΜΠΕΤΑ). **ΚΟΣΚΙΝΟΥ** μον/κία 170 τμ, 1.300 κήπος, € 265.000. **ΚΟΣΚΙΝΟΥ** μεζονέτα 120τμ, € 240.000. **ΚΟΣΚΙΝΟΥ** 100τμ, κατοικία, €130.000 (ΣΟΒΑ). **ΚΟΣΚΙΝΟΥ** 170τμ, με κήπο 1300τμ, €140.000(ΜΠΕΤΑ). **ΓΕΝΝΑΔΙ** 114τμ, με κήπο 880τμ, €210.000. **ΛΙΝΔΟΣ** 95τμ, εντός οικισμού, € 265.000. **ΛΑΡΔΟΣ** 100τμ, με κήπο 300τμ, € 210.000. **ΤΣΑΪΡΙ** 150τμ, κήπος 1.000τμ, € 140.000 (ΜΠΕΤΑ). **ΑΣΓΟΥΡΟΥ** 216τμ, κήπος 1.000τμ, € 170.000 (ΜΠΕΤΑ). **ΚΙΟΤΑΡΙ** 90τμ, οικόπεδο 500τμ, € 240.000. **ΡΟΔΙΝΙ** 140τμ, με κήπο 40τμ, € 300.000. **ΡΟΔΙΝΙ** 180τμ, με κήπο 300τμ, €320.000. **ΡΟΔΙΝΙ** 180τμ, με κήπο αυτόνομη 300τμ, € 340.000. **ΦΥΤΩΡΙΟ** 260τμ, κήπος 2.000τμ, €550.000. **ΝΙΟΧ_ΡΙ** 60τμ, €115.000. **ΝΙΟΧΩΡΙ** νεοκλασικό 250τμ, (δύο κατοικιών, 6 υ/δ, 2 κουζίνες, 3 λουτρά) € 400.000.

**ΔΙΑΜΕΡΙΣΜΑΤΑ : ΜΙΧΑΗΛ ΠΕΤΡΙΔΗ** 85τμ. € 180.000. **ΜΙΧΑΗΛ ΠΕΤΡΙΔΗ** 80τμ (αποθήκη), € 95.000. **ΑΝΑΛΗΨΗ** 45τμ, lux, € 80.000. **ΑΝΑΛΗΨΗ** 75τμ, lux, € 155.000. **ΑΝΑΛΗΨΗ** 125τμ, ρετιρέ, € 180.000. **ΑΝΑΛΗΨΗ** 50τμ, lux, € 120.000. **ΑΝΑΛΗΨΗ** 90τμ, €200.000. **ΜΙΡΑ ΜΑΡΕ** 85τμ, lux, € 180.000. **ΜΗΔΕΙΑ** 120τμ, € 220.000. **ΡΟΔΙΝΗ** 50τμ.€ 65.000. **ΡΟΔΙΝΗ** 45τμ, € 60.000. **ΡΟΔΙΝΗ** 100τμ, € 150.000. **ΡΟΔΙΝΗ** 78τμ, € 167.800. **ΡΟΔΙΝΗ** 90τμ, € 140.000. **ΔΑΣΚΑΛΟΥΣ** 103τμ, € 160.000. **ΔΑΣΚΑΛΟΥΣ** (ΑΙΣΧΙΝΗΣ) 80τμ, € 140.000. **ΔΑΣΚΑΛΟΥΣ** (ΑΙΣΧΙΝΗΣ) 100τμ, € 155.000. **ΔΑΣΚΑΛΟΥΣ** (ΑΙΣΧΙΝΗΣ) 37τμ, € 55.000. **ΔΑΣΚΑΛΟΥΣ** (ΑΙΣΧΙΝΗΣ) 40τμ, € 58.000. **ΚΕΝΕΝΤΥ** 93τμ, + αποθήκη 78τμ, € 230.000. **ΚΕΝΕΝΤΥ** 78τμ, € 170.000. **ΑΝΑΛΗΨΗ** 93τμ, € 140.000. **ΟΡΦΑΝΙΔΟΥ** 85τμ, € 170.000. **ΙΚΑΡΟΣ** 73τμ, € 160.000. **ΙΚΑΡΟΣ** 98τμ, € 195.000 **ΡΟΔΟΥ ΛΙΝΔΟΥ** 300τμ, € 300.000. **ΡΟΔΟΥ ΛΙΝΔΟΥ** 140τμ lux. **ΝΙΟΧΩΡΙ** 55τμ, κατοικία. € 111.460. **ΙΑΛΥΣΟΣ** 70τμ, € 100.000.

**ΚΑΤΑΣΤΗΜΑΤΑ : ΑΝΑΛΗΨΗ** 55τμ, € 130.000. **ΑΝΑΛΗΨΗ** 90τμ, € 105.000. **ΑΝΑΛΗΨΗ** 130τμ, € 140.000. **ΡΟΔΟΥ ΛΙΝΔΟΥ** 70τμ, € 350.000. **ΜΑΝΤΡΑΚΙ** 30τμ, € 160.000. **ΜΑΝΤΡΑΚΙ** 189τμ ( υπογειο/ ισογειο/ πατάρι ), € 590.000. **ΝΙΟΧΩΡΙ** 70τμ, € 230.000. **ΟΡΦΑΝΙΔΟΥ** 80τμ, € 65.000. **ΠΑΛΙΑ ΠΟΛΗ** 260τμ (κεντρικό), € 1.200.000. **ΑΕΡΟΔΡΟΜΙΟΥ/ ΠΑΣΤΙΔΑ** 900τμ σε 3 επίπεδα, € 550.000.

# Mediterranean Real Estate Agency

Σύμβουλοι και φίλοι για μια ζωή!

**ΗΡΑΚΛΗΣ Δ.ΧΟΡΟΖΙΔΗΣ**
**Μεσίτης & Σύμβουλος επενδύσεων Ακίνητης Περιουσίας**

**Προώθηση και Προβολή των ακινήτων σας και στο εξωτερικό / Αναλαμβάνουμε και εκδόσεις δανείων**

### Πωλήσεις Μονοκατοικιών- Μεζονέτων

- **Ρόδος.** Περιοχή Μηδεια. Πωλείται νεόδμητη μεζονέτα 140 τ.μ. 3 υ/δ, , πλήρως εξοπλισμένη, με κεντρική θέρμανση, τζάκι και κήπο, σε ήσυχη περιοχή.
- **Ρόδου-Καλλιθέας.** Συνοικισμός «Θεοτόκος», 2 Μεζονέτες διώροφες με υπόγειο 116τ.μ η μία, στα μπετά, με απέραντη θέα στη θάλασσα.
- **Κανδυλί.** Οικοδομή 205τ.μ. με το υπόγειο σε οικόπεδο 2500 στρεμ. στα μπετά ή τελειωμένη
- **Ιαλυσός.** Μεζονέτα διώροφη 124 τμ. 3 υπνοδωματίων, 2 μπάνια με κλιματισμό και ηλιακό σε κεντρικό σημείο της Ιαλυσού.
- **Παστίδα.** Ανεξάρτητες μεζονέτες λαμπρές κατασκευής, 150 τμ. σε οικόπεδα των 340 τμ. Παραδίδονται στα μπετά και τελειωμένες.
- **Παστίδα.** Μεζονέτα μοντέρνας αρχιτεκτονικής 175τ.μ σε οικόπεδο 1000τ.μ 3υ/δ, πλήρως εξοπλισμένο, σε ήσυχη περιοχή.
- **Κρεμαστή.** Νεόδμητη μεζονέτα 140τ.μ και 4 studios των 25 τ.μ το καθένα πλήρως εξοπλισμένα, κοντά στη θάλασσα.
- **Κρεμαστή.** Μονοκατοικία 100 τμ σε οικόπεδο 132 τμ, 3 υ/δ, πλήρως ανακαινισμένη, σε κεντρικό σημείο, με υπόλοιπο δόμησης (αέρας).
- **Παραδείσι.** Διώροφη μονοκατοικία 80τ.μ, 2 υ/δ πλήρως ανακαινισμένη
- **Παραδείσι.** Μονοκατοικία 85τ.μ αποτελούμενη από 2 ανεξάρτητες γκαρσονιέρες των 42τ.μ. με αυλή, πλήρως ανακαινισμένη
- **Παραδείσι.** Επί της Ανθούλας Ζερβού 3όροφη μονοκατοικία 4υ/δ συνολ. επιφ. 127τ.μ
- **Δαματριά.** Νεόδμητη μεζονέτα 100 τμ. διαμορφωμένη σε 3 διαφορετικά επίπεδα με απέραντη θέα.
- **Θεολόγος.** Διώροφη μονοκατοικία 120 τμ σε οικόπεδο 4700 τμ. 60μ από τη θάλασσα με απέραντη θέα.
- **Κοσκινού.** Μεζονέτες 240 τμ. στα μπετά ή τελειωμένες, σε οικόπεδο 1000 τμ.
- **Κοσκινού.** Μεζονέτα 270τ.μ, σε οικόπεδο 1,000 τμ. διαμορφωμένη σε 3 διαφορετικά επίπεδα, υπερπολυτελούς κατασκευής στη θέση Απάνεμος (κοντά στην Ευρωκλινική).
- **Κοσκινού.** Οικισμός Αγ. Μαρίνας, Μεζονέτες συνολ. επιφ. 131.56τ.μ διώροφες με υπόγειο στα μπετά και σε οικόπεδο 677τ.μ η κάθε μία.
- **Αφάντου.** Μεζονέτα υπερπολυτελους κατασκευής 230τμ με 70τμ βεράντες, 4υ/δ, 3 μπάνια.
- **Αφάντου.** Μονοκατοικία 75 τμ, με 2 υ/δ, και ενιαίο χώρο κουζίνας-καθιστικού με τζάκι.Διαμορφωμένοι εξωτερικοί χώροι 800 τμ , 300 μ από την θάλασσα.
- **Λάρδος.** Δύο ανεξάρτητες κατοικίες συνολικής επιφάνειας 350 τμ, με διαρρύθμιση κατάλληλη και για ενοικιαζόμενα στούντιος
- **Γεννάδι.** Μεζονέτες 117 τμ με διαμορφωμένους εξωτερικούς χώρους (πισίνα, χώρο αθλοπαιδιών, κιόσκι, πάρκιν) με θέα τη Θάλασσα.

### Πωλήσεις Διαμερισμάτων

- **Ρόδος.** Κων.Υδραίου νεόδμητο διαμέρισμα 100τμ 2 υ/δ πλήρως εξοπλισμένο με θέα.
- **Ρόδος.** Ισόγειο δυάρι 56τ.μ ανακαινισμένο, σε ήσυχο σημείο 400μ. από το Πανεπιστήμιο
- **Ρόδος.** Στο κέντρο της πόλης επί της Δημητράκη πωλείται διαμέρισμα 90 τμ, β ορόφου, ανακαινισμένο.
- **Ρόδος.** Ανάληψη, Νεόδμητο διαμέρισμα 1ου ορόφου, 108τ.μ. πλήρως εξοπλισμένο.
- **Ρόδος.** Ανάληψη, Νεόδμητο διαμέρισμα 2ου ορόφου 80τ.μ. 2υ/δ, πλήρως εξοπλισμένο, με ασανσέρ.
- **Ιαλυσός.** Στο κέντρο, σε ήσυχη περιοχή πωλείται νεόδμητο ισόγειο διαμέρισμα 115τ.μ. 2 υ/δ πλήρως εξοπλισμένο.
- **Ιαλυσός.** Στο κέντρο, σε ήσυχη περιοχή πωλείται νεόδμητο ισόγειο διαμέρισμα 100τ.μ., με αυλή, πλήρως εξοπλισμένο.
- **Ιαλυσός,** Μεταχειρισμένα διαμερίσματα και γκαρσονιέρες , λεωφ. Ηρακλειδών (πλησίον Ξεν.Φιλέρημος)
- **Παστίδα.** Διώροφη οικοδομή αποτελούμενη από 2 ανεξάρτητα διαμερίσματα 66τ.μ το καθένα.
- **Παραδείσι.** Διαμέρισμα 1ου ορόφου 105τ.μ με 3υ/δ σε καλή κατάσταση, στο ύψωμα του χωριού με θέα.
- **Παραδείσι.** Νεόδμητο οικοδόμημα, αποτελούμενο από 4 γκαρσονιέρες 55 τμ η κάθε μία, πλήρως εξοπλισμένες
- **Καλυθιές.** Διαμέρισμα ισόγειο 126τ.μ με υπόλοιπο οικοπέδου με δόμηση.
- **Καλυθιές.** Διαμέρισμα 1ου ορόφου, 125τ.μ 3 υ/δ πλήρως εξοπλισμένο.
- **Καλυθιές.** Διαμέρισμα 1ου ορόφου, 130τ.μ μεταχειρισμένο.
- **Αφάντου.** Σε κεντρικό σημείο, διαμέρισμα 2ου ορόφου 75 τμ σε νεόδμητη πολυκατοικία,2υ/δ,σαλοτραπεζαρία,κουζινα,μπάνιο.
- **Αφάντου.** Νεόδμητα διαμερίσματα 83 τμ. υπερυψωμένου ισογείου, 2 υ/δ, παραδίδονται με έυλεία και κεντρική θέρμανση.

### Πωλήσεις Ξενοδοχειακών μονάδων

- **Ρόδος.** Ξενοδοχειακή μονάδα στο κέντρο της πόλης, 110 κλινών, πλήρως ανακαινισμένη, με υποδομή για 12μηνη λειτουργία.
- **Παλιά πόλη.** Ξενώνας παραδοσιακής αρχιτεκτονικής, πλήρως ανακαινισμένος και επιπλωμένος, αποτελούμενος από 6 δωμάτια, μεγάλη σοφίτα, χώρο υποδοχής και αυλή 100 τμ.
- **Φαληράκι.** Οικοδομικό συγκρότημα αποτελούμενο από δύο 3όροφες οικοδομές υπερπολυτελούς κατασκευής και επιπλέον άδεια για 3 3όροφες οικοδομές και πισίνα 80 τμ. Πανοραμική θέα. Έκταση συνολικής επιφάνειας 13.200 τμ.
- **Αφάντου.** Σε ύψωμα με πανοραμική θέα, πωλείται ξενοδοχειακή μονάδα που αποτελείται από: 1) 37 δωμάτια (80 κλίνες). 2) 12 δωμάτια ημιτελή (24 κλίνες). 3) Δόμηση για επιπλέον 22 δωμάτια (44 κλίνες). Σύνολο 148 κλίνες. 4) Πισίνα, σνακ μπαρ, εστιατόριο.
- **Πεύκοι.** Συγκρότημα 3 ορόφων, συνολικής επιφάνειας 565 τμ σε οικόπεδο 4.250 τμ. 22 Studios επιπλωμένα, στο roof garden με πανοραμική θέα στη θάλασσα, δυνατότητα δημιουργίας εστιατορίου. Ακίνητο μεγάλης προβολής με άμεση πρόσβαση από τους δύο κεντρικούς δρόμους των Πευκών.
- **Πεύκοι** Ξενοδοχ. Μονάδα 120 κλινών με εστιατόριο, μπαρ και πισίνα συνολ. επιφ. 5500 τ.μ. 700μ. από τη θάλασσα.
- **Σύμη.** Αγ.Τριάδα , συγκρότημα 8 επιπλωμένων στούντιος συνολ. επιφ. 168 τ.μ. με απέραντη θέα στη θάλασσα συνοικ. Λιενή.

### Πωλήσεις Παραδοσιακών κατοικιών

- **Ρόδος.** Επί της Βορ. Ηπείρου πωλείται τριώροφο Διατηρητέο, Λιθόκτιστο, Νεοκλασικά κτίριο 400τ.μ. σε οικόπεδο 920 τ.μ. με βοτσαλωτή αυλή, ιδιαίτερης αρχιτεκτονικής σε άριστη κατάσταση.
- **Ρόδος.** Αγ. Ιωάννη Διώροφο, διατηρητέο, νεοκλασικό κτίριο με κήπο, 4 υ/δ και πολλούς βοηθητικούς χώρους, πλήρως ανακαινισμένο, λουξ κατασκευής.
- **Ρόδος.** Αγ. Αναστασία, Διώροφο νεοκλασικό ακίνητο 182τ.μ με αυλή 57τ.μ, ιδιαίτερης αρχιτεκτονικής, σε καλή κατάσταση.
- **Ρόδος.** Μητρόπολη, νεοκλασικό, διατηρητέο, διώροφο 150τ.μ αναπαλαιωμένο, με έντονα τα αρχιτεκτονικά στοιχεία των αρχών του 2ου αιώνα. Αποτελείται από ενιαία σαλοτραπεζαρία, κουζίνα, 3υ/δ, 2 μπάνια, 1W.C και αυλή 50τ.μ
- **Νιοχώρι.** Λιθόχτιστο, νεοκλασικό, παραδοσιακό, διώροφο αρχοντικό, 285τ.μ, με αυλή και δυνατότητα ανεξάρτητης χρήσης των ορόφων, ιδιαίτερης αρχιτεκτονικής.
- **Παλιά πόλη.** 3όροφη παραδοσιακή κατοικία 95τμ, 3υπν/τίων καινούρια κουζίνα και μπάνιο,πλήρως ανακαινισμένο.
- **Παλιά πόλη.** 2όροφη γωνιακή ανακαινισμένη παραδοσιακή κατοικία, 2υ/δ με τζάκι, θέρμανση, με ιδιαίτερα παραδοσιακά στοιχεία, σε ήσυχη περιοχή.
- **Παραδείσι.** Μονοκατοικία 3 χώρων 85 τμ. με μεγάλη αυλή.
- **Παραδείσι.** Παραδοσιακή κατοικία με καμάρα 51τ.μ με αυλή 20τ.μ στο ύψωμα του χωριού.
- **Παραδείσι.** Διώροφη παραδοσιακή κατοικία συνολ. επιφ. 65τ.μ, 1 υ/δ, πλήρως ανακαινισμένη.
- **Κοσκινού.** Παραδοσιακή καμάρα με προσθήκη ορόφου συνολικής επιφάνειας 75 τμ. σε άριστη κατάσταση σε κεντρικό σημείο του χωριού.
- **Κοσκινού.** Ανακαινισμένη παραδοσιακή κατοικία 110 τμ, με αυλή 10 τμ, με εσωτερικά επίπεδα διαμορφωμένα σε υ/δ.
- **Κοσκινού.** Γωνιακή παραδοσιακή κατοικία (καμάρα) 110 τμ με ανεξάρτητη κουζίνα, και αυλή 10 τμ. Επιπλωμένη με όλο τον παραδοσιακό εξοπλισμό.
- **Κοσκινού.** Παραδοσιακή κατοικία πλήρως ανακαινισμένη, 75 τμ καθαρού χώρου και σύνολο με τους εξωτερικούς 103 τμ.
- **Κοσκινού.** Δύο πέτρινες κατοικίες 61τ.μ και 35τ.μ σε έκταση 2580τ.μ καλλιεργημένη και δεντροφυτεμένη.
- **Μαλώνα.** Παραδοσιακή πετρόχτιστη καμάρα 80τ.μ με 2 παταρούς, πλήρως ανακαινισμένη και εξοπλισμένη.
- **Μαλώνα.** Παραδοσιακή κατοικία 30τ.μ πλήρως ανακαινισμένη και εξοπλισμένη (γκαρσονιέρα)
- **Μαλώνα.** Παραδοσιακή καμάρα 75τ.μ με ενιαίο πατάρι 2υ/δ με αυλή και φούρνο, ανακαινισμένη και εξοπλισμένη.
- **Μαλώνα.** Παραδοσιακή κατοικία 3 χώρων συνολικής επιφάνειας 80 τμ στην κεντρική πλατεία του χωριού.
- **Μαλώνα.** Νεόδμητη παραδοσιακή κατοικία 95 τμ με μεγάλη αυλή με πέργκολα, τζάκι, κλιματισμό,ηλεκτρ.συσκευές και επιπλωμένη.
- **Λάερμα.** Παραδοσιακή κατοικία 70 τμ και 30 τμ υπόλοιπο οικοπέδου.
- **Βάτι.** Παραδοσιακή κατοικία 70 τμ με αυλή 75 τμ.
- **Σύμη.** Παραδ. διώροφη κατοικία 165τ.μ με αυλή, στην περιοχή «Καλή στράτα», σε άριστη κατάσταση με απέραντη θέα.
- **Σύμη.** Παραδοσιακή νεοκλασική 2όροφη κατοικία 150τμ σε πολύ καλή κατάσταση σε κεντρικό σημείο της Σύμης,με δρόμο στην περιοχή Φαρμακείο.
- **Σύμη.** Σε κεντρικό σημείο , παραδοσιακή κατοικία 95τμ , αυλή 15τμ. Στην περιοχή φαρμακείο.
- **Σύμη.** Στην περιοχή «Αγίας τριάδος» κάτω από την Παναγία την Πειραιώτισσα , πωλείται παραδοσιακή κατοικία, σε άριστη κατάσταση, 2 δωματίων, με 2 αυλές, συνολικής επιφάνειας 110 τμ, κοντά σε δρόμο και θέα Πέδι και Γιαλό.
- **Σύμη.** Περιοχή Καταρράκτης στο ύψωμα πωλείται διόροφη παραδοσιακή κατοικία 80 τμ, με υπόλοιπο οικοπέδου 140 τμ. Με δόμηση.
- **Χάλκη.** Παραδ. κατοικία συνολικής επιφανείας 120 τ.μ. σε καλή κατάσταση
- **Νίσυρος.** Περιοχή Νικιά. Πετρόκτιστη, 3όροφη κατοικία 140τ.μ ιδιαίτερης αρχιτεκτονικής με θέα στο ηφαίστειο και το Αγγαίο.

### Πωλήσεις Οικοπέδων-Αγροτεμαχίων

- **Ρόδος.** Ανάληψη, οικόπεδο 328τ.μ με δόμηση 0.8
- **Ρόδος.** Νιοχώρι, Οικόπεδο 540τ.μ με Σ. Δ. 1.4
- **Ρόδου-Καλλιθέας.** Οικόπεδα α) 7.000 τμ και β) 4.000 τμ με απέραντη θέα στη θάλασσα με άμεση πρόσβαση στη λεωφόρο, δίπλα στο Κρέστεν Πάλας
- **Κοσκινού.** Εντός σχεδίου, οικόπεδο 3000τ.μ με πανοραμική θέα
- **Ιαλυσός.** Στην παραλία Ιαλυσού πωλείται οικόπεδο 7,000 τμ. με άδεια οικοδομής για τρεις μεζονέτες.
- **Κανδυλί.** Οικόπεδο 2.000 τμ με άδεια 2όροφης οικοδομής 122 τμ με υπόγειο 97 τμ σε πολύ καλή τοποθεσία.
- **Κανδυλί.** Οικόπεδο 2.500τ.μ με άδεια οικοδομής.
- **Κανδυλί.** Ανεξάρτητα οικόπεδα 1000τ.μ εφαπτόμενα της οδού Παστίδας –Τρεις, με άδεια οικοδομής 127τ.μ.
- **Παστίδα.** Οικόπεδα 1,500 τμ. με άδεια οικοδομής για 2όροφη μεζονέτα.
- **Παραδείσι.** Οικόπεδο 760 τμ. εντός σχεδίου με Σ.Δ 0.8.
- **Παραδείσι.** Περιοχή κάτω Καλαμώνας οικόπεδο 6100τμ με δόμηση 150 τμ.
- **Παραδείσι.** Περιοχή Καλαμώνας, οικόπεδο 5.700 τμ.
- **Παραδείσι.** Επί της επαρχιακής οδού Καλαμώνα-Μαριτσών στην περιοχή Πρεβεράνιο αγροτεμάχιο 3520τ.μ, με ρεύμα και νερό
- **Παραδείσι.** Επί της λεωφόρου Ρόδου-Καμείρου, 500μ πριν από τη διασταύρωση για Πεταλούδες, οικόπεδο 2800τ.μ άρτιο και οικοδομήσιμο.
- **Παραδείσι.** Επί της Λεωφόρου Δημοκρατίας οικόπεδο 1989τ.μ
- **Παραδείσι.** Επί της Ρήγα Φεραίου οικόπεδο 630τ.μ
- **Παραδείσι.** Περιοχή Θόλαρος, Αγροτεμάχιο 1370τ.μ
- **Παραδείσι.** Περιοχή Θόλαρος αγροτεμάχιο 2370τ.μ
- **Παραδείσι.** Περιοχή Θόλαρος, αγροτεμάχιο 2000τ.μ
- **Δαματριά.** Επί της επαρχιακής οδού Δαματριάς-Μαριτσών έκταση 35 στρεμ. με αποθήκη 800τ.μ. Δυνατότητα αλλαγής ή μερικής πώλησης.
- **Δημυλιά.** Οικόπεδο 2.080 τμ στον κεντρικό δρόμο με Σ.Δ 08
- **Αφάντου.** Ανεξάρτητα οικόπεδα 2.000 τμ. εντός ζώνης οικισμού, με δόμηση 200 τμ. το καθένα. Έχουν απέραντη θέα στην θάλασσα.
- **Αφάντου.** Οικόπεδο 4010 τμ άρτιο και οικοδομήσιμο στην περιοχή Τραπεζία. Απεριόριστη θέα.
- **Αφάντου.** Αγροτεμάχιο 3020 τμ στην περιοχή Τρυπάνα.
- **Αφάντου.** Αγροτεμάχιο 9640 τμ στην περιοχή Βότες.
- **Μάσσαρι.** Οικόπεδο 2450 τμ στην παραλία Μασσάρων με δόμηση 100 τμ.
- **Κάλαθος.** Οικόπεδο 5100τ.μ με πανοραμική θέα στη θάλασσα
- **Λίνδος.** Οικόπεδο εντός του χωριού 250 τ.μ. με Σ.Δ.08
- **Λίνδος-Ψάλτος.** Πωλείται έκταση 14.500 τμ με πανοραμική θέα στη θάλασσα εκ των οποίων 4.000 τμ αποτελούν ξεχωριστό τίτλο και λειτουργεί εντός του οικοπέδου γήπεδο 5x5 με ταπητα 4ης γενιάς, ένα κτήριο 35 τμ. αποδυτήρια με ντους και wc, και καφετέρια με αυλή. Επιπλέον άδεια οικοδομής για 200 τμ.
- **Ασκληπιό.** Έκταση 43.500τ.μ με δρόμο, χωρίς δασικό, με πανοραμική θέα.
- **Κιοτάρι.** Οικόπεδο 800 τμ, δίπλα στη θάλασσα με δόμηση.
- **Κιοτάρι.** Οικόπεδο 5.000 τμ, με πρόσοψη στην κεντρ. λεωφ.
- **Γεννάδι.** Οικόπεδο 1700 τμ. με άδεια οικοδομής 260 τμ.
- **Λαχανιά.** Οικόπεδο 20492τ.μ σε ήσυχη τοποθεσία με πανοραμική θέα στη θάλασσα
- **Λαχανιά.** Οικόπεδο 6200τ.μ κοντά στον οικισμό, άρτιο και οικοδομήσιμο, με υπέροχη θέα στη θάλασσα.
- **Απολακκιά.** Οικόπεδο 902 τμ. άρτιο με δόμηση 0,4.
- **Σύμη.** Περιοχή Νοϋλια-Τούρκος, οικόπεδο 13.500 τμ με 82,5 μ πρόσοψη έως το κύμα.

### Πωλήσεις Αποθηκών

- **Ρόδος.** Επί της Μ. Πετρίδη 65 πωλείται αποθήκη 170 τμ με μεγάλη ράμπα σε τιμή ευκαιρίας για οποιαδήποτε χρήση.
- **Ρόδος.** Ροδίνι, Αποθήκη ενιαίου χώρου συν. επιφάνειας 230τ.μ με 2 ανεξάρτητα εσωτερικά γραφεία 20τ.μ έκαστο και wc
- **Ρόδος.** Περιοχή Κοβα, αποθήκη 55 τμ, με άμεση πρόσβαση αυτοκινήτων
- **Ρόδος.** Σκεύου Ζερβού, αποθήκη 488 τμ. με μεγάλη ράμπα για οποιαδήποτε χρήση.
- **Ρόδος.** Ανάληψη Πωλείται υπόγεια αποθήκη 160 τμ σε νέα οικοδομή κατάλληλη για εμπορική χρήση.
- **Ρόδος.** Μητρόπολη, Ημιυπόγειος χώρος 120τ.μ κατάλληλο για κάθε χρήση.

### Πωλήσεις επιχειρήσεων

- **Ρόδος.** Μανδράκι, Κατάστημα 23τ.μ σε κεντρικό σημείο.
- **Ρόδος.** Πλατεία Αγ. Νικολάου, επιχείρηση είδη δώρων-μπιζού 16τ.μ ισόγειο και 16τ.μ ημιώροφος.
- **Ρόδος.** Περιοχή Κόβα επί της οδού Κολοκοτρώνη, ισόγειο κατάστημα 55 τμ

## ενοικιασεις

συνέχεια από την προηγούμενη

1

**ΕΝΟΙΚΙΑΖΟΝΤΑΙ** δύο επιπλωμένες **γκαρσονιέρες** με κεντρική θέρμανση και A/C στο ισόγειο καινούργιας διώροφης οικοδομής με κήπο έναντι καφετέριας LANCELOT στην Ιαλυσό, πλησίον στο S/M ΜΑΡΙΝΟΠΟΥΛΟΣ. Πληρ. τηλ. 2241090038, 6947942993
ΜΖΤ270912

**ΚΡΕΜΑΣΤΗ. ΕΝΟΙΚΙΑΖΕΤΑΙ** μία επιπλωμένη **γκαρσονιέρα** και μία **μεζονέτα** 5ετίας, 140 τ.μ., 4 υπνοδωμάτια, 2 WC, τζάκι, ηλιακός, καλοριφέρ, κλιματιστικά, εντοιχισμένη κουζίνα, μεγάλες βεράντες, κήπος, πάρκιν. Πληρ. κ. Μάνος τηλ. 6938626179, 22410-81478, 88818
ΜΑΠ572

**ΕΝΟΙΚΙΑΖΟΝΤΑΙ επιπλωμένα δωμάτια** με air condition, ψυγείο κ.λπ., για στρατιωτικούς), δασκάλους-φοιτητές, στην οδό Αγ. Αναργύρων 74, δίπλα στο Πανεπιστήμιο Αιγαίου. Πληρ. τηλ. 2241027344
ΜΧΡ14120

**ΕΝΟΙΚΙΑΖΕΤΑΙ διαμέρισμα** 80 τ.μ. 1ου ορόφου, δύο κρεβατοκάμαρες, σαλονοκουζίνα, αυτόνομη θέρμανση, βεράντες, περιοχή Ανάληψη έναντι INTERNATIONAL. Πληρ. τηλ. 6973633178 ώρες 3-6 μ.μ.
ΜΖΤ260930

"ΠΩΛΟΥΝΤΑΙ"
ΚΑΤΑΣΤΗΜΑΤΑ ΚΑΙ ΚΑΤΟΙΚΙΕΣ ΜΕ ΥΠΟΓΕΙΑ ΑΠΟΘΗΚΗ & ΓΚΑΡΑΖ




Μελέτη: Δημήτρης Αδαμάκης - Βαρβάρα Στεφανίδου - Αρχιτέκτονες ARCH-Net τηλ. 22410 29188

ΚΑΤΑΣΚΕΥΗ: Γ. ΚΑΣΤΡΗΣΙΟΣ Αρχιτέκτονας τηλ. 6979228091, 22410 34314

ΜΕΓΑΛΗ ΕΥΚΑΙΡΙΑ ΣΤΗΝ ΚΡΕΜΑΣΤΗ!!!

ΠΩΛΟΥΝΤΑΙ ΣΕ ΤΙΜΕΣ ΣΟΚ

ΑΥΤΟΝΟΜΕΣ ΜΕΖΟΝΕΤΕΣ 120 Τ.Μ. ΣΟΥΠΕΡ ΛΟΥΞ ΚΑΤΑΣΚΕΥΗΣ ΜΕ ΕΝΔΟΔΑΠΕΔΙΑ ΘΕΡΜΑΝΣΗ, ΙΔΙΩΤΙΚΟ ΠΑΡΚΙΝΓΚ Κ.Α.

ΣΤΟ ΓΕΝΝΑΔΙ ΕΞΩΤΙΚΕΣ ΚΑΤΟΙΚΙΕΣ 80 Τ.Μ. ΣΟΥΠΕΡ ΛΟΥΞ ΚΑΤΑΣΚΕΥΗΣ ΣΤΙΣ ΧΑΜΗΛΟΤΕΡΕΣ ΤΙΜΕΣ ΤΗΣ ΑΓΟΡΑΣ.

ΠΛΗΡΟΦΟΡΙΕΣ ΝΕΟΚΑΤΑΣΚΕΥΑΣΤΙΚΗ ΡΟΔΟΥ
ΤΗΛ. 2241063358 ΚΙΝ. 6937163244 κ. Γιάννης,
6948744155 κ. Νίκος

ΠΡΟΣΟΧΗ!!!

ΟΙ ΠΡΟΣΦΟΡΕΣ ΙΣΧΟΥΝ ΕΩΣ 31 ΔΕΚΕΜΒΡΙΟΥ 2006
ΠΕΡΙΟΡΙΣΜΕΝΟΣ ΑΡΙΘΜΟΣ ΑΚΙΝΗΤΩΝ
ΜΑΤ4103

ΠΩΛΗΣΕΙΣ ΑΚΙΝΗΤΩΝ

○ ΔΙΑΜΕΡΙΣΜΑΤΑ
- Δασκάλους 2 γκαρσονιέρες (ημιυπόγειο) μεταχειρισμένες 80.000€
- Ανάληψη 4 γκαρσονιέρες μεταχειρισμένες 270.000€
- Μιχ. Πετρίδη 80 τ.μ. (ημιυπόγειο) διαμέρισμα 88.000 €
- Απολλωνίου Ρόδου 95 τ.μ. μεταχειρισμένο 165.000€
- Βενετοκλέων 55 τ.μ. διαμέρισμα (αποθήκη) μεταχειρισμένο 48.000 €
- Αγίου Ιωάννου στούντιο μεταχειρισμένο 30.000€
- Ροδίνι 81 τ.μ. λουξ κατασκευής
- Ροδίνι 45 τ.μ. λουξ κατασκευής
- Ανάληψη 85 τ.μ. μεταχειρισμένο 125.000€
- Ρόδου-Λίνδου 90 τ.μ. λούξ κατασκευής 155.000€
- Ρόδου-Λίνδου 90 τ.μ. λούξ κατασκευής 160.000€
- Ροδίνι 91 τ.μ. λουξ κατασκευής

○ ΜΕΖΟΝΕΤΕΣ - ΜΟΝΟΚΑΤΟΙΚΙΕΣ
- Μαριτσά 180 τ.μ. διώροφη μεζονέτα με 1.500 μέτρα οικόπεδο λουξ κατασκευής 410.000€
- Οικισμός Πολυτέκνων 213 τ.μ. μεζονέτα σε μπετά 155.000€
- Οικισμός Πολυτέκνων 213 τ.μ. μεζονέτα μέχει μαρμαροσοβά 185.000€
- Ιαλυσό 240 τ.μ. λουξ κατασκευής με 2 στρέμματα οικόπεδο 450.000€
- Αφάντου 120 τ.μ. με 1.000 οικόπεδο
- Καρακόνερο 315 τ.μ. μεζονέτα μεταχειρισμένη 450.000€
- Παστίδα 150 τ.μ. διώροφη μεζονέτα με 350 τ.μ. οικόπεδο σε μπετά 140.000€

○ ΟΙΚΟΠΕΔΑ
- Κατταβιά 1.730 τ.μ. πάνω στον κεντρικό 15.000 €
- Θολός 1.800 τ.μ. συντελεστή 0,4 150.000 €
- Χαράκι 1.000 τ.μ. πάνω στο δρόμο 50.000 €
- Κανδυλί 2.885 τ.μ. κοντά στους Καστελλορίζιούς 211.000 €
- Λαχανιά 2.360 τ.μ. πάνω στον κεντρικό 50 μ. από θάλασσα με άδεια οικοδομής για 8 studios 94.000 €
- Γεννάδι 1000 τ.μ. με άδεια οικοδομής 24.944 €

○ ΚΑΤΑΣΤΗΜΑΤΑ
- Ρόδου-Λίνδου 600 τ.μ. με 2 στρέμματα οικόπεδο 1.500.000€
- Παλιά Πόλη 16 τ.μ. και 16 τ.μ. επιπλέον δόμηση. Στην οδό Αρχιεπισκόπου 38.000€
- Παλιά Πόλη 120 τ.μ. κατάστημα 800.000€
- Κοσκινού 100 τ.μ. ισόγειο 120.000 €
- Κατάστημα 50 τ.μ. στο κέντρο της πόλης 160.000 €
- Κατάστημα 65 τ.μ. επί της οδού Ρόδου-Λίνδου 334.000 €

○ ΚΤΗΜΑΤΑ
- Απολακκιά 4.050 τ.μ. πάνω στο κύμα 90.000€
- Κατταβιά 4.300 τ.μ. σε ύψωμα 500 μέτρα από τον κεντρικό 15.000€
- Κάτω Καλαμώνα 6.100 τ.μ. κοντά στον κεντρικό σε κατοικημένη περιοχή 95.000€
- Κατταβιά 8.200 τ.μ. με θέα 800 τ.μ. από θάλασσα 42.000 €
- Κατταβιά 8.663 τ.μ. προς Πρασονήσι 100 μ. από κεντρικό 51.000 €
- Κατταβιά 8.773 τ.μ. προς Πρασονήσι 200 μ. από κεντρικό 44.000 €
- Λαχανιά 7.800 τ.μ. σε ύψωμα κοντά στον κεντρικό 91.570 €
- Λαχανιά 22 στρέμματα πάνω στον κεντρικό 190.000€. Δίνεται και αντιπαροχή.

○ ΑΠΟΘΗΚΕΣ
- Δασκάλους 50 τ.μ. υπιυπόγεια 35.000€
- Δασκάλους 220 τ.μ. υμιυπόγεια 132.000€

○ ΒΙΟΤΕΧΝΙΚΟΙ ΧΩΡΟΙ
- Τσαΐρι-αεροδρομίου 900 τ.μ. τριώροφο κτίριο δίπλα στον κεντρικό.

● ΖΗΤΟΥΝΤΑΙ ΜΕΤΑΧΕΙΡΙΣΜΕΝΑ ΔΙΑΜΕΡΙΣΜΑΤΑ-ΑΜΕΣΗ ΠΩΛΗΣΗ
● ΠΩΛΟΥΝΤΑΙ αποθήκες και βιοτεχνικοί χώροι.
● ΔΑΝΕΙΑ ΔΕΚΤΑ - ΕΥΚΟΛΙΕΣ ΠΛΗΡΩΜΗΣ
● ΑΝΑΛΑΜΒΑΝΟΥΜΕ ΑΝΤΙΠΑΡΟΧΕΣ

ΣΤΑΜΑΤΗΣ ΜΑΝΩΛΑΚΟΣ
ΩΡΕΣ ΓΡΑΦΕΙΟΥ 8.30-1.00 π.μ. και 5-8 μ.μ.
ΔΗΜ. ΑΝΑΣΤΑΣΙΑΔΗ 45 (ΣΥΝΟΙΚΙΑ ΔΑΣΚΑΛΩΝ)
Τηλέφωνα: 2241023815-78275, 6945769958, 6944698056
ΧΠ1588

ευσταθίου ΕΥΡΩΚΤΗΜΑΤΙΚΗ
ΚΤΗΜΑΤΟΜΕΣΙΤΙΚΟ ΓΡΑΦΕΙΟ
Εθν. Αντιστάσεως 83 • Τηλ.: 22410 73819, 74917
Κιν.: 6946 103929 • Fax: 22410 38641
e-mail: info@euroktimatiki.gr

ΜΙΣΘΩΣΕΙΣ ΚΑΤΟΙΚΙΩΝ

- **Διαμέρισμα** 90 τ.μ. στην Ιαλυσό 1ου ορόφου με (2) δύο υπνοδωμάτια, σαλόνι, κουζίνα, μπάνιο, διαθέτει κεντρική αυτόνομη θέρμανση, ηλιακό θερμοσίφωνα. Μηνιαίο μίσθωμα 450 ευρώ.
- **Διαμέρισμα** 100 τ.μ. περιοχή Καρακόνερο σε νεόδμητη οικοδομή, με (3) τρία υπνοδωμάτια, σαλόνι, κουζίνα μπάνιο. Διαθέτει ηλιακό θερμοσίφωνα, ηλεκτρικές συσκευές στην κουζίνα, μεγάλες βεράντες. Μηνιαίο μίσθωμα 500 ευρώ.
- **Διαμέρισμα** 155 τ.μ. περιοχή Μιχ. Πετρίδη (κοντά στο σχολείο) πλήρως ανακαινισμένο, με (3) τρία υπνοδωμάτια, δύο μπάνια, εντοιχισμένη κουζίνα που περιλαμβάνει ηλεκτρικές συσκευές MIELE, μεγάλο σαλόνι. Διαθέτει θέρμανση με θερμοπομπούς και ηλεκτρικό θερμοσίφωνα. Μηνιαίο μίσθωμα 600 ευρώ.
- **Διαμέρισμα** 120 τ.μ. στην Μητρόπολη α' ορόφου, με (3) τρία υπνοδωμάτια, σαλόνι, κουζίνα, (2) δύο μπάνια. Διαθέτει κεντρική αυτόνομη θέρμανση, ηλιακό θερμοσίφωνα και air condition σε κάθε χώρο του σπιτιού. Μηνιαίο μίσθωμα 600 ευρώ.
- **Διαμέρισμα** 105 τ.μ. στους Δασκάλους με (3) τρία υπνοδωμάτια, σαλόνι, κουζίνα, μπάνιο. Διαθέτει ηλεκτρικό θερμοσίφωνα. Μηνιαίο μίσθωμα 420 ευρώ.
- **Διαμέρισμα** 50 τ.μ. στα Κοσκινού με ένα υπνοδωμάτιο, σαλόνι, κουζίνα, μπάνιο, με εξαιρετική θέα στη θάλασσα. Μηνιαίο μίσθωμα 300 ευρώ.
- **Διαμέρισμα** 120 τ.μ. με 2 υπνοδωμάτια, σαλόνι, κουζίνα, μπάνιο, περιοχή Δασκάλοι, ρετιρέ, με εκπληκτική θέα. Μηνιαίο μίσθωμα 550 ευρώ.
- **Διαμέρισμα** 183 τ.μ. περιοχή Καρακόνερο, σε νεόδμητη οικοδομή, υπερπολυτελούς κατασκευής, με τρία υπνοδωμάτια, μεγάλο σαλόνι, κουζίνα, 2 μπάνια, με αποθήκη και parking στην πιλοτή της οικοδομής. Διαθέτει κεντρική αυτόνομη θέρμανση, εκπληκτική θέα. Μηνιαίο μίσθωμα 800 ευρώ.
- **Διαμέρισμα** 75 τ.μ. περιοχή Ζέφυρος μπροστά στη θάλασσα με δύο υπνοδωμάτια, σαλόνι, κουζίνα, μπάνιο. Μηνιαίο μίσθωμα 450 ευρώ.
- **Διαμέρισμα** 110 τ.μ. β' ορόφου, **στο κέντρο της πόλης** πίσω από το EL DIVINO καφέ, με (3) τρία υπνοδωμάτια, σαλόνι, κουζίνα, μπάνιο. Μηνιαίο μίσθωμα 550 ευρώ.
- **Διαμέρισμα** 80 τ.μ. 1ου ορόφου επί της οδού Πτολεμαίων στην Ανάληψη. Διαθέτει (2) δύο υπνοδωμάτια, σαλόνι, κουζίνα, μπάνιο, αποθήκη και ηλιακό θερμοσίφωνα. Μηνιαίο μίσθωμα 380 ευρώ.
- **Διαμέρισμα** 120 τ.μ. στην Ιαλυσό 1ου ορόφου με (2) δύο υπνοδωμάτια, σαλόνι, κουζίνα, μπάνιο. Πλήρως ανακαινισμένο με ηλιακό θερμοσίφωνα. Μηνιαίο μίσθωμα 400 ευρώ.
- **Μονοκατοικία** 170 τ.μ. στην Ιαλυσό, νεόδμητη, πολυτελούς κατασκευής με κεντρική αυτόνομη θέρμανση, ηλιακό θερμοσίφωνα, διαθέτει (4) τέσσερα υπνοδωμάτια, σαλόνι, κουζίνα; (3) τρία μπάνια, σοφίτα, εντός οικοπέδου 2000 τ.μ.. Μηνιαίο μίσθωμα 800 ευρώ
- **Μονοκατοικία** 200 τ.μ. επί της οδού Καναδά, διαθέτει (3) τρία υπνοδωμάτια, σαλόνι, κουζίνα, καθιστικό, (3) τρία μπάνια. Διαθέτει πάρκινγκ, τζάκι και ηλιακό θερμοσίφωνα. Μηνιαίο μίσθωμα 650 ευρώ.
- **Παραδοσιακή μονοκατοικία** 68 τ.μ. στη Σορωνή, πλήρως ανακαινισμένη και εξοπλισμένη με καινούργιο εξοπλισμό, με 120 τ.μ. αυλή. Μηνιαίο μίσθωμα 350 ευρώ.
- **Μονοκατοικία** 150 τ.μ. στο Τσαΐρι, **επιπλωμένη**, με (3) τρία υπνοδωμάτια, σαλόνι, κουζίνα, πάρκινγκ με τηλεχειρισμό, πισίνα, κήπο, BBQ. Μηνιαίο μίσθωμα 1200 ευρώ.
- **Μονοκατοικία** 85 τ.μ. επί της Στρατηγού Ζήση, με (2) υπνοδωμάτια, κουζίνα, σαλόνι, μπάνιο, πλήρως ανακαινισμένη, με κήπο. Μηνιαίο μίσθωμα 500 ευρώ.
- **Γκαρσονιέρα 50 τ.μ.** στα Κοσκινού με 1 υπνοδωμάτιο, σαλόνι, κουζίνα, μπάνιο διατίθεται με έπιπλα ή και χωρίς έπιπλα. Μηνιαίο μίσθωμα 300 ευρώ.
- **Γκαρσονιέρα** 50 τ.μ. στην Ιξιά, με ένα υπνοδωμάτιο, σαλόνι, κουζίνα, μπάνιο, πλήρως επιπλωμένη με καινούργιο εξοπλισμό. Μηνιαίο μίσθωμα 300 ευρώ.
- **Studios** πλήρως επιπλωμένα επί της Ρόδου-Λίνδου. Μηνιαίο μίσθωμα 280 ευρώ.

ΧΠ401/2029



## ενοικιασεις

συνέχεια από την προηγούμενη

**ΕΝΟΙΚΙΑΖΕΤΑΙ** ισόγειο (υπερυψωμένο) **διαμέρισμα** στο Παγκράτι (Αθήνα) 50 τ.μ. Περιλαμβάνει 2 δωμάτια, κουζίνα, μπάνιο, κατάλληλο και για φοιτήτρια-τητή (είναι κοντά στην Πανεπιστημιούπολη). Μηνιαίο μίσθωμα 320 ευρώ. Πληρ. τηλ. 6974451444 ή 6978205446
ΜΑΤ4406(1)

**ΕΝΟΙΚΙΑΖΕΤΑΙ** στις **Καλυθιές** σε κεντρικό δρόμο δίπλα στην πλατεία **κατάστημα** 44 τ.μ. Πληρ. τηλ. 2241028568, 2241087030 ΜΖΤ260905

**ΕΝΟΙΚΙΑΖΕΤΑΙ** ισόγειο **διαμέρισμα** 112 τ.μ. στο κέντρο της πόλης, απέναντι από το καζίνο της Ρόδου, κάτω από το δικηγορικό γραφείο του κ. Σαρρή, κατάλληλο για επαγγελματική στέγη. Πληρ. τηλ. 2241033387 ώρες 10-1 και 5-8ΜΖΤ260920

**ΕΝΟΙΚΙΑΖΕΤΑΙ** στη Σορωνή **διαμέρισμα** πλήρως επιπλωμένο και εξοπλισμένο α' ορόφου, 55 τ.μ. αποτελούμενο από 1 υπνοδωμάτιο, ενιαίος χώρο σαλονιού-κουζίνας, μπάνιο, αποθήκη, κεντρική θέρμανση. Θέα στη θάλασσα. Πληρ. τηλ. 6937756938, 2241041079
ΑΤ4339

**ΕΝΟΙΚΙΑΖΕΤΑΙ** μικρό **διαμέρισμα ρετιρέ Γ' ορόφου,** ανακαινισμένο, φρεσκοβαμμένο, πλήρως επιπλωμένο με air condition, τηλυντήριο ρούχων κ.λπ. Δωμάτιο, κουζίνα, άνετο μπάνιο, χωλ και πολύ μεγάλο μπαλκόνι. Περιοχή Αγ. Ιωάννης, οδός Αγ. Σοφίας 38. Διάρκεια ενοικίασης από 1 έτος και πάνω. Ενοίκιο 380 ευρώ. Πληρ. τηλ. 2241087111 ώρες 12μ.-16μ.μ.
ΜΖΤ250929

**ΕΝΟΙΚΙΑΖΕΤΑΙ διαμέρισμα** με 3 υπνοδωμάτια, σαλόνι, εντοιχισμένη κουζίνα, WC, εντοιχισμένες ντουλάπες, αποθήκη, κουρτινόξυλα, πολύφωτα, ηλιακό θερμοσίφωνα, καινούργιο σπίτι. Λειβαδιάς 17 Ανάληψη. Τιμή 550 ευρώ. Πληρ. τηλ. 6948779982 ΜΧΡ14115

**ΕΝΟΙΚΙΑΖΕΤΑΙ** ισόγειο **κατάστημα** 80 τ.μ. με πατάρι, 60 τ.μ. και ασανσέρ επί της οδού Τσαλδάρη 36, παραπλεύρως φαρμακείου Μικροπούλου και Παυλάκης Music House. Πληρ. τηλ. 6997139166
ΜΖΤ260916

**ΕΝΟΙΚΙΑΖΕΤΑΙ διαμέρισμα** 100 τ.μ. δύο υπνοδωματίων, σαλόνι, κουζίνα, μπάνιο, καθιστικό, με θέρμανση, στις 7 Βαγιές. Πληρ. τηλ. 2241087208, 6944431090
ΜΖΤ260929

**ΕΝΟΙΚΙΑΖΕΤΑΙ** νεόκτιστη **οικία** 60 τ.μ. στον 1ο όροφο μονοκατοικίας με κήπο, 500 μέτρα από το παλαιό αεροδρόμιο προς Μαριτσά. Πληρ. τηλ. 2241030800, 6945934212
ΜΖΤ260904

**ΕΝΟΙΚΙΑΖΕΤΑΙ** στις **Καλυθιές** κοντά στην πλατεία **διαμέρισμα** 44 τ.μ. πλήρως εξοπλισμένο, ψυγείο, κουζίνα, air condition, ηλιακό, κατάλληλο για στρατιωτικούς. Πληρ. τηλ. 2241087030, 2241028568 ΜΖΤ260906

**ΕΝΟΙΚΙΑΖΕΤΑΙ** μικρό **διαμέρισμα** και **studios** επιπλωμένα σε ήσυχη περιοχή στην Κρεμαστή με πολυκουζινάκι, WC ντους, μπαλκόνια, ηλιακούς, χώρο για πάρκιν, κήπο με γκαζόν, ενοικιάζονται καθαρά με κλινοσκεπάσματα. Studios 150€, διαμέρισμα 240€. Πληρ. τηλ. 6937606824 κ. Μιχάλη
ΜΑΠ569

**ΕΝΟΙΚΙΑΖΕΤΑΙ διαμέρισμα** 62 τ.μ. 2ου ορόφου, καινούργιας κατασκευής, στην οδό Παπαχριστοδούλου 38 Ρόδος. 1 υπνοδωμάτιο, ενιαία κουζίνα-σαλοτραπεζαρία, μπάνιο, μεγάλη βεράντα, ηλιακό θερμοσίφωνο, θέρμανση, ασανσέρ, θέση πάρκιν. Πληρ. τηλ. 6977963848, 2241024171, 2241027140
ΜΖΤ260918

**ΕΝΟΙΚΙΑΖΕΤΑΙ διαμέρισμα** στα Κοσκινού ενός υπνοδωματίου, σαλόνι, κουζίνα ενιαίος χώρος, WC. Πληρ. τηλ. 2241063033 μετά τις 15.00 και 6944418591.
ΜΖΤ260909

**ΕΝΟΙΚΙΑΖΕΤΑΙ διαμέρισμα** με 3 υπνοδωμάτια, 2 WC, 2 αποθήκες και ατομικό πάρκιν στην περιοχή Ασγούρου πίσω από τη Γενική Τεχνική, κοντά στον Αγ. Χριστόφορο. Πληρ. τηλ. 6936166172, 2241095309
ΜΖΤ260903

**ΕΝΟΙΚΙΑΖΟΝΤΑΙ** studio επιπλωμένα στην οδό Αρκαδίου 14 έναντι ξενοδοχείου Φαίδρα. Πληρ. τηλ. 2241025710, 6947960196 ΜΖΤ250911

**ΕΝΟΙΚΙΑΖΟΝΤΑΙ studio** επιπλωμένα με κλιματισμό, TV, επί της οδού Μ. Παπαναστάση, περιοχή Δασκάλων. Πληρ. τηλ. 2241029196, 6946348257
ΜΖΤ250922

**ΕΝΟΙΚΙΑΖΟΝΤΑΙ studios** πολυτελείας, δίχωρα επί της οδού Γρίβα, πλήρως επιπλωμένα.
Πληρ. τηλ. 6945236060 ΜΖΤ220917

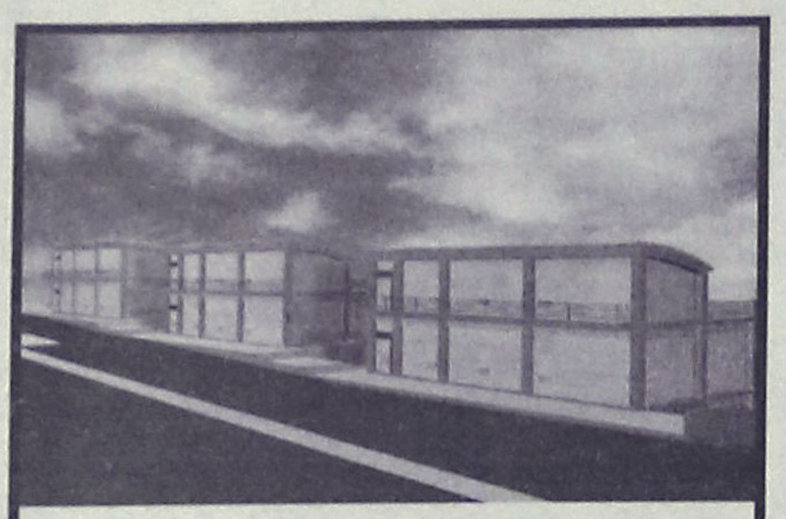

**ΠΩΛΟΥΝΤΑΙ - ΕΝΟΙΚΙΑΖΟΝΤΑΙ**
ΚΑΤΑΣΤΗΜΑΤΑ - ΓΡΑΦΕΙΑ - ΑΠΟΘΗΚΕΣ
ΕΠΙ ΤΗΣ Γ. ΣΕΦΕΡΗ
( ΔΙΠΛΑ ΣΤΟΝ ΒΕΡΟΠΟΥΛΟ ΚΑΙ ΠΡΙΝ ΤΟ ΝΕΟ ΝΟΣΟΚΟΜΕΙΟ)

ΣΕ ΝΕΟ-ΑΝΑΓΕΙΡΟΜΕΝΕΣ ΟΙΚΟΔΟΜΕΣ ΜΕ ΑΠΕΡΙΟΡΙΣΤΗ ΘΕΑ ΚΑΤΑΛΛΗΛΑ ΚΑΙ ΓΙΑ ΙΑΤΡΕΙΑ, ΦΑΡΜΑΚΕΙΑ, ΙΑΤΡΙΚΑ ΕΙΔΗ, ΑΝΘΟΠΩΛΕΙΑ ΚΛΠ.
ΠΛΗΡ ΤΗΛ 22410-62517 ΚΑΙ 6932612032
ΜΧΠΚΤΗΛ016



**ΠΑΣΤΙΔΑ. ΠΩΛΟΥΝΤΑΙ**

**μεζονέτες** πολυτελούς κατασκευής από ιδιοκτήτη-κατασκευαστή σε μπετά ή τελειωμένες των 120-130-160 τ.μ. σε οικόπεδο 250 και 330 τ.μ. με θέα το Φιλέρημο.
**Πληρ. τηλ. 6944636141**
ΜΑΤ4365(Γ)

## Θεόφιλος Κλωνάρης
Μεσίτης Αστικών Συμβάσεων
ΕΥΡΩΠΑΪΚΗ ΕΠΕΝΔΥΤΙΚΗ
Εθνικής Αντίστασης 48 τηλ.2241039300,κιν.6977582152

**ΔΙΑΜΕΡΙΣΜΑΤΑ:**
- •Γκαρσονιέρα στο Αραπάκι Β ορόφου,ασανσέρ € 65000
- •2 δυάρια διαμερίσματα κοντά στο πανεπιστήμιο € 88000
- •Δυάρι καινουργιο επιπλωμένο 47τ.μ.,πάρκιν € 98000
- •85τ.μ. Α οροφου,μερικώς ανακαινισμένο € 125000
- •80τ.μ. Α ορόφου σε άριστη κατάσταση € 125000
- •Διαμέρισμα 90τ.μ.,β ορόφου με ασανσέρ € 130000
- •Διαμέρισμα 1 έτουςπάρκιν,ασανσέρ,θέρμανση € 155000
- •Διαμέρισμα 90τ.μ. 2υπν/τίων με πάρκιν € 180000
- •Διαμέρισμα 105τ.μ. Γ ορόφου 6 ετών ,3 υπν/τια,μεγάλη βεράντα ,πάρκιν,ασανσέρ,δάνεια δεκτά € 210000
- •Ιαλυσός,118τ.μ.,πολυτελές με θέα,5 ετών € 220000
- •Υπερπολυτελές διαμέρισμα 140τ.μ.,Β΄ορόφου με ασανσέρ,χώρο στάθμευσης,καταπληκτικη θέα € 265000
- •Διώροφη Οικοδομή συν.εμβαδού 245τ.μ. αποτελούμενη απο 3 διαμερίσματα και υπόλοιπο δόμησης 42 τ.μ. δίπλα σε σχολικό συγκρότημα.Δάνεια δεκτά € 350000

**ΜΟΝΟΚΑΤΟΙΚΙΕΣ:**
- •Παστίδα 130τ.μ. σε 300τ.μ. οικόπεδο(μπετά) € 112000
- •Παστίδα 155 τ.μ. σε οικόπεδο 350τ.μ. € 250000
- •Κοσκινού 160τ.μ., μπετά με οικόπεδο 700τ.μ. € 130000
- •Κοσκινού 158τ.μ. σε οικ/δο 1000τ. σε μπετά € 160000
- •Τρείς 210τ.μ. ,οικόπεδο 1300 ,μαρμαροσοβά € 240000
- •Ιαλυσός μονοκατοικία 140τ.μ. σε οικόπεδο 300τ.μ. στην Αγία Παρασκευή πολυτελούς κατασκεύης € 300000
- **•Ρόδος,2 Μεζονέτες από 220τ.μ. έκαστη,πολυτελούς κατασκευής,με 4 υπνοδωμάτια ,σε άριστη κατάσταση**

**ΟΙΚΟΠΕΔΑ - ΚΑΤΑΣΤΗΜΑΤΑ:**
- •Οικόπεδο ,Σύμη(ΛΙΕΝΗ) 490τ.μ. με Σ.Δ. 0,8 € 85000
- •Κρεμαστή 400τ.μ. με άδεια οικοδομής € 75000
- •Οικόπεδο 5000τ.μ. κοντά στο Πλυμμήρι € 75000
- •Καλυθιές 1200 τ.μ.κτίζει 135 με ρεύμα,νερό € 50000
- **•Αποθήκη πλεονεκτική στην Ιαλυσό σε κεντρικό σημείο 250τ.μ. με ράμπα και γραφείο € 220000**
- **•Τσαΐρι,Οικόπεδο με άδεια οικοδομής βιοτεχνικού κτιρίου στο Τσαίρι € 80000**
- •Λαχανιά 3600τ.μ. άρτιο&οικοδομήσιμο € 65000
- •Πλυμμήρι 6880τ.μ. κοντά στην θάλασσα € 95000
- •Λαχανιά 5000 τ.μ. δίπλα στο δρόμο € 75000
- •Λαχανιά 2000τ.μ. 80μέτρα απο το κύμα € 50000
- •Καφετέρια στο κέντρο πλήρως εξοπλισμένη
- •Επιχείρηση internet cafe σε πολύ καλή τιμή
- •Εστιατόριο στην Παλία πόλη,πλήρως εξοπλισμένο

**Μισθώσεις:**
- • Καινούργια γκαρσονιέρα,πλήρως επιπλωμένη με ασανσέρ και γκαράζ στην Ανάληψη € 400
- • Διαμέρισμα 2 υπνοδωματίων,Α οροφου € 380
- • Διαμέρισμα 85τ.μ. στην Κωτιάδη με 2 υπν/τια € 420
- • Οροφοδιαμέρισμα καινούργιο 90τ.μ. σε κεντρικό σημείο κατάλληλο και για επαγγελματική χρήση € 500
- • Όροφοδιαμέρισμα διπλοκατοικίας ,καινούργιο,120 τ.μ. με θέρμανση,αυλή και πάρκιν κοντά στο Jumbo

**Αγορές-πωλήσεις-μισθώσεις-εκτιμήσεις-Ακινήτων**
**Δάνεια Δεκτά**
ΧΠ2694

RHODES-GREECE
CAIRO PALACE

**ΕΝΟΙΚΙΑΖΕΤΑΙ**
**κατάστημα** 90 τ.μ. στο εμπορικό κέντρο CAIRO PALACE στον ισόγειο χώρο του αιθρίου.

**Πληροφορίες: Κα ΦΡΑΝΣΙΣ ΝΙΩΤΗ**
**τηλ. 2241027600, κιν. 6944618757**
**φαξ 2241023462**
**email: info@cairopalace.gr**
ΧΠΞΕΝ102

ΚΤΗΜΑΤΟΜΕΣΙΤΙΚΟ ΓΡΑΦΕΙΟ
**ΑΣΒΕΣΤΗΣ Δ. ΝΙΚΟΛΑΟΣ**

- **ΑΝΑΛΗΨΗ** διαμέρισμα 70 τ.μ. 2 υπνοδωμάτια, γκαράζ, αποθήκη, καινούργιο 155.000€
- **ΑΝΑΛΗΨΗ** διαμέρισμα 100 τ.μ. 4ος όροφος με θέα, 165.000€
- **ΑΝΑΛΗΨΗ** διαμέρισμα 62 τ.μ. 2 υπνοδωμάτια, 124.000 €
- **ΑΝΑΛΗΨΗ** διαμέρισμα λουξ 113 τ.μ. με καταπληκτική θέα, 235,000€
- **ΑΝΑΛΗΨΗ** οροφοδιαμέρισμα 120 τ.μ. λουξ προς 2.000€ ανά τ.μ.
- **Μ. ΠΕΤΡΙΔΗ** διαμέρισμα 82 τ.μ. 150,000 €
- **Μ. ΠΕΤΡΙΔΗ** διαμέρισμα λουξ 88 τ.μ. προς 2.000 € ανά τ.μ.
- **ΡΟΔΙΝΙ** διαμέρισμα 90 τ.μ. λουξ κατασκευής 165,000 €
- **ΚΑΡΑΚΟΝΕΡΟ** 100 τ.μ. λουξ κατασκευής
- **ΜΙΡΑ ΜΑΡΕ** διαμερίσματα 115 τ.μ. με 3 υπνοδωμάτια, υπόγειο, γκαράζ και αποθήκη προς 2.000 € το τ.μ.
- **ΙΑΛΥΣΟΣ** διαμέρισμα 44 τ.μ. λουξ 83,000 €
- **ΜΙΡΑ ΜΑΡΕ** διαμερίσματα 102, 85, 75 κσι 65 τ.μ. αντίστοιχα και θέση πάρκιν προς 2.150€ το τ.μ.
- **ΚΑΡΑΚΟΝΕΡΟ** μεζονέτα, 140 τ.μ. λουξ κατασκευή,θέα θάλασσα, έτος κατασκευής 2002, 280.000 ευρώ.
- **ΚΟΣΚΙΝΟΥ** βίλλα υπερλουξ 265 τ.μ. με 2 στρμ. οικόπεδο με αυτόνομη γκαρσονιέρα 60 τ.μ. και πηγάδι 525.000 ευρώ
- **ΚΟΣΚΙΝΟΥ** μεζονέτα 115 τ.μ. λουξ ανεξάρτητη 220,000 €
- **ΙΑΛΥΣΟΣ** μεζονέτα 155 τ.μ. με 2 στρέμματα οικόπεδο με γκαζόν, 450.000€
- **ΙΑΛΥΣΟΣ** βίλα με οικόπεδο 2 στρ. 270 τ.μ. θέα θάλασσα, έτος κατασκευής 2002, 750.000 ευρώ.
- **ΙΑΛΥΣΟΣ** μεζονέτα 150 τ.μ. λουξ κατασκευής με 1.000 τ.μ. οικόπεδο 270,000 €
- **ΤΣΑΪΡΙ** μονοκατοικίες 150 τ.μ. με 3 υπνοδωμάτια, 1 στρέμμα οικόπεδο 150.000€ στα μπετά 235.000€ τελειωμένες
- **ΠΑΣΤΙΔΑ** μονοκατοικία 200 τ.μ. λουξ με θέα έτος κατασκευής 2005 315.000€
- **ΠΑΣΤΙΔΑ** μεζονέτα 150 τ.μ. 195,000 €
- **ΠΑΣΤΙΔΑ** μεζονέτες 125 τ.μ. με 300 τ.μ. οικόπεδο 90,000€ σε μπετά
- **ΠΑΣΤΙΔΑ** μονοκατοικίες 140 τ.μ. με 500 μ. οικόπεδο, θέα, 240.000€
- **ΠΑΡΑΔΕΙΣΙ** παραδοσιακή κατοικία 75 τ.μ. με 300 μ. οικόπεδο 125.000€
- **ΚΟΣΚΙΝΟΥ** οικόπεδο 4050 τ.μ. με καλή θέα!!! 220,000€
- **ΚΑΝΔΥΛΙ** οικόπεδο 2 στρέμματα άρτιο και οικοδομήσιμο 140.000€
- **ΠΑΣΤΙΔΑ** οικόπεδο 300 τ.μ. εντός οικισμού 60.000€
- **ΦΑΛΗΡΑΚΙ** οικόπεδο 3.500 στρέμματα άρτιο και οικοδομήσιμο με 150 τ.μ. κτίσμα
- **ΚΟΛΥΜΠΙΑ** οικόπεδο 4.100 τ.μ. 150,000€
- **ΠΕΥΚΟΙ** οικόπεδο 4 στρέμματα με θέα θάλασσα 200.000€
- **ΚΙΟΤΑΡΙ** παραθαλάσσιο οικόπεδο κατάλληλο για ξενοδοχειακή μονάδα 60 στρέμματα
- **ΓΕΝΝΑΔΙ** οικόπεδο 2,360 τ.μ. με άδεια οικοδομής (440 τ.μ. μικτά) πάνω στο δρόμο 50 μέτρα από το κύμα
- **ΑΝΑΛΗΨΗ** κατάστημα και αποθήκη 45 συν125 τ.μ. με πατάρι 40 τ.μ. σε πολύ καλή τιμή!!!
- **ΤΣΑΪΡΙ** αποθήκη στους Μαραγκούς 760 τ.μ. στα μπετά συν 450 μ. προαύλιο
- **ΙΞΙΑ** επιχείρηση καφέ μπαρ restaurant σε καλό σημείο, 20.000€
- **ΑΝΑΛΗΨΗ** ενοικιάζονται διάφορα καταστήματα
- **ΚΑΣΤΕΛΛΟΡΙΖΙΟΙ** ενοικιάζεται διαμέρισμα δύο υπνοδωματίων 350€
- **ΕΝΟΙΚΙΑΖΕΤΑΙ** κατάστημα επί της Καναδά 35 τ.μ.

**ΑΓΙΟΥ ΙΩΑΝΝΟΥ 46, ΡΟΔΟΣ**
**ΤΗΛ. 2241032809, 6947848288, 6947935026**
**e-mail:asvestisrealestate@yahoo.gr** ΧΠΚΤΗ003

**ΤΣΟΥΡΟΥΝΑΚΗΣ Κτηματομεσιτικό Γραφείο**
# Κεφάλαιο
Γ. ΣΕΦΕΡΗ 12 (παραπλεύρως ΜΗΔΙΑ)
ΤΗΛ/FAX.: (22410) 60060
ΚΙΝ.: 6948 046844
www.e-kefaleo.com

## ΠΩΛΗΣΕΙΣ ΑΚΙΝΗΤΩΝ

**ΔΙΑΜΕΡΙΣΜΑΤΑ**
- ❑ 50 τ.μ, παλαιά μονοκατοικία Αγ. Δημήτριο 75.000 €
- ❑ 50 τ.μ, 2άρι ,1ου, καινούριο , Καναδά 102.714 €
- ❑ 55 τ.μ, 2άρι , 1ου , καινούριο, Μανδηλαρά, 110.000 €
- ❑78 τ.μ, ημ/γειο, 2υπν/τιων, Μιχ. Πετρίδη, 88.000€
- ❑ 78 τ.μ., ισόγειο, 2υπν/τιων, Κόβα 90.000 €
- ❑ 81 τ.μ, ισόγειο, 2 υπν/τιων, καινούριο, Αραπάκι, 150.000 €
- ❑ 82 τ.μ, 1ου, 2 υπν/τιων, καινούριο, Τριάντα, 135.000 €
- ❑ 83 τ.μ., 2ου, 2 υπν/τιων, καινούριο, Ανάληψη,155.000 €
- ❑ 87 τ.μ., ισόγειο, 2 υπν/τιων, καινούριο,Μιχ.Πετρίδη, 185.000€
- ❑ 88 τ.μ.,1ου, 2 υπν/τιων, καινούριο, Τριάντα, 145.000€
- ❑ 93 τ.μ., ισόγειο, 2 υπν/τιων, καινούριο, Σμύρνης, 167.000€
- ❑ 93 τ.μ.,1ου , 2υπν/τιων, θέα, Ατταβύρου, 173.000€
- ❑102 τ.μ., ισόγειο, 3 υπν/τιων, καινούριο, λουξ, πάρκινγκ, Μίρα-Μάρε, 180.000€
- ❑107τ.μ,1ου, 3 υπν/τιων,θέα, Δασκάλους , 160.000€
- ❑110 τ.μ., 1ου, 3 υπν/τιων, καινούριο, λουξ, Καρακόνερο, 240.000€
- ❑115τ.μ, 2ου, 3 υπν/τιων, λουξ, Καρακόνερο 220.010€

**ΜΕΖΟΝΕΤΕΣ-ΜΟΝ/ΚΙΕΣ**
- ❑ 130 τ.μ., μεζονέτα, μπετά, οικόπεδο 250 τ.μ Παστίδα 110.000 €
- ❑ 165 τ.μ., μεζονέτα, λουξ, αυλή 380 τ.μ Ιξιά 346.500 €
- ❑ 145 τ.μ., μεζονέτα, λουξ, αυλή 1000 τ.μ Κοσκινού 280.000 €
- ❑145τ.μ., στα μπετά, αυλή 1000 τ.μ Κοσκινού 160.000 €
- ❑ 200 τ.μ., στα μπετά, αυλή 1000 τ.μ Κοσκινού 120.000 €

**ΟΙΚΟΠΕΔΑ**
- ❑ Οικόπεδο,1στρεμ., με άδεια οικοδομής 145τ.μ.εντός ζώνης, Κοσκινού 100.000€
- ❑ Οικόπεδο,1στρεμ., με άδεια οικοδομής 200 τ.μ.εντός ζώνης, Κοσκινού 75.000€
- ❑ Οικόπεδο, 4,6 στρεμ., Κοσκινού 330.000€

**ΕΠΑΓΓΕΛΜΑΤΙΚΟΙ ΧΩΡΟΙ**
- ❑ Κατάστημα 50 τ.μ Κ. Παλαιολόγου, 220.110€
- ❑ Καταστήματα 80τ.μ., γωνιακό, μεγάλη πρόσοψη, 4 βιτρίνες, κεντρικό, Ανάληψη, 360.000 €
- ❑ Κατάστημα 97 τ.μ, Κοσκινού, 90.000 €
- ❑ Κατάστημα 93 τ.μ., Καναδά 409.391 €
- ❑ Καταστήματα 95τ.μ., 60 τ.μ πατάρι, πάρκινγκ, Ρόδου-Καλλιθέας 255.000 €
- ❑ Κατάστημα 140 τ.μ., συν 30 τ.μ βοηθητικά, 150 τ.μ αυλή, πάρκινκ, κεντρικό, Καρακόνερο, 295.000 €
- ❑ Αποθήκη 220 τ.μ, 6 m ύψος, Κοσκινού 210.000 €
- ❑ Αποθήκη 128 τ.μ, 6 m ύψος, Κοσκινού 80.000 €

**ΕΝΟΙΚΙΑΣΕΙΣ**
- ❑ Διαμέρισμα 93 τ.μ, 2ου 3 υπν/τιων, Ιξιά,420 €

ΧΠ1629

## ενοικιασεις

συνέχεια από την προηγούμενη

**ΕΝΟΙΚΙΑΖΕΤΑΙ ΔΙΑΜΕΡΙΣΜΑ 1ου ΟΡΟΦΟΥ 100 Τ.Μ. ΣΕ ΔΙΠΛΟΚΑΤΟΙΚΙΑ ΜΕ ΘΕΣΗ ΠΑΡΚΙΝ, ΣΤΗΝ ΙΑΛΥΣΟ ΕΠΙ ΤΗΣ ΟΔΟΥ ΙΑΛΥΣΟΥ 41. ΠΛΗΡ. ΤΗΛ. 2241095420, 6978995382-3 ΜΑΠ566**

**ΕΝΟΙΚΙΑΖΕΤΑΙ διαμέρισμα** δύο δωματίων, ρετιρέ 3ου ορόφου, επιπλωμένο, κεντρική θέρμανση επί της οδού Ναυαρίνου 25, κοντά στο Πανεπιστήμιο, μεγάλη βεράντα, θέα μοναδική. Πληρ. τηλ. 2241024846 MZT250901

**ΕΝΟΙΚΙΑΖΕΤΑΙ διαμέρισμα** 4άρι 105 τ.μ. α' ορόφου με νυχτερινό μειωμένο τιμολόγιο ΔΕΗ, περιοχή συνοικισμός Δασκάλων επί της Αναστασίου Βρόντη 7. Πληρ. τηλ. 2241068108, 6938186893 MZT250919

**ΕΝΟΙΚΙΑΖΕΤΑΙ κατάστημα** 170 τ.μ. επί της οδού Θεσσαλονίκης και Πολυγύρου με μεγάλες γωνιακές βιτρίνες, μεγάλο ιδιωτικό πάρκιν, κατάλληλο για οποιαδήποτε επαγγελματική χρήση (super market, έκθεση επίπλων κ.λπ.). Πληρ. τηλ. 2241061181, 6972894974 MZT250906

**ΕΝΟΙΚΙΑΖΕΤΑΙ** επιπλωμένη ισόγειος **γκαρσονιέρα,** οδός Αγ. Λαύρας 63, πολύ κοντά στο Πανεπιστήμιο Αιγαίου. Πληρ. τηλ. 2241031818 (ώρες καταστημάτων) ΜΑΠ562

**ΕΝΟΙΚΙΑΖΕΤΑΙ** καινούργιο 75 τ.μ. **διαμέρισμα** στην Ιξιά με 2 υπνοδωμάτια, κεντρική θέρμανση και διπλά τζάμια. Προτιμούνται εκπαιδευτικοί - στρατιωτικοί. Πληρ. τηλ. 2241094475 MZT250902

**ΕΝΟΙΚΙΑΖΕΤΑΙ διαμέρισμα** 120 τ.μ. στην οδό Αλεξανδρείας 19. Πληρ. τηλ. 2241061693 και 6973853192 MZT230918

**ΕΝΟΙΚΙΑΖΟΝΤΑΙ** δύο διαμερίσματα α) ισόγειο 90 τ.μ.. 2 υπνοδωματίων, WC, σαλόνι, τραπεζαρία, κουζίνα, β) 80 τ.μ. α' ορόφου επιπλωμένο 2 υπνοδωματίων, σαλόνι, κουζίνα, τραπεζαρία, WC επί της Μητροπόλεως 83Θ. Πληρ. τηλ. 2241036072 MZT250910

**ΕΝΟΙΚΙΑΖΕΤΑΙ δυάρι** μοντέρνας κατασκευής α' ορόφου σε μικρή πολυκατοικία επί της οδού Κωνσταντινουπόλεως (έναντι Αγ. Δημητρίου). Πληρ. τηλ. 6972177629MZT220916

**ΕΝΟΙΚΙΑΖΕΤΑΙ κατάστημα** 60 τ.μ. επί της Κων. Παλαιολόγου κάτω από το Βενετόκλειο Λύκειο απέναντι από το COLLECTION. Πληρ. τηλ. 2241077944, 6945256593 MZT250913

**ΕΝΟΙΚΙΑΖΕΤΑΙ ΔΙΑΜΕΡΙΣΜΑ 80 Τ.Μ. ΚΑΤΑΛΛΗΛΟ ΓΙΑ ΕΠΑΓΓΕΛΜΑΤΙΚΗ ΣΤΕΓΗ ΣΤΟΝ 1ο ΟΡΟΦΟ ΠΟΛΥΚΑΤΟΙΚΙΑΣ ΕΠΙ ΤΗΣ ΟΔΟΥ ΙΕΡΟΥ ΛΟΧΟΥ ΑΡ. 14 (ΑΠΕΝΑΝΤΙ ΣΤΗΝ ΟΛΥΜΠΙΑΚΗ). ΠΛΗΡ. ΤΗΛ. 2241035174, 6944665299 MZT250916**

**ΕΝΟΙΚΙΑΖΕΤΑΙ διαμέρισμα** 2 υπνοδωματίων, κουζινοτραπεζαρία, σαλόνι, WC με μπανιέρα και βεράντες γύρω - γύρω στην Κρεμαστή επί της Γ. Σεφέρη 11. Πληρ. τηλ. 2241095332 MZT250915

**ΕΝΟΙΚΙΑΖΕΤΑΙ** καινούργιο **διαμέρισμα** 2 υπνοδωματίων, ημιεπιπλωμένο στον α' όροφο με air condition, πλησίον Α' Δημ. Σχολείου Ιαλυσού. Πληρ. τηλ. 6932323057, 2241094948 MAT4321

**ΕΝΟΙΚΙΑΖΕΤΑΙ κατάστημα** και **γραφείο** 30 τ.μ. και πατάρι στο Νιοχώρι, οδός Ιωάννη Καζούλη αριθμ. 11 κατάλληλο για κάθε χρήση. Πληρ. τηλ. 2241064142, 6938370158 MZT250918

**ΕΝΟΙΚΙΑΖΕΤΑΙ** στο κέντρο της Ιαλυσού **διαμέρισμα - μεζονέτα** 100 τ.μ. με ντουλάπες στα υπνοδωμάτια και εντοιχιζόμενη κουζίνα. Τιμή 390 ευρώ. Πληρ. τηλ. 2241096955 ώρες καταστήματος MZT230921

**ΕΝΟΙΚΙΑΖΕΤΑΙ μονοκατοικία** στην Παλιά Πόλη για 2 ή 3 άτομα με μεγάλο κήπο παραδοσιακή με πέτρα και ξύλο. Είναι αναπαλαιωμένη πρόσφατα. Αποκλείονται αλλοδαποί. Πληρ. τηλ. 2241077778, 6979303957 MZT250913

**ΕΝΟΙΚΙΑΖΕΤΑΙ:** επιπλωμένο **διαμέρισμα** 110 τ.μ. α' ορόφου, κατάλληλο για συγκατοίκηση φοιτητών, 200 μέτρα από το Πανεπιστήμιο. Τρία υπνοδωμάτια, κουζίνα, σαλόνι, μπάνιο, αποθήκη, μεγάλες βεράντες, ωραία θέα. Σοφούλη 103 πάνω από το κατάστημα ειδών δώρου REGALO. Πληρ. τηλ. 2241033488 MZT220905

**ΕΝΟΙΚΙΑΖΕΤΑΙ ΔΙΑΜΕΡΙΣΜΑ ΜΕ 2 ΥΠΝΟΔΩΜΑΤΙΑ 100 ΜΕΤΡΑ ΑΠΟ ΤΟ ΚΕΝΤΡΟ ΤΗΣ ΙΑΛΥΣΟΥ ΣΤΟΝ Β' ΟΡΟΦΟ ΜΕ ΦΑΝΤΑΣΤΙΚΗ ΘΕΑ. ΠΛΗΡ. ΤΗΛ. 6932313225 INT230909**

**ΕΝΟΙΚΙΑΖΟΝΤΑΙ STUDIOS ΜΕ ΤΟ ΜΗΝΑ Ή ΜΕ ΤΗΝ ΗΜΕΡΑ ΠΛΗΡΩΣ ΕΠΙΠΛΩΜΕΝΑ ΜΕ ΠΟΛΥΚΟΥΖΙΝΑΚΙ, ΨΥΓΕΙΟ, ΝΤΟΥΣ, WC, ΤΗΛΕΦΩΝΟ, ΜΠΑΛΚΟΝΙ, ΖΕΣΤΟ ΝΕΡΟ ΕΠΙ 24ΩΡΟΥ ΒΑΣΕΩΣ ΣΤΗΝ ΠΙΟ ΗΣΥΧΗ ΠΕΡΙΟΧΗ ΤΗΣ ΠΟΛΗΣ ΡΟΔΟΥ (ΠΕΡΙΟΧΗ ΔΑΣΚΑΛΩΝ), ΟΔΟΣ ΜΑΝΩΛΗ ΠΑΠΑΜΑΝΩΛΗ ΑΡΙΘΜ. 12 ΚΑΘΕΤΟΣ ΕΠΙ ΤΗΣ ΣΤΕΛΙΟΥ ΚΩΤΙΑΔΗ. ΠΛΗΡ. ΤΗΛ. 2241037244 ΚΑΙ ΚΙΝ. 6946114093 ΜΑΤ8122**

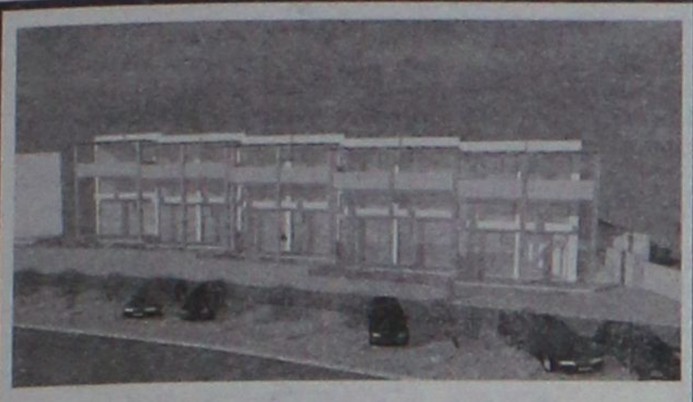

**ΣΤΟ ΚΙΟΤΑΡΙ**
**(ΠΑΝΩ ΣΤΟΝ ΚΕΝΤΡΙΚΟ ΔΡΟΜΟ ΚΑΙ ΑΝΑΜΕΣΑ ΣΤΑ ΜΕΓΑΛΑ ΞΕΝΟΔΟΧΕΙΑ)**

**ΠΩΛΟΥΝΤΑΙ - ΕΝΟΙΚΙΑΖΟΤΑΙ**
**ΝΕΟ-ΑΝΑΓΕΙΡΟΜΕΝΑ**
**ΚΑΤΑΣΤΗΜΑΤΑ - ΓΡΑΦΕΙΑ**
**ΣΤΟ ΕΜΠΟΡΙΚΟ ΚΕΝΤΡΟ ΠΑΝΑΓΟΥ**
**ΠΛΗΡ. ΤΗΛ. 22410-62517 ΚΑΙ 6932612032**

ΜΚΠΚΤΡ016

**Γραφείο κοινοχρήστων δαπανών**

επιθυμεί συνεργασία ή αγορά συγκεκριμένου συνεργείου καθαρισμού.

**Πληρ. τηλ . 2241070188** MZT270911(Γ)

**ΚΛΑΔΟΓΕΝΗΣ ΜΙΧΑΗΛ**
ΠΟΛΙΤΙΚΟΣ ΜΗΧΑΝΙΚΟΣ Ε.Μ.Π.
**ΑΤΤΑΒΥΡΟΥ 20 - ΡΟΔΟΣ • ΤΗΛ. 2241022394**

**ΠΩΛΟΥΝΤΑΙ**
**ΔΙΑΜΕΡΙΣΜΑΤΑ**
πολυτελούς κατασκευής
με θέα, στην οδό Ικάρου,
εμβαδού 128 τ.μ., 3 υπνοδωματίων,
σαλόνι, κουζίνα, WC,
αποθήκη και θέση parkingk

AE058

**REAL ESTATE**
**Ι.ΘΑΡΡΕΝΟΣ**
Σύμβουλος Ακινήτων -Μεσίτης Αστικών Συμβάσεων
FOR OUR SERVICES
**Τηλ. 6945236522, 2241021308**

MAT4344

**ΠΩΛΟΥΝΤΑΙ**

**ΡΟΔΟΣ**
**Τριώροφο βιοτεχνικό κτίριο** 900 τ.μ. (300+300+300) 540.000€
**Οικόπεδο:** 400 τ.μ. Ροδίνι 185.000€
**Οικόπεδο:** 600 τ.μ. Εφορία 430.000€
**Οικόπεδο:** 350 τ.μ. Αυτοστ. 150.000€
**Οικόπεδο:** 500 τ.μ. Αυτοστ. 150.000€
**Διαμέρισμα** ημιυπόγειο 80 τ.μ. 90.000€
**Διαμέρισμα** Ιαλυσός 80 τ.μ. 110.000€
**Διαμέρισμα:** 75 τ.μ. Ανάληψη 125.000€
**Διαμέρισμα:** 105 τ.μ. Αγ. Νικόλαο ημιυπόγειο 105.000€
**Διαμέρισμα:** 85 τ.μ. Μ. Πετρίδη 130.000€
**Διαμέρισμα:** 80 τ.μ. Ροδίνι 145.000€
**Διαμέρισμα:** 100 τ.μ. Ροδίνι 185.000 €
**Διαμέρισμα:** 120 τ.μ. Ανάληψη + 30 τ.μ. αποθήκη 250.000€
**Διαμέρισμα:** 120 τ.μ. Καρακόνερο 240.000€
**Διαμέρισμα:** 120 τ.μ. Αγ. Νικόλ. 150.000€
**Μονοκατοικία:** 150 τ.μ. Μητρόπολη 380.000€
**Μονοκατοικία:** 140 τ.μ. σε 1.000 τ.μ. οικόπεδο 280.000€
**Μονοκατοικία:** πολυτελείας 250 τ.μ. Ανάληψη 550.000 €

**ΚΟΣΚΙΝΟΥ**
**Μονοκατοικία** 120 τ.μ. 275.000€
**Μονοκατοικία:** 200 τ.μ. σε μαρμαροσουβά 1000 τ.μ. οικόπεδο 245.000€
**Μονοκατοικία:** 200 τ.μ. σε 1.000 τ.μ. οικόπεδο 300.000€
**Μονοκατοικία:** 135 τ.μ. σε μπετά 135.000€
**Μονοκατοικία:** 140 τ.μ. + 70 υπογ. 150.000€ μπετά, 250.000 € τελειωμένη
**Μεζονέτα:** 115 τ.μ. εντός οικισμού 210.000€
**Οικόπεδο:** 1.500 τ.μ. 150.000€ (Κλινική) με άδεια

**ΠΑΣΤΙΔΑ**
**Οικόπεδο:** 1.500 τ.μ. με άδεια 75.000€
**Μονοκατοικία:** 140 τ.μ. σε μπετά 115.000€ (εντός οικισμού)
**Μονοκατοικία:** 140 τ.μ. σε μπετά σε 1.500 οικόπεδο 135.000€

**ΝΟΤΙΑ ΡΟΔΟΣ**
**Οικόπεδα** 1000 τ.μ. άρτια κατάλληλα για εξοχικές κατοικίες 50.000€ με την άδεια
**Γεννάδι** κύμα 4.000 τ.μ. 250.000€
**Γεννάδι** μονοκατοικία 200 τ.μ. 285.000€
**Πλημμύρι** 2.000 τ.μ. άρτιο 35.000 € Παραδοσιακό σπίτι **Μεσαναγρό** 120.000€
**Οικόπεδο:** 5.000 τ.μ. κύμα 350.000€ (Κιοτάρι)
**Οικόπεδο:** 5.500 150.000€ (Κιοτάρι)
**Οικόπεδο:** 1.500 με άδεια (εντός τουριστικής ζώνης) 220.000€ (Κιοτάρι)
**Οικόπεδα:** 1.000 τ.μ. από 45.000 € (Κιοτάρι)
**Μονοκατοικία:** 125 τ.μ. σε μπετά 150.000€ (επί της Λεωφόρου)
**Μονοκατοικίες:** 120 τ.μ. 280.000€ σε 1.000 τ.μ. οικόπεδο (Κιοτάρι)
**Μεζονέτες** 70 τ.μ. 160.000€ (Κιοτάρι)
**Οικόπεδο** 25.000 τ.μ. Αγ. Παύλο επί της λεωφόρου 200.000 ευρώ

**ΜΕΣΑΝΑΓΡΟΣ**
**Οικόπεδα:** εντός οικισμού από 8.000€

ΟΙΚΟΔΟΜΙΚΕΣ ΕΠΙΧΕΙΡΗΣΕΙΣ

**ΑΦΟΙ ΤΣΑΚΙΡΗ-Α. ΚΟΥΦΑΛΑΚΗΣ Ο.Ε**

**ΚΑΤΑΣΚΕΥΗ ΚΤΙΡΙΩΝ ΤΕΧΝΙΚΑ ΕΡΓΑ**

**25 χλμ. ΡΟΔΟΥ-ΛΙΝΔΟΥ τ.κ. 85100**
**ΤΗΛ. ΓΡΑΦΕΙΟΥ 2241056284, ΚΙΝ. 6932644661-6944724217-6936464029**

**ΚΡΕΜΑΣΤΗ**



**Πωλούνται μεζονέτες** νεόκτιστες άριστης κατασκευής με ενδοδαπέδια θέρμανση και εγκατάσταση aircondition, 119,57 τ.μ. εντός οικισμού, σε προσιτές τιμές.

**ΑΦΑΝΤΟΥ**

**Πωλούνται διαμερίσματα** τελειωμένα νεόκτιστα επί της παρόδου Πιπίνου και Ι. Ζίγδη με ενδοδαπέδια θέρμανση και εγκατάσταση aircondition, 81,56 τ.μ. εντός οικισμού, σε χαμηλές τιμές.

**ΚΟΛΥΜΠΙΑ**

**Πωλούνται μεζονέτες** υπό κατασκευή 116 τ.μ., σε πάρα πολύ καλή περιοχή με θέα, με ή χωρίς πισίνα, μεγάλο οικόπεδο ενδοδαπέδια θέρμανση και εγκατάσταση aircondition, σε τιμές έκπληξη.

**ΑΦΑΝΤΟΥ**

**Πωλούνται μεζονέτες** μεσοτοιχία 120 τ.μ. υπό κατασκευή με καταπληκτική θέα, ενδοδαπέδια θέρμανση, εγκατάσταση aircondition, εντός οικισμού, σε τιμές έκπληξη.

*Εγγύηση η πολυετής πείρα μας*
*στην κατασκευή και η γνώση της οικοδομής*

AE1760

**ΠΩΛΟΥΝΤΑΙ**

**ΔΙΑΜΕΡΙΣΜΑΤΑ - ΓΚΑΡΣΟΝΙΕΡΕΣ**
- **ΡΟΔΟΣ** (ΚΑΡΑΚΟΝΕΡΟ): 110 τ.μ. υπερυψωμένο ισόγειο € 145.000
- **ΡΟΔΟΣ** 120 τ.μ. ετοιμοπαράδοτο ρετιρέ στην Πειραιώς € 240.000
- **ΡΟΔΟΣ** ΡΟΔΙΝΙ: 125 τ.μ. 1ου ορόφου € 240.000
- **ΙΞΙΑ:** 93 τ.μ. με αυλή αποκλειστικής χρήσεως € 168.000
- **ΙΑΛΥΣΟΣ:** 110 τ.μ. σε ήσυχη περιοχή € 200.000
- **ΡΟΔΟΣ (ΚΑΡΑΚΟΝΕΡΟ):** 120 τ.μ. με αυλή αποκλειστικής χρήσεως € 240.000
- **ΡΟΔΟΣ (ΚΑΝΑΜΑΤ):** Υπό ανέγερση 40 τ.μ. σε μικρή οικοδομή € 90.000
- **ΡΟΔΟΣ (ΜΗΔΙΑ):** 108 τ.μ. με θέα € 249.000
- **ΡΟΔΟΣ:** Γραφείο 63 τ.μ. στην Ηρώων Πολυτεχνείου € 150.000
- **ΡΟΔΟΣ:** 80 τ.μ. στη Μιχαήλ Πετρίδη € 87.000
- **ΑΡΧΑΓΓΕΛΟΣ:** Σε μπετά 100 τ.μ. υπόγειο + 150 τ.μ. ισόγειο + 150 τ.μ. όροφος € 240.000
- **ΙΑΛΥΣΟΣ:** 144 τ.μ. σε οικόπεδο 250 τ.μ. € 302.400 λουξ κατασκευής
- **ΙΑΛΥΣΟΣ:** 178 τ.μ. σε οικόπεδο 400 τ.μ. € 373.800 λουξ κατασκευής

**ΜΕΖΟΝΕΤΕΣ-ΜΟΝΟΚΑΤΟΙΚΕΣ**
- **ΡΟΔΟΣ:** Υπό ανέγερση 165 τ.μ. στην οδό Καμείρου € 345.000
- **ΡΟΔΟΣ** (ΡΟΔΙΝΙ):Υπό ανέγερση 180 τ.μ. σε 3 επίπεδα € 345.000
- **ΡΟΔΟΣ:** 103 τ.μ. υπ.+75 ισογ.+70 τ.μ. όροφος lux κατασκευής περιοχή ΜΗΔΙΑ € 550.000
- **ΠΑΣΤΙΔΑ:** 158 τ.μ. σε ήσυχη περιοχή με θέα € 240.000
- **ΓΕΝΝΑΔΙ:** 75 τ.μ. με αυλή 300 τ.μ. € 160.000
- **ΚΙΟΤΑΡΙ:** 120 τ.μ. (κύμα) σε οικόπεδο 1.200 τ.μ. € 250.000

**ΟΙΚΟΠΕΔΑ**
- **ΛΑΧΑΝΙΑ:** 10 στρέμματα πάνω στο κύμα € 700.000
- **ΓΕΝΝΑΔΙ:** κύμα 4.200 τ.μ. € 252.000
- **ΓΕΝΝΑΔΙ:** 4.000 τ.μ. στο κύμα € 250.000
- **ΓΕΝΝΑΔΙ:** 1.800 τ.μ. επί της επαρχιακής οδού € 65.000
- **ΓΕΝΝΑΔΙ:** 400 τ.μ. εντός οικισμού € 50.000
- **ΚΙΟΤΑΡΙ:** 9.600 τ.μ. με καταπληκτική θέα-πανοραμικό € 480.000
- **ΚΙΟΤΑΡΙ:** 5.500 τ.μ. επί της επαρχ. οδού (τεμαχίζεται σε τρία άρτια και οικοδομήσιμα) € 220.000
- **ΚΙΟΤΑΡΙ:** 6.000 τ.μ. κοντά στη θάλασσα € 360.000
- **ΚΙΟΤΑΡΙ:** 20.000 τ.μ. με καταπληκτική θέα € 220.000
- **ΑΡΧΑΓΓΕΛΟΣ:** 2.000 τ.μ. εντός ζώνης με άδεια οικοδομής € 65.000
- **ΑΡΧΑΓΓΕΛΟΣ:** 5.519 τ.μ. πρόσωπο στη Ρόδου-Λίνδου με θέα στην παραλία Τσαμπίκας € 170.000

**ΕΠΙΧΕΙΡΗΣΕΙΣ**
- **ΡΟΔΟΣ:** Πωλείται επιχείρηση ενοικίασης μοτοπ/των (45 σκούτερ) περιοχή Νεοχωρίου € 55.000
- **ΑΡΧΑΓΓΕΛΟΣ:** Πωλείται επιχείρηση φαστ φουντ - παιδότοπος 175 τ.μ. σε κεντρικό σημείο, εξασφαλισμένη πελατεία € 60.000

**ΕΠΑΓΓΕΛΜΑΤΙΚΟΙ ΧΩΡΟΙ**
- **ΑΣΓΟΥΡΟΥ:** Πωλούνται αποθήκες 160 τ.μ. τιμή έκαστη € 100.000
- **ΑΣΓΟΥΡΟΥ:** Ισόγεια καταστήματα 200 τ.μ. στη Ρόδου Λίνδου προς 1.700€ το τ.μ.
- **ΡΟΔΟΣ:** Γωνιακό κατάστημα 100 τ.μ. στην Κων/νου Παλαιολόγου € 275.000

**ΕΝΟΙΚΙΑΣΕΙΣ**
- **ΡΟΔΟΣ:** Κατάστημα 40 τ.μ. και ύψος 4,5 τ.μ. στην Ιωάννου Καζούλη

Πληροφορίες Κτηματομεσιτικό Γραφείο
**Κλεάνθη Κάντακα**
τηλ. 2244022192, 6936179069

AE1771

## ενοικιασεις

συνέχεια από την προηγούμενη

**ΕΝΟΙΚΙΑΖΕΤΑΙ διαμέρισμα** 3άρι α' ορόφου διαμπερές, επί της οδού Αλυτρώτων Ελλήνων 3, συνοικισμός δασκάλων. Πληρ. τηλ. 2241093080, 6934778011 MZT220920

**ΕΝΟΙΚΙΑΖΕΤΑΙ ισόγειο κατάστημα** 240 τ.μ. με πατάρι επισκέψιμο 100 τ.μ. επί της λεωφ. Καλλιθέας έναντι σούπερ μάρκετ "Μαρινόπουλος". Πληρ. τηλ. 6945336699 από 10.00-14.00 MZT230907

**ΕΝΟΙΚΙΑΖΟΝΤΑΙ** καινούργια **διαμερίσματα/γκαρσονιέρες** επιπλωμένα, πολυτελείας με A/C, TV, SATELLITE σε ωραία, ήσυχη τοποθεσία, θέα, πάρκιν, στο Φαληράκι, κατάλληλα για εκπαιδευτικούς. Πληρ. τηλ. 2241087076 ΜΑΠ521

**ΕΝΟΙΚΙΑΖΟΝΤΑΙ δύο εξοχικές κατοικίες** στην περιοχή Γκολφ Αφάντου, των τριών και δύο δωματίων αντίστοιχα και λοιπών βοηθητικών χώρων. Διαθέτουν άνετο πάρκιν, ηλιακούς θερμοσίφωνες, κεντρική θέρμανση (καλοριφέρ) είναι άριστης κατασκευής και απέχουν από παραλία Αφάντου 400 μέτρα. Πληρ. τηλ. 2241033774, 2241034123, 6948528799 MZT220921

**ΕΝΟΙΚΙΑΖΕΤΑΙ διαμέρισμα** στην Ιαλυσό ενός υπνοδωματίου, σαλόνι, κουζίνα, WC, με air condition, κατάλληλο για 2 άτομα. Πληρ. τηλ. 2241095189, 6937058480 MZT230901

**ΕΝΟΙΚΙΑΖΕΤΑΙ γκαρσονιέρα** επιπλωμένη στο Καναμάτ Φώτη Κόντογλου 90 με πάρκιν στην λεωφόρο Καλλιθέας στο σούπερ μάρκετ Βερόπουλου. Πληρ. τηλ. 2241061790MZT230905

**ΕΝΟΙΚΙΑΖΕΤΑΙ διαμέρισμα** 130 τ.μ. ημιόροφος στην παραλία Ιαλυσού. Σαλόνι, κουζίνα, 3 υπνοδωμάτια, καθιστικό με τζάκι, μπάνιο και μεγάλες βεράντες και με χώρους πάρκιν. Σοβαρές προτάσεις. Πληρ. τηλ. 6932160353 ώρες 11 πρωί-5 απόγευμα MZT210921

**ΕΝΟΙΚΙΑΖΕΤΑΙ διαμέρισμα** ανακαινισμένο 120 τ.μ. με 3 υπνοδωμάτια, σαλόνι, κουζίνα, 2 WC, μέσα στην πόλη, Γρηγορίου Ε 18 (7 Βαγιές). Πληρ. τηλ. 6973506879 MZT200902

---

**Inkjet cartridge refilling business for sale**

This fantastic business offers an ideal opportunity for somebody who wants to enter the inkjet cartridge refilling industry.

The business was first to market on Rhodes where we have established a strong brand awareness and a good reputation.

This is a great investment opportunity and includes all equipment and stock. We will also provide training to the successful buyer.

For more information telephone **22410-36108**

**Πωλείται επιχείρηση ειδικευμένη στις Αναγομώσεις Μελανοδοχείων**

Αυτή η φανταστική επιχείρηση προσφέρει μια ιδανική ευκαιρία για κάποιον που ενδιαφέρεται να μπει στην αγορά των αναγομώσεων μελανοδοχείων.

Η επιχείρηση αυτή ήταν η πρώτη σε αυτή το είδος στην Ρόδο και έχουμε εξασφαλίσει ένα αναγνωρίσιμο όνομα και μια άριστη εικόνα στην αγορά.

Είναι μια πολύ καλή επενδυτική ευκαιρία η οποία περιλαμβάνει όλο τον εξοπλισμό και το stock. Επίσης θα προσφέρουμε και εκπαίδευση στον πετυχημένο αγοραστή.

**Για περισσότερες πληροφορίες τηλ. 22410-36108**

MAT4359

---

Το ξενοδοχείο

**"EVA APARTHOTEL"**

*που βρίσκεται στο κέντρο*

*επί της οδού Ηρώων Πολυτεχνείου 22*

**Ενοικιάζει με το μήνα επιπλωμένα διαμερίσματα**

τα οποία αποτελούνται από:

- Δίκλινο υπνοδωμάτιο
- Σαλόνι
- Κουζίνα εξοπλισμένη (πολυκουζινάκι κ.λπ.)
- Μπάνιο με ντους και μπανιέρα & σεσουάρ μαλλιών
- Διπλά τζάμια & μεγάλες βεράντες

**ΔΙΑΘΕΤΟΥΝ**

- Ζεστό νερό
- Θυρίδα
- Τηλέφωνο με αυτόματη προαπάντηση
- Τηλεόραση
- Εβδομαδιαίο καθαρισμό διαμερισμάτων

Πληροφορίες στα τηλέφωνα
2241029508, 2241022852, κιν. 6946334436

MAT4211(Γ)

---

**ΠΩΛΟΥΝΤΑΙ**

**πολυτελή διαμερίσματα**

στο κέντρο της Ιαλυσού με θέση πάρκινγκ

α) 102 τ.μ. με 3 υπνοδωμάτια, β) 87 τ.μ. με 2 υπνοδωμάτια και γ) 36 τ.μ. ενός υπνοδωματίου, πλήρως εξοπλισμένα.

**Γεωργίου Νικόλαος**

**Πληρ. 6932386180, 2241076985**

ΜΑΠ564(Γ)

---

**ευσταθίου ΕΥΡΩΚΤΗΜΑΤΙΚΗ**

ΚΤΗΜΑΤΟΜΕΣΙΤΙΚΟ ΓΡΑΦΕΙΟ

Εθν. Αντιστάσεως 83 • Τηλ.: 22410 73819, 74917
Κιν.: 6944 374546, 6945 292030
Fax: 22410 38641 • e-mail: info@euroktimatiki.gr

---

## ΠΩΛΗΣΕΙΣ ΑΚΙΝΗΤΩΝ

**Οικόπεδα**

1) 3.640 τ.μ. οικόπεδο στην Ιαλυσό με άδεια οικοδομής για διώροφη μονοκατοικία 135 τ.μ. αξίας 120.0000 ευρώ, 2) 500 τ.μ. στους Αγίους Αποστόλους (νέο σχέδιο πόλεως) με σ.δ. 0,8 Αξίας 150.000 ευρώ. 3) 614 τ.μ. στους Αγίους Αποστόλους (νέο σχέδιο πόλεως). Αξίας 220.000 ευρώ. 4) 1.400 τ.μ. στην ιαλυσό με άδεια οικοδομής με δυνατότητα οικοδόμησης 150 τ.μ. κατοικίας. Αξίας 138.000 ευρώ. 15 τ.μ. κατοικίας αξίας 140.000 ευρώ 5) 987 τ.μ. στην ιαλυσό θέση Κανδηλί με άδεια οικοδομής 6) 304 τ.μ. στην Ιξιά (με δυνατότητα οικοδόμησης 240 τ.μ. κατοικίας) Αξίας 160.000 € 7) 1.000 τ.μ. στο Ροδίνι (με δυνατότητα οικοδόμησης 400 τ.μ. κατοικίας) Αξίας 350.000 € 8) 1000 τ.μ. στην Ιαλυσό (με δυνατότητα οικοδόμησης 120 τ.μ. κατοικίας) Αξίας 110.000 € 9) 2000 τ.μ. στην Ιαλυσό (με δυνατότητα οικοδόμησης 200 τ.μ. κατοικίας) Αξίας 220.000 € 10) 2000 τ.μ. στα Κοσκινού (με δυνατότητα οικοδόμησης 120 τ.μ. κατοικίας) Αξίας 88.000 € 11) 3.640 τ.μ. στην Ιαλυσό (με δυνατότητα οικοδόμησης 135 τ.μ. κατοικίας) Αξίας 120.000 € 12) 4000 τ.μ. στα Κοσκινού με πανοραμική θέα (με δυνατότητα οικοδόμησης 200 τ.μ. κατοικίας) Αξίας 215.000 € 13) 4000 τ.μ. στα Κοσκινού με εξαιρετική θέα (με δυνατότητα οικοδόμησης 200 τ.μ. κατοικίας) Αξίας 300.000 € 14) 4.010 κοντά στην Εθν. Οδό Λίνδου – Αεροδρομίου για επαγγελματική χρήση (με δυνατότητα οικοδόμησης 3.600 τ.μ. Βιοτεχνικού Χώρου) Αξίας 180.000 € 15) 5.300 τ.μ. στα Ασγούρου (με δυνατότητα οικοδόμησης 200 τ.μ. κατοικίας) Αξίας 190.000 €

**Διαμερίσματα**

1) 50 τ.μ. περιοχή Αγ. Ιωάννης ισόγειο πλήρως ανακαινισμένο με 1 υπνοδωμάτιο. Αξίας 90.000 € 2) 50 τ.μ. στην Χρήστου Φέσσα με 1 υπν/τιο. Αξίας 76.000€ 3) 56,5 τ.μ. στην Ιαλυσό οδός Δωριέως ισόγειο με ένα υπνοδωμάτιο, σαλόνι, κουζίνα, μπάνιο, αυλή και κήπο. Αξίας 80.000 € 4) 50 τ.μ. στην Μ. Κλαδάκη με 1 υπν/τιο Αξίας 90.000 € 5) 50 τ.μ. στην Μυτιλήνης με 1 υπν/τιο Αξίας 82.000 € 6) 70 τ.μ. στην Ιξιά (Σωτήρος) με 2 υπν/τια Αξίας 94.000€ 7) 74 τ./μ. 2ου ορόφου περιοχή Ανάληψη σε νεόδμητη οικοδομή με 2 υπνοδωμάτια, σαλόνι, κουζίνα, μπάνιο, διαθέτει κεντρική θέρμανση, ηλιακό θερμοσίφωνα, ιδιόχρηστο πάρκιν. Αξίας 170.000 € 8) 82 τ.μ. στην Ιαλυσό με δύο υπνοδωμάτια σε νεόδμητη πολυτελή οικοδομή με κεντρική θέρμανση ηλιακό θερμοσίφωνα. Αξίας 140.000 € 9) 80 τ.μ. στην Αγ. Σοφίας με 2 υπν/τια Αξίας 176.000€ 10) 81 τ.μ. στην Ανάληψη επί της οδού Αισχίνη σε νεόδμητη οικοδομή με πάρκιν. Αξίας 180.000 € 11) 80 τ.μ. στην Λαγκάνη (περιοχή Δασκάλους) με 2 υπν/τια Αξίας 85.000€ 12) 95 τ.μ. στην Ηλιούπολη με 2 υπνοδωμάτια αξίας 95.000 € 12)95 τ.μ. στην 28ης Οκτωβρίου με 2 υπν/τια Αξίας 280.000€ 13) 95 τ.μ. στην Ιξιά (Σωτήρος) με 2 υπν/τια Αξίας 90.000€ 14) 100 τ.μ. 1ου ορόφου περιοχή Θ. Σοφούλη, διαθέτει 3 υπν/τια, σαλόνι, κουζίνα, μπάνιο, πλήρως εξοπλισμένο,με ηλιακό θερμοσίφωνα. Αξίας 160.000€ 15)110 τ.μ. με 3 υπν/τια στους Αγ. Αποστόλους β' ορόφου αξίας 117.000 ευρώ 16) 107 τ.μ. στην Ρόδου-Λίνδου (κοντά στην ΔΕΥΑΡ) με 3 υπν/τια Αξίας 130.000€ 17) 110 τ.μ. στην Ανθ. Ζερβού με 3 υπν/τια Αξίας 225.000 € 18) 110 τ.μ. στην Ιαλυσό με 3 υπν/τια Αξίας 120.000 € 19) 110 τ.μ. στην Νηρηίδων (Καρακόνερο) με 3 υπν/τια Αξίας 220.000€ 20) 116 τ.μ. στην Μ. Πετρίδη με 3 υπν/τια Αξίας 232.000 € 21) 120 τ.μ. στην Ιαλυσό με 3 υπν/τια Αξίας 125.000 € 22)120 τ.μ. στην Νηρηίδων (Καρακόνερο) με 3 υπν/τια Αξίας 240.000€ 23) 126 τ.μ. στην Γρηγορίου Ε΄ με 3 υπνοδωμάτια Αξίας 315.000 €

**ΜΟΝΟΚΑΤΟΙΚΙΕΣ - ΜΕΖΟΝΕΤΕΣ**

1) Μονοκατοικία 45 τ.μ. στην Κρεμαστή πλήρως ανακαινισμένη με εξαιρετική θέα στη θάλασσα. Αξίας 70.000 € 2) Μεζονέτα 107 τ.μ. περιοχή Δασκάλοι με 54 τ.μ. αυλή σε άριστη τοποθεσία. Αξίας 300.000€ 3)111 τ.μ. στα Κοσκινού εντός οικοπέδου 160 τ.μ. αξίας 230.000€ 2140 τ.μ. στην Ιαλυσό Αξίας 280.000 € 4) 133 τ.μ. στο Μόντε Σμιθ πολυτελούς κατασκευής, με αρχιτεκτονικό σχεδιασμό, με τρία υπνοδωμάτια, σαλόνι-κουζίνα, νεόκτιστη-ετοιμοπαράδοτη, με διαμορφωμένο κήπο 120 τ.μ., με πλήρης θέρμανση και τζάκι Αξίας 420.000€ 5)140 τ.μ. στην Παστίδα Αξίας 220.000 € 6) 140 τ.μ. στην Ιαλυσό Αξίας 280.000 € 7) 150 τ.μ. στην Ιαλυσό Αξίας 300.000 € 8)155 τ.μ. στην Ιξιά Αξίας 279.000 € 9) 155 τ.μ. στην Ιξιά Αξίας 281.000 € 10) 160 τ.μ. στην Ιαλυσό Αξίας 350.000 € 11) 160 τ.μ. στα Κοσκινού Αξίας 380.000 € 12) 160 τ.μ. στις Φάνες Αξίας 190.000 € 13) 200 τ.μ. στους Πρόποδες Φιλερήμου στην Ιαλυσό Αξίας 380.000 € 14) 280 τ.μ. στην λεωφ. Κρεμαστής – Π. Αεροδρομίου Αξίας 320.000 €

**ΚΑΤΑΣΤΗΜΑΤΑ**

1) 30 τ.μ. στο Κέντρο της Πόλης (με άμεση παράδοση χρήσης) Αξίας 450.000€ 2) 55 τ.μ. στην Ανάληψη (κεντρικά) Αξίας 120.000€ 3) 57 τ.μ. στο Κέντρο της Πόλης (ελεύθερο Χρήσεως) Αξίας 370.000€ 4) 61 τ.μ. στο Κέντρο της Πόλης (με άμεση παράδοση χρήσης) Αξίας 590.000€ 5) 62 τ.μ. στην Ανάληψη (κεντρικά) Αξίας 370.000 € 6) 77 τ.μ. στο Κέντρο της Πόλης (ελεύθερο Χρήσεως) Αξίας 500.000€ 7) 100 τ.μ. στην Ανάληψη (κεντρικά) Αξίας 580.000 € 8) 160 τ.μ. στην Μιχαήλ Πετρίδη αξίας 290.000 9) 43 τ.μ. στην Ιαλυσό επί της Ιερού Λόχου (με άμεση παράδοσης χρήσης). Αξίας 120.000 ευρώ. 10) Κατάστημα επί της οδού Σωκράτους Παλιά Πόλη 74 τ.μ. , 11) Κατάστημα επί της πλατείας Ιπποκράτους στην Παλιά Πόλη 135 τ.μ., 12) Κατάστημα επί της οδού Πολυδώρου στην Παλιά Πόλη 53 τ.μ. συν 1ος όροφος 53 τ.μ., 13) 86 τ.μ. ισόγειο κατάστημα επί της πλατείας Εβραίων Μαρτύρων Παλιά Πόλη συν 1ος όροφος 90 τ.μ., 14) 3 καταστήματα επιφανείας 62,07 τ.μ. το κάθε ένα επί της οδού Ηλία Βενέζη Αξίας 180.000 € έκαστο.

ΧΤ4012029

---

**ΕΥΡΩΣΤΕΓΑΣΤΙΚΗ**

ΚΤΗΜΑΤΟΜΕΣΙΤΙΚΟ ΓΡΑΦΕΙΟ - ΧΑΤΖΗΜΑΡΚΟΣ Ν. ΓΕΩΡΓΙΟΣ
Θ. ΣΟΦΟΥΛΗ 153 – Τ.Κ. 85100 ΡΟΔΟΣ
Πληροφορίες στο κιν. 6973331692.
Τηλ. Γραφείου : 22410-29016.

ΠΩΛΟΥΝΤΑΙ ΚΑΙΝΟΥΡΓΙΑ ΔΙΑΜΕΡΙΣΜΑΤΑ ΛΟΥΞ ΚΑΤΑΣΚΕΥΗΣ

1. **ΜΙΧ. ΠΕΤΡΙΔΗ:** Διαμερίσματα 112 τ.μ. και 118 τ.μ. ισόγεια, 1ου, 2ου και 3ου ορόφου από 246.000 euro έως 277.000 euro, με 3 υπνοδωμάτια, 2 μπάνια, ηλιακό, δορυφορική, ατομική θέρμανση πετρελαίου, air condition σε όλα τα δωμάτια, θυροτηλεόραση, πόρτες ασφαλείας, ιδιόκτητη αποθήκη, ιδιόκτητο γκαράζ και συνδεση στο κεντρικό δίκτυο.
2. **ΡΟΔΙΝΙ:** Διαμέρισμα 100 τ.μ., 1ου ορόφου - 3 υπνοδ. - τιμή 185.000 EURO
3. **ΡΟΔΙΝΙ:** Διαμέρισμα 100 τ.μ., ρετιρέ, 3ου ορόφου, 3 υπνοδωματίων - τιμή 190.000 EURO
4. **ΡΟΔΙΝΙ:** Διαμέρισμα 80 τ.μ., 1ου ορόφου, 2 υπνοδωματίων - τιμή 150.000 EURO
5. **ΠΤΟΛΕΜΑΙΩΝ:** Διαμερίσματα υπό κατασκευή 3 υπνοδωματίων 100 τ.μ. και 107 τ.μ. Τιμή 200.000 EURO
6. **ΕΙΑ:** Καινουργια διαμερισματα 103 τ.μ. σε μικρη πολυκατοικια 1ου ορόφου με 3 υπνοδωμάτια και δύο μπάνια, ιδιόκτητο parking και αποθήκη. Τιμή 205.000 EURO
7. **ΤΡΙΑΝΤΑ:** Ισόγειο διαμέρισμα 115 τ.μ. με 2 υπνοδωμάτια, με μεγάλες βεράντες και 2 θέσεις πάρκιν αποκλειστικής χρήσης. Τιμή 210.000 euro.
8. **ΤΡΙΑΝΤΑ:** Ισόγειο διαμέρισμα 100 τ.μ. με 2 υπνοδωμάτια, με ιδιόκτητη αυλή 100 τ.μ. Τιμή 180.000 euro
9. **ΑΣΓΟΥΡΟΥ :** Γκαρσονιέρα 40 τ.μ – 2ου ορόφου – τιμή : 55.000 EURO.

ΠΩΛΟΥΝΤΑΙ ΜΕΤΑΧΕΙΡΙΣΜΕΝΑ ΔΙΑΜΕΡΙΣΜΑΤΑ

10. **ΜΙΧ. ΠΕΤΡΙΔΗ:** Διαμέρισμα 80 τ.μ. με 2 υπνοδ., σαλόνι, κουζίνα, μπάνιο. Τιμή 86.000 EURO
11. **ΑΣΣΙΝΗΣ:** Διαμέρισμα 2ου ορόφου (ρετιρέ) 80 τ.μ. 2 ετών σε άριστη κατάσταση, 2 υπνοδωματίων και μικρή αποθήκη. Τιμή 155.000 EURO
12. **ΑΝΑΛΗΨΗ:** Διαμέρισμα 50 τ.μ. 1ου ορόφου, με 1 υπνοδωμάτιο, σαλοκουζίνα, μπάνιο, σε άριστη κατάσταση. Τιμή 70.000 EURO
13. **ΑΝΑΛΗΨΗ:** Διαμέρισμα 2ου ορόφου 80 τ.μ. σε άριστη κατάσταση, 2 υπνοδωματίων, σαλόνι, κουζίνα, μπάνιο και μικρή αποθήκη. Τιμή 125.000 EURO
14. **ΜΗΤΡΟΠΟΛΗ:** Ισόγειο διαμέρισμα 96 τ.μ. (γκαρακπρισμένο ως αποθήκη) με 2 υπνοδωμάτια, με 50 τ.μ. κήπο, σε άριστη κατάσταση, πλήρως επιπλωμένο.
15. **ΑΓ. ΑΠΟΣΤΟΛΩΝ** υπερυψωμένο ισόγειο 93 τ.μ. με 2 υπνοδωμάτια και ένα μικρό μέρος κατάλληλο και για γραφείο, με ιδιόκτητη αυλή, αυτόνομη είσοδο, μεγάλη βεράντα και αποθήκη κατάλληλη και για μετατροπή σε γκαρσονιέρα. Τιμή 125.000 EURO
16. **ΚΟΣΚΙΝΟΥ:** Διαμέρισμα 90 τ.μ. διαμορφωμένο ως μεζονέτα (45 τ.μ. ισόγειο και 45 τ.μ. όροφος) με 2 υπνοδ. 12 ετών, με τζάκι, σε άριστη κατάσταση, με υπόγειο 45 τ.μ. και αέρινη στήλη για επιπλέον όροφο των 45 τ.μ. Τιμή 140.000 EURO
17. **ΑΓΙΩΝ ΑΠΟΣΤΟΛΩΝ:** Ισόγειο διαμέρισμα 85 τ.μ. 20ετίας, ανακαινισμένο με τζάκι, 3 υπνοδωματίων και αποθήκη 20 τ.μ. Τιμή 130.000 EURO
18. **ΙΑΛΥΣΟΣ:** Διαμέρισμα 1ου ορόφου 70 τμ. με 2 υπνοδ., σαλόνι, κουζίνα, μπάνιο. Τιμή 80.000 EURO
19. **ΠΑΣΤΙΔΑ:** Μονοκατοικία με σοφίτα, συνολικά 105 τ.μ. πλήρως ανακαινισμένη, εντός οικισμού, με 2 υπνοδωμάτια, σαλόνι, κουζίνα, μπάνιο, σε άριστη κατάσταση, με ιδιόκτητο χώρο parking, και επιπλέον οικοδομήσιμο οικόπεδο 130 τ.μ. με δόμηση 95 τ.μ. Τιμή 120.000 EURO

ΠΩΛΟΥΝΤΑΙ ΜΟΝΟΚΑΤΟΙΚΙΕΣ – ΜΕΖΟΝΕΤΕΣ

20. **ΚΟΣΚΙΝΟΥ:** Μονοκατοικία έως και μπετά 150 τ.μ. σε 800 τ.μ. οικόπεδο. Τιμή 150.000 EURO
21. **ΚΟΣΚΙΝΟΥ:** Τριώροφες μονοκατοικίες 175 τ.μ. σε 1.000 τ.μ. οικόπεδο σε μπετά 150.000 EURO ή έως και μαρμαροσουβά 180.000 EURO
22. **ΠΑΣΤΙΔΑ:** Μονοκατοικίες σε μπετά 135 τ.μ. κύριοι χώροι και 18 τ.μ. ημιυπαίθριων, με 3 υπνοδωμάτια και 2 μπάνια με οικόπεδο 350 τ.μ. περιγραφόμενο με τοιχία. Τιμή 135.000 EURO.
23. **ΠΑΣΤΙΔΑ:** Εξοχικές διώροφες μονοκατοικίες 125 τ.μ., 3 υπνοδωματίων, με επιπλέον δόμηση 75 τ.μ., σε οικόπεδο 400 τ.μ. Περιφραγμένο με τοιχία και θέση parking. Υπό κατασκευή, παραδίδονται τελειωμένες. Τιμή 215.000 EURO.
24. **ΚΑΛΥΘΙΕΣ:** Από Καλυθιές προς Ψίνθο. Μεζονέτες σε μπετά 110 τ.μ. σε 400 τ.μ. οικόπεδο. Τιμή 90.000 EURO

ΠΩΛΟΥΝΤΑΙ ΚΑΤΑΣΤΗΜΑΤΑ

25. **ΚΑΜΕΙΡΟΥ:** Κατάστημα 42 τ.μ. πωλείται ως έχει έως και κτισίματα. Τιμή 80.000 EURO.
26. **ΚΑΜΕΙΡΟΥ:** Κατάστημα 60 τ.μ. μισθωμένο προς 350 euro, κατάλληλο για εισόδημα. Τιμή 90.000 EURO.

ΠΩΛΟΥΝΤΑΙ ΕΞΟΠΛΙΣΜΕΝΕΣ ΕΠΙΧΕΙΡΗΣΕΙΣ

27. **ΝΙΟΧΩΡΙ:** Επιχείρηση υγειονομικού ενδιαφέροντος με 40 τ.μ. αυλή. Τιμή 35.000 EURO και μίσθωμα 750 EURO
28. **ΠΕΥΚΟΙ :** Πωλείται επιχείρηση fast food - γυράδικο 50 τ.μ. πλήρως εξοπλισμένη, με μεγάλη αυλή με τραπεζοκαθίσματα στην πλατεία Λοθάρικα Πεύκων. Τιμή 25.000 EURO – Μίσθωμα 600 EURO .
29. **ΠΑΛΙΑ ΠΟΛΗ :** Πωλείται επιχείρηση 15 τ.μ – τιμή : 65.000 EURO. - σε πολύ εμπορικό πόστο .

ΠΩΛΟΥΝΤΑΙ ΚΤΗΜΑΤΑ – ΟΙΚΟΠΕΔΑ

30. **ΜΙΧΑΗΛ ΠΕΤΡΙΔΗ:** Οικόπεδο 330 τ.μ. με συντελεστή 0,8 στην οδό Πειραιώς. Τιμή 250.000 EURO.
31. **ΠΑΣΤΙΔΑ:** Οικόπεδο εντός οικισμού 300 τ.μ. με δόμηση 300 τ.μ. Τιμή 60.000 EURO
32. **ΠΑΣΤΙΔΑ** Στο νέο δρόμο προς Μαριτσά οικόπεδο 1.500 τ.μ. με συνολική δόμηση 150 τ.μ. με απεριόριστη θέα και θέα θάλασσα. Τιμή 60.000 EURO με άδεια οικοδομής. Η πωλουνται έως και μπετά. Τιμή 130.000 EURO.
33. **ΠΑΣΤΙΔΑ:** Οικόπεδο 2.030 τ.μ. εντός ζώνης στους πρόποδες Φιλερήμου. Τιμή 150.000EURO.
34. **ΙΞΙΑ:** Οικόπεδο 160 τ.μ. με δόμηση για τριώροφη μεζονέτα συνολικά 195 τ.μ. και κήπο. Τιμή 80.000 EURO.
35. **ΚΑΛΛΙΘΕΕΣ :** Οικόπεδο 825 τ.μ με άδεια οικοδομής 108 τ.μ – τιμή: 120.000 EURO.
36. **ΡΟΔΟΥ-ΛΙΝΔΟΥ:** Οικόπεδο εφαπτόμενο επί της οδου, 4.000 τ.μ. Με την άδεια οικοδομής για καταστήματα με υπόγειο 400 τ.μ., ισόγειο 400 τ.μ. και όροφο 300 τ.μ. Τιμή 330.000 ευρώ.
37. **ΡΟΔΟΥ-ΛΙΝΔΟΥ:** Οικόπεδο 3.400 τ.μ. εφαπτόμενο επί της οδου, με πρόσωπο 107 τ.μ. Τιμή 350.000 ευρώ.
38. **ΨΙΝΘΟΣ:** Πευκόφυτη έκταση 60 στρέμματα. Τιμή 60.000 euro.
39. **ΨΙΝΘΟΣ :** Κτήμα 8 στρ.- 7 χιλιόμετρα από το χωριό - τιμή: 25.000 EURO.
40. **ΚΡΗΤΗΝΙΑ:** Οικόπεδο 1.400 τ.μ., εντός οικισμου με δόμηση 400 τ.μ. Τιμή 35.000 EURO.

ΒΙΟΤΕΧΝΙΚΟΙ ΧΩΡΟΙ – ΑΠΟΘΗΚΕΣ

41. **ΑΝΑΛΗΨΗ:** Πωλείται πάνω στον κεντρικό δρόμο, υπόγειος χώρος 160 τ.μ. τιμή 100.000 EURO.
42. **ΤΣΑΪΡΙ:** Βιοτεχνικό κτίριο 300 τ.μ. σε μπετά, με επιπλέον δόμηση 2 ορόφων των 300 τ.μ. έκαστος. Τιμή 170.000 EURO
43. **ΤΣΑΪΡΙ:** Στον νέο δρόμο προς αεροδρόμιο, βιοτεχνικό κτίριο 900 τ.μ. σε 3 ορόφους των 300 τ.μ. Οι 2 όροφοι πλήρεις και ο 3ος σε μπετά. Τιμή 550.000 EURO
44. **ΑΣΓΟΥΡΟΥ:** Αποθήκη 400 τ.μ. απεπερατωμένη. Τιμή 352.000 EURO.

● ΖΗΤΟΥΝΤΑΙ ΓΙΑ ΑΓΟΡΑ ● ΜΕΤΑΧΕΙΡΙΣΜΕΝΑ ΔΙΑΜΕΡΙΣΜΑΤΑ

AE0101

---

**ΠΩΛΕΙΤΑΙ**

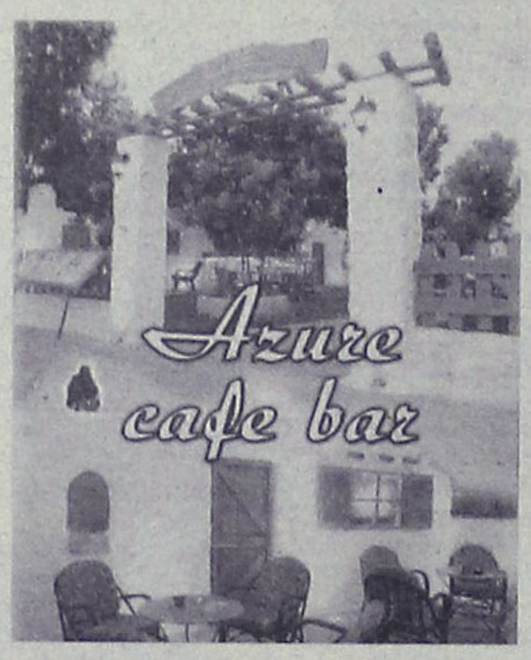


επιχείρηση cafe bar με μεγάλο αιγαιοπελαγίτικο κήπο στο κέντρο του Φαληρακίου.

**Πληρ. τηλ. 6932727845**

MZT260915(Γ)

---

**ΑΝΕΓΕΡΣΙΣ Α.Ε.**

ΟΙΚΟΔΟΜΙΚΕΣ & ΕΜΠΟΡΙΚΕΣ ΕΠΙΧΕΙΡΗΣΕΙΣ

**ΠΩΛΟΥΝΤΑΙ**

1. **ΚΑΤΑΣΤΗΜΑ** 75 τ.μ. με θέση στάθμευσης στην Κων. Τσαλδάρη.
2. **ΔΙΑΜΕΡΙΣΜΑ** 129 τ.μ. στον β' όροφο με θέση στάθμευσης στην Κων. Τσαλδάρη.
3. **ΔΙΑΜΕΡΙΣΜΑ** 135 τ.μ. ρετιρέ με θέση στάθμευσης στην Κων. Υδραίου.
4. **ΜΟΝΟΚΑΤΟΙΚΙΕΣ** 135 τ.μ. στην περιοχή Γεννάδι.
5. **ΜΟΝΟΚΑΤΟΙΚΙΕΣ** 80 και 90 τ.μ. στα Λειβάδια Τήλου.

**ΑΝΑΛΑΜΒΑΝΟΥΜΕ: ΑΝΤΙΠΑΡΟΧΕΣ-ΑΓΟΡΕΣ ΟΙΚΟΠΕΔΩΝ-ΑΝΤΑΛΛΑΓΕΣ**

**Αλεξανδρουπόλεως 2 • Ρόδος**
**Τηλ. 2241067267/Fax: 2241061297**

ΜΕ ΤΗΝ ΠΟΛΥΕΤΗ ΠΕΙΡΑ
ΤΟΥ ΝΙΚΟΛΑΟΥ ΜΙΧΑΗ
ΤΗΛ. 6936550251

ΥΠΕΥΘΥΝΟΣ
ΝΙΚΟΛΑΟΥ ΦΩΤΗΣ
ΤΗΛ. 6936550250

AE955

## ΠΩΛΕΙΤΑΙ



Ιξιά, πάνω στην λεωφόρο Ιαλυσού, συγκρότημα 15 διαμερισμάτων με πισίνα, κήπο και ανεξάρτητη κατοικία σε οικόπεδο 2,5 στρεμ.

**Πληρ. τηλ. 6942524199** MZT290916(Γ)

## ΕΥΚΑΙΡΙΑ

## ΠΩΛΕΙΤΑΙ

**επιχείρηση σνακ-coctail bar-cafe** στο κέντρο

**Πληρ. τηλ. 6992224432** MZT270920(Γ)

**ΚΑΤΑΣΚΕΥΕΣ-ΠΩΛΗΣΕΙΣ-ΑΝΤΙΠΑΡΟΧΕΣ**

## ΧΑΤΖΗΜΙΧΑΛΗΣ ΚΩΝΣΤΑΝΤΙΝΟΣ

*ΔΟΜΙΚΟΣ ΕΡΓΟΛΑΒΟΣ ΔΗΜΟΣΙΩΝ ΕΡΓΩΝ*

## ΠΩΛΟΥΝΤΑΙ

**ΠΑΣΤΙΔΑ:** ΑΝΕΞΑΡΤΗΤΕΣ ΠΟΛΥΤΕΛΕΙΣ ΜΕΖΟΝΕΤΕΣ 158 τ.μ.-152 τ.μ. σε οικόπεδα των 340 τ.μ. με φανταστική θέα σε ήσυχο περιβάλλον.

**ΑΦΑΝΤΟΥ:** ΔΙΑΜΕΡΙΣΜΑΤΑ ΛΟΥΞ ΚΑΤΑΣΚΕΥΗΣ 83 τ.μ. με κεντρική θέρμανση, διπλά τζάμια, εντοιχισμένη κουζίνα, ντουλάπες και ηλιακό θερμοσίφωνο.

**ΑΝΑΛΑΜΒΑΝΟΥΜΕ**

ΕΡΓΑΣΙΕΣ ΜΠΕΤΟΝ-ΕΜΦΑΝΗ ΜΠΕΤΑ-ΚΤΙΣΙΜΑΤΑ-ΣΟΒΑΔΕΣ

και παντός είδους οικοδομικών εργασιών

**ΖΗΤΟΥΝΤΑΙ**

Για αξιοποίηση με τις καλύτερες προϋποθέσεις ΟΙΚΟΠΕΔΑ για ΑΝΤΙΠΑΡΟΧΗ

**Τηλ.: (22410) 21834, 6936609834-6974198504**

MZT300849

ΚΤΗΜΑΤΟΜΕΣΙΤΙΚΟ ΓΡΑΦΕΙΟ

## ΜΠΕΡΤΣΕΛΗΣ ΣΠΥΡΟΣ

**ΠΩΛΗΣΕΙΣ - ΑΓΟΡΕΣ - ΕΝΟΙΚΙΑΣΕΙΣ ΑΚΙΝΗΤΩΝ**

**ΔΙΑΜΕΡΙΣΜΑΤΑ**
- 44 τ.μ. στην Ανάληψη καινούργια, 91.000 ευρώ
- 48 τ.μ. στην Ανάληψη καινούργιο 87.000 ευρώ
- 65 τ.μ. στην Ιξιά καινούργιο 130.000 ευρώ
- 65 τ.μ. στην Κρεμαστή καινούργιο 130.000 ευρώ
- 74 τ.μ. στο Καρακόνερο καινούργιο 170.000 ευρώ
- 75 τ.μ. στην Ιξιά καινούργιο 150.000 ευρώ
- 80 τ.μ. στην Μιχ. Πετρίδη υπόγειο 88.000 ευρώ
- 80 τ.μ. στην Λεωφ. Λίνδου μεταχειρισμένο 126.000 ευρώ
- 81 τ.μ. κάθετο στην Μιχ. Πετρίδη καινούργιο 150.000 ευρώ
- 80 τ.μ. στην Ιαλυσό 80.000 ευρώ
- 80 τ.μ. στην Ιαλυσό καινούργιο 160.000 ευρώ
- 90 τ.μ. στην Μιχ. Πετρίδη καινούργιο, 180.000 ευρώ
- 93 τ.μ. στο Ροδίνι καινούργιο 170.000 ευρώ
- 93 τ.μ. Ανάληψη μεταχειρισμένο με θέα 180.000 ευρώ
- 102 τ.μ. Ιξιά καινούργιο α' ορόφου 205.000 ευρώ
- 107 τ.μ. 6 ετών, 135.000 ευρώ
- 112 τ.μ. στην Ανάληψη καινούργια lux 258.000

**ΜΟΝΟΚΑΤΟΙΚΙΕΣ**
- 120 τ.μ. σε μπετά σε οικ. 1000 στην Παστίδα 130.000 ευρώ
- 160 τ.μ. σε μπετά σε οικ. 430 τ.μ. στην Παστίδα 145.000 ευρώ
- 133 τ.μ. + σοφ. 30 τ.μ. σε οικ 3 στρ. μετ/νο στην Παστίδα 220.000 ευρώ
- 120 τ.μ. σε οικ. 200 τ.μ. στην Κρεμαστή καινούργιο 210.000 ευρώ
- 340 τ.μ. σε μπετά σε οικ. 2 στρ. στην Αγ. Βαρβάρα με θέα 250.000 ευρώ
- 195 τ.μ. στην Ιαλυσό ενός χρόνου 290.000 ευρώ
- 240 τ.μ. σε οικ. 1500 τ.μ. στην Παστίδα 350.000 ευρώ
- 215 τ.μ. σε οικ. 1000 πρόποδες Φιλερήμου Ιαλυσού 450.000 ευρώ

**ΟΙΚΟΠΕΔΑ**
- 500 τ.μ.πλησίον καταστ/τος JUMBO 100.000 ευρώ
- 800 τ.μ. στην Κρεμαστή 130.000 ευρώ
- 1.000 τ.μ. στην Παστίδα με άδεια 120 τ.μ. 95.000 ευρώ
- 1.200 τ.μ. στην Παστίδα με δόμηση 100 τ.μ. 70.000 ευρώ
- 1.000 τ.μ. στην Δαματριά με άδεια 140 τ.μ. 65.000 ευρώ
- 2.800 τ.μ. με άδεια οικ. 480 τ.μ. στην Ιαλυσό 220.000 ευρώ
- 10.000 τ.μ. στις Καλυθιές με θέα 240.000 ευρώ

**ΕΚΔΟΣΕΙΣ ΔΑΝΕΙΩΝ**
**ΖΗΤΟΥΝΤΑΙ ΓΙΑ ΑΓΟΡΑ ΟΙΚΟΠΕΔΑ - ΔΙΑΜ/ΤΑ - ΜΟΝΟΚ/ΚΙΕΣ**

ΤΕΡΨΙΧΟΡΗΣ 14, ΡΟΔΟΣ (ΕΝΑΝΤΙ ΕΣΤΙΑΤ. ΜΑΚ ΜΑΚ)
ΤΗΛ. FAX: 2241033608 - ΚΙΝ. 6944604309

MZT180906

## ενοικιασεις

συνέχεια από την προηγούμενη

**ΕΝΟΙΚΙΑΖΕΤΑΙ** Ιαλυσός **διαμέρισμα** 40 τ.μ. καινούργιο, επιπλωμένο, 2 υπνοδωματίων, κλιματισμός SAT TV, κεντρ. θέρμανση, 2ος όροφος, ηλιακός, 3 λεπτά από παραλία, θέση πάρκιν. Πληρ. τηλ. 6946953904 MZT260911

**ΟΙΚΟΔΟΜΗ ΡΟΔΟΥ**

**ΤΕΧΝΙΚΗ-ΚΑΤΑΣΚΕΥΑΣΤΙΚΗ ΕΤΑΙΡΕΙΑ**

## ΠΩΛΟΥΝΤΑΙ

1) **Αποθήκες, διαμερίσματα και οροφοδιαμερίσματα** στην περιοχή Καναμάτ (Καρακόνερο) διαφόρων μεγεθών (σε συγκρότημα 2 πολυκατοικιών).
2) **Μονοκατοικίες** στο Κιοτάρι Ασκληπειού (στο κύμα) 120 τ.μ. σε κτήμα 1.300 τ.μ. εκάστη.

Δεκτά δάνεια και ευκολίες πληρωμής έχουμε τις καλύτερες τιμές της αγοράς.

**ΟΙΚΟΔΟΜΗ ΡΟΔΟΥ**

Καμύνδου 4- Ρόδος-85100 Τηλ.: 22410/60460- 2 Fax: 22410/60463

**ΜΑΝΟΛΗΣ ΣΠΥΡΙΔΗΣ**
**Πολιτικός Μηχανικός**
**(Κιν:693 6660460)**

**ΚΩΣΤΑΣ ΚΩΝΣΤΑΝΤΙΝΙΔΗΣ**
**Δ. Π.Θ. εργολάβος**
**(ΚΙΝ.: 6978.110.000)**

ΕΜΠ00026

**ΕΝΟΙΚΙΑΖΕΤΑΙ** επιπλωμένο **διαμέρισμα** 2 δωματίων στο κέντρο της πόλης, Γ. Παπανικολάου 35. Πληρ. τηλ. 6942400828 MZT180923

**ΕΝΟΙΚΙΑΖΟΝΤΑΙ γκαρσονιέρες** νεόκτιστες πλήρως επιπλωμένες με air condition επί της Λεωφ. Ρόδου - Λίνδου (Αφάντου). Πληρ. τηλ. 2241067417, 6973877075 MZT190925

**ΕΝΟΙΚΙΑΖΕΤΑΙ** πολυτελές **διαμέρισμα** σε μεζονέτα στην Αγ. Βαρβάρα, Κοσκινού, 70 τ.μ. σε ήσυχη περιοχή, κήπο, θέα τη θάλασσα, πλήρως επιπλωμένο, μεγάλο υπνοδωμάτιο, σαλόνι και τραπεζαρία, κουζίνα, μπάνιο, κεντρική θέρμανση και A/C 470 ευρώ (συμπεριλαμβάνονται όλα τα κοινόχρηστα). Πληρ. τηλ. 6974430575 MZT190931

**ΕΝΟΙΚΙΑΖΕΤΑΙ** καινούργια πλήρης δίχωρη **γκαρσονιέρα** 38 τ.μ., 20 μ. από πλ. Αγίου Νικολάου. Ψύξη - θέρμανση - πλυντήριο - TV - τηλέφωνο - κ.λπ. Μισθίο 300 ευρώ. Προτιμούνται στρατιωτικοί - δημόσιοι υπάλληλοι, οδός Δαμασκηνού 99. Πληρ. τηλ. 6944817148 MZT190932

**ΣΑΣ ΕΝΔΙΑΦΕΡΕΙ !!!!!**

**ΠΩΛΕΙΤΑΙ Η ΕΝΟΙΚΙΑΖΕΤΑΙ**
**(ΑΠΟ ΙΔΙΟΚΤΗΤΗ)**

**Ισόγειος χώρος στεγασμένης επιφανείας 1.500 μ² και 800 μ² αυλή.**
**Είναι κατάλληλος για όλες τις χρήσεις *(κυρίας χρήσεως και υγειονομικού ενδιαφέροντος)* χωρίς κολώνες και ύψος 8 μέτρα με θέα την θάλασσα.**
**Πρόσβαση για κάθε τύπου τροχοφόρο και απεριόριστο πάρκινγκ.**
**Ευρίσκεται στο Εμπορικό Κέντρο Πανάγου (Από Την Πίσω Πλευρά) επί της Γ. Σεφέρη 108 πλησίον του νέου νοσοκομείου.**

**Πληροφορίες Τηλ. 6932 612032**

ΜΧΠΚΤΗ016

RE/MAX

**ΠΑΛΙΑ ΠΟΛΗ — ΕΠΑΓΓΕΛΜΑΤΙΚΗ ΣΤΕΓΗ**

- **Ενοικιάζεται** προνομιακό ακίνητο
- Στο κέντρο της Παλιάς Πόλης
- 350 τ.μ.
- Κατάλληλο για εστιατόριο, καφετέρια, κ.λ.π.
- **Τιμή ενοικίασης: 3.200 €**



**ΚΕΝΤΡΟ ΡΟΔΟΥ — ΣΤΟΥΝΤΙΟ & ΔΙΑΜΕΡΙΣΜΑ**

- Συνολική επιφάνεια 119,70 τ.μ.
- 1 στούντιο 58,5 τ.μ. & 1 διαμέρισμα 61,20 τ.μ.
- 2ος Όροφος
- **Τιμή πώλησης: 145.000 €**



**ΚΕΝΤΡΟ ΠΟΛΗ ΡΟΔΟΥ — ΓΡΑΦΕΙΟ**

- **Ενοικιάζεται** Γραφείο 680 τ.μ. (1ος όροφος)
- 20μ από την πλατεία Κύπρου
- Ιδανικό για κάθε επαγγελματική χρήση
- **Τιμή Ενοικίασης: 5.000 €**



**ΓΕΝΝΑΔΙ, ΡΟΔΟΣ — ΜΟΝΟΚΑΤΟΙΚΙΑ**

- Διώροφη μονοκατοικία πολυτελείας 135,67 τ.μ. με 2 Υ/Δ σε οικόπεδο 850 τ.μ.
- 750μ. απόσταση από την θάλασσα
- Κλειστές θέσεις στάθμευσης για 2 αυτοκίνητα
- **Τιμή πώλησης: 280.000 €**



**ΓΕΝΝΑΔΙ, ΡΟΔΟΣ — ΜΟΝΟΚΑΤΟΙΚΙΑ**

- Παραδοσιακή μονοκατοικία 110 τ.μ.
- 3 Υπνοδωμάτια
- 3 Τζάκια (σαλόνι & υπνοδωμάτια)
- Συμπεριλαμβάνεται στην τιμή οικόπεδο όμορο, 108 τ.μ.
- **Τιμή πώλησης: 290.000€**



ΧΠΚΤΗ005

**RE/MAX EXPRESS – A. & S. HATZAKIS CO.**
**5ο ΧΛΜ ΛΕΩΦ. ΡΟΔΟΥ-ΛΙΝΔΟΥ**
**ΤΗΛ: 22410 64730, 64755 – ΦΑΞ: 22410 64720**
**e-mail: info@remaxexpress.gr - website: www.remax.gr**

RE/MAX

**ΛΑΧΑΝΙΑ, ΡΟΔΟΣ — ΟΙΚΟΠΕΔΟ**

- Οικόπεδο 2360 τ.μ με οικοδομική άδεια 200 τ.μ
- Υπάρχει δυνατότητα αναπροσαρμογής της Άδειας για περισσότερα τ.μ
- Εφάπτεται επί του κεντρικού δρόμου
- Υπάρχει παροχή ύδρευσης / ηλεκτροδότησης & Ο.Τ.Ε
- **Τιμή πώλησης : 110.000 €**



**ΛΑΧΑΝΙΑ, ΡΟΔΟΣ — ΟΙΚΟΠΕΔΟ**

- 21.970 τ.μ.
- 400μ. απόσταση από τη θάλασσα
- **Τιμή πώλησης : 300.000 €**



**ΛΕΩΦΟΡΟΣ ΡΟΔΟΥ-ΛΙΝΔΟΥ — ΓΡΑΦΕΙΑ**

- Ενοικιάζονται γραφεία από 80 - 300 τ.μ.
- Σύγχρονα κατασκευής γραφείων
- Για κάθε επαγγελματική χρήση
- **Τιμή ενοικίου 20 €/τ.μ.**



**ΓΕΝΝΑΔΙ, ΡΟΔΟΣ — ΜΕΖΟΝΕΤΕΣ**

- 2 νεόδμητες μεζονέτες 70 τ.μ. & 65 τ.μ.
- Οικόπεδο 400 τ.μ.
- 300μ. από την θάλασσα
- **Τιμή πώλησης: 130.000 €/Μεζονέτα**

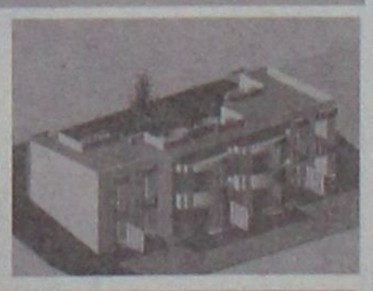

**ΠΑΣΤΙΔΑ, ΡΟΔΟΣ — ΜΕΖΟΝΕΤΑ**

- 135 τ.μ. αυτόνομη μεζονέτα
- 3 Υπνοδωμάτια
- Κεντρική θέρμανση & Τζάκι
- Μεγάλο κήπο
- **Τιμή πώλησης: 210.000€**



ΧΠΚΤΗ005

**RE/MAX EXPRESS – A. & S. HATZAKIS CO.**
**5ο ΧΛΜ ΛΕΩΦ. ΡΟΔΟΥ-ΛΙΝΔΟΥ**
**ΤΗΛ: 22410 64730, 64755 – ΦΑΞ: 22410 64720**
**e-mail: info@remaxexpress.gr - website: www.remax.gr**

## ενοικιασεις

συνέχεια από την προηγούμενη

**ΕΝΟΙΚΙΑΖΕΤΑΙ Ή ΠΩΛΕΙΤΑΙ pub- καφετέρια** η καλύτερη στο είδος της, στο τουριστικό τρίγωνο της πόλης της Ρόδου, πλησίον Καζίνου. Συμβόλαιο 12ετές, μόνο σοβαρές προτάσεις. Πληρ. τηλ. 6977339669 μετά τις 12.00 το μεσημέρι

MZT190943

**ΕΝΟΙΚΙΑΖΟΝΤΑΙ** 1. **Διώροφη οικοδομή** 100 τ.μ. σαν ενιαίος χώρος, με ταράτσα και θέα στο αεροδρόμιο στο **Παραδείσι**, 2. **Κατάστημα ή γραφείο** 50 τ.μ. με τουαλέτα στο **Παραδείσι**, 3. **Διαμέρισμα** 50 τ.μ. στον α' όροφο στο **Παραδείσι**, 4. **Διώροφο κατάστημα** με βεράντα στην Γεωργίου Λέοντος κοντά στο "Dubai" πρώην "Πρυτανείο" στο **Νιοχώρι.** Πληρ. τηλ. 2241025450, 2241031450, 6979357878

MZT130926

**ΕΝΟΙΚΙΑΖΕΤΑΙ διαμέρισμα** 1ου ορόφου, 85 τ.μ. lux στους Δασκάλους Κων. Υδρ. πάροδος Β. Ιωαννίδη με 2 υπνοδωμάτια, σαλόνι, κουζίνα, WC με air condition, σε δωμάτια και σαλόνι. Πληρ. τηλ. 2241073165, 6939645608 MXP14116

**ΕΝΟΙΚΙΑΖΕΤΑΙ** καινούργιο **διαμέρισμα** 93 τ.μ., 3 υπνοδωματίων, β' ορόφου, στην Ιξιά. Τιμή 420 ευρώ. Κτηματομεσιτικό Κεφάλαιο-Τσουρουνάκης. Πληρ. τηλ. 6945949882, 2241060060

MAT4223

# ΠΩΛΕΙΤΑΙ

**εντελώς καινούργια επιχείρηση bar, 160 τ.μ. σε κεντρικό δρόμο της πόλης πλήρως εξοπλισμένη. Ετοιμη για λειτουργία, σε τιμή ευκαιρίας.**

**Πληρ. τηλ. 6945316737, 2241076658**

MAT4385(Γ)

# ΠΩΛΕΙΤΑΙ

**Το εστιατόριο "Ηλιος"**
περιοχή Φαληράκι στα μεγάλα ξενοδοχεία,
πλήρως εξοπλισμένο
για την καινούργια σεζόν (2007).
Δεκτή παρακολούθηση.

**Πληρ. 2241086700, 6976802676, 2241050145**

MAT4309(Γ)

## ΛΕΟΝΤΗΣ & ΦΩΤΗΣ ΑΝΤΩΝΟΓΛΟΥ ΟΙΚΟΔΟΜΙΚΕΣ ΕΠΙΧΕΙΡΗΣΕΙΣ Α.Ε.




Πωλούνται Ανεξάρτητες Πολυτελής Μονοκατοικίες στην Παραλία Ιαλυσού
Τηλ . 22410 62 540 - 6947 705 717 - 6948 523 586

AE912

# Το Kiotari Watersportcenter

# ΠΩΛΕΙ

**1)** 2 **καταμαράν** Dart 18, άσπροι πλωτήρες, άσπρο πανί, μήκος 5,50m, πλάτος 2,25m, επιφάνεια πανιού περίπου 20m², έτος κατασκευής 1994, σε καλή κατάσταση. Τιμή: 2.800€ ανά σκάφος

**2) Ταχύπλοο:** A. Hellas, μήκος 4,90 m, πλάτος 2m, κατάλληλο για εξωλέμβια μηχανή μέχρι 150 ίππους. Τιμή: 1.800€

**3) Σκάφος** για Parasailing (θαλάσσιο αλεξίπτωτο) αυθεντικό Paracraft Patriot 25, με μηχανή 285 ίππων, συν τρία αλεξίπτωτα με ζώνες. Μήκος 7,5m, πλάτος 2,35m. Τιμή:15.000€

**4) Ταχύπλοο** Ski Nautique,μοντέλο 196, έτος κατασκευής, 2004, 330 ίππων ειδικό για θαλάσσιο σκι και Wakeboard με μπάρα εκμάθησης και χρώματος κίτρινο-μαύρο. Τιμή 19.000€

**5) JET SKI** (YAMAHA WAVE RUNNER XL700) 700 κυβικά, 80 ίπποι, δίχρονο. Μοντέλο 2002 με καινούργια τοποθετημένη μηχανή το 2004, τριθέσιο και σε καλή κατάσταση. Χρώμα: πράσινο-άσπρο. Τιμή 3.900€ με τρέιλερ.

Για περισσότερες πληροφορίες επικοινωνήστε με τα τηλέφωνα
**6946455458 ή 6946701490**

MAT4335(Γ)

## ΠΩΛΕΙΤΑΙ ΠΟΛΥΤΕΛΕΣ ΟΡΟΦΟΔΙΑΜΕΡΙΣΜΑ ΣΕ ΜΟΝΟΚΑΤΟΙΚΙΑ ΣΤΗ ΣΟΡΩΝΗ

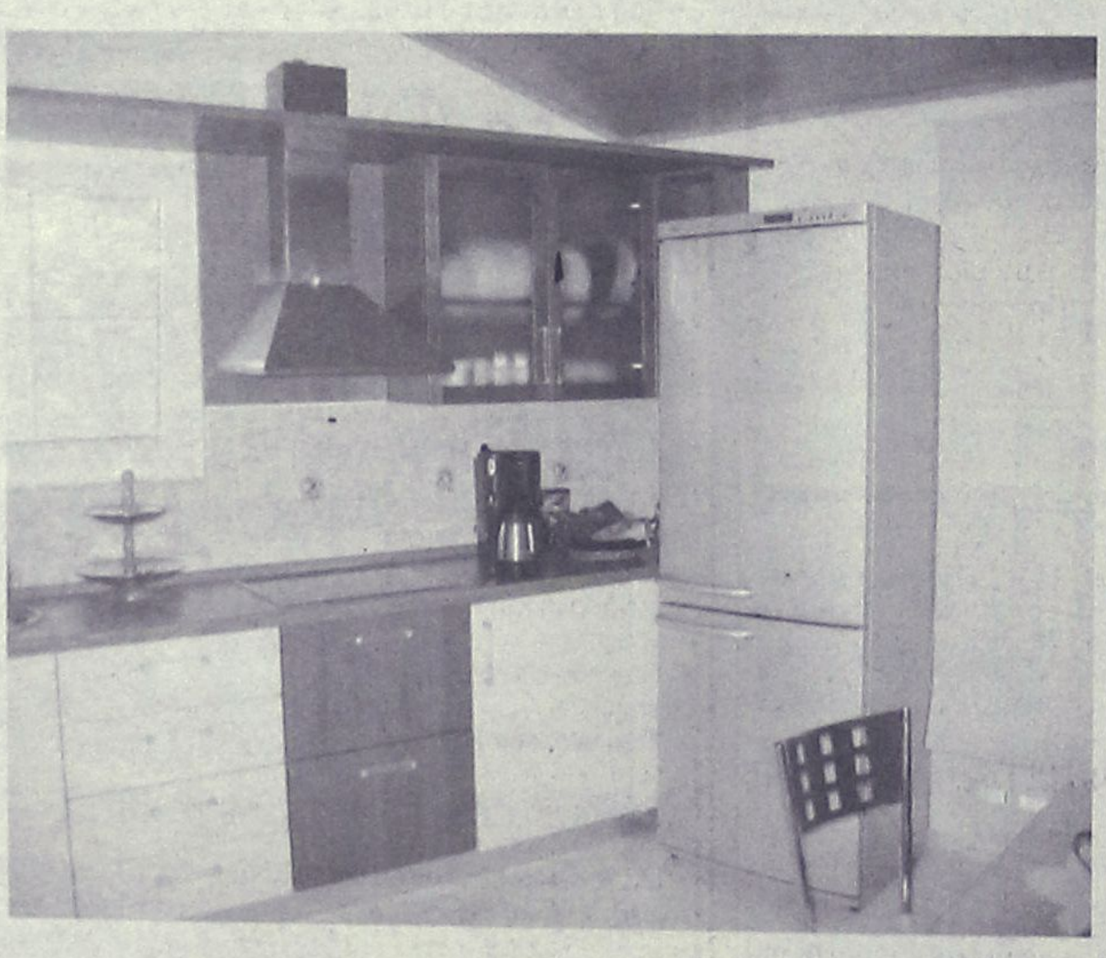

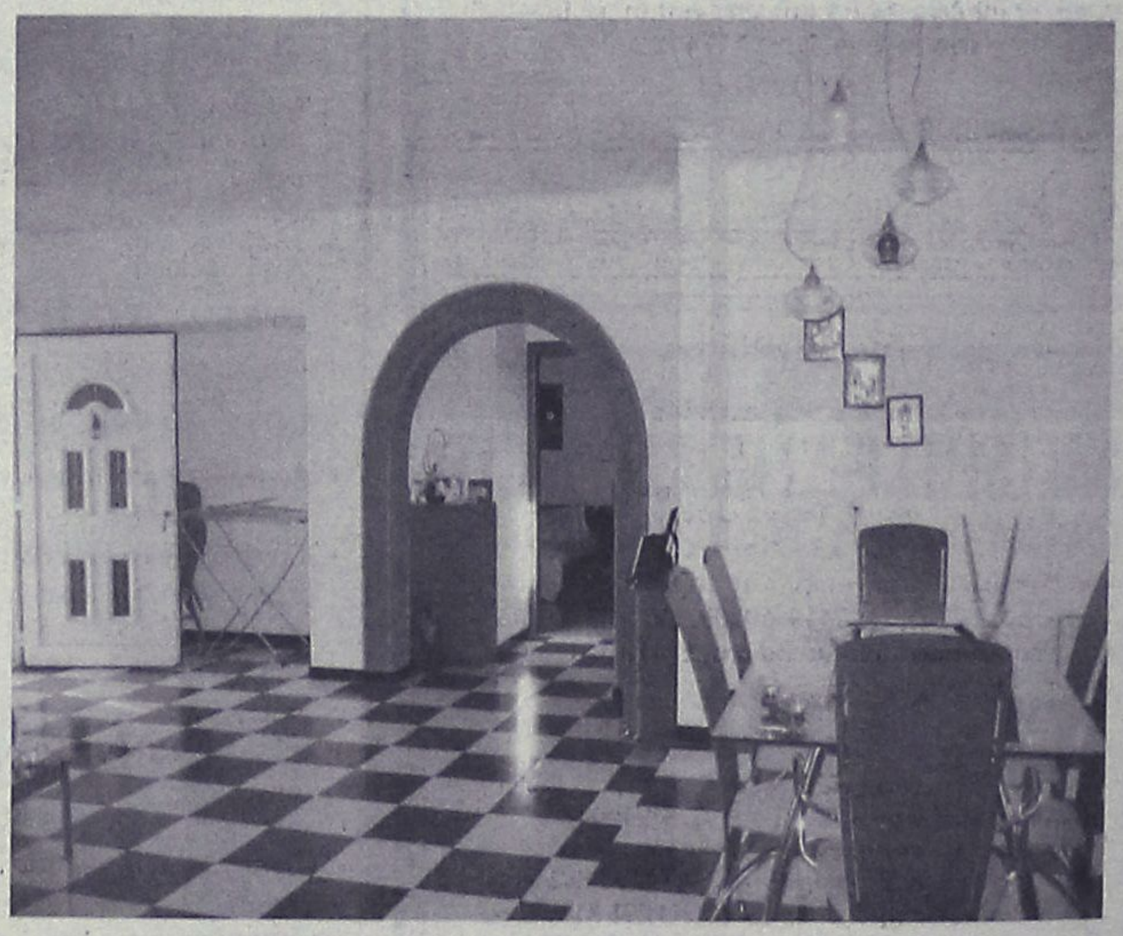

Εξαιρετικής κατασκευής καινούργιο οροφοδιαμέρισμα πωλείται στη Σορωνή, 125 τ.μ., εντοιχισμένη κουζίνα, θέση στάθμευσης και απεριόριστη θέα προς όλα τα σημεία του ορίζοντα. Απέχει μόλις 300 μ. από τη θάλασσα.

**Τιμή: 160.000 ευρώ**

AT2491

# NEKTARIOS TEAM

## Real Estate Office

**Εμπορικό Κέντρο ΜΗΔΙΑ - 22410 69259**

## ενοικιασεις

συνέχεια από την προηγούμενη

**ΕΝΟΙΚΙΑΖΟΝΤΑΙ** στο Φαληράκι με την ημέρα ή με το μήνα, επιπλωμένα, ευρύχωρα, σύγχρονα **δωμάτια** σε ευχάριστη περιοχή με καταπληκτική θέα και απόλυτη ησυχία. Διαθέτουν εξοπλισμό κουζίνας, ψυγείο, εντελώς αθόρυβο air condition, τηλεόραση, ζεστό νερό χειμώνα-καλοκαίρι, άνετο και ασφαλές πάρκιν. Πληρ. τηλ. 2241085713, 6947011545 MZT080911

**ΕΝΟΙΚΙΑΖΟΝΤΑΙ ΣΤΗΝ ΙΑΛΥΣΟ ΚΑΙΝΟΥΡΓΙΑ ΕΠΙΠΛΩΜΕΝΑ ΔΙΑΜΕΡΙΣΜΑΤΑΚΙΑ ΠΟΛΥΤΕΛΕΙΑΣ, ΔΥΟ ΧΩΡΩΝ 36 Τ.Μ. ΜΕ ΠΟΛΥΚΟΥΖΙΝΟ, ΤΗΛΕΟΡΑΣΗ, ΘΕΡΜΑΝΣΗ, ΠΙΣΙΝΑ, ΚΗΠΟ, ΜΕΓΑΛΟ ΜΠΑΛΚΟΝΙ 12 Τ.Μ., ΓΙΑ ΟΛΟ ΤΟ ΧΡΟΝΟ. ΠΛΗΡ. ΤΗΛ. 6977271571 ΧΠΞΕΝ042**

Στην Ιαλυσό επί της λεωφ. Ηρακλειδών πλησίον Μαρινόπουλου **ενοικιάζονται** δίχωρα **διαμερίσματα** 45 τ.μ. με ευρύχωρο μπαλκόνι, πλήρως επιπλωμένα. Διαθέτουν κλιματιστικό, ταχυθερμοσίφωνας, καρτοτηλέφωνο, ηλιακό θερμοσίφωνα, ευρύχωρο πάρκιν. Πληρ. τηλ. 2241022328, 6949091160 MZT120923

**ΕΝΟΙΚΙΑΖΕΤΑΙ** στην Ιαλυσό **studio** 25 τ.μ. επιπλωμένο, γ' όροφος, απέναντι από την αστυνομία, ενοίκιο 180€. Πληρ. τηλ. 6994564566 MZT070923

Από την **AUTO CENTER ΜΑΝΩΛΗΣ ΚΩΣΤΑΚΗΣ ΑΕΒΕ**

## ΖΗΤΕΙΤΑΙ

**ΥΠΕΥΘΥΝΟΣ/Η ΛΟΓΙΣΤΗΡΙΟΥ**

Απαραίτητα προσόντα:
- Πτυχιούχος/η ΑΕΙ ή ΤΕΙ
- Απαραίτητη προϋπηρεσία-τουλάχιστον 5 χρόνια
- Αριστη γνώση Εργατικής, Φορολογικής Νομοθεσίας και Αναλυτικής Λογιστικής
- Γνώση Αγγλικής Γλώσσας
- Χρήση Η/Υ και γνώση μηχαν/σης
- Πνεύμα συνεργασίας & επικοινωνίας

ΠΡΟΣΦΕΡΕΤΑΙ:
- Σύγχρονο εργασιακό περιβάλλον
- Πακέτο αποδοχών αναλόγως προσόντων
- Υποστήριξη σε θέματα επιμόρφωσης και μηχαν/σης
- Εξέλιξη

**Πληροφορίες στο τηλέφωνο 2241082000 κ. Νίκο Κωστάκη**

ΧΠΑΑΥ003

Από το **CITY HALL restaurant**

## ΖΗΤΟΥΝΤΑΙ

**ΔΙΑΝΟΜΕΙΣ**

για μερική απασχόληση μεσημέρι και απόγευμα.

**Πληρ. τηλ. 2241070200** MAT4329

## ΖΗΤΕΙΤΑΙ

**προσωπικό**

κατά προτίμηση άντρες για το ψητοπωλείο

***Σούρτα Φέρτα***

που βρίσκεται στη περιοχή Καρακόνερο

Πληροφορίες κα Ερμεριτα στα τηλ. **2241064722** (από 12 το μεσημέρι) ή στο κινητό **6936654432**

MAT4404(Γ)

British University Hospital wishes to cooperate with a female medical representative up to 40, on a freelance basis, in conjunction with her current position in the sales department of a pharmaceutical company. The aim is to promote the patient's services of the Hospital, to doctors.

Please send your most recent CV to the following e-mail address:bandrt@btinternet.com, or fax to: (0044) 1323430418 attention Mr. Bill Tucker.

ΧΠΔΕΤ012

CASINO RODOS

Το Καζίνο της Ρόδου ζητεί:

## Ταμπλίστα

με τα παρακάτω προσόντα

- Γνώση της αγγλικής και Η/Υ
- Ευχέρεια νυκτερινής εργασίας

Για πληροφορίες-Αιτήσεις επικοινωνείστε με:
**ΚΑΖΙΝΟ ΡΟΔΟΥ Α.Ε.,**
Διεύθυνση Προσωπικού, Παπανικολάου 4, Ρόδος,
τηλ. 2241097530, 2241097535,
ΔΕΥ-ΠΑΡ (09.00-16.00) ΑΤ4381(Γ)

## ΖΗΤΕΙΤΑΙ

**υπάλληλος** για εργασία σε super market στο Φαληράκι. Πλήρης 12μηνη απασχόληση.

**Πληρ. τηλ. 2241087982 (κ. Γιάννη) ώρες 11.00-15.00**

MAT4355(Γ)

## ΖΗΤΟΥΝΤΑΙ

**οδηγοί**

με δίπλωμα Γ' και Ε' κατηγορίας.

**Πληρ. τηλ. 2241060012** MAT4306

Από μεγάλη ξενοδοχειακή μονάδα

## ΖΗΤΕΙΤΑΙ

**υπεύθυνος λογιστηρίου** για άμεση πρόσληψη με πενταετή προϋπηρεσία, άριστες γνώσεις Η/Υ, και κάτοχο άδειας άσκησης επαγγέλματος Β' τάξης και άνω.

**Πληρ. τηλ. 2241088104** MAT4352

## ΖΗΤΕΙΤΑΙ

**ΟΙΚΙΑΚΗ ΒΟΗΘΟΣ**

που θα προσέχει δύο κορίτσια ηλικίας 2 και 5 χρόνων.
Πρέπει να μένει μαζί με την οικογένεια και να μιλά ελληνικά και να είναι έως 40 χρόνων.

**Για πληροφορίες πρωί 10.00 έως 14.00 και απόγευμα 18.00-22.00 στο τηλέφωνο 6947436202** MZT210904

Από Εμπορική Εταιρεία

## ΖΗΤΟΥΝΤΑΙ

**1. αποθηκάριος** οργανωτικός, δραστήριος, με προϋπηρεσία σε ανάλογη θέση. Ικανότητα στην τακτοποίηση και ταξινόμηση των ειδών. Συναδελφικότητα και καλή διάθεση συνεργασίας, γνώση Η/Υ απαραίτητη. Ηλικία έως 35 ετών, Ωράριο συνεχές, απασχόληση 12μηνη.
2. **υπεύθυνος-η αγορών**, ελέγχου αποθεμάτων, εμπειρία στα προγράμματα διαχείρισης αποθήκης. Ηλικία 25-40 ετών, Χρήση Η/Υ (Barcode/office, internet, logistic, τερματικά). Συναδελφικότητα - καλή διάθεση συνεργασίας. Προϋπηρεσία σε μηχανογραφημένη αποθήκη. Ωράριο συνεχές, απασχόληση 12μηνη.

**Κατάθεση βιογραφικών μέσω e-mail:dodypal@yahoo.gr** MAT4233

**ΕΘΝΙΚΗ ΑΣΦΑΛΙΣΤΙΚΗ**

## ΓΡΑΦΕΙΟ ΠΩΛΗΣΕΩΝ ΡΟΔΟΥ

Στα πλαίσια δημιουργίας νέου τμήματος πωλήσεων ζητάμε **5 νέους-νέες** για την προώθηση προϊόντων του ομίλου της Εθνικής Τράπεζας.

**ΠΡΟΫΠΟΘΕΣΕΙΣ:**
- ➤ Φιλοδοξία για καριέρα και έντονη επιθυμία για αύξηση εισοδήματος
- ➤ Ανεση στην επικοινωνία
- ➤ Οργανωτικές ικανότητες

**ΠΑΡΟΧΕΣ:**
- ➤ Δυνατότητα απόκτησης κρατικού πτυχίου ασφαλιστικών σπουδών
- ➤ Μηνιαία αμοιβή
- ➤ Bonus
- ➤ Συνεχής εκπαίδευση
- ➤ Ομαδική ασφάλιση
- ➤ Επαγγελματική εξέλιξη
- ➤ Ταξίδια

**ΠΛΗΡΟΦΟΡΙΕΣ-ΒΙΟΓΡΑΦΙΚΑ:**
**Σ. ΒΕΝΙΖΕΛΟΥ 1 ΡΟΔΟΣ**
**ΤΗΛ.: 22410-38338, 36274, 34586** ΑΤ4333(Γ)

**ΟΜΙΛΟΣ ΕΠΙΧΕΙΡΗΣΕΩΝ ΠΑΠΑΒΑΣΙΛΕΙΟΥ**

• ΚΕΚ ΕΥΚΛΕΙΔΗΣ • ΠΑΠΑΒΑΣΙΛΕΙΟΥ ΕΚΠΑΙΔΕΥΤΙΚΗ ΣΥΜΒΟΥΛΕΥΤΙΚΗ ΕΠΕ • ΜΗΧΑΝΟΓΡΑΦΙΚΕΣ ΛΥΣΕΙΣ Α.Ε. • ΣΕΛΙΠΟΣ ΤΕΧΝΙΚΗ ΕΠΕ • ΠΑΠΑΒΑΣΙΛΕΙΟΥ ΚΩΝ/ΝΟΣ (ΑΤ.)

**ΑΝΑΚΟΙΝΩΣΗ**

**Σας ανακοινώνουμε ότι η επιχείρηση του Ομίλου «ΠΑΠΑΒΑΣΙΛΕΙΟΥ ΕΚΠΑΙΔΕΥΤΙΚΗ ΣΥΜΒΟΥΛΕΥΤΙΚΗ ΕΠΕ», Σύμβουλοι Επιχειρήσεων, άνοιξε Υποκατάστημα και στη Ρόδο, με υπεύθυνους τους κ.κ. Κούτελλο Χρυσοβαλάντη και Πιστόλα Εμμανουήλ και έδρα στην οδό Μιχ. Πετρίδη 107, τηλ. 22410 60209, fax. 22410 66311. Στο νέο υποκατάστημα θα παρέχονται στην πόλη σας οι εξής υπηρεσίες:**

- **Ίδρυση, επέκταση εκσυγχρονισμός Ξενοδοχειακών μονάδων (Α.Ν. 3299/2004).**
- **Ίδρυση, επέκταση, εκσυγχρονισμός Μεταποιητικών Επιχειρήσεων (Α.Ν. 3299/2004).**
- **Επενδυτικός Νόμος, Ενισχύσεις ΠΕΠ-ΜΜΕ για Εμπορικές Επιχειρήσεις και Παροχής Υπηρεσιών.**
- **Μηχανογραφήσεις Επιχειρήσεων.**
- **Εγκατάσταση και Πιστοποίηση ISO 9001-200, 150 22000 (HACCP), ISO 1801.**

**Όλες οι ανωτέρω υπηρεσίες αναφέρονται σε Προγράμματα που επιδοτούνται από την Ευρωπαϊκή Ένωση και από το Ελληνικό Δημόσιο.**

ΚΕΝΤΡΙΚΟ: Λεωφόρος Αθηνών 263, Τ.Κ. 122 43 ΑΘΗΝΑ

Τηλ. 210-5316660 -3/ FAX: 210-5911718,
email: info@mlyseis.gr - info@pesltd.gr - eyklidis@otenet.gr

ΥΠΟΚ/ΜΑ: Λιοσίων 117, Τ.Κ. 104 40 ΑΘΗΝΑ

Τηλ. 210-8230100, FAX: 210-8210418

ΥΠΟΚ/ΜΑ ΡΟΔΟΥ: Μιχ. Πετρίδη 107, Τ.Κ. 851 00 ΡΟΔΟΣ
Τηλ. 22410-60209, FAX: 22410-66311 MAT4115(Γ)

**Από την εταιρία αρτοποιίας-ζαχαροπλαστικής**

ΣΑΒΟΪΔΑΚΗΣ
αρτοποιία-ζαχαροπλαστική

**ΖΗΤΕΙΤΑΙ :**

**ΨΗΣΤΗΣ ή ΨΗΣΤΡΙΑ**

Προσόντα:
Ηλικία από 25 ετών
Επιθυμητή προϋπηρεσία
Με όρεξη για εργασία

Πληροφορίες στο τηλέφωνο **2241063069** και **63103** από 08.00 έως 16.00
Υπεύθυνη: Κα Σαμαρίτη MAT4327(Γ)

Από την αντιπροσωπεία αυτοκινήτων
**HONDA-MITSUBISHI**

## ΖΗΤΕΙΤΑΙ

**ΠΩΛΗΤΗΣ ΑΥΤΟΚΙΝΗΤΩΝ**

Επιθυμητή προϋπηρεσία στο χώρο
Καλή γνώση Η/Υ και Αγγλικών.
Πληρ. τηλ. 22410-67440-41
Φαξ 22410-68462
E-mail:kaligcar@otenet.gr MXΠ915.1

Από την αντιπροσωπεία αυτοκινήτων
**HONDA-MITSUBISHI**

## ΖΗΤΕΙΤΑΙ

**Ηλεκτρολόγος Αυτοκινήτων**

Επιθυμητή προϋπηρεσία στο χώρο
Καλή γνώση Η/Υ και Αγγλικών.

Απαραίτητη αποστολή βιογραφικού σημειώματος στη διεύθυνση Λ. Λίνδου 138 Ρόδος
Τηλ. 22410-67440-41
Φαξ 22410-68462
E-mail:kaligcar@otenet.gr MXΠ915

## ενοικιασεις

συνέχεια από την προηγούμενη

**ΙΑΛΥΣΟΣ. ΕΝΟΙΚΙΑΖΟΝΤΑΙ** με τον μήνα στο κέντρο της Ιαλυσού μονόχωρα ή δίχωρα επιπλωμένα **διαμερίσματα** πλήρως εξοπλισμένα με A/C, TV, 24ωρη παροχή ζεστού νερού, κατάλληλα για εκπαιδευτικούς, φοιτητές και στρατιωτικούς. Πληρ. τηλ. 6974345362, 2241094525 ΜΑΤ3711

## πωλησεις· αγορες ακινητων & επιχειρησεων

**ΠΩΛΟΥΝΤΑΙ: α) Γεννάδι** κοντά στη θάλασσα ανεξάρτητα **οικόπεδα** με άδεια οικοδομής 48.000 ευρώ. **β) Γεννάδι** ανεξάρτητες **μονοκατοικίες** 105 τ.μ. σε μπετά κοντά στη θάλασσα 80.000 ευρώ. Πληρ. τηλ. 2241021308, 6945236522 ΜΖΤ300909

**ΠΩΛΟΥΝΤΑΙ** στην Ιαλυσό: **1) Οικόπεδο** 1402 τ.μ. εντός σχεδίου εντός ζώνης κτίζεται. **2) Κατάστημα** 150 τ.μ. πάνω στην λεωφόρο τιμή λογική. **3) Γκαρσονιέρες** ενός και δύο δωματίων κουζίνα και WC από 35.00 ευρώ έκαστη. **4) Διαμέρισμα** δύο δωματίων, κουζίνα και μπάνιο, 65.000 ευρώ. **5) Αποθήκες** με ράμπα σε τιμή ευκαιρίας. Πληρ. τηλ. 6948209098, 2241095741 ΜΖΤ300912

**ΠΩΛΕΙΤΑΙ επιχείρηση** στην Ανάληψη σε κεντρικό δρόμο λόγω οικογενειακών υποχρεώσεων. Πληρ. τηλ. 6932095146, 2241034083 ΜΖΤ300906

Αγροτική έκταση 20 στρεμμάτων **ζητείται προς αγορά** από ιδιώτη, μετρητοίς. Μακριά από κατοικημένες περιοχές. Πληρ. τηλ. 6974040983 ΜΖΤ270926

**ΕΚΤΑΣΗ ΠΩΛΕΙΤΑΙ. ΠΛΗΜΜΥΡΙ.** Πάνω στη θάλασσα-λιμανάκι 28.120 τ.μ. κατατμημένη σε άρτια/οικοδομήσιμα χωρίς αρχαιολογικές/δασικές δεσμεύσεις άμεσα εκμεταλλεύσιμη για συγκρότημα παραθεριστικών σπιτιών. Δυνατότητα επιδότησης μέσω αναπτυξιακού νομού. Πληρ. τηλ. 2108045685, 6977074686 ΜΑΠ585

**ΠΩΛΕΙΤΑΙ** από ιδιοκτήτη 2 στρέμματα γης στην παραλία Τσαμπίκας στην Αρχάγγελο. Πληρ. τηλ. 6934043400 ΜΖΤ280922

**ΠΩΛΕΙΤΑΙ** γνωστή **επιχείρηση** εστιατόριο-ψησταριά μαζί με το ακίνητο, 360.000 ευρώ μετρητοίς. Μόνο σοβαρές προτάσεις. Πληροφορίες ανώνυμα δεν δίνονται. Πληρ. τηλ. 6942694415 κ. Αννα ΜΖΤ260934

**ΠΩΛΕΙΤΑΙ ΕΠΙΧΕΙΡΗΣΗ ΣΤΗΝ ΟΔΟ Γ. ΠΑΠΑΝΙΚΟΛΑΟΥ INTERNET CAFE ΩΣ ΕΧΕΙ Η ΕΝΟΙΚΙΑΖΕΤΑΙ ΣΑΝ ΚΑΤΑΣΤΗΜΑ ΜΕ WC ΚΑΙ ΥΠΟΔΟΜΗ ΔΙΚΤΥΟΥ LAN ΓΙΑ 20 ΥΠΟΛΟΓΙΣΤΩΝ, AIR CONDITION, ΗΛΕΚΤΡΙΚΕΣ ΕΓΚΑΤΑΣΤΑΣΕΙΣ ΜΕ ΣΥΝΔΕΣΗ ΓΙΑ UPS, ΣΥΝΑΓΕΡΜΟ, ΗΛΕΚΤΡΙΚΟ ΡΟΛΟ ΑΣΦΑΛΕΙΑΣ ΜΕ ΤΗΛΕΧΕΙΡΙΣΤΗΡΙΟ. ΠΛΗΡ. ΑΠΟ 9 ΕΩΣ 13 ΚΑΙ 17 ΕΩΣ 23**
**ΜΑΤ4377/ΜΖΤ290903**

**ΠΩΛΕΙΤΑΙ** στα Κοσκινού **μεζονέτα** 250 τ.μ. Πληρ. τηλ. 6946005398 ΜΖΤ270922/23

**ΠΩΛΕΙΤΑΙ επιχείρηση** DVD CLUB σε κεντρικό σημείο στην Ιαλυσό με 3.000 τίτλους και μεγάλο πελατολόγιο. Τιμή συζητήσιμη. Πληρ. τηλ. 2241094126, 6976979073 ΜΖΤ260925

**ΠΩΛΕΙΤΑΙ** το κατάστημα ανταλλακτικών του Γεωργίου Ρούσσου επί της Ερνεστ Μπέβιν 28. Πληρ. τηλ. 6974809134, 6974323464 ΜΖΤ260922

**ΠΩΛΟΥΝΤΑΙ**: α) **Αφάντου οικόπεδο** 4 στρ. πανοραμικό με θέα θάλασσα 150.000 ευρώ, β) **Αφάντου οικόπεδο** 5 στρ. κοντά στη θάλασσα 170.000 ευρώ, γ) **Αφάντου μεζονέτα** 140 τ.μ. 180.000 ευρώ, δ) **Αφάντου παραθαλάσσιο** οικόπεδο 8 στρ. Πληρ. Νίκος Λαζανάς τηλ. 6944592908 ΜΑΤ4341(2)

**ΠΩΛΟΥΝΤΑΙ**: α) **Παστίδα** 125 τ.μ. **μεζονέτα** ανεξάρτητη σε 250 τ.μ. οικόπεδο 190.000 ευρώ, β) **Παστίδα οικόπεδο** 300 τ.μ. σε καλή περιοχή 65.000 ευρώ, γ) **Κρεμαστή μεζονέτα** 125 τ.μ. αυτόνομη πολυτελέστατη 180.000 ευρώ, δ) **Αγ. Αναστασία** Ρόδου διατηρητέο 190 τ.μ. με πάρκιν 220.000 ευρώ. Πληρ. Νίκος Λαζανάς, τηλ. 6944592908 ΜΑΤ4341(1)

**ΠΩΛΟΥΝΤΑΙ**: α) **Κοσκινού μεζονέτα** 150 τ.μ θέα θάλασσα υπό ανέγερση 270.000 ευρώ, β) **Κοσκινού μεζονέτα** 200 τ.μ. 370.000 ευρώ, γ) **Κοσκινού μεζονέτα** μπετά 130 τ.μ. 140.000 ευρώ, δ) **Κοσκινού** παλιό διατηρητέο ανακατασκευασμένο 130.000 ευρώ, ε) **Κοσκινού - Καλλιθέα** 300 τ.μ. σε 2 στρ. οικόπεδο 395.000 ευρώ. Πληρ. Νίκος Λαζανάς τηλ. 6944592908 ΜΑΤ4341(3)

**ΔΙΑΜΕΡΙΣΜΑΤΑ. ΠΩΛΟΥΝΤΑΙ** α) **Ρόδος** Ροδίνι 90 τ.μ., 2 υπνοδωματίων, νεόδμητο 160.000 ευρώ, β) **Ιξιά** 3 υπνοδωμάτια 200.000 ευρώ, γ) **Ιξιά** 2 υπνοδωμάτια 150.000 ευρώ, δ) **Κοσκινού** 2 υπνοδωμάτια, 150.000 ευρώ, ε) **Τρεις Καστελλοριζιοί** ισόγειο με αυλή 2 υπνοδωμάτια 168.000 ευρώ. Πληρ. Νίκος Λαζανάς τηλ. 6944592908 ΜΑΤ4341(4)

**ΠΩΛΕΙΤΑΙ** στην Κέννεντυ **διαμέρισμα** 95 τ.μ. 2ος όροφος απεριόριστη θέα θάλασσα, θερμοσυσσωρευτές, ηλιακό θερμοσίφωνα, άριστη κατάσταση, μαζί με βοηθητικό ημιυπόγειο χώρο (αέρας/φως). Τιμή 220.000 €. Πληρ. τηλ. 6977074686, 2241036385 ΜΑΠ568(1)

mothercare

Η ΜΕΓΑΛΗ ΑΛΥΣΙΔΑ ΚΑΤΑΣΤΗΜΑΤΩΝ ΕΞΕΙΔΙΚΕΥΜΕΝΩΝ ΣΤΗΝ ΜΗΤΕΡΑ ΚΑΙ ΤΟ ΠΑΙΔΙ

**ΖΗΤΑΜΕ**

**ΠΩΛΗΤΡΙΕΣ**

ΓΙΑ ΤΟ ΚΑΤΑΣΤΗΜΑ ΤΗΣ ΡΟΔΟΥ

Οι κατάλληλοι υποψήφιοι θα πρέπει να διαθέτουν τα εξής προσόντα:
• Άνεση και ευχέρεια στην επικοινωνία
• Καλή γνώση της αγγλικής γλώσσας
**Η εταιρία προσφέρει:**
• Ικανοποιητικό μισθό και bonus επί των πωλήσεων
• Συνεχή εκπαίδευση στις σύγχρονες μεθόδους πωλήσεων
• Αξιοκρατική εξέλιξη
• Πενθήμερο σπαστό ωράριο

**ΒΙΟΓΡΑΦΙΚΑ ΜΕ ΦΩΤΟΓΡΑΦΙΑ ΣΤΟ ΚΑΤΑΣΤΗΜΑ, ΚΑΡΠΑΘΟΥ 12 ΤΗΛ.: 2241070363, Κα ΕΜΜΑ**
ΑΤ4340(Γ)

Τα ζαχαροπλαστεία **ΣΤΑΝΗ**

**ΖΗΤΟΥΝ**

**ΠΩΛΗΤΡΙΕΣ**

Απαραίτητα προσόντα:
• Γνώση Αγγλικής γλώσσας
• Τυπικές γνώσεις ηλεκτρονικού υπολογιστή
• Απόφοιτοι Λυκείου οπωσδήποτε
• Ανώτατο όριο ηλικίας 35 ετών.

Αιτήσεις: **Αγίας Αναστασίας 28** (Εμπορ. Κέντρο Φώκιαλη) καθημερινά Δευτέρα - Παρασκευή
**Πληρ. τηλ. 2241032267, 2241031991 ώρες αιτήσεων / πληροφοριών 9.30 π.μ.-3.30 μ.μ.**
**Απαραίτητη φωτογραφία για τις αιτήσεις** ΜΑΤ4237(Γ)

RE/MAX

**Θέλεις να κάνεις επιτυχημένη επιχειρηματική καριέρα?**

**ΕΛΑ ΣΤΗ RE/MAX!**

**τη μεγαλύτερη εταιρεία κτηματομεσιτικών υπηρεσιών στον κόσμο!!!**

για περισσότερες πληροφορίες, επικοινωνήστε με την κυρία Μαίρη Χριστοδούλου.
**Τηλ. 22410 64730**
Email: info@remaxexpress.gr ΧΠΚΤΗ005

DANEZIS
Fine Food · Wines
Delicatessen

Από την **ΔΑΝΕΖΗΣ ΑΕ**
ΤΡΟΦΙΜΑ ΝΤΕΛΙΚΑΤΕΣΕΝ

**ΖΗΤΟΥΝΤΑΙ**

• **Υπάλληλος** έως 30 ετών κάτοχος διπλώματος αυτοκινήτου και μοτοποδηλάτου, τελειόφοιτος Λυκείου, γνώστης της αγοράς της Ρόδου. Δωδεκάμηνη απασχόληση.
• **Πωλητής** έως 35 ετών κάτοχος διπλώματος αυτοκινήτου και μοτοποδηλάτου για την περιοχή της Δωδ/σου με προϋπηρεσία στο χώρο των τροφίμων. Δωδεκάμηνη απασχόληση. Μισθός και μπόνους.

**Πληρ. τηλ. 2241030976, 6944790696 κ. Δανέζη**
ΜΑΤ4387

**Golden Chemicals ABEE**

Εταιρία που δραστηριοποιείται στο χώρο των προϊόντων επαγγελματικού καθαρισμού, με πολυετή ειδίκευση στο τομέα των ξενοδοχείων και των κέντρων μαζικής εστίασης, **επιθυμεί να προσλάβει:**

**Υπεύθυνο (-η) Πωλήσεων-Υποκαταστήματος Ρόδου** με έδρα και απασχόληση στη **Ρόδο**

Απαιτούμενα προσόντα
• Ικανότητα διαπραγμάτευσης και ευχέρεια επικοινωνίας
• Οργανωτικές ικανότητες
• Ευχάριστη και δυναμική προσωπικότητα
• Προϋπηρεσία σε πωλήσεις στο ξενοδοχειακό τομέα
• Γνώση της Αγγλικής γλώσσας και χειρισμού Η/Υ (Ms-Office)
• Εκπληρωμένες στρατιωτικές υποχρεώσεις
• Αδεια οδηγήσεως Ι.Χ.
• Ηλικία έως 35 ετών

Επιθυμητά προσόντα
• Ευχέρεια ταξιδιών σε Κω και Κάρπαθο
• Δυνατότητα τεχνικής υποστήριξης πελατών
• Γνώση των βασικών αρχών και εννοιών της Χημείας

Η εταιρία προσφέρει ένα ανταγωνιστικό πακέτο παροχών (ετήσια απασχόληση-μισθός-bonus-εταιρικό αυτοκίνητο), συνεχή εκπαίδευση και ανάπτυξη μέσα σε ένα δυναμικό περιβάλλον.

Εάν η παραπάνω θέση αποτελεί για εσάς επαγγελματική πρόκληση, τότε στείλτε βιογραφικό σημείωμα στην διεύθυνση Σόλωνος και Σωκράτους 209, Καλλιθέα, Τ.Κ. 17673 ή στο fax:210-9431035 ή στο e-mail: golden-c@otenet.gr σημειώνοντας τη θέση εργασίας
ΑΤ4346

**upGRADE**
**εκδοτική**

Η UpGrade Εκδοτική, δραστηριοποιείται στο χώρο της διαφήμισης και των εκδόσεων. Προσφέρει υψηλής ποιότητας υπηρεσίες και στα πλαίσια της επέκτασής της, ζητά να συνεργαστεί με άτομα των παρακάτω ειδικοτήτων:

**Στέλεχος για το Τμήμα Marketing** — Απαραίτητα προσόντα:
- Άνδρας / Γυναίκα έως 30 ετών με δυναμική και οργανωτική προσωπικότητα - Πτυχιούχος Σχολής Τμήματος Marketing.

**Στελέχη για το Τμήμα Πωλήσεων** — Απαραίτητα προσόντα:
- Άνδρες / Γυναίκες έως 35 ετών με άνεση στην επικοινωνία και δυναμική παρουσία στις πωλήσεις - Δημιουργία και υποστήριξη πελατολογίου - Προϋπηρεσία στις πωλήσεις θα θεωρηθεί επιπλέον προσόν.

**Προσφέρεται:**
- Σύγχρονο και φιλικό εργασιακό περιβάλλον - Συνεχές on the job training - Μισθός και bonus.

**Γραμματειακή Υποστήριξη** — Απαραίτητα προσόντα:
- Γυναίκα έως 30 ετών με βασικές γνώσεις Η/Υ και των προγραμμάτων Word και Excel - Προσεγμένη εμφάνιση - Ευχέρεια λόγου και γνώση Αγγλικών.

**Φωτογράφοι και Αρθρογράφοι**

MAT3855(Γ)

**ΠΛΗΡΟΦΟΡΙΕΣ:**
**UpGrade Εκδοτική - Τηλ. 22410 77118**
**(Δευτέρα έως Παρασκευή, Ώρες 10.00 έως 17.00)**

my oxygen

Το **"MY OXYGEN"** είναι ένα πολυδύναμο κέντρο άθλησης που βρίσκεται στην πόλη της Ρόδου.
Ο στόχος μας είναι το εξειδικευμένο προσωπικό μας να προσφέρει τις καλύτερες υπηρεσίες, σε όλους εκείνους που επιθυμούν να έχουν καλή φυσική κατάσταση, μέσα σε ένα άριστα διαμορφωμένο περιβάλλον.
Επιδίωξη του ανθρώπινου δυναμικού μας, είναι να καθοδηγήσει και να παρακινήσει τα μέλη μας στην επίτευξη του στόχου, που είναι να αποκτήσουν περισσότερη δύναμη, καλύτερη αντοχή, και ευεξία ενάντια στο stress της καθημερινότητας.
Γνώση και εμπειρία, όπως και η συνεχής ενημέρωση για τη νεώτερη έρευνα στον τομέα μας, είναι απαραίτητα στοιχεία που διακρίνουν το ανθρώπινο δυναμικό μας.
Στο χώρο μας εργαζόμαστε διαρκώς, για να προσφέρουμε με επαγγελματισμό, την καλύτερη ποιότητα υπηρεσιών γυμναστικής, σε ένα ευχάριστο και οικείο περιβάλλον.
Τα μέλη μας είναι τα σημαντικότερα πρόσωπα στο κέντρο μας.
**Λόγω υψηλής ζήτησης, αναζητούμε άτομα για να καλύψουν τις ακόλουθες θέσεις εργασίας:**
1. **ΥΠΕΥΘΥΝΟΣ ΥΠΟΔΟΧΗΣ** με βασική προϋπόθεση την κοινωνικότητα και την ευχέρεια λόγου. Παρέχονται σεμινάρια και ένας θαυμάσιος χώρος εργασίας.
2. **ΥΠΕΥΘΥΝΟΣ-Η ΔΗΜΟΣΙΩΝ ΣΧΕΣΕΩΝ** για τη θέση του Σύμβουλου εγγράφων με πείρα στις πωλήσεις και απαραίτητα προσόντα την κοινωνικότητα και την ευχέρεια λόγου. Δυνατότητες ανέλιξης. Μισθός ικανοποιητικός και bonus.
3. **ΓΥΜΝΑΣΤΕΣ** για την επίβλεψη στην αίθουσα οργάνων και Aerobic Instructors κάτοχοι πτυχίου Τ.Ε.Φ.Α.Α. ή ιδιωτικής σχολής. Παρέχονται σεμινάρια, δυνατότητες εξέλιξης και ένας θαυμάσιος χώρος εργασίας.

**Για περισσότερες πληροφορίες παρακαλώ επικοινωνήστε στο τηλ. 22410 70510-11**
**fax 22410 70512**
**Για αιτήσεις και κατάθεση βιογραφικών η διεύθυνσή μας είναι Αυστραλίας 48-Ρόδος**
ΜΧΠΠΑΡ067

Μεγάλη εμπορική επιχείρηση
στο χώρο του υφάσματος

**ΖΗΤΑΕΙ**

συνεργάτη για
**franchise στη Ρόδο**

Για οποιαδήποτε πληροφορία
επικοινωνήστε:
**e-conomy**
**Συμβουλευτική Α.Ε.**
**Ευάγγελος Τσόγης**
**Τηλ. 210-3824307, 3824347**
**Fax: 210-3824394**
**e-mail: tsogis@e-conomy.gr**
**Για οποιαδήποτε πληροφορία**
**επικοινωνήστε**
**με τον κ. Κωνσταντίνο Πανόπουλο**
**στο 6946921121**

AT4204

## πωλησεις

συνέχεια από την προηγούμενη

**ΠΩΛΕΙΤΑΙ** διώροφη **μονοκατοικία** (135 τ.μ. + 40 τ.μ. υπόγειο) σε 1000 τ..μ. οικόπεδο έξω από τα Κοσκινού (πανοραμική θέα). Πληρ.τηλ. 2241030069, 6944532903 ΜΖΤ110907

**ΠΩΛΟΥΝΤΑΙ ΚΑΤΑΣΤΗΜΑΤΑ ΓΡΑΦΕΙΑ. Ρόδου-Λίνδου** 200 τ.μ. και 400 τ.μ. με 1.700 ευρώ το τ.μ., **Καναδά κατάστημα** 100 τ.μ. 295.000 ευρώ, **Ρόδου-Λίνδου πάρκο Ροδινιού** 100 τμ. καταστήματα 360.000 ευρώ, **Κωστ.**

**Παλαιολόγου Βενετόκλειο** 100 τ.μ. 275.000 ευρώ, **Ρόδου Λίνδου** γραφεία αποθήκες τιμές πολύ καλές. Πληρ. Νίκος Λαζανάς τηλ. 6944592908 ΜΑΤ4341(5)

**ΠΩΛΟΥΝΤΑΙ: Ιαλυσός: μεζονέτες** 140 και 160 τ.μ., με θέρμανση, ηλιακό θερμοσίφωνα, καλωδιώσεις συναγερμού, τελειωμένες από ιδιώτη κατασκευαστή. **Κρεμαστή: μεζονέτες** 200 τ.μ. σε 400 τ.μ. οικόπεδο, με θέρμανση, ηλιακό θερμοσίφωνα, καλωδιώσεις συναγερμού, γκαράζ, τελειωμένες. Πληρ. τηλ. 6973351680 ΜΑΤ4271

**ΚΡΕΜΑΣΤΗ. ΠΩΛΕΙΤΑΙ** σε άριστη κατάσταση **μονοκατοικία** 5ετίας, αποτελείται από μία μεζονέτα 140 τ.μ., 4 υπνοδωμάτια, τζάκι, ηλιακός, καλοριφέρ, κλιματιστικό, μεγάλες βεράντες, κήπος, πάρκιν, εντοιχισμένη κουζίνα και 4 studios (25 τ.μ. έκαστο) 1900 ευρώ/τ.μ. Πληρ. κ. Μάνος, τηλ. 6938626179, 2241081478-88818 ΜΑΠ563

**ΖΗΤΕΙΤΑΙ ΑΠΟ ΙΔΙΩΤΗ ΠΡΟΣ ΑΜΕΣΗ ΑΓΟΡΑ ΜΕΤΑΧΕΙΡΙΣΜΕΝΟ ΔΙΑΜΕΡΙΣΜΑ Ή ΜΟΝΟΚΑΤΟΙΚΙΑ ΣΤΗΝ ΠΟΛΗ ΤΗΣ ΡΟΔΟΥ. ΜΕΣΙΤΕΣ ΑΠΟΚΛΕΙΟΝΤΑΙ. ΠΛΗΡ.ΤΗΛ. 6937045304 ΜΧΡ14111**

**ΠΩΛΕΙΤΑΙ οικόπεδο** στο Γεννάδι επί της λεωφόρου 600 μέτρα πριν από το χωριό εκτάσεως 1.750 τ.μ. με άδεια οικοδομής για 210 μέτρα. Πληρ. τηλ. 2241061628, 6944410537 ΜΖΤ060907

**ΠΩΛΟΥΝΤΑΙ μεζονέτες-μονοκατοικίες** υπό και προς κατασκευή. 1. Ασκληπιό εντός του χωριού 238 τ.μ. σε 400 τ.μ. οικόπεδο πανοραμικό. 2 Κοσκινού κοντά στην θάλασσα σε 1.500 τ.μ. οικόπεδο 160 τ.μ., 3. Κοντά στους Αγίους Αποστόλους (Μέγγαβλη) δίπλα στον οικισμό των Αιγυπτιωτών μέσα στο δάσος 160 τ.μ. σε 1.200 τ.μ. οικόπεδο. Τιμή ασυναγώνιστη. Πληρ. τηλ. 22410 32159-6976973861. ΜΖΤ090901

**ΠΩΛΕΙΤΑΙ**
από ιδιώτη
**NISSAN PATHFINDER**
2500 cc DIESEL, 9 μηνών, ελληνικής αντιπροσωπείας.
Αριστη κατάσταση • Δεκτός έλεγχος
ΤΙΜΗ 39.000€
**Πληρ. τηλ. 2241021113, 6944311336**
ΜΧΠΕΜΠ469

**ΠΩΛΕΙΤΑΙ**
**ΑΥΤΟΚΙΝΟΥΜΕΝΟ ΤΡΟΧΟΣΠΙΤΟ**

**ΤΥΠΟΥ**
**CHALLENGER 104**
Μήκος 6,40m & ύψος 2,70m
Μηχανή FIAT 1900cc
Πολλά EXTRA
ΑΡΙΣΤΗ κατάσταση
MXR14094(Γ) **Πληροφορίες: 6932472300**

ACE
The helpful place.

Η ACE κατέχει παγκοσμίως ηγετική θέση στον χώρο πολυκαταστημάτων και των D.I.Y. Έχει 5.500 καταστήματα σε 72 χώρες του κόσμου και με ετήσιες πωλήσεις που φθάνουν τα 15 δις ευρώ. Εργασία στην ACE σημαίνει ταυτόχρονα και συμμετοχή στην επιτυχία της σε μια θέση που σας ταιριάζει

**Για το κατάστημα της Ρόδου**

**ΖΗΤΑΜΕ ΠΡΟΣΩΠΙΚΟ**

**Ταμίες - Πωλητές (Κωδ. ΤΠΑ)** Προϋπηρεσία, Γνώσεις Ταμείου Η/Υ, Ευγενικές με άψογη συμπεριφορά και εξυπηρέτηση προς τους πελάτες
**Εργάτες-Αποθήκη (Κωδ. ΕΑΑ)**

Στείλτε Βιογραφικό έως **1/Οκτωβρίου/06** στο FAX 22410-0-30270 ή στην διεύθυνση Τ.Θ. 178, Ρόδος ή στο email: greece@mail.acehardware.com

MAXI Dia %

Η MAXI DIA % του Ομίλου CARREFOUR Νο1 στην Ευρώπη και Νο 2 παγκοσμίως με 4400 DIA καταστήματα σε όλο τον κόσμο και 360 καταστήματα στην Ελλάδα ζητά για το νέο υπερκατάστημα της Ρόδου.

**Τμήμα Κρεοπωλείου (Κωδ. ΤΚΔ)** Υπάλληλος με άδεια
**Τμήμα Αλλαντικών (Κωδ. ΤΑΔ)**
**Ταμίες - Πωλητές (Κωδ. ΤΠΔ)** Προϋπηρεσία, Γνώσεις Ταμείου Η/Υ, Ευγενικές με άψογη συμπεριφορά και εξυπηρέτηση προς τους πελάτες
**Εργάτες-Αποθήκη (Κωδ. ΕΑΔ)**
**Τμήμα Καθαρισμού (Κωδ. ΤΚΔ)**

Στείλτε Βιογραφικό έως **31/Οκτωβρίου/06**
στο FAX 22410-0-30270 ή στην διεύθυνση Τ.Θ. 178, Ρόδος

ΧΠΕΜΠ584

Θέλετε να Ανακαινίσετε την Επιχείρησή σας?
Θέλετε να Επεκτείνετε την Επιχείρησή σας?
Θέλετε να Ξεκινήσετε Νέα Επιχείρηση ?

**ΕΠΙΔΟΤΗΘΕΙΤΕ!!!**

...Και γλυτώστε χρήματα!!!

Επισκευτείτε μας και μπείτε σε πρόγραμμα επιδότησης για την ανακαίνιση, επέκταση ή και χρηματοδότηση σημαντικού μέρους -νέων και μή- Επιχειρήσεων, Εμπορικών Καταστημάτων, Εστιατορίων, Ξενοδοχείων και πολλών άλλων χώρων διαφόρων επαγγελματικών καιχοριών και παροχής υπηρεσιών.

**TO ACTIVE INTERIOR DESIGN**
αναλαμβάνει να ανακαινίσει και να διακοσμήσει το κατάστημά σας ή τον χώρο εργασίας σας ή ακόμη να δημιουργήσει και να εξοπλίσει τη νέα επιχείρησή σας, παραδίδοντας την με το κλειδί στο χέρι. Σαν νέο υποκατάστημα του ΟΜΙΛΟΥ ΕΠΙΧΕΙΡΗΣΕΩΝ ΠΑΠΑΒΑΣΙΛΕΙΟΥ και μέσα από προγράμματα επιδότησης της Ευρωπαϊκής Ενωσης και του Ελληνικού Δημοσίου μπορούμε να σας χρηματοδοτήσουμε. Για περισσότερες πληροφορίες, επισκευτείτε το γραφείο μας στην Μιχαήλ Πετρίδη 107. Τηλ. 22410 60209 - Κιν. 693 69 84 501-2 Υπεύθυνοι: Χρυσοβαλάντης Κούτελλος - Διακοσμητής Τ.Ε Μανώλης Πιστόλας - Μελετητής & Σάββας Κούτελλος - Υπεύθυνος Συνεργείων.

**22410 60209 - 693 69 84 501,2**
ACTIVE INTERIOR DESIGN
ΑΡΧΙΤΕΚΤΟΝΙΚΗ ΕΣ. & ΕΞ. ΧΩΡΩΝ - ΚΑΤΑΣΚΕΥΗ
ΑΤΒ12(Γ)

## πωλησεις

συνέχεια από την προηγούμενη

**ΠΩΛΟΥΝΤΑΙ** α) **διαμέρισμα** 115 τ.μ. περιοχή Κοσκινού 3 υπνοδωμάτια, 1 θέση πάρκιν και απεριόριστη θέα, β) **μεζονέτα** 100 τ.μ. περιοχή Κοσκινού 3 υπνοδωμάτια και 1 θέση πάρκιν. Πληρ.τηλ. 6947606894 ΜΑΤ4183

**ΠΩΛΕΙΤΑΙ επιχ/ση εστιατόριο** στην Παλιά Πόλη επί της οδού Αγ. Φανουρίου, 30 μέτρα από την Σωκράτους, πλήρως εξοπλισμένη. Πληρ. τηλ. 6944146148. ΜΖΤ150929

## εργασιες

**ΖΗΤΕΙΤΑΙ** νεαρή **κοπέλα** για εργασία στο video club ΦΑΝΤΑΣΥ για ημιαπασχόληση. Πληρ. τηλ. 2241027801 ΜΖΤ300901

**ΖΗΤΟΥΝΤΑΙ κοπέλες** για καφετέρια στο Ροδίνι μία για πρωινή εργασία και μία για βραδυνή εργασία. Πληρ. τηλ. 2241020282, 2241077951 ΜΖΤ300902

Από το bar restaurant ΚΟΝΤΙΚΙ **ζητούνται σερβιτόροι** και **βοηθοί.** Πληρ. τηλ. 22410-20302, 20303 ΜΖΤ290924

**ΖΗΤΟΥΝΤΑΙ οδηγός** και **πωλητής** από εμπορική εταιρία τροφίμων. Πλήρης απασχόληση, όλο το χρόνο. Εξαιρούνται αλλοδαποί. Πληρ. τηλ. 2241029473, 6937397111 ΜΖΤ290921

**ΖΗΤΕΙΤΑΙ κοπέλα** να εργασθεί σε cafe-bar εκτός πόλεως. Πληρ. τηλ. 6947079630 ΜΖΤ290910

Από αντιπροσωπεία **ζητείται κοπέλα** με γνώση Η/Υ, αγγλικών και με στοιχειώδη γνώση λογιστικής. Πρωινό ωράριο. Βιογραφικό σημείωμα στη διεύθυνση: Κανελλοπούλου 5. Πληρ. τηλ. 2241077738 ΜΖΤ290911

**ΖΗΤΕΙΤΑΙ ντελίβερι** για πιτσαρία στην περιοχή της Παστίδας. Πληρ. τηλ. 2241047756 ΜΖΤ290904

**ΖΗΤΕΙΤΑΙ σερβιτόρος** και **βοηθός σερβιτόρου** για εστιατόριο στο Νιοχώρι Ρόδου. Πληρ. τηλ. 2241039043 ΜΑΤ4369(2)

**ΖΗΤΟΥΝΤΑΙ λατζιέρες** για εστιατόριο στο Νιοχώρι Ρόδου. Πληρ. τηλ. 2241039043 ΜΑΤ4369(1)

**ΖΗΤΕΙΤΑΙ κυρία** ως οικιακή βοηθός σε σπίτι με παιδιά κατά προτίμηση ελληνίδα. Συστάσεις απαραίτητες. Πληρ. τηλ. 6944202409 ΜΖΤ280912

**ΖΗΤΕΙΤΑΙ προσωπικό** για καφετέρια στο κέντρο της πόλης για bar και service. Πληρ. τηλ. 2241066277, 6945296263 ΜΖΤ270931

Από εστιατόριο-ψησταριά μεζεδοπωλείο **ζητείται ζευγάρι** να ξέρει τη δουλειά για συνεργασία. Πληρ. τηλ. 6942694415 ΜΖΤ270917

**ΖΗΤΟΥΝΤΑΙ έμπειροι κομμωτές** για όλα τα πόστα. Μισθός , ποσοστά, ΙΚΑ. Πληρ. τηλ. 6937824528 ΜΑΤ4356

**Εργασθείτε** μέσα από το χώρο επιλογής σας, σε ανεξάρτητη συνεργασία με μεγάλη αναπτυσσόμενη εταιρεία στο χώρο του εμπορίου. Υψηλές αποδοχές και bonus. Πληρ. τηλ. 2241030078-2241037362, www. umswork4 you. com ΜΑΤ2868

Για στελέχωση νέας επιχείρησης στα Δωδεκάνησα, **ζητούνται άτομα** ηλικίας 18-65 ετών, όλων των ειδικοτήτων και εθνικοτήτων ελεύθερο ωράριο. Υψηλές αμοιβές από 50 ευρώ την ώρα. Πληρ. τηλ. 2241093901, 6936650000, www.ecomebusiness.gr ΜΑΤ4338

**ΕΞΤΡΑ ΕΙΣΟΔΗΜΑ** .Δημιουργικά κερδίστε έξτρα εισόδημα, δουλεύοντας στο σπίτι ή στο χώρο σας. Ιντερνετ επιθυμητό, όχι απαραίτητο. Ελεύθερο ωράριο, όχι ντήλερ, πλασιέ, τηλεμάρκετινγκ. Πολύ υψηλά εισοδήματα, προοπτικές καριέρας. Δωρεάν εκπαίδευση, ταξίδια. 2102801153, 2102801154, www. umswork4 you. com ΜΑΤ2093

**ΖΗΤΟΥΜΕ** να προσλάβουμε **νέο** υπάλληλο έως 25 ετών κάτοχο αδείας οδηγήσεως μοτοποδηλάτου, τελειόφοιτο λυκείου ή γυμνασίου από επιχείρηση λιανικών πωλήσεων. Προσφέρεται πολύ καλό περιβάλλον εργασίας και ικανοποιητικός μισθός. Πληρ. στο τηλ. 6948188451. Βιογραφικά στο e-mail: 03092@panafonet.gr ΜΑΤ4348

**ΖΗΤΕΙΤΑΙ πωλήτρια** άνω των 20 ετών για απογευματινή ημιαπασχόληση για κατάστημα εσωρούχων. Πληρ. τηλ. 6945680896 ΜΑΠ570

**ΖΗΤΟΥΝΤΑΙ άτομα** άνω των 18 ετών για άμεση στελέχωση θέσεων εργασίας. Δυνατότητα μερικής ή πλήρους απασχόλησης. Πλήρες σύστημα εκπαίδευσης. Πληρ. τηλ. 6973051063 ΜΖΤ250921

**ΖΗΤΕΙΤΑΙ κοπέλα** για παραδοσιακό καφενείο εντός Ρόδου. Ωράριο απόγευμα-βράδυ. Πληρ. τηλ. 2241026504, 6945343616 ΜΖΤ260927

**ΖΗΤΕΙΤΑΙ** νεαρή **κυρία** για καθάρισμα σπιτιού μια φορά την εβδομάδα. Πληρ. τηλ. 2241022845 ΜΧΡ14118

**ΖΗΤΕΙΤΑΙ ζαχαροπλάστης-στρια-αρτοποιός** για καφέ - φούρνο στο κέντρο της Ρόδου. Συνεργασία με μισθό ή ποσοστά. Πληρ.τηλ. 2241035033, 6945491827 κος Δημήτρης ΜΖΤ230915

**ΖΗΤΕΙΤΑΙ νεαρός** για μόνιμη εργασία σε συνεργείο καθαρισμού. Πληρ. τηλ. 6979042044 ΜΖΤ260917

**ΖΗΤΕΙΤΑΙ κοπέλα** για εργασία σε bar - club. Πληρ. τηλ. 6946782445, 6949754214 ΜΖΤ250927

**ΖΗΤΟΥΝΤΑΙ κοπέλες** για πλυντήριο αυτοκινήτων για καθαρισμό εσωτερικού και εξωτερικού χώρου αυτοκινήτων. Πληρ. από 09.00 έως 19.00 στο τηλ. 2241060606 κ. Σάββα ΜΖΤ210913

Από εμπορική εταιρεία **ζητούνται οδηγοί** με δίπλωμα Β' και Γ' κατηγορίας για μόνιμη απασχόληση. Πληρ. τηλ. 2241060552 εξαιρούνται αλλοδαποί ΜΖΤ260907

**ΖΗΤΕΙΤΑΙ σερβιτόρα** για cafe bar εντός πόλεως. Πληρ. τηλ. 2241074224 ΜΖΤ250926

**ΖΗΤΕΙΤΑΙ** νεαρή εμφανίσιμη **κοπέλα** να εργασθεί σε σοβαρή καφετέρια εντός πόλεως. Πληρ. τηλ. 2241031366 ΜΑΤ4328

Από το Σύλλογο Φιλοζωικής **ΖΗΤΕΙΤΑΙ** φιλόζωο άτομο για εργασία στο κυνοκομείο. Πληρ. καθημερινά στο τηλ. 2241069224 από 11.00-14.00 ΜΑΤ4325

**ΖΗΤΕΙΤΑΙ οικιακή βοηθός** να φροντίζει ηλικιωμένο ασθενή. Πληρ. τηλ. 6974998734 ΜΖΤ230916

**ΖΗΤΕΙΤΑΙ έμπειρος μάγειρας** στο ala cart, έμπειρος **σερβιτόρος-α** και **βοηθός σερβιτόρου** για εστιατόριο. Πληρ. τηλ. 2241025293 ΜΑΤ4308

**ΖΗΤΕΙΤΑΙ πωλήτρια** σε σοβαρή επιχείρηση να ομιλεί Γερμανικά. Πληρ. τηλ. 6973201959 ΜΖΤ230920

**ΖΗΤΕΙΤΑΙ προσωπικό κουζίνας** και εστιατορίου στο εστιατόριο Αρτέμιδα στην Ψίνθο για Κυριακές και εορτές για όλο τον χειμώνα. Πληρ. τηλ. 2241050003 ΜΑΤ4307

**ΖΗΤΕΙΤΑΙ υπάλληλος** κατά προτίμηση με γνώσεις ηλεκτρολόγου ή ψυκτικού. Πληρ. τηλ. 2241053441, 6936604857 ΜΑΤ4319

**ΖΗΤΕΙΤΑΙ εργάτης** αποθήκης για αποθήκη ζωοτροφών. 12μηνη απασχόληση. Περιοχή Ασγούρου. Πληρ. τηλ. (22410)62850, 62752 ΜΑΤ4305

**ΖΗΤΕΙΤΑΙ μπαργούμαν** και **σερβιτόρα** για cafe bar εντός πόλεως, για 12μηνη απασχόληση. Μισθός 1.200 ευρώ συν ασφάλεια. Πληρ. τηλ. 6944419815 ΜΖΤ220919

**ΖΗΤΕΙΤΑΙ υπάλληλος** για εργασία σε βιοτεχνία μπαχαρικών εντός της επιχείρησης με δίπλωμα αυτοκινήτου άνω των 25 ετών. Πληρ. τηλ. 2241068941 κος Γιάννης ΜΑΤ4347

Από το **caffe bar BUDHA** 25ης Μαρτίου 30-32, **ΖΗΤΕΙΤΑΙ προσωπικό βοηθός σερβιτόρου, σερβιτόροι-σερβιτόρες και μπάρμαν-μπαργούμαν.** Πληρ. τηλ. 22410 74830, υπόψιν κ. Παύλου. ΜΑΤ150913/18

Εταιρεία διανομής διαφημιστικών φυλλαδίων **ΖΗΤΑ προσωπικό** για μόνιμη ή μερική απασχόληση. Πληρ. τηλ. 6948186042. Παρακαλούμε στείλτε γραπτό μήνυμα ή αφήστε φωνητικό μήνυμα με την ένδειξη "Ζητώ εργασία" Ονοματεπώνυμο/ηλικία/τηλέφωνο ΜΖΤ230922

**ΖΗΤΕΙΤΑΙ κοπέλα** για μόνιμη εργασία από 16.00 έως 24.00 σε καφέ στο Παραδείσι. Πληρ. τηλ. 6936363393 ΜΑΤ4170

## πωλησεις αυτοκινητων & μοτοσικλετων

**ΠΩΛΕΙΤΑΙ** αυτοκίνητο **MERCEDES BENZ CLK,** μοντέλο 2001, ατρακάριστο, 2.000 κ.εκ., air condition, ζάντες αλουμινίου, υδραυλικό τιμόνι, μεταλλικό χρώμα μπλε, δερμάτινο σαλόνι, ηλεκτρική ηλιοροφή, ραδιοκασετόφωνο-CD, σταθερή συσκευή κινητού ΝΟΚΙΑ, ηλεκτρικά παράθυρα και καθρέπτες, ηλεκτρικά ρυθμιζόμενα καθίσματα και πολλά ακόμα extra, 40.000 χιλιόμετρα, σε εξαιρετική κατάσταση. Πληρ. τηλ. 6946959100 ΜΖΤ280921

**ΠΩΛΕΙΤΑΙ ΧΤ ΥΑΜΑΗΑ SUPER MOTART** σε άριστη κατάσταση, φουλ εξτρά. Δεκτός κάθε έλεγχος. Πληρ. τηλ. 6948785346, 6948788590 ΜΖΤ270903

**ΠΩΛΕΙΤΑΙ** Transalp 2002 full extra 650 cc, 14.000 χλμ. 4.500 ευρώ. Πληρ. τηλ. 6945873838 ΜΧΡ14119

**ΠΩΛΕΙΤΑΙ** μηχανή τύπου **APRILIA PICASSO** 650 cc, μοντέλο 2001 με 11000 χλμ. Πληρ. τηλ. 6947568534 ΜΑΤ4326

**ΠΩΛΕΙΤΑΙ ΥΑΜΑΗΑ TDM900,** 2 χρόνων, χλμ. 10.500 κατάσταση άριστη, πολλά εξτρά, φυλάσσεται σε γκαράζ. Πληρ. τηλ. 6946630681, μετά τις 15.00 και στο 2241048024 ΜΖΤ200906

**ΠΩΛΕΙΤΑΙ DAIHATSU FEROZA** 4Χ4 μοντέλο '93, air condition, υδραυλικό τιμόνι, ηλεκτρικά παράθυρα, ραδιοκασετόφωνο, σχάρα. Τιμή 5900 ευρώ. Πληρ. τηλ. 6945949882 ΜΑΤ4188

## διαφορα

**ΠΩΛΕΙΤΑΙ οικιακός εξοπλισμός** έπιπλα και ηλεκτρικές συσκευές. Πληρ. τηλ. 6936416953 ΜΧΡ14121

**ΠΩΛΟΥΝΤΑΙ**: α) κρεβάτι 1,50 μέτρο, ψυγείο, πλυντήριο, καναπές που γίνεται κρεβάτι όλα μαζί τιμή 1.200 ευρώ ή μεμονωμένα. Πληρ. τηλ. 6949413717 στ' Αγγλικά ΜΖΤ260926

**ΖΗΤΩ** να **αγοράσω** μεταχειρισμένο κινητήρα Runner 50 cc SP για νόμιμη χρήση. Πληρ. τηλ. 6944927355 ΜΑΤ4334

**ΠΩΛΟΥΝΤΑΙ** α) **τραπέζια - καρέκλες** 4 μηνών για καφετέρια σε μισή τιμή κόστους, β) **BMW** μοντέλο του 2000 με 23.000 χλμ. σε πολύ καλή τιμή. Πληρ. τηλ. 2241029935, 6972504072 ΜΖΤ250912

**ΠΩΛΟΥΝΤΑΙ** δύο επαγγελματικές **ραπτομηχανές** FAP καθώς και υφάσματα και υλικά για παντά ιστιοφόρα και windsurfing. Πληρ. τηλ. 2241063953 (απογευματινές ώρες μόνο) ΜΖΤ230906

• ΦΙΛΟΛΟΓΙΚΑ
• ΦΥΣΙΚΗ • ΧΗΜΕΙΑ
• ΜΑΘΗΜΑΤΙΚΑ

Ιδιαίτερα ή σε ολιγομελή τμήματα 2-3 ατόμων

για μαθητές ΓΥΜΝΑΣΙΟΥ-ΛΥΚΕΙΟΥ - ΤΕΕ

- Προετοιμασία επόμενης ημέρας
- Εξατομικευμένη διδασκαλία
- Συχνά τεστ και διαγωνίσματα
- Παροχή σημειώσεων
- Για σωστή κατανόηση και εμπέδωση της ύλης
- Τιμές φροντιστηρίου

ΜΖΤ250914

Πληρ. τηλ. 2241077944, 6945256593

ΕΡΓΑΣΤΗΡΙΟ ΕΛΕΥΘΕΡΩΝ ΣΠΟΥΔΩΝ ΗΛΕΚΤΡΟΝΙΚΩΝ ΥΠΟΛΟΓΙΣΤΩΝ
Program PM
ΕΠΙΣΗΜΟ ΕΞΕΤΑΣΤΙΚΟ ΚΕΝΤΡΟ ΤΗΣ ECDL HELLAS
ECDL Diploma
ΤΜΗΜΑΤΑ ΓΙΑ:
Παιδιά
Ενήλικες
Αρχάριους
Επαγγελματίες
Ανέγερση Εργασίας
ΕΝΤΑΤΙΚΑ ΜΑΘΗΜΑΤΑ COMPUTER
*ΕΓΓΡΑΦΕΣ ΤΩΡΑ*
Μανώλης Ι. Σοφίλλας
Τηλ.(22410)31761
ΚΟΔΡΙΓΚΤΩΝΟΣ 91 - ΡΟΔΟΣ
ΧΠ941

ΑΝΟΔΟΣ ΦΡΟΝΤΙΣΤΗΡΙΟ
Εξασφαλίζει την ανοδική πορεία των μαθητών του
Διδάσκονται σε ολιγομελή τμήματα
ΜΑΘΗΜΑΤΙΚΑ - ΦΥΣΙΚΗ - ΧΗΜΕΙΑ - ΦΙΛΟΛΟΓΙΚΑ - ΒΙΟΛΟΓΙΑ - ΑΟΘ - ΑΟΔΕ - ΔΙΚΤΥΑ - ΑΝ. ΕΦΑΡΜΟΓΩΝ
Με τα μεγαλύτερα ποσοστά επιτυχίας και τα χαμηλότερα δίδακτρα
Εθν. Αντιστάσεως 65 (πρώην Αννης Μαρίας)
Τηλ. 22410 28053/ 6978205446
ΑΕ1899

+ΣΥΝ & ΠΛΗΝ−
ΟΡΓΑΝΩΜΕΝΟ ΦΡΟΝΤΙΣΤΗΡΙΟ ΓΙΑ ΠΑΙΔΙΑ ΔΗΜΟΤΙΚΟΥ ΣΧΟΛΕΙΟΥ
Καλούμε τους μικρούς μας φίλους σ' ενα ζεστό & άνετο χώρο οπου το διάβασμα γίνεται μιά αγαπημένη συνήθεια.
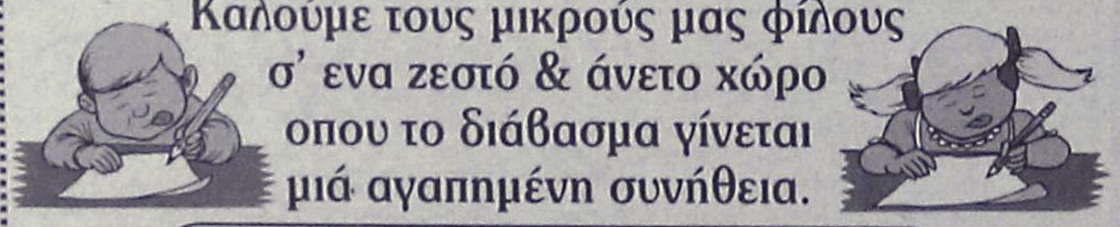
Συστηματοποιημένη μελέτη για όλες τις τάξεις του Δημοτικού.
ΟΛΙΓΟΜΕΛΗ ΤΜΗΜΑΤΑ
ΜΙΧ. ΠΕΤΡΙΔΗ, ΡΟΔΟΣ
☎ 6932971800
ΑΠ582

ΜΑΘΗΜΑΤΙΚΑ
ΜΙΧΑΛΗΣ ΚΟΝΤΟΣ
ΤΩΡΑ ΣΤΟ ΡΟΔΙΝΙ
Παραδίδονται μαθήματα σε τμήματα αυστηρά ολιγομελή (1-4 άτομα) και ιδιαίτερα, με τιμές λογικές, για μαθητές γυμνασίου, λυκείου και ΤΕΕ.
Διεύθυνση: Εργ. Κατ. Ροδινιού 111
Τηλ. 2241031056-6973481446
ΜΖΤ200914(Γ)

**ΤΑΠΗΤΟΚΑΘΑΡΙΣΤΗΡΙΑ**

**ΠΑΝΕΛΛΑΔΙΚΟ ΔΙΚΤΥΟ**

**Art Clean EXPRESS**

*Είμαστε λίιιι...γο πιο μπροστά από τους άλλους!*

**ΠΛΥΣΙΜΟ-ΑΠΟΛΥΜΑΝΣΗ-ΦΥΛΑΞΗ**

**ΧΑΛΙΩΝ- ΜΟΚΕΤΩΝ - ΣΑΛΟΝΙΩΝ** *(και επί τόπου)*

**ΠΑΠΛΩΜΑΤΑ - ΚΟΥΒΕΡΤΕΣ - ΦΛΟΚΑΤΕΣ**

**ΣΤΕΓΝΟ ΓΙΑ ΜΕΤΑΞΩΤΑ ΚΑΙ ΧΕΙΡΟΠΟΙΗΤΑ**

**ΑΔΙΑΒΡΟΧΟΠΟΙΗΣΕΙΣ & ΕΠΙΔΙΟΡΘΩΣΕΙΣ ΤΑΠΗΤΩΝ**

*ΠΑΡΑΛΑΒΗ - ΠΑΡΑΔΟΣΗ ΚΑΤ' ΟΙΚΟΝ*

**ΔΩΡΕΑΝ ΦΥΛΑΞΗ**

**ΑΛΑΦΑΚΗΣ ΤΑΣΟΣ**

**ΤΗΛ. ΧΩΡΙΣ ΧΡΕΩΣΗ**

**80011400400**

**ΤΗΛ. 2241082800-**

**ΚΙΝ. 6944350247**

**email: artclean@otenet.gr**

ΧΠ2286

*Τέλειο καθάρισμα χωρίς απογοήτευση*

**ΤΑΠΗΤΟΚΑ-ΘΑΡΙΣΤΗΡΙΑ**

**ΚΛΕΟΠΑΤΡΑ®**

**Ολοκληρωμένα προγράμματα υγιεινής και καθαρισμού προσαρμοσμένα στις ιδιαίτερες ανάγκες κάθε τάπητα**

Με **διασφάλιση ποιότητας** στον καθαρισμό και φύλαξη σε χαλιά, μοκέτες, χειροποίητα Ανατολής, μεταξωτά, μάλλινα, φλοκάτες, παπλώματα και τάπητες 5ης γενιάς

**ΑΔΙΑΒΡΟΧΟΠΟΙΗΣΗ ΑΝΤΙΣΤΑΤΙΚΟΤΗΤΑ**

- Επιτόπου βιοκαθαρισμός στρωμάτων, σαλονιών και μοκετών
- Επιδιορθώσεις σε χειροποίητα χαλιά και μοκέτες

**ΦΥΛΑΞΗ ΔΩΡΕΑΝ**

**Παραλαβή και παράδοση σε όλη την Ρόδο**

Ενημερωθείτε για την συντήρηση των χαλιών σας με ειλικρίνεια και υπευθυνότητα

**ΤΗΛ. 2241051996**

**ΚΙΝ. 6945793626**

**ΦΑΞ 2241051322**

**ΚΟΥΦΑΛΑΚΗΣ ΣΤΑΥΡΟΣ**

Πιστοποιημένος τεχνικός καθαρισμού ταπήτων από τον Παγκόσμιο Οργανισμό Προστασίας Μαλλιού **WOOLSAFE**

MAT1570

## διαφορα

συνέχεια από την προηγούμενη

**ΠΩΛΕΙΤΑΙ σαλόνι** (1 τριθέσιος, 1 διθέσιος- κρεβάτι, 1 πολυθρόνα), τραπεζάκι, έπιπλο TV, παπουτσοθήκη σε πολύ καλή κατάσταση. Τιμή ευκαιρίας. Πληρ. τηλ. 6946372523 MZT230904

**ΠΩΛΕΙΤΑΙ εξοπλισμός** εστιατορίου ενός έτους στη μισή τιμή λόγω αλλαγής είδους επιχείρησης α) τραπέζια, β) καρέκλες, γ) γέφυρα θέρμανσης, δ) πλυντήριο πιάτων, ε) ψυγείο γλυκού, ζ) λάντζα, η) μπεν μαρί. Πληρ. τηλ. 6946523794 MZT180933/34

**ΠΩΛΟΥΝΤΑΙ** ράφια, γόνδολες, βιτρίνες και ένα επαγγελματικό ψυγείο, κατάλληλα για μίνι μάρκετ. Πληρ. τηλ. 6979257555 και 2241032141 MXP14112

**ΔΑΝΕΙΑ ΑΜΕΣΑ** καταναλωτικά-επισκευαστικά-στεγαστικά. Λύση στον υπερδανεισμό-δυσμενή δημόσιοι-επιχειρηματίες-έμποροι-ιδιωτικοί-αγρότες. Πληρ. τηλ. 2109423740 Δευ-Παρ. 9 π.μ.5 μ.μ. MAT4287

## μαθηματα

**ΓΥΜΝΑΣΙΟ-ΕΝΙΑΙΟ ΛΥΚΕΙΟ-Τ.Ε.Ε.-Ε.ΠΑΛ..** Παραδίδονται **όλα τα μαθήματα** Γυμνασίου-Λυκείου και για όλες τις κατευθύνσεις σε ιδιαίτερα ή ολιγομελή τμήματα. Υπεύθυνα, μεθοδικά σε χαμηλές τιμές από έμπειρη καθηγήτρια και καθηγητή στο δικό μας χώρο. Πληρ. τηλ. 2241028053, 6978205446 MAT4406(2)

**ΔΡ. ΧΗΜΙΚΟΣ-ΜΗΧΑΝΙΚΟΣ** παραδίδει μαθήματα Φυσικής-Χημείας σε μαθητές Γυμνασίου και Λυκείου. Πληρ. τηλ. 6937408726 MZT300911

**ΔΑΣΚΑΛΟΣ** παραδίδει μαθήματα σε παιδιά δημοτικού. Πληρ. τηλ. 6948769129 MZT300904

Απέτυχες στις εξετάσεις σου στο LOWER ή το ALCE ή το PROFICIENCY MICHIGAN? Ελα στην καθηγήτρια **Αγγλικών** με 20ετή πείρα με άριστη προφορά που παραδίδει ιδιαίτερα μαθήματα σε ενήλικες και παιδιά. Εξασφαλισμένη επιτυχία εξετάσεων και επίσης το ΚΡΑΤΙΚΟ ΠΙΣΤΟΠΟΙΗΤΙΚΟ ΓΛΩΣΣΟΜΑΘΕΙΑΣ και TOEIC αναγνωρισμένο διεθνώς. Υπεύθυνη εργασία και τιμές λογικές. Πληρ. τηλ. 2241075959, 6972912196 MZT290901

**ΚΑΝΑΔΕΖΑ ΚΑΘΗΓΗΤΡΙΑ** παραδίδει μαθήματα αγγλικών (Pre-Junior-Proficiency). Προπαρασκευή για διπλώματα **CAM, MICH, TOEFL, EDEXEL, KPG.** Πληρ. τηλ. 2241031339, 6942450888 MZT280909

**ΜΑΘΗΜΑΤΙΚΑ-ΦΥΣΙΚΗ-ΧΗΜΕΙΑ** παραδίδονται σε μαθητές Γυμνασίου-Λυκείου από πτυχιούχο φυσικό. Πληρ. τηλ. 2241095141, 6977934349 ΜΑΠ575

**ΜΑΘΗΜΑΤΙΚΑ - ΦΥΣΙΚΗ - ΧΗΜΕΙΑ.** Παραδίδονται μαθήματα ιδιαιτέρως ή σε γκρουπ 2 έως 4 μαθητών Γυμνασίου, Λυκείου και ΕΠΑΛ (πρώην ΤΕΕ0. Εμπειροι καθηγητές με οργάνωση εγγυώνται άμεσα αποτελέσματα, χωρίς κενά. Υπεύθυνη προετοιμασία για πανελλήνιες με σημειώσεις μεθοδολογίας και διαγωνίσματα προσομοίωσης εξετάσεων. Τιμές προσιτές. Πληρ. τηλ. 6973025100 MZT140930

**ΚΑΘΗΓΗΤΡΙΑ ΦΙΛΟΛΟΓΟΣ** παραδίδει μαθήματα σε μαθητές Γυμνασίου-Λυκείου. Τιμή οικονομική. Πληρ. τηλ. 6945989946 MZT270916

**ΙΤΑΛΙΔΑ ΚΑΘΗΓΗΤΡΙΑ** κάνει στο σπίτι σας ιδιαίτερα μαθήματα των ιταλικών. Για περισσότερες πληρ. τηλ. στην IVANA NARDI τηλ. 6974206843 MZT260910

**ΑΠΟΦΟΙΤΗ** Σορβόνης παραδίδει ιδιαίτερα **μαθήματα Γαλλικών** κατ' οίκον. Πληρ. τηλ. 6945010098 MZT250925

**ΦΟΙΤΗΤΡΙΑ** του Πανεπιστημίου Αιγαίου παραδίδει μαθήματα σε παιδιά Δημοτικού-Γυμνασίου. Πληρ. τηλ. 6978292864, 6973394510 MZT250903

**ΠΤΥΧΙΟΥΧΟΣ** μαθηματικός, κάτοχος μάστερ, παραδίδει ιδιαίτερα μαθήματα σε μαθητές γυμνασίου και λυκείου. Τιμές ικανοποιητικές. Πληρ. τηλ. 2241030279, 6938052474 MXP14108

**ΦΙΛΟΛΟΓΟΣ παραδίδει ιδιαίτερα μαθήματα σε μαθητές Γυμνασίου-Λυκείου. Πολυετή πείρα. Ειδική προετοιμασία για Πανελλήνιες εξετάσεις (Εκθεση, Αρχαία, Νέα). Πληρ. τηλ. 6947583696. MXP14129**

**ΜΑΘΗΜΑΤΙΚΑ - ΦΥΣΙΚΗ - ΧΗΜΕΙΑ παραδίδονται μαθήματα** κατ' οίκον από καθηγήτρια Φυσικομαθηματικό κάτοχο μεταπτυχιακού έμπειρη σε μαθητές Γυμνασίου-Λυκείου - ΤΕΕ. Πληρ. τηλ. 6934963264 MZT180925/26

**ΦΙΛΟΛΟΓΟΣ** πτυχιούχος Αριστ. Πανεπ. Θεσσαλονίκης με 10ετή πείρα, παραδίδει ιδιαίτερα μαθήματα ή σε γκρουπ 2-3 ατόμων σε μαθητές Γυμνασίου σε Αρχαία, Νέα, Ιστορία, Εκθεση. **Τιμές πολύ προσιτές.** Πληρ. τηλ. 6936895362 ΧΠΕΚΠ012

**ΜΑΘΗΜΑΤΙΚΟΣ** με μεγάλη φροντιστηριακή πείρα παραδίδει μαθήματα κατ' οίκον σε μαθητές Γυμνασίου - Λυκείου - ΕΠΑΛ (ΤΕΕ). Βοηθητικές σημειώσεις, πρότυπες ασκήσεις, συχνά διαγωνίσματα για καλύτερα αποτελέσματα. Πληρ. τηλ. 2241081765, 6976436973 MZT280820

**ΑΓΓΛΙΚΑ. ΚΑΘΗΓΗΤΡΙΑ ΑΓΓΛΙΚΩΝ** με 14ετή πείρα, πτυχιούχος αγγλικού Παν/μίου με MASTER, παραδίδει ιδιαίτερα μαθήματα σε μαθητές όλων των επιπέδων. Τμήματα μονομελή- τριμελή. Υπεύθυνη προετοιμασία για τις εξετάσεις Cambridge, Michigan. Πληρ. τηλ. 2241022886 MAT3786

**ΚΑΘΗΓΗΤΗΣ** αριστούχος απόφοιτος (MASTER) SCHILLER INTERNATIONAL UNIVERSITY, παραδίδει μαθήματα **κατ' οίκον** σε αρχάριους, προχωρημένους, ξενοδοχουπαλλήλους. Εξασφαλισμένη επιτυχία εξετάσεων ECCE MICHIGAN, ECPE, EDEXCEL 1, 2, 3, 4, 5 CAMBRIDGE, TOEIC, TOEFL καθώς και Κρατικών πιστοποιητικών ΓΛΩΣΣΟΜΑΘΕΙΑΣ. Προετοιμασία για INICIAL, INTERMEDIO, SUPERIOR Ισπανικής, CELI 1, 2, 3, 4, 5 Ιταλικής όπως και για εξετάσεις εισαγωγής σε Πανεπιστήμια εξωτερικού. Τιμές λογικές. Μεταφράσεις δεκτές. Πληρ. τηλ. 2241025133 MZT090909

**ΟΙΚΟΔΙΔΑΣΚΑΛΕΙΟ ΑΓΓΛΙΚΗΣ ΓΛΩΣΣΑΣ ΣΤΗΝ ΙΑΛΥΣΟ. ΙΔΙΑΙΤΕΡΑ ΚΑΙ ΑΥΣΤΗΡΩΣ ΟΛΙΓΟΜΕΛΗ ΤΜΗΜΑΤΑ ΓΙΑ ΟΛΑ ΤΑ ΕΠΙΠΕΔΑ ΚΑΙ ΕΞΕΤΑΣΕΙΣ MICHIGAN ΚΑΙ CAMBRIDGE. ΤΙΜΕΣ ΠΡΟΣΙΤΕΣ. ΠΛΗΡ. ΤΗΛ. 2241094629, 6979011403 MZT110909**

## προσφορές εργασίας

**ΚΥΡΙΑ** αναλαμβάνει τη φύλαξη μικρών παιδιών και ηλικιωμένων στο χώρο τους. Εργασία όλη την ημέρα εκτός νύχτας. Πληρ. τηλ. 6995383288 MZT290917

**ΚΥΡΙΑ** αναλαμβάνει οικιακή βοηθός, καθαρισμό σπιτιών, γραφείων, κοινόχρηστους χώρους πολυκατοικιών για την περιοχή Ρόδου. Δεκτές μόνο σοβαρές προτάσεις. Πληρ. τηλ. 6934632848 MZT280908

**ΖΗΤΑΕΙ ΕΡΓΑΣΙΑ** αλλοδαπή κυρία 46 ετών (από την Σερβία) εκπαιδευτικός, με μεγάλη παιδαγωγική εμπειρία, άριστη γνώση των ελληνικών και σοβαρές συστάσεις, αναλαμβάνει τη φύλαξη παιδιών από Δευτέρα έως την Παρασκευή (από 9.00 έως 13.00). Πληρ. τηλ. 6992270896 MZT280901

Εμπειρος ελαιοχρωματιστής **ΑΝΑΛΑΜΒΑΝΕΙ** βαψίματα - μονώσεις και άλλα μερεμέτια. Πληρ. τηλ. 6972017808 κ. Νεκτάριος MZT250905

**ΚΥΡΙΑ** διπλωματούχος μασέρ, προσφέρει θεραπευτικό, κλασικό, αθλητικό, αδυνατίσματος, χαλαρωτικό, αισθητικό και καθαρισμό προσώπου (μάσκες) μασάζ. Πληρ. τηλ. 2241035252, 6932024975 MZT210912

**ΚΥΡΙΑ** διπλωματούχος μασέρ κάνει θεραπευτικό, αθλητικό, χαλαρωτικό μασάζ. Πληρ. τηλ. 6948553306 MZT060906

## γνωριμιες

**ΤΡΑΒ** 22 ετών, πολύ όμορφη, εχέμυθη, **ζητά γνωριμία** με κυρίους... Ηρώ. Πληρ. τηλ. 6975533094 MZT290919

**20ΧΡΟΝΗ ΕΝΤΥΠΩΣΙΑΚΗ ORIGINAL ΚΟΠΕΛΑ ΕΛΛΗΝΙΔΑ ΖΗΤΑ ΓΝΩΡΙΜΙΑ ΜΕ ΣΟΒΑΡΟΥΣ ΚΥΡΙΟΥΣ. ΕΞΑΙΡΟΥΝΤΑΙ ΑΛΛΟΔΑΠΟΙ. ΠΛΗΡ. ΤΗΛ. 6944931166 MZT290922**

**ΤΡΑΒ ζητά γνωριμία** με κυρίους. Ονομα ΣΤΕΛΛΑ. Πληρ. τηλ. 6974569688 MZT270915

**ΟΜΟΡΦΗ** ψηλή ξανθιά **ζητεί γνωριμία** σοβαρού κυρίου στο χώρο της, σε όμορφο καθαρό και πολυτελές περιβάλλον. Αλλοδαποί καθώς και οι κλήσεις με απόκρυψη αποκλείονται. Πληρ. τηλ. 6972902821 MZT260908

**ΑΒΑΣΑΝΙΣΤΑ "NUMBER 1"** Γνωρίστε τον αληθινό έρωτα κοντά μας. Σχέσεις γνωριμίες με άμεσα αποτελέσματα, απόλυτη εχεμύθεια. Ανδρες- γυναίκες κάθε ηλικίας περιμένουν να γνωριστείτε. Γίνετε μέλος στο μεγαλύτερο club γνωριμιών στην Ελλάδα. Πληρ. τηλ. 2105239191, 2105239711, 6975764343 MAT4302

**ΕΛΛΗΝΙΔΑ** εμφανίσιμη **ΖΗΤΑ ΓΝΩΡΙΜΙΑ** στο χώρο της για ελεύθερη σχέση. Απόλαυση και διακριτικότητα. Πληρ.τηλ. 6942608613 MZT180937

**ΝΕΑΡΗ ΞΕΝΑΓΟΣ** με νυχτερινές ανησυχίες, επιθυμεί κουβέντα και συνομιλία και ό,τι προκύψει... Καλέστε ΟΤΕ 90.11.314.493- COSMOTE 901.200.43.53 - VODAFONE 901.694.60.53 - TIM 901.160.17.53 MAT3186

**ΠΩΛΟΥΝΤΑΙ**

από ξενοδοχείο στην Ιξιά

**3 ψυγεία βιτρίνες** για super market.

Τιμή ευκαιρίας

**Πληρ. τηλ. 2241023021** ΜΧΠ1145

**Φυτο-Χωμα-Βιο**

**Top-Soil-Organic**

- Απαλλαγμένο από ζιζάνια και **εξοντώνει τα ζιζάνια** από το κήπο
- Ισορροπημένη και **ταχεία ανάπτυξη** του φυτού σας **λόγω** της **υψηλής** περιεκτικότητας του σε **οργανική ουσία.**
- Απαιτούμενη υγρασία **οικονομία** με **50% λιγότερο νερό.**
- Αοσμο προϊόν.



**Πληροφορίες Βιο-κήπο, τηλ. 6944779640**

**ΛΕΒΕΝΤΗ ΣΤΑΜΑΤΗ** ΜΖΤ270904(Γ)

**ΑΠΟΦΡΑΞΕΙΣ - ΕΚΚΕΝΩΣΕΙΣ ΡΟΔΟΥ**



Κιν. 6932470404 Κιν. 6944361464

**Κώστας & Λευτέρης**

ΑΠΟΦΡΑΞΕΙΣ ΑΠΟΧΕΤΕΥΤΙΚΩΝ ΑΓΩΓΩΝ ΜΕ ΥΔΡΟΒΟΛΗ, ΚΟΥΖΙΝΕΣ, ΤΟΥΑΛΕΤΕΣ, ΣΙΦΩΝΙΑ, ΥΔΡΟΡΟΕΣ, ΑΠΟΛΥΜΑΝΣΕΙΣ, ΜΗΝΙΑΙΕΣ ΣΥΝΤΗΡΗΣΕΙΣ

ΠΟΛΥΚΑΤΑΣΤΗΜΑΤΑ, ΣΤΡΑΤΟΠΕΔΑ, ΞΕΝΟΔΟΧΕΙΑ, ΝΟΣΟΚΟΜΕΙΑ, ΔΗΜΟΥΣ, ΠΟΛΥΚΑΤΟΙΚΙΕΣ, ΣΠΙΤΙΑ κ.λ.π.

Αντληση υδάτων από υπόγειους χώρους

**Αμεση εξυπηρέτηση!!! ΟΙ ΚΑΛΥΤΕΡΕΣ ΤΙΜΕΣ!**

**Τηλ. 2241085977, 2241086634**

**Κιν. 6944361464, 6932470404**

ΑΕ635

**ΧΡΕΙΑΖΕΣΤΕ ΧΡΗΜΑΤΑ;**

**ΕΝΕΧΥΡΟΔΑΝΕΙΣΤΗΡΙΟ**

**"Η ΘΥΡΙΔΑ"**

**ΕΝΕΧΥΡΙΑΖΩ και ΑΓΟΡΑΖΩ**

**ΧΡΥΣΑΦΙΚΑ - ΚΟΣΜΗΜΑΤΑ - ΛΙΡΕΣ - ΠΑΛΑΙΑ ΝΟΜΙΣΜΑΤΑ - ΜΕΤΟΧΕΣ και ΑΝΤΙΚΕΣ**

**Αντ. Δαμασκηνού 25 (περ. Μητρόπολη) Τηλ. 2241032537, 6942613540, 6947965279**

ΑΕ639

**"Ο ΜΑΣΤΡΟΜΗΤΣΟΣ"**

*40 χρόνια πείρα!*



- ΕΠΙΣΚΕΥΕΣ ΞΥΛΙΝΩΝ ΚΑΤΑΣΚΕΥΩΝ & ΕΠΙΠΛΩΝ
- ΣΥΝΤΗΡΗΣΗ ΑΝΤΙΚΩΝ
- ΒΑΦΕΣ-ΛΟΥΣΤΡΑ-ΛΑΚΕΣ
- ΑΛΛΑΓΕΣ ΧΡΩΜΑΤΩΝ

**ΑΣΓΟΥΡΟΥ-ΡΟΔΟΣ**

**Πληρ. τηλ. 6946591702**

ΜΖΤ180920

**ΑΠΟΦΡΑΞΕΙΣ ΕΚΚΕΝΩΣΕΙΣ ΜΕΤΡΟΠΟΝΤΙΚΑΣ**

**"ΜΑΡΙΑ"**



ΑΠΟΦΡΑΞΕΙΣ ΑΠΟΧΕΤΕΥΤΙΚΩΝ ΑΓΩΓΩΝ ΜΕ ΥΔΡΟΒΟΛΗ, ΚΟΥΖΙΝΕΣ, ΤΟΥΑΛΕΤΕΣ, ΣΙΦΩΝΙΑ, ΥΔΡΟΡΟΕΣ, ΜΗΝΙΑΙΕΣ ΣΥΝΤΗΡΗΣΕΙΣ ΠΟΛΥΚΑΤΑΣΤΗΜΑΤΑ, ΣΤΡΑΤΟΠΕΔΑ, ΞΕΝΟΔΟΧΕΙΑ, ΝΟΣΟΚΟΜΕΙΑ, ΔΗΜΟΥΣ, ΠΟΛΥΚΑΤΟΙΚΙΕΣ, ΣΠΙΤΙΑ κ.λπ. Αντληση υδάτων από υπόγειους χώρους

**Πληρ. τηλ. 2241065120/35555**

ΑΕ1731

# Κριτική στον δήμαρχο Ρόδου

Από τον κ. Β. Μαυράκη, πήραμε και δημοσιεύουμε την παρακάτω επιστολή:

"Για πρώτη φορά συναντήθηκε η νέα κλειστή ομάδα, κατά πλειοψηφία νέων επιστημόνων από ελληνικά και ξένα πανεπιστήμια, που ασχολείται με οικονομικά-αναπτυξιακά προβλήματα του τόπου μας. Το θέμα της συζήτησης ήταν: «Πού ο κ. Γιαννόπουλος αντιφάσκει».

Ο κ. Γιαννόπουλος δηλωμένος ΠΑΣΟΚ, δηλαδή «σοσιαλιστής», θέλει να πάει για τέταρτη φορά για δήμαρχος Ροδίων. Στην προεκλογική ατζέντα του έχει το σύνθημα «Πρώτα ο άνθρωπος».

Είναι οξύμωρο; Για όποιον έχει στοιχειώδεις γνώσεις κοινωνικών επιστημών όχι μόνο είναι οξύμωρο αλλά δηλώνει και πλήρη άγνοια επί του αντικειμένου. Όπως λέει και ο Ken Bimmore, καθηγητής ενός μέλους της κλειστής ομάδας, στο University of Michigan, στο βιβλίο του «Θεωρία των Παιγνίων και η Κοινωνική Επαφή» (τόμος ένα) περιγράφει τον δυτικο-ευρωπαϊκό σοσιαλισμό (Wiggery) απο τα κείμενα του Hume ως εξής:

«Η κοινωνία δεν είναι μόνο μια συλλογή από άτομα ή νοικοκυριά. Είναι

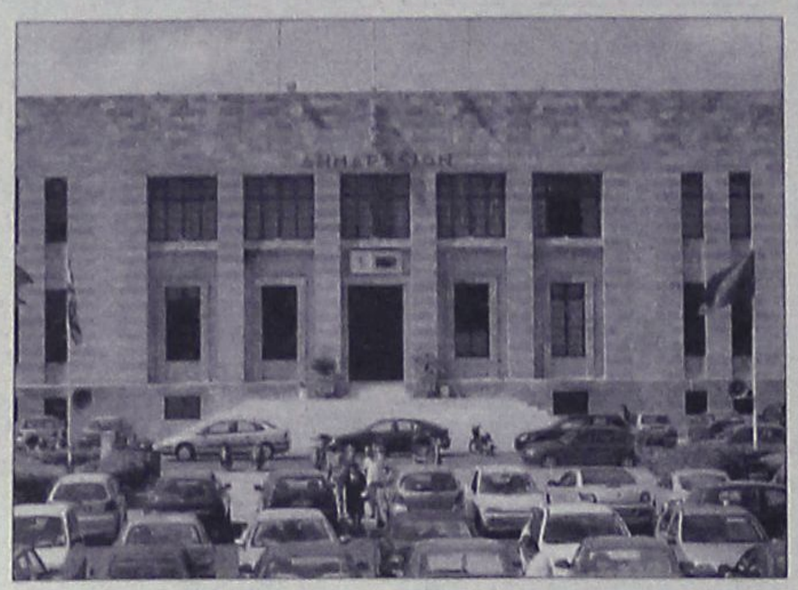

ένας κοινωνικός οργανισμός ένας Leviathan αποτελούμενος από ανθρώπινα όντα. Αυτός ο Leviathan κινείται από ένα «κοινό στόχο» ή κινείται σε ένα «κοινό αγαθό». Σε αυτό το κοινό αγαθό οι φιλοδοξίες και οι προσωπικές ανάγκες των ανθρώπων που αποτελούν το Leviathan αποτελούν δευτερεύοντα παράγοντα».

Δηλαδή καταλαβαίνουμε ότι εάν ο κ. Γιαννόπουλος ήταν σωστός δυτικο-ευρωπαϊκός σοσιαλιστής (Wiggery) η παράταξή του θα είχε το όνομα «Πρώτα η Κοινωνία».

Το σύνθημα «Πρώτα ο άνθρωπος» είναι η καπιταλιστική αντίληψη της κοινωνίας. Όπου ο άνθρωπος κινούμενος από μεγιστοποίηση των φιλοδοξιών και ανθρωποκεντρισμού του ανταγωνίζεται με το συνάνθρωπό του για να φτάσουν όλοι μαζί σε σημείο ισορροπίας. Το κράτος υπάρχει για να επιβάλει αυστηρή νομοθεσία για την ανταγωνιστικότητα μεταξύ των ανθρώπων.

Αυτό ήταν και η μεγάλη ακαδημαϊκή ερώτηση της δεκαετίας του 1930 «εάν ο σοσιαλισμός με την παραπάνω μορφή μπορεί να υπάρξει σαν οικονομικό σύστημα». Η ακαδημαϊκή μάχη έγινε από τους F. Taylor και τον O. Lance του University of Michigan και F. Hayek και von Misses του University of Chicago. Η σχολή του Michigan έλεγε ότι ο σοσιαλισμός με την παραπάνω μορφή μπορεί να υπάρξει σαν οικονομικό σύστημα αλλά δεν είναι το πιο αποτελεσματικό οικονομικό σύστημα. Η σχολή του Chicago έλεγε ότι ο σοσιαλισμός με την παραπάνω μορφή δεν μπορεί να υπάρξει σαν οικονομικό σύστημα. «Νικητής» ήταν η σχολή του Michigan όπου ο Ο Lanke (ο πατέρας των μαθηματικών οικονομικών) απέδειξε με μαθηματικά ότι ο σοσιαλισμός με την παραπάνω μορφή μπορεί να υπάρξει σαν οικονομικό σύστημα αλλά δεν είναι το πιο αποτελεσματικό οικονομικό σύστημα (Pareto efficient).

Άρα καταλαβαίνουμε ότι ο σοσιαλιστής (;) κ. Γιαννόπουλος «καίγεται» για τον άνθρωπο, ενώ «έπρεπε» να «καίγεται» για την κοινωνία. Αποπροσανατολισμένος ο ίδιος χωρίς ιδεολογική βάση κοιτάζει να αποφύγει τα προβλήματα της Ρόδου.

Αλλά από τη θεωρία ας έρθουμε στην πράξη. Πολλοί από εμάς πήραμε πάνω από 10 τηλέφωνα στον δήμο. Τι ανακαλύψαμε;;;;

Σοκαρισμένοι μάθαμε ότι οι διοικούντες δεν ανάθεσαν σε κανένα υπάλληλο του δήμου να βρει την αναλογία Gini (πόσο τοις εκατό του πληθυσμού παίρνει πόσο τοις εκατό του εισοδήμτος), αλλά ούτε οι ίδιοι ήξεραν. Κάποιος από εμάς τηλεφώνησε στον βουλευτή κ. Παρασκευά, ο οποίος του απάντησε «αδελφέ πρώτη φορά το ακούω».

Γιατί «καίγονται» για τον άνθρωπο αφού δεν ξέρουν το πιο διάσημο, το πιο ρεαλιστικό δείκτη που μετράει την κοινωνική ανισότητα; Αφού δεν ξέρουν τον δείκτη της κοινωνικής ανισότητας με ποιά κριτήρια ο δήμος διανέμει τα συσσίτια; Αφού καταλάβαμε ότι η άγνοια βασίλευε και το κριτήριο για κοινωνικές παροχές ήταν το κράξιμο ψήφων. Τηλεφωνήσαμε στην ελληνική Βουλή. Η απάντησή της ήταν: «Οποιοσδήποτε βουλευτής ή απλός πολίτης που ενδιαφέρεται για την αναλογία Gini μπορεί να πάρει τα στοιχεία από τη στατιστική υπηρεσία».

Το κλειδί της παραπάνω πρότασης είναι η λέξη στο «πού ενδιαφέρεται». Άρα τα μέλη της παράταξης του κ. Γιαννόπουλου όσο και ο κ. Παρασκευάς δεν ενδιαφέρονται για να μάθουν τον πιο διάσημο δείκτη που μετράει κοινωνικές ανισότητες.

Ο δείκτης Gini διδάσκεται στα πρώτα ένα-δύο μαθήματα σε μάθημα οικονομικών σε πρωτοετείς φοιτητές ακόμα και σε μαθητές λυκείου. Κατά τα άλλα «Πρώτα ο άνθρωπος»... για ψηφοθηρικούς λόγους.

**Ευχαριστούμε**
**Διά την επιστημονική ομάδα**
**Δρ. Β. Μαυράκης-οικονομολόγος".**


Alhambra Travel

ΓΕΝΙΚΟΣ ΑΝΤΙΠΡΟΣΩΠΟΣ ΡΟΔΟΥ της

LOUIS HELLENIC CRUISES

28 Οκτωβρίου πείτε "ΟΧΙ" στα συνηθισμένα

9ήμερη μοναδική κρουαζιέρα

ΚΟΣΜΟΠΟΛΙΤΙΚΗ ΔΥΤΙΚΗ ΜΕΣΟΓΕΙΟΣ

Με το κρουαζιερόπλοιο EMERALD σε ΙΤΑΛΙΑ - ΓΑΛΛΙΑ - ΚΟΡΣΙΚΗ - ΤΥΝΗΣΙΑ - ΜΑΛΤΑ

| ΠΡΟΓΡΑΜΜΑ | Αφ. | Αναχ. |
|---|---|---|
| 1η μέρα: Αναχώρηση από Πάτρα | - | 15.00 |
| 2η μέρα: Μεσσίνα,Ταορμίνα/Ιταλία | 11.00 | 18.00 |
| 3η μέρα: Νάπολη,Πομπηία/Ιταλία | 08.00 | 15.00 |
| 4η μέρα: Λιβόρνο,Φλωρεντία/Ιταλία | 08.00 | 19.00 |
| 5η μέρα: Βιλφράνς, Νίκαια, Μόντε Κάρλο/Γαλλία | 08.00 | 19.00 |
| 6η μέρα: Αιάκειο,Κορσική | 08.00 | 14.00 |
| 7η μέρα: Λα Γκουλέτ,Τυνησία | 11.00 | 18.00 |
| 8η μέρα: Βαλέτα, Μάλτα | 10.30 | 14.30 |
| 9η μέρα: Επιστροφή στην Πάτρα | 15.30 | - |

Τιμή το άτομο από €750

Παιδιά και νέοι έως 17 ετών όταν μοιράζονται την ίδια καμπίνα με 2 ενήλικες πληρώνουν μόνο τα λιμενικά τέλη και λοιπά έξοδα 115 ευρώ!
Η τιμή για 3ο και 4ο ενήλικα ισχύει μόνο για τον 3ο και 4ο ενήλικα στην καμπίνα και ανεξάρτητα κατηγορίας καμπίνας και είναι 600 ευρώ το άτομο.

ΠΕΡΙΛΑΜΒΑΝΟΝΤΑΙ: Πλήρης διατροφή στο κρουαζιερόπλοιο (πρωινό, γεύμα, δείπνο και μεταμεσονύκτια σνακς), συμμετοχή στις διάφορες εκδηλώσεις, την καθημερινή ψυχαγωγία και το καλλιτεχνικό πρόγραμμα του κρουαζιεροπλοίου. Ασφάλιση Αστικής Επαγγελματικής Ευθύνης. Μεταφορά με υπερπολυτελή πούλμαν ΑΘΗΝΑ/ΠΑΤΡΑ/ΑΘΗΝΑ.
**Προσοχή:** ***Λόγω ζήτησης οι κρατήσεις να γίνονται εγκαίρως.***

ΕΙΔΙΚΕΣ ΤΙΜΕΣ ΓΙΑ ΞΕΝΟΔΟΧΟΫΠΑΛΛΗΛΟΥΣ ΚΑΙ ΓΚΡΟΥΠ. ΑΠΑΡΑΙΤΗΤΟ ΔΙΑΒΑΤΗΡΙΟ ΣΕ ΙΣΧΥ

ΠΛΗΡΟΦΟΡΙΕΣ-ΠΡΟΓΡΑΜΜΑΤΑ

ALHAMBRA TRAVEL
Δημητρίου Θεοδωράκη 13-ΡΟΔΟΣ
Τηλ. 2241037052 και 2241025698
Φαξ 2241035582 • Email: alhabr1@otenet.gr

ΧΠ ΤΤΡ 002



ΤΗΛΟΣ 21ος ΑΙΩΝΑΣ
SEA STAR
ΝΑΥΤΙΚΗ ΕΤΑΙΡΕΙΑ

Πληροφορίες:
**ΡΟΔΟΣ,** Τάρπον Σπρινγκς 44
Τηλ./φαξ: 2241078052 κιν. 6938244523
**ΤΗΛΟΣ,** τηλ. 2246044000, fax 2246044044

ΠΡΟΓΡΑΜΜΑ SEA STAR από 22/9/2006

ΔΕΥΤΕΡΑ

| | ΑΦΙΞΗ | ΑΝ/ΣΗ |
|---|---|---|
| ΡΟΔΟΣ | | 09.20 |
| ΤΗΛΟΣ | 10.40 | 14.30 |
| ΝΙΣΥΡΟΣ | 15.05 | 17.30 |
| ΤΗΛΟΣ | 18.05 | 18.20 |
| ΡΟΔΟΣ | 19.40 | Δ |

ΤΡΙΤΗ

| | ΑΦΙΞΗ | ΑΝ/ΣΗ |
|---|---|---|
| ΡΟΔΟΣ | | 16.00 |
| ΤΗΛΟΣ | 17.20 | Δ. |

ΤΕΤΑΡΤΗ

| | ΑΦΙΞΗ | ΑΝ/ΣΗ |
|---|---|---|
| ΤΗΛΟΣ | | 09.00 |
| ΡΟΔΟΣ | 10.20 | 18.00 |
| ΤΗΛΟΣ | 19.20 | |

ΠΕΜΠΤΗ

| | ΑΦΙΞΗ | ΑΝ/ΣΗ |
|---|---|---|
| ΤΗΛΟΣ | | 09.00 |
| ΡΟΔΟΣ | 10.20 | Δ. |

ΠΑΡΑΣΚΕΥΗ

| | ΑΦΙΞΗ | ΑΝ/ΣΗ |
|---|---|---|
| ΡΟΔΟΣ | | 18.00 |
| ΤΗΛΟΣ | 19.20 | Δ. |

ΚΥΡΙΑΚΗ

| | ΑΦΙΞΗ | ΑΝ/ΣΗ |
|---|---|---|
| ΤΗΛΟΣ | | 07.30 |
| ΡΟΔΟΣ | 08.50 | 09.00 |
| ΤΗΛΟΣ | 10.20 | 16.00 |
| ΡΟΔΟΣ | 17.20 | 18.00 |
| ΤΗΛΟΣ | 19.20 | 19.40 |
| ΡΟΔΟΣ | 21.00 | Δ. |

AE1408



AEGEAN FLYING DOLPHINS

FLYING DOLPHIN 22

ΡΟΔΟ - ΚΩ
σε 1 ώρα και 50 λεπτά. Τιμή κατά άτομο 23,50€

ΡΟΔΟ - ΚΑΛΥΜΝΟ
σε 2 ώρες και 30 λεπτά. Τιμή κατά άτομο 25€

ΔΡΟΜΟΛΟΓΙΑ: ΑΠΟ 18/4/06 ΕΩΣ 15/10/06
ΔΕΥΤΕΡΑ ΕΩΣ ΣΑΒΒΑΤΟ (ΚΥΡΙΑΚΗ ΑΡΓΙΑ)

| ΛΙΜΑΝΙ | ΑΦΙΞΗ | ΑΝΑΧΩΡΗΣΗ | ΛΕΠΤΑ |
|---|---|---|---|
| ΚΑΛΥΜΝΟΣ | | 7:20 | |
| | | | 30′ |
| ΚΩΣ | 7:55 | 8:00 | |
| | | | 115′ |
| ΡΟΔΟΣ | 10:00 | 15:30 | |
| | | | 115′ |
| ΚΩΣ | 17:25 | 17:30 | |
| | | | 30′ |
| ΚΑΛΥΜΝΟΣ | 18:00 | Δ | |

AE1435

Πληροφορίες - Εισιτήρια
στα γραφεία της εταιρίας Α.Ν.Ε.Σ Α.Ε
στη Ρόδο,
Αυστραλίας 88 και
Τηλ. 2241 0 37769 & fax 2241 0 34493.

# Πανέτοιμος ο Γ. Ρούσσος

Πανέτοιμος για την εκλογική μάχη της 15ης Οκτωβρίου δηλώνει ο δήμαρχος της Καλύμνου, Γιώργος Ρούσσος, ο οποίος διεκδικεί την ψήφο των συμπατριωτών του για μια ακόμη τετραετία.

Ο κ. Ρούσσος οραματίζεται την επόμενη τετραετία διαφορετική από αυτή που εξαντλείται στο τέλος του έτους, καθώς –όπως δηλώνει- στις προηγούμενες εκλογές πριν από τέσσερα χρόνια, επιτεύχθηκε ο στόχος που ήταν η ανατροπή του τότε καθεστώτος.

Πρόθεση του κ. Ρούσσου, είναι σε αυτές τις εκλογές να μην ασχοληθεί με το παρελθόν, αλλά η συζήτηση να γίνει προεκλογικά για το έργο που έχει επιτελεστεί κατά τη διάρκεια αυτής της τετραετίας.

Κατά τη διάρκεια της θητείας του κ. Ρούσσου στη δημαρχία, ο δήμος άλλαξε σελίδα. Όπως σημειώνει ο δήμαρχος, μέσα σε αυτά τα τέσσερα χρόνια, δρομολογήθηκαν έργα ύψους άνω των 40 εκατομμυρίων ευρώ στο νησί. Από αυτά, άλλα έχουν γίνει, άλλα εκτελούνται τώρα και άλλα ξεκινούν σύντομα αφού έχουν εξασφαλιστεί.

Τη νέα τετραετία, την οποία διεκδικεί ο κ. Ρούσσος, οι στόχοι διαφοροποιούνται. «Καθήκον μας είναι να ολοκληρώσουμε τη δουλειά που ξεκίνησε αυτή τη τετραετία, να προχωρήσουν και να ολοκληρωθούν τα έργα που είναι απαραίτητα για το νησί» τόνισε ο δήμαρχος.

Μια μεγάλη προτεραιότητα της επόμενης τετραετίας για τον κ. Ρούσσο, θα είναι να ξεχρεωθεί ο δήμος. Όλα τα προηγούμενα χρόνια, έχουν συσσωρευτεί στο δήμο χρέη αρκετών εκατομμυρίων ευρώ και αποτελούν τη μεγαλύτερη «θηλιά» , αλλά και τροχοπέδη για την ανάπτυξη του νησιού. Μεγάλος στόχος λοιπόν, είναι να μειωθεί το τεράστιο αυτό χρέος, ώστε να μπορέσει ο δήμος να ανασάνει και να δει με καλύτερους όρους το μέλλον.

Ένας ακόμη μεγάλος στόχος του κ. Ρούσσου, είναι μέσα στην επόμενη τετραετία να αναδιοργανώσει τις υπηρεσίες του δήμου. Υπάρχει συγκεκριμένο σχέδιο το οποίο θα εφαρμόσει σε περίπτωση επανεκλογής.

# Μηνύματα νίκης και για τους 3 υποψήφιους

**Συνέχεια από τη σελ. 4**

πλανήσει και πάλι τους δημότες για να υφαρπάξει την ψήφο τους.

Η προκλητική αδιαφορία της δημοτικής αρχής για παρεμβάσεις, η πλήρης εγκατάλειψη των συνοικιών, τα αφρόντιστα πάρκα, οι ρημαγμένες παιδικές χαρές που κρύβουν παγίδες για τα μικρά παιδιά, η έλλειψη καθαριότητας που είναι εμφανής σε κάθε γωνιά της πόλης μας, το συνεχώς διογκούμενο κυκλοφοριακό πρόβλημα είναι μερικά μόνο από τα παράπονα που εξέφρασαν οι πολίτες στον υποψήφιο δήμαρχο Ροδίων και τους υποψήφιους δημοτικούς συμβούλους της παράταξής του ζητώντας να μπει επιτέλους τέλος στην ασυδοσία του κ. Γιαννόπουλου.

Στη συνέχεια ο επικεφαλής της παράταξης «Πρώτα η Ρόδος» και οι συνεργάτες του επισκέφθηκαν τα συνεργεία επισκευής και βαφής αυτοκίνητων στην περιοχή Σγουρού όπου συνομίλησαν για αρκετή ώρα με τους εργαζόμενους και τους ιδιοκτήτες για τα προβλήματα που τους απασχολούν και τους τρόπους αντιμετώπισής τους".

**Ο Σ. ΚΑΡΑΓΙΑΝΝΗΣ**

Για τις ευθύνες της δημοτικής αρχής για την εγκατάλειψη των συνοικιών, αναφέρεται η ανακοίνωση της παράταξης "Ανοιξη στη Ρόδο" του κ. Σ. Καραγιάννη.

Ειδικότερα τονίζονται τα εξής:

"Συνεχίζει τις περιοδείες του στις διάφορες συνοικίες της πόλης μας, το κλιμάκιο της Δημοτικής Παράταξης "Άνοιξη στη Ρόδο" με επικεφαλής τον υποψήφιο δήμαρχο Σάββα Καραγιάννη.

Συγκεκριμένα επισκέπτεται ομάδα υποψηφίων Δημοτικών Συμβούλων την περιοχή Ασγούρου, αλλά και την Λαϊκή Αγορά του Αγ. Δημητρίου. Προχθές εξάλλου το απόγευμα (Παρασκευή 29-09-2006) πραγματοποιήθηκε η προγραμματισμένη επίσκεψη στις εργατικές κατοικίες της Καζέρμα-Ρεγγίνα και του Αγ. Ιωάννη, όπου διαπιστώθηκε η θετική ανταπόκριση των απλών ανθρώπων της γειτονιάς, τόσο στο πρόσωπο του κ. Καραγιάννη, όσο και στην παράταξή του.

Ο υποψήφιος Δήμαρχος Σάββας Καραγιάννης μετά το πέρας των επισκέψεων, έκανε την παρακάτω δήλωση απευθυνόμενος στους υποψηφίους Δημοτικούς Συμβούλους: "Οπως διαπιστώσαμε και σήμερα η Ρόδος δεν είναι ενιαία, ούτε εκφράζεται με την ίδια προοπτική. Είναι ολοφάνερο, ότι η ροδίτικη γειτονιά και κάποιες συνοικίες κινούνται με κατώτερη, δυστυχώς, ταχύτητα προς το αύριο. Οι συνθήκες διαβίωσής της είναι κατώτερης των αναμενόμενων, η δε ποιότητα ζωής μικρών και μεγάλων σε αυτές, χαρακτηρίζουν τη Ρόδο σε πόλη πολλών ταχυτήτων, δυστυχώς.

Η απερχόμενη δημοτική αρχή φέρει τεράστια ευθύνη για την εγκατάλειψη και υποβάθμιση της ροδίτικης συνοικίας για την οποία μπορούσε να κάνει πολλά και δεν το έπραξε!!!"


## Ε/Γ - Ο/Γ ΠΡΩΤΕΥΣ απο 30/07/06 εως 30/09/06

| ΔΕΥΤΕΡΑ | | | ΤΡΙΤΗ | | | ΤΕΤΑΡΤΗ | | | ΠΕΜΠΤΗ | | | ΠΑΡΑΣΚΕΥΗ | | | ΣΑΒΒΑΤΟ | | | ΚΥΡΙΑΚΗ | | |
|---|---|---|---|---|---|---|---|---|---|---|---|---|---|---|---|---|---|---|---|---|
| ΛΙΜΑΝΙ | ΩΡΑ | | ΛΙΜΑΝΙ | ΩΡΑ | | ΛΙΜΑΝΙ | ΩΡΑ | | ΛΙΜΑΝΙ | ΩΡΑ | | ΛΙΜΑΝΙ | ΩΡΑ | | ΛΙΜΑΝΙ | ΩΡΑ | | ΛΙΜΑΝΙ | ΩΡΑ | |
| | ΑΦ | ΑΝ | | ΑΦ | ΑΝ | | ΑΦ | ΑΝ | | ΑΦ | ΑΝ | | ΑΦ | ΑΝ | | ΑΦ | ΑΝ | | ΑΦ | ΑΝ |
| ΠΑΡΑΜΟΝΗ ΣΤΟ ΛΙΜΑΝΙ ΤΗΣ ΡΟΔΟΥ | | | ΡΟΔΟ | - | 13.00 | ΚΑΛ/ΝΟ | | 08.30 | ΣΥΜΗ | | 06.00 | ΡΟΔΟ | | 13.00 | ΚΩ | | 06.00 | ΡΟΔΟ | | 08.30 |
| | | | ΣΥΜΗ | 14.40 | 15.00 | ΚΩ | 09.35 | 10.00 | ΡΟΔΟ | 07.40 | 08.45 | ΣΥΜΗ | 14.40 | 15.00 | ΝΙΣΥΡΟ | 07.30 | 07.45 | ΤΗΛΟ | 11.30 | 11.45 |
| | | | ΤΗΛΟ | 17.00 | 17.15 | ΝΙΣΥΡΟ | 11.30 | 12.00 | ΚΑΣΤ/ΖΟ | 13.15 | 13.30 | ΤΗΛΟ | 17.00 | 17.15 | ΤΗΛΟ | 09.00 | 09.15 | ΝΙΣΥΡΟ | 13.00 | 18.00 |
| | | | ΝΙΣΥΡΟ | 18.30 | 18.45 | ΤΗΛΟ | 13.15 | 13.45 | ΡΟΔΟ | 18.15 | Δ | ΝΙΣΥΡΟ | 18.30 | 18.45 | ΣΥΜΗ | 11.15 | 11.35 | ΤΗΛΟ | 19.15 | 19.30 |
| | | | ΚΩ | 20.15 | 20.30 | ΣΥΜΗ | 15.45 | 16.15 | | | | ΚΩ | 20.15 | Δ | ΡΟΔΟ | 13.15 | 15.00 | ΣΥΜΗ | 21.30 | 21.45 |
| | | | ΚΑΛ/ΝΟ | 21.35 | Δ | ΡΟΔΟ | 17.55 | 18.30 | | | | | | | ΚΑΣΤ/ΖΟ | 19.30 | 20.00 | ΡΟΔΟ | 23.30 | Δ |
| | | | | | | ΣΥΜΗ | 20.10 | Δ | | | | | | | ΡΟΔΟ | 00.30 | Δ | | | |

ΠΑΡΑΤΗΡΗΣΕΙΣ: 1. ΣΕ ΠΕΡΙΠΤΩΣΗ ΠΟΥ ΥΠΑΡΞΟΥΝ ΤΡΟΠΟΠΟΙΗΣΕΙΣ ΣΤΙΣ ΩΡΕΣ ΑΝΑΧΩΡΗΣΗΣ ΤΩΝ ΠΛΟΙΩΝ BLUE STAR 2 & ΑΝΘΗ ΜΑΡΙΝΑ ΑΠΟ ΚΩ, ΘΑ ΕΠΑΝΕΛΘΟΥΜΕ ΜΕ ΝΕΟ ΠΡΟΓΡΑΜΜΑ ΠΟΥ ΘΑ ΠΡΟΣΑΡΜΟΖΕΤΑΙ ΣΤΙΣ ΑΝΤΑΠΟΚΡΙΣΕΙΣ ΤΩΝ ΑΝΩΤΕΡΩ ΠΛΟΙΩΝ.
2. ΣΕ ΠΕΡΙΠΤΩΣΗ ΚΑΘΥΣΤΕΡΗΜΕΝΗΣ ΑΦΙΞΗΣ ΤΟΥ BLUE STAR 2 ΚΑΙ ΤΟΥ ΑΝΘΗ ΜΑΡΙΝΑ ΣΤΗΝ ΚΩ, ΤΟ Ε/Γ - Ο/Γ ΠΡΩΤΕΥΣ ΘΑ ΑΝΑΧΩΡΕΙ ΜΕΤΑ ΤΗΝ ΑΦΙΞΗ ΤΟΥ BLUE STAR 2 & ΤΟΥ ΑΝΘΗ ΜΑΡΙΝΑ ΠΡΟΚΕΙΜΕΝΟΥ ΝΑ ΕΠΙΤΥΓΧΑΝΕΤΑΙ Η ΑΝΤΑΠΟΚΡΙΣΗ.

## Ε/Γ - Ο/Γ ΣΥΜΗ απο 31/05/2006 εως 30/09/2006

| ΔΕΥΤΕΡΑ | | | ΤΡΙΤΗ | | | ΤΕΤΑΡΤΗ | | | ΠΕΜΠΤΗ | | | ΠΑΡΑΣΚΕΥΗ | | | ΣΑΒΒΑΤΟ | | | ΚΥΡΙΑΚΗ | | |
|---|---|---|---|---|---|---|---|---|---|---|---|---|---|---|---|---|---|---|---|---|
| ΛΙΜΑΝΙ | ΩΡΑ | | ΛΙΜΑΝΙ | ΩΡΑ | | ΛΙΜΑΝΙ | ΩΡΑ | | ΛΙΜΑΝΙ | ΩΡΑ | | ΛΙΜΑΝΙ | ΩΡΑ | | ΛΙΜΑΝΙ | ΩΡΑ | | ΛΙΜΑΝΙ | ΩΡΑ | |
| | ΑΦ | ΑΝ | | ΑΦ | ΑΝ | | ΑΦ | ΑΝ | | ΑΦ | ΑΝ | | ΑΦ | ΑΝ | | ΑΦ | ΑΝ | | ΑΦ | ΑΝ |
| ΡΟΔΟ | | 09.00 | ΡΟΔΟ | | 09.00 | ΣΥΜΗ | | 09.00 | ΡΟΔΟ | | 09.00 | ΣΥΜΗ | | 06.00 | ΣΥΜΗ | | 06.00 | ΡΟΔΟ | | 09.00 |
| ΠΑΝ/ΤΗ | 10.50 | 12.00 | ΠΑΝ/ΤΗ | 10.50 | 12.00 | ΡΟΔΟ | 10.50 | Δ | ΠΑΝ/Τ | 10.50 | 12.00 | ΡΟΔΟ | 07.50 | 09.00 | ΡΟΔΟ | 07.50 | 09.00 | ΠΑΝ/ΤΗ | 10.50 | 12.00 |
| ΣΥΜΗ | 13.00 | 16.15 | ΣΥΜΗ | 13.00 | 16.15 | | | | ΣΥΜΗ | 13.00 | 16.15 | ΠΑΝ/ΤΗ | 10.50 | 12.00 | ΠΑΝ/ΤΗ | 10.50 | 12.00 | ΣΥΜΗ | 13.00 | 15.45 |
| ΡΟΔΟ | 18.05 | Δ | ΡΟΔΟ | 18.05 | 18.30 | | | | ΡΟΔΟ | 18.05 | 18.30 | ΣΥΜΗ | 13.00 | 16.15 | ΣΥΜΗ | 13.00 | 16.15 | ΡΟΔΟ | 17.35 | Δ |
| | | | ΣΥΜΗ | 20.20 | Δ | | | | ΣΥΜΗ | 20.20 | Δ | ΡΟΔΟ | 18.05 | 18.30 | ΡΟΔΟ | 18.05 | Δ | | | |
| | | | | | | | | | | | | ΣΥΜΗ | 20.20 | Δ | | | | | | |

## Υ/Γ ΑΙΓΛΗ απο 15/05/06 εως 31/10/06

| ΔΕΥΤΕΡΑ | | | ΤΡΙΤΗ | | | ΤΕΤΑΡΤΗ | | | ΠΕΜΠΤΗ | | | ΠΑΡΑΣΚΕΥΗ | | | ΣΑΒΒΑΤΟ | | | ΚΥΡΙΑΚΗ | | |
|---|---|---|---|---|---|---|---|---|---|---|---|---|---|---|---|---|---|---|---|---|
| ΛΙΜΑΝΙ | ΩΡΑ | | ΛΙΜΑΝΙ | ΩΡΑ | | ΛΙΜΑΝΙ | ΩΡΑ | | ΛΙΜΑΝΙ | ΩΡΑ | | ΛΙΜΑΝΙ | ΩΡΑ | | ΛΙΜΑΝΙ | ΩΡΑ | | ΛΙΜΑΝΙ | ΩΡΑ | |
| | ΑΦ | ΑΝ | | ΑΦ | ΑΝ | | ΑΦ | ΑΝ | | ΑΦ | ΑΝ | | ΑΦ | ΑΝ | | ΑΦ | ΑΝ | | ΑΦ | ΑΝ |
| ΣΥΜΗ | | 07.30 | ΣΥΜΗ | | 07.30 | ΡΟΔΟ | | 09.00 | ΡΟΔΟ | | 09.00 | ΡΟΔΟ | | 14.30 | ΡΟΔΟ | | 09.00 | ΣΥΜΗ | | 07.30 |
| ΡΟΔΟ | 08.30 | 09.00 | ΡΟΔΟ | 08.30 | 09.00 | ΣΥΜΗ | 10.00 | 10.15 | ΣΥΜΗ | 10.00 | 10.15 | ΣΥΜΗ | 15.30 | 16.30 | ΣΥΜΗ | 10.00 | 10.15 | ΡΟΔΟ | 08.30 | 09.00 |
| ΣΥΜΗ | 10.00 | 10.15 | ΣΥΜΗ | 10.00 | 10.15 | ΡΟΔΟ | 11.15 | 14.30 | ΡΟΔΟ | 11.15 | 14.30 | ΡΟΔΟ | 17.30 | Δ | ΡΟΔΟ | 11.15 | 14.30 | ΣΥΜΗ | 10.00 | 16.00 |
| ΡΟΔΟ | 11.15 | 18.00 | ΡΟΔΟ | 11.15 | 14.30 | ΣΥΜΗ | 15.30 | 16.30 | ΣΥΜΗ | 15.30 | 16.30 | | | | ΣΥΜΗ | 15.30 | 16.30 | ΠΑΝ/ΤΗ | 16.30 | 16.40 |
| ΣΥΜΗ | 19.00 | Δ | ΣΥΜΗ | 15.30 | 16.30 | ΡΟΔΟ | 17.30 | Δ | ΡΟΔΟ | 17.30 | Δ | | | | ΡΟΔΟ | 17.30 | 18.00 | ΡΟΔΟ | 17.40 | 18.00 |
| | | | ΡΟΔΟ | 17.30 | Δ | | | | | | | | | | ΣΥΜΗ | 19.00 | Δ | ΣΥΜΗ | 19.00 | Δ |

ΑΕ1194

ΚΡΑΤΗΣΕΙΣ ΕΙΣΙΤΗΡΙΩΝ ΚΑΙ ΜΕΣΩ INTERNET: www.anes.gr
Τα δρομολόγια μπορούν να τροποποιηθούν λόγω εκτάκτων συγκοινωνιακών αναγκών ή καιρικών συνθηκών. Παρακαλούμε πριν ταξιδέψετε επικοινωνήστε με την Εταιρία:
Γραφείο Σύμης: Τηλ. 2246071444 • Φαξ 2246071373
Γραφείο Ρόδου: Τηλ. 2241037769 • Φαξ 2241034493

ΑΝΕΣ ΑΝΩΝΥΜΗ ΝΑΥΤΙΛΙΑΚΗ ΕΤΑΙΡΙΑ ΣΥΜΗΣ



ΞΕΝΑΚΗΣ ΑΥΤΟΚΙΝΗΤΑ
10ο χλμ. Ρόδου - Λίνδου
Τηλ. 22410 86800

## ΤΜΗΜΑ ΜΕΤΑΧΕΙΡΙΣΜΕΝΩΝ

1. **MERCEDES ML270, 2700cc, μοντ. 2002, μαύρο. ΠΕΤΡΕΛΑΙΟ.**
αερόσακοι οδηγού -συνοδηγού, πλευρικοί αερόσακοι, αερόσακοι κεφαλής, κλιματισμός, ABS , BAS, ESP, ηανί, δερμάτινο σαλόνι, ηλιοροφή, ηλ. καθίσματα, ηλ. καθρέπτες, ζάντες αλουμινίου, τηλέφωνο, υδρ. τιμόνι, ηλ. παραθ, κεντρ. κλειδ, ηχοσύστημα
2. **AUDI A6 2400cc, 177 HP, μοντ. 2004, ασημί.**
αερόσακοι οδηγού -συνοδηγού, πλευρικοί αερόσακοι, αερόσακοι κεφαλής, αυτόματος κλιματισμός, ABS με BAS, ESP με ASR, trip computer, MMI FULL, δερμάτινο σαλόνι, φώτα xenon, ζάντες αλουμινίου, αισθητήρας παρκαρίσματος - βροχής- φωτισμού, υδρ. τιμόνι, ηλ. παραθ, κεντρ. κλειδ, , ηχοσύστημα
3. **MITSUBISHI PAJERO SPORT, 3000cc, 177HP, μοντ. 2003, ΑΥΤΟΜΑΤΟ.**
αερόσακοι, κλιματισμός, ABS , δερμάτινο σαλόνι, ηλιοροφή, ηλ. καθρέπτες, ζάντες αλουμινίου, φιμέ τζάμια , σκαλοπάτια, υδρ. τιμόνι, ηλ. παραθ, κεντρ. κλειδ, ηχοσύστημα
4. **AUDI TT 1800cc, TURBO QUATTRO 265 HP, μοντ. 2000, ασημί.**
αερόσακοι οδηγού -συνοδηγού, πλευρικοί αερόσακοι, αερόσακοι κεφαλής, αυτόματος κλιματισμός, ABS με BAS, ESP με ASR, trip computer, δερμάτινο σαλόνι, ζάντες αλουμινίου, υδρ. τιμόνι, ηλ. παραθ, κεντρ. κλειδ, προβ. ομίχλης , συναγερμός, ηχοσύστημα
5. **VW GOLF GT 170HP, μοντ. 2006, μαύρο.**
αερόσακοι οδηγού -συνοδηγού, πλευρικοί αερόσακοι, αερόσακοι κεφαλής, αυτόματος κλιματισμός, ABS με BAS, ESP με ASR, ζάντες αλουμινίου, υδρ. τιμόνι, ηλ. παραθ, κεντρ. κλειδ, προβ. ομίχλης ,ηχοσύστημα
6. **MITSUBISHI PAJERO PININ, 2000cc, 129HP, μοντ. 2001, μαύρο/ασημί.**
αερόσακος οδηγού - συνοδηγού, ABS, SRS, air condition, ηλ. οροφή, ζάντες αλουμ., υδρ. τιμόνι, ηλ. παραθ, κεντρ. κλειδ, σκαλοπάτια, συναγερμός, ηχοσύστημα.
7. **JEEP CHEROKEE 2400cc, μοντ. 2002, μπλέ.**
αερόσακος οδηγού - συνοδηγού, ABS, air condition, δερμάτινο σαλόνι, ζάντες αλουμ., υδρ. τιμόνι, ηλ. παραθ, κεντρ. κλειδ, ηχοσύστημα.
8. **VW CADDY KOMBI 2000cc, ΠΕΤΡΕΛΑΙΟ**
αερόσακοι, clima, ABS,TCS, υδρ. τιμόνι, ηλ. παραθ, ηχοσύστημα.
9. **LAND ROVER FREELANDER 1800cc, μοντ. 2001, σαμπανιζέ.**
αερόσακοι, air condition, ABS, ESP, ηλ. ηλιοροφή, ζάντες αλουμινίου, υδρ. τιμόνι, ηλ. παραθ, κεντρ. κλειδ, ηχοσύστημα.
10. **ROVER MGTF 1600cc, μοντ. 2003, κόκκινο.**
αερόσακοι, air condition, ABS, ζάντες αλουμινίου, υδρ. τιμόνι, ηλ. παραθ, κεντρ. κλειδ, ηχοσύστημα.
11. **TOYOTA CELICA 1800cc, μοντ. 1999, ασημί.**
αερόσακοι, air condition, ABS, ζάντες αλουμινίου, υδρ. τιμόνι, ηλ. παραθ, κεντρ. κλειδ, σποιλερ, συναγερμός, ηχοσύστημα.
12. **OPEL VECTRA 1600cc, μοντ. 2003, μπλέ.**
6 αερόσακοι, clima, ABS, ζάντες αλουμινίου, υδρ. τιμόνι, ηλ. παραθ, κεντρ. κλειδ, προβ. ομίχλης, ηχοσύστημα.
13. **BMW 316 1600cc, μοντ.1998, μαύρο.**
αερόσακος οδηγού-συνοδηγού, clima, ABS,ASC, ηλ. ηλιοροφή, ζάντες αλουμινίου, υδρ. τιμόνι, ηλ. παραθ, κεντρ. κλειδ, ηχοσύστημα.
14. **CITROEN PLURIEL SENSODRIVE 1600cc, μοντ. 2004, μπλέ.**
αυτόματο -σειριακό, ABS, clima,4 αερόσακοι, ζάντες αλουμινίου, υδρ. τιμόνι, ηλ. παραθ, κεντρ. κλειδ, ηχοσύστημα.
15. **VW GOLF GENERATION 1600cc, μοντ. 2002, μπλέ.**
4 αερόσακοι , ABS, clima, ζάντες αλουμινίου, υδρ. τιμόνι, ηλ. παραθ, κεντρ. κλειδ, ηχοσύστημα.
16. **ALFA ROMEO 156, 1600cc, μοντ. 11/2001, ανθρακί.**
αερόσακοι , ABS, clima, υδρ. τιμόνι, ηλ. παραθ, κεντρ. κλειδ, προβ. ομίχλης, ηχοσύστημα.
17. **BMW 316 1600cc, μοντ. 1999, λευκό.**
αερόσακοι , ABS, clima, φιμέ τζάμια, δερμάτινο σαλόνι, ηλιοροφή, ζάντες αλουμινίου, υδρ. τιμόνι, ηλ. παραθ, κεντρ. κλειδ, ηχοσύστημα.
18. **HYUNDAI COUPE 1600cc, μοντ. 2003.**
αερόσακος οδηγού - συνοδηγού , air condition, ζάντες αλουμινίου, υδρ. τιμόνι, ηλ. παραθ, κεντρ. κλειδ, ηχοσύστημα.
19. **HONDA ACCORD 1600cc, μοντ. 2001, μπλέ.**
αερόσακος οδηγού-συνοδηγού, δερμάτινο σαλόνι, ABS, air condition, υδρ. τιμόνι, ηλ. παραθ, κεντρ. κλειδ, ηχοσύστημα.
20. **OPEL VECTRA SPORT 1600cc, μοντ. 2001, μαύρο.**
αερόσακος οδηγού-συνοδηγού, πλευρικοί αερόσακοι, δερμάτινο σαλόνι, ABS, air condition, υδρ. τιμόνι, ζάντες αλουμινίου, ηλ. παραθ, κεντρ. κλειδ, ηχοσύστημα.
21. **VW GOLF 1600cc, μοντ. 2001, ασημί.**
4 αερόσακοι, ABS, climatronic, υδρ. τιμόνι, ηλ. παραθ, ζάντες αλουμινίου, κεντρ. κλειδ, ηχοσύστημα.
22. **VW GOLF 1400cc, μοντ. 2002, μπλέ.**
4 αερόσακοι, air condition, ABS υδρ. τιμόνι, ζάντες αλουμινίου, ηλ. παραθ, κεντρ. κλειδ, συναγερμός και ηχοσύστημα.
23. **VW BORA 1600cc, μοντ. 1999, ασημί.**
αερόσακος οδηγ.-συνοδηγ., πλευρικοί αερόσακοι, ABS, air condition, υδρ. τιμόνι, ηλ. παραθ, κεντρ. κλειδ, ηχοσύστημα.
24. **NISSAN ALMERA 1600cc, μοντ. 1999, ασημί. ΑΥΤΟΜΑΤΟ.**
αερόσακοι, air condition, ABS, υδρ. τιμόνι, ηλ. παραθ, κεντρ. κλειδ, ηχοσύστημα.
25. **TOYOTA CELICA 1800cc, μοντ. 1996, κόκκινο.**
air condition, ζάντες αλουμινίου, υδρ. τιμόνι, ηλ. παραθ, κεντρ. κλειδ, ηχοσύστημα.
26. **VW POLO 1200cc, μοντ. 2002, μωβ.**
4 αερόσακοι, air condition, υδρ. τιμόνι, ηλ. παραθ, κεντρ. κλειδ, ηχοσύστημα.
27. **RENAULT MEGANE 1400cc, μοντ. 2000, ασημί.**
4 αερόσακοι, ABS, air condition, υδρ. τιμόνι, ζάντες αλουμινίου, ηλ. παραθ, κεντρ. κλειδ, ηχοσύστημα.
28. **MERCEDES 190 E 1800cc, μοντ. 1993,**
αερόσακος οδηγού, air condition, ABS, υδρ. τιμόνι, ζάντες αλουμινίου, ηλ. παραθ, κεντρ. κλειδ, ηχοσύστημα.
29. **FIAT MAREA 1242cc, μοντ. 2000, ασημί.**
αερόσακος οδηγού - συνοδηγού, air condition, υδρ. τιμόνι, ηλ. παραθ, κεντρ. κλειδ, ηχοσύστημα.
30. **BMW 316 1600cc, μοντ. 1993, μπλέ**
ABS,δερμάτινο σαλόνι, υδρ. τιμόνι, ηλ. παραθ, κεντρ. κλειδ, ηχοσύστημα.
31. **FIAT BRAVA 1242cc, μοντ. 2001, θαλασσί.**
αερόσακος οδηγού, air condition, υδρ. τιμόνι, ηλ. παραθ, κεντρ. κλειδ, ηχοσύστημα.
32. **OPEL OMEGA 2000cc, μοντ. 1997, μπλέ.**
αερόσακος οδηγού-συνοδηγού, ABS, air condition, δερμάτινο σαλόνι, υδρ. τιμόνι, ηλ. παραθ, κεντρ. κλειδ, ηχοσύστημα.
33. **DAEWOO LANOS EXTREME 1300cc, μοντ. 2000, μπορντώ.**
air condition, υδρ. τιμόνι, ζάντες αλουμινίου, ηλ. παραθ, κεντρ. κλειδ, προβ. ομίχλης, αεροτομή, ηχοσύστημα.
34. **SEAT CORDOBA 1400cc, μοντ. 1999, μπορντώ.**
air condition, υδρ. τιμόνι, ζάντες αλουμινίου, ηλ. παραθ, κεντρ. κλειδ, ηχοσύστημα.
35. **VW POLO VARIANT 1400cc, μοντ. 1999, μπλέ.**
αερόσακος οδηγού, υδρ. τιμόνι, ζάντες αλουμινίου, ηλ. παραθ, κεντρ. κλειδ, ηχοσύστημα.
36. **ALFA ROMEO 146, 1400cc, μοντ. 1997, μπορντώ.**
υδραυλικό τιμόνι, αερόσακος οδηγού, κεντρικό κλείδωμα, ηλ. παραθ, ηχοσύστημα.
37. **TOYOTA COROLLA 1300cc, μοντ. 1997, μπλέ.**
air condition, ABS, αερόσακοι, υδραυλικό τιμόνι, κεντρικό κλείδωμα, ηλ. παραθ, ηχοσύστημα.
38. **CITROEN SAXO 1100cc, μοντ. 2000, ασημί**
air condition, κεντρικό κλείδωμα, ηλ. παραθ, ζάντες αλουμινίου, αεροτομή, ηχοσύστημα.
39. **FIAT PUNTO 1242cc, μοντ. 2000, κόκκινο.**
air condition,αερόσακος, υδραυλικό τιμόνι, ζάντες αλουμινίου, ηλ. παραθ, κεντρ. κλειδ, ηχοσύστημα.
40. **FIAT PUNTO 1242cc, μοντ. 2000,μαύρο.**
air condition, υδραυλικό τιμόνι, αερόσακος οδηγού, ζάντες αλουμινίου, ηλ. παραθ, κεντρ. κλειδ, ηχοσύστημα.
41. **HYUNDAI ACCENT 1342cc, μοντ. 1998, μπλέ. ΑΥΤΟΜΑΤΟ**
air condition, υδραυλικό τιμόνι, ηλ. παραθ, κεντρ. κλειδ, ηχοσύστημα.
42. **CITROEN SAXO 1100cc, μοντ.1998,ασημί**
air condition, κεντρικό κλείδωμα, ηλ. παραθ, ηχοσύστημα.
43. **DAEWOO MATIZ 800cc, μοντ. 2000, μπέζ.**
air condition, υδραυλικό τιμόνι, ζάντες αλουμινίου, κεντρικό κλείδωμα, ηλ. παραθ, ηχοσύστημα.
44. **KIA PRIDE 1300cc, μοντ. 1999, ασημί**
air condition, υδραυλικό τιμόνι, ηλ. παραθ, ζάντες αλουμινίου, ηχοσύστημα.
45. **RENAULT TWINGO, 1200cc, μοντ.1997, πράσινο.**
ηχοσύστημα.
46. **KIA SEPHIA 1500cc, μοντ. 1997, μπορντώ.**
air condition, υδρ. τιμόνι, ηχοσύστημα.
47. **SUZUKI SWIFT 1000cc, μοντ. 1996, κόκκινο.**
κεντρ. κλειδ, ηλ παραθ, ηχοσύστημα
48. **VW GOLF 1300cc, μοντ. 1991, μπλέ.**
ζάντες αλουμινίου, σπόιλερ, ηχοσύστημα
49. **FORD ESCORT 1400cc, μοντ. 1992, κόκκινο.**
ηχοσύστημα

**ΕΠΑΓΓΕΛΜΑΤΙΚΑ**

1. **TOYOTA HILUX 4x4, 2,5 , μοντ. 2004, πράσινο (ΠΕΤΡΕΛΑΙΟ)**
αερόσακος οδηγ.-συνοδηγ., air condition, υδρ. τιμόνι, ζάντες αλουμ. πακέτο χρωμίου, κουβουκλιο, ηλ. παραθ, κεντρ. κλειδ, ηχοσύστημα.
2. **VW TRANSPORTER 1900cc TD, λευκό. ΠΕΤΡΕΛΑΙΟ (ΜΑΚΡΥ ΣΑΣΙ)**
υδραυλικό τιμόνι
3. **VW TRANSPORTER 1900cc TD, λευκό. ΠΕΤΡΕΛΑΙΟ (ΚΟΝΤΟ ΣΑΣΙ)**
υδραυλικό τιμόνι

ΑΓΟΡΕΣ - ΠΩΛΗΣΕΙΣ - ΑΝΤΑΛΛΑΓΕΣ ΜΕΤΑΧΕΙΡΙΣΜΕΝΩΝ - ΑΥΤΟΚΙΝΗΤΩΝ

ΑΠΟ 0% ΠΡΟΚΑΤΑΒΟΛΗ ΚΑΙ ΔΟΣΕΙΣ ... ΣΤΑ ΜΕΤΡΑ ΣΑΣ

ΧΠ11687

# Αυτισμός: Ποιά

Πότε εμφανίζονται και ποια είναι τα πρώτα σημεία που προμηνύουν ότι ένα παιδί πρόκειται να παρουσιάσει αυτισμό;

Οι περισσότεροι γονείς και πολλοί γιατροί δεν είναι εξοικειωμένοι με τα πρώτα σημεία του αυτισμού.

Παρά το γεγονός ότι πρόσφατες έρευνες δείχνουν ότι τα σημεία αυτά μπορούν να εκδηλωθούν σε βρέφη κάτω των 12 μηνών, εντούτοις η διάγνωση του αυτισμού δεν γίνεται συνήθως πριν από την ηλικία των 3 ετών.

Όμως όσο πιο γρήγορα γονείς και γιατροί αντιληφθούν ότι ένα παιδί κινδυνεύει από αυτισμό, τόσο πιο καλή και επιτυχής μπορεί να είναι η αντιμετώπιση του προβλήματος.

Για να βοηθήσουν τους γιατρούς και τους γονείς να μπορούν να ανιχνεύουν όσο το δυνατό πιο γρήγορα τον αυτισμό, Καναδοί γιατροί διεξήγαγαν μια πρωτοποριακή και σημαδιακή κατά τη γνώμη μας έρευνα, η οποία προσθέτει πολύ σημαντικά νέα στοιχεία για την έγκαιρη διάγνωση του αυτισμού.

Οι Καναδοί γιατροί κατάφεραν να αναγνωρίσουν ειδικά χαρακτηριστικά της συμπεριφοράς των βρεφών κάτω των 12 μηνών τα οποία δείχνουν με αξιοσημείωτη ακρίβεια κατά πόσο ένα παιδί θα παρουσιάσει ή όχι αυτισμό.

Στη μεγαλύτερη έρευνα στο είδος της που έγινε ποτέ, οι Καναδοί ερευνητές, παρακολούθησαν και συνεχίζουν να παρακολουθούν 200 παιδιά τα οποία είναι αδελφάκια παιδιών που διαγνώσθηκαν με αυτισμό.

Η επιλογή των παιδιών αυτών δεν έγινε τυχαία. Σε οικογένειες που υπάρχει ήδη ένα παιδί με αυτισμό, οι πιθανότητες να γεννηθεί ένα δεύτερο παιδί με αυτισμό, είναι της τάξης του 5%-10%. Αυτό σημαίνει μια συχνότητα 50 φορές μεγαλύτερη από ότι στο γενικότερο πληθυσμό.

Για να μπορέσουν να αξιολογήσουν τα αποτελέσματα των παρατηρήσεων τους, οι γιατροί παρακολουθούσαν ταυτόχρονα και με τον ίδιο τρόπο μια ισάριθμη ομάδα παιδιών χωρίς οικογενειακό ιστορικό αυτισμού.

ΚΕΝΤΡΟ ΕΙΔΙΚΩΝ ΘΕΡΑΠΕΙΩΝ ΤΟΥ ΠΑΙΔΙΟΥ ΔΩΔΕΚΑΝΗΣΟΥ
ΚΩΝ/ΝΟΣ ΜΠΑΔΑΝΗΣ - ΣΟΥΖΗ ΓΕΩΡΓΙΛΟΠΟΥΛΟΥ
ΕΡΓΟΘΕΡΑΠΕΥΤΗΣ ΠΤΥΧΙΟΥΧΟΣ
ΛΟΓΟΠΑΘΟΛΟΓΟΣ ΜΕΤΑΠΤΥΧΙΑΚΟ ΑΚΟΥΟΛΟΓΙΑΣ
ΜΕΘΟΔΟΥ BOBATH N.D.T
ΜΕΘΟΔΟΣ PORTAGE
ΑΙΣΘΗΤΗΡΙΑΚΗΣ ΟΛΟΚΛΗΡΩΣΗΣ (S.I.)
ΜΕΤΕΚΠΑΙΔΕΥΣΗ ΣΤΙΣ ΝΕΥΡΟΛΟΓΙΚΕΣ ΚΑΙ ΚΙΝΗΤΙΚΕΣ ΔΙΑΤΑΡΑΧΕΣ
Αποστόλου Παύλου 84, Ρόδος 85100,
τηλ. / fax (22410)60999/60579 ΧΠ1871/1872

ΟΡΘΟΠΕΔΙΚΑ - ΙΑΤΡΙΚΑ
ΧΑΡΙΤΟΣ
Ορθοπεδικά είδη & κατασκευές
Εξοπλισμός Ιατρείου & αναλώσιμα
Είδη νοσηλείας κατ' οίκον & μηχανήματα οξυγονοθεραπείας
Ακουστικά Βαρηκοΐας
ΧΠ2397
ΕΛΕΥΘ. ΒΕΝΙΖΕΛΟΥ 6 (Δίπλα στη Ροδιακή Έπαυλη) - ΡΟΔΟΣ
Τηλ.: 22410 24112 Fax: 22410 75969 e-mail: orken@rho.forthnet.gr

ΑΚΟΥΣΤΙΚΑ ΒΑΡΗΚΟΪΑΣ
ΑΝΑΛΟΓΙΚΑ - ΠΡΟΓΡΑΜΜΑΤΙΖΟΜΕΝΑ - ΨΗΦΙΑΚΑ
Ακούστε τους ήχους της Ζωής
Στο πληρέστερο Κέντρο Ακουστικών Εφαρμογών στα Δωδεκάνησα. Με τις καλύτερες τιμές και τον καλύτερο διακανονισμό.
Εμπιστευθείτε τους πιο έμπειρους στο χώρο, επιλέγοντας ανάμεσα στους μεγαλύτερους κατασκευαστές ακουστικών βαρηκοΐας στον κόσμο.
(BTE) (ITE) (CIC) (ITC) (BONE)
BELTONE – STARKEY – HANSATON – UNITRON – SIEMENS
BERNAFON – PHILIPS – COSELGI – REXTON
MICROSON – PURETONE – AUDIFON
ΚΙΒ ΚΕΝΤΡΟ ΙΑΤΡΙΚΩΝ ΒΟΗΘΗΜΑΤΩΝ
Εθνικής Αντιστάσεως 18
(πρωην Αννης Μαρίας)
Τηλ: 2241020359 Κιν: 6932748916
Συμβάσεις με όλα τα ταμεία.
Ειδικές τιμές ΟΓΑ
ΧΤ2387

Σοφία Παυλίδη
Ψυχολόγος Υγείας Παιδιών και Εφήβων
Πτυχιούχος τμ. Ψυχολογίας Παν/μίου Κρήτης
M.Sc. Παν/μίου Surrey Αγγλίας
Μέλος Ελληνικής και Βρετανικής Ψυχολογικής Εταιρείας
ΑΤ4181
Τηλ. 2241090596, 6944728141

Nutrition & Health Club
Μαρία - Φιλία Παρασκευά
Διατροφολόγος - Διαιτολόγος
BSc - University of Plymouth
MSc - London Metropolitan University
Ειδικές Εξατομικευμένες Δίαιτες για όλα το Στάδια της Ζωής
Παιδική , Εφηβική , Εγκυμοσύνη , Τρίτη Ηλικία
Παχυσαρκία Υπέρταση Αναιμία
Οστεοπόρωση Σακχαρώδης Διαβήτης
Παθήσεις πεπτικού & Εντέρων
Αλλεργίας Ανορεξία - Βουλιμία
ΑΤ4174(Π)
Γ.Ευσταθίου 7 ( Παραπλεύρως Κλινικής Καραγιάννη ) Ρόδος
Τηλ.& Φαξ : 22410 33915

ΧΑΡΟΥΛΑ ΤΣ. ΚΑΜΠΑΣΤΑΝΑ
ΦΥΣΙΚΟΘΕΡΑΠΕΥΤΡΙΑ
Πτυχιούχος Α. ΤΕΙ Θεσ/κης
Μεταπτυχιακή Εκπαίδευση στη νευροεξελικτική αγωγή
Μέθοδος Bobath/N.D.T.
Αποκατάσταση
νευρολογικών παθήσεων και κινητικών διαταραχών σε παιδιά και ενήλικες
- Εγκεφαλική Παράλυση
- Κρανιοεγκεφαλικές κακώσεις
- Κακώσεις περιφερικών νεύρων
- Κακώσεις νωτιαίου μυελού
- Προβλήματα σπονδυλικής στήλης
- Αγγειακά Εγκεφαλικά Επεισόδια

θεραπείες και κατ' οίκον
Ολυμπίας και Δελφών γωνία (Καρακόνερο)
Τηλ. / Fax: 22410-29241 κιν. 6932044173
ΑΕ940

ΑΝΑΚΟΙΝΩΣΗ
ΤΟ ΓΡΑΦΕΙΟ ΤΗΣ ΨΥΧΟΛΟΓΟΥ-ΨΥΧΟΘΕΡΑΠΕΥΤΡΙΑΣ
Σμαράγδας Δ. Δημητρά
ΜΕΤΑΦΕΡΘΗΚΕ ΣΤΗΝ ΟΔΟ 28ης ΟΚΤΩΒΡΙΟΥ 4, ΣΤΗΝ ΠΛΑΤΕΙΑ ΑΚΑΔΗΜΙΑΣ, ΚΑΙ ΛΕΙΤΟΥΡΓΕΙ ΚΑΝΟΝΙΚΑ ΚΑΤΟΠΙΝ ΡΑΝΤΕΒΟΥ ΣΤΑ ΤΗΛΕΦΩΝΑ 22410-70145 ΚΑΙ 6944 36 26 38.
ΑΤ4389(Γ)

ΚΕΝΤΡΟ ΥΠΟΣΤΗΡΙΞΗΣ ΨΥΧΟΛΟΓΙΚΩΝ ΠΡΟΒΛΗΜΑΤΩΝ
ΣΙΑΓΚΑ ΚΩΝΣΤΑΝΤΙΝΑ
ΨΥΧΟΛΟΓΟΣ
Απόφοιτος Αριστοτελείου Πανεπιστημίου Θεσσαλονίκης
τηλ. 6945557447
ΚΥΠΡΙΩΤΗ ΑΛΕΞΙΑ
ΨΥΧΟΛΟΓΟΣ
ΨΥΧΟΛΟΓΟΣ ΥΓΕΙΑΣ
Απόφοιτος Πανεπιστημίου Κρήτης, MSC Surrey University of England
τηλ. 6944717520
Δέχονται κατόπιν ραντεβού
Στεφ. Καζούλη 18-1ος όροφος
τηλ. 2241022102
ΧΠ2763

INEMA
ΙΑΤΡΙΚΟΣ & ΝΟΣΟΚΟΜΕΙΑΚΟΣ ΕΞΟΠΛΙΣΜΟΣ
από το 1988 είμαστε οι μεγαλύτεροι προμηθευτές ΙΑΤΡΙΚΟΥ-ΟΡΘΟΠΕΔΙΚΟΥ & ΝΟΣΟΚΟΜΕΙΑΚΟΥ ΥΛΙΚΟΥ ΣΤΗ ΔΩΔΕΚΑΝΗΣΟΥ
18 χρόνια εμπειρίας Εμπιστευθείτε μας!
- ΑΝΑΠΗΡΙΚΑ ΚΑΡΟΤΣΙΑ
- ΒΑΔΙΣΤΙΚΑ
- ΟΡΘΟΠΕΔΙΚΑ ΕΙΔΗ
- ΜΠΛΟΥΖΕΣ ΙΑΤΡΙΚΕΣ
- ΚΑΛΤΣΕΣ ΦΛΕΒΙΤΙΔΑΣ
- ΠΕΛΜΑΤΑ
- ΟΡΘΟΠΕΔΙΚΑ ΜΑΞΙΛΑΡΙΑ
- ΚΡΕΒΑΤΙΑ ΝΟΣΟΚΟΜΕΙΑΚΑ
- ΙΑΤΡΙΚΟΣ ΕΞΟΠΛΙΣΜΟΣ και ΑΝΑΛΩΣΙΜΑ
- ΟΡΓΑΝΑ ΧΗΜΕΙΟΥ
- και κάθε άλλο είδος για κατ'οίκο νοσηλεία

ΧΠ1720
ΡΟΔΟΣ: ΛΕΜΕΣΣΟΥ 2 - ΤΗΛ: 22410 32238 www.inema.gr
ΚΩΣ: ΕΛ. ΒΕΝΙΖΕΛΟΥ 38 (παραπ/ρως Αγίας Παρασκευής) - ΤΗΛ: 22420 20048

# είναι τα πρώτα σημεία;

Τα αποτελέσματά τους έδειξαν ότι ακόμη και στην ηλικία των 6 μηνών, υπάρχουν σημεία της συμπεριφοράς που προμηνύουν ότι ένα παιδί αργότερα θα παρουσιάσει αυτισμό.

Κατέγραψαν σημεία της συμπεριφοράς των παιδιών τα οποία ενέταξαν σε μια κλίμακα αξιολόγησης που ονόμασαν Autism Observation Scale for Infants (AOSI) δηλαδή Κλίμακα Παρακολούθησης Αυτισμού για Βρέφη.

Η κλίμακα αυτή περιλαμβάνει την αξιολόγηση για τα ακόλουθα σημεία συμπεριφοράς:

1. Απουσία χαμόγελου σε ανταπόκριση χαμόγελου από άλλους
2. Μη ανταπόκριση όταν καλείται το όνομα του παιδιού
3. Παθητική ιδιοσυγκρασία
4. Μειωμένο επίπεδο δραστηριότητας στην ηλικία των 6 μηνών που ακολουθείται από υπερβολική ερεθιστικότητα
5. Τάση εστίασης της προσοχής σε ορισμένα αντικείμενα
6. Μειωμένη κοινωνική αλληλεπίδραση
7. Απουσία εκφράσεων στο πρόσωπο όταν το παιδί κοντεύει στην ηλικία των 12 μηνών
8. Ατυπική οπτική επαφή και προσοχή του παιδιού προς άλλους και το περιβάλλον
9. Στην ηλικία του ενός έτους, τα ίδια αυτά παιδιά παρουσιάζουν δυσκολίες επικοινωνίας, έκφρασης και γλώσσας
10. Χαμηλότερο επίπεδο εκφραστικής και δεκτικής έκφρασης, λιγότερες χειρονομίες, κατανόηση λιγότερων φράσεων

Τα εν λόγω σημεία της συμπεριφοράς των βρεφών σχετίζονται με τον αυτισμό. Αυτό όμως δεν σημαίνει ότι κάθε παιδί που παρουσιάζει ένα ή περισσότερα από τα σημεία αυτά, θα παρουσιάσει αυτισμό. Είναι όμως ένδειξη ότι το παιδί δεν έχει πετύχει το αναπτυξιακό ορόσημο μια συγκεκριμένης ηλικίας.

Η κλίμακα αυτή βοηθά σύμφωνα με τους Καναδούς γιατρούς, στην καλύτερη αναγνώριση των προβλημάτων της ψυχοκινητικής ανάπτυξης των παιδιών.

Εάν οι γονείς διαπιστώνουν ανησυχητικά σημεία στη συμπεριφορά των παιδιών τους, ακόμη και σε ηλικίες κάτω των 12 μηνών, είναι σημαντικό να ζητούν τη βοήθεια ειδικών γιατρών.

Ο αυτισμός μετά από την πνευματική καθυστέρηση είναι η συχνότερη αιτία μειονεξιών της ψυχοκινητικής ανάπτυξης. Αποτελεί μέρος του φάσματος των αυτιστικών διαταραχών.

Η διάγνωση του αυτισμού είναι δύσκολη. Δεν υπάρχουν βιολογικοί δείκτες που να τεκμηριώνουν αντικειμενικά τη νόσο.

Η νόσος μπορεί να εκδηλώνεται με ήπια ή σοβαρή μορφή. Χαρακτηρίζεται από προβλήματα κοινωνικών αλληλεπιδράσεων και επικοινωνίας. Οι πάσχοντες παρουσιάζουν επαναλαμβανόμενες μοναχικές δραστηριότητες.

Κατά τη γνώμη μας η εν λόγω έρευνα, μας προσφέρει ένα πολύτιμο εργαλείο που πρέπει να χρησιμοποιείται παράλληλα με τα άλλα διαθέσιμα μέσα και τους γιατρούς, για την όσο το δυνατό πιο έγκαιρη ανίχνευση, διάγνωση και θεραπεία του αυτισμού.

Η αύξηση της ενημερότητας των γονιών και των γιατρών για το πρόβλημα του αυτισμού, μπορεί να βελτιώνει την εξέλιξη και την πρόγνωση των παιδιών με αυτισμό.

Πηγή:medlook.net

# Έχει πυρετό! Τι να κάνω;

Κατ΄αρχήν να μην σας πιάνει πανικός. Ολοι ανεβάζουμε πυρετό που και πού, τα παιδιά μας ακόμα πιο εύκολα! Και ειδικά τα παιδάκια που πάνε σχολείο ή παιδικό σταθμό (και κυρίως την πρώτη τους χρονιά), ανεβάζουν πυρετό πολύ συχνά.

Είναι απόλυτα φυσιολογικό ένα παιδί να έχει διακυμάνσεις στη θερμοκρασία του στη διάρκεια της ημέρας. Επομένως οτιδήποτε μεταξύ 36 και 38 μπορεί να θεωρηθεί φυσιολογικό εκτός κι αν το 38 επιμείνει οπότε τότε μιλάμε για πυρετό.

Αν το παιδί σας φαίνεται ζεστό, βάλτε του θερμόμετρο. Μην θεωρείτε ότι με το να ακουμπήσετε το χέρι ή τα χείλη σας στο μέτωπο του παιδιού θα μπορέσετε να πείτε με σιγουριά αν έχει ή όχι πυρετό. Αλλωστε ένα παιδάκι ξαναμμένο από το παιχνίδι, μπορεί να το νιώθετε ζεστό αλλά το θερμόμετρο θα σας πει ότι το παιδί δεν έχει πυρετό.

Ο πυρετός είναι η φυσιολογική αντίδραση του οργανισμού όταν «παλεύει» κάποια λοίμωξη (ιούς, βακτηρίδια, μύκητες) ή όταν δεν μπορεί να αποβάλλει την επιπλέον θερμότητα, κάτι που συμβαίνει κυρίως στα μωρά και στα μικρότερα παιδιά. Γενικά τα μικρότερα παιδιά ανεβάζουν πυρετό πιο εύκολα από τους ενήλικες, αντιδρούν πιο έντονα στις λοιμώξεις (άρα υψηλός πυρετός) όμως η γενική τους κατάσταση δεν επηρεάζεται το ίδιο εύκολα. Η μαμά και ο μπαμπάς με δέκατα είναι στο κρεβάτι ή σέρνονται ενώ ένα παιδί με 39 μπορεί χαλαρά να παίζει με τα παιχνίδια του πανηγυρίζοντας που δεν πήγε σχολείο.

Στα μωρά, ο οργανισμός δεν είναι ακόμη σε θέση να ρυθμίσει τη θερμοκρασία του σώματος. Επηρεάζονται πολύ από το περιβάλλον τους και μπορεί να ανεβάσουν πυρετό μόνο και μόνο επειδή το δωμάτιό τους είναι πάρα πολύ ζεστό. Επομένως, για τα μωρά πολλή προσοχή στο ντύσιμο. Μην τα ντύνετε σαν κρεμμύδια γιατί δεν επιτρέπετε στον αέρα να μπει στο σώμα ώστε να κατεβάσει τη θερμοκρασία τους. Αν το μωρό σας φαίνεται ζεστό, ελέγξτε πρώτα αν το περιβάλλον είναι πολύ ζεστό. Αφαιρέστε μερικά ρούχα αν πιστεύετε ότι μπορεί να ζεσταίνεται και δώστε του να πιεί δροσερό νερό. Αν ο πυρετός έχει να κάνει με το περιβάλλον, το μωρό σε 10 λεπτά θα έχει επανέλθει σε φυσιολογική θερμοκρασία.

Αν η συμπεριφορά του παιδιού με πυρετό είναι φυσιολογική, δηλαδή παίζει και τρώει όπως κάθε άλλη μέρα, αντιμετωπίστε τον πυρετό με υγρά, αντιπυρετικά και κομπρέσες. Αν δεν εμφανίσει άλλα συμπτώματα όπως μύτη που τρέχει, βήχα, πονόλαιμο, πόνο στα αυτιά κ.λ.π., δεν υπάρχει κανένας λόγος να ανησυχείτε. Δώστε αντιπυρετικά και περιμένετε 1-2 ημέρες μέχρι να πέσει ο πυρετός. Ρωτήστε τον παιδίατρο για τις δόσεις του αντιπυρετικού, υπολογίζονται βάσει βάρους σώματος του παιδιού.

**Πότε να πάτε στον παιδίατρο:**

- Αν πρόκειται για μωράκι κάτω των 3 μηνών
- Αν είναι η πρώτη φορά που το μωρό σας κάνει πυρετό
- Αν το παιδί δεν φαίνεται καλά, δεν έχει διάθεση, έχει υπνηλία ή πονοκέφαλο ακόμα κι αν ο πυρετός του κατέβει προς στιγμή
- Αν παραμιλάει και έχει ρίγη
- Αν ο πυρετός του ξεπερνάει το 39.5
- Αν ο πυρετός επιμένει και μετά το τρίτο 24ωρο
- Αν το παιδί εμφανίσει άλλα συμπτώματα

**Να θυμάστε:**

- Μην δίνετε φάρμακα στο παιδί αν δεν μιλήσετε πρώτα με τον παιδίατρο.
- Η δόση των φαρμάκων (αντιπυρετικά, αντιβιώσεις) υπολογίζεται βάσει βάρους σώματος του παιδιού σε συνάρτηση με την ηλικία. Χρησιμοποιείστε σύριγγα για να μετρήσετε ακριβώς τη δόση και όχι εμπειρικά (π.χ. μη βασίζεστε στο ότι ένα κουταλάκι του γλυκού είναι περίπου 5cc).
- Μην αποφασίσετε να δώσετε αντιβίωση απλώς γιατί το παιδί έχει πυρετό, οι αντιβιώσεις δεν καταπολεμούν τις ιώσεις και τις περισσότερες φορές ο πυρετός είναι αποτέλεσμα ίωσης.
- Μην θερμομετρήσετε το παιδί αμέσως μετά τον ύπνο ή το γεύμα. Επίσης μην θερμομετρήσετε ένα παιδί που μόλις έκανε μπάνιο.

Μην πανικοβάλλεστε λοιπόν, ο πυρετός είναι φυσιολογική αντίδραση του οργανισμού στις λοιμώξεις. Θα περάσει με τη βοήθεια αντιπυρετικών και συνήθως διαρκεί μόνο λίγες ημέρες.

Πηγή:noikokyra.gr

Στεφανάκης Ι. Δημήτριος
Ψυχολόγος
Αριστοτελείου Παν/μίου Θεσ/νίκης
Δέχεται κατόπιν ραντεβού
ΑΤ4128(Γ) 2m DESIGN
Βενετοκλέων 79, 1ος όροφος, 85100 Ρόδος, Κιν: 6947 403229

Διαιτολογικό Διατροφολογικό Κέντρο
ΔΕΧΕΤΑΙ ΜΕ ΡΑΝΤΕΒΟΥ
Πετρίδη Κατερίνα
Διατροφολόγος - Κλινικός Διαιτολόγος
Πτυχιούχος Α.Τ.Ε.Ι. Κρήτης
ΤΕΩΣ ΑΣΚΟΥΜΕΝΗ ΣΤΟ ΩΝΑΣΕΙΟ ΚΑΡΔΙΟΧΕΙΡΟΥΡΓΙΚΟ ΚΕΝΤΡΟ
○ Εξατομικευμένα προγράμματα για φυσιολογικές και παθολογικές καταστάσεις
○ Προγράμματα διατροφής αθλητών
○ Ενίσχυση του μεταβολισμού
○ Απώλεια πόντων
Πάντα με ισορροπημένα γεύματα βασισμένα στις δικές σας διατροφικές προτιμήσεις
Γιατί η σωστή διατροφή είναι πλέον θέμα υγείας!
Υψηλάντου 2 - Ρόδος • Τηλ.: 22410 30366, Κιν. 6945 828191
ΑΕ1010

Ψυχολογική Στήριξη
ΜΑΡΙΑ ΚΑΡΙΚΗ
ΨΥΧΟΛΟΓΟΣ
ΠΤΥΧΙΟΥΧΟΣ ΑΡΙΣΤΟΤΕΛΕΙΟΥ ΠΑΝ/ΜΙΟΥ ΘΕΣΣΑΛΟΝΙΚΗΣ
ΣΥΜΒΟΥΛΕΥΤΙΚΗ ΣΤΗΡΙΞΗ
» Εφήβων & Ενηλίκων
» Γονέων & Ζευγαριών
Αυτογνωσία - Ενδυνάμωση
Βελτίωση επικοινωνιακών δεξιοτήτων
Τροποποίηση Συμπεριφορών / Συνηθειών
Διαχείριση αρνητικών σκέψεων - συναισθημάτων
ΑΕ1847
Καρπάθου 17 (πεζόδρομος) Ρόδος
Τηλ: 22410 28985 - Κιν: 6946008948 - Email: karikipsy@yahoo.com

Ψ
ΝΤΟΡΑ ΚΩΝΣΤΑΝΤΙΝΟΠΟΥΛΟΥ
ΨΥΧΟΛΟΓΟΣ
ΟΙΚΟΓΕΝΕΙΑΚΗ ΣΥΜΒΟΥΛΟΣ
Πτυχιούχος του Πανεπιστημίου της Καλιφόρνιας-Λος Αντζελες (UCLA)-Μεταπτυχιακές σπουδές στο Pepperdine University-Malibu California.
■ Αμεση ψυχολογική υποστήριξη και επαγγελματική φροντίδα από έμπειρη Ψυχολόγο και Οικογενειακή Σύμβουλο.
■ Η σωστή θεραπευτική σχέση μπορεί να επιφέρει ρεαλιστικές λύσεις για πραγματικά προβλήματα σε θέματα: μοναξιάς, μελαγχολίας, στρες, ανυπομονησίας, φοβίας, εθισμού, οικογενειακών σχέσεων, διαζυγίου, κακομεταχείρισης, συναισθηματικών δυσκολιών, αυτοπεποίθησης, ανασφάλειες, μεταβατικά στάδια ζωής, βουλιμίας, ανορεξίας, απώλειας, πένθους.
Τηλεφωνείστε στα τηλέφωνα: (22410)35163 και 6944/980550 για ραντεβού και άμεση εξυπηρέτηση.
Διεύθυνση: Καρίας 1 - Περιοχή Ροδίνι - Ρόδος
ΑΕ961

ΜΑΡΙΑ ΣΑΝΤΟΡΙΝΙΟΥ
ΚΛΙΝΙΚΗ ΨΥΧΟΛΟΓΟΣ-ΨΥΧΟΛΟΓΟΣ ΤΩΝ ΚΟΙΝΩΝΙΚΩΝ ΟΜΑΔΩΝ
Πτυχιούχος Κρατικού Πανεπιστημίου της Ρώμης «La Sapienza».
— Κλινική διάγνωση ψυχοπαθολογίας παιδιού, εφήβου και ενηλίκου.
— Ατομική και οικογενειακή ψυχολογική υποστήριξη και θεραπεία κατάθλιψης, φοβίας, κρίσης πανικού, μετατραυματικού στρες (διαζύγιο, πένθος, χωρισμός, αποτυχία, ασθένεια), βουλιμίας, ανορεξίας, διαταραχών προσωπικότητας, έλλειψη αυτοεκτίμησης, εθισμού, κακοποίησης.
— Ψυχολογική φροντίδα και προετοιμασία ανύπαντρης εγκύου και ζευγαριών, στην απόκτηση πρώτου παιδιού.
Επίσκεψη μόνο με ραντεβού.
Τηλέφωνα: 22410 28851 και 6946252407
Λάρνακας 6 (Εθν. Αντιστάσεως) ΑΕ1007

28/09/2006 - 04/10/2006
ΠΑΛΛΑΣ 5 CINEMAS CENTER
www.cinemapallas.gr
Για κρατήσεις
22410 24475/70670
Δημοκρατίας 13, Ρόδος

ΣΕ 1η ΠΑΝΕΛΛΗΝΙΑ ΠΡΟΒΟΛΗ!!! ΟΙ ΣΚΛΗΡΟΙ ΤΟΥ ΜΑΪΑΜΙ
MIAMI VICE
ΚΑΤΑΛΛΗΛΟ
Η περιπέτεια που δεν πρέπει να χάσει κανείς! Οι σκληροί του Μαϊάμι επιστρέφουν!
Αίθουσα RED 5 Ο Colin Farrell και ο Jamie Foxx, στην ασυγκράτητη περιπέτεια της χρονιάς!!!
ώρες έναρξης: 17:20•20:00•22:40

ΣΕ 1η ΠΑΝΕΛΛΗΝΙΑ ΠΡΟΒΟΛΗ!!!
FLYBOYS
ΚΑΤΑΛΛΗΛΟ
Από τον παραγωγό των "Μέρα ανεξαρτησίας" και "Πατριώτης" μια σπάνια επική παραγωγή, βασισμένη σε αληθινή ιστορία, για το θάρρος, τον ηρωισμό και τον έρωτα, στη δίνη του Α' Παγκόσμιου πολέμου! Με τους γνωστούς σας Ζαν Ρενό, Τζίμις Φράνκο, Μάρτιν Χέντερσον και Τζένιφερ Ντέκερ.
Αίθουσα Intervillages 2 ώρες έναρξης: 17:20 • 20:00 • 22:40

ΗΜΕΡΕΣ ΣΕΠΤΕΜΒΡΙΟΥ
A FEW DAYS IN SEPTEMBER
Μια περιπέτεια με άκρως ενδιαφέρουσα πλοκή γύρω από γεγονότα που όλοι γνωρίζουμε.
"11 Σεπτεμβρίου 2001. Ένας άνδρας γνώριζε τι θα συμβεί"
Με τους Ζιλιέτ Μπινός, Τζον Τορτούρο, Νίκ Νόλτε και Σάρα Φόρεστερ.
ώρες έναρξης: (Σ.-Κ. 16:00) 18:10 • 22:35 Αίθουσα Allegro 3

SNAKES ON A PLANE
ΦΙΔΙΑ ΣΤΟ ΑΕΡΟΠΛΑΝΟ
Η ταινία τρόμου που όλοι περιμέναμε!!! Προσοχή! Φίδια στο αεροπλάνο! Θα παγώσει το αίμα στις φλέβες σας!
Αίθουσα Personal Training 4 ώρα έναρξης: 20:20
Αίθουσα Allegro 3 ώρα έναρξης: 22:35

You, Me and Dupree
ΣΤΟΥΣ ΔΥΟ ΤΡΙΤΟΣ ΔΕ ΧΩΡΕΙ
Νιόπαντροι και κουμπάρος στο ίδιο σπίτι! Στους δύο τρίτος δε χωρεί! Μια ξέφρενη κωμωδία με τους γνωστούς σας Όουεν Γουίλσον, Ματ Ντίλλον και Κέιτ Χάντσον σε απολαυστικούς ρόλους!
ΚΑΤΑΛΛΗΛΟ
Αίθουσα Cityscapes 1 ώρες έναρξης: (Σ.-Κ. 16:00) 18:05 • 20:20 • 22:35

SUPERMAN RETURNS
ΣΟΥΠΕΡΜΑΝ Η ΕΠΙΣΤΡΟΦΗ
ΚΑΤΑΛΛΗΛΟ
Αίθουσα Personal Training 4
Ο πιο αγαπημένος υπερ-ήρωας όλων των εποχών, επιστρέφει. Η μεγαλύτερη υπερπαραγωγή της χρονιάς!!!
ώρα έναρξης: 19:40
5η ΕΒΔΟΜΑΔΑ ΕΠΙΤΥΧΙΑΣ!

the ant BULLY
ΜΥΡΜΗΓΚΟΪΣΤΟΡΙΕΣ ΚΑΙ ΣΤΑ ΕΛΛΗΝΙΚΑ!!
Μία διασκεδαστική ταινία κινουμένων σχεδίων, που θα ενθουσιάσει τους μικρούς και ...μεγάλους μας φίλους!!!
Αίθουσα Personal Training 4
ώρες έναρξης// (Σ.-Κ. 16:00) 18:00

ΕΡΧΕΤΑΙ!!! ΜΕΙΝΕ ΖΩΝΤΑΝΟΣ ΠΕΜΠΤΗ 5 ΟΚΤΩΒΡΙΟΥ
STAY ALIVE
Το θρίλερ-τρόμου που όλοι περιμένουν!
Ετοιμασθείτε για μια συναρπαστική κινηματογραφική εμπειρία, που θολώνει τα όρια ανάμεσα στα video-games, τους θρύλους και την Μείνε ζωντανός αν μπορείς!

UNITED93
ΠΤΗΣΗ 93
Μία αληθινή περιπέτεια βγαλμένη μέσα από τη ζωή! Την 11 Σεπτεμβρίου 2001, τέσσερα αεροπλάνα στοχεύουν τα σύμβολα των ΗΠΑ, της παγκόσμιας δύναμης του καπιταλισμού! Το τέταρτο δεν θα φθάσει ποτέ στο στόχο του! Η αληθινή ιστορία.
ΧΠ1987

METROPOL
22410 28400
INFORMATION - RESERVATIONS
ΠΛΗΡΟΦΟΡΙΕΣ - ΚΡΑΤΗΣΕΙΣ
ΕΒΔΟΜΑΔΙΑΙΟ ΠΡΟΓΡΑΜΜΑ weekly programme
28-04 ΟκτωΒρίου 2006
www.cinemametropol.gr

ΑΥΤΟΚΙΝΗΤΑ
CARS
Στα ελληνικά με τους: Σάκη Ρούβα, Βίκυ Καγιά
ΚΑΝΤΕ ΕΓΚΑΙΡΑ ΤΙΣ ΚΡΑΤΗΣΕΙΣ ΣΑΣ
ΩΡΑ ΕΝΑΡΞΗΣ / SHOW TIME 17:30
ΑΙΘΟΥΣΑ 1

ΣΤΑ ΒΗΜΑΤΑ ΤΟΥ ΠΑΘΟΥΣ
STEP UP
Μία μουσικοχορευτική περιπέτεια, ένα ρομαντικό Μιούζικαλ στα χνάρια της ταινίας "Στον Πυρετό της Δόξας".
ΩΡΕΣ ΕΝΑΡΞΗΣ / SHOW TIMES 20:00, 22:30
ΑΙΘΟΥΣΑ 1

ΟΙ ΠΕΙΡΑΤΕΣ ΤΗΣ ΚΑΡΑΪΒΙΚΗΣ
«ΤΟ ΣΕΝΤΟΥΚΙ ΤΟΥ ΝΕΚΡΟΥ»
PIRATES OF THE CARIBBEAN
«DEAD MAN'S CHEST»
Ο ΑΡΧΙΠΕΙΡΑΤΗΣ ΤΖΑΚ ΣΠΑΡΟΟΥ ΣΑΛΠΑΡΕΙ ΠΑ ΝΕΕΣ ΠΕΡΙΠΕΤΕΙΕΣ.
ΚΑΝΤΕ ΕΓΚΑΙΡΑ ΤΙΣ ΚΡΑΤΗΣΕΙΣ ΣΑΣ
ΩΡΕΣ ΕΝΑΡΞΗΣ / SHOW TIMES 19:00, 22:15
ΑΙΘΟΥΣΑ 2

GARFIELD 2
Ο πιό τεμπέλης γάτος του κόσμου επιστρέφει!
ΜΟΝΟ ΣΤΑ ΕΛΛΗΝΙΚΑ
ΚΑΝΤΕ ΕΓΚΑΙΡΑ ΤΙΣ ΚΡΑΤΗΣΕΙΣ ΣΑΣ
ΩΡΕΣ ΕΝΑΡΞΗΣ / SHOW TIMES 17:00, 18:45
ΑΙΘΟΥΣΑ 3

MY SUPER EX - GIRLFRIEND
Μία SUPER κωμωδία με την SUPER-GIRL ΟΥΜΑ ΘΕΡΜΑΝ
ΚΑΝΤΕ ΕΓΚΑΙΡΑ ΤΙΣ ΚΡΑΤΗΣΕΙΣ ΣΑΣ
ΩΡΕΣ ΕΝΑΡΞΗΣ / SHOW TIMES 20:30, 22:45
ΧΠ1046
ΑΙΘΟΥΣΑ 3


## MEGA

- 06.00 Από νωρίς... και το Σαββατοκύριακο
- 07.00 MEGA Σαββατοκύριακο
- 10.00 Γη και ουρανός (Ε)
- 11.00 Απόσταση αναπνοής (Ε)
- 12.00 Ψίθυροι καρδιάς (Ε)
- 13.10 Οι αταίριαστοι (Ε)
- 14.00 Μεσημβρινό δελτίο ειδήσεων
- 14.50 Ξένη ταινία. «Επιστροφή στη γαλάζια λίμνη»
- 17.00 Ελληνική σειρά (Ε)
- 17.55 Ματιές στα γεγονότα
- 18.00 Ελληνική σειρά (Ε)
- 19.00 Cash cab. Ένα «τρελό» ταξί με οδηγό τη Βίκυ Σταυροπούλου κυκλοφορεί στους δρόμους και μοιράζει μετρητά.
- 20.00 Κεντρικό δελτίο ειδήσεων
- 21.00 Ελληνική ταινία. «Πολίτικη κουζίνα»
- 23.30 Ξένη ταινία. «Οιωνός»
- 00.15 Τελευταία γεγονότα
- 00.30 Ξένη ταινία (Συν.)
- 01.50 Ξένη ταινία. «Κάθε φορά που κλείνω τα μάτια»

## ANT 1

- 06.00 Ο αστυνόμος Σαΐνης και οι μικροί σαΐνηδες
- 06.30 Στούντιο με θέα
- 10.00 Εκείνες και εγώ (Ε)
- 11.00 Το καφέ της Χαράς (Ε)
- 12.00 Ακρως οικογενειακόν (Ε)
- 13.00 Τα νέα του ΑΝΤ1
- 13.50 Ξένη ταινία. «Ο Ντάστον τα κάνει λίμπα». Κωμωδία.
- 15.50 Παρουσίαση του νέου προγράμματος του Αντ1
- 17.30 Θα βρεις τον δάσκαλό σου (Ε)
- 17.50 Τα νέα του ΑΝΤ1
- 17.30 Θα βρεις τον δάσκαλό σου (Συν.)
- 21.00 Super Deal. Τηλεπαιχνίδι με τον Χρήστο Φερεντίνο.
- 22.30 Ξένη ταινία. «Το κυνήγι του δολοφόνου». Θρίλερ.
- 24.00 Νυχτερινές ειδήσεις
- 00.15 Ξένη ταινία (Συν.)
- 01.15 Αλι Καμπιλ. Χιουμοριστική σειρά.
- 02.15 Βραζιλιάνικο ποδόσφαιρο

## ALPHA

- 06.00 Η μηχανή του χρόνου (Ε)
- 07.00 Καλοκαιρινές σελίδες. Ενημερωτικό μαγκαζίνο που παρουσιάζει ο Δημήτρης Μάρκου.
- 08.45 Formula 1:Γκραν Πρι Κίνας (Ζ)
- 11.00 Αυτό μας έλειπε!
- 13.00 Αλλαξέ το (Ε)
- 14.00 Αλλαξέ το (Ε)
- 15.00 Ειδήσεις
- 15.30 Formula 1: Γκραν Πρι Κίνας (Ε)
- 17.30 Δελτίο ειδήσεων στη Νοηματική Γλώσσα
- 17.45 Ελληνική ταινία. «Πατέρα, κάτσε φρόνιμα». Κωμωδία.
- 20.00 Ειδήσεις
- 21.00 3 ευχές. Η Ρούλα Κορομηλά ξεδιπλώνει με τη νέα της εκπομπή ιστορίες ανθρώπων που θέλουν να κάνουν τη ζωή τους ευκολότερη και πιο όμορφη.
- 23.30 Ξένη ταινία
- 01.30 Ειδήσεις
- 01.30 Third watch (Ε)

## STAR

- 06.00 Σιν Τσαν
- 06.30 Problem child
- 07.00 Ράμπο
- 07.30 Σάμαν Κινγκ
- 08.00 ATOM
- 08.30 Γούντι, ο Τρυποκάρυδος
- 09.00 Powerpuff girls
- 09.30 Πόκεμον
- 10.00 Γιου-Γκι-Ο
- 10.30 Τομ και Τζέρι
- 11.00 Μπέιμπι Λούνεϊ Τουνς
- 11.30 Σκούμπι Ντου
- 12.00 Ο δαίμονας της Ταζμανίας
- 12.30 Τα Στρουμφάκια
- 13.00 Ειδήσεις
- 13.30 Everwood: η μικρή πόλη
- 14.30 Τα φιλαράκια
- 15.30 Κότζακ
- 16.30 Τζακ και Μπόμπι
- 17.30 Ξένη ταινία. «Τρελές σφαίρες 33 1/3». Κωμωδία.
- 19.30 Ειδήσεις
- 21.00 Ξένη ταινία. «Ο βρικόλακας του Σάλεμς Λοτ».
- 00.45 Ξένη ταινία. «Μαντ Μαξ 3: Απόδραση από το βασίλειο του κεραυνού».

## ET-1

- 08.00 Θεία Λειτουργία
- 10.30 Αρχονταρίκι (Ε)
- 11.30 Μουσική παράδοση
- 12.30 Βουλή των Ελλήνων
- 13.30 Με αρετή και τόλμη
- 14.00 Αγνωστου διαμονης. Κοινωνική σειρά με τις Αννέτα Παπαθανασίου, Νίκη Τουμπακάρη. Guests: Γιάννης Μποσταντζόγλου, Τιτίκα Βλαχοπούλου.
- 14.30 Σε χρόνο TV (Ε)
- 16.00 Εύβοια, η πολύμορφη
- 17.00 Μπάσκετ (Ζ) Ένας αγώνας της 2ης αγωνιστικής του Κυπέλλου μπάσκετ.
- 19.00 Παγκόσμιο. Πρωτάθλημα πάλης
- 20.00 Δημοτικές Εκλογές 2006
- 21.00 Κλήρωση ΠΡΟΤΟΤΖΟΚΕΡ
- 21.20 Ξένη ταινία. «Χαμένο καραβάνι». Γουέστερν, αμερικανικής παραγωγής 1952, του Αντονι Μαν. Παίζουν: Τζέιμς Στιούαρτ, Αρθουρ Κένεντι, Τζούλι Ανταμς
- 24.00 Θέατρο

## NET

- 06.00 Σαββατοκύριακο στη NET
- 09.00 Δημοτικές εκλογές 2006. Εκτακτη ενημερωτική εκπομπή.
- 10.00 Ταρζάν
- 11.00 Quack pack
- 12.00 Ειδήσεις
- 12.30 Press. Ο Κωνσταντίνος Ζούλας με τους προσκεκλημένους του αναδεικνύει ένα θέμα που είτε βρίσκεται στην επικαιρότητα είτε απασχολεί την καθημερινότητα του Έλληνα πολίτη.
- 13.30 Κυριακάτικο τραπέζι (Ε)
- 15.00 Ειδήσεις
- 16.00 Ξένη ταινία. «Το φελαντάκι και η μεγάλη παρέα του Γουίνι».
- 18.00 Ειδήσεις
- 19.00 Ποδοσφαιρο (Ζ). Αιγάλεω - Ατρόμητος. 6η αγωνιστική για τη Σούπερ Λιγκ.
- 21.00 Ειδήσεις
- 22.00 Αθλητική Κυριακή. Αθλητική εκπομπή με τον Αντώνη Κατσαρό και την Αννα Καραμανλή.
- 01.00 Ειδήσεις

## ALTER

- 06.30 Breakfast
- 08.00 Εις υγείαν. Εκπομπή με θέματα υγείας που παρουσιάζει ο Λεωνίδας Καλλιδώνης.
- 08.30 ALTER kids
- 11.30 Ηρακλής
- 12.30 Μουσικό πρόγραμμα
- 13.00 Ξένη σειρά
- 13.30 Ειδήσεις
- 14.00 TV Weekend
- 16.30 Ελληνική ταινία. «The κόπανοι». Κωμωδία, παραγωγής 1987, του Γιώργου Κωνσταντίνου. Παίζουν: Γιώργος Κωνσταντίνου, Γιάννης Βούρος, Μάρκος Λεζές, Γιώργος Πετρόχειλος
- 18.45 Το πρώτο θέμα
- 19.00 Ειδήσεις
- 20.30 Η φωνή του πολίτη
- 21.00 Το πάρτι της ζωής σου
- 23.30 Αποτυπώματα. Ενημερωτική εκπομπή με τον Αντώνη Παπαδόπουλο.
- 24.00 Ειδήσεις
- 02.00 Ξένη ταινία. «Voyage» Θρίλερ, αμερικανικής παραγωγής 1993.

## FILMNET

- 05.00 Ξένη ταινία. «Σαν πρόσωπο στα σύννεφα». Ρομαντικό δράμα.
- 08.05 Ξένη ταινία. «Το μυστικό της γέφυρας»
- 10.05 Ξένη ταινία. «Η αγάπη δεν κοστίζει τίποτα»
- 11.45 Mad on Filmnet
- 12.20 Ξένη ταινία. «Το ταξί της Νέας Υόρκης»
- 14.00 Ξένη ταινία. «Το μεγάλο δίλημμα
- 15.30 Απόδραση. Ξένη σειρά.
- 16.20 Ξένη ταινία. «Μακρινός ορίζοντας»
- 18.40 Ξένη ταινία. «Fight against time: Oliver Stone's Alexander»
- 20.00 Ξένη ταινία. «Το σκηνικό του τρόμου»
- 22.00 Ξένη ταινία
- 00.15 Ξένη ταινία

## SUPER SPORT

- 06.00 Αγγλικά στιγμιότυπα (Ε)
- 07.00 Ιταλικό πρωτάθλημα ποδοσφαίρου (Ε)
- 09.00 Ξύπελλο UEFA (Ε)
- 11.30 Αγγλικό πρωτάθλημα ποδοσφαίρου (Ε)
- 12.00 Βόλεϊ: World League 2006
- 13.30 Extreme Games (Μ)
- 14.45 Μπόλτον-Λίβερπουλ (Ζ)
- 17.00 Τσέλσι-Αστον Βίλα (Ζ)
- 19.00 Γερμανικό πρωτάθλημα ποδοσφαίρου (Μ)

## ET-3

- 07.30 Θεία Λειτουργία
- 10.30 Γόνιμη Γη - Η Ευρώπη της αειφόρου γεωργίας
- 11.00 Αληθινά σενάρια (Ε)
- 12.00 Κάθε τόπος και τραγούδι (Ε)
- 13.00 Ειδήσεις
- 13.30 Περί γης ο λόγος
- 14.30 Ηττημένη πορεία. «ΗΠΑ οι θραύστες του κολομβιανού ποταμού»
- 15.30 Νηστικό αρκούδι (Ε)
- 16.00 Η χαρά της ζωγραφικής
- 16.30 Exodus (Ε)
- 17.00 Ξένη ταινία. «Ο Ασπροδόντης Νο 2 - Ο μύθος του λευκού λύκου»
- 19.00 Ειδήσεις
- 20.00 Κλόουν, κλόουν
- 21.00 Ξένη ταινία. «Ενας υπέροχος μπαμπάς».
- 23.00 Κώδικας αυτοδιοίκησης
- 24.00 Ειδήσεις
- 00.30 Σπορ στο 3
- 02.00 Ρεμπέτικη ιστορία

## 902

Προφήτης Ηλίας 41 UHF και Μόντε Σμιθ 45 UHF

- 07.00 Σάββατο Κυριακή στον 902
- 10.00 Η αγορά στην τηλεόραση
- 15.00 Ειδήσεις
- 16.30 Παιδικό πρόγραμμα
- 17.00 Το ντοκιμαντέρ στον 902
- 17.30 Το βήμα της Βουλής
- 18.30 Κοντά στην παράδοση
- 19.30 Ειδήσεις
- 20.30 Μουσικές διαδρομές
- 21.00 Κινηματογραφική βραδιά
- 23.00 Αθλητικές συναντήσεις
- 24.00 Ειδήσεις

που αφορούν στην μετανάστευση, μία σημασία, που δεν είναι κατώτερη από εκείνη που αποδίδεται στα οικονομικά και εμπορικά ζητήματα καθώς και στα ζητήματα που αφορούν στην ασφάλεια.

Η Ευρωπαϊκή Ένωση να δεσμευθεί περισσότερο όσον αφορά στην κοινωνική ανάπτυξη, στην υγεία, στην εκπαίδευση, στα δικαιώματα της γυναίκας και του παιδιού, στην προστασία του περιβάλλοντος.

Να τονιστεί η μεγάλη σημασία που έχουν τα προγράμματα ανταλλαγών νέων και κινητικότητας τεχνικού και επιστημονικού προσωπικού

Η Ευρωπαϊκή Ένωση να ενισχύσει τις δράσεις πληροφόρησης και δημοσίων σχέσεων στην περιοχή προκειμένου να γίνει περισσότερο γνωστή.

Όλες οι παραπάνω δράσεις να βασιστούν στην αποκεντρωμένη συνεργασία μέσα από τις Τοπικές και Περιφερειακές Αρχές.

Στα πλαίσια αυτά, η Ευρωπαϊκή Επιτροπή, θα πρέπει να εξασφαλίσει τα απαραίτητα χρηματοδοτικά μέσα και τα κονδύλια που θα επιτρέψουν την υλοποίηση των προδιαγεγραμμένων στόχων, αξιολογώντας την Διεύρυνση της ΕΕ προς νότο όχι υποδεέστερη εκείνης προς ανατολικά.

Οι Νησιωτικές Περιφέρειες της Μεσογείου, με την προνομιακή γεωγραφική θέση που κατέχουν, απετέλεσαν για αιώνες γέφυρες πολιτισμικών ανταλλαγών με τις Χώρες της Νότιας Ακτής της Μεσογείου.

Προκειμένου να αξιοποιήσουν την θέση τους αυτή και να συμβάλλουν στην οικοδόμηση της Ευρωμεσογειακής Εταιρικής Σχέσης, θα πρέπει να επιδιωχθεί :

Το άνοιγμα των Μεσογειακών Νησιών στην ευρύτερη Μεσογειακή ζώνη με την χρήση των Νέων Τεχνολογιών και την αξιοποίηση των Ακαδημαϊκών και Ερευνητικών Κέντρων που διαθέτουν.

Η συνεργασία των νησιωτικών περιοχών μεταξύ τους για την επεξεργασία Στρατηγικών Νησιωτικής Ανάπτυξης και την εκπόνηση ουσιαστικών προγραμμάτων δράσης, που θα αφορούν κρίσιμα κοινά προβλήματα και θα προέρχονται από ουσιαστική συνεργασία.

Η εξειδίκευση των Νησιών ανάλογα με τα χαρακτηριστικά που διαθέτουν στους τομείς της Αγροτοβιομηχανίας, του Τουρισμού, της Εκπαίδευσης, της Έρευνας και των Υπηρεσιών λαμβάνοντας υπόψη τις ιδιαιτερότητες του νησιωτικού χώρου.

Κλείνοντας επιθυμώ να επαναλάβω ένα απόσπασμα του ΨΗΦΙΣΜΑΤΟΣ ΤΗΣ ΔΙΑΜΕΣΟΓΕΙΑΚΗΣ ΕΠΙΤΡΟΠΗΣ ΓΙΑ ΤΗΝ ΜΕΣΟΓΕΙΟ ΚΑΙ ΤΗΝ ΕΥΡΩΜΕΣΟΓΕΙΑΚΗ ΣΥΝΕΡΓΑΣΙΑ που διατυπώσαμε στο PORTO στις 21 Σεπτεμβρίου του 2001:

"Οι Νησιωτικές Περιφέρειες επιβεβαιώνουν την ειδική αποστολή τους, ότι μπορούν να λειτουργήσουν ως γέφυρες μεταξύ της Βόρειας και Νότιας ακτής της Μεσογείου, συμβάλλοντας σημαντικά στην προώθηση μιάς νέας ισορροπίας των Κοινοτικών Πολιτικών προς την κατεύθυνση του Ευρωπαϊκού Νότου"

* Το κείμενο βασίζεται στα σημεία της ομιλίας του περιφερειάρχη κ.Τσόκα στο Διεθνές Σεμινάριο του Προγράμματος INTERMED που έγινε στο Ηράκλειο.

# Ταχύτεροι οι ρυθμοί ανάπτυξης στον παγκόσμιο τουρισμό σε σχέση με τη Μεσόγειο

*Στους λόγους δημιουργίας της Mediterranean Travel Association (META), επισημαίνοντας το γεγονός ότι η περιοχή της Μεσογείου είναι η κυρίαρχη στον τουρισμό, έχοντας καταγράψει το 2005 περισσότερες από 260 εκατ. αφίξεις, οι οποίες εκτιμάται πως θα ανέλθουν στα 300 εκατ. μέχρι το 2007, αναφέρθηκε σε συνέντευξή του στο Travel Daily News ο γενικός διευθυντής της META, κ. Etienne Pauchant, εξηγώντας πως απώτερος στόχος τους είναι η ενίσχυση αυτής της ανάπτυξης, αλλά και η αποτελεσματικότερη διαχείρισή της.*

*Ωστόσο, όπως παραδέχτηκε ο κ. Pauchant η περιοχή της Μεσογείου από το 2000 και έπειτα έχει χάσει σημαντικά μερίδια της διεθνούς αγοράς, παρά την αύξηση τουριστικών αφίξεων, που εμφανίζει σε ετήσια βάση, καθώς ο παγκόσμιος τουρισμός ακολουθεί ταχύτερους ρυθμούς ανάπτυξης, συγκριτικά με αυτόν της Μεσογείου. Και εξήγησε: Οι αγορές της Μεσογείου δεν έχουν ενιαία ταυτότητα στις τουριστικές εκθέσεις και συνεπώς δεν διαθέτουν και κοινό στόχο για την προώθησή τους σε νέες αγορές του κόσμου, όπως της Κίνας, της Ινδίας και της Νότιας Αμερικής. Αξιοσημείωτο είναι επίσης το γεγονός ότι μεταξύ 2000 και 2003 – περίοδο κρίσης για τον τουρισμό - το μερίδιο αγοράς της Μεσογείου όσον αφορά στις διεθνείς τουριστικές αφίξεις άγγιζε το 35%, ενώ το 2004 και 2005 κατάφερε να αναστηλωθεί. Σήμερα, όμως, Βιώνει και πάλι μια πτωτική πορεία, με τις αφίξεις να κυμαίνονται περίπου στο 32%, αφού οι Ευρωπαίοι προτιμούν ταξίδια μακρινών αποστάσεων, ενώ και οι νέες αγορές της Ασίας και της Νότιας Αμερικής δεν εμφανίζουν ανοδικές τάσεις. Πριν την κρίση στη Μέση Ανατολή το φετινό καλοκαίρι, οι εκτιμήσεις της META έκαναν λόγο για αύξηση μεγαλύτερη του 4% της τουριστικής ανάπτυξης (3,69% το 2005). Εξαιτίας όμως της κρίσης και των συνεπειών της στις αγορές της Ανατολικής Μεσογείου εκτιμάται πως ο αριθμός τουριστικών αφίξεων το 2006 θα ανέλθει στα 270 εκατομμύρια (262 εκατ. το 2005).*

*Μιλώντας ειδικότερα για τον κάθε προορισμό, αλλά και τη δυναμική του καθενός στα επόμενα δύο χρόνια ο κ. Pauchant, σημείωσε ότι αν και το 85% των συνολικών αφίξεων στην περιοχή της Μεσογείου παρατηρείται στις ευρωπαϊκές αγορές (Βόρεια Μεσόγειος), από την Πορτογαλία μέχρι και την Ελλάδα, ωστόσο ο ρυθμός τουριστικής ανάπτυξης τους κινείται μόλις στο + 5.46% τα τελευταία 5 χρόνια, από το 2000 μέχρι και το 2005.*

*Κατά την περίοδο αυτή (2000-2005) οι νότιες αγορές της Μεσογείου (από την Αίγυπτο μέχρι το Μαρόκο) παρουσίασαν εκπληκτική αύξηση, της τάξης του + 42.83 %, οι ανατολικές αγορές (από την Τουρκία μέχρι την Παλαιστίνη) αύξηση + 39.80 % και οι Βαλκανικές αύξηση, της τάξης του + 47.27 %. Πέρσι, ο ρυθμός ανάπτυξης τους σε σχέση με το 2004,*



*εμφανίστηκε + 3.14% για τις αγορές της Βόρειας Μεσογείου, + 7.14% για τις αγορές της νότιας Μεσογείου, + 4.53 % για τις αγορές της ανατολικής Μεσογείου και + 7.56 % για τις αγορές των Βαλκανίων.*

*Το πρώτο εξάμηνο του 2006 ήταν εξαιρετικό για όλες τις αγορές της Μεσογείου. Αν η τωρινή κρίση στην Μέση Ανατολή δεν όφειλόταν σε κάποια τοπική σύγκρουση και / ή σε κάποια τρομοκρατική επίθεση, η περιοχή θα μπορούσε εύκολα να σημειώσει και πάλι ανοδική πορεία στα επόμενα χρόνια. Η νότια περιοχή (κυρίως Μαρόκο, Τυνησία και Αίγυπτος), αλλά και τα Βαλκάνια (Κροατία) θα επιτύχουν σίγουρα αριθμούς – ρεκόρ στις τουριστικές αφίξεις το 2006 και το 2007.*

*Ανάμεσα στα μέλη της η META έχει σημαντικούς "παίχτες" της τουριστικής Βιομηχανίας της Μεσογείου, γεγονός που της εξασφαλίζει και τη συμμετοχή μικρότερων επιχειρήσεων, όπως εξηγεί ο κ. Pauchant, καθώς οι τελευταίες επηρεάζονται σημαντικά από τις επιλογές και στάσεις των κυρίαρχων της αγοράς. Μέχρι σήμερα αριθμεί 38 μέλη, ενώ στόχος της είναι μέχρι το τέλος του 2006 ο αριθμός αυτός να κυμαίνεται μεταξύ 50 και 200, αγγίζοντας τα 1.000 στα τέλη του 2007.*

## Τζάμπα διακοπές στη Μεσόγειο

**Επταήμερες διακοπές στην Ελλάδα, στην Ισπανία και στην Τουρκία από 28 έως 183 ευρώ το άτομο; Ακούγεται απίστευτο αλλά είναι πέρα για πέρα αληθινό. Ο λόγος; Το οικονομικό κραχ στο οποίο οδηγούνται τα περισσότερα ταξιδιωτικά γραφεία στην Μεγάλη Βρετανία.**

Σύμφωνα με δημοσίευμα της "Daily Mail", το καλοκαίρι που πέρασε ήταν το χειρότερο των 15 τελευταίων ετών για τα ταξιδιωτικά πρακτορεία, καθώς οι περισσότεροι Βρετανοί προτίμησαν να παραμείνουν στην πατρίδα τους. Ετσι, λοιπόν, αποφάσισαν να περισώσουν ό,τι μπορούσαν από το μειωμένο τζίρο τους ποντάροντας στα πακέτα φθινοπωρινών διακοπών σε Ελλάδα, Τουρκία και Ισπανία.

Ενδεικτικό είναι ότι προσφέρουν επταήμερες διακοπές στη Ρόδο με 125 ευρώ και στην Κέρκυρα με 183 ευρώ. Ακόμα πιο φτηνά είναι τα πακέτα στην Ισπανία. Οι τιμές ξεκινούν από 75 ευρώ στην Κόστα Μπράβα και φτάνουν μέχρι 153 ευρώ στην κοσμοπολίτικη Μαγιόρκα. Εξευτελιστικές είναι οι τιμές των πακέτων για την Τουρκία, στην οποία μπορεί να πάει κανείς με 28 ευρώ!

## Σεμινάριο για την διαχείριση κρίσεων

*Σεμινάριο με θέμα τη διαχείριση κρίσεων στην τουριστική βιομηχανία, εξετάζοντας τη φύση, αλλά και τον κύκλο ζωής της εκάστοτε κρίσης, παρουσιάζοντας παράλληλα τα βασικά στοιχεία συνειδητοποίησης του κινδύνου και των επικοινωνιών κρίσης – εσωτερικών (λειτουργικός) και εξωτερικών (μέσα και αγορές), διοργανώνει από 19 – 21 Οκτωβρίου η Travel Media Applications, που εκδίδει τις καθημερινές ηλεκτρονικές εφημερίδες Travel Daily News Greece & Cyprus και Travel Daily News International.*

*Γεγονότα όπως η θλιβερή 11η Σεπτεμβρίου , οι τρομοκρατικές επιθέσεις στο Μπαλί, την Τζακάρτα, το Αμμάν και το sharm-EL-Sheik, το τσουνάμι της Νοτιοανατολικής Ασίας, οι τυφώνες Katrina, Ρίτα και Wilma στις ΗΠΑ οδήγησαν πολλές επιχειρήσεις στο τέλος, φέροντας βαρύτατα πλήγματα στον παγκόσμιο τουρισμό. Συνεπώς, για τη βιωσιμότητα της επιχείρησης σας, απαραίτητο δεν είναι απλά ένα σεμινάριο που θα σας ενημερώνει για το πώς θα αντιμετωπίζετε την κρίση με δυναμική στρατηγική, αλλά θα επεκτείνεται στην ετοιμότητα, την πρόληψη και το μετριασμό των κρίσεων.*

*Εισηγητές του σεμιναρίου, το οποίο απευθύνεται σε όλους όσους ασχολούνται επαγγελματικά και ερασιτεχνικά με τον τουρισμό, είναι ο κ. Αλέξης Παρασκευάς, καθηγητής στο Oxford Brooks University, και ο κ. Τζον Μπελλ, δημοσιογράφος τουρισμού στην Αγγλία.*

*Οι διαλέξεις και οι συζητήσεις θα γίνουν στην αγγλική γλώσσα.*

# Ιδιαιτερότητες και προκλήσεις του τουριστικού μάρκετινγκ

Αρκετά συχνά, ορισμένες δυσκολίες στον σχεδιασμό του μάρκετινγκ σχετίζονται με την οργανωσιακή κουλτούρα και την οργανωτική δομή μιας τουριστικής επιχείρησης. Ο καθορισμός νέων στόχων μάρκετινγκ και η επιλογή καινοτομικών στρατηγικών συχνά δημιουργεί την ανάγκη για νέα οργανωτική δομή, αλλαγές στις μεθόδους εργασίας, επανεκπαίδευση του προσωπικού, αναμόρφωση των τεχνικών διοίκησης, ηγεσίας και υποκίνησης και πιθανώς αλλαγές στις εργασιακές σχέσεις.

Οι αλλαγές αυτές συνήθως δεν γίνονται εύκολα αποδεκτές από τους εργαζόμενους. Κάθε άνθρωπος έχει την τάση να αντιδρά σε αλλαγές στον χώρο και στις συνθήκες εργασίας του, διότι του δημιουργείται η αίσθηση ότι απειλείται η θέση του. Λόγω του φόβου για το άγνωστο, ενδεχομένως να του δημιουργηθούν αμφιβολίες σχετικά με την ποιότητα των ικανοτήτων του, καθώς και με την επάρκεια των δυνατοτήτων του σύμφωνα με τις μελλοντικές απαιτήσεις ενός σχεδίου τουριστικού μάρκετινγκ.



## ΟΙ ΙΔΙΑΙΤΕΡΟΤΗΤΕΣ ΤΩΝ ΠΡΟΪΟΝΤΩΝ

Ορισμένες ειδικές δυσκολίες, οι οποίες είναι δυνατόν να εμφανιστούν κατά την εκπόνηση σχεδίων μάρκετινγκ στον τουριστικό τομέα, πηγάζουν από τις ιδιαιτερότητες των ίδιων των τουριστικών προϊόντων. Σύμφωνα με τους Holloway & Robinson (1995), οι σημαντικότερες από αυτές είναι:

- Η άυλη φύση τους, δηλαδή το γεγονός ότι τα οφέλη που θα αποκομίσει ο καταναλωτής από τη χρήση τους γίνονται αντιληπτά μόνο αφού τα χρησιμοποιήσει, όπως η εμπειρία ενός γεύματος σε ένα εστιατόριο (η οποία μπορεί να αξιολογηθεί μόνο μετά την ολοκλήρωσή της).
- Ο έντονα εποχικός χαρακτήρας που εμφανίζουν στη ζήτησή τους από το κοινό.
- Η σύντομη απαξίωσή τους, δηλαδή το γεγονός ότι δεν είναι δυνατόν να αποθηκευτούν τουριστικά προϊόντα όπως, για παράδειγμα, τα άδεια δωμάτια ενός ξενοδοχείου για κάποια μελλοντική χρήση ή πώληση.
- Η συμπληρωματικότητά τους, δηλαδή η αλληλεξάρτηση των διαφορετικών παραγωγών της τουριστικής βιομηχανίας (για παράδειγμα, οι αεροπορικές εταιρείες, τα μέσα επίγειας μεταφοράς και τα ξενοδοχεία μπορεί να αποτελούν ξεχωριστά προϊόντα, αλλά συγχρόνως είναι και συστατικά του ίδιου προϊόντος-πακέτου διακοπών).
- Η δομή της φύσης τους, δηλαδή το γεγονός ότι στη συντριπτική τους πλειοψηφία αποτελούνται από μείγματα φυσικών προϊόντων και άυλων υπηρεσιών.
- Ο αδιάσπαστος χαρακτήρας τους από το πρόσωπο του πωλητή/παροχέα του προϊόντος. Για παράδειγμα, ο ρεσεψιονίστ ενός ξενοδοχείου στην ουσία αποτελεί μέρος του προϊόντος/εμπειρίας.

## ΣΤΟΧΟΙ ΚΑΙ ΣΤΡΑΤΗΓΙΚΕΣ

Η ποιότητα των στόχων μάρκετινγκ μιας τουριστικής επιχείρησης εξαρτάται από ορισμένα χαρακτηριστικά:

- Η ιεράρχηση, δηλαδή να προηγούνται οι σημαντικότεροι στόχοι των λιγότερο σημαντικών.
- Ο σαφής ποσοτικός και χρονικός τους προσδιορισμός, ώστε να αποφεύγονται οι αοριστίες. Για παράδειγμα, ο στόχος για ένα ξενοδοχείο "να αυξηθεί το μερίδιο της αγοράς" είναι ασαφής και δεν προσδιορίζει τίποτε το συγκεκριμένο. Θα μπορούσε σωστότερα να εκφραστεί ως "να αυξηθεί το μερίδιο της αγοράς στους διερχόμενους ταξιδιώτες κατά 8% μέσα στους επόμενους 15 μήνες".
- Ο ρεαλισμός. Οι στόχοι δεν πρέπει να αντικατοπτρίζουν τους ευσεβείς πόθους μιας τουριστικής επιχείρησης. Αντίθετα, πρέπει να ανταποκρίνονται στις πραγματικές δυνατότητες της επιχείρησης και των ανθρώπινων πόρων που διαθέτει, ώστε να είναι πρακτικά υλοποιήσιμοι.
- Η μεταξύ τους συμβατότητα, ώστε να μην αλληλοεξουδετερώνονται. Για παράδειγμα, είναι απίθανη η μεγιστοποίηση του ποσοστού κέρδους ταυτόχρονα με τη μεγιστοποίηση του μεριδίου της αγοράς.

Η αξιολόγηση των εναλλακτικών στρατηγικών που μπορεί να έχει στη διάθεσή της μια τουριστική επιχείρηση είναι μια αντικειμενική διαδικασία, στην οποία χρησιμοποιούνται δύο ειδών κριτήρια: οικονομικά και μη οικονομικά. Κατά τη διεργασία αυτή, τα προσδοκώμενα αποτελέσματα κάθε εναλλακτικής στρατηγικής είναι δυνατόν να αντιστοιχισθούν με τα επιθυμητά για την επιχείρηση οφέλη που εκφράζουν κάποια από τα κριτήρια.

## ΜΕΙΓΜΑ ΤΟΥΡΙΣΤΙΚΟΥ ΜΑΡΚΕΤΙΝΓΚ

Σε τακτικό επίπεδο, στο τουριστικό μάρκετινγκ ακολουθείται η τέχνη της επιλογής και του συνδυασμού ορισμένων δυνάμεων και πόρων, προκειμένου να επιτευχθούν κάποιοι προκαθορισμένοι στόχοι. Οι δυνάμεις και τα εργαλεία αυτά αποτελούν τα συστατικά στοιχεία που απαρτίζουν το λεγόμενο μείγμα τουριστικού μάρκετινγκ ή tourism marketing mix. Πιο συγκεκριμένα, τα συστατικά του μείγματος μάρκετινγκ, τα οποία παρουσιάστηκαν από τον Jerome McCarthy το 1978 και αναπτύχθηκαν σε βάθος από τον Phillip Kotler, χωρίζουν το μείγμα μάρκετινγκ σε τέσσερα εργαλεία:

- Το τουριστικό προϊόν (Product) ή υπηρεσία
- Την τιμή (price) του προϊόντος
- Τη διανομή (place) του τουριστικού προϊόντος
- Την προώθηση (promotion) και προβολή.

Τα παραπάνω συστατικά συνιστούν μεταβλητές απόφασης και αν και μεταξύ τους είναι διακριτά, είναι ταυτοχρόνως αλληλοεξαρτώμενα, καθώς το ένα επηρεάζει το άλλο. Για να είναι αποτελεσματικό, το μείγμα μάρκετινγκ προϋποθέτει την ενσωμάτωση κάθε πληροφορίας που σχετίζεται με τις δυνάμεις της αγοράς (όπως οι διαθέσεις και οι συμπεριφορά των καταναλωτών, ο ανταγωνισμός κ.λπ.) στις δυνατές ενέργειες μάρκετινγκ (δηλαδή τις δραστηριότητες που σχετίζονται με το προϊόν, την τιμή, την προώθηση και τη διανομή). Ετσι, η αποτελεσματικότητα μιας τουριστικής επιχείρησης σε μια δεδομένη αγορά (ή ένα τμήμα της) εναπόκειται στην επιλογή, τη δοσολογία και τον ρόλο που θα παίξει το καθένα από τα στοιχεία του μείγματος μάρκετινγκ.

## Τι συμβαίνει αλλού...

■■■ **ΜΥΤΙΛΗΝΗ.** Με απόφαση της Γνωμοδοτικής Επιτροπής, εγκρίθηκε η χρηματοδότηση από το ΠΕΠ Βορείου Αιγαίου, πέντε επενδυτικών σχεδίων, συνολικού επιλέξιμου προϋπολογισμού 1.820.000 ευρώ, που θα λάβουν δωρεάν επιχορήγηση 65%, ήτοι 1.183.000 ευρώ και αφορούν τα Ολοκληρωμένα Προγράμματα Ανάπτυξης Αγροτικού Χώρου της περιοχής του Δήμου Μυτιλήνης.

■■■ **ΧΑΝΙΑ.** Την ένταξη της χρηματοδότησης του έργου του βιολογικού καθαρισμού του κόλπου της Κισάμου στα προγράμματα του ΥΠΕΧΩΔΕ, ζητούν οι Δήμοι Κισσάμου και Μηθύμνης. Το δημοτικό συμβούλιο Κισσάμου εισηγείται στην Περιφέρεια Κρήτης να προχωρήσει στην αναγκαστική απαλλοτρίωση των απαραίτητων εκτάσεων, που προβλέπεται για να γίνει το έργο.

■■■ **ΚΕΡΚΥΡΑ.** Το Ιόνιο Πανεπιστήμιο δεν συμπεριλαμβάνεται στη λίστα των ΑΕΙ στα οποία η υπουργός Παιδείας διερευνά τη δυνατότητα ίδρυσης τμήματος Τουριστικών Σπουδών, ούτε και σκοπεύει να ζητήσει να συμπεριληφθεί στη λίστα αυτή, δήλωσε στην εφημερίδα «Καθημερινή Ενημέρωση» ο πρύτανης του ιδρύματος Δημήτρης Τσουγκαράκης. Ας σημειωθεί ότι την πανεπιστημιακή σχολή διεκδικεί, μεταξύ άλλων, η Ρόδος.

■■■ **ΣΕΡΡΕΣ.** Σε εγρήγορση κάλεσε την τοπική πολιτική ηγεσία το μέλος του δ.σ. του Αυτοκινητοδρομίου Σερρών κ. Χρήστος Κωνσταντινίδης, αναφορικά με τις εξελίξεις για το Αυτοκινητοδρόμιο Σερρών, σε συνέντευξη Τύπου που παραχώρησε χθες. Επίσης ανέφερε πως η διαδικασία μετά την ενημέρωση των τεχνικών του υπουργείου Τουρισμού όσον αφορά τις προδιαγραφές της πίστας κινείται σε θετική κατεύθυνση

■■■ **ΒΟΛΟΣ.** Από τη Νομαρχιακή Αυτοδιοίκηση Μαγνησίας θα δημοπρατηθεί την ερχόμενη βδομάδα η κατασκευή του έργου «Αποπεράτωση αλιευτικού καταφυγίου» στη θέση «Κάτες» Τρικερίου. Το έργο έχει συνολικό προϋπολογισμό 650.000 ευρώ και η χρηματοδότηση προέρχεται από το Γ' Κοινοτικό Πλαίσιο Στήριξης.



# Κατεστραμμένες οι κολώνες

Για τις κατεστραμένες κολώνες φωτισμού επί της Εθνικής οδού Ρόδου-Λίνδου και συγκεκριμένα στο Δήμο Αφάντου, διαμαρτύρονται κάτοικοι της περιοχής μας. Πρόκειται για σημείο της οδού πριν από την αερογέφυρα του δήμου Αφάντου όπου εδώ και αρκετό καιρό βρίσκονται κατεστραμμένες στο έδαφος οι κολώνες φωτισμού.

Όπως καταγγέλλουν οι συμπολίτες μας η κατάσταση αυτή επικρατεί εδώ και αρκετό καιρό χωρίς ουδείς από τους αρμόδιους φορείς να ενδιαφερθεί για την αποκατάστασή τους. Παράλληλα το συγκεκριμένο σημείο του δρόμου δεν φωτίζεται, με αποτέλεσμα να ελλοχεύουν σοβαροί κίνδυνοι για τους διερχόμενους οδηγούς.

Αξίζει επίσης να τονιστεί ότι πρόκειται για σημείο της Εθνικής οδού Ρόδου-Λίνδου από το οποίο περνούν καθημερινά εκατοντάδες οχήματα, ενώ ο αριθμός αυτός αυξάνεται ακόμη περισσότερο κατά τους θερινούς μήνες με τους επισκέπτες του νησιού.

# Διημερίδα αισθητικής

Στις 23 και 24 Σεπτεμβρίου 2006 πραγματοποιήθηκε στο Επιμελητήριο Δωδεκανήσου η 1η διημερίδα Αισθητικής και Κοσμετολογίας του Συλλόγου μας υπό την αιγίδα της Ομοσπονδίας Σωματείων Επαγγελματιών Διπλωματούχων Αισθητικών Ελλάδος (ΟΣΕΔΑΕ) με πανελλήνια συμμετοχή. Τα θέματα ήταν:

Σάββατο 23/09/06: Ακμή και η αντιμετώπισή της

Κυριακή 24/09/06: Αισθητικές περιποιήσεις μετά το καλοκαίρι

Συμμετείχαν 12 εταιρείες: IDOLO, BIOMARIS, Ν. ΤΣΑΤΣΟΣ, GERNETIC-BIOGER, BEAUTE MARINE, DERMACON, BABOR, DIOPHAR, PHARMATHEN, ΑΙΘΡΑ ΕΠΕ, JULIET ARMAND και ΚΑΡΑΒΙΑ.

Την διημερίδα τίμησαν με την παρουσία τους ο νομάρχης Δωδεκανήσου κ. Γ. Μαχαιρίδης, ο αντινομάρχης Δωδεκανήσου, ο υπεύθυνος για το Τμήμα Υγείας ιατρός κ. Δ. Κρεμαστινός, ο αντιδήμαρχος Ρόδου κ. Χαραλάμπης, ο βουλευτής Δωδεκανήσου κ. Β. Χρύσης, οι βουλευτές Αθηνών κ. Έλενα Κουντουρά και κ. Γ. Βασιλείου, ο υποψήφιος νομάρχης Δωδεκανήσου κ. Βασίλης Υψηλάντης, η υποψήφια νομαρχιακή σύμβουλος Δωδεκανήσου κ. Βίκυ Κουλιανού και ο πρόεδρος της Τοπικής Ομοσπονδίας Εμποροβιοτεχνών Ρόδου κ. Κ. Ντουβής.

Ο υπουργός Αιγαίου κ. Αριστοτέλης Παυλίδης απέστειλε τις ευχές του τηλεφωνικά στην πρόεδρο του Σωματείου λόγω του γνωστού προβλήματος που αντιμετωπίζει με το ατύχημα στο πόδι του.

Την διημερίδα παρακολούθησαν πτυχιούχοι αισθητικοί απ' όλη την Ελλάδα. Από την Δωδεκάνησο οι παρακάτω πτυχιούχοι αισθητικοί:

Άνθιμου-Αντώνωφ Μαρίνα, Βλάχου Φωτεινή, Γκοζούνα Αικατερίνη, Γόμπου Ευαγγελία, Δημητραδιού Μαρία, Διακογιαννάκη Σταματία, Ζαννετίδη Νίκη, Θεουλάκη Ιωάννα, Ιντζά Ζωή, Ιντζά Προκοπία, Κακλιού Ευαγγελία, Καλαθενού Παρασκευή, Καρπαθάκη-Κορκίδα Σταματία, Κατσουράκη-Γλυνού Μαρία, Κολιάδου Αικατερίνη, Κολιάδου-Σιφωνού Ρένα, Κουμουτσέα Σταυρούλα, Λάμπα Ειρήνη, Λαμπαδάκη-Παπασάββα Κατερίνα, Μανούσου-Χατζηνικολάου Ελένη, Μαρίνη Ευδοκία, Μίχου Δέσποινα, Μπαρλαβά Αλεξάνδρα, Μπούκη Ανδρούλα, Παστρικού Καίτη, Σισκαμάνη-Νάκη Άννα, Στύλιου-Χατζημάρτη Δέσποινα, Στύλιου Ειρήνη, Τσίγκρα Ειρήνη, Φουντουράκη Χρυσάνθη, Χατζησάββα Στυλιανή, Χατζηστάθη Ευαγγελία, Χλωρού Αικατερίνη, Ψυρή Ζηνοβία.



## Η ΕΡΕΥΝΑ ΤΗΣ ΔΕΤΑΠ

Με συμπληρωμένα 1577 ερωτηματολόγια και έχοντας υπερκαλύψει το στόχο που αρχικά είχε τεθεί ολοκληρώθηκε στις 21 Σεπτεμβρίου 2006 η ετήσια πρωτογενής τουριστική έρευνα που διεξήγαγαν το Επιμελητήριο Δωδεκανήσου και η ΔΕΤΑΠ στο νησί της Κω. Στόχος των οργανωτών της έρευνας ήταν τα 1250 συμπληρωμένα ερωτηματολόγια μέχρι τις 30 Σεπτεμβρίου 2006.

Ο αριθμός των ερωτηματολογίων ξεπέρασε τον αρχικό στόχο κατά 327 ερωτηματολόγια και σε χρονικό διάστημα μικρότερο από αυτό που προσδοκούσαν οι διοργανωτές. Αυτό δείχνει την ανταπόκριση των επισκεπτών στην έρευνα αλλά και τη σημασία που τελικά έχει για έναν τουριστικό προορισμό.

Η έρευνα ξεκίνησε στις 22 Ιουλίου 2006 και διεξήχθη στους χώρους αναχωρήσεων (check-in) σε επιβάτες των πτήσεων charter του αερολιμένα του νησιού. Για τους σκοπούς της έρευνας απασχολήθηκαν 3 επόπτες - ερευνητές. Αυτή την περίοδο οι υπεύθυνοι για τη διεξαγωγή της έρευνας βρίσκονται στη φάση της επεξεργασίας των αποτελεσμάτων τα οποία θα συμβάλουν στη δημιουργία μιας συνολικής εικόνας για τον τουρισμό της Δωδεκανήσου και στη διενέργεια συγκρίσεων μεταξύ εθνικοτήτων.

COSMOTE

συμμετοχή
Κοινωνική Ευθύνη COSMOTE

**ΥΠΟΤΡΟΦΙΕΣ COSMOTE**
για Πτυχιακές Σπουδές στην Ελλάδα
για το Ακαδημαϊκό Έτος 2006-2007

Η COSMOTE, η Ελληνική Εταιρία Κινητής Τηλεφωνίας, προκηρύσσει 10 Υποτροφίες ύψους δώδεκα χιλιάδων (12.000) ευρώ η κάθε μία, για πτυχιακές σπουδές στην Ελλάδα. Οι Υποτροφίες COSMOTE θα απονεμηθούν σε αποφοίτους Λυκείου του σχολικού έτους 2005-2006, που έχουν εισαχθεί σε Ανώτατα Εκπαιδευτικά Ιδρύματα (Α.Ε.Ι.) της χώρας μας ως πρωτοετείς φοιτητές.

Γενικές προϋποθέσεις χορήγησης των Υποτροφιών ορίζονται:

1. Η ελληνική ιθαγένεια των υποψηφίων.
2. Η εισαγωγή των υποψηφίων υποτρόφων σε οποιοδήποτε Α.Ε.Ι. της χώρας μας, ανεξαρτήτως σχολής ή τμήματος.
3. Οι υποψήφιοι υπότροφοι να έχουν αποφοιτήσει κατά το τρέχον έτος από δημόσιο Λύκειο ενός εκ των παρακάτω νομών: Άρτας, Δωδεκανήσων, Ημαθίας, Ηρακλείου, Κεφαλονιάς, Κιλκίς, Κορίνθου, Λάρισας, Φθιώτιδας και Χανίων.
4. Το Α.Ε.Ι. εισαγωγής του υποψηφίου υποτρόφου να βρίσκεται σε διαφορετικό νομό από το νομό που βρίσκεται το Λύκειο αποφοίτησής του ή σε διαφορετικό νησί στην περίπτωση του νομού Δωδεκανήσων.
5. Η συμπλήρωση της σχετικής αίτησης και η προσκόμιση των απαραίτητων δικαιολογητικών από τους υποψηφίους υποτρόφους, σύμφωνα με τα αναφερόμενα στην αναλυτική προκήρυξη.
6. Η οικονομική αδυναμία των υποψηφίων υποτρόφων να ανταποκριθούν στις αυξημένες ανάγκες ένεκα των σπουδών τους.

Σημειώνεται ότι πρόσθετα κοινωνικά κριτήρια θα ληφθούν υπόψη (άτομα με ειδικές ανάγκες, τέκνα πολύτεκνων οικογενειών, κ.λπ.).

Επιπρόσθετα, η COSMOTE, ανάλογα του αριθμού και του επιπέδου των υποψηφιοτήτων, δύναται να προβεί στην απονομή Τιμητικών Διακρίσεων αξίας χιλίων (1.000) ευρώ η κάθε μία.
Προθεσμία κατάθεσης των αιτήσεων και των σχετικών δικαιολογητικών ορίζεται η 20/10/2006.
Οι ενδιαφερόμενοι μπορούν να παραλαμβάνουν την αναλυτική προκήρυξη και τα σχετικά έντυπα από τη Διεύθυνση Εταιρικών Σχέσεων της COSMOTE και συγκεκριμένα από τον κ. Θοδωρή Σπηλιώτη (τηλ.: 210-6177263), τις εργάσιμες ημέρες από 10:00 - 13:00 ή από το Διαδίκτυο στην ηλεκτρονική διεύθυνση www.cosmote.gr/scholarships

ΧΠΔΕΤ046

ΠΡΑΚΤΟΡΕΙΟ ΤΑΞΙΔΙΩΝ
**ΣΑΒΒΑΣ ΣΑΗΣ**
**RELAX ΜΑΡΜΑΡΙΣ**

**Τριήμερη αργία 28ης ΟΚΤΩΒΡΙΟΥ**
**Από 27-29/10**

**ΜΟΝΟ 110 ευρώ**
**για κρατήσεις μέχρι 15/10**

Ξενοδοχείο LUX το ELEGANCE και το BLUE BAY.
Με πρωινό και 1 γεύμα ημερησίως.
Δωρεάν τζακούζι-χαμάμ-γυμναστήριο-σάουνα-πισίνα, Fitness center, τένις.
Προαιρετικές εκδρομές: BODRUM και ΦΕΤΙΓΕ ΛΙΒΙΣΙ.

ΣΥΝΟΔΟΣ ΣΑΒΒΑΣ ΣΑΗΣ

●●●●●●●●●●

ΑΥΤΗ ΕΙΝΑΙ ΕΚΔΡΟΜΗ ΟΝΕΙΡΟ

**ΑΓ. ΠΕΤΡΟΥΠΟΛΗ - ΜΟΣΧΑ**
**ΑΠΟ 7/11 έως 14/11**
**και 10/11 έως 17/11**

Ξεναγήσεις: Μόσχα, Κόκκινη Πλατεία, Μαυσωλείο ΛΕΝΙΝ, την εκκλησία του Αγίου Βασιλείου με τους εννέα τρούλους, Κρεμλίνο, Μουσείο Αυτοκρατορικών Θησαυρών της εποχής των ΤΣΑΡΩΝ, ΣΕΡΓΚΙΕΒΠΟΣΑΝΤ (ΖΑΓΚΡΟΣΚ) με το μοναστηριακό συγκρότημα της Αγίας Τριάδας, Αγ. ΣΕΡΓΙΟΥ, Αγ. ΠΕΤΡΟΥΠΟΛΗ με την πολυσύχναστη λεωφόρο ΝΕΒΣΚΙ. Εθνική Βιβλιοθήκη, το μεγαλύτερο πολυκατάστημα της πόλης ΓΚΟΣΤΙΝΙ ΝΤΒΟΡ, το βιβλιοπωλείο Ντομ Κνιγκι, το Ναυτικό Κολέγιο, το χειμερινό Παλάτι, το μέγαρο του Αυτοκρατορικού στρατού, τον καθεδρικό ναό του Αγ. Νικολάου, το θέατρο Μαρίνσκι, το ιστορικό πλοίο του Αουράρα, Ερμιτάζ, Εθνική Πινακοθήκη, Φρούριο Πέτρου και Παύλου, κρουαζιέρα στον Νέβα, θερινά ανάκτορα, τάφους των Τσάρων, και άλλα...

- Περιλαμβάνει: Εισιτήρια Ρόδο - Αθήνα - Μόσχα - Αγ. Πετρούπολη και Μόσχα - Αθήνα - Ρόδο
- 3 Διανυκτερεύσεις στην Αγ. Πετρούπολη και 3 στη Μόσχα
- Πρωινό - ένα γεύμα ημερησίως
- Μεταφορές, Εκδρομές, Ξεναγήσεις με ελληνόφωνο ξεναγό
- Συνοδό- Αρχηγό του Γραφείου
- Ασφάλεια αστικής ευθύνης
- Κρατήσεις θέσεων μόνο με προκαταβολή 200 ευρώ έως δέκα μέρες πριν την αναχώρηση

●●●●●●●●

**ΜΕ ΤΟΝ ΟΛΥΜΠΙΑΚΟ**
**ΣΤΗ ΡΩΜΗ**
**ΡΟΜΑ-ΟΛΥΜΠΙΑΚΟΣ**

- Πακέτα εκδρομών (εξασφαλισμένα εισιτήρια αγώνων)

ΑΕΡΟΠΟΡΙΚΩΣ
- 31/10 αυθημερόν
- 31/10 2 ημέρες
- 30/10 3 ημέρες και 4 ημέρες

ΟΔΙΚΩΣ
- 29/10 5 ημέρες
- 25/10 6 ημέρες
- 27/10 7 ημέρες

●●●●●●●●

**8ήμερη εκδρομή**
**ΣΥΡΙΑ-ΙΟΡΔΑΝΙΑ**

**1η ΕΚΔΡΟΜΗ από 18/11 έως 25/11**
**και**
**2η ΕΚΔΡΟΜΗ ΧΡΙΣΤΟΥΓΕΝΝΑ**
**από 23/12 έως 30/12**

Επισκέψεις: Ακαμπα-Πέτρα-Νεκρά Θάλασσα, όρος Νέμπο στη Χριστουγεννιάτικη Μάνταμπα. Δαμασκό, Πατριαρχείο Αντιμαχείας, κατακόμβη Αγίου Ανανία, Εθνικό Αρχαιολογιό Μουσείο, στην Παλμυρα την Νύμφη της Ερήμου, στο Ναό του Δία, στην Αψίδα του Θριάμβου, Θέατρο, Λουτρά, Τετράπυλο. ΜΑΛΛΟΥΛΑ-ΚΑΣΤΡΟ ΙΠΠΟΤΩΝ - ΧΟΥΜΣ. Επισκέψεις στην Μαρμαρίτα, το βουνό των Χριστιανών με τους κατοίκους να μιλούν την Αραμαϊκή γλώσσα του Χριστού, στο Μοναστήρι της Αγίας Θέκλας και στο Μοναστήρι του Αγίου Γεωργίου, στην Παναγιά Σεντνάγια. Επιπλέον, επίσκεψη στην Παλιά Πόλη και τη Σκεπαστή Αγορά, τη Νέα Αγορά της Δαμασκού, το μεγάλο Τέμενος των Ομεϊάδων και την Αρχαία Μπόσρα με το μεγαλύτερο ελληνορωμαϊκό θέατρο.

ΠΛΗΡΟΦΟΡΙΕΣ-ΠΡΟΓΡΑΜΜΑΤΑ
ΠΡΑΚΤΟΡΕΙΟ ΤΑΞΙΔΙΩΝ
**ΣΑΒΒΑΣ ΣΑΗΣ**
ΤΑΡΠΟΝ ΣΠΡΙΝΓΚΣ 42
(δίπλα στην Alpha bank - Πλατεία ΚΥΠΡΟΥ)
Τηλ. 22410 39781-3, 37711
ΧΠΤΓΡ019

# Παράταση στα αεροδρόμια

Κατατέθηκε στη Βουλή η τροπολογία με την οποία παρατείνεται για δύο ακόμη έτη (έως 6/10/2008) η ισχύς της σύμβασης «περί Αεροπορικών Συγκοινωνιών», σύμφωνα με την οποία έχει παραχωρηθεί αποκλειστικά στην «ΟΛΥΜΠΙΑΚΗ ΑΕΡΟΠΟΡΙΑ» η παροχή υπηρεσιών επίγειας εξυπηρέτησης σε ξένα αεροσκάφη που προσγειώνονται σε ελληνικούς αεροδρόμια και ανήκουν σε αεροπορικές επιχειρήσεις οι οποίες δεν διαθέτουν ίδια μέσα εξυπηρετήσεως.

Η εν λόγω παράταση ισχύει για τους περιφερειακούς αερολιμένες Αλεξανδρούπολης, Αράξου, Αστυπάλαιας, Ζακύνθου, Ικαρίας, Ιωαννίνων, Καβάλας, Καλαμάτας, Καλύμνου, Καρπάθου, Κάσου, Καστελλόριζου, Καστοριάς, Κεφαλονιάς, Κοζάνης, Κυθήρων, Κω, Λήμνου, Λέρου, Μήλου, Μυκόνου, Μυτιλήνης, Νάξου, Νέας Αγχίαλου, Πάρου, Πρέβεζας, Σάμου, Σαντορίνης, Σητείας, Σκιάθου, Σκύρου, Σύρου, Χανίων και Χίου.

Παράλληλα, παρατείνεται μέχρι 31/10/2007,η ισχύς των διατάξεων του άρθρου 22 του ν.3404/2005,σύμφωνα με τις οποίες: (α) Απαγορεύονται οι διαδικασίες και η λήψη μέτρων ατομικής ή συλλογικής αναγκαστικής εκτέλεσης, (ασφαλιστικά μέτρα, προσωρινές διαταγές κλπ), εντός ή εκτός της χώρας, σε βάρος των εταιρειών «ΟΛΥΜΠΙΑΚΕΣ ΑΕΡΟΓΡΑΜΜΕΣ Α.Ε.», «ΟΛΥΜΠΙΑΚΗ ΑΕΡΟΠΟΡΙΑ - ΥΠΗΡΕΣΙΕΣ Α.Ε.» και «ΟΛΥΜΠΙΑΚΗ ΑΕΡΟΠΛΟΪΑ Α.Ε.» και οποιουδήποτε περιουσιακού τους στοιχείου, καθώς και κατά παντός παραρτήματος αυτού. (β) Αναστέλλονται οι τυχόν εκκρεμείς διαδικασίες, καθώς και οι συνέπειες των ανωτέρω μέτρων.

Οι ανωτέρω περιορισμοί δεν ισχύουν για το Ελληνικό Δημόσιο.

# Για πρότυπα αγροκτήματα

## Πρόγραμμα από την Περιφέρεια Νοτίου Αιγαίου

Ο Γενικός Γραμματέας της Περιφέρειας Νοτίου Αιγαίου κ. Χαράλαμπος Κόκκινος ανακοινώνει ότι στο πλαίσιο του Ε.Π.Α.Α.Υ. 2000-2006, ο Υπουργός Αγροτικής Ανάπτυξης και Τροφίμων εξέδωσε την προκήρυξη για το καθεστώς ενίσχυσης του Μέτρου 1.1 με τίτλο «Καθεστώς ενίσχυσης για την ενθάρρυνση της Δημιουργίας Προτύπων Αγροκτημάτων» και καλεί τους ενδιαφερόμενους να υποβάλουν μέχρι τις 30/10/2006 φάκελο υποψηφιότητας στη Δ/νση Γεωργικής Ανάπτυξης της Περιφέρειας ( Επτανήσου 35 – 85100 Ερμούπολη Σύρος)

Με το καθεστώς αυτό ενθαρρύνονται ολοκληρωμένες παρεμβάσεις και καινοτόμες ενέργειες που θα αποσκοπούν στη δημιουργία πρότυπων αγροκτημάτων, με στόχο κυρίως τη διάδοση των ορθών γεωργικών πρακτικών και τη γνωριμία του αστικού πληθυσμού και ιδίως των νέων, με τη γεωργία.

Δικαιούχοι του προγράμματος μπορούν να κριθούν φυσικά και νομικά πρόσωπα, εφόσον πληρούν τις ακόλουθες προϋποθέσεις:

- Είναι νόμιμοι κάτοχοι και αρχηγοί γεωργικής εκμετάλλευσης ή γεωργικής έκτασης η οποία πληροί, μεταξύ άλλων, τα ακόλουθα κριτήρια:
- Έχει ενιαία ελάχιστη έκταση 50 στρεμμάτων
- Διαθέτει βασική υποδομή και κυρίως ευχερή οδική πρόσβαση
- Εφόσον πρόκειται για ήδη λειτουργούσα γεωργική εκμετάλλευση να πληροί τα ελάχιστα κανονιστικά κριτήρια σε ότι αφορά το περιβάλλον και τις συνθήκες καλής διαβίωσης των ζώων.
- Εφόσον πρόκειται για νομικό πρόσωπο , στη συστατική του πράξη θα πρέπει να αναφέρεται ότι μια από τις δραστηριότητές του είναι και η άσκηση της γεωργίας

Οι επενδύσεις που προγραμματίζονται, θα πρέπει να είναι καινοτόμες, να συμβάλλουν στη δημιουργία εκμετάλλευσης ελαχίστων απαιτήσεων σε εργασία δύο (2) ΜΑΕ και η οποία στην μελλοντική κατάσταση θα κατέχει το επίπεδο της βιώσιμης ανταγωνιστικής. Το ύψος των επενδύσεων δεν θα πρέπει να υπερβαίνει τα 300.000 ευρώ ανά ΜΑΕ τα 600.000 ευρώ ανά μελέτη.

Για περισσότερες πληροφορίες οι ενδιαφερόμενοι μπορούν να απευθύνονται :

- Στη Δ/νση Γεωργικής Ανάπτυξης της Περιφέρειας στα τηλέφωνα 22810 96204
- Στην ειδική Υπηρεσία Συγχρηματοδοτούμενων Ενεργειών από το ΕΓΤΠΕ – Π , στα τηλέφωνα 210 – 5275253 έως 261
- Στην ηλεκτρονική διεύθυνση www. agrotiki anaptixi.gr

ΜΕΤΑΧΕΙΡΙΣΜΕΝΑ
ΜΟΤΟΜΙΚΕ YAMAHA
Επίσημος Συνεργάτης Yamaha — Touching your heart

**Από το κατάστημα YAMAHA MOTOMIKE**
**πωλούνται τα παρακάτω δίκυκλα σε άριστη κατάσταση**

| ΜΟΝΤΕΛΟ | ΜΑΡΚΑ | ΧΙ | ΧΡΩΜΑ | ΤΙΜΗ | ΗΜ/ΝΙΑ 1ης ΑΔΕΙΑΣ |
|---|---|---|---|---|---|
| GSX1400 | SUZUKI | 11000 | ΜΠΛΕ | 8500,00€ | 2004 |
| GSX-R 1300 HAYABUSA | SUZUKI | 23000 | ΜΑΥΡΟ | 6900,00 € | 2002 |
| V MAX 1200 | YAMAHA | 11000 | ΜΑΥΡΟ | 6500,00€ | 1998 |
| GS R1150 | BMW | 36000 | ΚΙΤΡΙΝΟ | 9800,00€ | 2002 |
| 1200 ZX-12R | KAWASAKI | 12500 | ΜΑΥΡΟ | 11000,00€ | 2004 |
| V-MAX 1200 | YAMAHA | 15000 | ΜΑΥΡΟ | 4900,00€ | 1997 |
| 1050 SPEED TRIPLE | TRIUMPH | 2500 | ΜΑΥΡΟ | 9000,00€ | 2005 |
| DL 1000 V-STROM | SUZUKI | 1200 | ΜΑΥΡΟ | 8500,00€ | 2004 |
| TUONO 1000 | APRILIA | 15000 | ΑΣΗΜΙ | 5000,00€ | 2003 |
| XL 1000 V VARADERO | HONDA | 10808 | ΜΑΥΡΟ-ΑΣΗΜΙ | 8850,00€ | 2004 |
| XL 1000 V VARADERO | HONDA | 15000 | ΑΣΗΜΙ | 8500,00€ | 2004 |
| YZF 1000 R1 | YAMAHA | 26000 | ΚΟΚΚΙΝΟ | 8500,00€ | 2001 |
| YZF 1000 R1 | YAMAHA T | 16500 | ΜΠΛΕ | 9000,00€ | 2003 |
| KTM 950 ADVENTURE | KTM | 18000 | ΠΟΡΤΟΚΑΛΙ | 9500,00€ | 2004 |
| TDM 900 | YAMAHA | 8000 | ΜΠΛΕ | 6500,00€ | 2003 |
| TDM 900 | YAMAHA | 3000 | ΜΑΥΡΟ | 8000,00€ | 2005 |
| TDM 900 | YAMAHA | 19800 | ΑΣΗΜΙ | 6500,00€ | 2004 |
| TDM 900 ABS | YAMAHA | 7000 | ΜΑΥΡΟ | 8000,00€ | 2005 |
| TDM 900 ABS | YAMAHA | 5000 | ΑΣΗΜΙ | 8500,00€ | 2005 |
| TDM 900 ABS | YAMAHA | 1500 | ΑΣΗΜΙ | 8000,00€ | 2006 |
| 883 SPORTSTER XL | HARLEY-DAVIDSON | 9000 | ΚΟΚΚΙΝΟ | 7500,00€ | 2002 |
| 883 SPORTSTER XL | HARLEY-DAVIDSON | 22000 | ΜΑΥΡΟ | 6000,00€ | 2001 |
| TDM 850 | YAMAHA | 15000 | ΚΙΤΡΙΝΟ | 4000,00€ | 1998 |
| XT660R | YAMAHA | 4300 | ΓΚΡΙ | 4600,00€ | 2005 |
| XT660X | YAMAHA | 8500 | ΓΚΡΙ | 5500,00€ | 2005 |
| XT660X | YAMAHA | 3600 | ΓΚΡΙ | 5500,00€ | 2005 |
| 650 PEGASO | APRILIA | 12000 | ΚΟΚΚΙΝΟ | 4500,00€ | 2004 |
| FS 650 E | HUSABERG | 5500 | ΚΙΤΡΙΝΟ-ΜΠΛΕ | 7500,00€ | 2005 |
| PEGASO TRAIL 650 | APRILIA | 2450 | ΑΝΘΡΑΚΙ | 5000,00€ | 2006 |
| TRANSLAP 650 | HONDA | 21000 | ΑΣΗΜΙ | 4500,00€ | 2003 |
| DUKE 640 II | KTM | 22000 | ΓΚΡΙ | 5900,00€ | 2000 |
| DUKE 640 II | KTM | 9000 | ΠΟΡΤΟΚΑΛΙ | 6000,00€ | 2004 |
| FZ6 600 | YAMAHA | 8000 | ΑΣΗΜΙ | 6000,00€ | 2006 |
| FZ6 NAKED | YAMAHA | 24000 | ΑΣΗΜΙ | 5000,00€ | 2004 |
| FZ6 NAKED | YAMAHA | 9500.00 | ΜΑΥΡΟ | 5500,00€ | 2005 |
| FZ6 NAKED | YAMAHA | 5400 | ΜΑΥΡΟ | 5500,00€ | 2005 |
| FZ6 NAKED FUL EXTRA | YAMAHA | 10000 | ΚΟΚΚΙΝΟ | 6000,00€ | 2004 |
| GSXF 600 | SUZUKI | 17500 | ΚΙΤΡΙΝΟ | 4500,00€ | 1999 |
| GSXF600S BANDIT | SUZUKI STREET | 15850 | ΚΟΚΚΙΝΟ | 2500,00€ | 1999 |
| HORNET 600 | HONDA | 4000 | ΑΣΗΜΙ | 6000,00€ | 2005 |
| XT600E | YAMAHA | 38000 | ΜΑΥΡΟ | 3000,00€ | 1999 |
| XT600E >> ΣΕ 680 ΜΕΤΑΤΡΟΠΗ | YAMAHA | 5000 | ΑΣΠΡΟ | 4900,00€ | 1995 |
| YZF 600 | YAMAHA | 42000 | ΚΟΚΚΙΝΟ | 3800,00€ | 1992 |
| YZF R6 | YAMAHA | 2450 | ΜΠΛΕ | 10500,00€ | 2006 |
| YZF R6 FULL KIT | YAMAHA | 13000 | ΜΑΥΡΟ | 10500,00€ | 2004 |
| SMR 510 | HUSQVARNA | 7000 | ΑΣΠΡΟ ΚΟΚΚΙΝΟ | 6500,00€ | 2005 |
| BMW R51 | BMW | 25000.00 | ΜΠΟΡΝΤΟ | 6000,00€ | 1966 |
| CBF 500 ABS | HONDA | 10500 | ΑΣΗΜΙ | 5300,00€ | 2005 |
| KLE 500 | KAWASAKI | 48000 | ΜΑΥΡΟ | 2000,00€ | 1992 |
| CRF 450 X ENDURO | HONDA | 500 | ΚΟΚΚΙΝΟ | 7500,00€ | 2006 |
| BROSS 400 | HONDA | 68000 | ΜΑΥΡΟ | 2500,00€ | 1997 |
| BURGMAN 400 | SUZUKI | 4400 | ΑΣΗΜΙ | 5000,00€ | 2005 |
| GSXR 400 RR | SUZUKI | 32000 | ΜΑΥΡΟ | 1200,00€ | 1997 |
| STTET 400 | HONDA | 35000 | ΜΑΥΡΟ | 2500,00€ | 1996 |
| XVS 400 DRAGSTAR | YAMAHA | 15500 | ΠΟΡΤΟΚΑΛΙ | 3500,00€ | 2001 |
| ZXR400R | KAWASAKI | 24000 | ΠΡΑΣΙΝΟ | 2500,00€ | 1996 |
| SUPER SHERPA 250 | KAWASAKI ENDURO | 1300 | ΠΟΡΤΟΚΑΛΙ | 2500,00€ | 2004 |
| WR250F | YAMAHA | 2000 | ΜΠΛΕ | 5500,00€ | 2005 |
| XV 250 S | YAMAHA | 13000 | ΑΣΗΜΙ | 1200,00€ | 1995 |
| SEROW 225 | YAMAHA | 32000 | ΑΣΠΡΟ | 1000,00€ | 2000 |
| People 200S | KYMCO | 2300 | ΑΣΗΜΙ | 2200,00€ | 2005 |
| BURGMAN VH 150 | SUZUKI | 9000 | ΑΣΗΜΙ | 2500,00€ | 2005 |
| CBR125 R | HONDA | 700 | REPSOL | 2500,00€ | 2006 |
| IVOVA 125 | HONDA | 4200 | ΑΣΗΜΙ | 1500,00€ | 2005 |
| MADISON 125 | MALACUTI | 8500 | ΑΣΗΜΙ | 1800,00€ | 2003 |
| VESPA 125 ET4 | PIAGGIO | 19600 | ΠΡΑΣΙΝΟ | 1500,00€ | 1997 |
| XC 125 CYCNUS | YAMAHA | 1300 | ΑΝΘΡΑΚΙ | 2000,00€ | 2006 |
| XT125R | YAMAHA | 1500 | ΜΠΛΕ | 2500,00€ | 2005 |
| YZ125 LC | YAMAHA | | ΑΣΠΡΟ ΚΟΚΚΙΝΟ | 4000,00€ | 2005 |
| ZHONGSHAN | TSAMPION 125 | 2100 | ΜΑΥΡΟ | 600,00€ | 2006 |
| CRYPTON 115 | YAMAHA | 9500 | ΚΟΚΚΙΝΟ | 1000,00€ | 2002 |
| VESPA ET4 50 | PIAGGIO | 15200 | ΜΑΥΡΟ | 1200,00€ | 2002 |
| YQ50R AERROX | YAMAHA | 6000 | ΚΙΤΡΙΝΟ | 1200,00€ | 2005 |
| Z 50 | HONDA | 8000 | ΑΣΠΡΟ | 1200,00€ | 2004 |
| ZIP 50 4T | PIAGGIO | 8500 | ΜΑΥΡΟ | 600,00€ | 2000 |
| RAPTOR 660 ATV | YAMAHA | 6800 | ΜΑΥΡΟ | 8500,00€ | 2003 |
| RAPTOR 350 ATV | YAMAHA | 1000 | ΚΟΚΚΙΝΟ | 6000,00€ | 2006 |
| YFM 350 X WARRIOR | YAMAHA | 2000 | ΜΠΛΕ | 4500,00€ | 2003 |
| YFM 350 X WARRIOR | YAMAHA | 15000 | ΜΠΛΕ | 5000,00€ | 2003 |
| POLARIS 200 | POLARIS ΓΟΥΡΟΥΝΑ-ATV | 925 | ΚΟΚΚΙΝΟ | 3000,00 € | 2005 |

✓ ΑΠΟ 0% ΠΡΟΚΑΤΑΒΟΛΗ ΕΩΣ 60 ΜΗΝΕΣ ΕΞΟΦΛΗΣΗ !!!
✓ ΕΓΓΥΗΣΗ 1 ΧΡΟΝΟ ΣΕ ΟΛΑ ΤΑ ΜΕΤΑΧΕΙΡΙΣΜΕΝΑ !!!

Πατριάρχου Αθηναγόρα 13, Ρόδος 85100 • Τηλ. & Fax 2241026360
www.motomike.gr info@motomike.gr AE827

# Διαμαρτυρία αναγνώστη

Για αδιαφάνεια σε ότι αφορά την χορήγηση υποτροφίας σπουδών, στην τουριστική σχολή του νησιού μας, κάνει λόγο συμπολίτης μας, ο οποίος αξίζει να σημειωθεί ότι σκοπεύει και να καταθέσει επιστολή διαμαρτυρίας στην διεύθυνση της σχολής. Σύμφωνα με όσα έγινε γνωστά, ενώ τα προηγούμενα χρόνια η χορήγηση των υποτροφιών γίνονταν με μοναδικό κριτήριο την βαθμολογία που είχαν οι απόφοιτοι, εφέτος, για πρώτη φορά φαίνεται να μην ίσχυσε το κριτήριο αυτό.

Για το γεγονός αυτό, σύμφωνα πάντα με την καταγγελία του αναγνώστη μας και για λόγους αξιοκρατίας, επιβάλλεται η διεύθυνση της σχολής, να διερευνήσει τον τρόπο και τα κριτήρια που έγινε η επιλογή αυτή.

αθλητικη
ΚΥΡΙΑΚΗ 1 ΟΚΤΩΒΡΙΟΥ 2006
ΡΟΔΙΑΚΗ

ΠΡΕΜΙΕΡΑ ΜΕ ΤΟ ΔΕΞΙ ΣΤΟΧΕΥΕΙ Ο ΙΑΠΥΣΟΣ ΣΕΛ. 24

# Νίκη επί του Πανηλειακού

• Σήμερα στις 15.00 στο Δημοτικό Στάδιο ο Διαγόρας επιδιώκει την επιστροφή στις επιτυχίες.

• Τους δεκαοκτώ της Πάτρας κάλεσε ο Ντανιέλ Μπατίστα για το σημερινό παιχνίδι.

Ολοκλήρωσε την προετοιμασία του χθες το απόγευμα ο Διαγόρας για τον σημερινό αγώνα του Δημοτικού Σταδίου με αντίπαλο τον πάλαι ποτέ κραταιό Πανηλειακό. Οι κυανέρυθροι είναι αποφασισμένοι να επιστρέψουν στις νίκες και να ξεπεράσουν κατά τον καλύτερο τρόπο την ήττα στην Πάτρα από την Παναχαϊκή.

Ο Ντανιέλ Μπατίστα δεν θέλησε να πραγματοποιήσει αλλαγές στους δεκαοκτώ που χρειάζεται για το σημερινό παιχνίδι. Είναι ικανοποιημένος από την εικόνα της ομάδας του στην Πάτρα και δεν προχώρησε σε αλλαγές προσώπων στην ομάδα.

Είχε σημειωμένα όμως όπως δήλωσε κι ο ίδιος την περασμένη Τρίτη αρκετά λάθη στο καρνέ του και προσπάθησε με τους συνεργάτες του αλλά και τους ποδοσφαιριστές του να τα διορθώσει προκειμένου να μην επαναληφθούν στον σημερινό αγώνα αλλά και στην συνέχεια του πρωταθλήματος.

Δούλεψε πολύ μαζί τους περνώντας παράλληλα για άλλη μια φορά την καλή διάθεση για προσφορά, την αισιοδοξία αλλά και την φιλοδοξία για καλό ποδόσφαιρο και νίκη επί του αντιπάλου.

Ο κώουτς της ομάδας του Διαγόρα επέλεξε τους δεκαοκτώ που είχε στην Πάτρα και για το σημερινό παιχνίδι θεωρώντας πως ανταποκρίθηκαν στις απαιτήσεις του σε εκείνο το ματς.

Και καθώς δεν αντιμετωπίζουν πρόβλημα με τυχόν τραυματισμούς κάλεσε τους ίδιους να συνεχίσουν το έργο τους αφού δεν υπήρξε καμιά αλλαγή σε ότι αφορά τους τραυματίες αλλά και εκείνους που τέθηκαν την περασμένη Κυριακή εκτός δεκαοκτάδας για διαφορετικούς λόγους ο καθένας.

-Οι Γκάμπορ Εγκρέσσι και Πιότρ Γκέρτσακ όπως και οι Κώστας Καλημέρης και Μάρκος Γκιάτας θεωρούνται ανέτοιμοι αυτή την στιγμή.

-Οι Χρήστος Βελής και Πέτρος Ρουτζιέρης όπως που ο Μιχάλης Κεφάλας και επανέρχονται σιγά σιγά από τους τραυματισμούς τους, αλλά δεν είναι ακόμα στο επίπεδο που θέλει ο Ντανιέλ Μπατίστα ενώ

-Ο Παναγιώτης Αγγελόπουλος προέρχεται από εγχείρηση

-Ενώ δεν συμπεριελήφθη στην δεκαοκτάδα και ο Γιάννης Κοσκινιάτης που δεν είναι έτοιμος ακόμα..

Ο προπονητής του Διαγόρα έχει στην διάθεση του τους Τυράτσκι, Μιχαλάκης, Σαλαμαστράκης, Παφιάκης, Παπαδόπουλος, Μαΐλης, Μοσχής, Σπάρταλης, Μπρίτο, Τσιαντούλης, Τέας, Κοντέων, Στεργαλάς, Λυμπερόπουλος, Βούλγαρης, Χαριστέας, Φερέϊρα, Παπαδημήτρης.

Στην ομάδα του Διαγόρα υπάρχει η αισιοδοξία πώς θα τα καταφέρει κόντρα στον Πανηλειακό που δεν έχει καμιά σχέση με την πάλαι ποτέ κραταιά ομάδα.

Θα παρουσιασθεί με εντελώς διαφορετικό πρόσωπο στο γήπεδο και όπως είναι φυσικό το άγνωστο χρειάζεται πολλή προσοχή. Κι αυτό το γνωρίζουν καλά ο Ντανιέλ Μπατίστα και οι παίκτες του.

Στον αγώνα τώρα του Διαγόρα που θα ξεκινήσει στις 15.00 θα πρέπει να είναι έντονη η παρουσία των φίλων της ομάδας αλλά και των φίλων του Ροδίτικου ποδοσφαίρου. Ο γηραιός χρειάζεται την ενίσχυσή τους την υλική αλλά και την ηθική προκειμένου να δημιουργηθεί τέτοιο κλίμα ...δωδέκατου παίκτη. Η ομάδα είναι σε καλή κατάσταση και χρειάζεται την συμπαράσταση των φιλάθλων της.



Ο Χάρης Μοσχής είναι σε πολύ καλή κατάσταση τον τελευταίο καιρό

ΕΛΑ ΝΑ ΑΝΟΙΞΟΥΜΕ ΠΑΝΙΑ

ΑΘΛΗΤΙΚΟΣ ΣΥΛΛΟΓΟΣ
ΙΣΤΙΟΠΛΟΩΝ ΑΝΟΙΚΤΗΣ
ΘΑΛΑΣΣΗΣ ΡΟΔΟΥ
www.asiathr.gr
e-mail:info@asiarth.gr



Έλα να μάθεις να κυβερνάς ένα ιστιοφόρο σκάφος και να μπορείς να απολαμβάνεις το ταξίδι στη θάλασσα με τον αέρα και τα πανιά.

Θα διδαχθείς να αντιμετωπίζεις κάθε κίνδυνο στη θάλασσα, να διαβάζεις και να προβλέπεις τον καιρό, να διαβάζεις τους ναυτικούς χάρτες με τα σύμβολά τους και πολλά άλλα, αποκτώντας το δίπλωμα κυβερνήτου ιστιοφόρου σκάφους.

Ο εκπαιδευτικός κύκλος που οργανώνεται από τον Αθλητικό Σύλλογο Ιστιοπλόων Ανοικτής Θάλασσας Ρόδου περιλαμβάνει:

*Πρακτική εκπαίδευση πάνω σε ιστιοφόρο σκάφος κάθε Σάββατο ή Κυριακή πρωί για δύο μήνες, τρίωρα θεωρητικά μαθήματα κάθε Σάββατο βράδυ, ένα εκπαιδευτικό διήμερο ταξίδι στη Σύμη.*

ΕΝΑΡΞΗ ΜΑΘΗΜΑΤΩΝ 14/10/2006
ΠΛΗΡΟΦΟΡΙΕΣ-ΕΓΓΡΑΦΕΣ
Μιχάλης Παπαγαπητός: 2241024247
Αντώνης Βογιατζής: 6936523330
ΑΤ4366(Γ)

# Φορτσάρει για την νίκη

• Ο Ιάλυσος υποδέχεται στις 16.30 τον Πρωτέα Παλαιάς Φώκαιας με στόχο την πρώτη νίκη στο πρωτάθλημα.
• Σοκ με τον Κυριάκο Μαριά που έπαθε ολική ρήξη συνδέσμων και μηνίσκο.
• Οι δεκαοκτώ από χθες το βράδυ στο BLUE BAY για δείπνο και διανυκτέρευση

Με μεγάλο ενδιαφέρον περιμένουν στον Ιάλυσο την σημερινή «πρώτη» στο φετινό περιφερειακό πρωτάθλημα στο οποίο οι κιτρινοκόκκινοι ξεκινούν τον φετινό μαραθώνιο από το εμπόδιο του Πρωτέα Π. Φώκαιας το οποίο πρέπει να υπερπηδήσουν για να υπάρχει το καλύτερο δυνατό ξεκίνημα. Οι τρεις βαθμοί είναι απαραίτητοι μιας και η αρχή είναι το ήμισυ του παντός για όλες τις ομάδες. Έτσι λοιπόν και ο Ιάλυσος παρά τις απουσίες που έχει θα προσπαθήσει μέσα από την καλή προετοιμασία αλλά και τα όσα πέρασαν από την τεχνική ηγεσία στα νέα παιδιά που μπήκαν στην ομάδα.

Οι απουσίες είναι δεδομένες αλλά η είδηση που αφορούσε το μέγεθος της ζημιάς για την μια από αυτές ήταν κακή το βράδυ της εκδήλωσης της παρουσίασης των χορηγών και της φανέλας της ομάδας.

- Ο γιατρός διέγνωσε για τον Κυριάκο Μαριά ολική ρήξη συνδέσμων και μηνίσκου κι αυτό αποτέλεσε σοκ για τον παίκτη, αλλά και για όλους τους ενασχολούμενους με την ομάδα. Ο ταλαντούχος παίκτης είχε ένα πρόβλημα πριν από μέρες αλλά του συστήθηκε σταδιακή επάνοδος στις προπονήσεις με τρέξιμο και κινησιοθεραπεία. Φαίνεται όμως πώς δεν ήταν ακόμα έτοιμος γιατί στην επόμενη κακή στιγμή φάνηκε το μέγεθος της ζημιάς που τελικά είχε ο παίκτης.

Ο Ιάλυσος θα σταθεί δίπλα στον Μαριά που θα επισκεφθεί γιατρό για να του γνωστοποιηθεί πότε θα μπορέσει να κάνει την επέμβαση και να έχει την όσο το δυνατόν γρήγορη αποκατάσταση.

- Ο άλλος απών θα είναι ο Αλέκος Τζαφέρης ο οποίος οφείλει δύο αγωνιστικές από πέρυσι και δεν έχει δικαίωμα συμμετοχής στον αγώνα του «Οικονομίδειου».

Ο Άκης Δελαπόρτας με την σειρά του δεν ανακοίνωσε μέχρι χθες το μεσημέρι τους δεκαοκτώ μιας και επρόκειτο να γυμνάσει τους παίκτες του για τελευταία φορά χθες και να ανακοινώσει στην συνέχεια τους δεκαοκτώ αναγκαίους που επρόκειτο να αποσυρθούν στο BLUE BAY για δείπνο αλλά και να περάσουν εκεί το βράδυ του Σαββάτου. Στην ομάδα πάντως υπάρχει η αισιοδοξία πώς αν ο Ιάλυσος πιάσει την καλή του απόδοση δεν έχει να φοβηθεί σίγουρα τίποτα από τον νεοφώτιστο Πρωτέα Π. Φώκαιας.



Οι παίκτες του Ιάλυσου θέλουν την νίκη σήμερα στην πρεμιέρα του περιφερειακού

Οι κιτρινοκόκκινοι καλούν τον κόσμο τους να είναι στο «Οικονομίδειο» σήμερα το απόγευμα για να ενισχύσει την ομάδα του και να πανηγυρίσει στο τέλος την πρώτη νίκη στο πρωτάθλημα.

# Πρώτη και... δύσκολη!

• Ο Κλεάνθης έχει σήμερα πρεμιέρα στο περιφερειακό πρωτάθλημα με την εκτός έδρας αναμέτρηση στο Πέραμα με την ομώνυμη τοπική ομάδα.
• Αισιοδοξία στο στρατόπεδο της ομάδας του Παραδεισίου πώς η επιστροφή θα συνοδεύεται και με θετικό αποτέλεσμα.

Την παρθενική του εμφάνιση στο περιφερειακό πρωτάθλημα κάνει σήμερα ο Κλεάνθης . Στην πρεμιέρα του στο περιφερειακό πρωτάθλημα το πρόγραμμα τον φέρνει να αγωνίζεται στο γήπεδο του Περάματος με την ομώνυμη τοπική ομάδα με στόχο το θετικό αποτέλεσμα που θα τον γεμίσει αισιοδοξία για να έχει την ανάλογη θετική συνέχεια. Ο Αντρέας Σταύρου και οι παίκτες του έχουν σκοπό να καταβάλουν σήμερα την μέγιστη προσπάθεια για να κατακτήσουν αυτό που θέλουν και να επιστρέψουν στην βάση τους με την καλύτερη δυνατή συγκομιδή βαθμών. Ο κώουτς της ομάδας έχει προετοιμάσει κατά τον καλύτερο τρόπο τους παίκτες του και για το πώς πρέπει να αγωνισθούν αλλά και για το τι θα αντιμετωπίσουν στην πρώτη τους εμφάνιση στο περιφερειακό πρωτάθλημα. Οι απουσίες όμως υπάρχουν σε ότι αφορά την συγκρότηση ικανής ενδεκάδας για τον πρώτο αγώνα του πρωταθλήματος.

-Ο Μιχάλης Μαχλής είναι ο μεγάλος απών της σημερινής «πρώτης» αφού ο τραυματισμός του θα τον φέρει πολύ σύντομα στο χειρουργείο για την αποκατάσταση του.

-Ο Σταύρος Γαλανός στον οποίο στήριζε πολλά ο κώουτς της ομάδας. Ένα μικροπρόβλημα στον αυχένα τον κράτησε στην Ρόδο και ο οργανωτής του παιχνιδιού δεν μπόρεσε να ταξιδεύσει με την αποστολή στην Αθήνα.

Στους δεκαοκτώ ο Αντρέας Σταύρου συμπεριέλαβε τους Καραγιάννη, Σαββιδάκη, Τσαφή, Κουμπιού, Μανάκη, Καραβόλια, Νικολό, Ροδίτη, Στόϊο, Ρεντόπουλο, Κρομύδα Γ., Τριανταφύλλου, Τσαλώλη, Κρομύδα Ν., Σπάρταλη Μιχ., Φασάκη , Ορφανό και Πέρρο.

Στις τάξεις των παικτών και της αποστολής υπάρχει η αισιοδοξία πώς ο Κλεάνθης θα μπορέσει αποδίδοντας καλό ποδόσφαιρο να πάρει αυτό που θέλει ενώ κοντά στην ομάδα θα βρεθούν ακόμη και αρκετοί φίλαθλοι που θα ταξιδεύσουν από το νησί μας αλλά θα πάνε στο γήπεδο και από την Αθήνα αλλά και από την Θεσσαλονίκη

**ΟΙ ΑΛΛΟΙ ΑΓΩΝΕΣ**

Στα υπόλοιπα παιχνίδια της πρεμιέρας του πρωταθλήματος θα αγωνισθούν:
- Γλυκά Νερα- Μαρκό
- Ερμής Κορυδαλλού-Σαρωνικός Αίγινας
- Κεραυνός Κερατέας- Μοσχάτο
- Ηρακλής Νίκαιας- Αίας Σαλαμίνας
- Αχιλλέας Κ. Αχαρνών-Κερατσίνι

# *Τιμήθηκαν οι χορηγοί*

• Στο «ΙΑΛΥΣΕΙΟΝ» οι κιτρινοκόκκινοι τίμησαν τις επιχειρήσεις που τους στηρίζουν αλλά και τον Δήμο Ιαλυσού

Μέσα σε ζεστή ατμόσφαιρα η Διοίκηση του Ιάλυσου παρουσίασε στο ΙΑΛΥΣΕΙΟΝ τους χορηγούς του και την φανέλα που θα φοράει η ομάδα την φετινή περίοδο.

Στην εκδήλωση της ομάδας παρέστησαν

-Ο Δήμαρχος Ιαλυσού Στέργος Στάγκας

Ο πρώην πρόεδρος του συλλόγου αλλά και αντιδήμαρχος Ιαλυσού Μηνάς Μαυρής

-Ο αντιδήμαρχος Ροδίων Κάλλιστος Διακογεωργίου

-Εκ μέρους της ΕΠΣΔ ο Γιώργος Νικολουδάκης με την σύζυγό του

-Οι ιδιοκτήτες του TOP CARS Σωτήρης Πιστόλας και Θανάσης Τσέλιος

-Ο ιδιοκτήτης του TONY S RESTAURANT κ. Ράκης Μαχαιράς

-Η τεχνική ηγεσία της ομάδας

-Οι ποδοσφαιριστές και πολύς κόσμος.

Απουσίαζε για επαγγελματικούς λόγους ο αντιπρόσωπος του Ξενοδοχείου BLUE BAY. Στην εκδήλωση τους παρευρισκόμενους καλωσόρισε ο πρόεδρος του Ιάλυσου Βάσος Κώτσου ο οποίος παρέδωσε τον λόγο πρώτα στον αντιδήμαρχο κ. Μαυρή και στην συνέχεια στον δήμαρχο Ιαλυσού κ. Στάγκα που από κοινού τόνισαν μεταξύ άλλων πώς «Ο Δήμος ήταν κοντά στον Ιάλυσο όλα αυτά τα χρόνια και θα συνεχίσει να είναι για να βρει ο σύλλογος τον δρόμο που πρέπει και να αξιοποιηθεί η νεολαία της Ιαλυσού».



Οι παίκτες του Ιάλυσου Μήτρου, Τζαφέρης, Θεοδοσίου, Δελαπόρτας, Ψαρράς, Καρτάλης παρακολουθούν τις απονομές των τιμών

Ο Δήμαρχος Ιαλυσού ευχήθηκε υγεία στους ποδοσφαιριστές και καλή επιτυχία στο πρωτάθλημα.

Χαιρετισμό απηύθυνε και ο κ. Διακογεωργίου τονίζοντας μεταξύ άλλων πώς «ήταν πάντα φίλος του Ιάλυσου και από κοινού μαζί με τον Δήμαρχο Ιαλυσού θα κάνουν ότι μπορούν για το καλό του Ροδίτικου ποδοσφαίρου».

Ακολούθησε η απονομή τιμητικής πλακέτας

-Στον Δήμαρχο Ιαλυσού κ. Στάγκα για τις πολύτιμες υπηρεσίες που προσφέρει στην ομάδα

-Αλλά και οι χορηγοί της ομάδας με την ευχή αυτές οι πράξεις τους να αποτελέσουν παράδειγμα προς μίμηση προς όλους τους επιχειρηματίες που πρέπει να συμβάλουν στην ανύψωση του επιπέδου της περιοχής.

Ακολούθησε δείπνο προς τους παίκτες την τεχνική ηγεσία αλλά και όλους τους προσκεκλημένους.



Το πάνελ των απονομών με τον Δήμαρχο Ιαλυσού , τον πρόεδρο της ομάδας και τους χορηγούς της.

TOP CARS
ΕΙΣΑΓΩΓΕΣ ΑΓΟΡΕΣ - ΠΩΛΗΣΕΙΣ -
ΑΝΤΑΛΛΑΓΕΣ ΜΕΤΑΧΕΙΡΙΣΜΕΝΩΝ ΑΥΤΟΚΙΝΗΤΩΝ
Η κορυφαία έκθεση για κορυφαίες επιλογές!
ΠΡΩΤΟΙ ΣΕ ΕΙΣΑΓΩΓΕΣ ΑΥΤΟΚΙΝΗΤΩΝ ΣΤΑ ΔΩΔ/ΣΑ
Ενα χρόνο γραπτή εγγύηση
Από 0-72 δόσεις
1. ΑΓΟΡΑΖΟΥΜΕ το αυτοκίνητό σας
2. Το ΑΝΤΑΛΛΑΣΣΟΥΜΕ με ο,τιδήποτε μοντέλο της αρεσκείας σας
3. ΑΝΑΛΑΜΒΑΝΟΥΜΕ την πώληση του αυτοκινήτου σας ΧΩΡΙΣ ΚΑΜΙΑ ΕΠΙΒΑΡΥΝΣΗ
ΑΕ1677
Έκθεση: Λεωφ. Ηρακλειδών 379, Ιαλυσός
τηλ. (22410)96889, FAX: 22410 96089 κιν. 6972424403

# Για το τρίποντο

• Η Ρόδος χωρίς κανένα πρόβλημα παίζει σήμερα στις 16.30 στο Κορωπί.

• Σε καλή κατάσταση οι «πράσινοι» θα επιδιώξουν την καλή εμφάνιση και την πλήρη συγκομιδή.

Η τέταρτη αγωνιστική φέρνει την Ρόδο σήμερα στις 16.30 στο Κορωπί να αγωνίζεται με την ομώνυμη τοπική ομάδα για το πρωτάθλημα της Γ' Εθνικής Κατηγορίας.

Οι «πράσινοι» προέρχονται από μια καλή εμφάνιση αλλά και θριαμβευτική νίκη επί της Θήβας με το αγγλικό σκορ των 5-3 τερμάτων και ευελπιστούν πως στην σημερινή αναμέτρηση θα μπορέσουν να συνεχίσουν τις καλές εμφανίσεις αλλά και τις νίκες στο πρωτάθλημα αποσπώντας ακόμα ένα θετικό αποτέλεσμα.

Σίγουρα με ένα θετικό αποτέλεσμα η Ρόδος εγκαθίσταται πλέον στις πρώτες θέσεις της βαθμολογίας και ατενίζει με περισσότερη αισιοδοξία το μέλλον.

Για το σημερινό ματς του Κορωπίου ο Γιώργος Στράντζαλης δεν αντιμετωπίζει κανένα πρόβλημα.

«Επικρατεί ηρεμία στις τάξεις μας και μπορώ να πω πως όλοι είμαστε σε καλή κατάσταση» τόνισε μεταξύ άλλων χθες ο προπονητής της ομάδας Γιώργος Στράντζαλης λίγο πριν ανακοινώσει τους δεκαοκτώ που ταξίδευσαν χθες το μεσημέρι για την Αθήνα.



Θα έχει πολλή δουλειά στον χώρο της μεσαίας γραμμής ο Παναγιώτης Κορομπόκης

Στην Ρόδο πάντως έμειναν:

- Ο Παντελής Αθανασίου που εγχειρίσθηκε πρόσφατα.
- Ο Σάκης Ναλμπάντης και ο Μάκης Μποϊλής που αντιμετωπίζουν πρόβλημα τραυματισμού.
- Αλλά και οι νεαροί Νίκος Ορφανίδης, Ίκαρος Τριπολίτης Μιχάλης Φυλακούρης αλλά και ο Παναγιώτης Μαθιός.

Κατά πάσα πιθανότητα ο κόουτς της ομάδας στο σημερινό παιχνίδι θα παρατάξει:

- Γκολκίπερ τον Παπαδόπουλο.
- Στην άμυνα τους Κωσταντάκη, Πάττα, Δανά.
- Στον χώρο της μεσαίας γραμμής τους Ισκά, Τρούλη, Δερτμιτζάκη, Κορομπόκη, Μπαλογιάννη.
- Και στην επίθεση τους Καρκαλέτση και Γ. Καντιμοίρη.

Στους δεκαοκτώ έχουν συμπεριληφθεί ακόμα και οι Κλιάφας, Στ. Καντιμοίρης, Ντίξον, Μακρυδημήτρης, Μπεμπής, Γκινής, και Μαλλιάκας οι οποίοι θα χρησιμοποιηθούν ανάλογα με τις ανάγκες του παιχνιδιού και εφόσον το κρίνει ο ίδιος ο κόουτς της ομάδας.

**ΟΙ ΑΛΛΟΙ ΑΓΩΝΕΣ**

Στα άλλα παιχνίδια της 4ης αγωνιστικής θα παίξουν:

ΟΦ Ιεράπετρας-Αχαρναϊκός
Άγιος Δημήτριος-ΠΑΟ Βάρδας
Παναιτωλικός- Απόλλων Αθηνών
Ηλιούπολη- Παναχαϊκή
Θήβα- Ατσαλένιος
Βύζας Μεγάρων-Αιολικός
Ζάκυνθος - Θύελλα

# Ο Κάλλιστος έδωσε εξηγήσεις στην "Θύρα 6"!

Συνάντηση με οργανωμένους φίλους του Διαγόρα «Θύρα 6» είχε ο εξωδιοικητικός παράγοντας της Ρόδου Κάλλιστος Διακογεωργίου. Αιτία της συνάντησης, στα γραφεία του συνδέσμου, στάθηκε η τυχαία συνάντηση πριν από μερικές ημέρες με τον πρόεδρο του συνδέσμου Πέτρο Πετρίδη, στον οποίο εξήγησε ότι στην συνέντευξη που είχε δώσει στην αθηναϊκή εφημερίδα «Φως» χρησιμοποιήθηκαν λόγια κατά του Διαγόρα που δεν είπε(!), υποστηρίζοντας μάλιστα πως μπορεί η συνέντευξη να ήταν...στημένη!

Ο πρόεδρος τον κάλεσε στα γραφεία του συνδέσμου για να δώσει διευκρινήσεις και στα υπόλοιπα μέλη, κάτι που έγινε το βράδυ της Παρασκευής.

Εκτός των άλλων έγινε φιλολογική συζήτηση για την πορεία των δύο ομάδων αλλά και για την πρόσφατη προσπάθεια συγχώνευσης που είχε γίνει.

Ο Κάλλιστος Διακογεωργίου ξεκαθάρισε ότι τον είχαν φέρει προ τετελεσμένων γεγονότων και πως χρειαζόταν περισσότερη προετοιμασία ώστε να περάσει σωστά η ιδέα για μια ομάδα στην πόλη.

Μάλιστα, τόνισε πως συμφωνεί με την συγχώνευση, λέγοντας πως δεν είναι υπέρ να σβήσει το όνομα Διαγόρας, ούτε να θιχθεί η ιστορία καμιάς ομάδας.





TECHNO GROUP
Μελέτη - Συντήρηση
ΠΑΡΑΔΟΣΗ ΣΕ ΠΛΗΡΗ ΛΕΙΤΟΥΡΓΙΑ
ΑΠΟ ΠΕΠΕΙΡΑΜΕΝΟ ΣΥΝΕΡΓΕΙΟ
ΕΥΚΟΛΙΕΣ ΠΛΗΡΩΜΗΣ
GLASS
INOX
ΧΑΛΚΙΝΟ
Απο 15.00€ το μήνα!
ΑΝΟΞΕΙΔΩΤΗ ΥΠΕΡΟΧΗ A.I.S.I. 316
ΣΥΝΔΕΟΝΤΑΙ ΚΑΙ ΜΕ ΚΑΛΟΡΙΦΕΡ
10 ετής ΕΓΓΥΗΣΗ
ΔΑΠΕΔΟΘΕΡΜΑΝΣΗ
ΠΡΟΪΟΝΤΑ ΓΕΡΜΑΝΙΑΣ ΑΕ1516
Δημ. Αναστασιάδη 8 - Τηλ. & Fax: 22410 32181

# Σε άλλες βάσεις

**Με σκοπό να φτάσει η ομάδα όσο πιο ψηλά γίνεται με δικούς της ποδοσφαιριστές, δουλεύει η διοίκηση του ΑΟ Δικαίου.**



Ώρα προπόνησης για τους παίκτες

Μπορεί να έχουν περάσει λίγοι μήνες από την ίδρυση του ΑΟ Δικαίου, μετά από συγχώνευση του Πυλίου και της Αναγέννησης Ασφενδίου, αλλά ο νεοσύστατος σύλλογος βλέπει πλέον το ποδόσφαιρο από μια άλλη οπτική γωνία.

Στόχος της διοίκησης είναι να φτιάξει μια ομάδα που θα αποτελείται αποκλειστικά από ντόπιους ποδοσφαιριστές αλλά και απ' αυτούς που θα βγαίνουν από τις ακαδημίες ,έτσι ώστε να δημιουργηθεί ένα πολύ δυνατό σύνολο.

Ήδη στα τμήματα υποδομών του συλλόγου προπονούνται πενήντα παιδιά , τα οποία αποτελούν το μέλλον για να μπορέσει η ομάδα να αγωνιστεί σε μεγαλύτερη κατηγορία.

Όλοι οι ποδοσφαιριστές κάνουν προπονήσεις στο Μαρμάρι, που διαθέτει χλοοτάπητα ενώ πολύ σύντομα το γήπεδο του Δικαίου θα αλλάξει όψη με δεδομένο πως θα τοποθετηθεί κι εκεί πλαστικός χλοοτάπητας.

Τα μέλη της διοίκησης είναι αισιόδοξα και θέλουν ο ΑΟ Δικαίου να έχει στο μέλλον επιτυχίες , που θα είναι η επιβράβευση των προσπαθειών όλων των ανθρώπων που ασχολούνται ενεργά με την ομάδα.



Το έμψυχο υλικό του ΑΟ Δικαίου

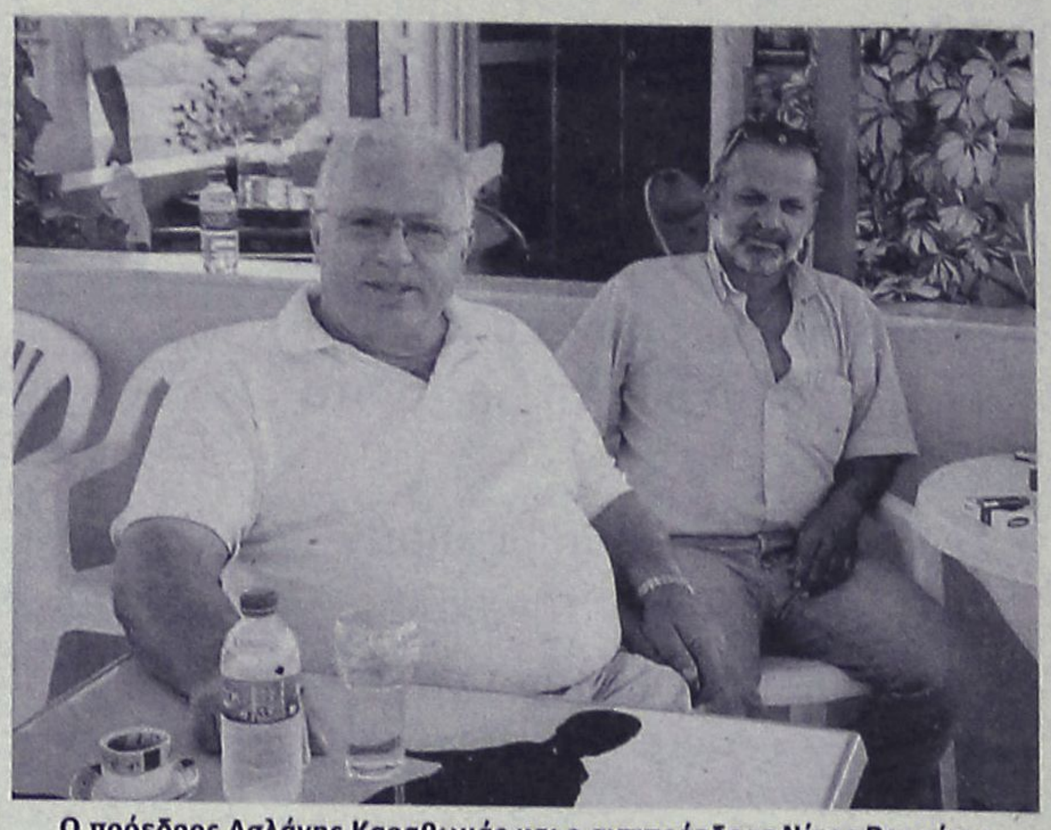

Ο πρόεδρος Ασλάνης Καραθωμάς και ο αντιπρόεδρος Νίκος Βερούτας

## Η αναμονή λαμβάνει τέλος

**• Την Πέμπτη ξεκινούν οριστικά οι εργασίες εγκατάστασης του συνθετικού χλοοτάπητα στο γήπεδο της Κρεμαστής. Θα είναι έτοιμο γύρω στις 20 Οκτωβρίου.**

Αυτή την φορά είναι οριστικό, τουλάχιστον όπως υποστηρίζουν οι άνθρωποι τόσο του Φοίβου, όσο και του Δήμου Πεταλούδων. Αύριο, Δευτέρα, φτάνει στη Ρόδο ο συνθετικός χλοοτάπητας που προορίζεται να καλύψει το γήπεδο της Κρεμαστής και την Πέμπτη ξεκινούν οι εργασίες της τοποθέτησής του!

Παρά το γεγονός ότι η αναμονή ήταν αρκετά μεγάλη και η υπομονή των παραγόντων του σωματείου είχε αρχίσει να εξαντλείται, σήμερα μόνο χαρά αισθάνονται, όχι μόνο επειδή η φυσική έδρα της ομάδας θα μετατραπεί σε στολίδι, αλλά και επειδή το συγκρότημα της Κρεμαστής δεν θα την στερηθεί παρά μόνο για ελάχιστες αγωνιστικές. Οι του Φοίβου εκτιμούν πως εφόσον πάνε όλα καλά και δεν παρουσιαστούν ξαφνικά εμπόδια, γύρω στις 20 Οκτωβρίου το γήπεδο θα είναι έτοιμο και ικανό να φιλοξενήσει επίσημους αγώνες. Άλλωστε, τα υπόλοιπα έργα υποδομής είναι έτοιμα, όπως και το σύστημα της πυρασφάλειας, το οποίο είναι απαραίτητο για να εκδοθεί η άδεια καταλληλότητας.

## Ιστορική πρόκριση

Μεγάλη νίκη και πρόκριση στους «4» του κυπέλλου Ελλάδος πέτυχε ο Κολοσσός. Μετά από σπουδαία απόδοση ο Κολοσσός κέρδισε την Λάρισα 86-67 και πέρασε για πρώτη φορά στην ιστορία του και του δωδεκανησιακού μπάσκετ στην ημιτελική φάση.

## ΑΠΟΤΕΛΕΣΜΑΤΑ

### Α' ΚΑΤΗΓΟΡΙΑ

Άρης-Αναγέννηση 3-0
Διαγόρας Β.-Αγ. Γεώργιος 2-1
ΑΕΡΑ-Ηρακλής Μ. 1-1
Ένωση Κω Ανταγόρα-Διγενής 3-0
Κλεόβουλος-Κατταβιά 1-1

## αγκάθι

- Είδατε τί περίεργες είναι οι πρώτες αγωνιστικές; Η καινούργια ομάδα της Κω, εκεί που έδειχνε πως έχει πρόβλημα και οι Κοσκινιάτες να πατάνε γερά, έφθασε στην πρώτη της νίκη και σχετικά εύκολα...
- Οι Φαντενοί γκέλαραν ξανά, αυτή τη φορά στην έδρα τους. Ο Μάνος με δέκα παίκτες τσίμπησε το πουτάκι. Συνεχίστηκε η παράδοση που θέλει τους Μαριτσενούς να παίρνουν ισοπαλίες.
- Οι Μαλωνίτες έχασαν την μπουκιά από το στόμα. Μέσα σ' ένα δεκάλεπτο οι Βατενοί έφεραν τούμπα το ματς.
- Άνετη νίκη πέτυχαν και οι Αρχαγγελίτες με τους Μπονιάτες.
- Είχαμε πάλι κόκκινες κάρτες. Αυτό σημαίνει ότι οι Κοδριγκτώνος έχει πάλι έσοδα. Φασούλι, φασούλι, γεμίζει το σακούλι. Καλημέρα σας...

## ανέκδοτο

Δύο φίλες, μια ξανθιά και μια κοκκινομάλλα βγήκαν έξω για καφέ. Τότε λέει η κοκκινομάλλα στην ξανθιά:

- "Αχ, φιλενάδα, αν μάθεις τι έπαθα εχθές θα σοκαριστείς!"
- "Λέγε καλέ, τι έπαθες;", λέει η ξανθιά.
- "Να, εχθές πήγα για ψώνια στο εμπορικό και όταν ήταν να φύγω, μπήκα στο ασανσέρ. Και τότε ξαφνικά, το ασανσέρ σταμάτησε! Τρεις ολόκληρες ώρες έκανε η πυροσβεστική για να με βγάλει."
- "Αυτό που έπαθες εσύ δεν είναι τίποτα μπροστά στο δικό μου", λέει η ξανθιά. "Εγώ πήγα την προηγούμενη εβδομάδα στο εμπορικό και ανέβηκα στις κυλιόμενες σκάλες. Τότε, οι κυλιόμενες σκάλες έπαθαν βλάβη και σταμάτησαν να κυλάνε. Έξι ολόκληρες ώρες έμεινα εγκλωβισμένη πάνω στις σκάλες!

# Προτεραιότητα ο... άσος

**Με τρεις συναντήσεις συνεχίζεται και ολοκληρώνεται σήμερα η 3η αγωνιστική, με τον Φοίβο να υποδέχεται την Α.Ε. Καλύμνου, ο Απόλλωνας Κ. την Τήλο και ο Αστέρας Μ. τον Νικαγόρα.**

Τρία παιχνίδια απομένουν για να πέσει η αυλαία της 3ης αγωνιστικής. Και τα τρία γίνονται εντός Ρόδου, σε Κρεμαστή, Καλυθιές και Μάσσαρι.

Το πρώτο ξεκινάει στις 12.15 με τον Φοίβο να υποδέχεται την Α.Ε. Καλύμνου. Οι Κρεμαστενοί δίνουν το δεύτερο συνεχές εντός έδρας παιχνίδι τους και θέλουν οπωσδήποτε τη νίκη, αφού την προηγούμενη αγωνιστική δεν κατάφεραν να πάρουν το τρίποντο απέναντι στον Διαγόρα Β., γλιτώνοντας μάλιστα στις καθυστερήσεις ακόμη και την ήττα.

Οι παίκτες του Σταύρου Σταύρου θέλουν να επιστρέψουν λοιπόν στις νίκες για να διατηρήσουν τη επαφή τους με τις πρώτες θέσεις.

Από την άλλοι οι Καλύμνιοι προέρχονται από σημαντική εντός έδρας νίκη, κερδίζοντας στο τοπικό ντέρμπι την Ένωση Κω Ανταγόρα με 1-0, κατακτώντας ταυτόχρονα τους πρώτους τους βαθμούς στο πρωτάθλημα.

Σήμερα θα επιχειρήσουν την δεύτερη τους «έξοδο» επιδιώκοντας αυτή τη φορά να μην έχουν την ίδια τύχη που είχαν και στον Αρχάγγελο (ηττήθηκαν με 5-1).

Το δεύτερο σημερινό παιχνίδι θα ξεκινήσει στις 2μ.μ. στο γήπεδο Καλυθιών με τον τοπικό Απόλλωνα να αντιμετωπίζει την ομάδα της Τήλου.

Οι γηπεδούχοι δεν ξεκίνησαν όπως θα ήθελαν το πρωτάθλημα, γνωρίζοντας την εντός έδρας ήττα την 1η αγωνιστική από τον Φοίβο με 2-0, ενώ την προηγούμενη εβδομάδα αναδείχθηκαν ισόπαλοι 3-3 στη Μαλώνα με τον Άγιο Γεώργιο.

Το σημερινό ματς θεωρείται από τους Απολλωνιστές ως μια μεγάλη ευκαιρία για να πετύχει η ομάδα τους την πρώτη της νίκη στο πρωτάθλημα.

Οι Τηλιακοί δείχνουν να τα καταφέρνουν καλά μέχρι τώρα μετρώντας ισάριθμες ισοπαλίες στα δύο πρώτα τους παιχνίδια στην μεγάλη τοπική κατηγορία.

Πήραν 2-2 στην Κατταβιά από την ομώνυμη ομάδα αν και βρέθηκαν να χάνουν 2-ο, ενώ αναδείχθηκαν ισόπαλοι 1-1 με τον Κλεόβουλο στην έδρα τους.

Και σήμερα οι φιλοξενούμενοι θα προσπαθήσουν να πάρουν άλλο ένα θετικό αποτέλεσμα, προσθέτοντας ακόμη ένα «λιθαράκι» στην προσπάθειά τους για παραμονή στην κατηγορία.

Το τρίτο και τελευταίο σημερινό ματς διεξάγεται στις 14.45 στο γήπεδο Μασσάρων με τον Αστέρα να αναμετράται με τον Νικαγόρα.

Το κοινό των δύο σημερινών αντιπάλων είναι το ότι δεν έχουν κάνει ακόμη «σεφτέ» στο πρωτάθλημα.

Οι Μασσαρενοί έχασαν την 1η αγωνιστική στην έδρα τους από τον Διγενή με 4-1, ενώ τη 2η ηττήθηκαν στην Έμπωνα από την Αναγέννηση με 1-0.

Επίσης οι Κεφαλιανοί την 1η αγωνιστική συνετρίβησαν με 7-0 στα Αφάντου από τον ΑΕΡΑ, ενώ την προηγούμενη αγωνιστική έχασαν στην έδρα τους από τον Ηρακλή Μ., με 2-0.



*Την επιστροφή τους στις νίκες, θα επιδιώξουν να πετύχουν σήμερα οι ποδοσφαιριστές του Φοίβου.*

Όπως γίνεται αντιληπτό οι γηπεδούχοι θεωρούν πως σήμερα η νίκη είναι μονόδρομος γι' αυτούς, ενώ οι φιλοξενούμενοι θα προσπαθήσουν να αρπάξουν τουλάχιστον το βαθμό της ισοπαλίας.

Αναλυτικά τα τρία σημερινά παιχνίδια:

**• Κρεμαστή (12:15) Φοίβος-ΑΕ Καλύμνου**

**Διαιτησία:** Τσαγγάρης, Σάββενας, Κατταβενός

**Παρατηρητής:** Σταματίου

**Παρ. Διαιτησίας:** Μίχας

**• Καλυθιές (14:00) Απόλλων Κ.-Τήλος**

**Διαιτησία:** Παπαγεωργίου, Λάμπρου, Κλιάρη

**Παρατηρητής:** Σταματίου

**Παρ. Διαιτησίας:** Χρυσανθής

**• Μάσσαρι (14:45) Αστέρας Μ.-Νικαγόρας**

**Διαιτησία:** Αντωνάς, Κασιώτης, Μοντιάδης

**Παρατηρητής:** Ντάκας Ν.

# Με δύο επιστροφές

**Στην διάθεση του Σταύρου Σταύρου θα βρίσκονται στο σημερινό παιχνίδι του Φοίβου με την ΑΕ Καλύμνου οι Ματθαίος και Ζουρούδης Κ. Εκτός μάχης μένουν οι τιμωρημένοι Αμπελάς και Καστανάκης.**



*Επιστρέφει ο Σταύρος Ματθαίος*

Την νίκη με καλό ποδόσφαιρο θα προσπαθήσει να συνδυάσει ο Φοίβος στο σημερινό του εντός έδρας παιχνίδι με την ΑΕ Καλύμνου. «Το κλίμα στην ομάδα είναι πολύ καλό, γνωρίζουμε με τι θα αντιμετωπίσουμε και ελπίζουμε πως όλα θα πάνε καλά», δήλωσε ο προπονητής των Κρεμαστενών, Σταύρος Σταύρου, για το σημερινό ματς.

Ο ίδιος είναι σαφώς πιο ήρεμος σε σχέση με την προηγούμενη εβδομάδα, καθώς παρά την ύπαρξη απουσιών οι επιλογές του είναι περισσότερες. Στην διάθεση του Σταύρου τίθεται και πάλι ο Ματθαίος, ο οποίος εξέτισε την ποινή του μετά την κόκκινη κάρτα που είχε δεχθεί στο παιχνίδι με τον Απόλλωνα Καλυθιών, καθώς και ο Κώστας Ζουρούδης, που πέρασε περιπέτεια με την υγεία του και ανάρρωσε.

Αντίθετα, εκτός παραμένει ο Αμπελάς, που χρωστάει άλλη μία αγωνιστική ποινής, όπως και ο τερματοφύλακας Καστανάκης, που αποβλήθηκε στο παιχνίδι της προηγούμενης αγωνιστικής κόντρα στον Διαγόρα Βατίου. Την θέση του κάτω από τα δοκάρια θα πάρει ένας εκ των Καΐκα και Τζουμάκα.

# Νίκη για αρχή...

**• Η κατάκτηση των τριών βαθμών είναι ο μοναδικός στόχος του Αστέρα Μ. όταν και θα αντιμετωπίσει σήμερα στις 14.45, εντός έδρας το Νικαγόρα.**

**• Μοναδικός απόντας για τους γηπεδούχους ο Παπαδόπουλος που έχει τράβηγμα στο δικέφαλο και θα μείνει εκτός αγωνιστικής δράσης για άλλη μία εβδομάδα.**

Την πρώτη του νίκη θα επιδιώξει να πάρει σήμερα (14.45) ο Αστέρας στα Μάσαρι όταν και θα αντιμετωπίσει το Νικαγόρα ,ο οποίος δεν έχει πάρει κάποιο βαθμό στις δύο πρώτες αγωνιστικές του πρωταθλήματος.

Η αναμέτρηση αυτή είναι πάρα πολύ σημαντική για τους γηπεδούχους, καθώς χρειάζονται μια νίκη που θα αποτελέσει κατά κάποιο τρόπο την αρχή για μια σειρά από καλύτερες εμφανίσεις και αποτελέσματα.

Ο Μιχάλης Κυπριώτης δεν θα μπορεί να έχει στη διάθεσή του για τον αγώνα με το σύλλογο της Κεφάλου τον Παπαδόπουλο που υπέστη ένα τράβηγμα στο δικέφαλο, όταν ο Αστέρας τέθηκε αντιμέτωπος με τον Ηρακλή Λ. για το Κύπελλο, την περασμένη Τετάρτη.

Ο ποδοσφαιριστής αυτός θα μείνει εκτός αγωνιστικής δράσης για δύο αγώνες ενώ στη συνέχεια μεσολαβεί η διακοπή λόγω των εκλογών που θα βοηθήσει στην αποθεραπεία του, έτσι ώστε να είναι έτοιμος στα επόμενα παιχνίδια.

Να σημειωθεί πως και ο Σκαφίδας με το Μουδάτσο είχαν τραυματιστεί την Τετάρτη, αλλά ο Μιχάλης Κυπριώτης θα τους ξεκινήσει στον αγώνα κόντρα στο Νικαγόρα, μόνο στην περίπτωση που δεν αντιμετωπίζουν κανένα απολύτως πρόβλημα.

Εξαιτίας του ότι η σημερινή αναμέτρηση είναι σημαντικότατη, ο τεχνικός του Αστέρα θέλει όσοι αγωνιστούν, να είναι 100% έτοιμοι να προσφέρουν αυτά που μπορούν για να έρθει η πρώτη νίκη.

Με δηλώσεις του στην «ΑΡ» ο Μιχάλης Κυπριώτης ανέφερε τα παρακάτω σχετικά με το σημερινό αγώνα: «Χρειαζόμαστε κόντρα στο Νικαγόρα την πρώτη μας νίκη για να μπορέσει η ομάδα να ανακάμψει. Το σύλλογο της Κεφάλου το θεωρούμε γνώριμο εξαιτίας του ότι τον αντιμετωπίσαμε και την περσινή αγωνιστική περίοδο, αλλά εξαρτάται βασικά από εμάς το αν θα έρθει το θετικό αποτέλεσμα. Θεωρώ πως η ομάδα μου αυτή τη στιγμή δεν έχει κανένα πρόβλημα, αφού όσοι ποδοσφαιριστές κι αν λείπουν, υπάρχουν παιδιά που μπορούν να προσφέρουν με τη σειρά τους, όποτε τους ζητηθεί».

# «Δεν υπάρχει άλλο αποτέλεσμα...»

**• Ο προπονητής του Απόλλωνα Κ., Σπύρος Αγγελόπουλος, έδωσε το σύνθημα στους ποδοσφαιριστές του για το σημερινό παιχνίδι κόντρα στην Τήλο, που είναι μόνο η νίκη.**

**• Η διοίκηση της ομάδας των Καλυθιών καθιέρωσε κάθε εβδομάδα να καλεί στο τραπέζι του Απόλλωνα και από τέσσερις παλαιμάχους του, ενώ ετοιμάζει για την Πρωτοχρονιά ειδική τελετή για να τους τιμήσει.**

Το δεύτερο εντός έδρας παιχνίδι του δίνει σήμερα ο Απόλλων Κ., αντιμετωπίζοντας στις 2μ.μ. την ομάδα της Τήλου.

Στο πρώτο ματς της 1ης αγωνιστικής το αποτέλεσμα ήταν αρνητικό, καθώς αν και η ομάδα ήταν καλύτερη του αντιπάλου της, ηττήθηκε με 2-0 από τον Φοίβο.

Στο παιχνίδι της 2ης αγωνιστικής ο Απόλλων βρέθηκε στην Μαλώνα, καταφέρνοντας να πάρει πολύτιμη ισοπαλία (3-3), έτσι όπως εξελίχθηκε το παιχνίδι, ανατρέποντας το εις βάρος του 3-1.

Για σήμερα το σύνθημα είναι ένα και βγαίνει από τα χείλη του προπονητή του Απόλλωνα, Σπύρου Αγγελόπουλου: «Δεν υπάρχει άλλο αποτέλεσμα εκτός της νίκης».

Οι γηπεδούχοι θεωρούν το σημερινό παιχνίδι σαν μιας πρώτης τάξεως ευκαιρία για να πάρουν το πρώτο τους τρίποντο πιστεύοντας πως αυτό θα τους βοηθήσει για να πάρουν το ψυχολογικό αβαντάζ που χρειάζονται για τη συνέχεια του πρωταθλήματος.

Η πλειάδα νεαρών παικτών που υπάρχει στην ομάδα, χρειάζεται ένα θετικό αποτέλεσμα για την βοηθήσει να αποκτήσει αυτοπεποίθηση.

Η προετοιμασία για το σημερινό ματς ολοκληρώθηκε την Πέμπτη στο γήπεδο Καλυθιών με την τελευταία προπόνηση που περιλάμβανε περισσότερο τακτική.

Ο Σπύρος Αγγελόπουλος για το σημερινό παιχνίδι δεν θα έχει στη διάθεση του τον τερματοφύλακα Κώστα, που είναι τιμωρημένος και τους τραυματίες Καβουσανάκη και Δημητριάδη.

Ο πρώτος αντιμετωπίζει πρόβλημα στο γόνατο και στην αρχή της εβδομάδας βρέθηκε στην Αθήνα, όπου τον είδε ο ορθοπεδικός χειρούργος κ. Σκορδής, ο οποίος του συνέστησε για αρχή φαρμακευτική αγωγή. Αν δεν υπάρξει θετική εξέλιξη, πιθανόν να προχωρήσει σε αρθροσκόπηση για να διαπιστωθεί το ακριβές πρόβλημα.

Ο Κώστας Δημητριάδης ταλαιπωρείται από μια θλάση στον δικέφαλο και αναμένεται από την άλλη εβδομάδα να τεθεί στη διάθεση του προπονητή του.

**Καθιερώνει τραπέζι στους παλαίμαχους**

Στην καθιέρωση να καλούνται 4 παλαίμαχοι ποδοσφαιριστές του Απόλλωνα στο εβδομαδιαίο τραπέζι πριν από κάθε παιχνίδι, θέλει να προχωρήσει η διοίκηση της ομάδας, θέλοντας να τους ξαναφέρει κοντά στην ομάδα.

Ήδη η αρχή έγινε προχθές Παρασκευή όπου στο δείπνο που παρατέθηκε στους παίκτες βρέθηκαν οι 4 πρώτοι παλαίμαχοι, τιμώντας με την παρουσία τους την ομάδα.

Αυτοί ήταν ο Σταμάτης Σταμάτης, ο Αντώνης Φαλτσέτας, ο Μανώλης Συμιακός και ο Μανώλης Καπέρης (ιδιοκτήτης του εστιατορίου «Σούρτα Φέρτα», όπου και έγινε το τραπέζι το οποίο παρέθεσε ο αντιπρόεδρος της ομάδας, Γεώργιος Σαρίκας).

Την επόμενη εβδομάδα θα κληθούν να τιμήσουν με την παρουσία τους άλλο 4 και αυτό θα γίνεται κάθε εβδομάδα.



*Ο Σταμάτης Σταμάτης (αριστερά) και ο Αντώνης Φαλτσέτας (δεξιά), μεταξύ των ποδοσφαιριστών του Απόλλωνα στο προχθεσινό τραπέζι.*

Την Πρωτοχρονιά η διοίκηση προτίθεται να ετοιμάσει ειδική εκδήλωση για να τιμήσει όλους τους παλαίμαχους της ομάδας.

Στόχος της είναι να φέρει και πάλι κοντά στην ομάδα την «ζωντανή» της ιστορία.

## Μία απώλεια...

**Ο Γιάννης Φούσκας εξαιτίας επαγγελματικών υποχρεώσεων, δεν θα ταξιδέψει στο νησί μας για το σημερινό παιχνίδι του Νικαγόρα κόντρα στον Αστέρα.**

Τα περιθώρια πλέον αρχίζουν και στενεύουν για την ομάδα του Νικαγόρα που θα ταξιδέψει σήμερα στο νησί μας για να αγωνιστεί στα Μάσαρι, κόντρα στον Αστέρα, ο οποίος έχει με τη σειρά του απόλυτη ανάγκη το...τρίποντο.

Ο σύλλογος από την Κέφαλο θέλει να φύγει από τα Μάσαρι με ένα θετικό αποτέλεσμα, το οποίο θα ανεβάσει κυρίως τη ψυχολογία όλων των ποδοσφαιριστών για τη συνέχεια, έτσι ώστε να αρχίζει η συγκομιδή των βαθμών που θα εξασφαλίσουν την παραμονή στην κατηγορία.

Θα πρέπει να αναφερθεί ωστόσο ότι ο Νικαγόρας την προηγούμενη αγωνιστική είχε ηττηθεί εντός έδρας από τον Ηρακλή Μ. που είναι ο μοναδικός σύλλογος χωρίς καμία απώλεια μετά και το πέρας των δύο πρώτων παιχνιδιών.

Ο βαθμός ή οι βαθμοί σήμερα αποτελούν επιτακτική ανάγκη για το παιχνίδι-μονόδρομο του Νικαγόρα, αν θέλει να γευτεί την πρώτη του νίκη στο φετινό πρωτάθλημα.

Απόντας για τη φιλοξενούμενη ομάδα θα είναι ο Φούσκας ,αφού έχει επαγγελματικές υποχρεώσεις στην Κω και δεν θα μπορέσει να έρθει στη Ρόδο σήμερα.

Υπάρχουν βέβαια και κάποιοι ποδοσφαιριστές που δεν έχουν ενσωματωθεί στην ομάδα εξαιτίας του ότι δεν μπορούν να εξασφαλίσουν άδεια από την εργασία τους και αναμένεται να επιστρέψουν στα τέλη Οκτωβρίου για να προσφέρουν τις υπηρεσίες τους.

## Με οδηγό τα προηγούμενα

**Στην Τήλο θεωρούν πως από την στιγμή που κατάφεραν να ξεκινήσουν το πρωτάθλημα με δύο ισοπαλίες, είναι ικανοί να πάρουν το θετικό αποτέλεσμα και στο σημερινό εκτός έδρας παιχνίδι με τον Απόλλωνα Καλυθιών. Οι τραυματίες Μηλιός, Κωστίδης και Σακελλάρης Σ.Τ. είναι οι απόντες.**

Οι Τηλιακοί γνωρίζουν πως το έργο τους στο σημερινό παιχνίδι με τον Απόλλωνα Καλυθιών δεν είναι εύκολο, όμως αυτό δεν σημαίνει κιόλας πως θα μπουν σήμερα στο γήπεδο σκεπτόμενοι πως είναι χαμένοι από χέρι. Ίσα ίσα το αντίθετο. Οι ποδοσφαιριστές της ομάδας πιστεύουν πως από την στιγμή που έμειναν αήττητοι στις πρώτες δύο αγωνιστικές του πρωταθλήματος, παίρνοντας εκτός έδρας ισοπαλία από την Κατταβιά και άλλη μία εντός από τον Κλεόβουλο, δεν έχουν κανέναν λόγο να μην πιστεύουν πως στις δυνατότητές τους βρίσκεται η κατάκτηση ενός ακόμα θετικού αποτελέσματος, άσχετα αν ο βαθμός δυσκολίας σε σχέση με τα προηγούμενα δύο ματς είναι μεγαλύτερος. Όχι μόνο λόγω της δυναμικότητας του Απόλλωνα, αλλά και λόγω των απουσιών δύο βασικών στελεχών της ομάδας της Τήλου.

Ο πρώτος που μένει εκτός είναι ο Γιάννης Μηλιός. Ο παίκτης- προπονητής της Τήλου τραυματίστηκε στον αστράγαλο στο παιχνίδι με τον Κλεόβουλο και στο πόδι του έχει τοποθετηθεί νάρθηκας. Αύριο αναμένεται να τον βγάλει και να υποβληθεί σε νέες εξετάσεις, προκειμένου να διαπιστωθεί το μέγεθος της ζημιάς. Σύμφωνα με τις πρώτες εκτιμήσεις, πάντως, το πρόβλημα εντοπίζεται στους συνδέσμους.

Ο δεύτερος ποδοσφαιριστής που έχει τεθεί νοκ άουτ ενόψει του σημερινού αγώνα είναι ο Σακελλάρης Κ.Τ., που στο ματς κυπέλλου υπέστη τράβηγμα. Ελαφρύ μεν, όμως θεωρήθηκε προτιμότερο να προφυλαχθεί ώστε να αποφύγει πιθανή υποτροπή.

Στις παραπάνω δύο απουσίες προστίθεται και αυτή του Νίκου Κωστίδη.

Πάντως, στην συγκρότηση της δεκαοκτάδας τους οι Τηλιακοί δεν αντιμετώπισαν πρόβλημα, ενώ αξίζει να σημειωθεί πως έχει συμπεριληφθεί για πρώτη φορά και ο 19χρονος Χατζηφούντας, που είναι το νέο πρόσωπο για την ομάδα του νησιού.

Oasis Soccer club 5x5 ....Το άλλο ποδόσφαιρο!

ΠΑΝΕΛΛΑΔΙΚΟ ΤΟΥΡΝΟΥΑ 5x5 WASH & GO by Supersport




*Ξεκινήσανε οι εγγραφές στις Ακαδημίες του "OASIS SOCCER CLUB 5X5" για παιδιά ηλικίας 5-14 ετών, μέσω των Ακαδημιών μας οι ομάδες μας θα συμμετάσχουν στο Πανελλήνιο τουρνουά το οποίο θα διεξαχθεί στο Λουτράκι το προσεχές καλοκαίρι και θα είναι υπό την αιγίδα και την επίβλεψη προπονητών της Liverpool F.C.*

*Αρχίσανε οι δηλώσεις συμμετοχών για τις ομάδες που θα λάβουν μέρος στο Πανελλαδικό τουρνουά 5X5 ανεξαρτήτων ομάδων. Μετά από τέσσερις (4) συνεχόμενες επιτυχημένες χρονιές διοργάνωσης του συγκεκριμένου τουρνουά από τις αθλητικές μας εγκαταστάσεις* ***"OASIS S. C."*** *στους* ***Αγ. Αποστόλους*** *συνεχίζεται και για μία ακόμη χρονιά, την πέμπτη στη σειρά, το πανελλαδικό τουρνουά 5X5.*

*Το ενδιαφέρον και φέτος προβλέπεται να είναι αρκετά αυξημένο, αφού τα δώρα που θα μοιραστούν στους τελικούς αγώνες θα είναι μεγάλα....*

**Επαθλα τελικής φάσης:**

**Κύπελλο και μετάλλια για την 1η ομάδα, Μετάλλια για την 2η και 3η ομάδα**

**Πληροφορίες στις αθλητικές μας εγκαταστάσεις "OASIS SOCCER CLUB 5X5", στους Αγ. Αποστόλους και στο τηλέφωνο 2241064680**

AT4353(G)

# Επιτυχίες στον κλειστό

Πολύ καλές ήταν οι επιδόσεις που πέτυχαν οι Ρεμπούλη, Ηλία και Λοΐζου σε ό,τι αφορά την κατηγορία Κορασίδων για τον κλειστό στίβο.

Οι διάφορες ημερίδες που πραγματοποιήθηκαν το Γενάρη αλλά και το Φλεβάρη που πέρασε, έδωσαν την ευκαιρία σε πάρα πολλά παιδιά να δοκιμάσουν τις δυνάμεις τους στον κλειστό στίβο, που είναι σίγουρα κάτι το διαφορετικό, από το οποίο μπορούν να αποκτήσουν σημαντικές εμπειρίες.

Οι δωδεκανησιακοί σύλλογοι στίβου δεν θα μπορούσαν να μην έχουν αθλητές στις διοργανώσεις αυτές όπου έλαβαν μέρος παιδιά από πάρα πολλές ομάδες της χώρας, πετυχαίνοντας εξαιρετικές επιδόσεις.

Στην κατηγορία Κορασίδων της οποίας μέλη είναι αρκετές κοπέλες που ανήκουν σε σωματεία του νομού μας, υπήρξαν διακρίσεις και σημαντικοί χρόνοι σε τρία αγωνίσματα που είναι σίγουρο ότι στη συνέχεια θα μπορέσουν να βελτιωθούν και να έρθουν ακόμη μεγαλύτερες επιτυχίες.

Στα 60μ η Άννα Ηλία από το ΓΣΝ Λέρου είχε πανελλήνια τον έβδομο καλύτερο χρόνο (8.07), που σημείωσε στην ημερίδα της Παιανίας ενώ στην 1η θέση του συγκεκριμένου αγωνίσματος βρίσκεται η Ειρήνη Βασιλείου της ΓΕ Ηρακλείου.

Η Φωτεινή Λοΐζου της Νίκης Ρόδου έλαβε μέρος στα 1500μ και ήταν συνολικά 3η με επίδοση 5.10.07 ενώ τις δύο πρώτες θέσεις κατέλαβαν η Αντζελίνα-Εστέρ Ρογκάλσκα από τον Πανελλήνιο και η Αναστασία Καρακατσάνη του ΓΣ Βόλου.

Το νησί της Λέρου είχε βεβαία μια πρωτιά με την ταλαντούχα Ουρανία Ρεμπούλη που αξίζει να σημειωθεί ότι τα πήγε πολύ καλά και στα πανελλήνια πρωταθλήματα ανοιχτού στίβου, όταν έγιναν τον Ιούνη και τον Ιούλη.

Όλες οι παραπάνω αθλήτριες αλλά και αυτές που θα αρχίσουν να αναδεικνύονται το νέο έτος, πρόκειται να συνεχίσουν τις επιτυχίες στο στίβο του νομού μας, έτσι ώστε να παραμείνει στην κορυφή του Αιγαίου.

Σε έναν μήνα περίπου όταν και θα γίνουν οι Αιγαιοπελαγίτικοι Αγώνες Στίβου στην Κω, οι καλύτεροι αθλητές μας θα έχουν την ευκαιρία να αγωνιστούν με τους κορυφαίους του Αρχιπελάγους και να φέρουν ακόμα περισσότερες διακρίσεις.

Η σωστή δουλειά άλλωστε γίνεται από προπονητές παράγοντες και αθλητές, γι' αυτό χρειάζεται η κατάλληλη υποστήριξη για το καλύτερο.

Παρακάτω αναφέρονται οι επιδόσεις των Κορασίδων από το νομό μας στον κλειστό στίβο σαν συνέχεια στα αφιερώματα των καλύτερων για το έτος 2006.

**60μ**

1) Βασιλείου Ειρήνη (ΓΕ Ηρακλείου) 7.78 Ημερίδα Παιανίας
2) Ρούσσου Γεωργία (Ποσειδών Σύρου) 7.93 Ημερίδα Παιανίας
3) Κωστογλίδου Αδρομάχη (Φίλιππος) 7.96 Ημερίδα Θεσσαλονίκης
4) Αλεξούλη Χάιδω (Πελασγός) 7.99 Ημερίδα Θεσσαλονίκης
5) Κατσικογιάννη Κωνσταντίνα (ΓΣ Κηφισιάς) 8.00 Ημερίδα Παιανίας
6) Αλβερτσιάν Κριστίνα (Σπάρτακος) 8.03 Ημερίδα Θεσσαλονίκης
**7) Ηλία Άννα-Ελευθερία (ΓΣΝ Λέρου) 8.07 Ημερίδα Παιανίας**
8) Πετρομιχέλη Βασιλική (Ελ Βενιζέλος) 8.14 Ημερίδα Παιανίας
9) Κουζιού Δήμητρα (Φωκιανός) 8.15 Ημερίδα Αμπελόκηποι
10) Τζιλάκα Ανδρομάχη (Πελασγός) 8.17 Ημερίδα Θεσσαλονίκης

**1500μ**

1) Ρογκάλσκα Αντζελίνα-Εστέρ (Πανελλήνιος) 4.58.31 Ημερίδα Παιανίας
2) Καρακατσάνη Αναστασία (ΓΣ Βόλου)4.58.68 Ημερίδα Παιανίας
**3) Λοΐζου Φωτεινή (Νίκη Ρόδου) 5.10.07 Ημερίδα Παιανίας**
4) Ρεμπούτσικα Μαρία (Έσπερος 2004) 5.10.98 Ημερίδα Παιανίας
5) Στούπελ Λίντια (ΑΟ Φιλοθέης) 5.13.13 Ημερίδα Παιανίας
6) Γκούγκους Λίλια (Πανελλήνιος) 5.22.49 Ημερίδα Παιανίας
7) Χριστίδη Μαρία (Πελασγός) 5.36.47 Ημερίδα Παιανίας
8) Μπισμπίκη Ελένη (ΓΣ Γλυφάδας) 5.37.29 Ημερίδα Παιανίας
9) Χατζημιχαήλ Αντριάνα (ΓΣ Αμαρουσίου)5.38.48 Ημερίδα Παιανίας
10) Ιωάννου Γεωργία (Κούρος Αίγινας) 5.56.24 Ημερίδα Παιανίας

**3000μ**

**1) Ρεμπούλη Ουρανία (ΓΣΝ Λέρου) 11.02.96 Ημερίδα Παιανίας**
2) Ρογκάλσκα Αντζελίνα-Εστέρ (Πανελλήνιος) 11.05.20 Ημερίδα Παιανίας
3) Γρηγοράτου Μαρίνα (Πανιώνιος ) 12.22.32 Ημερίδα Παιανίας

# Επιστροφή στους αγώνες...

Πολύ καλά τα πήγαν οι αθλητές από την Ποδηλατική Ένωση Παλαιμάχων Αθλητών του νησιού μας στη 18η Διεθνή Σπαρτακιάδα.



Με τέσσερις αθλητές συμμετείχε η Ποδηλατική Ένωση Παλαιμάχων Αθλητών Ρόδου στη 18η Διεθνή Ποδηλατική Σπαρτακιάδα που πραγματοποιήθηκε το Σάββατο 23 Σεπεμβρίου.

Συνολικά στην διοργάνωση έλαβαν μέρος 148 αθλητές στις κατηγορίες 30-40, 40-50 και 50 άνω, οι οποίοι ξεκίνησαν από το Καλλιμάρμαρο και έφτασαν στη Σπάρτη, διανύοντας μια απόσταση 256 χιλιομέτρων.



Το νησί μας εκπροσώπησαν οι Καράκιζας Ιάκωβος, Κουμούλης Απόστολος, Μαστορίδης Ιωάννης και Χατζηνικόλας Νικόλαος.

Περνώντας από Ελευσίνα, Μέγαρα, Αγίους Θεοδώρους, ισθμό της Κορίνθου, αρχαία Κόρινθο, αρχαία Νεμέα, Άργος και Μύλους, ανέβηκαν στον Αχλαδόκαμπο ενώ από Τρίπολη συνέχισαν για Σπάρτη, όπου και τερμάτισαν.

Οι αθλητές μας έφτασαν στη Σπάρτη μετά από 9 ώρες και 32 λεπτά ενώ την επόμενη μέρα όταν πραγματοποιήθηκε ο αγώνας Σπάρτη-Ξηροκάμπι κατέλαβαν την 16η, 20η, 15η και 26η θέση αντίστοιχα.

Ραντεβού έδωσαν για την επόμενη Σπαρτακιάδα που θα πραγματοποιηθεί και πάλι σε ένα χρόνο περίπου.

# Αντίστροφη μέτρηση...

Σε ένα μήνα περίπου θα πραγματοποιηθούν στο Δημοτικό Στάδιο Κω οι 20οι Αιγαιοπελαγίτικοι Αγώνες.
Εξακόσια άτομα που αποτελούν τις αποστολές των ομάδων, θα ταξιδέψουν στο νησί του Ιπποκράτη για τη σημαντική αυτή διοργάνωση.

Στο Δημοτικό Στάδιο Κω πρόκειται να διεξαχθεί στις 28 και 29 Οκτωβρίου ένα πάρα πολύ σημαντικό αθλητικό γεγονός που αφορά το στίβο στην περιοχή, αφού θα λάβουν χώρα οι 20οι Αιγαιοπελαγίτικοι Αγώνες, τους οποίους διοργανώνει ο ΣΕΓΑΣ με τη συνεργασία του υπουργείου Αιγαίου και Νησιωτικής Πολιτικής, το δήμο Κω και την ΕΑΣ Δωδεκανήσου.

Οι αγώνες αυτοί ήταν να διεξαχθούν σήμερα κανονικά στη Λέρο αλλά εξαιτίας του ότι υπήρξαν κάποια προβλήματα στο υπέδαφος του σταδίου, αποφασίστηκε πριν από κάποιο διάστημα να αλλάξουν τόπο, με κύριο υποψήφιο το νησί μας.

Εάν γίνονταν τελικά στη Ρόδο, θα φιλοξενούνταν στο στάδιο του Καρακόνερου, το οποίο δεν θα μπορούσε να είναι έτοιμο στις προκαθορισμένες ημερομηνίες και έτσι το νησί του Ιπποκράτη κρίθηκε ως το πλέον κατάλληλο για να γίνει εκεί το σημαντικότατο αυτό αθλητικό γεγονός.

Δικαίωμα συμμετοχής θα έχουν αθλητές των κατηγοριών Παμπαίδων-Παγκορασίδων, Παίδων-Κορασίδων και Ανδρών-Γυναικών ενώ θα γίνουν και κάποια αγωνίσματα που θα αφορούν άτομα με ειδικές ανάγκες.

Ο συνολικός αριθμός των συμμετεχόντων από κάθε ομάδα εξαρτάται από τη βαθμολογία που είχαν την προηγούμενη χρονιά και έτσι από τα Δωδεκάνησα, ο Κάλυμνος 2000 και ο Καζώνης είναι αυτοί που θα έχουν τους περισσότερους αθλητές.

Η διοργάνωση αυτή πρόκειται να αποκτήσει μια ξεχωριστή αίγλη, αφού θα ενταχθεί στο πλαίσιο εορτασμού της εθνικής επετείου, με πολλούς αθλητές να παρελαύνουν στους κεντρικούς δρόμους της Κω πριν ξεκινήσουν οι αγώνες.

Εξακόσια άτομα από τα περισσότερα νησιά του Αιγαίου θα βρεθούν για τρεις μέρες στο νησί του Ιπποκράτη και θα συμβάλλουν βέβαια στην τοπική οικονομία, με την διαμονή τους εκεί, κάτι το οποίο είναι αρκετά σημαντικό.

Για το ιστορικό των αγώνων θα πρέπει να σημειωθεί πως αναβίωσαν το 1986 στη Λέσβο ενώ οι αθλητές που έλαβαν μέρος προέρχονταν από Ρόδο, Κω, Κάλυμνο, Λέρο, Νάξο, Σύρο, Ικαρία, Σάμο, Χίο, Λήμνο, Λέσβο, όπως και από τις ομάδες Ενόπλων Δυνάμεων Ελλάδας και Κύπρου. Στις 16.00 της 28ης Οκτωβρίου θα γίνει η τελετή έναρξης και την επόμενη μέρα στις 20.15 θα είναι η λήξη των αγώνων με διάφορες εκδηλώσεις.

Κάθε μεσημέρι στις 13.00
στους 98FM
η αθλητική σας ενημέρωση
«ΣΤΗ ΣΕΝΤΡΑ»
με τον
Γιάννη Κουμέντο και την
Μαρία Αναστασοπούλου
Συντονιστείτε στους 98FM
ΑΘΛΗΤΙΚΗ ΕΝΗΜΕΡΩΣΗ
που... ακούγεται
ΑΤ4379(Γ)

# Παραλίγο το "μπαμ"

• Είδε και έπαθε ο ελλιπής Διαγόρας να κερδίσει την ΕΑΚΑ μέσα στην Κάλυμνο. Πίστεψαν στη νίκη οι γηπεδούχοι αλλά οι «κυανέρυθροι» πήραν τελικά το ροζ φύλλο με 76-74.

**ΚΑΛΥΜΝΟΣ**

Οι πρεμιέρες προσφέρονται για εκπλήξεις πόσο μάλλον όταν το υποτιθεμένο φαβορί παρατάσσεται με ελλείψεις. Η ΕΑΚΑ πίστεψε στη νίκη απέναντι στο Διαγόρα και παραλίγο να κάνει το «μπαμ» στο παιχνίδι που άνοιξε την αυλαία της Α' κατηγορίας ανδρών.

Όμως ο «γηραιός» ξεκίνησε με το δεξί τις υποχρεώσεις του στο πρωτάθλημα επικρατώντας δύσκολα με 76-74 μέσα στην Κάλυμνο.

Το ματς ήταν ντέρμπι σε όλη τη διάρκεια αλλά με τους Καλύμνιους να βάζουν ...τα πάντα και στο α' ημίχρονο να ξεφεύγουν ακόμα και με +11 (37-26).

Ο Διαγόρας ήταν γνωστό ότι, εν απουσία του Τσιγάρου, θα είχε πρόβλημα στον άσσο. Μπόρεσε όμως να ψαλιδίσει τη διαφορά και να φτάσει σε απόσταση αναπνοής στο 30' (54-53). Πόντο - πόντο κύλησε το παιχνίδι μέχρι και το 35'.

Εκεί οι «κυανέρυθροι» πήραν ένα μικρό προβάδισμα το οποίο και διατήρησαν ως το τέλος.

Με μία βολή του Μαρκάκη, ο Διαγόρας έκανε το 67-72 αλλά ο Γαλουζής με απίστευτο τρίποντο μείωσε και πάλι (70-72). Ώρα για ρώσικη ρουλέτα (βολές) με τον νεαρό Σελλά να ξελασπώνει την ομάδα του (72-76).

Η ΕΑΚΑ απλά μείωσε στο καλάθι με δύο βολές.

Στα αξιοσημείωτα του αγώνα ο τραυματισμός του πρώτου σκόρερ των φιλοξενουμένων, Μάκη Δούβαλη περίπου δύο λεπτά πριν το τέλος όταν ο Μίξης έπεσε πάνω στο γόνατό του και αποχώρησε.

Επίσης, η γραμματεία απαρτιζόταν από τον πρώην προπονητή της ΕΑΚΑ (Χαντσαρίδης), έναν εν ενεργεία αθλητή της (Κουλουριώτης) και τον πατέρα ενός νεαρού αθλητή στα τμήματα υποδομής (Ολυμπίτης).

**Δεκάλεπτα:** 20-18, 44-40(ημιχρ.), 54-53, 74-76

**ΕΑΚΑ:** Τσίγκρας 13, Γαλουζής 9(3), Μουσσάς 5, Γεωργιάδης 4, Σάββας 5, Καρδούλιας 22(4), Γαβαλάς 2, Μίξης 12, Περπερίδης, Αλαχούζος 2.

**Διαγόρας:** Αγγελής, Σελλάς 5, Μαρκάκης 12(1), Μαρουλλάκης 18(2), Δούβαλης 25, Αθανασιάδης 4, Τρίμμης 4, Ηλιού 8.

*ΤΟΠΙΚΟ ΜΠΑΣΚΕΤ*

## Ντέρμπι στην Ιαλυσό

• Το περσινό ζευγάρι των τελικών, Ένωση Ιβίσκου / Ιάλυσου και Ιπποκράτης, συγκρούεται σήμερα στο πλαίσιο της πρεμιέρας των ανδρών. Εξαιρετικό ενδιαφέρον παρουσιάζει και η αναμέτρηση του νεοφώτιστου Ζέφυρου με τον Ηρακλή Λάρδου στο Βενετόκλειο.

Το πρώτο ντέρμπι της χρονιάς διεξάγεται σήμερα το μεσημέρι στο κλειστό γυμναστήριο Ιαλυσού όπου η Ένωση Ιβίσκος / Ιάλυσος φιλοξενεί τον Ιπποκράτη. Οι δύο ομάδες ξανασυναντιούνται μετά τις περσινές τους αναμετρήσεις για την τελική φάση του πρωταθλήματος όπου ο Ιβίσκος κατέκτησε τον τίτλο.

Σημαντικό και το παιχνίδι του Βενετοκλείου όπου ο νεοφώτιστος αλλά δυνατός Ζέφυρος υποδέχεται τον εντελώς αλλαγμένο Ηρακλή Λάρδου.

Από κει και πέρα, το σημερινό πρόγραμμα περιλαμβάνει και αρκετά ματς για το παιδικό πρωτάθλημα και για τους τρεις ομίλους.

Αναλυτικά το σημερινό πρόγραμμα:

• Τέντα (11.00') **Διαγόρας - Σύμη** (παμπαίδες)

• Καρδάμαινα (14.00') **Ηρακλής 2000 - ΕΑΚΑ** (Π)

• Ιαλυσός (15.00') **Ιβίσκος - Ιπποκράτης** (Α)

• Βενετόκλειο (15.00') **Ζέφυρος - Ελπίς** (παμπαίδες)

• Βενετόκλειο (17.00') **Ζέφυρος - Ηρακλής Λάρδου** (Α)

• Πυλί (17.00') **ΑΕ Δικαίου - Ιπποκράτης Γ'** (Π)

• Βενετόκλειο (19.00') **Κολοσσός - Ιβίσκος** (παμπαίδες)

• Κρεμαστή (20.00') **Ελπίς - Κολοσσός** (Ε)

Αύριο

• Τέντα (20.00') **Διαγόρας - Αφάντου** (Π)

• Κρεμαστή (20.00') **Διγενής - Ελπίς** (Π)

*ΚΥΠΕΛΛΟ ΕΛΛΑΔΑΣ*

## Το ενδιαφέρον στο Ρέθυμνο

• Με όπλο του τον κόσμο ο ΑΓΟΡ υποδέχεται τον ΠΑΟΚ που θα αγωνιστεί χωρίς τον Άλεν.

Το Ρέθυμνο υποδέχεται σήμερα νωρίς το απόγευμα τον ΠΑΟΚ στο κλειστό «Μελίνα Μερκούρη» για τα προημιτελικά του Κυπέλλου Ελλάδας.

Οι γηπεδούχοι μετά τη συγκλονιστική νίκη επί του Πανιωνίου έδειξαν ότι είναι ικανοί για πολλά και θα προσπαθήσουν να πετύχουν ακόμα ένα θαύμα που θα τους φέρει στα ημιτελικά του θεσμού.

Με "όπλο" τον κόσμο και χωρίς άγχος, οι παίκτες του **Στέργιου Κουφού** θα παλέψουν για το καλύτερο απέναντι στον πιο ισχυρό και πιο έμπειρο ΠΑΟΚ. Ο ΑΓΟΡ θα έχει στη σύνθεσή του δύο ακόμα νέους παίκτες.

Πρόκειται για τον Κωστή που αποκτήθηκε από τον Ιωνικό Ν.Φ. και τον Σολομωνίδη ο οποίος ανανέωσε την συνεργασία του με την ομάδα μετά τον σοβαρό τραυματισμό που του έτυχε πέρυσι.

Οσον αφορά στον ΠΑΟΚ, δεν θα παίξει τελικά ο **Τζερόμ Αλεν.**

Ο νεοαποκτηθείς γκαρντ καθυστέρησε να αφιχθεί στη Θεσσαλονίκη από τις Ηνωμένες Πολιτείες και δεν κατάφερε να περάσει έγκαιρα από ντόπινγκ κοντρόλ.

Θα ταξιδέψει όμως στην Κρήτη, καθαρά για ψυχολογικούς λόγους.

Από εκεί και πέρα, ο **Μπάνε Πρέλεβιτς** δεν αντιμετωπίζει άλλα προβλήματα και απαιτεί αυτοσυγκέντρωση από τους παίκτες του έτσι ώστε να μην την «πατήσουν» όπως ο Πανιώνιος.

Αναλυτικά το πρόγραμμα:

**Β' φάση - 2η αγωνιστική**

Σήμερα

• Ρέθυμνο (16.30') **ΑΓΟΡ - ΠΑΟΚ**

Διαιτητές: Σπυρίδωνος, Καλδίρης, Θεοδωρόπουλος

Δευτέρα 2/10

• ΟΑΚΑ (16.00') **Παναθηναϊκός - Ολύμπια**

Διαιτητές: Μουζάκης, Μαχαιριανάκης, Παφίλης

Τρίτη 3/10

• ΟΑΚΑ (21.00') **ΑΕΚ - Μαρούσι**

Διαιτητές: Μαστραφτσής, Καρακατσούνης, Σταματόπουλος

*Ο αγώνας Παναθηναϊκός ΑΟ - Ολύμπια ΓΕ θα διεξαχθεί κεκλεισμένων των θυρών λόγω τιμωρίας του Παναθηναϊκού.

## Ανώτερη η Τουρκία

• Υπέταξε την εθνική μας με 86-41 στο πλαίσιο του 10ου Πρωταθλήματος μπάσκετ με καρότσι νοτιοανατολικής Ευρώπης.

Το δύο στα δύο πέτυχαν οι **Τούρκοι,** που νίκησαν και την **Ελλάδα** με **86-41 (39-21),** κάνοντας επίδειξη δύναμης. Επιβεβαίωσαν έτσι με τον καλύτερο δυνατό τρόπο αυτούς που τους θέλουν στο τέλος της διοργάνωσης να φεύγουν με τον τίτλο.

Οι Έλληνες παίκτες πάλεψαν φιλότιμα, κόντραραν όσο μπορούσαν, η διαφορά όμως ανάμεσα στις δύο ομάδες ήταν τόσο μεγάλη που κανείς δεν μπορεί να τους... χρεώσει τη μεγάλη σε έκταση ήττα.

Αυτό στο οποίο πρέπει να σταθούμε είναι η προσπάθεια και η διάθεση που δείχνουν οι διεθνείς μας σε κάθε ματς. Στοιχείο το οποίο "υποχρέωσε" τους φιλάθλους **(ανάμεσά τους και ο Νομάρχης Θεσσαλονίκης κ. Παναγιώτης Ψωμιάδης)** να τους χειροκροτήσουν θερμά.

**Τα δεκάλεπτα:** 24-13, 15-8, 27-8, 20-12.

**Ελλάδα (Χρόνης):** Καρατζιάς 2, Μιχαήλου 2, Χατζηδημητρίου 4, Λούλας 4, Στεργιόπουλος 9, Κουνιάς, Ζαραγκότας 8, Χρυσοβέργης 4, Εχλέρτ, Γιώρας 7, Χαϊμανατζής, Τσατσούλης 1.

Στατιστικά: 5/14 βολές, 18/47 δίποντα, 21-5 ριμπάουντ, 2 ασσίστ, 24 λάθη, 4 κλεψίματα.

**Τουρκία (Ινκεσού):** Ντεμιρντάγκ 2, Γκουρμπουλάκ 11, Ακίν, Τουράν 8(1), Σάιακ 7, Μέντσικ 9, Νταλάι 8, Ούναρ 9, Μποζ 2, Γκουμούς 11, Αντάς 8, Ερκάν 9.

Στατιστικά: 11/27 βολές, 35/64 δίποντα, 1/6 τρίποντα, 25-17 ριμπάουντ, 15 ασσίστ, 15 λάθη, 14 κλεψίματα.

Μετά το τέλος του αγώνα οι δύο προπονητές δήλωσαν:

**Σεντάτ Ινκεσού (Τουρκία):** «Η πρώτη επαφή που είχαμε με την ελληνική ομάδα ήταν στους Ολυμπιακούς αγώνες. Τώρα είδα ότι είναι πολύ καλύτεροι, πιστεύω ωστόσο ότι χρειάζεται να γίνει ανανέωση. Το παιχνίδι μπορεί να φαίνεται ότι ήταν εύκολο, κάθε ματς όμως έχει τη δυσκολία του».

**Κώστας Χρόνης (Ελλάδα):** «Ο αντίπαλός μας ήταν μεγαλύτερης δυναμικότητας από εμάς.

Η Τουρκία είναι η ανερχόμενη δύναμη και εμείς προσπαθήσαμε απέναντί της να κάνουμε το καλύτερο δυνατό. Να κερδίσουμε περισσότερες εμπειρίες και να συλλέξουμε εικόνες. Στο 10 ημίχρονο ανταποκριθήκαμε στην πίεση, στο δεύτερο όμως δεν αντέξαμε και η Τουρκία ξέφυγε στο σκορ».

# Δημοπρασία για 16 αυτοκίνητα

Δεκαέξι αυτοκίνητα για διάλυση, πρόκειται να βγάλει «στο σφυρί» η υπηρεσία Δημοσιονομικού Ελέγχου της Δωδεκανήσου.

Η προφορική πλειοδοτική δημοπρασία θα γίνει στις 20 Οκτωβρίου (από τις 9 π.μ. έως τις 10 π.μ.) στα γραφεία της υπηρεσίας στη νομαρχία και ειδικότερα τα αυτοκίνητα που θα βγουν στο σφυρί είναι τα εξής:

1. μάρκας DAIHATSU επιβατικό 993cc με αριθμό κυκλοφορίας ΚΥ1375 μεταχειρισμένης κυριότητος του ΟΔΔΥ, με τιμή εκκίνησης 150,00 ευρώ για διάλυση.

2. μάρκας OPEL KADETT επιβατικό με αριθμό κυκλοφορίας ΚΥ1370, με τιμή εκκίνησης 150,00 ευρώ για διάλυση.

3. μάρκας BMW επιβατικό με αριθμό κυκλοφορίας ΚΥ1437, με τιμή εκκίνησης 1.500,00 ευρώ για διάλυση.

4. μάρκας ISUZU επιβατικό με αριθμό κυκλοφορίας ΚΥ 1367, με τιμή εκκίνησης 1.200,00 ευρώ για διάλυση.

5. μάρκας ISUZU επιβατικό με αριθμό κυκλοφορίας ΚΥ1369, με τιμή εκκίνησης 1.200,00 ευρώ για διάλυση.

6. μάρκας RENAULT φορτηγό με αριθμό κυκλοφορίας ΚΥ3789, με τιμή εκκίνησης 30,00 ευρώ για διάλυση.

7. μάρκας RENAULT φορτηγό με αριθμό κυκλοφορίας ΚΥ1416, με τιμή εκκίνησης 30,00 ευρώ για διάλυση.

8. μάρκας TOYOTA επιβατικό με αριθμό κυκλοφορίας ΚΥ1371, με τιμή εκκίνησης 100,00 ευρώ για διάλυση.

9. μάρκας V. WAGEN φορτηγό με αριθμό κυκλοφορίας ΚΥ5920, με τιμή εκκίνησης 200,00 ευρώ για διάλυση.

10. μάρκας BWV επιβατικό με αριθμό κυκλοφορίας ΚΥ1413, με τιμή εκκίνησης 60,00 ευρώ για διάλυση.

11. μάρκας LADAYAZ φορτηγό με αριθμό κυκλοφορίας ΚΥ1427, με τιμή εκκίνησης 50,00 ευρώ για διάλυση.

12. μάρκας FIAT-RITMO επιβατικό με αριθμό κυκλοφορίας ΚΥ3807, με τιμή εκκίνησης 20,00 ευρώ για διάλυση.

13. μάρκας V. WAGEN φορτηγό ασθενοφόρο με αριθμό κυκλοφορίας ΚΥ5921, με τιμή εκκίνησης 100,00 ευρώ για διάλυση.

14. μάρκας V. WAGEN φορτηγό ασθενοφόρο με αριθμό κυκλοφορίας ΚΥ5925, με τιμή εκκίνησης 100,00 ευρώ για διάλυση.

15. μάρκας A. ROMEO επιβατικό με αριθμό κυκλοφορίας ΚΥ1444, με τιμή εκκίνησης 450,00 ευρώ για διάλυση.

16. μάρκας OPEL-KADETT επιβατικό με αριθμό κυκλοφορίας ΚΥ1787, με τιμή εκκίνησης 450,00 ευρώ για διάλυση.

# Ανακηρύχθηκαν οι υποψήφιοι

*ΣΥΝΕΧΕΙΑ ΑΠΟ ΣΕΛ. 3*

### ΔΗΜΟΣ ΚΑΜΕΙΡΟΥ

**1) «ΚΑΜΕΙΡΟΣ ΕΝΩΤΙΚΗ ΑΝΑΓΕΝΝΗΣΗ»,** με υποψήφιο δήμαρχο τον Δημήτριο Κρητικό του Γεωργίου, με 26 υποψήφιους δημοτικούς συμβούλους, 6 υποψήφιους τοπικούς συμβούλους Απολλώνων, 5 υποψήφιους τοπικούς συμβούλους Διμυλιάς, 4 υποψήφιους τοπικούς συμβούλους Καλαβάρδων, 3 υποψήφιους τοπικούς συμβούλους Πλατανίων, 5 υποψήφιους τοπικούς συμβούλους Σαλάκου και 6 υποψήφιους τοπικούς συμβούλους Φανών.

**2) «ΕΝΕΡΓΟΙ ΠΟΛΙΤΕΣ ΚΑΜΕΙΡΟΥ»** με υποψήφιο δήμαρχο τον Ιωάννη Μαρίνο του Αποστόλου, με 19 υποψήφιους δημοτικούς συμβούλους, 4 υποψήφιους τοπικούς συμβούλους Απολλώνων, 3 υποψήφιους τοπικούς συμβούλους Διμυλιάς, 3 υποψήφιους τοπικούς συμβούλους Καλαβάρδων, 4 υποψήφιους τοπικούς συμβούλους Σαλάκου και 3 υποψήφιους τοπικούς συμβούλους Φανών.

### ΔΗΜΟΣ ΛΙΝΔΙΩΝ

**1) «ΛΙΝΔΙΩΝ ΛΟΓΟΣ»** με υποψήφιο δήμαρχο τον Εμμανουήλ Παλλά του Στεφάνου, με 20 υποψήφιους δημοτικούς συμβούλους, 4 υποψήφιους τοπικούς συμβούλους Καλάθου, 4 υποψήφιους τοπικούς συμβούλους Λαέρμων, 7 υποψήφιους τοπικούς συμβούλους Λάρδου και 7 υποψήφιους τοπικούς συμβούλους Πυλώνας.

**2) «ΛΙΝΔΙΩΝ ΟΡΑΜΑ»** με υποψήφιο δήμαρχο τον Παπακωνσταντίνου Παναγιώτη του Νικολάου, με 20 υποψήφιους δημοτικούς συμβούλους, 4 υποψήφιους τοπικούς συμβούλους Καλάθου, 4 υποψήφιους τοπικούς συμβούλους Λαέρμων, 7 υποψήφιους τοπικούς συμβούλους Λάρδου και 7 υποψήφιους τοπικούς συμβούλους Πυλώνας.

### ΔΗΜΟΣ ΝΟΤΙΑΣ ΡΟΔΟΥ

**1) «ΝΟΤΙΑ ΡΟΔΟΣ – ΣΥΓΧΡΟΝΗ ΚΑΙ ΑΝΘΡΩΠΙΝΗ»** με υποψήφιο δήμαρχο τον Σαββή Εμμανουήλ του Ευσταθίου, με 20 υποψήφιους δημοτικούς συμβούλους, 4 υποψήφιους τοπικούς συμβούλους Απολακκιάς, 4 υποψήφιους τοπικούς συμβούλους Αρνίθας, 7 υποψήφιους τοπικούς συμβούλους Ασκληπιειού, 3 υποψήφιους τοπικούς συμβούλους Βατίου, 7 υποψήφιους τοπικούς συμβούλους Γενναδίου, 4 υποψήφιους τοπικούς συμβούλους Ιστρίου, 6 υποψήφιους τοπικούς συμβούλους Κατταβιάς, 4 υποψήφιους τοπικούς συμβούλους Λαχανιάς, 4 υποψήφιους τοπικούς συμβούλους Μεσαναγρού, και 4 υποψηφίους τοπικούς συμβούλους Προφύλιας.

**2) «ΝΟΤΙΑ ΡΟΔΟΣ - ΝΕΑ ΠΟΡΕΙΑ»** με υποψήφιο δήμαρχο τον Δημήτριο Ζανεττούλλη του Στέφανου, με 17 υποψήφιους δημοτικούς συμβούλους, 7 υποψήφιους τοπικούς συμβούλους Ασκληπιειού, 3 υποψήφιους τοπικούς συμβούλους Βατίου, 5 υποψήφιους τοπικούς συμβούλους Γενναδίου, 7 υποψήφιους τοπικούς συμβούλους Κατταβιάς, 4 υποψηφίους τοπικούς συμβούλους Λαχανιάς και 3 τοπικούς συμβούλους Μεσαναγρού.

### ΔΗΜΟΣ ΠΕΤΑΛΟΥΔΩΝ

**1) «ΠΟΛΗ ΟΛΩΝ ΤΩΝ ΠΟΛΙΤΩΝ»** με υποψήφιο δήμαρχο τον Κορδίνα Μιχαήλ του Ευγένιου με 30 υποψήφιους δημοτικούς συμβούλους, 4 υποψήφιους τοπικούς συμβούλους Δαματριάς, 6 υποψήφιους τοπικούς συμβούλους Θεολόγου, 7 υποψήφιους τοπικούς συμβούλους Μαριτσών, 8 υποψήφιους τοπικούς συμβούλους Παραδεισίου και 7 υποψήφιους τοπικούς συμβούλους Παστίδας.

**2) «ΔΥΝΑΜΗ ΕΝΟΤΗΤΑΣ ΚΑΙ ΕΥΘΥΝΗΣ»** με υποψήφιο δήμαρχο τον Αντώνιο Αρφαρά του Γεωργίου, με 29 υποψήφιους δημοτικούς συμβούλους, 4 υποψήφιους τοπικούς συμβούλους Δαματριάς, 6 υποψήφιους τοπικούς συμβούλους Θεολόγου , 7 υποψήφιους τοπικούς συμβούλους Μαριτσών, 9 υποψήφιους τοπικούς συμβούλους Παραδεισίου και 6 υποψήφιους τοπικούς συμβούλους Παστίδας.

**3) «ΔΗΜΟΤΙΚΗ ΕΝΩΤΙΚΗ ΑΓΩΝΙΣΤΙΚΗ ΣΥΝΕΡΓΑΣΙΑ (Δ.Ε.Α.Σ.)»** με υποψήφιο δήμαρχο τον Καλετό (Τάκη) Πότσο του Κωνσταντίνου, με 25 υποψήφιους δημοτικούς συμβούλους, 4 υποψήφιους τοπικούς συμβούλους Μαριτσών, 4 υποψήφιους τοπικούς συμβούλους Παραδεισίου και 3 υποψήφιους τοπικούς συμβούλους Παστίδας.

### ΔΗΜΟΣ ΚΑΡΠΑΘΟΥ

**1) «ΠΡΩΤΑ Η ΚΑΡΠΑΘΟΣ»** με υποψήφιο δήμαρχο τον Μιχαήλ Ιωαννίδη του Γεωργίου, με 26 υποψήφιους δημοτικούς συμβούλους, 4 υποψήφιους τοπικούς συμβούλους Απερίου, 4 υποψήφιους τοπικούς συμβούλους Αρκάσας, 4 υποψήφιους τοπικούς συμβούλους Βωλάδος, 7 υποψήφιους τοπικούς συμβούλους Μενετών, 4 υποψήφιους τοπικούς συμβούλους Μεσοχωρίου, 4 υποψήφιους τοπικούς συμβούλους Οθους, 4 υποψηφίους τοπικούς συμβούλους Πυλών και 4 υποψήφιους τοπικούς συμβούλους Σπόων.

**2) «ΡΙΖΟΣΠΑΣΤΙΚΗ ΚΙΝΗΣΗ ΚΑΡΠΑΘΙΩΝ»** με υποψήφιο δήμαρχο τον Γεώργιο Μανωλάκη του Αλεξίου, με 26 υποψήφιους δημοτικούς συμβούλους, 4 υποψήφιους τοπικούς συμβούλους Απερίου, 4 υποψήφιους τοπικούς συμβούλους Αρκάσας, 4 υποψήφιους τοπικούς συμβούλους Βωλάδας, 7 υποψήφιους τοπικούς συμβούλους Μενετών, 4 υποψήφιους τοπικούς συμβούλους Μεσοχωρίου, 4 υποψήφιους τοπικούς συμβούλους Οθους, 4 υποψήφιους τοπικούς συμβούλους Πυλών και 4 υποψήφιους τοπικούς συμβούλους Σπόων.

### ΔΗΜΟΣ ΚΑΣΟΥ

**1) «ΚΑΣΟΣ – ΝΕΑ ΠΟΡΕΙΑ»** με υποψήφιο δήμαρχο τον Ερωτόκριτο Δημήτριο του Εμμανουήλ, με 20 υποψήφιους δημοτικούς συμβούλους.

**2) «ΠΡΟΟΔΕΥΤΙΚΗ ΑΡΧΗ»** με υποψήφιο δήμαρχο τον Κωνσταντίνο Περσελή του Κανάκη με 16 υποψήφιους δημοτικούς συμβούλους.

### ΔΗΜΟΣ ΜΕΓΙΣΤΗΣ

**1) «ΝΕΑ ΠΟΡΕΙΑ»** με υποψήφιο δήμαρχο τον Πανηγύρη Παύλο του Νικολάου, με 20 υποψήφιους δημοτικούς συμβούλους.

**2) «ΕΝΩΤΙΚΗ ΠΟΡΕΙΑ ΚΑΣΤΕΛΛΟΡΙΖΙΩΝ»** με υποψήφιο δήμαρχο τον Παπουτσή Γεώργιο του Κωνσταντίνου, με 13 υποψήφιους δημοτικούς συμβούλους.

### ΔΗΜΟΣ ΣΥΜΗΣ

**1) «ΣΥΜΗ-ΝΕΟΙ ΟΡΙΖΟΝΤΕΣ»,** με υποψήφιο δήμαρχο τον Παπακαλοδούκα Ελευθέριο του Νικολάου, με 20 υποψηφίους δημοτικούς συμβούλους

**2) «ΑΝΕΞΑΡΤΗΤΗ ΔΗΜΙΟΥΡΓΙΚΗ ΣΥΝΕΡΓΑΣΙΑ»,** με υποψήφιο δήμαρχο τον Αγαπητό Αντωνιάδη του Κωνσταντίνου, με 20 υποψήφιους δημοτικούς συμβούλους.

### ΔΗΜΟΣ ΤΗΛΟΥ

**1) «ΤΗΛΟΣ 21ος ΑΙΩΝΑΣ»,** με υποψήφιο δήμαρχο τον Αναστάσιο Αλιφέρη του Σπυρίδωνα, με 20 υποψηφίους δημοτικούς συμβούλους, και 4 υποψηφίους τοπικούς συμβούλους Λιβαδίων και 4 υποψηφίους τοπικούς συμβούλους Μεγ. Χωρίου.

**2) «ΤΗΛΟΣ ΑΝΑΓΕΝΝΗΣΗ ΔΗΜΟΚΡΑΤΙΑ»,** με υποψήφιο δήμαρχο τον Λογοθέτη Ιπποκράτη του Βασιλείου, με 17 υποψηφίους δημοτικούς συμβούλους, και 3 υποψηφίους τοπικούς συμβούλους Λιβαδίων και 3 υποψηφίους τοπικούς συμβούλους Μεγ. Χωρίου.

### ΔΗΜΟΣ ΧΑΛΚΗΣ

**1) «ΧΑΛΚΗ ΑΝΑΠΤΥΞΗ-ΕΝΟΤΗΤΑ»,** με υποψήφια δήμαρχο την Παναγή Ελένη του Ποταμιανού, με 16 υποψήφιους δημοτικούς συμβούλους.

**2) «ΕΝΩΤΙΚΗ ΧΑΛΚΗ»,** με υποψήφιο δήμαρχο τον Ιωάννη Καζουλλάκη του Γεωργίου, με 13 υποψήφιους δημοτικούς συμβούλους.

**Βόρειο Συγκρότημα**

### ΔΗΜΟΣ ΚΩ

- «Δύναμη Αλλαγής» επικεφαλής Γεώργιος Κυρίτσης
- «Ανθρώπινη Πόλη- Μαζί μπορούμε» επικεφαλής Αλκιβιάδης Χατζηνικολάου
- «Συμμετοχική Πρωτοβουλία» επικεφαλής Εμμανουήλ Θεοδωρίδης
- «Συμπαράταξη Ελπίδας» επικεφαλής Νικόλαος Μυλωνάς

### ΔΗΜΟΣ ΔΙΚΑΙΟΥ (ΚΩ)

- «Πρώτη Δημοτική Κίνηση Δικαίου» επικεφαλής Βασίλης Χατζηγιακουμής
- «Συνεργασία Ενεργών Πολιτών» επικεφαλής Μιχαήλ Χατζηκαλύμνιος

### ΔΗΜΟΣ ΗΡΑΚΛΕΙΔΩΝ (ΚΩ)

- «Ενότητα Δήμου Ηρακλειδών» επικεφαλής Θεοδόσης Βαρκάς
- «Νέα Αρχή» επικεφαλής Ιωάννης Κρητικός
- «Ανανεωτική Δημοκρατική Συνεργασία» επικεφαλής Στέργος Μπίλλης

### ΔΗΜΟΣ ΚΑΛΥΜΝΟΥ

- «Κάλυμνος Ενότητα – Αναγέννηση» επικεφαλής Γιώργος Ρούσσος
- «Καλύτερη Κάλυμνος» επικεφαλής Μανώλης Μακρυλός
- «Κάλυμνος Δύναμη Προοπτικής» επικεφαλής Δημήτρης Διακομιχάλης
- «Δημοτική Αγωνιστική Κίνηση Καλύμνου» επικεφαλής Κατερίνα Χατζηλάου

### ΔΗΜΟΣ ΛΕΡΟΥ

- «Η Λέρος αλλάζει» επικεφαλής Τιμόθεος Κοττάκης
- «Συνεργασία για τη Λέρο» επικεφαλής Γιάννης Ζαβόλας

### ΔΗΜΟΣ ΠΑΤΜΟΥ

- «ΑΝΑ.ΔΥ.ΣΗ. της νήσου Πάτμου» επικεφαλής Γρηγόρης Καμπόσος
- «Πατμιακή Αναγέννηση» επικεφαλής Αλέκος Μιχελής

### ΔΗΜΟΣ ΑΣΤΥΠΑΛΑΙΑΣ

- «Νίκη για την Αστυπάλαια» επικεφαλής Πανορμίτης Κονταράτος

### ΔΗΜΟΣ ΛΕΙΨΩΝ

- «Δημοτική Κίνηση για την Ανάπτυξη της Λειψού» επικεφαλής Σπύρος Μπενέτος

### ΔΗΜΟΣ ΝΙΣΥΡΟΥ

- «Δημοτική Ενωτική Κίνηση Ανάπτυξης (ΔΕΚΑ)» επικεφαλής Παναγιώτης Κατσιματίδης
- «Νέοι Ορίζοντες Νισύρου» επικεφαλής Νίκος Καρακωνσταντίνου

Στους συνδυασμούς θα πρέπει επίσης να ληφθούν υπόψη και οι υποψηφιότητες στις κοινότητες Ολύμπου Καρπάθου και Αγαθονησίου.

### Για τη Νομαρχία Δωδεκανήσου

**Α)** Ο συνδυασμός με την επωνυμία **«ΔΩΔΕΚΑΝΗΣΑ ΝΕΑ ΠΟΡΕΙΑ»** του υποψηφίου Νομάρχη Δωδεκανήσου Ιωάννη Μαχαιρίδη του Θεοφύλακτου, με 54 υποψηφίους Νομαρχιακούς Συμβούλους.

**Β)** Ο συνδυασμός με την επωνυμία **«12 συν 15»** του υποψηφίου Νομάρχη Δωδεκανήσου Δημήτριου Γάκη του Θωμά, με 42 υποψηφίους Νομαρχιακούς Συμβούλους.

**Γ)** Ο συνδυασμός με την επωνυμία **«ΔΩΔΕΚΑΝΗΣΙΑΚΗ ΕΝΩΤΙΚΗ ΚΙΝΗΣΗ»** του υποψηφίου Νομάρχη Δωδεκανήσου Βασιλείου-Νικολάου Υψηλάντη του Αναστασίου, με 54 υποψηφίους Νομαρχιακούς Συμβούλους.

**Δ)** Ο συνδυασμός με την επωνυμία **«ΝΟΜΑΡΧΙΑΚΗ ΑΓΩΝΙΣΤΙΚΗ ΣΥΝΕΡΓΑΣΙΑ»** του υποψήφιου Νομάρχη Δωδεκανήσου Ιωάννη Περδικάρη του Κωνσταντίνου, με 54 υποψηφίους Νομαρχιακούς Συμβούλους.

**Οι παραιτήσεις**

Συνολικά στην περιφέρεια του Πρωτοδικείου της Ρόδου κατέθεσαν δήλωση- παραίτηση 6 άτομα που επρόκειτο να συμμετάσχουν σε συνδυασμούς για τον πρώτο βαθμό Τοπικής Αυτοδιοίκησης, όπου οι τέσσερις θέσεις εξ αυτών αναπληρώθηκαν.

Ειδικότερα σύμφωνα με την απόφαση του Πολυμελούς Πρωτοδικείου Ρόδου γραπτή δήλωση- παραίτηση υπέβαλλαν και έγινε αποδεκτή οι εξής:

- Απόστολος Διμέλλης του Γεωργίου υποψήφιος στο Τοπικό Συμβούλιο Σιαννών με το συνδυασμό «ΑΝΑΠΤΥΞΗ ΚΙΝΗΣΗ ΑΤΑΒΥΡΟΥ» του υποψήφιου δημάρχου Παναγιώτη Κυριακούλη
- Τσαμπίκος Χατζηγιάννης του Κωνσταντίνου υποψήφιος στο Τοπικό Συμβούλιο Καλαβάρδων με το συνδυασμό «ΚΑΜΕΙΡΟΣ ΕΝΩΤΙΚΗ ΑΝΑΓΕΝΝΗΣΗ» του υποψήφιου δημάρχου Δημητρίου Κρητικού
- Αναστάσιος Ξενάκης του Μιχαήλ υποψήφιος δημοτικός σύμβουλος του συνδυασμού Ανεξάρτητος συνδυασμός Ιαλυσού «Ελπίδα και Προοπτική» του υποψήφιου δημάρχου Ιαλυσού Παναγιώτη Καραβόλια, την θέση του οποίου πήρε Ιωάννης Πετρινώλης του Γεωργίου
- Ιωάννης Βιτώρης του Ηλία, υποψήφιος δημοτικός σύμβουλος του συνδυασμού «ΡΙΖΟΣΠΑΣΤΙΚΗ ΚΙΝΗΣΗ ΚΑΡΠΑΘΙΩΝ» του υποψηφίου δημάρχου Καρπάθου Γεωργίου Μανωλάκη, τη θέση του οποίου πήρε ο Μιχαήλ Σπανός του Γεωργίου.
- Μαρία Δημάρχου του Εμμανουήλ, υποψήφια τοπική σύμβουλος στο Τοπικό Συμβούλιο Σπόων Καρπάθου του συνδυασμού «ΡΙΖΟΣΠΑΣΤΙΚΗ ΚΙΝΗΣΗ ΚΑΡΠΑΘΙΩΝ» του υποψηφίου δημάρχου Καρπάθου Μανωλάκη Γεωργίου, τη θέση της οποίας κατέλαβε η Μαρία Μενεάκη του Μηνά.
- Βασίλειος Καρπάθιος του Ευαγγέλου υποψήφιος στο τοπικό συμβούλιο Λαέρμων του Δήμου Λινδίων με το συνδυασμό «ΛΙΝΔΙΩΝ ΟΡΑΜΑ» του υποψήφιου δημάρχου Παναγιώτη Παπακωνσταντίνου, τη θέση του οποίου έλαβε ο Ιωάννης Παπαντωνίου του Γεωργίου.

# ΚΗΔΕΙΑ

Τον λατρευτό μας σύζυγο, πατέρα, παππού, αδελφό και θείο

**ΒΑΣΙΛΕΙΟ ΚΛΑΔΑΚΗ**

**ετών 59**

θανόντα κηδεύουμε σήμερα Κυριακή 1 Οκτωβρίου 2006 και ώρα 11 π.μ. από τον Ιερό Ναό Ταξιαρχών Νεκροταφείου Ρόδου

Η σύζυγος: Δήμητρα

Τα παιδιά: Μαρία-Νικήτας Παπαντωνίου, Κωνσταντίνος

Η εγγονή: Δέσποινα

Γ' αδέλφια, τ' ανίψια και οι λοιποί συγγενείς

ΧΠ2830

# ΜΝΗΜΟΣΥΝΑ

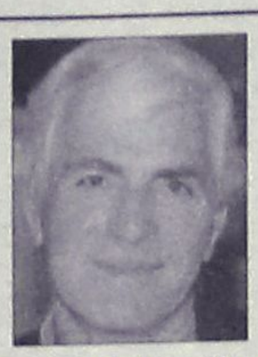

Την 2α μηνός Οκτωβρίου ημέρα Δευτέρα και ώρα 5 μ.μ. εις τον Ιερό Ναό Αγίου Στεφάνου (κοιμητήριο Αφάντου) τελούμε 2ετές μνημόσυνο υπέρ αναπαύσεως της ψυχής του λατρευτού μας συζύγου, πατέρα, αδελφού και θείου

**ΓΕΩΡΓΙΟΥ ΜΟΣΧΟΥΣ**

Η σύζυγος: Σέβα

Τα παιδιά: Βαγγέλης και Χρήστος

Γ' αδέλφια, τ' ανίψια και οι λοιποί συγγενείς

MZT2280918



Την 3η μηνός Οκτωβρίου ημέρα Τρίτη και ώρα 8 π.μ. εις τον Ιερό Ναό Ταξιαρχών Ιαλυσού (παλαιό νεκροταφείο) τελούμε 7ετές μνημόσυνο υπέρ αναπαύσεως της ψυχής της πολυαγαπημένης μας και αλησμόνητης θείας

**ΧΡΥΣΑΝΘΗΣ Π. ΛΟΥΚΑΡΗ**

**(το γένος Γεωργίου Παυλή ή Παυλίδη)**

Τ' ανίψια: Κοκώνα-Σταύρος Κακάς

Ο ανιψιός: Πάρης Κακάς

Και οι λοιποί συγγενείς

MZT300913(5)



Την 4η μηνός Οκτωβρίου ημέρα Τετάρτη και ώρα 8 π.μ. εις τον Ιερό Ναό Ταξιαρχών Νεκροταφείου Ρόδου τελούμε 40ήμερο μνημόσυνο υπέρ αναπαύσεως της ψυχής του λατρευτού μας συζύγου, πατέρα, παππού, αδελφού και θείου

**ΜΙΧΑΗΛ ΤΣΑΓΚΑΡΗ**

Η σύζυγος: Αναστασία

Τα παιδιά: Κωνσταντίνα-Αλέξανδρος, Ελευθερία, Μαρία, Χρυσοβαλάντης

Τα εγγόνια: Αναστασία, Κυριάκος

Γ' αδέλφια: Ειρήνη-Διαμαντής, Βασιλεία-Αριστοτέλης, Νίκος, Μαρίτσα

Γ' ανίψια και οι λοιποί συγγενείς

MZT290912(Γ)

ΜΝΗΜΗΣ ΕΝΕΚΕΝ

ΠΑΡΑΣΚΕΥΑΣΤΗΡΙΟΝ ΜΝΗΜΟΣΥΝΩΝ

*Αναλαμβάνουμε την οργάνωση των μνημοσύνων σας, προσφέροντάς σας όλα όσα χρειάζονται για την άψογη μνημόνευση των αγαπημένων εκλιπόντων σας.*

*Προσφέρουμε μεγάλη ποικιλία πρωτότυπων σχεδίων σε δίσκους της επιλογής σας με τα συνοδευτικά αρτύματα. Παράλληλα διαθέτουμε όλα τα απαραίτητα είδη μνημοσύνων.*

*Στο χώρο μας θα βρείτε τέλεια εξυπηρέτηση, καθαριότητα και πάνω απ' όλα σεβασμό στη δύσκολη στιγμή σας.* ΑΕ 798

Γ. ΠΑΠΑΝΔΡΕΟΥ 78, ΑΝΑΛΗΨΗ · Τηλ./Fax: 22410 69620

ΚΑΘΗΜΕΡΙΝΑ ΟΛΑ ΤΑ ΝΕΑ ΤΗΣ ΔΩΔΕΚΑΝΗΣΟΥ ΣΤΟ INTERNET

www.rodiaki.gr



Την 5η μηνός Οκτωβρίου ημέρα Πέμπτη και ώρα 8 π.μ. εις τον Ιερό Ναό Αγίας Αναστασίας τελούμε 4ετές μνημόσυνο υπέρ αναπαύσεως της ψυχής του λατρευτού μας υιού, αδελφού και εγγονού

**ΣΤΑΜΑΤΙΟΥ ΟΡΦΑΝΟΥ**

Οι γονείς: Σταύρος-Παρασκευή

Γ' αδέλφια: Καθολική-Γιάννης, Αναστασία-Νεκτάριος

Ο παππούς, οι γιαγιάδες και οι λοιποί συγγενείς

MZT300914(Γ)

## ΕΥΧΑΡΙΣΤΗΡΙΟΝ

Όλους όσους ήταν κοντά μας στις θλιβερές στιγμές για τον χαμό του πολυαγαπημένου μας συζύγου, πατέρα, παππού και θείου τους ευχαριστούμε με όλη μας την καρδιά και τους ευχόμαστε ο Θεός να τους χαρίζει υγεία, ευτυχία και μακροημέρευση.

Επίσης ευχαριστούμε πολύ τους εκπροσώπους της Ενώσεως Αποστράτων ΑΞ/κών της Αστυνομίας για τα παρήγορα λόγια τους.

**Η σύζυγος: Μαίρη Κακαβούλη**

**τα παιδιά: Ευαγγελία-Χρήστος Σταυράτη**

**Τα εγγόνια: Θωμάς, Κωνσταντίνος**

MZT300915

**ΕΛΛΗΝΙΚΗ ΔΗΜΟΚΡΑΤΙΑ** **Α.Π.: 16606/28-9-2006**

**ΔΗΜΟΣ ΡΟΔΙΩΝ**

**ΔΙΕΥΘΥΝΣΗ ΤΕΧΝΙΚΩΝ ΥΠΗΡΕΣΙΩΝ**

## ΠΕΡΙΛΗΨΗ ΔΙΑΚΗΡΥΞΗΣ

Ο δήμαρχος Ροδίων, προκηρύσσει ανοικτό διαγωνισμό για την ανάθεση του έργου: **«Κατασκευή στεγάστρου κερκίδας και στεγασμένων χώρων στο γήπεδο στίβου Δ.Α.Κ. "ΚΑΛΛΙΠΑΤΕΙΡΑ" και λοιπές βελτιωτικές παρεμβάσεις»**, με προϋπολογισμό 1.747.000 ευρώ (δαπάνη εργασιών, ΓΕ και ΟΕ, απρόβλεπτα, πρόβλεψη αναθεώρησης, απολογιστικών και Φ.Π.Α.). Το έργο περιλαμβάνει δύο κατηγορίες εργασιών: ΟΙΚΟΔΟΜΙΚΑ, με προϋπολογισμό 1.204.743,16 (δαπάνη εργασιών, ΓΕ και ΟΕ, απρόβλεπτα και απολογιστικά) ΗΛΕΚΤΡΟΜΗΧΑΝΟΛΟΓΙΚΑ, με προϋπολογισμό 336.047,15 ευρώ (δαπάνη εργασιών, ΓΕ και ΟΕ απρόβλεπτα).

Οι ενδιαφρόμενοι μπορούν να παραλάβουν τα συμβατικά τεύχη του διαγωνισμού (Διακήρυξη, Συγγραφή Υποχρεώσεων κ.λπ.) από την έδρα της Δ/νσης Τεχνικών Υπηρεσιών που βρίσκεται στη συμβολή των οδών Αγ. Ιωάννη 52 και Διαγοριδών, μέχρι τις **19/10/2006**. Η διακήρυξη του έργου έχει συνταχθεί κατά το εγκεκριμένο από τον υπουργό ΠΕΧΩΔΕ υπόδειγμα Β.

Πληροφορίες στα τηλέφωνα 22410-46400 και 22410-46465, FAX επικοινωνίας 22410-46470, αρμόδιος υπάλληλος για επικοινωνία κ. Πλιώτας Φιλήμων.

Ο διαγωνισμός θα διεξαχθεί στις **24/10/2006**, ημέρα **Τρίτη** και ώρα **10.00 π.μ.** και το σύστημα υποβολής προσφορών είναι με επιμέρους ποσοστά έκπτωσης του άρθρου 7 του π.δ. 609/1985.

Στο διαγωνισμό γίνονται δεκτοί α) ημεδαποί διαγωνιζόμενοι, μεμονωμένοι ή σε κοινοπραξία, εγγεγραμμένοι στο Μ.Ε.ΕΠ., που καλύπτουν τις κατηγορίες και τάξεις του έργου, ήτοι τάξεις 2η ή 3η ανεξαρτήτου έδρας ή 4η αν έχει έδρα ή δεύτερο νομό το νομό Δωδεκανήσου στην κατηγορία ΟΙΚΟΔΟΜΙΚΑ και 1η ή 2η ανεξαρτήτου έδρας ή 3η αν έχει έδρα ή δεύτερο νομό το νομό Δωδεκανήσου στην κατηγορία ΗΛΕΚΤΡΟΜΗΧΑΝΟΛΟΓΙΚΑ, β) αλλοδαποί διαγωνιζόμενοι που αποδεικνύουν ότι κατά την τελευταία πενταετία, έχουν εκτελέσει έργα παρόμοια (ποιοτικά και ποσοτικά) με το δημοπρατούμενο).

Για τη συμμετοχή στο διαγωνισμό απαιτείται η κατάθεση εγγυητικής επιστολής ύψους 30.816 ευρώ και ισχύος τουλάχιστον τριακοσίων (300) ημερολογιακών ημερών, μετά την ημέρα διεξαγωγής του διαγωνισμού. Ο χρόνος ισχύος των προσφορών είναι διακόσιες εβδομήντα (270) ημερολογιακές ημέρες.

Το έργο χρηματοδοτείται από ίδιους πόρους. Προκαταβολή δε θα χορηγηθεί.

Το αποτέλεσμα της δημοπρασίας θα εγκριθεί από την Δημαρχιακή Επιτροπή και το Δημοτικό Συμβούλιο του δήμου Ροδίων.

Τα έξοδα της παρούσας δημοσίευσης βαρύνουν τον Ανάδοχο του έργου.

**ΔΙΕΥΘΥΝΣΗ ΔΑΣΩΝ ΔΩΔΕΚΑΝΗΣΟΥ**

## ΑΝΑΚΟΙΝΩΣΗ

Γνωστοποιείται κατά το άρθρο 14 του Ν. 998/79, η αποστολή για ανάρτηση στο **Δήμο Πεταλούδων** της αριθμ. **4872/27-9-06** Πράξης χαρακτηρισμού έκτασης που εκδόθηκε από τον Δ/ντή Δασών Δωδ/σου. Τμήμα της Κ.Μ. **26ΑΔ** γαιών **Παστίδας** με στοιχεία **(Α, Β, Γ, Δ, Ε, 1, 2, 3, Η, Θ , Ι, Κ, Λ, Μ, Α)** και εμβαδόν **10083 τ.μ.** χαρακτηρίζεται ως **γεωργική και χορτολιβαδική έκταση.** Η υπόλοιπη έκταση εμβαδού **220 τ.μ.** δεν περιλαμβάνεται στην παρούσα.

**Ο Δ/ντής Δασών Δωδ/σου**

**Φίλιππος Κοντίτσης**

**Δασολόγος με βαθμό Α'**

MZT300903

## Σκέψη της Εβδομάδας

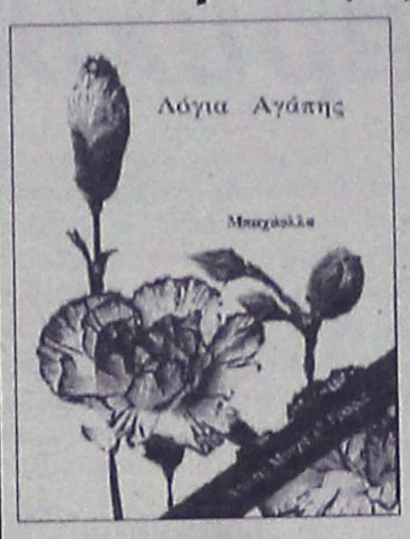


Κάθε μάτι, την Ημέρα αυτή, θα πρέπει να αναζητά ό,τι προωθεί καλύτερα την Υπόθεση του Θεού. Αυτός ο οποίος είναι η Αιώνια Αλήθεια είναι μάρτυρας Μου! Τίποτε απολύτως δεν μπορεί την Ημέρα αυτή, να ζημιώσει αυτή την Υπόθεση περισσότερο, από τη διχόνοια, τη διαμάχη, τη φιλονικία, την αποξένωση και την απάθεια ανάμεσα στους αγαπημένους του Θεού. Αποφεύγετε αυτά με τη δύναμη του Θεού και την κυριαρχική Του βοήθεια και προσπαθήστε να ενώσετε τις καρδιές των ανθρώπων στο Όνομά Του, του Ενωποιητή, του Παντογνώστη, του Πάνσοφου.

**(Από τις Γραφές του Μπαχάολλά)**

**Μπαχάι Κοινότητα Ρόδου**

**Τ.Θ. 156 85100 Ρόδος**

**www.gr.bahai.org**

ΑΠ507

**ΕΝΟΡΙΑ ΑΓΙΟΥ ΧΡΙΣΤΟΦΟΡΟΥ**

**ΙΕΡΟ ΝΑΫΔΡΙΟ ΑΓΙΩΝ ΚΥΠΡΙΑΝΟΥ ΚΑΙ ΙΟΥΣΤΙΝΗΣ**

(περιοχή Αγίας Βαρβάρας, στο Τσαΐρι)

## ΠΑΝΗΓΥΡΙΣ

**Κυριακή βράδυ, 1 Οκτωβρίου, 6 μ.μ.**

Μέγας Πανηγυρικός Εσπερινός, με αρτοκλασία.

**Στο Ιερό Ναΰδριο θα βρίσκονται προς προσκύνηση Ιερά Λείψανα των Αγίων Κυπριανού και Ιουστίνης!!!**

(Στο τέλος του Εσπερινού θα προσφερθεί τράπεζα αγάπης).

Στις 10 μ.μ. θα ψαλεί ο Παρακλητικός Κανόνας των Αγίων!

**Δευτέρα πρωί, 2 Οκτωβρίου,**

Όρθρος και Πανηγυρική Θεία Λειτουργία με αρτοκλασία.

MZT280902

STOP

## ΟΔΗΓΟΙ ΠΡΟΣΟΧΗ!

## ΜΗΝ ΠΑΡΑΒΙΑΖΕΤΕ ΤΟ STOP!

**Εμείς χάσαμε το Γιάννη μας από παραβίαση STOP ΟΧΙ ΑΛΛΑ ΘΥΜΑΤΑ από εγκληματική αμέλεια.**

**Η οικογένεια και οι φίλοι του αδικοχαμένου ΓΙΑΝΝΗ ΜΥΛΩΝΑΚΗ**

MZT269928

**ΣΥΛΛΟΓΟΣ ΕΠΑΓΓΕΛΜΑΤΙΩΝ ΑΙΣΘΗΤΙΚΩΝ ΔΩΔ/ΣΟΥ Σ.ΕΠ.Α.ΔΩ**

## ΕΥΧΑΡΙΣΤΗΡΙΟ

Στις 23 και 24 Σεπτεμβρίου 2006 πραγματοποιήθηκε στο Επιμελητήριο Δωδεκανήσου η 1η διημερίδα Αισθητικής και Κοσμετολογίας του συλλόγου μας με πανελλήνια συμμετοχή υπό την αιγίδα της Ομοσπονδίας Σωματείων Επαγγελματιών Διπλωματούχων Αισθητικών Ελλάδος (ΟΣΕΔΑΕ).

**Ευχαριστούμε**

τον κ. Γιώργο Χατζημάρκο, πρόεδρο του Επιμελητηρίου Δωδ/σου για την προσφορά των αιθουσών και των COFFEE BREAKS.

Τον υπουργό Αιγαίου κ. Αριστοτέλη Παυλίδη για τις ευχές του.

Για την παρουσία τους τον νομάρχη Δωδ/σου κ. Γ. Μαχαιρίδη, τον αντινομάρχη Δωδ/σου και υπεύθυνο του Τμήματος Υγείας, ιατρό κ. Δ. Κρεμαστινό, τον αντιδήμαρχο κ. Χαραλάμπη, τον βουλευτή Δωδ/σου κ. Β. Χρύση, τους βουλευτές Αθηνών κ. Ελενα Κουντουρά, και Γ. Βασιλείου, τον υποψήφιο νομάρχη Δωδ/σου κ. Βασίλη Υψηλάντη, την υποψήφια νομαρχιακή σύμβουλο Δωδ/σου κ. Βίκυ Κουλιανού, τον πρόεδρο της Τοπικής Ομοσπονδίας Εμποροβιοτεχνών Ρόδου κ. Κώστα Ντουβή, τον γιατρό παθολόγο της Ρόδου κ. Γιώργο Παπασάββα για την ομιλία του με θέμα: Οι ανεπιθύμητες ενέργειες των καλλυντικών, τον ξεναγό-λαογράφο κ. Θεοφάνη Μπογιάνο για την ξενάγηση που έκανε αφιλοκερδώς στην Καλλιθέα και στην Μεσαιωνική Πόλη της Ρόδου και όλους όσους βοήθησαν για να πραγματοποιηθεί αυτή η επιτυχημένη διημερίδα Αισθητικής και Κοσμετολογίας στο νησί μας.

**Για το Δ.Σ.**

**Η πρόεδρος**
**Παπασάββα-Λαμπαδάκη Κατερίνα**

**Η γραμματέας**
**Άνθιμου-Αντώνωφ Μαρίνα**

A.T.4403

## ΣΥΓΧΑΡΗΤΗΡΙΟ

Τον αγαπημένο μας **Νίκο Χατζή**, για την εισαγωγή του στην Ανωτάτη Σχολή Οικονομικών Επιστημών Αθηνών (ΑΣΟΕΕ), θερμά συγχαίρουμε και του ευχόμαστε καλές σπουδές.

**Ο θείος, η θεία και τα εξαδέλφια του:**
**Νίκος, Λίλυ, Σοφία, Ανδρέας Διακομιχάλης**

MAT4399(1)

## ΣΥΓΧΑΡΗΤΗΡΙΟ

Τον αγαπημένο μας **Σάββα Γ. Ματσαμά**, για την εισαγωγή του στο Τμήμα Διοίκησης και Τεχνολογίας του Οικονομικού Πανεπιστημίου Πειραιά, θερμά συγχαίρουμε και του ευχόμαστε καλές σπουδές.

**Οικογένεια Νίκου Διακομιχάλη**
**Νίκος, Λίλυ, Σοφία, Ανδρέας**

MAT4399(2)

## ΣΥΓΧΑΡΗΤΗΡΙΟ

Την αγαπημένη μας **Κλώντια Διακομιχάλη**, για την εισαγωγή της στο Τμήμα Πολιτικών Επιστημών του Πανεπιστημίου Κρήτης, θερμά συγχαίρουμε και της ευχόμαστε καλές σπουδές.

**Ο θείος, η θεία και τα εξαδέλφια της:**
**Νίκος, Λίλυ, Σοφία, Ανδρέας Διακομιχάλης**

MAT4399(3)

# Χαμηλά τα ποσοστά ανεργίας

Στην Κρήτη και στο Νότιο Αιγαίο καταγράφηκε το λιγότερο ποσοστό ανεργίας, σε όλους τους νομούς της χώρας από την Εθνική Στατιστική Υπηρεσία, σύμφωνα με τα στοιχεία που ανακοινώθηκαν χθες.

Στην Κρήτη συγκεκριμένα το ποσοστό ανεργίας είναι 5,8% και στο Νότιο Αιγαίο το ποσοστό είναι 7,5%.

Συνολικά, η κατάσταση έχει ως εξής:

Στο 8,8% διαμορφώθηκε η ανεργία το δεύτερο τρίμηνο του 2006, ενώ το αντίστοιχο τρίμηνο του 2005 ανερχόταν στο 9,6%.

Το ποσοστό της ανεργίας στο επίπεδο του 8,8% είναι το χαμηλότερο που έχει σημειωθεί στη χώρα απο το 1998.

Σύμφωνα με την Εθνική Στατιστική Υπηρεσία της Ελλάδος (ΕΣΥΕ) το υψηλότερο ποσοστό ανεργίας παρατηρείται στους νέους ηλικίας 15-29 ετών. Στην κατηγορία αυτή η ανεργία ανέρχεται στο 17,8%. Ως προς το επίπεδο εκπαίδευσης το ποσοστό ανεργίας βρίσκεται πάνω απο το συνολικό ποσοστό (8,8%) κυρίως στους απόφοιτους ανώτερης επαγγελματικής εκπαίδευσης, καθώς και σε όσους έχουν τελειώσει τη Δευτεροβάθμια Εκπαίδευση.

Στην πρώτη περίπτωση η ανεργία ανέρχεται σε 11,2%, ενώ στη δεύτερη στο 10%. Αντίθετα, το χαμηλότερο ποσοστό ανεργίας παρατηρείται σε όσους έχουν τελειώσει μόνο μερικές τάξεις του δημοτικού (3,1%) και όσους δεν έχουν πάει καθόλου σχολείο (5,8%).

Τέλος, παρατηρείται ανεργία της τάξης του 6,3% σε όσους κατέχουν διδακτορικό ή μεταπτυχιακό τίτλο σπουδών.

Το σύνολο των ανέργων ανέρχεται σε 427.410 εκ των οποίων το 39,4% αναζητά αποκλειστικά εργασία με πλήρη απασχόληση, ενώ το 88% είναι διατεθειμένο να εργαστεί είτε με πλήρη είτε στην ανάγκη και με μερική απασχόληση.

Σημειώνεται ότι το ποσοστό των "νέων ανέργων", δηλαδή όσων εισέρχονται για πρώτη φορά στην αγορά εργασίας αναζητώντας απασχόληση, ανέρχεται στο 36,7% του συνόλου.

Αξιοσημείωτο επίσης είναι ότι οι μακροχρόνια άνεργοι (πάνω απο 12 μήνες) αποτελούν το 57,5% του συνόλου.

Σύμφωνα πάντα με την ΕΣΥΕ το ποσοστό ανεργίας των ατόμων με ξένη υπηκοότητα εμφανίζουν χαμηλότερο ποσοστό ανεργίας (7,5%) από το μέσο εθνικό όρο (8,8%).

Σε επίπεδο περιφέρειας το μεγαλύτερο ποσοστό ανεργίας παρατηρείται στη Δυτική Μακεδονία (14,8%), στα Ιόνια Νησιά (11,8%) και στην Ανατολική Μακεδονία και Θράκη (11,3%).

Αντίθετα, το χαμηλότερο ποσοστό ανεργίας παρατηρείται στην Κρήτη (5,8%) και το Νότιο Αιγαίο (7,5%).

**Απασχόληση**

Κατά το δεύτερο τρίμηνο του 2006 βρήκαν απασχόληση 115 χιλιάδες άτομα, τα οποία ήταν άνεργα πριν από ένα έτος. Εξετάζοντας την εξέλιξη των απασχολουμένων ανά τομέα της οικονομίας, καταγράφεται ότι στο πρωτογενή και δευτερογενή τομέα μείωση, σε ποσοστό 1,5% και 0,2% αντίστοιχα. Αντίθετα, ο τριτογενής τομέας παρουσιάζει αύξηση απασχόλησης κατά 2,9%.

**ΜΗΝΥΜΑΤΑ ΤΟΥ ΙΗΣΟΥ ΧΡΙΣΤΟΥ ΠΡΟΣ ΟΛΟ ΤΟΝ ΚΟΣΜΟ**

# Η ΑΛΗΘΙΝΗ ΕΝ ΘΕΩ ΖΩΗ

**Ο 9ος τόμος έχει εκδοθεί και είναι διαθέσιμος στο βιβλιοπωλείο το «ΔΕΝΤΡΟ»**

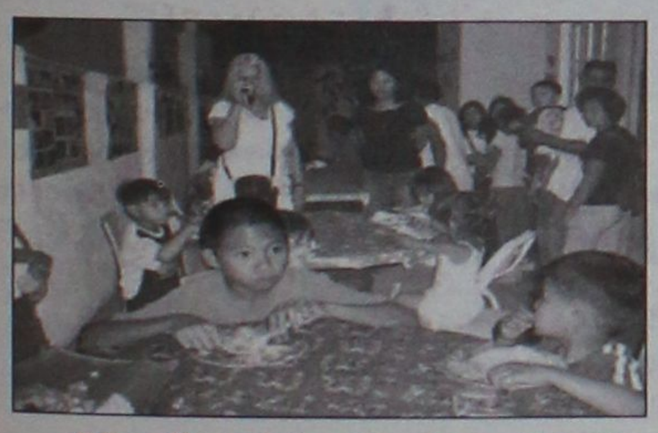

*Η Βασούλα επισκέπτεται το Μπετ - Μυριαμ στο Dasmaripas*



*Τα παιδιά στο Μπετ Μύριαμ δείχνουν ν' απολαμβάνουν το φαγητό και τη φιλοξενία*

**Η επίσκεψη της Βασούλας**
**Ρύντεν στο Beth Μύριαμ στο Dasmaripas, Cavite, στη Μεγάλη Μανίλα**
**25 Νοεμβρίου, 2005**

Ο Francis Melmon και η σύζυγός του - φίλοι της Αληθινής Εν Θεώ Ζωής- επιμελούνται το Μπετ Μύριαμ στο Dasmaripas, που ευλογήθηκε και εγκαινιάστηκε το 2002 από την Αυτού Εξοχότητα τον επίσκοπο Antonio Tagle. Στο Μπετ Μύριαμ του Dasmaripas, σιτίζονται καθημερινά άτομα που έρχονται ακόμα και από τα γύρω χωριά. Την ώρα που έφθασε η Βασούλα, ένας Φραγκισκανός ιερέας, πρωτοπρεσβύτερος μιας σχολής Καπουτσίνων, τελούσε την Θεία Λειτουργία για τους άπορους ανθρώπους που σιτίζονται στο Μπετ Μύριαμ. Μετά από τη Θεία. Λειτουργία, ο Francis γνώρισε στη Βασούλα μια κυρία που πρόσφατα είχε τυφλωθεί. Η Βασούλα συγκινήθηκε τόσο πολύ, που έβγαλε τον σταυρό της για να πει μια προσευχή θεραπείας. Μπορούσες να αισθανθείς την παρουσία του Θεού με έναν λεπτό τρόπο:"Η Δικαιοσύνη Μου είναι αιώνια. Η Αγάπη Μου για όλους σας Απέραντη. Η Ευσπλαχνία Μου για τους δυστυχισμένους και τους αρρώστους είναι Μεγάλη και ξεπερνάει την ανθρώπινη αντίληψη. Ζητάτε και θα σας δοθεί. Ανοίγω το Στόμα λαχταρώντας ανυπόμονα τις προσευχές σας." (Μήνυμα 30 Απριλίου, 1990)

"...καθιέρωσε τα Beth Myriams μας όπου μπορείς. Ανακούφισε τον καταπιεσμένο και βοήθησε το ορφανό. Προστάτεψε Με, γλίτωσε Με από τη λάσπη, δώσε Μου καταφύγιο και τάισε Με , ξαλάφρωσε το φορτίο και την κούρασή Μου. Στήριξε Με και ενθάρρυνε Με αλλά πάνω από όλα αγάπα Με. Ότι κάνεις για έναν από τους άσημους αδερφούς μου το κάνεις για Μένα..." ( Μήνυμα: 27 Μαρτίου, 2002)

**ΟΡΘΟΔΟΞΟΣ ΣΥΛΛΟΓΟΣ ΕΙΡΗΝΗΣ ΚΑΙ ΑΓΑΠΗΣ**
**ΑΙΟΛΟΥ 10 Τ.Κ. 17561 Π. ΦΑΛΗΡΟ – ΑΘΗΝΑ Τηλ: 2109939604**
**ΡΟΔΟΣ Τηλ: 2241064417**
**www.tlig.org & e-mail tlighellas@in.gr**
**Ακούστε το ραδιόφωνο της Αληθινής Εν Θεώ Ζωής**
**www.tligradio.org**
**κάθε Δευτέρα στις 6:00 μ.μ. και Τετάρτη στις 7:00 μ.μ.**

MZT300907





*Παλαιοχριστιανική Βασιλική του ενδέκατου αιώνα στην Παύλου Μελά - Χειμμάρας. Τα υπέροχα ψηφιδωτά που διασώθηκαν ανέπαφα τόσον καιρό, τα τελευταία χρόνια καταστρέφονται σιγά - σιγά. Οι αρμόδιοι δεν έχουν φροντίσει να τα προφυλάξουν, το μόνο που έχουν κάνει είναι η τοποθέτηση τσάτρα-πάτρα ενός πλαστικού μουσαμά, στο τμήμα που έχει υποστεί καθίζηση, αντί μερικών φύλλων προστατευτικού πλεξιγκλάς!*



*"Ανοχύρωτες" αρχαιότητες - με στοιχειώδη προστασία για να μην καταρρεύσουν ολοσχερώς - στη διασταύρωση προς τα Κοσκινού, επί της Ρόδου - Λίνδου.*

# ΡΟΔΟΣ: είκῆ και ὡς ἐτυχε...

## ...Εφτιαχθήκασιν οι ντουαλέττες;

***Οι σινεφίλ*** της πόλης μας αναρωτιούνται αν έχουν επιδιορθωθεί οι "ντουαλέττες" στο θερινό "Ρόδον".

***Κάποια "γρηγοράδα"*** πρέπει να' χει γίνει, πώς αλλιώς γίνονται σωρηδόν προεκλογικές συγκεντρώσεις και μαζώξεις φίλων και οπαδών;

... ***Ή μήπως*** τους ξαποστέλνουν απέναντι, στο πάρκο της "Καρτερίας";

## ...Επλυθήκασιν τ' αγάλματα

***Ευπρόσδεκτα*** ήταν τα πρωτοβρόχια για τους γεωργούς του νησιού μας.

***Όσο για μας*** τους αστούς με έκπληξη διαπιστώσαμε ότι μισοκαθάρισαν από τις βρομιές - κουτσουλιές περιστεριών κ.λπ. - οι ανδριάντες, τα αγάλματα και λοιπά μνημεία της πόλης μας.

***Άλλη μια βροχή*** και ξεμπελώσαμε.

... ***Κάτι*** είναι κι αυτό!

## ...Έχει γοητεύσει τους Αμερικανούς

***Αντιγράφουμε*** από τον *"εκδορέα"* του "Επενδυτή":

***"Μπορεί η Ντ. Μπακογιάννη*** *να χαίρει ιδιαίτερης εκτίμησης και οι "μετοχές" της να είναι παραδοσιακά ιδιαίτερα ανεβασμένες στην αμερικανική πρωτεύουσα, αλλά αυτός που τους τελευταίους μήνες έχει κλέψει τις καρδιές των Αμερικανών είναι ο υφυπουργός Εξωτερικών Γιάννης Βαληνάκης. Όταν αναφέρονται στο πρόσωπό του και τις ικανότητές του, το στόμα τους στάζει μέλι και τα κοπλιμέντα περισσεύουν.*

***Αν βέβαια*** *ρωτήσει κανείς τον ίδιο, θα προτιμούσε να ακούει παρόμοια κοπλιμέντα στα Δωδεκάνησα όπου θα ζητήσει τη λαϊκή ψήφο στις επόμενες βουλευτικές εκλογές. Εάν η κάλπη στηνόταν στην Ουάσινγκτον, θα εκλεγόταν πρώτος και με διαφορά...".*

## ...Τραπεζικές μαγκιές

***Φίλος της στήλης*** επισημαίνει εξοργισμένος:

***"Μας κλέβουν*** *που μας κλέβουν οι Τράπεζες, ας μας αφήσουν τουλάχιστον στην οικογενειακή και εργασιακή ησυχία μας".*

***Μετά*** τα μεσημβρινά τηλέφωνα στο σπίτι, τις ώρες της κοινής ησυχίας, για "προσφορές" δανείων, πιστωτικών καρτών και άλλες "διαβολερίες", άρχισαν να μας ενοχλούν και στην εργασία μας.

***Και καλά***, όταν μας παίρνουν στο σπίτι και τους ρωτάμε πού βρήκαν το τηλέφωνο, μας απαντούν θρασύτατα "στον τηλεφωνικό κατάλογο".

... ***Το τηλέφωνο*** της εργασίας μας ποια υπηρεσία τους το' χει πασάρει, με το αζημίωτο φυσικά!

## ...Επλυθήκασιν και οι κάδοι

***Δυστυχώς*** μόνον στο εξωτερικό τους περίβλημα.

... ***Για τα δυσώδη*** εσωτερικά των' σκυβαλόκαδων δεν έχει βρεθεί ακόμη η "πατέντα" για να τηρούνται οι στοιχειώδεις κανόνες υγιεινής και καθαριότητας!

# ...ΤΕΛΧΙΝΩΝ παίγνια

## Μυστικά και ψέματα στην Κάρπαθο

# "Αθανασία", μια ταινία του Πάνου Καρκανεβάτου

***«Η Αθανασία»*** *της ταινίας μου είναι ένα απλό κορίτσι, που είναι επιλογής της φύσης, αλλά όχι των κανόνων της μικρής της κοινότητας (στην Όλυμπο της Καρπάθου), δεν νοιάζεται τι σημαίνει το όνομά της, αυτό που ξέρει είναι πως έκανε ένα μακρύ ταξίδι πάνω σε ένα μικρό σημείο του χάρτη, πατώντας σιγανά τη γη...*

***Ανηφόριζε*** *ένα καντούνι στην Όλυμπο, πλατάγιζε το φόρεμά της με τον αέρα, κι ύστερα έστριψε στο φανάρι στη Yonge Street, στο Τορόντο. Μουρμούρισε κάτι στη διάλεκτο των ορεσίβιων της Καρπάθου και χάθηκε μέσα στα χρώματα του πλήθους».*

***Για τη νέα ταινία του σκηνοθέτη Πάνου Καρκανεβάτου*** μας πληροφορεί η δημοσιογράφος ***Βένα Γεωργακοπούλου,*** στην «Ελευθεροτυπία».

***Πριν από λίγα χρόνια*** *ο σκηνοθέτης των ταινιών «Μεταίχμιο» και «Χώμα και Νερό» Πάνος Καρκανεβάτος βρισκόταν στην Ολυμπο της Καρπάθου για να συνεχίσει την έρευνά του πάνω στα λαϊκά δρώμενα, που τόσο έχει επηρεάσει την κινηματογραφική του δουλειά.*

*Ο χώρος («αυτός ο σκληρός ανεμοδαρμένος βράχος»), οι άνθρωποί του («γήινοι, περήφανοι και ιδιαίτεροι»), ο αρχέγονος ήχος στα γλέντια θα αρκούσαν, άραγε, για να εμπνευστεί ο ταλαντούχος σκηνοθέτης μια καινούργια ταινία; Κανείς δεν ξέρει. Το σινεμά πρέπει πρώτα απ' όλα να πατάει γερά σε ιστορίες - ακόμα κι αν είναι απωθημένες, μυστικές. Μια τέτοια ακριβώς του πρόσφερε εν τέλει η Ολυμπος και γεννήθηκε η ταινία «Αθανασία».*

***«Η κοινότητα αυτή πριν*** *από σαράντα-πενήντα χρόνια λειτουργούσε με εσωτερικούς νόμους, που σήμερα μοιάζουν σκληροί και βίαιοι, γι' αυτό και είναι λίγο ταμπού, δεν τους ακουμπάνε εύκολα οι κάτοικοι. Είναι πάντως "κοινό μυστικό"», εξηγεί ο Πάνος Καρκανεβάτος. «Ολη η προίκα πήγαινε στην πρωτότοκη κόρη, ενώ η δευτερότοκη ακολουθούσε την παντρεμένη αδελφή της ως ψυχοκόρη. Συχνά συνέβαινε ο άνδρας να κάνει ερωτική σχέση και με τη μικρότερη αδελφή. Οταν η κοινότητα το μάθαινε, εξόριζε τη μοιχαλίδα σε έρημη ακτή, αφού πρώτα τη διαπόμπευε».*

***Μια τέτοια γυναίκα άξιζε*** *να γίνει κινηματογραφική ηρωίδα. Εξόριστη, κουρεμένη και επιπλέον έγκυος από τον σύζυγο της αδελφής της. Με τη φαντασία του ελεύθερη ο Πάνος Καρκανεβάτος ακολουθεί τη μοίρα της από το 1958 μέχρι σήμερα, από την Κάρπαθο μέχρι το Τορόντο του Καναδά.*



***«Γυναίκα της Καρπάθου» όπως την αποτύπωσε ο φακός του Κωνσταντίνου Μάνου τη δεκαετία του '60.***

***Ο σκηνοθέτης*** Πάνος Καρκανεβάτος αναφέρει ότι όταν πρωτοπήγε στην Κάρπαθο, έπεφτε συνεχώς πάνω σε φωτογραφίες του ***Κ. Μάνου,*** *«σε απίθανα μέρη σαν τις ζωγραφιές του Θεόφιλου». Προφανώς τις είχε στείλει στους ανθρώπους που είχε φωτογραφήσει στην Όλυμπο στην δεκαετία του '60.*

***Διότι*** *η Αθανασία του σώζεται από έναν Ελληνοαμερικανό φωτογράφο, που ο σκηνοθέτης βάφτισε Μάνο. Ηθελε μ' αυτό τον τρόπο να κάνει μια αναφορά στον σπουδαίο φωτογράφο του Magnum* ***Κωνσταντίνο Μάνο.***

***Στην αρχή της ταινίας*** *του συναντάμε την Αθανασία στον Καναδά, παντρεμένη με τον σωτήρα της, να έχει κόρη και εγγονή. Η κόρη μαθαίνει ποιος είναι ο πατέρας της και επιστρέφει στην Κάρπαθο για να τον αναζητήσει. Η συνάντησή τους θα καταλήξει σε βαθιά συμφιλίωση, πράξη αγάπης και θυσίας. Γιατί η αλήθεια πρέπει να μείνει κρυμμένη.*

***Εχει δίκιο ο Πάνος Καρκανεβάτος*** *που μας προλαβαίνει από το να διαβάσουμε λάθος τις προθέσεις του. «Η ιστορία μπορεί να αποπνέει βία και σκληρότητα, αλλά η ταινία μιλάει για την αγάπη. Αυτό που με ενδιαφέρει δεν είναι το φολκλόρ, η νθογραφική προσέγγιση ή ακόμα και η καταδίκη του παρελθόντος ενός τόσο ιδιαίτερου τόπου. Πρωταγωνιστές της "Αθανασίας" είναι οι άνθρωποι. Στη δύναμη και την αδυναμία τους, στο πάθος, στην ανάγκη και την ελευθερία, στον έρωτα».*




ΡΟΔΙΑΚΗ ΑΠΟ ΤΟ 1915

## ΦΛΑΣ ΣΤΟ ΠΑΡΕΛΘΟΝ

**Εν Ρόδω Δευτέρα 5 Δεκεμβρίου 1932**
**Αριθ. 1342**

**Η Α. Εξ. ο Γεν. Διοικητής εις Καστελλόριζον**

Επιβαίνων του Β. Π. «Λενιάνο» ανεχώρησε το εσπέρας του Σαββάτου εις Καστελλόριζον η Α. Εξ. ο Γεν. Διοικητής. Την Α. Ε. συνοδεύουν ο φρούραρχος συνταγμ. Κριστάνι, ο διοικητής του Ναυτικού πλωτάρχης Μπουρτζάλι, ο διευθ. των δημοσίων έργων κόμης Μιάρι, ο αρχηγός των Β.Β. Κ. Κ. λοχ. ιππ. Γκρασίνι, ο λοχαγός ιππ. Πάππαρο, ο Μαρκήσιος Ιασσόνι και ο αρχιτέκνων κ. Μπαρναμπίτι.

Η Α.Ε. θα επιληφθή της ευκαιρίας να επισκεφθή εντεύθεν και την απέναντι Αντίφιλον, θα επιστρέψη δε ενταύθα την πρωίαν της σήμερον.

**Ληξιαρχιακή υπηρεσία ορθοδ. κοινότητος Ρόδου**

Κατά τον λήξαντα μήνα Νοέμβριον εδηλώθησαν αι εξής ληξιαρχικαί πράξεις εις το Ληξιαρχικόν Γραφείον. Γεννήσεις 12 εξ ων άρρ. 7 και θήλ. 5. Γάμοι 3, και θάνατοι 9 ήτοι άρρεν. 5 και θήλ. 4

(Εκ του Ληξιαρχικού Γραφείου Ρόδου).

**Πανήγυρις**

Αύριον Τρίτην 6ην τρέχ. τελεί την επέτειον πανήγυρίν του, ο ιερός ναός του Αγίου Νικολάου της ομωνύμου συνοικίας του Κόβα, καθ' ην θέλει χοροστατήση και η Α. Σεβ. ο Μητροπολίτης Ρόδου κ. Απόστολος.

Παρακαλούνται όθεν πάντες οι ευσεβείς και φιλάρετοι χριστιανοί όπως ευαρεστηθώσι να παραστώσιν εις την πανήγυριν ταύτην.

Η Επιτροπή Αγ. Νικολάου

....

Ο παρά την θέσιν Πάνω Γιαλός Νεοχωρίου ιερώνυμος ναός του Αγ. Νικολάου πανηγυρίζει την 6ην Δεκεμβρίου και η Επιτροπή προσκαλεί όλους τους ευσεβείς προσκυνητάς.

(Εκ του Γραφείου της Επιτροπής Νεοχωρίου)

**Αι διαλέξεις της Αμαραντείου**

Και η τρίτη διάλεξις της Αμαραντείου παρουσίασε την αυτήν επιτυχίαν, οίαν και αι δύο προηγούμεναι. Ομιλητής ο εκ των διδασκάλων φιλοπρόοδος και μελετηρός κ. Γρηγόριος Κινδυλίδης και θέμα «η ψυχολογία του παιδός».

Το θέμα εξηντλήθη μετ' αρκετής ακριβείας, ώστε να διεγείρη το ενδιαφέρον των παρακολουθησάν των την διάλεξιν, οίτινες δεν υστέρησαντων δύο προγενεστέρων.

Διά της διαλέξεως του κ. Κινδυλίδου κλείει η σειρά των διαλέξεων, ως ωργάνωσεν η Αμαράντειος, και αίτινες, δεν αμφιβάλλουμε, ότι θα συντελέσουν ως άλλως τε εσκόπουν, εις την στενωτέραν σύσφιγξιν και συνεργασίαν του σπιτιού και του σχολείου διά την αποτελεσματικότερην διεξαγωγή του έργου της αγωγής και της διδασκαλίας.

# Με καρμπόν!

Όχι ότι είμαστε...δύσπιστοι και καχύποπτοι άνθρωποι αλλά βλέποντας από τηλοψίας τις περιοδείες των υποψηφίων, δεν μπορούμε να αντισταθούμε και να μην το κάνουμε το σχόλιο:

Όλοι τυγχάνουν της ίδιας ενθουσιώδους υποδοχής! Π.χ. για το Δήμο της Ρόδου, στην παράταξη της παρούσας Δημοτικής Αρχής οι πολίτες τα βρίσκουν...όλα τέλεια, ενώ στους υπόλοιπους διεκδικητές της Δημαρχίας, λένε τα παράπονά τους.

Αν δει κανείς από την τηλεόραση τις αντιδράσεις των πολιτών-ψηφοφόρων, νομίζει ότι είναι βγαλμένες με καρμπόν!

Το μόνο σίγουρο είναι ότι κάποιοι θα "φάνε" μεγάλη ήττα σ' αυτές τις εκλογές...

**Κυρ. Π.**

## ΚΡΙΤΙΚΗ

Ενστάσεις για όσα δήλωσε σε πρόσφατη τηλεοπτική εκπομπή ο αντιδήμαρχος **κ. Μ. Γλυνός,** εκφράζει με επιστολή του αναγνώστης της στήλης.

Αναφέρει συγκεκριμένα τα εξής:

"Σε τηλεοπτική εκπομπή ο κ. Γλυνός ξενύχτησε για να επέμβει και να πει ένα μεγάλο ψέμα. Είπε ότι στα Δημοτικά Ιατρεία υπάρχουν ατομικές καταστάσεις με το ιατρικό ιστορικό κάθε ασθενούς. Αυτό είναι ένα μεγάλο ψέμα. Εγώ είμαι ασθενής και πηγαίνω στα Δημοτικά Ιατρεία και δεν υπάρχει καρτέλα ασθενούς. Ντροπή!!! Υπάρχει μόνο ένα βιβλίο στο οποίο γράφονται "σωρηδόν" οι ασθενείς".

## Οι ...ΑΦΑΝΕΙΣ!

**Τρέχουν και δεν φτάνουν οι υποψήφιοι για τις προσεχείς εκλογές, καθώς τα χρονικά περιθώρια, για να κερδίσουν τη ψήφο και κατά συνέπεια τη προτίμηση του λαού, στενεύουν.**

**Και καλά όλοι αυτοί διεκδικούν την εκλογή τους και ευλόγως δίνουν τη μάχη τους. Όμως πίσω από τον κάθε υποψήφιο, υπάρχουν και αρκετοί άλλοι (οι αφανείς ήρωες) οι οποίοι έχουν να διεκπεραιώσουν κάθε λογής ζητήματα και λεπτομέρειες για τον υποψήφιο που υποστηρίζουν και είναι αυτοί που σε κάθε περίπτωση παίζουν καθοριστικό ρόλο στην επιτυχία ή αποτυχία τους!**

**Για τους λόγους αυτούς υποψήφιοι, τους επιτελείς και τα μάτια σας!!!!**

**Ελ. Π.**




## ΟΙ ΕΥΘΥΝΕΣ ΜΑΣ

Δύο εβδομάδες πριν έρθει η ώρα της κάλπης και μπορούμε να πούμε ότι έχουμε αποκτήσει άποψη για τα προγράμματα και των τριών διεκδικητών της Δημαρχίας της Ρόδου. Αν θα μπορούσαμε να βρούμε μία **κοινή συνιστώσα** στις θέσεις τους, που σε άλλα σημεία διαφέρουν ριζικά αλλά και σε κάποια συγκλίνουν, είναι ότι τα επόμενα χρόνια ο Ροδίτης θα πρέπει να αλλάξει την **συμπεριφορά** του απέναντι στην πόλη του, αν θέλει να...επιβιώσει (σ.σ. η πόλη!) από όλα τα συμπαρομαρτυρούντα του σύγχρονου τρόπου ζωής και να αναβαθμιστεί η ποιότητα της καθημερινότητάς του πολίτη.

Τουτέστιν, την επόμενη τετραετία εμείς οι ίδιοι θα πρέπει να αναλάβουμε τις ευθύνες μας απέναντι σ' αυτή την πόλη, αν θέλουμε **να ζούμε καλύτερα,** δηλαδή...

**Κυρ. Π.**

## Σαν... τοκετός

Διότι ένας.... τοκετός είναι κι οι εκλογές! Τι νομίζετε ότι είναι; Ταλαιπωρία, διαρκής αγωνία, έκπληξη και... λύτρωση στο τέλος, ανεξαρτήτου αποτελέσματος. Γι' αυτό και δεν υπήρχε άλλος καταλληλότερος για να προλογίσει τον κ. Γιάννη Μαχαιρίδη, πέραν του γνωστού μαιευτήρα - γυναικολόγου κ. Γιώργου Σισσαμωτού.

Μιχ. Μ.


ΔΗΜΟΤΙΚΕΣ ΕΚΛΟΓΕΣ 2006 ΧΑΤΖΗΣ ΧΑΤΖΗΕΥΟΥΜΙΟΥ



Ζωάννου Βαρβάρα (Βέρα)
Υπάλληλος Ο.Α
Υποψήφια Δημοτική Σύμβουλος
ΚΙΝΗΤΟ: 6944 676 950

Γεννήθηκα και μεγάλωσα στη Ρόδο. Τελείωσα Προγραμματισμό και Ανάλυση Η/Υ, και Αισθητική. Εργάστηκα για μικρό χρονικό διάστημα στο ραδιόφωνο του Αντέννα, αλλά εδώ και δεκαπέντε χρόνια σχεδόν, εργάζομαι στην Ολυμπιακή Αεροπορία. Φιλοδοξία μου είναι η Ρόδος, να ξαναβρεί την παλιά της λάμψη, όπως την γνωρίσαμε στις δεκαετίες που πέρασαν.

πρώτα η Ρόδος

ΑΠ1587(Γ)



LaBelle
Σπουδές στην ομορφιά
ΟΙ ΕΓΓΡΑΦΕΣ ΞΕΚΙΝΗΣΑΝ
- Αισθητική
- Κομμωτική
Ζωή με λάμψη και υγιλό εισόδη-
Άρτια Οργανωμένοι Χώροι και Εξειδικευμένο Προσωπικό
ΔΕΚΤΟΙ ΚΑΙ ΑΠΟΦΟΙΤΟΙ ΓΥΜΝΑΣΙΟΥ
Εθνικής Αντιστάσεως 18 • Τηλ. 22410 - 35668, 37876


**ΠΑΝΕΛΛΗΝΙΟΣ ΣΥΛΛΟΓΟΣ ΔΙΠΛΩΜΑΤΟΥΧΩΝ ΜΗΧΑΝΟΛΟΓΩΝ-ΗΛΕΚΤΡΟΛΟΓΩΝ**
**ΤΜΗΜΑ ΔΩΔΕΚΑΝΗΣΟΥ**
**ΜΗΤΡΟΠΟΛΕΩΣ 4-Τ.Κ. 85100, ΡΟΔΟΣ**
**ΤΗΛ.:2241035656, FAX:2241022462**
**e-mail:psdmh_dod@teedod.gr**

## ΑΝΑΚΟΙΝΩΣΗ

Ενημερώνουμε τα μέλη του Συλλόγου μας ότι κατά την συνεδρίαση του Δ.Σ. της 25-9-2006 συγκροτήθηκαν επιτροπές με τα εξής αντικείμενα εργασίας:

- Επαγγελματικών Θεμάτων Ελευθέρων Επαγγελματιών
- Επαγγελματικών Θεμάτων Ευρύτερου Δημόσιου Τομέα
- Νέων Μηχανικών-Επιμόρφωσης και Επιστημονικών Θεμάτων

Επικεφαλής των επιτροπών θα είναι τα μέλη του Δ.Σ. Καλούνται οι ενδιαφερόμενοι συνάδελφοι να δηλώσουν εγγράφως συμμετοχής στις επιτροπές.

Πληροφορίες-δελτίο εκδήλωσης ενδιαφέροντος στην ιστοσελίδα του Τ.Ε.Ε. **www.teedod.gr**

ΑΠ577




Κακιός Μιχάλης
του π. Βαγιανού
Οικονομολόγος
Υποψήφιος Νομαρχιακός Σύμβουλος
στο Συνδυασμό του Γιάννη Μαχαιρίδη
Συνεργασία ΝΕΑ ΠΟΡΕΙΑ
Τηλ.: 22410 87207 / 85391, 6937 100147
e-mail:kakios@otenet.gr ΑΠ576(Γ)



ΜΑΥΡΑΚΗΣ Μ. ΒΑΣΙΛΕΙΟΣ
ΟΙΚΟΝΟΜΟΛΟΓΟΣ
Υποψήφιος Δημοτικός Σύμβουλος
πρώτα η Ρόδος
Υποψήφιος δήμαρχος Χατζής Χατζηευθυμίου
ΑΤ4358(G)
ΤΗΛ. 22410 28372 - ΚΙΝΗΤΟ: 6977 420 257



Γεράκης Αλέξανδρος-Ελευθέριος
ΥΠΟΨΗΦΙΟΣ ΝΟΜΑΡΧΙΑΚΟΣ ΣΥΜΒΟΥΛΟΣ
ΔΩΔ.Ε.Κ
ΜΕ ΥΠΟΨΗΦΙΟ ΝΟΜΑΡΧΗ ΔΩΔΕΚΑΝΗΣΟΥ
τον Βασίλη Υψηλάντη
ΤΗΛ. 6945673673
ΑΠ561(Γ)

Υποψήφιος Νομαρχιακός Σύμβουλος
ΜΠΟΤΣΗΣ Σ. ΜΙΧΑΗΛ
ΤΗΛ. 22410 27605 - 6947010735
e-mail: mibo@in.gr



ΔΩΔ.Ε.Κ
AT4324
ΒΑΣΙΛΗΣ ΥΨΗΛΑΝΤΗΣ

ΜΕΖΕΔΟΠΩΛΕΙΟΝ
Έλα να δεις
Κρητική Βραδιά



ΚΑΘΕ ΠΕΜΠΤΗ
Μια αξέχαστη βραδιά με κρητικό ξεφάντωμα
και υπέροχες γεύσεις Ελα να δεις.
Στη Λύρα ο Μηνάς Λεντής
και στο Λαούτο ο Γιάννης Δραμουντανής
Οδός Βενέζη ( Δίπλα στο ΡΟΔΙΩΝ ΠΑΙΔΕΙΑ )
Τηλ κρατήσεων: 22410 69410
Acqua Design
ΧΤ12367

ταβέρνα Αμυγδαλιά
στους Τρείς
Κοντά σας και πάλι από το Σάββατο 30 Σεπτεμβρίου
ΑΝΟΙΚΤΑ κάθε βράδυ
Σάββατο και Κυριακή από το μεσημέρι
· Τρίτη κλειστά
Σας ευχαριστούμε για την προτίμησή σας
ΝΙΚΗΤΑΣ ΦΑΣΟΥΛΑΡΗΣ
Τηλ. 2241 0-92925 ΑΤ4363(Γ)

ΔΙΑΛΥΣΗ
ΕΚΛΕΚΤΑ ΥΦΑΣΜΑΤΑ
ΚΑΣΜΗΡΙΑ-ΠΑΛΤΑ-ΤΑΓΙΕΡ-ΚΑΜΗΛΟ 100% ΛΙΝΑ-ΜΕΤΑΞΩΤΑ-ΒΕΛΟΥΔΑ ΑΓΓΛΙΑΣ-ΓΑΛΛΙΑΣ-ΙΤΑΛΙΑΣ-ΓΕΡΜΑΝΙΑΣ
ΤΙΜΕΣ ΚΑΤΩ ΤΟΥ ΚΟΣΤΟΥΣ
60% ΕΩΣ 80% ΦΘΗΝΟΤΕΡΑ
ΙΑΚΩΒΟΣ ΜΑΚΑΡΙΟΥ 16 ΡΟΔΟΣ
ΠΙΣΩ ΑΠΟ ΤΟ ΔΙΚΑΣΤΗΡΙΟ
ΔΙΠΛΑ ΣΤΗ ΛΕΣΧΗ ΑΞΙΩΜΑΤΙΚΩΝ
ΤΗΛ.: 2241022273 ΛΔ. ΠΡΟΕΔΡΟΥ ΠΡΩΤ. 1188/06
ΑΤ4337(Γ)