ΔΗΜΟΤΙΚΗ ΒΙΒΛΙΟΘΗΚΗ ΡΟΔΟΥ 1947

91 έτη ζωντανής ιστορίας
Ο αδιαμφισβήτητος ηγέτης στην τοπική ενημέρωση

Η ΡΟΔΙΑΚΗ

ΠΛΗΡΩΜΕΝΟ ΤΕΛΟΣ Ταχ. Γραφείο Κ ΡΟΔΟΥ Αριθμ. Αδείας 1879

ΕΛΤΑ Hellenic Post

ΤΡΙΤΗ 3 ΟΚΤΩΒΡΙΟΥ 2006 ΗΜΕΡΗΣΙΑ ΠΡΩΙΝΗ ΕΦΗΜΕΡΙΔΑ ΤΗΣ ΡΟΔΟΥ 0,70 ΕΥΡΩ ΑΡ. ΦΥΛΛΟΥ: 18417 56 ΣΕΛΙΔΕΣ

ΕΚΘΕΣΗ



Διαφημιστικά φυλλάδια και επαφές στην Έκθεση Μαθητικού Τουρισμού στην Αθήνα. ΣΕΛ. 4

ΠΡΟΒΟΛΗ

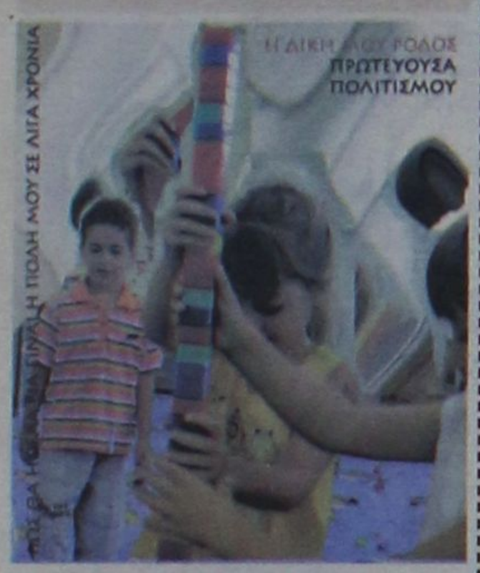

Συνεχίζεται η προσπάθεια να ανακηρυχθεί η Ρόδος Πολιτιστική Πρωτεύουσα. ΣΕΛ. 16

ΟΥΡΕΣ



Στις ουρές οι νοικοκυρές και όχι μόνο για να προμηθευτούν φρέσκο μαριδάκι. ΣΕΛ. 7

ΤΡΕΧΟΥΝ ΑΚΑΤΑΠΑΥΣΤΑ



Από χωριό σε χωριό και από νησί σε... ξερονήσι, τρέχουν οι υποψήφιοι νομάρχες. Ο προεκλογικός αγώνας μέρα με τη μέρα γίνεται πιο δύσκολος, πιο κουραστικός... ΣΕΛΙΔΑ 3

Για καλύτερη ενημέρωση των ψηφοφόρων

ΝΤΙΜΠΕΪΤ υποψηφίων δημάρχων

Η πρόταση κατατέθηκε από το Σ. Καραγιάννη και έγινε αμέσως αποδεκτή από τον Γ. Γιαννόπουλο.



Πρόταση για ένα ντιμπέιτ όλων των υποψηφίων δημάρχων της Ρόδου με στόχο την καλύτερη ενημέρωση των ψηφοφόρων κατέθεσε χθες ο Σ. Καραγιάννης. Η πρόταση έγινε αμέσως δεκτή από τον Γ. Γιαννόπουλο, ενώ σήμερα αναμένεται να απαντήσουν και οι άλλοι υποψήφιοι. Στο μεταξύ συνεχίζονται με τους ίδιους ρυθμούς οι περιοδείες. ΣΕΛΙΔΑ 5



Καυγάδες στη Νότια Ρόδο ΣΕΛ. 13

Κάθειρξη δέκα ετών στον "τσαχπίνη" παππού

• Βαριά ποινή από το Μικτό Ορκωτό. ΣΕΛ. 14

Στις φυλακές το ζευγάρι που έφερε κοκαΐνη...

• Δεν έπεισαν χθες τον ανακριτή ΣΕΛ. 8

Για τη χειμερινή περίοδο το εστιατόριο

Νέκταρ & Αμβροσία

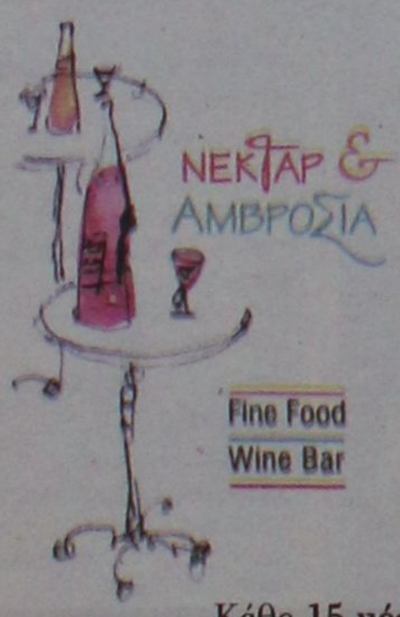

θα είναι ανοικτά κάθε ΤΕΤΑΡΤΗ-ΠΕΜΠΤΗ-ΠΑΡΑΣΚΕΥΗ & ΣΑΒΒΑΤΟ

Κάθε 15 μέρες θα προτείνεται ένα καινούργιο ελληνικό κρασί

ΚΑΛΟ ΦΘΙΝΟΠΩΡΟ!

Κρατήσεις στο 2241030363

AT4401(Γ)

Συμιακές και Συμιακοί της Ρόδου, ο Υποψήφιος Δήμαρχος

ΑΓΑΠΗΤΟΣ ΑΝΤΩΝΙΑΔΗΣ

παρουσιάζει το πρόγραμμα της παράταξής μας

ΑΝΕΞΑΡΤΗΤΗ δημιουργική ΣΥΝΕΡΓΑΣΙΑ

AT4367(Γ)

Τετάρτη 4 Οκτωβρίου 7:30 μ.μ. στο Ακταίον

ΝΟΤΙΑ ΡΟΔΟΣ σύγχρονη και ανθρώπινη



ΠΡΟΣΚΛΗΣΗ

Η Δημοτική Παράταξη *«Νότια Ρόδος, σύγχρονη και ανθρώπινη»* σας προσκαλεί την **Τετάρτη, 4 Οκτωβρίου 2006 και ώρα 20.30,** στο Δημοτικό Θέατρο Ρόδου στην εκδήλωση για τον απολογισμό του έργου της δημοτικής αρχής, τους στόχους της νέας τετραετίας και την παρουσίαση του ψηφοδελτίου.

Ο επικεφαλής της παράταξης
Μανώλης Σαββής
δήμαρχος Νότιας Ρόδου

(Στην εκδήλωση θα ανακοινωθεί το πρόγραμμα περιοδειών στα Δημοτικά Διαμερίσματα και η κεντρική ανοικτή πολιτική συγκέντρωση στο Γεννάδι)

ΣΥΝΕΧΙΖΟΥΜΕ ΚΑΙ ΔΗΜΙΟΥΡΓΟΥΜΕ ΤΟ ΜΕΛΛΟΝ ΠΟΥ ΑΞΙΖΕΙ ΣΤΗ ΝΟΤΙΑ ΡΟΔΟ

AT4423

6 ΠΡΟΤΑΣΕΙΣ

Προτάσεις για την υγεία-εκπαίδευση

Από την παράταξη «12 συν 15»



Προτάσεις για υγεία και εκπαίδευση από την παράταξη "12ΣΥΝ15".

12 ΙΕΡΑΠΟΣΤΟΛΗ



12 ΤΟΠΙΚΑ

Πανελλήνια συγκίνηση

Για το έργο του ιερομανδρίτη Ελπίδιου στην Αφρική

Σχέσεις με Μαυροβούνιο

Για τον Πανεπιστήμιο της Φιλαδέλφειας

Πανελλήνια συγκίνηση για το έργο του Ροδίτη ιερέα Βαγιανάκη στην Αφρική.

17 ΣΥΖΗΤΗΣΗ



Συζήτηση στη Βουλή για την εξωτερική πολιτική ζήτησε ο πρωθυπουργός

41 ΑΘΛΗΤΙΣΜΟΣ



αθλητικη ΡΟΔΙΑΚΗ

ΦΕΡΕΙΡΑ Ο ΟΔΑΓΟΡΑΣ ΣΤΗΝ ΜΥΤΙΛΗΝΗ

Ντέρμπυ με Παναιτωλικό

Όλες οι αθλητικές ειδήσεις στο αθλητικό οκτασέλιδο της "Ροδιακής"

Επίκαιρα θέματα...

Κάποτε στην Ελλάδα όλα ήταν διαπλοκή. Ή τουλάχιστον έτσι βαφτίζονταν. Ηταν η λέξη της μόδας και με αυτόν τον όρο χαρακτηρίζονταν νόμιμες κι αθέμιτες συναλλαγές επιχειρηματιών με το κράτος, σχέσεις δημοσιογράφων με τους πολιτικούς, κοινωνικές σχέσεις πολιτικών με επιχειρηματίες κ.λπ. Μέχρι και οι κοινές δράσεις μεταξύ κλάδων εργαζομένων για την επίτευξη νόμιμων στόχων ονοματίστηκαν «διαπλοκή».

Εκείνη την εποχή ο καθένας είχε έναν δικό του καημό να διηγηθεί, με αποτέλεσμα να φουντώσει η «διαπλοκολογία» κάτω από την οποία κρύφτηκε η διαπλοκή. Οταν όλα είναι διαπλοκή, τίποτε τελικά δεν μπορεί να θεωρηθεί άνομο. Η διαπλοκή γίνεται μέρος της ζωής και δεν μπορείς να ενάγεις (έστω πολιτικά) ολόκληρη την κοινωνία.

Κατά καιρούς στην Ελλάδα όλα είναι διαφθορά. Ή έτσι τουλάχιστον βαφτίζονται. Ακόμη και οι απλές συναλλαγές στις λαϊκές αγορές εμφανίζονται ως διαφθορά με διαφορετικό όνομα (αισχροκέρδεια). Πρώην υπουργός του ΠΑΣΟΚ, μιλώντας σε ραδιοφωνικό σταθμό, ανακάλυψε διαφθορά ακόμη και στα συμβούλια υπουργών της Ε.Ε., διότι οι μεγάλες γαλακτοπαραγωγές χώρες της Ευρώπης αποφάσισαν μια κοινή στάση για να υποστηρίξουν τα συμφέροντά τους.

Σήμερα στην Ελλάδα όλα είναι καρτέλ. Οι γαλακτοβιομηχανίες και οι εταιρείες κινητής τηλεφωνίας. Τα τσιμέντα και οι φρυγανιές, τα σούπερ μάρκετ και οι τράπεζες. Η αλήθεια είναι πως μπορεί να υπάρχουν καρτέλ. Η πιθανότητα ύπαρξής των ανιχνεύεται από τις εναρμονισμένες τιμές στην αγορά. Αλλά από μόνες τους οι τιμές δεν αποδεικνύουν τίποτε. Μπορεί, επίσης, να είναι αποτέλεσμα σκληρού ανταγωνισμού. Για παράδειγμα, τα αυτοκίνητα της ίδιας κατηγορίας πωλούνται περίπου στις ίδιες τιμές, επειδή οι επιχειρήσεις ανταγωνίζονται έντονα. Η ύπαρξη καρτέλ προϋποθέτει συνεννόηση και απαιτείται ανακριτική δουλειά για να αποδειχθεί αυτό. Δυστυχώς για μια ακόμη φορά η «καρτελολογία» θα κρύψει πίσω της τις αθέμιτες συμφωνίες που πιθανώς έγιναν.

Η συζήτηση για τις ποικίλες αγκυλώσεις της ελληνικής πραγματικότητας ακόμη μια φορά πλατειάζει τόσο πολύ που δεν αποκτά το απαιτούμενο βάθος. Το αποτέλεσμα είναι να καταλήγουμε στα αξιώματα της νεοελληνικής μυθολογίας. Ποινικοποιείται ιδεολογικά εκ νέου η επιχειρηματική δράση και το χειρότερο: δημιουργείται η πεποίθηση πως τίποτε δεν μπορεί να γίνει. Πεποίθηση που εξασφαλίζει ότι τελικά τίποτε δεν θα γίνει.

ΠΕΡΙ ΠΑΙΔΕΙΑΣ

Πριν από λίγες ημέρες, απογευματινή εφημερίδα που ασχολείται με τα νέα, δημοσίευσε φωτογραφία διευθυντή δημοτικού που, έπειτα από 32 χρόνια υπηρεσίας, εμφανίζει μισθό 1.560 ευρώ. Ενας υπάλληλος μόλις που ξεπερνά τα 908 ευρώ. Είναι λογικό (είναι;) οι δάσκαλοι να έχουν καλύτερες αμοιβές. Κι ας δουλεύουν δύο μήνες λιγότερο, λιγότερες ώρες, σε πολύ καλύτερες συνθήκες και σε ένα τιμητικό επάγγελμα. Κάπου λοιπόν οι συνδικαλιστές τους δεν τα κατάφεραν. Και ας ήταν, επί είκοσι χρόνια, τόσο κοντά στην εξουσία.

Υπάρχει όμως και η κρυφή πλευρά του παγόβουνου. Ολοι οι υπάλληλοι λαμβάνουν μικρά επιδόματα. Αντιστοίχως λαμβάνει επιδόματα και το πρόσωπο της πρώτης σελίδας. Οπως αυτό της «εξωδιδακτικής απασχόλησης» εκ 321 ευρώ. Το ειδικό επίδομα «απασχόλησης στελεχών εκπαίδευσης» ύψους 176 ευρώ. Και ακόμη: «κίνητρο απόδοσης» στα 150 ευρώ. Ετσι, μαζί με άλλα δύο επιδόματα ο μισθός φτάνει στα 2.287 ευρώ. Δηλαδή, 47% περισσότερα από όσα αναφέρονταν στο πρωτοσέλιδο μετά φωτογραφίας!

Υπ' αυτούς τους όρους, συζήτηση δεν μπορεί να γίνει. Αν ο δάσκαλος λέει ψέματα για το μισθό του, τότε γιατί να είναι δάσκαλος των παιδιών μας; Το χειρότερο όμως «μάθημα» που δίνεται την περίοδο αυτή σε όλους μας είναι η ψευδής εντύπωση πως η σύγκρουση για τους μισθούς των δασκάλων δεν έχει άλλο κίνητρο παρά την αξιοπρέπεια ενός από τα πλέον συμπαθή και αξιοπρεπή επαγγέλματα. Δυστυχώς, ακόμη και τα παιδιά που αργούν βαθιά βυθισμένα στην υποχρεωτική αμορφωσιά, καταταλαβαίνουν ότι «κάτι άλλο παίζεται»! Ακόμη και οι γονείς, που θα ήθελαν να βάλουν τις φωνές και στους συνδικαλιστές και στους υπουργούς, αλλά σέβονται τον «καλό αγώνα» και, ταυτοχρόνως, δεν θέλουν να κακοκαρδίσουν τον δάσκαλο του παιδιού τους (μήπως και από φόβο για τις συνέπειες;) αντιλαμβάνονται πως «κάτι άλλο» κρύβει η επίμονη αντιπαράθεση.

Το κάτι άλλο είναι η κρυφή πολιτική ατζέντα, την οποία - δυστυχώς- έχουν κάποιοι στην τσέπη του σακακιού τους.



ΣΗΜΕΙΩΣΕΙΣ

ΗΜΕΡΟΛΟΓΙΟ

Τρίτη 3 Οκτωβρίου 2006
Διονυσίου του Αρεοπαγίτου
Ανατολή ηλίου 06.22
Δύση ηλίου 18.06
Σελήνη 11 ημερών

ΦΑΡΜΑΚΕΙΑ

Σήμερα διημερεύει το φαρμακείο του κ. Μαγκάκη στην Αμερικής 34 και διανυκτερεύει της κ. Φανουράκη στη Θεμ. Σοφούλη 83.

ΒΕΝΖΙΝΑΔΙΚΑ

Σήμερα διανυκτερεύουν τα βενζινάδικα: ΜΥΡΤΕΑ (Αυστραλίας), Φωτεινόπουλος (Λ. Καλλιθέας).

ΛΑΪΚΕΣ ΑΓΟΡΕΣ

ΠΕΜΠΤΗ
στην οδό Βύρωνος

ΠΑΡΑΣΚΕΥΗ
στην οδό Πτολεμαίων (Ανάληψη)

ΣΑΒΒΑΤΟ
στα Δημοτικό Νεκροταφείο

ΣΥΝΑΛΛΑΓΜΑ

ΔΟΛΛΑΡΙΟ Η.Π.Α	1,2722	1,2704
ΛΙΡΑ ΑΓΓΛΙΑΣ	0,67762	0,67668
ΚΟΡΩΝΑ ΔΑΝΙΑΣ	7,4652	7,4548
ΚΟΡΩΝΑ ΣΟΥΗΔΙΑΣ	9,2688	9,2558
ΓΙΕΝ ΙΑΠΩΝΙΑΣ	149,67	149,47
ΦΡΑΓΚΟ ΕΛΒΕΤΙΑΣ	1,5849	1,5827
ΚΟΡΩΝΑ ΝΟΡΒΗΓΙΑΣ	8,2288	8,2172
ΛΙΡΑ ΚΥΠΡΟΥ	0,5771	0,5763
ΔΟΛΛΑΡΙΟ ΚΑΝΑΔΑ	1,4142	1,4122
ΔΟΛΛΑΡΙΟ ΑΥΣΤΡΑΛΙΑΣ	1,6971	1,6947

ΧΡΗΣΙΜΑ ΤΗΛΕΦΩΝΑ

ΡΑΔΙΟ ΤΑΞΙ:	
ΠΟΛΕΩΣ	22410 69800
ΕΚΤΟΣ ΠΟΛΕΩΣ	22410 69600
ΝΟΣΟΚΟΜΕΙΟ	22410 80000
ΑΜΕΣΗ ΔΡΑΣΗ ΠΥΡ/ΚΗΣ	199
ΛΙΜΕΝΑΡΧΕΙΟ	22410 22220
	22410 27695
ΒΛΑΒΕΣ Δ.Ε.Η.	1050
ΒΛΑΒΕΣ Ο.Τ.Ε.	121
ΑΜΕΣΗ ΔΡΑΣΗ	100
ΒΛΑΒΕΣ ΥΔΡΕΥΣΗΣ	22410 68750
	22410 68755
ΝΟΜΑΡΧΙΑ	22410 46502
ΠΕΡ/ΚΗ Δ/ΝΣΗ	22410 38174
ΔΗΜΟΣ	22410 46200
ΔΗΜ. ΕΠΙΧ. ΚΑΘΑΡ.	22410 77600
ΥΠΗΡ. ΑΠΟΚΟΜΙΔΗΣ	22410 61057
ΤΡΟΧΑΙΑ	22410 44131
ΠΛΗΡΟΦ. Ο.Τ.Ε	11888
ΔΕΛΤΙΟ ΚΑΙΡΟΥ	149
ΛΑΧΕΙΑ	1444
ΠΡΟΠΟ - ΛΟΤΤΟ	1444
ΡΟΔΑ	22410 26300
ΚΤΕΛ	22410 27706
Ο.Α.Ε.Δ.	22410 23265
Ι.Κ.Α.	22410 64912
ΤΑΞ.Υ.	22410 68701
	22410 68702
ΕΡΓΑΤ. ΚΕΝΤΡΟ	22410 24730
ΟΛΥΜΠΙΑΚΗ	22410 24555
AEGEAN AIRLINES	22410 98345

ΚΤΕΟ

Από 02-10-2006 έως 31-10-2006 επιβατικά (Ε.Ι.Χ.) και φορτηγά μέχρι και 3,5Τ με αριθμούς κυκλοφορίας ΡΟΗ 2501 έως 4500.

Επίσης καλούνται όλα τα παραπάνω οχήματα να προβούν σε τεχνικό έλεγχο σε οποιοδήποτε Κ.Τ.Ε.Ο. ή Ι.ΚΤΕΟ της χώρας.
Επίσης θα ελέγχονται όσα οχήματα υποχρεούνται βάσει παλαιότερων προγραμμάτων πρόσκλησης.

Η ΡΟΔΙΑΚΗ

ΙΔΡΥΤΗΣ Εμμ. Καλαμπίχης
ΙΔΙΟΚΤΗΣΙΑ Υιοι Σ. Τσοπανάκη, Η. Κωτιάδης Ο.Ε.
ΕΚΔΟΤΗΣ Ήβη Γ. Τσοπανάκη

ΔΙΕΥΘΥΝΤΗΣ
Σπύρος Παγκάς
ΑΡΧΙΣΥΝΤΑΚΤΗΣ
Λουκάς Μαστής

ΣΥΝΤΑΞΗ
Μιχάλης Μαστής, Κυριακή Πετρίδου, Βαρβάρα Μπογδάνου, Ελευθερία Πελλού, Κυριάκος Κεσκινίδης

ΑΘΛΗΤΙΚΑ
Μανόλης Μπάτης, Νικήτας Κουσκούσης, Κώστας Παντίδος, Παύλος Ντοκουόπιλ, Σούγγαρη Μάγδα

ΥΠΕΥΘ. ΔΙΑΦΗΜΙΣΤΙΚΟΥ ΤΜΗΜΑΤΟΣ
Λάζαρος Λαζαράκης

ΛΟΓΙΣΤΗΡΙΟ - ΔΙΑΦΗΜΙΣΕΙΣ
Μάρκου Μαλλιαράκη 11 Τηλ 22410 22210 - 22410 75230 Fax 22410 22471

ΓΡΑΦΕΙΑ ΣΥΝΤΑΞΗΣ
Μάρκου Μαλλιαράκη 11 Τηλ.22410 24610 Fax 22410 75641

ΑΘΛΗΤΙΚΟ ΤΜΗΜΑ
Τηλ 22410 75640

www.rodiaki.gr
irodiaki@otenet.gr

Plaza Travel
Ιερού Λόχου 7 • τηλ. 2241035767
e-mail: travel@rhodes-plaza.com

BOUTIQUE LACOSTE ΔΙΑΚΟΣΑΒΒΑΣ OUTLET
Αμερικής & Λαμπράκη γωνία τηλ. (22410)25777/21253
Σωκράτους 52, Παλιά Πόλη τηλ. (22410)25684/38425
Δενδρινού 2α τηλ. (22410)22500
AE1464

Τρέχουν και δεν προλαβαίνουν οι υποψήφιοι νομάρχες

«Πνίγονται» σε θάλασσες ...λαχανιάζουν σε βουνά

Το πρόγραμμα των περιοδειών των κ.κ. Β. Υψηλάντη και Γ. Μαχαιρίδη

Κλιμακώνει τις εξορμήσεις του στα νησιά και τους υπόλοιπους Δήμους της Ρόδου, ο υποψήφιος νομάρχης κ. Βασίλης Υψηλάντης, συνεπικουρούμενος από το σύνολο των στελεχών και των υποψηφίων του συνδυασμού του.

«Καμία μάχη δεν έχει κριθεί και κανένα αποτέλεσμα δεν προδικάζεται» φαίνεται να δήλωσε πρόσφατα σε στενούς του συνεργάτες, επισημαίνοντας μεταξύ των άλλων ότι οι Δωδεκανήσιοι πολίτες όταν σταθούν ενώπιον της κάλπης θα επιλέξουν με γνώμονα το συμφέρον τους για τον τόπο και όχι με κομματικά ή άλλα κριτήρια.

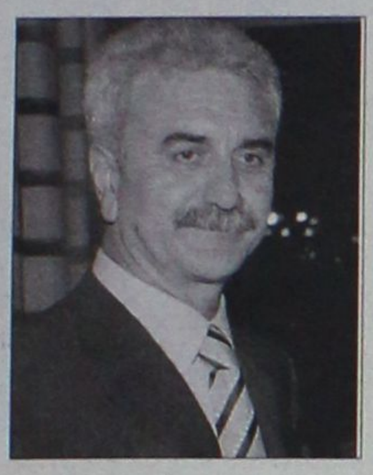

Ο κ. Βασίλης Υψηλάντης, που θα περιοδεύσει σήμερα στην συνοικία του Ροδινιού και αύριο στην Λαϊκή Αγορά του Αγίου Δημητρίου, την ΚΑΙΡ και στην περιοχή Καποδιστρίου εντός της πόλεως Ρόδου, αναμένεται να κλιμακώσει τις επαφές του με τα στελέχη αλλά και τους απλούς πολίτες στο χρονικό διάστημα που απομένει μέχρι την εκλογική αναμέτρηση.

Την Πέμπτη 5 Οκτωβρίου ο κ. Υψηλάντης, έχει προγραμματίσει να επισκεφθεί το ΤΕΕ και το Οικονομικό Επιμελητήριο, ενώ στις 4 το απόγευμα θα βρεθεί στην περιοχή των Κολυμπίων, της Αρχίπολης, της Ελεούσας, της Διμυλιάς, των Πλατανίων και των Απολλώνων.

Β. Υψηλάντης: Τίποτα δεν έχει κριθεί

Την Παρασκευή, ο υποψήφιος νομάρχης κ. Βασίλης Υψηλάντης, θα βρεθεί στο νησί της Σύμης, ενώ το Σαββάτο θα επισκεφθεί το Ασκληπειό, το Γενναδι και την Κατταβιά αντίστοιχα.

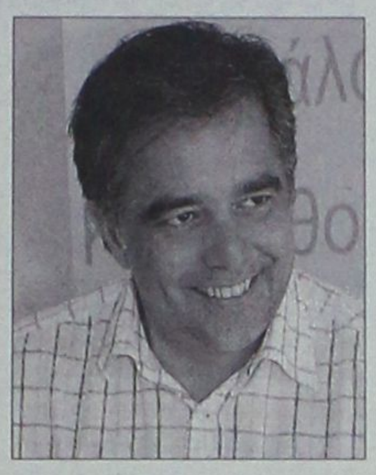

Ο κ. ΓΙΑΝΝΗΣ ΜΑΧΑΙΡΙΔΗΣ

Στο νησί της Αστυπάλαιας, βρέθηκε χθες το πρωί, ο νομάρχης Δωδεκανήσου κ. Γιάννης Μαχαιρίδης, συνοδευόμενος από τους υποψήφιους συμβούλους και στελέχη της παράταξής του, «Δωδεκάνησα Νέα Πορεία», στο πλαίσιο της προεκλογικής του εκστρατείας.

Σήμερα Τρίτη, 3 / 10 το απόγευμα ο νομάρχης θα βρίσκεται στη Ρόδο, όπου θα περιοδεύσει στην Κρεμαστή, Παραδείσι, Δαματριά, Παστίδα και Μαριτσά.

Το υπόλοιπο πρόγραμμα περιοδειών του κ. Μαχαιρίδη προβλέπει:

Τετάρτη (4/10): Κάσος – Κάρπαθος

Πέμπτη (5/10): Τήλος, Νίσυρος, Σύμη

Παρασκευή (6/10) Απόγευμα: Μονόλιθος, Σιάνα, Αγιος Ισίδωρος, Εμπωνας, Σάλακος

Σάββατο (7/10) Πρωί: Σορωνή, Διμυλιά, Ελεούσα, Πλατάνια, Απόλλωνα. Απόγευμα: Κρητηνία, Κάμειρος, Μαντρικό, Καλαβάρδα, Φάνες

ΚΥΡΙΑΚΗ (8/10) Λέρος Δευτέρα (9 /10) Κάλυμνος, Τρίτη (10/10) Κως

Ο κ. ΔΗΜΗΤΡΗΣ ΓΑΚΗΣ

Συναντήσεις με τους πολίτες στην Κω, την Πάτμο, τη Λέρο και τους Λειψούς είχε το τελευταίο διήμερο ο υποψήφιος νομάρχης Δωδεκανήσου κ. **Δημήτρης Γάκης,** ο οποίος κλιμακώνει με την σειρά του τις επισκέψεις του στα νησιά μας. «Η Αυτοδιοίκηση δεν είναι ένας άχρωμος και άνευρος θεσμός, σημείωσε ο ίδιος. Για μας αποτελεί ένα ζωντανό κύτταρο συμμετοχικών, δημοκρατικών διαδικασιών και η οπτική μας γι αυτήν δεν θα μπορούσε παρά να είναι συνυφασμένη με την αντίληψή μας για τον κόσμο και την κοινωνία, ανέφερε χαρακτηριστικά ο Δημήτρης Γάκης, υποψήφιος νομάρχης της Αυτοδιοικητικής Κίνησης 12συν15, σε συνέντευξη Τύπου που έδωσε την Παρασκευή στην Κω, στα πλαίσια της επίσκεψης που συμπεριέλαβε ακόμη τη Λέρο, την Πάτμο και τους Λειψούς.

Η επίσκεψη του Δημήτρη Γάκη και των στελεχών της Παράταξης 12συν15 ήταν η αρχή μιάς σειράς περιοδειών στη Δωδεκάνησο, με στόχο όχι την εθιμική προεκλογική γνωριμία αλλά την ουσιαστική ανταλλαγή απόψεων και προβληματισμού με τους κατοίκους ενός Νομού ευλογημένου από τη φύση αλλά αγνοημένου, χρόνια τώρα, από τον κεντρικό κρατικό σχεδιασμό.

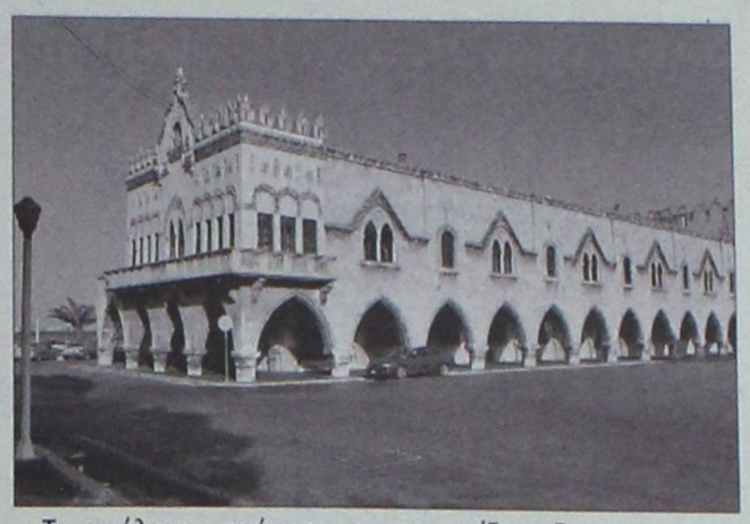

ΛΟΓΩ ΤΗΣ ΑΠΕΡΓΙΑΣ

Κλειστά πολλά σχολεία

Από χθες άρχισαν κινητοποιήσεις

Στο κόκκινο βρίσκεται και πάλι από χθες το πρωί, το απεργιακό θερμόμετρο καθώς πολλά από τα σχολικά συγκροτήματα του νησιού μας, δεν λειτούργησαν εξαιτίας της απεργιακής κινητοποίησης των δασκάλων και των νηπιαγωγών.

Στο... χορό των κινητοποιήσεων μπήκαν από χθες και οι καθηγητές Γυμνασίων και Λυκείων. Από χθες έως και την Παρασκευή 6 Οκτωβρίου για τρίτη εβδομάδα, τα δημοτικά σχολεία παραμένουν κλειστά, ενώ την Παρασκευή 6 Οκτωβρίου θα γίνουν νέες γενικές συνελεύσεις των δασκάλων και το Σάββατο 7 Οκτωβρίου κατά τη γενική συνέλευση προέδρων θα αποφασιστεί αν θα συνεχιστεί η απεργία και για τέταρτη εβδομάδα.



Τα αστέρια της Mercedes-Benz...
...έρχονται στην πόλη σας!

► Τα αστέρια της Mercedes-Benz έρχονται στην πόλη σας! Ελάτε να γνωρίσετε από κοντά το νέο Sprinter, το πιο καταξιωμένο επαγγελματικό που υπερέχει στα δύσκολα και αλλάζει τα δεδομένα στην κατηγορία του. Επίσης επωφεληθείτε τώρα από το Vito, το απόλυτο επιβατικό-επαγγελματικό που σας προσφέρει το πιο «Cool» πακέτο, με κέρδος 2,000€ και άτοκη χρηματοδότηση! Απολαύστε και εσείς σήμερα την υπεροχή των επαγγελματικών της Mercedes-Benz. **Σας περιμένουμε την Παρασκευή 6 και το Σάββατο 7 Οκτωβρίου στο Δημοτικό Αθλητικό Κέντρο Καλλιπάτειρα, 1ο χλμ. Λεωφ. Ρόδου-Καλλιθέας, στο Καρακόντερο, στη Ρόδο.**

Mercedes-Benz

Ε. ΧΑΤΖΗΜΙΧΑΛΗΣ & ΥΙΟΙ Ο.Ε.
Εξουσιοδοτημένος Διανομέας & Επισκευαστής Mercedes-Benz
Έκθεση: ΡΟΔΟΣ, 9ο χλμ. Ρόδου-Λίνδου, τηλ.: 22410 62941

AE1944



Στους αγώνες Le Mans η τεχνολογία Audi A4 κατακτά την πρώτη θέση.

Το νέο Audi A4 είναι προορισμένο για να κερδίζει. Για αυτό και δανείζει την τεχνολογία του σε αυτοκίνητα αγώνων Le Mans. Σε αυτά που θριαμβεύουν κατακτώντας την πρώτη θέση για έκτη συνεχόμενη χρονιά στον πιο απαιτητικό αγώνα αυτοκινήτων, που φέτος διεξήχθη από τις 16 έως τις18 Ιουνίου 2006. Οι δυναμικοί κινητήρες FSI, η τεχνολογία quattro®, τα κιβώτια ταχυτήτων multitronic® και tiptronic® συνδυάζουν τον απόλυτο έλεγχο με την απεριόριστη δύναμη. Όταν η τεχνολογία αγγίζει την κορυφή, τότε η τελειότητα δεν θα μπορούσε παρά να έχει την πρώτη θέση.

Επισκεφτείτε μας για να προγραμματίσουμε το δικό σας test drive.

Ξενάκης - Αυτοκίνητα Α.Ε.Β.Ε.
Εξουσιοδοτημένος Έμπορος Kosmocar A.E.
10ο χλμ. Λεωφ. Ρόδου - Λίνδου, 851 05 Ρόδος
Τηλ.: 22410 86777, Fax: 22410 86788

AE1915

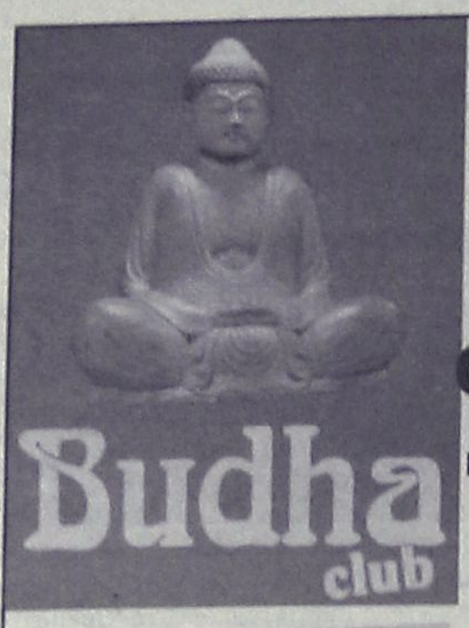

Έναρξη από 5 Οκτωβρίου και κάθε μέρα με καλή ΕΛΛΗΝΙΚΗ ΜΟΥΣΙΚΗ
Το Ελληνάδικο
AT4422
25ης Μαρτίου 30-32, 85100 Ρόδος
Τηλ.: 22410-74830, Fax: 22410-75830

International Life Για καλύτερη ζωή

ΕΞΑΣΦΑΛΙΣΗ ΔΟΣΗΣ ΔΑΝΕΙΟΥ

Σας εξασφαλίζουμε τις δόσεις των δανείων σας, είτε στεγαστικών, καταναλωτικών ή κινήσεως, προσφέροντάς σας ένα ποσό ίσο με το δάνειό σας.

Για περισσότερες πληροφορίες
Γ. Σεφέρη 78, 85100 Ρόδος
Τηλ.: 2241067980, fax 2241065467
E-mail: GR0574@inlife.gr
AT4239(Γ)



Το βράδυ του Σαββάτου

Εγκαίνια της Έκθεσης Μαθητικού Τουρισμού

Παρούσα η Περιφέρεια Νοτίου Αιγαίου που μοίρασε διαφημιστικό υλικό



Στην 2η Πανελλήνια Έκθεση μαθητικού, εκπαιδευτικού & περιβαλλοντικού τουρισμού στο Ζάππειο Μέγαρο συμμετείχε από τις 30 Σεπτεμβρίου ως τις 2 Οκτωβρίου η Περιφέρεια Νότιου Αιγαίου. Στόχος ήταν η περαιτέρω ανάπτυξη του μαθητικού τουρισμού στα νησιά μας, με προσανατολισμό όχι μόνο στις «πενθήμερες» εκδρομές, συγκεντρωμένες -εκ των πραγμάτων- σε μια μικρή χρονική περίοδο, αλλά και στις μικρότερης διάρκειας εκδρομές με εκπαιδευτικό & περιβαλλοντικό χαρακτήρα, που είναι δυνατό να πραγματοποιηθούν σχεδόν καθ' όλο το έτος.

Στο περίπτερο της Περιφέρειας παρόντες ήταν και αρκετοί δήμοι, φορείς τουριστικής ανάπτυξης και επιχειρηματίες από το χώρο του τουρισμού οι οποίοι ανταποκρίθηκαν στο σχετικό κάλεσμα του Γενικού Γραμματέα κ. Χαράλαμπου Κόκκινου. Στόχος εξάλλου της Περιφέρειας είναι να διευκολύνει τη συμμετοχή όλων των παραπάνω σε τουριστικές εκθέσεις στην Ελλάδα και το εξωτερικό. Για το λόγο αυτό η Περιφέρεια προγραμματίζει τη συμμετοχή της σε περίπου 10 εκθέσεις ως το Μάιο 2005, όπως ενδεικτικά είναι η προσεχής World Trade Market στο Λονδίνο, η μεγάλη τουριστική έκθεση στη Σαγκάη Κίνας το Νοέμβριο 2006, η Φιλοξένια στη Θεσσαλονίκη, αμέσως μετά η έκθεση Αγροτουρισμού και Εναλλακτικού Τουρισμού στο Ηράκλειο Κρήτης, η μεγάλη έκθεση στην Ουτρέχτη της Ολλανδίας τον Ιανουάριο 2007, στο Μιλάνο το Φεβρουάριο 2007, η ITB Βερολίνου και η Vakantiebeurs Γκέτεμποργκ Σουηδίας το Μάρτιο 2007 (με την Ελλάδα ως τιμώμενη χώρα) καθώς και η πιο σημαντική στον αραβικό χώρο τουριστική έκθεση, που διοργανώνεται στα Αραβικά Εμιράτα το Μάιο 2007. Υπό εξέταση παραμένει η συμμετοχή της Περιφέρειας στη MITT Μόσχας το Μάρτιο 2007 (επειδή συμπίπτει χρονικά με την έκθεση του Γκέτεμποργκ), η EMITT στην Κωνσταντινούπολη το Φεβρουάριο 2007 (καθώς στη συγκεκριμένη δεν συμμετέχει ο ΕΟΤ με μεγάλο εθνικό περίπτερο) καθώς και μια τουριστική έκθεση της Κύπρου.

Η παρουσία της Περιφέρειας στην έκθεση μαθητικού τουρισμού με επισκέπτες κυρίως από το χώρο των σχολείων (εκπαιδευτικοί, γονείς, μαθητές εκπρόσωποι συμβουλίων κλπ.) είχε την αναμενόμενη ανταπόκριση, καθώς διανεμήθηκε έντυπο υλικό από τα στελέχη της Περιφέρειας και τους παριστάμενους εκπροσώπους δήμων και φορέων, ενώ πραγματοποιήθηκαν αρκετές απευθείας συζητήσεις. Τα εγκαίνια της έκθεσης έγιναν το βράδυ του Σαββάτου 1η Οκτωβρίου από τον Υφυπουργό Παιδείας κ. Γεώργιο Καλό παρουσία και του Γενικού Γραμματέα της Περιφέρειας Νότιου Αιγαίου κ. Χαράλαμπου Κόκκινου.

Με τον Ενιαίο Φορέα Τουρισμού

Παρούσα ήταν η Κως

Στο νησί οι λυκειάρχες 100 λυκείων

Προσπάθεια να μπει δυναμικά στο χάρτη του μαθητικού τουρισμού στη χώρα, καταβάλλει η Κως, η οποία είχε ως τώρα μικρό έως μηδαμινό μερίδιο σε αυτή την τουριστική αγορά.

Στο πλαίσιο αυτό, ο διευθυντής του Ενιαίου Φορέα Τουρισμού Κω – Νισύρου, Νίκος Σοφός, βρέθηκε στο Ζάπειο, όπου διενεργήθηκε η Πανελλήνια Έκθεση Μαθητικού Τουρισμού. Την εκδήλωση διοργάνωσε η εταιρία Sunny Greece, η οποία εκτός από οργάνωση τουριστικών εκθέσεων, διακινεί κάθε χρόνο μαθητές δεκάδων λυκείων για τις πενθήμερες εκδρομές τους.

Ο κ. Σοφός είχε συνάντηση με τον διευθύνοντα σύμβουλο της εταιρίας, Δημήτρη Βάη, καθώς και με αρκετούς διευθυντές λυκείων. Από ότι φαίνεται, ο κ. Σοφός κατάφερε τελικά να δημιουργήσει τις προϋποθέσεις για να μπει δυναμικά η Κως στην αγορά αυτή, που ήταν στόχος για το νησί επί σειρά ετών.

Συγκεκριμένα, μετά από ενέργειες του κ. Σοφού, συμφωνήθηκε να ταξιδέψουν στη Κω οι λυκειάρχες 100 λυκείων της ηπειρωτικής Ελλάδας (κυρίως από την Αθήνα), προκειμένου να δουν από κοντά τα «θέλγητρα» του νησιού και τις υποδομές που έχει για να φιλοξενήσει μαθητές την άνοιξη.

Η επίσκεψη αυτή θα πραγματοποιηθεί από 26 έως 29 Οκτωβρίου, ενώ στη συνέχεια θα μεταβούν και σε άλλους προορισμούς. Το διάστημα κατά το οποίο θα βρεθούν στο νησί είναι αρκετά καλό, αφού η σεζόν ακόμη δεν θα έχει κλείσει. Έτσι, θα έχουν την ευκαιρία να δουν μερικά πράγματα εν λειτουργία και όχι επί χάρτου όπως θα συμβεί στους υπόλοιπους προορισμούς, τους οποίους θα επισκεφθούν το Νοέμβριο.

Η κίνηση αυτή είναι αρκετά σημαντική αφού μπορεί να έχει σημαντικά οφέλη για την Κω. Αρκεί κατά την παρουσία των διευθυντών λυκείων εκεί, να βάλουν όλοι τα δυνατά τους.

Έτοιμοι για ΚΤΕΟ;
τώρα ΚΤΕΟ σε 25 λεπτά!
AUTOVISION
Ιδιωτικό ΚΤΕΟ Ρόδου
για ραντεβού..22410 67677
ανοιχτά απογεύματα και σάββατο, όλα τα παράβολα αγοράζονται στο ΚΤΕΟ
ΠΡΟΓΡΑΜΜΑ ΠΡΟΣΚΛΗΣΗΣ ΟΧΗΜΑΤΩΝ Ν. ΔΩΔ/ΣΟΥ
- Τον Σεπτέμβριο ΡΟΖ 9501 εώς ΡΟΖ 9999 και ΡΟΗ 1000 εώς 2500
- Τον Οκτώμβριο ΡΟΗ 2501 εώς ΡΟΗ 4500
!!!!!!!!!
Η ΜΗ ΔΙΕΝΕΡΓΕΙΑ ΤΕΧΝΙΚΟΥ ΕΛΕΓΧΟΥ ΤΟΥ ΟΧΗΜΑΤΟΣ ΣΑΣ (ΚΤΕΟ) ΜΕΣΑ ΣΤΙΣ ΠΡΟΘΕΣΜΙΕΣ, ΑΠΟΤΕΛΕΙ ΠΑΡΑΒΑΣΗ (ΚΟΚ 86) ΚΑΙ ΤΙΜΩΡΕΙΤΑΙ ΑΠΟ ΤΙΣ ΑΡΧΕΣ ΜΕ ΠΡΟΣΤΙΜΟ 334 ΕΥΡΩ ΚΑΙ ΑΦΑΙΡΕΣΗ ΠΙΝΑΚΙΔΩΝ

Το ζήτησε ο Σ. Καραγιάννης, απάντησε θετικά ο Γ. Γιαννόπουλος

Ανοικτό το θέμα του "ντιμπέιτ"

Συνεχίζονται οι περιοδείες. Την Παρασκευή η κεντρική συγκέντρωση της παράταξης του δημάρχου

Στο αποκορύφωμά της βρίσκεται πλέον η προεκλογική κίνηση στην πόλη της Ρόδου, με πρωταγωνιστές τόσο τους υποψήφιους δημάρχους όσο και τους υποψήφιους συμβούλους, που δίνουν τη δική τους μάχη.

Ήδη τα επιτελεία των υποψηφίων δημάρχων ασχολούνται με τις κεντρικές προεκλογικές συγκεντρώσεις, στις οποίες για ευνόητους λόγους επιδιώκεται να είναι μαζικές.

Την αυλαία των συγκεντρώσεων θα ανοίξει την Παρασκευή ο δήμαρχος κ. Γ. Γιαννόπουλος στο εκλογικό του κέντρο στο Αραπάκι.

Την ίδια ώρα ο κ. Καραγιάννης, με επιστολή του στους άλλους υποψήφιους δημάρχους, **ζητά να οργανωθεί συζήτηση μεταξύ όλων των υποψηφίων.**

Συγκεκριμένα στην επιστολή που έστειλε, αναφέρει τα εξής:

"Αγαπητοί συνυποψήφιοι,

Βρισκόμαστε πολύ κοντά στις δημοτικές εκλογές της 15ης Οκτωβρίου, που θα αναδείξουν το δήμαρχο και το δημοτικό συμβούλιο της ιστορικής μας πόλης. Πιστεύω ότι μπροστά σε αυτό το γεγονός, οφείλουμε να διασφαλίσουμε τη μεγαλύτερη δυνατή και ουσιαστική ενημέρωση των πολιτών, έτσι ώστε η κρίση τους και η επιλογή τους να είναι η καλύτερη για τους ίδιους και την πόλη μας.

Θεωρούμε λοιπόν αναγκαία την οργάνωση μιας συζήτησης, μεταξύ των υποψηφίων δημάρχων με την παρουσία και συμμετοχή όλων των Μέσων Μαζικής Επικοινωνίας της περιοχής μας. Τις λεπτομέρειες οργάνωσης αυτής της συζήτησης, εκτιμώ ότι μπορούμε να τις καθορίσουμε πολύ εύκολα από τη στιγμή που θα υπάρχει η διάθεση όλων.

Με εκτίμηση

Σάββας Καραγιάννης".

ΑΜΕΣΗ ΑΝΤΑΠΟΚΡΙΣΗ ΑΠΟ ΓΙΑΝΝΟΠΟΥΛΟ

Ο δήμαρχος Γ. Γιαννόπουλος μετά τις δηλώσεις του κ. Σ. Καραγιάννη για οργάνωση debate έστειλε στον υποψήφιο δήμαρχο την παρακάτω επιστολή:

"Αγαπητέ κ. Καραγιάννη,

Δεν έχω καμία αντίρρηση συμμετοχής σε οποιασδήποτε μορφής συζήτηση, είτε αυτή οργανωθεί από κοινού από το σύνολο των τοπικών Μ.Μ.Ε., είτε αυτή οργανωθεί από μεμονωμένο σταθμό.

Με εκτίμηση,

Γιώργος Γιαννόπουλος

δήμαρχος Ροδίων".

Η ΠΡΟΕΚΛΟΓΙΚΗ ΚΙΝΗΣΗ

Από γειτονιά σε γειτονιά, περιοδεύουν οι υποψήφιοι δήμαρχοι σε καθημερινή βάση.

Σε ανακοίνωση της παράταξης "Ρόδος - Ανθρώπινη Πόλη" του κ. Γ. Γιαννόπουλου, αναφέρονται τα εξής:

"Συνεχίστηκαν οι περιοδείες υποψηφίων της παράταξής μας με επικεφαλής το δήμαρχο Γιώργο Γιαννόπουλο, στην Ηλιούπολη, στην Εθνικής Αντίστασης και στην Κολονιάλε.

Το θερμό κλίμα της υποδοχής αποδεικνύει για μια ακόμα φορά πόσο στενοί και στέρεοι είναι οι δεσμοί που έχουν οικοδομηθεί ανάμεσα στο δήμαρχο και στους κατοίκους και επαγγελματίες της πόλης μας.

Η αναμόρφωση της Κολονιάλε, με την απομάκρυνση των αποθηκών της Αγροτικής Τράπεζας και τα υπερσύγχρονα κτίρια που ήδη κτίζονται στη θέση τους, σε συνδυασμό με την εξαγγελία - δέσμευση του δημάρχου, για ανάπλαση της γειτονιάς, γέμισαν με ενθουσιασμό και ικανοποίηση τους κατοίκους που δίκαια πιστεύουν πως μια γνήσια λαϊκή και εργατική γειτονιά, αξίζει τη φροντίδα και την στοργή της δημοτικής αρχής.

Ταυτόχρονα γίνεται γνωστό, πως η κεντρική προεκλογική συγκέντρωση της παράταξής μας, με ομιλία του δημάρχου Γιώργου Γιαννόπουλου, θα γίνει στο Αραπάκι την Παρασκευή 6 Οκτωβρίου στις 8.00 το βράδυ".

Ο Χ. ΧΑΤΖΗΕΥΘΥΜΙΟΥ

Την ανάδειξη και αξιοποίηση του πάρκου του Ροδινιού, υποσχέθηκε μεταξύ άλλων ο κ. Χατζηευθυμίου.

Ειδικότερα σε ανακοίνωση της παράταξης "Πρώτα η Ρόδος" αναφέρονται τα εξής:

"Στις εργατικές κατοικίες του Ροδινιού περιόδευσε χθες ο επικεφαλής της παράταξης «Πρώτα η Ρόδος» Χατζής Χατζηευθυμίου συνοδευόμενος από υποψηφίους δημοτικούς συμβούλους του συνδυασμού του.

Ο υποψήφιος δήμαρχος Ροδίων είχε την ευκαιρία να ανταλλάξει απόψεις με τους κατοίκους για διάφορα ζητήματα που τους απασχολούν όπως η εμφάνιση της περιοχής, η κακή κατάσταση του οδοστρώματος, η ανυπαρξία πεζοδρομίων και η απαράδεκτη κατάστασή τους όπου υπάρχουν, οι εγκαταλειμμένες από τη δημοτική αρχή, και σε πολλές περιπτώσεις επικίνδυνες, παιδικές χαρές είναι μερικά μόνο από τα παράπονα που εξέφρασαν οι πολίτες προς τον κ. Χατζή Χατζηευθυμίου και οι συνεργάτες του.

Οι κάτοικοι των εργατικών κατοικιών αλλά και οι περίοικοι που έσπευσαν να δηλώσουν τη στήριξή τους στην παράταξη του κ. Χατζή Χατζηευθυμίου εξέφρασαν την αγανάκτησή τους για την κατάσταση στην οποία έχει περιέλθει το άλλοτε κόσμημα για την περιοχή, πάρκο του Ροδινιού.

Οπως τόνισαν οι κάτοικοι, το πάρκο του Ροδινιού θα πρέπει να επανακτήσει την παλιά του αίγλη και να γίνει ξανά πόλος έλξης επισκεπτών και πηγή χαράς για τα μικρά παιδιά, όπως ήταν κάποτε.

Ο κ. Χατζής Χατζηευθυμίου αφού άκουσε με προσοχή τις προτάσεις των κατοίκων αναφέρθηκε στο πρόγραμμά του για την ανάδειξη και αξιοποίηση του πάρκου του Ροδινιού που μεταξύ άλλων περιλαμβάνει την δημιουργία αθλητικών εγκαταστάσεων ήπιας μορφής, δημιουργία μικρού αμφιθεάτρου και αναψυκτηρίου, με την παράλληλη δρομολόγηση ενεργειών για τη λειτουργία στους κτιριακούς χώρους του, της Ακαδημίας Πολιτισμού και Θερινού τμήματος Σχολής Καλών Τεχνών.

Το μεσημέρι ο υποψήφιος δήμαρχος Ροδίων και οι συνεργάτες του επισκέφθηκαν



τις εγκαταστάσεις της ΔΕΥΑΡ και του ΒΙΟ.ΚΑ. όπου συναντήθηκε με τους εργαζόμενους της επιχείρησης καθώς και με μέλη του διοικητικού προσωπικού.

Ο κ. Χατζής Χατζηευθυμίου συζήτησε με τους εργαζόμενους για τα προβλήματα που αντιμετωπίζουν και άκουσε τα αιτήματά τους, αναφέρθηκε στους στόχους τους για την αναβάθμιση των παρεχόμενων υπηρεσιών της ΔΕΥΑΡ προς τους δημότες.

Ο επικεφαλής της παράταξης «Πρώτα η Ρόδος» επισήμανε την ανάγκη να συσταθεί ο ενιαίος φορέας διαχείρισης ώστε από κοινού και συλλογικά να αντιμετωπίζονται τα προβλήματα που ανακύπτουν ενώ ιδιαίτερη έμφαση έδωσε στην ορθή λειτουργία του αποχετευτικού δικτύου".

Ο Σ. ΚΑΡΑΓΙΑΝΝΗΣ

Από την παράταξη του κ. Καραγιάννη σε ανακοίνωση που εκδόθηκε αναφέρονται τα εξής:

"Στην οδό Εθνικής Αντίστασης περιόδευσε χθες το πρωί ο υποψήφιος δήμαρχος Ρόδου Δρ. Σάββας Καραγιάννης, συνοδευόμενος από πολλούς υποψήφιους δημοτικούς συμβούλους της παράταξης "Άνοιξη στη Ρόδο".

Στη συνέχεια ο κ. Καραγιάννης επισκέφθηκε την ΚΑΙΡ, όπου ενημερώθηκε για τα προβλήματα της εταιρείας. Στο σύντομο χαιρετισμό του προς τους εργαζομένους της ΚΑΙΡ, ο κ. Καραγιάννης τόνισε ότι η ΚΑΙΡ είναι μια ιστορική βιομηχανία της Ρόδου, που μπορεί με την ενεργό συμμετοχή και στήριξη όλων να ξαναμπεί στην τροχιά της ανάπτυξής της, προς όφελος των εργαζομένων σε αυτήν, των αγροτών - σταφυλοπαραγωγών, αλλά και της τοπικής οικονομίας.

Το απόγευμα ο κ. Καραγιάννης περιόδευσε στο Μακρύ Στενό. Σήμερα θα περιοδεύσει στη Νέα Αγορά και στο Νιοχώρι ενώ την Τετάρτη στις 12 το μεσημέρι θα παραχωρήσει συνέντευξη προς τους εκπροσώπους των τοπικών Μ.Μ.Ε."

Ο Γ. ΜΑΡΚΑΚΗΣ

Στην ανάγκη ενός Γενικού Πολεοδομικού Σχεδίου που οι στόχοι θα υπηρετούν τους κατοίκους και ειδικότερα τους εργαζόμενους, αναφέρεται με ανακοίνωσή της η παράταξη "Δημοτική Αγωνιστική Συσπείρωση" (ΔΑΣ) επικεφαλής της οποίας είναι ο Γ. Μαρκάκης.

Ειδικότερα μεταξύ άλλων, αναφέρονται τα εξής σε ό,τι αφορά τους στόχους που πρέπει να δοθεί βαρύτητα:

- στην προστασία του φυσικού περιβάλλοντος και της περιαστικής ζώνης
- στη διατήρηση - ανάδειξη της αρχιτεκτονικής - πολεοδομικής κληρονομιάς της πόλης
- στην ορθολογικότερη οργάνωση της δομής και της οργάνωσης της πόλης με συμπληρωματικές υποδομές και αναβάθμιση των υφισταμένων.
- στην περιστολή της ανεξέλεγκτης ανάπτυξης της πόλης και της εκτός σχεδίου δόμησης, δίνοντας έμφαση στις αρχές της «συμπαγούς πόλης»
- γενικά στη στήριξη στη «βιώσιμη ανάπτυξη».
- Η έμφαση για τη στροφή της πόλης προς τη θάλασσα με την ανάπτυξη νέων λειτουργιών κατά μήκος των ανατολικών ακτών που σήμερα είναι υποβαθμισμένες.
- Οι στοχεύσεις για την ανασυγκρότηση του κέντρου της πόλης ώστε να ξαναγίνει τόπος επαφής μεταξύ των κατοίκων. Θεωρούμε το στόχο αυτό ιδιαίτερης σημασίας διότι οι κάτοικοι πρέπει να αποτελέσουν το κύριο αντικείμενο μέριμνας των επεμβάσεων.
- Αναγκαιότητα αναζωογόνησης της Παλιάς Πόλης. Θα πρέπει να συνεχιστεί με νέες μορφές η συνεργασία του Δήμου με το ΥΠΠΟ για την προστασία αλλά και ανάπτυξη της Παλιάς Πόλης (έλεγχος χρήσεων γης, υποδομές, ενίσχυση κατοικίας). Θεωρούμε απαραίτητη τη συγκέντρωση της οχλούσας αναψυχής μακριά από τις περιοχές κατοικίας, από την Παλιά Πόλη και τις περιοχές συγκέντρωσης ξενοδοχείων.Προτείνουμε την μετακίνησή τους στην σημερινή βιοτεχνική περιοχή.
- Οι προτάσεις για την αντιμετώπιση των κυκλοφοριακών προβλημάτων της πόλης στο κέντρο και η έμφαση στα μέσα μαζικής μεταφοράς (που θα πρέπει να είναι αξιόπιστα, γρήγορα ασφαλή, ελκυστικά) στον πεζό και στο ποδήλατο.
- Η χωροθέτηση αθλητικών δραστηριοτήτων πρέπει να εξαντλεί την αναμόρφωση και επανάχρηση των υφισταμένων αθλητικών χώρων πριν προσφύγουμε σε νέες περιοχές. Διαφωνούμε με την πρόταση δημιουργίας δεύτερου γηπέδου γκολφ όταν υπάρχουν τόσες ελλείψεις στις υποδομές του μαζικού αθλητισμού.

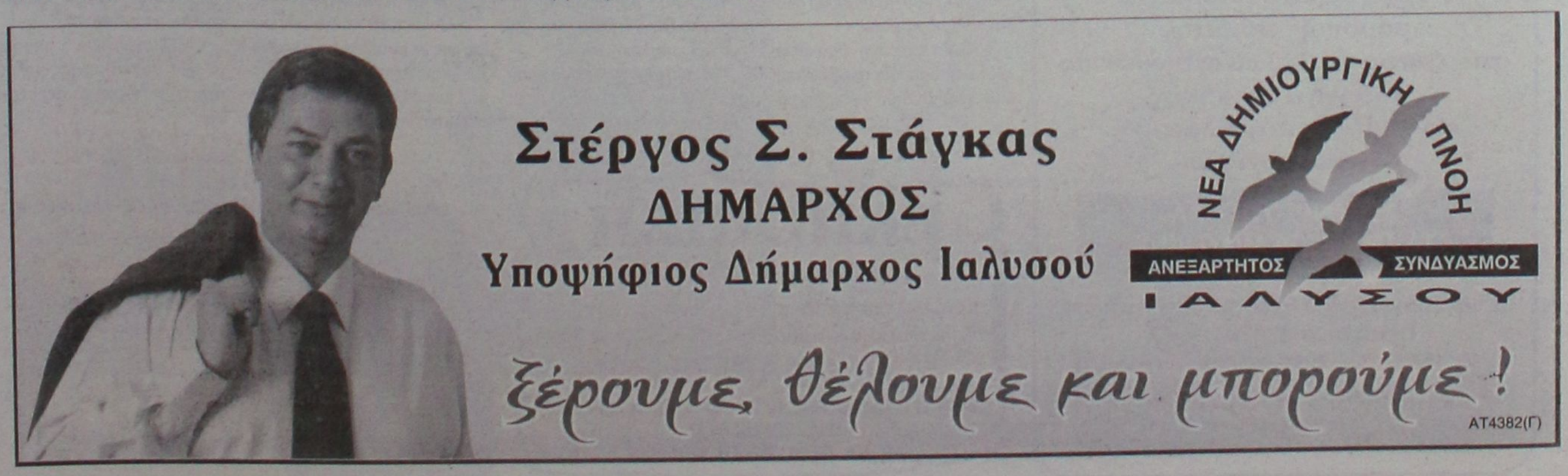

ΔΩΔΕΚΑΝΗΣΙΑΚΗ ΕΝΩΤΙΚΗ ΚΙΝΗΣΗ
ΒΑΣΙΛΗΣ ΥΨΗΛΑΝΤΗΣ



ΜΙΧΑΛΗΣ ΜΠΑΡΙΑΝΑΚΗΣ
ΕΡΓΟΔΗΓΟΣ ΔΟΜ. ΕΡΓΩΝ
ΝΟΜΑΡΧΙΑΚΟΣ ΣΥΜΒΟΥΛΟΣ - ΠΡΩΗΝ ΠΡΟΕΔΡΟΣ ΝΑΟΔ
ΥΠΟΨΗΦΙΟΣ ΝΟΜΑΡΧΙΑΚΟΣ ΣΥΜΒΟΥΛΟΣ
ΑΠ1579

Προτάσεις για την υγεία-εκπαίδευση

Από την παράταξη «12 συν 15»

"Δεν είμαστε πολιτικοί καριέρας. Δημιουργήσαμε μία κίνηση για να προωθήσουμε τα προβλήματα του τόπου", είπε ο υποψήφιος νομάρχης Δωδεκανήσου με την κίνηση "12 συν 15" κ. Δημήτρης Γάκης κατά τη χθεσινή παρουσίαση των προγραμματικών θέσεων της παράταξης για τους τομείς της παιδείας - εκπαίδευσης και της υγείας - πρόνοιας.



Ο υποψήφιος νομάρχης, τόνισε ότι εκείνο που ζητούν από τους πολίτες είναι να τους δώσουν φωνή στο νομαρχιακό συμβούλιο. Ο κ. Γάκης, δεν παρέλειψε, ακόμη, να επισημάνει ότι αυτές οι εκλογές "μετατρέπονται σε άοσμες και άχρωμες".

Παράλληλα, δήλωσε την απερίφραστη συμπαράσταση του 12 συν 15 στις αγωνιστικές κινητοποιήσεις των εκπαιδευτικών, δασκάλων και καθηγητών, οι οποίες, όπως τόνισε, στόχο έχουν την αναβάθμιση του εκπαιδευτικού έργου, την ενίσχυση των εκπαιδευτικών υποδομών και τη διαφύλαξη της αξιοπρέπειας των εκπαιδευτικών.

ΤΟ ΠΡΟΓΡΑΜΜΑ

- Τις θέσεις του "12 συν 15" για την παιδεία - εκπαίδευση ανέλυσε η υποψήφια του συνδυασμού κα Μένη Κατσαρά. Ανάμεσα στις θέσεις και τις προτάσεις τους, είναι οι παρακάτω:

• ότι η σημερινή κακή κατάσταση σε όλες τις βαθμίδες μπορεί να αντιστραφεί μόνο με μια τολμηρή εκπαιδευτική μεταρρύθμιση, που θα ξεκινάει από την πρώτη τάξη του, και θα προσεγγίζει ολιστικά τα ζητήματα Παιδείας.

• την αναβάθμιση της ποιότητας του εκπαιδευτικού έργου με τη στήριξη του ρόλου και της θέσης των εκπαιδευτικών, των μεθόδων και μέσων.

• ένα ολοήμερο σχολείο σωστά οργανωμένο και εξοπλισμένο που θα παρέχει ολόπλευρη μόρφωση,

• δωδεκάχρονη υποχρεωτική εκπαίδευση, αναβάθμιση των αναλυτικών προγραμμάτων και του περιεχομένου σπουδών

• οργάνωση ενός πραγματικού Ενιαίου Λυκείου αποδεσμευμένου από τη διαδικασία των εισαγωγικών εξετάσεων και του παρεπόμενου "αντισταθμιστικού οφέλους" της εισαγωγής στην τριτοβάθμια.

• τους επαρκείς διορισμούς μόνιμου εκπαιδευτικού προσωπικού σε όλες τις βαθμίδες της εκπαίδευσης και τη μορφωτική και οικονομική αναβάθμισή τους, με παράλληλη κατάργηση του θεσμού της ωρομίσθιας σχέσης εργασίας στην εκπαίδευση.

• αποκεντρωμένες εκπαιδευτικές πολιτικές προσαρμοσμένες στη νησιωτική ιδιαιτερότητα. Πολιτικές που θα λειτουργούν αντισταθμιστικά σε όφελος των υποβαθμισμένων εκπαιδευτικά νησιωτικών περιοχών και θα αφορούν όχι μόνο στα αυξημένα κονδύλια για τις ανάγκες λειτουργίας των σχολικών μονάδων σε όλες τις βαθμίδες, αλλά και στην παροχή οικονομικών κινήτρων στους εκπαιδευτικούς, που σε πολλές περιπτώσεις αντιμετωπίζουν σοβαρά προβλήματα αξιοπρεπούς διαμονής και διαβίωσης.

Για μια Παιδεία και Εκπαίδευση σύμφωνα με τα παραπάνω, προτείνουμε:

Σχολεία - Ιδρύματα

• Συγκεκριμένα μέτρα που θα καθιστούν το νομό Δωδεκανήσου Ζώνη Εκπαιδευτικής Προτεραιότητας.

• Αύξηση δημόσιων δαπανών για την Παιδεία στο 5% του ΑΕΠ τουλάχιστον.

• Όχι στο νομοθετικό πλαίσιο που αναθέτει σε ιδιώτες και εταιρείες την ανέγερση σχολείων και άλλων δημοσίων υποδομών και οδηγεί στην ανοιχτή εμπορευματοποίηση της λειτουργίας των δημόσιων σχολείων.

• Αντιμετώπιση του προβλήματος της σχολικής στέγης που σε ορισμένες περιπτώσεις εμφανίζεται οξυμμένο. Ταχύτατη ολοκλήρωση των έργων που βρίσκονται στο στάδιο υλοποίησης και προώθηση νέων προτάσεων για τη χωροθέτηση και κατασκευή των απαραίτητων σχολικών μονάδων και των δικτύων υποστήριξης.

• Άρση της απομόνωσης των νησιών με βελτίωση των συγκοινωνιακών δικτύων και αναβάθμιση των δικτύων πληροφορικής.

• Αποφασιστικό ρόλο στις διαδικασίες της Τοπικής Αυτοδιοίκησης για την Εκπαίδευση στους συλλόγους διδασκόντων, στις σχολικές κοινότητες και στα συλλογικά όργανα των εκπαιδευτικών, με διαδικασίες δημοκρατικού προγραμματισμού (εκτίμηση μαθητικής διαρροής, μέτρα αντισταθμιστικής εκπαίδευσης, πρωτοβουλίες και συνεργασίες με την τοπική κοινωνία, καινοτομίες κ.λπ.).

• Όχι στο νομοθετικό πλαίσιο των ΣΔΙΤ που αναθέτει σε ιδιώτες και εταιρείες την ανέγερση σχολείων και άλλων δημοσίων υποδομών και οδηγεί στην ανοιχτή εμπορευματοποίηση της λειτουργίας των δημόσιων σχολείων.

• Ανάπτυξη και ολοκλήρωση της παρουσίας του Πανεπιστημίου Αιγαίου με δημιουργία και άλλων τμημάτων, την κτιριακή επέκτασή του και την πλαισίωσή του με Ερευνητικά Ινστιτούτα.

- Τις θέσεις του "12 συν 15" για την Υγεία - Πρόνοια, ανέλυσε η υποψήφια του συνδυασμού κα Μίκα Κελεπέρα. Ανάμεσα στις θέσεις και τις προτάσεις τους, είναι οι παρακάτω:

α) Για τον τομέα της Υγείας, προτείνουν:

- Γενναία αύξηση των πιστώσεων για την υγεία στον Προϋπ/σμό του 2007. Και σ' αυτό το σημείο καταγγέλλουμε την απόφαση της κυβέρνησης να παραμείνουν οι πιστώσεις για την υγεία του επόμενου προϋπ/σμού στο επίπεδο του 2006.

- Αναβάθμιση των Κ. Υγείας στη λογική της νοσοκομειακής παροχής υπηρεσιών και των Αγροτικών Ιατρείων σε αυτόνομες μονάδες Πρωτοβάθμιας Περίθαλψης. Στελέχωσή τους με καίριες ειδικότητες, και με το απαραίτητο νοσηλευτικό προσωπικό δίνοντας κίνητρα για τα μικρά νησιά.

- Ενίσχυση και ανάδειξη του έργου του πλωτού πολυιατρείου, η λειτουργία του οποίου απέδειξε ότι είναι η μοναδική λύση τακτικής και ουσιαστικής πρωτοβάθμιας ιατρικής φροντίδας στα νησιά με εύρος ιατρικών ειδικοτήτων. Αξιοποίηση της εμπειρίας και άμεση υιοθέτηση ανάλογων προγραμμάτων. Η ένταξή του στο Εθνικό Σύστημα Υγείας είναι επιβεβλημένη.

- Ουσιαστική εφαρμογή της τηλεματικής σε μόνιμη και επί 24ώρου βάσεως λειτουργία.

- Ολοκλήρωση των κτιριακών υποδομών και προμήθεια του απαραίτητου υλικοτεχνικού εξοπλισμού.

- Δημιουργία ξεχωριστού επιχειρησιακού κέντρου διαχείρισης των προβλημάτων υγείας των απομακρυσμένων περιοχών. Στόχος η εγκαιρότερη και ουσιαστικότερη αντιμετώπιση των θεμάτων υγείας.

- Κάλυψη των μικρών νησιών με φάρμακα.

- Εξασφάλιση μόνιμων μέσων συγκοινωνίας (ελικόπτερα) για έκτακτα περιστατικά.



ΓΕΩΡΓΙΟΣ
ΘΕΜ. ΝΙΣΥΡΙΟΣ
ΧΕΙΡΟΥΡΓΟΣ ΟΔΟΝΤΙΑΤΡΟΣ
Υποψήφιος
Νομαρχιακός Σύμβουλος
Δωδεκανήσου
Εκπρόσωπος Νομού Δωδεκανήσου
ΕΝΩΣΗΣ ΝΟΜΑΡΧΙΑΚΩΝ
ΑΥΤΟΔΙΟΙΚΗΣΕΩΝ ΕΛΛΑΔΑΣ
(Ε.Ν.Α.Ε)

Για τα Δωδεκάνησα που όλοι αγαπάμε και θέλουμε
Για τα Δωδεκάνησα που μας αξίζει

ΕΝΩΜΕΝΟΙ
ΚΑΙ ΔΥΝΑΤΟΙ
ΚΕΡΔΙΖΟΥΜΕ

ΔΩΔ/ΚΗ ΕΝΩΤΙΚΗ ΚΙΝΗΣΗ
ΒΑΣΙΛΗΣ ΥΨΗΛΑΝΤΗΣ
ΑΠ5841(Γ)

Ωδείο A.Corelli
Α.ΚΑΡΑΤΖΙΑ
ΑΡ. ΑΔΕΙΑΣ 27506

ΔΙΔΑΣΚΟΝΤΑΙ μαθήματα μουσικής παιδείας από έμπειρους και καταξιωμένους καθηγητές για μια εγγυημένη επαγγελματική αποκατάσταση

ΛΕΙΤΟΥΡΓΟΥΝ ΟΛΑ ΤΑ ΤΜΗΜΑΤΑ ΜΟΥΣΙΚΗΣ

Λεωφ. Ρόδου - Λίνδου 66 & Κων. Υδραίου γωνία
Τηλέφωνο 22410 39647

Οι εγγραφές συνεχίζονται
Ωρες λειτουργίας καθημερινά 15.00-20.00
& Σάββατο 10.30-13.00
ΑΤ4318(Γ)

ΕΚΠΟΙΗΣΗ
Το Κέντρο Ενδύματος
προχωρά σε εκποίηση των εμπορευμάτων του και σας τα προσφέρει σε τιμές κόστους
ΠΡΟΛΑΒΕΤΕ...
ΚΕΝΤΡΟ ΕΝΔΥΜΑΤΟΣ, Γ. ΣΕΦΕΡΗ 108 Α' ΟΡΟΦΟΣ
ΤΗΛ. 2241066243
ΑΡ. ΑΔ. ΠΡΩΤ. ΡΟΔΟΥ 2491/2006
ΑΤ4400

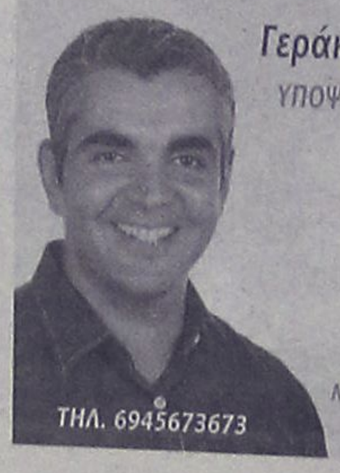

Γεράκης Αλέξανδρος-Ελευθέριος
ΥΠΟΨΗΦΙΟΣ ΝΟΜΑΡΧΙΑΚΟΣ ΣΥΜΒΟΥΛΟΣ
ΔΩΔ.Ε.Κ
ΜΕ ΥΠΟΨΗΦΙΟ ΝΟΜΑΡΧΗ ΔΩΔΕΚΑΝΗΣΟΥ
τον Βασίλη Υψηλάντη
ΤΗΛ. 6945673673
ΑΤ5561(Γ)

Πέθανε 38χρονος την ώρα που γλεντούσε

Διασκέδαζαν για το γάμο που θα γινόταν την Κυριακή

Πένθος επικρατεί στη Πάτμο μετά από το θάνατο ενός 38χρονου. Πρόκειται για ένα τραγικό γεγονός το οποίο αποτελεί το πρώτο θέμα συζήτησης στο νησί.

Συγκεκριμένα, σε λίγες ημέρες θα γινόταν ο γάμος ενός νεαρού ζευγαριού. Όπως είναι το έθιμο στη Πάτμο, το σόι του γαμπρού και το σόι της νύφης, συναντήθηκαν σε κέντρο διασκέδασης του νησιού, προκειμένου να γιορτάσουν το επικείμενο ευτυχές γεγονός.

Το γλέντι βρίσκονταν σε εξέλιξη, όταν ο αδελφός του γαμπρού, Γιώργος Γαμπιεράκης, μετά τον χορό του, πήγε να καθίσει στο τραπέζι του για να ξεκουραστεί. Μόλις όμως κάθισε στην καρέκλα του, αισθάνθηκε δυσφορία.

Πριν κανείς προλάβει να κάνει οτιδήποτε, έγειρε πάνω στον διπλανό του και άφησε την τελευταία του πνοή.

Σύμφωνα με όσα έγιναν γνωστά, ο θάνατός του οφείλεται σε καρδιακό επεισόδιο.

Οι ίδιες πληροφορίες αναφέρουν ότι πριν λίγο διάστημα, σε ιατρικές εξετάσεις που είχε κάνει, είχε διαπιστωθεί κάποιο πρόβλημα που είχε να κάνει με τη λειτουργία της καρδιάς του, η οποία, δυστυχώς, τον πρόδωσε στο γλέντι προς τιμή του γάμου του αδελφού του.

Ο άτυχος Γιώργος Γαμπιεράκης ήταν 38 ετών και πατέρας δύο παιδιών. Η είδηση του θανάτου του και οι συνθήκες που αυτός επήλθε, βύθισαν το νησί στο πένθος.

Πολλές οι παραβάσεις

Συνολικά δέκα άτομα- ένας εκ των οποίων θανάσιμα-τραυματίστηκαν σε 6 τροχαία ατυχήματα που σημειώθηκαν τη περασμένη εβδομάδα στο νομό μας.

Όπως έγινε γνωστό από την Αστυνομική Διεύθυνση Δωδεκανήσου, τα τέσσερα από τα ατυχήματα έγιναν με δίκυκλα μοτοποδήλατα και τα υπόλοιπα δύο με αυτοκίνητα, όπου ένα άτομο βρήκε τραγικό θάνατο, δύο τραυματίστηκαν σοβαρά και 7 ελαφρά.

Ως κυριότερες αιτίες των ατυχημάτων αυτών, ήταν η υπερβολική ταχύτητα, η έλλειψη προσοχής κατά την οδήγηση, παραβίαση ρυθμιστικής πινακίδας ΣΤΟΠ, οδήγηση υπό την επήρεια αλκοόλ και είσοδος στο αντίθετο ρεύμα.

Το ίδιο χρονικό διάστημα από τις 25 Σεπτεμβρίου έως και τη 1 Οκτωβρίου, 20 συνεργεία με αστυνομικούς έλεγξαν 404 άτομα για μέθη, βεβαιώνοντας 22 παραβάσεις. Επίσης 4 μικτά συνεργεία εντόπισαν 28 οδηγούς οι οποίοι είχαν ξεπεράσει το επιτρεπόμενο όριο ταχύτητας.

Εξάλλου, την περασμένη εβδομάδα από τον έλεγχο των αστυνομικών πέρασαν 1.405 δίκυκλα και βεβαιώθηκαν συνολικά 377 παραβάσεις οι οποίες έχουν ως εξής:

- 155 για μη χρήση προστατευτικού κράνους
- 115 για στέρηση άδειας οδήγησης
- 18 για επικίνδυνη οδήγηση
- 12 για μέθη
- 8 για στέρηση άδειας κυκλοφορίας
- 5 για στέρηση ασφαλιστηρίου
- 3 για θορύβους και
- 61 λοιπές παραβάσεις.

Αξίζει να επισημανθεί ότι ως παράβαση της εβδομάδας είχε οριστεί η στέρηση άδειας ικανότητας οδηγού και κατά τους ελέγχους βεβαιώθηκαν 128 παραβάσεις.

Όπως έγινε γνωστό και την τρέχουσα εβδομάδα θα συνεχιστούν οι «εξορμήσεις» των ανδρών του Τμήματος Τροχαίας Ρόδου και των αρμοδίων Αστυνομικών Τμημάτων σε όλο το Εθνικό και Επαρχιακό δίκτυο του νομού μας, με σκοπό τον έλεγχο των οδηγών για επικίνδυνες παραβάσεις, τη χρήση του προστατευτικού κράνους από τους οδηγούς και τους συνεπιβάτες δικύκλων, τη χρήση ζώνης ασφαλείας, εκπομπή υπερβολικών θορύβων από δίκυκλα οχήματα, οδήγηση υπό την επήρεια αλκοόλ, καθώς και για τη παράβαση της εβδομάδας που έχει οριστεί και που είναι παραβάσεις ΚΤΕΟ.

Επίσης στα πλαίσια της συγκρότησης Γενικών Συνεργείων από αστυνομικούς, θα διενεργούνται καθημερινά τροχονομικοί έλεγχοι σε ολόκληρο το νομό και ανά 10ημερο θα συγκροτούνται γενικά και ειδικά συνεργεία από όλες τις υπηρεσίες της Αστυνομικής Διεύθυνσης Δωδεκανήσου, τα οποία και θα πραγματοποιούν ελέγχους.

Πλημμύρισε με μαριδάκι η αγορά

Βγήκαν προχθές οι τράτες





Με φρέσκο και σπαρταριστό μαριδάκι πλημμύρισε από προχθές η αγορά της Ρόδου, από αλιείς οι οποίοι βγήκαν νωρίς στους δρόμους. Στους δρόμους βγήκαν επίσης και δεκάδες καταναλωτές οι οποίοι περίμεναν τις τράτες να βγάλουν το νόστιμο «μεζέ», προκειμένου να αγοράσουν. Η τιμή για το μαριδάκι, κυμαίνεται στα 6 ευρώ, έχοντας έτσι διατηρηθεί στα ίδια περίπου επίπεδα πώλησης με τα προηγούμενα δύο χρόνια. Αξίζει να σημειωθεί ότι οι τράτες άρχισαν να βγάζουν σπαρταριστά ψάρια από τις 6 το πρωί της Κυριακής, ενώ δεκάδες ήταν τα αυτοκίνητα που σταματούσαν στα σημεία που είχαν στηθεί οι αλιείς «διαφημίζοντας» τη «ψαριά» τους.





Sigma travel agency
ΜΑΛΤΑ
Γνωρίστε το νησί των Ιπποτών!!!
4 ημέρες με τσάρτερ από Ρόδο
Αναχώρηση 18/11
ΤΙΜΗ 495€
με ημιδιατροφή
ΟΙ ΘΕΣΕΙΣ ΕΙΝΑΙ ΠΕΡΙΟΡΙΣΜΕΝΕΣ
ΕΙΔΙΚΗ ΤΙΜΗ ΓΙΑ ΣΥΛΛΟΓΟΥΣ
SIGMA S.S TRAVEL
ΤΗΛ.: 22410 90049 - FAX: 22410 96697
ΚΑΘΗΜΕΡΙΝΑ: 09.00-17.00, 18.00-22.00
ΣΑΒΒΑΤΟ: 09.00-14.00, 18.00-22.00
AE1892

ταβέρνα μεζεδοπωλείο
Τα Μαράσια
Γνωστοποιούμε
στην αξιότιμη πελατεία μας ότι
από την Κυριακή 1 Οκτώβρη
και κάθε Κυριακή και αργίες
θα είμαστε ανοιχτά
και τα μεσημέρια.
AT4366
Πληρ. τηλ. 2241030745, 6932586983

STELLA BEAUTY
ΚΕΝΤΡΟ ΑΙΣΘΗΤΙΚΗΣ
ΠΡΟΣΩΠΟΥ-ΣΩΜΑΤΟΣ
Proellixé
Αδυνάτισμα
Κυτταρίτιδα
Σύσφιξη
Wellness
χωρίς όρια
AE1943
ΜΙΧ. ΠΕΤΡΙΔΗ 51 τηλ. 22410-30469 και 22410-73590

Μετά την απολογία τους στον ανακριτή

Προφυλακίστηκαν χθες ο Αλβανός και η φίλη του

Είχαν συλληφθεί στο λιμάνι με 300 γρ. κοκαΐνης και μικρή ποσότητα ηρωίνης



Τον δρόμο για τις φυλακές πήραν χθες μετά την απολογία τους ο 29χρονος Αλβανός και η 25χρονη φίλη του που είχαν συλληφθεί στο λιμάνι της Ρόδου με 300 γραμμάρια κοκαΐνης και απαγορευμένα χάπια και μικρή ποσότητα ηρωίνης αντίστοιχα.

Το ζευγάρι συνοδευόμενο από το συνήγορο τους κ. Στέλιο Κιουρτζή πέρασε τη πόρτα του ανακριτή κ. Απόστολου Μπουσουλέγκα χθες το πρωί όπου και έδωσαν εξηγήσεις για τις κατηγορίες της αγοράς, κατοχής και μεταφοράς ναρκωτικών ουσιών από πρόθεση και από κοινού, που τους βαραίνουν.

Σύμφωνα με πληροφορίες, ο 29χρονος αλλοδαπός ομολόγησε τη πράξη του, ότι δηλαδή γνώριζε για τα ναρκωτικά που μετέφερε, διευκρινίζοντας ωστόσο ότι είχε άγνοια της ποσότητας αυτών. Ο ίδιος επανέλαβε ότι από την αρχή είχε ισχυριστεί ενώπιον των λιμενικών ότι δηλαδή το δέμα του το έδωσε ομοεθνής του στις 27 Σεπτεμβρίου προκειμένου να το μεταφέρει στη Ρόδο και να το παραδώσει σε άγνωστο άτομο που θα επικοινωνούσε μαζί του όταν θα έφθανε σε συγκεκριμένο σημείο της πόλης μας. Συμφώνησε δε να κάνει τη μεταφορά προκειμένου να εξοφλήσει χρήματα που του όφειλε, ενώ παράλληλα θα έπαιρνε και το ποσό των 200 ευρώ, καθώς και τα έξοδα του ταξιδιού τους με τη κοπέλα του. Ο ίδιος επεσήμανε επίσης ότι είναι χρήστης ναρκωτικών ουσιών και συγκεκριμένα κοκαΐνης 2,5 χρόνια και ηρωίνης τους τελευταίους 8 μήνες, ενώ στο παρελθόν δεν έχει ξαναμεταφέρει ναρκωτικές ουσίες.

Σε ότι αφορά την 25χρονη αρνήθηκε τις κατηγορίες, επισημαίνοντας ότι είχε άγνοια για το τι μετέφερε ο φίλος της, και δεν είχε αντιληφθεί οτιδήποτε καθώς ενημερώθηκε για το ταξίδι τους στη Ρόδο σχεδόν τη τελευταία στιγμή. Παραδέχτηκε ότι είναι τοξικομανής εδώ και ένα χρόνο παρά τις προσπάθειες που έχει καταβάλλει να απεξαρτηθεί και για το λόγο αυτό τις ποσότητες που βρέθηκε να κατέχει τις είχε αποκλειστικά και μόνο για δική της χρήση. Από πλευράς του συνηγόρου τους πάντως υποβλήθηκε αίτημα για τη διεξαγωγή πραγματογνωμοσύνης περί της τοξικομανίας και των δύο. Μετά την απολογία τους τόσο ο 29χρονος Αλβανός όσο και η 25χρονη, με σύμφωνη γνώμη και του Αντεισαγγελέα Πρωτοδικών Ρόδου κ. Στυλιανού Μανώλη κρίθηκαν προσωρινά κρατούμενοι παίρνοντας το δρόμο για τις φυλακές.

Υπενθυμίζεται ότι το ζευγάρι εντόπισαν στις 28 Σεπτεμβρίου το πρωί την ώρα που έβγαιναν από πλοίο της γραμμής προερχόμενο από Πειραιά, προσωπικό του γραφείου Δίωξης Ναρκωτικών του Κεντρικού Λιμεναρχείου Ρόδου, στο πλαίσιο των καθημερινών ελέγχων που διενεργούνται για τη δραστική μείωση της διάδοσης των ναρκωτικών. Οι Λιμενικοί κατά τη διάρκεια του ελέγχου που διενήργησαν αρχικά στον 29χρονο Αλβανό εντόπισαν να έχει στο σάκο που κουβαλούσε μία συσκευασία με απορρυπαντικό μέσα στην οποία υπήρχε κοκαΐνη μικτού βάρους 306 γραμμαρίων. Η έρευνα συνεχίστηκε και στη 25χρονη κοπέλα που ήταν μαζί του, η οποία βρέθηκε να κατέχει μέσα σε ένα σπιρτόκουτο 4 χάπια μεθαδόνης και μία πλαστική συσκευασία που περιείχε 0,4 γραμμάρια ηρωίνης.

Ελεύθερος ο 32χρονος

Ελεύθερος χωρίς κανένα περιοριστικό όρο αφέθηκε χθες μετά την απολογία του ο 32χρονος από τ' Αφάντου που κατηγορείται για απόπειρα προμήθειας ναρκωτικών ουσιών από 36χρονο κάτοικο Φαληρακίου. Σε βάρος του 36χρονου, που θα απολογηθεί αύριο το πρωί, έχουν ήδη ασκηθεί από τον Αντεισαγγελέα Πλημμελειοδικών Ρόδου κ. Στυλιανό Μανώλη ποινικές διώξεις σε βαθμό κακουργήματος για αγορά, κατοχή και απόπειρα πώλησης ναρκωτικών ουσιών, καθώς στη κατοχή του βρέθηκαν 69 αυτοσχέδιες πλαστικές συσκευασίες που περιείχαν η κάθε μία 0,90 γραμμάρια κοκαΐνης. Χθες το μεσημέρι τη πόρτα του ανακριτή κ. Γεωργίου Πλαγάκου πέρασε μαζί με το συνήγορο του κ. Άκη Δημητριάδη, ο 32χρονος ο οποίος και έδωσε εξηγήσεις για τα όσα του καταλογίζονται. Σύμφωνα με πληροφορίες, ο 32χρονος ισχυρίστηκε ότι είναι περιστασιακός χρήστης και πως είχε συμφωνήσει με τον συγκατηγορούμενο του να τον «κεράσει» ένα «φιξάκι» καθώς ο ίδιος δεν μπορούσε να βρει. Μάλιστα είχαν πει, μόλις θα πήγαινε στις Καλυθιές θα επικοινωνούσαν εκ νέου, όπως και έγινε. Οι αστυνομικοί του Τμήματος Δίωξης Ναρκωτικών εντόπισαν όμως τον 32χρονο στις 9.30 το βράδυ του περασμένου Σαββάτου (29 Σεπτεμβρίου) να περιφέρεται στη περιοχή και του διενήργησαν έλεγχο χωρίς να βρουν κάτι στη κατοχή του. Ο ίδιος ωστόσο τους είπε ότι περίμενε κάποιον για να του δώσει ναρκωτικά, τον οποίο περίμεναν και μόλις έφθασε ο 36χρονος τον συνέλαβαν αφού βρήκαν τις 69 συσκευασίες με κοκαΐνη, καθώς και το ποσό των 5.940 ευρώ, τα οποία και κατασχέθηκαν. Όπως πάντως δήλωσε στους αστυνομικούς ο 36χρονος τις ποσότητες αυτές τις είχε αποκλειστικά και μόνο για δική του χρήση.

WARLYN
ΠΟΡΤΕΣ
ΕΣΩΤΕΡΙΚΕΣ, ΕΞΩΤΕΡΙΚΕΣ
-ΤΙΣ ΕΧΟΥΜΕ ΟΛΕΣ
ΣΤΑΜΑΤΗΣΤΕ
ΓΙΑ ΤΗΝ ΚΑΛΥΤΕΡΗ ΕΠΙΛΟΓΗ
ΚΟΙΤΑΞΤΕ
ΓΙΑ ΤΗΝ ΚΑΛΥΤΕΡΗ ΠΟΙΟΤΗΤΑ
ΑΓΟΡΑΣΤΕ
ΣΤΗΝ ΚΑΛΥΤΕΡΗ ΤΙΜΗ
WARLYN DOORS
ΔΩΡΕΑΝ ΤΟΠΟΘΕΤΗΣΗ
MADE IN ENGLAND
Στ. Καζούλη 23 & Πελοποννήσου 2
Τηλ: 22410 22684 / 22831 • Fax: 22410 22684
e-mail: lints5@otenet.gr
AT4351

One picture
A thousand words
μια εικόνα
χίλιες ... λέξεις
TAVERN
Κατά τη χειμερινή περίοδο
ανοικτά καθημερινά από 6 μ.μ. και μετά
Κάθε Κυριακή ανοικτά από τις 12 το μεσημέρι
το άλλο μαγαζί
"to allo magazi"
Οι τρεις απολαύσεις της ζωής:
• το καλό φαγητό
• το γέλιο
• ο έρωτας
εμείς προσφέρουμε τις δύο, για την τρίτη...
σας ανοίγουμε την όρεξη...
Φαληράκι, Ρόδος • Τηλ. 2241086396, 6937197612
AT4383

Αθώος ο 45χρονος

Για την απαγωγή και κατακράτηση

Αθώος κρίθηκε χθες από το Μικτό Ορκωτό Δικαστήριο της Κω, 45χρονος από τη Σορωνή, ο οποίος κατηγορούνταν για παράνομη κατακράτηση, για εκούσια απαγωγή, καθώς επίσης και για απόπειρα μαστροπείας μιας 17χρονης (σήμερα) Ρωσίδας.

Ο 45χρονος που βρέθηκε στο εδώλιο του δικαστηρίου μετά από καταγγελία που είχαν κάνει σε βάρος του η νεαρή κοπέλα και η μητέρα της, προέβαλλε χθες κατά την ακροαματική διαδικασία όλα εκείνα τα επιχειρήματα με τα οποία πείσθηκε το δικαστήριο, το οποίο και τον απάλλαξε από τις 6 κατηγορίες που τον βάραιναν, μετά και από πρόταση του εισαγγελέα της έδρας.

Αξίζει δε να σημειωθεί ότι στη δική δεν παρουσιάστηκε η 17χρονη, ενώ σε ό,τι αφορά την αρχική της κατάθεση την είχε αναιρέσει ενώπιον του κ. Ανακριτή.

Όπως δήλωσε ο ίδιος ενώπιον του Μικτού Ορκωτού Δικαστηρίου Κω, με την νεαρή κοπέλα είχε γνωριστεί στην Αθήνα, καθώς δούλευε για τον πατριό της και στη συνέχεια ζούσαν μαζί για περίπου δύο χρόνια, χρονικό διάστημα κατά το οποίο είχαν μεταβεί μαζί και στην Κω και στη Ρόδο. Αμέσως μετά η νεαρή κοπέλα γνώρισε κάποιον μικρότερο σε ηλικία από τον κατηγορούμενο, με αποτέλεσμα να εξαφανιστεί από τη ζωή του 45χρονου, ο οποίος και ενημέρωσε σχετικά την μητέρα της. Στη συνέχεια ακολούθησε η καταγγελία σε βάρος του.

Τελικά το δικαστήριο λόγω αμφιβολιών αθώωσε τον 45χρονο.

Μικτο Ορκωτο Ροδου

Αναβλήθηκε για κρείσσονες λόγους η εξέταση της υπόθεσης βιασμού Βρετανίδας τουρίστριας από έναν Αλβανό πριν από δύο χρόνια στην Κω, με την οποία επρόκειτο να ασχοληθεί στη χθεσινή του συνεδρίαση το Μικτό Ορκωτό Δικαστήριο Ρόδου.

Η υπόθεση αναβλήθηκε καθώς δεν παρουσιάστηκε η Βρετανίδα, ενώ το δικαστήριο έκανε δεκτό το αίτημα που κατατέθηκε από πλευράς κατηγορούμενου και του αντικατέστησε την προσωρινή κράτηση με περιοριστικούς όρους.

Ελεύθερη αφέθηκε με εγγύηση η 20χρονη

Για τον χυμό που περιείχε ηρωίνη

Ελεύθερη με περιοριστικούς όρους και την καταβολή εγγύησης ποσού 2.000 ευρώ αφέθηκε μετά την απολογία της η 20χρονη κοπέλα που κατηγορείται ότι επιχείρησε να δώσει σε 20χρονο κρατούμενο χυμό που περιείχε ηρωίνη.

Πράγματι η νεαρή κοπέλα χθες το πρωί μαζί με το δικηγόρο της κ. Δημήτρη Ράπτη βρέθηκε ενώπιον του ανακριτή κ. Απόστολου Μπουσουλέγκα όπου αρνήθηκε την κατηγορία που της αποδίδεται.

Σύμφωνα με πληροφορίες, η 20χρονη ισχυρίστηκε ότι είχαν βγει για βόλτα με φίλο της, όταν ένα τρίτο άτομο τους έδωσε το δέμα προκειμένου να το δώσουν στον 20χρονο κρατούμενο.

Ελέγχοντας το περιεχόμενο του δέματος διαπίστωσαν ότι αυτό περιείχε εμφιαλωμένα νερά και χυμούς και πράγματι μετέβησαν στα κρατητήρια του Αστυνομικού Τμήματος προκειμένου να το παραδώσουν. Εκεί ο αξιωματικός υπηρεσίας, στον οποίο είπε τι ήθελε να κάνει, της είπε ότι ήταν εκτός ωραρίου και δεν γινόταν και έπρεπε να συνεννοηθεί με τον σκοπό. Τότε η 20χρονη δήλωσε τα στοιχεία της και άφησε το πακέτο και έφυγε, ενώ ακολούθησε ο έλεγχος των αστυνομικών, οι οποίοι και διαπίστωσαν ότι ο χυμός περιείχε ...ηρωίνη.

Η ίδια εξάλλου επεσήμανε το γεγονός ότι δήλωσε από μόνη της τα στοιχεία της στον αστυνομικό (το επιβεβαιώνει στη κατάθεσή του και ο αστυνομικός) κάτι που αποδεικνύει το ότι δεν γνώριζε για τη ναρκωτική ουσία και ουδεμία σχέση έχει με την υπόθεση.

Τελικά μετά την απολογία της η 20χρονη αφέθηκε ελεύθερη με τον περιοριστικό όρο να παρουσιάζεται κάθε 1η, 10η και 20ή του μήνα στο αστυνομικό τμήμα της περιοχής της, καθώς και την καταβολή εγγύησης ποσού 2.000 ευρώ.

Αξίζει να σημειωθεί ότι το περιστατικό σημειώθηκε στις 9 το βράδυ του Σαββάτου 23 Σεπτεμβρίου όταν η 20χρονη κοπέλα πήγε να επισκεφθεί τον νεαρό που κρατούνταν για να μεταφερθεί στις φυλακές καθώς έχει κριθεί προσωρινά κρατούμενος για υπόθεση διακεκριμένων κλοπών που κατηγορείται.

Σύμφωνα με όσα έγιναν γνωστά, η κοπέλα μετέφερε να για δώσει στον 20χρονο σακούλα που περιείχε χυμό και εμφιαλωμένα νερά και κατά τον έλεγχο των αστυνομικών διαπιστώθηκε ότι ο χυμός περιείχε ποσότητα ηρωίνης βάρους 0,5 γραμμαρίων.

Για την ίδια υπόθεση πριν από μερικές ημέρες είχε απολογηθεί και ο 20χρονος κρατούμενος, ο οποίος σύμφωνα με πληροφορίες, αρνήθηκε την κατηγορία, επισημαίνοντας ότι δεν γνώριζε ούτε είχε συνεννοηθεί με την 20χρονη κοπέλα για να του φέρει στα κρατητήρια τη ναρκωτική ουσία.

ΚΕΝΤΡΟ ΙΤΑΛΙΚΗΣ ΓΛΩΣΣΑΣ
Γ. ΧΑΡΤΕΡΟΣ
Διδάσκει η **Ιταλίδα**
κ. Rosa Di Donato - Χαρτερού,
πτυχ. Πανεπ. Ρώμης «LASAPIENZA»
Αυστηρά ολιγομελή τμήματα για:
- Μαθητές γυμνασίου-λυκείου
- Ξενοδοχοϋπαλλήλους-Επαγγελματίες-Ξεναγούς.
- Υποψήφιους ιταλικών πανεπιστημίων.
- Επίσης ιδιαίτερα μαθήματα και συμμετοχή των μαθητών στις εξετάσεις ΠΑΛΣΟ, CELI
ΚΡΑΤΙΚΟ ΠΤΥΧΙΟ ΓΛΩΣΣΟΜΑΘΕΙΑΣ (ΤΟ ΜΟΝΟ ΑΝΑΓΝΩΡΙΣΜΕΝΟ ΑΠΟ ΤΟ ΑΣΕΠ)
*Μαθαίνετε να μιλάτε **ΣΩΣΤΑ** από την πρώτη στιγμή με την **ΣΩΣΤΗ ΙΤΑΛΙΚΗ ΠΡΟΦΟΡΑ***
Διδασκαλία και με τη χρήση λογοτεχνικών βιβλίων, περιοδικών και εφημερίδων
Διεύθυνση: Νίκου Καζαντζάκη 21, Ρόδος (δίπλα στο Φυσιοθερ.)
Τηλ. 2241035275-26986 (ώρες 9-1π.μ. και 5-8 μ.μ.).
ΟΙ ΕΓΓΡΑΦΕΣ ΑΡΧΙΣΑΝ
AT4364

Εκπολιτιστικό Σωματείο Ελληνικών Λαϊκών χορών
Νέλλης Δημόγλου
Ανακοίνωση
Από την διεύθυνση του σωματείου ανακοινώνεται η έναρξη των εγγραφών στα τμήματα ελληνικών παραδοσιακών & λαϊκών χορών.
Οι εγγραφές θα αρχίσουν το Σάββατο **23/09/2006** από τις **11.00** έως και τις **13.00.**
Διεύθυνση σχολής: Εργάνης Αθηνάς 7
(απέναντι από το super market BAZAAR στους δασκάλους).
Τμήματα :
• Παιδικά από 1ης δημοτικού και άνω.
• Εφηβικά
• Ενηλίκων πρωινά -βραδινά (αρχαρίων & προχωρημένων).
Τηλ.6972-817194 κ. Τζέλλος Βαγ., 22410-20157 κ. Δημόγλου Κατ.
Καθημερινά από τις (10.00-14.00) και (17.00-21.00).

AT4275

INFORMATIQUE
ΕΚΠΑΙΔΕΥΣΗ
ΣΤΗΝ ΠΛΗΡΟΦΟΡΙΚΗ
Τώρα,
η **καλύτερη εκπαίδευση** στους Ηλεκτρονικούς Υπολογιστές,
παρέχεται **με τους καλύτερους όρους...**
- **Καθορίστε μόνοι σας τις ώρες του μαθήματος.**
- **Αποκτήστε δίπλωμα, ακόμη και σε 1 μήνα.**
- **Στην καλύτερη τιμή της αγοράς.**

Εγγύηση ποιότητας εκπαίδευσης*:
Σε περίπτωση αποτυχίας σας στις εξετάσεις,
επαναλαμβάνετε το μάθημα και τις εξετάσεις,
με δική μας οικονομική επιβάρυνση.
Προϋπόθεση: Η τήρηση της διαδικασίας εκπαίδευσης
εκ μέρους του εκπαιδευόμενου.

- **Για μαθητές Δημοτικού, Γυμνασίου, Λυκείου**
- **Για Ενήλικες**

Μάθετε τους Η/Υ ...σωστά,
γρήγορα, ευέλικτα και οικονομικά.

INFORMATIQUE ... Από το 1991
Ρόδος, Εθνικής Αντίστασης **72** (έναντι SHELL)
τηλ. 22410-21887, 6945101920
Υπεύθυνος Εκπαίδευσης : Ηλίας Κολλάτος,
Διπλ/χος Μηχανικός Πληροφορικής
AE1852



Ερώτηση Χρύση

Για πυροσβεστικό του Λιμενικού

Ο Βουλευτής Δωδεκανήσου κ. Βασίλης Χρύσης επισημαίνοντας την ανάγκη ίδρυσης πυροσβεστικού λιμενικού σταθμού στη Ρόδο λόγω της μεγάλης απόστασης από τον υφιστάμενο Λιμενικό Πυροσβεστικό Σταθμό στο Ηράκλειο, και λόγω μεγάλης κίνησης κρουαζιερόπλοιων, ημερόπλοιων, εμπορικών και επιβατηγών πλοίων στα Δωδεκάνησα, κατέθεσε τη παρακάτω ερώτηση στον υπουργό Εμπορικής Ναυτιλίας:

«Η Δωδεκάνησος ως γνωστόν είναι νομός που έχει καθ' όλη τη διάρκεια του έτους ναυτική κίνηση σε όλα τα λιμάνια της και ιδιαίτερα στη πρωτεύουσα του νομού τη Ρόδο.

Η αυξημένη τουριστική κίνηση, τα εμπορικά, τα επιβατηγά πλοία, τα ημερόπλοια, τα κρουαζιερόπλοια κ.λ.π. η μεγάλη απόσταση από τον υφιστάμενο πυροσβεστικό λιμενικό Σταθμό στο Ηράκλειο της Κρήτης καθιστούν αναγκαία την ίδρυση Πυροσβεστικού Λιμενικού Σταθμού στα Δωδεκάνησα με έδρα τη Ρόδο. Κατόπιν των ανωτέρω:

Ερωτάται ο κ. Υπουργός

- Εάν προτίθεται να ιδρύσει πυροσβεστικό λιμενικό σταθμό στη Ρόδο.
- Εάν αυτό είναι στους σχεδιασμούς του Υπουργείου, πότε περίπου προβλέπεται να γίνει».

Κατέπλευσαν 92 κρουαζιερόπλοια

Αρκετά ικανοποιητική ήταν η τουριστική κίνηση που σημειώθηκε τον προηγούμενο μήνα στο λιμάνι της Ρόδου, σύμφωνα με τα στοιχεία που έδωσε στη δημοσιότητα το Γραφείο Ελέγχου Διαβατηρίων λιμένα Ρόδου.

Με βάση την καταγραφή που έγινε, ο Σεπτέμβριος ήταν ένας καλός μήνας όσον αφορά τον αριθμό των ατόμων που διακινήθηκαν μέσω αυτού, αφού όχι μόνο, «πιάσαμε» τα περσινά νούμερα αλλά τα ξεπεράσαμε.

Σύμφωνα λοιπόν με τον απολογισμό που έγινε, τον προηγούμενο μήνα διακινήθηκαν μέσω του λιμανιού της Ρόδου 90.447 άτομα έναντι 88.518 τον ίδιο μήνα του 2005, σημειώθηκε δηλαδή μία αύξηση της τάξης των 1.929 ατόμων.

Φυσικά η τουριστική κίνηση έφτασε στα ύψη λόγω του κατάπλου 92 κρουαζιεροπλοίων τα οποία έφεραν στη Ρόδο περίπου 72.000 άτομα, ενώ στη γραμμή Τουρκίας διακινήθηκαν περίπου 17.000 άτομα.

Όσο για τις θαλαμηγούς, ο αριθμός τους ανήλθε στις 106, ενώ με αυτές ήρθαν στη Ρόδο 755 άτομα.

Αναλυτικά η κίνηση του Σεπτεμβρίου διαμορφώθηκε ως εξής:

• Επιβατική κίνηση γραμμής ΡΟΔΟΣ-ΜΑΡΜΑΡΙΣ-ΡΟΔΟΣ

1. Ημερήσιοι εκδρομείς 4.506 άτομα
2. Επιβάτες με προορισμό την Τουρκία 865 άτομα
3. Επιβάτες προερχόμενοι από Τουρκία 760 άτομα

ΣΥΝΟΛΟ 6.131 άτομα

• Επιβατική κίνηση γραμμής ΜΑΡΜΑΡΙΣ-ΡΟΔΟΣ-ΜΑΡΜΑΡΙΣ

1. Ημερήσιοι εκδρομείς 8.026 άτομα
2. Επιβάτες με προορισμό την Ρόδο 1.213 άτομα
3. Επιβάτες με προορισμό την Τουρκία 1.380 άτομα

ΣΥΝΟΛΟ 10.619

• Κίνηση κρουαζιερόπλοιων

1. Προσεγγίσεις-Αναχωρήσεις 92 πλοίων
2. Επιβαίνοντες συνολικά επιβάτες 72.003 άτομα

• Θαλαμηγοί

1. Προσεγγίσεις 106 θαλαμηγών με 755 επιβαίνοντα άτομα
2. Αναχωρήσεις (Απόπλοι) 141 θαλαμηγών με 939 επιβαίνοντα άτομα

Η συνολική διακίνηση μέσω σημείου Ε. Διαβατηρίων Λιμένος Ρόδου για το μήνα Σεπτέμβριο του έτους 2006 ανήλθε σε 90.447 άτομα.

Η συνολική διακίνηση τον αντίστοιχο μήνα του έτους 2005 ανήλθε σε 88.518 άτομα.

Εκδήλωση Ρούσσου

Την πρώτη μεγάλη προεκλογική του εκδήλωση πραγματοποίησε την Κυριακή στην Κάλυμνο ο δήμαρχος και εκ νέου υποψήφιος για το αξίωμα αυτό, Γιώργος Ρούσσος, στην κεντρική πλατεία της πρωτεύουσας του νησιού.

Στο ξεκίνημα της εκδήλωσης έδωσε το λόγο και στον Σάκη Ζερβό, ο οποίος την τετραετία που ολοκληρώνεται ήταν επικεφαλής της ελάσσονος μειοψηφίας στο δημοτικό συμβούλιο, ενώ τώρα μετέχει στη παράταξη του κ. Ρούσσου ως υποψήφιος δημοτικός σύμβουλος.

Ο κ. Ζερβός δήλωσε όχι μόνο ικανοποιημένος αλλά και δικαιωμένος που προσχώρησε στην παράταξη. Από τη πλευρά του ο κ. Ρούσσος επιτέθηκε στον αντινομάρχη Νίκο Ζωίδη για όσα είπε σε αντίστοιχη εκδήλωση του υποψηφίου δημάρχου Δημήτρη Διακομιχάλη «δεν αξίζει στην Κάλυμνο η σημερινή δημοτική αρχή», ενώ από τα πυρά του δεν ξέφυγε ούτε η Έπαρχος Μαρία Κυπραίου, η οποία ήταν επίσης παρούσα στην εκδήλωση του κ. Διακομιχάλη.

Μετά την εκδήλωση, ο κ. Ρούσσος είπε ότι κανονικά δεν θα έπρεπε να λέγονται αυτά στις ομιλίες του, όμως τόνισε ότι έπρεπε να στείλει ένα μήνυμα στον κ. Ζωίδη ο οποίος «δεν είχε σωστή συμπεριφορά» για να συμπληρώσει ότι «δεν χρειαζόταν ένα στέλεχος της νομαρχιακής αρχής να παρέμβει έτσι ανοιχτά στις εκλογές του δήμου».

Όσο για τη Μαρία Κυπραίου, την κατηγόρησε στην ομιλία του ότι με τη δική της ψήφο, ταλαιπωρήθηκε τόσο καιρό το νησί στο θέμα της δρομολόγησης των αστικών λεωφορείο.

Τόνισε ωστόσο με έμφαση την καλή συνεργασία που είχε αυτή τη τετραετία με τη νομαρχιακή αρχή, λέγοντας ότι πρώτη φορά η νομαρχία ασχολήθηκε τόσο με την Κάλυμνο και έλυσε προβλήματα, ενώ έπλεξε το εγκώμιο του νομάρχη Γιάννη Μαχαιρίδης και του αντινομάρχη Στάθη Κουσουρνά.

Βολές εξαπέλυσε και κατά του υποψηφίου νομάρχη Βασίλη Υψηλάντη, λέγοντας ότι δεν μπορεί να ζητά την ψήφο των Καλυμνίων, έχοντας στο ψηφοδέλτιό του τον Γιώργο Δρόσο.

«Η υποψηφιότητά του έκανε μεγάλη ζημιά στον κ. Υψηλάντη στην Κάλυμνο» δήλωσε χθες στην ΕΡΑ Ρόδου, καταλογίζοντας στον υποψήφιο νομαρχιακό σύμβουλο ότι «είναι πάντα αντίθετος σε ότι πάει να προχωρήσει στο νησί».

DODEKANISOS PRIDE

Δρομολόγια 18/09/2006-15/10/2006

ΔΕΥΤΕΡΑ - ΤΡΙΤΗ		
ΛΙΜΑΝΙ	ΑΦΙΞΗ	ΑΝΑΧΩΡΗΣΗ
PATMOS	-	06:00
LEROS	06:40	06:45
KALYMNOS	07:30	07:40
KOS	08:15	08:20
SIMI	09:45	09:50
RHODES	10:40	15:00
SIMI	15:50	15:55
KOS	17:20	17:25
KALYMNOS	18:00	18:05
LEROS	18:50	19:00
PATMOS	19:40	O/N

ΤΕΤΑΡΤΗ		
ΛΙΜΑΝΙ	ΑΦΙΞΗ	ΑΝΑΧΩΡΗΣΗ
PATMOS	-	06:00
LIPSI	06:20	06:25
LEROS	06:45	06:50
KALYMNOS	07:35	07:40
KOS	08:15	08:20
SIMI	09:45	09:50
RHODES	10:40	15:00
SIMI	15:50	15:55
KOS	17:20	17:25
KALYMNOS	18:00	18:05
LEROS	18:50	O/N

ΠΕΜΠΤΗ - ΠΑΡΑΣΚΕΥΗ - ΣΑΒΒΑΤΟ		
ΛΙΜΑΝΙ	ΑΦΙΞΗ	ΑΝΑΧΩΡΗΣΗ
LEROS	-	06:45
KALYMNOS	07:30	07:40
KOS	08:15	08:20
SIMI	09:45	09:50
RHODES	10:40	15:00
SIMI	15:50	15:55
KOS	17:20	17:25
KALYMNOS	18:00	18:05
LEROS	18:50	O/N

ΚΥΡΙΑΚΗ		
ΛΙΜΑΝΙ	ΑΦΙΞΗ	ΑΝΑΧΩΡΗΣΗ
LEROS	-	06:45
KALYMNOS	07:30	07:40
KOS	08:15	08:20
SIMI	09:45	09:50
RHODES	10:40	15:00
SIMI	15:50	15:55
KOS	17:20	17:25
KALYMNOS	18:00	18:05
LEROS	18:50	19:00
PATMOS	19:40	O/N

DODEKANISOS EXPRESS

Δρομολόγια 18/09/2006-15/10/2006

ΚΥΡΙΑΚΗ		
ΛΙΜΑΝΙ	ΑΦΙΞΗ	ΑΝΑΧΩΡΗΣΗ
RHODES	-	08:30
SIMI	09:25	09:30
KOS	11:00	11:10
KALYMNOS	11:50	12:00
LEROS	12:45	12:50
PATMOS	13:30	13:40
LEROS	14:20	14:30
KALYMNOS	15:20	15:30
KOS	16:10	16:20
SIMI	17:40	17:45
RHODES	18:30	O/N

ΤΡΙΤΗ, ΠΕΜΠΤΗ, ΠΑΡΑΣΚΕΥΗ, ΣΑΒΒΑΤΟ		
ΛΙΜΑΝΙ	ΑΦΙΞΗ	ΑΝΑΧΩΡΗΣΗ
RHODES	-	08:30
KOS	10:40	10:50
KALYMNOS	11:30	11:40
LEROS	12:30	12:35
LIPSI	13:00	13:05
PATMOS	13:30	13:40
LEROS	14:20	14:30
KALYMNOS	15:20	15:30
KOS	16:10	16:20
RHODES	18:30	O/N

ΔΕΥΤΕΡΑ		
ΛΙΜΑΝΙ	ΑΦΙΞΗ	ΑΝΑΧΩΡΗΣΗ
RHODES	-	08:30
KASTELORIZO	11:00	16:00
RHODES	18:30	O/N

ΤΕΤΑΡΤΗ		
ΛΙΜΑΝΙ	ΑΦΙΞΗ	ΑΝΑΧΩΡΗΣΗ
RHODES	-	08:30
SIMI	09:25	09:30
KOS	11:00	11:10
KALYMNOS	11:50	12:00
LEROS	12:50	14:30
KALYMNOS	15:20	15:30
KOS	16:10	16:20
SIMI	17:40	17:45
RHODES	18:30	O/N

AE1457



DODEKANISOS SEAWAYS
Η δική μας ναυτιλιακή!
Αυστραλίας 3, 85100 Ρόδος, τηλ.: 22410 70590, fax: 22410 70591, www.12ne.gr

Από την παράταξη Αντωνιάδη

Νέα επίθεση κατά του δημάρχου Σύμης

Τον κατηγορεί ότι ψεύδεται και λασπολογεί κατά των αντιπάλων του



Σοβαρές κατηγορίες εναντίον του δημάρχου Σύμης κ. Λ. Παπακαλοδούκα, εξαπέλυσε με νέα ανακοίνωσή της η παράταξη "Ανεξάρτητη Δημιουργική Συνεργασία" επικεφαλής της οποίας είναι ο κ. Αγαπ. Αντωνιάδης.

Ειδικότερα στην ανακοίνωση που εκδόθηκε αναφέρονται τα εξής:

«Ο κ. Παπακαλοδούκας κλονίζεται, νιώθει το έδαφος να υποχωρεί κάτω από τα πόδια του, και περισσότερο πανικοβάλλεται, καθώς πλησιάζει η ώρα της λαϊκής ετυμηγορίας.

Ψεύδεται, λασπολογεί κατά των αντιπάλων του, φυγομαχεί, σε μια απελπισμένη προσπάθεια να αποφύγει το πολιτικό τέλος του. Αλίμονο όμως, "το πεπρωμένο φυγείν αδύνατον".

Ας προσέξει όμως καλά, τα επιχειρήματα που εφευρίσκει όταν δίνει συνεντεύξεις στον αντ' αυτού, σε "ιδιωτικής χρήσεως" εκπομπή συμιακού ραδιοσταθμού.

Η Σύμη κ. Παπακαλοδούκα, έχει μία λαμπρή ιστορία χιλιάδων χρόνων και νιώθει υπερηφάνεια για τον πολιτισμό της. Για τη σημερινή ευημερία του νησιού πάλεψαν μέσα σε αντίξοες συνθήκες γενιές και γενιές.

Μέσα από τις προσπάθειες των προηγούμενων δημοτικών αρχών η Σύμη απέκτησε Πολυδύναμο Ιατρείο, ελικοδρόμιο, λιμάνι εισόδου-εξόδου και υπολιμεναρχείο, ξενώνα, πρατήριο καυσίμων, Συνεδριακό Κέντρο, 20 χλμ. δρόμο για τον Πανορμίτη και άλλες εκατοντάδες δρόμους πρόσβασης στα μοναστήρια.

- Ποιός είστε λοιπόν εσείς κ. Παπακαλοδούκα που δυσφημείτε το νησί μας και προσβάλλετε το λαό του παρουσιάζοντας λίγο πολύ τη Σύμη του 2002, σαν ένα υπανάπτυκτο τόπο με τριτοκοσμική όψη;

- Ποιός είστε λοιπόν εσείς κ. Παπακαλοδούκα που φέρατε το δήμο σε τέτοια οικτρή οικονομική κατάσταση ώστε να μην μπορεί να ανταπεξέλθει στις τρέχουσες υποχρεώσεις του;

- Ποιός είστε εσείς κ. Παπακαλοδούκα που τολμήσατε να υποθηκεύσετε στις τράπεζες την ιερή δημοτική περιουσία μας για να κάνουν κάποιοι εργολάβοι τζίρο με μελέτες που δεν θα υλοποιηθούν ποτέ αφού δεν υπάρχει τέτοια οικονομική δυνατότητα;

- Ποιός είστε εσείς κ. Παπακαλοδούκα που με το πρόσχημα της εγκατάστασης ψευτοβιολογικών που επιδεινώνουν αντί να λύνουν το πρόβλημα διαχείρισης λυμάτων, χαρατσώνετε με άγριο τρόπο τις οικογένειες της Σύμης;

- Ποιός είστε εσείς κ. Παπακαλοδούκα που δεν σέβεστε τις επιθυμίες των μεγάλων δωρητών όπως αυτή του αείμνηστου Χατζή και προσπαθείτε να ρίξετε στον Καιάδα των σημερινών αναγκών του δήμου, που εσείς δημιουργήσατε, περιουσίες που προορίζονται για όφελος των επόμενων γενεών;

- Ποιός είστε κ. Παπακαλοδούκα που χρησιμοποιείτε το δημοτικό χρήμα για να νοικιάσετε ραδιοφωνική ζώνη σε ιδιωτικό σταθμό μόνο και μόνο για να προπαγανδίζετε την υποψηφιότητά σας μέσα από εκπομπές ημετέρων;

Μέχρι εδώ κύριε δήμαρχε! Ο λαός της Σύμης ενημερώνεται, οργίζεται, ξεσηκώνεται. Η Ανεξάρτητη Δημιουργική Συνεργασία προσφέρει την προοπτική μιας καλύτερης Σύμης με νοικοκυρεμένη διαχείριση, με πρόοδο και ανάπτυξη.Ο Αγαπητός Αντωνιάδης αποτελεί τη μεγάλη μας ελπίδα».

Υπεγράφη Προεδρικό Διάταγμα

Απαγορεύεται η αλιεία μεταξύ Καλύμνου-Κω

Στόχος η προστασία ιχθυοαποθεμάτων

Υπεγράφη το Προεδρικό Διάταγμα με το οποίο απαγορεύεται η αλιεία στη θαλάσσια περιοχή μεταξύ Καλύμνου και Κω. Για το θέμα αυτό, προέβη σε σχετική δήλωση ο γενικός γραμματέας του υπουργείου Αγροτικής Ανάπτυξης και Τροφίμων κ. Κώστας Σκιαδάς, αναφέροντας συγκεκριμένα τα εξής:

«Για την προστασία των ιχθυοαποθεμάτων της περιοχής Καλύμνου - Κω, υπογράφτηκε μετά από διαβούλευση και σύμφωνη γνώμη των φορέων των αλιέων από τον Υπουργό Αγροτικής Ανάπτυξης και Τροφίμων κ. Ευάγγελο Μπασιάκο, Προεδρικό Διάταγμα σύμφωνα με το οποίο:

α) απαγορεύεται η αλιεία με Μηχανότρατα και Γρι - Γρι στο στενό της θαλάσσιας περιοχής Καλύμνου - Κω,

β) λαμβάνονται μέτρα προστασίας κατά την περίοδο αναπαραγωγής των ιχθύων και

γ) απαγορεύεται η αλιεία με όλα τα αλιευτικά εργαλεία στην εν λόγω περιοχή, κατά το διάστημα 15 Απριλίου - 30 Μαΐου κάθε έτους.

Μετά την ολοκλήρωση των σχετικών διαδικασιών το Προεδρικό Διάταγμα θα τεθεί σε ισχύ αφού δημοσιευθεί σε Φύλλο Εφημερίδας της Κυβέρνησης (Φ.Ε.Κ.)».

ΣΤΑΥΡΙΑΣ
ΚΑΤΑΣΚΕΥΕΣ ΤΗΛ. 22410 - 60770 ΚΙΝ. 6944 - 677700





ΘΕΣΗ : ΣΟΡΩΝΗ
- ΕΝΤΟΣ ΟΙΚΙΣΜΟΥ
- ΣΕ ΠΡΟΝΟΜΙΑΚΗ ΘΕΣΗ
- ΔΙΩΡΟΦΕΣ ΚΑΤΟΙΚΙΕΣ ΑΠΟ 105 -135 Τ.Μ.
- ΑΡΙΣΤΗ ΚΑΤΑΣΚΕΥΗ

ΟΛΟΚΛΗΡΩΜΕΝΕΣ
ΑΠΟ 180.000,00 €
ΚΑΙ ΜΕ
- ΔΙΑΜΟΡΦΩΜΕΝΟΥΣ ΕΞΩΤΕΡΙΚΟΥΣ ΧΩΡΟΥΣ (ΑΥΛΕΣ , ΠΑΡΚΙΝΓΚ, ΚΗΠΟ)
- ΠΕΡΙΤΟΙΧΙΣΜΕΝΟ ΟΙΚΟΠΕΔΟ
- ΑΤΟΜΙΚΟ ΒΟΘΡΟ
- ΥΠΟΓΕΙΕΣ ΣΥΝΔΕΣΕΙΣ ΜΕ ΟΛΕΣ ΤΙΣ ΠΑΡΟΧΕΣ (ΥΔΡ. ΗΛΕΚΤ. ΤΗΛ.)

ΑΕ 1905

ΤΙΜΕΣ ΣΕΠΤΕΜΒΡΙΟΥ
COSMOS CENTER 2ο χλμ. Ρόδου-Καλιθέας (πίσω απο το LIDL)
...ΤΩΡΑ ΚΑΙ ΦΟΙΤΗΤΙΚΕΣ ΠΡΟΤΑΣΕΙΣ
Τηλ. 22410 69990, Φαξ. 22410 20980
Email. dolcerelax@otenet.gr


ΝΤΟΥΛΑΠΑ 2ΦΥΛΛΗ 90€


24€ ΚΟΜΟΔΙΝΟ


ΚΡΕΒΑΤΙ ΜΕ ΡΑΦΙΑ 135€


ΚΑΝΑΠΕΣ ΚΡΕΒΑΤΙ 'ΚΛΙΚ ΚΛΑΚ' ΜΟΝΟ 299€

ΓΡΑΦΕΙΟ ΥΠΟΛΟΓΙΣΤΗ 36€




ΜΟΝΟ 22€

ΚΑΘΙΣΜΑ ΜΟΝΟ ΓΡΑΦΕΙΟΥ 25€



ΚΡΕΒΑΤΙ ΜΕΤΑΛΛΙΚΟ ΜΕ ΣΤΡΩΣΕΙΣ ΜΟΝΟ 74€



ΡΑΦΙΕΡΑ - ΘΗΚΗ CD



SET /3 2 ΚΑΘΙΣΜΑΤΑ ΜΕ ΤΡΑΠΕΖΙ 85€

ΑΤ4109(Γ)

Πανελλήνια συγκίνηση

Για το έργο του αρχιμανδρίτη Ελπίδιου στην Αφρική

Ένα από τα πιο σημαντικά βήματα για την αφύπνιση της κοινωνίας μας και για την ευαισθητοποίηση όλων μας, έναντι των ορφανών παιδιών της Αφρικής, έγινε το βράδυ του περασμένου Σαββάτου, από τον Ρόδιο αρχιμανδρίτη κ. Ελπίδιο Βαγιανάκη, σε συνεργασία με το τηλεοπτικό κανάλι ALTER και τον γνωστό δημοσιογράφο κ. Κώστα Χαρδαβέλλα.



Η εκπομπή που καθήλωσε όσους την παρακολούθησαν, αφορά ουσιαστικά ένα τιτάνιο κοινωνικό έργο που έχει αναλάβει ο Ροδίτης ιερέας κ. Ελ. Βαγιανάκης, που έχει ως στόχο, να απαλύνει τον πόνο σε ορφανά, πάμπτωχα παιδιά που ζουν κάτω από άθλιες και πρωτόγνωρες συνθήκες σε χώρες της Αφρικής.

Οι προσφορές που κατατέθηκαν από τους τηλεθεατές, ήταν πραγματικά συγκινητικές (μέχρι και το σπίτι της δώρισε στην εκκλησία μια τηλεθεάτρια προκειμένου να κατασκευαστεί ορφανοτροφείο στην Κένυα) ενώ σημαντικό ήταν επίσης και το ενδιαφέρον από τους υπόλοιπους τηλεθεατές, οι οποίοι θέλησαν να ενισχύσουν την άκρως σημαντική αυτή προσπάθεια.

Στο νησί της Ρόδου, μετά από το τεράστιο αυτό ενδιαφέρον που φάνηκε να υπάρχει μετά την εκπομπή από τους συμπολίτες μας, θα λειτουργήσουν γραφεία της Ορθόδοξης Ιεραποστολικής Αδελφότητας «Φως Χριστού» στην περιοχή της Ανάληψης.

Ειδικότερα, όπως δήλωσε χθες μιλώντας στη «Ροδιακή» ο πατέρας Ελπίδιος, τα γραφεία θα λειτουργήσουν απέναντι από το 18ο Δημοτικό σχολείο της Ρόδου, (Αποστόλου Παύλου) για την συγκέντρωση των ειδών που απαιτούνται (τρόφιμα, γάλα κλπ) τα οποία θα μεταφερθούν αρχικά στην Αθήνα και στην συνέχεια με ειδικά κοντέινερ στην Αφρική.

Προτεραιότητα δίνεται πάντως στην κατασκευή του ορφανοτροφείου που θα στεγάσει τα 130 παιδιά **καθώς επίσης και στην «προστασία – υιοθεσία τους» με ποσό της τάξης των 10 ευρώ μόλις για κάθε μήνα, που θα εξασφαλίζει την πλήρη σίτιση και ιατροφαρμακευτική περίθαλψη των παιδιών αυτών.**

Στην προσπάθεια αυτή, έχουν επιστρατευθεί εθελοντές νέοι κυρίως άνθρωποι οι οποίοι συμβάλλουν με τις γνώσεις και την θέλησή τους στο σπουδαίο αυτό έργο αγάπης, αντάξιο της χριστιανικής ορθόδοξης πίστης.

Κουβέρτες και είδη πρώτης ανάγκης, καθώς επίσης και γάλα, συγκεντρώνονται καθημερινά από την Ορθόδοξη Ιεραποστολική Αδελφότητα «Φως Χριστού» με προορισμό την Κένυα, τον Καμερούν και άλλες χώρες όπου η φτώχεια και η ορφάνια ραγίζουν στην κυριολεξία καρδιές.

Ενδεικτικό της τραγικής κατάστασης που επικρατεί, επίσης είναι ότι στην Κιμπίρα μια «παραγκούπολη» 2 εκατομμυρίων κατοίκων στην Κένυα, το σύνολο των ορφανών παιδιών που διαμένουν σε αυτήν ανέρχεται σε 500.000 παιδιά τουλάχιστον.!

Εκτός από την φτώχεια και την πείνα, και την εξαθλίωση τα μικρά παιδιά βρίσκονται επίσης αντιμέτωπα σε καθημερινή βάση, με τις σοβαρές ασθένειες, αλλά και με άλλους σοβαρότατους κινδύνους.

Στην πόλη αυτή, υπάρχει η ορθόδοξη εκκλησία του Αγίου Γεωργίου, η οποία συντελεί ένα σπάνιο και σημαντικό ανθρωπιστικό έργο.

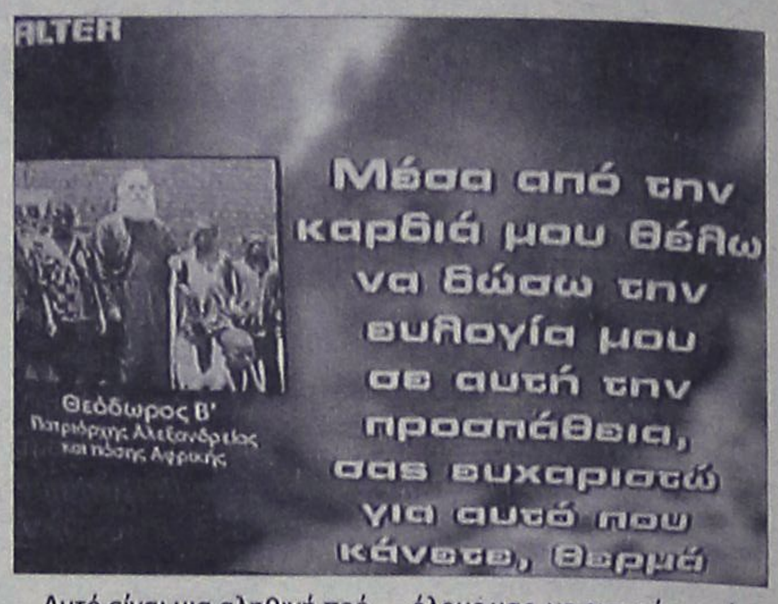

Αυτό είναι μια αληθινή πρόκληση – κατέληξε ο κ. Ελπίδιος Βαγιανάκης. Και είναι μοναδικό το συναίσθημα για όλους μας, να εισπράττεις ένα χαμόγελο και μια ματιά χαράς και ευτυχίας από τα παιδιά αυτά».

Σχέσεις με Μαυροβούνιο

Για την Παναγιά της Φιλερήμου

Την ανάπτυξη σχέσεων με την πόλη Τσετίγκνιε του Μαυροβουνίου, με απώτερο στόχο την μεταφορά σε τακτά χρονικά διαστήματα στον Φιλέρημο, της εικόνας της Παναγίας, προχωρά ο Δήμος Ιαλυσού.

Οι βάσεις για την ανάπτυξη των σχέσεων, ετέθησαν χθες Κυριακή στην συνάντηση που είχαν ο αρχιεπίσκοπος Μαυροβουνίου και Παραθαλασσίας κ. Αμφιλόχιος, ο μητροπολίτης, εκπρόσωπος του Μαυροβουνίου στη Μόσχα κ. Αντώνιος και ο πρέσβης της Σερβίας στη Λευκορωσία κ. Srecko Djukic με τον δήμαρχο Ιαλυσού κ. Στέργο Στάγκα.

Της συνάντησης προηγήθηκε επίσκεψή τους στο λόφο του Φιλερήμου, όπου είχαν την ευκαιρία να προσκυνήσουν στην Ιερά Μονή και να ξεναγηθούν στο μονοπάτι με τα πάθη του Χριστού, που καταλήγει στον Σταυρό.

Στην πόλη Τσετίγκνιε του Μαυροβουνίου, βρίσκεται όπως είναι γνωστό, φυλαγμένη στο Γαλάζιο Παρεκκλήσι, με ευθύνη του εκεί υπουργείου Πολιτισμού, η εικόνα της Παναγίας του Φιλερήμου (Παναγία των Χαρίτων), που μεταφέρθηκε από τη Ρόδο, από τους Ιππότες του Αγίου Ιωάννου.

Στην ίδια πόλη, όπου εδρεύει η Μητρόπολη Μαυροβουνίου, εκτίθενται – αυτή τη φορά με ευθύνη των Εκκλησιαστικών Αρχών – τμήμα της χειρός του Αγίου Ιωάννου και τμήμα του Τιμίου Σταυρού, τα οποία επίσης παρέδωσαν οι Ιππότες της Ρόδου. Μάλιστα η Μητρόπολη έχει ήδη υποβάλλει αίτημα στις αρμόδιες κρατικές αρχές, να περιέλθει η εικόνα της Παναγίας του Φιλερήμου στην ευθύνη της, ώστε να εκτίθεται μαζί με τα άλλα δύο ιερά κειμήλια.

Στη συνάντηση με τον αρχιεπίσκοπο Μαυροβουνίου, ο δήμαρχος Ιαλυσού κ. Στέργος Στάγκας, κατέθεσε την πρόταση να μεταφέρεται η εικόνα της Παναγίας, σε τακτά χρονικά διαστήματα για προσκύνημα στην εκκλησία που χτίστηκε στη Χάρη Της, δηλαδή την Ιερά Μονή Φιλερήμου και ζήτησε τη συνδρομή του για την ικανοποίηση του αιτήματος.

SHIPPING COMPANY OF SYMI
Α.Ν.Ε.Σ.
ΑΝΩΝΥΜΗ ΝΑΥΤΙΛΙΑΚΗ ΕΤΑΙΡΕΙΑ ΣΥΜΗΣ
Ε/Γ-Ο/Γ ΠΡΩΤΕΥΣ
ΗΜΕΡΗΣΙΑ ΕΚΔΡΟΜΗ ΓΙΑ
ΤΗΛΟ - ΝΙΣΥΡΟ
ΚΑΘΕ ΚΥΡΙΑΚΗ
ΔΡΟΜΟΛΟΓΙΑ ΑΠΟ 15/05/06 ΕΩΣ 31/10/06

ΛΙΜΑΝΙ	ΑΦΙΞΗ	ΑΝΑΧΩΡΗΣΗ
ΡΟΔΟ		08.30
ΤΗΛΟ	11.30	11.45
ΝΙΣΥΡΟ	13.00	18.00
ΤΗΛΟ	19.15	19.30
ΡΟΔΟ	22.30	Δ.

ΡΟΔΟ-ΤΗΛΟ
Τιμή κατ' άτομο 11,45 ευρώ
με επιστροφή 22,90 ευρώ
ΙΧ 18,40 ευρώ
με επιστροφή 36,80 ευρώ

ΡΟΔΟ-ΝΙΣΥΡΟ
Τιμή κατ' άτομο 11,47 ευρώ
με επιστροφή 22,94 ευρώ
ΙΧ 18,40 ευρώ
με επιστροφή 36,80 ευρώ

ΠΛΗΡΟΦΟΡΙΕΣ - ΕΙΣΙΤΗΡΙΑ
στα γραφεία της ΑΝΕΣ στη Ρόδο, Αυστραλίας 88
και τηλ. 2241037769 και fax 2241034493
ΧΠΤΓΡ004

Ε/Γ - Ο/Γ ΠΡΩΤΕΥΣ ΑΠΟ 01/10/06 ΕΩΣ 14/10/06

ΔΕΥΤΕΡΑ			ΤΡΙΤΗ			ΤΕΤΑΡΤΗ			ΠΕΜΠΤΗ			ΠΑΡΑΣΚΕΥΗ			ΣΑΒΒΑΤΟ			ΚΥΡΙΑΚΗ		
ΛΙΜΑΝΙ	ΩΡΑ		ΛΙΜΑΝΙ	ΩΡΑ		ΛΙΜΑΝΙ	ΩΡΑ		ΛΙΜΑΝΙ	ΩΡΑ		ΛΙΜΑΝΙ	ΩΡΑ		ΛΙΜΑΝΙ	ΩΡΑ		ΛΙΜΑΝΙ	ΩΡΑ	
	ΑΦ	ΑΝ		ΑΦ	ΑΝ		ΑΦ	ΑΝ		ΑΦ	ΑΝ		ΑΦ	ΑΝ		ΑΦ	ΑΝ		ΑΦ	ΑΝ
ΠΑΡΑΜΟΝΗ ΣΤΟ ΛΙΜΑΝΙ ΤΗΣ ΡΟΔΟΥ			ΡΟΔΟ	-	13.00	ΚΑΛ/ΝΟ		08.30	ΣΥΜΗ		06.00	ΡΟΔΟ		13.00	ΚΩ		06.00	ΡΟΔΟ		08.30
			ΣΥΜΗ	14.40	15.00	ΚΩ	09.35	10.00	ΡΟΔΟ	07.40	08.45	ΣΥΜΗ	14.40	15.00	ΝΙΣΥΡΟ	07.30	07.45	ΤΗΛΟ	11.30	11.45
			ΤΗΛΟ	17.00	17.15	ΝΙΣΥΡΟ	11.30	12.00	ΚΑΣΤ/ΖΟ	13.15	13.30	ΤΗΛΟ	17.00	17.15	ΤΗΛΟ	09.00	09.15	ΝΙΣΥΡΟ	13.00	18.00
			ΝΙΣΥΡΟ	18.30	18.45	ΤΗΛΟ	13.15	13.45	ΡΟΔΟ	18.15	Δ	ΝΙΣΥΡΟ	18.30	18.45	ΣΥΜΗ	11.15	11.35	ΤΗΛΟ	19.15	19.30
			ΚΩ	20.15	20.30	ΣΥΜΗ	15.45	16.15				ΚΩ	20.15	Δ	ΡΟΔΟ	13.15	15.00	ΡΟΔΟ	22.30	Δ
			ΚΑΛ/ΝΟ	21.35	Δ	ΡΟΔΟ	17.55	18.30							ΚΑΣΤ/ΖΟ	19.30	20.00			
						ΣΥΜΗ	20.10	Δ							ΡΟΔΟ	00.30	Δ			

Ε/Γ - Ο/Γ ΣΥΜΗ ΑΠΟ 01/10/06 ΕΩΣ 14/10/06

ΔΕΥΤΕΡΑ			ΤΡΙΤΗ			ΤΕΤΑΡΤΗ			ΠΕΜΠΤΗ			ΠΑΡΑΣΚΕΥΗ			ΣΑΒΒΑΤΟ			ΚΥΡΙΑΚΗ		
ΛΙΜΑΝΙ	ΩΡΑ		ΛΙΜΑΝΙ	ΩΡΑ		ΛΙΜΑΝΙ	ΩΡΑ		ΛΙΜΑΝΙ	ΩΡΑ		ΛΙΜΑΝΙ	ΩΡΑ		ΛΙΜΑΝΙ	ΩΡΑ		ΛΙΜΑΝΙ	ΩΡΑ	
	ΑΦ	ΑΝ		ΑΦ	ΑΝ		ΑΦ	ΑΝ		ΑΦ	ΑΝ		ΑΦ	ΑΝ		ΑΦ	ΑΝ		ΑΦ	ΑΝ
ΡΟΔΟ		09.00	ΡΟΔΟ		09.00	ΣΥΜΗ		09.00	ΡΟΔΟ		09.00	ΣΥΜΗ		06.00	ΣΥΜΗ		06.00	ΡΟΔΟ		09.00
ΠΑΝ/ΤΗ	10.50	12.00	ΠΑΝ/ΤΗ	10.50	12.00	ΡΟΔΟ	10.50	Δ	ΠΑΝ/Τ	10.50	12.00	ΡΟΔΟ	07.50	09.00	ΡΟΔΟ	07.50	09.00	ΠΑΝ/ΤΗ	10.50	12.00
ΣΥΜΗ	13.00	16.15	ΣΥΜΗ	13.00	16.15				ΣΥΜΗ	13.00	16.15	ΠΑΝ/ΤΗ	10.50	12.00	ΠΑΝ/ΤΗ	10.50	12.00	ΣΥΜΗ	13.00	15.45
ΡΟΔΟ	18.05	Δ	ΡΟΔΟ	18.05	18.30				ΡΟΔΟ	18.05	18.30	ΣΥΜΗ	13.00	16.15	ΣΥΜΗ	13.00	16.15	ΡΟΔΟ	17.35	Δ
			ΣΥΜΗ	20.20	Δ				ΣΥΜΗ	20.20	Δ	ΡΟΔΟ	18.05	18.30	ΡΟΔΟ	18.05	Δ			
												ΣΥΜΗ	20.20	Δ						

Υ/Γ ΑΙΓΛΗ ΑΠΟ 01/10/06 ΕΩΣ 14/10/06

ΔΕΥΤΕΡΑ			ΤΡΙΤΗ*			ΤΕΤΑΡΤΗ			ΠΕΜΠΤΗ			ΠΑΡΑΣΚΕΥΗ			ΣΑΒΒΑΤΟ			ΚΥΡΙΑΚΗ		
ΛΙΜΑΝΙ	ΩΡΑ		ΛΙΜΑΝΙ	ΩΡΑ		ΛΙΜΑΝΙ	ΩΡΑ		ΛΙΜΑΝΙ	ΩΡΑ		ΛΙΜΑΝΙ	ΩΡΑ		ΛΙΜΑΝΙ	ΩΡΑ		ΛΙΜΑΝΙ	ΩΡΑ	
	ΑΦ	ΑΝ		ΑΦ	ΑΝ		ΑΦ	ΑΝ		ΑΦ	ΑΝ		ΑΦ	ΑΝ		ΑΦ	ΑΝ		ΑΦ	ΑΝ
ΣΥΜΗ		07.30	ΣΥΜΗ		07.30	ΡΟΔΟ		09.00	ΡΟΔΟ		09.00	ΡΟΔΟ		14.30	ΡΟΔΟ		09.00	ΣΥΜΗ		07.30
ΡΟΔΟ	08.30	09.00	ΡΟΔΟ	08.30	09.00	ΣΥΜΗ	10.00	10.15	ΣΥΜΗ	10.00	10.15	ΣΥΜΗ	15.30	16.30	ΣΥΜΗ	10.00	10.15	ΡΟΔΟ	08.30	09.00
ΣΥΜΗ	10.00	10.15	ΣΥΜΗ	10.00	10.15	ΡΟΔΟ	11.15	14.30	ΡΟΔΟ	11.15	14.30	ΡΟΔΟ	17.30	Δ	ΡΟΔΟ	11.15	14.30	ΣΥΜΗ	10.00	16.00
ΡΟΔΟ	11.15	18.00	ΡΟΔΟ	11.15	14.30	ΣΥΜΗ	15.30	16.30	ΣΥΜΗ	15.30	16.30				ΣΥΜΗ	15.30	16.30	ΠΑΝ/ΤΗ	16.30	16.40
ΣΥΜΗ	19.00	Δ	ΣΥΜΗ	15.30	16.30	ΡΟΔΟ	17.30	Δ	ΡΟΔΟ	17.30	Δ				ΡΟΔΟ	17.30	18.00	ΡΟΔΟ	17.40	18.00
			ΡΟΔΟ	17.30	Δ										ΣΥΜΗ	19.00	Δ	ΣΥΜΗ	19.00	Δ

ΠΡΟΣΟΧΗ: * ΤΗΝ ΤΡΙΤΗ 03/10/06 ΤΟ Υ/Γ ΑΙΓΛΗ ΘΑ ΠΡΑΓΜΑΤΟΠΟΙΗΣΕΙ ΜΟΝΟ ΤΟ ΠΡΩΙΝΟ ΔΡΟΜΟΛΟΓΙΟ ΤΟΥ ΑΠΟ ΣΥΜΗ (07:30) ΓΙΑ ΡΟΔΟ. ΤΑ ΥΠΟΛΟΙΠΑ ΔΡΟΜΟΛΟΓΙΑ ΤΗΣ ΙΔΙΑΣ ΜΕΡΑΣ ΘΑ ΠΑΡΑΜΕΙΝΟΥΝ ΑΝΕΚΤΕΛΕΣΤΑ.

ΚΡΑΤΗΣΕΙΣ ΕΙΣΙΤΗΡΙΩΝ ΚΑΙ ΜΕΣΩ INTERNET: www.anes.gr
Τα δρομολόγια μπορούν να τροποποιηθούν λόγω εκτάκτων συγκοινωνιακών αναγκών ή καιρικών συνθηκών. Παρακαλούμε πριν ταξιδέψετε επικοινωνήστε με την Εταιρία:
Γραφείο Σύμης: Τηλ. 2246071444 • Φαξ. 2246071373
Γραφείο Ρόδου: Τηλ. 2241037769 • Φαξ. 2241034493
ΑΝΕΣ ΑΝΩΝΥΜΗ ΝΑΥΤΙΛΙΑΚΗ ΕΤΑΙΡΙΑ ΣΥΜΗΣ
ΑΕ1194

Οξυμένα τα πράγματα κατά την προεκλογική περίοδο

Κάθε μέρα και χειρότερα στο δήμο Νότιας Ρόδου...

Καταγγελία για ξυλοδαρμό υποψηφίου της παράταξης Ζανεττούλη από υποψήφιο της παράταξης Σαββή.

"Αγρίεψαν" ακόμη περισσότερο τα πράγματα στο δήμο Νότιας Ρόδου, στο πλαίσιο της προεκλογικής κινητικότητας.

Με ανακοίνωσή της χθες η παράταξη "Νότια Ρόδος - Νέα Πορεία" του κ. Δ. Ζανεττούλη, κατήγγειλε ότι υποψήφιος του συνδυασμού έπεσε θύμα ξυλοδαρμού από υποψήφιο του συνδυασμού του κ. Μ. Σαββή!

Το γεγονός διέψευσε κατηγορηματικά ο φερόμενος ως δράστης, που υποστηρίζει μάλιστα ότι ο υποψήφιος του αντίπαλου συνδυασμού ήταν αυτός που επιχείρησε να χειροδικήσει εναντίον του, ενώ επί του θέματος ανακοίνωση εξέδωσε και η παράταξη του κ. Σαββή.

Η ΚΑΤΑΓΓΕΛΙΑ

Ειδικότερα η καταγγελία της παράταξης του κ. Δ. Ζανετούλλη, αναφέρει τα εξής:

"Είμαστε στη δυσάρεστη θέση να καταγγείλλουμε δημόσια τον ξυλοδαρμό του υποψηφίου μας, Στέργου Διακογιάννη, μέσα στο σπίτι του, στο Ασκληπειό, από τον δημοτικό σύμβουλο και υποψήφιο με τον κύριο Σαββή, Γιώργο Αλεξίου.



Μετά τους εκβιασμούς, τις απειλές, τις υποσχέσεις για θέσεις εργασίας στον δήμο, και αλλού, χαρίσματα χρεών και προστίμων, που είχαν ως αποτέλεσμα τις αποσύρσεις υποψηφίων μας, η τρομοκρατία για την επικράτηση του κυρίου Σαββή και των συνεργατών του, συνεχίζεται με ξυλοδαρμούς και μάλιστα μέσα στο σπίτι υποψηφίου μας, και με την απειλή ότι θα τον διώξει από τη δουλειά του στο πυροσβεστικό της περιοχής.

Κάνουμε γνωστό στον κύριο Σαββή και στους συνεργάτες του, ότι καμία μέθοδος σαν τις παραπάνω δεν θα μας κάνει να υποχωρήσουμε. Απεναντίας, μας δυναμώνει και μας υποχρεώνει να συνεχίσουμε με διάλογο και προτάσεις με τους συνδημότες μας και προπαντός με ψυχραιμία που φαίνεται να έχασαν ο κύριος Σαββής με τους συνεργάτες του".

ΔΙΑΨΕΥΔΕΙ Ο Γ. ΑΛΕΞΙΟΥ

Κατηγορηματικά διαψεύδει το επεισόδιο ο κ. Γιώργος Αλεξίου, ο οποίος σε γραπτή δήλωσή του αναφέρει τα εξής:

"Διαψεύδω κατηγορηματικά το περιεχόμενο του από 2/10/06 δελτίου Τύπου του συνδυασμού Νότιας Ρόδου "ΝΕΑ ΠΟΡΕΙΑ" του κ. Ζανεττούλλη. Τα γεγονότα έγιναν ακριβώς αντίθετα. Την ώρα που ετοιμαζόμουν να επιβιβαστώ στο ΙΧ αυτοκίνητό μου δέχθηκα αναίτια επίθεση από τον κ. Στέργο Διακογιάννη και χάρη στην πρόληψή μου να μην απαντήσω στην επίθεση που μου έκανε και στην απόπειρα χειροδικίας εναντίον μου, δεν δημιουργήθηκε εκτενή επεισόδιο, επειδή σεβάστηκα και την ιδιαίτερη κατάσταση του επιτιθέμενου.

Λυπάμαι για τον κατήφορο που έχει πάρει ο κ. Ζανεττούλης και η παράταξή του και την προσπάθεια δημιουργίας τεχνητού κλίματος όξυνσης από ανθρώπους που ήταν ανύπαρκτοι σε θέσεις και απόψεις για τη Νότια Ρόδο όλη την προηγούμενη τετραετία και που δυστυχώς εξακολουθούν να είναι ανύπαρκτοι και τώρα.

Επιφυλλάσσομαι κάθε νόμιμου δικαιώματος για την προστασία της τιμής και της αξιοπρέπειάς μου.

Μετά τιμής
Γιώργος Αλεξίου
Δημοτικός Σύμβουλος
Υποψήφιος Δημοτικός Σύμβουλος της παράταξης "Νότια Ρόδος Σύγχρονη και Ανθρώπινη".

Η ΠΑΡΑΤΑΞΗ ΤΟΥ ΣΑΒΒΗ

Επί του ίδιου θέματος, σε ανακοίνωση που εξέδωσε η παράταξη του κ. Σαββή αναφέρει τα εξής:

"Η παράταξή μας Νότια Ρόδος ΣΥΧΓΡΟΝΗ ΚΑΙ ΑΝΘΡΩΠΙΝΗ στηρίζει το συνεργάτη μας και συνάδελφο Γιώργο Αλεξίου στην αήθη απαράδεκτη και κακόβουλη επίθεση που δέχθηκε από την παράταξη "ΝΟΤΙΑ ΡΟΔΟΣ-ΝΕΑ ΠΟΡΕΙΑ" με επικεφαλής τον κ. Δ. Ζανεττούλη ο οποίος μέχρι τώρα το μόνο που ξέρει είναι να καταγγέλλει και όχι να προτείνει θέσεις για τον τόπο. Δηλώνουμε κατηγορηματικά τόσο στον ίδιο όσο και στους συμβουλάτορές του, ότι δεν θα τους ακολουθήσουμε σε αυτόν τον επικίνδυνο κατήφορο. Τον περιμένουμε στο μετερίζι του διαλόγου να καταθέσει τις απόψεις του, εάν υπάρχουν; Αυτό περιμένουν οι συμπολίτες.

Τέλος, το ήθος και η ιστορία του καθένα μας είναι γνωστές στις μικρές γειτονιές του

Νέο δ.σ. στο σύλλογο Πολιτικών Μηχανικών

Την Κυριακή 24 Σεπτεμβρίου 2006, πραγματοποιήθηκαν οι εκλογές του συλλόγου Πολιτικών Μηχανικών Ελλάδος για την ανάδειξη νέας διοίκησης για τη διετία 2006-2008. Ψήφισαν πανελλαδικά 6.025 πολιτικοί μηχανικοί.

Το διοικητικό συμβούλιο του συλλόγου Πολιτικών Μηχανικών Δωδ/σου, συγκροτήθηκε σε σώμα στη συνεδρίαση της 26ης Σεπτεμβρίου 2006 ως εξής:

- **Πρόεδρος:** Νίκος Οικονόμου.
- **Αντιπρόεδρος:** Στέφανος Δράκος
- **Γραμματέας:** Ανδρέας Γιαννακόπουλος.
- **Ταμίας:** Γιώργος Φαναράκης.
- **Μέλος:** Σταύρος Οθείτης.
- **Μέλος:** Μανώλης Κεχαγιάς.
- **Μέλος:** Νίκος Μαντικός.



Λύκε, λύκε... είσαι 'δω;

Ένα zoom στα πρόσωπα και στα γεγονότα των ημερών που πέρασαν.
Όχι για να μην τα ξεχάσουμε. Για να τα ξορκίσουμε!

Της **Ροδούλας Λουλουδάκη**

Καλημέρα, καλημέρα. Με χίλιες και μία ασκήσεις πόλωσης. Στις έντεκα προεκλογικές ημέρες που απομένουν οι παρατάξεις έχουν όλο το οπλοστάσιο σε χρήση **zoom** Προς υποψηφίους με πεσμένο ηθικό: «Όποιος στη μάχη πάει για να πεθάνει στρατιώτη μου για πόλεμο δεν κάνει...» **zoom** Προς ψηφοφόρους που δέχονται επιθέσεις ψηφοθηρίας: «Η ζωή σας υποβαθμίζεται. Στείλτε μήνυμα σ' αυτούς που έχουν βάλει τον πήχη των προσδοκιών χαμηλά για να μπορούν, με αυταρέσκεια, να κρίνονται επιτυχημένοι» **zoom** Προς ρομαντικούς υποψηφίους «Είναι δύσκολο να ξεπεράσεις σκοπέλους σε τοπικές κοινωνίες με παρελθόν στις ίντριγκες και στο αλισβερίσι. Προσπάθησε περισσότερο.» **zoom** Δεν μ' αρέσουν αυτοί που εναπόθεσαν πάσαν ελπίδα στους θαυματοποιούς της τελευταίας στιγμής **zoom** Στην παράταξη Μαχαιρίδη το κλίμα είναι εύκρατο. Έχουν ισχυρό προβάδισμα αλλά η σκέψη ότι μπορεί να κερδίσουν διά περιπάτου δεν είναι μια δημιουργική σκέψη. Λειτουργεί αποπροσανατολιστικά και διαλυτικά εις βάρος της συνολικής προσπάθειας **zoom** Στην παράταξη Υψηλάντη οι δημοσκοπήσεις είναι ένα θερμόμετρο, που αυτή τη στιγμή, δείχνει ότι έχουν πυρετό. zoom Δεν μ' αρέσουν τα προεκλογικά τσιτάτα που υποστηρίζουν μάλιστα ότι θα κάνουμε πράγματα μαζί. Με ρώτησες εμένα κύριος; **zoom** Έχω βαρεθεί να μου τάζουν μια νέα Δωδεκάνησο και να μου σερβίρουν την παλιά **zoom** Οι Κυκλαδίτες καταγγέλλουν τώρα τους ακτοπλόους στην Ευρωπαϊκή Επιτροπή. Κι ας έχουν σε κάποια νησιά δεκαοχτώ προσεγγίσεις την ημέρα **zoom** Καμία πρόταση δεν είναι σωστή αν δεν υποστηριχθεί σωστά. Όταν πήγαν οι δικοί μας στον υπουργό είχαν τρεις διαφορετικές προτάσεις. **zoom** Για όσους νομίζουν ότι έχουμε ασθενή μνήμη από μνήμη ελέφαντες zoom Να 'ρχονται τα κρουαζιερόπλοια, γιατί να μην έρχονται. Οι τουρίστες ψωνίζουν τίποτα ή περιμένουν τον επόμενο σταθμό που είναι το Κουσάντασι; **zoom** Στα σχολεία το πρώτο μάθημα είναι η ρήξη. Σε κλίμα σύγκρουσης δάσκαλοι και καθηγητές για τα έργα και τις ημέρες της Μαριέττας **zoom** Ευρωπαϊκό κόστος με ελληνικούς μισθούς, αυτό έχουμε **zoom** Γιαούρτωσαν τον Ψωμιάδη. Δεν είναι τρόπος το γιαούρτι. Ντομάτες χρειάζονται. Τόσες που να γίνουν αγνώριστοι, να μοιάζουν με κέτσαπ **zoom** Αρνείται την όξυνση ο πρωθυπουργός και το είπε σε μία απ' τις σπάνιες δηλώσεις του. Όχι μόνον δεν αποθαρρύνεται από τα όσα συμβαίνουν (κουμπάροι, Κορυδαλός κ.λ.π) αλλά προσχωρεί στο δόγμα «αν τα γεγονότα δεν συμφωνούν μαζί μου τόσο το χειρότερο για τα γεγονότα...» **zoom** Αυτά για σήμερα αναγνώστη μου. Τα πιο σπουδαία πράγματα τα είπαμε στ' αστεία.

AE1762

Διαφοροποιηθείτε !!

Οι κορυφαίοι κατασκευαστές συνεργάζονται με μας για να σας δώσουμε το NOTEBOOK που θέλετε.

Συναρμολογίστε τώρα Φορητό Υπολογιστή με τα χαρακτηριστικά και τον εξοπλισμό που εσείς προτιμάτε.

www.apliger.gr



intel Centrino Duo ASUS Kingston TECHNOLOGY Seagate Microsoft

Με την Εγγύηση και Τεχνική Υποστηριξη της APLIGER ABEE.

ΠΑΥΛΟΥ ΜΕΛΑ 11, 85100, ΡΟΔΟΣ - ΤΗΛ : 22410 27509, FAX: 22410 27098, info@apliger.gr

Κάθειρξη 10 ετών σε παππού για αποπλάνηση

Σε ποινή κάθειρξης 10 ετών καταδικάστηκε χθες από το Μικτό Ορκωτό Εφετείο Δωδεκανήσου, καταφέρνοντας έτσι να μειώσει την πρωτόδικη ποινή που του είχε επιβληθεί κατά πέντε χρόνια, 67χρονος Ροδίτης, ο οποίος κατηγορούνταν για αποπλάνηση κατά εξακολούθηση σε βάρος της ανήλικης εγγονής του.

Η ακροαματική διαδικασία ξεκίνησε χθες το πρωί κεκλεισμένων των θυρών, ολοκληρώθηκε το απόγευμα και κατά τη διάρκεια της εξετάστηκαν οι μάρτυρες κατηγορίας, αλλά και οι μάρτυρες υπεράσπισης.

Στην απολογία του ο 67χρονος αρνήθηκε για άλλη μία φορά όλες τις κατηγορίες, επισημαίνοντας ότι σίγουρα έχει αγκαλιάσει και φιλήσει τη μικρή όπως και τα υπόλοιπα 10 εγγόνια του, όλα αυτά τα χρόνια, στο πλαίσιο όμως της στοργικότητας ως παππούς.

Από τη πλευρά του ο συνήγορος υπεράσπισης του 67χρονου κ. Ιωάννης Χαρίτος στην αγόρευσή του, που διήρκησε μιάμιση ώρα, αναφέρθηκε μεταξύ άλλων στο γράμμα που φέρεται να έχει γράψει η ανήλικη, και στο οποίο περιγράφονται οι πράξεις που έγιναν σε βάρος της από τον παππού της. Όπως είπε ο κ. Χαρίτος, τόσο η δομή όσο και η φρασεολογία του κειμένου, αποδεικνύουν ότι δεν έχει γραφεί από το 9χρονο κορίτσι χωρίς τουλάχιστον τη «συνδρομή» τρίτου ατόμου.

Επίσης αναφέρθηκε στο αποτέλεσμα της πραγματογνωμοσύνης που έχει γίνει για την σεξουαλική κατάσταση του 67χρονου λέγοντας χαρακτηριστικά ότι «σε περίπτωση που ισχύει αυτή, σίγουρα δεν μπορεί να υφίσταται το γράμμα», καθώς και στη ιατροδικαστική έκθεση αναφορικά με τη κατάσταση του κοριτσιού.

Ο εισαγγελέας της έδρας κ. Κωνσταντίνος Παρασκευαΐδης πρότεινε την ενοχή του κατηγορουμένου κατά το κατηγορητήριο και την καταδίκη του σε 8 χρόνια κάθειρξη, λαμβάνοντας όμως υπόψη το ελαφρυντικό του πρότιμου έντιμου βίου.

Τελικά το δικαστήριο του επέβαλε ποινή κάθειρξης 10 ετών και στέρηση των πολιτικών του δικαιωμάτων για 5 χρόνια.

Υπενθυμίζεται ότι την υπόθεση είχε αποκαλύψει η «Ροδιακή» στο τέλος του περασμένου Μαΐου, με αποτέλεσμα να διαταχθεί επείγουσα προκαταρκτική εξέταση από την Εισαγγελία Πλημμελειοδικών Ρόδου και στη συνέχεια να ασκηθεί σε βάρος του 67χρονου ποινική δίωξη σε βαθμό κακουργήματος για αποπλάνηση ανηλίκου κατ' εξακολούθηση.

Ο 67χρονος για την υπόθεση αυτή είχε καθίσει στις 22 Μαρτίου 2006 στο εδώλιο του Μικτού Ορκωτού Δικαστηρίου Κω, από το οποίο και καταδικάστηκε σε ποινή κάθειρξης 15 ετών χωρίς ελαφρυντικά.

Σύμφωνα πάντως με πληροφορίες δεν αποκλείεται ο συνήγορος του 67χρονου μέσα στις επόμενες ημέρες να ζητήσει την αναίρεση της απόφασης.

Σκηνές από ταινία

Σκηνές από ..αστυνομική ταινία εκτυλίχθηκαν προχθές το απόγευμα στην Κω, όπου μεθυσμένος 42χρονος οδηγός φορτηγού, καταδιώχθηκε από αστυνομικούς καθώς δεν σταμάτησε για έλεγχο, ενώ όταν τελικά ακινητοποιήθηκε, αυτός απείλησε, εξύβρισε και αντιστάθηκε στον αστυνομικό με αποτέλεσμα μάλιστα να του προκαλέσει ελαφρές σωματικές βλάβες.

Σύμφωνα με όσα έγιναν γνωστά, όλα ξεκίνησαν προχθές στις 7 παρά 20 το απόγευμα όταν άνδρες του Αστυνομικού Τμήματος Κω εντόπισαν τον 42χρονο να οδηγεί ι.χ. φορτηγό αυτοκίνητο και να κάνει επικίνδυνους ελιγμούς.

Οι αστυνομικοί έκαναν σήμα στον οδηγό να σταματήσει για έλεγχο, όμως εκείνος αντί αυτού συνέχισε κανονικά τη πορεία του, αγνοώντας τους.

Ακολούθησε καταδίωξη των αστυνομικών και όταν τελικά κατάφεραν να ακινητοποιήσουν το όχημα, ο 42χρονος απείλησε και εξύβρισε ένα εκ των αστυνομικών, ενώ κατά τη σύλληψή του, κατάφερε να του προκαλέσει και ελαφρές σωματικές βλάβες.

Όπως διαπιστώθηκε από τον έλεγχο μέθης που διενήργησαν στον οδηγό του φορτηγού οι αστυνομικοί, ήταν υπό την επήρεια αλκοόλ. Σε βάρος του 42χρονου κινήθηκε η προβλεπόμενη από το νόμο διαδικασία.

GM AUTO Special
ΕΙΣΑΓΩΓΕΣ - ΕΜΠΟΡΙΑ - ΑΝΤΑΛΛΑΓΕΣ ΑΥΤΟΚΙΝΗΤΩΝ & ΑΞΕΣΟΥΑΡ

ΓΙΩΡΓΟΣ Π. ΜΥΡΙΑΛΛΑΚΗΣ
Λεωφόρος Ηρακλειδών (δίπλα ταβέρνα "Αντώνης") Ιαλυσός
τηλ. 2241096692 κιν. 6945991030, fax 2241096632
email: info@gmautospecial.gr
site: www.gmautospecial.gr
ΕΙΣΑΓΩΓΕΣ - ΠΩΛΗΣΕΙΣ - ΑΝΤΑΛΛΑΓΕΣ ΜΕΤΑΧΕΙΡΙΣΜΕΝΩΝ ΑΥΤΟΚΙΝΗΤΩΝ

- **BMW 316 ti COMPACT**, 1800 cc, μοντέλο 2003, 116 PS, klima, ABS, ESP, ζαντολάστιχα 16", sport έκδοση, RCD, μαύρο μεταλλικό. ΕΙΣΑΓΩΓΗ ΓΕΡΜΑΝΙΑΣ.
- **MERCEDES C200 COUPE**, μοντέλο 2002-3 αυτόματο, σεριακό, 1800 cc, ασημί μεταλλικό, full extra, ζαντολάστιχα. ΕΙΣΑΓΩΓΗ ΓΕΡΜΑΝΙΑΣ
- **MERCEDES A160 1600 cc**, αμόλυβδη, air condition, αερόσακοι, ζάντες αλουμινίου, RCD, κεντρικό κλείδωμα, ABS, ESP, traction control ΕΙΣΑΓΩΓΗ ΓΕΡΜΑΝΙΑΣ
- **MERCEDES C200 ELEGANCE** μοντέλο 2003, 1.800 cc, αυτόματο σεριακό μαύρο μεταλλικό, δερμάτινο σαλόνι μπεζ, τηλέφωνο, klima, ζαντολάστιχα full extra. **ΕΙΣΑΓΩΓΗ ΓΕΡΜΑΝΙΑ**
- **BMW 318 GI Coupe**, μοντέλο 2002, μεταλλικό μπλε, KLIMA, FULL EXTRA. Δερμάτινο σαλόνι, χρώμα πάγου, ζάντες 17', λάστιχα καινούργια, τιμόνι πολλαπλών χρήσεων, ABS, αερόσακοι, τηλεχειρισμός κλειδαριών, ΕΙΣΑΓΩΓΗΣ!
- **MERCEDES C220 CDI TURBO** (πετρέλαιο) Kompressor μοντέλο 2001-02, μαύρο μεταλλικό, ηλεκτρική ηλιοροφή, klima, τηλέφωνο full super extra. **ΕΙΣΑΓΩΓΗ ΓΕΡΜΑΝΙΑ**
- **MINI COOPER S**, χρώμα μαύρο μεταλλικό, μοντέλο 2003, δερμάτινο σαλόνι, ζαντολάστιχα, 1600 c.c, 163 PS super extra, **ΕΙΣΑΓΩΓΗ ΓΕΡΜΑΝΙΑΣ.**
- **MG CABRIO** διθέσιο 1600 cc TI, 5000 km μόνο, μαύρο μεταλλικό, 2004-05, δερμάτινο σαλόνι, RCD, ζάντες αλουμινίου, ηλεκτρικά παράθυρα, συναγερμό, αυτόματο κλιματισμό, καινούργιο.
- **MERCEDES SLK 230**, μοντ. 2000, 197PS, ηλεκτρική σκληρή οροφή (hard top), δερμάτινα σαλόνι μαύρο, ζάντες 17", Look 320 AMG, A/C, Navigation DVD, TV, RCD, MP3, αεροτομή, 4 airbags.
- **FORD MAVERIK Jeep**, μοντ. 2002, km μόνο 29.000, 125PS, 2000cc, δερμάτινο μαύρο σαλόνι, σκαλιέρες ανοξείδωτες, ζάντες αλουμινίου, RCD (6άρα), προβολείς ομίχλης, αεροτομή πίσω.
- **PEUGEOT cabrio 206**, χρώματος μαύρο μεταλλικό, ζάντες αλουμινίου, 1600cc, 110PS, ηλεκτρική οροφή (hard top μεταλλική), Aircondition, RCD, μοντ. 2002-03.
- **BMW 318 ti Compact**, μοντ. 2002, 1800cc, μαύρο μεταλλικό, δερμάτινο σαλόνι, 2χρωμο μαύρομπεζ, 17" ζάντες, aircondition, RCD, χιλιόμετρα μόνο 47.000.
- **FIAT PUNTO sporting**, 1250cc, μοντέλο 2001, χρώμα μπλε μεταλλικό, RCD, ζάντες αλουμινίου, 6τάχυτο κιβώτιο ταχυτήτων, λίγα χιλιόμετρα.
- **OPEL ASTRA Bertone cabrio** 2002, 1600 cc, 2πορτο, ηλεκτρική οροφή, ασημί μεταλλικό, δερμάτινο κόκκινο σαλόνι, ζάντες αλουμινίου, R/C
- **NISSAN MICRA**, 1000 cc, μεταλλικό χρώμα κεραμιδοκόκκινο, μοντέλο 2000, υδραυλικό τιμόνι, air bag, RCD ALPINE. Τιμή ΕΥΚΑΙΡΙΑ!!!
- **AUDI TT CABRIO** turbo 180 PS, 1800 cc, μοντέλο 2003, κόκκινο, αυτόματο σειριακό, δερμάτινο σαλόνι, klima, ζαντολάστιχα 17", RCD, συναγερμός.
- **PEUGEOT 306, 1400 c.c.**, 4πορτο, μοντέλο 1998, RCD, MP3, υδραυλικό τιμόνι, συναγερμό.
- **SEAT IBIZA, Top Gun, 1400 c.c.**, 115 PS, μοντέλο 2004, RCD, Sport edition, spoiler, κόκκινο, υδραυλικό τιμόνι, ηχοσύστημα, aircondition, ζαντολάστιχα, ολοκαίνουργιο, ΜΕΓΑΛΗ ΕΥΚΑΙΡΙΑ!!!
- **MERCEDES C180**, 1800 cc, μοντέλο 1995, λευκό χρώμα, elegance, air condition, RCD, ηλεκτρικά παράθυρα και ηλεκ. καθρέφτες, ABS, airbags, αεροτομή, μεταλλικά ηχάκια χρωμίου, πόρτες και προφυλακτήρες.
- **BMW X5**, 3000 cc, αυτόματο σειριακό, μοντέλο 2003, μαύρο μεταλλικό, μνήμες καθισμάτων, δέρμα μπεζ, σαλόνι, σκαλιέρες, ζαντολάστιχα, klima, 6 airbags, συναγερμός, σπορ καθίσματα, φιμέ τζάμια. ΦΟΒΕΡΗ ΕΥΚΑΙΡΙΑ!!!
- **FIAT PUNTO** 4πορτο 2001 μοντέλο, air condition, υδραυλικό τιμόνι, χρώματος λευκού
- **BMW Z3** χρώματος κόκκινο μεταλλικό, μοντέλο 2000, κυβικό 1900, δερμάτινα καθίσματα μαύρα, RCD, ζαντολάστιχα, ηλεκτρική οροφή, κατάσταση άριστη
- **VW POLO** 1400 cc, 4πορτο, χρώματος ανθρακί μεταλλικό, ζαντολάστιχα, υδραυλικό τιμόνι, ηλεκτρικό κλείδωμα, ηλκετρ. τζάμια, ραδιοκασετόφωνο
- **VW GOLF** μοντέλο 2000, 1600 cc, 4πορτο, μεταλλικό χρώμα ασημί, ζαντολάστιχα, ηλεκτρικό κλείδωμα και παράθυρα, συναγερμό, ραδιοκασετόφωνο
- **ALFA ROMEO** 146 χρώματος ανθρακί μαύρο μεταλλικό, air condition, ζάντες αλουμινίου, RCD, ηλεκτρικά παράθυρα, κεντρικό κλείδωμα μοντ. '97-'98 κατάσταση άριστη. Τιμή-έκπληξη.
- **HYUNDAI ACCENT**, 1400 cc, μεταλλικό πράσινο λαδί, aircondition, RCD KENWOOD, ηλεκτρικά παράθυρα-κλειδαριές. ΕΥΚΑΙΡΙΑ!!!
- **FIAT TEMBRA**, 1400cc, ασημί μεταλλικό, full service, καινούργια λάστιχα, ηλεκτρικά παράθυρα και κλείδωμα, RCD, τιμή μόνο 2.300 ευρώ.
- **NISSAN PRIMERA** μοντέλο 2001 μπλε μεταλλικό 1600 cc, δερμάτινο σαλόνι, ζαντολάστιχα, RCP, air condition, υδραυλικό τιμόνι.
- **NISSAN PRIMERA** μοντέλο 2000 πράσινο λαδί μεταλλικό, μπεζ χρώμα σαλόνι, air condition, Radiocassete, υδραυλικό τιμόνι, 1600 cc, κατάσταση άριστη.

ΕΠΑΓΓΕΛΜΑΤΙΚΑ
- **MERCEDES VITO 108 DIESEL**, aircondition, 2 πόρτες πίσω άνοιγμα, μοντέλο 2001, 2400 cc. ΑΡΙΣΤΗ! ΕΙΣΑΓΩΓΗ ΓΕΡΜΑΝΙΑΣ
- **ΗΜΙΦΟΡΤΗΓΟ NISSAN**, κίνηση 4X4, 2400 cc, DIESEL, 2πορτο 1 1/2 καμπίνα, χοντρά ζαντολάστιχα, λευκό.
- **ΗΜΙΦΟΡΤΗΓΟ VW TARRO** ανοικτή καρότσα με κάλυμα, λευκό χρώμα, 2400 cc diesel, δίπορτο
- **VW CADDY ΗΜΙΚΛΟΥΒΑΚΙ, KOMBI**, λευκό, turbo diesel, 1900 cc, 105 PS, μοντέλο 2002 **ΕΙΣΑΓΩΓΗ ΓΕΡΜΑΝΙΑΣ! ΕΥΚΑΙΡΙΑ!!!**
- **ΚΛΟΥΒΑ TOYOTA HIAGE**, λευκή, μακρύ σασί 2,80 m, ωφέλιμο πίσω, 2.400 cc, Diesel, ΕΙΣΑΓΩΓΗ ΓΕΡΜΑΝΙΑΣ.
- **ΚΛΟΥΒΑ VW LT35' DIESEL 2500cc**, λευκή, με μακρύ σασί και χώρο φόρτωσης πίσω καθαρό 3,30 ΕΙΣΑΓΩΓΗΣ ΓΕΡΜΑΝΙΑΣ
- **ΚΛΟΥΒΑ MITSUBISHI**, μακρύ σασί, 2.500 cc DIESEL με σχάρα. ΕΙΣΑΓΩΓΗ ΓΕΡΜΑΝΙΑΣ
- **TOYOTA HILUX** 4X4, πράσινο μεταλλικό, με HARD TOP ή σχάρα οροφής, ζαντολάστιχα χονδρά, 1 ½ καμπίνα, 2πορτο.
- **ΗΜΙΦΟΡΤΗΓΟ VW TARO**, 2400 cc, diesel με HARDTOP κουβούκλιο, λευκό χρώμα. ΕΙΣΑΓΩΓΗ ΓΕΡΜΑΝΙΑ
- **MITSUBISHI L200** 4X4 κίνηση, μπάρες ανοξείδωτες χρώματος σκούρο μπλε μεταλλικό και ασημί, διχρωμία, 2400 cc, diesel. ΕΙΣΑΓΩΓΗ ΓΕΡΜΑΝΙΑΣ

Ολα ετοιμοπαράδοτα. Σε καταπληκτική κατάσταση

✓ Οι επιλογές των αυτοκινήτων μας εγγυώνται την ποιότητα και την σιγουριά.
✓ Επισκεφθείτε μας πριν αποφασίσετε
✓ Αναλαμβάνουμε την χρηματοδότηση σας με τα χαμηλότερα επιτόκια.
✓ Θα χαρούμε να σας ξεναγήσουμε

Από 0% προκαταβολή έως 72 μην. δόσεις
AE264

ANEK LANES FERRIES

ΠΡΟΓΡΑΜΜΑ ΔΡΟΜΟΛΟΓΙΩΝ
Ε/Γ-Ο/Γ ΡΟΔΑΝΘΗ, Ε/Γ-Ο/Γ ΑΝΘΗ ΜΑΡΙΝΑ
ΡΟΔΟΣ - ΠΕΙΡΑΙΑΣ

		ΔΕΥΤΕΡΑ 02/10
ΑΝΘΗ ΜΑΡΙΝΑ	17.00	ΚΩ(21.00)-ΛΕΡΟ(23.20)-ΠΑΤΜΟ(00.50)-ΠΕΙΡΑΙΑ(09.40)
		ΤΡΙΤΗ 03/10
ΡΟΔΑΝΘΗ	17.00	ΚΩ(21.40)-ΚΑΛΥΜΝΟ(23.20) ΛΕΡΟ(00.50) ΠΑΤΜΟ(02.30)-ΠΕΙΡΑΙΑ(13.20)
		ΤΕΤΑΡΤΗ 04/10
ΑΝΘΗ ΜΑΡΙΝΑ	17.00	ΚΩ(21.00)-ΛΕΡΟ(23.20)-ΠΑΤΜΟ(00.50)-ΠΕΙΡΑΙΑ(09.40)
		ΠΕΜΠΤΗ 05/10
ΡΟΔΑΝΘΗ	17.00	ΚΩ(21.40)-ΚΑΛΥΜΝΟ(23.20)-ΠΕΙΡΑΙΑ(11.10)
		ΠΑΡΑΣΚΕΥΗ 06/10
ΑΝΘΗ ΜΑΡΙΝΑ	17.00	ΚΩ(21.00)-ΛΕΡΟ(23.20)-ΠΑΤΜΟ(00.50)-ΠΕΙΡΑΙΑ(10.10)
		ΣΑΒΒΑΤΟ 07/10
ΡΟΔΑΝΘΗ	22.00	ΣΥΜΗ(23.50)-ΤΗΛΟ(02.10)-ΝΙΣΥΡΟ(03.40)-ΚΩ(06.00)-ΚΑΛΥΜΝΟ(07.40)-ΛΕΡΟ(09.10)-ΠΑΤΜΟ(10.50)-ΣΥΡΟ(17.50)-ΠΕΙΡΑΙΑ(22.50)

Πληροφορίες στα κεντρικά γραφεία:
ΠΕΙΡΑΙΑΣ: Κανθάρου 2 & Ακτή Μιαούλη
Τηλ.: 210-4582640 Φαξ: 210-4510600
ΡΟΔΟΣ: Ακτή Σαχτούρη 5
Τηλ.: 22410-35066/36170 Φαξ: 22410-39839
XΠ589

ANEK LANES FERRIES

ΠΡΟΣΦΟΡΑ
Από 18.09.06 έως 18.03.07
Εισιτήρια προσφοράς προς Πειραιά

Προσφορά ατομικού εισιτηρίου σε Γ' θέση	20,90 ευρώ
Προσφορά ατομικού εισιτηρίου σε καμπίνα	41,80 ευρώ
Προσφορά εισιτηρίου για Ι.Χ.	62.00 ευρώ

Οι ναύλοι ισχύουν από Ρόδο για Πειραιά και από Πειραιά προς Ρόδο κάθε μέρα

TSAGARIS TRAVEL
Ακτή Σαχτούρη 5
ΡΟΔΟΣ
Τηλ. 22410 36170, 30406
FAX: 22410 39839
Απέναντι από την κεντρική πύλη του Λιμανιού
ΚΑΛΟ ΣΑΣ ΤΑΞΙΔΙ
XΠ589

Στο δήμο Καμείρου

Σε προτεραιότητα το ήπιο κλίμα

Ανακοίνωση της παράταξης Μαρίνου

Πραγματοποιήθηκε την Πέμπτη 28 Σεπτεμβρίου 2006, στα Απόλλωνα του Δήμου Καμείρου Ρόδου, η ολομέλεια της δημοτικής παράταξης "ΕΝΕΡΓΟΙ ΠΟΛΙΤΕΣ ΚΑΜΕΙΡΟΥ", που κατέρχεται στις δημοτικές εκλογές της 15ης Οκτωβρίου 2006, με επικεφαλής τον υποψήφιο δήμαρχο Καμείρου κ. Γιάννη Μαρίνο.

Σε ανακοίνωση της παράταξης αναφορικά με την εκδήλωση, αλλά και τη γενικότερη δραστηριότητα, αναφέρονται τα εξής:

"Στους συγκεντρωμένους υποψηφίους δημοτικούς και τοπικούς συμβούλους, αλλά και στους φίλους της παράταξης που παρευρέθησαν, μίλησε ο υποψήφιος δήμαρχος, ο οποίος αφού έκανε μια μικρή αναδρομή από την εμφάνιση της παράταξης έως και τη συμπλήρωση του ψηφοδελτίου που κατατέθηκε στο Πρωτοδικείο Ρόδου, τόνισε την ανάγκη, η παράταξη να συνεχίσει έως τις εκλογές, τη σεμνή συμπεριφορά και πορεία που είχε έως σήμερα και καθόρισε ως βασική προτεραιότητα, να μην οξυνθεί σε καμία περίπτωση το προεκλογικό κλίμα, παρά τις ποικίλες παρεμβάσεις που έχουν διαπιστωθεί, στα πρόσωπα των υποψηφίων και των εν δυνάμει υποψηφίων και ψηφοφόρων μας έως σήμερα.

Ακολούθησε συζήτηση, κατά την οποία κατατέθηκαν οι απόψεις των υποψηφίων συμβούλων και των φίλων της παράταξης και διαπιστώθηκε ομόφωνα, ότι η πρώτη μεγάλη νίκη, είναι η διάψευση των προσδοκιών όσων προσπαθούσαν, ισχυρίζονταν και διέδιδαν εντέχνως, πως σε καμιά περίπτωση δεν θα καταρτίσουμε ψηφοδέλτιο και ότι δεν θα κατέλθουμε στις εκλογές.

Συμφωνήθηκε ότι θα συνεχιστεί η συλλογική προσπάθεια, με στόχο την εκλογική νίκη, αφού τα θετικά μηνύματα και η ανταπόκριση του κόσμου, μας δίνουν το δικαίωμα αυτό.

Στη συνέχεια καθορίστηκε ο προγραμματισμός της παράταξης και διαφόρων τεχνικών θεμάτων που πρέπει να αντιμετωπιστούν (εκτύπωση προγράμματος, ψηφοδελτίων, εγκαίνια εκλογικού κέντρου, πρόγραμμα περιοδειών κ.λπ.).

Την Παρασκευή 29 Σεπτεμβρίου 2006, πραγματοποιήθηκε περιοδεία του συνδυασμού στις Φάνες και στα Καλαβάρδα. Το Σάββατο 30 Σεπτεμβρίου 2006, οι υποψήφιοι της παράταξης επισκέφθηκαν τα διαμερίσματα Πλατανίων, Απολλώνων και Σαλάκου, όπου και διασκέδασαν στην πετυχημένη εκδήλωση της Ασπίδας Σαλάκου.

Τέλος, το πρωί της Κυριακής, 1 Οκτωβρίου 2006, ο συνδυασμός πραγματοποίησε επίσκεψη στη Διμυλιά και στην Ελεούσα, ενώ το απόγευμα της ίδιας ημέρας, άρχισε να λειτουργεί το εκλογικό κέντρο της παράταξης στη Σορωνή".

Φορτσάρουν στην Κω

Έντονη κίνηση το Σαββατοκύριακο

Έντονα προεκλογικό ήταν το Σαββατοκύριακο που πέρασε στην Κω, τόσο με τις συζητήσεις και αντιδράσεις που προκάλεσε γκάλοπ για λογαριασμό της «Δύναμης Αλλαγής», σύμφωνα με το οποίο ο Γιώργος Κυρίτσης θα εκλεγεί δήμαρχος από την πρώτη Κυριακή, όσο και με τα εγκαίνια των εκλογικών κέντρων του Μάνου Θεοδωρίδη και του Αλκιβιάδη Χατζηνικολάου.

Την αρχή έκανε ο Μάνος Θεοδωρίδης το Σάββατο, ο οποίος ξεκίνησε την ομιλία του με αναφορές στη δημοσκόπηση που τον φέρνει τρίτο, με ποσοστό περίπου 10%. Τόνισε ότι η παρουσία του κόσμου στην εκδήλωση «είναι μια απάντηση στις Κασσάνδρες». Άσκησε ακόμη έντονη κριτική στον Γιώργο Κυρίτση και την παράταξή του, κάνοντας λόγο για αδιαφανείς μεθοδεύσεις ορισμένων, χρησιμοποίηση διαφημιστικών γραφείων των Αθηνών και ξόδεμα χρήματος που προκαλεί τους πολίτες, με στόχο να επιβάλλουν τον δήμαρχο των συμφερόντων τους. Αναφέρθηκε αρκετές φορές σε κατασπατάληση εκατομμυρίων για διαφημιστικές καμπάνιες καθώς και σε πληρωμένα γκάλοπ.

Σε ότι αφορά το πρόγραμμά του, αναφέρθηκε σε αυτάρκη, αυτοδιοικητικό και διεκδικητικό δήμο, που θα στηρίζει την τοπική κοινωνία, θα προστατεύει το περιβάλλον και θα αξιοποιεί τις πλουτοπαραγωγικές πηγές.

Κατέληξε λέγοντας ότι θα είναι ο νικητής των εκλογών, σε μια «δημοτική αρχή των πολιτών και όχι των πολυεθνικών», ενώ στη συνέχεια παρουσίασε τους υποψηφίους του συνδυασμού του.

Α. ΧΑΤΖΗΝΙΚΟΛΑΟΥ

Την Κυριακή πραγματοποιήθηκαν τα εγκαίνια του εκλογικού κέντρου του υποψηφίου δημάρχου Αλκιβιάδη Χατζηνικολάου, ο οποίος μετά την ομιλία του παρουσίασε τους υποψηφίους δημοτικούς συμβούλου του.

Και ο κ. Χατζηνικολάου ξεκίνησε την ομιλία του με αναφορές στη δημοσκόπηση, λέγοντας ότι άλλοι φτιάχνουν γκάλοπ και άλλοι κερδίζουν τις εκλογές. Είπε ακόμη ότι μετά την συγκέντρωση αυτή, μπορεί να δώσει εντολή στην ίδια εταιρία που έκανε την τελευταία δημοσκόπηση, ώστε να κάνει δημοσκόπηση «και να μου δίνει όχι 80% αλλά 81,5%».

Αναφερόμενος στο ενδεχόμενο να κερδίσει τις εκλογές και να είναι ο δήμαρχος για την επόμενη τετραετία, είπε ότι προτάσεις – τομείς είναι οι εξής επτά:

Ανάπτυξη, περιβάλλον, ποιότητα ζωής και εύρυθμη λειτουργία της πόλης, απασχόληση, κοινωνική προστασία και αλληλεγγύη ευπαθών ομάδων, παιδεία – πολιτισμός – αθλητισμός και πολιτική προστασία για την πρόληψη, ετοιμότητα, αντιμετώπιση και αποκατάσταση καταστροφών.

Νεκρά ψάρια στην Ιξιά

Με νεκρά ψάρια γέμισε χτες το πρωί η θάλασσα στην Ιξιά, και συγκεκριμένα από το ξενοδοχείο Avra beach μέχρι και το Mira Mare.

Σύμφωνα με όσα κατήγγειλαν στη «ΡΟΔΙΑΚΗ» κάτοικοι της περιοχής της Ιξιάς χτες από νωρίς το πρωί η θάλασσα και η ακτή γέμισαν με εκατοντάδες ψόφια ψάρια, γεγονός που είχε ως αποτέλεσμα, να προκληθεί έντονη δυσοσμία.

Όπως είπαν οι καταγγέλλοντες, το θέαμα που παρουσίαζε η περιοχή ήταν απαράδεκτο, και μέχρι αργά το μεσημέρι δεκάδες τουρίστες, που βρίσκονταν στην παραλία αναγκάστηκαν να απομακρυνθούν λόγω της κατάστασης αυτής, ενώ κάποιοι άλλοι φωτογράφιζαν το θέαμα κάνοντας έντονα παράπονα. Για το θέμα ενημερώθηκε το Κεντρικό Λιμεναρχείο Ρόδου το οποίο και ανέλαβε να διερευνήσει την υπόθεση.

KYDON TOURS

Ποιότητα-φροντίδα-επιτυχία

• Με τον ΟΛΥΜΠΙΑΚΟ-ΘΡΥΛΟ στη ΡΩΜΗ

Τριήμερα πακέτα ξενοδοχεία - ξενάγηση - εισιτήρια

Α' Αναχώρηση 30-10 επιστροφή 1/11/06
Β' Αναχώρηση 31/10- Επιστροφή 2/11/06

ΕΙΣΙΤΗΡΙΑ ΑΓΩΝΑ ΕΞΑΣΦΑΛΙΣΜΕΝΑ

• RELAX στο ΜΑΡΜΑΡΙΣ 27/10-29/10/06

Τριήμερο relax στο HOTEL ELEGANCE 5 αστέρων - ημιδιατροφή πλούσιο μπουφέ - jacuzzi - hamam- διασκέδαση - μεταφορά. Προαιρετική εκδρομή BODRUM. Συνοδός ΕΛΕΝΗ ΨΥΛΛΑΚΗ

• ΒΕΡΟΛΙΝΟ-ΒΕΡΝΗ 4/11-9/11/06

Στο όμορφο ΒΕΡΟΛΙΝΟ 5 διανυκτερεύσεις σε καταπληκτικό ξενοδοχείο 4 αστέρων SUPERIOR ημιδιατροφή - εκδρομές - ξεναγήσεις - εισιτήρια - μεταφορές. ΣΥΝΟΔΟΣ ΕΛΕΝΗ ΨΥΛΛΑΚΗ

• DUBAI-ABUDABI 12/11-17/11/06

Η πιο in εκδρομή μας στα EMIPATA!!!
ΤΡΙΤΗ ΦΟΡΑ με την EMIRATES AIR LINES
DUBAI: Αμμος-χρυσός - απέραντη ομορφιά
DUBAI: Η πόλη του μέλλοντος της φαντασίας του BURJAL ARAB HOTEL που χτίστηκε μέσα στη θάλασσα, του χιονοδρομικού μέσα στην έρημο, η πόλη με τα πιο προχωρημένα φαντασμαγορικά κτίρια και ουρανοξύστες, τα πολλά φθηνά ψώνια, μια όαση γεμάτη πράσινο γκαζόν και δένδρα δίπλα στην έρημο!!!
Περιλαμβάνει: Ξενοδοχείο INTERCONTINENTAL MARRIOT 5 αστέρων - πρωϊνό μπουφέ - αεροπορικά εισιτήρια με την EMIRATES AIR LINES - μεταφορές - ξενάγηση - σαφάρι - κρουαζιέρες - Abudabi. ΣΥΝΟΔΟΣ ΕΛΕΝΗ ΨΥΛΛΑΚΗ

• ΤΥΝΗΣΙΑ 23/11-30/11/06

ΤΥΝΙΔΑ - ΤΟΖΕΡ ΝΤΟΥΖ - ΜΟΝΑΣΤΙΡ ΣΟΥΣ ΠΟΡΤ ΕΛ ΚΑΝΤΑΟΥΙ - ΚΑΡΧΗΔΟΝΑ ΣΙΝΤΙ ΜΠΡΥ ΣΑΙΝΤ.
Πλούσιο πρόγραμμα στην ΤΥΝΗΣΙΑ που ονομάζεται η όαση της Μεσογείου. Αεροπορικά εισιτήρια - ξενοδ. 5 αστέρων - ημιδιατροφή - ξεναγήσεις. ΣΥΝΟΔΟΣ ΕΛΕΝΗ ΨΥΛΛΑΚΗ

• ΕΚΔΡΟΜΕΣ 28η ΟΚΤΩΒΡΙΟΥ

DUBAI - ΡΩΜΗ - ΝΙΚΑΙΑ - ΠΑΡΙΣΙ - ΠΡΑΓΑ - ΒΕΡΟΛΙΝΟ

ΟΙ ΕΚΔΡΟΜΕΣ ΜΑΣ ΧΡΙΣΤΟΥΓΕΝΝΩΝ - ΠΡΩΤΟΧΡΟΝΙΑΣ.
GROUP ΑΠΟ ΡΟΔΟ

• ΠΑΡΙΣΙ EURODISNEY 23-28/12 και 29/12-2/1
• ΓΥΡΟΣ ΕΛΒΕΤΙΑΣ 22-28/12
• ΙΣΠΑΝΙΑ-ΜΑΔΡΙΤΗ-ΤΟΛΕΔΟ-ΒΑΛΕΝΘΙΑ-ΒΑΡΚΕΛΩΝΗ (3 ΜΑΔΡΙΤΗ 3 ΒΑΡΚΕΛΩΝΗ - 1 ΒΑΛΕΝΘΙΑ) ΣΥΝΟΔΟΣ ΕΛΕΝΗ ΨΥΛΛΑΚΗ
ΠΑΚΕΤΑ ΠΑΚΕΤΑ ΕΚΔΡΟΜΩΝ
• ΝΕΟΝΥΜΦΟΙ οργανώνουμε το ταξίδι των ονείρων σας!!!

ΠΡΑΚΤΟΡΕΙΟ ΚΥΔΩΝ ΙΑΤΑ

Εθ. Δωδ/σίων 14-Αχτή Σαχτούρη 8 • Τηλ. 22410-23000, 27900, 27722 • E-mail: Kydon@otenet.gr

ΧΠΤ-Γ022

AEGEAN FLYING DOLPHINS

FLYING DOLPHIN 22

ΡΟΔΟ - ΚΩ
σε 1 ώρα και 50 λεπτά. Τιμή κατά άτομο 23,50€

ΡΟΔΟ - ΚΑΛΥΜΝΟ
σε 2 ώρες και 30 λεπτά. Τιμή κατά άτομο 25€

ΔΡΟΜΟΛΟΓΙΑ: ΑΠΟ 18/4/06 ΕΩΣ 15/10/06

ΔΕΥΤΕΡΑ ΕΩΣ ΣΑΒΒΑΤΟ (ΚΥΡΙΑΚΗ ΑΡΓΙΑ)

ΛΙΜΑΝΙ	ΑΦΙΞΗ	ΑΝΑΧΩΡΗΣΗ	ΛΕΠΤΑ
ΚΑΛΥΜΝΟΣ		7:20	
			30′
ΚΩΣ	7:55	8:00	
			115′
ΡΟΔΟΣ	10:00	15:30	
			115′
ΚΩΣ	17:25	17:30	
			30′
ΚΑΛΥΜΝΟΣ	18:00	Δ	

AE1435

Πληροφορίες - Εισιτήρια
στα γραφεία της εταιρίας Α.Ν.Ε.Σ Α.Ε
στη Ρόδο,
Αυστραλίας 88 και
Τηλ. 2241 0 37769 & fax 2241 0 34493.

ΤΗΛΟΣ 21ος ΑΙΩΝΑΣ
SEA STAR
ΝΑΥΤΙΚΗ ΕΤΑΙΡΕΙΑ

Πληροφορίες:
ΡΟΔΟΣ, Τάρπον Σπρινγκς 44
Τηλ./φαξ: 2241078052 κιν. 6938244523
ΤΗΛΟΣ, τηλ. 2246044000, fax 2246044044

ΠΡΟΓΡΑΜΜΑ SEA STAR από 22/9/2006

ΔΕΥΤΕΡΑ

	ΑΦΙΞΗ	ΑΝ/ΣΗ
ΡΟΔΟΣ		09.20
ΤΗΛΟΣ	10.40	14.30
ΝΙΣΥΡΟΣ	15.05	17.30
ΤΗΛΟΣ	18.05	18.20
ΡΟΔΟΣ	19.40	Δ

ΤΡΙΤΗ

	ΑΦΙΞΗ	ΑΝ/ΣΗ
ΡΟΔΟΣ		16.00
ΤΗΛΟΣ	17.20	Δ.

ΤΕΤΑΡΤΗ

	ΑΦΙΞΗ	ΑΝ/ΣΗ
ΤΗΛΟΣ		09.00
ΡΟΔΟΣ	10.20	18.00
ΤΗΛΟΣ	19.20	

ΠΕΜΠΤΗ

	ΑΦΙΞΗ	ΑΝ/ΣΗ
ΤΗΛΟΣ		09.00
ΡΟΔΟΣ	10.20	Δ.

ΠΑΡΑΣΚΕΥΗ

	ΑΦΙΞΗ	ΑΝ/ΣΗ
ΡΟΔΟΣ		18.00
ΤΗΛΟΣ	19.20	Δ.

ΚΥΡΙΑΚΗ

	ΑΦΙΞΗ	ΑΝ/ΣΗ
ΤΗΛΟΣ		07.30
ΡΟΔΟΣ	08.50	09.00
ΤΗΛΟΣ	10.20	16.00
ΡΟΔΟΣ	17.20	18.00
ΤΗΛΟΣ	19.20	19.40
ΡΟΔΟΣ	21.00	Δ.

AE1468

Η ΥΠΟΨΗΦΙΟΤΗΤΑ ΤΗΣ ΡΟΔΟΥ ΓΙΑ ΠΟΛΙΤΙΣΤΙΚΗ ΠΡΩΤΕΥΟΥΣΑ ΤΗΣ ΕΥΡΩΠΗΣ

Ξεπέρασε τα Ελληνικά σύνορα

Ετοιμάζεται ο φάκελος υποστήριξης που θα σταλεί στην Ευρωπαϊκή Επιτροπή. Στη Ρόδο η Σύσκεψη του Δικτύου Πολιτιστικών Πρωτευουσών

Με στόχο να γίνει η υποψηφιότητα της Ρόδου για Πολιτιστική Πρωτεύουσα της Ευρώπης, υπόθεση όλων των Ροδιτών κάθε ηλικίας, ο Δήμος Ροδίων, έχει ξεκινήσει ήδη μία κινητικότητα που μέχρι στιγμής έχει αποφέρει 587 υπογραφές προσωπικοτήτων και όχι μόνο, έχει εξασφαλίσει την εδώ διεξαγωγή σημαντικών εκδηλώσεων για το θεσμό, έχει προγραμματίσει τη διοργάνωση σχετικών προγραμμάτων στα σχολεία, κάτι που θα αποτελέσει και τη "μαγιά" της διαφημιστικής καμπάνιας, ενώ έχουν ξεκινήσει και επαφές με την Ευρωπαϊκή Επιτροπή ώστε να αρχίσει να ετοιμάζεται ο σχετικός φάκελος.

Παίρνοντας τα πράγματα από την αρχή, μόλις ένα μήνα μετά την ανακοίνωση της υποψηφιότητας, **στις 587 έχουν ήδη φτάσει οι υπογραφές** εκείνων που στηρίζουν την υποψηφιότητα της Ρόδου για Πρωτεύουσα Πολιτισμού της Ευρώπης.

Μετά τη σχετική πρωτοβουλία του Δήμου Ροδίων και ενώ δεν έχει περάσει ούτε ένας μήνας, οι υπογραφές απ' όλο τον κόσμο συγκεντρώνονται καθημερινά. Ανάμεσά τους, πολύ σημαντικές προσωπικότητες από τον χώρο της πολιτικής, της τέχνης και των επαγγελματιών. Όλα τα ονόματα δημοσιεύονται στους καταλόγους των Επιτροπών Πολιτών και Καλλιτεχνών, που ενημερώνονται καθημερινά στην ιστοσελίδα **www.rodoscultural capital.org.**

Οι συζητήσεις στους κύκλους των καλλιτεχνών και της πολιτικής, έχουν αρχίσει ήδη να διαμορφώνουν ένα κλίμα πάνω στο οποίο θα αναπτυχθεί ο σχεδιασμός όλων των επόμενων χρόνων. Ένας σχεδιασμός δραστηριοτήτων και προβληματισμού, που θα εξασφαλίζει την ενεργή συμμετοχή της Ρόδου στο προσκήνιο των διεθνών εξελίξεων γύρω από την τέχνη και την κοινωνία. Προς αυτή την κατεύθυνση, διεθνείς κοινωνικοί και πολιτιστικοί φορείς αναπτύσσουν ένα καταρχήν προβληματισμό, ο οποίος θα μπορέσει να γεννήσει τους άξονες παραγωγής πρωτότυπων έργων και ιδεών.

ΕΚΔΗΛΩΣΕΙΣ

Σημειώνεται, ότι προς αυτή την κατεύθυνση, προγραμματίζεται να γίνει **στη Ρόδο η ετήσια σύσκεψη του Δικτύου Πολιτιστικών Πρωτευουσών της Ευρώπης** με τη συμμετοχή όλων των πόλεων, που υπήρξαν πρωτεύουσες ως τώρα, με στόχο να συζητηθεί η προηγούμενη εμπειρία και να σχεδιαστούν τα βήματα προς το μέλλον.

Κεντρικό άξονα της εκστρατείας για τη **Ρόδο Πρωτεύουσα Πολιτισμού της Ευρώπης,** αποτελεί η συμμετοχή των πολιτών της Ρόδου και κυρίως των νέων οι οποίοι θα είναι εκείνοι που θα πρωταγωνιστήσουν στις εκδηλώσεις.

Γι' αυτό το σκοπό, ο Δήμος Ροδίων σχεδιάζει ένα πρόγραμμα συμμετοχής των νέων και των μαθητών της Ρόδου με ιδέες για το πώς θα ήθελαν την πόλη τους στο μέλλον καθώς και το σχεδιασμό και την προβολή της καμπάνιας.

Το πρόγραμμα θα ανακοινωθεί πριν από το τέλος του εφετινού χρόνου και θα υλοποιηθεί σε συνεργασία με τα σχολεία και άλλους εκπαιδευτικούς οργανισμούς και έχει τίτλο:

«Η ΔΙΚΗ ΜΟΥ ΡΟΔΟΣ, ΠΡΩΤΕΥΟΥΣΑ ΠΟΛΙΤΙΣΜΟΥ ΤΗΣ ΕΥΡΩΠΗΣ.

ΠΩΣ ΘΑ ΗΘΕΛΑ ΝΑ ΕΙΝΑΙ Η ΠΟΛΗ ΜΟΥ ΣΕ ΛΙΓΑ ΧΡΟΝΙΑ».

Στο κείμενό της η Μελίνα Μερκούρη το 1993 είχε τονίσει ότι ονειρεύτηκε ένα πολιτιστικό πολύκεντρο στην ανθρώπινη πόλη του μέλλοντος, είχε οραματιστεί ότι θα υπάρχουν μορφές έκφρασης που σήμερα ούτε να τις σκεφτούμε μπορούμε.

Οι νέοι άνθρωποι όμως μπορούν, έχουν ήδη τα εφόδια και το ένστικτο να οραματιστούν και να σχεδιάσουν αυτές τις μορφές έκφρασης, γιατί θα είναι εκείνοι που θα τις δημιουργήσουν και θα τις υλοποιήσουν. Έτσι, μέσα από αυτό το πρόγραμμα ο Δήμος θα επιχειρήσει να καταγράψει όλες αυτές τις νέες ιδέες που θα προτείνουν οι νέοι Ροδίτες.



ΣΤΗΝ ΕΥΡΩΠΑΪΚΗ ΕΝΩΣΗ

Ήδη έχουν γίνει **επαφές με την Ευρωπαϊκή Επιτροπή** για να αρχίσει να ετοιμάζεται και το τεχνικό μέρος του φακέλου υποστήριξης.

Οι κεντρικοί άξονες που θέτει η Επιτροπή, ταυτίζονται με την κεντρική ιδέα που είχε ο Δήμαρχος Ροδίων Γιώργος Γιαννόπουλος, όταν ανακοίνωσε την υποψηφιότητα. Συγκεκριμένα, αυτοί οι κεντρικοί άξονες, αναφέρονται στην Πόλη και τους Πολίτες και στην Ευρωπαϊκή διάσταση με τον ακόλουθο χαρακτηριστικό τρόπο:

Να μεγιστοποιηθεί το ενδιαφέρον των πολιτών για το περιβάλλον τους και τις σχέσεις τους με τους επισκέπτες της πόλης από το εξωτερικό. Το πρόγραμμα δραστηριοτήτων να είναι μακροπρόθεσμο και να είναι άμεσα συνδεδεμένο με την ανάπτυξη της πόλης και την πολιτιστική της αναβάθμιση.

Τα παραπάνω προφανώς αποκτούν για τη Ρόδο ειδικό ενδιαφέρον και σχετίζονται άμεσα με την πραγματικότητα της πόλης, η οποία υποδέχεται ένα τεράστιο αριθμό ξένων επισκεπτών σε καθημερινή βάση. Επισκέπτες που διαμορφώνουν την οικονομική αλλά και κοινωνική της δραστηριότητα. Η μελέτη της διάδρασης των πολιτών σε αυτό τον τομέα, με στόχο τα πιο θετικά αποτελέσματα και την επίσης θετική αξιοποίηση της πολυπολιτισμικής διάστασης της πόλης, αποτελεί κεντρικό άξονα των δραστηριοτήτων που θα ενταχθούν στις προτεραιότητες της εκστρατείας για να γίνει η Ρόδος Πρωτεύουσα Πολιτισμού.

Η προδιαγραφή που επισημαίνει, επίσης, η Επιτροπή, ώστε το πρόγραμμα δραστηριοτήτων **να είναι μακροπρόθεσμο και να είναι άμεσα συνδεδεμένο με την ανάπτυξη της πόλης και την πολιτιστική της αναβάθμιση,** συμβαδίζει με την πρόταση του Δημάρχου Ροδίων, η οποία υπογραμμίζει, ότι όλη η δραστηριότητα γύρω από τη διεκδίκηση του τίτλου της Πρωτεύουσας Πολιτισμού, θα αντιμετωπιστεί ως ένα επίκεντρο ενός ενιαίου στόχου, στον οποίο θα υπακούει η οικονομική ανάπτυξη. Και όπως ο Δήμαρχος είπε χαρακτηριστικά: *«πολιτιστικός τουρισμός άραγε τι είναι;», «βελτίωση του τουριστικού προϊόντος άραγε τι είναι; δεν υπακούει σε αυτό;», «η σχέση μας με την τέχνη και τους παραγωγούς της τέχνης, των απλών εμάς πολιτών, δεν αφορά τον προβληματισμό για τον πολιτισμό;», «μας αφορά και μας ενώνει στην κοινή μας προσπάθεια και προσδοκία να διεκδικήσουμε όχι μόνο τον τίτλο, αλλά και την ουσία να γίνει η Ρόδος Πρωτεύουσα Πολιτισμού».*





ΑUΤΟΕΠΙΛΟΓΕΣ
ΕΚΘΕΣΗ ΜΕΤΑΧΕΙΡΙΣΜΕΝΩΝ ΑΥΤΟΚΙΝΗΤΩΝ
ΚΟΥΚΟΥΡΑΣ ΑΛΕΞΑΝΔΡΟΣ
ΛΕΩΦ. ΡΟΔΟΥ-ΛΙΝΔΟΥ 255 • ΤΗΛ. (22410)60910
E-mail : autoepiloges@apliger.gr

ΑΓΟΡΑ-ΠΩΛΗΣΗ-ΑΝΤΑΛΛΑΓΗ
ΜΕΤΑΧΕΙΡΙΣΜΕΝΩΝ ΑΥΤΟΚΙΝΗΤΩΝ

1. **MERCEDES C200 KOMPRESSOR 1800cc 163HP Αυτόματο σειριακό καβώτιο, μοντ. 2003, blue black.** ABGS, ABS, klima, κεντρ. κλειδ., πλ παράθ., πλ.καθρ., υδρ. τιμ., book service και CD.
2. **MERCEDES C200 SPORT COUPE 1800cc , μοντ. 2004, ασημί.** ABGS, ABS, A/C, κεντρ. κλειδ., πλ παράθ., πλ.καθρ., υδρ. τιμ., ζάντες αλουμ και CD.
3. **MERCEDES E200 2000cc, μοντ. 2000, ασημί.** ABGS, ABS, klima, κεντρ. κλειδ., πλ παράθ., πλ.καθρ., υδρ. τιμ., δερμάτ.σαλόνι, ξύλινη επένδυση, ζάντες αλουμ και CD.
4. **MERCEDES C180 2000cc, μοντ. 1996,μαύρο.** ABGS, ABS, Klima, κεντρ. κλειδ., πλ παράθ., υδρ. τιμόνι,πλ.καθρ.,ζάντες αλουμ., book service και CD.
5. **HONDA S2000 2000cc, μοντ. 2003, γκρι.** ABGS, ABS, A/C, κεντρ. κλειδ., πλ παράθ., πλ.καθρ., υδρ. τιμ., ζάντες αλουμ tv, dvd και CD.
6. **JEEP CHEROKKE LIMITED 3700cc, μοντ. 2002, ασημί** ABGS, ABS, klima, κεντρ. κλειδ., πλ παράθ., πλ.καθρ., υδρ. τιμ., ζάντες αλουμ και CD.
7. **BMW 318 Ci 1900cc, μοντ. 2000, μαύρο.** ABGS, ABS, A/C, κεντρ. κλειδ., πλ παράθ., υδρ. τιμ., ζάντες αλουμ και CD.
8. **BMW Z3 1900cc, μοντ. 2000, κόκκινο.** ABGS, ABS, A/C, κεντρ. κλειδ., πλ παράθ., υδρ. τιμ και CD.
9. **BMW 520 6V 2000cc, μοντ.1997, μαύρο.** ABGS, ABS, Clima, κεντρ. κλειδ., πλ παράθ., υδρ. τιμ., δερμάτ.σαλόνι, ζάντες αλουμ.,τηλέφωνο και CD.
10. **BMW 316 1600cc, μοντ.2000, ασημί.** ABGS, ABS, A/C, κεντρ. κλειδ., πλ παράθ., υδρ. τιμ., πλ.καθρ. και CD.
11. **BMW 316 1600cc, μοντ.1992, μαύρο.** A/C, κεντρ. κλειδ., πλ παράθ., υδρ. τιμ
12. **SMART 600cc, μοντ.2000, λευκό-μαύρο.** A/C, κεντρ. κλειδ., πλ παράθ., υδρ. τιμ. και CD.
13. **ALFA ROMEO 147 3Dr 150HP 2000cc, μοντ.2003, σιέλ.** ABGS, ABS, A/C, κεντρ. κλειδ., πλ παράθ., υδρ. τιμόνι,ζάντες αλουμινίου και CD.
14. **ALFA ROMEO 147 5Dr 120HP 1600cc, μοντ.2001, κόκκινο.** ABGS, ABS, A/C, κεντρ. κλειδ., πλ παράθ., υδρ. τιμόνι,ζάντες αλουμινίου και CD.
15. **KIA SPORTAGE 2000cc, μοντ.2002, μπορντώ.** A/C, κεντρ. κλειδ., πλ παράθ., υδρ. τιμόνι, δερμάτ. σαλόνι και CD.
16. **PEUGEOT 307 1600cc, μοντ.2002, μπορντώ.** ABGS, ABS, A/C, υδρ. τιμόνι, κεντρ. κλειδ., πλ παράθ. και CD.
17. **PEUGEOT 206 1400cc, μοντ.2002, μπλε.** ABGS, ABS, A/C, υδρ. τιμόνι, κεντρ. κλειδ., πλ παράθ., πλ.καθρ., ζάντες αλουμ. και CD
18. **TOYOTA YARIS 1000cc, μοντ.2000, μπλε.** A/C, κεντρ. κλειδ., πλ παράθ., υδρ. τιμόνι και CD.
19. **RENAULT MEGANE 1600cc, μοντ.2001, ασημί.** ABGS , ABS, A/C κεντρ. κλειδ., πλ παράθ., υδρ. τιμόνι,πλ.καθρ.,δερμ. Σαλόνι, ξύλινη επενδυση, ζάντ. αλουμ. και CD.
20. **RENAULT MEGANE CLASSIC 1400cc, μοντ.2002, μπλε.** ABGS , ABS, A/C κεντρ. κλειδ., πλ παράθ., υδρ. τιμόνι, πλ.καθρ., ζάντ. αλουμ. και CD.
21. **OPEL ASTRA 4Dr ELEGANCE 1400cc,μοντ.1999, ανθρακί.** ABGS , ABS, A/C κεντρ. κλειδ., πλ παράθ., υδρ. τιμόνι, ζάντ. αλουμ., ξύλινη επένδ. και CD.
22. **OPEL ASTRA GT 1400cc,μοντ.1992, λευκό.** Κεντρ. κλειδ., πλ παράθ., ζάντ. αλουμ.,συναγερμό και CD.
23. **HYUNDAI COUPE 1600cc, μοντ.2005, ασημι.** ABGS, ABS, A/C, υδρ. τιμόνι, κεντρ. κλειδ., πλ παράθ.,πλ.καθρ.,ζάντες αλουμ.,δερμ.σαλόνι και CD.
24. **HYUNDAI COUPE 1600cc, μοντ.2001, χρυσό-μαύρο.** ABGS, ABS, A/C, υδρ. τιμόνι, κεντρ. κλειδ., πλ παράθ.,πλ.καθρ.,ζάντες αλουμ. και Ηχοσύστημα .
25. **HYUNDAI COUPE 1600cc, μοντ.2000, ασημί.** A/C, υδρ. τιμόνι, κεντρ. κλειδ., πλ παράθ.,ζάντες αλουμ. και CD.
26. **FIAT COUPE 1800cc, μοντ.1998, ασημί.** ABS, ABGS, A/C, κεντρ. κλειδ., πλ παράθ., υδρ. τιμόνι,ζάντες αλουμινίου και CD.
27. **FIAT PUNTO SPORTING 1300cc , μοντ. 2000, κίτρινο.** ABGS, A/C, Κεντρ. κλειδ., πλ παράθ., υδρ. τιμόνι, ζάντες αλουμ. και CD.
28. **FIAT BRAVO 1400cc , μοντ. 2001, μπλε.** ABG, A/C, Κεντρ. κλειδ., πλ παράθ., υδρ. τιμόνι, ζάντες αλουμινίου, κοτσαδόρος και CD.
29. **DAIHATSU TERIOS 1400cc, μοντ.1999, ασημί.** ABGS, A/C, Κεντρ. κλειδ., πλ παράθ., υδρ. τιμόνι, ζάντες αλουμ. και CD.
30. **DAEWOO TACUMA 1600cc,μοντ.2002, ασημί.** ABGS, ABS ,A/C, υδρ. τιμόνι, κεντρ. κλειδ., πλ παράθ. ζάντες αλουμ. και CD.
31. **DAEWOO LANOS 1400cc,μοντ.2002, μπλε.** A/C, υδρ. τιμόνι, κεντρ. κλειδ., πλ παράθ. και CD
32. **DAEWOO LANOS 1400cc,μοντ.2000, μπορντώ.** A/C, υδρ. τιμόνι, κεντρ. κλειδ., πλ παράθ., δερμάτ.σαλόνι, ζάντες αλουμ και CD

ΑΠΟ 0% ΠΡΟΚΑΤΑΒΟΛΗ
ΕΩΣ 72 ΜΗΝΙΑΙΕΣ ΔΟΣΕΙΣ
ΜΕ ΤΑ ΧΑΜΗΛΟΤΕΡΑ ΕΠΙΤΟΚΙΑ ΤΗΣ ΑΓΟΡΑΣ
ΧΠ1210

Με αίτημα του πρωθυπουργού Κ. Καραμανλή

Συζήτηση στη Βουλή για την εξωτερική πολιτική

Υπάρχουν σημαντικές εξελίξεις το τελευταίο διάστημα

Τη διεξαγωγή προ ημερησίας διατάξεως συζήτηση στη Βουλή για το ρόλο της Ελλάδας στις διεθνείς εξελίξεις και για θέματα εξωτερικής πολιτικής ζήτησε ο πρωθυπουργός Κ.Καραμανλής χθες.

Στη σχετική επιστολή του προς την πρόεδρο του Σώματος Αννα Μπενάκη Ψαρούδα, ο κ. Καραμανλής σημειώνει ότι «οι εξελίξεις που συντελέσθηκαν το τελευταίο διάστημα στις ευρωπαϊκές υποθέσεις, τη διεθνή κοινότητα και τη Μέση Ανατολή, είναι πολλές και σημαντικές. Ενεργό και, πολλές φορές, πρωταγωνιστικό ρόλο ανέλαβε και έφερε σε πέρας η χώρα μας. Προς την ίδια κατεύθυνση συνέβαλε, σε μεγάλο βαθμό, η ανάληψη και άσκηση από τη Χώρα μας της Προεδρείας του Συμβουλίου Ασφαλείας του Οργανισμού Ηνωμένων Εθνών.

»Το επόμενο διάστημα σχεδιάζεται να αναληφθούν περαιτέρω πρωτοβουλίες προς όλες τις παραπάνω κατευθύνσεις. Επιδιώκεται, παράλληλα, η συνεχής βελτίωση των



Ελληνοτουρκικών σχέσεων, με την ανάπτυξη Μέτρων Οικοδόμησης Εμπιστοσύνης και την επιδίωξη βιώσιμης και λειτουργικής λύσης του Κυπριακού.

»Με τα δεδομένα αυτά και σύμφωνα με το άρθρο 143 παρ. 2 του Κανονισμού της Βουλής, ζητούμε τη διεξαγωγή προ ημερησίας διατάξεως συζήτησης σε επίπεδο Αρχηγών Κομμάτων, ώστε να ενημερωθεί σχετικά η Εθνική Αντιπροσωπεία».

Νωρίτερα, ο πρωθυπουργός είχε συνάντηση με την υπουργό Εξωτερικών Ντόρα Μπακογιάννη στο Μέγαρο Μαξίμου, προκειμένου να ενημερωθεί για το ταξίδι της στις ΗΠΑ και την ελληνική προεδρία στο Συμβούλιο Ασφαλείας του ΟΗΕ.

Ερωτηθείσα για τη στάση της Τουρκίας και τους υψηλούς τόνους που χρησιμοποιεί η πολιτική της ηγεσία, η κ. Μπακογιάννη υπογράμμισε ότι το φθινόπωρο είναι μια περίοδος όπου θα ληφθούν οι αποφάσεις της πολιτικής ηγεσίας της Τουρκίας και θα φανεί αν θα τιμήσει την υπογραφή της στις ευρωπαϊκές υποχρεώσεις που έχει αναλάβει. Μαζί με τους εταίρους μας θα αξιολογήσουμε αυτές τις αποφάσεις, σημείωσε η κ. Μπακογιάννη.

Η υπουργός Εξωτερικών έκανε λόγο «για ένταση και ρητορικές εξάρσεις τις οποίες η Ελλάδα δεν έχει λόγο να παρακολουθήσει καθώς έχει εκφράσει με σταθερότητα, συνέπεια και αποφασιστικότητα τις απόψεις της» και πρόσθεσε: «Παρακολουθούμε με ψυχραιμία την κατάσταση και θα την αξιολογήσουμε».

Απαντώντας σε ερώτηση για την σε εκκρεμότητα επίσκεψη του κ. Καραμανλή στην Αγκυρα, ανέφερε: «Οπως ξέρετε βρισκόμαστε στη διαδικασία προσπάθειας ανεύρεσης ημερομηνιών. Δεν έχω συγκεκριμένη ημερομηνία για το χρόνο επίσκεψης του κ. Γκιούλ στην Αθήνα, όπως και για τον πρωθυπουργό στην Αγκυρα».

ΑΠΟ ΤΗΝ ΤΟΥΡΚΙΑ

Σταθερά αδιάλλακτη στάση

Νέο "όχι" Ερντογάν στο άνοιγμα των τουρκικών λιμανιών στα κυπριακά πλοία

Νέο «όχι» από τον Ταγίπ Ερντογάν στο άνοιγμα των τουρκικών λιμανιών και αεροδρομίων στα κυπριακά πλοία και αεροπλάνα. Ο Τούρκος πρωθυπουργός, που συναντάται με τον Αμερικανό πρόεδρο Τζορτζ Μπους, δήλωσε επίσης ότι αναμένει από τον Κώστα Καραμανλή να επισκεφθεί την Αγκυρα.

Σε ομιλία του στο Πανεπιστήμιο Τζόρτζταουν, ο Τούρκος πρωθυπουργός εκτίμησε ότι «διανύουμε μια ειρηνική περίοδο στις ελληνοτουρκικές σχέσεις» και προσέθεσε: «Περιμένω το φίλο μου, πρωθυπουργό της Ελλάδας Κώστα Καραμανλή, να επισκεφθεί την Τουρκία».

Αν και αναφέρθηκε στις μεταρρυθμίσεις που προωθεί η χώρα του, προκειμένου να ανταποκριθεί στις απαιτήσεις για την ένταξή

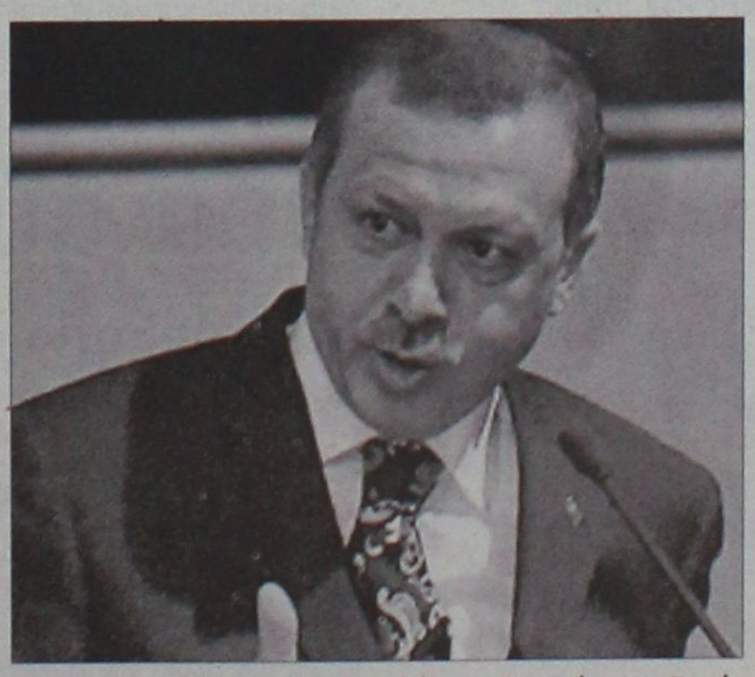

Επίσκεψη του Κώστα Καραμανλή στην Τουρκία προσδοκά ο Ταγίπ Ερντογάν

της στην Ευρωπαϊκή Ένωση, ο κ. Ερντογάν εμφανίστηκε αδιάλλακτος, όταν ρωτήθηκε εάν η Τουρκία θα τιμήσει την υπογραφή της στο Πρωτόκολλο της Αγκυρας, ανοίγοντας τα τουρκικά λιμάνια και αεροδρόμια σε κυπριακά πλοία και αεροπλάνα, όπως και για την πολιτική του έναντι του Οικουμενικού Πατριαρχείου, προκειμένου να διευκολυνθεί η τουρκική ένταξη στην ΕΕ.

Ο Τούρκος πρωθυπουργός απάντησε, υπενθυμίζοντας ότι οι Τουρκοκύπριοι ενέκριναν το σχέδιο Ανάν στο δημοψήφισμα της 24ης Απριλίου 2004, αντίθετα με τους Ελληνοκυπρίους, που το απέρριψαν και «ανταμείφθηκαν με την ένταξή τους στην ΕΕ, ενώ οι Τουρκοκύπριοι έμειναν εκτός».

Συμπλήρωσε δε, ότι η Άγκυρα έχει πράξει ό,τι έπρεπε στα πλαίσια των ευρωπαϊκών υποχρεώσεών της, ενώ απέφυγε να τοποθετηθεί αναφορικά με την τουρκική πολιτική έναντι του Οικουμενικού Πατριαρχείου. Επίσης, μεταξύ άλλων, σημείωσε ότι ο Αμερικανός πρόεδρος υποστηρίζει την ένταξη της Τουρκίας στην ΕΕ, καθώς και την πρωτοβουλία της Τουρκίας και της Ισπανίας για τη συμμαχία των πολιτισμών.

PELLOS TRAVEL
Α. ΠΑΠΑΣΑΒΒΑΣ
ΟΡΓΑΝΩΣΗ-ΠΟΙΟΤΗΤΑ-ΕΓΓΥΗΣΗ

ΧΕΙΜΩΝΑΣ - ΧΡΙΣΤΟΥΓΕΝΝΑ 2006 (ΕΚΔΡΟΜΕΣ)

- 29/10-3/11 (6ΗΜΕΡΗ) ΚΩΝΣΤΑΝΤΙΝΟΥΠΟΛΗ-ΜΑΡΜΑΡΙΣ-ΚΟΥΣΑΝΤΑΣΙ-ΕΦΕΣΣΟΣ-ΣΜΥΡΝΗ-ΠΡΟΥΣΑ-ΚΩΝΣΤΑΝΤΙΝΟΥΠΟΛΗ-ΠΡΙΓΚΗΠΟΝΝΗΣΑ-ΜΑΡΜΑΡΙΣ-ΡΟΔΟΣ
  - ΑΝΑΧ. 08 ΤΟ ΠΡΩΙ 29/10
  - ΕΠΙΣΤΡΟΦΗ ΣΤΙΣ 3/11 ΣΤΙΣ 18.00 ΡΟΔΟ
  ΤΙΜΗ 295€
  ΞΕΝΟΔΟΧΕΙΑ 4 ΚΑΙ 3 ΑΣΤΕΡΩΝ ΜΕ ΦΑΓΗΤΟ- ΜΕΤΑΦΟΡΕΣ - ΞΕΝΑΓΗΣΕΙΣ - ΕΚΔΡΟΜΕΣ
- 7/10-9/10 & 4/11-6/11 (ΤΡΙΗΜΕΡΕΣ ΑΕΡΟΠΟΡΙΚΕΣ ΕΚΔΡΟΜΕΣ ΑΠΕΥΘΕΙΑΣ ΑΠΟ ΡΟΔΟ) ΑΓΙΟΣ ΡΑΦΑΗΛ ΜΥΤΙΛΗΝΗΣ -ΜΑΝΤΑΜΑΔΟΣ-ΤΑΞΙΑΡΧΗΣ-ΠΑΝΑΓΙΑ ΑΓΙΑΣΟΣ-ΚΑΛΛΟΝΗ κ.λπ.
- 9ΗΜΕΡΗ ΕΚΔΡΟΜΗ (ΓΥΡΟΣ ΕΛΛΑΔΟΣ) 6/11-14/11 (ΠΕΙΡΑΙΑΣ -ΡΙΟ-ΑΝΤΙΡΙΟ-ΜΕΣΟΛΟΓΓΙ-ΑΜΦΙΛΟΧΙΑ-ΛΕΥΚΑΔΑ-ΠΡΕΒΕΖΑ-ΑΡΤΑ-ΙΩΑΝΝΙΝΑ-ΜΕΤΣΟΒΟ-ΜΕΤΕΩΡΑ-ΘΕΣΣΑΛΟΝΙΚΗ-ΕΔΕΣΣΑ-ΝΑΟΥΣΑ-ΒΕΡΟΙΑ (ΠΑΝΑΓΙΑ ΣΟΥΜΕΛΑ)-ΚΑΒΑΛΑ -ΚΟΜΟΤΗΝΗ-ΞΑΝΘΗ-ΑΛΕΞΑΝΔΡΟΥΠΟΛΗ-ΔΙΔΥΜΟΤΕΙΧΟ-ΟΡΕΣΤΙΑΔΑ-ΣΟΥΦΛΙ-ΘΕΣΣΑΛΟΝΙΚΗ-ΠΕΙΡΑΙΑΣ-ΡΟΔΟΣ)
  ΞΕΝΟΔΟΧΕΙΑ Β' ΚΑΤΗΓΟΡΙΑΣ - ΜΕΤΑΦΟΡΕΣ - ΞΕΝΑΓΗΣΕΙΣ - ΕΚΔΡΟΜΕΣ - ΣΥΝΟΔΟΣ ΓΡΑΦΕΙΟΥ
- 2/11-7/11 ΤΗΝΟΣ-ΠΑΡΟΣ-ΣΥΡΟΣ - (6ΗΜΕΡΗ)
  ΠΡΟΣΚΥΝΗΜΑ ΠΑΝΑΓΙΑ ΤΗΝΟΥ-ΑΓΙΑ ΒΑΡΒΑΡΑ ΣΥΡΟΥ
  ΤΙΜΗ 195€
  - ΑΝΑΧ. 2/11 ΜΕ BLUE STAR
  - ΕΠΙΣΤΡΟΦΗ ΣΤΙΣ 7/11 ΣΤΙΣ 08.00
- 8ΗΜΕΡΗ ΕΚΔΡΟΜΗ 10/11-17/11 (ΓΥΡΟΣ ΙΣΠΑΝΙΑΣ) ΜΑΔΡΙΤΗ-ΓΡΑΝΑΔΑ-ΣΕΒΙΛΛΗ-ΤΟΛΕΔΟ Κ.ΛΠ. ΑΠΕΥΘΕΙΑΣ ΑΠΟ ΡΟΔΟ
- 6ΗΜΕΡΗ ΕΚΔΡΟΜΗ (ΓΥΡΟΣ ΙΤΑΛΙΑΣ) 18/11-23/11 ΑΠΕΥΘΕΙΑΣ ΑΠΟ ΡΟΔΟ ΡΩΜΗ-ΦΛΩΡΕΝΤΙΑ-ΠΙΖΑ-ΒΕΝΕΤΙΑ
- 8ΗΜΕΡΗ ΕΚΔΡΟΜΗ (ΓΥΡΟΣ ΠΕΛΟΠΟΝΝΗΣΟΥ) 19/11-26/11 ΠΕΙΡΑΙΑΣ-ΠΑΤΡΑ-ΠΥΡΓΟΣ-ΚΑΛΑΜΑΤΑ-ΣΠΗΛΑΙΑ ΔΥΡΟΥ-ΜΟΝΕΜΒΑΣΙΑ-ΜΥΣΤΡΑΣ-ΝΑΥΠΛΙΟ-ΕΠΙΔΑΥΡΟΣ-ΠΕΙΡΑΙΑ-ΡΟΔΟΣ
- ΜΟΝΑΔΙΚΗ 9ΗΜΕΡΗ ΚΡΟΥΑΖΙΕΡΑ ΜΕ ΤΟ ΥΠΕΡΠΟΛΥΤΕΛΕΣ «EMERALD»26.500 ΤΟΝΟΙ της LOUIS HELLENIC CRUISES
  ΚΟΣΜΟΠΟΛΙΤΙΚΗ ΔΥΤΙΚΗ ΜΕΣΟΓΕΙΟΣ
  ΑΘΗΝΑ-ΠΑΤΡΑ- ΜΕΣΣΙΝΑ-ΤΣΑΡΜΙΝΑ-ΝΑΠΟΛΙ-ΠΟΜΠΗΙΑ-ΛΙΒΟΡΝΟ-ΦΛΩΡΕΝΤΙΑ-(ΙΤΑΛΙΑ) ΝΙΚΑΙΑ-ΜΟΝΤΕ ΚΑΡΛΟ-(ΓΑΛΛΙΑ) ΑΙΑΚΕΙΟ-ΚΟΡΣΙΚΗ-ΛΑΓΚΟΥΛΕΤ-ΤΥΝΗΣΙΑ-ΒΑΛΕΤΤΑ-ΜΑΛΤΑ-ΠΑΤΡΑ-ΑΘΗΝΑ
  ΠΕΡΙΛΑΜΒΑΝΟΝΤΑΙ ΠΛΗΡΗΣ ΔΙΑΤΡΟΦΗ (πρωινό-δείπνο-γεύμα)
  ΑΝΑΧΩΡΗΣΕΙΣ 28/10 ΕΩΣ 05 ΝΟΕΜΒΡΙΟΥ 2006
  ΜΟΝΟ ΑΠΟ 750 ευρώ ΤΟ ΑΤΟΜΟ (σε καμπίνα)
- 8ΗΜΕΡΗ ΕΚΔΡΟΜΗ 5/11-12/11 ΡΟΥΜΑΝΙΑ-ΒΟΥΛΓΑΡΙΑ ΣΟΦΙΑ-ΒΟΥΚΟΥΡΕΣΤΙ
  ΤΙΜΗ 490 ευρώ ΤΟ ΑΤΟΜΟ (ξενοδοχεία 5*-με ημιδιατροφή)

ΧΡΙΣΤΟΥΓΕΝΝΙΑΤΙΚΕΣ ΕΚΔΡΟΜΕΣ

- 21/12-27/12 ΚΩΝΣΤΑΝΤΙΝΟΥΠΟΛΗ-(ΧΡΙΣΤΟΥΓΕΝΝΑ)
- 22/12-26/12 ΠΑΡΙΣΙ (ΑΠΕΥΘΕΙΑΣ ΑΠΟ ΡΟΔΟ)
- 22/12-27/12 ΡΩΜΗ-ΦΛΩΡΕΝΤΙΑ-ΠΙΖΑ-ΒΕΝΕΤΙΑ (ΑΠΕΥΘΕΙΑΣ ΑΠΟ ΡΟΔΟ)
- 22/12-27/12 ΠΗΛΙΟ

Εισιτήρια ΟΑ, AEGEAN ΚΑΙ CHARTER. Αχτοπλοϊκά εισιτήρια. Ειδικά πακέτα για μεμονωμένους, συλλόγους, νεόνυμφους για Ελλάδα, Κύπρο, Τυνησία, Αίγυπτο, Μαρόκο, Ιταλία, Αγγλία, Γαλλία κ.α.

ΧΙΤΤΡΟΣΣ

ΓΙΑ ΠΕΡΙΣΣΟΤΕΡΕΣ ΠΛΗΡΟΦΟΡΙΕΣ, ΚΡΑΤΗΣΕΙΣ ΚΑΙ ΑΝΑΛΥΤΙΚΑ ΠΡΟΓΡΑΜΜΑΤΑ ΣΤΟ ΓΡΑΦΕΙΟ ΓΕΝΙΚΟΥ ΤΟΥΡΙΣΜΟΥ:
PELLOS TRAVEL Λ. ΚΑΛΛΙΘΕΑΣ 125, ΦΑΛΗΡΑΚΙ, ΡΟΔΟΣ • ΤΗΛ: 2241087615 • ΦΑΞ: 2241087616
EMAIL: pellostravel@rho.forthnet.gr WEB: www.pellostravel.gr

Χθες στη Βουλή

Κατατέθηκε ο προϋπολογισμός

Κινείται στη λογική της ήπιας προσαρμογής

Στη λογική της ήπιας προσαρμογής κινείται ο νέος Προϋπολογισμός για το 2007 που κατατέθηκε χθες το πρωί στη Βουλή. Όπως έχει επανειλημμένως δηλώσει ο υπουργός Οικονομίας, Γ.Αλογοσκούφης, με τον νέο Προϋπολογισμό, η κυβέρνηση θα εκπληρώσει τις προεκλογικές της δεσμεύσεις για αύξηση των εισοδημάτων των χαμηλοσυνταξιούχων και φοροελαφρύνσεις φυσικών προσώπων. Υπενθυμίζεται ότι σύμφωνα με δηλώσεις του κ. Γ.Αλογοσκούφης ο προϋπολογισμός θα κατατεθεί με τα υπάρχοντα στοιχεία, και όχι τα αναθεωρημένα που έχουν σταλεί από τη Στατιστική Υπηρεσία στην ΕΕ. Ο υπουργός έχει τονίσει ότι η αναθεώρηση του ΑΕΠ σε καμία περίπτωση δεν θα περιορίσει την προσπάθεια που έγινε για την εξυγίανση του προϋπολογισμού. Με τον προυπολογισμό

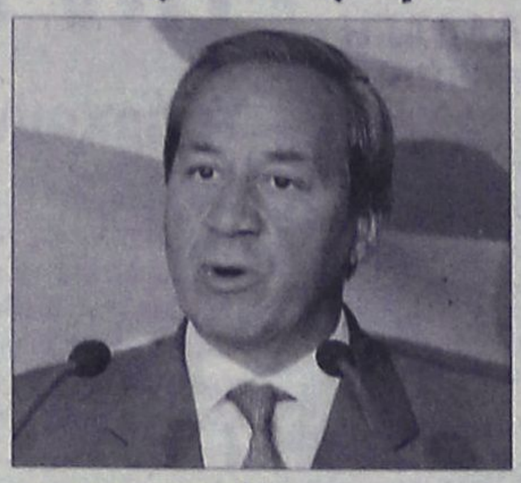

του 2007, την εκπλήρωση των υποσχέσεων για ΕΚΑΣ-ΟΓΑ και την επικείμενη μεταρρύθμιση της φορολογίας φυσικών προσώπων, η κυβέρνηση ολοκληρώνει το έργο της για την οικονομία αυτή την τετραετία, σύμφωνα πάντα με τις δηλώσεις του υπουργού Οικονομίας.

Έτσι, λίγο μετά τις 11 το πρωί ο υπουργός Οικονομίας και Οικονομικών κ. Γιώργος Αλογοσκούφης επέδωσε στην πρόεδρο της Βουλής κυρία Άννα Μπενάκη - Ψαρούδα το Προσχέδιο του Κρατικού Προϋπολογισμού για το 2007. Όπως υπογράμμισε ο κ. Αλογοσκούφης «το προσχέδιο κατατίθεται έτσι ώστε να γίνει μια γόνιμη συζήτηση στο πλαίσιο της Διαρκούς Επιτροπής Οικονομικών Υποθέσεων της Βουλής. Είναι ένας Προϋπολογισμός που δείχνει πως για πρώτη φορά μετά την ένταξη μας στην ΟΝΕ, βρισκόμαστε κάτω από το 3% του ΑΕΠ».

Από την πλευρά της η πρόεδρος της Βουλής κυρία Άννα Μπενάκη - Ψαρούδα τόνισε πως «το προσχέδιο θα διαβιβαστεί στην αρμόδια επιτροπή και από τη συζήτηση που θα γίνει θα προκύψει και η πρόταση για τον Προϋπολογισμό που θα ακολουθήσει».

Από τις τραπεζικές και άλλες συμβάσεις

"Σβήνουν" καταχρηστικοί όροι

Προωθεί νομοσχέδιο το υπουργείο Ανάπτυξης

Την απάλειψη όσων όρων από τις τραπεζικές ή άλλες συμβάσεις έχουν κριθεί καταχρηστικές επιδιώκει το υπουργείο Ανάπτυξης με την τροποποίηση του Ν.2251/1994 περί προστασίας του καταναλωτή.

Όπως τονίστηκε στην τελευταία συνεδρίαση του Εθνικού Συμβουλίου Καταναλωτή, που πραγματοποιήθηκε το περασμένο Σάββατο στα Ιωάννινα, υπό τον γ.γ. Καταναλωτή, Αθαν. Σκορδά, το σχέδιο νόμου που θα δώσει ίσως και αυτή την εβδομάδα στη δημοσιότητα ο υπουργός Ανάπτυξης, μεταξύ άλλων, θα προβλέπει την κατάργηση από τις συμβάσεις όσων όρων είχαν κριθεί καταχρηστικοί με αμετάκλητες δικαστικές αποφάσεις.

Όπως επισημαίνει η Ναυτεμπορική, σε ό,τι αφορά την απάλειψη και στο μέλλον νέων καταχρηστικών όρων, το νομοσχέδιο δίνει τη δυνατότητα στον υπουργό Ανάπτυξης να διατάξει την απάλειψη γενικού όρου συναλλαγών που έπειτα από συλλογική αγωγή κρίθηκε με αμετάκλητη δικαστική απόφαση ως καταχρηστικός. Ο υπουργός θα μπορεί επίσης να ορίζει κυρώσεις σε περίπτωση μη συμμόρφωσης.

Καταχρηστικοί όροι έχουν ορισθεί με αμετάκλητες δικαστικές αποφάσεις η καταβολή εξόδων για τα στεγαστικά δάνεια, η



Ο υπουργός Ανάπτυξης θα μπορεί να διατάξει την απάλειψη γενικού όρου συναλλαγών

ποινή προεξόφλησης δανείου με κυμαινόμενο επιτόκιο, η προμήθεια για την ανάληψη μετρητών και η αναπροσαρμογή των τιμολογίων (κυρίως των ασφαλιστικών εταιρειών) με κριτήρια που δεν είναι αντικειμενικά, προβλέψιμα και εύλογα για τον καταναλωτή.

Σε στεγαστικά και καταναλωτικά

Νέα αύξηση των επιτοκίων

Σε αδιέξοδο οδηγούνται πολλά νοικοκυριά

Σε αδιέξοδο αναμένεται να οδηγήσει πολλά νοικοκυριά η επικείμενη 5η κατά σειρά αύξηση των επιτοκίων κατά 0,25 ποσοστιαίες μονάδες, την επόμενη Πέμπτη, με τις ελληνικές τράπεζες να ετοιμάζονται να περάσουν (για ακόμη μία φορά) την επιβάρυνση στις χορηγήσεις κυμαινόμενου επιτοκίου και στα καταναλωτικά δάνεια, με ορισμένες διαφοροποιήσεις από τράπεζα σε τράπεζα και από προϊόν σε προϊόν. Διαφοροποιήσεις που δεν λύνουν, όπως φαίνεται, το μεγάλο πρόβλημα μιας μερίδας δανειοληπτών, οι οποίοι βλέπουν τις μηνιαίες δόσεις να ροκανίζουν σταδιακά τον μισθό τους.

Από την πλευρά τους, οι τράπεζες με δεδομένο το μούδιασμα που χαρακτηρίζει την αγορά σχεδιάζουν μία σειρά από προϊόντα (κυρίως στα στεγαστικά δάνεια) το κύριο χαρακτηριστικό των οποίων είναι η ασφάλεια. Για παράδειγμα, ένα τέτοιου τύπου προϊόν κυκλοφορεί ήδη στη στεγαστική πίστη και το επιτόκιό του διαμορφώνεται με βάση το επιτόκιο του ελβετικού φράγκου! Επίσης, αναμένεται να ρίξουν βάρος στην προώθηση στεγαστικών δανείων σταθερού επιτοκίου.

Σε ό,τι αφορά τα καταναλωτικά δάνεια και τις πιστωτικές κάρτες, η επικείμενη αύξηση αναμένεται να περάσει σε μεγάλο ποσοστό στην τιμολόγηση των προϊόντων αυτών, ωστόσο οι τραπεζίτες θα διατηρήσουν αμετάβλητα τα επιτόκια στα προγράμματα μεταφοράς υπολοίπου. Τα οποία γνωρίζουν σημαντική άνθηση καθώς οι συνεχείς αυξήσεις των επιτοκίων «ξύπνησαν» τους δανειολήπτες, με αποτέλεσμα να απαιτούν καλύτερο επιτόκιο στο δάνειό τους, διαφορετικά θα το μεταφέρουν σε άλλη τράπεζα. Επί της ουσίας το παζάρι στα τραπεζικά γκισέ γνωρίζει στιγμές δόξας καθώς καμία τράπεζα δεν επιθυμεί να χάσει τους πελάτες... Οι συνεχείς αυξήσεις των επιτοκίων μπορεί να φέρνουν κέρδη σε ορισμένες τράπεζες, κυρίως σε όσες διαθέτουν ισχυρή καταθετική βάση, δεν παύει όμως να προβληματίζει τις διοικήσεις των πιστωτικών ιδρυμάτων για την επόμενη ημέρα. Κορυφαίος τραπεζίτης δεν κρύβει την ανησυχία του για ενδεχόμενο «πάγωμα» της αγοράς και πλήγμα στην κατανάλωση εξέλιξη που θα «τραυματίσει», όπως υποστηρίζει, την πραγματική οικονομία.

ΠΡΑΚΤΟΡΕΙΟ ΤΑΞΙΔΙΩΝ

ΣΑΒΒΑΣ ΣΑΗΣ

RELAX ΜΑΡΜΑΡΙΣ

Τριήμερη αργία 28ης ΟΚΤΩΒΡΙΟΥ
Από 27-29/10

ΜΟΝΟ 110 ευρώ
για κρατήσεις μέχρι 15/10

Ξενοδοχείο LUX το ELEGANCE και το BLUE BAY.
Με πρωινό και 1 γεύμα ημερησίως.
Δωρεάν τζακούζι-χαμάμ-γυμναστήριο-σάουνα-πισίνα, Fitness center, τένις.
Προαιρετικές εκδρομές: BODRUM και ΦΕΤΙΓΕ ΛΙΒΙΣΙ.

ΣΥΝΟΔΟΣ ΣΑΒΒΑΣ ΣΑΗΣ

●●●●●●●●●●

ΑΥΤΗ ΕΙΝΑΙ ΕΚΔΡΟΜΗ ΟΝΕΙΡΟ

ΑΓ. ΠΕΤΡΟΥΠΟΛΗ - ΜΟΣΧΑ

ΑΠΟ 7/11 έως 14/11
και 10/11 έως 17/11

Ξεναγήσεις: Μόσχα, Κόκκινη Πλατεία, Μαυσωλείο ΛΕΝΙΝ, την εκκλησία του Αγίου Βασιλείου με τους εννέα τρούλους, Κρεμλίνο, Μουσείο Αυτοκρατορικών Θησαυρών της εποχής των ΤΣΑΡΩΝ, ΣΕΡΓΚΙΕΒ-ΠΟΣΑΝΤ (ΖΑΓΚΡΟΣΚ) με το μοναστηριακό συγκρότημα της Αγίας Τριάδας, Αγ. ΣΕΡΓΙΟΥ, Αγ. ΠΕΤΡΟΥΠΟΛΗ με την πολυσύχναστη λεωφόρο ΝΕΒΣΚΙ. Εθνική Βιβλιοθήκη, το μεγαλύτερο πολυκατάστημα της πόλης ΓΚΟΣΤΙΝΙ ΝΤΒΟΡ, το βιβλιοπωλείο Ντομ Κνιγκι, το Ναυτικό Κολέγιο, το χειμερινό Παλάτι, το μέγαρο του Αυτοκρατορικού στρατού, τον καθεδρικό ναό του Αγ. Νικολάου, το θέατρο Μαρίνσκι, το ιστορικό πλοίο του Αουράρα, Ερμιτάζ, Εθνική Πινακοθήκη, Φρούριο Πέτρου και Παύλου, κρουαζιέρα στον Νέβα, θερινά ανάκτορα, τάφους των Τσάρων, και άλλα...

- Περιλαμβάνει: Εισιτήρια Ρόδο - Αθήνα - Μόσχα - Αγ. Πετρούπολη και Μόσχα - Αθήνα - Ρόδο
- 3 Διανυκτερεύσεις στην Αγ. Πετρούπολη και 3 στη Μόσχα
- Πρωινό - ένα γεύμα ημερησίως
- Μεταφορές, Εκδρομές, Ξεναγήσεις με ελληνόφωνο ξεναγό
- Συνοδό- Αρχηγό του Γραφείου
- Ασφάλεια αστικής ευθύνης
- Κρατήσεις θέσεων μόνο με προκαταβολή 200 ευρώ έως δέκα μέρες πριν την αναχώρηση

●●●●●●●●

ΜΕ ΤΟΝ ΟΛΥΜΠΙΑΚΟ

ΣΤΗ ΡΩΜΗ

ΡΟΜΑ-ΟΛΥΜΠΙΑΚΟΣ

- Πακέτα εκδρομών (εξασφαλισμένα εισιτήρια αγώνων)

ΑΕΡΟΠΟΡΙΚΩΣ
- 31/10 αυθημερόν
- 31/10 2 ημέρες
- 30/10 3 ημέρες και 4 ημέρες

ΟΔΙΚΩΣ
- 29/10 5 ημέρες
- 25/10 6 ημέρες
- 27/10 7 ημέρες

●●●●●●●●

8ήμερη εκδρομή

ΣΥΡΙΑ-ΙΟΡΔΑΝΙΑ

1η ΕΚΔΡΟΜΗ από 18/11 έως 25/11
και
2η ΕΚΔΡΟΜΗ ΧΡΙΣΤΟΥΓΕΝΝΑ
από 23/12 έως 30/12

Επισκέψεις: Ακαμπα-Πέτρα-Νεκρά θάλασσα, όρος Νέμπο στη Χριστουγεννιάτικη Μάνταμπα. Δαμασκό, Πατριαρχείο Αντιμαχείας, κατακόμβη Αγίου Ανανία, Εθνικό Αρχαιολογιό Μουσείο, στην Παλμυρα την Νύμφη της Ερήμου, στο Ναό του Δία, στην Αψίδα του Θριάμβου, Θέατρο, Λουτρά, Τετράπυλο. ΜΑΛΛΟΥΛΑ-ΚΑΣΤΡΟ ΙΠΠΟΤΩΝ - ΧΟΥΜΣ. Επισκέψεις στην Μαρμαρίτα, το βουνό των Χριστιανών με τους κατοίκους να μιλούν την Αραμαϊκή γλώσσα του Χριστού, στο Μοναστήρι της Αγίας Θέκλας και στο Μοναστήρι του Αγίου Γεωργίου, στην Παναγιά Σεντνάγια. Επιπλέον, επίσκεψη στην Παλιά Πόλη και τη Σκεπαστή Αγορά, τη Νέα Αγορά της Δαμασκού, το μεγάλο Τέμενος των Ομεϊάδων και την Αρχαία Μπόσρα με το μεγαλύτερο ελληνορωμαϊκό θέατρο.

ΠΛΗΡΟΦΟΡΙΕΣ-ΠΡΟΓΡΑΜΜΑΤΑ

ΠΡΑΚΤΟΡΕΙΟ ΤΑΞΙΔΙΩΝ

ΣΑΒΒΑΣ ΣΑΗΣ

ΤΑΡΠΟΝ ΣΠΡΙΝΓΚΣ 42
(δίπλα στην Alpha bank - Πλατεία ΚΥΠΡΟΥ)
Τηλ. 22410 39781-3, 37711

ΧΠΤΓΡ019

Ανταλλαγή πυρών μεταξύ μελών της Φατάχ και Χαμάζ

Ενταση στη Μέση Ανατολή

Δεν έπιασαν τόπο οι εκκλήσεις του Αμπάς

Κλίμα αβεβαιότητας επικρατεί στα Παλαιστινιακά Εδάφη με την κυβέρνηση να αναστέλει τη λειτουργία όλων των υπουργείων και των κυβερνητικών θεσμών μετά τις βίαιες διαδηλώσεις και τις συγκρούσεις μεταξύ μελών της Χαμάς και της Φατάχ. Στο κενό οι εκκλήσεις για ηρεμία.

Σύμφωνα με τον κυβερνητικό εκπρόσωπο Γάζι Χάμαντ, η κυβέρνηση «ανακοίνωσε την αναστολή της λειτουργίας των κυβερνητικών θεσμών μετά τις επιθέσεις εναντίον της έδρας της κυβέρνησης στη Δυτική Οχθη και τις απόπειρες απαγωγής αξιωματούχων της Χαμάς».

Παρά τις εκκλήσεις του Παλαιστίνιου προέδρου Μαχμούντ Αμπάς και του πρωθυπουργού Ισμαήλ Χανίγιε για ηρεμία, οι συγκρούσεις μεταξύ οπαδών της Φατάχ και μελών της Χαμάς συνεχίστηκαν τη Δευτέρα, στη Λωρίδα της Γάζας, με ανταλλαγή πυρών.

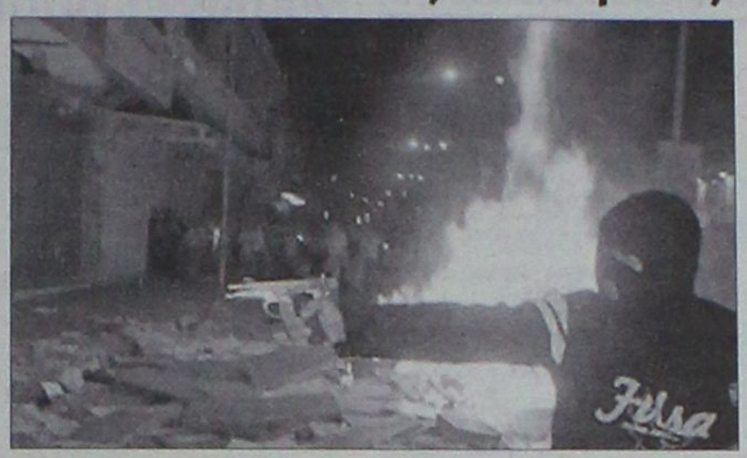

Εκτός ελέγχου η κατάσταση στη Λωρίδα της Γάζας

Οι συγκρούσεις ξέσπασαν όταν οπαδοί της Φατάχ πετροβόλησαν την κατοικία υπουργού της Χαμάς, στην Μπέιτ Χανούν, φωνάζοντας αντικυβερνητικά συνθήματα. Αμεση ήταν η αντίδραση μελών της Χαμάς, με αποτέλεσμα να κλιμακωθεί η ένταση.

Κατά τις συμπλοκές της Δευτέρας δεν υπήρξαν θύματα, ωστόσο στις συγκρούσεις που σημειώθηκαν την Κυριακή τουλάχιστον οκτώ άτομα έχασαν τη ζωή τους και δεκάδες τραυματίστηκαν.

Πρόκειται για τη χειρότερη ενδοπαλαιστινιακή κρίση από την ημέρα που ανέλαβε η Χαμάς τη διακυβέρνηση.

Τα επεισόδια ξεκίνησαν στη Γάζα κοντά στο κοινοβούλιο, όταν δύο Παλαιστίνιοι σκοτώθηκαν στη διάρκεια της πορείας απλήρωτων δημοσίων υπαλλήλων, που εξελίχθηκε σε ανταλλαγή πυρών μεταξύ των δυνάμεων του υπουργείου Εσωτερικών (Χαμάς) και των δυνάμεων ασφαλείας, πιστών στη Φάταχ. Εν συνεχεία οπαδοί της Φατάχ πυρπόλησαν της έδρας της κυβέρνησης.

Την ίδια ώρα, περιοδεία στη Μέση Ανατολή πραγματοποιεί η Αμερικανίδα υπουργός Εξωτερικών Κοντολίζα Ράις, σε μια αποστολή προώθησης της ειρήνης μεταξύ Ισραηλινών και Αράβων.

Σύγκρουση δύο αεροπλάνων στον αέρα

Νέα αεροπορική τραγωδία

Νεκροί και οι 155 επιβαίνοντες του Boeing 737

Έσβησε και η τελευταία ελπίδα να βρεθούν κάποια ίχνη ζωής μετά την αεροπορική τραγωδία στη Βραζιλία, όταν αεροσκάφος της εταιρείας Gol με 155 επιβαίνοντες κατέπεσε στη ζούγκλα του Αμαζονίου. Η κυβέρνηση ανακοίνωσε επισήμως ότι δεν υπάρχει κανένας επιζών.

«Δεν υπάρχουν επιζώντες και οι ομάδες διάσωσης έχουν ήδη ανασύρει δύο πτώματα, που ακόμη δεν έχουν αναγνωρισθεί» τόνισε κυβερνητικός αξιωματούχος.

Την ίδια ώρα, μολονότι οι συνθήκες για την πτώση του Boeing 737-800, σχεδόν δύο ώρες μετά την απογείωσή του από το αεροδρόμιο της πόλης Μανάους, παραμένουν αδιευκρίνιστες, η διευθύντρια της Εθνικής Υπηρεσίας Πολιτικής Αεροπορίας (ANAC), Ντενίζ Αμπρέου, δήλωσε πως οφείλεται σε σύγκρουσή του στον αέρα, πιθανώς με ιδιωτικό αεροσκάφος της εταιρείας Legacy, το μαύρο κουτί του οποίου θα εξετασθεί.



Ένα ελικόπτερο της Πολεμικής Αεροπορίας της Βραζιλίας προσγειώνεται κοντά στον τόπο της τραγωδίας

Οι επτά επιβάτες του αεροσκάφους της Legacy, τύπου Embraer, όλοι τους αμερικανικής υπηκοότητας, δεν έπαθαν το παραμικρό μετά τη σύγκρουση, χάρη στον κυβερνήτη του, ο οποίος κατόρθωσε να προσγειώσει το αεροσκάφος, που έφερε σοβαρές ζημιές.

Όπως δηλώνουν οι επιβάτες στους New York Times, ακόμη δεν μπορούν να πιστεύσουν πως μπόρεσαν να επιζήσουν έπειτα από μία αεροπορική σύγκρουση. Την απορία τους πως ήταν δυνατόν να συγκρουσθούν με ένα Boeing 737, χωρίς να το δουν, εξέφρασαν και οι κυβερνήτες του Embraer.

Πανωλεθρία του κυβερνώντος κόμματος στις δημοτικές εκλογές

Νέα ένταση στην Ουγγαρία

Σε δύσκολη θέση ο Ούγγρος πρωθυπουργός

Ανυποχώρητος απέναντι στις αντιδράσεις της πλειοψηφίας των πολιτών, που εκφράστηκε και μέσα από τα αποτελέσματα των κυριακάτικων δημοτικών εκλογών, εμφανίζεται ο Ούγγρος πρωθυπουργός, Φέρεντς Γκιουρτσάνι. «Δεν παραιτούμαι» είπε, παρά τις μεγάλες απώλειες που υπέστη το κόμμα του.

Οι ηχογραφημένες δηλώσεις του Γκιουρτσάνι σε συνεδρίαση του Σοσιαλιστικού Κόμματος, όπου παραδέχτηκε πως είπε ψέματα στον ουγγρικό λαό για να εξασφαλίσει την επανεκλογή του τον περασμένο Απρίλιο, προκάλεσαν τις οργώδεις αντικυβερνητικές διαδηλώσεις των τελευταίων εβδομάδων, αλλά και την αποδοκιμασία του προέδρου, Λάζλο Σόλιομ, που σχολίασε ότι «ο πρωθυπουργός χρησιμοποίησε ανεπίτρεπτα μέσα για να παραμείνει στην εξουσία».

Οι δημοτικές εκλογές ήταν μια δοκιμασία για το σοσιαλιστή πρωθυπουργό. Όπως μετέδωσε το ειδησεογραφικό πρακτορείο Reuters, η αντιπολίτευση κερδίζει τις 18 από τις 19 επαρχίες και τις 15 από τις 23 δημαρχίες. Αποτέλεσμα, που επιτρέπει στους ηγέτες της αντιπολίτευσης να διακηρύσσουν ότι ο λαός ψήφισε υπέρ της απομάκρυνσης του Γκιουρτσάνι από την πρωθυπουργία.

Ωστόσο, ο 45χρονος πρωθυπουργός δήλωσε ότι θα παραμείνει στη θέση του και θα συνεχίσει την πολιτική των σκληρών μέτρων για να μειώσει το έλλειμμα του προϋπολογισμού στο 3,2% του ΑΕΠ το 2009, από το 10,1% που είναι σήμερα.

ΞΕΝΑΚΗΣ ΑΥΤΟΚΙΝΗΤΑ
10ο χλμ. Ρόδου - Λίνδου
Τηλ. 22410 86800

ΤΜΗΜΑ ΜΕΤΑΧΕΙΡΙΣΜΕΝΩΝ

1. **MERCEDES ML270, 2700cc, μοντ. 2002, μαύρο. ΠΕΤΡΕΛΑΙΟ.** αερόσακοι οδηγού -συνοδηγού, πλευρικοί αερόσακοι, αερόσακοι κεφαλής, κλιματισμός, ABS , BAS, ESP, navi, δερμάτινο σαλόνι, ηλιοροφή, ηλ. καθίσματα, ηλ. καθρέπτες, ζάντες αλουμινίου, τηλέφωνο, υδρ. τιμόνι, ηλ. παραθ, κεντρ. κλειδ, ηχοσύστημα
2. **AUDI A6 2400cc, 177 HP, μοντ. 2004, ασημί.** αερόσακοι οδηγού -συνοδηγού, πλευρικοί αερόσακοι, αερόσακοι κεφαλής, αυτόματος κλιματισμός, ABS με BAS, ESP με ASR, trip computer, MMI FULL, δερμάτινο σαλόνι, φώτα xenon, ζάντες αλουμινίου, αισθητήρας παρκαρίσματος - βροχής- φωτισμού, υδρ. τιμόνι, ηλ. παραθ, κεντρ. κλειδ. , ηχοσύστημα
3. **MITSUBISHI PAJERO SPORT, 3000cc, 177HP, μοντ. 2003, ΑΥΤΟΜΑΤΟ.** αερόσακοι, κλιματισμός, ABS , δερμάτινο σαλόνι, ηλιοροφή, ηλ. καθρέπτες, ζάντες αλουμινίου, ψυμέ τζάμια , σκαλοπάτια, υδρ. τιμόνι, ηλ. παραθ, κεντρ. κλειδ, ηχοσύστημα
4. **AUDI TT 1800cc, TURBO QUATTRO 265 HP, μοντ. 2000, ασημί.** αερόσακοι οδηγού -συνοδηγού, πλευρικοί αερόσακοι, αερόσακοι κεφαλής, αυτόματος κλιματισμός, ABS με BAS, ESP με ASR, trip computer, δερμάτινο σαλόνι, ζάντες αλουμινίου, υδρ. τιμόνι, ηλ. παραθ, κεντρ. κλειδ, προβ. ομίχλης , συναγερμός, ηχοσύστημα
5. **VW GOLF GT 170HP, μοντ. 2006, μαύρο.** αερόσακοι οδηγού -συνοδηγού, πλευρικοί αερόσακοι, αερόσακοι κεφαλής, αυτόματος κλιματισμός, ABS με BAS, ESP με ASR, ζάντες αλουμινίου, υδρ. τιμόνι, ηλ. παραθ, κεντρ. κλειδ, προβ. ομίχλης ,ηχοσύστημα
6. **MITSUBISHI PAJERO PININ, 2000cc, 129HP, μοντ. 2001, μαύρο/ασημί.** αερόσακος οδηγού - συνοδηγού, ABS, SRS, air condition, ηλ. οροφή, ζάντες αλουμ., υδρ. τιμόνι, ηλ. παραθ, κεντρ. κλειδ, σκαλοπάτια, συναγερμός, ηχοσύστημα.
7. **JEEP CHEROKEE 2400cc, μοντ. 2002, μπλέ.** αερόσακος οδηγού - συνοδηγου, ABS, air condition, δερμάτινο σαλόνι, ζάντες αλουμ., υδρ. τιμόνι, ηλ. παραθ, κεντρ. κλειδ, ηχοσύστημα.
8. **VW CADDY KOMBI 2000cc, ΠΕΤΡΕΛΑΙΟ** αερόσακοι, clima, ABS,TCS, υδρ. τιμόνι, ηλ. παραθ, ηχοσύστημα.
9. **LAND ROVER FREELANDER 1800cc, μοντ. 2001, σαμπανιζέ.** αερόσακοι, air condition, ABS, ESP, ηλ. ηλιοροφή, ζάντες αλουμινίου, υδρ. τιμόνι, ηλ. παραθ, κεντρ. κλειδ, ηχοσύστημα.
10. **ROVER MGTF 1600cc, μοντ. 2003, κόκκινο.** αερόσακοι, air condition, ABS, ζάντες αλουμινίου, υδρ. τιμόνι, ηλ. παραθ, κεντρ. κλειδ, ηχοσύστημα.
11. **TOYOTA CELICA 1800cc, μοντ. 1999, ασημί.** αερόσακοι, air condition, ABS, ζάντες αλουμινίου, υδρ. τιμόνι, ηλ. παραθ, κεντρ. κλειδ, σποιλερ, συναγερμός, ηχοσύστημα.
12. **OPEL VECTRA 1600cc, μοντ. 2003, μπλέ.** 6 αερόσακοι, clima, ABS, ζάντες αλοιμινίου, υδρ. τιμόνι, ηλ. παραθ, κεντρ. κλειδ, προβ. ομίχλης, ηχοσύστημα.
13. **BMW 316 1600cc, μοντ.1998, μαύρο.** αερόσακος οδηγού-συνοδηγού, clima, ABS,ASC, ηλ. ηλιοροφή, ζάντες αλουμινίου, υδρ. τιμόνι, ηλ. παραθ, κεντρ. κλειδ, ηχοσύστημα.
14. **CITROEN PLURIEL SENSODRIVE 1600cc, μοντ. 2004, μπλέ.** αυτόματο -σειριακό, ABS, clima,4 αερόσακοι, ζάντες αλουμινίου, υδρ. τιμόνι, ηλ. παραθ, κεντρ. κλειδ, ηχοσύστημα.
15. **VW GOLF GENERATION 1600cc, μοντ. 2002, μπλέ.** 4 αερόσακοι , ABS, clima, ζάντες αλουμινίου, υδρ. τιμόνι, ηλ. παραθ, κεντρ. κλειδ, ηχοσύστημα.
16. **ALFA ROMEO 156, 1600cc, μοντ. 11/2001, ανθρακί.** αερόσακοι , ABS, clima, υδρ. τιμόνι, ηλ. παραθ, κεντρ. κλειδ, προβ. ομίχλης, ηχοσύστημα.
17. **BMW 316 1600cc, μοντ. 1999, λευκό.** αερόσακοι , ABS, clima, ψυμέ τζάμια, δερμάτινο σαλόνι, ηλιοροφή, ζάντες αλουμινίου, υδρ. τιμόνι, ηλ. παραθ, κεντρ. κλειδ, ηχοσύστημα.
18. **HYUNDAI COUPE 1600cc, μοντ. 2003.** αερόσακος οδηγού - συνοδηγού , air condition, ζάντες αλουμινίου, υδρ. τιμόνι, ηλ. παραθ, κεντρ. κλειδ, ηχοσύστημα.
19. **HONDA ACCORD 1600cc, μοντ. 2001, μπλέ.** αερόσακος οδηγού-συνοδηγού, δερμάτινο σαλόνι, ABS, air condition, υδρ. τιμόνι, ηλ. παραθ, κεντρ. κλειδ, ηχοσύστημα.
20. **OPEL VECTRA SPORT 1600cc, μοντ. 2001, μαύρο.** αερόσακος οδηγού-συνοδηγού, πλευρικοί αερόσακοι, δερμάτινο σαλόνι, ABS, air condition, υδρ. τιμόνι, ζάντες αλουμινίου, ηλ. παραθ, κεντρ. κλειδ, ηχοσύστημα.
21. **VW GOLF 1600cc, μοντ. 2001, ασημί.** 4 αερόσακοι, ABS, climatronic, υδρ. τιμόνι, ηλ. παραθ, ζάντες αλουμινίου, κεντρ. κλειδ, ηχοσύστημα.
22. **VW GOLF 1400cc, μοντ. 2002, μπλέ.** 4 αερόσακοι, air condition, ABS υδρ. τιμόνι, ζάντες αλουμινίου, ηλ. παραθ, κεντρ. κλειδ, συναγερμός και ηχοσύστημα.
23. **VW BORA 1600cc, μοντ. 1999, ασημί.** αερόσακος οδηγ.-συνοδηγ., πλευρικοί αερόσακοι, ABS, air condition, υδρ. τιμόνι, ηλ. παραθ, κεντρ. κλειδ, ηχοσύστημα.
24. **NISSAN ALMERA 1600cc, μοντ. 1999, ασημί. ΑΥΤΟΜΑΤΟ.** αερόσακοι, air condition, ABS, υδρ. τιμόνι, ηλ. παραθ, κεντρ. κλειδ, ηχοσύστημα.
25. **TOYOTA CELICA 1800cc, μοντ. 1996, κόκκινο.** air condition, ζάντες αλουμινίου, υδρ. τιμόνι, ηλ. παραθ, κεντρ. κλειδ, ηχοσύστημα.
26. **VW POLO 1200cc, μοντ. 2002, μωβ.** 4 αερόσακοι, air condition, υδρ. τιμόνι, ηλ. παραθ, κεντρ. κλειδ, ηχοσύστημα.
27. **RENAULT MEGANE 1400cc, μοντ. 2000, ασημί.** 4 αερόσακοι, ABS, air condition, υδρ. τιμόνι, ζάντες αλουμινίου, ηλ. παραθ, κεντρ. κλειδ, ηχοσύστημα.
28. **MERCEDES 190 E 1800cc, μοντ. 1993,** αερόσακος οδηγού, air condition, ABS, υδρ. τιμόνι, ζάντες αλουμινίου, ηλ. παραθ, κεντρ. κλειδ, ηχοσύστημα.
29. **FIAT MAREA 1242cc, μοντ. 2000, ασημί.** αερόσακος οδηγού - συνοδηγού, air condition, υδρ. τιμόνι, ηλ. παραθ, κεντρ. κλειδ, ηχοσύστημα.
30. **BMW 316 1600cc, μοντ. 1993, μπλέ** ABS,δερμάτινο σαλόνι, υδρ. τιμόνι, ηλ. παραθ, κεντρ. κλειδ, ηχοσύστημα.
31. **FIAT BRAVA 1242cc, μοντ. 2001, θαλασσί.** αερόσακος οδηγού, air condition, υδρ. τιμόνι, ηλ. παραθ, κεντρ. κλειδ, ηχοσύστημα.
32. **OPEL OMEGA 2000cc, μοντ. 1997, μπλέ.** αερόσακος οδηγού-συνοδηγού, ABS, air condition, δερμάτινο σαλόνι, υδρ. τιμόνι, ηλ. παραθ, κεντρ. κλειδ, ηχοσύστημα.
33. **DAEWOO LANOS EXTREME 1300cc, μοντ. 2000, μπορντώ.** air condition, υδρ. τιμόνι, ζάντες αλουμινίου, ηλ. παραθ, κεντρ. κλειδ, προβ. ομίχλης, αεροτομή, ηχοσύστημα.
34. **SEAT CORDOBA 1400cc, μοντ. 1999, μπορντώ.** air condition, υδρ. τιμόνι, ζάντες αλουμινίου, ηλ. παραθ, κεντρ. κλειδ, ηχοσύστημα.
35. **VW POLO VARIANT 1400cc, μοντ. 1999, μπλέ.** αερόσακος οδηγού, υδρ. τιμόνι, ζάντες αλουμινίου, ηλ. παραθ, κεντρ. κλειδ, ηχοσύστημα.
36. **ALFA ROMEO 146, 1400cc, μοντ. 1997, μπορντώ.** υδραυλικό τιμόνι, αερόσακος οδηγού, κεντρικό κλείδωμα, ηλ. παραθ, ηχοσύστημα.
37. **TOYOTA COROLLA 1300cc, μοντ. 1997, μπλέ.** air condition, ABS, αερόσακοι, υδραυλικό τιμόνι, κεντρικό κλείδωμα, ηλ. παραθ, ηχοσύστημα.
38. **CITROEN SAXO 1100cc, μοντ. 2000, ασημί** air condition, κεντρικό κλείδωμα, ηλ. παραθ, ζάντες αλουμινίου, αεροτομή, ηχοσύστημα.
39. **FIAT PUNTO 1242cc, μοντ. 2000, κόκκινο.** air condition,αερόσακος, υδραυλικό τιμόνι, ζάντες αλουμινίου, ηλ. παραθ, κεντρ. κλειδ, ηχοσύστημα.
40. **FIAT PUNTO 1242cc, μοντ. 2000,μαύρο.** air condition, υδραυλικό τιμόνι, αερόσακος οδηγού, ζάντες αλουμινίου, ηλ. παραθ, κεντρ. κλειδ, ηχοσύστημα.
41. **HYUNDAI ACCENT 1342cc, μοντ. 1998, μπλέ. ΑΥΤΟΜΑΤΟ** air condition, υδραυλικό τιμόνι, ηλ. παραθ, κεντρ. κλειδ, ηχοσύστημα.
42. **CITROEN SAXO 1100cc, μοντ.1998,ασημί** air condition, κεντρικό κλείδωμα, ηλ. παραθ, ηχοσύστημα.
43. **DAEWOO MATIZ 800cc, μοντ. 2000, μπεζ.** air condition, υδραυλικό τιμόνι, ζάντες αλουμινίου, κεντρικό κλείδωμα, ηλ. παραθ, ηχοσύστημα.
44. **KIA PRIDE 1300cc, μοντ. 1999, ασημί** air condition, υδραυλικό τιμόνι, ηλ. παραθ, ζάντες αλουμινίου, ηχοσύστημα.
45. **RENAULT TWINGO, 1200cc, μοντ.1997, πράσινο.** ηχοσύστημα.
46. **KIA SEPHIA 1500cc, μοντ. 1997, μπορντώ.** air condition, υδρ. τιμόνι, ηχοσύστημα.
47. **SUZUKI SWIFT 1000cc, μοντ. 1996, κόκκινο.** κεντρ. κλειδ, ηλ παραθ, ηχοσύστημα
48. **VW GOLF 1300cc, μοντ. 1991, μπλέ.** ζάντες αλουμινίου, σπόιλερ, ηχοσύστημα
49. **FORD ESCORT 1400cc, μοντ. 1992, κόκκινο.** ηχοσύστημα

ΕΠΑΓΓΕΛΜΑΤΙΚΑ

1. **TOYOTA HILUX 4x4, 2,5 , μοντ. 2004, πράσινο (ΠΕΤΡΕΛΑΙΟ)** αερόσακος οδηγ.-συνοδηγ., air condition, υδρ. τιμόνι, ζάντες αλουμ, πακέτο χρωμίου, κουβουκλιο, ηλ παραθ, κεντρ. κλειδ, ηχοσύστημα.
2. **VW TRANSPORTER 1900cc TD, λευκό. ΠΕΤΡΕΛΑΙΟ (ΜΑΚΡΥ ΣΑΣΙ)** υδραυλικό τιμόνι
3. **VW TRANSPORTER 1900cc TD, λευκό. ΠΕΤΡΕΛΑΙΟ (ΚΟΝΤΟ ΣΑΣΙ)** υδραυλικό τιμόνι

ΑΓΟΡΕΣ - ΠΩΛΗΣΕΙΣ - ΑΝΤΑΛΛΑΓΕΣ ΜΕΤΑΧΕΙΡΙΣΜΕΝΩΝ - ΑΥΤΟΚΙΝΗΤΩΝ

ΑΠΟ 0% ΠΡΟΚΑΤΑΒΟΛΗ ΚΑΙ ΔΟΣΕΙΣ ... ΣΤΑ ΜΕΤΡΑ ΣΑΣ

X017827

Πήρε έγκριση κυκλοφορίας από την ΕΕ

Χάπι κατά του καπνίσματος

Μειώνει δραστικά τα στερητικά συμπτώματα

Το χάπι Champix κατά του καπνίσματος έλαβε έγκριση κυκλοφορίας από την Ευρωπαϊκή Επιτροπή, ανακοίνωσε η παρασκευάστρια εταιρεία Pfizer.

Το νέο σκεύασμα (varenicline) δρα σε νικοτινικούς υποδοχείς στον εγκέφαλο ώστε να μειώνει τα στερητικά συμπτώματα και την επιθυμία για κάπνισμα. Επιπλέον, μπορεί να μειώσει την ικανοποίηση από το κάπνισμα αν ο χρήστης δεν αντέξει την αποχή και ανάψει τσιγάρο στη διάρκεια της θεραπείας.



Το τσιγάρο είναι από τα πλέον εθιστικά ναρκωτικά

Το Champix είναι το δεύτερο χάπι για τη διακοπή του καπνίσματος μετά το Zyban της Glaxo, ένα φάρμακο που αυξάνει τη συγκέντρωση της ντοπαμίνης στον εγκέφαλο.

Στις ΗΠΑ, η Υπηρεσία Τροφίμων και Φαρμάκων (FDA) ενέκρινε το σκεύασμα της Pfizer το Μάιο, με την ελαφρώς διαφορετική εμπορική ονομασία Chantix.

Η FDA ενέκρινε το χάπι για θεραπεία που διαρκεί 12 εβδομάδες. Αν ο χρήστης έχει τότε διακόψει το κάπνισμα, η αγωγή μπορεί να συνεχιστεί για 12 εβδομάδες ακόμα .

Στην Ευρώπη, πάνω από 1,2 εκατ. άνθρωποι πεθαίνουν κάθε χρόνο από παθήσεις που συνδέονται με το κάπνισμα.

Το αρνάκι απ' την Περσία...

Κλωνοποίηση αμνού στο Ιράν

Οι θρησκευτικοί ηγέτες έδωσαν συγκατάθεση

Το σχέδιο του Ιράν να εξελιχθεί σε περιφερειακή τεχνολογική δύναμη προχώρησε ένα βήμα μπροστά τα μεσάνυχτα του Σαββάτου με τη γέννηση του πρώτου κλωνοποιημένου αρνιού της χώρας που κατάφερε να επιζήσει.

Τον περασμένο Αύγουστο, Ιρανοί γιατροί επέβλεψαν τη γέννηση του πρώτου κλώνου της χώρας, ενός αρνιού που πέθανε λίγα λεπτά μετά τη γέννησή του. Τα πειράματα συνεχίστηκαν και οι ερευνητές ανακοινώνουν τώρα την γέννηση ενός κλώνου που επέζησε, αν και με προβλήματα.

«Τα μεσάνυχτα του Σαββάτου, το αρσενικό αρνί γεννήθηκε με καισαρική και είναι ακόμα ζωντανό 12 ώρες αργότερα» δήλωσε ο Δρ Μοχάμεντ Χοσεΐν Νασρ ε Ισφαχάνι, επικεφαλής του Ερευνητικού Ινστιτούτου Ρόϊαν στο Ισφαχάν.

Το νεογέννητο αναρρώνει τώρα σε θερμοκοιτίδα καθώς παρουσιάζει δυσκολία στην αναπνοή. Όπως συμβαίνει και στα εργαστήρια άλλων χωρών, η κλωνοποίηση θηλαστικών έχει περιορισμένα ποσοστά επιτυχίας και οι κλώνοι συχνά παρουσιάζουν σοβαρές διαταραχές.

Το ισλαμικό καθεστώς θέλει να καταστήσει το Ιράν περιφερειακό κέντρο για την ιατρική, αεροδιαστημική και πυρηνική τεχνολογία -μια φιλοδοξία που έχει φέρει τη χώρα σε σύγκρουση με τη Δύση. Οι θρησκευτικοί ηγέτες της χώρας, σιίτες μουσουλμάνοι, εξέδωσαν φάτουα (θρησκευτικά διατάγματα) με τα οποία επιτρέπουν την κλωνοποίηση ζώων, αλλά απαγορεύουν την εφαρμογή της τεχνολογίας στον άνθρωπο.

Οι ερευνητές, που σκοπεύουν τώρα να προσωρήσουν σε έρευνες με βλαστικά κύτταρα από κλώνους, δήλωσαν ότι σκοπεύουν να δημοσιεύσουν τα αποτελέσματά τους σε διεθνή επιστημονική επιθεώρηση την οποία δεν έχουν ακόμα επιλέξει.



Το κλωνοποιημένο αρνάκι αναρρώνει σε θερμοκοιτίδα

Ουραγοί στην Ε.Ε.

Υστερούμε στην ευρωζωνική

Τί δείχνουν στοιχεία της Ευρωπαϊκής Επιτροπής

Όλο και πιο διαδεδομένη γίνεται η χρήση του Internet στα ευρωπαϊκά σχολεία, κατά την ώρα της διδασκαλίας, αναφέρει έρευνα της Ευρωπαϊκής Επιτροπής, βάσει της οποίας το 96% των σχολείων στην ΕΕ διαθέτει (ευρωζωνική ως επί το πλείστον) πρόσβαση στο Διαδίκτυο.

Η Επιτροπή επισημαίνει ότι η διάδοση του Internet στα σχολεία παρουσιάζει μεγάλες διακυμάνσεις μεταξύ των κρατών-μελών.

Έτσι, στις σκανδιναβικές χώρες και στην Ολλανδία το ποσοστό φτάνει το 90%, ενώ κάτω του 35% είναι στην Ελλάδα, την Πολωνία, την Κύπρο και τη Λιθουανία.

Μάλιστα, στην Ελλάδα μόλις το 13% των σχολείων διαθέτει ευρυζωνική πρόσβαση στο Διαδίκτυο, ποσοστό που κατατάσσει τη χώρα μας στην τελευταία θέση της Ευρωπαϊκής Ένωσης.

Η προτελευταία χώρα, η Πολωνία, ακολουθεί σε απόσταση, με ποσοστό 28%, η Κύπρος με 31% και η Λιθουανία με 33%.

Το χάσμα είναι δυσθεώρητο σε σχέση με τις πρώτες χώρες: Στη Δανία, την Εσθονία και τη Μάλτα το 95% των σχολείων διαθέτει ευρυζωνικό Internet.

Από την πλευρά των εκπαιδευτικών, το 90% των καθηγητών στα ευρωπαϊκά σχολεία χρησιμοποιούν ηλεκτρονικό υπολογιστή ή Internet για την προετοιμασία της διδασκαλίας τους.

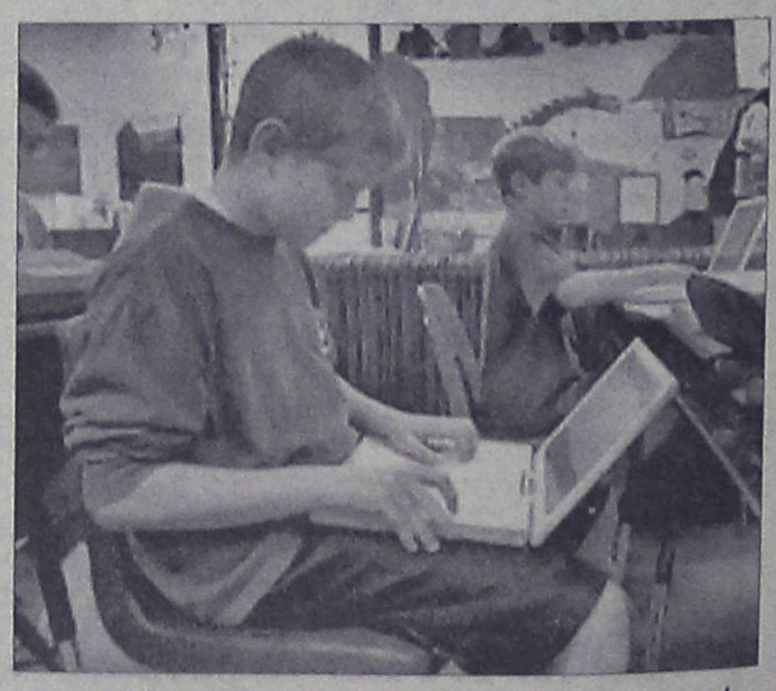

Στην Ελλάδα αντιστοιχούν 5,9 ηλεκτρονικοί υπολογιστές με πρόσβαση στο Internet ανά 100 μαθητές

Επίσης, το 74% των Ευρωπαίων καθηγητών χρησιμοποιεί το Internet την ώρα της διδασκαλίας, ποσοστό που στην Ελλάδα περιορίζεται στο 36%.

ΘΑ ΜΑΣ ΒΡΕΙΤΕ ΣΤΑ ΚΕΝΤΡΙΚΑ ΜΑΣ ΓΡΑΦΕΙΑ ΕΠΙ ΤΗΣ ΜΑΡ. ΜΑΛΛΙΑΡΑΚΗ 11 (ΤΕΛΕΥΤΑΙΑ ΠΑΡΟΔΟΣ ΚΑΝΑΔΑ) Τηλ. 22410 22210-75230

25-34 ΕΝΟΙΚΙΑΣΕΙΣ-ΠΩΛΗΣΕΙΣ

34-36 ΕΡΓΑΣΙΕΣ

36-37 ΑΥΤ/ΤΑ-ΔΙΑΦΟΡΑ-ΜΑΘΗΜΑΤΑ-ΠΡΟΣΦΟΡΕΣ

ενοικιασεις ακινητων & επιχειρησεων

ΕΝΟΙΚΙΑΖΟΝΤΑΙ α) **μεζονέτα** lux καινούργια με 1000 τ.μ. αυλή, απέναντι από την ευρωκλινική στα Κοσκινού, β) **διαμέρισμα** 90 τ.μ. ισόγειο καινούργιο και γ) **μικρό διαμέρισμα** 50 τ.μ. ενός υπνοδωματίου πλήρως επιπλωμένο στην Ανάληψη. Πληρ. τηλ. 6936131015. MZT021034

ΕΝΟΙΚΙΑΖΕΤΑΙ διαμέρισμα στους πρόποδες του Φιλερήμου, 130 τ.μ. με 3 υπνοδωμάτια, σαλόνι, κουζίνα, μπάνιο. Εντοιχισμένες ντουλάπες, air condition στον χώρο. Με ιδιωτικό κήπο και φροντίδα κηπουρού, ιδιωτικό pagking. Τιμή 550 ευρώ (η τιμή δεν συμπεριλαμβάνει επιπλέον έξοδα για κοινόχρηστα-κηπουρό κ.λπ.). Πληρ. τηλ. 6947207200 κ. Γιώργος, ώρες 09.00-13.00 και 18.00-21.00. MZT021029

ΕΝΟΙΚΙΑΖΟΝΤΑΙ a) Studio ημιυπόγειο επιπλωμένο με ηλιακό θερμοσίφωνα, πάρκιν σε ήσυχη περιοχή στην Ιξιά. Τιμή 140 ευρώ. β) **Κατάστημα** χωρίς εξοπλισμό καινούργιο με αυλή σε κεντρικό τουριστικό μέρος στην Ιαλυσό. Ενοίκιο σε λογική τιμή. Πληρ. τηλ. 6946163747 MZT021017

ΕΝΟΙΚΙΑΖΟΝΤΑΙ: 1) Επιπλωμένα studios στην οδό Μιχαήλ Πετρίδη, 2) **κατάστημα** στο 6ο χιλιόμετρο Λεωφ. Καλλιθέας. Πληρ. τηλ. 2241075612 MZT021021

ΕΝΟΙΚΙΑΖΕΤΑΙ γραφείο ή ιατρείο 2ου ορόφου, 60 τ.μ. με κλιματισμό, βιβλιοθήκες, με ασανσέρ επί της Ηρώων Πολυτεχνείου πάνω από το οφθαλμολογικό κέντρο. Πληρ. τηλ. 2241034902, 6942580848, 6944298913. MAT4414

ΕΝΟΙΚΙΑΖΕΤΑΙ διαμέρισμα 2 υπνοδωματίων, σαλόνι, κουζίνα, λουτροκαμπινέ, ανακαινισμένο με θέρμανση επί της οδού Κέννεντυ. Πληρ. τηλ. 2241037454, 2241041252. MZT021013

ΕΝΟΙΚΙΑΖΕΤΑΙ διαμέρισμα στην Θ. Σοφούλη 70, τριάρι 93 τ.μ. με 2 υπνοδωμάτια με πολύ μεγάλο σαλόνι, κουζίνα, μπάνιο, με ωραιότατες βεράντες, θέρμανση με θερμοσυσσωρευτές, νυκτερινό ρεύμα, ηλιακό θερμοσίφωνο και τηλέφωνο. Πληρ. τηλ. 2241075069 ώρες 09.00-2.00 και 17.00-2.00. MZT021007

ΕΝΟΙΚΙΑΖΕΤΑΙ διαμέρισμα 2 υπνοδωματίων, σαλόνι, κουζίνα, μπάνιο σε πολύ καλή κατάσταση επί της Στ. Κωτιάδη 8. Πληρ. τηλ. 2241047718, 2241039570 και 6976031743. MZT021006

ΕΝΟΙΚΙΑΖΕΤΑΙ οροφοδιαμέρισμα β' ορόφου, με 3 υπνοδωμάτια, σαλόνι, τραπεζαρία, κουζίνα, κ.λπ., με φανταστική θέα στην οδό Πίνδου επιπλωμένο. Πληρ. τηλ. 6945761435, 2241028940. MZT021002

ΕΝΟΙΚΙΑΖΟΝΤΑΙ

με το μήνα ή την ημέρα

ΔΩΜΑΤΙΑ ΞΕΝΟΔΟΧΕΙΟΥ

στο κέντρο της πόλης (πίσω από το Grand Hotel) για φοιτητές, καθηγητές, στρατιωτικούς κ.λπ. Το κάθε δωμάτιο είναι επιπλωμένο, με ψυγείο, τηλεόραση, τηλέφωνο, προσωπική τουαλέτα με μπανιέρα ή ντους. Στο σαλόνι λειτουργεί κουζίνα (με σπιτικά φαγητά) και καφέ μπαρ με μεγάλη τηλεόραση και δορυφορικά. Στην τιμή περιλαμβάνονται ιματισμός, εβδομαδιαίος καθαρισμός δωματίου, θέρμανση, ηλεκτρισμός και νερό.

Τιμή μηνιαίως 220 ευρώ

MAT4391

Πληρ. τηλ. 2241036635, 6973872834

TOP PROPERTIES

GEORGE & SAVAS PIPINOS
ΓΕΩΡΓΙΟΣ & ΣΑΒΒΑΣ ΠΙΠΙΝΟΣ
ΣΥΜΒΟΥΛΟΙ ΚΑΙ ΕΚΤΙΜΗΤΕΣ ΑΚΙΝΗΤΩΝ
REAL ESTATE AGENTS • MEMBER OF F.I.A.B.C.I.-NAEA-C.E.I.

Email: *gpipinos@otenet.gr* ***URL:*** *www.rhodes-top-properties.com* ***and*** *www.pipinos.gr*

Από το 1971



Η **"TOP PROPERTIES"** είναι ατομική επιχείρηση και ανήκει στους Γεώργιο και Σάββα Πιπίνο. Το γραφείο ασχολείται από το 1971 αποκλειστικά και μόνο με επενδύσεις και REAL ESTATE, στο νησί της Ρόδου και στην ευρύτερη περιοχή της Δωδεκανήσου.

ΑΠΕΥΘΥΝΟΜΑΣΤΕ: Στους **σοβαρούς, απαιτητικούς και επιλεκτικούς** επενδυτές-επιχειρηματίες, Ελληνες και ξένους που ενδιαφέρονται να κάνουν μια σοβαρή επένδυση προβολής στο νησί της Ρόδου.

ΠΡΟΣΦΕΡΟΥΜΕ: Α) Υπηρεσίες και πληροφορίες που γίνονται σε προσωπικό επίπεδο με εχεμύθεια, διακριτικότητα και σοβαρότητα.
Β) Μεγάλη γκάμα υψηλής ποιότητας, ακινήτων, όπως:1) Ξενοδοχεία Α' και Β' κατηγορίας των 600-500-350-300 κλινών, 2) Κεντρικά αστικά ακίνητα κατάλληλα για Τράπεζες-καταστήματα-γραφεία, 3) Παραλιακές εκτάσεις, κατάλληλες για τουριστικές επενδύσεις των 150.000-100.000-70.000-50.000-36.000 τ.μ. και 4) Διαμερίσματα και μεζονέτες προβολής, και 5) Αξιόλογες Παραθεριστικές κατοικίες.

ΣΤΟΧΟΣ ΜΑΣ ΕΙΝΑΙ: Να προσφέρουμε στο αγοραστικό μας κοινό υψηλής ποιότητας ακίνητα και ευκαιρίες στο νησί της Ρόδου. Η τριακονταετής και πλέον πείρα μας στον τομέα αυτό αποτελεί εγγύηση.

ΣΥΝΘΗΜΑ ΜΑΣ ΕΙΝΑΙ: Επενδύστε στη ΡΟΔΟ ΤΩΡΑ, σε ακίνητα που ΑΝΤΕΧΟΥΝ ΣΤΟ ΧΡΟΝΟ

Γεώργιος και Σάββας Πιπίνος
ΜΕΣΙΤΕΣ ΑΣΤΙΚΩΝ ΣΥΜΒΑΣΕΩΝ
Γιατί εμείς γνωρίζουμε καλύτερα!

Since 1971

TOP PROPERTIES is a father and son business. The senior, Mr George S. Pipinos, the founder of the office, has carved over the years a reputation for integrity and excellence in the world of Real Estate in the Dodecanese. The junior, Dr. Savas Pipinos, has returned from his studies in the UK to aid in his father´s footsteps.
AT TOP PROPERTIES we try hard to attract important and selective investors, high calibre businessmen/women and discerning professional people, both Greek and foreign, who wish to acquire substantial and valuable property on Rhodes.
We offer our expertise and advice privately, discreetly and in strict confidence.
We keep a comprehensive list of real estate of the highest specifications:
a. A' and B' class hotels (600, 500, 350, 300 beds capacity)
b. Centrally situated office buildings and other business premises.
c. Seaside land, ideal for development (hotels, holiday resorts, etc), of 150.000, 100.000, 70.000, 50.000, 36.000 square metres.
d. Villas, luxury apartments, detached, semi-detached and terraced houses.
e. Holiday and Retirement Homes.
Our aim is to give our clients the opportunity to acquire value for money, first class real estate on Rhodes. Our 30 and more years of experience is our warranty.
Our motto is Invest in Rhodes, Invest in property, It stands the test of time.



TOP PROPERTIES
George and Savas Pipinos
Because we know best

Προβάλλεται τα ακίνητά σας δωρεάν στο site Πιπίνος αγγελίες www.pipinos.gr

KENNENTY 38, ΡΟΔΟΣ, 85 100, ΤΗΛ. (22410) 23895,FAX: (22410) 20883
38 KENNEDY STR., RHODES, 85 100, TEL. (22410) 23895, FAX: (22410) 20883
ΧΠ399 ***Κιν. 6944676003*** ***U.K. Direct line: 08717115396***

ευσταθίου ΕΥΡΩΚΤΗΜΑΤΙΚΗ

ΚΤΗΜΑΤΟΜΕΣΙΤΙΚΟ ΓΡΑΦΕΙΟ

Εθν. Αντιστάσεως 83 • Τηλ.: 22410 73819, 74917
Κιν.: 6944 374546, 6945 292030
Fax: 22410 38641 • e-mail: info@euroktimatiki.gr

ΠΩΛΕΙΤΑΙ

ΔΙΑΜΕΡΙΣΜΑ ΣΕ ΝΕΟΔΜΗΤΗ ΟΙΚΟΔΟΜΗ

Στην Ιαλυσό



86,5 τ.μ. Α΄ ορόφου με δάπεδα παρκέ
Αξίας 150.000 ευρώ. ΧΠ401/2029

Πωλείται καινούριο διαμέρισμα, 86,5 τμ με παρκέ, 150,000 € (ref: 3128)



Τηλ 22410-26281 ΧΠ659 **ΣΑΒΒΑΪΔΗΣ & Συνεργάτες**
Γρ. Λαμπράκη 14 & Αμερικής Μεσίτες & Σύμβουλοι Ακινήτων

Μετακομίζετε;

γρήγορα
εύκολα
οικονομικά

MET.PO

ΡΟΔΟΣ: τηλ. 2241024388/6948003320
ΑΘΗΝΑ: τηλ. 2103464235/3476818-008

ΑΤ312

ΕΝΤΟΣ ΝΗΣΟΥ ΚΑΙ ΠΡΟΣ ΟΛΗ ΤΗΝ ΕΛΛΑΔΑ

ενοικιασεις

συνέχεια από την προηγούμενη

ΕΝΟΙΚΙΑΖΕΤΑΙ νεόκτιστο διαμέρισμα, με δύο υπνοδωμάτια, σαλόνι, κουζίνα κ.λπ. στη Σορωνή, επί του κεντρικού δρόμου. Πληρ. τηλ. 6946125652.

MXP14131

ΕΝΟΙΚΙΑΖΕΤΑΙ οροφοδιαμέρισμα στον πρώτο όροφο στην Ιαλυσό τριάρι ανακαινισμένο και ημιεπιπλωμένο. Τιμή 300 ευρώ. Επίσης **γκαρσονιέρα** επιπλωμένη σε νεόκτιστη οικοδομή. Τιμή 180 ευρώ. Πληρ. τηλ. 6975908005

MZT300910

ΕΝΟΙΚΙΑΖΕΤΑΙ

αποθήκη 600 τ.μ. στην περιοχή της ΕΡΤ (Βερόπουλος-LIDL) καινούργια κατασκευή, με ανεξάρτητη είσοδο και μεγάλο εξωτερικό χώρο.

Πληρ. τηλ. 2241032115

MAT4407

ΕΝΟΙΚΙΑΖΕΤΑΙ

κατάστημα 200 τ.μ. συν πατάρι επί της Δημητρίου Αναστασιάδη 48β.

Πληρ. τηλ. 2241077468, κιν. 6972245333

MZT021009(Γ)

TARGET

NewAge
Real Estate
ΜΕΣΙΤΙΚΟ ΓΡΑΦΕΙΟ

Νέα Εποχή στο Χώρο του Ακινήτου

ΜΕΛΕΟΥΝΗ - ΚΕΧΑΓΙΑ ΜΑΙΡΗ

ΔΙΑΜΕΡΙΣΜΑΤΑ

- 120 τ.μ. στην Καμείρου σε άριστη κατάσταση. Τιμή185.000€
- 70 τ.μ. 2 υπνοδωματίων στην Μιχ. Πετρίδη. Τιμή 80.000€
- 100 τ.μ. στην Καρδυκτύνος. τιμή 190.000€
- 120 τ.μ. οροφοδιαμέρισμα στην Ανάληψη, με απεριόριστη θέα. Τιμή 245.000 €
- 85 τ.μ. στη Μεγγαβλη πλήρως ανακαινισμένο. Τιμή 125.000€
- 128 τ.μ. 3 υπν/πων στο Καρακόνερο με απεριόριστη θέα. Τιμή 240.000 €
- 136 τ.μ. 3 υπν/πων στην Ανάληψη, lux κατασκευής. Τιμή 275.000 €
- 118 τ.μ. στη Μιχαήλ Πετρίδη. Τιμή 245.000€
- 120 τ.μ. 3 υπν/πων στο Καρακόνερο. Τιμή 240.000€
- 57 τ.μ. 1 υπνοδωματίου στην Ιξιά. Τιμή 65.000€
- 80 τ.μ. 2 υπνοδωματίων στην Ιαλυσό. Τιμή 88.000€
- 120 τ.μ. 3 υπν/πων στην Ιαλυσό. Τιμή 200.000 €
- 90 τ.μ. 2 υπν/πων στην Ιαλυσό. Τιμή 170.000€
- 105 τ.μ. 3 υπν/πων στην Ιαλυσό επί της Λ. Ηρακλειδών. Τιμή 165.000 €
- 115 τ.μ. 3 υπν/πων στα Κοσκινού. Τιμή 185.000€
- 75 τ.μ. 2 υπν/πων στ' Αφάντου. Τιμή 110.000 €

ΜΟΝΟΚΑΤΟΙΚΙΕΣ - ΜΕΖΟΝΕΤΕΣ

- **ΡΟΔΟΣ:** 130 τ.μ. στο Καρακόνερο Τιμή 310.000 €
- **ΡΟΔΟΣ:** Στην Παλιά Πόλη διώροφη με αυλή. Τιμή 400.000€
- **ΡΟΔΟΣ:** 190 τ.μ. ανεξάρτητη κατοικία 3 ορόφων εντός π. Ρόδου σε 200 τ.μ. οικόπεδο. Τιμή 320.000 €
- **ΕΙΑ:** 210 τ.μ. 3 ορόφων Τιμή 260.000 €
- **ΙΑΛΥΣΟΣ:** 125 τ.μ. 3 υπν/πων Τιμή 195.000 €
- **ΙΑΛΥΣΟΣ:** 420 τ.μ. 3 ορόφων σε 650 τ.μ. οικόπεδο 100 μ. από την παραλία Ιαλυσού. Τιμή 650.000 €
- **ΙΑΛΥΣΟΣ:** 140 τ.μ. πλησίον παραλίας Ιαλυσού σε 330 τ.μ. οικοπεδο. Τιμή 300.000 €
- **ΙΑΛΥΣΟΣ:** 140 τ.μ. σε 300 τ.μ. οικόπεδο. Τιμή 265.000€
- **ΙΑΛΥΣΟΣ:** 150 τ.μ. δύο ορόφων σε 1.000 τ.μ. οικόπεδο. Τιμή 270.000 €
- **ΙΑΛΥΣΟΣ:** 195 τ.μ. 3 ορόφων. Τιμή 220.000 €
- **ΚΟΣΚΙΝΟΥ:** 240 τ.μ. τριών ορόφων σε 650 τ.μ. οικόπεδο με πισίνα. Τιμή 350.000€
- **ΚΟΣΚΙΝΟΥ:** 210 τ.μ. τριών ορόφων σε σαβάδες σε οικόπεδο 1.300 τ.μ. Τιμή 230.000 €
- **ΚΟΣΚΙΝΟΥ:** 180 τ.μ. 3 επιπέδων σε οικόπεδο 1000 τ.μ. Τιμή 265.000 €
- **ΚΑΛΥΘΙΕΣ:** 128 τ.μ. μπετά σε 700 τ.μ. οικόπεδο. Τιμή 130.000 €
- **ΑΦΑΝΤΟΥ:** 150 τ.μ. μονοκατοικία σε οικόπεδο 310 τ.μ. Τιμή τελειωμένου 250..000€ και σε μπετά 120.000€
- **ΑΦΑΝΤΟΥ:** 130 τ.μ. μεζονέτα σε οικόπεδο 200 τ.μ. Τιμή τελειωμένου 200.000€ και σε μπετά 110.000€
- **ΠΑΣΤΙΔΑ:** 140 τ.μ. μπετά σε 290 τ.μ. οικόπεδο άριστης κατασκευής. Τιμή 145.000€
- **ΠΑΣΤΙΔΑ:** 140 τ.μ. 2 ορόφων σε οικόπεδο 270 τ.μ. Τιμή 180.000€
- **ΠΑΣΤΙΔΑ:** 120 τ.μ. διόροφη κατοικία σε οικόπεδο 300 τ.μ. Τιμή 170.000€
- **ΜΑΛΩΝΑ:** Παλιά κατοικία 80 τ.μ. Τιμή 30.000 €
- **ΓΕΝΝΑΔΙ:** Παραδοσιακή κατοικία 80 τ.μ. Τιμή 90.000 €
- **ΓΕΝΝΑΔΙ:** 240 τ.μ. σε 1.000 τ.μ. οικόπεδο λουξ κατασκευής. Τιμή 270.000€

ΟΙΚΟΠΕΔΑ

- **ΡΟΔΟΣ:** 340 τ.μ. στον οικισμό Πολυτέκνων κτίζει 240 τ.μ. Τιμή 170.000 €
- **ΡΟΔΟΥ-ΛΙΝΔΟΥ:** 4.700 τ.μ. επί της λεωφόρου. Τιμή 470.000 €
- **ΕΙΑ:** 200 τ.μ. οικόπεδο Τιμή 90.000€
- **ΙΑΛΥΣΟΣ:** 1.030 τ.μ. για οικοδομή 137 τ.μ. Τιμή 145.0000 €
- **ΙΑΛΥΣΟΣ:** 2.500 τ.μ. εντός σχεδίου πόλεως Ιαλυσού με Σ.Δ. 0,4. Τιμή 750.000 €
- **ΙΑΛΥΣΟΣ:** 610 τ.μ. εντός σχεδίου με Σ.Δ. 0,4. Τιμή με άδεια οικοδομής 190.000 €
- **ΙΑΛΥΣΟΣ:** 2.300 τ.μ. επί της Ρόδου-Ιαλυσού με Σ.Δ. 0,4. Τιμή 920.000€
- **ΚΑΝΔΥΛΙ:** 4.000 τ.μ. Τιμή 140.000 €
- **ΤΣΑΪΡΙ:** 9.500 τ.μ. Τιμή 350.000 €
- **ΤΣΑΪΡΙ:** 4.000 τ.μ. επί της λεωφόρου με άδεια οικοδομής και κόμβο. Τιμή 400..000€
- **ΑΣΓΟΥΡΟΥ:** έκταση 21.000 τ.μ.
- **ΚΟΣΚΙΝΟΥ:** 4.000 τ.μ. με απεριόριστη θέα. Τιμή 220.000 €
- **ΠΑΡΑΔΕΙΣΙ:** 5.500 τ.μ. στην παρ. Παραδεισίου. Τιμή 100.000€
- **ΚΑΛΑΜΩΝΑ:** Κτήμα 6.000 τ.μ. Τιμή 60.000€
- **ΘΕΟΛΟΓΟΣ:** 1.800 τ.μ. εντός οικισμού. Τιμή 150.000€
- **ΘΕΟΛΟΓΟΣ:** 15.000 τ.μ. στον με πανοραμική θέα. Τιμή 165.000€
- **ΣΟΡΩΝΗ:** 5.500 τ.μ. στην παρ. Σορωνής πάνω στο κύμα. Τιμή 180.000 €
- **ΜΑΣΑΡΙ:** 4.800 τ.μ. Τιμή 60.000 €
- **ΚΙΟΤΑΡΙ:** 800 τ.μ. μπροστά στη θάλασσα κατάλληλο για επαγγελματική χρήση. Τιμή 190.000 €

ΑΝΑΛΑΜΒΑΝΟΥΜΕ ΚΑΙ ΕΚΔΟΣΗ ΔΑΝΕΙΩΝ

Θεμ. Σοφούλη 8 - 85100 Ρόδος Τηλ. & Fax: 22410 23447
Κιν. 6948 808023 - E-mail: info@newage-realestate.gr

ΧΠΚΤΗ021

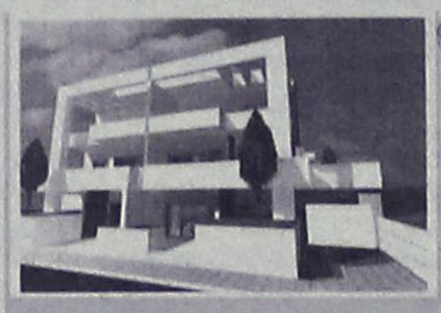

Ρόδος
Μεζονέτες 200 τ. Μ.
Με καταπληκτικη θέα στη θάλασσα
Τιμή 350.000 έτοιμο

Πωλούνται Διαμερίσματα 75 τ.μ. Με αποθήκη και χώρο πάρκινκ στην Ανάληψη με τιμή 155.000

Πωλούνται μεζονέτες σε μπετόν στις περιοχές Κοσκινού Ασγούρου και Ρόδο

Πωλούνται Βιοτεχνικοί χώροι επί της Ρόδου - Λίνδου

Πωλείται οικόπεδο 2000 τ. Μ. με άδεια οικοδομης στην Ιαλυσσό με 140.000.



Ρόδος
Μεζονέτες 120 τ. Μ.
Με καταπληκτική θέα στη θάλασσα
Τιμή 270.000 έτοιμο

ΕΛΛΗΝΙΚΗ ΚΤΗΜΑΤΙΚΗ

FIABCI
International Real estate federation member

ΑΓΟΡΕΣ
ΠΩΛΗΣΕΙΣ
ΑΝΤΙΠΑΡΟΧΕΣ
ΣΤΕΓΑΣΤΙΚΑ ΔΑΝΕΙΑ

ΠΕΤΡΟΣ ΠΡΕΖΕΡΑΚΟΣ
Μεσίτης αστικών συμβάσεων

ΔΙΑΜΕΡΙΣΜΑΤΑ
ΜΑΙΖΟΝΕΤΕΣ
ΜΟΝΟΚΑΤΟΙΚΙΕΣ
ΚΑΤΑΣΤΗΜΑΤΑ
ΟΙΚΟΠΕΔΑ
ΞΕΝΟΔΟΧΕΙΑ
ΕΝΟΙΚΙΑΖΟΝΤΑΙ
ΕΠΑΓΓΕΛΜΑΤΙΚΟΙ ΧΩΡΟΙ ΠΡΟΒΟΛΗΣ

ΣΕ ΟΛΗ ΤΗΝ ΕΛΛΑΔΑ

Λίνδου 80
85100 Ρόδος
Τηλ.&Fax: 22410 33866
www.hellenicland.com
email:prezerakos@hellasnet.gr
ΚΙΝΗΤΟ: 6932468026

AE1067

Vitzileos
& Associates

Τηλ: 22410 24900
Κινητό : 6932196325
e-mail: mvre@otenet.gr

ΚΤΗΜΑΤΟΜΕΣΙΤΙΚΟ ΓΡΑΦΕΙΟ - REAL ESTATE AGENCY

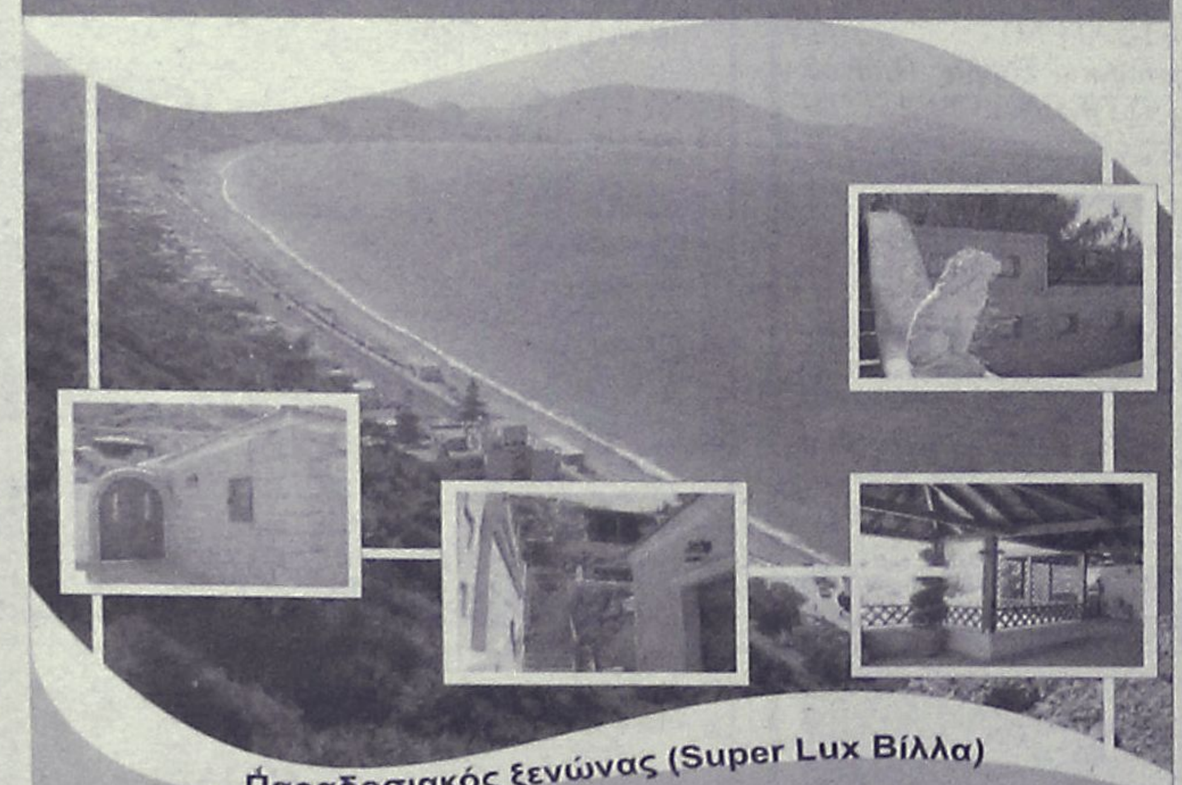

Παραδοσιακός ξενώνας (Super Lux Βίλλα)

Κάτω από το Μοντε Σμίθ πάνω στην θάλασσα. Με θέα φανταστική, με όλες τις μοντέρνες ανέσεις και τελευταίας τεχνολογίας συστήματα. Περιπλανώμενοι σε αυτή την προσεγμένη στην κάθε λεπτομέρεια της βίλα, δεν θα μπορούσαμε παρά να σκεφτούμε ότι εδώ μπορεί να ζήση κανείς ευτυχισμένες ποιοτικές στιγμές μέσα σε ένα καλαίσθητο καταφύγιο.

Σας προσκαλούμε να σας ξεναγήσουμε ...

AE858

TR Promo 6937 040 397

Vitzileos
& Associates

Τηλ: 22410 24900
Κινητό : 6932196325
e-mail: mvre@otenet.gr

ΚΤΗΜΑΤΟΜΕΣΙΤΙΚΟ ΓΡΑΦΕΙΟ - REAL ESTATE AGENCY

ΚΑΤΑΣΤΗΜΑΤΑ - ΓΡΑΦΕΙΑ - ΕΠΙΧΕΙΡΗΣΕΙΣ

- Ακίνητο-κατάστημα 60τ.μ. και επιχείρηση με μεγάλη πελατεία σε εμπορική περιοχή Ρόδου
€ 300.000

-Μαγαζί στην Παλιά Πόλη, τουριστική περιοχή, 16 τ.μ NEO
€ 40.000

ΜΕΖΟΝΕΤΕΣ ΜΟΝΟΚΑΤΟΙΚΙΕΣ ΟΙΚΟΔΟΜΕΣ

-Στην Παλιά Πόλη, προνομιούχα περιοχή, κατοικία 95 τ.μ σε οικόπεδο 436 τ.μ με δυνατότητα πρόσθετης οικοδομής NEO
€ 240.000

- Στην Παλιά Πόλη νεόκτιστη πέτρινη μονοκατοικία διώροφη 60 τ.μ + 60 τ.μ με αυλή (χρήση αποπεράτωσης) NEO
€ 200.000

- Διώροφη μονοκατοικία 65τ.μ. με 1 υπνοδωμάτιο σε παραδοσιακό στιλ με πέτρινο τζάκι στην περιοχή Παραδείσι. **€ 83.000**

- Διώροφη μονοκατοικία 80τ.μ. με 2 υπνοδωμάτια και εντοιχισμένη κουζίνα στην περιοχή Παραδείσι.
€ 137.000

- Μεζονέτα 132τ.μ. με 3 υπνοδωμάτια, κτισμένη σε 200τ.μ. οικόπεδο στην περιοχή ΚΑΝΑΜΑΤ
€ 270.000

- Μεζονέτα σε μπετά 240τ.μ., κτισμένη σε οικόπεδο 2000τ.μ. πάνω σε λόφο στην περιοχή Αγ. Βαρβάρα
€ 230.000

ΔΙΑΜΕΡΙΣΜΑΤΑ

- Διαμέρισμα 90τ.μ. με 2 υπνοδωμάτια στην περιοχή Καρακόνερο
€ 125.000

- Διαμέρισμα 93τ.μ., lux κατασκευής με 2 υπνοδωμάτια ,αυτόνομη θέρμανση,θέση στάθμευση. Περιοχή Ιξιάς.
€ 170.000

- Διαμέρισμα 120τ.μ. με 3 υπνοδωμάτια, μπάνιο και W.C., αυτόνομη θέρμανση, a/c κλειστό γκαράζ. Περιοχή Ανάληψη.
€ 240.000

ΟΙΚΟΠΕΔΑ ΕΝΤΟΣ ΚΑΙ ΕΚΤΟΣ ΡΟΔΟΥ

- Οικόπεδο 330τ.μ. με Σ.Δ.0,8 στην Ρόδο. Κατάλληλο για κατοικία.
€ 260.000

- Οικόπεδο 1.200τ.μ., εντός ζώνη, με άδεια οικοδομής , περιοχή Κοσκινού.
€ 125.000

- Οικόπεδο 8,080 τ.μ. Με θέα θάλασσα, περιοχή Φαληράκι.
€ 220.000

- Οικόπεδο 35.000τ.μ. με πρόσοψη στον επαρχιακό δρόμο 300 μέτρα. Δωρεάν 800τ.μ.κτησμένη αποθήκη με φως,νερό,τηλέφωνο,περιοχή Δαματριά. **€ 700.000**

ΕΝΟΙΚΙΑΖΟΝΤΑΙ ΚΑΤΑΣΤΗΜΑΤΑ

Σε στρατηγικά σημεία της πόλης της Ρόδου από **450 €** έως **900 €**

ΕΠΑΓΓΕΛΜΑΤΙΚΕΣ ΕΥΚΑΙΡΙΕΣ!

AE858

ενοικιασεις

συνέχεια από την προηγούμενη

ΕΝΟΙΚΙΑΖΟΝΤΑΙ δύο εξοχικές **κατοικίες** στην περιοχή Γκολφ Αφάντου, των τριών και δύο δωματίων εκάστη. Είναι λουξ κατασκευής, καινούργιες, διαθέτουν ηλιακό θερμοσίφωνα, άνετο πάρκιν, θέρμανση καλοριφέρ, κήπο, τέλειες μονώσεις ταρατσών και απέχουν από παραλία Αφάντου 400 μέτρα. Πληρ. τηλ. 2241033774, 2241034123 γρ. και 6948528799

MZT300905

ΕΝΟΙΚΙΑΖΟΝΤΑΙ ξενοδοχειακά διαμερίσματα και studios στις "7 ΒΑΓΙΕΣ" με το μήνα πρόσφατα ανακαινισμένα πλήρως επιπλωμένα τηλεόραση, τηλέφωνο, ηλιακό, κλιματισμό, ψύξη θέρμανση, καθαριότητα 2 φορές την εβδομάδα με πλήρη ιματισμό, και εξοπλισμό κουζίνας, φούρνο, ψυγείο, εστίες, μαγειρικά σκεύη. Το ξενοδοχείο διαθέτει σαλόνι / bar, αίθουσα με 2 τηλεοράσεις, πέργκολα και πισίνα σε μικρή απόσταση από το κέντρο της πόλης, το λιμάνι ή το Πανεπιστήμιο. Πληρ. τηλ. 2241036830, 6932934562

MAT4276

ΕΝΟΙΚΙΑΖΕΤΑΙ διαμέρισμα επιπλωμένο ή μη πλησίον πανεπιστημίου, 2 υπνοδωματίων, σαλόνι, κουζίνα και λοιπών βοηθητικών χώρων, με κεντρική θέρμανση και πανοραμική θέα. Πληρ. τηλ. 6979600029

MZT300908

ΕΝΟΙΚΙΑΖΕΤΑΙ στην Ιαλυσό (150 μ. από τον κεντρικό δρόμο) **διαμέρισμα** νεόκτιστο ισόγειο 70 τ.μ. λουξ κατασκευής, σχεδόν μονοκατοικία σε μικρή οικοδομή, 2 διαμερισμάτων με μεγάλο κήπο, άνετες βεράντες, δύο (2) υπνοδωματίων, μεγάλο σαλόνι, εντοιχισμένες ντουλάπες, κεντρική θέρμανση, ηλιακός θερμοσίφωνας, μπάνιο ·κ.λπ. Πληρ. τηλ. 2241091282, 6945751012

MZT290927

ΕΝΟΙΚΙΑΖΟΝΤΑΙ

πολυτελή επιπλωμένα διαμερίσματα των 55 τ.μ. στο κέντρο της πόλης Ρόδου (πάροδος Αμερικής). Παρέχουν όλο τον απαραίτητο εξοπλισμό.

Πληρ. τηλ. 2241085477

MAT4409



ΚΤΗΜΑΤΟΜΕΣΙΤΙΚΟ ΓΡΑΦΕΙΟ

ΑΙΓΑΙΟΚΤΗΜΑΤΙΚΗ

ΕΠΙΛΕΓΜΕΝΕΣ ΠΡΟΤΑΣΕΙΣ ΑΚΙΝΗΤΩΝ

-38τμ καινούργια γκαρσονιέρα στο Καρακόνερο 85.000€
-46τμ διαμ/σμα (υπ.με αυλή) Υψηλάντου 50.000€
-50τμ καινούργιο διαμ/σμα στο Νιοχώρι 100.000€
-56τμ παλιά μον/κία, σε 182τμ οικ/δο, έξτρα κάλυψη 89τμ,Στρ.Ζήση 80.000€
-60τμ καινούργιο διαμ/σμα (6΄όρ) Ιαλυσό 110.000€
-74τμ μετ/νο (υπόγειο) διαμ/σμα Πατρ.Αθηναγόρα 80.000€
-75τμ καινούργιο διαμ/σμα στο Καρακόνερο 150.000€
-78τμ καινούργιο (ισόγειο) Καρακόνερο 175.000€
-80τμ μετ/νο (6΄όρ) στην Ανάληψη 125.000€
-80τμ διώροφη μεζ/τα στην Βενετοκλέων 100.000€
-81τμ καιν/γριο διαμ/σμα (1 έτους) στους Δασκάλους 155.000€
-82 τμ (υπόγειο) διαμ/σμα Ακαδημία 100.000€
-85τμ καινούργιο διαμ/σμα Καρακόνερο 187.000€
-86τμ καινούργιο διαμ/σμα στην Ιαλυσό 155.000€
-89τμ καινούργιο (ά ορ) Μιχ.Πετρίδη 180.000€
-92τμ καινούργιο διαμ/σμα στους Τρεις (2υπν) 165.000€
-100τμ καινούργιο (ορ/σμα) Καρακόνερο 210.000€
-102τμ καινούργιο με γκαράζ Μίρα-Μάρε 205.000€
-118τμ καινούργιο διαμ/σμα Μιχ.Πετρίδη 215.000€
-125τμ μεταχειρισμένο διαμ/σμα Ανάληψη 185.000€
-125τμ καινούργιο οροφ/σμα Καρακόνερο 240.000€
-130τμ μονοκατοικία σε μπετά στην Παστίδα 110.000€
-140τμ (3 γκαρ/ρες) καιν/γριες Κοσκινού απ/στη θέα 130.000€
-140τμ καινούργια μεζονέτα στην Παστίδα 200.000€
-142τμ μεταχ/νη μονοκατοικία με έξτρα ΣΔ Νιοχώρι 180.000€
-200τμ καινούργια μονοκατοικία Ασγούρου 1στρ.330.000€
-212τμ μεζ/τα σε μπετά σε οικ/κό συν/σμό στην Καίρ 155.000€
-260τμ ανεξάρτητη μον/κία σε μπετά στην Καλλιθέα –Κοσκινού σε 4στρ (με χρήση τα 2στρ), απεριόριστη θέα 270.000€
-315τμ μονοκατοικία λούξ, 1στρ, Κοσκινού 500.000€
-23 τμ κατάστημα στο Μανδράκι (μισθωμένο) 150.000€
-50τμ κατάστημα στο Μανδράκι (μισθωμένο) 469.552€
-209τμ οικόπεδο στην Ανάληψη (Σ.Δ.1) 150.000€
-324τμ οικόπεδο στο Μήδεια (Σ.Δ 0,6) 200.000€
-390τμ οικόπεδο στην νέα επέκταση οικισμού Σορωνής 38.000€
-2στρ (προοπτική δόμησης 1.600τμ) εντός οικισμού παραθαλάσσιο Μαή Φάνες 180.000€
-340τμ οικ/κός συν/σμός Πολυτέκνων στο Καρακόνερο 150.000€
-4.600τμ επί της λεωφόρου Ρόδου-Καλλιθέας, με θέα, 350.000€

ΕΚΤΟΣ ΑΥΤΩΝ ΤΩΝ ΑΚΙΝΗΤΩΝ ΔΙΑΘΕΤΟΥΜΕ ΜΕΓΑΛΗ ΠΟΙΚΙΛΙΑ ΣΕ ΔΙΑΜ/ΤΑ (ΜΕΤ/ΝΑ-ΚΑΙΝΟΥΡΓΙΑ) ΣΤΙΣ ΚΑΛΥΤΕΡΕΣ ΤΙΜΕΣ ΤΗΣ ΑΓΟΡΑΣ-ΟΙΚ/ΔΑ ΚΑΤΑΣΤΗΜΑΤΑ-ΓΡΑΦΕΙΑ ΚΑΙ ΕΝΟΙΚΙΑΣΕΙΣ ΑΚΙΝΗΤΩΝ

ΡΕΝΑ ΒΑΖΟΥΚΟΥ ΚΑΙ ΣΥΝΕΡΓΑΤΕΣ

(ΜΕΣΙΤΗΣ ΑΣΤΙΚΩΝ ΣΥΜΒΑΣΕΩΝ)

ΔΙΕΥΘ. ΓΡΑΦΕΙΟΥ ΔΗΜ. ΘΕΟΔΩΡΑΚΗ 3

10-1 το πρωί καθημερινά και 6.30-9 απ/μα

Τηλ. (22410) 22943-28838 FAX: 28838, κιν. 6945466773

email.vazoukou@acn.gr

ΧΠ851

ΠΩΛΟΥΝΤΑΙ

Σε **αποκλειστική διάθεση** στην Παστίδα, 2 οικόπεδα εντός οικισμού από 250 τμ το καθένα, με άδεια οικοδομής, **60,000€** (έκαστο) (ref:2927 & 2928)

πληροφορίες στο τηλ 2241026281

ΣΑΒΒΑΙΔΗΣ & Συνεργατες

ΜΧΠ659 Μεσιτες & Συμβουλοι Ακινητων

Profit & Solution

ΚΤΗΜΑΤΙΚΕΣ ΥΠΗΡΕΣΙΕΣ

Αντ. Δαμασκηνού 119 85100 Ρόδος

22410 28100

AE963

ΔΙΑΜΕΡΙΣΜΑΤΑ	
Ανάληψη 80τμ 2υ/δ Σαλόνι, κουζίνα, WC	110.000 €
Ανάληψη 87τμ 2υ/δ καινούργιο	198.000 €
Ανάληψη 50τμ 1υ/δ καινούργιο	110.000 €
Ανάληψη 96τμ 3υ/δ δεκαετίας σε αρίστη κατάσταση	180.000 €
Ιξία 76τμ 2υ/δ Σαλόνι κουζίνα . WC	97.000 €
Ρόδος 79τμ 2υ/δ ανακαινισμένο	90.000 €
Πλησίον σε γήπεδο Διαγόρα 70τμ μετ/νο	75.000 €
Ιαλυσός 100τμ 2υ/δ 2wc ,θέρμανση, θέση στάθμευση καινούργιο	180.000 €
Ιαλυσός 96τμ 2 υ/δ 2wc θέρμανση θέση-στάθμευσης καινούργιο	170.000 €
Ιαλυσός 105τμ 2υ/δ 2wc ,αποθήκη, θέρμανση, τζάκι, θέση στάθμευση	190.000 €
Ιαλυσός ισόγειο 95τμ 2 υ/δ 2wc θέρμανση αυλή, καινούργιο	170.000 €
Κοσκινού 100τμ 3υ/δ 2wc, garage αποθήκη 5τμ, θέρμανση	220.000 €
Κοσκινού 100τμ 3υ/δ ,2 wc, garage αποθήκη 5τμ ,θέρμανση Αυλή-βεράντα 60τμ με θέα θάλασσα	240.000 €
ΜΟΝΟΚΑΤΟΙΚΙΕΣ- ΜΕΖΟΝΕΤΕΣ	
Δαματριά 75τμ 2υ/δ ,2 λουτρά σε οικόπεδο 325τμ	85.000 €
Ιαλυσό 195τμ 2 ετών τζάκι,air condition,ηλεκτρ.Συσκευές	285.000 €
Κοσκινού 100τμ 3υ/δ 2 wc, garage,αποθήκη ,θέρμανση	220.000 €
Παστίδα 140τμ 3 υ/δ 2wc ,τζάκι σε οικόπεδο 400τμ	200.000 €
Μαριτσά 100τμ σε οικόπεδο 5.200τμ με 2 άδειες των 70τμ	250.000 €
ΟΙΚΟΠΕΔΑ	
Παστίδα οικόπεδο 250τμ με άδεια οικοδομής 112,5τμ	60.000 €
Θολό οικόπεδο 3.470τμ με άδεια οικοδομής	70.000 €
Φάνες οικόπεδο 2000τμ	60.000 €
Φάνες οικόπεδο 3015τμ	60.000 €
Καλαμώνα οικόπεδο 6100τμ	100.000 €
Καλαμώνα οικόπεδο 4.000τμ	37.000 €
Συνεταιρισμός πολυτέκνων 340τμ	145.000 €
Αφάντου 1100τμ πάνω στην λεωφ. .ΡΟΔΟΥ-ΛΙΝΔΟΥ	185.000 €
Γεννάδι 1400τμ άρτιο και οικοδομήσιμο με θέα θάλασσα	110.000 €
ΚΑΤΑΣΤΗΜΑΤΑ- ΓΡΑΦΕΙΑ	
Ανάληψη αποθήκη 75τμ	105.000 €
Μανδράκι γραφείο 63τμ με αυτόνομο κλιματισμό	135.000 €
Περιοχή μηχανουργία 80τμ +80τμ υπόγειο	120.000 €
Περιοχή μηχανουργία 160τμ +160τμ υπόγειο	240.000 €
Νιοχώρι 100τμ +35τμ πατάρι + 25τμ αυλή	230.000 €

ευσταθίου

ΕΥΡΩΚΤΗΜΑΤΙΚΗ

ΚΤΗΜΑΤΟΜΕΣΙΤΙΚΟ ΓΡΑΦΕΙΟ



ΑΠΟΚΛΕΙΣΤΙΚΗ ΔΙΑΘΕΣΗ

ΜΟΝΟΚΑΤΟΙΚΙΑ ΣΤΑ ΚΟΣΚΙΝΟΥ

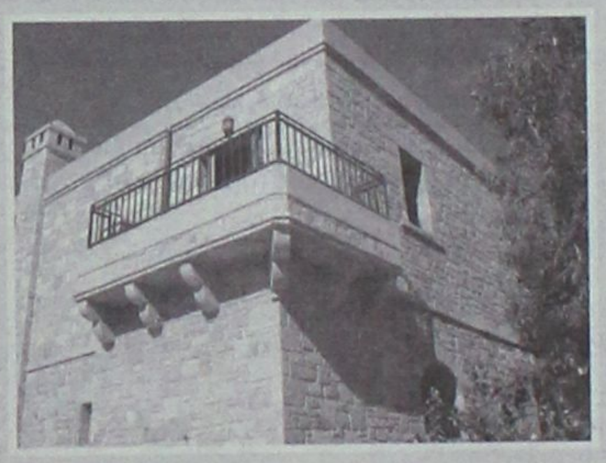



Διαθέτει :

- Θέα στη θάλασσα
- Μεγάλες – άνετες βεράντες
- Ξύλινα κουφώματα (Μασίφ)
- Δάπεδα Παρκέ
- Εντοιχισμένη κουζίνα (Μασίφ)
- Ξύλινες οροφές
- Θέρμανση
- Τζάκι
- Χειροποίητα σφυρήλατα κάγκελα
- Parking με τηλεχειρισμό

Πετρόχτιστη μονοκατοικία 206 τ.μ. που αποτελεί εξαιρετικό δείγμα αρχιτεκτονικής και κατασκευαστικής ποιότητας. Αναπτύσσεται σε 2 ορόφους, 124 τ.μ. Ισόγειο, 82 τ.μ. Α όροφος και περιλαμβάνει άνετο σαλόνι, κουζίνα, 3 υπνοδωμάτια, W.C., Μπάνιο, Αποθήκη. Υπάρχει διαμορφωμένη αυλή με υπόγεια αποθήκη.

Εθν. Αντιστάσεως 83, Τηλ: 22410 73819, 74917, Fax: 22410 38641

Κιν: 6944 374546, 6945 292030, Url: www.euroktimatiki.gr, E-mail: info@euroktimatiki.gr

ΣΜ DESIGN T:65425

ενοικιασεις

συνέχεια από την προηγούμενη

ΕΝΟΙΚΙΑΖΕΤΑΙ πλήρως επιπλωμένη **γκαρσονιέρα** για φοιτητές-στρατιωτικούς, στο κέντρο της πόλης (κοντά στο Πανεπιστήμιο). Πληρ. τηλ. 6977200996, 6944887850
MXP14127

ΕΝΟΙΚΙΑΖΕΤΑΙ 3άρι διαμπερές 95 τ.μ. αποτελούμενο από 2 υπνοδωμάτια, σαλόνι, κουζίνα, WC, με air condition, ηλιακό θερμοσίφωνα, ηλεκτρικά είδη κουζίνας, επί της οδού Περαίας 8, πάροδος Ατταβύρου στο Ροδίνι. Πληρ. τηλ. 2241026647, 6936606780.
MZT290925

ΕΝΟΙΚΙΑΖΟΝΤΑΙ γκαρσονιέρες επιπλωμένες περιοχή Ανάληψη. Πληρ. τηλ. 6944657985
MZT290920

ΕΝΟΙΚΙΑΖΕΤΑΙ διαμέρισμα 3 υπνοδωματίων στην οδό Μαραθώνος αρ. 40. Πληρ. τηλ. 2241062275 MZT290923

ΕΝΟΙΚΙΑΖΕΤΑΙ ημιυπόγειο 130 τ.μ. περιοχή Ασγούρου, σε πολύ καλή τιμή. Πληρ. τηλ. 2241068274, 6937576730
MZT290907

ΠΩΛΕΙΤΑΙ

Σε **αποκλειστική διάθεση** οικόπεδο στο σχέδιο πόλης της Ρόδου εμβαδού 1,322 τμ με ΣΔ 0.6 (ref:2931)

πληροφορίες στο τηλ 2241026281

ΣΑΒΒΑΙΔΗΣ & Συνεργατες
Μεσιτες & Συμβουλοι Ακινητων

MXT1659

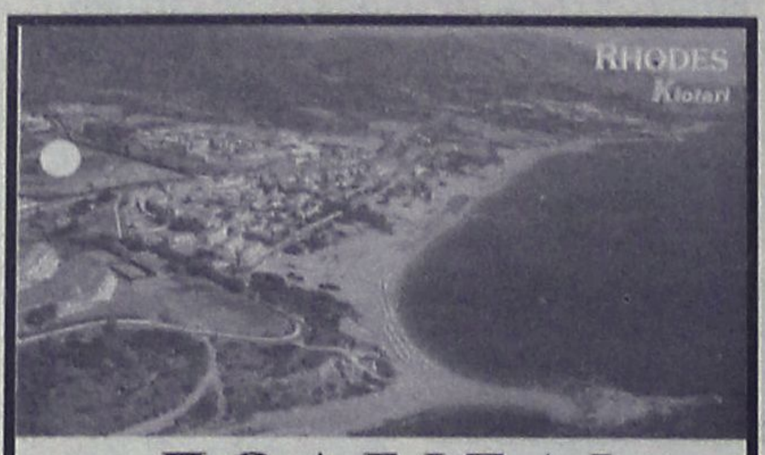

ΠΩΛΕΙΤΑΙ
ΑΠΟ ΙΔΙΟΚΤΗΤΗ

ΣΤΟ ΚΙΟΤΑΡΙ
ΟΙΚΟΠΕΔΟ 64.000 τ.μ.

(ΜΕ ΚΑΤΑΛΛΗΛΟΤΗΤΑ ΓΙΑ ΞΕΝΟΔΟΧΕΙΟ 600 ΚΛΙΝΩΝ)
(Πάνω στον κεντρικό δρόμο και ανάμεσα στα μεγάλα ξενοδοχεία RODOS MARIS, RODOS PRINCESS ΚΑΙ RODOS VILLAGE)

Πληρ. Τηλ. 22410-62517 ΚΑΙ 6932 612032

ΜΧΠΚΤΗΜ015

ΣΑΒΒΑΙΔΗΣ & Συνεργατες
Μεσιτες & Συμβουλοι Ακινητων

ΠΩΛΗΣΕΙΣ ΔΙΑΜΕΡΙΣΜΑΤΩΝ

1- Ιξιά 44 τμ με αυλή **60,000 €** (ref: 2687), **2- ΝΕΟ!** Ρόδος 60 τμ Γ ορόφου του 1981 με αποθήκη **70,000 €** (ref: 3205), **3-** Κέντρο 35 τμ ισόγειο **80,000 €** (ref:2555), **4- ΝΕΟ!** Ισόγεια γκαρσονιέρα στην Ιαλυσό 36 τμ με κεντρ. Θέρμανση & υπόγειο πάρκινγκ **85,000 €** (ref: 3183), **5-** Καρακόνερο ισόγειο 48 τμ **100,000 €** (ref:2697), **6-** Κέντρο Β ορόφου με πάρκινγκ 90 τμ **103,000 €** (ref:2701), **7-** Μεζονέτα λίγο πριν την Καναδά 78 τμ **108,000 €** (ref:2777), **8-** Ροδίνι 45 τμ **90,000 €** (ref: 3008), **9-** Άγιοι Απόστολοι 88,3 τμ με τζάκι & αποθήκη **110,000 €** (ref:2984), **10- ΝΕΟ!** Ιξιά 115 τμ Β ορόφου, ανακαινισμένο **140,000 €** (ref:2754), **11-** Ιαλυσός 80 τμ με αυλή **160,000 €** (ref: 2910), **12-** Απ. Παύλου 92,5 τμ Α ορόφου **160,000 €** (ref: 3129), **13- ΝΕΟ!** Ροδίνι Α ορόφου νεόδμητο 94 τμ **164,500 €** (ref:2435), **14-** Ροδίνι 79 τμ με υπόγειο πάρκινγκ **165,000 €** (ref: 2710), **15-** Ιαλυσός Α ορόφου καινούριο, 86,5 τμ με παρκέ παντού, σε οικοδομή 4 διαμερισμάτων **165,000 €** (ref: 3128),**16-** Ροδίνι ισόγειο διαμέρισμα 65 τμ με υπαίθρια θέση σταύθμευσης και αυλή μπρος-πίσω, με θέα θάλασσα **165,000 €** (ref: 3138), **17- ΝΕΟ!** Ροδίνι 81 τμ Α ορόφου **162,000 €** (ref:3004), **18- ΝΕΟ!** Ιαλυσός ισόγειο 87 τμ με κεντρ. Θέρμανση & υπόγειο πάρκινγκ**175,000€**(ref:3181), **19-** Παστίδα 2 νεόδμητα διαμερίσματα 166 τμ στο σύνολο σε 300 τμ οικόπεδο **180,000 €** (ref: 3136) **20-** Ιαλυσός καινούριο ισόγειο διαμέρισμα 115 τμ με αυλή **190,000 €** (ref: 3071), **21-** Καρακόνερο Β όροφος 98,6 τμ, πολυτελής κατασκευή με πάρκινγκ στην πυλωτή, **195,000 €** (ref: 1950), **22- ΝΕΟ!** Ιαλυσός 102 τμ με κεντρ. Θέρμανση & υπόγειο πάρκινγκ **195,000 €** (ref: 3211), **23-** Κοσκινού Β όροφος 140 τμ, με τζάκι, ηλ. Συσκευές κουζίνας **200,000 €** (ref: 2558), **24-** Καρακόνερο 125 τμ με πάρκινγκ **240,000 €** (ref: 2351), **25-** Ανακαινισμένο διαμέρισμα στο κέντρο 116 τμ, με τζάκι & 2 μπάνια **240,000 €** (ref: 3092), **26-**Ροδίνι 104 τμ νεόδμητο με θέα θάλασσα, τζάκι, γκαράζ,ανεξάρτητη είσοδο **248,000 €** (ref:3137), **27-** Ιαλυσός λούξ Γ ορόφου με καταπληκτική θέα, με τζάκι, με επένδυση μάρμαρο εώς και στις βεράντες, παρκέ στα υπνοδωμάτια, πλήρως επιπλομένο & εξοπλισμένο, **290,000 €** (ref: 3111), **28-** Ροδίνι 214 τμ με μάρμαρο στο δάπεδο, ενδοδαπέδια θέρμανση, τζάκι, 2 μπάνια, σάουνα, **330,000 €** (ref: 3036), **29-** Κέντρο Α ορόφου 155 τμ σε νεοκλασσικό κτίριο **350,000 €** (ref: 2672), **30-** Πωλείται συγκρότημα στην Ρόδο που αποτελείται από αποπερατωμένο ισόγειο διαμέρισμα 140τμ, Α & Β ορόφου σε μπετά από 140τμ σε οικόπεδο 2,000 τμ, **515,000 €** (ref: 3106), **31-** Συγκρότημα στα Ασγούρου από 3 διαμερίσματα, τα δύο λουξ κατασκευής από 117 τμ & 85 τμ και ισόγειο σε σοβά 125 τμ με γκαράζ και πανέμορφο κήπο σε οικόπεδο 2,187 τμ, **525,000 €** (ref: 2859)

...πάνω από 3,000 ακίνητα στην διάθεση σας!

ΜΧΠ659

Γρ. Λαμπράκη 14, Ρόδος 85100
τηλ: 2241026281, Φαξ: 2241034663

ΚΡΑΝΙΔΗΣ
Real Estate

Το γραφείο **Kranidis Real Estate** σας ενημερώνει ότι μεταφερθήκαμε στα νέα μας γραφεία επί της οδού **Ατταβύρου 22-24**, Ροδίνι

Τηλ: 22410 23661-3 & 22410 27082
Fax : 22410 23667

www.kranidis.gr

ΧΠ092

ΜΗΝΙΑΙΑ ΕΝΟΙΚΙΑΣΗ ΔΩΜΑΤΙΩΝ ΣΕ ΞΕΝΟΔΟΧΕΙΟ

Το ξενοδοχείο ΕΛΕΝΑ
που βρίσκεται στο κέντρο της πόλεως Ρόδου, σε μικρή απόσταση από το λιμάνι και το Πανεπιστήμιο
επί της οδού Γρίβα 78,
ΕΝΟΙΚΙΑΖΕΙ ΔΩΜΑΤΙΑ
ιδανικά για φοιτητές, στρατιωτικούς κ.λπ.

Το ξενοδοχείο διαθέτει:
σαλόνι, café bar, αίθουσα τηλεόρασης και πισίνα

Το δωμάτιο διαθέτει:
α) ατομικό μπάνιο
β) τηλέφωνο
γ) ραδιόφωνο
δ) τηλεόραση
ε) ψυγείο
στ) θέρμανση
ζ) ζεστό νερό
η) εβδομαδιαίος καθαρισμός δωματίου και
θ) διάθεση ιματισμού (σεντόνια, κουβέρτες)

Τιμή από 200 ευρώ ανά μήνα

ΜΑΤ4235/4236

Πληρ. τηλ. 2241024755, 2241093019, κιν. 6942456013

ευσταθίου
ΕΥΡΩΚΤΗΜΑΤΙΚΗ
ΚΤΗΜΑΤΟΜΕΣΙΤΙΚΟ ΓΡΑΦΕΙΟ

Εθν. Αντιστάσεως 83 • Τηλ.: 22410 73819, 74917
Κιν.: 6946 103929 • Fax: 22410 38641
e-mail: info@euroktimatiki.gr

ΕΝΟΙΚΙΑΖΕΤΑΙ

Γραφείο Β' ορόφου στο κέντρο
Επί της οδού Ηρ. Πολυτεχνείου
(πρώην κατάστημα οπτικών)



Επιφανείας 90 τ.μ.
Διαθέτει : 56 τ.μ. Αποθήκη στο Υπόγειο της οικοδομής. 1 Αποκλειστική θέση στάθμευσης.
Μηνιαίο Μίσθωμα € 850

ΧΠ401/2029

ΠΩΛΗΣΕΙΣ & ΕΝΟΙΚΙΑΣΕΙΣ ΑΚΙΝΗΤΩΝ

Α. ΟΙΚΟΠΕΔΑ ΠΡΟΣ ΠΩΛΗΣΗ

1. Στο Ροδίνι εντός σχεδίου 610 τ.μ. με Σ.Δ. 0,4 215.000 ευρώ
2. Στην περιοχή Ψαροπούλας 540 τ.μ. με Σ.Δ. 1,4 400.000 ευρώ
3. Στον οικισμό πολυτέκνων 345 τ.μ. οικοδομήσιμο 155.000 ευρώ
4. Στον οικισμό πολυτέκνων 690 τ.μ. οικοδομήσιμο 310.000 ευρώ
5. Στον οικισμό ΑΥΤΟΣΤΕΓΑΣΗ 345 τ.μ. οικοδομήσιμο 160.000 ευρώ
6. Στην περιοχή Κεραμικού 1.135 τ.μ. με Σ.Δ. 0,8 και άδεια οικοδομής 950.000 ευρώ
7. Στο Καρακόνερο εντός ζώνης 3.630 τ.μ. οικοδομήσιμο 320.000 ευρώ.
8. Στην Ιξιά 1.200 τ.μ. με άδεια οικοδομής 140.000 ευρώ
9. Στο Ανω Ροδίνι 700 τ.μ. και με Σ.Δ. 0,8. Εχει φανταστική θέα και τιμάται 600.000 ευρώ

Β. ΕΠΑΓΓΕΛΜΑΤΙΚΑ ΑΚΙΝΗΤΑ ΠΡΟΣ ΠΩΛΗΣΗ

1. Τριώροφο κτίσμα 600 τ.μ. με οικόπιδο 2.000 τ.μ. μετά το Ροδίνι και επί της οδού Ρόδου-Λίνδου
2. Στην περιοχή Αγίου Νικολάου εντός πόλεως τριώροφη οικοδομή 1.200 τ.μ. με υπόγειο κατάλληλη για γραφείο ή ενοικιαζόμενα δωμάτια
3. Στην Παλιά Πόλη γωνιακό διώροφο κτίσμα 350 τ.μ. με καλή πρόσβαση. Λειτουργεί ως πανσιόν.
4. Στο Νιοχώρι γωνιακό διώροφο κτίσμα 140 τ.μ. με οικόπεδο 200 τ.μ. Είναι εντός της τουριστικής περιοχής.

Γ. ΜΟΝΟΚΑΤΟΙΚΙΕΣ ΠΡΟΣ ΠΩΛΗΣΗ

1. Στο Καρακόνερο τριώροφη 180 τ.μ. γωνιακή με οικόπεδο 300 τ.μ. υπό κατασκευή 340.000 ευρώ
2. Στα Κοσκινού διώροφη 150 τ.μ. υπό κατασκευή σε οικόπεδο 1.000 τ.μ. 280.000 ευρώ
3. Στα Κοσκινού διώροφη 150 τ.μ. ημιτελής (σε μπετόν) και σε οικόπειδο 1.000 τ.μ. 160.000 ευρώ
4. Στην Παστίδα διώροφη 130 τ.μ. αποπερατωμένη με οικόπεδο 300 τ.μ. 250.000 ευρώ
5. Στην Παστίδα διώροφη 130 τ.μ. ημιτελής (με σοβάδες) 140.000 ευρώ
6. Στην Κρεμαστή διώροφη 250 τ.μ. και υπόγειο 100 τ.μ. ημιτελής (με τούβλα) με θέα και με οικόπεδο 2.600 τ.μ. τιμάται 350.000 ευρώ

Δ. ΜΕΖΟΝΕΤΕΣ ΠΡΟΣ ΠΩΛΗΣΗ

1. Στο Καρακόνερο τριώροφη 180 τ.μ. υπό κατσκευή σε οικόπεδο 180 τ.μ. 320.000 ευρώ
2. Μετά το Καρκαόνερο στον οικισμό ΒΑΤΧΟΣ διώροφη 132 τ.μ. σε οικόπεδο 200 τ.μ. 270.000 ευρώ

Ε. ΔΙΑΜΕΡΙΣΜΑΤΑ 4ρια ΠΡΟΣ ΠΩΛΗΣΗ

1. Στην Ιαλυσό (στάση Παρασκευά) 140 τ.μ. με τρεις πλευρές ελεύθερες πολυτελούς κατασκευής, 270.000 ευρώ
2. Στη Θολό ισόγειο 120 τ.μ. σε καλή θέση 120.000 ευρώ
3. Στο Ροδίνι αποπερατωμένο 100 τ.μ. λουξ με αποθήκη και γκαράζ 230.000 ευρώ
4. Στην Ανάληψη 100 τ.μ. γωνιακό υπό κατασκευή 210.000 ευρώ

Ζ. ΔΙΑΜΕΡΙΣΜΑΤΑ 3ρια ΠΡΟΣ ΠΩΛΗΣΗ

1. Στην Ιξιά ισόγειο 94 τ.μ. αποπερατωμένο με θέρμανση και αποκλειστ. χρήση αυλής 200 τ.μ. ΜΟΝΟ 165.000 ευρώ.
2. Στην Ιξιά 2ος όροφος 94 τ.μ. γωνιακό με θέρμανση 165.000.ευρώ
3. Στο Ροδίνι νεοκατασκευασμένο 86 τ.μ. στον β' όροφο 140.000 ευρώ
4. Στο Ζέφυρο ισόγειο νέο επισκευασμένο (φανταστικό) 75 τ.μ. με αυλή 110.000 ευρώ
5. Στο Ροδίνι αποπερατωμένο 92 τ.μ. με αποθήκη και γκαράζ 220.000 ευρώ.
6. Στην περιοχή ΚΕΡΑΜΙΚΟΣ 84 τ.μ. αποπερατωμένο με αποθήκη και γκαράζ 185.000 ευρώ.
7. Στην περιοχή ΚΕΡΑΜΙΚΟΣ 87 τ.μ. αποπερατωμένο με αποθήκη και γκαράζ 198.000 ευρώ.
8. Στην Ανάληψη 60 τ.μ. με θέρμανση και φανταστική θέα 150.000 ευρώ
9. Στην Ανάληψη 65 τ.μ. με θέρμανση φανταστική θέα και μικρή οικοδομή 165.000 ευρώ

Η. ΔΙΑΜΕΡΙΣΜΑΤΑ 2ρια ΠΡΟΣ ΠΩΛΗΣΗ

1. Στο Καρακόνερο 40 τ.μ. υπό κατασκευή 95.000 ευρώ

Θ. ΓΡΑΦΕΙΑ - ΙΑΤΡΕΙΑ

1. Στην Ανάληψη κεντρικό 145 τ.μ. γωνιακό β' ορόφου 330.000 ευρώ.
2. Στην Ανάληψη κεντρικό 90 τ.μ. στον β' όροφο 200.000 ευρώ.

Ι. ΚΑΤΑΣΤΗΜΑΤΑ ΠΡΟΣ ΠΩΛΗΣΗ

1. Επί της Αννης Μαρίας 180 τ.μ. 800.000 ευρώ
2. Στην περιοχή Αννης Μαρίας 85 τ.μ. 350.000 ευρώ
3. Στη Νέα Αγορά (Μανδράκι) 50 τ.μ. με πατάρι 50 τ.μ. 500.000 ευρώ.

Ι. ΑΠΟΘΗΚΕΣ ΠΡΟΣ ΠΩΛΗΣΗ

1. Στην περιοχή Κεραμικός υπερυψωμένη 115 τ.μ. με πολύ μεγάλη βεράντα. ΜΟΝΟ 115.000 ευρώ

ΕΝΟΙΚΙΑΣΕΙΣ ΑΚΙΝΗΤΩΝ

1. Στην Ανάληψη Ισόγειο με 3 υπνοδωμάτια 110 τ.μ.
2. Στο Ροδίνι 80 τ.μ. στον β' όροφο γωνιακό
3. Στην Καμείρου 90 τ.μ. στον β' όροφο γωνιακό
4. Στην περιοχή Αγίου Φραγκίσκου δωμάτια για φοιτητές
5. Στην οδό Βενετοκλέων ισόγειο στούντιο
6. Στην οδό Βενετοκλέων ισόγειο γκαρσονιέρα

MZT260919

Πληροφορίες κ. ΜΑΝΩΛΗ ΧΑΡΚΙΑΝΑΚΗ τηλ. 6946-163242

ενοικιασεις

συνέχεια από την προηγούμενη

ΕΝΟΙΚΙΑΖΕΤΑΙ διαμέρισμα 35 τ.μ. στην οδό Εργάνης Αθηνάς. Πληρ. τηλ. 6936656126 MZT290914

ΕΝΟΙΚΙΑΖΕΤΑΙ διαμέρισμα 75 τ.μ. αποτελούμενο από σαλοτραπεζαρία, 2 υπνοδωμάτια, κουζίνα, WC, στην περιοχή Ανάληψη. Πληρ. τηλ. 6938715975 MZT290918

ΕΝΟΙΚΙΑΖΕΤΑΙ διαμέρισμα β' ορόφου, πλησίον Αννης Μαρίας, 100 τ.μ., 3 υπνοδωματίων, σαλόνι, κουζίνα, WC, κατάλληλο και για επαγγελματική στέγη. Πληρ. τηλ. 6944431307, 2241020819 MZT290913

ΕΝΟΙΚΙΑΖΕΤΑΙ γκαρσονιέρα επιπλωμένη στην οδό Πάφου 13 (κοντά στην πιτσαρία ΛΕΒΕΝΤΗΣ). Πληρ. τηλ. 22410-23243, 33426 MZT290902

ΕΝΟΙΚΙΑΖΕΤΑΙ studios επιπλωμένο καινούργιας κατασκευής με σαλόνι-κουζίνα, με υπνοδωμάτιο, WC, κατάλληλο για φοιτητές, στην πλατεία Λουτρών Π. Πόλη. Πληρ. τηλ. 6977905051, 6947079642 MZT290909

ΕΝΟΙΚΙΑΖΕΤΑΙ κατάστημα στην περιοχή Δασκάλων (οδός Παπαχριστοδούλου 33), αποτελείται από ισόγειο 450 τ.μ., υπόγειο 350 τ.μ. με πρόσβαση στο δρόμο και πατάρι. Διαθέτει χώρο πάρκιν και φορτοεκφόρτωσης. Πληρ. τηλ. 2241032601, 2241031300 MXP14125

ΕΝΟΙΚΙΑΖΟΝΤΑΙ δωμάτια στο κέντρο της πόλης στο ξενοδοχείο Βασιλείο, με ψυγείο, θέρμανση, TV. Πληρ. τηλ. 2241024051 MZT290908

ΕΝΟΙΚΙΑΖΕΤΑΙ διαμέρισμα 100 τ.μ. 3 υπνοδωματίων, περιοχή Τρεις πάνω από το εστιατόριο Αμυγδαλιά. Πληρ. τηλ. 2241094653, 2241092925 MZT280903

The Real Estate Leaders

RE/MAX

Περισσότερες πληροφορίες
Re/Max Express - Α & Σ. Χατζάκης Ο.Ε.
Τηλ. 22410 64730 & 64755
Email: info@remaxexpress.gr ,
Website: www.remax.gr

ΕΝΟΙΚΙΑΣΕΙΣ ΑΚΙΝΗΤΩΝ:

Παλιά πόλη:Επιχείρηση 8 ενοικιαζομένων δωματίων με αυλή	3 200 €
Παλιά πόλη: προνομιακό ακίνητο σε κεντρικό σημείο 350 τ.μ	3 200 €
Ρόδος: (Άγιος Νικόλαος) Επαγ. στέγη 137 τ.μ + υπόγειο 77	2 000 €
Ιαλυσός:επαγ. στέγη 450 τ.μ + αυλή 250 τ.μ	3 000 €
Φαληράκι: Café-bar 100 τ.μ. με αυλή 210 τ.μ. με πισίνα	1 000 €
Λίνδο: Disco – cafeteria .	3 000 €

ΟΙΚΟΠΕΔΑ ΠΡΟΣ ΠΩΛΗΣΗ:

Λαχανιά: 21.970 τ.μ 400μ. από τη θάλασσα	300 000 €
Λαχανιά: 2.360 τ.μ με οικοδομική άδεια 200 τ.μ.	110 000 €
Λαχανιά: 1.240 τ.μ. 700μ. από τη θάλασσα	35 000 €
Αφάντου: 4.810 τ.μ. οικοδομήσιμο, 700μ. από τη θάλασσα	150 000 €
Πυλώνα: 40 στρ. οικοδομήσιμα γεωργικά & 40 στρ. δασικά	350 000 €
Κρητηνία:1400 τ.μ εντός οικισμού (οικοδομείται 400 τ.μ)	35 000 €
Βάτι : 3075 τ.μ με παλιά κτίσματα	190 000 €
Δαματριά: 6.000 τ.μ αγροτεμάχιο με ελαιόφυτα	120 000€
Καλιθιές: 4 στρ. εντός οικισμού με πανοραμική θέα	400 000 €

ΕΠΑΓΓΕΛΜΑΤΙΚΑ ΑΚΙΝΗΤΑ ΠΡΟΣ ΠΩΛΗΣΗ:

Ρόδος (Εθν. Μακαρίου) 729,77 (ενιαίος χώρος)	1 000 000 €
Ρόδος(Λεωφ.Ρόδου–Λίνδου) επαγ. στέγη 902 τ.μ	650 000 €
Λίνδος : Επαγ. στέγη 277,70 τ.μ	2 200 000 €
Ρόδος (Στελ. Κωτιάδη) 507,57 τ.μ	1 300 000 €
Ρόδος: καταστήματα, 62 τ.μ.	200 000 €
Ρόδος: γραφεία 62 τ.μ .	160 000 €
Ρόδος : Αποθήκες 62 τ.μ .	110 000 €
Ρόδος: (Ασγούρου) επαγ. στέγη 400 τ.μ + υπαίθριο χώρο	350 000 €
Καλιθιές: εστιατόριο 850 τ.μ - πλήρες εξοπλισμένο	800 000€
Φαληράκι: Café-bar 100 τ.μ. με αυλή 210 τ.μ. με πισίνα	350 000€
Λαδικό: 10 Studios - έτοιμη επιχείρηση	250 000 €

ΑΚΙΝΗΤΑ ΠΡΟΣ ΠΩΛΗΣΗ ΣΤΗ ΣΥΜΗ:

Οικόπεδο (78,36 τ.μ.) & παλιό κτίσμα (65,36 τ.μ.)	22 000 €
Οικόπεδο 4.367 τ.μ. με οικία 27 τ.μ. και στέρνα 22.75 τ.μ.	220 000 €
Ερειπωμένη οικία 210 τ.μ. με πανοραμική θέα	60 000 €
Διώροφο σπίτι 60,4 τ.μ με έξτρα αυλή + στέρνα στο Πέδι	120 000 €

ΔΙΑΜΕΡΙΣΜΑΤΑ ΠΡΟΣ ΠΩΛΗΣΗ:

Πόλη: Διαμέρισμα β΄όροφο, 120 τ.μ με 3 Υ/Δ	145 000 €
Ροδίνι: Β' όροφος 98 τ.μ	195 000 €
Ροδίνι: 98 τ.μ , 3 Υ/Δ.	190 000 €

ΜΟΝΟΚΑΤΟΙΚΙΕΣ ΠΡΟΣ ΠΩΛΗΣΗ:

Π. Πόλη: 80 τ.μ + μικρή αυλή	150 000 €
Ρόδος:(Δενδρινού) 71 τ.μ + μικρή αυλή	75 000 €
Ρόδος: (28 Οκτωβρίου): 253 τ.μ	700 000 €
Ρόδος: (Νιοχώρι): 210 τ.μ	400 000 €
Π. Πόλη: 170 τ.μ + αυλή 100 τ.μ	500 000 €
Παστίδα: Διώροφη μονοκατοικία 200 τ.μ	300 000 €
Αρχάγγελος: (μπετά) 208 με οικόπεδο 730 τ.μ	100 000 €
Ν. Ρόδο: (ημιτελές) 130 τ.μ	125 000 €
Γεννάδι: 136 τ.μ. σε οικόπεδο 850 τ.μ.	280 000 €
Γεννάδι: 145 τ.μ	200 000 €
Γεννάδι: 84 τ.μ	90 000 €
Γεννάδι :Νησιώτικο σπίτι 50 τ.μ με έξτρα πατάρι	100 000 €
Κρητηνία: Μονοκατοικία 60 τ.μ., οικόπεδο 1.105 τ.μ.	120 000 €
Παραδείσι: 82 τ.μ + μικρή αυλή	70 000 €

ΜΕΖΟΝΕΤΕΣ ΠΡΟΣ ΠΩΛΗΣΗ:

Πυλώνα: 110 τ.μ , 3 Υ/Δ	140 000 €
Κοσκινού: 145 τ.μ. 3Υ/Δ	280 000 €
Παστίδα: 135 τ.μ	210 000 €
Παστίδα: 140 τ.μ	200 000 €
Παστίδα: 145 τ.μ.	230 000 €
Παστίδα: 200 τ.μ	260 000 €
Γεννάδι: 70 τ.μ με οικόπεδο 400 τ.μ	130 000 €
Γεννάδι: 89 τ.μ σε οικόπεδο 140 τ.μ, 2 Υ/Δ	170 000 €

Ζητούνται οικόπεδα για άμεση πώληση
Ζητούνται μεταχειρισμένα διαμερίσματα & μεζονέτες
Πωλούνται ξενοδοχεία διαφόρων κατηγοριών
Ζητούνται σπίτια στη Σύμη προς άμεση πώληση

XΠΚΤΗ005

SAVVAIDIS & Associates
Estate Agents & Consultants

ΠΩΛΕΙΤΑΙ ΡΕΤΙΡΕ ΓΚΑΡΣΟΝΙΕΡΑ ΣΤΗΝ ΙΑΛΥΣΟ







Διαθέτει κουζίνα με πολυκουζινάκι, ψυγείο, μπάνιο, υπνοδωμάτιο και δύο A/C, **75,000 €....**(ref: 3262)

*** Πάνω από 3,000 ακίνητα στην διάθεση σας**

XΠ659

Γρ. Λαμπράκη 14 & Αμερικής, Ρόδος
Τηλ 22410-26281 fax 22410-34663

ΣΑΒΒΑΙΔΗΣ & Συνεργατες
Μεσιτες & Σύμβουλοι Ακινητων

ενοικιασεις

συνέχεια από την προηγούμενη

ΓΙΑΝΝΗΣ ΝΙΚΟΛΙΔΑΚΗΣ
Μηχανολόγος-Μηχανικός
Γαλλίας 12-Ρόδος • τηλ. (22410)22291, 35103

ΠΩΛΟΥΝΤΑΙ

ΔΙΑΜΕΡΙΣΜΑΤΑ
- 49 τ.μ., 55 τ.μ. στην οδό Καθοπούλη
- 85 τ.μ., 78 τ.μ., 88 τ.μ., 48 τ.μ., 110 τ.μ., 120 τ.μ., 63 τ.μ. στο Καρακόνερο με υπόγειες θέσεις parking και αποθήκες

ΜΕΖΟΝΕΤΑ
- 237 τ.μ. με κήπο και υπόγειο parking στην οδό Αισχίνη
- και 156 τ.μ. με χώρο parking στο Καρακόνερο

ΧΠ0675

ΕΝΟΙΚΙΑΖΕΤΑΙ ευρύχωρη **γκαρσονιέρα** φρεσκοβαμμένη, με ηλιακό και ηλεκτρικό θερμοσίφωνα, μονόχωρη, επιπλωμένη, για όλο το χρόνο, χωρίς επιβάρυνση με κοινόχρηστα και βόθρο στην οδό Ν. Καραγιάννη 18 Ανάληψη. Πληρ. τηλ. 2241067663 MZT290905

ΕΝΟΙΚΙΑΖΕΤΑΙ διαμέρισμα δυάρι ρετιρέ περιοχή Μητροπόλεως, πλήρως επιπλωμένο και πλήρης εξοπλισμένο, λουξ κατάστασης. Πληρ. τηλ. 6973987900. MZT280915

ΕΝΟΙΚΙΑΖΕΤΑΙ μικρό **διαμέρισμα** 50 τ.μ., 2 δωμάτια, φουλ air condition, ηλιακός θερμοσίφωνας, κουζίνα 4 εστίες, φούρνος, ψυγείο, ανεξάρτητο ισόγειο με 100 τ.μ. αυλή. Διεύθυνση Μανδηλαρά και Καθοπούλη στο Νιοχώρι.Τιμή 350 ευρώ. Πληρ. από 9 π.μ.-3 μ.μ. τηλ. 6948838580 MZT280920

ΕΝΟΙΚΙΑΖΟΝΤΑΙ γκαρσονιέρες επί της Μιχαήλ Πετρίδη 57, επιπλωμένες και πλήρως εξοπλισμένες σε πολύ καλή κατάσταση, χωρίς πάρκιν. Πληρ. τηλ. 2241030725, 6932095511 MZT290906

ΕΝΟΙΚΙΑΖΟΝΤΑΙ διαμερίσματα στις Καλυθιές, 2 υπνοδωματίων, πλήρως επιπλωμένα με air condition, πλυντήριο ρούχων και χώρο για πάρκιν. Πληρ. τηλ. 6932736641 MZT280914

ΕΝΟΙΚΙΑΖΟΝΤΑΙ γκαρσονιέρες και **studios** πλήρως εξοπλισμένα στο Ανω Ροδίνι. Πληρ. τηλ. 2241061628, 6944410537 MZT280913

ΠΩΛΟΥΝΤΑΙ

Α. Στην Ιαλυσό περιοχή Σωτήρος **μεζονέτες** 200 τ.μ. με υπόγειο σε οικόπεδο 900 τ.μ. εκάστη από ιδιοκτήτη

Β. Κατάστημα επί της οδού Λίνδου 550 τ.μ.

Πληρ. τηλ. 2241039212. 6936795999 κ. Λευτέρη

ΜΑΤ4225(1)

LandScope
ΑΝΑΠΤΥΞΗ ΑΚΙΝΗΤΩΝ

ΛΕΥΚΩΣΙΑΣ & ΑΝΝΗΣ ΜΑΡΙΑΣ 60
ΤΗΛ / ΦΑΞ : 22410 28629
ΚΙΝ : 6976872626 , 6972257246
www.landscope.gr

AE927

ΟΙΚΟΠΕΔΑ : ΡΟΔΟΠΟΥΛΑ 488τμ, € 350.000. **ΔΡΟΜΟΣ ΝΟΣΟΚΟΜΕΙΟΥ** 4.000 τμ, 700.000. **ΡΟΔΙΝΙ** 700τμ,€ 600.000. **ΚΑΝΔΥΛΙ** 16.000τμ, € 800.000. **ΚΙΟΤΑΡΙ** 60.000τμ, στο κύμα. € 2.700.000. **ΡΟΔΟΥ ΛΙΝΔΟΥ** 4.000τμ, € 480.000. **ΡΟΔΟΥ ΛΙΝΔΟΥ** 4.000τμ, 8.000τμ, 12.000τμ, 16.000τμ. **ΓΕΝΝΑΔΙ** 50.000τμ. € 900.000. **ΡΟΔΟΥ - ΑΕΡΟΔΡΟΜΙΟΥ** 8.000τμ με κόμβο. € 800.000. **ΑΦΑΝΤΟΥ** 10.000τμ (εντός ζώνης). € 700.000. **ΚΑΛΑΘΟΣ** 7.300τμ, παραλιακό. € 340.000. **ΤΣΑΪΡΙ** 5.000τμ €155.000. **ΤΡΕΙΣ** 4.000τμ. € 284.000, **ΤΡΕΙΣ** 2.000τμ (άδεια οικοδομής) € 164.000. **ΤΡΕΙΣ** 1000τμ (άδεια οικοδομής) € 130.000. **ΜΑΡΙΤΣΑ** 40.000τμ.€ 240.000. **ΚΟΣΚΙΝΟΥ** 9.300τμ. €225.000. **ΚΟΣΚΙΝΟΥ** 5.700τμ (μουσικό γυμνάσιο) € 190.000. **ΚΟΣΚΙΝΟΥ** 4.600τμ €320.000. **ΑΥΤΟΣΤΕΓΑΣΗ** οικιστική μερίδα.€ 155.000. **ΑΥΤΟΣΤΕΓΑΣΗ** οικιστική μερίδα. € 160.000. **ΚΑΝΔΥΛΙ** 1.000τμ, με άδεια οικοδομής. € 115.000. **ΠΑΣΤΙΔΑ** 300τμ (άδεια οικοδομής) € 60.000. **ΓΕΝΝΑΔΙ** 17.000τμ. € 110.000. **ΑΣΓΟΥΡΟΥ** 21.000τμ, € 500.000. **ΜΗΤΡΟΠΟΛΗ** 180τμ, ΣΔ 1,2 . € 105.000. **ΠΛΥΜΗΡΙ** 5.750τμ . €105.000. **ΚΙΟΤΑΡΙ** 7.800τμ. € 100.000. **ΜΑΡΙΤΣΑ** 8.000, € 80.000. **ΜΑΡΙΤΣΑ** 1.000 (εντός σχεδίου), € 100.000. **ΜΑΡΙΤΣΑ** 2. 000 (εντός ζώνης), € 80.000. **ΚΙΟΤΑΡΙ** 2.000τμ. € 85.000. **ΚΙΟΤΑΡΙ** 4.800τμ€180.000. **ΚΙΟΤΑΡΙ** 4.000τμ, € 180.000. **ΛΑΧΑΝΙΑ** 1.350τμ, € 15.000. **ΚΙΟΤΑΡΙ** 800τμ (επαγγελματικό), € 150.000. **ΚΙΟΤΑΡΙ** 1.640τμ (άδεια οικοδομής) € 176.000.

ΜΟΝΟΚΑΤΟΙΚΙΕΣ : ΜΗΔΕΙΑ 180τμ, κήπος 500τμ € 550.000. **ΙΑΛΥΣΟΣ** μον/κία 220τμ, 1000τμ οικόπεδο € 450.000. **ΙΑΛΥΣΟΣ** μον/κία 36τμ, 86τμ αυλή € 100.000 (χρήζει ανακατασκευής). **ΙΑΛΥΣΟΣ** μον/κία 210τμ, οικόπεδος 1000τμ, € 400.000. **ΙΑΛΥΣΟΣ** μον/κία 260τμ, 300τμ οικόπεδο €260.000. **ΣΩΤΗΡΟΣ** μεζονέτες 210τμ, αυλή 30τμ, €265.000. **ΣΩΤΗΡΟΣ** μεζονέτες 210τμ, αυλή 30τμ, €150.000 (ΜΠΕΤΑ). **ΚΑΝΔΥΛΙ** μον/κίες 120τμ, 500τμ κήπος, €100.000 (ΜΠΕΤΑ). **ΚΑΝΔΥΛΙ** 140τμ, κήπος 1000τμ, €100.000. **ΚΑΝΔΥΛΙ** μον/κίες 155τμ, 1000 κήπος, € 175.000 (ΜΠΕΤΑ). **ΚΡΕΜΑΣΤΗ** μον/κίες 120τμ, αυλή 300τμ, €190.000. **ΚΡΕΜΑΣΤΗ** μον/κίες 180τμ, αυλή 500τμ, € 255.000. **ΚΡΕΜΑΣΤΗ** μον/κίες 180τμ, αυλή 300τμ, € 220.000. **ΚΟΣΚΙΝΟΥ** μον/κία 220τμ αυλή 1000τμ, € 205.000 (ΜΠΕΤΑ). **ΚΟΣΚΙΝΟΥ** μον/κίες 230τμ, 1.500 κήπος, θέα, € 350.000. **ΚΟΣΚΙΝΟΥ** μον/κίες 225τμ, 1.000 κήπος, € 170.000 (ΜΠΕΤΑ). **ΚΟΣΚΙΝΟΥ** μον/κίες 225τμ, 1.000 κήπος, € 225.000(ΣΟΒΑ). **ΚΟΣΚΙΝΟΥ** μον/κίες 225τμ, 1.000 κήπος, € 275.000. **ΚΟΣΚΙΝΟΥ** μον/κίες 140τμ, 1.300 κήπος, €175.000 (ΜΠΕΤΑ). **ΚΟΣΚΙΝΟΥ** μον/κία 170 τμ, 1.300 κήπος, € 265.000. **ΚΟΣΚΙΝΟΥ** μεζονέτα 120τμ, € 240.000. **ΚΟΣΚΙΝΟΥ** 100τμ, κατοικία, €130.000 (ΣΟΒΑ). **ΚΟΣΚΙΝΟΥ** 170τμ, με κήπο 1300τμ, €140.000(ΜΠΕΤΑ). **ΓΕΝΝΑΔΙ** 114τμ, με κήπο 880τμ, €210.000. **ΛΙΝΔΟΣ** 95τμ, εντός οικισμού, € 265.000. **ΛΑΡΔΟΣ** 100τμ, με κήπο 300τμ, € 210.000. **ΤΣΑΪΡΙ** 150τμ, κήπος 1.000τμ, € 140.000 (ΜΠΕΤΑ). **ΑΣΓΟΥΡΟΥ** 216τμ, κήπος 1.000τμ, € 170.000 (ΜΠΕΤΑ). **ΚΙΟΤΑΡΙ** 90τμ, οικόπεδο 500τμ, € 240.000. **ΡΟΔΙΝΙ** 140τμ, με κήπο 40τμ, € 300.000. **ΡΟΔΙΝΙ** 180τμ, με κήπο 300τμ, €320.000. **ΡΟΔΙΝΙ** 180τμ, με κήπο αυτόνομη 300τμ, € 340.000. **ΦΥΤΩΡΙΟ** 260τμ, κήπος 2.000τμ, €550.000. **ΝΙΟΧ_ΡΙ** 60τμ, €115.000. **ΝΙΟΧΩΡΙ** νεοκλασικό 250τμ, (δύο κατοικιών, 6 υ/δ, 2 κουζίνες, 3 λουτρά) € 400.000.

ΔΙΑΜΕΡΙΣΜΑΤΑ : ΜΙΧΑΗΛ ΠΕΤΡΙΔΗ 85τμ. € 180.000. **ΜΙΧΑΗΛ ΠΕΤΡΙΔΗ** 80τμ (αποθήκη), € 95.000. **ΑΝΑΛΗΨΗ** 45τμ, lux, € 80.000. **ΑΝΑΛΗΨΗ** 75τμ, lux, € 155.000. **ΑΝΑΛΗΨΗ** 125τμ, ρετιρέ, € 180.000. **ΑΝΑΛΗΨΗ** 50τμ, lux, € 120.000. **ΑΝΑΛΗΨΗ** 90τμ, €200.000. **ΜΙΡΑ ΜΑΡΕ** 85τμ, lux, € 180.000. **ΜΗΔΕΙΑ** 120τμ, € 220.000. **ΡΟΔΙΝΗ** 50τμ.€ 65.000. **ΡΟΔΙΝΗ** 45τμ, € 60.000. **ΡΟΔΙΝΗ** 100τμ, € 150.000. **ΡΟΔΙΝΗ** 78τμ, € 167.800. **ΡΟΔΙΝΗ** 90τμ, € 140.000. **ΔΑΣΚΑΛΟΥΣ** 103τμ, € 160.000. **ΔΑΣΚΑΛΟΥΣ** (ΑΙΣΧΙΝΗΣ) 80τμ, € 140.000. **ΔΑΣΚΑΛΟΥΣ** (ΑΙΣΧΙΝΗΣ) 100τμ, € 155.000. **ΔΑΣΚΑΛΟΥΣ** (ΑΙΣΧΙΝΗΣ) 37τμ, € 55.000. **ΔΑΣΚΑΛΟΥΣ** (ΑΙΣΧΙΝΗΣ) 40τμ, € 58.000. **ΚΕΝΕΝΤΥ** 93τμ, + αποθήκη 78τμ, € 230.000. **ΚΕΝΕΝΤΥ** 78τμ, € 170.000. **ΑΝΑΛΗΨΗ** 93τμ, € 140.000. **ΟΡΦΑΝΙΔΟΥ** 85τμ, € 170.000. **ΙΚΑΡΟΣ** 73τμ, € 160.000. **ΙΚΑΡΟΣ** 98τμ, € 195.000 **ΡΟΔΟΥ ΛΙΝΔΟΥ** 300τμ, € 300.000. **ΡΟΔΟΥ ΛΙΝΔΟΥ** 140τμ lux. **ΝΙΟΧΩΡΙ** 55τμ, κατοικία. € 111.460. **ΙΑΛΥΣΟΣ** 70τμ, € 100.000.

ΚΑΤΑΣΤΗΜΑΤΑ : ΑΝΑΛΗΨΗ 55τμ, € 130.000. **ΑΝΑΛΗΨΗ** 90τμ, € 105.000. **ΑΝΑΛΗΨΗ** 130τμ, € 140.000. **ΡΟΔΟΥ ΛΙΝΔΟΥ** 70τμ, € 350.000. **ΜΑΝΤΡΑΚΙ** 30τμ, € 160.000. **ΜΑΝΤΡΑΚΙ** 189τμ (υπογειο/ ισογειο/ πατάρι), € 590.000. **ΝΙΟΧΩΡΙ** 70τμ, € 230.000. **ΟΡΦΑΝΙΔΟΥ** 80τμ, € 65.000. **ΠΑΛΙΑ ΠΟΛΗ** 260τμ (κεντρικό), € 1.200.000. **ΑΕΡΟΔΡΟΜΙΟΥ/ ΠΑΣΤΙΔΑ** 900τμ σε 3 επίπεδα, € 550.000.

Mediterranean Real Estate Agency
Σύμβουλοι και φίλοι για μια ζωή!

ΗΡΑΚΛΗΣ Δ.ΧΟΡΟΖΙΔΗΣ
Μεσίτης & Σύμβουλος επενδύσεων Ακίνητης Περιουσίας

Προώθηση και Προβολή των ακινήτων σας και στο εξωτερικό / Αναλαμβάνουμε και εκδόσεις δανείων

Πωλήσεις Μονοκατοικιών- Μεζονέτων

- **Ρόδος.** Περιοχή Μήδεια. Πωλείται νεόδμητη μεζονέτα 140 τ.μ. 3 υ/δ. , πλήρως εξοπλισμένη, με κεντρική θέρμανση, τζάκι και κήπο, σε ήσυχη περιοχή.
- **Ρόδου-Καλλιθέας.** Συνοικισμός «Θεοτόκος», 2 Μεζονέτες διώροφες με υπόγειο 116τ.μ η μία, στα μπετά, με απέραντη θέα στη θάλασσα.
- **Κανδυλί.** Οικοδομή 205τ.μ. με το υπόγειο σε οικόπεδο 2500 στρεμ. στα μπετά ή τελειωμένη
- **Ιαλυσός.** Μεζονέτα διώροφη 124 τμ. 3 υπνοδωματίων, 2 μπάνια με κλιματισμό και ηλιακό σε κεντρικό σημείο της Ιαλυσού.
- **Παστίδα.** Ανεξάρτητες μεζονέτες λουξ κατασκευής, 150 τμ. σε οικόπεδα των 340 τμ. Παραδίδονται στα μπετά και τελειωμένες.
- **Παστίδα.** Μεζονέτα μοντέρνας αρχιτεκτονικής 175τ.μ σε οικόπεδο 1000τ.μ 3υ/δ, πλήρως εξοπλισμένο, σε ήσυχη περιοχή.
- **Κρεμαστή.** Νεόδμητη μεζονέτα 140τ.μ και 4 studios των 25 τ.μ το καθένα πλήρως εξοπλισμένα, κοντά στη θάλασσα.
- **Κρεμαστή.** Μονοκατοικία 100 τμ σε οικόπεδο 132 τμ, 3 υ/δ, πλήρως ανακαινισμένη, σε κεντρικό σημείο, με υπόλοιπο δόμησης (αέρας).
- **Παραδείσι.** Διώροφη μονοκατοικία 60τ.μ, 2 υ/δ πλήρως ανακαινισμένη
- **Παραδείσι.** Μονοκατοικία 85τ.μ αποτελούμενη από 2 ανεξάρτητες γκαρσονιέρες των 42τ.μ, με αυλή, πλήρως ανακαινισμένη
- **Παραδείσι.** Επί της Ανθούλας Ζερβού 3όροφη μονοκατοικία 4υ/δ συνολ. επιφ. 127τ.μ
- **Δαματριά.** Νεόδμητη μεζονέτα 100 τμ. διαμορφωμένη σε 3 διαφορετικά επίπεδα με απέραντη θέα.
- **Θεολόγος.** Διώροφη μονοκατοικία 120 τμ σε οικόπεδο 4700 τμ. 60μ από τη θάλασσα με απέραντη θέα.
- **Κοσκινού.** Μεζονέτες 240 τμ. στα μπετά ή τελειωμένες, σε οικόπεδο 1000 τμ.
- **Κοσκινού.** Μεζονέτα 270τ.μ. σε οικόπεδο 1.000 τμ. διαμορφωμένη σε 3 διαφορετικά επίπεδα, υπερπολυτελούς κατασκευής, στη θέση Απάνεμος (κοντά στην Ευρωκλινική).
- **Κοσκινού.** Οικισμός Αγ. Μαρίνας, Μεζονέτες συνολ. επιφ. 131.58τ.μ διώροφες με υπόγειο στα μπετά και σε οικόπεδο 677τ.μ η κάθε μία.
- **Αφάντου.** Μεζονέτα υπερπολυτελούς κατασκευής 230τμ με 70τμ βεράντες, 4υ/δ, 3 μπάνια.
- **Αφάντου.** Μονοκατοικία 75 τμ, με 2 υ/δ, και ενιαίο χώρο κουζίνας-καθιστικού με τζάκι.Διαμορφωμένοι εξωτερικοί χώροι 800 τμ , 300 μ από την θάλασσα.
- **Λάρδος.** Δύο ανεξάρτητες κατοικίες συνολικής επιφάνειας 350 τμ, με διαρρύθμιση κατάλληλη και για ενοικιαζόμενα στούντιος
- **Γεννάδι.** Μεζονέτες 117 τμ με διαμορφωμένους εξωτερικούς χώρους (πισίνα, χώρο αθλοπαιδιών, κιόσκι, πάρκιν) με θέα τη Θάλασσα.

Πωλήσεις Διαμερισμάτων

- **Ρόδος.** Κων.Υδραίου νεόδμητο διαμέρισμα 100τμ 2 υ/δ πλήρως εξοπλισμένο με θέα.
- **Ρόδος.** Ισόγειο δυάρι 56τ.μ ανακαινισμένο, σε ήσυχο σημείο 400μ. από το Πανεπιστήμιο
- **Ρόδος.** Στο κέντρο της πόλης επί της Δημητράκη πωλείται διαμέρισμα 90 τμ, β ορόφου, ανακαινισμένο.
- **Ρόδος.** Ανάληψη, Νεόδμητο διαμέρισμα 1ου ορόφου, 106τ.μ. πλήρως εξοπλισμένο.
- **Ρόδος.** Ανάληψη, Νεόδμητο διαμέρισμα 2ου ορόφου 80τ.μ. 2υ/δ, πλήρως εξοπλισμένο, με ασανσέρ.
- **Ιαλυσός.** Στο κέντρο, σε ήσυχη περιοχή πωλείται νεόδμητο ισόγειο διαμέρισμα 115τ.μ. 2 υ/δ πλήρως εξοπλισμένο.
- **Ιαλυσός.** Στο κέντρο, σε ήσυχη περιοχή πωλείται νεόδμητο ισόγειο διαμέρισμα 100τ.μ., με αυλή, πλήρως εξοπλισμένο.
- **Ιαλυσός,** Μεταχειρισμένα διαμερίσματα και γκαρσονιέρες , λεωφ. Ηρακλειδών (πλησίον Ξεν.Φιλέρημος)
- **Παστίδα.** Διώροφη οικοδομή αποτελούμενη από 2 ανεξάρτητα διαμερίσματα 66τ.μ το καθένα.
- **Παραδείσι.** Διαμέρισμα 1ου ορόφου 105τ.μ με 3υ/δ σε καλή κατάσταση, στο ύψωμα του χωριού με θέα.
- **Παραδείσι.** Νεόδμητο οικοδόμημα, αποτελούμενο από 4 γκαρσονιέρες 55 τμ η κάθε μία, πλήρως εξοπλισμένες
- **Καλυθιές.** Διαμέρισμα ισόγειο 126τ.μ με υπόλοιπο οικοπέδου με δόμηση.
- **Καλυθιές.** Διαμέρισμα 1ου ορόφου, 125τ.μ 3 υ/δ πλήρως εξοπλισμένο.
- **Καλυθιές.** Διαμέρισμα 1ου ορόφου, 130τ.μ μεταχειρισμένο.
- **Αφάντου.** Σε κεντρικό σημείο, διαμέρισμα 2ου ορόφου 75 τμ σε νεόδμητη πολυκατοικία,2υ/δ,σαλοτραπεζαρία,κουζίνα,μπάνιο.
- **Αφάντου.** Νεόδμητα διαμερίσματα 83 τμ. υπερυψωμένου ισογείου, 2 υ/δ, παραδίδονται με ξυλεία και κεντρική θέρμανση.

Πωλήσεις Ξενοδοχειακών μονάδων

- **Ρόδος.** Ξενοδοχειακή μονάδα στο κέντρο της πόλης, 110 κλινών, πλήρως ανακαινισμένη, με υποδομή για 12μηνη λειτουργία.
- **Παλιά πόλη.** Ξενώνας παραδοσιακής αρχιτεκτονικής, πλήρως ανακαινισμένος και επιπλωμένος, αποτελούμενος από 6 δωμάτια, μεγάλη σοφίτα, χώρο υποδοχής και αυλή 100 τμ.
- **Φαληράκι.** Οικοδομικό συγκρότημα αποτελούμενο από δύο 3όροφες οικοδομές υπερπολυτελούς κατασκευής και επιπλέον άδεια για 3 3όροφες οικοδομές και πισίνα 80 τμ. Πανοραμική θέα. Έκταση συνολικής επιφάνειας 13.200 τμ.
- **Αφάντου.** Σε ύψωμα με πανοραμική θέα, πωλείται ξενοδοχειακή μονάδα που αποτελείται από: 1) 37 δωμάτια (80 κλίνες). 2) 12 δωμάτια ημιτελή (24 κλίνες). 3) Δόμηση για επιπλέον 22 δωμάτια (44 κλίνες). Σύνολο 148 κλίνες. 4) Πισίνα, σνακ μπαρ, εστιατόριο.
- **Πεύκοι.** Συγκρότημα 3 ορόφων, συνολικής επιφάνειας 565 τμ σε οικόπεδο 4.250 τμ. 22 Studios επιπλωμένα, στο roof garden με πανοραμική θέα στη θάλασσα, δυνατότητα δημιουργίας εστιατορίου. Ακίνητο μεγάλης προβολής με άμεση πρόσβαση από τους δύο κεντρικούς δρόμους των Πευκών.
- **Πεύκοι** Ξενοδοχ. Μονάδα 120 κλινών με εστιατόριο, μπαρ και πισίνα συνολ. επιφ. 5500 τ.μ. 700μ. από τη θάλασσα.
- **Σύμη.** Αγ.Τριάδα , συγκρότημα 8 επιπλωμένων στούντιος συνολ. επιφ. 168 τ.μ. με απέραντη θέα στη θάλασσα συνοικ. Λιενή.

Πωλήσεις Παραδοσιακών κατοικιών

- **Ρόδος.** Επί της Βορ. Ηπείρου πωλείται τριώροφο Διατηρητέο, Λιθόκτιστο, Νεοκλασικό κτίριο 400τ.μ. σε οικόπεδο 920 τ.μ. με βοτσαλωτή αυλή, ιδιαίτερης αρχιτεκτονικής σε άριστη κατάσταση.
- **Ρόδος.** Αγ. Ιωάννη Διώροφο, διατηρητέο, νεοκλασικό κτίριο με κήπο, 4 υ/δ και πολλούς βοηθητικούς χώρους, πλήρως ανακαινισμένο, λουξ κατασκευής.
- **Ρόδος.** Αγ. Αναστασία, Διώροφο νεοκλασικό ακίνητο 182τ.μ με αυλή 57τ.μ, ιδιαίτερης αρχιτεκτονικής, σε καλή κατάσταση.
- **Ρόδος.** Μητρόπολη, νεοκλασικό, διατηρητέο, διώροφο 150τ.μ αναπαλαιωμένο, με έντονα τα αρχιτεκτονικά στοιχεία των αρχών του 2ου αιώνα. Αποτελείται από ενιαία σαλοτραπεζαρία, κουζίνα, 3υ/δ, 2 μπάνια, 1W.C και αυλή 50τ.μ
- **Νιοχώρι.** Λιθόχτιστο, νεοκλασικό, παραδοσιακό, διώροφο αρχοντικό, 285τ.μ, με αυλή και δυνατότητα ανεξάρτητης χρήσης των ορόφων, ιδιαίτερης αρχιτεκτονικής.
- **Παλιά πόλη.** 3όροφη παραδοσιακή κατοικία 95τμ, 3υπν/τίων καινούρια κουζίνα και μπάνιο,πλήρως ανακαινισμένο.
- **Παλιά πόλη.** 2όροφη,γωνιακή ανακαινισμένη παραδοσιακή κατοικία, 2υ/δ με τζάκι, θέρμανση, με ιδιαίτερα παραδοσιακά στοιχεία, σε ήσυχη περιοχή.
- **Παραδείσι.** Μονοκατοικία 3 χώρων 85 τμ. με μεγάλη αυλή.
- **Παραδείσι.** Παραδοσιακή κατοικία με καμάρα 51τ.μ με αυλή 20τ.μ στο ύψωμα του χωριού.
- **Παραδείσι.** Διώροφη παραδοσιακή κατοικία συνολ. επιφ. 65τ.μ, 1 υ/δ, πλήρως ανακαινισμένη.
- **Κοσκινού.** Παραδοσιακή καμάρα με προσθήκη ορόφου συνολικής επιφάνειας 75 τμ. σε άριστη κατάσταση σε κεντρικό σημείο του χωριού.
- **Κοσκινού.** Ανακαινισμένη παραδοσιακή κατοικία 110 τμ, με αυλή 10 τμ, με εσωτερικά επίπεδα διαμορφωμένα σε υ/δ.
- **Κοσκινού.** Γωνιακή παραδοσιακή κατοικία (καμάρα) 110 τμ με ανεξάρτητη κουζίνα, και αυλή 10 τμ. Επιπλωμένη με όλο τον παραδοσιακό εξοπλισμό.
- **Κοσκινού.** Παραδοσιακή κατοικία πλήρως ανακαινισμένη, 75 τμ καθαρού χώρου και σύνολο με τους εξωτερικούς 103 τμ.
- **Κοσκινού.** Δύο πέτρινες κατοικίες 61τ.μ και 35τ.μ σε έκταση 2580τ.μ καλλιεργημένη και δεντροφυτεμένη.
- **Μαλώνα.** Παραδοσιακή πετρόχτιστη καμάρα 80τ.μ με 2 πατάρους, πλήρως ανακαινισμένη και εξοπλισμένη.
- **Μαλώνα.** Παραδοσιακή κατοικία 30τ.μ πλήρως ανακαινισμένη και εξοπλισμένη (γκαρσονιέρα)
- **Μαλώνα.** Παραδοσιακή καμάρα 75τ.μ με ενιαίο πατάρι 2υ/δ με αυλή και φούρνο, ανακαινισμένη και εξοπλισμένη.
- **Μαλώνα.** Παραδοσιακή κατοικία 3 χώρων συνολικής επιφάνειας 80 τμ στην κεντρική πλατεία του χωριού.
- **Μαλώνα.** Νεόδμητη παραδοσιακή κατοικία 95 τμ με μεγάλη αυλή με πέργκολα, τζάκι, κλιματισμό,ηλεκτρ.συσκευές και επιπλωμένη.
- **Λάερμα.**Παραδοσιακή κατοικία 70 τμ και 30 τμ υπόλοιπο οικοπέδου.
- **Βάτι.** Παραδοσιακή κατοικία 70 τμ με αυλή 75 τμ.
- **Σύμη.** Παραδ. διώροφη κατοικία 165τ.μ με αυλή, στην περιοχή «Καλή στράτα», σε άριστη κατάσταση με απέραντη θέα.
- **Σύμη.** Παραδοσιακή νεοκλασική 2όροφη κατοικία 150τμ σε πολύ καλή κατάσταση σε κεντρικό σημείο της Σύμης,με δρόμο στην περιοχή Φαρμακείο.
- **Σύμη.** Σε κεντρικό σημείο , παραδοσιακή κατοικία 95τμ , αυλή 15τμ. Στην περιοχή φαρμακείο.
- **Σύμη.** Στην περιοχή «Αγίας τριάδος» κάτω από την Παναγία την Πειραιωτισσα , πωλείται παραδοσιακή κατοικία, σε άριστη κατάσταση, 2 δωματίων, με 2 αυλές, συνολικής επιφάνειας 110 τμ, κοντά σε δρόμο και θέα Πέδι και Γιαλό.
- **Σύμη.** Περιοχή Καταρράκτης στο ύψωμα πωλείται διώροφη παραδοσιακή κατοικία 80 τμ, με υπόλοιπο οικοπέδου 140 τμ. Με δόμηση.
- **Χάλκη.** Παραδ. κατοικία συνολικής επιφανείας 120 τ.μ. σε καλή κατάσταση
- **Νίσυρος.** Περιοχή Νικιά. Πετρόκτιστη, 3όροφη κατοικία 140τ.μ ιδιαίτερης αρχιτεκτονικής με θέα στο ηφαίστειο και το Αιγαίο.

Πωλήσεις Οικοπέδων-Αγροτεμαχίων

- **Ρόδος.** Ανάληψη, οικόπεδο 328τ.μ με δόμηση 0.8
- **Ρόδος.** Νιοχώρι, Οικόπεδο 540τ.μ με Σ. Δ. 1.4
- **Ρόδου-Καλλιθέας.** Οικόπεδα α) 7.000 τμ και β) 4.000 τμ με απέραντη θέα στη θάλασσα με άμεση πρόσβαση στη λεωφόρο, δίπλα στο Κρέστεν Πάλας
- **Κοσκινού.** Εντός σχεδίου, οικόπεδο 3000τ.μ με πανοραμική θέα
- **Ιαλυσός.** Στην παραλία Ιαλυσού πωλείται οικόπεδο 7,000 τμ. με άδεια οικοδομής για τρεις μεζονέτες.
- **Κανδυλί.** Οικόπεδο 2.000 τμ με άδεια 2όροφης οικοδομής 122 τμ με υπόγειο 97 τμ σε πολύ καλή τοποθεσία.
- **Κανδυλί.** Οικόπεδο 2.500τ.μ με άδεια οικοδομής.
- **Κανδυλί.** Ανεξάρτητα οικόπεδα 1000τ.μ εφαπτόμενα της οδού Παστίδας –Τρεις, με άδεια οικοδομής 127τ.μ.
- **Παστίδα.** Οικόπεδα 1,500 τμ. με άδεια οικοδομής για 2όροφη μεζονέτα.
- **Παραδείσι.** Οικόπεδο 760 τμ. εντός σχεδίου με Σ.Δ 0,8.
- **Παραδείσι.** Περιοχή κάτω Καλαμώνας οικόπεδο 6100τμ με δόμηση 150 τμ.
- **Παραδείσι.** Περιοχή Καλαμώνας, οικόπεδο 5.700 τμ.
- **Παραδείσι.** Επί της επαρχιακής οδού Καλαμώνα-Μαριτσών στην περιοχή Πρεβεράνιο αγροτεμάχιο 3520τ.μ. με ρευμα και νερό
- **Παραδείσι.** Επί της λεωφόρου Ρόδου-Καμείρου, 500μ πριν από τη διασταύρωση για Πεταλούδες, οικόπεδο 2800τ.μ άρτιο και οικοδομήσιμο.
- **Παραδείσι.** Επί της Λεωφόρου Δημοκρατίας οικόπεδο 1989τ.μ
- **Παραδείσι.** Επί της Ρήγα Φεραίου οικόπεδο 630τ.μ
- **Παραδείσι.** Περιοχή Θόλαρος, Αγροτεμάχιο 1370τ.μ
- **Παραδείσι.** Περιοχή Θόλαρος αγροτεμάχιο 2370τ.μ
- **Παραδείσι.** Περιοχή Θόλαρος, αγροτεμάχιο 2000τ.μ
- **Δαματριά.** Επί της επαρχιακής οδού Δαματριάς-Μαριτσών έκταση 35 στρεμ. με αποθήκη 800τ.μ. Δυνατότητα ολικής ή μερικής πώλησης.
- **Διμυλιά.** Οικόπεδο 2.080 τμ στον κεντρικό δρόμο με Σ.Δ 08
- **Αφάντου.** Ανεξάρτητα οικόπεδα 2.000 τμ. εντός ζώνης οικισμού, με δόμηση 200 τμ. το καθένα. Έχουν απέραντη θέα στην θάλασσα.
- **Αφάντου.** Οικόπεδο 4010 τμ άρτιο και οικοδομήσιμο στην περιοχή Τραπεζία. Απεριόριστη θέα.
- **Αφάντου.** Αγροτεμάχιο 3020 τμ στην περιοχή Τρυπάνια.
- **Αφάντου.** Αγροτεμάχιο 9640 τμ στην περιοχή Βότες.
- **Μάσσαρι.** Οικόπεδο 2450 τμ στην παραλία Μασσάρων με δόμηση 100 τμ.
- **Κάλαθος.** Οικόπεδο 5100τ.μ με πανοραμική θέα στη θάλασσα
- **Λίνδος.** Οικόπεδο εντός του χωριού 250 τ.μ. με Σ.Δ.08
- **Λίνδος-Ψάλτος.** Πωλείται έκταση 14.500 τμ με πανοραμική θέα στη θάλασσα εκ των οποίων 4.000 τμ αποτελούν ξεχωριστό τίτλο και λειτουργεί εντός του οικοπέδου γήπεδο 5x5 με τάπητα 4ης γενιάς, ένα κτήριο 35 τμ. αποδυτήρια με ντους και wc, και καφετέρια με αυλή. Επιπλέον άδεια οικοδομής για 200 τμ.
- **Ασκληπιό.** Έκταση 43.500τ.μ με δρόμο, χωρίς δασικό, με πανοραμική θέα.
- **Κιοτάρι.** Οικόπεδο 800 τμ, δίπλα στη θάλασσα με δόμηση.
- **Κιοτάρι.** Οικόπεδο 5.000 τμ. με πρόσοψη στην κεντρ. λεωφ.
- **Γεννάδι.** Οικόπεδο 1700 τμ. με άδεια οικοδομής 260 τμ.
- **Λαχανιά.** Οικόπεδο 20492τ.μ σε ήσυχη τοποθεσία με πανοραμική θέα στη θάλασσα
- **Λαχανιά.** Οικόπεδο 6200τ.μ κοντά στον οικισμό, άρτιο και οικοδομήσιμο, με υπέροχη θέα στη θάλασσα.
- **Απολακιά.** Οικόπεδο 902 τμ. άρτιο με δόμηση 0,4.
- **Σύμη.** Περιοχή Νούλια-Τούρκος, οικόπεδο 13.500 τμ με 82,5 μ πρόσοψη έως το κύμα.

Πωλήσεις Αποθηκών

- **Ρόδος.** Επί της Μ. Πετρίδη 65 πωλείται αποθήκη 170 τμ με μεγάλη ράμπα σε τιμή ευκαιρίας για οποιαδήποτε χρήση.
- **Ρόδος.** Ροδίνι, Αποθήκη ενιαίου χώρου συν. επιφάνειας 230τ.μ με 2 ανεξάρτητα εσωτερικά γραφεία 20τ.μ έκαστο και wc
- **Ρόδος.** Περιοχή Κόβα, αποθήκη 55 τμ, με άμεση πρόσβαση αυτοκινήτων
- **Ρόδος.** Σκευου Ζερβού, αποθήκη 488 τμ. με μεγάλη ράμπα για οποιαδήποτε χρήση.
- **Ρόδος.** Ανάληψη Πωλείται υπόγεια αποθήκη 160 τμ σε νέα οικοδομή κατάλληλη για εμπορική χρήση.
- **Ρόδος.** Μητρόπολη, Ημιυπόγειος χώρος 120τ.μ κατάλληλο για κάθε χρήση.

Πωλήσεις επιχειρήσεων

- **Ρόδος.** Μανδράκι

ενοικιασεις

συνέχεια από την προηγούμενη

ΕΝΟΙΚΙΑΖΕΤΑΙ ισόγειο επιπλωμένο **διαμέρισμα** 65 τ.μ. επί της Γ. Σεφέρη 100. Ενοίκιο 300 ευρώ. Πληρ. τηλ. 6973582646 MZT280911

ΕΝΟΙΚΙΑΖΕΤΑΙ κατάστημα-γραφείο έναντι εκκλησίας Αγ. Ιωάννου επί της οδού Κ. Παλαιολόγου 44. Πληρ. τηλ. 2241074514, 2241020472 MZT280910

ΕΝΟΙΚΙΑΖΟΝΤΑΙ επιπλωμένα **διαμερίσματα** στο κέντρο της πόλης για το χειμώνα. 60 τ.μ. (υπνοδωμάτιο, κουζίνα, μπάνιο, σαλόνι) κατά βούληση τηλεόραση και A/C. Πληρ. τηλ. 2241037417, 6944315562 MZT280906

ΕΝΟΙΚΙΑΖΟΝΤΑΙ επιπλωμένα: **1) διαμερίσματα** λεωφ. Λίνδου 215 (δίπλα ΔΕΥΑΡ) με θέα, 3 υπνοδ., μπάνιο, σαλόνι, κουζίνα εντοιχισμένη, ηλιακό, αποθήκη, **2) Retire-Studio** 150 ευρώ, Λεωφ. Λίνδου 215. **3) Κεντρικά studio** Ερ. Σταυρού 2, **4) Σπίτι παραθαλάσσιο** (Γεννάδι), 2 υπνοδωμάτια, 2 μπάνια, σαλόνι, κουζίνα, τζάκι. Πληρ. τηλ. 6972704134, 6945738054 ΜΑΠ549

"ΠΩΛΟΥΝΤΑΙ"
ΚΑΤΑΣΤΗΜΑΤΑ ΚΑΙ ΚΑΤΟΙΚΙΕΣ ΜΕ ΥΠΟΓΕΙΑ ΑΠΟΘΗΚΗ & ΓΚΑΡΑΖ



Μελέτη: Δημήτρης Αδαμάκης - Βαρβάρα Στεφανίδου - Αρχιτέκτονες ARCH-Net τηλ. 22410 29188

ΚΑΤΑΣΚΕΥΗ: Γ. ΚΑΣΤΡΗΣΙΟΣ Αρχιτέκτονας τηλ. 6979228091, 22410 34314

ΜΕΓΑΛΗ ΕΥΚΑΙΡΙΑ ΣΤΗΝ ΚΡΕΜΑΣΤΗ!!!

ΠΩΛΟΥΝΤΑΙ ΣΕ ΤΙΜΕΣ ΣΟΚ

ΑΥΤΟΝΟΜΕΣ ΜΕΖΟΝΕΤΕΣ 120 Τ.Μ. ΣΟΥΠΕΡ ΛΟΥΞ ΚΑΤΑΣΚΕΥΗΣ ΜΕ ΕΝΔΟΔΑΠΕΔΙΑ ΘΕΡΜΑΝΣΗ, ΙΔΙΩΤΙΚΟ ΠΑΡΚΙΝΓΚ Κ.Α.

ΣΤΟ ΓΕΝΝΑΔΙ ΕΞΩΤΙΚΕΣ ΚΑΤΟΙΚΙΕΣ 80 Τ.Μ. ΣΟΥΠΕΡ ΛΟΥΞ ΚΑΤΑΣΚΕΥΗΣ ΣΤΙΣ ΧΑΜΗΛΟΤΕΡΕΣ ΤΙΜΕΣ ΤΗΣ ΑΓΟΡΑΣ.

ΠΛΗΡΟΦΟΡΙΕΣ ΝΕΟΚΑΤΑΣΚΕΥΑΣΤΙΚΗ ΡΟΔΟΥ
ΤΗΛ. 2241063358 ΚΙΝ. 6937163244 κ. Γιάννης,
6948744155 κ. Νίκος

ΠΡΟΣΟΧΗ!!!

ΟΙ ΠΡΟΣΦΟΡΕΣ ΙΣΧΟΥΝ ΕΩΣ 31 ΔΕΚΕΜΒΡΙΟΥ 2006
ΠΕΡΙΟΡΙΣΜΕΝΟΣ ΑΡΙΘΜΟΣ ΑΚΙΝΗΤΩΝ

ΜΑΤ4103

ΠΩΛΗΣΕΙΣ ΑΚΙΝΗΤΩΝ





Ο ΔΙΑΜΕΡΙΣΜΑΤΑ
- Ροδίνι, 2 γκαρσονιέρες (ημιυπόγειες), μεταχειρισμένες 80.000€
- Δασκάλους 2 γκαρσονιέρες (ημιυπόγειο) μεταχειρισμένες 80.000€
- Ανάληψη 4 γκαρσονιέρες μεταχειρισμένες 270.000€
- Μιχ. Πετρίδη 80 τ.μ. (ημιυπόγειο) διαμέρισμα 88.000 €
- Απολλωνίου Ροδίου 95 τ.μ. μεταχειρισμένο 165.000€
Βενετοκλέων 55 τ.μ. διαμέρισμα (αποθήκη) μεταχειρισμένο 48.000 €
- Αγίου Ιωάννου στούντιο μεταχειρισμένο 30.000€
- Ροδίνι 81 τ.μ. λουξ κατασκευής
– Ανάληψη 85 τ.μ. μεταχειρισμένο 125.000€
- Ρόδου-Λίνδου 90 τ.μ. λουξ κατασκευής 155.000€
- Ρόδου-Λίνδου 90 τ.μ. λουξ κατασκευής 160.000€
- Ροδίνι 91 τ.μ. λουξ κατασκευής

Ο ΜΕΖΟΝΕΤΕΣ - ΜΟΝΟΚΑΤΟΙΚΙΕΣ
- Μαριτσά 180 τ.μ. διώροφη μέζονέτα με 1.500 μέτρα οικόπεδο λουξ κατασκευής 410.000€
- Οικισμός Πολυτέκνων 213 τ.μ. μεζονέτα σε μπετά 155.000€
- Οικισμός Πολυτέκνων 213 τ.μ. μεζονέτα μέχει μαρμαροσοβά 185.000€
- Ιαλυσό 240 τ.μ. λουξ κατασκευής με 2 στρέμματα οικόπεδο 450.000€
- Αφάντου 120 τ.μ. με 1.000 οικόπεδο
- Καρακόνερο 315 τ.μ. μεζονέτα μεταχειρισμένη 450.000€

Ο ΟΙΚΟΠΕΔΑ
- Κατταβιά 1.730 τ.μ. πάνω στον κεντρικό 15.000 €
- Θολός 1.800 τ.μ. συντελεστή 0,4 150.000 €
- Χαράκι 1.000 τ.μ. πάνω στο δρόμο 50.000 €
- Κανδυλί 2.885 τ.μ. κοντά στους Καστελλοριζιούς 211.000 €
- Λαχανιά 2.360 τ.μ. πάνω στον κεντρικό 50 μ. από θάλασσα με άδεια οικοδομής για 8 studios 94.000 €
- Γεννάδι 1000 τ.μ. με άδεια οικοδομής 24.944 €

Ο ΚΑΤΑΣΤΗΜΑΤΑ
- Ρόδου-Λίνδου 600 τ.μ. με 2 στρέμματα οικόπεδο 1.500.000€
- Παλιά Πόλη 16 τ.μ. και 16 τ.μ. επιπλέον δόμηση. Στην οδό Αρχιεπισκόπου 38.000€
- Κοσκινού 100 τ.μ. ισόγειο 120.000 €
- Κατάστημα 50 τ.μ. στο κέντρο της πόλης 160.000 €
- Κατάστημα 65 τ.μ. επί της οδού Ρόδου-Λίνδου 334.000 €

Ο ΚΤΗΜΑΤΑ
- Παστίδα 7.000 τ.μ., 50 μέτρα από την λεωφόρο Τσαΐρι-Αεροδρομίου 210.000€.
- Απολακκιά 4.050 τ.μ. πάνω στο κύμα 90.000€
- Κατταβιά 4.300 τ.μ. σε ύψωμα 500 μέτρα από τον κεντρικό 15.000€
- Κάτω Καλαμώνα 6.100 τ.μ. κοντά στον κεντρικό σε κατοικημένη περιοχή 95.000€
- Κατταβιά 8.200 τ.μ. με θέα 800 τ.μ. από θάλασσα 42.000 €
- Κατταβιά 8.663 τ.μ. προς Πρασονήσι 100 μ. από κεντρικό 51.000 €
- Κατταβιά 8.773 τ.μ. προς Πρασονήσι 200 μ. από κεντρικό 44.000 €
- Λαχανιά 7.800 τ.μ. σε ύψωμα κοντά στον κεντρικό 91.570 €
- Λαχανιά 22 στρέμματα πάνω στον κεντρικό 190.000€. Δίνεται και αντιπαροχή.

Ο ΑΠΟΘΗΚΕΣ
- Δασκάλους 50 τ.μ. υπιυπόγεια 35.000€
- Δασκάλους 220 τ.μ. υμιυπόγεια 132.000€

Ο ΒΙΟΤΕΧΝΙΚΟΙ ΧΩΡΟΙ
- Τσαΐρι-αεροδρομίου 900 τ.μ. τριώροφο κτίριο δίπλα στον κεντρικό.

- ΖΗΤΟΥΝΤΑΙ ΜΕΤΑΧΕΙΡΙΣΜΕΝΑ ΔΙΑΜΕΡΙΣΜΑΤΑ-ΑΜΕΣΗ ΠΩΛΗΣΗ
- ΠΩΛΟΥΝΤΑΙ αποθήκες και βιοτεχνικοί χώροι.
- ΔΑΝΕΙΑ ΔΕΚΤΑ - ΕΥΚΟΛΙΕΣ ΠΛΗΡΩΜΗΣ
- ΑΝΑΛΑΜΒΑΝΟΥΜΕ ΑΝΤΙΠΑΡΟΧΕΣ

ΣΤΑΜΑΤΗΣ ΜΑΝΩΛΑΚΟΣ
ΩΡΕΣ ΓΡΑΦΕΙΟΥ 8.30-1.00 π.μ. και 5-8 μ.μ.
ΔΗΜ. ΑΝΑΣΤΑΣΙΑΔΗ 45 (ΣΥΝΟΙΚΙΑ ΔΑΣΚΑΛΩΝ)
Τηλέφωνα: 2241023815-78275, 6945769958, 6944698056

ΧΠ1588

ευσταθίου
ΕΥΡΩΚΤΗΜΑΤΙΚΗ
ΚΤΗΜΑΤΟΜΕΣΙΤΙΚΟ ΓΡΑΦΕΙΟ
Εθν. Αντιστάσεως 83 • Τηλ.: 22410 73819, 74917
Κιν.: 6946 103929 • Fax: 22410 38641
e-mail: info@euroktimatiki.gr

ΜΙΣΘΩΣΕΙΣ ΚΑΤΟΙΚΙΩΝ

- **Διαμέρισμα** 90 τ.μ. στην Ιαλυσό 1ου ορόφου με (2) δύο υπνοδωμάτια, σαλόνι, κουζίνα, μπάνιο, διαθέτει κεντρική αυτόνομη θέρμανση, ηλιακό θερμοσίφωνα. Μηνιαίο μίσθωμα 450 ευρώ.
- **Διαμέρισμα** 100 τ.μ. περιοχή Καρακόνερο σε νεόδμητη οικοδομή, με (3) τρία υπνοδωμάτια, σαλόνι, κουζίνα μπάνιο. Διαθέτει ηλιακό θερμοσίφωνα, ηλεκτρικές συσκευές στην κουζίνα, μεγάλες βεράντες. Μηνιαίο μίσθωμα 500 ευρώ.
- **Διαμέρισμα** 155 τ.μ. περιοχή Μιχ. Πετρίδη (κοντά στο σχολείο) πλήρως ανακαινισμένο, με (3) τρία υπνοδωμάτια, δύο μπάνια, εντοιχισμένη κουζίνα που περιλαμβάνει ηλεκτρικές συσκευές MIELE, μεγάλο σαλόνι. Διαθέτει θέρμανση με θερμοπομπούς και ηλεκτρικό θερμοσίφωνα. Μηνιαίο μίσθωμα 600 ευρώ.
- **Διαμέρισμα** 120 τ.μ. στην Μητρόπολη α' ορόφου, με (3) τρία υπνοδωμάτια, σαλόνι, κουζίνα, (2) δύο μπάνια. Διαθέτει κεντρική αυτόνομη θέρμανση, ηλιακό θερμοσίφωνα και air condition σε κάθε χώρο του σπιτιού. Μηνιαίο μίσθωμα 600 ευρώ.
- **Διαμέρισμα** 105 τ.μ. στους Δασκάλους με (3) τρία υπνοδωμάτια, σαλόνι, κουζίνα, μπάνιο. Διαθέτει ηλεκτρικό θερμοσίφωνα. Μηνιαίο μίσθωμα 420 ευρώ.
- **Διαμέρισμα** 50 τ.μ. στα Κοσκινού με ένα υπνοδωμάτιο, σαλόνι, κουζίνα, μπάνιο, με εξαιρετική θέα στη θάλασσα. Μηνιαίο μίσθωμα 300 ευρώ.
- **Διαμέρισμα** 120 τ.μ. με 2 υπνοδωμάτια, σαλόνι, κουζίνα, μπάνιο, περιοχή Δασκάλοι, ρετιρέ, με εκπληκτική θέα. Μηνιαίο μίσθωμα 550 ευρώ.
- **Διαμέρισμα** 183 τ.μ. περιοχή Καρακόνερο, σε νεόδμητη οικοδομή, υπερπολυτελούς κατασκευής, με τρία υπνοδωμάτια, μεγάλο σαλόνι, κουζίνα, 2 μπάνια, με αποθήκη και parking στην πιλοτή της οικοδομής. Διαθέτει κεντρική αυτόνομη θέρμανση, εκπληκτική θέα. Μηνιαίο μίσθωμα 800 ευρώ.
- **Διαμέρισμα** 75 τ.μ. περιοχή Ζέφυρος μπροστά στη θάλασσα με δύο υπνοδωμάτια, σαλόνι, κουζίνα, μπάνιο. Μηνιαίο μίσθωμα 450 ευρώ.
- **Διαμέρισμα** 110 τ.μ. β' ορόφου, **στο κέντρο της πόλης** πίσω από το EL DIVINO καφέ, με (3) τρία υπνοδωμάτια, σαλόνι, κουζίνα, μπάνιο. Μηνιαίο μίσθωμα 550 ευρώ.
- **Διαμέρισμα** 80 τ.μ. 1ου ορόφου επί της οδού Πτολεμαίων στην Ανάληψη. Διαθέτει (2) δύο υπνοδωμάτια, σαλόνι, κουζίνα, μπάνιο, αποθήκη και ηλιακό θερμοσίφωνα. Μηνιαίο μίσθωμα 380 ευρώ.
- **Διαμέρισμα** 120 τ.μ. στην Ιαλυσό 1ου ορόφου με (2) δύο υπνοδωμάτια, σαλόνι, κουζίνα, μπάνιο. Πλήρως ανακαινισμένο με ηλιακό θερμοσίφωνα. Μηνιαίο μίσθωμα 400 ευρώ.
- **Μονοκατοικία** 170 τ.μ. στην Ιαλυσό, νεόδμητη, πολυτελούς κατασκευής με κεντρική αυτόνομη θέρμανση, ηλιακό θερμοσίφωνα, διαθέτει (4) τέσσερα υπνοδωμάτια, σαλόνι, κουζίνα, (3) τρία μπάνια, σοφίτα, εντός οικοπέδου 2000 τ.μ.. Μηνιαίο μίσθωμα 800 ευρώ
- **Μονοκατοικία** 200 τ.μ. επί της οδού Καναδά, διαθέτει (3) τρία υπνοδωμάτια, σαλόνι, κουζίνα, καθιστικό, (3) τρία μπάνια. Διαθέτει πάρκινγκ, τζάκι και ηλιακό θερμοσίφωνα. Μηνιαίο μίσθωμα 650 ευρώ.
- **Παραδοσιακή μονοκατοικία** 68 τ.μ. στη Σορωνή, πλήρως ανακαινισμένη και εξοπλισμένη με καινούργιο εξοπλισμό, με 120 τ.μ. αυλή. Μηνιαίο μίσθωμα 350 ευρώ.
- **Μονοκατοικία** 150 τ.μ. στο Τσαΐρι, **επιπλωμένη**, με (3) τρία υπνοδωμάτια, σαλόνι, κουζίνα, πάρκινγκ με τηλεχειρισμό, πισίνα, κήπο, BBQ. Μηνιαίο μίσθωμα 1200 ευρώ.
- **Μονοκατοικία** 85 τ.μ. επί της Στρατηγού Ζήση, με (2) υπνοδωμάτια, κουζίνα, σαλόνι, μπάνιο, πλήρως ανακαινισμένη, με κήπο. Μηνιαίο μίσθωμα 500 ευρώ.
- **Γκαρσονιέρα 50 τ.μ.** στα Κοσκινού με 1 υπνοδωμάτιο, σαλόνι, κουζίνα, μπάνιο διατίθεται με έπιπλα ή και χωρίς έπιπλα. Μηνιαίο μίσθωμα 300 ευρώ.
- **Γκαρσονιέρα** 50 τ.μ. στην Ιξιά, με ένα υπνοδωμάτιο, σαλόνι, κουζίνα, μπάνιο, πλήρως επιπλωμένη με καινούργιο εξοπλισμό. Μηνιαίο μίσθωμα 300 ευρώ.
- **Studios** πλήρως επιπλωμένα επί της Ρόδου-Λίνδου. Μηνιαίο μίσθωμα 280 ευρώ.

ΧΠ401/2029



ενοικιασεις

συνέχεια από την προηγούμενη

ΕΝΟΙΚΙΑΖΕΤΑΙ studios στις 7 Βαγιές επιπλωμένο με πολυκουζινάκι και ηλιακό. Πληρ. τηλ. 2241066277, 6945296263 MZT270930

ΕΝΟΙΚΙΑΖΕΤΑΙ μοντέρνα **μονοκατοικία** 3 υπνοδωματίων, σαλόνι, κουζίνα, WC, επί της οδού 9ης Μαΐου στην Ιαλυσό. Πληρ. τηλ. 2241092289 MZT270907

ΕΝΟΙΚΙΑΖΕΤΑΙ διαμέρισμα 3 υπνοδωματίων, σαλόνι, τραπεζαρία, με θέρμανση επί τη οδού Αγ. Γεωργίου. Πληρ. τηλ. 2241091830, 6945503546 MZT270905

ΕΝΟΙΚΙΑΖΕΤΑΙ μεζονέτα 110 τ.μ. περιοχή Μήδεια με 3 υπνοδωμάτια, μπάνιο, WC, τζάκι, αυλή και κήπο. Ενοίκιο 600 ευρώ. Πληρ. τηλ. 2241036832 MZT260923

ΕΝΟΙΚΙΑΖΕΤΑΙ studio στην Ιαλυσό κοντά στη θάλασσα επιπλωμένο. Πολυκουζινάκι με τον εξοπλισμό του, τηλεόραση και ζεστό νερό όλο το 24ωρο. Ιδιωτικό κλειστό parking μέσα σε όμορφο κήπο. Ενοίκιο 230 ευρώ μαζί με το νερό και τα κοινόχρηστα. Πληρ. τηλ. 6936570851 MAT4343

ΕΝΟΙΚΙΑΖΟΝΤΑΙ 4 studio επιπλωμένα επί της Στρ. Ζήση. Πληρ. τηλ. (22410)35319, 37689, 24606 MZT250904

ΕΝΟΙΚΙΑΖΕΤΑΙ ισόγειος **επαγγελματικός χώρος** 144 τ.μ. επί της οδού Μεγάλου Κων/νου με ανεξάρτητη είσοδο. Πέντε κύρια δωμάτια (γραφεία), αποθήκη, χωλ, μπάνιο και κουζίνα. Τριφασικό ρεύμα, πλήρως ανακαινισμένο. Πληρ. τηλ. 2241085231, 6945461564 MZT270924

ΕΝΟΙΚΙΑΖΕΤΑΙ οροφοδιαμέρισμα - ρετιρέ, δ' ορόφου, 120 τ.μ. με 2 υπνοδωμάτια, σαλόνι, καθιστικό, κουζίνα, μπάνιο, WC, μεγάλη βεράντα (150 τ.μ.) και φανταστική θέα, στην οδό Δημητρίου Αναστασιάδη αρ. 47, στην περιοχή "Δασκάλων", στην πόλη της Ρόδου. Διαθέτει αυτόνομη κεντρική θέρμανση, κλιματισμό, ηλιακό θερμοσίφωνα και ασανσέρ. Υπάρχει η δυνατότητα μικτής χρήσης για επαγγελματική στέγη και κατοικία. Μηνιαίο μίσθωμα 600 ευρώ. Πληρ. τηλ. 6944363701, 2241060950 (19.00 έως 22.00) MZT270927

ΕΝΟΙΚΙΑΖΕΤΑΙ μεγάλο **διαμέρισμα** με 2 υπνοδωμάτια, 2 μπάνια, κουζίνα, σαλόνι, στην περιοχή σταδίου, κοντά στο πανεπιστήμιο. Κατάλληλο για φοιτητές και ζευγάρι. Τιμή 380 ευρώ. Πληρ. τηλ. 6974707743 MXP14123

ΕΝΟΙΚΙΑΖΕΤΑΙ διαμέρισμα α' ορόφου επί της Μιχ. Πετρίδη 67, 104 τ.μ. αποτελούμενο από κουζίνα, μπάνιο, σαλόνι, τραπεζαρία και 2 υπνοδωμάτια. Κατάσταση άριστη. Τιμή 500 ευρώ. Πληρ. τηλ. 2241063576 MZT270921

ΑΘΗΝΑ. ΕΝΟΙΚΙΑΖΕΤΑΙ διαμέρισμα επιπλωμένο 40 τ.μ. στην περιοχή Κουκάκι, κατάλληλο για φοιτητές, δίπλα από το Πανεπιστήμιο Πάντειο και την στάση Μετρό. Πληρ. τηλ. 2241047133, 6936720735 INT270913

ΕΝΟΙΚΙΑΖΕΤΑΙ διαμέρισμα α' ορόφου, 77 τ.μ. ευάερο, ευήλιο με δύο υπνοδωμάτια, σαλονοτραπεζαρία, κουζίνα και μπάνιο, στην Π. Πόλη (Πυθαγόρα και Αιγέως γωνία), χωρίς κοινόχρηστα. Πληρ. τηλ. 6942476898 MZT270901

ΕΝΟΙΚΙΑΖΕΤΑΙ διαμέρισμα 82 τ.μ. επί της οδού Πελοποννήσου, δύο υπνοδωμάτια, σαλόνι, κουζίνα, μπάνιο, μεγάλες βεράντες, πλήρως ανακαινισμένο. Ενοίκιο 380 ευρώ. Πληρ. τηλ. 2241085231, 6945461564 MZT270925

ΕΝΟΙΚΙΑΖΟΝΤΑΙ: α) ισόγειο νέας κατασκευής 45 τ.μ. **studio** επιπλωμένο στην Ιαλυσό. β) ισόγειο **διαμέρισμα** στην Ιαλυσό δυάρι επιπλωμένο με αυλή. Πληρ. τηλ. 22410-94356, 96626 MZT260936

ΕΝΟΙΚΙΑΖΕΤΑΙ μύλος στην Π. Πόλη της Ρόδου για κατοικία επί της οδού Ομήρου 2, με πανοραμική θέα λόγω της θέσης του. Πληρ. τηλ. 6948599616, ώρες 17.00-22.00 MZT260933

ΕΝΟΙΚΙΑΖΕΤΑΙ διαμέρισμα 2 δωματίων (κουζίνα, μπάνιο) πλήρως εξοπλισμένο, στην περιοχή Σορωνής, στον Δήμο Καμείρου κοντά στην παραλία. 6937756938 Πληρ. τηλ. 2241041079, MZT260935

RHODES-GREECE
CAIRO PALACE

ΕΝΟΙΚΙΑΖΕΤΑΙ

κατάστημα 90 τ.μ. στο εμπορικό κέντρο CAIRO PALACE στον ισόγειο χώρο του αιθρίου.

Πληροφορίες: Κα ΦΡΑΝΣΙΣ ΝΙΩΤΗ
τηλ. 2241027600, κιν. 6944618757
φαξ 2241023462
email: info@cairopalace.gr

ΧΠΕΝ102

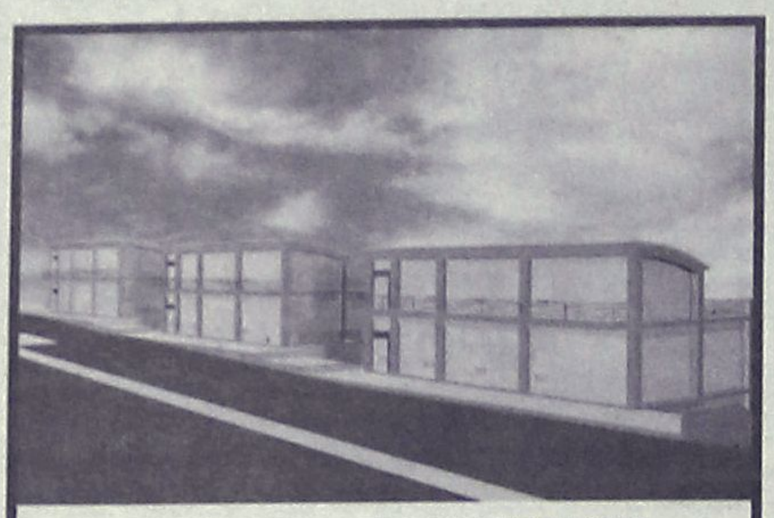

ΠΩΛΟΥΝΤΑΙ - ΕΝΟΙΚΙΑΖΟΝΤΑΙ
ΚΑΤΑΣΤΗΜΑΤΑ - ΓΡΑΦΕΙΑ - ΑΠΟΘΗΚΕΣ
ΕΠΙ ΤΗΣ Γ.ΣΕΦΕΡΗ
(ΔΙΠΛΑ ΣΤΟΝ ΒΕΡΟΠΟΥΛΟ ΚΑΙ ΠΡΙΝ ΤΟ ΝΕΟ ΝΟΣΟΚΟΜΕΙΟ)

ΣΕ ΝΕΟ-ΑΝΑΓΕΙΡΟΜΕΝΕΣ ΟΙΚΟΔΟΜΕΣ ΜΕ ΑΠΕΡΙΟΡΙΣΤΗ ΘΕΑ ΚΑΤΑΛΛΗΛΑ ΚΑΙ ΓΙΑ ΙΑΤΡΕΙΑ, ΦΑΡΜΑΚΕΙΑ, ΙΑΤΡΙΚΑ ΕΙΔΗ, ΑΝΘΟΠΩΛΕΙΑ ΚΛΠ.
ΠΛΗΡ ΤΗΛ 22410-62517 ΚΑΙ 6932612032

ΜΧΠΚΤΗ016



ΠΑΣΤΙΔΑ. ΠΩΛΟΥΝΤΑΙ

μεζονέτες πολυτελούς κατασκευής από ιδιοκτήτη-κατασκευαστή σε μπετά ή τελειωμένες των 120-130-160 τ.μ. σε οικόπεδο 250 και 330 τ.μ. με θέα το Φιλέρημο.

Πληρ. τηλ. 6944636141

ΜΑΤ4365(Γ)

Θεόφιλος Κλωνάρης
Μεσίτης Αστικών Συμβάσεων
ΕΥΡΩΠΑΪΚΗ ΕΠΕΝΔΥΤΙΚΗ
Εθνικής Αντίστασης 48 τηλ.2241039300,κιν.6977582152

ΔΙΑΜΕΡΙΣΜΑΤΑ:
- Γκαρσονιέρα στο Αραπάκι Β΄ορόφου,ασανσέρ € 65000
- 2 δυάρια διαμερίσματα κοντά στο πανεπιστήμιο € 88000
- Δυάρι καινουργιο επιπλωμένο 47τ.μ.,πάρκιν € 98000
- 85τ.μ. Α΄ οροφου,μερικώς ανακαινισμένο € 125000
- 80τ.μ. Α΄ ορόφου σε άριστη κατάσταση € 125000
- Διαμέρισμα 90τ.μ.,β ορόφου με ασανσέρ € 130000
- Διαμέρισμα 1 έτους,πάρκιν,ασανσέρ,θέρμανση € 155000
- Διαμέρισμα 90τ.μ. 2υπν/τίων με πάρκιν € 180000
- Διαμέρισμα 105τ.μ. Γ΄ ορόφου 6 ετών ,3 υπν/τια,μεγάλη βεράντα ,πάρκιν,ασανσέρ,δάνεια δεκτά € 210000
- Ιαλυσός,118τ.μ.,πολυτελές με θέα,5 ετών € 220000
- Υπερπολυτελές διαμέρισμα 140τ.μ.,Β΄ορόφου με ασανσέρ,χώρο στάθμευσης,καταπληκτικη θέα € 265000
- Διώροφη Οικοδομή συν.εμβαδού 245τ.μ. αποτελούμενη απο 3 διαμερίσματα και υπόλοιπο δόμησης 42 τ.μ. δίπλα σε σχολικό συγκρότημα.Δάνεια δεκτά € 350000

ΜΟΝΟΚΑΤΟΙΚΙΕΣ:
- Παστίδα 130τ.μ. σε 300τ.μ. οικόπεδο(μπετά) € 112000
- Παστίδα 155 τ.μ. σε οικόπεδο 350τ.μ. € 250000
- Κοσκινού 160τ.μ., μπετά με οικόπεδο 700τ.μ. € 130000
- Κοσκινού 158τ.μ. σε οικ/δο 1000τ. σε μπετά € 160000
- Τρείς 210τ.μ. ,οικόπεδο 1300 ,μαρμαροσοβά € 240000
- Ιαλυσός μονοκατοικία 140τ.μ. σε οικόπεδο 300τ.μ. στην Αγία Παρασκευή πολυτελούς κατασκεύης € 300000
- **Ρόδος,2 Μεζονέτες από 220τ.μ. έκαστη,πολυτελούς κατασκευής,με 4 υπνοδωμάτια ,σε άριστη κατάσταση**

ΟΙΚΟΠΕΔΑ - ΚΑΤΑΣΤΗΜΑΤΑ:
- Οικόπεδο ,Σύμη(ΛΙΕΝΗ) 490τ.μ. με Σ.Δ. 0,8 € 85000
- Κρεμαστή 400τ.μ. με άδεια οικοδομής € 75000
- Οικόπεδο 5000τ.μ. κοντά στο Πλυμμήρι € 75000
- Καλυθιές 1200 τ.μ.κτίζει 135 με ρεύμα,νερό € 50000
- **Αποθήκη πλεονεκτική στην Ιαλυσό σε κεντρικό σημείο 250τ.μ. με ράμπα και γραφείο € 220000**
- **Τσαΐρι,Οικόπεδο με άδεια οικοδομής βιοτεχνικού κτιρίου στο Τσαίρι € 80000**
- Λαχανιά 3600τ.μ. άρτιο&οικοδομήσιμο € 65000
- Πλυμμήρι 6880τ.μ. κοντά στην θάλασσα € 95000
- Λαχανιά 5000 τ.μ. δίπλα στο δρόμο € 75000
- Λαχανιά 2000τ.μ. 80μέτρα απο το κύμα € 50000
- Καφετέρια στο κέντρο πλήρως εξοπλισμένη
- Επιχείρηση internet cafe σε πολύ καλή τιμή
- Εστιατόριο στην Παλία πόλη,πλήρως εξοπλισμένο

Μισθώσεις:
- Καινούργια γκαρσονιέρα,πλήρως επιπλωμένη με ασανσέρ και γκαράζ στην Ανάληψη € 400
- Διαμέρισμα 2 υπνοδωματίων,Α΄ οροφου € 380
- Διαμέρισμα 85τ.μ. στην Κωτιάδη με 2 υπν/τια € 420
- Οροφοδιαμέρισμα καινούργιο 90τ.μ. σε κεντρικό σημείο κατάλληλο και για επαγγελματική χρήση € 500
- Όροφοδιαμέρισμα διπλοκατοικίας ,καινούργιο,120 τ.μ. με θέρμανση,αυλή και πάρκιν κοντά στο Jumbo

Αγορές-πωλήσεις-μισθώσεις-εκτιμήσεις-Ακινήτων
Δάνεια Δεκτά
ΧΠ2694

ΚΤΗΜΑΤΟΜΕΣΙΤΙΚΟ ΓΡΑΦΕΙΟ
ΑΣΒΕΣΤΗΣ Δ. ΝΙΚΟΛΑΟΣ

- **ΑΝΑΛΗΨΗ** διαμέρισμα 70 τ.μ. 2 υπνοδωμάτια, γκαράζ, αποθήκη, καινούργιο 155.000€
- **ΑΝΑΛΗΨΗ** διαμέρισμα 100 τ.μ. 4ος όροφος με θέα, 165.000€
- **ΑΝΑΛΗΨΗ** διαμέρισμα 62 τ.μ. 2 υπνοδωμάτια, 124.000 €
- **ΑΝΑΛΗΨΗ** διαμέρισμα λουξ 113 τ.μ. με καταπληκτική θέα, 235,000€
- **ΑΝΑΛΗΨΗ** οροφοδιαμέρισμα 120 τ.μ. λουξ προς 2.000€ ανά τ.μ.
- **Μ. ΠΕΤΡΙΔΗ** διαμέρισμα 82 τ.μ. 150,000 €
- **Μ. ΠΕΤΡΙΔΗ** διαμέρισμα λουξ 88 τ.μ. προς 2.000 € ανά τ.μ.
- **ΡΟΔΙΝΙ** διαμέρισμα 90 τ.μ. λουξ κατασκευής 165,000 €
- **ΚΑΡΑΚΟΝΕΡΟ** 100 τ.μ. λουξ κατασκευής
- **ΜΙΡΑ ΜΑΡΕ** διαμερίσματα 115 τ.μ. με 3 υπνοδωμάτια, υπόγειο, γκαράζ και αποθήκη προς 2.000 € το τ.μ.
- **ΙΑΛΥΣΟΣ** διαμέρισμα 44 τ.μ. λουξ 83,000 €
- **ΜΙΡΑ ΜΑΡΕ** διαμερίσματα 102, 85, 75 κσι 65 τ.μ. αντίστοιχα και θέση πάρκιν προς 2.150€ το τ.μ.
- **ΚΑΡΑΚΟΝΕΡΟ** μεζονέτα, 140 τ.μ. λουξ κατασκευή,θέα θάλασσα, έτος κατασκευής 2002, 280.000 ευρώ.
- **ΚΟΣΚΙΝΟΥ** βίλλα υπερλουξ 265 τ.μ. με 2 στρμ. οικόπεδο με αυτόνομη γκαρσονιέρα 60 τ.μ. και πηγάδι 525.000 ευρώ
- **ΚΟΣΚΙΝΟΥ** μεζονέτα 115 τ.μ. λουξ ανεξάρτητη 220,000 €
- **ΙΑΛΥΣΟΣ** μεζονέτα 155 τ.μ. με 2 στρέμματα οικόπεδο με γκαζόν, 450.000€
- **ΙΑΛΥΣΟΣ** βίλα με οικόπεδο 2 στρ. 270 τ.μ. θέα θάλασσα, έτος κατασκευής 2002, 750.000 ευρώ.
- **ΙΑΛΥΣΟΣ** μεζονέτα 150 τ.μ. λουξ κατασκευής με 1.000 τ.μ. οικόπεδο 270,000 €
- **ΤΣΑΪΡΙ** μονοκατοικίες 150 τ.μ. με 3 υπνοδωμάτια, 1 στρέμμα οικόπεδο 150.000€ στα μπετά 235.000€ τελειωμένες
- **ΠΑΣΤΙΔΑ** μονοκατοικία 200 τ.μ. λουξ με θέα έτος κατασκευής 2005 315.000€
- **ΠΑΣΤΙΔΑ** μεζονέτα 150 τ.μ. 195,000 €
- **ΠΑΣΤΙΔΑ** μεζονέτες 125 τ.μ. με 300 τ.μ. οικόπεδο 90,000€ σε μπετά
- **ΠΑΣΤΙΔΑ** μονοκατοικίες 140 τ.μ. με 500 μ. οικόπεδο, θέα, 240.000€
- **ΠΑΡΑΔΕΙΣΙ** παραδοσιακή κατοικία 75 τ.μ. με 300 μ. οικόπεδο 125.000€
- **ΚΟΣΚΙΝΟΥ** οικόπεδο 4050 τ.μ. με καλή θέα!!! 220,000€
- **ΚΑΝΔΥΛΙ** οικόπεδο 2 στρέμματα άρτιο και οικοδομήσιμο 140.000€
- **ΠΑΣΤΙΔΑ** οικόπεδο 300 τ.μ. εντός οικισμού 60.000€
- **ΦΑΛΗΡΑΚΙ** οικόπεδο 3.500 στρέμματα άρτιο και οικοδομήσιμο με 150 τ.μ. κτίσμα
- **ΚΟΛΥΜΠΙΑ** οικόπεδο 4.100 τ.μ. 150,000€
- **ΠΕΥΚΟΙ** οικόπεδο 4 στρέμματα με θέα θάλασσα 200.000€
- **ΚΙΟΤΑΡΙ** παραθαλάσσιο οικόπεδο κατάλληλο για ξενοδοχειακή μονάδα 60 στρέμματα
- **ΓΕΝΝΑΔΙ** οικόπεδο 2,360 τ.μ. με άδεια οικοδομής (440 τ.μ. μικτά) πάνω στο δρόμο 50 μέτρα από το κύμα
- **ΑΝΑΛΗΨΗ** κατάστημα και αποθήκη 45 συν125 τ.μ. με πατάρι 40 τ.μ. σε πολύ καλή τιμή!!!
- **ΤΣΑΪΡΙ** αποθήκη στους Μαραγκούς 760 τ.μ. στα μπετά συν 450 μ. προαύλιο
- **ΙΞΙΑ** επιχείρηση καφέ μπαρ restaurant σε καλό σημείο, 20.000€
- **ΑΝΑΛΗΨΗ** ενοικιάζονται διάφορα καταστήματα
- **ΚΑΣΤΕΛΛΟΡΙΖΙΟΙ** ενοικιάζεται διαμέρισμα δύο υπνοδωματίων 350€
- **ΕΝΟΙΚΙΑΖΕΤΑΙ** κατάστημα επί της Καναδά 35 τ.μ.

ΑΓΙΟΥ ΙΩΑΝΝΟΥ 46, ΡΟΔΟΣ
ΤΗΛ. 2241032809, 6947848288, 6947935026
e-mail:asvestisrealestate@yahoo.gr ΧΠΚΤΗ003

ΤΣΟΥΡΟΥΝΑΚΗΣ
Κεφάλαιο
Κτηματομεσιτικό Γραφείο
Γ. ΣΕΦΕΡΗ 12 (παραπλεύρως ΜΗΔΙΑ)
ΤΗΛ/FAX.: (22410) 60060
κιν.: 6948 046844
www.e-kefaleo.com

ΠΩΛΗΣΕΙΣ ΑΚΙΝΗΤΩΝ

ΔΙΑΜΕΡΙΣΜΑΤΑ
- 50 τ.μ, παλαιά μονοκατοικία Αγ. Δημήτριο 75.000 €
- 50 τ.μ, 2άρι ,1ου, καινούριο , Καναδά 102.714 €
- 55 τ.μ, 2άρι , 1ου , καινούριο, Μανδηλαρά, 110.000 €
- 78 τ.μ, ημ/γειο, 2υπν/τιων, Μιχ. Πετρίδη, 88.000€
- 78 τ.μ., ισόγειο, 2υπν/τιων, Κόβα 90.000 €
- 81 τ.μ, ισόγειο, 2 υπν/τιων, καινούριο, Αραπάκι, 150.000 €
- 82 τ.μ, 1ου, 2 υπν/τιων, καινούριο, Τριάντα, 135.000 €
- 83 τ.μ., 2ου, 2 υπν/τιων, καινούριο, Ανάληψη,155.000 €
- 87 τ.μ., ισόγειο, 2 υπν/τιων, καινούριο,Μιχ.Πετρίδη, 185.000€
- 88 τ.μ.,1ου, 2 υπν/τιών, καινούριο, Τριάντα, 145.000 €
- 93 τ.μ., ισόγειο, 2 υπν/τιων, καινούριο, Σμύρνης, 167.000€
- 93 τ.μ.,1ου , 2υπν/τιων, θέα, Ατταβύρου, 173.000€
- 102 τ.μ., ισόγειο, 3 υπν/τιων, καινούριο, λουξ, πάρκινγκ, Μίρα-Μάρε, 180.000€
- 107τ.μ,1ου, 3 υπν/τιων,θέα, Δασκάλους , 160.000€
- 110 τ.μ., 1ου, 3 υπν/τιων, καινούριο, λουξ, Καρακόνερο, 240.000€
- 115τ.μ, 2ου, 3 υπν/τιων, λουξ, Καρακόνερο 220.010€

ΜΕΖΟΝΕΤΕΣ-ΜΟΝ/ΚΙΕΣ
- 130 τ.μ., μεζονέτα, μπετά, οικόπεδο 250 τ.μ Παστίδα 110.000 €
- 165 τ.μ., μεζονέτα, λουξ, αυλή 380 τ.μ Ιξιά 346.500 €
- 145 τ.μ., μεζονέτα, λουξ, αυλή 1000 τ.μ Κοσκινού 280.000 €
- 145τ.μ., στα μπετά, αυλή 1000 τ.μ Κοσκινού 160.000 €
- 200 τ.μ., στα μπετά, αυλή 1000 τ.μ Κοσκινού 120.000 €

ΟΙΚΟΠΕΔΑ
- Οικόπεδο,1στρεμ., με άδεια οικοδομής 145τ.μ.εντός ζώνης, Κοσκινού 100.000€
- Οικόπεδο,1στρεμ., με άδεια οικοδομής 200 τ.μ.εντός ζώνης, Κοσκινού 75.000€
- Οικόπεδο, 4,6 στρεμ., Κοσκινού 330.000€

ΕΠΑΓΓΕΛ/ΚΟΙ ΧΩΡΟΙ
- Κατάστημα 50 τ.μ Κ. Παλαιολόγου, 220.110€
- Καταστήματα 80τ.μ., γωνιακό, μεγάλη πρόσοψη, 4 βιτρίνες, κεντρικό, Ανάληψη, 360.000 €
- Κατάστημα 97 τ.μ, Κοσκινού, 90.000 €
- Κατάστημα 93 τ.μ., Καναδά 409.391 €
- Καταστήματα 95τ.μ., 60 τ.μ πατάρι, πάρκινγκ, Ρόδου-Καλλιθέας 255.000 €
- Κατάστημα 140 τ.μ., συν 30 τ.μ βοηθητικά, 150 τ.μ αυλή, πάρκινκ, κεντρικό, Καρακόνερο, 295.000 €
- Αποθήκη 220 τ.μ, 6 m ύψος, Κοσκινού 210.000 €
- Αποθήκη 128 τ.μ, 6 m ύψος, Κοσκινού 80.000 €

ΕΝΟΙΚΙΑΣΕΙΣ
- Διαμέρισμα 93 τ.μ, 2ου 3 υπν/τιων, Ιξιά,420 €

ΧΠ1629

ενοικιασεις

συνέχεια από την προηγούμενη 1

ΕΝΟΙΚΙΑΖΟΝΤΑΙ δύο επιπλωμένες **γκαρσονιέρες** με κεντρική θέρμανση και A/C στο ισόγειο καινούργιας διώροφης οικοδομής με κήπο έναντι καφετέριας LANCELOT στην Ιαλυσό, πλησίον στο S/M ΜΑΡΙΝΟΠΟΥΛΟΣ. Πληρ. τηλ. 2241090038, 6947942993 MZT270912

ΚΡΕΜΑΣΤΗ. ΕΝΟΙΚΙΑΖΕΤΑΙ μία επιπλωμένη **γκαρσονιέρα** και μία **μεζονέτα** 5ετίας, 140 τ.μ., 4 υπνοδωμάτια, 2 WC, τζάκι, ηλιακός, καλοριφέρ, κλιματιστικά, εντοιχισμένη κουζίνα, μεγάλες βεράντες, κήπος, πάρκιν. Πληρ. κ. Μάνος τηλ. 6938626179, 22410-81478, 88818 ΜΑΠ572

ΕΝΟΙΚΙΑΖΟΝΤΑΙ επιπλωμένα δωμάτια με air condition, ψυγείο κ.λπ., για στρατιωτικούς), δασκάλους-φοιτητές, στην οδό Αγ. Αναργύρων 74, δίπλα στο Πανεπιστήμιο Αιγαίου. Πληρ. τηλ. 2241027344 MXP14120

ΕΝΟΙΚΙΑΖΕΤΑΙ διαμέρισμα 80 τ.μ. 1ου ορόφου, δύο κρεβατοκάμαρες, σαλονοκουζίνα, αυτόνομη θέρμανση, βεράντες, περιοχή Ανάληψη έναντι INTERNATIONAL. Πληρ. τηλ. 6973633178 ώρες 3-6 μ.μ. MZT260930

ΕΝΟΙΚΙΑΖΕΤΑΙ ισόγειο (υπερυψωμένο) **διαμέρισμα** στο Παγκράτι (Αθήνα) 50 τ.μ. Περιλαμβάνει 2 δωμάτια, κουζίνα, μπάνιο, κατάλληλο και για φοιτήτρια-τητή (είναι κοντά στην Πανεπιστημιούπολη). Μηνιαίο μίσθωμα 320 ευρώ. Πληρ. τηλ. 6974451444 ή 6978205446 MAT4406(1)

ΕΝΟΙΚΙΑΖΕΤΑΙ στις **Καλυθιές** σε κεντρικό δρόμο δίπλα στην πλατεία **κατάστημα** 44 τ.μ. Πληρ. τηλ. 2241028568, 2241087030 MZT260905

ΕΝΟΙΚΙΑΖΕΤΑΙ ισόγειο **διαμέρισμα** 112 τ.μ. στο κέντρο της πόλης, απέναντι από το καζίνο της Ρόδου, κάτω από το δικηγορικό γραφείο του κ. Σαρρή, κατάλληλο για επαγγελματική στέγη. Πληρ. τηλ. 2241033387 ώρες 10-1 και 5-8MZT260920

ΕΝΟΙΚΙΑΖΕΤΑΙ στη Σορωνή **διαμέρισμα** πλήρως επιπλωμένο και εξοπλισμένο α' ορόφου, 55 τ.μ. αποτελούμενο από 1 υπνοδωμάτιο, ενιαίος χώρος σαλονιού-κουζίνας, μπάνιο, αποθήκη, κεντρική θέρμανση. Θέα στη θάλασσα. Πληρ. τηλ. 6937756938, 2241041079 AT4339

ΕΝΟΙΚΙΑΖΕΤΑΙ μικρό **διαμέρισμα ρετιρέ Γ' ορόφου,** ανακαινισμένο, φρεσκοβαμμένο, πλήρως επιπλωμένο με air condition, πλυντήριο ρούχων κ.λπ. Δωμάτιο, κουζίνα, άνετο μπάνιο, χωλ και πολύ μεγάλο μπαλκόνι. Περιοχή Αγ. Ιωάννης, οδός Αγ. Σοφίας 38. Διάρκεια ενοικίασης από 1 έτος και πάνω. Ενοίκιο 380 ευρώ. Πληρ. τηλ. 2241087111 ώρες 12μ.-16μ.μ. MZT250929

ΕΝΟΙΚΙΑΖΕΤΑΙ διαμέρισμα με 3 υπνοδωμάτια, σαλόνι, εντοιχισμένη κουζίνα, WC, εντοιχισμένες ντουλάπες, αποθήκη, κουρτινόξυλα, πολύφωτα, ηλιακό θερμοσίφωνα, καινούργιο σπίτι. Λειβαδιάς 17 Ανάληψη. Τιμή 550 ευρώ. Πληρ. τηλ. 6948779982 MXP14115

ΕΝΟΙΚΙΑΖΕΤΑΙ ισόγειο **κατάστημα** 80 τ.μ. με πατάρι, 60 τ.μ. και ασανσέρ επί της οδού Τσαλδάρη 36, παραπλεύρως φαρμακείου Μικροπούλου και Παυλάκης Music House. Πληρ. τηλ. 6997139166 MZT260916

ΕΝΟΙΚΙΑΖΕΤΑΙ διαμέρισμα 100 τ.μ. δύο υπνοδωματίων, σαλόνι, κουζίνα, μπάνιο, καθιστικό, με θέρμανση, στις 7 Βαγιές. Πληρ. τηλ. 2241087208, 6944431090 MZT260929

ΕΝΟΙΚΙΑΖΕΤΑΙ νεόκτιστη **οικία** 60 τ.μ. στον 1ο όροφο μονοκατοικίας με κήπο, 500 μέτρα από το παλαιό αεροδρόμιο προς Μαριτσά. Πληρ. τηλ. 2241030800, 6945934212 MZT260904

ΕΝΟΙΚΙΑΖΕΤΑΙ στις **Καλυθιές** κοντά στην πλατεία **διαμέρισμα** 44 τ.μ. πλήρως εξοπλισμένο, ψυγείο, κουζίνα, air condition, ηλιακό, κατάλληλο για στρατιωτικούς. Πληρ. τηλ. 2241087030, 2241028568 MZT260906

ΕΝΟΙΚΙΑΖΕΤΑΙ μικρό **διαμέρισμα** και **studios** επιπλωμένα σε ήσυχη περιοχή στην Κρεμαστή με πολυκουζινάκι, WC ντους, μπαλκόνια, ηλιακούς, χώρο για πάρκιν, κήπο με γκαζόν, ενοικιάζονται καθαρά με κλινοσκεπάσματα. Studios 150€, διαμέρισμα 240€. Πληρ. τηλ. 6937606824 κ. Μιχάλη ΜΑΠ569

ΕΝΟΙΚΙΑΖΕΤΑΙ διαμέρισμα στα Κοσκινού ενός υπνοδωματίου, σαλόνι, κουζίνα ενιαίος χώρος, WC. Πληρ. τηλ. 2241063033 μετά τις 15.00 και 6944418591. MZT260909



ΣΤΟ ΚΙΟΤΑΡΙ
(ΠΑΝΩ ΣΤΟΝ ΚΕΝΤΡΙΚΟ ΔΡΟΜΟ ΚΑΙ ΑΝΑΜΕΣΑ ΣΤΑ ΜΕΓΑΛΑ ΞΕΝΟΔΟΧΕΙΑ)

ΠΩΛΟΥΝΤΑΙ - ΕΝΟΙΚΙΑΖΟΤΑΙ
ΝΕΟ-ΑΝΑΓΕΙΡΟΜΕΝΑ
ΚΑΤΑΣΤΗΜΑΤΑ - ΓΡΑΦΕΙΑ
ΣΤΟ ΕΜΠΟΡΙΚΟ ΚΕΝΤΡΟ ΠΑΝΑΓΟΥ
ΠΛΗΡ. ΤΗΛ. 22410-62517 ΚΑΙ 6932612032

MXΠΚ14016

Γραφείο κοινοχρήστων δαπανών

επιθυμεί συνεργασία ή αγορά συγκεκριμένου συνεργείου καθαρισμού.

Πληρ. τηλ . 2241070188 MZT270911(Γ)

ΚΛΑΔΟΓΕΝΗΣ ΜΙΧΑΗΛ
ΠΟΛΙΤΙΚΟΣ ΜΗΧΑΝΙΚΟΣ Ε.Μ.Π.
ΑΤΤΑΒΥΡΟΥ 20 - ΡΟΔΟΣ • ΤΗΛ. 2241022394

ΠΩΛΟΥΝΤΑΙ
ΔΙΑΜΕΡΙΣΜΑΤΑ
πολυτελούς κατασκευής
με θέα, στην οδό Ικάρου,
εμβαδού 128 τ.μ., 3 υπνοδωματίων,
σαλόνι, κουζίνα, WC,
αποθήκη και θέση parkingk
AE058

REAL ESTATE
Ι.ΘΑΡΡΕΝΟΣ
FOR OUR SERVICES
Σύμβουλος Ακινήτων -Μεσίτης Αστικών Συμβάσεων
Τηλ. 6945236522, 2241021308
MAT4344

ΠΩΛΟΥΝΤΑΙ

ΡΟΔΟΣ
Τριώροφο βιοτεχνικό κτίριο 900 τ.μ. (300+300+300) 540.000€
Οικόπεδο: 400 τ.μ. Ροδίνι 185.000€
Οικόπεδο: 600 τ.μ. Εφορία 430.000€
Οικόπεδο: 350 τ.μ. Αυτοστ. 150.000€
Οικόπεδο: 500 τ.μ. Αυτοστ. 150.000€
Διαμέρισμα ημιυπόγειο 80 τ.μ. 90.000€
Διαμέρισμα Ιαλυσός 80 τ.μ. 110.000€
Διαμέρισμα: 75 τ.μ. Ανάληψη 125.000€
Διαμέρισμα: 105 τ.μ. Αγ. Νικόλαο ημιυπόγειο 105.000€
Διαμέρισμα: 85 τ.μ. Μ. Πετρίδη 130.000€
Διαμέρισμα: 80 τ.μ. Ροδίνι 145.000€
Διαμέρισμα: 100 τ.μ. Ροδίνι 185.000 €
Διαμέρισμα: 120 τ.μ. Ανάληψη + 30 τ.μ. αποθήκη 250.000€
Διαμέρισμα: 120 τ.μ. Καρακόνερο 240.000€
Διαμέρισμα: 120 τ.μ. Αγ. Νικόλ. 150.000€
Μονοκατοικία: 150 τ.μ. Μητρόπολη 380.000€
Μονοκατοικία: 140 τ.μ. σε 1.000 τ.μ. οικόπεδο 280.000€
Μονοκατοικία: πολυτελείας 250 τ.μ. Ανάληψη 550.000 €

ΚΟΣΚΙΝΟΥ
Μονοκατοικία 120 τ.μ. 275.000€
Μονοκατοικία: 200 τ.μ. σε μαρμαροσουβά 1000 τ.μ. οικόπεδο 245.000€
Μονοκατοικία: 200 τ.μ. σε 1.000 τ.μ. οικόπεδο 300.000€
Μονοκατοικία: 135 τ.μ. σε μπετά 135.000€
Μονοκατοικία: 140 τ.μ. + 70 υπογ. 150.000€ μπετά, 250.000 € τελειωμένη
Μεζονέτα: 115 τ.μ. εντός οικισμού 210.000€
Οικόπεδο: 1.500 τ.μ. 150.000€ (Κλινική) με άδεια

ΠΑΣΤΙΔΑ
Οικόπεδο: 1.500 τ.μ. με άδεια 75.000€
Μονοκατοικία: 140 τ.μ. σε μπετά 115.000€ (εντός οικισμού)
Μονοκατοικία: 140 τ.μ. σε μπετά σε 1.500 οικόπεδο 135.000€

ΝΟΤΙΑ ΡΟΔΟΣ
Οικόπεδα 1000 τ.μ. άρτια κατάλληλα για εξοχικές κατοικίες 50.000€ με την άδεια
Γεννάδι κύμα 4.000 τ.μ. 250.000€
Γεννάδι μονοκατοικία 200 τ.μ. 285.000€
Πλημμύρι 2.000 τ.μ. άρτιο 35.000 € Παραδοσιακό σπίτι **Μεσαναγρό** 120.000€
Οικόπεδο: 5.000 τ.μ. κύμα 350.000€ (Κιοτάρι)
Οικόπεδο: 5.500 150.000€ (Κιοτάρι)
Οικόπεδο: 1.500 με άδεια (εντός τουριστικής ζώνης) 220.000€ (Κιοτάρι)
Οικόπεδα: 1.000 τ.μ. από 45.000 € (Κιοτάρι)
Μονοκατοικία: 125 τ.μ. σε μπετά 150.000€ (επί της Λεωφόρου)
Μονοκατοικίες: 120 τ.μ. 280.000€ σε 1.000 τ.μ. οικόπεδο (Κιοτάρι)
Μεζονέτες 70 τ.μ. 160.000€ (Κιοτάρι)
Οικόπεδο 25.000 τ.μ. Αγ. Παύλο επί της λεωφόρου 200.000 ευρώ

ΜΕΣΑΝΑΓΡΟΣ
Οικόπεδα: εντός οικισμού από 8.000€

ΑΦΟΙ ΤΣΑΚΙΡΗ-Α. ΚΟΥΦΑΛΑΚΗΣ Ο.Ε
ΚΑΤΑΣΚΕΥΗ ΚΤΙΡΙΩΝ ΤΕΧΝΙΚΑ ΕΡΓΑ
ΟΙΚΟΔΟΜΙΚΕΣ ΕΠΙΧΕΙΡΗΣΕΙΣ
25 χλμ. ΡΟΔΟΥ-ΛΙΝΔΟΥ τ.κ. 85100
ΤΗΛ. ΓΡΑΦΕΙΟΥ 2241056284, ΚΙΝ. 6932644661-6944724217-6936464029

ΚΡΕΜΑΣΤΗ



Πωλούνται μεζονέτες νεόκτιστες άριστης κατασκευής με ενδοδαπέδια θέρμανση και εγκατάσταση aircondition, 119,57 τ.μ. εντός οικισμού, σε προσιτές τιμές.

ΑΦΑΝΤΟΥ
Πωλούνται διαμερίσματα τελειωμένα νεόκτιστα επί της παρόδου Πιπίνου και Ι. Ζίγδη με ενδοδαπέδια θέρμανση και εγκατάσταση aircondition, 81,56 τ.μ. εντός οικισμού, σε χαμηλές τιμές.

ΚΟΛΥΜΠΙΑ
Πωλούνται μεζονέτες υπό κατασκευή 116 τ.μ., σε πάρα πολύ καλή περιοχή με θέα, με ή χωρίς πισίνα, μεγάλο οικόπεδο ενδοδαπέδια θέρμανση και εγκατάσταση aircondition, σε τιμές έκπληξη.

ΑΦΑΝΤΟΥ
Πωλούνται μεζονέτες μεσοτοιχία 120 τ.μ. υπό κατασκευή με καταπληκτική θέα, ενδοδαπέδια θέρμανση, εγκατάσταση aircondition, εντός οικισμού, σε τιμές έκπληξη.

Εγγύηση η πολυετής πείρα μας
στην κατασκευή και η γνώση της οικοδομής
AE1760

ΠΩΛΟΥΝΤΑΙ

ΔΙΑΜΕΡΙΣΜΑΤΑ - ΓΚΑΡΣΟΝΙΕΡΕΣ
- **ΡΟΔΟΣ** (ΚΑΡΑΚΟΝΕΡΟ): 110 τ.μ. υπερυψωμένο ισόγειο € 145.000
- **ΡΟΔΟΣ** 120 τ.μ. ετοιμόπαράδοτο ρετιρέ στην Πειραιώς € 240.000
- **ΡΟΔΟΣ** ΡΟΔΙΝΙ: 125 τ.μ. 1ου ορόφου € 240.000
- **ΙΞΙΑ:** 93 τ.μ. με αυλή αποκλειστικής χρήσεως € 168.000
- **ΙΑΛΥΣΟΣ:** 110 τ.μ. σε ήσυχη περιοχή € 200.000
- **ΡΟΔΟΣ (ΚΑΡΑΚΟΝΕΡΟ):** 120 τ.μ. με αυλή αποκλειστικής χρήσεως € 240.000
- **ΡΟΔΟΣ (ΚΑΝΑΜΑΤ):** Υπό ανέγερση 40 τ.μ. σε μικρή οικοδομή € 90.000
- **ΡΟΔΟΣ (ΜΗΔΙΑ):** 108 τ.μ. με θέα € 249.000
- **ΡΟΔΟΣ:** Γραφείο 63 τ.μ. στην Ηρώων Πολυτεχνείου € 150.000
- **ΡΟΔΟΣ:** 80 τ.μ. στη Μιχαήλ Πετρίδη € 87.000
- **ΑΡΧΑΓΓΕΛΟΣ:** Σε μπετά 100 τ.μ. υπόγειο + 150 τ.μ. ισόγειο + 150 τ.μ. όροφος € 240.000
- **ΙΑΛΥΣΟΣ:** 144 τ.μ. σε οικόπεδο 250 τ.μ. € 302.400 λουξ κατασκευής
- **ΙΑΛΥΣΟΣ:** 178 τ.μ. σε οικόπεδο 400 τ.μ. € 373.800 λουξ κατασκευής

ΜΕΖΟΝΕΤΕΣ-ΜΟΝΟΚΑΤΟΙΚΙΕΣ
- **ΡΟΔΟΣ:** Υπό ανέγερση 165 τ.μ. στην οδό Καμείρου € 345.000
- **ΡΟΔΟΣ** (ΡΟΔΙΝΙ):Υπό ανέγερση 180 τ.μ. σε 3 επίπεδα € 345.000
- **ΡΟΔΟΣ:** 103 τ.μ. υπ.+75 ισογ.+70 τ.μ. όροφος lux κατασκευής περιοχή ΜΗΔΙΑ € 550.000
- **ΠΑΣΤΙΔΑ:** 158 τ.μ. σε ήσυχη περιοχή με θέα € 240.000
- **ΓΕΝΝΑΔΙ:** 75 τ.μ. με αυλή 300 τ.μ. € 160.000
- **ΚΙΟΤΑΡΙ:** 120 τ.μ. (κύμα) σε οικόπεδο 1.200 τ.μ. € 250.000

ΟΙΚΟΠΕΔΑ
- **ΛΑΧΑΝΙΑ:** 10 στρέμματα πάνω στο κύμα € 700.000
- **ΓΕΝΝΑΔΙ:** κύμα 4.200 τ.μ. € 252.000
- **ΓΕΝΝΑΔΙ:** 4.000 τ.μ. στο κύμα € 250.000
- **ΓΕΝΝΑΔΙ:** 1.800 τ.μ. επί της επαρχιακής οδού € 65.000
- **ΓΕΝΝΑΔΙ:** 400 τ.μ. εντός οικισμού € 50.000
- **ΚΙΟΤΑΡΙ:** 9.600 τ.μ. με καταπληκτική θέα-πανοραμικό € 480.000
- **ΚΙΟΤΑΡΙ:** 5.500 τ.μ. επί της επαρχ. οδού (τεμαχίζεται σε τρία άρτια και οικοδομήσιμα) € 220.000
- **ΚΙΟΤΑΡΙ:** 6.000 τ.μ. κοντά στη θάλασσα € 360.000
- **ΚΙΟΤΑΡΙ:** 20.000 τ.μ. με καταπληκτική θέα € 220.000
- **ΑΡΧΑΓΓΕΛΟΣ:** 2.000 τ.μ. εντός ζώνης με άδεια οικοδομής € 65.000
- **ΑΡΧΑΓΓΕΛΟΣ:** 5.519 τ.μ. πρόσωπο στη Ρόδου-Λίνδου με θέα στην παραλία Τσαμπίκας € 170.000

ΕΠΙΧΕΙΡΗΣΕΙΣ
- **ΡΟΔΟΣ:** Πωλείται επιχείρηση ενοικίασης μοτοπ/των (45 σκούτερ) περιοχή Νεοχωρίου € 55.000
- **ΑΡΧΑΓΓΕΛΟΣ:** Πωλείται επιχείρηση φαστ φουντ - παιδότοπος 175 τ.μ. σε κεντρικό σημείο, εξασφαλισμένη πελατεία € 60.000

ΕΠΑΓΓΕΛΜΑΤΙΚΟΙ ΧΩΡΟΙ
- **ΑΣΓΟΥΡΟΥ:** Πωλούνται αποθήκες 160 τ.μ. τιμή έκαστη € 100.000
- **ΑΣΓΟΥΡΟΥ:** Ισόγεια καταστήματα 200 τ.μ. στη Ρόδου Λίνδου προς 1.700€ το τ.μ.
- **ΡΟΔΟΣ:** Γωνιακό κατάστημα 100 τ.μ. στην Κων/νου Παλαιολόγου € 275.000

ΕΝΟΙΚΙΑΣΕΙΣ
- **ΡΟΔΟΣ:** Κατάστημα 40 τ.μ. και ύψος 4,5 τ.μ. στην Ιωάννου Καζούλη

Πληροφορίες Κτηματομεσιτικό Γραφείο
Κλεάνθη Κάντακα
τηλ. 2244022192, 6936179069
AE1771

ενοικιασεις

συνέχεια από την προηγούμενη 1

ΕΝΟΙΚΙΑΖΕΤΑΙ διαμέρισμα 62 τ.μ. 2ου ορόφου, καινούργιας κατασκευής, στην οδό Παπαχριστοδούλου 38 Ρόδος. 1 υπνοδωμάτιο, ενιαία κουζινασαλοτραπεζαρία, μπάνιο, μεγάλη βεράντα, ηλιακό θερμοσίφωνο, θέρμανση, ασανσέρ, θέση πάρκιν. Πληρ. τηλ. 6977963848, 2241024171, 2241027140 MZT260918

ΕΝΟΙΚΙΑΖΕΤΑΙ διαμέρισμα με 3 υπνοδωμάτια, 2 WC, 2 αποθήκες και ατομικό πάρκιν στην περιοχή Ασγούρου πίσω από τη Γενική Τεχνική, κοντά στον Αγ. Χριστόφορο. Πληρ. τηλ. 6936166172, 2241095309 MZT260903

ΕΝΟΙΚΙΑΖΟΝΤΑΙ studio επιπλωμένα στην οδό Αρκαδίου 14 έναντι ξενοδοχείου Φαίδρα. Πληρ. τηλ. 2241025710, 6947960196 MZT250911

ΕΝΟΙΚΙΑΖΟΝΤΑΙ studio επιπλωμένα με κλιματισμό, TV, επί της οδού Μ. Παπαναστάση, περιοχή Δασκάλων. Πληρ. τηλ. 2241029196, 6946348257 MZT250922

ΕΝΟΙΚΙΑΖΟΝΤΑΙ studios πολυτελείας, δίχωρα επί της οδού Γρίβα, πλήρως επιπλωμένα. Πληρ. τηλ. 6945236060 MZT220917

ΕΝΟΙΚΙΑΖΕΤΑΙ ΔΙΑΜΕΡΙΣΜΑ 1ου ΟΡΟΦΟΥ 100 Τ.Μ. ΣΕ ΔΙΠΛΟΚΑΤΟΙΚΙΑ ΜΕ ΘΕΣΗ ΠΑΡΚΙΝ, ΣΤΗΝ ΙΑΛΥΣΟ ΕΠΙ ΤΗΣ ΟΔΟΥ ΙΑΛΥΣΟΥ 41. ΠΛΗΡ. ΤΗΛ. 2241095420, 6978995382-3 ΜΑΠ566

ΕΝΟΙΚΙΑΖΕΤΑΙ διαμέρισμα δύο δωματίων, ρετιρέ 3ου ορόφου, επιπλωμένο, κεντρική θέρμανση επί της οδού Ναυαρίνου 25, κοντά στο Πανεπιστήμιο, μεγάλη βεράντα, θέα μοναδική. Πληρ. τηλ. 2241024846 MZT250901

ΕΝΟΙΚΙΑΖΕΤΑΙ διαμέρισμα 4άρι 105 τ.μ. α' ορόφου με νυχτερινό μειωμένο τιμολόγιο ΔΕΗ, περιοχή συνοικισμός Δασκάλων επί της Αναστασίου Βρόντη 7. Πληρ. τηλ. 2241068108, 6938186893 MZT250919

Inkjet cartridge refilling business for sale

This fantastic business offers an ideal opportunity for somebody who wants to enter the inkjet cartridge refilling industry.

The business was first to market on Rhodes where we have established a strong brand awareness and a good reputation.

This is a great investment opportunity and includes all equipment and stock. We will also provide training to the successful buyer,

For more information telephone **22410-36108**

Πωλείται επιχείρηση ειδικευμένη στις Αναγομώσεις Μελανοδοχείων

Αυτή η φανταστική επιχείρηση προσφέρει μια ιδανική ευκαιρία για κάποιον που ενδιαφέρεται να μπει στην αγορά των αναγομώσεων μελανοδοχείων.

Η επιχείρηση αυτή ήταν η πρώτη σε αυτή το είδος στην Ρόδο και έχουμε εξασφαλίσει ένα αναγνωρίσιμο όνομα και μια άριστη εικόνα στην αγορά.

Είναι μια πολύ καλή επενδυτική ευκαιρία η οποία περιλαμβάνει όλο τον εξοπλισμό και το stock. Επίσης θα προσφέρουμε και εκπαίδευση στον πετυχημένο αγοραστή.

Για περισσότερες πληροφορίες τηλ. 22410-36108

ΜΑΤ4359

Το ξενοδοχείο

"EVA APARTHOTEL"

που βρίσκεται στο κέντρο

επί της οδού Ηρώων Πολυτεχνείου 22

Ενοικιάζει με το μήνα επιπλωμένα διαμερίσματα

τα οποία αποτελούνται από:

- Δίκλινο υπνοδωμάτιο
- Σαλόνι
- Κουζίνα εξοπλισμένη (πολυκουζινάκι κ.λπ.)
- Μπάνιο με ντους και μπανιέρα & σεσουάρ μαλλιών
- Διπλά τζάμια & μεγάλες βεράντες

ΔΙΑΘΕΤΟΥΝ

- Ζεστό νερό
- Θυρίδα
- Τηλέφωνο με αυτόματη προαπάντηση
- Τηλεόραση
- Εβδομαδιαίο καθαρισμό διαμερισμάτων

Πληροφορίες στα τηλέφωνα
2241029508, 2241022852, κιν. 6946334436

ΜΑΤ4211(Γ)

ΠΩΛΟΥΝΤΑΙ

πολυτελή διαμερίσματα

στο κέντρο της Ιαλυσού με θέση πάρκινγκ

α) 102 τ.μ. με 3 υπνοδωμάτια, β) 87 τ.μ. με 2 υπνοδωμάτια και γ) 36 τ.μ. ενός υπνοδωματίου, πλήρως εξοπλισμένα.

Γεωργίου Νικόλαος

Πληρ. 6932386180, 2241076985

ΜΑΠ564(Γ)

ΕΥΡΩΣΤΕΓΑΣΤΙΚΗ

ΚΤΗΜΑΤΟΜΕΣΙΤΙΚΟ ΓΡΑΦΕΙΟ - ΧΑΤΖΗΜΑΡΚΟΣ Ν. ΓΕΩΡΓΙΟΣ
Θ. ΣΟΦΟΥΛΗ 153 – Τ.Κ. 85100 ΡΟΔΟΣ
Πληροφορίες στο κιν. 6973331692.
Τηλ. Γραφείου : 22410-29016.

ΠΩΛΟΥΝΤΑΙ ΚΑΙΝΟΥΡΓΙΑ ΔΙΑΜΕΡΙΣΜΑΤΑ ΛΟΥΞ ΚΑΤΑΣΚΕΥΗΣ

1. ΜΙΧ. ΠΕΤΡΙΔΗ: Διαμερίσματα 112 τ.μ. και 118 τ.μ. ισόγεια, 1ου, 2ου και 3ου ορόφου από 246.000 euro έως 277.000 euro, με 3 υπνοδωμάτια, 2 μπάνια, ηλιακό, δορυφορική, ατομική θέρμανση πετρελαίου, air condition σε όλα τα διαμ/τια, θυροτηλεόραση, πόρτες ασφαλείας, ιδιόκτητη αποθήκη, ιδιόκτητο γκαράζ και σύνδεση στο κεντρικό δίκτυο.
2. ΡΟΔΙΝΙ: Διαμέρισμα 100 τ.μ., 1ου ορόφου - 3 υπνοδ. - τιμή 185.000 EURO
3. ΡΟΔΙΝΙ: Διαμέρισμα 100 τ.μ., ρετιρέ, 3ου ορόφου, 3 υπνοδωματίων - τιμή 190.000 EURO
4. ΡΟΔΙΝΙ: Διαμέρισμα 80 τ.μ., 1ου ορόφου, 2 υπνοδωματίων - τιμή 150.000 EURO
5. ΠΤΟΛΕΜΑΙΩΝ: Διαμερίσματα υπό κατασκευή 3 υπνοδωματίων 100 τ.μ. και 107 τ.μ. Τιμή 200.000 EURO
6. ΙΞΙΑ: Καινούργια διαμερίσματα 103 τ.μ. σε μικρή πολυκατοικία 1ου ορόφου με 3 υπνοδωμάτια και δύο μπάνια, ιδιόκτητο parking και αποθήκη. Τιμή 205.000 EURO
7. ΤΡΙΑΝΤΑ: Ισόγειο διαμέρισμα 115 τ.μ. με 2 υπνοδωμάτια, με μεγάλες βεράντες και 2 θέσεις πάρκιν αποκλειστικής χρήσης. Τιμή 210.000 euro.
8. ΤΡΙΑΝΤΑ: Ισόγειο διαμέρισμα 100 τ.μ. με 2 υπνοδωμάτια, με ιδιόκτητη αυλή 100 τ.μ. Τιμή 180.000 euro
9. ΑΣΓΟΥΡΟΥ : Γκαρσονιέρα 40 τ.μ – 2ου ορόφου – τιμή : 55.000 EURO.

ΠΩΛΟΥΝΤΑΙ ΜΕΤΑΧΕΙΡΙΣΜΕΝΑ ΔΙΑΜΕΡΙΣΜΑΤΑ

10. ΜΙΧ. ΠΕΤΡΙΔΗ: Διαμέρισμα 80 τ.μ. με 2 υπνοδ., σαλόνι, κουζίνα, μπάνιο. Τιμή 88.000 EURO.
11. ΑΙΣΧΙΝΗΣ: Διαμέρισμα 2ου ορόφου (ρετιρέ) 80 τ.μ. 2 ετών σε άριστη κατάσταση, 2 υπνοδωματίων και μικρή αποθήκη. Τιμή 155.000 EURO
12. ΑΝΑΛΗΨΗ: Διαμέρισμα 50 τ.μ. 1ου ορόφου, με 1 υπνοδωμάτιο, σαλοκουζίνα, μπάνιο, σε άριστη κατάσταση. Τιμή 70.000 EURO
13. ΑΝΑΛΗΨΗ: Διαμέρισμα 2ου ορόφου 80 τ.μ. σε άριστη κατάσταση, 2 υπνοδωματίων, σαλόνι, κουζίνα, μπάνιο και μικρή αποθήκη. Τιμή 125.000 EURO
14. ΜΗΤΡΟΠΟΛΗ: Ισόγειο διαμέρισμα 96 τ.μ. (χαρακτηρισμένο ως αποθήκη) με 2 υπνοδωμάτια, με 50 τ.μ. κήπο, σε άριστη κατάσταση, πλήρως επιπλωμένο.
15. ΑΓ. ΑΠΟΣΤΟΛΩΝ υπερυψωμένο ισόγειο 93 τ.μ. με 2 υπνοδωμάτια και ένα μικρότερο κατάλληλο και για γραφείο, με ιδιόκτητη αυλή, αυτόνομη είσοδο, μεγάλη βεράντα και αποθήκη κατάλληλη και για βιοτεχνία σε γκαρσονιέρα. Τιμή 125.000 EURO
16. ΚΟΣΚΙΝΟΥ: Διαμέρισμα 90 τ.μ. διαμορφωμένο ως μεζονέτα (45 τ.μ. ισόγειο και 45 τ.μ. όροφος) με 2 υπνοδ. 12 ετών, με τζάκι, σε άριστη κατάσταση, με υπόγειο 45 τ.μ. και αέρινη στήλη για επιπλέον όροφο των 45 τ.μ. Τιμή 140.000 EURO
17. ΑΓΙΩΝ ΑΠΟΣΤΟΛΩΝ: Ισόγειο διαμέρισμα 85 τ.μ. 20ετίας, ανακαινισμένο με τζάκι, 3 υπνοδωματίων και αποθήκη 20 τ.μ. Τιμή 130.000 EURO
18. ΙΑΛΥΣΟΣ: Διαμέρισμα 1ου ορόφου 70 τμ. με 2 υπνοδ., σαλόνι, κουζίνα, μπάνιο. Τιμή 80.000 EURO
19. ΠΑΣΤΙΔΑ: Μονοκατοικία με σοφίτα, συνολικά 105 τ.μ. πλήρως ανακαινισμένη, εντός οικισμού, με 2 υπνοδωμάτια, σαλόνι, κουζίνα, μπάνιο, σε άριστη κατάσταση, με ιδιόκτητο χώρο parking, και επιπλέον οικοδομήσιμο οικόπεδο 130 τ.μ. με δόμηση 95 τ.μ. Τιμή 120.000 EURO

ΠΩΛΟΥΝΤΑΙ ΜΟΝΟΚΑΤΟΙΚΙΕΣ – ΜΕΖΟΝΕΤΕΣ

20. ΚΟΣΚΙΝΟΥ: Μονοκατοικία έως και μπετά 150 τ.μ. σε 800 τ.μ. οικόπεδο. Τιμή 150.000 EURO
21. ΚΟΣΚΙΝΟΥ: Τριώροφες μονοκατοικίες 175 τ.μ. σε 1.000 τ.μ. οικόπεδο σε μπετά 150.000 EURO ή έως και μαρμαροσουβά 180.000 EURO
22. ΠΑΣΤΙΔΑ: Μονοκατοικίες σε μπετά 135 τ.μ. κύριοι χώροι και 18 τ.μ. ημιυπαίθριων, με 3 υπνοδωμάτια και 2 μπάνια με οικόπεδο 350 τ.μ. περιγραφόμενο με τοιχία. Τιμή 135.000 EURO
23. ΠΑΣΤΙΔΑ: Εξοχικές δίωροφες μονοκατοικίες 125 τ.μ., 3 υπνοδωματίων, με επιπλέον δόμηση 75 τ.μ., σε οικόπεδο 400 τ.μ. Περιφραγμένο με τοιχία και θέση parking. Υπό κατασκευή, παραδίδονται τελειωμένες. Τιμή 215.000 EURO.
24. ΚΑΛΥΘΙΕΣ: Από Καλυθιές προς Ψίνθο. Μεζονέτες σε μπετά 110 τ.μ. σε 400 τ.μ. οικόπεδο. Τιμή 90.000 EURO

ΠΩΛΟΥΝΤΑΙ ΚΑΤΑΣΤΗΜΑΤΑ

25. ΚΑΜΕΙΡΟΥ: Κατάστημα 42 τ.μ. πωλείται ως έχει έως και κτίσματα. Τιμή 80.000 EURO.
26. ΚΑΜΕΙΡΟΥ: Κατάστημα 60 τ.μ. μισθωμένο προς 350 euro, κατάλληλο για εισόδημα. Τιμή 90.000 EURO.

ΠΩΛΟΥΝΤΑΙ ΕΞΟΠΛΙΣΜΕΝΕΣ ΕΠΙΧΕΙΡΗΣΕΙΣ

27. ΝΙΟΧΩΡΙ: Επιχείρηση υγειονομικού ενδιαφέροντος με 40 τ.μ. αυλή. Τιμή 35.000 EURO και μίσθωμα 750 EURO
28. ΠΕΥΚΟΙ : Πωλείται επιχείρηση fast food - γυράδικο 50 τ.μ. πλήρως εξοπλισμένη, με μεγάλη αυλή με τραπεζοκαθίσματα στην πλατεία Λαϊκάρικα Πεύκων. Τιμή 25.000 EURO – Μίσθωμα 600 EURO .
29. ΠΑΛΙΑ ΠΟΛΗ : Πωλείται επιχείρηση 15 τ.μ – τιμή : 65.000 EURO, - σε πολύ εμπορικό πόστο .

ΠΩΛΟΥΝΤΑΙ ΚΤΗΜΑΤΑ – ΟΙΚΟΠΕΔΑ

30. ΜΙΧΑΗΛ ΠΕΤΡΙΔΗ: Οικόπεδο 330 τ.μ. με συντελεστή 0,8 στην οδό Πειραιώς. Τιμή 250.000 EURO.
31. ΠΑΣΤΙΔΑ: Οικόπεδο εντός οικισμού 300 τ.μ. με δόμηση 300 τ.μ. Τιμή 60.000 EURO
32. ΠΑΣΤΙΔΑ Στο νέο δρόμο προς Μαριτσά οικόπεδο 1.500 τ.μ. με συνολική δόμηση 150 τ.μ. με απεριόριστη θέα και θέα θάλασσα. Τιμή 80.000 EURO με άδεια οικοδομής. Η πωλούνται έως και μπετά. Τιμή 130.000 EURO.
33. ΠΑΣΤΙΔΑ: Οικόπεδο 2.030 τ.μ. εντός ζώνης στους πρόποδες Φιλερήμου. Τιμή 150.000EURO.
34. ΙΞΙΑ: Οικόπεδο 160 τ.μ. με δόμηση για τριώροφη μεζονέτα συνολικά 195 τ.μ. και κήπο. Τιμή 80.000 EURO.
35. ΚΑΛΛΙΘΙΕΣ : Οικόπεδο 825 τ.μ με άδεια οικοδομής 108 τ.μ – τιμή: 120.000 EURO.
36. ΡΟΔΟΥ-ΛΙΝΔΟΥ: Οικόπεδο εφαπτόμενο επί της οδού, 4.000 τ.μ. Με την άδεια οικοδομής για καταστήματα με υπόγειο 400 τ.μ., ισόγειο 400 τ.μ. και όροφο 300 τ.μ. Τιμή 330.000 ευρώ.
37. ΡΟΔΟΥ-ΛΙΝΔΟΥ: Οικόπεδο 3.400 τ.μ. εφαπτόμενο επί της οδού, με πρόσωπο 107 τ.μ. Τιμή 350.000 ευρώ.
38. ΨΙΝΘΟΣ: Πευκόφυτη έκταση 60 στρέμματα. Τιμή 60.000 euro.
39. ΨΙΝΘΟΣ : Κτήμα 8 στρ.- 7 χιλιόμετρα από το χωριό - τιμή: 25.000 EURO.
40. ΚΡΗΤΗΝΙΑ: Οικόπεδο 1.400 τ.μ., εντός οικισμού με δόμηση 400 τ.μ. Τιμή 35.000 EURO.

ΒΙΟΤΕΧΝΙΚΟΙ ΧΩΡΟΙ – ΑΠΟΘΗΚΕΣ

41. ΑΝΑΛΗΨΗ: Πωλείται πάνω στον κεντρικό δρόμο, υπόγειος χώρος 160 τ.μ. τιμή 100.000 EURO.
42. ΤΣΑΪΡΙ: Βιοτεχνικό κτίριο 300 τ.μ. σε μπετά, με επιπλέον δόμηση 2 ορόφων των 300 τ.μ. έκαστος. Τιμή 170.000 EURO
43. ΤΣΑΪΡΙ: Στον νέο δρόμο προς αεροδρόμιο, βιοτεχνικό κτίριο 900 τ.μ. σε 3 ορόφους των 300 τ.μ. Οι 2 όροφοι πλήρεις και ο 3ος σε μπετά. Τιμή 550.000 EURO
44. ΑΣΓΟΥΡΟΥ: Αποθήκη 400 τ.μ. απεπερατωμένη. Τιμή 352.000 EURO.

● ΖΗΤΟΥΝΤΑΙ ΓΙΑ ΑΓΟΡΑ ● ΜΕΤΑΧΕΙΡΙΣΜΕΝΑ ΔΙΑΜΕΡΙΣΜΑΤΑ

AE0101

ΠΩΛΕΙΤΑΙ

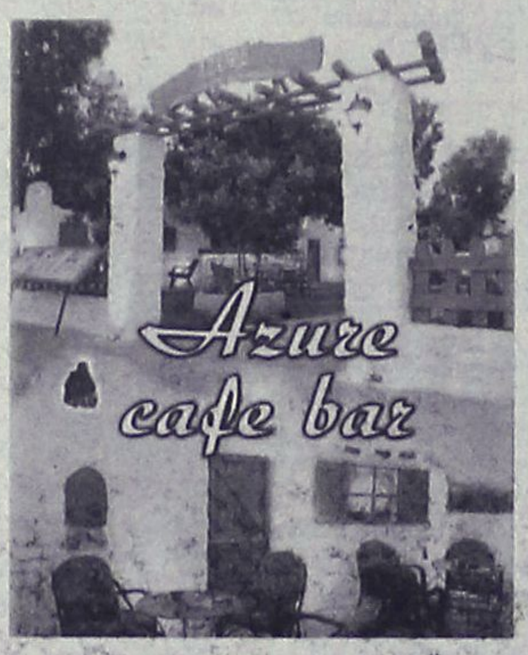

επιχείρηση cafe bar με μεγάλο αιγαιοπελαγίτικο κήπο στο κέντρο του Φαληρακίου.

Πληρ. τηλ. 6932727845

MZT260915(Γ)

ΑΝΕΓΕΡΣΙΣ Α.Ε.

ΟΙΚΟΔΟΜΙΚΕΣ & ΕΜΠΟΡΙΚΕΣ ΕΠΙΧΕΙΡΗΣΕΙΣ

ΠΩΛΟΥΝΤΑΙ

1. **ΚΑΤΑΣΤΗΜΑ** 75 τ.μ. με θέση στάθμευσης στην Κων. Τσαλδάρη.
2. **ΔΙΑΜΕΡΙΣΜΑ** 129 τ.μ. στον β' όροφο με θέση στάθμευσης στην Κων. Τσαλδάρη.
3. **ΔΙΑΜΕΡΙΣΜΑ** 135 τ.μ. ρετιρέ με θέση στάθμευσης στην Κων. Υδραίου.
4. **ΜΟΝΟΚΑΤΟΙΚΙΕΣ** 135 τ.μ. στην περιοχή Γεννάδι.
5. **ΜΟΝΟΚΑΤΟΙΚΙΕΣ** 80 και 90 τ.μ. στα Λειβάδια Τήλου.

ΑΝΑΛΑΜΒΑΝΟΥΜΕ:
ΑΝΤΙΠΑΡΟΧΕΣ-ΑΓΟΡΕΣ
ΟΙΚΟΠΕΔΩΝ-ΑΝΤΑΛΛΑΓΕΣ

Αλεξανδρουπόλεως 2 • Ρόδος
Τηλ. 2241067267/Fax: 2241061297

ΜΕ ΤΗΝ ΠΟΛΥΕΤΗ ΠΕΙΡΑ
ΤΟΥ ΝΙΚΟΛΑΟΥ ΜΙΧΑΛΗ
ΤΗΛ. 6936550251

ΥΠΕΥΘΥΝΟΣ
ΝΙΚΟΛΑΟΥ ΦΩΤΗΣ
ΤΗΛ. 6936550250

AE955

ευσταθίου ΕΥΡΩΚΤΗΜΑΤΙΚΗ

ΚΤΗΜΑΤΟΜΕΣΙΤΙΚΟ ΓΡΑΦΕΙΟ

Εθν. Αντιστάσεως 83 • Τηλ.: 22410 73819, 74917
Κιν.: 6944 374546, 6945 292030
Fax: 22410 38641 • e-mail: info@euroklimatiki.gr

ΠΩΛΗΣΕΙΣ ΑΚΙΝΗΤΩΝ

Οικόπεδα

1) 3.640 τ.μ. οικόπεδο στην Ιαλυσό με άδεια οικοδομής για διώροφη μονοκατοικία 135 τ.μ. αξίας 120.0000 ευρώ, 2) 500 τ.μ. στους Αγίους Αποστόλους (νέο σχέδιο πόλεως) με σ.δ. 0,8 Αξίας 150.000 ευρώ. 3) 614 τ.μ. στους Αγίους Αποστόλους (νέο σχέδιο πόλεως). Αξίας 220.000 ευρώ. 4) 1.400 τ.μ. στην ιαλυσό με άδεια οικοδομής με δυνατότητα οικοδόμησης 150 τ.μ. κατοικίας. Αξίας 138.000 ευρώ. 15 τ.μ., κατοικίας αξίας 140.000 ευρώ 5) 987 τ.μ. στην ιαλυσό θέση Κανδηλί με άδεια οικοδομής 6) 304 τ.μ. στην Ιξιά (με δυνατότητα οικοδόμησης 240 τ.μ. κατοικίας) Αξίας 160.000 € 7) 1.000 τ.μ. στο Ροδίνι (με δυνατότητα οικοδόμησης 400 τ.μ. κατοικίας) Αξίας 350.000 € 8) 1000 τ.μ. στην Ιαλυσό (με δυνατότητα οικοδόμησης 120 τ.μ. κατοικίας) Αξίας 110.000 € 9) 2000 τ.μ. στην Ιαλυσό (με δυνατότητα οικοδόμησης 200 τ.μ. κατοικίας) Αξίας 220.000 € 10) 2000 τ.μ. στα Κοσκινού (με δυνατότητα οικοδόμησης 120 τ.μ. κατοικίας) Αξίας 88.000 € 11) 3.640 τ.μ. στην Ιαλυσό (με δυνατότητα οικοδόμησης 135 τ.μ. κατοικίας) Αξίας 120.000 € 12) 4000 τ.μ. στα Κοσκινού με πανοραμική θέα (με δυνατότητα οικοδόμησης 200 τ.μ. κατοικίας) Αξίας 215.000 € 13) 4000 τ.μ. στα Κοσκινού με εξαιρετική θέα (με δυνατότητα οικοδόμησης 200 τ.μ. κατοικίας) Αξίας 300.000 € 14) 4.010 κοντά στην Εθν. Οδό Λίνδου – Αεροδρομίου για επαγγελματική χρήση (με δυνατότητα οικοδόμησης 3.600 τ.μ. Βιοτεχνικού Χώρου) Αξίας 180.000 € 15) 5.300 τ.μ. στα Ασγούρου (με δυνατότητα οικοδόμησης 200 τ.μ. κατοικίας) Αξίας 190.000 €

Διαμερίσματα

1) 50 τ.μ. περιοχή Αγ. Ιωάννης ισόγειο πλήρως ανακαινισμένο με 1 υπνοδωμάτιο. Αξίας 90.000 € 2) 50 τ.μ. στην Χρήστου Φέσσα με 1 υπν/πιο. Αξίας 76.000€ 3) 56,5 τ.μ. στην Ιαλυσό οδός Δωριέως ισόγειο με ένα υπνοδωμάτιο, σαλόνι, κουζίνα, μπάνιο, αυλή και κήπο. Αξίας 80.000 € 4) 50 τ.μ. στην Μ. Κλαδάκη με 1 υπν/πιο Αξίας 90.000 € 5) 50 τ.μ. στην Μυτιλήνης με 1 υπν/πιο Αξίας 82.000 € 6) 70 τ.μ. στην Ιξιά (Σωτήρος) με 2 υπν/πια Αξίας 94.000€ 7) 74 τ./μ. 2ου ορόφου περιοχή Ανάληψη σε νεόδμητη οικοδομή με 2 υπνοδωμάτια, σαλόνι, κουζίνα, μπάνιο, διαθέτει κεντρική θέρμανση, ηλιακό θερμοσίφωνα, ιδιόχρηστο πάρκιν. Αξίας 170.000 € 8) 82 τ.μ. στην Ιαλυσό με δύο υπνοδωμάτια σε νεόδμητη πολυτελή οικοδομή με κεντρική θέρμανση ηλιακό θερμοσίφωνα. Αξίας 140.000 € 9) 80 τ.μ. στην Αγ. Σοφίας με 2 υπν/πια Αξίας 176.000€ 10) 81 τ.μ. στην Ανάληψη επί της οδού Αισχίνη σε νεόδμητη οικοδομή με πάρκιν. Αξίας 180.000 € 11) 80 τ.μ. στην Λαγκάνη (περιοχή Δασκάλους) με 2 υπν/πια Αξίας 85.000€ 12) 95 τ.μ. στην Ηλιούπολη με 2 υπνοδωμάτια αξίας 95.000 € 12)95 τ.μ. στην 28ης Οκτωβρίου με 2 υπν/πια Αξίας 280.000€ 13) 95 τ.μ. στην Ιξιά (Σωτήρος) με 2 υπν/πια Αξίας 90.000€ 14) 100 τ.μ. 1ου ορόφου περιοχή Θ. Σοφούλη, διαθέτει 3 υπν/πια, σαλόνι, κουζίνα, μπάνιο, πλήρως εξοπλισμένο,με ηλιακό θερμοσίφωνα. Αξίας 160.000€ 15)110 τ.μ. με 3 υπν/πια στους Αγ. Αποστόλους β' ορόφου αξίας 117.000 ευρώ 16) 107 τ.μ. στην Ρόδου-Λίνδου (κοντά στην ΔΕΥΑΡ) με 3 υπν/πια Αξίας 130.000€ 17) 110 τ.μ. στην Ανθ. Ζερβού με 3 υπν/πια Αξίας 225.000 € 18) 110 τ.μ. στην Ιαλυσό με 3 υπν/πια Αξίας 120.000 € 19) 110 τ.μ. στην Νηρηίδων (Καρακόνερο) με 3 υπν/πια Αξίας 220.000€ 20) 116 τ.μ. στην Μ. Πετρίδη με 3 υπν/πια Αξίας 232.000 € 21) 120 τ.μ. στην Ιαλυσό με 3 υπν/πια Αξίας 125.000 € 22)120 τ.μ. στην Νηρηίδων (Καρακόνερο) με 3 υπν/πια Αξίας 240.000€ 23) 126 τ.μ. στην Γρηγορίου Ε΄ με 3 υπνοδωμάτια Αξίας 315.000 €

ΜΟΝΟΚΑΤΟΙΚΙΕΣ - ΜΕΖΟΝΕΤΕΣ

1) Μονοκατοικία 45 τ.μ. στην Κρεμαστή πλήρως ανακαινισμένη με εξαιρετική θέα στη θάλασσα. Αξίας 70.000 € 2) Μεζονέτα 107 τ.μ. περιοχή Δασκάλοι με 54 τ.μ. αυλή σε άριστη τοποθεσία. Αξίας 300.000€ 3)111 τ.μ. στα Κοσκινού εντός οικοπέδου 160 τ.μ. αξίας 230.000€ 2140 τ.μ. στην Ιαλυσό Αξίας 280.000 € 4) 133 τ.μ. στο Μόντε Σμιθ πολυτελούς κατασκευής, με αρχιτεκτονικό σχεδιασμό, με τρία υπνοδωμάτια, σαλόνι-κουζίνα, νεόκτιστη-ετοιμοπαράδοτη, με διαμορφωμένο κήπο 120 τ.μ., με πλήρης θέρμανση και τζάκι Αξίας 420.000€ 5)140 τ.μ. στην Παστίδα Αξίας 220.000 € 6) 140 τ.μ. στην Ιαλυσό Αξίας 280.000 € 7) 150 τ.μ. στην Ιαλυσό Αξίας 300.000 € 8)155 τ.μ. στην Ιξιά Αξίας 279.000 € 9) 155 τ.μ. στην Ιξιά Αξίας 281.000 € 10) 160 τ.μ. στην Ιαλυσό Αξίας 350.000 € 11) 160 τ.μ. στα Κοσκινού Αξίας 380.000 € 12) 160 τ.μ. στις Φάνες Αξίας 190.000 € 13) 200 τ.μ. στους Πρόποδες Φιλερήμου στην Ιαλυσό Αξίας 380.000 € 14) 280 τ.μ. στην λεωφ. Κρεμαστής – Π. Αεροδρομίου Αξίας 320.000 €

ΚΑΤΑΣΤΗΜΑΤΑ

1) 30 τ.μ. στο Κέντρο της Πόλης (με άμεση παράδοση χρήσης) Αξίας 450.000€ 2) 55 τ.μ. στην Ανάληψη (κεντρικά) Αξίας 120.000€ 3) 57 τ.μ. στο Κέντρο της Πόλης (ελεύθερο Χρήσεως) Αξίας 370.000€ 4) 61 τ.μ. στο Κέντρο της Πόλης (με άμεση παράδοση χρήσης) Αξίας 590.000€ 5) 62 τ.μ. στην Ανάληψη (κεντρικά) Αξίας 370.000 € 6) 77 τ.μ. στο Κέντρο της Πόλης (ελεύθερο Χρήσεως) Αξίας 500.000€ 7) 100 τ.μ. στην Ανάληψη (κεντρικά) Αξίας 580.000 € 8) 160 τ.μ. στην Μιχαήλ Πετρίδη αξίας 290.000 9) 43 τ.μ. στην Ιαλυσό επί της Ιερού Λόχου (με άμεση παράδοσης χρήσης). Αξίας 120.000 ευρώ. 10) Κατάστημα επί της οδού Σωκράτους Παλιά Πόλη 74 τ.μ. , 11) Κατάστημα επί της πλατείας Ιπποκράτους στην Παλιά Πόλη 135 τ.μ., 12) Κατάστημα επί της οδού Πολυδώρου στην Παλιά Πόλη 53 τ.μ. συν 1ος όροφος 53 τ.μ., 13) 86 τ.μ. ισόγειο κατάστημα επί της πλατείας Εβραίων Μαρτύρων Παλιά Πόλη συν 1ος όροφος 90 τ.μ., 14) 3 καταστήματα επιφανείας 62,07 τ.μ. το κάθε ένα επί της οδού Ηλία Βενέζη Αξίας 180.000 € έκαστο.

XΠ401/2029

ΠΩΛΕΙΤΑΙ



Ιξιά, πάνω στην λεωφόρο Ιαλυσού, συγκρότημα 15 διαμερισμάτων με πισίνα, κήπο και ανεξάρτητη κατοικία σε οικόπεδο 2,5 στρεμ.

Πληρ. τηλ. 6942524199 MZT290916(Γ)

ΟΙΚΟΔΟΜΗ ΡΟΔΟΥ

ΤΕΧΝΙΚΗ-ΚΑΤΑΣΚΕΥΑΣΤΙΚΗ ΕΤΑΙΡΕΙΑ

ΠΩΛΟΥΝΤΑΙ

1) **Αποθήκες, διαμερίσματα και οροφοδιαμερίσματα** στην περιοχή Καναμάτ (Καρακόνερο) διαφόρων μεγεθών (σε συγκρότημα 2 πολυκατοικιών).
2) **Μονοκατοικίες** στο Κιοτάρι Ασκληπειού (στο κύμα) 120 τ.μ. σε κτήμα 1.300 τ.μ. εκάστη.

ΟΙΚΟΔΟΜΗ ΡΟΔΟΥ

Δεκτά δάνεια και ευκολίες πληρωμής έχουμε τις καλύτερες τιμές της αγοράς.

Καμύνδου 4- Ρόδος-85100 Τηλ.: 22410/60460- 2 Fax: 22410/60463

ΜΑΝΟΛΗΣ ΣΠΥΡΙΔΗΣ
Πολιτικός Μηχανικός
(Κιν:693 6660460)

ΚΩΣΤΑΣ ΚΩΝΣΤΑΝΤΙΝΙΔΗΣ
Δ. Π.Θ. εργολάβος
(ΚΙΝ.: 6978.110.000)

ΕΜΠ00026

ΕΥΚΑΙΡΙΑ

ΠΩΛΕΙΤΑΙ

επιχείρηση σνακ-coctail bar-cafe στο κέντρο

Πληρ. τηλ. 6992224432 MZT270920(Γ)

ΚΤΗΜΑΤΟΜΕΣΙΤΙΚΟ ΓΡΑΦΕΙΟ

ΜΠΕΡΤΣΕΛΗΣ ΣΠΥΡΟΣ

ΠΩΛΗΣΕΙΣ - ΑΓΟΡΕΣ - ΕΝΟΙΚΙΑΣΕΙΣ ΑΚΙΝΗΤΩΝ

ΔΙΑΜΕΡΙΣΜΑΤΑ
- 44 τ.μ. στην Ανάληψη καινούργια, 91.000 ευρώ
- 48 τ.μ. στην Ανάληψη καινούργιο 87.000 ευρώ
- 65 τ.μ. στην Ιξιά καινούργιο 130.000 ευρώ
- 65 τ.μ. στην Κρεμαστή καινούργιο 130.000 ευρώ
- 74 τ.μ. στο Καρακόνερο καινούργιο 170.000 ευρώ
- 75 τ.μ. στην Ιξιά καινούργιο 150.000 ευρώ
- 80 τ.μ. στην Μιχ. Πετρίδη υπόγειο 88.000 ευρώ
- 80 τ.μ. στην Λεωφ. Λίνδου μεταχειρισμένο 126.000 ευρώ
- 81 τ.μ. κάθετο στην Μιχ. Πετρίδη καινούργιο 150.000 ευρώ
- 80 τ.μ. στην Ιαλυσό 80.000 ευρώ
- 80 τ.μ. στην Ιαλυσό καινούργιο 160.000 ευρώ
- 90 τ.μ. στην Μιχ. Πετρίδη καινούργιο, 180.000 ευρώ
- 93 τ.μ. στο Ροδίνι καινούργιο 170.000 ευρώ
- 93 τ.μ. Ανάληψη μεταχειρισμένο με θέα 180.000 ευρώ
- 102 τ.μ. Ιξιά καινούργιο α' ορόφου 205.000 ευρώ
- 107 τ.μ. 6 ετών, 135.000 ευρώ
- 112 τ.μ. στην Ανάληψη καινούργια lux 258.000

ΜΟΝΟΚΑΤΟΙΚΙΕΣ
- 120 τ.μ. σε μπετά σε οικ. 1000 στην Παστίδα 130.000 ευρώ
- 160 τ.μ. σε μπετά σε οικ. 430 τ.μ. στην Παστίδα 145.000 ευρώ
- 133 τ.μ. + σοφ. 30 τ.μ. σε οικ 3 στρ. μετ/νο στην Παστίδα 220.000 ευρώ
- 120 τ.μ. σε οικ. 200 τ.μ. στην Κρεμαστή καινούργιο 210.000 ευρώ
- 340 τ.μ. σε μπετά σε οικ. 2 στρ. στην Αγ. Βαρβάρα με θέα 250.000 ευρώ
- 195 τ.μ. στην Ιαλυσό ενός χρόνου 290.000 ευρώ
- 240 τ.μ. σε οικ. 1500 τ.μ. στην Παστίδα 350.000 ευρώ
- 215 τ.μ. σε οικ. 1000 πρόποδες Φιλερήμου Ιαλυσού 450.000 ευρώ

ΟΙΚΟΠΕΔΑ
- 500 τ.μ.πλησίον καταστ/τος JUMBO 100.000 ευρώ
- 800 τ.μ. στην Κρεμαστή 130.000 ευρώ
- 1.000 τ.μ. στην Παστίδα με άδεια 120 τ.μ. 95.000 ευρώ
- 1.200 τ.μ. στην Παστίδα με δόμηση 100 τ.μ. 70.000 ευρώ
- 1.000 τ.μ. στην Δαματριά με άδεια 140 τ.μ. 65.000 ευρώ
- 2.800 τ.μ. με άδεια οικ. 480 τ.μ. στην Ιαλυσό 220.000 ευρώ
- 10.000 τ.μ. στις Καλυθιές με θέα 240.000 ευρώ

ΕΚΔΟΣΕΙΣ ΔΑΝΕΙΩΝ
ΖΗΤΟΥΝΤΑΙ ΓΙΑ ΑΓΟΡΑ ΟΙΚΟΠΕΔΑ - ΔΙΑΜ/ΤΑ - ΜΟΝΟΚ/ΚΙΕΣ

ΤΕΡΨΙΧΟΡΗΣ 14, ΡΟΔΟΣ (ΕΝΑΝΤΙ ΕΣΤΙΑΤ. ΜΑΚ ΜΑΚ)
ΤΗΛ. FAX: 2241033608 - ΚΙΝ. 6944604309 MZT180906

ενοικιασεις

συνέχεια από την προηγούμενη

ΕΝΟΙΚΙΑΖΕΤΑΙ κατάστημα 170 τ.μ. επί της οδού Θεσσαλονίκης και Πολυγύρου με μεγάλες γωνιακές βιτρίνες, μεγάλο ιδιωτικό πάρκιν, κατάλληλο για οποιαδήποτε επαγγελματική χρήση (super market, έκθεση επίπλων κ.λπ.). Πληρ. τηλ. 2241061181, 6972894974 MZT250906

ΕΝΟΙΚΙΑΖΕΤΑΙ επιπλωμένη ισόγειος **γκαρσονιέρα**, οδός Αγ. Λαύρας 63, πολύ κοντά στο Πανεπιστήμιο Αιγαίου. Πληρ. τηλ. 2241031818 (ώρες καταστημάτων) ΜΑΠ562

ΕΝΟΙΚΙΑΖΕΤΑΙ καινούργιο 75 τ.μ. **διαμέρισμα** στην Ιξιά με 2 υπνοδωμάτια, κεντρική θέρμανση και διπλά τζάμια. Προτιμούνται εκπαιδευτικοί - στρατιωτικοί. Πληρ. τηλ. 2241094475 MZT250902

ΕΝΟΙΚΙΑΖΟΝΤΑΙ δύο διαμερίσματα α) ισόγειο 90 τ.μ.. 2 υπνοδωματίων, WC, σαλόνι, τραπεζαρία, κουζίνα, β) 80 τ.μ. α' ορόφου επιπλωμένο 2 υπνοδωματίων, σαλόνι, κουζίνα, τραπεζαρία, WC επί της Μητροπόλεως 83Θ. Πληρ. τηλ. 2241036072 MZT250910

ΕΝΟΙΚΙΑΖΕΤΑΙ δυάρι μοντέρνας κατασκευής α' ορόφου σε μικρή πολυκατοικία επί της οδού Κωνσταντινουπόλεως (έναντι Αγ. Δημητρίου). Πληρ. τηλ. 6972177629MZT220916

ΕΝΟΙΚΙΑΖΕΤΑΙ κατάστημα 60 τ.μ. επί της Κων. Παλαιολόγου κάτω από το Βενετόκλειο Λύκειο απέναντι από το COLLECTION. Πληρ. τηλ. 2241077944, 6945256593 MZT250913

ΕΝΟΙΚΙΑΖΕΤΑΙ ΔΙΑΜΕΡΙΣΜΑ 80 Τ.Μ. ΚΑΤΑΛΛΗΛΟ ΓΙΑ ΕΠΑΓΓΕΛΜΑΤΙΚΗ ΣΤΕΓΗ ΣΤΟΝ 1ο ΟΡΟΦΟ ΠΟΛΥΚΑΤΟΙΚΙΑΣ ΕΠΙ ΤΗΣ ΟΔΟΥ ΙΕΡΟΥ ΛΟΧΟΥ ΑΡ. 14 (ΑΠΕΝΑΝΤΙ ΣΤΗΝ ΟΛΥΜΠΙΑΚΗ). ΠΛΗΡ. ΤΗΛ. 2241035174, 6944665299 MZT250916

ΕΝΟΙΚΙΑΖΕΤΑΙ διαμέρισμα 2 υπνοδωματίων, κουζινοτραπεζαρία, σαλόνι, WC με μπανιέρα και βεράντες γύρω - γύρω στην Κρεμαστή επί της Γ. Σεφέρη 11. Πληρ. τηλ. 2241095332 MZT250915

ΕΝΟΙΚΙΑΖΕΤΑΙ καινούργιο **διαμέρισμα** 2 υπνοδωματίων, ημιεπιπλωμένο στον α' όροφο με air condition, πλησίον Α' Δημ. Σχολείου Ιαλυσού. Πληρ. τηλ. 6932323057, 2241094948 MAT4321

ΕΝΟΙΚΙΑΖΕΤΑΙ κατάστημα και **γραφείο** 30 τ.μ. και πατάρι στο Νιοχώρι, οδός Ιωάννη Καζούλη αριθμ. 11 κατάλληλο για κάθε χρήση. Πληρ. τηλ. 2241064142, 6938370158 MZT250918

ΕΝΟΙΚΙΑΖΕΤΑΙ στο κέντρο της Ιαλυσού **διαμέρισμα - μεζονέτα** 100 τ.μ. με ντουλάπες στα υπνοδωμάτια και εντοιχιζόμενη κουζίνα. Τιμή 390 ευρώ. Πληρ. τηλ. 2241096955 ώρες καταστήματοςMZT230921

ΕΝΟΙΚΙΑΖΕΤΑΙ μονοκατοικία στην Παλιά Πόλη για 2 ή 3 άτομα με μεγάλο κήπο παραδοσιακή με πέτρα και ξύλο. Είναι αναπαλαιωμένη πρόσφατα. Αποκλείονται αλλοδαποί. Πληρ. τηλ. 2241077778, 6979303957 MZT250913

ΕΝΟΙΚΙΑΖΕΤΑΙ: επιπλωμένο **διαμέρισμα** 110 τ.μ. α' ορόφου, κατάλληλο για συγκατοίκηση φοιτητών, 200 μέτρα από το Πανεπιστήμιο. Τρία υπνοδωμάτια, κουζίνα, σαλόνι, μπάνιο, αποθήκη, μεγάλες βεράντες, ωραία θέα. Σοφούλη 103 πάνω από το κατάστημα ειδών δώρου REGALO. Πληρ. τηλ. 2241033488 MZT021010

ΕΝΟΙΚΙΑΖΟΝΤΑΙ STUDIOS ΜΕ ΤΟ ΜΗΝΑ Ή ΜΕ ΤΗΝ ΗΜΕΡΑ ΠΛΗΡΩΣ ΕΠΙΠΛΩΜΕΝΑ ΜΕ ΠΟΛΥΚΟΥΖΙΝΑΚΙ, ΨΥΓΕΙΟ, ΝΤΟΥΣ, WC, ΤΗΛΕΦΩΝΟ, ΜΠΑΛΚΟΝΙ, ΖΕΣΤΟ ΝΕΡΟ ΕΠΙ 24ΩΡΟΥ ΒΑΣΕΩΣ ΣΤΗΝ ΠΙΟ ΗΣΥΧΗ ΠΕΡΙΟΧΗ ΤΗΣ ΠΟΛΗΣ ΡΟΔΟΥ (ΠΕΡΙΟΧΗ ΔΑΣΚΑΛΩΝ), ΟΔΟΣ ΜΑΝΩΛΗ ΠΑΠΑΜΑΝΩΛΗ ΑΡΙΘΜ. 12 ΚΑΘΕΤΟΣ ΕΠΙ ΤΗΣ ΣΤΕΛΙΟΥ ΚΩΤΙΑΔΗ. ΠΛΗΡ. ΤΗΛ. 2241037244 ΚΑΙ ΚΙΝ. 6946114093 ΜΑΤ8122

ΕΝΟΙΚΙΑΖΕΤΑΙ ισόγειο κατάστημα 240 τ.μ. με πατάρι επισκέψιμο 100 τ.μ. επί της λεωφ. Καλλιθέας έναντι σούπερ μάρκετ "Μαρινόπουλος". Πληρ. τηλ. 6945336699 από 10.00-14.00 MZT230907

ΕΝΟΙΚΙΑΖΟΝΤΑΙ καινούργια **διαμερίσματα/γκαρσονιέρες** επιπλωμένα, πολυτελείας με A/C, TV, SATELLITE σε ωραία, ήσυχη τοποθεσία, θέα, πάρκιν, στο Φαληράκι, κατάλληλα για εκπαιδευτικούς. Πληρ. τηλ. 2241087076 ΜΑΠ521

ΕΝΟΙΚΙΑΖΕΤΑΙ διαμέρισμα στην Ιαλυσό ενός υπνοδωματίου, σαλόνι, κουζίνα, WC, με air condition, κατάλληλο για 2 άτομα. Πληρ. τηλ. 2241095189, 6937058480 MZT230901

ΕΝΟΙΚΙΑΖΕΤΑΙ διαμέρισμα 130 τ.μ. ημιόροφος στην παραλία Ιαλυσού. Σαλόνι, κουζίνα, 3 υπνοδωμάτια, καθιστικό με τζάκι, μπάνιο και μεγάλες βεράντες και με χώρους πάρκιν. Σοβαρές προτάσεις. Πληρ. τηλ. 6932160353 ώρες 11 πρωί-5 απόγευμα MZT210921

ΕΝΟΙΚΙΑΖΕΤΑΙ διαμέρισμα ανακαινισμένο 120 τ.μ. με 3 υπνοδωμάτια, σαλόνι, κουζίνα, 2 WC, μέσα στην πόλη, Γρηγορίου Ε 18 (7 Βαγιές). Πληρ. τηλ. 6973506879MZT200902

ΕΝΟΙΚΙΑΖΕΤΑΙ Ιαλυσός **διαμέρισμα** 40 τ.μ. καινούργιο, επιπλωμένο, 2 υπνοδωματίων, κλιματισμός SAT TV, κεντρ. θέρμανση, 2ος όροφος, ηλιακός, 3 λεπτά από παραλία, θέση πάρκιν. Πληρ. τηλ. 6946953904 MZT260911

ΕΝΟΙΚΙΑΖΕΤΑΙ επιπλωμένο **διαμέρισμα** 2 δωματίων στο κέντρο της πόλης, Γ. Παπανικολάου 35. Πληρ. τηλ. 6942400828 MZT180923

ΕΝΟΙΚΙΑΖΟΝΤΑΙ γκαρσονιέρες νεόκτιστες πλήρως επιπλωμένες με air condition επί της Λεωφ. Ρόδου - Λίνδου (Αφάντου). Πληρ. τηλ. 2241067417, 6973877075 MZT190925

ΕΝΟΙΚΙΑΖΕΤΑΙ πολυτελές **διαμέρισμα** σε μεζονέτα στην Αγ. Βαρβάρα, Κοσκινού, 70 τ.μ. σε ήσυχη περιοχή, κήπο, θέα τη θάλασσα, πλήρως επιπλωμένο, μεγάλο υπνοδωμάτιο, σαλόνι και τραπεζαρία, κουζίνα, μπάνιο, κεντρική θέρμανση και A/C 470 ευρώ (συμπεριλαμβάνονται όλα τα κοινόχρηστα). Πληρ. τηλ. 6974430575 MZT190931

ΕΝΟΙΚΙΑΖΕΤΑΙ καινούργια πλήρης δίχωρη **γκαρσονιέρα** 38 τ.μ., 20 μ. από πλ. Αγίου Νικολάου. Ψύξη - θέρμανση - πλυντήριο - TV - τηλέφωνο - κ.λπ. Μισθίο 300 ευρώ. Προτιμούνται στρατιωτικοί - δημόσιοι υπάλληλοι, οδός Δαμασκηνού 99. Πληρ. τηλ. 6944817148 MZT190932

ΕΝΟΙΚΙΑΖΕΤΑΙ Ή ΠΩΛΕΙΤΑΙ pub- καφετέρια η καλύτερη στο είδος της, στο τουριστικό τρίγωνο της πόλης της Ρόδου, πλησίον Καζίνου. Συμβόλαιο 12ετές, μόνο σοβαρές προτάσεις. Πληρ. τηλ. 6977339669 μετά τις 12.00 το μεσημέρι MZT190943

ΕΝΟΙΚΙΑΖΟΝΤΑΙ 1. **Διώροφη οικοδομή** 100 τ.μ. σαν ενιαίος χώρος, με ταράτσα και θέα στο αεροδρόμιο στο **Παραδείσι**, 2. **Κατάστημα ή γραφείο** 50 τ.μ. με τουαλέτα στο **Παραδείσι**, 3. **Διαμέρισμα** 50 τ.μ. στον α' όροφο στο **Παραδείσι,** 4. **Διώροφο κατάστημα** με βεράντα στην Γεωργίου Λέοντος κοντά στο "Dubai" πρώην "Πρυτανείο" στο **Νιοχώρι.** Πληρ. τηλ. 2241025450, 2241031450, 6979357878 MZT130926

ΕΝΟΙΚΙΑΖΕΤΑΙ διαμέρισμα 1ου ορόφου, 85 τ.μ. lux στους Δασκάλους Κων. Υδρ. πάροδος Β. Ιωαννίδη με 2 υπνοδωμάτια, σαλόνι, κουζίνα, WC με air condition, σε δωμάτια και σαλόνι. Πληρ. τηλ. 2241073165, 6939645608 MXP14116*

ΕΝΟΙΚΙΑΖΕΤΑΙ καινούργιο **διαμέρισμα** 93 τ.μ., 3 υπνοδωματίων, β' ορόφου, στην Ιξιά. Τιμή 420 ευρώ. Κτηματομεσιτικό Κεφάλαιο-Τσουρουνάκης. Πληρ. τηλ. 6945949882, 2241060060 MAT4223

ΕΝΟΙΚΙΑΖΟΝΤΑΙ στο Φαληράκι με την ημέρα ή με το μήνα, επιπλωμένα, ευρύχωρα, σύγχρονα **δωμάτια** σε ευχάριστη περιοχή με καταπληκτική θέα και απόλυτη ησυχία. Διαθέτουν εξοπλισμό κουζίνας, ψυγείο, εντελώς αθόρυβο air condition, τηλεόραση, ζεστό νερό χειμώνα-καλοκαίρι, άνετο και ασφαλές πάρκιν. Πληρ. τηλ. 2241085713, 6947011545 MZT080911

ΕΝΟΙΚΙΑΖΟΝΤΑΙ ΣΤΗΝ ΙΑΛΥΣΟ ΚΑΙΝΟΥΡΓΙΑ ΕΠΙΠΛΩΜΕΝΑ ΔΙΑΜΕΡΙΣΜΑΤΑΚΙΑ ΠΟΛΥΤΕΛΕΙΑΣ, ΔΥΟ ΧΩΡΩΝ 36 Τ.Μ. ΜΕ ΠΟΛΥΚΟΥΖΙΝΟ, ΤΗΛΕΟΡΑΣΗ, ΘΕΡΜΑΝΣΗ, ΠΙΣΙΝΑ, ΚΗΠΟ, ΜΕΓΑΛΟ ΜΠΑΛΚΟΝΙ 12 Τ.Μ., ΓΙΑ ΟΛΟ ΤΟ ΧΡΟΝΟ. ΠΛΗΡ. ΤΗΛ. 6977271571 ΧΠΞΕΝ042

Στην Ιαλυσό επί της λεωφ. Ηρακλειδών πλησίον Μαρινόπουλου **ενοικιάζονται** δίχωρα **διαμερίσματα** 45 τ.μ. με ευρύχωρο μπαλκόνι, πλήρως επιπλωμένα. Διαθέτουν κλιματιστικό, ταχυθερμοσίφωνας, καρτοτηλέφωνο, ηλιακό θερμοσίφωνα, ευρύχωρο πάρκιν. Πληρ. τηλ. 2241022328, 6949091160 MZT120923

ΕΝΟΙΚΙΑΖΕΤΑΙ στην Ιαλυσό **studio** 25 τ.μ. επιπλωμένο, γ' όροφος, απέναντι από την αστυνομία, ενοίκιο 180€. Πληρ. τηλ. 6994564566MZT070923

ΙΑΛΥΣΟΣ. ΕΝΟΙΚΙΑΖΟΝΤΑΙ με τον μήνα στο κέντρο της Ιαλυσού μονόχωρα ή δίχωρα επιπλωμένα **διαμερίσματα** πλήρως εξοπλισμένα με A/C, TV, 24ωρη παροχή ζεστού νερού, κατάλληλα για εκπαιδευτικούς, φοιτητές και στρατιωτικούς. Πληρ. τηλ. 6974345362, 2241094525 MAT3711

πωλησεις- αγορες ακινητων & επιχειρησεων

ΠΩΛΟΥΝΤΑΙ: α) Γεννάδι κοντά στη θάλασσα ανεξάρτητα **οικόπεδα** με άδεια οικοδομής 48.000 ευρώ. **β) Γεννάδι** ανεξάρτητες **μονοκατοικίες** 105 τ.μ. σε μπετά κοντά στη θάλασσα 80.000 ευρώ. Πληρ. τηλ. 2241021308, 6945236522 MZT300909

ΠΩΛΕΙΤΑΙ επιχείρηση καφετέρια Snack Bar-πιτσαρία με άδεια και για προπαρασκευασμένα φαγητά, 220 τ.μ., πλήρως εξοπλισμένη έναντι Λούνα Παρκ, λεωφ. Καλλιθέας 67 Φαληράκι. Τιμή 55.000 ευρώ. Πληρ. τηλ. 6979177757. MZT021011

ΠΩΛΕΙΤΑΙ μεζονέτα 240 τ.μ. με 2 στρέμματα οικόπεδο, λουξ κατασκευής, 3 ετών με 4 υπνοδωμάτια, 2 τουαλέτες, 2 wc, κουζίνα, σαλόνι, 2 αποθηκευτικούς χώρους, δωμάτιο ιματιοθήκης και γραφείο. Κεντρική θέρμανση, air condition, τζάκι, ιταλική κουζίνα, ηλεκτρικά παντζούρια, ηλεκτρική εξώπορτα σε άριστη κατάσταση σε καλή περιοχή στην Ιαλυσό. Σταμάτης Μανωλάκος. Πωλήσεις ακινήτων. Πληρ. τηλ. 2241023815-78275, 6945769958. ΧΠ1588

ΣΑΣ ΕΝΔΙΑΦΕΡΕΙ !!!!!

ΠΩΛΕΙΤΑΙ Η ΕΝΟΙΚΙΑΖΕΤΑΙ
(ΑΠΟ ΙΔΙΟΚΤΗΤΗ)

Ισόγειος χώρος στεγασμένης επιφανείας 1.500 μ² και 800 μ² αυλή.
Είναι κατάλληλος για όλες τις χρήσεις *(κυρίας χρήσεως και υγειονομικού ενδιαφέροντος)* χωρίς κολώνες και ύψος 8 μέτρα με θέα την θάλασσα.
Πρόσβαση για κάθε τύπου τροχοφόρο και απεριόριστο πάρκινγκ.
Ευρίσκεται στο Εμπορικό Κέντρο Πανάγου (Από Την Πίσω Πλευρά) επί της Γ. Σεφέρη 108 πλησίον του νέου νοσοκομείου.

Πληροφορίες Τηλ. 6932 612032

ΜΧΠΚΤΗ018

πωλησεις

συνέχεια από την προηγούμενη

ΠΩΛΕΙΤΑΙ α) στην Ιξιά εξοπλισμένο **μαγαζί** για μεζεδοπωλείο έτοιμο προς λειτουργία. Σε τιμή ευκαιρίας. Πληρ. τηλ. 6946163747. MZT021018

ΠΩΛΟΥΝΤΑΙ στην Ιαλυσό: **1) Οικόπεδο** 1402 τ.μ. εντός σχεδίου εντός ζώνης κτίζεται. **2) Κατάστημα** 150 τ.μ. πάνω στην λεωφόρο τιμή λογική. **3) Γκαρσονιέρες** ενός και δύο δωματίων κουζίνα και WC από 35.00 ευρώ έκαστη. **4) Διαμέρισμα** δύο δωματίων, κουζίνα και μπάνιο, 65.000 ευρώ. **5) Αποθήκες** με ράμπα σε τιμή ευκαιρίας. Πληρ. τηλ. 6948209098, 2241095741 MZT300912

ΠΩΛΕΙΤΑΙ επιχείρηση στην Ανάληψη σε κεντρικό δρόμο λόγω οικογενειακών υποχρεώσεων. Πληρ. τηλ. 6932095146, 2241034083 MZT300906

Αγροτική έκταση 20 στρεμμάτων **ζητείται προς αγορά** από ιδιώτη, μετρητοίς. Μακριά από κατοικημένες περιοχές. Πληρ. τηλ. 6974040983 MZT270926

ΠΩΛΕΙΤΑΙ

εντελώς καινούργια επιχείρηση bar, 160 τ.μ. σε κεντρικό δρόμο της πόλης πλήρως εξοπλισμένη. Ετοιμη για λειτουργία, σε τιμή ευκαιρίας.

Πληρ. τηλ. 6945316737, 2241076658

ΜΑΤ4385(Γ)

ΠΩΛΕΙΤΑΙ

Το εστιατόριο "Ηλιος"
περιοχή Φαληράκι στα μεγάλα ξενοδοχεία,
πλήρως εξοπλισμένο
για την καινούργια σεζόν (2007).
Δεκτή παρακολούθηση.

Πληρ. 2241086700, 6976802676, 2241050145

ΜΑΤ4309(Γ)

ΛΕΟΝΤΗΣ & ΦΩΤΗΣ ΑΝΤΩΝΟΓΛΟΥ ΟΙΚΟΔΟΜΙΚΕΣ ΕΠΙΧΕΙΡΗΣΕΙΣ Α.Ε.



Πωλούνται Ανεξάρτητες Πολυτελής Μονοκατοικίες στην Παραλία Ιαλυσού ΑΕ912
Τηλ.: 22410 62 540 - 6947 705 717 - 6948 523 586

Το *Kiotari Watersportcenter*

ΠΩΛΕΙ

1) 2 **καταμαράν** Dart 18, άσπροι πλωτήρες, άσπρο πανί, μήκος 5,50m, πλάτος 2,25m, επιφάνεια πανιού περίπου 20m², έτος κατασκευής 1994, σε καλή κατάσταση. Τιμή: 2.800€ ανά σκάφος

2) Ταχύπλοο: A. Hellas, μήκος 4,90 m, πλάτος 2m, κατάλληλο για εξωλέμβια μηχανή μέχρι 150 ίππους. Τιμή: 1.800€

3) Σκάφος για Parasailing (θαλάσσιο αλεξίπτωτο) αυθεντικό Paracraft Patriot 25, με μηχανή 285 ίππων, συν τρία αλεξίπτωτα με ζώνες. Μήκος 7,5m, πλάτος 2,35m. Τιμή:15.000€

4) Ταχύπλοο Ski Nautique,μοντέλο 196, έτος κατασκευής, 2004, 330 ίππων ειδικό για θαλάσσιο σκι και Wakeboard με μπάρα εκμάθησης και χρώματος κίτρινο-μαύρο. Τιμή 19.000€

5) JET SKI (YAMAHA WAVE RUNNER XL700) 700 κυβικά, 80 ίπποι, δίχρονο. Μοντέλο 2002 με καινούργια τοποθετημένη μηχανή το 2004, τριθέσιο και σε καλή κατάσταση. Χρώμα: πράσινο-άσπρο. Τιμή 3.900€ με τρέιλερ.

Για περισσότερες πληροφορίες επικοινωνήστε με τα τηλέφωνα
6946455458 ή 6946701490

ΜΑΤ4335(Γ)

ΠΩΛΕΙΤΑΙ ΠΟΛΥΤΕΛΕΣ ΟΡΟΦΟΔΙΑΜΕΡΙΣΜΑ ΣΕ ΜΟΝΟΚΑΤΟΙΚΙΑ ΣΤΗ ΣΟΡΩΝΗ

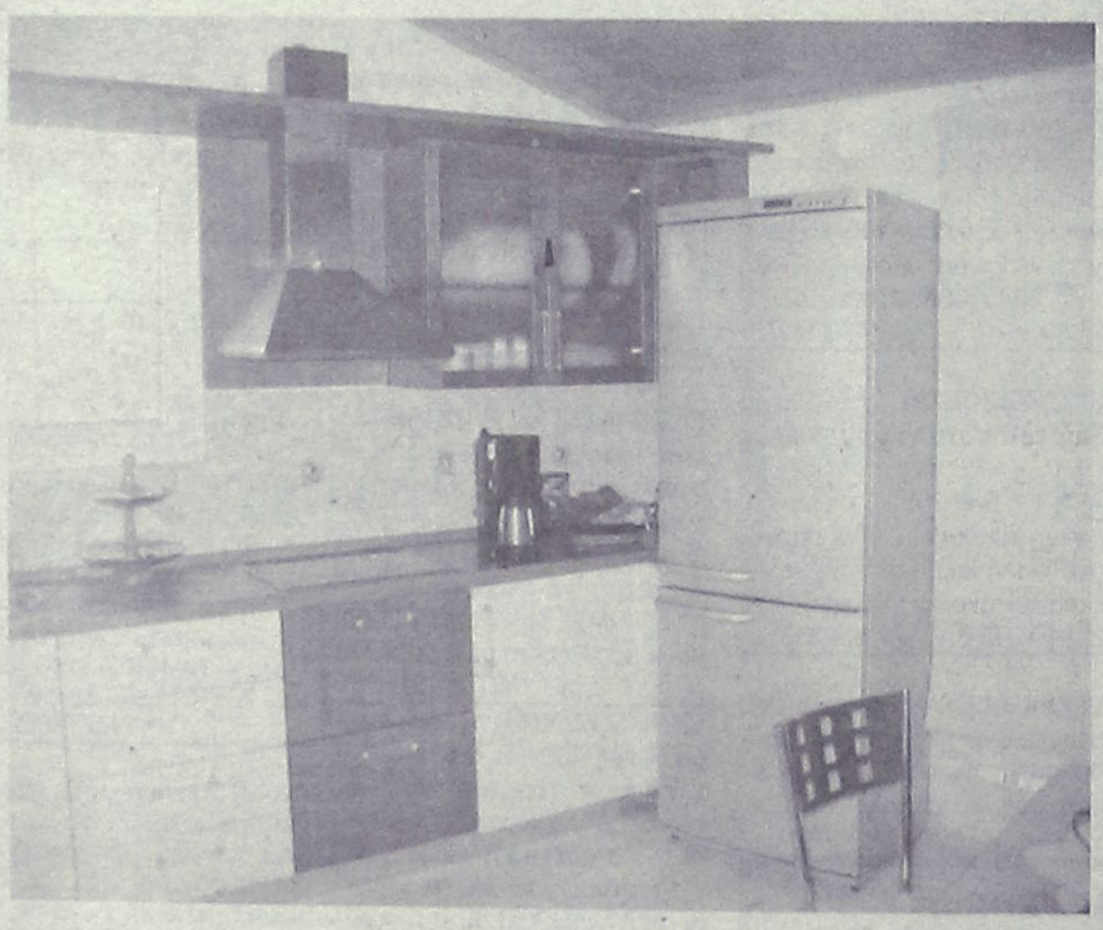

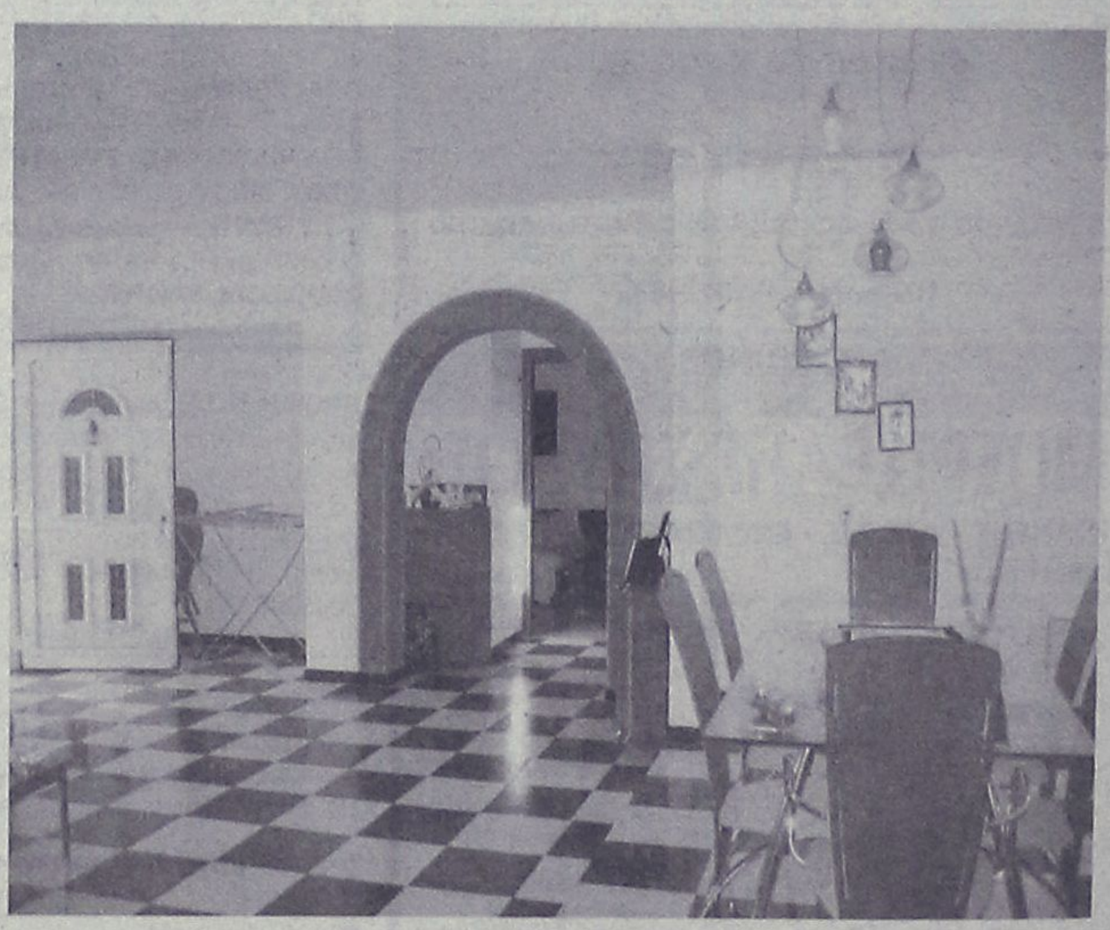

Εξαιρετικής κατασκευής καινούργιο οροφοδιαμέρισμα πωλείται στη Σορωνή, 125 τ.μ., εντοιχισμένη κουζίνα, θέση στάθμευσης και απεριόριστη θέα προς όλα τα σημεία του ορίζοντα. Απέχει μόλις 300 μ. από τη θάλασσα.

Τιμή: 160.000 ευρώ

AT2491

NEKTARIOS TEAM

Real Estate Office

Εμπορικό Κέντρο ΜΗΔΙΑ - 22410 69259

πωλησεις

συνέχεια από την προηγούμενη

ΕΚΤΑΣΗ ΠΩΛΕΙΤΑΙ. ΠΛΗΜΜΥΡΙ. Πάνω στη θάλασσα-λιμανάκι 28.120 τ.μ. κατατμημένη σε άρτια/οικοδομήσιμα χωρίς αρχαιολογικές/δασικές δεσμεύσεις άμεσα εκμεταλλεύσιμη για συγκρότημα παραθεριστικών σπιτιών. Δυνατότητα επιδότησης μέσω αναπτυξιακού νομού. Πληρ. τηλ. 2108045685, 6977074686
ΜΑΠ585

ΠΩΛΕΙΤΑΙ από ιδιοκτήτη 2 στρέμματα γης στην παραλία Τσαμπίκας στην Αρχάγγελο. Πληρ. τηλ. 6934043400
MZT280922

ΠΩΛΕΙΤΑΙ γνωστή **επιχείρηση** εστιατόριο-ψησταριά μαζί με το ακίνητο, 360.000 ευρώ μετρητοίς. Μόνο σοβαρές προτάσεις. Πληροφορίες ανώνυμα δεν δίνονται. Πληρ. τηλ. 6942694415 κ. Αννα
MZT260934

ΠΩΛΕΙΤΑΙ ΕΠΙΧΕΙΡΗΣΗ ΣΤΗΝ ΟΔΟ Γ. ΠΑΠΑΝΙΚΟΛΑΟΥ

INTERNET CAFE ΩΣ ΕΧΕΙ Ή ΕΝΟΙΚΙΑΖΕΤΑΙ ΣΑΝ ΚΑΤΑΣΤΗΜΑ ΜΕ WC ΚΑΙ ΥΠΟΔΟΜΗ ΔΙΚΤΥΟΥ LAN ΓΙΑ 20 ΥΠΟΛΟΓΙΣΤΩΝ, AIR CONDITION, ΗΛΕΚΤΡΙΚΕΣ ΕΓΚΑΤΑΣΤΑΣΕΙΣ ΜΕ ΣΥΝΔΕΣΗ ΓΙΑ UPS, ΣΥΝΑΓΕΡΜΟ, ΗΛΕΚΤΡΙΚΟ ΡΟΛΟ ΑΣΦΑΛΕΙΑΣ ΜΕ ΤΗΛΕΧΕΙΡΙΣΤΗΡΙΟ. ΠΛΗΡ. ΑΠΟ 9 ΕΩΣ 13 ΚΑΙ 17 ΕΩΣ 23
ΜΑΤ4377/MZT290903

ΠΩΛΕΙΤΑΙ στα Κοσκινού **μεζονέτα** 250 τ.μ. Πληρ. τηλ. 6946005398 MZT270922/23

ΠΩΛΕΙΤΑΙ επιχείρηση DVD CLUB σε κεντρικό σημείο στην Ιαλυσό με 3.000 τίτλους και μεγάλο πελατολόγιο. Τιμή συζητήσιμη. Πληρ. τηλ. 2241094126, 6976979073
MZT260925

ΠΩΛΕΙΤΑΙ το κατάστημα ανταλλακτικών του Γεωργίου Ρούσσου επί της Ερνεστ Μπέβιν 28. Πληρ. τηλ. 6974809134, 6974323464
MZT260922

Από την **AUTO CENTER**
ΜΑΝΩΛΗΣ ΚΩΣΤΑΚΗΣ ΑΕΒΕ
ΖΗΤΕΙΤΑΙ

ΥΠΕΥΘΥΝΟΣ/Η ΛΟΓΙΣΤΗΡΙΟΥ

Απαραίτητα προσόντα:
- Πτυχιούχος/η ΑΕΙ ή ΤΕΙ
- Απαραίτητη προϋπηρεσία-τουλάχιστον 5 χρόνια
- Αριστη γνώση Εργατικής, Φορολογικής Νομοθεσίας και Αναλυτικής Λογιστικής
- Γνώση Αγγλικής Γλώσσας
- Χρήση Η/Υ και γνώση μηχαν/σης
- Πνεύμα συνεργασίας & επικοινωνίας

ΠΡΟΣΦΕΡΕΤΑΙ:
- Σύγχρονο εργασιακό περιβάλλον
- Πακέτο αποδοχών αναλόγως προσόντων
- Υποστήριξη σε θέματα επιμόρφωσης και μηχαν/σης
- Εξέλιξη

Πληροφορίες
στο τηλέφωνο 2241082000 κ. Νίκο Κωστάκη
ΧΠΑΑΥ003

ΖΗΤΕΙΤΑΙ
ΟΙΚΙΑΚΗ ΒΟΗΘΟΣ
που θα προσέχει δύο κορίτσια ηλικίας 2 και 5 χρόνων.
Πρέπει να μένει μαζί με την οικογένεια και να μιλά ελληνικά και να είναι έως 40 χρόνων.

Για πληροφορίες
πρωί 10.00 έως 14.00 και απόγευμα 18.00-22.00
στο τηλέφωνο 6947436202
MZT210904

ΑΠΟ ΜΕΓΑΛΗ ΕΤΑΙΡΕΙΑ ΤΥΠΟΠΟΙΗΣΗΣ ΠΡΟΪΟΝΤΩΝ
ΖΗΤΕΙΤΑΙ

Βοηθός αποθηκάριου με γραμματικές γνώσεις, εκπληρωμένες τις στρατιωτικές του υποχρεώσεις, με δίπλωμα οδήγησης Γ' κατηγορίας, αποδοχές ικανοποιητικές, ένσημα, προϋπηρεσία θα ληφθεί σοβαρά υπόψιν.

Πληρ. τηλ. 2241048550-51
ΜΑΤ4410

Από το **CITY HALL restaurant**
ΖΗΤΟΥΝΤΑΙ
ΔΙΑΝΟΜΕΙΣ
για μερική απασχόληση μεσημέρι και απόγευμα.

Πληρ. τηλ. 2241070200
ΜΑΤ4329

ΖΗΤΕΙΤΑΙ

υπάλληλος για εργασία σε super market στο Φαληράκι. Πλήρης 12μηνη απασχόληση.

Πληρ. τηλ. 2241087982 (κ. Γιάννη) ώρες 11.00-15.00
ΜΑΤ4355(Γ)

Από Εμπορική Εταιρεία
ΖΗΤΟΥΝΤΑΙ

1. αποθηκάριος οργανωτικός, δραστήριος, με προϋπηρεσία σε ανάλογη θέση. Ικανότητα στην τακτοποίηση και ταξινόμηση των ειδών. Συναδελφικότητα και καλή διάθεση συνεργασίας, γνώση Η/Υ απαραίτητη. Ηλικία έως 35 ετών, Ωράριο συνεχές, απασχόληση 12μηνη.
2. **υπεύθυνος-η αγορών**, ελέγχου αποθεμάτων, εμπειρία στα προγράμματα διαχείρισης αποθήκης. Ηλικία 25-40 ετών, Χρήση Η/Υ (Barcode/office, internet, logistic, τερματικά). Συναδελφικότητα - καλή διάθεση συνεργασίας. Προϋπηρεσία σε μηχανογραφημένη αποθήκη. Ωράριο συνεχές, απασχόληση 12μηνη.

Κατάθεση βιογραφικών μέσω
e-mail:dodypal@yahoo.gr
ΜΑΤ4233

Από την εταιρία αρτοποιίας-ζαχαροπλαστικής
ΣΑΒΟΪΔΑΚΗΣ
αρτοποιία-ζαχαροπλαστική

ΖΗΤΕΙΤΑΙ :
ΨΗΣΤΗΣ ή ΨΗΣΤΡΙΑ
Προσόντα:
Ηλικία από 25 ετών
Επιθυμητή προϋπηρεσία
Με όρεξη για εργασία
Πληροφορίες στο τηλέφωνο **2241063069** και **63103** από 08.00 έως 16.00
Υπεύθυνη: Κα Σαμαρίτη
ΜΑΤ4327(Γ)

Από την αντιπροσωπεία αυτοκινήτων
HONDA-MITSUBISHI
ΖΗΤΕΙΤΑΙ
ΠΩΛΗΤΗΣ ΑΥΤΟΚΙΝΗΤΩΝ
Επιθυμητή προϋπηρεσία στο χώρο
Καλή γνώση Η/Υ και Αγγλικών.
Πληρ. τηλ. 22410-67440-41
Φαξ 22410-68462
E-mail:kaligcar@otenet.gr
ΜΧΠ915.1

ΖΗΤΕΙΤΑΙ
προσωπικό
κατά προτίμηση άντρες
για το ψητοπωλείο
Σούρτα Φέρτα
που βρίσκεται στη περιοχή Καρακόνερο οδός Ευαγόρα 2.
Πληροφορίες κα Ερμερίτα και κ. Κεπέρης στα τηλ. **2241064722** (από 12 το μεσημέρι) ή στο κινητό **6936654432**
ΜΑΤ4404(Γ)

CASINO RODOS

Το Καζίνο της Ρόδου ζητεί:
Ταμπλίστα
με τα παρακάτω προσόντα

- Γνώση της αγγλικής και Η/Υ
- Ευχέρεια νυκτερινής εργασίας

Για πληροφορίες-Αιτήσεις επικοινωνείστε με:
ΚΑΖΙΝΟ ΡΟΔΟΥ Α.Ε.,
Διεύθυνση Προσωπικού, Παπανικολάου 4, Ρόδος,
τηλ. 2241097530, 2241097535,
ΔΕΥ-ΠΑΡ (09.00-16.00)
ΑΤ4381(Γ)

Από μεγάλη ξενοδοχειακή μονάδα
ΖΗΤΕΙΤΑΙ

υπεύθυνος λογιστηρίου για άμεση πρόσληψη με πενταετή προϋπηρεσία, άριστες γνώσεις Η/Υ, και κάτοχο άδειας άσκησης επαγγέλματος Β' τάξης και άνω.

Πληρ. τηλ. 2241088104
ΜΑΤ4352

ΕΘΝΙΚΗ
ΑΣΦΑΛΙΣΤΙΚΗ

ΓΡΑΦΕΙΟ ΠΩΛΗΣΕΩΝ ΡΟΔΟΥ

Στα πλαίσια δημιουργίας νέου τμήματος πωλήσεων ζητάμε **5 νέους-νέες** για την προώθηση προϊόντων του ομίλου της Εθνικής Τράπεζας.

ΠΡΟΫΠΟΘΕΣΕΙΣ:
- Φιλοδοξία για καριέρα και έντονη επιθυμία για αύξηση εισοδήματος
- Ανεση στην επικοινωνία
- Οργανωτικές ικανότητες

ΠΑΡΟΧΕΣ:
- Δυνατότητα απόκτησης κρατικού πτυχίου ασφαλιστικών σπουδών
- Μηνιαία αμοιβή
- Bonus
- Συνεχής εκπαίδευση
- Ομαδική ασφάλιση
- Επαγγελματική εξέλιξη
- Ταξίδια

ΠΛΗΡΟΦΟΡΙΕΣ-ΒΙΟΓΡΑΦΙΚΑ:
Σ. ΒΕΝΙΖΕΛΟΥ 1 ΡΟΔΟΣ
ΤΗΛ.: 22410-38338, 36274, 34586
ΑΤ4333(Γ)

Από την αντιπροσωπεία αυτοκινήτων
HONDA-MITSUBISHI
ΖΗΤΕΙΤΑΙ
Ηλεκτρολόγος Αυτοκινήτων
Επιθυμητή προϋπηρεσία στο χώρο
Καλή γνώση Η/Υ και Αγγλικών.

Απαραίτητη αποστολή βιογραφικού σημειώματος στη διεύθυνση Λ. Λίνδου 138 Ρόδος
Τηλ. 22410-67440-41
Φαξ 22410-68462
E-mail:kaligcar@otenet.gr
ΜΧΠ915

ΟΜΙΛΟΣ ΕΠΙΧΕΙΡΗΣΕΩΝ ΠΑΠΑΒΑΣΙΛΕΙΟΥ
• ΚΕΚ ΕΥΚΛΕΙΔΗΣ • ΠΑΠΑΒΑΣΙΛΕΙΟΥ ΕΚΠΑΙΔΕΥΤΙΚΗ ΣΥΜΒΟΥΛΕΥΤΙΚΗ ΕΠΕ
• ΜΗΧΑΝΟΓΡΑΦΙΚΕΣ ΛΥΣΕΙΣ Α.Ε. • ΣΕΛΙΠΟΣ ΤΕΧΝΙΚΗ ΕΠΕ • ΠΑΠΑΒΑΣΙΛΕΙΟΥ ΚΩΝ/ΝΟΣ (ΑΤ.)

ΑΝΑΚΟΙΝΩΣΗ

Σας ανακοινώνουμε ότι η επιχείρηση του Ομίλου «ΠΑΠΑΒΑΣΙΛΕΙΟΥ ΕΚΠΑΙΔΕΥΤΙΚΗ ΣΥΜΒΟΥΛΕΥΤΙΚΗ ΕΠΕ», Σύμβουλοι Επιχειρήσεων, άνοιξε Υποκατάστημα και στη Ρόδο, με υπεύθυνους τους κ.κ. Κούτελλο Χρυσοβαλάντη και Πιστόλα Εμμανουήλ και έδρα στην οδό Μιχ. Πετρίδη 107, τηλ. 22410 60209, fax. 22410 66311. Στο νέο υποκατάστημα θα παρέχονται στην πόλη σας οι εξής υπηρεσίες:

- **Ίδρυση, επέκταση εκσυγχρονισμός Ξενοδοχειακών μονάδων (Α.Ν. 3299/2004).**
- **Ίδρυση, επέκταση, εκσυγχρονισμός Μεταποιητικών Επιχειρήσεων (Α.Ν. 3299/2004).**
- **Επενδυτικός Νόμος, Ενισχύσεις ΠΕΠ-ΜΜΕ για Εμπορικές Επιχειρήσεις και Παροχής Υπηρεσιών.**
- **Μηχανογραφήσεις Επιχειρήσεων.**
- **Εγκατάσταση και Πιστοποίηση ISO 9001-200, 150 22000 (HACCP), ISO 1801.**

Όλες οι ανωτέρω υπηρεσίες αναφέρονται σε Προγράμματα που επιδοτούνται από την Ευρωπαϊκή Ένωση και από το Ελληνικό Δημόσιο.

ΚΕΝΤΡΙΚΟ: Λεωφόρος Αθηνών 263, Τ.Κ. 122 43 ΑΘΗΝΑ

Τηλ. 210-5316660 -3/ FAX: 210-5911718,
email: info@mlyseis.gr - info@pesltd.gr - eyklidis@otenet.gr

ΥΠΟΚ/ΜΑ: Αιοσίων 117, Τ.Κ. 104 40 ΑΘΗΝΑ

Τηλ. 210-8230100, FAX: 210-8210418

ΥΠΟΚ/ΜΑ ΡΟΔΟΥ: Μιχ. Πετρίδη 107, Τ.Κ. 851 00 ΡΟΔΟΣ
Τηλ. 22410-60209, FAX: 22410-66311
ΜΑΤ4115(Γ)

πωλησεις

συνέχεια από την προηγούμενη

ΠΩΛΟΥΝΤΑΙ: α) **Αφάντου οικόπεδο** 4 στρ. πανοραμικό με θέα θάλασσα 150.000 ευρώ, β) **Αφάντου οικόπεδο** 5 στρ. κοντά στη θάλασσα 170.000 ευρώ, γ) **Αφάντου μεζονέτα** 140 τ.μ. 180.000 ευρώ, δ) **Αφάντου παραθαλάσσιο** οικόπεδο 8 στρ. Πληρ. Νίκος Λαζανάς τηλ. 6944592908 ΜΑΤ4341(2)

ΠΩΛΟΥΝΤΑΙ: α) **Παστίδα** 125 τ.μ. **μεζονέτα** ανεξάρτητη σε 250 τ.μ. οικόπεδο 190.000 ευρώ, β) **Παστίδα οικόπεδο** 300 τ.μ. σε καλή περιοχή 65.000 ευρώ, γ) **Κρεμαστή μεζονέτα** 125 τ.μ. αυτόνομη πολυτελέστατη 180.000 ευρώ, δ) **Αγ. Αναστασία** Ρόδου διατηρητέο 190 τ.μ. με πάρκιν 220.000 ευρώ. Πληρ. Νίκος Λαζανάς, τηλ. 6944592908 ΜΑΤ4341(1)

ΠΩΛΟΥΝΤΑΙ: α) **Κοσκινού μεζονέτα** 150 τ.μ θέα θάλασσα υπό ανέγερση 270.000 ευρώ, β) **Κοσκινού μεζονέτα** 200 τ.μ. 370.000 ευρώ, γ) **Κοσκινού μεζονέτα** μπετά 130 τ.μ. 140.000 ευρώ, δ) **Κοσκινού** παλιό διατηρητέο ανακατασκευασμένο 130.000 ευρώ, ε) **Κοσκινού - Καλλιθέα** 300 τ.μ. σε 2 στρ. οικόπεδο 395.000 ευρώ. Πληρ. Νίκος Λαζανάς τηλ. 6944592908 ΜΑΤ4341(3)

ΔΙΑΜΕΡΙΣΜΑΤΑ. ΠΩΛΟΥΝΤΑΙ α) **Ρόδος** Ροδίνι 90 τ.μ., 2 υπνοδωματίων, νεόδμητο 160.000 ευρώ, β) **Ιξιά** 3 υπνοδωμάτια 200.000 ευρώ, γ) **Ιξιά** 2 υπνοδωμάτια 150.000 ευρώ, δ) **Κοσκινού** 2 υπνοδωμάτια, 150.000 ευρώ, ε) **Τρεις Καστελλοριζιοί** ισόγειο με αυλή 2 υπνοδωμάτια 168.000 ευρώ. Πληρ. Νίκος Λαζανάς τηλ. 6944592908 ΜΑΤ4341(4)

ΠΩΛΕΙΤΑΙ στην Κέννεντυ **διαμέρισμα** 95 τ.μ. 2ος όροφος απεριόριστη θέα θάλασσα, θερμοσυσσωρευτές, ηλιακό θερμοσίφωνα, άριστη κατάσταση, μαζί με βοηθητικό ημιυπόγειο χώρο (αέρας/φως). Τιμή 220.000 €. Πληρ. τηλ. 6977074686, 2241036385 ΜΑΠ568(1)

ΠΩΛΕΙΤΑΙ διώροφη **μονοκατοικία** (135 τ.μ. + 40 τ.μ. υπόγειο) σε 1000 τ..μ. οικόπεδο έξω από τα Κοσκινού (πανοραμική θέα). Πληρ.τηλ. 2241030069, 6944532903 ΜΖΤ110907

ΠΩΛΟΥΝΤΑΙ ΚΑΤΑΣΤΗΜΑΤΑ ΓΡΑΦΕΙΑ. Ρόδου-Λίνδου 200 τ.μ. και 400 τ.μ. με 1.700 ευρώ το τ.μ., **Καναδά κατάστημα** 100 τ.μ. 295.000 ευρώ, **Ρόδου-Λίνδου πάρκο Ροδινιού** 100 τμ. καταστήματα 360.000 ευρώ, **Κωστ. Παλαιολόγου Βενετόκλειο** 100 τ.μ. 275.000 ευρώ, **Ρόδου Λίνδου** γραφεία αποθήκες τιμές πολύ καλές. Πληρ. Νίκος Λαζανάς τηλ. 6944592908 ΜΑΤ4341(5)

ΠΩΛΟΥΝΤΑΙ: Ιαλυσός: μεζονέτες 140 και 160 τ.μ., με θέρμανση, ηλιακό θερμοσίφωνα, καλωδιώσεις συναγερμού, τελειωμένες από ιδιώτη κατασκευαστή. **Κρεμαστή: μεζονέτες** 200 τ.μ. σε 400 τ.μ. οικόπεδο, με θέρμανση, ηλιακό θερμοσίφωνα, καλωδιώσεις συναγερμού, γκαράζ, τελειωμένες. Πληρ. τηλ. 6973351680 ΜΑΤ4271

ΚΡΕΜΑΣΤΗ. ΠΩΛΕΙΤΑΙ σε άριστη κατάσταση **μονοκατοικία** 5ετίας, αποτελείται από μία μεζονέτα 140 τ.μ., 4 υπνοδωμάτια, τζάκι, ηλιακός, καλοριφέρ, κλιματιστικό, μεγάλες βεράντες, κήπος, πάρκιν, εντοιχισμένη κουζίνα και 4 studios (25 τ.μ. έκαστο) 1900 ευρώ/τ.μ. Πληρ. κ. Μάνος, τηλ. 6938626179, 2241081478-88818 ΜΑΠ563

ΠΩΛΕΙΤΑΙ οικόπεδο στο Γενάδι επί της λεωφόρου 600 μέτρα πριν από το χωριό εκτάσεως 1.750 τ.μ. με άδεια οικοδομής για 210 μέτρα. Πληρ. τηλ. 2241061628, 6944410537 ΜΖΤ060907

ΠΩΛΟΥΝΤΑΙ μεζονέτες-μονοκατοικίες υπό και προς κατασκευή. 1. Ασκληπιό εντός του χωριού 238 τ.μ. σε 400 τ.μ. οικόπεδο πανοραμικό. 2 Κοσκινού κοντά στην θάλασσα σε 1.500 τ.μ. οικόπεδο 160 τ.μ., 3. Κοντά στους Αγίους Αποστόλους (Μέγγαβλη) δίπλα στον οικισμό των Αιγυπτιωτών μέσα στο δάσος 160 τ.μ. σε 1.200 τ.μ. οικόπεδο. Τιμή ασυναγώνιστη. Πληρ. τηλ. 22410 32159-6976973861. ΜΖΤ090901

ΠΩΛΟΥΝΤΑΙ α) **διαμέρισμα** 115 τ.μ. περιοχή Κοσκινού 3 υπνοδωμάτια, 1 θέση πάρκιν και απεριόριστη θέα, β) **μεζονέτα** 100 τ.μ. περιοχή Κοσκινού 3 υπνοδωμάτια και 1 θέση πάρκιν. Πληρ.τηλ. 6947606894 ΜΑΤ4183

ΠΩΛΕΙΤΑΙ επιχ/ση εστιατόριο στην Παλιά Πόλη επί της οδού Αγ. Φανουρίου, 30 μέτρα από την Σωκράτους, πλήρως εξοπλισμένη. Πληρ. τηλ. 6944146148. ΜΖΤ150929

εργασιες

ΖΗΤΕΙΤΑΙ κοπέλα για να εργασθεί σε παραδοσιακό καφενείο, ώρες βραδυνές. Πληρ. τηλ. 6979420060. ΜΖΤ021033

ΖΗΤΟΥΝΤΑΙ: α) μάστορας από αρτοποιείο που να γνωρίζει άνοιγμα φύλλου (αέρος) για παρασκευή μπουγάτσας, β) **ζαχαροπλάστης** για 4ωρη απασχόληση. Πληρ. τηλ. 2241031053. ΜΑΤ4411

ΖΗΤΕΙΤΑΙ νεαρός για delivery από το σαντουϊτσάδικο (Διάλειμμα) στ' Ασγούρου από 10.00-14.00, μισθός και ποσοστά. Πληρ. τηλ. 2241065169. ΜΖΤ021014

ΖΗΤΟΥΝΤΑΙ διανομείς για να εργαστούν σε πιτσαρία-εστιατόριο. Πληρ. τηλ. 2241065784 και 6942226822 ΜΖΤ021019

ΖΗΤΕΙΤΑΙ εσωτερική **κυρία** για φύλαξη ηλικιωμένου στο Φαληράκι. Πληρ. τηλ. 6932727845. ΜΖΤ021028

ΖΗΤΟΥΝΤΑΙ άμεσα **άτομα** για να εργασθούν μέσα από το χώρο τους με μερική ή πλήρη απασχόληση. Πληρ. τηλ. 6974243448. ΜΖΤ021023

ΖΗΤΕΙΤΑΙ πεπειραμένη κομμώτρια. Πληρ. τηλ. 2241078907. ΜΖΤ021025

ΖΗΤΟΥΝΤΑΙ σερβιτόρες για μεζεδοπωλείο-καφενείο και μπαρ σε Ρόδο και Κάρπαθο. Μισθός 1000 ευρώ συμπεριλαμβανομένου φαγητού και ύπνου. Πληρ. τηλ. 6946163747. ΜΖΤ021020

ΖΗΤΕΙΤΑΙ μπάρμαν από μπαρ εντός της Π. Πόλης με προϋπηρεσία. Πληρ. τηλ. 6972326494. ΜΖΤ021001

ΖΗΤΕΙΤΑΙ κυρία να φροντίζει ηλικιωμένη γυναίκα, ως εσωτερική. Θα προτιμηθεί συνταξιούχος με ανάλογη εμπειρία. Παρέχεται πλήρης διατροφή, στέγη και μισθός. Πληρ. τηλ. 2241063136 και 2241063431. ΜΖΤ021012

ΖΗΤΕΙΤΑΙ νεαρή **κοπέλα** για εργασία στο video club ΦΑΝΤΑΣΥ για ημιαπασχόληση. Πληρ. τηλ. 2241027801 ΜΖΤ300901

ΖΗΤΟΥΝΤΑΙ κοπέλες για καφετέρια στο Ροδίνι μία για πρωινή εργασία και μία για βραδυνή εργασία. Πληρ. τηλ. 2241020282, 2241077951 ΜΖΤ300902

Από το bar restaurant ΚΟΝΤΙΚΙ **ζητούνται σερβιτόροι** και **βοηθοί.** Πληρ. τηλ. 22410-20302, 20303 ΜΖΤ290924

ΖΗΤΟΥΝΤΑΙ οδηγός και **πωλητής** από εμπορική εταιρία τροφίμων. Πλήρης απασχόληση, όλο το χρόνο. Εξαιρούνται αλλοδαποί. Πληρ. τηλ. 2241029473, 6937397111 ΜΖΤ290921

ΖΗΤΕΙΤΑΙ κοπέλα να εργασθεί σε cafe-bar εκτός πόλεως. Πληρ. τηλ. 6947079630 ΜΖΤ290910

Από αντιπροσωπεία **ζητείται κοπέλα** με γνώση Η/Υ, αγγλικών και με στοιχειώδη γνώση λογιστικής. Πρωινό ωράριο. Βιογραφικό σημείωμα στη διεύθυνση: Κανελλοπούλου 5. Πληρ. τηλ. 2241077738 ΜΖΤ290911

ΖΗΤΕΙΤΑΙ ντελίβερι για πιτσαρία στην περιοχή της Παστίδας. Πληρ. τηλ. 2241047756 ΜΖΤ290904

ΖΗΤΕΙΤΑΙ σερβιτόρος και **βοηθός σερβιτόρου** για εστιατόριο στο Νιοχώρι Ρόδου. Πληρ. τηλ. 2241039043ΜΑΤ4369(2)

ΖΗΤΟΥΝΤΑΙ λατζιέρες για εστιατόριο στο Νιοχώρι Ρόδου. Πληρ. τηλ. 2241039043 ΜΑΤ4369(1)

ΖΗΤΕΙΤΑΙ κυρία ως οικιακή βοηθός σε σπίτι με παιδιά κατά προτίμηση ελληνίδα. Συστάσεις απαραίτητες. Πληρ. τηλ. 6944202409 ΜΖΤ280912

ΖΗΤΕΙΤΑΙ προσωπικό για καφετέρια στο κέντρο της πόλης για bar και service. Πληρ. τηλ. 2241066277, 6945296263 ΜΖΤ270931

Από εστιατόριο-ψησταριά μεζεδοπωλείο **ζητείται ζευγάρι** να ξέρει τη δουλειά για συνεργασία. Πληρ. τηλ. 6942694415 ΜΖΤ270917

ΖΗΤΟΥΝΤΑΙ έμπειροι κομμωτές για όλα τα πόστα. Μισθός , ποσοστά, ΙΚΑ. Πληρ. τηλ. 6937824528 ΜΑΤ4356

Για στελέχωση νέας επιχείρησης στα Δωδεκάνησα, **ζητούνται άτομα** ηλικίας 18-65 ετών, όλων των ειδικοτήτων και εθνικοτήτων ελεύθερο ωράριο. Υψηλές αμοιβές από 50 ευρώ την ώρα. Πληρ. τηλ. 2241093901, 6936650000, www.ecomebusiness.gr ΜΑΤ4338

ΕΞΤΡΑ ΕΙΣΟΔΗΜΑ .Δημιουργικά κερδίστε έξτρα εισόδημα, δουλεύοντας στο σπίτι ή στο χώρο σας. Ιντερνετ επιθυμητό, όχι απαραίτητο. Ελεύθερο ωράριο, όχι ντήλερ, πλασιέ, τηλεμάρκετινγκ. Πολύ υψηλά εισοδήματα, προοπτικές καριέρας. Δωρεάν εκπαίδευση, ταξίδια. 2102801153, 2102801154, www. umswork4 you. com ΜΑΤ2093

---

mothercare

Η ΜΕΓΑΛΗ ΑΛΥΣΙΔΑ ΚΑΤΑΣΤΗΜΑΤΩΝ
ΕΞΕΙΔΙΚΕΥΜΕΝΩΝ ΣΤΗΝ ΜΗΤΕΡΑ ΚΑΙ ΤΟ ΠΑΙΔΙ

ΖΗΤΑΜΕ

ΠΩΛΗΤΡΙΕΣ

ΓΙΑ ΤΟ ΚΑΤΑΣΤΗΜΑ ΤΗΣ ΡΟΔΟΥ

Οι κατάλληλοι υποψήφιοι θα πρέπει να διαθέτουν τα εξής προσόντα:
- Άνεση και ευχέρεια στην επικοινωνία
- Καλή γνώση της αγγλικής γλώσσας

Η εταιρία προσφέρει:
- Ικανοποιητικό μισθό και bonus επί των πωλήσεων
- Συνεχή εκπαίδευση στις σύγχρονες μεθόδους πωλήσεων
- Αξιοκρατική εξέλιξη
- Πενθήμερο σπαστό ωράριο

ΒΙΟΓΡΑΦΙΚΑ ΜΕ ΦΩΤΟΓΡΑΦΙΑ
ΣΤΟ ΚΑΤΑΣΤΗΜΑ, ΚΑΡΠΑΘΟΥ 12
ΤΗΛ.: 2241070363, Κα ΕΜΜΑ ΑΤ4340(Γ)

Τα ζαχαροπλαστεία **ΣΤΑΝΗ**
ΖΗΤΟΥΝ

ΠΩΛΗΤΡΙΕΣ

Απαραίτητα προσόντα:
- Γνώση Αγγλικής γλώσσας
- Τυπικές γνώσεις ηλεκτρονικού υπολογιστή
- Απόφοιτοι Λυκείου οπωσδήποτε
- Ανώτατο όριο ηλικίας 35 ετών.

Αιτήσεις: **Αγίας Αναστασίας 28** (Εμπορ. Κέντρο Φώκιαλη) καθημερινά Δευτέρα - Παρασκευή
Πληρ. τηλ. 2241032267, 2241031991 ώρες αιτήσεων / πληροφοριών 9.30 π.μ.-3.30 μ.μ.
Απαραίτητη φωτογραφία για τις αιτήσεις ΜΑΤ4237(Γ)

RE/MAX

Θέλεις να κάνεις επιτυχημένη επιχειρηματική καριέρα?

ΕΛΑ ΣΤΗ RE/MAX!

τη μεγαλύτερη εταιρεία κτηματομεσιτικών υπηρεσιών στον κόσμο!!!

για περισσότερες πληροφορίες, επικοινωνήστε με την κυρία Μαίρη Χριστοδούλου.
Τηλ. 22410 64730
Email: info@remaxexpress.gr ΧΠΚΤΗ005

DANEZIS
Fine Food · Wines
Delicatessen

Από την **ΔΑΝΕΖΗΣ ΑΕ**
ΤΡΟΦΙΜΑ ΝΤΕΛΙΚΑΤΕΣΕΝ

ΖΗΤΟΥΝΤΑΙ

- **Υπάλληλος** έως 30 ετών κάτοχος διπλώματος αυτοκινήτου και μοτοποδηλάτου, τελειόφοιτος Λυκείου, γνώστης της αγοράς της Ρόδου. Δωδεκάμηνη απασχόληση.
- **Πωλητής** έως 35 ετών κάτοχος διπλώματος αυτοκινήτου και μοτοποδηλάτου για την περιοχή της Δωδ/σου με προϋπηρεσία στο χώρο των τροφίμων. Δωδεκάμηνη απασχόληση. Μισθός και μπόνους.

Πληρ. τηλ. 2241030976, 6944790696 κ. Δανέζη
ΜΑΤ4387

---

my oxygen

Το **"MY OXYGEN"** είναι ένα πολυδύναμο κέντρο άθλησης που βρίσκεται στην πόλη της Ρόδου. Ο στόχος μας είναι το εξειδικευμένο προσωπικό μας να προσφέρει τις καλύτερες υπηρεσίες, σε όλους εκείνους που επιθυμούν να έχουν καλή φυσική κατάσταση, μέσα σε ένα άριστα διαμορφωμένο περιβάλλον.
Επιδίωξη του ανθρώπινου δυναμικού μας, είναι να καθοδηγήσει και να παρακινήσει τα μέλη μας στην επίτευξη του στόχου, που είναι να αποκτήσουν περισσότερη δύναμη, καλύτερη αντοχή, και ευεξία ενάντια στο stress της καθημερινότητας.
Γνώση και εμπειρία, όπως και η συνεχής ενημέρωση για τη νεώτερη έρευνα στον τομέα μας, είναι απαραίτητα στοιχεία που διακρίνουν το ανθρώπινο δυναμικό μας.
Στο χώρο μας εργαζόμαστε διαρκώς, για να προσφέρουμε με επαγγελματισμό, την καλύτερη ποιότητα υπηρεσιών γυμναστικής, σε ένα ευχάριστο και οικείο περιβάλλον.
Τα μέλη μας είναι τα σημαντικότερα πρόσωπα στο κέντρο μας.
Λόγω υψηλής ζήτησης, αναζητούμε άτομα για να καλύψουν τις ακόλουθες θέσεις εργασίας:
1. **ΥΠΕΥΘΥΝΟΣ ΥΠΟΔΟΧΗΣ** με βασική προϋπόθεση την κοινωνικότητα και την ευχέρεια λόγου. Παρέχονται σεμινάρια και ένας θαυμάσιος χώρος εργασίας.
2. **ΥΠΕΥΘΥΝΟΣ-Η ΔΗΜΟΣΙΩΝ ΣΧΕΣΕΩΝ** για τη θέση του Σύμβουλου εγγράφων με πείρα στις πωλήσεις και απαραίτητα προσόντα την κοινωνικότητα και την ευχέρεια λόγου. Δυνατότητες ανέλιξης. Μισθός ικανοποιητικός και bonus.
3. **ΓΥΜΝΑΣΤΕΣ** για την επίβλεψη στην αίθουσα οργάνων και Aerobic Instructors κάτοχοι πτυχίου. Τ.Ε.Φ.Α.Α. ή ιδιωτικής σχολής. Παρέχονται σεμινάρια, δυνατότητες εξέλιξης και ένας θαυμάσιος χώρος εργασίας.

Για περισσότερες πληροφορίες παρακαλώ επικοινωνήστε στο τηλ. 22410 70510-11
fax 22410 70512
Για αιτήσεις και κατάθεση βιογραφικών η διεύθυνσή μας είναι Αυστραλίας 48-Ρόδος

ΜΧΠΠΑΡ067

Μεγάλη εμπορική επιχείρηση
στο χώρο του υφάσματος

ΖΗΤΑΕΙ

συνεργάτη για
franchise στη Ρόδο

Για οποιαδήποτε πληροφορία
επικοινωνήστε:
e-conomy
Συμβουλευτική Α.Ε.
Ευάγγελος Τσόγης
Τηλ. 210-3824307, 3824347
Fax: 210-3824394
e-mail: tsogis@e-conomy.gr
Για οποιαδήποτε πληροφορία
επικοινωνήστε
με τον κ. Κωνσταντίνο Πανόπουλο
στο 6946921121

AT4204

εργασιες

συνέχεια από την προηγούμενη

ΖΗΤΟΥΜΕ να προσλάβουμε **νέο** υπάλληλο έως 25 ετών κάτοχο αδείας οδηγήσεως μοτοποδηλάτου, τελειόφοιτο λυκείου ή γυμνασίου από επιχείρηση λιανικών πωλήσεων. Προσφέρεται πολύ καλό περιβάλλον εργασίας και ικανοποιητικός μισθός. Πληρ. στο τηλ. 6948188451. Βιογραφικά στο e-mail: 03092@panafonet.gr
ΜΑΤ4348

ΖΗΤΕΙΤΑΙ πωλήτρια άνω των 20 ετών για απογευματινή ημιαπασχόληση για κατάστημα εσωρούχων. Πληρ. τηλ. 6945680896 ΜΑΠ570

ΖΗΤΟΥΝΤΑΙ άτομα άνω των 18 ετών για άμεση στελέχωση θέσεων εργασίας. Δυνατότητα μερικής ή πλήρους απασχόλησης. Πλήρες σύστημα εκπαίδευσης. Πληρ. τηλ. 6973051063 ΜΖΤ250921

ΖΗΤΕΙΤΑΙ κοπέλα για παραδοσιακό καφενείο εντός Ρόδου. Ωράριο απόγευμα-βράδυ. Πληρ. τηλ. 2241026504, 6945343616 ΜΖΤ260927

ΖΗΤΕΙΤΑΙ νεαρή **κυρία** για καθάρισμα σπιτιού μια φορά την εβδομάδα. Πληρ. τηλ. 2241022845 ΜΧΡ14118

Εργασθείτε μέσα από το χώρο επιλογής σας, σε ανεξάρτητη συνεργασία με μεγάλη αναπτυσσόμενη εταιρεία στο χώρο του εμπορίου. Υψηλές αποδοχές και bonus. Πληρ. τηλ. 2241030078-2241037362, www. umswork4 you. com
ΜΑΤ2868

ΖΗΤΕΙΤΑΙ νεαρός για μόνιμη εργασία σε συνεργείο καθαρισμού. Πληρ. τηλ. 6979042044
ΜΖΤ260917

ΖΗΤΕΙΤΑΙ κοπέλα για εργασία σε bar - club. Πληρ. τηλ. 6946782445, 6949754214
ΜΖΤ250927

ΖΗΤΟΥΝΤΑΙ κοπέλες για πλυντήριο αυτοκινήτων για καθαρισμό εσωτερικού και εξωτερικού χώρου αυτοκινήτων. Πληρ. από 09.00 έως 19.00 στο τηλ. 2241060606 κ. Σάββα
ΜΖΤ210913

ΖΗΤΕΙΤΑΙ οικιακή βοηθός να φροντίζει ηλικιωμένο ασθενή. Πληρ. τηλ. 6974998734
ΜΖΤ230916

ΠΩΛΕΙΤΑΙ
από ιδιώτη
NISSAN PATHFINDER
2500 cc DIESEL, 9 μηνών, ελληνικής αντιπροσωπείας.
Αριστη κατάσταση • Δεκτός έλεγχος
ΤΙΜΗ 39.000€
Πληρ. τηλ. 2241021113, 6944311336
ΜΧΠΕΜΠ469

ΠΩΛΕΙΤΑΙ
ΑΥΤΟΚΙΝΟΥΜΕΝΟ ΤΡΟΧΟΣΠΙΤΟ
ΤΥΠΟΥ
CHALLENGER 104



Μήκος 6,40m & ύψος 2,70m
Μηχανή FIAT 1900cc
Πολλά EXTRA
ΑΡΙΣΤΗ κατάσταση
MXR14094(Γ)
Πληροφορίες: 6932472300

ACE
The helpful place.

Η ACE κατέχει παγκοσμίως ηγετική θέση στον χώρο πολυκαταστημάτων και των D.I.Y. Έχει 5.500 καταστήματα σε 72 χώρες του κόσμου και με ετήσιες πωλήσεις που φθάνουν τα 15 δις ευρώ. Εργασία στην ACE σημαίνει ταυτόχρονα και συμμετοχή στην επιτυχία της σε μια θέση που σας ταιριάζει

Για το κατάστημα της Ρόδου

ΖΗΤΑΜΕ ΠΡΟΣΩΠΙΚΟ

Ταμίες - Πωλητές (Κωδ. ΤΠΑ) Προϋπηρεσία, Γνώσεις Ταμείου Η/Υ, Ευγενικές με άψογη συμπεριφορά και εξυπηρέτηση προς τους πελάτες
Εργάτες-Αποθήκη (Κωδ. ΕΑΑ)

Στείλτε Βιογραφικό έως **31/Οκτωβρίου/06** στο FAX 22410-0-30270 ή στην διεύθυνση Τ.Θ. 178, Ρόδος ή στο email: greece@mail.acehardware.com

MAXI Dia %

Η MAXI DIA % του Ομίλου CARREFOUR Νο1 στην Ευρώπη και Νο 2 παγκοσμίως με 4400 DIA καταστήματα σε όλο τον κόσμο και 360 καταστήματα στην Ελλάδα ζητά για το νέο υπερκατάστημα της Ρόδου.

Τμήμα Κρεοπωλείου (Κωδ. ΤΚΔ) Υπάλληλος με άδεια
Τμήμα Αλλαντικών (Κωδ. ΤΑΔ)
Ταμίες - Πωλητές (Κωδ. ΤΠΔ) Προϋπηρεσία, Γνώσεις Ταμείου Η/Υ, Ευγενικές με άψογη συμπεριφορά και εξυπηρέτηση προς τους πελάτες
Εργάτες-Αποθήκη (Κωδ. ΕΑΔ)
Τμήμα Καθαρισμού (Κωδ. ΤΚΔ)

Στείλτε Βιογραφικό έως **31/Οκτωβρίου/06**
στο FAX 22410-0-30270 ή στην διεύθυνση Τ.Θ. 178, Ρόδος
ΧΠΕΜΠ584

Θέλετε να Ανακαινίσετε την Επιχείρησή σας?
Θέλετε να Επεκτείνετε την Επιχείρησή σας?
Θέλετε να Ξεκινήσετε Νέα Επιχείρηση ?

ΕΠΙΔΟΤΗΘΕΙΤΕ!!!

...Και γλυτώστε χρήματα!!!

Επισκευτείτε μας και μπείτε σε πρόγραμμα επιδότησης για την ανακαίνιση, επέκταση ή και χρηματοδότηση σημαντικού μέρους -νέων και μή- Επιχειρήσεων, Εμπορικών Καταστημάτων, Εστιατορίων, Ξενοδοχείων και πολλών άλλων χώρων διαφόρων επαγγελματικών κατηγοριών και παροχής υπηρεσιών.

TO ACTIVE INTERIOR DESIGN
αναλαμβάνει να ανακαινίσει και να διακοσμήσει το κατάστημά σας ή τον χώρο εργασίας σας ή ακόμη να δημιουργήσει και να εξοπλίσει τη νέα επιχείρησή σας, παραδίδοντας την με το κλειδί στο χέρι. Σαν νέο υποκατάστημα του ΟΜΙΛΟΥ ΕΠΙΧΕΙΡΗΣΕΩΝ ΠΑΠΑΒΑΣΙΛΕΙΟΥ και μέσα από προγράμματα επιδότησης της Ευρωπαϊκής Ενωσης και του Ελληνικού Δημοσίου μπορούμε να σας χρηματοδοτήσουμε. Για περισσότερες πληροφορίες, επισκευτείτε το γραφείο μας στην Μιχαήλ Παρρίδη 107. Τηλ. 22410 60209 - Κιν. 693 69 84 501-2
Υπεύθυνοι: Χρυσοβαλάντης Κούτελλος - Διακοσμητής Τ.Ε
Μανώλης Πιστόλας - Μελετητής & Σάββας Κούτελλος - Υπεύθυνος Συνεργείων.

22410 60209 - 693 69 84 501,2
ACTIVE INTERIOR DESIGN
ΑΡΧΙΤΕΚΤΟΝΙΚΗ ΕΣ. & ΕΞ. ΧΩΡΩΝ - ΚΑΤΑΣΚΕΥΗ
AT612(Γ)

εργασιες

συνέχεια από την προηγούμενη

Από εμπορική εταιρεία **ζητούνται οδηγοί** με δίπλωμα Β' και Γ' κατηγορίας για μόνιμη απασχόληση. Πληρ. τηλ. 2241060552 εξαιρούνται αλλοδαποί MZT260907

ΖΗΤΕΙΤΑΙ σερβιτόρα για cafe bar εντός πόλεως. Πληρ. τηλ. 2241074224 MZT250926

ΖΗΤΕΙΤΑΙ νεαρή εμφανίσιμη **κοπέλα** να εργασθεί σε σοβαρή καφετέρια εντός πόλεως. Πληρ. τηλ. 2241031366 MAT4328

Από το Σύλλογο Φιλοζωικής **ΖΗΤΕΙΤΑΙ** φιλόζωο άτομο για εργασία στο κυνοκομείο. Πληρ. καθημερινά στο τηλ. 2241069224 από 11.00-14.00 MAT4325

ΖΗΤΕΙΤΑΙ έμπειρος μάγειρας στο ala cart, έμπειρος **σερβιτόρος-α** και **βοηθός σερβιτόρου** για εστιατόριο. Πληρ. τηλ. 2241025293 MAT4308

ΖΗΤΕΙΤΑΙ πωλήτρια σε σοβαρή επιχείρηση να ομιλεί Γερμανικά. Πληρ. τηλ. 6973201959 MZT230920

ΖΗΤΕΙΤΑΙ υπάλληλος κατά προτίμηση με γνώσεις ηλεκτρολόγου ή ψυκτικού. Πληρ. τηλ. 2241053441, 6936604857 MAT4319

ΖΗΤΕΙΤΑΙ μπαργούμαν και **σερβιτόρα** για cafe bar εντός πόλεως, για 12μηνη απασχόληση. Μισθός 1.200 ευρώ συν ασφάλεια. Πληρ. τηλ. 6944419815 MZT220919

ΖΗΤΕΙΤΑΙ υπάλληλος για εργασία σε βιοτεχνία μπαχαρικών εντός της επιχείρησης με δίπλωμα αυτοκινήτου άνω των 25 ετών. Πληρ. τηλ. 2241068941 κος Γιάννης MAT4347

ΖΗΤΕΙΤΑΙ κοπέλα για μόνιμη εργασία από 16.00 έως 24.00 σε καφέ στο Παραδείσι. Πληρ. τηλ. 6936363393 MAT4170

x y + 1

Μαθαίνω να σκέφτομαι!

Οικοδιδασκαλείο ΜΑΘΗΜΑΤΙΚΩΝ

Δρ. ΣΑΒΒΑΣ ΠΙΠΙΝΟΣ

BSc, Bristol University, UK
PhD, Queen Mary College, London

*Τα **μαθηματικά** αποτελούν τη ραχοκοκαλιά όλου του εκπαιδευτικού συστήματος*

*Δώστε στο παιδί σας την ευκαιρία να τα **αγαπήσει** τώρα!*

ΑΕ4420(Γ)

Κέννεντυ 38 Τηλ. 22410 36027-8 Κιν. 6944 390803 email: spipinos@hol.gr



πωλησεις αυτοκινητων & μοτοσικλετων

ΠΩΛΕΙΤΑΙ Skoda Favoriti 1995, σε καλή κατάσταση με Κ.Τ.Ε.Ο. 1.200 ευρώ. Πληρ. τηλ. 6936656126. MZT021031

ΠΩΛΕΙΤΑΙ μηχανή HONDA STEED 400 c.c. με πολλά εξτρά σε άριστη κατάσταση. Τιμή 2000 ευρώ. Πληρ. τηλ. 6974998027 κ. Γιώργος. MZT021022

ΠΩΛΕΙΤΑΙ Aprilia Atlantik 500 c.c. με 4000 χλμ. σε άριστη κατάσταση. Τιμή 4.000 ευρώ. Πληρ. τηλ. 6947825046. MZT021030

ΠΩΛΕΙΤΑΙ αυτοκίνητο **MERCEDES BENZ CLK,** μοντέλο 2001, ατρακάριστο, 2.000 κ.εκ., air condition, ζάντες αλουμινίου, υδραυλικό τιμόνι, μεταλλικό χρώμα μπλε, δερμάτινο σαλόνι, ηλεκτρική ηλιοροφή, ραδιοκασετόφωνο-CD, σταθερή συσκευή κινητού ΝΟΚΙΑ, ηλεκτρικά παράθυρα και καθρέπτες, ηλεκτρικά ρυθμιζόμενα καθίσματα και πολλά ακόμα extra, 40.000 χιλιόμετρα, σε εξαιρετική κατάσταση. Πληρ. τηλ. 6946959100 MZT280921

ΠΩΛΕΙΤΑΙ ΧΤ YAMAHA SUPER MOTART σε άριστη κατάσταση, φουλ εξτρά. Δεκτός κάθε έλεγχος. Πληρ. τηλ. 6948785346, 6948788590 MZT270903

ΠΩΛΕΙΤΑΙ Transalp 2002 full extra 650 cc, 14.000 χλμ. 4.500 ευρώ. Πληρ. τηλ. 6945873838 MXP14119

ΠΩΛΕΙΤΑΙ μηχανή τύπου **APRILIA PICASSO** 650 cc, μοντέλο 2001 με 11000 χλμ. Πληρ. τηλ. 6947568534 MAT4326

ΠΩΛΕΙΤΑΙ DAIHATSU FEROZA 4Χ4 μοντέλο '93, air condition, υδραυλικό τιμόνι, ηλεκτρικά παράθυρα, ραδιοκασετόφωνο, σχάρα. Τιμή 5900 ευρώ. Πληρ. τηλ. 6945949882 MAT4188

διαφορα

ΠΩΛΕΙΤΑΙ σκάφος καμπινάτο 5,95 μέτρα με μηχανή 80 HP, 4χρονη και βοηθητική 10HP Johnson με τρέιλερ και βυθόμετρο. Πληρ. τηλ. 6946125617. MZT021032

ΠΩΛΕΙΤΑΙ οικιακός εξοπλισμός έπιπλα και ηλεκτρικές συσκευές. Πληρ. τηλ. 6936416953 MXP14121

ΠΩΛΟΥΝΤΑΙ: α) κρεβάτι 1,50 μέτρο, ψυγείο, πλυντήριο, καναπές που γίνεται κρεβάτι όλα μαζί τιμή 1.200 ευρώ ή μεμονωμένα. Πληρ. τηλ. 6949413717 στ' Αγγλικά MZT260926

ΖΗΤΩ να **αγοράσω** μεταχειρισμένο κινητήρα Runner 50 cc SP για νόμιμη χρήση. Πληρ. τηλ. 6944927355 MAT4334

ΠΩΛΟΥΝΤΑΙ α) **τραπέζια - καρέκλες** 4 μηνών για καφετέρια σε μισή τιμή κόστους, β) **BMW** μοντέλο του 2000 με 23.000 χλμ. σε πολύ καλή τιμή. Πληρ. τηλ. 2241029935, 6972504072 MZT250912

ΠΩΛΟΥΝΤΑΙ δύο επαγγελματικές **ραπτομηχανές** FAP καθώς και υφάσματα και υλικά για πανιά ιστιοφόρα και windsurfing. Πληρ. τηλ. 2241063953 (απογευματινές ώρες μόνο) MZT230906

ΠΩΛΕΙΤΑΙ εξοπλισμός εστιατορίου ενός έτους στη μισή τιμή λόγω αλλαγής είδους επιχείρησης α) τραπέζια, β) καρέκλες, γ) γέφυρα θέρμανσης, δ) πλυντήριο πιάτων, ε) ψυγείο γλυκού, ζ) λάντζα, η) μπεν μαρί. Πληρ. τηλ. 6946523794 MZT180933/34

ΔΑΝΕΙΑ ΑΜΕΣΑ καταναλωτικά-επισκευαστικά-στεγαστικά. Λύση στον υπερδανεισμό-δυσμενή δημόσιοι-επιχειρηματίες-έμποροι-ιδιωτικοί-αγρότες. Πληρ. τηλ. 2109423740 Δευ-Παρ. 9 π.μ.5 μ.μ. MAT4287

μαθηματα

ΦΙΛΟΛΟΓΟΣ καθηγήτρια πτυχιούχος με μεταπτυχιακό του Πανεπιστημίου Αθηνών με 10ετή πείρα στο χώρο της εκπαίδευσης παραδίδει μαθήματα έκφρασης έκθεσης-αρχαίων ελληνικών-ιστορία σε μαθητές Γυμνασίου-Λυκείου. Τιμές προσιτές. Πληρ. τηλ. 6944590013. MZT021024

ΓΥΜΝΑΣΙΟ-ΕΝΙΑΙΟ ΛΥΚΕΙΟ-Τ.Ε.Ε.-Ε.ΠΑΛ.. Παραδίδονται **όλα τα μαθήματα** Γυμνασίου-Λυκείου και για όλες τις κατευθύνσεις σε ιδιαίτερα ή ολιγομελή τμήματα. Υπεύθυνα, μεθοδικά σε χαμηλές τιμές από έμπειρη καθηγήτρια και καθηγητή στο δικό μας χώρο. Πληρ. τηλ. 2241028053, 6978205446 MAT4406(2)

ΔΡ. ΧΗΜΙΚΟΣ-ΜΗΧΑΝΙΚΟΣ παραδίδει μαθήματα Φυσικής-Χημείας σε μαθητές Γυμνασίου και Λυκείου. Πληρ. τηλ. 6937408726 MZT300911

ΔΑΣΚΑΛΟΣ παραδίδει μαθήματα σε παιδιά δημοτικού. Πληρ. τηλ. 6948769129 MZT300904

Απέτυχες στις εξετάσεις σου στο LOWER ή το ALCE ή το PROFICIENCY MICHIGAN? Ελα στην καθηγήτρια **Αγγλικών** με 20ετή πείρα με άριστη προφορά που παραδίδει ιδιαίτερα μαθήματα σε ενήλικες και παιδιά. Εξασφαλισμένη επιτυχία εξετάσεων και επίσης το ΚΡΑΤΙΚΟ ΠΙΣΤΟΠΟΙΗΤΙΚΟ ΓΛΩΣΣΟΜΑΘΕΙΑΣ και TOEIC αναγνωρισμένο διεθνώς. Υπεύθυνη εργασία και τιμές λογικές. Πληρ. τηλ. 2241075959, 6972912196 MZT290901

ΚΑΝΑΔΕΖΑ ΚΑΘΗΓΗΤΡΙΑ παραδίδει μαθήματα αγγλικών (Pre-Junior-Proficiency). Προπαρασκευή για διπλώματα **CAM, MICH, TOEFL, EDEXEL, KPG.** Πληρ. τηλ. 2241031339, 6942450888 MZT280909

• ΦΙΛΟΛΟΓΙΚΑ
• ΦΥΣΙΚΗ • ΧΗΜΕΙΑ
• ΜΑΘΗΜΑΤΙΚΑ

Ιδιαίτερα ή σε ολιγομελή τμήματα 2-3 ατόμων

για μαθητές ΓΥΜΝΑΣΙΟΥ-ΛΥΚΕΙΟΥ - ΤΕΕ

- Προετοιμασία επόμενης ημέρας
- Εξατομικευμένη διδασκαλία
- Συχνά τεστ και διαγωνίσματα
- Παροχή σημειώσεων
- Για σωστή κατανόηση και εμπέδωση της ύλης
- Τιμές φροντιστηρίου

MZT250914

Πληρ. τηλ. 2241077944, 6945256593

ΕΡΓΑΣΤΗΡΙΟ ΕΛΕΥΘΕΡΩΝ ΣΠΟΥΔΩΝ ΗΛΕΚΤΡΟΝΙΚΩΝ ΥΠΟΛΟΓΙΣΤΩΝ

Program PM

ΕΠΙΣΗΜΟ ΕΞΕΤΑΣΤΙΚΟ ΚΕΝΤΡΟ ΤΗΣ ECDL HELLAS

ΤΜΗΜΑΤΑ ΓΙΑ:
Παιδιά
Ενήλικες
Αρχάριους
Επαγγελματίες

ΕΝΤΑΤΙΚΑ ΜΑΘΗΜΑΤΑ COMPUTER

ΕΓΓΡΑΦΕΣ ΤΩΡΑ

Μανώλης Ι. Σοφίλλας
Τηλ.(22410)31761
ΚΟΔΡΙΓΚΤΩΝΟΣ 91 - ΡΟΔΟΣ

ECDL Diploma

ΧΠ941

Αντίκρυση Εργασίας



ΑΦΡΟΝΤΙΣΤΗΡΙΟ ΑΝΟΔΟΣ

Εξασφαλίζει την ανοδική πορεία των μαθητών του

Διδάσκονται σε ολιγομελή τμήματα

ΜΑΘΗΜΑΤΙΚΑ - ΦΥΣΙΚΗ - ΧΗΜΕΙΑ - ΦΙΛΟΛΟΓΙΚΑ - ΒΙΟΛΟΓΙΑ - ΑΟΘ - ΑΟΔΕ - ΔΙΚΤΥΑ - ΑΝ. ΕΦΑΡΜΟΓΩΝ

Με τα μεγαλύτερα ποσοστά επιτυχίας και τα χαμηλότερα δίδακτρα

Εθν. Αντιστάσεως 65 (πρώην Αννης Μαρίας)
Τηλ. 22410 28053/ 6978205446

ΑΕ1899

+ΣΥΝ & ΠΛΗΝ−

ΟΡΓΑΝΩΜΕΝΟ ΦΡΟΝΤΙΣΤΗΡΙΟ ΓΙΑ ΠΑΙΔΙΑ ΔΗΜΟΤΙΚΟΥ ΣΧΟΛΕΙΟΥ



Καλούμε τους μικρούς μας φίλους σ' ενα ζεστό & άνετο χώρο οπου το διάβασμα γίνεται μιά αγαπημένη συνήθεια.



Συστηματοποιημένη μελέτη για όλες τις τάξεις του Δημοτικού.

ΟΛΙΓΟΜΕΛΗ ΤΜΗΜΑΤΑ

ΜΙΧ. ΠΕΤΡΙΔΗ, ΡΟΔΟΣ

☎ 6932971800

ΑΠ582

ΜΑΘΗΜΑΤΙΚΑ
ΜΙΧΑΛΗΣ ΚΟΝΤΟΣ

ΤΩΡΑ ΣΤΟ ΡΟΔΙΝΙ

Παραδίδονται μαθήματα σε τμήματα αυστηρά ολιγομελή (1-4 άτομα) και ιδιαίτερα, με τιμές λογικές, για μαθητές γυμνασίου, λυκείου και ΤΕΕ.

Διεύθυνση: Εργ. Κατ. Ροδινιού 111
Τηλ. 2241031056-6973481446

MZT200914(Γ)

ΤΑΠΗΤΟΚΑΘΑΡΙΣΤΗΡΙΑ

ΠΑΝΕΛΛΑΔΙΚΟ ΔΙΚΤΥΟ

Art Clean EXPRESS

Είμαστε λίιι...γο πιο μπροστά από τους άλλους!

ΠΛΥΣΙΜΟ-ΑΠΟΛΥΜΑΝΣΗ-ΦΥΛΑΞΗ ΧΑΛΙΩΝ- ΜΟΚΕΤΩΝ - ΣΑΛΟΝΙΩΝ *(και επί τόπου)*

ΠΑΠΛΩΜΑΤΑ - ΚΟΥΒΕΡΤΕΣ - ΦΛΟΚΑΤΕΣ

ΣΤΕΓΝΟ ΓΙΑ ΜΕΤΑΞΩΤΑ ΚΑΙ ΧΕΙΡΟΠΟΙΗΤΑ

ΑΔΙΑΒΡΟΧΟΠΟΙΗΣΕΙΣ & ΕΠΙΔΙΟΡΘΩΣΕΙΣ ΤΑΠΗΤΩΝ

ΠΑΡΑΛΑΒΗ - ΠΑΡΑΔΟΣΗ ΚΑΤ' ΟΙΚΟΝ

ΔΩΡΕΑΝ ΦΥΛΑΞΗ

ΑΛΑΦΑΚΗΣ ΤΑΣΟΣ

ΤΗΛ. ΧΩΡΙΣ ΧΡΕΩΣΗ

80011400400

ΤΗΛ. 2241082800-

ΚΙΝ. 6944350247

email: artclean@otenet.gr

ΧΠ2286

Τέλειο καθάρισμα χωρίς απογοήτευση

ΤΑΠΗΤΟΚΑ-ΘΑΡΙΣΤΗΡΙΑ

ΚΛΕΟΠΑΤΡΑ®

Ολοκληρωμένα προγράμματα υγιεινής και καθαρισμού προσαρμοσμένα στις ιδιαίτερες ανάγκες κάθε τάπητα

Με **διασφάλιση ποιότητας** στον καθαρισμό και φύλαξη σε χαλιά, μοκέτες, χειροποίητα Ανατολής, μεταξωτά, μάλλινα, φλοκάτες, παπλώματα και τάπητες 5ης γενιάς

ΑΔΙΑΒΡΟΧΟΠΟΙΗΣΗ ΑΝΤΙΣΤΑΤΙΚΟΤΗΤΑ

- Επιτόπου βιοκαθαρισμός στρωμάτων, σαλονιών και μοκετών
- Επιδιορθώσεις σε χειροποίητα χαλιά και μοκέτες

ΦΥΛΑΞΗ ΔΩΡΕΑΝ

Παραλαβή και παράδοση σε όλη την Ρόδο

Ενημερωθείτε για την συντήρηση των χαλιών σας με ειλικρίνεια και υπευθυνότητα

ΤΗΛ. 2241051996
ΚΙΝ. 6945793626
ΦΑΞ 2241051322

ΚΟΥΦΑΛΑΚΗΣ ΣΤΑΥΡΟΣ

Πιστοποιημένος τεχνικός καθαρισμού ταπήτων από τον Παγκόσμιο Οργανισμό Προστασίας Μαλλιού **WOOLSAFE**

MAT1570

μαθηματα

συνέχεια από την προηγούμενη

ΜΑΘΗΜΑΤΙΚΑ-ΦΥΣΙΚΗ-ΧΗΜΕΙΑ παραδίδονται σε μαθητές Γυμνασίου-Λυκείου από πτυχιούχο φυσικό. Πληρ. τηλ. 2241095141, 6977934349
ΜΑΠ575

ΜΑΘΗΜΑΤΙΚΑ - ΦΥΣΙΚΗ - ΧΗΜΕΙΑ. Παραδίδονται μαθήματα ιδιαιτέρως ή σε γκρουπ 2 έως 4 μαθητών Γυμνασίου, Λυκείου και ΕΠΑΛ (πρώην ΤΕΕ0. Εμπειροι καθηγητές με οργάνωση εγγυώνται άμεσα αποτελέσματα, χωρίς κενά. Υπεύθυνη προετοιμασία για πανελλήνιες με σημειώσεις μεθοδολογίας και διαγωνίσματα προσομοίωσης εξετάσεων. Τιμές προσιτές. Πληρ. τηλ. 6973025100 MZT140930

ΚΑΘΗΓΗΤΡΙΑ ΦΙΛΟΛΟΓΟΣ παραδίδει μαθήματα σε μαθητές Γυμνασίου-Λυκείου. Τιμή οικονομική. Πληρ. τηλ. 6945989946 MZT270916

ΙΤΑΛΙΔΑ ΚΑΘΗΓΗΤΡΙΑ κάνει στο σπίτι σας ιδιαίτερα μαθήματα των ιταλικών. Για περισσότερες πληρ. τηλ. στην IVANA NARDI τηλ. 6974206843 MZT260910

ΑΠΟΦΟΙΤΗ Σορβόνης παραδίδει ιδιαίτερα **μαθήματα Γαλλικών** κατ' οίκον. Πληρ. τηλ. 6945010098 MZT250925

ΦΟΙΤΗΤΡΙΑ του Πανεπιστημίου Αιγαίου παραδίδει μαθήματα σε παιδιά Δημοτικού-Γυμνασίου. Πληρ. τηλ. 6978292864, 6973394510 MZT250903

ΠΤΥΧΙΟΥΧΟΣ μαθηματικός, κάτοχος μάστερ, παραδίδει ιδιαίτερα μαθήματα σε μαθητές γυμνασίου και λυκείου. Τιμές ικανοποιητικές. Πληρ. τηλ. 2241030279, 6938052474
MXP14108

ΦΙΛΟΛΟΓΟΣ παραδίδει ιδιαίτερα μαθήματα σε μαθητές Γυμνασίου-Λυκείου. Πολυετή πείρα. Ειδική προετοιμασία για Πανελλήνιες εξετάσεις (Εκθεση, Αρχαία, Νέα). Πληρ. τηλ. 6947583696. MXP14129

ΜΑΘΗΜΑΤΙΚΑ - ΦΥΣΙΚΗ - ΧΗΜΕΙΑ παραδίδονται μαθήματα κατ' οίκον από καθηγήτρια Φυσικομαθηματικό, έμπειρη, κάτοχο μεταπτυχιακού , σε μαθητές Γυμνασίου-Λυκείου - ΤΕΕ. Πληρ. τηλ. 6934963264 MZT180925/26

ΦΙΛΟΛΟΓΟΣ πτυχιούχος Αριστ. Πανεπ. Θεσσαλονίκης με 10ετή πείρα, παραδίδει ιδιαίτερα μαθήματα ή σε γκρουπ 2-3 ατόμων σε μαθητές Γυμνασίου σε Αρχαία, Νέα, Ιστορία, Εκθεση. **Τιμές πολύ προσιτές.** Πληρ. τηλ. 6936895362
ΧΠΕΚΠ012

ΜΑΘΗΜΑΤΙΚΟΣ με μεγάλη φροντιστηριακή πείρα παραδίδει μαθήματα κατ' οίκον σε μαθητές Γυμνασίου - Λυκείου - ΕΠΑΛ (ΤΕΕ). Βοηθητικές σημειώσεις, πρότυπες ασκήσεις, συχνά διαγωνίσματα για καλύτερα αποτελέσματα. Πληρ. τηλ. 2241081765, 6976436973
MZT280820

ΑΓΓΛΙΚΑ. ΚΑΘΗΓΗΤΡΙΑ ΑΓΓΛΙΚΩΝ με 14ετή πείρα, πτυχιούχος αγγλικού Παν/μίου με MASTER, παραδίδει ιδιαίτερα μαθήματα σε μαθητές όλων των επιπέδων. Τμήματα μονομελή- τριμελή. Υπεύθυνη προετοιμασία για τις εξετάσεις Cambridge, Michigan. Πληρ. τηλ. 2241022886
MAT3786

ΚΑΘΗΓΗΤΗΣ αριστούχος απόφοιτος (MASTER) SCHILLER INTERNATIONAL UNIVERSITY, παραδίδει μαθήματα **κατ' οίκον** σε αρχάριους, προχωρημένους, ξενοδοχοϋπαλλήλους. Εξασφαλισμένη επιτυχία εξετάσεων ECCE MICHIGAN, ECPE, EDEXCEL 1, 2, 3, 4, 5 CAMBRIDGE, TOEIC, TOEFL καθώς και Κρατικών πιστοποιητικών ΓΛΩΣΣΟΜΑΘΕΙΑΣ. Προετοιμασία για INICIAL, INTERMEDIO, SUPERIOR Ισπανικής, CELI 1, 2, 3, 4, 5 Ιταλικής όπως και για εξετάσεις εισαγωγής σε Πανεπιστήμια εξωτερικού. Τιμές λογικές. Μεταφράσεις δεκτές. Πληρ. τηλ. 2241025133
MZT090909

ΟΙΚΟΔΙΔΑΣΚΑΛΕΙΟ ΑΓΓΛΙΚΗΣ ΓΛΩΣΣΑΣ ΣΤΗΝ ΙΑΛΥΣΟ. ΙΔΙΑΙΤΕΡΑ ΚΑΙ ΑΥΣΤΗΡΩΣ ΟΛΙΓΟΜΕΛΗ ΤΜΗΜΑΤΑ ΓΙΑ ΟΛΑ ΤΑ ΕΠΙΠΕΔΑ ΚΑΙ ΕΞΕΤΑΣΕΙΣ MICHIGAN ΚΑΙ CAMBRIDGE. ΤΙΜΕΣ ΠΡΟΣΙΤΕΣ. ΠΛΗΡ. ΤΗΛ. 2241094629, 6979011403
MZT110909

προσφορές εργασίας

ΚΥΡΙΑ αναλαμβάνει τη φύλαξη μικρών παιδιών και ηλικιωμένων στο χώρο τους. Εργασία όλη την ημέρα εκτός νύχτας. Πληρ. τηλ. 6995383288
MZT290917

ΚΥΡΙΑ αναλαμβάνει οικιακή βοηθός, καθαρισμό σπιτιών, γραφείων, κοινόχρηστους χώρους πολυκατοικιών για την περιοχή Ρόδου. Δεκτές μόνο σοβαρές προτάσεις. Πληρ. τηλ. 6934632848MZT280908

ΖΗΤΑΕΙ ΕΡΓΑΣΙΑ αλλοδαπή κυρία 46 ετών (από την Σερβία) εκπαιδευτικός, με μεγάλη παιδαγωγική εμπειρία, άριστη γνώση των ελληνικών και σοβαρές συστάσεις, αναλαμβάνει τη φύλαξη παιδιών από Δευτέρα έως την Παρασκευή (από 9.00 έως 13.00). Πληρ. τηλ. 6992270896
MZT280901

Εμπειρος ελαιοχρωματιστής **ΑΝΑΛΑΜΒΑΝΕΙ** βαψίματα - μονώσεις και άλλα μερεμέτια. Πληρ. τηλ. 6972017808 κ. Νεκτάριος
MZT250905

ΚΥΡΙΑ διπλωματούχος μασέρ, προσφέρει θεραπευτικό, κλασικό, αθλητικό, αδυνατίσματος, χαλαρωτικό, αισθητικό και καθαρισμό προσώπου (μάσκες) μασάζ. Πληρ. τηλ. 2241035252, 6932024975
MZT210912

ΚΥΡΙΑ διπλωματούχος μασέρ κάνει θεραπευτικό, αθλητικό, χαλαρωτικό μασάζ. Πληρ. τηλ. 6948553306 MZT060906

γνωριμιες

ΕΜΦΑΝΙΣΙΜΗ ΚΥΡΙΑ ΖΗΤΑ παρέα με σοβαρό κύριο. Πληρ. τηλ. 6931820075.MZT021016

ΤΡΑΒ 22 ετών, πολύ όμορφη, εχέμυθη, **ζητά γνωριμία** με κυρίους... Ηρώ. Πληρ. τηλ. 6975533094 MZT290919

20ΧΡΟΝΗ ΕΝΤΥΠΩΣΙΑΚΗ ORIGINAL ΚΟΠΕΛΑ ΕΛΛΗΝΙΔΑ ΖΗΤΑ ΓΝΩΡΙΜΙΑ ΜΕ ΣΟΒΑΡΟΥΣ ΚΥΡΙΟΥΣ. ΕΞΑΙΡΟΥΝΤΑΙ ΑΛΛΟΔΑΠΟΙ. ΠΛΗΡ. ΤΗΛ. 6944931166
MZT290922

ΤΡΑΒ ζητά γνωριμία με κυρίους. Ονομα ΣΤΕΛΛΑ. Πληρ. τηλ. 6974569688
MZT270915

ΟΜΟΡΦΗ ψηλή ξανθιά **ζητεί γνωριμία** σοβαρού κυρίου στο χώρο της, σε όμορφο καθαρό και πολυτελές περιβάλλον. Αλλοδαποί καθώς και οι κλήσεις με απόκρυψη αποκλείονται. Πληρ. τηλ. 6972902821
MZT260908

ΑΒΑΣΑΝΙΣΤΑ "NUMBER 1" Γνωρίστε τον αληθινό έρωτα κοντά μας. Σχέσεις γνωριμίες με άμεσα αποτελέσματα, απόλυτη εχεμύθεια. Ανδρες- γυναίκες κάθε ηλικίας περιμένουν να γνωριστείτε. Γίνετε μέλος στο μεγαλύτερο club γνωριμιών στην Ελλάδα. Πληρ. τηλ. 2105239191, 2105239711, 6975764343
MAT4302

ΕΛΛΗΝΙΔΑ εμφανίσιμη **ΖΗΤΑ ΓΝΩΡΙΜΙΑ** στο χώρο της για ελεύθερη σχέση. Απόλαυση και διακριτικότητα. Πληρ.τηλ. 6942608613 MZT180937

ΝΕΑΡΗ ΞΕΝΑΓΟΣ με νυχτερινές ανησυχίες, επιθυμεί κουβέντα και συνομιλία και ό,τι προκύψει... Καλέστε ΟΤΕ 90.11.314.493- COSMOTE 901.200.43.53 - VODAFONE 901.694.60.53 - TIM 901.160.17.53
MAT3186

ΧΡΕΙΑΖΕΣΤΕ ΧΡΗΜΑΤΑ;

ΕΝΕΧΥΡΟΔΑΝΕΙΣΤΗΡΙΟ "Η ΘΥΡΙΔΑ"

ΕΝΕΧΥΡΙΑΖΩ και ΑΓΟΡΑΖΩ

ΧΡΥΣΑΦΙΚΑ - ΚΟΣΜΗΜΑΤΑ - ΛΙΡΕΣ - ΠΑΛΑΙΑ ΝΟΜΙΣΜΑΤΑ - ΜΕΤΟΧΕΣ και ΑΝΤΙΚΕΣ

Αντ. Δαμασκηνού 25

(περ. Μητρόπολη)

Τηλ. 2241032537,

6942613540,

6947965279

AE639

"Ο ΜΑΣΤΡΟΜΗΤΣΟΣ"

40 χρόνια πείρα!



- ΕΠΙΣΚΕΥΕΣ ΞΥΛΙΝΩΝ ΚΑΤΑΣΚΕΥΩΝ & ΕΠΙΠΛΩΝ
- ΣΥΝΤΗΡΗΣΗ ΑΝΤΙΚΩΝ
- ΒΑΦΕΣ-ΛΟΥΣΤΡΑ-ΛΑΚΕΣ
- ΑΛΛΑΓΕΣ ΧΡΩΜΑΤΩΝ

ΑΣΓΟΥΡΟΥ-ΡΟΔΟΣ

Πληρ. τηλ. 6946591702

MZT180920

ΠΩΛΟΥΝΤΑΙ

από ξενοδοχείο στην Ιξιά

3 ψυγεία βιτρίνες για super market.

Τιμή ευκαιρίας

Πληρ. τηλ. 2241023021

MXΠ1145

Φυτο-Χωμα-Βιο Top-Soil-Organic

- Απαλλαγμένο από ζιζάνια και **εξοντώνει τα ζιζάνια** από το κήπο
- Ισορροπημένη και **ταχεία ανάπτυξη** του φυτού σας **λόγω** της **υψηλής** περιεκτικότητας του σε **οργανική ουσία.**
- Απαιτούμενη υγρασία **οικονομία** με **50% λιγότερο νερό.**
- Αοσμο προϊόν.

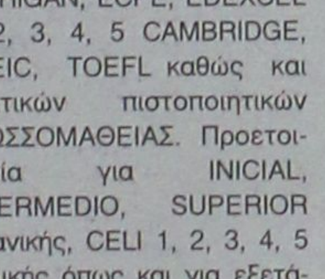

Πληροφορίες Βιο-κήπο, τηλ. 6944779640

ΛΕΒΕΝΤΗ ΣΤΑΜΑΤΗ

MZT270904(Γ)

ΑΠΟΦΡΑΞΕΙΣ - ΕΚΚΕΝΩΣΕΙΣ ΡΟΔΟΥ



Κιν. 6932470404 Κιν. 6944361464

Κώστας & Λευτέρης

ΑΠΟΦΡΑΞΕΙΣ ΑΠΟΧΕΤΕΥΤΙΚΩΝ ΑΓΩΓΩΝ ΜΕ ΥΔΡΟΒΟΛΗ, ΚΟΥΖΙΝΕΣ, ΤΟΥΑΛΕΤΕΣ, ΣΙΦΩΝΙΑ, ΥΔΡΟΡΟΕΣ, ΑΠΟΛΥΜΑΝΣΕΙΣ, ΜΗΝΙΑΙΕΣ ΣΥΝΤΗΡΗΣΕΙΣ

ΠΟΛΥΚΑΤΑΣΤΗΜΑΤΑ, ΣΤΡΑΤΟΠΕΔΑ, ΞΕΝΟΔΟΧΕΙΑ, ΝΟΣΟΚΟΜΕΙΑ, ΔΗΜΟΥΣ, ΠΟΛΥΚΑΤΟΙΚΙΕΣ, ΣΠΙΤΙΑ κ.λ.π.

Αντληση υδάτων από υπόγειους χώρους

Αμεση εξυπηρέτηση!!!

ΟΙ ΚΑΛΥΤΕΡΕΣ ΤΙΜΕΣ!

Τηλ. 2241085977, 2241086634

Κιν. 6944361464, 6932470404

AE835

ΑΠΟΦΡΑΞΕΙΣ ΕΚΚΕΝΩΣΕΙΣ ΜΕΤΡΟΠΟΝΤΙΚΑΣ "ΜΑΡΙΑ"



ΑΠΟΦΡΑΞΕΙΣ ΑΠΟΧΕΤΕΥΤΙΚΩΝ ΑΓΩΓΩΝ ΜΕ ΥΔΡΟΒΟΛΗ, ΚΟΥΖΙΝΕΣ, ΤΟΥΑΛΕΤΕΣ, ΣΙΦΩΝΙΑ, ΥΔΡΟΡΟΕΣ, ΜΗΝΙΑΙΕΣ ΣΥΝΤΗΡΗΣΕΙΣ ΠΟΛΥΚΑΤΑΣΤΗΜΑΤΑ, ΣΤΡΑΤΟΠΕΔΑ, ΞΕΝΟΔΟΧΕΙΑ, ΝΟΣΟΚΟΜΕΙΑ, ΔΗΜΟΥΣ, ΠΟΛΥΚΑΤΟΙΚΙΕΣ, ΣΠΙΤΙΑ κ.λπ. Αντληση υδατων από υπόγειους χώρους

Πληρ. τηλ. 2241065120/35555

AE1731

Κούραση: Αιτίες

Συχνά διερωτόμαστε γιατί είμαστε τόσο κουρασμένοι. Η κούραση μπορεί να έχει πολλές αιτίες. Τρέχουμε με αδιάκοπο ρυθμό από τη μια δραστηριότητα στην άλλη, το στρες μας συνοδεύει παντού, δεν προσέχουμε το φαγητό που τρώμε και αγνοούμε τις συμβουλές για ένα υγιεινό τρόπο ζωής.

Το αποτέλεσμα είναι ότι πριν ακόμη τελειώσει η πρωινή μας εργασία, νιώθουμε εξαντλημένοι και το απόγευμα νιώθουμε τόσο βαριά που μόνο ο ύπνος μπορεί να λύσει το πρόβλημα.

Σίγουρα αυτά τα πράγματα συμβαίνουν σε πολλούς ανθρώπους που ζουν και εργάζονται στο ξέφρενο ρυθμό της εποχής μας. Όμως οι αιτίες της κούρασης είναι διαφορετικές. Για να μπορέσουμε να αντιμετωπίσουμε το πρόβλημα πρέπει να κατανοήσουμε τις πραγματικές αιτίες που μας δημιουργούν στο καθένα ξεχωριστά την κούραση.

Οι αιτίες της κούρασης μπορούν να διαχωριστούν σε δύο βασικές κατηγορίες: Η πρώτη κατηγορία περιλαμβάνει τις αιτίες που έχουν σχέση με τον τρόπο ζωής μας. Η δεύτερη κατηγορία περιλαμβάνει τις ασθένειες που προκαλούν κούραση.

Ας δούμε αρχικά τους λόγους που προκαλούν την κούραση και που σχετίζονται με τον τρόπο ζωής:

Η στέρηση ύπνου

Είναι μια από τις βασικότερες αιτίες κούρασης. Μπορείτε να έχετε στέρηση ύπνου είτε γιατί πάτε στο κρεβάτι αργά είτε διότι δεν κοιμάστε καλά. Όσο μεγαλώνετε στην ηλικία τόσο πιο δύσκολο είναι να έχετε ένα ύπνο χωρίς διακοπές. Η ποιότητα του ύπνου μειώνεται με την αύξηση της ηλικίας.

Οι ανησυχίες, οι σκοτούρες οι φοβίες, το άγχος και τα προβλήματα υγείας, επηρεάζουν και αυτά τον ύπνο.

Η διατροφή

ΚΕΝΤΡΟ ΕΙΔΙΚΩΝ ΘΕΡΑΠΕΙΩΝ ΤΟΥ ΠΑΙΔΙΟΥ ΔΩΔΕΚΑΝΗΣΟΥ
ΚΩΝ/ΝΟΣ ΜΠΑΔΑΝΗΣ - ΣΟΥΖΗ ΓΕΩΡΓΙΛΟΠΟΥΛΟΥ
ΕΡΓΟΘΕΡΑΠΕΥΤΗΣ ΠΤΥΧΙΟΥΧΟΣ
ΛΟΓΟΠΑΘΟΛΟΓΟΣ ΜΕΤΑΠΤΥΧΙΑΚΟ ΑΚΟΥΟΛΟΓΙΑΣ
ΜΕΘΟΔΟΥ BOBATH N.D.T
ΜΕΘΟΔΟΣ PORTAGE
ΑΙΣΘΗΤΗΡΙΑΚΗΣ ΟΛΟΚΛΗΡΩΣΗΣ (S.I.)
ΜΕΤΕΚΠΑΙΔΕΥΣΗ ΣΤΙΣ ΝΕΥΡΟΛΟΓΙΚΕΣ ΚΑΙ ΚΙΝΗΤΙΚΕΣ ΔΙΑΤΑΡΑΧΕΣ
Αποστόλου Παύλου 84, Ρόδος 85100, τηλ. / fax (22410)60999/60579
ΧΠ1871/1872

ΟΡΘΟΠΕΔΙΚΑ - ΙΑΤΡΙΚΑ
ΧΑΡΙΤΟΣ
Ορθοπεδικά είδη & κατασκευές
Εξοπλισμός Ιατρείου & αναλώσιμα
Είδη νοσηλείας κατ' οίκον & μηχανήματα οξυγονοθεραπείας
Ακουστικά Βαρηκοΐας
ΧΠ2387
ΕΛΕΥΘ. ΒΕΝΙΖΕΛΟΥ 6 (Δίπλα στη Ροδιακή Επαυλη) - ΡΟΔΟΣ
Τηλ.: 22410 24112 Fax: 22410 75969 e-mail: orken@rho.forthnet.gr

Σοφία Παυλίδη
Ψυχολόγος Υγείας Παιδιών και Εφήβων
Πτυχιούχος τμ. Ψυχολογίας Παν/μίου Κρήτης
M.Sc. Παν/μίου Surrey Αγγλίας
Μέλος Ελληνικής και Βρετανικής Ψυχολογικής Εταιρείας
ΑΤ4181
Τηλ. 2241090596, 6944728141

Nutrition & Health Club
Μαρία - Φιλία Παρασκευά
Διατροφολόγος - Διαιτολόγος
BSc - University of Plymouth
MSc - London Metropolitan University
Ειδικές Εξατομικευμένες Διαιτες για όλα τα Στάδια της Ζωής
Παιδική , Εφηβική , Εγκυμοσύνη , Τρίτη Ηλικία
Παχυσαρκία Υπέρταση Αναιμία
Οστεοπόρωση Σακχαρώδης Διαβήτης
Παθήσεις πεπτικού & Εντέρων
Αλλεργίας Ανορεξία - Βουλιμία
ΑΤ4174(Γ)
Γ.Ευσταθίου 7 (Παραπλεύρως Κλινικής Καραγιάννη) Ρόδος
Τηλ.& Φαξ : 22410 33915

ΑΝΑΚΟΙΝΩΣΗ
ΤΟ ΓΡΑΦΕΙΟ ΤΗΣ ΨΥΧΟΛΟΓΟΥ-ΨΥΧΟΘΕΡΑΠΕΥΤΡΙΑΣ
Σμαράγδας Δ. Δημητρά
ΜΕΤΑΦΕΡΘΗΚΕ ΣΤΗΝ ΟΔΟ 28ης ΟΚΤΩΒΡΙΟΥ 4, ΣΤΗΝ ΠΛΑΤΕΙΑ ΑΚΑΔΗΜΙΑΣ, ΚΑΙ ΛΕΙΤΟΥΡΓΕΙ ΚΑΝΟΝΙΚΑ ΚΑΤΟΠΙΝ ΡΑΝΤΕΒΟΥ ΣΤΑ ΤΗΛΕΦΩΝΑ 22410-70145 ΚΑΙ 6944 36 26 38.
ΑΤ4389(Γ)

ΚΕΝΤΡΟ ΥΠΟΣΤΗΡΙΞΗΣ ΨΥΧΟΛΟΓΙΚΩΝ ΠΡΟΒΛΗΜΑΤΩΝ
ΣΙΑΓΚΑ ΚΩΝΣΤΑΝΤΙΝΑ
ΨΥΧΟΛΟΓΟΣ
Απόφοιτος Αριστοτελείου Πανεπιστημίου Θεσσαλονίκης
τηλ. 6945557447
ΚΥΠΡΙΩΤΗ ΑΛΕΞΙΑ
ΨΥΧΟΛΟΓΟΣ
ΨΥΧΟΛΟΓΟΣ ΥΓΕΙΑΣ
Απόφοιτος Πανεπιστημίου Κρήτης, MSC Surrey University of England
τηλ. 6944717520
Δέχονται κατόπιν ραντεβού
Στεφ. Καζούλη 18-1ος όροφος
τηλ. 2241022102
ΧΠ2763

ΑΚΟΥΣΤΙΚΑ ΒΑΡΗΚΟΪΑΣ
ΑΝΑΛΟΓΙΚΑ - ΠΡΟΓΡΑΜΜΑΤΙΖΟΜΕΝΑ - ΨΗΦΙΑΚΑ
Ακούστε τους ήχους της Ζωής
Στο πληρέστερο Κέντρο Ακουστικών Εφαρμογών στα Δωδεκάνησα. Με τις καλύτερες τιμές και τον καλύτερο διακανονισμό.
Εμπιστευθείτε τους πιο έμπειρους στο χώρο, επιλέγοντας ανάμεσα στους μεγαλύτερους κατασκευαστές ακουστικών βαρηκοΐας στον κόσμο.
(BTE) (ITE) (CIC) (ITC) (BONE)
BELTONE – STARKEY – HANSATON – UNITRON – SIEMENS
BERNAFON – PHILIPS – COSELGI – REXTON
MICROSON – PURETONE – AUDIFON
ΚΙΒ ΚΕΝΤΡΟ ΙΑΤΡΙΚΩΝ ΒΟΗΘΗΜΑΤΩΝ
Εθνικής Αντιστάσεως 18
(πρωην Αννης Μαρίας)
Τηλ: 2241020359 Κιν: 6932748916
Συμβάσεις με όλα τα ταμεία.
Ειδικές τιμές ΟΓΑ
ΧΠ2587

ΧΑΡΟΥΛΑ ΤΣ. ΚΑΜΠΑΣΤΑΝΑ
ΦΥΣΙΚΟΘΕΡΑΠΕΥΤΡΙΑ
Πτυχιούχος Α. ΤΕΙ Θεσ/κης
Μεταπτυχιακή Εκπαίδευση στη νευροεξελικτική αγωγή
Μέθοδος Bobath/N.D.T.
Αποκατάσταση
νευρολογικών παθήσεων και κινητικών διαταραχών σε παιδιά και ενήλικες
- Εγκεφαλική Παράλυση
- Κρανιοεγκεφαλικές κακώσεις
- Κακώσεις περιφερικών νεύρων
- Κακώσεις νωτιαίου μυελού
- Προβλήματα σπονδυλικής στήλης
- Αγγειακά Εγκεφαλικά Επεισόδια

θεραπείες και κατ' οίκον
Ολυμπίας και Δελφών γωνία (Καρακόνερο)
Τηλ. / Fax: 22410-29241 κιν. 6932044173
ΑΕ2140

INEMA
ΙΑΤΡΙΚΟΣ & ΝΟΣΟΚΟΜΕΙΑΚΟΣ ΕΞΟΠΛΙΣΜΟΣ
από το 1988 είμαστε οι μεγαλύτεροι προμηθευτές ΙΑΤΡΙΚΟΥ-ΟΡΘΟΠΕΔΙΚΟΥ & ΝΟΣΟΚΟΜΕΙΑΚΟΥ ΥΛΙΚΟΥ ΣΤΗ ΔΩΔΕΚΑΝΗΣΟ
18 χρόνια εμπειρίας Εμπιστευθείτε μας!
- ΑΝΑΠΗΡΙΚΑ ΚΑΡΟΤΣΙΑ
- ΒΑΔΙΣΤΙΚΑ
- ΟΡΘΟΠΕΔΙΚΑ ΕΙΔΗ
- ΜΠΛΟΥΖΕΣ ΙΑΤΡΙΚΕΣ
- ΚΑΛΤΣΕΣ ΦΛΕΒΙΤΙΔΑΣ
- ΠΕΛΜΑΤΑ
- ΟΡΘΟΠΕΔΙΚΑ ΜΑΞΙΛΑΡΙΑ
- ΚΡΕΒΑΤΙΑ ΝΟΣΟΚΟΜΕΙΑΚΑ
- ΙΑΤΡΙΚΟΣ ΕΞΟΠΛΙΣΜΟΣ και ΑΝΑΛΩΣΙΜΑ
- ΟΡΓΑΝΑ ΧΗΜΕΙΟΥ
- και κάθε άλλο είδος για κατ'οίκο νοσηλεία

ΧΠ1720
ΡΟΔΟΣ: ΛΕΜΕΣΣΟΥ 2 - ΤΗΛ: 22410 32238 www.inema.gr
ΚΩΣ: ΕΛ. ΒΕΝΙΖΕΛΟΥ 38 (παραπ/ρως Αγίας Παρασκευής) - ΤΗΛ: 22420 20048

και αντιμετώπιση

Η κακή διατροφή στερεί τον οργανισμό από πολύτιμες φυτοχημικές ουσίες, βιταμίνες υδατάνθρακες και μπορεί να τον επιβαρύνει με περιττά κιλά. Εάν ο οργανισμός δεν παίρνει όλα όσα χρειάζεται, θρεπτικές ουσίες, ενέργεια και υγρά, τότε δεν αποδίδει και κουράζεται.

Η αδράνεια

Όπως εάν είστε υπερβολικά δραστήριοι μπορείτε να κινδυνεύετε από κούραση, το ίδιο μπορεί να συμβεί εάν είστε αδρανείς, χωρίς δραστηριότητες και στόχους. Η πλήξη είναι αιτία κούρασης όπως επίσης και η απουσία σωματικής άσκησης.

Εάν δεν ασκείστε τακτικά, τότε το σώμα σας δεν θα βρίσκεται σε καλή φόρμα και αυτό θα σας κάνει να νιώθετε άβολα και κουρασμένοι.

Το στρες και οι ανησυχίες

Οι σκοτούρες, οι φοβίες, οι ανησυχίες, το άγχος, το στρες αναπόφευκτα καταναλώνουν ενέργεια. Εάν δεν βρείτε τρόπο να ξεφύγετε και να χαλαρώσετε, το παρατεταμένο στρες θα σας εξαντλήσει και θα σας κουράζει συνεχώς.

Τα φάρμακα

Προσέξετε τα φάρμακα που είστε υποχρεωμένοι να παίρνετε. Αρκετά από αυτά προκαλούν κούραση. Αντιισταμινικά που χρησιμοποιούνται εναντίον της αλλεργίας, αγχολυτικά, φάρμακα για την καρδιά και την πίεση όπως οι β αναστολείς είναι αιτία κούρασης. Ρωτήστε το γιατρό σας εάν τα φάρμακά σας, προκαλούν κούραση.

Στη συνέχεια ας εξετάσουμε τις συχνότερες ασθένειες που προκαλούν κούραση:

• Μολύνσεις: Ορισμένες μολύνσεις όπως η γρίπη, το κρυολόγημα, η ηπατίτιδα και άλλες συνοδεύονται από κούραση

• Αναιμία: Η χαμηλή αιμοσφαιρίνη στο αίμα προκαλεί μείωση της μεταφοράς οξυγόνου στους ιστούς και στα όργανα του σώματος και έτσι δημιουργεί κούραση

• Παθήσεις του θυρεοειδούς αδένα: Η υπολειτουργία του θυρεοειδούς αδένα όπως συμβαίνει στον υποθυρεοειδισμό αλλά και η υπερβολική λειτουργία του στον υπερθυρεοειδισμό, οδηγούν στην κούραση

• Ο διαβήτης: Ο διαβήτης μπορεί να προκαλεί σημαντική κούραση όπως επίσης και πολυδιψία, συχνουρία, επαναλαμβανόμενες μολύνσεις και προβλήματα στην όραση

• Η κατάθλιψη: Η κούραση που συνοδεύεται από λύπη, απώλεια ευχαρίστησης στις δραστηριότητες της ζωής, ανορεξία, δυσκολίες συγκέντρωσης και διαταραχές του ύπνου, είναι δυνατόν να οφείλεται σε κατάθλιψη

• Καρκίνος: Ο καρκίνος μπορεί να συνοδεύεται από κούραση

• Το σύνδρομο της χρόνιας κούρασης: Πρόκειται για μια νοσολογική κατάσταση αγνώστου αιτιολογίας. Συνοδεύεται από κούραση, μυικούς πόνους, δυσκολίες στη συγκέντρωση, πονοκέφαλους, πόνους στις αρθρώσεις και άλλα συμπτώματα που διαρκούν για πολλούς μήνες και τα οποία αφού υποχωρήσουν παροδικά, επανέρχονται

• Το σύνδρομο της άπνοιας του ύπνου: Είναι μια κατάσταση που δεν επιτρέπει στον ασθενή να κοιμηθεί κανονικά. Χαρακτηρίζεται από έντονο ροχαλητό και επαναλαμβανόμενα, παρατεταμένα επεισόδια διακοπής της αναπνοής που συμβαίνουν κατά τη διάρκεια του ύπνου

• Καρδιοπάθειες και άλλες χρόνιες ασθένειες: Η καρδιακή ανεπάρκεια και άλλες παθήσεις της καρδιάς όπως η μυοκαρδίτιδα, η νεφρική ανεπάρκεια, το άσθμα και άλλες ασθένειες συνοδεύονται από κούραση

Δεν σημαίνει ότι όποιος νιώθει κούραση, πάσχει από μια ασθένεια. Εάν όμως παρατηρηθεί έντονη κούραση που επιμένει και διαρκεί για μεγάλο χρονικό διάστημα, τότε είναι απαραίτητη η συμβουλή από το γιατρό.

Το ερώτημα λοιπόν που τίθεται είναι τι κάνουμε για να αντιμετωπίσουμε την κούραση που είναι ένα δυσάρεστο αίσθημα και έχει αρνητικές συνέπειες στην εργασία και στην καθημερινή μας ζωή.

Σίγουρα, αρχικά και με βάση το χαρακτήρα και τη διάρκεια της κούρασης όπως επίσης τον τρόπο ζωής του καθενός, θα πρέπει να γίνει μια προσπάθεια για να διευκρινισθεί κατά πόσο πρόκειται για κούραση που έχει σχέση με μια ασθένεια, με φάρμακα ή όχι.

Ο γιατρός σίγουρα μπορεί να μας βοηθήσει στο θέμα αυτό. Εάν παίρνουμε κάποια φάρμακα τότε είναι αναγκαίο να εξετάσουμε κατά πόσο τα φάρμακα αυτά είναι η αιτία της κούρασης μας.

Μερικά μέτρα που αφορούν στον τρόπο ζωής σας, μπορούν να αντιμετωπίσουν αποτελεσματικά την κούραση που σας ταλαιπωρεί:

• Χαλαρώστε και διώχνετε το στρες κάθε φορά που μπορείτε

• Μάθετε να λετε όχι για να μην φορτώνετε υπερβολικά το πρόγραμμα σας με αποτέλεσμα ο χρόνος να μην αρκεί για αυτά που θέλετε να κάνετε οδηγώντας σας έτσι σε άγχος, ανησυχίες, επιπλέον σκοτούρες και κούραση

• Προσέξτε τη διατροφή σας. Να διαλέγετε και να τρώτε καθημερινά ποικιλία φρούτων και λαχανικών. Περιορίστε τις τροφές πλούσιες σε λίπη και ζάχαρο. Μην τρώτε μεγάλα γεύματα διότι προκαλούν κούραση και σας κάνουν αργοκίνητους

• Ασκείστε το σώμα σας. Επιδιώκετε τουλάχιστο 30 λεπτά κάποιας μορφής άσκησης, όπως περπάτημα, εργασία στον κήπο ή κάποιο σπορ καθημερινά. Εάν το κάνετε αυτό θα δείτε ότι διαχρονικά το επίπεδο ενέργειας και ζωτικότητας σας θα βρεθεί σε ψηλά επίπεδα

• Μάθετε να παίρνετε χρόνο για τον εαυτό σας, και να κάνετε διακοπές. Όταν το σώμα σας, σας ζητά ξεκούραση, πάρτε χρόνο και δώστε του την ευκαιρία να ανακάμψει και να αναζωογονηθεί. Οι υποχρεώσεις σας δεν πρόκειται να εξαντληθούν ενώ εσείς εάν δεν επιδιορθώσετε τις βλάβες του οργανισμού σας, θα παραμένετε συνεχώς κουρασμένοι

• Δώστε στον οργανισμό σας τον ύπνο που χρειάζεται. Μην βλέπετε τηλεόραση στο υπνοδωμάτιο σας. Αποφεύγετε να τρώτε κατά τις δύο ώρες προτού πάτε στο κρεβάτι. Ο απογευματινός ύπνος βοηθά αλλά δεν πρέπει να ξεπερνά τα 45 λεπτά με μία ώρα, διαφορετικά δεν θα μπορείτε να κοιμηθείτε το βράδυ. Το υπνοδωμάτιο σας πρέπει να είναι σκοτεινό όταν κοιμάστε, ήσυχο και να μην έχει ζέστη

Βλέπουμε λοιπόν ότι η κούραση μπορεί να είναι μια φυσιολογική αντίδραση λόγω σωματικής εξάντλησης αλλά μπορεί να οφείλεται και σε μια πιο σοβαρή κατάσταση. Η κάθε περίπτωση έχει τα δικά της χαρακτηριστικά αλλά σίγουρα επιβάλλεται μια διερεύνηση και αντιμετώπιση.

(Πηγή: medlook.net)

Πολλαπλά και χρόνια τα προβλήματα υγείας που αντιμετωπίζουν τα πρόωρα νεογνά

Τα παιδιά σχολικής ηλικίας που γεννήθηκαν πρόωρα και με χαμηλό σωματικό βάρος αντιμετωπίζουν ένα πλήθος χρόνιων προβλημάτων υγείας, σύμφωνα με αμερικανική μελέτη που δημοσιεύεται στο επιστημονικό έντυπο Journal of the American Medical Association.

Ερευνητική ομάδα του Πανεπιστημίου Case Western Reserve με επικεφαλής τον Δρ Μοριν Χακ πήρε συνεντεύξεις από τους γονείς 219 οκτάχρονων παιδιών τα οποία είχαν γεννηθεί με πολύ χαμηλό σωματικό βάρος (1 κιλό ή λιγότερο) και από μια άλλη ομάδα γονέων 176 ιδίου προφίλ παιδιών με φυσιολογικό σωματικό βάρος γέννησης.

Τριάντα έξι παιδιά με χαμηλό σωματικό βάρος γέννησης (ποσοστό 16%) είχαν νευρολογικές βλάβες, περιλαμβανομένης εγκεφαλικής δυσλειτουργίας, κώφωσης και τύφλωσης, συγκριτικά με κανένα εκ των παιδιών της ομάδας ελέγχου.

Επιπλέον το 21% είχε άσθμα, το οποίο απαιτούσε θεραπεία, το 38% είχε χαμηλό δείκτη νοημοσύνης και ακαδημαϊκές επιδόσεις, το 47% μειωμένες κινητικές ικανότητες και το 10% πολύ πτωχή όραση.

Σχεδόν το 1/3 χαρακτηρίστηκαν ως παιδιά με κακή προσαρμοστική λειτουργικότητα και λειτουργικούς περιορισμούς.

Γενικά, το 48% των παιδιών με χαμηλό σωματικό βάρος γέννησης χρειαζόταν φαρμακευτική αγωγή, ειδική διατροφή, επιβοηθητικές συσκευές ή προσωπική βοήθεια συγκριτικά με το 23% της ομάδας ελέγχου. Τέλος, χρειάζονταν περισσότερες ειδικές σχολικές διευθετήσεις ή τακτικές ιατρικές επισκέψεις για τις χρόνιες παθήσεις από τις οποίες πάσχουν, συγκριτικά με τα άλλα παιδιά (65% έναντι 27%).

(Πηγή:health.in.gr)



Στεφανάκης Ι. Δημήτριος
Ψυχολόγος
Αριστοτελείου Παν/μίου Θεσ/νίκης

Δέχεται κατόπιν ραντεβού

Βενετοκλέων 79, 1ος όροφος, 85100 Ρόδος, Κιν: 6947 403229



ΛΟΓΟΣ • ΟΜΙΛΙΑ • ΦΩΝΗ • ΑΚΟΗ
• ΜΑΘΗΣΙΑΚΕΣ ΔΥΣΚΟΛΙΕΣ
• ΔΥΣΛΕΞΙΑ

ΛΕΟΝΤΙΤΣΗ ΧΑΡΟΥΛΑ
Λογοθεραπεύτρια

ΔΕΧΕΤΑΙ ΜΕ ΡΑΝΤΕΒΟΥ

Λεωφόρος Ηρακλειδών 2Α, Ιαλυσός
(έναντι αστυνομικού τμήματος Ιαλυσού)
Τηλ. 2241033537, 6946549289
email: hara-leontitsi@yahoo.gr AE200

Ψυχολογική Στήριξη
ΜΑΡΙΑ ΚΑΡΙΚΗ
Ψυχολογος

ΠΤΥΧΙΟΥΧΟΣ ΑΡΙΣΤΟΤΕΛΕΙΟΥ ΠΑΝ/ΜΙΟΥ ΘΕΣΣΑΛΟΝΙΚΗΣ

ΣΥΜΒΟΥΛΕΥΤΙΚΗ ΣΤΗΡΙΞΗ
» Εφήβων & Ενηλίκων
» Γονέων & Ζευγαριών

- Αυτογνωσία - Ενδυνάμωση
- Βελτίωση επικοινωνιακών δεξιοτήτων
- Τροποποίηση Συμπεριφορών / Συνηθειών
- Διαχείριση αρνητικών σκέψεων - συναισθημάτων

AE1847

Καρπάθου 17 (πεζόδρομος) Ρόδος
Τηλ: 22410 28985 - Κιν: 6946008948 - Email: karikipsy@yahoo.com

Ψ
ΝΤΟΡΑ ΚΩΝΣΤΑΝΤΙΝΟΠΟΥΛΟΥ
ΨΥΧΟΛΟΓΟΣ
ΟΙΚΟΓΕΝΕΙΑΚΗ ΣΥΜΒΟΥΛΟΣ

Πτυχιούχος του Πανεπιστημίου της Καλιφόρνιας-Λος Αντζελες (UCLA)-Μεταπτυχιακές σπουδές στο Pepperdine University-Malibu California.

- Αμεση ψυχολογική υποστήριξη και επαγγελματική φροντίδα από έμπειρη Ψυχολόγο και Οικογενειακή Σύμβουλο.
- Η σωστή θεραπευτική σχέση μπορεί να επιφέρει ρεαλιστικές λύσεις για πραγματικά προβλήματα σε θέματα: μοναξιάς, μελαγχολίας, στρες, ανυπομονησίας, φοβίας, εθισμού, οικογενειακών σχέσεων, διαζυγίου, κακομεταχείρισης, συναισθηματικών δυσκολιών, αυτοπεποίθησης, ανασφάλειες, μεταβατικά στάδια ζωής, βουλιμίας, ανορεξίας, απώλειας, πένθους.

Τηλεφωνείστε στα τηλέφωνα:
(22410)35163 και 6944/980550
για ραντεβού και άμεση εξυπηρέτηση.
Διεύθυνση: Καρίας 1 - Περιοχή Ροδίνι - Ρόδος
AE961

ΜΑΡΙΑ ΣΑΝΤΟΡΙΝΙΟΥ

ΚΛΙΝΙΚΗ ΨΥΧΟΛΟΓΟΣ-ΨΥΧΟΛΟΓΟΣ ΤΩΝ ΚΟΙΝΩΝΙΚΩΝ ΟΜΑΔΩΝ

Πτυχιούχος Κρατικού Πανεπιστημίου της Ρώμης «La Sapienza».

— Κλινική διάγνωση ψυχοπαθολογίας παιδιού, εφήβου και ενηλίκου.
— Ατομική και οικογενειακή ψυχολογική υποστήριξη και θεραπεία κατάθλιψης, φοβίας, κρίσης πανικού, μετατραυματικού στρες (διαζύγιο, πένθος, χωρισμός, αποτυχία, ασθένεια), βουλιμίας, ανορεξίας, διαταραχών προσωπικότητας, έλλειψη αυτοεκτίμησης, εθισμού, κακοποίησης.
— Ψυχολογική φροντίδα και προετοιμασία ανύπαντρης εγκύου και ζευγαριών, στην απόκτηση πρώτου παιδιού.

Επίσκεψη μόνο με ραντεβού.

Τηλέφωνα: 22410 28851 και 6946252407
Λάρνακας 6 (Εθν. Αντιστάσεως) AE1007

28/09/2006 - 04/10/2006
ΠΑΛΛΑΣ 5 CINEMAS CENTER
www.cinemapallas.gr
Για κρατήσεις 22410 24475/70670
Δημοκρατίας 13, Ρόδος

ΣΕ 1η ΠΑΝΕΛΛΗΝΙΑ ΠΡΟΒΟΛΗ!!! MIAMI VICE
ΟΙ ΣΚΛΗΡΟΙ ΤΟΥ ΜΑΪΑΜΙ
ΚΑΤΑΛΛΗΛΟ
Η περιπέτεια που δεν πρέπει να χάσει κανείς!
Οι σκληροί του Μαϊάμι επιστρέφουν!
Αίθουσα RED 5 Ο Colin Farrell και ο Jamie Foxx, στην ασυγκράτητη περιπέτεια της χρονιάς!!!
ώρες έναρξης: 17:20•20:00•22:40

ΣΕ 1η ΠΑΝΕΛΛΗΝΙΑ ΠΡΟΒΟΛΗ!!! FLYBOYS
ΚΑΤΑΛΛΗΛΟ
Από τον παραγωγό των "Μέρα ανεξαρτησίας" και "Πατριώτης" μια σπάνια επική παραγωγή, βασισμένη σε αληθινή ιστορία, για το θάρρος, τον ηρωισμό και τον έρωτα, στη δίνη του Α' Παγκόσμιου πολέμου! Με τους γνωστούς σας Ζαν Ρενό, Τζέιμς Φράνκο, Μάρτιν Χέντερσον και Τζένιφερ Ντέκερ.
Αίθουσα Intercontinental 2 ώρες έναρξης: 17:20 • 20:00 • 22:40

ΗΜΕΡΕΣ ΣΕΠΤΕΜΒΡΙΟΥ A FEW DAYS IN SEPTEMBER
Μια περιπέτεια με άκρως ενδιαφέρουσα πλοκή γύρω από γεγονότα που όλοι γνωρίζουμε.
"11 Σεπτεμβρίου 2001. Ένας άνδρας γνώριζε τι θα συμβεί"
Με τους Ζιλιέτ Μπινός, Τζον Τορτούρο, Νίκ Νόλτε και Σάρα Φόρεστερ.
ώρες έναρξης: (Σ.-Κ. 16:00) 18:10 • 22:35 Αίθουσα Allegro 3

SNAKES ON A PLANE ΦΙΔΙΑ ΣΤΟ ΑΕΡΟΠΛΑΝΟ
Η ταινία τρόμου που όλοι περιμέναμε!!! Προσοχή! Φίδια στο αεροπλάνο! Θα παγώσει το αίμα στις φλέβες σας!
Αίθουσα Personal Training Club 4 ώρα έναρξης: 20:20
Αίθουσα Allegro 3 ώρα έναρξης: 22:35

You, Me and Dupree ΣΤΟΥΣ ΔΥΟ ΤΡΙΤΟΣ ΔΕ ΧΩΡΕΙ
Νιόπαντροι και κουμπάρος στο ίδιο σπίτι! Στους δύο τρίτος δε χωρεί! Μια ξέφρενη κωμωδία με τους γνωστούς σας Όουεν Γουίλσον, Ματ Ντίλλον και Κέιτ Χάντσον σε απολαυστικούς ρόλους!
ΚΑΤΑΛΛΗΛΟ
Αίθουσα Ύπαιθρος 1 ώρες έναρξης: (Σ.-Κ. 16:00) 18:05 • 20:20 • 22:35

SUPERMAN RETURNS ΣΟΥΠΕΡΜΑΝ Η ΕΠΙΣΤΡΟΦΗ
ΚΑΤΑΛΛΗΛΟ
Αίθουσα Personal Training Club 4
Ο πιο αγαπημένος υπερ-ήρωας όλων των εποχών, επιστρέφει.
Η μεγαλύτερη υπερπαραγωγή της χρονιάς!!!
ώρα έναρξης: 19:40
5η ΕΒΔΟΜΑΔΑ ΕΠΙΤΥΧΙΑΣ!

the ant BULLY ΜΥΡΜΗΓΚΟΙΣΤΟΡΙΕΣ ΚΑΙ ΣΤΑ ΕΛΛΗΝΙΚΑ!!
Μία διασκεδαστική ταινία κινουμένων σχεδίων, που θα ενθουσιάσει τους μικρούς και ...μεγάλους μας φίλους!!!
Αίθουσα Personal Training Club 4
ώρες έναρξης// (Σ.-Κ. 16:00) 18:00

ΕΡΧΕΤΑΙ!!! ΜΕΙΝΕ ΖΩΝΤΑΝΟΣ STAY ALIVE
ΠΕΜΠΤΗ 5 ΟΚΤΩΒΡΙΟΥ
Το θρίλερ-τρόμου που όλοι περιμένουν!
Ετοιμασθείτε για μια συναρπαστική κινηματογραφική εμπειρία, που θολώνει τα όρια ανάμεσα στα video-games, τους θρύλους και την Μείνε Ζωντανός αν μπορείς!

UNITED93 ΠΤΗΣΗ 93
Μία αληθινή περιπέτεια βγαλμένη μέσα από τη ζωή! Την 11 Σεπτεμβρίου 2001, τέσσερα αεροπλάνα στοχεύουν τα σύμβολα των ΗΠΑ, της παγκόσμιας δύναμης του καπιταλισμού! Το τέταρτο δεν θα φθάσει ποτέ στο στόχο του! Η αληθινή ιστορία.
ΧΠ1987

METROPOL
22410 28400
INFORMATION - RESERVATIONS
ΠΛΗΡΟΦΟΡΙΕΣ - ΚΡΑΤΗΣΕΙΣ
ΕΒΔΟΜΑΔΙΑΙΟ ΠΡΟΓΡΑΜΜΑ weekly programme
28-04 Οκτωβρίου 2006
www.cinemametropol.gr

ΑΥΤΟΚΙΝΗΤΑ CARS
Στα ελληνικά με τουφ: Σάκη Ρούβα, Βίκυ Καγιά
ΚΑΝΤΕ ΕΓΚΑΙΡΑ ΤΙΣ ΚΡΑΤΗΣΕΙΣ ΣΑΣ
ΩΡΑ ΕΝΑΡΞΗΣ / SHOW TIME 17:30
ΑΙΘΟΥΣΑ 1

ΣΤΑ ΒΗΜΑΤΑ ΤΟΥ ΠΑΘΟΥΣ STEP UP
Μία μουσικοχορευτική περιπέτεια, ένα ρομαντικό Μιούζικαλ στα χνάρια της ταινίας "Στον Πυρετό της Δόξας".
ΩΡΕΣ ΕΝΑΡΞΗΣ / SHOW TIMES 20:00, 22:30
ΑΙΘΟΥΣΑ 1

ΟΙ ΠΕΙΡΑΤΕΣ ΤΗΣ ΚΑΡΑΪΒΙΚΗΣ
«ΤΟ ΣΕΝΤΟΥΚΙ ΤΟΥ ΝΕΚΡΟΥ»
PIRATES OF THE CARIBBEAN
«DEAD MAN'S CHEST»
Ο ΑΡΧΙΠΕΙΡΑΤΗΣ ΤΖΑΚ ΣΠΑΡΟΟΥ ΣΑΛΠΑΡΕΙ ΓΙΑ ΝΕΕΣ ΠΕΡΙΠΕΤΕΙΕΣ.
ΚΑΝΤΕ ΕΓΚΑΙΡΑ ΤΙΣ ΚΡΑΤΗΣΕΙΣ ΣΑΣ
ΩΡΕΣ ΕΝΑΡΞΗΣ / SHOW TIMES 19:00, 22:15
ΑΙΘΟΥΣΑ 2

GARFIELD 2
Ο πιό τεμπέλης γάτος του κόσμου επιστρέφει!
ΜΟΝΟ ΣΤΑ ΕΛΛΗΝΙΚΑ
ΚΑΝΤΕ ΕΓΚΑΙΡΑ ΤΙΣ ΚΡΑΤΗΣΕΙΣ ΣΑΣ
ΩΡΕΣ ΕΝΑΡΞΗΣ / SHOW TIMES 17:00, 18:45
ΑΙΘΟΥΣΑ 3

MY SUPER EX - GIRLFRIEND
Μία SUPER κωμωδία με την SUPER-GIRL ΟΥΜΑ ΘΕΡΜΑΝ
ΚΑΝΤΕ ΕΓΚΑΙΡΑ ΤΙΣ ΚΡΑΤΗΣΕΙΣ ΣΑΣ
ΩΡΕΣ ΕΝΑΡΞΗΣ / SHOW TIMES 20:30, 22:45
ΑΙΘΟΥΣΑ 3
ΧΠ1046

MEGA

05.45	Από νωρίς
06.30	Κοινωνία ώρα Mega
10.00	Ομορφος κόσμος το πρωί
13.00	Τηλεμπόρα (Ε)
14.00	Ειδήσεις
15.00	Ντόλτσε βίτα (Ε)
15.50	Εραστής δυτικών προαστίων (Ε)
16.50	Ειδήσεις
17.00	Λεφτά στα τυφλά.
18.00	Μπουκιά και συχώριο
19.00	Βέρα στο δεξί. Κοινωνική σειρά.
20.00	Κεντρικό δελτίο ειδήσεων
21.00	Επτά θανάσιμες πεθερές.
22.00	Survivor Ελλάδα-Τουρκία.
23.50	Έρευνα.
00.45	Ειδήσεις
01.00	Ξένη ταινία. «Μικροαπατεώνες». Περιπέτεια.
03.00	Τηλεμάρκετινγκ
03.30	Οι άγγελοι του Ταάρλι. (Ε)

ANT 1

05.40	Καλημέρα με τον Αντ-1
06.30	Καλημέρα Ελλάδα
10.00	Πρωινός καφές. Με την Ελεονώρα Μελέτη.
13.00	Τα νέα του ΑΝΤ1
13.50	Ακρως οικογενειακόν (Ε)
14.50	Το καφέ της Χαράς.
15.50	Αξίζει να το δεις.
17.55	Τα νέα του ΑΝΤ1
18.05	Ανάλυσέ το.
18.10	Deal. Τηλεπαιχνίδι με τον Χρήστο Φερεντίνο.
19.00	Ερωτας. Ερωτική - δραματική σειρά.
20.00	Τα νέα του ΑΝΤ-1
21.00	ΔΙΣ ΜΑΔΙΑΜ.
22.00	Πόσο γλυκά με σκοτώνεις.
23.00	Έχεις γράμμα.
23.50	Όλα 7EVEN.
02.10	Νυκτερινές ειδήσεις.
02.40	GEO.
03.15	Το μούτρο του Μπέβερλι Χιλς. Κωμωδία (1986) σε σκηνοθεσία Πολ Μαζέρσκι. Παίζουν: Νικ Νόλτε, Μπέτι Μίλντερ, Ρίτσαρντ Ντρέιφους.
05.20	Τηλεμάρκετινγκ-Τηλεαγορά.

ALPHA

05.50	Καλημέρα σας
10.00	Καφές με την Ελένη
13.00	Κους-κους το μεσημέρι
15.00	Ειδήσεις
15.45	Rubi
16.45	Dream show the music 2.
17.45	Δελτίο ειδήσεων στη νοηματική γλώσσα.
18.00	Τύπου ...Δελτίο. Ψυχαγωγικό μαγκαζίνο με τον Νίκο Μουτσινά και την Κλεοπάτρα Πατλάκη.
19.00	Το πιο μεγάλο παζάρι.
20.00	Ειδήσεις
21.00	Αλ Τζαντίρι Νιουζ.
22.00	Η τελευταία παράσταση.
23.00	Αν.
24.00	Αναζητήσεις
02.00	Ειδήσεις
02.15	Ο πυρετός της νίκης.
04.15	Τηλεαγορές
04.30	Αγάπη μου, αμαρτία μου. Δραματική σειρά. Παίζουν: Γιαντίρα Καρίλο, Σέρτζιο Σεντέλ, Αλεξάντρα Ροζάλντο, Αλέξις Αγιάλα, Σίλβια Πασκουέλ, Ρενέ Κασάντος.

STAR

06.45	Κάθε μέρα, καλημέρα
10.00	Τι θα φάμε σήμερα
11.00	La Sousourela. Με τον Θέμη Μάλλη και την Ελεάννα Τρυφίδου.
13.00	Ειδήσεις
14.00	Super Star
16.30	Ειδήσεις
16.45	Κορίνα, η αγριόγατα. Αισθηματική σειρά.
17.45	Λούνα, η ωραία κληρονόμος
18.45	Ζίνα
19.45	Ειδήσεις
21.00	Ξένη ταινία. «Η Λίζα και η άλλη». Κωμωδία.
23.15	Ξένη ταινία. «Το χάρισμα»
01.45	Ξένη ταινία. «Ριψοκίνδυνος ελιγμός». Δραματική.
03.45	Ειδήσεις
04.00	Ξένη ταινία. «Ραπ πάρτι».
06.00	Αστέρια στο πεντάγραμμο.

ET-1

08.30	Η παρέα της Τζότζο.
09.00	Γουίνι, το μικρό αρκουδάκι.
09.30	Το μικρό ουράνιο τόξο.
10.00	Βιογραφίες: Κλασικό Χόλιγουντ.
11.00	Ιστορία (Ε)
12.00	Artifacts sacred spaces.
13.00	Αίγυπτος
14.00	Ειδήσεις
14.30	Φλορισιέντα, η σύγχρονη σταχτοπούτα
16.00	Ατίθασα νιάτα
17.00	Μένουμε Ελλάδα
18.00	Εχει γούστο.
19.00	Κλήρωση Λαϊκού Λαχείου.
19.10	Έχει γούστο.
20.00	Δημοτικές εκλογές.
21.00	Eurovision junior
22.00	History Channel
23.00	Ειδήσεις
24.00	Ξένη ταινία. «Οι φίλες». Δραματική σε σκηνοθεσία Μικελάντζελο Αντονιόνι.

NET

05.45	Πρώτη γραμμή. Ενημερωτική εκπομπή με τον Βασίλη Λυριτζή και τον Δημήτρη Οικονόμου.
10.00	Συμβαίνει τώρα. Ενημερωτικό μαγκαζίνο με την Πόπη Τσαπανίδου.
12.00	Ειδήσεις
13.00	Συμβαίνει τώρα (Συν.)
14.00	Pepper Ann. Κινούμενα σχέδια.
14.40	Κλασικά κινούμενα σχέδια
15.00	Ειδήσεις
16.00	Η ζωή είναι παιχνίδι. (Ε) Με την Αννα Δρούζα.
18.00	Ειδήσεις
19.00	Νησιτικό αρκούδι. Εκπομπή μαγειρικής.
20.00	Τοις μετρητοίς
21.00	Ειδήσεις
22.00	Λούφα και παραλαγή-Η σειρά.
24.00	Ξένη ταινία.
01.00	Ειδήσεις.
01.15	Ταινία. (Συν.)
02.15	Οικογένεια Ανταμς. Κωμική σειρά.

ALTER

05.55	Τα μυστικά της υγείας. Ενημερωτική εκπομπή ιατρικού περιεχομένου με τον καθηγητή Στέφανο Καραγιαννόπουλο.
06.00	Καλημέρα με τον Τέρενς
10.00	Η Ελλάδα παίζει. Ψυχαγωγική εκπομπή με τη Μαριέττα Χρουσαλά.
12.30	Πολύ μπλα-μπλα
15.00	Ειδήσεις
16.00	Ειδήσεις στη νοηματική γλώσσα.
16.15	Στην κουζίνα με τη Βέφα
17.15	Κοιτάω μπροστά
18.45	Το πρώτο θέμα
19.00	Ειδήσεις
20.30	Η φωνή του πολίτη
20.55	Auto Alter
21.00	Ξένη ταινία. «Ace ventura: Pet detective». Κωμωδία.
23.00	Ειδήσεις.
23.15	Αθέατος κόσμος
01.45	Auto Alter.
02.00	Ξένη ταινία. «Η φυγή»
04.00	Ξένη ταινία. «Left for dead».

FILMNET

05.55	Ξένη ταινία. «Τσακισμένα λουλούδια»
07.40	Ξένη ταινία. «Robots».
09.30	Ξένη ταινία. «Ψήφισε... Πιλάγκερ δαγκωτό!»
10.35	Ξένη ταινία. «Stuck in the suberbs»
11.40	Ξένη ταινία. «End game»
13.20	Ξένη ταινία. «Στράιπς, ο πρωταθλητής»
15.05	Ξένη ταινία. «Το μπαρμπέρικο Νο2: Άντε και καλές δουλειές»
16.55	Ξένη ταινία. «spiderman 2»
19.05	N.C.I.S.
20.20	Ξένη ταινία. «Τα παιδιά της χορωδίας»
22.00	Ξένη ταινία. «Ενοχο μυστικό»
00.15	Απόδραση
01.10	Σαχάρα.
03.15	Τα μάτια της Λόρα Μαρς.

SUPER SPORT

09.00	Βόλεϊ
11.30	Βόλεϊ
13.30	Οποιος αντέξει
16.00	Champions zone
17.00	Γαλλικό ποδόσφαιρο.
18.00	Αγγλικό ποδόσφαιρο
19.00	Ισπανικό ποδόσφαιρο
20.00	X-Games.
21.00	Champions zone.
22.00	Σπάρταθλον
24.00	Οποιος αντέξει.
01.30	Στίβος
02.00	Ιταλικό πρωτάθλημα
04.00	Ελληνικό πρωτάθλημα.
06.00	X-Games.

ET-3

07.00	Ο κόσμος των σπορ (Ε)
08.00	Ραντεβού στις 8
10.00	Οι θησαυροί της γης.
10.30	Ταξίδια στην Τοσκάνη
11.00	Θάλασσα, ο υδάτινος κόσμος.
11.30	Τα μυστικά της οινοποιΐας
12.00	Ασυνήθιστα τρένα
13.00	Ειδήσεις
14.30	Τόλμη και γοητεία
15.00	Η χαρά της ζωγραφικής (Ε)
15.30	Νεανικές ανησυχίες-Μαγικές απαντήσεις.
16.00	Εκτη αίσθηση. Ενημερωτική εκπομπή.
16.30	Ενημερωτική εκπομπή.
18.00	Ο κόσμος των σπορ
19.00	Ειδήσεις
20.30	Κώδικας αυτοδιοίκησης.
21.30	Αθεράπευτα αστεία.
24.00	Ειδήσεις
00.30	Το μπλε ποδήλατο
01.30	Circom
02.30	Ιστορίες της θάλασσας.
03.30	Ραντεβού στις 8
05.30	Ενημερωτική εκπομπή.

902

Προφήτης Ηλίας 41 UHF και Μόντε Σμιθ 45 UHF

07.00	Καλημέρα με τον 902
10.00	Η αγορά στην τηλεόραση
15.00	Ειδήσεις στις 3
16.30	Παιδικό πρόγραμμα
17.00	Αθλητικό ραντεβού
18.00	Ειδήσεις
18.15	Η Ελλάδα και ο κόσμος
18.45	Εις υγείαν
19.30	Ειδήσεις
21.00	Κινηματογραφική βραδιά
23.00	Προεκτάσεις
24.30	Ειδήσεις

αθλητικη ΡΟΔΙΑΚΗ
ΤΡΙΤΗ 3 ΟΚΤΩΒΡΙΟΥ 2006

ΧΩΡΙΣ ΦΕΡΕΙΡΑ Ο ΔΙΑΓΟΡΑΣ ΣΤΗΝ ΜΥΤΙΛΗΝΗ ΣΕΛ. 43

Ντέρμπυ με Παναιτωλικό

- Το αυριανό ματς ενδιαφέρει πλέον την ομάδα της Ρόδου που δεν ξεχνάει αυτά που έγιναν στο Κορωπί.
- Ο τιμωρημένος Τρούλης αλλά και ο Κορομπόκης που έχει διάστρεμμα δεν θα είναι στην διάθεση του προπονητή της ομάδας.
- Στράντζαλης: "Αποτελεί κίνητρο για μας να φτάσουμε τον Παναιτωλικό στην βαθμολογία".


Την επάνοδο στις νίκες θέλουν να πανηγυρίσουν οι παίκτες της Ρόδου

Επιθυμία όλων όσων ασχολούνται με την ομάδα της Ρόδου είναι να μην ξαναδούν σε αγωνιστικούς χώρους διαιτησία σαν αυτήν του κ. Αθανασόπουλου που στην κυριολεξία "χειρούργησε" την ομάδα του νησιού μας στο ματς με αντίπαλο το Κορωπί. Η αποβολή του Τρούλη, το καταλογισθέν πέναλτυ αλλά και τα εν γένει σφυρίγματα του πρόδιδαν από την αρχή πώς ο άρχοντας του αγώνα δεν ενέπνεε εμπιστοσύνη. Μάλιστα πολλοί ήσαν εκείνοι που είπαν πώς ακόμα και πριν από τον αγώνα η συμπεριφορά του δεν ήταν η πρέπουσα.

Αυτό το ματς όμως ανήκει στο παρελθόν. Τίποτα δεν γυρίζει πίσω και η Ρόδος είναι αποφασισμένη να δει μπροστά και μάλιστα άμεσα.

Αύριο στις 16.30 στο Δημοτικό Στάδιο φιλοξενεί τον πρωτοπόρο Παναιτωλικό που πρωτοπόρος όντας έρχεται να αποδείξει πώς φέτος φλερτάρει δίκαια την άνοδο. Αλλά φαίνεται λογαριάζει χωρίς τον ξενοδόχο.

Η Ρόδος είναι αποφασισμένη να επιστρέψει στις νίκες και μάλιστα από αύριο. Ο αυριανός αγώνας ντέρμπι είναι κίνητρο για την ομάδα της πόλης μας.

Ο Γιώργος Στράντζαλης με χθεσινές του δηλώσεις στάθηκε στο γεγονός και αναφέρθηκε στον αυριανό αγώνα:

"Είναι ένα παιχνίδι πολύ καλό για μας" τόνισε χαρακτηριστικά και συνέχισε:

"Στο Κορωπί πήγαμε πολύ καλά παρότι είχαμε μείνει και με δέκα παίκτες. Το αυριανό ματς κρύβει δυσκολίες αλλά νομίζω πώς αποτελεί κίνητρο για μας ο Παναιτωλικός. Θέλουμε να τον κερδίσουμε και να τον φτάσουμε στην πρώτη θέση. Προσωπικά έχω απόλυτη εμπιστοσύνη στα παιδιά και για την δουλειά που κάνουν αλλά και για την συνολική προσπάθεια και ευελπιστώ πώς αύριο θα δείξουν τον καλό τους εαυτό για να πάρουμε την νίκη και τους τρεις βαθμούς".

ΧΩΡΙΣ ΤΡΟΥΛΗ-ΚΟΡΟΜΠΟΚΗ

Ο κώουτς της ομάδας όμως της Ρόδου έχει να αντιμετωπίσει προβλήματα εν όψει του αυριανού ντέρμπι. Η προσπάθεια στο Κορωπί απέφερε απώλειες εν όψει του αγώνα με τον Παναιτωλικό.

- Ο Λευτέρης Τρούλης αποβλήθηκε στο ματς της περασμένης Κυριακής και φυσικά δεν έχει δικαίωμα συμμετοχής στο αυριανό ντέρμπι.

- Το ίδιο όμως συμβαίνει και με τον Παναγιώτη Κορομπόκη όχι όμως λόγω τιμωρίας αλλά λόγω τραυματισμού. Ο έμπειρος μεσοεπιθετικός έπαθε διάστρεμμα στον αγώνα του Κορωπίου και δεν προλαβαίνει να επιστρέψει στο ματς του Δημοτικού Σταδίου.

- Στα συν της ομάδας πάντως πρέπει να σημειωθεί πώς ο Μάκης Μποϊλής μπήκε στο κανονικό πρόγραμμα των προπονήσεων χθες και τέθηκε στην διάθεση του Γιώργου Στράντζαλη ενώ

- Μόνος του έτρεξε και ο Σάκης Ναλμπάντης ύστερα από αρκετές μέρες μετά τον τραυματισμό του.

Οι παίκτες της Ρόδου θα γυμνασθούν για τελευταία φορά για το αυριανό ντέρμπι σήμερα στις 11 το πρωί οπότε και ο κώουτς της ομάδας θα ανακοινώσει τους δεκαοκτώ για το αυριανό παιχνίδι.

ΕΛΑ ΝΑ ΑΝΟΙΞΟΥΜΕ ΠΑΝΙΑ

ΑΘΛΗΤΙΚΟΣ ΣΥΛΛΟΓΟΣ ΙΣΤΙΟΠΛΟΩΝ ΑΝΟΙΚΤΗΣ ΘΑΛΑΣΣΗΣ ΡΟΔΟΥ
www.asiathr.gr
e-mail:info@asiarth.gr

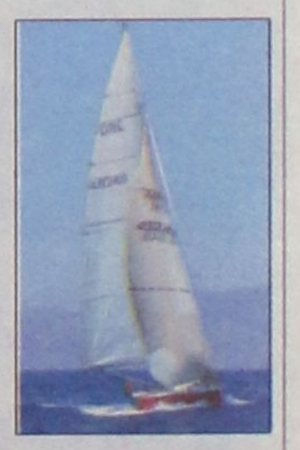

Ελα να μάθεις να κυβερνάς ένα ιστιοφόρο σκάφος και να μπορείς να απολαμβάνεις το ταξίδι στη θάλασσα με τον αέρα και τα πανιά.

Θα διδαχθείς να αντιμετωπίζεις κάθε κίνδυνο στη θάλασσα, να διαβάζεις και να προβλέπεις τον καιρό, να διαβάζεις τους ναυτικούς χάρτες με τα σύμβολά τους και πολλά άλλα, αποκτώντας το δίπλωμα κυβερνήτου ιστιοφόρου σκάφους.

Ο εκπαιδευτικός κύκλος που οργανώνεται από τον Αθλητικό Σύλλογο Ιστιοπλόων Ανοικτής Θάλασσας Ρόδου περιλαμβάνει:

Πρακτική εκπαίδευση πάνω σε ιστιοφόρο σκάφος κάθε Σάββατο ή Κυριακή πρωί για δύο μήνες, τρίωρα θεωρητικά μαθήματα κάθε Σάββατο βράδυ, ένα εκπαιδευτικό διήμερο ταξίδι στη Σύμη.

ΕΝΑΡΞΗ ΜΑΘΗΜΑΤΩΝ 14/10/2006
ΠΛΗΡΟΦΟΡΙΕΣ-ΕΓΓΡΑΦΕΣ
Μιχάλης Παπαγαπητός: 2241024247
Αντώνης Βογιατζής: 6936523330
ΑΤ4388(Γ)

ΤΗΝ ΠΑΡΑΣΚΕΥΗ ΚΟΛΟΣΣΟΣ-ΜΙΛΩΝΑΣ ΣΕΛ 48

Προπόνηση σε συνθετικό

• Ο Ιάλυσος ξεκινάει από σήμερα την προετοιμασία για τον αγώνα με τον Σαρωνικό.
• Με την αποστολή την Παρασκευή στην Αθήνα ο Κυριάκος Μαριάς για να εξετασθεί από γιατρό.
• Το Σάββατο το μεσημέρι θα γίνει ο αγώνας στην Αίγινα.

Ικανοποίηση επικρατεί στον Ιάλυσο μετά την πρώτη νίκη επί του Πρωτέα στο περιφερειακό πρωτάθλημα. Όταν μάλιστα οι κιτρινοκόκκινοι απέβαλαν το άγχος της επίτευξης του πρώτου γκολ έπαιξαν και καλό ποδόσφαιρο ιδιαίτερα με τους «μικρούς» στους οποίους στηρίζει πάρα πολλά φέτος η ομάδα.

Ο Άκης Δελαπόρτας ικανοποιημένος από την καλή εμφάνιση και το αποτέλεσμα έδωσε ρεπό στους παίκτες του και θα ξεκινήσει από σήμερα την προετοιμασία της ομάδας του για τον εκτός έδρας αγώνα με τον Σαρωνικό στην Αίγινα.

Είναι ένα ματς που χρειάζεται προσοχή καθώς η Κυριακάτικη αντίπαλος του Ιάλυσου προέρχεται από σημαντική εκτός έδρας νίκη επί του Ερμή (0-1) θα έχει ηθικό ακμαίο και θα επιδιώξει το ντουμπλάρισμα των επιτυχιών για να κρατηθεί ψηλά βαθμολογικά.

Από την πλευρά του ο Ιάλυσος έχει κι εκείνος τις δικές του βλέψεις. Το υψηλό ηθικό υπάρχει και οι ποδοσφαιριστές της ομάδας έδειξαν να είναι σε καλή κατάσταση από το πρώτο ματς του πρωταθλήματος.

Χθες οι κιτρινοκόκκινοι είχαν ρεπό και δεν γυμνάσθηκαν κάτι που θα κάνουν από σήμερα για τον αγώνα της Κυριακής για τον οποίο ο επίσημος Ιάλυσος έχει ζητήσει να παίξει Σάββατο μεσημέρι για να εξυπηρετηθεί συγκοινωνιακά.

Το αίτημά του έχει κατατεθεί έγκαιρα στην ΕΠΟ και αναμένεται να γίνει δεκτό αφού είναι μετακινούμενο σωματείο ο Ιάλυσος. Η αποστολή του Ιάλυσου σύμφωνα με τα όσα έγιναν γνωστά θα αναχωρήσει για την Αθήνα από την Παρασκευή το βράδυ.

Ο Σαρωνικός πάντως πρέπει να σημειωθεί πως διαθέτει γήπεδο με συνθετικό χλοοτάπητα και αυτό σημαίνει πως ο Ιάλυσος πρέπει να κάνει και την ανάλογη προετοιμασία. Σύμφωνα με τα όσα έγιναν επίσης γνωστά ο Ιάλυσος θα προπονηθεί και μερικές φορές στους Αγίους Απόστολους προκειμένου να εξοικειωθούν οι παίκτες του σε αυτού του είδους τους αγωνιστικούς χώρους.

Από αγωνιστικής πλευράς πάντως πρέπει να σημειωθεί πως δύο είναι τα προβλήματα για τον Άκη Δελαπόρτα.

- Ο Αλέκος Τζαφέρης οφείλει ακόμα μια αγωνιστική ποινής και θα την εκτίσει στο ματς του Σαββάτου.

- Ο κόουτς του Ιάλυσου πολύ θα ήθελε να είχε στο ματς αυτό και τον Κυριάκο Μαριά αλλά κάτι τέτοιο δεν είναι δυνατόν μιας και ο ποδοσφαιριστής είναι τραυματίας. Ο παίκτης θα ακολουθήσει την αποστολή την Παρασκευή και θα επισκεφθεί γιατρό στην Αθήνα που θα τον εξετάσει για να διαπιστωθεί το μέγεθος της ζημιάς. Αν ο γιατρός πει πως ο παίκτης χρειάζεται εγχείρηση τότε θα μπει στο χειρουργείο ύστερα από λίγες μέρες προκειμένου να αποκαταστήσει την ζημιά στο τραυματισμένο του πόδι.



Οι κιτρινοκόκκινοι ξεκινούν την προετοιμασία για τον Σαρωνικό από σήμερα.

Απέκτησε εμπειρία

- Ο Κλεάνθης κοιτάζει μπροστά μετά την ήττα από το Πέραμα.
- Ο τιμωρημένος Τσαφής αλλά και οι Γαλανός και Μαχλής που είναι τραυματίες αποτελούν τα προβλήματα εν όψει του δύσκολου αγώνα με τον Κεραυνό Κερατέας.

Ο Κλεάνθης το διεκδίκησε το ματς στο Πέραμα κόντρα στον τοπικό Αθλητικό Όμιλο. Η απειρία των περισσότερων παικτών του σε αυτήν την Κατηγορία αλλά και οι χρονικές στιγμές που ήρθαν τα γκολ του αντιπάλου τον κατέβαλαν και χάθηκε η πρώτη μάχη στο περιφερειακό πρωτάθλημα.

Ο Αντρέας Σταύρου μάλιστα προπονητής της ομάδας εκεί τοποθετεί σε αυτήν την βάση την αιτιολογία της ήττας αναφέροντας τα εξής:

«Χάσαμε από απειρία τον αγώνα αυτό και μόνο. Κι αυτό γιατί δεν μπορέσαμε να ελέγξουμε ένα και μόνο ποδοσφαιριστή που μέσα στον αγωνιστικό χώρο έκανε την διαφορά. Παρόλα ταύτα πρέπει να πω πως παλέψαμε τον αγώνα μέχρι το τέλος όταν δεχθήκαμε το τρίτο γκολ.

Δεχθήκαμε τα γκολ τα δύο πρώτα σε καίριες χρονικές στιγμές. Το πρώτο τέρμα ήρθε στο 2' μόλις λεπτό. Περάσαμε γρήγορα στην αντεπίθεση και ισοφαρίσαμε αλλά στο 43' ήρθε το 2-1 για τον αντίπαλο.

Στο β' ημίχρονο μπήκαμε πιο δυνατά αλλά ενώ προσπαθούσαμε να φτάσουμε στην ισοφάριση δέχθηκε την δεύτερη κίτρινη κάρτα ο Τσαφής και με μειονέκτημα στην αριθμητική υπεροχή προσπαθήσαμε και πάλι για ότι καλύτερο μπορούσαμε. Ενώ όμως πιέζαμε να φτάσουμε στην ισοφάριση σε μια αντεπίθεση δεχθήκαμε το τρίτο γκολ.

Αυτό το ματς όμως ανήκει στο παρελθόν . Παίζουμε πρώτη φορά στην κατηγορία και πρέπει να παίρνουμε εμπειρία και να μαθαίνουμε από αυτήν πως θα αγωνιζόμαστε στα επόμενα παιχνίδια».

Την προσεχή Κυριακή έρχεται στην Ρόδο ο Κεραυνός Κερατέας ομάδα που πέρυσι διεκδίκησε μέχρι το τέλος από το Κορωπί τον τίτλο στον 9ο Όμιλο και παρουσιάζεται και φέτος σαν φαβορί για τον τίτλο.

Ο Κλεάνθης πρέπει να προσέξει πολύ σε αυτό το ματς και να πετύχει το καλύτερο δυνατόν. Μια νίκη που θα αποτελέσει καλό ποδαρικό στα εντός έδρας παιχνίδια αλλά και θα ανεβάσει πολύ το ηθικό των παικτών του για την συνέχεια του πρωταθλήματος.

Ο Αντρέας Σταύρου ξεκίνησε την προετοιμασία για αυτόν τον αγώνα από χθες με αυτούς που αγωνίσθηκαν στο Πέραμα να προπονούνται χαλαρά και αυτούς που δεν έπαιξαν να ακολουθούν κανονικούς ρυθμούς προπόνησης.

Στην διάθεση του δεν θα βρίσκονται την Κυριακή

- Ο τιμωρημένος Τσαφής που αποβλήθηκε με δύο κίτρινες κάρτες στο Πέραμα

- Ο τραυματίας Γαλανός που δεν μπόρεσε να ακολουθήσει την αποστολή εξαιτίας της κοίλης που έχει. Ο παίκτης επρόκειτο να συμβουλευθεί χθες τον κ. Δημητρακόπουλο για να του πει τι πρόκειται να κανει από δω και πέρα. Και ο Μιχάλης Μαχλής που κι αυτός έχει σοβαρά τραυματιστεί.



Ιατρική συμβουλή για το πρόβλημά του επρόκειτο να πάρει χθες ο Σταύρος Γαλανός

TOP CARS
ΕΙΣΑΓΩΓΕΣ ΑΓΟΡΕΣ - ΠΩΛΗΣΕΙΣ -
ΑΝΤΑΛΛΑΓΕΣ ΜΕΤΑΧΕΙΡΙΣΜΕΝΩΝ ΑΥΤΟΚΙΝΗΤΩΝ
Η κορυφαία έκθεση για κορυφαίες επιλογές!
ΠΡΩΤΟΙ ΣΕ ΕΙΣΑΓΩΓΕΣ ΑΥΤΟΚΙΝΗΤΩΝ ΣΤΑ ΔΩΔ/ΣΑ
Ενα χρόνο γραπτή εγγύηση
Από 0-72 δόσεις
1. ΑΓΟΡΑΖΟΥΜΕ το αυτοκίνητό σας
2. Το ΑΝΤΑΛΛΑΣΣΟΥΜΕ με ο,τιδήποτε μοντέλο της αρεσκείας σας
3. ΑΝΑΛΑΜΒΑΝΟΥΜΕ την πώληση του αυτοκινήτου σας ΧΩΡΙΣ ΚΑΜΙΑ ΕΠΙΒΑΡΥΝΣΗ
ΑΕ1677
Έκθεση: Λεωφ. Ηρακλειδών 379, Ιαλυσός
τηλ. (22410)96889, FAX: 22410 96089 κιν. 6972424403

Χωρίς Φερέιρα

• Ο Γκέρτσακ τον αντικατέστησε στους δεκαοκτώ της αποστολής.
• Κανονικά στο ταξίδι οι Παφιάκης και Μοσχής που είχαν πρόβλημα από το ματς με τον Πανηλειακό

Ο Διαγόρας έχει ήδη προσπεράσει τον αγώνα τον δύσκολο που έδωσε στο Δημοτικό Στάδιο της πόλης μας με τον Πανηλειακό και ατενίζει με μεγαλύτερη αισιοδοξία το μέλλον παρά το γεγονός του ότι το πρόγραμμα τον φέρνει στην αυριανή αγωνιστική να παίζει στην Μυτιλήνη κόντρα στον δυνατό Αιολικό.

Στον γηραιό υπάρχει καλό κλίμα μετά την έστω και δύσκολη επιστροφή στις νίκες με το 2-0 επί του δυνατού όπως αποδείχθηκε Πανηλειακού και οι κυανέρυθροι βλέπουν πλέον πως θα υπερπηδήσουν το αυριανό εμπόδιο του Αιολικού στην Μυτιλήνη.

Ο Ντανιέλ Μπατίστα πάντως στις δηλώσεις του την Κυριακή το απόγευμα και αναφερόμενος στον αγώνα με τον Πανηλειακό στάθηκε περισσότερο στην απώλεια των ευκαιριών σε κάθε παιχνίδι. Ο προπονητής της ομάδας θεωρεί πως εκεί πρέπει να επικεντρώσουν το ενδιαφέρον τους οι παίκτες του. «Ο Διαγόρας δημιουργεί και χάνει ευκαιρίες και αυτό είναι κακό ιδιαίτερα όταν παίζει η ομάδα μας με δυνατούς αντιπάλους. Πρέπει να αξιοποιούμε τις ευκαιρίες που δημιουργούμε» τόνισε και συνέχισε:

«Θα μπορούσαμε να έχουμε μεγαλώσει το σκορ κατά πολύ από το α' ημίχρονο κι όχι να αγχωθούμε χωρίς λόγο στο δεύτερο ημίχρονο μέχρι το 60'».

Εκεί επικέντρωσε το ενδιαφέρον του ο προπονητής του Διαγόρα που έχει να αντιμετωπίσει προβλήματα εν όψει του αυριανού αγώνα με τον Αιολικό.

- Ο Σάββας Παφιάκης διαμαρτυρήθηκε πως «βάρυναν» τα πόδια του στο α' ημίχρονο και για αυτό τον άλλαξε ο Ντανιέλ Μπατίστα στην ανάπαυλα. Ο παίκτης κρίθηκε πως μπορεί να αγωνισθεί στην Μυτιλήνη και θα ακολουθήσει σήμερα την αποστολή.

- Με τράβηγμα στον τετρακέφαλο έφυγε από το ματς με τον Πανηλειακό και ο Ερνέστο Φερέϊρα. Ο παίκτης επρόκειτο να υποβληθεί σε θεραπεία, αλλά εθεωρείτο πολύ δύσκολο να προλάβει την αποστολή της Μυτιλήνης.

- Μικροπρόβλημα αντιμετώπισε και ο Χάρης Μοσχής αλλά συμπεριλήφθηκε κι αυτός στην αποστολή για τον αγώνα με τον Αιολικό.

Παράλληλα ο Ντανιέλ Μπατίστα επρόκειτο χθες να δει και την κατάσταση που βρίσκονται οι Χρήστος Βελής αλλά και ο Πέτρος Ρουτζιέρης που δηλώνουν έτοιμοι να προσφέρουν τις υπηρεσίες τους εάν το κρίνει ο προπονητής τους.

Το ίδιο συμβαίνει και με τον Γιάννη Κοσκινιάτη που και αυτός είναι σε θέση να προσφέρει τις υπηρεσίες του όποτε του ζητηθεί.

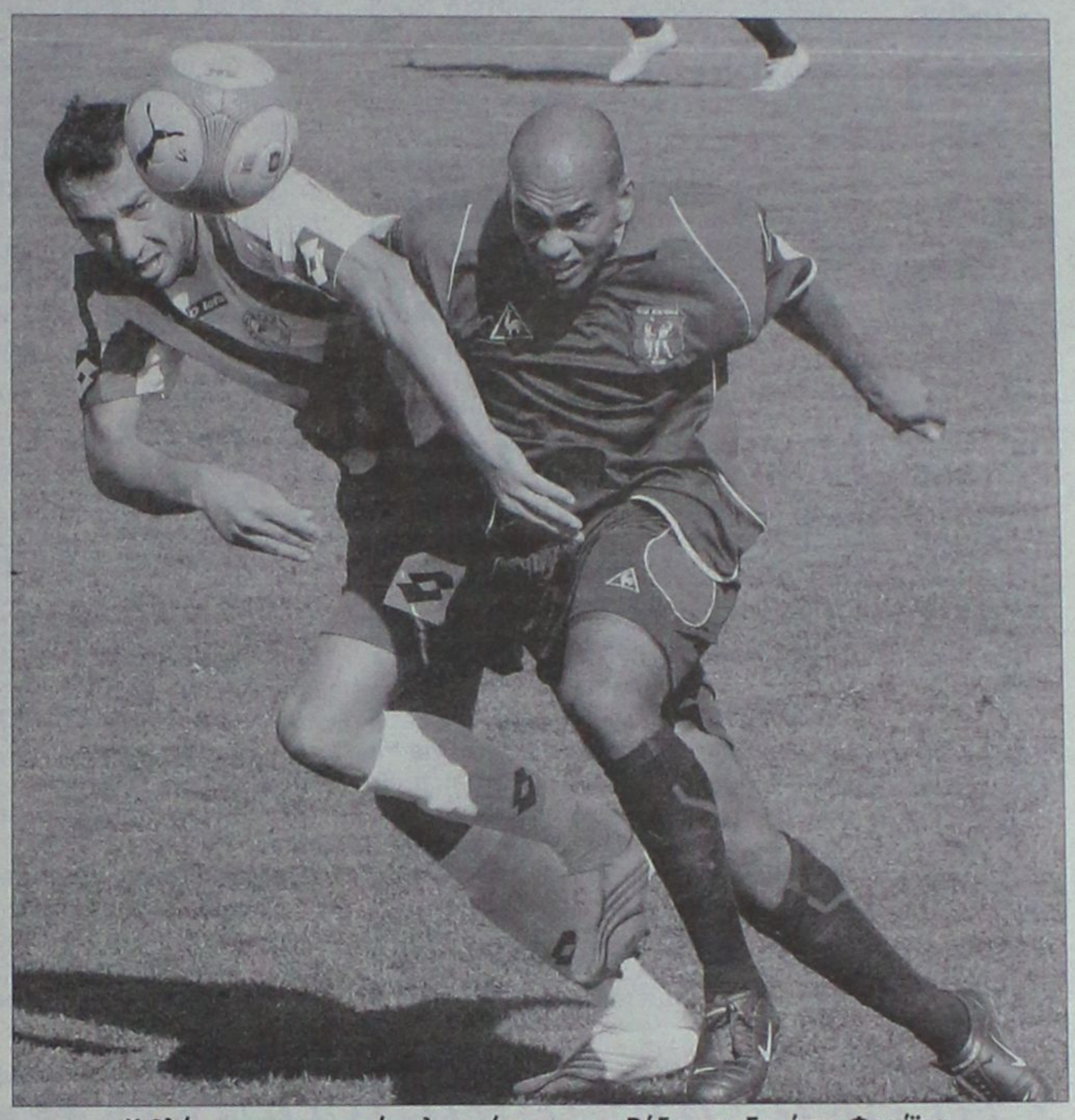

Η θλάση στον τετρακέφαλο κράτησε στην Ρόδο τον Ερνέστο Φερέϊρα

Στον Διαγόρα πάντως ο κλήρωσε την προετοιμασία της ομάδας του αφού η αποστολή μέσω Αθηνών αναχωρεί σήμερα στις 3 το απόγευμα.

Ο τεχνικός του Διαγόρα αντικατέστησε χθες το βράδυ τον Ερνέστο Φερέϊρα με τον Πιότρ Γκέρτσακ ενώ παίρνει μαζί του τους Σάββα Παφιάκη και Χάρη Μοσχή.

Οι δεκαοκτώ που ταξιδεύουν σήμερα το απόγευμα με την αποστολή είναι οι Τυράτσκι, Μιχαλάκης, Σαλαμαστράκης, Παφιάκης, Παπαδόπουλος, Μαΐλης, Μοσχής, Σπάρταλης, Μπρίτο, Τσιαντούλης, Τέας, Κοντέων, Στεργαλάς, Λυμπερόπουλος, Βούλγαρης, Χαριστέας, Γκερτσακ, Παπαδημήτρης.

ΓΚΕΡΤΣΑΚ ΑΝΤΙ ΦΕΡΕΪΡΑ

Τελικά ο Ντανιέλ Μπατίστα με μια προπόνηση ολοκόουτς της ομάδας έχει αποδείξει πως δεν υπάρχουν βασικοί και αναπληρωματικοί. Όλοι είναι αναγκαίοι και όλοι θα κληθούν από τον προπονητή της ομάδας να προσφέρουν τις υπηρεσίες τους.

Το πρόγραμμα του κυπέλλου

Με τρία παιχνίδια συνεχίζεται αύριο η πρώτη φάση του Κυπέλλου Δωδεκανήσου «Κλιματιστικά Σταυρής Ο.Ε.», ενώ συνέχεια θα υπάρξει την ερχόμενη Κυριακή. Το πρόγραμμα έχει ως εξής:

Όμιλος Ρόδου
Τετάρτη 4/10

• **Κοσκινού (15:30):** Πολύστρατος-Φοίβος
Παρατηρητής: Βάγγαλης

Υποόμιλος Καλύμνου-Κω
Τετάρτη 4/10

• **Βαθύ (16:00):** Βαθύ-ΑΕ Καλύμνου
Παρατηρητής: Κουλουριώτης
• Αντιμάχεια (16:00): Αντίμαχος- Νικαγόρας
Παρατηρητής: Ιερομνήμων

Όμιλος Ρόδου
Κυριακή 8/10

• **Κοσκινού (16:00):** Άγιος Ισίδωρος-Ασπίδα Σ.
Παρατηρητής: Αδαμάκης
• **Απολακκιά (16:00):** Ασπίδα Απ.-Ακουσίλαος
Παρατηρητής: Σαββίδης
• **Απόλλωνα (16:00):** Απόλλων Απ.-Αστέρας Π.
Παρατηρητής: Αγρέλης

Όμιλος Κω-Καλύμνου
Κυριακή 8/10

• **Λέρος (16:00):** Δόξα Λ.-ΑΕ Κάλυμνος 2004
Παρατηρητής: Καρπαθάκης
• **Νίσυρος (16:00):** Πολυβώτης-Δόξα Κ.
Παρατηρητής: Καρπαθάκης
• **Πυλί (16:00):** ΑΟ Δικαίου-ΠΑΟ Κω
Παρατηρητής: Ράπανος

Είναι θέμα χρόνου...

Στον ΑΕΡΑ παραμένει η καλή ψυχολογία που υπάρχει από την αρχή της σεζόν, παρά τα αρνητικά αποτελέσματα και πιστεύουν ότι είναι θέμα χρόνου να πάρουν αυτό που αξίζουν.

«Είναι θέμα χρόνου, η ομάδα να παρουσιάσει το καλό της πρόσωπο και να δείξει τι πραγματικά αξίζει». Αυτές είναι οι σκέψεις των ανθρώπων του ΑΕΡΑ, αν και η ομάδα των Αφάντου φιγουράρει στην μέση του βαθμολογικού πίνακα. Εξάλλου, η διαφορά από την κορυφή είναι μόλις τρεις πόντοι.

Παρ' όλο που οι παίκτες του Σάσα Γιόνοβιτς δημιουργούν ευκαιρίες και παίζουν καλό ποδόσφαιρο, δεν καταφέρνουν να πάρουν το θετικό αποτέλεσμα. Το πρόβλημα όμως εντοπίστηκε και δεν είναι άλλο από τις επιλογές που έχουν στην τελική προσπάθεια. Αν εξαιρέσουμε την πρώτη αγωνιστική και την νίκη με 7-0 επί του Νικαγόρα, στα άλλα δυο παιχνίδια η επιθετική γραμμή της ομάδας δεν ήταν και τόσο καλή.

Στην χθεσινή προπόνηση ο τεχνικός του συλλόγου μαζί με τους παίκτες του, ανέλυσαν το προηγούμενο παιχνίδι με τον Ηρακλή και έκλεισαν οριστικά αυτό το κεφάλαιο. Πλέον προχωρούν ενωμένοι και με ανεβασμένη ψυχολογία, για να επιτύχουν τους στόχους που έχουν θέσει από την αρχή της σεζόν. Άλλωστε είναι θέμα χρόνου με το υλικό που έχει ο ΑΕΡΑ να «ρολάρει» και να πάρει αυτό που του αξίζει.

Τέλος, για το παιχνίδι του ερχόμενου Σαββάτου με τον Κλεόβουλο ο τεχνικός του ΑΕΡΑ δεν αντιμετωπίζει κάποιο πρόβλημα και όλοι οι ποδοσφαιριστές συμμετέχουν κανονικά στις προπονήσεις.



ΣΤΟΙΧΗΜΑ

Χειμερινό πρόγραμμα

Ξεκίνησε την λειτουργία του για την χειμερινή περίοδο το κολυμβητικό τμήμα του Ναυτικού Ομίλου Ρόδου

Από χθες άρχισαν να λειτουργούν τα χειμερινά προγράμματα κολύμβησης του Ναυτικού Ομίλου Ρόδου (Ν.Ο.Ρ.). Στα προγράμματα που γίνονται καθημερινά στη θερμαινόμενη κλειστή πισίνα του Ξενοδοχείου Paradise Gym από τις 16:00 έως τις 20:30 συμμετέχουν παιδιά ηλικίας από τεσσάρων ετών και πάνω με την καθοδήγηση της προπονήτριας Αικατερίνης Αντωνιάδη. Με την έναρξη των χειμερινών προγραμμάτων συνεχίζονται οι προπονήσεις των αγωνιστικών τμημάτων κολύμβησης του Ν.Ο.Ρ. τόσο για τη συμμετοχή της ομάδας στους περιφερειακούς προκριματικούς αγώνες ορίων που θα γίνουν στην Κρήτη τον προσεχή Νοέμβριο, όσο και για την προετοιμασία και επιλογή των κολυμβητών που θα απαρτίζουν την ομάδα για τα Island Games Ρόδος 2007 που θα γίνουν στο κολυμβητήριο του Ν.Ο.Ρ. από 29/6 έως 7/7/2007.

Για πληροφορίες συμμετοχής στα χειμερινά προγράμματα στα γραφεία του Ν.Ο.Ρ. ή στο τηλέφωνο 22410-38043 από Δευτέρα - Παρασκευή 9:30 - 14:00 και Σάββατο 9:30-13:00.

Η συνέχεια στη Ρόδο

Στο νησί των Ιπποτών και συγκεκριμένα στο αεροδρόμιο Μαριτσών της Ρόδου, θα διεξαχθεί ο 4ος γύρος του πανελλήνιου πρωταθλήματος ταχύτητας. Ο Αγωνιστικός Όμιλος Ρόδου (Α.Ο.Ρ.) καλεί όλους τους συμμετέχοντες να δώσουν βροντερό παρών σε έναν αγώνα που θα τους μείνει αξέχαστος και είναι προγραμματισμένος για τις 27-28-29 Οκτωβρίου. Οι οδηγοί που θα ταξιδέψουν στη Ρόδο, θα μπορούν να μεταβούν στο νησί με έκπτωση 30% στα εισιτήρια της Blue Star Feries, ενώ θα τους δοθεί και δωρεάν διανυκτέρευση (Παρασκευή και Σάββατο) σε δίκλινο δωμάτιο, ανά οδηγό, σε ξενοδοχεία 4 και 5 αστέρων. Υπενθυμίζουμε, πως η συμμετοχή είναι δωρεάν. Οι ενδιαφερόμενοι θα πρέπει να δηλώσουν συμμετοχή έως τις 20 Οκτωβρίου. Ο αγώνας θα πραγματοποιηθεί με την πολύτιμη υποστήριξη των εταιριών «Silk Oil», «Pro Ride» και μπουτίκ «Sopar by Παπούλης». Για περισσότερες πληροφορίες μπορείτε να επικοινωνείτε με τα τηλέφωνα: 6973 030125 και 6944 642558.

Προγραμμα Αγωνα

Παρασκευή 27/10: Δωρεάν ελεύθερες δοκιμές

Σάββατο 28/10: Επίσημες και χρονομετρημένες δοκιμές

Κυριακή 29/10: Αγώνας (κατηγορίες: Open, Sport, Μοτοσικλέτας, Μοτοσικλέτας νέων οδηγών & αγώνας Ρόδιων Οδηγών).

Στη σκιά του πλατάνου



Προχθές η ώρα διεξαγωγής της συνάντησης Φοίβου-ΑΕ Καλύμνου ήταν άκρως ακατάλληλη αφού δεν είναι και ότι καλύτερο να παίζεις μεσημεριάτικα κάτω από τον καυτό ήλιο. Γι'αυτό τον λόγο στο ημίχρονο ο προπονητής της ΑΕ Καλύμνου Παναγιώτης Βυθούλκας δεν πήρε τους παίκτες του στα αποδυτήρια αλλά σε μια άκρη του γηπέδου κάτω από έναν πλάτανο που χάριζε απλόχερα την σκιά του.

ΚΙΝΗΣΗ ΣΤΟΥΣ ΑΙΘΕΡΕΣ



Δεν σταμάτησαν προχθές να έρχονται αεροπλάνα στο αεροδρόμιο του νησιού μας τα οποία έκαναν αισθητά την παρουσία τους κατά την ώρα διεξαγωγής του αγώνα Φοίβου-ΑΕ Καλύμνου. Οι φίλαθλοι που βρέθηκαν στο γήπεδο μέτρησαν αρκετά αεροπλάνα από διαφορετικές χώρες.

Κάγκελα παντού



Στο γήπεδο του Φοίβου στην Κρεμαστή έχει τοποθετηθεί περίφραξη γύρω-γύρω και πλέον οι άνθρωποι της ομάδας περιμένουν την Πέμπτη όπου ο αρμόδιος εργολάβος θα φέρει τον συνθετικό χλοοτάπητα τελευταίας γενιάς και θα αρχίσει άμεσα η τοποθέτησή του.

Πρόβλεψη για τελικό

Η πρόεδρος του Νομαρχιακού Αθλητικού Οργανισμού Δωδεκανήσου, Ανδριάνα Μπαφίτη, συνεχάρη την ομάδα του Κολοσσού για την πρόκριση στα ημιτελικά του Κυπέλλου Ελλάδας χαρακτηρίζοντάς την "κορυφαία στιγμή στην ιστορία του", ενώ τόνισε πως "σύσσωμος ο αθλητικός κόσμος του νομού μας βρίσκεται κοντά του και πιστεύει ακράδαντα ότι ο Κολοσσός θα παίξει στον τελικό".

ανέκδοτο

Πέντε φίλοι, μεταξύ των οποίων και ο Βάγγος, που ψευδίζει, ψαρεύουν αμέριμνοι πάνω σε μια βάρκα, στη μέση του πελάγους, όταν ο Βάγγος έντρομος φωνάζει:

- "Κακακακα... Καράβι!!!"

Πριν τελειώσει τη φράση του όμως έχει ήδη πέσει στη θάλασσα και έχει απομακρυνθεί από τη βάρκα, στην οποία πέφτει ένα μεγάλο καράβι. αφού οι υπόλοιποι πέρασαν αρκετές μέρες στο νοσοκομείο και έγιναν καλά, μετά από αρκετό καιρό βρέθηκαν πάλι όλοι στη βάρκα να ψαρεύουν στη μέση του πελάγους. Ξαφνικά ο Βάγγος αρχίζει πάλι να φωνάζει:

- "Κακακα...κα."

Πριν τελειώσει τη φράση του οι άλλοι πέφτουν αμέσως στη θάλασσα και απομακρύνονται γρήγορα από τη βάρκα. Ο Βάγγος όμως χωρίς να εγκαταλείψει τη βάρκα συνεχίζει:

- "Κα..κα..κα...καρχαρίας!!!

αγκάθι

- Θέμα συζήτησης είναι οι Φαντενοί. Το Χ με τους Μαριτσενούς, μετά την ήττα από τους Κατταβενούς, φόρτωσε περισσότερο την ατμόσφαιρα.
- Μάλιστα κυκλοφόρησε ότι υπάρχει υποψήφιος... προπονητής. Ο... μπουλντόζας όμως τουλάχιστον μέχρι χθες, στήριζε του Γιόβα και υποστήριζε πως είναι θέμα χρόνου να βρει ρυθμό η ομάδα του...
- Χειρουργείο για τα ελάφια. Στο τάκα-τάκα το καθάρισε το παιχνιδάκι ο μεσαίος. Ένα πέναλτι μαΐμού με... μπανάνα, μια αποβολή και τελείωσε το πανηγύρι. Άμα θέλουν φέρνουν τον κόσμο ανάποδα...
- Εξηγήσεις στους οπαδούς τους έδωσε ο Κάλης για την παρουσία του στα γραφεία της "θύρας 6". Μόλις τον είδαν στο γυαλί με το κασκόλ, τα πήραν άσχημα, αλλά μετά τις διευκρινίσεις που τους έδωσε, το θέμα τελείωσε. Καλημέρα σας...

Παιχνίδια και μεσοβδόμαδα;

Τον ορισμό αγώνων και τις καθημερινές αναμένεται να ζητήσει από την ΕΠΣΔ η ΤΕΔ, καθώς η απουσία πολλών αξιολογημένων διαιτητών και τα πολλά ματς είναι πιθανό να δημιουργήσουν πρόβλημα στους ορισμούς.

Ποιος είπε πως η αύξηση της δύναμης του ΣΔΠΔ στους πίνακες των εθνικών κατηγοριών και η ολοένα αυξανόμενη εμπιστοσύνη της ΚΕΔ/ΕΠΟ στους Δωδεκανήσιους διαιτητές δεν έχει τις αρνητικές του παρενέργειες; Όπως αναφέρουν οι πληροφορίες, ο προβληματισμός στους κόλπους της διοίκησης του Συνδέσμου και κυρίως της Τοπικής Επιτροπής Διαιτησίας είναι μεγάλος, αφού η απουσία πολλών αξιολογημένων διαιτητών τα σαββατοκύριακα θα δημιουργήσει σοβαρό πρόβλημα όταν ξεκινήσουν και τα πρωταθλήματα της Β' και της Γ' κατηγορίας. Πόσο μάλλον από την στιγμή που στην δύναμη της ΕΠΣΔ προστέθηκαν άλλα δύο σωματεία, το Κάστρο και η Χάλκη. Η Τοπική Επιτροπή Διαιτησίας σκοπεύει να απευθυνθεί στην Ένωση, ζητώντας να διεξάγονται αγώνες και τις καθημερινές! Άλλη λύση δεν φαίνεται να υπάρχει, αφού όπως έλεγαν χθες παράγοντες της διαιτησίας, αφενός ο συνολικός αριθμός των διαιτητών δεν είναι αρκετός με την απουσία των αξιολογημένων και με τους αγώνες που γίνονται στα νησιά και αφετέρου η απαίτηση των σωματείων να καλύπτουν τα παιχνίδια τους έμπειροι διαιτητές είναι ολοένα και μεγαλύτερη. Είναι αναμφισβήτητο πως οι νέοι πρέπει να αποκτήσουν εμπειρίες μέσα από την συμμετοχή τους στα δύσκολα, όμως δεν μπορούν να σηκώσουν μόνοι τους το βάρος, ειδικά όταν τα τοπικά πρωταθλήματα προχωρήσουν και η βαθμολογίες θα αρχίσουν να «καίνε».

Προσαρμογή στο ξηρό

- Από σήμερα η ομάδα του Απόλλωνα Κ. ξεκινάει την προετοιμασία της για το παιχνίδι του Σαββάτου κόντρα στην Κατταβιά.
- Στο πρόγραμμα υπάρχει και προπόνηση στο βοηθητικό των Καλυθιών για να προσαρμοστούν οι παίκτες στις συνθήκες του αγώνα, αφού την προηγούμενη φορά τους στοίχισε κόντρα στον Άγιο Γεώργιο.

Κατά κοινή ομολογία στις δυο πρώτες αγωνιστικές ο Απόλλων Κ. έπαιξε καλή μπάλα αλλά δεν πήρε το αποτέλεσμα που άξιζε. Στην πρεμιέρα ηττήθηκε με 2-0 εντός έδρας από τον Φοίβο ενώ στο δεύτερο παιχνίδι ήρθε ισόπαλος 3-3 με τον Άγιο Γεώργιο.

Τελικά το «τρίποντο» ήρθε την τρίτη αγωνιστική κόντρα στην αδύναμη Τήλο με 5-0, που όμως στους δυο πρώτους της αγώνες έκοψε βαθμούς από τους αντιπάλους της.

Έτσι λοιπόν οι Καλυθενοί πέτυχαν την πρώτη τους νίκη... αργότερα απ' ότι έπρεπε. Εντούτοις ατενίζουν το μέλλον με περισσότερη αισιοδοξία. Απλά οι τρεις βαθμοί εκτός απο την άνοδο στον βαθμολογικό πίνακα, ήταν και μια τονωτική «ένεση» για την ψυχολογία των παικτών, που είναι στην πλειοψηφία τους νεαροί. Άλλωστε μέσα από τους αγώνες αποκτούν την εμπειρία που τους έλειπε στα πρώτα παιχνίδια.

Στον αγωνιστικό τομέα, χθες οι ποδοσφαιριστές του Σπύρου Αγγελόπουλου είχαν ρεπό. Από σήμερα όμως και μέχρι την Πέμπτη θα γίνει η προετοιμασία της ομάδας για τον αγώνα με την Κατταβιά. Στο πρόγραμμα είναι και πάλι, εφόσον τους επιτραπεί, να προπονηθούν στο βοηθητικό των Καλυθιών για να προσαρμοστούν στις συνθήκες του παιχνιδιού με τον σύλλογο της Νότιας Ρόδου. Πρέπει να υπενθυμίσουμε ότι στην αναμέτρηση της Μαλώνας που έγινε σε ξηρό αγωνιστικό χώρο οι αθλητές του Απόλλωνα ήταν απροετοίμαστοι, κάτι που τους στοίχισε.



Οι παίκτες του Απόλλωνα θα προπονηθούν σε ξηρό

Επιπροσθέτως, στην ενεργό δράση επιστρέφουν ο Δημητριάδης και ο τερματοφύλακας Κώστας που ήταν τιμωρημένος. Αντίθετα, ο Καβουσανάκης άσχετα από την τιμωρία του, χρειάζεται ακόμα δυο εβδομάδες για να αποθεραπευθεί από τον τραυματισμό του στο πόδι.

Έδωσε φτερά...

- Η νίκη κόντρα στο Νικαγόρα έκανε προπονητή και ποδοσφαιριστές στον Αστέρα Μ. να αντιμετωπίσουν με περισσότερη αισιοδοξία τα επόμενα σημαντικά παιχνίδια.
- Σχεδόν έτοιμοι είναι οι Σκαφίδας Α. και Μουδάτσος για να προσφέρουν τις υπηρεσίες τους στον αγώνα με τον Ηρακλή στα Μαριτσά.



Ο Μιχάλης Κυπριώτης έμεινε ικανοποιημένος από τους παίκτες του

Πολύ καλό είναι το κλίμα που επικρατεί στις τάξεις του Αστέρα Μ. μετά και την εντός έδρας νίκη την Κυριακή κόντρα στον Νικαγόρα που είναι η μοναδική ομάδα στην Α' Κατηγορία, η οποία δεν έχει ακόμη βαθμό.

Το ερχόμενο Σάββατο ο σύλλογος των Μασάρων θα αγωνιστεί στα Μαριτσά με τον Ηρακλή, σε ένα παιχνίδι που δεν έχει να χάσει τίποτα στην ουσία, αγωνιζόμενος όσο γίνεται χωρίς άγχος.

Από τις προπονήσεις αυτής της εβδομάδας θα εξαρτηθεί εάν θα λάβουν μέρος στην αναμέτρηση αυτή ο Αλέκος Σκαφίδας και ο Μουδάτσος, που τραυματίστηκαν στον αγώνα Κυπέλλου με τον Ηρακλή Λ. και δεν χρησιμοποιήθηκαν από το Μιχάλη Κυπριώτη στο προχθεσινό παιχνίδι.

Ο Παπαδόπουλος που αντιμετωπίζει κι αυτός τραυματισμό, αναμένεται να είναι στη διάθεση του προπονητή του μετά και από τη διακοπή του πρωταθλήματος λόγω των εκλογών, όταν θα είναι πλέον 100% έτοιμος να προσφέρει στην ομάδα για να πετύχει τους στόχους της.

Μετά τη διακοπή θα επιστρέψει και ο Μιχάλης Σκαφίδας αφού ήδη πραγματοποιεί πρόγραμμα προπονήσεων και θα αρχίσει να έχει συμμετοχές στα επόμενα εξίσου σημαντικά παιχνίδια του Αστέρα Μ.

Προπονητής και ποδοσφαιριστές θα δώσουν τον καλύτερό τους εαυτό, έτσι ώστε από δω και πέρα να μην υπάρξουν απώλειες για την ομάδα στα Μάσαρι, αφού στην δυνατή έδρα και την υποστήριξη από τους φιλάθλους του στηρίζει πάρα πολλά ο Αστέρας Μ. για να έρθουν τα θετικά αποτελέσματα.

Ένας στο απουσιολόγιο

Ο Στέργος Παρδαλός, που δεν έχει ξεπεράσει τον τραυματισμό του στο γόνατο, δεν θα δώσει το παρών στον αγώνα του Άρη με το Νικαγόρα στην Κέφαλο.

Στην Κω πρόκειται να ταξιδέψει ο Άρης την επόμενη αγωνιστική, όπου και θα αντιμετωπίσει τον τελευταίο στη βαθμολογία Νικαγόρα, με σκοπό να συνεχίσει τα θετικά αποτελέσματα και να παραμείνει ψηλά στο βαθμολογικό πίνακα.

Ο προπονητής των «κιτρινόμαυρων» Μιχάλης Χαρίτος, δεν θα έχει στη διάθεσή του τον Στέργο Παρδαλό που τραυματίστηκε στο γόνατο πριν από δέκα μέρες όταν τέθηκε ο Άρης αντιμέτωπος με το Διγενή.

Μέχρι στιγμής δεν είναι σίγουρο το διάστημα που θα μείνει εκτός αγωνιστικής δράσης ο έμπειρος αμυντικός αλλά οι πιθανότητες να δώσει το παρών στον αγώνα της Κω είναι σχεδόν μηδενικές.

Όλοι οι υπόλοιποι ποδοσφαιριστές θα είναι έτοιμοι να προσφέρουν στην αναμέτρηση αυτή που κρύβει όπως άλλωστε όλες, πολλές δυσκολίες, λαμβάνοντας υπόψη ότι ο σύλλογος της Κεφάλου διψάει για να πάρει τους πρώτους του βαθμούς.

Οι παίκτες του Άρη θα πραγματοποιήσουν προπονήσεις όλη την εβδομάδα, εκτός από την Τετάρτη που θα πάρουν ρεπό για να μπορέσουν να ξεκουραστούν από την πίεση των πρώτων αγωνιστικών.

Άνεμος αισιοδοξίας

• Μετά και την τρίτη αγωνιστική ο Ηρακλής Μ. παρέμεινε στην κορυφή της βαθμολογίας, κάτι που κάνει τους ανθρώπους των Μαριτσενών να αισιοδοξούν για μια καλή πορεία στο πρωτάθλημα.
• Συνεχίζει να υφίσταται το πρόβλημα του γηπέδου των Μαριτσών.

Άνεμος αισιοδοξίας πνέει στα Μαριτσά αφού η τοπική ομάδα του Ηρακλή μετά το πέρας των τριών πρώτων αγωνιστικών παραμένει στην κορυφή της βαθμολογίας, παρά την ισοπαλία στο ντέρμπι με τον ΑΕΡΑ.

Εξάλλου, τα εύσημα απένειμαν στους ποδοσφαιριστές του Ηρακλή ο πρόεδρος του συλλόγου Γιώργος Παπαδημήτρης και ο προπονητής Ανδρέας Βλασσόπουλος για το θετικό αποτέλεσμα που πήραν το Σάββατο σε μια καυτή έδρα με ένα δυνατό και φιλόδοξο αντίπαλο. Άλλωστε οι συγκυρίες που διαμορφώθηκαν κατά την διάρκεια του αγώνα (αποβολή στο 18' του Θ. Λορέντζου), έκαναν ακόμα πιο σπουδαία την εμφάνιση των ποδοσφαιριστών του Ηρακλή.

Παράλληλα, οι προαναφερόμενοι άνδρες συνέστησαν την προσοχή των παίκτες του σωματείου των Μαριτσών γιατί ο δρόμος του πρωταθλήματος είναι μακρύς και δύσκολος, ενώ τόνισαν στους αθλητές τους την σημασία που έχει ο αγώνας του επόμενου Σαββάτου με τον Αστέρα Μασσάρων.

Όσον αφορά στα προβλήματα που έχει ο τεχνικός των πρωτοπόρων, είναι αυτά του Χατζηθεοδωράκη που είναι τραυματισμένος και του Λορέτζου που είναι τιμωρημένος και δεν θα παίξει στην επόμενη αγωνιστική. Σήμερα η παίκτες του Ηρακλή έχουν ρεπό.

Στο μεταξύ, την διοίκηση του συλλόγου από τον Δήμο Πεταλούδων απασχολεί το γηπεδικό πρόβλημα.

Μετά την χθεσινή προπόνηση έγινε ψεκασμός στον αγωνιστικό χώρο, αφού ο χλοοτάπητας «έπιασε» και πάλι κάμπια.

Έτσι είναι άγνωστο που θα γίνει η αυριανή προπόνηση. Επιπλέον το πρόβλημα είναι μεγαλύτερο αν αναλογιστεί κανείς ότι την Κυριακή θα διεξαχθεί εκεί και το παιχνίδι του Κλεάνθη για το περιφερειακό πρωτάθλημα.

Τέλος, το δ.σ. του Ηρακλή ευχαριστεί τους φιλάθλους της ομάδας που έδωσαν το βροντερό παρόν στο παιχνίδι της προηγούμενης εβδομάδας. Επίσης ευχαριστεί και τους ανθρώπους του ΑΕΡΑ για την φιλοξενία και συνάμα συγχαίρει τους ποδοσφαιριστές των Αφαντενών για την αθλητική τους συμπεριφορά.



Τα χαμόγελα παρέμειναν στους παίκτες του Ηρακλή

Φιλικό η Μικτή Νέων

Αντιμετωπίζει σήμερα στις 2:15 το απόγευμα στο Καρακόνερο τον Ατρόμητο Διμυλιάς.

Φιλικό παιχνίδι με αντίπαλο τον Ατρόμητο Διμυλιάς θα δώσει σήμερα στις 2:15 το απόγευμα στο ενωσιακό γήπεδο στο Καρακόνερο η Μικτή μας ομάδα των Νέων, με τους ενωσιακούς προπονητές, Ανδρέα Τσακμακίδη και Θεόδωρο Θεοδώρου να καλούν όλους τους ποδοσφαιριστές που συμμετείχαν στις τελευταίες προπονήσεις.

Παραίτηση Κιλιμάτου!

Αφήνει την θέση του στην διοίκηση της Ένωσης Κω-Ανταγόρα, κάνοντας λόγο για πλήρη αδιαφορία του Δ.Σ. απέναντι στο φυτώριο της μεγάλης ομάδας, τον Ασκληπιό!

Πριν καλά καλά η νέα κοινή προσπάθεια των ποδοσφαιρικών δυνάμεων της Κω διανύσει τα πρώτα της βήματα, δέχεται το πρώτο πλήγμα με την παραίτηση του προέδρου του Ασκληπιού, Νίκου Κιλιμάτου, από το διοικητικό συμβούλιο της Ένωσης Κω-Ανταγόρα! Μέσα από την μακροσκελή επιστολή παραίτησής του ο Κιλιμάτος εξηγεί τους λόγους που τον ώθησαν στην απόφασή του να παραιτηθεί, ξεκαθαρίζοντας πως υπάρχει μία ουσιαστικά αγεφύρωτη διαφορά φιλοσοφίας με τα υπόλοιπα μέλη της διοίκησης κυρίως απέναντι στην λειτουργία των ακαδημιών της Ένωσης, δηλαδή του ίδιου του σωματείου στο οποίο είναι πρόεδρος. Ο Νίκος Κιλιμάτος τονίζει πως η διοίκηση της Ένωσης έχει δείξει πλήρη αδιαφορία απέναντι στις ακαδημίες, τονίζοντας όμως την προθυμία του να παραμείνει ως σωματείο κοντά στην μεγάλη ομάδα σε ότι κι αν του ζητηθεί. Η εξαιρετικά ενδιαφέρουσα επιστολή του Νίκου Κιλιμάτου είναι η ακόλουθη:

«Πριν από δύο μήνες περίπου το όραμα και η επιθυμία του συνόλου των φιλάθλων της πόλης μας έγινε πραγματικότητα. Η πολυπόθητη **Ένωση** των τριών συλλόγων μας ΑΕ Κως- ΠΑΣ Ανταγόρας-ΑΓΣ Ασκληπιός, πήρε σάρκα και οστά, με τη δημιουργία της **Ένωσης Κω Ανταγόρα** και την ταυτόχρονη λειτουργία του τμήματος Υποδομής και Ακαδημιών,του **ΑΓΣ Ασκληπιός** Κω, με μια διοίκηση και βασικό στόχο **ΣΤΑΘΕΡΕΣ ΒΑΣΕΙΣ ΜΕ ΣΧΕΔΙΑΣΜΟ ΜΑΚΡΟΠΡΟΘΕΣΜΟ** χωρίς προχειρότητες.

Η αντίληψη και η φιλοσοφία αυτή με βρήκε υπέρμαχο με βασικό χαρακτηριστικό την ομοψυχία και την από κοινού δημιουργία υπόβαθρου για μεγαλύτερες επιτυχίες τόσο σε τοπικό όσο και σε εθνικό επίπεδο.

Σε πολύ σύντομο χρονικό διάστημα διαπίστωσα ότι κύριο μέλημα όλων ήταν ΜΟΝΟ η Ένωση Κω-Ανταγόρα. Από την άλλη μεριά η διοίκηση έδειξε πλήρη αδιαφορία για τα τμήματα υποδομών του Ασκληπιού.

Δεν είμαι εγώ αυτός ο οποίος θα κρίνει εάν αυτό είναι σωστό ή λάθος.

Δεν είμαι εγώ αυτός που θα συγκρούεται καθ' όλη τη διάρκεια της ποδοσφαιρικής περιόδου για τη διαφορετική και στην ουσία μοναχική αντίληψη .

Δεν είμαι εγώ αυτός που θα συμβάλλει στον αφανισμό των τμημάτων υποδομής στην πόλη μας.

Τμημάτων υποδομής που τόσο εγώ με το υπόλοιπο Δ.Σ όσο και οι προκάτοχοι μας διαφυλάξαμε ως κόρη οφθαλμού.

Εμείς, στον Αθλητικό Γυμναστικό Σύλλογο Ασκληπιό Κω όλα αυτά τα χρόνια έχουμε και θα συνεχίσουμε να έχουμε συγκεκριμένη αντίληψη και αθλητική κουλτούρα χωρίς να παρεκκλίνουμε ούτε κατ' ελάχιστο.

ΠΟΔΟΣΦΑΙΡΟ σημαίνει ΥΠΟΔΟΜΗ σε κλίμα δημιουργικό και γιορτινό.

ΥΠΟΔΟΜΗ σημαίνει ΜΕΛΛΟΝ μέσα από το μαζικό αθλητισμό.

Για να δημιουργηθεί αυτό απαιτείται ακατάπαυστη δουλειά, δύναμη ψυχής, αγάπη για το άθλημα και όχι μόνο για το πρωτάθλημα.

Πως είναι δυνατόν να εμπιστευτείς σε κάποιον την ίδια τη ζωή σου όταν αυτός δεν σε εμπνέει ή δεν σε πλησιάζει και δεν σε μεταχειρίζεται με σωστό τρόπο.

Εάν δεν είσαι κοντά σε αυτό το οποίο έχεις αναλάβει να κάνεις ουδέποτε θα καταλάβεις τις ανάγκες των αθλητών και επομένως δεν θα μπορέσεις να ανταποκριθείς στις επιθυμίες που έχουν. Αυτό βέβαια δεν σημαίνει ότι το Διοικητικό μέλος ενός σωματείου θα αποτελεί όργανο για την εκπλήρωση των επιθυμιών κάθε ποδοσφαιριστή. Αντίθετα οφείλει να τον διδάξει, πώς να υπομένει τις δυσκολίες και να περιορίζει τις ανάγκες του ανάλογα με τις υπάρχουσες συνθήκες.

Η ενεργητικότητα των νέων αθλητών, η τόλμη ,η αντοχή και η υγιής φυσική κατάσταση, η ευστροφία και η δίψα για μάθηση δεν πρέπει να μείνουν ανεκμετάλλευτες.

Για να ξυπνήσουν όμως από το λήθαργο στον οποίο έχουν περιέλθει, λόγω μη συμμετοχής των μελών των ΔΣ των συλλόγων, θα πρέπει κάθε ένας που στέκεται απέναντι τους να τους κοιτά κατάματα, να έχει γίνει αποδεκτός.

Να μην προκαλεί αδιαφορία ή την περιφρόνηση αλλά αντίθετα το θαυμασμό και το ενδιαφέρον.

Τα λόγια είναι καλά μόνο, όταν συνοδεύονται από αντίστοιχα έργα.. Διαφορετικά στρέφονται εναντίον μας και αμαυρώνουν την προσωπικότητά μας. Ειδικότερα ο μονόλογος και η υπεροπτική στάση των μελών των ΔΣ των συλλόγων δημιουργούν ένα χάσμα, το οποίο επιτείνει η έλλειψη διαλόγου. Αντίθετα η συνειδητή συμμετοχή στο επιτελούμενο ευαίσθητο έργο, στον χώρο του αθλητισμού και η παραδειγματική εκτέλεση οποιαδήποτε δοκιμασίας δημιουργούν τους δεσμούς αμοιβαίας εμπιστοσύνης και σεβασμού.

Με τη παρουσία μας δίπλα στους αθλητές θα διδάξουμε κοινωνικό και αθλητικό ήθος γιατί μόνο τότε ο αθλητής γίνεται ένας ευσυνείδητος και με την ίδια του τη θέληση άξιος ποδοσφαιριστής .

ΔΕΝ ΔΙΟΙΚΟΥΜΕ ΜΗΧΑΝΕΣ. ΔΙΟΙΚΟΥΜΕ ΑΝΘΡΩΠΟΥΣ.

Προσωπικά αγαπώ τους αθλητές αλλά λατρεύω και σέβομαι όσους πράττουν το ίδιο.

ΕΠΑΓΓΕΛΜΑΤΙΑΣ ΕΡΑΣΙΤΕΧΝΗΣ ΔΙΟΙΚΗΤΙΚΟΣ ΠΑΡΑΓΟΝΤΑΣ ΔΕΝ ΘΑ ΓΙΝΩ ΠΟΤΕ.

Αποχωρώ από μέλος του Διοικητικού Συμβουλίου της Ένωσης Κω Ανταγόρα χωρίς καμία σύγκρουση τόσο με το φίλο μου Πρόεδρο Τζήκα Γιάννη όσο και με τους υπόλοιπους φίλους στο ΔΣ.. Η αποχώρηση μου στηρίζεται κατά βάση στην διαφορετική προσέγγιση, αντίληψη και φιλοσοφία όσον αφορά τα τμήματα υποδομής και σε κανένα άλλο λόγο. Δεν θέλω να δημιουργώ παραφωνίες στο νέο ΔΣ.

Παραμένω Πρόεδρος στους μικρούς του Ασκληπιού. Έχω συνειδητοποιήσει πλήρως τις ευθύνες και τις υποχρεώσεις που επωμίστηκα. Η προσπάθεια για επίτευξη υψηλών στόχων στις Ακαδημίες Ποδοσφαίρου θα εξακολουθήσει να είναι το βασικό moto των ενεργειών μου και παράλληλα δικαίωση των προσδοκιών των αθλητών και γονιών του συλλόγου μας .

Τόσο εγώ ως Πρόεδρος όσο και όλη η οικογένεια του ΑΣΚΛΗΠΙΟΥ θα είμαστε δίπλα στη νέα μας ομάδα και θα προσπαθήσουμε να βοηθήσουμε σε ότι και αν μας ζητηθεί. Άλλωστε το έχουμε αποδείξει στο παρελθόν.

Το ΔΣ της νέας προσπάθειας της Πόλης μας απαρτίζεται από ανθρώπους που και πειθαρχημένοι είναι και διάθεση προσφοράς έχουν και δουλεύουν ακούραστα, με διαφορετική όμως πρακτική και νοοτροπία από τη δική μου και του ΑΓΣ ΑΣΚΛΗΠΙΟΥ ΚΩ.

Τέλος εύχομαι ολόψυχα καλή επιτυχία στο δύσκολο αλλά και δημιουργικό έργο των ανθρώπων της Ένωσης Κω Ανταγόρα».

Κάθε μεσημέρι στις 13.00
στους 98FM
η αθλητική σας ενημέρωση
«ΣΤΗ ΣΕΝΤΡΑ»
με τον
Γιάννη Κουμέντο και την Μαρία Αναστασοπούλου
Συντονιστείτε στους 98FM
ΑΘΛΗΤΙΚΗ ΕΝΗΜΕΡΩΣΗ
που... ακούγεται
ΑΤ4379(Γ)

Καλή συγκομιδή

Έχοντας εξαιρετικές επιδόσεις ,οι Σμαλιός, Μαρκόπουλος και Παρδαλού κατάφεραν να συγκεντρώσουν μια υψηλή βαθμολογία, βάσει του ελληνικού συστήματος Ράνκινγκ.

Μετά τις συμμετοχές όλων των αθλητών από τη χώρα μας στις διάφορες διοργανώσεις και τη συγκομιδή βαθμών, προέκυψαν οι θέσεις που κατέλαβαν ο καθένας απ' αυτούς, σύμφωνα με το ελληνικό σύστημα βαθμολόγησης Ράνικινγκ.

Στις παρακάτω λίστες που έδωσε στη δημοσιότητα ο ΣΕΓΑΣ υπάρχουν και τρεις Δωδεκανήσιοι αθλητές οι οποίοι ξεχώρισαν με την παρουσία τους και με τις εξαιρετικές τους επιδόσεις.

Στους άνδρες, ο Μιχάλης Μαρκόπουλος στα 400μ με εμπόδια αλλά και ο Γιάννης Σμαλιός στον ακοντισμό είναι μέσα στους καλύτερους ενώ σε ότι έχει να κάνει με τις γυναίκες, η Μαρία Παρδαλού είναι αυτή που ξεχώρισε στα 3000μ στηπλ.

Να σημειωθεί πως η παρακάτω συγκομιδή είναι αυτή που πραγματοποίησαν οι αθλητές μέχρι και τις 2 του μήνα

Αναλυτικά οι βαθμοί σε όλα τα αγωνίσματα είναι οι παρακάτω

Άνδρες	**100μ**	
Σαρρής Παναγιώτης	1975	127,1667
Σετρίδης Αριστείδης	1979	1085,7333
Σέγκος Βασίλης	1976	1025,9667
Χαλάσταρας Ευάγγελος	1982	1021,4667
Κωνσταντινίδης Σάββας	1982	997,06667
Σαμπάνης Γεώργιος	1983	991,7
Κουτσοθεοδώρου Γεώργιος	1985	983,66667
Γενοβέλης Αλέξανδρος	1968	980,16667
Καραγιάννης Ανδρέας	1983	975,6
200μ		
Γκούσης Αναστάσιος	1979	1178,9
Σαρρής Παναγιώτης	1975	1149,5667
Τζώγας Γιάννης	1984	1055,5333
Βάσσου Χρήστος	1981	1023,9333
400μ		
Ρέγας Δημήτρης	1986	1172,6667
Μελαχροινούδης Παντελής	1985	1119
Γράβαλος Δημήτρης	1984	1104,8333
Ντούπης Γεώργιος	1980	1077,55
Δημότσιος Στέλιος	1974	1062,1667
Οικονομίδης Γεώργιος	1978	1048,1667
Νικολακούδης Σέργιος	1985	997,16667
Πίτσας Ιωάννης	1976	996,16667
Σφακιανάκης Εμμανουήλ	1979	991
800μ		
Παπαδόπουλος Ευθύμιος	1983	1089
Τζιρτζιρής Κωνσταντίνος	1986	1019,8333
Νακόπουλος Κώστας	1987	977,16667
Γεωργίου Ανδρέας	1980	974
Παπαιωάννου Βασίλης	1983	959,33333
Παύλου Ευάγγελος	1985	946,83333
1500μ		
Οικονόμου Παναγιώτης	1981	1054,3333
Παπαϊωάννου Βασίλης	1983	1012
Νακόπουλος Κώστας	1987	1004,1667
Μουστάκας Εμμανουήλ	1987	947,83333
5000-10000μ		
Φράγγος Αναστάσιος	1980	1043,1667
Γελασάκης Μιχάλης	1976	1038,3333
Παπαντώνης Αντώνιος	1979	1005,5
Παρμάκης Μιχάλης	1984	1000,3333
Σαββόπουλος Παντελής	1982	997
Πουλιόπουλος Βασίλης	1979	956,5
Κανελόπουλος Ιωάννης	1981	940,66667
Μαγγίνας Δημοσθένης	1982	933,16667
110μ με εμπόδια		
Μαυρίδης Θεόπιστος	1983	1137,2333
Φιλανδαράκης Νικόλαος	1986	1083,3667
Θεοφάνωφ Αλέξανδρος	1981	1073,2333
Λαζαρίδης Ιωάννης	1984	1071,9667
400μ με εμπόδια		
Ιακωβάκης Περικλής	1979	1384,8333
Αλοζίδης Μηνάς	1984	1167,8333
Ιακωβάκης Σωτήριος	1982	1128,1667
Γκαβέλας Πλάτων	1980	1098,6667
Αναστασίου Κώστας	1986	1086,1667
Ανυφαντής Γεώργιος	1983	1075,8333
Παπαδόπουλος Σπύρος-Ιωάννης	1987	1074,1667
Μαρκόπουλος Μιχάλης	1984	997,33333
3000μ στηπλ		
Αναγνώστου Θεόδωρος	1975	1017
Λίτση Αλέξανδρος	1983	1012,1667
Ακρούτ Ναΐμ	1981	1072,28
Ύψος		
Τομάρας Μιχάλης	1981	1079
Συράκος Δημήτρης	1974	1077
Γκιόσης Νικόλαος	1980	1057,5
Χονδροκούκης Δημήτρης	1988	1049,6667
Κουρτέσης Παναγιώτης	1985	1034,1667
Σμιτζ Γιόχαν	1985	1018
Μπανιώτης Κωνσταντίνος	1986	1016,5
Κεσίδης Στυλιανός	1981	1003,5
Πουλουπάτης Ιωάννης	1987	985,33333
Τσούκος Αθανάσιος	1978	950,5
Μαθιουδάκης Θεόδωρος	1985	942,5
Μήκος		
Τσάτουμας Λούης	1982	1301,9
Νούσιος Σέργιος	1979	1125,6333
Διαμαντάρας Δημήτρης	1984	1111,4
Μερτζανίδης - Δεσποτέρης Μιχάλης	1987	1085,5
Βασιλειάδης Κωνσταντίνος	1977	1081,4667
Κάτσης Πέτρος	1983	1056,0667
Φιλανδάρακης Νίκος	1986	1048,6667
Επί κοντώ		
Κουρουπάκης Σταύρος	1983	1163
Φιλιππίδης Κωνσταντίνος	1986	1114,6667
Συντιχάκης Νικόλαος	1984	1067,3333
Ευαγγέλου Μάριος	1981	1060,6667
Πατσουκάκης Δημήτριος	1987	1046,6667
Παστός Μιχάλης	1986	1021,8333
Αμανατίδης Γρηγόρης	1988	956
Τριπλούν		
Τσιαμης Δημήτρης	1982	1209,3
Ζαλαγκιτης Κωνσταντίνος	1980	1106,8
Γεωργίου Σταύρος	1980	1092,1033
Γαλακτιάδης Παύλος	1984	1087,7467
Λαγός Νίκος	1982	1075,2333
Φράγκος Νικόλαος	1986	1070,1667
Σφαίρα		
Αναστασόπουλος Ανδρέας	1976	1063,5
Βασιλόπουλος Ιωάννης	1975	1056,8333
Τίγκας Βάιος	1978	1023,6667
Δίσκος		
Κώνστας Στέφανος	1977	1090,6667
Τσολακίδης Γεώργιος	1982	975,66667
Λουκόπουλος Νικόλαος	1983	952,5
Σφύρα		
Παπαδημητρίου Αλέξανδρος	1973	1166,8333
Μπαρλής Γιάννης	1979	1064,6667
Ζουλιέν Σπυρίδων	1981	1056,5
Παπαντωνίου Σταμάτης	1984	998,5
Ακόντιο		
Ήλτσιος Γεώργιος	1981	1116,6667
Καρασμανάκης Ελευθέριος	1978	1039,1667
Φιλιππίδης Γερβάσιος	1987	985,83333
Σμαλιός Ιωάννης	1987	961,66667
Λεμπάσης Σπυρίδων	1987	924,33333
Βάδην		
Κουπίδης Θεόδωρος	1982	1125,6667
Στεφανόπουλος Κώστας	1984	1076,6667
Σπηλιόπουλος Αλέξανδρος	1982	962
Καάκας Γιάννης	1986	963
Ρεπούλης Ιωάννης	1975	960,5
Καραγεώργος Ιωάννης	1980	881,5
Μαραθώνιος		
Ζαράγκας Λάμπρος	1975	993,66667
Κόκοτος Γεράσιμος	1973	712
Καραβίδας Γεώργιος	1972	762
Τζαναβάρας Παύλος	1969	644
Χαμόδρακας Ιωάννης	1975	644
Θεοδωρακάκος Δημήτριος	1978	783
Δέκαθλο		
Καραμουσάλης Κωνσταντίνος	1978	1047,6667
Κουρομιχελάκης Παύλος	1976	970,66667
Πηλίδης Ανδρέας	1984	918,66667
Γυναίκες	**100μ**	
Κοκλώνη Γεωργία	1981	1208,2333
Κομπίδου Ελευθερία	1985	1129,6
Κάβουρα Ευαγγελία	1985	1079,5333
Νερατζίδου Ζωή	1979	1065,6333
Πολυχονιάδου Λεμονιά	1983	1048,9
Ανδριόπουλου Αναστασία	1982	1001,1333
200μ		
Κομπίδου Ελευθερία	1985	1146,4667
Μπούντα	1983	1154,24
400μ		
Ντόβα Δήμητρα	1974	1121,4667
Δημόγλου Στυλιανή	1984	1088
800μ		
Φιλάνδρα Ελένη	1984	1130,8333
Πάνου Μαρία	1988	1018,3333
1500μ		
Μαρία Νταλάκα	1985	1087,8333
Πάνου Μαρία	1988	1011,6667
5000-10000μ		
Πρωτόπαππα Μαρία	1973	1184,8333
Αστροπεκάκη Καλλιόπη	1981	1074,3333
Ασημακοπούλου Αικατερίνη	1982	1005,6667
100μ με εμπόδια		
Κόμνου Αλεξάνδρα	1979	1202,3667
Ρεντούμη Φλώρα	1976	1129,1333
Τσομπανίδη Όλγα	1983	1045,36
Πετσούδη Ολυμπία	1986	1015,9667
Κοκκινίδου Σμάρω	1986	1015
400με εμπόδια		
Χαλκιά Φανή	1979	1263,6667
Χατζή Χριστίνα	1976	1164,1667
3000μ στηπλ		
Κοκκιναρίου Ειρήνη	1981	1115,8333
Παρδαλού Μαρία	1984	1039,3333
Καζιμίροβα Ξένια	1984	997,5
Ύψος		
Παπαγεωργίου Μαρούλα	1979	1111
Χατζηνάκου Περσεφόνη	1984	1078,5
Στέργιου Αντωνία	1985	1055,1667
Δρόσου Ευφροσύνη	1984	991,66667
Αναστασοπούλου Αδαμαντία	1987	982,5
Ξυλάκη Θεοδώρα	1986	935
Μήκος		
Δεβετζή Χρυσοπηγή	1976	1232,9667
Πιλάτου Στυλιανή	1980	1153,1
Κουτσιουμάρη Παναγιώτα	1981	1127,6
Καφετζή Γιαννούλα	1976	1116,6333
Καφούρου Ελένη - Μαρία	1986	1013,3667
Επί κοντώ		
Αστερίου Αντιγόνη	1976	1026,1667
Σκαφίδα Αφροδίτη	1982	1020
Στεφανίδη Αικατερίνη	1990	929,33333
Λεδάκη Στέλλα -Ηρώ	1988	893,66667
Τριπλούν		
Δεβετζή Χρυσοπηγή	1976	1325,2
Δημητράκη Ειρήνη	1980	1116,7667
Μάρκου Δήμητρα	1980	1111,7667
Γιαννακιτσίδου Γεωργία	1982	1088,8333
Σφαίρα		
Τερζόγλου ειρηνη	1979	1005,1667
Δίσκος		
Αμπατζή Αρετή	1974	1026,3333
Καλπακίδου Δωροθέα	1983	971,16667
Κομότογλου Μαγδαληνή	1985	939,66667
Σφύρα		
Παπαγεωργίου Αλεξάνδρα	1980	1116,3333
Παπαδοπούλου Στυλιανή	1982	1058,8333
Μηλιού Ειρήνη	1985	895,66667
Ακόντιο		
Λίκα Σάβα	1970	1083,5
Τσιολακούδη Αγγελική	1976	1015
Ζέρβα Μαρία	1987	972,16667
Τουλουμτζή Παναγιώτα	1986	968,16667
Στασινάκη Παναγιώτα	1985	926
Βάδην		
Τριανταφύλλου Αλεξία	1985	1142,3333
Ζαπουνίδου Δέσποινα	1985	1093
Ευαγγέλου Μαρία	1983	996,5
Παπαγιάννη Αθηνά	1980	1144
Ξυνού Ευαγγελία	1981	1076
Road Running		
Δοντά Ελένη	1980	935
Καριμάλη Μάγδα	1973	894
Φωτοπούλου Αικατερίνη	1977	664
Γρατσάνη Παρασκευή	1980	910,5
Γαζέα Μαγδαληνή	1977	948,33333
Αμπατζίδου Γεωργία		902
Έπταθλο		
Στρατάκη Αργυρώ	1975	1203,6667
Παντή Αλένα Μαρία	1984	1094,6667
Δελνικόλα Βασιλική	1981	1073,3333
Υφαντίδου Σοφία	1985	975,66667
Σπανού Χρύσα	1987	928,66667

Έφεραν επιτυχίες

Τρεις τέταρτες θέσεις κατέκτησαν οι Χαλκιόπουλοι στον 4° γύρο του πανελλήνιου πρωταθλήματος καρτ.

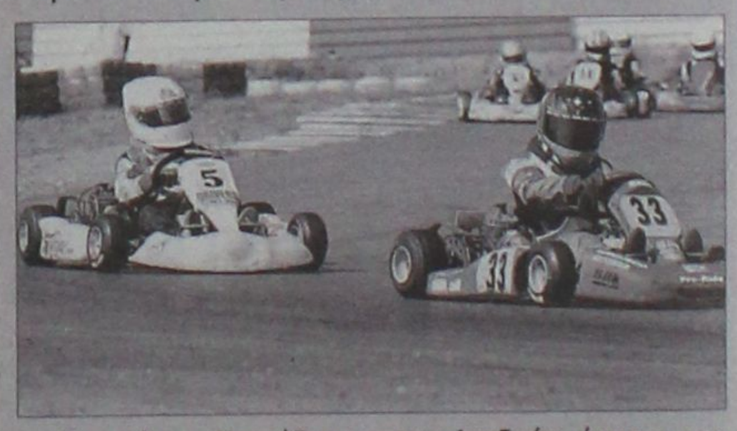

Στην πίστα «Καρτόδρομο» των Αφιδνών, έγινε ο 4ος γύρος του πανελλήνιου πρωταθλήματος καρτ που έκρυβε πολλές εκπλήξεις, από οργανωτικής κυρίως πλευράς. Οι αδηγοί των κατηγοριών Mini και Junior, προσέφεραν μοναδικό θέαμα και ικανοποίησαν τους εκατοντάδες θεατές που παραβρέθηκαν στην κερκίδα της πίστας.

Στην κατηγορία Mini, η νίκη πήγε στα χέρια του «ΘΩΡ Junior», όμως ιδιαίτερα, ξεχωριστή ήταν η εμφάνιση του Μιχάλη Α. Χαλκιόπουλου, ο οποίος στον πρώτο τελικό τερμάτισε στην 4η θέση. Δυστυχώς, η καλή εμφάνιση που έκανε στον 2ο τελικό δε συμβάδισε με τη γνώμη των αγωνοδικών οι οποίοι τον τιμώρησαν με 10 δευτερόλεπτα ποινή, με αποτέλεσμα να πέσει αρκετά πίσω στην κατάταξη. Στην κατηγορία Junior, ο Τσερανίδης αναδείχτηκε νικητής, με τον Μιχάλη Κ. Χαλκιόπουλο να καταφέρνει να κερδίζει δύο τέταρτες θέσεις. Να σημειώσουμε πως, τα ξαδέρφια Χαλκιόπουλοι ταξίδεψαν από τη Ρόδο για τον αγώνα, έχοντας την υποστήριξη της εταιρίας πετρελαιοειδών Silk Oil.

Η συνέχεια του πρωταθλήματος θα δοθεί στην Πάτρα στις 28-29 Οκτωβρίου.

Θα τα πούνε τον Δεκέμβρη

Μπορεί Κολοσσός και Ρέθυμνο να συναντηθούν για πρώτη φορά την μεθεπόμενη Τετάρτη για το πρωτάθλημα αλλά τις διαφορές τους για την πρόκριση στον τελικό του Κυπέλλου θα τις λύσουν στις 20 και 27/12!!

Αρκετά κράτησε η εστίαση της προσοχής στο Κύπελλο. Καιρός να ασχοληθούμε λίγο και με τον βασικό στόχο που είναι το πρωτάθλημα. Ήδη οι υποχρεώσεις της πρεμιέρας μετατέθηκαν για τις 25 Οκτώβρη, δεν γινόταν να αναβληθούν τα ματς και της 2ης αγωνιστικής!

Κολοσσός και Ρέθυμνο κατέθεσαν πρόταση στην Ελληνική Ομοσπονδία Καλαθοσφαίρισης να ορίσει τους διπλούς ημιτελικούς σε άλλη ημερομηνία και όχι την προγραμματισμένη, δηλαδή αύριο και την προσεχή Κυριακή. Καλό και άγιο το Κύπελλο αλλά για τις δύο ομάδες η πρώτη προτεραιότητα είναι η Α2 και δεν ήταν διατεθειμένες να χάσουν άλλα παιχνίδια. Από τη στιγμή που δεν επηρεάζονται οι ΚΑΕ της Α1, αφού θα κοντραριστούν μεταξύ τους, έκαναν αίτημα να αγωνιστούν σε κάποια διακοπή του πρωταθλήματος. Και τι πιο ιδανικό από το κενό των 20 ημερών τα Χριστούγεννα;

Η Α2 σταματάει λόγω εορτών στις 16 Δεκέμβρη (12η αγωνιστική) και ξαναρχίζει στις 6 Ιανουαρίου. Το εικοσαήμερο αυτό θα ήταν εκ των προτέρων «προβληματικό» για τον Κολοσσό αφού η περίοδος είναι μεγάλη και τα φιλικά ανύπαρκτα. Επομένως, ο ορισμός των ημιτελικών ταιριάζει «γάντι».

Έτσι λοιπόν, η ΕΟΚ εξέδωσε χθες τη σχετική ανακοίνωση: ***«Οι ημιτελικοί αγώνες του Κυπέλλου Ελλάδας Ανδρών 2006-07 μεταξύ των σωματείων ΑΟ Κολοσσού και ΑΓΟ Ρεθύμνου θα διεξαχθούν ως εξής: Τετάρτη 20/12/2006 17.00 ΑΟ Κολοσσός - ΑΓΟ Ρέθυμνου και Τετάρτη 27/12/2006 17.00 ΑΓΟ Ρεθύμνου - Κολοσσός».***



Στις 20 Δεκέμβρη θα υποδεχθεί ο Κολοσσός το Ρέθυμνο στο πλαίσιο των ημιτελικών του Κυπέλλου.

Αξίζει βέβαια να σημειωθεί πως έως τότε, θα έχουν διασταυρώσει τα ξίφη τους στο πρωτάθλημα και συγκεκριμένα την μεθεπόμενη Τετάρτη (11/10) οπότε και οι «θαλασσί» θα ταξιδέψουν στο Ρέθυμνο.

Συν τοις άλλοις δηλαδή, ο Κολοσσός αποφεύγει τη σύγκρουση με τους Κρητικούς εις τριπλούν μέσα σε μία εβδομάδα (4-8 και 11/10) αλλά και το διπλό ταξίδι στη μεγαλόνησο σε διάστημα τριών ημερών.

Μοίρασε συγχαρητήρια

• Ο Γιώργος Ζευγώλης μίλησε χθες στους παίκτες του για την μεγάλη νίκη επί της ΑΕΛ που έφερε τον Κολοσσό στους «4» του Κυπέλλου.
• Παρασκευή αναμένεται να οριστεί ο αγώνας πρωταθλήματος με το Μίλωνα. Στις 16.30' θα παίξουν οι «θαλασσί» στο Ρέθυμνο την Τετάρτη.

Αποτελεί πάγια τακτική του Γιώργου Ζευγώλη να μην πηγαίνει στα αποδυτήρια μετά τη λήξη των αγώνων, είτε ο Κολοσσός κερδίζει είτε χάνει. Επομένως η όποια ομιλία του προς τους παίκτες γίνεται στην πρώτη προπόνηση μετά το παιχνίδι.

Καθώς την Κυριακή οι «θαλασσί» είχαν ρεπό, ο έμπειρος τεχνικός άδραξε χθες το απόγευμα την ευκαιρία για να μιλήσει στους παίκτες του για το ματς Κυπέλλου με την ΑΕΛ και το θριαμβευτικό αποτέλεσμα που έφερε την ομάδα στα ημιτελικά του θεσμού. Ο Ζευγώλης μοίρασε συγχαρητήρια και τόνισε πως έμεινε πολύ ευχαριστημένος από τη διάθεση που έδειξαν σε όλη τη διάρκεια της αναμέτρησης και πολύ περισσότερο στο σημείο όπου οι «βυσσινί» πραγματοποίησαν την αντεπίθεσή τους και πλησίασαν στο καλάθι.

Εν συνεχεία τους ενημέρωσε για τις αλλαγές στο πρόγραμμα καθώς οι ημιτελικοί μετατέθηκαν για Δεκέμβρη και για το προσεχές παιχνίδι πρωταθλήματος με την πρώην ομάδα του Κώστα Μαχαίρα, το Μίλωνα στο Βενετόκλειο.

Τζάμπολ την Παρασκευή

Σήμερα αναμένεται να ανακοινωθεί επίσημα από την Ομοσπονδία η μέρα διεξαγωγής του αγώνα με τους Νεοσμυρνιώτες.

Ο Μίλωνας έκανε αίτημα να γίνει το παιχνίδι Παρασκευή και όχι Σάββατο καθώς αντιμετωπίζουν σοβαρό πρόβλημα στο να βρουν εισιτήρια λόγω του παγκόσμιου συνεδρίου ιατρικής που λαμβάνει χώρα στο «σμαραγδένιο» νησί.

Ο Κολοσσός αναγκαστικά αποδέχθηκε το αίτημα ωστόσο ζήτησε βραδινή ώρα ούτως ώστε να έρθει κόσμος στο γήπεδο.

Όσον αφορά το ντέρμπι με το Ρέθυμνο στο πλαίσιο της 3ης αγωνιστικής την Τετάρτη 11 Οκτώβρη, έγινε γνωστό πως θα ξεκινήσει στις 16.30' για συγκοινωνιακούς λόγους.

Νέα εξέταση

Ούτε χθες δοκίμασε να προπονηθεί ο Χρήστος Γκογκίδης ο οποίος εντός των προσεχών 24ωρων θα εξεταστεί εκ νέου από το ιατρικό τιμ του Κολοσσού για να διαπιστωθεί η κατάσταση της μέσης του από την ισχυαλγία που τον ταλαιπωρεί από τις μέρες του τουρνουά «Τάσος Κουταλιανός».

ΚΥΠΕΛΛΟ ΕΛΛΑΔΑΣ

Την πρόκριση ο ΠΑΟ

Φυσιολογική η επικράτηση των νταμπλούχων απέναντι στην Ολύμπια Λάρισας με 84-55.

Μετά το ντέρμπι με τον Ολυμπιακό, ο Παναθηναϊκός θα «κολλούσε» στην Ολύμπια; Και ας ήταν άδειες οι εξέδρες του ΟΑΚΑ χθες λόγω περσινής τιμωρίας.

Οι νταμπλούχοι έκαναν περίπατο απέναντι στους Λαρισαίους και προκρίθηκαν στα ημιτελικά του Κυπέλλου με 84-55.

Τώρα θα αντιμετωπίσουν το νικητή του σημερινού αγώνα ΑΕΚ - Μαρούσι.

Το σημερινό παιχνίδι:

• ΟΑΚΑ (21.00') ΑΕΚ - Μαρούσι

Διαιτητές: Μαστραφτσής, Καρακατσούνης, Σταματόπουλος

Κομισάριος: Μάνος

«Κόπηκαν» έντεκα διαιτητές

Εκτός αγώνων εθνικών κατηγοριών ρέφερι όπως οι Κουκουλίτσιος, Παφίλης, Χουλιάρας, Αφεντουλίδης και Ταβουλαρέας.

Έντεκα διαιτητές της Α' εθνικής συνάντησαν πολλά εμπόδια στις γραπτές εξετάσεις της ΟΔΚΕ (β' γκρουπ σεμιναρίου στην Πάτρα) και δεν έπιασαν το όριο.

Μία ολόκληρη ενδεκάδα γνωστών διαιτητών δεν άγγιξε τη βάση του 19 σε σύνολο 25 ερωτήσεων με αποτέλεσμα να κοπούν από την ΚΕΔ/ΕΟΚ και να μην υπολογίζονται μέχρι νεοτέρας, σε ό,τι έχει να κάνει με την παρουσία τους σε παιχνίδια εθνικών κατηγοριών.

Ανάμεσα σε και ηχηρά ονόματα της διαιτησίας, όπως είναι οι Κουκουλίτσιος, Σ. Λαϊνιώτης, Τσούντσουρας, Παφίλης, Χουλιάρας, Ταβουλαρέας, Αφεντουλίδης, Σιώκας κ.λ.π.

Άπαντες των προαναφερόμενων θα μείνουν εκτός ορισμών μέχρι τις 11 Δεκεμβρίου, που έχει προγραμματιστεί να δώσουν εκ νέου εξετάσεις ενώπιον της ΚΕΔ/ΕΟΚ.

Εισιτήρια επειγόντως

Από την προσεχή Παρασκευή, όσοι πήραν το απόκομμα των εισιτηρίων διαρκείας το πήραν. Οι υπόλοιποι θα μείνουν με τη χαρά.

Η ΚΑΕ Κολοσσός για άλλη μια φορά ειδοποιεί τους κατόχους να παραλάβουν άμεσα το «μαγικό χαρτάκι» τους διότι η ζήτηση είναι ακόμα μεγαλύτερη μετά την πορεία - εξπρές στο Κύπελλο.

Η ανακοίνωση: «Το δ.σ. του ΑΟ Κολοσσός Ρόδου παρακαλεί όλους τους κατόχους εισιτηρίων διαρκείας, λόγω πολύ μεγάλης ζήτησης μετά τη θριαμβευτική πορεία της ομάδας, να παραλάβουν το απόκομμά τους μέχρι την Παρασκευή 6 Οκτωβρίου 2006.

Μετά το πέρας της ημερομηνίας οι θέσεις θα δοθούν σε φιλάθλους που έχουν ενδιαφερθεί να αγοράσουν εισιτήριο διαρκείας και θα τηρηθεί σειρά προτεραιότητας.

Τα εισιτήρια διαρκείας αλλά και τις αιτήσεις εγγραφής μπορούν να προμηθευτούν οι φίλαθλοι από τα γραφεία του Συλλόγου, πλατεία Βρούχου 1 (έναντι Μητρόπολης) από Δευτέρα ως Παρασκευή 09.00 - 14.00.

Για περισσότερες πληροφορίες επικοινωνήστε στο τηλ. 22410-22261 και φαξ 22410-22435».

Ζωντανά οι ημιτελικοί

Συνεργεία της ΕΡΤ σε Ρόδο και Κρήτη για τις μεταδόσεις του Κυπέλλου!

Η κρατική τηλεόραση είναι αποφασισμένη να προσφέρει γερή δόση από Κολοσσό και Ρέθυμνο πανελλαδικά! Όχι δεν ανέλαβε να μεταδώσει αγώνες της Α2 κατηγορίας αλλά την ημιτελική φάση του Κυπέλλου που θα διεξαχθεί τον Δεκέμβρη.

Η ΕΡΤ θα καλύψει και τον πρώτο αγώνα στη Ρόδο αλλά και τον επαναληπτικό στην Κρήτη.

art AND THE CITY

ΕΠΙΜΕΛΕΙΑ
Κυριακή Πετρίδου
kiriaki@rodiaki.gr

Για συγγραφείς και μεταφραστές στην περιοχή Τριών Θαλασσών

«Μαγνήτης» έχει γίνει το Λογοτεχνικό Κέντρο Ρόδου

Όπως αναφέρεται σε ευχαριστήρια επιστολή

Ευχαριστήρια επιστολή προς τον πρόεδρο του Διεθνούς Κέντρου Λογοτεχνών και Μεταφραστών Ρόδου κ. Καζούλη Καζουλλάκη "για τη συνεργασία και τη ζεστή φιλοξενία που επεφύλαξαν στη Διεθνή Ομοσπονδία Μεταφραστών και Διερμηνέων (FIT) κατά τη διοργάνωση σεμιναρίου της εδώ, τον περασμένο Ιούλιο, απέστειλε η γενική γραμματέας της Ομοσπονδίας κα Sheryl Hinkkanen.

«Το Κέντρο έχει γίνει ένας μαγνήτης για τους συγγραφείς και τους μεταφραστές από την περιοχή των Τριών Θαλασσών», αναφέρεται χαρακτηριστικά στην επιστολή, η οποία έχει ως εξής:

«Επιτρέψτε μου, εκ μέρους του προέδρου κ. Peter Krawutschke και όλου του Συμβουλίου της Διεθνούς Ομοσπονδίας Μεταφραστών και Διερμηνέων (FIT), να εκφράσω την ειλικρινή μας ευγνωμοσύνη στο Διεθνές Κέντρο Λογοτεχνών και Μεταφραστών Ρόδου και στο δήμο Ροδίων και το δήμαρχο, κ. Γιώργο Γιαννόπουλο, για τη συνεργασία και τη ζεστή φιλοξενία που έκαναν εφικτή την πραγματοποίηση του Σεμιναρίου για την Κατοχύρωση Πνευματικών Δικαιωμάτων, Πειρατεία και Συγγραφικές Ενώσεις που έλαβε χώρα τον Ιούλιο 19-20 2006, παράλληλα με τις Επετειακές Εκδηλώσεις για τον εορτασμό των δέκα χρόνων λειτουργίας του ΔΚΛΜΡ. Καταλαβαίνουμε ότι το σεμινάριο και οι υπόλοιπες εκδηλώσεις δεν θα είχαν πραγματοποιηθεί χωρίς τη βοήθεια και τη στήριξή τους.

Το σεμινάριο αποδείχτηκε ότι ήταν μεγάλη επιτυχία, κατά ένα μεγάλο μέρος εξαιτίας των οργανωτών -των κ.κ. Bente Christensen και Hilde Sveinsson για τους Νορβηγικούς Οργανισμούς και του κ. Καζούλη Καζουλλάκη, προέδρου του ΔΚΛΜΡ, καθώς και της ομάδας του από την πλευρά της ελληνικής φιλοξενίας. Το πρόγραμμα ήταν άριστο και όλα ήταν πολύ εύκολα για τους συμμετέχοντες. Οι Έλληνες οικοδεσπότες μας παρείχαν άριστους χώρους διεξαγωγής όλων των εκδηλώσεων και φρόντισαν για όλες τις ανάγκες μας.

Η FIT είναι ευγνώμων που της δόθηκε βήμα στο πρόγραμμα του Σεμιναρίου. Το περιεχομένο του σεμιναρίου ήταν υψηλού επιπέδου, οι παρόντες οργανισμοί αντιπροσώπευσαν ένα καλό δείγμα και κάλυψαν το θέμα πλατιά. Οι καινούργιες επαφές που δημιουργήθηκαν εξαιτίας του σεμιναρίου αδιαμφισβήτητα θα αποδώσουν καρπούς στην κοινή μας προσπάθεια να προωθήσουμε όλα τα δικαιώματα των συγγραφέων και μεταφραστών και ειδικά αυτά του copyright. Η FIT θα λάβει σύντομα μία καινούργια αίτηση μέλους, μέχρι ένα βαθμό χάρη στις προσωπικές επαφές που έγιναν στο σεμινάριο. Επιπλέον, η FIT και η διεθνής PEN έχουν σκοπό να εμβαθύνουν τη συνεργασία τους, ξανά μέχρι ένα βαθμό χάρη στο Σεμινάριο, στο οποίο τονίστηκε πόσο στενά σχετίζονται αυτοί οι δύο οργανισμοί. Αυτές οι σημαντικές εξελίξεις είναι μερικά από τα αξιοσημείωτα αποτελέσματα που είχε το Σεμινάριο για την FIT.

Για μένα προσωπικά, ήταν μεγάλη ευχαρίστηση να δω πως έχει ανθίσει το κέντρο. Ημουν εκεί μία φορά πριν δέκα χρόνια, όταν το καινούργιο κτίριο, το κίτρινο, είχε μόλις εγκαινιαστεί. Το δεύτερο κτίριο δεν είχε δοθεί σε χρήση και δεν είχε καν αναστηλωθεί.

Τώρα ένα τρίτο κτίριο εγκαινιάσθηκε την εβδομάδα των επετειακών εκδηλώσεων. Το κέντρο έχει γίνει ένας μαγνήτης για τους συγγραφείς και τους μεταφραστές από την περιοχή των Τριών Θαλασσών. Ακολουθώντας το πνεύμα των ιδρυτών του, το κέντρο υπηρετεί τον πολιτισμό με την πολιτιστική ανταλλαγή και ανάπτυξη σε τοπικό επίπεδο στη Ρόδο αλλά και ευρύτερα -αποτελεί ένα μέρος όπου παλιοί φίλοι μαζεύονται και καινούργιες φιλίες γεννιούνται.

Η FIT αναγνωρίζει τη σημασία της συνεργασίας και της διαδικτύωσης για όλους μας, σε εθνικό, τοπικό και διεθνές επίπεδο. Σας ζητώ κε. Καζουλλάκη, να διαβιβάσετε την εκτίμησή μας σε ολόκληρη την ομάδα σας, οι οποίοι ήταν τόσο φιλικοί και εργάστηκαν τόσο σκληρά για να κάνουν τη διαμονή μας άνετη. Παρακαλώ δώστε επίσης τις ευχαριστίες μας στο δήμο Ροδίων, στο δήμαρχο κ. Γιώργο Γιαννόπουλο, και στους ανθρώπους της Ρόδου.

Ευχόμαστε στο Διεθνές Κέντρο Λογοτεχνών και Μεταφραστών Ρόδου μεγάλη επιτυχία σε όλες τις μελλοντικές του προσπάθειες».

Του Συλλόγου Εικαστικών Δωδεκανήσου

Ομαδική έκθεση

Θα γίνει τον προσεχή Νοέμβριο

Μεγάλη ομαδική εικαστική έκθεση θα πραγματοποιηθεί τον ερχόμενο Νοέμβριο από τον Σύλλογο Εικαστικών Δωδεκανήσου.

Η έκθεση που πραγματοποιείται κάθε χρόνο, λόγω της διεξαγωγής των δημοτικών και νομαρχιακών εκλογών, φέτος αποφασίστηκε να γίνει το Νοέμβριο ύστερα από σχετική απόφαση του διοικητικού συμβουλίου του Μουσείου Νεοελληνικής Τέχνης Ρόδου.

Στην έκθεση θα συμμετάσχουν πάνω από πενήντα ερασιτέχνες και επαγγελματίες καλλιτέχνες και θα φιλοξενηθεί στους χώρους της Δημοτικής Πινακοθήκης (Πλατεία Σύμης, Μεσαιωνική Πόλη).

Η έκθεση έχει εξελιχθεί πλέον σε θεσμό, γεγονός το οποίο δεν θα είχε γίνει πραγματικότητα χωρίς την υποστήριξη του Δήμου Ροδίων και ιδιαιτέρως της Προέδρου του Μουσείου Νεοελληνικής Τέχνης Ρόδου κ. Μαρίνας Μπόνη την οποία ο Σύλλογος ευχαριστεί θερμά.

Για περισσότερες πληροφορίες, μπορείτε να επικοινωνείτε με τον αντιπρόεδρο του Συλλόγου κ. Ατσά Σπύρο στα τηλέφωνα: 22410 - 63602.

Σε περιοχές που διοργανώνουν φεστιβάλ

«Εξόρμηση» από το «Μεσαιωνικό Ρόδο»

Για την προετοιμασία αυτού της Ρόδου

Ενημερωτικές επισκέψεις σε περιοχές που έχουν παράδοση στη διοργάνωση εκδηλώσεων όπως το Μεσαιωνικό Φεστιβάλ και άρα αντίστοιχη εμπειρία, έχει ξεκινήσει ο πολιτιστικός σύλλογος «Μεσαιωνικό Ρόδο», σε μία προσπάθεια ανάπτυξης πολιτιστικού διαλόγου και διαπολιτισμικών σχέσεων που θα αποφέρουν δημιουργικές συνεργασίες με χώρες της Ευρώπης, στα πλαίσια του Μεσαιωνικού Φεστιβάλ, με πρώτη αυτή που πραγματοποιήθηκε την προηγούμενη εβδομάδα, στη γαλλική πόλη Le Puy En Velay, όπου επί 21 χρόνια διοργανώνεται ένα πολύ πετυχημένο Μεσαιωνικό Φεστιβάλ, με το όνομα «Roi de l' Oiseau» (Ο βασιλιάς των πουλιών).

Στο ταξίδι αυτό οι εκπρόσωποι του «Μεσαιωνικού Ρόδου» φιλοξενήθηκαν από τους Γάλλους διοργανωτές και ξεναγήθηκαν στις επί μέρους εκδηλώσεις, στις εγκαταστάσεις του φεστιβάλ και τα γραφεία του αντίστοιχου πολιτιστικού συλλόγου. Επίσης, τιμήθηκαν με αναμνηστικά δώρα, από τη Δήμαρχο της πόλης και τον πρόεδρο του Φεστιβάλ, ως εκπρόσωποι του νησιού της Ρόδου.



Όπως όλα τα Μεσαιωνικά Φεστιβάλ, που διοργανώνονται ανά τον κόσμο, έχουν διεθνή χαρακτήρα αφού σε αυτά συμμετέχουν καλλιτεχνικές ομάδες και πολιτιστικοί σύλλογοι από διαφορετικές χώρες, έτσι και στο «Roi de l' Oiseau», υπήρχαν συμμετοχές από Ιταλία, Ισπανία, Βέλγιο και Πορτογαλία. Αυτό αποτέλεσε μία καλή ευκαιρία, για τους εκπρόσωπους και διοργανωτές του Μεσαιωνικού Φεστιβάλ της Ρόδου, να έρθουν σε επαφή με τους αντίστοιχους εκπροσώπους των φεστιβάλ των παραπάνω χωρών και να αντλήσουν αρκετές πληροφορίες και στοιχεία για τον τρόπο, τη δομή και τη μεθοδολογία οργάνωσης των συγκεκριμένων φεστιβάλ αλλά και να ανοιχτεί ένας δίαυλος επικοινωνίας, μεταξύ των πολιτιστικών αυτών φορέων και του «Μεσαιωνικού Ρόδου».

Ένα σημαντικό κοινό στοιχείο, που χαρακτηρίζει αυτού του είδους τις διοργανώσεις είναι η προσέλκυση πολιτιστικού τουρισμού, που αντίστοιχα δίνει πνοή στα φεστιβάλ. Έτσι, ενδεικτικά αναφέρουμε, πως σε μία πόλη 30.000 κατοίκων, τη Santa Maria da Feira, της Πορτογαλίας, το 10ήμερο μεσαιωνικό φεστιβάλ, με διάρκεια ζωής 9 χρόνια, επισκέπτονται 600.000 κόσμου που γεμίζει ασφυκτικά την πόλη, ενώ το 3ήμερο Φεστιβάλ του Le Puy στη Γαλλία, συγκεντρώνει 70.000 επισκεπτών. Γιατί λοιπόν να λείπει από τη δική μας πόλη, όταν το μοναδικό αρχιτεκτονικό της σκηνικό, αποτελεί μία άψογη υποδομή για τη φιλοξενία ενός ξεχωριστού και αξιοζήλευτου Μεσαιωνικού Φεστιβάλ!

Το «Μεσαιωνικό Ρόδο», επιθυμεί να ευχαριστήσει τον χορηγό του ταξιδιού αυτού, το πρακτορείο RODOS TOURS, που έδωσε την ευκαιρία να διευρυνθούν οι ορίζοντες του αλλά και να προβληθεί η Ρόδος σε μία πόλη της νότιας Γαλλίας, καθώς η εκπροσώπηση Ροδίων ανακοινώθηκε επανειλημμένα σε όλες τις επίσημες εκδηλώσεις, ενώ αρκετός κόσμος ενημερώθηκε, μέσα από fliers, για το Μεσαιωνικό Φεστιβάλ της Ρόδου τον Απρίλιο του 2007 αλλά και για τη διοργάνωση των Rhodos Island Games τον Ιούλιο του 2007.

Μαθήματα χορού

Από τον Πολιτιστικό Σύλλογο Θρακομακεδόνων Δωδ/σου

Μαθήματα Ελληνικών Παραδοσιακών χορών θα παρέχει και φέτος ο Πολιτιστικός Σύλλογος Θρακομακεδόνων Δωδεκανήσου, «Ο Μέγα Αλέξανδρος».

Σύμφωνα με τη σχετική ανακοίνωση, ο πολιτιστικός σύλλογος Θρακομακεδόνων, γνωστοποιεί στα μέλη και τους φίλους του ότι και φέτος από την Παρασκευή 6 Οκτωβρίου, στην αίθουσά του (σ.σ. Στ. Καζούλη 15-17), θα λειτουργήσουν τμήματα εκμάθησης παραδοσιακών χορών Μακεδονίας-Θράκης και άλλων Ελληνικών, για παιδιά και μεγάλους. Για πληρέστερη ενημέρωση, οι ενδιαφερόμενοι μπορούν να επικοινωνούν στα τηλ. 22410-37468 κ. Βασίλη Δουλαπτσή (Πρόεδρο) και 22410-23763 κα Χρ. Μαύρου (δασκάλα χορού).

Κέντρο Τέχνης Χορού & Άθλησης
Μουσικοκινητική αγωγή • Κλασσικό μπαλέτο • Μοντέρνο - Jazz - R.N.B. - Hip-Hop • Latin • Pilates • Taek-Won-Do • Χορός της κοιλιάς / Oriental • Ελληνικοί χοροί
Αρχίσαμε!
εγγραφές στο τηλ. 22410 90593 (18:00-20:00)
...και σε λίγο YOGA και FLAMENCO
ΑΕ1912

Με αφορμή κριτική στον δήμαρχο από «επιστημονική ομάδα»

Η αλήθεια για τον δείκτη Gini

Γράφει ο
Γλαρός Ιωάννης
εκπαιδευτικός
υποψήφιος δημοτικός
σύμβουλος Ρόδου

Σημαντικό τμήμα των πολιτικών του κράτους πρόνοιας αποσκοπούν στην εξάλειψη ή, έστω, στον περιορισμό της φτώχειας και των οικονομικών και άλλων ανισοτήτων. Επομένως, η γνώση των διαστάσεων και των διαφόρων πτυχών αυτών των φαινόμενων είναι βασικός παράγοντας για το σχεδιασμό και την άσκηση κατάλληλων οικονομικών και κοινωνικών πολιτικών.

Δύο σημαντικά στοιχεία που χαρακτηρίζουν ένα κοινωνικό σύνολο είναι: α) η οικονομία του και πώς αυτή αναπτύσσεται και διαμορφώνεται στο χρόνο και β) η ευημερία των ατόμων που συνθέτουν το σύνολο αυτό.

Γενικά για τα εισοδήματα

Μια μέθοδος για την παρουσίαση προσωπικών εισοδημάτων σε μια οικονομία είναι αυτή που εμφανίζει την καμπύλη κατανομής σαν αποτέλεσμα της σχέσης ανάμεσα στο ύψος του προσωπικού εισοδήματος και στον αριθμό των ατόμων που κατέχουν το αντίστοιχο εισόδημα.

Η πατρότητα της μεθόδου αυτής αποδίδεται στον Ελβετό καθηγητή των Οικονομικών Vilfredo Pareto. Ο Pareto διατύπωσε πως: «Ο λογάριθμος του ποσοστού των ατόμων που έχουν εισόδημα μεγαλύτερο ή ίσο μιας ποσότητας x είναι γραμμική συνάρτηση με αρνητική κλίση ως προς το λογάριθμο της ποσότητας x».

Οι κατανομές Pareto καθώς και αυτές που μοιάζουν με Pareto, αποτελούν μια οικογένεια από κατανομές με χοντρή ουρά, που μπορούν να χρησιμοποιηθούν για να μοντελοποιήσουν κατανομές εισοδήματος.

Δείκτης Gini

Ο συντελεστής Gini, είναι ο πιο διαδεδομένος δείκτης μέτρησης της ανισότητας στην κατανομή του εισοδήματος! Ο συντελεστής αυτός μπορεί να πάρει τιμές από ο μέχρι 1. Η μια ακραία τιμή, ο, αντιστοιχεί στην πλήρη ισότητα όπου όλα τα νοικοκυριά έχουν το ίδιο εισόδημα. Η άλλη ακραία τιμή, 1, αντιστοιχεί στην πλήρη ανισότητα όπου ένα μόνο νοικοκυριό έχει όλο το εισόδημα.

Στην πράξη ο συντελεστής Gini έχει τιμές μεταξύ 0,2-0,7. Όσο μεγαλύτερη είναι η τιμή του τόσο μεγαλύτερη είναι η εισοδηματική ανισότητα.

Ο συντελεστής Gini υπολογίζεται με βάση τον τύπο

$$G = \left|\sum_{i=1}^{n}\sum_{j=1}^{n}\left|x_i - x_j\right|\right| / 2n^2\mu$$

όπου xi είναι το εισόδημα του νοικοκυριού i, μ είναι ο αριθμητικός μέσος των εισοδημάτων, και n ο αριθμός των νοικοκυριών μέσα στον πληθυσμό. Όταν ο υπολογισμός βασίζεται στα εισοδήματα ενός δείγματος νοικοκυριών, τότε η παραπάνω φόρμουλα σταθμίζεται με τον παράγοντα n/(n-1) ώστε να διασφαλιστεί η αμεροληψία της εκτίμησης του συντελεστή. Το διπλάσιο της τιμής του συντελεστή ισούται, κατά μέσο όρο, με τη διαφορά του εισοδήματος δύο νοικοκυριών που επιλέγονται τυχαία μέσα από τον πληθυσμό, όταν αυτή εκφραστεί σαν ποσοστό του μέσου εισοδήματος στον πληθυσμό (Atkinson, 1983).

Υπάρχουν και άλλοι δείκτες;

Η καμπύλη Lorenz, οι δείκτες Atkinson, Sen, «Οριζόντια Ανισότητα», S80/S20, Theil, Kakwani, Foster, Greer, Thorebecke απεικονίζουν συνοπτικά τις διαφορές που παρατηρούνται στα επιμέρους εισοδήματα ή δαπάνες μεταξύ των μελών ενός πληθυσμού. Αυτοί οι δείκτες ικανοποιούν τα θεμελιώδη αξιώματα της μέτρησης ανισότητας (συμμετρία, ανεξαρτησία ως προς τον μέσο, ανεξαρτησία ως προς το μέγεθος του πληθυσμού, και αρχή των μεταβιβάσεων).

Τα «όρια» της φτώχειας

Εδώ πρέπει να διευκρινίσουμε ότι η έννοια της φτώχειας είναι κατά κανόνα σχετική, δηλαδή «φτωχά» θεωρούνται τα νοικοκυριά που έχουν τα χαμηλότερα εισοδήματα, ανεξάρτητα του πόσο είναι το εισόδημά τους.

Υιοθετώντας τη γραμμή που ακολουθεί η Ε.Ε (Ευρωπαϊκή Ένωση), θεωρούμε κάτω από το όριο φτώχειας τα νοικοκυριά με ισοδύναμο εισόδημα κάτω του 50% του διάμεσου ισοδύναμου εισοδήματος στον πληθυσμό.

Πώς «υπολογίζεται» το ποσοστό φτώχειας

Ακολουθώντας την πρακτική της Eurostat [Hagenaars κ.α. (1994)], για την εκτίμηση των δεικτών φτώχειας η γραμμή φτώχειας ορίζεται ως το μισό του μέσου της αντίστοιχης κατανομής (ισοδύναμης καταναλωτικής δαπάνης / τρέχοντος εισοδήματος / μονίμου εισοδήματος).

Για τη μέτρηση και διάσπαση της ανισότητας και της «σχετικής» φτώχειας χρησιμοποιούνται όμως τρεις δείκτες. Η μέση λογαριθμική απόκλιση (N, γνωστή και ως δεύτερος δείκτης του Theil (1967)) ως δείκτης ανισότητας και το ποσοστό φτώχειας (P) και ο δείκτης των Foster (1984) (F) ως δείκτες φτώχειας. Οι δείκτες N και F έχουν όλες τις επιθυμητές ιδιότητες που πρέπει να παρουσιάζουν οι δείκτες μέτρησης ανισότητας και φτώχειας. Αντίθετα, το ποσοστό φτώχειας αν και παραβιάζει ορισμένες από τις γενικά αποδεκτές ιδιότητες των δεικτών φτώχειας (μονοτονικότητα, αρχή των μεταβιβάσεων), παρέχει μια σχετικά σαφή ένδειξη της έκτασης της φτώχειας σε ένα πληθυσμό.

Υπολογισμός δεικτών του επιπέδου φτώχειας

Χρησιμοποιούνται το ποσοστό φτώχειας, P, και ο δείκτης των Foster, Greer και Thorebecke,

$$P = \frac{q}{n}$$

$$F = \frac{1}{n}\sum_{i=1}^{q}\left(\frac{z - x_i}{z}\right)^{\alpha}$$

Όπου z είναι η γραμμή φτώχειας, q ο αριθμός των μελών του πληθυσμού με εισόδημα χαμηλότερο της γραμμής φτώχειας και xi μία μεταβλητή που λαμβάνει την τιμή z αν το εισόδημα του μέλους του πληθυσμού είναι υψηλότερο της γραμμής φτώχειας και yi αν το εισόδημά του είναι χαμηλότερο της γραμμής φτώχειας.

Τα **χαρακτηριστικά των φτωχών** στην Ελλάδα:

- Η μεγάλη ηλικία αποτελεί ακόμη τον σοβαρότερο επιβαρυντικό παράγοντα. Η σημασία της και η σχετική επιβάρυνση της θέσης των ηλικιωμένων, όμως, περιορίζονται διαχρονικά.
- Η σχετική θέση των συνταξιούχων εμφανίζει επιδείνωση από το 1988 ως το 1994 και βελτίωση μετά.
- Η παρουσία παιδιών μειώνει τον κίνδυνο φτώχειας, προφανώς λόγω του οικογενειακού προγραμματισμού στις γεννήσεις ή των ατύπων δικτύων αλληλεγγύης.
- Νοικοκυριά σε αγροτικές περιοχές είναι βεβαρυμένα, αντανακλώντας την γήρανση του πληθυσμού της Υπαίθρου.
- Ο βασικότερος αποτρεπτικός παράγοντας της φτώχειας παραμένει η Παιδεία.

ΒΙΒΛΙΟΓΡΑΦΙΑ

Atkinson, A.B. (1983) «The Economics of Inequality», 2nd edition Oxford University Press, Oxford, UK.

Cowel, F.A. (1995) «Measuring Inequality», LSE Handbooks in Economics Series,

2nd edition Prentice Hall/Harvester Wheatsheaf, Hertfordshire, UK.

Green, W.H. (1997) «Econometric Analysis», 3rd edition Prentice Hall, Upper Saddle River, NJ.

ΣΤΑΥΡΙΑΣ
...και καθαρίσατε
ΚΑΔΟΙ ΠΕΡΙΣΥΛΛΟΓΗΣ ΜΠΑΖΩΝ & ΑΠΟΡΡΙΜΜΑΤΩΝ
• ΕΥΚΟΛΑ
• ΓΡΗΓΟΡΑ
• ΟΙΚΟΝΟΜΙΚΑ
• ΕΥΚΟΛΙΑ ΣΤΗ ΧΡΗΣΗ
• ΑΜΕΣΗ ΕΞΥΠΗΡΕΤΗΣΗ
• ΑΡΙΣΤΑ ΕΚΠΑΙΔΕΥΜΕΝΟ ΠΡΟΣΩΠΙΚΟ
6944 677700
ΚΑΤΑΛΛΗΛΑ ΓΙΑ:
• ΑΝΑΚΑΙΝΙΣΕΙΣ
• ΝΕΑ ΚΤΙΡΙΑ
• ΞΕΝΟΔΟΧΕΙΑ
• ΚΑΤΑΣΤΗΜΑΤΑ
• ΚΑΘΑΡΙΣΜΟΥΣ ΚΗΠΩΝ & ΟΙΚΟΔΟΜΩΝ
• ΣΥΝΕΠΕΙΑ
• ΤΑΧΥΤΗΤΑ
• ΟΡΓΑΝΩΣΗ
• ΕΞΥΠΗΡΕΤΗΣΗ
ΓΡΑΦΕΙΟΥ: 22410.60770 22410.62907 ΟΙΚΙΑΣ: 22410.62330 6944.677700
AT4144(Γ)

AQUA LINE design
AQUA LINE design
ΧΑΜΑΜ
Η Ζωη είναι δική σου...ΑΠΟΛΑΥΣΕ ΤΗΝ
ΔΟΚΙΜΗ ΣΤΟ ΧΩΡΟ ΜΑΣ!
SAUNA
TYLÖ
MISTRAL hottubs
10 ΧΡΟΝΙΑ ΕΓΓΥΗΣΗ
ΔΟΚΙΜΗ ΣΤΟ ΧΩΡΟ ΜΑΣ!
Η ΝΕΑ ΠΡΟΤΑΣΗ ΣΤΙΣ ΗΛΕΚΤΡΙΚΕΣ ΘΕΡΜΑΝΣΕΙΣ ΟΙΚΟΝΟΜΙΑΣΙ
MAGNUM
50% ΟΙΚΟΝΟΜΙΑ
100% ΕΠΙΤΥΧΙΑ
ΜΙΧΑΗΛ ΠΕΤΡΙΔΗ 104 ΤΗΛ.22410 63268 / FAX 63389 www.aqualine.gr
AT3751(Γ)

ΜΝΗΜΟΣΥΝΑ



Την 4η μηνός Οκτωβρίου ημέρα Τετάρτη και ώρα 8 π.μ. εις τον Ιερό Ναό Ταξιαρχών Νεκροταφείου Ρόδου τελούμε 9ήμερο μνημόσυνο υπέρ αναπαύσεως της ψυχής της λατρευτής μας συζύγου, μητέρας, κόρης, γιαγιάς, αδελφής και θείας

ΑΙΚΑΤΕΡΙΝΗΣ ΦΕΣΣΑΚΗ

Ο σύζυγος: Ιωάννης
Τα παιδιά: Κυριάκος-Ελένη, Βασίλης-Μαίρη, Φραγκίσκος-Δέσποινα
Η μητέρα: Αννα
Τα εγγόνια, τ' αδέλφια, τ' ανίψια και οι λοιποί συγγενείς

ΧΠ2830



Την 4η μηνός Οκτωβρίου ημέρα Τετάρτη και ώρα 8 π.μ. εις τον Ιερό Ναό Ταξιαρχών Νεκροταφείου Ρόδου τελούμε 9ήμερο μνημόσυνο υπέρ αναπαύσεως της ψυχής της λατρευτής μας μητέρας, γιαγιάς, αδελφής και θείας

ΜΑΡΙΑΣ Ν. ΜΑΓΡΙΠΛΗ

Τα παιδιά: Ιωάννης-Μαρία, Αλέξανδρος-Άννα, Γιώργος-Βασιλεία, Νίκη-Κων/νος, Μαγδαληνή-Αθανάσιος, Ανδρέας-Στέλλα, Φρειδερίκη-Χαράλαμπος
Τα εγγόνια, τα δισέγγονα, τ' αδέλφια και οι λοιποί συγγενείς

MZT021004



Την 4η μηνός Οκτωβρίου ημέρα Τετάρτη και ώρα 8 π.μ. εις τον Ιερό Ναό Ταξιαρχών Νεκροταφείου Ρόδου τελούμε 40ήμερο μνημόσυνο υπέρ αναπαύσεως της ψυχής του λατρευτού μας συζύγου, πατέρα, παππού, αδελφού και θείου

ΜΙΧΑΗΛ ΤΣΑΓΚΑΡΗ

Η σύζυγος: Αναστασία
Τα παιδιά: Κωνσταντίνα-Αλέξανδρος, Ελευθερία, Μαρία, Χρυσοβαλάντης
Τα εγγόνια: Αναστασία, Κυριάκος
Τ' αδέλφια: Ειρήνη-Διαμαντής, Βασιλεία-Αριστοτέλης, Νίκος, Μαρίτσα
Τ' ανίψια και οι λοιποί συγγενείς

MZT290912(Γ)



Την 5η μηνός Οκτωβρίου ημέρα Πέμπτη και ώρα 8 π.μ. εις τον Ιερό Ναό Γενέθλιο Θεοτόκου Ψίνθου, τελούμε 9ήμερο μνημόσυνο υπέρ αναπαύσεως της ψυχής του λατρευτού μας συζύγου, πατέρα, υιού, παππού, αδελφού και θείου

ΕΥΣΤΑΘΙΟΥ ΕΛΕΥΘΕΡΙΟΥ του ΕΛΕΥΘΕΡΙΟΥ

Η σύζυγος: Κατερίνα
Η μητέρα: Τσαμπίκα
Η πεθερά: Καλλιόπη
Τα παιδιά: Ελευθέριος, Τσαμπίκα-Χρήστος Χρηστίδου, Καλλιόπη-Γιώργος Μεταξωτού
Τα εγγόνια, τ' αδέλφια και οι λοιποί συγγενείς

MZT 021026

ΜΝΗΜΗΣ ΕΝΕΚΕΝ
ΠΑΡΑΣΚΕΥΑΣΤΗΡΙΟΝ ΜΝΗΜΟΣΥΝΩΝ

Αναλαμβάνουμε την οργάνωση των μνημοσύνων σας, προσφέροντάς σας όλα όσα χρειάζονται για την άψογη μνημόνευση των αγαπημένων εκλιπόντων σας.

Προσφέρουμε μεγάλη ποικιλία πρωτότυπων σχεδίων σε δίσκους της επιλογής σας με τα συνοδευτικά αρτύματα. Παράλληλα διαθέτουμε όλα τα απαραίτητα είδη μνημοσύνων.

Στο χώρο μας θα βρείτε τέλεια εξυπηρέτηση, καθαριότητα και πάνω απ' όλα σεβασμό στη δύσκολη στιγμή σας. ΑΕ 798

Γ. ΠΑΠΑΝΔΡΕΟΥ 78, ΑΝΑΛΗΨΗ · Τηλ./Fax: 22410 69620

Την 5η μηνός Οκτωβρίου ημέρα Πέμπτη και ώρα 8.30 π.μ. εις τον Ιερό Ναό Ταξιαρχών Νεκροταφείου Ρόδου, τελούμε 40ήμερο μνημόσυνο υπέρ αναπαύσεως της ψυχής του αξέχαστου θείου μας

ΜΙΧΑΗΛ ΚΟΜΝΗΝΟΥ ΚΩΣΤΑΚΗ

Τ' ανίψια και οι λοιποί συγγενείς

MZT021008



Την 5η μηνός Οκτωβρίου ημέρα Πέμπτη και ώρα 8 π.μ. εις τον Ιερό Ναό Αγίας Αναστασίας τελούμε 4ετές μνημόσυνο υπέρ αναπαύσεως της ψυχής του λατρευτού μας υιού, αδελφού και εγγονού

ΣΤΑΜΑΤΙΟΥ ΟΡΦΑΝΟΥ

Οι γονείς: Σταύρος-Παρασκευή
Τ' αδέλφια: Καθολική-Γιάννης, Αναστασία-Νεκτάριος
Ο παππούς, οι γιαγιάδες και οι λοιποί συγγενείς

MZT300914(Γ)

ΚΑΘΗΜΕΡΙΝΑ ΟΛΑ ΤΑ ΝΕΑ ΤΗΣ ΔΩΔΕΚΑΝΗΣΟΥ ΣΤΟ INTERNET

www.rodiaki.gr



Την 6η μηνός Οκτωβρίου ημέρα Παρασκευή και ώρα 8 π.μ. εις τον Ιερό Ναό Αγίου Δημητρίου Παλαιό Νεκροταφείο, τελούμε 6μηνο μνημόσυνο υπέρ αναπαύσεως της ψυχής του λατρευτού μας συζύγου, πατέρα, παππού, αδελφού και θείου

ΔΗΜΗΤΡΙΟΥ ΠΑΠΑΘΕΟΔΩΡΟΥ

Η σύζυγος: Μαρία
Τα παιδιά: Γιώργος-Καλλιόπη, Τάσος
Τα εγγόνια, τ' αδέλφια, τ' ανίψια και οι λοιποί συγγενείς

MZT021015

ΕΥΧΑΡΙΣΤΗΡΙΟ ΠΕΝΘΟΥΣ

Ευχαριστούμε θερμά όλους όσους μας συμπαραστάθηκαν στο βαρύ μας πένθος γιά τον χαμό της λατρευτής μας συζύγου, μητέρας, κόρης, γιαγιάς, αδελφής και θείας

ΑΙΚΑΤΕΡΙΝΗΣ ΦΕΣΣΑΚΗ

Ο σύζυγος: Ιωάννης
Τα παιδιά: Κυριάκος-Ελένη, Βασίλης- Μαίρη, Φραγκίσκος-Δέσποινα
Η μητέρα: Άννα
Τα εγγόνια, τ' αδέλφια, τ' ανίψια και οι λοιποί συγγενείς

ΧΠ2830

«Ίδρυμα Υποτροφιών Ρόδου»
Εμμανουήλ Χριστ. Σταματίου & Μαίρης Χριστ. Σταματίου - Παπαδάκη
Ταχ/κή Δ/νση Γρηγορίου Λαμπράκη 12
Τ.Κ. 85100 Ρόδος
Τηλ. - Φαξ 2241034056

ΠΡΟΣΚΛΗΣΗ

Το Ιδρυμα Υποτροφιών Ρόδου, "Εμμανουήλ Χριστ. Σταματίου και Μαρίας Χριστοφ. Σταματίου Παπαδάκη" προσκαλεί τους ενδιαφερομένους, να υποβάλλουν αιτήσεις για την χορήγηση υποτροφιών για το Ακαδημαϊκό έτος 2006-2007.

Περιεχόμενο των υποτροφιών: Οι υποτροφίες είναι ετήσιες, καλύπτουν την 9μηνη σπουδαστική περίοδο, και έχουν ως περιεχόμενο, την παροχή ποσού, μέχρι του ανωτάτου επιτρεπόμενου από την νομοθεσία ετησίως, σε κάθε ένα ή μία υπότροφο για την φοίτηση του/της σε Ανώτατα ή Ανώτερα Εκπαιδευτικά Ιδρύματα της Ελλάδας που θα προσδιορίζεται από το Διοικητικό Συμβούλιο του Ιδρύματος.

Αντικείμενο των σπουδών: Η φοίτηση σε Ανώτατες ή Ανώτερες Σχολές της Ελλάδας και Μεταπτυχιακές σπουδές στην Ελλάδα ή στο Εξωτερικό.

Απαιτούμενα δικαιολογητικά:

Για νέους και παλαιούς υποτρόφους:

α) Συμπλήρωση έντυπης αίτησης που διατίθεται από τα γραφεία του Ιδρύματος στην οποία επισυνάπτεται μία φωτογραφία
β) Πλήρες αντίγραφο ποινικού μητρώου (τύπου Α')
γ) Εκκαθαριστικό σημείωμα της αρμόδιας Δ.Ο.Υ. για το εισόδημα του αιτούντος σπουδαστή και των γονέων του, ή υπεύθυνη δήλωση, για το ότι ο ίδιος θα υποχρεούται στην υποβολή δηλώσεως φόρου εισοδήματος και
δ) Υπεύθυνη δήλωση περί μη λήψεως υποτροφίας από άλλο Ιδρυμα (κατατίθεται μετά την τυχόν λήψη της υποτροφίας).

Για νέους υποτρόφους:

1) Φωτοτυπία της ταυτότητάς τους
2) Αντίγραφο απολυτηρίου λυκείου,
3) Βεβαίωση εγγραφής τους, στην σχολή, στην οποία θα αναγράφεται η ημερομηνία εγγραφής τους και η διάρκεια φοίτησής τους
4) Πιστοποιητικό οικογενειακής κατάστασης
5) Πτυχίο ξένης γλώσσας για όσους σπουδάσουν στο εξωτερικό, και
6) Πιστοποιητικό του αρμόδιου Στρατολογικού Γραφείου για το ότι ο αιτών έχει λάβει αναβολή στρατεύσεως λόγω σπουδών (γά άρρενες)

Για υποτρόφους της παρελθούσης ακαδημαϊκής περιόδου (παλαιούς):

1) Βεβαίωση επανεγγραφής τους στη σχολή στην οποία θα αναγράφεται και η ανελλιπής φοίτησή τους και
2) Αναλυτική βαθμολογία του τελευταίου έτους φοίτησής τους

Σε περίπτωση μεταπτυχιακού, θα πρέπει να προσκομίζεται από τον ενδιαφερόμενο βεβαίωση στην οποία θα αναφέρεται το χρονικό διάστημα, περάτωσης των σπουδών και η αντίστοιχη οικονομική επιβάρυνση.

Ο ενδιαφερόμενος μπορεί να επισυνάψει και οποιοδήποτε άλλο έγγραφο κρίνει, ότι, ενισχύει το αίτημά του για την χορήγηση της υποτροφίας (βεβαίωση πολύτεκνου, βεβαίωση αναπηρίας, κοινωνικές, πολιτιστικές, αθλητικές δραστηριότητες κ.λπ.).

Τα έγγραφα που θα επισυνάπτονται στις αιτήσεις πρέπει να είναι πρωτότυπα ή νομίμως επικυρωμένα φωτοαντίγραφά τους και **οι αιτήσεις θα πρέπει απαραιτήτως να κατατίθενται είτε αυτοπροσώπως είτε με εξουσιοδότηση θεωρημένη από την αστυνομική αρχή.**

Δικαιούχοι υποτροφίας: Οι υποψήφιοι πρέπει να είναι κάτοικοι της νήσου Ρόδου και ένας τουλάχιστον από τους γονείς να είναι Ρόδιος στην καταγωγή.
-Να είναι ήδη φοιτητές κάποιου ανώτατου ή ανώτερου εκπαιδευτικού ιδρύματος ή να έχουν εισαχθεί σε κάποιο από αυτά.
-Να είναι επιμελείς φοιτητές, τακτικοί στην φοίτησή τους και να χρειάζονται οικονομική συνδρομή για την φοίτησή τους.
Από τις ειδικές υποτροφές που θα χορηγηθούν, δύο (2) θα αφορούν σπουδαστές της Ανώτατης ή Ανώτερης Σχολής Τουριστικών Επαγγελμάτων.

Υποτροφίες στη μνήμη Αλεξάνδρας Στεφανίδη

Πέραν των τακτικών ετήσιων υποτροφιών θα χορηγείται κάθε χρόνο μία υποτροφία είτε σε φοιτητή που φοιτά σε Α.Ε.Ι. ή Τ.Ε.Ι. είτε για μεταπτυχιακή σπουδή σε πτυχιούχο Α.Ε.Ι. ή Τ.Ε.Ι. στη μνήμη Αλεξάνδρος Στεφανίδη και με γνωστικό αντικείμενο σπουδών σχετικά με την παιδική λογοτεχνία.

Προθεσμία υποβολής αιτήσεων: Από δύο (2) Οκτωβρίου 2006 ημέρα Δευτέρα, έως και εικοστή (20ή) Οκτωβρίου 2006, ημέρα Παρασκευή και ώρα 20.00.
Ουδεμία αίτηση θα γίνεται δεκτή μετά την παρέλευση της καταληκτικής ημερομηνίας (20/10).

Τόπος και χρόνος υποβολής των αιτήσεων: Στα γραφεία του Ιδρύματος στο ισόγειο του κτιρίου της οδού Γρηγορίου Λαμπράκη 12 (δίπλα από το κτίριο του Εμπορικού Επιμελητηρίου στο Μανδράκι).

Οι αιτήσεις θα γίνονται δεκτές κάθε Δευτέρα-Τετάρτη και Παρασκευή από ώρας 18.00 έως και 20.00

Ειδικότερες απαιτούμενες προϋποθέσεις: Οι υποτροφίες που χορηγεί το Ιδρυμα υπόκεινται στους περιορισμούς και τις προϋποθέσεις που καθόρισαν οι Ιδρυτές του και που προσδιορίζονται στο άρθρο 2 περίπτωση α του Καταστατικού του, το οποίο εγκρίθηκε με το Π.Δ. της 26.2.2002 (ΦΕΚ Β/292-8.3.2002) και του οποίου οι υποψήφιοι υπότροφοι δικαιούνται να λάβουν γνώση.

Πρόσθετες διευκρινήσεις: Το Διοικητικό Συμβούλιο του Ιδρύματος, δηλώνει ότι διατηρεί το αποκλειστικό του δικαίωμα να προσδιορίζει τον αριθμό των υποτρόφων που θα χορηγηθούν να κείνει ελεύθερ ατις αιτήσεις και τα συνημμένα σ' αυτές δικαιολογητικά ως προς το σύνολο του περιεχομένου τους, να αξιολογήσει τις αιτήσεις που θα υποβληθούν, εάν είναι περισσότερες από τις προβλεπόμενες υποτροφίες, αλλά και σε κάθε περίπτωση, ως προς την συμφωνία τους με τους σκοπούς των υποτροφιών του Ιδρύματος, όπως αυτοί καθορίζονται στην συστατική του Πράξη και τον Οργανισμό του.
Εχει επίσης την δυνατότητα να καλέσει τους υποψηφίους σε μια προσωπική συνέντευξη.
Η παροχή νέας υποτροφίας για το επόμενο Ακαδημαϊκό έτος σπουδών σε προηγούμενους υποτρόφους δεν είναι υποχρεωτική, αλλά θα ελέγχεται και θα αξιολογείται με τα νέα στοιχεία που θα προσκομίσει ο αιτών.
Θα συνεκτιμάται επίσης σοβαρά η προσφορά του υποψήφιου υποτρόφου για συμμετοχή του σε επιστημονικές ή κοινωνικές εκδηλώσεις και δραστηριότητες του Ιδρύματος που έχουν σχέση με την επιστήμη που σπουδάζει, τυχόν αδικαιολόγητης άρνησης συμμετοχής του υποτρόφου στις δραστηριότητες αυτές, παρέχει στο Διοικητικό Συμβούλιο το δικαίωμα διακοπής της υποτροφίας μετά διμήνου από την λήψη της σχετικής απόφασης.

Για την χορήγηση υποτροφίας για την επόμενη ακαδημαϊκή περίοδο πρέπει ο υπότροφος να υποβάλει νέα αίτηση.

Κατά την αξιολόγηση των αιτήσεων και την επιλογή των υποψηφίων θα πριμοδοτηθούν επιστήμες που έχουν σχέση με το περιβάλλον, τον τουρισμό και με τον αθλητισμό».

ΑΤ1680

ΕΛΛΗΝΙΚΗ ΔΗΜΟΚΡΑΤΙΑ
Β' ΠΕΣΥΠ ΝΟΤΙΟΥ ΑΙΓΑΙΟΥ
ΚΡΑΤΙΚΟ ΘΕΡΑΠΕΥΤΗΡΙΟ
ΚΕΝΤΡΟ ΥΓΕΙΑΣ ΛΕΡΟΥ
Υποδιεύθυνση Διοικητικού
Τμήμα Προσωπικού

Λέρος, 04-09-2006
Αριθμ. Πρωτοκ: 10.123

ΑΝΑΚΟΙΝΩΣΗ

Πρόσληψης δύο (2) ατόμων με σύμβαση εργασίας ιδιωτικού δικαίου ορισμένου χρόνου για το Κέντρο Υγείας Πάτμου.

Έχοντας υπόψη:
1. Τις διατάξεις του άρθρου 21 του Ν. 2190/1994, όπως ισχύει μετά τις τροποποιήσεις και συμπληρώσεις των Ν. 2225/1994, 2247/1994, 2266/1994, 2349/1995, 2527/1997, 2738/1999, 3051/2002, 3146/2003, 3174/2003, 3200/2003, 3260/2004 και 3320/2005.
2. Την ΔΙΠΠ/Φ.ΕΓΚΡ.8/490/7736/20-12-2005, Απόφαση της Επιτροπής του άρθρου 2 παρ. 1 της αριθμ. 55/98 ΠΥΣ (ΦΕΚ 252/98τ.Α').
3. Την Υ10β/Γ.Π.15414/07-04-2006 & την Υ10β/Γ.Π. 66503/19-07-2006 Αποφάσεις του υπουργού Υγείας & Κοινωνικής Αλληλεγγύης.
4. Το αριθ. 4352/02-06-2006 έγγραφο της Β' Δ.Υ.ΠΕ Νοτίου Αιγαίου
5. Την αριθμ. πρωτ. 20/10-08-2006 Απόφαση Συμβουλίου Διοίκησης

Ανακοινώνει

Την πρόσληψη προσωπικού με σύμβαση εργασίας ιδιωτικού δικαίου ορισμένου χρόνου, συνολικού αριθμού δύο (2) ατόμων για την κάλυψη παροδικών αναγκών του Κέντρου Υγείας Πάτμου για τις εξής, κατά αριθμό ατόμων, ειδικότητες, με τα αντίστοιχα τυπικά προσόντα και την αντίστοιχη χρονική περίοδο.

ΚΕΝΤΡΟ ΥΓΕΙΑΣ ΠΑΤΜΟΥ

Ειδικότητα: ΔΕ-Αδελφών Νοσοκόμων
Αριθμός: Μία (1)
Ειδικά τυπικά προσόντα: α) Άδεια ασκήσεως επαγγέλματος βοηθού Νοσηλευτή, β) Οποιοδήποτε πτυχίο ή δίπλωμα ή απολυτήριος τίτλος δευτεροβάθμιας ή μεταδευτεροβάθμιας εκπαίδευσης της ημεδαπής ή άλλος ισότιμος τίτλος της αλλοδαπής, βάσει του οποίου χορηγήθηκε η ως άνω άδεια άσκησης επαγγέλματος.
Χρονική διάρκεια: Τέσσερις (4) μήνες.
Ειδικότητα: ΔΕ-Χειριστών-Εμφανιστών
Αριθμός: Μία (1)
Ειδικά τυπικά προσόντα: Πτυχίο ή δίπλωμα ή απολυτήριος τίτλος ειδικότητας χειριστών Ιατρικών Συσκευών ή αντίστοιχο πτυχίο ή δίπλωμα ή απολυτήριος τίτλος των παρακάτω σχολικών μονάδων: ΙΕΚ ή Τεχνικού Επαγγελματικού Εκπαιδευτηρίου Α ή Β' Κύκλου σπουδών ή Ενιαίου Πολυκλαδικού Λυκείου ή Τεχνικού Επαγγελματικού Λυκείου ή Τεχνικής Επαγγελματικής Σχολής δευτεροβάθμιας εκπαίδευσης ή σχολής μαθητείας του ΟΑΕΔ του Ν. 1346/1983 ή άλλος ισότιμος τίτλος σχολικής μονάδας της ημεδαπής ή αλλοδαπής, αντίστοιχης ειδικότητας.
Χρονική διάρκεια: Τέσσερις (4) μήνες.

Α. ΓΕΝΙΚΑ ΠΡΟΣΟΝΤΑ ΠΡΟΣΛΗΨΗΣ

1) Οι υποψήφιοι πρέπει να έχουν ηλικία 18 έως 65 ετών.
2) Να έχουν την υγεία και τη φυσική καταλληλότητα που τους επιτρέπει την εκτέλεση των καθηκόντων της θέσεως που επιλέγουν.
3) Να μην έχουν κώλυμα κατά το άρθρο 8 του Υπαλληλικού Κώδικα (καταδίκη, υποδικία, δικαστική συμπαράσταση).

Β. ΚΡΙΤΗΡΙΑ ΠΡΟΣΛΗΨΗΣ

ΚΡΙΤΗΡΙΟ ΕΝΤΟΠΙΟΤΗΤΑΣ

Οι υποψήφιοι κατατάσσονται σε πίνακα κατά κλάδο ή ειδικότητα με τη σειρά του βαθμού εντοπιότητας (α', β', γ' κ.ο.κ.). Ανάμεσα σ' αυτούς που έχουν την ίδια εντοπιότητα, προηγούνται οι έχοντες τα κύρια προσόντα και ακολουθούν οι έχοντες τα επικουρικά. Αν δεν καλυφθεί ο αριθμός των προσλαμβανομένων από τους έχοντες τα κύρια ή επικουρικά προσόντα της πρώτης εντοπιότητας προσλαμβάνονται υποψήφιοι που έχουν τα αντίστοιχα προσόντα της δεύτερης κ.ο.κ. Η σειρά κατάταξης μεταξύ αυτών που έχουν τα ίδια προσόντα, κύρια ή επικουρικά, γίνεται με βάση τη βαθμολογία που συγκεντρώνουν στα βαθμολογούμενα κριτήρια (ανεργία, αριθμός τέκνων πολύτεκνης οικογένειας κ.λπ.).

ΓΙΑ ΤΙΣ ΘΕΣΕΙΣ ΤΟΥ ΚΕΝΤΡΟΥ ΥΓΕΙΑΣ ΠΑΤΜΟΥ προτάσσονται κατά σειρά:

α) ΟΙ ΔΗΜΟΤΕΣ:

1) Των δήμων ή Κοινοτήτων της νήσου Πάτμου (Α' βαθμός εντοπιότητας)
2) Των άλλων Δήμων και Κοινοτήτων του νομού Δωδεκανήσου (Β' βαθμός εντοπιότητας).

β) Οι μόνιμοι κάτοικοι όλων των νομών της χώρας (χωρίς εντοπιότητα).

ΛΟΙΠΑ ΚΡΙΤΗΡΙΑ

Η σειρά κατάταξης των υποψηφίων κάθε ομάδας εντοπιότητας καθορίζεται με τη ΒΑΘΜΟΛΟΓΗΣΗ ΤΩΝ ΠΑΡΑΚΑΤΩ ΚΡΙΤΗΡΙΩΝ ως ακολούθως:

ΚΡΙΤΗΡΙΑ	ΜΟΝΑΔΕΣ
1. Χρόνος Ανεργίας	
α. Τεσσάρων (4) μηνών ανεργίας	1000
β. Άνω των τεσσάρων (4) μηνών με ανώτατο όριο τους δώδεκα (12) μήνες, προστίθενται ανά μήνα ανεργίας	50

Σημείωση: Άνεργος είναι ο υποψήφιος που έχει τέσσερις (4) τουλάχιστον συνεχείς μήνες ανεργίας, υπολογιζόμενους από την τελευταία ημέρα προθεσμίας υποβολής των αιτήσεων και προς τα πίσω. Επίσης χρόνος ανεργίας θεωρείται και ο χρόνος παρακολούθησης προγραμμάτων επαγγελματικής κατάρτισης του ΟΑΕΔ, καθώς και εκείνων του υπουργείου Απασχόλησης και Κοινωνικής Προστασίας ή άλλων υπουργείων που εκτελούνται σε συνεργασία με το υπουργείο Απασχόλησης και Κοινωνικής Προστασίας ή τον ΟΑΕΔ εφόσον ο υποψήφιος ήταν άνεργος τουλάχιστον επί τετράμηνο κατά το χρόνο ένταξής του στο πρόγραμμα (παρ. 1 άρθρο 9 Ν. 3051/2002). Ως χρόνος ανεργίας λογίζεται και το χρονικό διάστημα κατά το οποίο ο άνεργος παρακολουθεί ένα από τα ανωτέρω προγράμματα μέχρι την ημερομηνία υποβολής της αιτήσεώς του για να λάβει μέρος σε διαδικασία πρόσληψης εποχικού προσωπικού.
Η συμμετοχή στα προγράμματα απόκτησης εργασιακής εμπειρίας (STAGE) του ΟΑΕΔ θεωρείται ως χρόνος εμπειρίας και όχι ανεργίας.

2. Αριθμός τέκνων πολύτεκνης οικογένειας	
α. Για υποψήφιο που είναι πολύτεκνος, για κάθε τέκνο	50
β. Για υποψήφιο που είναι τέκνο πολύτεκνης οικογένειας για κάθε τέκνο	50

Σημείωση: Τις ανωτέρω μονάδες μπορεί να λάβει μόνο ένα μέλος της ίδιας οικογένειας κατά το ίδιο ημερολογιακό έτος στον ίδιο φορέα (παρ. 1 άρθρο 9 Ν. 3051/2002).

3. Αριθμός ανηλίκων τέκνων	
α. Για κάθε ένα από τα δύο (2) πρώτα ανήλικα τέκνα	30
β. Για το τρίτο ανήλικο τέκνο	50

4. Βαθμός βασικού τίτλου σπουδών, που απαιτείται από την ανακοίνωση, μόνο για την κατηγορία ΔΕ.
Για τους υποψήφιους της κατηγορίας ΔΕ οι μονάδες του βαθμού του τίτλου σπουδών με δύο δεκαδικά ψηφία **πολλαπλασιάζονται με τον αριθμό 10.**

5. Ηλικία	
α. Για τους υποψηφίους ηλικίας έως τριάντα (30) ετών με αφετηρία υπολογισμού το απαιτούμενο από την ανακοίνωση κατώτερο όριο ηλικίας και με βάση το έτος γέννησης, ανά έτος	3
β. Για τους υποψηφίους ηλικίας άνω των τριάντα (30) ετών με αφετηρία υπολογισμού το απαιτούμενο από την ανακοίνωση κατώτερο όριο ηλικίας και με βάση το έτος γέννησης, ανά έτος	2

Επί ισοβαθμίας υποψηφίων στη συνολική βαθμολογία προηγείται αυτός που έχει τις περισσότερες μονάδες στο πρώτο κριτήριο (χρόνος ανεργίας) και αν, αυτές συμπίπτουν, αυτός που έχει τις περισσότερες μονάδες στο δεύτερο κριτήριο (αριθμός τέκνων πολύτεκνης οικογένειας) και ούτω καθεξής.

ΕΠΙΣΗΜΑΝΣΕΙΣ

- Υποψήφιος που είναι ταυτόχρονα πολύτεκνος και τέκνο πολύτεκνης οικογένειας δικαιούται να κάνει χρήση της προσφορότερης βαθμολογικά εκ των δύο ιδιοτήτων, αποκλειόμενης της αθροιστικής βαθμολόγησης.
- Ο πολύτεκνος βαθμολογείται με 50 μονάδες για κάθε τέκνο του και το τέκνο πολύτεκνης οικογένειας βαθμολογείται με 50 μονάδες για κάθε μέλος της οικογένειας του (δηλαδή για κάθε αδελφό του, συμπεριλαμβανομένου και του εαυτού του).
- Τόσο ο πολύτεκνος όσο και το τέκνο πολυτέκνου δικαιούται περαιτέρω και τις μονάδες από το κριτήριο των ανηλίκων τέκνων, ήτοι 30 μονάδες για καθένα από τα δύο πρώτα ανήλικα τέκνα και 50 μονάδες για το τρίτο ανήλικο τέκνο. Η βαθμολογία υπολογίζεται μόνο στα ζώντα μέλη της οικογένειας.
- **Ο υπολογισμός του δωδεκαμήνου, μέσα στο οποίο η απασχόληση του υποψηφίου δεν πρέπει να υπερβαίνει τους οκτώ (8) μήνες, για να μην έχει κώλυμα πρόσληψης, γίνεται με αφετηρία το τέλος της απασχόλησης και προς τα πίσω.** Οι πίνακες αναρτώνται το πολύ εντός είκοσι (20) ημερών από την τελευταία ημέρα της προθεσμίας υποβολής των αιτήσεων. Από την επομένη της ανάρτησης των πινάκων, ο φορέας μπορεί να προβεί στην πρόσληψη, οπότε τεκμαίρεται ότι αρχίζει ο χρόνος απασχόλησης. Σε κάθε περίπτωση ο υπολογισμός του δωδεκαμήνου, μέσα στο οποίο ο υποψήφιος δεν μπορεί να έχει απασχόληση μεγαλύτερη των οκτώ (8) μηνών, παραμένει σταθερός ακόμη και αν η πρόσληψη του προσωπικού γίνει μετά παρέλευση ικανού χρόνου από της αναρτήσεως των πινάκων, ή οι τελευταίοι αναρτηθούν μετά την παρέλευση των 20 ημερών, χωρίς βέβαια στις περιπτώσεις αυτές να επηρεάζεται η διάρκεια της πραγματικής απασχόλησης του προσλαμβανομένου.

Δυνατότητα άρσης του κωλύματος πρόσληψης, λόγω υπέρβασης της 8μηνης απασχόλησης υφίσταται μόνο στην περίπτωση που ο αριθμός των υποψηφίων που προσέρχονται για κάλυψη των προκηρυσσομένων θέσεων και διαθέτουν τα απαιτούμενα προσόντα είναι μικρότερος του αριθμού των θέσεων αυτών ή δεν προσέρχονται καθόλου υποψήφιοι μη έχοντες κώλυμα πρόσληψης (άρθρο 2 παρ. 6 Ν. 3260/2004).
Δεν κατατάσσονται υποψήφιοι που έχουν συνάψει με τον φορέα διαδοχικές συμβάσεις, όπως αυτές περιγράφονται στο άρθρο 5 του Π.Δ. 164/2004, εκτός αν η πρόσληψή τους δικαιολογείται από αντικειμενικούς λόγους.
Αντικειμενικός λόγος υφίσταται και στην ανωτέρω περίπτωση του άρθρου 2 παρ. 6 του Ν. 3260/2004, εφόσον θεωρείται από τον φορέα βέβαιο, ότι η επαναπροκήρυξη των θέσεων θα έχει τα ίδια αρνητικά αποτελέσματα.
Για τον αριθμό των επιτρεπόμενων διαδοχικών συμβάσεων και τη συνολική διάρκεια αυτών, όπως και των διαδοχικά καταρτιζόμενων, ισχύουν οι διατάξεις των άρθρων 5 και 6 του Π.Δ. 164/2004.

Γ. ΠΡΟΘΕΣΜΙΑ ΥΠΟΒΟΛΗΣ ΑΙΤΗΣΕΩΝ

Οι ενδιαφερόμενοι μπορούν να υποβάλουν αίτηση στα γραφεία της υπηρεσίας μας, οδός Λακκί Λέρου, Τ.Κ. 85400 και ειδικότερα στο Τμήμα Προσωπικού (αρμόδιοι υπάλληλοι κ. Κανθαρίδης Γεώργιος και κα Γρύλλη Χρυσούλα), **εντός προθεσμίας δέκα (10) ημερών,** που αρχίζει από την επόμενη ημέρα της τελευταίας δημοσίευσης της παρούσας σε τοπικές εφημερίδες ή της ανάρτησής της στο κατάστημα της υπηρεσίας και στο χώρο ανακοινώσεων του δημοτικού ή κοινοτικού καταστήματος, εφόσον η ανάρτησή της είναι τυχόν μεταγενέστερη της δημοσίευσης στις εφημερίδες (παρ. 10 άρθρο 21 Ν. 2190/1994).

Δ. ΥΠΟΒΟΛΗ ΔΙΚΑΙΟΛΟΓΗΤΙΚΩΝ

Οι ενδιαφερόμενοι μαζί με την αίτησή τους πρέπει να υποβάλουν υποχρεωτικά τα εξής δικαιολογητικά **επικυρωμένα:**
1. Φωτοαντίγραφο των δύο όψεων της αστυνομικής ταυτότητας.
2. Φωτοαντίγραφο του τίτλου σπουδών τους (όπου απαιτείται), στον οποίο να αναγράφεται ο ακριβής βαθμός αυτού (ΜΟΝΟ για υποψηφίους των κατηγοριών ΔΕ). Σε κάθε περίπτωση που ο βαθμός εκφράζεται με αξιολογικό χαρακτηρισμό ή με ακέραιο αριθμό πρέπει στη φωτοτυπία του τίτλου να περιλαμβάνεται και βεβαίωση της οικείας σχολής για τον ακριβή αριθμητικό βαθμό.
Για τους αποφοίτους των Ι.Ε.Κ.: ως βαθμός διπλώματος νοείται ο μέσος όρος βαθμολογίας στο θεωρητικό μέρος των εξετάσεων πιστοποίησης, ο αναφερόμενος σε βεβαίωση που εκδίδεται από τον ΟΕΕΚ και η οποία δεν ισχύει αυτοτελώς αλλά αποτελεί αναπόσπαστο παράρτημα του διπλώματος.
Προς απόδειξη αυτών ο υποψήφιος πρέπει να προσκομίσει: Δίπλωμα Επαγγελματικής Κατάρτισης Επιπέδου Μεταδευτεροβάθμιας Επαγγελματικής Κατάρτισης και βεβαίωση του ΟΕΕΚ από την οποία να προκύπτει ο μέσος όρος βαθμολογίας του στο θεωρητικό μέρος των εξετάσεων πιστοποίησης ή **βεβαίωση του ΟΕΕΚ** από την οποία να προκύπτει ο μέσος όρος βαθμολογίας του στο θεωρητικό μέρος των εξετάσεων πιστοποίησης και η ακριβής ημερομηνία που ο συγκεκριμένος υποψήφιος κατέστη διπλωματούχος.
3. Φωτοαντίγραφο άδειας άσκησης επαγγέλματος (όπου απαιτείται).
4. Υπεύθυνη δήλωση του Ν. 1599/1986 ότι δεν έχουν κώλυμα κατά το άρθρο 8 του Υπαλληλικού Κώδικα: α) ότι δεν έχουν καταδικαστεί για κακούργημα και σε οποιαδήποτε ποινή για κλοπή, υπεξαίρεση (κοινή και στην υπηρεσία), απάτη, εκβίαση, πλαστογραφία, απιστία δικηγόρου, δωροδοκία, καταπίεση, απιστία περί την υπηρεσία, παράβαση καθήκοντος καθ' υποτροπή, συκοφαντική δυσφήμιση, καθώς και για οποιοδήποτε έγκλημα κατά της γενετήσιας ελευθερίας ή οικονομικής εκμετάλλευσης της γενετήσιας ζωής, β) ότι δεν είναι υπόδικοι και δεν έχουν παραπεμφθεί με τελεσίδικο βούλευμα για κακούργημα ή για πλημμέλημα της προηγούμενης περίπτωσης, έστω και αν το αδίκημα παραγράφηκε, γ) ότι δεν έχουν, λόγω καταδίκης, στερηθεί τα πολιτικά τους δικαιώματα και για όσο χρόνο διαρκεί η στέρηση αυτή, δ) ότι δεν τελούν υπό δικαστική συμπαράσταση.
5. Υπεύθυνη δήλωση του ν. 1599/1986 στην οποία να δηλώνει ο υποψήφιος αν τους τελευταίους δώδεκα (12) μήνες από την υποβολή της αιτήσεώς του έχει απασχοληθεί σε δημόσια υπηρεσία ή νομικό πρόσωπο του άρθρου 14 παρ. 1 του Ν. 2190/1994 με την ιδιότητα του εποχικού εργαζόμενου ή για κάλυψη περιοδικών ή πρόσκαιρων αναγκών, ή όχι, προκειμένου να κριθεί εάν αυτός (υποψήφιος) έχει κώλυμα πρόσληψης ή όχι, σύμφωνα με όσα ορίζονται στο ΚΕΦ. ΕΠΙΣΗΜΑΝΣΕΙΣ. **Σε περίπτωση που έχει απασχοληθεί να δηλώνει την υπηρεσία στην οποία απασχολήθηκε και την ακριβή χρονική διάρκεια της απασχόλησής του (έναρξη και λήξη).**
6. Η ανεργία αποδεικνύεται με πρόσφατη βεβαίωση του ΟΑΕΔ (που είναι αρμόδιος προς τούτο), η ημερομηνία έκδο-

σης της οποίας δεν θα απέχει περισσότερο από πέντε (5) εργάσιμες ημέρες από την ημερομηνία έναρξης της προθεσμίας υποβολής των αιτήσεων. Αποκλείεται η απόδειξη με υποβολή υπεύθυνης δήλωσης και κάρτας ανεργίας.
7. Προκειμένου για ανέργους υποψηφίους που είχαν ενταχθεί σε πρόγραμμα επαγγελματικής κατάρτισης του ΟΑΕΔ:
α) Βεβαίωση του ΟΑΕΔ στην οποία να αναφέρεται η ημερομηνία έναρξης και λήξης της συμμετοχής του υποψηφίου στο πρόγραμμα ή σε περίπτωση που δεν έχει λήξη, το χρονικό διάστημα παρακολούθησης του προγράμματος.
β) Βεβαίωση του ΟΑΕΔ από την οποία να προκύπτει η ημερομηνία εγγραφής τους ως ανέργων στα σχετικά μητρώα.
8. Πιστοποιητικό οικογενειακής κατάστασης, πρόσφατης έκδοσης προκειμένου για υποψηφίους που έχουν ανήλικα τέκνα.
9. Οι πολύτεκνοι και τα τέκνα πολύτεκνων οικογενειών: Πιστοποιητικό της οικογενειακής τους κατάστασης του Δήμου ή της Κοινότητας **πρόσφατης έκδοσης** ή αντίστοιχο πιστοποιητικό αρμόδιας αλλοδαπής αρχής, συνοδευμένο από πιστοποιητικό της Ανώτατης Συνομοσπονδίας Ελλάδος (άρθρο 6, παρ. 2 Ν. 3454/2006).
10. Εάν ο τίτλος έχει αποκτηθεί στην αλλοδαπή απαιτείται, μόνον:
Προκειμένου για Δευτεροβάθμια μη τεχνική ή μη επαγγελματική εκπαίδευση, βεβαίωση ισοτιμίας από την αρμόδια Διεύθυνση του υπουργείου Εθνικής Παιδείας και Θρησκευμάτων και για τεχνική και επαγγελματική εκπαίδευση αλλοδαπής, πράξη ισοτιμίας και κατάταξης της επιτροπής ισοτιμιών του Οργανισμού Επαγγελματικής Εκπαιδεύσεως και Καταρτίσεως (Ο.Ε.Ε.Κ.) - Εθνικής Αντιστάσεως 41, Ν. Ιωνία, Αθήνα και βεβαίωση, για την αντιστοιχία του βαθμού από την αρμόδια Διεύθυνση του υπουργείου Εθνικής Παιδείας και Θρησκευμάτων σε εικοσάβαθμη κλίμακα.
12. Πιστοποιητικό του οικείου Δήμου ή Κοινότητας ότι ο υποψήφιος είναι εγγεγραμμένος στο δημοτολόγιο.
Για υποψηφίους των υπολοίπων νομών που δεν έχουν το κριτήριο της εντοπιότητας, όπως ορίζεται στο κεφάλαιο Β' του παρόντος, απαιτείται η υποβολή βεβαίωσης μόνιμης κατοικίας από τον οικείο Δήμο ή Κοινότητα (άρθρο 4 παρ. 5 Ν. 2647/1998).
Σημείωση:
• Η επικύρωση των πάσης φύσεως διοικητικών εγγράφων μπορεί να γίνεται από όλες τις διοικητικές αρχές και τα ΚΕΠ. Ακόμη μπορεί να γίνεται επικύρωση από δικηγόρους και συμβολαιογράφους σύμφωνα με τις διατάξεις του Κώδικα Διοικητικής Διαδικασίας (Νόμος 2690/1999).
• Τίτλοι, πιστοποιητικά και βεβαιώσεις της αλλοδαπής που απαιτούνται για την πρόσληψη **πρέπει να είναι επικυρωμένοι και επίσημα μεταφρασμένοι στην ελληνική γλώσσα, όπως ορίζουν οι κείμενες διατάξεις** (άρθρο 29 Π.Δ. 50/2001 και Ν. 148/1914).
Τα ανωτέρω συμπεριλαμβανομένων και των τίτλων που αποδεικνύουν τη γνώση ξένης γλώσσας προσκομίζονται: Σε πρωτότυπο ή σε ακριβές αντίγραφο του πρωτοτύπου ή σε αντίγραφο του ακριβούς αντιγράφου της αρχής που εξέδωσε το πρωτότυπο (όχι σε αντίγραφο το οποίο δεν έχει επικυρωθεί από την αρχή που εξέδωσε το πρωτότυπο). Η επικύρωση των ως άνω τίτλων πιστοποιητικών και βεβαιώσεων όταν προσκομίζονται σε φωτοτυπία μη επικυρωμένη από την αρχή που τους εξέδωσε, επικυρώνονται μόνο από δικηγόρο. **Πρέπει δε να συνοδεύονται και από την επίσημη μετάφρασή τους στην ελληνική γλώσσα,** από αρμόδια κατά νόμο αρχή του υπουργείου Εξωτερικών ή την Πρεσβεία ή το Προξενείο της ξένης χώρας ή από δικηγόρο άμισθο ερμηνέα διορισμένο βάσει του ν. 148/26-12-1913/01-02-1914.
Ε. ΔΗΜΟΣΙΕΥΣΗ ΤΗΣ ΑΝΑΚΟΙΝΩΣΗΣ
Περίληψη της παρούσας, περιέχουσα υποχρεωτικώς τα όρια ηλικίας και όλα τα στοιχεία του άρθρου 21 παρ. 8 του Ν. 2190/1994 (όπως ισχύει), να δημοσιευθεί σε δύο (2) ημερήσιες ή εβδομαδιαίες τοπικές εφημερίδες του Νομού, εφόσον εκδίδονται. **Ανάρτηση** ολόκληρης της ανακοίνωσης να γίνει στο κατάστημα της οικείας υπηρεσίας και στο χώρο των ανακοινώσεων του δημοτικού ή κοινοτικού καταστήματος του δήμου ή της κοινότητας στην οποία εδρεύει η υπηρεσία, συντασσόμενου κατ' άρθρο 21 παρ. 9 του Ν. 2190/1994 (όπως ισχύει) πρακτικού ανάρτησης.
ΣΤ. ΑΝΑΡΤΗΣΗ ΠΙΝΑΚΩΝ - ΥΠΟΒΟΛΗ ΕΝΣΤΑΣΕΩΝ
Οι πίνακες κατάταξης των υποψηφίων αναρτώνται στο κατάστημα της οικείας υπηρεσίας, συντασσόμενου πρακτικού ανάρτησης, υπογραφόμενου από δύο (2) υπαλλήλους της υπηρεσίας.
Κατά των ανωτέρω πινάκων οι ενδιαφερόμενοι μπορούν να υποβάλλουν ενστάσεις, στο ΑΣΕΠ, **μέσα σε αποκλειστική προθεσμία, η οποία λήγει μετά την πάροδο δέκα (10) ημερών από την ανάρτησή τους.**
Για την υποβολή της ένστασης απαιτείται η καταβολή **παραβόλου στο δημόσιο ταμείο σαράντα (40) ευρώ.**

Ο Διοικητής
Δήμας Χρήστος

ΕΥΧΑΡΙΣΤΗΡΙΟ

Θερμά ευχαριστούμε τον επιστήμονα και άνθρωπο **Γεώργιο Ησαΐα Παπαϊωάννου, Ιατρό-Καρδιολόγο,** για τις υπεράνθρωπες προσπάθειες που κατέβαλε για την αντιμετώπιση προβλημάτων υγείας της μητέρας μας και του ευχόμαστε να είναι πάντα καλά για να προσφέρει τις υπηρεσίες του σε όσους τις έχουν ανάγκη.

Η οικογένεια
Ελευθερίου Χατζηβασιλείου

ΜΑΠ591

ΑΠΩΛΕΙΑ

Χάθηκε παπαγάλος στην περιοχή Αγ. Νικολάου χρώματος γκρι, ράτσας ΖΑΚΟ με κόκκινη ουρά. Φέρει ένα κρίκο στο δεξί πόδι.
Ακούει στο όνομα Γιώργος. Παρακαλείται όποιος τον βρεί να επικοινωνήσει στα τηλ. 22410-20293 και 6944389869. Ο ευρών θα αμοιφθεί.

MZT021005(Γ)

ΕΛΛΗΝΙΚΗ ΔΗΜΟΚΡΑΤΙΑ
Β' Δ.Υ.ΠΕ. ΝΟΤΙΟΥ ΑΙΓΑΙΟΥ
ΓΕΝΙΚΟ ΝΟΣΟΚΟΜΕΙΟ ΡΟΔΟΥ
«ΑΝΔΡΕΑΣ ΠΑΠΑΝΔΡΕΟΥ»

Ρόδος, 2 Οκτωβρίου 2006
Αριθμ. Πρωτ.: 16577

ΠΡΟΚΗΡΥΞΗ

Το Γενικό Νοσοκομείο Ρόδου προκηρύσσει διεθνή διαγωνισμό με θέμα: **«Ανάδειξη χορηγητών τροφίμων για ένα έτος»** με κριτήριο κατακύρωσης το ποσοστό έκπτωσης, προϋπολογισμού **400.000,00 ευρώ.**
Ο διαγωνισμός θα γίνει στις **24-11-2006** ημέρα **Παρασκευή** και ώρα **12.00** ενώπιον αρμοδίας επιτροπής, ενώ οι προσφορές θα κατατίθονται στη Γραμματεία του Νοσοκομείου μέχρι την παραπάνω ημέρα και ώρα.
Πληροφορίες για όσους ενδιαφέρονται θα δίδονται από το Λογιστήριο του Νοσοκομείου (υπεύθυνος κ. Χριστοδούλου τηλ. (22410) 80162 και FAX (22410) 80026 κατά τις εργάσιμες ημέρες και ώρες.
Η διακήρυξη θα διατίθεται από το λογιστήριο έναντι απόδειξης ή αντικαταβολής (για όσες διακηρύξεις θα στέλνονται ταχυδρομικά), με την καταβολή του ποσού των 20.00 ευρώ.

Ο διοικητής του
Γενικού Νοσοκομείου Ρόδου
Αθανάσιος Κοσσιώρης

ΔΙΕΥΘΥΝΣΗ ΔΑΣΩΝ ΔΩΔΕΚΑΝΗΣΟΥ

ΑΝΑΚΟΙΝΩΣΗ

Γνωστοποιείται κατά το άρθρο 14 του Ν. 998/79, η αποστολή για ανάρτηση στο **Δήμο Καλλιθέας** της αριθμ. **4265/27-9-06** Πράξης χαρακτηρισμού έκτασης που εκδόθηκε από τον Δ/ντή Δασών Δωδ/σου, σε απάντηση αίτησης της **"Βιοτεχνικές και Εμπορικές Επιχειρ. Δ. Θεοδωρόπουλου Α.Ε."**. Η Κ.Μ. **91'** γαιών **Κοσκινού**, εμβαδού **2.045,34 τ.μ.**, χαρακτηρίζεται ως **γεωργική έκταση.**

Ο Δ/ντής Δασών Δωδ/σου
Φίλιππος Κοντίτσης
Δασολόγος με βαθμό Α'

ΜΑΤ4416(1)

ΔΙΕΥΘΥΝΣΗ ΔΑΣΩΝ ΔΩΔΕΚΑΝΗΣΟΥ

ΑΝΑΚΟΙΝΩΣΗ

Γνωστοποιείται κατά το άρθρο 14 του Ν. 998/79, η αποστολή για ανάρτηση στο **Δήμο Καλλιθέας** της αριθμ. **4263/27-9-06** Πράξης χαρακτηρισμού έκτασης που εκδόθηκε από τον Δ/ντή Δασών Δωδ/σου, σε απάντηση αίτησης του **Θεοδωρόπουλου Δημητρίου του Διονυσίου**, κατοίκου Ρόδου. Η Κ.Μ. **91^Α** γαιών **Κοσκινού**, εμβαδού **2.045,33 τ.μ.**, χαρακτηρίζεται ως **γεωργική έκταση.**

Ο Δ/ντής Δασών Δωδ/σου
Φίλιππος Κοντίτσης
Δασολόγος με βαθμό Α'

ΜΑΤ4416(2)

ΔΙΕΥΘΥΝΣΗ ΔΑΣΩΝ ΔΩΔΕΚΑΝΗΣΟΥ

ΑΝΑΚΟΙΝΩΣΗ

Γνωστοποιείται κατά το άρθρο 14 του Ν. 998/79, η αποστολή για ανάρτηση στο **Δήμο Καλλιθέας** της αριθμ. **4264/27-9-06** Πράξης χαρακτηρισμού έκτασης που εκδόθηκε από τον Δ/ντή Δασών Δωδ/σου, σε απάντηση αίτησης της **Σπανού-Θεοδωροπούλου Φαίδρας του Σταματίου**, κατοίκου Ρόδου. Η Κ.Μ. **91^Β** γαιών **Κοσκινού**, εμβαδού **2.045,33 τ.μ.**, χαρακτηρίζεται ως **γεωργική έκταση.**

Ο Δ/ντής Δασών Δωδ/σου
Φίλιππος Κοντίτσης
Δασολόγος με βαθμό Α'

ΜΑΤ4416(3)

STOP

ΟΔΗΓΟΙ ΠΡΟΣΟΧΗ!

ΜΗΝ ΠΑΡΑΒΙΑΖΕΤΕ ΤΟ STOP!

Εμείς χάσαμε το Γιάννη μας από παραβίαση STOP
ΟΧΙ ΑΛΛΑ ΘΥΜΑΤΑ
από εγκληματική αμέλεια.

Η οικογένεια και οι φίλοι του αδικοχαμένου ΓΙΑΝΝΗ ΜΥΛΩΝΑΚΗ

MZT260928

ΣΥΝΟΠΤΙΚΗ ΟΙΚΟΝΟΜΙΚΗ ΚΑΤΑΣΤΑΣΗ ΑΠΟΛΟΓΙΣΜΟΥ

ΔΗΜΟΥ ΑΣΤΥΠΑΛΑΙΑΣ για το έτος 2005

Κωδικοί Αριθμοί	Έσοδα και Εισπράξεις	Προϋπολογισμός σε ευρώ	Απολογισμός σε ευρώ
0	Τακτικά Έσοδα.		1.035.682,03
1 (πλην 13)	Έκτακτα έσοδα (πλην επιχορηγήσεις για επενδύσεις).		940.677,55
2	Έσοδα παρελθόντων ετών.		—
31	Εισπράξεις από δάνεια.		1.095,04
32	Εισπρακτέα υπόλοιπα από βεβαιωθέντα έσοδα κατά τα παρελθόντα έτη.		3.513,16
4	Εισπράξεις υπέρ Δημοσίου, Ασφ. Φορέων και Τρίτων.		—
5	Χρηματικό υπόλοιπο προηγ. έτους.		845.303,14
13	Επιχορηγήσεις για επενδύσεις.		152.070,00
	Σύνολο Πόρων		**2.978.340,92**

Κωδικοί Αριθμοί	Έξοδα και Πληρωμές	Προϋπολογισμός σε ευρώ	Απολογισμός σε ευρώ
60	Αμοιβές και έξοδα προσωπικού		244.293,19
61, 62	Αμοιβές και παροχές τρίτων		148.061,99
63, 64, 68	Λοιπά γενικά έξοδα		139.422,52
651	Τοκοχρεολύσια δανείων		—
66	Προμήθειες-Αναλώσεις υλικών		54.565,15
67	Μεταβιβάσεις σε τρίτους		157.025,69
81	Πληρωμές για υποχρεώσεις Π.Ο.Ε.		—
82, 85	Λοιπές αποδόσεις και προβλέψεις		509.699,52
	Επενδύσεις		
71	Αγορές		15.096,56
73	Έργα		901.307,06
74	Μελέτες		89.529,43
75	Συμμετοχή σε επιχειρήσεις		450,00
652	Τοκοχρεολύσια δανείων επενδύσεων		—
9111	Αποθεματικό		718.889,81
	Σύνολο εξόδων και πληρωμών		**2.978.340,92**

Ο δήμαρχος Αστυπάλαιας
Πανορμίτης Κονταράτος

ΧΠΔΗΜ028



Το πεζοδρομιακό "τσοντάρισμα" υπό τα Θαλασσινά Τείχη:
Αναγνώστης της στήλης επιμένει ότι η νομοθεσία επιβάλλει, όταν το πεζοδρόμιο "καταργείται" προσωρινά λόγω έργων, πρέπει να δοθεί προς χρήση στους πεζούς μια "οδεύουσα" κατάλληλα διαμορφωμένη δίοδος με πλάτος 1,20 μ., τουλάχιστον.
Αλλά ο φίλος της στήλης, κτυπιέται και ορκίζεται ότι οι αρμόδιοι πάλι "αστόχησαν".
Το φάρδος του "γιαλαντζί οδεύοντος" πεζοδρομίου κειμένεται μεταξύ 0,75 μ. και 1,15 μ. στην καλύτερη περίπτωση.
... Μάρτυς του ο Άγιος Φανούριος, προστάτης και πολιούχος της Ρόδου!

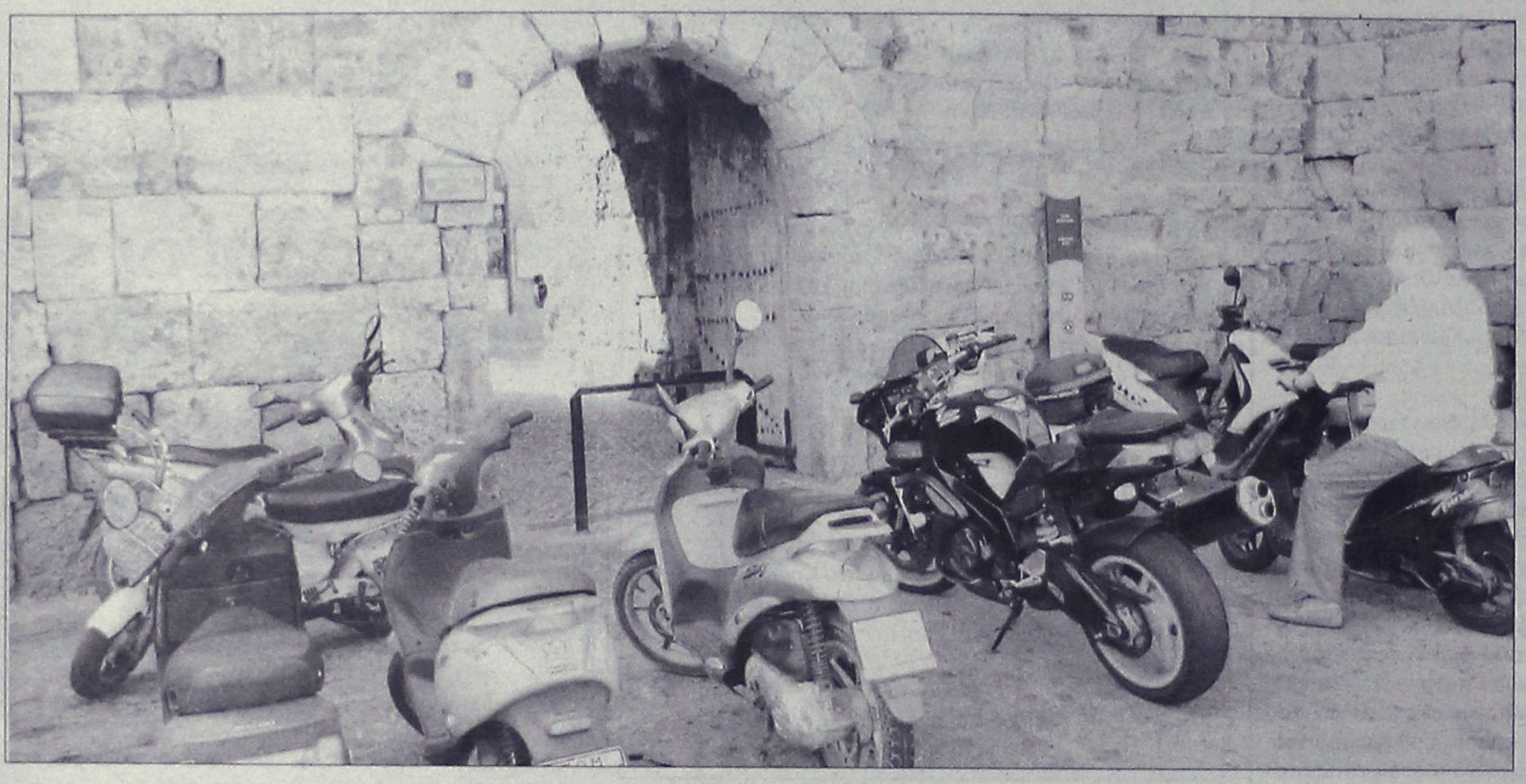

Η επίσημη ονομασία της πύλης αυτής είναι "Δίπυλον".
Για την Αρχαιολογική Υπηρεσία είναι η πύλη "Αρνάλντο".
Και η ελεγχόμενη στάθμευση του κραταιού μας Δήμου επιμένει καμιά φορά επί το λαϊκότερον στο κωμικοτραγικό... "Πύλη Βελόις"!
Πάντως, όποια και αν είναι η ονομασία της, το βέβαιον είναι ότι πολιορκείται από τα μηχανάκια, τις μοτόρες και τα μοτοσακό επί 24ωρου βάσεως.
Με τους πεζούς να κάνουν τάματα στον Θεό Ήλιο - άλλος "πολιούχος" και αυτός- να υπάρξει μόνιμα μια δίοδος, έστω και μισού μέτρου!

ΡΟΔΟΣ: εἰκῆ καὶ ὡς ἔτυχε...

...Ψηφίζουν και τα αγάλματα;

Η είδηση ήταν λιτή, σχεδόν δωρική:
"Τα Μουσεία και οι Αρχαιολογικοί χώροι *δεν θα λειτουργήσουν στις 14 Οκτωβρίου, λόγω των εκλογών για την τοπική αυτοδιοίκηση α' και β' βαθμού".*
Και μάλλον είναι δικαιολογημένος ο χλευασμός από την ***κ. Φοίβη*** *στα "Νέα":*
"Αν είναι *για «καλτ» ακρότητες το εκΠολιτισμού μας είναι στην πρωτοπορία. Όπου γάμος και χαρά...*
Έτσι αποφάσισαν *να κρατήσουν κλειστούς τους αρχαιολογικούς χώρους και τα μουσεία σε ολόκληρη τη χώρα. Κατόπιν ωρίμου σκέψεως, δηλαδή.*
Να φοβούνται *άραγε ότι θα πάνε να ψηφίσουν τα αγάλματα και οι ναοί και δεν τους βγεί καλά η ισορροπία ψήφων;*
Να φοβούνται *ότι θα τρέξουν όλοι οι ψηφοφόροι στα μουσεία και τους αρχαιολογικούς χώρους και θα τους μεγαλώσει η αποχή;*
Ή να φοβούνται *ότι δεν θα μπορέσουν να ψηφίσουν οι ετεροδημότες αρχαιοφύλακες, που έχουν προσλάβει;*
... Και ας πάνε *να κουρεύονται οι τουρίστες"!*

... Μια δούκισσα από την Σύμη

Το επεσήμανε η κα ***Εύη Κυριακοπούλου***, η ***"Κασσάνδρα"*** της "Ελευθεροτυπίας".
"Η Κυβέρνηση έχει υφυπουργό Οικονομικών ένα Δούκα".
Σε λίγο θα έχει και το ΠαΣοΚ μια ***Βαρώνη*** (έστω και πρώην)! Μιλάμε για την υποψήφια δημοτική σύμβουλο του κ. Φασούλα, την "σχολάζουσα" αοιδό ***Βίκυ Λέανδρος***.
Και απορώ πως κανένα κόμμα δεν έχει ακόμη πλευρίσει την - ***εκ Σύμης*** έλκουσα την καταγωγή - λαϊκή τραγουδίστρια ***Δούκισσα"!***

... Προφυλακτικό με μουσική

Ουκρανός επιστήμονας εφηύρε προφυλακτικό που παίζει μουσική στη διάρκεια του σεξ, με την ένταση του ήχου να κορυφώνεται ταυτόχρονα με την ερωτική πράξη.
Ένα πιχείο-μινιατούρα και ένας αισθητήρας κίνησης, εμφυτευμένα στο προφυλακτικό, παράγουν μια κλίμακα μουσικών τόνων κατά τη συνουσία. Η ένταση της μουσικής εξαρτάται από την ένταση του σεξ, ενώ οι τόνοι ποικίλουν ανάλογα με το πάθος των εραστών,.
*... **Ως** ατέλεια θα μπορούσε να χαρακτηρισθεί η ποιότητα του ήχου, που είναι όμοια με τους μουσικούς τόνους των κινητών πρώτης γενιάς!*

...Αστυπάλαια: πρωτάθλημα ψαροντουφεκάδων

Διακόσιοι πρωταθλητές του υποβρυχίου ψαρέματος, από Αυστραλία, Βουλγαρία, Κροατία, Κύπρο, Μάλτα, Γαλλία, Ιταλία, Πορτογαλία, Σλοβενία, Ισραήλ και Βραζιλία, διαγωνίσθηκαν την περασμένη Παρασκευή και Σάββατο στα νερά της Αστυπάλαιας, συμμετέχοντας στο 5ο Spearfishing Champions League, τη μεγάλη γιορτή των ψαροντουφεκάδων.

Μετά το Παλιούρι της Χαλκιδικής το 2002, την Κάσο και την Τρίπολη Λιβύης το 2003, τη Λήμνο το 2004 και πέρυσι τη Σαντορίνη, εφέτος ο υποβρύχιος αυτός αγώνας πραγματοποιείται στο νησί της Δωδεκανήσου.

«Είναι η μοναδική διοργάνωση στον κόσμο *η οποία θέλησε από την αρχή της να δημιουργήσει μια καλή σχέση με τους επαγγελματίες ψαράδες, γι' αυτό το λόγο, όλα τα αλιεύματα του διήμερου αγώνα δίνονται στον τοπικό Σύλλογο Επαγγελματιών Αλιέων. Επίσης, κάποια από τα αξιόλογα δώρα που διαθέτουν οι χορηγοί του αγώνα προορίζονται για τα σχολεία του εκάστοτε τόπου.*

Παράλληλα, *σε συνεργασία με το Κέντρο Θαλάσσιων Ερευνών του Πανεπιστημίου της Καβάλας, μια ομάδα ερευνητών πραγματοποίησε διάφορες δειγματοληψίες στα είδη αλιευμάτων του αγώνα. Αυτά τα πολύτιμα δεδομένα θα αποτελέσουν τη βάση για μια έρευνα, η οποία στο μέλλον θα μας δώσει περισσότερες γνώσεις όσον αφορά το θαλασσινό περιβάλλον».*

...ΤΕΛΧΙΝΩΝ παίγνια

Γιάννη Ξανθούλη

Γαϊδούρια ο Οκτώβριος γράφεται χωρίς «μ»

...και η σφαλιάρα έπεφτε σύννεφο!

Εδώ και τρεις μέρες έχουμε εγκατασταθεί για τα καλά στον αστερισμό του ***Οκτωβρίου,*** ένας παλιόφιλος σεμνός και μετρημένος που, όμως, έχει καλωδιώσει τις μαθητικές μας μνήμες για το αν παίρνει ***«μ»*** ή όχι. Και αλοίμονο αν έκανες το μοιραίο λάθος. Μόνο μπουνίδια δεν σου έριχνε ο Αρβανίτης. Ενώ η Σταματούρα η Χαλκίτισσα -πιο cult αυτή- μας έπαιρνε φαλάγγι με μια βίτσα από βαγιά - έξτρα κατασκευή από λούμπεν συμμαθητές που δεν είχαν ενστερνιθεί την ορθή, αγωνιστική συνείδηση του μαθητή που εναντιώνεται ως άλλος μίνι Σπάρτακος στο κατεστημένο της ορθογραφίας.

Όλα αυτά μας τα θυμίζει ο συγγραφέας ***Γιάννης Ξανθούλης*** στο χρονογράφημά του στην «Ελευθεροτυπία»:

«Αύριο είναι Οκτώβρης κι αν ήμουν μαθητής -δημοτικού ή γυμνασίου- κι έγραφα «Οκτώμβρης» *θα έπεφταν επάνω μου σαν ύαινες διδασκάλισσες και διδάσκαλοι να με κατασπαράξουν. Φυσικά ουδέποτε κατάλαβα προς τι αυτή η μανία με το «μι», αλλά στους ζόρικους καιρούς που χειριζόμουν περίεργα τα σύμφωνα άρπαξα κι εγώ τις δέουσες σφαλιάρες μου.*

Γιατί τα λαμπρά πλην αθώα εκείνα χρόνια, *πολύ πριν επινοήσει ο αείμνηστος Σακελλάριος το φιλμ* ***«Το ξύλο βγήκε απ' τον Παράδεισο»,*** *η χειροδικία στα σχολεία ήταν ήδη ένα λατρεμένο σπορ: Άπειρα παιδάκια, τότε, πάθαιναν ακουστικές βλάβες, ανοιγόκλειναν μύτες, έσπαγαν εύθραυστα δόντια κλπ. Κι όχι μόνον αυτό, αλλά έπρεπε να μας σιγοκάψουν και οι τύψεις που αναγκάσαμε τον νευρασθενή δημοδιδάσκαλο να μας κάνει τα μάγουλα ή γενικώς το κεφάλι καζάνι. Μερικές φορές κάποιοι ανεβάζαμε πυρετό, άλλοι σιχαίνονταν το σχολείο (ο γράφων το μισούσε αύτανδρο και με ομαλές καταστάσεις) κι άλλοι (οι περισσότεροι αστοί) κατέφευγαν στην κατανόηση μιας ευφραδούς μητέρας ή ενός ελαφρώς εύθικτου πατέρα.*

Οι υπόλοιποι καταπίναμε το βάσανο του ρεζιλέματος, *που εννοείται πως ήταν πάντα για το καλό μας, χωρίς την παραμικρή συμπαράσταση από γονέα ή κηδεμόνα. Πού να τολμήσω να ομολογήσω στη μάνα μου ότι ο λαμπρός διδάσκαλος μου ξερίζωνε τα αυτιά γιατί δεν απέδιδα στη διαίρεση. Μια φορά τόλμησα να ψελλίσω πόσο άδικα μου φέρθηκε ένα τέτοιο-αείμνηστο πλέον- κάθαρμα και ειδοποιήθηκε όλο μου το σόι να 'ρθει να με δείρει ως συμπαράσταση στη χορογραφία του διδασκάλου. Γιατί; Γιατί έτσι θα γινόμουν «άνθρωπος»».*

Φυσικά, είτε η «διαίρεση» είτε το «μ» του Οκτώβρη, *είτε κάτι άλλο που συνοδευόταν απαραίτητα από βιαιοπραγία, όπως και στα καλά εγγλέζικα σχολεία (που εκτός του ξυλοδαρμού έπαιζαν κι άλλα πιο διεισδυτικά παιχνιδάκια) μου έδιναν αφορμές για σκοτεινά όνειρα εκδίκησης. Η μεταφυσική πριν από μισό αιώνα δεν είχε το σουξέ που έχει σήμερα. Αστρολόγοι μάντεις, μάγοι και μυστηριώδεις χαρτορίχτρες από τα «βάθη» της Ανατολής και της ανατολικής Κορινθίας δεν κυκλοφορούσαν. Τουλάχιστον φανερά. Τότε οι βασικές μεταφυσικές μας προσβάσεις ήταν κυρίως στον ουρανό. Με τη γνωστή Αγία και ανεπανόρθωτα εθνικόφρονα οικογένεια. Υπήρχαν και οι βοηθητικοί άγιοι που εξυπηρετούσαν, αλλά για να πιάσει μια κατάρα ή ευχή (ουδεμία διαφορά) έπρεπε να γίνει τάμα με κάποια χρηματική προσφορά. Άρα οι ελπίδες μου περιορίζονταν αισθητά, αφού γνώριζα ότι οι προσευχές με αιτήματα είχαν λιγότερες πιθανότητες να πιάσουν κι από τα λαχεία.*

Μες στη μαύρη απελπισία κι εμφορούμενος από καλπάζουσα φαντασία ξεκίνησα για ερασιτέχνης μάγος. *Ψόφιες γάτες, νεκρά περιστέρια, αίμα πετειναριών κι άλλα απδιαστικά αξεσουάρ, μπήκαν στο επιμορφωτικό πρόγραμμα. Στόχος, οι δήμιοι δάσκαλοι και κυρίως τα χέρια τους.*

«Να κουλαθούν»! *Προσπάθησα με πάθος, αλλά πέρα από κάποια συνάχια με γαϊδουρόβηχα, δεν κατάφερα κάτι σημαντικό.*

Έτσι έχασα και την εμπιστοσύνη μου στα ξόρκια και σε όλα τα υπόλοιπα. *Αναγκάστηκα να συμμορφωθώ κάπως, να μάθω πως διαιρούνται η υπομονή και η απόγνωση και ότι ο Οκτώβριος δεν χρειάζεται το «μ» αντίθετα από τον Νοέμβρη και τον Δεκέμβρη.*

Τα πρωτοβρόχια έφερναν μελαγχολία και... επιμέλεια. *Μυρωδιά βρεγμένου σκαλιού και λασπωμένου πατώματος μου έρχεται στο νου. Η Δευτέρα Παρουσία, που της έτρεφα μια στοιχειώδη εκτίμηση, μάλλον θ' αργούσε, σε λίγο θα έμπαινε κι ο χειμώνας, όπου το κρύο δημιουργούσε επιπλέον πόνο στα γυμνά μας πόδια όταν μας κοπανούσαν με λυγερές βέργες, «για το καλό μας» αναντίρρητα...».*

ΡΟΔΙΑΚΗ ΑΠΟ ΤΟ 1915

ΦΛΑΣΤΟΠΑΡΕΛΘΟΝ

Εν Ρόδω Πέμπτη 5 Δεκεμβρίου 1932
Αριθ. 1341

ΠΟΙΚΙΛΑ & ΠΕΡΙΕΡΓΑ

Εφονεύθη η ακρίβεια

Εις ένα από τους κεντρικότερους δρόμους της Βουδαπέστης, οι διαβάται προσειλκύοθησαν, την παρελθούσαν Τετάρτην, εις την προθήκην ενός μεγάλου καταστήματος τροφίμων, από ένα εντελώς ασυνήθη διάκοσμον. Η μεγάλη προθήκη ήτο σκεπασμένη με πενθίμους πέπλους και δεν παρουσίαζεν εις το κοινόν τίποτε άλλο, παρά ένα... ικρίωμα θανατικής εκτελέσεως. Μία επιγραφή με μεγάλα γράμματα, ανηρτημένη επί του ικριώματος αυτού επληροφόρει το κατάπληκτον πλήθος, περί τίνος επρόκειτο: «Η ακρίβεια της ζωής... Απέθανε επί του ικριώματος την 10ην Νοεμβρίου 1932».

Εις την είσοδον του καταστήματος, ένας κύριος, με κατάμαυρα και μαύρον λαιμοδέτην, συνεπλήρωνε, δι' ενός στερεοτύπου λογιδρίου τας εξηγήσεις:

- Την εσκότωσαν!... Δεν υπάρχει πλέον... Εισέλθετε διά να πεισθήτε αμέσως... Οι εισερχόμενοι λαμβάνουν και ένα μικρόν δώρον...

Διά να κατανικηθούν και οι τελευταίοι δισταγμοί των διστακτικών, υπήρχε και μία τσιγγάνικη ορχήστρα, η οποία με τας παθητικάς και νοσταλγικάς μελωδίας της, εκάλει τους διαβάτας μέσα εις το κατάστημα όπου είχε γίνει η θανάτωσις του πολυκεφάλου τέρατος.

Η ιδέα της πρωτοτύπου αυτής διαφημίσεως οφείλεται εις ένα φαρμακοποιόν της Βουδαπέστης, ο οποίος ενοικιάσας τα σκηνικά του Δημοτικού και του Βασιλικού Θεάτρου της Βουδαπέστης, ανέλαβε να διακοσμήση κατά τον μακάβριον αυτόν τρόπον ένα μεγάλο πρατήριον τροφίμων, το οποίον είνε, αναμφιβόλως, το φθηνότερον κατάστημα ολοκλήρου της Ουγγαρίας, ελαττώσαν περίπου εις το ήμισυ τας τιμάς όλων των ειδών.

Και ο κόσμος ελκυόμενος όχι μόνον από την πρωτότυπον διαφήμισιν, αλλά και από την πραγματικότητα της μειώσεως των τιμών, συρρέει άφθονος εις το κατάστημα των ευεργετικών αυτών δημίων, αγοράζων τα τρόφιμά του χωρίς να απδιάζη καθόλου από την στυγνήν θέαν του ικριώματος.

Αθλητικά

«Αρς»- Ελπίς 4-0

Κατά το προαναγγελθέν πρόγραμμα της Φράτρες συνηντήθησαν χθες εν τω Σταδίω τα δύο ομογενή αθλητικά σωματεία «Αρς» της πόλεώς μας και «Ελπίς» της Κρεμαστής. Λόγω της κακοκαιρίας το Στάδιον δεν παρουσίασε την συγκέντρωσιν, την οποίαν είχε κατά τας τελευταίας αθλητικάς εκδηλώσεις και η οποία μαρτυρεί το ενδιαφέρον, όπερ ήρχισεν ήδη αναπτυσσόμενον και παρά τη κοινωνία μας, υπέρ του αθλητισμού.

Ο αγών παρουσίασεν ωραίας φάσεις, διότι αμφότερα τα σωματεία ηγωνίσθησαν ερρωμένως και τεχνικώτατα, άλλ' εξ αρχής υπήρξε καταφανής η υπεροχή του «Αρς» όστις και εν τέλει εξήλθε νικητής με τέρματα 4-0.

Παράκλησις

Παρακαλούνται οι αξιότιμοι συνδρομηταί μας των χωρίων και νήσων, οι καθυστερούντες συνδρομάς των προς την «Ροδιακήν» προς ους και ιδιαίτερον σημείωμα εστείλαμεν, όπως ευαρεστηθώσι να εμβάσωσιν ημίν ταύτας διότι η καθυστέρησίς των δυσχεραίνει πολύ το δημοσιογραφικόν μας έργον.

Δήλωσις

Πωλείται οικία νεότευκτος διώροφος κειμένη εν τη συνοικία και οδώ Αγ. Αναργύρων και αποτελούμενην εκ 4 δωματίων, διαδρόμου, κουζίνας, πλυσταριού και κήπου βάθους 32 μέτρων με διάφορα καρποφόρα δέντρα.

Οι βουλόμενοι αποταθήτωσαν εις τον ιδιοκτήτην κ. Μιχαήλ Σπανούδην, Πλατεία Ιμβραήμ Πασσά Νο 10.



Συνέβη κι αυτό στη Ρόδο! Κάποιοι "ξύπνιοι" μπέρδεψαν τους οδηγούς τριών φορτηγών και τους έστειλαν να περάσουν από το "Θέρμαι" με αποτέλεσμα να γίνει το έλα να δεις.

Τα φορτηγά "φράκαραν" στις κολώνες του "Θέρμαι" και χρειάστηκαν πρωικές προσπάθειες στο να μπορέσουν να περάσουν.

Λίγο έλειψε να τις πετάξουν κάτω!

Λ. Μ.

Ο ΚΛΙΜΑΤΙΣΜΟΣ

Πολλά, και δικαίως κατά την άποψή μας, είναι τα παράπονα για το σύστημα κλιματισμού στο νοσοκομείο της Ρόδου. Όπως μας καταγγέλλουν λειτουργεί κεντρικά, με αποτέλεσμα να μη μπορεί να το ρυθμίσει κανένας σε κάθε θάλαμο, όπως θα ήταν το λογικό.

Έτσι κάποιοι από τους ασθενείς ζεσταίνονται και κάποιοι άλλοι κρυώνουν.

Λογικό δεν είναι ότι θα έπρεπε να υπάρχει αυτονομία σε κάθε θάλαμο, για να ρυθμίζεται ο κλιματισμός με βάση τις ανάγκες των ασθενών;

Λ. Μ.

Υποψήφιος

Ύστερα από ενασχόληση τόσων χρόνων με τους κανόνες εναέριας κυκλοφορίας, ο πρώην αερολιμενάρχης **κ. Δημήτρης Σταυριανός** αποφάσισε να ασχοληθεί με τους κανόνες της τοπικής αυτοδιοίκησης. Στις ερχόμενες εκλογές πράγματι, εκτίθεται ως υποψήφιος δημοτικός σύμβουλος **στον δήμο Αρχαγγέλου,** με τον συνδυασμό του Θ. Κολιάδη και οι πληροφορίες λένε ότι πάει αρκετά καλά.

Λ. Μ.

Η μάχη του οφηνακίου

Στα μπαράκια της Ορφανίδου εθεάθη ο Γιώργος Γιαννόπουλος, στα μπαράκια της Παλιάς Πόλης ο Χατζής Χατζηευθυμίου, οι διεκδικητές του πρώτου αξιώματος της πόλης κάνουν μεταμεσονύκτιες πορείες στο λαό διότι όλες οι μάχες είναι δύσκολες και αμφίρροπες.

Σου λέει πως θα προσεγγίσεις τον απολίτικο νέο; Με φυλλάδια και πύρινους λόγους, χλωμό. Με σφηνάκια και χαλαρή διάθεση θα τον πλησιάσεις κι αυτό παίζεται. Διότι χαϊβάνι είν' ο νέος;

Δεν ξέρει τί θέλεις απ' αυτόν;

Ρ. Λ.



Παρότι με τα δεκανίκια ο υπουργός Αιγαίου και Νησιωτικής Πολιτικής κ. Αρ. Παυλίδης, ήταν ο πρώτος που έσπευσε χθες στα υπουργικά έδρανα της Βουλής, στον αγιασμό που έγινε για τις εργασίες της Ολομέλειας.

Λ. Μ.

Ψυχραιμία

Μάλλον θα πρέπει να επικρατήσει ψυχραιμία στο δήμο της Νότιας Ρόδου, διότι ... αγρίεψαν τα πράγματα.

Δεν ξέρουμε αν αληθεύουν ή όχι οι καταγγελίες περί ξυλοδαρμού υποψήφιου από άλλον υποψήφιο, αλλά... δεν είναι σοβαρά πράγματα αυτά!

Καλό είναι λοιπόν να πέσουν οι τόνοι.

Λ. Μ.

ΚΑΛΟΣ... ΑΛΛΑ...

Καλός, δε λέμε, ο υποστηρικτής που βρήκαμε στην υπόθεση της Πανεπιστημιακής σχολής Τουρισμού, αλλά δε...φτάνει. Ο λόγος για τον Σύνδεσμο Ελληνικών Τουριστικών Επιχειρήσεων, ο οποίος ναι μεν μας...υποστηρίζει στο αίτημά μας, αλλά δυστυχώς ή ευτυχώς οι αποφάσεις παίρνονται από πολιτικούς με ό,τι αυτό σημαίνει!

Μία ακόμα θετική τοποθέτηση αποδεικνύει το δίκαιο του αιτήματός μας, όμως το δίκαιό μας επί του ζητήματος που μας καίει θα το βρούμε;

Β. Μ.

Πρωτοτυπίες...

Μόνο μία απλή αλλά πρωτότυπη καρτούλα διάλεξε να τυπώσει ο κ. Θανάσης Αναπολιτάνος για την περίσταση των δημοτικών εκλογών. Πού έγκειται η πρωτοτυπία;

Στο πίσω μέρος της κάρτας διαβάζουμε ένα ρητό, που απ' ότι μας είπε σε επικοινωνία που είχαμε μαζί του, έχει σημαδέψει τη σκέψη του και τη δράση του: "Ποτέ άλλοτε τόσοι πολλοί άνθρωποι ακόμα και κοινωνίες ολόκληρες δεν θεώρησαν τον πλούτο τους φτώχεια και δεν επεδίωξαν πλούτη που τους κάνουν φτωχότερους". Καλό...

Λ. Μ.

ΤΑ ΤΑΜΠΛΟ



Ήθελα να ήξερα ποιος διεστραμμένος εγκέφαλος σκέφθηκε να βάλει αυτά τα παλιά τείχη πίσω από τα χαριτωμένα ταμπλό, με το...κουβαδάκι δίπλα. Ενώ είναι πασίγνωστο ότι από τα πέρατα της γης έρχονται στη Ρόδο να θαυμάσουν τα μοναδικά μας ταμπλό, πήγε ο αθεόφοβος και έβαλε στο φόντο το μεσαιωνικό τείχος, μειώνοντας έτσι την αισθητική της όλης εικόνας. Κάτι τέτοια βλέπω και κατηγορώ την αρχαιολογία που δεν έχει σπεύσει ήδη να γκρεμίσει αυτά τα τείχη που είναι και... παλιά.

Υ.Γ. Ναι υποψήφιοί μου. Το ξέρω ότι όλοι θέλετε μια καλύτερη και ομορφότερη Ρόδο, γιατί θα συμφωνήσετε μαζί μου ότι πρέπει να γκρεμίσουμε τα τείχη για να αναδειχθεί η ομορφιά των ταμπλό και του διπλανού... κουβά.

Κ. Κ.



ΜΑΥΡΑΚΗΣ Μ. ΒΑΣΙΛΕΙΟΣ
ΟΙΚΟΝΟΜΟΛΟΓΟΣ
Υποψήφιος Δημοτικός Σύμβουλος

πρώτα η Ρόδος
Υποψήφιος δήμαρχος Χατζής Χατζηευθυμίου

ΑΤ4358(G)

ΤΗΛ. 22410 28372 - ΚΙΝΗΤΟ: 6977 420 257

ΔΗΜΟΤΙΚΕΣ ΕΚΛΟΓΕΣ 2006 ΧΑΤΖΗΣ ΧΑΤΖΗΕΥΘΥΜΙΟΥ



Ζωάννου Βαρβάρα (Βέρα)
Υπάλληλος Ο.Α
Υποψήφια Δημοτική Σύμβουλος
ΚΙΝΗΤΟ: 6944 676 950

Γεννήθηκα και μεγάλωσα στη Ρόδο. Τελείωσα Προγραμματισμό και Ανάλυση Η/Υ, και Αισθητική. Εργάστηκα για μικρό χρονικό διάστημα στο ραδιόφωνο του Αντέννα, αλλά εδώ και δεκαπέντε χρόνια σχεδόν, εργάζομαι στην Ολυμπιακή Αεροπορία. Φιλοδοξία μου είναι η Ρόδος, να ξαναβρεί την παλιά της λάμψη, όπως την γνωρίσαμε στις δεκαετίες που πέρασαν.

πρώτα η Ρόδος

• ΑΠ587(Γ)

ΠΩΛΟΥΝΤΑΙ

1) ΟΙΚΟΠΕΔΑ ΣΤΗΝ ΙΑΛΥΣΟ των 300 ή 400 τ.μ. με άδεια οικοδομής ή ανευ. Δίδονται και σε μπετά ή τελειωμένες μονοκατοικίες.

2) ΟΙΚΟΠΕΔΟ ΣΤΗΝ ΙΑΛΥΣΟ (επι της οδού Δημοκρατίας) 1.000 τ.μ. με άδεια οικοδομής 130 τ.μ. και υπόγειο γκαράζ. Δίδεται και σε μπετα.

3) ΚΑΤΑΣΤΗΜΑΤΑ ΣΤΗΝ ΙΑΛΥΣΟ (επι της οδού Δημοκρατίας γωνιακα) των 45 τ.μ. έκαστο

ΑΠ1039

ΠΛΗΡΟΦΟΡΙΕΣ Γ. ΙΩΑΝΝΙΔΗΣ
ΤΗΛ. 2241021714-22307 ΚΙΝ. 6932296983