ΔΗΜΟΣΙΑ ΒΙΒΛΙΟΘΗΚΗ 1947

91 έτη ζωντανής ιστορίας
Ο αδιαμφισβήτητος ηγέτης στην τοπική ενημέρωση

Η ΡΟΔΙΑΚΗ

ΠΛΗΡΩΜΕΝΟ ΤΕΛΟΣ Ταχ. Γραφείο Κ ΡΟΔΟΥ Αριθμ. Αδειας 1 1979

ΕΛΤΑ Hellenic Post

ΠΕΜΠΤΗ 5 ΟΚΤΩΒΡΙΟΥ 2006 ΗΜΕΡΗΣΙΑ ΠΡΩΙΝΗ ΕΦΗΜΕΡΙΔΑ ΤΗΣ ΡΟΔΟΥ 0,70 ΕΥΡΩ ΑΡ. ΦΥΛΛΟΥ: 18419 56 ΣΕΛΙΔΕΣ

ΔΗΜΟΠΡΑΤΕΙΤΑΙ



Το πράσινο φως για την προκήρυξη του διαγωνισμού για το γκολφ άναψε χθες στην ΕΤΑ. ΣΕΛ. 8

ΤΟΥΡΙΣΜΟΣ



Πήγε καλά και ο Σεπτέμβριος. Αύξηση 2% στις αφίξεις ξένων στο αεροδρόμιό μας. ΣΕΛ. 9

ΤΑΞΙΔΙ



Ένα ταξίδι στα νησιά μας. Το δισέλιδο αφιέρωμα "Κάθε λιμάνι και Καημός". ΣΕΛ. 28 και 29

ΛΕΜΕ ΟΧΙ ΣΤΟΝ ΛΑΪΚΙΣΜΟ

Σε πανηγυρική συνεδρίαση της Κ.Ο. χθες, ημέρα γενεθλίων της Ν.Δ., ο πρωθυπουργός έστειλε μηνύματα προς κάθε κατεύθυνση. ΣΕΛΙΔΑ 5



Αλλεπάλληλες συσκέψεις και κινητοποίηση στελεχών

ΤΑ ΚΟΜΜΑΤΑ ρίχτηκαν στη μάχη

- *Συνεχίζονται οι περιοδείες των υποψηφίων νομαρχών και δημάρχων.*
- *Ναι στο ντιμπέιτ, λέει τώρα ο Χατζής*

Συσκέψεις στα κόμματα και ενεργοποίηση των στελεχών για τη στήριξη των υποψηφίων στους οποίους έχει δοθεί το χρίσμα. Οι περιοδείες βρίσκονται στο αποκορύφωμά τους και από την ερχόμενη εβδομάδα το ενδιαφέρον θα επικεντρωθεί στη Ρόδο. Επανήλθε το θέμα του ντιμπέιτ μετά την αλλαγή στάσης του κ. Χατζηευθυμίου.

ΣΕΛΙΔΕΣ 3 και 4

ΝΔ · ΠΑΣΟΚ · ΚΚΕ · ΣΥΝΑΣΠΙΣΜΟΣ ΤΗΣ ΑΡΙΣΤΕΡΑΣ ΚΑΙ ΤΗΣ ΠΡΟΟΔΟΥ



Κριτική προς κάθε κατεύθυνση. ΣΕΛ. 6

Έντονη κριτική στο δήμαρχο Πεταλούδων

• Στο επίκεντρο τα οικονομικά. ΣΕΛ. 10

Νέα δικογραφία για το φόνο του Κούλαρου

• Συνεχίζονται οι έρευνες. ΣΕΛ. 7





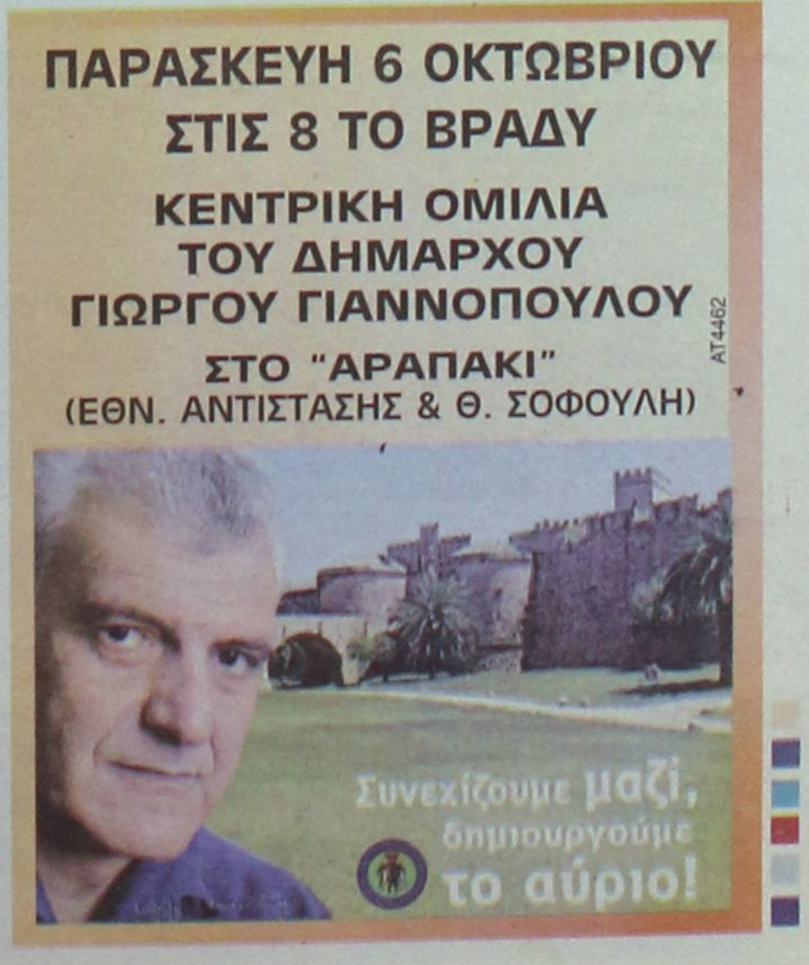

16 ΑΠΑΝΤΗΣΗ



Απάντηση στα όσα δήλωσε βουλευτής των Κυκλάδων, έδωσε ο Περιφερειάρχης υπενθυμίζοντας έργα και ημέρες της προηγούμενης κυβέρνησης

15 ΚΟΝΤΡΕΣ



Πολιτικά ανάξιο χαρακτηρίζει ο δήμαρχος Σύμης κ. Παπακαλοδούκας τον αντίπαλό του.

27 ΠΟΛΙΤΙΣΜΟΣ


art
C TY
Το τραγούδι μιας παράταξης
«Πολιτιστικός Πολεμάρχος» η Ροδιακή Εστία

Όλες οι πολιτιστικές εκδηλώσεις αλλά και τραγούδια ...εκλογικά στην σελίδα για τον πολιτισμό.

23 ΑΘΛΗΤΙΣΜΟΣ



Ειδήσεις απ' όλους τους αθλητικούς χώρους στο αθλητικό 8σέλιδο της Ροδιακής.

ΣΗΜΕΙΩΣΕΙΣ

Πινελιές αισιοδοξίας...

Μήπως θα ήταν καλύτερα, αν ξεχνούσαμε κάμποσα από κείνα που μας κληροδότησε το παρελθόν; Τουλάχιστον, δεν θα είχαμε πρόσθετες απορίες, κάνοντας ανώφελες συγκρίσεις. Πρώτες ημέρες του Οκτώβρη λοιπόν, αλλά «δεν φθίνουν αι οπώραι» όπως κάποτε, μήτε –προς το παρόν– «αποπίπτουσι τα φύλλα των μη αειθαλών δένδρων», κατά την παρωχημένη καθαρευουσιάνικη φρασεολογία. Ακόμη και η πολυσυζητημένη «φθινοπωρινή μελαγχολία», που ενέπνευσε μουσουργούς, ζωγράφους και ποιητές στο διάβα του χρόνου, άλλαξε τις εμφανίσεις της κι έγινε «παντός καιρού», ανάλογα με τα προβλήματα, τις δυσκολίες, τα παράπονα, τα αδιέξοδα, τις αναποδιές και τους καημούς που ταλανίζουν τη ζωή... Ωστόσο, ο μήνας που τρέχει δεν θα περάσει απαρατήρητος. Με τις δημοτικές και νομαρχιακές εκλογές που φέρνει, θα δώσει την ευκαιρία στους ψηφοφόρους να εκτιμήσουν την κατάσταση που έχει διαμορφωθεί και δεν αφορά μόνο την τοπική αυτοδιοίκηση, να στείλουν τα δικά τους μηνύματα για όσα έγιναν ή όχι, για τις ορθές ή λανθασμένες επιλογές των ταγών του πολιτικού βίου, τις διάφορες εκκρεμότητες που αναπαύονται στις ελληνικές καλένδες και την ευαρέσκεια για τα πεπραγμένα ή τη δυσαρέσκεια για τα απραγματοποίητα. Είναι η ώρα που παίρνουν διαστάσεις τα «μετρημένα κουκιά». Γιατί, η πασίγνωστη λέξη κουκί, παύει να θυμίζει στις καθημερινές κουβέντες το όσπριο που ονομάζεται κύαμος ή να δίνει τον δικό της ειρωνικό τόνο σε παροιμίες. Αποκτά μεταφορική έννοια και γίνεται ψήφος, μια από αυτές που εξασφαλίζουν την υπεροχή και χαρίζουν τη νίκη σε παρατάξεις και συνδυασμούς, που πρεσβεύουν ότι αγωνίζονται για την πρόοδο και τα καλά που χρειάζονται δήμοι, κοινότητες και νομοί του τόπου μας.

Προγράμματα, σχεδιασμοί, περιοδείες, επισκέψεις και πολλοί υποψήφιοι που πασχίζουν να εκλεγούν σύμβουλοι, για να βοηθήσουν να λυθούν προβλήματα, να αντιμετωπισθούν δυσχέρειες ή αντιξοότητες, να γίνουν έργα με γνώμονα το κοινό όφελος. Ομως, πόσο εύκολα πληθαίνουν οι σταυροί προτίμησης και έρχεται το προβάδισμα από τους λοιπούς συνυποψηφίους, που βρίσκονται στην ίδια πλευρά; Ολοι για την επιτυχία του συνδυασμού, αλλά και προσπάθειες του καθενός να ξεχωρίσει. Επισκέψεις στην εκλογική περιφέρεια, σύντομες ομιλίες, χαμόγελα και υποσχέσεις κατά τα ειωθότα, επαφές με παλαιούς γνωστούς και μακρινούς ή κοντινούς συγγενείς, τηλεφωνήματα σε φίλους από τα περασμένα, ενημερωτικά φυλλάδια, προσκλήσεις, νέες γνωριμίες, χαιρετισμοί μέσω τρίτων, με την υπόμνηση μιας συγκεκριμένης υποψηφιότητας και ένας κύκλος προσώπων που διευρύνεται... Κάπως έτσι, ωστόσο, η προεκλογική «μάχη» αποκτά μια πρόσθετη διάσταση. Είναι η «κοινωνική αναθέρμανση» που, χωρίς φανατισμούς και υπερβολές, φέρνει πιο σιμά τους ανθρώπους και βάζει άσπρες πινελιές της αισιοδοξίας στην γκρίζα εικόνα της πραγματικότητας. Γιατί, οι επικοινωνίες, οι επαφές, οι σύντομοι «συγχρωτισμοί» εν ονόματι της κάλπης, δίνουν την ευκαιρία για ειδικότερες αναφορές, χρήσιμες επισημάνσεις και ανταλλαγή απόψεων, όχι μόνο για θέματα που έχουν γενικότερο ενδιαφέρον, αλλά και για όσα μπορούν να βελτιώσουν τις βιοτικές συνθήκες, να αναβαθμίσουν την ποιότητα ζωής. Στο κάτω κάτω ποιος πιστεύει ότι δεν υπάρχει «αντίδοτο» για τη μελαγχολία; Εστω και αν είναι «παντός καιρού».

ΗΜΕΡΟΛΟΓΙΟ

Πέμπτη 5 Οκτωβρίου 2006
Χαριτίνης μαρτ., Μεθοδίας οσίας

Ανατολή ηλίου	06.24
Δύση ηλίου	18.03

Σελήνη 13 ημερών

ΦΑΡΜΑΚΕΙΑ

Σήμερα διημερεύει το φαρμακείο του κ. Αλαφάκη στην Κων. Παλαιολόγου 15 και διανυκτερεύει της κ. Αλαβέρα στην Καναδά 140.

ΒΕΝΖΙΝΑΔΙΚΑ

Σήμερα διανυκτερεύει το βενζινάδικο του Μιχαήλου (Χρ. Τσιγάντε), και τον Ντανοβασίλη-Αυγενικός (Γ. Σεφέρη).

ΛΑΪΚΕΣ ΑΓΟΡΕΣ

ΠΕΜΠΤΗ
στην οδό Βύρωνος

ΠΑΡΑΣΚΕΥΗ
στην οδό Πτολεμαίων (Ανάληψη)

ΣΑΒΒΑΤΟ
στο Δημοτικό Νεκροταφείο

ΣΥΝΑΛΛΑΓΜΑ

ΔΟΛΛΑΡΙΟ Η.Π.Α	1,2746	1,2728
ΛΙΡΑ ΑΓΓΛΙΑΣ	0,67467	0,67373
ΚΟΡΩΝΑ ΔΑΝΙΑΣ	7,4617	7,4513
ΚΟΡΩΝΑ ΣΟΥΗΔΙΑΣ	9,3325	9,3195
ΓΙΕΝ ΙΑΠΩΝΙΑΣ	149,96	149,76
ΦΡΑΓΚΟ ΕΛΒΕΤΙΑΣ	1,5859	1,5837
ΚΟΡΩΝΑ ΝΟΡΒΗΓΙΑΣ	8,3794	8,3676
ΛΙΡΑ ΚΥΠΡΟΥ	0,5771	0,5763
ΔΟΛΛΑΡΙΟ ΚΑΝΑΔΑ	1,4256	1,4236
ΔΟΛΛΑΡΙΟ ΑΥΣΤΡΑΛΙΑΣ	1,7064	1,704

Plaza Travel
Ιερού Λόχου 7 • τηλ. 2241035767
e-mail: travel@rhodes-plaza.com

Ο ΚΑΙΡΟΣ ΣΤΗ ΡΟΔΟ

Ημερομηνία	Ωρα	θερμ/σία	Υγρασία	Διεύθ. ανέμου–Ένταση	Καιρός–φαινόμενα
Πέμπτη 05/10/2006	03:00	20 °C	83 %	3 Μποφόρ Δ	ΚΑΘΑΡΟΣ
Πέμπτη 05/10/2006	09:00	19 °C	94 %	2 Μποφόρ Δ	ΚΑΘΑΡΟΣ
Πέμπτη 05/10/2006	15:00	26 °C	58 %	3 Μποφόρ Δ	ΚΑΘΑΡΟΣ
Πέμπτη 05/10/2006	21:00	21 °C	80 %	3 Μποφόρ Δ	ΚΑΘΑΡΟΣ
Παρασκευή 06/10/2006	03:00	18 °C	95 %	3 Μποφόρ Δ	ΚΑΘΑΡΟΣ
Παρασκευή 06/10/2006	09:00	18 °C	98 %	2 Μποφόρ Δ	ΑΡΚΕΤΑ ΣΥΝΝΕΦΑ
Παρασκευή 06/10/2006	15:00	24 °C	63 %	3 Μποφόρ Δ	ΑΡΚΕΤΑ ΣΥΝΝΕΦΑ
Παρασκευή 06/10/2006	21:00	20 °C	85 %	2 Μποφόρ Δ	ΚΑΘΑΡΟΣ

www.meteo.gr

BOUTIQUE LACOSTE ΔΙΑΚΟΣΑΒΒΑΣ
Αμερικής & Λαμπράκη γωνία
τηλ. (22410)25777/21253
Σωκράτους 52, Παλιά Πόλη
τηλ. (22410)25684/38425
OUTLET Δενδρινού 28 τηλ. (22410)22500
AE1464

ΧΡΗΣΙΜΑ ΤΗΛΕΦΩΝΑ

ΡΑΔΙΟ ΤΑΞΙ:	
ΠΟΛΕΩΣ	22410 69800
ΕΚΤΟΣ ΠΟΛΕΩΣ	22410 69600
ΝΟΣΟΚΟΜΕΙΟ	22410 80000
ΑΜΕΣΗ ΔΡΑΣΗ ΠΥΡ/ΚΗΣ	199
ΛΙΜΕΝΑΡΧΕΙΟ	22410 22220
	22410 27695
ΒΛΑΒΕΣ Δ.Ε.Η.	1050
ΒΛΑΒΕΣ Ο.Τ.Ε.	121
ΑΜΕΣΗ ΔΡΑΣΗ	100
ΒΛΑΒΕΣ ΥΔΡΕΥΣΗΣ	22410 68750
	22410 68755
ΝΟΜΑΡΧΙΑ	22410 46502
ΠΕΡ/ΚΗ Δ/ΝΣΗ	22410 38174
ΔΗΜΟΣ	22410 46200
ΔΗΜ. ΕΠΙΧ. ΚΑΘΑΡ.	22410 77600
ΥΠΗΡ. ΑΠΟΚΟΜΙΔΗΣ	22410 61057
ΤΡΟΧΑΙΑ	22410 44131
ΠΛΗΡΟΦ. Ο.Τ.Ε	11888
ΔΕΛΤΙΟ ΚΑΙΡΟΥ	149
ΛΑΧΕΙΑ	1444
ΠΡΟΠΟ - ΛΟΤΤΟ	1444
ΡΟΔΑ	22410 26300
ΚΤΕΛ	22410 27706
Ο.Α.Ε.Δ.	22410 23265
Ι.Κ.Α.	22410 64912
ΤΑΞ.Υ.	22410 68701
	22410 68702
ΕΡΓΑΤ. ΚΕΝΤΡΟ	22410 24730
ΟΛΥΜΠΙΑΚΗ	22410 24555
AEGEAN AIRLINES	22410 98345

ΚΤΕΟ

Από 02-10-2006 έως 31-10-2006 επιβατικά (Ε.Ι.Χ.) και φορτηγά μέχρι και 3,5Τ με αριθμούς κυκλοφορίας ΡΟΗ 2501 έως 4500.

Επίσης καλούνται όλα τα παραπάνω οχήματα να προβούν σε τεχνικό έλεγχο σε οποιοδήποτε Κ.Τ.Ε.Ο. ή Ι.ΚΤΕΟ της χώρας.
Επίσης θα ελέγχονται όσα οχήματα υποχρεούνται βάσει παλαιότερων προγραμμάτων πρόσκλησης.

Η ΡΟΔΙΑΚΗ

ΙΔΡΥΤΗΣ Εμμ. Καλαμπίκης
ΙΔΙΟΚΤΗΣΙΑ Υιοι Σ. Τσοπανάκη, Η. Κωτιάδης Ο.Ε.
ΕΚΔΟΤΗΣ Ήβη Γ. Τσοπανάκη
ΔΙΕΥΘΥΝΤΗΣ Σπύρος Παγκάς
ΑΡΧΙΣΥΝΤΑΚΤΗΣ Λουκάς Μαστής
ΣΥΝΤΑΞΗ Μιχάλης Μαστής, Κυριακή Πετρίδου, Βαρβάρα Μπογδάνου, Ελευθερία Πελλού, Κυριάκος Κεσκινίδης
ΑΘΛΗΤΙΚΑ Μανόλης Μπάτης, Νικήτας Κουσκούσης, Κώστας Παντίδος, Παύλος Ντοκουόπιλ, Σούγγαρη Μάγδα
ΥΠΕΥΘ. ΔΙΑΦΗΜΙΣΤΙΚΟΥ ΤΜΗΜΑΤΟΣ Λάζαρος Λαζαράκης
ΛΟΓΙΣΤΗΡΙΟ - ΔΙΑΦΗΜΙΣΕΙΣ Μάρκου Μαλλιαράκη 11 Τηλ 22410 22210 - 22410 75230 Fax 22410 22471
ΓΡΑΦΕΙΑ ΣΥΝΤΑΞΗΣ Μάρκου Μαλλιαράκη 11 Τηλ.22410 24610 Fax 22410 75641
ΑΘΛΗΤΙΚΟ ΤΜΗΜΑ Τηλ 22410 75640
www.rodiaki.gr
irodiaki@otenet.gr

ΓΙΑ ΤΗΝ ΣΤΗΡΙΞΗ ΤΩΝ ΥΠΟΨΗΦΙΩΝ ΠΟΥ ΕΧΟΥΝ ΠΑΡΕΙ ΤΟ ΧΡΙΣΜΑ

Στη μάχη όλα τα κόμματα...

Στην αυριανή εκδήλωση ρίχνει το βάρος ο Γ. Γιαννόπουλος • Ναι στο ντιμπέιτ λέει τώρα ο Χατζής

Να ενεργοποιήσουν όλα τα στελέχη και τους μηχανισμούς που διαθέτουν στην μάχη των νομαρχιακών και δημοτικών εκλογών επιδιώκουν τα κόμματα στην περιοχή μας.

Παρά το γεγονός ότι τα περισσότερα στελέχη είτε με τον ένα είτε με τον άλλο τρόπο βρίσκονται ήδη στην μάχη των εκλογών εκτιμάται ότι υπάρχουν ακόμα περιθώρια ενεργοποίησης στελεχών και μηχανισμών.

Με δεδομένο ότι έχουμε εισέλθει πλέον στην τελική ευθεία για τις εκλογές της 15ης Οκτωβρίου, ευνόητο είναι ότι επεδίωκε η ενεργοποίηση και η δραστηριοποίηση όλων.

Στο πλαίσιο αυτό η νομαρχιακή διοικούσα επιτροπή Δωδεκανήσου της Νέας Δημοκρατίας, ανακοίνωσε ότι οργανώνει συγκέντρωση στελεχών στο Δημοτικό Θέατρο Ρόδου στις 8 ώρα το βράδυ. Στη συγκέντρωση πρόκειται να παραβρεθούν υποψήφιοι που στηρίζονται από τη Νέα Δημοκρατία.

Ανάλογη εκδήλωση πρόκειται επίσης να οργανώσει το ΠΑΣΟΚ, την Κυριακή, κυρίως με τα στελέχη της πόλης της Ρόδου, όπου το κόμμα της αξιωματικής αντιπολίτευσης δίνει ιδιαίτερη βαρύτητα.

Παράλληλα με την δράση των κομματικών μηχανισμών οι υποψήφιοι δήμαρχοι, και οι υποψήφιοι σύμβουλοι έχουν ανεβάσει στο έπακρον την δραστηριότητά τους. Ειδικότερα, η κίνηση καταγράφεται ως εξής:

- Η παράταξη του δημάρχου κ. Γ. Γιαννόπουλου, έχει εστιάσει την δραστηριότητά της στην ανοικτή συγκέντρωση που θα γίνει αύριο το βράδυ (Παρασκευή) στο εκλογικό κέντρο στο Αραπάκι.

Οι επιτελείς του συνδυασμού υποστηρίζουν ότι θα πρόκειται για συγκέντρωση ιδιαίτερου μαζικού χαρακτήρα. Ο κ. Χατζηευθυμίου θα οργανώσει την δική του αντίστοιχη προεκλογική συγκέντρωση στις 12 Οκτωβρίου, ενώ ανοικτό αφήνει το θέμα η παράταξη του κ. Καραγιάννη.

ΑΛΛΑΞΕ ΑΠΟΨΗ

Άλλαξε άποψη για το debate ο κ. Χατζηευθυμίου, πιθανόν ύστερα και από τις εντυπώσεις που προκλήθηκαν, αφού οι άλλοι υποψήφιοι είχαν δεχθεί.

Σε ανακοίνωση της παράταξης «Πρώτα η Ρόδος» για το θέμα αυτό, αναφέρονται τα εξής:

"Η πρόταση του κ. Σάββα Καραγιάννη για διάλογο μεταξύ των υποψηφίων δημάρχων για το Δήμο της Ρόδου, ως βασική ιδέα, μας βρίσκει σύμφωνους.

Για να είναι αποδοτικός όμως ο διάλογος πρέπει να είναι προσβάσιμος σε όλους τους πολίτες, να έχει κανόνες ευπρέπειας και δεοντολογίας.

Η παράταξή μας «Πρώτα η Ρόδος» και εγώ προσωπικά δεν έχουμε καμία αντίρρηση, αντίθετα επιδιώκουμε το διάλογο, την αντιπαράθεση των προγραμματικών μας θέσεων και την ανάδειξη των ευθυνών που βαρύνουν εκείνους που διαχειρίστηκαν τα δημοτικά μας πράγματα την τελευταία δωδεκαετία.

Στο διάλογο που πρέπει να γίνει από τηλεοράσεως και ραδιοφώνου, θα πρέπει να συμμετέχουν και οι πέντε υποψήφιοι δήμαρχοι, αφού αυτό επιτάσσει η ισότητα και οι δημοκρατικοί κανόνες, οι οποίοι και θα κληθούν να απαντήσουν στις ερωτήσεις των δημοσιογράφων.

Η παράταξή μας είναι έτοιμη να ορίσει εκπρόσωπό της σε μια διαπαραταξιακή συνάντηση που θα καθορίσει τους κανόνες και τις συνθήκες βάσει των οποίων θα διεξαχθεί ο δημόσιος διάλογος".

Σε νέα ανακοίνωση της παράταξης για το ίδιο θέμα, αναφέρονται τα εξής:

"Η ενημέρωση των πολιτών έχει προ πολλού εξασφαλισθεί, πλήρης και έγκυρη από τα Μέσα Ενημέρωσης της περιοχής μας που διακρίνονται ακόμη για τον πλουραλισμό και την αντικειμενικότητά τους.

Ζητούμε και καλούμε τους ανθυποψηφίους μας να αποδεχθούν την προεκλογική αναμέτρησή μας μόνο με την παρουσία εκπροσώπων όλων των Μέσων Ενημέρωσης της Ρόδου, τηλεοπτικών, ραδιοφωνικών σταθμών και εφημερίδων. Κάθε άλλη πρόταση δεν θα μας βρει σύμφωνους θεωρώντας πως δεν είναι δυνατόν να μην γίνει πλήρης και σφαιρική η κάλυψη του debate.

Ακόμη, καλούμε τους κυρίους Γιαννόπουλο, Μαρκάκη, Κατσαρό και Καραγιάννη να αποδεχθούν την πρότασή μας για να γίνει η αναμέτρηση σε ουδέτερο χώρο, που θα συμφωνηθεί από τους εκπροσώπους των παρατάξεών μας".

Ο Γ. ΜΑΡΚΑΚΗΣ

Στα πλαίσια της προεκλογικής δραστηριότητας της Δημοτικής Αγωνιστικής Συσπείρωσης ομάδα υποψηφίων Δημοτικών Συμβούλων με επικεφαλής τον υποψήφιο δήμαρχο Ρόδου Γιάννη Μαρκάκη, περιόδευσε στο Δημαρχείο στην Αστυνομική Διεύθυνση και την Πυροσβεστική. Επισημάνθηκε η ανάγκη για μόνιμη και σταθερή εργασία σε όλους τους εργαζόμενους στο Δήμο και η ένταξη των Δημοτικών Επιχειρήσεων σε αντίστοιχες υπηρεσίες του Δήμου.

Τονίστηκε ότι τα σώματα ασφαλείας έχουν δικαιώματα σαν εργαζόμενοι και απαιτείται αγωνιστική διεκδίκηση των προβλημάτων παράλληλα με σοβαρές προσπάθειες για αλλαγή νοοτροπίας.

Τέλος τονίστηκε η υποστελέχωση της πυροσβεστικής και ότι καθυστερεί η μεταφορά της από το κέντρο της πόλης που δημιουργεί προβλήματα για την ολοκληρωμένη απόδοσή της.

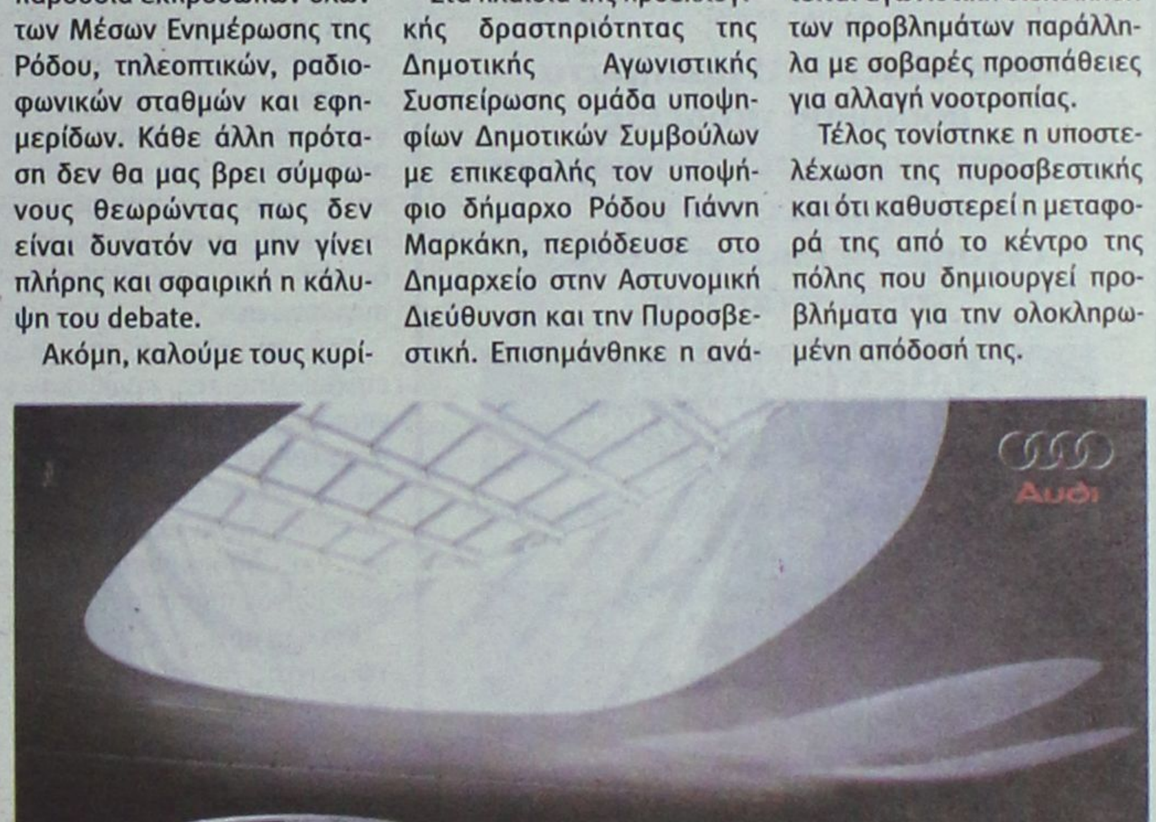



Τα αστέρια της Mercedes-Benz...
...έρχονται στην πόλη σας!

► Τα αστέρια της Mercedes-Benz έρχονται στην πόλη σας! Ελάτε να γνωρίσετε από κοντά το νέο Sprinter, το πιο καταξιωμένο επαγγελματικό που υπερέχει στα δύσκολα και αλλάζει τα δεδομένα στην κατηγορία του. Επίσης επιφεληθείτε τώρα από το Vito, το απόλυτο επιβατικό-επαγγελματικό που σας προσφέρει το πιο «Cool» πακέτο, με κέρδος 2,000€ και άτοκη χρηματοδότηση! Απολαύστε και εσείς σήμερα την υπεροχή των επαγγελματικών της Mercedes-Benz. **Σας περιμένουμε την Παρασκευή 6 και το Σάββατο 7 Οκτωβρίου στο Δημοτικό Αθλητικό Κέντρο Καλλιπάτειρα, 1ο χλμ. Λεωφ. Ρόδου-Καλλιθέας, στο Καρακόνερο, στη Ρόδο.**

Mercedes-Benz

Ε. ΧΑΤΖΗΜΙΧΑΛΗΣ & ΥΙΟΙ Ο.Ε.
Εξουσιοδοτημένος Διανομέας & Επισκευαστής Mercedes-Benz
Έκθεση: ΡΟΔΟΣ, 9ο χλμ. Ρόδου-Λίνδου, τηλ.: 22410 62941

AE1944

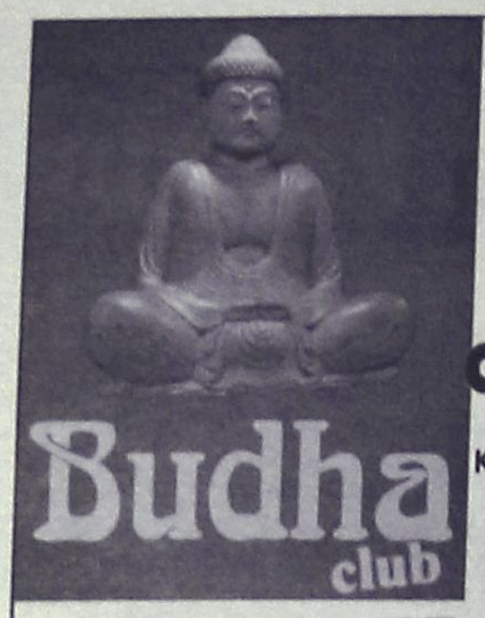

Έναρξη από 5 Οκτωβρίου και κάθε μέρα με καλή ΕΛΛΗΝΙΚΗ ΜΟΥΣΙΚΗ
Το Ελληνάδικο
AT4422
25ης Μαρτίου 30-32, 85100 Ρόδος
Τηλ.: 22410-74830, Fax: 22410-75830

Ωδείο A.Corelli

Α.ΚΑΡΑΤΖΙΑ
ΑΡ. ΑΔΕΙΑΣ 27506
ΔΙΔΑΣΚΟΝΤΑΙ μαθήματα μουσικής παιδείας από έμπειρους και καταξιωμένους καθηγητές για μια εγγυημένη επαγγελματική αποκατάσταση
ΛΕΙΤΟΥΡΓΟΥΝ ΟΛΑ ΤΑ ΤΜΗΜΑΤΑ ΜΟΥΣΙΚΗΣ
Λεωφ. Ρόδου - Λίνδου 66 & Κων. Υδραίου γωνία
Τηλέφωνο 22410 39647
Οι εγγραφές συνεχίζονται
Ωρες λειτουργίας καθημερινά 15.00-20.00 & Σάββατο 10.30-13.00
AT4318(Γ)


ΕΦΟΔΙΟ
ΣΧΟΛΗ ΠΛΗΡΟΦΟΡΙΚΗΣ
ΒΥΖΕΝΤΙΝΗΣ ΑΝΤΩΝΙΟΣ
Πιστοποιημένο Εξεταστικό Κέντρο ECDL
ΓΝΩΣΕΙΣ-ΕΜΠΕΙΡΙΑ-ΜΕΤΑΔΟΤΙΚΟΤΗΤΑ
ΠΑΙΔΙΚΑ - ΕΦΗΒΙΚΑ

Σταδιακό Εκπαιδευτικό Πρόγραμμα Προετοιμασίας
Για τις Εξετάσεις απόκτησης των διεθνώς Αναγνωρισμένων Πιστοποιητικών ECDL
E-kids
ECDL Core
ECDL Expert
Τιμές! Εξοπλισμός! Δωρεάν Παροχές!
Φαντασία! Δημιουργικότητα! Κρίση!
AT3975
Εντατικά Ενηλίκων
Δίμηνο Πρόγραμμα προετοιμασίας για τις εξετάσεις ECDL Core
ΔΩΡΟ domain name e-mail website
ΕΞΕΤΑΣΕΙΣ 12 ΟΚΤΩΒΡΙΟΥ ΚΑΙ ΚΑΘΕ 15 ΗΜΕΡΕΣ
16 χρόνια Εκπαίδευση στην πληροφορική
ΕΓΓΡΑΦΕΣ ΚΑΘΗΜΕΡΙΝΑ
ΤΗΛ:22410 39443, E-mail:info@efodio.com
ΔΗΜ. ΑΝΑΣΤΑΣΙΑΔΗ 50 ΡΟΔΟΣ

Όλοι οι υποψήφιοι νομάρχες

Επιστρέφουν στη Ρόδο για την τελική "μάχη"...

Ολοκληρώνουν μέσα στην εβδομάδα τις επισκέψεις τους στα άλλα νησιά του Νομού

Κορυφώνεται για το επόμενο εξαήμερο, το πρόγραμμα των επισκέψεων των υποψηφίων νομαρχών στα υπόλοιπα νησιά του νομού μας και οι πάντες πλέον εστιάζουν από την ερχόμενη Τετάρτη (11 Οκτωβρίου) το πρόγραμμα των επισκέψεών τους στο νησί της Ρόδου.

Σε ό,τι αφορά τον υποψήφιο νομάρχη κ. Βασίλη Υψηλάντη, ολοκληρώθηκε χθες η περιοδεία του στα νησιά του βορείου συγκροτήματος Αρκιοί, Μαράθι και Αγαθονήσι.

Οι κάτοικοι των ακριτικών μας νησιών, αξίζει να σημειωθεί ότι υποδέχθηκαν με αγάπη τον υποψήφιο νομάρχη, συνομίλησαν μαζί του για τα προβλήματα που τους απασχολούν και για την κατάσταση που επικρατεί στα νησιά μας ελλείψει υποδομών και ακτοπλοϊκών συγκοινωνιών.

Από την πλευρά του, ο επικεφαλής της «Δωδεκανησιακής Ενωτικής Κίνησης» αναφέρθηκε στο πρόγραμμα του συνδυασμού του για τα νησιά μας κι έκανε κριτική για υποσχέσεις που παρέμειναν υποσχέσεις.

Χθες το πρωί, ο κ. Βασίλης Υψηλάντης, συνοδευόμενος από υποψήφιους νομαρχιακούς συμβούλους, περιόδευσε στη Λαϊκή Αγορά του Αγίου Δημητρίου, την ΚΑΙΡ, και τις γύρω περιοχές. Το βράδυ, είχε προγραμματίσει επίσκεψη στους κατοίκους των στενών και του Αρχαγγέλου.

Σήμερα στις 9.30 το πρωί τέλος, ο κ. Βασίλης Υψηλάντης αναμένεται να επισκεφθεί το νησί της Τήλου και εν συνεχεία το νησί της Σύμης.

ΤΟ ΠΡΟΓΡΑΜΜΑ ΤΟΥ ΜΑΧΑΙΡΙΔΗ

Σε Κάσο και Κάρπαθο περιόδευσε χθες ο νομάρχης Δωδεκανήσου Γιάννης Μαχαιρίδης, συνοδευόμενος από συνεργάτες του και υποψηφίους συμβούλους της παράταξής του «Δωδεκάνησα Νέα Πορεία».

Σήμερα (Πέμπτη 5/10) θα επισκεφθεί τα νησιά Χάλκη, Τήλο, Νίσυρο, Σύμη.

Την Παρασκευή το απόγευμα (6 Οκτωβρίου), ο κ. Μαχαιρίδης με κλιμάκιο συνεργατών του θα περιοδεύσει στα χωριά Μονόλιθο, Σιάννα, Άγιο Ισίδωρο, Εμπωνα και Σάλακο.

Το υπόλοιπο πρόγραμμα προβλέπει:

Σάββατο πρωί: Σορωνή, Θεολόγος, Διμυλιά, Ελεούσα, Πλατάνια, Απόλλωνα.

Το απόγευμα: Κρητηνία, Κάμειρος, Μαντρικό, Καλαβάρδα, Φάνες.

Κυριακή (8/10): Λέρος

Δευτέρα (9/10): Κάλυμνος

Τρίτη (10 /10) : Κως

Ο κ. ΔΗΜΗΤΡΗΣ ΓΑΚΗΣ

Με τους πολίτες της Νότιας Ρόδου συναντήθηκαν προχθές, Κυριακή, 1 Οκτώβρη, ο υποψήφιος νομάρχης Δημήτρης Γάκης, οι υποψήφιοι νομαρχιακοί σύμβουλοι Σπύρος Τερνέζης, Βασίλης Παπαβασιλείου, Μένη Κατσαρά και Κατερίνα Γιατρά - και στελέχη της Νομαρχιακής Αυτοδιοικητικής Παράταξης «12συν15» που επισκέφθηκαν την Κατταβιά, το Γεννάδι, τη Λαχανιά, την Ίστριο, την Αρνίθα, τα Προφύλια τα Λάερμα και τη Λάρδο.

Το κλιμάκιο του «12συν15» είχε την ευκαιρία να διαπιστώσει, για μία ακόμη φορά, το ευρύ φάσμα των προβλημάτων μίας περιοχής όπου η φυσική ομορφιά συμβαδίζει συχνά με την εγκατάλειψη και να συζητήσει ουσιαστικά γι αυτά με στελέχη της πρωτοβάθμιας Αυτοδιοίκησης και μόνιμους κατοίκους για τις προτεινόμενες μεθόδους αντιμετώπισής τους.

- Η διασφάλιση αυστηρών περιβαλλοντικών όρων σε ό,τι αφορά στη λειτουργία του εργοστασίου της ΔΕΗ η διευθέτηση του ζητήματος των πυλώνων υψηλής τάσης
- η επίλυση του προβλήματος του πεδίου βολής στην Κατταβιά
- η ουσιαστική και όχι τυπική διασφάλιση της εξέλιξης του σχεδίου διαχείρισης Natura 2000 και η γενικότερη αναβάθμιση του περιβάλλοντος της περιοχής
- η διασφάλιση των δασικών εκτάσεων της Νότιας Ρόδου και ειδικότερα των καμένων περιοχών
- η προστασία, συντήρηση και αξιοποίηση των Μεσαιωνικών μνημείων (κάστρα) στο Χαράκι, το Ασκληπειό και τον Αρχάγγελο, είναι μόνο μερικά από τα ακανθώδη κεφάλαια που παραμένουν- ακόμη- ανοιχτά.

Χαρακτηριστική εικόνα της αντίφασης ανάμεσα στην τουριστική εικόνα και τη λιγότερο ειδυλλιακή πραγματικότητα στη Νότια Ρόδο: η ανησυχητική εικόνα που παρουσιάζει, μετά από χρόνια υποσχέσεων, η περιοχή των Λαέρμων και ο ανύπαρκτος ασφαλτόδρομος που οδηγεί σ' αυτήν !!

Κι αν κάποιος ισχυριστεί ότι τέτοια θέματα δεν άπτονται των αρμοδιοτήτων της Νομαρχιακής Αυτοδιοίκησης, με τι καλείται τότε να ασχοληθεί;

ΤΟ ΠΡΟΓΡΑΜΜΑ ΜΑΡΚΑΚΗ ΚΑΙ ΠΕΡΔΙΚΑΡΗ

Από την πλευρά του ο υποψήφιος νομάρχης κ. Γιάννης Περδικάρης και ο υποψήφιος δήμαρχος κ. Γιάννης Μαρκάκης, επισκέφθηκαν την εργασία της ΚΑΙΡ το ΟΤΕ (Ασγούρου) το ΙΚΑ και την ΔΕΥΑΡ. Μίλησαν στους εργαζόμενους και επέμειναν στην ανάγκη για την αγωνιστική λύση των προβλημάτων επισημαίνοντας ότι οι αγνωνιστικές παρατάξεις που εκπροσωπούν, το μόνο που μπορούν να τάξουν είναι ότι θα είναι πάντα σύμμαχοι για τη λύση των προβλημάτων των ανθρώπων της εργασίας. Διαπίστωσαν μεγάλη δυσαρέσκεια των εργαζομένων για τα προβλήματα της ακρίβειας, της παιδείας της υγείας, αλλά και για τοπικά προβλήματα όπως είναι το κυκλοφοριακό, οι ελλείψεις των χώρων για την δημιουργική απασχόληση της Νεολαίας και εξηγώντας ποιοί γεννούν τα προβλήματα, ζητούν την υπερψήφιση των συνδυασμών Δημοτική Αγωνιστική Συσπείρωση και Νομαρχιακή Αγωνιστική Συνεργασία.

Τέλος, υπογράμμισαν στους εργαζόμενους του ΙΚΑ και τον διευθυντή της Υπηρεσίας κ. Παυλίδη, ότι πλέον πρέπει να τελειώνει η κοροϊδία με την μεταστέγαση του ΙΚΑ στο Παλιό Νοσοκομείο.

Έτοιμοι για ΚΤΕΟ;
τώρα ΚΤΕΟ σε 25 λεπτά!
AUTOVISION
Ιδιωτικό ΚΤΕΟ Ρόδου
για ραντεβού..22410 67677
ανοιχτά απογεύματα και σάββατο, όλα τα παράβολα αγοράζονται στο ΚΤΕΟ
ΠΡΟΓΡΑΜΜΑ ΠΡΟΣΚΛΗΣΗΣ ΟΧΗΜΑΤΩΝ Ν. ΔΩΔ/ΣΟΥ
- Τον Σεπτέμβριο ΡΟΖ 9501 εώς ΡΟΖ 9999 και ΡΟΗ 1000 εώς 2500
!!!!!!!!!!
- Τον Οκτώμβριο ΡΟΗ 2501 εώς ΡΟΗ 4500
Η ΜΗ ΔΙΕΝΕΡΓΕΙΑ ΤΕΧΝΙΚΟΥ ΕΛΕΓΧΟΥ ΤΟΥ ΟΧΗΜΑΤΟΣ ΣΑΣ (ΚΤΕΟ) ΜΕΣΑ ΣΤΙΣ ΠΡΟΘΕΣΜΙΕΣ, ΑΠΟΤΕΛΕΙ ΠΑΡΑΒΑΣΗ (ΚΟΚ 86) ΚΑΙ ΤΙΜΩΡΕΙΤΑΙ ΑΠΟ ΤΙΣ ΑΡΧΕΣ ΜΕ ΠΡΟΣΤΙΜΟ 334 ΕΥΡΩ ΚΑΙ ΑΦΑΙΡΕΣΗ ΠΙΝΑΚΙΔΩΝ

Μηνύματα του Κ. Καραμανλή προς κάθε κατεύθυνση

Δεν μας παρασύρει ο λαϊκισμός

Πανηγυρική συνεδρίαση, χθες ημέρα γενεθλίων της Ν.Δ., της Κοινοβουλευτικής Ομάδας

Την αποφασιστικότητά του να συνεχίσει τη μεταρρύθμιση στην Παιδεία και να μην υποκύψει στη σαγήνη του λαϊκισμού με παροχές που δεν αντέχει η οικονομία, διεμήνυσε χθες ο πρωθυπουργός κ. Κώστας Καραμανλής, μιλώντας στη συνεδρίαση της Κοινοβουλευτικής Ομάδας του κόμματός του.

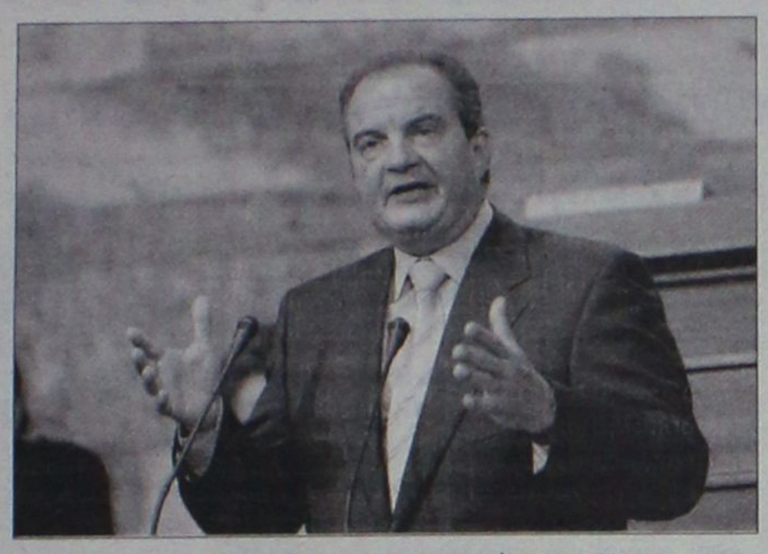



Ταυτόχρονα, ο πρωθυπουργός έδωσε το πολιτικό στίγμα της ΝΔ, τονίζοντας, "Είμαστε η παράταξη που ενισχύει με τις επιλογές της την ενότητα και την ομοψυχία των Ελλήνων. Είμαστε παράταξη με διαχρονικές αρχές και αξίες, που ορίζουν και θα ορίζουν για πολλές δεκαετίες την πορεία μας. Είμαστε η πρωτοπόρος πολιτική δύναμη στην ελληνική κοινωνία.

Και όλα αυτά σημαίνουν ευθύνη. Σημαίνουν υποχρεώσεις. Σημαίνουν απαιτήσεις από τον καθένα. Από όλους μας. Από όλα τα μέλη της κυβέρνησης. Από ολόκληρη την Κοινοβουλευτική Ομάδα, από όλους εκείνους που αναλαμβάνουν θέσεις πολιτικής ευθύνης. Λοξοδρομήσεις δεν επιτρέπονται σε καμιά περίπτωση και σε κανένα επίπεδο. Είμαι σαφής. Και είμαι απόλυτος σε αυτό".

Καμία κυβέρνηση δεν θέλει να είναι δυσάρεστη, ειδικά σε έναν κλάδο όπως είναι οι εκπαιδευτικοί, που συνδέονται με το μέλλον των παιδιών μας, ανέφερε ο πρωθυπουργός. Πρόσθεσε, όμως, ότι οι κυβερνήσεις κρίνονται από τις αποφάσεις τους, και συνέχισε λέγοντας ότι δεν θα κάνει παροχές που δεν αντέχει ο τόπος και που οδηγούν την οικονομία σε νέα αδιέξοδα.

"Ο δρόμος της ευθύνης δεν έχει παρακαμπτήριες, είναι ευθύς και τον ακολουθούμε με συνέπεια", τόνισε ο κ. Καραμανλής. Ακολούθως αναφέρθηκε στα Ανώτατα Εκπαιδευτικά Ιδρύματα, λέγοντας ότι χρειάζεται να γίνουν αλλαγές, να γίνουν ανταγωνιστικά, να εφαρμοστούν όσα ισχύουν στις άλλες χώρες. Θέλουμε αξιόπιστα πτυχία που να εξασφαλίζουν εργασία, θέλουμε περιβάλλον σιγουριάς για τους νέους, τόνισε ο κ. Καραμανλής.

Ο πρωθυπουργός είπε ότι γίνεται εκτεταμένος διάλογος στην επιτροπή της Βουλής και σημείωσε ότι η κυβέρνηση είναι ανοιχτή σε νέες προτάσεις και σε σκέψεις γιατί δεν έχει πείσματα, ιδεοληψίες και αίσθηση του αλάθητου.

Εκείνοι που αρνούνται τις αλλαγές, που αρνούνται το διάλογο, αρνούνται τη δημοκρατική διαδικασία, είπε ο κ. Καραμανλής και πρόσθεσε όσοι απαιτούν διάλογο από μηδενική βάση, ζητούν να μην ξεκινήσει τίποτα, να μην γίνουν αλλαγές. Ωστόσο, η ανάγκη αλλαγών είναι κάτι που δεν το διαπραγματευόμαστε.

Ειδική αναφορά έκανε ο κ. Καραμανλής στις δημοτικές και νομαρχιακές εκλογές, λέγοντας ότι οι επιλογές της παράταξης είναι γνωστές και δεσμεύουν όλους. Αποστασιοποίηση δεν νοείται και δεν κατανοείται από κανένα, στόχος είναι το συμφέρον και η πρόοδος των τοπικών κοινωνιών, η συνέχιση της αναπτυξιακής διαδικασίας σε κάθε νομό και σε κάθε πόλη, παραμερίζουμε έμπρακτα την αντίληψη για τη μία και για την άλλη Ελλάδα.

Ο κ. Καραμανλής αναφέρθηκε εκτεταμένα και στο ζήτημα της διαφθοράς. "Αποδείξαμε ότι είμαστε σε διαρκή και ολική σύγκρουση με τη διαφθορά, το καθεστώς της ανοχής έχει τελειώσει οριστικά, όπου υπάρχουν κυκλώματα θα σπάσουν, δεν θα γίνει ανεκτή καμία συμπεριφορά που υπακούει σε ιδιοτελή συμφέροντα, δεν γίνονται εκπτώσεις για κανένα, όποιος και αν είναι από όπου και αν προέρχεται", τόνισε με έμφαση ο πρωθυπουργός.

Ακολούθως αναφέρθηκε στα μέτρα που έχει πάρει και συνεχίζει να παίρνει η κυβέρνηση και που καθιστούν δυσβάστακτο το κόστος της διαφθοράς για τους ενόχους.

Μεταξύ άλλων ανέφερε την κατάργηση του σαθρού μαθηματικού τύπου για τα δημόσια έργα, την κατάρτιση χάρτη για τις χρήσεις γης, όπως και τη σύνταξη εθνικού και ειδικών χωροταξικών σχεδίων, την αναθεώρηση του κανονισμού προμηθειών στο δημόσιο τομέα, την απλοποίηση των διαδικασιών για την ίδρυση και αδειοδότηση των επιχειρήσεων, την ενίσχυση και τη θεσμική θωράκιση της Επιτροπής Ανταγωνισμού, την αναβάθμιση των ελέγχων για το "πόθεν έσχες" των στελεχών της διοίκησης και τέλος τη συνταγματική μεταρρύθμιση με τις προτάσεις για την ενίσχυση της διαφάνειας.

Οι αλλαγές και οι μεταρρυθμίσεις θα συνεχιστούν, τόνισε ο πρωθυπουργός και σημείωσε ότι το προσχέδιο του προϋπολογισμού που κατατέθηκε αποδεικνύει ότι η κυβέρνηση ακολουθεί με συνέχεια, συνέπεια και αποτελεσματικότητα τις διαρθρωτικές αλλαγές. Αναφέρθηκε ειδικά στην ολοκλήρωση της φορολογικής μεταρρύθμισης, με τη μείωση της φορολογίας των φυσικών προσώπων, στην αναθεώρηση του αναπτυξιακού νόμου, στη συνέχιση των μετοχοποιήσεων και ιδιωτικοποιήσεων, καθώς και στην αναζήτηση στρατηγικού εταίρου στον ΟΤΕ.

Μίλησε ακόμη για το σχέδιο αναδιάρθρωσης και συγχώνευσης ή κατάργησης δημοσίων υπηρεσιών που δεν χρειάζονται, για την πολιτική ενίσχυσης του ασφαλιστικού συστήματος, για αλλαγές στο σύστημα υγείας, καθώς και για την πολιτική για τον περιορισμό της παραοικονομίας, της φοροδιαφυγής και της εισφοροδιαφυγής.

Δίνοντας το πολιτικό του στίγμα, ο πρωθυπουργός τόνισε ότι η Νέα Δημοκρατία λειτουργεί ως δύναμη μεταρρύθμισης στο Σύγχρονο Κοινωνικό Κέντρο. "Απορρίψαμε το δρόμο του ανέξοδου λαϊκισμού, της στείρας αντιπαράθεσης, δεν θα συμπράξουμε σε πρακτικές που διχάζουν την κοινωνία", ανέφερε χαρακτηριστικά ο πρωθυπουργός.

Κάνοντας έμμεση αναφορά στο πολιτικό κλίμα των ημερών, ο κ. Καραμανλής σημείωσε "δεν διεκδικούμε το αλάθητο, θέλουμε την κριτική, όσο σκληρή και αν είναι, λέμε όχι στη διαστρέβλωση, όχι στην παραποίηση".

Ο κ. Καραμανλής ξεκίνησε την ομιλία του με αναφορά στην 32η επέτειο από την ίδρυση του κόμματος. "Τιμούμε την 4η Οκτωβρίου του 1974, τιμούμε τον ιδρυτή της παράταξης Κωνσταντίνο Καραμανλή, τον ηγέτη που κάτω από αντίξοες συνθήκες οδήγησε τη χώρα από τη δικτατορία στην πιο ισχυρή δημοκρατία, που έκανε πράξη το όραμα για την ένταξη στην Ευρωπαϊκή Ένωση", σημείωσε ο πρωθυπουργός και ακολούθως έκανε αναφορά στο Γεώργιο Ράλλη, τον Ευάγγελο Αβέρωφ, τον Κωνσταντίνο Μητσοτάκη, τον Μιλτιάδη Εβερτ.

"Τιμούμε είπε, όλα τα ιστορικά στελέχη της παράταξης που έφυγαν από κοντά μας, αφήνοντάς μας παρακαταθήκες αρχών και αξιών, ευπρέπειας, συνέπειας και ήθους. Τιμούμε όλους τους πολίτες, που χρόνια τώρα στηρίζουν τους πολιτικούς μας αγώνες. Τιμούμε και εμπιστευόμαστε όλες τις Ελληνίδες και όλους τους Ελληνες".

ΓΕΝΕΘΛΙΑ ΤΗΣ Ν.Δ.

Όλα ξεκίνησαν με την κατάρρευση της δικτατορίας και την έλευση του αείμνηστου Κωνσταντίνου Καραμανλή στην Ελλάδα το καλοκαίρι του 1974. Η κυβέρνηση Εθνικής Ενότητας, που δημιουργήθηκε μέσα σε ελάχιστες ώρες, αποτελούσε το μεταβατικό στάδιο για την προκήρυξη εκλογών. Είναι μια εποχή που τα κόμματα μεταλλάσσονται.

Στις 4 Οκτωβρίου 1974 ο Κωνσταντίνος Καραμανλής ιδρύει τη Νέα Δημοκρατία, ένα κόμμα που μαζί με το ΠΑΣΟΚ θα παίξουν τους πρωταγωνιστικούς ρόλους στη νεότερη πολιτική ιστορία του τόπου. Ο Κωνσταντίνος Καραμανλής ιδρύει τη Ν.Δ. Στην Ιδρυτική Διακήρυξη, μεταξύ άλλων, αναφέρονται: "Η Νέα Δημοκρατία είναι η πολιτική παράταξη που ταυτίζει το έθνος με τον λαό, την πατρίδα με τους ανθρώπους της, την πολιτεία με τους πολίτες της, την εθνική ανεξαρτησία με τη λαϊκή κυριαρχία, την πρόοδο με το κοινό αγαθό, την πολιτική ελευθερία με την έννομη τάξη και την κοινωνική Δικαιοσύνη".

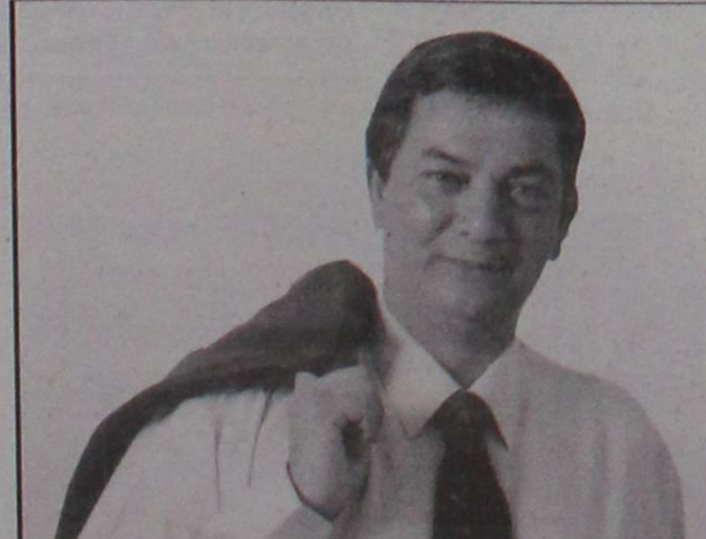

Στέργος Σ. Στάγκας
ΔΗΜΑΡΧΟΣ
Υποψήφιος Δήμαρχος Ιαλυσού

ΝΕΑ ΔΗΜΙΟΥΡΓΙΚΗ ΠΝΟΗ
ΑΝΕΞΑΡΤΗΤΟΣ ΣΥΝΔΥΑΣΜΟΣ
ΙΑΛΥΣΟΥ

ξέρουμε, θέλουμε και μπορούμε!

ΑΤ4382(Γ)

Στηρίζουμε Βασίλη Υψηλαντη,
+ ΜΠΑΡΙΑΝΑΚΗΣ ΜΙΧΑΛΗΣ του Μενελάου
το αξίζει

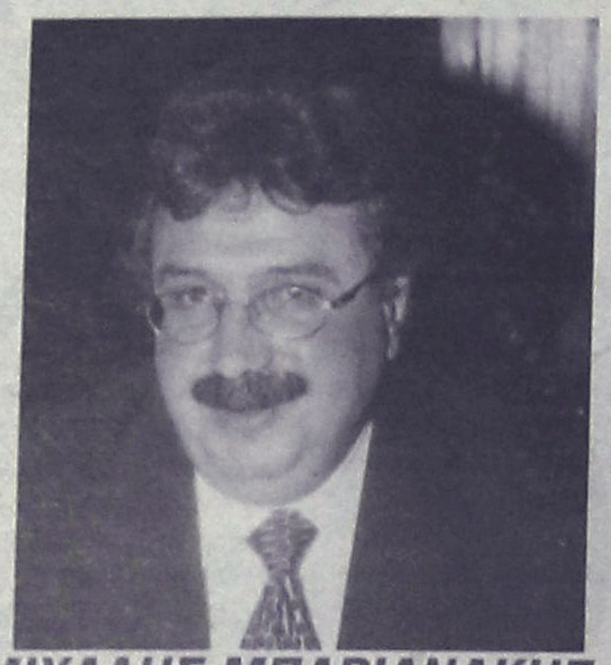

ΜΙΧΑΛΗΣ ΜΠΑΡΙΑΝΑΚΗΣ
ΕΡΓΟΔΗΓΟΣ ΔΟΜ. ΕΡΓΩΝ
ΝΟΜΑΡΧΙΑΚΟΣ ΣΥΜΒΟΥΛΟΣ - ΠΡΩΗΝ ΠΡΟΕΔΡΟΣ ΝΑΟΔ
ΥΠΟΨΗΦΙΟΣ ΝΟΜΑΡΧΙΑΚΟΣ ΣΥΜΒΟΥΛΟΣ
ΤΗΛ: 2241034256-2241045372, ΚΙΝ:6974903700



ΓΕΩΡΓΙΟΣ ΘΕΜ. ΝΙΣΥΡΙΟΣ
ΧΕΙΡΟΥΡΓΟΣ ΟΔΟΝΤΙΑΤΡΟΣ
Υποψήφιος Νομαρχιακός Σύμβουλος Δωδεκανήσου
Εκπρόσωπος Νομού Δωδεκανήσου
ΕΝΩΣΗΣ ΝΟΜΑΡΧΙΑΚΩΝ ΑΥΤΟΔΙΟΙΚΗΣΕΩΝ ΕΛΛΑΔΑΣ (Ε.Ν.Α.Ε)

Για τα Δωδεκάνησα που όλοι αγαπάμε και θέλουμε
Για τα Δωδεκάνησα που μας αξίζει

ΕΝΩΜΕΝΟΙ ΚΑΙ ΔΥΝΑΤΟΙ ΚΕΡΔΙΖΟΥΜΕ

ΔΩΔ/ΚΗ ΕΝΩΤΙΚΗ ΚΙΝΗΣΗ
ΒΑΣΙΛΗΣ ΥΨΗΛΑΝΤΗΣ

ΑΠ1584(Γ)

πρώτα η Ρόδος

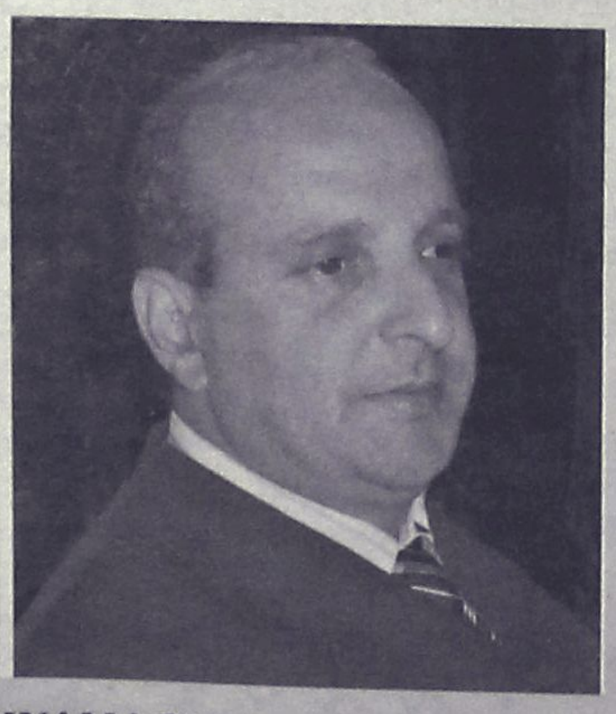

ΜΙΧΑΗΛΟΥ Μ. ΠΑΝΑΓΙΩΤΗΣ
ΛΟΓΙΣΤΗΣ - ΦΟΡΟΤΕΧΝΙΚΟΣ, ΕΠΙΧΕΙΡΗΜΑΤΙΑΣ
Υποψήφιος Δημοτικός Σύμβουλος με τον
ΧΑΤΖΗ ΧΑΤΖΗΕΥΘΥΜΙΟΥ
ΑΤ4500(Γ)

Χθες κατά τη διάρκεια συνέντευξης Τύπου

Κριτική Καραγιάννη προς κάθε κατεύθυνση

Δήλωσε για μία ακόμη φορά αισιόδοξος για το αποτέλεσμα των δημοτικών εκλογών

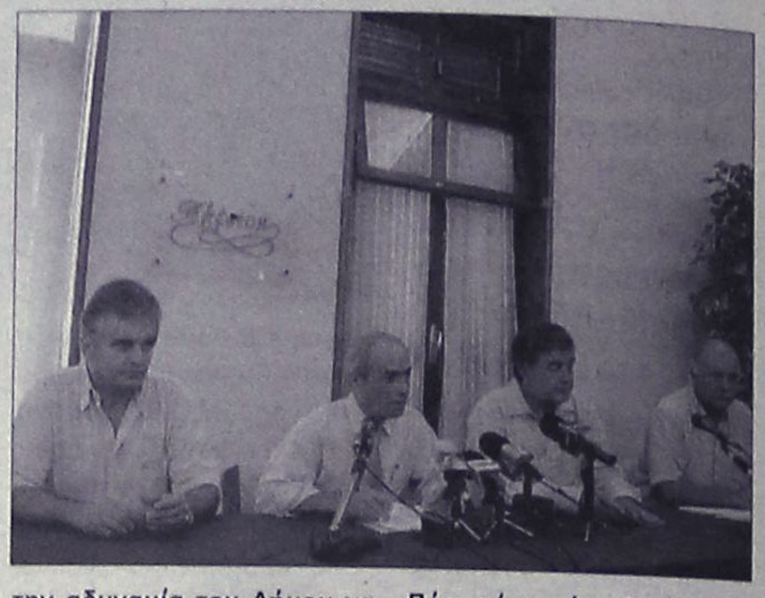

Για μεγάλη ανατροπή στο Δήμο της Ρόδου, με την αίσθηση που επικρατούσε όταν ξεκινούσε η προεκλογική περίοδος, κάνει λόγο ο υποψήφιος δήμαρχος κ. Σαββας Καραγιάννης, ο οποίος, σε συνέντευξη Τύπου που παραχώρησε χθες, εμφανίστηκε για ακόμα μία φορά με αυτοπεποίθηση για το εκλογικό αποτέλεσμα, άσκησε κριτική στη Δημοτική Αρχή κάνοντας συχνά αναφορά στα «δώδεκα χρόνια», μίλησε για την εικόνα που έχουν αποκομίσει από τις περιοδείες που έχει κάνει η παράταξή τους όλο αυτό το διάστημα και που -όπως είπε- διαπιστώνουν την ανάγκη για αλλαγή στο Δήμο της Ρόδου και δεν απόφυγε να χαρακτηρίσει «θετικές» τις σκέψεις που ανέλυσε την περασμένη εβδομάδα ο νυν δήμαρχος και εκ νέου υποψήφιος στις παραγωγικές τάξεις αλλά αναρωτήθηκε «γιατί έπρεπε να περάσουν δώδεκα χρόνια για να προταθούν».

Αναλυτικά:

-Το κλίμα: Κάνοντας λόγο για «ένα φαινομενικά ήπιο προεκλογικό κλίμα», ο κ. Καραγιάννης, είπε, καταρχήν, ότι η ιεράρχηση των προβλημάτων που απασχολούν τους πολίτες, συμπίπτει με τους δικούς τους προβληματισμούς. Συνεχίζοντας, επεσήμανε ότι «κυρίαρχο στοιχείο αποτελεί η εντύπωση που επικρατεί για την αδιαφορία που επέδειξε, κυρίως τα τέσσερα τελευταία χρόνια η δημοτική αρχή, στις εκκλήσεις των πολιτών για την αντιμετώπιση μικρών ή μεγάλων προβλημάτων».

Όσον αφορά σ' αυτά τα τελευταία, είναι η καθαριότητα των δρόμων και των πλατειών, των ακάλυπτων χώρων ακόμα και δημοτικών, η τραγική κατάσταση των πεζοδρομίων σε όλη την έκταση της πόλης, η υποβάθμιση των πάρκων και του πράσινου της πόλης, η κυκλοφοριακή συμφόρηση, είναι χαρακτηριστικά παραδείγματα που μαρτυρούν την έλλειψη στοιχειώδους φροντίδας, «εξαιτίας της δυσλειτουργίας που χαρακτηρίζει το σημερινό Δήμο».

Ο υποψήφιος δήμαρχος είπε, ακόμη, ότι «συλλαμβάνουν διάφορους ψιθύρους» τελευταία για «δήθεν γκάλοπ»-όπως είπε-που δεν συμφωνούν ούτε... στα ποσοστά που τους δίνουν. Ο κ. Καραγιάννης, λέγοντας ότι «τα πράγματα έχουν εντελώς ανατραπεί», μίλησε για «σοβαρές πιέσεις που ασκούνται προς και από κάθε κατεύθυνση αλλά οι Ροδίτες έχουν αντιστάσεις».

-Κριτική: Μάλιστα, ο κ. Καραγιάννης έθεσε και το... αμείλικτο-όπως είπε-ερώτημα που έχει τεθεί από την παράταξή του, δηλαδή, «γιατί επικρατεί αυτή η απαράδεκτη εικόνα στην πόλη της Ρόδου». Μάλιστα, αμέσως μετά απάντησε στο... ρητορικό αυτό ερώτημα λέγοντας:

• Ίσως θα μπορούσε κάποιος να ισχυριστεί, ότι είναι **θέμα χρημάτων.** Δεν έχουμε απόλυτα ξεκάθαρη εικόνα της πραγματικής κατάστασης, τόσο του Δήμου, όσο και των επιχειρήσεών του.

• Μήπως είναι θέμα **κακής εκτίμησης** και αξιοποίησης του ανθρώπινου δυναμικού του Δήμου; Πιθανόν. Αφού η υπηρεσία πρασίνου παραδείγματος χάριν, στην οποία υπηρετούν 100 περίπου εργαζόμενοι, έχει τη δυνατότητα να διαθέσει μόλις 20 από αυτούς για τη φροντίδα του πράσινου, δεδομένου ότι μόνο αυτοί είναι σε θέση να προσφέρουν στο συγκεκριμένο αντικείμενο, στο οποίο έχουν προσληφθεί.

• Μήπως ευθύνεται η συνολική **κακή οργάνωση** του Δήμου; Μια επίσκεψη και μόνο στο χώρο των μηχανουργείων στ' Ασγούρου, θα έπειθε τον οποιονδήποτε για την αδυναμία του Δήμου να οργανώσει στοιχειωδώς μία ολόκληρη υπηρεσία, από την οποία μέσα σε πολύ άσχημες συνθήκες εργασίας καταβάλλεται πολύ προσπάθεια από τους εργαζομένους καθημερινά, να συντηρήσουν τα μηχανήματα που διαθέτει ο Δήμος.

• Να φταίει η πολυετής παρουσία των ίδιων ανθρώπων και η **κούρασή** τους, που χαρακτηρίζει στο σύνολο της τη δημοτική αρχή, που τους οδήγησε σταδιακά στην αποδοχή και ικανοποίηση μιας απαράδεκτης κατάστασης, τόσο του Δήμου, όσο και της πόλης; **Η συνήθεια βλέπετε δώδεκα χρόνων κατέβασε τον πήχη της ποιότητας που πρέπει να επιδιώκουμε σε πολύ χαμηλά επίπεδα και δεν μας ξενίζει αυτό, που για τον απλό πολίτη αποτελεί δικαιολογημένη αφορμή έντονης διαμαρτυρίας και απαίτησης για άμεση αλλαγή.**

Στη συνέχεια, ο κ. Καραγιάννης, χαρακτήρισε **θετικές τις σκέψεις του κ. Γιαννόπουλου,** τις οποίες παρουσίασε κατά την τελευταία εκδήλωση της παράταξής του στις παραγωγικές τάξεις αλλά συμπλήρωσε: «Επρεπε να περάσουν δώδεκα χρόνια για να προταθούν σκέψεις, η υλοποίηση των οποίων δεν απαιτεί καμιά δαπάνη; Αναφέρομαι, όπως αντιλαμβάνεστε, στην περίφημη συμμετοχή των πολιτών, στην οποία δόθηκε τόση έμφαση. Πότε μέχρι τώρα ζητήθηκε η γνώμη των πολιτών για σοβαρά θέματα του Δήμου και της πόλης»;

-Αναφορά έκανε και για τον **ΧΥΤΑ** (σ.σ. είχε αναφερθεί εκτενώς ο κ. Γιαννόπουλος στην συγκεκριμένη εκδήλωση) για τον οποίο είπε ότι κινδυνεύει να κλείσει τον χρόνο ζωής του πολύ πιο νωρίς από ότι έχει σχεδιαστεί, «για τον απλούστατο λόγο ότι περιμένοντας την Αθήνα, δεν είχαμε την πρωτοβουλία να ξεκινήσουμε στοιχειώδη μεν, αλλά ουσιαστική ανακύκλωση των απορριμμάτων μας», είπε χαρακτηρισιτκά.

-Όσον αφορά στην επίλυση του **κυκλοφοριακού** προβλήματος, ο κ. Καραγιάννης αναρωτήθηκε γιατί «έπρεπε να περάσουν δώδεκα χρόνια για να καταλάβουμε ότι η αντιμετώπιση του κυκλοφοριακού της πόλης, δεν μπορεί να περιμένει την κατασκευή του περιμετρικού, όποτε γίνει και όπως γίνει».

Ο υποψήφιος δήμαρχος δεν απέφυγε, ακόμη, να αφήσει αιχμές κατά του έτερου ανθυποψηφίου του, κ. Χατζή Χατζηευθυμίου, και την παρουσία της παράταξής του τα τελευταία τέσσερα χρόνια στο δημοτικό συμβούλιο, λέγοντας χαρακτηριστικά: «Σε όλα αυτά βέβαια δεν βοήθησε όσο θα έπρεπε και η δημοτική μειοψηφία, για να επαναφέρει στην τάξη μια δημοτική

Συνέχεια στη σελ. 53

ΕΚΠΟΙΗΣΗ
Το Κέντρο Ενδύματος
προχωρά σε εκποίηση των εμπορευμάτων του και σας τα προσφέρει σε τιμές κόστους
ΠΡΟΛΑΒΕΤΕ...
ΚΕΝΤΡΟ ΕΝΔΥΜΑΤΟΣ, Γ. ΣΕΦΕΡΗ 108 Α' ΟΡΟΦΟΣ
ΤΗΛ. 2241066243
ΑΡ. ΑΔ. ΠΡΩΤ. ΡΟΔΟΥ 2491/2006
ΑΤ4400



Γεράκης Αλέξανδρος-Ελευθέριος
ΥΠΟΨΗΦΙΟΣ ΝΟΜΑΡΧΙΑΚΟΣ ΣΥΜΒΟΥΛΟΣ
ΔΩΔ.Ε.Κ
ΤΗΛ. 6945673673
ΜΕ ΥΠΟΨΗΦΙΟ ΝΟΜΑΡΧΗ ΔΩΔΕΚΑΝΗΣΟΥ
τον Βασίλη Υψηλάντη
ΑΠ5611(Γ)

Επιχορηγήσεις Μητροπόλεως

Καταθέτουν σήμερα δημοτικοί σύμβουλοι

Θα εξετασθούν από τον εισαγγελέα στο πλαίσια της προκαταρκτικής



Ενώπιον του Εισαγγελέα Πλημμελειοδικών Ρόδου κ. Γιώργου Οικονόμου θα βρεθούν σήμερα τρεις δημοτικοί σύμβουλοι της παράταξης του κ. Χατζή Χατζηευθυμίου προκειμένου να δώσουν εξηγήσεις για την γνωστή πλέον υπόθεση της ενίσχυσης της Ιεράς Μητρόπολης Ρόδου από το Δήμο Ροδίων με το ποσό των περίπου 500 εκατ. δρχ.

Πρόκειται για τους κ.κ. Σακελλάρη Καραγιάννη, Φωτεινή Τσιμπιδάκη και Μιχάλη Παναγιώτου, οι οποίοι την περίοδο που καταγγέλλεται ότι δόθηκε η οικονομική ενίσχυση προς τη Μητρόπολη Ρόδου για τη κάλυψη λειτουργικών της αναγκών, ήταν μέλη του Δημοτικού Συμβουλίου Ροδίων, από το οποίο και είχαν ληφθεί οι αντίστοιχες ομόφωνες αποφάσεις. Οι εξηγήσεις από τους δημοτικούς συμβούλους θα δοθούν απευθείας στον κ. εισαγγελέα στο πλαίσιο της προκαταρκτικής εξέτασης που βρίσκεται σε εξέλιξη, μετά από παραγγελία του Αντεισαγγελέα του Αρείου Πάγου κ. Ελευθέριου Βορτσέλα.

Υπενθυμίζεται ότι για την ίδια υπόθεση στις 27 Σεπτεμβρίου είχε κληθεί και ο δήμαρχος Ροδίων κ. Γιώργος Γιαννόπουλος, ο οποίος διά μέσου του συνηγόρου του κ. Βασίλη Παπανικόλα κατέθεσε σχετικό υπόμνημα.

Ο Δήμαρχος Ροδίων μεταξύ άλλων στις θέσεις του στηρίζει το γεγονός ότι οι αποφάσεις λήφθηκαν ομόφωνα από το δημοτικό συμβούλιο, το οποίο ενήργησε στο πλαίσιο των αρμοδιοτήτων που του θέτουν το σύνταγμα και οι νόμοι. Εξάλλου το Δημοτικό Συμβούλιο ήταν αρμόδιο να κρίνει την σκοπιμότητα αυτών των αποφάσεων, ενώ τη νομιμότητα την έχει κρίνει για κάθε απόφαση χωριστά η Περιφέρεια Νοτίου Αιγαίου δια των εντεταλμένων οργάνων της. Επίσης τονίζεται το γεγονός ότι σε καμία περίπτωση το Δημόσιο δεν έχει υποστεί βλάβη ή παράνομη απώλεια ουδενός χρηματικού ποσού.

ΔΟΛΟΦΟΝΙΑ Γ. ΚΟΥΛΑΡΟΥ

Στον εισαγγελέα και πάλι η δικογραφία

Σε εξέλιξη βρίσκεται η έρευνα για τις τηλεφωνικές συνδιαλέξεις του Κόττορου και άλλων

Στα χέρια του Εισαγγελέα Πλημμελειοδικών Ρόδου βρίσκεται για άλλη μία φορά η δικογραφία της υπόθεσης δολοφονίας του 38χρονου οικοδόμου από τη Παστίδα Γιώργου Κούλαρου, προκειμένου να γίνει πρόταση παράτασης του εξαμήνου.

Μετά την ολοκλήρωση της διαδικασίας αυτής, η δικογραφία θα επιστρέψει και πάλι στον ανακριτή κ. Γεώργιο Πλαγάκου, ο οποίος και θα συνεχίσει το νέο κύκλο ερευνών αναφορικά με τα στοιχεία που κατέθεσε ενώπιον του πριν λίγο καιρό, ο ένας εκ των δύο φερόμενων ως δράστης Γιάννης Κόττορος, καθώς τις καταθέσει μαρτύρων που ο ίδιος παρουσίασε.

Αξίζει δε να σημειωθεί ότι αρκετοί από τους μάρτυρες του Κόττορου έχουν ήδη καταθέσει στον κ. ανακριτή, ενώ σε εξέλιξη βρίσκεται και η έρευνα αναφορικά με τις τηλεφωνικές συνδιαλέξεις που είχαν όλοι οι εμπλεκόμενοι στο τέλος Απριλίου, δηλαδή το χρονικό διάστημα που έγινε το φονικό.

Την άρση των τηλεφωνικών απορρήτων οποίων έχει ζητήσει ο Εισαγγελέας Πλημμελειοδικών Ρόδου κ. Γιώργος Οικονόμου μετά τη νέα συμπληρωματική κατάθεση που έδωσε ενώπιον του ανακριτή ο Γιάννης Κόττορος και ήδη οι εταιρείες Cosmote και ΤΙΜ έχουν καταθέσει τα στοιχεία τους, ενώ εναπομένει η Vodafone προκειμένου να υπάρξει ολοκληρωμένη εικόνα.

Όλα αυτά τα στοιχεία καθώς και αυτά που πιθανώς να προκύψουν στη συνέχεια θα αξιολογηθούν και δεν αποκλείεται να υπάρξει νέα εξέλιξη στην υπόθεση.

Υπενθυμίζεται ότι στη νέα του κατάθεση ο 37χρονος Γιάννης Κόττορος δηλώνει «αθώος του αίματος», ενώ εμπλέκει στην υπόθεση εκτός από τους ήδη κατηγορούμενους τον 57χρονο Γιώργο Βασιλάκη, τη σύζυγο του θύματος και τη παραμάνα της, τώρα και τον 16χρονο γιο του θύματος.

Ο 37χρονος επεσήμανε επίσης ότι απλώς αναγκάστηκε από τον Βασιλάκη να μεταβούν μαζί και να θάψουν το πτώμα του άτυχου 38χρονου και εν συνεχεία να εγκαταλείψουν το αυτοκίνητο του θύματος στη περιοχή του Καρακόνερου.

Μάλιστα ανέφερε ότι το μοιραίο εκείνο βράδυ εργαζόταν μέχρι αργά.

Σε ότι αφορά δε τον τρόπο του θανάτου του 38χρονου οικοδόμου, σύμφωνα με πληροφορίες, ο Κόττορος φέρεται να δήλωσε, ότι μετά από λογομαχία που είχαν το θύμα με τη σύζυγο του αυτή τον έσπρωξε με αποτέλεσμα να πέσει από τη σκάλα και να χάσει τις αισθήσεις του και προφανώς στη συνέχεια ο Βασιλάκης του πέρασε το σκοινί στο λαιμό. Σε κάθε περίπτωση πάντως όταν ο 57χρονος του μετέφερε το πτώμα ήταν ήδη μέσα στη λινάτσα. Μάλιστα ανέφερε ότι εκείνο το βράδυ είχε περίπου στις 10.30 το βράδυ τηλεφωνική επικοινωνία με τη σύζυγο του θύματος, η οποία τον ρώτησε τι είχαν κάνει με το Βασιλάκη εκ των υστέρων.

Συνελήφθη στο λιμάνι για κατοχή ναρκωτικών

Με ποσότητες διαφόρων ναρκωτικών ουσιών στη κατοχή του εντοπίστηκε 32χρονος την ώρα που αφίχθηκε στο νησί μας με πλοίο της γραμμής.

Στον 32χρονο διενήργησαν έλεγχο προχθές το πρωί στο λιμάνι της Ρόδου, άνδρες του Κεντρικού Λιμεναρχείου Ρόδου, κατά τη διάρκεια του οποίου βρήκαν να κατέχει μία πλαστική συσκευασία που περιείχε 0,5 γραμμάρια φυτικών αποσπασμάτων κάνναβης, ένα φιαλίδιο με 5ml διαλύματος μεθαδόνης, 23 δισκία Lexotanil και 7 δισκία Nozinan.

Σε βάρος του 32χρονου κινήθηκε η προβλεπόμενη από το νόμο διαδικασία του αυτοφώρου, ενώ προανάκριση για την υπόθεση διενεργεί το Κεντρικό Λιμεναρχείο Ρόδου.

ΣΤΑΥΡΙΑΣ
ΚΑΤΑΣΚΕΥΕΣ ΤΗΛ. 22410 - 60770 ΚΙΝ. 6944 - 677700





ΘΕΣΗ : ΣΟΡΩΝΗ
- ΕΝΤΟΣ ΟΙΚΙΣΜΟΥ
- ΣΕ ΠΡΟΝΟΜΙΑΚΗ ΘΕΣΗ
- ΔΙΩΡΟΦΕΣ ΚΑΤΟΙΚΙΕΣ ΑΠΟ 105 -135 Τ.Μ.
- ΑΡΙΣΤΗ ΚΑΤΑΣΚΕΥΗ

ΟΛΟΚΛΗΡΩΜΕΝΕΣ
ΑΠΟ 180.000,00 €
ΚΑΙ ΜΕ
- ΔΙΑΜΟΡΦΩΜΕΝΟΥΣ ΕΞΩΤΕΡΙΚΟΥΣ ΧΩΡΟΥΣ (ΑΥΛΕΣ , ΠΑΡΚΙΝΓΚ, ΚΗΠΟ)
- ΠΕΡΙΤΟΙΧΙΣΜΕΝΟ ΟΙΚΟΠΕΔΟ
- ΑΤΟΜΙΚΟ ΒΟΘΡΟ
- ΥΠΟΓΕΙΕΣ ΣΥΝΔΕΣΕΙΣ ΜΕ ΟΛΕΣ ΤΙΣ ΠΑΡΟΧΕΣ (ΥΔΡ. ΗΛΕΚΤ. ΤΗΛ.)

ΑΕ 1905

La Belle



ΣΠΟΥΔΕΣ ΣΤΗΝ ΟΜΟΡΦΙΑ!

ΤΩΡΑ ΥΠΟ ΤΗ ΝΕΑ ΔΙΕΥΘΥΝΣΗ ΤΗΣ ΓΝΩΣΤΗΣ ΔΙΠΛΩΜΑΤΟΥΧΟΥ ΑΙΣΘΗΤΙΚΟΥ
ΡΕΝΑΣ ΚΟΛΙΑΔΟΥ-ΣΙΦΩΝΙΟΥ

ΑΙΣΘΗΤΙΚΗ
- ΑΙΣΘΗΤΙΚΗ ΠΡΟΣΩΠΟΥ ΚΑΙ ΣΩΜΑΤΟΣ
- ΑΝΑΤΟΜΙΑ - ΦΥΣΙΟΛΟΓΙΑ
- ΚΟΣΜΕΤΟΛΟΓΙΑ
- ΧΡΩΜΑΤΟΛΟΓΙΑ - ΔΙΑΙΤΟΛΟΓΙΑ
- ΜΑΡΚΕΤΙΝΓΚ - ΔΕΡΜΑΤΟΛΟΓΙΑ
- ΜΑΚΙΓΙΑΖ - ΑΠΟΤΡΙΧΩΣΗ
- ΟΡΓΑΝΩΣΗ ΧΩΡΟΥ
- ΑΡΩΜΑΤΟΘΕΡΑΠΕΙΑ
- ΜΑΣΑΖ ΣΩΜΑΤΟΣ

ΚΟΜΜΩΤΙΚΗ
- ΕΡΓΑΣΤΗΡΙΟ ΚΟΜΜΩΤΙΚΗΣ
- ΕΞΟΠΛΙΣΜΟΣ ΚΟΜΜΩΤΗΡΙΟΥ
- ΚΑΛΛΥΝΤΙΚΑ ΠΡΟΪΟΝΤΑ
- ΘΕΩΡΙΑ ΕΡΓΑΣ. ΒΑΦΩΝ
- ΥΓΙΕΙΝΗ ΑΣΦΑΛΕΙΑ
- ΕΡΓΑΣΙΑΚΟ ΠΕΡΙΒΑΛΛΟΝ

ΜΑΝΙΚΙΟΥΡ -ΠΕΝΤΙΚΙΟΥΡ ΟΝΥΧΟΠΛΑΣΤΙΚΗ
- ΜΑΝΙΚΙΟΥΡ - ΠΕΝΤΙΚΙΟΥΡ
- ΟΝΥΧΟΠΛΑΣΤΙΚΗ - ΤΖΕΛ
- ΑΚΡΙΛΙΚΟ - ΜΕΤΑΞΙ
- ΔΙΑΚΟΣΜΗΣΗ ΝΥΧΙΩΝ
- ΥΓΙΕΙΝΗ-ΑΣΦΑΛΕΙΑ
- ΑΝΑΤΟΜΙΑ-ΦΥΣΙΟΛΟΓΙΑ
- ΔΥΣΛΕΙΤΟΥΡΓΙΕΣ
- SPA ΧΕΡΙΩΝ-ΠΟΔΙΩΝ

ΕΠΑΓΓΕΛΜΑΤΙΚΟ ΜΑΚΙΓΙΑΖ
- ΗΜΕΡΑΣ - ΒΡΑΔΥΝΟ
- ΕΠΙΣΗΜΟ - ΝΥΦΗΣ
- ΦΩΤΟΓΡΑΦΙΑΣ - ΑΠΟΚΡΙΑΤΙΚΟ
- ΜΑΚΙΓΙΑΖ ΤΗΛΕΟΡΑΣΗΣ

ΟΛΙΓΟΜΕΛΗ ΤΜΗΜΑΤΑ • ΘΕΣΕΙΣ ΠΕΡΙΟΡΙΣΜΕΝΕΣ
ΟΙ ΕΓΓΡΑΦΕΣ ΤΕΛΕΙΩΝΟΥΝ
ΔΕΚΤΟΙ ΚΑΙ ΑΠΟΦΟΙΤΟΙ ΓΥΜΝΑΣΙΟΥ

ΟΔΟΣ ΕΘΝΙΚΗΣ ΑΝΤΙΣΤΑΣΕΩΣ 18 (ΠΡΩΗΝ ΑΝΝΗΣ ΜΑΡΙΑΣ) ΡΟΔΟΣ • ΤΗΛ. 22410 35668, 37876

ΑΕ1950



ΜΙΧ. ΠΕΤΡΙΔΗ 51 τηλ. 22410-30469 και 22410-73590



Κατά τη χειμερινή περίοδο
ανοικτά καθημερινά από **6 μ.μ. και μετά**
Κάθε **Κυριακή** ανοικτά από τις **12 το μεσημέρι**
το άλλο μαγαζί
"to allo magazi"
Οι τρεις απολαύσεις της ζωής:
- **το καλό φαγητό**
- **το γέλιο**
- **ο έρωτας**

εμείς προσφέρουμε τις δύο, για την τρίτη...
σας ανοίγουμε την όρεξη...
Φαληράκι, Ρόδος • Τηλ. 2241086396, 6937197612
AT4383

Θα δημοσιευθεί πολύ σύντομα

Ετοιμη η προκήρυξη για το γκολφ Αφάντου

Δηλώσεις για το θέμα από την κ. Πετραλιά και τα μέλη του ΔΣ της ΕΤΑ

Υπό την προεδρία της υπουργού Τουριστικής Ανάπτυξης κ. Φάνης Πάλλη-Πετραλιά πραγματοποιήθηκε χθες η πρώτη συνεδρίαση του νέου Διοικητικού Συμβουλίου της ΕΤΑ, στα γραφεία της εταιρίας.

Σε δηλώσεις της η κ. Πετραλιά τόνισε ότι : « Η αξιοποίηση της δημόσιας περιουσίας αποτελεί πόλο έλξης επενδύσεων και μοχλό ανάπτυξης για τις τοπικές κοινωνίες και τις τοπικές οικονομίες. Η αξιοποίηση της τουριστικής περιουσίας αποτελεί πρωταρχικό στόχο για την κυβέρνηση. Πολλά από τα δημόσια τουριστικά ακίνητα του ΕΟΤ τα οποία διαχειρίζεται η ΕΤΑ είναι προνομιούχα . Το νέο Διοικητικό Συμβούλιο έχει ρητή εντολή να προχωρήσει ταχύτατα τις διαδικασίες, για να επιτευχθεί το ξεμπλοκάρισμα πολλών προβλημάτων που υπάρχουν ή προβλημάτων τα οποία κληρονομήσαμε και βέβαια στο πλαίσιο της απόλυτης νομιμότητας και διαφάνειας. Είμαι πάρα πολύ αισιόδοξη για τα επόμενα βήματα, για αυτή την νέα περίοδο της ΕΤΑ, της αξιοποίησης της δημόσιας τουριστικής περιουσίας. Μπαίνουμε σε μία νέα φάση που θα είναι αποτελεσματική και πολύ δυναμική.

Αυτή την ώρα προετοιμάζονται, μετά τις νομοθετικές ρυθμίσεις οι οποίες συμπεριλαμβάνονται στον νόμο που συζητήθηκε την περασμένη εβδομάδα στην Βουλή, οι προκηρύξεις για τ' Αφάντου Ρόδου, για την Ανάβυσσο , για τις μαρίνες του ΣΕΦ και Αλίμου και το καζίνο της Κέρκυρας. Αυτά είναι τα πρώτα πέντε έργα τα οποία πολύ γρήγορα θα φθάσουν στην ολοκλήρωση της προκήρυξής τους αλλά βεβαίως δεν σταματάμε εδώ. Είναι πάρα πολλά αυτά που πρέπει να γίνουν και να ωριμάσουν».

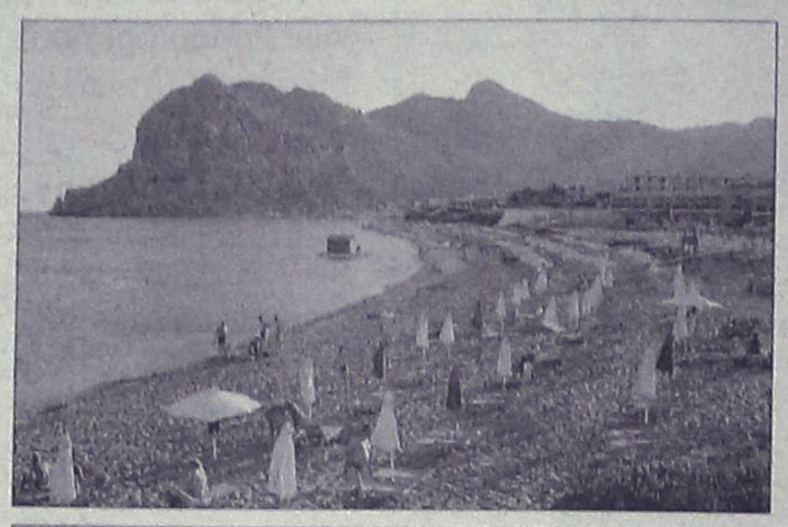



Από την πλευρά του ο Διευθύνων Σύμβουλος της ΕΤΑ κ. Κώστας Ζαχαρόπουλος σε δηλώσεις του τόνισε ότι « "Με την έναρξη της θητείας της κ. Υπουργού στο Υπουργείο Τουριστικής Ανάπτυξης ξεκίνησε η νέα περίοδος της έντονης δραστηριοποίησης της ΕΤΑ, μετά και την ψήφιση του νομοθετικού πλαισίου των ιαματικών πηγών όπου περιλαμβάνονται ρυθμίσεις ωρίμανσης των ακινήτων.

Η Υπουργός από την πρώτη μέρα έδωσε ιδιαίτερη βαρύτητα στο νομοθετικό πλαίσιο ωρίμανσης των ακινήτων της ΕΤΑ και έχουμε την δυνατότητα τώρα μετά βεβαιότητας να σας ανακοινώσουμε ότι ξεκινά η πρώτη φάση υλοποίησης του έργου της εταιρίας. Οφείλω να ευχαριστήσω τα απερχόμενα μέλη του Διοικητικού Συμβουλίου τα οποία πραγματικά συμβάλλανε στην ανασυγκρότηση της εταιρίας και στην ανατροπή της ανεπάρκειας της παραγωγικής της δραστηριότητας. Με την παρουσία της Υπουργού διασφαλίζουμε αυτή την νέα παραγωγική και συγκροτημένη από κάθε πλευρά, οικονομική και διαχειριστική βάση της εταιρίας και προχωράμε άμεσα στο κατεξοχήν προϊόν της που είναι οι επενδύσεις, οι οποίες συμβάλλουνε στην τουριστική ανάπτυξη της χώρας. Όπως σας είπε η κ. Υπουργός η οποία έχει κάνει ένα προγραμματισμό τον οποίο και ακολουθούμε, μέχρι τέλος του 2006 θα έχουν βγει οι προκηρύξεις των ακινήτων που προανέφερε».

Ο Πρόεδρος της ΕΤΑ κ. Μανώλης Κονδύλης τόνισε ότι « Η προσπάθεια που έχουμε ξεκινήσει θα συνεχιστεί με επιταχυνόμενους ρυθμούς. Εκείνο το οποίο προσπαθούμε είναι να επιταχύνουμε την δημοπράτηση των έργων και να έχουμε το συντομότερο δυνατόν αποτελέσματα».

sigma travel agency
RELAX ΣΤΗΝ ΜΑΛΤΑ
4 ημέρες
με τσάρτερ από Ρόδο
ΑΝΑΧΩΡΗΣΗ 18/11
ΠΡΟΛΑΒΕΤΕ
ΑΥΤΟ ΜΗΝ ΤΟ ΧΑΣΕΤΕ!!!
****
ΛΕΥΚΑ ΧΡΙΣΤΟΥΓΕΝΝΑ ΓΙΑ ΟΛΟΥΣ
Χριστούγεννα με τσάρτερ από Ρόδο
ΠΡΑΓΑ... ΒΙΕΝΝΗ.... ΣΑΛΤΣΜΠΟΥΡΓΚ...
ΒΟΥΔΑΠΕΣΤΗ... ΜΟΝΑΧΟ- ΒΑΥΑΡΙΑ.... ΕΛΒΕΤΙΑ
ΟΙ ΘΕΣΕΙΣ ΕΙΝΑΙ ΠΕΡΙΟΡΙΣΜΕΝΕΣ
.... **ΑΚΟΜΑ** ΑΕΡΟΠΟΡΙΚΑ ΕΙΣΙΤΗΡΙΑ
ΓΙΑ ΤΗΝ ΕΛΛΑΔΑ ΚΑΙ ΓΙΑ ΟΛΟ ΤΟΝ ΚΟΣΜΟ ΣΕ ΕΙΔΙΚΕΣ ΠΡΟΣΦΟΡΕΣ - ΞΕΝΟΔΟΧΕΙΑ ΣΕ ΤΙΜΕΣ ΧΟΝΔΡΙΚΗΣ
ΓΙΑ ΚΡΑΤΗΣΕΙΣ ΘΕΣΕΩΝ Ή ΠΛΗΡΟΦΟΡΙΕΣ ΤΗΛΕΦΩΝΗΣΤΕ ΜΑΣ
SIGMA S.S TRAVEL
ΤΗΛ.: 22410 90049 - FAX: 22410 96697
Λ. ΗΡΑΚΛΕΙΔΩΝ, ΕΜΠ. ΚΕΝΤΡΟ RHODESLAND ΡΟΔΟΣ
(ΜΕΤΑΞΥ AVRA BEACH ΚΑΙ MIRA MARE)
ΥΠΕΥΘΥΝΟΣ: **ΣΤΕΡΓΕΝΑΚΗΣ ΣΤΕΡΓΟΣ**
ΚΑΘΗΜΕΡΙΝΑ: 09.00-17.00 18.00-20.30
ΣΑΒΒΑΤΟ: 09.00-14.00
AE1750

Πρόσκληση
Σας προσκαλούμε στα **εγκαίνια**
του **νέου ομορφότερου χώρου μας**
την **Κυριακή 8-10-2006** και ώρα **6.00 μ.μ.**
και εξασφαλίστε με την παρουσία σας
δωρεάν περιποίηση στο BABOR BEAUTY DAY
για την **Δευτέρα 9-10-2066.**
Το προσωπικό και η εκπρόσωπός της εταιρείας BABOR HELLAS σας περιμένουν για αξέχαστες στιγμές χαλάρωσης με νέα αποτελεσματικά συστήματα περιποίησης προσώπου και σώματος.
Με εκτίμηση
Κατερίνα Παπασάββα - Λαμπαδάκη
KATERINA DAY SPA, Μεγ. Κων/νου 30, Ρόδος,
τηλ. 22410-31016
AT4485


Αύξηση 2% στις αφίξεις τουριστών στο αεροδρόμιο Ρόδου

Πήγαμε καλά και τον Σεπτέμβριο

Στο 10,82% η αύξηση στο 9μηνο σύμφωνα με τα επίσημα στοιχεία

Με αύξηση που πλησίασε το ποσοστό του 2% έκλεισε ο μήνας Σεπτέμβριος όσον αφορά τις αφίξεις τουριστών στο αεροδρόμιο της Ρόδου.

Σύμφωνα με τα στοιχεία που έδωσε στη δημοσιότητα η Υπηρεσία Πολιτικής Αεροπορίας, τον προηγούμενο μήνα το αεροδρόμιό μας κατέγραψε 2.932 κινήσεις αεροσκαφών εξωτερικού, έναντι 2.746 τον ίδιο μήνα πέρυσι.

Με τις πτήσεις τσάρτερ που πραγματοποιήθηκαν ήρθαν στη Ρόδο 226.383 τουρίστες έναντι 222.402 το Σεπτέμβριο του 2005.

Από τα στοιχεία αυτά, προκύπτει ότι σημειώθηκε αύξηση της τάξης των 186 κινήσεων αεροσκαφών και 3.981 επιβατών.

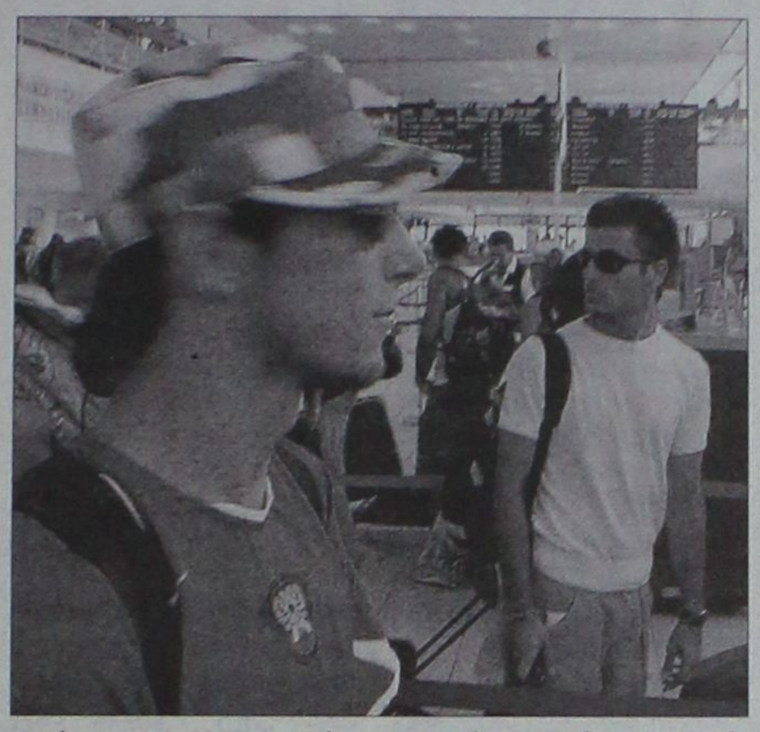

περίπου 118.000 περισσότεροι τουρίστες από το ίδιο διάστημα πέρυσι.

ΟΙ ΧΩΡΕΣ

Σύμφωνα με τα στοιχεία, μπορεί να σημειώθηκε αύξηση που έφτασε συγκεκριμένα το 1,79% , όμως οι παραδοσιακές μας τουριστικές αγορές όπως η Αγγλία και η Γερμανία δεν πήγαν καλά και παρουσίασαν πτώση.

Η μεν πρώτη σε ποσοστό που έφτασε το 7% ενώ η δεύτερη σε ποσοστό 9%. Φαίνεται ότι τελικά το μήνα Σεπτέμβριο μας έσωσαν οι Ιταλοί, οι Πολωνοί και οι Ρώσοι που κάλυψαν τη διαφορά των παραπάνω αγορών, αφού σημείωσαν αύξηση της τάξης 18% , του 37% και του 80% αντίστοιχα.

ΤΟ ΕΝΝΙΑΜΗΝΟ

Επίσης με βάση τα στοιχεία και των προηγούμενων μηνών προκύπτει ότι το εννιάμηνο Ιανουαρίου-Σεπτεμβρίου η αύξηση στην τουριστική κίνηση της Ρόδου με τις πτήσεις τσάρτερ, έφτασε το 10,82% καθώς ήρθαν στο νησί μας

ΚΙΝΗΣΗ ΕΣΩΤΕΡΙΚΟΥ

Όσον αφορά τις πτήσεις εσωτερικού, και σε αυτό τον τομέα σημειώθηκε αύξηση η οποία έφτασε το 14,78%, καθώς μεταφέρθηκαν στη Ρόδο 38.659 άτομα έναντι 33.681 άτομα πέρυσι.

Αναλυτικά ο Σεπτέμβριος διαμορφώθηκε ανά χώρα ως εξής:

ΕΠΙΒΑΤΕΣ ΧΩΡΑ	2005	2006	%
Αγγλία	56441	52455	-7,06
Γερμανία	48339	43778	-9,44
Σουηδία	10322	10885	5,45
Νορβηγία	6999	6865	-1,91
Δανία	5601	7017	25,28
Φιλλανδία	6793	6978	2,72
Ολλανδία	10529	11319	7,50
Βέλγιο	7667	6281	-18,08
Λουξεμβούργο	881	1160	31,67
Ελβετία	3332	5188	55,70
Αυστρία	12566	12406	-1,27
Ιταλία	16519	19625	18,80
Γιουγκοσλαβία	735	980	33,33
Γαλλία	2711	2270	-16,70
Ιρλανδία	693	814	14,46
Ισραήλ	6092	3734	-38,71
Ουγγαρία	2426	3398	40,07
Τσεχία	7072	7862	11,17
Πολωνία	6642	9142	37,64
Ρωσία	2605	4693	80,15
Εσθονία	489	568	
Ρουμανία	1055	1238	17,35
Σλοβενία	1602	2107	31,52
Λιθουανία		505	
Σλοβακία	4219	4418	4,72
Ουκρανία	72	206	
ΣΥΝΟΛΟ	**222402**	**226383**	**1,79**



ΜΕ
ΣΧΟΛΗ ΧΟΡΟΥ
ΣΟΦΙΑ
ΜΕΛΙΣΣΟΥΡΓΟΥ

ΝΕΑ ΤΜΗΜΑΤΑ ΓΙΑ ΕΝΗΛΙΚΕΣ

- ΛΑΤΙΝΟΑΜΕΡΙΚΑΝΙΚΟΙ ΧΟΡΟΙ (SALSA, RUMBA, SAMBA, CHA-CHA-CHA, PASODOBLE, TANGO)
- FLAMENCO
- FUNKY JAZZ
- ORIENTAL (ΧΟΡΟΣ ΤΗΣ ΚΟΙΛΙΑΣ)

ΞΕΚΙΝΟΥΝ ΤΩΡΑ ΜΕ ΠΡΟΣΦΟΡΑ ΔΙΔΑΚΤΡΩΝ ΚΑΙ ΔΩΡΟ ΤΟ ΠΡΩΤΟ ΜΑΘΗΜΑ!

ΠΛΗΡΟΦΟΡΙΕΣ-ΕΓΓΡΑΦΕΣ 5-9 μ.μ. ΤΗΛ: 22410-31000, ΤΡΟΙΑΣ 10

AE1819

INFORMATIQUE
ΕΚΠΑΙΔΕΥΣΗ
ΣΤΗΝ ΠΛΗΡΟΦΟΡΙΚΗ

Τώρα,
η **καλύτερη εκπαίδευση** στους Ηλεκτρονικούς Υπολογιστές,
παρέχεται **με τους καλύτερους όρους...**

- **Καθορίστε μόνοι σας τις ώρες του μαθήματος.**
- **Αποκτήστε δίπλωμα, ακόμη και σε 1 μήνα.**
- **Στην καλύτερη τιμή της αγοράς.**

Εγγύηση ποιότητας εκπαίδευσης*:

Σε περίπτωση αποτυχίας σας στις εξετάσεις,
επαναλαμβάνετε το μάθημα και τις εξετάσεις,
με δική μας οικονομική επιβάρυνση.
Προϋπόθεση: Η τήρηση της διαδικασίας εκπαίδευσης
εκ μέρους του εκπαιδευόμενου.

- **Για μαθητές Δημοτικού, Γυμνασίου, Λυκείου**
- **Για Ενήλικες**

Μάθετε τους Η/Υ ...σωστά,
γρήγορα, ευέλικτα και οικονομικά.

INFORMATIQUE ... Από το 1991
Ρόδος, Εθνικής Αντίστασης **72** (έναντι SHELL)
τηλ. 22410-21887, 6945101920
Υπεύθυνος Εκπαίδευσης : Ηλίας Κολλάτος,
Διπλ/χος Μηχανικός Πληροφορικής

AE1852

ΚΕΝΤΡΟ ΙΤΑΛΙΚΗΣ ΓΛΩΣΣΑΣ
Γ. ΧΑΡΤΕΡΟΣ
Διδάσκει η **Ιταλίδα**
κ. Rosa Di Donato - Χαρτερού,
πτυχ. Πανεπ. Ρώμης «LASAPIENZA»

Αυστηρά ολιγομελή τμήματα για:
- *Μαθητές γυμνασίου-λυκείου*
- *Ξενοδοχοϋπαλλήλους-Επαγγελματίες-Ξεναγούς.*
- *Υποψήφιους ιταλικών πανεπιστημίων.*
- *Επίσης ιδιαίτερα μαθήματα και συμμετοχή των μαθητών στις εξετάσεις ΠΑΛΣΟ, CELI*

ΚΡΑΤΙΚΟ ΠΤΥΧΙΟ ΓΛΩΣΣΟΜΑΘΕΙΑΣ
(ΤΟ ΜΟΝΟ ΑΝΑΓΝΩΡΙΣΜΕΝΟ ΑΠΟ ΤΟ ΑΣΕΠ)

*Μαθαίνετε να μιλάτε **ΣΩΣΤΑ** από την πρώτη στιγμή με την*
ΣΩΣΤΗ ΙΤΑΛΙΚΗ ΠΡΟΦΟΡΑ
Διδασκαλία και με τη χρήση λογοτεχνικών βιβλίων, περιοδικών και εφημερίδων

Διεύθυνση: Νίκου Καζαντζάκη 21, Ρόδος (δίπλα στο Φυσιοθερ.)
Τηλ. 2241035275-26986 (ώρες 9-1π.μ. και 5-8 μ.μ.).
ΟΙ ΕΓΓΡΑΦΕΣ ΑΡΧΙΣΑΝ

AT4364



DODEKANISOS PRIDE
Δρομολόγια 18/09/2006-15/10/2006

ΔΕΥΤΕΡΑ - ΤΡΙΤΗ		
ΛΙΜΑΝΙ	ΑΦΙΞΗ	ΑΝΑΧΩΡΗΣΗ
PATMOS	-	06:00
LEROS	06:40	06:45
KALYMNOS	07:30	07:40
KOS	08:15	08:20
SIMI	09:45	09:50
RHODES	10:40	15:00
SIMI	15:50	15:55
KOS	17:20	17:25
KALYMNOS	18:00	18:05
LEROS	18:50	19:00
PATMOS	19:40	O/N

ΤΕΤΑΡΤΗ		
ΛΙΜΑΝΙ	ΑΦΙΞΗ	ΑΝΑΧΩΡΗΣΗ
PATMOS	-	06:00
LIPSI	06:20	06:25
LEROS	06:45	06:50
KALYMNOS	07:35	07:40
KOS	08:15	08:20
SIMI	09:45	09:50
RHODES	10:40	15:00
SIMI	15:50	15:55
KOS	17:20	17:25
KALYMNOS	18:00	18:05
LEROS	18:50	O/N

ΠΕΜΠΤΗ - ΠΑΡΑΣΚΕΥΗ - ΣΑΒΒΑΤΟ		
ΛΙΜΑΝΙ	ΑΦΙΞΗ	ΑΝΑΧΩΡΗΣΗ
LEROS	-	06:45
KALYMNOS	07:30	07:40
KOS	08:15	08:20
SIMI	09:45	09:50
RHODES	10:40	15:00
SIMI	15:50	15:55
KOS	17:20	17:25
KALYMNOS	18:00	18:05
LEROS	18:50	O/N

ΚΥΡΙΑΚΗ		
ΛΙΜΑΝΙ	ΑΦΙΞΗ	ΑΝΑΧΩΡΗΣΗ
LEROS	-	06:45
KALYMNOS	07:30	07:40
KOS	08:15	08:20
SIMI	09:45	09:50
RHODES	10:40	15:00
SIMI	15:50	15:55
KOS	17:20	17:25
KALYMNOS	18:00	18:05
LEROS	18:50	19:00
PATMOS	19:40	O/N

DODEKANISOS EXPRESS
Δρομολόγια 18/09/2006-15/10/2006

ΚΥΡΙΑΚΗ		
ΛΙΜΑΝΙ	ΑΦΙΞΗ	ΑΝΑΧΩΡΗΣΗ
RHODES	-	08:30
SIMI	09:25	09:30
KOS	11:00	11:10
KALYMNOS	11:50	12:00
LEROS	12:45	12:50
PATMOS	13:30	13:40
LEROS	14:20	14:30
KALYMNOS	15:20	15:30
KOS	16:10	16:20
SIMI	17:40	17:45
RHODES	18:30	O/N

ΤΡΙΤΗ, ΠΕΜΠΤΗ, ΠΑΡΑΣΚΕΥΗ, ΣΑΒΒΑΤΟ		
ΛΙΜΑΝΙ	ΑΦΙΞΗ	ΑΝΑΧΩΡΗΣΗ
RHODES	-	08:30
KOS	10:40	10:50
KALYMNOS	11:30	11:40
LEROS	12:30	12:35
LIPSI	13:00	13:05
PATMOS	13:30	13:40
LEROS	14:20	14:30
KALYMNOS	15:20	15:30
KOS	16:10	16:20
RHODES	18:30	O/N

ΔΕΥΤΕΡΑ		
ΛΙΜΑΝΙ	ΑΦΙΞΗ	ΑΝΑΧΩΡΗΣΗ
RHODES	-	08:30
KASTELORIZO	11:00	16:00
RHODES	18:30	O/N

ΤΕΤΑΡΤΗ		
ΛΙΜΑΝΙ	ΑΦΙΞΗ	ΑΝΑΧΩΡΗΣΗ
RHODES	-	08:30
SIMI	09:25	09:30
KOS	11:00	11:10
KALYMNOS	11:50	12:00
LEROS	12:50	14:30
KALYMNOS	15:20	15:30
KOS	16:10	16:20
SIMI	17:40	17:45
RHODES	18:30	O/N

Από την παράταξη του Α. Αρφαρά

Έντονη κριτική στο δήμαρχο Πεταλούδων

Βολές για την οικονομική διαμάχη

Ο μόνος τρόπος για να αλλάξει η σημερινή κατάσταση στον δήμο Πεταλούδων και να μπει τόσο ο δήμος όσο και οι δημοτικές επιχειρήσεις σε πορεία εξυγίανσης είναι η πολιτική αλλαγή, αναφέρει σε ανακοίνωσή του ο συνδυασμός "Δύναμη Ενότητας και Ευθύνης", επικεφαλής του οποίου είναι ο κ. Αντ. Αρφαράς.



Ειδικότερα, στην ανακοίνωση με την οποία ασκείται έντονη κριτική στην νυν δημοτική αρχή, αναφέρονται τα εξής:

"Στην εφημερίδα "Ημερησία" στο φύλλο της 25/09/2005 δημοσιεύονται Ισολογισμοί της περιόδου 2001 έως 2005, της Δημοτικής Εταιρείας που διαχειρίζεται την κοιλάδα των Πεταλούδων ΑΔΕΚΑΜ Α.Ε.

Κυκλοφόρησε επίσης το ενημερωτικό φυλλάδιο της ΔΕΥΑΠ ΑΕ, της Δημοτικής δηλαδή Εταιρείας Ύδρευσης και Αποχέτευσης, όπου μεταξύ άλλων στοιχείων δημοσιεύεται ο Ισολογισμός του έτους 2005 και ο Προϋπολογισμός του 2006.

Τα στοιχεία που προκύπτουν από μία απλή ανάγνωση των Ισολογισμών είναι αποκαλυπτικά της κακοδιαχείρισης που υπάρχει και στις δύο Δημοτικές Επιχειρήσεις.

Για την ΑΔΕΚΜ Α.Ε. που διαχειρίζεται τις Πεταλούδες:

Κατ' αρχήν, τουλάχιστον οι δύο τελευταίοι Ισολογισμοί (2004, 2005) δημοσιεύθηκαν χωρίς την έγκριση του διοικητικού συμβουλίου, το οποίο έχει να συνεδριάσει από τον Αύγουστο του 2005!!!. Το μέλος μάλιστα του δ.σ. Β. Σταυριανός έχει στείλει εξώδικο στον εισαγγελέα Πρωτοδικών, στο τμήμα Εμπορίου και στον πρόεδρο της Εταιρείας και δήμαρχο κ. Κορδίνα ζητώντας τη σύγκλιση του δ.σ.

Τη μη συνεδρίαση του δ.σ. παραδέχτηκε κυνικά ο κ. Κορδίνας σε συζήτηση με τον κ. Αρφαρά στις 25/09/2006 στον τηλεοπτικό σταθμό TV4. Όχι μόνο το παραδέχτηκε ο κ. Κορδίνας αλλά λίγο πολύ το παρουσίασε ως δικαίωμά του, διότι λέει η ΑΔΕΚΑΜ δεν είναι ο Δήμος, αλλά Ανώνυμη Εταιρεία. Σε μια αποστροφή του λόγου του μάλιστα, αποκάλεσε τον εαυτό του "εργοδότη" (γλώσσα λανθάνουσα τα αληθή λέγει). **Όχι κύριε Κορδίνα, δεν είσαι εργοδότης!!!** Η ΑΔΕΚΑΜ δεν είναι προσωπική σου Εταιρεία, στην οποία μπορείς να κάνεις ό,τι θέλεις χωρίς να δίνεις λογαριασμό σε κανέναν!!! Είναι Δημοτική Επιχείρηση και ιδιοκτήσης είναι ο Δήμος, δηλαδή όλοι εμείς. Ακόμα και σε μια ιδιωτική Ανώνυμη Εταιρεία, το διοικητικό συμβούλιο πρέπει να συνέρχεται, έστω τυπικά, μία φορά το μήνα, πόσο μάλλον σε μια Δημοτική Επιχείρηση, όπου η διαχείριση πρέπει να είναι διάφανη.

Ποιός αποφασίζει για τις προσλήψεις, τις απολύσεις, την επιλογή προμηθευτών και τα έργα που πρέπει να γίνουν στην Κοιλάδα; Ποιός, ο πρόεδρος και δήμαρχος μόνος του;

Εκτός από τη μη σύγκλιση του δ.σ. εντύπωση προκαλεί ότι κανένας Ισολογισμός δεν έχει Έκθεση Ελεγκτών όπως υποχρεούνται όλες οι Α.Ε.

Θα αναφέρουμε κάποια στοιχεία από τον Ισολογισμό χρήσης του 2005 που από μόνα τους αποδεικνύουν την κακοδιαχείρηση στην Εταιρεία.

• Οι οφειλές προς Ασφαλιστικούς Οργανισμούς από το ποσό των 25.459,25 ευρώ το 2004 εκτινάσσονται στο ποσό των 159.097,87 ευρώ. Δηλαδή πολύ απλά δεν πληρώνεται το ΙΚΑ των εργαζομένων.

• Οι υποχρεώσεις από φόρους και τέλη είναι 37.282,56 ευρώ, οι οφειλές σε Προμηθευτές είναι 59.228,09 ευρώ και σε Πιστωτές Διάφορους είναι 28.900,18 ευρώ. Η επιχείρηση οφείλει, συνολικά σύμφωνα με τον Ισολογισμό 284.508,70 ευρώ.

• Εντυπωσιακό είναι ακόμα το γεγονός ότι η Επιχείρηση εμφανίζει Ζημιά, έστω μικρή (5.648,14 ευρώ), λάμβάνοντας υπόψη το γεγονός ότι πρόκειται για μία στην ουσία μονοπωλιακής φύσεως Εταιρείας.

Για την ΔΕΥΑΠ Α.Ε.

Από την ανάγνωση του Ισολογισμού της ΔΕΥΑΠ, δηλαδή της Δημοτικής Εταιρείας Ύδρευσης και Αποχέτευσης, προκύπτει ότι όχι μόνο δεν πάει καλά η Εταιρεία, όπως ισχυρίζονται κατά καιρούς ο πρόεδρός της κ. Κορδίνας και ο αντιπρόεδρος κ. Καρίκης, αλλά η κακή της κατάσταση επιδεινώνεται ραγδαία.

• Οι ζημιές της Εταιρείας από 698.440,20 ευρώ το 2004, εκτινάχθηκαν στα 1.025.012,84 ευρώ, ώστε το συνολικό έλλειμμα στα 7 χρόνια της λειτουργίας της να έχει φτάσει στα 2.971.816,39 ευρώ, δηλαδή δρχ. 1.012.646.345!

• Ο συνολικός κύκλος εργασιών της Εταιρείας για το 2005 ανέρχεται στο ποσό των 819.961,30 ευρώ, ενώ το συνολικό κόστος λειτουργίας (κρατηθείτε!) ανέρχεται στα 1.994.361,74 ευρώ!!! Από αυτά 605.365,07 ευρώ είναι μόνο τα έξοδα Διοικητικής Λειτουργίας. Δηλαδή από κάθε 100 ευρώ που πληρώνουμε στη ΔΕΥΑΠ, το 74% περίπου πηγαίνουν στο Διοικητικό και Εισπρακτικό μηχανισμό! Με το υπόλοιπο 26% πρέπει να πληρωθούν όλα τα υπόλοιπα έξοδα και να γίνουν επενδύσεις.

Σε μία συζήτηση επί του Ισολογισμού του 2004, στο ραδιοφωνικό σταθμό του κ. Απόκοτου ο αντιπρόεδρος της Εταιρείας κ. Καρίκης προσπάθησε να δικαιολογήσει της ζημιές αποδίδοντάς τες στις Αποσβέσεις, πράγμα εντελώς αβάσιμο. Οι αποσβέσεις το 2005 ανέρχονται σε 466.262,64 ευρώ τις οποίες αν τις αφαιρέσουμε, εξακολουθούν να παραμένουν Ζημιές ύψους 558.750,30 ευρώ. Εκτός αυτού μια επιχείρηση που αδυνατεί συνεχώς να καλύψεις τις αποσβέσεις της, όπως η ΔΕΥΑΠ, είναι σαν να τρώει τις σάρκες της και οδηγείται, εάν δεν ληφθούν, μέτρα σε χρεοκοπία.

• Στο φυλλάδιο παρουσιάζεται ακόμα ο Προϋπολογισμός του 2006 όπου παρατηρούμε έκπληκτοι να προϋπολογίζονται έσοδα από τέλη 1.853.000 ευρώ ενώ το 2005 τα συνολικά έσοδα ήταν μόλις 819.961,39 ευρώ, πως θα προκύψει αυτή η αύξηση; Εμφανίζουν ακόμα έκτακτα έσοδα ύψους 2.319.293,00 ευρώ καθώς και επιχορηγήσεις ύψους 2.330.000,00 ευρώ.

• Ο λόγος που το κάνουν είναι προφανής. Προκειμένου να παρουσιάσουν ένα φιλόδοξο πρόγραμμα έργων για το 2006 ύψους 6.827,79 ευρώ, φουσκώνουν, εντελώς αυθαίρετα τα έσοδα, προκειμένου να ισοσκελίσουν τον προϋπολογισμό, όπως εξάλλου έκαναν και με τον προϋπολογισμό του Δήμου.

• Θα ήταν ενδιαφέρον να μας δώσουν τα μέχρι σήμερα στοιχεία ώστε να δούμε πόσα είναι τα πραγματοποιηθέντα έσοδα.

Αγαπητοί συνδημότες, ο μοναδικός τρόπος για να αλλάξει ο σημερινή απαράδεκτη κατάσταση και να μπει ο Δήμος και οι Δημοτικές επιχειρήσεις σε πορεία εξυγίανσης είναι η πολιτική αλλαγή. Γι' αυτό καλούμε τους δημότες με τη ψήφο τους στις 15/10/2006 να δώσουν τέλος στο σημερινό καθεστώς.

Κρεμαστή, 3/10/2006

Συνδυασμός ΔΥΝΑΜΗ ΕΝΟΤΗΤΑΣ ΚΑΙ ΕΥΘΥΝΗΣ με υποψήφιο δήμαρχο τον ΑΝΤΩΝΗ ΑΡΦΑΡΑ"

Για τις επιδοτούμενες ακτοπλοϊκές γραμμές της Δωδεκανήσου

Φωτογραφικός ο διαγωνισμός!

Ερώτηση Καΐσερλη εναντίον του υπουργού Αιγαίου Αρ. Παυλίδη

Αντιαναπτυξιακό και φωτογραφικό χαρακτηρίζει τον διαγωνισμό εξυπηρέτησης των επιδοτούμενων ακτοπλοϊκών γραμμών της Δωδεκανήσου, ο βουλευτής κ. Κ. Καΐσερλης κατηγορώντας γι' αυτό τον υπουργό Αιγαίου και Νησιωτικής Πολιτικής κ. Αρ. Παυλίδη.

Επί του θέματος μάλιστα, ο κ. Καΐσερλης, κατέθεσε ερώτηση στη Βουλή, με την οποία ζητά εξηγήσεις, πέραν των καταγγελιών που κάνει.

Αναφέρει συγκεκριμένα στην ερώτηση που κατέθεσε τα εξής:

"Χωρίς δημόσιο διάλογο, χωρίς να ληφθούν υπόψη οι προτάσεις των παραγωγικών τάξεων και των φορέων της Αυτοδιοίκησης, χωρίς ίχνος τεκμηρίωσης και προοπτικής για την ανάπτυξη της Δωδεκανήσου, χωρίς αιδώ, δημοσιεύθηκε στις 25 Σεπτεμβρίου η προκήρυξη του «διεθνούς μυστικού μειοδοτικού διαγωνισμού» !!! του Υπουργείου Αιγαίου, που δεσμεύει τις συγκοινωνίες της Δωδεκανήσου για τα προσεχή 8 χρόνια.

Το πρωτοφανές της μοναδικής στα χρονικά των διεθνών κλειστών μειοδοτικών διαγωνισμών είναι ότι μαζί με την προκήρυξη φαίνονται και οι παρακάτω φωτογραφίες των μειοδοτών:

1. Γραμμή Πάτμος-Αρκιοί-Μαράθι-Λειψοί ο κ. Γαμπιεράκης.
2. Γραμμή Πάτμος-Λειψοί-Λέρος ο κ. Γρύλλης.
3. Γραμμή Λειψοί-Λέρος-Λειψοί-Αρκιοί-Αγαθονήσι ο κ. Ρίζος.
4. Γραμμή Ξυρόκαμπος-Μυρτιές ο κ. Μανιάς
5. Γραμμή Κάλυμνος-Ψέριμος ο κ. Μανιάς.
6. Γραμμή Κάλυμνος-Λέρος-Πάτμος-Λειψοί-Αρκιοί-Αγαθονήσι-Πυθαγόρειο η ΑΝΕΚ.



7. Γραμμή Κάλυμνος-Αστυπάλαια η ΑΝΕΚ
8. Γραμμή Νάξος-Αστυπάλαια-Νάξος η Μπλου Σταρ
9. Γραμμή Νίσυρος-Καρδάμαινα ο κ. Σταυριανός.
10. Γραμμή Νίσυρος-Κως ίσως ο κ. Διακογιάννης επειδή είναι ασύμφορη.
11. Γραμμή Κως-Νίσυρος-Τήλος-Σύμη η ΑΝΕΣ
12. Γραμμή Ρόδος - Καστελλόριζο η ΑΝΕΣ.
13. Γραμμή Ρόδος-Καστελλόριζο (Καλοκαίρι μία φορά εβδ.) ίσως ο κ. Σπανός. (του κάνουν χάρη).
14. Γραμμή Χάλκη-Κάμειρος η κοινοπραξία Χάλκης.
15. Γραμμή Ρόδος-Χάλκη-Τήλος η ΑΝΕΣ
16. Γραμμή Σπτεία-Κάσος-Πηγάδια Καρπάθου-Χάλκη-Ρόδος η ΛΑΝΕ
17. Γραμμή Ρόδος-Κάρπαθος-Κάσος (Καλοκαίρι) ίσως η Μπλου Σταρ.
18. Γραμμή Κάσος-Φοινίκι Καρπάθου ο κ. Μανούσος



19. Γραμμή Διαφάνι-Πηγάδια Καρπάθου ο. κ. Πρωτόπαπας.

Αυτές είναι οι 19 ακτοπλοϊκές γραμμές με τις οποίες ο κ. υπουργός Αιγαίου φιλοδοξεί να αναβαθμίσει τις ακτοπλοϊκές υπηρεσίες και να προωθήσει την ανάπτυξη της Δωδεκανήσου τα προσεχή 8 χρόνια.

Αυτές είναι οι 19 γραμμές εκ των οποίων οι 11 με καΐκια των 12 έως 20 μέτρων.

Αυτές είναι οι γραμμές και οι πλοιοκτήτες των 12.199.780 ευρώ ετήσια.

Επειδή οι διαδικασίες αυτού του διαγωνισμού θα κοστίσουν στο δημόσιο επιπρόσθετα έξοδα και στους λοιπούς ατυχείς πολίτες της Χώρας και της Ευρώπης περιττές δαπάνες και ταλαιπωρία,

ΕΡΩΤΑΤΑΙ Ο κ. ΥΠΟΥΡΓΟΣ:

Γιατί προωθεί τον μειοδοτικό διαγωνισμό, ενώ θα μπορούσε να προχωρήσει στην απ' ευθείας ανάθεση των γραμμών, την πλειοψηφία των οποίων εκμεταλλεύονται ημέτεροι".

Ποιούς θα στηρίξει το ΛΑΟΣ

Συνέντευξη Τύπου θα δώσει αύριο 6 Οκτωβρίου, η νομαρχιακή επιτροπή του ΛΑΟΣ, (στις 12 η ώρα στο Ακταίον) και στην διάρκειά της θα ανακοινώσει τους υποψήφιους που υποστηρίζει το κόμμα στις νομαρχιακές και δημοτικές εκλογές.





Προφυλακίστηκε για την κατοχή κοκαΐνης

Αρνήθηκε τις κατηγορίες που τον βαρύνουν

Το δρόμο για τις φυλακές πήρε χθες μετά την απολογία του ο 36χρονος κάτοικος Φαληρακίου, ο οποίος είχε συλληφθεί με 69 συσκευασίες κοκαΐνης στη κατοχή του.

Πράγματι χθες το πρωί ο 36χρονος μαζί με τους συνηγόρους του κυρίους Άκη Δημητριάδη και Γιάννη Φλεβάρη βρέθηκε ενώπιον του ανακριτή κ. Γεωργίου Πλαγάκου όπου και αρνήθηκε τις κατηγορίες της αγοράς, κατοχής και απόπειρας πώλησης ναρκωτικών ουσιών που τον βαραίνουν.

Σύμφωνα με πληροφορίες ο 36χρονος μεταξύ άλλων στην απολογία του δήλωσε ότι πριν από αρκετό καιρό είχε τραυματιστεί σοβαρά σε τροχαίο ατύχημα (το οποίο σημειώθηκε με υπαιτιότητα άλλου οδηγού και πρόσφατα μάλιστα έλαβε ως αποζημίωση το ποσό των 90.000 ευρώ), με αποτέλεσμα να καταστεί μερικώς ανάπηρος και να υποβληθεί σε αρκετές εγχειρήσεις. Τα σοβαρά προβλήματα της υγείας του τον «έσπρωξαν» στο να κάνει χρήση κοκαΐνης και τελικώς να εθιστεί στην ουσία αυτή. Τις δόσεις του τις προμηθευόταν από Αλβανό εν ονόματι «Γιάννη» και αυτό έκανε στις 29 Σεπτεμβρίου. Την ημέρα εκείνη ο Αλβανός του είπε ότι επρόκειτο να αναχωρήσει για την Αθήνα και μπορούσε εφόσον τον ενδιέφερε να του δώσει μία ποσότητα από «φιξάκια» έναντι του ποσού των 4.000 ευρώ και όχι 6.000 ευρώ όπως κανονικά κόστιζε. Όπως δήλωσε ο 36χρονος χωρίς πολύ σκέψη έκανε την αγορά αυτή, η οποία αντιστοιχούσε στις ποσότητες που βρήκαν οι αστυνομικοί στη κατοχή του, προκειμένου να καλύψει τις προσωπικές και μόνο «ανάγκες» του για τους επόμενους δύο μήνες έως ότου βρει νέο προμηθευτή. Την επόμενη ημέρα σε συζήτηση που είχε με τον 32χρονο από τ' Αφάντου, ο δεύτερος τον ρώτησε πως μπορεί να προμηθευτεί κοκαΐνη και ο 36χρονος του είπε για τον Αλβανό αλλά και το ότι όμως είχε αναχωρήσει για την Αθήνα, ενώ παράλληλα προθυμοποιήθηκε αφού είχε αρκετή ποσότητα ο ίδιος να τον «κεράσει». Έτσι κανόνισαν να συναντηθούν την επόμενη ημέρα που ο 32χρονος θα πήγαινε στις Καλυθιές οπότε πλέον και συνελήφθη από τους αστυνομικούς.

Ο 36χρονος επεσήμανε ότι η ποσότητα που βρέθηκε στη κατοχή του ήταν όπως την είχε προμηθευτεί, καθώς και ότι – λόγω και της κατάστασής του- ουδέποτε στο παρελθόν πούλησε ή έχει διαθέσει ναρκωτικά, αφού δεν είχε λόγο να το κάνει (είχε τη οικονομική άνεση λόγω των χρημάτων που είχε πρόσφατα εισπράξει ως αποζημίωση).

Τελικά μετά την απολογία του ο 36χρονος κρίθηκε προσωρινά κρατούμενος παίρνοντας το δρόμο για τις φυλακές. Υπενθυμίζεται ότι ο 32χρονος που εμπλέκεται στην ίδια υπόθεση είχε απολογηθεί τη περασμένη Δευτέρα και αφέθηκε ελεύθερος χωρίς κανένα περιοριστικό όρο.

Φυλάκιση 15 μηνών

Σε ποινή φυλάκισης 15 μηνών και χρηματικό πρόστιμο 3.000 ευρώ χωρίς η έφεση να έχει αναστέλλουσα δύναμη, καταδικάστηκε χθες από το αρμόδιο αυτόφωρο δικαστήριο 23χρονος Αλβανός που εντοπίστηκε να βρίσκεται παράνομα στη χώρα μας. Τον νεαρό αλλοδαπό εντόπισαν προχθές άνδρες της Υποδιεύθυνσης Ασφαλείας Ρόδου και σε έλεγχο που έγινε διαπιστώθηκε ότι του είχε επιβληθεί το μέτρο της απαγόρευσης εισόδου στη χώρα μας ισοβίως σε εκτέλεση δικαστικής απόφασης την οποία είχε παραβιάσει.

Πιο συγκεκριμένα, ο 23χρονος είχε συλληφθεί στις 3 Φεβρουαρίου από αστυνομικούς για παράνομη είσοδο στη χώρα μας και είχε καταδικαστεί από το δικαστήριο σε φυλάκιση 4 μηνών, ενώ στις 9 το ίδιου μήνα η απόφαση αυτή που είχε εκδοθεί σε βάρος του ανεστάλλει καθώς ξεκίνησε η διαδικασία απέλασης του. Όμως ο νεαρός εντοπίστηκε εκ νέου, συνελήφθη και χθες κάθισε στο εδώλιο του αυτόφωρου δικαστηρίου το οποίο του επέβαλε ποινή φυλάκισης 15 μηνών και χρηματικό πρόστιμο 3.000 ευρώ χωρίς η έφεση να έχει αναστέλλουσα δύναμη.

Εισήλθε παράνομα

Στο αεροδρόμιο της Κω συνελήφθη προχθές στις 9 το πρωί από αστυνομικούς, 47χρονη Βουλγάρα η οποία εισήλθε στη χώρα μας μέσω Αυστρίας, παρά το γεγονός ότι της είχε επιβληθεί μέτρο απαγόρευσης εισόδου στην Ελλάδα και παρέμεινε παράνομα ενώ είχε λήξει ο δικαιούμενος χρόνος παραμονής της. Σε βάρος της κινήθηκε η προβλεπόμενη από το νόμο διαδικασία.

ΑΣΤΥΝΟΜΙΚΟ ΔΕΛΤΙΟ

Μη νόμιμο δίπλωμα οδήγησης είχε στη κατοχή του 29χρονος Καλύμνιος, ο οποίος και συνελήφθη.

Σύμφωνα με όσα έγιναν γνωστά, τον 29χρονο σταμάτησαν προχθές στις 11 το πρωί στην Κάλυμνο άνδρες του Αστυνομικού Τμήματος του νησιού και κατά τη διάρκεια τροχονομικού ελέγχου που του διενήργησαν, εκείνος τους επέδειξε άδεια οδήγησης δίκυκλης μοτοσικλέτας η οποία όπως προέκυψε από έρευνα του ηλεκτρονικού αρχείου δεν είχε εκδοθεί στο όνομά του, ενώ παράλληλα το έντυπο που είχε χρησιμοποιηθεί για το δίπλωμα, ανήκε σε παρτίδα εντύπων που είχαν κλαπεί από το Τμήμα Συγκοινωνιών Μοιρών Ηρακλείου Κρήτης.

Αποτέλεσμα αυτού ήταν ο 29χρονος να συλληφθεί και σε βάρος του να κινηθεί η προβλεπόμενη από το νόμο διαδικασία, ενώ η άδεια οδήγησης κατασχέθηκε.

Την πόρτα του ανακριτή κ. Γεωργίου Πλαγάκου θα περάσουν σήμερα ο 21χρονος Αλβανός και η 23χρονη φίλη του, στη κατοχή των οποίων εντοπίστηκαν 53 πλαστά χαρτονομίσματα των 50 ευρώ και μικρή ποσότητα κοκαΐνης.

Χθες και οι δύο συνοδευόμενοι από το συνήγορό τους κ. Κώστα Αβδελή προσήχθησαν ενώπιον του Αντεισαγγελέα Πλημμελειοδικών Ρόδου κ. Στυλιανό Μανώλη ο οποίος και τους άσκησε ποινική δίωξη σε βαθμό κακουργήματος για παραχάραξη και κατοχή ναρκωτικών ουσιών, παραπέμποντάς τους στον ανακριτή για να απολογηθούν, από όπου ζήτησαν και πήραν προθεσμία μέχρι και σήμερα.

Υπενθυμίζεται ότι τους δύο αλλοδαπούς εντόπισαν προχθές στις 8.30 το πρωί στην Ακτή Σαχτούρη, άνδρες του Τμήματος Δίωξης Ναρκωτικών Ρόδου και σε έλεγχο που τους διενήργησαν βρήκαν στην κατοχή της 23χρονης μία αυτοσχέδια πλαστική συσκευασία που περιείχε κοκαΐνη βάρους 0,5 γραμμαρίων και τα 53 πλαστά χαρτονομίσματα των 50 ευρώ. Όπως έγινε γνωστό από την αστυνομία, τη ποσότητα των ναρκωτικών και τα πλαστά χαρτονομίσματα τα είχε δώσει στην 23χρονη για να τα φυλάξει, ο 21χρονος προκειμένου να αποφύγει τον αστυνομικό έλεγχο.

Ακυβέρνητο σκάφος με τρεις επιβαίνοντες εντοπίστηκε προχθές βράδυ από το πλωτό περιπολικό του Κεντρικού Λιμεναρχείου Ρόδου, στη θαλάσσια περιοχή ανοιχτά του Όρμου Καλλιθέας.

Όπως έγινε γνωστό, το σκάφος ρυμουλκήθηκε και κατέπλευσε ασφαλή στο λιμάνι του Μανδρακίου.

SHIPPING COMPANY OF SYMI

Α.Ν.Ε.Σ.

ΑΝΩΝΥΜΗ ΝΑΥΤΙΛΙΑΚΗ ΕΤΑΙΡΕΙΑ ΣΥΜΗΣ

Ε/Γ-Ο/Γ ΠΡΩΤΕΥΣ

ΗΜΕΡΗΣΙΑ ΕΚΔΡΟΜΗ ΓΙΑ

ΤΗΛΟ - ΝΙΣΥΡΟ

ΚΑΘΕ ΚΥΡΙΑΚΗ

ΔΡΟΜΟΛΟΓΙΑ ΑΠΟ 15/05/06 ΕΩΣ 31/10/06

ΛΙΜΑΝΙ	ΑΦΙΞΗ	ΑΝΑΧΩΡΗΣΗ
ΡΟΔΟ		08.30
ΤΗΛΟ	11.30	11.45
ΝΙΣΥΡΟ	13.00	18.00
ΤΗΛΟ	19.15	19.30
ΡΟΔΟ	22.30	Δ.

ΡΟΔΟ-ΤΗΛΟ

Τιμή κατ' άτομο 11,45 ευρώ

με επιστροφή 22,90 ευρώ

ΙΧ 18,40 ευρώ

με επιστροφή 36,80 ευρώ

ΡΟΔΟ-ΝΙΣΥΡΟ

Τιμή κατ' άτομο 11,47 ευρώ

με επιστροφή 22,94 ευρώ

ΙΧ 18,40 ευρώ

με επιστροφή 36,80 ευρώ

ΠΛΗΡΟΦΟΡΙΕΣ - ΕΙΣΙΤΗΡΙΑ

στα γραφεία της ΑΝΕΣ στη Ρόδο, Αυστραλίας 88 και τηλ. 2241037769 και fax 2241034493

ΧΠΤΓΡ004

Ε/Γ - Ο/Γ ΠΡΩΤΕΥΣ απο 01/10/06 εως 14/10/06

ΔΕΥΤΕΡΑ			ΤΡΙΤΗ			ΤΕΤΑΡΤΗ			ΠΕΜΠΤΗ			ΠΑΡΑΣΚΕΥΗ			ΣΑΒΒΑΤΟ			ΚΥΡΙΑΚΗ		
ΛΙΜΑΝΙ	ΩΡΑ		ΛΙΜΑΝΙ	ΩΡΑ		ΛΙΜΑΝΙ	ΩΡΑ		ΛΙΜΑΝΙ	ΩΡΑ		ΛΙΜΑΝΙ	ΩΡΑ		ΛΙΜΑΝΙ	ΩΡΑ		ΛΙΜΑΝΙ	ΩΡΑ	
	ΑΦ	ΑΝ		ΑΦ	ΑΝ		ΑΦ	ΑΝ		ΑΦ	ΑΝ		ΑΦ	ΑΝ		ΑΦ	ΑΝ		ΑΦ	ΑΝ
ΠΑΡΑΜΟΝΗ ΣΤΟ ΛΙΜΑΝΙ ΤΗΣ ΡΟΔΟΥ			ΡΟΔΟ	- -	13.00	ΚΑΛ/ΝΟ		08.30	ΣΥΜΗ		06.00	ΡΟΔΟ		13.00	ΚΩ		06.00	ΡΟΔΟ		08.30
			ΣΥΜΗ	14.40	15.00	ΚΩ	09.35	10.00	ΡΟΔΟ	07.40	08.45	ΣΥΜΗ	14.40	15.00	ΝΙΣΥΡΟ	07.30	07.45	ΤΗΛΟ	11.30	11.45
			ΤΗΛΟ	17.00	17.15	ΝΙΣΥΡΟ	11.30	12.00	ΚΑΣΤ/ΖΟ	13.15	13.30	ΤΗΛΟ	17.00	17.15	ΤΗΛΟ	09.00	09.15	ΝΙΣΥΡΟ	13.00	18.00
			ΝΙΣΥΡΟ	18.30	18.45	ΤΗΛΟ	13.15	13.45	ΡΟΔΟ	18.15	Δ	ΝΙΣΥΡΟ	18.30	18.45	ΣΥΜΗ	11.15	11.35	ΤΗΛΟ	19.15	19.30
			ΚΩ	20.15	20.30	ΣΥΜΗ	15.45	16.15				ΚΩ	20.15	Δ	ΡΟΔΟ	13.15	15.00	ΡΟΔΟ	22.30	Δ
			ΚΑΛ/ΝΟ	21.35	Δ	ΡΟΔΟ	17.55	18.30							ΚΑΣΤ/ΖΟ	19.30	20.00			
						ΣΥΜΗ	20.10	Δ							ΡΟΔΟ	00.30	Δ			

Ε/Γ - Ο/Γ ΣΥΜΗ απο 01/10/06 εως 14/10/06

ΔΕΥΤΕΡΑ			ΤΡΙΤΗ			ΤΕΤΑΡΤΗ			ΠΕΜΠΤΗ			ΠΑΡΑΣΚΕΥΗ			ΣΑΒΒΑΤΟ			ΚΥΡΙΑΚΗ		
ΛΙΜΑΝΙ	ΩΡΑ		ΛΙΜΑΝΙ	ΩΡΑ		ΛΙΜΑΝΙ	ΩΡΑ		ΛΙΜΑΝΙ	ΩΡΑ		ΛΙΜΑΝΙ	ΩΡΑ		ΛΙΜΑΝΙ	ΩΡΑ		ΛΙΜΑΝΙ	ΩΡΑ	
	ΑΦ	ΑΝ		ΑΦ	ΑΝ		ΑΦ	ΑΝ		ΑΦ	ΑΝ		ΑΦ	ΑΝ		ΑΦ	ΑΝ		ΑΦ	ΑΝ
ΡΟΔΟ		09.00	ΡΟΔΟ		09.00	ΣΥΜΗ		09.00	ΡΟΔΟ		09.00	ΣΥΜΗ		06.00	ΣΥΜΗ		06.00	ΡΟΔΟ		09.00
ΠΑΝ/ΤΗ	10.50	12.00	ΠΑΝ/ΤΗ	10.50	12.00	ΡΟΔΟ	10.50	Δ	ΠΑΝ/Τ	10.50	12.00	ΡΟΔΟ	07.50	09.00	ΡΟΔΟ	07.50	09.00	ΠΑΝ/ΤΗ	10.50	12.00
ΣΥΜΗ	13.00	16.15	ΣΥΜΗ	13.00	16.15				ΣΥΜΗ	13.00	16.15	ΠΑΝ/ΤΗ	10.50	12.00	ΠΑΝ/ΤΗ	10.50	12.00	ΣΥΜΗ	13.00	15.45
ΡΟΔΟ	18.05	Δ	ΡΟΔΟ	18.05	18.30				ΡΟΔΟ	18.05	18.30	ΣΥΜΗ	13.00	16.15	ΣΥΜΗ	13.00	16.15	ΡΟΔΟ	17.35	Δ
			ΣΥΜΗ	20.20	Δ				ΣΥΜΗ	20.20	Δ	ΡΟΔΟ	18.05	18.30	ΡΟΔΟ	18.05	Δ			
				.								ΣΥΜΗ	20.20	Δ						

Υ/Γ ΑΙΓΛΗ απο 01/10/06 εως 14/10/06

ΔΕΥΤΕΡΑ			ΤΡΙΤΗ*			ΤΕΤΑΡΤΗ			ΠΕΜΠΤΗ			ΠΑΡΑΣΚΕΥΗ			ΣΑΒΒΑΤΟ			ΚΥΡΙΑΚΗ		
ΛΙΜΑΝΙ	ΩΡΑ		ΛΙΜΑΝΙ	ΩΡΑ		ΛΙΜΑΝΙ	ΩΡΑ		ΛΙΜΑΝΙ	ΩΡΑ		ΛΙΜΑΝΙ	ΩΡΑ		ΛΙΜΑΝΙ	ΩΡΑ		ΛΙΜΑΝΙ	ΩΡΑ	
	ΑΦ	ΑΝ		ΑΦ	ΑΝ		ΑΦ	ΑΝ		ΑΦ	ΑΝ		ΑΦ	ΑΝ		ΑΦ	ΑΝ		ΑΦ	ΑΝ
ΣΥΜΗ		07.30	ΣΥΜΗ		07.30	ΡΟΔΟ		09.00	ΡΟΔΟ		09.00	ΡΟΔΟ		14.30	ΡΟΔΟ		09.00	ΣΥΜΗ		07.30
ΡΟΔΟ	08.30	09.00	ΡΟΔΟ	08.30	09.00	ΣΥΜΗ	10.00	10.15	ΣΥΜΗ	10.00	10.15	ΣΥΜΗ	15.30	16.30	ΣΥΜΗ	10.00	10.15	ΡΟΔΟ	08.30	09.00
ΣΥΜΗ	10.00	10.15	ΣΥΜΗ	10.00	10.15	ΡΟΔΟ	11.15	14.30	ΡΟΔΟ	11.15	14.30	ΡΟΔΟ	17.30	Δ	ΡΟΔΟ	11.15	14.30	ΣΥΜΗ	10.00	16.00
ΡΟΔΟ	11.15	18.00	ΡΟΔΟ	11.15	14.30	ΣΥΜΗ	15.30	16.30	ΣΥΜΗ	15.30	16.30				ΣΥΜΗ	15.30	16.30	ΠΑΝ/ΤΗ	16.30	16.40
ΣΥΜΗ	19.00	Δ	ΣΥΜΗ	15.30	16.30	ΡΟΔΟ	17.30	Δ	ΡΟΔΟ	17.30	Δ				ΡΟΔΟ	17.30	18.00	ΡΟΔΟ	17.40	18.00
			ΡΟΔΟ	17.30	Δ										ΣΥΜΗ	19.00	Δ	ΣΥΜΗ	19.00	Δ

ΠΡΟΣΟΧΗ: * ΤΗΝ ΤΡΙΤΗ 03/10/06 ΤΟ Υ/Γ ΑΙΓΛΗ ΘΑ ΠΡΑΓΜΑΤΟΠΟΙΗΣΕΙ ΜΟΝΟ ΤΟ ΠΡΩΙΝΟ ΔΡΟΜΟΛΟΓΙΟ ΤΟΥ ΑΠΟ ΣΥΜΗ (07:30) ΓΙΑ ΡΟΔΟ. ΤΑ ΥΠΟΛΟΙΠΑ ΔΡΟΜΟΛΟΓΙΑ ΤΗΣ ΙΔΙΑΣ ΜΕΡΑΣ ΘΑ ΠΑΡΑΜΕΙΝΟΥΝ ΑΝΕΚΤΕΛΕΣΤΑ.

ΚΡΑΤΗΣΕΙΣ ΕΙΣΙΤΗΡΙΩΝ ΚΑΙ ΜΕΣΩ INTERNET: www.anes.gr

Τα δρομολόγια μπορούν να τροποποιηθούν λόγω εκτάκτων συγκοινωνιακών αναγκών ή καιρικών συνθηκών. Παρακαλούμε πριν ταξιδέψετε επικοινωνήστε με την Εταιρία:

Γραφείο Σύμης: Τηλ. 2246071444 • Φαξ. 2246071373

Γραφείο Ρόδου: Τηλ. 2241037769 • Φαξ. 2241034493

ΑΝΕΣ ΑΝΩΝΥΜΗ ΝΑΥΤΙΛΙΑΚΗ ΕΤΑΙΡΙΑ ΣΥΜΗΣ

ΑΕ1194

AEGEAN FLYING DOLPHINS

FLYING DOLPHIN 22

ΡΟΔΟ - ΚΩ
σε 1 ώρα και 50 λεπτά. Τιμή κατά άτομο 23,50€

ΡΟΔΟ - ΚΑΛΥΜΝΟ
σε 2 ώρες και 30 λεπτά. Τιμή κατά άτομο 25€

ΔΡΟΜΟΛΟΓΙΑ: ΑΠΟ 18/4/06 ΕΩΣ 15/10/06
ΔΕΥΤΕΡΑ ΕΩΣ ΣΑΒΒΑΤΟ (ΚΥΡΙΑΚΗ ΑΡΓΙΑ)

ΛΙΜΑΝΙ	ΑΦΙΞΗ	ΑΝΑΧΩΡΗΣΗ	ΛΕΠΤΑ
ΚΑΛΥΜΝΟΣ		7:20	
			30′
ΚΩΣ	7:55	8:00	
			115′
ΡΟΔΟΣ	10:00	15:30	
			115′
ΚΩΣ	17:25	17:30	
			30′
ΚΑΛΥΜΝΟΣ	18:00	Δ	

AE1435

Πληροφορίες - Εισιτήρια
στα γραφεία της εταιρίας Α.Ν.Ε.Σ Α.Ε
στη Ρόδο,
Αυστραλίας 88 και
Τηλ. 2241 0 37769 & fax 2241 0 34493.

KYDON TOURS

Ποιότητα-φροντίδα-επιτυχία

• Με τον ΟΛΥΜΠΙΑΚΟ-ΘΡΥΛΟ στη ΡΩΜΗ
Τριήμερα πακέτα ξενοδοχεία - ξενάγηση - εισιτήρια
Α' Αναχώρηση 30-10 επιστροφή 1/11/06
Β' Αναχώρηση 31/10- Επιστροφή 2/11/06
ΕΙΣΙΤΗΡΙΑ ΑΓΩΝΑ ΕΞΑΣΦΑΛΙΣΜΕΝΑ

• RELAX στο ΜΑΡΜΑΡΙΣ 27/10-29/10/06
Τριήμερο relax στο HOTEL ELEGANCE & BLUE BAY 5 αστέρων - ημιδιατροφή πλούσιο μπουφέ - jacuzzi - hamam- διασκέδαση - μεταφορά. Προαιρετική εκδρομή BODRUM. Συνοδός ΕΛΕΝΗ ΨΥΛΛΑΚΗ
Τιμή 110 ευρώ ανά άτομο

• ΒΕΡΟΛΙΝΟ-ΒΕΡΝΗ 4/11-9/11/06
Στο όμορφο ΒΕΡΟΛΙΝΟ 5 διανυκτερεύσεις σε καταπληκτικό ξενοδοχείο 4 αστέρων SUPERIOR ημιδιατροφή - εκδρομές - ξεναγήσεις - εισιτήρια - μεταφορές. ΣΥΝΟΔΟΣ ΕΛΕΝΗ ΨΥΛΛΑΚΗ

• DUBAI-ABUDABI 12/11-17/11/06
Η πιο in εκδρομή μας στα EMIPATA!!!
ΤΡΙΤΗ ΦΟΡΑ με την EMIRATES AIR LINES
DUBAI: Αμμος-χρυσός - απέραντη ομορφιά
DUBAI: Η πόλη του μέλλοντος της φαντασίας του BURJAL ARAB HOTEL που χτίστηκε μέσα στη θάλασσα, του χιονοδρομικού μέσα στην έρημο, η πόλη με τα πιο προχωρημένα φανταστικά κτίρια και ουρανοξύστες, τα πολλά φθηνά ψώνια, μια όαση γεμάτη πράσινο γκαζόν και δένδρα δίπλα στην έρημο!!!
Περιλαμβάνει: Ξενοδοχείο INTERCONTINENTAL MARRIOT 5 αστέρων - πρωϊνό μπουφέ - αεροπορικά εισιτήρια με την EMIRATES AIR LINES - μεταφορές - ξενάγηση - σαφάρι - κρουαζιέρες - Abudabi. ΣΥΝΟΔΟΣ ΕΛΕΝΗ ΨΥΛΛΑΚΗ

• ΤΥΝΗΣΙΑ 23/11-30/11/06
ΤΥΝΙΔΑ - ΤΟΖΕΡ ΝΤΟΥΖ - ΜΟΝΑΣΤΙΡ ΣΟΥΣ ΠΟΡΤ ΕΛ ΚΑΝΤΑΟΥΙ - ΚΑΡΧΗΔΟΝΑ ΣΙΝΤΙ ΜΠΡΥ ΣΑΙΝΤ.
Πλούσιο πρόγραμμα στην ΤΥΝΗΣΙΑ που ονομάζεται η όαση της Μεσογείου. Αεροπορικά εισιτήρια - Ξενοδ. 5 αστέρων - ημιδιατροφή - Ξεναγήσεις. ΣΥΝΟΔΟΣ ΕΛΕΝΗ ΨΥΛΛΑΚΗ

• ΕΚΔΡΟΜΕΣ 28η ΟΚΤΩΒΡΙΟΥ
DUBAI - ΡΩΜΗ - ΝΙΚΑΙΑ - ΠΑΡΙΣΙ - ΠΡΑΓΑ - ΒΕΡΟΛΙΝΟ

ΟΙ ΕΚΔΡΟΜΕΣ ΜΑΣ ΧΡΙΣΤΟΥΓΕΝΝΩΝ - ΠΡΩΤΟΧΡΟΝΙΑΣ.
GROUP ΑΠΟ ΡΟΔΟ
• ΠΑΡΙΣΙ EURODISNEY 23-28/12 και 29/12-2/1
• ΓΥΡΟΣ ΕΛΒΕΤΙΑΣ 22-28/12
• ΙΣΠΑΝΙΑ-ΜΑΔΡΙΤΗ-ΤΟΛΕΔΟ-ΒΑΛΕΝΘΙΑ-ΒΑΡΚΕΛΩΝΗ (3 ΜΑΔΡΙΤΗ - 3 ΒΑΡΚΕΛΩΝΗ - 1 ΒΑΛΕΝΘΙΑ) ΣΥΝΟΔΟΣ ΕΛΕΝΗ ΨΥΛΛΑΚΗ
ΠΑΚΕΤΑ ΠΑΚΕΤΑ ΕΚΔΡΟΜΩΝ
• ΝΕΟΝΥΜΦΟΙ οργανώνουμε το ταξίδι των ονείρων σας!!!
ΠΡΑΚΤΟΡΕΙΟ ΚΥΔΩΝ ΙΑΤΑ
Εθ. Δωδ/σίων 14-Αχτή Σαχτούρη 8 • Τηλ. 22410-23000, 27900, 27722 • E-mail: Kydon@otenet.gr
ΧΠΤΤΡ022

"Στόχος είναι ο διαμελισμός της περιουσίας μου"

Ολα είναι ψέματα λέει ο 85χρονος

Για τις καταγγελίες του θετού γιού του

Για εκστρατεία κατασυκοφάντησης στο πρόσωπό του, με μοναδικό στόχο τον διαμελισμό της περιουσίας του κάνει λόγο ο ηλικιωμένος μουσουλμάνος από τη Ρόδο, σε βάρος του οποίου ο θετός γιος του είχε καταθέσει πριν από μερικές εβδομάδες μηνυτήρια αναφορά στον Άρειο Πάγο, ζητώντας την ποινική του δίωξη, καθώς επίσης και όσων άλλων συνήργησαν στις υποτιθέμενες απάτες που κατήγγειλε.



Ο ίδιος μιλώντας χθες στη «Ροδιακή» παρουσία του δικηγόρου του κ. Γιάννη Ιωαννίδη, σημείωσε μεταξύ των άλλων ότι «τίποτε από όλα αυτά που έχουν καταγγελθεί, δεν ανταποκρίνεται στην πραγματικότητα και τόνισε ότι τα ψεύδη που περιλαμβάνονται στις αναφορές που έχουν κατατεθεί στον Εισαγγελέα, ξεπερνούν ακόμα και την πιο **νοσηρή φαντασία.**

Σημειώνεται ότι για την υπόθεση αυτή, κατατέθηκε μηνυτήρια αναφορά, στον Εισαγγελέα του Αρείου Πάγου, από τις 29 Αυγούστου 2006, από τον θετό γιό του υπερήλικα Μουσουλμάνου.

Στην μηνυτήρια αναφορά του, ο 39χρονος Μουσουλμάνος, ανέφερε ανατριχιαστικές λεπτομέρειες, για τον τρόπο που ο πατριός του ασκούσε ψυχολογικές και άλλες πιέσεις, για τον τρόπο που κατάφερε να τον κρατήσει μακριά από τη Ρόδο και τα περιουσιακά του στοιχεία, καθώς επίσης και για τις ασελγείς πράξεις που τέλεσε ο πατριός του σε βάρος του ίδιου και της γυναίκας του!

Η περίπτωση αυτή, κατήγγειλε επίσης μεθοδευμένες περιπτώσεις παράνομων αγοραπωλησιών σε σημαντικής αξίας οικόπεδα μουσουλμάνων που βρίσκονται στο νησί της Ρόδου (Παλιά Πόλη, Ιξιά, Τρεις) αλλά και στην εμπορική αγορά στο κέντρο της Ρόδου, από το 1962 μέχρι και σήμερα.

Ευρεία αναφορά έγινε επίσης από τον 39χρονο Μουσουλμάνο και στην περίπτωση της καταγγελίας 17 Ροδιτών μουσουλμάνων, που καταγγέλθηκαν (από τον πατριό του όπως αποκαλύπτει) στις τουρκικές αρχές, ότι διενεργούσαν κατασκοπεία υπέρ της Ελλάδας(!) με αποτέλεσμα να εμπλακούν σε μια απίστευτη ιστορία.

ΕΙΝΑΙ ΟΛΑ ΨΕΜΑΤΑ

«Δεν υπάρχει ούτε ένα ίχνος αληθείας, σε όλα αυτά που ισχυρίστηκε με την μηνυτήρια αναφορά του στο Άρειο Πάγο ο θετός γιος μου. Όλα αυτά τα επινόησε – σημειώνει ο ίδιος- επειδή σε κάποια στιγμή ξεκίνησα την διαδικασία για να λυθεί η υιοθεσία του. Από τότε, ξεκίνησε μια διαδικασία κατασυκοφάντησής μου, που όμοιά της δεν έχω δει σε ολόκληρη τη ζωή μου.

Δεν πρόκειται –κατέληξε- να αφήσω την κατάσταση να εξελιχθεί όπως την έχουν σχεδιάσει άνθρωποι που θέλουν το κακό μου. Θα παλέψω μαζί με τον δικηγόρο μου και τα μέσα που μου δίνουν οι νόμοι του κράτους μας.»

Ο ίδιος έδωσε στη «Ροδιακή» αποκαλυπτικό έγγραφο, το οποίο μεταξύ των άλλων φανερώνει ότι ο θετός γιος του είχε επικοινωνία με το Υπουργείο Δικαιοσύνης (Τμήμα πρόληψης Εγκληματικότητας και Αγωγής Ανηλίκων) πριν από ένα περίπου χρόνο, σημειώνοντας μεταξύ των άλλων ότι ο γιος του που τον είχε επισκεφθεί στην Σμύρνη όπου διαμένει, αντιμετώπιζε σοβαρό ψυχολογικό πρόβλημα και χρειάζονταν να κάνει εξειδικευμένη θεραπεία.

Ο ίδιος (παρά τα όσα είχε ισχυριστεί στην μηνυτήρια αναφορά του προς τον Εισαγγελέα του Αρείου Πάγου, ότι δηλαδή είχε διακόψει κάθε επαφή με τον πατριό του) φαίνεται να επιβεβαιώνει με την παραπάνω επιστολή του, ότι είχε επαφή με τον θετό του πατέρα, ο οποίος και τον ενημέρωσε ότι υπάρχει σοβαρό πρόβλημα με γνωστούς εργολάβους της Ρόδου, οι οποίοι ασχολούνται με οικοδομικές επιχειρήσεις. Για τους ίδιους ζητά στην επιστολή αυτή την λήψη αυστηρών μέτρων από το αρμόδιο τμήμα του Υπουργείου.

ΤΙ ΑΝΕΦΕΡΕ ΣΤΗΝ ΚΑΤΑΓΓΕΛΙΑ Ο ΘΕΤΟΣ ΓΙΟΣ

Η μηνυτήρια αναφορά, που κατατέθηκε από δικηγόρο της Ρόδου, με εξουσιοδότηση του 39χρονου Μουσουλμάνου από το Προξενείο της Σμύρνης, σοκάρει πραγματικά για τα όσα αναφέρει σχετικά με τις σεξουαλικές προτιμήσεις του πατριού του, σε βάρος του ίδιου, της γυναίκας του καταγγέλλοντα καθώς επίσης και σε βάρος του ανήλικου γιου τους που διαμένει στη Ρόδο!

Ο ίδιος ανέφερε επίσης βάναυσες κακοποιήσεις από τα παιδικά του χρόνια από τον άνθρωπο αυτό, τον οποίο παρουσιάζει ως τον πλέον αδίστακτο που γνώρισε ποτέ στη ζωή του.

Η αποκορύφωση όπως καταγγέλλει ο 39χρονος μουσουλμάνος ήταν ότι ο πατριός του φρόντισε να μεθοδεύσει τη λύση της υιοθεσίας του, αφήνοντάς τον ουσιαστικά έκθετο και χωρίς το παραμικρό περιουσιακό στοιχείο. **Ο καταγγέλλων σημειώνει ότι η διαδικασία αυτή που ακολουθήθηκε σε δικαστικό επίπεδο, βρίθει παρατυπιών, παράνομων και εγκληματικών ενεργειών τις οποίες τώρα καλεί να διερευνήσει η δικαιοσύνη και να αποδώσει ευθύνες σε όλους όσοι εμπλέκονται.**

Άλλο ήταν το επεισόδιο

Από τον κ. Στ. Διακογιάννη, πήραμε και δημοσιεύουμε την παρακάτω επιστολή:

"Θέλω να σας κάνω γνωστό ότι κατά τη διάρκεια της επίθεσης του κ. Αλεξίου πιάνοντάς με από τον λαιμό μέσα στο σπίτι μου δεν ήταν παρόντες οι γονείς μου.

Οι γονείς μου αναφέρονται πιθανόν σ' άλλο επεισόδιο λίγες ημέρες πριν, που πάλι μου επιτέθηκε φραστικά αναγκάζοντάς με να βγω από το ψηφοδέλτιο.

Πιστεύω από φόβο και κάτω από απειλές οι γονείς μου για να με προστατέψουν από άλλη επίθεσή του αναγκάστηκαν να πουν αυτά τα λόγια.

Συνεχίζω τον αγώνα μου με την παράταξη του γιατρού Ζανεττούλη Δημήτρη για ένα καλύτερο Ασκληπειό.

Με εκτίμηση
Στέργος Διακογιάννης".

GM AUTO Special
ΕΙΣΑΓΩΓΕΣ - ΕΜΠΟΡΙΑ - ΑΝΤΑΛΛΑΓΕΣ ΑΥΤΟΚΙΝΗΤΩΝ & ΑΞΕΣΟΥΑΡ

ΓΙΩΡΓΟΣ Π. ΜΥΡΙΑΛΛΑΚΗΣ
Λεωφόρος Ηρακλειδών (δίπλα ταβέρνα "Αντώνης") Ιαλυσός
τηλ. 2241096692 κιν. 6945991030, fax 2241096632
email: info@gmautospecial.gr
site: www.gmautospecial.gr

ΕΙΣΑΓΩΓΕΣ - ΠΩΛΗΣΕΙΣ - ΑΝΤΑΛΛΑΓΕΣ ΜΕΤΑΧΕΙΡΙΣΜΕΝΩΝ ΑΥΤΟΚΙΝΗΤΩΝ

- **BMW 316 ti COMPACT**, 1800 cc, μοντέλο 2003, 116 PS, klima, ABS, ESP, ζαντολάστιχα 16", sport έκδοση, RCD, μαύρο μεταλλικό. ΕΙΣΑΓΩΓΗ ΓΕΡΜΑΝΙΑΣ
- **MERCEDES C200 COUPE**, μοντέλο 2002-3 αυτόματο, σειριακό, 1800 cc, ασημί μεταλλικό, full extra, ζαντολάστιχα. ΕΙΣΑΓΩΓΗ ΓΕΡΜΑΝΙΑΣ
- **MERCEDES A160 1600 cc**, αμόλυβδη, air condition, αερόσακοι, ζάντες αλουμινίου, RCD, κεντρικό κλείδωμα, ABS, ESP, traction control ΕΙΣΑΓΩΓΗ ΓΕΡΜΑΝΙΑΣ
- **MERCEDES C200 ELEGANCE** μοντέλο 2003, 1.800 cc, αυτόματο σειριακό μαύρο μεταλλικό, δερμάτινο σαλόνι μπεζ, τηλέφωνο, klima, ζαντολάστιχα full extra. **ΕΙΣΑΓΩΓΗ ΓΕΡΜΑΝΙΑ**
- **BMW 318 GI Coupe**, μοντέλο 2002, μεταλλικό μπλε, KLIMA, FULL EXTRA. Δερμάτινο σαλόνι, χρώμα πόγου, ζάντες 17', λάστιχα καινούργια, τιμόνι πολλαπλών χρήσεων, ABS, αερόσακοι, τηλεχειρισμός κλειδαριών, ΕΙΣΑΓΩΓΗΣ!!
- **MERCEDES C220 CDI TURBO** (πετρέλαιο) Kompressor μοντέλο 2001-02, μαύρο μεταλλικό, ηλεκτρική ηλιοροφή, klima, τηλέφωνο full super extra.. **ΕΙΣΑΓΩΓΗ ΓΕΡΜΑΝΙΑ**
- **MINI COOPER S**, χρώμα μαύρο μεταλλικό, μοντέλο 2003, δερμάτινο σαλόνι, ζαντολάστιχα, 1600 c.c. 163 PS super extra, **ΕΙΣΑΓΩΓΗ ΓΕΡΜΑΝΙΑΣ.**
- **MG CABRIO** δίθέσιο 1600 cc TI, 5000 km μόνο, μαύρο μεταλλικό, 2004-05, δερμάτινο σαλόνι, RCD, ζάντες αλουμινίου, ηλεκτρικά παράθυρα, συναγερμό, αυτόματο κλιματισμό, καινούργιο.
- **MERCEDES SLK 230**, μοντ. 2000, 197PS, ηλεκτρική σκληρή οροφή (hard top), δερμάτινο σαλόνι μαύρο, ζάντες 17", Look 320 AMG, A/C, Navigation DVD, TV, RCD, MP3, αεροτομή, 4 airbags.
- **FORD MAVERIK Jeep**, μοντ. 2002, km μόνο 29.000, 125PS, 2000cc, δερμάτινο μαύρο σαλόνι, σκαλιέρες ανοξείδωτες, ζάντες αλουμινίου, RCD (6άρα), προβολείς ομίχλης, αεροτομή πίσω.
- **PEUGEOT cabrio 206**, χρώματος μαύρο μεταλλικό, ζάντες αλουμινίου, 1600cc, 110PS, ηλεκτρική οροφή (hard top μεταλλική), Aircondition, RCD, μοντ. 2002-03.
- **BMW 318 ti Compact**, μοντ. 2002, 1800cc, μαύρο μεταλλικό, δερμάτινο σαλόνι, 2χρωμο μαύρο-μπεζ, 17" ζάντες, aircondition, RCD, χιλιόμετρα μόνο 47.000.
- **FIAT PUNTO sporting**, 1250cc, μοντέλο 2001, χρώμα μπλε μεταλλικό, RCD, ζάντες αλουμινίου, 6τάχυτο κιβώτιο ταχυτήτων, λίγα χιλιόμετρα.
- **OPEL ASTRA Bertone cabrio** 2002, 1600 cc, 2πορτο, ηλεκτρική οροφή, ασημί μεταλλικό, δερμάτινο κόκκινο σαλόνι, ζάντες αλουμινίου, R/C
- **NISSAN MICRA**, 1000 cc, μεταλλικό χρώμα κεραμιδοκόκκινο, μοντέλο 2000, υδραυλικό τιμόνι, air bag, RCD ALPINE. Τιμή ΕΥΚΑΙΡΙΑ!!!
- **AUDI TT CABRIO** turbo 180 PS, 1800 cc, μοντέλο 2003, κόκκινο, αυτόματο σειριακό, δερμάτινο σαλόνι, klima, ζαντολάστιχα 17", RCD, συναγερμός.
- **PEUGEOT 306, 1400** c.c., 4πορτο, μοντέλο 1998, RCD, MP3, υδραυλικό τιμόνι, συναγερμό.
- **SEAT IBIZA, Top Gun, 1400 c.c.**, 115 PS, μοντέλο 2004, RCD, Sport edition, spoiler, κόκκινο, υδραυλικό τιμόνι, ηχοσύστημα, aircondition, ζαντολάστιχα, ολοκαίνουργιο, ΜΕΓΑΛΗ ΕΥΚΑΙΡΙΑ!!!
- **MERCEDES C180**, 1800 cc, μοντέλο 1995, λευκό χρώμα, elegance, air condition, RCD, ηλεκτρικά παράθυρα και ηλεκ. καθρέφτες, ABS, airbags, αεροτομή, μεταλλικά πιχάκια χρωμίου, πόρτες και προφυλακτήρες.
- **BMW X5**, 3000 cc, αυτόματο σειριακό, μοντέλο 2003, μαύρο μεταλλικό, μνήμες καθισμάτων, δέρμα μπεζ, σαλόνι, σκαλιέρες, ζαντολάστιχα, klima, 6 airbags, συναγερμός, σπορ καθίσματα, φιμέ τζάμια. ΦΟΒΕΡΗ ΕΥΚΑΙΡΙΑ!!!
- **FIAT PUNTO** 4πορτο 2001 μοντέλο, air condition, υδραυλικό τιμόνι, χρώματος λευκού
- **BMW Z3** χρώματος κόκκινο μεταλλικό, μοντέλο 2000, κυβικό 1900, δερμάτινα καθίσματα μαύρα, RCD, ζαντολάστιχα, ηλεκτρική οροφή, κατάσταση άριστη
- **VW POLO** 1400 cc, 4πορτο, χρώματος ανθρακί μεταλλικό, ζαντολάστιχα, υδραυλικό τιμόνι, ηλεκτρικό κλείδωμα, ηλκετρ. τζάμια, ραδιοκασετόφωνο
- **VW GOLF** μοντέλο 2000, 1600 cc, 4πορτο, μεταλλικό χρώμα ασημί, ζαντολάστιχα, ηλεκτρικό κλείδωμα και παράθυρα, συναγερμό, ραδιοκασετόφωνο
- **ALFA ROMEO** 146 χρώματος ανθρακί μαύρο μεταλλικό, air condition, ζάντες αλουμινίου, RCD, ηλεκτρικά παράθυρα, κεντρικό κλείδωμα μοντ. '97-'98 κατάσταση άριστη. Τιμή-έκπληξη.
- **HYUNDAI ACCENT**, 1400 cc, μεταλλικό πράσινο λαδί, aircondition, RCD KENWOOD, ηλεκτρικά παράθυρα-κλειδαριές. ΕΥΚΑΙΡΙΑ!!!
- **FIAT TEMBRA**, 1400cc, ασημί μεταλλικό, full service, καινούργια λάστιχα, ηλεκτρικά παράθυρα και κλείδωμα, RCD, τιμή μόνο 2.300 ευρώ.
- **NISSAN PRIMERA** μοντέλο 2001 μπλε μεταλλικό 1600 cc, δερμάτινο σαλόνι, ζαντολάστιχα, RCP, air condition, υδραυλικό τιμόνι.
- **NISSAN PRIMERA** μοντέλο 2000 πράσινο λαδί μεταλλικό, μπεζ χρώμα σαλόνι, air condition, Radiocassete, υδραυλικό τιμόνι, 1600 cc, κατάσταση άριστη.

ΕΠΑΓΓΕΛΜΑΤΙΚΑ

- **MERCEDES VITO 108 DIESEL**, aircondition, 2 πόρτες πίσω άνοιγμα, μοντέλο 2001, 2400 cc. ΑΡΙΣΤΗ! ΕΙΣΑΓΩΓΗ ΓΕΡΜΑΝΙΑΣ
- **ΗΜΙΦΟΡΤΗΓΟ NISSAN**, κίνηση 4X4, 2400 cc, DIESEL, 2πορτο 1 1/2 καμπίνα, χοντρά ζαντολάστιχα, λευκό.
- **ΗΜΙΦΟΡΤΗΓΟ VW TARRO** ανοικτή καρότσα με κάλυμα, λευκό χρώμα, 2400 cc diesel, δίπορτο
- **VW CADDY ΗΜΙΚΛΟΥΒΑΚΙ, KOMBI**, λευκό, turbo diesel, 1900 cc, 105 PS, μοντέλο 2002 **ΕΙΣΑΓΩΓΗ ΓΕΡΜΑΝΙΑΣ! ΕΥΚΑΙΡΙΑ!!!**
- **ΚΛΟΥΒΑ TOYOTA HIAGE**, λευκή, μακρύ σασί 2,80 m, ωφέλιμο πίσω, 2.400 cc, Diesel, ΕΙΣΑΓΩΓΗ ΓΕΡΜΑΝΙΑΣ
- **ΚΛΟΥΒΑ VW LT35' DIESEL 2500cc**, λευκή, με μακρύ σασί και χώρο φόρτωσης πίσω καθαρό 3,30 ΕΙΣΑΓΩΓΗΣ ΓΕΡΜΑΝΙΑΣ
- **ΚΛΟΥΒΑ MITSUBISHI**, μακρύ σασί, 2.500 cc DIESEL με σχάρα. ΕΙΣΑΓΩΓΗ ΓΕΡΜΑΝΙΑΣ
- **TOYOTA HILUX** 4X4, πράσινο μεταλλικό, με HARD TOP ή σχάρα οροφής, ζαντολάστιχα χονδρά, 1 ½ καμπίνα, 2πορτο.
- **ΗΜΙΦΟΡΤΗΓΟ VW TARO**, 2400 cc, diesel με HARDTOP κουβούκλιο, λευκό χρώμα. ΕΙΣΑΓΩΓΗ ΓΕΡΜΑΝΙΑ
- **MITSUBISHI L200** 4X4 κίνηση, μπάρες ανοξείδωτες χρώματος σκούρο μπλε μεταλλικό και ασημί, διχρωμία, 2400 cc, diesel. ΕΙΣΑΓΩΓΗ ΓΕΡΜΑΝΙΑΣ

Ολα ετοιμοπαράδοτα.
Σε καταπληκτική κατάσταση

✓ Οι επιλογές των αυτοκινήτων μας εγγυώνται την ποιότητα και την σιγουριά.
✓ Επισκεφθείτε μας πριν αποφασίσετε
✓ Αναλαμβάνουμε την χρηματοδότηση σας με τα καμπλότερα επιτόκια.
✓ Θα χαρούμε να σας ξεναγήσουμε

Από 0% προκαταβολή έως 72 μην. δόσεις
AE264

Υποτροφίες σε 10 φοιτητές του νομού

Προκηρύχθηκαν από την COSMOTE

Για πέμπτη συνεχή χρονιά, η COSMOTE προκηρύσσει τις υποτροφίες COSMOTE για πρωτοετείς φοιτητές Ελληνικών ΑΕΙ, με στόχο την ενίσχυση των πτυχιακών σπουδών τους.

Οι Υποτροφίες COSMOTE, ύψους δώδεκα χιλιάδων (12.000) ευρώ η καθεμία, απονέμονται σε δέκα πρωτοετείς φοιτητές Ανώτατων Εκπαιδευτικών Ιδρυμάτων όλων των κλάδων που προέρχονται από δέκα νομούς της Ελληνικής περιφέρειας. Για το ακαδημαϊκό έτος 2006-2007, το πρόγραμμα Υποτροφιών της COSMOTE απευθύνεται σε σπουδαστές που έχουν αποφοιτήσει από δημόσια σχολεία των νομών Άρτας, Δωδεκανήσων, Ημαθίας, Ηρακλείου, Κεφαλονιάς, Κιλκίς, Κορίνθου, Λάρισας, Φθιώτιδας και Χανίων.

Επιπλέον, λαμβάνοντας ύπόψη τον αριθμό και το επίπεδο των υποψηφιοτήτων, η COSMOTE θα απονείμει και φέτος Τιμητικές Διακρίσεις, συνοδευόμενες από το ποσό των χιλίων (1.000) ευρώ η καθεμία, σε υποψηφίους οι οποίοι διακρίθηκαν για τις σχολικές και εξωσχολικές τους επιδόσεις.

Ως προθεσμία κατάθεσης των αιτήσεων και των σχετικών δικαιολογητικών από τους υποψηφίους έχει ορισθεί η 20/10/2006. Η απονομή των Υποτροφιών και των Τιμητικών Διακρίσεων θα πραγματοποιηθεί στο πλαίσιο ειδικής εκδήλωσης μετά την αξιολόγηση του συνόλου των αιτήσεων.

Ο θεσμός των Υποτροφιών COSMOTE, ο οποίος διανύει φέτος το πέμπτο του έτος, εντάσσεται στο πρόγραμμα Εταιρικής Κοινωνικής Ευθύνης, «Συμμετοχή» της εταιρίας. Από το 2002, οπότε ξεκίνησε το πρόγραμμα, η COSMOTE έχει απονείμει 40 Υποτροφίες και 77 Τιμητικές Διακρίσεις, συνολικής αξίας 557.000 ευρώ, σε φοιτητές από 36 διαφορετικούς νομούς της χώρας.

Μέσα από την πρωτοβουλία των Υποτροφιών της, η COSMOTE συμμετέχει ενεργά στον τομέα της εκπαίδευσης, προάγοντας τη γνώση, ενισχύοντας τους νέους, τονώνοντας την ελληνική περιφέρεια. Το ολοένα αυξανόμενο ενδιαφέρον της νεολαίας για το πρόγραμμα, αλλά και η εξαιρετική πορεία των υποτρόφων της εταιρίας, αποτελούν σαφή απόδειξη της επιτυχίας του θεσμού των Υποτροφιών COSMOTE.

Οι ΥΠΟΤΡΟΦΙΕΣ COSMOTE αφορούν απόφοιτους λυκείου του σχολικού έτους 2005-2006 που έχουν εισαχθεί σε Ανώτατα Εκπαιδευτικά Ιδρύματα της χώρας μας ως πρωτοετείς φοιτητές.

Γενικές προϋποθέσεις για τη χορήγηση των Υποτροφιών αποτελούν η ελληνική ιθαγένεια των υποψηφίων, η εισαγωγή τους σε οποιοδήποτε Α.Ε.Ι. της χώρας μας, ανεξαρτήτως σχολής ή τμήματος, η αποφοίτησή τους από δημόσιο λύκειο των νομών Άρτας, Δωδεκανήσων, Ημαθίας, Ηρακλείου, Κεφαλονιάς, Κιλκίς, Κορίνθου, Λάρισας, Φθιώτιδας και Χανίων (σημειώνεται ότι το Α.Ε.Ι. εισαγωγής του υποψηφίου πρέπει να βρίσκεται σε διαφορετικό νομό από το νομό όπου βρίσκεται το λύκειο αποφοίτησής του, ή σε διαφορετικό νησί στην περίπτωση των Δωδεκανήσων), η έγκαιρη κατάθεση της αίτησης και των απαραίτητων -σύμφωνα με την αναλυτική προκήρυξη- δικαιολογητικών, η οικονομική αδυναμία των υποψηφίων να αντιμετωπίσουν τις σπουδές τους. Πρόσθετα κοινωνικά κριτήρια θα ληφθούν, επίσης, υπόψη.

Για περισσότερες πληροφορίες και την παραλαβή των σχετικών εντύπων, οι ενδιαφερόμενοι μπορούν να επισκέπτονται το διαδικτυακό τόπο της εταιρίας, στην ηλεκτρονική διεύθυνση: www.cosmote.gr/scholarships ή να απευθύνονται στο τμήμα Εταιρικής Κοινωνικής Ευθύνης της COSMOTE (210-6177263).

ANEK FERRIES

ΠΡΟΓΡΑΜΜΑ ΔΡΟΜΟΛΟΓΙΩΝ

Ε/Γ-Ο/Γ ΡΟΔΑΝΘΗ, Ε/Γ-Ο/Γ ΑΝΘΗ ΜΑΡΙΝΑ

ΡΟΔΟΣ - ΠΕΙΡΑΙΑΣ

		ΤΕΤΑΡΤΗ 04/10
ΑΝΘΗ ΜΑΡΙΝΑ	17.00	ΚΩ(21.00)-ΛΕΡΟ(23.20)-ΠΑΤΜΟ(00.50)-ΠΕΙΡΑΙΑ(09.40)
		ΠΕΜΠΤΗ 05/10
ΡΟΔΑΝΘΗ	17.00	ΚΩ(21.40)-ΚΑΛΥΜΝΟ(23.20)-ΠΕΙΡΑΙΑ(11.10)
		ΠΑΡΑΣΚΕΥΗ 06/10
ΑΝΘΗ ΜΑΡΙΝΑ	17.00	ΚΩ(21.00)-ΛΕΡΟ(23.20)-ΠΑΤΜΟ(00.50)-ΠΕΙΡΑΙΑ(10.10)
		ΣΑΒΒΑΤΟ 07/10
ΡΟΔΑΝΘΗ	22.00	ΣΥΜΗ(23.50)-ΤΗΛΟ(02.10)-ΝΙΣΥΡΟ(03.40)-ΚΩ(06.00)-ΚΑΛΥΜΝΟ(07.40)-ΛΕΡΟ(09.10)-ΠΑΤΜΟ(10.50)-ΣΥΡΟ(17.50)-ΠΕΙΡΑΙΑ(22.50)
		ΚΥΡΙΑΚΗ 08/10
-	-	-
		ΔΕΥΤΕΡΑ 09/10
ΑΝΘΗ ΜΑΡΙΝΑ	17.00	ΚΩ(21.00)-ΛΕΡΟ(23.20)-ΠΑΤΜΟ(00.50)-ΠΕΙΡΑΙΑ(09.40)
		ΤΡΙΤΗ 10/10
ΡΟΔΑΝΘΗ	17.00	ΚΩ(21.40)-ΚΑΛΥΜΝΟ(23.20)-ΛΕΡΟ(00.50)-ΠΑΤΜΟ(02.30)-ΠΕΙΡΑΙΑ(13.20)

Πληροφορίες στα κεντρικά γραφεία:
ΠΕΙΡΑΙΑΣ: Κανθάρου 2 & Ακτή Μιαούλη
Τηλ.: 210-4582640 Φαξ: 210-4510600
ΡΟΔΟΣ: Ακτή Σαχτούρη 5
Τηλ.: 22410-35066/36170 Φαξ: 22410-39839
XD1589

ANEK FERRIES

ΠΡΟΣΦΟΡΑ

Από 18.09.06 έως 18.03.07
Εισιτήρια προσφοράς προς Πειραιά

Προσφορά ατομικού εισιτηρίου σε Γ' θέση	20,90 ευρώ
Προσφορά ατομικού εισιτηρίου σε καμπίνα	41,80 ευρώ
Προσφορά εισιτηρίου για Ι.Χ.	62.00 ευρώ

Οι ναύλοι ισχύουν από Ρόδο για Πειραιά και από Πειραιά προς Ρόδο κάθε μέρα

TSAGARIS TRAVEL

Ακτή Σαχτούρη 5
ΡΟΔΟΣ
Τηλ. 22410 36170, 30406
FAX: 22410 39839
Απέναντι από την κεντρική πύλη του Λιμανιού
ΚΑΛΟ ΣΑΣ ΤΑΞΙΔΙ
XD1589





Σκληρή επίθεση του δημάρχου Σύμης κατά του Αγ. Αντωνιάδη

Τον χαρακτηρίζει πολιτικά ανάξιο!





Πολιτικά ανάξιο χαρακτηρίζει μεταξύ άλλων τον υποψήφιο δήμαρχο Σύμης κ. Αγαπητό Αντωνιάδη, η παράταξη "Σύμη Νέοι Ορίζοντες" του νυν δημάρχου κ. Λευτέρη Παπακαλοδούκα!

Με την ανακοίνωση που δόθηκε χθες στην δημοσιότητα, η παράταξη του κ. Παπακαλοδούκα ασκεί έντονη κριτική, αναφέροντας συγκεκριμένα τα εξής:

«Με το παρόν δελτίο Τύπου δεν επιθυμούμε να εντείνουμε προεκλογικά τα πνεύματα στο νησί μας. Δεν είναι αυτός ο στόχος της πολιτικής μας. Επιθυμούμε κλίμα ηπιότητας στις εκλογές λόγων και έργων. Άλλωστε τέτοιο κλίμα αρμόζει αν θέλουμε να θεωρούμαστε δημοκρατούμενοι πολίτες.

Όμως οι καθημερινές επιθέσεις και προσβολές που δεχόμαστε, υβριστικά φυλλάδια που πετάγονται στις γειτονιές της Σύμης προσβάλλοντας πρόσωπα και οικογένειες, οι εκβιασμοί που δέχονται πολλοί συμπατριώτες μας, δεν μπορούν να μας αφήσουν αδρανείς και απαθείς.

Οφείλουμε να υπερασπιστούμε τον εαυτό μας κάθε φορά που οι κύριοι του έτερου συνδυασμού Α.ΔΗ.Σ. ανενδοίαστα και χωρίς ίχνος αιδούς προβάλλουν τους εαυτούς τους ως αδικημένους, ως καλά παιδιά που άδικα κατηγορούνται για οικονομικές ατασθαλίες, που άδικα κατηγορούνται για απραξία την δωδεκαετία 1990-2002.

Όταν με στοιχεία ο δήμαρχος Λευτέρης Παπακαλοδούκας παρουσίασε σε γνωστό τηλεοπτικό σταθμό με αποδείξεις στοιχεία για ποσά, επί των δικών σας ημερών, που η κατάληξή τους αγνοείται και αφήσαμε σοβαρούς υπαινιγμούς ότι τα πήρατε εσείς κύριε Αντωνιάδη γιατί δεν προσφύγατε στη δικαιοσύνη; Τι φοβάστε αφού είστε τόσο καθαρός και άμεμπτος;

Κύριε Αντωνιάδη πάει ο καιρός που ο κόσμος ετρομοκρατείτο ή σας ψήφιζε για παράβλεψη χρεών απέναντι στην επιχείρησή σας. Πάει ο καιρός που με κινδυνολογίες, με λασπολογίες και προπαγανδιστικές ενέργειες πειθόταν και ψήφιζε την παράταξή σας.

Όσον αφορά τώρα τον μηδενισμό των έργων, σας απευθύνουμε και εμείς με τη σειρά μας το ακόλουθο ερώτημα:

Γιατί κύριε Αντωνιάδη ενώ έχετε τέτοιες ανησυχίες περί βιολογικών, υδρεύσεως και έργων, υποθηκεύσεως δημοτικής περιουσίας κ.λπ. δεν βγαίνετε σε δημόσια αντιπαράθεση με το δήμαρχο, να τα πείτε με τα δικά σας επιχειρήματα και τεκμήρια, εφόσον διαθέτετε, και να ακουστεί αμέσως αντίλογος από το δήμαρχο; Συγκεκριμένα ο δήμαρχος κ. Παπακαλοδούκας σας έχει προσκαλέσει επανειλημμένως να βρεθείτε αντιμέτωποι σε όποιο κανάλι και με όποιον δημοσιογράφο εσείς επιθυμείτε. Πάλι φοβάστε; Αφού λέτε ότι λασπολογούμε και ότι ψευδόμαστε ιδού η ευκαιρία να δείξετε την υπεροχή ή όχι των δικών σας θέσεων.

Εμείς από τη σειρά μας δεν θα μπούμε στη διαδικασία να πείσουμε για όσα έγιναν ή γι' αυτά που μας κατηγορείτε ότι δεν. Πείθουμε επικαλούμενοι το ήθος μας και όχι με επίθεση στο ήθος του αντιπάλου. Αυτή είναι δική σας τακτική. Έχουμε έργα, έχουμε πολιτικό ήθος.

Σας δόθηκε η ευκαιρία να κάνετε όταν ήσασταν αντιδήμαρχος και δημοτικός σύμβουλος το 1990-2002. Κρίμα που δεν τα καταφέρατε ποτέ. Ο κόσμος σας εμπιστεύθηκε και αποδειχθήκατε ανάξιος πολιτικά, ικανότατος όμως να γεμίσετε τα βιβλιάριά σας και να επενδύσετε στις δικές σας επιχειρήσεις. Άλλωστε ο δήμος Σύμης είναι ο καλύτερός σας πελάτης.

Οι "Νέοι Ορίζοντες", με επικεφαλής τον Λευτέρη Παπακαλοδούκα προχωρούμε μπροστά, συνεχίζουμε το έργο μας. Ο κόσμος έχει αγκαλιάσει την προσπάθειά μας. Αν αυτό ενοχλεί ίσως είναι καιρός για ενδοσκόπηση και περισυλλογή. Εμείς διαθέτουμε τον χρόνο μας σε έργα, μελέτες, εντάξεις σε προγράμματα ευρωπαϊκά. Είμαστε αποφασισμένοι να αλλάξουμε το νησί μας. Εχουμε την εμπειρία και τα νιάτα για να πετύχουμε τον σκοπό μας και να υλοποιήσουμε το νέο μας πρόγραμμα. Επικίνδυνα οπισθογυρίσματα έχουν καταδικαστεί από την ιστορία. Το μέλλον είναι μπροστά, είναι η Σύμη μας, είναι "Οι Νέοι Ορίζοντες", είναι ο δήμαρχος Λευτέρης Παπακαλοδούκας».

Υπηρεσίες της 95 ΑΔΤΕ στην Κάσο

Στο πλαίσιο της κοινωνικής προσφοράς των ενόπλων δυνάμεων, επιστημονική ομάδα της 95 ΑΔΤΕ επισκέπτεται από χθες την Κάσο, όπου θα παραμείνει έως και το Σάββατο 7 Οκτωβρίου. Η ομάδα αποτελείται από οδοντίατρο και γεωπόνο, οι οποίοι θα προσφέρουν δωρεάν επιστημονικές υπηρεσίες στους κατοίκους της περιοχής και συμβουλές σε θέματα αρμοδιότητάς τους.

Απαγωγή 14χρονης

Την εκούσια απαγωγή μιας 14χρονης από την Κω, κατήγγειλε ο πατέρας της. Σύμφωνα με όσα έγιναν γνωστά, η 14χρονη είχε σχέσεις με έναν 24χρονο. Αυτός, μαζί με ένα φίλο του, συναντήθηκαν μαζί της και στη συνέχεια όλοι μαζί αναχώρησαν για τη Κάλυμνο. Ο πατέρας της όμως, που προφανώς κάτι είχε υποπτευθεί, τους ακολούθησε και ανακάλυψε το ξενοδοχείο στο οποίο κατέλυσαν. Μετά από μήνυση που κατέθεσε στο αστυνομικό τμήμα, ο 24χρονος και ο 16χρονος συνελήφθησαν, ενώ η 14χρονη ακολούθησε αναγκαστικά τον πατέρα της στο σπίτι.

Απλετο φως και διαφάνεια

Απάντηση του Περιφερειάρχη στον βουλευτή Κυκλάδων Π. Ρήγα

Ολες οι ενέργειές μας γίνονται σε άπλετο φως και με απόλυτη διαφάνεια, αναφέρει σε ανακοίνωσή του ο γενικός γραμματέας της Περιφέρειας Νοτίου Αιγαίου κ. Χαρ. Κόκκινος, σε απάντηση καταγγελιών του βουλευτή Κυκλάδων του ΠΑΣΟΚ κ. Παναγιώτη Ρήγα.

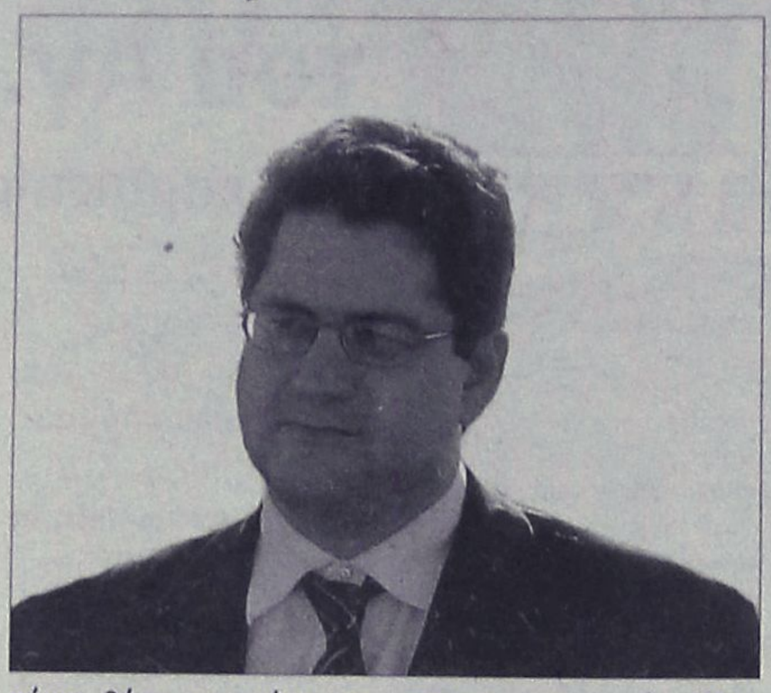

Οι καταγγελίες του κ. Ρήγα, αφορούσαν το πρόγραμμα EQUAL και επ' αυτών ο Περιφερειάρχης αναφέρει τα εξής:

"Η Περιφέρεια Νοτίου Αιγαίου, όταν έγινε η έναρξη από το Υπουργείο Απασχόλησης και Κοινωνικής Αλληλεγγύης της κατάθεσης προτάσεων για το πρόγραμμα EQUAL, έγινε αποδέκτης πλήθους προτάσεων, προκειμένου να συμμετάσχει σε συμπράξεις που ζητούσαν την ένταξή τους στο εν λόγω Ευρωπαϊκό Πρόγραμμα.

Οπως ήταν φυσικό εκδηλώσαμε ενδιαφέρον για τις περισσότερες από αυτές (συμμετείχαμε στην κατάθεση 7 προτάσεων), αφού πάγια θέση μας είναι να συμμετέχουμε σε οποιαδήποτε πρωτοβουλία που έχει ως στόχο την βελτίωση της ποιότητας της ζωής των κατοίκων των νησιών μας.

Εξ' άλλου η υποβολή αιτήσεων συμμετοχής δεν σημαίνει και αυτόματη ένταξη, αφού τελικός κριτής και αξιολογητής είναι Επιτροπή του Υπουργείου Απασχόλησης και Κοινωνικής Αλληλεγγύης και σε δεύτερη φάση η Ευρωπαϊκή Ενωση, η οποία θα κρίνει την αναγκαιότητα υλοποίησης και χρηματοδότησης των προτάσεων που τελικά θα ενταχθούν.

Αξίζει δε να σημειώσουμε πως η Περιφέρεια Νοτίου Αιγαίου συμμετέχει και συνεργάζεται σε πρόγραμμα EQUAL, τόσο του Νεωρίου Σύρου, όσο και της Νομαρχίας Αθηνών. Επίσης θα πρέπει να ξεκαθαρίσουμε ότι στην πληθώρα των προγραμμάτων EQUAL, συμμετέχουν και εταιρείες οι οποίες προσφέρουν επιστημονική και εξειδικευμένη γνώση και εν τέλει, εμφανίζονται ξεκάθαρα στις προτάσεις, χωρίς να αποκρύπτεται από κανένα η συμμετοχή τους, πράγμα νόμιμο και αποδεκτό σύμφωνα με τους όρους διακήρυξης, που ισχύουν από το παρελθόν για το πρόγραμμα EQUAL.

Παράλληλα, θα ήταν ευχής έργο η Ελληνική Δημόσια Διοίκηση να είχε και την στελέχωση και την τεχνογνωσία, έτσι ώστε να μην χρειάζεται η εμπλοκή τρίτων, υποστελέχωση που η σημερινή κυβέρνηση προσπαθεί να αντιμετωπίσει.

Ετσι λοιπόν και η πρόταση που έγινε στην Περιφέρεια Νοτίου Αιγαίου από την κοινοπραξία αυτή, και στην οποία πρόταση δεν είχαμε λόγο να αρνηθούμε να συμμετάσχουμε, κρίθηκε ως καινοτόμος, ως πρόταση που απαντά στους στόχους του προγράμματος και εντάχθηκε σε αυτό.

Η αρχική επιλογή των εταίρων του προγράμματος έγινε με βάση κριτήρια στα οποία η Περιφέρεια δεν είχε λόγο να φέρει αντίρρηση.

Ορισμένα από αυτά είναι:

α) Η πρόταση να εκφράζει καινοτόμες δράσεις.

β) Να εμπλακούν μικρά νησιά, μιας και τα μεγάλα έχουν ήδη ανεπτυγμένο ανθρώπινο δυναμικό, αλλά και γιατί, οποιαδήποτε πρωτοβουλία αφορά μικρά νησιά αποκτά από μόνη της μεγαλύτερο ειδικό βάρος, και

γ) Οι επιχειρήσεις που επιλέγησαν είναι αντιπροσωπευτικές, μιας και μπορούν να αποτελέσουν πυξίδα επιχειρηματικής πρωτοβουλίας νέων ανέργων, δηλαδή αυτών στους οποίους στοχεύει το πρόγραμμα.

Οσον δε αφορά τα περί σύνθεσης μετοχικών κεφαλαίου ή πελατολογίου ή οτιδήποτε άλλου, όλα αυτά προφανώς κρίθηκαν, ελέγχθηκαν και αποδείκτηκε ότι δεν υποκρύπτουν κάτι μεμπτό.

Επίσης, όσον αφορά την τύχη της πρότασης μιας σύμπραξης που αναφέρει ο κ. βουλευτής εμείς έχουμε να πούμε πως κάτι τέτοιο δεν μας γνωστοποιήθηκε ποτέ και πολύ περισσότερο δεν είμαστε σε θέση να γνωρίζουμε τους λόγους για τους οποίους δεν εντάχθηκε στο πρόγραμμα EQUAL.

Κλείνοντας, θα πρέπει να γίνει γνωστό ότι οι καθυστερήσεις για τις οποίες γίνεται λόγος, δεν υφίστανται, αφού τηρούνται όλες οι οδηγίες και παρατηρήσεις της διαχειριστικής αρχής του προγράμματος. Αυτό δεν αφορά μόνον το εν λόγω πρόγραμμα αλλά όλα τα προγράμματα που υλοποιούνται αυτή τη στιγμή.

Πρέπει να γίνει απόλυτα σαφές, πως όλες μας οι ενέργειες γίνονται σε άπλετο φως και απόλυτη διαφάνεια. Εξάλλου ο κ. βουλευτής δεν αναφέρει στην ουσία οτιδήποτε που να κινείται έξω από τα νόμιμα πλαίσια, αλλά επιμένει να κινείται στο παιχνίδι των εντυπώσεων και του αποπροσανατολισμού".

Alhambra Travel

ΓΕΝΙΚΟΣ ΑΝΤΙΠΡΟΣΩΠΟΣ ΡΟΔΟΥ της

LOUIS HELLENIC CRUISES

28 Οκτωβρίου πείτε "ΟΧΙ" στα συνηθισμένα

9ήμερη μοναδική κρουαζιέρα

ΚΟΣΜΟΠΟΛΙΤΙΚΗ ΔΥΤΙΚΗ ΜΕΣΟΓΕΙΟΣ

Με το κρουαζιερόπλοιο EMERALD σε ΙΤΑΛΙΑ - ΓΑΛΛΙΑ - ΚΟΡΣΙΚΗ - ΤΥΝΗΣΙΑ - ΜΑΛΤΑ

ΠΡΟΓΡΑΜΜΑ	Αφ.	Αναχ.
1η μέρα: Αναχώρηση από Πάτρα	-	15.00
2η μέρα: Μεσσίνα,Ταορμίνα/Ιταλία	11.00	18.00
3η μέρα: Νάπολη,Πομπηία/Ιταλία	08.00	15.00
4η μέρα: Λιβόρνο,Φλωρεντία/Ιταλία	08.00	19.00
5η μέρα: Βιλφράνς, Νίκαια, Μόντε Κάρλο/Γαλλία	08.00	19.00
6η μέρα: Αιάκειο,Κορσική	08.00	14.00
7η μέρα: Λα Γκουλέτ,Τυνησία	11.00	18.00
8η μέρα: Βαλέτα, Μάλτα	10.30	14.30
9η μέρα: Επιστροφή στην Πάτρα	15.30	-

Τιμή το άτομο από €750

Παιδιά και νέοι έως 17 ετών όταν μοιράζονται την ίδια καμπίνα με 2 ενήλικες πληρώνουν μόνο τα λιμενικά τέλη και λοιπά έξοδα 115 ευρώ!
Η τιμή για 3ο και 4ο ενήλικα ισχύει μόνο για τον 3ο και 4ο ενήλικα στην καμπίνα και ανεξάρτητα κατηγορίας καμπίνας και είναι 600 ευρώ το άτομο.

ΠΕΡΙΛΑΜΒΑΝΟΝΤΑΙ: Πλήρης διατροφή στο κρουαζιερόπλοιο (πρωινό, γεύμα, δείπνο και μεταμεσονύκτια ανακ), συμμετοχή στις διάφορες εκδηλώσεις, την καθημερινή ψυχαγωγία και το καλλιτεχνικό πρόγραμμα του κρουαζιεροπλοίου. Ασφάλιση Αστικής Επαγγελματικής Ευθύνης. Μεταφορά με υπερπολυτελή πούλμαν ΑΘΗΝΑ/ΠΑΤΡΑ/ΑΘΗΝΑ.
Προσοχή: *Λόγω ζήτησης οι κρατήσεις να γίνονται εγκαίρως.*

ΕΙΔΙΚΕΣ ΤΙΜΕΣ ΓΙΑ ΞΕΝΟΔΟΧΟΫΠΑΛΛΗΛΟΥΣ ΚΑΙ ΓΚΡΟΥΠ. ΑΠΑΡΑΙΤΗΤΟ ΔΙΑΒΑΤΗΡΙΟ ΣΕ ΙΣΧΥ

ΠΛΗΡΟΦΟΡΙΕΣ-ΠΡΟΓΡΑΜΜΑΤΑ

ALHAMBRA TRAVEL

Δημητρίου Θεοδωράκη 13-ΡΟΔΟΣ
Τηλ. 2241037052 και 2241025698
Φαξ 2241035582 • Email: alhabr1@otenet.gr

ΧΠ ΤΤΡ 002

ΜΕΤΑΧΕΙΡΙΣΜΕΝΑ

MOTOMIKE Επίσημος Συνεργάτης Yamaha — YAMAHA Touching your heart

Από το κατάστημα YAMAHA MOTOMIKE πωλούνται τα παρακάτω δίκυκλα σε άριστη κατάσταση

ΜΟΝΤΕΛΟ	ΜΑΡΚΑ	ΧΝ	ΧΡΩΜΑ	ΤΙΜΗ	ΗΜ/ΝΙΑ 1ης ΑΔΕΙΑΣ
GSX1400	SUZUKI	11000	ΜΠΛΕ	8500,00€	2004
GSX-R 1300 HAYABUSA	SUZUKI	23000	ΜΑΥΡΟ	6900,00 €	2002
V MAX 1200	YAMAHA	11000	ΜΑΥΡΟ	6500,00€	1998
GS R1150	BMW	36000	ΚΙΤΡΙΝΟ	9800,00€	2002
1200 ZX-12R	KAWASAKI	12500	ΜΑΥΡΟ	11000,00€	2004
V-MAX 1200	YAMAHA	15000	ΜΑΥΡΟ	4900,00€	1997
1050 SPEED TRIPLE	TRIUMPH	3500	ΜΑΥΡΟ	9000,00€	2005
DL 1000 V-STROM	SUZUKI	1200	ΜΑΥΡΟ	8500,00€	2004
TUONO 1000	APRILIA	15000	ΑΣΗΜΙ	5000,00€	2003
XL 1000 V VARADERO	HONDA	10808	ΜΑΥΡΟ-ΑΣΗΜΙ	8850,00€	2004
XL 1000 V VARADERO	HONDA	15000	ΑΣΗΜΙ	8500,00€	2004
YZF 1000 R1	YAMAHA	26000	ΚΟΚΚΙΝΟ	8500,00€	2001
YZF 1000 R1	YAMAHA T	16500	ΜΠΛΕ	9000,00€	2003
KTM 950 ADVENTURE	KTM	18000	ΠΟΡΤΟΚΑΛΙ	9500,00€	2004
TDM 900	YAMAHA	8000	ΜΠΛΕ	6500,00€	2003
TDM 900	YAMAHA	3000	ΜΑΥΡΟ	8000,00€	2005
TDM 900	YAMAHA	19800	ΑΣΗΜΙ	6500,00€	2004
TDM 900 ABS	YAMAHA	7000	ΜΑΥΡΟ	8000,00€	2005
TDM 900 ABS	YAMAHA	5000	ΑΣΗΜΙ	8500,00€	2005
TDM 900 ABS	YAMAHA	1500	ΑΣΗΜΙ	8000,00€	2006
883 SPORTSTER XL	HARLEY-DAVIDSON	9000	ΚΟΚΚΙΝΟ	7500,00€	2002
883 SPORTSTER XL	HARLEY-DAVIDSON	22000	ΜΑΥΡΟ	6000,00€	2001
TDM 850	YAMAHA	15000	ΚΙΤΡΙΝΟ	4000,00€	1998
XT660R	YAMAHA	4300	ΓΚΡΙ	4600,00€	2005
XT660X	YAMAHA	8500	ΓΚΡΙ	5500,00€	2005
XT660X	YAMAHA	3600	ΓΚΡΙ	5500,00€	2005
650 PEGASO	APRILIA	12000	ΚΟΚΚΙΝΟ	4500,00€	2004
FS 650 E	HUSABERG	5500	ΚΙΤΡΙΝΟ-ΜΠΛΕ	7500,00€	2005
PEGASO TRAIL 650	APRILIA	2450	ΑΝΘΡΑΚΙ	5000,00€	2006
TRANSLAP 650	HONDA	21000	ΑΣΗΜΙ	4500,00€	2003
DUKE 640 II	KTM	22000	ΓΚΡΙ	5900,00€	2000
DUKE 640 II	KTM	9000	ΠΟΡΤΟΚΑΛΙ	6000,00€	2004
FZ6 600	YAMAHA	8000	ΑΣΗΜΙ	6000,00€	2006
FZ6 NAKED	YAMAHA	24000	ΑΣΗΜΙ	5000,00€	2004
FZ6 NAKED	YAMAHA	9500,00	ΜΑΥΡΟ	5500,00€	2005
FZ6 NAKED	YAMAHA	5400	ΜΑΥΡΟ	5500,00€	2005
FZ6 NAKED	YAMAHA	10000	ΚΟΚΚΙΝΟ	6000,00€	2004
FUL EXTRA GSXF 600	SUZUKI	17500	ΚΙΤΡΙΝΟ	4500,00€	1999
GSXF600S BANDIT	SUZUKI STREET	15850	ΚΟΚΚΙΝΟ	2500,00€	1999
HORNET 600	HONDA	4000	ΑΣΗΜΙ	6000,00€	2005
XT600E	YAMAHA	38000	ΜΑΥΡΟ	3000,00€	1999
XT600E >> ΣΕ 680 ΜΕΤΑΤΡΟΠΗ	YAMAHA	5000	ΑΣΠΡΟ	4900,00€	1995
YZF 600	YAMAHA	42000	ΚΟΚΚΙΝΟ	3800,00€	1992
YZF R6	YAMAHA	2450	ΜΠΛΕ	10500,00€	2006
YZF R6 FULL KIT	YAMAHA	13000	ΜΑΥΡΟ	10500,00€	2004
SMR 510	HUSQVARNA	7000	ΑΣΠΡΟ ΚΟΚΚΙΝΟ	6500,00€	2005
BMW R51	BMW	25000,00	ΜΠΟΡΝΤΟ	6000,00€	1966
CBF 500 ABS	HONDA	10500	ΑΣΗΜΙ	5300,00€	2005
KLE 500	KAWASAKI	48000	ΜΑΥΡΟ	2000,00€	1992
CRF 450 X ENDURO	HONDA	500	ΚΟΚΚΙΝΟ	7500,00€	2006
BROSS 400	HONDA	68000	ΜΑΥΡΟ	2500,00€	1997
BURGMAN 400	SUZUKI	4400	ΑΣΗΜΙ	5000,00€	2005
GSXR 400 RR	SUZUKI	32000	ΜΑΥΡΟ	1200,00€	1997
STTET 400	HONDA	35000	ΜΑΥΡΟ	2500,00€	1996
XVS 400 DRAGSTAR	YAMAHA	15500	ΠΟΡΤΟΚΑΛΙ	3500,00€	2001
ZXR400R	KAWASAKI	24000	ΠΡΑΣΙΝΟ	2500,00€	1996
SUPER SHERPA 250	KAWASAKI ENDURO	1300	ΠΟΡΤΟΚΑΛΙ	2500,00€	2004
WR250F	YAMAHA	2000	ΜΠΛΕ	5500,00€	2005
XV 250 S	YAMAHA	13000	ΑΣΗΜΙ	1200,00€	1995
SEROW 225	YAMAHA	32000	ΑΣΠΡΟ	1000,00€	2000
People 2005	KYMCO	2300	ΑΣΗΜΙ	2200,00€	2005
BURGMAN VH 150	SUZUKI	9000	ΑΣΗΜΙ	2500,00€	2005
CBR125 R	HONDA	700	REPSOL	2500,00€	2006
IVOVA 125	HONDA	4200	ΑΣΗΜΙ	1500,00€	2005
MADISON 125	MALAGUTI	8500	ΑΣΗΜΙ	1800,00€	2003
VESPA 125 ET4	PIAGGIO	19600	ΠΡΑΣΙΝΟ	1500,00€	1997
XC 125 CYCNUS	YAMAHA	1300	ΑΝΘΡΑΚΙ	2000,00€	2006
XT125R	YAMAHA	1500	ΜΠΛΕ	2500,00€	2005
YZ125 LC	YAMAHA		ΑΣΠΡΟ ΚΟΚΚΙΝΟ	4000,00€	2005
ZHONGSHAN	TSAMPION 125	2100	ΜΑΥΡΟ	600,00€	2006
CRYPTON 115	YAMAHA	9500	ΚΟΚΚΙΝΟ	1000,00€	2002
VESPA ET4 50	PIAGGIO	15200	ΜΑΥΡΟ	1200,00€	2002
YQ50R AERROX	YAMAHA	6000	ΚΙΤΡΙΝΟ	1200,00€	2005
Z 50	HONDA	8000	ΑΣΠΡΟ	1200,00€	2004
ZIP 50 4T	PIAGGIO	8500	ΜΑΥΡΟ	600,00€	2000
RAPTOR 660 ATV	YAMAHA	6800	ΜΑΥΡΟ	8500,00€	2003
RAPTOR 350 ATV	YAMAHA	1000	ΚΟΚΚΙΝΟ	6000,00€	2006
YFM 350 X WARRIOR	YAMAHA	2000	ΜΠΛΕ	4500,00€	2003
YFM 350 X WARRIOR	YAMAHA	15000	ΜΠΛΕ	5000,00€	2003
POLARIS 200	POLARIS ΓΟΥΡΟΥΝΑ-ATV	925	ΚΟΚΚΙΝΟ	3000,00 €	2005

✓ ΑΠΟ 0% ΠΡΟΚΑΤΑΒΟΛΗ ΕΩΣ 60 ΜΗΝΕΣ ΕΞΟΦΛΗΣΗ !!!
✓ ΕΓΓΥΗΣΗ 1 ΧΡΟΝΟ ΣΕ ΟΛΑ ΤΑ ΜΕΤΑΧΕΙΡΙΣΜΕΝΑ !!!

Πατριάρχου Αθηναγόρα 13, Ρόδος 85100 • Τηλ. & Fax 2241026360
www.motomike.gr info@motomike.gr AE827



ΞΥΛΟΤΕΧΝΟΥΡΓΗΜΑΤΑ

ΕΜΠΟΤΙΣΜΕΝΗΣ ΞΥΛΕΙΑΣ
ΚΗΠΟΥ - ΒΕΡΑΝΤΑΣ
Προτάσεις & Λύσεις στο χώρο σας
ΕΞΟΦΛΗΣΗ ΕΩΣ ΚΑΙ 36 ΔΟΣΕΙΣ
ΥΠΕΥΘΥΝΟΣ ΚΑΤΑΣΚΕΥΩΝ:
ΣΤΕΦΑΝΗΣ ΑΠΟΣΤΟΛΟΣ• ΤΗΛ. 6946 903331
ΥΠΕΥΘΥΝΟΣ ΠΩΛΗΣΕΩΝ:
ΣΤΕΦΑΝΗΣ ΠΕΤΡΟΣ 6944355694
Δ/ΝΣΗ ΚΑΤΑΣΤΗΜΑΤΟΣ ΕΝΤΟΣ ΕΜΠΟΡ. ΚΕΝΤΡ. ΦΩΚΙΑΛΗ
ΤΗΛ. 2241035091, 2241025135

AE1588

ΑUΤΟΕΠΙΛΟΓΕΣ
ΕΚΘΕΣΗ ΜΕΤΑΧΕΙΡΙΣΜΕΝΩΝ ΑΥΤΟΚΙΝΗΤΩΝ
ΚΟΥΚΟΥΡΑΣ ΑΛΕΞΑΝΔΡΟΣ
ΛΕΩΦ. ΡΟΔΟΥ-ΛΙΝΔΟΥ 255 • ΤΗΛ. (22410)60910
E-mail : autoepiloges@apliger.gr

ΑΓΟΡΑ-ΠΩΛΗΣΗ-ΑΝΤΑΛΛΑΓΗ
ΜΕΤΑΧΕΙΡΙΣΜΕΝΩΝ ΑΥΤΟΚΙΝΗΤΩΝ

1. **MERCEDES C200 KOMPRESSOR 1800cc 163HP Αυτόματο σειριακό καβώτιο, μοντ. 2003, blue black.** ABGS, ABS, klima, κεντρ. κλειδ., πλ παράθ., πλ.καθρ., υδρ. τιμ., book service και CD.
2. **MERCEDES C200 SPORT COUPE 1800cc , μοντ. 2004, ασημί.** ABGS, ABS, A/C, κεντρ. κλειδ., πλ παράθ., πλ.καθρ., υδρ. τιμ., ζάντες αλουμ και CD.
3. **MERCEDES E200 2000cc, μοντ. 2000, ασημί.** ABGS, ABS, klima, κεντρ. κλειδ., πλ παράθ., πλ.καθρ., υδρ. τιμ., δερμάτ.σαλόνι, ξύλινη επένδυση, ζάντες αλουμ. και CD.
4. **MERCEDES C180 2000cc, μοντ. 1996,μαύρο.** ABGS, ABS, Klima, κεντρ. κλειδ., πλ παράθ., υδρ. τιμόνι,πλ.καθρ.,ζάντες αλουμ., book service και CD.
5. **HONDA S2000 2000cc, μοντ. 2003, γκρι.** ABGS, ABS, A/C, κεντρ. κλειδ., πλ παράθ., πλ.καθρ., υδρ. τιμ., ζάντες αλουμ tv, dvd και CD.
6. **JEEP CHEROKKE LIMITED 3700cc, μοντ. 2002, ασημί** ABGS, ABS, klima, κεντρ. κλειδ., πλ παράθ., πλ.καθρ., υδρ. τιμ., ζάντες αλουμ. και CD.
7. **BMW 318 Ci 1900cc, μοντ. 2000, μαύρο.** ABGS, ABS, A/C, κεντρ. κλειδ., πλ. παράθ., υδρ. τιμ., ζάντες αλουμ. και CD.
8. **BMW Z3 1900cc, μοντ. 2000, κόκκινο.** ABGS, ABS, A/C, κεντρ. κλειδ., πλ. παράθ., υδρ. τιμ. και CD.
9. **BMW 520 6V 2000cc, μοντ.1997, μαύρο.** ABGS, ABS, Clima, κεντρ. κλειδ., πλ. παράθ., υδρ. τιμ., δερμάτ.σαλόνι, ζάντες αλουμ.,τηλέφωνο και CD.
10. **BMW 316 1600cc, μοντ.2000, ασημί.** ABGS, ABS, A/C, κεντρ. κλειδ., πλ. παράθ., υδρ. τιμ., πλ.καθρ. και CD.
11. **BMW 316 1600cc, μοντ.1992, μαύρο.** A/C, κεντρ. κλειδ., πλ. παράθ., υδρ. τιμ
12. **SMART 600cc, μοντ.2000, λευκό-μαύρο.** A/C, κεντρ. κλειδ., πλ. παράθ., υδρ. τιμ. και CD.
13. **ALFA ROMEO 147 3Dr 150HP 2000cc, μοντ.2003, σιέλ.** ABGS, ABS, A/C, κεντρ. κλειδ., πλ. παράθ., υδρ. τιμόνι,ζάντες αλουμινίου και CD.
14. **ALFA ROMEO 147 5Dr 120HP 1600cc, μοντ.2001, κόκκινο.** ABGS, ABS, A/C, κεντρ. κλειδ., πλ. παράθ., υδρ. τιμόνι,ζάντες αλουμινίου και CD.
15. **KIA SPORTAGE 2000cc, μοντ.2002, μπορντώ.** A/C, κεντρ. κλειδ., πλ. παράθ., υδρ. τιμόνι, δερμάτ. σαλόνι και CD.
16. **PEUGEOT 307 1600cc, μοντ.2002, μπορντώ.** ABGS, ABS, A/C, υδρ. τιμόνι, κεντρ. κλειδ., πλ. παράθ. και CD.
17. **PEUGEOT 206 1400cc, μοντ.2002, μπλε.** ABGS, ABS, A/C, υδρ. τιμόνι, κεντρ. κλειδ., πλ. παράθ., πλ.καθρ., ζάντες αλουμ., και CD
18. **TOYOTA YARIS 1000cc, μοντ.2000, μπλε.** A/C, κεντρ. κλειδ., πλ. παράθ., υδρ. τιμόνι και CD.
19. **RENAULT MEGANE 1600cc, μοντ.2001, ασημί.** ABGS , ABS, A/C κεντρ. κλειδ., πλ. παράθ., υδρ. τιμόνι,πλ.καθρ.,δερμ. Σαλόνι, ξύλινη επενδυση, ζάντ. αλουμ. και CD.
20. **RENAULT MEGANE CLASSIC 1400cc, μοντ.2002, μπλε.** ABGS , ABS, A/C κεντρ. κλειδ., πλ. παράθ., υδρ. τιμόνι, πλ.καθρ., ζάντ. αλουμ. και CD.
21. **OPEL ASTRA 4Dr ELEGANCE 1400cc,μοντ.1999, ανθρακί.** ABGS , ABS, A/C κεντρ. κλειδ., πλ. παράθ., υδρ. τιμόνι, ζάντ. αλουμ., ξύλινη επένδ. και CD.
22. **OPEL ASTRA GT 1400cc,μοντ.1992, λευκό.** Κεντρ. κλειδ., πλ. παράθ., ζάντ. αλουμ.,συναγερμό και CD.
23. **HYUNDAI COUPE 1600cc, μοντ.2005, ασημι.** ABGS, ABS, A/C, υδρ. τιμόνι, κεντρ. κλειδ., πλ. παράθ.,πλ.καθρ.,ζάντες αλουμ.,δερμ.σαλόνι και CD.
24. **HYUNDAI COUPE 1600cc, μοντ.2001, χρυσό-μαύρο.** ABGS, ABS, A/C, υδρ. τιμόνι, κεντρ. κλειδ., πλ. παράθ.,πλ.καθρ.,ζάντες αλουμ. και Ηχοσύστημα .
25. **HYUNDAI COUPE 1600cc, μοντ.2000, ασημί.** A/C, υδρ. τιμόνι, κεντρ. κλειδ., πλ. παράθ.,ζάντες αλουμ. και CD.
26. **FIAT COUPE 1800cc, μοντ.1998, ασημί.** ABS, ABGS, A/C, κεντρ. κλειδ., πλ. παράθ., υδρ. τιμόνι,ζάντες αλουμινίου και CD.
27. **FIAT PUNTO SPORTING 1300cc , μοντ. 2000, κίτρινο.** ABGS, A/C, Κεντρ. κλειδ., πλ. παράθ., υδρ. τιμόνι, ζάντες αλουμ. και CD.
28. **FIAT BRAVO 1400cc , μοντ. 2001, μπλε.** ABG, A/C, Κεντρ. κλειδ., πλ. παράθ., υδρ. τιμόνι, ζάντες αλουμινίου, κοτσαδόρος και CD.
29. **DAIHATSU TERIOS 1400cc, μοντ.1999, ασημί.** ABGS, A/C, Κεντρ. κλειδ., πλ. παράθ., υδρ. τιμόνι, ζάντες αλουμ. και CD.
30. **DAEWOO TACUMA 1600cc,μοντ.2002, ασημί.** ABGS, ABS ,A/C, υδρ. τιμόνι, κεντρ. κλειδ., πλ. παράθ. ζάντες αλουμ. και CD.
31. **DAEWOO LANOS 1400cc,μοντ.2002, μπλε.** A/C, υδρ. τιμόνι, κεντρ. κλειδ., πλ. παράθ. και CD
32. **DAEWOO LANOS 1400cc,μοντ.2000, μπορντώ.** A/C, υδρ. τιμόνι, κεντρ. κλειδ., πλ. παράθ., δερμάτ.σαλόνι, ζάντες αλουμ και CD

ΑΠΟ 0% ΠΡΟΚΑΤΑΒΟΛΗ
ΕΩΣ 72 ΜΗΝΙΑΙΕΣ ΔΟΣΕΙΣ
ΜΕ ΤΑ ΧΑΜΗΛΟΤΕΡΑ ΕΠΙΤΟΚΙΑ ΤΗΣ ΑΓΟΡΑΣ
ΧΠ1210

Πολύωρη διακοπή νερού στη Λίνδο

Πολύωρη διακοπή νερού σημειώθηκε χτες στη Λίνδο, με αποτέλεσμα να υπάρξουν αντιδράσεις και διαμαρτυρίες από τους τουρίστες που βρίσκονταν εκεί κατά εκατοντάδες.

Σύμφωνα με όσα έγιναν γνωστά, από τις 7 χτες το πρωί η περιοχή δεν είχε νερό, γεγονός που δημιούργησε μεγάλα προβλήματα στη δραστηριότητα κατοίκων και επισκεπτών.

Η διακοπή που έγινε απροειδοποίητα, αιφνιδίασε δυσάρεστα όσους βρέθηκαν χτες στο δημοτικό διαμέρισμα Λίνδου με αποτέλεσμα να υπάρξουν εύλογα παράπονα.

Το γεγονός επιβεβαίωσε και ο πρόεδρος του Σωματείου Διπλωματούχων Ξεναγών Δωδεκανήσου Αλέξανδρος Κολιάδης, ο οποίος μιλώντας στη «Ροδιακή» τόνισε ότι λόγω της έλλειψης νερού έκλεισαν όλες οι τουαλέτες κάτι που όπως ήταν φυσικό προκάλεσε έντονες διαμαρτυρίες.

Μάλιστα ειδικά χτες επικρατούσε μεγάλη κίνηση στη Λίνδο, αφού την επισκέφθηκαν περίπου 2000 άτομα προερχόμενα από τα κρουαζιερόπλοια, χωρίς να υπολογίζονται και οι μεμονωμένοι επισκέπτες.

Όπως έγινε γνωστό η βλάβη που οδήγησε στη διακοπή του νερού, ήταν γνωστή απ' το Σάββατο, όμως δεν αποκαταστάθηκε εγκαίρως. Πάντως ο δήμαρχος Λινδίων Γιώργος Θαρρενός σε δηλώσεις του χτες έκανε γνωστό ότι έχει δώσει εντολή να υπάρχει ενημέρωση των ξεναγών σε ανάλογες περιπτώσεις, ώστε να τροποποιείται το πρόγραμμα και να μην ταλαιπωρούνται οι επισκέπτες.

ΤΟ ΑΣΘΕΝΟΦΟΡΟ

Με αφορμή το χθεσινό περιστατικό με το νερό ο κ. Κολιάδης επεσήμανε και τις ελλείψεις που υπάρχουν στη Λίνδο, και συγκεκριμένα την πλημμελή κάλυψη με ασθενοφόρο αφού, υπάρχουν παράπονα για την αντιμετώπιση ανάλογων περιστατικών.

Συγκεκριμένα, πριν λίγες μέρες δύο τουρίστες έχασαν τη ζωή τους αβοήθητοι αφού δεν υπήρχε άμεση παροχή πρώτων βοηθειών. Συγκεκριμένα, μία γυναίκα έχασε τη ζωή της στην ακρόπολη και ένας άνδρας στην πλατεία που περίμενε συγκεκριμένα επί δύο ώρες στο έδαφος.

Όπως επισημαίνεται το γεγονός ότι στη Λίνδο βρίσκονται καθημερινά χιλιάδες επισκέπτες έπρεπε να αναγκάσει τους αρμόδιους να φροντίσουν ώστε να μην παρατηρούνται τριτοκοσμικές καταστάσεις.

Μαύρη εργασία στον τουρισμό

Επίκαιρη ερώτηση σχετικά με την ανασφάλιστη εργασία στον τουριστικό κλάδο απηύθυνε την Δευτέρα, 2 Οκτωβρίου 2006, προς τους υπουργούς Τουριστικής Ανάπτυξης, κυρία Φάνη Πάλλη – Πετραλιά και Απασχόλησης & Κοινωνικής Προστασίας, κ. Σάββα Τσιτουρίδη, ο βουλευτής Α' Θεσσαλονίκης του ΠΑ.ΣΟ.Κ., κ. Απόστολος - Αθανάσιος Τσοχατζόπουλος.

Όπως χαρακτηριστικά ανέφερε «η ανασφάλιστη εργασία στον κλάδο των ξενοδοχείων και του επισιτισμού ανέρχεται σύμφωνα με τα πρόσφατα στοιχεία της ΓΣΕΕ σε ποσοστό 64%». «Παρ' όλα τα μεγάλα λόγια για αύξηση φέτος στον τουρισμό» υπογράμμισε, «η ανεργία και η μαύρη εργασία μαστίζουν τον κλάδο των εργαζομένων στον τουριστικό τομέα». «Στην περιοχή της Χαλκιδικής» ανέφερε «πολλές φορές έχει καταγγελθεί η «μαύρη εργασία» με τη χρησιμοποίηση μαθητών ξένων σχολών και αλλοδαπών φοιτητών από τα Βαλκάνια. Πολλές φορές το θέμα έχει έρθει στη Βουλή και η υπουργός Τουρισμού παραδέχτηκε την ύπαρξή του». «Επειδή η οποιαδήποτε άνοδος στις τουριστικές αφίξεις, πρέπει να συνοδεύεται με ανάλογη αύξηση της απασχόλησης στον τομέα, διότι αλλιώς δεν έχει κανένα νόημα», ο βουλευτής απηύθυνε στους υπουργούς τα ακόλουθα ερωτήματα:

1. Τι σκοπεύουν να πράξουν για την ανεργία και τι για την «ανασφάλιστη» και «μαύρη εργασία» στον κλάδο;
2. Πως θα σταματήσει το φαινόμενο «μαθητών» «φοιτητών» και γενικά «ανειδίκευτων» που καλύπτουν τις θέσεις εργασίας ξενοδοχείων, τουριστικών γραφείων κλπ;

Εγκαίνια φαρμακαποθήκης

Με απόλυτη επιτυχία πραγματοποιήθηκαν τα εγκαίνια της Συνεταιριστικής Φαρμακαποθήκης Ρόδου Α.Ε. (ΣΥ.ΦΑ.ΡΟ.) μέλος του Ομίλου ΣΥΦΑΚ Συν Π.Ε. το περασμένο Σάββατο στις εγκαταστάσεις της στην οδό Πατριάρχου Αθηναγόρα 41.

Η ΣΥΦΑΡΟ αποτελεί την έμπρακτη απόδειξη της συνεταιριστικής ιδέας των μελών του Συνεταιρισμού Φαρμακοποιών Κρήτης (ΣΥ.ΦΑ.Κ.) που ενώθηκαν με τους φαρμακοποιούς των Δωδεκανήσων. Ο όμιλος ΣΥΦΑΚ Συν Π.Ε. που ιδρύθηκε το 1982 αριθμεί 247 μέλη από τους νομούς Δωδεκανήσου, Ηρακλείου, Λασηθίου και Ρεθύμνου με αναμενόμενο τζίρο 100 εκατομμύρια ευρώ και υψηλή κερδοφορία, είναι μία από τις μεγαλύτερες εμπορικές επιχειρήσεις στην Ελλάδα. Βρίσκεται πάντοτε δίπλα στους φαρμακοποιούς διακινεί προϊόντα και παρέχει υπηρεσίες υψηλών προδιαγραφών στηρίζοντας έμπρακτα και ουσιαστικά την εφοδιαστική αλυσίδα του φαρμάκου στα νησιά του Νοτίου Αιγαίου.

Τα εγκαίνια τίμησαν με την παρουσία τους ο νομάρχης κ. Ι. Μαχαιρίδης, ο δήμαρχος κ. Γ. Γιαννόπουλος, ο πρόεδρος της ΟΣΦΕ κ. Α. Γαλανόπουλος, εκπρόσωπος του Πανελληνίου Φαρμακευτικού Συλλόγου κ. Ι. Παπαδόπουλος, ο πρόεδρος του Φαρμακευτικού Συλλόγου Ρόδου κ. Σ. Παμπάκας, ο πρόεδρος του Φαρμακευτικού Συλλόγου Ηρακλείου κ. Ι. Τσικανδυλάκης, ο πρόεδρος του δ.σ. του ΣΥΦΑΚ κ. Κοκοκιός Κ., ολόκληρο το διοικητικό και εποπτικό συμβούλιο του ΣΥΦΑΚ, ο πρόεδρος του ΣΥΦΑΡΟ κ. Φουτούλης Π., ο γενικός διευθυντής του ομίλου κ. Δ. Αλιμπέρτης καθώς και πολλοί εκπρόσωποι από την φαρμακοβιομηχανία και τους συνεταιρισμούς της υπόλοιπης Ελλάδας, καθώς και πολλοί συνεργάτες και συνεταίροι από την Κρήτη και τη Ρόδο. Αμέσως μετά την τέλεση των εγκαινίων ακολούθησε δεξίωση σε γνωστό κέντρο διασκέδασης.



Διακρίνονται ο νομάρχης κ. Μαχαιρίδης, ο δήμαρχος κ. Γιαννόπουλος, ο πρόεδρος του Φ.Σ. Δωδεκανήσου κ. Παμπάκας, οι επίσημοι προσκεκλημένοι, ολόκληρο το δ.σ. του ΣΥΦΑΚ, ο πρόεδρος της ΣΥΦΑΡΟ Α.Ε. κ. Φουτούλης Παναγιώτης και τα στελέχη του ΣΥΦΑΚ και ΣΥΦΑΡΟ Α.Ε.



Διακρίνονται ο πρόεδρος της ΟΣΦΕ κ. Γαλανόπουλος, ο πρόεδρος του Φ.Σ. Δωδεκανήσου κ. Παμπάκας, ο πρόεδρος του δ.σ. του ΣΥΦΑΚ κ. Κοκοκιός και ο πρόεδρος της ΣΥΦΑΡΟ Α.Ε. κ. Φουτούλης Παναγιώτης

Ελεγχος όρασης

Ο Σεπτέμβρης χαρακτηρίζεται από δραστηριότητες που αφορούν την έναρξη της σχολικής χρονιάς. Αγορά σχολικού υλικού, οργάνωση μαθημάτων και επισκέψεις σε ορθοδοντικούς και παιδίατρους για πιστοποιητικό καλής υγείας ώστε το παιδί να μπορεί να συμμετάσχει σε αθλητικές δραστηριότητες.

Αρθρο των **Ι.Μ. Ασλανίδη**, MD, PhD, MB, **Γ. Τόλιου** MCoptom, **Δ. Σαμψών** BEng(Hons), MSc(Eng), AMIChemE, **Γ. Κανακουσάκης**

Κατ' ουσίαν οι γονείς φροντίζουν για τα πάντα, εκτός από αυτό που αποτελεί τον θεμέλιο λίθο για την πρόοδο των παιδιών τους στο σχολείο, την όρασή τους.

Οι έλεγχοι της όρασης στα ελληνικά σχολεία είναι ανύπαρκτοι και η διάγνωση τυχόν προβλημάτων επαφίεται στην παρατηρητικότητα των γονέων και των δασκάλων όταν αυτά βρίσκονται πλέον σε στάδιο που γίνονται αντιληπτά.

Αντίθετα στις περισσότερες ευρωπαϊκές χώρες γίνονται στα σχολεία προληπτικοί έλεγχοι της όρασης των μαθητών (screening) από οφθαλμιάτρους ή οπτομέτρες οι οποίοι εγκαίρως ενημερώνουν τους γονείς για τυχόν ύπαρξη οφθαλμολογικών προβλημάτων.

Ένα παιδί με προβλήματα όρασης που επηρεάζουν την μαθησιακή του ικανότητα, σπάνια αναφέρει συμπτώματα γιατί θεωρεί ότι όλοι βλέπουν όπως αυτό. Τυχόν δυσκολία ανάγνωσης στον πίνακα αντιμετωπίζεται με μεταφορά στο μπροστινό θρανίο και εάν η χαμηλή απόδοση συνοδεύεται από καλή οπτική οξύτητα αποδίδεται σε ελλιπή προσπάθεια.

Η όραση είναι πολύ περισσότερο από την οπτική οξύτητα (10/10)

ΚΕΝΤΡΟ ΕΙΔΙΚΩΝ ΘΕΡΑΠΕΙΩΝ ΤΟΥ ΠΑΙΔΙΟΥ ΔΩΔΕΚΑΝΗΣΟΥ
ΚΩΝ/ΝΟΣ ΜΠΑΔΑΝΗΣ - ΣΟΥΖΗ ΓΕΩΡΓΙΛΟΠΟΥΛΟΥ
ΕΡΓΟΘΕΡΑΠΕΥΤΗΣ ΠΤΥΧΙΟΥΧΟΣ ΜΕΘΟΔΟΥ BOBATH N.D.T
ΛΟΓΟΠΑΘΟΛΟΓΟΣ ΜΕΤΑΠΤΥΧΙΑΚΟ ΑΚΟΥΟΛΟΓΙΑΣ
ΜΕΘΟΔΟΣ PORTAGE
ΑΙΣΘΗΤΗΡΙΑΚΗΣ ΟΛΟΚΛΗΡΩΣΗΣ (S.I.)
ΜΕΤΕΚΠΑΙΔΕΥΣΗ ΣΤΙΣ ΝΕΥΡΟΛΟΓΙΚΕΣ ΚΑΙ ΚΙΝΗΤΙΚΕΣ ΔΙΑΤΑΡΑΧΕΣ
Αποστόλου Παύλου 84, Ρόδος 85100, τηλ. / fax (22410)60999/60579 ΧΠ1871/1872

ΟΡΘΟΠΕΔΙΚΑ - ΙΑΤΡΙΚΑ ΧΑΡΙΤΟΣ
Ορθοπεδικά είδη & κατασκευές
Εξοπλισμός Ιατρείου & αναλώσιμα
Είδη νοσηλείας κατ' οίκον & μηχανήματα οξυγονοθεραπείας
Ακουστικά Βαρηκοΐας
ΧΠ2397
ΕΛΕΥΘ. ΒΕΝΙΖΕΛΟΥ 6 (Δίπλα στη Ροδιακή Έπαυλη) - ΡΟΔΟΣ
Τηλ.: 22410 24112 Fax: 22410 75969 e-mail: orken@rho.forthnet.gr

ΑΚΟΥΣΤΙΚΑ ΒΑΡΗΚΟΪΑΣ
ΑΝΑΛΟΓΙΚΑ - ΠΡΟΓΡΑΜΜΑΤΙΖΟΜΕΝΑ - ΨΗΦΙΑΚΑ
Ακούστε τους ήχους της Ζωής
Στο πληρέστερο Κέντρο Ακουστικών Εφαρμογών στα Δωδεκάνησα. Με τις καλύτερες τιμές και τον καλύτερο διακανονισμό.
Εμπιστευθείτε τους πιο έμπειρους στο χώρο, επιλέγοντας ανάμεσα στους μεγαλύτερους κατασκευαστές ακουστικών βαρηκοΐας στον κόσμο.
(BTE) (ITE) (CIC) (ITC) (BONE)
BELTONE – STARKEY – HANSATON – UNITRON – SIEMENS
BERNAFON – PHILIPS – COSELGI – REXTON
MICROSON – PURETONE – AUDIFON
ΚΙΒ ΚΕΝΤΡΟ ΙΑΤΡΙΚΩΝ ΒΟΗΘΗΜΑΤΩΝ
Εθνικής Αντιστάσεως 18 (πρωην Αννης Μαρίας)
Τηλ: 2241020359 Κιν: 6932748916
Συμβάσεις με όλα τα ταμεία. Ειδικές τιμές ΟΓΑ
XΠ2367

Ψ
Σοφία Παυλίδη
Ψυχολόγος Υγείας Παιδιών και Εφήβων
Πτυχιούχος τμ. Ψυχολογίας Παν/μίου Κρήτης
M.Sc. Παν/μίου Surrey Αγγλίας
Μέλος Ελληνικής και Βρετανικής Ψυχολογικής Εταιρείας
ΑΤ4181 Τηλ. 2241090596, 6944728141

Nutrition & Health Club
Μαρία - Φιλία Παρασκευά
Διατροφολόγος - Διαιτολόγος
BSc - University of Plymouth
MSc - London Metropolitan University
Ειδικές Εξατομικευμένες Διαίτες για όλα τα Στάδια της Ζωής
Παιδική, Εφηβική, Εγκυμοσύνη, Τρίτη Ηλικία
Παχυσαρκία Υπέρταση Αναιμία
Οστεοπόρωση Σακχαρώδης Διαβήτης
Παθήσεις πεπτικού & Εντέρων
Αλλεργίας Ανορεξία - Βουλιμία
ΑΤ4174(Γ)
Γ.Ευσταθίου 7 (Παραπλεύρως Κλινικής Καραγιάννη) Ρόδος
Τηλ.& Φαξ : 22410 33915

ΧΑΡΟΥΛΑ ΤΣ. ΚΑΜΠΑΣΤΑΝΑ
ΦΥΣΙΚΟΘΕΡΑΠΕΥΤΡΙΑ
Πτυχιούχος Α. ΤΕΙ Θεσ/κης
Μεταπτυχιακή Εκπαίδευση στη νευροεξελικτική αγωγή
Μέθοδος Bobath/N.D.T.
Αποκατάσταση
νευρολογικών παθήσεων και κινητικών διαταραχών σε παιδιά και ενήλικες
- Εγκεφαλική Παράλυση
- Κρανιοεγκεφαλικές κακώσεις
- Κακώσεις περιφερικών νεύρων
- Κακώσεις νωτιαίου μυελού
- Προβλήματα σπονδυλικής στήλης
- Αγγειακά Εγκεφαλικά Επεισόδια

θεραπείες και κατ' οίκον
Ολυμπίας και Δελφών γωνία (Καρακόνερο)
Τηλ. / Fax: 22410-29241 κιν. 6932044173 ΑΕ2340

ΑΝΑΚΟΙΝΩΣΗ
ΤΟ ΓΡΑΦΕΙΟ ΤΗΣ ΨΥΧΟΛΟΓΟΥ-ΨΥΧΟΘΕΡΑΠΕΥΤΡΙΑΣ
Σμαράγδας Δ. Δημητρά
ΜΕΤΑΦΕΡΘΗΚΕ ΣΤΗΝ ΟΔΟ 28ης ΟΚΤΩΒΡΙΟΥ 4, ΣΤΗΝ ΠΛΑΤΕΙΑ ΑΚΑΔΗΜΙΑΣ, ΚΑΙ ΛΕΙΤΟΥΡΓΕΙ ΚΑΝΟΝΙΚΑ ΚΑΤΟΠΙΝ ΡΑΝΤΕΒΟΥ ΣΤΑ ΤΗΛΕΦΩΝΑ 22410-70145 ΚΑΙ 6944 36 26 38.
ΑΤ4389(Γ)

ΚΕΝΤΡΟ ΥΠΟΣΤΗΡΙΞΗΣ ΨΥΧΟΛΟΓΙΚΩΝ ΠΡΟΒΛΗΜΑΤΩΝ
ΣΙΑΓΚΑ ΚΩΝΣΤΑΝΤΙΝΑ
ΨΥΧΟΛΟΓΟΣ
Απόφοιτος Αριστοτελείου Πανεπιστημίου Θεσσαλονίκης
τηλ. 6945557447
ΚΥΠΡΙΩΤΗ ΑΛΕΞΙΑ
ΨΥΧΟΛΟΓΟΣ
ΨΥΧΟΛΟΓΟΣ ΥΓΕΙΑΣ
Απόφοιτος Πανεπιστημίου Κρήτης, MSC Surrey University of England
τηλ. 6944717520
Δέχονται κατόπιν ραντεβού
Στεφ. Καζούλη 18-1ος όροφος
τηλ. 2241022102
ΧΠ2763

INEMA
ΙΑΤΡΙΚΟΣ & ΝΟΣΟΚΟΜΕΙΑΚΟΣ ΕΞΟΠΛΙΣΜΟΣ
από το 1988 είμαστε οι μεγαλύτεροι προμηθευτές ΙΑΤΡΙΚΟΥ-ΟΡΘΟΠΕΔΙΚΟΥ & ΝΟΣΟΚΟΜΕΙΑΚΟΥ ΥΛΙΚΟΥ ΣΤΗ ΔΩΔΕΚΑΝΗΣΟ
18 χρόνια εμπειρίας Εμπιστεύθείτε μας!
- ΑΝΑΠΗΡΙΚΑ ΚΑΡΟΤΣΙΑ
- ΒΑΔΙΣΤΙΚΑ
- ΟΡΘΟΠΕΔΙΚΑ ΕΙΔΗ
- ΜΠΛΟΥΖΕΣ ΙΑΤΡΙΚΕΣ
- ΚΑΛΤΣΕΣ ΦΛΕΒΙΤΙΔΑΣ
- ΠΕΛΜΑΤΑ
- ΟΡΘΟΠΕΔΙΚΑ ΜΑΞΙΛΑΡΙΑ
- ΚΡΕΒΑΤΙΑ ΝΟΣΟΚΟΜΕΙΑΚΑ
- ΙΑΤΡΙΚΟΣ ΕΞΟΠΛΙΣΜΟΣ και ΑΝΑΛΩΣΙΜΑ
- ΟΡΓΑΝΑ ΧΗΜΕΙΟΥ
- και κάθε άλλο είδος για κατ'οίκο νοσηλεία

ΡΟΔΟΣ: ΛΕΜΕΣΣΟΥ 2 - ΤΗΛ: 22410 32238 www.inema.gr
ΚΩΣ: ΕΛ. ΒΕΝΙΖΕΛΟΥ 38 (παραπ/ρως Αγίας Παρασκευής) - ΤΗΛ: 22420 20048

των μαθητών

στον οφθαλμολογικό πίνακα. Είναι μία πολύπλοκη διαδικασία στην οποία εμπλέκονται πάνω από 20 οπτικές ικανότητες και απασχολεί τα 2/3 όλων των οδών προς τον εγκέφαλο. Σχεδόν το 80% από αυτά που ένα παιδί αντιλαμβάνεται, κατανοεί και θυμάται εξαρτάται από την αποτελεσματικότητα του οπτικού του συστήματος.

Ένα παιδί μπορεί να περάσει με μεγάλη επιτυχία το τεστ οπτικής οξύτητας (10/10), αλλά όταν διαβάζει να χάνει την εστίαση στο κείμενο, να βλέπει ότι τα γράμματα χοροπηδούν ή εξαφανίζονται και να μην το αναφέρει ποτέ διότι θεωρεί ότι αυτό το κάνουν τα βιβλία σε όλους. Όταν αυτά συμβαίνουν, ένα παιδί δεν μπορεί να μάθει να διαβάζει σωστά, ούτε να κατανοήσει και να αφομοιώσει αυτά που διάβασε.

Στατιστικές αναφέρουν ότι 4 στα 7 παιδιά έχουν κάποιο οπτικό πρόβλημα το οποίο παρεμβάλλεται στην ικανότητά τους να επιτύχουν στις σπουδές τους. Είναι εύκολα κατανοητό ότι ένας προληπτικός οφθαλμολογικός έλεγχος είναι απαραίτητος ακόμα και πριν το παιδί αρχίσει να παραπονιέται, ώστε να διορθωθεί έγκαιρα οποιοδήποτε πρόβλημα υπάρχει και η σχολική χρονιά να κυλήσει απρόσκοπτα.

Η φύση μας προίκισε με μάτια κυνηγού ικανά να εντοπίζουν το θήραμα ή τον εχθρό σε μεγάλη απόσταση. Το οπτικό μας σύστημα δεν ήταν προετοιμασμένο να αντιμετωπίσει πολύωρη εργασία σε απόσταση μικρότερη από το μήκος των χεριών μας.

Οι σχολικές δραστηριότητες οι οποίες απαιτούν υψηλή ανάλυση χαρακτήρων, κατανόηση και αφομοίωση καινούργιων εννοιών και γνώσεων, αποτελούν πηγή έντασης και πίεσης για τα μάτια των παιδιών τα οποία οφείλουν να λειτουργούν γρήγορα και αποτελεσματικά για να ανταπεξέλθουν στις ανάγκες της σύγχρονης παιδείας.

Οφθαλμολογικές παθήσεις και οπτικά προβλήματα που εμφανίζονται ακόμα και στην προσχολική ηλικία, εάν δεν διαγνωσθούν και αντιμετωπισθούν έγκαιρα μπορούν να δημιουργήσουν ακόμα προβλήματα τα οποία είναι δύσκολο να αντιμετωπισθούν σε μεγαλύτερες ηλικίες και θα επηρεάσουν αρνητικά σε μεγάλο βαθμό την απόδοση του παιδιού στο σχολείο.

Η καλή παρατηρητικότητα των γονέων συνήθως αρκεί για να δημιουργήσει υποψίες για πρόβλημα στην όραση αλλά επειδή δεν πρέπει να επαφιέμεθα στην τύχη είναι καλό όλα τα παιδιά ακόμα και στην προσχολική ηλικία να περνούν προληπτικό οφθαλμολογικό έλεγχο.

Η τεχνολογία μας έχει προμηθεύσει με πολλά διαγνωστικά μέσα και μεθόδους ώστε να προλαμβάνονται προβλήματα που θα είχαν καταστροφικές συνέπειες εάν αφεθούν χωρίς διόρθωση.

Η σχολική ηλικία ξεκινά πλέον από το νηπιαγωγείο στο οποίο αρχίζει ήδη η διαδικασία της μάθησης. Δυστυχώς αρκετά παιδιά είναι προγραμματισμένα να μην έχουν επιτυχία ανάλογη με τις πνευματικές τους ικανότητες γιατί το οπτικό τους σύστημα δεν έχει αναπτυχθεί κατάλληλα για να αντιμετωπίσει την πρόκληση της γραφής και της ανάγνωσης σε αυτή την τρυφερή ηλικία.

Η όραση είναι μία ικανότητα που μαθαίνεται όπως η ομιλία και το βάδισμα. Δυστυχώς όλα τα παιχνίδια που ενίσχυαν την ανάπτυξη καλών οπτικών ικανοτήτων έχουν αντικατασταθεί από «παθητικές» οπτικές δραστηριότητες όπως την τηλεόραση και τα βιντεοπαιχνίδια.

Ο μέσος όρος των παιδιών περνά 6.240 ώρες μπροστά στην τηλεόραση ή σε άλλη οθόνη πριν ακόμη πάει στην πρώτη Δημοτικού. Η περιφερειακή όραση ατονεί όπως και οι κινήσεις των ματιών που είναι απαραίτητες στην σωστή και εύκολη ανάγνωση. Το βάθος πεδίου περιορίζεται στην οθόνη και η λειτουργία της προσαρμογής χάνει την ελαστικότητά της.

Οι βασικότερες διαταραχές της όρασης στην παιδική ηλικία είναι η αμβλυωπία, ο στραβισμός και οι διαθλαστικές ανωμαλίες (μυωπία, υπερμετρωπία, αστιγματισμός).

Στα παιδιά της προσχολικής ηλικίας πρέπει να γίνεται έλεγχος για στραβισμό και αμβλυωπία, «τεμπέλικο» μάτι, όπως συνήθως αποκαλείται, όπως επίσης και έλεγχος στερεοσκοπικής όρασης. Η οφθαλμολογική εξέταση σε αυτή την ηλικία είναι πολύ σημαντική διότι μπορεί να ανιχνευθεί και τυχόν λανθάνων στραβισμός (που δεν είναι πάντα εμφανής) και έχουν μεγάλες πιθανότητες επιτυχίες οι προσπάθειες αποκατάστασης της διόφθαλμης όρασης.

Στα μεγαλύτερα παιδιά (άνω των 5 ετών) ο έλεγχος πρέπει να γίνεται κάθε χρόνο ώστε να διορθώνεται τυχόν διαθλαστικό πρόβλημα το οποίο μειώνει την οπτική τους οξύτητα, αλλά και ποιοτικός έλεγχος της όρασης εφόσον τα παιδιά καλούνται να ανταπεξέλθουν σε υψηλότερες εκπαιδευτικές απαιτήσεις, χρησιμοποιώντας το οπτικό τους σύστημα σε απόσταση ανάγνωσης για μεγάλο χρονικό διάστημα ή στην οθόνη του υπολογιστή, μία ακόμη καθιστική δραστηριότητα.

Ο έλεγχος οφείλει να περιλαμβάνει την αντίληψη των χρωμάτων όπως και τις οφθαλμικές κινήσεις, έλεγχο σύγκλισης και προσαρμογής, αντίληψη χώρου και σχημάτων και οπτική μνήμη, ικανότητες απαραίτητες για την αφομοίωση γνώσεων. Η πολύωρη μελέτη θα πρέπει να εναλλάσσεται με κάποιες υπαίθριες ή αθλητικές δραστηριότητες οι οποίες αποσυμφορίζουν τις λειτουργίες της σύγκλισης και της προσαρμογής και ενεργοποιούν την περιφερειακή όραση.

Σε μεγαλύτερα παιδιά θα πρέπει εκτός από τα γυαλιά σαν μέσο διόρθωσης να ληφθούν υπόψη και οι φακοί επαφής λόγω του αισθητικού προβλήματος το οποίο απασχολεί ιδιαίτερα τους εφήβους. Εάν προταθούν σαν διορθωτικό μέσο θα πρέπει να είναι εύκολοι στη χρήση και να αντικαθίστανται συχνά. Οι γονείς θα πρέπει να εξασφαλίσουν την τήρηση των κανόνων υγιεινής που προτείνει ο εφαρμοστής.

Να τονίσουμε επίσης ότι πολύ σημαντικές είναι οι συνθήκες οι οποίες επικρατούν στον χώρο της μελέτης, όπως ο φωτισμός (φως ημέρας στο χώρο με επιπλέον φωτισμό στην επιφάνεια εργασίας), το γραφείο που πρέπει κατά προτίμηση να είναι επικλινές και το σωστό κάθισμα ώστε να μην καταπονείται και παραμορφώνεται η σπονδυλική στήλη.

Συμπτώματα τα οποία γίνονται εύκολα αντιληπτά από τους γονείς ή τους δασκάλους και παραπέμπουν σε κάποιο οπτικό πρόβλημα είναι:

- Το παιδί τρίβει συνέχεια τα μάτια του
- Τα μάτια του έχουν αφύσικη ευθυγράμμιση
- Κλίνει το κεφάλι στη μία πλευρά όταν διαβάζει
- Πλησιάζει πολύ κοντά στην τηλεόραση
- Δεν συγκεντρώνεται και κουράζεται εύκολα στη μελέτη
- Μπερδεύει τα γράμματα
- Είναι ευερέθιστο και γίνεται εύκολα επιθετικό
- Αφαιρείται και δεν αντιλαμβάνεται εύκολα αυτό που διαβάζει

Οι γονείς οφείλουν όταν παρατηρήσουν τέτοια συμπτώματα να επισκεφθούν με το παιδί τους οφθαλμίατρο και να αναζητήσουν λύση στο οφθαλμολογικό πρόβλημα που υπάρχει.

Ας μην βιαστούμε να χαρακτηρίσουμε ένα παιδί τεμπέλικο, απροσάρμοστο ή ανίκανο. Ένα παιδί δεν θα ζητήσει ποτέ βοήθεια για κάτι το οποίο θεωρεί ότι είναι φυσικό και ισχύει για όλους. Έγκειται στους γονείς να μεριμνήσουν για την όραση των παιδιών τους αφού αυτή σε μεγάλο βαθμό συνδέει τα παιδιά με την επιτυχία στην σχολική τους ζωή.

*Το κείμενο είναι μια ευγενική χορηγία του Διαθλαστικού και Οφθαλμολογικού Κέντρου Εμμετρωπία Α.Ε.

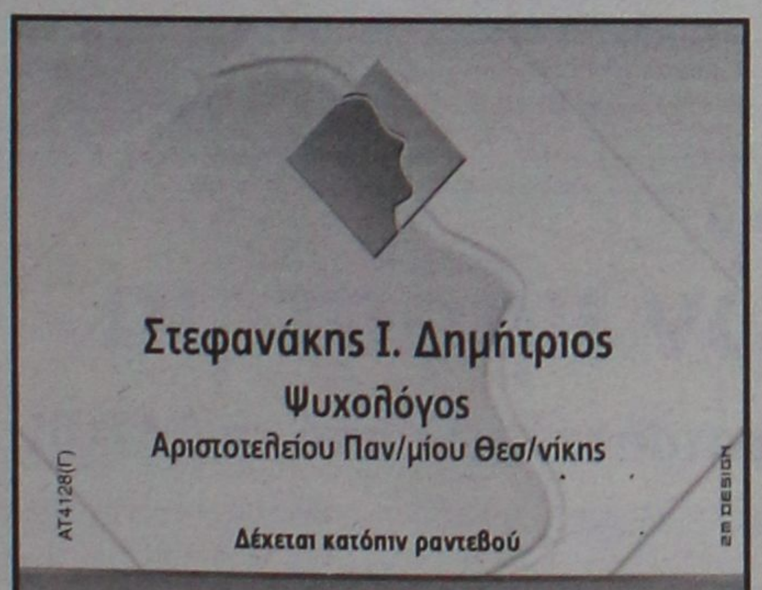









ΞΕΝΑΚΗΣ ΑΥΤΟΚΙΝΗΤΑ
10ο χλμ. Ρόδου - Λίνδου
Τηλ. 22410 86800

ΤΜΗΜΑ ΜΕΤΑΧΕΙΡΙΣΜΕΝΩΝ

1. MERCEDES ML270, 2700cc, μοντ. 2002, μαύρο. ΠΕΤΡΕΛΑΙΟ.
αερόσακοι οδηγού -συνοδηγού, πλευρικοί αερόσακοι, αερόσακοι κεφαλής, κλιματισμός, ABS , BAS, ESP, navi, δερμάτινο σαλόνι, ηλιοροφή, ηλ. καθίσματα, ηλ. καθρέπτες, ζάντες αλουμινίου, τηλέφωνο, υδρ. τιμόνι, ηλ. παραθ, κεντρ. κλειδ, ηχοσύστημα
2 AUDI A6 2400cc, 177 HP, μοντ. 2004, ασημί.
αερόσακοι οδηγού -συνοδηγού, πλευρικοί αερόσακοι, αερόσακοι κεφαλής, αυτόματος κλιματισμός, ABS με BAS, ESP με ASR, trip computer, MMI FULL, δερμάτινο σαλόνι, φωτα xenon, ζάντες αλουμινίου, αισθητήρας παρκαρίσματος - βροχής- φωτισμού, υδρ. τιμόνι, ηλ. παραθ, κεντρ. κλειδ, , ηχοσυστημα
3 MITSUBISHI PAJERO SPORT, 3000cc, 177HP, μοντ. 2003, ΑΥΤΟΜΑΤΟ.
αερόσακοι, κλιματισμός,'ABS , δερμάτινο σαλόνι, ηλιοροφή, ηλ. καθρέπτες, ζάντες αλουμινίου, φιμέ τζάμια , σκαλοπάτια, υδρ. τιμόνι, ηλ. παραθ, κεντρ. κλειδ, ηχοσύστημα
4 AUDI TT 1800cc, TURBO QUATTRO 265 HP, μοντ. 2000, ασημί.
αερόσακοι οδηγού -συνοδηγού, πλευρικοί αερόσακοι, αερόσακοι κεφαλής, αυτόματος κλιματισμός, ABS με BAS, ESP με ASR, trip computer, δερμάτινο σαλόνι, ζάντες αλουμινίου, υδρ. τιμόνι, ηλ. παραθ, κεντρ. κλειδ, προβ. ομίχλης , συναγερμός, ηχοσύστημα
5 VW GOLF GT 170HP, μοντ. 2006, μαύρο.
αερόσακοι οδηγού -συνοδηγού, πλευρικοί αερόσακοι, αερόσακοι κεφαλής, αυτόματος κλιματισμός, ABS με BAS, ESP με ASR, ζάντες αλουμινίου, υδρ. τιμόνι, ηλ. παραθ, κεντρ. κλειδ, προβ. ομίχλης ,ηχοσυστημα
6 MITSUBISHI PAJERO PININ, 2000cc, 129HP, μοντ. 2001, μαύρο/ασημί.
αερόσακος οδηγού - συνοδηγού, ABS, SRS, air condition, ηλ. οροφή, ζάντες αλουμ., υδρ. τιμόνι, ηλ. παραθ, κεντρ. κλειδ, σκαλοπάτια, συναγερμός, ηχοσύστημα.
7 JEEP CHEROKEE 2400cc, μοντ. 2002, μπλέ.
αερόσακος οδηγού - συνοδηγού, ABS, air condition, δερμάτινο σαλόνι, ζάντες αλουμ., υδρ. τιμόνι, ηλ. παραθ, κεντρ. κλειδ, ηχοσύστημα.
8 VW CADDY KOMBI 2000cc, ΠΕΤΡΕΛΑΙΟ
αερόσακοι, clima, ABS,TCS, υδρ. τιμόνι, ηλ. παραθ, ηχοσύστημα.
9 LAND ROVER FREELANDER 1800cc, μοντ. 2001, σαμπανιζέ.
αερόσακοι, air condition, ABS, ESP, ηλ. ηλιοροφή, ζάντες αλουμινίου, υδρ. τιμόνι, ηλ. παραθ, κεντρ. κλειδ, ηχοσύστημα.
10 ROVER MGTF 1600cc, μοντ. 2003, κόκκινο.
αερόσακοι, air condition, ABS, ζάντες αλουμινίου, υδρ. τιμόνι, ηλ. παραθ, κεντρ. κλειδ, ηχοσύστημα.
11 TOYOTA CELICA 1800cc, μοντ. 1999, ασημί.
αερόσακοι, air condition, ABS, ζάντες αλουμινίου, υδρ. τιμόνι, ηλ. παραθ, κεντρ. κλειδ, σποιλερ, συναγερμός, ηχοσύστημα.
12 OPEL VECTRA 1600cc, μοντ. 2003, μπλέ.
6 αερόσακοι, clima, ABS, ζάντες αλουμινίου, υδρ. τιμόνι, ηλ. παραθ, κεντρ. κλειδ, προβ. ομίχλης, ηχοσύστημα.
13 BMW 316 1600cc, μοντ.1998, μαύρο.
αερόσακος οδηγού-συνοδηγού, clima, ABS,ASC, ηλ. ηλιοροφή, ζάντες αλουμινίου, υδρ. τιμόνι, ηλ. παραθ, κεντρ. κλειδ, ηχοσύστημα.
14 CITROEN PLURIEL SENSODRIVE 1600cc, μοντ. 2004, μπλέ.
αυτόματο -σειριακό, ABS, clima,4 αερόσακοι, ζάντες αλουμινίου, υδρ. τιμόνι, ηλ. παραθ, κεντρ. κλειδ, ηχοσύστημα.
15 VW GOLF GENERATION 1600cc, μοντ. 2002, μπλέ.
4 αερόσακοι , ABS, clima, ζάντες αλουμινίου, υδρ. τιμόνι, ηλ. παραθ, κεντρ. κλειδ, ηχοσύστημα.
16 ALFA ROMEO 156, 1600cc, μοντ. 11/2001, ανθρακί.
αερόσακοι , ABS, clima, υδρ. τιμόνι, ηλ. παραθ, κεντρ. κλειδ, προβ. ομίχλης, ηχοσύστημα.
17 BMW 316 1600cc, μοντ. 1999, λευκό.
αερόσακοι , ABS, clima, φιμέ τζάμια, δερμάτινο σαλόνι, ηλιοροφή, ζάντες αλουμινίου, υδρ. τιμόνι, ηλ. παραθ, κεντρ. κλειδ, ηχοσύστημα.
18 HYUNDAI COUPE 1600cc, μοντ. 2003.
αερόσακος οδηγού - συνοδηγού , air condition, ζάντες αλουμινίου, υδρ. τιμόνι, ηλ. παραθ, κεντρ. κλειδ, ηχοσύστημα.
19 HONDA ACCORD 1600cc, μοντ. 2001, μπλέ.
αερόσακος οδηγού-συνοδηγού, δερμάτινο σαλόνι, ABS, air condition, υδρ. τιμόνι, ηλ. παραθ, κεντρ. κλειδ, ηχοσύστημα.
20 OPEL VECTRA SPORT 1600cc, μοντ. 2001, μαύρο.
αερόσακος οδηγού-συνοδηγού, πλευρικοί αερόσακοι, δερμάτινο σαλόνι, ABS, air condition, υδρ. τιμόνι, ζάντες αλουμινίου, ηλ. παραθ, κεντρ. κλειδ, ηχοσύστημα.
21 VW GOLF 1600cc, μοντ. 2001, ασημί.
4 αερόσακοι, ABS, climatronic, υδρ. τιμόνι, ηλ. παραθ, ζάντες αλουμινίου, κεντρ. κλειδ, ηχοσύστημα.
22. VW GOLF 1400cc, μοντ. 2002, μπλέ.
4 αερόσακοι, air condition, ABS υδρ. τιμόνι, ζάντες αλουμινίου, ηλ. παραθ, κεντρ. κλειδ, συναγερμός και ηχοσύστημα.
23 VW BORA 1600cc, μοντ. 1999, ασημί.
αερόσακος οδηγ.-συνοδηγ., πλευρικοί αερόσακοι, ABS, air condition, υδρ. τιμόνι, ηλ. παραθ, κεντρ. κλειδ, ηχοσύστημα.
24 NISSAN ALMERA 1600cc, μοντ. 1999, ασημί. ΑΥΤΟΜΑΤΟ.
αερόσακοι, air condition, ABS, υδρ. τιμόνι, ηλ. παραθ, κεντρ. κλειδ, ηχοσύστημα.
25 TOYOTA CELICA 1800cc, μοντ. 1996, κόκκινο.
air condition, ζάντες αλουμινίου, υδρ. τιμόνι, ηλ. παραθ, κεντρ. κλειδ, ηχοσύστημα.
26 VW POLO 1200cc, μοντ. 2002, μωβ.
4 αερόσακοι, air condition, υδρ. τιμόνι, ηλ. παραθ, κεντρ. κλειδ, ηχοσύστημα.
27 RENAULT MEGANE 1400cc, μοντ. 2000, ασημί.
4 αερόσακοι, ABS, air condition, υδρ. τιμόνι, ζάντες αλουμινίου, ηλ. παραθ, κεντρ. κλειδ, ηχοσύστημα.
28 MERCEDES 190 E 1800cc, μοντ. 1993,
αερόσακος οδηγού, air condition, ABS, υδρ. τιμόνι, ζάντες αλουμινίου, ηλ. παραθ, κεντρ. κλειδ, ηχοσύστημα.
29 FIAT MAREA 1242cc, μοντ. 2000, ασημί.
αερόσακος οδηγού - συνοδηγού, air condition, υδρ. τιμόνι, ηλ. παραθ, κεντρ. κλειδ, ηχοσύστημα.
30 BMW 316 1600cc, μοντ. 1993, μπλέ
ABS,δερμάτινο σαλόνι, υδρ. τιμόνι, ηλ. παραθ, κεντρ. κλειδ, ηχοσύστημα.
31 FIAT BRAVA 1242cc, μοντ. 2001, θαλασσί.
αερόσακος οδηγού, air condition, υδρ. τιμόνι, ηλ. παραθ, κεντρ. κλειδ, ηχοσύστημα.
32 OPEL OMEGA 2000cc, μοντ. 1997, μπλέ.
αερόσακος οδηγού-συνοδηγού, ABS, air condition, δερμάτινο σαλόνι, υδρ. τιμόνι, ηλ. παραθ, κεντρ. κλειδ, ηχοσύστημα.
33 DAEWOO LANOS EXTREME 1300cc, μοντ. 2000, μπορντω.
air condition, υδρ. τιμόνι, ζάντες αλουμινίου, ηλ. παραθ, κεντρ. κλειδ, προβ. ομίχλης, αεροτομή, ηχοσύστημα.
34 SEAT CORDOBA 1400cc, μοντ. 1999, μπορντω.
air condition, υδρ. τιμόνι, ζάντες αλουμινίου, ηλ. παραθ, κεντρ. κλειδ, ηχοσύστημα.
35 VW POLO VARIANT 1400cc, μοντ. 1999, μπλέ.
αερόσακος οδηγού, υδρ. τιμόνι, ζάντες αλουμινίου, ηλ. παραθ, κεντρ. κλειδ, ηχοσύστημα.
36 ALFA ROMEO 146, 1400cc, μοντ. 1997, μπορντω.
υδραυλικό τιμόνι, αερόσακος οδηγού, κεντρικό κλείδωμα, ηλ. παραθ, ηχοσύστημα.
37 TOYOTA COROLLA 1300cc, μοντ. 1997, μπλέ.
air condition, ABS, αερόσακοι, υδραυλικό τιμόνι, κεντρικό κλείδωμα, ηλ. παραθ, ηχοσύστημα.
38 CITROEN SAXO 1100cc, μοντ. 2000, ασημί
air condition, κεντρικό κλείδωμα, ηλ. παραθ, ζάντες αλουμινίου, αεροτομή, ηχοσύστημα.
39 FIAT PUNTO 1242cc, μοντ. 2000, κόκκινο.
air condition,αερόσακος, υδραυλικό τιμόνι, ζάντες αλουμινίου, ηλ. παραθ, κεντρ. κλειδ, ηχοσύστημα.
40 FIAT PUNTO 1242cc, μοντ. 2000,μαύρο.
air condition, υδραυλικό τιμόνι, αερόσακος οδηγού, ζάντες αλουμινίου, ηλ. παραθ, κεντρ. κλειδ, ηχοσύστημα.
41 HYUNDAI ACCENT 1342cc, μοντ. 1998, μπλέ. ΑΥΤΟΜΑΤΟ
air condition, υδραυλικό τιμόνι, ηλ. παραθ, κεντρ. κλειδ, ηχοσύστημα.
42 CITROEN SAXO 1100cc, μοντ.1998,ασημί
air condition, κεντρικό κλείδωμα, ηλ. παραθ, ηχοσύστημα.
43 DAEWOO MATIZ 800cc, μοντ. 2000, μπεζ.
air condition, υδραυλικό τιμόνι, ζάντες αλουμινίου, κεντρικό κλείδωμα, ηλ. παραθ, ηχοσύστημα.
44 KIA PRIDE 1300cc, μοντ. 1999, ασημί
air condition, υδραυλικό τιμόνι, ηλ. παραθ, ζάντες αλουμινίου, ηχοσύστημα.
45 RENAULT TWINGO, 1200cc, μοντ.1997, πράσινο.
ηχοσύστημα.
46 KIA SEPHIA 1500cc, μοντ. 1997, μπορντω.
air condition, υδρ. τιμόνι, ηχοσύστημα.
47 SUZUKI SWIFT 1000cc, μοντ. 1996, κόκκινο.
κεντρ. κλειδ, ηλ παραθ, ηχοσύστημα
48. VW GOLF 1300cc, μοντ. 1991, μπλέ,
ζάντες αλουμινίου, σπόιλερ, ηχοσύστημα
49 FORD ESCORT 1400cc, μοντ. 1992, κόκκινο,
ηχοσύστημα

ΕΠΑΓΓΕΛΜΑΤΙΚΑ
1 TOYOTA HILUX 4x4, 2,5 , μοντ. 2004, πράσινο (ΠΕΤΡΕΛΑΙΟ)
αερόσακος οδηγ.-συνοδηγ., air condition, υδρ. τιμόνι, ζάντες αλουμ, πακέτο χρωμίου, κουβούκλιο, ηλ. παραθ, κεντρ. κλειδ, ηχοσύστημα.
2 VW TRANSPORTER 1900cc TD, λευκό. ΠΕΤΡΕΛΑΙΟ (ΜΑΚΡΥ ΣΑΣΙ)
υδραυλικό τιμόνι
3 VW TRANSPORTER 1900cc TD, λευκό. ΠΕΤΡΕΛΑΙΟ (ΚΟΝΤΟ ΣΑΣΙ)
υδραυλικό τιμόνι

ΑΓΟΡΕΣ - ΠΩΛΗΣΕΙΣ - ΑΝΤΑΛΛΑΓΕΣ
ΜΕΤΑΧΕΙΡΙΣΜΕΝΩΝ - ΑΥΤΟΚΙΝΗΤΩΝ
ΑΠΟ 0% ΠΡΟΚΑΤΑΒΟΛΗ
ΚΑΙ ΔΟΣΕΙΣ ... ΣΤΑ ΜΕΤΡΑ ΣΑΣ
ΧΤ11657

Με μοχλό τις τραπεζικές μετοχές

Ισχυρή ανάκαμψη χθες

Άνοδος του Γενικού Δείκτη σε ποσοστό 1,14%

Ισχυρή ανάκαμψη, με μοχλό τις τραπεζικές μετοχές, κατέγραψαν οι τιμές των μετοχών μετά από τέσσερις πτωτικές συνεδριάσεις, στη διάρκεια των οποίων είχαν σημειωθεί, σε επίπεδο βασικού δείκτη, απώλειες 2,35%.

Ο Γενικός Δείκτης Τιμών επανήλθε πάνω από τα επίπεδα των 3.900 μονάδων και έκλεισε στις 3.937,37 μονάδες έναντι 3.893,05 μονάδων της προηγουμένης μέρας, σημειώνοντας άνοδο 44,32 μονάδων ή σε ποσοστό 1,14%. Από τις μετοχές της υψηλής κεφαλαιοποίησης, το μεγαλύτερο επενδυτικό ενδιαφέρον συγκέντρωσε η μετοχή της ΔΕΗ (+4,48%), ενώ με σημαντικά κέρδη έκλεισαν επίσης οι μετοχές της Πειραιώς (+2,96%), της Βιοχάλκο (+2,72%), της Τιτάν (+2,22%) και της Εθνικής (+1,80%).

Ο δείκτης FTSE/ASE 20 έκλεισε στις 2.152,10 μονάδες, με άνοδο σε ποσοστό 1,26%, ενώ ο δείκτης FTSE/ASE 40 έκλεισε στις 4.395,99 μονάδες με άνοδο σε ποσοστό 1,88%. Ο δείκτης FTSE/ASE SMALLCAP 80 έκλεισε στις 783,96 μονάδες, με άνοδο σε ποσοστό 0,58%, ενώ ο δείκτης FTSE 140 έκλεισε στις 4.772,71 μονάδες, με άνοδο σε ποσοστό 1,35%.

Ο δείκτης Ftse/Athex International έκλεισε στις 5.597,73 μονάδες, με άνοδο 1,37%.

Από τις 304 μετοχές που διακινήθηκαν στη συνεδρίαση, 175 κινήθηκαν ανοδικά, 76 κινήθηκαν πτωτικά, ενώ η τιμή 53 μετοχών παρέμεινε αμετάβλητη. Τη μεγαλύτερη ποσοστιαία άνοδο σημείωσαν οι μετοχές των εταιρειών: Ελβιεμέκ +14,00%, Κανάκης +12,00%, Δρομέας +10,31%, Centric Πολυμέσα+7,63%, Εγνατία(κο) +7,59%, Δούρος +7,34%, Κλωστήρια Ναυπάκτου +7,34%, Fanco+7,14%, Ναυτεμπορική +6,67% και Marfin +6,38%.

Αντιθέτως τις μεγαλύτερες απώλειες σημείωσαν οι μετοχές των εταιρειών: Εργάς -18,92%, ΑΝΕΚ(πο΄90) -12,65%, Νεοχημική -7,78%, Ευρωσυμμετοχές -7,55%, Βαρβαρέσος -6,90%, Δίολκος ΑΕΕΧ -6,02%, Κεραμεία Αλλατίνη -5,75%, Μαξίμ Περτσινίδης -5,71%, Informer -5,04% και Διεκάτ -5,00%. Η αξία των συναλλαγών ανήλθε στα 298,338 εκατ. ευρώ, εκ των οποίων τα 37,350 εκατ. ευρώ αφορούσαν προσυμφωνημένες συναλλαγές.

Το μεγαλύτερο όγκο συναλλαγών παρουσίασαν οι μετοχές των εταιρειών: ΟΠΑΠ με 1.717.034 τεμάχια, ΟΤΕ με 1.623.353, ΔΕΗ με 1.395.278 και Lannet με 904.172 τεμάχια.

Την μεγαλύτερη αξία συναλλαγών σημείωσαν οι μετοχές των εταιρειών: ΟΠΑΠ με 46,014 εκατ. ευρώ, ΟΤΕ με 31,440 εκατ., ΔΕΗ με 27,685 εκατ. και Εθνική με 27,213 εκατ. ευρώ.

Η συνολική κεφαλαιοποίηση της αγοράς διαμορφώθηκε στα 141,552 δισ. ευρώ.

Οι μετοχές του δείκτη υψηλής κεφαλαιοποίησης έκλεισαν ως εξής:

ALPHA BANK:	21,32
ATEBANK:	3,94
ΒΙΟΧΑΛΚΟ:	8,32
ΓΕΡΜΑΝΟΣ:	18,94
ΔΕΗ:	20,06
COCA COLA:	26,40
ΕΛΠΕ:	9,36
EMPORIKI:	21,82
ΕΘΝΙΚΗ:	33,90
EUROBANK:	24,36
HYATT:	11,00
INTRACOM:	4,96
ΚΑΕ:	12,96
COSMOTE:	18,70
MOTOR OIL:	19,10
ΟΠΑΠ:	26,80
ΟΤΕ:	19,20
ΠΕΙΡΑΙΩΣ:	20,86
TITAN:	37,72
FOLLI FOLLIE:	22,70

Οι επιμέρους δείκτες έκλεισαν ως εξής:

Ασφάλειες:	5.467,20	+2,83%
Βιομηχανικά Προϊόντα και Υπηρεσίες:	5.852,56	+1,64%
Εμπόριο:	6.146,60	+0,54%
Κατασκευές και Υλικά:	6.038,38	+1,79%
Μέσα Ενημέρωσης:	5.204,86	-0,05%
Πετρέλαιο και Αέριο :	4.282,25	-0,16%
Προσωπικά και Οικιακά Προϊόντα	5.237,80	+1,56%
Πρώτες ύλες :	5.809,58	+0,96%
Ταξίδια και αναψυχή :	5.058,49	+0,69%
Τεχνολογία:	4.722,00	+1,23%
Τηλεπικοινωνίες:	5.228,38	+0,39%
Τράπεζες :	5.613,63	+1,80%
Τρόφιμα και Ποτά:	5.520,23	-0,77%
Υγεία:	10.502,24	-0,66%
Υπηρεσίες Κοινής Ωφέλειας:	5.389,36	+3,87%
Χημικά:	8.008,58	-2,73%
Χρηματοοικονομικές Υπηρεσίες:	7.050,98	+2,21%

Για την Ολυμπιακή Αεροπορία

Προ των πυλών πρόστιμα

Αφορούν "παράνομες" χρηματοδοτήσεις από το ΠΑΣΟΚ

Εφάπαξ πρόστιμο εκατοντάδων χιλιάδων ευρώ και ημερήσιο για κάθε ημέρα καθυστέρησης αναμένεται να επιβάλει από την ερχόμενη εβδομάδα το Ευρωπαϊκό Δικαστήριο στην Ελλάδα, καθώς έκρινε μη ικανοποιητικές τις ελληνικές απαντήσεις για την πορεία της επιστροφής των παράνομων επιδοτήσεων προς την Ολυμπιακή.

Τα πρόστιμα αφορούν την πρώτη καταδικαστική απόφαση για ενισχύσεις ύψους 41 εκατ. ευρώ την περίοδο των κυβερνήσεων του ΠΑΣΟΚ η αρχική εισήγηση από τον επίτροπο για τις Μεταφορές Ζακ Μπαρό ήταν το εφάπαξ πρόστιμο να φτάνει τις



200.000 ευρώ και το ημερήσιο τις 20.000 ευρώ.

Υπενθυμίζεται ότι η Ευρωπαϊκή Ενωση είχε αποστείλει έκθεση αιτιολογημένης γνώμης στην Ελλάδα (τελευταίο στάδιο πριν την οριστική παραπομπή) τον περασμένο Απρίλιο, δίνοντας στην ελληνική πλευρά προθεσμία δύο μηνών, προκειμένου να αποσαφηνίσει τον τρόπο ανάκτησης των ενισχύσεων αυτών. Με την ίδια επιστολή ενημέρωνε ότι, αν η ελληνική απάντηση δεν ήταν ικανοποιητική, η Ελλάδα θα παραπεμπόταν στο Ευρωπαϊκό Δικαστήριο με ταυτόχρονη πρόταση για την επιβολή χρηματικών προστίμων.

Η Ε.Ε. είχε θεωρήσει ελλιπείς τις απαντήσεις της ελληνικής πλευράς, τόσο ως προς τις θεωρούμενες παράνομες χρηματοδοτήσεις όσο και ως προς τη σύσταση των «Ολυμπιακών Αερογραμμών», τις οποίες η ελληνική κυβέρνηση είχε παραδεχθεί ως διάδοχο σχήμα.

Η παραπομπή της Ελλάδας θεωρείτο αναμενόμενη μετά την έκθεση αιτιολογημένης γνώμης από την ελληνική πλευρά, η οποία υποστηρίζει ότι έχει ήδη αποσταλεί στην Ε.Ε. λίστα επενδυτών για τις «Ολυμπιακές Αερογραμμές» και συνεχίζεται ο διάλογος για τη διευθέτηση των προστίμων.

PELLOS TRAVEL
Α. ΠΑΠΑΣΑΒΒΑΣ
ΟΡΓΑΝΩΣΗ-ΠΟΙΟΤΗΤΑ-ΕΓΓΥΗΣΗ

ΧΕΙΜΩΝΑΣ - ΧΡΙΣΤΟΥΓΕΝΝΑ 2006 (ΕΚΔΡΟΜΕΣ)

○ 29/10-3/11 (6ΗΜΕΡΗ) ΚΩΝΣΤΑΝΤΙΝΟΥΠΟΛΗ-ΜΑΡΜΑΡΙΣ-ΚΟΥΣΑΝΤΑΣΙ-ΕΦΕΣΣΟΣ-ΣΜΥΡΝΗ-ΠΡΟΥΣΑ-ΚΩΝΣΤΑΝΤΙΝΟΥΠΟΛΗ-ΠΡΙΓΚΗΠΟΝΝΗΣΑ-ΜΑΡΜΑΡΙΣ-ΡΟΔΟΣ

• ΑΝΑΧ. 08 ΤΟ ΠΡΩΙ 29/10
• ΕΠΙΣΤΡΟΦΗ ΣΤΙΣ 3/11 ΣΤΙΣ 18.00 ΡΟΔΟ
ΤΙΜΗ 295€
ΞΕΝΟΔΟΧΕΙΑ 4 ΚΑΙ 3 ΑΣΤΕΡΩΝ ΜΕ ΦΑΓΗΤΟ-ΜΕΤΑΦΟΡΕΣ - ΞΕΝΑΓΗΣΕΙΣ - ΕΚΔΡΟΜΕΣ

○ 7/10-9/10 & 4/11-6/11 (ΤΡΙΗΜΕΡΕΣ ΑΕΡΟΠΟΡΙΚΕΣ ΕΚΔΡΟΜΕΣ ΑΠΕΥΘΕΙΑΣ ΑΠΟ ΡΟΔΟ)
ΑΓΙΟΣ ΡΑΦΑΗΛ ΜΥΤΙΛΗΝΗΣ -ΜΑΝΤΑΜΑΔΟΣ-ΤΑΞΙΑΡΧΗΣ-ΠΑΝΑΓΙΑ ΑΓΙΑΣΟΣ-ΚΑΛΛΟΝΗ κ.λπ.

○ 9ΗΜΕΡΗ ΕΚΔΡΟΜΗ (ΓΥΡΟΣ ΕΛΛΑΔΟΣ) 6/11-14/11
(ΠΕΙΡΑΙΑΣ -ΡΙΟ-ΑΝΤΙΡΙΟ-ΜΕΣΟΛΟΓΓΙ-ΑΜΦΙΛΟΧΙΑ-ΛΕΥΚΑΔΑ-ΠΡΕΒΕΖΑ-ΑΡΤΑ-ΙΩΑΝΝΙΝΑ-ΜΕΤΣΟΒΟ-ΜΕΤΕΩΡΑ-ΘΕΣΣΑΛΟΝΙΚΗ-ΕΔΕΣΣΑ-ΝΑΟΥΣΑ-ΒΕΡΟΙΑ (ΠΑΝΑΓΙΑ ΣΟΥΜΕΛΑ)-ΚΑΒΑΛΑ -ΚΟΜΟΤΗΝΗ-ΞΑΝΘΗ-ΑΛΕΞΑΝΔΡΟΥΠΟΛΗ-ΔΙΔΥΜΟΤΕΙΧΟ-ΟΡΕΣΤΙΑΔΑ-ΣΟΥΦΛΙ-ΘΕΣΣΑΛΟΝΙΚΗ-ΠΕΙΡΑΙΑΣ-ΡΟΔΟΣ)

ΞΕΝΟΔΟΧΕΙΑ Β' ΚΑΤΗΓΟΡΙΑΣ - ΜΕΤΑΦΟΡΕΣ - ΞΕΝΑΓΗΣΕΙΣ - ΕΚΔΡΟΜΕΣ - ΣΥΝΟΔΟΣ ΓΡΑΦΕΙΟΥ

○ 2/11-7/11 ΤΗΝΟΣ-ΠΑΡΟΣ-ΣΥΡΟΣ - (6ΗΜΕΡΗ)

ΠΡΟΣΚΥΝΗΜΑ ΠΑΝΑΓΙΑ ΤΗΝΟΥ-ΑΓΙΑ ΒΑΡΒΑΡΑ ΣΥΡΟΥ
ΤΙΜΗ 195€

• ΑΝΑΧ. 2/11 ΜΕ BLUE STAR
• ΕΠΙΣΤΡΟΦΗ ΣΤΙΣ 7/11 ΣΤΙΣ 08.00

○ 8ΗΜΕΡΗ ΕΚΔΡΟΜΗ 10/11-17/11
(ΓΥΡΟΣ ΙΣΠΑΝΙΑΣ) ΜΑΔΡΙΤΗ-ΓΡΑΝΑΔΑ-ΣΕΒΙΛΛΗ-ΤΟΛΕΔΟ Κ.ΛΠ. ΑΠΕΥΘΕΙΑΣ ΑΠΟ ΡΟΔΟ

○ 6ΗΜΕΡΗ ΕΚΔΡΟΜΗ (ΓΥΡΟΣ ΙΤΑΛΙΑΣ)
18/11-23/11 ΑΠΕΥΘΕΙΑΣ ΑΠΟ ΡΟΔΟ
ΡΩΜΗ-ΦΛΩΡΕΝΤΙΑ-ΠΙΖΑ-ΒΕΝΕΤΙΑ

○ 8ΗΜΕΡΗ ΕΚΔΡΟΜΗ (ΓΥΡΟΣ ΠΕΛΟΠΟΝΝΗΣΟΥ) 19/11-26/11 ΠΕΙΡΑΙΑΣ-ΠΑΤΡΑ-ΠΥΡΓΟΣ-ΚΑΛΑΜΑΤΑ-ΣΠΗΛΑΙΑ ΔΥΡΟΥ-ΜΟΝΕΜΒΑΣΙΑ-ΜΥΣΤΡΑΣ-ΝΑΥΠΛΙΟ-ΕΠΙΔΑΥΡΟΣ-ΠΕΙΡΑΙΑ-ΡΟΔΟΣ

○ ΜΟΝΑΔΙΚΗ 9ΗΜΕΡΗ ΚΡΟΥΑΖΙΕΡΑ ΜΕ ΤΟ ΥΠΕΡΠΟΛΥΤΕΛΕΣ «EMERALD»26.500 ΤΟΝΟΙ της LOUIS HELLENIC CRUISES
ΚΟΣΜΟΠΟΛΙΤΙΚΗ ΔΥΤΙΚΗ ΜΕΣΟΓΕΙΟΣ
ΑΘΗΝΑ-ΠΑΤΡΑ- ΜΕΣΣΙΝΑ-ΤΣΑΡΜΙΝΑ-ΝΑΠΟΛΙ-ΠΟΜΠΗΙΑ-ΛΙΒΟΡΝΟ-ΦΛΩΡΕΝΤΙΑ-(ΙΤΑΛΙΑ) ΝΙΚΑΙΑ-ΜΟΝΤΕ ΚΑΡΛΟ-(ΓΑΛΛΙΑ) ΑΙΑΚΕΙΟ-ΚΟΡΣΙΚΗ-ΛΑΓΚΟΥΛΕΤ-ΤΥΝΗΣΙΑ-ΒΑΛΕΤΤΑ-ΜΑΛΤΑ-ΠΑΤΡΑ-ΑΘΗΝΑ

ΠΕΡΙΛΑΜΒΑΝΟΝΤΑΙ ΠΛΗΡΗΣ ΔΙΑΤΡΟΦΗ
(πρωινό-δείπνο-γεύμα)
ΑΝΑΧΩΡΗΣΕΙΣ 28/10
ΕΩΣ 05 ΝΟΕΜΒΡΙΟΥ 2006
ΜΟΝΟ ΑΠΟ 750 ευρώ ΤΟ ΑΤΟΜΟ
(σε καμπίνα)

○ 8ΗΜΕΡΗ ΕΚΔΡΟΜΗ 5/11-12/11 ΡΟΥΜΑΝΙΑ-ΒΟΥΛΓΑΡΙΑ ΣΟΦΙΑ-ΒΟΥΚΟΥΡΕΣΤΙ
ΤΙΜΗ 490 ευρώ ΤΟ ΑΤΟΜΟ (ξενοδοχεία 5*-με ημιδιατροφή)

○ ΧΡΙΣΤΟΥΓΕΝΝΙΑΤΙΚΕΣ ΕΚΔΡΟΜΕΣ

• 21/12-27/12 ΚΩΝΣΤΑΝΤΙΝΟΥΠΟΛΗ-(ΧΡΙΣΤΟΥΓΕΝΝΑ)
• 22/12-26/12 ΠΑΡΙΣΙ (ΑΠΕΥΘΕΙΑΣ ΑΠΟ ΡΟΔΟ)
• 22/12-27/12 ΡΩΜΗ-ΦΛΩΡΕΝΤΙΑ-ΠΙΖΑ-ΒΕΝΕΤΙΑ (ΑΠΕΥΘΕΙΑΣ ΑΠΟ ΡΟΔΟ)
• 22/12-27/12 ΠΗΛΙΟ

Εισιτήρια ΟΑ, AEGEAN ΚΑΙ CHARTER. Ακτοπλοϊκά εισιτήρια. Ειδικά πακέτα για μεμονωμένους, συλλόγους, νεόνυμφους για Ελλάδα, Κύπρο, Τυνησία, Αίγυπτο, Μαρόκο, Ιταλία, Αγγλία, Γαλλία κ.α.

ΧΠΤΤΡ035

ΓΙΑ ΠΕΡΙΣΣΟΤΕΡΕΣ ΠΛΗΡΟΦΟΡΙΕΣ, ΚΡΑΤΗΣΕΙΣ ΚΑΙ ΑΝΑΛΥΤΙΚΑ ΠΡΟΓΡΑΜΜΑΤΑ ΣΤΟ ΓΡΑΦΕΙΟ ΓΕΝΙΚΟΥ ΤΟΥΡΙΣΜΟΥ:
PELLOS TRAVEL Λ. ΚΑΛΛΙΘΕΑΣ 125, ΦΑΛΗΡΑΚΙ, ΡΟΔΟΣ • ΤΗΛ: 2241087615 • ΦΑΞ: 2241087616
EMAIL: pellostravel@rho.forthnet.gr WEB: www.pellostravel.gr

Η πρόταση της "επιτροπής σοφών" για το Σύνταγμα

Μεταρρυθμίσεις παντού...

Ποιές είναι οι σημαντικότερες προτάσεις



Μεταρρυθμίσεις με ανατροπές σε όλο το φάσμα της πολιτικής, οικονομικής και κοινωνικής οργάνωσης της χώρας προτείνει στην κυβέρνηση η «επιτροπή σοφών», που προεδρεύεται από τον πρώην ευρωβουλευτή Γιάννη Μαρίνο.

Οι αλλαγές που προτείνονται στην 72σέλιδη έκθεση της επιτροπής ξεκινούν από την παράταση κατά ένα έτος της θητείας του Προέδρου της Δημοκρατίας και των βουλευτών, φτάνουν στην ποινικοποίηση των διαδηλώσεων και την κατάργηση των απεργιακών κινητοποιήσεων στο στενό δημόσιο τομέα, για να καταλήξουν σε ρυθμίσεις που προστατεύουν τα δικαιώματα ιδιοκτησίας και περιοριορίζουν το βάρος των φόρων στο 1/3 του εισοδήματος και στο ένα τοις χιλίοις επί της αξίας των ακινήτων.

Οι σημαντικότερες προτάσεις, που αναμένεται να εγείρουν συζητήσεις, είναι οι εξής:

1. Επέκταση κατά ένα χρόνο της θητείας του Προέδρου της Δημοκρατίας.

2. Παράταση κατά ένα χρόνο της θητείας του Προέδρου, στις περιπτώσεις κατά τις οποίες εκδηλώνεται αδυναμία εκλογής, που συνεπάγεται αυτόματη διάλυση της Βουλής και προκήρυξη εκλογών.

3. Αύξηση του αριθμού των βουλευτών Επικρατείας από 15 σε 30.

4. Ασυμβίβαστο βουλευτικής ιδιότητας και θέσης υφυπουργού, με την υιοθέτηση ενός νέου μοντέλου διακυβέρνησης, που ορίζει ότι τους εξωκοινοβουλευτικούς υφυπουργούς θα ορίζουν οι προϊστάμενοι υπουργοί τους, με την έγκριση του πρωθυπουργού.

5. Ριζική αναθεώρηση του υπάρχοντος νομοθετικού πλαισίου που διέπει τόσο τη δομή και οργάνωση των συνδικαλιστικών οργανώσεων όσο και το «απεργιακό δικαίωμα» των εργαζομένων.

6. Τέλος, αν και διατυπώνει θετική γνώμη για την ίδρυση ιδιωτικών ΑΕΙ, η Επιτροπή Διαρθρωτικών Αλλαγών (ΕΔΙΜΕΤ) προβληματίζεται για το καθεστώς λειτουργίας τους, σημειώνοντας ότι θα πρέπει να προηγηθεί σειρά ρυθμίσεων για τον εκσυγχρονισμό των κρατικών ΑΕΙ. Χαρακτηριστικά, προτείνει να επανεξετασθεί η μονιμότητα των μελών ΔΕΠ των ΑΕΙ και προτείνει την σε τακτά διαστήματα (ανά πενταετία) αξιολόγηση και επανάκριση των πανεπιστημιακών.

Αεροπειρατεία σε τουρκικό αεροπλάνο

"Θρίλερ" στο FIR Αθηνών

Έληξε με την προσγείωσή του στο Πρίντεζι

Αεροπειρατεία εκδηλώθηκε το απόγευμα της Τρίτης σε επιβατικό αεροσκάφος τουρκικών αερογραμμών, το οποίο εκτελούσε το δρομολόγιο Τίρανα - Κωνσταντινούπολη.

Στις 17:58 το αεροσκάφος εξέπεμψε σήμα κινδύνου για αεροπειρατεία δύο φορές, ενώ πετούσε εντός του FIR Αθηνών. Αμέσως σήμανε συναγερμός στην Πολεμική Αεροπορία. Το αεροσκάφος, ενώ βρισκόταν εντός του FIR Αθηνών, άλλαξε την πορεία του και κατευθύνθηκε εκ νέου στην Αλβανία.



Το αεροσκάφος ήταν των Τουρκικών Αερογραμμών

Αμέσως απογειώθηκαν δύο ζεύγη ελληνικά F-16, τα οποία το συνόδευσαν έως τα όρια του FIR Αθηνών. Αργότερα προσγειώθηκε στο στρατιωτικό αεροδρόμιο του Μπρίντεζι της Ιταλίας, συνοδεία μαχητικών της ιταλικής Αεροπορίας.

Τουρκικά μέσα μετέδωσαν ότι το αεροσκάφος τελούσε υπό τις διαταγές ένος ή δύο ατόμων, τα οποία ήθελαν να διαμαρτυρηθούν για την επικείμενη επίσκεψη του Πάπα στην Τουρκία.

Από τις 19:30 περίπου που το αεροσκάφος προσγειώθηκε στο Μπρίντεζι, ξεκίνησε ένας μαραθώνιος διαπραγματεύσεων ιταλικών Αρχών και αεροπειρατών ή αεροπειρατή που κράτησε μέχρι τις 21:00.

Τελικά, στην επίσημη ανακοίνωση της ιταλικής αστυνομίας αναφέρεται ότι ο δράστης ήταν ένας και δεν έφερε όπλο. Αργότερα ζήτησε πολιτικό άσυλο στην Ιταλία.

Τα τουρκικά Μέσα Ενημέρωσης αποκάλυψαν ότι επρόκειτο για έναν νεαρό από τη Σμύρνη με το όνομα Χακάν Εκιντζί. Ο νεαρός είχε ποινικό μητρώο για χρήση πλαστής ταυτότητας, μικροκλοπές και απόπειρα να φύγει στο εξωτερικό κάνοντας χρήση διαβατηρίου άλλου προσώπου. Επίσης καταζητείται ως λιποτάκτης. Το Μάιο -άγνωστο πώς- έφυγε για την Αλβανία.

Στην Εθνική Τράπεζα

"Ψάρεμα" κωδικών πελατών

Η δουλειά γίνεται μέσω παραπλανητικού email

Ηλεκτρονική «επίθεση» δέχεται η Εθνική Τράπεζα της Ελλάδος από επιτήδειους που, μέσω παραπλανητικών e-mail, προσπαθούν να «ψαρέψουν» κωδικούς πελατών.

Σύμφωνα με δημοσίευμα, εάν λάβατε ή εάν λάβετε ένα e-mail που φαίνεται να προέρχεται από την Εθνική Τράπεζα της Ελλάδας και συγκεκριμένα από την υπηρεσία e-Banking Help Desk, το οποίο αναφέρεται σε κάποιο πρόβλημα του λογαριασμού σας και σας παραπέμπει σε μια διεύθυνση στο Internet για επανενεργοποίηση, αγνοήστε το και διαγράψτε το από τον υπολογιστή σας.



Πρόκειται για νέα μορφή απάτης, η οποία έχει στόχο να αντλήσει κρίσιμα δεδομένα από το λογαριασμό σας και συνεπώς να «βάλει στο χέρι» όσα χρήματα διατηρείτε σ' αυτόν.

Ο χρήστης που διαθέτει λογαριασμό στην Εθνική και τον διαχειρίζεται και online, εάν κάνει το λάθος και μπει στο δικτυακό τόπο που τον παραπέμπει αυτό το ηλεκτρονικό μήνυμα και δώσει κάποιο στοιχείο του, κινδυνεύει άμεσα. Το site δεν είναι της τράπεζας. Αντίθετα, είναι ένα site «μαϊμού», στημένο από κάποιους διαδικτυακρύς απατεώνες.

ΠΡΑΚΤΟΡΕΙΟ ΤΑΞΙΔΙΩΝ
ΣΑΒΒΑΣ ΣΑΗΣ
RELAX ΜΑΡΜΑΡΙΣ

Τριήμερη αργία 28ης ΟΚΤΩΒΡΙΟΥ
Από 27-29/10

ΜΟΝΟ 110 ευρώ
για κρατήσεις μέχρι 15/10

Ξενοδοχείο LUX το ELEGANCE και το BLUE BAY.
Με πρωινό και 1 γεύμα ημερησίως.
Δωρεάν τζακούζι-χαμάμ-γυμναστήριο-σάουνα-πισίνα, Fitness center, τένις.
Προαιρετικές εκδρομές: BODRUM και ΦΕΤΙΓΕ ΛΙΒΙΣΙ.

ΣΥΝΟΔΟΣ ΣΑΒΒΑΣ ΣΑΗΣ

• • • • • • • • • •

ΑΥΤΗ ΕΙΝΑΙ ΕΚΔΡΟΜΗ ΟΝΕΙΡΟ

ΑΓ. ΠΕΤΡΟΥΠΟΛΗ - ΜΟΣΧΑ
ΑΠΟ 7/11 έως 14/11
και 10/11 έως 17/11

Ξεναγήσεις: Μόσχα, Κόκκινη Πλατεία, Μαυσωλείο ΛΕΝΙΝ, την εκκλησία του Αγίου Βασιλείου με τους εννέα τρούλους, Κρεμλίνο, Μουσείο Αυτοκρατορικών Θησαυρών της εποχής των ΤΣΑΡΩΝ, ΣΕΡΓΚΙΕΒ-ΠΟΣΑΝΤ (ΖΑΓΚΡΟΣΚ) με το μοναστηριακό συγκρότημα της Αγίας Τριάδας, Αγ. ΣΕΡΓΙΟΥ, Αγ. ΠΕΤΡΟΥΠΟΛΗ με την πολυσύχναστη λεωφόρο ΝΕΒΣΚΙ. Εθνική Βιβλιοθήκη, το μεγαλύτερο πολυκατάστημα της πόλης ΓΚΟΣΤΙΝΙ ΝΤΒΟΡ, το βιβλιοπωλείο Ντομ Κνιγκι, το Ναυτικό Κολέγιο, το χειμερινό Παλάτι, το μέγαρο του Αυτοκρατορικού στρατού, τον καθεδρικό ναό του Αγ. Νικολάου, το θέατρο Μαρίνσκι, το ιστορικό πλοίο του Αουράρα, Ερμιτάζ, Εθνική Πινακοθήκη, Φρούριο Πέτρου και Παύλου, κρουαζιέρα στον Νέβα, θερινά ανάκτορα, τάφους των Τσάρων, και άλλα...

- Περιλαμβάνει: Εισιτήρια Ρόδο - Αθήνα - Μόσχα - Αγ. Πετρούπολη και Μόσχα - Αθήνα - Ρόδο
- 3 Διανυκτερεύσεις στην Αγ. Πετρούπολη και 3 στη Μόσχα
- Πρωινό - ένα γεύμα ημερησίως
- Μεταφορές, Εκδρομές, Ξεναγήσεις με ελληνόφωνο ξεναγό
- Συνοδό- Αρχηγό του Γραφείου
- Ασφάλεια αστικής ευθύνης
- Κρατήσεις θέσεων μόνο με προκαταβολή 200 ευρώ έως δέκα μέρες πριν την αναχώρηση

• • • • • • • •

ΜΕ ΤΟΝ ΟΛΥΜΠΙΑΚΟ
ΣΤΗ ΡΩΜΗ
ΡΟΜΑ-ΟΛΥΜΠΙΑΚΟΣ

- Πακέτα εκδρομών (εξασφαλισμένα εισιτήρια αγώνων)

ΑΕΡΟΠΟΡΙΚΩΣ
- 31/10 αυθημερόν
- 31/10 2 ημέρες
- 30/10 3 ημέρες και 4 ημέρες

ΟΔΙΚΩΣ
- 29/10 5 ημέρες
- 25/10 6 ημέρες
- 27/10 7 ημέρες

• • • • • • • •

8ήμερη εκδρομή
ΣΥΡΙΑ-ΙΟΡΔΑΝΙΑ
1η ΕΚΔΡΟΜΗ από 18/11 έως 25/11
και
2η ΕΚΔΡΟΜΗ ΧΡΙΣΤΟΥΓΕΝΝΑ
από 23/12 έως 30/12

Επισκέψεις: Ακαμπα-Πέτρα-Νεκρά θάλασσα, όρος Νέμπο στη Χριστουγεννιάτικη Μάνταμπα, Δαμασκό, Πατριαρχείο Αντιμαχείας, κατακόμβη Αγίου Ανανία, Εθνικό Αρχαιολογιό Μουσείο, στην Παλμυρα την Νύμφη της Ερήμου, στο Ναό του Δία, στην Αψίδα του Θριάμβου, Θέατρο, Λουτρά, Τετράπυλο. ΜΑΛΛΟΥΛΑ-ΚΑΣΤΡΟ ΙΠΠΟΤΩΝ - ΧΟΥΜΣ. Επισκέψεις στην Μαρμαρίτα, το βουνό των Χριστιανών με τους κατοίκους να μιλούν την Αραμαϊκή γλώσσα του Χριστού, στο Μοναστήρι της Αγίας Θέκλας και στο Μοναστήρι του Αγίου Γεωργίου, στην Παναγιά Σεντνάγια. Επιπλέον, επίσκεψη στην Παλιά Πόλη και τη Σκεπαστή Αγορά, τη Νέα Αγορά της Δαμασκού, το μεγάλο Τέμενος των Ομεϊάδων και την Αρχαία Μπόσρα με το μεγαλύτερο ελληνορωμαϊκό θέατρο.

ΠΛΗΡΟΦΟΡΙΕΣ-ΠΡΟΓΡΑΜΜΑΤΑ
ΠΡΑΚΤΟΡΕΙΟ ΤΑΞΙΔΙΩΝ
ΣΑΒΒΑΣ ΣΑΗΣ
ΤΑΡΠΟΝ ΣΠΡΙΝΓΚΣ 42
(δίπλα στην Alpha bank - Πλατεία ΚΥΠΡΟΥ)
Τηλ. 22410 39781-3, 37711

ΧΠΤΓΡ019

Κινδυνεύει να εκτροχιασθεί το τρένο της Τουρκίας

Σιδηροδρομική σύγκρουση...

Προειδοποιήσεις από τον επίτροπο της Ε.Ε.

Αντιμέτωπη με ...«σιδηροδρομική σύγκρουση» βρίσκεται η Τουρκία εφόσον δεν επιδείξει την απαιτούμενη πολιτική θέληση. Ο αρμόδιος για τη Διεύρυνση επίτροπος Όλι Ρεν δίνει το στίγμα από την Αγκυρα, την ώρα που ο Ταγίπ Ερντογάν λαμβάνει διαδοχικά από Μπους και Μπλερ στήριξη για την τουρκική ένταξη στην ΕΕ.



Σε αναζήτηση στήριξης ο Ταγίπ Ερντογάν εν όψει της δημοσιοποίησης της έκθεσης της Κομισιόν

Στο πλαίσιο συνέντευξης Τύπου -ανήμερα της πρώτης επετείου από την έναρξη των ενταξιακών διαπραγματεύσεων της Αγκυρας- ο κοινοτικός επίτροπος δήλωσε ότι μπορεί να αποφευχθεί μία κρίση στις συνομιλίες εάν η Τουρκία δείξει θέληση. «Μπορούμε πραγματικά να αποφύγουμε μία "σιδηροδρομική σύγκρουση" είπε ο Όλι Ρεν, δίχως να αποσαφηνίσει τις πιθανές συνέπειες.

Η Ευρωπαϊκή Ένωση έχει ήδη προειδοποιήσει πως οι αργοί ρυθμοί με τους οποίους προχωρούν οι πολιτικές μεταρρυθμίσεις στην Τουρκία και η αποτυχία της εφαρμόσει το Πρωτόκολλο της Τελωνειακής Ένωσης με την Κύπρο μπορεί να θέσει σε κίνδυνο τις διαπραγματεύσεις για την ενδεχόμενη μελλοντική ενσωμάτωση της χώρας στην ευρωπαϊκή «οικογένεια».

Η Τουρκία καλείται να τηρήσει εξ ολοκλήρου τις υποχρεώσεις της σχετικό με το πρόσθετο Πρωτόκολλο, είχε αναφέρει ο Όλι Ρεν σε προγενέστερη ομιλία του στην Κωνσταντινούπολη, σε ημερίδα της τουρκικής συνομοσπονδίας εργατών.

Σημείωσε ότι παρατηρείται καθυστέρηση στη διαδικασία ένταξης και προσέθεσε: «Η Τουρκία είναι σημαντική χώρα για τη σταθερότητα και την ασφάλεια. Η στρατηγική σημασία της αποδείχθηκε και με την απόφασή της μετάσχει στην πολυεθνή δύναμη στο Λίβανο. Ωστόσο, περιμένουμε συγκεκριμένη πρόοδο στην Τουρκία με σκοπό να στεφθεί με επιτυχία η διαδικασία προσχώρησης».

Ο επίτροπος Όλι Ρεν άσκησε κριτική στους αντιδρώντες στην κατάργηση του άρθρου 301 του τουρκικού Ποινικού Κώδικα που αφήνει ανοιχτό το πεδίο της δίωξης για συγγραφείς που κατά το νομοθέτη προσβάλλουν την «ταυτότητα» του τουρκικού κράτους.

Υποψήφιοι στο Σοσιαλιστικό Κόμμα της Γαλλίας

Τρεις για την... πολυθρόνα

Πιθανότερη υποψήφια πρόεδρος η κ. Ρουαγιάλ

Οριστικοποιήθηκαν οι υποψηφιότητες στους κόλπους των Σοσιαλιστών για την προεδρία της Γαλλικής Δημοκρατίας: Σεγκολέν Ρουαγιάλ, Ντομινίκ Στρος Καν και Λοράν Φαμπιούς θα αναμετρηθούν τον ερχόμενο Νοέμβριο. Πάντως, ο επικεφαλής του κόμματος εξέφρασε ήδη την προτίμησή του.



Το φαβορί για το χρίσμα ακούει στο όνομα Σεγκολέν Ρουαγιάλ

Μιλώντας στη γαλλική εφημερίδα Le Monde, ο Φρανσουά Ολάντ (σύντροφος της Σεγκολέν Ρουαγιάλ) είπε ανοικτά ότι η πλέον ενδεδειγμένη υποψηφιότητα είναι η αυτή της Σεγκολέν. Στην ίδια συνέντευξη ο Ολάντ παραδέχεται ότι «του κόστισε» η αποχώρηση από την κούρσα για το χρίσμα: «Ο καθένας πάντα σκέφτεται ότι είναι ο πλέον κατάλληλος, όμως, πήρα την απόφαση με ευθύνη και ανεξάρτητα από τις αποφάσεις της συντρόφου μου».

Παράλληλα ξεκαθάρισε ότι βασικός στόχος του είναι να οδηγήσει την Αριστερά στις εκλογές του 2007 μαζί με τον «υποψήφιο ή την υποψήφια» που θα επιλεγεί.

Τον τελικό λόγο θα έχουν τα περίπου 200.000 μέλη του κόμματος, τα οποία θα κληθούν να αποφασίσουν σε συνέδριο που θα πραγματοποιηθεί το Νοέμβριο.

Σε 14 φυλακές στο Μπουένος Άϊρες

Ξεσηκωμός κρατουμένων

Απεργία πείνας για 8.000 άτομα

Τουλάχιστον 8.000 κρατούμενοι σε 14 φυλακές της ευρύτερης περιοχής της πρωτεύουσας της Αργεντινής πραγματοποιούν απεργία πείνας, ζητώντας καλύτερες συνθήκες κράτησης και περίθαλψης.

Σημειώνεται ότι στην ευρύτερη περιοχή του Μπουένος Αϊρες -μια έκταση ίση με την Ιταλία- βρίσκονται 39 συνολικά φυλακές όπου κρατούνται 25.500 άνθρωποι.

Η δε αναλογία πληθυσμού είναι 200 φυλακισμένοι ανά 100 χιλιάδες κάτοικους, η υψηλότερη σε όλη την Κεντρική και Νότιο Αμερική.



Αργεντινοί αστυνομικοί στη διάρκεια διαδήλωσης στο κέντρο της πρωτεύουσας

Σύμφωνα με τον Τύπο της χώρας, το 70% αυτών αναμένει ακόμα την τελεσίδικη απόφαση της Δικαιοσύνης για την υπόθεση που κατηγορείται.

Ο υπεύθυνος για τη λειτουργία των σωφρονιστικών καταστημάτων, Φερνάντο Ντίας, αναγνώρισε ότι υπάρχει πρόβλημα με τις συνθήκες υγιεινής για χιλιάδες κρατούμενους, ωστόσο, υπενθύμισε ότι γίνονται προσπάθειες με την κατασκευή νέων φυλακών.

Ο ίδιος απέδωσε τα προβλήματα στην απότομη αύξηση του αριθμού των κρατουμένων: «Ο αριθμός τους αυξήθηκε δραματικά τα τελευταία επτά χρόνια. Από 13 χιλιάδες το 1999 έφτασαν στους 25 χιλιάδες το 2004» εξήγησε.

αθλητικη
ΠΕΜΠΤΗ 5 ΟΚΤΩΒΡΙΟΥ 2006
ΡΟΔΙΑΚΗ

ΝΕΑ ΕΚΤΟΣ ΕΩΡΑΣ ΗΤΤΑ ΓΙΑ ΤΟ ΔΙΑΓΟΡΑ, 3-0 ΑΠΟ ΤΟΝ ΑΙΟΝΙΚΟ.
ΣΕΛ. 25

Φάνηκε κουρασμένη!

• Αρνητική πρωταγωνίστρια η διαιτησία στον αγώνα της Ρόδου με τον Παναιτωλικό που έληξε με σκορ 1-1.

• Ο Φώτης Μπαλογιάννης ήταν και πάλι ο κορυφαίος των "πρασίνων" στο χθεσινό ματς.

• Οι φιλοξενούμενοι φωνάζουν για την ακύρωση του γκολ του Μπαντά στο 50΄



Ο σκόρερ του χθεσινού αγώνα Νίκος Καρκαλέτσης ανάμεσα σε δύο αμυντικούς του Παναιτωλικού

Την πρώτη απώλεια βαθμών είχε χθες η Ρόδος στο γήπεδο της αλλά υπάρχουν πολλά ελαφρυντικά για αυτό. Ηρθε ισόπαλη με σκορ 1-1 με τον πρωτοπόρο Παναιτωλικό πού παρά το γεγονός του ότι έχασε δυο βαθμούς από την ομάδα της πόλης μας συνέχισε και μετά τα χθεσινά αποτελέσματα να είναι στην κορυφή του βαθμολογικού πίνακα.

Οι "πράσινοι" του Γιώργου Στράντζαλη χθες είχαν πολλά να αντιμετωπίσουν.

-Πρώτα από όλα τον δυνατό όπως αποδείχθηκε Παναιτωλικό

-Την κούραση αφού τρεις μέρες πριν έπαιξε για πολλά λεπτά με δέκα παίκτες στο Κορωπί

-Αλλά και την αλλοπρόσαλλη διαιτησία του κ. Ιατράκη που χθες... δεν έπεισε. Ούτε ο ίδιος ούτε και οι βοηθοί του.

Η Ρόδος μπήκε δυνατά στον αγώνα και προσπάθησε από την αρχή να πάρει τον έλεγχο. Με ηγέτη για μια ακόμα φορά τον Φώτη Μπαλογιαννη έβγαινε ορθολογικά μπροστά, αλλά δεν υπήρχε παρά την καλή τελική πάσα ο παίκτης που θα τελειώσει την φάση. Παρά το γεγονός αυτό η Ρόδος προηγήθηκε μόλις στο 9΄ την στιγμή που ο Μακρυδημήτρης τα πήγαινε περίφημα πάνω στον Σκαρμούτσο, ενώ ο Πάττας επιτηρούσε τον Ντε Φραντζέσκο και ο Παναιτωλικός τουλάχιστον μέχρι το 23΄δεν απείλησε καν.

Στο λεπτό αυτό κ. Ιατράκης αδίκησε την ομάδα της Ρόδου. Ο Μακρυδημήτρης -όπως έκανε και μέχρι εκείνη την στιγμή- "κόλλησε" πάνω στον αντίπαλο του όχι όμως αντιαθλητικά. Ο φόρ του Παναιτωλικού έπεσε στο έδαφος και όλως παραδόξως ο διαιτητής του αγώνα καταλόγισε πέναλτυ.

ΘΕΙΑ ΔΙΚΗ

Το πέναλτυ όμως απέκρουσε εκπληκτικά ο Παπαδόπουλος στην αριστερή του γωνία και αποκατάστησε εν μέρει την τάξη. Ο Παναιτωλικός όμως δεν το έβαλε κάτω. Πιέζοντας στον χώρο της μεσαίας γραμμής και προς την περιοχή του έψαχνε με μακρινές μπαλιές τους Σκαρμούτσο και Ντε Φραντζέσκο στην επίθεση ενώ την ίδια στιγμή ο Φώτης Μπαλογιάννης πάλευε σχεδόν μόνος του με τους αμυντικούς στην αντίπαλη περιοχή.

Σε μια από αυτές τις μπαλιές ο Σκαρμούτσος που είχε έρθει δεξιά από θέση οφσάιντ έβγαλε σέντρα στον αφύλακτο Τεγούση και ο Παναιτωλικός ισοφάρισε.

Η Ρόδος δεν είχε ρυθμό μέχρι εκείνη την στιγμή και αυτό οφειλόταν στην κούραση των παικτών από την μεγάλη προσπάθεια στο Κορωπί αλλά και στο ότι δεν έβρισκαν διαδρόμους που οδηγούσαν προς τον Λιούρδη.

Σαν να μην έφτανε αυτό ο κ. Ιατράκης συνέχισε τα λάθη. Στην φάση του 45΄όταν ο Παπαδόπουλος γκρεμίζει τον Τεγούση στην περιοχή οι φιλοξενούμενοι ζητούν πέναλτυ που δεν δίδεται ίσως επειδή ο κ. Ιατράκης ήθελε με αυτόν τον τρόπο να διορθώσει το λάθος του πρώτου καταλογισμού πέναλτυ. Διόρθωσε το λάθος ...με λάθος αλλά δεν ήταν μόνο αυτά.

ΑΝΕΒΑΙΝΕΙ Η ΡΟΔΟΣ ΣΤΗΝ ΕΠΑΝΑΛΗΨΗ

Στο β΄μέρος ο Γιώργος Στράντζαλης ρίσκαρε κατά κάποιο τρόπο. Πέρασε στον αγώνα τους Μάκη Μποϊλή και Κώστα Κωσταντάκη προκειμένου να ενισχύσει την άμυνα του, αλλά και να παίξει πιο γρήγορα επιθετικά πιέζοντας περισσότερο στην μεσαία γραμμή. Στο διάστημα 45΄-65΄ η Ρόδος ήταν κυρίαρχη του αγώνα.

Είχε καλή κυκλοφορία της μπάλας, και δημιούργησε κι έχασε ευκαιρίες για να φτάσει στο δεύτερο γκολ και να πάρει τον αγώνα. Στο εξάλεπτο μάλιστα 72΄- 78΄οι γηπεδούχοι έχασαν ευκαιρίες από αυτές που δεν χάνονται δύο φορές με τον Γ. Καντιμοίρη και μια με τον Ντίξον. Από το σημείο αυτό όμως και μετά ο Παναιτωλικός αντέδρασε προσπάθησε να βγει μπροστά αλλά το τελικό 1-1 παρέμεινε.

ΤΑ ΛΑΘΗ ΤΩΝ ΒΟΗΘΩΝ

Και μπορεί στο α΄μερος ο κ. Ιατράκης να είναι εκείνος που άφησε παραπονούμενες και τις δύο ομάδες στο β΄μερος όμως οι δύο βοηθοί του τον ...συμπλήρωσαν σε λάθη!!!

-Ο μεν κ. Θωμάκος κακώς σταμάτησε σε δύο περιπτώσεις την ομάδα της Ρόδου που έφυγε στην αντεπίθεση (Ειδικά του Ντίξον έβγαζε μάτια στο 61΄)

- Ο δε κ. Ζήκος υπέδειξε στον διαιτητή την ακύρωση γκολ στην κεφαλιά του Μπαντά στο 50΄συνηγορώντας έτσι στην κακή εικόνα των αρχόντων του αγώνα.

ΦΑΣΕΙΣ ΚΑΙ ΓΚΟΛ

Στο 9΄ ο Δερμιτζάκης εκτελεί φάουλ ο Μπαλογιάννης γυρίζει την μπάλα κι ο Καρκαλέτσης από κοντά πετυχαίνει το 1-0.

Στο 23΄ Μακρυδημήτρης και Σκαρμούτσος βρίσκονται στο έδαφος κι ο κ. Ιατράκης καταλογίζει προς γενική κατάπληξη πέναλτυ. Το εκτελεί ο Σκαρμούτσος και ο Παπαδόπουλος απέκρουσε εκπληκτικά.

Στο 29΄ο Μπαλογιάννης έβγαλε "μάτι" τον Γ. Καντιμοίρη αλλά την τελευταία στιγμή ο Λιούρδης του πήρε...την μπουκιά από το στόμα πέφτοντας στα πόδια του και μπλοκάροντας την μπάλα.

Στο 30΄ο Σκαρμούτσος πήρε την μπάλα σε θέση οφσάϊντ κι έβγαλε αμέσως σέντρα. Ο Τεγούσης που κινήθηκε προς την μπάλα έριξε κάτω τον Κορομπόκη και παίρνοντας την μπάλα πλάσαρε ισοφαρίζοντας σε 1-1.

Στο 45΄ ο Παπαδόπουλος ανέτρεψε με τα πόδια τον Τεγούση αλλά ο κ. Ιατράκης αντί για πέναλτυ έδειξε κίτρινη κάρτα στον παίκτη του Παναιτωλικού για θέατρο.

Στο 50΄ο Χατζής εκτέλεσε φαουλ από τα δεξιά ο Μπαντάς έπιασε την κεφαλιά την έστειλε στα δίχτυα του Παπαδόπουλου αλλά με υπόδειξη του επόπτη γραμμών του κ. Ζήκου το γκολ ακυρώθηκε ως οφ- σάϊντ.

Στο 51΄ο Μποϊλής σούταρε δυνατά αλλά ο Λιούρδης απέκρουσε στην γωνιά του.

Στο 58΄το σουτ του Τεγούση έφυγε μόλις άουτ.

Στο 66΄η κεφαλιά του Τεγούση από την κεφαλιά του Ντε Φρατζέσκο έφυγε πάλι άουτ.

Στο 72΄από την κάθετη μπαλιά του Μπαλογιάννη , ο Καρκαλέτσης πλάσαρε στην κενή εστία οι αμυντικοί πρόλαβαν να διώξουν όχι μακριά, η μπάλα έφτασε στον Καντιμοίρη Γ. πού από κοντά δεν μπόρεσε να στείλει την μπάλα στα δίχτυα.

Στο 75΄από φάουλ του Δερμιτζάκη ο Γ. Καντιμοίρης πλάσσαρε άουτ από καλή θέση.

Στο 78΄ο Μποϊλής έβγαλε την σέντρα και ο Ντίξον με κεφαλιά από καλή θέση έπιασε την κεφαλιά που έφυγε άουτ

Από την Ρόδο κορυφαίος για μια ακόμα φορά ο Φώτης Μπαλογιάννης. Τον ακολούθησαν σε απόδοση οι Ίσκας και Δερμιτζάκης. Από τον παναιτωλικό άρεσαν περισσότερο οι Τεγούσης, Μπαντάς και Ντε Φραντζεσκο.

Κακή χαρακτηρίζεται η διαιτησία του κ. ιατράκη και των βοηθών του κ.κ. Θωμάκου και Ζήκου με βάση και αυτά που προαναφέρονται. Κίτρινες κάρτες είδαν οι Μακρυδημήτρης από την Ρόδο και οι Κατσαρός, Γκόμεζ, και Τεγούσης από τον παναιτωλικό.

Οι ομάδες:

ΡΟΔΟΣ: *Παπαδόπουλος, Μακρυδημήτρης, Μπεμπής (46΄Μποϊλής), Δερμιτζάκης, Κορομπόκης (60΄Ντίξον), Πάττας, (46΄ Κωσταντάκης), Ισκάς, Δανάς, Καντιμοίρης Γ., Μπαλογιαννης, Καρκαλέτσης.*

ΠΑΝΑΙΤΩΛΙΚΟΣ: *Λιούρδης, Κατσαρός, Παπαποστόλου (56΄ Γκόμεζ), Ντε Φρατζέσκο, Σκαρμούτσος (80΄ Μπαρέτο), Διαμαντής (23΄ Δενδρινός), Τεγούσης, Συμεωνίδης, Αβραμίδης, Μπαντάς, Χατζής.*

ΕΛΑ ΝΑ ΑΝΟΙΞΟΥΜΕ ΠΑΝΙΑ

ΑΘΛΗΤΙΚΟΣ ΣΥΛΛΟΓΟΣ
ΙΣΤΙΟΠΛΟΩΝ ΑΝΟΙΚΤΗΣ
ΘΑΛΑΣΣΗΣ ΡΟΔΟΥ
www.asiathr.gr
e-mail:info@asiarth.gr

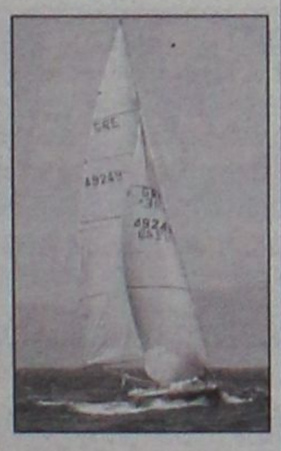

Ελα να μάθεις να κυβερνάς ένα ιστιοφόρο σκάφος και να μπορείς να απολαμβάνεις το ταξίδι στη θάλασσα με τον αέρα και τα πανιά.

Θα διδαχθείς να αντιμετωπίζεις κάθε κίνδυνο στη θάλασσα, να διαβάζεις και να προβλέπεις τον καιρό, να διαβάζεις τους ναυτικούς χάρτες με τα σύμβολά τους και πολλά άλλα, αποκτώντας το δίπλωμα κυβερνήτου ιστιοφόρου σκάφους.

Ο εκπαιδευτικός κύκλος που οργανώνεται από τον Αθλητικό Σύλλογο Ιστιοπλόων Ανοικτής Θάλασσας Ρόδου περιλαμβάνει:

Πρακτική εκπαίδευση πάνω σε ιστιοφόρο σκάφος κάθε Σάββατο ή Κυριακή πρωί για δύο μήνες, τρίωρα θεωρητικά μαθήματα κάθε Σάββατο βράδυ, ένα εκπαιδευτικό διήμερο ταξίδι στη Σύμη.

ΕΝΑΡΞΗ ΜΑΘΗΜΑΤΩΝ 14/10/2006
ΠΛΗΡΟΦΟΡΙΕΣ-ΕΓΓΡΑΦΕΣ
Μιχάλης Παπαγαπητός: 2241024247
Αντώνης Βογιατζής: 6936523330
ΑΤ4368(Γ)

Βάρος στην αμυντική λειτουργία

• Εκεί δουλεύει πολύ με τους παίκτες του ο προπονητής της ομάδας Άκης Δελαπόρτας.
• Οι κιτρινοκόκκινοι γυμνάσθηκαν χθες το απόγευμα στους Αγίους Αποστόλους.
• Την Παρασκευή το απόγευμα το ραντεβού του Κυριάκου Μαριά με τον γιατρό.


Ο Παναγιώτης Βασιλάκης και οι συμπαίκτες του θα έχουν πολλή δουλειά στην Αίγινα

Η άμυνα μιας ομάδας παίζει μεγάλο ρόλο στην κατάκτηση ενός θετικού αποτελέσματος κύρια στα εκτός έδρας παιχνίδια. Με βάση τον στόχο που δεν είναι άλλος από την κατάκτηση όσο το δυνατόν περισσοτέρων βαθμών από εκτός έδρας αγώνες και την απόλυτη συγκομιδή στο γήπεδό του ο Ιάλυσος έχει ξεκινήσει από την περασμένη Τρίτη την προετοιμασία για το δύσκολο ματς με τον Σαρωνικό Αίγινας το οποίο θα γίνει το Σάββατο στις 15.00.

Ο Άκης Δελαπόρτας ρίχνει τώρα το βάρος στην αμυντική λειτουργία της ομάδας στην Αίγινα αλλά και θέλει να μην αμύνεται μόνο η αμυντική γραμμή αλλά όλοι οι ποδοσφαιριστές του και παράλληλα όλοι και πάλι να βγαίνουν στην αντεπίθεση όταν αυτό θα είναι εφικτό.

Δοκιμάζει κι άλλες τακτικές με σκοπό να βρει την κατάλληλη και την καλύτερη λειτουργία της ομάδας για το συγκεκριμένο παιχνίδι.

Χθες οι κιτρινοκόκκινοι προπονήθηκαν κανονικά στους Αγίους Απόστολους για να εξοικειωθούν οι παίκτες στον συνθετικό χλοοτάπητα που διαθέτει το γήπεδο της Αίγινας αλλά και για να μην αντιμετωπίσουν προβλήματα σε τέτοιες γηπεδικές συνθήκες.

Απόντες από την χθεσινή προπόνηση της ομάδας ήταν

- Ο Κυριάκος Μαριάς που θα λύσει ουσιαστικά το πρόβλημά του με γιατρό που θα επισκεφθεί στην Αθήνα που θα του πει τι θα κάνει και πως...Ο ποδοσφαιριστής ήδη έχει κλείσει ραντεβού με τον γιατρό και θα συναντηθεί μαζί του την Παρασκευή το απόγευμα προκειμένου να τον εξετάσει και να γνωματεύσει σχετικά με το πρόβλημά του.

- Ο απών από το ματς του Σαββάτου είναι ο Αλέκος Τζαφέρης που θα εκτίσει την ποινή της μιας αγωνιστικής που οφείλει από την περυσινή περίοδο.

Η νίκη επί του Πρωτέα Π. Φώκαιας πάντως έχει γεμίσει τους ανθρώπους της ομάδας με χαμόγελα όχι μόνο σε ότι αφορά το αποτέλεσμα, αλλά και από την εν γένει εμφάνιση της ομάδας στον αγωνιστικό χώρο του «Οικονομίδειου».

Στις 2 το μεσημέρι με Κεραυνό

- Ήρθε σχετική ειδοποίηση από την ΕΠΟ χθες στην ομάδα του Κλεάνθη.
- Χαράς ευαγγέλια στις τάξεις του συλλόγου για την σπορά στο γήπεδό του.
- Ο Βασίλης Δημητρακόπουλος θα εγχειρήσει τον Μιχάλη Μαχλή λίγο πριν ή λίγο μετά τις εκλογές της 15ης Οκτωβρίου.

Νωρίτερα θα αγωνισθεί την ερχόμενη Κυριακή ο Κλεάνθης κόντρα στον Κεραυνό Κερατέας για την δεύτερη αγωνιστική του περιφερειακού πρωταθλήματος. Όπως αναφέρει η σχετική ανακοίνωση που κοινοποίησε στην ομάδα του Παραδεισίου η ΕΠΟ ο αγώνας της Κυριακής θα ξεκινήσει στις 14.00 προκειμένου να διευκολυνθεί συγκοινωνιακά η ομάδα της Κερατέας ως μετακινούμενο σωματείο. Στον αγώνα που θα διεξαχθεί ως γνωστό στο γήπεδο των Μαριτσών αναμένεται να παραβρεθεί πολύς κόσμος μιας και δεν υπάρχει εκείνη τη μέρα άλλο παιχνίδι περιφερειακού η Γ' Εθνικής στο νησί μας.

Στο μεταξύ τα χαμόγελα ξαναγύρισαν στα πρόσωπα των ανθρώπων του Κλεάνθη μετά την σπορά που έγινε στο γήπεδο του Παραδεισίου την περασμένη Δευτέρα. Στις τάξεις της Διοίκησης αλλά και του φίλαθλου κόσμου επικρατεί η ικανοποίηση μιας και σύντομα πιστεύεται πως θα τελειώσει οριστικά το ξεσπίτωμα της ομάδας του Κλεάνθη που είναι πολύ πιθανόν καλώς εχόντων των πραγμάτων να μπει στην φυσική του έδρα στις αρχές του νέου έτους. Στις τάξεις της Διοίκησης έχει ήδη σημάνει συναγερμός προκειμένου να χορηγηθεί η οποιαδήποτε βοήθεια στις υπηρεσίες και το γήπεδο να είναι έτοιμο όσο πιο γρήγορα γίνεται.

Στο μεταξύ στα πλαίσια της συνεργασίας που υπάρχει με τις τεχνικές υπηρεσίες προχωράει με γοργούς ρυθμούς και η ολοκλήρωση του βοηθητικού προκειμένου να εξασφαλισθεί έγκαιρα και το προπονητήριο που επιζητά η ομάδα του Κλεάνθη. Στο μεταξύ πρέπει να σημειωθεί πως ο Κλεάνθης θα προπονηθεί και σήμερα - κάτι που έκανε και χθες -στο «Οικονομίδειο» γήπεδο της Ιαλυσού.

Για τον λόγο αυτό η Διοίκηση η τεχνική ηγεσία αλλά και οι παίκτες ευχαριστούν την Διοίκηση του Ιάλυσου αλλά και ιδιαίτερα τον Δήμαρχο Στέργο Στάγκα για την παραχώρηση του γηπέδου προκειμένου να προπονηθεί αυτό το διήμερο εκεί ο Κλεάνθης.

Στο μεταξύ ο Μιχάλης Μαχλής σύμφωνα με τα όσα ανέφεραν χθες οι Διοικούντες θα εγχειρισθεί στην Ρόδο και μάλιστα πολύ γρήγορα. Ο πρόεδρος της ομάδας Σταμάτης Μαχλής και οι συνεργάτες του ήρθαν σε συνεννόηση με τον έγκριτο γιατρό Βασίλη Δημητρακόπουλο για να κάνει εκείνος την επέμβαση στον άτυχο ποδοσφαιριστή προκειμένου να επανέλθει όσο το δυνατόν γρηγορότερα στους αγωνιστικούς χώρους.

Η επέμβαση δεν θα αργήσει και θα γίνει πριν από τις εκλογές της 15ης Οκτωβρίου. Αν αυτό δεν καταστεί δυνατόν τότε θα γίνει τις αμέσως επόμενες μέρες μετά τις εκλογές .Ο παίκτης πάντως ούτε στην Αθήνα θέλει να πάει αλλά και δεν θέλει να αργήσει να γίνει καλά! Σε ότι αφορά τον Σταύρο Γαλανό ακολουθεί θεραπευτική αγωγή και είναι θέμα χρόνου η επάνοδός του στις προπονήσεις της ομάδας.


Μπαίνει πριν από τις εκλογές ή λίγο μετά από αυτές στο χειρουργείο ο Μιχάλης Μαχλής.

TOP CARS
ΕΙΣΑΓΩΓΕΣ ΑΓΟΡΕΣ - ΠΩΛΗΣΕΙΣ -
ΑΝΤΑΛΛΑΓΕΣ ΜΕΤΑΧΕΙΡΙΣΜΕΝΩΝ ΑΥΤΟΚΙΝΗΤΩΝ
Η κορυφαία έκθεση για κορυφαίες επιλογές!
ΠΡΩΤΟΙ ΣΕ ΕΙΣΑΓΩΓΕΣ ΑΥΤΟΚΙΝΗΤΩΝ ΣΤΑ ΔΩΔ/ΣΑ
Ενα χρόνο γραπτή εγγύηση
Από 0-72 δόσεις
1. ΑΓΟΡΑΖΟΥΜΕ το αυτοκίνητό σας
2. Το ΑΝΤΑΛΛΑΣΣΟΥΜΕ με ο,τιδήποτε μοντέλο της αρεσκείας σας
3. ΑΝΑΛΑΜΒΑΝΟΥΜΕ την πώληση του αυτοκινήτου σας ΧΩΡΙΣ ΚΑΜΙΑ ΕΠΙΒΑΡΥΝΣΗ
AE1677
Έκθεση: Λεωφ. Ηρακλειδών 379, Ιαλυσός
τηλ. (22410)96889, FAX: 22410 96089 κιν. 6972424403

Χειρότερος δεν γινόταν

• Καμία τύχη δεν είχε ο Διαγόρας έτσι όπως εμφανίστηκε κόντρα στον Αιολικό. Ηττήθηκε εύκολα με 3-0, χωρίς να προβάλει αντίσταση σε κανένα σημείο του παιχνιδιού.

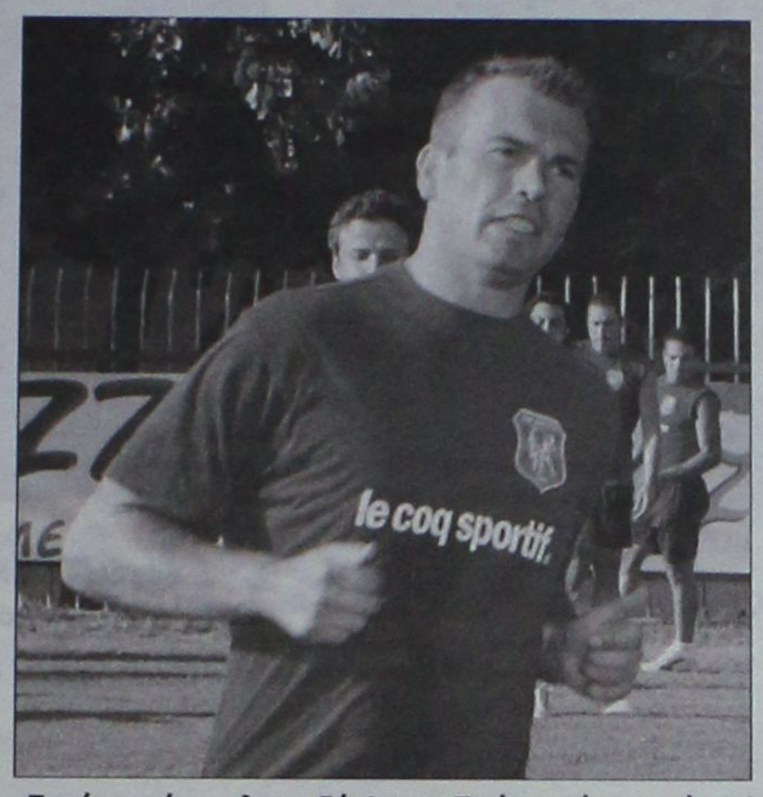

Παρά τα τρία γκολ που δέχθηκε ο Τιράτσκι, ήταν ο μόνος που διασώθηκε από το χθεσινό παιχνίδι.

Μυτιλήνη

Το αν άφησαν οι παίκτες του Διαγόρα την πίστη τους και την αισιοδοξία τους για ένα καλό αποτέλεσμα στο παιχνίδι με τον Αιολικό στην Ρόδο ή έχασαν τα «όπλα» τους κατά την διάρκεια του ταξιδιού προς την Μυτιλήνη ελάχιστη σημασία έχει. Αυτό που μετράει πως για πρώτη φορά στο πρωτάθλημα δεν παρουσίασαν στο χορτάρι τίποτα που θα μπορούσε ακόμα και μετά από ήττα να μείνει ως θετικό σημείο αναφοράς. Το τελικό 3-0 με τον οποίο επικράτησε ο Αιολικός τα λέει όλα και κυρίως ότι ο Διαγόρας πραγματοποίησε μακράν την χειρότερη φετινή του εμφάνιση.

Η κακή μέρα φάνηκε από νωρίς. Οι «κυανέρυθροι» βρέθηκαν πίσω στο σκορ μόλις στο 8ο λεπτό και όπως αποδείχθηκε από την συνέχεια δεν πίστεψαν ποτέ ότι είχαν μπροστά τους όλο το παιχνίδι για να ανατρέψουν την εις βάρος τους κατάσταση.

Στο κλίμα του ματς δεν μπήκαν ποτέ. Με πολλά λάθη στην ανάπτυξη του παιχνιδιού και με πολλά αμυντικά προβλήματα, ο Διαγόρας παρουσίασε χωρίς αμφιβολία το χειρότερο φετινό του πρόσωπο και κόντρα στον ψυχωμένο Αιολικό δεν είχε καμία τύχη. Όχι μόνο στο πρώτο ημίχρονο, που για τους Ροδίτες ήταν αποκαρδιωτικό (στο 240 λεπτό το σκορ ήταν ήδη στο 2-0), αλλά ούτε και στο δεύτερο, παρά το γεγονός ότι ο Ντανιέλ Μπατίστα προσπάθησε να ανακατέψει την τράπουλα και ρίχνοντας στα παιχνίδι και τρίτο επιθετικό να φτάσει σε ένα γκολ που θα επέστρεφε στους ποδοσφαιριστές του την πίστη για την ανατροπή. Οι γηπεδούχοι δεν έκαναν τίποτα περισσότερο από το αναγκαίο. Έδωσαν στον Διαγόρα χώρο και μέσα από τις αντεπιθέσεις τους έφτασαν το 66' στο 3-ο λύνοντας τις όποιες απορίες είχαν απομείνει για το ποιος θα ήταν ο νικητής.

2: Μπαλιά του Μπενίτεζ στον Παπαδημητρίου, εκείνος βρέθηκε μόνος του με τον Τυράτζκι, όμως σούταρε άουτ.

4: Ο Διονυσάτος εκτέλεσε φάουλ από τα δεξιά με το αριστερό, ο Τιράτζκι απέκρουσε με εκτίναξη σε κόρνερ.

8: Ο Παπαδημητρίου μπήκε από τα δεξιά μέσα στην μεγάλη περιοχή, απέφυγε και τον Παπαδημήτρη και με δυνατό διαγώνιο σουτ άνοιξε το σκορ για λογαριασμό του Αιολικού (1-0).

10: Ο Πίσκας απέκρουσε σε κόρνερ το δυνατό σουτ του Μπρίτο από τα πλάγια αριστερά της μεγάλης περιοχής.

22: Μπαλιά του Μπρίτο στον Τέα, εκείνος έπιασε το σουτ στην κίνηση υπό πίεση, όμως η μπάλα έφυγε ελάχιστα έξω από την συμβολή των δοκαριών.

24: Ο Διονυσάτος εκτέλεσε κόρνερ, ο Καρύδης βρήκε κενό στην άμυνα και με άνετη κεφαλιά έκανε το 2-0.

32 Ο Τιράτζκι απέκρουσε σουτ Παπαδημητρίου από καλή θέση.

35: Ο Χρόνης μπήκε από αριστερά στην μεγάλη περιοχή, όμως ο Τιράτζκι πρόλαβε να τον κλείσει και να αποκρούσει το πλασέ.

45: Οι Τιράτζκι και Σαλαμαστράκης κατάφεραν να εξουδετερώσουν σε κόρνερ το κοντινό σουτ του Μπενίτεζ. Η φάση είχε συνέχεια, με τον τερματοφύλακα του Διαγόρα να σταματάει την κοντινή κεφαλιά του Μπενίτεζ.

49: Ο Διονυσάτος μπήκε από αριστερά στην μεγάλη περιοχή, έκοψε για Παπαδημητρίου, εκείνος έπιασε αμέσως το σουτ, με την μπάλα να φεύγει ελάχιστα άουτ.

63: Σουτ του Μπενίτεζ μετά την μπαλιά του Βλαστέλλη έφυγε άουτ.

66: Ο Παπαδημητρίου έβγαλε τετ α τετ τον Μπενίτεζ και εκείνος δεν δυσκολεύτηκε να διαμορφώσει με κοντινό πλασέ το τελικό 3-0.

85: Ο Τιράτζκι εξουδετέρωσε το κοντινό πλασέ του Μουρατίδη.

Όπως φαίνεται και από τις φάσεις, ο μοναδικός που διασώθηκε από τον χθεσινό Διαγόρα ήταν ο Τιράτζκι.

Καλή ήταν η διαιτησία των Λουρμπέα, Γκολέ και Δημητρίου από τον Πειραιά.

Οι συνθέσεις:

Αιολικός: Πίσκας, Τζαναβάρας, Διονυσάτος, Καρύδης, Μαρτίνος, Χρόνης, Βλαστέλλης (65 Τσιανάκας), Μουρατίδης. Μίχος, Μπενίτεζ (81 Μανούσος), Παπαδημητρίου Θ.

Διαγόρας: Τιράτζκι, Σαλαμαστράκης, Παφιάκης (63 Κοντέον), Παπαδημήτρης, Μαΐλης (37 Λυμπερόπουλος), Σπάρταλης (46 Στέργαλάς), Μοσχής, Μπρίτο, Τσιαντούλης, Τέας. Παπαδόπουλος

ΔΗΛΩΣΕΙΣ ΠΡΟΠΟΝΗΤΩΝ

Ντανιέλ Μπατίστα (Διαγόρας)

«Συγχαρητήρια στον αντίπαλο που έπαιξε καλύτερα. Μπορούσε να πετύχει περισσότερα γκολ. Το ποδόσφαιρο παίζεται με πάθος και όρεξη και δυστυχώς οι παίκτες μου και πρέπει να συνειδητοποιήσουν πως στα εκτός έδρας δεν πρέπει να παίζουν φοβισμένα όπως σήμερα αλλά να παίζουν δυνατά. Ο Αιολικός ήταν μία ομάδα που μπορούσαμε να αντιμετωπίσουμε στα ίσια όμως δυστυχώς δεν παίξαμε το καλό ποδόσφαιρο που παίξαμε σε άλλα παιχνίδια».

Θεόδωρος Παπαλόπουλος (Αιολικός)

«Από το πρώτο λεπτό μπήκαμε παθιασμένα, μπορέσαμε και παίξαμε και καλό ποδόσφαιρο, αξιοποιήσαμε τις ευκαιρίες και πετύχαμε μία εύκολη νίκη.

Οι πληροφορίες για τον Διαγόρα ήταν ότι πρόκειται για μία επικίνδυνη ομάδα που παίζει επιθετικό ποδόσφαιρο, κάτι που δεν τον αφήσαμε να δείξει σήμερα» .

Στέλιος Τσιαντούλης (ποδοσφαιριστής Διαγόρα)

«Ημασταν κακοί σε όλες τις γραμμές, βρεθήκαμε σε μία πολύ κακή μέρα. Οι αντίπαλοί μας προηγήθηκαν νωρίς και εκεί ουσιαστικά τελείωσε το παιχνίδι αφού δεν μπορούσαμε να κάνουμε τίποτα άλλο».

ΤΑ ΑΠΟΤΕΛΕΣΜΑΤΑ ΤΗΣ 5ΗΣ ΑΓΩΝΙΣΤΙΚΗΣ

Αχαρναϊκός-ΠΑΟ Βάρδας	1-0
Απόλλων Αθ.-ΟΦ Ιεράπετρας	1-0
Παναχαϊκή-Αγ. Δημήτριος	0-0
Ρόδος-Παναιτωλικός	1-1
Πανηλειακός-Ηλιούπολη	2-1
Ατσαλένιος-Κορωπί	3-1
Αιολικός-Διαγόρας	3-0
Θύελλα-Θήβα	3-2
Ζάκυνθος-Βύζας Μεγ.	0-0

Η ΕΠΟΜΕΝΗ (6η)

Απόλλων Αθ.-Αχαρναϊκός
ΠΑΟ Βάρδας-Παναχαϊκή
ΟΦ Ιεράπετρας-Ρόδος
Αγ. Δημήτριος-Πανηλειακός
Παναιτωλικός-Ατσαλένιος
Ηλιούπολη-Αιολικός
Κορωπί-Θύελλα
Διαγόρας-Ζάκυνθος
Θήβα-Βύζας Μεγ.

ΒΑΘΜΟΛΟΓΙΑ Γ' ΕΘΝΙΚΗΣ

Α/Α	ΟΜΑΔΕΣ	ΒΑΘΜ.	ΑΓ.	ΤΕΡΜ.	ΕΝΤΟΣ Ν	Ι	Η	ΕΚΤΟΣ Ν	Ι	Η	ΣΥΝΟΛΟ Ν	Ι	Η
1.	Παναιτωλικός	11	5	11-4	3	0	0	0	2	0	3	2	0
2.	Θύελλα Πατρ.	10	5	11-7	3	0	0	0	1	1	3	1	1
3.	Παναχαϊκή	9	5	5-1	2	1	0	0	2	0	2	3	0
4.	Βύζας Μεγ.	9	5	4-1	1	1	0	1	2	0	2	3	0
5.	ΔΙΑΓΟΡΑΣ	9	5	10-7	2	0	0	1	0	2	3	0	3
6.	Κορωπί	9	5	7-7	2	0	0	1	0	2	3	0	2
7.	Ατσαλένιος	8	5	8-5	2	0	0	0	0	2	2	2	1
8.	ΡΟΔΟΣ	8	5	9-6	2	1	0	0	1	1	2	2	1
9.	Αιολικός	7	5	8-9	2	1	0	0	0	2	2	1	2
10.	Θήβα	7	5	9-10	1	1	0	1	0	2	2	1	2
11.	Ηλιούπολη	6	5	7-5	0	2	0	1	1	1	1	3	1
12.	Αγ. Δημήτριος	6	5	3-4	1	0	1	0	3	0	1	3	1
13.	Αχαρναϊκός	6	5	3-4	1	2	0	0	1	1	1	3	1
14.	Απόλλων Αθ.	6	5	4-6	2	0	1	0	0	2	2	0	3
15.	Πανηλείακός	4	5	5-9	1	1	1	0	0	2	1	1	3
16.	ΟΦ Ιεράπετρας	2	5	5-8	0	2	1	0	0	2	0	2	3
17.	Ζάκυνθος	2	5	0-7	0	2	0	0	0	3	0	2	3
18.	ΠΑΟ Βάρδας	1	5	1-10	0	1	1	0	0	3	0	1	4

ΠΡΩΤΑΘΛΗΜΑ Γ' ΕΘΝΙΚΗΣ 2006-2007

	ΑΙΟΛΙΚΟΣ	ΑΓ. ΔΗΜΗΤΡΙΟΣ	ΑΠΟΛΛΩΝ ΑΘ.	ΑΤΣΑΛΕΝΙΟΣ	ΑΧΑΡΝΑΪΚΟΣ	ΒΥΖΑΣ	ΔΙΑΓΟΡΑΣ	ΖΑΚΥΝΘΟΣ	ΗΛΙΟΥΠΟΛΗ	ΘΗΒΑ	ΘΥΕΛΛΑ Π.	ΚΟΡΩΠΙ	ΟΦ ΙΕΡΑΠΕΤΡΑΣ	ΠΑΝΑΙΤΩΛΙΚΟΣ	ΠΑΝΑΧΑΪΚΗ	ΠΑΝΗΛΕΙΑΚΟΣ	ΠΑΟ ΒΑΡΔΑΣ	ΡΟΔΟΣ
ΑΙΟΛΙΚΟΣ	■			2-1			3-0				2-2							
ΑΓ. ΔΗΜΗΤΡΙΟΣ		■					1-3										1-0	
ΑΠΟΛΛΩΝ ΑΘ.			■					2-0				0-1	1-0					
ΑΤΣΑΛΕΝΙΟΣ				■				2-0				3-1						
ΑΧΑΡΝΑΪΚΟΣ		0-0			■				1-1								1-0	
ΒΥΖΑΣ ΜΕΓ.	3-1					■									0-0			
ΔΙΑΓΟΡΑΣ							■									2-0	5-1	
ΖΑΚΥΝΘΟΣ						0-0		■			0-3							0-0
ΗΛΙΟΥΠΟΛΗ		1-1							■						1-1			
ΘΗΒΑ			2-1	0-0						■								
ΘΥΕΛΛΑ Π.										3-2	■					3-1		
ΚΟΡΩΠΙ												■	2-1					2-0
ΟΦ ΙΕΡΑΠΕΤΡΑΣ					1-1					1-2			■	2-2				
ΠΑΝΑΙΤΩΛΙΚΟΣ			3-0		2-0							3-1		■				
ΠΑΝΑΧΑΪΚΗ		0-0					2-0				2-0				■			
ΠΑΝΗΛΕΙΑΚΟΣ				2-2		0-1			2-1							■		
ΠΑΟ ΒΑΡΔΑΣ						0-0			0-3								■	
ΡΟΔΟΣ	3-0									5-3				1-1				■

ΦΩΤΟ ΒΙΚΤΩΡ



Δυναμικό το παρών των διαιτητών μας στο χθεσινό παιχνίδι της Ρόδου στο Εθνικό Στάδιο.

ΦΩΤΟ ΒΙΚΤΩΡ



Αλεξιάδης, Καλαμπόκης και Ψυλλάκης ζουν με αγωνία το χθεσινό παιχνίδι σε αντίθεση με τον Νικήτα Πουζουκάκη που χαμογελάει στο φακό του Βίκτωρα.

Ασφάλιση και για τους "μικρούς"

Ασφαλιστική κάλυψη απέκτησαν και οι παίκτες της Β' και Γ' Εθνικής κατηγορίας όπως ανακοίνωσε η διοργανώτρια αρχή των πρωταθλημάτων. Μία μέρα μετά την ολοκλήρωση της συμφωνίας για την ασφάλιση των ποδοσφαιριστών της Σούπερ Λίγκας, έγινε δεκτή η προσφορά ασφαλιστικής εταιρείας με την οποία είχε υπογράψει συμφωνία και ο νέος φορέας στον χώρο του επαγγελματικού ποδοσφαίρου. Θετική ήταν η εισήγηση του προέδρου του ΠΣΑΠ Αντώνη Αντωνιάδη ενώ η διάρκεια της συνεργασίας των δύο πλευρών θα είναι για δύο χρόνια.

Τα... φαντάσματα του Αλόνσο

Το πρωτάθλημα βρίσκεται στην προτελευταία του στροφή και τα νεύρα είναι τεντωμένα με αποτέλεσμα τα... φαντάσματα να μην θέλουν πολύ για να κάνουν την εμφάνισή τους.

Ο Φερνάντο Αλόνσο που βρίσκεται πίσω από τον Μίκαελ Σουμάχερ (2ος στην ισοβαθμία) στη γενική κατάταξη, χάνοντας ένα μεγάλο προβάδισμα που είχε στην αρχή, δείχνει πως η πίεση δεν τον... βοηθάει. Ο Ισπανός πιλότος μετά τα όσα έγιναν στη Σανγκάη κατηγορεί την ομάδα του, πως δεν τον αφήνει να πάρει το πρωτάθλημα και μαζί το νούμερο ένα στο μονοθέσιο της McLaren την επόμενη χρονιά! Ο παγκόσμιος πρωταθλητής φέρεται ότι πιστεύει πως κάποιοι μέσα στη Renault δεν θέλουν να τον δουν πρωταθλητή, αλλά το μόνο που τους ενδιαφέρει είναι το πρωτάθλημα κατασκευαστών.

Ο Αλόνσο που από το 2007 θα οδηγεί για τη McLaren, κατηγορεί την ομάδα του για έλλειψη ενδιαφέροντος, και πιστώνει στην αδιαφορία της τα λάθη που του κόστισαν αυτό που έμοιαζε στην αρχή με εύκολη νίκη στο Κινεζικό Grand Prix. Σύμφωνα με την ισπανική εφημερίδα "AS", είπε:

"Ήθελαν να τερματίσουμε 2ος και 3ος γιατί δεν θέλουν να πάρω το νούμερο 1 σε άλλη ομάδα. Κάποιοι στην ομάδα είναι χαρούμενοι γιατί περάσαμε τη Ferrari στο πρωτάθλημα κατασκευαστών. Δεν με βοηθούν όσο θα μπορούσαν".

Εγκατέλειψε η Δανιηλίδου



Αδοξα έληξε η προσπάθεια της Λένας Δανιηλίδου στο τουρνουά τένις των 175 χιλιάδων δολαρίων στο Τόκιο.

Η Ελληνίδα πρωταθλήτρια αναγκάστηκε να αποσυρθεί από τη διοργάνωση της ιαπωνικής πρωτεύουσας λόγω τραυματισμού, κατά τη διάρκεια του δεύτερου σετ κόντρα στην Γαλλίδα, Καμίλ Πεν, στο πλαίσιο του πρώτου γύρου.

Η Πεν κέρδισε το πρώτο σετ με 6-1 και στο δεύτερο σετ κι ενώ το σκορ ήταν ισόπαλο 1-1 και η Δανιηλίδου εγκατέλειψε λόγω των έντονων ενοχλήσεων.

αγκάθι

- Δεν τα πήγαν καλά χθες οι ομάδες μας στη Γου. Τα ελάφια αν και κατά διαστήματα έπαιξαν καλά, δεν κατάφεραν να πάρουν το τρίποντο από τους Αγρινιώτες και να πιάσουν κορυφή. Ήταν ευκαιρία μετά τα στραβοπατήματα και των υπολοίπων ομάδων, ιδιαίτερα των Πατρινών μέσα στην έδρα τους.
- Οι κυανέρυθροι για δεύτερη συνεχή εκτός έδρας παιχνίδι, δεν μπόρεσαν να αποφύγουν την ήττα, μόνο που αυτή τη φορά ήρθε με κατεβασμένα τα χέρια. Αν θέλουν να αλλάξουν κατηγορία θα πρέπει να παίρνουν αποτελέσματα από έδρες σαν αυτή της Μυτιλήνης. Το δυσάρεστο για το «γηραιό» είναι πως διπλασίασε τις άσχημες εμφανίσεις του.
- Στα παιχνίδια του κυπέλλου τα φαβορί εύκολα ή δύσκολα πέρασαν στην επόμενη φάση. Οι Κρεμαστενοί με μπροστάρη τον «Ράμπο» που πέτυχε δύο γκολ έκανε τα δύσκολα... εύκολα και διάλυσε κάθε ελπίδα των Παερμενών.
- Από αλλού φοβόταν ο Μητσάρας και από αλλού του ήρθε. Οι δύο της Ηλιούπολης δεν γλίτωσαν την πειθαρχική.
- Αυτά για σήμερα καλημέρα σας.

ανέκδοτο

Ο γιός του γύφτου θα έβγαινε το πρώτο του ραντεβού και ζητάει από τον πατέρα του να του δανείσει το σώβρακό του, να μην πάει ξεβράκωτος στη γυφτοπούλα.

Βγάζει ο γύφτος το σώβρακο, το παίρνει ο μικρός, το γυρνάει από δω, το γυρνάει από εκεί... Δεν ήξερε πως να το φορέσει.

- Α ρε βλάκα, του λέει ο πατέρας του, δεν ξέρεις πώς να το φορέσεις! Το κίτρινο μπροστά, το καφέ πίσω!

art AND THE CITY

ΕΠΙΜΕΛΕΙΑ
Κυριακή Πετρίδου
kiriaki@rodiaki.gr

«Μόνο η Αγάπη» για την «Ανθρώπινη Πόλη»

Το τραγούδι μιας παράταξης

θα παρουσιαστεί στην αυριανή εκδήλωση

Από την πρώτη του κιόλας προεκλογική συγκέντρωση, ο δήμαρχος Ροδίων και εκ νέου υποψήφιος, κ. Γιώργος Γιαννόπουλος έκανε σαφές ότι ο πολιτισμός δεν θα είναι ένας ακόμα τομέας στις προγραμματικές θέσεις της παράταξής του, «Ρόδος Ανθρώπινη Πόλη», για τη νέα τετραετία αλλά ότι αποτελεί τον πυρήνα της πολιτικής που θέλει να ασκήσει εάν οι πολίτες τον εμπιστευτούν και πάλι, ότι, δηλαδή, όλες οι προτάσεις τους και το όραμά τους για την αναπτυξιακή πορεία της πόλης είναι συγκοινωνούντα δοχεία με την τέχνη και τον πολιτισμό στην πόλη.

Στα πλαίσια αυτά, η παρουσία της τέχνης ή έστω κάποιας μορφής της δεν θα μπορούσε να είναι απούσα από την κεντρική προεκλογική ομιλία του δημάρχου αύριο, Παρασκευή 6 Οκτωβρίου στις 8 το βράδυ στο Αραπάκι. Με σύνθημα **«Ένα τραγούδι....για την ανθρώπινη πόλη του μέλλοντος»**, η παράταξη θα παρουσιάσει το τραγούδι της που έχει τίτλο «Μόνο η αγάπη» και από το οποίο έχουμε πάρει ήδη μία γεύση από το βιντεάκι που προβλήθηκε στην πρώτη εκδήλωση στο "Ρόδον" αλλά και "ντύνει" μουσικά τα διαφημιστικά σποτ της παράταξης.

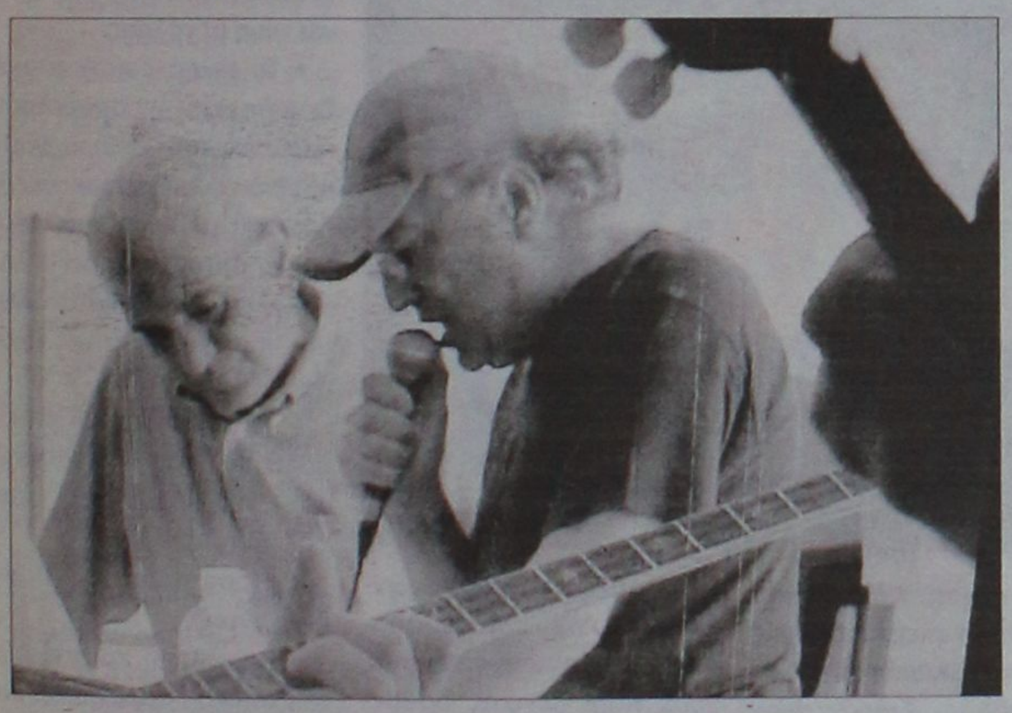

Το τραγούδι, λοιπόν, θα παρουσιαστεί στην αυριανή εκδήλωση σε πρώτη μετάδοση και επίσης, ένα συλλεκτικό cd, με δυο μουσικές εκδοχές του τραγουδιού, και μια ορχηστική απόδοσή του, θα μοιραστεί αποκλειστικά σε εκείνους που θα παρευρεθούν στην εκδήλωση, «ως μια μικρή πινελιά άλλης αισθητικής στο πολιτικό τοπίο».

Για το αυριανό χάπενινγκ αλλά και τη γέννηση του τραγουδιού, η παράταξη "Ρόδος Ανθρώπινη Πόλη" εξέδωσε την παρακάτω ανακοίνωση:

Ο καλλιτέχνης που σέβεται τον εαυτό του και θέλει να υπηρετεί την τέχνη του με αυταπάρνηση, παίρνει σαφή πολιτική θέση απέναντι στα πράγματα και στρέφεται με φροντίδα και αφοσίωση στην κοινωνία, έτσι ώστε να της επιστρέφει μέσα από την τέχνη του, την ευγνωμοσύνη που της οφείλει. Έτσι και ο πολιτικός που σέβεται τον εαυτό του, αφουγκράζεται τα στοιχεία εκείνα στην τέχνη που μπορεί να τον εμπνέουν και να διευρύνουν τον ορίζοντα της σκέψης του, για να είναι δυνατόν η πολιτική του να απευθύνεται με μεγαλύτερη φροντίδα και αφοσίωση στην κοινωνία, οπότε να της επιστρέφει μέσα από την πολιτική του την ευγνωμοσύνη που της οφείλει.

Πίσω από πολλά πολιτικά κινήματα βρέθηκαν ευαίσθητοι πολιτικοποιημένοι καλλιτέχνες που τους έδωσαν εκείνη την επαναστατική πνοή, την ευαισθησία αλλά και την αισθητική που κάνει το σύνθημα να ξεφεύγει από τη «ξύλινη» γλώσσα, να απευθύνεται άμεσα και να κινητοποιεί όλες τις αισθήσεις του αποδέκτη.

Το μεγάλο αίτημα -σε μια εποχή όπως η σημερινή- επαναπροσδιορισμού του προσανατολισμού της ιδεολογικής βάσης της πολιτικής, ώστε να ξαναβρεί τη λειτουργική σχέση της με την κοινωνία, είναι κατά κύριο λόγο η αλλαγή αισθητικής, η αλλαγή της γλώσσας επικοινωνίας με τον πολίτη.

Το αίτημα για την αμφίδρομη σχέση της τέχνης και της πολιτικής, ως μια σχέση άμεσα συμπληρωματική και αναγκαία, έχει διατυπώσει με σαφήνεια επιλέγοντας τον κεντρικό προσανατολισμό του νέου σχεδιασμού του ο δήμαρχος Γιώργος Γιαννόπουλος.

Σχεδιασμός, που έχει ως επίκεντρο να γίνει η Ρόδος Πρωτεύουσα Πολιτισμού, όπου όλη η αναπτυξιακή προοπτική, η οικονομική ανάπτυξη, η βελτίωση του τουριστικού προϊόντος, θα υπακούουν σε αυτόν ακριβώς τον στόχο. Και για να σχεδιαστεί κάτι τέτοιο, «αναζητούμε μια δημιουργική σχέση με την τέχνη», όπως είχε πει ο δήμαρχος χαρακτηριστικά: *«Η σχέση μας με την τέχνη και τους παραγωγούς της τέχνης εμάς των απλών πολιτών, αφορά άμεσα τον προβληματισμό για τον πολιτισμό. Μας αφορά και μας ενώνει μαζί τους η θέληση να γίνουμε καλύτεροι άνθρωποι».*

Ένα τραγούδι γεννιέται

Για να αρχίσουμε να διερευνούμε άξονες αυτής της αμφίδρομης σχέσης τέχνης και πολιτικής που υπαινίχθηκε ο δήμαρχος, τολμήσαμε ένα πείραμα.

Δημιουργήσαμε ένα τραγούδι μέσα από λόγια παρμένα από ομιλίες του Γιώργου Γιαννόπουλου, τα οποία μεταγράψαμε σε στίχο. Και οι στίχοι έγιναν τραγούδι.

Μια ρομαντική μπαλάντα με ανήσυχη ψυχή.

Στο πρώτο άκουσμα μπορεί κάποιος να πει, ότι δεν είναι το τραγούδι που ξεσηκώνει τα πλήθη στις πλατείες. Δεν είναι και δεν ήταν αυτός ο στόχος, μιας και ο στίχος έδωσε άλλο προσανατολισμό εκείνον που απευθύνεται σε όλες τις αισθήσεις και αφήνει ίχνος ανεξίτηλο εκείνον που αποκτά διάρκεια, όπως πολλά από τα όμορφα πράγματα που συναντούμε στην τέχνη.

Σε αυτό το εγχείρημα, βρήκαμε συγκινητικούς συμμάχους τη **νέα συνθέτρια Μαριέττα Φαφούτη** που έγραψε τη μουσική και έκανε το στίχο να ταξιδέψει και τον **αγαπημένο Ροδίτη τραγουδιστή Αγαπητό Πάχο,** που δάνεισε την όμορφη φωνή του σε αυτό το ταξίδι. Σημειώνεται ότι οι στίχοι χρεώνονται στη **Λουκία Ρικάκη από λόγια του κ. Γιαννόπουλου, η ηχογράφηση έγινε στο στούντιο 19 ενώ τη μίξη έκανε ο Κώστας Μπώκος.**

Παρουσίαση βιβλίου

Μεγάλη απήχηση και προσέλευση κόσμου είχε η παρουσίαση του βιβλίου του Μιχάλη Σκανδαλίδη «Λεξικό των Κωακών Ιδιωμάτων», το απόγευμα του περασμένου Σαββάτου στο Ακταίον.

Ο Οργανισμός Πολιτιστικής Ανάπτυξης της Νομαρχιακής Αυτοδιοίκησης Δωδεκανήσου (ΟΠΑΔ) και η Παγκωακή Αδελφότητα Ρόδου «Ο Ιπποκράτης» συνεργάστηκαν για αυτή την παρουσίαση, ενώ η έκδοση του λεξικού στηρίχτηκε οικονομικά από τον **ΟΠΑΔ και τους Δήμους Κω, Δικαίου και Ηρακλειδών.**

Συντονιστής της παρουσίασης ήταν ο δημοσιογράφος Θανάσης Καραναστάσης ενώ χαιρετισμούς και σύντομες εισηγήσεις απηύθυναν ο βουλευτής κ. Καϊσερλης, ο νομάρχης Δωδεκανήσου, η έπαρχος Κω και ο πρόεδρος της Παγκωακής Αδελφότητας Ρόδου, κ. Μανώλης Κρητικός.

Για «έργο ζωής, έργο πνευματικού μόχθου μιας μακρόχρονης προσπάθειας του Μιχάλη Σκανδαλίδη, ενός ακούραστου και αφοσιωμένου ανθρώπου στη μελέτη της γλώσσας, της λαογραφίας και της ιστορίας, έργο που αποτελεί πνευματική παρακαταθήκη για τις νεότερες γενιές της Κω και της Δωδεκανήσου...» μίλησε ο **νομάρχης Δωδεκανήσου, Γιάννης Μαχαιρίδης.**

Το βραβευμένο από την Ακαδημία Αθηνών λεξικό, αναλυτικά ανέπτυξε ο **Κωνσταντίνος Μηνάς, ομότιμος Καθηγητής Γλωσσολογίας του Πανεπιστημίου Αιγαίου,** που με το χαρακτηριστικό του επιστημονικό, αλλά συνάμα κατανοητό και συναισθηματικό τρόπο, κράτησε την αμέριστη προσήλωση του κοινού.

Παρόντες οι: Βουλευτής Δωδεκανήσου κ. Κ. Καϊσερλης, νομάρχης Δωδεκανήσου, Γ. Μαχαιρίδης, οι αντινομάρχες κ. Ν. Ζωίδης και Γ. Χριστοφάκης, ο πρόεδρος του Νομαρχιακού Συμβουλίου κ. Φ. Χατζηδιάκος, ο δήμαρχος Ροδίων Γ. Γιαννόπουλος, η νομαρχιακή σύμβουλος κα. Μ. Παρισίδου Τουλαντά, η έπαρχος Κω κα. Μ. Κυπραίου, πολλοί άλλοι φορείς της Τοπικής Αυτοδιοίκησης, ο πρόεδρος της Στέγης Γραμμάτων και Τεχνών Ν. Νικολάου, δημοσιογράφοι, συγγραφείς, καθηγητές, μέλη της Παγκωακής Αδελφότητας Ρόδου και πολλοί άλλοι.

«Πολιτιστικός Πολυχώρος» η Ροδιακή Έπαυλη

Ως "πολιτιστικός πολυχώρος" θα λειτουργήσει και φέτος, την περίοδο των Χριστουγέννων, ο ευρύτερος χώρος της Ροδιακής Έπαυλης, όπως ανακοινώθηκε από τον Πολιτιστικό Οργανισμό του Δήμου Ροδίων (ΠΟΔΡ).

Συγκεκριμένα, στην ανακοίνωση, αναφέρονται τα εξής:

Μετά την πολυπληθή συμμετοχή φορέων και Συλλόγων του νησιού, αλλά και την μεγάλη ανταπόκριση που βρήκε στον κόσμο τα περσυνά Χριστούγεννα, η λειτουργία του ευρύτερου χώρου της Ροδιακής Έπαυλης σαν πολιτιστικός πολυχώρος, προγραμματίζεται για δεύτερη συνεχή χρονιά η φιλοξενία πολιτιστικών δραστηριοτήτων και Bazaar, μετά από την ομόφωνη απόφαση του δ.σ. του Πολιτιστικού Οργανισμού Δήμου Ροδίων, ο οποίος έχει τον συντονισμό και την επιμέλεια της όλης διοργάνωσης.

Τα Χριστούγεννα του 2005 στην όλη εκδήλωση, έλαβαν μέρος συνολικά 42 φορείς, με μουσικά, χορευτικά, θεατρικά happenings, ζογκλερικά, κλόουν και πολλές εκπλήξεις, κουκλοθέατρα, επιδείξεις χειροτεχνίας (workshop) και Bazaar με χειροποίητα ή/και παραδοσιακά είδη αλλά και χριστουγεννιάτικες λιχουδιές και στολίδια.

Η πρώτη συνάντηση των φορέων που θα εκδηλώσουν ενδιαφέρον να συμμετάσχουν προγραμματίζεται να γίνει μετά τις εκλογές, ώστε να ξεκινήσει η συλλογή των πληροφοριών και ο συντονισμός προς το καλύτερο αποτέλεσμα για το ροδιακό κοινό και τους ίδιους τους φορείς.

Σημειώνουμε, ότι οι φορείς που θα θελήσουν να συμμετάσχουν, μπορούν να παρουσιάσουν είδη Bazaar, σχήματα που θα παρουσιάσουν μουσική, τραγούδια, χορό, θέατρο, παντομίμα και κάθε είδους πολιτιστική δραστηριότητα που θα μπορεί να ενσωματωθεί στο χώρο. Ακόμη, στον κήπο της Ροδιακής Έπαυλης, θα ξαναστηθεί και φέτος, η Φάτνη του Δήμου Ροδίων, η οποία με τη βοήθεια του καθιερωμένου στολισμού με λαμπιόνια, θα μας χαρίσουν την αναμενομένη χριστουγεννιάτικη ατμόσφαιρα.

Κέντρο Τέχνης Χορού & Άθλησης
Αρχίσαμε!
εγγραφές στο τηλ. 22410 90593 (18:00-20:00)
...και σε λίγο YOGA και FLAMENCO
ΑΕ1912
Μουσικοκινητική αγωγή • Κλασσικό μπαλέτο • Μοντέρνο - Jazz - R.N.B. - Hip-Hop • Latin • Pilates • Taek-Won-Do • Χορός της κοιλιάς / Oriental • Ελληνικοί χοροί



ΕΠΙΜΕΛΕΙΑ: *Κυριάκος Κεσκινίδης*
keskinidisk@rodiaki.gr

ΚΑΘΕΛΙΜΑΝΙ

ΕΙΔΗΣΕΙΣ, ΓΕΓΟΝΟΤΑ, ΠΡΟΒΛΗΜΑΤΙΣΜΟΙ

ΚΩΣ



Διαμαρτύρονται για τα "Κινέζικα"

Οι καταστηματάρχες στην Κω

Έντονη διαμαρτυρία για την κατάσταση που επικρατεί στην αγορά της Κω, πραγματοποίησαν με επιστολή τους τα μέλη του συλλόγου των εποχικών καταστημάτων του νησιού, «Δίας».

Η επιστολή εστάλη στην έπαρχο Μαρία Κυπραίου, τον δήμαρχο Μιλτιάδη Φάκκο και τους υποψηφίους δημάρχους Κω, Γιώργο Κυρίτση, Αλκιβιάδη Χατζηνικολάου, Μάνο Θεοδωρίδη και Νίκο Μυλωνά.

Ο σύλλογος καταστηματαρχών «Δίας» αναφέρεται στην «επέλαση» των κινέζικων καταστημάτων και στην αγορά της Κω, σημειώνοντας ότι θα δώσει το τελειωτικό χτύπημα στην τοπική αγορά.

Πράγματι, η αγορά της Κω αντιμετωπίζει δύο σημαντικά προβλήματα. Το πρώτο έχει να κάνει με τις εκδρομές τουριστών που πραγματοποιούνται στο Μαρμαρίς για ψώνια. Κατά εκατοντάδες καθημερινά, καραβάκια μεταφέρουν ξένους τουρίστες στα τουρκικά παράλια, διαφημίζοντας μάλιστα οι εταιρίες τις φθηνές τιμές στις οποίες πωλούνται εκεί τα προϊόντα. Με τον τρόπο αυτό, ένα σημαντικό ποσό καθημερινά καταλήγει στα καταστήματα του Μαρμαρίς και όχι σε αυτά της Κω, όπως γίνονταν παλιότερα.

Το δεύτερο πρόβλημα είναι το σύστημα all inclusive. Όλο και περισσότεροι τουρίστες φθάνουν στο νησί μέσω αυτού του συστήματος, που περιλαμβάνει σε μια ενιαία τιμή που έχει πληρωθεί από τον τουρίστα, τη διαμονή, το φαγητό, το ποτό, εκδηλώσεις, ίσως και εκδρομές. Έτσι, οι τουρίστες αυτοί παραμένουν μέσα στα ξενοδοχεία όπου όλα όσα φάνε και πιούν είναι εκ των προτέρων πληρωμένα και αφήνουν ελάχιστα χρήματα ή και καθόλου στα καταστήματα της περιοχής.

Όπως αναφέρουν τα μέλη του Δ.Σ. του συλλόγου «Δίας», μέσα σε αυτή τη κατάσταση έρχεται τώρα να προστεθεί και η εξάπλωση των κινέζικων καταστημάτων. Τα καταστήματα αυτά υπήρχαν ήδη τα τελευταία χρόνια, αλλά τώρα εξαπλώνονται και στο κέντρο της πόλης, ενώ πληροφορίες που έχουν αναφέρουν ότι αναζητούνται καταστήματα και στην παλιά πόλη της Κω.

Τα μέλη του «Δίας», καλούν την έπαρχο, τον δήμαρχο και τους υποψηφίους δημάρχους να στηρίξουν τα τοπικά καταστήματα παίρνοντας συγκεκριμένα μέτρα, διαφορετικά πολλά από αυτά, που ήδη βρίσκονται μεταξύ φθοράς και αφθαρσίας, θα κλείσουν.

Συγκέντρωση Κασιωτών αύριο στην Αθήνα

Ομιλία του Δ. Ερωτόκριτου

Πολιτική συγκέντρωση στην Αθήνα πραγματοποιεί αύριο Παρασκευή ο δήμαρχος Κάσου Δημήτρης Ερωτόκριτος. Η εκδήλωση θα πραγματοποιηθεί στις 8:00 το βράδυ, στα γραφεία του συλλόγου Κασίων της Αθήνας, στους οποίους θα απευθύνει ομιλία, με θέμα «Απολογισμός έργου δήμου Κάσου 2003 - 2006, προοπτική και στόχοι νέας τετραετίας εν όψει εκλογών Κυριακής 15 Οκτωβρίου 2006». Με τους Κασιώτες της Αθήνας, ο κ. Ερωτόκριτος θα έχει και συζήτηση για ανταλλαγή απόψεων.

Συνάντηση του Ν. Μυλωνά με το σύλλογο δανειοληπτών Κω

• *Ο υποψήφιος δήμαρχος κατέθεσε τις προτάσεις του*

Συνάντηση με το προεδρείο της Πανδωδεκανησιακής ένωσης προστασίας Καταναλωτών - δανειοληπτών είχε τη Δευτέρα αντιπροσωπεία της «Συμπαράταξης Ελπίδας» με επικεφαλής τον υποψήφιο δήμαρχο Κω, Νίκο Μυλωνά.

Σύμφωνα με όσα έγιναν γνωστά, συζητήθηκαν θέματα που είχαν να κάνουν με την ποιότητα της διατροφής, την ακρίβεια, την οργάνωση και την λειτουργία της πόλης. Ακόμη, ζητήματα προστασίας του καταναλωτή σε συνδυασμό με την στήριξη της τοπικής παραγωγής αγροτοδιατροφικών προϊόντων, το θέμα του ολιγοπωλιακού ελέγχου της αγοράς από τα υπερκαταστήματα και τις μεγάλες ξενοδοχειακές μονάδες και την συνεχιζόμενη τραπεζική πολιτική υπερεπιβάρυνσης των δανειοληπτών με τα αυξημένα επιτόκια.

Τα στελέχη της «Συμπαράταξης Ελπίδας» κατέθεσαν υπόμνημα στην Ένωση, με τις θέσεις και επιδιώξεις της παράταξής τους για τη νέα δημοτική περίοδο. Στο υπόμνημα αναφέρουν τα εξής:

«Παρατηρείται η μετάβαση από το κράτος πρόνοιας στο λεγόμενο κράτος στρατηγείο της ανάπτυξης. Η αλλαγή επηρεάζει τους θεσμούς της Τ.Α. Το κράτος επιδιώκει την ενσωμάτωση των Δήμων στους στόχους της οικονομικής αναδιάρθρωσης (μείωση λειτουργικού κόστους, μείωση ελλειμμάτων, μείωση φορολογίας, δημιουργία ευνοϊκού κλίματος για την επιχειρηματική δράση...). Μεταφέρει διοικητικές και εκτελεστικές λειτουργίες στους ΟΤΑ., δίνεται η δυνατότητα συμμετοχής του Δήμου σε κοινοτικά προγράμματα και σε αναπτυξιακούς νόμους, η δανειοδότηση και οι συμπράξεις Δήμου, οι συμπράξεις με τον ιδιωτικό τομέα για συμπαραγωγή ή παραχώρηση υπηρεσιών και την δημιουργία υποδομών, μεταβάλλοντας τον ίδιο τον χαρακτήρα του Δήμου.

Η ΚΕΝΤΡΙΚΗ ΜΑΣ ΙΔΕΑ:

Το κοινωνικό-οικονομικό πρόβλημα στην Κω είναι προϊόν του οικονομικού μοντέλου που υπηρετήθηκε τόσα χρόνια. Υπάρχει



συγκέντρωση και συγκεντροποίηση της παραγωγής και ολιγοπωλιακός έλεγχος της αγοράς. Ειδικά στον τουριστικό τομέα παρατηρούνται ισχυρά φαινόμενα ολιγοπωλιακού ελέγχου της αγοράς από 4 μεγάλους tour operators που οδηγεί τους μικρομεσαίους στην απαξίωση των επενδύσεων τους. ΥΠΑΡΧΕΙ ΓΕΝΙΚΕΥΜΕΝΗ πτώση της κερδοφορίας στις τουριστικές επενδύσεις! Ο γιγαντισμός και το all inclusive είναι προσπάθεια διατήρησης κερδών, μέσω της μείωσης του κόστους της λειτουργίας και της ποιότητας των υπηρεσιών. Οι επιχειρήσεις οδηγούνται στην συνεχή αύξηση των επενδύσεων πάγιου κεφαλαίου (επενδύσεις σε νέες τεχνολογίες και σε μη παραγωγικές υποδομές των επιχειρήσεων, όπως spa, συνεδριακά, γκολφ, μαρίνες, γήπεδα, κλπ.). Έτσι αυξάνεται η οργανική σύνθεση του κεφαλαίου των επιχειρήσεων και δυσκολεύει η κερδοφορία τους!

Εμείς διασφαλίζοντας τον κοινωνικό χαρακτήρα του Δήμου, ενσωματώνοντας νέες τεχνολογίες, επιμορφώνοντας το προσωπικό και βελτιώνοντας την σύνθεση του και στηριζόμενοι σε αυτόν, επιδιώκουμε την μεγάλη στροφή για το νέο μοντέλο ανάπτυξης.

Η ΠΡΟΤΑΣΗ ΜΑΣ:

• Για μας ο Δήμος θα είναι ένας φορέας στην υπηρεσία των πολιτών-παραγωγών-καταναλωτών και προώθησης της δημιουργίας μιας νέας παραγωγικής βάσης! Όργανο πολιτικού σχεδιασμού με στόχο την διεύρυνση της παραγωγής του νησιού. Της σχεδιασμένης αξιοποίησης των συγκριτικών μας πλεονεκτημάτων και της δημιουργίας νέων προϊόντων τα οποία θα ενσωματώνουν τοπικές ιδιαιτερότητες και τοπικές τεχνικές, αυξημένης προστιθέμενης αξίας, ανταγωνιστικών και πρωτότυπων.

• Αξιοποίηση όλων των δυνατοτήτων που μας δίνει το υπάρχον θεσμικό καθεστώς και ο συσχετισμός δύναμης, τοπικά και κεντρικά, για αντιπαράθεση στις τάσεις της εποχής μας, τάσεις ενίσχυσης των μεγάλων συμφερόντων!

• Θα κινηθούμε σε δρόμους δημιουργίας της λεγόμενης strong regional economy - ισχυρής τοπικής οικονομίας, με κοινωνικούς όρους, δημιουργώντας προϊόντα και διαδικασίες αγοράς που έρχονται σε σύγκρουση με τις σημερινές επιδιώξεις των ισχυρών οικονομικών ομίλων που νέμονται το νησί.

• Σωστή διαχείριση της υπάρχουσας τουριστικής υποδομής, με μέτρα στήριξης των υπαρχουσών οικογενειακών μονάδων εντός και εκτός πόλεως, μέσω της τιμολογιακής πολιτικής των δημοτικών υπηρεσιών που θα ενισχύει τους μικροκαταναλωτές και θα επιβαρύνει τους μεγάλους.

• Τα μικρά οικογενειακά ξενοδοχεία αποτελούν προϊόντα που δημιουργούν συνθήκες απόσπασης κερδών και μεριδίου της αγοράς από την σημερινή σκληρά ελεγχόμενη κατανάλωση, που μένει στον τόπο μας.

• αποτρεπτική δημοτική πολιτική στις επενδύσεις που απευθύνονται στον μαζικό τουρισμό

• Προστασία του περιβάλλοντος

• Προώθηση και στήριξη του τοπικού παραγωγού και προώθηση της μεταποίησης,

• Προστασία του καταναλωτή, μέσω του δημοτικού γραφείου ενημέρωσης-προστασίας του καταναλωτή τον έλεγχο της τήρησης της νομοθεσίας για την ποιότητα των διατροφικών προϊόντων που κυκλοφορούν, την αξιολόγηση και επιβράβευση τοπικών πρωτοβουλιών ποιοτικής παραγωγής κλπ.

• Διαδημοτική συνεργασία στην διαχείριση όλων των κρίσιμων τοπικών ζητημάτων με πρώτο από όλα την κοινή διαχείριση των φυσικών μας πόρων.

• Συμφωνούμε με το αίτημα της ένωσης να μην επιτρέπει ο Δήμος τους πλειστηριασμούς εκποίησης των τραπεζών».

ΚΑΙΚΑΗΜΟΣ

ΑΠΟ ΚΑΘΕ ΓΩΝΙΑ ΤΗΣ ΔΩΔΕΚΑΝΗΣΟΥ

Εγκαταστάθηκε ο αξονικός στο νοσοκομείο της Κω

• Σύντομα αναμένεται η έναρξη λειτουργίας του

Κανένα πρόβλημα δεν θα υπάρξει με το χειρισμό του αξονικού τομογράφου στο νοσοκομείο της Κω, διαβεβαίωσε ο διοικητής του νοσηλευτικού ιδρύματος κ. Ζαριφόπουλος, με αφορμή δημοσιεύματα που ανέφεραν ότι ο ακτινολόγος του νοσοκομείου έχει ζητήσει μετάθεση η οποία εγκρίθηκε και σύντομα θα φύγει από το νησί.



Σύμφωνα με δηλώσεις που έκανε χθες ο κ. Ζαριφόπουλος, ο ακτινολόγος άλλαξε απόφαση και θα παραμείνει στην Κω.

Εν τω μεταξύ, όπως όλα τα τμήματα του συγκεκριμένου νοσοκομείου, έτσι και στο ακτινολογικό υπάρχει πρόβλημα υποστελέχωσης, καθώς υπάρχουν μόνο δύο γιατροί. Σε σχετικές δηλώσεις που έκανε στο νησί ο διοικητής της Β' ΔΥΠΕ Μιχάλης Νούσιας, υπάρχει διαβεβαίωση από τον υπουργό Αιγαίου Αριστοτέλη Παυλίδη ότι διασφαλίζεται το κονδύλιο για τους μισθούς ενός ακόμη γιατρού στο τμήμα. Έτσι, σύντομα θα προχωρήσει στην πρόσληψη ενός επικουρικού ακτινολόγου.

Ο αξονικός τομογράφος τοποθετείται αυτό το διάστημα στο νοσοκομείο της Κω ενώ παράλληλα «τρέχουν» οι διαδικασίες για την έκδοση των απαραίτητων αδειών που αφορούν τη νόμιμη λειτουργία του. Σύμφωνα με τον κ. Νούσια, επειδή οι διαδικασίες είναι χρονοβόρες, η λειτουργία του τοποθετείται χρονικά κοντά στις γιορτές των Χριστουγέννων. Πάντως, πρόκειται για ένα μηχάνημα από τα ποιο σύγχρονα που υπάρχουν και σαφώς καλύτερης τεχνολογίας από τον αξονικό της Ρόδου.

Επίσης, ο κ. Νούσιας ανακοίνωσε ότι στο νοσοκομείο της Κω θα προσληφθούν μετά τις 15 Οκτωβρίου άλλα 12 άτομα. Πρόκειται για 11 νοσηλευτές και 1 μαία.

Κατά τη παραμονή του στο νησί, ο κ. Νούσιας έκανε γνωστό, ότι σύντομα το νοσοκομείο της Κω θα διαθέτει και μαστογράφο. Ήδη, όπως είπε, το μηχάνημα είναι στη Ρόδο, τοποθετημένο στη συσκευασία του. Μόλις βρεθεί γιατρός που θα γνωρίζει τη λειτουργία του, θα τοποθετηθεί άμεσα στο νοσοκομείο.

Σε ό,τι αφορά τη λειτουργία δεύτερης χειρουργικής αίθουσας, έγινε γνωστό ότι στο τέλος της επόμενης εβδομάδας θα δοθεί η μελέτη και άμεσα ξεκινούν οι διαδικασίες για τη δημιουργία της.

Τέλος, έγινε γνωστό ότι θα γίνει αναθεώρηση του οργανισμού λειτουργίας του νοσοκομείου. Το θέμα θεωρείται πολύ σημαντικό, αφού στον οργανισμό λειτουργίας περιγράφονται οι θέσεις προσωπικού που λειτουργεί σε κάθε νοσοκομείο. Στον υπάρχοντα, που είναι παλιός, δεν υπάρχει πρόβλεψη για κάποιες ειδικότητες, οι οποίες έχουν καταστεί απαραίτητες. Επειδή όμως δεν περιγράφονται στον οργανισμό λειτουργίας, το νοσοκομείο δεν μπορεί να προχωρήσει σε προσλήψεις γι αυτές τις ειδικότητες.

Έγινε λοιπόν γνωστό, ότι μέσα στο πρώτο τρίμηνο του 2007, θα επανεξεταστούν οι οργανισμοί λειτουργίας όλων των νοσοκομείων της χώρας, ώστε να γίνει επαναπροσδιορισμός των αναγκών που υπάρχουν και να προβλεφθούν ανάλογες θέσεις γιατρών ανά ειδικότητα.

ΠΑΤΜΟΣ

Παιδιατρικό στο Κ.Υ. Πάτμου

Πραγματοποιήθηκαν το απόγευμα της Δευτέρας στη Πάτμο τα εγκαίνια του παιδιατρικού τμήματος του Κέντρου Υγείας Πάτμου, το οποίο κατασκευάστηκε με χρήματα που διέθεσε ο ηγούμενος της μονής της Πάτμου, Αντύπας.

Το παιδιατρικό τμήμα κατασκευάστηκε στο ισόγειο του Κέντρου Υγείας, όπου ανακαινίστηκε ένας χώρος που υπήρχε, με μελέτη και επίβλεψη της προέδρου του διοικητικού συμβουλίου, Νόρας Απέργη, στην οποία άλλωστε ανήκε και η ιδέα.

Μήνυμα για τα εγκαίνια έστειλαν, ο αντιπρόεδρος της Βουλής Γιώργος Σούρλας, ένθερμος φίλος της Πάτμου, ο υπουργός Υγείας Δημήτρης Αβραμόπουλος, ο υπουργός Αιγαίου Αριστοτέλης Παυλίδης, ο υφυπουργός Εξωτερικών Γιάννης Βαληνάκης και ο βουλευτής και πρόεδρος της Επιτροπής Θεσμών και Διαφάνειας της Βουλής, Τάσος Καραμάριος.

Με τη λειτουργία του παιδιατρικού τμήματος στο Κέντρο Υγείας, τα παιδιά δεν έρχονται πλέον σε επαφή με τους ενήλικες ασθενείς, οι οποίοι εξετάζονται στον πρώτο όροφο. Έτσι, αποσυμφορήθηκε και αυτός ο χώρος. Επίσης, βρίσκονται πλέον σε έναν ευχάριστο χώρο, κάτι που διευκολύνει τη σχέση του παιδιάτρου μαζί τους.

Τα παιδιά, περιμένοντας να έρθει η σειρά τους να εξεταστούν μπορούν να παίζουν στο προαύλιο, ενώ για τους χειμερινούς μήνες υπάρχει ειδικά διαμορφωμένος χώρος μέσα στο κτήριο, όπου θα μπορούν να παίζουν και να ζωγραφίζουν.

Κατά την τελετή των εγκαινίων, δημιούργησε εντύπωση το γεγονός ότι δεν παρέστη ο δήμαρχος Γρηγόρης Καμπόσος. Σχολιάστηκε έντονα στο νησί, ότι ο δήμαρχος δεν πήγε στα εγκαίνια επειδή η κ. Απέργη είναι υποψήφια δημοτική σύμβουλος με τον συνδυασμό του Αλέκου Μιχελή, αντιπάλου του στις επικείμενες εκλογές.

Πάντως, το πρόβλημα στην Πάτμο είναι ότι δεν μπορεί να... στεριώσει παιδίατρος. Η γιατρός αυτής της ειδικότητας που είχε αποδεχθεί το καλοκαίρι τη θέση, παραιτήθηκε ξαφνικά τον Αύγουστο και από τότε αναζητείται και πάλι παιδίατρος. Σε περίπτωση που βρεθεί ενδιαφερόμενος, θα προσληφθεί άμεσα ως επικουρικός με ταχύτατες διαδικασίες, ενώ έχει προκηρυχθεί και θέση μόνιμου παιδιάτρου.

Εκδηλώσεις στην Κάρπαθο για την επέτειο της Επανάστασης

Ο Δήμος Καρπάθου διοργανώνει και φέτος τιμητικές εκδηλώσεις για την 62η Επέτειο της Επανάστασης της Καρπάθου "5η Οκτωβρίου 1944" που θα πραγματοποιηθούν στα Δημοτικά Διαμερίσματα Μενετών και Αρκάσας.

Πρόγραμμα εκδηλώσεων

Πέμπτη 5 Οκτωβρίου 2006

Δημοτικό Διαμέρισμα Μενετών:

10 π.μ.: Άφιξη επισήμων - Κωδωνοκρουσίες

Δοξολογία στον Ιερό Ναό Κοιμήσεως Θεοτόκου Μενετών.

Πανηγυρικός της ημέρας, από το Δ/ντή του Δημοτικού Σχολείου Μενετών κ. Χάρη Σπανομανωλή.

12.30 μ.μ.: Μνημείο 5ης Οκτωβρίου 1944: Επιμνημόσυνη Δέηση - Κατάθεση Στεφάνων - Απαγγελίες ποιημάτων από μαθητές του Δημοτικού Σχολείου Μενετών.

13.00 μ.μ.: Εκκλησιαστικό γεύμα στο Μέγαρο Μενετών. Γεύμα παρατιθεμένο προς τιμήν των προσκεκλημένων και του λαού.

Κυριακή 8 Οκτωβρίου 2006

Δημοτικό Διαμέρισμα Αρκάσας - Φοινίκι:

17.30 μ.μ.: Άφιξη επισήμων.

17.45 μ.μ.: Επιμνημόσυνη Δέηση.

18.00 μ.μ.: Κατάθεση Στεφάνων.

18.16 μ.μ.: Απαγγελία ποιημάτων - Παραδοσιακοί χοροί.



METROPOL
22410 28400
INFORMATION - RESERVATIONS
ΠΛΗΡΟΦΟΡΙΕΣ - ΚΡΑΤΗΣΕΙΣ
ΕΒΔΟΜΑΔΙΑΙΟ ΠΡΟΓΡΑΜΜΑ weekly programme
05-11 ΟκτωΒρίου 2006
www.cinemametropol.gr


ΑΙΘΟΥΣΑ 1

GARFIELD 2
Ο πιό τεμπέλης γάτος του κόσμου επιστρέφει!
ΜΟΝΟ ΣΤΑ ΕΛΛΗΝΙΚΑ
ΚΑΝΤΕ ΕΓΚΑΙΡΑ ΤΙΣ ΚΡΑΤΗΣΕΙΣ ΣΑΣ
ΩΡΑ ΕΝΑΡΞΗΣ / SHOW TIME 18:15

ΤΟ ΜΥΣΤΙΚΟ ΤΟΥ ΣΚΙΑΧΤΡΟΥ
THE WICKER MAN
Δράση, αγωνία, τρόμος και εντυπωσιακές σκηνές με ανεπανάληπτα ειδικά εφέ. Πρωταγωνιστεί ο Νίκολας Κέιτζ.
ΚΑΝΤΕ ΕΓΚΑΙΡΑ ΤΙΣ ΚΡΑΤΗΣΕΙΣ ΣΑΣ
ΩΡΕΣ ΕΝΑΡΞΗΣ / SHOW TIMES 20:15, 22:45

ΑΙΘΟΥΣΑ 1

ΟΙ ΠΕΙΡΑΤΕΣ ΤΗΣ ΚΑΡΑΪΒΙΚΗΣ
«ΤΟ ΣΕΝΤΟΥΚΙ ΤΟΥ ΝΕΚΡΟΥ»
PIRATES OF THE CARIBBEAN
«DEAD MAN'S CHEST»
Ο ΑΡΧΙΠΕΙΡΑΤΗΣ ΤΖΑΚ ΣΠΑΡΟΟΥ ΣΑΛΠΑΡΕΙ ΓΙΑ ΝΕΕΣ ΠΕΡΙΠΕΤΕΙΕΣ.
ΚΑΝΤΕ ΕΓΚΑΙΡΑ ΤΙΣ ΚΡΑΤΗΣΕΙΣ ΣΑΣ
ΩΡΕΣ ΕΝΑΡΞΗΣ / SHOW TIMES 19:00, 22:15

ΑΙΘΟΥΣΑ 3

ΑΥΤΟΚΙΝΗΤΑ
CARS
Στα ελληνικά με τους :
Σάκη Ρούβα, Βίκυ Καγιά
ΚΑΝΤΕ ΕΓΚΑΙΡΑ ΤΙΣ ΚΡΑΤΗΣΕΙΣ ΣΑΣ
ΩΡΑ ΕΝΑΡΞΗΣ / SHOW TIME 17:30

ΑΙΘΟΥΣΑ 3

ΣΤΑ ΒΗΜΑΤΑ ΤΟΥ ΠΑΘΟΥΣ
STEP UP
Μία μουσικοχορευτική περιπέτεια, ένα ρομαντικό Μιούζικαλ στα χνάρια της ταινίας "Στον Πυρετό της Δόξας".
ΚΑΝΤΕ ΕΓΚΑΙΡΑ ΤΙΣ ΚΡΑΤΗΣΕΙΣ ΣΑΣ
ΩΡΕΣ ΕΝΑΡΞΗΣ / SHOW TIMES 20:00, 22:30
XΠ046

ΠΑΛΛΑΣ 5 CINEMAS CENTER
05/10/2006 - 11/10/2006
www.cinemapallas.gr
Για κρατήσεις
22410 24475/70670
Δημοκρατίας 13, Ρόδος


STAY ALIVE ΜΕΙΝΕ ΖΩΝΤΑΝΟΣ
ΚΑΤΑΛΛΗΛΟ ΑΠΟ 13
Το θρίλερ-τρόμου που όλοι περιμένουν! Ετοιμασθείτε για μια εμπειρία, που θολώνει τα όρια ανάμεσα στα video-games και την πραγματικότητα!
Μείνε ζωντανός αν μπορείς!
ώρες έναρξης: (Σ.-Κ. 16:20) 18:20 • 20:30 • 22:35 Αίθουσα RED 5

MIAMI VICE ΟΙ ΣΚΛΗΡΟΙ ΤΟΥ ΜΑΪΑΜΙ
ΚΑΤΑΛΛΗΛΟ
Η περιπέτεια που δεν πρέπει να χάσει κανείς!
Οι σκληροί του Μαϊάμι επιστρέφουν!
Ο Collin Farrell και ο Jamie Foxx, στην ασυγκράτητη περιπέτεια της χρονιάς!!!
Αίθουσα Buddha 2
ώρες έναρξης: 17:20 • 20:00 • 22:40


ΚΑΤΑΛΛΗΛΟ
FLYBOYS
Από τον παραγωγό των "Μέρα ανεξαρτησίας" και "Πατριώτης" μια επική παραγωγή βασισμένη σε αληθινή ιστορία, για το θάρρος, τον ηρωισμό και τον έρωτα, στη δίνη του Α' Παγκόσμιου πολέμου! Με τους γνωστούς σας Ζαν Ρενό, Τζέιμς Φράνκο, Μάρτιν Χέντερσον και Τζένιφερ Ντέκερ.
Αίθουσα Cinepraxis 1 ώρες έναρξης// 20:00 • 22:40


You, Me and Dupree ΣΤΟΥΣ ΔΥΟ ΤΡΙΤΟΣ ΔΕ ΧΩΡΕΙ
Νιόπαντροι και κουμπάρος στο ίδιο σπίτι! Στους δύο τρίτος δε χωρεί! Μια ξέφρενη κωμωδία με τους γνωστούς σας Όουεν Γουίλσον, Ματ Ντίλλον και Κέιτ Χάντσον σε απολαυστικούς ρόλους!
ώρες έναρξης: (Σ.-Κ. 16:00) 18:05 • 20:20 • 22:35 Αίθουσα Personal Theatre 4


SUPERMAN RETURNS ΣΟΥΠΕΡΜΑΝ Η ΕΠΙΣΤΡΟΦΗ
ΚΑΤΑΛΛΗΛΟ
Ο πιο αγαπημένος υπερ-ήρωας όλων των εποχών, επιστρέφει.
Η μεγαλύτερη υπερπαραγωγή της χρονιάς!!
ώρα έναρξης: 19:40 Αίθουσα Allegro 3


SNAKES ON A PLANE ΦΙΔΙΑ ΣΤΟ ΑΕΡΟΠΛΑΝΟ
Η ταινία τρόμου που όλοι περιμέναμε!!! Προσοχή! Φίδια στο αεροπλάνο! Θα παγώσει το αίμα στις φλέβες σας!
Αίθουσα Allegro 3 ώρα έναρξης: 22:35


the ant BULLY ΜΥΡΜΗΓΚΟΪΣΤΟΡΙΕΣ ΚΑΙ ΣΤΑ ΕΛΛΗΝΙΚΑ!!
Μία διασκεδαστική ταινία κινουμένων σχεδίων, που θα ενθουσιάσει τους μικρούς και μεγάλους μας φίλους!!!
Αίθουσα Allegro 3
ώρες έναρξης// (Σ.-Κ. 16:00) 18:00


OVER THE HEDGE ΠΕΡΑ ΑΠΟ ΤΟ ΦΡΑΧΤΗ
Από τους δημιουργούς των Σρεκ και Μαδαγασκάρη, η ταινία που θα συναρπάσει μικρούς και μεγάλους... Θέλουν τη γειτονιά τους πίσω μπουκιά-μπουκιά!
και στα ελληνικά
Αίθουσα Cinepraxis 1 ώρες έναρξης// (Σ.-Κ. 16:20), 18:10


ΠΕΜΠΤΗ 12 ΟΚΤΩΒΡΙΟΥ
WORLD TRADE CENTER
Ο Νίκολας Κέιτζ σε μια αληθινή ιστορία θάρρους και επιβίωσης! Μια συνταρακτική περιπέτεια που υπογράφει ο Όλιβερ Στόουν, βασισμένη σε αληθινή ιστορία!
XΠ11987

MEGA

05.45 Από νωρίς
06.30 Κοινωνία ώρα Mega
10.00 Ομορφος κόσμος το πρωί. Με τον Γρηγόρη Αρναούτογλου
13.00 Τηλεμπόρα (Ε) Κωμική σειρά.
14.00 Ειδήσεις
15.00 Ντόλτσε βίτα (Ε)
15.50 Εραστής δυτικών προαστίων (Ε)
16.50 Ειδήσεις
17.00 Λεφτά στα τυφλά. Με τον Χρήστο Σιμαρδάνη
18.00 Μπουκιά και συχώριο (Ε)
19.00 Βέρα στο δεξί. Κοινωνική σειρά.
20.00 Κεντρικό δελτίο ειδήσεων
21.00 Η ώρα η καλή. Κωμική σειρά.
22.00 Survivor Ελλάδα-Τουρκία
23.20 Πάλι από την αρχή
00.10 Ελληνική σειρά
00.15 Ειδήσεις
00.30 Ελληνική σειρά (Σ)
01.30 Ξένη ταινία. «Επιδρομή στο Χόλιγουντ»

ANT 1

05.40 Καλημέρα με τον Αντ-1
06.30 Καλημέρα Ελλάδα
10.00 Πρωινός καφές. Με την Ελεονώρα Μελέτη.
13.00 Τα νέα του ΑΝΤ1
13.50 Ακρως οικογενειακόν (Ε)
14.50 Το καφέ της Χαράς (Ε)
15.50 Αξίζει να το δεις. Με την Τατιάνα Στεφανίδου
17.55 Τα νέα του ΑΝΤ1
18.05 Ανάλυσέ το
18.10 Deal. Τηλεπαιχνίδι με τον Χρήστο Φερεντίνο.
19.00 Ερωτας. Ερωτική - δραματική σειρά.
20.00 Τα νέα του ΑΝΤ-1
21.00 Καθρέφτη, καθρεφτάκι μου
22.00 Η Ιωάννα της καρδιάς. Δραματική σειρά.
23.00 Ελληνική σειρά
24.00 Ειδήσεις
00.30 Ξένη ταινία. «Προορισμός: θάνατος»
02.30 24
03.30 Τηλεμάρκετινγκ
04.10 Mobile fun

ALPHA

05.55 Καλημέρα σας
10.00 Καφές με την Ελένη
13.00 Κους-κους το μεσημέρι
15.00 Ειδήσεις
15.30 Ενημερωτική εκπομπή
16.45 Dream show the music 2. Reality talent show.
17.30 Ειδήσεις στη νοηματική γλώσσα
17.45 Rubi. Κοινωνική σειρά.
18.50 Το πιο μεγάλο παζάρι. Με τον Ανδρέα Μικρούτσικο.
20.00 Ειδήσεις
21.00 Φύγε εσύ, έλα εσύ. Κωμική σειρά.
22.00 Οι ιστορίες του αστυνόμου Μπέκα. Αστυνομική σειρά
23.15 Ελληνική σειρά (Ε)
00.15 Ελληνική σειρά (Ε)
01.15 Ειδήσεις
01.30 Ξένη ταινία. «Hellraiser-κόλαση»
03.30 Στα βάθη της Ανατολής
04.30 Τηλεαγορές
04.45 Αγάπη μου, αμαρτία μου. Δραματική σειρά.

STAR

06.45 Κάθε μέρα, καλημέρα. Ενημερωτική εκπομπή.
10.00 Τι θα φάμε σήμερα
11.00 La Sousourela. Με τον Θέμη Μάλλη και την Ελεάννα Τρυφίδου.
13.00 Ειδήσεις
14.00 Super Star. Με τη Χριστίνα Λαμπίρη.
16.30 Ειδήσεις
16.45 Κορίνα, η αγριόγατα. Αισθηματική σειρά.
17.45 Λούνα, η ωραία κληρονόμος. Αισθηματική σειρά.
18.45 Ζίνα
19.45 Ειδήσεις
21.00 Ξένη ταινία. «Ο Χάρι Πότερ και η φιλοσοφική λίθος»
00.15 Ξένη ταινία. «Αδιέξοδο»
02.15 Ειδήσεις
02.30 Ξένη ταινία. «Διαφθορά» Δράμα.
04.30 Ξένη ταινία. «Αεροπλάνα, λιμουζίνες και τρένα». Κωμωδία
06.15 Αστέρια στο πεντάγραμμο.

ET-1

08.30 Η παρέα της Τζότζο
09.00 Γουίνι, το μικρό αρκουδάκι
09.30 Το μικρό ουράνιο τόξο
10.00 Εκπαιδευτική τηλεόραση
11.00 Ιστορία: Σύγχρονα θαύματα
12.00 Artifacts sacred spaces
13.00 Αίγυπτος
14.00 Ειδήσεις
14.30 Φλορισιέντα, η σύγχρονη σταχτοπούτα (Ε)
16.00 Ατίθασα νιάτα. Κοινωνική σειρά.
17.00 Μένουμε Ελλάδα
18.00 Εχει γούστο. Με την Μπήλιω Τσουκαλά
20.00 Δημοτικές εκλογές 2006
21.00 Κλήρωση ΠΡΟΤΟΤΖΟΚΕΡ
21.10 Ιστορία των χρόνων μου (Ε)
22.00 Εγκλημα και τιμωρία
23.00 Ειδήσεις
24.00 Ξένη ταινία. «Μια σειρά δολοφονίες». Πολιτική σάτιρα. Παίζουν: Τζιαν Μαρία Βολοντέ, Μαρτσέλο Μαστρογιάνι

NET

05.45 Πρώτη γραμμή. Ενημερωτική εκπομπή με τον Βασίλη Λυριτζή και τον Δημήτρη Οικονόμου.
10.00 Συμβαίνει τώρα. Ενημερωτική εκπομπή.
12.00 Ειδήσεις
13.00 Συμβαίνει τώρα (Ε)
14.00 Pepper Ann. Κινούμενα σχέδια.
14.30 Κλασικά κινούμενα σχέδια.
15.00 Ειδήσεις
16.00 Η ζωή είναι παιχνίδι (Ε) Με την Αννα Δρούζα.
18.00 Ειδήσεις
19.00 Νηστικό αρκούδι
20.00 Τοις μετρητοίς
21.00 Ειδήσεις
22.00 Λούφα και παραλλαγή - Η σειρά. Κωμική σειρά.
23.00 Ξένη ταινία. «Μόνο εσύ». Ρομαντική κομεντί.
24.00 Η άλλη όψη
01.15 Ντο Ρε (Ε)
01.45 Οικογένεια Ανταμς

ALTER

06.15 Τα μυστικά της υγείας. Ενημερωτική εκπομπή ιατρικού περιεχομένου με τον καθηγητή Στέφανο Καραγιαννόπουλο.
06.30 Καλημέρα με τον Τέρενς
10.00 Η Ελλάδα παίζει. Ψυχαγωγική εκπομπή με τη Μαριέττα Χρουσαλά.
12.30 Ειδήσεις
12.45 Πολύ μπλα-μπλα. Ψυχαγωγική εκπομπή.
15.00 Ειδήσεις
16.15 Στην κουζίνα με τη Βέφα
17.15 Κοιτάω μπροστά
18.45 Το πρώτο θέμα
19.00 Ειδήσεις
20.30 Η φωνή του πολίτη
21.00 Ξένη ταινία. «Ο τελευταίος των Μοϊκανών»
23.00 Ειδήσεις
23.30 Sex and the city.
01.00 Auto Alter
01.15 Ξένη ταινία. «Χονγκ Κονγκ ώρα μηδέν»
03.15 Ξένη ταινία. «Η εξαφάνιση»

FILMNET

05.00 Ξένη ταινία. «Hungry hearts»
06.30 Ξένη ταινία. «Stange crime»
09.15 Ξένη ταινία. «Οι γυναίκες του Στέπφορντ»
10.50 Ξένη ταινία. «Σαν μια εικόνα»
12.45 Ξένη ταινία. «Η πριγκίπισσα του πάγου»
14.30 Ξένη ταινία. «Οι ακτιβίστριες»
16.40 Ξένη ταινία. «Στη δίνη του μαύρου χρυσού»
18.30 Στα παρασκήνια του Χόλιγουντ
19.05 C.S.I. Miami III
20.10 Ξένη ταινία. «Ασύλληπτο μωρό»
22.00 Ξένη ταινία. «Σατανική γοητεία»
23.50 Las Vegas III
00.45 Ξένη ταινία.

ET-3

07.00 Ο κόσμος των σπορ (Ε)
08.00 Ραντεβού στις 8
10.00 Οι θησαυροί της Γης
10.00 Ταξίδια στην Τοσκάνη
11.00 Η ζωντανή θάλασσα με τον Τζον Στόουνμαν
11.30 Τα μυστικά της οινοποιίας (Ε)
12.00 Ασυνήθιστα τρένα
13.00 Ειδήσεις
14.30 Τόλμη και γοητεία
15.00 Η χαρά της ζωγραφικής
15.30 Νεανικές ανησυχίες, μαγικές απαντήσεις
16.00 Εκτη αίσθηση
16.15 Ειδήσεις στη νοηματική
16.30 Ενημερωτική εκπομπή
18.00 Ο κόσμος των σπορ
19.00 Ειδήσεις
20.00 Κώδικας αυτοδιοίκησης
21.30 Αποκαταστάσεις
22.00 Αληθινά σενάρια
23.00 Μυστικές υπηρεσίς: Η μάχη
24.00 Ειδήσεις
00.30 100 χρόνια κινηματογράφου
01.30 Ντοκιμαντέρ

SUPER SPORT

09.00 Βόλεϊ
11.00 Βόλεϊ
13.00 Οποιος αντέξει
14.30 Αμερικάνικο πρωτάθλημα
16.30 Στίβος
17.00 Πρωτάθλημα Αργεντινής
18.00 Go Motorsports
19.30 Wild spirits
20.00 Γερμανικό πρωτάθλημα
21.00 Champions zone
22.00 Μηχανοκίνητα
24.00 Οποιος αντέξει
01.30 Ιστιοπλοΐα

902

Προφήτης Ηλίας 41 UHF και Μοντε Σπρό 43 UHF

07.00 Καλημέρα με τον 902
10.00 Η αγορά στην τηλεόραση
15.00 Ειδήσεις στις 3
16.30 Παιδικό πρόγραμμα
17.00 Αθλητικό ραντεβού
18.00 Ειδήσεις στη νοηματική
18.15 Η Ελλάδα και ο κόσμος
18.45 Εις υγείαν
19.30 Ειδήσεις
21.00 Κινηματογραφική βραδιά
23.00 Στα μονοπάτια του πολιτισμού
24.30 Ειδήσεις

Σημαντικές διακρίσεις

• Ασημένιο μετάλλιο ο Νίκος Παγώνης στην Πανελλήνια ημέρα νεολαίας που διοργάνωσε η ΕΟΠ

• Ο Διαγόρας συμμετείχε με δώδεκα αθλητές του

Σημαντική διάκριση πέτυχε η ακαδημία ποδηλασίας του Διαγόρα στην Πανελλήνια Ημέρα Νεολαίας 2006 που διοργάνωσε η ελληνική ομοσπονδία ποδηλασίας στις παιδικές κατασκηνώσεις του αγίου Ανδρέα στην Αττική. Ο Νικόλαος Παγώνης κατάκτησε το ασημένιο μετάλλιο στην κατηγορία μίνι μεγάλα μετά από την δεύτερη θέση που πήρε στο αγώνισμα των 60 μέτρων σπριντ και την τρίτη θέση που πήρε στο αγώνισμα της ατομικής χρονομέτρησης. Τα υπόλοιπα έντεκα μέλη της αποστολής του Διαγόρα ήσαν

-Φραγκεσκάκης Νικόλαος
-Τσικούρης Θεόδωρος
-Μιχελής Μάρτιν-Τοφτ
-Βουλγαρίδης Στυλιανός
-Καλαθενός Νικόλαος
-Κουρδουνάκης Αντώνιος
-Σαράντης Στέφανος
-Χέλμης Αλέξανδρος
-Γαλανός Κυριάκος-Άγγελος
-Παπουτσής Μιχαήλ-Νεκτάριος
-Κουρδουνακης Γεώργιος.

Όλοι τους έλαβαν μέρος και τερμάτισαν στα αγωνίσματα της κατηγορίας τους διασκεδάζοντας την συμμετοχή σε αυτή την ποδηλατική γιορτή και αποκτώντας πολύτιμες αγωνιστικές εμπειρίες. Η διοργάνωση αφορούσε Πανελλήνιους αγώνες ποδηλασίας για νεαρούς ποδηλάτες στις κατηγορίες μίνι μικρά 9 και 10 χρόνων, μίνι μεγάλα 11 και 12 χρόνων, παμπαίδες και παγκορασίδες 13 και 14 χρόνων. Οι αγώνες είχαν μεγάλη επιτυχία και συμμετείχαν περίπου 300 παιδιά από όλη την Ελλάδα. Την αποστολή του Διαγόρα αποτελούσαν εκτός από τους 12 μικρούς ποδηλάτες ο προπονητής της ακαδημίας ποδηλασίας του Διαγόρα Ντίνος Χατζηπαπάς, ο προπονητής της αγωνιστικής ομάδας Καλαθενός Παναγιώτης και ορισμένοι γονείς.



Η αποστολή του Διαγόρα στην Πανελλήνια ημέρα ποδηλασίας που οργάνωσε η ΕΟΠ

Διπλά χρυσή...

Η Δήμητρα Πατάπη του ΠΟΡ Ιάλυσος πήρε την 1η θέση σε δύο αγωνίσματα που έγιναν το περασμένο Σαββατοκύριακο στα πλαίσια της πανελλήνιας ημέρας νεολαίας, σε Άγιο Ανδρέα και Νέα Μάκρη



Η Δήμητρα Πατάπη (στο μέσο) κατετάγη πρώτη στην κατηγορία της

Δύο χρυσά μετάλλια κατέκτησε ο ΠΟΡ Ιάλυσος στους αγώνες που έγιναν το περασμένο Σαββατοκύριακο σε Άγιο Ανδρέα και Νέα Μάκρη, στα πλαίσια της πανελλήνιας ημέρας νεολαίας.

Στη διοργάνωση έλαβαν μέρος 231 αθλητές, αριθμός που αποτελεί ρεκόρ ενώ ο Ιάλυσος είχε συνολικά εφτά συμμετοχές, που τα πήγαν πολύ καλά για άλλη μια φορά, σε σημαντικούς αγώνες.

Την πρώτη ημέρα διεξήχθησαν οι αγώνες ατομικής χρονομέτρησης και ταχύτητας με την Δήμητρα Πατάπη που είναι μια από τις ελπίδες για μεγάλες διακρίσεις ,να κατακτά την 1η θέση στην κατηγορία Παγκορασίδων και παράλληλα τη γαλάζια φανέλα της πρωταθλήτριας Ελλάδος.

Στον ίδιο αγώνα η Φωτεινή Γκιζέτη που εμφανίστηκε βελτιωμένη σε σχέση με πέρσι ,έκανε μια καλή εμφάνιση και κατάφερε να τερματίσει στην 7η θέση.

Σε ό, τι αφορά την κατηγορία Παμπαίδων ,στην οποία και αγωνίστηκαν ογδόντα αθλητές ,ο Κωνσταντίνος Μήτρου ήταν 7ος, ο Δημήτρης Κυπριώτης ήταν 9ος και ο Στάθης Ριγάκης τερμάτισε στην 22η θέση.

Για την κατηγορία Μίνι Μεγάλα ,ο Δανιήλ Κελεπέρας μετά τους δύο αγώνες ήταν 7ος και η Αθηνά Παυλή τερμάτισε 22η ανάμεσα σε εβδομήντα εφτά αθλήτριες ενώ ήταν το μοναδικό κορίτσι που κατάφερε να φτάσει μέχρι και τα ημιτελικά.

Την Κυριακή στους αγώνες αντοχής, οι δεκαεννιά συμμετέχουσες στην κατηγορία Παγκορασίδων διένυσαν 30 χιλιόμετρα σε μια αργή κούρσα αλλά με κινήσεις τακτικής απ' όλες, κάτι που είναι πολύ σπάνιο για τις ηλικίες αυτές.

Στον εν λόγω αγώνα, και πάλι η Δήμητρα Πατάπη κέρδισε στο σπριντ και αναδείχτηκε πρωταθλήτρια Ελλάδος , ενώ η Ελένη Γκιζέτη η οποία έφτασε το πρώτο γκρουπ κατάφερε να τερματίσει στην 9η θέση.

Τέλος, στους Παμπαίδες, ο Δημήτρης Κυπριώτης ήταν αυτός που κατέλαβε την καλύτερη θέση για τον Ιάλυσο αφού ήταν 19ος ενώ 37ος ήταν ο Κωνσταντίνος Μήτρου στο δεύτερο γκρουπ και 59ος ο Στάθης Ριγάκης στο τρίτο.

Συνοδοί της ομάδας ήταν ο προπονητής Κυριάκος Κελεπέρας και η Σεβαστή Δημοπούλου ενώ ο σύλλογος θέλει να ευχαριστήσει τους γονείς που βοήθησαν για να γίνει αυτή η αποστολή όπως άλλωστε και τον Στέργο Κυπριώτη για την παραχώρηση αυτοκινήτου του στην ομάδα που ταξίδεψε στην Αθήνα.

Διεθνής διάκριση

Την 3η θέση κατέλαβε ο αθλητής του ΓΑΟ TAE KWON DO Κολοσσός ,Πέτρος Καραβασίλης σε διεθνές τουρνουά που έγινε το περασμένο Σαββατοκύριακο στο Ωραιόκαστρο.


Με το χάλκινο μετάλλιο επέστρεψε ο Πέτρος Καραβασίλης.

Άλλη μια σημαντική διάκριση κατάφερε να πάρει ο αθλητής του ΓΑΟ TAE KWON DO Κολοσσός, Πέτρος Καραβασίλης , ο οποίος κατέκτησε το χάλκινο μετάλλιο σε διεθνές τουρνουά που έγινε το περασμένο Σαββατοκύριακο στο Ωραιόκαστρο.

Στην παραπάνω διοργάνωση με την επωνυμία Αλεξάνδρεια, στην οποία έλαβαν μέρος αθλητές από δεκαέξι χώρες για τις κατηγορίες Ανδρών-Γυναικών, ο πρωταθλητής από τη Ρόδο πραγματοποίησε εξαιρετική εμφάνιση στα 72κ και πήρε τη σημαντική αυτή θέση.

Νέα γήπεδα

Στην περιοχή του Έλλη θα βρίσκονται πλέον οι αθλητικές εγκαταστάσεις του ΡΟΑ.

Στα καινούρια γήπεδα θα μπορούν να προπονούνται πλέον οι αθλητές και οι αθλήτριες του ΡΟΑ ,αφού την ερχόμενη Κυριακή 8 Οκτωβρίου και ώρα 11.00 θα γίνουν τα εγκαίνια των νέων εγκαταστάσεων στην οδό Ν. Σάββα (περιοχή του Έλλη).

Στο χώρο αυτόν λοιπόν και με την κατάλληλη δουλειά θα μπορέσουν να έρθουν οι επιτυχίες για το ροδίτικο τένις στο μέλλον ,αφού στο νομό μας υπάρχουν πολλά ταλαντούχα παιδιά που ασχολούνται με το άθλημα.

Είχε Χαρικιόπουλο...

• Ο παίκτης του Φοίβου με δύο προσωπικά του γκολ έδωσε την πρόκριση με 2-0 στους Κρεμαστενούς, στο χθεσινό παιχνίδι Κυπέλλου με τον Πολύστρατο.

Χωρίς να παίξει σπουδαίο ποδόσφαιρο ο Φοίβος πήρε την πρόκριση στον επόμενο γύρω του Κυπέλλου με 2-0 στο γήπεδο των Κοσκινού κόντρα στον τυπικά γηπεδούχο Πολύστρατο.

Από την μία πλευρά οι Κρεμαστενοί αγωνίστηκαν με αρκετές αλλαγές στην σύνθεσή τους για να ξεκουραστούν κάποιοι παίκτες εν όψει του πρωταθλήματος και από την άλλη ο Πολύστρατος έπαιξε το πρώτο του επίσημο παιχνίδι για την νέα χρονιά, καθώς βρίσκεται ακόμα στο στάδιο της προετοιμασίας. Αν και ο σύλλογος των Λαέρμων είναι κατώτερης κατηγορίας κατάφερε να δυσκολέψει μετά το πρώτο μισάωρο (και την είσοδο του Μόσχου στην επίθεση) την ομάδα του Σταύρου Σταύρου, αλλά αφενός είχε πρόβλημα στην τελική προσπάθεια και αφετέρου υποδείχθηκαν δύο φορές λανθασμένα ο Μόσχου και ο Γιαννακόπουλος σε θέση οφσάιντ.

Ο Φοίβος είχε την κυκλοφορία στο α' ημίχρονο, αλλά δυσκολευόταν να περάσει τους αμυντικούς του Πολύστρατου και... τα δοκάρια. Στο δεύτερο μέρος που οι ποδοσφαιριστές του Γιώργου Ορφανίδη μπήκαν πιο δυνατά στον αγωνιστικό χώρο και ισορρόπησαν το παιχνίδι, οι Κρεμαστενοί ευτύχησαν να έχουν τον Χαρικιόπουλο στην σύνθεσή τους, που ανέβαινε καθ' όλη την διάρκεια αγώνα στην επίθεση και ήταν μόνιμη απειλή για την εστία του Κούτρη. Συν τοις άλλοις ο τερματοφύλακας του Πολύστρατου βρέθηκε σε κακή ημέρα και είναι ο κύριος υπεύθυνος για το δεύτερο γκολ του δέχθηκε η ομάδα του.

Το φιλμ του αγώνα

22'. Ενώ η μπάλα έβγαινε άουτ ο Στ. Σάββενας την πρόλαβε και έκανε από πλάγια μια σέντρα-σουτ, αλλά πριν αυτή περάσει την γραμμή του τέρματος ο Κούτρης την έδιωξε εντυπωσιακά.

25'. Δυνατό σουτ του Χαρικιόπουλου έξω από την περιοχή, η μπάλα βγήκε άουτ πάνω από το οριζόντιο δοκάρι.

29'. Συρτή εκτέλεση κόρνερ του Παλάζη για τον Χαρικιόπουλο, που με ένα διαγώνιο σουτ έξω από την περιοχή άνοιξε το σκορ για τον Φοίβο (1-0).

35'. Ο Μόσχου βγήκε μόνος του στην αντεπίθεση, αλλά ενώ περίμενε μέσα στην περιοχή ο Γιαννακόπουλος, αυτός έκανε ένα αδύναμο σουτ που μπλόκαρε εύκολα ο Καΐκας.

36'. «Βολίδα» του Χαρικιόπουλου έξω από την περιοχή, αλλά η μπάλα τράνταξε το οριζόντιο δοκάρι της εστίας του Πολύστρατου.

39'. Ο Αμπελάς δέχθηκε την βαθιά μπαλιά πλάγια αριστερά μέσα στην μικρή περιοχή. Το διαγώνιο όμως πλασέ που έκανε «σταμάτησε» στο απέναντι κάθετο δοκάρι.

42'. Ο Μάτσης προσπάθησε με απευθείας εκτέλεση φάουλ να παραβιάσει την εστία του Φοίβου, αλλά ο Καΐκας με το ένα χέρι την έδιωξε σε κόρνερ.

45'. Ο Μόσχου από μπαλιά που δέχθηκε έβγαινε μόνος του στην αντεπίθεση, αλλά ο πρώτος βοηθός κ. Διαμαντέας τον ανέκοψε κακώς για οφσάιντ.

50'. Εκτέλεση φάουλ του Κ. Ζουρούδη, η μπάλα πέρασε λίγο άουτ δίπλα από το αριστερό δοκάρι.

53'. Ο Δ. Ζουρούδης μπήκε στην περιοχή του Πολύστρατου, αλλά στο τετ-α-τετ με τον Κούτρη ο δεύτερος απέκρουσε με τα πόδια. Όμως ο Χατζησταμάτης στην προσπάθειά του να διώξει παραλίγο να βάλει αυτογκόλ. Τελικά ο Κωσταράς αποσόβησε τον κίνδυνο, διώχνοντας πάνω στην γραμμή.

58'. Βαθειά μπαλιά για τον Γιαννακόπουλο, αλλά ο Κατσιδώνης τον υπέδειξε και πάλι λανθασμένα σε θέση οφσάιντ.

61'. Ο Χαρικιόπουλος επιχείρησε το σουτ έξω από την περιοχή, ο Κούτρης όμως δεν την συγκράτησε και ο Στ. Σάββενας από κοντά την έστειλε άουτ. Μάλιστα στην συγκεκριμένη φάση ο παίκτης των Κρεμαστενών συγκρούστηκε με τον τερματοφύλακα και αποχώρησε λίγο αργότερα με πόνους στον ώμο.

70'. Σουτ του Χαρικιόπουλου, η μπάλα έφυγε και πάλι από τον Κούτρη. Ο Παπαγεωργίου έκανε την σέντρα στο δεύτερο δοκάρι, αλλά ο Κωσταράς έδιωξε σε κόρνερ προ του Ματθαίου.

71'. Ο Χαρικιόπουλος προωθήθηκε άλλη μια φορά από την άμυνα του και έκανε το σουτ έξω από την περιοχή. Ο Κούτρης έβαλε λάθος το σώμα του και η μπάλα του έφυγε μέσα από τα χέρια, για να καταλήξει για δεύτερη φορά στα δίχτυα του.

77'. Εκτέλεση φάουλ του Κουτσουμπάρη, η μπάλα έφυγε λίγο άουτ πάνω από το οριζόντιο δοκάρι.

84'. Σε εκτέλεση κόρνερ ο Γιαννακόπουλος πήρε την κεφαλιά, αλλά ο Μπιλλιάς έδιωξε πάνω στην γραμμή. Στην επαναφορά ο Μόσχου έκανε και πάλι το σουτ αλλά και πάλι απομάκρυναν την μπάλα πριν αυτή καταλήξει στην εστία του Φοίβου.

86'. Σουτ του Ματθαίου, ο τερματοφύλακας του Πολύστρατου εκτινάχθηκε στο «γάμα» της εστίας του και απέκρουσε.

87'. Σουτ του Μπιλλιά, απέκρουσε ο Κούτρης και στην επαναφορά ο Αμπελάς την έστειλε με κεφαλιά πάνω στον πορτιέρο των Λαερμενών που την μπλόκαρε.

88'. Σουτ του Κουτσουμπάρη έξω από την περιοχή, αλλά την μπλόκαρε ο Καΐκας. Στην αντεπίθεση ο Ματθαίος έκανε το συρτό σουτ αλλά η μπάλα βρήκε στο κάθετο δοκάρι.

89'. Λάθος της αμύνας του Πολύστρατου. Ο Δ. Ζουρούδης έγινε κάτοχος της μπάλας και έκανε την παράλληλη πάσα για τον Παπαγεωργίου που υποδείχθηκε σε θέση οφσάιντ.



Ο Σήφης Χαρικιόπουλος πέτυχε και τα δύο γκολ της συνάντησης.

90'. Σουτ του Αμπελά και πάλι ο Κούτρης εκτινάχθηκε και την έδιωξε κόρνερ.

Από τον Πολύστρατο καλύτεροι ήταν οι Πανούσης, Μόσχου και Μάτσης, ενώ από τους φιλοξενούμενους οι Χαρικιόπουλος, Δ. Ζουρούδης και Ματθαίος.

Καλή η διαιτησία των Κατσιδώνη και των βοηθών του Διαμαντέα και Μιάρη. Οι δυο πρώτοι όμως ελέγχονται για τα δυο λάθος οφσάιντ που καταλόγισαν.

Πολύστρατος: *Κούτρης, Πατούνας, Χατζησταμάτης, Χάσταλης, Κωσταράς, Κουτσουμπάρης, Μάτσης, Γιαννακόπουλος (85' Σάββενας Μ.), Κωστίδης, Πανούσης (75' Αναστασάκης), Κουρής (30' λ.τ. Μόσχου).*

Φοίβος: *Καΐκας, Παπαδόπουλος, Σάββενας Μ., Χαρικιόπουλος (75' Χρονόπουλος), Στρατής, Ζουρούδης Δ., Παλάζης (55' Ματθαίος), Μπιλλιάς, Αμπελάς, Ζουρούδης Κ., Σάββενας Στ. (λ.τ. 63' Παπαγεωργίου).*

Τον πιέζουν να ανακαλέσει

Η διοίκηση της Ένωσης Κω-Ανταγόρα δεν κάνει αποδεκτή την παραίτηση του Νίκου Κιλιμάτου, με τον τελευταίο να συνεχίζει να το σκέφτεται.

Αναστάτωση προκάλεσε στους κόλπους της διοίκησης της Ένωσης Κω-Ανταγόρα η παραίτηση του Νίκου Κιλιμάτου. Ο τελευταίος είχε κάνει λόγο μέσα από επιστολή του για αδιαφορία της διοίκησης απέναντι στον Ασκληπιό, που υποτίθεται πως θα αποτελούσε το φυτώριο της μεγάλης ομάδας, μιλώντας για διαφορά φιλοσοφίας και ανακοινώνοντας την απόφασή του να παραιτηθεί και ουσιαστικά να αποσύρει το σωματείο του από την κοινή προσπάθεια που ξεκίνησε από λίγους μήνες.

Όπως αναφέρουν οι πληροφορίες, ο Κιλιμάτος δέχεται από χθες ασφυκτικές πιέσεις να ανακαλέσει την απόφασή του, ενώ η ίδια η διοίκηση της Ένωσης εξέδωσε την παρακάτω ανακοίνωση μέσα από την οποία τονίζει πως η παραίτηση του προέδρου του Ασκληπιού δεν γίνεται αποδεκτή: «Το νέο Δ.Σ. της Ένωσης Κω-Ανταγόρα μετά από έκτακτη συνεδρίασή του σχετικά με τις τελευταίες δηλώσεις του μέλους του κ. Κιλιμάτου Νικολάου, ανακοινώνει ότι συμμερίζεται απόλυτα τις ανησυχίες και τους προβληματισμούς του και όπως άλλωστε είχαμε όλοι συμφωνήσει αρχής εξαρχής, κύριος στόχος της νέας διοίκησης είναι η εξάλειψη των χρόνιων προβλημάτων που ταλαιπωρούν το Κωακό ποδόσφαιρο.

Το μέγα θέμα της οργάνωσης των ακαδημιών μας είναι ένα από αυτά και πρέπει όλοι μαζί να προσπαθήσουμε για την επίλυσή του με μία βιώσιμη και διαχρονική λύση. Σε αυτή την προσπάθεια δεν περισσεύει κανείς, πόσο μάλλον ο κ. Κιλιμάτος Νίκος και γι' αυτό τον λόγο δεν μπορεί η διοίκηση να αποδεχθεί την παραίτησή του και τον καλεί να συμβάλει αποφασιστικά στην επίτευξη των στόχων που όλοι μαζί έχουμε θέσει». Παρά τις πιέσεις, πάντως, ο Νίκος Κιλιμάτος συνεχίζει να το σκέφτεται, με τις πιθανότητες αναθεώρησης να είναι μάλλον λιγοστές.

Γλίτωσε με προειδοποίηση

Κανέναν ουσιαστικό αντίκτυπο δεν είχε για την Κατταβιά η «επίσκεψή» της στην Πειθαρχική Επιτροπή. Σε απολογία κλήθηκε η ΑΕ Καλύμνου.

Ιδιαίτερα προσεκτικοί θα πρέπει να είναι από εδώ και στο εξής οι φίλαθλοι της Κατταβιάς, καθώς η παραμικρή παρεκτροπή θα κοστίσει στην αγαπημένη τους ομάδα το λιγότερο 200 Ευρώ.

Η Πειθαρχική Επιτροπή της ΕΠΣΔ επέβαλε χθες στο σωματείο της Νότιας Ρόδου την «ποινή» της προειδοποίησης για την πέτρα που έπεσε προς την πλευρά του επόπτη Γιώργου Καραχανή στο παιχνίδι πρωταθλήματος με τον ΑΕΡΑ, με την απειλή «πραγματικής» ποινής, δηλαδή χρηματικού προστίμου, σε περίπτωση νέας παράβασης.

Σε απολογία η ΑΕ Κάλυμνος

Μόνο ένα παιχνίδι της 3ης αγωνιστικής του πρωταθλήματος της Α κατηγορίας ΤΟΠ FM θα έχει συνέχεια στην Πειθαρχική Επιτροπή. Η τελευταία καλεί σε έγγραφη απολογία μέχρι την ερχόμενη Τετάρτη στις 2 το απόγευμα την ΑΕ Καλύμνου και τον βοηθό προπονητή της Παναγιώτη Βυθούλκα, ο οποίος βάσει του Φύλλου Αγώνα αποκάλεσε «αλήτη» τον διαιτητή της συνάντησης με τον Φοίβο.

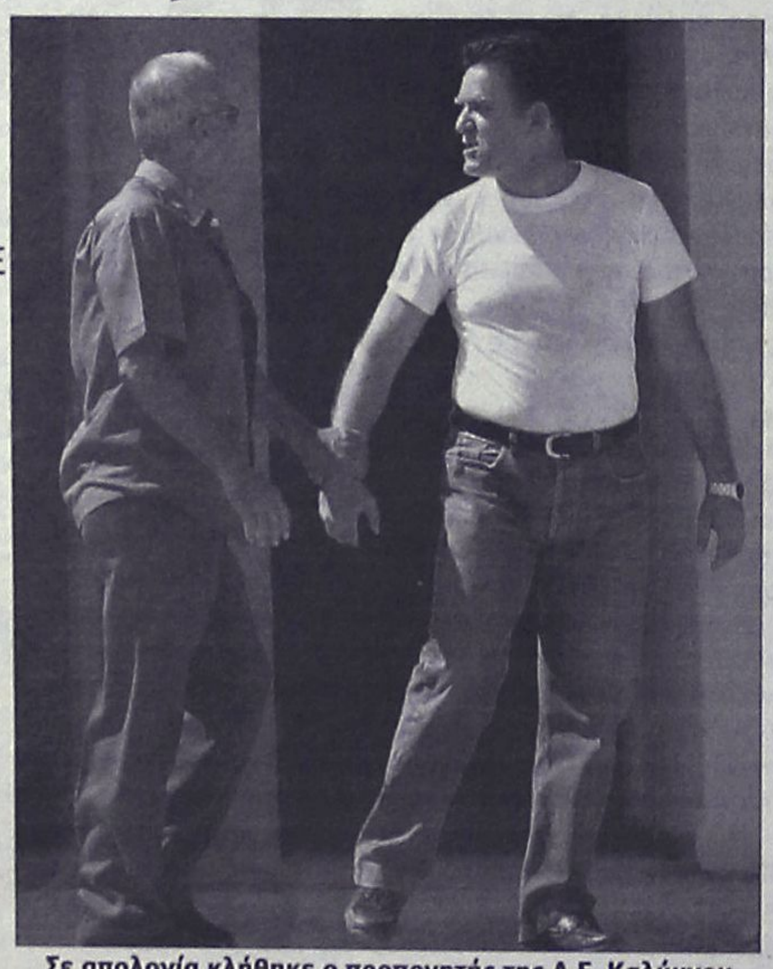

Σε απολογία κλήθηκε ο προπονητής της Α.Ε. Καλύμνου, Παναγιώτης Βυθούλκας.

Oasis Soccer club 5x5 ...Το άλλο ποδόσφαιρο!

ΠΑΝΕΛΛΑΔΙΚΟ ΤΟΥΡΝΟΥΑ 5x5 WASH & GO by Supersport

Τουρνουά Ποδοσφαίρου 5x5 WASH & GO 5x5 σε 60 πόλεις σε όλη την Ελλάδα!

Ξεκινήσανε οι εγγραφές στις Ακαδημίες του "OASIS SOCCER CLUB 5X5" για παιδιά ηλικίας 5-14 ετών, μέσω των Ακαδημιών μας οι ομάδες μας θα συμμετάσχουν στο Πανελλήνιο τουρνουά το οποίο θα διεξαχθεί στο Λουτράκι το προσεχές καλοκαίρι και θα είναι υπό την αιγίδα και την επίβλεψη προπονητών της Liverpool F.C.

*Αρχίσανε οι δηλώσεις συμμετοχών για τις ομάδες που θα λάβουν μέρος στο Πανελλαδικό τουρνουά 5X5 ανεξαρτήτων ομάδων. Μετά από τέσσερις (4) συνεχόμενες επιτυχημένες χρονιές διοργάνωσης του συγκεκριμένου τουρνουά από τις αθλητικές μας εγκαταστάσεις **"OASIS S. C."** **στους Αγ. Αποστόλους** συνεχίζεται και για μία ακόμη χρονιά, την πέμπτη στη σειρά, το πανελλαδικό τουρνουά 5X5.*

Το ενδιαφέρον και φέτος προβλέπεται να είναι αρκετά αυξημένο, αφού τα δώρα που θα μοιραστούν στους τελικούς αγώνες θα είναι μεγάλα....

Επαθλα τελικής φάσης:

Κύπελλο και μετάλλια για την 1η ομάδα, Μετάλλια για την 2η και 3η ομάδα

Πληροφορίες στις αθλητικές μας εγκαταστάσεις "OASIS SOCCER CLUB 5X5", στους Αγ. Αποστόλους και στο τηλέφωνο 2241064680

AT4353(G)

Σε στυλ προπόνησης...

Εύκολη ήταν η επικράτηση της ΑΕ Καλύμνου με σκορ 4-2 απέναντι στο Βαθύ, χθες για το Κύπελλο.

Άνετα προκρίθηκε στην επόμενη φάση του Κυπέλλου η ΑΕ Καλύμνου, μετά και τη νίκη που πήρε κόντρα στο Βαθύ με 4-2. Η αναμέτρηση αυτή αποτέλεσε μια καλή προπόνηση για τους τυπικά γηπεδούχους παίκτες του Βαθύ, αφού στις 28 Οκτωβρίου θα αρχίσει το πρωτάθλημα της Β' Κατηγορίας, ενώ λεπτά συμμετοχής πήραν και ποδοσφαιριστές της ΑΕ Καλύμνου.

Στο πρώτο ημίχρονο δεν υπήρξαν πολλές φάσεις όπως άλλωστε και στα πρώτα δεκαπέντε λεπτά της επανάληψης, ενώ στο τελευταίο ημίωρο σημειώθηκαν τέσσερα γκολ.

Την αναμέτρηση παρακολούθησε ο Μητροπολίτης Καλύμνου, Λέρου και Αστυπάλαιας, Παΐσιος.

Τα γκολ

23' Μετά από διαγώνιο σουτ του Σαγρέ ο Αμοργίνος δεν μπόρεσε να συγκροτήσει την μπάλα και έγινε το 0-1

35' Ο Φράγκος ανέτρεψε τον Παπά μέσα στην περιοχή με αποτέλεσμα ο διαιτητής Αλαχιώτης να δείξει το σημείο του πέναλτι. Την εσχάτη των ποινών εκτέλεσε εύστοχα ο Κλειδαράς και ισοφάρισε σε 1-1

60' Εκτέλεση φάουλ του Καμπούρη Μ. από πλάγια και ο Σαγρές με κεφαλιά έβαλε μπροστά την ΑΕ Καλύμνου. 1-2

65' Ο Γλυκοκάλαμος έκανε την σέντρα και ο Βεζυρόπουλος με ψηλοκρεμαστή κεφαλιά τριπλασίασε τα τέρματα της ομάδας του. 1-3

66' Με εκπληκτική ενέργεια από αριστερά, ο Παπάς πάσαρε στον Γκαλή και εκείνος με πλασέ έκανε το 2-3

75' Λάθος από την άμυνα του Βαθύ και ο Γλυκοκάλαμος με πλασέ έκανε το 2-4

Από το Βαθύ άρεσαν οι Κλειδαράς, Παπάς και Κοσάρης ενώ από την ΑΕ Καλύμνου διακρίθηκαν οι Γλυκοκάλαμος, Βεζυρόπουλος και Κοτσάνης.

Καλή ήταν η διαιτησία του Αλαχιώτη και των βοηθών του Κάκια και Πλάτση.

ΒΑΘΥ: Αμοργινός, Βογιατζής (46'Λαμπρινός), Κοσάρης, Τσέρος (46' Ρήγας), Σκόπελος, Μπαΐράμης, Τρικοίλης, Κλειδαράς, Κάκιας, Παπάς, Γκαλής

ΑΕ ΚΑΛΥΜΝΟΥ: Πουλάς, Καμπούρης Μ, Χατζηδάκης (61' Καμπούρης Ι), Γλυκοκάλαμος, Γαλουζής, Κοτσάνης, Τριαντάφυλλος, Πετρίδης (46' Χαλίκος), Φράγκος (70' Μακαρούνας), Σαγρές, Βεζυρόπουλος.

Εσπασε την έδρα

Ο Νικαγόρας κέρδισε με 1-0 τον Αντίμαχο εκτός έδρας και πήρε την πρόκριση, σε μια αναμέτρηση στην οποία υπήρξαν μόνο δύο καλές φάσεις.

ΑΝΤΙΜΑΧΕΙΑ

Σ' ένα κακό παιχνίδι στο οποίο δημιουργήθηκαν μόνο δύο αξιόλογες φάσεις, ο Νικαγόρας κατάφερε να επιβληθεί με 1-0 του Αντίμαχου εκτός έδρας και να πάρει το εισιτήριο για την δεύτερη φάση του Κυπέλλου, στον υποόμιλο Κω.

Στο πρώτο ημίχρονο οι φιλοξενούμενοι κατάφεραν να ανοίξουν το σκορ με τον Πολίτη στο 38' ενώ στην επανάληψη ο Αντίμαχος ανοίχτηκε περισσότερο και ο Νικαγόρας έπαιξε με αντεπιθέσεις χωρίς να καταφέρει κάτι καλύτερο.

ΦΑΣΕΙΣ ΚΑΙ ΓΚΟΛ

38' Ο Στρατής έβγαλε μια καλή σέντρα και ο Πολίτης με κεφαλιά έστειλε την μπάλα στα δίχτυα. 0-1

60' Διαγώνιο σουτ από τον Αγρέλη το οποίο κατέληξε στο οριζόντιο δοκάρι του Διακοδημητρίου.

Πολύ καλή ήταν η διαιτησία του Φραγκιαδάκη και των βοηθών του Τσομπάνου και Δουδούς.

ΑΝΤΙΜΑΧΟΣ: Γιακουμάρος, Καραλιάμης, Σκαλέρης Μ, Διακαντώνης, Δημαράκης, Κατσαρός, Μαργαρίτης (46' Αγρέλης), Μάμμης, Διαμαντής, Ανδρογιώργης, Σκαρούλης

ΝΙΚΑΓΟΡΑΣ: Διακοδημητρίου, Πετρινούλης, Σάλζαλης, (60' Μπίλης Μ), Καλερές, Μπίλης Σ, Πολίτης, Στρατής, Σκευοφύλαξ, Δημητρακιού (88'Μαστόρος), Κοκαλάκης (88' Κόφας), Λάζος

Με το ίδιο πάθος...

• Αν η Αναγέννηση Έμπ. παίξει κόντρα στην Ένωση Κω Ανταγόρα με το ίδιο πάθος που έπαιξε και με τον Αστέρα Μασσάρων, τότε έχει βάσιμες ελπίδες για να αποσπάσουν ένα θετικό αποτέλεσμα.

• Πρόβλημα τραυματισμών έχουν οι Χαλκιόπουλος και Βασιλώτος.

Ρεπό είχαν χθες οι παίκτες της Αναγέννησης Εμπ. για να μπορέσουν να ξεκουραστούν και να ανακτήσουν δυνάμεις, εν όψει της δύσκολης συνέχειας.

Στις προπονήσεις που προηγήθηκαν την Δευτέρα και την Τρίτη, τα μόνα προβλήματα που είχε ο τεχνικός του συλλόγου της Έμπωνας ήταν αυτά των Χαλκιόπουλου (πονάει στην ωμοπλάτη) και Βασιλώτου (τράβηγμα) που κάνουν θεραπεία.

Βέβαια για το εντός έδρας παιχνίδι του Σαββάτου με την Ένωση Κω Ανταγόρα δεν θα αγωνιστεί και ο τιμωρημένος Κωνσταντάκης που αποβλήθηκε στην αναμέτρηση με τον Άρη. Όσον αφορά στο συγκεκριμένο αγώνα και την ήττα με 3-0 από τους Αρχαγγελίτες, στην Αναγέννηση πιστεύουν πως ήταν μια κακή παρένθεση.

Πάντως ακόμα είναι αρχή και η ομάδα χρειάζεται ακόμα χρόνο για να βρουν τον ρυθμό τους. Αν όμως επιδείξουν το ίδιο πάθος όπως την δεύτερη αγωνιστική κόντρα στον Αστέρα Μασσάρων, έχουν ελπίδες για ένα θετικό αποτέλεσμα. Άλλωστε στην φιλοσοφία της ομάδας του Γιώργου Ξύπα είναι να κυνηγάει όλα τα παιχνίδια.

Αναφορικά με τους Κωους, γνωρίζουν πως είναι μια καλή ομάδα που έχει υψηλούς στόχους και έρχεται με ανεβασμένη ψυχολογία από την νίκη κόντρα στον Διγενή με 3-0.

"Φτωχή" νίκη

Χωρίς να είναι καλύτερος ο Απόλλων Απ. στο χθεσινό φιλικό με τον Ευκλή, νίκησε 1-0, με ένα ξέσπασμα που είχε στο πρώτο 15λεπτο του β' μέρους.

Σε ένα από τα πολλά φιλικά που γίνονται αυτήν την περίοδο για την β' και την γ' κατηγορία, ο Απόλλων Απ. νίκησε χθες τον Ευκλή με 1-0 στο γήπεδο του Αγίου Σουλά.

Γενικά το παιχνίδι ήταν καλό. Στο α' μέρος η ομάδας της Σορωνής ήταν ελαφρά καλύτερη, δημιουργώντας πολλές φάσεις, χωρίς όμως να καταφέρει να αξιοποιήσει κάποια από αυτές.

Στο δεύτερο ημίχρονο οι Απολλωνιάτες μπήκαν πιο δυνατά, ιδίως στο πρώτο τέταρτο, όταν και κατάφεραν να βάλουν το μοναδικό τέρμα της συνάντησης. Από εκεί και πέρα ο Ευκλής κατάφερε να ισορρόπηση τον αγώνα, αλλά το δεν μπόρεσε να πετύχει κάποιο γκολ.

Το μοναδικό τέρμα της συνάντησης το πέτυχε ο Κουρμαδιάς με πλασέ στο 60', όταν βγήκε τετ α τετ με τον τερματοφύλακα του Ευκλή, μετά από μπαλιά του Μανάκη.

ΕΥΚΛΗΣ: Τόππος, Λαμπρόπουλος, Σαββάκης, Καστρουνής Μ., Χατζηδημητρίου, Σκουλούδης, Κασέρης, Σκοινάκης, Τριντάν, Τομάζος Δ., Λενιού. Επίσης έπαιξαν και οι Πεστλίκης, Αγγελής Ε., Αγγελής Β., Διακοδημητρίου, Μπούζι.

ΑΠΟΛΛΩΝ ΑΠ: Μακαρούνας, Κυριαζάκος, Παλάζης, Σωτηρίου, Μπρόκος, Ρουμελιώτης, Γιαννακόπουλος, Ντάλκουρας, Πέτσας, Χατζηγεωργίου, Λυριστής. Επίσης έπαιξαν και οι Μανάκης, Πιτσουρδάκης, Γκιζλής, Κουρμαδιάς, Στατιού.

Μοιρασμένο σε όλα...

Ερμής και Δαμάγητος αναδείχθηκαν ισόπαλοι με σκορ 1-1 χθες στις Καλυθιές

Ένα πολύ καλό φιλικό παιχνίδι έγινε χθες στις Καλυθιές όταν τέθηκαν αντιμέτωποι ο τοπικός Ερμής και ο Δαμάγητος, με σκορ 1-1.

Ο αγώνας ήταν μοιρασμένος στα γκολ αλλά και στην κατοχή της μπάλας ενώ οι δύο προπονητές μπόρεσαν να δουν τα υπέρ και τα κατά των ομάδων τους, λίγες μέρες πριν την έναρξη του πρωταθλήματος. Το σκορ άνοιξε με ωραίο πλασέ για τον Δαμάγητο ο Καραγιάννης στο 52' ενώ στο 82' οι γηπεδούχοι έφεραν το παιχνίδι στα ίσια με κοντινό πλασέ του Αμερικάνα.

ΕΡΜΗΣ: Ρίζος, Μοσχιδιού, Χατζηνικόλας, Υψηλάντης, Μαχαιρίδης, Καρίππης, Κώστας Σ, Γκορτζίλας, Κυριαζής, Παπαγεωργίου, Χατζηγεωργίου. Αγωνίστηκαν και οι Κίτσος, Αμερικάνας, Σταυρής, Χατζηνικόλας, Δημητράς, Μανιάς, Στάθης και Φωτάκης

ΔΑΜΑΓΗΤΟΣ: Χατζηνικόλας, Κατσαράς, Καραγιάννης Κ, Κοτσούκης, Μεμά, Βολάς, Καραγιάννης Τ, Πύλο, Καραγιάννης Δ, Λοΐζος, Καλούδης. Αγωνίστηκαν και οι Χάσταλης, Τσαλίκης, Ζαγοριανός, Παναγιωτίδης και Καρπάθιος.

ΠΟΙΝΕΣ ΠΟΔΟΣΦΑΙΡΙΣΤΩΝ

3 αγωνιστικές-30 ευρώ πρόστιμο:

Χατζημιχαήλ Ε. (Αστέρας Μ.)

2 αγωνιστικές-20 ευρώ πρόστιμο:

Ζερβός Ε. (Νικαγόρας)

1 αγωνιστική-10 ευρώ πρόστιμο:

Κώστας Χ. (Ευαγόρας)

Κωνσταντάκης Μ. (Αναγέννηση Ε.)

Παπαχριστοδούλου (Διγενής)

Μόρφος Α. (Ένωση Κω-Ανταγόρα)

Χατζηνικόλας Κ. (Αγ. Γεώργιος)

Λορέντζος Θ. (Ηρακλής Μ.)

Καβουκλής Γ. (Κατταβιά)

Οι τιμωρημένοι ποδοσφαιριστές οφείλουν να πληρώσουν τα πρόστιμα που τους επιβλήθηκαν μέχρι τις 23 Οκτωβρίου.

εστιατόριο
"Καθολική"
στ' Αφάντου
Ενημερώνουμε
τους φίλους και πελάτες μας
ότι από την
Κυριακή 8 Οκτωβρίου
θα είμαστε και πάλι κοντά σας.
ΑΝΟΙΚΤΑ κάθε βράδυ
Κυριακές και αργίες από το μεσημέρι
Τηλ. 2241053291
ΑΤ4456

ΤΟΠΙΚΟ ΜΠΑΣΚΕΤ

Οι προβολείς στο Βορρά

Οχτώ από τα δεκατρία παιχνίδια του Σαββατοκύριακου διεξάγονται στο βόρειο συγκρότημα. Πρεμιέρα για κορασίδες αλλά και για τους έφηβους στο Βορρά.

Δεκατρία παιχνίδια θα διεξαχθούν το Σαββατοκύριακο για τα τοπικά πρωταθλήματα καλαθοσφαίρισης εκ των οποίων τα οχτώ στο βόρειο συγκρότημα. Ξεχωρίζει η πρεμιέρα των κορασίδων.

Για την 2η αγωνιστική της Α' ανδρών, ο Ιπποκράτης που ηττήθηκε στην παράταση από την Ένωση θέλει να πετύχει την πρώτη του νίκη με αντίπαλο την ΕΑΚΑ που πάντως δυσκόλεψε πολύ στην πρεμιέρα τον Διαγόρα. Με καλή ψυχολογία και πίστη για το 2Χ2 η Καλλιθέα υποδέχεται την Ένωση η οποία αν θέλει να περάσει από την Κρεμαστή θα πρέπει να δείξει σημάδια σημαντικής ανάκαμψης. Ο πολλά υποσχόμενος Ζέφυρος φιλοξενεί τον Διαγόρα και θα επιδιώξει να ρεφάρει την ήττα από τον Ηρακλή Λάρδου. Οι Λαρδιακοί έχουν προβάδισμα να διπλασιάσουν τις νίκες τους καθώς περιμένουν την ΑΕ Δικαίου στο Βενετόκλειο το μεσημέρι της Κυριακής.

Από κει και πέρα, στην πρεμιέρα των κορασίδων έχουμε ένα ιδιαίτερα ξεχωριστό παιχνίδι το απόγευμα της Κυριακής. Ο Κολοσσός επανεμφανίζεται μετά από αρκετά χρόνια στα γυναικεία πρωταθλήματα υποδεχόμενος τον πρωτοεμφανιζόμενο Πήγασο Κρεμαστής! Ο Ιβίσκος θα αντιμετωπίσει τον Ιάλυσο, σε μια «εμφύλια» διαμάχη μετά την ένωση των ανδρικών τμημάτων αλλά όχι και των γυναικείων. Στο Βορρά, Ηρακλής 2000 και Ιπποκράτης φιλοξενούν την ΑΕ Δικαίου και την ΕΑΚΑ αντίστοιχα.

Ακριβώς ίδια είναι τα παιχνίδια και για την πρεμιέρα των εφήβων στο βόρειο συγκρότημα ενώ αναγκαστικά αναβλήθηκε το ματς ΕΑΚΑ – Ιπποκράτης (το αντίστροφο) για τους παίδες.

Αναλυτικά το πρόγραμμα του διημέρου:

Α' κατηγορία ανδρών - 2η αγωνιστική

Σάββατο 7/10

- Κλειστό Κω (15.15') Ιπποκράτης – ΕΑΚΑ
- Κρεμαστή (18.00') Καλλιθέα – Ένωση
- Βενετόκλειο (20.00') Ζέφυρος – Διαγόρας

Κυριακή 8/10

- Βενετόκλειο (15.00') Ηρακλής Λάρδου – ΑΕ Δικαίου

Εφηβικό (Όμιλος Βορρά) – 1η αγωνιστική

Σάββατο 7/10

- Καρδάμαινα (13.00') Ηρακλής 2000 – ΑΕ Δικαίου

Κυριακή 8/10

- Κλειστό Κω (17.30') Ιπποκράτης – ΕΑΚΑ

Παιδικό (Όμιλος Βορρά) – 2η αγωνιστική

Σάββατο 7/10

- Κλειστό Κω (19.30') Ιπποκράτης Β' – ΑΕ Δικαίου

Κυριακή 8/10

- Κάλυμνος (11.00') ΕΑΚΑ – Ιπποκράτης (ΑΝΑΒΟΛΗ)
- Καρδάμαινα (14.30') Ηρακλής 2000 – Ιπποκράτης Γ'

Κορασίδες (Όμιλος Νότου) – 1η αγωνιστική

Κυριακή 8/10

- Βενετόκλειο (17.00') Κολοσσός – Πήγασος
- Ιαλυσός (19.00') Ιβίσκος – Ιάλυσος

Κορασίδες (Όμιλος Βορρά) – 1η αγωνιστική

Σάββατο 7/10

- Καρδάμαινα (11.00') Ηρακλής 2000 – ΑΕ Δικαίου
- Κλειστό Κω (17.15') Ιπποκράτης – ΕΑΚΑ

Σε δύο γήπεδα

• Το τουρνουά μπάσκετ μίνι και σούπερ μίνι που συνδιοργανώνουν Ζέφυρος, ΝΑΟΔ και ΤΕ ΕΟΚ Δωδ/σου θα διεξαχθεί το Σάββατο σε Βενετόκλειο και Τέντα.

• Το πρόγραμμα της διοργάνωσης

Το προσεχές Σαββατοκύριακο (7/8 Οκτωβρίου) ο Νομαρχιακός Αθλητικός Οργανισμός Δωδ/σου, η Τοπική Επιτροπή και ο Ζέφυρος διοργανώνουν από κοινού τουρνουά μπάσκετ για τις κατηγορίες μίνι και σούπερ μίνι, όπου συμμετέχουν ακόμα οι Κολοσσός και Διαγόρας.

Η διοργάνωση θα φιλοξενηθεί σε Βενετόκλειο και Τέντα και το αγωνιστικό πρόγραμμα έχει ως εξής:

ΣΑΒΒΑΤΟ 07/10/2006

• MINI
ΓΗΠΕΔΟ: ΒΕΝΕΤΟΚΛΕΙΟ
Κολοσσός Α' - Διαγόρας Α' (09.00-10.00)
Κολοσσός Β' - Διαγόρας Β' (10.00-11.00)
Κολοσσός Γ' - Ζέφυρος (11.00-12.00)

• SUPER MINI
ΓΗΠΕΔΟ: ΔΙΑΓΟΡΑ
Κολοσσός Α' - Διαγόρας Α' (09.00-10.00)
Κολοσσός Β' - Διαγόρας Β' (10.00-11.00)
Νικητής Α' - Α' - Ζέφυρος (11.00-12.00)

ΚΥΡΙΑΚΗ 08/10/2006

• MINI
ΓΗΠΕΔΟ: ΒΕΝΕΤΟΚΛΕΙΟ
Κολοσσός Α' - Διαγόρας Α' (09.00-10.00)
Κολοσσός Β' - Διαγόρας Β' (10.00-11.00)
Κολοσσός Γ' - Ζέφυρος (11.00-12.00)

• SUPER MINI
ΓΗΠΕΔΟ: ΔΙΑΓΟΡΑ
Κολοσσός Α' - Διαγόρας Α' (09.00-10.00)
Κολοσσός Β' - Διαγόρας Β' (10.00-11.00)
Νικητής Α' - Β' - Ζέφυρος (11.00-12.00)

Στις ομάδες που θα συμμετέχουν θα δοθούν πλακέτες και σ' όλα τα παιδιά αναμνηστικά διπλώματα. Ο Ζέφυρος ως οικοδεσπότης ευχαριστεί το ΔΟΝΑ Ρόδου, τις διοικήσεις για την παραχώρηση των γηπέδων, την Τ.Ε. Καλαθοσφαίρισης και το Σύνδεσμο Διαιτητών για την βοήθειά τους.

Αναβάλλεται η ΓΣ

Η προγραμματισμένη για αύριο Γενική Συνέλευση του Συνδέσμου Διαιτητών Δωδεκανήσου αναγκαστικά αναβάλλεται λόγω του αγώνα Κολοσσός – Μίλωνας για την Α2 κατηγορία και μετατίθεται για τις 27 Οκτωβρίου.

Η ανακοίνωση του ΣΔΚΔ αναφέρει: «Το Διοικητικό Συμβούλιο του ΣΔΚ Δωδεκανήσου ενημερώνει τα μέλη του ότι λόγω της διεξαγωγής του αγώνα ΚΟΛΟΣΣΟΥ – ΜΙΛΩΝΑ η προγραμματισμένη Γενική Συνέλευση για τις 6-10-2006 αναβάλλεται.

Η ΓΣ θα πραγματοποιηθεί στις 27-10-2006 στον ίδιο χώρο (αίθουσα συνεντεύξεων Βενετοκλείου Γυμναστηρίου) και την ίδια ώρα (19.30')».

Παρόντες και οι αρχηγοί

Τη Δευτέρα η συνέντευξη Τύπου όλων των προπονητών της Α1 αλλά και των «καπετάνιων» των 14 ΚΑΕ.

Η πρώτη παρουσία του Κολοσσού στην Α1 συνδυάστηκε με την πρωτοποριακή σκέψη της διοργανώτριας αρχής να συγκεντρώσει όλους τους προπονητές της κατηγορίας σε κοινή συνέντευξη Τύπου. Φέτος θα παραβρεθούν και οι αρχηγοί των 14 ομάδων.

Η ανακοίνωση του ΕΣΑΚΕ: «Πέρυσι έγινε η αρχή, από φέτος φιλοδοξούμε να γίνει θεσμός! Για δεύτερη συνεχόμενη χρονιά, ο ΕΣΑΚΕ διοργανώνει κοινή συνέντευξη Τύπου λίγες ημέρες πριν το πρώτο τζάμπολ του Πρωταθλήματος 2006-07. Στην φετινή εκδήλωση, ο Ελληνικός Σύνδεσμος έχει τη χαρά να παρουσιάσει όχι μόνο τους 14 προπονητές των συλλόγων της Α1, αλλά και τον αρχηγό της κάθε ομάδας, οι οποίοι θα βρίσκονται στη διάθεση των δημοσιογράφων.

Η προσπάθεια του ΕΣΑΚΕ για μεγαλύτερη προβολή του αθλήματος συνεχίζεται με την πρώτη επίσημη παρουσίαση της νέας ιστοσελίδας του Συνδέσμου στους εκπροσώπους των ΜΜΕ, εγκαινιάζοντας μια νέα εποχή για την δικτυακή ενημέρωση των φιλάθλων του μπάσκετ.

Η εκδήλωση θα πραγματοποιηθεί τη Δευτέρα 9 Οκτωβρίου και ώρα 12:30 μ.μ. στο ξενοδοχείο DIVANI CARAVEL (αίθουσα ΙΛΙΣΟΣ)».

Ο πρόεδρος του ΕΣΑΚΕ, στο περιθώριο του γεύματος που παρέθεσε σε δημοσιογράφους, στη Θεσσαλονίκη, μίλησε για τη χρονιά που έρχεται και για τα «αγκάθια» στον οικονομικό τομέα, αλλά και τα επεισόδια. Ο κ. Οικονομίδης είπε:

ΓΙΑ ΤΟ ΠΡΩΤΑΘΛΗΜΑ: «Οπως δείχνουν τα πράγματα ως τώρα, από τη μία θα υπάρχει υψηλό επίπεδο και από την άλλη ομάδες που δεν είναι αυτό που θα θέλαμε σε επαγγελματικό επίπεδο».

ΓΙΑ ΤΑ ΚΡΙΤΗΡΙΑ: «Ο νέος αθλητικός νόμος προβλέπει κριτήρια για τον επαγγελματικό αθλητισμό. Έτσι, μαζί με την ΕΟΚ, θα καθορίσουμε τα κριτήρια συμμετοχής στην Α1. Οι διαφορετικές... ταχύτητες στο πρωτάθλημα μπορεί να μη λείψουν, όμως θα υπάρξει οικονομική εξυγίανση».

ΓΙΑ ΤΗΝ ΤΑΚΤΙΚΗ ΤΩΝ ΟΜΑΔΩΝ: «Δεν μπορούμε να μιλάμε για επενδυτές στο μπάσκετ, αφού δεν είναι μυστικό πως κανείς δεν κέρδισε χρήματα από το άθλημα. Εκτός κι αν απέβλεπε αλλού. Οι ΚΑΕ πρέπει να παρακολουθούν τις μικρές Εθνικές και να κάνουν ομάδες σε βάθος χρόνου, αντί να φέρνουν συνεχώς μισθοφόρους. Όταν ήμουν στον ΠΑΟΚ, πήραμε με λίγα χρήματα τους Βασιλειάδη, Βασιλόπουλο, Μαυροκεφαλίδη και τώρα και οι τρεις τους διαπρέπουν».

ΓΙΑ ΤΙΣ ΜΕΤΑΚΙΝΗΣΕΙΣ ΤΩΝ ΦΙΛΑΘΛΩΝ: «Οι πραγματικοί φίλαθλοι του μπάσκετ είναι εκατομμύρια ανθρώπων και θέλουν να απολαμβάνουν το άθλημα, πηγαίνοντας στο γήπεδο μαζί με τις οικογένειές τους. Δεν μπορεί να γίνονται τα γήπεδα μπάσκετ οι χώροι εκτόνωσης των περιθωριακών!. Η μαζική μετακίνηση φιλάθλων έχει απαγορευτεί, όμως σε κανέναν δεν απαγορεύεται να παρακολουθήσει την αγαπημένη του ομάδα, σε όποιο γήπεδο κι αν θέλει».



ΘΑ ΜΑΣ ΒΡΕΙΤΕ ΣΤΑ ΚΕΝΤΡΙΚΑ ΜΑΣ ΓΡΑΦΕΙΑ ΕΠΙ ΤΗΣ ΜΑΡ. ΜΑΛΛΙΑΡΑΚΗ 11 (ΤΕΛΕΥΤΑΙΑ ΠΑΡΟΔΟΣ ΚΑΝΑΔΑ) Τηλ. 22410 22210-75230

35-49 ΕΝΟΙΚΙΑΣΕΙΣ-ΠΩΛΗΣΕΙΣ
49-50 ΕΡΓΑΣΙΕΣ
50-51 ΑΥΤ/ΤΑ-ΔΙΑΦΟΡΑ-ΜΑΘΗΜΑΤΑ-ΠΡΟΣΦΟΡΕΣ

ενοικιασεις ακινητων & επιχειρησεων

ΕΝΟΙΚΙΑΖΟΝΤΑΙ studios νεόκτιστα στα Κοσκινού, επιπλωμένα με κουζίνα, τηλεόραση, air condition, με όλο το νοικοκυριό του σπιτιού και με άνετο parking. Πληρ. τηλ. 6944840618 ΜΖΤ041032

ΡΟΔΙΝΙ: Ενοικιάζεται ΓΚΑΡΣΟΝΙΕΡΑ με αυλή 300€ - πληρ. ΚΡΑΝΙΔΗΣ και ΣΥΝΕΡΓΑΤΕΣ τηλ: 2241027082, 2241023661 ΜΧΠ092.14

ΕΝΟΙΚΙΑΖΕΤΑΙ οροφοδιαμέρισμα με σοφίτα 90 τ.μ. και **διαμέρισμα** 67 τ.μ. πλησίον της παρ. Ιαλυσού Ρίμινι 16. Πληρ. τηλ. 6977395195 ΜΑΤ4510

ΕΝΟΙΚΙΑΖΕΤΑΙ στην Ιαλυσό **μεζονέτα** 55 τ.μ. ισόγειο καθιστικό και κουζίνα, 1ος όροφος, 2 υπνοδωμάτια και μπάνιο, A/C, σε όλα τα δωμάτια, μεγάλος κήπος. Πληρ. τηλ. 2241092785 ΜΖΤ041004

ΡΟΔΙΝΙ. Ενοικιάζεται γκαρσονιέρα 40τμ με αυλή 300 € πληρ. 6942200665 ΜΧΠ092.15

ΕΝΟΙΚΙΑΖΟΝΤΑΙ studios στην περιοχή Ψαροπούλα έως 30/6/07, κατάλληλα για εκπαιδευτικούς και φοιτητές. Πληρ. τηλ. 2241039212, 6936795999 ΜΑΤ4540

ΕΝΟΙΚΙΑΖΕΤΑΙ δωμάτιο στο Φαληράκι ιδανικό για φαντάρους σε ήσυχη περιοχή. Ενοίκιο 200 ευρώ με νερό-ρεύμα ,και τηλ. γραμμή. Πληρ. τηλ. 6938352005, 6974145540 ΜΖΤ041021

ΕΝΟΙΚΙΑΖΕΤΑΙ διαμέρισμα 3άρι πλησίον Πανεπιστημίου Αιγαίου, επιπλωμένο κατάλληλο για φοιτητές. Πληρ. τηλ. 2241028511, 6944751599 ΜΖΤ041018

ΕΝΟΙΚΙΑΖΕΤΑΙ διαμέρισμα 2ου ορόφου 95 τ.μ. δύο υπνοδωματίων και λοιπών χώρων, επί της οδού Π. Μελά και Ναυαρίνου αρ. 27. Πληρ. τηλ. 2244051468 ΜΖΤ041003

ΕΝΟΙΚΙΑΖΕΤΑΙ διαμέρισμα δύο δωματίων, σε συγκρότημα διαμερισμάτων με ασανσέρ, πλήρως επιπλωμένο και εξοπλισμένο στην περιοχή Καναδά. Πληρ. τηλ. 2241021653 ΜΖΤ041007

ΕΝΟΙΚΙΑΖΕΤΑΙ ισόγειο **διαμέρισμα,** 3 υπνοδωματίων, σαλόνι, κουζίνα, WC, με αυλή και κήπο επί της οδού Μ. Πανορμίτου 14Β περιοχή Καρακόνερο. Πληρ. τηλ. 2244091234, 6932485800 ΜΖΤ041008

ΕΝΟΙΚΙΑΖΕΤΑΙ διαμέρισμα τριάρι, στην περιοχή Θέρμαι πλήρως επιπλωμένο με ηλιακό θερμοσίφωνο, κατάλληλο και για συγκατοίκηση 2-3 φοιτητών-στρατιωτικών κ.λπ. επί της Αλεξάνδρου Διάκου. Πληρ. τηλ. 2241090634, 2241021335 ΜΧΡ14136

ΕΝΟΙΚΙΑΖΕΤΑΙ
διαμέρισμα

2 υπνοδωματίων στον 3ο όροφο πολυκατοικίας, περιοχή Αγ. Νικολάου

Πληρ. τηλ. 2241066181 ώρες 9-1 και 6-8 ΜΑΤ4534(Γ)

ΕΝΟΙΚΙΑΖΟΝΤΑΙ
με το μήνα ή την ημέρα
ΔΩΜΑΤΙΑ ΞΕΝΟΔΟΧΕΙΟΥ

στο κέντρο της πόλης (πίσω από το Grand Hotel) για φοιτητές, καθηγητές, στρατιωτικούς κ.λπ. Το κάθε δωμάτιο είναι επιπλωμένο, με ψυγείο, τηλεόραση, τηλέφωνο, προσωπική τουαλέτα με μπανιέρα ή ντους. Στο σαλόνι λειτουργεί κουζίνα (με σπιτικά φαγητά) και καφέ μπαρ με μεγάλη τηλεόραση και δορυφορικά. Στην τιμή περιλαμβάνονται ιματισμός, εβδομαδιαίος καθαρισμός δωματίου, θέρμανση, ηλεκτρισμός και νερό.

Τιμή μηνιαίως 220 ευρώ ΜΑΤ4391

Πληρ. τηλ. 2241036635, 6973872834

TOP PROPERTIES

GEORGE & SAVAS PIPINOS
ΓΕΩΡΓΙΟΣ & ΣΑΒΒΑΣ ΠΙΠΙΝΟΣ
ΣΥΜΒΟΥΛΟΙ ΚΑΙ ΕΚΤΙΜΗΤΕΣ ΑΚΙΝΗΤΩΝ
REAL ESTATE AGENTS • MEMBER OF F.I.A.B.C.I.-NAEA-C.E.I.

Από το 1971

Email: *gpipinos@otenet.gr* ***URL:*** *www.rhodes-top-properties.com* ***and*** *www.pipinos.gr*



Η **"TOP PROPERTIES"** είναι ατομική επιχείρηση και ανήκει στους Γεώργιο και Σάββα Πιπίνο. Το γραφείο ασχολείται από το 1971 αποκλειστικά και μόνο με επενδύσεις και REAL ESTATE, στο νησί της Ρόδου και στην ευρύτερη περιοχή της Δωδεκανήσου.

ΑΠΕΥΘΥΝΟΜΑΣΤΕ: Στους **σοβαρούς, απαιτητικούς και επιλεκτικούς** επενδυτές-επιχειρηματίες, Ελληνες και ξένους που ενδιαφέρονται να κάνουν μια σοβαρή επένδυση προβολής στο νησί της Ρόδου.

ΠΡΟΣΦΕΡΟΥΜΕ: Α) Υπηρεσίες και πληροφορίες που γίνονται σε προσωπικό επίπεδο με εχεμύθεια, διακριτικότητα και σοβαρότητα.
Β) Μεγάλη γκάμα υψηλής ποιότητας, ακινήτων, όπως:1) Ξενοδοχεία Α' και Β' κατηγορίας των 600-500-350-300 κλινών, 2) Κεντρικά αστικά ακίνητα κατάλληλα για Τράπεζες-καταστήματα-γραφεία, 3) Παραλιακές εκτάσεις, κατάλληλες για τουριστικές επενδύσεις των 150.000-100.000-70.000-50.000-36.000 τ.μ. και 4) Διαμερίσματα και μεζονέτες προβολής, και 5) Αξιόλογες Παραθεριστικές κατοικίες.

ΣΤΟΧΟΣ ΜΑΣ ΕΙΝΑΙ: Να προσφέρουμε στο αγοραστικό μας κοινό υψηλής ποιότητας ακίνητα και ευκαιρίες στο νησί της Ρόδου. Η τριακονταετής και πλέον πείρα μας στον τομέα αυτό αποτελεί εγγύηση.

ΣΥΝΘΗΜΑ ΜΑΣ ΕΙΝΑΙ: Επενδύστε στη ΡΟΔΟ ΤΩΡΑ, σε ακίνητα που ΑΝΤΕΧΟΥΝ ΣΤΟ ΧΡΟΝΟ

Γεώργιος και Σάββας Πιπίνος
ΜΕΣΙΤΕΣ ΑΣΤΙΚΩΝ ΣΥΜΒΑΣΕΩΝ
Γιατί εμείς γνωρίζουμε καλύτερα!

Since 1971

TOP PROPERTIES is a father and son business. The senior, Mr George S. Pipinos, the founder of the office, has carved over the years a reputation for integrity and excellence in the world of Real Estate in the Dodecanese. The junior, Dr. Savas Pipinos, has returned from his studies in the UK to aid in his father´s footsteps.
AT TOP PROPERTIES we try hard to attract important and selective investors, high calibre businessmen/women and discerning professional people, both Greek and foreign, who wish to acquire substantial and valuable property on Rhodes.
We offer our expertise and advice privately, discreetly and in strict confidence.
We keep a comprehensive list of real estate of the highest specifications:
a. A' and B' class hotels (600, 500, 350, 300 beds capacity)
b. Centrally situated office buildings and other business premises.
c. Seaside land, ideal for development (hotels, holiday resorts, etc), of 150.000, 100.000, 70.000, 50.000, 36.000 square metres.
d. Villas, luxury apartments, detached, semi-detached and terraced houses.
e. Holiday and Retirement Homes.
Our aim is to give our clients the opportunity to acquire value for money, first class real estate on Rhodes. Our 30 and more years of experience is our warranty.
Our motto is Invest in Rhodes, Invest in property, It stands the test of time.



TOP PROPERTIES
George and Savas Pipinos
Because we know best

Προβάλλεται τα ακίνητά σας δωρεάν στο site Πιπίνος αγγελίες www.pipinos.gr

ΚΕΝΝΕΝΤΥ 38, ΡΟΔΟΣ, 85 100, ΤΗΛ. (22410) 23895,FAX: (22410) 20883
38 KENNEDY STR., RHODES, 85 100, TEL. (22410) 23895, FAX: (22410) 20883
ΧΠ399 ***Κιν. 6944676003*** ***U.K. Direct line: 08717115396***

ευσταθίου ΕΥΡΩΚΤΗΜΑΤΙΚΗ
ΚΤΗΜΑΤΟΜΕΣΙΤΙΚΟ ΓΡΑΦΕΙΟ

Εθν. Αντιστάσεως 83 • Τηλ.: 22410 73819, 74917
Κιν.: 6944 374546, 6945 292030
Fax: 22410 38641 • e-mail: info@euroktimatiki.gr

ΠΩΛΕΙΤΑΙ
ΔΙΑΜΕΡΙΣΜΑ ΣΕ ΝΕΟΔΜΗΤΗ ΟΙΚΟΔΟΜΗ
Στην Ιαλυσό



86,5 τ.μ. Α΄ ορόφου με δάπεδα παρκέ
Αξίας 150.000 ευρώ. ΧΠ401/2029

Πωλείται καινούριο διαμέρισμα, 86,5 τμ με παρκέ, 150,000 € (ref: 3128)

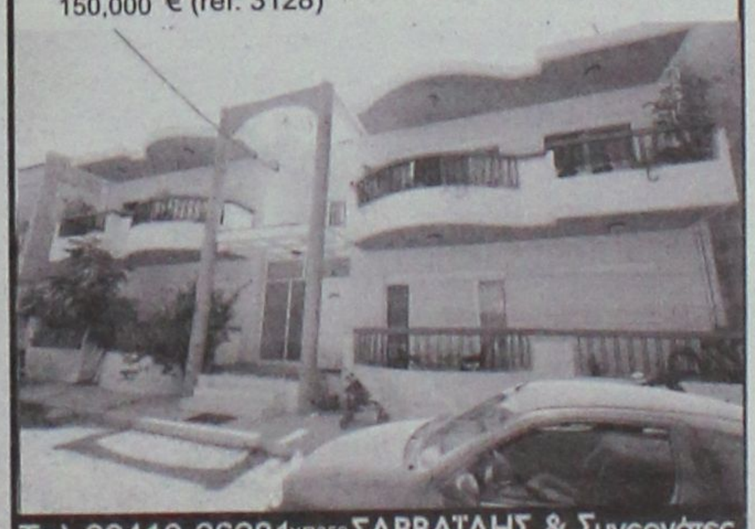

Τηλ 22410-26281 ΧΠ659 **ΣΑΒΒΑΪΔΗΣ & Συνεργάτες**
Γρ. Λαμπράκη 14 & Αμερικής Μεσίτες & Σύμβουλοι Ακινήτων

Μετακομίζετε;
γρήγορα
εύκολα
οικονομικά

MET.PO

ΡΟΔΟΣ: τηλ. 2241024388/6948003320
ΑΘΗΝΑ: τηλ. 2103464235/3476818-008

ΑΤ312

ΕΝΤΟΣ ΝΗΣΟΥ ΚΑΙ ΠΡΟΣ ΟΛΗ ΤΗΝ ΕΛΛΑΔΑ

ΕΥΚΑΙΡΙΑ

ΠΩΛΕΙΤΑΙ

επιχείρηση σνακ-coctail bar-cafe στο κέντρο

Πληρ. τηλ. 6992224432

MZT270920(Γ)

ενοικιασεις

συνέχεια από την προηγούμενη

ΕΝΟΙΚΙΑΖΕΤΑΙ δίχωρο πολυτελές **διαμερισματάκι,** επιπλωμένο, κοντά στο κέντρο της πόλης και στο Πανεπιστήμιο. Πληρ. τηλ. 6945101024

MZT031036

ΕΝΟΙΚΙΑΖΟΝΤΑΙ studio επιπλωμένα επί της Αισχύνης 31. Τιμή 200-220 και 250 ευρω. Πληρ. τηλ. 2241030115 MZT031028/29

ΕΝΟΙΚΙΑΖΕΤΑΙ δίχωρη επιπλωμένη **γκαρσονιέρα** στον β' όροφο, καινούργιας πολυκατοικίας, στην οδό Καμείρου 43, περιοχή Αραπάκι. Πληρ. τηλ. 6944170618, 2241076504, 6947726574

MZT031026

ΕΝΟΙΚΙΑΖΕΤΑΙ

αποθήκη 600 τ.μ. στην περιοχή της ΕΡΤ (Βερόπουλος-LIDL) καινούργια κατασκευή, με ανεξάρτητη είσοδο και μεγάλο εξωτερικό χώρο.

Πληρ. τηλ. 2241032115

MAT4407

TARGET

NewAge Real Estate

ΜΕΣΙΤΙΚΟ ΓΡΑΦΕΙΟ

Νέα Εποχή στο Χώρο του Ακινήτου

ΜΕΛΕΟΥΝΗ - ΚΕΧΑΓΙΑ ΜΑΙΡΗ

ΔΙΑΜΕΡΙΣΜΑΤΑ

- 55 τ.μ. στην Γρίβα. Τιμή 75.000€
- 120 τ.μ. στην Καμείρου σε άριστη κατάσταση. Τιμή175.000€
- 70 τ.μ. 2 υπνοδωματιων στην Μιχ. Πετρίδη. Τιμή 80.000€
- 100 τ.μ. στην Καρδιγκιώνος. τιμή 190.000€
- 120 τ.μ. οροφοδιαμέρισμα στην Ανάληψη, με απεριόριστη θέα, Τιμή 245.000 €
- 85 τ.μ. στη Μεγγαβλη πλήρως ανακαινισμένο. Τιμή 125.000€
- 128 τ.μ. 3 υπν/τιων στο Καρακόνερο με απεριόριστη θέα. Τιμή 240.000 €
- 136 τ.μ. 3 υπν/τιων στην Ανάληψη, Ιιιι κατασκευής. Τιμή 275.000 €
- 118 τ.μ. στη Μεγαλή Πετρίδη. Τιμή 245.000€
- 120 τ.μ. 3 υπν/τιων στο Καρακόνερο. Τιμή 240.000€
- 57 τ.μ. 1 υπνοδωματίου στην Ιξιά. Τιμή 65.000€
- 80 τ.μ. 2 υπνοδωματίων στην Ιαλυσό. Τιμή 88.000€
- 120 τ.μ. 3 υπν/τιων στην Ιαλυσό. Τιμή 200.000 €
- 90 τ.μ. 2 υπν/τιων στην Ιαλυσό. Τιμή 170.000€
- 105 τ.μ. 3 υπν/τιων στην Ιαλυσό επί της λ. Ηρακλειδων. Τιμή 165.000 €
- 115 τ.μ. 3 υπν/τιων στα Κοσκινού. Τιμή 185.000€
- 75 τ.μ. 2 υπν/τιων στ' Αφάντου. Τιμή 110.000 €

ΜΟΝΟΚΑΤΟΙΚΙΕΣ - ΜΕΖΟΝΕΤΕΣ

- **ΡΟΔΟΣ:** 130 τ.μ. στο Καρακόνερο Τιμή 310.000 €
- **ΡΟΔΟΣ:** Στην Παλιά Πόλη διώροφη με αυλή. Τιμή 400.000€
- **ΡΟΔΟΣ:** 190 τ.μ. ανεξάρτητη κατοικία 3 ορόφων εντος π. Ρόδου σε 200 τ.μ. οικόπεδο. Τιμή 320.000 €
- **ΑΣΓΟΥΡΟΥ:** 210 τ.μ. 3 ορόφων, άριστης κατασκευής. Τιμή 300.000
- **ΙΞΙΑ:** 210 τ.μ. 3 ορόφων Τιμή 260.000 €
- **ΙΑΛΥΣΟΣ:** 125 τ.μ. 3 υπν/τιων Τιμή 195.000 €
- **ΙΑΛΥΣΟΣ:** 420 τ.μ. 3 ορόφων σε 650 τ.μ. οικόπεδο 100 μ. από την παραλία Ιαλυσού. Τιμή 650.000 €
- **ΙΑΛΥΣΟΣ:** 140 τ.μ. πλησιον παραλίας Ιαλυσού σε 330 τ.μ. οικοπεδο. Τιμή 300.000 €
- **ΙΑΛΥΣΟΣ:** 140 τ.μ. σε 300 τ.μ. οικόπεδο. Τιμή 265.000€
- **ΙΑΛΥΣΟΣ:** 150 τ.μ. δύο ορόφων σε 1.000 τ.μ. οικόπεδο. Τιμή 270.000 €
- **ΙΑΛΥΣΟΣ:** 195 τ.μ. 3 ορόφων. Τιμή 220.000 €
- **ΚΟΣΚΙΝΟΥ:** 240 τ.μ. τριών ορόφων σε 650 τ.μ. οικόπεδο με πισίνα. Τιμή 350.000€
- **ΚΟΣΚΙΝΟΥ:** 210 τ.μ. τριών ορόφων σε σοβάδες σε οικόπεδο 1.300 τ.μ. Τιμή 230.000 €
- **ΚΟΣΚΙΝΟΥ:** 180 τ.μ. 3 επιπέδων σε οικόπεδο 1000 τ.μ. Τιμή 265.000 €
- **ΚΑΛΥΘΙΕΣ:** 128 τ.μ. μπετά σε 700 τ.μ. οικόπεδο. Τιμή 130.000 €
- **ΑΦΑΝΤΟΥ:** 150 τ.μ. μονοκατοικία σε οικόπεδο 310 τ.μ. Τιμή τελειωμένου 250.000€ και σε μπετά 120.000€
- **ΑΦΑΝΤΟΥ:** 130 τ.μ. μεζονέτα σε οικόπεδο 200 τ.μ. Τιμή τελειωμένου 200.000€ και σε μπετά 110.000€
- **ΠΑΣΤΙΔΑ:** 140 τ.μ. μπετά σε 290 τ.μ. οικόπεδο άριστης κατασκευής. Τιμή 145.000€
- **ΠΑΣΤΙΔΑ:** 140 τ.μ. 2 ορόφων σε οικόπεδο 270 τ.μ. Τιμή 180.000€
- **ΠΑΣΤΙΔΑ:** 120 τ.μ. διόροφη κατοικία σε οικόπεδο 300 τ.μ. Τιμή 170.000€
- **ΜΑΛΩΝΑ:** Παλιά κατοικία 60 τ.μ. Τιμή 30.000 €
- **ΓΕΝΝΑΔΙ:** Παραδοσιακή κατοικία 80 τ.μ. Τιμη 90.000 €
- **ΓΕΝΝΑΔΙ:** 240 τ.μ. σε 1.000 τ.μ. οικόπεδο λουξ κατασκευής. Τιμή 270.000€

ΟΙΚΟΠΕΔΑ

- **ΡΟΔΟΣ:** 340 τ.μ. στον οικισμό Πολυτέκνων κτίζει 240 τ.μ. Τιμή 170.000 €
- **ΡΟΔΟΥ-ΛΙΝΔΟΥ:** 4.700 τ.μ. επί της λεωφόρου. Τιμή 470.000 €
- **ΙΞΙΑ:** 200 τ.μ. οικόπεδο Τιμή 90.000€
- **ΙΑΛΥΣΟΣ:** 1.030 τ.μ. για οικοδομή 137 τ.μ. Τιμή 145.0000 €
- **ΙΑΛΥΣΟΣ:** 2.500 τ.μ. εντός σχεδίου πόλεως Ιαλυσού με Σ.Δ. 0,4. Τιμή 750.000 €
- **ΙΑΛΥΣΟΣ:** 610 τ.μ. εντός σχεδίου με Σ.Δ. 0,4. Τιμή με άδεια οικοδομής 190.000 €
- **ΙΑΛΥΣΟΣ:** 2.300 τ.μ. επί της Ρόδου-Ιαλυσού με Σ.Δ. 0,4. Τιμή 920.000€
- **ΚΑΝΔΥΛΙ:** 4.000 τ.μ. Τιμή 140.000 €
- **ΤΣΑΪΡΙ:** 9.500 τ.μ. Τιμή 350.000 €
- **ΤΣΑΪΡΙ:** 4.000 τ.μ. επί της λεωφόρου με άδεια οικοδομής και κόμβο. Τιμή 400..000€
- **ΑΣΓΟΥΡΟΥ:** έκταση 21.000 τ.μ.
- **ΚΟΣΚΙΝΟΥ:** 4.000 τ.μ. με απεριόριστη θέα. Τιμή 220.000 €
- **ΠΑΡΑΔΕΙΣΙ:** 5.500 τ.μ. στην παρ. Παραδεισίου. Τιμή 100.000€
- **ΚΑΛΑΜΩΝΑ:** Κτήμα 6.000 τ.μ. Τιμή 60.000€
- **ΘΕΟΛΟΓΟΣ:** 1.800 τ.μ. εντός οικισμού. Τιμή 150.000€
- **ΘΕΟΛΟΓΟΣ:** 15.000 τ.μ. στον με πανοραμική θέα. Τιμή 165.000€
- **ΣΟΡΩΝΗ:** 5.500 τ.μ. στην παρ. Σορωνής πάνω στο κύμα. Τιμή 180.000 €
- **ΜΑΣΑΡΙ:** 4.800 τ.μ. Τιμή 60.000 €
- **ΚΙΟΤΑΡΙ:** 800 τ.μ. μπροστά στη θάλασσα κατάλληλο για επαγγελματική χρήση. Τιμή 190.000 €

ΑΝΑΛΑΜΒΑΝΟΥΜΕ ΚΑΙ ΕΚΔΟΣΗ ΔΑΝΕΙΩΝ

Θεμ. Σοφούλη 8 - 85100 Ρόδος Τηλ. & Fax: 22410 23447
Κιν. 6948 808023 - E-mail: info@newage-realestate.gr

XTIKTH021



Ρόδος
Μεζονέτες 200 τ. Μ.
Με καταπληκτικη θέα στη θάλασσα
Τιμή 350.000 έτοιμο

Πωλούνται Διαμερίσματα 75 τ.μ. Με αποθήκη και χώρο πάρκινκ στην Ανάληψη με τιμή 155.000

Πωλούνται μεζονέτες σε μπετόν στις περιοχές Κοσκινού Ασγούρου και Ρόδο

Πωλούνται Βιοτεχνικοί χώροι επί της Ρόδου - Λίνδου

Πωλείται οικόπεδο 2000 τ. Μ. με άδεια οικοδομης στην Ιαλυσσό με 140.000.



Ρόδος
Μεζονέτες 120 τ. Μ.
Με καταπληκτική θέα στη θάλασσα
Τιμή 270.000 έτοιμο

ΕΛΛΗΝΙΚΗ ΚΤΗΜΑΤΙΚΗ

FIABCI
International Real estate federation member

ΑΓΟΡΕΣ
ΠΩΛΗΣΕΙΣ
ΑΝΤΙΠΑΡΟΧΕΣ
ΣΤΕΓΑΣΤΙΚΑ ΔΑΝΕΙΑ

ΠΕΤΡΟΣ ΠΡΕΖΕΡΑΚΟΣ
Μεσίτης αστικών συμβάσεων

ΔΙΑΜΕΡΙΣΜΑΤΑ
ΜΑΙΖΟΝΕΤΕΣ
ΜΟΝΟΚΑΤΟΙΚΙΕΣ
ΚΑΤΑΣΤΗΜΑΤΑ
ΟΙΚΟΠΕΔΑ
ΞΕΝΟΔΟΧΕΙΑ
ΕΝΟΙΚΙΑΖΟΝΤΑΙ
ΕΠΑΓΓΕΛΜΑΤΙΚΟΙ ΧΩΡΟΙ ΠΡΟΒΟΛΗΣ

ΣΕ ΟΛΗ ΤΗΝ ΕΛΛΑΔΑ

Λίνδου 80
85100 Ρόδος
Τηλ.&Fax: 22410 33866
www.hellenicland.com
email:prezerakos@hellasnet.gr
ΚΙΝΗΤΟ: 6932468026

AE 1067

Vitzileos & Associates

Τηλ: 22410 24900
Κινητό : 6932196325
e-mail: mvre@otenet.gr

ΚΤΗΜΑΤΟΜΕΣΙΤΙΚΟ ΓΡΑΦΕΙΟ - REAL ESTATE AGENCY



Παραδοσιακός ξενώνας (Super Lux Βίλλα)

Κάτω από το Μοντε Σμίθ πάνω στην θάλασσα. Με θέα φανταστική, με όλες τις μοντέρνες ανέσεις και τελευταίας τεχνολογίας συστήματα.
Περιπλανώμενοι σε αυτή την προσεγμένη στην κάθε λεπτομέρεια της βίλα, δεν θα μπορούσαμε παρά να σκεφτούμε ότι εδώ μπορεί να ζήση κανείς ευτυχισμένες ποιοτικές στιγμές μέσα σε ένα καλαίσθητο καταφύγιο.

Σας προσκαλούμε να σας ξεναγήσουμε ...

AE858

TR Promo 6937 040 397

Vitzileos & Associates

Τηλ: 22410 24900
Κινητό : 6932196325
e-mail: mvre@otenet.gr

ΚΤΗΜΑΤΟΜΕΣΙΤΙΚΟ ΓΡΑΦΕΙΟ - REAL ESTATE AGENCY

ΚΑΤΑΣΤΗΜΑΤΑ - ΓΡΑΦΕΙΑ - ΕΠΙΧΕΙΡΗΣΕΙΣ

- Ακίνητο-κατάστημα 60τ.μ. και επιχείρηση με μεγάλη πελατεία σε εμπορική περιοχή Ρόδου
€ 300.000

-Μαγαζί στην Παλιά Πόλη, τουριστική περιοχή, 16 τ.μ NEO
€ 40.000

ΜΕΖΟΝΕΤΕΣ ΜΟΝΟΚΑΤΟΙΚΙΕΣ ΟΙΚΟΔΟΜΕΣ

-Στην Παλιά Πόλη, προνομιούχα περιοχή, κατοικία 95 τ.μ σε οικόπεδο 436 τ.μ με δυνατότητα πρόσθετης οικοδομής NEO
€ 240.000

- Στην Παλιά Πόλη νεόκτιστη πέτρινη μονοκατοικία διώροφη 60 τ.μ + 60 τ.μ με αυλή (χρήση αποπεράτωσης) NEO
€ 200.000

- Διώροφη μονοκατοικία 65τ.μ. με 1 υπνοδωμάτιο σε παραδοσιακό στιλ με πέτρινο τζάκι στην περιοχή Παραδείσι. **€ 83.000**

- Διώροφη μονοκατοικία 80τ.μ. με 2 υπνοδωμάτια και εντοιχισμένη κουζίνα στην περιοχή Παραδείσι.
€ 137.000

- Μεζονέτα 132τ.μ. με 3 υπνοδωμάτια, κτισμένη σε 200τ.μ. οικόπεδο στην περιοχή ΚΑΝΑΜΑΤ
€ 270.000

- Μεζονέτα σε μπετά 240τ.μ., κτισμένη σε οικόπεδο 2000τ.μ. πάνω σε λόφο στην περιοχή Αγ. Βαρβάρα
€ 230.000

ΔΙΑΜΕΡΙΣΜΑΤΑ

- Διαμέρισμα 90τ.μ. με 2 υπνοδωμάτια στην περιοχή Καρακόνερο
€ 125.000

- Διαμέρισμα 93τ.μ., Ιux κατασκευής με 2 υπνοδωμάτια ,αυτόνομη θέρμανση,θέση στάθμευση. Περιοχή Ιξιάς.
€ 170.000

- Διαμέρισμα 120τ.μ. με 3 υπνοδωμάτια, μπάνιο και W.C., αυτόνομη θέρμανση, a/c κλειστό γκαράζ. Περιοχή Ανάληψη.
€ 240.000

ΟΙΚΟΠΕΔΑ ΕΝΤΟΣ ΚΑΙ ΕΚΤΟΣ ΡΟΔΟΥ

- Οικόπεδο 330τ.μ. με Σ.Δ.0,8 στην Ρόδο. Κατάλληλο για κατοικία.
€ 260.000

- Οικόπεδο 1.200τ.μ., εντός ζώνη, με άδεια οικοδομής , περιοχή Κοσκινού.
€ 125.000

- Οικόπεδο 8,080 τ.μ. Με θέα θάλασσα, περιοχή Φαληράκι.
€ 220.000

- Οικόπεδο 35.000τ.μ. με πρόσοψη στον επαρχιακό δρόμο 300 μέτρα. Δωρεάν 800τ.μ.κτησμένη αποθήκη με φως,νερό,τηλέφωνο,περιοχή Δαματριά. **€ 700.000**

ΕΝΟΙΚΙΑΖΟΝΤΑΙ ΚΑΤΑΣΤΗΜΑΤΑ

Σε στρατηγικά σημεία της πόλης της Ρόδου από **450 €** έως **900 €**
ΕΠΑΓΓΕΛΜΑΤΙΚΕΣ ΕΥΚΑΙΡΙΕΣ!

AE858

ενοικιασεις

συνέχεια από την προηγούμενη

ΕΝΟΙΚΙΑΖΕΤΑΙ δίχωρη **γκαρσονιέρα** πλήρη ανακαινισμένη, επιπλωμένη με κλιματισμό επί της οδού Βενετοκλέων με Στ. Καζούλη γωνία. Πληρ. τηλ. 6972828553, 2241029908

MZT031033

ΠΩΛΕΙΤΑΙ

Το εστιατόριο "Ηλιος"
περιοχή Φαληράκι στα μεγάλα ξενοδοχεία,
πλήρως εξοπλισμένο
για την καινούργια σεζόν (2007).
Δεκτή παρακολούθηση.

Πληρ. 2241086700, 6976802676, 2241050145

ΜΑΤ4309(Γ)

ΕΝΟΙΚΙΑΖΕΤΑΙ

κατάστημα

200 τ.μ. συν πατάρι
επί της Δημητρίου Αναστασιάδη 48β.

Πληρ. τηλ. 2241077468, κιν. 6972245333

MZT021009(Γ)

ΕΝΟΙΚΙΑΖΟΝΤΑΙ

πολυτελή επιπλωμένα διαμερίσματα των 55 τ.μ.
στο κέντρο της πόλης Ρόδου (πάροδος Αμερικής).
Παρέχουν όλο τον απαραίτητο εξοπλισμό.

Πληρ. τηλ. 2241085477

ΜΑΤ4409



ΚΤΗΜΑΤΟΜΕΣΙΤΙΚΟ ΓΡΑΦΕΙΟ

ΑΙΓΑΙΟΚΤΗΜΑΤΙΚΗ

ΕΠΙΛΕΓΜΕΝΕΣ ΠΡΟΤΑΣΕΙΣ ΑΚΙΝΗΤΩΝ

-38τμ καινούργια γκαρσονιέρα στο Καρακόνερο 85.000€
-48τμ διαμ/σμα (υπ.με αυλή) Υψηλάντου 50.000€
-50τμ καινούργιο διαμ/σμα στο Νιοχώρι 100.000€
-56τμ παλιά μον/κια, σε 182τμ οικ/δο, έξτρα κάλυψη 89τμ,Στρ.Ζήση 80.000€
-60τμ καινούργιο διαμ/σμα (δ'όρ) Ιαλυσό 110.000€
-74τμ μετ/νο (υπόγειο) διαμ/σμα Πατρ.Αθηναγόρα 80.000€
-75τμ καινούργιο διαμ/σμα στο Καρακόνερο 150.000€
-78τμ καινούργιο (ισόγειο) Καρακόνερο 175.000€
-80τμ μετ/νο (δ όρ) στην Ανάληψη 125.000€
-80τμ διώροφη μεζ/τα στην Βενετοκλέων 100.000€
-81τμ καιν/ργιο διαμ/σμα (1 έτους) στους Δασκάλους 155.000€
-82 τμ (υπόγειο) διαμ/σμα Ακαδημία 100.000€
-85τμ καινούργιο διαμ/σμα Καρακόνερο 187.000€
-86τμ καινούργιο διαμ/σμα στην Ιαλυσό 155.000€
-89τμ καινούργιο (ά ορ) Μιχ.Πετρίδη 180.000€
-92τμ καινούργιο διαμ/σμα στους Τρεις (2υπν) 165.000€
-100τμ καινούργιο (ορ/σμα) Καρακόνερο 210.000€
-102τμ καινούργιο με γκαράζ Μίρα-Μάρε 205.000€
-118τμ καινούργιο διαμ/σμα Μιχ.Πετρίδη 215.000€
-125τμ μεταχειρισμένο διαμ/σμα Ανάληψη 185.000€
-125τμ καινούργιο οροφ/σμα Καρακόνερο 240.000€
-130τμ μονοκατοικία σε μπετά στην Παστίδα 110.000€
-140τμ (3 γκαρ/ρες) καιν/ργιες Κοσκινού απ/στη θέα 130.000€
-140τμ καινούργια μεζονέτα στην Παστίδα 200.000€
-142τμ μεταχ/νη μονοκατοικία με έξτρα ΣΔ Νιοχώρι 180.000€
-200τμ καινούργια μονοκατοικία Ασγούρου 1στρ.330.000€
-212τμ μεζ/τα σε μπετά σε οικ/κό συν/σμό στην Καίρ 155.000€
-260τμ ανεξάρτητη μον/κια σε μπετά στην Καλλιθέα –Κοσκινού σε 4στρ (με χρήση τα 2στρ), απεριόριστη θέα 270.000€
-315τμ μονοκατοικία λούξ, 1στρ, Κοσκινού 500.000€
-23 τμ κατάστημα στο Μανδράκι (μισθωμένο) 150.000€
-50τμ κατάστημα στο Μανδράκι (μισθωμένο) 469.552€
-209τμ οικόπεδο στην Ανάληψη (Σ.Δ.1) 150.000€
-324τμ οικόπεδο στο Μήδεια (Σ.Δ 0,6) 200.000€
-390τμ οικόπεδο στην νέα επέκταση οικισμού Σορωνής 38.000€
-2στρ (προοπτική δόμησης 1.600τμ) εντός οικισμού παραθαλάσσιο Μαή Φάνες 180.000€
-340τμ οικ/κός συν/σμός Πολυτέκνων στο Καρακόνερο 150.000€
-4.600τμ επί της λεωφόρου Ρόδου-Καλλιθέας, με θέα, 350.000€

ΕΚΤΟΣ ΑΥΤΩΝ ΤΩΝ ΑΚΙΝΗΤΩΝ ΔΙΑΘΕΤΟΥΜΕ ΜΕΓΑΛΗ ΠΟΙΚΙΛΙΑ ΣΕ ΔΙΑΜ/ΤΑ (ΜΕΤ/ΝΑ-ΚΑΙΝΟΥΡΓΙΑ) ΣΤΙΣ ΚΑΛΥΤΕΡΕΣ ΤΙΜΕΣ ΤΗΣ ΑΓΟΡΑΣ-ΟΙΚ/ΔΑ ΚΑΤΑΣΤΗΜΑΤΑ-ΓΡΑΦΕΙΑ ΚΑΙ ΕΝΟΙΚΙΑΣΕΙΣ ΑΚΙΝΗΤΩΝ

ΡΕΝΑ ΒΑΖΟΥΚΟΥ ΚΑΙ ΣΥΝΕΡΓΑΤΕΣ
(ΜΕΣΙΤΗΣ ΑΣΤΙΚΩΝ ΣΥΜΒΑΣΕΩΝ)
ΔΙΕΥΘ. ΓΡΑΦΕΙΟΥ ΔΗΜ. ΘΕΟΔΩΡΑΚΗ 3
10-1 το πρωί καθημερινά και 6.30-9 απ/μα
Τηλ. (22410) 22943-28838 FAX: 28838, κιν. 6945466773
email.vazoukou@acn.gr

ΧΠ851

ΠΩΛΟΥΝΤΑΙ

Σε **αποκλειστική διάθεση** στην Παστίδα, 2 οικόπεδα εντός οικισμού από 250 τμ το καθένα, με άδεια οικοδομής, **60,000€** (έκαστο)
(ref:2927 & 2928)

πληροφορίες στο τηλ 2241026281

ΣΑΒΒΑΙΔΗΣ & Συνεργατες
Μεσιτες & Συμβουλοι Ακινητων

ΜΧΠ659

Profit & Solution

ΚΤΗΜΑΤΙΚΕΣ ΥΠΗΡΕΣΙΕΣ
Αντ. Δαμασκηνού 119 85100 Ρόδος
22410 28100

AE963

ΔΙΑΜΕΡΙΣΜΑΤΑ

Ανάληψη 80τμ 2υ/δ Σαλόνι, κουζίνα, WC	110.000 €
Ανάληψη 87τμ 2υ/δ καινούργιο	198.000 €
Ανάληψη 50τμ 1υ/δ καινούργιο	110.000 €
Ανάληψη 96τμ 3υ/δ δεκαετίας σε αρίστη κατάσταση	180.000 €
Ιξία 76τμ 2υ/δ Σαλόνι κουζίνα WC	97.000 €
Κέντρο 75τμ 2υ/δ 1wc σαλόνι τζάκι κουζίνα	155.000 €
Γλησίον σε γήπεδο Διαγόρα 70τμ μετ/νο	75.000 €
Ρόδος 57τμ ισόγειο με αυλή 35τμ καινούργιο	105.000 €
Ιαλυσός 100τμ 2υ/δ 2wc ,θέρμανση, θέση στάθμευση καινούργιο	180.000 €
Ιαλυσός 96τμ 2 υ/δ 2wc θέρμανση θέση στάθμευσης καινούργιο	170.000 €
Ιαλυσός 105τμ 2υ/δ 2wc ,αποθήκη, θέρμανση, τζάκι, θέση στάθμευση	190.000 €
Ιαλυσός ισόγειο 95τμ 2 υ/δ 2wc θέρμανση αυλή, καινούργιο	170.000 €
Κοσκινού 100τμ 3υ/δ ,2 wc, garage αποθήκη 5τμ ,θέρμανση	
Αυλή-βεράντα 60τμ με θέα θάλασσα	240.000 €

ΜΟΝΟΚΑΤΟΙΚΙΕΣ- ΜΕΖΟΝΕΤΕΣ

Δαματριά 75τμ 2υ/δ ,2 λουτρά σε οικόπεδο 325τμ	85.000 €
Ιαλυσό 125τμ 3 υ/δ 2 wc κλιματισμός 2 αυλές καινούργιο	200.000 €
Ιαλυσό 195τμ 2 ετών τζάκι,air condition, ηλεκτρ. συσκευές	285.000 €
Κοσκινού 100τμ 3υ/δ 2 wc, garage, αποθήκη ,θέρμανση	220.000 €
Παστίδα 140τμ 3 υ/δ 2wc ,τζάκι σε οικόπεδο 400τμ	200.000 €
Μαριτσά 100τμ σε οικόπεδο 5.200τμ με 2 άδειες των 70τμ	250.000 €

ΟΙΚΟΠΕΔΑ

Θολός οικόπεδο 3.470τμ με άδεια οικοδομής	70.000 €
Φάνες οικόπεδο 2000τμ	60.000 €
Φάνες οικόπεδο 3015τμ	60.000 €
Καλαμώνα οικόπεδο 6100τμ	98.000 €
Καλαμώνα οικόπεδο 4.000τμ	37.000 €
Συνεταιρισμός πολυτέκνων 340τμ	145.000 €
Αιράντου 1100τμ πάνω στην λεωφ. ΡΟΔΟΥ-ΛΙΝΔΟΥ	185.000 €
Γεννάδι 1400τμ άρτιο και οικοδομήσιμο με θέα θάλασσα	110.000 €
Γεννάδι 700τμ άρτιο και οικοδομήσιμο με θέα θάλασσα	58.000 €

ΚΑΤΑΣΤΗΜΑΤΑ- ΓΡΑΦΕΙΑ

Δασκάλους 57τμ ισόγειο με αυλή 35τμ καινούργιο	105.000 €
Ανάληψη αποθήκη 75τμ	98.000 €
Μανδράκι γραφείο 63τμ με αυτόνομο κλιματισμό	135.000 €
Περιοχή μηχανουργεία 80τμ +80τμ υπόγειο	120.000 €

ευσταθίου ΕΥΡΩΚΤΗΜΑΤΙΚΗ

ΚΤΗΜΑΤΟΜΕΣΙΤΙΚΟ ΓΡΑΦΕΙΟ



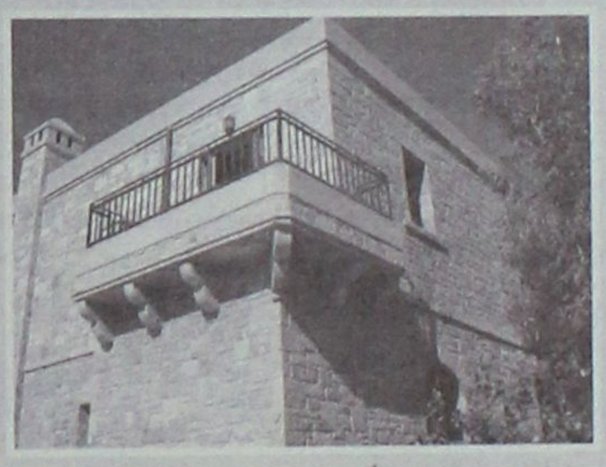



Διαθέτει :
- Θέα στη θάλασσα
- Μεγάλες – άνετες βεράντες
- Ξύλινα κουφώματα (Μασίφ)
- Δάπεδα Παρκέ
- Εντοιχισμένη κουζίνα (Μασίφ)
- Ξύλινες οροφές
- Θέρμανση
- Τζάκι
- Χειροποίητα σφυρήλατα κάγκελα
- Parking με τηλεχειρισμό

ΑΠΟΚΛΕΙΣΤΙΚΗ ΔΙΑΘΕΣΗ

ΜΟΝΟΚΑΤΟΙΚΙΑ ΣΤΑ ΚΟΣΚΙΝΟΥ

Πετρόχτιστη μονοκατοικία 206 τ.μ. που αποτελεί εξαιρετικό δείγμα αρχιτεκτονικής και κατασκευαστικής ποιότητας. Αναπτύσσεται σε 2 ορόφους, 124 τ.μ. Ισόγειο, 82 τ.μ. Α όροφος και περιλαμβάνει άνετο σαλόνι, κουζίνα, 3 υπνοδωμάτια, W.C., Μπάνιο, Αποθήκη. Υπάρχει διαμορφωμένη αυλή με υπόγεια αποθήκη.

Εθν. Αντιστάσεως 83, Τηλ: 22410 73819, 74917, Fax: 22410 38641
Κιν: 6944 374546, 6945 292030, Url: www.euroktimatiki.gr, E-mail: info@euroktimatiki.gr

ΣΜΟΕΔΙΣΗ Τ·65425

ΠΩΛΕΙΤΑΙ

Σε **αποκλειστική διάθεση** οικόπεδο στο σχέδιο πόλης της Ρόδου εμβαδού 1,322 τμ με ΣΔ 0.6 (ref:2931)

πληροφορίες στο τηλ 2241026281

ΣΑΒΒΑΙΔΗΣ & Συνεργατες
Μεσιτες & Συμβουλοι Ακινητων

MXΠ659

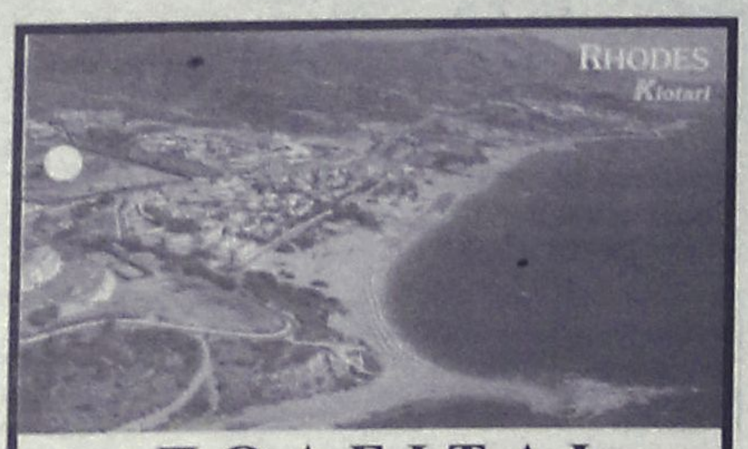

ΠΩΛΕΙΤΑΙ

ΑΠΟ ΙΔΙΟΚΤΗΤΗ

ΣΤΟ ΚΙΟΤΑΡΙ

ΟΙΚΟΠΕΔΟ 64.000 τ.μ.

(ΜΕ ΚΑΤΑΛΛΗΛΟΤΗΤΑ ΓΙΑ ΞΕΝΟΔΟΧΕΙΟ 600 ΚΛΙΝΩΝ)

(Πάνω στον κεντρικό δρόμο και ανάμεσα στα μεγάλα ξενοδοχεία RODOS MARIS, RODOS PRINCESS ΚΑΙ RODOS VILLAGE)

Πληρ. Τηλ. 22410-62517 ΚΑΙ 6932 612032

ΜΧΠ1659

ΜΗΝΙΑΙΑ ΕΝΟΙΚΙΑΣΗ ΔΩΜΑΤΙΩΝ ΣΕ ΞΕΝΟΔΟΧΕΙΟ

Το ξενοδοχείο ΕΛΕΝΑ

που βρίσκεται στο κέντρο της πόλεως Ρόδου, σε μικρή απόσταση από το λιμάνι και το Πανεπιστήμιο επί της οδού Γρίβα 78,

ΕΝΟΙΚΙΑΖΕΙ ΔΩΜΑΤΙΑ

ιδανικά για φοιτητές, στρατιωτικούς κ.λπ.

Το ξενοδοχείο διαθέτει:
σαλόνι, café bar, αίθουσα τηλεόρασης και πισίνα

Το δωμάτιο διαθέτει:
α) ατομικό μπάνιο
β) τηλέφωνο
γ) ραδιόφωνο
δ) τηλεόραση
ε) ψυγείο
στ) θέρμανση
ζ) ζεστό νερό
η) εβδομαδιαίος καθαρισμός δωματίου και
θ) διάθεση ιματισμού (σεντόνια, κουβέρτες)

Τιμή από 200 ευρώ ανά μήνα

Πληρ. τηλ. 2241024755, 2241093019, κιν. 6942456013

ΜΑΤ4235/4236

ενοικιασεις

συνέχεια από την προηγούμενη

Στην **Ιαλυσό ενοικιάζονται** επί της λεωφ. Ηρακλειδών πλησίον Μαρινόπουλου δίχωρα **διαμερίσματα** 45 τ.μ. με ευρύχωρο μπαλκόνι, πλήρως επιπλωμένα. Διαθέτουν κλιματιστικό, ταχυθερμοσίφωνα, καρτοτηλέφωνο, ηλιακό θερμοσίφωνα, ευρύχωρο πάρκιν. Πληρ. τηλ. 2241022328, 6949091160 ΜΖΤ031019

ΕΝΟΙΚΙΑΖΕΤΑΙ διαμέρισμα 106 τ.μ. στον τρίτο όροφο Εν. Δυνάμεων 9 και Πίνδου. Πληρ. τηλ. 22410-35561, 22932 ΜΑΤ4458

ΕΝΟΙΚΙΑΖΕΤΑΙ δυαράκι, ρετιρέ 3ου ορόφου επί της οδού Ναυαρίνου 25, κοντά στο πανεπιστήμιο, επιπλωμένο, κεντρική θέρμανση, μεγάλη βεράντα, θέα μοναδική. Επίσης ένα στούντιο. Πληρ. τηλ. 2241024846 ΜΖΤ031003

ΕΝΟΙΚΙΑΖΕΤΑΙ επιπλωμένο **studio** επί της Φωταρά 40, 1ος όροφος, ετησίως, μόνο. Επίσης επιπλωμένο **διαμέρισμα** 50 τ.μ. στο Παραδείσι, κοντά στο αεροδρόμιο, 1ος όροφος. Πληρ. τηλ. 2241028321, 6974420469 ΜΖΤ031011

ΕΝΟΙΚΙΑΖΟΝΤΑΙ: 1) Επιπλωμένα studios στην οδό Μιχαήλ Πετρίδη, 2) **κατάστημα** στο 6ο χιλιόμετρο Λεωφ. Καλλιθέας. Πληρ. τηλ. 2241075612 ΜΖΤ021021

ΜΗΝΙΑΙΑ ΕΝΟΙΚΙΑΣΗ ΔΩΜΑΤΙΩΝ ΣΕ ΞΕΝΟΔΟΧΕΙΟ

Το **ξενοδοχείο ΝΟΥΦΑΡΑ** που βρίσκεται στο **κέντρο της πόλεως Ρόδου (10 λεπτά από το Παν/μιο Αιγαίου) επί της Γρ. Λαμπράκη 35,** ενοικιάζει δωμάτια σε φοιτητές και σε οποιονδήποτε άλλο ενδιαφερόμενο.

Το δωμάτιο διαθέτει:
1) Ατομικό μπάνιο
2) Τηλέφωνο
3) Ραδιόφωνο
4) Τηλεόραση
5) Ψυγείο
6) Θέρμανση
7) Ζεστό νερό
8) Κοινόχρηστο χώρο για επιτραπέζια παιχνίδια
9) Εβδομαδιαίος καθαρισμός δωματίου και
10) Διάθεση ιματισμού (σεντόνια, κουβέρτες)

ΜΑΤ4483(Γ)

ΠΛΗΡ. ΤΗΛ. 2241024545

ευσταθίου
ΕΥΡΩΚΤΗΜΑΤΙΚΗ
ΚΤΗΜΑΤΟΜΕΣΙΤΙΚΟ ΓΡΑΦΕΙΟ

Εθν. Αντιστασεως 83 • Τηλ.: 22410 73819, 74917
Κιν.: 6946 103929 • Fax: 22410 38641
e-mail: info@euroktimatiki.gr

ΕΝΟΙΚΙΑΖΕΤΑΙ

Γραφείο Β' ορόφου στο κέντρο

Επί της οδού Ηρ. Πολυτεχνείου

(πρώην κατάστημα οπτικών)



Επιφανείας 90 τ.μ.
Διαθέτει : 56 τ.μ. Αποθήκη στο Υπόγειο της οικοδομής. 1 Αποκλειστική θέση στάθμευσης.
Μηνιαίο Μίσθωμα € 850

ΧΠ401/2029

ΣΑΒΒΑΙΔΗΣ & Συνεργατες
Μεσιτες & Συμβουλοι Ακινητων

ΠΩΛΗΣΕΙΣ ΔΙΑΜΕΡΙΣΜΑΤΩΝ

1- Ιξιά 44 τμ με αυλή **60,000 €** (ref: 2687), **2- ΝΕΟ!** Ρόδος 60 τμ Γ΄ορόφου του 1981 με αποθήκη **70,000 €** (ref: 3205), **3-** Κένεντυ 35 τμ ισόγειο **80,000 €** (ref:2555), **4- ΝΕΟ!** Ισόγεια γκαρσονιέρα στην Ιαλυσό 36 τμ με κεντρ. Θέρμανση & υπόγειο πάρκινγκ **85,000 €** (ref: 3183), **5-** Καρακόνερο ισόγειο 48 τμ **100,000 €** (ref:2697), **6-** Κέντρο Β΄ορόφου με πάρκινγκ 90 τμ **103,000 €** (ref:2701), **7-** Μεζονέτα λίγο πριν την Καναδά 78 τμ **108,000 €** (ref:2777), **8-** Ροδίνι 45 τμ **90,000 €** (ref: 3008), **9-** Άγιοι Απόστολοι 88,3 τμ με τζάκι & αποθήκη **110,000 €** (ref:2984), **10- ΝΕΟ!** Ιξιά 115 τμ Β΄ορόφου, ανακαινισμένο **140,000 €** (ref:2754), **11-** Ιαλυσός 80 τμ με αυλή **160,000 €** (ref: 2910), **12-** Απ. Παύλου 92,5 τμ Α΄ορόφου **160,000 €** (ref: 3129), **13- ΝΕΟ!** Ροδίνι Α΄ορόφου νεόδμητο 94 τμ **164,500 €** (ref:2435), **14-** Ροδίνι 79 τμ με υπόγειο πάρκινγκ **165,000 €** (ref: 2710), **15-** Ιαλυσός Α΄ορόφου καινούριο, 86,5 τμ με παρκέ παντού, σε οικοδομή 4 διαμερισμάτων **165,000 €** (ref: 3128),**16-** Ροδίνι ισόγειο διαμέρισμα 65 τμ με υπαίθρια θέση σταύθμευσης και αυλή μπρος-πίσω, με θέα θάλασσα **165,000 €** (ref: 3138), **17- ΝΕΟ!** Ροδίνι 81 τμ Α΄ορόφου **162,000 €** (ref:3004), **18- ΝΕΟ!** Ιαλυσός ισόγειο 87 τμ με κεντρ. Θέρμανση & υπόγειο πάρκινγκ**175,000€**(ref:3181), **19-** Παστίδα 2 νεόδμητα διαμερίσματα 166 τμ στο σύνολο σε 300 τμ οικόπεδο **180,000 €** (ref: 3136) **20-** Ιαλυσός καινούριο ισόγειο διαμέρισμα 115 τμ με αυλή **190,000 €** (ref: 3071), **21-** Καρακόνερο Β΄όροφος 98,6 τμ, πολυτελής κατασκευή με πάρκινγκ στην πυλωτή, **195,000 €** (ref: 1950), **22- ΝΕΟ!** Ιαλυσός 102 τμ με κεντρ. Θέρμανση & υπόγειο πάρκινγκ **195,000 €** (ref: 3211), **23-** Κοσκινού Β΄όροφος 140 τμ, με τζάκι, ηλ. Συσκευές κουζίνας **200,000 €** (ref: 2558), **24-** Καρακόνερο 125 τμ με πάρκινγκ **240,000 €** (ref: 2351), **25-** Ανακαινισμένο διαμέρισμα στο κέντρο 116 τμ, με τζάκι & 2 μπάνια **240,000 €** (ref: 3092), **26-**Ροδίνι 104 τμ νεόδμητο με θέα θάλασσα, τζάκι, γκαράζ,ανεξάρτητη είσοδο **248,000 €** (ref:3137), **27-** Ιαλυσός λούξ Γ΄ορόφου με καταπληκτική θέα, με τζάκι, με επένδυση μάρμαρο εώς και στις βεράντες, παρκέ στα υπνοδωμάτια, πλήρως επιπλομένο & εξοπλισμένο, **290,000 €** (ref: 3111), **28-** Ροδίνι 214 τμ με μάρμαρο στο δάπεδο, ενδοδαπέδια θέρμανση, τζάκι, 2 μπάνια, σάουνα, **330,000 €** (ref: 3036), **29-** Κέντρο Α΄ορόφου 155 τμ σε νεοκλασσικό κτίριο **350,000 €** (ref: 2672), **30-** Πωλείται συγκρότημα στην Ρόδο που αποτελείται από αποπερατωμένο ισόγειο διαμέρισμα 140τμ, Α & Β΄ορόφου σε μπετά από 140τμ σε οικόπεδο 2,000 τμ, **515,000 €** (ref: 3106), **31-** Συγκρότημα στα Ασγούρου από 3 διαμερίσματα, τα δύο λουξ κατασκευής από 117 τμ & 85 τμ και ισόγειο σε σοβά 125 τμ με γκαράζ και πανέμορφο κήπο σε οικόπεδο 2,187 τμ, **525,000 €** (ref: 2859)

ΜΧΠ1659

...πάνω από 3,000 ακίνητα στην διάθεση σας!

Γρ. Λαμπράκη 14, Ρόδος 85100
τηλ: 2241026281, Φαξ: 2241034663

ΠΩΛΗΣΕΙΣ & ΕΝΟΙΚΙΑΣΕΙΣ ΑΚΙΝΗΤΩΝ

Α. ΟΙΚΟΠΕΔΑ ΠΡΟΣ ΠΩΛΗΣΗ

1. Στο Ροδίνι εντός σχεδίου 610 τ.μ. με Σ.Δ. 0,4 215.000 ευρώ
2. Στην περιοχή Ψαροπούλας 540 τ.μ. με Σ.Δ. 1,4 400.000 ευρώ
3. Στον οικισμό πολυτέκνων 345 τ.μ. οικοδομήσιμο 155.000 ευρώ
4. Στον οικισμό πολυτέκνων 690 τ.μ. οικοδομήσιμο 310.000 ευρώ
5. Στον οικισμό ΑΥΤΟΣΤΕΓΑΣΗ 345 τ.μ. οικοδομήσιμο 160.000 ευρώ
6. Στην περιοχή Κεραμικού 1.135 τ.μ. με Σ.Δ. 0,8 και άδεια οικοδομής 950.000 ευρώ
7. Στο Καρακόνερο εντός ζώνης 3.630 τ.μ. οικοδομήσιμο 320.000 ευρώ.
8. Στην Ιξιά 1.200 τ.μ. με άδεια οικοδομής 140.000 ευρώ
9. Στο Άνω Ροδίνι 700 τ.μ. και με Σ.Δ. 0,8. Εχει φανταστική θέα και τιμάται 600.000 ευρώ

Β. ΕΠΑΓΓΕΛΜΑΤΙΚΑ ΑΚΙΝΗΤΑ ΠΡΟΣ ΠΩΛΗΣΗ

1. Τριώροφο κτίσμα 600 τ.μ. με οικόπεδο 2.000 τ.μ. μετά το Ροδίνι και επί της οδού Ρόδου-Λίνδου
2. Στην περιοχή Αγίου Νικολάου εντός πόλεως τριώροφη οικοδομή 1.200 τ.μ. με υπόγειο κατάλληλη για γραφείο ή ενοικιαζόμενα δωμάτια
3. Στην Παλιά Πόλη γωνιακό διώροφο κτίσμα 350 τ.μ. με καλή πρόσβαση. Λειτουργεί ως πανσιόν.
4. Στο Νισχώρι γωνιακό διώροφο κτίσμα 140 τ.μ. με οικόπεδο 200 τ.μ. Είναι εντός της τουριστικής περιοχής.

Γ. ΜΟΝΟΚΑΤΟΙΚΙΕΣ ΠΡΟΣ ΠΩΛΗΣΗ

1. Στο Καρακόνερο τριώροφη 180 τ.μ. γωνιακή με οικόπεδο 300 τ.μ. υπό κατασκευή 340.000 ευρώ
2. Στα Κοσκινού διώροφη 150 τ.μ. υπό κατασκευή σε οικόπεδο 1.000 τ.μ. 280.000 ευρώ
3. Στα Κοσκινού διώροφη 150 τ.μ. ημιτελής (σε μπετόν) και σε οικόπειδο 1.000 τ.μ. 160.000 ευρώ
4. Στην Παστίδα διώροφη 130 τ.μ. αποπερατωμένη με οικόπεδο 300 τ.μ. 250.000 ευρώ
5. Στην Παστίδα διώροφη 130 τ.μ. ημιτελής (με σοβάδες) 140.000 ευρώ
6. Στην Κρεμαστή διώροφη 250 τ.μ. και υπόγειο 100 τ.μ. ημιτελής (με τούβλα) με θέα και με οικόπεδο 2.600 τ.μ. τιμάται 350.000 ευρώ
7. Στο Γεννάδι διώροφη 140 τ.μ. με υπόγειο 100 τ.μ. αποπερατωμένη πολυτελούς κατασκευής. Εχει 1.000 τ.μ. οικόπεδο σε καλή θέση. Τιμάται 300.000 ευρώ

Δ. ΜΕΖΟΝΕΤΕΣ ΠΡΟΣ ΠΩΛΗΣΗ

1. Στο Καρακόνερο τριώροφη 180 τ.μ. υπό κατσκευή σε οικόπεδο 180 τ.μ. 320.000 ευρώ
2. Μετά το Καρκαόνερο στον οικισμό ΒΑΤΧΟΣ διώροφη 132 τ.μ. σε οικόπεδο 200 τ.μ. 270.000 ευρώ

Ε. ΔΙΑΜΕΡΙΣΜΑΤΑ 4ρια ΠΡΟΣ ΠΩΛΗΣΗ

1. Στην Ιαλυσό (στάση Παρασκευά) 140 τ.μ. με τρεις πλευρές ελεύθερες πολυτελούς κατασκευής, 270.000 ευρώ
2. Στη Θολό ισόγειο 120 τ.μ. σε καλή θέση 120.000 ευρώ
3. Στο Ροδίνι αποπερατωμένο 100 τ.μ. λουξ με αποθήκη και γκαράζ 230.000 ευρώ
4. Στην Ανάληψη 100 τ.μ. γωνιακό υπό κατασκευή 210.000 ευρώ

Ζ. ΔΙΑΜΕΡΙΣΜΑΤΑ 3ρια ΠΡΟΣ ΠΩΛΗΣΗ

1. Στην Ιξιά ισόγειο 94 τ.μ. αποπερατωμένο με θέρμανση και αποκλειστ. χρήση αυλής 200 τ.μ. ΜΟΝΟ 165.000 ευρώ.
2. Στην Ιξιά 2ος όροφος 94 τ.μ. γωνιακό με θέρμανση 165.000 ευρώ
3. Στο Ροδίνι νεοκατασκευασμένο 86 τ.μ. στον β' όροφο 140.000 ευρώ
4. Στο Ζέφυρο ισόγειο νέο επισκευασμένο (φανταστικό) 75 τ.μ. με αυλή 110.000 ευρώ
5. Στο Ροδίνι αποπερατωμένο 92 τ.μ. με αποθήκη και γκαράζ 220.000 ευρώ.
6. Στην περιοχή ΚΕΡΑΜΙΚΟΣ 84 τ.μ. αποπερατωμένο με αποθήκη και γκαράζ 185.000 ευρώ.
7. Στην περιοχή ΚΕΡΑΜΙΚΟΣ 87 τ.μ. αποπερατωμένο με αποθήκη και γκαράζ 198.000 ευρώ.
8. Στην Ανάληψη 60 τ.μ. με θέρμανση και φανταστική θέα 150.000 ευρώ
9. Στην Ανάληψη 65 τ.μ. με θέρμανση φανταστική θέα και μικρή οικοδομή 165.000 ευρώ

Η. ΔΙΑΜΕΡΙΣΜΑΤΑ 2ρια ΠΡΟΣ ΠΩΛΗΣΗ

1. Στο Καρακόνερο 40 τ.μ. υπό κατασκευή 95.000 ευρώ

Θ. ΓΡΑΦΕΙΑ - ΙΑΤΡΕΙΑ

1. Στην Ανάληψη κεντρικό 145 τ.μ. γωνιακό β' ορόφου 330.000 ευρώ.
2. Στην Ανάληψη κεντρικό 90 τ.μ. στον β' όροφο 200.000 ευρώ.

Ι. ΚΑΤΑΣΤΗΜΑΤΑ ΠΡΟΣ ΠΩΛΗΣΗ

1. Επί της Αννης Μαρίας 180 τ.μ. 800.000 ευρώ
2. Στην περιοχή Αννης Μαρίας 85 τ.μ. 350.000 ευρώ
3. Στη Νέα Αγορά (Μανδράκι) 50 τ.μ. με πατάρι 50 τ.μ. 500.000 ευρώ.

Κ. ΑΠΟΘΗΚΕΣ ΠΡΟΣ ΠΩΛΗΣΗ

1. Στην περιοχή Κεραμικός υπερυψωμένη 115 τ.μ. με πολύ μεγάλη βεράντα. ΜΟΝΟ 115.000 ευρώ

Λ. ΑΓΡΟΤΕΜΑΧΙΑ ΠΡΟΣ ΠΩΛΗΣΗ

1. Στο Καρακόνερο εντός ζώνης 8.300 τ.μ. και επί δρόμου πλάτους 16μ. Τιμάται 730.000 ευρώ
2. Στο Κανδυλί σε φανταστική θέα 4.000 τ.μ. και επί ασφάλτου 250.000 ευρώ
3. Στο Τσαΐρι 7.000 τ.μ. επί του κεντρικού δρόμου Τσαΐρι-Αεροδρόμιο. Τιμάται 500.000 ευρώ

ΕΝΟΙΚΙΑΣΕΙΣ ΑΚΙΝΗΤΩΝ

1. Στην Ανάληψη Ισόγειο με 3 υπνοδωμάτια 110 τ.μ.
2. Στο Ροδίνι 80 τ.μ. στον β' όροφο γωνιακό
3. Στην Καμείρου 90 τ.μ. στον β' όροφο γωνιακό
4. Στην περιοχή Αγίου Φραγκίσκου δωμάτια για φοιτητές
5. Στην οδό Βενετοκλέων ισόγειο στούντιο
6. Στην οδό Βενετοκλέων ισόγειο γκαρσονιέρα

MZT031012

Πληροφορίες κ. ΜΑΝΩΛΗ ΧΑΡΚΙΑΝΑΚΗ τηλ. 6946-163242

ενοικιασεις

συνέχεια από την προηγούμενη

ΕΝΟΙΚΙΑΖΕΤΑΙ διαμέρισμα στην Ιαλυσό 1ου ορόφου, καινούργιο ενός υπνοδωματίου, ενιαίος χώρος, κουζίνα-καθιστικό, επιπλωμένο με ηλιακό θερμοσίφωνα. Ενοίκιο 300 ευρώ. Πληρ. τηλ. 2241093911από 7 π.μ. έως 3μ.μ., 6938626655 MZT031018

ΕΝΟΙΚΙΑΖΕΤΑΙ διαμέρισμα 2ου ορόφου στην οδό Ρόδου-Λίνδου, αποτελούμενο από 2 υπνοδωμάτια, σαλόνι, κουζίνα μεγάλη και λουτρό πλήρες. Απαντα επιπλωμένα και κλιματιζόμενα. Πληρ. τηλ. 2241075208 ώρες 08.00-17.00 MZT021003

ΕΝΟΙΚΙΑΖΕΤΑΙ νεοκλασικό **διαμέρισμα** 1ου ορόφου, 100 τ.μ. που αποτελείται από 3 κυρίως δωμάτια καθιστικό, μικρή κουζίνα, στη γωνία Ερυθρού Σταυρού και Αλεξάνδρου Διάκου. Συζητείται και η επαγγελματική στέγη, είναι κατάλληλο για γραφείο, κομμωτήριο κ.λπ. Πληρ. τηλ. 6944285057, 2241073786 MZT031002

ΕΝΟΙΚΙΑΖΕΤΑΙ διαμέρισμα 95 τ.μ. στους Δασκάλους, με έξτρα αποθήκη-πλυντήριο. Πληρ. τηλ. 2241027870, 6945611913 MXP14132

ΕΝΟΙΚΙΑΖΟΝΤΑΙ studios πλήρως εξοπλισμένα δίχωρα και μονόχωρα με πολυκουζινάκι, μπάνιο, μπαλκόνι, 24 ώρες ζεστό νερό, άνετο πάρκιν σε ήσυχη περιοχή στα Κοσκινού. Τιμή από 200 ευρώ. Πληρ. τηλ. 2241061435, 6997270176, 6946556428 MZT021035

ΕΝΟΙΚΙΑΖΕΤΑΙ γκαρσονιέρα (ρετιρέ) επιπλωμένη ή μη επί της οδού Καναδά 114. Προτιμούνται στρατιωτικοί, δάσκαλοι, φοιτητές κ.λπ. Πληρ. τηλ. 2241066740, 6938351993 MZT031001

ΕΝΟΙΚΙΑΖΟΝΤΑΙ α) **μεζονέτα** lux καινούργια με 1000 τ.μ. αυλή, απέναντι από την ευρωκλινική στα Κοσκινού, β) **διαμέρισμα** 90 τ.μ. ισόγειο καινούργιο και γ) **μικρό διαμέρισμα** 50 τ.μ. ενός υπνοδωματίου πλήρως επιπλωμένο στην Ανάληψη. Πληρ. τηλ. 6936131015. MZT021034

ΕΝΟΙΚΙΑΖΟΝΤΑΙ α) **Studio** ημιυπόγειο επιπλωμένο με ηλιακό θερμοσίφωνα, πάρκιν σε ήσυχη περιοχή στην Ιξιά. Τιμή 140 ευρώ. β) **Κατάστημα** χωρίς εξοπλισμό καινούργιο με αυλή σε κεντρικό τουριστικό μέρος στην Ιαλυσό. Ενοίκιο σε λογική τιμή. Πληρ. τηλ. 6946163747 MZT021017

The Real Estate Leaders

RE/MAX

Περισσότερες πληροφορίες
Re/Max Express - Α & Σ. Χατζάκης Ο.Ε.
Τηλ. 22410 64730 & 64755
Email: info@remaxexpress.gr ,
Website: www.remax.gr

ΕΝΟΙΚΙΑΣΕΙΣ ΑΚΙΝΗΤΩΝ:

Παλιά πόλη:Επιχείρηση 8 ενοικιαζομένων δωματίων με αυλή	3 200 €
Παλιά πόλη: προνομιακό ακίνητο σε κεντρικό σημείο 350 τ.μ	3 200 €
Ρόδος: (Άγιος Νικόλαος) Επαγ. στέγη 137 τ.μ + υπόγειο 77	2 000 €
Ιαλυσός:επαγ. στέγη 450 τ.μ + αυλή 250 τ.μ	3 000 €
Φαληράκι: Café-bar 100 τ.μ. με αυλή 210 τ.μ. με πισίνα	1 000 €
Λίνδο: Disco – cafeteria .	3 000 €

ΟΙΚΟΠΕΔΑ ΠΡΟΣ ΠΩΛΗΣΗ:

Λαχανιά: 21.970 τ.μ 400μ. από τη θάλασσα	300 000 €
Λαχανιά: 2.360 τ.μ με οικοδομική άδεια 200 τ.μ.	110 000 €
Λαχανιά: 1.240 τ.μ. 700μ. από τη θάλασσα	35 000 €
Αφάντου: 4.810 τ.μ. οικοδομήσιμο, 700μ. από τη θάλασσα	150 000 €
Πυλώνα: 40 στρ. οικοδομήσιμα γεωργικά & 40 στρ. δασικά	350 000 €
Κρητηνία:1400 τ.μ εντός οικισμού (οικοδομείται 400 τ.μ)	35 000 €
Βάτι : 3075 τ.μ με παλιά κτίσματα	190 000 €
Δαματριά: 6.000 τ.μ αγροτεμάχιο με ελαιόφυτα	120 000€
Καλιθιές: 4 στρ. εντός οικισμού με πανοραμική θέα	400 000 €

ΕΠΑΓΓΕΛΜΑΤΙΚΑ ΑΚΙΝΗΤΑ ΠΡΟΣ ΠΩΛΗΣΗ:

Ρόδος (Εθν. Μακαρίου) 729,77 (ενιαίος χώρος)	1 000 000 €
Ρόδος(Λεωφ.Ρόδου–Λίνδου) επαγ. στέγη 902 τ.μ	650 000 €
Λίνδος : Επαγ. στέγη 277,70 τ.μ	2 200 000 €
Ρόδος (Στελ. Κωτιάδη) 507,57 τ.μ	1 300 000 €
Ρόδος: καταστήματα, 62 τ.μ.	200 000 €
Ρόδος: γραφεία 62 τ.μ .	160 000 €
Ρόδος : Αποθήκες 62 τ.μ .	110 000 €
Ρόδος: (Ασγούρου) επαγ. στέγη 400 τ.μ + υπαίθριο χώρο	350 000 €
Καλιθιές: εστιατόριο 850 τ.μ - πλήρες εξοπλισμένο	800 000€
Φαληράκι: Café-bar 100 τ.μ. με αυλή 210 τ.μ. με πισίνα	350 000€
Λαδικό: 10 Studios - έτοιμη επιχείρηση	250 000 €

ΑΚΙΝΗΤΑ ΠΡΟΣ ΠΩΛΗΣΗ ΣΤΗ ΣΥΜΗ:

Οικόπεδο (78,36 τ.μ.) & παλιό κτίσμα (65,36 τ.μ.)	22 000 €
Οικόπεδο 4.367 τ.μ. με οικία 27 τ.μ. και στέρνα 22.75 τ.μ.	220 000 €
Ερειπωμένη οικία 210 τ.μ. με πανοραμική θέα	60 000 €
Διώροφο σπίτι 60,4 τ.μ με έξτρα αυλή + στέρνα στο Πέδι	120 000 €

ΔΙΑΜΕΡΙΣΜΑΤΑ ΠΡΟΣ ΠΩΛΗΣΗ:

Πόλη: Διαμέρισμα β΄όροφο, 120 τ.μ με 3 Υ/Δ	145 000 €
Ροδίνι: Β' όροφος 98 τ.μ	195 000 €
Ροδίνι: 98 τ.μ , 3 Υ/Δ.	190 000 €

ΜΟΝΟΚΑΤΟΙΚΙΕΣ ΠΡΟΣ ΠΩΛΗΣΗ:

Π. Πόλη: 80 τ.μ + μικρή αυλή	150 000 €
Ρόδος:(Δενδρινού) 71 τ.μ + μικρή αυλή	75 000 €
Ρόδος: (28 Οκτωβρίου): 253 τ.μ	700 000 €
Ρόδος: (Νιοχώρι): 210 τ.μ	400 000 €
Π. Πόλη: 170 τ.μ + αυλή 100 τ.μ	500 000 €
Παστίδα: Διώροφη μονοκατοικία 200 τ.μ	300 000 €
Αρχάγγελος: (μπετά) 208 με οικόπεδο 730 τ.μ	100 000 €
Ν. Ρόδο: (ημιτελές) 130 τ.μ	125 000 €
Γεννάδι: 136 τ.μ. σε οικόπεδο 850 τ.μ.	280 000 €
Γεννάδι: 145 τ.μ	200 000 €
Γεννάδι: 84 τ.μ	90 000 €
Γεννάδι :Νησιώτικο σπίτι 50 τ.μ με έξτρα πατάρι	100 000 €
Κρητηνία: Μονοκατοικία 60 τ.μ., οικόπεδο 1.105 τ.μ.	120 000 €
Παραδείσι: 82 τ.μ + μικρή αυλή	70 000 €

ΜΕΖΟΝΕΤΕΣ ΠΡΟΣ ΠΩΛΗΣΗ:

Πυλώνα: 110 τ.μ , 3 Υ/Δ	140 000 €
Κοσκινού: 145 τ.μ. 3Υ/Δ	280 000 €
Παστίδα: 135 τ.μ	210 000 €
Παστίδα: 140 τ.μ	200 000 €
Παστίδα: 145 τ.μ.	230 000 €
Παστίδα: 200 τ.μ	260 000 €
Γεννάδι: 70 τ.μ με οικόπεδο 400 τ.μ	130 000 €
Γεννάδι: 89 τ.μ σε οικόπεδο 140 τ.μ, 2 Υ/Δ	170 000 €

Ζητούνται οικόπεδα για άμεση πώληση .
Ζητούνται μεταχειρισμένα διαμερίσματα & μεζονέτες
Πωλούνται ξενοδοχεία διαφόρων κατηγοριών
Ζητούνται σπίτια στη Σύμη προς άμεση πώληση

ΧΠΚΤΗ005

SAVVAIDIS & Associates
Estate Agents & Consultants

ΠΩΛΕΙΤΑΙ ΡΕΤΙΡΕ ΓΚΑΡΣΟΝΙΕΡΑ ΣΤΗΝ ΙΑΛΥΣΟ





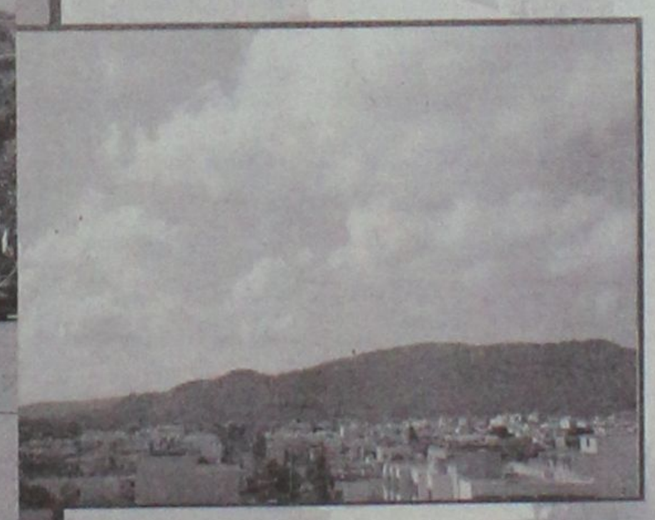

Διαθέτει κουζίνα με πολυκουζινάκι, ψυγείο, μπάνιο, υπνοδωμάτιο και δύο A/C, **75,000 €....**(ref: 3262)

*** Πάνω από 3,000 ακίνητα στην διάθεση σας**

Γρ. Λαμπράκη 14 & Αμερικής, Ρόδος
Τηλ 22410-26281 fax 22410-34663

ΣΑΒΒΑΙΔΗΣ & Συνεργατες
Μεσιτες & Συμβουλοι Ακινητων

ενοικιασεις

συνέχεια από την προηγούμενη

ΕΝΟΙΚΙΑΖΕΤΑΙ διαμέρισμα στους πρόποδες του Φιλερήμου, 130 τ.μ. με 3 υπνοδωμάτια, σαλόνι, κουζίνα, μπάνιο. Εντοιχισμένες ντουλάπες, air condition στον χώρο. Με ιδιωτικό κήπο και φροντίδα κηπουρού, ιδιωτικό pagking. Τιμή 550 ευρώ (η τιμή δεν συμπεριλαμβάνει επιπλέον έξοδα για κοινόχρηστα-κηπουρό κ.λπ.). Πληρ. τηλ. 6947207200 κ. Γιώργος, ώρες 09.00-13.00 και 18.00-21.00. MZT021029

ΕΝΟΙΚΙΑΖΕΤΑΙ γραφείο ή ιατρείο 2ου ορόφου, 60 τ.μ. με κλιματισμό, βιβλιοθήκες, με ασανσέρ επί της Ηρώων Πολυτεχνείου πάνω από το οφθαλμολογικό κέντρο. Πληρ. τηλ. 2241034902, 6942580848, 6944298913. MAT4414

ΕΝΟΙΚΙΑΖΕΤΑΙ διαμέρισμα 2 υπνοδωματίων, σαλόνι, κουζίνα, λουτροκαμπινέ, ανακαινισμένο με θέρμανση επί της οδού Κέννεντυ. Πληρ. τηλ. 2241037454, 2241041252. MZT021013

ΓΙΑΝΝΗΣ ΝΙΚΟΛΙΔΑΚΗΣ
Μηχανολόγος-Μηχανικός
Γαλλίας 12-Ρόδος • τηλ. (22410)22291, 35103

ΠΩΛΟΥΝΤΑΙ

ΔΙΑΜΕΡΙΣΜΑΤΑ
- 49 τ.μ., 55 τ.μ. στην οδό Καθοπούλη
- 85 τ.μ., 78 τ.μ., 88 τ.μ., 48 τ.μ., 110 τ.μ., 120 τ.μ., 63 τ.μ. στο Καρακόνερο με υπόγειες θέσεις parking και αποθήκες

ΜΕΖΟΝΕΤΑ
- 237 τ.μ. με κήπο και υπόγειο parking στην οδό Αισχίνη
- και 156 τ.μ. με χώρο parking στο Καρακόνερο

X726575

ΠΩΛΕΙΤΑΙ

εντελώς καινούργια επιχείρηση bar, 160 τ.μ. σε κεντρικό δρόμο της πόλης πλήρως εξοπλισμένη. Ετοιμη για λειτουργία, σε τιμή ευκαιρίας.

Πληρ. τηλ. 6945316737, 2241076658

MAT4385(Γ)

ΠΩΛΟΥΝΤΑΙ

Α. Στην Ιαλυσό περιοχή Σωτήρος **μεζονέτες** 200 τ.μ. με υπόγειο σε οικόπεδο 900 τ.μ. εκάστη από ιδιοκτήτη
Β. Κατάστημα επί της οδού Λίνδου 550 τ.μ.

Πληρ. τηλ. 2241039212. 6936795999 κ. Λευτέρη

MAT4225(1)

LandScope
ΑΝΑΠΤΥΞΗ ΑΚΙΝΗΤΩΝ

Λευκωσίας 1 & Εθνικής Αντίστασης
Κιν: 6976872626 , 6972257246
Τηλ / Φαξ : 22410 28629
www.landscope.gr

AE927

ΟΙΚΟΠΕΔΑ : 1)ΡΟΔΟΠΟΥΛΑ 488τμ, € 350.000. **2)ΔΡΟΜΟΣ ΝΟΣΟΚΟΜΕΙΟΥ** 4.000 τμ, 700.000. **3)ΡΟΔΙΝΙ** 700τμ, € 600.000. **4)ΚΑΝΔΥΛΙ** 16.000τμ, € 800.000. **5) ΚΑΝΔΥΛΙ** 1.000τμ, με άδεια οικοδομής, € 115.000. **6)ΡΟΔΟΥ ΛΙΝΔΟΥ** 4.000τμ, 480.000. **7)ΡΟΔΟΥ ΛΙΝΔΟΥ** 9.000τμ, € 3.500.000. **8)ΡΟΔΟΥ ΛΙΝΔΟΥ** 4.000τμ, 8.000τμ, 12.000τμ, 16.000τμ. **9)ΡΟΔΟΥ - ΑΕΡΟΔΡΟΜΙΟΥ** 8.000τμ με κόμβο, € 1.100.000. **10)ΑΦΑΝΤΟΥ** 1.020τμ (άδεια οικοδομής/επί του επαρχιακού), € 175.000. **11)ΑΦΑΝΤΟΥ** 10.000τμ (εντός ζώνης), € 700.000. **12) ΤΣΑΪΡΙ** 5.000τμ € 155.000.**13)ΤΡΕΙΣ** 4.000τμ. € 284.000. **14)ΤΡΕΙΣ** 2.000τμ (άδεια οικοδομής) € 164.000. **15)ΤΡΕΙΣ** 1000τμ (άδεια οικοδομής) € 130.000. **16)ΚΟΣΚΙΝΟΥ** 9.300τμ. € 270.000. **18)ΚΟΣΚΙΝΟΥ** 5.700τμ (μουσικό γυμνάσιο), € 190.000. **19)ΚΟΣΚΙΝΟΥ** 4.000τμ, € 320.000. **20) ΑΥΤΟΣΤΕΓΑΣΗ** οικιστική μεριδα, € 160.000. **21) ΠΟΛΥΤΕΚΝΟΥΣ** οικιστική μεριδα, € 145.000. **22) ΠΑΣΤΙΔΑ** 500τμ, € 70.000. **23) ΑΣΓΟΥΡΟΥ** 2.000τμ,€ 250.000. **24)ΜΑΡΙΤΣΑ** 8.000τμ, € 80.000. **25)ΜΑΡΙΤΣΑ** 1.000 (εντός σχεδίου), € 100.000. **26)ΜΑΡΙΤΣΑ** 40.000τμ, € 240.000. **27)ΚΑΛΑΘΟΣ** 7.300τμ, παραλλιακό. € 340.000. **28)ΛΑΡΔΟΣ** 4.100τμ. € 145.000. **29)ΛΑΡΔΟΣ** 9.440τμ. € 350.000. **30)ΚΙΟΤΑΡΙ** 2.000τμ. € 85.000. **31) ΚΙΟΤΑΡΙ** 19.100τμ. € 300.000. **32)ΚΙΟΤΑΡΙ** 1.640τμ (άδεια οικοδομής), € 176.000. **33)ΚΙΟΤΑΡΙ** 34.500τμ, € 2.346.000. **34)ΚΙΟΤΑΡΙ** 800τμ (επαγγελματικό), € 150.000. **35)ΚΙΟΤΑΡΙ** 60.000τμ, στο κύμα. € 2.700.000. **36)ΚΙΟΤΑΡΙ** 7.800τμ, € 100.000. **37)ΚΙΟΤΑΡΙ** 9.000τμ, € 125.000. **38)ΚΙΟΤΑΡΙ** 28.000τμ, € 2.800.000. **39)ΓΕΝΝΑΔΙ** 50.000τμ, € 900.000. **40ΓΕΝΝΑΔΙ** 17.000τμ, € 110.000. **41)ΛΑΧΑΝΙΑ** 1.350τμ, €15.000. **42)ΠΛΗΜΥΡΙ** 5.750τμ, € 105.000. **43)ΘΟΛΟΣ** 6.100τμ, € 100.000. **44)ΕΜΠΩΝΑ** εντός σχεδίου 135τμ, € 15.000. **45) ΛΑΡΔΟΣ** 23.000τμ, € 690.000.

ΜΟΝΟΚΑΤΟΙΚΙΕΣ : 1) ΡΟΔΟΣ μεζ/τα 100τμ, 15τμ κήπος € 100.000. **2)ΙΑΛΥΣΟΣ** μον/κία 220τμ, 1000τμ οικόπεδο € 450.000. **3)ΙΑΛΥΣΟΣ** μον/κία 36τμ, 86τμ αυλή € 100.000 (χρίζει ανακατασκευή). **4)ΙΑΛΥΣΟΣ** μον/κία 260τμ, 300 € 260.000 (ΜΠΕΤΑ). **5)ΙΑΛΥΣΟΣ** μον/κία 170τμ, οικόπεδος 1000τμ, € 280.000. **6)ΣΩΤΗΡΟΣ** μεζονέτες 210τμ, αυλή 30τμ, € 265.000. **7)ΣΩΤΗΡΟΣ** μεζονέτες 210τμ, αυλή 30τμ, € 150.000 (ΜΠΕΤΑ). **8)ΚΑΝΔΥΛΙ** μον/κίες 120τμ, 500τμ κήπος, € 115.000 (ΜΠΕΤΑ). **9)ΚΑΝΔΥΛΙ** 140τμ, κήπος 1000τμ, € 100.000. 10)**ΚΑΝΔΥΛΙ** μον/κίες 155τμ, 1000 κήπος, € 175.000 (ΜΠΕΤΑ). **11)ΚΡΕΜΑΣΤΗ** μον/κίες 120τμ, αυλή 300τμ, € 170.000. **12)ΚΡΕΜΑΣΤΗ** μον/κίες 180τμ, αυλή 300τμ, € 200.000. **13)ΠΑΣΤΙΔΑ** 140τμ, με κήπο 300τμ, € 105.000(ΜΠΕΤΑ). **14)ΠΑΣΤΙΔΑ** 140τμ, με κήπο 300τμ, € 220.000. **15)ΠΑΣΤΙΔΑ** 158τμ κήπος 300τμ, € 245.000. **16)ΠΑΣΤΙΔΑ** 152τμ με κήπο 300τμ € 240.000. **17) ΚΟΣΚΙΝΟΥ** 205τμ, με κήπο 1300τμ, € 320.000. **18)ΚΟΣΚΙΝΟΥ** μον/κίες 230τμ, 1.500 κήπος, € 350.000. **19)ΚΟΣΚΙΝΟΥ** μον/κίες 225τμ, 1.000 κήπος, € 170.000 (ΜΠΕΤΑ). **20)ΚΟΣΚΙΝΟΥ** μον/κίες 225τμ, 1.000 κήπος, € 225.000(ΣΟΒΑ). **21)ΚΟΣΚΙΝΟΥ** μον/κίες 225τμ, 1.000 κήπος, € 275.000. **22)ΚΟΣΚΙΝΟΥ** μον/κίες 140τμ, 1.300 κήπος, € 175.000 (ΜΠΕΤΑ). **23)ΚΟΣΚΙΝΟΥ** μον/κία 170 τμ, 1.300 κήπος, € 265.000. **24)ΚΟΣΚΙΝΟΥ** μεζονέτα 120τμ, € 240.000. **25)ΚΟΣΚΙΝΟΥ** 100τμ, κατοικία, € 130.000 (ΣΟΒΑ). **26)ΚΟΣΚΙΝΟΥ** 170τμ, με κήπο 1300τμ, € 140.000(ΜΠΕΤΑ). **27)ΚΟΣΚΙΝΟΥ** 170τμ, με κήπο 1300τμ, € 250.000. **28)ΚΟΣΚΙΝΟΥ** 260τμ, με κήπο 2.000τμ, € 525.000. **29)ΑΣΓΟΥΡΟΥ** μον/κία 216τμ, 1000τμ οικόπεδο € 170.000. **30)ΓΕΝΝΑΔΙ** 75τμ, με κήπο 150τμ, € 135.000. **31)ΛΙΝΔΟΣ** 95τμ, εντός οικισμου, € 265.000. **32)ΛΑΡΔΟΣ** 100τμ, με κήπο 300τμ, € 210.000. **33)ΤΣΑΪΡΙ** 150τμ, κήπος 1.000τμ, € 140.000 (ΜΠΕΤΑ). **34)ΑΣΓΟΥΡΟΥ** 216τμ, κήπος 1.000τμ, € 170.000 (ΜΠΕΤΑ). **35)ΚΙΟΤΑΡΙ** 105τμ, οικόπεδο 1.500τμ, € 300.000. **36)ΚΙΟΤΑΡΙ** 95τμ, οικόπεδο 500τμ, € 250.000. **37)ΡΟΔΙΝΙ** 140τμ, με κήπο 40τμ, € 300.000. **38)ΡΟΔΙΝΙ** 315τμ, με κήπο 250τμ, € 510.000. **39)ΡΟΔΙΝΙ** 200τμ, με κήπο 150τμ, € 320.000. **40)ΡΟΔΙΝΙ** 180τμ, με κήπο 300τμ, € 310.000. **41)ΡΟΔΙΝΙ** 180τμ, με κήπο αυτόνομο 300τμ, € 340.000. **42)ΡΟΔΙΝΙ** 180τμ, με κήπο 300τμ, € 320.000. **43)ΦΥΤΩΡΙΟ** 260τμ, κήπος 2.000τμ, € 550.000. **44)ΝΙΟΧΩΡΙ** 60τμ, € 115.000. **45)ΝΙΟΧΩΡΙ** νεοκλασικό 250τμ, (δύο κατοικιων, 6 υ/δ, 2 κουζινες, 3 λουτρα) € 400.000. **46)ΠΑΛΙΑ ΠΟΛΗ** 70τμ (161τμ, δόμηση), κήπος 224τμ, € 420.000. **47)ΠΑΛΙΑ ΠΟΛΗ** 200τμ , € 500.000. **48)ΡΟΔΟΠΟΥΛΑ 120τμ, 100τμ υπόγειο, (+120τμ δόμηση), 1500 οικόπεδο, € 800.000. 49)ΚΑΣΤΕΛΛΟΡΙΖΟ** (νεοκλασικό) 120τμ, κήπος 50τμ. € 430.000. **50)ΕΜΠΩΝΑ** 70τμ, με κήπο 120τμ, € 45.000.

ΔΙΑΜΕΡΙΣΜΑΤΑ : 1)ΜΙΧΑΗΛ ΠΕΤΡΙΔΗ 85τμ. € 180.000. **2)ΜΙΧΑΗΛ ΠΕΤΡΙΔΗ** 80τμ (αποθήκη), € 95.000. **3)ΑΝΑΛΗΨΗ** 133τμ, με κήπο 173τμ, € 293.000 **4)ΑΝΑΛΗΨΗ** 115τμ, κήπο 120τμ, € 254.000. **5)ΑΝΑΛΗΨΗ** 108τμ, κήπος 120τμ, € 239.000. **6)ΑΝΑΛΗΨΗ** 89τμ, κήπο 80τμ, € 197.120. **7)ΑΝΑΛΗΨΗ** 88τμ, € 130.000. **8)ΑΝΑΛΗΨΗ** 45τμ, € 80.000. **9)ΑΝΑΛΗΨΗ** 90τμ, αυλή 135τμ, € 280.000. **10)ΑΝΑΛΗΨΗ** 125τμ, € 180.000. **11)ΑΝΑΛΗΨΗ** 50τμ, € 120.000. **12)ΑΝΑΛΗΨΗ** 90τμ, € 200.000. **13)ΑΝΑΛΗΨΗ** 93τμ, € 120.000. **14)ΑΝΑΛΗΨΗ** 93τμ, € 210.000. **15)ΡΟΔΙΝΙ** 45τμ, € 60.000. **16)ΡΟΔΙΝΗ** 90τμ, € 140.000. **17)ΔΑΣΚΑΛΟΥΣ** 103τμ, € 160.000. **18)ΔΑΣΚΑΛΟΥΣ** (ΑΙΣΧΙΝΗΣ) 100τμ, € 155.000. **19) ΔΑΣΚΑΛΟΥΣ** (ΑΙΣΧΙΝΗΣ) 37τμ, € 55.000. **20)ΔΑΣΚΑΛΟΥΣ** 75τμ, € 150.000. **21)KENENTY** 93τμ, + αποθήκη 78τμ, € 230.000. **22)KENENTY** 78τμ, € 170.000. **23)ΟΡΦΑΝΙΔΟΥ** 85τμ, € 170.000. **24)ΙΚΑΡΟΣ** 74τμ, € 160.000. **25)ΙΚΑΡΟΣ** 98τμ, € 195.000. **26)ΡΟΔΟΥ ΛΙΝΔΟΥ** 300τμ, € 300.000. **27)ΡΟΔΟΥ ΛΙΝΔΟΥ** 90τμ, € 140.000. **28)ΝΙΟΧΩΡΙ** 55τμ, κατοικία. € 111.460. **29)ΙΑΛΥΣΟΣ** 70τμ, € 100.000. **30)ΙΑΛΥΣΟΣ** 120τμ, € 180.000. **31)ΙΑΛΥΣΟΣ** 106τμ, € 185.000. **32)ΙΑΛΥΣΟΣ** 96τμ, € 175.000. **33)ΙΑΛΥΣΟΣ** 110τμ, € 195.000. **34)ΜΙΡΑ ΜΑΡΕ** 85τμ, lux, € 180.000. **35)ΜΙΡΑ ΜΑΡΕ** 70τμ, € 150.500. **36)ΜΙΡΑ ΜΑΡΕ** 85τμ, lux, € 182.750. **37)ΜΙΡΑ ΜΑΡΕ** 110τμ, lux, € 236.500. **38)ΜΙΡΑ ΜΑΡΕ** 65τμ, € 139.500. **39)ΜΗΔΕΙΑ** 120τμ, € 220.000.

ΚΑΤΑΣΤΗΜΑΤΑ : 1)ΑΝΑΛΗΨΗ 55τμ, € 149.000. **2)ΑΝΑΛΗΨΗ** 90τμ, € 105.000. **3)ΑΝΑΛΗΨΗ** 130τμ, € 140.000. **4)ΡΟΔΟΥ ΛΙΝΔΟΥ** 70τμ, € 350.000. **5)ΜΑΝΤΡΑΚΙ** 30τμ, € 160.000. **6)ΜΑΝΤΡΑΚΙ** 189τμ (υπόγειο/ ισόγειο/ πατάρι), € 590.000. **7)ΝΙΟΧΩΡΙ** 70τμ, € 230.000. **8)ΟΡΦΑΝΙΔΟΥ** 80τμ, € 65.000. **9)ΠΑΛΙΑ ΠΟΛΗ** 260τμ (κεντρικό), € 1.200.000. **10)ΑΕΡΟΔΡΟΜΙΟΥ/ΠΑΣΤΙΔΑ** 900τμ σε 3 επιπεδα, € 550.000. **11)ΦΑΛΗΡΑΚΙ** 130τμ, € 140.000. **12)ΡΟΔΟΥ ΛΙΝΔΟΥ** 60τμ, €.350.000. **13)ΡΟΔΟΥ ΛΙΝΔΟΥ (γραφείο)** 90τμ, € 150.000. **14) ΝΕΑ ΑΓΟΡΑ** 40τμ, € 100.000

ΕΝΟΙΚΙΑΣΕΙΣ : ΚΑΤΑΣΤΗΜΑΤΑ/ΓΡΑΦΕΙΑ (Ανταγόρα 70τμ, Κορδικτώνος 150τμ, Κόβα 140τμ, Αμερικής(γραφεία) 270τμ,100τμ, 78τμ).
ΔΙΑΜΕΡΙΣΜΑΤΑ. (Ανάληψη 90τμ, Δασκάλους 80τμ, Στέλιου Κωτιάδη 85τμ).

Mediterranean Real Estate Agency

Σύμβουλοι και φίλοι για μια ζωή!

ΗΡΑΚΛΗΣ Δ.ΧΟΡΟΖΙΔΗΣ
Μεσίτης & Σύμβουλος επενδύσεων Ακίνητης Περιουσίας

Προώθηση και Προβολή των ακινήτων σας και στο εξωτερικό / Αναλαμβάνουμε και εκδόσεις δανείων

Πωλήσεις Μονοκατοικιών- Μεζονέτων

- **Ρόδος.** Περιοχή Μηδεια. Πωλείται νεόδμητη μεζονέτα 140 τ.μ. 3 υ/δ, , πλήρως εξοπλισμένη, με κεντρική θέρμανση, τζάκι και κήπο, σε ήσυχη περιοχή.
- **Ρόδου-Καλλιθέας.** Συνοικισμός «Θεοτόκος», 2 Μεζονέτες διαφορες με υπόγειο 116τ.μ η μία, στα μπετά, με απέραντη θέα στη θάλασσα.
- **Κανδυλί.** Οικοδομή 206τ.μ. με το υπόγειο σε οικόπεδο 2500 στρεμ. στα μπετά ή τελειωμένη
- **Ιαλυσός.** Μεζονέτα διώροφη 124 τμ. 3 υπνοδωματίων, 2 μπάνια με κλιματισμό και ηλιακό σε κεντρικό σημείο της Ιαλυσού.
- **Παστίδα.** Ανεξάρτητες μεζονέτες λαιβ κατασκευης, 150 τμ. σε οικόπεδα των 340 τμ. Παραδίδονται στα μπετά και τελειωμένες.
- **Παστίδα.** Μεζονετα μοντέρνας αρχιτεκτονικής 175τ.μ σε οικόπεδο 1000τ.μ 3υ/δ, πλήρως εξοπλισμένο, σε ήσυχη περιοχή.
- **Κρεμαστή.** Νεόδμητη μεζονέτα 140τ.μ και 4 studios των 25 τ.μ το καθενα πλήρως εξοπλισμένα, κοντά στη θάλασσα.
- **Κρεμαστή.** Μονοκατοικία 100 τμ σε οικόπεδο 132 τμ, 3 υ/δ, πλήρως ανακαινισμένη, σε κεντρικό σημείο, με υπόλοιπο δόμησης (σερας).
- **Παραδείσι.** Διώροφη μονοκατοικία 80τ.μ, 2 υ/δ πλήρως ανακαινισμένη
- **Παραδείσι.** Μονοκατοικία 85τ.μ αποτελούμενη από 2 ανεξάρτητες γκαρσονιέρες των 42τ.μ, με αυλή, πλήρως ανακαινισμένη
- **Παραδείσι.** Επί της Ανθούλας Ζερβού 3όροφη μονοκατοικία 4υ/δ συνολ. επιφ. 127τ.μ
- **Δαματριά.** Νεόδμητη μεζονέτα 100 τμ. διαμορφωμένη σε 3 διαφορετικά επίπεδα με απέραντη θέα.
- **Θεολόγος.** Διώροφη μονοκατοικία 120 τμ σε οικόπεδο 4700 τμ. 60μ από τη θάλασσα με απέραντη θέα.
- **Κοσκινού.** Μεζονέτες 240 τμ. στα μπετά ή τελειωμένες, σε οικόπεδο 1000 τμ.
- **Κοσκινού.** Μεζονέτα 270τ.μ. σε οικόπεδο 1.000 τμ. διαμορφωμένη σε 3 διαφορετικά επίπεδα, υπερπολυτέλους κατασκευής στη θέση Απάνεμος (κοντά στην Ευρωκλινική)
- **Κοσκινού.** Οικισμός Αγ. Μαρίνας, Μεζονέτες συνολ. επιφ. 131,58τ.μ διώροφες με υπόγειο στα μπετά και σε οικόπεδο 677τ.μ η κάθε μία.
- **Αφάντου.** Μεζονέτα υπερπολυτέλους κατασκευής 230τμ με 70τμ βεράντες, 4υ/δ, 3 μπάνια.
- **Αφάντου.** Μονοκατοικία 75 τμ, με 2 υ/δ, και ενιαίο χώρο κουζίνας-καθιστικού με τζάκι.Διαμορφωμένοι εξωτερικοί χωροι 800 τμ , 300 μ από την θάλασσα.
- **Λάρδος.** Δυο ανεξάρτητες κατοικίες συνολικής επιφάνειας 350 τμ, με διαρρύθμιση κατάλληλη και για ενοικιαζόμενα στουντιος
- **Γεννάδι.** Μεζονέτες 117 τμ με διαμορφωμένους εξωτερικούς χωρους (πισίνα, χωρο αθλοπαιδιων, κιόσκι, πάρκινγ) με θέα τη Θάλασσα.

Πωλήσεις Διαμερισμάτων

- **Ρόδος.** Κων.Υδραίου νεόδμητο διαμέρισμα 100τμ 2 υ/δ πλήρως εξοπλισμένο με θέα.
- **Ρόδος.** Ισόγειο δυάρι 56τ.μ ανακαινισμένο, σε ήσυχο σημείο 400μ. από το Πανεπιστήμιο
- **Ρόδος.** Στο κέντρο της πόλης επί της Δημητρακη πωλειται διαμέρισμα 90 τμ, β ορόφου, ανακαινισμένο.
- **Ρόδος.** Ανάληψη, Νεόδμητο διαμέρισμα 1ου ορόφου, 108τ.μ. πλήρως εξοπλισμένο.
- **Ρόδος.** Ανάληψη, Νεόδμητο διαμέρισμα 2ου ορόφου 80τ.μ, 2υ/δ, πλήρως εξοπλισμένο, με ασανσέρ.
- **Ιαλυσός.** Στο κέντρο, σε ήσυχη περιοχή πωλείται νεόδμητο ισόγειο διαμέρισμα 115τ.μ. 2 υ/δ πλήρως εξοπλισμένο.
- **Ιαλυσός.** Στο κέντρο, σε ήσυχη περιοχή πωλείται νεόδμητο ισόγειο διαμέρισμα 100τ.μ., με αυλή, πλήρως εξοπλισμένο.
- **Ιαλυσός.** Μεταχειρισμένα διαμερίσματα και γκαρσονιέρες , λευφ. Ηρακλειδων (πλησίον Ξεν Φιλέρημος)
- **Παστίδα.** Διώροφη οικοδομή αποτελούμενη από 2 ανεξάρτητα διαμερίσματα 66τ.μ το καθένα.
- **Παραδείσι.** Διαμέρισμα 1ου ορόφου 105τ.μ με 3υ/δ σε καλή κατάσταση, στο ύψωμα του χωριού με θέα.
- **Παραδείσι.** Νεόδμητο οικοδόμημα, αποτελούμενο από 4 γκαρσονιέρες 55 τμ η κάθε μία, πλήρως εξοπλισμένες
- **Καλυθιές.** Διαμέρισμα ισόγειο 126τ.μ με υπόλοιπο οικοπέδου με δόμηση.
- **Καλυθιές.** Διαμέρισμα 1ου ορόφου, 125τ.μ 3 υ/δ πλήρως εξοπλισμένο.
- **Καλυθιές.** Διαμέρισμα 1ου ορόφου, 130τ.μ μεταχειρισμένο.
- **Αφάντου.** Σε κεντρικό σημείο, διαμέρισμα 2ου ορόφου 75 τμ σε νεόδμητη πολυκατοικία,2υ/δ,σαλοτραπεζαρία,κουζίνα,μπάνιο.
- **Αφάντου.** Νεόδμητα διαμερίσματα 83 τμ. υπερυψωμένου ισογείου, 2 υ/δ, παραδίδονται με ξυλεία και κεντρική θέρμανση.

Πωλήσεις Ξενοδοχειακών μονάδων

- **Ρόδος.** Ξενοδοχειακή μονάδα στο κέντρο της πόλης, 110 κλινών, πλήρως ανακαινισμένη, με υποδομή για 12μηνη λειτουργία.
- **Παλιά πόλη.** Ξενώνας παραδοσιακής αρχιτεκτονικής, πλήρως ανακαινισμένος και επιπλωμένος, αποτελούμενος από 6 δωμάτια, μεγάλη σοφίτα, χώρο υποδοχής και αυλή 100 τμ.
- **Φαληράκι.** Οικοδομικό συγκρότημα αποτελούμενο από δύο 3όροφες οικοδομές υπερπολυτέλους κατασκευής και επιπλέον άδεια για 3 3όροφες οικοδομές και πισίνα 80 τμ. Πανοραμική θέα. Εκταση συνολικής επιφάνειας 13.200 τμ.
- **Αφάντου.** Σε ύψωμα με πανοραμική θέα, πωλείται ξενοδοχειακή μονάδα που αποτελείται από: 1) 37 δωμάτια (80 κλίνες). 2) 12 δωμάτια ημιτελή (24 κλίνες). 3) Δόμηση για επιπλέον 22 δωμάτια (44 κλίνες). Σύνολο 148 κλίνες. 4) Πισίνα, σνακ μπαρ, εστιατόριο.
- **Πεύκοι.** Συγκρότημα 3 ορόφων, συνολικής επιφάνειας 565 τμ σε οικόπεδο 4.250 τμ. 22 Studios επιπλωμένα, στο roof garden με πανοραμική θέα στη θάλασσα, δυνατότητα δημιουργίας εστιατορίου. Ακίνητο μεγάλης προβολής με άμεση πρόσβαση από τους δυο κεντρικούς δρόμους των Πευκων.
- **Πεύκοι** Ξενοδοχ. Μονάδα 120 κλινων με εστιατόριο, μπαρ και πισίνα συνολ. επιφ. 5500 τ.μ. 700μ. από τη θάλασσα.
- **Σύμη.** Αγ.Τριάδα , συγκρότημα 8 επιπλωμένων στουντιος συνολ. επιφ. 168 τ.μ. με απέραντη θέα στη θάλασσα συνοικ. Λιενή.

Πωλήσεις Παραδοσιακών κατοικιών

- **Ρόδος.** Επί της Βορ. Ηπείρου πωλείται τριώροφο Διατηρητέο, Λιθόκτιστο, Νεοκλασικό κτίριο 400τ.μ. σε οικόπεδο 920 τ.μ. με βοτσαλωτή αυλή, ιδιαίτερης αρχιτεκτονικής σε άριστη κατάσταση.
- **Ρόδος.** Αγ. Ιωάννη Διώροφο, διατηρητέο, νεοκλασικό κτίριο με κήπο, 4 υ/δ και πολλούς βοηθητικούς χωρους, πλήρως ανακαινισμένο, λουξ κατασκευής.
- **Ρόδος.** Αγ. Αναστασία. Διώροφο νεοκλασικό ακίνητο 182τ.μ με αυλή 57τ.μ. ιδιαίτερης αρχιτεκτονικής, σε καλή κατάσταση.
- **Ρόδος.** Μητρόπολη, νεοκλασικό, διατηρητέο, διώροφο 150τ.μ αναπαλαιωμένο, με έντονα τα αρχιτεκτονικά στοιχεία των αρχών του 2ου αιώνα. Απευθείας από εναλία σαλοτραπεζαρία, κουζίνα, 3υ/δ, 2 μπάνια, 1W.C και αυλή 50τ.μ
- **Νιοχώρι.** Λιθόχτιστο, νεοκλασικό, παραδοσιακό, διώροφο αρχοντικό, 285τ.μ, με αυλή και δυνατότητα ανεξάρτητης χρήσης των ορόφων, ιδιαίτερης αρχιτεκτονικής.
- **Παλιά πόλη.** 3όροφη παραδοσιακή κατοικία 95τμ. 3υπν/τίων καινούρια κουζίνα και μπάνιο,πλήρως ανακαινισμένο.
- **Παλιά πόλη.** 2όροφη γωνιακή ανακαινισμένη παραδοσιακή κατοικία, 2υ/δ με τζάκι, θέρμανση, με ιδιαίτερα παραδοσιακά στοιχεία, σε ήσυχη περιοχή.
- **Παραδείσι.** Μονοκατοικία 3 χώρων 85 τμ. με μεγάλη αυλή.
- **Παραδείσι.** Παραδοσιακή κατοικία με καμάρα 51τ.μ με αυλή 20τ.μ στο ύψωμα του χωριού.
- **Παραδείσι.** Διώροφη παραδοσιακή κατοικία συνολ. επιφ. 65τ.μ, 1 υ/δ, πλήρως ανακαινισμένη.
- **Κοσκινού.** Παραδοσιακή καμάρα με προσθήκη ορόφου συνολικής επιφάνειας 75 τμ. σε άριστη κατάσταση σε κεντρικό σημείο του χωριού.
- **Κοσκινού.** Ανακαινισμένη παραδοσιακή κατοικία 110 τμ. με αυλή 10 τμ. με εσωτερικά επίπεδα διαμορφωμένα σε υ/δ.
- **Κοσκινού.** Γωνιακή παραδοσιακή κατοικία (καμάρα) 110 τμ με ανεξάρτητη κουζίνα, και αυλή 10 τμ. Επιπλωμένη με όλο τον παραδοσιακό εξοπλισμό.
- **Κοσκινού.** Παραδοσιακή κατοικία πλήρως ανακαινισμένη, 75 τμ καθαρού χώρου και συνολο με τους εξωτερικους 103 τμ.
- **Κοσκινού.** Δυο πέτρινες κατοικίες 61τ.μ και 35τ.μ σε έκταση 2580τ.μ καλλιεργημένη και δεντροφυτεμένη.
- **Μαλώνα.** Παραδοσιακή πετρόχτιστη καμάρα 80τ.μ με 2 πατάρους, πλήρως ανακαινισμένη και εξοπλισμένη.
- **Μαλώνα.** Παραδοσιακή κατοικία 30τ.μ πλήρως ανακαινισμένη και εξοπλισμένη (γκαρσονιέρα)
- **Μαλώνα.** Παραδοσιακή καμάρα 75τ.μ με ενιαίο πατάρι 2υ/δ με αυλή και φούρνο, ανακαινισμένη και εξοπλισμένη.
- **Μαλώνα.** Παραδοσιακή κατοικία 3 χώρων συνολικής επιφάνειας 80 τμ στην κεντρική πλατεία του χωριού.
- **Μαλώνα.** Νεόδμητη παραδοσιακή κατοικία 95 τμ με μεγάλη αυλή με πέργκολα, τζάκι, κλιματισμό,ηλεκτρ.συσκευές και επιπλωμένη.
- **Λάερμα** Παραδοσιακή κατοικία 70 τμ και 30 τμ υπόλοιπο οικοπέδου.
- **Βάτι.** Παραδοσιακή κατοικία 70 τμ με αυλή 75 τμ.
- **Σύμη.** Παραδ. διώροφη κατοικία 165τ.μ με αυλή, στην περιοχή «Καλή στράτα», σε άριστη κατάσταση με απέραντη θέα.
- **Σύμη.** Παραδοσιακή νεοκλασική 2όροφη κατοικία 150τμ σε πολύ καλή κατάσταση σε κεντρικό σημείο της Σύμης,με δρόμο στην περιοχή Φαρμακείο.
- **Σύμη.** Σε κεντρικό σημείο , παραδοσιακή κατοικία 95τμ , αυλή 15τμ. Στην περιοχή φαρμακείο.
- **Σύμη.** Στην περιοχή «Αγίας τριάδος» κάτω από την Παναγία την Πειραιώτισσα , πωλείται παραδοσιακή κατοικία, σε άριστη κατάσταση, 2 δωματίων, με 2 αυλές, συνολικής επιφάνειας 110 τμ, κοντά σε δρόμο και θέα Πέδι και Γιαλό.
- **Σύμη.** Περιοχή Καταρράκτης στο ύψωμα πωλείται δυόροφη παραδοσιακή κατοικία 80 τμ, με υπόλοιπο οικοπέδου 140 τμ. Με δόμηση.
- **Χάλκη.** Παραδ. κατοικία συνολικής επιφανείας 120 τ.μ. σε καλή κατάσταση
- **Νίσυρος.** Περιοχή Νικιά. Πετρόκτιστη, 3όροφη κατοικία 140τ.μ ιδιαίτερης αρχιτεκτονικής με θέα στο ηφαίστειο και το Αιγαίο.

Πωλήσεις Οικοπέδων-Αγροτεμαχίων

- **Ρόδος.** Ανάληψη, οικόπεδο 328τ.μ με δόμηση 0.8
- **Ρόδος.** Νιοχωρι, Οικόπεδο 540τ.μ με Σ. Δ. 1.4
- **Ρόδου-Καλλιθέας.** Οικόπεδα α) 7.000 τμ και β) 4.000 τμ με απέραντη θέα στη θάλασσα με άμεση πρόσβαση στη λεωφόρο, δίπλα στο Κρέστεν Πάλας
- **Κοσκινού.** Εντός σχεδίου, οικόπεδο 3000τ.μ με πανοραμική θέα
- **Ιαλυσός.** Στην παραλία Ιαλυσού πωλείται οικόπεδο 7.000 τμ. με άδεια οικοδομής για τρεις μεζονέτες.
- **Κανδυλί.** Οικόπεδο 2.000 τμ με άδεια 2όροφης οικοδομής 122 τμ με υπόγειο 97 τμ σε παλύ καλή τοποθεσία.
- **Κανδυλί.** Οικόπεδο 2.500τ.μ με άδεια οικοδομής.
- **Κανδυλί.** Ανεξάρτητα οικόπεδα 1000τ.μ εφαπτόμενα της οδού Παστίδας –Τρεις, με άδεια οικοδομής 127τ.μ.
- **Παστίδα.** Οικόπεδα 1,500 τμ. με άδεια οικοδομής για 2όροφη μεζονέτα.
- **Παραδείσι.** Οικόπεδο 760 τμ. εντός σχεδίου με Σ.Δ 0,8.
- **Παραδείσι.** Περιοχή κάτω Καλαμώνας οικόπεδο 6100τμ με δόμηση 150 τμ.
- **Παραδείσι.** Περιοχή Καλαμώνας, οικόπεδο 5.700 τμ.
- **Παραδείσι.** Επί της επαρχιακής οδού Καλαμώνα-Μαριτσων στην περιοχή Πρεβεράνιο αγροτεμάχιο 3520τ.μ, με ρεύμα και νερό
- **Παραδείσι.** Επί της λεωφόρου Ρόδου-Καμείρου, 500μ πριν από τη διασταύρωση για Πεταλούδες, οικόπεδο 2800τ.μ άρτιο και οικοδομήσιμο.
- **Παραδείσι.** Επί της λεωφόρου Δημοκρατίας οικόπεδο 1989τ.μ
- **Παραδείσι.** Επί της Ρήγα Φεραίου οικόπεδο 630τ.μ
- **Παραδείσι.** Περιοχή Θόλαρος, Αγροτεμάχιο 1370τ.μ
- **Παραδείσι.** Περιοχή Θόλαρος αγροτεμάχιο 2370τ.μ
- **Παραδείσι.** Περιοχή Θόλαρος, αγροτεμάχιο 2000τ.μ
- **Δαματριά.** Επί της επαρ

ενοικιασεις

συνέχεια από την προηγούμενη

ΕΝΟΙΚΙΑΖΕΤΑΙ διαμέρισμα στην Θ. Σοφούλη 70, τριάρι 93 τ.μ. με 2 υπνοδωμάτια με πολύ μεγάλο σαλόνι, κουζίνα, μπάνιο, με ωραιότατες βεράντες, θέρμανση με θερμοσυσσωρευτές, νυκτερινό ρεύμα, ηλιακό θερμοσίφωνο και τηλέφωνο. Πληρ. τηλ. 2241075069 ώρες 09.00-2.00 και 17.00-2.00. MZT021007

ΕΝΟΙΚΙΑΖΟΝΤΑΙ ξενοδοχειακά διαμερίσματα και studios στις "7 ΒΑΓΙΕΣ" με το μήνα πρόσφατα ανακαινισμένα πλήρως επιπλωμένα τηλεόραση, τηλέφωνο, ηλιακό, κλιματισμό, ψύξη θέρμανση, καθαριότητα 2 φορές την εβδομάδα με πλήρη ιματισμό, και εξοπλισμό κουζίνας, φούρνο, ψυγείο, εστίες, μαγειρικά σκεύη. Το ξενοδοχείο διαθέτει σαλόνι / bar, αίθουσα με 2 τηλεοράσεις, πέργκολα και πισίνα σε μικρή απόσταση από το κέντρο της πόλης, το λιμάνι ή το Πανεπιστήμιο. Πληρ. τηλ. 2241036830, 6932934562

MAT4276

ΠΩΛΕΙΤΑΙ

γυράδικο σε προνομιακή θέση γωνία, κεντρικό σημείο. Τιμή διαπραγματεύσιμη.

Πληρ. τηλ. 6977721352

MAT4460

"ΠΩΛΟΥΝΤΑΙ"
ΚΑΤΑΣΤΗΜΑΤΑ ΚΑΙ ΚΑΤΟΙΚΙΕΣ ΜΕ ΥΠΟΓΕΙΑ ΑΠΟΘΗΚΗ & ΓΚΑΡΑΖ



Μελέτη: Δημήτρης Αδαμάκης - Βαρβάρα Στεφανίδου - Αρχιτέκτονες ARCH-Net τηλ. 22410 29188

ΚΑΤΑΣΚΕΥΗ: Γ. ΚΑΣΤΡΗΣΙΟΣ Αρχιτέκτονας τηλ. 6979228091, 22410 34314

ΣΑΣ ΕΝΔΙΑΦΕΡΕΙ !!!!!

ΠΩΛΕΙΤΑΙ Η ΕΝΟΙΚΙΑΖΕΤΑΙ
(ΑΠΟ ΙΔΙΟΚΤΗΤΗ)

Ισόγειος χώρος στεγασμένης επιφανείας 1.500 μ² και 800 μ² αυλή.
Είναι κατάλληλος για όλες τις χρήσεις *(κυρίας χρήσεως και υγειονομικού ενδιαφέροντος)* χωρίς κολώνες και ύψος 8 μέτρα με θέα την θάλασσα.
Πρόσβαση για κάθε τύπου τροχοφόρο και απεριόριστο πάρκινγκ.
Ευρίσκεται στο Εμπορικό Κέντρο Πανάγου (Από Την Πίσω Πλευρά) επί της Γ. Σεφέρη 108 πλησίον του νέου νοσοκομείου.

ΜΧΠΚΤΗΘ16

Πληροφορίες Τηλ.. 6932 612032

ευσταθίου
ΕΥΡΩΚΤΗΜΑΤΙΚΗ
ΚΤΗΜΑΤΟΜΕΣΙΤΙΚΟ ΓΡΑΦΕΙΟ
Εθν. Αντιστάσεως 83 • Τηλ.: 22410 73819, 74917
Κιν.: 6946 103929 • Fax: 22410 38641
e-mail: info@euroktimatiki.gr

ΜΙΣΘΩΣΕΙΣ ΚΑΤΟΙΚΙΩΝ

- **Διαμέρισμα** 90 τ.μ. στην Ιαλυσό 1ου ορόφου με (2) δύο υπνοδωμάτια, σαλόνι, κουζίνα, μπάνιο, διαθέτει κεντρική αυτόνομη θέρμανση, ηλιακό θερμοσίφωνα. Μηνιαίο μίσθωμα 450 ευρώ.
- **Διαμέρισμα** 100 τ.μ. περιοχή Καρακόνερο σε νεόδμητη οικοδομή, με (3) τρία υπνοδωμάτια, σαλόνι, κουζίνα μπάνιο. Διαθέτει ηλιακό θερμοσίφωνα, ηλεκτρικές συσκευές στην κουζίνα, μεγάλες βεράντες. Μηνιαίο μίσθωμα 500 ευρώ.
- **Διαμέρισμα** 155 τ.μ. περιοχή Μιχ. Πετρίδη (κοντά στο σχολείο) πλήρως ανακαινισμένο, με (3) τρία υπνοδωμάτια, δύο μπάνια, εντοιχισμένη κουζίνα που περιλαμβάνει ηλεκτρικές συσκευές MIELE, μεγάλο σαλόνι. Διαθέτει θέρμανση με θερμοπομπούς και ηλεκτρικό θερμοσίφωνα. Μηνιαίο μίσθωμα 600 ευρώ.
- **Διαμέρισμα** 120 τ.μ. στην Μητρόπολη α' ορόφου, με (3) τρία υπνοδωμάτια, σαλόνι, κουζίνα, (2) δύο μπάνια. Διαθέτει κεντρική αυτόνομη θέρμανση, ηλιακό θερμοσίφωνα και air condition σε κάθε χώρο του σπιτιού. Μηνιαίο μίσθωμα 600 ευρώ.
- **Διαμέρισμα** 105 τ.μ. στους Δασκάλους με (3) τρία υπνοδωμάτια, σαλόνι, κουζίνα, μπάνιο. Διαθέτει ηλεκτρικό θερμοσίφωνα. Μηνιαίο μίσθωμα 420 ευρώ.
- **Διαμέρισμα** 50 τ.μ. στα Κοσκινού με ένα υπνοδωμάτιο, σαλόνι, κουζίνα, μπάνιο, με εξαιρετική θέα στη θάλασσα. Μηνιαίο μίσθωμα 300 ευρώ.
- **Διαμέρισμα** 120 τ.μ. με 2 υπνοδωμάτια, σαλόνι, κουζίνα, μπάνιο, περιοχή Δασκάλοι, ρετιρέ, με εκπληκτική θέα. Μηνιαίο μίσθωμα 550 ευρώ.
- **Διαμέρισμα** 183 τ.μ. περιοχή Καρακόνερο, σε νεόδμητη οικοδομή, υπερπολυτελούς κατασκευής, με τρία υπνοδωμάτια, μεγάλο σαλόνι, κουζίνα, 2 μπάνια, με αποθήκη και parking στην πιλοτή της οικοδομής. Διαθέτει κεντρική αυτόνομη θέρμανση, εκπληκτική θέα. Μηνιαίο μίσθωμα 800 ευρώ.
- **Διαμέρισμα** 75 τ.μ. περιοχή Ζέφυρος μπροστά στη θάλασσα με δύο υπνοδωμάτια, σαλόνι, κουζίνα, μπάνιο. Μηνιαίο μίσθωμα 450 ευρώ.
- **Διαμέρισμα** 110 τ.μ. β' ορόφου, **στο κέντρο της πόλης** πίσω από το EL DIVINO καφέ, με (3) τρία υπνοδωμάτια, σαλόνι, κουζίνα, μπάνιο. Μηνιαίο μίσθωμα 550 ευρώ.
- **Διαμέρισμα** 80 τ.μ. 1ου ορόφου επί της οδού Πτολεμαίων στην Ανάληψη. Διαθέτει (2) δύο υπνοδωμάτια, σαλόνι, κουζίνα, μπάνιο, αποθήκη και ηλιακό θερμοσίφωνα. Μηνιαίο μίσθωμα 380 ευρώ.
- **Διαμέρισμα** 120 τ.μ. στην Ιαλυσό 1ου ορόφου με (2) δύο υπνοδωμάτια, σαλόνι, κουζίνα, μπάνιο. Πλήρως ανακαινισμένο με ηλιακό θερμοσίφωνα. Μηνιαίο μίσθωμα 400 ευρώ.
- **Μονοκατοικία** 170 τ.μ. στην Ιαλυσό, νεόδμητη, πολυτελούς κατασκευής με κεντρική αυτόνομη θέρμανση, ηλιακό θερμοσίφωνα, διαθέτει (4) τέσσερα υπνοδωμάτια, σαλόνι, κουζίνα, (3) τρία μπάνια, σοφίτα, εντός οικοπέδου 2000 τ.μ.. Μηνιαίο μίσθωμα 800 ευρώ
- **Μονοκατοικία** 200 τ.μ. επί της οδού Καναδά, διαθέτει (3) τρία υπνοδωμάτια, σαλόνι, κουζίνα, καθιστικό, (3) τρία μπάνια. Διαθέτει πάρκινγκ, τζάκι και ηλιακό θερμοσίφωνα. Μηνιαίο μίσθωμα 650 ευρώ.
- **Παραδοσιακή μονοκατοικία** 68 τ.μ. στη Σερωνή, πλήρως ανακαινισμένη και εξοπλισμένη με καινούργιο εξοπλισμό, με 120 τ.μ. αυλή. Μηνιαίο μίσθωμα 350 ευρώ.
- **Μονοκατοικία** 150 τ.μ. στο Τσαΐρι, **επιπλωμένη**, με (3) τρία υπνοδωμάτια, σαλόνι, κουζίνα, πάρκινγκ με τηλεχειρισμό, πισίνα, κήπο, BBQ. Μηνιαίο μίσθωμα 1200 ευρώ.
- **Μονοκατοικία** 85 τ.μ. επί της Στρατηγού Ζήση, με (2) υπνοδωμάτια, κουζίνα, σαλόνι, μπάνιο, πλήρως ανακαινισμένη, με κήπο. Μηνιαίο μίσθωμα 500 ευρώ.
- **Γκαρσονιέρα 50 τ.μ.** στα Κοσκινού με 1 υπνοδωμάτιο, σαλόνι, κουζίνα, μπάνιο διατίθεται με έπιπλα ή και χωρίς έπιπλα. Μηνιαίο μίσθωμα 300 ευρώ.
- **Γκαρσονιέρα** 50 τ.μ. στην Ιξιά, με ένα υπνοδωμάτιο, σαλόνι, κουζίνα, μπάνιο, πλήρως επιπλωμένη με καινούργιο εξοπλισμό. Μηνιαίο μίσθωμα 300 ευρώ.
- **Studios** πλήρως επιπλωμένα επί της Ρόδου-Λίνδου. Μηνιαίο μίσθωμα 280 ευρώ.

ΧΠ401/2029

ΠΩΛΗΣΕΙΣ ΑΚΙΝΗΤΩΝ

Ο ΔΙΑΜΕΡΙΣΜΑΤΑ
- Ροδίνι, 2 γκαρσονιέρες (ημιυπόγειες), μεταχειρισμένες 80.000€
- Δασκάλους 2 γκαρσονιέρες (ημιυπόγειο) μεταχειρισμένες 80.000€
- Ανάληψη 4 γκαρσονιέρες μεταχειρισμένες 270.000€
- Μιχ. Πετρίδη 80 τ.μ. (ημιυπόγειο) διαμέρισμα 88.000 €
- Απολλωνίου Ροδίου 95 τ.μ. μεταχειρισμένο 165.000€
- Βενετοκλέων 55 τ.μ. διαμέρισμα (αποθήκη) μεταχειρισμένο 48.000 €
- Αγίου Ιωάννου στούντιο μεταχειρισμένο 30.000€
- Ροδίνι 81 τ.μ. λουξ κατασκευής
- Ανάληψη 85 τ.μ. μεταχειρισμένο 125.000€
- Ρόδου-Λίνδου 90 τ.μ. λούξ κατασκευής 155.000€
- Ρόδου-Λίνδου 90 τ.μ. λούξ κατασκευής 160.000€
- Ροδίνι 91 τ.μ. λουξ κατασκευής

Ο ΜΕΖΟΝΕΤΕΣ - ΜΟΝΟΚΑΤΟΙΚΙΕΣ
- Μαριτσά 180 τ.μ. διώροφη μεζονέτα με 1.500 μέτρα οικόπεδο λουξ κατασκευής 410.000€
- Οικισμός Πολυτέκνων 213 τ.μ. μεζονέτα σε μπετά 155.000€
- Οικισμός Πολυτέκνων 213 τ.μ. μεζονέτα μέχει μαρμαροσοβά 185.000€
- Ιαλυσό 240 τ.μ. λουξ κατασκευής με 2 στρέμματα οικόπεδο 450.000€
- Αφάντου 120 τ.μ. με 1.000 οικόπεδο
- Καρακόνερο 315 τ.μ. μεζονέτα μεταχειρισμένη 450.000€

Ο ΟΙΚΟΠΕΔΑ
- Κατταβιά 1.730 τ.μ. πάνω στον κεντρικό 15.000 €
- Θολός 1.800 τ.μ. συντελεστή 0,4 150.000 €
- Χαράκι 1.000 τ.μ. πάνω στο δρόμο 50.000 €
- Κανδυλί 2.885 τ.μ. κοντά στους Καστελλοριζιούς 211.000 €
- Λαχανιά 2.360 τ.μ. πάνω στον κεντρικό 50 μ. από θάλασσα με άδεια οικοδομής για 8 studios 94.000 €
- Γεννάδι 1000 τ.μ. με άδεια οικοδομής 24.944 €

Ο ΚΑΤΑΣΤΗΜΑΤΑ
- Ρόδου-Λίνδου 600 τ.μ. με 2 στρέμματα οικόπεδο 1.500.000€
- Παλιά Πόλη 16 τ.μ. και 16 τ.μ. επιπλέον δόμηση. Στην οδό Αρχιεπισκόπου 38.000€
- Κοσκινού 100 τ.μ. ισόγειο 120.000 €
- Κατάστημα 50 τ.μ. στο κέντρο της πόλης 160.000 €
- Κατάστημα 65 τ.μ. επί της οδού Ρόδου-Λίνδου 334,000 €

Ο ΚΤΗΜΑΤΑ
- Παστίδα 7.000 τ.μ., 50 μέτρα από την λεωφόρο Τσαΐρι-Αεροδρομίου 210.000€.
- Απολακκιά 4.050 τ.μ. πάνω στο κύμα 90.000€
- Κατταβιά 4.300 τ.μ. σε ύψωμα 500 μέτρα από τον κεντρικό 15.000€
- Κάτω Καλαμώνα 6.100 τ.μ. κοντά στον κεντρικό σε κατοικημένη περιοχή 95.000€
- Κατταβιά 8.200 τ.μ. με θέα 800 τ.μ. από θάλασσα 42.000 €
- Κατταβιά 8.663 τ.μ. προς Προσονήσι 100 μ. από κεντρικό 51.000 €
- Κατταβιά 8.773 τ.μ. προς Προσονήσι 200 μ. από κεντρικό 44.000 €
- Λαχανιά 7.800 τ.μ. σε ύψωμα κοντά στον κεντρικό 91.570 €
- Λαχανιά 22 στρέμματα πάνω στον κεντρικό 190.000€ . Δίνεται και αντιπαροχή.

Ο ΑΠΟΘΗΚΕΣ
- Δασκάλους 50 τ.μ. υπιυπόγεια 35.000€
- Δασκάλους 220 τ.μ. υμιυπόγεια 132.000€

Ο ΒΙΟΤΕΧΝΙΚΟΙ ΧΩΡΟΙ
- Τσαΐρι-αεροδρομίου 900 τ.μ. τριώροφο κτίριο δίπλα στον κεντρικό.

- **ΖΗΤΟΥΝΤΑΙ ΜΕΤΑΧΕΙΡΙΣΜΕΝΑ ΔΙΑΜΕΡΙΣΜΑΤΑ-ΑΜΕΣΗ ΠΩΛΗΣΗ**
- **ΠΩΛΟΥΝΤΑΙ** αποθήκες και βιοτεχνικοί χώροι.
- **ΔΑΝΕΙΑ ΔΕΚΤΑ - ΕΥΚΟΛΙΕΣ ΠΛΗΡΩΜΗΣ**
- **ΑΝΑΛΑΜΒΑΝΟΥΜΕ ΑΝΤΙΠΑΡΟΧΕΣ**

ΣΤΑΜΑΤΗΣ ΜΑΝΩΛΑΚΟΣ

ΩΡΕΣ ΓΡΑΦΕΙΟΥ 8.30-1.00 π.μ. και 5-8 μ.μ.
ΔΗΜ. ΑΝΑΣΤΑΣΙΑΔΗ 45 (ΣΥΝΟΙΚΙΑ ΔΑΣΚΑΛΩΝ)
Τηλέφωνα: 2241023815-78275, 6945769958, 6944698056

ΧΠ1588



ενοικιασεις

συνέχεια από την προηγούμενη

ΕΝΟΙΚΙΑΖΕΤΑΙ διαμέρισμα 2 υπνοδωματίων, σαλόνι, κουζίνα, μπάνιο σε πολύ καλή κατάσταση επί της Στ. Κωτιάδη 8. Πληρ. τηλ. 2241047718, 2241039570 και 6976031743. MZT021006

ΕΝΟΙΚΙΑΖΕΤΑΙ οροφοδιαμέρισμα β' ορόφου, με 3 υπνοδωμάτια, σαλόνι, τραπεζαρία, κουζίνα, κ.λπ., με φανταστική θέα στην οδό Πίνδου επιπλωμένο. Πληρ. τηλ. 6945761435, 2241028940. MZT021002

ΕΝΟΙΚΙΑΖΕΤΑΙ νεόκτιστο διαμέρισμα, με δύο υπνοδωμάτια, σαλόνι, κουζίνα κ.λπ. στη Σορωνή, επί του κεντρικού δρόμου. Πληρ. τηλ. 6946125652. MXP14131

ΕΝΟΙΚΙΑΖΕΤΑΙ οροφοδιαμέρισμα στον πρώτο όροφο στην Ιαλυσό τριάρι ανακαινισμένο και ημιεπιπλωμένο. Τιμή 300 ευρώ. Επίσης **γκαρσονιέρα** επιπλωμένη σε νεόκτιστη οικοδομή. Τιμή 180 ευρώ. Πληρ. τηλ. 6975908005 MZT300910

ΕΝΟΙΚΙΑΖΟΝΤΑΙ δύο εξοχικές **κατοικίες** στην περιοχή Γκολφ Αφάντου, των τριών και δύο δωματίων εκάστη. Είναι λουξ κατασκευής, καινούργιες, διαθέτουν ηλιακό θερμοσίφωνα, άνετο πάρκιν, θέρμανση καλοριφέρ, κήπο, τέλειες μονώσεις ταρατσών και απέχουν από παραλία Αφάντου 400 μέτρα. Πληρ. τηλ. 2241033774, 2241034123 γρ. και 6948528799 MZT300905

ΕΝΟΙΚΙΑΖΕΤΑΙ διαμέρισμα επιπλωμένο ή μη πλησίον πανεπιστημίου, 2 υπνοδωματίων, σαλόνι, κουζίνα και λοιπών βοηθητικών χώρων, με κεντρική θέρμανση και πανοραμική θέα. Πληρ. τηλ. 6979600029 MZT300908

ΕΝΟΙΚΙΑΖΕΤΑΙ στην Ιαλυσό (150 μ. από τον κεντρικό δρόμο) **διαμέρισμα** νεόκτιστο ισόγειο 70 τ.μ. λουξ κατασκευής, σχεδόν μονοκατοικία σε μικρή οικοδομή, 2 διαμερισμάτων με μεγάλο κήπο, άνετες βεράντες, δύο (2) υπνοδωματίων, μεγάλο σαλόνι, εντοιχισμένες ντουλάπες, κεντρική θέρμανση, ηλιακός θερμοσίφωνας, μπάνιο κ.λπ. Πληρ. τηλ. 2241091282, 6945751012 MZT290927

ΕΝΟΙΚΙΑΖΕΤΑΙ πλήρως επιπλωμένη **γκαρσονιέρα** για φοιτητές-στρατιωτικούς, στο κέντρο της πόλης (κοντά στο Πανεπιστήμιο). Πληρ. τηλ. 6977200996, 6944887850 MXP14127

ΕΝΟΙΚΙΑΖΕΤΑΙ 3άρι διαμπερές 95 τ.μ. αποτελούμενο από 2 υπνοδωμάτια, σαλόνι, κουζίνα, WC, με air condition, ηλιακό θερμοσίφωνα, ηλεκτρικά είδη κουζίνας, επί της οδού Περαίας 8, πάροδος Ατταβύρου στο Ροδίνι. Πληρ. τηλ. 2241026647, 6936606780. MZT290925

ΕΝΟΙΚΙΑΖΟΝΤΑΙ γκαρσονιέρες επιπλωμένες περιοχή Ανάληψη. Πληρ. τηλ. 6944657985 MZT290920

ΕΝΟΙΚΙΑΖΕΤΑΙ διαμέρισμα 3 υπνοδωματίων στην οδό Μαραθώνος αρ. 40. Πληρ. τηλ. 2241062275 MZT290923

ΕΝΟΙΚΙΑΖΕΤΑΙ ημιυπόγειο 130 τ.μ. περιοχή Ασγούρου, σε πολύ καλή τιμή. Πληρ. τηλ. 2241068274, 6937576730 MZT290907

ΕΝΟΙΚΙΑΖΕΤΑΙ διαμέρισμα 35 τ.μ. στην οδό Εργάνης Αθηνάς. Πληρ. τηλ. 6936656126 MZT290914

ΕΝΟΙΚΙΑΖΕΤΑΙ διαμέρισμα 75 τ.μ. αποτελούμενο από σαλοτραπεζαρία, 2 υπνοδωμάτια, κουζίνα, WC, στην περιοχή Ανάληψη. Πληρ. τηλ. 6938715975 MZT290918

ΕΝΟΙΚΙΑΖΕΤΑΙ διαμέρισμα β' ορόφου, πλησίον Αννης Μαρίας, 100 τ.μ., 3 υπνοδωματίων, σαλόνι, κουζίνα, WC, κατάλληλο και για επαγγελματική στέγη. Πληρ. τηλ. 6944431307, 2241020819 MZT290913

ΕΝΟΙΚΙΑΖΕΤΑΙ γκαρσονιέρα επιπλωμένη στην οδό Πάφου 13 (κοντά στην πιτσαρία ΛΕΒΕΝΤΗΣ). Πληρ. τηλ. 22410-23243, 33426 MZT290902

ΕΝΟΙΚΙΑΖΕΤΑΙ studios επιπλωμένο καινούργιας κατασκευής με σαλόνι-κουζίνα, με υπνοδωμάτιο, WC, κατάλληλο για φοιτητές, στην πλατεία Λουτρών Π. Πόλη. Πληρ. τηλ. 6977905051, 6947079642 MZT290909

ΕΝΟΙΚΙΑΖΟΝΤΑΙ επιπλωμένα: 1) διαμερίσματα λεωφ. Λίνδου 215 (δίπλα ΔΕΥΑΡ) με θέα, 3 υπνοδ., μπάνιο, σαλόνι, κουζίνα εντοιχισμένη, ηλιακό, αποθήκη, **2) Retire-Studio** 150 ευρώ, Λεωφ. Λίνδου 215. **3) Κεντρικά studio** Ερ. Σταυρού 2, **4) Σπίτι παραθαλάσσιο** (Γεννάδι), 2 υπνοδωμάτια, 2 μπάνια, σαλόνι, κουζίνα, τζάκι. Πληρ. τηλ. 6972704134, 6945738054 ΜΑΠ549

ΜΕΓΑΛΗ ΕΥΚΑΙΡΙΑ ΣΤΗΝ ΚΡΕΜΑΣΤΗ!!!

ΠΩΛΟΥΝΤΑΙ ΣΕ ΤΙΜΕΣ ΣΟΚ

ΑΥΤΟΝΟΜΕΣ ΜΕΖΟΝΕΤΕΣ 120 Τ.Μ. ΣΟΥΠΕΡ ΛΟΥΞ ΚΑΤΑΣΚΕΥΗΣ ΜΕ ΕΝΔΟΔΑΠΕΔΙΑ ΘΕΡΜΑΝΣΗ, ΙΔΙΩΤΙΚΟ ΠΑΡΚΙΝΓΚ Κ.Α.

ΣΤΟ ΓΕΝΝΑΔΙ ΕΞΩΤΙΚΕΣ ΚΑΤΟΙΚΙΕΣ 80 Τ.Μ. ΣΟΥΠΕΡ ΛΟΥΞ ΚΑΤΑΣΚΕΥΗΣ ΣΤΙΣ ΧΑΜΗΛΟΤΕΡΕΣ ΤΙΜΕΣ ΤΗΣ ΑΓΟΡΑΣ.

ΠΛΗΡΟΦΟΡΙΕΣ ΝΕΟΚΑΤΑΣΚΕΥΑΣΤΙΚΗ ΡΟΔΟΥ ΤΗΛ. 2241063358 ΚΙΝ. 6937163244 κ. Γιάννης, 6948744155 κ. Νίκος

ΠΡΟΣΟΧΗ!!!

ΟΙ ΠΡΟΣΦΟΡΕΣ ΙΣΧΟΥΝ ΕΩΣ 31 ΔΕΚΕΜΒΡΙΟΥ 2006 ΠΕΡΙΟΡΙΣΜΕΝΟΣ ΑΡΙΘΜΟΣ ΑΚΙΝΗΤΩΝ ΜΑΤ4103



ΠΩΛΟΥΝΤΑΙ - ΕΝΟΙΚΙΑΖΟΝΤΑΙ

ΚΑΤΑΣΤΗΜΑΤΑ - ΓΡΑΦΕΙΑ - ΑΠΟΘΗΚΕΣ

ΕΠΙ ΤΗΣ Γ. ΣΕΦΕΡΗ

(ΔΙΠΛΑ ΣΤΟΝ ΒΕΡΟΠΟΥΛΟ ΚΑΙ ΠΡΙΝ ΤΟ ΝΕΟ ΝΟΣΟΚΟΜΕΙΟ)

ΣΕ ΝΕΟ-ΑΝΑΓΕΙΡΟΜΕΝΕΣ ΟΙΚΟΔΟΜΕΣ ΜΕ ΑΠΕΡΙΟΡΙΣΤΗ ΘΕΑ ΚΑΤΑΛΛΗΛΑ ΚΑΙ ΓΙΑ ΙΑΤΡΕΙΑ, ΦΑΡΜΑΚΕΙΑ, ΙΑΤΡΙΚΑ ΕΙΔΗ, ΑΝΘΟΠΩΛΕΙΑ ΚΛΠ.

ΠΛΗΡ ΤΗΛ 22410-62517 ΚΑΙ 6932612032

ΜΑΓΚΤΗ016

ΚΤΗΜΑΤΟΜΕΣΙΤΙΚΟ ΓΡΑΦΕΙΟ

ΑΣΒΕΣΤΗΣ Δ. ΝΙΚΟΛΑΟΣ

- **ΑΝΑΛΗΨΗ** διαμέρισμα 70 τ.μ. 2 υπνοδωμάτια, γκαράζ, αποθήκη, καινούργιο 155.000€
- **ΑΝΑΛΗΨΗ** διαμέρισμα 100 τ.μ. 4ος όροφος με θέα, 165.000€
- **ΑΝΑΛΗΨΗ** διαμέρισμα 62 τ.μ. 2 υπνοδωμάτια, 124.000 €
- **ΑΝΑΛΗΨΗ** διαμέρισμα λουξ 113 τ.μ. με καταπληκτική θέα, 235,000€
- **ΑΝΑΛΗΨΗ** οροφοδιαμέρισμα 120 τ.μ. λουξ προς 2.000€ ανά τ.μ.
- **Μ. ΠΕΤΡΙΔΗ** διαμέρισμα 82 τ.μ. 150,000 €
- **Μ. ΠΕΤΡΙΔΗ** διαμέρισμα λουξ 88 τ.μ. προς 2.000 € ανά τ.μ.
- **ΡΟΔΙΝΙ** διαμέρισμα 90 τ.μ. λουξ κατασκευής 165,000 €
- **ΚΑΡΑΚΟΝΕΡΟ** 100 τ.μ. λουξ κατασκευής
- **ΜΙΡΑ ΜΑΡΕ** διαμερίσματα 115 τ.μ. με 3 υπνοδωμάτια, υπόγειο, γκαράζ και αποθήκη προς 2.000 € το τ.μ.
- **ΙΑΛΥΣΟΣ** διαμέρισμα 44 τ.μ. λουξ-83,000 €
- **ΜΙΡΑ ΜΑΡΕ** διαμερίσματα 102, 85, 75 και 65 τ.μ. αντίστοιχα και θέση πάρκιν προς 2.150€ το τ.μ.
- **ΚΑΡΑΚΟΝΕΡΟ** μεζονέτα, 140 τ.μ. λουξ κατασκευή,θέα θάλασσα, έτος κατασκευής 2002, 280.000 ευρώ.
- **ΚΟΣΚΙΝΟΥ** βίλλα υπερλουξ 265 τ.μ. με 2 στρμ. οικόπεδο με αυτόνομη γκαρσονιέρα 60 τ.μ. και πηγάδι 525.000 ευρώ
- **ΚΟΣΚΙΝΟΥ** μεζονέτα 115 τ.μ. λουξ ανεξάρτητη 220,000 €
- **ΙΑΛΥΣΟΣ** μεζονέτα 186 τ.μ. 3 ετών, 280.000€
- **ΙΑΛΥΣΟΣ** μεζονέτα 155 τ.μ. με 2 στρέμματα οικόπεδο με γκαζόν, 450.000€
- **ΙΑΛΥΣΟΣ** βίλα με οικόπεδο 2 στρ. 270 τ.μ. θέα θάλασσα, έτος κατασκευής 2002, 750.000 ευρώ.
- **ΙΑΛΥΣΟΣ** μεζονέτα 150 τ.μ. λουξ κατασκευής με 1.000 τ.μ. οικόπεδο 270,000 €
- **ΤΣΑΪΡΙ** μονοκατοικίες 150 τ.μ. με 3 υπνοδωμάτια, 1 στρέμμα οικόπεδο 150.000€ στα μπετά 235.000€ τελειωμένες
- **ΠΑΣΤΙΔΑ** βίλα 300 τ.μ. με 15 στρεμ. οικόπεδο
- **ΠΑΣΤΙΔΑ** μονοκατοικία 200 τ.μ. λουξ με θέα έτος κατασκευής 2005 315.000€
- **ΠΑΣΤΙΔΑ** μεζονέτα 150 τ.μ. 195,000 €
- **ΠΑΣΤΙΔΑ** μεζονέτες 125 τ.μ. με 300 τ.μ. οικόπεδο 90,000€ σε μπετά
- **ΠΑΣΤΙΔΑ** μονοκατοικίες 140 τ.μ. με 500 μ. οικόπεδο, θέα, 240.000€
- **ΠΑΡΑΔΕΙΣΙ** παραδοσιακή κατοικία 75 τ.μ. με 300 μ. οικόπεδο 125.000€
- **ΚΟΣΚΙΝΟΥ** οικόπεδο 4050 τ.μ. με καλή θέα!!! 220,000€
- **ΚΑΝΔΥΛΙ** οικόπεδο 2 στρέμματα άρτιο και οικοδομήσιμο 140.000€
- **ΠΑΣΤΙΔΑ** οικόπεδο 300 τ.μ. εντός οικισμού 60.000€
- **ΦΑΛΗΡΑΚΙ** οικόπεδο 3.500 στρέμματα άρτιο και οικοδομήσιμο με 150 τ.μ. κτίσμα
- **ΚΟΛΥΜΠΙΑ** οικόπεδο 4.100 τ.μ. 150,000€
- **ΠΕΥΚΟΙ** οικόπεδο 4 στρέμματα με θέα θάλασσα 200.000€
- **ΚΙΟΤΑΡΙ** παραθαλάσσιο οικόπεδο κατάλληλο για ξενοδοχειακή μονάδα 60 στρέμματα
- **ΓΕΝΝΑΔΙ** οικόπεδο 2.360 τ.μ. με άδεια οικοδομής (440 τ.μ. μικτά) πάνω στο δρόμο 50 μέτρα από το κύμα
- **ΑΝΑΛΗΨΗ** κατάστημα και αποθήκη 45 συν125 τ.μ. με πατάρι 40 τ.μ. σε πολύ καλή τιμή!!!
- **ΤΣΑΪΡΙ** αποθήκη στους Μαραγκούς 760 τ.μ. στα μπετά συν 450 μ. προαύλιο
- **ΞΙΑ** επιχείρηση καφέ μπαρ restaurant σε καλό σημείο, 20.000€
- **ΑΝΑΛΗΨΗ** ενοικιάζονται διάφορα καταστήματα
- **ΚΑΣΤΕΛΛΟΡΙΖΙΟΙ** ενοικιάζεται διαμέρισμα δύο υπνοδωματίων 350€
- **ΕΝΟΙΚΙΑΖΕΤΑΙ** κατάστημα επί της Καναδά 35 τ.μ.
- **ΖΗΤΕΙΤΑΙ** *γωνιακό κατάστημα στο κέντρο της Ρόδου για αγορά ή ενοικίαση*

ΑΓΙΟΥ ΙΩΑΝΝΟΥ 46, ΡΟΔΟΣ

ΤΗΛ. 2241032809, 6947848288, 6947935026

e-mail:asvestisrealestate@yahoo.gr ΧΠΚΤΗ003



μεζονέτες πολυτελούς κατασκευής από ιδιοκτήτη-κατασκευαστή σε μπετά ή τελειωμένες των 120-130-160 τ.μ. σε οικόπεδο 250 και 330 τ.μ. με θέα το Φιλέρημο.

Πληρ. τηλ. 6944636141 ΜΑΤ4365(Γ)

Θεόφιλος Κλωνάρης

Μεσίτης Αστικών Συμβάσεων

ΕΥΡΩΠΑΪΚΗ ΕΠΕΝΔΥΤΙΚΗ

Εθνικής Αντίστασης 48 τηλ.2241039300,κιν.6977582152

ΔΙΑΜΕΡΙΣΜΑΤΑ:

- •Γκαρσονιέρα στο Αραπάκι Β ορόφου,ασανσέρ € 65000
- •2 δυάρια διαμερίσματα κοντά στο πανεπιστήμιο € 88000
- •Δυάρι καινουργιο επιπλωμένο 47τ.μ.,πάρκιν € 98000
- •85τ.μ. Α οροφου,μερικώς ανακαινισμένο € 125000
- •80τ.μ. Α ορόφου σε άριστη κατάσταση € 125000
- •Διαμέρισμα 90τ.μ.,β ορόφου με ασανσέρ € 130000
- •Διαμέρισμα 1 έτουςπάρκιν,ασανσέρ,θέρμανση € 155000
- •Διαμέρισμα 90τ.μ. 2υπν/τίων με πάρκιν € 180000
- •Διαμέρισμα 105τ.μ. Γ ορόφου 6 ετών ,3 υπν/τια,μεγάλη βεράντα ,πάρκιν,ασανσέρ,δάνεια δεκτά € 210000
- •Ιαλυσός,118τ.μ.,πολυτελές με θέα,5 ετών € 220000
- •Υπερπολυτελές διαμέρισμα 140τ.μ.,Β'ορόφου με ασανσέρ,χώρο στάθμευσης,καταπληκτικη θέα € 265000
- •Διώροφη Οικοδομή συν.εμβαδού 245τ.μ. αποτελούμενη απο 3 διαμερίσματα και υπόλοιπο δόμησης 42 τ.μ. δίπλα σε σχολικό συγκρότημα.Δάνεια δεκτά € 350000

ΜΟΝΟΚΑΤΟΙΚΙΕΣ:

- •Παστίδα 130τ.μ. σε 300τ.μ. οικόπεδο(μπετά) € 112000
- •Παστίδα 155 τ.μ. σε οικόπεδο 350τ.μ. € 250000
- •Κοσκινού 160τ.μ., μπετά με οικόπεδο 700τ.μ. € 130000
- •Κοσκινού 158τ.μ. σε οικ/δο 1000τ. σε μπετά € 160000
- •Τρείς 210τ.μ. ,οικόπεδο 1300 ,μαρμαροσοβά € 240000
- •Ιαλυσός μονοκατοικία 140τ.μ. σε οικόπεδο 300τ.μ. στην Αγία Παρασκευή πολυτελούς κατασκεύης € 300000
- **•Ρόδος,2 Μεζονέτες από 220τ.μ. έκαστη,πολυτελούς κατασκευής,με 4 υπνοδωμάτια ,σε άριστη κατάσταση**

ΟΙΚΟΠΕΔΑ - ΚΑΤΑΣΤΗΜΑΤΑ:

- •Οικόπεδο ,Σύμη(ΛΙΕΝΗ) 490τ.μ. με Σ.Δ. 0,8 € 85000
- •Κρεμαστή 400τ.μ. με άδεια οικοδομής € 75000
- •Οικόπεδο 5000τ.μ. κοντά στο Πλυμμήρι € 75000
- •Καλυθιές 1200 τ.μ.κτίζει 135 με ρεύμα,νερό € 50000
- **•Αποθήκη πλεονεκτική στην Ιαλυσό σε κεντρικό σημείο 250τ.μ. με ράμπα και γραφείο € 220000**
- **•Τσαΐρι,Οικόπεδο με άδεια οικοδομής βιοτεχνικού κτιρίου στο Τσαίρι € 80000**
- •Λαχανιά 3600τ.μ. άρτιο&οικοδομήσιμο € 65000
- •Πλυμμήρι 6880τ.μ. κοντά στην θάλασσα € 95000
- •Λαχανιά 5000 τ.μ. δίπλα στο δρόμο € 75000
- •Λαχανιά 2000τ.μ. 80μέτρα απο το κύμα € 50000
- •Καφετέρια στο κέντρο πλήρως εξοπλισμένη
- •Επιχείρηση internet cafe σε πολύ καλή τιμή
- •Εστιατόριο στην Παλία πόλη,πλήρως εξοπλισμένο

Μισθώσεις:

- • Καινούργια γκαρσονιέρα,πλήρως επιπλωμένη με ασανσέρ και γκαράζ στην Ανάληψη € 400
- • Διαμέρισμα 2 υπνοδωματίων,Α οροφου € 380
- • Διαμέρισμα 85τ.μ. στην Κωπάδη με 2 υπν/τια € 420
- • Οροφοδιαμέρισμα καινούργιο 90τ.μ. σε κεντρικό σημείο κατάλληλο και για επαγγελματική χρήση € 500
- • Όροφοδιαμέρισμα διπλοκατοικίας ,καινούργιο,120 τ.μ. με θέρμανση,αυλή και πάρκιν κοντά στο Jumbo

Αγορές-πωλήσεις-μισθώσεις-εκτιμήσεις-Ακινήτων

Δάνεια Δεκτά ΧΠ2694

ΤΣΟΥΡΟΥΝΑΚΗΣ

Κεφάλαιο

Κτηματομεσιτικό Γραφείο

Γ. ΣΕΦΕΡΗ 12 (παραπλεύρως ΜΗΔΙΑ)

ΤΗΛ/FAX.: (22410) 60060

ΚΙΝ.: 6948 046844

www.e-kefaleo.com

ΠΩΛΗΣΕΙΣ ΑΚΙΝΗΤΩΝ

ΔΙΑΜΕΡΙΣΜΑΤΑ

- ❑ 50 τ.μ, παλαιά μονοκατοικία Αγ. Δημήτριο 75.000 €
- ❑ 50 τ.μ, 2άρι ,1ου, καινούριο , Καναδά 102.714 €
- ❑ 55 τ.μ, 2άρι , 1ου , καινούριο, Μανδηλαρά, 110.000 €
- ❑78 τ.μ, ημ/γειο, 2υπν/τιων, Μιχ. Πετρίδη, 88.000€
- ❑ 78 τ.μ., ισόγειο, 2υπν/τιων, Κόβα 90.000 €
- ❑ 81 τ.μ, ισόγειο, 2 υπν/τιων, καινούριο, Αραπάκι, 150.000 €
- ❑ 82 τ.μ, 1ου, 2 υπν/τιων, καινούριο, Τριάντα, 135.000 €
- ❑ 83 τ.μ., 2ου, 2 υπν/τιων, καινούριο, Ανάληψη,155.000 €
- ❑ 87 τ.μ., ισόγειο, 2 υπν/τιων, καινούριο,Μιχ.Πετρίδη, 185.000€
- ❑ 88 τ.μ.,1ου, 2 υπν/τιων, καινούριο, Τριάντα, 145.000 €
- ❑ 93 τ.μ., ισόγειο, 2 υπν/τιων, καινούριο, Σμύρνης, 167.000€
- ❑ 93 τ.μ.,1ου , 2υπν/τιων, θέα, Ατταβύρου, 173.000€
- ❑102 τ.μ., ισόγειο, 3 υπν/τιων, καινούριο, λουξ, πάρκινγκ, Μίρα-Μάρε, 180.000€
- ❑107τ.μ,1ου, 3 υπν/τιων,θέα, Δασκάλους , 160.000€
- ❑110 τ.μ., 1ου, 3 υπν/τιων, καινούριο, λουξ, Καρακόνερο, 240.000€
- ❑115τ.μ, 2ου, 3 υπν/τιων, λουξ, Καρακόνερο 220.010€

ΜΕΖΟΝΕΤΕΣ-ΜΟΝ/ΚΙΕΣ

- ❑ 130 τ.μ., μεζονέτα, μπετά, οικόπεδο 250 τ.μ Παστίδα 110.000 €
- ❑ 165 τ.μ., μεζονέτα, λουξ, αυλή 380 τ.μ Ιξιά 346.500 €
- ❑ 145 τ.μ., μεζονέτα, λουξ, αυλή 1000 τ.μ Κοσκινού 280.000 €
- ❑145τ.μ., στα μπετά, αυλή 1000 τ.μ Κοσκινού 160.000 €
- ❑ 200 τ.μ., στα μπετά, αυλή 1000 τ.μ Κοσκινού 120.000 €

ΟΙΚΟΠΕΔΑ

- ❑ Οικόπεδο,1στρεμ., με άδεια οικοδομής 145τ.μ.εντός ζώνης, Κοσκινού 100.000€
- ❑ Οικόπεδο,1στρεμ., με άδεια οικοδομής 200 τ.μ.εντός ζώνης, Κοσκινού 75.000€
- ❑ Οικόπεδο, 4,6 στρεμ., Κοσκινού 330.000€

ΕΠΑΓΓΕΛ/ΚΟΙ ΧΩΡΟΙ

- ❑ Κατάστημα 50 τ.μ Κ. Παλαιολόγου, 220.110€
- ❑ Καταστήματα 80τ.μ., γωνιακό, μεγάλη πρόσοψη, 4 βιτρίνες, κεντρικό, Ανάληψη, 360.000 €
- ❑ Κατάστημα 97 τ.μ, Κοσκινού, 90.000 €
- ❑ Κατάστημα 93 τ.μ., Καναδά 409.391 €
- ❑ Καταστήματα 95τ.μ., 60 τ.μ πατάρι, πάρκινγκ, Ρόδου-Καλλιθέας 255.000 €
- ❑ Κατάστημα 140 τ.μ., συν 30 τ.μ βοηθητικά, 150 τ.μ αυλή, πάρκινκ, κεντρικό, Καρακόνερο, 295.000 €
- ❑ Αποθήκη 220 τ.μ, 6 m ύψος, Κοσκινού 210.000 €
- ❑ Αποθήκη 128 τ.μ, 6 m ύψος, Κοσκινού 80.000 €

ΕΝΟΙΚΙΑΣΕΙΣ

- ❑ Διαμέρισμα 93 τ.μ, 2ου 3 υπν/τιων, Ιξιά,420 €

ΧΠ1629

ΕΝΟΙΚΙΑΣΕΙΣ

συνέχεια από την προηγούμενη

ΕΝΟΙΚΙΑΖΟΝΤΑΙ δωμάτια στο κέντρο της πόλης στο ξενοδοχείο Βασιλείο, με ψυγείο, θέρμανση, TV. Πληρ. τηλ. 2241024051 MZT290908

ΕΝΟΙΚΙΑΖΕΤΑΙ κατάστημα στην περιοχή Δασκάλων (οδός Παπαχριστοδούλου 33), αποτελείται από ισόγειο 450 τ.μ., υπόγειο 350 τ.μ. με πρόσβαση στο δρόμο και πατάρι. Διαθέτει χώρο πάρκιν και φορτοεκφόρτωσης. Πληρ. τηλ. 2241032601, 2241031300 MXP14125

ΕΝΟΙΚΙΑΖΕΤΑΙ ευρύχωρη **γκαρσονιέρα** φρεσκοβαμμένη, με ηλιακό και ηλεκτρικό θερμοσίφωνα, μονόχωρη, επιπλωμένη, για όλο το χρόνο, χωρίς επιβάρυνση με κοινόχρηστα και βόθρο στην οδό Ν. Καραγιάννη 18 Ανάληψη. Πληρ. τηλ. 2241067663 MZT290905

ΕΝΟΙΚΙΑΖΕΤΑΙ διαμέρισμα 100 τ.μ. 3 υπνοδωματίων, περιοχή Τρεις πάνω από το εστιατόριο Αμυγδαλιά. Πληρ. τηλ. 2241094653, 2241092925 MZT280903

ΕΝΟΙΚΙΑΖΕΤΑΙ διαμέρισμα δυάρι ρετιρέ περιοχή Μητροπόλεως, πλήρως επιπλωμένο και πλήρης εξοπλισμένο, λουξ κατάστασης. Πληρ. τηλ. 6973987900. MZT280915

ΕΝΟΙΚΙΑΖΕΤΑΙ μικρό **διαμέρισμα** 50 τ.μ., 2 δωμάτια, φουλ air condition, ηλιακός θερμοσίφωνας, κουζίνα 4 εστίες, φούρνος, ψυγείο, ανεξάρτητο ισόγειο με 100 τ.μ. αυλή. Διεύθυνση Μανδηλαρά και Καθοπούλη στο Νιοχώρι.Τιμή 350 ευρώ. Πληρ. από 9 π.μ.-3 μ.μ. τηλ. 6948838580 MZT280920

ΕΝΟΙΚΙΑΖΕΤΑΙ ισόγειος **επαγγελματικός χώρος** 144 τ.μ. επί της οδού Μεγάλου Κων/νου με ανεξάρτητη είσοδο. Πέντε κύρια δωμάτια (γραφεία), αποθήκη, χωλ, μπάνιο και κουζίνα. Τριφασικό ρεύμα, πλήρως ανακαινισμένο. Πληρ. τηλ. 2241085231, 6945461564 MZT270924

ΕΝΟΙΚΙΑΖΟΝΤΑΙ γκαρσονιέρες επί της Μιχαήλ Πετρίδη 57, επιπλωμένες και πλήρως εξοπλισμένες σε πολύ καλή κατάσταση, με πάρκιν. Πληρ. τηλ. 2241030725, 6932095511 MZT290906

ΕΝΟΙΚΙΑΖΟΝΤΑΙ διαμερίσματα στις Καλυθιές, 2 υπνοδωματίων, πλήρως επιπλωμένα με air condition, πλυντήριο ρούχων και χώρο για πάρκιν. Πληρ. τηλ. 6932736641 MZT280914

ΕΝΟΙΚΙΑΖΟΝΤΑΙ γκαρσονιέρες και **studios** πλήρως εξοπλισμένα στο Ανω Ροδίνι. Πληρ. τηλ. 2241061628, 6944410537 MZT280913

ΕΝΟΙΚΙΑΖΕΤΑΙ ισόγειο επιπλωμένο **διαμέρισμα** 65 τ.μ. επί της Γ. Σεφέρη 100. Ενοίκιο 300 ευρώ. Πληρ. τηλ. 6992768853, 6979483052 MZT280911

ΕΝΟΙΚΙΑΖΕΤΑΙ κατάστημα-γραφείο έναντι εκκλησίας Αγ. Ιωάννου επί της οδού Κ. Παλαιολόγου 44. Πληρ. τηλ. 2241074514, 2241020472 MZT280910

ΕΝΟΙΚΙΑΖΟΝΤΑΙ επιπλωμένα **διαμερίσματα** στο κέντρο της πόλης για το χειμώνα. 60 τ.μ. (υπνοδωμάτιο, κουζίνα, μπάνιο, σαλόνι) κατά βούληση τηλεόραση και A/C. Πληρ. τηλ. 2241037417, 6944315562 MZT280906

ΕΝΟΙΚΙΑΖΕΤΑΙ studios στις 7 Βαγιές επιπλωμένο με πολυκουζινάκι και ηλιακό. Πληρ. τηλ. 2241066277, 6945296263 MZT270930

ΕΝΟΙΚΙΑΖΕΤΑΙ μοντέρνα **μονοκατοικία** 3 υπνοδωματίων, σαλόνι, κουζίνα, WC, επί της οδού 9ης Μαΐου στην Ιαλυσό. Πληρ. τηλ. 2241092289 MZT270907

ΕΝΟΙΚΙΑΖΕΤΑΙ διαμέρισμα 3 υπνοδωματίων, σαλόνι, τραπεζαρία, με θέρμανση επί τη οδού Αγ. Γεωργίου. Πληρ. τηλ. 2241091830, 6945503546 MZT270905

ΕΝΟΙΚΙΑΖΟΝΤΑΙ δύο επιπλωμένες **γκαρσονιέρες** με κεντρική θέρμανση και A/C στο ισόγειο καινούργιας διώροφης οικοδομής με κήπο έναντι καφετέριας LANCELOT στην Ιαλυσό, πλησίον στο S/M ΜΑΡΙΝΟΠΟΥΛΟΣ. Πληρ. τηλ. 2241090038, 6947942993 MZT270912

ΕΝΟΙΚΙΑΖΕΤΑΙ οροφοδιαμέρισμα - ρετιρέ, δ' ορόφου, 120 τ.μ. με 2 υπνοδωμάτια, σαλόνι, καθιστικό, κουζίνα, μπάνιο, WC, μεγάλη βεράντα (150 τ.μ.) και φανταστική θέα, στην οδό Δημητρίου Αναστασιάδη αρ. 47, στην περιοχή "Δασκάλων", στην πόλη της Ρόδου. Διαθέτει αυτόνομη κεντρική θέρμανση, κλιματισμό, ηλιακό θερμοσίφωνα και ασανσέρ. Υπάρχει η δυνατότητα μικτής χρήσης για επαγγελματική στέγη και κατοικία. Μηνιαίο μίσθωμα 600 ευρώ. Πληρ. τηλ. 6944363701, 2241060950 (19.00 έως 22.00) MZT270927

ΠΩΛΟΥΝΤΑΙ

πολυτελή διαμερίσματα

στο κέντρο της Ιαλυσού με θέση πάρκινγκ

α) 102 τ.μ. με 3 υπνοδωμάτια, β) 87 τ.μ. με 2 υπνοδωμάτια και γ) 36 τ.μ. ενός υπνοδωματίου, πλήρως εξοπλισμένα.

Γεωργίου Νικόλαος

Πληρ. 6932386180, 2241076985

ΜΑΠ564(Γ)

RHODES-GREECE

CAIRO PALACE

ΕΝΟΙΚΙΑΖΕΤΑΙ

κατάστημα 90 τ.μ. στο εμπορικό κέντρο CAIRO PALACE στον ισόγειο χώρο του αιθρίου.

Πληροφορίες: Κα ΦΡΑΝΣΙΣ ΝΙΩΤΗ
τηλ. 2241027600, κιν. 6944618757
φαξ 2241023462
email: info@cairopalace.gr

ΧΠΞΕΝ102

ΟΙΚΟΔΟΜΗ ΡΟΔΟΥ

ΤΕΧΝΙΚΗ-ΚΑΤΑΣΚΕΥΑΣΤΙΚΗ ΕΤΑΙΡΕΙΑ

ΠΩΛΟΥΝΤΑΙ

1) **Αποθήκες, διαμερίσματα και οροφοδιαμερίσματα** στην περιοχή Καναμάτ (Καρακόνερο) διαφόρων μεγεθών (σε συγκρότημα 2 πολυκατοικιών).
2) **Μονοκατοικίες** στο Κιοτάρι Ασκληπειού (στο κύμα) 120 τ.μ. σε κτήμα 1.300 τ.μ. εκάστη.

ΟΙΚΟΔΟΜΗ ΡΟΔΟΥ

Δεκτά δάνεια και ευκολίες πληρωμής έχουμε τις καλύτερες τιμές της αγοράς.

Καμύνδου 4- Ρόδος-85100 Τηλ.: 22410/60460- 2 Fax: 22410/60463

ΜΑΝΟΛΗΣ ΣΠΥΡΙΔΗΣ
Πολιτικός Μηχανικός
(Κιν:693 6660460)

ΚΩΣΤΑΣ ΚΩΝΣΤΑΝΤΙΝΙΔΗΣ
Δ. Π.Θ. εργολάβος
(ΚΙΝ.: 6978.110.000)

ΕΜΠ00026

ΚΛΑΔΟΓΕΝΗΣ ΜΙΧΑΗΛ

ΠΟΛΙΤΙΚΟΣ ΜΗΧΑΝΙΚΟΣ Ε.Μ.Π.

ΑΤΤΑΒΥΡΟΥ 20 - ΡΟΔΟΣ • ΤΗΛ. 2241022394

ΠΩΛΟΥΝΤΑΙ
ΔΙΑΜΕΡΙΣΜΑΤΑ

πολυτελούς κατασκευής με θέα, στην οδό Ικάρου, εμβαδού 128 τ.μ., 3 υπνοδωματίων, σαλόνι, κουζίνα, WC, αποθήκη και θέση parkingk

AE058

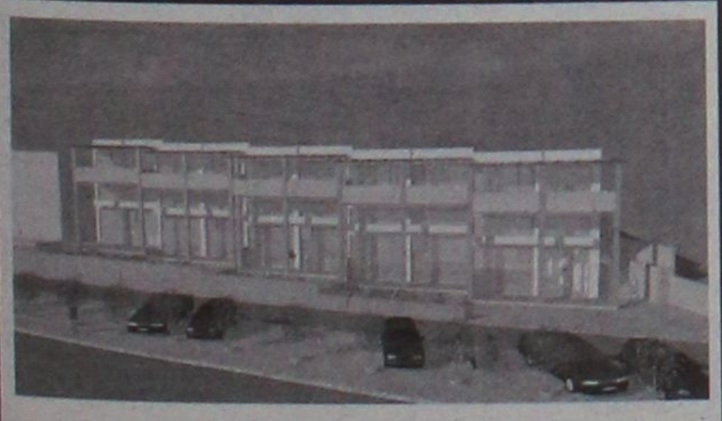

ΣΤΟ ΚΙΟΤΑΡΙ

(ΠΑΝΩ ΣΤΟΝ ΚΕΝΤΡΙΚΟ ΔΡΟΜΟ ΚΑΙ ΑΝΑΜΕΣΑ ΣΤΑ ΜΕΓΑΛΑ ΞΕΝΟΔΟΧΕΙΑ)

ΠΩΛΟΥΝΤΑΙ - ΕΝΟΙΚΙΑΖΟΤΑΙ
ΝΕΟ-ΑΝΑΓΕΙΡΟΜΕΝΑ
ΚΑΤΑΣΤΗΜΑΤΑ - ΓΡΑΦΕΙΑ
ΣΤΟ ΕΜΠΟΡΙΚΟ ΚΕΝΤΡΟ ΠΑΝΑΓΟΥ
ΠΛΗΡ. ΤΗΛ. 22410-62517 ΚΑΙ 6932612032

ΜΧΠΚ 04016

ΟΙΚΟΔΟΜΙΚΕΣ ΕΠΙΧΕΙΡΗΣΕΙΣ

ΑΦΟΙ ΤΣΑΚΙΡΗ-Α. ΚΟΥΦΑΛΑΚΗΣ Ο.Ε

ΚΑΤΑΣΚΕΥΗ ΚΤΙΡΙΩΝ ΤΕΧΝΙΚΑ ΕΡΓΑ

25 χλμ. ΡΟΔΟΥ-ΛΙΝΔΟΥ τ.κ. 85100

ΤΗΛ. ΓΡΑΦΕΙΟΥ 2241056284, ΚΙΝ. 6932644661-6944724217-6936464029

ΚΡΕΜΑΣΤΗ

Πωλούνται μεζονέτες νεόκτιστες άριστης κατασκευής με ενδοδαπέδια θέρμανση και εγκατάσταση aircondition, 119,57 τ.μ. εντός οικισμού, σε προσιτές τιμές.



ΑΦΑΝΤΟΥ

Πωλούνται διαμερίσματα τελειωμένα νεόκτιστα επί της παρόδου Πιπίνου και Ι. Ζίγδη με ενδοδαπέδια θέρμανση και εγκατάσταση aircondition, 81,56 τ.μ. εντός οικισμού, σε χαμηλές τιμές.

ΚΟΛΥΜΠΙΑ

Πωλούνται μεζονέτες υπό κατασκευή 116 τ.μ., σε πάρα πολύ καλή περιοχή με θέα, με ή χωρίς πισίνα, μεγάλο οικόπεδο ενδοδαπέδια θέρμανση και εγκατάσταση aircondition, σε τιμές έκπληξη.

ΑΦΑΝΤΟΥ

Πωλούνται μεζονέτες μεσοτοιχία 120 τ.μ. υπό κατασκευή με καταπληκτική θέα, ενδοδαπέδια θέρμανση, εγκατάσταση aircondition, εντός οικισμού, σε τιμές έκπληξη.

Εγγύηση η πολυετής πείρα μας στην κατασκευή και η γνώση της οικοδομής

AE1760

ΠΩΛΟΥΝΤΑΙ

ΔΙΑΜΕΡΙΣΜΑΤΑ - ΓΚΑΡΣΟΝΙΕΡΕΣ
- **ΡΟΔΟΣ** (ΚΑΡΑΚΟΝΕΡΟ): 110 τ.μ. υπερυψωμένο ισόγειο € 145.000
- **ΡΟΔΟΣ** 120 τ.μ. ετοιμοπαράδοτο ρετιρέ στην Πειραιώς € 240.000
- **ΡΟΔΟΣ** ΡΟΔΙΝΙ: 125 τ.μ. 1ου ορόφου € 240.000
- **ΙΞΙΑ:** 93 τ.μ. με αυλή αποκλειστικής χρήσεως € 168.000
- **ΙΑΛΥΣΟΣ:** 110 τ.μ. σε ήσυχη περιοχή € 200.000
- **ΡΟΔΟΣ (ΚΑΡΑΚΟΝΕΡΟ):** 120 τ.μ. με αυλή αποκλειστικής χρήσεως € 240.000
- **ΡΟΔΟΣ (ΚΑΝΑΜΑΤ):** Υπό ανέγερση 40 τ.μ. σε μικρή οικοδομή € 90.000
- **ΡΟΔΟΣ (ΜΗΔΙΑ):** 108 τ.μ. με θέα € 249.000
- **ΡΟΔΟΣ:** Γραφείο 63 τ.μ. στην Ηρώων Πολυτεχνείου € 150.000
- **ΡΟΔΟΣ:** 80 τ.μ. στη Μιχαήλ Πετρίδη € 87.000
- **ΑΡΧΑΓΓΕΛΟΣ:** Σε μπετά 100 τ.μ. υπόγειο + 150 τ.μ. ισόγειο + 150 τ.μ. όροφος € 240.000
- **ΙΑΛΥΣΟΣ:** 144 τ.μ. σε οικόπεδο 250 τ.μ. € 302.400 λουξ κατασκευής
- **ΙΑΛΥΣΟΣ:** 178 τ.μ. σε οικόπεδο 400 τ.μ. € 373.800 λουξ κατασκευής

ΜΕΖΟΝΕΤΕΣ-ΜΟΝΟΚΑΤΟΙΚΙΕΣ
- **ΚΡΕΜΑΣΤΗ:** 185 τ.μ., 3 υπνοδωμάτια, ενδοδαπέδια θέρμανση, 2 μπάνια €180.000
- **ΡΟΔΟΣ:** Υπό ανέγερση 165 τ.μ. στην οδό Καμείρου € 345.000
- **ΡΟΔΟΣ** (ΡΟΔΙΝΙ):Υπό ανέγερση 180 τ.μ. σε 3 επίπεδα € 345.000
- **ΡΟΔΟΣ:** 103 τ.μ. υπ.+75 ισογ.+70 τ.μ. όροφος lux κατασκευής περιοχή ΜΗΔΙΑ € 550.000
- **ΠΑΣΤΙΔΑ:** 158 τ.μ. σε ήσυχη περιοχή με θέα € 240.000
- **ΓΕΝΝΑΔΙ:** 75 τ.μ. με αυλή 300 τ.μ. € 160.000
- **ΚΙΟΤΑΡΙ:** 120 τ.μ. (κύμα) σε οικόπεδο 1.200 τ.μ. € 250.000

ΟΙΚΟΠΕΔΑ
- **ΛΑΧΑΝΙΑ:** 10 στρέμματα πάνω στο κύμα € 700.000
- **ΓΕΝΝΑΔΙ:** κύμα 4.200 τ.μ. € 252.000
- **ΓΕΝΝΑΔΙ:** 4.000 τ.μ. στο κύμα € 250.000
- **ΓΕΝΝΑΔΙ:** 400 τ.μ. εντός οικισμού € 50.000
- **ΚΙΟΤΑΡΙ:** 9.600 τ.μ. με καταπληκτική θέα-πανοραμικό € 480.000
- **ΚΙΟΤΑΡΙ:** 5.500 τ.μ. επί της επαρχ. οδού (τεμαχίζεται σε τρία άρτια και οικοδομήσιμα) € 220.000
- **ΚΙΟΤΑΡΙ:** 6.000 τ.μ. κοντά στη θάλασσα € 360.000
- **ΚΙΟΤΑΡΙ:** 20.000 τ.μ. με καταπληκτική θέα € 220.000
- **ΑΡΧΑΓΓΕΛΟΣ:** 2.000 τ.μ. εντός ζώνης με άδεια οικοδομής € 65.000
- **ΑΡΧΑΓΓΕΛΟΣ:** 5.519 τ.μ. πρόσωπο στη Ρόδου-Λίνδου με θέα στην παραλία Τσαμπίκας € 170.000

ΕΠΙΧΕΙΡΗΣΕΙΣ
- **ΡΟΔΟΣ:** Πωλείται επιχείρηση ενοικίασης μοτοπ/των (45 σκούτερ) περιοχή Νεοχωρίου € 55.000
- **ΑΡΧΑΓΓΕΛΟΣ:** Πωλείται επιχείρηση φαστ φουντ - παιδότοπος 175 τ.μ. σε κεντρικό σημείο, εξασφαλισμένη πελατεία € 60.000

ΕΠΑΓΓΕΛΜΑΤΙΚΟΙ ΧΩΡΟΙ
- **ΑΣΓΟΥΡΟΥ:** Πωλούνται αποθήκες 160 τ.μ. τιμή έκαστη € 100.000
- **ΑΣΓΟΥΡΟΥ:** Ισόγεια καταστήματα 200 τ.μ. στη Ρόδου Λίνδου προς 1.700€ το τ.μ.
- **ΡΟΔΟΣ:** Γωνιακό κατάστημα 100 τ.μ. στην Κων/νου Παλαιολόγου € 275.000

ΕΝΟΙΚΙΑΣΕΙΣ
- **ΡΟΔΟΣ:** Κατάστημα 40 τ.μ. και ύψος 4,5 τ.μ. στην Ιωάννου Καζούλη

Πληροφορίες Κτηματομεσιτικό Γραφείο

Κλεάνθη Κάντακα

τηλ. 2244022192, 6936179069

AE1771

ενοικιασεις

συνέχεια από την προηγούμενη

ΕΝΟΙΚΙΑΖΕΤΑΙ μεγάλο **διαμέρισμα** με 2 υπνοδωμάτια, 2 μπάνια, κουζίνα, σαλόνι, στην περιοχή σταδίου, κοντά στο πανεπιστήμιο. Κατάλληλο για φοιτητές και ζευγάρι. Τιμή 380 ευρώ. Πληρ. τηλ. 6974707743 MXP14123

ΕΝΟΙΚΙΑΖΕΤΑΙ διαμέρισμα α' ορόφου επί της Μιχ. Πετρίδη 67, 104 τ.μ. αποτελούμενο από κουζίνα, μπάνιο, σαλόνι, τραπεζαρία και 2 υπνοδωμάτια. Κατάσταση άριστη. Τιμή 500 ευρώ. Πληρ. τηλ. 2241063576 MZT270921

ΑΘΗΝΑ. ΕΝΟΙΚΙΑΖΕΤΑΙ διαμέρισμα επιπλωμένο 40 τ.μ. στην περιοχή Κουκάκι, κατάλληλο για φοιτητές, δίπλα από το Πανεπιστήμιο Πάντειο και την στάση Μετρό. Πληρ. τηλ. 2241047133, 6936720735 INT270913

ΕΝΟΙΚΙΑΖΕΤΑΙ διαμέρισμα α' ορόφου, 77 τ.μ. ευάερο, ευήλιο με δύο υπνοδωμάτια, σαλονοτραπεζαρία, κουζίνα και μπάνιο, στην Π. Πόλη (Πυθαγόρα και Αιγέως γωνία), χωρίς κοινόχρηστα. Πληρ. τηλ. 6942476898 MZT270901

ΕΝΟΙΚΙΑΖΕΤΑΙ διαμέρισμα 82 τ.μ. επί της οδού Πελοποννήσου, δύο υπνοδωμάτια, σαλόνι, κουζίνα, μπάνιο, μεγάλες βεράντες, πλήρως ανακαινισμένο. Ενοίκιο 380 ευρώ. Πληρ. τηλ. 2241085231, 6945461564 MZT270925

ΕΝΟΙΚΙΑΖΟΝΤΑΙ studio επιπλωμένα με κλιματισμό, TV, επί της οδού Μ. Παπαναστάση, περιοχή Δασκάλων. Πληρ. τηλ. 2241029196, 6946348257 MZT250922

Inkjet cartridge refilling business for sale

This fantastic business offers an ideal opportunity for somebody who wants to enter the inkjet cartridge refilling industry.

The business was first to market on Rhodes where we have established a strong brand awareness and a good reputation.

This is a great investment opportunity and includes all equipment and stock. We will also provide training to the successful buyer.

For more information telephone **22410-36108**

Πωλείται επιχείρηση ειδικευμένη στις Αναγομώσεις Μελανοδοχείων

Αυτή η φανταστική επιχείρηση προσφέρει μια ιδανική ευκαιρία για κάποιον που ενδιαφέρεται να μπει στην αγορά των αναγομώσεων μελανοδοχείων.

Η επιχείρηση αυτή ήταν η πρώτη σε αυτή το είδος στην Ρόδο και έχουμε εξασφαλίσει ένα αναγνωρίσιμο όνομα και μια άριστη εικόνα στην αγορά.

Είναι μια πολύ καλή επενδυτική ευκαιρία η οποία περιλαμβάνει όλο τον εξοπλισμό και το stock. Επίσης θα προσφέρουμε και εκπαίδευση στον πετυχημένο αγοραστή.

Για περισσότερες πληροφορίες τηλ. 22410-36108

MAT4359

Το ξενοδοχείο

"EVA APARTHOTEL"

που βρίσκεται στο κέντρο

επί της οδού Ηρώων Πολυτεχνείου 22

Ενοικιάζει με το μήνα επιπλωμένα διαμερίσματα

τα οποία αποτελούνται από:

- Δίκλινο υπνοδωμάτιο
- Σαλόνι
- Κουζίνα εξοπλισμένη (πολυκουζινάκι κ.λπ.)
- Μπάνιο με ντους και μπανιέρα & σεσουάρ μαλλιών
- Διπλά τζάμια & μεγάλες βεράντες

ΔΙΑΘΕΤΟΥΝ

- Ζεστό νερό
- Θυρίδα
- Τηλέφωνο με αυτόματη προαπάντηση
- Τηλεόραση
- Εβδομαδιαίο καθαρισμό διαμερισμάτων

Πληροφορίες στα τηλέφωνα
2241029508, 2241022852, κιν. 6946334436

MAT4211(Γ)

ΠΩΛΕΙΤΑΙ



Ιξιά, πάνω στην λεωφόρο Ιαλυσού, συγκρότημα 15 διαμερισμάτων με πισίνα, κήπο και ανεξάρτητη κατοικία σε οικόπεδο 2,5 στρεμ.

Πληρ. τηλ. 6942524199 MZT290916(Γ)

ευσταθίου ΕΥΡΩΚΤΗΜΑΤΙΚΗ

ΚΤΗΜΑΤΟΜΕΣΙΤΙΚΟ ΓΡΑΦΕΙΟ

Εθν. Αντιστάσεως 83 • Τηλ.: 22410 73819, 74917
Κιν.: 6944 374546, 6945 292030
Fax: 22410 38641 • e-mail: info@euroktimatiki.gr

ΕΥΡΩΣΤΕΓΑΣΤΙΚΗ

ΚΤΗΜΑΤΟΜΕΣΙΤΙΚΟ ΓΡΑΦΕΙΟ - ΧΑΤΖΗΜΑΡΚΟΣ Ν. ΓΕΩΡΓΙΟΣ
Θ. ΣΟΦΟΥΛΗ 153 – Τ.Κ. 85100 ΡΟΔΟΣ
Πληροφορίες στο κιν. 6973331692.
Τηλ. Γραφείου : 22410-29016.

ΠΩΛΟΥΝΤΑΙ ΚΑΙΝΟΥΡΓΙΑ ΔΙΑΜΕΡΙΣΜΑΤΑ ΛΟΥΞ ΚΑΤΑΣΚΕΥΗΣ

1. **ΜΙΧ. ΠΕΤΡΙΔΗ:** Διαμερισματα 112 τ.μ. και 118 τ.μ. ισόγεια, 1ου, 2ου και 3ου ορόφου από 246.000 euro έως 277.000 euro, με 3 υπνοδωμάτια, 2 μπάνια, ηλιακό, δορυφορική, ατομική θέρμανση πετρελαίου, air condition σε όλα τα δωμάτια, θυροτηλεόραση, πόρτες ασφαλείας, ιδιόκτητη αποθήκη, ιδιόκτητο γκαράζ και συνδεση στο κεντρικό δίκτυο.
2. **ΡΟΔΙΝΙ:** Διαμέρισμα 100 τ.μ., 1ου ορόφου - 3 υπνοδ. - τιμή 185.000 EURO
3. **ΡΟΔΙΝΙ:** Διαμέρισμα 100 τ.μ., ρετιρέ, 3ου ορόφου, 3 υπνοδωματίων - τιμή 190.000 EURO
4. **ΡΟΔΙΝΙ:** Διαμέρισμα 80 τ.μ., 1ου ορόφου, 2 υπνοδωματίων - τιμή 150.000 EURO
5. **ΠΤΟΛΕΜΑΙΩΝ:** Διαμερισματα υπό κατασκευή 3 υπνοδωματίων 100 τ.μ. και 107 τ.μ. Τιμή 200.000 EURO
6. **ΕΙΑ:** Κανουργια διαμερισματα 103 τ.μ. σε μικρή πολυκατοικία 1ου ορόφου με 3 υπνοδώματια και δύο μπάνια, ιδιόκτητο parking και αποθήκη. Τιμή 205.000 EURO
7. **ΤΡΙΑΝΤΑ:** Ισόγειο διαμέρισμα 115 τ.μ. με 2 υπνοδωμάτια, με μεγάλες βεράντες και 2 θέσεις πάρκιν αποκλειστικής χρήσης. Τιμή 210.000 euro.
8. **ΤΡΙΑΝΤΑ:** Ισόγειο διαμέρισμα 100 τ.μ. με 2 υπνοδωμάτια, με ιδιόκτητη αυλή 100 τ.μ. Τιμή 180.000 euro
9. **ΑΣΓΟΥΡΟΥ :** Γκαρσονιέρα 40 τ.μ – 2ου ορόφου – τιμή : 55.000 EURO.

ΠΩΛΟΥΝΤΑΙ ΜΕΤΑΧΕΙΡΙΣΜΕΝΑ ΔΙΑΜΕΡΙΣΜΑΤΑ

10. **ΜΙΧ. ΠΕΤΡΙΔΗ:** Διαμέρισμα 80 τ.μ. με 2 υπνοδ, σαλόνι, κουζίνα, μπάνιο. Τιμή 68.000 EURO
11. **ΑΙΣΩΝΗΣ:** Διαμέρισμα 2ου ορόφου (ρετιρέ) 80 τ.μ. 2 ετών σε άριστη κατάσταση, 2 υπνοδωματίων και μικρή αποθήκη. Τιμή 155.000 EURO
12. **ΑΝΑΛΗΨΗ:** Διαμέρισμα 50 τ.μ. 1ου ορόφου, με 1 υπνοδωμάτιο, σαλοκουζίνα, μπάνιο, σε άριστη κατάσταση. Τιμή 70.000 EURO
13. **ΑΝΑΛΗΨΗ:** Διαμέρισμα 2ου ορόφου 80 τ.μ. σε άριστη κατάσταση, 2 υπνοδωματίων, σαλόνι, κουζίνα, μπάνιο και μικρή αποθήκη. Τιμή 125.000 EURO
14. **ΜΗΤΡΟΠΟΛΗ:** Ισόγειο διαμέρισμα 96 τ.μ. (χαρακτηρισμένο ως αποθήκη) με 2 υπνοδωμάτια, με 50 τ.μ. κήπο, σε άριστη κατάσταση, πλήρως επιπλωμένο.
15. **ΑΓ. ΑΠΟΣΤΟΛΩΝ** υπερυψωμένο ισόγειο 93 τ.μ. με 2 υπνοδωμάτια και ένα μικρότερο κατάλληλο και για γραφείο, με ιδιόκτητη αυλή, αυτόνομη είσοδο, μεγάλη βεράντα και αποθήκη κατάλληλη και για μετατροπή σε γκαρσονιέρα. Τιμή 125.000 EURO
16. **ΚΟΣΚΙΝΟΥ:** Διαμέρισμα 90 τ.μ. διαμορφωμένο ως μεζονέτα (45 τ.μ. ισόγειο και 45 τ.μ. όροφος) με 2 υπνοδ. 12 ετών, με τζάκι, σε άριστη κατάσταση, με υπόγειο 45 τ.μ. και αέρινη στήλη για επιπλέον όροφο των 45 τ.μ. Τιμή 140.000 EURO
17. **ΑΓΙΩΝ ΑΠΟΣΤΟΛΩΝ:** Ισόγειο διαμέρισμα 85 τ.μ. 20ετίας, ανακαινισμένο με τζάκι, 3 υπνοδωματίων και αποθήκη 20 τ.μ. Τιμή 130.000 EURO
18. **ΙΑΛΥΣΟΣ:** Διαμέρισμα 1ου ορόφου 70 τμ. με 2 υπνοδ., σαλόνι, κουζίνα, μπάνιο. Τιμή 80.000 EURO
19. **ΠΑΣΤΙΔΑ:** Μονοκατοικία με σοφίτα, συνολικά 105 τ.μ. πλήρως ανακαινισμένη, εντός οικισμού, με 2 υπνοδωμάτια, σαλόνι, κουζίνα, μπάνιο, σε άριστη κατάσταση, με ιδιόκτητο χώρο parking, και επιπλέον οικοδομήσιμο οικόπεδο 130 τ.μ. με δόμηση 95 τ.μ. Τιμή 120.000 EURO

ΠΩΛΟΥΝΤΑΙ ΜΟΝΟΚΑΤΟΙΚΙΕΣ – ΜΕΖΟΝΕΤΕΣ

20. **ΚΟΣΚΙΝΟΥ:** Μονοκατοικία έως και μπετά 150 τ.μ. σε 800 τ.μ. οικόπεδο. Τιμή 150.000 EURO
21. **ΚΟΣΚΙΝΟΥ:** Τριώροφες μονοκατοικίες 175 τ.μ. σε 1.000 τ.μ. οικόπεδο σε μπετά 150.000 EURO ή έως και μαρμαροσοβά 180.000 EURO
22. **ΠΑΣΤΙΔΑ:** Μονοκατοικίες σε μπετά 135 τ.μ. κύριοι χώροι και 18 τ.μ. ημιυπαίθριων, με 3 υπνοδωμάτια και 2 μπάνια με οικόπεδο 350 τ.μ. περιγραμμένο με τοιχία. Τιμή 135.000 EURO.
23. **ΠΑΣΤΙΔΑ:** Εξοχικές διώροφες μονοκατοικίες 125 τ.μ., 3 υπνοδωματίων, με επιπλέον δόμηση 75 τ.μ., σε οικόπεδο 400 τ.μ. Περιφραγμένο με τοιχία και θέση parking. Υπό κατασκευή, παραδίδονται τελειωμένες. Τιμή 215.000 EURO
24. **ΚΑΛΥΘΙΕΣ:** Από Καλυθιές προς Ψίνθο. Μεζονέτες σε μπετά 110 τ.μ. σε 400 τ.μ. οικόπεδο. Τιμή 90.000 EURO

ΠΩΛΟΥΝΤΑΙ ΚΑΤΑΣΤΗΜΑΤΑ

25. **ΚΑΜΕΙΡΟΥ:** Κατάστημα 42 τ.μ. πωλείται ως έχει έως και επαύλια. Τιμή 80.000 EURO.
26. **ΚΑΜΕΙΡΟΥ:** Κατάστημα 60 τ.μ. μισθωμένο προς 350 ευρο, κατάλληλο για εισόδημα. Τιμή 90.000 EURO.

ΠΩΛΟΥΝΤΑΙ ΕΞΟΠΛΙΣΜΕΝΕΣ ΕΠΙΧΕΙΡΗΣΕΙΣ

27. **ΝΙΟΧΩΡΙ:** Επιχείρηση υγειονομείου ενδιαφέροντος με 40 τ.μ. αυλή. Τιμή 35.000 EURO και μίσθωμα 750 EURO
28. **ΠΕΥΚΟΙ :** Πωλείται επιχείρηση fast food - γυράδικο 50 τ.μ. πλήρως εξοπλισμένη, με μεγάλη αυλή με τραπεζοκαθίσματα στην πλατεία Λαϊκάρικα Πεύκων. Τιμή 25.000 EURO – Μίσθωμα 600 EURO .
29. **ΠΑΛΙΑ ΠΟΛΗ :** Πωλείται επιχείρηση 15 τ.μ – τιμή : 65.000 EURO, - σε πολύ εμπορικό πόστο .

ΠΩΛΟΥΝΤΑΙ ΚΤΗΜΑΤΑ – ΟΙΚΟΠΕΔΑ

30. **ΜΙΧΑΗΛ ΠΕΤΡΙΔΗ:** Οικόπεδο 330 τ.μ. με συντελεστή0,8 στην οδό Παραλίας. Τιμή 250.000 EURO.
31. **ΠΑΣΤΙΔΑ:** Οικόπεδο εντός οικισμού 300 τ.μ. με δόμηση 300 τ.μ. Τιμή 60.000 EURO
32. **ΠΑΣΤΙΔΑ** Στο νέο δρόμο προς Μαριτσά οικόπεδο 1.500 τ.μ. με συνολική δόμηση 150 τ.μ. με απεριόριστη θέα και θέα θάλασσα. Τιμή 80.000 EURO με άδεια οικοδομής. Η πωλούνται έως και μπετά. Τιμή 130.000 EURO.
33. **ΠΑΣΤΙΔΑ:** Οικόπεδο 2.030 τ.μ. εντός ζώνης στους πρόποδες Φιλερήμου. Τιμή 150.000EURO.
34. **ΕΙΑ:** Οικόπεδο 160 τ.μ. με δόμηση για τριώροφη μεζονέτα συνολικά 195 τ.μ. και κήπο. Τιμή 80.000 EURO.
35. **ΚΑΛΑΘΙΕΣ :** Οικόπεδο 825 τ.μ με άδεια οικοδομής 106 τ.μ – τιμή: 120.000 EURO.
36. **ΡΟΔΟΥ-ΛΙΝΔΟΥ:** Οικόπεδο εφαπτόμενο επί της οδού, 4.000 τ.μ. Με την άδεια οικοδομής για καταστήματα με υπόγειο 400 τ.μ., ισόγειο 400 τ.μ. και όροφο 300 τ.μ. Τιμή 330.000 ευρώ.
37. **ΡΟΔΟΥ-ΛΙΝΔΟΥ:** Οικόπεδο 3.400 τ.μ. εφαπτόμενο επί της οδού, με πρόσοψη 107 τ.μ. Τιμή 350.000 ευρώ.
38. **ΨΙΝΘΟΣ:** Πευκόφυτη έκταση 60 στρέμματα. Τιμή 60.000 euro.
39. **ΨΙΝΘΟΣ :** Κτήμα 8 στρ.- 7 χιλιόμετρα από το χωριό - τιμή: 25.000 EURO.
40. **ΚΡΗΤΗΝΙΑ:** Οικόπεδο 1.400 τ.μ., εντός οικισμού με δόμηση 400 τ.μ. Τιμή 35.000 EURO.

ΒΙΟΤΕΧΝΙΚΟΙ ΧΩΡΟΙ – ΑΠΟΘΗΚΕΣ

41. **ΑΝΑΛΗΨΗ:** Πωλείται πόνω στον κεντρικό δρόμο, υπόγειος χώρος 160 τ.μ. τιμή 100.000 EURO.
42. **ΤΣΑΪΡΙ:** Βιοτεχνικό κτίριο 300 τ.μ. σε μπετά, με επιπλέον δόμηση 2 ορόφων των 300 τ.μ. έκαστος. Τιμή 170.000 EURO
43. **ΤΣΑΪΡΙ:** Στον νέο δρόμο προς αεροδρόμιο, βιοτεχνικό κτίριο 900 τ.μ. σε 3 ορόφους των 300 τ.μ. Οι 2 όροφοι πλήρεις και ο 3ος σε μπετά. Τιμή 550.000 EURO

• ΖΗΤΟΥΝΤΑΙ ΓΙΑ ΑΓΟΡΑ • ΜΕΤΑΧΕΙΡΙΣΜΕΝΑ ΔΙΑΜΕΡΙΣΜΑΤΑ

AE0101

ΠΩΛΕΙΤΑΙ

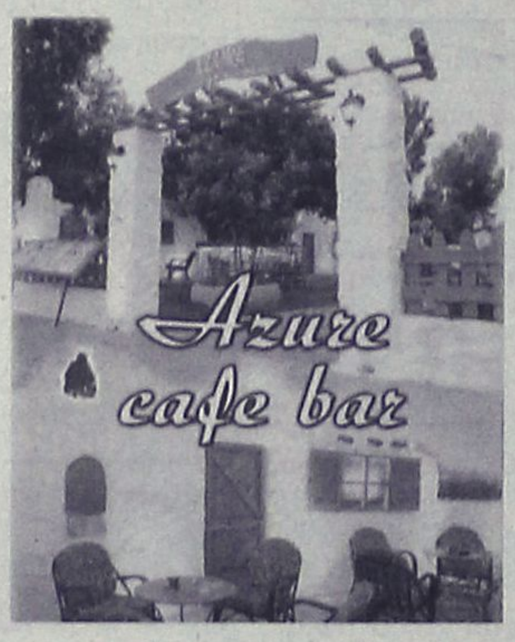

επιχείρηση cafe bar με μεγάλο αιγαιοπελαγίτικο κήπο στο κέντρο του Φαληρακίου.

Πληρ. τηλ. 6932727845 MZT260915(Γ)

ΑΝΕΓΕΡΣΙΣ Α.Ε.

ΟΙΚΟΔΟΜΙΚΕΣ & ΕΜΠΟΡΙΚΕΣ ΕΠΙΧΕΙΡΗΣΕΙΣ

ΠΩΛΟΥΝΤΑΙ

1. **ΚΑΤΑΣΤΗΜΑ** 75 τ.μ. με θέση στάθμευσης στην Κων. Τσαλδάρη.
2. **ΔΙΑΜΕΡΙΣΜΑ** 129 τ.μ. στον β' όροφο με θέση στάθμευσης στην Κων. Τσαλδάρη.
3. **ΔΙΑΜΕΡΙΣΜΑ** 135 τ.μ. ρετιρέ με θέση στάθμευσης στην Κων. Υδραίου.
4. **ΜΟΝΟΚΑΤΟΙΚΙΕΣ** 135 τ.μ. στην περιοχή Γεννάδι.
5. **ΜΟΝΟΚΑΤΟΙΚΙΕΣ** 80 και 90 τ.μ. στα Λειβάδια Τήλου.

ΑΝΑΛΑΜΒΑΝΟΥΜΕ: ΑΝΤΙΠΑΡΟΧΕΣ-ΑΓΟΡΕΣ ΟΙΚΟΠΕΔΩΝ-ΑΝΤΑΛΛΑΓΕΣ

Αλεξανδρουπόλεως 2 • Ρόδος
Τηλ. 2241067267/Fax: 2241061297

ΜΕ ΤΗΝ ΠΟΛΥΕΤΗ ΠΕΙΡΑ	ΥΠΕΥΘΥΝΟΣ
ΤΟΥ ΝΙΚΟΛΑΟΥ ΜΙΧΑΗΛ	ΝΙΚΟΛΑΟΥ ΦΩΤΗΣ
ΤΗΛ. 6936550251	ΤΗΛ. 6936550250

AE955

ΠΩΛΗΣΕΙΣ ΑΚΙΝΗΤΩΝ

Οικόπεδα

1) 3.640 τ.μ. οικόπεδο στην Ιαλυσό με άδεια οικοδομής για διώροφη μονοκατοικία 135 τ.μ. αξίας 120.0000 ευρώ, 2) 500 τ.μ. στους Αγίους Αποστόλους (νέο σχέδιο πόλεως) με σ.δ. 0,8 Αξίας 150.000 ευρώ. 3) 614 τ.μ. στους Αγίους Αποστόλους (νέο σχέδιο πόλεως). Αξίας 220.000 ευρώ. 4) 1.400 τ.μ. στην ιαλυσό με άδεια οικοδομής με δυνατότητα οικοδόμησης 150 τ.μ. κατοικίας. Αξίας 138.000 ευρώ. 15 τ.μ. κατοικίας αξίας 140.000 ευρώ 5) 987 τ.μ. στην ιαλυσό θέση Κανδηλί με άδεια οικοδομής 6) 304 τ.μ. στην Ιξιά (με δυνατότητα οικοδόμησης 240 τ.μ. κατοικίας) Αξίας 160.000 € 7) 1.000 τ.μ. στο Ροδίνι (με δυνατότητα οικοδόμησης 400 τ.μ. κατοικίας) Αξίας 350.000 € 8) 1000 τ.μ. στην Ιαλυσό (με δυνατότητα οικοδόμησης 120 τ.μ. κατοικίας) Αξίας 110.000 € 9) 2000 τ.μ. στην Ιαλυσό (με δυνατότητα οικοδόμησης 200 τ.μ. κατοικίας) Αξίας 220.000 € 10) 2000 τ.μ. στα Κοσκινού (με δυνατότητα οικοδόμησης 120 τ.μ. κατοικίας) Αξίας 88.000 € 11) 3.640 τ.μ. στην Ιαλυσό (με δυνατότητα οικοδόμησης 135 τ.μ. κατοικίας) Αξίας 120.000 € 12) 4000 τ.μ. στα Κοσκινού με πανοραμική θέα (με δυνατότητα οικοδόμησης 200 τ.μ. κατοικίας) Αξίας 215.000 € 13) 4000 τ.μ. στα Κοσκινού με εξαιρετική θέα (με δυνατότητα οικοδόμησης 200 τ.μ. κατοικίας) Αξίας 300.000 € 14) 4.010 κοντά στην Εθν. Οδό Λίνδου – Αεροδρομίου για επαγγελματική χρήση (με δυνατότητα οικοδόμησης 3.600 τ.μ. Βιοτεχνικού Χώρου) Αξίας 180.000 € 15) 5.300 τ.μ. στα Ασγούρου (με δυνατότητα οικοδόμησης 200 τ.μ. κατοικίας) Αξίας 190.000 €

Διαμερίσματα

1) 50 τ.μ. περιοχή Αγ. Ιωάννης ισόγειο πλήρως ανακαινισμένο με 1 υπνοδωμάτιο. Αξίας 90.000 € 2) 50 τ.μ. στην Χρήστου Φέσσα με 1 υπν/τιο. Αξίας 76.000€ 3) 56,5 τ.μ. στην Ιαλυσό οδός Δωριέως ισόγειο με ένα υπνοδωμάτιο, σαλόνι, κουζίνα, μπάνιο, αυλή και κήπο. Αξίας 80.000 € 4) 50 τ.μ. στην Μ. Κλαδάκη με 1 υπν/τιο Αξίας 90.000 € 5) 50 τ.μ. στην Μυτιλήνης με 1 υπν/τιο Αξίας 82.000 € 6) 70 τ.μ. στην Ιξιά (Σωτήρος) με 2 υπν/τια Αξίας 94.000€ 7) 74 τ./μ. 2ου ορόφου περιοχή Ανάληψη σε νεόδμητη οικοδομή με 2 υπνοδωμάτια, σαλόνι, κουζίνα, μπάνιο, διαθέτει κεντρική θέρμανση, ηλιακό θερμοσίφωνα, ιδιόχρηστο πάρκιν. Αξίας 170.000 € 8) 82 τ.μ. στην Ιαλυσό με δύο υπνοδωμάτια σε νεόδμητη πολυτελή οικοδομή με κεντρική θέρμανση ηλιακό θερμοσίφωνα. Αξίας 140.000 € 9) 80 τ.μ. στην Αγ. Σοφίας με 2 υπν/τια Αξίας 176.000€ 10) 81 τ.μ. στην Ανάληψη επί της οδού Αισχίνη σε νεόδμητη οικοδομή με πάρκιν. Αξίας 180.000 € 11) 80 τ.μ. στην Λαγκάνη (περιοχή Δασκάλους) με 2 υπν/τια Αξίας 85.000€ 12) 95 τ.μ. στην Ηλιούπολη με 2 υπνοδωμάτια αξίας 95.000 € 12)95 τ.μ. στην 28ης Οκτωβρίου με 2 υπν/τια Αξίας 280.000€ 13) 95 τ.μ. στην Ιξιά (Σωτήρος) με 2 υπν/τια Αξίας 90.000€ 14) 100 τ.μ. 1ου ορόφου περιοχή Θ. Σοφούλη, διαθέτει 3 υπν/τια, σαλόνι, κουζίνα, μπάνιο, πλήρως εξοπλισμένο,με ηλιακό θερμοσίφωνα. Αξίας 160.000€ 15)110 τ.μ. με 3 υπν/τια στους Αγ. Αποστόλους β' ορόφου αξίας 117.000 ευρώ 16) 107 τ.μ. στην Ρόδου-Λίνδου (κοντά στην ΔΕΥΑΡ) με 3 υπν/τια Αξίας 130.000€ 17) 110 τ.μ. στην Ανθ. Ζερβού με 3 υπν/τια Αξίας 225.000 € 18) 110 τ.μ. στην Ιαλυσό με 3 υπν/τια Αξίας 120.000 € 19) 110 τ.μ. στην Νηρηίδων (Καρακόνερο) με 3 υπν/τια Αξίας 220.000€ 20) 116 τ.μ. στην Μ. Πετρίδη με 3 υπν/τια Αξίας 232.000 € 21) 120 τ.μ. στην Ιαλυσό με 3 υπν/τια Αξίας 125.000 € 22)120 τ.μ. στην Νηρηίδων (Καρακόνερο) με 3 υπν/τια Αξίας 240.000€ 23) 126 τ.μ. στην Γρηγορίου Ε΄ με 3 υπνοδωμάτια Αξίας 315.000 €

ΜΟΝΟΚΑΤΟΙΚΙΕΣ - ΜΕΖΟΝΕΤΕΣ

1) Μονοκατοικία 45 τ.μ. στην Κρεμαστή πλήρως ανακαινισμένη με εξαιρετική θέα στη θάλασσα. Αξίας 70.000 € 2) Μεζονέτα 107 τ.μ. περιοχή Δασκάλοι με 54 τ.μ. αυλή σε άριστη τοποθεσία. Αξίας 300.000€ 3)111 τ.μ. στα Κοσκινού εντός οικοπέδου 160 τ.μ. αξίας 230.000€ 2140 τ.μ. στην Ιαλυσό Αξίας 280.000 € 4) 133 τ.μ. στο Μόντε Σιμθ πολυτελούς κατασκευής, με αρχιτεκτονικό σχεδιασμό, με τρία υπνοδωμάτια, σαλόνι-κουζίνα, νεόκτιστη-ετοιμοπαράδοτη, με διαμορφωμένο κήπο 120 τ.μ., με πλήρης θέρμανση και τζάκι Αξίας 420.000€ 5)140 τ.μ. στην Παστίδα Αξίας 220.000 € 6) 140 τ.μ. στην Ιαλυσό Αξίας 280.000 € 7) 150 τ.μ. στην Ιαλυσό Αξίας 300.000 € 8)155 τ.μ. στην Ιξιά Αξίας 279.000 € 9) 155 τ.μ. στην Ιξιά Αξίας 281.000 € 10) 160 τ.μ. στην Ιαλυσό Αξίας 350.000 € 11) 160 τ.μ. στα Κοσκινού Αξίας 380.000 € 12) 160 τ.μ. στις Φάνες Αξίας 190.000 € 13) 200 τ.μ. στους Πρόποδες Φιλερήμου στην Ιαλυσό Αξίας 380.000 € 14) 280 τ.μ. στην λεωφ. Κρεμαστής – Π. Αεροδρομίου Αξίας 320.000 €

ΚΑΤΑΣΤΗΜΑΤΑ

1) 30 τ.μ. στο Κέντρο της Πόλης (με άμεση παράδοση χρήσης) Αξίας 450.000€ 2) 55 τ.μ. στην Ανάληψη (κεντρικά) Αξίας 120.000€ 3) 57 τ.μ. στο Κέντρο της Πόλης (ελεύθερο Χρήσεως) Αξίας 370.000€ 4) 61 τ.μ. στο Κέντρο της Πόλης (με άμεση παράδοση χρήσης) Αξίας 590.000€ 5) 62 τ.μ. στην Ανάληψη (κεντρικά) Αξίας 370.000 € 6) 77 τ.μ. στο Κέντρο της Πόλης (ελεύθερο Χρήσεως) Αξίας 500.000€ 7) 100 τ.μ. στην Ανάληψη (κεντρικά) Αξίας 580.000 € 8) 160 τ.μ. στην Μιχαήλ Πετρίδη αξίας 290.000 9) 43 τ.μ. στην Ιαλυσό επί της Ιερού Λόχου (με άμεση παράδοσης χρήσης). Αξίας 120.000 ευρώ. 10) Κατάστημα επί της οδού Πολυδώρου στην Παλιά Πόλη 53 τ.μ. συν 1ος όροφος 53 τ.μ., 11) 86 τ.μ. ισόγειο κατάστημα επί της πλατείας Εβραίων Μαρτύρων Παλιά Πόλη συν 1ος όροφος 90 τ.μ., 12) 3 καταστήματα επιφανείας 62,07 τ.μ. το κάθε ένα επί της οδού Ηλία Βενέζη Αξίας 180.000 € έκαστο.

XΠ401/2029

ενοικιασεις

συνέχεια από την προηγούμενη

ΚΡΕΜΑΣΤΗ. ΕΝΟΙΚΙΑΖΕΤΑΙ μία επιπλωμένη **γκαρσονιέρα** και μία **μεζονέτα** 5ετίας, 140 τ.μ., 4 υπνοδωμάτια, 2 WC, τζάκι, ηλιακός, καλοριφέρ, κλιματιστικά, εντοιχισμένη κουζίνα, μεγάλες βεράντες, κήπος, πάρκιν. Πληρ. κ. Μάνος τηλ. 6938626179, 22410-81478, 88818 ΜΑΠ572

ΕΝΟΙΚΙΑΖΟΝΤΑΙ επιπλωμένα δωμάτια με air condition, ψυγείο κ.λπ., για στρατιωτικούς), δασκάλους-φοιτητές, στην οδό Αγ. Αναργύρων 74, δίπλα στο Πανεπιστήμιο Αιγαίου. Πληρ. τηλ. 2241027344 ΜΧΡ14120

ΕΝΟΙΚΙΑΖΕΤΑΙ ισόγειο (υπερυψωμένο) **διαμέρισμα** στο Παγκράτι (Αθήνα) 50 τ.μ. Περιλαμβάνει 2 δωμάτια, κουζίνα, μπάνιο, κατάλληλο και για φοιτήτρια-τητή (είναι κοντά στην Πανεπιστημιούπολη). Μηνιαίο μίσθωμα 320 ευρώ. Πληρ. τηλ. 6974451444 ή 6978205446 ΜΑΤ4406(1)

ΕΝΟΙΚΙΑΖΕΤΑΙ στη Σορωνή **διαμέρισμα** πλήρως επιπλωμένο και εξοπλισμένο α' ορόφου, 55 τ.μ. αποτελούμενο από 1 υπνοδωμάτιο, ενιαίος χώρο σαλονιού-κουζίνας, μπάνιο, αποθήκη, κεντρική θέρμανση. Θέα στη θάλασσα. Πληρ. τηλ. 6937756938, 2241041079 ΑΤ4339

ΕΝΟΙΚΙΑΖΕΤΑΙ μικρό **διαμέρισμα ρετιρέ Γ' ορόφου,** ανακαινισμένο, φρεσκοβαμμένο, πλήρως επιπλωμένο με air condition, πλυντήριο ρούχων κ.λπ. Δωμάτιο, κουζίνα, άνετο μπάνιο, χωλ και πολύ μεγάλο μπαλκόνι. Περιοχή Αγ. Ιωάννης, οδός Αγ. Σοφίας 38. Διάρκεια ενοικίασης από 1 έτος και πάνω. Ενοίκιο 380 ευρώ. Πληρ. τηλ. 2241087111 ώρες 12μ.-16μ.μ. ΜΖΤ250929

ΕΝΟΙΚΙΑΖΕΤΑΙ διαμέρισμα με 3 υπνοδωμάτια, σαλόνι, εντοιχισμένη κουζίνα, WC, εντοιχισμένες ντουλάπες, αποθήκη, κουρτινόξυλα, πολύφωτα, ηλιακό θερμοσίφωνα, καινούργιο σπίτι. Λειβαδιάς 17 Ανάληψη. Τιμή 550 ευρώ. Πληρ. τηλ. 6948779982 ΜΧΡ14115

ΕΝΟΙΚΙΑΖΟΝΤΑΙ studios πολυτελείας, δίχωρα επί της οδού Γρίβα, πλήρως επιπλωμένα. Πληρ. τηλ. 6945236060 ΜΖΤ220917

ΕΝΟΙΚΙΑΖΕΤΑΙ ΔΙΑΜΕΡΙΣΜΑ 1ου ΟΡΟΦΟΥ 100 Τ.Μ. ΣΕ ΔΙΠΛΟΚΑΤΟΙΚΙΑ ΜΕ ΘΕΣΗ ΠΑΡΚΙΝ, ΣΤΗΝ ΙΑΛΥΣΟ ΕΠΙ ΤΗΣ ΟΔΟΥ ΙΑΛΥΣΟΥ 41. ΠΛΗΡ. ΤΗΛ. 2241095420, 6978995382-3 ΜΑΠ566

ΕΝΟΙΚΙΑΖΕΤΑΙ ισόγειο κατάστημα 240 τ.μ. με πατάρι επισκέψιμο 100 τ.μ. επί της λεωφ. Καλλιθέας έναντι σούπερ μάρκετ "Μαρινόπουλος". Πληρ. τηλ. 6945336699 από 10.00-14.00 ΜΖΤ230907

ΚΤΗΜΑΤΟΜΕΣΙΤΙΚΟ ΓΡΑΦΕΙΟ

ΜΠΕΡΤΣΕΛΗΣ ΣΠΥΡΟΣ

ΠΩΛΗΣΕΙΣ - ΑΓΟΡΕΣ - ΕΝΟΙΚΙΑΣΕΙΣ ΑΚΙΝΗΤΩΝ

ΔΙΑΜΕΡΙΣΜΑΤΑ
- 44 τ.μ. στην Ανάληψη καινούργια, 91.000 ευρώ
- 48 τ.μ. στην Ανάληψη καινούργιο 87.000 ευρώ
- 65 τ.μ. στην Ιξιά καινούργιο 130.000 ευρώ
- 65 τ.μ. στην Κρεμαστή καινούργιο 130.000 ευρώ
- 74 τ.μ. στο Καρακόνερο καινούργιο 170.000 ευρώ
- 75 τ.μ. στην Ιξιά καινούργιο 150.000 ευρώ
- 80 τ.μ. στην Μιχ. Πετρίδη υπόγειο 88.000 ευρώ
- 80 τ.μ. στην Λεωφ. Λίνδου μεταχειρισμένο 126.000 ευρώ
- 81 τ.μ. κάθετο στην Μιχ. Πετρίδη καινούργιο 150.000 ευρώ
- 80 τ.μ. στην Ιαλυσό 80.000 ευρώ
- 80 τ.μ. στην Ιαλυσό καινούργιο 160.000 ευρώ
- 90 τ.μ. στην Μιχ. Πετρίδη καινούργιο, 180.000 ευρώ
- 93 τ.μ. στο Ροδίνι καινούργιο 170.000 ευρώ
- 93 τ.μ. Ανάληψη μεταχειρισμένο με θέα 180.000 ευρώ
- 102 τ.μ. Ιξιά καινούργιο α' ορόφου 205.000 ευρώ
- 107 τ.μ. 6 ετών, 135.000 ευρώ
- 112 τ.μ. στην Ανάληψη καινούργια lux 258.000

ΜΟΝΟΚΑΤΟΙΚΙΕΣ
- 120 τ.μ. σε μπετά σε οικ. 1000 στην Παστίδα 130.000 ευρώ
- 160 τ.μ. σε μπετά σε οικ. 430 τ.μ. στην Παστίδα 145.000 ευρώ
- 133 τ.μ. + σοφ. 30 τ.μ. σε οικ 3 στρ. μετ/νο στην Παστίδα 220.000 ευρώ
- 120 τ.μ. σε οικ. 200 τ.μ. στην Κρεμαστή καινούργιο 210.000 ευρώ
- 340 τ.μ. σε μπετά σε οικ. 2 στρ. στην Αγ. Βαρβάρα με θέα 250.000 ευρώ
- 195 τ.μ. στην Ιαλυσό ενός χρόνου 290.000 ευρώ
- 240 τ.μ. σε οικ. 1500 τ.μ. στην Παστίδα 350.000 ευρώ
- 215 τ.μ. σε οικ. 1000 πρόποδες Φιλερήμου Ιαλυσού 450.000 ευρώ

ΟΙΚΟΠΕΔΑ
- 500 τ.μ.πλησίον καταστ/τος JUMBO 100.000 ευρώ
- 800 τ.μ. στην Κρεμαστή 130.000 ευρώ
- 1.000 τ.μ. στην Παστίδα με άδεια 120 τ.μ. 95.000 ευρώ
- 1.200 τ.μ. στην Παστίδα με δόμηση 100 τ.μ. 70.000 ευρώ
- 1.000 τ.μ. στην Δαματριά με άδεια 140 τ.μ. 65.000 ευρώ
- 2.800 τ.μ. με άδεια οικ. 480 τ.μ. στην Ιαλυσό 220.000 ευρώ
- 10.000 τ.μ. στις Καλυθιές με θέα 240.000 ευρώ

ΕΚΔΟΣΕΙΣ ΔΑΝΕΙΩΝ
ΖΗΤΟΥΝΤΑΙ ΓΙΑ ΑΓΟΡΑ ΟΙΚΟΠΕΔΑ - ΔΙΑΜ/ΤΑ - ΜΟΝΟΚ/ΚΙΕΣ

ΤΕΡΨΙΧΟΡΗΣ 14, ΡΟΔΟΣ (ΕΝΑΝΤΙ ΕΣΤΙΑΤ. ΜΑΚ ΜΑΚ)
ΤΗΛ: FAX: 2241033608 - ΚΙΝ. 6944604309 ΜΖΠ180906

ΛΕΟΝΤΗΣ & ΦΩΤΗΣ ΑΝΤΩΝΟΓΛΟΥ ΟΙΚΟΔΟΜΙΚΕΣ ΕΠΙΧΕΙΡΗΣΕΙΣ Α.Ε.



Πωλούνται Ανεξάρτητες Πολυτελής Μονοκατοικίες στην Παραλία Ιαλυσού ΑΕ912
Τηλ. 22410 62 540 - 6947 705 717 - 6948 523 586



eXcellence
real estate service



ΔΙΑΜΕΡΙΣΜΑΤΑ

ΚΩΔ.	ΠΕΡΙΟΧΗ	Τ.Μ.	Υ/Δ	ΤΙΜΗ
422	ΡΟΔΟΣ	60	2	80.000
016	ΡΟΔΟΣ	50	1	85.000
385	ΙΑΛΥΣΟΣ	78	2	110.000
350	ΡΟΔΟΣ	105	3	125.000
398	ΡΟΔΟΣ	112	3	135.000
154	ΡΟΔΟΣ	81	2	150.000
349	ΙΑΛΥΣΟΣ	86	3	150.000
429	ΡΟΔΙΝΙ	91	2	165.000

ΜΕΖΟΝΕΤΕΣ / ΜΟΝΟΚΑΤΟΙΚΙΕΣ

ΚΩΔ.	ΠΕΡΙΟΧΗ	Τ.Μ.	ΟΙΚ.	Υ/Δ	ΤΙΜΗ
436	ΔΑΜΑΤΡΙΑ	70	425	2	85.000
438	ΙΑΛΥΣΟΣ	90	30	3	110.000
294	ΠΑΣΤΙΔΑ	110	300	3	125.000
285	ΠΑΣΤΙΔΑ	133	259	3	180.000
298	ΙΑΛΥΣΟΣ	125	-	3	190.000
418	ΚΑΝΔΥΛΙ	120	500	3	210.000
050	ΙΑΛΥΣΟΣ	160	-	3	220.000
453	ΠΑΣΤΙΔΑ	160	500	3	250.000

ΚΑΙΝΟΥΡΙΑ ΑΚΙΝΗΤΑ
ΑΠΟ 1.800 € τ.μ.
ΔΙΑΦΟΡΕΣ ΠΕΡΙΟΧΕΣ

ΠΑΝΩ ΑΠΟ 70 ΟΙΚΟΠΕΔΑ ΣΕ ΔΙΑΦΟΡΕΣ ΠΕΡΙΟΧΕΣ

ΖΗΤΟΥΝΤΑΙ
μεταχειρισμένα
ΔΙΑΜΕΡΙΣΜΑΤΑ
ΣΤΗΝ
ΡΟΔΟ ΚΑΙ **ΙΑΛΥΣΟ**
ΜΕΧΡΙ
150.000 €
ΚΑΙ ΜΕΖΟΝΕΤΕΣ ΜΟΝΟΚΑΤΟΙΚΙΕΣ
ΔΙΑΦΟΡΕΣ ΠΕΡΙΟΧΕΣ
ΜΑΤ4457(Γ)

ΤΡΙΑΝΤΩΝ 1, ΙΑΛΥΣΟΣ.
ΤΗΛ. / FAX 22410 96801
info@excellence.com.gr

ΕΠΑΓΓΕΛΜΑΤΙΚΟΙ ΧΩΡΟΙ

ΚΩΔ.	ΠΕΡΙΟΧΗ	ΕΙΔΟΣ	Τ.Μ.	ΤΙΜΗ
115	ΡΟΔ-ΚΑΛ	ΑΠΟΘ	148	80.000
426	ΡΟΔΟΣ	ΓΡΑΦ	58	110.000
094	ΡΟΔΟΣ	ΑΡΟΘ	180	130.000
347	ΡΟΔΟΣ	ΚΑΤΑΣΤ	70	150.000
115	ΡΟΔ-ΚΑΛ	ΑΠΟΘ	220	220.000
394	ΙΑΛΥΣΟΣ	ΚΑΤΑΣΤ	110	230.000

ΕΝΟΙΚΙΑΣΕΙΣ ΑΚΙΝΗΤΩΝ

ΚΩΔ.	ΠΕΡΙΟΧΗ	ΕΙΔΟΣ	Τ.Μ	Υ/Δ	ΕΝΟΙΚΙΟ
460	ΙΑΛΥΣΟΣ	STUDIO	35	-	200
387	ΙΑΛΥΣΟΣ	ΔΙΑΜΕΡΙΣΜΑ	45	1	320
458	ΙΞΙΑ	ΔΙΑΜΕΡΙΣΜΑ	80	2	350
459	ΙΞΙΑ	ΔΙΑΜΕΡΙΣΜΑ	110	3	400
428	ΙΑΛΥΣΟΣ	ΜΕΖΟΝΕΤΑ	80	2	550
454	ΙΑΛΥΣΟΣ	ΔΙΑΜΕΡΙΣΜΑ	130	3	850

ενοικιασεις

συνέχεια από την προηγούμενη

ΕΝΟΙΚΙΑΖΕΤΑΙ στο κέντρο της Ιαλυσού **διαμέρισμα - μεζονέτα** 100 τ.μ. με ντουλάπιες στα υπνοδωμάτια και εντοιχιζόμενη κουζίνα. Τιμή 390 ευρώ. Πληρ. τηλ. 2241096955 ώρες καταστήματος MZT230921

ΕΝΟΙΚΙΑΖΕΤΑΙ μονοκατοικία στην Παλιά Πόλη για 2 ή 3 άτομα με μεγάλο κήπο παραδοσιακή με πέτρα και ξύλο. Είναι αναπαλαιωμένη πρόσφατα. Αποκλείονται αλλοδαποί. Πληρ. τηλ. 2241077778, 6979303957 MZT250913

ΕΝΟΙΚΙΑΖΕΤΑΙ: επιπλωμένο **διαμέρισμα** 110 τ.μ. α' ορόφου, κατάλληλο για συγκατοίκηση φοιτητών, 200 μέτρα από το Πανεπιστήμιο. Τρία υπνοδωμάτια, κουζίνα, σαλόνι, μπάνιο, αποθήκη, μεγάλες βεράντες, ωραία θέα. Σοφούλη 103 πάνω από το κατάστημα ειδών δώρου REGALO. Πληρ. τηλ. 2241033488 MZT021010

ΕΝΟΙΚΙΑΖΟΝΤΑΙ STUDIOS ΜΕ ΤΟ ΜΗΝΑ Ή ΜΕ ΤΗΝ ΗΜΕΡΑ ΠΛΗΡΩΣ ΕΠΙΠΛΩΜΕΝΑ ΜΕ ΠΟΛΥΚΟΥΖΙΝΑΚΙ, ΨΥΓΕΙΟ, ΝΤΟΥΣ, WC, ΤΗΛΕΦΩΝΟ, ΜΠΑΛΚΟΝΙ, ΖΕΣΤΟ ΝΕΡΟ ΕΠΙ 24ΩΡΟΥ ΒΑΣΕΩΣ ΣΤΗΝ ΠΙΟ ΗΣΥΧΗ ΠΕΡΙΟΧΗ ΤΗΣ ΠΟΛΗΣ ΡΟΔΟΥ (ΠΕΡΙΟΧΗ ΔΑΣΚΑΛΩΝ), ΟΔΟΣ ΜΑΝΩΛΗ ΠΑΠΑΜΑΝΩΛΗ ΑΡΙΘΜ. 12 ΚΑΘΕΤΟΣ ΕΠΙ ΤΗΣ ΣΤΕΛΙΟΥ ΚΩΤΙΑΔΗ. ΠΛΗΡ. ΤΗΛ. 2241037244 ΚΑΙ ΚΙΝ. 6946114093 ΜΑΤ8122

ΕΝΟΙΚΙΑΖΟΝΤΑΙ καινούργια **διαμερίσματα/γκαρσονιέρες** επιπλωμένα, πολυτελείας με A/C, TV, SATELLITE σε ωραία, ήσυχη τοποθεσία, θέα, πάρκιν, στο Φαληράκι, κατάλληλα για εκπαιδευτικούς. Πληρ. τηλ. 2241087076 ΜΑΠ521

ΕΝΟΙΚΙΑΖΕΤΑΙ διαμέρισμα στην Ιαλυσό ενός υπνοδωματίου, σαλόνι, κουζίνα, WC, με air condition, κατάλληλο για 2 άτομα. Πληρ. τηλ. 2241095189, 6937058480 MZT230901

ΕΝΟΙΚΙΑΖΕΤΑΙ διαμέρισμα 130 τ.μ. ημιόροφος στην παραλία Ιαλυσού. Σαλόνι, κουζίνα, 3 υπνοδωμάτια, καθιστικό με τζάκι, μπάνιο και μεγάλες βεράντες και με χώρους πάρκιν. Σοβαρές προτάσεις. Πληρ. τηλ. 6932160353 ώρες 11 πρωί-5 απόγευμα MZT210921

ΕΝΟΙΚΙΑΖΕΤΑΙ διαμέρισμα ανακαινισμένο 120 τ.μ. με 3 υπνοδωμάτια, σαλόνι, κουζίνα, 2 WC, μέσα στην πόλη, Γρηγορίου Ε 18 (7 Βαγιές). Πληρ. τηλ. 6973506879 MZT200902

ΕΝΟΙΚΙΑΖΕΤΑΙ Ιαλυσός **διαμέρισμα** 40 τ.μ. καινούργιο, επιπλωμένο, 2 υπνοδωματίων, κλιματισμός SAT TV, κεντρ. θέρμανση, 2ος όροφος, ηλιακός, 3 λεπτά από παραλία, θέση πάρκιν. Πληρ. τηλ. 6946953904 MZT260911

ΕΝΟΙΚΙΑΖΟΝΤΑΙ 1. **Διώροφη οικοδομή** 100 τ.μ. σαν ενιαίος χώρος, με ταράτσα και θέα στο αεροδρόμιο στο **Παραδείσι**, 2. **Κατάστημα ή γραφείο** 50 τ.μ. με τουαλέτα στο **Παραδείσι**, 3. **Διαμέρισμα** 50 τ.μ. στον α' όροφο στο **Παραδείσι**, 4. **Διώροφο κατάστημα** με βεράντα στην Γεωργίου Λέοντος κοντά στο "Dubai" πρώην "Πρυτανείο" στο **Νιοχώρι**. Πληρ. τηλ. 2241025450, 2241031450, 6979357878 MZT130926

ΕΝΟΙΚΙΑΖΟΝΤΑΙ γκαρσονιέρες νεόκτιστες πλήρως επιπλωμένες με air condition επί της Λεωφ. Ρόδου - Λίνδου (Αφάντου). Πληρ. τηλ. 2241067417, 6973877075 MZT190925

ΕΝΟΙΚΙΑΖΕΤΑΙ Ή ΠΩΛΕΙΤΑΙ pub- καφετέρια η καλύτερη στο είδος της, στο τουριστικό τρίγωνο της πόλης της Ρόδου, πλησίον Καζίνου. Συμβόλαιο 12ετές, μόνο σοβαρές προτάσεις. Πληρ. τηλ. 6977339669 μετά τις 12.00 το μεσημέρι MZT190943

ΠΩΛΕΙΤΑΙ

διαμέρισμα

111 τ.μ. ισόγειο επί της οδού Δ. Αναστασιάδη περιοχή Ανάληψης κατάλληλο και για επαγγελματική στέγη. Τιμή 110.000€

Πληρ. τηλ. 6978892826 MZT041015(Γ)



RE/MAX®

Θέλεις να κάνεις επιτυχημένη επιχειρηματική καριέρα?

ΕΛΑ ΣΤΗ RE/MAX, τη μεγαλύτερη εταιρεία κτηματομεσιτικών υπηρεσιών στο κόσμο!!!

Παρέχουμε:

- υψηλές προμήθειες (80%)
- άρτια εκπαίδευση
- μεγάλο πελατολόγιο
- υποστήριξη
- ελεύθερο ωράριο

XΠΚΤΗ005

ΚΑΝΕΝΑΣ ΔΕΝ ΠΟΥΛΑΕΙ ΠΕΡΙΣΣΟΤΕΡΑ ΑΚΙΝΗΤΑ ΑΠΟ ΤΗ RE/MAX

για περισσότερες πληροφορίες, επικοινωνήστε με την κυρία Μαίρη Χριστοδούλου Τηλ: 22410 64730 - Email: info@remaxexpress.gr

ΚΑΤΑΣΚΕΥΕΣ-ΠΩΛΗΣΕΙΣ-ΑΝΤΙΠΑΡΟΧΕΣ

ΧΑΤΖΗΜΙΧΑΛΗΣ ΚΩΝΣΤΑΝΤΙΝΟΣ

ΔΟΜΙΚΟΣ ΕΡΓΟΛΑΒΟΣ ΔΗΜΟΣΙΩΝ ΕΡΓΩΝ

ΠΩΛΟΥΝΤΑΙ

ΠΑΣΤΙΔΑ: ΑΝΕΞΑΡΤΗΤΕΣ ΠΟΛΥΤΕΛΕΙΣ ΜΕΖΟΝΕΤΕΣ 158 τ.μ.-152 τ.μ. σε οικόπεδα των 340 τ.μ. με φανταστική θέα σε ήσυχο περιβάλλον.

ΑΦΑΝΤΟΥ: ΔΙΑΜΕΡΙΣΜΑΤΑ ΛΟΥΞ ΚΑΤΑΣΚΕΥΗΣ 83 τ.μ. με κεντρική θέρμανση, διπλά τζάμια, εντοιχισμένη κουζίνα, ντουλάπες και ηλιακό θερμοσίφωνο.

ΑΝΑΛΑΜΒΑΝΟΥΜΕ

ΕΡΓΑΣΙΕΣ ΜΠΕΤΟΝ-ΕΜΦΑΝΗ ΜΠΕΤΑ-ΚΤΙΣΙΜΑΤΑ-ΣΟΒΑΔΕΣ

και παντός είδους οικοδομικών εργασιών

ΖΗΤΟΥΝΤΑΙ

Για αξιοποίηση με τις καλύτερες προϋποθέσεις ΟΙΚΟΠΕΔΑ για ΑΝΤΙΠΑΡΟΧΗ

Τηλ.: (22410) 21834, 6936609834-6974198504

MZT041012

ΠΩΛΟΥΝΤΑΙ ΔΥΟ ΠΑΛΑΙΕΣ ΜΟΝΟΚΑΤΟΙΚΙΕΣ ΣΤΟ ΠΑΡΑΔΕΙΣΙ

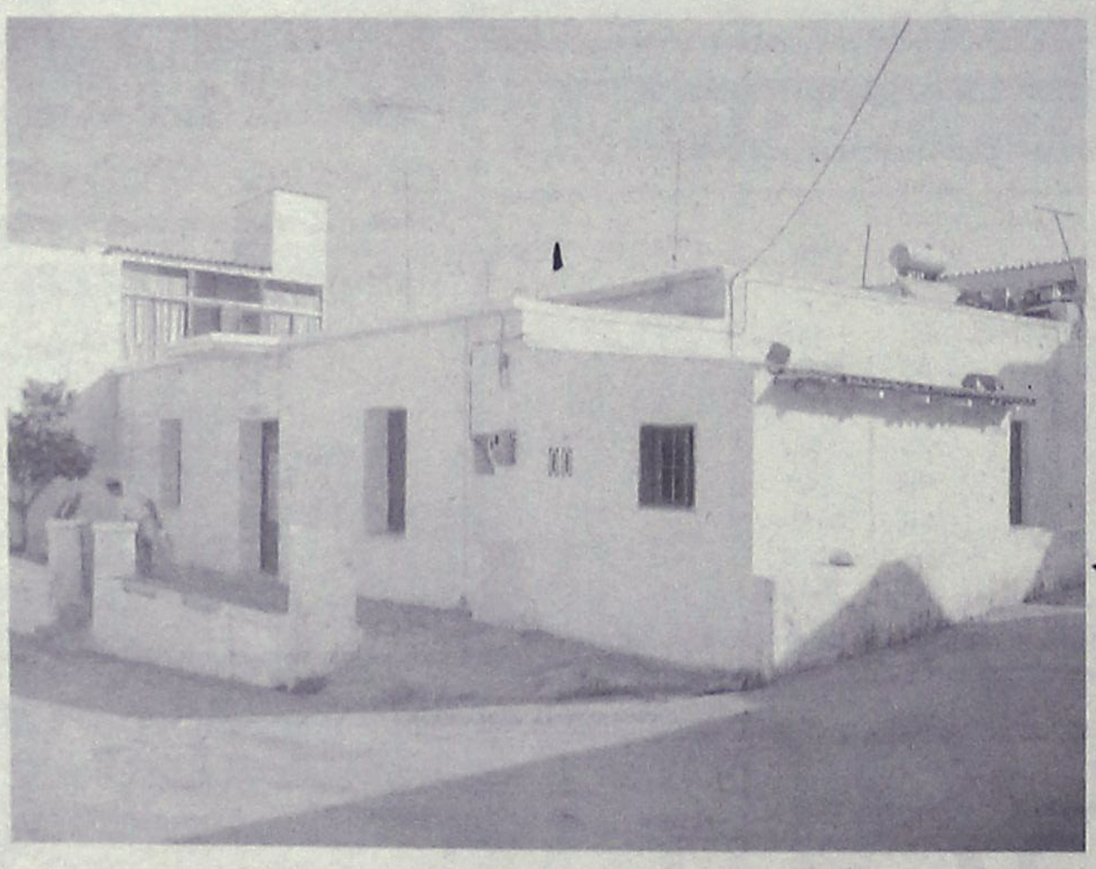



Πωλούνται δύο παλαιές, ψηλοτάβανες μονοκατοικίες στο Παραδείσι.

Α) Μονοκατοικία 110 τ.μ με τρία δωμάτια, κουζίνα, μπάνιο και αυλή

Β) Μονοκατοικία 200 τ.μ με πέντε δωμάτια, κουζίνα, μπάνιο και δύο αυλές

Τιμές: 70.000 και 110.000 ευρώ αντιστοίχως

AT2491

NEKTARIOS TEAM

Real Estate Office

Εμπορικό Κέντρο ΜΗΔΙΑ - 22410 69259

CASINO RODOS

Το Καζίνο της Ρόδου ζητεί:

Ταμπλίστα

με τα παρακάτω προσόντα

- Γνώση της αγγλικής και Η/Υ
- Ευχέρεια νυκτερινής εργασίας

Για πληροφορίες-Αιτήσεις επικοινωνείστε με:
ΚΑΖΙΝΟ ΡΟΔΟΥ Α.Ε.,
Διεύθυνση Προσωπικού, Παπανικολάου 4, Ρόδος,
τηλ. 2241097530, 2241097535,
ΔΕΥ-ΠΑΡ (09.00-16.00) ΑΤ4381(Γ)

Εστιατόριο στην της πόλης της Ρόδου αναζητά:

ΒΟΗΘΟ ΜΑΓΕΙΡΑ

για καθημερινή απασχόληση σε ετήσια βάση.

Οι ενδιαφερόμενοι θα πρέπει να έχουν προγενέστερη εμπειρία και να είναι απαραίτητα Ελληνες Υπήκοοι.

Οι ενδιαφερόμενοι παρακαλούνται στείλουν το βιογραφικό τους στο fax: 22410 70386.

ΧΠΔΙΑ060

ΖΗΤΕΙΤΑΙ

ΟΙΚΙΑΚΗ ΒΟΗΘΟΣ

που θα προσέχει δύο κορίτσια ηλικίας 2 και 5 χρόνων.
Πρέπει να μένει μαζί με την οικογένεια και να μιλά ελληνικά και να είναι έως 40 χρόνων.

Για πληροφορίες
πρωί 10.00 έως 14.00 και απόγευμα 18.00-22.00
στο τηλέφωνο 6947436202 MZT210904

ΟΜΙΛΟΣ ΕΠΙΧΕΙΡΗΣΕΩΝ ΠΑΠΑΒΑΣΙΛΕΙΟΥ
• ΚΕΚ ΕΥΚΛΕΙΔΗΣ • ΠΑΠΑΒΑΣΙΛΕΙΟΥ ΕΚΠΑΙΔΕΥΤΙΚΗ ΣΥΜΒΟΥΛΕΥΤΙΚΗ ΕΠΕ
• ΜΗΧΑΝΟΓΡΑΦΙΚΕΣ ΛΥΣΕΙΣ Α.Ε. • ΣΕΛΙΠΟΣ ΤΕΧΝΙΚΗ ΕΠΕ • ΠΑΠΑΒΑΣΙΛΕΙΟΥ ΚΩΝ/ΝΟΣ (Α.Τ.)

ΑΝΑΚΟΙΝΩΣΗ

Σας ανακοινώνουμε ότι η επιχείρηση του Ομίλου «ΠΑΠΑΒΑΣΙΛΕΙΟΥ ΕΚΠΑΙΔΕΥΤΙΚΗ ΣΥΜΒΟΥΛΕΥΤΙΚΗ ΕΠΕ», Σύμβουλοι Επιχειρήσεων, άνοιξε Υποκατάστημα και στη Ρόδο, με υπεύθυνους τους κ.κ. Κούτελλο Χρυσοβαλάντη και Πιστόλα Εμμανουήλ και έδρα στην οδό Μιχ. Πετρίδη 107, τηλ. 22410 60209, fax. 22410 66311. Στο νέο υποκατάστημα θα παρέχονται στην πόλη σας οι εξής υπηρεσίες:

•Ίδρυση, επέκταση εκσυγχρονισμός Ξενοδοχειακών μονάδων (Α.Ν. 3299/2004).
•Ίδρυση, επέκταση, εκσυγχρονισμός Μεταποιητικών Επιχειρήσεων (Α.Ν. 3299/2004).
•Επενδυτικός Νόμος, Ενισχύσεις ΠΕΠ-ΜΜΕ για Εμπορικές Επιχειρήσεις και Παροχής Υπηρεσιών.
•Μηχανογραφήσεις Επιχειρήσεων.
•Εγκατάσταση και Πιστοποίηση ISO 9001-200, 150 22000 (HACCP), ISO 1801.

Όλες οι ανωτέρω υπηρεσίες αναφέρονται σε Προγράμματα που επιδοτούνται από την Ευρωπαϊκή Ένωση και από το Ελληνικό Δημόσιο.

ΚΕΝΤΡΙΚΟ: Λεωφόρος Αθηνών 263, Τ.Κ. 122 43 ΑΘΗΝΑ

Τηλ. 210-5316660 -3/ FAX: 210-5911718,
email: info@mlyseis.gr - info@pesltd.gr - eyklidis@otenet.gr

ΥΠΟΚ/ΜΑ: Αιοσίων 117, Τ.Κ. 104 40 ΑΘΗΝΑ

Τηλ. 210-8230100, FAX: 210-8210418

ΥΠΟΚ/ΜΑ ΡΟΔΟΥ: Μιχ. Πετρίδη 107, Τ.Κ. 851 00 ΡΟΔΟΣ
Τηλ. 22410-60209, FAX: 22410-66311 ΜΑΤ4115(Γ)

ενοικιασεις

συνέχεια από την προηγούμενη

ΕΝΟΙΚΙΑΖΕΤΑΙ πολυτελές **διαμέρισμα** σε μεζονέτα στην Αγ. Βαρβάρα, Κοσκινού, 70 τ.μ. σε ήσυχη περιοχή, κήπο, θέα τη θάλασσα, πλήρως επιπλωμένο, μεγάλο υπνοδωμάτιο, σαλόνι και τραπεζαρία, κουζίνα, μπάνιο, κεντρική θέρμανση και A/C 470 ευρώ (συμπεριλαμβάνονται όλα τα κοινόχρηστα). Πληρ. τηλ. 6974430575 MZT190931

ΕΝΟΙΚΙΑΖΕΤΑΙ καινούργια πλήρης δίχωρη **γκαρσονιέρα** 38 τ.μ., 20 μ. από πλ. Αγίου Νικολάου. Ψύξη - θέρμανση - πλυντήριο - TV - τηλέφωνο - κ.λπ. Μισθίο 300 ευρώ. Προτιμούνται στρατιωτικοί - δημόσιοι υπάλληλοι, οδός Δαμασκηνού 99. Πληρ. τηλ. 6944817148 MZT190932

Nikos Takis

Από το ξενοδοχείο
Nikos-Takis Fashion Hotel
στην **Παλιά Πόλη**

ΖΗΤΟΥΝΤΑΙ

- **Καμαριέρα** 25-35 ετών. Απαραίτητα προϋπηρεσία
- **Κυρίος ή κυρία** 25-40 ετών για την θέση της reception και κρατήσεις.
  Απαραίτητα γνώσεις Η/Υ και άριστη γνώση προγράμματος office. Απαραίτητα ξένες γλώσσες.
- **Groum** 25-35 ετών. Απαραίτητα ξένες γλώσσες.

Βιογραφικό στο iliashotel@yahoo.gr
Πληρ. τηλ. 6947008143
ώρες 10.00-12.00, 19.00-21.00 ΜΑΤ4553(Γ)

Η ΤΟΥΟΤΑ
Ξενάκης α.ε.β.ε

ΖΗΤΑ

Πωλητές αυτοκινήτων

Επιθυμητά προσόντα:
- Υπευθυνότητα, συνέπεια, άνεση επικοινωνίας και διάθεση για εργασία σ' ένα ιδιαίτερα απαιτητικό περιβάλλον εργασίας.
- Γνώση Η/Υ

Τηλ. 2241086690 (εσωτ. 100) ΧΠΑΑΥ001

ΑΠΟ ΜΕΓΑΛΗ ΕΤΑΙΡΕΙΑ ΤΥΠΟΠΟΙΗΣΗΣ ΠΡΟΪΟΝΤΩΝ
ΖΗΤΕΙΤΑΙ

Βοηθός αποθηκάριου με γραμματικές γνώσεις, εκπληρωμένες τις στρατιωτικές του υποχρεώσεις, με δίπλωμα οδήγησης Γ' κατηγορίας, αποδοχές ικανοποιητικές, ένσημα, προϋπηρεσία θα ληφθεί σοβαρά υπόψιν.

Πληρ. τηλ. 2241048550-51 ΜΑΤ4410

Από μεγάλη ξενοδοχειακή μονάδα
ΖΗΤΕΙΤΑΙ

υπεύθυνος λογιστηρίου για άμεση πρόσληψη με πενταετή προϋπηρεσία, άριστες γνώσεις Η/Υ, και κάτοχο άδειας άσκησης επαγγέλματος Β' τάξης και άνω.

Πληρ. τηλ. 2241088104 ΜΑΤ4352

Από Εμπορική Εταιρεία
ΖΗΤΟΥΝΤΑΙ

1. αποθηκάριος οργανωτικός, δραστήριος, με προϋπηρεσία σε ανάλογη θέση. Ικανότητα στην τακτοποίηση και ταξινόμηση των ειδών. Συναδελφικότητα και καλή διάθεση σύνεργασίας, γνώση Η/Υ απαραίτητη. Ηλικία έως 35 ετών, Ωράριο συνεχές, απασχόληση 12μηνη.
2. **υπεύθυνος-η αγορών**, ελέγχου αποθεμάτων, εμπειρία στα προγράμματα διαχείρισης αποθήκης. Ηλικία 25-40 ετών, Χρήση Η/Υ (Barcode/office, internet, logistic, τερματικά). Συναδελφικότητα - καλή διάθεση συνεργασίας. Προϋπηρεσία σε μηχανογραφημένη αποθήκη. Ωράριο συνεχές, απασχόληση 12μηνη.

Κατάθεση βιογραφικών μέσω
e-mail:dodypal@yahoo.gr ΜΑΤ4233

Από την αντιπροσωπεία αυτοκινήτων
HONDA-MITSUBISHI
ΖΗΤΕΙΤΑΙ
ΠΩΛΗΤΗΣ ΑΥΤΟΚΙΝΗΤΩΝ

Επιθυμητή προϋπηρεσία στο χώρο
Καλή γνώση Η/Υ και Αγγλικών.
Πληρ. τηλ. 22410-67440-41
Φαξ 22410-68462
E-mail:kaligcar@otenet.gr ΜΧΠ915.1

ALPHA ΑΣΤΙΚΑ ΑΚΙΝΗΤΑ
ΑΝΩΝΥΜΟΣ ΕΤΑΙΡΙΑ ΚΤΗΜΑΤΙΚΩΝ ΟΙΚΟΔΟΜΙΚΩΝ ΤΟΥΡΙΣΤΙΚΩΝ ΚΑΙ ΣΥΝΑΦΩΝ ΕΠΙΧΕΙΡΗΣΕΩΝ

ΕΔΡΑ: ΑΘΗΝΑΙ Α.Μ.243/06/Β/86/46

ΠΩΛΗΣΗ ΑΚΙΝΗΤΟΥ ΣΤΗ ΡΟΔΟ

Η ALPHA ΑΣΤΙΚΑ ΑΚΙΝΗΤΑ Α.Ε. δέχεται σφραγισμένες προσφορές για την πώληση ενός ημιτελούς κτηρίου αποτελουμένου από υπόγειο μ² 206,00, ισόγειο μ² 447,00 και α' όροφο μ² 465,00, ευρισκόμενο στη θέση "Βουνάρα" Παστίδος Δήμου Πεταλούδων Ρόδου
Ελάχιστη Προσφορά € 200.000

Οι προσφορές γίνονται δεκτές μέχρι 13 Οκτωβρίου 2006, δεν είναι δεσμευτικές και θα κριθούν ελεύθερα κατά την απόλυτη κρίση του ιδιοκτήτη, χωρίς να δημιουργούνται γι'αυτόν υποχρεώσεις, σε συνάρτηση και με τους λοιπούς όρους που μπορεί να διαπραγματευθεί με τους ενδιαφερόμενους.

Για περισσότερες πληροφορίες οι ενδιαφερόμενοι να απευθύνονται στην ALPHA ΑΣΤΙΚΑ ΑΚΙΝΗΤΑ Α.Ε., Πανεπιστημίου 43, 7ος όροφος, Αθήναι, τηλ. 210 326 6159, 210 326 6165 και στο Κατάστημα Ρόδου της ALPHA BANK, κ. Αντώνιο Μαγγαφά, τηλ. 224 102 6355 τις εργάσιμες ημέρες και ώρες 08.30 έως 15.00. ΧΠΔΕΤ010

mothercare

Η ΜΕΓΑΛΗ ΑΛΥΣΙΔΑ ΚΑΤΑΣΤΗΜΑΤΩΝ ΕΞΕΙΔΙΚΕΥΜΕΝΩΝ ΣΤΗΝ ΜΗΤΕΡΑ ΚΑΙ ΤΟ ΠΑΙΔΙ

ΖΗΤΑΜΕ

ΠΩΛΗΤΡΙΕΣ

ΓΙΑ ΤΟ ΚΑΤΑΣΤΗΜΑ ΤΗΣ ΡΟΔΟΥ

Οι κατάλληλοι υποψήφιοι θα πρέπει να διαθέτουν τα εξής προσόντα:
• Ανεση και ευχέρεια στην επικοινωνία
• Καλή γνώση της αγγλικής γλώσσας
Η εταιρία προσφέρει:
• Ικανοποιητικό μισθό και bonus επί των πωλήσεων
• Συνεχή εκπαίδευση στις σύγχρονες μεθόδους πωλήσεων
• Αξιοκρατική εξέλιξη
• Πενθήμερο σπαστό ωράριο

ΒΙΟΓΡΑΦΙΚΑ ΜΕ ΦΩΤΟΓΡΑΦΙΑ
ΣΤΟ ΚΑΤΑΣΤΗΜΑ, ΚΑΡΠΑΘΟΥ 12
ΤΗΛ.: 2241070363, Κα ΕΜΜΑ ΜΑΤ4507(Γ)

Τα ζαχαροπλαστεία **ΣΤΑΝΗ**
ΖΗΤΟΥΝ

ΠΩΛΗΤΡΙΕΣ

Απαραίτητα προσόντα:
• Γνώση Αγγλικής γλώσσας
• Τυπικές γνώσεις ηλεκτρονικού υπολογιστή
• Απόφοιτοι Λυκείου οπωσδήποτε
• Ανώτατο όριο ηλικίας 35 ετών.

Αιτήσεις: **Αγίας Αναστασίας 28** (Εμπορ. Κέντρο Φώκιαλη) καθημερινά Δευτέρα - Παρασκευή
Πληρ. τηλ. 2241032267, 2241031991 ώρες αιτήσεων / πληροφοριών 9.30 π.μ.-3.30 μ.μ.
Απαραίτητη φωτογραφία για τις αιτήσεις ΜΑΤ4237(Γ)

Από την αντιπροσωπεία αυτοκινήτων
HONDA-MITSUBISHI
ΖΗΤΕΙΤΑΙ
Ηλεκτρολόγος Αυτοκινήτων

Επιθυμητή προϋπηρεσία στο χώρο
Καλή γνώση Η/Υ και Αγγλικών.

Απαραίτητη αποστολή βιογραφικού σημειώματος στη διεύθυνση Λ. Λίνδου 138 Ρόδος
Τηλ. 22410-67440-41
Φαξ 22410-68462
E-mail:kaligcar@otenet.gr ΜΧΠ915

ενοικιασεις

συνέχεια από την προηγούμενη

ΕΘΝΙΚΗ ΑΣΦΑΛΙΣΤΙΚΗ

ΓΡΑΦΕΙΟ ΠΩΛΗΣΕΩΝ ΡΟΔΟΥ

Στα πλαίσια δημιουργίας νέου τμήματος πωλήσεων ζητάμε **5 νέους-νέες** για την προώθηση προϊόντων του ομίλου της Εθνικής Τράπεζας.

ΠΡΟΫΠΟΘΕΣΕΙΣ:
- ➤ Φιλοδοξία για καριέρα και έντονη επιθυμία για αύξηση εισοδήματος
- ➤ Άνεση στην επικοινωνία
- ➤ Οργανωτικές ικανότητες

ΠΑΡΟΧΕΣ:
- ➤ Δυνατότητα απόκτησης κρατικού πτυχίου ασφαλιστικών σπουδών
- ➤ Μηνιαία αμοιβή
- ➤ Bonus
- ➤ Συνεχής εκπαίδευση
- ➤ Ομαδική ασφάλιση
- ➤ Επαγγελματική εξέλιξη
- ➤ Ταξίδια

ΠΛΗΡΟΦΟΡΙΕΣ-ΒΙΟΓΡΑΦΙΚΑ:
Σ. ΒΕΝΙΖΕΛΟΥ 1 ΡΟΔΟΣ
ΤΗΛ.: 22410-38338, 36274, 34586

ΑΤ4546(Γ)

Από την **AUTO CENTER ΜΑΝΩΛΗΣ ΚΩΣΤΑΚΗΣ ΑΕΒΕ**

ΖΗΤΕΙΤΑΙ

ΥΠΕΥΘΥΝΟΣ/Η ΛΟΓΙΣΤΗΡΙΟΥ

Απαραίτητα προσόντα:
- Πτυχιούχος/η ΑΕΙ ή ΤΕΙ
- Απαραίτητη προϋπηρεσία-τουλάχιστον 5 χρόνια
- Αριστη γνώση Εργατικής, Φορολογικής Νομοθεσίας και Αναλυτικής Λογιστικής
- Γνώση Αγγλικής Γλώσσας
- Χρήση Η/Υ και γνώση μηχαν/σης
- Πνεύμα συνεργασίας & επικοινωνίας

ΠΡΟΣΦΕΡΕΤΑΙ:
- Σύγχρονο εργασιακό περιβάλλον
- Πακέτο αποδοχών αναλόγως προσόντων
- Υποστήριξη σε θέματα επιμόρφωσης και μηχαν/σης
- Εξέλιξη

Πληροφορίες στο τηλέφωνο 2241082000 κ. Νίκο Κωστάκη

ΧΠΑΑΥ003

ΑΠΟ ΤΗ ΦΑΡΜΑΚΑΠΟΘΗΚΗ

MEDIQUICK A.E.

ΖΗΤΟΥΝΤΑΙ

για στελέχωση νέων τμημάτων οι παρακάτω ειδικότητες:

ΥΠΑΛΛΗΛΟΙ ΓΡΑΦΕΙΟΥ-ΓΡΑΜΜΑΤΕΙΣ (ΚΩΔ. ΘΕΣΗΣ 100):
- Ηλικία έως 35 ετών
- Αριστη γνώση αγγλικής γλώσσας
- Αριστη γνώση υπολογιστή (OFFICE-INTERNET-ΑΛΛΗΛΟΓΡΑΦΙΑ)
- Γνώσεις σε WEB DESIGN θα θεωρηθεί επιπλέον πρόσόν
- Ικανότητα στην επικοινωνία
- Προϋπηρεσία (2 έτη) απαραίτητη

ΒΟΗΘΟΙ ΑΠΟΘΗΚΗΣ (ΚΩΔ. ΘΕΣΗΣ 200)
- Ηλικία έως 35 ετών
- Γνώση αγγλικής γλώσσας
- Χειρισμό υπολογιστή
- Ικανότητα στην ταξινόμηση
- Ταχύτητα στην εργασία
- Προϋπηρεσία επιθυμητή

ΔΙΑΝΟΜΕΙΣ-ΟΔΗΓΟΙ (ΚΩΔ. ΘΕΣΗΣ 300)
- Ηλικία έως 28 ετών
- Εκπληρωμένες στρατιωτικές υποχρεώσεις
- Δίπλωμα αυτοκινήτου και μοτοποδηλάτου

Κατάθεση βιογραφικών (με πρόσφατη φωτογραφία) στο e-mail info@mediquick.gr ή στην διεύθυνση: Μάρκου Μαλλιαράκη 22-Ρόδος με αναφορά στον κωδικό θέσης.

ΜΑΤ4518

ΕΝΟΙΚΙΑΖΕΤΑΙ καινούργιο **διαμέρισμα** 93 τ.μ., 3 υπνοδωματίων, β' ορόφου, στην Ιξιά. Τιμή 420 ευρώ. Κτηματομεσιτικό Κεφάλαιο-Τσουρουνάκης. Πληρ. τηλ. 6945949882, 2241060060

ΜΑΤ4223

ΕΝΟΙΚΙΑΖΟΝΤΑΙ στο Φαληράκι με την ημέρα ή με το μήνα, επιπλωμένα, ευρύχωρα, σύγχρονα **δωμάτια** σε ευχάριστη περιοχή με καταπληκτική θέα και απόλυτη ησυχία. Διαθέτουν εξοπλισμό κουζίνας, ψυγείο, εντελώς αθόρυβο air condition, τηλεόραση, ζεστό νερό χειμώνα-καλοκαίρι, άνετο και ασφαλές πάρκιν. Πληρ. τηλ. 2241085713, 6947011545

ΜΖΤ080911

ΕΝΟΙΚΙΑΖΟΝΤΑΙ ΣΤΗΝ ΙΑΛΥΣΟ ΚΑΙΝΟΥΡΓΙΑ ΕΠΙΠΛΩΜΕΝΑ ΔΙΑΜΕΡΙΣΜΑΤΑΚΙΑ ΠΟΛΥΤΕΛΕΙΑΣ, ΔΥΟ ΧΩΡΩΝ 36 Τ.Μ. ΜΕ ΠΟΛΥΚΟΥΖΙΝΟ, ΤΗΛΕΟΡΑΣΗ, ΘΕΡΜΑΝΣΗ, ΠΙΣΙΝΑ, ΚΗΠΟ, ΜΕΓΑΛΟ ΜΠΑΛΚΟΝΙ 12 Τ.Μ., ΓΙΑ ΟΛΟ ΤΟ ΧΡΟΝΟ. ΠΛΗΡ. ΤΗΛ. 6977271571

ΧΠΞΕΝ042

ΕΝΟΙΚΙΑΖΕΤΑΙ στην Ιαλυσό **studio** 25 τ.μ. επιπλωμένο, γ' όροφος, απέναντι από την αστυνομία, ενοίκιο 180€. Πληρ. τηλ. 6994564566

ΜΖΤ070923

ΙΑΛΥΣΟΣ. ΕΝΟΙΚΙΑΖΟΝΤΑΙ με τον μήνα στο κέντρο της Ιαλυσού μονόχωρα ή δίχωρα επιπλωμένα **διαμερίσματα** πλήρως εξοπλισμένα με A/C, TV, 24ωρη παροχή ζεστού νερού, κατάλληλα για εκπαιδευτικούς, φοιτητές και στρατιωτικούς. Πληρ. τηλ. 6974345362, 2241094525

ΜΑΤ3711

πωλησεις-αγορες ακινητων & επιχειρησεων

Στο μικρό συντριβάνι Παλιά Πόλη **πωλείται εστιατόριο** πλατεία Εβραίων Μαρτύρων. Πληρ. τηλ. 6932256888 κ. Αντώνη

ΜΖΤ041025

ΚΑΦΕΝΕΣ ΚΟΥΚΟΣ

ΖΗΤΕΙΤΑΙ προσωπικό

Για πληροφορίες

Τηλέφωνο Επικοινωνίας: **22410 34233**

καθημερινά εκτός Κυριακής 8:00 - 13:00

ΧΠ004

Από εμπορικό κατάστημα της Ρόδου

ΖΗΤΕΙΤΑΙ

πωλήτρια

με γνώσεις διακόσμησης και αρχιτεκτονικής εσωτερικού χώρου και σχεδιάστρια.

Αποστολή βιογραφικών με επισυναπτόμενη φωτογραφία: Λεμεσού 20-22 Ρόδος, τ.κ. 85100, τηλ. επικοιν. 2241039083

ΜΑΤ4556(Γ)

Η ΞΕΝΑΚΗΣ ΑΥΤΟΚΙΝΗΤΑ

ΖΗΤΑΕΙ ΓΙΑ ΤΟ ΤΜΗΜΑ ΜΕΤΑΧΕΙΡΙΣΜΕΝΩΝ

ΠΩΛΗΤΗ

Με τα παρακάτω προσόντα:
Γνώση για το αυτοκίνητο
Γνώση για Η/Υ
Άνεση επικοινωνίας και διάθεση για εργασία σε ένα απαιτητικό περιβάλλον.

Προσφέρουμε:
Εκπαίδευση σε τεχνικές πωλήσεων
Εξέλιξη στον χώρο του αυτοκινήτου
Μισθό και Bonus

Οι ενδιαφερόμενοι να απευθύνονται στην κα Κατερίνα Χούλλη.

Ξενάκης Μεταχειρισμένα 10 χλμ. Ρόδου-Λίνδου
Αγορές Πωλήσεις Ανταλλαγές
Μεταχειρισμένων Αυτοκινήτων
Τηλ. 2241086800-Fax: 2241086007

ΧΠΑΑΥ011

ΛΕΒΕΝΤΗΣ RESTAURANT

Από το 1990, το εστιατόριο ΛΕΒΕΝΤΗΣ έχει ταυτισθεί με την ποιότητα και τη γεύση, έχοντας κερδίσει την εμπιστοσύνη ενός σημαντικού τμήματος της Ροδίτικης αγοράς. Στα πλαίσια της διαρκούς βελτίωσης της στελέχωσης του, αναζητά, για το κεντρικό εστιατόριο της εταιρείας στη Ρόδο:

ΔΙΑΝΟΜΕΑ

για πρωινή απασχόληση

Η επιχείρηση προσφέρει 12-μήνη απασχόληση, και άριστο περιβάλλον εργασίας.
Οι ενδιαφερόμενοι παρακαλούνται να υποβάλλουν αιτήσεις στο εστιατόριο.

ΧΠΔΔΑ060

Η λειτουργία του εστιατορίου είναι πιστοποιημένη κατά HACCP από την Eurocert

Εθνικής Αντιστάσεως 28Α, Ρόδος Τηλ: 22410 22375

ΣΤΗΝ ΚΟΡΥΦΗ ΤΗΣ ... ΓΕΥΣΗΣ!

DANEZIS
Fine Food · Wines
Delicatessen

Από την **ΔΑΝΕΖΗΣ ΑΕ**

ΤΡΟΦΙΜΑ ΝΤΕΛΙΚΑΤΕΣΕΝ

ΖΗΤΟΥΝΤΑΙ

- **Υπάλληλος** έως 30 ετών κάτοχος διπλώματος αυτοκινήτου και μοτοποδηλάτου, τελειόφοιτος Λυκείου, γνώστης της αγοράς της Ρόδου. Δωδεκάμηνη απασχόληση.
- **Πωλητής** έως 35 ετών κάτοχος διπλώματος αυτοκινήτου και μοτοποδηλάτου για την περιοχή της Δωδ/σου με προϋπηρεσία στο χώρο των τροφίμων. Δωδεκάμηνη απασχόληση. Μισθός και μπόνους.

Πληρ. τηλ. 2241030976, 6944790696 κ. Δανέζη

ΜΑΤ4387

ΖΗΤΕΙΤΑΙ

προσωπικό

κατά προτίμηση άντρες
για το ψητοπωλείο

Σούρτα Φέρτα

που βρίσκεται στη περιοχή Καρακόνερο οδός Ευαγόρα 2.

Πληροφορίες κα Ερμερίτα και κ. Κεπέρης στα τηλ. **2241064722** (από 12 το μεσημέρι) ή στο κινητό **6936654432**

ΜΑΤ4404(Γ)

my oxygen

Το **"MY OXYGEN"** είναι ένα πολυδύναμο κέντρο άθλησης που βρίσκεται στην πόλη της Ρόδου. Ο στόχος μας είναι το εξειδικευμένο προσωπικό μας να προσφέρει τις καλύτερες υπηρεσίες, σε όλους εκείνους που επιθυμούν να έχουν καλή φυσική κατάσταση, μέσα σε ένα άριστα διαμορφωμένο περιβάλλον.
Επιδίωξη του ανθρώπινου δυναμικού μας, είναι να καθοδηγήσει και να παρακινήσει τα μέλη μας στην επίτευξη του στόχου, που είναι να αποκτήσουν περισσότερη δύναμη, καλύτερη αντοχή, και ευεξία ενάντια στο stress της καθημερινότητας.
Γνώση και εμπειρία, όπως και η συνεχής ενημέρωση για τη νεώτερη έρευνα στον τομέα μας, είναι απαραίτητα στοιχεία που διακρίνουν το ανθρώπινο δυναμικό μας.
Στο χώρο μας εργαζόμαστε διαρκώς, για να προσφέρουμε με επαγγελματισμό, την καλύτερη ποιότητα υπηρεσιών γυμναστικής, σε ένα ευχάριστο και οικείο περιβάλλον.
Τα μέλη μας είναι τα σημαντικότερα πρόσωπα στο κέντρο μας.
Λόγω υψηλής ζήτησης, αναζητούμε άτομα για να καλύψουν τις ακόλουθες θέσεις εργασίας:
1. **ΥΠΕΥΘΥΝΟΣ ΥΠΟΔΟΧΗΣ** με βασική προϋπόθεση την κοινωνικότητα και την ευχέρεια λόγου. Παρέχονται σεμινάρια και ένας θαυμάσιος χώρος εργασίας.
2. **ΥΠΕΥΘΥΝΟΣ-Η ΔΗΜΟΣΙΩΝ ΣΧΕΣΕΩΝ** για τη θέση του Σύμβουλου εγγράφων με πείρα στις πωλήσεις και απαραίτητα προσόντα την κοινωνικότητα και την ευχέρεια λόγου. Δυνατότητες ανέλιξης. Μισθός ικανοποιητικός και bonus.
3. **ΓΥΜΝΑΣΤΕΣ** για την επίβλεψη στην αίθουσα οργάνων και Aerobic Instructors κάτοχοι πτυχίου Τ.Ε.Φ.Α.Α. ή ιδιωτικής σχολής. Παρέχονται σεμινάρια, δυνατότητες εξέλιξης και ένας θαυμάσιος χώρος εργασίας.

Για περισσότερες πληροφορίες παρακαλώ επικοινωνήστε στο τηλ. 22410 70510-11 fax 22410 70512
Για αιτήσεις και κατάθεση βιογραφικών η διεύθυνσή μας είναι Αυστραλίας 48-Ρόδος

ΜΧΠΠΑΡ067

πωλησεις

συνέχεια από την προηγούμενη

ΙΔΙΩΤΗΣ πουλάει **μονοκατοικία** στην **Παστίδα** διώροφη πλήρως ανακαινισμένη όλα από την αρχή με εγκατάσταση για λέβητα και έχει ηλιακό. Είναι 105 τ.μ. και βρίσκεται σε οικόπεδο 300 τ.μ που κτίζει ακόμη 160 τ.μ. είναι εντός οικισμού σε ήσυχη περιοχή. Εχει πρόσβαση από δύο δρόμους (μεγάλο χώρο για πάρκιν και βγάζει δάνειο έως 144.000). Τιμή 130.000 ευρώ. Πληρ. τηλ. 6972361951

MZT041027

ΠΩΛΕΙΤΑΙ από ιδιώτη καινούργιο **διαμέρισμα** 44 τ.μ., στην Ανάληψη, σε μικρή πολυκατοικία. Τιμή 89.000 ευρώ. Πληρ. τηλ. 2241061585, 6944717174

MZT041026

ΙΑΛΥΣΟΣ: Πωλείται MEZONETA 140τ.μ. 180.000€ - ΚΩΔ:[Κ-575] πληρ. ΚΡΑΝΙΔΗΣ και ΣΥΝΕΡΓΑΤΕΣ τηλ: 2241027082 , 2241023661-3

ΜΧΠ092.10

ΙΑΛΥΣΟΣ: Πωλείται MEZONETA 190τ.μ. 3Δ.Σ.Κ.Λ.WC 170.000€ ΜΠΕΤΑ ΚΩΔ:[Κ-1242] πληρ. ΚΡΑΝΙΔΗΣ και ΣΥΝΕΡΓΑΤΕΣ τηλ: 2241027082, 2241023661-3

ΜΧΠ092.11

ΚΑΝΔΥΛΙ: Πωλείται MEZONETA 152τ.μ. 3Δ.Σ.Κ.Λ.WC 100.000€ - ΚΩΔ: [Κ-1191] πληρ. ΚΡΑΝΙΔΗΣ και ΣΥΝΕΡΓΑΤΕΣ τηλ: 2241027082 2241023661

ΜΧΠ092.12

ΚΟΣΚΙΝΟΥ: Πωλείται MEZONETA 169τ.μ. 3Δ.Σ.Κ.Λ.WC 160.000€ - ΚΩΔ:[Κ-1124] πληρ. ΚΡΑΝΙΔΗΣ και ΣΥΝΕΡΓΑΤΕΣ τηλ: 2241027082

ΜΧΠ092.13

ΠΩΛΕΙΤΑΙ επιχείρηση ψησταριά "ο Κώστας" στη Δαμασκηνού 87, κοντά στον Αγιο Νικόλαο λόγω ασθενείας. Κατάλληλο και για ουζερί ψαροταβέρνα στην τιμή 10.000 ευρώ. Πληρ. τηλ. 2241032655, 2241021783, 6998710455

MZT041017

ΡΟΔΟΣ ΑΝΩ ΡΟΔΙΝΙ: Πωλείται ΔΙΑΜΕΡΙΣΜΑ 45τ.μ. 2αρι 65.000€ - ΚΩΔ:[Κ-1044]πληρ.ΚΡΑΝΙΔΗΣ και ΣΥΝΕΡΓΑΤΕΣ τηλ: 2241027082

ΜΧΠ092.1

ΡΟΔΙΝΙ: Πωλείται ΔΙΑΜΕΡΙΣΜΑ 83,5τ.μ. 2Δ.Σ.Κ.Λ. Ισόγειο με Κεντρική θέρμανση, Ασανσέρ, Αποθήκη 190.000€ - ΚΩΔ:[Κ-1356] πληρ. ΚΡΑΝΙΔΗΣ και ΣΥΝΕΡΓΑΤΕΣ τηλ: 2241027082

ΜΧΠ092.2

ΑΓΙΟΣ ΝΙΚΟΛΑΟΣ: Πωλείται ΔΙΑΜΕΡΙΣΜΑ 80τ.μ. 2Δ.Σ.Κ.Λ.WC 1ου ορόφου με ΘΕΡΜΟΣΥΣΣΩΡΕΥΤΕΣ, Ασανσέρ 150.000€ - ΚΩΔ:[Κ-1429] πληρ. ΚΡΑΝΙΔΗΣ και ΣΥΝΕΡΓΑΤΕΣ τηλ: 2241027082

ΜΧΠ092.3

ΡΟΔΟΣ: Πωλείται ΔΙΑΜΕΡΙΣΜΑ 120 τ.μ. 3Δ.Σ.Κ.Λ. 1ου ορόφου με Κεντρική, Ασανσέρ, Πάρκινγκ, Αποθήκη 300.000€ ΚΩΔ:[Κ-1103] πληρ. ΚΡΑΝΙΔΗΣ και ΣΥΝΕΡΓΑΤΕΣ τηλ: 2241027082

ΜΧΠ092.4

ΕΥΚΑΙΡΙΑ. ΠΩΛΕΙΤΑΙ συνεργείο αυτοκινήτων λόγω συνταξιοδότησης. Πληρ. τηλ. 6945845576

ΜΑΠ596

ΙΞΙΑ

: Πωλείται ΔΙΑΜΕΡΙΣΜΑ 65τ.μ. 2Δ.Σ.Κ.Λ. 1ου ορόφου με Κεντρική θέρμανση, Πάρκινγκ 130.000€ - ΚΩΔ:[Ι-12] πληρ. ΚΡΑΝΙΔΗΣ και ΣΥΝΕΡΓΑΤΕΣ τηλ: 2241027082, 2241023661 Κιν. 6942010248

ΜΧΠ092.5

ΡΟΔΟΣ: Πωλείται ΔΙΑΜΕΡΙΣΜΑ 55τ.μ. 2αρι 2ου ορόφου 112.000€ ΚΩΔ:[Κ-357] πληρ. ΚΡΑΝΙΔΗΣ και ΣΥΝΕΡΓΑΤΕΣ τηλ: 2241027082

ΜΧΠ092.6

ΡΟΔΟΣ: Πωλείται ΔΙΑΜΕΡΙΣΜΑ 89,5τ.μ. 2Δ.Σ.Κ.Λ. 1ου ορόφου με Κεντρική θέρμανση, Ασανσέρ, Πάρκινγκ 192.000€ - ΚΩΔ:[Κ-742] πληρ. ΚΡΑΝΙΔΗΣ και ΣΥΝΕΡΓΑΤΕΣ τηλ: 2241027082

ΜΧΠ092.7

ΡΟΔΟΣ: Πωλείται ΔΙΑΜΕΡΙΣΜΑ 30τ.μ. 2αρι Ισόγειο 36.000€ ΚΩΔ:[Κ-129] πληρ. ΚΡΑΝΙΔΗΣ και ΣΥΝΕΡΓΑΤΕΣ τηλ: 2241027082

ΜΧΠ092.8

ΡΟΔΟΣ: Πωλείται ΔΙΑΜΕΡΙΣΜΑ 56τ.μ. - 1ου ορόφου 130.000€ ΚΩΔ:[Κ-319] πληρ. ΚΡΑΝΙΔΗΣ και ΣΥΝΕΡΓΑΤΕΣ τηλ: 2241027082.

ΜΧΠ092.9

ΠΩΛΟΥΝΤΑΙ οικοδομή από εργολάβο Κοσκινού-Τσαΐρι **μονοκατοικία** 170 τ.μ. διώροφη με σοφίτα, 4 υπνοδωματίων, σαλόνι, κουζίνα, σε 1.000 τ.μ. οικόπεδο, εφαπτόμενο επί του κεντρικού δρόμου σε μπετά. Τιμή 140.000 ευρώ χτισμένη σοβατισμένη τιμή 159.000 ευρώ. Πληρ. τηλ. 6946179869, 6947576204

MZT041006

ΠΩΛΕΙΤΑΙ από ιδιοκτήτη ανεξάρτητη **μεζονέτα** εντός πόλεως κοντά στη θάλασσα, απέναντι από το Τεχν. Λύκειο, 75 τ.μ., δεκαετίας 1970 σε καλή κατάσταση. Τιμή 105.000 ευρώ. Πληρ. τηλ. 2241091387, 6945896540

MZT031024

ΕΥΚΑΙΡΙΑ. ΠΩΛΕΙΤΑΙ οικόπεδο εντός οικισμού Παστίδας 303 τ.μ. σε πανοραμική θέση με δυνατότητα δόμησης 300 τ.μ., 60.000 ευρώ, παλαιά οικία εντός οικισμού Παστίδας 45 τ.μ., σε καλή κατάσταση, 20.000 ευρώ. Πληρ. τηλ. 6944182377 MZT031020

ΠΩΛΟΥΝΤΑΙ: α) Γεννάδι κοντά στη θάλασσα ανεξάρτητα **οικόπεδα** με άδεια οικοδομής 48.000 ευρώ. **β) Γεννάδι** ανεξάρτητες **μονοκατοικίες** 105 τ.μ. σε μπετά κοντά στη θάλασσα 80.000 ευρώ. Πληρ. τηλ. 2241021308, 6945236522 MZT300909

ΠΩΛΕΙΤΑΙ επιχείρηση καφετέρια Snack Bar-πιτσαρία με άδεια και για προπαρασκευασμένα φαγητά, 220 τ.μ., πλήρως εξοπλισμένη έναντι Λούνα Παρκ, λεωφ. Καλλιθέας 67 Φαληράκι. Τιμή 55.000 ευρώ. Πληρ. τηλ. 6979177757.

MZT021011

ΠΩΛΕΙΤΑΙ μεζονέτα 240 τ.μ. με 2 στρέμματα οικόπεδο, λουξ κατασκευής, 3 ετών με 4 υπνοδωμάτια, 2 τουαλέτες, 2 wc, κουζίνα, σαλόνι, 2 αποθηκευτικούς χόρους, δωμάτιο ιματιοθήκης και γραφείο. Κεντρική θέρμανση, air condition, τζάκι, ιταλική κουζίνα, ηλεκτρικά παντζούρια, ηλεκτρική εξώπορτα σε άριστη κατάσταση σε καλή περιοχή στην Ιαλυσό. Σταμάτης Μανωλάκος. Πωλήσεις ακινήτων. Πληρ. τηλ. 2241023815-78275, 6945769958.

ΧΠ1588

ΠΩΛΕΙΤΑΙ α) στην Ιξιά εξοπλισμένο **μαγαζί** για μεζεδοπωλείο έτοιμο προς λειτουργία. Σε τιμή ευκαιρίας. Πληρ. τηλ. 6946163747. MZT021018

ΠΩΛΟΥΝΤΑΙ στην Ιαλυσό: **1) Οικόπεδο** 1402 τ.μ. εντός σχεδίου εντός ζώνης κτίζεται. **2) Κατάστημα** 150 τ.μ. πάνω στην λεωφόρο τιμή λογική. **3) Γκαρσονιέρες** ενός και δύο δωματίων κουζίνα και WC από 35.00 ευρώ έκαστη. **4) Διαμέρισμα** δύο δωματίων, κουζίνα και μπάνιο, 65.000 ευρώ. **5) Αποθήκες** με ράμπα σε τιμή ευκαιρίας. Πληρ. τηλ. 6948209098, 2241095741

MZT300912

ΠΩΛΕΙΤΑΙ επιχείρηση στην Ανάληψη σε κεντρικό δρόμο λόγω οικογενειακών υποχρεώσεων. Πληρ. τηλ. 6932095146, 2241034083

MZT300906

Αγροτική έκταση 20 στρεμμάτων **ζητείται προς αγορά** από ιδιώτη, μετρητοίς. Μακριά από κατοικημένες περιοχές. Πληρ. τηλ. 6974040983

MZT270926

ΕΚΤΑΣΗ ΠΩΛΕΙΤΑΙ. ΠΛΗΜΜΥΡΙ. Πάνω στη θάλασσα-λιμανάκι 28.120 τ.μ. κατατμημένη σε άρτια/οικοδομήσιμα χωρίς αρχαιολογικές/δασικές δεσμεύσεις άμεσα εκμεταλλεύσιμη για συγκρότημα παραθεριστικών σπιτιών. Δυνατότητα επιδότησης μέσω αναπτυξιακού νομού. Πληρ. τηλ. 2108045685, 6977074686

ΜΑΠ585

ΠΩΛΕΙΤΑΙ από ιδιοκτήτη 2 στρέμματα γης στην παραλία Τσαμπίκας στην Αρχάγγελο. Πληρ. τηλ. 6934043400

MZT280922

ΠΩΛΕΙΤΑΙ ΕΠΙΧΕΙΡΗΣΗ ΣΤΗΝ ΟΔΟ Γ. ΠΑΠΑΝΙΚΟΛΑΟΥ INTERNET CAFE ΩΣ ΕΧΕΙ Ή ΕΝΟΙΚΙΑΖΕΤΑΙ ΣΑΝ ΚΑΤΑΣΤΗΜΑ ΜΕ WC ΚΑΙ ΥΠΟΔΟΜΗ ΔΙΚΤΥΟΥ LAN ΓΙΑ 20 ΥΠΟΛΟΓΙΣΤΩΝ, AIR CONDITION, ΗΛΕΚΤΡΙΚΕΣ ΕΓΚΑΤΑΣΤΑΣΕΙΣ ΜΕ ΣΥΝΔΕΣΗ ΓΙΑ UPS, ΣΥΝΑΓΕΡΜΟ, ΗΛΕΚΤΡΙΚΟ ΡΟΛΟ ΑΣΦΑΛΕΙΑΣ ΜΕ ΤΗΛΕΧΕΙΡΙΣΤΗΡΙΟ. ΠΛΗΡ. ΑΠΟ 9 ΕΩΣ 13 ΚΑΙ 17 ΕΩΣ 23

MAT4377/MZT290903

ΠΩΛΕΙΤΑΙ στα Κοσκινού **μεζονέτα** 250 τ.μ. Πληρ. τηλ. 6946005398 MZT270922/23

ΠΩΛΕΙΤΑΙ επιχ/ση εστιατόριο στην Παλιά Πόλη επί της οδού Αγ. Φανουρίου, 30 μέτρα από την Σωκράτους, πλήρως εξοπλισμένη. Πληρ. τηλ. 6944146148.

MZT150929

ΠΩΛΕΙΤΑΙ διώροφη **μονοκατοικία** (135 τ.μ. + 40 τ.μ. υπόγειο) σε 1000 τ..μ. οικόπεδο έξω από τα Κοσκινού (πανοραμική θέα). Πληρ.τηλ. 2241030069, 6944532903

MZT110907

ΠΩΛΟΥΝΤΑΙ: Ιαλυσός: μεζονέτες 140 και 160 τ.μ., με θέρμανση, ηλιακό θερμοσίφωνα, καλωδιώσεις συναγερμού, τελειωμένες από ιδιώτη κατασκευαστή. **Κρεμαστή: μεζονέτες** 200 τ.μ. σε 400 τ.μ. οικόπεδο, με θέρμανση, ηλιακό θερμοσίφωνα, καλωδιώσεις συναγερμού, γκαράζ, τελειωμένες. Πληρ. τηλ. 6973351680

MAT4271

ΠΩΛΕΙΤΑΙ οικόπεδο στο Γεννάδι επί της λεωφόρου 600 μέτρα πριν από το χωριό εκτάσεως 1.750 τ.μ. με άδεια οικοδομής για 210 μέτρα. Πληρ. τηλ. 2241061628, 6944410537

MZT060907

ΠΩΛΟΥΝΤΑΙ μεζονέτες-μονοκατοικίες υπό και προς κατασκευή. 1. Ασκληπιό εντός του χωριού 238 τ.μ. σε 400 τ.μ. οικόπεδο πανοραμικό. 2 Κοσκινού κοντά στην θάλασσα σε 1.500 τ.μ. οικόπεδο 160 τ.μ., 3. Κοντά στους Αγίους Αποστόλους (Μέγγαβλη) δίπλα στον οικισμό των Αιγυπτιωτών μέσα στο δάσος 160 τ.μ. σε 1.200 τ.μ. οικόπεδο. Τιμή ασυναγώνιστη. Πληρ. τηλ. 22410 32159-6976973861.

MZT090901

ΠΩΛΟΥΝΤΑΙ α) **διαμέρισμα** 115 τ.μ. περιοχή Κοσκινού 3 υπνοδωμάτια, 1 θέση πάρκιν και απεριόριστη θέα, β) **μεζονέτα** 100 τ.μ. περιοχή Κοσκινού 3 υπνοδωμάτια και 1 θέση πάρκιν. Πληρ.τηλ. 6947606894

MAT4183

εργασιες

ΖΗΤΕΙΤΑΙ υπάλληλος κατά προτίμηση με γνώσεις ψυκτικού ή ηλεκτρολόγου. Πληρ. τηλ. 2241053441, 6936604857

ΜΑΠ599

ΖΗΤΕΙΤΑΙ σοβαρή ελληνίδα δεσποινίς ή κυρία, για μόνιμη εργασία ως πωλήτρια στο κατάστημα Καραγεωργίου. Ωράριο σπαστό. Πολιτισμένο περιβάλλον εργασίας. Ικανοποιητικές αποδοχές. Πληρ. τηλ. 2241027127 ΜΑΤ4564

ΖΗΤΕΙΤΑΙ από ξενοδοχειακή εταιρεία στην Ιαλυσό **ελαιοχρωματιστής** για μόνιμη απασχόληση όλο το έτος (χειμώνα-καλοκαίρι). Πληρ. τηλ. 6975908005

MAT4548

Από την εταιρεία Electra **ζητούνται κοπέλες** για γραμμή μπαχαρικών καθώς και **κοπέλα** για το τμήμα λογιστηρίου. Πληρ. τηλ. 2241060945, ώρες 8 π.μ.-2 μ.μ.

MAT4547

ΖΗΤΕΙΤΑΙ κοπέλα εμφανίσιμη κατά προτίμηση Ελληνίδα για να εργασθεί σε internet cafe στην πόλη της Ρόδου. Ωράριο συνεχές, μόνιμη εργασία, μισθός ικανοποιητικός, bonus, ασφάλιση. Πληρ. τηλ. 2241025050 MZT041020

ΖΗΤΟΥΝΤΑΙ κοπέλες εμφανίσιμες για να εργασθούν σε bar στην Ιαλυσό. Πληρ. τηλ. 6944169930

MZT031035

ΖΗΤΕΙΤΑΙ νέος ευγενικός με ευχάριστο χαρακτήρα για την εξυπηρέτηση πελατών λιανικής σε βιοτεχνία, χειμώνα καλοκαίρι ωράριο καταστημάτων. Απαιτείται να έχει τελειώσει τις στρατιωτικές του υποχρεώσεις και να είναι κάτοχος διπλώματος μοτοποδηλάτου. Τηλέφωνο επικοινωνίας 2241076422 ΜΧΡ14137

Το κατάστημα PIZZA HUT Ρόδου **ζητά σερβιτόρους-σερβιτόρες** για μερική απασχόληση. Τηλ. για πληροφορίες 2241078570 υπόψιν κ. Μαντέλου Θ.-Αγγέλου Μ.

MAT4455

ΖΗΤΕΙΤΑΙ ΚΟΠΕΛΑ ΕΜΦΑΝΙΣΙΜΗ ΓΙΑ ΨΗΣΤΑΡΙΑ ΓΙΑ ΝΤΕΛΙΒΕΡΙ ΚΑΙ ΣΕΡΒΙΡΙΣΜΑ ΜΕ ΑΔΕΙΑ ΟΔΗΓΗΣΗΣ ΜΟΤΟΠΟΔΗΛΑΤΟΥ ΚΑΙ ΑΥΤΟΚΙΝΗΤΟΥ. ΠΛΗΡ. ΤΗΛ. 6942694415

MZT031031

ΖΗΤΕΙΤΑΙ κοπέλα για εργασία σε bar-club. Πληρ. τηλ. 6946782445, 6949754214

MZT031034

ΖΗΤΕΙΤΑΙ κυρία να φροντίζει ηλικιωμένη γυναίκα, ως εσωτερική. Θα προτιμηθεί συνταξιούχος με ανάλογη εμπειρία. Παρέχεται πλήρης διατροφή, στέγη και μισθός. Πληρ. τηλ. 2241063136 και 2241063431.

MZT021012

Ζαριφόπουλος α.ε.

ασφάλεια • πυρασφάλεια • έλεγχοι

Honeywell

ZHTA

Δραστήριο **πωλητή** για να επανδρώσει το γραφείο στην Ρόδο με σκοπό την προώθηση συστημάτων της εταιρείας.
Επιθυμητή προϋπηρεσία στον χώρο, καλή γνώση αγγλικής γλώσσας και χρήση υπολογιστών.
Η εταιρεία, προσφέρει ελκυστικό πακέτο αποδοχών και εξέλιξη αναλόγως προσόντων.

ΑΠΟΣΤΟΛΗ ΒΙΟΓΡΑΦΙΚΟΥ ΣΗΜΕΙΩΜΑΤΟΣ
Τριανταφυλλίδη Ασγούρου
Κα Συκοφύλλου Κυριακή
Τηλ.: 22410 66607, e-mail:rhodes@zarifopoulos.com

MAT4451(Γ)

Club Greece Resorts

is looking

to recruit a Russian speaking person. The candidates should have knowledge of:

- Excellent command of English (additional languages will be an advantage but not essential)
- Computer knowledge (excel, word etc.)

Please contact Ms Annelie Palm for more information and an interview.
Phone: 22410-96210
Mobile:6938605330

MAT4426

ACE
The helpful place.

Η ACE κατέχει παγκοσμίως ηγετική θέση στον χώρο πολυκαταστημάτων και των D.I.Y. Έχει 5.500 καταστήματα σε 72 χώρες του κόσμου και με ετήσιες πωλήσεις που φθάνουν τα 15 δις ευρώ. Εργασία στην ACE σημαίνει ταυτόχρονα και συμμετοχή στην επιτυχία της σε μια θέση που σας ταιριάζει

Για το κατάστημα της Ρόδου

ΖΗΤΑΜΕ ΠΡΟΣΩΠΙΚΟ

Ταμίες - Πωλητές (Κωδ. ΤΠΑ) Προϋπηρεσία, Γνώσεις Ταμείου Η/Υ, Ευγενικές με άψογη συμπεριφορά και εξυπηρέτηση προς τους πελάτες

Εργάτες-Αποθήκη (Κωδ. ΕΑΑ)

Στείλτε Βιογραφικό έως **31/Οκτωβρίου/06** στο FAX 22410-0-30270 ή στην διεύθυνση Τ.Θ. 178, Ρόδος ή στο email: greece@mail.acehardware.com

MAXI Dia %

Η MAXI DIA % του Ομίλου CARREFOUR No1 στην Ευρώπη και No 2 παγκοσμίως με 4400 DIA καταστήματα σε όλο τον κόσμο και 360 καταστήματα στην Ελλάδα ζητά για το νέο υπερκατάστημα της Ρόδου.

Τμήμα Κρεοπωλείου (Κωδ. ΤΚΔ) Υπάλληλος με άδεια

Τμήμα Αλλαντικών (Κωδ. ΤΑΔ)

Ταμίες - Πωλητές (Κωδ. ΤΠΔ) Προϋπηρεσία, Γνώσεις Ταμείου Η/Υ, Ευγενικές με άψογη συμπεριφορά και εξυπηρέτηση προς τους πελάτες

Εργάτες-Αποθήκη (Κωδ. ΕΑΔ)

Τμήμα Καθαρισμού (Κωδ. ΤΚΔ)

Στείλτε Βιογραφικό έως **31/Οκτωβρίου/06**
στο FAX 22410-0-30270 ή στην διεύθυνση Τ.Θ. 178, Ρόδος

ΧΠΕΜΠ584

ΠΩΛΕΙΤΑΙ

από ιδιώτη

NISSAN PATHFINDER

2500 cc DIESEL, 9 μηνών, ελληνικής αντιπροσωπείας.
Αριστη κατάσταση • Δεκτός έλεγχος
ΤΙΜΗ 39.000€

Πληρ. τηλ. 2241021113, 6944311336

ΜΧΠΕΜΠ469

εργασιες

συνέχεια από την προηγούμενη

ΖΗΤΟΥΝΤΑΙ κοπέλες για να εργασθούν σε καφετέρια-μπαρ στις Φάνες. Πληρ. κ. Νίκο τηλ. 6937735491
MZT031016

ΖΗΤΟΥΝΤΑΙ κοπέλες για βραδυνή απασχόληση για το μπαρ "Φλόγα". Ώρα εργασίας 10.30 μέχρι 3.30 με ποσοστά ή μεροκάματο. Πληρ. τηλ. 6949735593
MXP14133

ΖΗΤΕΙΤΑΙ κοπέλα για να εργασθεί σε παραδοσιακό καφενείο, ώρες βραδυνές. Πληρ. τηλ. 6979420060.
MZT021033

ΖΗΤΟΥΝΤΑΙ: α) μάστορας από αρτοποιείο που να γνωρίζει άνοιγμα φύλλου (αέρος) για παρασκευή μπουγάτσας, β) **ζαχαροπλάστης** για 4ωρη απασχόληση. Πληρ. τηλ. 2241031053.
MAT4411

ΖΗΤΟΥΝΤΑΙ διανομείς για να εργαστούν σε πιτσαρία-εστιατόριο. Πληρ. τηλ. 2241065784 και 6942226822
MZT021019

ΖΗΤΕΙΤΑΙ νεαρός για delivery από το σαντουϊτσάδικο (Διάλειμμα) στ' Ασγούρου από 10.00-14.00, μισθός και ποσοστά. Πληρ. τηλ. 2241065169.
MZT021014

ΖΗΤΕΙΤΑΙ εσωτερική **κυρία** για φύλαξη ηλικιωμένου στο Φαληράκι. Πληρ. τηλ. 6932727845.
MZT021028

ΖΗΤΟΥΝΤΑΙ άμεσα **άτομα** για να εργασθούν μέσα από το χώρο τους με μερική ή πλήρη απασχόληση. Πληρ. τηλ. 6974243448.
MZT021023

ΖΗΤΕΙΤΑΙ πεπειραμένη κομμώτρια. Πληρ. τηλ. 2241078907.
MZT021025

ΖΗΤΟΥΝΤΑΙ σερβιτόρες για μεζεδοπωλείο-καφενείο και μπαρ σε Ρόδο και Κάρπαθο. Μισθός 1000 ευρώ συμπεριλαμβανομένου φαγητού και ύπνου. Πληρ. τηλ. 6946163747.
MZT021020

ΖΗΤΕΙΤΑΙ μπάρμαν από μπαρ εντός της Π. Πόλης με προϋπηρεσία. Πληρ. τηλ. 6972326494.
MZT021001

ΖΗΤΕΙΤΑΙ νεαρή **κοπέλα** για εργασία στο video club ΦΑΝΤΑΣΥ για ημιαπασχόληση. Πληρ. τηλ. 2241027801
MZT300901

ΖΗΤΟΥΝΤΑΙ κοπέλες για καφετέρια στο Ροδίνι μία για πρωινή εργασία και μία για βραδυνή εργασία. Πληρ. τηλ. 2241020282, 2241077951
MZT300902

Από το bar restaurant ΚΟΝΤΙΚΙ **ζητούνται σερβιτόροι** και **βοηθοί**. Πληρ. τηλ. 22410-20302, 20303
MZT290924

ΖΗΤΟΥΝΤΑΙ οδηγός και **πωλητής** από εμπορική εταιρία τροφίμων. Πλήρης απασχόληση, όλο το χρόνο. Εξαιρούνται αλλοδαποί. Πληρ. τηλ. 2241029473, 6937397111
MZT290921

ΖΗΤΕΙΤΑΙ κοπέλα να εργασθεί σε cafe-bar εκτός πόλεως. Πληρ. τηλ. 6947079630
MZT290910

Από αντιπροσωπεία **ζητείται κοπέλα** με γνώση Η/Υ, αγγλικών και με στοιχειώδη γνώση λογιστικής. Πρωινό ωράριο. Βιογραφικό σημείωμα στη διεύθυνση: Κανελλοπούλου 5. Πληρ. τηλ. 2241077738 MZT290911

ΖΗΤΕΙΤΑΙ ντελίβερι για πιτσαρία στην περιοχή της Παστίδας. Πληρ. τηλ. 2241047756
MZT290904

ΖΗΤΕΙΤΑΙ σερβιτόρος και **βοηθός σερβιτόρου** για εστιατόριο στο Νιοχώρι Ρόδου. Πληρ. τηλ. 2241039043 MAT4369(2)

ΖΗΤΟΥΝΤΑΙ λατζιέρες για εστιατόριο στο Νιοχώρι Ρόδου. Πληρ. τηλ. 2241039043 MAT4369(1)

ΖΗΤΕΙΤΑΙ κυρία ως οικιακή βοηθός σε σπίτι με παιδιά κατά προτίμηση ελληνίδα. Συστάσεις απαραίτητες. Πληρ. τηλ. 6944202409
MZT280912

ΖΗΤΕΙΤΑΙ προσωπικό για καφετέρια στο κέντρο της πόλης για bar και service. Πληρ. τηλ. 2241066277, 6945296263
MZT270931

Από εστιατόριο-ψησταριά μεζεδοπωλείο **ζητείται ζευγάρι** να ξέρει τη δουλειά για συνεργασία. Πληρ. τηλ. 6942694415
MZT270917

ΖΗΤΟΥΝΤΑΙ έμπειροι κομμωτές για όλα τα πόστα. Μισθός , ποσοστά, ΙΚΑ. Πληρ. τηλ. 6937824528
MAT4356

Για στελέχωση νέας επιχείρησης στα Δωδεκάνησα, **ζητούνται άτομα** ηλικίας 18-65 ετών, όλων των ειδικοτήτων και εθνικοτήτων ελεύθερο ωράριο. Υψηλές αμοιβές από 50 ευρώ την ώρα. Πληρ. τηλ. 2241093901, 6936650000, www.ehomebusiness.gr
MAT4338

ΕΞΤΡΑ ΕΙΣΟΔΗΜΑ .Δημιουργικά κερδίστε έξτρα εισόδημα, δουλεύοντας στο σπίτι ή στο χώρο σας. Ίντερνετ επιθυμητό, όχι απαραίτητο. Ελεύθερο ωράριο, όχι ντήλερ, πλασιέ, τηλεμάρκετινγκ. Πολύ υψηλά εισοδήματα, προοπτικές καριέρας. Δωρεάν εκπαίδευση, ταξίδια. 2102801153, 2102801154, www. umswork4 you. com
MAT2093

ΖΗΤΟΥΜΕ να προσλάβουμε **νέο** υπάλληλο έως 25 ετών κάτοχο αδείας οδηγήσεως μοτοποδηλάτου, τελειόφοιτο λυκείου ή γυμνασίου από επιχείρηση λιανικών πωλήσεων. Προσφέρεται πολύ καλό περιβάλλον εργασίας και ικανοποιητικός μισθός. Πληρ. στο τηλ. 6948188451. Βιογραφικά στο e-mail: 03092@panafonet.gr
MAT4348

Εργασθείτε μέσα από το χώρο επιλογής σας, σε ανεξάρτητη συνεργασία με μεγάλη αναπτυσσόμενη εταιρεία στο χώρο του εμπορίου. Υψηλές αποδοχές και bonus. Πληρ. τηλ. 2241030078-2241037362, www. umswork4 you. com
MAT2868

ΖΗΤΟΥΝΤΑΙ κοπέλες για πλυντήριο αυτοκινήτων για καθαρισμό εσωτερικού και εξωτερικού χώρου αυτοκινήτων. Πληρ. από 09.00 έως 19.00 στο τηλ. 2241060606 κ. Σάββα
MZT210913

ΖΗΤΕΙΤΑΙ οικιακή βοηθός να φροντίζει ηλικιωμένο ασθενή. Πληρ. τηλ. 6974998734
MZT230916

Από εμπορική εταιρεία **ζητούνται οδηγοί** με δίπλωμα Β' και Γ' κατηγορίας για μόνιμη απασχόληση. Πληρ. τηλ. 2241060552 εξαιρούνται αλλοδαποί
MZT260907

ΖΗΤΕΙΤΑΙ έμπειρος μάγειρας στο ala cart, έμπειρος **σερβιτόρος-α** και **βοηθός σερβιτόρου** για εστιατόριο. Πληρ. τηλ. 2241025293
MAT4308

ΖΗΤΕΙΤΑΙ πωλήτρια σε σοβαρή επιχείρηση να ομιλεί Γερμανικά. Πληρ. τηλ. 6973201959
MZT230920

ΖΗΤΕΙΤΑΙ μπαργούμαν και **σερβιτόρα** για cafe bar εντός πόλεως, για 12μηνη απασχόληση. Μισθός 1.200 ευρώ συν ασφάλεια. Πληρ. τηλ. 6944419815
MZT220919

ΖΗΤΕΙΤΑΙ υπάλληλος για εργασία σε βιοτεχνία μπαχαρικών εντός της επιχείρησης με δίπλωμα αυτοκινήτου άνω των 25 ετών. Πληρ. τηλ. 2241068941 κος Γιάννης
MAT4347

ΖΗΤΕΙΤΑΙ κοπέλα για μόνιμη εργασία από 16.00 έως 24.00 σε καφέ στο Παραδείσι. Πληρ. τηλ. 6936363393
MAT4170

πωλήσεις αυτοκινήτων & μοτοσικλέτων

ΠΩΛΕΙΤΑΙ μηχανή **KAWASAKI KLE** 500 στην τιμή των 1.500 ευρώ. Πληρ. τηλ. 6947708555
MZT041017

ΠΩΛΕΙΤΑΙ HONDA TRANSALP 600 cc 2.500 ευρώ σε καλή κατάσταση. Πληρ. τηλ. 2241074524, 2241084235 MZT031030

ΠΩΛΕΙΤΑΙ HONDA CIVIC 1200 cc μοντ. '88, τιμή 780 ευρώ. Πληρ. τηλ. 2241075500 και 2241098321 μετά τις 18.00
MXP14135

ΠΩΛΕΙΤΑΙ Skoda Favoriti 1995, σε καλή κατάσταση με Κ.Τ.Ε.Ο. 1.200 ευρώ. Πληρ. τηλ. 6936656126.
MZT021031

ΠΩΛΕΙΤΑΙ μηχανή HONDA STEED 400 c.c. με πολλά εξτρά σε άριστη κατάσταση. Τιμή 2000 ευρώ. Πληρ. τηλ. 6974998027 κ. Γιώργος.
MZT021022

ΠΩΛΕΙΤΑΙ Aprilia Atlantik 500 c.c. με 4000 χλμ. σε άριστη κατάσταση. Τιμή 4.000 ευρώ. Πληρ. τηλ. 6947825046.
MZT021030

ΠΩΛΕΙΤΑΙ αυτοκίνητο **MERCEDES BENZ CLK,** μοντέλο 2001, ατρακάριστο, 2.000 κ.εκ., air condition, ζάντες αλουμινίου, υδραυλικό τιμόνι, μεταλλικό χρώμα μπλε, δερμάτινο σαλόνι, ηλεκτρική ηλιοροφή, ραδιοκασετόφωνο-CD, σταθερή συσκευή κινητού NOKIA, ηλεκτρικά παράθυρα και καθρέπτες, ηλεκτρικά ρυθμιζόμενα καθίσματα και πολλά ακόμα extra, 40.000 χιλιόμετρα, σε εξαιρετική κατάσταση. Πληρ. τηλ. 6946959100 MZT280921

ΠΩΛΕΙΤΑΙ XT YAMAHA SUPER MOTART σε άριστη κατάσταση, φουλ εξτρά. Δεκτός κάθε έλεγχος. Πληρ. τηλ. 6948785346, 6948788590
MZT270903

ΠΩΛΕΙΤΑΙ Transalp 2002 full extra 650 cc, 14.000 χλμ. 4.500 ευρώ. Πληρ. τηλ. 6945873838
MXP14134

ΠΩΛΕΙΤΑΙ DAIHATSU FEROZA 4Χ4 μοντέλο '93, air condition, υδραυλικό τιμόνι, ηλεκτρικά παράθυρα, ραδιοκασετόφωνο, σχάρα. Τιμή 5900 ευρώ. Πληρ. τηλ. 6945949882 MAT4188

διαφορα

ΠΩΛΕΙΤΑΙ εξοπλισμός καφετέριας πολυτελείας. Τηλ. TOSHIBA 61" τροχήλατος, espresso μηχανή BEZERA αυτόματη-ψυγείο πάγκος ανοξείδωτο-πλυντήριο ποτηριών-λάντζα διπλή και διάφορα μικρομηχανήματα. Πληρ. τηλ. 2241087817 MZT041031

ΠΩΛΕΙΤΑΙ σκάφος αναψυχής τύπου ΑΤΛΑΝΤΙΣ 590 χρονολογία 2005 με εξωλέμβρια μηχανή HONDA 130 πλήρως εξοπλισμένο με τρέιλερ. Σε τιμή ευκαιρίας λόγω αναχώρησης στο εξωτερικό. Πληρ. τηλ. 6932319040, 2241065484 MXP14138

ΠΩΛΟΥΝΤΑΙ τα κάτωθι: δερμάτινο σαλόνι, τριθέσιος, διθέσιος, μονοθέσιος καναπές, επιπλοσύνθεση, 2 τραπεζάκια σαλονιού, κρεβατοκάμαρα κομπλέ, αμμοβολής τραπεζαρία κουζίνας, 6 καρέκλες. Σε άριστη κατάσταση, σε τιμή ευκαιρίας, λόγω μετακομίσεως. Πληρ. τηλ. 6945902930 ώρες 18.00-22.00 MZT031010

ΠΩΛΕΙΤΑΙ εξοπλισμός εστιατορίου ενός έτους στη μισή τιμή λόγω αλλαγής είδους επιχείρησης α) τραπέζια, β) καρέκλες, γ) γέφυρα θέρμανσης, δ) πλυντήριο πιάτων, ε) ψυγείο γλυκού, ζ) λάντζα, η) μπεν μαρί. Πληρ. τηλ. 6946523794 MZT180933/34

ΠΩΛΕΙΤΑΙ σκάφος καμπινάτο 5,95 μέτρα με μηχανή 80 HP, 4χρονη και βοηθητική 10HP Johnson με τρέιλερ και βυθόμετρο. Πληρ. τηλ. 6946125617.
MZT021032

ΠΩΛΕΙΤΑΙ οικιακός εξοπλισμός έπιπλα και ηλεκτρικές συσκευές. Πληρ. τηλ. 6936416953
MXP14121

ΖΗΤΩ να **αγοράσω** μεταχειρισμένο κινητήρα Runner 50 cc SP για νόμιμη χρήση. Πληρ. τηλ. 6944927355 MAT4334

ΠΩΛΟΥΝΤΑΙ δύο επαγγελματικές **ραπομηχανές** FAP καθώς και υφάσματα και υλικά για πανιά ιστιοφόρα και windsurfing. Πληρ. τηλ. 2241063953 (απογευματινές ώρες μόνο)
MZT230906

ΔΑΝΕΙΑ ΑΜΕΣΑ καταναλωτικά-επισκευαστικά-στεγαστικά. Λύση στον υπερδανεισμό-δυσμενή δημόσιοι-επιχειρηματίες-έμποροι-ιδιωτικοί-αγρότες. Πληρ. τηλ. 2109423740 Δευ-Παρ. 9 π.μ.5 μ.μ.
MAT4287

μαθηματα

ΠΑΡΑΔΙΔΟΝΤΑΙ ΜΑΘΗΜΑΤΑ Φυσικής-Χημείας-Μαθηματικών και Η/Υ από υποψήφιο διδάκτορα Ε.Μ.Π. Πληρ. τηλ. 6942469401
MZT041033

ΦΙΛΟΛΟΓΟΣ καθηγήτρια πτυχιούχος με μεταπτυχιακό του Πανεπιστημίου Αθηνών με 10ετή πείρα στο χώρο της εκπαίδευσης παραδίδει μαθήματα έκφρασης έκθεσης-αρχαίων ελληνικών-ιστορία σε μαθητές Γυμνασίου-Λυκείου. Τιμές προσιτές. Πληρ. τηλ. 6944590013.
MZT021024

ΔΡ. ΧΗΜΙΚΟΣ-ΜΗΧΑΝΙΚΟΣ παραδίδει μαθήματα Φυσικής-Χημείας σε μαθητές Γυμνασίου και Λυκείου. Πληρ. τηλ. 6937408726
MZT300911

ΑΦΡΟΝΤΙΣΤΗΡΙΟ ΑΝΟΔΟΣ
Εξασφαλίζει την ανοδική πορεία των μαθητών του
Διδάσκονται σε ολιγομελή τμήματα
ΜΑΘΗΜΑΤΙΚΑ - ΦΥΣΙΚΗ - ΧΗΜΕΙΑ - ΦΙΛΟΛΟΓΙΚΑ - ΒΙΟΛΟΓΙΑ - ΑΟΘ - ΑΟΔΕ - ΔΙΚΤΥΑ - ΑΝ. ΕΦΑΡΜΟΓΩΝ
Με τα μεγαλύτερα ποσοστά επιτυχίας και τα χαμηλότερα δίδακτρα
Εθν. Αντιστάσεως 65 (πρώην Αννης Μαρίας)
Τηλ. 22410 28053/ 6978205446
AE1899

Program PM
ΕΠΙΣΗΜΟ ΕΞΕΤΑΣΤΙΚΟ ΚΕΝΤΡΟ ΤΗΣ ECDL HELLAS
ΤΜΗΜΑΤΑ ΓΙΑ:
Παιδιά
Ενήλικες
Αρχάριους
Επαγγελματίες
ΕΝΤΑΤΙΚΑ ΜΑΘΗΜΑΤΑ COMPUTER
ΕΓΓΡΑΦΕΣ ΤΩΡΑ
Μανώλης Ι. Σοφίλλας
Τηλ.(22410)31761
ΚΟΔΡΙΓΚΤΩΝΟΣ 91 - ΡΟΔΟΣ
ECDL Diploma
ΧΠ941

xy+1
Μαθαίνω να σκέφτομαι!
Οικοδιδασκαλείο ΜΑΘΗΜΑΤΙΚΩΝ
Δρ. ΣΑΒΒΑΣ ΠΙΠΙΝΟΣ
BSc, Bristol University, UK
PhD, Queen Mary College, London
Τα **μαθηματικά** αποτελούν τη ραχοκοκαλιά όλου του εκπαιδευτικού συστήματος
Δώστε στο παιδί σας την ευκαιρία να τα **αγαπήσει** τώρα!
Κέννεντυ 38 Τηλ. 22410 36027-8 Κιν. 6944 390803
email: spipinos@hol.gr
AE4420(Γ)

ΟΙΚΟΔΙΔΑΣΚΑΛΕΙΟ
ΔΙΔΑΣΚΟΝΤΑΙ:
ΦΥΣΙΚΗ, ΧΗΜΕΙΑ, ΜΑΘΗΜΑΤΙΚΑ
ΑΡΧΑΙΑ, ΛΑΤΙΝΙΚΑ, ΕΚΘΕΣΗ
(Γυμνάσιο-Ενιαίο λύκειο-ΤΕΕ)
ΣΤΕΡΓΟΣ Μ. ΓΕΡΑΚΗΣ
ΜΑΡΙΑ Μ. ΓΕΡΑΚΗ
Πτυχιούχοι Αριστοτελείου πανεπιστημίου Θεσσαλονίκης Α.Π.Θ
• ΙΔΙΑΙΤΕΡΑ ΜΑΘΗΜΑΤΑ
• ΟΛΙΓΟΜΕΛΗ ΤΜΗΜΑΤΑ
• ΟΡΓΑΝΩΣΗ ΚΑΙ ΜΕΘΟΔΙΚΟΤΗΤΑ
• ΕΞΑΤΟΜΙΚΕΥΜΕΝΗ ΠΡΟΣΕΓΓΙΣΗ
• ΦΙΛΙΚΟ ΠΕΡΙΒΑΛΛΟΝ
• ΣΥΝΕΡΓΑΣΙΑ ΚΑΙ ΕΝΗΜΕΡΩΣΗ ΓΟΝΕΩΝ
• ΤΑΚΤΙΚΑ ΤΕΣΤ
• ΠΡΟΣΙΤΕΣ ΤΙΜΕΣ
Διεύθυνση: Αντώνη Αγγελίδη 9, Ανάληψη
ΤΗΛ.: 2241060344 (63298) Κιν. 6936972088, 6936231680
MZT031021

+ΣΥΝ & ΠΛΗΝ-
ΟΡΓΑΝΩΜΕΝΟ ΦΡΟΝΤΙΣΤΗΡΙΟ ΓΙΑ ΠΑΙΔΙΑ ΔΗΜΟΤΙΚΟΥ ΣΧΟΛΕΙΟΥ
Καλούμε τους μικρούς μας φίλους σ' ενα ζεστό & άνετο χώρο οπου το διάβασμα γίνεται μιά αγαπημένη συνήθεια.
Συστηματοποιημένη μελέτη για όλες τις τάξεις του Δημοτικού.
ΟΛΙΓΟΜΕΛΗ ΤΜΗΜΑΤΑ
ΜΙΧ. ΠΕΤΡΙΔΗ, ΡΟΔΟΣ
6932971800
ΑΠ582

ΤΑΠΗΤΟΚΑΘΑΡΙΣΤΗΡΙΑ

ΠΑΝΕΛΛΑΔΙΚΟ ΔΙΚΤΥΟ

***Art Clean* EXPRESS**

Είμαστε λίιιι...γο πιο μπροστά από τους άλλους!

ΠΛΥΣΙΜΟ-ΑΠΟΛΥΜΑΝΣΗ-ΦΥΛΑΞΗ

ΧΑΛΙΩΝ- ΜΟΚΕΤΩΝ - ΣΑΛΟΝΙΩΝ *(και επί τόπου)*

ΠΑΠΛΩΜΑΤΑ - ΚΟΥΒΕΡΤΕΣ - ΦΛΟΚΑΤΕΣ

ΣΤΕΓΝΟ ΓΙΑ ΜΕΤΑΞΩΤΑ ΚΑΙ ΧΕΙΡΟΠΟΙΗΤΑ

ΑΔΙΑΒΡΟΧΟΠΟΙΗΣΕΙΣ & ΕΠΙΔΙΟΡΘΩΣΕΙΣ ΤΑΠΗΤΩΝ

ΠΑΡΑΛΑΒΗ - ΠΑΡΑΔΟΣΗ ΚΑΤ' ΟΙΚΟΝ

ΔΩΡΕΑΝ ΦΥΛΑΞΗ

ΑΛΑΦΑΚΗΣ ΤΑΣΟΣ

ΤΗΛ. ΧΩΡΙΣ ΧΡΕΩΣΗ

80011400400

ΤΗΛ. 2241082800-

ΚΙΝ. 6944350247

email: artclean@otenet.gr

ΧΠ2286

Τέλειο καθάρισμα χωρίς απογοήτευση

ΤΑΠΗΤΟΚΑ-ΘΑΡΙΣΤΗΡΙΑ

ΚΛΕΟΠΑΤΡΑ®

Ολοκληρωμένα προγράμματα υγιεινής και καθαρισμού προσαρμοσμένα στις ιδιαίτερες ανάγκες κάθε τάπητα

Με **διασφάλιση ποιότητας** στον καθαρισμό και φύλαξη σε χαλιά, μοκέτες, χειροποίητα Ανατολής, μεταξωτά, μάλλινα, φλοκάτες, παπλώματα και τάπητες 5ης γενιάς

ΑΔΙΑΒΡΟΧΟΠΟΙΗΣΗ ΑΝΤΙΣΤΑΤΙΚΟΤΗΤΑ

- Επιτόπου βιοκαθαρισμός στρωμάτων, σαλονιών και μοκετών
- Επιδιορθώσεις σε χειροποίητα χαλιά και μοκέτες

ΦΥΛΑΞΗ ΔΩΡΕΑΝ

Παραλαβή και παράδοση σε όλη την Ρόδο

Ενημερωθείτε για την συντήρηση των χαλιών σας με ειλικρίνεια και υπευθυνότητα

ΤΗΛ. 2241051996

ΚΙΝ. 6945793626

ΦΑΞ 2241051322

ΚΟΥΦΑΛΑΚΗΣ ΣΤΑΥΡΟΣ

Πιστοποιημένος τεχνικός καθαρισμού ταπήτων από τον Παγκόσμιο Οργανισμό Προστασίας Μαλλιού **WOOLSAFE**

MAT1570

μαθηματα

συνέχεια από την προηγούμενη

ΓΥΜΝΑΣΙΟ-ΕΝΙΑΙΟ ΛΥΚΕΙΟ-Τ.Ε.Ε.-Ε.ΠΑΛ.. Παραδίδονται **όλα τα μαθήματα** Γυμνασίου-Λυκείου και για όλες τις κατευθύνσεις σε ιδιαίτερα ή ολιγομελή τμήματα. Υπεύθυνα, μεθοδικά σε χαμηλές τιμές από έμπειρη καθηγήτρια και καθηγητή στο δικό μας χώρο. Πληρ. τηλ. 2241028053, 6978205446 ΜΑΤ4406(2)

ΔΑΣΚΑΛΟΣ παραδίδει μαθήματα σε παιδιά δημοτικού. Πληρ. τηλ. 6948769129 ΜΖΤ300904

ΚΑΘΗΓΗΤΡΙΑ ΦΙΛΟΛΟΓΟΣ παραδίδει μαθήματα σε μαθητές Γυμνασίου-Λυκείου. Τιμή οικονομική. Πληρ. τηλ. 6945989946 ΜΖΤ270916

Απέτυχες στις εξετάσεις σου στο LOWER ή το ALCE ή το PROFICIENCY MICHIGAN? Ελα στην καθηγήτρια **Αγγλικών** με 20ετή πείρα με άριστη προφορά που παραδίδει ιδιαίτερα μαθήματα σε ενήλικες και παιδιά. Εξασφαλίσμένη επιτυχία εξετάσεων και επίσης το ΚΡΑΤΙΚΟ ΠΙΣΤΟΠΟΙΗΤΙΚΟ ΓΛΩΣΣΟΜΑΘΕΙΑΣ και TOEIC αναγνωρισμένο διεθνώς. Υπεύθυνη εργασία και τιμές λογικές. Πληρ. τηλ. 2241075959, 6972912196 ΜΖΤ290901

ΚΑΝΑΔΕΖΑ ΚΑΘΗΓΗΤΡΙΑ παραδίδει μαθήματα αγγλικών (Pre-Junior-Proficiency). Προπαρασκευή για διπλώματα **CAM, MICH, TOEFL, EDEXEL, KPG.** Πληρ. τηλ. 2241031339, 6942450888 ΜΖΤ280909

ΜΑΘΗΜΑΤΙΚΑ-ΦΥΣΙΚΗ-ΧΗΜΕΙΑ παραδίδονται σε μαθητές Γυμνασίου-Λυκείου από πτυχιούχο φυσικό. Πληρ. τηλ. 2241095141, 6977934349 ΜΑΠ575

ΦΙΛΟΛΟΓΟΣ παραδίδει ιδιαίτερα μαθήματα σε μαθητές Γυμνασίου-Λυκείου. Πολυετή πείρα. Ειδική προετοιμασία για Πανελλήνιες εξετάσεις (Εκθεση, Αρχαία, Νέα). Πληρ. τηλ. 6947583696. MXP14129

ΜΑΘΗΜΑΤΙΚΑ - ΦΥΣΙΚΗ - ΧΗΜΕΙΑ. Παραδίδονται μαθήματα ιδιαιτέρως ή σε γκρουπ 2 έως 4 μαθητών Γυμνασίου, Λυκείου και ΕΠΑΛ (πρώην ΤΕΕ0. Εμπειροι καθηγητές με οργάνωση εγγυώνται άμεσα αποτελέσματα, χωρίς κενά. Υπεύθυνη προετοιμασία για πανελλήνιες με σημειώσεις μεθοδολογίας και διαγωνίσματα προσομοίωσης εξετάσεων. Τιμές προσιτές. Πληρ. τηλ. 6973025100 ΜΖΤ140930

ΙΤΑΛΙΔΑ ΚΑΘΗΓΗΤΡΙΑ κάνει στο σπίτι σας ιδιαίτερα μαθήματα των ιταλικών. Για περισσότερες πληρ. τηλ. στην IVANA NARDI τηλ. 6974206843 ΜΖΤ260910

ΠΤΥΧΙΟΥΧΟΣ μαθηματικός, κάτοχος μάστερ, παραδίδει ιδιαίτερα μαθήματα σε μαθητές γυμνασίου και λυκείου. Τιμές ικανοποιητικές. Πληρ. τηλ. 2241030279, 6938052474 ΜΧΡ14108

ΜΑΘΗΜΑΤΙΚΑ - ΦΥΣΙΚΗ - ΧΗΜΕΙΑ παραδίδονται μαθήματα κατ' οίκον από καθηγήτρια Φυσικομαθηματικό, έμπειρη, κάτοχο μεταπτυχιακού , σε μαθητές Γυμνασίου-Λυκείου - ΤΕΕ. Πληρ. τηλ. 6934963264 ΜΖΤ021027

ΦΙΛΟΛΟΓΟΣ πτυχιούχος Αριστ. Πανεπ. Θεσσαλονίκης με 10ετή πείρα, παραδίδει ιδιαίτερα μαθήματα ή σε γκρουπ 2-3 ατόμων σε μαθητές Γυμνασίου σε Αρχαία, Νέα, Ιστορία, Εκθεση. **Τιμές πολύ προσιτές.** Πληρ. τηλ. 6936895362 ΧΠΕΚΠ012

ΚΑΘΗΓΗΤΗΣ αριστούχος απόφοιτος (MASTER) SCHILLER INTERNATIONAL UNIVERSITY, παραδίδει μαθήματα **κατ' οίκον** σε αρχάριους, προχωρημένους, ξενοδοχουπαλλήλους. Εξασφαλισμένη επιτυχία εξετάσεων ECCE MICHIGAN, ECPE, EDEXCEL 1, 2, 3, 4, 5 CAMBRIDGE, TOEIC, TOEFL καθώς και Κρατικών πιστοποιητικών ΓΛΩΣΣΟΜΑΘΕΙΑΣ. Προετοιμασία για INICIAL, INTERMEDIO, SUPERIOR Ισπανικής, CELI 1, 2, 3, 4, 5 Ιταλικής όπως και για εξετάσεις εισαγωγής σε Πανεπιστήμια εξωτερικού. Τιμές λογικές. Μεταφράσεις δεκτές. Πληρ. τηλ. 2241025133 ΜΖΤ090909

ΟΙΚΟΔΙΔΑΣΚΑΛΕΙΟ ΑΓΓΛΙΚΗΣ ΓΛΩΣΣΑΣ ΣΤΗΝ ΙΑΛΥΣΟ. ΙΔΙΑΙΤΕΡΑ ΚΑΙ ΑΥΣΤΗΡΩΣ ΟΛΙΓΟΜΕΛΗ ΤΜΗΜΑΤΑ ΓΙΑ ΟΛΑ ΤΑ ΕΠΙΠΕΔΑ ΚΑΙ ΕΞΕΤΑΣΕΙΣ MICHIGAN ΚΑΙ CAMBRIDGE. ΤΙΜΕΣ ΠΡΟΣΙΤΕΣ. ΠΛΗΡ. ΤΗΛ. 2241094629, 6979011403 ΜΖΤ110909

προσφορές εργασίας

ΜΑΣΤΟΡΑΣ ΑΝΑΛΑΜΒΑΝΕΙ μονώσεις βαψίματα. Πολύ καλή δουλειά. Λογικές τιμές. Πληρ. τηλ. 6945120850 ΜΖΤ041023

28χρονος από Πολωνία **ζητά εργασία** ως μηχανικός αυτοκινήτων ή οποιαδήποτε άλλη εργασία. Γνωρίζει αγγλικά-ελληνικά-ρώσικα. Πληρ. τηλ. 6942955321 κ. Γιάρεκ ΜΖΤ041009

Νιώθετε αδιαθεσία, κούραση; ΦΥΣΙΟΘΕΡΑΠΕΙΑ για διάφορες αρρώστιες και μασάζ θεραπευτικό, χαλαρωτικό θα επιστρέψει υγεία, θα γεμίσει το σώμα σας νέα ενέργεια! Τηλεφωνήστε, ελάτε και οι αρρώστιες σας φεύγουν στο παρελθόν!!! Η ζωή σας θα λάμψει εκ νέου!!! Πληρ. τηλ. 6942095457 ΜΖΤ031007

ΚΥΡΙΑ αναλαμβάνει τη φύλαξη μικρών παιδιών και ηλικιωμένων στο χώρο τους. Εργασία όλη την ημέρα εκτός νύχτας. Πληρ. τηλ. 6995383288 ΜΖΤ290917

ΕΜΠΕΙΡΟΣ ΕΛΑΙΟΧΡΩΜΑΤΙΣΤΗΣ αναλαμβάνει πάσης φύσεως εργασίες (μερεμέτια-βαψίματα-φρεσκαρίσματα κ.λπ.). Διασφάλιση ποιότητας. **Υπευθυνότητα,** καθαρή δουλειά. **Λογικές τιμές.** Πληρ. τηλ. 6945223139 κ. Νεκτάριο ΜΖΤ031013

45άρης με λίγες γνώσεις κουζίνας **ζητεί εργασία.** Πληρ. τηλ. 6942899462 ΜΖΤ031017

ΕΛΑΙΟΧΡΩΜΑΤΙΣΤΗΣ αναλαμβάνει παντός τύπου βαψίματα, μερεμέτια, φρεσκαρίσματα, μονώσεις. Καλή δουλειά, καλή τιμή. Πληρ. τηλ. 6979074904 κ. Ταρέκ ΜΖΤ031006

ΚΥΡΙΑ διπλωματούχος μασέρ κάνει θεραπευτικό, αθλητικό, χαλαρωτικό μασάζ. Πληρ. τηλ. 6948553306 ΜΖΤ060906

ΚΥΡΙΑ αναλαμβάνει οικιακή βοηθός, καθαρισμό σπιτιών, γραφείων, κοινόχρηστους χώρους πολυκατοικιών για την περιοχή Ρόδου. Δεκτές μόνο σοβαρές προτάσεις. Πληρ. τηλ. 6934632848 ΜΖΤ280908

ΖΗΤΑΕΙ ΕΡΓΑΣΙΑ αλλοδαπή κυρία 46 ετών (από την Σερβία) εκπαιδευτικός, με μεγάλη παιδαγωγική εμπειρία, άριστη γνώση των ελληνικών και σοβαρές συστάσεις, αναλαμβάνει τη φύλαξη παιδιών από Δευτέρα έως την Παρασκευή (από 9.00 έως 13.00). Πληρ. τηλ. 6992270896 ΜΖΤ280901

ΚΥΡΙΑ διπλωματούχος μασέρ, προσφέρει θεραπευτικό, κλασικό, αθλητικό, αδυνατίσματος, χαλαρωτικό, αισθητικό και καθαρισμό προσώπου (μάσκες) μασάζ. Πληρ. τηλ. 2241035252, 6932024975 ΜΖΤ210912

γνωριμιες

ΕΛΛΗΝΙΔΑ εμφανίσιμη **ζητά γνωριμία** στο χώρο της για ελεύθερη σχέση. Απόλαυση και διακριτικότητα. Αποκλείονται οι κλήσεις με απόκρυψη αριθμού. Πληρ. τηλ. 6942608613 ΜΖΤ041030

ΕΜΦΑΝΙΣΙΜΗ ΚΥΡΙΑ ΖΗΤΑ παρέα με σοβαρό κύριο. Πληρ. τηλ. 6931820075. ΜΖΤ021016

ΤΡΑΒ 22 ετών, πολύ όμορφη, εχέμυθη, **ζητά γνωριμία** με κυρίους... Ηρώ. Πληρ. τηλ. 6975533094 ΜΖΤ290919

20ΧΡΟΝΗ ΕΝΤΥΠΩΣΙΑΚΗ ORIGINAL ΚΟΠΕΛΑ ΕΛΛΗΝΙΔΑ ΖΗΤΑ ΓΝΩΡΙΜΙΑ ΜΕ ΣΟΒΑΡΟΥΣ ΚΥΡΙΟΥΣ. ΕΞΑΙΡΟΥΝΤΑΙ ΑΛΛΟΔΑΠΟΙ. ΠΛΗΡ. ΤΗΛ. 6944931166 ΜΖΤ290922

ΤΡΑΒ ζητά γνωριμία με κυρίους. Ονομα ΣΤΕΛΛΑ. Πληρ. τηλ. 6974569688 ΜΖΤ270915

ΑΒΑΣΑΝΙΣΤΑ "NUMBER 1" Γνωρίστε τον αληθινό έρωτα κοντά μας. Σχέσεις γνωριμίες με άμεσα αποτελέσματα, απόλυτη εχεμύθεια. Ανδρες- γυναίκες κάθε ηλικίας περιμένουν να γνωριστείτε. Γίνετε μέλος στο μεγαλύτερο club γνωριμιών στην Ελλάδα. Πληρ. τηλ. 2105239191, 2105239711, 6975764343 ΜΑΤ4302

ΝΕΑΡΗ ΞΕΝΑΓΟΣ με νυχτερινές ανησυχίες, επιθυμεί κουβέντα και συνομιλία και ό,τι προκύψει... Καλέστε ΟΤΕ 90.11.314.493- COSMOTE 901.200.43.53 - VODAFONE 901.694.60.53 - TIM 901.160.17.53 ΜΑΤ3186

ΧΡΕΙΑΖΕΣΤΕ ΧΡΗΜΑΤΑ;

ΕΝΕΧΥΡΟΔΑΝΕΙΣΤΗΡΙΟ "Η ΘΥΡΙΔΑ"

ΕΝΕΧΥΡΙΑΖΩ και ΑΓΟΡΑΖΩ

ΧΡΥΣΑΦΙΚΑ - ΚΟΣΜΗΜΑΤΑ - ΛΙΡΕΣ - ΠΑΛΑΙΑ ΝΟΜΙΣΜΑΤΑ - ΜΕΤΟΧΕΣ και ΑΝΤΙΚΕΣ

Αντ. Δαμασκηνού 25 (περ. Μητρόπολη) Τηλ. 2241032537, 6942613540, 6947965279

AE639

"Ο ΜΑΣΤΡΟΜΗΤΣΟΣ"

40 χρόνια πείρα!



- **ΕΠΙΣΚΕΥΕΣ ΞΥΛΙΝΩΝ ΚΑΤΑΣΚΕΥΩΝ & ΕΠΙΠΛΩΝ**
- **ΣΥΝΤΗΡΗΣΗ ΑΝΤΙΚΩΝ**
- **ΒΑΦΕΣ-ΛΟΥΣΤΡΑ-ΛΑΚΕΣ**
- **ΑΛΛΑΓΕΣ ΧΡΩΜΑΤΩΝ**

ΑΣΓΟΥΡΟΥ-ΡΟΔΟΣ

Πληρ. τηλ. 6946591702

MZT180920

ΑΠΟΦΡΑΞΕΙΣ - ΕΚΚΕΝΩΣΕΙΣ ΡΟΔΟΥ



Κιν. 6932470404 Κιν. 6944361464

Κώστας & Λευτέρης

ΑΠΟΦΡΑΞΕΙΣ ΑΠΟΧΕΤΕΥΤΙΚΩΝ ΑΓΩΓΩΝ ΜΕ ΥΔΡΟΒΟΛΗ, ΚΟΥΖΙΝΕΣ, ΤΟΥΑΛΕΤΕΣ, ΣΙΦΩΝΙΑ, ΥΔΡΟΡΟΕΣ, ΑΠΟΛΥΜΑΝΣΕΙΣ, ΜΗΝΙΑΙΕΣ ΣΥΝΤΗΡΗΣΕΙΣ

ΠΟΛΥΚΑΤΑΣΤΗΜΑΤΑ, ΣΤΡΑΤΟΠΕΔΑ, ΞΕΝΟΔΟΧΕΙΑ, ΝΟΣΟΚΟΜΕΙΑ, ΔΗΜΟΥΣ, ΠΟΛΥΚΑΤΟΙΚΙΕΣ, ΣΠΙΤΑ Κ.Λ.Π.

Αντληση υδάτων από υπόγειους χώρους

Αμεση εξυπηρέτηση!!! ΟΙ ΚΑΛΥΤΕΡΕΣ ΤΙΜΕΣ!

Τηλ. 2241085977, 2241086634 Κιν. 6944361464, 6932470404

AE835

ΠΩΛΟΥΝΤΑΙ

από ξενοδοχείο στην Ιξιά

3 ψυγεία βιτρίνες για super market.

Τιμή ευκαιρίας

Πληρ. τηλ. 2241023021

ΜΧΠ1145

ΑΠΟΦΡΑΞΕΙΣ ΕΚΚΕΝΩΣΕΙΣ ΜΕΤΡΟΠΟΝΤΙΚΑΣ "ΜΑΡΙΑ"



ΑΠΟΦΡΑΞΕΙΣ ΑΠΟΧΕΤΕΥΤΙΚΩΝ ΑΓΩΓΩΝ ΜΕ ΥΔΡΟΒΟΛΗ, ΚΟΥΖΙΝΕΣ, ΤΟΥΑΛΕΤΕΣ, ΣΙΦΩΝΙΑ, ΥΔΡΟΡΟΕΣ, ΜΗΝΙΑΙΕΣ ΣΥΝΤΗΡΗΣΕΙΣ ΠΟΛΥΚΑΤΑΣΤΗΜΑΤΑ, ΣΤΡΑΤΟΠΕΔΑ, ΞΕΝΟΔΟΧΕΙΑ, ΝΟΣΟΚΟΜΕΙΑ, ΔΗΜΟΥΣ, ΠΟΛΥΚΑΤΟΙΚΙΕΣ, ΣΠΙΤΙΑ κ.λπ.

Αντληση υδάτων από υπόγειους χώρους

Πληρ. τηλ. 2241065120/35555

AE1731

Θέλετε να Ανακαινίσετε την Επιχείρησή σας?
Θέλετε να Επεκτείνετε την Επιχείρησή σας?
Θέλετε να Ξεκινήσετε Νέα Επιχείρηση ?

ΕΠΙΔΟΤΗΘΕΙΤΕ!!!

...Και γλυτώστε χρήματα!!!

Επισκευτείτε μας και μπείτε σε πρόγραμμα επιδότησης για την ανακαίνιση, επέκταση ή και χρηματοδότηση σημαντικού μέρους -νέων και μή- Επιχειρήσεων, Εμπορικών Καταστημάτων, Εστιατορίων, Ξενοδοχείων και πολλών άλλων χώρων διαφόρων επαγγελματικών κατηγοριών και παροχής υπηρεσιών.

TO ACTIVE INTERIOR DESIGN

αναλαμβάνει να ανακαινίσει και να διακοσμήσει το κατάστημά σας ή τον χώρο εργασίας σας ή ακόμη να δημιουργήσει και να εξοπλίσει τη νέα επιχείρησή σας, παραδίδοντας την με το κλειδί στο χέρι. Σαν νέο υποκατάστημα του ΟΜΙΛΟΥ ΕΠΙΧΕΙΡΗΣΕΩΝ ΠΑΠΑΒΑΣΙΛΕΙΟΥ και μέσα από προγράμματα επιδότησης της Ευρωπαϊκής Ενωσης και του Ελληνικού Δημοσίου μπορούμε να σας χρηματοδοτήσουμε. Για περισσότερες πληροφορίες, επισκευτείτε το γραφείο μας στην Μιχαήλ Πετρίδη 107. Τηλ. 22410 60209 - Κιν. 693 69 84 501-2 Υπεύθυνοι: Χρυσοβαλάντης Κούτελλος - Διακοσμητής Τ.Ε Μανώλης Πιστόλας - Μελετητής & Σάββας Κούτελλος - Υπεύθυνος Συνεργείων.

22410 60209 - 693 69 84 501,2

ACTIVE INTERIOR DESIGN

ΑΡΧΙΤΕΚΤΟΝΙΚΗ ΕΣ. & ΕΞ. ΧΩΡΩΝ - ΚΑΤΑΣΚΕΥΗ

AT612(Γ)

ΜΝΗΜΟΣΥΝΑ



Την 1οη μηνός Οκτωβρίου ημέρα Τρίτη και ώρα 8 π.μ. εις τον Ιερό Ναό Ευαγγελισμού Ρόδου, τελούμε 4οήμερο μνημόσυνο υπέρ αναπαύσεως της ψυχής της λατρευτής μας κόρης, αδελφής και θείας

ΑΛΕΞΑΝΔΡΑΣ ΣΤΕΦΑΝΙΔΟΥ
(καθηγήτριας Πανεπιστημίου Αιγαίου)

Οι γονείς: Στέφανος-Βούλα
Τ' αδέλφια: Λίνα-Γιώργος
Τ' ανίψια και οι λοιποί συγγενείς
Θα προσφερθεί καφές στο Ξενοδοχείο Plaza
MZT041005(Γ)



Την 6η μηνός Οκτωβρίου ημέρα Παρασκευή και ώρα 8 π.μ. εις τον Ιερό Ναό Αγίου Δημητρίου (παλαιό νεκροταφείο), τελούμε 6μηνο μνημόσυνο υπέρ αναπαύσεως της ψυχής της λατρευτής μας μητέρας, γιαγιάς, αδελφής και θείας

ΔΕΣΠΟΙΝΑΣ ΣΒΥΝΟΥ

Τα παιδιά: Μιχάλης-Βούλα
Τα εγγόνια, τ' αδέλφια, τ' ανίψια και οι λοιποί συγγενείς
MZT031023



Την 6η μηνός Οκτωβρίου ημέρα Παρασκευή και ώρα 8 π.μ. εις τον Ιερό Ναό Αγίου Ιωάννου Ρόδου, τελούμε 4οήμερο μνημόσυνο υπέρ αναπαύσεως της ψυχής της λατρευτής μας μητέρας, γιαγιάς και θείας

ΣΤΑΜΑΤΙΑΣ ΧΑΤΖΗΣΑΒΒΑ

Τα παιδιά: Αθηνά-Αγαπητός, Δέσποινα-Χρήστος, Δήμητρα-Σωτήρης, Σάββας-Διονυσία
Τα εγγόνια, τ' ανίψια και οι λοιποί συγγενείς
MZT031025



Την 6η μηνός Οκτωβρίου ημέρα Παρασκευή και ώρα 4 μ.μ. εις τον Ιερό Ναό Ταξιαρχών νεκροταφείου Ρόδου, τελούμε 9ήμερο μνημόσυνο υπέρ αναπαύσεως της ψυχής της λατρευτής μας κόρης, αδελφής, εγγονής, ανιψιάς και εξαδέλφης

ΜΑΡΙΑΣ-ΡΑΦΑΕΛΛΑΣ ΤΣΩΝΗ

Οι γονείς: Αθανάσιος-Σταυρούλη
Ο αδελφός: Τσαμπίκος
Η γιαγιά: Διονυσία, οι θείοι και οι θείες, τα εξαδέλφια και οι λοιποί συγγενείς
MZT041001



Την 6η μηνός Οκτωβρίου ημέρα Παρασκευή και ώρα 8 π.μ. εις τον Ιερό Ναό Αγίου Δημητρίου Παλαιό Νεκροταφείο, τελούμε 6μηνο μνημόσυνο υπέρ αναπαύσεως της ψυχής του λατρευτού μας συζύγου, πατέρα, παππού, αδελφού και θείου

ΔΗΜΗΤΡΙΟΥ ΠΑΠΑΘΕΟΔΩΡΟΥ

Η σύζυγος: Μαρία
Τα παιδιά: Γιώργος-Καλλιόπη, Τάσος
Τα εγγόνια, τ' αδέλφια, τ' ανίψια και οι λοιποί συγγενείς
MZT021015



Την 6η μηνός Οκτωβρίου ημέρα Παρασκευή και ώρα 8.30 π.μ. εις τον Ιερό Ναό Αγίας Ειρήνης Ορφανοτροφείου Θηλέων, τελούμε 4οήμερο μνημόσυνο υπέρ αναπαύσεως της ψυχής του αγαπημένου μας πατέρα, υιού, αδελφού, ανιψιού, θείου και ξαδέλφου

ΝΙΚΟΛΑΟΥ ΧΡΥΣΟΧΟΟΥ

Τα παιδιά: Καλπια και Βασίλης
Η μητέρα: Καλλιόπη
Τ' αδέλφια: Νάτος και Αννα
Τ' ανίψια, οι θείοι, τα εξαδέλφια και οι λοιποί συγγενείς
MZT031008



Την 6η μηνός Οκτωβρίου ημέρα Παρασκευή και ώρα 8 π.μ. εις τον Ιερό Ναό Αγίου Δημητρίου Αρχίπολης, τελούμε 4οήμερο μνημόσυνο υπέρ αναπαύσεως της ψυχής του λατρευτού μας συζύγου, πατέρα, υιού, αδελφού και θείου

ΧΡΥΣΑΝΘΟΥ ΦΛΕΒΑΡΗ

Η σύζυγος: Γεωργία
Οι γονείς: Νίκος-Χαριστούλα
Τα παιδιά: Νίκος, Πηνελόπη
Τ' αδέλφια, τ' ανίψια και οι λοιποί συγγενείς
MZT031014



Την 6η μηνός Οκτωβρίου ημέρα Παρασκευή και ώρα 8 π.μ. εις τον Ιερό Ναό Αγίου Δημητρίου (Π. Νεκροταφείο), τελούμε 6μηνο μνημόσυνο υπέρ αναπαύσεως της ψυχής του λατρευτού μας συζύγου, πατέρα, παππού, αδελφού και θείου

ΙΩΑΝΝΟΥ ΜΠΟΓΙΑ

Η σύζυγος: Βασιλική
Τα παιδιά: Φραγκούλα-Ανδρέας, Αντώνης-Μαρία
Τα εγγόνια, τ' αδέλφια, τ' ανίψια και οι λοιποί συγγενείς
MZT031004



Την 7η μηνός Οκτωβρίου ημέρα Σάββατο και ώρα 8 π.μ. εις τον Ιερό Ναό Ταξιαρχών νεκροταφείου Ρόδου, τελούμε ετήσιο μνημόσυνο υπέρ αναπαύσεως της ψυχής της λατρευτής μας μητέρας και γιαγιάς

ΜΑΡΙΑΣ ΚΑΒΟΥΝΙΔΗ

Τα παιδιά, τα εγγόνια, τα δισέγγονα και οι λοιποί συγγενείς
MZT031005

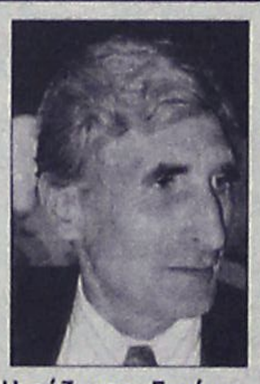

Την 7η μηνός Οκτωβρίου ημέρα Σάββατο και ώρα 8 π.μ. εις τον Ιερό Ναό Αγίας Ειρήνης Ορφανοτροφείου Θηλέων, τελούμε 6μηνο μνημόσυνο υπέρ αναπαύσεως της ψυχής του λατρευτού μας συζύγου, πατέρα, παππού αδελφού και θείου

ΙΩΑΝΝΟΥ ΚΑΠΝΟΥΛΛΑ
επίτιμου λυκειάρχη

Η σύζυγος: Ειρήνη
Τα παιδιά: Κώστας-Ρίκα
Ο εγγονός: Γιάννης
Τ' αδέλφια, τ' ανίψια και οι λοιποί συγγενείς
MZT041010



Την 8η μηνός Οκτωβρίου ημέρα Κυριακή και ώρα 8 π.μ. εις τον Ιερό Ναό Ταξιαρχών νεκροταφείου Ρόδου, τελούμε 6μηνο μνημόσυνο υπέρ αναπαύσεως της ψυχής του λατρευτού μας συζύγου, πατέρα, παππού, αδελφού και θείου

ΙΩΑΝΝΟΥ ΜΠΟΓΙΑ

Η σύζυγος: Βασιλική
Τα παιδιά: Φραγκούλα-Ανδρέας, Αντώνης-Μαρία
Τα εγγόνια, τ' αδέλφια, τ' ανίψια και οι λοιποί συγγενείς
MZT031004



Την 8η μηνός Οκτωβρίου ημέρα Κυριακή και ώρα 8 π.μ. εις τον Ιερό Ναό Αγίας Ειρήνης Ορφανοτροφείου Θηλέων, τελούμε 6μηνο μνημόσυνο υπέρ αναπαύσεως της ψυχής του λατρευτού μας συζύγου, πατέρα, παππού αδελφού και θείου

ΙΩΑΝΝΟΥ ΚΑΠΝΟΥΛΛΑ
επίτιμου λυκειάρχη

Η σύζυγος: Ειρήνη
Τα παιδιά: Κώστας-Ρίκα
Ο εγγονός: Γιάννης
Τ' αδέλφια, τ' ανίψια και οι λοιποί συγγενείς
MZT041010

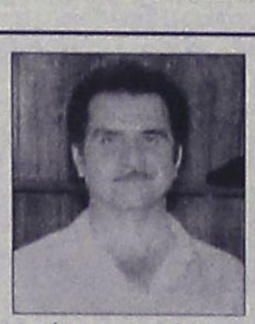

Την 8η μηνός Οκτωβρίου ημέρα Κυριακή και ώρα 8 π.μ. εις τον Ιερό Ναό Ταξιαρχών νεκροταφείου Ρόδου, τελούμε 6μηνο μνημόσυνο υπέρ αναπαύσεως της ψυχής του λατρευτού μας συζύγου, πατέρα, παππού, αδελφού και θείου

ΙΩΑΝΝΟΥ ΜΠΟΓΙΑ

Η σύζυγος: Βασιλική
Τα παιδιά: Φραγκούλα-Ανδρέας, Αντώνης-Μαρία
Τα εγγόνια, τ' αδέλφια, τ' ανίψια και οι λοιποί συγγενείς
MZT031004

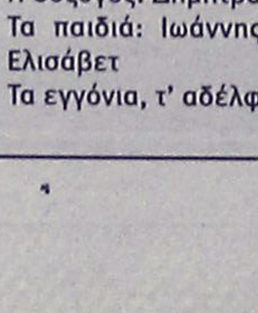

Την 8η μηνός Οκτωβρίου ημέρα Κυριακή και ώρα 8.30 π.μ. εις τον Ιερό Ναό Αγίου Γεωργίου Λαέρμων τελούμε 4οήμερο μνημόσυνο υπέρ αναπαύσεως της ψυχής του λατρευτού μας συζύγου, πατέρα, παππού, αδελφού και θείου

ΤΣΑΜΠΙΚΟΥ ΘΑΡΡΕΝΑΚΗ

Η σύζυγος: Δήμητρα
Τα παιδιά: Ιωάννης-Καθολική, Νεκτάριος-Γραμματική, Ελισάβετ
Τα εγγόνια, τ' αδέλφια, τ' ανίψια και οι λοιποί συγγενείς
MXP14141



Την 8η μηνός Οκτωβρίου ημέρα Κυριακή και ώρα 8.30 π.μ. εις τον Ιερό Ναό Αγ. Νικολάου Παραδεισίου τελούμε 4οήμερο μνημόσυνο υπέρ αναπαύσεως της ψυχής της λατρευτής μας συζύγου, μητέρας, γιαγιάς, αδελφής και θείας

ΔΕΣΠΟΙΝΑΣ ΓΙΑΝΝΙΚΗ του Εμμανουήλ

Ο σύζυγος: Μανώλης
Τα παιδιά: Μαίρη-Αντώνης, Γιώργος-Μαριάννα
Τα εγγόνια, τ' ανίψια και οι λοιποί συγγενείς
MZT041011



Την 8η μηνός Οκτωβρίου ημέρα Κυριακή και ώρα 8 π.μ. εις τον Ιερό Ναό Ταξιαρχών νεκροταφείου Ρόδου, τελούμε 6μηνο μνημόσυνο υπέρ αναπαύσεως της ψυχής της λατρευτής μας συζύγου, μητέρας, γιαγιάς και θείας

ΑΣΤΕΡΟΠΗΣ ΧΑΤΖΗΝΙΚΟΛΑ

Ο σύζυγος: Μιχαήλ
Τα παιδιά: Νίκος-Καίτη, Ανθούλα-Αντώνης Βάκη
Τα εγγόνια, τ' ανίψια και οι λοιποί συγγενείς
MZT041028



Την 8η μηνός Οκτωβρίου ημέρα Κυριακή και ώρα 8.30 π.μ. εις τον Ιερό Ναό Υψώσεως Τιμίου Σταυρού Καλυθιών τελούμε 2ετές μνημόσυνο υπέρ αναπαύσεως της ψυχής του λατρευτού μας συζύγου, πατέρα, παππού, αδελφού και θείου

ΧΡΗΣΤΟΥ ΣΚΑΡΤΑΔΟΥ

Η σύζυγος: Ξανθίππη
Τα παιδιά: Θεόδωρος-Ειρήνη, Τάσος-Ειρήνη
Ο εγγονός: Χρήστος
Τ' αδέλφια, τ' ανίψια και οι λοιποί συγγενείς
MZT041016

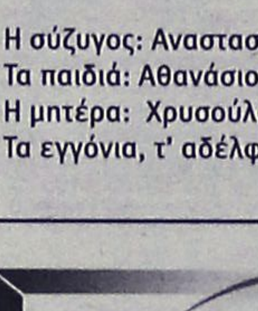

Την 8η μηνός Οκτωβρίου ημέρα Κυριακή και ώρα 8.30 π.μ. εις τον Ιερό Ναό Ταξιαρχών Νεκροταφείου Ρόδου τελούμε 4οήμερο μνημόσυνο υπέρ αναπαύσεως της ψυχής του λατρευτού μας συζύγου, πατέρα, παππού, υιού, αδελφού και θείου

ΓΕΩΡΓΙΟΥ ΒΟΝΑΚΗ

Η σύζυγος: Αναστασία
Τα παιδιά: Αθανάσιος-Σοφία, Χρυσάνθη-Φίλιππος
Η μητέρα: Χρυσούλα
Τα εγγόνια, τ' αδέλφια, τ' ανίψια και οι λοιποί συγγενείς
ΧΠ2830

ΜΝΗΜΗΣ ΕΝΕΚΕΝ
ΠΑΡΑΣΚΕΥΑΣΤΗΡΙΟΝ ΜΝΗΜΟΣΥΝΩΝ

Αναλαμβάνουμε την οργάνωση των μνημοσύνων σας, προσφέροντάς σας όλα όσα χρειάζονται για την άψογη μνημόνευση των αγαπημένων εκλιπόντων σας.

Προσφέρουμε μεγάλη ποικιλία πρωτότυπων σχεδίων σε δίσκους της επιλογής σας με τα συνοδευτικά αρτύματα. Παράλληλα διαθέτουμε όλα τα απαραίτητα είδη μνημοσύνων.

Στο χώρο μας θα βρείτε τέλεια εξυπηρέτηση, καθαριότητα και πάνω απ' όλα σεβασμό στη δύσκολη στιγμή σας. ΑΕ 798

Γ. ΠΑΠΑΝΔΡΕΟΥ 78, ΑΝΑΛΗΨΗ · Τηλ./Fax: 22410 69620

STOP
ΟΔΗΓΟΙ ΠΡΟΣΟΧΗ!
ΜΗΝ ΠΑΡΑΒΙΑΖΕΤΕ ΤΟ STOP!
Εμείς χάσαμε το Γιάννη μας από παραβίαση STOP
ΟΧΙ ΑΛΛΑ ΘΥΜΑΤΑ από εγκληματική αμέλεια.
Η οικογένεια και οι φίλοι του αδικοχαμένου ΓΙΑΝΝΗ ΜΥΛΩΝΑΚΗ
MZT260928

ΣΥΓΧΑΡΗΤΗΡΙΟ

Την αγαπημένη μας εγγονή **ΚΑΤΕΡΙΝΑ ΠΑΥΛΟΥ ΠΑΠΑΘΕΟΔΩΡΟΥ,** συγχαίρουμε που μετά το πτυχίο της Κοινωνιολογίας απέκτησε τώρα το Master στη Συμβουλευτική Ψυχολογία από το Μετροπόλιταν Πανεπιστήμιο του MANCHESTER και της ευχόμαστε και εις ανώτερα και καλή σταδιοδρομία.

Ο παππούς και η γιαγιά
Εμμανουήλ και Φλώρα Βαζούκου

ΧΠΚΤΗ007

ΣΥΓΧΑΡΗΤΗΡΙΟ

Συγχαίρουμε την αγαπημένη μας ανιψιά **ΚΑΤΕΡΙΝΑ ΠΑΥΛΟΥ ΠΑΠΑΘΕΟΔΩΡΟΥ** για την απόκτηση του Master of Science in Psychology and Counselling από το MANCHESTER Metropolitan University M.M.U. και της ευχόμαστε καλή σταδιοδρομία.

Οι θείοι της
Άννα Βαζούκου και Μιχάλης Καραβελαντζής
Βαγγελία Βαζούκου και Κώστας Περγαντίνας

ΧΠΚΤΗ007

ΣΥΓΧΑΡΗΤΗΡΙΟ

Συγχαίρω την αγαπημένη μου κόρη **ΚΑΤΕΡΙΝΑ ΠΑΥΛΟΥ ΠΑΠΑΘΕΟΔΩΡΟΥ** για την απόκτηση του Master of Science in Psychology and Counselling από το MANCHESTER Metropolitan University-M.M.U. και της εύχομαι και εις ανώτερα.

Η μαμά της
Ειρήνη Βαζούκου

ΧΠΚΤΗ007

ΕΥΧΑΡΙΣΤΗΡΙΟ

Θέλω να εκφράσω τις πιο θερμές μου ευχαριστίες προς το **Ίδρυμα Υποτροφιών Ρόδου Εμμ. Χριστ. Σταματίου και Μαίρη Χριστ. Σταματίου-Παπαδάκη** για την οικονομική ενίσχυση που μου προσέφεραν κατά την διάρκεια των σπουδών μου.

Μετά τιμής
Γεώργιος Κωνσταντίνου Παπαντωνίου

ΜΧΡ14140

ΕΛΛΗΝΙΚΗ ΔΗΜΟΚΡΑΤΙΑ
ΠΕΡΙΦΕΡΕΙΑ ΝΟΤΙΟΥ ΑΙΓΑΙΟΥ
ΝΟΜΟΣ ΔΩΔΕΚΑΝΗΣΟΥ
ΝΟΜΑΡΧΙΑΚΗ ΑΥΤ/ΣΗ ΔΩΔ/ΣΟΥ
ΝΟΜΑΡΧΙΑΚΟ ΣΥΜΒΟΥΛΙΟ

Ρόδος, 4/10/2006
Αριθμ. Πρωτ.: Ν.Σ. 505

ΑΝΑΚΟΙΝΩΣΗ

Με την παρούσα ανακοινώνουμε ότι στις **03-10-2006** μας κοινοποιήθηκε για δημοσιοποίηση η με αριθμό ΟΙΚ. 1283/26-9-2006 θετική γνωμοδότηση της Περιφέρειας Νοτίου Αιγαίου-Γενικής Διεύθυνσης Περιφέρειας-Τμήματος ΠΕ.ΧΩ. Δωδεκανήσου, η οποία αφορά Προκαταρκτική Περιβαλλοντική Εκτίμηση και Αξιολόγηση επέκτασης υφιστάμενης Ξενοδοχειακής μονάδας Β' τάξης και δυναμικότητας 118 κλινών κατά 292 κλίνες (συνολική δυναμικότητα 410 κλίνες) και αναβάθμισης σε κατηγορία 5* αστέρων, επί γηπέδου συνολικής έκτασης 43.220 τ.μ. των ΚΜ 727 & 1449[Α] Γαιών Καρδάμαινας στην περιοχή "ΚΑΡΔΑΜΑΙΝΑ" του δήμου Ηρακλειδών Νήσου Κω, Νομού Δωδεκανήσου, ιδιοκτησίας της "Γ. Αναγνωστόπουλος Α.Ε.".

Καλούμε κάθε ενδιαφερόμενο, προκειμένου να λάβει γνώση του περιεχομένου της ανωτέρω γνωμοδότησης και της συνοδευτικής αυτής σχετικής μελέτης (Π.Π.Ε.), να αποταθεί στο Τμήμα Περιβάλλοντος της Δ/νσης Πολεοδομίας-Χωροταξίας-Περιβάλλοντος της Ν.Α. Δωδ/σου (τηλ.: 22410-30413).

Η προαναφερόμενη γνωμοδότηση θα αναρτηθεί, για τις προσεχείς μέρες, στον πίνακα ανακοινώσεων της Νομαρχίας.

Ο πρόεδρος του Ν.Σ. Δωδ/σου
Φώτης Χατζηδιάκος

ΕΛΛΗΝΙΚΗ ΔΗΜΟΚΡΑΤΙΑ
Β' Δ.Υ.ΠΕ. ΝΟΤΙΟΥ ΑΙΓΑΙΟΥ

Ρόδος, 03/10/2006
Αριθμ. Πρωτ.: 7220

ΠΡΟΚΗΡΥΞΗ

Η Β' Δ.Υ.ΠΕ. Νοτίου Αιγαίου προκηρύσσει Διεθνή Ανοικτό Διαγωνισμό με κριτήριο κατακύρωσης την συμφερότερη από οικονομικής άποψης προσφορά για την επιλογή αναδόχου του έργου: **«Προμήθεια και εγκατάσταση εξοπλισμού τηλεματικής στο χώρο της Υγείας Νομού Δωδεκανήσου» αξίας 210.000,00 ευρώ** συμπεριλαμβανομένου του Φ.Π.Α., στα πλαίσια του Π.Ε.Π. Νοτίου Αιγαίου 2000-2006, άξονας προτεραιότητας 1: Αντιμετώπιση προβλημάτων Νησιωτικού Χαρακτήρα, ΜΕΤΡΟ 5: Υγεία-Πρόνοια. Αριθμός διακήρυξης: 8/2006.

Ο διαγωνισμός θα γίνει την **24/11/2006** ημέρα **Παρασκευή** και ώρα **11.00** ενώπιον αρμοδίας επιτροπής, ενώ οι προσφορές θα κατατίθενται στο Πρωτόκολλο της Β' Δ.Υ.ΠΕ Νοτίου Αιγαίου μέχρι την **24-11-2006** ημέρα **Παρασκευή** και ώρα **11.00.**

Πληροφορίες για όσους ενδιαφέρονται θα δίδονται από την Δ/νση Οικονομικής Οργάνωσης και Υποστήριξης της Β' Δ.Υ.ΠΕ. Νοτίου Αιγαίου (τηλ. 22410-44423 και Fax 22410-76055) κατά τις εργάσιμες ημέρες και ώρες (Μαργαρίτης Αλέξανδρος).

Η διακήρυξη θα διατίθεται από την Δ/νση Οικονομικής Οργάνωσης και Υποστήριξης της Β' Δ.Υ.ΠΕ Νοτίου Αιγαίου.

Ο διοικητής
της Β' Δ.Υ.ΠΕ Νοτίου Αιγαίου
Μιχαήλ Νούσιας

ΕΛΛΗΝΙΚΗ ΔΗΜΟΚΡΑΤΙΑ
Β' Δ.Υ.ΠΕ. ΝΟΤΙΟΥ ΑΙΓΑΙΟΥ

Ρόδος, 03/10/2006
Αριθμ. Πρωτ.: 7223

ΠΡΟΚΗΡΥΞΗ

Η Β' Δ.Υ.ΠΕ. Νοτίου Αιγαίου προκηρύσσει Διεθνή Ανοικτό Διαγωνισμό με κριτήριο κατακύρωσης την συμφερότερη από οικονομικής άποψης προσφορά για την επιλογή αναδόχου του έργου: **«Ανάπτυξη συστήματος καταχώρησης, επεξεργασίας δεδομένων Υγείας και διαχείρισης εκτάκτων κρίσεων-δημιουργία τηλεϊατρικής πλατφόρμας για την υποστήριξη του πρωτοβάθμιου φακέλου υγείας ασθενούς» αξίας 230.000,00 ευρώ** συμπεριλαμβανομένου του Φ.Π.Α., στα πλαίσια του Π.Κ.Π. INTERREG III Α/Ελλάδα-Κύπρος, Μέτρο 3.1 «Προστασία της Υγείας» και ειδικότερα της Πράξης «Αναβάθμιση των Τηλεϊατρικών Υπηρεσιών Υγείας με στόχο τη διασυνοριακή Συνεργασία και τη Διαχείριση Έκτακτων Αναγκών», όπως αυτή εντάχθηκε με απόφαση ένταξης υπ' αρ. 300496/ΥΔ4269/24-10-2005 της ΥΔ Π.Κ.Π. INTERREG. Αριθμός διακήρυξης: 7/2006.

Ο διαγωνισμός θα γίνει την **27/11/2006** ημέρα **Δευτέρα** και ώρα **12.00** ενώπιον αρμοδίας επιτροπής, ενώ οι προσφορές θα κατατίθενται στο Πρωτόκολλο της Β' Δ.Υ.ΠΕ. Νοτίου Αιγαίου μέχρι την **27-11-2006** ημέρα **Δευτέρα** και ώρα **12.00.**

Πληροφορίες για όσους ενδιαφέρονται θα δίδονται από το Τμήμα Οργανωτικής Ανάπτυξης, Μηχανοργάνωσης και Εξοπλισμού της Β' Δ.Υ.ΠΕ Νοτίου Αιγαίου (τηλ. 22410-44420 και Fax 22410-76055) κατά τις εργάσιμες ημέρες και ώρες (Λυριστής Μιχαήλ).

Η διακήρυξη θα διατίθεται από το Τμήμα Οργανωτικής Ανάπτυξης, Μηχανοργάνωσης και Εξοπλισμού της Β' Δ.Υ.ΠΕ Νοτίου Αιγαίου.

Ο διοικητής
της Β' Δ.Υ.ΠΕ Νοτίου Αιγαίου
Μιχαήλ Νούσιας

ΔΙΕΥΘΥΝΣΗ ΔΑΣΩΝ
ΔΩΔΕΚΑΝΗΣΟΥ

ΑΝΑΚΟΙΝΩΣΗ

Γνωστοποιείται κατά το άρθρο 14 του Ν. 998/79, η αποστολή για ανάρτηση στο **Δήμο Λινδίων** της αριθμ. **4476/22-09-06** πράξης χαρακτηρισμού έκτασης που εκδόθηκε από τον Δ/ντή Δασών Δωδ/σου. Τμήμα της Κ.Μ. **1337**[Α3] γαιών **Λάρδου** με στοιχεία **(1, 2, 3, Α, Β, Γ, Δ, Ε, Ζ, 6, 1)** και εμβαδόν **3650 τ.μ.** χαρακτηρίζεται ως **γεωργική έκταση.** Η υπόλοιπη έκταση εμβαδού **450 τ.μ.** δεν περιλαμβάνεται στην παρούσα.

Ο Δ/ντής Δασών Δωδ/σου
Φίλιππος Κοντίτσης
Δασολόγος με βαθμό Α'

MZT041024

Κριτική Καραγιάννη προς κάθε κατεύθυνση

Συνέχεια από τη σελ. 6

αρχή, που κοίταζε αλλά δεν έβλεπε την πραγματικότητα. Έχω θητεύσει και στα έδρανα της μειοψηφίας και ξέρω πόσο αποτελεσματική μπορεί να είναι, όταν θέλει να αναδείξει προβλήματα, τα οποία η πλειοψηφία δεν θέλει να αγγίξει».

Για το αποχετευτικό: Ερωτηθείς ο κ. Καραγιάννης σχετικά με τις επικρίσεις που δέχεται ότι λόγω ενεργειών επί Δημαρχίας του δεν ολοκληρώθηκε τμήμα του αποχετευτικού της πόλης, έδωσε την παρακάτω απάντηση:

Όπως είπε, ενώ ο ίδιος θα αναλάμβανε τη Πανουαρίου, στις 27 Δεκεμβρίου, κλήθηκε η Ιταλική εταιρία, μία από τις δέκα εταιρίες που είχαν συμμετάσχει σε διεθνή διαγωνισμό με εγγύηση του δημοσίου, να έρθει στη Ρόδο και να υπογράψει την ανάθεση σ' αυτήν της εκτέλεσης ενός έργου. Κατά τη διάρκεια διεξαγωγής ελέγχου του διεθνούς διαγωνισμού, στην επιτροπή όπου μετείχαν εκπρόσωποι του υπουργείου Εσωτερικών (ΥΠΕΣ) του Τεχνικού Επιμελητηρίου Δωδεκανήσου, των Τεχνικών Υπηρεσιών και άλλοι εμπειρογνώμονες, υπήρξε τέτοια διαφωνία ώστε οι εννέα εταιρίες αποχώρησαν από τον διαγωνισμό και έτσι το αποτέλεσμα του διαγωνισμού 27 του Δεκέμβρη, δεν είχε εγκριθεί από την αρμόδια προϊσταμένη Αρχή του Δήμου.

Συνεχίζοντας ο υποψήφιος δήμαρχος, είπε ότι μετά από τα παραπάνω, αποδεκατισμένος ο φορέας που έπρεπε να ελέγξει τον διαγωνισμό αφού παραιτήθηκε εγγράφως ο εκπρόσωπος του ΤΕΕ και άλλοι, οδηγείται τελικά ο Δήμος, με συνοπτικές διαδικασίες να αποφασίσει σε ποιον αναθέτει τον διαγωνισμό.

Σύμφωνα με τον κ. Καραγιάννη, όταν ανέλαβε η δική του Δημοτική Αρχή, μπλοκάροντας αυτή την ιστορία, έρχεται η μη έγκριση από το ΥΠΕΣ του συνολικού διαγωνισμού που είχε γίνει. «Άρα, σωστά είχαμε παρέμβει, σωστά είχαμε ζητήσει από τους Ιταλούς να μην υπολογίζουν σε έναν διαγωνισμό ο οποίος δεν είχε διεξαχθεί και δεν είχαν τηρηθεί όλες οι νόμιμες διαδικασίες, πολύ περισσότερο όμως γιατί δεν είχε τύχει την έγκριση της προϊσταμένης Αρχής. Από τότε ένας μακρύς δρόμος σε δύο μέτωπα. Να εκπονηθεί νέα μελέτη, να κινηθεί νέος διαγωνισμός, το αποτέλεσμα του οποίου το βλέπετε και σήμερα.

Όσοι είχαν την άποψη ότι ο Καραγιάννης αυθαίρετα προχώρησε σε ό,τι προχώρησε, θα πρέπει να σας δηλώσω ότι, μετά από δεκαετή αγώνα της εταιρίας που πίστευε ότι είχε αδικηθεί, μας δικαίωσαν τα ανώτατα ελληνικά και διεθνή Δικαστήρια στα οποία είχαν προσφύγει και πλήρωσε και τις δικαστικές δαπάνες δέκα χρόνων».

Καταλήγοντας, ο κ. Καραγιάννης είπε συμπερασματικά ότι αυτό σημαίνει ότι τα όσα λέγονται είναι κακόπιστα, αποπροσανατολιστικά καθώς και η ποιότητα των έργων έχει δικαιώσει τη δική τους πρόταση για την πραγματοποίησή τους.

ΑΠΩΛΕΙΑ

Χάθηκε παπαγάλος στην περιοχή Αγ. Νικολάου χρώματος γκρι, ράτσας ΖΑΚΟ με κόκκινη ουρά. Φέρει ένα κρίκο στο δεξί πόδι.

Ακούει στο όνομα Γιώργος. Παρακαλείται όποιος τον βρεί να επικοινωνήσει στα τηλ. 22410-20293 και 6944389869. Ο ευρών θα αμοιφθεί.

MZT021005(Γ)

ΔΙΕΥΘΥΝΣΗ ΔΑΣΩΝ
ΔΩΔΕΚΑΝΗΣΟΥ

ΑΝΑΚΟΙΝΩΣΗ

Γνωστοποιείται κατά το άρθρο 14 του Ν. 998/79, η αποστολή για ανάρτηση στον **Δήμο Καλλιθέας** της αριθ. πρωτ. **3611/24-7-2006** πράξης χαρακτηρισμού έκτασης που εκδόθηκε από τον Δ/ντή Δασών Δωδ/σου, κατόπιν αιτήσεως της Μαχραμά Κων/νας. Ολόκληρη η ΚΜ **692** γαιών **Κοσκινού,** εμβαδού **2555 τ.μ.** χαρακτηρίζεται ως **γεωργική έκταση.**

Ο Δ/ντής Δασών Δωδ/σου
Κοντίτσης Φίλιππος
Δασολόγος με βαθμό Α'

MZT041019

ΔΙΕΥΘΥΝΣΗ ΔΑΣΩΝ
ΔΩΔΕΚΑΝΗΣΟΥ

ΑΝΑΚΟΙΝΩΣΗ

Γνωστοποιείται κατά το άρθρο 14 του Ν. 998/79, η αποστολή για δημοσίευση στον **Δήμο Πεταλούδων** η αρ. **5427/01-10-02** Πράξης χαρακτηρισμού έκτασης που εκδόθηκε από τον Δ/ντή Δασών Δωδ/σου. Η ΚΜ **31** (τμήμα) γαιών **Παστίδας** χαρακτηρίζεται ως **γεωργική έκταση.**

Ο Δ/ντής Δασών Δωδ/σου
κ.α.α.
Θεοδωρίδης Νικόλαος
Δασολόγος με βαθμό Α'

MZT041022



... Εξώθυρα - καταπληκτικής ομορφιάς - στα Μάσαρι, με εσωτερική αυλή και απλωμένη μπουγάδα!



... Καττάκια Μαλωνίτικα, χύμα, σε επιμελές χουζούριασμα!

ΡΟΔΟΣ: εἰκῆ καὶ ὡς ἔτυχε...

... Δεν ήρθε στην Ρόδο ο Απόστολος Παύλος;

«Οι τόποι από τους οποίους πέρασε ο Απόστολος Παύλος, *ο διάπλους των ελληνικών νησιών που διαθέτουν μεγάλα προσκυνήματα, τα Μετέωρα και η Πάτμος αποτελούν τις πρώτες περιοχές στις οποίες θα αναπτυχθεί ο θρησκευτικός και προσκυνηματικός τουρισμός στη χώρα μας. Πρόκειται για ένα νέο είδος τουριστικής ανάπτυξης, τα σκήπτρα της οποίας στην Ευρώπη κρατούν η Γαλλία, η Ισπανία και η Ιταλία.*

Η ανάπτυξη του θρησκευτικού και προσκυνηματικού τουρισμού *αποτέλεσε το κύριο θέμα της ημερίδας που πραγματοποιήθηκε εν πλω από την υπουργό Τουρισμού κυρία Φάνη Πάλλη Πετραλιά και τον Αρχιεπίσκοπο κ. Χριστόδουλο.*

Οπως έχει ανακοινωθεί, *το υπουργείο Τουρισμού σε συνεργασία με την Εκκλησία της Ελλάδας, την Αρχιεπισκοπή Κρήτης και τις Μητροπόλεις του Οικουμενικού Πατριαρχείου στα Δωδεκάνησα προχωρά:*

Στην ανάπτυξη του προγράμματος *"Απόστολος Παύλος", ύψους 3 εκατομμυρίων ευρώ. Ποσό 166.868 ευρώ προέρχεται από το ΕΠΑΝ (Επιχειρησιακό Πρόγραμμα Ανταγωνιστικότητας).*

Περισσότερες *από δέκα περιοχές, από τις οποίες πέρασε ο Απόστολος Παύλος, εντάχθηκαν στο πρόγραμμα. Πρόκειται για τη Σαμοθράκη, την Αλεξανδρούπολη, την Καβάλα, τους Φιλίππους, την Απολλωνία Χαλκιδικής, τη Θεσσαλονίκη, την Αρχαία Πίδνα στο Νομό Πιερίας, την Αθήνα, την Κόρινθο, τους Καλούς Λιμένες και τη Γόρτυνα της Κρήτης.*

Περιέργως απουσιάζει η Ρόδος. *Φαίνεται για τους συντάκτους του προγράμματος,* ***ο Απόστολος Παύλος δεν πέρασε ποτέ από το νησί μας.*** *Τώρα αν το υπογράφει ο ίδιος ο Απόστολος Παύλος στις* ***"Επιστολές"*** *του, μάλλον λάθος κάνει...*

Επίσης προχωρά το πρόγραμμα *Epiphania της ΕΕ, στο οποίο έχουν ενταχθεί η Ιταλία, η Μάλτα, η Ελλάδα και η Κύπρος και περιλαμβάνει την εκπαίδευση στελεχών και ξεναγών εξειδικευμένων στον θρησκευτικό τουρισμό, στην υλοποίηση της κρουαζιέρας "Διάπλους", στην προβολή και στη διαφήμιση των περιοχών με θρησκευτική σημασία. Το πρόγραμμα, συνολικού ύψους 1.444.657 ευρώ, θα μοιραστεί στις τέσσερις χώρες και η Ελλάδα θα λάβει 341.949 χιλιάδες ευρώ.*

Οι τουρίστες που εκτιμάται *ότι μπορούν να επισκεφθούν την Ελλάδα καταρχήν είναι οι ομόδοξοι Ρώσοι, οι ρωμαιοκαθολικοί και οι προτεστάντες, οι οποίοι ακολουθούν τα βήματα του Αποστόλου Παύλου και επιθυμούν να επισκεφθούν το νησί της Αποκάλυψης, την Πάτμο. Βεβαίως βαρύτητα δίνουν οι συνεργάτες της κυρίας Πετραλιά και στον εσωτερικό τουρισμό, αφού μόνον στη Λέσβο όπου υπάρχει η Μονή του Αγίου Ραφαήλ συρρέουν κάθε χρονο εκατοντάδες χιλιάδες Ελληνες.*

... Ο κηπουρός

«Χαιρετίζουμε τη φυσική βροχή»...

Γεώργιος Α. Παπανδρέου

Εμείς το 'χουμε γράψει εδώ και καιρό. Ο κ. Γ. Παπανδρέου διολισθαίνει πανευτυχής - χρόνια τώρα - προς την καρικατούρα του ***"Gardener"***, που τόσο χαρακτηριστικά ερμήνευσε φιλμικά ο ***Πίτερ Σέλερς.***

Μόνο που τώρα παραπήρε φόρα και κοντεύει να τον ξεπεράσει, σε πολυμορφικό πλαίσιο εννοείται.

... Και δεν χρειάζεται να είσαι "σινεφίλ" για να καταλάβεις το μέγεθος της ιδιωτείας!

... Ελληνοτουρκικές μπίζνες

Σε συζητήσεις με τον τουρκικό όμιλο Κας βρίσκεται η διοίκηση των Καταστημάτων Αφορολογήτων Ειδών (ΚΑΕ) προκειμένου να συμμετάσχει και η ελληνική εταιρεία στην εκμετάλλευση των καταστημάτων αφορολογήτων ειδών σε έξι σημεία εισόδου και εξόδου στην Τουρκία.

... Βυζαντινές "τροφοτσακκούλες"

«Κάθε χρόνο στις 11 Μαΐου που ήταν επέτειος των εγκαινίων της Κωνσταντινουπόλεως γινόταν διανομή άρτου, πουτίγκας, λαχανικών και ψαριών στους φτωχούς κατοίκους της πόλεως. Η διανομή γινόταν στη διάρκεια μιας πολύ επίσημης τελετής που οργάνωναν στον Ιππόδρομο παρευρίσκονταν εκεί ο αυτοκράτορας κι' οι αυλικοί.

Η διανομή αυτή των τροφίμων στις 11 Μαΐου και οι τελετές που σχετίζονταν με την επέτειο των εγκαινίων της πόλεως διατηρήθηκαν ακόμη κι όταν η κατάληψη της Αιγύπτου από τους Αραβες (642) στέρησε το Βυζάντιο από το σιτάρι της χώρας αυτής, ακόμα κι όταν αργότερα το κράτος αντιμετώπισε οικονομικές δυσκολίες, σαν εκείνες που δοκίμασε ο Κωνσταντίνος Ζ' Πορφυρογέννητος το 10 αι. και βρέθηκε στην ανάγκη να περιορίση σημαντικά τον αριθμό των δικαιούχων για δωρεάν χορήγηση άρτου».

Tamara Talbot Rice: *"Ο Δημόσιος και Ιδιωτικός βίος των βυζαντινών"*

...ΤΕΛΧΙΝΩΝ παίγνια

Tamara Talbot - Rice

Δημόσιος και Ιδιωτικός βίος στο Βυζάντιο

Η διάσημη Βυζαντινολόγος Tamara Talbot - Rice με το έργο ***"Ο Δημόσιος και Ιδιωτικός Βίος των Βυζαντινών"*** δίνει μια περιεκτική εικόνα της καθημερινής ζωής, δημόσιας και ιδιωτικής, στο Βυζάντιο, γραμμένη με βάση τις πηγές (μετάφραση Φ.Κ. Βώρου, εκδόσεις "Παπαδήμα", σελ. 320, ένατη έκδοση, Αθήνα 2006).

Η Κωνσταντινούπολη *"κόσμημα" του Βυζαντινού κράτους, ο αυτοκράτορας, η οικογένειά του και η αυτοκρατορική αυλή, η Εκκλησία και ο κλήρος, η διοίκηση και οι αξιωματούχοι, ο στρατός ξηράς και το ναυτικό, οι έμποροι και οι τεχνίτες, η αστική ζωή, η ζωή στην ύπαιθρο, τα σχολεία, οι λόγιοι και οι μουσικοί, οι καλλιτέχνες και οι αρχιτέκτονες, είναι μερικά από τα κεφάλαια του βιβλίου.*

Η ποιότητα του έργου της Rice σε συνδυασμό με την άψογη μετάφραση και επιμέλεια του κειμένου εκτιμήθηκαν ιδιαίτερα από το αναγνωστικό κοινό και σήμερα το βιβλίο κυκλοφορεί σε ένατη έκδοση (η πρώτη έκδοση έγινε το 1972).

Από το ενδιαφέρον αυτό βιβλίο παραθέτουμε δύο αποσπάσματα σχετικά με την εφαρμογή στο Βυζάντιο του ***"Ναυτικού Νόμου των Ροδίων"*** και τη μονή της Πάτμου.

• ***Ο Ναυτικός Νόμος των Ροδίων στο Βυζάντιο***

"Το εμπορικό ναυτικό βοήθησε πολύ στην ανάπτυξη του Βυζαντινού εμπορίου. ***Ο ναυτικός Νόμος των Ροδίων*** καθόριζε τις συνθήκες (εργασιακές σχέσεις) όχι μόνο για τους αλιείς, αλλά και για τα πληρώματα των εμπορικών πλοίων. Ο ίδιος Νόμος όριζε λεπτομέρειες σχετικές με τους επιβάτες των πλοίων. Οι μισθοί των ναυτικών ήταν χαμηλοί. Το 709 ένας καμαρότος έπαιρνε μισθό δύο νομίσματα το μήνα. Ο χώρος του πλοίου μοιραζόταν ανάμεσα στο πλήρωμα και τους επιβάτες· πάντως ένας άνδρας είχε δικαίωμα να κατέχη τριπλάσιο χώρο από μια γυναίκα.

Για λόγους ασφαλείας *απαγορεύονταν στους επιβάτες να πηγαινίσουν ψάρι ή να κόψουν ξύλα πάνω στο κατάστρωμα, αλλά κάθε επιβάτης είχε δικαίωμα να πάρη ορισμένη ποσότητα νερού κάθε μέρα και μπορούσε επίσης να αγοράση τροφή από το μάγειρα του πλοίου. Ο καπετάνιος μπορούσε ν' αφήση έναν επιβάτη ή επιβάτες στη στεριά ή μπορούσε να ρίξη στη θάλασσα μέρος από το φορτίο του πλοίου, αν το έκρινε αναγκαίο, για να διαφύγη τη σύλληψη από πειρατές, ή για ν' αποφύγη μιάν απροσδόκητη θύελλα ή τέλος για να αντιμετωπίση κάποια παρόμοια δυσκολία. Φαίνεται πώς υπήρχε κάποια μορφή ασφαλίσεως, για να αποζημιώνονται εκείνοι που πάθαιναν κάτι τέτοιο".*

• ***Το αυτοκρατορικό χρυσόβουλλο της Πάτμου***

"Η μονή του Αγίου Ιωάννου στην Πάτμο ιδρύθηκε με αυτοκρατορική προστασία τον δωδέκατο αι. από το μοναχό Χριστόδουλο που ήταν και πρώτος ηγούμενος της μονής και στενός φίλος του αυτοκράτορα Αλεξίου Α' Κομνηνού (1081-1118). Τα διατάγματα που κατοχύρωναν τα προνόμια που απολάμβανε ένα αυτοκρατορικό ίδρυμα ήταν χρυσόβουλλα.

Γράφονταν σε μεγάλη σελίδα περγαμηνής από ειδικευμένο καλλιγράφο. Η επικεφαλίδα και τα κεφαλαία γράμματα γράφονταν με πολύτιμο υλικό, με χρυσάφι. Το σύνολο ήταν κομψοτέχνημα και είχε τη σφραγίδα και την υπογραφή του αυτοκράτορα - ιδρυτή τη μονής".

• ***Δωρεάν τρόφιμα στους μοναχούς της Πάτμου.***

"Οι έκτακτες δωρεάν χορηγήσεις άρτου *συνεχίσθηκαν ως το τέλος της Βυζαντινής εποχής· οι μοναχοί της Νέας Μονής της Χίου εξακολουθούσαν να παίρνουν δωρεάν ψωμί οποτεδήποτε επισκέπτονταν την Πόλη, αλλά κι αυτοί με τη σειρά τους είχαν αναλάβει την υποχρέωση (τουλάχιστον ως το 1119) σε ορισμένες περιπτώσεις να εφοδιάζουν με δωρεάν τρόφιμα τους μοναχούς της Μονής* ***Αγίου Ιωάννου στην Πάτμο"***.

TAMARA TALBOT RICE

Ο ΔΗΜΟΣΙΟΣ ΚΑΙ ΙΔΙΩΤΙΚΟΣ ΒΙΟΣ ΤΩΝ ΒΥΖΑΝΤΙΝΩΝ





ΡΟΔΙΑΚΗ ΑΠΟ ΤΟ 1915

ΦΛΑΣΣΤΟΠΑΡΕΛΘΟΝ

Εν Ρόδω Δευτέρα 12 Δεκεμβρίου 1932
Αριθ. 1343

ΡΟΔΙΑΚΑ ΧΡΟΝΙΚΑ

Η μεταφορά επιβατών δια βενζινοπλοίων

Δια Κ.Δ. από 3 τρέχοντος Αριθ. 20 το άρθρον 22 του Κανονισμού του εγκριθέντος δια του Κ.Δ. της 16 Δεκεμβρίου 1933 Αρ. 234 καταργείται και αντικαθίστανται δια του εξής:

Αρθ. 22. Τα ατμόπλοια και βενζινόπλοια τα μεταφέροντα επιβάτες δια ταξείδια εις τας νήσους δύνανται να επιβιβάσωσιν ουχί πλείονας των δύο επιβατών κατά τετρ. μέτρον της επιφανείας γεφύρας λαμβανομένων υπ' όψιν μόνον των δια τους επιβάτας προοριζομένων διαμερισμάτων.

Ο ανώτατος αριθμός των επιβατών, τους οποιους τα βενζινόπλοια δύνανται να μεταφέρωσι θα καθορισθή υπό του Λιμεναρχείου Ρόδου μετά προηγουμένην επιθεώρησιν υπό αρμοδίου εμπειρογνώμονος.

Ο ανώτατος αριθμός των επιβατών, εις αμφοτέρας τας περιπτώσεις υπόκειται εις τας συνθήκας της ευσταθείας του πλοίου, εάν οι επιβάται, καίτοι κατανεμηθέντες ομοιομόρφως εις τα προαναφερθέντα διαμερίσματα συσσωρεύονται επί της μιας πλευράς.

Ο αριθμός ούτος δύναται αφ' ετέρου να μειωθή υπό των λιμενικών αρχών, οσάκις το θεωρώσιν αναγκαίον, δια λόγους εξαρτωμένους εκ του είδους και της διαρκείας του πλου, της εποχής ή άλλων λόγων.

Αδειαι επαγγελματιών

Το Κεντρικό Γραφείον της Δημ. Ασφαλείας υπομιμνήσκει ότι την 31 Δεκεμβρίου 1932 λήγουσιν αι άδειαι των διαφόρων καταστημάτων και εξασκήσεως επαγγέλματος.

Οι ενδιαφερόμενοι δια την ανανέωσίν των παρακαλούνται να υποβάλωσι τας σχετικάς αιτήσεις των συνοδευομένας και υπό του σχετικού χαρτοσήμου ουχί Πέραν της 20 τρέχοντος μηνός.

Αρραβώνες

Ο εκ Καλύμνου φαρμακοποιός κ. ΑΝΤΩΝΙΟΣ Γ. ΟΙΚΟΝΟΜΟΥ και η ευειδής και εκλεκτή συμπολίτις ΚΑΤΙΝΑ Σ. ΣΤΕΦΑΝΙΔΟΥ πρραβωνίσθησαν.

Συγχαίρομεν θερμότατα ευχόμενοι αρραγή τον αρραβώνα και ταχείαν την στέψιν.

Κοινωνική κίνησις

Επανέκαμψεν εξ Αθηνών οικογενειακώς ο βοηθός επιθεωρητή των Σχολών κ. Δημ. Λογοθέτης, όστις και ανεχώρησεν εις Κάρπαθον δι' υπηρεσίας του Γραφείου.

- Επιστρέφων εξ Αθηνών, όπου υπέστη επιτυχή εγχείρισιν κήλης, διήλθε της πόλεώς μας οικογενειακώς ο εξ Αστυπαλαίας ιατρός κ. Ιωάν. Λογοθέτης.

- Ανεχώρησεν εις Αθήνας ο αξ. συμπολίτης κ. Αντ. Αγιακατσικάς.

ΜΟΝΟΙΜΟΣ

Το είδαμε κι αυτό! Υποψήφιος νομαρχιακός σύμβουλος μας πληροφορεί στο φυλλάδιο που εξέδωσε ότι είναι ... **μόνοιμος** κάτοικος του τάδε δήμου!

Για τυπογραφικό λάθος μάλλον πρόκειται αλλά... δεν θα έπρεπε να το δει **πριν το διανείμει** ο υποψήφιος;

Λ. Μ.

Μας έσωσαν...

Αν και η τουριστική κίνηση του Σεπτεμβρίου πήγε καλά σημειώνοντας μάλιστα και κάποια αύξηση της τάξης περίπου του 2%, οι παραδοσιακές αγορές όπως η Αγγλία και η Γερμανία έπαθαν... καθίζηση!

Η πρώτη εμφανίστηκε μειωμένη κατά 7% και η δεύτερη κατά 9%. Εκείνοι που μας έσωσαν ήταν οι Ιταλοί, οι Πολωνοί και οι Ρώσοι που παρουσίασαν τόση αύξηση ώστε να καλύψουν τη διαφορά των παραπάνω παραδοσιακών αγορών. Πάλι καλά!!!!!!

Β. Μ.

ΦΗΜΟΛΟΓΙΕΣ

Μέσα στο παιχνίδι των εκλογών είναι και οι φημολογίες, αλλά ορισμένοι το έχουν παρακάνει.

Διαδίδουν ό,τι... ανοησία τους έρχεται στο μυαλό και ευελπιστούν ότι θα πιάσει, λες και οι άλλοι τρώνε "κουτόχορτο".

Στο τέλος πάντως εκτίθενται οι ίδιοι.

Λ. Μ.

ΣΥΛΛΟΓΗ ΚΑΡΤΩΝ

Πρωτότυπο χόμπυ απέκτησε ο υποψήφιος δημοτικός σύμβουλος **Ηλίας Αργύρης** (με τον συνδυασμό Καραγιάννη). Συγκεντρώνει κάρτες υποψηφίων απ' όλες τις παρατάξεις και ήδη η συλλογή του είναι αρκετά πλούσια.

Σκοπεύει πάντως **να την εμπλουτίσει** ακόμα, γι' αυτό συνεχίζει ακάθεκτος.

Λ. Μ.

ΕΚ ΠΑΡΑΔΡΟΜΗΣ

Από τον κ. Γιάννη Στουραΐτη, αναφορικά με επιστολή που δημοσιεύτηκε χθες στην "Ροδιακή" πήραμε και δημοσιεύουμε την παρακάτω διευκρίνιση:

"Αξιότιμε κ. Διευθυντά,

Σχετικά με την ανοικτή μου επιστολή με θέμα "Μαθήματα περί βίας προς υποψηφίους" που δημοσιεύθηκε στο σημερινό σας φύλλο, εμφανίζονται ως συνυπογράφοντες αρκετοί συμπολίτες μας.

Πρόκειται για την επισύναψη, **από δικό μου εκ παραδρομής, λάθος,** μίας λίστας που είχα ετοιμάσει με τα ονόματα των ατόμων που έπρεπε να ερωτηθούν αναφορικά με το περιεχόμενο και το ύφος της επιστολής που συντάχθηκε από εμένα, πριν την υπογράψουν. Αυτό δεν έγινε λόγω έλλειψης χρόνου, και αποφάσισα να την δημοσιεύσω μόνος μου.

Ζητώ συγνώμη τόσον από τους, εν αγνοία τους, εμφανιζόμενους ως υπογράψαντες, όσο και από εσάς, επαναλαμβάνοντας ταυτόχρονα ότι έχω την αποκλειστική ευθύνη τόσο του περιεχομένου, όσο και του ύφους της εν λόγω επιστολής.

Σας παρακαλώ να δημοσιεύσετε αυτήν την επανόρθωση προς αποκατάσταση της αλήθειας, και προς αποφυγή τυχόν παρεξηγήσεων.

Σας ευχαριστώ εκ των προτέρων, με τιμή.

Γιάννης Στουραΐτης,
Ομήρου 7
Παλαιά Πόλη Ρόδου"

ΜΕΓΑΛΟΣ ΣΥΝΩΣΤΙΣΜΟΣ

Και τι γίνεται λοιπόν όταν συναντηθούν δύο υποψήφιοι διαφορετικών παρατάξεων, στον ίδιο χώρο ενώπιον κόσμου και ψηφοφόρων; Δύο είναι οι λύσεις:

Στην πρώτη περίπτωση, αποχωρεί ο πρώτος και περιμένει τον συνάδελφο - αντίπαλό του να τελειώσει!

Στην δεύτερη, **προλογίζει τον... αντίπαλό** του ο ίδιος χαρακτηρίζοντάς τον άξιο και ικανό, για όσους θα επιλέξουν την αντίπαλη παράταξη, ως δείγμα πολιτικού πολιτισμού!

Το τελευταίο, επέλεξε και ο αντινομάρχης Δωδεκανήσου κ. **Στάθης Κουσουρνάς**, όταν συναντήθηκε στην περιοδεία που έκανε μαζί με άλλους συναδέλφους του σε καφενείο στη Δαματριά, με τον κ. **Μιχάλη Μπαριανάκη**.

Μιχ. Μ.



Μέχρι και το ενδιαφέρον του πρωθυπουργού κ. Κ. Καραμανλή, προκάλεσαν οι πατερίτσες του υπουργού Αιγαίου κ. Αρ. Παυλίδη. Τώρα τί του είπε... δεν ξέρουμε!

Λ. Μ.

ΠΟΛΛΟΙ ΣΤΑΥΡΟΙ



Στην "μαύρη λίστα" του δημάρχου Καλύμνου κ. Γ. Ρούσσου μπήκε ο αντινομάρχης **κ. Νίκος Ζωίδης,** παρότι η παράταξη Ρούσσου υποστηρίζει τον κ. Μαχαιρίδη.

Σιγά όμως που θα έμενε με σταυρωμένα χέρια, ο Ζωίδης. Εσπευσε και συμπαρατάχθηκε με τον πρώην δήμαρχο Καλύμνου **κ. Δ. Διακομιχάλη** και οι φήμες λένε ότι θα φορτωθεί με πολλούς σταυρούς από την Κάλυμνο!

Λ. Μ.

ΟΙ ΠΙΤΣΙΡΙΚΑΔΕΣ

Ποιοι είναι οι πιο καλοί... **πελάτες** των **εκλογικών κέντρων** των υποψηφίων αυτή την περίοδο; Οι **πιτσιρικάδες!** Μάλιστα, αν τα εκλογικά κέντρα τυχάνει να βρίσκονται δίπλα σε πάρκα και παιδικές χαρές, τότε οι μικροί συμπολίτες μας μάλλον νομίζουν ότι είναι... **κυλικεία** ή κάτι παρεμφερές τέλος πάντων και κάθε τρεις και λίγο τα επισκέπτονται για αναψυκτικά ή ό,τι άλλο τους βρίσκεται!

Εκείνοι, βέβαια, που **οπλίζονται** με αρκετές δόσεις **υπομονής** είναι όσοι χτυπούν βάρδιες σ' αυτά, βοηθώντας την κάθε παράταξη.

Εκτός του ότι έχουν ακόμα δέκα ημέρες **εκλογικού αγώνα** μπροστά τους, κάποιες φορές πρέπει να γίνουν και... **μπέιμπι σίτερ!**

Κυρ. Π.


ΔΩΔΕΚΑΝΗΣΑ
ΝΕΑ ΠΟΡΕΙΑ
ΑΠ5937
ΧΡΥΣΟΥΛΑ ΣΥΦΟΥΝΙΟΥ
Επαρχος Καλύμνου
ΥΠΟΨΗΦΙΑ ΝΟΜΑΡΧΙΑΚΟΣ ΣΥΜΒΟΥΛΟΣ
ΤΗΛ.22430 59630, 22430 59631 FAX: 22430 29762
κιν.: 6976166435 - email: eparhiokal_eng@altecnet.gr

Υποψήφιος Νομαρχιακός Σύμβουλος

ΑΠ5592(Γ)
ΚΑΡΑΜΑΡΙΤΗΣ ΝΙΚΟΣ
ΧΕΙΡΟΥΡΓΟΣ ΟΔΟΝΤΙΑΤΡΟΣ
Αν. ΔΙΟΙΚΗΤΗΣ Β' ΥΓΕΙΟΝΟΜΙΚΗΣ ΠΕΡΙΦ. Ν. ΑΙΓΑΙΟΥ
με τον Συνδυασμό
«Δωδεκανησιακή Ενωτική Κίνηση»
του Υψηλάντη Βασίλη
Κιν. 6945 437181 Τηλ. 22410 29579 - 69111

ΜΕΖΕΔΟΠΩΛΕΙΟΝ
Έλα νά δείς
ΚΑΘΕ ΠΕΜΠΤΗ
Κρητική Βραδιά
Στη Λύρα ο Μηνάς Λεντής
και στο Λαούτο ο Γιάννης Δραμουντανής
ΚΑΘΕ ΠΑΡΑΣΚΕΥΗ & ΣΑΒΒΑΤΟ
Παλιό Λαϊκό
με τον ΜΙΧΑΛΗ ΚΟΛΛΙΑ και την ορχήστρα του
στις 21:00
Οδός Βενέζη (Δίπλα στο ΡΟΔΙΩΝ ΠΑΙΔΕΙΑ)
Τηλ κρατήσεων: 22410 69410
ΧΠ2367

ΠΩΛΟΥΝΤΑΙ
1) ΟΙΚΟΠΕΔΑ ΣΤΗΝ ΙΑΛΥΣΟ των 300 ή 400 τ.μ. με άδεια οικοδομής ή άνευ. Δίδονται και σε μπετά ή τελειωμένες μονοκατοικίες.
2) ΟΙΚΟΠΕΔΟ ΣΤΗΝ ΙΑΛΥΣΟ (επί της οδού Δημοκρατίας) 1.000 τ.μ. με άδεια οικοδομής 130 τ.μ. και υπόγειο γκαράζ. Δίδεται και σε μπετά.
3) ΚΑΤΑΣΤΗΜΑΤΑ ΣΤΗΝ ΙΑΛΥΣΟ (επί της οδού Δημοκρατίας γωνιακά) των 45 τ.μ. έκαστο
ΠΛΗΡΟΦΟΡΙΕΣ Γ. ΙΩΑΝΝΙΔΗΣ
ΤΗΛ. 2241021714-22307 ΚΙΝ. 6932296983
ΑΕΤ026


ΜΑΥΡΑΚΗΣ Μ. ΒΑΣΙΛΕΙΟΣ
ΟΙΚΟΝΟΜΟΛΟΓΟΣ
Υποψήφιος Δημοτικός Σύμβουλος
πρώτα η Ρόδος
Υποψήφιος δήμαρχος Χατζής Χατζηευθυμίου
ΑΤ4358(G)
ΤΗΛ. 22410 28372 - ΚΙΝΗΤΟ: 6977 420 257

ΔΗΜΟΤΙΚΕΣ ΕΚΛΟΓΕΣ 2006 ΧΑΤΖΗΣ ΧΑΤΖΗΕΥΘΥΜΙΟΥ

Ζωάννου Βαρβάρα (Βέρα)
Υπάλληλος Ο.Α
Υποψήφια Δημοτική Σύμβουλος
ΚΙΝΗΤΟ: 6944 676 950
Γεννήθηκα και μεγάλωσα στη Ρόδο. Τελείωσα Προγραμματισμό και Ανάλυση Η/Υ, και Αισθητική. Εργάστηκα για μικρό χρονικό διάστημα στο ραδιόφωνο του Αντέννα, αλλά εδώ και δεκαπέντε χρόνια σχεδόν, εργάζομαι στην Ολυμπιακή Αεροπορία. Φιλοδοξία μου είναι η Ρόδος, να ξαναβρεί την παλιά της λάμψη, όπως την γνωρίσαμε στις δεκαετίες που πέρασαν.
πρώτα η Ρόδος
ΑΠ587(Γ)