ΔΗΜΟΣΙΑ ΒΙΒΛΙΟΘΗΚΗ ΡΟΔΟΥ 1947

91 έτη ζωντανής ιστορίας
Ο αδιαμφισβήτητος ηγέτης στην τοπική ενημέρωση

# Η ΡΟΔΙΑΚΗ

ΠΛΗΡΩΜΕΝΟ ΤΕΛΟΣ Ταχ. Γραφείο Κ ΡΟΔΟΥ Αριθμ. Άδειας 1879

ΕΛΤΑ

ΠΕΜΠΤΗ 12 ΟΚΤΩΒΡΙΟΥ 2006 ΗΜΕΡΗΣΙΑ ΠΡΩΙΝΗ ΕΦΗΜΕΡΙΔΑ ΤΗΣ ΡΟΔΟΥ 0,70 ΕΥΡΩ ΑΡ. ΦΥΛΛΟΥ: 18425 56 ΣΕΛΙΔΕΣ

ΟΔΗΓΙΕΣ



Τι θα πρέπει να προσέξουν οι ψηφοφόροι για να αποφύγουν περιπέτειες. ΣΕΛΙΔΑ 6

ΜΕΤΡΑ




Μέτρα για την προστασία των σχολείων από τους εξωσχολικούς ζήτησε ο εισαγγελέας.

ΣΕΛΙΔΑ 10

ΣΕΜΙΝΑΡΙΑ ΕΝ ΠΛΩ

Ξεκινά διαφήμιση των νησιών στην Ευρώπη.

ΣΕΛΙΔΑ 7

## ΤΟ ΒΑΡΟΣ ΣΤΗΝ ΠΕΡΙΦΕΡΕΙΑ

Διαψεύστηκαν οι Κασσάνδρες, όπως χαρακτηριστικά δήλωσε ο περιφερειάρχης. Η μερίδα του λέοντος από το Δ' ΚΠΣ πάει στην Περιφέρεια και φυσικά στα νησιά μας. ΣΕΛΙΔΑ 3



*Οι υποψήφιοι δίνουν τον υπέρ πάντων αγώνα*

# ΜΕ ΤΟ ΒΛΕΜΜΑ στραμμένο στην κάλπη

*Σήμερα η συγκέντρωση της παράταξης Χατζή. Περιοδείες υποψηφίων. Μηνύματα νίκης για την παράταξη Υψηλάντη.*

Τις τελευταίες τους προσπάθειες καταβάλλουν οι υποψήφιοι νομάρχες και δήμαρχοι, προκειμένου να πείσουν τους εναπομείναντες αναποφάσιστους ψηφοφόρους. Από αύριο οι υποψήφιοι θα περιορισθούν στα οργανωτικά.

ΣΕΛ. 4 και 5








ΤΣΑΒΑΡΗΣ ΓΙΑΝΝΗΣ
ΦΑΡΜΑΚΟΠΟΙΟΣ
ΣΥΜΗ ΔΩΔ/ΣΟΥ
Υποψήφιος Νομαρχιακός Σύμβουλος
ΔΩΔΕΚΑΝΗΣΙΑ
ΝΕΑ ΠΟΡΕΙΑ
ΓΙΑΝΝΗΣ ΜΑΧΑΙΡΙΔΗΣ
ΑΠ594
✓ Στον αγώνα αυτόν συμμετέχουμε όλοι
✓ Για τον αγώνα αυτόν διεκδικούμε μαζί

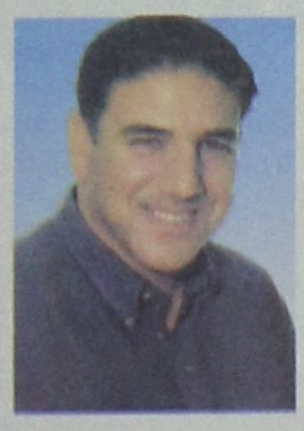

ΔΩΔ.Ε.Κ
ΥΨΗΛΑΝΤΗΣ ΒΑΣΙΛΗΣ
Υποψήφιος Νομάρχης

Αγαπητές φίλες και φίλοι,
Μια νέα προσπάθεια ξεκινά για όλους μας με τις εκλογές της **15ης Οκτωβρίου 2006.**
Με την δική σας ενθάρρυνση και προτροπή συνεχίζω να καταθέτω την ψυχή μου στην κρίση σας πιστεύοντας ότι μπορώ να παλέψω για όλους μας από νέο μετερίζι.
Ως υποψήφιος νομαρχιακός σύμβουλος της επαρχίας Κω-Νισύρου με την παράταξη **ΔΩΔΕΚΑΝΗΣΙΑΚΗ ΕΝΩΤΙΚΗ ΚΙΝΗΣΗ** και τον **Βασίλη Υψηλάντη** επικεφαλής, ζητώ ακόμη μια φορά ψήφο προτροπής για να γίνουν τα Δωδεκάνησά μας και πάλι πρωταγωνιστές.
Πέρα από κομματικά σύνορα, χωρίς μιζέριες για αυτά που έπρεπε να γίνουν και δεν έγιναν, για εκείνα που ελπίζαμε και διαψεύστηκαν, με εγγύηση την κοινή μας πορεία, ας προχωρήσουμε λίγο πιο μπροστά, λίγο πιο ψηλά, λίγο πιο δυνατά

Νίκος Πουλιού
Υποψήφιος Νομαρχιακός Σύμβουλος
της Επαρχίας Κω - Νισύρου
ΑΠ1586



ΔΩΔ.Ε.Κ

Τα Δωδεκάνησά μας χρίζουν σελίδα

ΥΨΗΛΑΝΤΗΣ ΒΑΣΙΛΗΣ-ΝΙΚΟΛΑΟΣ
Υποψήφιος Νομάρχης Δωδεκανήσου
ΑΕ1956

12 ΔΗΜΟΠΡΑΤΗΣΗ



Δημοπρατείται σήμερα το νέο κλειστό γυμναστήριο της Ρόδου. Στο διαγωνισμό μετέχουν 17 εταιρίες.

5 «ΑΝΑΣΑ»

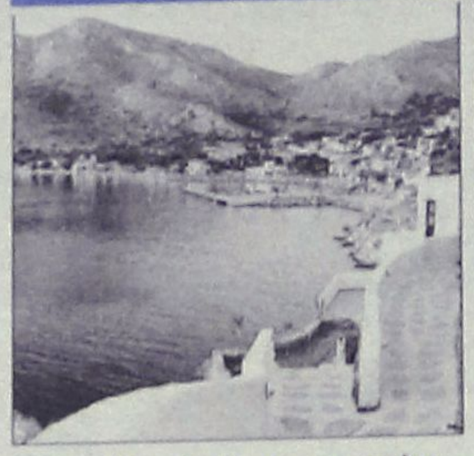

Ανεστάλη επ' αόριστον ο καταλογισμός ποσού ενός εκατ. ευρώ στο δήμαρχο Τήλου κ. Αλιφέρη.

7 ΣΥΝΕΔΡΙΟ

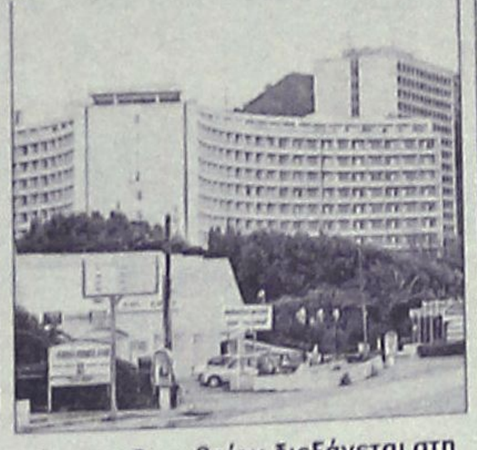

Στις 20 Οκτωβρίου διεξάγεται στη Ρόδο το Διεθνές Συνέδριο για τον Συνεδριακό Τουρισμό.

23 ΑΘΛΗΤΙΣΜΟΣ


αθλητικη ΡΟΔΙΑΚΗ

Ενίσχυση τον Δεκέμβρη!

Όλες οι τελευταίες ειδήσεις από το αθλητικό χώρο στο αθλητικό οκτασέλιδο.

## ΧΡΗΣΙΜΑ ΤΗΛΕΦΩΝΑ

| | |
|---|---|
| ΡΑΔΙΟ ΤΑΞΙ: | |
| ΠΟΛΕΩΣ | 22410 69800 |
| ΕΚΤΟΣ ΠΟΛΕΩΣ | 22410 69600 |
| ΝΟΣΟΚΟΜΕΙΟ | 22410 80000 |
| ΑΜΕΣΗ ΔΡΑΣΗ ΠΥΡ/ΚΗΣ | 199 |
| ΛΙΜΕΝΑΡΧΕΙΟ | 22410 22220 |
| | 22410 27695 |
| ΒΛΑΒΕΣ Δ.Ε.Η. | 1050 |
| ΒΛΑΒΕΣ Ο.Τ.Ε. | 121 |
| ΑΜΕΣΗ ΔΡΑΣΗ | 100 |
| ΒΛΑΒΕΣ ΥΔΡΕΥΣΗΣ | 22410 68750 |
| | 22410 68755 |
| ΝΟΜΑΡΧΙΑ | 22410 46502 |
| ΠΕΡ/ΚΗ Δ/ΝΣΗ | 22410 38174 |
| ΔΗΜΟΣ | 22410 46200 |
| ΔΗΜ. ΕΠΙΧ. ΚΑΘΑΡ. | 22410 77600 |
| ΥΠΗΡ. ΑΠΟΚΟΜΙΔΗΣ | 22410 61057 |
| ΤΡΟΧΑΙΑ | 22410 44131 |
| ΠΛΗΡΟΦ. Ο.Τ.Ε | 11888 |
| ΔΕΛΤΙΟ ΚΑΙΡΟΥ | 149 |
| ΛΑΧΕΙΑ | 1444 |
| ΠΡΟΠΟ - ΛΟΤΤΟ | 1444 |
| ΡΟΔΑ | 22410 26300 |
| ΚΤΕΛ | 22410 27706 |
| Ο.Α.Ε.Δ. | 22410 23265 |
| Ι.Κ.Α. | 22410 64912 |
| ΤΑΞ.Υ. | 22410 68701 |
| | 22410 68702 |
| ΕΡΓΑΤ. ΚΕΝΤΡΟ | 22410 24730 |
| ΟΛΥΜΠΙΑΚΗ | 22410 24555 |
| AEGEAN AIRLINES | 22410 98345 |

## ΗΜΕΡΟΛΟΓΙΟ

**Πέμπτη 12 Οκτωβρίου 2006**
Πρόβου, Ταράχου, Ανδρονίκου μαρτ.
Ανατολή ηλίου 06.30'
Δύση ηλίου 17.52'
Σελήνη 20 ημερών

## ΦΑΡΜΑΚΕΙΑ

Σήμερα διημερεύει το φαρμακείο της κ. Σιγάλα στην Απ. Παύλου 1 (Ανάληψη) και διανυκτερεύει του κ. Χατζηκώστα στη Γρίβα 24.

## ΒΕΝΖΙΝΑΔΙΚΑ

Σήμερα διανυκτερεύει το βενζινάδικο του κ. Σαρίκα (Εθν. Αντιστάσεως)

## ΛΑΪΚΕΣ ΑΓΟΡΕΣ

ΠΕΜΠΤΗ
στην οδό Βύρωνος

ΠΑΡΑΣΚΕΥΗ
στην οδό Πτολεμαίων (Ανάληψη)

ΣΑΒΒΑΤΟ
στο Δημοτικό Νεκροταφείο

## ΣΥΝΑΛΛΑΓΜΑ

| | | |
|---|---|---|
| ΔΟΛΛΑΡΙΟ Η.Π.Α | 1,2673 | 1,2655 |
| ΛΙΡΑ ΑΓΓΛΙΑΣ | 0,67337 | 0,67243 |
| ΚΟΡΩΝΑ ΔΑΝΙΑΣ | 7,4611 | 7,4507 |
| ΚΟΡΩΝΑ ΣΟΥΗΔΙΑΣ | 9,2843 | 9,2713 |
| ΓΙΕΝ ΙΑΠΩΝΙΑΣ | 149,57 | 149,37 |
| ΦΡΑΓΚΟ ΕΛΒΕΤΙΑΣ | 1,5892 | 1,587 |
| ΚΟΡΩΝΑ ΝΟΡΒΗΓΙΑΣ | 8,4374 | 8,4256 |
| ΛΙΡΑ ΚΥΠΡΟΥ | 0,5771 | 0,5763 |
| ΔΟΛΛΑΡΙΟ ΚΑΝΑΔΑ | 1,4244 | 1,4224 |
| ΔΟΛΛΑΡΙΟ ΑΥΣΤΡΑΛΙΑΣ | 1,6981 | 1,6957 |

Plaza Travel
Ιερού Λόχου 7 • τηλ. 2241035767
e-mail: travel@rhodes-plaza.com

ΣΗΜΕΙΩΣΕΙΣ

# Δεν δείχνει να μπορεί

Στην πολιτική, οι επιτυχημένες συνταγές είναι πολύ δύσκολο να βρεθούν. Ο πολιτικός πρέπει να αλλάζει ανάλογα με τα σημάδια των καιρών αλλά να είναι και ο εαυτός του ή τουλάχιστον να δείχνει ότι είναι ο εαυτός του. Αν ο πολιτικός ηγέτης δείξει ότι δεν αισθάνεται άνετα με αυτά που λέει ή κάνει, αυτό φαίνεται από μακριά και το καταλαβαίνει ακόμη και ο λιγότερο ψυλλιασμένος ψηφοφόρος.

Ας πάρουμε το παράδειγμα του Γιώργου Παπανδρέου. Κατεγράφη ως κάτι ιδιαίτερο, πέραν της δυναστειακής του καταγωγής, γιατί τόλμησε να πάρει θέσεις που απαιτούσαν τσαγανό: υπέρ της προσέγγισης με την Τουρκία, υπέρ της νομιμοποίησης κάποιων ελαφρών ναρκωτικών και υπέρ των ιδιωτικών πανεπιστημίων.

Σε αυτόν τον Γιώργο προσέβλεπε ένα κομμάτι των ανθρώπων που είδαν με ενθουσιασμό την εκλογή του στην αρχηγία του ΠΑΣΟΚ. Υπήρχε ασφαλώς και ένα άλλο κομμάτι που έβλεπε απλώς την ταμπέλα η οποία έγραφε «Παπανδρέου», χωρίς να νοιάζεται για το τι πιστεύει. Έτσι ξεκίνησε την προεκλογική του εκστρατεία ο κ. Παπανδρέου για να καταλήξει μέσα σε 30 μέρες στην βλακώδη ιστορία των φυλλαδίων. Τι είχε συμβεί; Στην επικοινωνία, το φαινόμενο αποκαλείται «αντιφατικό ή μπερδεμένο μήνυμα», από το μεταμοντέρνο πας στο «ξύλινο» της δεκαετίας του 1980 χωρίς κανείς να καταλάβει το γιατί.

Η εξήγηση ήταν βέβαια απλή: κατά τη διάρκεια της προεκλογικής εκστρατείας, ο κ. Παπανδρέου είχε χάσει την εμπιστοσύνη στους δικούς του ανθρώπους και κατέφυγε στον Κώστα Λαλιώτη, ο οποίος γνωρίζει μία εκλογική συνταγή, αυτήν της πόλωσης και της οξύτητας.

Οι εκλογές πέρασαν και το «αντιφατικό μήνυμα» γίνεται όλο και πιο μπερδεμένο. Ο υπέρμαχος των ιδιωτικών πανεπιστημίων βρέθηκε να διαπραγματεύεται με τους εσωκομματικούς του αντιπάλους για το ποια στάση θα κρατήσει στο άρθρο 16 του Συντάγματος. Ο άνθρωπος που ήθελε να τα «αλλάξει όλα» μοιάζει να μιλάει σαν τον Πολυζωγόπουλο. Τα ενδιαφεροντά του για την ανοιχτή δημοκρατία ή τη χρήση του Διαδικτύου μοιάζουν με τις εξωσχολικές του δραστηριότητες, κάτι παντελώς άσχετο με την υπόλοιπη στάση του. Και εδώ υπάρχει ένα ζήτημα: τι τελικά πιστεύει ο κ. Παπανδρέου;

Σίγουρα δεν είναι εύκολη η θέση του. Μοιάζει με τον μονομάχο που μπαίνει στο τεράστιο στάδιο, όπου ο πατέρας του είχε «σκίσει» μυθικούς αντιπάλους, και το πλήθος του φωνάζει να επαναλάβει το πατρικό θέαμα. Άλλος του λέει να «είσαι σαν τον Ανδρέα», άλλος να «μιμηθείς τον Σημίτη» και κάποιοι λίγοι τον παροτρύνουν να «είναι ο εαυτός του». Προς το παρόν δεν μοιάζει με τίποτα από τα τρία. Η οξύτητα δεν του ταιριάζει και δεν συγκρίνεται με τον Ανδρέα της αντιπολίτευσης. Οτι μπορεί να κυβερνήσει, έστω σαν τον Σημίτη, επίσης δεν πείθει προς το παρόν. Και, τέλος, σίγουρα δεν είναι ο εαυτός του. Απομένει να δούμε αν θα τον ξαναβρεί.

ΠΕΤΡΩΝΙΑΤΗΣ ΓΕΩΡΓΙΟΣ
ΙΑΤΡΟΣ ΧΕΙΡΟΥΡΓΟΣ, Γ.Ν. Ρόδου
Υποψήφιος Νομαρχιακός Σύμβουλος
Νομαρχιακές Εκλογές
15 Οκτωβρίου 2006

ΓΙΑΝΝΗΣ ΜΑΧΑΙΡΙΔΗΣ
ΔΩΔΕΚΑΝΗΣΑ
ΝΕΑ ΠΟΡΕΙΑ
ΓΙΑΝΝΗΣ ΜΑΧΑΙΡΙΔΗΣ
ΥΠΟΨΗΦΙΟΣ ΝΟΜΑΡΧΗΣ
ΑΠ627


ΔΩΔΕΚΑΝΗΣΑ
ΝΕΑ ΠΟΡΕΙΑ
ΓΙΑΝΝΗΣ ΜΑΧΑΙΡΙΔΗΣ
ΥΠΟΨΗΦΙΟΣ ΝΟΜΑΡΧΗΣ
ΜΑΡΙΑ ΤΟΥΛΑΝΤΑ ΠΑΡΙΣΙΔΗ
ΦΙΛΟΛΟΓΟΣ - ΑΡΧΑΙΟΛΟΓΟΣ
Υποψήφια Νομ. Σ/λος με τον Γ. Μαχαιρίδη
Με γνώση, πείρα και προσφορά στην Παιδεία, τον Πολιτισμό και τον Τουρισμό.
ΑΠ630
Τηλ. επικοινωνίας: 6945-580452 & 6945-580452

BOUTIQUE LACOSTE ΔΙΑΚΟΣΑΒΒΑΣ
Αμερικής & Λαμπράκη γωνία
τηλ. (22410)25777/21253
Σωκράτους 52, Παλιά Πόλη
τηλ. (22410)25684/38425
OUTLET Δενδρινού 28 τηλ. (22410)22500
AE1464

## Η ΡΟΔΙΑΚΗ

**ΙΔΡΥΤΗΣ** Εμμ. Καλαμπίχης
**ΙΔΙΟΚΤΗΣΙΑ** Υιοι Σ. Τσοπανάκη, Η. Κωτιάδης Ο.Ε.
**ΕΚΔΟΤΗΣ** Ήβη Γ. Τσοπανάκη

**ΔΙΕΥΘΥΝΤΗΣ**
Σπύρος Παγκάς
**ΑΡΧΙΣΥΝΤΑΚΤΗΣ**
Λουκάς Μαστής

**ΣΥΝΤΑΞΗ**
Μιχάλης Μαστής, Κυριακή Πετρίδου, Βαρβάρα Μπογδάνου, Ελευθερία Πελλού, Κυριάκος Κεσκινίδης

**ΑΘΛΗΤΙΚΑ**
Μανόλης Μπάτης, Νικήτας Κουσκούσης, Κώστας Παντίδος, Παύλος Ντοκουόπιλ, Σούγγαρη Μάγδα

**ΥΠΕΥΘ. ΔΙΑΦΗΜΙΣΤΙΚΟΥ ΤΜΗΜΑΤΟΣ**
Λάζαρος Λαζαράκης

**ΛΟΓΙΣΤΗΡΙΟ - ΔΙΑΦΗΜΙΣΕΙΣ**
Μάρκου Μαλλιαράκη 11 Τηλ 22410 22210 - 22410 75230
Fax 22410 22471

**ΓΡΑΦΕΙΑ ΣΥΝΤΑΞΗΣ**
Μάρκου Μαλλιαράκη 11
Τηλ.22410 24610 Fax 22410 75641

**ΑΘΛΗΤΙΚΟ ΤΜΗΜΑ**
Τηλ 22410 75640

www.rodiaki.gr
irodiaki@otenet.gr

## ΚΤΕΟ

Από 02-10-2006 έως 31-10-2006 επιβατικά (Ε.Ι.Χ.) και φορτηγά μέχρι και 3,5Τ με αριθμούς κυκλοφορίας ΡΟΗ 2501 έως 4500.

**Επίσης καλούνται όλα τα παραπάνω οχήματα να προβούν σε τεχνικό έλεγχο σε οποιοδήποτε Κ.Τ.Ε.Ο. ή Ι.ΚΤΕΟ της χώρας.**
**Επίσης θα ελέγχονται όσα οχήματα υποχρεούνται βάσει παλαιότερων προγραμμάτων πρόσκλησης.**

*Κ. Καραμανλής: Το 82% του Δ' ΚΠΣ πάει στην περιφέρεια*

# Έμφαση στη νησιωτικότητα

## *Ποιές αποφάσεις πήρε χθες το Υπουργικό Συμβούλιο*



Την κατανομή του Δ΄ΚΠΣ για την περίοδο 2007-2013 αποφάσισε το Υπουργικό Συμβούλιο που συνεδρίασε χθες το μεσημέρι υπό την προεδρία του πρωθυπουργού Κ. Καραμανλή.

Το 82% του Δ'ΚΠΣ θα πάει στην περιφέρεια, υπογράμμισε ο πρωθυπουργός και το υπόλοιπο 18% στην Αττική. Μετά από μακρά και σκληρή διαπραγμάτευση, είπε ο κ. Καραμανλής εξασφαλίσαμε από τα τρία Διαρθρωτικά Ταμεία πόρους 20,4 δισ. ευρώ. Μαζί με τους πόρους για την αγροτική ανάπτυξη και την αλιεία η συνολική κοινοτική συμμετοχή διαμορφώνεται στα 24,4 δισ. ευρώ και στο τέλος μαζί με την εθνική συμμετοχή, το συνολικό ποσό ανέρχεται στα 36,4 δισ. ευρώ.

Αναλύοντας τις επιμέρους δράσεις ο πρωθυπουργός είπε ότι το 42% θα απορροφήσουν οι υποδομές, το 21% η καινοτομία, η ψηφιακή σύγκλιση και η ανταγωνιστικότητα, το 12% η απασχόληση και το 14% η παιδεία.

Ο πρωθυπουργός ανέφερε ότι η αξιοποίηση των πόρων εγγυάται την ανταγωνιστικότητα και τη δυναμική ανάπτυξη, ενώ υπογράμμισε ότι η διαχείριση θα γίνει με διαφάνεια και αποτελεσματικότητα.

Ο κ. Καραμανλής ανέφερε ότι από την πρώτη στιγμή βασικός στόχος ήταν και παραμένει η ισχυρή, διατηρήσιμη και ισόρροπη ανάπτυξη της χώρας, σημειώνοντας ότι το συγκεκριμένο σχέδιο αλλαγών και μεταρρυθμίσεων που εφαρμόζει η κυβέρνηση, αποδίδει αποτελέσματα και δείχνει ότι "βρισκόμαστε στο σωστό δρόμο".

Δεν εφησυχάζουμε, συμπλήρωσε ο κ. Καραμανλής και τόνισε ότι με σταθερά βήματα προχωρούμε στη συνεχή αύξηση του παραγόμενου εθνικού προϊόντος και στην κοινωνική συνοχή.

Ο πρωθυπουργός ανέφερε μεταξύ άλλων ότι η κυβέρνηση έχει επιλέξει απαρέγκλιτα το δρόμο της ευθύνης, πως απευθύνεται σε ώριμους πολίτες, τους οποίους εμπιστεύεται με στόχο μια ισχυρή, ανταγωνιστική, κοινωνικά δίκαιη, με εθνική αυτοπεποίθηση, Ελλάδα. Μακριά από νοοτροπίες και λογικές που αποδεδειγμένα βλάπτουν τον τόπο.

### Η ΕΙΣΗΓΗΣΗ

Ο πρωθυπουργός Κώστας Καραμανλής στην εισήγησή του στο Υπουργικό Συμβούλιο για την κατανομή των πόρων του Δ' ΚΠΣ τόνισε ότι η κυβέρνηση έχει συγκεκριμένους στόχους και σχέδιο «που οδηγούν στο επιδιωκόμενο οικονομικό και κοινωνικό αποτέλεσμα».

Ο κ. Καραμανλής τόνισε χαρακτηριστικά:

«Αυτό κάναμε από την αρχή και αυτό συνεχίζουμε να κάνουμε. Ξέρουμε πού θέλουμε να πάμε. Ξέρουμε και πώς να πάμε. Εφαρμόζουμε ήδη συγκροτημένο Σχέδιο αλλαγών και μεταρρυθμίσεων στις δομές του Κράτους και της Οικονομίας, στην Παιδεία και την Υγεία. Θεμελιώσαμε ένα νέο αναπτυξιακό πρότυπο και συνεχίζουμε τις μεταρρυθμίσεις που απαιτούνται για τη βελτίωσή του».

**Συνέχεια στη σελ. 53**

ΔΗΜΟΣ για όλους

**ΜΑΧΡΑΜΑΣ ΜΙΧΑΛΗΣ**
Υποψήφιος Δήμαρχος
ΑΦΑΝΤΟΥ - ΑΡΧΙΠΟΛΗ - ΚΟΛΥΜΠΙΑ

Προγραμματίζουμε - Διεκδικούμε - Υλοποιούμε



2007 - 2010
ΤΕΤΡΑΕΤΙΑ
Ανάπτυξης
Παιδείας
Πολιτισμού
Αξιοπιστίας

Προτάσσουμε το συμφέρον του Δήμου μας

Βλέπουμε μπροστά!

Διατηρείτε την πόλη μας καθαρή!

ΟΧΙ στα ναρκωτικά!

**Η Δημοτική παράταξη Αφάντου - Αρχίπολης**
**«ΔΗΜΟΣ ΓΙΑ ΟΛΟΥΣ»**
**καλεί**
**όλους τους δημότες και κατοίκους του Δήμου μας**
**στις ανοικτές κεντρικές προεκλογικές συγκεντρώσεις,**
ενόψει των Δημοτικών εκλογών,
σύμφωνα με το παρακάτω πρόγραμμα:
*1.Στην πλατεία Ελευθερίας στ΄* **Αφάντου** *την*
**Πέμπτη 12 Οκτωβρίου και ώρα 21:30**
*2. Στην κεντρική πλατεία* **Αρχίπολης** *την*
**Παρασκευή 13 Οκτωβρίου και ώρα 21:30**

ΑΤ4658

# Δήλωση Περιφερειάρχη

Μετά από σκληρή διαπραγμάτευση της Κυβέρνησης η Χώρα μας εξασφάλισε 20,4 δις ευρώ από τα τρία Διαρθρωτικά Ταμεία της Ευρωπαϊκής Ένωσης.

Αν σε αυτά προστεθούν οι πόροι για την Αγροτική Ανάπτυξη και την Αλιεία τότε η συνολική Κοινοτική Συμμετοχή φθάνει στα 24,4 δις ευρώ, στα οποία όταν προστεθεί και η Εθνική Συμμετοχή τότε το συνολικό ποσό αγγίζει τα 36,4 δις ευρώ.

Από το σύνολο των χρημάτων αυτών το 42% θα κατευθυνθεί σε έργα υποδομών, το 21% στην καινοτομία, την ψηφιακή σύγκλιση και την Ανταγωνιστικότητα, το 12% στην Απασχόληση και το 14% στην Παιδεία.

Οι πόροι αυτοί εγγυώνται τη δυναμική ανάπτυξη μέσα από κανόνες διαφάνειας και αποτελεσματικότητας.

Παράλληλα από το σύνολο των πόρων (36,4 δις ευρώ) το 82% του ποσού αυτού θα διατεθεί στην ελληνική περιφέρεια.



Όσον αφορά την Περιφέρεια Νοτίου Αιγαίου, από το Ευρωπαϊκό Ταμείο Περιφερειακής Ανάπτυξης (ΕΤΠΑ) θα διατεθούν 140 εκ. ευρώ, δηλαδή 40 εκ. ευρώ επιπλέον αυτών που αρχικά προβλέπονταν. Η δε Εθνική Χρηματοδότηση θα συνεισφέρει άλλα 210 εκ. ευρώ, φθάνοντας τελικά στο συνολικό ποσό των 350 εκ. ευρώ.

Στο Ευρωπαϊκό Κοινωνικό Ταμείο (ΕΚΤ) Οι Κοινοτικοί Πόροι είναι 28 εκ. ευρώ οι οποίοι μαζί με τους Εθνικούς Πόρους θα προσεγγίσουν τα 40 εκ. ευρώ.

Επίσης θα πρέπει να τονίσουμε ότι η Περιφέρεια Νοτίου Αιγαίου θα χρηματοδοτηθεί από το Ταμείο Συνοχής σε έργα που αφορούν το Περιβάλλον και τις Μεταφορές. Αυξημένη χρηματοδότηση αναμένεται να έχει η Περιφέρειά μας για Δράσεις που αφορούν την Αγροτική Ανάπτυξη και την Αλιεία.

Είναι σαφές σε όλους, ότι οι «Κασσάνδρες» που αναφέρονταν σε υποχρηματοδότηση της περιοχής μας για το Δ' ΚΠΣ για άλλη μια φορά διαψεύδονται. Γίνεται πράξη ο στόχος μας: «Ανάπτυξη Παντού, Ανάπτυξη για Όλους».

Η κυβέρνηση Καραμανλή, πιστή στις προεκλογικές της δεσμεύσεις, στηρίζει την ελληνική περιφέρεια δίδοντας ιδιαίτερη έμφαση στη νησιωτικότητα.



ΔΩΔΕΚΑΝΗΣΙΑΚΗ ΕΝΩΤΙΚΗ ΚΙΝΗΣΗ
ΔΩΔ.Ε.Κ

Τα Δωδεκάνησά μας γυρίζουν σελίδα

**ΥΨΗΛΑΝΤΗΣ**
**ΒΑΣΙΛΗΣ-ΝΙΚΟΛΑΟΣ**
Υποψήφιος Νομάρχης Δωδεκανήσου

ΑΕ1956



ΠΑΠΑΝΤΩΝΙΟΥ ΙΩΑΝΝΗΣ
Δ/ΝΤΗΣ Ι.Κ.Α
ΥΠΟΨΗΦΙΟΣ ΔΗΜΟΤΙΚΟΣ ΣΥ/ΛΟΣ
πρώτα η Ρόδος
Υποψήφιος Δήμαρχος Ρόδου
Χατζής Χατζηευθυμίου
Μεσολογγίου 3 Ρόδος
Κινητ.. 6944308564
ΑΠ6608



ΠΑΠΟΥΤΣΗΣ ΚΩΝΣΤΑΝΤΙΝΟΣ
ΑΣΦΑΛΙΣΤΙΚΟΣ ΣΥΜΒΟΥΛΟΣ
ΚΤΗΜΑΤΟΜΕΣΙΤΗΣ
ΥΠΟΨΗΦΙΟΣ ΔΗΜΟΤΙΚΟΣ ΣΥΜΒΟΥΛΟΣ
ΜΕ ΤΗΝ ΠΑΡΑΤΑΞΗ
πρώτα η Ρόδος
ΤΟΥ ΥΠΟΨΗΦΙΟΥ ΔΗΜΑΡΧΟΥ ΡΟΔΟΥ
ΧΑΤΖΗΕΥΘΥΜΙΟΥ ΧΑΤΖΗ
ΑΠ6609(Γ)
ΕΘΝΙΚΗΣ ΑΝΤΙΣΤΑΣΗΣ 45, ΡΟΔΟΣ
ΤΗΛ.: 22410 25480, 2241200116, 6932 469 420, FAX: 2241200117



ΔΩΔ.Ε.Κ
Υποψήφιος Νομάρχης
Βασίλειος Υψηλάντης
ΣΕΒΑΣΤΗ Α. ΧΑΤΖΗΣΤΡΑΤΗ
ΚΑΘΗΓΗΤΡΙΑ ΠΙΑΝΟΥ - ΣΟΛΙΣΤ
Υποψήφια Νομαρχιακή Σύμβουλος Δωδεκανήσου
Θ. ΣΟΦΟΥΛΗ 70 • ΤΗΛ. 6945896962

Βιογραφικό σημείωμα

Η **Σεβαστή Α. Χατζηστρατή** γεννήθηκε στη Ρόδο και κατάγεται από τη Σύμη και την Κάρπαθο. Είναι παντρεμένη με τον Κωνσταντίνο Φουντουλάκη και έχει δύο παιδιά, το Μιχαήλ-Νιρέα 5 ετών και την Αριάδνη 2 ετών. Σπούδασε πιάνο και είναι διπλωματούχος της Ecole Superieure de Musique de Lausanne, Institut de Ribaupierre, του Εθνικού Ωδείου Αθηνών και της Ecole Normale de Musique de Paris/Alfred Cortot. Είναι από τους πρωτεργάτες του Φεστιβάλ Σύμης και της έχει απονεμηθεί Τίτλος Τιμής για την προσφορά της στη μουσική. Έχει λάβει υποτροφία από το Δήμο Ροδίων, το ίδρυμα Διακομιχάλη και την Ακαδημία Αθηνών. Μιλάει Γαλλικά, Ιταλικά και Αγγλικά. Έχει δώσει πολυάριθμα ρεσιτάλ σε Ρόδο, Αθήνα, Κύπρο, Ελβετία και στα Φεστιβάλ Σύμης, Freiburg και Φλωρεντίας. Έχει συνεργαστεί με την Πειραματική και τη Μικτή Χορωδία δήμου Ροδίων και έχει εργαστεί σε Ωδείο της Ελβετίας και στο Δημοτικό Ωδείο Σύμης. Αποτελεί ένα από τα ιδρυτικά μέλη του συλλόγου φίλων της Μουσικής και εκτελεί καθήκοντα προσωρινής προέδρου. Από το 2000 ζει μόνιμα στη Ρόδο και διδάσκει πιάνο στο Δημοτικό Ωδείο Ρόδου. ΑΠ6601(Γ)



ΕΦΟΔΙΟ
ΣΧΟΛΗ ΠΛΗΡΟΦΟΡΙΚΗΣ
ΒΥΖΕΝΤΙΝΗΣ ΑΝΤΩΝΙΟΣ
Πιστοποιημένο Εξεταστικό Κέντρο ECDL
ΓΝΩΣΕΙΣ-ΕΜΠΕΙΡΙΑ-ΜΕΤΑΔΟΤΙΚΟΤΗΤΑ
ΠΑΙΔΙΚΑ - ΕΦΗΒΙΚΑ



Σταδιακό Εκπαιδευτικό Πρόγραμμα Προετοιμασίας
Για τις Εξετάσεις απόκτησης των διεθνώς Αναγνωρισμένων
Πιστοποιητικών ECDL
E-kids
ECDL Core
ECDL Expert
Τιμές! Εξοπλισμός! Δωρεάν Παροχές!
Φαντασία! Δημιουργικότητα! Κρίση!
AT5975
Εντατικά Ενηλίκων
Δίμηνο Πρόγραμμα προετοιμασίας για τις εξετάσεις ECDL Core
ΕΞΕΤΑΣΕΙΣ 12 ΟΚΤΩΒΡΙΟΥ
ΚΑΙ ΚΑΘΕ 15 ΗΜΕΡΕΣ
domain name e-mail website
16 χρόνια Εκπαίδευση στην πληροφορική
ΕΓΓΡΑΦΕΣ ΚΑΘΗΜΕΡΙΝΑ
ΤΗΛ:22410 39443, E-mail:info@efodio.com
ΔΗΜ. ΑΝΑΣΤΑΣΙΑΔΗ 50 ΡΟΔΟΣ


### Από τους υποψήφιους Νομάρχες

# Υστατη προσπάθεια

## Αισιόδοξα τα μηνύματα για την παράταξη του Β. Υψηλάντη. Στη Ρόδο επικεντρώνεται το ενδιαφέρον

**Μέσα σε ιδιαίτερα θετικό κλίμα εντείνει τον προεκλογικό του αγώνα ο υποψήφιος νομάρχης Βασίλης Υψηλάντης, συνεχίζοντας στις περιοδείες του τις επαφές με τους απλούς κατοίκους της περιοχής μας.**

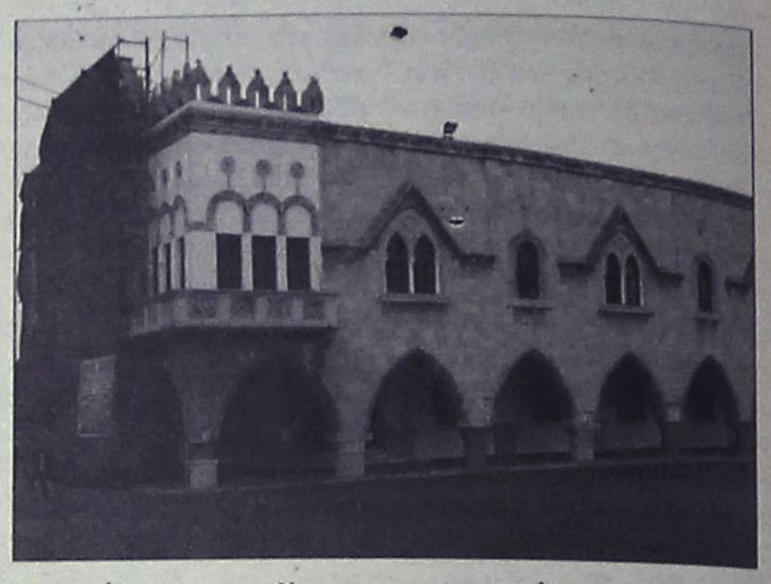

Μετά από τα αισιόδοξα μηνύματα που πήρε η παράταξη από όλα τα νησιά, τα οποία επισκέφθηκε ο κ. Υψηλάντης, ο υποψήφιος νομάρχης επικεντρώνει αυτές τις τελευταίες ημέρες τον προεκλογικό του αγώνα στην πόλη της Ρόδου αλλά και στα χωριά του υπόλοιπου νησιού.

Χθες, περιόδευσε το πρωί στο Άνω και Κάτω Ροδίνι και σε καταστήματα επί της λεωφόρου Καλλιθέας, όπου συναντήθηκε και συνομίλησε με κατοίκους, εργαζόμενους και επαγγελματίες.

Το απόγευμα ο κ. Υψηλάντης, συνοδευόμενος από στελέχη της παράταξής του «Δωδεκανησιακή Ενωτική Κίνηση», επισκέφθηκε την Αρχίπολη, στη συνέχεια την Ελεούσα κα τη Διμυλιά, ενώ αργότερα μετέβη στον Αρχάγγελο, αφού κάτοικοι του χωριού δεν μπόρεσαν να τον δουν πριν λίγες ημέρες που είχε ξαναπάει και ζήτησαν να περάσει από το χωριό τους άλλη μια φορά.

Ο ίδιος δηλώνει ενθουσιασμένος από την ανταπόκριση του κόσμου στο πρόσωπό του, κάτι που προκαλεί μεγάλη αισιοδοξία για το τελικό εκλογικό αποτέλεσμα. Συνεργάτες του δήλωναν και πάλι ότι ενώ αρχικά είχαν ξεκινήσει κάπως «μουδιασμένα» λόγο του μικρού χρονικού διαστήματος που απέμενε ως τις εκλογές, τώρα διαπιστώνουν ότι όχι μόνο έχει καλυφθεί το χαμένο στην αρχή έδαφος, αλλά βρίσκονται σε καλύτερο σημείο από ότι έλπιζαν και οι πιο αισιόδοξοι από αυτούς.

**Γ. ΜΑΧΑΙΡΙΔΗΣ**

Σε ανακοίνωση που εξέδωσε η παράταξη του Γιάννη Μαχαιρίδη, αναφέρονται τα εξής:

«Με ομιλία σε ανοικτή συγκέντρωση που πραγματοποιήθηκε στην Κω, ο νομάρχης Δωδεκανήσου Γιάννης Μαχαιρίδης ολοκλήρωσε το βράδυ της Τετάρτης την περιοδεία του στο βόρειο συγκρότημα του νομού μας.

Παρουσία συνεργατών και υποψηφίων νομαρχιακών συμβούλων του συνδυασμού του, ο νομάρχης απευθυνόμενος στους φίλους της παράταξής του, μίλησε για το μεγάλο επενδυτικό πρόγραμμα που υλοποιήθηκε στην Κω κατά τη διάρκεια της τετραετίας, έργο που μεταφράζεται σε σημαντικές επενδύσεις στη Σχολική Στέγη, στην οδοποιία, στον Πολιτισμό, στον Τουρισμό κλπ.

Ειδική μνεία έκανε στο θέμα του νέου Νοσοκομείου της Κω και τις συνεχείς προσπάθειες της Νομαρχίας για την υλοποίηση ενός ονείρου χρόνων για τους κατοίκους και τους φορείς στο νησί του Ιπποκράτη. Δεν παρέλειψε δε να επαναβεβαιώσει τους Κώους για την αρωγή της νομαρχιακής αρχής και της παράταξής του στο νέο στόχο για δημιουργία Τουριστικής Σχολής στο νησί, έναν από τους μεγαλύτερους τουριστικούς προορισμούς της χώρας μας.

«ΟΛΑ αυτά είναι έργα ουσίας για τον άνθρωπο, που είναι η μόνη μας επιλογή και όχι σλόγκαν», παρατήρησε ο νομάρχης.

«Δεν περιμέναμε να θυμηθούμε τώρα και προεκλογικά τα νησιά μας. Ήμαστε εδώ, κοντά σας όλα αυτά τα χρόνια» τόνισε ο κ. Γιάννης Μαχαιρίδης, ερμηνεύοντας έτσι τη μεγάλη απήχηση και αποδοχή της παράταξης «Δωδεκάνησα Νέα Πορεία» από τον δωδεκανησιακό λαό.

Χθες ο κ. Μαχαιρίδης περιόδευσε στο νησί της Σύμης, ενώ σήμερα (12/10) εγκαινιάζει, πάντα με τη συνοδεία κλιμακίων υποψηφίων νομαρχιακών συμβούλων, κύκλο επισκέψεων και περιοδειών στην πόλη της Ρόδου και σε χωριά του νησιού».

**ΤΟ ΚΚΕ**

Να καταδικάσουν με την ψήφο τους, τις παρατάξεις που στηρίζουν ΝΔ, ΠΑΣΟΚ και ΣΥΝ, καλεί τους κομμουνιστές, η νομαρχιακή επιτροπή Δωδεκανήσου του ΚΚΕ.

Στην τελική ευθεία προς τις Δημοτικές και Νομαρχιακές εκλογές της 15ης Οκτώβρη 2006, όπως τονίζει μεταξύ άλλων, είναι ανάγκη να σκεφτείτε πως τα προβλήματα και τα βάσανα των ανθρώπων της εργασίας - των ανέργων - το αγκομαχητό της καθημερινότητας - την ανεργία, που μαστίζει ιδιαίτερα τους νέους και τις νέες - το αβέβαιο μέλλον τους - τα προβλήματα των γυναικών την ακρίβεια - τις εργασιακές σχέσεις στους ξενοδοχοϋπαλλήλους που οι περισσότεροι δουλεύουν μόνο έξι μήνες - τις ιδιωτικοποιήσεις των εργασιών των Δήμων - η απελευθέρωση των ακτοπλοϊκών συγκοινωνιών που έκανε όνειρο και επικίνδυνο το ταξίδι με το καράβι - τα ναρκωτικά κλπ: ΕΧΟΥΝ ΠΟΛΙΤΙΚΗ ΑΙΤΙΑ ΚΑΙ ΥΠΕΥΘΥΝΟΥΣ.

Καλούμε τους οπαδούς και ψηφοφόρους του Κόμματος συσπειρωμένοι να δώσουμε τη μάχη των Δημοτικών και Νομαρχιακών εκλογών με την πολιτική του Κόμματος. Να καταδικαστούν με τον πιο πρόσφορο τρόπο (άκυρο - λευκό) τα ψηφοδέλτια των παρατάξεων που κατεβαίνουν στο νησί μας.




ΔΩΔΕΚΑΝΗΣΙΑΚΗ ΕΝΩΤΙΚΗ ΚΙΝΗΣΗ
ΔΩΔ.Ε.Κ
ΔΩΔΕΚΑΝΗΣΙΑΚΗ ΕΝΩΤΙΚΗ ΚΙΝΗΣΗ
ΥΨΗΛΑΝΤΗΣ ΒΑΣΙΛΗΣ
ΥΠΟΨΗΦΙΟΣ ΝΟΜΑΡΧΗΣ
ΑΠ5631
ΧΑΤΖΗΣΑΒΒΑΣ ΕΜΜΑΝΟΥΗΛ
Προϊστάμενος Ολυμπιακής, Αεροδρομίου Ρόδου
Υποψήφιος Νομαρχιακός Σύμβουλος
ΤΗΛ. 22410 41013 • ΚΙΝ. 6977 48 88 46

### Τελευταίες προσπάθειες των υποψηφίων δημάρχων

# Με το βλέμμα στην κάλπη

## Σήμερα η συγκέντρωση της παράταξης «Πρώτα η Ρόδος»

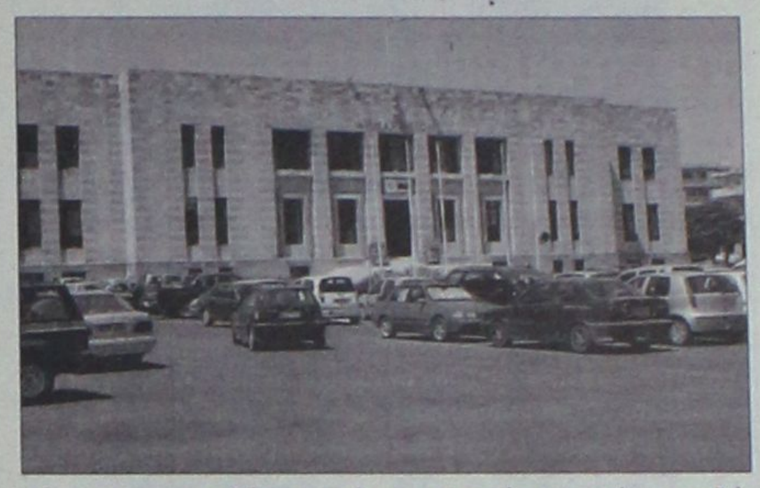

Λίγα εικοσιτετράωρα απομένουν για να στηθούν οι κάλπες και η δραστηριότητα των υποψηφίων έχει φθάσει στο αποκορύφωμά της. Η μάχη συνεχίζεται σε όλα τα επίπεδα, απ' άκρη σε άκρη σε όλα τα νησιά, με ό,τι αυτό συνεπάγεται. Στην πόλη της Ρόδου, το ενδιαφέρον εστιάζεται στην προγραμματισμένη για σήμερα το βράδυ προεκλογική συγκέντρωση του υποψήφιου δημάρχου κ. Χ. Χατζηευθυμίου.

Ειδικότερα για την συγκέντρωση αυτή, σε ανακοίνωσή της η παράταξη «Πρώτα η Ρόδος» αναφέρει τα εξής:

«Με την συγκέντρωση των φίλων μας στην πλατεία Κύπρου σήμερα στις 8 το βράδυ, το πρόγραμμα των δημοσίων εκδηλώσεων της παράταξής μας ολοκληρώνεται. Με σύνεση και πολιτισμένα προσπαθήσαμε να αναδείξουμε τις θέσεις μας. Με την καθημερινή επαφή με τους πολίτες καταφέραμε να περάσουμε το μήνυμα για την αναγκαιότητα της Πολιτικής Αλλαγής που έχει ανάγκη ο δήμος μας. Στην αυριανή μας συγκέντρωση θα διατρανώσουμε την πίστη μας πως η αναμέτρηση της Κυριακής θα δώσει «καθαρή λύση» χωρίς αμφιβολίες: Οδεύουμε για μεγάλη νίκη μια κι έξω, για να κάνουμε τη Ρόδο μας πρώτη πόλη στην Ελλάδα και την Ευρώπη.

Καλούμε όλες και όλους στην συγκέντρωση της πλατείας Κύπρου. Με πρεμία θα δώσουμε την απάντηση στους φίλους αντιπάλους. Με πρεμία και σύνεση θα αγκαλιάσουμε όλους τους Ροδίτες. Από την σημερινή μας συγκέντρωση αρχίζει η πορεία για την αναγέννηση της Ρόδου.

Καλούμε όλες και όλους στο προσκλητήριο της ανανέωσης, της δημιουργίας, της Νέας Εποχής...

Ελάτε όλοι μαζί στην αφετηρία για το Αύριο της πόλης, για το μέλλον το δικό μας και της νέας γενιάς...».

**Ο ΠΑΝΝΟΠΟΥΛΟΣ**

Μεγάλη αισιοδοξία επικρατεί στην παράταξη του κ. Γιαννόπουλου για το αποτέλεσμα των εκλογών.

Σε ανακοίνωση που εκδόθηκε αναφέρονται τα εξής:

«Τις υπηρεσίες που στεγάζονται στο κτίριο της ΔΟΥ, το Λιμενικό Ταμείο, την Ένωση Γεωργικών Συνεταιρισμών και την λαχαναγορά, επισκέφθηκε κλιμάκιο της παράταξής μας με επικεφαλής το δήμαρχο Γιώργο Γιαννόπουλο. Η θερμή τους υποδοχή επιβεβαιώνει το κλίμα της καθαρής νίκης, την οποία οι εργαζόμενοι και όλος ο ροδιακός λαός θα χαρίσουν στην παράταξή μας το βράδυ της Κυριακής

Στα πλαίσια της αναθεώρησης του Γενικού Πολεοδομικού Σχεδίου και πιο συγκεκριμένα στις παρεμβάσεις ανάπλασης και ανάπτυξης του ανατολικού μετώπου της πόλης, η πρότασή μας περιλαμβάνει και τη μεταφορά της κεντρικής λαχαναγοράς με ταυτόχρονη αξιοποίηση του ακινήτου της για την δημιουργία μόνιμου εκθεσιακού χώρου για την ανάδειξη κυρίως των τοπικών προϊόντων. Οι ρεαλιστικές μας προτάσεις στοχεύουν πάντα στην ανάπτυξη του τόπου, στην ανάδειξη των συγκριτικών μας πλεονεκτημάτων, δίνοντας έτσι κίνητρο στους ανθρώπους του μόχθου και της παραγωγής, για καινοτόμες και ποιοτικές δράσεις που θα δυναμώσουν την τοπική οικονομία, στα πλαίσια του νέου παγκοσμιοποιημένου και άκρως ανταγωνιστικού περιβάλλοντος. Η αιτία που μας εμπιστεύονται είναι απλή. Σχεδιάζουμε μαζί το μέλλον του τόπου μας, με ς και διορατικότητα».

**Ο ΚΑΤΣΑΡΟΣ**

Σε ανακοίνωση της παράταξης του κ. Κατσαρού, αναφέρονται μεταξύ άλλων τα εξής:

«Ροδιακέ λαέ, είναι καιρός να γεννηθεί κάτι νέο χωρίς εξαρτήσεις και κάθε είδους συμφέροντα στον τόπο μας

Έλα μαζί μας να δημιουργήσουμε την ελπίδα, το αύριο για ένα καλύτερο μέλλον της πόλης μας.

Δώσε μας με την ψήφο σου αρχικά με τις εκλογές της 15ης Οκτωβρίου τη δύναμη για να ακούγεται η φωνή σου και μετά έλα και εσύ στην παράταξή μας για να γίνουμε ομάδα, μια μεγάλη οικογένεια με μοναδικό γνώμονα το συμφέρον του δήμου μας...».

# «Ανάσες» για τον κ. Αλιφέρη

## Ανεστάλη ο καταλογισμός δαπανών

Αναστέλλεται επ' αόριστον ο καταλογισμός δαπανών ύψους 1 εκατομμυρίου ευρώ που είχαν γίνει από τους οικονομικούς επιθεωρητές σε βάρος του δημάρχου Τήλου κ. Αναστάσιου Αλιφέρη.

Τα «ευχάριστα» για το δήμαρχο Τήλου ανακοινώθηκαν χθες το μεσημέρι, σε εκδήλωση που έγινε στο Ακταίον, από το νομικό σύμβουλο του δήμου κ. Φώτη Κωστόπουλο.

Ανακοινώθηκε συγκεκριμένα ότι η αναστολή εκδόθηκε και το Ελεγκτικό Συνέδριο με απόφαση της 4ης Οκτωβρίου, ύστερα από 19 προσφυγές, που είχε καταθέσει ο δήμαρχος Τήλου και είχαν εκδικαστεί τον περασμένο Μάιο.

Η ανακοίνωση της απόφασης έγινε δεκτή με ενθουσιασμό από τους οπαδούς του κ. Αλιφέρη, τον οποίο προλόγισαν στην εκδήλωση ο κ. Φ. Κωστόπουλος και ο δήμαρχος Ρόδου κ. Γιαννόπουλος.


ΥΠΟΨΗΦΙΟΣ ΔΗΜΑΡΧΟΣ Παναγιώτης Παπακωνσταντίνου

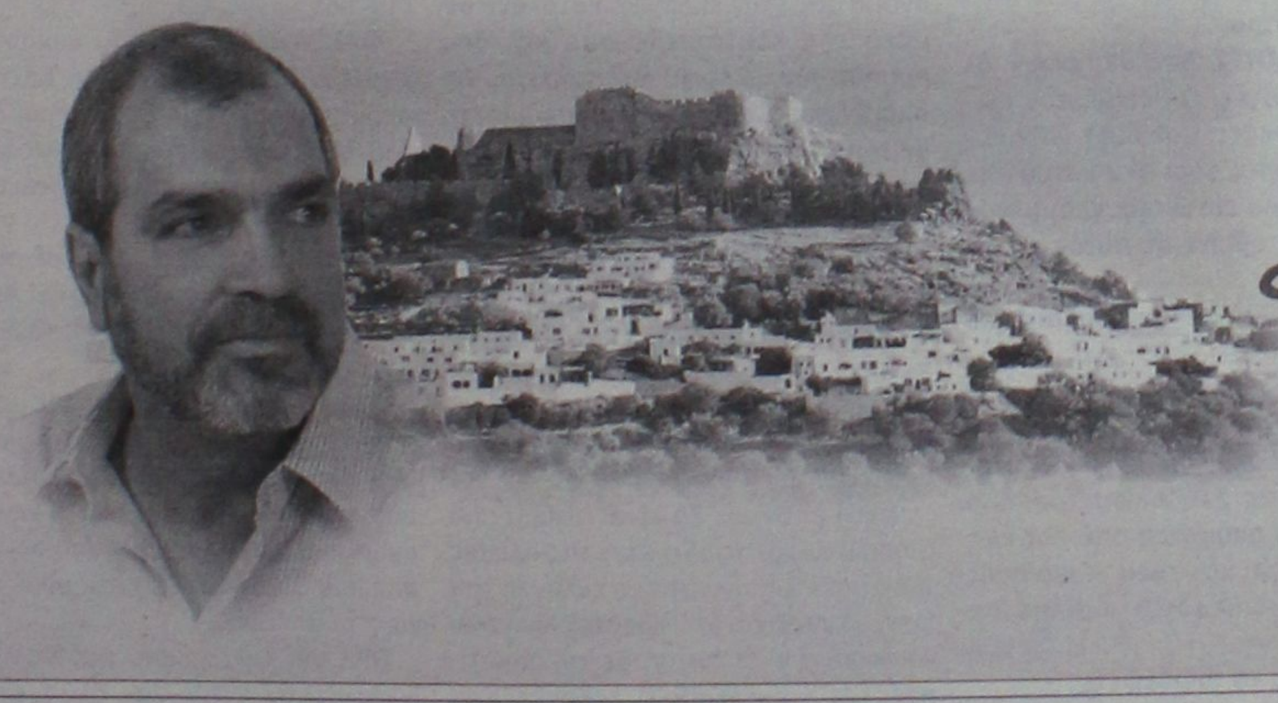

Ενωμένοι θα τα πετύχουμε!

ΛΙΝΔΙΩΝ ΟΡΑΜΑ

AT4603(Γ)

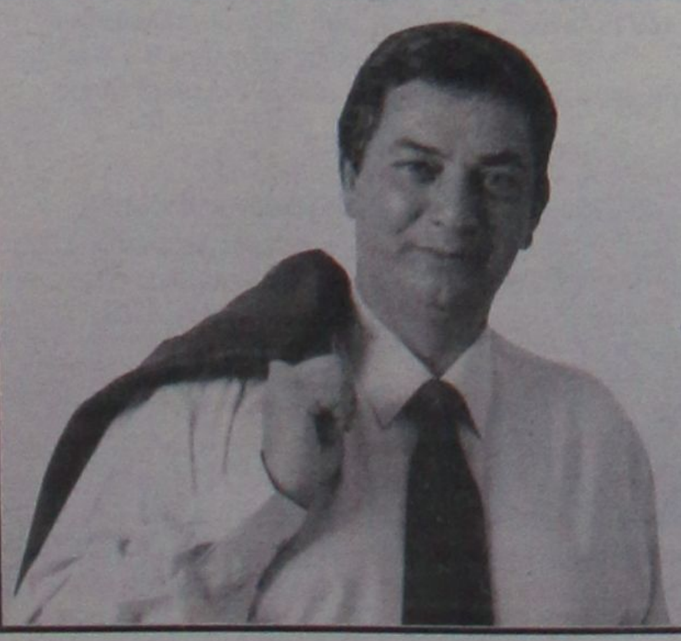

Στέργος Σ. Στάγκας
ΔΗΜΑΡΧΟΣ
Υποψήφιος Δήμαρχος Ιαλυσού

ΝΕΑ ΔΗΜΙΟΥΡΓΙΚΗ ΠΝΟΗ
ΑΝΕΞΑΡΤΗΤΟΣ ΣΥΝΔΥΑΣΜΟΣ
ΙΑΛΥΣΟΥ

ξέρουμε, θέλουμε και μπορούμε!

AT4382(Γ)

Στηρίζουμε Βασίλη Υψηλαντη,
ΔΩΔ.Ε.Κ
+ ΜΠΑΡΙΑΝΑΚΗΣ ΜΙΧΑΛΗΣ του Μενελάου
το αξίζει

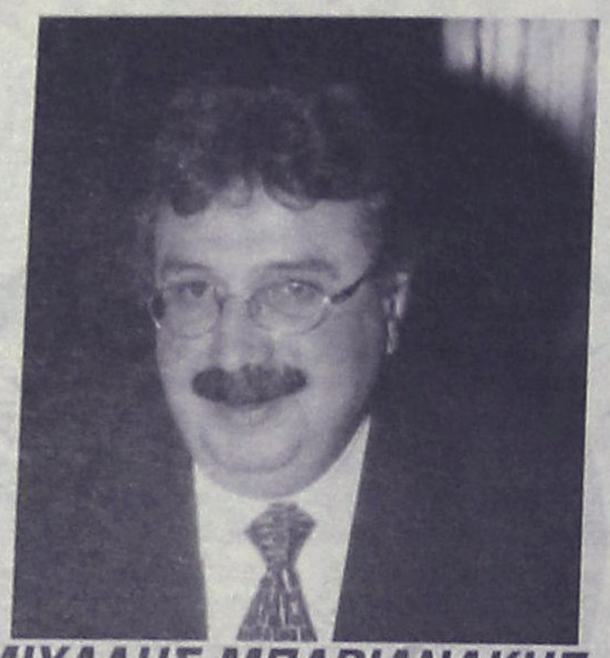

ΜΙΧΑΛΗΣ ΜΠΑΡΙΑΝΑΚΗΣ
ΕΡΓΟΔΗΓΟΣ ΔΟΜ. ΕΡΓΩΝ
ΝΟΜΑΡΧΙΑΚΟΣ ΣΥΜΒΟΥΛΟΣ - ΠΡΩΗΝ ΠΡΟΕΔΡΟΣ ΝΑΟΔ
ΥΠΟΨΗΦΙΟΣ ΝΟΜΑΡΧΙΑΚΟΣ ΣΥΜΒΟΥΛΟΣ
ΤΗΛ: 2241034256-2241045372, ΚΙΝ:6974903700



ΔΩΔ.Ε.Κ

ΓΕΩΡΓΙΟΣ ΘΕΜ. ΝΙΣΥΡΙΟΣ
ΧΕΙΡΟΥΡΓΟΣ ΟΔΟΝΤΙΑΤΡΟΣ
Υποψήφιος Νομαρχιακός Σύμβουλος Δωδεκανήσου
Εκπρόσωπος Νομού Δωδεκανήσου
ΕΝΩΣΗΣ ΝΟΜΑΡΧΙΑΚΩΝ ΑΥΤΟΔΙΟΙΚΗΣΕΩΝ ΕΛΛΑΔΑΣ (Ε.Ν.Α.Ε)

Για τα Δωδεκάνησα που όλοι αγαπάμε και θέλουμε
Για τα Δωδεκάνησα που μας αξίζει

ΕΝΩΜΕΝΟΙ ΚΑΙ ΔΥΝΑΤΟΙ ΚΕΡΔΙΖΟΥΜΕ

ΔΩΔ/ΚΗ ΕΝΩΤΙΚΗ ΚΙΝΗΣΗ
ΒΑΣΙΛΗΣ ΥΨΗΛΑΝΤΗΣ

ΑΠ584(Γ)

πρώτα η Ρόδος

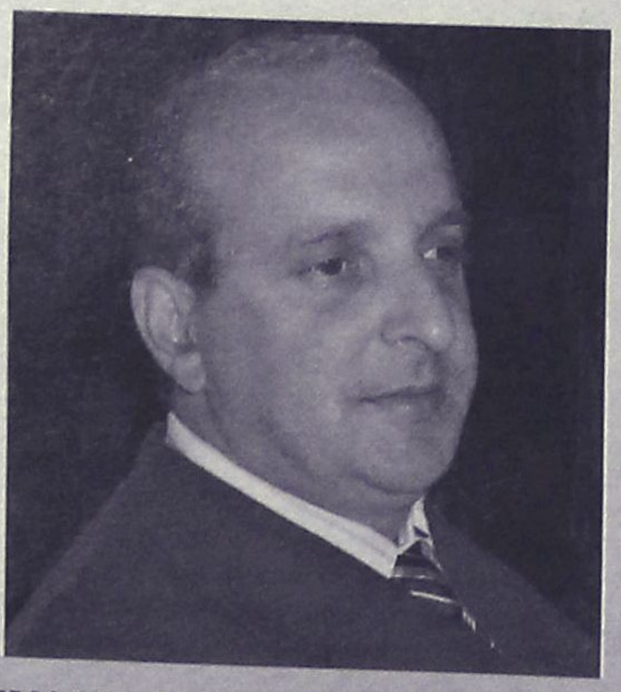

ΜΙΧΑΗΛΟΥ Μ. ΠΑΝΑΓΙΩΤΗΣ
ΛΟΓΙΣΤΗΣ - ΦΟΡΟΤΕΧΝΙΚΟΣ, ΕΠΙΧΕΙΡΗΜΑΤΙΑΣ
Υποψήφιος Δημοτικός Σύμβουλος με τον
ΧΑΤΖΗ ΧΑΤΖΗΕΥΘΥΜΙΟΥ ΑΤ4500(Γ)

### Τι πρέπει να γνωρίζετε για να αποφύγετε την ταλαιπωρία

# Πριν πάτε στην κάλπη

## Χρήσιμες πληροφορίες για τους ψηφοφόρους

***Περισσότεροι από εννέα εκατομμύρια ψηφοφόροι θα κληθούν την Κυριακή να αναδείξουν τις νέες δημοτικές και νομαρχιακές αρχές. Συγκεκριμένα, 4.743.553 άνδρες εκλογείς και 5.077.322 γυναίκες θα βρεθούν μπροστά στην κάλπη. Το αλφαβητάρι του καλού ψηφοφόρου θα βοηθήσει να ρίξουν την ψήφο τους.***

**ΑΡΧΗ** της ψηφοφορίας ορίστηκε στις 7 το πρωί και η λήξη στις 7 το απόγευμα. Σε περίπτωση δεύτερου γύρου, ισχύουν οι ίδιες ώρες έναρξης και λήξης.

**ΒΕΒΑΙΩΘΕΙΤΕ** που ψηφίζετε! Μπορείτε να καλέσετε στο «1564», να σας ενημερώσουν για το εκλογικό σας τμήμα.

**ΓΙΝΕΤΑΙ** και ηλεκτρονικά η ενημέρωση για το εκλογικό τμήμα. Πληροφορίες δίνονται από την ιστοσελίδα του υπουργείου Εσωτερικών (www. ypes.gr), όπου επιλέγοντας την ένδειξη «Εκλογές» και στη συνέχεια «Μάθε που ψηφίζεις» θα σας δοθούν όλες οι πληροφορίες.

**ΔΙΟΡΙΣΤΗΚΑΤΕ** μέλος σε εφορευτική επιτροπή. Ο μόνος τρόπος να μην περάσετε την ημέρα σας σε κάποιο εκλογικό τμήμα είναι λόγοι επαγγελματικοί ή υγείας, για τους οποίους πρέπει με βεβαιώσεις να ενημερώσετε εγκαίρως το οικείο Πρωτοδικείο. Για ασθένεια της τελευταίας στιγμής, απαιτείται επίσης βεβαίωση γιατρού.

**ΕΤΕΡΟΔΗΜΟΤΕΣ** δεν υπάρχουν σε αυτές τις εκλογές. Ο θεσμός του ετεροδημότη ισχύει μόνο σε εθνικές εκλογές και έτσι όσοι δεν κατοικείτε στον δήμο όπου είστε εγγεγραμμένοι, πρέπει να μεταβείτε σε αυτόν για να ψηφίσετε.

**ΖΗΤΗΣΤΕ ΑΔΕΙΑ!** Δικαιούστε από μία έως τρεις ημέρες, ανάλογα με την απόσταση που πρέπει να διανύσετε για να φτάσετε στον δήμο όπου ψηφίζετε. Μία εργάσιμη ημέρα για απόσταση από 100 έως 200 χιλιόμετρα, δύο εργάσιμες για απόσταση από 201 έως 400 χιλιόμετρα και τρεις εργάσιμες για απόσταση από 401 χιλιόμετρα και πάνω.

**ΗΡΘΕ** η ώρα να ταξιδέψετε.

Στις τιμές των εισιτηρίων δικαιούστε έκπτωση 30% για τα τρένα (τα διαστήματα 13-17 Οκτωβρίου και 20-24 Οκτωβρίου) και 2 5% στα ΚΤΕΛ (12-18 Οκτωβρίου και 19 - 2 5 Οκτωβρίου). Στα πλοία, μόνο η εταιρεία Blue Star Ferries παρέχει έκπτωση 20%.

**ΘΥΜΗΘΕΙΤΕ** πριν φύγετε από το σπίτι, να πάρετε μαζί σας την αστυνομική σας ταυτότητα ή το διαβατήριο σας. Χωρίς αυτά, δεν θα μπορέσετε να ασκήσετε το εκλογικό σας δικαίωμα.

**ΙΣΧΥΕΙ** ακόμη πως η ψήφος είναι υποχρεωτική, παρά την κατάργηση των διοικητικών κυρώσεων (όπου κάποιος δεν μπορούσε να βγάλει διαβατήριο εάν δεν είχε ψηφίσει). Βάσει του νόμου, δικαιολογημένοι είναι οι κάτοικοι εξωτερικού, όσοι έχουν υπερβεί το 70ό έτος της ηλικίας τους και όσοι κατοικούν σε απόσταση μεγαλύτερη των 200 χιλιομέτρων από το εκλογικό τμήμα όπου ψηφίζουν.

**ΚΟΙΝΟΤΙΚΟΙ** ψηφοφόροι θα ασκήσουν το εκλογικό τους δικαίωμα μόνο για τις δημοτικές εκλογές. Συνολικά, έχουν εγγραφεί 8.921 πολίτες από χώρες της Ε.Ε.

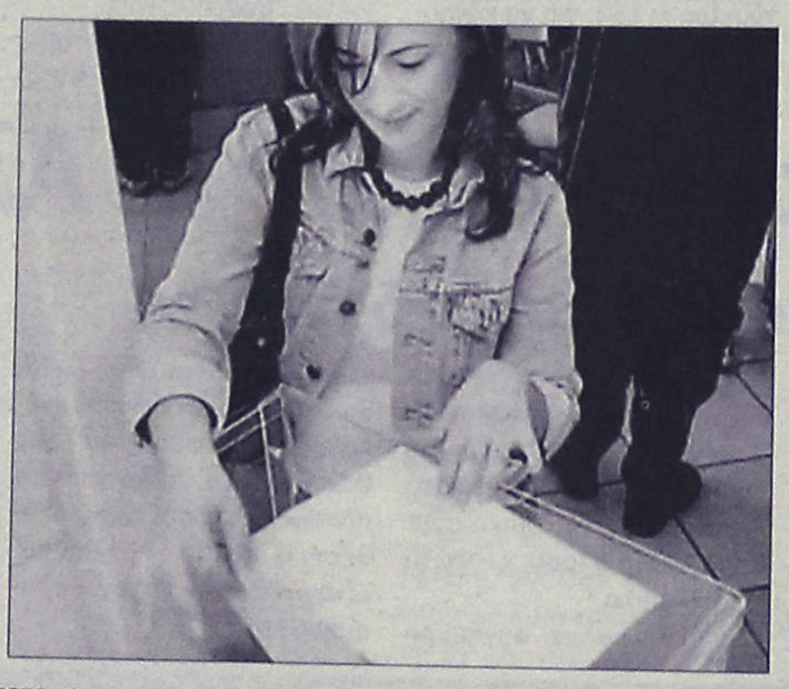

**ΛΑΘΟΣ** εγγραφή διαπιστώνεται όταν ο αντιπρόσωπος συγκρίνει το όνομά σας στον εκλογικό κατάλογο με αυτό της ταυτότητάς σας και δεν συμπίπτουν πλήρως τα στοιχεία. Αν συμβεί αυτό, πρέπει να προσκομίσετε βεβαίωση ταυτοπροσωπίας από τον δήμο.

**ΜΠΟΡΕΙ,** αν είστε γυναίκα, να βρεθείτε προ εκπλήξεως: το επώνυμο στον εκλογικό κατάλογο είναι του συζύγου, ενώ στην ταυτότητα το πατρικό σας - ή το αντίστροφο. Πριν φτάσετε στο εκλογικό τμήμα, προμηθευτείτε για παράδειγμα ληξιαρχική πράξη γάμου ή διαζυγίου.

**ΝΕΟΙ** εκλογείς θα είναι άτομα που συμπλήρωσαν το 18ο έτος της ηλικίας τους μετά τις τελευταίες εκλογές του 2004. Συνολικά το ποσοστό των νέων ψηφοφόρων σε σχέση με τις δημοτικές και νομαρχιακές εκλογές του 2002 φτάνει στο 4,89% του εκλογικού σώματος.

**ΞΕΧΑΣΑΝ** να σας εγγράψουν στους καταλόγους. Μην πτοείστε. Μπορείτε μέχρι και τη λήξη της ψηφοφορίας να απευθυνθείτε στον δήμο, προκειμένου να σας χορηγήσει πιστοποιητικό εγγραφής στα δημοτολόγια και να ψηφίσετε σε οποιοδήποτε.

**ΟΤΑΝ** φτάσει η ώρα να ψηφίσετε, θα σας δώσουν πρώτα ένα λευκό φάκελο και τα ψηφοδέλτια για τις δημοτικές εκλογές. Στη συνέχεια και αφού ρίξετε τον φάκελο στην κάλπη, θα παραλάβετε και τον γαλάζιο φάκελο με τα ψηφοδέλτια για τις νομαρχιακές.

**ΠΡΟΤΕΡΑΙΟΤΗΤΑ** για να ψηφίσουν πρέπει να δώσετε σε εγκύους, υπερήλικες, αναπήρους, ασθενείς, αλλά και σε όσους την ημέρα εκείνη καλύπτουν υπηρεσιακές ανάγκες (αξιωματικοί Ενόπλων Δυνάμεων, αστυνομικοί ή άλλοι υπάλληλοι που απασχολούνται με τη διενέργεια των εκλογών).

**ΡΩΤΑΤΕ** τι είναι αυτή η ένδειξη «Δ» δίπλα στο όνομα σας στον εκλογικό κατάλογο; Απλώς, είστε ένας από τους διπλοεγγεγραμμένους. Θα υπογράψετε ειδική υπεύθυνη δήλωση ότι δεν ψηφίσατε ούτε προτίθεστε να ψηφίσετε αλλού - με όποιες κυρώσεις συνεπάγεται, αν μπείτε στον πειρασμό να ξαναψηφίσετε.

**ΣΤΑΥΡΩΣΤΕ ΤΟΥΣ!** Το όριο στη Νομαρχία είναι μέχρι και 4 σταυροί. Για την ανάδειξη των δημοτικών αρχών, σε όλους τους άλλους δήμους μέχρι και 2 σταυρούς.

**ΤΟΠΙΚΑ** συμβούλια θα εκλεγούν σε όλους τους καποδιστριακούς δήμους. Γι' αυτό, έχετε το δικαίωμα να βάλετε ένα σταυρό σε όποιον υποψήφιο τοπικό σύμβουλο θέλετε από τον συνδυασμό που επιλέξατε.

**ΦΑΚΕΛΩΣΑΤΕ** τον... συνδυασμό χωρίς να βάλετε σταυρό ή βάζοντας περισσότερους από όσους προβλέπεται; Μην ανησυχείτε, το ψηφοδέλτιο είναι έγκυρο και προσμετράται υπέρ του συνδυασμού.

**ΧΩΡΙΣ** σταυρό εκλέγονται οι υποψήφιοι νομάρχες και δήμαρχοι. Ακόμη όμως και αν βάλετε σταυρό, το ψηφοδέλτιο δεν ακυρώνεται.

**ΨΑΧΝΕΤΕ** την έξοδο και τότε μπορεί κάποιοι να σας ρωτήσουν τι ψηφίσατε. Μην απορήσετε και μην τους προσπεράσετε χωρίς σκέψη. Μπορεί να είναι άνθρωποι των εταιρειών δημοσκόπησης που θα δώσουν τα exit polls μετά τις 7 το βράδυ.

**ΩΡΑ** για τηλεόραση, ραδιόφωνο ή Ίντερνετ, αν είστε φαν της τεχνολογίας: η ροή των αποτελεσμάτων θα αρχίσει μόλις ολοκληρωθεί η καταμέτρηση σε κάποιο εκλογικό τμήμα.



ΔΩΔΕΚΑΝΗΣΑ
ΝΕΑ ΠΟΡΕΙΑ
ΑΠ597
ΧΡΥΣΟΥΛΑ ΣΥΦΟΥΝΙΟΥ
Έπαρχος Καλύμνου
ΥΠΟΨΗΦΙΑ ΝΟΜΑΡΧΙΑΚΟΣ ΣΥΜΒΟΥΛΟΣ
ΤΗΛ.22430 59630, 22430 59631 FAX: 22430 29762
κιν.: 6976166435 - email: eparhiokal_eng@altecnet.gr

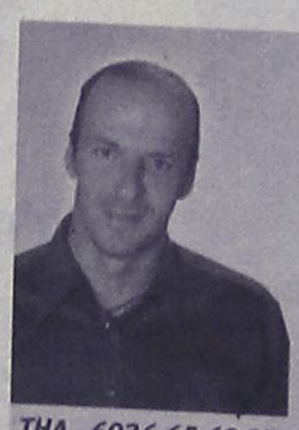

ΤΗΛ. 6936.65 69 27
Α.Π.616

Αγγούριας Ανδρέας
Αγρ. Τοπογράφος Μηχανικός Α.Π.Θ.
ΥΠΟΨΗΦΙΟΣ ΝΟΜΑΡΧΙΑΚΟΣ ΣΥΜΒΟΥΛΟΣ
ΔΩΔ.Ε.Κ
Με Υποψήφιο Νομάρχη Δωδεκανήσου
τον Βασίλη Υψηλάντη

Τα Δωδεκάνησά μας ...γυρίζουν σελίδα!



ΑΠ629

Ανδρέας Αθ. Καραγιάννης
Υποψήφιος Νομαρχιακός Σύμβουλος

ΔΩΔΕΚΑΝΗΣΙΑΚΗ ΕΝΩΤΙΚΗ ΚΙΝΗΣΗ
ΔΩΔ.Ε.Κ

## Διεθνής Οργάνωση Συνεδριακού Τουρισμού

# Στη Ρόδο το συνέδριο ICCA

### Θα πάρουν μέρος 800 σύνεδροι απ' όλο τον κόσμο

Στο Sofitel Capsis Hotel & Convention Centre "Marika Capsis 2000" της Ρόδου θα πραγματοποιηθεί το 45ο Διεθνές Συνέδριο της Διεθνούς Ενωσης Συνεδρίων ICCA (International Congress and Convention Association) από τις 29 Οκτωβρίου έως και την 1η Νοεμβρίου 2006.

Το ICCA (International Congress & Convention Association) είναι η παγκόσμια κοινότητα της "βιομηχανίας" του Συνεδριακού Τουρισμού. Ιδρύθηκε το 1963 από μια μικρή ομάδα ταξιδιωτικών πρακτόρων και αυτή τη στιγμή έχει πάνω από 750 μέλη σε σχεδόν 80 χώρες. Τα μέλη του είναι όλα εξειδικευμένα στο Συνεδριακό Τουρισμό και αποτελούν την κορυφαία πηγή πληροφοριών στον τομέα αυτό.

Η βιομηχανία του Συνεδριακού Τουρισμού κατέχει μεγάλο μερίδιο στην παγκόσμια αγορά. Για παράδειγμα ο τζίρος από τα παγκόσμια συνέδρια των Associations το 2005 ανήλθε στο ποσό των 7,38 δισ. δολ. και επιδεικνύει μια σταθερά ανοδική τάση κάθε χρονιά. Το Παγκόσμιο Συνέδριο είναι η ευκαιρία της Ελλάδας να παρουσιάσει φέτος τις συνεδριακές της υποδομές στα μέλη του ICCA. Αναμένονται στη Ρόδο τουλάχιστον 800 συμμετοχές πάνω από 60 χώρες. Το προηγούμενο ρεκόρ συμμετοχών στη ιστορία των Συνεδρίων του ICCA είχε σημειωθεί το 2002 στη Κοπεγχάγη με 650 άτομα.

## Προβολή της Δωδεκανήσου στην Ευρώπη

# Σεμινάρια εν πλω

### Ανακοινώθηκε χθες το πλήρες πρόγραμμα

Στα τέλη Νοεμβρίου θα ξεκινήσει το ταξίδι που διοργανώνουν οι τοπικοί φορείς στην Ευρώπη, με σκοπό την προβολή της Δωδεκανήσου μέσω έκθεσης και σεμιναρίων που θα διεξάγονται εν πλω. Πρόκειται για την ιδέα που επρόκειτο να υλοποιηθεί στις αρχές του χρόνου με ποταμόπλοιο στο Δούναβη αλλά λόγω του παγετού και της βαρυχειμωνιάς ματαιώθηκε.

Σύμφωνα με όσα έγιναν γνωστά το νέο πρόγραμμα περιλαμβάνει περιοδεία περίπου δύο εβδομάδων σε χώρες που διασχίζει ο Δούναβης όπως η Γερμανία και η Αυστρία. Θα αρχίσει την Παρασκευή 24 Νοεμβρίου και θα ολοκληρωθεί την Παρασκευή 8 Δεκεμβρίου.

Το συγκεκριμένο πρόγραμμα έχει ήδη σταλεί στα νησιά προς ενημέρωση των τοπικών αρχών ώστε να αποφασίσουν για την αποστολή εκπροσώπων στο ταξίδι αυτό. Στην προσπάθεια συμμετέχει η Νομαρχιακή Αυτοδιοίκηση Δωδεκανήσου, ο Οργανισμός Προώθησης Ροδιακού Τουρισμού, η Τοπική Ένωση Δήμων και Κοινοτήτων Δωδεκανήσου, και ο Ενιαίος Φορέας Τουρισμού Κω-Νισύρου, με τη στήριξη του ΕΟΤ. Η συγκεκριμένη δράση απευθύνεται βασικά σε ταξιδιωτικούς πράκτορες και στελέχη ταξιδιωτικών γραφείων. Στο πλαίσιο της έκθεσης θα προβληθούν τα Δωδεκάνησα καθώς και η γαστρονομία, η πολιτιστική κληρονομιά, η ιστορία και το σύγχρονο τουριστικό προϊόν τους σε ανθρώπους που κατευθύνουν την επιλογή προορισμού σε χώρες οι οποίες αποτελούν στόχο του νομού μας όσον αφορά την προσέλευση επισκεπτών.

Αναλυτικά το πρόγραμμα έχει ως εξής:

| ΗΜΕΡΑ | ΗΜΕΡ/ΝΙΑ | Απο | Προς | Αναχ/ση | Αφιξη | Ωρες Σεμ. |
|---|---|---|---|---|---|---|
| Παρασκευή | 24-11-06 | Απόπλους Βιέννη | Βιέννη | - 23.00 | 02.00 | 10.00-23.00 |
| Σάββατο | 25-11-06 | Μπρατισλάβα | Μπρατισλάβα | 23.00 | 04.00 | 10.00-23.00 |
| Κυριακή | 26-11-06 | | Βιέννη | | 06.00 | ελεύθ. μέρα |
| Δευτέρα | 27-11-06 | Βιέννη | | 20.00 | | 10.00-20.00 |
| Τρίτη | 28-11-06 | Λινζ | Λινζ | 23.00 | 14.00 | 14.00-23.00 |
| Τετάρτη | 29-11-06 | Πασσάου | Πασσάου | 23.00 | 07.00 | 10.00-23.00 |
| Πέμπτη | 30-11-06 | Ρένγκενμπουργκ | Ρένγκενμπουργκ | 22.00 | 13.00 | 14.00-22.00 |
| Παρασκευή | 01-12-06 | | Νούρμπεργκ | | 14.00 | 14.00-22.00 |
| Σάββατο | 02-12-06 | Νούρμπεργκ | Σβαίνφουρτ | 04.00 | 21.00 | ελεύθ. μέρα |
| Κυριακή | 03-12-06 | Σβαίνφουρτ | Βούρζμπουργκ | 08.00 | 18.00 | ελεύθ. μέρα |
| Δευτέρα | 04-12-06 | Βούρζμπουργκ | | 23.00 | | 10.00-23.00 |
| Τρίτη | 05-12-06 | εν πλώ | εν πλώ | | | |
| Τετάρτη | 06-12-06 | | Φρανκφούρτη | 22.00 | 05.00 | 10.00-23.00 |
| Πέμπτη | 07-12-06 | | Κολωνία | | 11.00 | 11.00-23.00 |
| Παρασκευή | 08-12-06 | | Ντίσελντορφ | | 02.30 | 10.00-23.00 |
| Σάββατο | 09-12-06 | Ντίσελντορφ | | | | Αποβίβαση |

Υποψ. Δημ. Σύμβουλος
ΑΝΟΙΞΗ στη ΡΟΔΟ με το Σάββα Καραγιάννη



ΑΡΓΥΡΗΣ ΗΛΙΑΣ του Βασιλείου
Αγρονόμος & Τοπογράφος Μηχανικός

Καμείρου 27, Ρόδος • 6937 569767 • e-mail: georodos@yahoo.gr

Γεννήθηκε στην Αθήνα το 1968 και μεγάλωσε στη Ρόδο.

Πήρε τις πρώτες γραμματικές του γνώσεις στο 1ο Δημοτικό Σχολείο (Ακαδημία) και τελείωσε το Βενετόκλειο Λύκειο το 1986.

Σπούδασε στην Πολυτεχνική Σχολή του Αριστοτελείου Πανεπιστημίου Θεσ/νίκης στο Τμήμα Αγρονόμων & Τοπογράφων και αποφοίτησε το 1993. Από το 2000 ανήκει στο επιστημονικό δυναμικό των Τεχνικών Υπηρεσιών του Δήμου Αφάντου.

Είναι πρόεδρος της Ένωσης Μηχανικών Δημοσίων Υπαλλήλων Διπλωματούχων Ανωτάτων Σχολών Δωδεκανήσου ( ΕΜΔΥΔΑΣ).

Έχει διατελέσει αιρετό μέλος της Διοικούσας Επιτροπής καθώς και της Αντιπροσωπίας του Τεχνικού Επιμελητηρίου Ελλάδας Τμήματος Δωδ/σου .

Ιδρυτικό μέλος του Αντιπυρηνικού Παρατηρητήριου Μεσογείου και Μέλος της Ένωσης Ελλήνων Ραδιοερασιτεχνών από το 1985.

Είναι παντρεμένος με τη Σοφία Μαστραγγελοπούλου και έχουν δύο γιούς.

Όνειρό του είναι να γίνει η Ρόδος ευτυχισμένη πόλη.

- Ευτυχισμένη πόλη είναι αυτή που τα παιδιά σε κάθε γειτονιά μπορούν να παίζουν χαρούμενα, ελεύθερα και ασφαλή.
- Είναι η πόλη που δεν ταλαιπωρεί και δε φέρνει τους ανθρώπους της σε δύσκολη θέση.
- Είναι η πόλη που κάνει όλους να θέλουν να την περπατάνε και να τη νιώθουν πόλη τους.

ΑΠ618

ΑΝΤΩΝΙΟΣ Π. ΚΑΖΑΣ
ΚΑΘΗΓΗΤΗΣ ΑΓΓΛΙΚΩΝ
ΠΡΩΗΝ ΓΥΜΝΑΣΙΑΡΧΗΣ ΑΦΑΝΤΟΥ
Υποψήφιος Νομαρχιακός Σύμβουλος



«Ο δάσκαλός μας Αντώνης ΚΑΖΑΣ είναι υποψήφιος με τον Γιάννη Μαχαιρίδη. Εμείς οι μαθητές του είμαστε η δύναμή του. Μας θέλει όλους κοντά του. Ας του δείξουμε την αγάπη μας»

ΔΩΔΕΚΑΝΗΣΑ
ΝΕΑ ΠΟΡΕΙΑ

MZT101026

Υποψήφιος Νομάρχης Γιάννης Μαχαιρίδης



Ανεξάρτητος Συνδυασμός
Ελπίδα & Προοπτική
όλοι μαζί για ένα καλύτερο αύριο

ΠΕΜΠΤΗ 12 ΟΚΤΩΒΡΙΟΥ
ΣΤΙΣ 8:00 ΤΟ ΒΡΑΔΥ
ΚΕΝΤΡΙΚΗ ΟΜΙΛΙΑ
ΤΟΥ ΥΠ. ΔΗΜΑΡΧΟΥ ΙΑΛΥΣΟΥ
ΠΑΝΑΓΙΩΤΗ ΚΑΡΑΒΟΛΙΑ

ΕΚΛΟΓΙΚΟ ΚΕΝΤΡΟ ΠΑΡΑΤΑΞΗΣ
ΕΛΠΙΔΑ & ΠΡΟΟΠΤΙΚΗ
ΟΔ. ΤΡΙΑΝΤΩΝ - ΙΑΛΥΣΟΣ

ΑΤ4638



ΠΡΟΣΚΛΗΣΗ

Η Δημοτική Ενότητα Καλλιθέας και ο Υποψήφιος Δήμαρχος κ. Γιάννης Ιατρίδης, σας προσκαλούν στις ανοικτές προεκλογικές συγκεντρώσεις της παράταξης, κατά τις οποίες θα πραγματοποιηθεί παρουσίαση των υποψηφίων δημοτικών συμβούλων και ανάλυση του προγράμματος για τη νέα τετραετία.

| | | |
|---|---|---|
| Τετάρτη 11/10 | 19:00 | στη Ψίνθο |
| Πέμπτη 12/10 | 19:00 | στα Κοσκινού |
| Παρασκευή13/10 | 19:00 | στις Καλυθιές |

ΚΑΛΥΘΙΕΣ – ΚΟΣΚΙΝΟΥ - ΨΙΝΘΟΣ
ΔΗΜΟΤΙΚΗ ΕΝΟΤΗΤΑ ΚΑΛΛΙΘΕΑΣ

ΑΤ 4639/40

# Ξανά σε ροδίτες ή έκταση στο Πλημμύρι

## Αγοράστηκε έναντι 11 εκατομμυρίων ευρώ



Στα χέρια Ροδιτών επανήλθε η παραλιακή έκταση στο «Πλημμύρι» στη Νότια Ρόδο η οποία θεωρείται προνομιακή για την ανέγερση ξενοδοχειακής μονάδας.

Σύμφωνα με πληροφορίες η συμφωνία για την αγορά της έκτασης οριστικοποιήθηκε στην διάρκεια των τελευταίων ημερών, έναντι ποσού 11 εκατομμυρίων ευρώ, με βάση τις ίδιες πληροφορίες.

Ιδιοκτήτες της έκτασης είναι πλέον ομάδα ροδιτών επενδυτών - επιχειρηματιών, που δραστηριοποιούνται στη χώρα του τουρισμού. Αρχικά η συγκεκριμένη έκταση στο Πλημμύρι, ανήκε στην εταιρεία Aldiana, που ανήκε στο γκρουπ του τουριστικού οργανισμού Thomas Cook.

Η εταιρεία Aldiana είχε πουληθεί σε Ισπανούς επενδυτές έδρα των οποίων ήσαν τα Κανάρια νησιά, πριν από μερικούς μήνες, και στην κατοχή των Ισπανών περιήλθε και η έκταση στο Πλημμύρι.

Για την έκταση αυτή, υπήρξε ενδιαφέρον από ροδίτες επιχειρηματίες, οι οποίοι ύστερα από διαπραγματεύσεις αρκετών μηνών, κατάφεραν να αγοράσουν την έκταση. Πρόκειται για ιδιαίτερα θετική εξέλιξη δεδομένου ότι οι επενδυτές, έχοντας και τις σχετικές άδειες, ετοιμάζονται να προβούν στην ανέγερση μεγάλης ξενοδοχειακής μονάδας. Η επένδυση αυτή εκ των πραγμάτων θεωρείται ιδιαίτερης σημασίας για την ανάπτυξη της Νότιας Ρόδου και του ροδιακού τουρισμού γενικότερα.

# Ψάχνουν τους Γερμανούς

## Συνάντηση θα γίνει σήμερα στην Κάρπαθο

Προσπάθεια προκειμένου να ανακάμψει η Γερμανική τουριστική αγορά στην Κάρπαθο, καταβάλλεται το τελευταίο διάστημα και από επιχειρηματίες του νησιού, οι οποίοι βλέπουν ότι υπάρχουν σημαντικές ευκαιρίες, οι οποίες όμως μένουν ανεκμετάλλευτες. Στην προσπάθειά τους αυτή, βρίσκονται ήδη σε επαφές με εταιρία στη Γερμανία, η οποία έχει δεχθεί αρχικά να δρομολογήσει το επόμενο καλοκαίρι αεροσκάφη τσάρτερ για τη μεταφορά τουριστών στην Κάρπαθο. Στο πλαίσιο αυτό, εκπρόσωπος της εταιρίας βρίσκεται στην Κάρπαθο και θα έχει συναντήσεις με επαγγελματίες του νησιού, προκειμένου να διερευνηθεί η περίπτωση επαγγελματικής συνεργασίας. Για το λόγο αυτό έχουν κληθεί να παραστούν στις 6:00 σήμερα το απόγευμα στη συνάντηση που θα γίνει στο ξενοδοχείο «ELECTRA BEACH», όπου θα ενημερωθούν για τον τρόπο λειτουργίας του συστήματος και τους όρους συνεργασίας.

Στη συνάντηση έχουν κληθεί να παραστούν Ξενοδόχοι, τουριστικοί πράκτορες - εστιάτορες - ενοικιάσεις αυτοκινήτων - taxi - ενοικιαζόμενα δωμάτια.

STELLA BEAUTY
ΚΕΝΤΡΟ ΑΙΣΘΗΤΙΚΗΣ ΠΡΟΣΩΠΟΥ-ΣΩΜΑΤΟΣ
Proellixe
Αδυνάτισμα
Κυτταρίτιδα
Σύσφιξη
Wellness
χωρίς όρια
ΑΕ1943
ΜΙΧ. ΠΕΤΡΙΔΗ 51 τηλ. 22410-30469 και 22410-73590

One picture
A thousand words
μια εικόνα
χίλιες ... λέξεις
TAVERN
Κατά τη χειμερινή περίοδο
ανοικτά καθημερινά από 6 μ.μ. και μετά
Κάθε Κυριακή ανοικτά από τις 12 το μεσημέρι
το άλλο μαγαζί
"to allo magazi"
Οι τρεις απολαύσεις της ζωής:
• το καλό φαγητό
• το γέλιο
• ο έρωτας
εμείς προσφέρουμε τις δύο, για την τρίτη...
σας ανοίγουμε την όρεξη...
Φαληράκι, Ρόδος • Τηλ. 2241086396, 6937197612
AT4383

ΕΚΠΟΙΗΣΗ
Το Κέντρο Ενδύματος
προχωρά σε εκποίηση των εμπορευμάτων του και σας τα προσφέρει σε τιμές κόστους
ΠΡΟΛΑΒΕΤΕ...
ΚΕΝΤΡΟ ΕΝΔΥΜΑΤΟΣ, Γ. ΣΕΦΕΡΗ 108 Α'
ΟΡΟΦΟΣ
ΤΗΛ. 2241066243
ΑΡ. ΔΔ. ΠΡΩΤ. ΡΟΔΟΥ 2491/2006
AT4400

Πολυτελή αίθουσα εκδηλώσεων
ιδανική για διοργάνωση
*ΔΕΞΙΩΣΗΣ ΓΑΜΟΥ
*ΔΕΞΙΩΣΗΣ ΒΑΠΤΙΣΗΣ
*ΧΟΡΟΕΣΠΕΡΙΔΕΣ
The
FORUM BEACH
Resort Hotel & Spa center
☆☆☆☆
Οδός Φερενίκης-Παραλία Ιαλυσσού
Πληρ.Τηλ : 22410 96601-2
AT 4597

sigma travel agency
RELAX ΣΤΗΝ ΜΑΛΤΑ
4 ημέρες
με τσάρτερ από Ρόδο
ΑΝΑΧΩΡΗΣΗ 18/11
ΠΡΟΛΑΒΕΤΕ
ΑΥΤΟ ΜΗΝ ΤΟ ΧΑΣΕΤΕ!!!
**********
ΛΕΥΚΑ ΧΡΙΣΤΟΥΓΕΝΝΑ ΓΙΑ ΟΛΟΥΣ
Χριστούγεννα με τσάρτερ από Ρόδο
ΠΡΑΓΑ... ΒΙΕΝΝΗ.... ΣΑΛΤΣΜΠΟΥΡΓΚ...
ΒΟΥΔΑΠΕΣΤΗ... ΜΟΝΑΧΟ- ΒΑΥΑΡΙΑ.... ΕΛΒΕΤΙΑ
ΟΙ ΘΕΣΕΙΣ ΕΙΝΑΙ ΠΕΡΙΟΡΙΣΜΕΝΕΣ
.... ΑΚΟΜΑ ΑΕΡΟΠΟΡΙΚΑ ΕΙΣΙΤΗΡΙΑ
ΓΙΑ ΤΗΝ ΕΛΛΑΔΑ ΚΑΙ ΓΙΑ ΟΛΟ ΤΟΝ ΚΟΣΜΟ ΣΕ ΕΙΔΙΚΕΣ ΠΡΟΣΦΟΡΕΣ - ΞΕΝΟΔΟΧΕΙΑ ΣΕ ΤΙΜΕΣ ΧΟΝΔΡΙΚΗΣ
ΓΙΑ ΚΡΑΤΗΣΕΙΣ ΘΕΣΕΩΝ Ή ΠΛΗΡΟΦΟΡΙΕΣ ΤΗΛΕΦΩΝΗΣΤΕ ΜΑΣ
SIGMA S.S TRAVEL
ΤΗΛ.: 22410 90049 - FAX: 22410 96697
Λ. ΗΡΑΚΛΕΙΔΩΝ, ΕΜΠ. ΚΕΝΤΡΟ RHODESLAND ΡΟΔΟΣ
(ΜΕΤΑΞΥ AVRA BEACH ΚΑΙ MIRA MARE)
ΥΠΕΥΘΥΝΟΣ: ΣΤΕΡΓΕΝΑΚΗΣ ΣΤΕΡΓΟΣ
ΚΑΘΗΜΕΡΙΝΑ: 09.00-17.00 18.00-20.30
ΣΑΒΒΑΤΟ: 09.00-14.00
AE1750

# ΠΡΟΣΚΛΗΣΗ

**Η παράταξή μας προσκαλεί όλους τους συνδημότες μας στην κεντρική προεκλογική μας ομιλία που θα γίνει την Παρασκευή 13 Οκτωβρίου 2006 και ώρα 9:00 μ.μ. στην οδό Περνού μπροστά από το Life BAR στ'Αφάντου.**

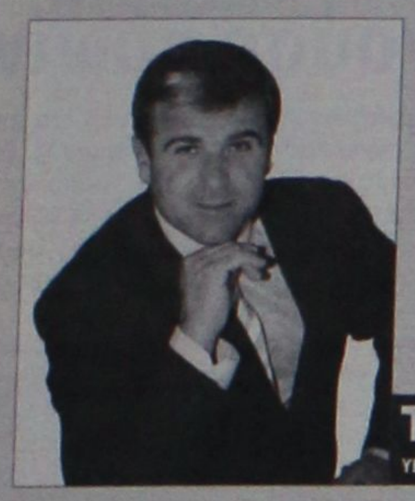

**ΤΑΣΟΣ ΣΠΑΝΟΣ**
ΥΠΟΨΗΦΙΟΣ ΔΗΜΑΡΧΟΣ ΑΦΑΝΤΟΥ - ΑΡΧΙΠΟΛΗΣ

Νέα Ελπίδα για τ'Αφάντου & την Αρχίπολη



**ΑΝΤΩΝΟΓΛΟΥ ΜΙΧΑΗΛ του ΦΙΛΙΠΠΟΥ**
*Ελεύθερος Επαγγελματίας*



**ΑΠΟΣΤΟΛΑΚΗΣ ΓΕΩΡΓΙΟΣ του ΧΡΗΣΤΟΥ**
*Οργάνωση και Διοίκηση Επιχειρήσεων - Ξενοδόχος*



**ΒΑΛΣΑΜΗΣ ΕΛΕΥΘΕΡΙΟΣ του ΚΥΡΙΑΚΟΥ**
*Επιχειρηματίας*



**ΒΑΣΙΛΑ ΜΑΡΙΑ του ΒΑΣΙΛΕΙΟΥ**
*Επιχειρηματίας*



**ΒΛΑΧΙΔΗΣ ΝΙΚΟΛΑΟΣ του ΣΤΑΥΡΟΠΟΥΛΟΥ**
*Αυτοκινητιστής*



**ΓΙΑΚΟΥΜΑΚΗ-ΠΑΠΑΓΙΑΝΝΗ ΚΑΘΟΛΙΚΗ του ΤΣΑΜΠΙΚΟΥ**
*Ιδιωτική Υπάλληλος*

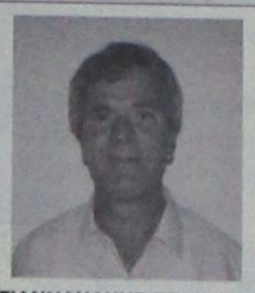

**ΓΙΑΝΝΑΚΑΚΗΣ ΠΕΡΙΚΛΗΣ του ΓΕΩΡΓΙΟΥ**
*Συνταξιούχος ΔΕΗ - Ηλεκτρονικός*



**ΔΟΝΤΑ ΣΕΒΑΣΤΗ του ΕΥΑΓΓΕΛΟΥ**
*Υπάλληλος Υποδοχής Ξενοδοχείου*



**ΔΟΝΤΑΣ ΣΑΒΒΑΣ του ΓΕΩΡΓΙΟΥ**
*Πλοίαρχος Ε.Ν. - Επιχειρηματίας*

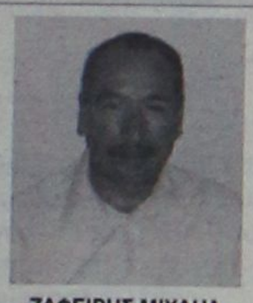

**ΖΑΦΕΙΡΗΣ ΜΙΧΑΗΛ του ΓΕΩΡΓΙΟΥ**
*Λογιστής*



**ΘΕΟΔΩΡΗΣ ΙΩΑΝΝΗΣ του ΕΛΕΥΘΕΡΙΟΥ**
*Διευθυντής Ο.Α.Ε.Δ.*

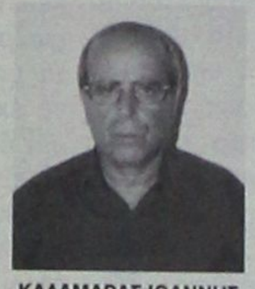

**ΚΑΛΑΜΑΡΑΣ ΙΩΑΝΝΗΣ του ΑΝΤΩΝΙΟΥ**
*Επιχειρηματίας*



**ΚΑΡΑΓΙΑΝΝΗΣ ΔΗΜΗΤΡΙΟΣ του ΣΑΒΒΑ**
*Δ/νση Εμπορείας ΕΑΣΔ - Λογιστής*



**ΚΩΣΤΟΜΟΙΡΗΣ ΑΝΤΩΝΙΟΣ του ΚΥΡΙΑΚΟΥ**
*Υπάλληλος ΕΛ.ΤΑ.*

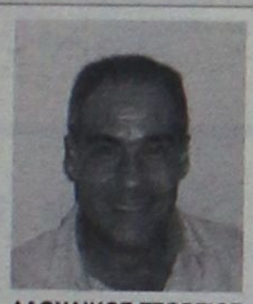

**ΛΑΟΥΔΙΚΟΣ ΓΕΩΡΓΙΟΣ του ΒΑΣΙΛΕΙΟΥ**
*Υπάλληλος Υπουργείου Δικαιοσύνης*



**ΜΠΑΚΙΡΗΣ ΣΤΥΛΙΑΝΟΣ του ΣΑΒΒΑ**
*Επιχειρηματίας*



**ΜΠΑΡΜΠΑΛΗΣ ΕΜΜΑΝΟΥΗΛ του ΓΕΩΡΓΙΟΥ**
*Μηχ. Η/Υ Πολυτεχνείου Πατρών - Καθηγητής Πληροφορικής*



**ΝΙΚΟΛΑΟΥ ΣΤΑΥΡΟΣ του ΣΑΒΒΑ**
*Επιχειρηματίας*



**ΠΑΠΑΒΑΣΙΛΕΙΟΥ ΠΑΡΑΣΚΕΥΗ του ΔΡΑΚΟΥ**
*Γεωπόνος*



**ΠΑΠΑΚΥΡΙΑΚΟΥ ΜΙΧΑΛΙΤΣΑ του ΚΩΝΣΤΑΝΤΙΝΟΥ**
*Επιχειρηματίας*



**ΠΕΡΟΣ ΓΕΩΡΓΙΟΣ του ΜΙΧΑΗΛ**
*Αγρονόμος - Τοπογράφος Αριστοτελείου Πανεπιστημίου*



**ΠΕΡΟΣ ΗΛΙΑΣ του ΒΑΣΙΛΕΙΟΥ**
*Λογιστής - Επιχειρηματίας*



**ΣΠΑΝΟΣ ΒΑΣΙΛΕΙΟΣ του ΙΩΑΝΝΗ**
*Διευθυντής Αγροτικής Τράπεζας*



**ΣΥΜΙΑΚΟΣ ΝΙΚΟΛΑΟΣ του ΜΙΧΑΗΛ**
*Διευθυντής Ξενοδοχείου - Τουριστικά Μάρκετινγκ*



**ΦΛΕΒΑΡΗΣ ΙΩΑΝΝΗΣ του ΝΙΚΟΛΑΟΥ**
*Επιχειρηματίας - Πρόεδρος Ομίλου Φλεβάρη*



**ΧΡΙΣΤΟΦΗ ΜΙΧΑΛΙΤΣΑ του ΠΑΝΑΓΙΩΤΗ**
*Επιχειρηματίας*

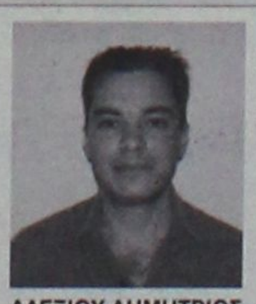

**ΑΛΕΞΙΟΥ ΔΗΜΗΤΡΙΟΣ του ΙΩΑΝΝΗ**
*Υπάλληλος Υποδοχής Ξενοδοχείου*



**ΚΑΛΛΑΣ ΑΝΤΩΝΙΟΣ του ΚΩΝΣΤΑΝΤΙΝΟΥ**
*Αυτοκινητιστής*



**ΚΑΤΤΑΒΕΝΟΥ ΦΩΤΕΙΝΗ του ΜΙΧΑΗΛ**
*Συνταξιούχος Αγρότισσα*



**ΜΑΚΡΗ ΘΕΟΔΩΡΑ Του ΣΑΒΒΑ**
*Νοσηλεύτρια*



**ΜΕΡΙΑΝΟΣ ΔΗΜΗΤΡΙΟΣ του ΚΩΝΣΤΑΝΤΙΝΟΥ**
*Ξενοδοχοϋπάλληλος*



**ΜΕΣΑΝΑΓΡΕΝΟΣ ΦΙΛΗΜΩΝΑΣ του ΣΤΕΡΓΟΥ**
*Διοίκηση Επιχειρήσεων -Ξενοδοχοϋπάλληλος*



**ΧΑΤΖΗΓΕΩΡΓΙΟΥ ΔΗΜΗΤΡΙΟΣ του ΕΜΜΑΝΟΥΗΛ**
*Επιχειρηματίας*

AT4659

# Προστασία των σχολείων ζήτησε ο εισαγγελέας

**Την αυστηρή τήρηση των όσων αναφέρει σε παλαιότερη εγκύκλιό του που έχει αποστείλει σε όλους τους αρμόδιους φορείς, αναφορικά με τη λειτουργία των σχολείων και την περιφρούρηση των εξωτερικών τους χώρων, ζήτησε ο Εισαγγελέας Πλημμελειοδικών Ρόδου κ. Γιώργος Οικονόμου.**

Η «εισαγγελική εγκύκλιος» είχε κοινοποιηθεί προς τους προϊσταμένους της Πρωτοβάθμιας και Δευτεροβάθμιας Εκπαίδευσης, καθώς και τον Αστυνομικό Διευθυντή Δωδεκανήσου και επαναφέρεται με αφορμή τις καταγγελίες που έχουν γίνει για τα όσα συμβαίνουν βραδινές ώρες από εξωσχολικούς στο χώρο έξω από το σχολικό συγκρότημα της Ακαδημίας. Ο εισαγγελέας επισημαίνει επίσης ότι η τήρηση των σχετικών μέτρων, θα επoπτευθεί προσωπικά από τον ίδιο και υπογραμμίζει ότι στην περίπτωση που διαπιστωθεί κρούσμα βίας σε σχολικό συγκρότημα της πόλης μας, τότε θα αναζητούνται παράλληλα και ευθύνες από τους αρμόδιους των σχολικών συγκροτημάτων, ή άλλων υπευθύνων, για την περίπτωση που δεν έλαβαν τα μέτρα που όφειλαν.

Πιο συγκεκριμένα, ο κ. εισαγγελέας τονίζει ότι «την ευθύνη για τη τήρηση της τάξης και της εύρυθμης λειτουργίας κάθε σχολείου έχει η διεύθυνση και το προσωπικό του σχολείου οι οποίοι, έχοντας υποκαταστήσει την γονική των μαθητών επιμέλεια κατά τις ώρες λειτουργίας του σχολείου, πρέπει να λάβουν τα επιβαλλόμενα μέτρα για την αποτροπή της εισόδου στο χώρο του σχολείου οιουδήποτε τρίτου, χωρίς την έγκριση του διευθυντή του σχολείου ή του προς του ορισμένου προσώπου (εφημερεύοντος- επιβλέποντος καθηγητού). Πέραν αυτών, η αστυνομική αρχή επιβάλλεται να περιπολεί συχνά και να ελέγχει συστηματικά τους χώρους πλησίον και γύρω από τα σχολεία.




Εάν τους χώρους των σχολείων επισκέπτονται ή εισέρχονται σ' αυτούς άσχετα με αυτούς άτομα χωρίς να έχουν οιανδήποτε εργασία ή απασχόληση θα ειδοποιείται αμέσως η αρμόδια Αστυνομική Αρχή, η οποία εντέλλεται όπως επιλαμβάνεται αμέσως των περιστατικών και ταυτοχρόνως ενημερώνει τον Εισαγγελέα Υπηρεσίας.

Στις περιπτώσεις αυτές πέραν του σχηματισμού δικογραφίας και της ακολουθούμενης αυτόφωρης διαδικασίας θα ενεργείται αυτοτελής προκαταρκτική ποινική εξέταση για να διαπιστωθεί εάν προς τούτο το φαινόμενο της εκδήλωσης βίας συνετέλεσε στην συγκεκριμένη περίπτωση η επίδειξη αμέλειας υπό την ανωτέρω έννοια είτε της διευθύνσεως του σχολείου, είτε των αρμοδίων αστυνομικών αρχών.

Την αυστηρή τήρηση της παρούσης επίσης θα παρακολουθήσουμε με επιμονή και δεν θα επιτρέψουμε την αδράνειά της».

## Διακινούσε ηρωίνη

**Ποσότητες ηρωίνης διατηρούσε στο σπίτι του 27χρονος στη Κω, ο οποίος συνελήφθη από αστυνομικούς.** Ειδικότερα, άνδρες του Τμήματος Ασφαλείας Κω αξιοποιώντας πληροφορίες που είχαν στη διάθεσή τους, σύμφωνα με τις οποίες ο 27χρονος διακινούσε ναρκωτικές ουσίες και συγκεκριμένα ηρωίνη, πραγματοποίησαν προχθές στις 3.30 το μεσημέρι «έφοδο» στο σπίτι του.

Μόλις ο 27χρονος, ο οποίος κατάγεται από περιοχή της Β. Ελλάδας και διαμένει στην Κω, αντιλήφθηκε τους αστυνομικούς έριξε σε αίθριο χώρο κοντά στο σπίτι του μία αυτοσχέδια νάιλον συσκευασία με ηρωίνη βάρους 6 γραμμαρίων. Σε σωματική έρευνα δε, που του έγινε βρέθηκε επίσης το ποσό των 2.900 ευρώ, που σύμφωνα με την αστυνομία προέρχεται από πώληση ηρωίνης, ενώ μέσα στην οικία του εντοπίστηκε αβαρής ποσότητα ηρωίνης, τρεις νάιλον σακούλες από τις οποίες είχαν αποσπαστεί τμήματα τα οποία χρησιμοποιήθηκαν για συσκευασία ηρωίνης και δύο κινητά τηλέφωνα. Σύμφωνα με πληροφορίες, ο 27χρονος έχει συλληφθεί και στο παρελθόν για παρόμοια αδικήματα, ενώ η έρευνα των αστυνομικών συνεχίζεται προκειμένου να διαπιστωθεί αν και εφόσον είναι μέλος σπείρας, η οποία διακινεί ποσότητες ηρωίνης στην Κω αλλά και σε άλλες περιοχές της χώρας μας.

Οι ναρκωτικές ουσίες κατασχέθηκαν, ενώ ο 27χρονος κρατείται καθώς σε βάρος του έχουν κινηθεί όλες οι προβλεπόμενες από το νόμο διαδικασίες.

## Με ενδείξεις πλαστότητας

**Με διαβατήριο που έφερε ενδείξεις πλαστότητας εντοπίστηκε στην Κω, 27χρονος από τη Γιουγκοσλαβία, ο οποίος και συνελήφθη.** Στον 27χρονο αλλοδαπό διενήργησαν έλεγχο προχθές στις 8 το βράδυ άνδρες του Τμήματος Ασφαλείας Κω κατά τη διάρκεια του οποίου διαπιστώθηκε ότι είχε επικολλήσει προξενική θεώρηση στο διαβατήριό του, η οποία έφερε ενδείξεις πλαστότητας.

Το διαβατήριο κατασχέθηκε, ενώ σε βάρος του 27χρονου Γιουγκοσλάβου κινήθηκε η προβλεπόμενη από το νόμο διαδικασία.


Δρομολόγια του **DODEKANISOS PRIDE**
Από 16/10/2006 έως 4/11/2006

| ΜΟΝΟ ΓΙΑ ΤΗΝ ΔΕΥΤΕΡΑ 16/10/2006 | | |
|---|---|---|
| ΛΙΜΑΝΙ | ΑΦΙΞΗ | ΑΝΑΧΩΡΗΣΗ |
| ΠΑΤΜΟΣ | - | 06:00 |
| ΛΕΡΟΣ | 06:40 | 06:45 |
| ΚΑΛΥΜΝΟΣ | 07:30 | 07:40 |
| ΚΩΣ | 08:15 | 08:20 |
| ΣΥΜΗ | 09:45 | 09:50 |
| ΡΟΔΟΣ | 10:40 | 15:00 |
| ΣΥΜΗ | 15:50 | 15:55 |
| ΚΩΣ | 17:20 | 17:25 |
| ΚΑΛΥΜΝΟΣ | 18:00 | 18:05 |
| ΛΕΡΟΣ | 18:50 | ΔΙΑΝ/ΣΗ |

| ΚΑΘΗΜΕΡΙΝΑ (ΔΕΥΤΕΡΑ - ΚΥΡΙΑΚΗ) | | |
|---|---|---|
| ΛΙΜΑΝΙ | ΑΦΙΞΗ | ΑΝΑΧΩΡΗΣΗ |
| ΛΕΡΟΣ | - | 06:45 |
| ΚΑΛΥΜΝΟΣ | 07:30 | 07:40 |
| ΚΩΣ | 08:15 | 08:20 |
| ΣΥΜΗ | 09:45 | 09:50 |
| ΡΟΔΟΣ | 10:40 | 15:00 |
| ΣΥΜΗ | 15:50 | 15:55 |
| ΚΩΣ | 17:20 | 17:25 |
| ΚΑΛΥΜΝΟΣ | 18:00 | 18:05 |
| ΛΕΡΟΣ | 18:50 | ΔΙΑΝ/ΣΗ |

Δρομολόγια του **DODEKANISOS PRIDE**
Κυριακή 05/11/2006 - Τετάρτη 08/11/2006
ΠΡΟΣΚΥΝΗΜΑ ΣΤΟΝ ΠΑΝΟΡΜΙΤΗ

| 05/11/2006 - 08/11/2006 | | |
|---|---|---|
| ΛΙΜΑΝΙ | ΑΦΙΞΗ | ΑΝΑΧΩΡΗΣΗ |
| ΛΕΡΟΣ | - | 06:45 |
| ΚΑΛΥΜΝΟΣ | 07:30 | 07:40 |
| ΚΩΣ | 08:15 | 08:20 |
| ΠΑΝΟΡΜΙΤΗΣ | 09:45 | 09:50 |
| ΡΟΔΟΣ | 10:40 | 15:00 |
| ΠΑΝΟΡΜΙΤΗΣ | 15:50 | 15:55 |
| ΚΩΣ | 17:20 | 17:25 |
| ΚΑΛΥΜΝΟΣ | 18:00 | 18:05 |
| ΛΕΡΟΣ | 18:50 | ΔΙΑΝ/ΣΗ |

Δρομολόγια του **DODEKANISOS EXPRESS**
Από 16/10/2006 - 04/11/2006

| ΚΑΘΗΜΕΡΙΝΑ (ΔΕΥΤΕΡΑ - ΚΥΡΙΑΚΗ) | | |
|---|---|---|
| ΛΙΜΑΝΙ | ΑΦΙΞΗ | ΑΝΑΧΩΡΗΣΗ |
| ΡΟΔΟΣ | - | 08:30 |
| ΣΥΜΗ | 09:25 | 09:30 |
| ΚΩΣ | 11:00 | 11:10 |
| ΚΑΛΥΜΝΟΣ | 11:50 | 12:00 |
| ΛΕΡΟΣ | 12:50 | 14:30 |
| ΚΑΛΥΜΝΟΣ | 15:20 | 15:30 |
| ΚΩΣ | 16:10 | 16:20 |
| ΣΥΜΗ | 17:40 | 17:45 |
| ΡΟΔΟΣ | 18:30 | ΔΙΑΝ/ΣΗ |

Δρομολόγια του **DODEKANISOS EXPRESS**
ΠΡΟΣΚΥΝΗΜΑ ΣΤΟΝ ΠΑΝΟΡΜΙΤΗ

| ΚΥΡΙΑΚΗ 05/11/2006 ΔΕΥΤΕΡΑ 06/11/2006 | | |
|---|---|---|
| ΛΙΜΑΝΙ | ΑΦΙΞΗ | ΑΝΑΧΩΡΗΣΗ |
| ΡΟΔΟΣ | - | 08:30 |
| ΠΑΝΟΡΜΙΤΗΣ | 09:25 | 09:30 |
| ΚΩΣ | 11:00 | 11:10 |
| ΚΑΛΥΜΝΟΣ | 11:50 | 12:00 |
| ΛΕΡΟΣ | 12:50 | 14:30 |
| ΚΑΛΥΜΝΟΣ | 15:20 | 15:30 |
| ΚΩΣ | 16:10 | 16:20 |
| ΠΑΝΟΡΜΙΤΗΣ | 17:40 | 17:45 |
| ΡΟΔΟΣ | 18:30 | ΔΙΑΝ/ΣΗ |

| ΤΡΙΤΗ 07/11/2006 ΤΕΤΑΡΤΗ 08/11/2006 | | |
|---|---|---|
| ΛΙΜΑΝΙ | ΑΦΙΞΗ | ΑΝΑΧΩΡΗΣΗ |
| ΡΟΔΟΣ | - | 08:00 |
| ΠΑΝΟΡΜΙΤΗΣ | 08:50 | 09:00 |
| ΡΟΔΟΣ | 09:50 | 10:30 |
| ΠΑΝΟΡΜΙΤΗΣ | 11:20 | 12:30 |
| ΡΟΔΟΣ | 13:20 | 15:30 |
| ΠΑΝΟΡΜΙΤΗΣ | 16:20 | 18:00 |
| ΡΟΔΟΣ | 18:50 | ΔΙΑΝ/ΣΗ |

XΠΤΓΡ065



DODEKANISOS SEAWAYS
Η δική μας ναυτιλιακή!

Αυστραλίας 3, 85100 Ρόδος, τηλ.: 22410 70590, fax: 22410 70591, www.12ne.gr

**DODEKANISOS PRIDE**
Δρομολόγια 18/09/2006-15/10/2006

| ΔΕΥΤΕΡΑ - ΤΡΙΤΗ | | |
|---|---|---|
| ΛΙΜΑΝΙ | ΑΦΙΞΗ | ΑΝΑΧΩΡΗΣΗ |
| PATMOS | - | 06:00 |
| LEROS | 06:40 | 06:45 |
| KALYMNOS | 07:30 | 07:40 |
| KOS | 08:15 | 08:20 |
| SIMI | 09:45 | 09:50 |
| RHODES | 10:40 | 15:00 |
| SIMI | 15:50 | 15:55 |
| KOS | 17:20 | 17:25 |
| KALYMNOS | 18:00 | 18:05 |
| LEROS | 18:50 | 19:00 |
| PATMOS | 19:40 | O/N |

| ΤΕΤΑΡΤΗ | | |
|---|---|---|
| ΛΙΜΑΝΙ | ΑΦΙΞΗ | ΑΝΑΧΩΡΗΣΗ |
| PATMOS | - | 06:00 |
| LIPSI | 06:20 | 06:25 |
| LEROS | 06:45 | 06:50 |
| KALYMNOS | 07:35 | 07:40 |
| KOS | 08:15 | 08:20 |
| SIMI | 09:45 | 09:50 |
| RHODES | 10:40 | 15:00 |
| SIMI | 15:50 | 15:55 |
| KOS | 17:20 | 17:25 |
| KALYMNOS | 18:00 | 18:05 |
| LEROS | 18:50 | O/N |

| ΠΕΜΠΤΗ - ΠΑΡΑΣΚΕΥΗ - ΣΑΒΒΑΤΟ | | |
|---|---|---|
| ΛΙΜΑΝΙ | ΑΦΙΞΗ | ΑΝΑΧΩΡΗΣΗ |
| LEROS | - | 06:45 |
| KALYMNOS | 07:30 | 07:40 |
| KOS | 08:15 | 08:20 |
| SIMI | 09:45 | 09:50 |
| RHODES | 10:40 | 15:00 |
| SIMI | 15:50 | 15:55 |
| KOS | 17:20 | 17:25 |
| KALYMNOS | 18:00 | 18:05 |
| LEROS | 18:50 | O/N |

| ΚΥΡΙΑΚΗ | | |
|---|---|---|
| ΛΙΜΑΝΙ | ΑΦΙΞΗ | ΑΝΑΧΩΡΗΣΗ |
| LEROS | - | 06:45 |
| KALYMNOS | 07:30 | 07:40 |
| KOS | 08:15 | 08:20 |
| SIMI | 09:45 | 09:50 |
| RHODES | 10:40 | 15:00 |
| SIMI | 15:50 | 15:55 |
| KOS | 17:20 | 17:25 |
| KALYMNOS | 18:00 | 18:05 |
| LEROS | 18:50 | 19:00 |
| PATMOS | 19:40 | O/N |

**DODEKANISOS EXPRESS**
Δρομολόγια 18/09/2006-15/10/2006

| ΚΥΡΙΑΚΗ | | |
|---|---|---|
| ΛΙΜΑΝΙ | ΑΦΙΞΗ | ΑΝΑΧΩΡΗΣΗ |
| RHODES | - | 08:30 |
| SIMI | 09:25 | 09:30 |
| KOS | 11:00 | 11:10 |
| KALYMNOS | 11:50 | 12:00 |
| LEROS | 12:45 | 12:50 |
| PATMOS | 13:30 | 13:40 |
| LEROS | 14:20 | 14:30 |
| KALYMNOS | 15:20 | 15:30 |
| KOS | 16:10 | 16:20 |
| SIMI | 17:40 | 17:45 |
| RHODES | 18:30 | O/N |

| ΤΡΙΤΗ, ΠΕΜΠΤΗ, ΠΑΡΑΣΚΕΥΗ, ΣΑΒΒΑΤΟ | | |
|---|---|---|
| ΛΙΜΑΝΙ | ΑΦΙΞΗ | ΑΝΑΧΩΡΗΣΗ |
| RHODES | - | 08:30 |
| KOS | 10:40 | 10:50 |
| KALYMNOS | 11:30 | 11:40 |
| LEROS | 12:30 | 12:35 |
| LIPSI | 13:00 | 13:05 |
| PATMOS | 13:30 | 13:40 |
| LEROS | 14:20 | 14:30 |
| KALYMNOS | 15:20 | 15:30 |
| KOS | 16:10 | 16:20 |
| RHODES | 18:30 | O/N |

| ΔΕΥΤΕΡΑ | | |
|---|---|---|
| ΛΙΜΑΝΙ | ΑΦΙΞΗ | ΑΝΑΧΩΡΗΣΗ |
| RHODES | - | 08:30 |
| KASTELORIZO | 11:00 | 16:00 |
| RHODES | 18:30 | O/N |

| ΤΕΤΑΡΤΗ | | |
|---|---|---|
| ΛΙΜΑΝΙ | ΑΦΙΞΗ | ΑΝΑΧΩΡΗΣΗ |
| RHODES | - | 08:30 |
| SIMI | 09:25 | 09:30 |
| KOS | 11:00 | 11:10 |
| KALYMNOS | 11:50 | 12:00 |
| LEROS | 12:50 | 14:30 |
| KALYMNOS | 15:20 | 15:30 |
| KOS | 16:10 | 16:20 |
| SIMI | 17:40 | 17:45 |
| RHODES | 18:30 | O/N |

AE1457



DODEKANISOS SEAWAYS
Η δική μας ναυτιλιακή!

Αυστραλίας 3, 85100 Ρόδος, τηλ.: 22410 70590, fax: 22410 70591, www.12ne.gr

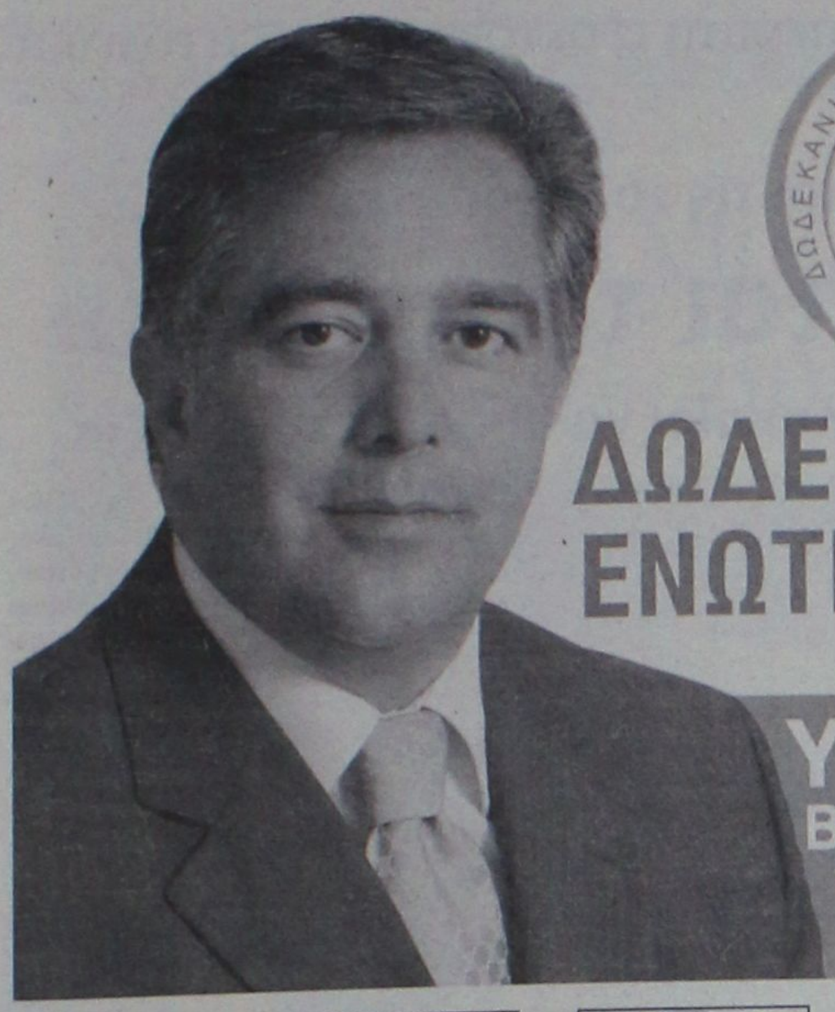

ΔΩΔΕΚΑΝΗΣΙΑΚΗ ΕΝΩΤΙΚΗ ΚΙΝΗΣΗ

ΔΩΔ.Ε.Κ

# ΔΩΔΕΚΑΝΗΣΙΑΚΗ ΕΝΩΤΙΚΗ ΚΙΝΗΣΗ

## ΥΨΗΛΑΝΤΗΣ ΒΑΣΙΛΗΣ-ΝΙΚΟΛΑΟΣ

Υποψήφιος Νομάρχης Δωδεκανήσου

Τα Δωδεκάνησά μας χρίζουν σεβίδα

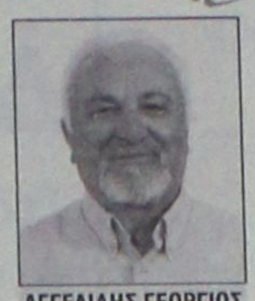

**ΑΓΓΕΛΙΔΗΣ ΓΕΩΡΓΙΟΣ**
Τουριστικός Πράκτορας
Επιχειρηματίας



**ΑΓΓΟΥΡΙΑΣ ΑΝΔΡΕΑΣ**
Αγρονόμος Τοπογράφος
Μηχανικός



**ΑΘΕΝΑ - ΒΑΣΙΛΕΙΑΔΗ ΕΛΕΥΘΕΡΙΑ**
Αγρ/μος Τοπο/φος Μηχ/κός

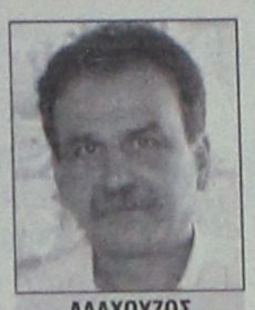

**ΑΛΑΧΟΥΖΟΣ ΜΙΧΑΛΗΣ**
Δημοτικός Υπάλληλος



**ΑΝΑΣΤΑΣΙΑΔΗΣ ΣΤΕΡΓΟΣ (ΣΕΡΓΙΟΣ)**
Δικηγόρος



**ΑΝΔΡΟΥΛΑΚΗ-ΧΑΤΖΗΝΙΚΟΛΑΟΥ ΧΡΙΣΤΙΝΑ**
Διευθύντρια Ξενοδοχείου



**ΒΙΤΖΗΛΑΙΟΣ ΜΙΧΑΛΗΣ**
Καθηγητής
Φυσικής Αγωγής

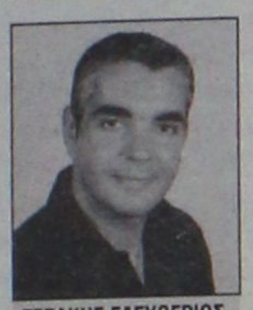

**ΓΕΡΑΚΗΣ ΕΛΕΥΘΕΡΙΟΣ-ΑΛΕΞΑΝΔΡΟΣ (ΑΛΕΞΗΣ)**
Επιχειρηματίας



**ΓΕΩΡΓΑ-ΤΗΛΙΑΚΟΥ ΜΑΡΙΑ-ΕΙΡΗΝΗ (ΜΑΡΙΡΕΝΑ)**
Οικονομολόγος



**ΓΡΗΓΟΡΙΑΔΗΣ ΜΙΧΑΗΛ**
Μαθηματικός
Υπάλληλος ΚΕΠ



**ΔΡΑΚΟΥ - ΧΟΣΑΔΑ ΑΙΚΑΤΕΡΙΝΗ**
Πρ/μένη Κατ/τος ΟΑ Ρόδου

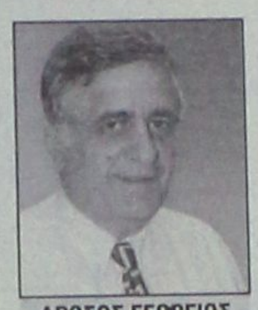

**ΔΡΟΣΟΣ ΓΕΩΡΓΙΟΣ**
Διευθυντής Εφημερίδας
«Νησιώτική Διαδρομή»

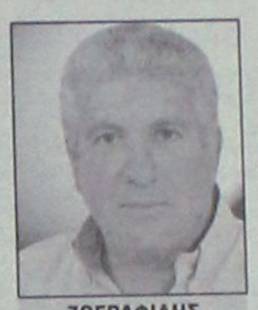

**ΖΩΓΡΑΦΙΔΗΣ ΓΕΩΡΓΙΟΣ**
Επιθεωρητής Εργασίας



**ΘΕΡΜΟΥ-ΣΤΕΦΑΝΙΔΗ ΑΘΑΝΑΣΙΑ**
Οικονομολόγος



**ΘΥΜΑΝΑΚΗΣ ΔΗΜΟΣΘΕΝΗΣ**
Πολιτικός Μηχανικός



**ΚΑΛΛΙΣΤΗ-ΣΤΕΡΓΑΚΗ ΕΥΔΟΞΙΑ (ΕΥΗ)**
Υπάλληλος ΕΛ.ΤΑ.

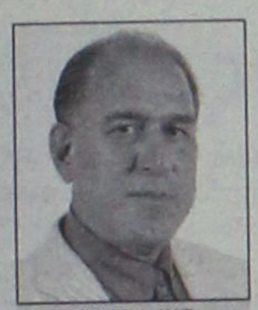

**ΚΑΜΠΑΝΗΣ ΙΩΑΝΝΗΣ**
Ιατρός



**ΚΑΡΑΓΙΑΝΝΗ ΜΑΡΙΑ**
Υπάλληλος Ο.Α.Ε.Δ.



**ΚΑΡΑΓΙΑΝΝΗΣ ΑΝΔΡΕΑΣ**
Πολιτικός Μηχανικός



**ΚΑΡΑΜΑΡΙΤΗΣ ΝΙΚΟΛΑΟΣ**
Χειρουργός Οδοντίατρος



**ΚΑΡΑΤΑΠΑΝΗΣ ΣΑΒΒΑΣ**
Ιατρός - Πρόεδρος
Νοσ/κών Ιατρών Γ.Π.Ν.Ρ.

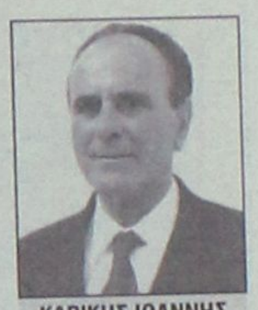

**ΚΑΡΙΚΗΣ ΙΩΑΝΝΗΣ**
Συνταξιούχος
Εκπαιδευτικός



**ΚΟΡΦΙΑ ΚΑΛΟΤΙΝΑ**
Ιατρός



**ΚΟΥΛΙΑΝΟΥ ΒΑΣΙΛΙΚΗ (ΒΙΚΥ)**
Ηθοποιός



**ΚΟΥΝΑΚΗΣ ΕΜΜΑΝΟΥΗΛ**
Οικονομολόγος



**ΚΟΥΡΤΗ - ΠΑΖΑΡΖΗ ΜΑΡΙΑ**
Επιχειρηματίας



**ΚΟΥΡΤΗΣ ΓΕΩΡΓΙΟΣ**
Πολιτικός Μηχανικός



**ΛΑΧΑΝΑΣ ΙΩΑΝΝΗΣ**
Γεωπόνος



**ΜΑΝΩΛΗΣ ΕΥΑΓΓΕΛΟΣ**
τ. Έφορος Καλύμνου



**ΜΑΡΑΒΕΛΙΑΣ ΠΑΝΤΕΛΗΣ**
Δημοσιογράφος - Εκδότης



**ΜΑΡΑΓΚΟΣ ΔΗΜΗΤΡΗΣ**
Οδοντίατρος



**ΜΑΥΡΙΟΥ - ΔΕΜΕΛΟΥ ΤΣΑΜΠΙΚΑ**
Επιχειρηματίας



**ΜΠΑΡΙΑΝΑΚΗΣ ΜΙΧΑΛΗΣ**
Εργοδηγός ΔΕΥΑΡ

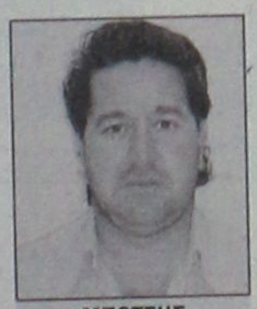

**ΜΠΟΤΣΗΣ ΜΙΧΑΛΗΣ**
Επιχειρηματίας



**ΝΙΚΟΛΑ - ΤΡΟΥΛΗ ΕΙΡΗΝΗ**
Οικιακά

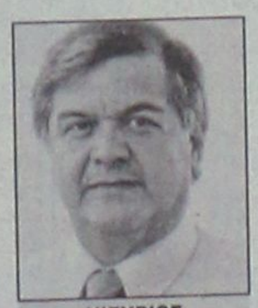

**ΝΙΣΥΡΙΟΣ ΓΕΩΡΓΙΟΣ**
Οδοντίατρος



**ΠΑΠΑΔΑΚΗ ΜΑΡΙΝΑ**
Συνταξιούχος
Δημόσιος Υπάλληλος



**ΠΙΝΝΙΚΑΣ ΕΜΜΑΝΟΥΗΛ**
Εκπαιδευτικός



**ΠΟΥΛΙΟΥ ΝΙΚΟΛΑΟΣ**
Επιχειρ/τίας - Ξενοδόχος
Αντιπρόεδρος ΠΟΞ



**ΣΑΡΑΝΤΗΣ ΔΗΜΗΤΡΗΣ**
Έμπορος



**ΣΑΡΙΚΑ-ΚΟΥΜΠΙΑΔΗ ΔΩΡΟΘΕΑ (ΡΟΔΟΥΛΑ)**
Φοιτήτρια



**ΣΑΡΡΗΣ ΧΑΡΑΛΑΜΠΟΣ (ΜΠΑΜΠΗΣ)**
Συνδικαλιστής



**ΣΟΚΟΡΕΛΟΣ ΜΙΧΑΗΛ**
Ορθοπεδικός



**ΣΟΜΟΣ ΜΙΧΑΛΗΣ**
Συνταξιούχος
Γυμνασιάρχης



**ΣΤΑΜΠΟΥΛΗ-ΜΟΥΛΙΑΤΗ ΣΜΑΡΑΓΔΑ**
Δημοσιογράφος



**ΣΥΡΜΟΣ ΠΕΤΡΟΣ**
Αρχιτέκτονας
Μηχανικός



**ΤΗΛΙΑΚΟΣ ΣΑΚΕΛΛΑΡΙΟΣ**
Ναυτιλιακός Επιχ/τίας



**ΤΡΙΑΝΤΑΦΥΛΛΟΥ ΕΜΜΑΝΟΥΗΛ**
Αναισθησιολόγος



**ΤΡΙΟΜΜΑΤΗΣ ΦΙΛΙΠΠΟΣ**
Τραπεζικός Υπάλληλος



**ΤΣΑΜΠΙΚΟΥ-ΣΤΕΡΓΑΡΟΥ ΚΑΘΟΛΙΚΗ (ΚΙΚΗ)**
Ελεύθερη Επαγγελματίας



**ΦΩΤΕΙΝΗΣ ΓΕΩΡΓΙΟΣ**
Ηλεκτρονικός



**ΧΑΝΤΑΝΤ-ΜΑΙΧΑΝΕΤΖΙΔΗ ΓΚΡΕΙΣ**
Οδοντίατρος



**ΧΑΤΖΗΣΑΒΒΑΣ ΕΜΜΑΝΟΥΗΛ**
Προϊστ. Ο.Α. Αεροδρομίου



**ΧΑΤΖΗΣΤΡΑΤΗ ΣΕΒΑΣΤΗ**
Καθηγήτρια Μουσικής-
Σολίστ

ΑΕ1956

Στο Φαληράκι



μέχρι να σχεδιάσουμε,
να μελετήσουμε,
να ωριμάσουν
και να υλοποιήσουμε
τα μεγάλα αναπτυξιακά
έργα...

καταντήσαμε
σαν τους
ναυαγούς του Τιτανικού!



... Και έτσι όλοι μάθαμε ότι η
ενασχόληση με τα μεγάλα έργα δεν σε
σώζει αν δεν βλέπεις τα παγόβουνα!

Επειδή λοιπόν,
όταν ναυαγήσεις
τα πολλά λόγια είναι
φτώχεια...
Για:

- ΚΕΝΤΡΙΚΗ ΘΕΡΜΑΝΣΗ
- ΚΛΙΜΑΤΙΣΜΟ
- ΗΛΙΑΚΑ
- ΠΙΣΙΝΕΣ

Α. ΑΝΑΣΤΑΣΑΣ

ΜΗΧΑΝΟΛΟΓΟΣ ΜΗΧΑΝΙΚΟΣ Ε.Μ.Π.

ΦΑΛΗΡΑΚΙ ☎ 22410 60700

Γιατί προτεραιότητα μας
είναι η εξυπηρέτηση σας

Σ' εμάς ωρώτα το εσείς
και μετά το εμείς!

AE1962

### Υποβολή προσφορών μέχρι τις 10.00 σήμερα το πρωί

# Δημοπρατείται το «παλαί»

## Στόχος του χρόνου το καλοκαίρι να υπάρχει εργοτάξιο

**Μεγάλο και έμπρακτο είναι το ενδιαφέρον για τη δημοπράτηση του κλειστού γυμναστηρίου Ρόδου, του περίφημου «παλαί», που διεξάγεται σήμερα το πρωί στις Τεχνικές Υπηρεσίες του Δήμου Ρόδου, με δεκαεπτά εταιρίες να καταθέτουν προσφορά.**

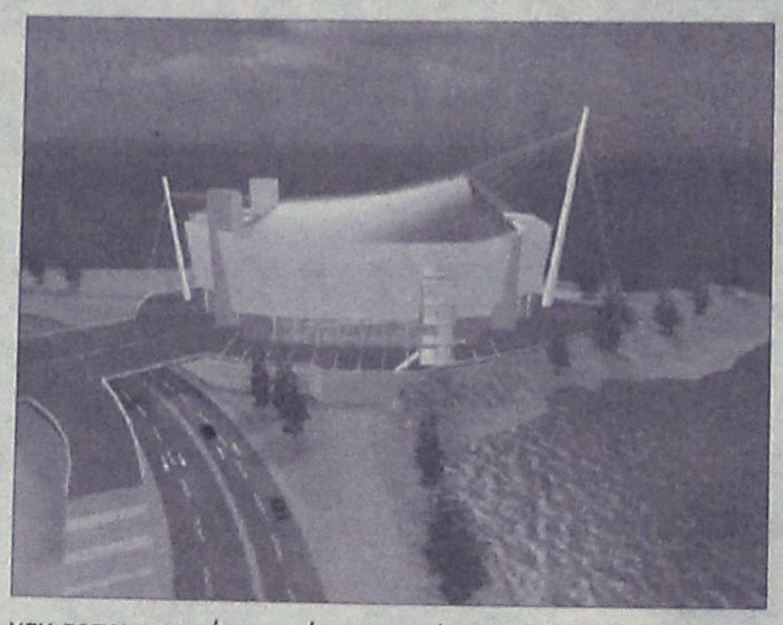

Η υποβολή προσφορών λήγει στις 10:00 το πρωί και οι εκτιμήσεις είναι ότι το ενδιαφέρον είναι μεγάλο και ενδεικτικό αυτού αποτελεί το γεγονός ότι εκπρόσωποι εταιριών, όλο το προηγούμενο διάστημα, κατέβηκαν στη Ρόδο, έκαναν τοπογραφικές μετρήσεις και γενικά ασχολήθηκαν με το έργο.

**Το έργο**

Ο συνολικός προϋπολογισμός του έργου είναι 7,3 εκατομμύρια ευρώ. Από τη Γενική Γραμματεία Αθλητισμού ο Δήμος εξασφάλισε 3,5 εκατομμύρια ευρώ τα οποία μετά από ενέργειες και άλλων όπως του βουλευτή Δωδεκανήσου κ. Τάσου Καραμάριου, εντάχθηκε στο πρόγραμμα «Θησέας» ενώ χρησιμοποιώντας και το κονδύλι για το κολυμβητήριο, η χρηματοδότηση ανέρχεται στα 6 εκατ. ευρώ.

Το υπόλοιπο 1,3 εκατ. θα καλυφθεί είτε με ίδιους πόρους, είτε με αύξηση της χρηματοδότησης από τη Γ.Γ. Αθλητισμού, είτε με την έκπτωση που πιθανόν να επιτευχθεί.

**Τα επόμενα βήματα**

Το έργο θα κατασκευασθεί με το σύστημα μελέτη-κατασκευή. Όταν δημοπρατηθεί, θα ελεγχθούν οι φάκελοι όσο αφορά στην τεχνική αρτιότητά τους και στη συνέχεια, θα υπογραφεί, η σύμβαση του αναδόχου που θα το αναλάβει ο οποίος θα κληθεί να καταθέσει την οριστική μελέτη ενώ οι Τεχνικές Υπηρεσίες του Δήμου ήδη έχουν συντάξει την προμελέτη.

Σύμφωνα με τους πρώτους υπολογισμούς, τέλος του τρέχοντος έτους ή αρχές του επόμενου αναμένεται να υπογραφεί η σύμβαση και μέσα στο 2007 ο ανάδοχος θα καταθέσει την οριστική μελέτη.

Αν όλα κυλήσουν ομαλά, του χρόνου το καλοκαίρι θα υπάρχει...εργοτάξιο για την κατασκευή του «παλαί» το οποίο, καλώς εχόντων των πραγμάτων, υπολογίζεται ότι θα έχει ολοκληρωθεί μέχρι τα τέλη του 2008.

# Η διαδικασία αδειών επαγγελματικής αλιείας

**Από το Τμήμα Αλιείας της Νομαρχιακής Αυτοδιοίκησης Δωδεκανήσου, ανακοινώνεται ότι σύμφωνα με τον Καν. (ΕΚ) 26/04/30-12-2003 στην άδεια επαγγελματικής αλιείας κάθε σκάφους θα πρέπει να αναφέρονται τα επιτρεπόμενα εργαλεία κατηγοριοποιημένα και κωδικοποιημένα σε Κύρια και σε Δευτερεύοντα εργαλεία.**

Στην άδεια αλιείας του σκάφους θα καταχωρούνται μόνο τα εργαλεία που είναι θεσμοθετημένα και επιτρέπεται η χρήση τους στη διενέργεια αλιείας.

Για τον σκοπό αυτό παρακαλούνται οι αλιείς πλοιοκτήτες επαγγελματικών αλιευτικών σκαφών που ο φάκελος του σκάφους των τηρείται στην Υπηρεσία μας, να προβούν σε δήλωση του κύριου και των δευτερευόντων αλιευτικών εργαλείων με τα οποία διενεργούν την αλιεία.

Διευκρινίζεται ότι η διαδικασία προσαρμογής θα πρέπει να εφαρμοστεί κατά προτεραιότητα για τις άδειες αλιείας σκαφών η ισχύς των οποίων λήγει στις 31-12-2006 και θα ακολουθήσουν όλες οι υπόλοιπες άδειες.

Για οποιαδήποτε επιπλέον πληροφορία ή διευκρίνιση να απευθύνεστε στο Τμήμα Αλιείας της Νομαρχιακής Αυτοδιοίκησης Δωδεκανήσου (Ρόδος) στο τηλέφωνο 22410-55884.

**Α.Ν.Ε.Σ**

ΑΝΩΝΥΜΗ ΝΑΥΤΙΛΙΑΚΗ ΕΤΑΙΡΙΑ ΣΥΜΗΣ

**ΔΡΟΜΟΛΟΓΙΑ ΑΠΟ 12/10/06 ΕΩΣ 16/10/06**

**Ε/Γ - Ο/Γ ΠΡΩΤΕΥΣ**

| ΠΕΜΠΤΗ 12/10 | | | ΠΑΡΑΣΚΕΥΗ 13/10 | | | ΣΑΒΒΑΤΟ 14/10 | | | ΚΥΡΙΑΚΗ 15/10 | | | ΔΕΥΤΕΡΑ 16/10 | | |
|---|---|---|---|---|---|---|---|---|---|---|---|---|---|---|
| ΛΙΜΑΝΙ | ΩΡΑ | | ΛΙΜΑΝΙ | ΩΡΑ | | ΛΙΜΑΝΙ | ΩΡΑ | | ΛΙΜΑΝΙ | ΩΡΑ | | ΛΙΜΑΝΙ | ΩΡΑ | |
| | ΑΦ | ΑΝ | | ΑΦ | ΑΝ | | ΑΦ | ΑΝ | | ΑΦ | ΑΝ | | ΑΦ | ΑΝ |
| ΡΟΔΟ | | 08.45 | ΡΟΔΟ | | 13.00 | ΚΩ | | 06.00 | ΡΟΔΟ | | 09.00 | ΡΟΔΟ | | 08.45 |
| ΚΑΣΤ/ΖΟ | 13.15 | 13.30 | ΣΥΜΗ | 14.40 | 15.00 | ΝΙΣΥΡΟ | 07.30 | 07.45 | ΔΙΑΦΑΝΙ | 13.30 | 13.45 | ΚΑΣΤ/ΖΟ | 13.15 | 13.30 |
| ΡΟΔΟ | 18.15 | Δ | ΤΗΛΟ | 17.00 | 17.15 | ΤΗΛΟ | 09.00 | 09.15 | ΠΗΓΑΔΙΑ | 14.50 | 15.05 | ΡΟΔΟ | 18.15 | Δ |
| | | | ΝΙΣΥΡΟ | 18.30 | 18.45 | ΣΥΜΗ | 11.15 | 11.35 | ΚΑΣΟΣ | 16.35 | 18.00 | | | |
| | | | ΚΩ | 20.15 | Δ | ΡΟΔΟ | 13.15 | 13.30 | ΠΗΓΑΔΙΑ | 19.30 | 19.45 | | | |
| | | | | | | ΚΑΣΤ/ΖΟ | 18.00 | 18.30 | ΔΙΑΦΑΝΙ | 20.50 | 21.05 | | | |
| | | | | | | ΡΟΔΟ | 23.00 | 23.15 | ΡΟΔΟΣ | 01.35 | | | | |
| | | | | | | ΣΥΜΗ | 01.00 | 07.15 | | | | | | |
| | | | | | | ΡΟΔΟ | 08.45 | | | | | | | |

**Ε/Γ - Ο/Γ ΣΥΜΗ**

| ΠΕΜΠΤΗ 12/10 | | | ΠΑΡΑΣΚΕΥΗ 13/10 | | | ΣΑΒΒΑΤΟ 14/10 | | | ΚΥΡΙΑΚΗ 15/10 | | | ΔΕΥΤΕΡΑ 16/10 | | |
|---|---|---|---|---|---|---|---|---|---|---|---|---|---|---|
| ΛΙΜΑΝΙ | ΩΡΑ | | ΛΙΜΑΝΙ | ΩΡΑ | | ΛΙΜΑΝΙ | ΩΡΑ | | ΛΙΜΑΝΙ | ΩΡΑ | | ΛΙΜΑΝΙ | ΩΡΑ | |
| | ΑΦ | ΑΝ | | ΑΦ | ΑΝ | | ΑΦ | ΑΝ | | ΑΦ | ΑΝ | | ΑΦ | ΑΝ |
| ΣΥΜΗ | | 06.00 | ΣΥΜΗ | | 06.00 | ΣΥΜΗ | | 06.00 | ΡΟΔΟ | | 09.00 | ΡΟΔΟ | | 09.00 |
| ΡΟΔΟ | 07.50 | 09.00 | ΡΟΔΟ | 07.50 | 09.00 | ΡΟΔΟ | 07.50 | 09.00 | ΠΑΝ/ΤΗ | 10.50 | 12.00 | ΠΑΝ/ΤΗ | 10.50 | 12.00 |
| ΠΑΝ/Τ | 10.50 | 12.00 | ΠΑΝ/ΤΗ | 10.50 | 12.00 | ΠΑΝ/ΤΗ | 10.50 | 12.00 | ΣΥΜΗ | 13.00 | 15.45 | ΣΥΜΗ | 13.00 | 16.15 |
| ΣΥΜΗ | 13.00 | 16.15 | ΣΥΜΗ | 13.00 | 16.15 | ΣΥΜΗ | 13.00 | 16.15 | ΡΟΔΟ | 17.35 | Δ | ΡΟΔΟ | 18.05 | Δ |
| ΡΟΔΟ | 18.05 | 18.30 | ΡΟΔΟ | 18.05 | 18.30 | ΡΟΔΟ | 18.05 | Δ | | | | | | |
| ΣΥΜΗ | 20.20 | Δ | ΣΥΜΗ | 20.20 | Δ | | | | | | | | | |

**Υ/Γ ΑΙΓΛΗ**

| ΠΕΜΠΤΗ 12/10 | | | ΠΑΡΑΣΚΕΥΗ 13/10 | | | ΣΑΒΒΑΤΟ 14/10 | | | ΚΥΡΙΑΚΗ 15/10 | | | ΔΕΥΤΕΡΑ 16/10 | | |
|---|---|---|---|---|---|---|---|---|---|---|---|---|---|---|
| ΛΙΜΑΝΙ | ΩΡΑ | | ΛΙΜΑΝΙ | ΩΡΑ | | ΛΙΜΑΝΙ | ΩΡΑ | | ΛΙΜΑΝΙ | ΩΡΑ | | ΛΙΜΑΝΙ | ΩΡΑ | |
| | ΑΦ | ΑΝ | | ΑΦ | ΑΝ | | ΑΦ | ΑΝ | | ΑΦ | ΑΝ | | ΑΦ | ΑΝ |
| ΡΟΔΟ | | 09.00 | ΡΟΔΟ | | 14.30 | ΡΟΔΟ | | 09.00 | ΣΥΜΗ | | 07.30 | ΣΥΜΗ | | 07.30 |
| ΣΥΜΗ | 10.00 | 10.15 | ΣΥΜΗ | 15.30 | 16.30 | ΣΥΜΗ | 10.00 | 10.15 | ΡΟΔΟ | 08.30 | 09.00 | ΡΟΔΟ | 08.30 | 09.00 |
| ΡΟΔΟ | 11.15 | 14.30 | ΡΟΔΟ | 17.30 | Δ | ΡΟΔΟ | 11.15 | 14.30 | ΣΥΜΗ | 10.00 | 12.00 | ΣΥΜΗ | 10.00 | 10.15 |
| ΣΥΜΗ | 15.30 | 16.30 | | | | ΣΥΜΗ | 15.30 | 16.30 | ΡΟΔΟ | 13.00 | 15.00 | ΡΟΔΟ | 11.15 | 18.00 |
| ΡΟΔΟ | 17.30 | Δ | | | | ΡΟΔΟ | 17.30 | 18.00 | ΣΥΜΗ | 16.00 | 16.00 | ΣΥΜΗ | 19.00 | Δ |
| | | | | | | ΣΥΜΗ | 19.00 | Δ | ΡΟΔΟ | 17.00 | 18.00 | | | |
| | | | | | | | | | ΣΥΜΗ | 19.00 | Δ | | | |

Παρακαλούμε πριν ταξιδέψετε επικοινωνήστε με την Εταιρία:
Γραφείο Σύμης:Τηλ. 2246071444 Φαξ. 2246071373
Γραφείο Ρόδου :Τηλ. 2241037769 Φαξ. 2241034493
ΚΡΑΤΗΣΕΙΣ ΚΑΙ ΜΕΣΩ INTERNET: www.anes.gr

AE1194

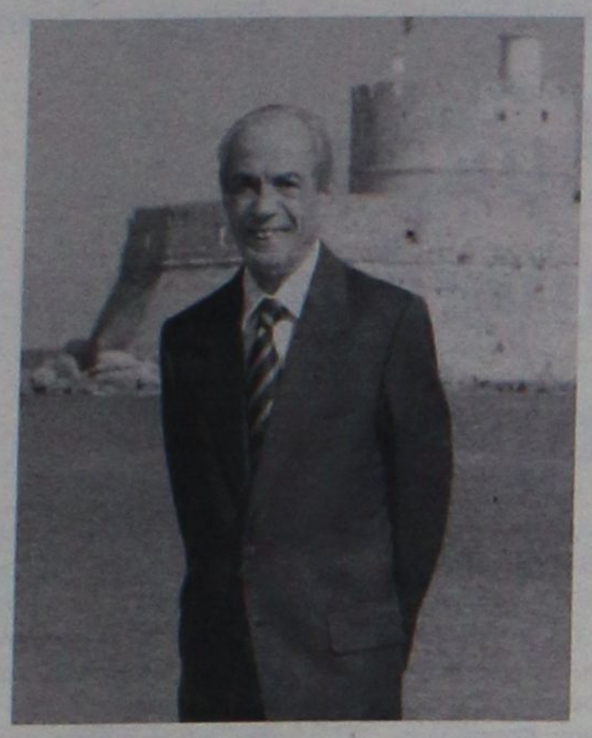

Μαζί θα φέρουμε την...

**ΑΝΟΙΞΗ στη ΡΟΔΟ**

## Σάββας Καραγιάννης

## Υποψήφιοι Δημοτικοί Σύμβουλοι



Αναπολιτάνος Θανάσης
Πολιτικός Μηχανικός



Ανδρουλάκης Κωνσταντίνος
Προϊστ. Ηχος & Φως



Αργύρης Ηλίας
Αγρονόμος Τοπογρ. Μηχανικός



Βάκης Αντώνης
Νευροχειρούργος



Γεργατσούλλη Γιάννουστα Ειρήνη
Παιδαγωγός



Δεσύπρη Δέσποινα
Πρώην Βοηθός Φαρμακείου



Ιλιακόπουλος Κωνσταντίνος
Υπ/ντής 1ου ΤΕΛ

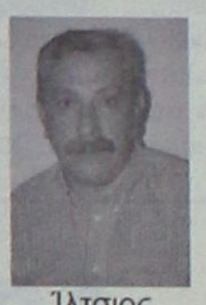

Ίλτσιος Κωνσταντίνος
Αποστρ. ΑΕ/κός Πολεμικού Ναυτικού



Ιντζά Προκοπία
Αισθητικός



Ιωαννίδου Ραϋμόνδου Ειρήνη
Οδηγός Τουριστ. Λεωφορείου



Ιωάννου Μαρία
Αρχιτέκτων Μηχανικός



Κακακιός Γεώργιος
Δικηγόρος



Καραγιάννη Δέσποινα
Αγρονόμος Τοπογρ. Μηχανικός



Καραθανάση Αθανασία
Υπαλλ. Γραμματείας



Καρανικόλας Ελευθέριος
Πρόεδρος Εργαζομένων ΔΕΥΑΡ



Καρυώτου Μαρία
Πρώην Υποψήφια Τοπικής Αυτοδιοίκ.



Κασιώτης Μιχάλης
Επιχειρηματίας



Καφρίτσα Δήμητρα
Εκπαιδευτικός



Κέλης Ηλίας
Αθλητής-Επιχ/τίας

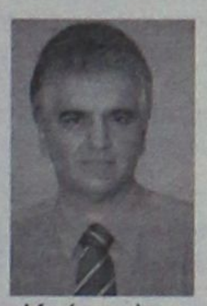

Κούκουλας Ανδρέας
Καρδιολόγος-Νομαρχ. Σύμβουλος



Κούφού Τσαμπίκα
Καθηγήτρια Γαλλικών



Κωνσταντάκης Απόστολος
Γεωπόνος



Λυκοπάντης Αγαπητός
Οικονομολόγος



Λυκουρίνος Νικόλαος
τ. Κοινοτάρχης Κατταβιάς



Μαγριπλής Αλέξανδρος
Πρ. Ξυλουργών-επιπλοποιών



Μανουσάκη Δωροθέα
Υπαλλ. Τουριστικού Γραφείου



Μαρίνου Ιωάννα
Παιδαγωγός-Στέλεχος ΚΕΘΕΑ

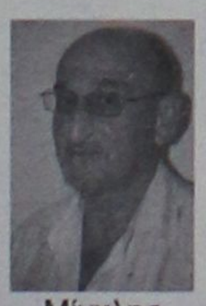

Μίγκλης Λουκάς
Εμπορος



Μοσχονάς Χαράλαμπος
Επιχειρηματίας



Μπαλάνος Μιχάλης
Εκπαιδ. - Νομαρχ. Σύμβουλος



Μυριαλλάκη Ζηνοβία
Επιχειρηματίας



Ναλμπάντ Μετήν
Μηχανολόγος-Μηχανικός



Παπασταμάτης Παναγιώτης
Εμπορος



Παυλής Ελευθέριος
Καθηγητής Πληροφορικής



Σίμου Γεωργία
Ειδικός Φοροτεχνικού Γραφείου



Σκανδαλιάρης Ζαφείριος
Ιστορικός Τέχνης

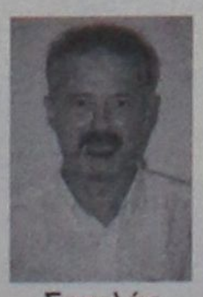

Σταυλάς Ιωάννης
Ελεγκτής Εναέριας Κυκλοφορίας



Σωτηράκης Σωτήρης
Μηχανολόγος-Επιχειρηματίας



Σωτηρόπουλος Γεώργιος
τ. Τεχνικός Δ/ντής ΕΟΤ



Χαλκίτης Γεώργιος
Ναυπηγός Μηχανολ. Μηχανικός

AT4645

# Απάντηση του ΛΑΟΣ

## Στον υποψήφιο νομάρχη Δημήτρη Γάκη

Απάντηση στον υποψήφιο νομάρχη του Συνασπισμού κ. Δ. Γάκη, που είχε δηλώσει ότι του προκαλεί πολιτική ανατριχίλα η υποστήριξη του ΛΑΟΣ στον συνδυασμό του νομάρχη κ. Γ. Μαχαιρίδη, έδωσε χθες με ανακοίνωσή της η νομαρχιακή επιτροπή του ΛΑΟΣ.

Στην ανακοίνωση-απάντηση, αναφέρονται συγκεκριμένα τα εξής:

«Κατανοούμε απόλυτα την ανατριχίλα του Συνασπισμού (του κ. Γάκη) που προκαλεί η απόλυτα δημοκρατική επιλογή μας της συνεργασίας με τον κ. Γ. Μαχαιρίδη και τον συνδυασμό «Δωδεκάνησα Νέα Πορεία». Γεγονός που από μόνο του αποδεικνύει το πόσο βαθιά πιστεύουμε στην απόλυτη δημοκρατία. Επίσης ανατριχίλα θα έπρεπε να του προκαλούν οι συνεχείς και απόλυτα παραγωγικές επιτυχίες του προέδρου του κ. Γ. Καρατζαφέρη στο ευρωπαϊκό κοινοβούλιο για το καλό του τόπου. Επίσης κατανοούμε την ανασφάλειά του ως εκ τούτου και την ανατριχίλα του από τα γκάλοπ που πανελλαδικά δίνουν στον Συνασπισμό μάξιμουμ ποσοστό 2,9% και σε εμάς 6%.

Τέλος σε ό,τι αφορά την δικαίωση του κ. Γάκη αλλά και την ανατριχίλα μαζί των επιλογών του να κατεβούν αυτόνομοι, ευχόμεθα πραγματικά την Κυριακή 15 Οκτωβρίου να συγκεντρώσουν 1,5% του εκλογικού αποτελέσματος και να γιορτάσουν διπλά μαζί και για την ανατριχίλα και τις επιλογές τους.

Εκ της νομαρχιακής επιτροπής, ΛΑΟΣ Δωδ/σου».

# Αύριο η ομιλία του Σ. Στάγκα

**Την κεντρική προεκλογική του εκδήλωση θα πραγματοποιήσει αύριο στις 8 το βράδυ ο νυν δήμαρχος και εκ νέου υποψήφιος για το Δήμο Ιαλυσού κ. Στέργος Στάγκας.**

Ο επικεφαλής του ανεξάρτητου συνδυασμού «Νέα Δημιουργική Πνοή» στην ομιλία του θα αναφερθεί στον απολογισμό πεπραγμένων της δημοτικής αρχής, αλλά θα εστιάσει στο πρόγραμμα της παράταξης για την επόμενη 4ετία.

Ένα πρόγραμμα που περιλαμβάνει έργα, δράσεις και ενέργειες σε διάφορους τομείς, με έμφαση στην ολοκλήρωση των μεγάλων έργων υποδομής, στην έναρξη νέων και στην υλοποίηση μιας σειράς πρωτοβουλιών που στοχεύουν στη βελτίωση της καθημερινότητας του πολίτη, στην προστασία του περιβάλλοντος και της αισθητικής της πόλης, στη διατήρηση του πολιτισμού και των παραδόσεων, στη στήριξη της επιχειρηματικότητας και του τουρισμού, στη διαμόρφωση νέων προοπτικών για την Ιαλυσό.

Η εκδήλωση θα γίνει έξω από το εκλογικό κέντρο της παράταξης, απέναντι από την Εκκλησία της Ιαλυσού.

# Σήμερα η συγκέντρωση Καραβόλια

Σήμερα το βράδυ, στις 8η ώρα, θα πραγματοποιηθεί η κεντρική προεκλογική εκδήλωση της παράταξης «Ελπίδα και Προοπτική» του υποψήφιου δημάρχου Ιαλυσού κ. Παναγ. Καραβόλια.

Η εκδήλωση θα γίνει στο εκλογικό κέντρο της παράταξης στην οδό Τριαντών και αναμένεται ότι θα είναι ιδιαίτερα μαζική.

Ο κ. Καραβόλιας, σε ανοικτή επιστολή του προς τους κατοίκους του δήμου Ιαλυσού, αναφέρει τα εξής:

«Αγαπητοί συνδημότες,

Το πρόγραμμα της παράταξής μας το οποίο σας έχει διανεμηθεί από καιρό, αποτελεί την καλύτερη πρόταση για την ανάπτυξη της Ιαλυσού. Δίνει την ελπίδα και την προοπτική στον τόπο μας και έχει ως στόχο μία σύγχρονη και καθαρή Ιαλυσό με επίκεντρο τον άνθρωπο, την κοινωνία, το περιβάλλον, την οικονομική ανάπτυξη, την ενίσχυση της επιχειρηματικότητας, τον αθλητισμό, την στήριξη των νέων και τον πολιτισμό.

Φιλοδοξούμε με τη νέα αυτή ρεαλιστική και ειλικρινή πρόταση να συμβάλλουμε σε ένα καλύτερο αύριο, περισσότερο ανθρώπινο.

Επιμένουμε ότι ο εντυπωσιασμός θα πρέπει να δώσει τη θέση του στην ουσία των πραγμάτων και κυρίως στη συνεχή πάλη για την αντιμετώπιση των προβλημάτων.

Ορίζουμε την αποτελεσματικότητα των ενεργειών μας, τη διαφάνεια, και την ίση αντιμετώπιση των πολιτών σαν τις κύριες παραμέτρους των επιλογών μας.

Στηρίζουμε την ενεργό συμμετοχή των πολιτών στα δημοτικά δρώμενα.

Έχουμε σχέδιο, θέληση, τους κατάλληλους ανθρώπους και πάνω απ' όλα αγάπη για την Ιαλυσό.

Απομένει η δική σας στήριξη για να κάνουμε πράξη όσα δικαιούνται σήμερα οι συμπολίτες μας, «χτίζοντας» ένα καλύτερο μέλλον για τα παιδιά μας.

Αγαπητοί φίλες και φίλοι σας καλούμε σε μία καινούρια πορεία ανάπτυξης της Ιαλυσού. Ελάτε να δώσουμε μαζί το σύνθημα της αλλαγής στην κεντρική μας ομιλία την Πέμπτη 12 Οκτωβρίου στις 8 το βράδυ στο εκλογικό κέντρο της παράταξης, στην οδό Τριαντών, όπου θα παρουσιάσουμε τους κυριότερους άξονες του προγράμματός μας και τους υποψηφίους δημοτικούς συμβούλους που στελεχώνουν το ψηφοδέλτιο του συνδυασμού μας.

**Με εκτίμηση ο επικεφαλής της παράταξης «Ελπίδα και Προοπτική» Παναγιώτης Καραβόλιας»**


Cosmosman
Χτυπάει τις TIMES!



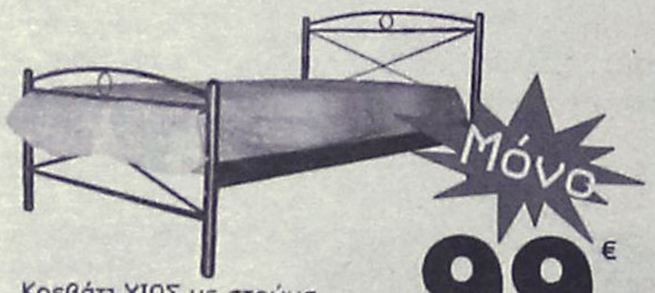


Κρεβάτι ΧΙΟΣ με στρώμα και στρώσεις
Μονό 90x1,90μ

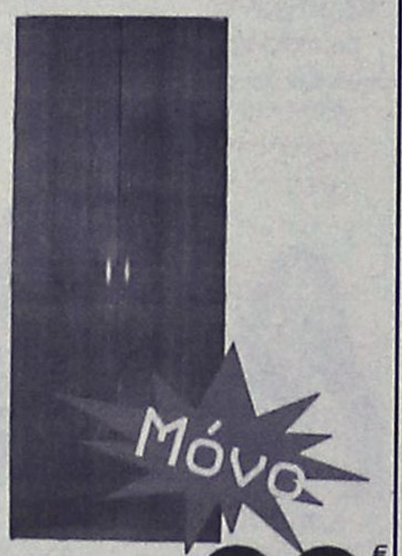


Οίφυλλη Ντουλάπα ΡΙΚΑ




Σετ Μαχαιροπίρουνα 30 τεμ.

Μόνο για 10 μέρες




150 €

μικρές ποσότητες...
Μεγάλες ευκαιρίες

Πόρτες από Μασίφ βαμμένες, διαστ. 0,80x2,05

COSMOS CENTER

2ο χλμ. Ρόδου - Καλιθέας (πίσω από το LIDL),
τηλ.: 22410 69990, Fax: 22410 20980, email: dolcerelax@otenet.gr

ΑΤ4109(Γ)



ΣΤΑΥΡΙΑΣ
ΚΑΤΑΣΚΕΥΕΣ ΤΗΛ. 22410 - 60770 ΚΙΝ. 6944 - 677700



ΠΩΛΟΥΝΤΑΙ
ΝΕΟΔΜΗΤΕΣ ΚΑΤΟΙΚΙΕΣ



ΣΑΒΒΕΝΑΣ Γ. ΑΡΧΙΤΕΚΤΟΝΑΣ
ΧΡΙΣΤΟΠΟΥΛΟΣ Κ. ΠΟΛΙΤ. ΜΗΧΑΝΙΚΟΣ

ΘΕΣΗ : ΣΟΡΩΝΗ
- ΕΝΤΟΣ ΟΙΚΙΣΜΟΥ
- ΣΕ ΠΡΟΝΟΜΙΑΚΗ ΘΕΣΗ
- ΔΙΩΡΟΦΕΣ ΚΑΤΟΙΚΙΕΣ ΑΠΟ 105 -135 Τ.Μ.
- ΑΡΙΣΤΗ ΚΑΤΑΣΚΕΥΗ

ΟΛΟΚΛΗΡΩΜΕΝΕΣ
ΑΠΟ 180.000,00 €
ΚΑΙ ΜΕ
- ΔΙΑΜΟΡΦΩΜΕΝΟΥΣ ΕΞΩΤΕΡΙΚΟΥΣ ΧΩΡΟΥΣ ( ΑΥΛΕΣ , ΠΑΡΚΙΝΓΚ, ΚΗΠΟ)
- ΠΕΡΙΤΟΙΧΙΣΜΕΝΟ ΟΙΚΟΠΕΔΟ
- ΑΤΟΜΙΚΟ ΒΟΘΡΟ
- ΥΠΟΓΕΙΕΣ ΣΥΝΔΕΣΕΙΣ ΜΕ ΟΛΕΣ ΤΙΣ ΠΑΡΟΧΕΣ ( ΥΔΡ. ΗΛΕΚΤ. ΤΗΛ.)

ΑΕ 1905

# Ανεξάρτητος Συνδυασμός Δ. Ιαλυσού

# Ελπίδα & Προοπτική




**ΥΠ. ΔΗΜΑΡΧΟΣ ΙΑΛΥΣΟΥ**

**Παναγιώτης Ν. Καραβόλιας**

Διπλωματούχος Χημικός Μηχανικός
Αριστοτέλειου Πανεπιστημίου Θεσσαλονίκης



Διακανθού Γεώργιος του Παράσχου
Απόφοιτος Σχολής Διοίκησης & Οικονομίας
Ελεύθερος επαγγελματίας

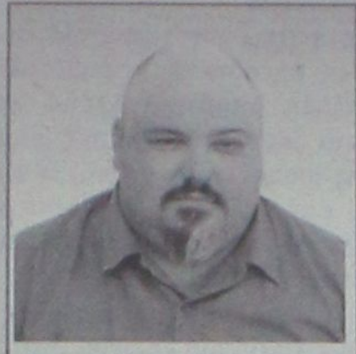

Διακογεωργίου Σωκράτης Ηλίας του Παντελέοντος
Ελεύθερος επαγγελματίας



Κάζου Οικονομίδη Παρασκευή του Ιωάννη
Συνταξιούχος Δικαστικός Υπάλληλος



Καραγιάννη Μαυρουδή Παρασκευή του Γεωργίου
Ελεύθερος επαγγελματίας



Καρπάθιος Ιωάννης του Γαβριήλ
Ελεύθερος επαγγελματίας



Κασσιώτη Σφουγκαριστού Μαρία του Παύλου
Υπάλληλος Υπουργείου Δικαιοσύνης

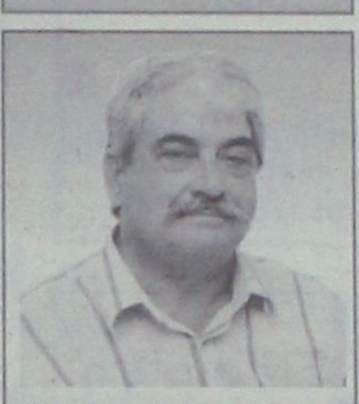

Κιορμπεκήρ Μεμέτ του Μουσταφά
Εργολάβος , Ελεύθερος επαγγελματίας



Κιούρδης Στέργος του Μιχαήλ
Στέλεχος Ολυμπιακών Αερογραμμών

Ανεξάρτητος Συνδυασμός Δ. Ιαλυσού

**Ελπίδα & Προοπτική**

Κουλούμπρη Αιμιλία του Μιχαήλ
Απόφοιτος ΤΕΙ Αισθητικής

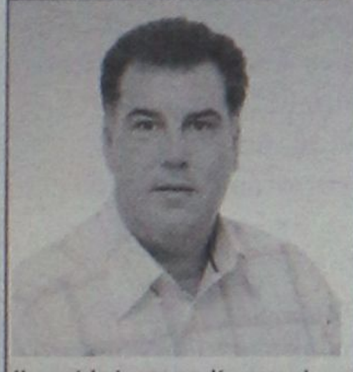

Κουφού Ιωάννης του Κωνσταντίνου
Στέλεχος Εμπορικής Τράπεζας



Κυριάκου Δημήτριος του Ηλία (Κοιλιάς)
Ελεύθερος επαγγελματίας

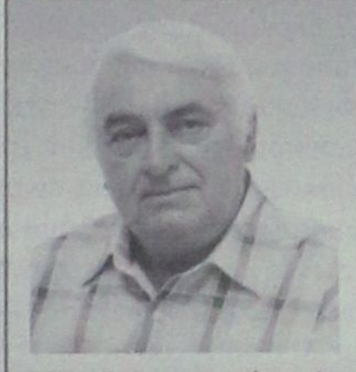

Κώτης Γεώργιος του Αντωνίου
Συνταξιούχος



Λιαμής Μιχαήλ του Ηλία
Ελεύθερος επαγγελματίας



Παπαμανώλη Κανδίνου Αιμιλία του Βασιλείου
Απόφοιτος Ανωτέρας Τουριστικής Σχολής Ρόδου,
Ελεύθερος επαγγελματίας



Παρασκευάς Παράσχος του Μιχαήλ
Λογιστής , Ελεύθερος επαγγελματίας



Πετρινώλης Ιωάννης του Γεωργίου
Ιδιωτικός υπάλληλος, οικοδόμος



Ποπέσκου Καραγεωργοπούλου Κορίνα Μαργκαρέτα του Δημητρίου
Ιατρός Οφθαλμίατρος ,
Διευθύντρια Οφθαλμολογικής Κλινικής ΓΝΡ



Ρουσάκης Δημήτριος του Γεωργίου
Υπάλληλος Υπουργείου Υγείας, ΕΚΑΒ



Σαράντη Καμπουράκη Δέσποινα του Δημητρίου
Ιδιωτική Υπάλληλος

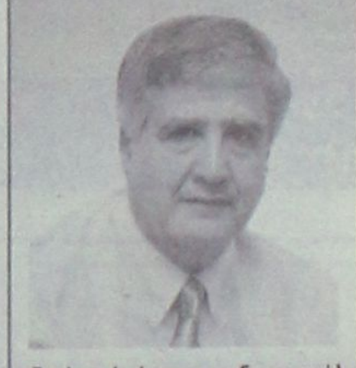

Σαχίνης Ιωάννης του Εμμανουήλ
Συνταξιούχος τραπεζικός υπάλληλος

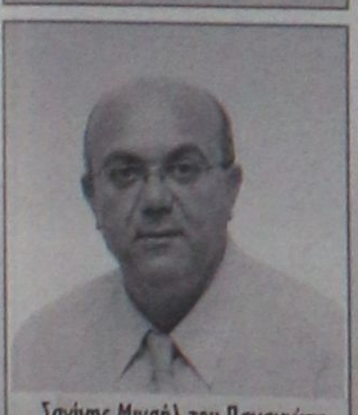

Σαχίνης Μιχαήλ του Παναγιώτη
Δημοτικός υπάλληλος ΑΔΕΚΤ Ρόδου



Σαχίνης Σάββας του Ιωάννη
Ελεύθερος επαγγελματίας



Σκούλουκας Αντώνιος του Ιωάννη
Αρχιτέκτονας Μηχανικός



Σπάρταλη Χρυσή του Δανιήλ
Ιατρός παιδίατρος, Γραμματέας
Ιατρικού Συλλόγου Ρόδου



Τσαβαρής Ελευθέριος του Βασιλείου
Υπάλληλος ΔΕΗ

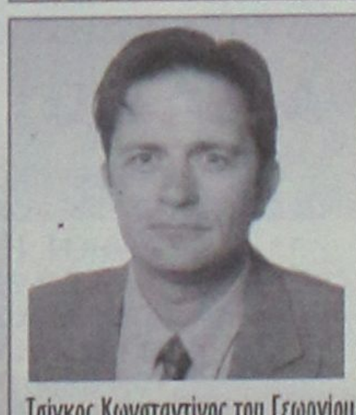

Τσίγκος Κωνσταντίνος του Γεωργίου
Υπάλληλος Ολυμπιακών Αερογραμμών

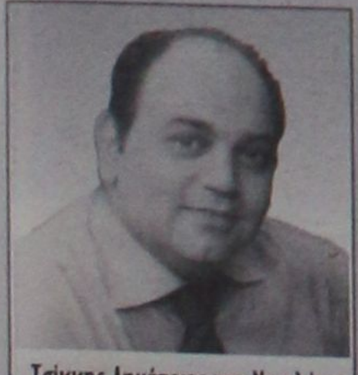

Τσίκκης Δημήτριος του Νικολάου
Απόφοιτος Σχολής Διοίκησης Επιχειρήσεων
Ελεύθερος επαγγελματίας

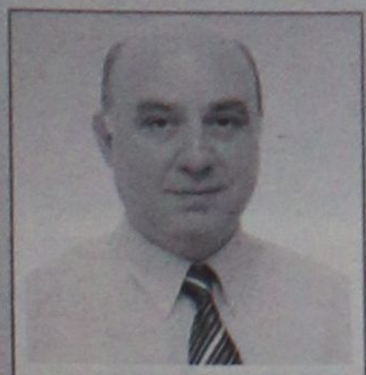

Φαμηλιάς Ιωάννης του Μανώλη
Ιατρός Γαστρεντερολόγος



Φίλιας Κωνσταντίνος του Δημητρίου
Συνταξιούχος Ολυμπιακής Αεροπορίας



Χαρίτου Καθολική του Ηλία
Προϊσταμένη Ξενοδοχειακής Μονάδας



Χατζηαντώνης Νικήτας του Νικολάου
Ελεύθερος επαγγελματίας



Χατζηνικόλας Νικόλαος του Στέφανου
Δημοτικός υπάλληλος Δήμου Ρόδου

AT4638

G4S Wackenhut Security S.A.
Group 4 Securicor
Tel No:+30 2241096913 & 914 Fax No:+30 2241096915- E-mail: handling.rhodes@gr.g4s.com

ΠΡΟΣΦΟΡΑ

Σύστημα Κλειστού Κυκλώματος Τηλεόρασης BOSCH

1000€ ΠΛΕΟΝ Φ.Π.Α.

Η προσφορά περιλαμβάνει
- 2 Κάμερες minidome με φακό 3,6mm, DC12V
- Ψηφιακό Καταγραφέα 4 καναλιών
- Σκληρό δίσκο 80 GB
- Τροφοδοτικά Κάμερας
- Καλώδια - Παρελκόμενα
- Εγκατάσταση

Δυνατότητα εξόφλησης με πιστωτική κάρτα και άτοκες δόσεις

AT4651

# Μη με ΨΗΦΙΣΕΤΕ

Μη με ψηφίσετε! Αυτό ζητά με επιστολή του ο κ. Γ. Καραγεωργίου, αναφέροντας τα εξής:

«Κυρίες-οι

Μετά από την τελευταία συνάντηση που είχα με τον αρχηγό της παράταξής μου κ. Ζαννετούλλη Δημήτριο βλέπω ότι, σε πολλά σημεία όσον αφορά το πρόγραμμα της παράταξης διαφωνούμε ριζικά. Γι' αυτό τον λόγο, μετά από σκέψη αρκετών ημερών μπορώ να πω, αποφάσισα να μην ψηφιστώ σε αυτές τις δημοτικές εκλογές.

Ευχαριστώ τους ψηφοφόρους μου που από την πρώτη στιγμή έδειξαν την αγάπη τους και τους παρακαλώ να μην με ψηφίσουν.

Εύχομαι σε όλους τους υποψήφιους καλή εκλογή και να μην ξεχνάτε ότι από μια εκλογική αναμέτρηση ο μόνος που χάνει, εάν χάνει είναι ο τόπος μας.

**ΚΑΡΑΓΕΩΡΓΙΟΥ ΦΙΛ. ΓΕΩΡΓΙΟΣ**
**υποψήφιος δημοτικός σύμβουλος**
**Δ.Δ. Ασκληπειού»**

# Έτοιμη και η... αίθουσα

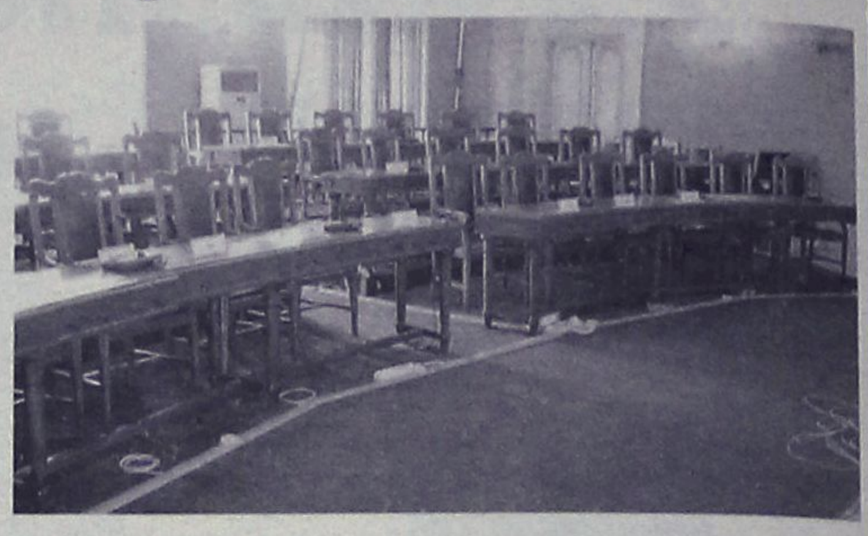

Σχεδόν έτοιμα είναι όλα για τη διεξαγωγή των εκλογών της Κυριακής.

Η νομαρχιακή αυτοδιοίκηση που θα έχει και το βάρος της οργάνωσης μετάδοσης των αποτελεσμάτων το βράδυ της 15ης του μήνα, φρόντισε ώστε να καθοριστούν οι χώροι για τα μέσα ενημέρωσης.

Η διαδικασία θα πραγματοποιηθεί στην αίθουσα συνεδριάσεων του νομαρχιακού συμβουλίου η οποία τις τελευταίες μέρες υπέστη τις απαραίτητες τροποποιήσεις για να ανταποκριθεί στο...νέο της ρόλο!

**Β.Μ.**

# ΚΑΤΑΓΓΕΛΙΑ

Σοβαρή είναι η καταγγελία που κάνει με επιστολή του στη «Ροδιακή» ο **κ. Μαν. Ηρωννύας,** εναντίον του δημάρχου Αταβύρου.

Αναφέρει συγκεκριμένα τα εξής:

«Κύριε Διευθυντά,

Θα ήθελα διά της παρούσας επιστολής μου να διαμαρτυρηθώ δημόσια, για τις μεθόδους εκδίκησης προς το πρόσωπό μου από τον δήμαρχο Αταβύρου κ. Παναγιώτη Κυριακούλη, που επειδή δήλωσα υποψήφιος για το τοπικό συμβούλιο Μονολίθου στις προσεχείς εκλογές με την παράταξη του κ. Νίκου Τσουκαλά, ανακάλυψε ότι οι μόνες πινακίδες (κατεύθυνσης προς το εστιατόριό μου) που είναι παράνομες στον δήμο Αταβύρου είναι οι δικές μου και θεώρησε πρέπον και σωστό να στείλει το συνεργείο του δήμου να μου τις ξηλώσει.

Αυτό εγώ το θεωρώ επαγγελματικό πόλεμο, διότι δεν μπορεί όλες οι άλλες πινακίδες που βρίσκονται διάσπαρτες στον δήμο Αταβύρου και είναι συγκριτικά πολύ μεγαλύτερες από τις δικές μου να είναι νόμιμες και οι δικές μου παράνομες.

**Ευχαριστώ για τη φιλοξενία**
**ΜΑΝΩΛΗΣ ΗΡΩΝΝΥΑΣ**
**δ.δ. Μονολίθου**
**Δ. Αταβύρου»**

# Το 82%

Το 82% του Δ' Κοινοτικού Πλαισίου Στήριξης θα πάει στην περιφέρεια, ανακοίνωσε χθες, ύστερα από την συνεδρίαση του υπουργικού συμβουλίου ο πρωθυπουργός κ. Καραμανλής.

Για να δούμε λοιπόν!

**Λ.Μ.**

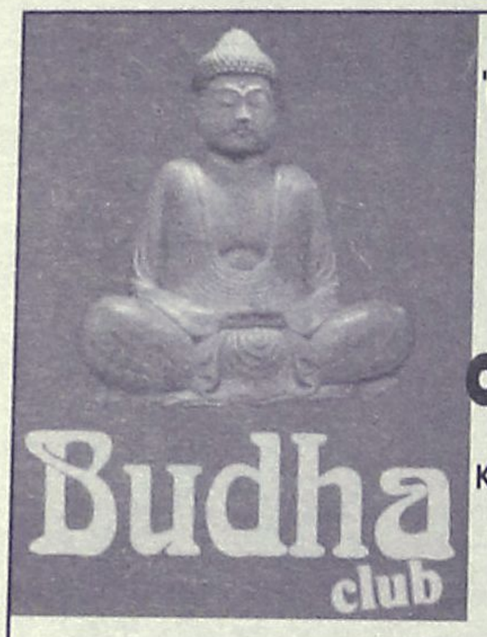


Έναρξη από **5 Οκτωβρίου** και **κάθε μέρα** με **καλή ΕΛΛΗΝΙΚΗ ΜΟΥΣΙΚΗ**

Το Ελληνάδικο

AT4422

25ης Μαρτίου 30-32, 85100 Ρόδος
Τηλ.: 22410-74830, Fax: 22410-75830

ΑΝΕΣ
ΑΝΩΝΥΜΗ ΝΑΥΤΙΛΙΑΚΗ ΕΤΑΙΡΙΑ ΣΥΜΗΣ

ΑΝΑΚΟΙΝΩΣΗ

ΕΝΗΜΕΡΩΝΟΥΜΕ ΤΟ ΕΠΙΒΑΤΙΚΟ ΜΑΣ ΚΟΙΝΟ ΟΤΙ ΓΙΑ ΤΗΝ **ΚΥΡΙΑΚΗ 15/10/06** ΗΜΕΡΑ ΕΚΛΟΓΩΝ ΘΑ ΥΠΑΡΧΟΥΝ ΤΑ ΚΑΤΩΘΙ ΔΡΟΜΟΛΟΓΙΑ ΓΙΑ ΚΑΛΥΤΕΡΗ ΕΞΥΠΗΡΕΤΗΣΗ ΤΩΝ ΕΚΛΟΓΕΩΝ:

**• ΑΝΑΧΩΡΗΣΕΙΣ ΑΠΟ ΡΟΔΟ:**

**ΓΙΑ ΔΙΑΦΑΝΙ - ΠΗΓΑΔΙΑ - ΚΑΣΟ & ΕΠΙΣΤΡΟΦΗ**
*ΜΕ ΤΟ **Ε/Γ - Ο/Γ ΠΡΩΤΕΥΣ** ΣΤΙΣ 09:00*
*(ΑΠΟ ΚΕΝΤΡΙΚΟ ΛΙΜΑΝΙ)*
...
**ΓΙΑ ΧΑΛΚΗ -ΤΗΛΟ-ΝΙΣΥΡΟ & ΕΠΙΣΤΡΟΦΗ**
*ΜΕ ΤΟ **Ε/Γ - Τ/Ρ ΚΙΝΓΚ ΣΑΡΟΝ** ΣΤΙΣ 08:30*
*(ΑΠΟ ΚΕΝΤΡΙΚΟ ΛΙΜΑΝΙ)*
...
**ΓΙΑ ΣΥΜΗ**
*ΜΕ ΤΟ **Ε/Γ - Ο/Γ ΣΥΜΗ** ΣΤΙΣ 09:00*
*(ΑΠΟ ΚΕΝΤΡΙΚΟ ΛΙΜΑΝΙ)*
**&**
*ΜΕ ΤΟ **Υ/Γ ΑΙΓΛΗ** ΣΤΙΣ 09:00, ΣΤΙΣ 15:00 & ΣΤΙΣ 18:00(ΑΠΟ ΜΑΝΔΡΑΚΙ)*
*ΜΕ ΤΟ **Ε/Γ ΙΛΙΟΝ** ΣΤΙΣ 09:00(ΑΠΟ ΜΑΝΔΡΑΚΙ)*

**ΠΛΗΡΟΦΟΡΙΕΣ ΣΤΑ ΓΡΑΦΕΙΑ ΤΗΣ ΕΤΑΙΡΙΑΣ:**
Γραφείο Σύμης: Τηλ. 22460 71444 Fax.2246071373
Γραφείο Ρόδου: Τηλ. 22410 37769 Fax.2241034493
ΧΠΤΓΡ004

ΑΣΦΑ-ΛΥΣΕΙΣ!



ΣΚΑΦΩΝ ΑΝΑΨΥΧΗΣ, ΤΟΥΡΙΣΤΙΚΩΝ ΛΙΜΕΝΩΝ & ΜΑΡΙΝΩΝ



ΞΕΝΟΔΟΧΕΙΩΝ, ΕΠΙΧΕΙΡΗΣΕΩΝ ΕΣΤΙΑΣΗΣ



ΑΥΤΟΚΙΝΗΤΩΝ



ΚΑΤΟΙΚΙΩΝ

Ενημερωθείτε για τα σύγχρονα ασφαλιστικά προγράμματα που σας παρέχει η κορυφαία εταιρία στις ασφαλίσεις Πλοίων & Σκαφών Αναψυχής.

Ασφαλιστικός Σύμβουλος
ΧΡ.ΧΡΙΣΤΟΔΟΥΛΟΥ
Αλεξ. Διάκου 9, 85100 Ρόδος
ΤΗΛ.: 22410 26722

AIGAION
ΑΣΦΑΛΙΣΤΙΚΗ Α.Ε.
Δίνει Ασφα-λύσεις!

AE1544

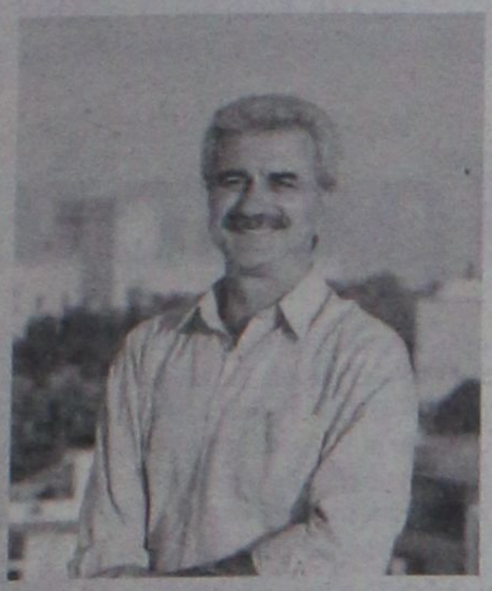

"Δύναμή μας
το Έργο μας,
Δύναμή μου Εσείς"

ΔΩΔΕΚΑΝΗΣΑ
**ΝΕΑ ΠΟΡΕΙΑ**

Υποψήφιος Νομάρχης
*Πάννης Μαχαιρίδης*

## Υποψήφιοι Νομαρχιακοί Σύμβουλοι



ΒΟΛΟΝΑΚΗ ΑΙΚΑΤΕΡΙΝΗ
Δικηγόρος



ΓΕΡΑΚΙΟΥ ΠΟΠΗ
Ιατρός



ΓΕΡΑΣΚΛΗΣ ΜΙΧΑΛΗΣ
Πολιτικός Μηχανικός

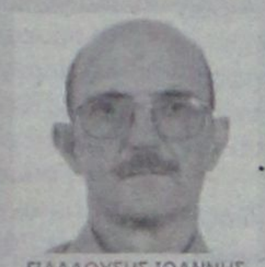

ΓΙΑΛΛΟΥΣΗΣ ΙΩΑΝΝΗΣ
Δικηγόρος



ΓΙΑΝΝΙΚΟΥΡΗ ΕΛΕΝΗ
Ιδιωτική Υπάλληλος



ΓΡΥΛΛΗΣ ΛΑΖΑΡΟΣ
Δικηγόρος



ΔΗΜΗΤΡΑΚΟΠΟΥΛΟΣ ΒΑΣΙΛΗΣ
Ιατρός Ορθοπεδικός



ΔΙΑΚΟΣΤΑΥΡΙΑΝΟΥ - ΙΩΖΟΥ ΔΕΣΠΟΙΝΑ
Φιλόλογος



ΔΙΑΚΟΥ ΠΑΝΑΓΙΩΤΗΣ
Εκπαιδευτικός



ΔΡΑΚΟΥ ΒΑΡΒΑΡΑ
Οικιακά



ΕΡΩΤΟΚΡΙΤΟΣ ΜΙΧΑΗΛ
Δημοτικός Υπάλληλος



ΕΨΙΜΟΣ ΣΤΕΡΓΟΣ
Δικηγόρος



ΖΗΔΙΑΝΑΚΗΣ ΜΑΝΩΛΗΣ
Πρόεδρος του Συλλόγου Ατόμων με Ειδικές Ανάγκες



ΖΩΙΔΗΣ ΝΙΚΟΛΑΟΣ
Πολιτικός Μηχανικός



ΚΑΖΑΣ ΑΝΤΩΝΙΟΣ
Καθηγητής Αγγλικών



ΚΑΚΙΟΣ ΜΙΧΑΛΗΣ
Οικονομολόγος



ΚΑΡΑΓΙΩΡΓΗΣ ΔΗΜΗΤΡΙΟΣ
Οικονομολόγος - Τραπεζικός



ΚΑΣΕΡΗΣ ΓΙΑΝΝΗΣ
Οικονομολόγος



ΚΑΤΣΟΤΟΥΡΧΗΣ ΓΕΩΡΓΙΟΣ
Αλιέας



ΚΙΑΧΑΓΙΑ ΤΣΑΜΠΙΚΑ
Ξενοδοχειακός Υπάλληλος



ΚΟΡΩΝΗ - ΗΣΥΧΟΥ ΑΙΚΑΤΕΡΙΝΗ
Νοσηλεύτρια



ΚΟΥΝΤΟΥΡΗΣ ΑΝΤΩΝΙΟΣ
Γεωπόνος



ΚΟΥΣΟΥΡΝΑΣ ΣΤΑΘΗΣ
Πολιτικός Μηχανικός - Περιφερειολόγος



ΚΡΕΜΑΣΤΙΝΟΣ ΔΗΜΗΤΡΗΣ
Ιατρός Καρδιολόγος



ΚΥΠΡΑΙΟΥ ΜΑΡΙΑ
Ξενοδόχος

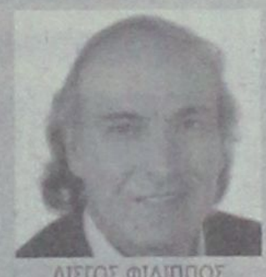

ΛΙΕΓΟΣ ΦΙΛΙΠΠΟΣ
Ιατρός Παθολόγος



ΜΑΚΑΡΟΥΝΑ ΔΕΣΠΟΙΝΑ
Αισθητικός



ΜΑΝΙΑΣ ΣΕΒΑΣΤΟΣ
Επιχειρηματίας



ΜΑΥΡΟΥ ΚΑΛΛΙΟΠΗ
Κοινωνική Λειτουργός



ΜΟΥΤΑΦΗ - ΚΟΥΝΤΟΥΡΗ ΔΕΣΠΟΙΝΑ
Διευθύντρια Ασφαλιστικής



ΜΠΑΙΡΑΜΗΣ ΓΙΑΝΝΗΣ
Φορτεχνικός - Τάξης Α'



ΜΠΑΡΑΧΑΝΟΣ ΣΑΚΗΣ
Δικαστικός Υπάλληλος



ΜΠΑΦΙΤΗ ΑΝΔΡΙΑΝΝΑ
Δικηγόρος



ΟΡΦΑΝΙΔΟΥ - ΓΑΚΟΥΜΑΚΗ ΓΕΩΡΓΙΑ
Εκπαιδευτικός



ΠΑΜΠΑΚΑΣ ΣΩΤΗΡΗΣ
Φαρμακοποιός



ΠΑΡΙΣΙΔΟΥ - ΤΟΥΛΑΝΤΑ ΜΑΡΙΑ
Φιλόλογος - Αρχαιολόγος



ΠΕΤΡΩΝΙΑΤΗΣ ΓΙΩΡΓΟΣ
Ιατρός Χειρουργος



ΣΑΜΙΟΥ ΑΔΑΜΑΝΤΙΑ
Οικονομολόγος



ΣΥΦΟΥΝΙΟΥ ΧΡΥΣΟΥΛΑ
Μαία



ΣΚΕΥΟΦΥΛΑΞ ΕΜΜΑΝΟΥΗΛ
Πλοίαρχος Π.Ν. ε.α.



ΣΠΥΡΟΠΟΥΛΟΥ - ΝΙΚΟΛΑΟΥ ΕΛΕΝΗ - ΛΙΝΤΑ
Ξεναγός - Διερμηνέας - Μεταφράστρια



ΣΤΑΥΛΑΣ ΚΩΝΣΤΑΝΤΙΝΟΣ
Δάσκαλος



ΤΑΤΑΚΗΣ ΝΙΚΟΣ
Επιχειρηματίας



ΤΣΑΒΑΡΗΣ ΓΙΑΝΝΗΣ
Φαρμακοποιός



ΤΣΑΜΠΑΛΛΑ - ΚΩΣΤΟΓΛΟΥ ΕΥΑΓΓΕΛΙΑ
Δικηγόρος



ΤΣΑΜΠΑΝΑΚΗΣ ΒΑΣΙΛΕΙΟΣ
Οικονομολόγος



ΦΑΚΚΑ - ΒΑΣΙΛΑΡΑΚΗ ΤΖΕΝΗ
Υπάλληλος ΕΛ.ΤΑ



ΦΑΚΚΟΣ ΜΙΛΤΙΑΔΗΣ
Οδοντίατρος



ΦΑΡΚΩΝΑ - ΧΑΣΑΠΛΑΔΑΚΗ ΑΓΓΕΛΙΚΗ
Τραπεζοϋπάλληλος



ΧΑΤΖΗΔΑΚΗ - ΚΩΤΗ ΖΗΝΟΒΙΑ
Δημόσιος Υπάλληλος Ν.Α.Δ.



ΧΑΤΖΗΔΙΑΚΟΣ ΦΩΤΗΣ
Δικηγόρος



ΧΑΤΖΗΠΕΤΡΟΣ ΓΙΑΝΝΗΣ
Εργολάβος - Οικοδομικών Έργων



ΧΡΙΣΤΟΔΟΥΛΟΥ ΜΑΡΙΑ
Υπάλληλος Ο.Α.



ΧΡΙΣΤΟΦΑΚΗΣ ΓΙΑΝΝΗΣ
Αρχιτέκτων



ΔΩΔΕΚΑΝΗΣΑ
**ΝΕΑ ΠΟΡΕΙΑ**

"Τα Δωδεκάνησα είναι η Ζωή μας"

AT4648

# Τρέμουλο:

Το τρέμουλο ή ο τρόμος όπως αποκαλείται στην ιατρική ορολογία, είναι μικρές, διαδοχικές παλμικές κινήσεις λόγω συσπάσεων των μυών που γίνονται χωρίς τη θέληση του ατόμου οι οποίες εκδηλώνονται στα μέλη ή σε ολόκληρο το σώμα.

Το τρέμουλο εμφανίζεται συνήθως στα χέρια και στους βραχίονες. Μπορεί επίσης να επηρεάζεται το κεφάλι, το πρόσωπο, η σιαγόνα, η γλώσσα, η φωνή, ο λαιμός, ο κορμός και σπανιότερα οι κνήμες και τα πόδια.

Υπάρχουν είκοσι διαφορετικοί τύποι τρέμουλου. Από αυτά το ιδιοπαθές τρέμουλο είναι η πιο συχνή μορφή. Πρόκειται για μια δυσλειτουργία του εγκεφάλου που ακόμη δεν έχει γίνει κατανοητή.

Ιδιοπαθές τρέμουλο σημαίνει ότι δεν υπάρχει μια υποκείμενη νόσος που το προκαλεί και δεν αποτελεί παρενέργεια φαρμάκων. Σε αντίθεση οι άλλοι τύποι τρόμου είναι αποτέλεσμα μιας υποκείμενης ασθένειας όπως για παράδειγμα η νόσος Πάρκινσον.

Επίσης το τρέμουλο μπορεί να προκύπτει φυσιολογικά λόγω ψύχους, εκνευρισμού ή άλλων ερεθισμάτων.

Μερικοί άνθρωποι εκδηλώνουν τρέμουλο μόνο σε ορισμένες στάσεις και για αυτό ονομάζεται στατικό τρέμουλο. Άλλοι το παρουσιάζουν όταν κάνουν κάτι όπως για παράδειγμα όταν γράφουν ή όταν τρώνε και για αυτό αποκαλείται κινητικό τρέμουλο.

Οι περισσότεροι ασθενείς με ιδιοπαθές τρέμουλο, έχουν και τις δύο μορφές τρέμουλου δηλαδή στατικό και κινητικό.

Η σοβαρότητα και η ένταση του τρέμουλου μπορεί να είναι διαφορετικές από ώρα σε ώρα και από μέρα σε μέρα. Με την αύξηση της ηλικίας επιδεινώνεται.

Ο ιδιοπαθής τρόμος, είναι η συχνότερη νευρολογική


ΚΕΝΤΡΟ ΕΙΔΙΚΩΝ ΘΕΡΑΠΕΙΩΝ ΤΟΥ ΠΑΙΔΙΟΥ ΔΩΔΕΚΑΝΗΣΟΥ
ΚΩΝ/ΝΟΣ ΜΠΑΔΑΝΗΣ - ΣΟΥΖΗ ΓΕΩΡΓΙΑΟΠΟΥΛΟΥ
ΕΡΓΟΘΕΡΑΠΕΥΤΗΣ ΠΤΥΧΙΟΥΧΟΣ
ΛΟΓΟΠΑΘΟΛΟΓΟΣ ΜΕΤΑΠΤΥΧΙΑΚΟ ΑΚΟΥΟΛΟΓΙΑΣ
ΜΕΘΟΔΟΥ BOBATH N.D.T
ΜΕΘΟΔΟΣ PORTAGE
ΑΙΣΘΗΤΗΡΙΑΚΗΣ ΟΛΟΚΛΗΡΩΣΗΣ (S.I.)
ΜΕΤΕΚΠΑΙΔΕΥΣΗ ΣΤΙΣ ΝΕΥΡΟΛΟΓΙΚΕΣ ΚΑΙ ΚΙΝΗΤΙΚΕΣ ΔΙΑΤΑΡΑΧΕΣ
Αποστόλου Παύλου 84, Ρόδος 85100, τηλ. / fax (22410)60999/60579
ΧΠ1871/1872

ΟΡΘΟΠΕΔΙΚΑ - ΙΑΤΡΙΚΑ
ΧΑΡΙΤΟΣ
Ορθοπεδικά είδη & κατασκευές
Εξοπλισμός Ιατρείου & αναλώσιμα
Είδη νοσηλείας κατ' οίκον & μηχανήματα οξυγονοθεραπείας
Ακουστικά Βαρηκοΐας
ΕΛΕΥΘ. ΒΕΝΙΖΕΛΟΥ 6 (Δίπλα στη Ροδιακή Επαυλη) - ΡΟΔΟΣ
Τηλ.: 22410 24112 Fax: 22410 75969 e-mail: arken@rho.forthnet.gr

ΚΕΝΤΡΟ ΛΟΓΟΘΕΡΑΠΕΙΑΣ
Αποκατάσταση άρθρωσης, φωνολογίας και γλωσσικών δεξιοτήτων
✓ Δυσαρθρία - Δυσλαλία - Αφασία
✓ Καθυστέρηση ομιλίας - Δυσλεξία
✓ Τραυλισμός - Ταχυλαλία - Βαρηκοΐα
✓ Εγκεφαλική Παράλυση - Νοητική καθυστέρηση
✓ Αυτισμός - Σύνδρομο Down
ΠΑΠΑΧΡΙΣΤΟΔΟΥΛΟΥ ΑΣΤΕΡΟΠΗ
ΛΟΓΟΠΕΔΙΚΟΣ
Κων. Παλαιολόγου 6, Τηλ.: 2241039756, Κιν.: 6944719958
ΑΤ4019

Σοφία Παυλίδη
Ψυχολόγος Υγείας Παιδιών και Εφήβων
Πτυχιούχος τμ. Ψυχολογίας Παν/μίου Κρήτης
M.Sc. Παν/μίου Surrey Αγγλίας
Μέλος Ελληνικής και Βρετανικής Ψυχολογικής Εταιρείας
ΑΤ4181
Τηλ. 2241090596, 6944728141

ΚΕΝΤΡΟ ΥΠΟΣΤΗΡΙΞΗΣ ΨΥΧΟΛΟΓΙΚΩΝ ΠΡΟΒΛΗΜΑΤΩΝ
ΣΙΑΓΚΑ ΚΩΝΣΤΑΝΤΙΝΑ
ΨΥΧΟΛΟΓΟΣ
Απόφοιτος Αριστοτελείου Πανεπιστημίου Θεσσαλονίκης
τηλ. 6945557447
ΚΥΠΡΙΩΤΗ ΑΛΕΞΙΑ
ΨΥΧΟΛΟΓΟΣ
ΨΥΧΟΛΟΓΟΣ ΥΓΕΙΑΣ
Απόφοιτος Πανεπιστημίου Κρήτης, MSC Surrey University of England
τηλ. 6944717520
Δέχονται κατόπιν ραντεβού
Στεφ. Καζούλη 18-1ος όροφος
τηλ. 2241022102
ΧΠ2763

Nutrition & Health Club
Μαρία - Φιλία Παρασκευά
Διατροφολόγος - Διαιτολόγος
BSc - University of Plymouth
MSc - London Metropolitan University
Ειδικές Εξατομικευμένες Δίαιτες για όλα τα Στάδια της Ζωής
Παιδική , Εφηβική , Εγκυμοσύνη , Τρίτη Ηλικία
Παχυσαρκία Υπέρταση Αναιμία
Οστεοπόρωση Σακχαρώδης Διαβήτης
Παθήσεις πεπτικού & Εντέρων
Αλλεργίας Ανορεξία - Βουλιμία
ΑΤ4174(Γ)
Γ.Ευσταθίου 7 ( Παραπλεύρως Κλινικής Καραγιάννη ) Ρόδος
Τηλ.& Φαξ : 22410 33915

ΑΚΟΥΣΤΙΚΑ ΒΑΡΗΚΟΪΑΣ
ΑΝΑΛΟΓΙΚΑ - ΠΡΟΓΡΑΜΜΑΤΙΖΟΜΕΝΑ - ΨΗΦΙΑΚΑ
Ακούστε τους ήχους της Ζωής
Στο πληρέστερο Κέντρο Ακουστικών Εφαρμογών στα Δωδεκάνησα. Με τις καλύτερες τιμές και τον καλύτερο διακανονισμό.
Εμπιστευθείτε τους πιο έμπειρους στο χώρο, επιλέγοντας ανάμεσα στους μεγαλύτερους κατασκευαστές ακουστικών βαρηκοίας στον κόσμο.
(BTE) (ITE) (CIC) (ITC) (BONE)
BELTONE – STARKEY – HANSATON – UNITRON – SIEMENS
BERNAFON – PHILIPS – COSELGI – REXTON
MICROSON – PURETONE – AUDIFON
ΚΒ ΚΕΝΤΡΟ ΙΑΤΡΙΚΩΝ ΒΟΗΘΗΜΑΤΩΝ
Εθνικής Αντιστάσεως 18
(πρωην Αννης Μαρίας)
Τηλ: 2241020359 Κιν: 6932748916
Συμβάσεις με όλα τα ταμεία.
Ειδικές τιμές ΟΓΑ
ΚΤ2367

ΧΑΡΟΥΛΑ ΤΣ. ΚΑΜΠΑΣΤΑΝΑ
ΦΥΣΙΚΟΘΕΡΑΠΕΥΤΡΙΑ
Πτυχιούχος Α. ΤΕΙ Θεσ/κης
Μεταπτυχιακή Εκπαίδευση στη νευροεξελικτική αγωγή
Μέθοδος Bobath/N.D.T.
Αποκατάσταση
νευρολογικών παθήσεων και κινητικών διαταραχών σε
παιδιά και ενήλικες
● Εγκεφαλική Παράλυση
● Κρανιοεγκεφαλικές κακώσεις
● Κακώσεις περιφερικών νεύρων
● Κακώσεις νωτιαίου μυελού
● Προβλήματα σπονδυλικής στήλης
● Αγγειακά Εγκεφαλικά Επεισόδια
θεραπείες και κατ' οίκον
Ολυμπίας και Δελφών γωνία (Καρακόνερο)
Τηλ. / Fax: 22410-29241 κιν. 6932044173
ΑΣ2949

INEMA
ΙΑΤΡΙΚΟΣ & ΝΟΣΟΚΟΜΕΙΑΚΟΣ ΕΞΟΠΛΙΣΜΟΣ
από το 1988 είμαστε οι μεγαλύτεροι προμηθευτές ΙΑΤΡΙΚΟΥ-ΟΡΘΟΠΕΔΙΚΟΥ & ΝΟΣΟΚΟΜΕΙΑΚΟΥ ΥΛΙΚΟΥ ΣΤΗ ΔΩΔΕΚΑΝΗΣΟΥ
18 χρόνια εμπειρίας Εμπιστεύθειτε μας!
• ΑΝΑΠΗΡΙΚΑ ΚΑΡΟΤΣΙΑ
• ΒΑΔΙΣΤΙΚΑ
• ΟΡΘΟΠΕΔΙΚΑ ΕΙΔΗ
• ΜΠΛΟΥΖΕΣ ΙΑΤΡΙΚΕΣ
• ΚΑΛΤΣΕΣ ΦΛΕΒΙΤΙΔΑΣ
• ΠΕΛΜΑΤΑ
• ΟΡΘΟΠΕΔΙΚΑ ΜΑΞΙΛΑΡΙΑ
• ΚΡΕΒΑΤΙΑ ΝΟΣΟΚΟΜΕΙΑΚΑ
• ΙΑΤΡΙΚΟΣ ΕΞΟΠΛΙΣΜΟΣ και ΑΝΑΛΩΣΙΜΑ
• ΟΡΓΑΝΑ ΧΗΜΕΙΟΥ
• και κάθε άλλο είδος για κατ'οίκο νοσηλεία
ΡΟΔΟΣ: ΛΕΜΕΣΣΟΥ 2 - ΤΗΛ: 22410 32238
ΚΩΣ: ΕΛ. ΒΕΝΙΖΕΛΟΥ 38 (παραπ/ρως Αγίας Παρασκευής) - ΤΗΛ: 22420 20048
www.inema.gr
ΧΠ1730

# Αυτά που πρέπει να ξέρετε

πάθηση μετά από τα εγκεφαλικά επεισόδια. Είναι πάθηση τρεις φορές συχνότερη από τη νόσο Πάρκινσον.

Υπολογίζεται ότι μεταξύ των ανθρώπων άνω των 40 ετών, 1 στους 20 παρουσιάζει ιδιοπαθή τρόμο. Στους άνω των 65 ετών, το 20% παρουσιάζουν ιδιοπαθή τρόμο. Το ποσοστό των ανθρώπων που επηρεάζονται από τη νόσο στον πληθυσμό κυμαίνεται από 0,4% μέχρι 6%.

Μέχρι πρόσφατα η θεραπεία του ιδιοπαθούς τρόμου δεν είχε κωδικοποιηθεί. Στην ουσία δεν υπάρχει θεραπεία που να προσφέρει ίαση στους ασθενείς με ιδιοπαθή τρόμο. Υπάρχουν όμως φάρμακα που μπορούν να ανακουφίζουν και να βελτιώνουν την ποιότητα ζωής των ασθενών.

Στα πλαίσια των προσπαθειών της για βοήθεια προς τους ασθενείς με ιδιοπαθή τρόμο, η Αμερικανική Ακαδημία Νευρολογίας, εξέδωσε τις πρώτες οδηγίες για τη θεραπεία της πάθησης. Οι οδηγίες αυτές είναι το αποτέλεσμα της ανασκόπησης και αξιολόγησης πέραν των 211 εργασιών σχετικά με το πρόβλημα.

Οι εισηγήσεις που γίνονται περιλαμβάνουν τα ακόλουθα:

1. Για τη μείωση του τρέμουλου στα χέρια και στους βραχίονες, συστήνονται σε πρώτη επιλογή η propranolol και η propranolol μακράς διάρκειας (χρησιμοποιούνται για τη θεραπεία της ψηλής πίεσης) όπως επίσης και η primidone (ανήκει στην κατηγορία των αντιεπιληπτικών).
   Η propranolol και η primidone μπορούν να χρησιμοποιηθούν μαζί όταν το κάθε φάρμακο ξεχωριστά από μόνο του δεν μπορεί να καταστείλει το τρέμουλο
2. Για το τρέμουλο του κεφαλιού ή της φωνής συστήνεται η propranolol
3. Σε δεύτερη επιλογή, μπορούν να χρησιμοποιηθούν για το τρέμουλο των μελών, η sotalol και η atenolol (αντιυπερτασικά). Επίσης μπορούν να προταθούν η gabapentin και η topiramate (αντιεπιληπτικά)
4. Σχετικά με τη χρήση της αλλαντοτοξίνης Α (Botox) για την αντιμετώπιση του τρέμουλου των μελών, της κεφαλής και της φωνής, βρέθηκε ότι η αποτελεσματικότητα είναι πενιχρή. Μπορεί να χρησιμοποιηθεί για ανθεκτικές περιπτώσεις τρόμου των χεριών και βραχιόνων. Υπάρχει η πιθανότητα πρόκλησης μόνιμης αδυναμίας των μυών των μελών
5. Η χειρουργική επέμβαση στον εγκέφαλο (θαλαμοτομή) μπορεί να συζητηθεί μόνο στις περιπτώσεις που τα φάρμακα δεν είναι αποτελεσματικά. Στην επέμβαση αυτή καταστρέφεται με τη βοήθεια ηλεκτρικού ρεύματος, μια μικρή περιοχή του θαλάμου του εγκεφάλου
6. Εν τω βάθει διέγερση εγκεφάλου: Η μέθοδος αυτή περιλαμβάνει την εμφύτευση ηλεκτροδίου στο θάλαμο που είναι συνδεδεμένο με βηματοδότη τοποθετημένο υποδερματικά, κάτω από την κλείδα. Ο βηματοδότης στέλνει ηλεκτρικά μηνύματα για τον έλεγχο του τρόμου.
   Η εν τω βάθει διέγερση του εγκεφάλου δεν φαίνεται να είναι αποτελεσματική για τον έλεγχο του τρόμου της κεφαλής ή της φωνής.
7. Η θαλαμοτομή και η εν τω βάθει διέγερση του εγκεφάλου είναι περισσότερο αποτελεσματικές (6% έως 90%) από τα φάρμακα (50%) στη βελτίωση του ιδιοπαθούς τρόμου. Όμως συνοδεύονται από περισσότερες παρενέργειες και για αυτό είναι προτιμότερο να συστήνονται μόνο μετά από την αποτυχία των φαρμάκων.

Οι ασθενείς που πάσχουν από τρέμουλο πρέπει να ζητούν τη βοήθεια από το γιατρό τους και εάν είναι δυνατόν από ένα γιατρό με εμπειρία στην αντιμετώπιση του τρόμου.

Χρειάζεται επίσης μια λεπτομερής αξιολόγηση από το νευρολόγο. Είναι σημαντικό να τεκμηριωθεί κατά πόσο πρόκειται για ιδιοπαθή τρόμο ή εάν πρόκειται για τρέμουλο που είναι σύμπτωμα μιας άλλης υποκείμενης ασθένειας.

Η θεραπεία θα προσαρμοστεί ανάλογα με τις ιδιαιτερότητες του κάθε ασθενούς. Οι θεραπείες που υπάρχουν δεν έχουν την ίδια αποτελεσματικότητα σε όλους τους ασθενείς.

Όλες οι θεραπείες μπορεί να έχουν παρενέργειες. Η απόφαση για την πλέον ενδεδειγμένη αντιμετώπιση που θα γίνει από το θεράποντα γιατρό, θα λάβει υπόψη και άλλες παθήσεις που πιθανόν να υπάρχουν στον ασθενή. Ο στόχος είναι η ελαχιστοποίηση των παρενεργειών και η μεγιστοποίηση των θετικών επιδράσεων.

Το ιδιοπαθές τρέμουλο μπορεί να προκαλεί μεγάλες δυσκολίες και στεναχώρια στους πάσχοντες. Τους επηρεάζει στην προσωπική, κοινωνική και επαγγελματική τους ζωή.

Οι θεραπείες που προτείνονται σήμερα πιθανόν να μην είναι σε θέση να εξαφανίζουν πλήρως το πρόβλημα. Ωστόσο μειώνουν σημαντικά τη διαταραχή προσφέροντας πάρα πολλά στην καθημερινή ζωή των ασθενών με ιδιοπαθή τρόμο.

Πηγή:medlook.net

## Μειώστε τα συμπτώματα πριν την περίοδο

Μειώστε τα συμπτώματα πριν την περίοδο

Περιμένετε περίοδο και τα συμπτώματα του προεμμηνορροϊκού συνδρόμου έκαναν ήδη την εμφάνισή τους; Νιώθετε κράμπες, πονοκέφαλο, πρήξιμο, κούραση, κατάθλιψη;

Υπάρχουν τρόποι να μειώσουμε τα συμπτώματα Ξεκινώντας μία περίπου εβδομάδα πριν από την ημέρα που συνήθως αρχίζετε να νιώθετε τα συμπτώματα.

- Μειώστε στο ελάχιστο ή διακόψτε την κατανάλωση καφείνης (καφές, τσάϊ, αναψυκτικά Cola)
- Μειώστε τη λήψη ζάχαρης
- Αν θέλετε οπωσδήποτε γλυκό, φάτε μία κουταλιά μέλι αντί για ζάχαρη
- Αποφύγετε την κατανάλωση αλκοόλ
- Αυξήστε την κατανάλωση πράσινων λαχανικών, φρούτων και φυτικών ινών
- Αν νιώθετε ότι πεινάτε συνεχώς, αντιμετωπίστε τις λιγούρες με φρούτα και λαχανικά
- Μειώστε την κατανάλωση γαλακτοκομικών
- Βάλτε λιγότερο αλάτι στο φαγητό σας
- Αποφύγετε το κόκκινο κρέας
- Τα χάπια μαγνησίου βοηθούν στην πρόληψη των κραμπών (δίδονται και στην εγκυμοσύνη, θεωρούνται ακίνδυνα)
- Συνεχίστε να γυμνάζεστε
- Βρείτε εναλλακτικούς τρόπους να εκτονώσετε το άγχος σας και να αντιμετωπίσετε το αίσθημα της κατάθλιψης
- Προσπαθήστε να κοιμάστε αρκετές ώρες
- Πίνετε άφθονο νερό ή χυμούς
- Αν έχετε πονοκεφάλους ή κράμπες και χρειάζεστε παυσίπονο, μην πάρετε ασπιρίνη, προτιμήστε κάποιο άλλο αναλγητικό

Πηγή: noikokyra.gr


ΑΝΑΚΟΙΝΩΣΗ

ΤΟ ΓΡΑΦΕΙΟ ΤΗΣ ΨΥΧΟΛΟΓΟΥ-ΨΥΧΟΘΕΡΑΠΕΥΤΡΙΑΣ

**Σμαράγδας Δ. Δημητρά**

ΜΕΤΑΦΕΡΘΗΚΕ ΣΤΗΝ ΟΔΟ 28ης ΟΚΤΩΒΡΙΟΥ 4, ΣΤΗΝ ΠΛΑΤΕΙΑ ΑΚΑΔΗΜΙΑΣ, ΚΑΙ ΛΕΙΤΟΥΡΓΕΙ ΚΑΝΟΝΙΚΑ ΚΑΤΟΠΙΝ ΡΑΝΤΕΒΟΥ ΣΤΑ ΤΗΛΕΦΩΝΑ 22410-70145 ΚΑΙ 6944 36 26 38.

AT4389(Γ)



ΛΟΓΟΣ • ΟΜΙΛΙΑ • ΦΩΝΗ • ΑΚΟΗ
• ΜΑΘΗΣΙΑΚΕΣ ΔΥΣΚΟΛΙΕΣ
• ΔΥΣΛΕΞΙΑ

**ΛΕΟΝΤΙΤΣΗ ΧΑΡΟΥΛΑ**
Λογοθεραπεύτρια

ΔΕΧΕΤΑΙ ΜΕ ΡΑΝΤΕΒΟΥ

Λεωφόρος Ηρακλειδών 2Α, Ιαλυσός
(έναντι αστυνομικού τμήματος Ιαλυσού)
Τηλ. 2241033537, 6946549289
email: hara-leontitsi@yahoo.gr AE200

Ψυχολογική Στήριξη

**ΜΑΡΙΑ ΚΑΡΙΚΗ**
**ΨΥΧΟΛΟΓΟΣ**

ΠΤΥΧΙΟΥΧΟΣ ΑΡΙΣΤΟΤΕΛΕΙΟΥ ΠΑΝ/ΜΙΟΥ ΘΕΣΣΑΛΟΝΙΚΗΣ

ΣΥΜΒΟΥΛΕΥΤΙΚΗ ΣΤΗΡΙΞΗ
» Εφήβων & Ενηλίκων
» Γονέων & Ζευγαριών

- Αυτογνωσία - Ενδυνάμωση
- Βελτίωση επικοινωνιακών δεξιοτήτων
- Τροποποίηση Συμπεριφορών / Συνηθειών
- Διαχείριση αρνητικών σκέψεων - συναισθημάτων

AE1847

Καρπάθου 17 (πεζόδρομος) Ρόδος
Τηλ: 22410 28985 - Κιν: 6946008948 - Email: karikipsy@yahoo.com

*«Κέντρο Εναλλακτικών Επιστημών & Προσωπικής Ανάπτυξης»*
*Α. & Δ. Κατσιάβαλος*

ΣΕΜΙΝΑΡΙΑ
- Reiki (1ου και 2ου βαθμού)
- Οι θεραπευτικές δυνάμεις των Κρυστάλλων

ΑΤΟΜΙΚΕΣ ΣΥΝΕΔΡΙΕΣ
- Ρεφλεξολογία
- Ταϊλανδέζικο Μασάζ
- Fusion Μασάζ
- Κρυσταλλοθεραπεία
- Χρωματοθεραπεία
- Ενεργειακά θέματα
- Ρέικι
- Ρεζουβάνς (Φυσικό λίφτινγκ προσώπου)

ΤΗΛΕΦΩΝΑ ΕΠΙΚΟΙΝΩΝΙΑΣ
6976 604623 & 6974 456017
www.reiki-centeroflight.gr

AT4195

**ΝΤΟΡΑ ΚΩΝΣΤΑΝΤΙΝΟΠΟΥΛΟΥ**
**ΨΥΧΟΛΟΓΟΣ**
**ΟΙΚΟΓΕΝΕΙΑΚΗ ΣΥΜΒΟΥΛΟΣ**

*Πτυχιούχος του Πανεπιστημίου της Καλιφόρνιας-Λος Αντζελες (UCLA)- Μεταπτυχιακές σπουδές στο Pepperdine University-Malibu California.*

- Αμεση ψυχολογική υποστήριξη και επαγγελματική φροντίδα από έμπειρη Ψυχολόγο και Οικογενειακή Σύμβουλο.
- Η σωστή θεραπευτική σχέση μπορεί να επιφέρει ρεαλιστικές λύσεις για πραγματικά προβλήματα σε θέματα: μοναξιάς, μελαγχολίας, στρες, ανυπομονησίας, φοβίας, εθισμού, οικογενειακών σχέσεων, διαζυγίου, κακομεταχείρισης, συναισθηματικών δυσκολιών, αυτοπεποίθησης, ανασφάλειες, μεταβατικά στάδια ζωής, βουλιμίας, ανορεξίας, απώλειας, πένθους.

Τηλεφωνείστε στα τηλέφωνα:
(22410)35163 και 6944/980550
για ραντεβού και άμεση εξυπηρέτηση.
Διεύθυνση: Καρίας 1 - Περιοχή Ροδίνι - Ρόδος

AE961

**ΜΑΡΙΑ ΣΑΝΤΟΡΙΝΙΟΥ**

*ΚΛΙΝΙΚΗ ΨΥΧΟΛΟΓΟΣ-ΨΥΧΟΛΟΓΟΣ ΤΩΝ ΚΟΙΝΩΝΙΚΩΝ ΟΜΑΔΩΝ*

Πτυχιούχος Κρατικού Πανεπιστημίου της Ρώμης «La Sapienza».

— Κλινική διάγνωση ψυχοπαθολογίας παιδιού, εφήβου και ενηλίκου.
— Ατομική και οικογενειακή ψυχολογική υποστήριξη και θεραπεία κατάθλιψης, φοβίας, κρίσης πανικού, μετατραυματικού στρες (διαζύγιο, πένθος, χωρισμός, αποτυχία, ασθένεια), βουλιμίας, ανορεξίας, διαταραχών προσωπικότητας, έλλειψη αυτοεκτίμησης, εθισμού, κακοποίησης.
— Ψυχολογική φροντίδα και προετοιμασία ανύπαντρης εγκύου και ζευγαριών, στην απόκτηση πρώτου παιδιού.

Επίσκεψη μόνο με ραντεβού.

Τηλέφωνα: 22410 28851 και 6946252407
Λάρνακας 6 (Εθν. Αντιστάσεως) AE1007

ΞΕΝΑΚΗΣ ΑΥΤΟΚΙΝΗΤΑ
10ο χλμ. Ρόδου - Λίνδου
Τηλ. 22410 86800

ΤΜΗΜΑ ΜΕΤΑΧΕΙΡΙΣΜΕΝΩΝ

1 MERCEDES ML270, 2700cc, μοντ. 2002, μαύρο. ΠΕΤΡΕΛΑΙΟ.
αερόσακοι οδηγού -συνοδηγού, πλευρικοί αερόσακοι, αερόσακοι κεφαλής, κλιματισμός, ABS , BAS, ESP, navi, δερμάτινο σαλόνι, ηλιοροφή, ηλ. καθίσματα, ηλ. καθρεπτες, ζάντες αλουμινίου, τηλέφωνο, υδρ. τιμόνι, ηλ. παραθ, κεντρ. κλειδ. , ηχοσυστημα
2 MERCEDES CLK 200 , AVANTGARDE ,1800cc, μοντ. 2003, ασημί
αυτόματο, αερόσακοι οδηγού -συνοδηγού, πλευρικοί αερόσακοι, αυτόματος κλιματισμός, ABS , ESP , ASR, δερμάτινο σαλόνι, ηλιοροφή, ζάντες αλουμινίου, υδρ. τιμόνι, ηλ. παραθ, κεντρ. κλειδ, , ηχοσυστημα
3 AUDI TT COUPE 1.8T (150hp), μοντ. 2006, ασημί.
αερόσακοι οδηγου -συνοδηγου,πλευρικοι αερόσακοι, ABS, υδρ. τιμόνι, ηλ. παραθ, κεντρ. κλειδ, σπορ ανάρτηση,πισω σποιλερ,ζάντες αλουμινίου , ηχοσυστημα
4 AUDI TT 1800cc, TURBO QUATTRO 225 HP, μοντ. 2003, μπλέ.
αερόσακοι οδηγου -συνοδηγού, πλευρικοι αερόσακοι, αερόσακοι κεφαλής, αυτόματος κλιματισμός, ABS με BAS, ESP με ASR, trip computer, δερμάτινο σαλόνι, ζάντες αλουμινίου, υδρ. τιμόνι, ηλ. παραθ, κεντρ. κλειδ, προβ. ομίχλης , συναγερμός, ηχοσύστημα
5 AUDI TT 1800cc, TURBO QUATTRO 265 HP, μοντ. 2000, ασημί.
αερόσακοι οδηγου -συνοδηγού, πλευρικοι αερόσακοι, αερόσακοι κεφαλής, αυτόματος κλιματισμός, ABS με BAS, ESP με ASR, trip computer, δερμάτινο σαλόνι, ζάντες αλουμινίου, υδρ. τιμόνι, ηλ. παραθ, κεντρ. κλειδ, προβ. ομίχλης , συναγερμός, ηχοσύστημα
6 VW GOLF GT 170HP, μοντ. 2006, μαύρο.
αερόσακοι οδηγού -συνοδηγού, πλευρικοι αερόσακοι, αερόσακοι κεφαλής, αυτόματος κλιματισμός, ABS με BAS, ESP με ASR, ζάντες αλουμινίου, υδρ. τιμόνι, ηλ. παραθ, κεντρ. κλειδ, προβ. ομίχλης ,ηχοσύστημα
7 MITSUBISHI PAJERO PININ, 2000cc, 129HP, μοντ. 2001, μαύρο/ασημί.
αερόσακος οδηγού - συνοδηγού, ABS, SRS, air condition, ηλ. οροφη, ζάντες αλουμ., υδρ. τιμόνι, ηλ. παραθ, κεντρ. κλειδ, σκαλοπάτια, συναγερμός, ηχοσυστημα.
8 VW CADDY KOMBI 2000cc, ΠΕΤΡΕΛΑΙΟ
αερόσακοι, clima, ABS,TCS, υδρ. τιμόνι, ηλ. παραθ, ηχοσύστημα.
9 LAND ROVER FREELANDER 1800cc, μοντ. 2001, σαμπανιζέ.
αερόσακοι, air condition, ABS, ESP, ηλ. ηλιοροφη, ζάντες αλουμινίου, υδρ. τιμόνι, ηλ. παραθ, κεντρ. κλειδ, ηχοσυστημα.
10 ROVER MGTF 1600cc, μοντ. 2003, κόκκινο.
αερόσακοι, air condition, ABS, ζάντες αλουμινίου, υδρ. τιμόνι, ηλ. παραθ, κεντρ. κλειδ, ηχοσύστημα.
11 SUZUKI GRANT VITARA 1600cc, μοντ. 2004, ασημί.
αερόσακοι, air condition, ABS, ζάντες αλουμινίου, υδρ. τιμόνι, ηλ. παραθ, κεντρ. κλειδ, κοτσαδόρος, ηχοσύστημα.
12 TOYOTA CELICA 1800cc, μοντ. 1999, ασημί.
αερόσακοι, air condition, ABS, ζάντες αλουμινίου, υδρ. τιμόνι, ηλ. παραθ, κεντρ. κλειδ, σποιλερ, συναγερμός, ηχοσύστημα
13 VW GOLF 1400cc, FSI 90HP, μοντ. 2006, ασημί.
αερόσακοι οδηγού -συνοδηγού, πλευρικοί αερόσακοι, αερόσακοι κεφαλής,climatic, ABS, ASR, υδρ. τιμόνι, ηλ. παραθ, κεντρ. κλειδ, ηχοσύστημα.
14 MERCEDES C180, 1800cc, μοντ. 1997, μπλέ.
αερόσακος οδηγού-συνοδηγού, πλευρικοί αερόσακοι, clima, ABS, ASR, ζάντες αλουμινίου, υδρ. τιμόνι, ηλ. παραθ, κεντρ. κλειδ, ηχοσύστημα.
15 BMW 316 1600cc, μοντ.1998, μαύρο.
αερόσακος οδηγού-συναδηγού, clima, ABS,ASC, ηλ. ηλιοροφη, ζαντες αλουμινίου, υδρ. τιμόνι, ηλ. παραθ, κεντρ. κλειδ, ηχοσύστημα.
16 CITROEN PLURIEL SENSODRIVE 1600cc, μοντ. 2004, μπλέ.
αυτόματο -σειριακό, ABS, clima,4 αερόσακοι, ζάντες αλουμινίου, υδρ. τιμόνι, ηλ. παραθ, κεντρ. κλειδ, ηχοσύστημα.
17 VW GOLF GENERATION 1600cc, μοντ. 2002, μπλέ.
4 αερόσακοι , ABS, clima, ζάντες αλουμινίου, υδρ. τιμόνι. ηλ. παραθ, κεντρ. κλειδ, ηχοσύστημα.
18 ALFA ROMEO 156, 1600cc, μοντ. 11/2001, ανθρακί.
αερόσακοι , ABS, clima, υδρ. τιμόνι, ηλ. παραθ, κεντρ. κλειδ, προβ. ομίχλης, ηχοσυστημα.
19 BMW 316 1600cc, μοντ. 1999, λευκό.
αερόσακοι , ABS, clima, φιμέ τζάμια, δερματινο σαλόνι, ηλιοροφη, ζάντες αλουμινίου, υδρ. τιμόνι, ηλ. παραθ, κεντρ. κλειδ, ηχοσύστημα.
20 HYUNDAI COUPE 1600cc, μοντ. 2003. αερόσακος οδηγού - συνοδηγού , air condition, ζάντες αλουμινίου, υδρ. τιμόνι, ηλ. παραθ, κεντρ. κλειδ, ηχοσύστημα.
21 HONDA ACCORD 1600cc, μοντ. 2001, μπλέ.
αερόσακος οδηγού-συνοδηγού, δερμάτινο σαλόνι, ABS, air condition, υδρ. τιμόνι, ηλ. παραθ, κεντρ. κλειδ, ηχοσύστημα.
21 LANCIA Y PLATINO 1400cc, μοντ. 2004, μπεζ.
8 αερόσακοι, δερμάτινο σαλόνι, ABS, clima, υδρ. τιμόνι, ηλ. παραθ, κεντρ. κλειδ, ηχοσύστημα.
22 OPEL VECTRA SPORT 1600cc, μοντ. 2001, μαυρο.
αερόσακος οδηγού-συνοδηγού, πλευρικοι αερόσακοι, δερμάτινο σαλόνι, ABS, air condition, υδρ. τιμόνι, ζάντες αλουμινίου, ηλ. παραθ, κεντρ. κλειδ, ηχοσύστημα.
23 VW GOLF 1400cc, μοντ. 2002, μπλέ.
4 αερόσακοι, air condition, ABS υδρ. τιμόνι,ζάντες αλουμινίου, ηλ. παραθ, κεντρ. κλειδ, συναγερμός και ηχοσυστημα.
24 VW POLO SPORTLINE 101 HP 1400cc, μοντ. 2002, ασημί.
4 αερόσακοι, ABS, climatronic, ηλ. ηλιοροφη, υδρ. τιμόνι, ηλ. παραθ, κεντρ. κλειδ, συναγερμός, ηχοσυστημα.
25 VW POLO 1400cc, μοντ. 2002, μπλέ. ΑΥΤΟΜΑΤΟ
αερόσακοι, air condition, υδρ. τιμόνι, ηλ. παραθ, κεντρ. κλειδ, ηχοσύστημα.
26 VW BORA 1600cc, μοντ. 1999, ασημί.
αερόσακος οδηγ.-συνοδηγ., πλευρικοί αερόσακοι, ABS, air condition, υδρ. τιμόνι, ηλ. παραθ, κεντρ. κλειδ, ηχοσύστημα.
27 NISSAN ALMERA 1600cc, μοντ. 1999, ασημί. ΑΥΤΟΜΑΤΟ.
αερόσακοι, air condition, ABS, υδρ. τιμόνι, ηλ. παραθ, κεντρ. κλειδ, ηχοσύστημα.
28 TOYOTA CELICA 1800cc, μοντ. 1996, κόκκινο.
air condition, ζάντες αλουμινίου, υδρ. τιμόνι, ηλ. παραθ, κεντρ. κλειδ, ηχοσύστημα.
29 RENAULT MEGANE 1400cc, μοντ. 2001, ασημί.
4 αερόσακοι, ABS, air condition, υδρ. τιμόνι, ζάντες αλουμινίου, ηλ. παραθ, κεντρ. κλειδ, ηχοσύστημα.
30 OPEL ASTRA 1400cc, μοντ. 1998, ασημί.
αερόσακοι, air condition, υδρ. τιμόνι, ζάντες αλουμινίου, ηλ. παραθ, κεντρ. κλειδ, ηχοσύστημα.
31 RENAULT MEGANE 1400cc, μοντ. 2000, ασημί.
4 αερόσακοι, ABS, air condition, υδρ. τιμόνι, ζάντες αλουμινίου, ηλ. παραθ, κεντρ. κλειδ, ηχοσύστημα.
32 MERCEDES 190 E 1800cc, μοντ. 1993, ασημί
αερόσακος οδηγού, ABS, ηλιοροφη, υδρ. τιμόνι, ζάντες αλουμινίου, ηλ. παραθ, κεντρ. κλειδ, ηχοσύστημα.
33 FIAT MAREA 1242cc, μοντ. 2000, ασημί.
αερόσακος οδηγού - συνοδηγού, air condition, υδρ. τιμόνι, ηλ. παραθ, κεντρ. κλειδ, ηχοσύστημα.
34 OPEL OMEGA 2000cc, μοντ. 1997, μπλέ.
αερόσακος οδηγού-συνοδηγού, ABS, air condition, δερμάτινο σαλόνι, υδρ. τιμόνι, ηλ. παραθ, κεντρ. κλειδ, ηχοσύστημα.
35 FIAT PANDA 1200cc μοντ. 2004, σιελ.
αερόσακος οδηγου-συνοδηγού, air condition, υδρ. τιμόνι, ηλ. παραθ, κεντρ. κλειδ, ηχοσύστημα.
36 DAEWOO LANOS EXTREME 1300cc, μοντ. 2000, μπορντω.
air condition, υδρ. τιμόνι, ζάντες αλουμινίου, ηλ. παραθ, κεντρ. κλειδ, προβ. ομίχλης, αεροτομή, ηχοσύστημα.
37 SEAT CORDOBA 1400cc, μοντ. 1999, μπορντω.
air condition, υδρ. τιμόνι, ζάντες αλουμινίου, ηλ. παραθ, κεντρ. κλειδ, ηχοσύστημα.
38 VW POLO VARIANT 1400cc, μοντ. 1999, μπλέ.
αερόσακος οδηγού, υδρ. τιμόνι, ζάντες αλουμινίου, ηλ. παραθ, κεντρ. κλειδ, ηχοσύστημα.
39 ALFA ROMEO 146, 1400cc, μοντ. 1997, μπορντω.
υδραυλικό τιμόνι, αερόσακος οδηγού, κεντρικό κλειδωμα, ηλ. παραθ, ηχοσύστημα.
40 TOYOTA COROLLA 1300cc, μοντ. 1997, μπλέ.
air condition, ABS, αερόσακοι, υδραυλικό τιμόνι, κεντρικό κλειδωμα, ηλ. παραθ, ηχοσύστημα.
41 CITROEN SAXO 1100cc, μοντ.2000,ασημι
air condition, κεντρικό κλειδωμα, ηλ. παραθ, ζάντες αλουμινίου, αεροτομή, ηχοσύστημα.
42 FIAT PUNTO 1242cc, μοντ. 2000,κόκκινο.
air condition,αερόσακος, υδραυλικό τιμόνι, ζάντες αλουμινίου, ηλ. παραθ, κεντρ. κλειδ, ηχοσύστημα.
43 VW POLO 1400cc, μοντ. 1997, λευκό.
υδρ. τιμόνι, ζάντες αλουμινίου, ηλ. παραθ, κεντρ. κλειδ, ηχοσύστημα.
44 FIAT PUNTO 1242cc, μοντ. 2001,κόκκινο.
air condition, αερόσακος οδηγού, ηλ. παραθ, κεντρ. κλειδ, ηχοσύστημα.
45 HYUNDAI ACCENT 1342cc, μοντ. 1998, μπλέ. ΑΥΤΟΜΑΤΟ
air condition, υδραυλικό τιμόνι, ηλ. παραθ, κεντρ. κλειδ, ηχοσύστημα.
46 DAEWOO MATIZ 800cc, μοντ. 2002, πράσινο.
air condition, υδραυλικό τιμόνι, κεντρικό κλειδωμα, ηλ. παραθ, ηχοσύστημα.
47 CITROEN SAXO 1100cc, μοντ.1998,ασημι
air condition, κεντρικό κλειδωμα, ηλ. παραθ, ηχοσύστημα.
48 DAEWOO MATIZ 800cc, μοντ. 2000, μπλέ.
air condition, υδραυλικό τιμόνι, κενρικό κλειδωμα, ηλ. παράθυρα, ηχοσύστημα.
49 FIAT SEICENTO 1100cc, μοντ. 2001, λαχανί.
air condition, ηλ. παραθ, κεντρ. κλειδ, ηχοσύστημα.
50 FIAT SEICENTO 1100cc, μοντ. 2001, λαχανί.
air condition, ηλ. παραθ, κεντρ. κλειδ, ηχοσύστημα.
51 FIAT SEICENTO 1100cc, μοντ. 2001, λευκό.
air condition, ηλ. παραθ, κεντρ. κλειδ, ηχοσύστημα.
52 SUZUKI SWIFT 1000cc, μοντ. 1996, κόκκινο.
κεντρ. κλειδ, ηλ παραθ, ηχοσύστημα
53 RENAULT TWINGO, 1200cc, μοντ.1997, πράσινο.
ηχοσύστημα.
54 VW GOLF 1400cc, μοντ. 1993, μπλέ.
κεντρικό κλειδωμα, ηλ. παράθυρα, ζάντες αλουμινίου, ηχοσύστημα .
55 SUZUKI SWIFT 1000cc, μοντ. 1996, κόκκινο.
κεντρ. κλειδ, ηλ παραθ, ηχοσύστημα
56 FIAT SEICENTO OPEN TOP 900cc, μοντ. 2001, λευκό.
ηλ. παραθ. κεντρ. κλειδ, ηχοσύστημα

ΕΠΑΓΓΕΛΜΑΤΙΚΑ
1 TOYOTA HILUX 4x4, 2,5 , μοντ. 2004, πράσινο (ΠΕΤΡΕΛΑΙΟ)
αερόσακος οδηγ.-συνοδηγ., air condition, υδρ. τιμόνι, ζάντες αλουμ, πακέτο χρωμίου, κουβουκλιο, ηλ. παραθ, κεντρ. κλειδ, ηχοσύστημα.
2 VW TRANSPORTER 1900cc TD, λευκό, ΠΕΤΡΕΛΑΙΟ (ΜΑΚΡΥ ΣΑΣΙ)
υδραυλικό τιμόνι
3 VW TRANSPORTER 1900cc TD, λευκό, ΠΕΤΡΕΛΑΙΟ (ΚΟΝΤΟ ΣΑΣΙ)
υδραυλικό τιμόνι

ΑΓΟΡΕΣ - ΠΩΛΗΣΕΙΣ - ΑΝΤΑΛΛΑΓΕΣ
ΜΕΤΑΧΕΙΡΙΣΜΕΝΩΝ - ΑΥΤΟΚΙΝΗΤΩΝ
ΑΠΟ 0% ΠΡΟΚΑΤΑΒΟΛΗ
ΚΑΙ ΔΟΣΕΙΣ ... ΣΤΑ ΜΕΤΡΑ ΣΑΣ

### Κατά τη χθεσινή συνεδρίαση του Χ.Α.

# Σταθεροποιητικές τάσεις

## Οριακή πτώση του Γενικού Δείκτη σε ποσοστό 0,15%

Σταθεροποιητικές τάσεις επικράτησαν στη χθεσινή συνεδρίαση του χρηματιστηρίου, με την αγορά να διατηρείται πάνω από το ψυχολογικό φράγμα των 4.000 μονάδων, παρά την υποχώρηση των ευρωπαϊκών αγορών. Το επενδυτικό ενδιαφέρον ήταν επιλεκτικό, ενώ σε σχετικά υψηλά επίπεδα κυμάνθηκε ο όγκος των συναλλαγών.

Ο Γενικός Δείκτης Τιμών έκλεισε στις 4.008,19 μονάδες έναντι 4.002,27 μονάδων της προηγουμένης μέρας, σημειώνοντας άνοδο 5,92 μονάδων ή σε ποσοστό 0,15%.

Από τις μετοχές της υψηλής κεφαλαιοποίησης, τα υψηλότερα κέρδη κατέγραψαν οι μετοχές της Τράπεζας Κύπρου (+3,10%), της Alpha Bank (+2,36%), των ΚΑΕ (+1,39%) και της ΔΕΗ (+1,38%), ενώ με σημαντικές απώλειες 2,70% έκλεισε η μετοχή της Cosmote. Ο δείκτης FTSE/ASE 20 έκλεισε στις 2.194,54 μονάδες, με άνοδο σε ποσοστό 0,44%, ενώ ο δείκτης FTSE/ASE 40 έκλεισε στις 4.558,67 μονάδες με άνοδο σε ποσοστό 0,55%.

Ο δείκτης FTSE/ASE SMALLCAP 80 έκλεισε στις 806,78 μονάδες, με άνοδο σε ποσοστό 0,58%, ενώ ο δείκτης FTSE 140 έκλεισε στις 4.885,84 μονάδες, με άνοδο σε ποσοστό 0,47%.

Ο δείκτης Ftse/Athex International έκλεισε στις 5.729,22 μονάδες, με άνοδο 0,47%. Από τις 309 μετοχές που διακινήθηκαν στη συνεδρίαση, 146 κινήθηκαν ανοδικά, 113κινήθηκαν πτωτικά, ενώ η τιμή 50 μετοχών παρέμεινε αμετάβλητη.

Τη μεγαλύτερη ποσοστιαία άνοδο σημείωσαν οι μετοχές των εταιρειών: Vivere+20,00%, Τρία Αλφα(κο) +19,73%, Ξυλεμπορία(πο) +18,53%, Ευρωσυμμετοχές +11,63%, Unibrain+11,23%, Μύλοι Κεπενού +11,20%, Ελεύθερη Τηλεόραση +10,00%, Paperpack +8,33%, Εκτέρ +7,30% και ΑΧΟΝ Συμμετοχών +7,19%. Αντιθέτως τις μεγαλύτερες απώλειες σημείωσαν οι μετοχές των εταιρειών: Βιοσώλ(πο) -9,09%, ΒΙΣ(κο) -8,30%, Fanco-6,67%, Elbisco Συμμετοχών -4,60%, Κλωστήρια Ναούσης(κο) -4,55%, MLS Πληροφορική -4,49%, Byte Computer -4,48%, Μεσοχωρίτης -3,77%, Logismos -3,33% και Ελτον Χημικά -3,31 %.

Η αξία των συναλλαγών ανήλθε στα 376,921 εκατ. ευρώ, εκ των οποίων τα 57,890 εκατ. ευρώ αφορούσαν προσυμφωνημένες συναλλαγές.

Το μεγαλύτερο όγκο συναλλαγών παρουσίασαν οι μετοχές των εταιρειών: Κύπρου μς 2.854.563 τεμάχια, Εθνική με 2.063.108, Πειραιώς με 1.870.834 και Alpha Bank 1.585.641 τεμάχια.

Την μεγαλύτερη αξία συναλλαγών σημείωσαν οι μετοχές των εταιρειών: Εθνική με 68,914 εκατ. ευρώ, Πειραιώς με 40,167 εκατ., Alpha Bank με 35,372 εκατ. και Cosmote με 26,736 εκατ. ευρώ.

Η συνολική κεφαλαιοποίηση της αγοράς διαμορφώθηκε στα 144,455 δισ. ευρώ.

**Οι επιμέρους δείκτες έκλεισαν ως εξής:**

| | | |
|---|---|---|
| Ασφάλειες: | 5.416,14 | -0,24% |
| Βιομηχανικά Προϊόντα και Υπηρεσίες: | 6.138,59 | +0,01% |
| Εμπόριο : | 6.121,57 | +0,44% |
| Κατασκευές και Υλικά: | 6.095,82 | -0,02% |
| Μέσα Ενημέρωσης: | 5.336,10 | -1,08% |
| Πετρέλαιο και Αέριο: | 4.471,10 | +0,52% |
| Προσωπικά και Οικιακά Προϊόντα: | 5.303,48 | -0,26% |
| Πρώτες ύλες : | 6.145,09 | -0,97% |
| Ταξίδια και αναψυχή: | 5.115,72 | +0,20% |
| Τεχνολογία: | 4.867,97 | +1,01% |
| Τηλεπικοινωνίες: | 5.238,22 | -0,69% |
| Τράπεζες: | 5.780,62 | +0,85% |
| Τρόφιμα και Ποτά: | 5.589,46 | -0,09% |
| Υγεία: | 11.064,05 | +1,35% |
| Υπηρεσίες Κοινής Ωφέλειας: | 5.506,50 | +1,11% |
| Χημικά: | 8.067,05 | -0,94% |
| Χρηματοοικονομικές Υπηρεσίες: | 7.451,45 | +2,33% |

### Λόγω της γήρανσης του πληθυσμού

# Δυσοίωνες προβλέψεις της ΤτΕ

## Κατατέθηκε η ενδιάμεση έκθεση στη Βουλή

Με μία ζοφερή εικόνα για τη μελλοντική δημοσιονομική επιβάρυνση της χώρας εξαιτίας της γήρανσης του πληθυσμού έκρουσε ο Νίκος Γκαργκάνας των «κώδωνα του κινδύνου» για το ασφαλιστικό στην ενδιάμεση έκθεση της Τράπεζας της Ελλάδος (ΤτΕ) για τη νομισματική πολιτική που κατατέθηκε στη Βουλή.

Παράλληλα, ο κ. Γκαργκάνας τόνισε ότι ενώ τα 10-15 τελευταία χρόνια η οικονομική ανάπτυξη είναι υψηλή, δεν διαχέεται σε όλες τις τάξεις του πληθυσμού, με αποτέλεσμα το 20% των Ελλήνων να είναι φτωχοί με εισόδημα 60% ή και περισσότερο κάτω από το μέσο όρο του εθνικού εισοδήματος.

Η Τράπεζα της Ελλάδος χαρακτηρίζει επείγουσα την ανάγκη αντιμετώπισης του προβλήματος της πληθυσμιακής γήρανσης και υπογραμμίζει ότι οι συνολικές δημόσιες δαπάνες που θα συνδέονται με τη γήρανση από το 18,9% του ΑΕΠ το 2005 θα φτάσουν στο 32,4% του ΑΕΠ το 2050.



*Ο Ν.Γκαργκάνας παραδίδει την ενδιάμεση έκθεση.*

Συνέπεια αυτών είναι το χρέος της γενικής κυβέρνησης να εκτιναχθεί στο 450% του ΑΕΠ, ενώ το δημοσιονομικό έλλειμμα στο 35% του ΑΕΠ και οι πληρωμές τόκων από το Δημόσιο να διαμορφωθούν στο 22,5% του ΑΕΠ.

«Εάν το σενάριο αυτό επαληθευόταν» επισημαίνει η έκθεση «θα οδηγούσε σε τεράστια υποβάθμιση της πιστοληπτικής ικανότητας του ελληνικού Δημοσίου. Βεβαίως, το πιθανότερο είναι ότι θα γίνουν έγκαιρα διαρθρωτικές παρεμβάσεις για την αντιμετώπιση του σεναρίων αυτών».

**Η πορεία της οικονομίας**

Στην έκθεση αναφέρεται εξάλλου ότι οι εξελίξεις στην ελληνική οικονομία είναι φέτος θετικές, με ρυθμό ανόδου του ακαθάριστου εγχώριου προϊόντος 3,8% και συγκράτηση του πληθωρισμού στα περσινά επίπεδα, παρά την αύξηση της τιμής του πετρελαίου στη διάρκεια του έτους.

Ο διοικητής της ΤτΕ επεσήμανε ότι ο πληθωρισμός εξακολουθεί να είναι υψηλότερος απ' ό,τι κατά μέσο όρο στη ζώνη του ευρώ, γεγονός που επιβαρύνει τους πολίτες αλλά επηρεάζει αρνητικά και την ανταγωνιστικότητα των εξαγωγικών επιχειρήσεων.

GM AUTO Special

ΕΙΣΑΓΩΓΕΣ - ΕΜΠΟΡΙΑ - ΑΝΤΑΛΛΑΓΕΣ ΑΥΤΟΚΙΝΗΤΩΝ & ΑΞΕΣΟΥΑΡ

ΓΙΩΡΓΟΣ Π. ΜΥΡΙΑΛΛΑΚΗΣ

Λεωφόρος Ηρακλειδών (δίπλα ταβέρνα "Αντώνης") Ιαλυσός

τηλ. 2241096692 κιν. 6945991030, fax 2241096632

email: info@gmautospecial.gr

site: www.gmautospecial.gr

ΕΙΣΑΓΩΓΕΣ - ΠΩΛΗΣΕΙΣ - ΑΝΤΑΛΛΑΓΕΣ ΜΕΤΑΧΕΙΡΙΣΜΕΝΩΝ ΑΥΤΟΚΙΝΗΤΩΝ

- **MERCEDES A160 1600 cc**, αμόλυβδη, air condition, αερόσακοι, ζάντες αλουμινίου, RCD, κεντρικό κλείδωμα, ABS, ESP, traction control ΕΙΣΑΓΩΓΗ ΓΕΡΜΑΝΙΑΣ
- **MERCEDES C200 ELEGANCE** μοντέλο 2003, 1.800 cc, αυτόματο σειριακό μαύρο μεταλλικό, δερμάτινο σαλόνι μπεζ, τηλέφωνο, klima, ζαντολάστιχα full extra. **ΕΙΣΑΓΩΓΗ ΓΕΡΜΑΝΙΑ**
- **BMW 318 GI Coupe**, μοντέλο 2002, μεταλλικό μπλε, KLIMA, FULL EXTRA. Δερμάτινο σαλόνι, χρώμα πάγου, ζάντες 17', λάστιχα καινούργια, τιμόνι πολλαπλών χρήσεων, ABS, αερόσακοι, τηλεχειρισμός κλειδαριών, ΕΙΣΑΓΩΓΗΣ!!
- **MERCEDES C220 CDI TURBO** (πετρέλαιο) Kompressor μοντέλο 2001-02, μαύρο μεταλλικό, ηλεκτρική ηλιοροφή, klima, τηλέφωνο full super extra. **ΕΙΣΑΓΩΓΗ ΓΕΡΜΑΝΙΑ**
- **MINI COOPER S**, χρώμα μαύρο μεταλλικό, μοντέλο 2003, δερμάτινο σαλόνι, ζαντολάστιχα, 1600 c.c, 163 PS super extra, **ΕΙΣΑΓΩΓΗ ΓΕΡΜΑΝΙΑΣ.**
- **MG CABRIO** διθέσιο 1600 cc TI, 5000 km μόνο, μαύρο μεταλλικό, 2004-05, δερμάτινο σαλόνι, RCD, ζάντες αλουμινίου, ηλεκτρικά παράθυρα, συναγερμό, αυτόματο κλιματισμό, καινούργιο.
- **MERCEDES SLK 230**, μοντ. 2000, 197PS, ηλεκτρική σκληρή οροφή (hard top), δερμάτινο σαλόνι μαύρο, ζάντες 17", Look 320 AMG, A/C, Navigation DVD, TV, RCD, MP3, αεροτομή, 4 airbags.
- **FORD MAVERIK Jeep**, μοντ. 2002, km μόνο 29.000, 125PS, 2000cc, δερμάτινο μαύρο σαλόνι, σκαλιέρες ανοξείδωτες, ζάντες αλουμινίου, RCD (6άρα), προβολείς ομίχλης, αεροτομή πίσω.
- **SUZUKI VITARA** μοντέλο 2002-3, μπλε ασημί μεταλλικό, 4πορτο, 4X4, 1600 cc., δερμάτινο σαλόνι μαύρο, ηχοσύστημα, ζάντες αλουμινίου
- **SUZUKI VITARA** μοντέλο '97, 1600 cc, 4πορτο, 4X4, χρώματος γκρι γρανίτη μεταλλικό
- **SUZUKI VITARA** 4X4, 1600 cc, 2πορτο, γκρι μεταλλικό, σκαλιέρες
- **BMW 316**, 4πορτο, ασημί μεταλλικό, μοντέλο 2002, 1600 cc, ζαντολάστιχα, RCD, σαλόνι δερματίνη γκρι
- **OPEL ASTRA**, 1400 cc, μοντέλο 2000, ασημί μεταλλικό, RCD, άριστη κατάσταση, χιλιόμετρα μόνο 46.000
- **JEEP KIA SPORTAGE**, μοντέλο 2002, χρώμα γρανιτέ, δερμάτινο σαλόνι, μπάρες ανοξείδωτες, RCD, ζαντολάστιχα
- **BMW Z3**, μοντέλο 2003, δερμάτινο σαλόνι, 1900 cc, ζαντολάστιχα 17", 115 PS, RCD, συναγερμό, air condition, χιλιόμετρα 17.000
- **PEUGEOT cabrio 206**, χρώματος μαύρο μεταλλικό, ζάντες αλουμινίου, 1600cc, 110PS, ηλεκτρική οροφή (hard top μεταλλική), Aircondition, RCD, μοντ. 2002-03.
- **BMW 318 ti Compact**, μοντ. 2002, 1800cc, μαύρο μεταλλικό, δερμάτινο σαλόνι, 2χρωμο μαύρομπεζ, 17" ζάντες, aircondition, RCD, χιλιόμετρα μόνο 47.000.
- **FIAT PUNTO sporting**, 1250cc, μοντέλο 2001, χρώμα μπλε μεταλλικό, RCD, ζάντες αλουμινίου, 6τάχυτο κιβώτιο ταχυτήτων, λίγα χιλιόμετρα.
- **NISSAN MICRA**, 1000 cc, μεταλλικό χρώμα κεραμιδοκόκκινο, μοντέλο 2000, υδραυλικό τιμόνι, air bag, RCD ALPINE. Τιμή ΕΥΚΑΙΡΙΑ!!!
- **AUDI TT CABRIO** turbo 180 PS, 1800 cc, μοντέλο 2003, κόκκινο, αυτόματο σειριακό, δερμάτινο σαλόνι, klima, ζαντολάστιχα 17", RCD, συναγερμός

- **PEUGEOT 306, 1400** c.c., 4πορτο, μοντέλο 1998, RCD, MP3, υδραυλικό τιμόνι, συναγερμό.
- **MERCEDES C180**, 1800 cc,. μοντέλο 1995, λευκό χρώμα, elegance, air condition, RCD, ηλεκτρικά παράθυρα και ηλεκ. καθρέφτες, ABS, airbags, αεροτομή, μεταλλικά πιχάκια χρωμίου, πόρτες και προφυλακτήρες.
- **FIAT PUNTO** 4πορτο 2001 μοντέλο, air condition, υδραυλικό τιμόνι, χρώματος λευκού
- **BMW Z3** χρώματος κόκκινο μεταλλικό, μοντέλο 2000, κυβικό 1900, δερμάτινα καθίσματα μαύρα, RCD, ζαντολάστιχα, ηλεκτρική οροφή, κατάσταση άριστη
- **VW POLO** 1400 cc, 4πορτο, χρώματος ανθρακί μεταλλικό, ζαντολάστιχα, υδραυλικό τιμόνι, ηλεκτρικό κλείδωμα, ηλκετρ. τζάμια, ραδιοκασετόφωνο
- **VW GOLF** μοντέλο 2000, 1600 cc, 4πορτο, μεταλλικό χρώμα ασημί, ζαντολάστιχα, ηλεκτρικό κλείδωμα και παράθυρα, συναγερμό, ραδιοκασετόφωνο
- **ALFA ROMEO** 146 χρώματος ανθρακί μαύρο μεταλλικό, air condition, ζάντες αλουμινίου, RCD, ηλεκτρικά παράθυρα, κεντρικό κλείδωμα μοντ. '97-'98 κατάσταση άριστη. Τιμή-έκπληξη.
- **HYUNDAI ACCENT**, 1400 cc, μεταλλικό πράσινο λαδί, aircondition, RCD KENWOOD, ηλεκτρικά παράθυρα-κλειδαριές. ΕΥΚΑΙΡΙΑ!!!
- **FIAT TEMBRA**, 1400cc, ασημί μεταλλικό, full service, καινούργια λάστιχα, ηλεκτρικά παράθυρα και κλείδωμα, RCD, τιμή μόνο 2.300 ευρώ.
- **NISSAN PRIMERA** μοντέλο 2001 μπλε μεταλλικό 1600 cc, δερμάτινο σαλόνι, ζαντολάστιχα, RCP, air condition, υδραυλικό τιμόνι.
- **NISSAN PRIMERA** μοντέλο 2000 πράσινο λαδί μεταλλικό, μπεζ χρώμα σαλόνι, air condition, Radiocassete, υδραυλικό τιμόνι, 1600 cc, κατάσταση άριστη.

ΕΠΑΓΓΕΛΜΑΤΙΚΑ

- **MERCEDES VITO 108 DIESEL**, aircondition, 2 πόρτες πίσω άνοιγμα, μοντέλο 2001, 2400 cc. ΑΡΙΣΤΗ! ΕΙΣΑΓΩΓΗ ΓΕΡΜΑΝΙΑΣ
- **ΗΜΙΦΟΡΤΗΓΟ NISSAN**, κίνηση 4X4, 2400 cc, DIESEL, 2πορτο 1½ καμπίνα, χοντρά ζαντολάστιχα, λευκό.
- **ΗΜΙΦΟΡΤΗΓΟ VW TARRO** ανοικτή καρότσα με κάλυμα, λευκό χρώμα, 2400 cc diesel, δίπορτο
- **VW CADDY ΗΜΙΚΛΟΥΒΑΚΙ, KOMBI**, λευκό, turbo diesel, 1900 cc, 105 PS,. μοντέλο 2002 **ΕΙΣΑΓΩΓΗ ΓΕΡΜΑΝΙΑΣ! ΕΥΚΑΙΡΙΑ!!!**
- **ΚΛΟΥΒΑ TOYOTA HIAGE**, λευκή, μακρύ σασί 2,80 m, ωφέλιμο πίσω, 2.400 cc, Diesel, ΕΙΣΑΓΩΓΗ ΓΕΡΜΑΝΙΑΣ.
- **ΚΛΟΥΒΑ VW LT35' DIESEL 2500cc**, λευκή, με μακρύ σασί και χώρο φόρτωσης πίσω καθαρό 3,30 ΕΙΣΑΓΩΓΗΣ ΓΕΡΜΑΝΙΑΣ
- **ΚΛΟΥΒΑ MITSUBISHI**, μακρύ σασί, 2.500 cc DIESEL με σχάρα ΕΙΣΑΓΩΓΗ ΓΕΡΜΑΝΙΑΣ
- **TOYOTA HILUX** 4X4, πράσινο μεταλλικό, με HARD TOP ή σχάρα οροφής, ζαντολάστιχα χονδρά, 1 ½ καμπίνα, 2πορτο.
- **ΗΜΙΦΟΡΤΗΓΟ VW TARO**, 2400 cc, diesel με HARDTOP κουβούκλιο, λευκό χρώμα. ΕΙΣΑΓΩΓΗ ΓΕΡΜΑΝΙΑ
- **MITSUBISHI L200** 4X4 κίνηση, μπάρες ανοξείδωτες χρώματος σκούρο μπλε μεταλλικό και ασημί, διχρωμία, 2400 cc, diesel. ΕΙΣΑΓΩΓΗ ΓΕΡΜΑΝΙΑΣ

**Ολα ετοιμοπαράδοτα. Σε καταπληκτική κατάσταση**

✓ Οι επιλογές των αυτοκινήτων μας εγγυώνται την ποιότητα και την σιγουριά.
✓ Επισκεφθείτε μας πριν αποφασίσετε
✓ Αναλαμβάνουμε την χρηματοδότηση σας με τα χαμηλότερα επιτόκια.
✓ Θα χαρούμε να σας ξεναγήσουμε

Από 0% προκαταβολή έως 72 μην. δόσεις

AE264

### "Οχι" στη νοοτροπία εξάρτησης από την Ε.Ε.

# Να συνηθίσουμε αλλιώς

## Δηλώσεις Αλογοσκούφη για την αύξηση του ΑΕΠ

Μετά από 25 χρόνια ένταξης της χώρας στην Ε.Ε. η Ελλάδα κατατάσσεται στη μέση σε ό,τι αφορά το βιοτικό επίπεδο και πρέπει να συνηθίσουμε ότι μετά το 2013 θα πάψει να δέχεται τόσους πολλούς πόρους όσο σήμερα, είπε χθες ο υπουργός Οικονομίας Γ. Αλογοσκούφης, σε ομλία του σε εκδήλωση του Ινστιτούτου Δημοκρατία Κ. Καραμανλής με θέμα «Η πολιτική των μεταρρυθμίσεων».

Αναφερόμενος στις σχέσεις με την Ε.Ε. και με αφορμή τα τελευταία γεγονότα λόγω της αύξησης του ΑΕΠ, είπε, μεταξύ άλλων, ότι για πολλά χρόνια η Ελλάδα λειτουργούσε με μία παθητική, αμυντική λογική.

«Βλέπαμε την Ευρωπαϊκή Ένωση σαν μια τράπεζα. Είναι σαφές, όμως, ότι μία χώρα δεν μπορεί να έχει κύρος και αξιοπιστία όταν βλέπει με αυτό τον τρόπο τις σχέσεις με την Ε.Ε.» είπε.



«Βλέπαμε την Ευρωπαϊκή Ένωση σαν μια τράπεζα» είπε μεταξύ άλλων ο κ. Αλογοσκούφης

Η εξυγίανση στα δημοσιονομικά και η αναθεώρηση στους εθνικούς λογαριασμούς ήταν απαραίτητη, υποστήριξε, καθώς το βιοτικό επίπεδο στην Ελλάδα είναι υψηλότερο απ' ό,τι φαινόταν στα στατιστικά στοιχεία και σημείωσε πως πρέπει να φύγει πλέον από τη νοοτροπία μας η «εξάρτηση» από τους πόρους της ΕΕ.

Σε ό,τι αφορά στις μεταρρυθμίσεις, ο υπουργός ανέφερε ότι για είναι αποτελεσματικές πρέπει να έχουν σαφή στόχευση, να λαμβάνουν υπόψη τους οικονομικούς και κοινωνικούς περιορισμούς, να αναλύουν και να συζητούν όσο το δυνατόν ευρύτερα την πολιτική αυτή.

Η ενημέρωση και ο διάλογος για την πολιτική μεταρρυθμίσεων είναι απαραίτητα στοιχεία, συνέχισε, διότι, αν δεν πειστεί η κοινωνία, οι μεταρρυθμίσεις μπορεί να μην οδηγήσουν πουθενά. «Εμείς προχωρήσαμε στις μεταρρυθμίσεις διότι είχαμε σαφή εντολή μετά τις εκλογές του Μαρτίου 2004: "αλλάξτε τα πράγματα"» είπε.

---

### Για την αεροπορική τραγωδία του Γραμματικού

# "Αγκάθι" στο πόρισμα της ΕΔΑΑΠ

## Από την εταιρεία Helios ή την... Ajet

«Αγκάθι» στο πόρισμα της ΕΔΑΑΠ για την αεροπορική τραγωδία του Γραμματικού η έλλειψη συστάσεων προς την Helios· ο πρόεδρος της Επιτροπής, Ακριβός Τσολάκης, δήλωσε ότι δεν υπάρχουν συστάσεις, γιατί «η εταιρεία δεν υπάρχει πια». Ο δικηγόρος της εταιρείας ωστόσο απαντά ότι «η Helios υπάρχει, αλλά μετονομάστηκε σε Ajet και θα αναλάβει όποιες ευθύνες της αποδοθούν».

Ο κ. Τσολάκης ανέφερε χαρακτηριστικά ότι «η Επιτροπή δεν μιλά με φαντάσματα» και προσέθεσε ότι η Επιτροπή δεν μπορούσε να αποστείλει συστάσεις «σε ένα φορέα που δεν είναι εγγεγραμμένος στον κατάλογο εταιρειών της Κύπρου».



Ο Ακριβός Τσολάκης παρέδωσε -την Τρίτη- το πόρισμα της ΕΔΑΑΠ στον Τάσσο Παπαδόπουλο

Ο δικηγόρος της εταιρείας Ajet, Χρίστος Νεοκλέους, δήλωσε ότι η εταιρεία Helios υπάρχει, «αλλά με άλλο όνομα, και όποιες ευθύνες τής αποδοθούν σε σχέση με το αεροπορικό δυστύχημα στο Γραμματικό, θα τις αναλάβει».

Ο κ. Νεοκλέους υποστήριξε ότι τα όσα λέγονται περί «εταιρείας φάντασμα είναι αναληθή, γιατί τίποτε δεν έχει αλλάξει και η εταιρεία συνεχίζει να λειτουργεί κανονικά». Κάλεσε μάλιστα τους συγγενείς των θυμάτων να μην ανησυχούν, διότι η Ajet θα αναλάβει τις ευθύνες της.

Ο κ. Νεοκλέους διερωτήθηκε πώς είναι δυνατό ο κ. Τσολάκης να λεει ότι δεν έγιναν συστάσεις στην εταιρεία, διότι αυτή δεν υπάρχει, ενώ ο ίδιος δέχθηκε και παρέλαβε τις όποιες παρατηρήσεις έγιναν εκ μέρους της Ajet στη διάρκεια του προκαταρκτικού πορίσματος.

Αναφερόμενος στο πόρισμα, είπε ότι την Τετάρτη θα το παραλάβει η εταιρεία και, σε περίπτωση που εντοπίσει σημεία, τα οποία αμφισβητεί, θα τα υποβάλει επίσημα και θα δημοσιοποιήσει ταυτόχρονα τις όποιες ενστάσεις και αντιρρήσεις της.

---

### Καμπανάκι για τις Αρχές στον Εβρο

# Νέο κρούσμα φυματίωσης

## Μαθήτρια από το 20 Λύκειο Αλεξανδρούπολης νοσηλεύεται στο Πανεπιστημιακό νοσοκομείο

Μαθήτρια από το 20 Λύκειο Αλεξανδρούπολης νοσηλεύεται με φυματίωση στο Πανεπιστημιακό Νοσοκομείο της πόλης. Το κορίτσι είναι σε θεραπεία εδώ και 20 ημέρες και η κατάστασή της είναι καλή.

Στο σχολείο όπου παρουσιάσθηκε το κρούσμα ενημερώθηκαν γονείς και μαθητές από τις υγειονομικές αρχές, ενώ ελήφθησαν όλα τα απαραίτητα μέτρα.

Σύμφωνα με τον διευθυντή της Πνευμονολογικής Κλινικής του νοσοκομείου Δημοσθένη Μπούρο, η μαθήτρια νοσηλεύεται εδώ και 20 ημέρες στο νοσοκομείο, είναι σε θεραπεία και είναι σε καλή κατάσταση. Ο ίδιος, πάντως, κρούει το καμπανάκι στα αρμόδια υπουργεία, καθώς την τελευταία δεκαετία, η περιοχή της Θράκης παρουσιάζει αύξηση στα κρούσματα φυματίωσης, σε ποσοστό που ξεπερνάει το 15%.

«Κάθε χρόνο νοσηλεύονται πάνω από 30 άτομα στο Πανεπιστημιακό Νοσοκομείο Αλεξανδρούπολης. Απ' αυτά ένα μεγάλο ποσοστό γύρω στο 20% έχουν ανθεκτική φυματίωση, η οποία εισάγεται με τους οικονομικούς μετανάστες» τόνισε.

Σημειώνεται ότι πρόκειται για το τέταρτο κρούσμα στον Έβρο, καθώς εδώ και δυο εβδομάδες με κρούσματα φυματίωσης νοσηλεύονται στο νοσοκομείο Αλεξανδρούπολης και τρεις Σομαλοί λαθρομετανάστες.

# AUTOΕΠΙΛΟΓΕΣ

ΕΚΘΕΣΗ ΜΕΤΑΧΕΙΡΙΣΜΕΝΩΝ ΑΥΤΟΚΙΝΗΤΩΝ

ΚΟΥΚΟΥΡΑΣ ΑΛΕΞΑΝΔΡΟΣ

ΛΕΩΦ. ΡΟΔΟΥ-ΛΙΝΔΟΥ 255 • ΤΗΛ. (22410)60910

## ΑΓΟΡΑ-ΠΩΛΗΣΗ-ΑΝΤΑΛΛΑΓΗ
### ΜΕΤΑΧΕΙΡΙΣΜΕΝΩΝ ΑΥΤΟΚΙΝΗΤΩΝ

**1. MERCEDES C200 SPORT COUPE 1800cc,μοντ. 2004, ασημί.**
A/C, ABGS, ABS, κεντρ. κλειδ., ηλ παράθ., ηλ.καθρ., υδρ. τιμ., ζάντες αλουμ. και CD.

**2. MERCEDES E200 KOMPRESSOR 2000cc,μοντ. 2000, ασημί.**
Clima, ABGS, ABS, κεντρ. κλειδ., ηλ παράθ., ηλ.καθρ., υδρ. τιμ., ζάντες αλουμ.,δερμ.σαλόνι και CD.

**3. MERCEDES C180 2000cc , μοντ. 1996, μαύρο.**
Clima, ABGS, ABS, κεντρ. κλειδ., ηλ παράθ., ηλ.καθρ., υδρ. τιμ., ζάντες αλουμ., δερμ.σαλόνι και CD.

**4. HONDA S2000 2000cc, μοντ. 2003, γκρι.**
A/C, ABGS, ABS, κεντρ. κλειδ., ηλ. παράθ., υδρ. τιμόνι, ζάντες αλουμ.,TV, DVD και CD.

**5. BMW 316 1600cc, μοντ. 2006, μαύρο.**
Clima, ABG,ABG, κεντρ. κλειδ., ηλ. παράθ., υδρ. τιμ., ζάντες αλουμ. και CD.

**6. BMW 318Ci 1900cc, μοντ. 2000, μαύρο.**
A/C, ABGS, ABS, κεντρ. κλειδ., ηλ. παράθ., υδρ. τιμ , ζάντες αλουμ. και CD.

**7. BMW Z3 1900cc, μοντ. 2000, κόκκινη.**
Clima, ABGS, ABS, κεντρ. κλειδ., ηλ. παράθ., υδρ., τιμ.ηλεκτρ.ηλιοροφη, ζάντες αλουμ., δερμ.σαλόνι και CD.

**8. BMW 520 6V 2000cc, μοντ. 1997, μαύρο.**
Clima, ABGS,ABS, κεντρ. κλειδ., ηλ. παράθ., υδρ. τιμ., ζάντες αλουμ., δερμ.σαλόνι, Car kit και CD.

**9. ALFA ROMEO 147 3Dr 2000cc, μοντ.2003, σιέλ.**
Clima, ABGS, ABS, κεντρ. κλειδ., ηλ. παράθ., υδρ. τιμ., ζάντες αλουμ., και CD.

**10. ALFA ROMEO 147 5Dr 1600cc, μοντ.2001, κόκκινο.**
A/C, ABGS, ABS, κεντρ. κλειδ., ηλ. παράθ., υδρ. τιμόνι και CD.

**11. KIA SPORTAGE 2000cc, μοντ. 2002, μπορντώ.**
A/C, κεντρ. κλειδ., ηλ. παράθ., υδρ. τιμόνι, δερμ.σαλόνι και CD.

**12. OPEL VECTRA 1600cc, μοντ.2006, μπλε.**
Clima, ABGS, ABS, κεντρ. κλειδ., ηλ. παράθ., υδρ. τιμόνι, ζάντες αλουμ. και CD.

**13. PEUGEOT 307 1600cc , μοντ.2002, μπορντώ.**
A/C, ABGS, ABS, κεντρ. κλειδ., ηλ. παράθ., υδρ. τιμόνι , ζάντες αλουμ. και CD.

**14. PEUGEOT 206 1400cc .2002, μπλε.**
A/C, ABGS, κεντρ. κλειδ., ηλ. παράθ., υδρ. τιμόνι και CD.

**15. RENAULT MEGANE 1600cc, μοντ. 2001, ασημί .**
A/C, ABGS , ABS, κεντρ. κλειδ., ηλ. παράθ., υδρ. τιμόνι., ζάντ. αλουμ. και CD.

**16. RENAULT MEGANE 1400cc, μοντ. 2000, ασημί .**
A/C, ABGS , ABS, κεντρ. κλειδ., ηλ. παράθ., υδρ. τιμόνι., ζάντ. αλουμ. και CD.

**17. HUYNDAI COUPE 1600cc, μοντ.2000, γκρι.**
A/C, κεντρ. κλειδ., ηλ παράθ., υδρ. τιμόνι, ζάντ. αλουμ. και CD.

**18. HUYNDAI ACCENT 1300cc, μοντ.1999, μπλε.**
A/C, ABG , κεντρ. κλειδ., ηλ. παράθ., υδρ. τιμόνι, και CD.

**19. ROVER 45 1600cc, μοντ.2001, ασημί.**
A/C, ABGS, ABS, κεντρ. κλειδ., ηλ. παράθ., υδρ. τιμόνι,ηλ.καθρ. ζάντ. αλουμ. και CD.

**20. CITROEN XSARA 1400cc, μοντ.2001, μπλε.**
A/C, ABS, ABGS, Κεντρ. κλειδ., ηλ. παράθ., υδρ. τιμόνι και CD.

**21. CITROEN SAXO 1100cc, μοντ.2000, μπλε.**
A/C, ABGS, Κεντρ. κλειδ., ηλ. παράθ., υδρ. τιμόνι και CD.

**22. CITROEN SAXO 1100cc, μοντ.2000, κόκκινο.**
A/C, ABGS, Κεντρ. κλειδ., ηλ. παράθ., υδρ. τιμόνι και CD.

**23. VW POLO 1400cc , μοντ. 2001, ασημί.**
A/C, ABS, ABGS, Κεντρ. κλειδ., ηλ. παράθ., υδρ. τιμόνι και CD.

**24. VW POLO 1000cc , μοντ. 1998, μπλε.**
Υδρ. τιμόνι, ζάντ.αλουμ. και CD.

**25. TOYOTA YARIS 1300cc , μοντ. 2003, λευκό.**
A/C, ABGS, ABS, κεντρ. κλειδ., ηλ. παράθ., υδρ. τιμόνι και CD.

**26. FORD FIESTA 1200cc, μοντ. 1999, λευκό.**
A/C, Κεντρ. κλειδ., ηλ, παράθ., υδρ. τιμόνι και CD.

**27. FIAT COUPE 1800cc, μοντ. 1998, ασημί.**
A/C, ABGS , ABS, κεντρ. κλειδ., ηλ. παράθ., υδρ. τιμόνι., ζάντ. αλουμ. και CD.

**28. FIAT PUNTO SPORT1NG 1300cc, μοντ. 2000, κίτρινο.**
A/C, ABGS , κεντρ. κλειδ., ηλ. παράθ., υδρ. τιμόνι., ζάντ. αλουμ. και CD.

**29. FIAT BRAVO 1300cc, μοντ. 2001, μπλε.**
A/C, ABGS , κεντρ. κλειδ., ηλ. παράθ., υδρ. τιμόνι., ζάντ. αλουμ, κοτσαδόρος και CD.

**30. FIAT BRAVO 1300cc, μοντ. 2002, πράσινο.**
A/C, ABGS , κεντρ. κλειδ., ηλ. παράθ., υδρ. τιμόνι., ζάντ. αλουμ. και CD.

**31. DAEWOO LANOS 1400cc, μοντ.2002, μπλε.**
A/C, κεντρ. κλειδ. ηλ. παράθ, υδρ. τιμόνι, ζάντες αλουμ. και CD.

**32. DAEWOO LANOS 1400cc, μοντ.2000, μπορντω.**
A/C, κεντρ. κλειδ. ηλ. παράθ, υδρ. τιμόνι, ζάντες αλουμ.,δερματ.σαλόνι και CD.

ΑΠΟ 0% ΠΡΟΚΑΤΑΒΟΛΗ
ΕΩΣ 72 ΜΗΝΙΑΙΕΣ ΔΟΣΕΙΣ
ΜΕ ΤΑ ΧΑΜΗΛΟΤΕΡΑ ΕΠΙΤΟΚΙΑ ΤΗΣ ΑΓΟΡΑΣ

ΧΠ1210


### Στην περιοχή της Ν.Α. Ασίας

# Επικίνδυνες ισορροπίες

## Φόβοι για δεύτερη πυρηνική δοκιμή της Β. Κορέας

Επικίνδυνες ισορροπίες στην περιοχή της νοτιοανατολικής Ασίας και το σχοινί έτοιμο να κοπεί ανά πάσα στιγμή. Κάτι τέτοιο κινδύνεψε να συμβεί χθες, όταν η κρατική τηλεόραση της Ιαπωνίας μετέδωσε ότι η Πιονγιάνγκ πραγματοποίησε και δεύτερη πυρηνική δοκιμή.

Η πληροφορία διαψεύστηκε αμέσως τόσο από τη Σεούλ όσο και από την Ουάσινγκτον.

Επικαλούμενο «ιαπωνικές κυβερνητικές πηγές», το κρατικό τηλεοπτικό δίκτυο NHK στο Τόκιο μετέδωσε ότι καταγράφη σεισμική δόνηση στη Βόρειο Κορέα, αφήνοντας να εννοηθεί ότι η Πιονγιάνγκ πραγματοποίησε και δεύτερη πυρηνική δοκιμή. Η πληροφορία διαψεύστηκε αμέσως τόσο από την κυβέρνηση της Νότιας Κορέας όσο και από το Λευκό Οίκο.



Αεροπορική βάση στην Ιαπωνία. Ενδεχόμενη δεύτερη πυρηνική δοκιμή από την Πιονγιάνγκ θα πυροδοτήσει την ένταση

«Δεν έχουμε κανένα στοιχείο για νέα πυρηνική δοκιμή από τη Βόρειο Κορέα» δήλωσε ο εκπρόσωπος του Λευκού Οίκου, Μπλερ Τζόουνς. «Ιάπωνες αξιωματούχοι δήλωσαν ότι απλώς καταγράφη μια σεισμική δόνηση βόρεια της Ιαπωνίας» προσέθεσε.

Είκοσι λεπτά πριν από την ανακοίνωση της ιαπωνικής κρατικής τηλεόρασης, είχε σημειωθεί σεισμική δόνηση μεγέθους 5,8 Ρίχτερ με επίκεντρο τον Ειρηνικό, σε απόσταση πάνω από 1.000 χιλιόμετρα από τη Βόρειο Κορέα. Η ιαπωνική Μετεωρολογική Υπηρεσία επιβεβαίωσε επίσης ότι ουδεμία σεισμική δραστηριότητα κατεγράφη στη Βόρειο Κορέα. Ο Ιάπωνας υπουργός Εξωτερικών, Τάρο Ασο, δεν απέκλεισε πάντως το ενδεχόμενο η Πιονγιάνγκ να προχωρήσει και σε δεύτερη πυρηνική δοκιμή.

Τα νεύρα στο Τόκιο είναι τεντωμένα μετά τη δοκιμαστική εκτόξευση από τη Βόρειο Κορέα ενός βαλλιστικού πυραύλου Taepodong-1, ο οποίος μπορεί να πλήξει την Ιαπωνία, η οποία απέχει 500 χιλιόμετρα από τις βορειοκορεατικές ακτές.

### Εξω από την Πρεσβεία της Δανίας

# Διαδηλώσεις στην Τεχεράνη

## Αιτία η προβολή βίντεο για τον Μωάμεθ

Με διαδηλώσεις και μολότοφ έξω από την πρεσβεία της Δανίας στην Τεχεράνη απάντησαν περίπου 200 Ιρανοί στο προκλητικό βίντεο με εικόνες του προφήτη Μωάμεθ, που μεταδόθηκε από την κρατική τηλεόραση της Δανίας, και θεωρήθηκε προσβλητικό.

Οι διαδηλωτές απαίτησαν να κλείσει η πρεσβεία, η οποία μόλις ανακαινίσθηκε, μετά τις ζημιές που είχε υποστεί το Φεβρουάριο, όταν τα σκίτσα του προφήτη, που είχαν δημοσιευθεί αρχικά στον Τύπο της Δανίας και κατόπιν σε διεθνή μέσα ενημέρωσης, προκάλεσαν βίαιες διαδηλώσεις.



Στο στόχαστρο των διαδηλωτών βρέθηκε ξανά η πρεσβεία της Δανίας στην Τεχεράνη

Δεκάδες αστυνομικοί βρίσκονταν στην περιοχή της βόρειας Τεχεράνης για να προστατεύσουν το κτήριο και κατάφεραν να αποτρέψουν την επέκταση των επεισοδίων.

Νωρίτερα την Τρίτη, το Κοινοβούλιο του Ιράν κάλεσε με 239 ψήφους -επί συνόλου 290- να διακοπούν οι οικονομικές και διπλωματικές σχέσεις με τη Δανία, λόγω της «θρασύτατης κίνησης της εθνικής τηλεόρασης της Δανίας να επαναλάβει βλάσφημες πράξεις εναντίον του μουσουλμάνου προφήτη Μωάμεθ», γεγονός που χαρακτηρίστηκε «απαράδεκτο».

Το υπουργείο Εξωτερικών του Ιράν κάλεσε το Δανό πρεσβευτή και του επέδωσε διαμαρτυρία για τη μετάδοση βίντεο, την περασμένη εβδομάδα, στο οποίο εμφανίζονταν μέλη του Ξενοφοβικού Λαϊκού Κόμματος της Δανίας να ζωγραφίζουν προσβλητικές εικόνες του προφήτη Μωάμεθ.

Η κρατική τηλεόραση του Ιράν μετέδωσε ότι ο Δανός υπουργός Εξωτερικών, Περ Σιγκ Μέλερ, σε τηλεφωνική του επικοινωνία με τον Ιρανό ομόλογό του, Μανουσέρ Μοτακί, εξέφρασε τη λύπη του για τη μετάδοση του προγράμματος.

### Νέο τηλεοπτικό μήνυμα της Αλ Κάιντα

# Μάχες μέχρι το Λευκό Οίκο

## Το μετέδωσε το κανάλι Αλ Αραμπίγια

Ένα ακόμα μήνυμα της Αλ Κάιντα μετέδωσε το βράδυ της Τρίτης το τηλεοπτικό κανάλι Αλ Αραμπίγια. Σε αυτό εμφανίζεται στέλεχος της οργάνωσης που έχει δραπετεύσει από φυλακή στην Καμπούλ να ζητά κλιμάκωση των επιθέσεων «με τελικό στόχο το Λευκό Οίκο».

«Ο Αλλάχ δεν θα μείνει ευχαριστημένος μέχρι να προσεγγίσουμε τη στέγη του Λευκού Οίκου» δηλώνει ο Αμπού Γιάχια αλ-Λίμπι.

Ο παρουσιαστής του δικτύου είπε ότι το νέο μήνυμα είναι διάρκειας μιάς ώρας και δείχνει τον αλ-Λίμπι να προτρέπει τους μαχητές του να εκπαιδευτούν σκληρά και να προσπαθήσουν να αποκτήσουν πυρηνική τεχνολογία.



Στιγμιότυπο από την απελευθέρωση Ταλιμπάν από φυλακή του Μπαγκράμ

«Πρέπει να προετοιμαστείτε καλά μέσω της άσκησης και στη συνέχεια να μελετήσετε πώς να χρησιμοποιείτε τη σύγχρονη τεχνολογία έως ότου είστε ικανοί για χρήση πυρηνικών όπλων» αναφέρει.

Πιστεύεται ότι το αλ-Λίμπι είναι το παρατσούκλι του Λίβυου Μοχάμαντ Χάσαν ο οποίος μαζί με τρεις ακόμα μαχητές της Αλ Κάιντα δραπέτευσαν το 2005 από φυλακή στην αεροπορική βάση Μπαγκράμ στο Αφγανιστάν.

Αναλυτές θεωρούν ότι πρόκειται για έναν μαχητή με μεγάλη επιρροή που ειδικεύεται στη στρατολόγηση μαχητών παρά στις μάχες.

Το Αλ Αραμπίγια ανέφερε ότι η αυθεντικότητα της ταινίας δεν έχει επαληθευτεί, ωστόσο, ειδικοί ανέφεραν ότι είναι μάλλον αληθινή και έχει μαγνητοσκοπηθεί στο νοτιοανατολικό τμήμα του Αφγανιστάν.

αθλητικη
ΠΕΜΠΤΗ 12 ΟΚΤΩΒΡΙΟΥ 2006
ΡΟΔΙΑΚΗ

ΦΙΛΙΚΟ ΓΙΑ ΤΟ ΔΙΑΓΟΡΑ ΣΗΜΕΡΑ ΣΤΟ ΕΘΝΙΚΟ ΣΤΑΔΙΟ ΜΕ ΑΡΗ ΑΡΧ. ΣΕΛ. 25

# Ενίσχυση τον Δεκέμβρη!

• Αυτό το ενδεχόμενο άφησε με χθεσινές του δηλώσεις στην «Α.Ρ.» ο πρόεδρος της ΠΑΕ Ρόδος Χρήστος Ηλιακίδης που έδειξε ευχαριστημένος από την μέχρι τώρα πορεία της ομάδας, αλλά ζητάει και από τον κόσμο της ομάδας να στηρίξει εκλογικά τον Κάλλιστο Διακογεωργίου.

• Το πρόγραμμα του αυριανού τουρνουά στην μνήμη Γιώργου Λαμπάδη και Βασίλη Παπαβασιλείου.


Αύριο οι παίκτες της Ρόδου θα συμμετάσχουν στο τουρνουά του Εθνικού Σταδίου

Αναμφίβολα είναι από τους ανθρώπους που έχουν βάλει τις βάσεις για την δημιουργία μιας καινούργιας Ρόδου που θα μπορέσει να πρωταγωνιστήσει μελλοντικά και να ανεβάσει το ποδοσφαιρικό επίπεδο του τόπου.

Ο Χρήστος Ηλιακίδης ο πρόεδρος της ΠΑΕ Ρόδος είναι από τους ανθρώπους που «ζυγίζουν» σωστά τις καταστάσεις και δρουν ανάλογα με το ειδικό βάρος που απαιτεί η κάθε περίσταση.

Ο πρόεδρος της ομάδας μίλησε χθες στην «Α.Ρ.».

- Για την πορεία της ομάδας του μέχρι στιγμής.

- Για την εικόνα που παρουσιάζει η Ρόδος μέχρι τώρα

- Κύρια για το ενδεχόμενο μεγαλύτερης ενίσχυσης τον Δεκέμβριο σε έμψυχο υλικό

- Αλλά εξέφρασε ελεύθερα την άποψή του και για την επικείμενη εκλογική διαδικασία.

Ο πρόεδρος της Ρόδου μιλώντας για την ομάδα του τόνισε χαρακτηριστικά:

«Είμαι απόλυτα ευχαριστημένος από την μέχρι στιγμής πορεία της ομάδας μου. Και συμβαίνει αυτό για πολλούς λόγους.

Πρώτα από όλα γιατί είμαστε μέσα στους στόχους μας που δεν είναι άλλοι από το να κάνουμε μια πολύ καλή πορεία στο πρωτάθλημα της Γ' Εθνικής αλλά και να βάλουμε τις βάσεις για την δημιουργία ενός συνόλου που θα ανεβάσει το επίπεδο μας σε πιο πάνω Κατηγορίες.

Αν έρθει ο τίτλος φέτος καλώς να έρθει. Αν όχι τότε θα προσπαθήσουμε πολύ περισσότερο για να τον κατακτήσουμε μελλοντικά και σύντομα. Είμαι απόλυτα ικανοποιημένος από τους παίκτες και το αγωνιστικό πρόσωπο που παρουσιάζουν αλλά και από την δουλειά που κάνει ο προπονητής μας.

Όλοι τους δουλεύουν για αυτήν την κοινή προσπάθεια που θα φέρει τις επιτυχίες και το κλίμα στην ομάδα και στα αποδυτήρια καθίσταται πολύ καλό».

Ο πρόεδρος της Ρόδου μίλησε και για το μέλλον της ομάδας δηλώνοντας κατηγορηματικά: «Θα περιμένουμε να δούμε σε ποια βαθμολογική θέση θα είναι η ομάδα προς το ξεκίνημα της μεταγραφικής περιόδου και τότε θα κρίνουμε αν τελικά θα πρέπει να ενισχυθούμε ή όχι.

Έχω μάθει στην ζωή μου να μετράω καλά τις καταστάσεις και να μην πετάω στα σύννεφα με ότι ασχολούμαι. Αν η Ρόδος είναι ψηλά βαθμολογικά τότε θα γίνουν μεταγραφές παικτών που θα κάνουν την διαφορά και θα βοηθήσουν την ομάδα να φτάσει στην επίτευξη του στόχου.

Αν είμαστε πολύ πίσω που δεν το εύχομαι καθόλου δεν θα «ανοίξουμε» την ομάδα αλλά και πάλι θα μείνει ο στόχος ένας και μοναδικός. Να παρουσιάζουμε καλό θέαμα και να φτάσουμε όσο το δυνατόν ψηλότερα. Ας μην ανησυχούν οι φίλαθλοι. Ο Δεκέμβριος είναι κοντά. Και εμείς είμαστε έτοιμοι να ενισχύσουμε την ομάδα μας».

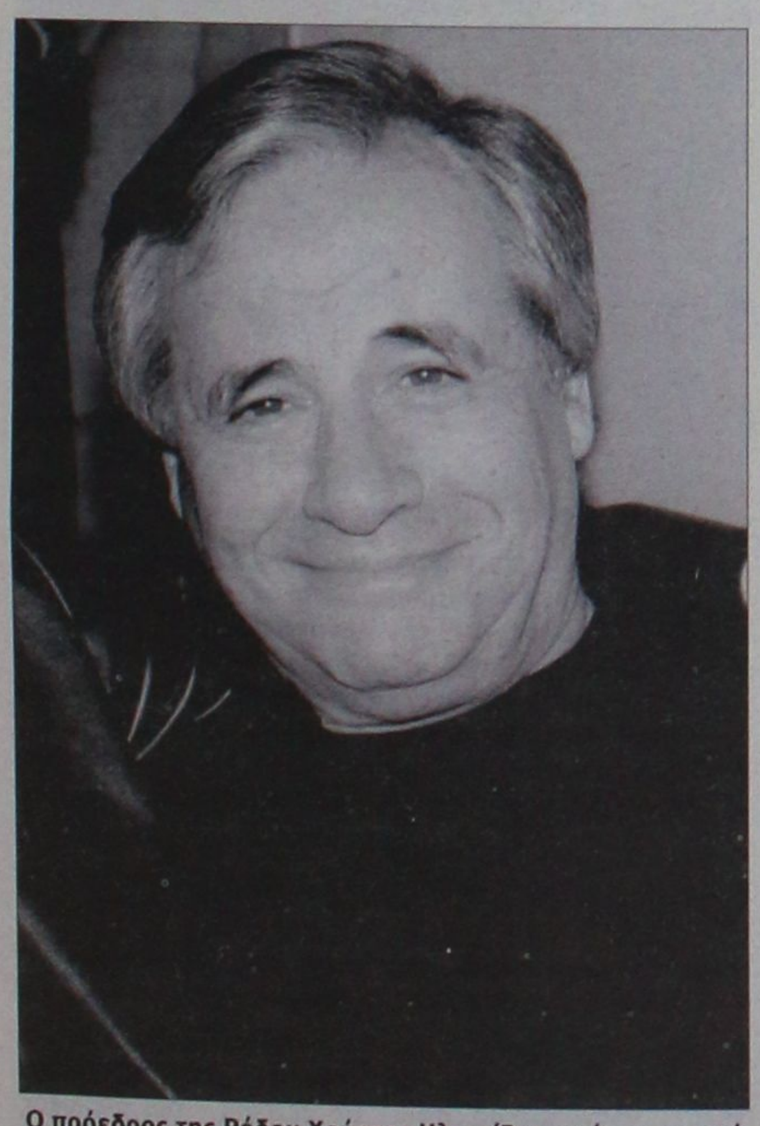
Ο πρόεδρος της Ρόδου Χρήστος Ηλιακίδης αφήνει ανοικτό το ενδεχόμενο περαιτέρω ενίσχυσης τον Δεκέμβριο και στηρίζει εκλογικά τον Κάλλιστο Διακογεωργίου

**ΚΟΣΜΟΣ ΚΑΙ ΕΚΛΟΓΕΣ**

Ο Χρήστος Ηλιακίδης έφτασε και στο κεφάλαιο φίλαθλος κόσμος που αποτελεί αναπόσπαστο κομμάτι για μια ομάδα: «Θέλουμε περισσότερο κόσμο στο γήπεδο ιδιαίτερα στα κρίσιμα παιχνίδια.

Αν ο κόσμος έρθει είμαστε έτοιμοι να κάνουμε πολλά πράγματα και ιδιαίτερα εγώ. Δεν είναι όμως δυνατό να βλέπω στο στάδιο που αγωνίζεται η Ρόδος 500 ή 700 άτομα να παρακολουθούν ένα αγώνα με τον πρωτοπόρο του βαθμολογικού πίνακα. Κατανοώ κάποια πράγματα αλλά πιστεύω πως η Ρόδος μπορεί να γεμίσει το Δημοτικό Στάδιο με οποιονδήποτε αντίπαλο κι αν αγωνίζεται η ομάδα» τόνισε ενώ αναφερόμενος στην επικείμενη εκλογική αναμέτρηση ήταν σαφής : «Έχω υποχρέωση να στηρίξω όσο γίνεται τον Κάλλιστο Διακογεωργίου που είναι η ψυχή της ομάδας.

Η προσφορά του σε αυτήν είναι πολύ μεγαλύτερη από την δική μου. Δεν έχει σημασία αν εγώ είμαι πρόεδρος κι εκείνος σε άλλο πόστο. Σε εκείνον οφείλεται το γεγονός πως είμαι εγώ πρόεδρος στην Ρόδο. Κι είμαι υποχρεωμένος σε αυτήν την δική του αναμέτρηση να τον στηρίξω και εγώ αλλά και ο κόσμος της Ρόδου».

**ΑΥΡΙΟ ΤΟ ΤΟΥΡΝΟΥΑ**

Στο μεταξύ η ΠΑΕ Ρόδος διοργανώνει ως γνωστό αύριο στο Δημοτικό Στάδιο της πόλης μας τουρνουά για να τιμήσει την μνήμη των αείμνηστων προέδρων του Γιώργου Λαμπάδη και του Βασίλη Παπαβασιλείου.

Η ΠΑΕ Ρόδος εξέδωσε χθες και το πρόγραμμα των αγώνων του τουρνουά στο οποίο συμμετέχουν οι ομάδες ΑΕΡΑ, Ιάλυσος, και Κλεάνθης.

Αναλυτικά οι αγώνες έχουν ως εξής:

1ος αγώνας ΡΟΔΟΣ-ΙΑΛΥΣΟΣ 17.30

2ος αγώνας ΚΛΕΑΝΘΗΣ-ΑΕΡΑ 18.30

Μικρός τελικός 19.30

Μεγάλος τελικός 20.30

Οι παίκτες της Ρόδου πάντως προπονήθηκαν και χθες στο βοηθητικό υπό τις οδηγίες του Γιώργου Στράντζαλη και του Αντώνη Οικονόμου κι έδειξαν να είναι σε καλή κατάσταση αγωνιστικά.

**ΕΛΑ ΝΑ ΑΝΟΙΞΟΥΜΕ ΠΑΝΙΑ**

**ΑΘΛΗΤΙΚΟΣ ΣΥΛΛΟΓΟΣ ΙΣΤΙΟΠΛΟΩΝ ΑΝΟΙΚΤΗΣ ΘΑΛΑΣΣΗΣ ΡΟΔΟΥ**
**www.asiathr.gr**
**e-mail:info@asiarth.gr**

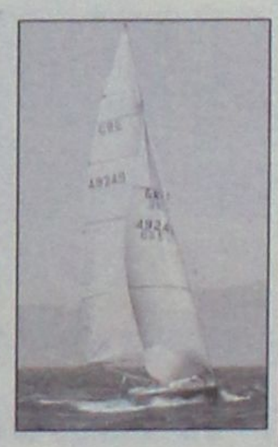

Έλα να μάθεις να κυβερνάς ένα ιστιοφόρο σκάφος και να μπορείς να απολαμβάνεις το ταξίδι στη θάλασσα με τον αέρα και τα πανιά.

Θα διδαχθείς να αντιμετωπίζεις κάθε κίνδυνο στη θάλασσα, να διαβάζεις και να προβλέπεις τον καιρό, να διαβάζεις τους ναυτικούς χάρτες με τα σύμβολά τους και πολλά άλλα, αποκτώντας το δίπλωμα κυβερνήτου ιστιοφόρου σκάφους.

Ο εκπαιδευτικός κύκλος που οργανώνεται από τον Αθλητικό Σύλλογο Ιστιοπλόων Ανοικτής Θάλασσας Ρόδου περιλαμβάνει:

*Πρακτική εκπαίδευση πάνω σε ιστιοφόρο σκάφος κάθε Σάββατο ή Κυριακή πρωί για δύο μήνες, τρίωρα θεωρητικά μαθήματα κάθε Σάββατο βράδυ, ένα εκπαιδευτικό διήμερο ταξίδι στη Σύμη..*

**ΕΝΑΡΞΗ ΜΑΘΗΜΑΤΩΝ 14/10/2006**
**ΠΛΗΡΟΦΟΡΙΕΣ-ΕΓΓΡΑΦΕΣ**
**Μιχάλης Παπαγαπητός: 2241024247**
**Αντώνης Βογιατζής: 6936523330**
ΑΤ4366(Γ)

# Ευχάριστη κόπωση

• Η καλή εμφάνιση στο φιλικό με τον Διαγόρα ήρθε να συμπληρώσει την μέχρι τώρα πορεία των κιτρινοκόκκινων στο περιφερειακό πρωτάθλημα.
• Απουσίασε από την χθεσινή προπόνηση ο Παναγιώτης Βασιλάκης που πήρε άδεια από τον προπονητή του να λείψει.

Ήταν καλός ο Ιάλυσος στο φιλικό με τον Διαγόρα στο «Οικονομίδειο» παρά το εις βάρος του 0-3.

Οι παίκτες του στην διάταξη που παρατάχθηκαν στην Αίγινα εναντίον του Σαρωνικού μπόρεσαν μετά από τρεις μέρες από την συνάντηση με τον Σαρωνικό να δείξουν καλή εικόνα και στο φιλικό με τον Διαγόρα και κατ' επέκταση με ομάδα ανώτερης Κατηγορίας.

Ήσαν καλά στημένοι αμυντικά αλλά καθώς το ματς ήταν φιλικό δεν είχαν το άγχος της σκοπιμότητας και κυκλοφορούσαν στο μέτρο του δυνατού την μπάλα, αλλά και μερικές φορές εύρισκαν διαδρόμους προς την εστία του Κεφάλα ή του Μιχαλάκη στο α' ημίχρονο.

Η εικόνα αυτή ικανοποίησε και τον Άκη Δελαπόρτα εν μέρει γιατί υπήρχαν και διαστήματα που άπτονταν των καθηκόντων τους στον αγωνιστικό χώρο.

Το ουσιαστικό για την τεχνική ηγεσία είναι να προσπαθήσει να διατηρήσει την αγωνιστική κατάσταση των παικτών της ομάδας καθώς δεν πρέπει να πετούν στα σύννεφα μιας και ακολουθεί πολύ αγωνιστικό διάστημα ακόμα μέχρι το τέλος του πρωταθλήματος, μέχρι δηλαδή να επιτευχθεί ο στόχος της ομάδας σε αυτόν τον μαραθώνιο.

Οι κιτρινοκόκκινοι πάντως έδειξαν κουρασμένοι από την προσπάθεια καθώς ο τεχνικός της ομάδας προτίμησε να χρησιμοποιήσει όχι όλους τους παίκτες του, αλλά περισσότερο εκείνους που αγωνίσθηκαν και το Σάββατο στην Αίγινα.

Χθες οι παίκτες του Ιάλυσου λόγω κόπωσης προπονήθηκαν πιο χαλαρά από ότι έπρεπε υπό τις οδηγίες του Άκη Δελαπόρτα και του Βαγγέλη Χατζηαντωνίου με μοναδικό απόντα εκτός φυσικά από τον Κυριάκο Μαριά τον Παναγιώτη Βασιλάκη.

Ο νεαρός αμυντικός ζήτησε και πήρε άδεια από τον προπονητή του για να μείνει στο χωριό του και να διευθετήσει ένα δικό του πρόβλημα.

Οι κιτρινοκόκκινοι θα προπονηθούν και σήμερα και θα πάρουν μέρος αύριο στο τουρνουά που διοργανώνει η ΠΑΕ Ρόδος στο Δημοτικό Στάδιο της πόλης στην μνήμη των Γιώργου Λαμπάδη και Βασίλη Παπαβασιλείου.

Εκεί θα έχει την ευκαιρία να χρησιμοποιήσει ο κόουτς της ομάδας του Ιάλυσου όλους τους παίκτες του.



Ο Παναγιώτης Βασιλάκης ήταν ο μοναδικός απών από την χθεσινή προπόνηση του Ιάλυσου

# Αναστροφή κλίματος

- Αυτή είναι η επιδίωξη διοίκησης και τεχνικής ηγεσίας για τον Κλεάνθη που γνώρισε ήττα από τον Κεραυνό την περασμένη Κυριακή.
- Απόντες από την χθεσινή προπόνηση οι Γαλανός, Μαχλής και Σπάρταλης Μιχ.

Στον Κλεάνθη επιδιώκεται η αναστροφή του κλίματος που προκάλεσαν οι δύο ήττες στο ξεκίνημα του περιφερειακού πρωταθλήματος από το Πέραμα αλλά και τον Κεραυνό στο γήπεδο Μαριτσών την Κυριακή που πέρασε.

Είναι φυσιολογικό να «πέσει» η ψυχολογία των παικτών μιας και υπάρχει και το ντεζαβαντάζ του νεοφώτιστου. Η έλλειψη δηλαδή εμπειρίας σε αγώνες του περιφερειακού πρωταθλήματος.

Η απουσία του Σταύρου Γαλανού από το παιχνίδι ήταν εμφανής καθώς επίσης όπως δήλωσε και ο προπονητής της ομάδας δεν υπήρχε και η οργανωτική καλή λειτουργία στο παιχνίδι που πέρασε και ανήκει στην ιστορία.

Έχουν όμως την γνώση οι φύλακες και δη ο προπονητής της ομάδας Αντρέας Σταύρου που έχει μεγάλη και πετυχημένη θητεία στο περιφερειακό πρωτάθλημα. Προσπαθεί να εκμεταλλευθεί κατά τον καλύτερο τρόπο την διακοπή του πρωταθλήματος και να μπορέσει να αποκτήσει το πρόσωπο που θέλει η ομάδα για την δύσκολη συνέχεια.



Συνεχίζει να κάνει θεραπεία ο Σταύρος Γαλανός

Ο κόουτς της ομάδας και οι παίκτες του πήγαν χθες για προπόνηση στο βοηθητικό των Καλυθιών για να γυμνασθούν στον τομέα της φυσικής κατάστασης και της ενδυνάμωσης.

Απόντες από την χθεσινή προπόνηση ήσαν

- Ο Σταύρος Γαλανός που εξακολουθεί να κάνει θεραπεία προκειμένου να επανέλθει γρηγορότερα στην ενεργό δράση.

- Ο Μιχάλης Μαχλής σύμφωνα με τα όσα έγιναν γνωστά αναμένεται να μπει στο νοσοκομείο την προσεχή Δευτέρα και να χειρουργηθεί από τον Βασίλη Δημητρακόπουλο στο τραυματισμένο του πόδι.

- Απών ήταν και ο Μιχάλης Σπάρταλης που δεν συνήλθε ακόμα από τον τραυματισμό του καθώς δεν υποχώρησε ακόμα το αιμάτωμα που κληρονόμησε από τον αγώνα με τον Κεραυνό.

Οι παίκτες του Κλεάνθη θα γυμνασθούν και σήμερα και ολόκληρη εβδομάδα μέχρι τις εκλογές της Κυριακής και το ίδιο θα κάνουν μέχρι να επαναρχίσει το πρωτάθλημα του περιφερειακού.

TOP CARS
ΕΙΣΑΓΩΓΕΣ ΑΓΟΡΕΣ - ΠΩΛΗΣΕΙΣ -
ΑΝΤΑΛΛΑΓΕΣ ΜΕΤΑΧΕΙΡΙΣΜΕΝΩΝ ΑΥΤΟΚΙΝΗΤΩΝ
Η κορυφαία έκθεση για κορυφαίες επιλογές!
ΠΡΩΤΟΙ ΣΕ ΕΙΣΑΓΩΓΕΣ ΑΥΤΟΚΙΝΗΤΩΝ ΣΤΑ ΔΩΔ/ΣΑ
Ενα χρόνο γραπτή εγγύηση
Από 0-72 δόσεις
1. ΑΓΟΡΑΖΟΥΜΕ το αυτοκίνητό σας
2. Το ΑΝΤΑΛΛΑΣΣΟΥΜΕ με ο,τιδήποτε μοντέλο της αρεσκείας σας
3. ΑΝΑΛΑΜΒΑΝΟΥΜΕ την πώληση του αυτοκινήτου σας ΧΩΡΙΣ ΚΑΜΙΑ ΕΠΙΒΑΡΥΝΣΗ
ΑΕ1677
Έκθεση: Λεωφ. Ηρακλειδών 379, Ιαλυσός
τηλ. (22410)96889, FAX: 22410 96089 κιν. 6972424403

# Νέο φιλικό τεστ

• Ο Διαγόρας δίνει σήμερα νέο φιλικό στο Δημοτικό Στάδιο στις 16.30, με αντίπαλο τον Άρη Αρχ.
• Ο Ντανιέλ Μπατίστα θα χρησιμοποιήσει ως επί το πλείστον τους έντεκα της Μυτιλήνης

Η ικανοποίηση από την εμφάνιση αρκετών από τους παίκτες στο φιλικό με τον Ιάλυσο κρατήθηκε από την τεχνική ηγεσία, που έπεσε και πάλι με τους ποδοσφαιριστές της ομάδας στην δουλειά προκειμένου να εμφανισθεί όσο το δυνατόν καλύτερη στην επάνοδο στις αγωνιστικές υποχρεώσεις του πρωταθλήματος.

Ο Διαγόρας μετά από το φιλικό με τον Ιάλυσο θα δώσει σήμερα ακόμα ένα τεστ για να δει ο προπονητής της ομάδας και η τεχνική ηγεσία σε ποια κατάσταση βρίσκονται οι υπόλοιποι παίκτες , αυτοί δηλαδή που δεν αγωνίσθηκαν στο τεστ του Ιαλυσού.

Θα παίξει στις 16.30 στο Δημοτικό Στάδιο με αντίπαλο τον δυνατό φέτος Άρη Αρχαγγέλου έχοντας αυτούς τους προσανατολισμούς. Να δει δηλαδή ο προπονητής του την αγωνιστική κατάσταση και τα στοιχεία που θέλει από τους λεγόμενους βασικούς ποδοσφαιριστές του μέχρι το ματς της Μυτιλήνης.

Βέβαια στην συνάντηση την σημερινή δεν θα έχει στην διάθεση του

-Τον Ερνέστο Φερέϊρα που ακολουθεί ειδικό πρόγραμμα αποκατάστασης στην θλάση που έπαθε στον τετρακέφαλο στο ματς με τον Πανηλειακό και φυσικά ο Ντανιέλ Μπατίστα δεν προτίθεται να τον χρησιμοποιήσει.

-Απών θα είναι και ο Μάρκος Γκιάτας που κι αυτός υποφέρει από μια θλάση.

- Ο Παναγιώτης Αγγελόπουλος πάντως σύμφωνα με τα όσα ανέφερε το τεχνικό τημ της ομάδας πρόκειται να αναχωρήσει την προσεχή Δευτέρα για την Αθήνα για να τον δει γιατρός και να διαπιστωθεί η κατάσταση στην οποία βρίσκεται.

Ο κώουτς της ομάδας πάντως στο σημερινό φιλικό περιμένει να παρουσιάσουν οι παίκτες του διαφορετική εικόνα από αυτήν που παρουσίασαν στο ματς με τον Αιολικό και απογοήτευσαν. Σε καμία περίπτωση φυσικά δεν έχουν τύχη σε κανένα αγώνα αν παρουσιασθούν με αυτό το αγωνιστικό προφίλ.

Σήμερα πάντως θα αγωνισθούν ως επί το πλείστον παίκτες που αγωνίσθηκαν στην Μυτιλήνη στο τελευταίο ματς του πρωταθλήματος, ενώ τα συμπεράσματα από την εμφάνιση με τον Ιάλυσο των περισσοτέρων παικτών που χρησιμοποιήθηκαν ήσαν ιδιαίτερα θετικά.

Οι παίκτες του Διαγόρα θα προπονηθούν και αύριο Παρασκευή με τις οδηγίες του Ντανιέλ Μπατίστα που θα αναχωρήσει το ίδιο βράδυ για την Αθήνα για να ασκήσει το εκλογικό του δικαίωμα.

Ο γηραιός θα προπονηθεί διπλά το Σάββατο με τις οδηγίες των Γιάννη Καμπούρη και Νίκου Μαντικού ενώ οι παίκτες του θα έχουν ρεπό την ερχόμενη Κυριακή για να ασκήσουν κι εκείνοι το εκλογικό τους δικαίωμα.



Ο Μάρκος Γκιάτας είναι τραυματίας και δεν θα αγωνισθεί ούτε και στο σημερινό φιλικό

# Απόφαση επί απολογίας

Μετά τις απολογίες των εγκαλουμένων βάσει των αναφορών και περιγραφών των προβλεπομένων από τον ΚΑΠ αξιωματούχων αγώνων επεβλήθησαν οι ανάλογες ποινές. Αγώνας Φοίβος-ΑΕ Καλύμνου: Στο σωματείο ΑΕ Καλύμνου και στον βοηθό προπονητή του Βυθούλκα Π. την προειδοποίηση με την απειλή ποινής σε περίπτωση περαιτέρω παράβασης.

# Ποινές ποδοσφαιριστών

**3 αγωνιστικές-30 ευρώ πρόστιμο:**
**Αγκάς Π.** (Κατταβιά)
**Γκεοργκίεβ Ν.** (Άγιος Γεώργιος)

**1 αγωνιστική-10 ευρώ πρόστιμο:**
**Καμπούρης Ι.** (ΑΕ Καλύμνου)
**Σταυρίδης Σ.** (Αστέρας Μ.)
**Αθανασίου Π.** (Αστέρας Π.)

# Τρεις σε απολογία

## Νικαγόρας, Τήλος και Άγιος Γεώργιος θα κληθούν να δώσουν εξηγήσεις ενώπιον της Πειθαρχικής Επιτροπής της ΕΠΣΔ.

Κατ' εφαρμογή των πειθαρχικών άρθρων 75, 77, 78, 79, 81, 82, 83, 84, 85, 86, 87, 88, 89 και 90 του ΚΑΠ και σύμφωνα με τις αναφορές και περιγραφές των αξιωματούχων αγώνων στα οικεία Φ.Α. και εκθέσεις, καλούνται σε έγγραφη απολογία μέχρι την Τετάρτη 18.10.2006 και ώρα 14.00 στα γραφεία της ΕΠΣΔ τα κάτωθι φυσικά και νομικά πρόσωπα:

*** ΝΙΚΑΓΟΡΑΣ-ΑΡΗΣ**

Το σωματείο Νικαγόρας.

Όπως αναφέρεται στο Φύλλο Αγώνα φίλαθλοι του σωματείου έριξαν στον αγωνιστικό χώρο μπουκάλι με νερό.

*** ΤΗΛΟΣ-ΔΙΑΓΟΡΑΣ ΒΑΤΙΟΥ**

Το σωματείο Τήλος.

Εδώ το Φύλλο Αγώνα περιγράφει μία πρωτότυπη παράβαση. Όπως αναφέρεται, φίλαθλοι των γηπεδούχων ανέβηκαν στα κάγκελα και...έραιναν τους ποδοσφαιριστές των φιλοξενούμενων με...μπύρα!

*** ΑΓΙΟΣ ΓΕΩΡΓΙΟΣ-ΑΕ ΚΑΛΥΜΝΟΥ**

-Το σωματείο Άγιος Γεώργιος

-Το μέλος του Δ.Σ. Φραγκίνης Ερρίκος

Ο τελευταίος θα κληθεί να δώσει εξηγήσεις για την συμπεριφορά του προς τους διαιτητές κατά την διάρκεια του αγώνα.

ΝΟΜΑΡΧΙΑΚΕΣ ΕΚΛΟΓΕΣ
15 ΟΚΤΩΒΡΙΟΥ 2006



Μιχάλης Ερωτόκριτος
Έπαρχος Καρπάθου-Κάσου
υποψήφιος νομαρχιακός σύμβουλος Δωδεκανήσου

ΔΩΔΕΚΑΝΗΣΑ ΝΕΑ ΠΟΡΕΙΑ
ΚΥΡΙΑΚΗ 20 ΟΚΤΩΒΡΙΟΥ 2002
ΑΡΧΙΣΑΜΕ ΜΕ ΟΡΑΜΑ...
ΚΥΡΙΑΚΗ 15 ΟΚΤΩΒΡΙΟΥ 2006
ΣΥΝΕΧΙΖΟΥΜΕ ΜΕ ΣΥΝΕΠΕΙΑ!
ΑΠ573(Γ)

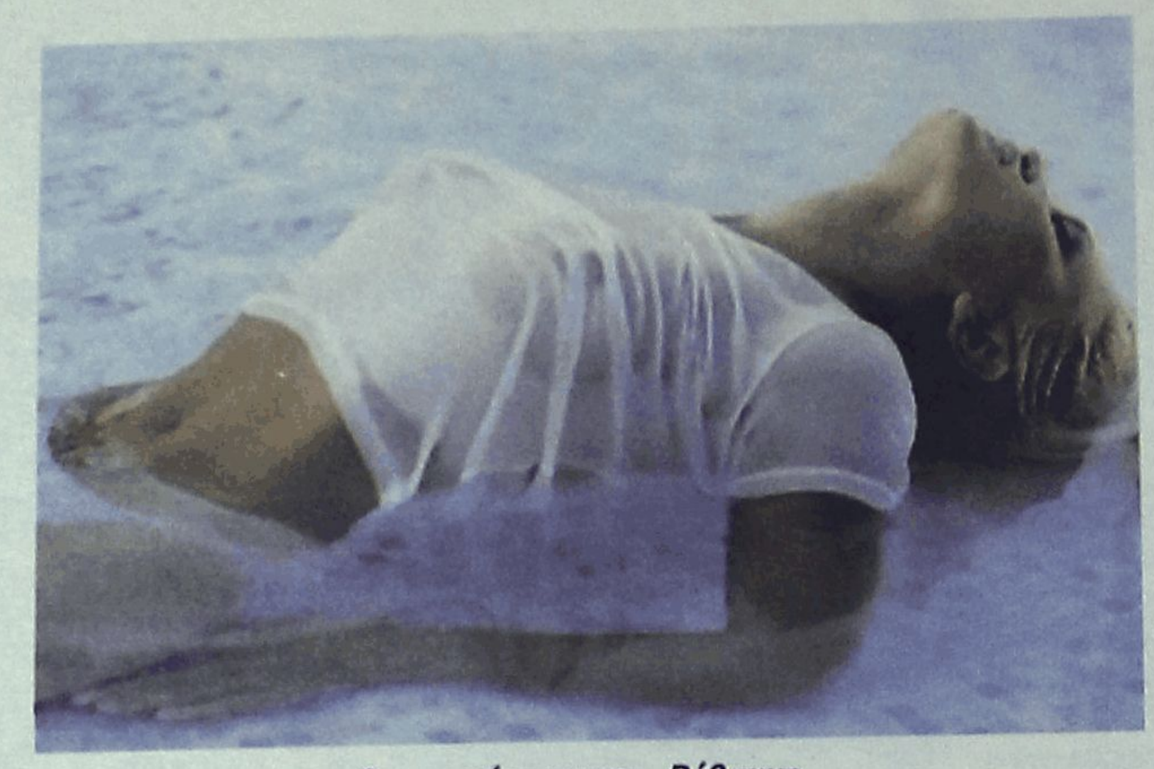

*Ουφ... πάει και το ...Ρέθυμνο*

**ΦΟΡΜΟΥΛΑ 1**

# Ενας και να καίει...

Ο Μίκαελ Σουμάχερ μετά το τέλος του Ιαπωνικού Grand Prix παρέδωσε τα όπλα δηλώνοντας πως όλα τελείωσαν για το φετινό πρωτάθλημα των οδηγών

Αυτό βέβαια δεν το πιστεύουν τουλάχιστον τρία πρόσωπα που έχουν συνδέσει το όνομά τους με την Formula 1. Φυσικά ούτε ο ίδιος ο Γερμανός το πιστεύει, αλλά οι δηλώσεις στον Τύπο δεν βγάζουν αυτά που έχουν οι πιλότοι μέσα τους.

Άλλωστε για τον εφτά φορές παγκόσμιο πρωταθλητή υπάρχει και... δεδικασμένο. Ο Σουμάχερ έχει βρεθεί στο παρελθόν στην ίδια θέση και πήρε το πρωτάθλημα. Το 1994 στον τελευταίο αγώνα στην Αυστραλία, Ντέιμοντ Χιλ και "Σούμι" συγκρούστηκαν(!) με αποτέλεσμα ο πιλότος της Ferrari να πάρει τον τίτλο με ένα βαθμό διαφορά. Οι εκδοχές για το γεγονός είναι δύο. Η μία πλευρά λέει πως ο ανταγωνισμός των δύο τους έφερε εκτός αγώνα και η άλλη πως ο Σουμάχερ έπεσε πάνω στον Χιλ για να πάρει το πρωτάθλημα.

Με την κατάσταση να μοιάζει αρκετά με αυτή του 1994 ο Χιλ που έχει καεί από το χυλό στέλνει τώρα το δικό του μήνυμα. «Αν ήμουν ο Αλόνσο θα φορούσα την... πανοπλία μου ακόμα και στον τελευταίο αγώνα. Ποτέ δεν πρέπει να τον ξεγράψεις. Θα πάει στον τελευταίο αγώνα σκεπτόμενος: "Πώς θα κερδίσω και ο Αλόνσο δεν θα πάρει βαθμό"; Έτσι θα το δει. Αλλιώς δεν θα είναι ο Μίκαελ Σουμάχερ».

Ο Χιλ πιστεύει πως κάποιος πιλότος θα βάλει στο στόχο τον Αλόνσο ώστε να εγκαταλείψει, κάτι που κανείς από όλους εμάς που παρακολουθούμε το άθλημα δεν θέλουμε να συμβεί.

Ο επόμενος σταθμός στις δηλώσεις που αφορούν τον τελευταίο αγώνα της χρονιάς είναι ο Πατ Σίμονς. Ο διευθυντής της Renault δεν πιστεύει πως όλα έχουν τελειώσει ενώ τονίζει πως η νίκη στην Ιαπωνία δεν του άρεσε με τον τρόπο που ήρθε! "Είχαμε δύο συνεχόμενους αγώνες, όπου κανείς δεν προέβλεψε το αποτέλεσμα.

Η νίκη μας ήταν ωραία, αλλά δεν πρόκειται να πω ότι είμαι χαρούμενος. Ποτέ δεν θα είμαι χαρούμενος να κερδίζουμε έναν αγώνα σαν και αυτόν. Είμαι στο χώρο πολύ καιρό για να ξέρω ότι παλεύεις μέχρι τον τελευταίο γύρο.

Πρέπει να είσαι πολύ δυνατός, σ' αυτό το χώρο. Και ο Μίκαελ είναι δυνατός. Είναι ο τελευταίος του αγώνας και θα θέλει να κερδίσει, ακόμα και αν ο Φερνάντο είναι ακριβώς πίσω του. Μας βλέπω ως το φαβορί, αλλά αυτή είναι μια χρονιά που όλα είναι τόσο κοντά".

www.Goalbet.gr
Οι ειδικοί του στοιχήματος προτείνουν... MZT051029(Γ)

# Αφαίρεση βαθμών

**Την τελευταία θέση στη βαθμολογία του εργασιακού τουρνουά έχει η ομάδα της Ολυμπιακής μετά και την ένσταση που υπέβαλε το Irene Palace για αντικανονική συμμετοχή ποδοσφαιριστή.**

Κανονικά συνεχίζεται στις εγκαταστάσεις του OASIS SOCCER CLUB το εργασιακό τουρνουά που διοργανώνει ο ΔΟΝΑ Ροδίων, με τη συμμετοχή εννέα ομάδων σε έναν όμιλο.

Μετά από υποβολή ένστασης από την ομάδα του Irene Palace κατά της Ολυμπιακής για κακή συμμετοχή του παίκτη της τελευταίας Παναή Σ. (εν ενεργεία ποδοσφαιριστής την περίοδο 2005-2006), η οργανωτική επιτροπή διαπίστωσε ότι πράγματι πέρυσι αγωνιζόταν με τη Δήμητρα Δαματριάς.

Το παιχνίδι λοιπόν κατακυρώνεται στο Irene Palace με 3-0 ενώ αφαιρούνται και τρεις βαθμοί από την Ολυμπιακή, με τη βαθμολογία να διαμορφώνεται ως εξής, μετά το πέρας της 2ης αγωνιστικής:

| ΟΜΑΔΑ | ΑΓΩΝΕΣ | Ν | Ι | Η | ΒΑΘΜΟΙ | ΤΕΡΜΑΤΑ |
|---|---|---|---|---|---|---|
| 1) ΔΕΚΡ | 2 | 2 | 0 | 0 | 6 | 14-6 |
| 2) Irene Palace | 2 | 2 | 0 | 0 | 6 | 8-4 |
| 3) Αστυνομία | 2 | 1 | 1 | 0 | 4 | 10-4 |
| 4) Δικηγόροι | 1 | 1 | 0 | 0 | 3 | 2-1 |
| 5) Δήμος Ροδίων | 2 | 1 | 0 | 1 | 3 | 6-10 |
| 6) ΕΥΔΕ | 2 | 0 | 1 | 1 | 1 | 6-7 |
| 7) Αρχαιολογία | 1 | 0 | 0 | 1 | 0 | 2-4 |
| 8) ΔΕΥΑΡ | 2 | 0 | 0 | 2 | 0 | 4-9 |
| 9) Ολυμπιακή | 2 | 0 | 0 | 2 | -3 | 3-10 |

# Διακόπηκε στο 28'...

**Δεν τελείωσε ποτέ το φιλικό παιχνίδι μεταξύ του Ηρακλή Λ. και του Αστέρα Μ. λόγω των κακών καιρικών συνθηκών που επικρατούσαν στην Λάρδο. Το μοναδικό γκολ της αναμέτρηση σημείωσε ο Λαγογένης, λίγα δευτερόλεπτα πριν την πρόωρη λήξη του αγώνα.**

Πριν ξεκινήσει το παιχνίδι όλοι πίστευαν ότι θα γίνει ένας καλός φιλικός αγώνας, από τον οποίο οι δυο τεχνικοί θα έβγαζαν τα δικά τους συμπεράσματα. Τελικά η αναμέτρηση μεταξύ Ηρακλή Λ. και Αστέρα Μ. έληξε στο 28'... με το σύστημα του ξαφνικού θανάτου.

Όχι ο συγκεκριμένος αγώνας δεν πήγε στην παράταση. Απλά δεν τελείωσε καν το πρώτο ημίχρονο χθες στο γήπεδο της Λάρδου, λόγω της καταρρακτώδους βροχής.

Ο Γιώργος Χατζηπέτρος με τον Μιχάλη Κυπριώτη αποφάσισαν να λήξουν το παιχνίδι στην μέση περίπου του α' μέρους και λίγα δευτερόλεπτα μετά το γκολ του Λαγογένη με πλασέ μέσα από την περιοχή, εξαιτίας τον κακών καιρικών συνθηκών.

Η αναμέτρηση μέχρι εκείνο το λεπτό ήταν καλή με φάσεις και από τις δυο πλευρές, ενώ όπως έγινε γνωστό, δεν πρόλαβαν να γίνουν αλλαγές στο παιχνίδι.

**ΗΡΑΚΛΗΣ Λ:** Μουστάκας, Κοντός Μιχ., Παπασταματίου, Καρίκας, Ταγκάεφ, Νικολής, Ευαγγελίδης Στ., Ευαγγελίδης Γ., Διακολουκάς Γ., Μακριάς, Καμάς.

**ΑΣΤΕΡΑΣ Μ:** Ζουρίδης, Τσίπα, Σκαφίδας, Ζανέττος, Κυπριώτης, Μουδάτσος Σπ., Μουδάτσος Δ., Λαγογένης, Χωρίτης, Λεβεντέρης, Σκυλλαράκης.

# αγκάθι

- Υπάρχει μία ρήση που λέει πως τίποτα δεν είναι τόσο κακό που να μην μπορεί να γίνει χειρότερο. Κι αν μέχρι τώρα τα σωματεία τρέμουν τις καμπάνες και τα πρόστιμα που τις συνοδεύουν, αύριο θα έχουμε θέμα για τα ακόμα χειρότερα.
- Δυστυχώς. Η Συγγρού κατάντησε τον νέο ΚΑΠ φορολογική εξόρμηση και αύριο θα διαβάσετε πως για να διαμαρτυρηθεί παράγοντας, θα πρέπει να έχει βγάλει καταναλωτικό δάνειο αν πέσει στα χέρια του Κλεό.
- Κάτι σχετικό για τους ποδοσφαιριστές τώρα. Πριν από λίγες μέρες ο πρώην Λάμπρος της Κορδιγκτώνος έλεγε πως υπάρχουν Ενώσεις που εισπράττουν από ποδοσφαιριστές μόνο από τις τέσσερεις αγωνιστικές και πάνω.
- Από το σημείο, δηλαδή, που η παράβαση ξεφεύγει από τις αναποδιές που μπορούν να τύχουν σε ένα παιχνίδι. Χαρίζονται, δηλαδή, τα συνηθισμένα, απλά για να βοηθηθούν όσο γίνεται τα σωματεία, που ήδη πληρώνουν πολλά.
- Ο ρολογάς το έπαιξε νομιμόφρων, λέγοντας πως δεν μπορεί να πάει κόντρα στον ΚΑΠ. Κι όμως ο Λάμπρος είχε δίκιο. Αν ήθελε, μπορούσε να βοηθήσει τα σωματεία, όπως κάνει τουλάχιστον μία μεγάλη Ένωση.
- Αγρίεψε ο Μητσάρας για το σταριλίκι του Διαμαντή. Εκπληκτικός. Έγραψε το όνομά του στην φανέλα, σαν να ήταν δεκάρι. Έλα όμως που σκέφτομαι πότε ήταν η τελευταία φορά που έπεσε καμπάνα για έναν σοβαρότερο λόγο μέσα σε παιχνίδι.
- Και μην νομίζετε πως η τελευταία αγωνιστική ήταν σαν το χιόνι. Είχε τα στραβά της, άσχετα αν προς τα έξω βγήκαν όλα καλά.
- Υπομονή να περάσουν οι εκλογές. Πολλοί είναι αυτοί που χρησιμοποιούν τον αθλητισμό για να κάνουν παιχνίδι, μόνο που δεν θα πρέπει να ξεχνάνε πως όλοι κρίνονται την επόμενη μέρα. Καλημέρα σας.

# ανέκδοτο

Μια γυναίκα παρακολουθούσε μια δημοφιλής θεατρική παράσταση. Καθόταν στις καλύτερες θέσεις, στην πρώτη σειρά και στο κέντρο.

Η παράσταση ήταν τόσο δημοφιλής, που τα εισιτήρια έπρεπε να τα κλείσεις από χρόνια πριν. Δίπλα της, μια θέση ήταν άδεια.

Στο διάλειμμα, ένα κύριος που καθόταν δίπλα της, αναρωτήθηκε φωναχτά πως ήταν δυνατό κάποιος με τόσο καλή θέση κρατημένη, να χάσει την παράσταση.

Η γυναίκα τότε του απαντάει ότι έκλεισε η ίδια τις συγκεκριμένες θέσεις πριν από δύο χρόνια, μία για την ίδια, και μία για τον άνδρα της, ο οποίος δυστυχώς πέθανε. Οπότε, για αυτό και η θέση είναι κενή.

- "Μα καλά", αναρωτιέται ο κύριος που άρχισε την συζήτηση, "δεν βρήκατε κάποιο φίλο ή συγγενή να έρθει μαζί μας, ώστε να μην χαραμιστεί η θέση, σε μια τόσο αξιόλογη παράσταση;".

- "Τι να σας πω, κανείς δεν ήθελε να έρθει. Όλοι προτίμησαν να πάνε στην κηδεία...", απάντησε αυτή...

# Το πρόγραμμα δράσεων του Λογοτεχνικού Κέντρου

Το πρόγραμμα δράσεών του για το υπόλοιπο του έτους 2006 και για το έτος 2007, ανακοίνωσε το Διεθνές Κέντρο Λογοτεχνών και Μεταφραστών Ρόδου:

**ΕΚΠΑΙΔΕΥΤΙΚΕΣ ΔΡΑΣΕΙΣ**

Τον τελευταίο χρόνο το Διεθνές Κέντρο Λογοτεχνών και Μεταφραστών Ρόδου, πέρα από τις γνωστές δράσεις του στο χώρο της λογοτεχνίας και της μετάφρασης, οργάνωσε και υλοποίησε ένα μεγάλο αριθμό εκδηλώσεων για τα παιδιά και τους νέους προσεγγίζοντας έτσι καινούριες ηλικιακές ομάδες από αυτές που απευθυνόταν μέχρι πρότινος. Ενδεικτικά μπορούμε να αναφέρουμε τις ακόλουθες εκδηλώσεις που πραγματοποιήθηκαν κατά τη διάρκεια του ακαδημαϊκού έτους 2005 - 2006: φεστιβάλ ταινιών για τη Σουηδή συγγραφέα Astrid Lindgren με παράλληλες δραστηριότητες κατασκευών και ζωγραφικής, επισκέψεις συγγραφέων και εικονογράφων στα σχολεία, ημερίδα με θέμα «Οι φόβοι των παιδιών μέσα από τα παραμύθια», θεματικό διαγωνισμό ζωγραφικής, δραματοποίηση παραμυθιού, έκθεση παιδικής και νεανικής λογοτεχνίας, θέατρο σκιών, το κυνήγι του κρυμμένου βιβλίου, διαδραστικές δραστηριότητες με παιδιά νηπιακής ηλικίας με τη χρήση εκπαιδευτικής βαλίτσας, καθώς και φιλοξενία και παρουσίαση κινητών εκθέσεων για έξι μεγάλους Έλληνες λογοτέχνες.

Όλες οι παραπάνω δράσεις διοργανώθηκαν με τη σύμπραξη, τη συνεργασία και την υποστήριξη διαφόρων φορέων όπως του Εθνικού Κέντρου Βιβλίου, των Διευθύνσεων Α' βάθμιας και Β' βάθμιας εκπαίδευσης, του Συλλόγου Βιβλιοχαρτοπωλών Ρόδου, του Σώματος Ελληνικού Οδηγισμού, της Σουηδικής Πρεσβείας στην Αθήνα, του Σουηδικού Προξενείου στη Ρόδο, αλλά και με την ατομική εθελοντική συμμετοχή συμπολιτών μας. Η θερμή ανταπόκριση του κοινού και των μαθητών στις εκδηλώσεις παροτρύνει το Δ.Κ.Λ.Μ.Ρ. ώστε να διοργανώσει εκ νέου παρόμοιες δράσεις με έμφαση στα εκπαιδευτικά προγράμματα. Άλλωστε το νέο κτίριο επί της 28ης Οκτωβρίου κ' Γρίβα, που απευθύνεται κυρίως στα παιδιά και στους νέους του τόπου μας, θα φιλοξενεί τα παραπάνω προγράμματα και θα προσφέρει στέγη σε βιβλία ελληνικά και ξενόγλωσσα έντυπης και ηλεκτρονικής μορφής. Απώτερος σκοπός του Δ.Κ.Λ.Μ.Ρ. είναι η δημιουργία ενός πυρήνα που θα αποτελεί πόλο έλξης για τους μαθητές και θα ανοίξει για αυτούς ένα παράθυρο στον κόσμο της λογοτεχνίας.

**Οι εκδηλώσεις που έχουν ήδη προγραμματιστεί για το ακαδημαϊκό έτος 2006 - 2007 είναι οι ακόλουθες:**

• **επισκέψεις συγγραφέων και εικονογράφων στα δημοτικά σχολεία**

• **βιβλιοπαιχνίδια,** «Οι περιπέτειες του Τζιτζικο-Περικλή...και της ελληνικής φύσης» με την υποστήριξη του Ε.ΚΕ.ΒΙ. και σε συνεργασία με τις εκδόσεις ΜΕΤΑΙΧΜΙΟ. Η εκδήλωση απευθύνεται σε παιδιά Α-ΣΤ Δημοτικού. Στα δρώμενα οι μικροί βιβλιόφιλοι θα «μεταμορφωθούν» σε ζώα για να βοηθήσουν τον Τζιτζικο-Περικλή να φέρει σε πέρας την αποστολή που του αναθέτει η Χρυσαλίνθη, η θεά του καλοκαιριού, όταν τον διορίζουν Υπουργό Φύσης. Μέσα από το δρώμενο τα παιδιά θα απολαύσουν μια νοερή περιήγηση στην πλούσια ελληνική φύση αλλά δε θα σταθούν μόνο στο θαυμασμό της. Βρίσκοντας τις απειλές απ' τις οποίες κινδυνεύουν τα οικοσυστήματα, θα προτείνουν λύσεις που δραματοποιούν τα ίδια. Το δρώμενο κλείνει με μια κατασκευή και ένα κείμενο αυτόματης γραφής.

• **φιλοξενία κινητών εκθέσεων για πέντε** Έλληνες συγγραφείς με την υποστήριξη του Ε.ΚΕ.ΒΙ, οι οποίες περιλαμβάνουν στοιχεία και πληροφορίες για τη ζωή και το έργο τους. Το πρόγραμμα των εκθέσεων θα είναι το ακόλουθο:

**Γρηγόριος Ξενόπουλος - 6 ως 20 Νοεμβρίου 2006**

**Άγγελος Σικελιανός - 4 ως 15 Δεκεμβρίου 2006**

**Κωστής Παλαμάς - 15 ως 26 Ιανουαρίου 2007**

**Αλέξανδρος Παπαδιαμάντης - 11 ως 25 Φεβρουαρίου 2007**

**Νίκος Καζαντζάκης - 5 ως 16 Μαρτίου 2007(για πρώτη φορά).**

**Ανδρέας Εμπειρίκος - 16 ως 27 Απριλίου 2007**

Πρόκειται για τη δεύτερη χρονιά που θα φιλοξενηθούν οι παραπάνω εκθέσεις, αφού πέρυσι τις επισκέφθηκαν πάνω από χίλιοι μαθητές Δημοτικού, Γυμνασίου και Λυκείου και αυτό ουσιαστικά επέβαλε την επανάληψη του προγράμματος! Φιλόλογοι - στελέχη του Δ.Κ.Λ.Μ.Ρ. θα παρουσιάζουν τους λογοτέχνες στους μαθητές που θα επισκέπτονται τις εκθέσεις οι οποίες δημιουργήθηκαν με αφορμή τα εκατό χρόνια από τη γέννηση του Ανδρέα Εμπειρίκου, τα εκατόν πενήντα χρόνια από τη γέννηση του Αλέξανδρου Παπαδιαμάντη, τα πενήντα χρόνια από το θάνατο του Γρηγορίου Ξενόπουλου και Άγγελου Σικελιανού και τα εξήντα χρόνια από το θάνατο του Κωστή Παλαμά. Παράλληλα, κατά τη διάρκεια των επισκέψεων τους οι νεαροί επισκέπτες θα έχουν την ευκαιρία να γνωρίσουν και να συνομιλήσουν με συγγραφείς - μεταφραστές που φιλοξενούνται στο Κέντρο και να τους θέσουν ερωτήσεις.

• διαδραστικές δραστηριότητες με εκπαιδευτικές βαλίτσες/μουσειοσκευές. Οι μουσειοσκευές είναι «βαλίτσες» που ταξιδεύουν σε διάφορα μέρη και σχεδιάστηκαν για να φέρουν τον κόσμο του Μουσείου πιο κοντά στα παιδιά και στους εκπαιδευτικούς. Κάθε μουσειοσκευή αναφέρεται σε διαφορετικό θέμα και περιέχει αντίγραφα αντικειμένων, εκπαιδευτικό υλικό, αντικείμενα των συλλογών, φωτογραφίες, βιβλία και εκπαιδευτικά παιχνίδια, καθώς επίσης προτάσεις για δραστηριότητες και κατασκευές. Το περιεχόμενο της κάθε μουσειοσκευής προσαρμόζεται ανάλογα με την ηλικία των παιδιών και σε συνεργασία με τα μουσεία Μπενάκη και Κυκλαδικής Τέχνης, και θα υλοποιηθούν από εκπαιδευτικούς/στελέχη του Δ.Κ.Λ.Μ.Ρ. Οι βαλίτσες που πρόκειται να ταξιδέψουν στη Ρόδο είναι οι ακόλουθες:

**Από το ΜΟΥΣΕΙΟ ΜΠΕΝΑΚΗ**

**«Ελληνικά λαϊκά παιχνίδια», 15 έως 24 Νοεμβρίου 2006**

Οι μαθητές ανακαλύπτουν τα παιχνίδια των παιδικών χρόνων των προπαππούδων και των προγιαγιάδων τους. Μαθαίνουν για τα υλικά τους, τον τρόπο κατασκευής και τους συμβολισμούς. Παιχνίδια φτιαγμένα από απλά υλικά στο σπίτι ή αγορασμένα από τους πάγκους των πανηγυράδων συνθέτουν το περιεχόμενο της μουσειοσκευής. Απευθύνεται κυρίως σε μαθητές Δημοτικού.

**«Ένα ταξίδι στη Μνήμη - Ένα ταξίδι στη Μορφή», 16 έως 25 Μαΐου 2007**

Η εικαστική "Νέκυια" του Χρόνη Μπότσογλου και η σχέση της με την ομηρική (ραψωδία λ) γίνεται η αφορμή μιας γνωριμίας με το σημαντικό έλληνα καλλιτέχνη αλλά και η αρχή ενός φανταστικού ταξιδιού στον "τόπο" της Μνήμης. Θα οργανωθεί μια συζήτηση σχετικά με το τι και το πώς θυμούνται τα παιδιά. Στη συνέχεια οι προσωπικές τους μνήμες θα μπορούσαν να αναπαρασταθούν με τα ζωγραφικά μέσα του καλλιτέχνη και με θεατρικό παιχνίδι συνοδεία μουσικής.

«Γλώσσα και γραφή», (η ημερομηνία θα οριστεί σύντομα)

Η ιστορία της γραφής από την προϊστορική περίοδο μέχρι τη σύγχρονη εποχή ξετυλίγεται μέσα από τα περιεχόμενα της μουσειοσκευής. Τα παιδιά θα γνωρίσουν δείγματα γραφής διαφόρων πολιτισμών, του Μινωικού, του Μυκηναϊκού, του Αιγυπτιακού, του Αρχαίου Ελληνικού, υλικά, αλλά και εργαλεία γραφής. Η μουσειοσκευή απευθύνεται κυρίως σε μαθητές Γυμνασίου και Λυκείου. Κατάλληλα προσαρμοσμένη θα μπορούσε να χρησιμοποιηθεί και από τους μαθητές των τελευταίων τάξεων του Δημοτικού.

**ΑΠΟ ΤΟ ΜΟΥΣΕΙΟ ΚΥΚΛΑΔΙΚΗΣ ΤΕΧΝΗΣ**

**«Κυκλαδικός Πολιτισμός», 7 έως 22 Δεκεμβρίου 2006**

Το έντυπο υλικό, οι διαφάνειες, τα βιβλία, τα εκπαιδευτικά παιχνίδια, αλλά κυρίως τα ακριβή αντίγραφα ειδωλίων, σκευών και εργαλείων δίνουν στο μαθητή την ευκαιρία να γνωρίσει τον πολιτισμό που αναπτύχθηκε στις Κυκλάδες την 3η π.Χ. χιλιετία.

**«Κεραμική», 5 έως 20 Φεβρουαρίου 2007**

Τα αντίγραφα αγγείων του μελανόμορφου και ερυθρόμορφου ρυθμού, το έντυπο υλικό, οι διαφάνειες, τα εκπαιδευτικά παιχνίδια βοηθούν το μαθητή να μάθει πώς κατασκευάζονταν τα αγγεία, τις διάφορες τεχνικές διακόσμησης, αλλά και τα σχήματα και τις ονομασίες.

**«Το ένδυμα στην αρχαία Ελλάδα», 18 Ιανουαρίου έως** 2 Φεβρουαρίου 2007

Έντυπα για τον εκπαιδευτικό, διαφάνειες, χειροτεχνίες και μια σειρά ενδυμάτων (χιτώνες, πέπλος, ιμάτια, χλαμύδα, εξωμίδα) διδάσκουν το μαθητή, δίνοντάς του την ευκαιρία να ντυθεί και ο ίδιος.

**«Παίζοντας στην αρχαία Ελλάδα», 16 Απριλίου έως 2 Μαΐου 2007**

Πολλά από τα παιχνίδια που αρέσουν και σήμερα στα παιδιά, οι σβούρες, το γιογιο, η μπάλα, αλλά και ομαδικά παιχνίδια, όπως η τυφλόμυγα, το κουτσό, το κρυφτό και άλλα πολλά, είναι γνωστά από τα αρχαία χρόνια. Στόχος του προγράμματος «Παίζοντας στην αρχαία Ελλάδα» είναι να μάθουν τα παιδιά τις ρίζες, την προέλευση των παιχνιδιών, αλλά κυρίως να τα παίξουν χρησιμοποιώντας τα αντίγραφα, τις εικόνες και το βιβλίο που περιλαμβάνονται στη Μουσειοσκευή. Ο πρόεδρος, κ. Καζούλης Καζουλλάκης και το ΔΣ του Διεθνούς Κέντρου Λογοτεχνών και Μεταφραστών Ρόδου πιστεύουν ακράδαντα ότι εκδηλώσεις σαν κι αυτές μπορούν να αποτελέσουν πηγή γνώσης για τα παιδιά



και τους νέους, ένα όχημα για να εκφράσουν τα συναισθήματα τους και ένα μέσο για να κατανοήσουν τους εαυτούς τους αλλά και το περιβάλλον τους. Γι' αυτό το Δ.Κ.Λ.Μ.Ρ. επιθυμεί να στηρίξει, να συνεχίσει και να μεγιστοποιήσει αυτό που ξεκίνησε πέρυσι!

**ΦΙΛΟΞΕΝΙΑ ΤΑΙΝΙΩΝ ΑΦΙΕΡΩΜΕΝΩΝ ΣΤΗΝ ΕΛΛΗΝΙΚΗ ΛΟΓΟΤΕΧΝΙΑ**

Το Δ.Κ.Λ.Μ.Ρ. με την υποστήριξη του Ε.ΚΕ.ΒΙ. πρόκειται να διοργανώσει κύκλους προβολών ταινιών που βασίζονται σε έργα της ελληνικής λογοτεχνίας σε συνεργασία με την Κινηματογραφική Λέσχη Ρόδου.

Οι θεματικοί κύκλοι των ταινιών που θα φιλοξενηθούν, όπως «Σελίδες από την ελληνική λογοτεχνία» θα ενώσουν τη λογοτεχνία με τον κινηματογράφο στη Ρόδο. Συγκεκριμένα, θα προβληθούν ελληνικές ταινίες μικρού και μεγάλου μήκους, καθώς και αντίγραφα εκπομπών αρχείου της Ε.Ρ.Τ. που αφορούν στην ελληνική λογοτεχνία. Το αναλυτικό πρόγραμμα θα ανακοινωθεί προσεχώς.

**Η ΕΛΛΑΔΑ ΜΕΤΑΦΡΑΖΕΤΑΙ**

Το Δ.Κ.Λ.Μ.Ρ. σε συνεργασία με το Ε.ΚΕ.ΜΕΛ και το Ε.ΚΕ.ΒΙ θα πάρει μέρος στη Διεθνή Έκθεση Βιβλίου στη Θεσσαλονίκη το Μάιο του 2007, στη συνάντηση Εκδοτικών Οίκων κύριων Ευρωπαϊκών Χωρών (Αγγλία, Γαλλία, Γερμανία, Ιταλία και Ισπανία), όπου παρουσιάζεται το έργο ενός μικρού αριθμού Ελλήνων συγγραφέων (περ. 6), με δυνατότητα άμεσης γνώσης του έργου τους μέσω μεταφρασμένων, αποσπασματικά, κειμένων τους. Το ίδιο αυτό συγγραφικό έργο θα παρουσιασθεί μεταφρασμένο σε πέντε γλώσσες από τις χώρες μέλη του Συμβουλίου Συγγραφέων και Μεταφραστών «Κύματα των Τριών Θαλασσών». Το Ε.ΚΕ.ΜΕΛ πρόκειται να προσκαλέσει και να φιλοξενήσει τους Έλληνες συγγραφείς και μεταφραστές των γλωσσών των κύριων ευρωπαϊκών χωρών στο Σπίτι της Λογοτεχνίας στη Πάρο. Το Διεθνές Κέντρο Λογοτεχνών και Μεταφραστών Ρόδου με τη σειρά του θα φιλοξενήσει τους ίδιους συγγραφείς και μεταφραστές των χωρών των «Τριών Θαλασσών» στη Ρόδο.

Στην εκδήλωση στην Θεσσαλονίκη θα παραβρεθούν οι ξένοι εκδοτικοί οίκοι και οι συγγραφείς , των οποίων τα έργα έχουν μεταφρασθεί, καθώς και οι μεταφραστές των έργων.

**ΕΚΔΟΤΙΚΗ ΔΡΑΣΤΗΡΙΟΤΗΤΑ**

Στον εκδοτικό τομέα, το Διεθνές Κέντρο Λογοτεχνών και Μεταφραστών Ρόδου έχει προσφέρει μια αρκετά πλούσια παραγωγή. Πέρα από το δίγλωσσο (Ελληνικά-Αγγλικά) λογοτεχνικό περιοδικό «Ηλιος», το Κέντρο έχει πραγματοποιήσει μια σειρά εκδόσεων POD (7 ποιητικές ή μυθιστορηματικές συλλογές σύγχρονων ποιητών/συγγραφέων). Επίσης, έχει εκδώσει 13 βιβλία ιστορικού και λογοτεχνικού περιεχομένου. Το Δ.Κ.Λ.Μ.Ρ. προχωρά στην υλοποίηση δύο ακόμη εκδόσεων οι οποίες προάγουν την αλληλεπίδραση και τη συνεργασία μεταξύ των λαών.

Το πρώτο βιβλίο είναι έκδοση της Ουκρανικής Πρεσβείας στην Ελλάδα με τίτλο «Έλληνες στα Ουκρανικά Εδάφη: Έγγραφα, Ιστορικό Υλικό, Χάρτες» σε συνεργασία με το Διεθνές Κέντρο Λογοτεχνών και Μεταφραστών Ρόδου και καταγράφει την παρουσία Ελλήνων της διασποράς στη συγκεκριμένη περιοχή στη διάρκεια της ιστορίας. Η έκδοση τελεί υπό την αιγίδα της Προεδρίας της Ελληνικής Δημοκρατίας. Το δεύτερο βιβλίο είναι δίγλωσση έκδοση του Δ.Κ.Λ.Μ.Ρ. με τίτλο «Δέκα ποιητές για την Ελλάδα», και περιλαμβάνει ποιήματα Βαλκάνιων ποιητών εμπνευσμένα από τον Ελλαδικό χώρο.

Τις μεταφράσεις στα ελληνικά τις έχουν κάνει η Κατερίνα Αγγελάκη-Ρουκ και ο Δημήτρης Άλλος. Το πρόγραμμα δράσεων του Διεθνούς Κέντρου Λογοτεχνών και Μεταφραστών Ρόδου πρόκειται να εμπλουτίζεται στη διάρκεια του χρόνου.

Κέντρο Τέχνης Χορού & Άθλησης
Αρχίσαμε!
εγγραφές στο τηλ. 22410 90593 (18:00-20:00)
...και σε λίγο YOGA και FLAMENCO
Μουσικοκινητική αγωγή • Κλασσικό μπαλέτο • Μοντέρνο - Jazz - R.N.B. - Hip-Hop • Latin • Pilates • Taek-Won-Do • Χορός της κοιλιάς / Oriental • Ελληνικοί χοροί
ΑΕ1912



# ΧΑΤΖΗΣ ΧΑΤΖΗΕΥΘΥΜΙΟΥ

## ΥΠΟΨΗΦΙΟΣ ΔΗΜΑΡΧΟΣ

πρώτα η Ρόδος

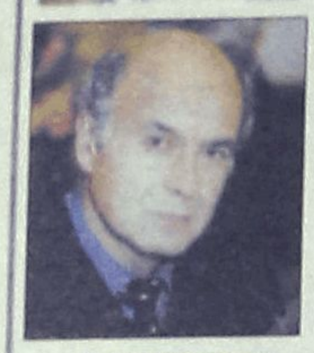

**ΑΛΑΧΟΥΖΟΣ ΑΝΤΩΝΙΟΣ**
ΟΔΟΝΤΙΑΤΡΟΣ



**ΑΝΑΣΤΑΣΙΑΔΗ-ΜΑΝΩΛΕΔΑΚΗ ΣΤΥΛΙΑΝΗ (ΣΤΕΛΛΑ)**
ΑΣΦΑΛΙΣΤΡΙΑ



**ΑΣΠΡΑΚΗ ΜΑΡΙΑ**
ΟΙΚΟΚΥΡΑ



**VORIO-ΔΡΑΓΑΤΗ HELI-MARJUKKA**
ΙΔΙΩΤΙΚΗ ΥΠΑΛΛΗΛΟΣ



**ΓΙΑΛΛΟΥΡΑΚΗ-ΚΑΡΑΚΑΤΣΑΝΗ ΕΙΡΗΝΗ**
ΚΑΘΗΓΗΤΡΙΑ



**ΓΙΑΝΝΑΚΑΚΗΣ ΙΩΑΝΝΗΣ**
ΕΜΠΟΡΟΣ

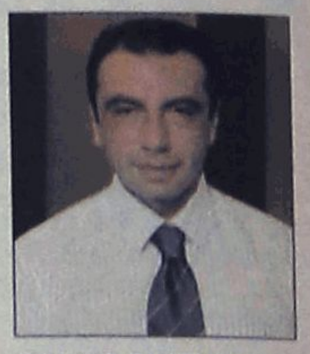

**ΓΚΙΝΗΣ ΠΑΝΟΡΜΙΤΗΣ-ΝΕΚΤΑΡΙΟΣ-(ΑΚΗΣ)**
ΣΤΕΛΕΧΟΣ ΞΕΝΟΔ. ΕΠΙΧΕΙΡ.



**ΔΕΛΗΓΙΩΡΓΗ-ΣΑΡΙΚΑ ΜΑΡΙΑ-ΦΙΛΙΩ (ΡΟΖΑ)**
ΥΠΑΛΛΗΛΟΣ Ο.Α.



**ΖΩΑΝΝΟΥ ΒΑΡΒΑΡΑ (ΒΕΡΑ)**
ΥΠΑΛΛΗΛΟΣ Ο.Α.



**ΚΑΒΑΣΙΛΑΣ ΓΕΩΡΓΙΟΣ**
ΟΙΚΟΝΟΜΟΛΟΓΟΣ

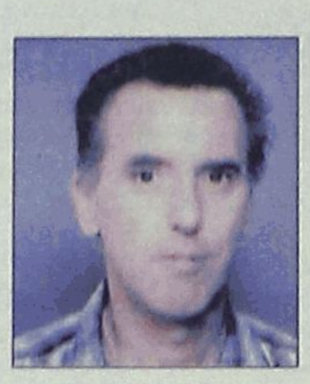

**ΚΑΛΟΓΕΡΟΠΟΥΛΟΣ ΝΙΚΟΛΑΟΣ**
ΥΠΑΛΛΗΛΟΣ Δ.Ο.Υ.



**ΚΑΜΠΟΥΡΟΠΟΥΛΟΣ ΕΜΜΑΝΟΥΗΛ**
ΕΠΙΧΕΙΡΗΜΑΤΙΑΣ

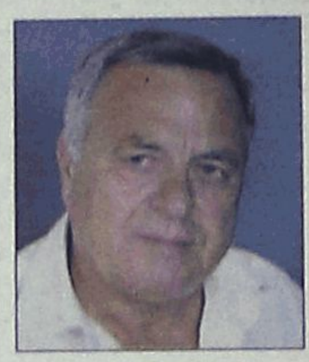

**ΚΑΡΑΓΙΑΝΝΗΣ ΣΑΚΕΛΛΑΡΙΟΣ (ΛΑΡΗΣ**
ΥΠΑΛΛΗΛΟΣ Ο.Α.

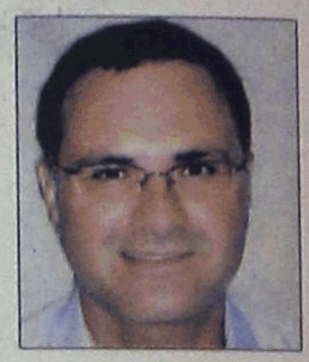

**ΚΑΡΙΚΗΣ ΕΥΣΤΡΑΤΙΟΣ**
ΔΙΚΗΓΟΡΟΣ



**ΚΑΡΥΔΑΚΗΣ ΕΜΜΑΝΟΥΗΛ**
ΑΣΦΑΛΙΣΤΙΚΟΣ ΠΡΑΚΤΟΡΑΣ



**ΚΛΟΥΒΑΣ ΙΩΑΝΝΗΣ**
ΕΠΙΧΕΙΡΗΜΑΤΙΑΣ



**ΚΟΝΣΟΛΑΣ ΕΜΜΑΝΟΥΗΛ**
ΛΕΚΤΟΡΑΣ ΠΑΝ. ΑΙΓΑΙΟΥ



**ΚΟΥΓΙΟΣ ΒΑΣΙΛΕΙΟΣ**
ΥΠΑΛΛΗΛΟΣ Ο.Α.



**ΚΩΣΤΑΚΗΣ ΕΜΜΑΝΟΥΗΛ**
ΧΡΗΜΑΤΟΟΙΚΟΝΟΜΙΚΟΣ ΣΥΜΒ.



**ΚΩΣΤΑΡΙΔΗΣ ΓΕΩΡΓΙΟΣ**
ΠΟΛΙΤΙΚΟΣ ΜΗΧΑΝΙΚΟΣ



**ΛΑΖΑΡΑΤΟΣ ΣΠΥΡΙΔΩΝ**
ΙΑΤΡΟΣ ΕΝΤΕΡΟΛΟΓΟΣ



**ΛΟΥΚΑΣ ΙΩΑΝΝΗΣ**
ΓΥΜΝΑΣΤΙΚΗΣ



**ΜΑΝΤΙΚΟΥ ΕΙΡΗΝΗ (ΡΕΝΑ)**
ΔΗΜΟΣΙΟΣ ΥΠΑΛΛΗΛΟΣ



**ΜΑΥΡΑΚΗΣ ΒΑΣΙΛΕΙΟΣ**
ΟΙΚΟΝΟΜΟΛΟΓΟΣ



**ΜΗΤΣΟΥ ΧΡΥΣΑΝΘΗ-ΕΛΕΥΘΕΡΙΑ**
ΣΥΜΒΟΛΑΙΟΓΡΑΦΟΣ



**ΜΙΧΑΗΛΟΥ ΠΑΝΑΓΙΩΤΗΣ**
ΕΠΙΧΕΙΡΗΜΑΤΙΑΣ



**ΝΙΚΟΛΑΟΥ ΜΙΧΑΗΛ**
ΦΑΡΜΑΚΟΠΟΙΟΣ

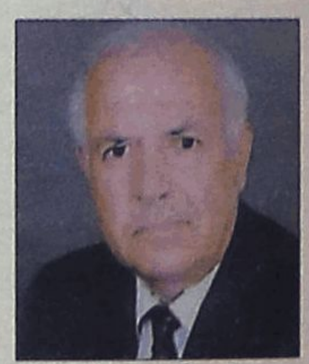

**ΟΡΦΑΝΟΣ ΓΕΩΡΓΙΟΣ**
ΞΕΝΟΔΟΧΟΥΠΑΛΛΗΛΟΣ

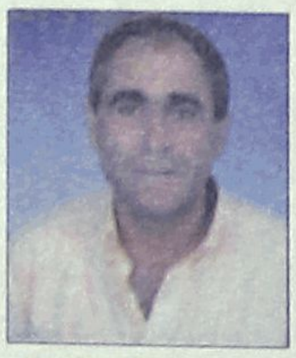

**ΠΑΝΑΓΙΩΤΟΥ ΜΙΧΑΗΛ**
ΥΠΑΛΛΗΛΟΣ ΔΕΥΑΡ



**ΠΑΠΑΘΕΟΔΩΡΑΚΗΣ ΑΡΙΣΤΕΙΔΗΣ**
ΕΠΙΧΕΙΡΗΜΑΤΙΑΣ



**ΠΑΠΑΪΩΑΝΝΟΥ ΓΕΩΡΓΙΟΣ**
ΙΑΤΡΟΣ ΚΑΡΔΙΟΛΟΓΟΣ



**ΠΑΠΑΚΩΝΣΤΑΝΤΙΝΟΥ ΔΗΜΗΤΡΙΟΣ**
ΙΑΤΡΟΣ ΚΑΡΔΙΟΛΟΓΟΣ



**ΠΑΠΑΝΤΩΝΙΟΥ ΙΩΑΝΝΗΣ**
ΔΙΕΥΘΥΝΤΗΣ ΙΚΑ



**ΠΑΠΟΥΤΣΗΣ ΚΩΝΣΤΑΝΤΙΝΟΣ**
ΑΣΦΑΛΙΣΤΗΣ

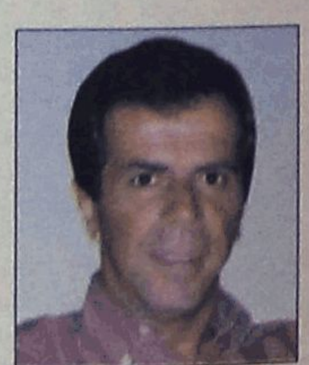

**ΣΑΚΕΛΛΑΡΙΟΥ ΠΑΝΑΓΙΩΤΗΣ**
ΑΡΧΙΤΕΚΤΩΝ



**ΤΑΡΑΣΛΙΑΣ ΚΩΝΣΤΑΝΤΙΝΟΣ**
ΔΑΣΚΑΛΟΣ



**ΤΡΙΟΜΜΑΤΗΣ ΤΣΑΜΠΙΚΟΣ**
ΥΠΑΛΛΗΛΟΣ ΔΕΗ



**ΤΣΑΓΚΑΡΗΣ ΙΩΑΝΝΗΣ**
ΝΑΥΤΙΛΙΑΚΟΣ ΠΡΑΚΤΟΡΑΣ



**ΤΣΙΜΠΙΔΑΚΗ ΦΩΤΕΙΝΗ (ΦΩΦΩ)**
ΟΙΚΟΚΥΡΑ



**ΦΕΣΙΛΙΟΓΛΟΥ-ΧΑΤΖΗ ΚΑΛΛΙΟΠΗ (ΠΙΤΣΑ)**
ΓΡΑΦΕΙΟ ΤΟΥΡΙΣΜΟΥ



**ΨΑΡΟΥΛΗΣ ΑΝΑΣΤΑΣΙΟΣ-ΧΡΗΣΤΟΣ**
ΜΑΓΕΙΡΑΣ

πρώτα η Ρόδος

AT8123(Γ)

# ΡΟΔΟΣ ΑΝΘΡΩΠΙΝΗ ΠΟΛΗ

# ΓΙΩΡΓΟΣ ΓΙΑΝΝΟΠΟΥΛΟΣ

## Ψηφοδέλτιο Νίκης


ΑΓΓΕΛΗ ΑΝΤΙΦΥΛΙΩΤΗ ΜΑΡΙΑ
Επιχειρηματίας


ΑΣΒΕΣΤΗΣ ΝΙΚΟΛΑΟΣ
Κατασκευή & πώληση ακινήτων


ΒΑΣΙΛΑΡΑ ΣΕΒΑΣΤΗ
Αρχιτέκτων Μηχανικός


ΒΑΣΙΛΑΡΑΚΗΣ ΤΣΑΜΠΙΚΟΣ
Επιχειρηματίας


ΒΙΤΣΙΛΑΚΗ - ΣΟΡΩΝΙΑΤΗ ΧΡΥΣΗ
Καθηγ. Πανεπιστημίου


ΒΟΥΗ ΛΟΥΚΙΑ
Δικηγόρος


ΓΑΣΙΡΑΝΗ-ΒΑΣΙΛΕΙΑΔΗ ΧΑΡΙΚΛΕΙΑ (ΧΑΡΟΥΛΑ)
Επιχειρηματίας


ΓΛΑΡΟΣ ΙΩΑΝΝΗΣ
Εκπαιδευτικός


ΓΛΥΝΟΣ ΕΜΜΑΝΟΥΗΛ
Οδοντίατρος


ΔΙΑΚΟΓΕΩΡΓΙΟΥ ΚΑΛΛΙΣΤΟΣ
Κατασκευή & πώληση ακινήτων


ΕΥΘΥΜΙΑΔΗΣ ΧΑΡΑΛΑΜΠΟΣ
Φαρμακοποιός


ΗΡΑΚΛΕΙΔΗΣ ΑΡΙΣΤΟΤΕΛΗΣ
Φαρμακοποιός


ΙΩΑΝΝΙΔΗ ΙΝΓΚΡΙΝΤ ΧΡΙΣΤΙΝΑ
Τραπεζικός υπάλληλος


ΙΩΑΝΝΙΔΗΣ ΙΩΑΝΝΗΣ
Δικηγόρος


ΚΑΖΟΥΛΛΑΚΗΣ ΚΑΖΟΥΛΗΣ
Δικηγόρος


ΚΑΡΑΝΤΖΙΑΣ ΔΗΜΗΤΡΙΟΣ (ΤΖΙΜΗΣ)
Επιχειρηματίας


ΚΟΛΛΑΤΟΥ ΑΙΚΑΤΕΡΙΝΗ(ΤΙΝΑ)
Δικηγόρος


ΚΟΥΝΤΡΑΣ ΗΛΙΑΣ
Συνταξιούχος


ΚΡΗΤΙΚΟΣ ΕΜΜΑΝΟΥΗΛ
Ιδιωτ. Υπάλληλος


ΛΥΜΟΥΡΑΣ ΠΑΝΑΓΙΩΤΗΣ
Ιδιωτ. Υπάλληλος

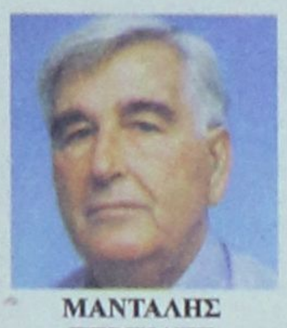
ΜΑΝΤΑΛΗΣ ΠΕΡΙΚΛΗΣ
Συνταξιούχος


ΜΗΝΑΤΣΗΣ ΙΩΑΝΝΗΣ
Δημοσιογράφος


ΜΟΣΧΟΣ ΝΙΚΗΤΑΣ
Ιατρός καρδιολόγος


ΜΠΑΡΑΚΑΣ ΑΘΑΝΑΣΙΟΣ
Δημ. υπάλληλος


ΜΠΟΝΗ ΜΑΡΙΝΑ
Έμπορος


ΠΑΡΑΣΚΕΥΑΣ ΤΙΜΟΘΕΟΣ
Αρχιτ. Μηχανικός


ΣΑΛΑΜΑΣΤΡΑΚΗΣ ΔΗΜΗΤΡΙΟΣ
Δικηγόρος


ΣΤΑΥΡΙΑΝΟΥ ΔΗΜΗΤΡΑ
Επικοινωνιολόγος


ΣΤΥΛΙΑΝΟΥ ΚΩΝΣΤΑΝΤΙΝΟΣ
Αυτοκινητιστής


ΣΦΥΡΙΟΥ ΙΩΑΝΝΗΣ
Επιχειρηματίας


ΤΡΙΠΟΛΙΤΗΣ ΑΝΤΩΝΙΟΣ
Επιχειρηματίας


ΤΣΙΛΙΓΚΡΟΣ ΦΩΤΙΟΣ
Φορτεχνικός

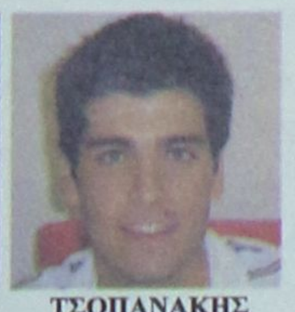
ΤΣΟΠΑΝΑΚΗΣ ΣΑΒΒΑΣ
Επιχειρηματίας

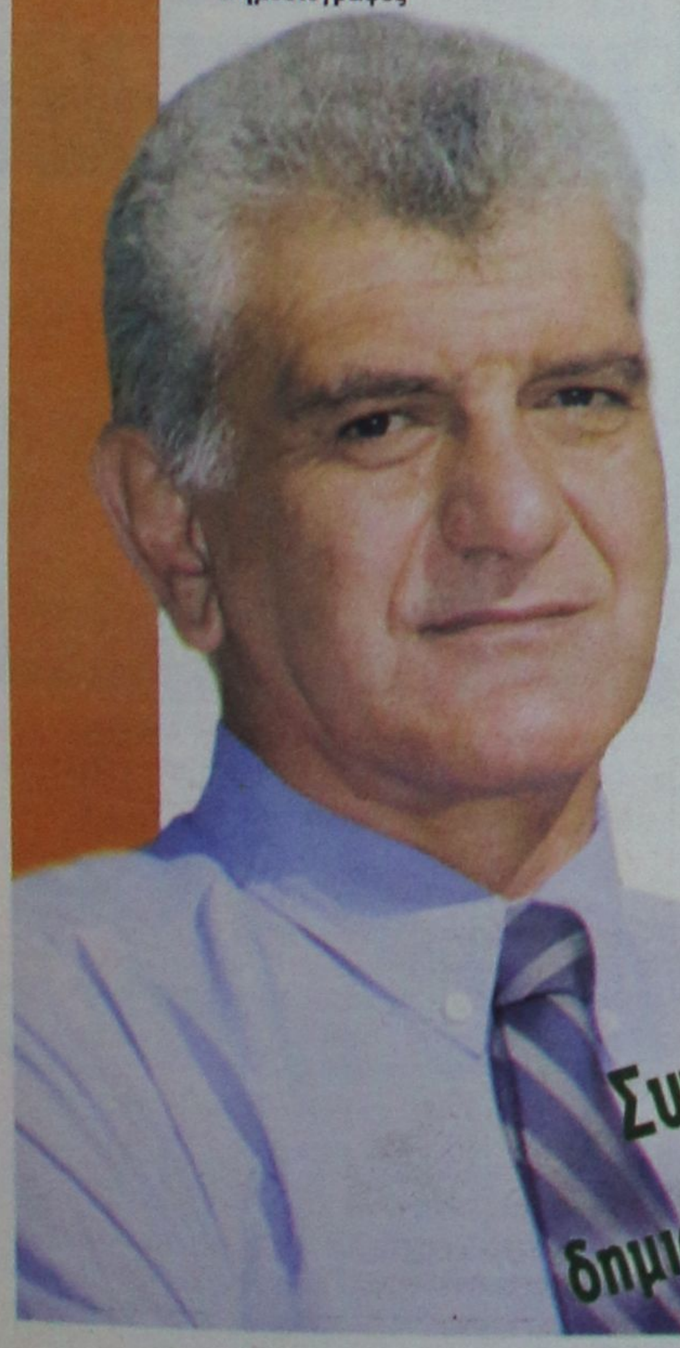


ΦΩΤΑΡΑΣ ΜΙΧΑΗΛ
Γιατρός


ΧΑΡΑΛΑΜΠΗΣ ΝΙΚΟΛΑΟΣ
Ναυπηγός Μηχανολόγος μηχανικός


ΧΑΡΟΚΟΠΟΣ ΜΙΧΑΗΛ
Υπάλληλος Λ.Ε.Η.


ΧΑΤΖΗΒΑΣΙΛΕΙΟΥ ΜΙΧΑΗΛ (ΛΑΚΗΣ)
Φορτεχνικός


ΧΑΤΖΗΙΩΑΝΝΟΥ ΑΝΤΩΝΗΣ
Πολ. Μηχανικός Τ.Ε.


ΧΑΤΖΗΝΙΚΟΛΑΟΥ-ΠΑΠΑΝΙΚΗΤΑ ΧΑΡΤΩΜΕΝΗ (ΜΕΝΗ)
Οδοντίατρος


ΧΟΥΡΔΑΚΗΣ ΓΕΩΡΓΙΟΣ
Λάσκαλος


ΧΡΙΣΤΟΦΑΚΗ-ΤΡΙΠΗ ΕΥΑΓΓΕΛΙΑ (Λιλή)
Επιχειρηματίας

Συνεχίζουμε μαζί, δημιουργούμε το αύριο!

AT4646

12/10/2006 - 18/10/2006

ΠΑΛΛΑΣ 5 CINEMAS CENTER

www.cinemapallas.gr

Για κρατήσεις 22410 24475/70670

Δημοκρατίας 13, Ρόδος

**WORLD TRADE CENTER**

Ο Νίκολας Κέιτζ σε μια αληθινή ιστορία θάρρους και επιβίωσης!
Μια συγκλονιστική περιπέτεια που υπογράφει ο Όλιβερ Στόουν, βασισμένη σε αληθινή ιστορία!

Αίθουσα RED 5 ώρες έναρξης: 17:30•20:05•22:40 ΚΑΤΑΛΛΗΛΟ

**STAY ALIVE** ΜΕΙΝΕ ΖΩΝΤΑΝΟΣ

ΚΑΤΑΛΛΗΛΟ ΑΠΟ 13

Το θρίλερ-τρόμου που όλοι περιμένουν! Ετοιμασθείτε για μια εμπειρία, που διαλύει τα όρια ανάμεσα στα video-games και την πραγματικότητα!

Μείνε Ζωντανός αν μπορείς!

Αίθουσα 2 ώρες έναρξης: (Σ.-Κ. 16:20) 18:20-20:30-22:35

**MIAMI VICE** ΟΙ ΣΚΛΗΡΟΙ ΤΟΥ ΜΑΪΑΜΙ

ΚΑΤΑΛΛΗΛΟ

Η περιπέτεια που δεν πρέπει να χάσει κανείς!
Οι σκληροί του Μαϊάμι επιστρέφουν!
Ο Colin Farrell και ο Jamie Foxx, στην ασυγκράτητη περιπέτεια της χρονιάς!!!

Αίθουσα Allegro 1 ώρες έναρξης: 17:20•20:00•22:40

**FLYBOYS**

ΚΑΤΑΛΛΗΛΟ

Από τον παραγωγό των "Μέρα ανεξαρτησίας" και "Πατριώτης" μια σπάνια επική παραγωγή βασισμένη σε αληθινή ιστορία, για το θάρρος, τον ηρωισμό και τον έρωτα, στη δίνη του Α' Παγκόσμιου πολέμου! Με τους γνωστούς σας Ζαν Ρενό, Τζέιμς Φράνκο, Μάρτιν Χέντερσον και Τζένιφερ Ντέκερ.

ώρα έναρξης// 22:40 Αίθουσα Allegro 3

**You, Me and Dupree** ΣΤΟΥΣ ΔΥΟ ΤΡΙΤΟΣ ΔΕ ΧΩΡΕΙ

Νιόπαντροι και κουμπάρος στο ίδιο σπίτι! Στους δύο τρίτος δε χωρεί! Μια ξέφρενη κωμωδία με τους γνωστούς σας Όουεν Γουίλσον, Ματ Ντίλλον και Κέιτ Χάντσον σε απολαυστικούς ρόλους!

ώρες έναρξης: 20:20 • 22:35 Αίθουσα Personal Video 4

**SUPERMAN RETURNS** ΣΟΥΠΕΡΜΑΝ Η ΕΠΙΣΤΡΟΦΗ

ΚΑΤΑΛΛΗΛΟ

Ο πιο αγαπημένος υπερ-ήρωας όλων των εποχών, επιστρέφει.
Η μεγαλύτερη υπερπαραγωγή της χρονιάς!!

Αίθουσα Allegro 3 ώρα έναρξης: 19:40

**the ant BULLY** ΜΥΡΜΗΓΚΟΪΣΤΟΡΙΕΣ ΚΑΙ ΣΤΑ ΕΛΛΗΝΙΚΑ!!

Μία διασκεδαστική ταινία κινουμένων σχεδίων, που θα ενθουσιάσει τους μικρούς και ...μεγάλους μας φίλους!!!

Αίθουσα Allegro 3 ώρες έναρξης// (Σ.-Κ. 16:00) 18:00

**OVER THE HEDGE** ΠΕΡΑ ΑΠΟ ΤΟ ΦΡΑΧΤΗ

Από τους δημιουργούς των Σρεκ και Μαδαγασκάρη, η ταινία που θα συναρπάσει μικρούς και μεγάλους... Θέλουν τη γειτονιά τους πίσω μπουκιά-μπουκιά!

και στα ελληνικά Αίθουσα Personal Video 4 ώρες έναρξης// (Σ.-Κ. 16:20), 18:10

ΠΕΜΠΤΗ 19 ΟΚΤΩΒΡΙΟΥ ΠΤΗΣΗ 93 **UNITED93**

Μία αληθινή περιπέτεια βγαλμένη μέσα από τη ζωή! Την 11 Σεπτεμβρίου 2001, τέσσερα αεροπλάνα στοχεύουν τα σύμβολα των ΗΠΑ, της παγκόσμιας δύναμης του καπιταλισμού! Το τέταρτο δεν θα φθάσει ποτέ στο στόχο του! Η αληθινή ιστορία.

Θα τη θυμηθείτε στα φετινά Όσκαρ

**METROPOL** 22410 28400 INFORMATION - RESERVATIONS ΠΛΗΡΟΦΟΡΙΕΣ - ΚΡΑΤΗΣΕΙΣ

ΕΒΔΟΜΑΔΙΑΙΟ ΠΡΟΓΡΑΜΜΑ weekly programme

12-18 Οκτωβρίου 2006

www.cinemametropol.gr

**Ο ΔΙΑΒΟΛΟΣ ΦΟΡΑΕΙ PRADA**
**THE DEVIL WEARS PRADA**

Μία δουλειά όνειρο
Ένα αφεντικό...εφιάλτης!

ΚΑΝΤΕ ΕΓΚΑΙΡΑ ΤΙΣ ΚΡΑΤΗΣΕΙΣ ΣΑΣ
ΩΡΕΣ ΕΝΑΡΞΗΣ / SHOW TIMES 17:45, 20:15, 22:45

ΑΙΘΟΥΣΑ 1

**ΑΥΤΟΚΙΝΗΤΑ**
**CARS**

Στα ελληνικά με τους :
Σάκη Ρούβα, Βίκυ Καγιά

ΚΑΝΤΕ ΕΓΚΑΙΡΑ ΤΙΣ ΚΡΑΤΗΣΕΙΣ ΣΑΣ
ΩΡΑ ΕΝΑΡΞΗΣ / SHOW TIME 17:15

ΑΙΘΟΥΣΑ 2

**ΤΟ ΜΥΣΤΙΚΟ ΤΟΥ ΣΚΙΑΧΤΡΟΥ**
**THE WICKER MAN**

Δράση, αγωνία, τρόμος
και εντυπωσιακές σκηνές
με ανεπανάληπτα ειδικά εφέ.
Πρωταγωνιστεί ο Νίκολας Κέιτζ.

ΚΑΝΤΕ ΕΓΚΑΙΡΑ ΤΙΣ ΚΡΑΤΗΣΕΙΣ ΣΑΣ
ΩΡΕΣ ΕΝΑΡΞΗΣ / SHOW TIMES 20:00, 22:15

ΑΙΘΟΥΣΑ 2

**GARFIELD 2**

Ο πιό τεμπέλης γάτος
του κόσμου επιστρέφει!

ΜΟΝΟ ΣΤΑ ΕΛΛΗΝΙΚΑ

ΚΑΝΤΕ ΕΓΚΑΙΡΑ ΤΙΣ ΚΡΑΤΗΣΕΙΣ ΣΑΣ
ΩΡΑ ΕΝΑΡΞΗΣ / SHOW TIME 16:45

ΑΙΘΟΥΣΑ 3

**ΑΛΕΞ ΡΑΪΝΤΕΡ: ΜΥΣΤΙΚΗ ΑΠΟΣΤΟΛΗ**
**STORMBREAKER**

Η περιπέτεια βασισμένη στην πιό δημοφιλή σειρά μυθιστορημάτων που πούλησε περισσότερα από 8 εκατομμύρια αντίτυπα σ'όλο τον κόσμο σε 28 γλώσσες.

Πρωταγωνιστούν : Γιούαν Μακ Γκρέγκορ, Μίκι Ρουρκ, Μπιλ Νάι

ΚΑΝΤΕ ΕΓΚΑΙΡΑ ΤΙΣ ΚΡΑΤΗΣΕΙΣ ΣΑΣ
ΩΡΕΣ ΕΝΑΡΞΗΣ / SHOW TIMES 18:30, 20:30, 22:30

ΑΙΘΟΥΣΑ 3

XT0046


## MEGA

| | | | |
|---|---|---|---|
| 05.45 | Από νωρίς | | ριο (Ε) |
| 06.30 | Κοινωνία ώρα Mega | 19.00 | Βέρα στο δεξί. Κοινωνική σειρά. |
| 10.00 | Ομορφος κόσμος το πρωί. Με τον Γρηγόρη Αρναούτογλου | 20.00 | Κεντρικό δελτίο ειδήσεων |
| 13.00 | Τηλεμπόρα (Ε) Κωμική σειρά. | 21.00 | Η ώρα η καλή. Κωμική σειρά. |
| 14.00 | Ειδήσεις | 22.00 | Survivor Ελλάδα-Τουρκία |
| 15.00 | Ντόλτσε βίτα (Ε) | 23.20 | Πάλι από την αρχή |
| 15.50 | Εραστής δυτικών προαστίων (Ε) | 00.10 | Ελληνική σειρά |
| 16.50 | Ειδήσεις | 00.15 | Ειδήσεις |
| 17.00 | Λεφτά στα τυφλά. Με τον Χρήστο Σιμαρδάνη | 00.30 | Ελληνική σειρά (Σ) |
| 18.00 | Μπουκιά και συχώ- | 01.30 | Ξένη ταινία. «Σαρκική εξάρτηση» |
| | | 04.00 | Τηλεαγορά |

## ANT 1

| | | | |
|---|---|---|---|
| 05.40 | Καλημέρα με τον Αντ-1 | | με τον Χρήστο Φερεντίνο. |
| 06.30 | Καλημέρα Ελλάδα | 19.00 | Ερωτας. Ερωτική - δραματική σειρά. |
| 10.00 | Πρωινός καφές. Με την Ελεονώρα Μελέτη. | 20.00 | Τα νέα του ΑΝΤ-1 |
| 13.00 | Τα νέα του ΑΝΤ1 | 21.00 | Καθρέφτη, καθρεφτάκι μου |
| 13.50 | Ακρως οικογενειακόν (Ε) | 22.00 | Η Ιωάννα της καρδιάς. Δραματική σειρά. |
| 14.50 | Το καφέ της Χαράς (Ε) | 23.00 | Ιστορίες μυστηρίου |
| 15.50 | Αξίζει να το δεις. Με την Τατιάνα Στεφανίδου | 24.00 | Ελληνική σειρά (Ε) |
| 17.55 | Τα νέα του ΑΝΤ1 | 01.00 | Ειδήσεις |
| 18.05 | Ανάλυσέ το | 01.30 | Ξένη ταινία. «Quills, η πένα της αμαρτίας» |
| 18.10 | Deal. Τηλεπαιχνίδι | 04.00 | Ξένη ταινία |

## ALPHA

| | | | |
|---|---|---|---|
| 05.55 | Καλημέρα σας | | Κωμική σειρά. |
| 10.00 | Καφές με την Ελένη | 22.00 | Οι ιστορίες του αστυνόμου Μπέκα. Αστυνομική σειρά |
| 13.00 | Κους-κους το μεσημέρι. Ενημερωτική εκπομπή. | 23.15 | Ελληνική σειρά (Ε) |
| 15.30 | Ειδήσεις | 00.15 | Ελληνική σειρά (Ε) |
| 15.45 | Στείλτε μήνυμα. Ενημερωτική εκπομπή. | 01.15 | Ειδήσεις |
| 17.45 | Ειδήσεις | 01.30 | Ξένη ταινία. «Το καταφύγιο του εχθρού». Περιπέτεια. |
| 18.00 | Dream show the music 2. Reality talent show. | 03.30 | Στα βάθη της Ανατολής |
| 18.45 | Το πιο μεγάλο παζάρι. Με τον Ανδρέα Μικρούτσικο. | 04.30 | Τηλεαγορές |
| 20.00 | Ειδήσεις | 04.45 | Αγάπη μου, αμαρτία μου. Δραματική σειρά. |
| 21.00 | Φύγε εσύ, έλα εσύ. | | |

## STAR

| | | | |
|---|---|---|---|
| 06.45 | Κάθε μέρα, καλημέρα. Ενημερωτική εκπομπή. | | ρονόμος. Αισθηματική σειρά. |
| 10.00 | Τι θα φάμε σήμερα | 18.45 | Ζίνα |
| 11.00 | La Sousourela. Με τον Θέμη Μάλλη και την Ελεάννα Τρυφίδου. | 19.45 | Ειδήσεις |
| 13.00 | Ειδήσεις | 21.00 | Ξένη ταινία. «Ο άρχοντας των δαχτυλιδιών: Οι δύο πύργοι». Περιπέτεια φαντασίας. |
| 14.00 | Super Star. Ψυχαγωγική εκπομπή με τη Χριστίνα Λαμπίρη. | 00.45 | Ξένη ταινία. «Παθιασμένα θηλυκά». Δραματική. |
| 16.30 | Ειδήσεις | 02.45 | Ειδήσεις |
| 16.45 | Κορίνα, η αγριόγατα. Αισθηματική σειρά. | 03.00 | Ξένη ταινία. «Ενας έρωτας για πάντα». Δραματική. |
| 17.45 | Λούνα, η ωραία κλη- | | |

## ET-1

| | | | |
|---|---|---|---|
| 08.30 | Η παρέα της Τζότζο | 17.00 | Μένουμε Ελλάδα |
| 09.00 | Γουίνι, το μικρό αρκουδάκι | 18.00 | Εχει γούστο. Με την Μπήλιω Τσουκαλά |
| 09.30 | Το μικρό ουράνιο τόξο | 20.00 | Δημοτικές εκλογές 2006 |
| 10.00 | Βιογραφίες - Ζωγράφοι | 21.00 | Κλήρωση ΠΡΟΤΟΤΖΟΚΕΡ |
| 11.00 | Ιστορία | 21.10 | Ρυθμοί και δρόμοι |
| 12.00 | Κρυμμένες γωνίες του κόσμου | 21.30 | Βόλεϊ-Τσάμπιονς Λιγκ |
| 13.00 | Το νησί του αετού. Ντοκιμαντέρ. | 23.30 | Ειδήσεις |
| 14.00 | Ειδήσεις | 24.00 | Ξένη ταινία. «Λάκι Λουτσιάνο». Δραματική. Παίζουν: Τζον Μαρία Βολοντέ, Ροντ Στάιγκερ, Τσαρλς Σιρακούζα |
| 14.30 | Φλορισιέντα, η σύγχρονη σταχτοπούτα (Ε) | | |
| 16.00 | Ατίθασα νιάτα. Κοινωνική σειρά. | | |

## NET

| | | | |
|---|---|---|---|
| 05.45 | Πρώτη γραμμή. Ενημερωτική εκπομπή με τον Βασίλη Λυριτζή και την Δημήτρη Οικονόμου. | 16.00 | Η ζωή είναι παιχνίδι (Ε) Με την Αννα Δρούζα. |
| | | 18.00 | Ειδήσεις |
| | | 19.00 | Νησταικό αρκούδι |
| | | 20.00 | Τοις μετρητοίς |
| 10.00 | Συμβαίνει τώρα. Ενημερωτική εκπομπή. | 21.00 | Ειδήσεις |
| | | 22.00 | Λούφα και παραλλαγή - Η σειρά. Κωμική σειρά. |
| 12.00 | Ειδήσεις | 23.00 | Μόνο εσύ. Κοινωνική σειρά. |
| 13.00 | Συμβαίνει τώρα (Ε) | 24.00 | Ξένη ταινία. «Οι στάχτες της Αντζελα» |
| 14.00 | Pepper Ann. Κινούμενα σχέδια. | 01.00 | Ειδήσεις |
| 14.30 | Κλασικά κινούμενα σχέδια. | | |
| 15.00 | Ειδήσεις | | |

## ALTER

| | | | |
|---|---|---|---|
| 06.15 | Τα μυστικά της υγείας. Ενημερωτική εκπομπή ιατρικού περιεχομένου με τον καθηγητή Στέφανο Καραγιαννόπουλο. | 15.00 | Ειδήσεις |
| | | 16.15 | Στην κουζίνα με τη Βέφα |
| | | 17.15 | Κοιτάω μπροστά |
| | | 18.45 | Το πρώτο θέμα |
| | | 19.00 | Ειδήσεις |
| | | 20.30 | Η φωνή του πολίτη |
| 06.00 | Καλημέρα με τον Τέρενς | 21.00 | Lifestyle |
| 10.00 | Η Ελλάδα παίζει. Ψυχαγωγική εκπομπή με τη Μαριέττα Χρουσαλά. | 22.00 | Κώδικας Ντα Μήτσι. Με τον Γιώργο Μπτσικώστα. |
| | | 24.00 | Sex and the city. |
| 12.30 | Ειδήσεις | 01.00 | Auto Alter |
| 12.45 | Πολύ μπλα-μπλα. Ψυχαγωγική εκπομπή. | 01.15 | Ξένη ταινία. «Μια ευκαιρία». Δράμα |
| | | 03.15 | Ξένη ταινία. «Eating Raoul». Κωμωδία. |

## FILMNET

| | | | |
|---|---|---|---|
| 11.50 | Ξένη ταινία. «Ναπολέων δυναμίτης» | 20.10 | Ξένη ταινία. «Η κόρη του προέδρου» |
| 13.25 | Ξένη ταινία. «Αγιος ωκεανός» | 22.00 | Ξένη ταινία. «Ρεπόρτερ χωρίς σύνορα» |
| 14.50 | Ξένη ταινία. «Το ταξί της Νέας Υόρκης» | 23.45 | Las Vegas III |
| | | 00.40 | Ξένη ταινία. «Ο άνθρωπος από τη Μαντζουρία» |
| 16.35 | Ξένη ταινία. «Βαρομετρικό χαμηλό». Περιπέτεια δράσης. | 02.50 | Ξένη ταινία. «Καλοκαίρι στο Σαν Φραντζίσκο» |
| 18.30 | Στα παρασκήνια του Χόλιγουντ | | |
| 19.05 | C.S.I. Miami III | | |

## ET-3

| | | | |
|---|---|---|---|
| 07.00 | Ο κόσμος των σπορ (Ε) | 16.25 | Ειδήσεις στη νοηματική |
| 08.00 | Ραντεβού στις 8 | 16.30 | Εξοδος (Ε) |
| 10.00 | Οι θησαυροί της Γης | 17.00 | Αρχείο (Ε) |
| 10.00 | Ταξίδια στην Τοσκάνη | 18.00 | Ο κόσμος των σπορ |
| | | 19.00 | Ειδήσεις |
| 11.00 | Η ζωντανή θάλασσα με τον Τζον Στόουνμαν | 20.30 | Κώδικας αυτοδιοίκησης |
| | | 21.30 | Σικελία |
| 11.30 | Το καθημερινό μας ψωμί | 22.00 | Αληθινά σενάρια |
| 12.00 | Οξυγόνο | 23.00 | Μυστικές υπηρεσίες: Η μάχη |
| 13.00 | Ειδήσεις | 24.00 | Ειδήσεις |
| 14.30 | Τόλμη και γοητεία | 00.30 | 100 χρόνια κινηματογράφου |
| 15.00 | Καρμελίτα | 01.15 | 30 Φεστιβάλ καλύτερων τηλεοπτικών προγραμμάτων 01-02 |
| 15.45 | Η χαρά της ζωγραφικής | | |
| 16.15 | Εκτη αίσθηση | | |

## SUPER SPORT

| | | | |
|---|---|---|---|
| 15.30 | Αγώνες σκαφών - F1 | 20.30 | Ιστιοπλοΐα |
| 17.00 | Αργεντίνικα στιγμιότυπα | 21.00 | Champions zone. Αθλητική εκπομπή. |
| 18.00 | Μπάσκετ. Πρωτάθλημα Α1 (μαγνητοσκοπημένη μετάδοση) | 22.00 | Μηχανοκίνητα |
| | | 24.00 | Οποιος αντέξει. Αθλητική εκπομπή. |
| 20.00 | Wild spirits | 01.30 | Υδάτινα σπορ (Ε) |

## 902

Προφήτης Ηλίας 41 UHF και Μόντε Σμιθ 46 UHF

| | | | |
|---|---|---|---|
| 07.00 | Καλημέρα με τον 902 | 18.15 | Η Ελλάδα και ο κόσμος |
| 10.00 | Η αγορά στην τηλεόραση | 18.45 | Εις υγείαν |
| | | 19.30 | Ειδήσεις |
| 15.00 | Ειδήσεις στις 3 | 21.00 | Νομαρχιακές και δημοτικές εκλογές |
| 16.30 | Παιδικό πρόγραμμα | | |
| 17.00 | Αθλητικό ραντεβού | 23.00 | Κινηματογραφική βραδιά |
| 18.00 | Ειδήσεις στη νοηματική | 24.00 | Ειδήσεις |

# Συνοπτικές διαδικασίες

**-Χωρίς να αντιμετωπίσει κανένα πρόβλημα, ο Διγενής συνέτριψε 7-0 τον Δία και προκρίθηκε για την επόμενη φάση του κυπέλλου.**

**Κοσκινού.**

Σε υγιεινό περίπατο μετατράπηκε για την ομάδα του Διγενή, ο χθεσινός αγώνας κυπέλλου, απέναντι στην ομάδα του Δία, την οποία φιλοδώρησε με 7 γκολ (7-0), παίρνοντας έτσι το εισιτήριο για την επόμενη φάση.

Οι γηπεδούχοι χωρίς να αντιμετωπίσουν κανένα πρόβλημα καθάρισαν την υπόθεση πρόκριση από το α' ημίχρονο, όπου και το σκορ είχε φτάσει στο 5-0.

Συγκεκριμένα στο 10' ο Πατρός μετά από σέντρα του Ψύλλου, με κεφαλιά άνοιξε το σκορ.

Στο 30' ήταν η σειρά του νεαρού Στέλιου Παπαχριστοδούλου να βγάλει σέντρα ακριβείας στον Σαββίδη κι αυτός με κεφαλιά να γράψει το 2-0.

Πέντε λεπτά αργότερα (35') ο Καντής έβγαλε νέα σέντρα και στην προσπάθεια του ο Ζίου να διώξει σημείωσε αυτογκόλ (3-0).

Στο 40' Σαββίδης και Τσακίρης άλλαξαν ωραία τη μπάλα και ο πρώτος με πλασέ έκανε το 4-0, ενώ στο 45' ο Πατρός με πλασέ ανέβασε το δείκτη του σκορ στο 5-0.

Στο ημίχρονο ο Δημήτρης Δογιάμας προχώρησε και στις τρεις του αλλαγές με συνέπεια ο ρυθμός του αγώνα φυσιολογικά να πέσει. Ωστόσο οι παίκτες του σημείωσαν άλλα δύο γκολ, στο 65' με πλασέ του Πατρού και στο 75' με επίσης πλασέ του Κουλούρα, διαμορφώνοντας το τελικό 7-0.

Χωρίς προβλήματα η διαιτησία των Τσαγγάρη, Ορφανού, Κασιώτη.

**Διγενής:** Σαρικάς, Ψύλλος (46' Ζαχαρίας), Κατσιδώνης, Πατρός, Συμεωνίδης Γ., Παπαχριστοδούλου Στ., Τσακίρης, Καντής, Παπαγεωργίου (46' Κουλούρας), Σαββίδης, Ζάτταρας (46' Βασιλάκης).

**Ζευς:** Κουρζάκης, Συμιξής (10' λ.τ. Φραγκάκης, 76' Τσίμπουκας), Ζίου, Ρούτσι, Κεφαλάς, Γεωργαλλής (46' Μαυρόπουλος), Χριστοδούλου, Μίρτσεφ, Εμίρογλου, Καβουκλής, Καρίππης.



Τρία γκολ σημείωσε χθες ο Γιώργος Πατρός.

# Παραπομπή και καμπάνα

**Στο πειθαρχικό τμήμα της ΤΕΔ παραπέμφθηκε ο διαιτητής του αγώνα Ηρακλής Μ.-Αστέρας Μ., Διονύσης Γουλάρας, που υπέπεσε σε γκάφα ολκής. Η ΤΕΔ τιμώρησε τον Νίκο Διαμαντέα επειδή τύπωσε το επώνυμό του πάνω στην στολή του!**

Δεν ήξερε, δεν ρώταγε; Σε γκάφα ολκής υπέπεσε ο διαιτητής του αγώνα της 4ης αγωνιστικής του πρωταθλήματος της Α' κατηγορίας ΤΟΠ FM ανάμεσα στον Ηρακλή Μαριτσών και τον Αστέρα Μασσάρων, Διονύσης Γουλάρας, ο οποίος παραπέμπεται στο πειθαρχικό τμήμα της Τοπικής Επιτροπής Διαιτησίας και απειλείται με τιμωρία.

Τουλάχιστον τα μέλη της Πειθαρχικής Επιτροπής της ΕΠΣΔ έπεσαν από τα σύννεφα κατά την διάρκεια της χθεσινής τους συνεδρίασης, όταν πήραν στα χέρια τους την συμπληρωματική έκθεση του Γουλάρα και διάβασαν ότι εκ παραδρομής απέβαλε με δεύτερη κίτρινη κάρτα τον ποδοσφαιριστή του Αστέρα Μ., Σταυρίδη, αφού δεν του είχε βγάλει πρώτη, την οποία και έδειξε σε άλλον ποδοσφαιριστή! Στο Φύλλο Αγώνα, όμως, αναφέρει πως την πρώτη κάρτα την έβγαλε κανονικά στον Σταυρίδη.

**Τιμωρία για Διαμαντέα!**

Την οργή της διοίκησης του ΣΔΠΔ προκάλεσε η πρωτοβουλία του Νίκου Διαμαντέα να τυπώσει στο πάνω μέρος της στολής του το επώνυμό του. Η Τοπική Επιτροπή Διαιτησίας συνεδρίασε εκτάκτως και τιμώρησε τον διαιτητή με δεκαπέντε ημερολογιακών ημερών αποκλεισμού από κάθε επίσημο ή φιλικό αγώνα, ενώ πρόσθετη τιμωρία είναι πιθανό να του επιβάλλει η πειθαρχική επιτροπή του ΣΔΠΔ, στην οποία ο Διαμαντέας παραπέμπεται. Σύμφωνα με την άποψη της διοίκησης του Συνδέσμου, ο διαιτητής δεν σεβάστηκε τον χορηγό που αγόρασε τις στολές, ενώ με την συμπεριφορά του έπληξε την εικόνα σοβαρότητας που οφείλουν να έχουν όλα τα μέλη του ΣΔΠΔ. Η ποινή του Διαμαντέα λήγει στις 25 Οκτωβρίου.

# Ξεκίνησε τρέξιμο...

**• Επανήλθε στις προπονήσεις του Αγίου Γεωργίου ο Νίκος Παπαγρηγορίου, ενώ δεν γλυτώνει μάλλον το νυστέρι ο Μανώλης Λεβέντης.**

**• Φιλικό στη Μαλώνα αύριο, με αντίπαλο την Ομόνοια Γ.**

Με προπόνηση θα συνεχίσει σήμερα την προετοιμασία του ο Άγιος Γεώργιος για το αυριανό φιλικό με την Ομόνοια Γενναδίου.

Χθες οι παίκτες του Στέργου Παρδαλού είχαν ρεπό, κάτι που θα συμβεί και το Σαββατοκύριακο. Ενδιάμεσα όμως, την Παρασκευή, θα δώσουν φιλικό με την Ομόνοια στην Μαλώνα για να είναι σε αγωνιστική ετοιμότητα, αφού η διακοπή του πρωταθλήματος είναι αρκετά μεγάλη. Από την άλλη εβδομάδα όμως οι προπονήσεις θα είναι καθημερινές και πιο εντατικές, ώστε να είναι έτοιμοι στο παιχνίδι της 5ης αγωνιστικής του πρωταθλήματος κόντρα στον Διγενή.

Αναφορικά με τους τραυματίες, ήδη έχουν επανέλθει οι Πίτσης και Μουστακέλλης που έπαιξαν και στην αναμέτρηση του Σαββάτου με την ΑΕ Καλύμνου. Από εκεί και πέρα υπάρχει μια ευχάριστη και μια δυσάρεστη είδηση. Ο Παπαγρηγορίου που είχε τεθεί εκτός αγωνιστικής δράσης από την περίοδο της προετοιμασίας λόγω μιας θλάσης, έκανε χθες την πρώτη του προπόνηση ακολουθώντας ατομικό πρόγραμμα.

Αντίθετα, ο Λεβέντης που έπαθε ρήξη χιαστών, έκανε χθες μαγνητική τομογραφία τα αποτελέσματα της οποίας θα βγουν αύριο. Παρ' όλα αυτά ο γιατρός συμπέρανε ότι μάλλον δεν το γλιτώνει το «νυστέρι». Πρακτικά αυτό σημαίνει ότι η διάρκεια της αποθεραπείας του μπορεί να φτάσει και τους έξι μήνες και θα χάσει σχεδόν όλη την ποδοσφαιρική σεζόν.

Το συμβάν αυτό ανέτρεψε την καλή ψυχολογία των παικτών του Αγίου Γεωργίου μετά την πρώτη νίκη των Μαλωνιτών στο πρωτάθλημα επί της ομάδας της Καλύμνου.

Τέλος, ο Γκεοργκίεφ που αποβλήθηκε την προηγούμενη αγωνιστική με απευθείας κόκκινη θα απουσιάσει από τους τρεις επόμενους αγώνες του «Αγίου».



Σε μαγνητική υποβλήθηκε χθες ο Μανώλης Λεβέντης

# Ανασύνταξη δυνάμεων

**Θετική είναι για την Κατταβιά η διακοπή του πρωταθλήματος. Προβλήματα τραυματισμών αντιμετωπίζουν οι Χατζηδημητρίου και Κτίστης.**

Πάνω στην κατάλληλη στιγμή ήρθε η διακοπή του πρωταθλήματος για την ΑΕ Κατταβιάς, που ηττήθηκε την 4η αγωνιστική από τον Απόλλων Κ. στο γήπεδο της.

Στις τέσσερις πρώτες αγωνιστικές η ομάδα της Νότιας Ρόδου έχει συγκεντρώσει 5 πόντους στην βαθμολογική κατάταξη. Έδειξε όμως ότι έχει σκαμπανεβάσματα στην απόδοσή της. Για παράδειγμα νίκησε με 3-1 τον ΑΕΡΑ, αλλά έφερε ισοπαλία 2-2 με την Τήλο που δεν πραγματοποίησε και καμία σπουδαία εμφάνιση.

Το Σάββατο, οι Κατταβενοί ενδέχεται να δώσουν ένα φιλικό παιχνίδι με την Ομόνοια Γενναδίου, για να δοκιμάσουν και κάποιους παίκτες που δεν έχουν πάρει χρόνο συμμετοχής στα παιχνίδια της α' κατηγορίας.

Εξάλλου, τα μόνα προβλήματα που έχει ο τεχνικός της Κατταβιάς Μανώλης Φρατζής είναι οι τραυματισμοί των Κτίστη και Χατζηδημητρίου και η τιμωρία του Αγκά με τρεις αγωνιστικές για την αποβολή του στο παιχνίδι με τους Καλυθενούς.

# 'Οποιος δεν τρέχει δεν παίζει

***Υποχρεωτική είναι η συμμετοχή στις προπονήσεις για όλους τους διαιτητές του ΣΔΠΔ. Όποιος δεν ακολουθεί, δεν θα ορίζεται!**

Για τα καλά σφίγγουν τα πράγματα για όλους τους εν ενεργεία διαιτητές, αφού όπως αποφάσισε η Τοπική Επιτροπή Διαιτησίας, όποιος δεν συμμετέχει στις προπονήσεις που θα διεξάγονται υπό τις οδηγίες του Πασχάλη Γκογκίδη, δεν θα ορίζεται στους αγώνες των τοπικών πρωταθλημάτων! Οι προπονήσεις θα ξεκινήσουν ξανά την ερχόμενη Τρίτη και θα διεξάγονται δύο φορές την εβδομάδα, ενώ στα τέλη Οκτωβρίου θα διοργανωθούν τα πρώτα τοπικά τεστ Κούπερ της νέας αγωνιστικής περιόδου, με τους αξιολογημένους διαιτητές να ακολουθούν διαφορετικό πρόγραμμα προετοιμασίας ενόψει των τεστ αξιολόγησης της Κεντρικής Επιτροπής Διαιτησίας της ΕΠΟ του ερχόμενου Ιανουαρίου.

Οι προπονήσεις θα διεξάγονται στο βοηθητικό του Δημοτικού Σταδίου υπό το φως των προβολέων.



# Ανεβάζουν στροφές

**Με φιλικά παιχνίδια και προπονήσεις συνεχίζουν την προετοιμασία τους οι Μικτές μας ομάδες Νέων και Παίδων.**

Η πρεμιέρα του πρωταθλήματος των Ενώσεων πλησιάζει και οι ενωσιακοί μας προπονητές, Ανδρέας Τσακμακίδης και Θεόδωρος Θεοδώρου δεν έχουν άλλη επιλογή να ανεβάσουν τους ρυθμούς της προετοιμασίας ώστε οι Μικτές μας ομάδες Νέων και Παίδων να παρουσιαστούν στα εκτός έδρας παιχνίδια με την Σάμο όσο το δυνατόν πιο ετοιμοπόλεμες. Τα ραντεβού στο ενωσιακό γήπεδο στο Καρακόνερο είναι συνεχή...

**Οι Παίδες**

Οι ποδοσφαιριστές της Μικτής μας ομάδας των Παίδων οφείλουν να βρίσκονται για προπόνηση στο ενωσιακό γήπεδο την ερχόμενη Παρασκευή στις 9:30 το πρωί, στις 11 το πρωί του Σαββάτου στο γήπεδο Αφάντου για φιλικό παιχνίδι με τα τμήματα υποδομής του ΑΕΡΑ, καθώς και στις 9:30 το πρωί της Δευτέρας ξανά στο ενωσιακό γήπεδο για προπόνηση. Από τους ενωσιακούς προπονητές έχουν κληθεί οι παρακάτω:

Λαουδίκος Γεώργιος, Λαουδίκος Χρύσανθος (ΑΕΡΑ), Τσακμακίδης Σπύρος (Διαγόρας Β.), Δραγάτης Αλέξανδρος, Πεταυράκης Τσαμπίκος, Σαρρής Σταύρος (Διαγόρας), Διακάκης Αντώνης, Σαχινίδης Παναγιώτης (Διγενής), Πατινιώτης Στέλιος (Αναγέννηση Ε.), Τσιώνης Χρήστος (Ευαγόρας), Τομάζος Δημήτρης (Ευκλής), Κιλασίν Ερτζάν, Κορμπεκίρ Μουσταφά (Ήλιος), Αλβανός Ιωάννης, Βαρώτσης Σταμάτιος, Γερογιάννης Μιχαήλ (Ιάλυσος), Νικηταράς Παναγιώτης, Σαμαρής Μιχάλης, Χαραλάμπους Χαρ. (Κλεάνθης), Σκυλλαράκης Σάββας (Άγιος Γεώργιος), Αγγελής Χάρης, Πότσος Παναγιώτης (Νίκη Ρόδου), Ξεπαπαδάκης Σωτήρης (Ορφέας), Κυρίτσης Κωνσταντίνος (Αστέρας Π.), Τσουκαλάς Ελευθέριος (Ροδιακός), Παπαντωνίου Αντώνιος, Χατζηπέτρος Στέλιος (Ρόδος), Βάλας Αθανάσιος, Χατζησάββας Σταμάτιος (Άγιος Ισίδωρος), Χάλαντας Πέτρος (Δόξα Ψίνθου)

**Οι Νέοι**

Οι ποδοσφαιριστές της Μικτής μας ομάδας των Νέων οφείλουν να βρίσκονται στο ενωσιακό γήπεδο στο Καρακόνερο στις 2:30 το απόγευμα για να δώσουν φιλικό παιχνίδι με τον Διαγόρα Βατίου. Την ίδια ώρα θα πρέπει να βρίσκονται στο Καρακόνερο και την Τρίτη για να προπονηθούν. Στο ραντεβού έχουν κληθεί να παρουσιαστούν οι παρακάτω:

Ζερβός Παντελής, Κατσαρής, Καμπούρης (Κάλυμνος), Γεωργαλής Στάθης, Νικολής Σάββας (ΑΕΡΑ), Λιβισιανός Αλέξανδρος (Άρης Αρχ.), Αντωνούρης Μάριος, Φασσάκης Βασίλης (Κλεάνθης), Μέντος (Κατταβιά), Τριανταφύλλου, Αξιώτης (Ιάλυσος), Μπιλιάς Παντελής, Ζερβός Κυριαζής, Παπαδόπυολος Φάνης (Φοίβος), μαρίνος (Ένωση Κω-Ανταγόρα), Τάλαρος (Δόξα Κ.), Καουκάκης Χάρης (Ποσειδών Καρπ.), Καλημέρης (Διαγόρας Β.), Ευγενικός, Κοντουδιός (Απόλλων Κ.), Διαμαντής Στάθης (Ασπίδα Απ.), Μαντάς Μιχάλης (Ερμής Κ.), Τόππος Γεώργιος (Ευκλής), Χαζηγεωργίου Μανώλης (Απόλλων Απ.), Παπαχριστοδούλου Στέλιος (Διγενής), Παπαγιάννης Νίκος (ΠΑΣ Ασκληπιείου), Καραγιάννης Γεώργιος (Πολύστρατος), Καρπαθάκης Παν. (Διαγόρας Βατίου), Πισάς Ηλίας, Χατζηνικόλας Χρ. (Ασπίδα Απ.), Φράγκος Μιχ., Κουτσάγιας (Ευαγόρας)

# Ψυχραιμία στο τέλος

• Τη νίκη-πρόκριση με 4-2 πήρε ο Απόλλων Κ απέναντι στην Αναγέννηση ΝΡ, σε ένα παιχνίδι που πήγε στην παράταση ,αφού στην κανονική του διάρκεια οι δύο ομάδες ήταν ισόπαλες με 2-2.

**Αγίων Αποστόλων**

Μια από τις μεγαλύτερες εκπλήξεις του Κυπέλλου πήγε να γίνει χθες στο γήπεδο των Αγίων Αποστόλων,αφού το παιχνίδι της Αναγέννησης ΝΡ με τον Απόλλωνα Κ. χρειάστηκε να πάει στην παράταση για να αναδειχθεί νικήτρια η ομάδα των Καλυθιών με 2-4 και ενώ στην κανονική του διάρκεια έληξε με 2-2 Οι γηπεδούχοι έδωσαν τον καλύτερό τους εαυτό και ανάγκασαν τον Απόλλωνα Κ. να μην μπορέσει να πετύχει γρήγορα τα τέρματα που θα του έδιναν πιο εύκολα την πρόκριση. Στην παράταση η ψυχραιμία των Κιλασίν, Κιάρι και Ευγενικού ήταν αυτή που μέτρησε για να μπορέσει η ομάδα του Σπύρου Αγγελόπουλου να πάρει την νίκη και ταυτόχρονα την ευκαιρία να αγωνιστεί στην επόμενη φάση.

**Φάσεις και γκολ**

25' Ο Σάρλης άνοιξε στο σκορ με κοντινό πλασέ 0-1

40' Ακυρώθηκε γκολ του Θρήσκου ως οφσάιντ

50' Μετά από πάσα του Καράμπη, ο Γεωργαλής πλάσαρε εύστοχα 1-1

65' Το διαγώνιο σουτ του Σάρλη κατέληξε στα δίχτυα. 1-2

68' Με πλασέ ο Θρήσκος έφερε το παιχνίδι στα ίσια. 2-2

97' Με ωραία κεφαλιά ο Κιλασίν έκανε το 2-3.

108' Πλασέ του Ευγενικού κατέληξε στο βάθος της εστίας του Κυπραίου 2-4.

Από την Αναγέννηση ΝΡ ξεχώρισαν οι Ψαράς, Χατζηνικήτας και Καράμπης ενώ από τον Απόλλωνα Κ. διακρίθηκαν οι Κιλασίν, Κιάρι και Σάρλης Καλή ήταν η διαιτησία του Ρουμάνη και των βοηθών του Κατσιδώνη και Λάμπρου.

**Αναγέννηση ΝΡ:** Κυπραίος, Αγγελής, Χατζηνικήτας Α, Καράμπης, Τσιαντούλας, Ψαράς (92' Κουλουριώτης), Δράκωνας (80' Κολαριστός), Αγγούριας, Γεωργαλής Μ, Χατζηνικήτας Μ, Θρήσκος (108' Ζαχαρίας).

**Απόλλων Κ:** Κώστας, Τραβαγιάκης, (69' Λαζαρίδης), Κιλασίν, Αχιολάς, Νικολός, Κιάρι, Ευγενικός, Ορφανός (2' λτ Σάρλης), Σταυρής Μ (60' Κοντουδιός), Κόκα, Πολυχρόνης.

# «Μπαμ» στις Φάνες

-Στην έκπληξη της ημέρας στον θεσμό του κυπέλλου, ο Ευκλής νίκησε στις Φάνες 2-1 την Αναγέννηση Έμπωνας.

Το... έθιμο της «έκπληξης» δεν θα μπορούσε να λείπει ούτε και από αυτήν την αγωνιστική του κυπέλλου.

Ο Ευκλής (ομάδα γ' κατηγορίας) νίκησε 2-1 χθες στις Φάνες την Αναγέννηση Έμπ. (σύλλογο της α' κατηγορίας).

Το παιχνίδι ήταν γενικά μοιρασμένο και παρά το γεγονός ότι οι Εμπωνιάτες προηγήθηκαν στο σκορ, οι γηπεδούχοι εκμεταλλεύτηκαν την κακή εμφάνιση των αντιπάλων τους και πήραν την πρόκριση στην επόμενη φάση του θεσμού.

**Το φιλμ του αγώνα**

42' Ο Μιχάλης Κοσμάς κέρδισε τις κόντρες από τους αντιπάλους του, βρέθηκε μόνος του με τον τερματοφύλακα και με πλασέ σημείωσε το 0-1.

62' Ο Δημήτρης Τομάζος με κεφαλιά έφερε την αναμέτρηση στα ίσα (1-1).

77' Ο Λενιού έσπασε το τεχνικό οφσάιντ, μπήκε μέσα στην περιοχή και με πλασέ έδωσε την νίκη στην ομάδα του (2-1).

83' Ο Καστρουνής αποβλήθηκε με δεύτερη κίτρινη, γιατί ακούμπησε με το χέρι την μπάλα.

Ο Ευκλής όμως διαμαρτύρεται, γιατί όπως υποστηρίζουν και οι δυο κίτρινες ήταν αυστηρές.

**Ευκλής:** Μπούζι, Καστρουνής Μ., Λαμπρόπουλος, Σαδάκης (35' λ.τ. Αγγελής Ε.), Χατζηδημητρίου, Κασέρης (93' Διακοδημητρίου), Σχοινάκης, Πεστλίκης, Τριντάν, Λενιού, Τομάζος (92' Αγγελής Β.).

**Αναγέννηση Ε:** Καραγιάννης, Βενέτης (40' Βασιλώτος), Καραγιαννάκης, Σταμούλης, Κούτρας, Καβουνάς, Κοσμάς Μ., Κωνσταντάκης, Μοσχής (70' Ξύπας), Κάβουρας, Κοσμάς Στ. (50' Πατινιώτης).

# Στην σέντρα οι μικρότεροι

• Το πρόγραμμα του πρωταθλήματος καλλιέργειας και ανάπτυξης, που απευθύνεται σε παιδιά γεννηθέντα το 1994, το 1995 και το 1996 ανακοίνωσε η ΕΠΣΔ.

Το Σάββατο, 21 Οκτωβρίου, θα ξεκινήσει το πρωτάθλημα καλλιέργειας και ανάπτυξης που διοργανώνει η ΕΠΣΔ για τους ποδοσφαιριστές που έχουν γεννηθεί το 1994, το 1995 και το 1996. Ο καταρτισμός των ομίλων έγινε χθες στα γραφεία της Ένωσης, με τον Πασχάλη Γκογκίδη και τους συνεργάτες του να χωρίζουν τις ομάδες σε πέντε γεωγραφικούς ομίλους των τεσσάρων. Στο πλαίσιο κάθε ομίλου όλοι θα παίξουν εναντίον όλων σε αγώνες συνολικής διάρκειας 24 λεπτών, που θα διεξάγονται στο μισό του κανονικού γηπέδου (το ημίχρονο θα είναι διάρκειας 5 λεπτών). Παρά το γεγονός ότι η Επιτροπή Καλλιέργειας και Ανάπτυξης θέλει να αποφύγει πάση θυσία την βαθμοθηρία, βαθμολογία θα τηρηθεί, με σκεπτικό να δοθεί ένα περιορισμένο κίνητρο και τίποτα περισσότερο, αφού ο στόχος είναι να αποκτήσουν οι νεαροί ποδοσφαιριστές τις πρώτες τους αγωνιστικές εμπειρίες. Το πρόγραμμα των παιχνιδιών της πρώτης αγωνιστικής του πρωταθλήματος (η επόμενη θα διεξαχθεί τον Νοέμβριο) είναι το ακόλουθο:

Σάββατο 21.10.2006

Καρακόνερο (14:30)

Α' όμιλος: Ρόδος, Διαγόρας, Νίκη Ρόδου, Δωριέας

Β' όμιλος: Ασπίδα Απ., ΠΑΣ Ασκληπιείου, Πολύστρατος, Ηρακλής Λάρδου

Κοσκινού (14:30)

Γ' όμιλος: Ερμής, Απόλλων Κ., Διγενής, Ποσειδών Κ.

Δ' όμιλος: Ιάλυσος, Κλεάνθης, Φοίβος, Ήλιος

Κυριακή 29.10.2006 (10:00)

Έμπωνα

Ε' όμιλος: Αναγέννηση Ε., Άγιος Ισίδωρος, Απόλλων Απ. Ευκλής.

Οι ομάδες θα πρέπει να βρίσκονται στο γήπεδο τουλάχιστον μισή ώρα πριν από την έναρξη των αγώνων.

# Λύγισε στην επανάληψη

**Μόνο για ένα ημίχρονο άντεξε ο Αλθαιμένης που τελικά ηττήθηκε εντός έδρας με 3-0 από τον Ηρακλή Μ. ο οποίος πήρε και την πρόκριση για την επόμενη φάση του Κυπέλλου.**

Μια σχετικά εύκολη νίκη με σκορ 3-0 κατάφερε να πάρει ο Ηρακλής Μ. στην Κρητηνία κόντρα στον τοπικό Αλθαιμένη, που κατάφερε να κρατήσει ανέπαφη την εστία του μόνο στο πρώτο ημίχρονο. Στην επανάληψη οι φιλοξενούμενοι εκμεταλλεύτηκαν την καλή κυκλοφορία που είχαν από την αρχή του αγώνα αλλά και την κούραση του Αλθαιμένη, πετυχαίνοντας τα γκολ που τους έδωσαν την πρόκριση για την επόμενη φάση του Κυπέλλου.

**Τα γκολ**

50' Με ωραίο πλασέ μέσα από την περιοχή ο Καρίκης κατάφερε να ανοίξει το σκορ για τον Ηρακλή Μ. 0-1

78' Από το ύψος της περιοχής ο Δράκος έστειλε με διαγώνιο σουτ την μπάλα στο βάθος της εστίας του Πετρά. 0-2

88' Μέσα από την περιοχή ο Καρίκης με πλασέ πέτυχε το δεύτερο προσωπικό του τέρμα και το τρίτο της ομάδας του, για να σφραγίσει τη νίκη- πρόκριση 0-3.

Διαιτητής της αναμέτρησης ήταν ο Στεφανάκης με βοηθούς τους Φραγκίνη και Καραχανή.

**Αλθαιμένης:** Πετράς, Καραγιάννης Κ, Αγκάς, Κατραμάδος, Καζούλης, Καραγιάννης Δ, Γεωργούδης, Λεβάκης, Ρόσεν (40' Ντολοκάι, 70' Καρπαθάκης), Πεζουβάνης, Ροδίτης.

**Ηρακλής Μ.:** Κοσμάς, Λορέντζος, Μπιλιάς Φ, Παπακωνσταντής, Χατζηκωνσταντής Κ, Μπιλιάς Γ, Μακρής, Λενιού, Χατζηδιάκου (73' Δράκος), Γεωργαρέλης (83' Μπαρμπόσα), Καρίκης.

# Ορισμός αγώνων

Για την επόμενη Τετάρτη και Πέμπτη όρισε η Επιτροπή Πρωταθλήματος της ΕΠΣΔ τους επόμενους αγώνες της πρώτης φάσης του Κυπέλλου Δωδεκανήσου «Κλιματιστικά Σταυρής Ο.Ε.». Το πρόγραμμα έχει ως εξής:

**Τετάρτη 18/10**

Ψίνθος (15:30) Δόξα Ψίνθου-ΓΑΣ Ιάλυσος

Παρατηρητής: Νικολής Φ.

Αγ. Απόστολοι (15:30) Δωριέας-Ροδιακός

Παρατηρητής: Βεργίδης

Πυλώνα (15:30) Θύελλα Π.-Δήμπτρα

Παρατηρητής: Παυλούς

Αφάντου (15:30) ΑΕΡΑ-ΠΑΣ Ασκληπιείου

Παρατηρητής: Αδαμάκης

Αρχάγγελος (15:30) Πετρώνας-Ομόνοια

Παρατηρητής: Νικολής Γ.

**Πέμπτη 19/10**

Αγ. Απόστολοι (15:30) Ορφέας-Ιάλυσος 97'

Παρατηρητής: Βάγγαλης



# Πλούσια δραστηριότητα

• Αρκετές είναι οι συμμετοχές του Α.Ο. Γκόλφ Αφάντου, σε πολλές αλλά και σημαντικές διοργανώσεις.



Πλούσια και πολύπλευρη είναι η δράση του Αθλητικού Ομίλου Γκολφ Αφάντου το τελευταίο διάστημα.

Πραγματοποίησε την περασμένη Κυριακή τον 4ο αγώνα γκολφ της σειράς Monthly (συνολικά 7 αγώνες).

Στον αγώνα συμμετείχαν αρκετά μέλη και αθλητές της Ακαδημίας του Ομίλου, διεκδικώντας μία θέση στην πρώτη πεντάδα των αγώνων, κάτι που θα τους δώσει το δικαίωμα συμμετοχής στους αγώνες του Super Cup , 10 και 11 Δεκεμβρίου στη Γλυφάδα. Από τους 7 συνολικά αγώνες, θα μετρήσουν οι 15 καλύτερες επιδόσεις του κάθε αθλητή, ιδιαιτερότητα που καθιστά τους αγώνες ιδιαίτερα δύσκολους αφού οι περισσότεροι παίκτες έχουν βάσιμες πιθανότητες να βρεθούν στην πρώτη πεντάδα.

Ο Όμιλος θα καλύψει όλα τα έξοδα αποστολής και συμμετοχής των παικτών αυτών στους αγώνες που οργανώνει η Ελληνική Ομοσπονδία Γκολφ.

Στον αγώνα της Κυριακής σημαντικές ήταν οι επιδόσεις του Πέρου Γιώργου (Net 68, Hcp 28), του Κοιλιά Γιώργου (Net 69, Hcp 23) και του Κακούλη Γιώργου (Net 70, Hcp 21) οι οποίοι με την εμφάνισή τους πρόσθεσαν ένα καλό αποτέλεσμα για το σύνολο των 5 αγώνων που θα μετρήσουν στην τελική κατάταξη.

Ο αγώνας είχε και την ιδιαιτερότητα πως ήταν ο πρώτος που οργάνωσε το νεοεκλεγέν συμβούλιο του Ομίλου, από τις αρχαιρεσίες στις 30 Σεπτεμβρίου. Σύμφωνα με τα πρακτικά 43 μέλη που ήταν ταμειακώς εντάξει συμμετείχαν στην εκλογική διαδικασία ανάδειξης νέου Δ.Σ., που σύμφωνα και με τη συγκρότηση σε σώμα προέκυψε το εξής Διοικητικό Συμβούλιο του Ομίλου για την περίοδο 2006-2008:

**Πρόεδρος:** Κακούλης Γεώργιος

**Αντιπρόεδρος:** Πελλού Μοσχούλα

**Γραμματέας:** Γιαννακάκης Γεώργιος

**Ταμίας:** Πέρος Γεώργιος

**Έφορος Αγώνων- Captain:** Βολονάκης Παντελής

**Μέλη:** Γιαννακάκης Δημήτρης, Κρητικός Κυριάκος

Στο Πόρτο Καρράς στο Διασυλλογικό Πρωτάθλημα που οργάνωσε η Ελληνική Ομοσπονδία Γκολφ (7 και 8 του μήνα) συμμετείχε ο Αθλητικός Όμιλος Γκολφ Αφάντου.

Τον Όμιλος εκπροσώπησαν οι Αρχαγγελίτης Μιχάλης, Τριανταφύλλας Παναγιώτης, Κάζας Παναγιώτης και ο αθλητής της Ακαδημίας Τσιακύρογλου Χάρης.

Στον αγώνα συμμετείχαν ακόμα ο Όμιλος Γκολφ Γλυφάδας Αθηνών, ο Όμιλος Γκολφ & Αθλημάτων Πόρτο Καρράς, ο Όμιλος Γκολφ της Κέρκυρας και ο Αττικός Όμιλος Γκολφ. Νικητής του αγώνα (από τα 4 σκορ της κάθε ομάδας μετρούσαν τα 2 καλύτερα) ήταν ο Όμιλος Γκολφ της Γλυφάδας, που συμμετείχε με 4 παίκτες-μέλη της εθνικής ομάδας των Ανδρών.

Η ομάδα του Αθλητικού Ομίλου Γκολφ Αφάντου κατέλαβε την 5η θέση μπροστά από τον Αττικό Όμιλο, αποκομίζοντας σημαντικές εμπειρίες αφού τα περισσότερα μέλη της ομάδας έπαιζαν για πρώτη φορά στο γήπεδο γκολφ του Πόρτο Καρράς και ιδιαίτερα σε έναν αγώνα διασυλλογικό αυτής της μορφής. Αξίζει να σημειωθεί πως η δεύτερη μέρα των αγώνων ακυρώθηκε εξαιτίας της κακοκαιρίας που επικρατούσε στην περιοχή.

Τέλος σε εξέλιξη βρίσκεται η 2η ετήσια έκδοση του περιοδικού που εκδίδει ο Αθλητικός Όμιλος Γκολφ Αφάντου με την ονομασία "2002...στιγμές Γκόλφ". Η εκδοτική αυτή πρωτοβουλία που ξεκίνησε πέρσι, συνεχίζεται και φέτος με πλούσιο υλικό που αφορά τις δραστηριότητες του Ομίλου και όχι μόνο. Το περιοδικό αναμένεται να κυκλοφορήσει τέλος Νοεμβρίου και θα είναι περίπου 40 σελίδων.

# Τελειώνει η προθεσμία

Μέχρι και τις 20 του μήνα θα δέχεται δηλώσεις συμμετοχής η Οργανωτική Επιτροπή για τον 24ο Κλασικό Μαραθώνιο Αθηνών, που θα γίνει στις 5 Νοεμβρίου.

Μια σημαντική διοργάνωση πρόκειται να γίνει στις 5 Νοεμβρίου, όταν και θα διεξαχθεί ο 24ος Κλασικός Μαραθώνιος Αθηνών που είναι αφιερωμένος στη μνήμη του ειρηνιστή και βαλκανιονίκη Γρηγορίου Λαμπράκη.

Η Οργανωτική Επιτροπή του αγώνα θα δέχεται δηλώσεις συμμετοχής μέχρι και τις 20 Οκτωβρίου ενώ δικαίωμα να αγωνιστούν θα έχουν πολλές κατηγορίες αθλητών.

Από κει και πέρα, η Οργανωτική Επιτροπή του Κλασικού Μαραθώνιου Αθηνών 2006, στο πλαίσιο της αναβάθμισης της διοργάνωσης και στο αγωνιστικό επίπεδο, καθιερώνει από φέτος την **Ομαδική Βαθμολογία** σε κάθε έναν από τους τρεις (3) αγώνες αυτού του μαζικού αθλητικού γεγονότος, δηλ. στο Μαραθώνιο Δρόμο και τους Αγώνες Δρόμων των 5 και 10 χλμ.

### ΟΜΑΔΙΚΗ ΕΓΓΡΑΦΗ - ΟΡΟΙ

Προϋπόθεση για την ομαδική βαθμολογία είναι η Ομαδική Εγγραφή η οποία μπορεί να γίνει από οποιαδήποτε **ομάδα 15 και πλέον δρομέων, ανεξαρτήτως φύλου και ηλικίας.** Για παράδειγμα, θα μπορούσαν να είναι ομάδες ερασιτεχνών δρομέων από οποιοδήποτε είδους αθλητικούς και μη συλλόγους, σωματεία, γυμναστήρια, δημόσια και ιδιωτικά σχολεία, σχολές, φορείς, επιχειρήσεις, ταξιδιωτικά γραφεία, clubs, δήμους, οικογένειες, παρέες με φίλους της γειτονιάς, κλπ.

### ΟΜΑΔΙΚΗ ΕΓΓΡΑΦΗ - ΚΙΝΗΤΡΑ - ΠΡΟΝΟΜΙΑ

Με τη διαδικασία της ομαδικής εγγραφής δίνεται η δυνατότητα στους δρομείς, αφενός μεν να «ωφελούνται» από την **έκπτωση των 10 Ευρώ ανά άτομο,** η οποία παρέχεται στους δρομείς της κάθε ομάδας, αφετέρου δε να μετέχουν στην Ομαδική Βαθμολογία του αγώνα που συμμετέχουν (σύμφωνα με τις παρακάτω κατηγορίες και προϋποθέσεις) και να "απολαύσουν" τα θεσμοθετημένα έπαθλα/δώρα της Ο.Ε. για τους νικητές.

Ιδιαίτερα κίνητρα δίνονται για τη συμμετοχή μαθητών-τριών για τα δημόσια και ιδιωτικά σχολεία της Δευτεροβάθμιας Εκπαίδευσης. Τα κίνητρα αυτά είναι:

**Δωρεάν συμμετοχή στο ομαδικό βασικό πακέτο του Αγώνα Δρόμου των 5Km Δωρεάν μεταφορά των 10 σχολείων που θα δηλώσουν πρώτα συμμετοχή (5 γυμνασίων και 5 Λυκείων)**

### ΟΜΑΔΙΚΗ ΒΑΘΜΟΛΟΓΙΑ - ΚΑΤΗΓΟΡΙΕΣ

Για το 2006, η Ο.Ε. του Κλασικού Μαραθωνίου Αθηνών θα βγάλει Ομαδική Βαθμολογία για τις εξής κατηγορίες:

(1) Μία Γενική Ομαδική βαθμολογία, για όλων των ειδών τις ομάδες, με εξαίρεση τις κατηγορίες 2, 3 και 4

(2) Ομαδική Βαθμολογία για τους Συλλόγους Δρομέων και Υγείας

(3) Ομαδική Βαθμολογία για τα Γυμναστήρια μέλη του ΣΙΓΑ (μόνο για τον αγώνα των 10 χλμ.)

(4) Ομαδική Βαθμολογία για τα Γυμνάσια και Λύκεια αντίστοιχα (μόνο για τον αγώνα των 5 χλμ.)

### ΟΜΑΔΙΚΗ ΒΑΘΜΟΛΟΓΙΑ - ΠΡΟΫΠΟΘΕΣΕΙΣ ΣΥΜΜΕΤΟΧΗΣ

Η συμμετοχή καθώς και η αξιολόγηση μιας «ομάδας» στην Ομαδική Βαθμολογία στηρίζεται στις εξής βασικές αρχές:

• Ομαδική Εγγραφή τουλάχιστον 15 δρομέων ανά ομάδα, ανεξαρτήτως φύλου και ηλικίας

• Δήλωση της «ομάδας», σε μία από τις αποστάσεις, μέσα από τις διαδικασίες που προβλέπονται στην αίτηση εγγραφής (ζητήστε πληροφορίες στα τηλέφωνα 210-9331113 & 210-9315886., ή στο site του Μαραθωνίου www.athensclassicmarathon.gr)

• Η Ομαδική Βαθμολογία βγαίνει από τις επιδόσεις των 10 πρώτων τερματισάντων της κάθε ομάδας (αν τερματίσουν λιγότεροι από 10 δρομείς η «ομάδα» δεν συμμετέχει στην ομαδική βαθμολογία)

Τα Έπαθλα/δώρα της Ομαδικής Βαθμολογίας ανά Κατηγορία ισχύουν μόνο υπό τις εξής προϋποθέσεις συμμετοχής ανά αγώνα:

- όταν μετέχει μόνο 1 ομάδα στον αγώνα, δεν υπάρχει ομαδική βαθμολογία και συνεπώς δεν μοιράζονται έπαθλα,

- όταν μετέχουν από 2 έως και 4 ομάδες, μετέχει στα έπαθλα μόνο η πρώτη ομάδα, εφόσον πληρεί τους όρους συμμετοχής στην ομαδική βαθμολογία (δηλ. τερματίσουν τουλάχιστον 10 δρομείς της),

- όταν μετέχουν από 5 ομάδες και πάνω μετέχουν στα έπαθλα οι 3 πρώτες ομάδες εφόσον πληρούν τους όρους συμμετοχής στην ομαδική βαθμολογία (δηλ. τερματίσουν τουλάχιστον 10 δρομείς της κάθε ομάδας).

### ΟΜΑΔΙΚΗ ΒΑΘΜΟΛΟΓΙΑ - ΕΠΑΘΛΑ

Τα έπαθλα των τριών πρώτων ομάδων της ομαδικής βαθμολογίας, ξεχωριστά για τον κάθε αγώνα δρόμου (Μαραθώνιος, 5 χλμ. Και 10 χλμ) και την κάθε κατηγορία, αναλυτικά είναι:

**Έπαθλα Μαραθωνίου, 10 & 5 χλμ.:** οι τρεις πρώτοι αθλητές της νικήτριας ομάδας καθώς και ο πρώτος αθλητής από τη δεύτερη και τρίτη ομάδα θα πάρουν από 1 χρονόμετρο TIMEX. Επίσης οι 10 πρώτοι αθλητές των 3 πρώτων ομάδων θα πάρουν μετάλλιο, ειδικό δίπλωμα διάκρισης και T-Shirt ADIDAS.

**Έπαθλα Σχολείων στα 5 χλμ.:** (ξεχωριστά για Γυμνάσια και Λύκεια): οι τρεις πρώτοι αθλητές της νικήτριας ομάδας, καθώς και ο πρώτος αθλητής από τη δεύτερη και τρίτη ομάδα θα πάρουν από 1 ρολόι TIMEX. Επίσης οι 10 πρώτοι αθλητές των 3 πρώτων ομάδων θα πάρουν μετάλλιο, δίπλωμα και T-Shirt ADIDAS. Επίσης για το 10 Γυμνάσιο και το 10 Λύκειο θα διοργανωθεί δωρεάν εκπαιδευτικός περίπατος στον Μαραθώνα και συγκεκριμένα στο Μουσείο του Μαραθωνίου Δρόμου. Τα παραπάνω ισχύουν και για τους συνοδούς των ομάδων αυτών (έναν ανά ομάδα).

**Έπαθλα Ιδιωτικών Γυμναστηρίων (ΣΙΓΑ) στα 10 χλμ.:** οι τρεις πρώτοι αθλητές της νικήτριας ομάδας καθώς και ο πρώτος αθλητής από τη δεύτερη και τρίτη ομάδα θα πάρουν από 1 ρολόϊ TIMEX. Επίσης, οι 10 πρώτοι αθλητές των 3 πρώτων ομάδων θα πάρουν μετάλλιο, ειδικό δίπλωμα διάκρισης και T-Shirt ADIDAS. Επιπλέον δώρα θα προσφερθούν στα γυμναστήρια και τα μέλη των ομάδων από το Σύλλογο Ιδιοκτητών Γυμναστηρίων Αττικής (ΣΙΓΑ).

**Για περισσότερες πληροφορίες και εγγραφές,** όλοι οι ενδιαφερόμενοι μπορούν να τηλεφωνήσουν στα τηλέφωνα του Κλασικού Μαραθωνίου Αθήνας στο ΣΕΓΑΣ ή να επισκεφθούν την ιστοσελίδα του γεγονότος στο **www.athensclassicmarathon.gr.**

### ΝΕΑ ΣΥΜΦΩΝΙΑ

Υπεγράφη προχθές από τους εκπροσώπους της εταιρείας «Thirdwind ΕΠΕ» και του ΣΕΓΑΣ η συμφωνία για τη χορηγία-υποστήριξη του Κλασικού Μαραθωνίου της Αθήνας από το ενεργειακό "GU gel" για τα έτη 2006-2008.

Με την συμφωνία αυτή το ενεργειακό "GU gel" γίνεται το «Επίσημο Ενεργειακό gel του Κλασικού Μαραθωνίου της Αθήνας».

Η εταιρεία Thirdwind ΕΠΕ, που αντιπροσωπεύει το συγκεκριμένο προϊόν στην Ελλάδα, θα ενισχύσει την προσπάθεια των Μαραθωνοδρόμων χορηγώντας δωρεάν το ενεργειακό "GU gel" τόσο στις τσάντες που λαμβάνουν οι Μαραθωνοδρόμοι κατά την εγγραφή τους, όσο και στο σταθμό υποστήριξης των δρομέων που θα βρίσκεται στο μισό της διαδρομής.

Για τη συνεργασία αυτή, ο Πρόεδρος της Ο.Ε. του Κλασικού Μαραθωνίου Αθηνών, κ. Κώστας Παναγόπουλος δήλωσε: «Ο ΣΕΓΑΣ υπογράφοντας και αυτή τη συμφωνία υποστήριξης του διεθνούς μαζικού λαϊκού Μαραθωνίου της Αθήνας με την εταιρεία Thirdwid ΕΠΕ και το ενεργειακό "GU gel" προχωρά σταθερά στην υπόσχεσή του ότι - πάνω απ' όλα - αναβάθμιση του Κλασικού Μαραθωνίου κυρίως σημαίνει αναβάθμιση των πολλαπλών υπηρεσιών υποστήριξης που έχουν ανάγκη οι δρομείς για την επιτυχημένη ολοκλήρωση της μεγάλης τους προσπάθειας.»

Από τη πλευρά της Thirdwind ΕΠΕ, ο κ. Κων/νος Κουμάργιαλης, εκπρόσωπος της εταιρείας, δήλωσε:

«Είμαστε ιδιαίτερα ικανοποιημένοι για την υπογραφή της συμφωνίας υποστήριξης του κορυφαίου αυτου αθλητικού γεγονότος. Ο Κλασικός Μαραθώνιος της Αθήνας ειναι απο τους πλέον απαιτητικούς μαραθωνίους παγκοσμίως λόγω της δύσκολης και ιδιαίτερης διαδρομής του. Το GU το κορυφαίο ενεργειακό gel, με παρουσία στις μεγαλύτερες διεθνείς διοργανώσεις, θα ενισχύσει την προσπάθεια των δρομέων, χαρίζοντας τους περισσότερη ενέργεια, προκειμένου να ολοκληρώσουν με επιτυχία τον αγώνα τους.».

# Ροκιές με ρακιές!!!

• Τεράστιος ο Κολοσσός στο Ρέθυμνο. Επικράτησε μέσα στο «καμίνι» του ΑΓΟΡ με 87-85 στην παράταση και διπλασίασε τις νίκες του στο πρωτάθλημα.

**«Μ. ΜΕΡΚΟΥΡΗ» - ΡΕΘΥΜΝΟ**

Απίστευτο παιχνίδι, απίστευτη νίκη! Ο Κολοσσός άλωσε την έδρα του Ρεθύμνου χθες το απόγευμα στο πλαίσιο της 3ης αγωνιστικής του πρωταθλήματος με 85-87 στην παράταση και πανηγύρισε τη δεύτερη νίκη του σε ισάριθμα ματς.

Η αναμέτρηση ήταν συγκλονιστική, αντάξια της δυναμικότητας των δύο «μονομάχων» όμως οι Ροδίτες ήταν αυτοί που χαμογέλασαν στο τέλος και απέδρασαν με το ροζ φύλλο από το «Μελίνα Μερκούρη», μία έδρα απ' όπου πολύ δύσκολα θα περάσει άλλη ομάδα!

Οι παίκτες του Ζευγώλη απέδειξαν για άλλη μια φορά ότι ναι μεν το ταλέντο, τους περισσεύει, διαθέτουν δε αυτό που χρειάζεται για να κερδίζεις τέτοια ντέρμπι. Καρδιά πρωταθλητών!

**Ο ΤΣΑΜΑΤΟΣ ΠΟΥ ΘΕΛΑΜΕ**

Στο πρώτο δεκάλεπτο του ντέρμπι, έπαιζε ο ΑΓΟΡ απέναντι στον Αλέξη Τσαμάτο. Ο έμπειρος φόργουορντ ήταν «χάρμα οφθαλμών» και από τους 2οπ. του Κολοσσού σημείωσε τους 16!! Όλες οι προσπάθειές του κατέληγαν στο διχτάκι και με άψογα στατιστικά (χώρια τα ριμπάουντ και τα κλεψίματα) οδήγησε εκ του ασφαλούς την ομάδα του. Το 2-ο με τις βολές του Σπανού έγινε στο 5' 2-9 όμως ο πολύ καλός (και) χθες Γιώργος Κούμουλος με 7 διαδοχικούς πόντους κατάφερε να φέρει σε ένα λεπτό το ματς στα ίσια (9-9). Το τρίποντο του Πανάρα έβαλε σε θέση οδηγού τον ΑΓΟΡ αλλά ο Τσαμάτος δεν σταματούσε με τίποτα. Πέτυχε άλλους εφτά πόντους και σε συνδυασμό με την εκνευριστική αστοχία του Κυριακόπουλου, έκλεισε το δεκάλεπτο με 12-20.

**ΤΟ ΣΕΡΙ ΤΗΣ ΑΝΑΤΡΟΠΗΣ**

Ονειρεμένο το πρώτο τρίλεπτο της β' περιόδου με τον Κολοσσό να ξεφεύγει ακόμα και με +11 (14-25) έστω και χωρίς τον Τσαμάτο που σίγησε οριστικά στην επίθεση ως το τέλος.

Το Ρέθυμνο όμως δικαίωσε περίτρανα την δυναμική του και με ένα σερί 21-6 σε εφτά λεπτά πέρασε μπροστά στο σκορ με 35-31. Ο Βαρδαβάς έκανε όλη τη ζημιά και με 1οπ. έβαλε τη θεμέλια λίθο για την ανατροπή των γηπεδούχων. Οι ψηλοί του Κολοσσού δεν μπόρεσαν να τον περιορίσουν παρά το θεωρητικό τους αβαντάζ κι έτσι στην ανάπαυλα το Ρέθυμνο ξέφυγε με +4 που ήταν και η μεγαλύτερη διαφορά ως τότε στο παιχνίδι. Το μεγάλο πρόβλημα όμως ήταν τα φάουλ του Κούμουλου τα οποία όμως δεν μπόρεσε να εκμεταλλευτεί ποτέ η ομάδα της Ρόδου.

**ΝΤΕΡΜΠΙ ΜΕ ΤΑ ΟΛΑ ΤΟΥ**

Η μία αντεπίθεση διαδεχόταν την άλλη στην επανάληψη του αγώνα. Με τον Κούμουλο στον πάγκο λόγω φάουλ (4), ο Χαρτ ισοφάρισε σε 35-35 για να ακολουθήσει το 5-ο του Ρεθύμνου και το 40-35. Ο εξαιρετικός Γιάννης Μητρόπουλος, που δεν φάνηκε καθόλου επηρεασμένος από τον τραυματισμό που του στέρησε τη συμμετοχή στην πρεμιέρα, «καθάρισε» για λογαριασμό του Κολοσσού και στο 24' το παιχνίδι ήταν ξανά στα ίσια. Μάλιστα, το σερί των φιλοξενούμενων σταμάτησε στο 10-ο (40-45) ωστόσο το τρίτο δεκάλεπτο αποδείχθηκε απόλυτα ισορροπημένο (49-49) αλλά χωρίς να καταφέρει το Ρέθυμνο να ανακτήσει προβάδισμα. Το καλάθι του Μοσχοβίτη στην εκπνοή έγραψε το 51-53.

**ΧΑΜΕΝΕΣ ΒΟΛΕΣ ΚΑΙ ΠΑΡΑΤΑΣΗ**

Σπουδαία εμφάνιση για Κούμουλο και προβάδισμα για τον ΑΓΟΡ με 60-57 στο 33'. Με 4/4 βολές του Χαρτ από το 40φ. του Βαρδαβά και το αντιαθλητικό του Πανάρα, ο Κολοσσός προηγήθηκε ξανά με 60-61 ενώ ο Μοσχοβίτης στο 35' έγραψε το 60-63. Από το 38' και μετά, μίλησε η ρώσικη ρουλέτα. Με 5/8 βολές ο ΑΓΟΡ και 2/4 ο Κολοσσός γράφτηκε το 69-69 που οδήγησε στην παράταση.

Μεταξύ των βολών βέβαια χάθηκαν σουτ τριών πόντων από Κυριακόπουλο (0/2), ένα άστοχο εξ επαφής καλάθι του Πανάρα (θα έγραφε το 69-66 στα 40") ενώ σωτήριο ήταν το λέι απ του Μητρόπουλου στα 30" (67-68). Στα 9" ο Τσαμάτος με μία βολή έκανε το 67-69 για να ακολουθήσουν δύο φάσεις που διαμόρφωσαν το 69-69.

Πρώτα ο Σκορδάλης έκανε αμυντικό φάουλ στα 5" πάνω στον Κυριακόπουλο (μία βολή, 68-69), ο Μητρόπουλος έδιωξε κανονικά στη δεύτερη αλλά η μπάλα δεν του έκανε το χατίρι και κατέληξε άουτ και στα 2" νέο φάουλ (από τον Τσαμάτο, το 50) στον βραχύσωμο πλέι μέικερ του ΑΓΟΡ. Ευστόχησε στην πρώτη και το ματς χρειάστηκε έξτρα πεντάλεπτο για να αναδείξει νικητή.

**ΤΑ ΤΡΙΠΟΝΤΑ ΚΑΙ Ο ΜΗΤΡΟΠΟΥΛΟΣ**

Ο Μλαντένοβιτς έκανε ντεμπούτο με τη φανέλα του ΑΓΟΡ στα τελευταία 2" της κανονικής περιόδου και με το δικό του γκολ - φάουλ το σκορ έγινε 72-69. Το κάρφωμα του Γκογκίδη στον αιφνιδιασμό από το κλέψιμο του Μητρόπουλου έδωσε εκ νέου προβάδισμα στον Κολοσσό (72-74) για να έρθει η μεγάλη φάση του 43'. Ο Λάτοβιτς σταμάτησε μεγαλοπρεπώς τον Πανάρα και στην επίθεση ο Κουπίδης ευστόχησε σε απίστευτο τρίποντο από τα 9μ. στην εκπνοή των 24"!! Ο Κυριακόπουλος έκανε επιθετικό φάουλ και ο Χαρτ έγραψε το 74-80. Η μόνη αξιόπιστη πηγή κινδύνου για το Ρέθυμνο (βλέπε Κούμουλος με 4φ.!!!) μείωσε σε 76-80 αλλά ο Γκογκίδης με νέα «βόμβα» από τα 6.25 εκτίναξε την διαφορά στο +7 (76-83). Κι όμως... το παιχνίδι δεν είχε τελειώσει. Στα 58" ο Κούμουλος πέτυχε τρίποντο και κέρδισε και φάουλ (80-83) για να επαναληφθεί το σκηνικό στα 43". Αυτή τη φορά δεν ήταν τρίποντο αλλά καλάθι 2π. όμως η ζημιά ήταν ανάλογη (83-85).

Αξίζει να σημειωθεί πως στο πετυχημένο καλάθι του, ο Κούμουλος έδειξε να πονάει στο μηρό και ο διαιτητής Μιχαλόπουλος επέμεινε να γίνει αλλαγή με τον Κυριακόπουλο ο οποίος τελικά εκτέλεσε τη βολή του γκολ - φάουλ.

Ο φόβος της 2ης παράτασης ήταν ορατός όμως ο Μητρόπουλος έδωσε πάλι τη λύση με σημαντικότατο καλάθι στα 27" (83-87). Ο Κυριακόπουλος κατέβασε τη διαφορά στο καλάθι (85-87) και η τελευταία επίθεση ανήκε στον Κολοσσό. Όμως στα 5" ο Πανάρας κέρδισε το επιθετικό φάουλ του Χαρτ αλλά ευτυχώς για τους «θαλασσί» το σουτ 3π. του Κούμουλου δεν βρήκε στόχο...

Δεκάλεπτα: 12-20, 35-31(ημιχρ.), 51-53, 69-69(κ.α.), 85-87(παρ.)

Διαιτητές: Μιχαλόπουλος - Παπαπέτρου

**ΡΕΘΥΜΝΟ (ΚΟΥΦΟΣ):** Κυριακόπουλος 12, Κούμουλος 26(2), Σπανός 9(1), Χουλιάρας, Τσιριγωτάκης 6(2), Πανάρας 11(2), Βέλλιος, Βαρδαβάς 18(1), Μλαντένοβιτς 3.

**ΚΟΛΟΣΣΟΣ (ΖΕΥΓΩΛΗΣ):** Σκορδάλης, Μοσχοβίτης 10, Τσαμάτος 17(3), Μητρόπουλος 13(1), Γκογκίδης 8(2), Παναγιωταράκος, Κουπίδης 6(2), Τσότσος, Λάτοβιτς 7(1), Χαρτ 20, Πετροδημόπουλος 2, Μαχαίρας 4.

## ΣΤΑΤΙΣΤΙΚΑ ΑΓΩΝΑ

| | | Π. | <1> | <2> | <3> | Φ. | Οπ | Α.Ρ. | Ε.Ρ. | Λ. | Ασ. | Κλ. | Κοψ. | Τεντεξ |
|---|---|---|---|---|---|---|---|---|---|---|---|---|---|---|
| **ΑΓΟ ΡΕΘΥΜΝΟΥ** | | **85** | **18/20** | **20/38** | **9/39** | **23** | **26** | **25** | **18** | **11** | **8** | **3** | **2** | **0.356** |
| Κανονική περίοδος | | 69 | 11/13 | 17/32 | 8/35 | 20 | 19 | 23 | 16 | 9 | 8 | 3 | 2 | |
| 3ο δεκάλεπτο | | 51 | 5/5 | 11/21 | 8/31 | 14 | 11 | 15 | 10 | 5 | 6 | 3 | 1 | |
| 2ο δεκάλεπτο | | 35 | 3/3 | 7/13 | 6/20 | 8 | 8 | 11 | 5 | 5 | 4 | 3 | 0 | |
| 1ο δεκάλεπτο | | 12 | 2/2 | 2/3 | 2/11 | 5 | 3 | 5 | 2 | 3 | 1 | 1 | 0 | |
| 4 ΚΥΡΙΑΚΟΠΟΥΛΟΣ | 29:24 | 12 | 3/4 | 3/7 | 1/13 | 4 | 2 | 1 | 1 | 3 | 3 | 0 | 0 | 0.102 |
| 5 ΚΟΥΜΟΥΛΟΣ | 40:00 | 26 | 8/8 | 6/10 | 2/7 | 4 | 11 | 2 | 3 | 5 | 3 | 2 | 0 | 0.550 |
| 6 ΣΠΑΝΟΣ | 31:51 | 9 | 2/2 | 2/4 | 1/6 | 4 | 3 | 1 | 4 | 1 | 0 | 0 | 0 | 0.188 |
| 8 ΧΟΥΛΙΑΡΑΣ | 19:11 | 0 | 0/0 | 0/0 | 0/0 | 0 | 1 | 3 | 1 | 0 | 0 | 0 | 0 | 0.209 |
| 9 ΤΣΙΡΙΓΩΤΑΚΗΣ | 21:33 | 6 | 0/0 | 0/1 | 2/5 | 3 | 1 | 4 | 1 | 1 | 0 | 0 | 1 | 0.325 |
| 10 ΠΑΝΑΡΑΣ | 40:37 | 11 | 1/2 | 2/7 | 2/6 | 3 | 3 | 4 | 2 | 1 | 1 | 0 | 0 | 0.172 |
| 11 ΒΕΛΛΙΟΣ | 00:58 | 0 | 0/0 | 0/0 | 0/0 | 0 | 0 | 0 | 0 | 0 | 0 | 0 | 0 | - |
| 12 ΒΑΡΔΑΒΑΣ | 38:09 | 18 | 3/3 | 6/8 | 1/2 | 5 | 4 | 7 | 3 | 0 | 1 | 1 | 1 | 0.734 |
| 15 ΜΛΑΝΤΕΝΟΒΙΤΣ | 03:17 | 3 | 1/1 | 1/1 | 0/0 | 0 | 1 | 0 | 1 | 0 | 0 | 0 | 0 | - |
| **ΚΟΛΟΣΣΟΣ** | | **87** | **16/20** | **22/43** | **9/18** | **26** | **23** | **35** | **7** | **15** | **12** | **6** | **5** | **0.458** |
| Κανονική περίοδος | | 69 | 13/16 | 19/40 | 6/14 | 19 | 20 | 31 | 7 | 14 | 9 | 5 | 4 | |
| 3ο δεκάλεπτο | | 53 | 6/7 | 16/33 | 5/9 | 11 | 14 | 24 | 6 | 12 | 7 | 4 | 3 | |
| 2ο δεκάλεπτο | | 31 | 1/1 | 9/20 | 4/8 | 8 | 8 | 16 | 3 | 10 | 6 | 4 | 1 | |
| 1ο δεκάλεπτο | | 20 | 1/1 | 5/9 | 3/4 | 3 | 5 | 9 | 0 | 4 | 4 | 2 | 1 | |
| 4 ΧΑΡΤ | 35:42 | 20 | 10/12 | 5/9 | 0/ | 5 | 8 | 4 | 0 | 4 | 2 | 0 | 0 | 0.448 |
| 5 ΜΟΣΧΟΒΙΤΗΣ | 30:06 | 10 | 0/0 | 5/7 | 0/1 | 3 | 1 | 3 | 1 | 3 | 3 | 0 | 0 | 0.365 |
| 6 ΣΚΟΡΔΑΛΗΣ | 11:48 | 0 | 0/0 | 0/0 | 0/1 | 2 | 1 | 3 | 0 | 0 | 0 | 0 | 0 | 0.169 |
| 7 ΜΗΤΡΟΠΟΥΛΟΣ | 25:57 | 13 | 2/3 | 4/5 | 1/2 | 0 | 4 | 7 | 1 | 0 | 2 | 1 | 1 | 0.848 |
| 8 ΓΚΟΓΚΙΔΗΣ | 08:52 | 8 | 0/0 | 1/1 | 2/2 | 4 | 0 | 1 | 0 | 0 | 0 | 0 | 0 | 1.015 |
| 9 ΠΑΝΑΓΙΩΤΑΡΑΚΟΣ | 12:21 | 0 | 0/0 | 0/3 | 0/0 | 0 | 0 | 0 | 0 | 0 | 0 | 0 | 0 | 0.243 |
| 10 ΚΟΥΠΙΔΗΣ | 17:13 | 6 | 0/0 | 0/2 | 2/4 | 2 | 2 | 2 | 1 | 2 | 2 | 0 | 0 | 0.290 |
| 11 ΤΣΟΤΣΟΣ | 03:06 | 0 | 0/0 | 0/0 | 0/0 | 0 | 0 | 0 | 0 | 0 | 0 | 0 | 1 | - |
| 12 ΛΑΤΟΒΙΤΣ | 25:44 | 7 | 0/0 | 2/3 | 1/4 | 1 | 0 | 5 | 2 | 2 | 2 | 3 | 1 | 0.544 |
| 13 ΤΣΑΜΑΤΟΣ | 32:02 | 17 | 2/3 | 3/4 | 3/4 | 5 | 3 | 4 | 1 | 1 | 1 | 1 | 1 | 0.656 |
| 14 ΠΕΤΡΟΔΗΜΟΠΟΥΛΟΣ | 13:46 | 2 | 0/0 | 1/5 | 0/0 | 2 | 3 | 2 | 1 | 2 | 0 | 0 | 0 | 0.073 |
| 15 ΜΑΧΑΙΡΑΣ | 08:23 | 4 | 2/2 | 1/4 | 0/0 | 2 | 1 | 2 | 0 | 1 | 0 | 1 | 1 | 0.477 |

## Α2 εθνική κατηγορία ανδρών 2006-2007

### Αποτελέσματα 3ης αγωνιστικής

| | |
|---|---|
| Ξάνθη - Παλαιό Φάληρο | 62-49 |
| Δάφνη - Ηρακλής | 61-62 |
| ΑΓΕ Χαλκίδας - ICBS | 76-63 |
| MENT - Τρίκαλα 2000 | 70-65 |
| Ιωνικός Λαμίας - Ηλυσιακός | 65-64 |
| **ΑΓΟ Ρεθύμνου - Κολοσσός** | **85-87(παρ., 69-69 κ.α.)** |
| Μίλωνας - Δούκας | 71-70 |
| ΚΑΟ Δράμας - Σπόρτιγκ | 87-72 |

### ΒΑΘΜΟΛΟΓΙΑ

| Ομάδα | Βαθμ | Αγ | Νικ | Ητ | Επ | Αμ | Διαφ |
|---|---|---|---|---|---|---|---|
| 1. MENT | 6 | 3 | 3 | 0 | 208 | 192 | +16 |
| 2. Σπόρτιγκ | 5 | 3 | 2 | 1 | 228 | 214 | +14 |
| 3. Ξάνθη | 5 | 3 | 2 | 1 | 204 | 191 | +13 |
| 4. ΚΑΟ Δράμας | 5 | 3 | 2 | 1 | 252 | 223 | +29 |
| 5. Ηρακλής | 5 | 3 | 2 | 1 | 197 | 203 | -6 |
| 6. ΑΓΕ Χαλκίδας | 5 | 3 | 2 | 1 | 219 | 206 | +13 |
| 7. Ιωνικός Λαμίας | 5 | 3 | 2 | 1 | 229 | 213 | +16 |
| 8. Κολοσσός | 4 | 2 | 2 | 0 | 161 | 145 | +16 |
| 9. Ηλυσιακός | 4 | 3 | 1 | 2 | 223 | 221 | +2 |
| 10. Μίλωνας | 4 | 3 | 1 | 2 | 208 | 242 | -34 |
| 11. Παλαιό Φάληρο | 4 | 3 | 1 | 2 | 194 | 207 | -13 |
| 12. Ρέθυμνο | 3 | 2 | 1 | 1 | 164 | 148 | +16 |
| 13. Τρίκαλα 2000 | 3 | 2 | 1 | 1 | 146 | 148 | -2 |
| 14. Δάφνη | 3 | 3 | 0 | 3 | 186 | 200 | -14 |
| 15. ICBS | 3 | 3 | 0 | 3 | 187 | 220 | -33 |
| 16. Δούκας | 2 | 2 | 0 | 2 | 145 | 148 | -3 |

**Εκκρεμούν τα παιχνίδια Δούκας - Κολοσσός και Τρίκαλα - Ρέθυμνο (25/10)**

### Επόμενη αγωνιστική (4η - 18/10/06)

Ηρακλής - Ξάνθη
ICBS - Δάφνη
Τρίκαλα 2000 - ΑΓΕ Χαλκίδας
Ηλυσιακός - MENT
**Κολοσσός - Ιωνικός Λαμίας**
Δούκας - ΑΓΟ Ρεθύμνου
Μίλωνας - ΚΑΟ Δράμας
Παλαιό Φάληρο - Σπόρτιγκ

## Μέρα διπλής χαράς

Ο θρίαμβος στο Ρέθυμνο συνδυάζεται σήμερα με την δημοπράτηση του Παλέ Ντε Σπορ!

Οι αφορμές για χαμόγελα δεν σταματούν στη χθεσινή νίκη του Κολοσσού μέσα στο Ρέθυμνο. Σήμερα δημοπρατείται το Παλέ Ντε Σπορ, ένα όνειρο ζωής όχι μόνο για τους «θαλασσί» αλλά για όλον τον αθλητικό κόσμο του νησιού.

## ενοικιασεις ακινητων & επιχειρησεων

**ΕΝΟΙΚΙΑΖΕΤΑΙ διαμέρισμα** 2 δωματίων και κουζίνας, επιπλωμένο στο κέντρο της πόλεως. Πληρ. τηλ. 22410-27608, 73647 ΜΑΤ4657

**ΕΝΟΙΚΙΑΖΟΝΤΑΙ** στο Παραδείσι κοντά στο αεροδρόμιο σε συγκρότημα διαμερισμάτων μονόχωρα **διαμερίσματα** των 35 τ.μ. και δίχωρα των 55 τ.μ. Ολα πολυτελή, επιπλωμένα, με μεγάλες βεράντες, air condition, κουζίνα, ψυγείο, ζεστό νερό όλο το 24ωρο κι εύκολο πάρκιν. Ειδικές τιμές για στρατιωτικούς και δημοσίους υπαλλήλους. Πληρ. τηλ. 6947429235, 2241033349 ΜΑΤ4656

**ΕΝΟΙΚΙΑΖΕΤΑΙ κατάστημα** στην περιοχή Δασκάλων (οδός Παπαχριστοδούλου 33), αποτελείται από ισόγειο 450 τ.μ., υπόγειο 350 τ.μ. με πρόσβαση στο δρόμο και πατάρι. Διαθέτει χώρο πάρκιν και φορτοεκφόρτωσης. Πληρ. τηλ. 2241032601, 2241031300 ΜΖΤ111017

**ΕΝΟΙΚΙΑΖΕΤΑΙ γκαρσονιέρα** με πλήρη εξοπλισμό επί της οδού Αυστραλίας 74, με θέα θάλασσα, ελεύθερος χώρος στάθμευσης. Πληρ. τηλ. 2241030977, 6944162646 ΜΖΤ111013

**ΕΝΟΙΚΙΑΖΕΤΑΙ γκαρσονιέρα** στην Ιαλυσό με καθιστικό, πολυκουζινάκι, με άνετο πάρκιν και κήπο, σε ήσυχη εξοχική περιοχή. Πληρ. τηλ. 6945431570 ΜΑΤ4650

**ΕΝΟΙΚΙΑΖΕΤΑΙ διαμέρισμα** με 3 υπνοδωμάτια, κουζίνα, μεγάλο σαλόνι και 2 WC, χωρίς κοινόχρηστα, στον 1ο όροφο, Γρηγορίου Ε 18, 7 Βαγιές. Πληρ. τηλ. 6973506879 ΜΖΤ111006

**ΕΝΟΙΚΙΑΖΕΤΑΙ διαμέρισμα** επιπλωμένο αποτελούμενο από 2 υπνοδωμάτια, σαλόνι-κουζίνα ενιαίο, μπάνιο, επί της Μητροπόλεως 101. Οχι αλλοδαποί. Πληρ. τηλ. 22410-28422, 73072 ΜΖΤ111001

**ΕΝΟΙΚΙΑΖΕΤΑΙ τριάρι διαμέρισμα** επί της οδού Διονυσίου Σολωμού 49. Πληρ. τηλ. 2241034804 ώρες 09.00-13.00 και 17.00-21.00 ΜΖΤ101021

**ΕΝΟΙΚΙΑΖΕΤΑΙ** ισόγειο **διαμέρισμα** στην πόλη της Ρόδου, επί της οδού Βουλγαροκτόνου 31, πλήρως ανακαινισμένο με εγκατάσταση, θέρμανσης-ψύξης με δύο ευρύχωρα υπνοδωμάτια, χώρους υποδοχής και ευρύχωρους βοηθητικούς χώρους, συνολικής ωφέλιμης επιφάνειας 106 τ.μ. Πληρ. τηλ. 2241028922 ΜΖΤ101019

**ΕΝΟΙΚΙΑΖΟΝΤΑΙ**
**με το μήνα ή την ημέρα**
**ΔΩΜΑΤΙΑ ΞΕΝΟΔΟΧΕΙΟΥ**
στο κέντρο της πόλης (πίσω από το Grand Hotel) για φοιτητές, καθηγητές, στρατιωτικούς κ.λπ. Το κάθε δωμάτιο είναι επιπλωμένο, με ψυγείο, τηλεόραση, τηλέφωνο, προσωπική τουαλέτα με μπανιέρα ή ντους. Στο σαλόνι λειτουργεί κουζίνα (με σπιτικά φαγητά) και καφέ μπαρ με μεγάλη τηλεόραση και δορυφορικά. Στην τιμή περιλαμβάνονται ιματισμός, εβδομαδιαίος καθαρισμός δωματίου, θέρμανση, ηλεκτρισμός και νερό.
**Τιμή μηνιαίως 220 ευρώ**
ΜΑΤ4391
**Πληρ. τηλ. 2241036635, 6973872834**

# TOP PROPERTIES

***GEORGE & SAVAS PIPINOS***
***ΓΕΩΡΓΙΟΣ & ΣΑΒΒΑΣ ΠΙΠΙΝΟΣ***
***ΣΥΜΒΟΥΛΟΙ ΚΑΙ ΕΚΤΙΜΗΤΕΣ ΑΚΙΝΗΤΩΝ***
***REAL ESTATE AGENTS • MEMBER OF F.I.A.B.C.I.-NAEA-C.E.I.***

***Email:*** *gpipinos@otenet.gr* ***URL:*** *www.rhodes-top-properties.com* ***and*** *www.pipinos.gr*

***Από το 1971***



Η "**TOP PROPERTIES**" είναι ατομική επιχείρηση και ανήκει στους Γεώργιο και Σάββα Πιπίνο. Το γραφείο ασχολείται από το 1971 αποκλειστικά και μόνο με επενδύσεις και REAL ESTATE, στο νησί της Ρόδου και στην ευρύτερη περιοχή της Δωδεκανήσου.

**ΑΠΕΥΘΥΝΟΜΑΣΤΕ:** Στους **σοβαρούς, απαιτητικούς και επιλεκτικούς** επενδυτές-επιχειρηματίες, Ελληνες και ξένους που ενδιαφέρονται να κάνουν μια σοβαρή επένδυση προβολής στο νησί της Ρόδου.

**ΠΡΟΣΦΕΡΟΥΜΕ:** Α) Υπηρεσίες και πληροφορίες που γίνονται σε προσωπικό επίπεδο με εχεμύθεια, διακριτικότητα και σοβαρότητα.
Β) Μεγάλη γκάμα υψηλής ποιότητας, ακινήτων, όπως:1) Ξενοδοχεία Α' και Β' κατηγορίας των 600-500-350-300 κλινών, 2) Κεντρικά αστικά ακίνητα κατάλληλα για Τράπεζες-καταστήματα-γραφεία, 3) Παραλιακές εκτάσεις, κατάλληλες για τουριστικές επενδύσεις των 150.000-100.000-70.000-50.000-36.000 τ.μ. και 4) Διαμερίσματα και μεζονέτες προβολής, και 5) Αξιόλογες Παραθεριστικές κατοικίες.

**ΣΤΟΧΟΣ ΜΑΣ ΕΙΝΑΙ:** Να προσφέρουμε στο αγοραστικό μας κοινό υψηλής ποιότητας ακίνητα και ευκαιρίες στο νησί της Ρόδου. Η τριακονταετής και πλέον πείρα μας στον τομέα αυτό αποτελεί εγγύηση.

**ΣΥΝΘΗΜΑ ΜΑΣ ΕΙΝΑΙ:** Επενδύστε στη ΡΟΔΟ ΤΩΡΑ, σε ακίνητα που ΑΝΤΕΧΟΥΝ ΣΤΟ ΧΡΟΝΟ

***Γεώργιος και Σάββας Πιπίνος***
***ΜΕΣΙΤΕΣ ΑΣΤΙΚΩΝ ΣΥΜΒΑΣΕΩΝ***
***Γιατί εμείς γνωρίζουμε καλύτερα!***

***Since 1971***

**TOP PROPERTIES** is a father and son business. The senior, Mr George S. Pipinos, the founder of the office, has carved over the years a reputation for integrity and excellence in the world of Real Estate in the Dodecanese. The junior, Dr. Savas Pipinos, has returned from his studies in the UK to aid in his father´s footsteps.
**AT TOP PROPERTIES** we try hard to attract important and selective investors, high calibre businessmen/women and discerning professional people, both Greek and foreign, who wish to acquire substantial and valuable property on Rhodes.
**We offer** our expertise and advice privately, discreetly and in strict confidence.
**We keep** a comprehensive list of real estate of the highest specifications:
a. A' and B' class hotels (600, 500, 350, 300 beds capacity)
b. Centrally situated office buildings and other business premises.
c. Seaside land, ideal for development (hotels, holiday resorts, etc), of 150.000, 100.000, 70.000, 50.000, 36.000 square metres.
d. Villas, luxury apartments, detached, semi-detached and terraced houses.
e. Holiday and Retirement Homes.
**Our aim** is to give our clients the opportunity to acquire value for money, first class real estate on Rhodes. Our 30 and more years of experience is our warranty.
**Our motto** is Invest in Rhodes, Invest in property, It stands the test of time.




***TOP PROPERTIES***
***George and Savas Pipinos***
***Because we know best***

Προβάλλεται τα ακίνητά σας δωρεάν στο site Πιπίνος αγγελίες www.pipinos.gr

**KENNENTY 38, ΡΟΔΟΣ, 85 100, ΤΗΛ. (22410) 23895,FAX: (22410) 20883**
**38 KENNEDY STR., RHODES, 85 100, TEL. (22410) 23895, FAX: (22410) 20883**
ΧΠ399 ***Κιν. 6944676003*** ***U.K. Direct line: 08717115396***

## ευσταθίου ΕΥΡΩΚΤΗΜΑΤΙΚΗ
ΚΤΗΜΑΤΟΜΕΣΙΤΙΚΟ ΓΡΑΦΕΙΟ

Εθν. Αντιστάσεως 83 • Τηλ.: 22410 73819, 74917
Κιν.: 6944 374546, 6945 292030
Fax: 22410 38641 • e-mail: info@euroktimatiki.gr

**ΠΩΛΕΙΤΑΙ**
**ΔΙΑΜΕΡΙΣΜΑ ΣΕ ΝΕΟΔΜΗΤΗ ΟΙΚΟΔΟΜΗ**
Στην Ιαλυσό



86,5 τ.μ. Α΄ ορόφου με δάπεδα παρκέ
Αξίας 150.000 ευρώ. ΧΠ401/2029

Πωλείται ρετιρέ γκαρσονιέρα στην Ιαλυσό
**75,000 €** (ref: 3262)

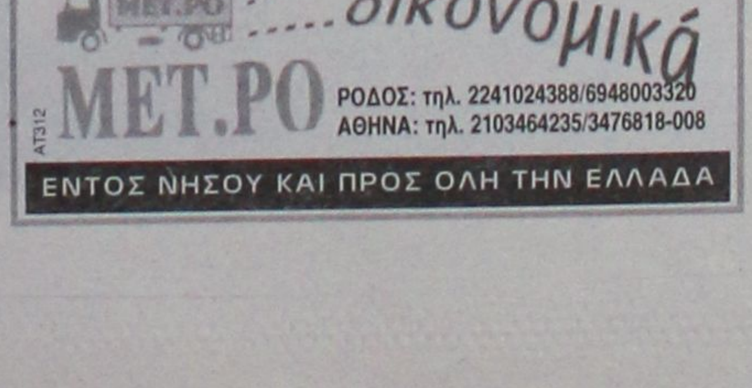

Τηλ 22410-26281 ΧΠ659 ΣΑΒΒΑΪΔΗΣ & Συνεργάτες
Γρ. Λαμπράκη 14 & Αμερικής Μεσίτες & Σύμβουλοι Ακινήτων

**Μετακομίζετε;**
γρήγορα
εύκολα
οικονομικά
MET.PO
ΡΟΔΟΣ: τηλ. 2241024388/6948003320
ΑΘΗΝΑ: τηλ. 2103464235/3476818-008
ΑΤ312
ΕΝΤΟΣ ΝΗΣΟΥ ΚΑΙ ΠΡΟΣ ΟΛΗ ΤΗΝ ΕΛΛΑΔΑ

**ΕΥΚΑΙΡΙΑ**

**ΠΩΛΕΙΤΑΙ**

επιχείρηση σνακ-coctail bar-cafe στο κέντρο

**Πληρ. τηλ. 6992224432** MZT031009

**ΕΝΟΙΚΙΑΖΕΤΑΙ**

κατάστημα επί της Κων/νου Τσαλδάρη κεντρικό, προνομιούχο, γωνιακό 120 τ.μ. ισόγειο και 80 τ.μ. πατάρι από Ιανουάριο. Μόνο σοβαρές προτάσεις.

**Πληρ. τηλ. 6979115835**
**Μεσίτες αποκλείονται** MAT4622

**ενοικιασεις**

2241068637, 6938984629 MZT101024

συνέχεια από την προηγούμενη

**ΕΝΟΙΚΙΑΖΕΤΑΙ studio** στο Ροδίνι, 45 τ.μ., πλήρως εξοπλισμένο, με κεντρική θέρμανση. Πληρ. τηλ.

**ΕΝΟΙΚΙΑΖΕΤΑΙ τριάρι διαμέρισμα** επιπλωμένο σε άριστη κατάσταση, με θέρμανση επί της Μ. Μαλλιαράκη 26. Πληρ. τηλ. 2241032180, 6948805835 MZT101006

**NewAge** Real Estate
ΜΕΣΙΤΙΚΟ ΓΡΑΦΕΙΟ

*Νέα Εποχή στο Χώρο του Ακινήτου*

ΜΕΛΕΟΥΝΗ - ΚΕΧΑΓΙΑ ΜΑΙΡΗ

TARGET

**ΔΙΑΜΕΡΙΣΜΑΤΑ**

- 55 τ.μ. στην Γρίβα. Τιμή 75.000€
- 120 τ.μ. στην Καμείρου σε άριστη κατάσταση. Τιμή175.000€
- 70 τ.μ. 2 υπνοδωματίων στην Μιχ. Πετρίδη. Τιμή 80.000€
- 100 τ.μ. στην Καρδιγκιώνος, τιμή 190.000€
- 120 τ.μ. οροφοδιαμέρισμα στην Ανάληψη, με απεριόριστη θέα. Τιμή 245.000 €
- 85 τ.μ. στη Μεγαρίδη πλήρως ανακαινισμένο. Τιμή 125.000€
- 128 τ.μ. 3 υπν/των στο Καρακόνερο με απεριόριστη θέα. Τιμή 240.000 €
- 136 τ.μ. 3 υπν/των στην Ανάληψη, lux κατασκευής. Τιμή 275.000 €
- 118 τ.μ. στη Μεγαλή Πετρίδη. Τιμή 245.000€
- 120 τ.μ. 3 υπν/των στο Καρακόνερο. Τιμή 240.000€
- 57 τ.μ. 1 υπνοδωματίου στην Ιξιά. Τιμή 65.000€
- 80 τ.μ. 2 υπνοδωματίων στην Ιαλυσό. Τιμή 88.000€
- 120 τ.μ. 3 υπν/των στην Ιαλυσό. Τιμή 200.000 €
- 90 τ.μ. 2 υπν/των στην Ιαλυσό. Τιμή 170.000€
- 105 τ.μ. 3 υπν/των στην Ιαλυσό επί της λ. Ηρακλειδών. Τιμή 165.000 €
- 115 τ.μ. 3 υπν/των στα Κοσκινού. Τιμή 185.000€
- 75 τ.μ. 2 υπν/των στ' Αφάντου. Τιμή 110.000 €

**ΜΟΝΟΚΑΤΟΙΚΙΕΣ - ΜΕΖΟΝΕΤΕΣ**

- **ΡΟΔΟΣ:** 130 τ.μ. στο Καρακόνερο Τιμή 310.000 €
- **ΡΟΔΟΣ:** Στην Παλιά Πόλη διώροφη με αυλή. Τιμή 400.000€
- **ΡΟΔΟΣ:** 190 τ.μ. ανεξάρτητη κατοικία 3 ορόφων εντός π. Ρόδου σε 200 τ.μ. οικόπεδο. Τιμή 320.000 €
- **ΑΣΤΟΥΡΟΥ:** 210 τ.μ. 3 ορόφων, άριστης κατασκευής. Τιμή 300.000
- **ΙΞΙΑ:** 210 τ.μ. 3 ορόφων Τιμή 260.000 €
- **ΙΑΛΥΣΟΣ:** 125 τ.μ. 3 υπν/των Τιμή 195.000 €
- **ΙΑΛΥΣΟΣ:** 420 τ.μ. 3 ορόφων σε 650 τ.μ. οικόπεδο 100 μ. από την παραλία Ιαλυσού. Τιμή 650.000 €
- **ΙΑΛΥΣΟΣ:** 140 τ.μ. πληρίον παραλίας Ιαλυσού σε 330 τ.μ. οικοπεδο. Τιμή 300.000 €
- **ΙΑΛΥΣΟΣ:** 140 τ.μ. σε 300 τ.μ. οικόπεδο. Τιμή 265.000€
- **ΙΑΛΥΣΟΣ:** 150 τ.μ. δύο ορόφων σε 1.000 τ.μ. οικόπεδο. Τιμή 270.000 €
- **ΙΑΛΥΣΟΣ:** 195 τ.μ. 3 ορόφων. Τιμή 220.000 €
- **ΚΟΣΚΙΝΟΥ:** 240 τ.μ. τριών ορόφων σε 650 τ.μ. οικόπεδο με πισίνα. Τιμή 350.000€
- **ΚΟΣΚΙΝΟΥ:** 210 τ.μ. τριών ορόφων σε σοβάδες σε οικόπεδο 1.300 τ.μ. Τιμή 230.000 €
- **ΚΟΣΚΙΝΟΥ:** 180 τ.μ. 3 επιπέδων σε οικόπεδο 1000 τ.μ. Τιμή 265.000 €
- **ΚΑΛΥΘΙΕΣ:** 128 τ.μ. μπετό σε 700 τ.μ. οικόπεδο. Τιμή 130.000 €
- **ΑΦΑΝΤΟΥ:** 150 τ.μ. μονοκατοικία σε οικόπεδο 310 τ.μ. Τιμή τελειωμένου 250..000€ και σε μπετό 120.000€
- **ΑΦΑΝΤΟΥ:** 130 τ.μ. μεζονέτα σε οικόπεδο 200 τ.μ. Τιμή τελειωμένου 200.000€ και σε μπετό 110.000€
- **ΠΑΣΤΙΔΑ:** 140 τ.μ. μπετό σε 290 τ.μ. οικόπεδο άριστης κατασκευής. Τιμή 145.000€
- **ΠΑΣΤΙΔΑ:** 140 τ.μ. 2 ορόφων σε οικόπεδο 270 τ.μ. Τιμή 180.000€
- **ΠΑΣΤΙΔΑ:** 120 τ.μ. διόροφη κατοικία σε οικόπεδο 300 τ.μ. Τιμή 170.000€
- **ΜΑΛΩΝΑ:** Παλιά κατοικία 80 τ.μ. Τιμή 30.000 €
- **ΓΕΝΝΑΔΙ:** Παραδοσιακή κατοικία 80 τ.μ. Τιμή 90.000 €
- **ΓΕΝΝΑΔΙ:** 240 τ.μ. σε 1.000 τ.μ. οικόπεδο λούξ κατασκευής. Τιμή 270.000€

**ΟΙΚΟΠΕΔΑ**

- **ΡΟΔΟΣ:** 340 τ.μ. στον οικισμό Πολυτέκνων κτίζει 240 τ.μ. Τιμή 170.000 €
- **ΡΟΔΟΥ-ΛΙΝΔΟΥ:** 4.700 τ.μ. επί της λεωφόρου. Τιμή 470.000 €
- **ΙΞΙΑ:** 200 τ.μ. οικόπεδο Τιμή 90.000€
- **ΙΑΛΥΣΟΣ:** 1.030 τ.μ. για οικοδομή 137 τ.μ. Τιμή 145.0000 €
- **ΙΑΛΥΣΟΣ:** 2.500 τ.μ. εντός σχεδίου πόλεως Ιαλυσού με Σ.Δ. 0,4. Τιμή 750.000 €
- **ΙΑΛΥΣΟΣ:** 610 τ.μ. εντός σχεδίου με Σ.Δ. 0,4. Τιμή με άδεια οικοδομής 190.000 €
- **ΙΑΛΥΣΟΣ:** 2.300 τ.μ. επί της Ρόδου-Ιαλυσού με Σ.Δ. 0,4. Τιμή 920.000€
- **ΚΑΝΔΥΛΙ:** 4.000 τ.μ. Τιμή 140.000 €
- **ΤΣΑΪΡΙ** :9.500 τ.μ. Τιμή 350.000 €
- **ΤΣΑΪΡΙ:** 4.000 τ.μ. επί της λεωφόρου με άδεια οικοδομής και κόμβο. Τιμή 400..000€
- **ΑΣΤΟΥΡΟΥ:** έκταση 21.000 τ.μ.
- **ΚΟΣΚΙΝΟΥ:** 4.000 τ.μ. με απεριόριστη θέα. Τιμή 220.000 €
- **ΠΑΡΑΔΕΙΣΙ:** 5.500 τ.μ. στην παρ. Παραδεισίου. Τιμή 100.000€
- **ΚΑΛΑΜΩΝΑ:** Κτήμα 6.000 τ.μ. Τιμή 60.000€
- **ΘΕΟΛΟΓΟΣ:** 1.800 τ.μ. εντός οικισμού. Τιμή 150.000€
- **ΘΕΟΛΟΓΟΣ:** 15.000 τ.μ. στον με πανοραμική θέα. Τιμή 165.000€
- **ΣΟΡΩΝΗ:** 5.500 τ.μ. στην παρ. Σορωνής πάνω στο κύμα. Τιμή 180.000 €
- **ΜΑΣΑΡΙ:** 4.800 τ.μ. Τιμή 60.000 €
- **ΚΙΟΤΑΡΙ:** 800 τ.μ. μπροστά στη θάλασσα κατάλληλο για επαγγελματική χρήση. Τιμή 190.000 €

**ΑΝΑΛΑΜΒΑΝΟΥΜΕ ΚΑΙ ΕΚΔΟΣΗ ΔΑΝΕΙΩΝ**

Θεμ. Σοφούλη 8 - 85100 Ρόδος Τηλ. & Fax: 22410 23447
Κιν. 6948 808023 - E-mail: info@newage-realestate.gr

XTKTH021



**Ρόδος**
**Μεζονέτες 200 τ. Μ.**
**Με καταπληκτικη θέα στη θάλασσα**
**Τιμή 350.000 έτοιμο**

**Πωλούνται Διαμερίσματα 75 τ.μ. Με αποθήκη και χώρο πάρκινκ στην Ανάληψη με τιμή 155.000**

**Πωλούνται μεζονέτες σε μπετόν στις περιοχές Κοσκινού Ασγούρου και Ρόδο**

**Πωλούνται Βιοτεχνικοί χώροι επί της Ρόδου - Λίνδου**

**Πωλείται οικόπεδο 2000 τ. Μ. με άδεια οικοδομης στην Ιαλυσσό με 140.000.**



Ρόδος
Μεζονέτες 120 τ. Μ.
Με καταπληκτική θέα στη θάλασσα
Τιμή 270.000 έτοιμο

ΕΛΛΗΝΙΚΗ ΚΤΗΜΑΤΙΚΗ

FIABCI
International Real estate federation member

ΑΓΟΡΕΣ
ΠΩΛΗΣΕΙΣ
ΑΝΤΙΠΑΡΟΧΕΣ
ΣΤΕΓΑΣΤΙΚΑ ΔΑΝΕΙΑ

**ΠΕΤΡΟΣ ΠΡΕΖΕΡΑΚΟΣ**
**Μεσίτης αστικών συμβάσεων**

ΔΙΑΜΕΡΙΣΜΑΤΑ
ΜΑΙΖΟΝΕΤΕΣ
ΜΟΝΟΚΑΤΟΙΚΙΕΣ
ΚΑΤΑΣΤΗΜΑΤΑ
ΟΙΚΟΠΕΔΑ
ΞΕΝΟΔΟΧΕΙΑ
ΕΝΟΙΚΙΑΖΟΝΤΑΙ
ΕΠΑΓΓΕΛΜΑΤΙΚΟΙ ΧΩΡΟΙ ΠΡΟΒΟΛΗΣ

ΣΕ ΟΛΗ ΤΗΝ ΕΛΛΑΔΑ

Λίνδου 80
85100 Ρόδος
Τηλ.&Fax: 22410 33866
www.hellenicland.com
email:prezerakos@hellasnet.gr
ΚΙΝΗΤΟ: 6932468026

AE1067

**Vitzileos** & Associates

Τηλ: 22410 24900
Κινητό : 6932196325
e-mail: mvre@otenet.gr

ΚΤΗΜΑΤΟΜΕΣΙΤΙΚΟ ΓΡΑΦΕΙΟ - REAL ESTATE AGENCY



**ΧΟΛΥΓΟΥΝΤΙΑΝΗ ΒΙΛΛΑ**

Στο Βόρειο καταπράσινο τμήμα της Ρόδου, κάτω από τους Πρόποδες της Φιλερήμου με θέα το Αιγαίο πέλαγος υπερπολυτελή βίλα 540 τ.μ δείγμα αρχιτεκτονικής και κατασκευαστικής ποιότητας με μοναδική αίσθηση Χολυγουντιανής πολυτέλειας.
Μέσα σε κατάφυτη έκταση 4,5 στρεμμάτων σε πανέμορφο κήπο με καλλλωπιστικά φυτά, χλοοτάπητα και 500 οπωροφόρα δένδρα.

**ΠΑΡΑΔΟΣΙΑΚΗ ΜΟΝΟΚΑΤΟΙΚΙΑ**

Αρχοντική πετρόχτιστη κατοικία άριστης κατασκευής με 3 υπνοδωμάτια, πλήρως εξοπλισμένη και επιπλωμένη, με αυλή και χώρο για πάρκινγκ στην περιοχή Κοσκινού. Ετοιμοπαράδοτη.



AE858

**Vitzileos** & Associates

Τηλ: 22410 24900
Κινητό : 6932196325
e-mail: mvre@otenet.gr

ΚΤΗΜΑΤΟΜΕΣΙΤΙΚΟ ΓΡΑΦΕΙΟ - REAL ESTATE AGENCY

**ΚΑΤΑΣΤΗΜΑΤΑ - ΓΡΑΦΕΙΑ - ΕΠΙΧΕΙΡΗΣΕΙΣ**

Επιχείρηση υγειονομικού ενδιαφέροντος πλήρως εξοπλισμένη 62 τ.μ. με αύλιο χώρο 150 τ.μ τραπεζοκαθίσματα και Roof Garden με άμεση παράδοση χρήσης, σε κεντρικό δρόμο στην Παλιά Πόλη.
**€ 95.000**

**ΜΕΖΟΝΕΤΕΣ - ΒΙΛΛΕΣ- ΜΟΝΟΚΑΤΟΙΚΙΕΣ**

Παραθαλάσσια υπερλούξ μεζονέτα μοναδικής κατασκευής 140 τ.μ σε οικόπεδο 500 τ.μ, και 4 studios των 25 τ.μ το καθένα σε νεοκλασικό κτίριο.
**€ 270.000**

Πετρόχτιστη παραδοσιακού στυλ κατοικία χωρισμένη σε 4 γκαρσονιέρες 50 τ.μ, Πλήρως εξοπλισμένες. Ολική πώληση. Περιοχή Παραδείσι.
**€ 350.000**

Παραδοσιακή πέτρινη μονοκατοικία, ημιτελής, με 2 υ/δ και αυλή στα Κοσκινού.
**€ 140.000**

Πετρόχτιστη διώροφη μονοκατοικία 120 τ.μ με αυλή (χρήζει αποπεράτωσης).
**€190.000**

Μεζονέτα συν. Επιφάνειας 132 τ.μ σε οικόπεδο 200 τ.μ, Με 3 υ/δ, περιοχή Καναμάτ.
**€ 270.000**

Νεόδμητο διαμέρισμα lux κατασκευής, 2 υ/δ, πλήρως εξοπλισμένο γκαράζ, κεντρική αυτόνομη θέρμανση. Περιοχή Ιαλυσσός.
**€ 160.000**

**ΔΙΑΜΕΡΙΣΜΑΤΑ**

Διαμέρισμα 67 τ.μ ενός υ/δ περιοχή Ιξιά.
**€ 65.000**

Νεόχτιστα διαμερίσματα lux κατασκευής 110 τ.μ, τζακι, 2 υ/δ, κεντρική θέρμανση .Περιοχή Ιαλυσσός.
**€ 170.000**

Διαμέρισμα νεόχτιστο , 80 τ.μ με 2 υ/δ και άνετο πάρκινγκ. Περιοχή Καλυθιές.
**€110.000**

Παραθαλάσσιο πολυτελές διαμέρισμα 90 τ.μ, με 2 υ/δ , κλειστό γκαράζ και αποθήκη. Περιοχή Σαρωνίδα Αθήνα.
**€ 315.000**

Διαμέρισμα 90 τ.μ με 2 υ/δ ευρύχωρο και διαμπερές.Περιοχή Καρακόνερο.
**€ 125.000**

**ΟΙΚΟΠΕΔΑ**

Οικόπεδο 10.000 τ.μ άρτιο και οικοδομήσιμο . Περιοχή Τσαΐρι.
**€ 300.000**

Οικόπεδο εντός ζώνης 2.000 τ.μ με δόμηση 240 τ.μ . Περιοχή Καλυθιές.
**€ 140.000**

Οικόπεδο ,850 τ.μ με άδεια οικοδομής για 165 τ.μ. Περιοχή Καλυθιές.
**€ 100.000**

Οικόπεδο ,8.000 τ.μ με θέα θάλασσα. Περιοχή Φαληράκι.
**€ 220.000**

**ΜΙΣΘΩΣΕΙΣ**

Μονοκατοικία, 250 τ.μ με 4 υ/δ , σε οικόπεδο 2.000τ.μ. Περιοχή Κρεμαστή **€ 1.000**

Νεόχτιστες γκαρσονιέρες Διαμερίσματα και studio επιπλωμένα στο κέντρο της πόλης της Ρόδου.

**ΔΙΑΘΕΤΟΥΜΕ ΒΙΟΤΕΧΝΙΚΟΥΣ, ΕΠΑΓΓΕΛΜΑΤΙΚΟΥΣ ΧΩΡΟΥΣ ΚΑΙ ΑΠΟΘΗΚΕΣ ΜΕ ΠΡΟΣΒΑΣΗ ΚΑΙ ΚΟΜΒΟΥΣ.**

AE858

## ενοικιασεις

συνέχεια από την προηγούμενη

**ΕΝΟΙΚΙΑΖΕΤΑΙ διαμέρισμα** 100 τ.μ., 3 υπνοδωματίων, στη περιοχή Τρεις, πάνω από το εστιατόριο Αμυγδαλιά. Πληρ. τηλ. 2241094653, 2241092925 ΜΖΤ101007

**ΕΝΟΙΚΙΑΖΕΤΑΙ** επί της Κολοκοτρώνη, όροφος 120 τ.μ. (μπορεί να χωριστεί), κατάλληλος για γραφεία. Ενοίκιο 650 ευρώ. Πληρ. Στυλιανού Μαρίνα "ΚΤΗΜΑΤΙΚΗ ΠΡΟΟΠΤΙΚΗ", τηλ. 2241037906, 6972292958 ΜΖΤ101017

**ΖΗΤΕΙΤΑΙ ΓΩΝΙΑΚΟ ΚΑΤΑΣΤΗΜΑ ΣΤΟ ΚΕΝΤΡΟ ΤΗΣ ΡΟΔΟΥ ΓΙΑ ΑΓΟΡΑ Ή ΕΝΟΙΚΙΑΣΗ. ΠΛΗΡ. ΤΗΛ. 2241032809, 6947848288 ΧΠΚΤΗ003**

**ΕΝΟΙΚΙΑΖΕΤΑΙ γραφείο-κατάστημα** έναντι εκκλησίας Αγ. Ιωάννου, επί της Κ. Παλαιολόγου 44. Πληρ. τηλ. 2241020472, 2241074514 ΜΖΤ101018

## ΕΝΟΙΚΙΑΖΕΤΑΙ

### διαμέρισμα

2 υπνοδωματίων στον 3ο όροφο πολυκατοικίας, περιοχή Αγ. Νικολάου

**Πληρ. τηλ. 2241066181 ώρες 9-1 και 6-8**

ΜΑΤ4534(Γ)

## ΠΩΛΕΙΤΑΙ

**Το εστιατόριο "Ηλιος"**
περιοχή Φαληράκι στα μεγάλα ξενοδοχεία,
πλήρως εξοπλισμένο
για την καινούργια σεζόν (2007).
Δεκτή παρακολούθηση.

**Πληρ. 2241086700, 6976802676, 2241050145**

ΜΑΤ4309(Γ)



## ΚΤΗΜΑΤΟΜΕΣΙΤΙΚΟ ΓΡΑΦΕΙΟ

# ΑΙΓΑΙΟΚΤΗΜΑΤΙΚΗ

## ΕΠΙΛΕΓΜΕΝΕΣ ΠΡΟΤΑΣΕΙΣ ΑΚΙΝΗΤΩΝ

-38τμ καινούργια γκαρσονιέρα στο Καρακόνερο 85.000€
-46τμ διαμ/σμα (υπ.με αυλή) Υψηλάντου 50.000€
-50τμ καινούργιο διαμ/σμα στο Νιοχώρι 100.000€
-55τμ μονοκατοικία (δοηθητικός χώρος) προέκταση Αννης Μαρίας 75.000€
-70τμ παλιά μον/κία ,σε 182τμ οικ/δα,εξτρα κάλυψη 89τμ,Στρ.Ζήση 80.000€
-74τμ μετ/νο (υπόγειο) διαμ/σμα Πατρ.Αθηναγόρα 80.000€
-75τμ καινούργιο διαμ/σμα στο Καρακόνερο 150.000€
-78τμ καινούργιο (ισόγειο) Καρακόνερο 175.000€
-80τμ μετ/νο (6 ορ-2υπν) στην Ανάληψη 125.000€
-80τμ διώροφη μεζ/τα στην Βενετοκλέων 100.000€
-81τμ καιν/ργιο διαμ/σμα (1 έτους)στους Δασκάλους 155.000€
-82 τμ (υπόγειο) διαμ/σμα Ακαδημία 100.000€
-86τμ καινούργιο διαμ/σμα στην Ιαλυσό 155.000€
-89τμ καινούργιο (ά ορ) Μιχ.Πετρίδη 180.000€
-92τμ καινούργιο διαμ/σμα στους Τρεις (2υπν) 165.000€
-100τμ καινούργιο (ορ/σμα) Καρακόνερο 210.000€
-102τμ καινούργιο με γκαράζ Μίρα-Μάρε 205.000€
-118τμ καινούργιο διαμ/σμα Μιχ.Πετρίδη 215.000€
-125τμ μεταχειρισμένο διαμ/σμα Ανάληψη 180.000€
-125τμ καινούργιο οροφ/σμα Καρακόνερο 240.000€
-130τμ μονοκατοικία σε μπετά στην Παστίδα 110.000€
-140τμ (3 γκαρ/ρες) καιν/ργιες Κοσκινού απ/στη θέα 130.000€
-140τμ καινούργια μεζονέτα στην Παστίδα 200.000€
-142τμ μεταχ/νη μονοκατοικία με εξτρα ΣΔ Νιοχώρι 180.000€
-171τμ καινούργια μεζονέτα στο Ροδίνι 330.000€
-180τμ καινούργια μεζονέτα στη Ρόδου-Λίνδου (ΙΚΑ) 330.000€
-200τμ καινούργια μονοκατοικία Ασγούρου 1στρ.330.000€
-212τμ μεζ/τα σε μπετά σε οικ/κό συν/σμό στην Καίρ 155.000€
-260τμ ανεξάρτητη μον/κία σε μπετά στην Καλλιθέα -Κοσκινού σε 4στρ (με χρήση τα 2στρ),απεριόριστη θέα 270.000€
-315τμ μονοκατοικία λούξ ,1στρ,Κοσκινού 500.000€
-23 τμ κατάστημα στο Μανδράκι (ελεύθερο μίσθωσης) 150.000€
-50τμ κατάστημα στο Μανδράκι (μισθωμένο) 469.552€
-209τμ οικόπεδο στην Ανάληψη (Σ.Δ.1) 150.000€
-324τμ οικόπεδο στο Μηδεια ( Σ.Δ 0,6) 200.000€
-390τμ οικόπεδο στην νέα επέκταση οικισμού Σορωνής 38.000€
-2στρ(προοπτική δόμησης 1.600τμ) εντός οικισμού παραθαλάσσιο Μαή Φάνες 180.000€
-340τμ οικ/κός συν/σμός Πολυτέκνων στο Καρακόνερο 150.000€
-4.600τμ επί της λεωφόρου Ρόδου-Καλλιθέας, με θέα, 350.000€

**ΕΚΤΟΣ ΑΥΤΩΝ ΤΩΝ ΑΚΙΝΗΤΩΝ ΔΙΑΘΕΤΟΥΜΕ ΜΕΓΑΛΗ ΠΟΙΚΙΛΙΑ ΣΕ ΔΙΑΜ/ΤΑ (ΜΕΤ/ΝΑ-ΚΑΙΝΟΥΡΓΙΑ) ΣΤΙΣ ΚΑΛΥΤΕΡΕΣ ΤΙΜΕΣ ΤΗΣ ΑΓΟΡΑΣ-ΟΙΚ/ΔΑ ΚΑΤΑΣΤΗΜΑΤΑ-ΓΡΑΦΕΙΑ ΚΑΙ ΕΝΟΙΚΙΑΣΕΙΣ ΑΚΙΝΗΤΩΝ**

**ΡΕΝΑ ΒΑΖΟΥΚΟΥ ΚΑΙ ΣΥΝΕΡΓΑΤΕΣ**
**(ΜΕΣΙΤΗΣ ΑΣΤΙΚΩΝ ΣΥΜΒΑΣΕΩΝ)**
**ΔΙΕΥΘ. ΓΡΑΦΕΙΟΥ ΔΗΜ. ΘΕΟΔΩΡΑΚΗ 3**
**10-1 το πρωί καθημερινά και 6.30-9 απ/μα**
**Τηλ. (22410) 22943-28838 FAX: 28838, κιν. 6945466773**
**email.vazoukou@acn.gr**

ΧΠ851

## ΠΩΛΟΥΝΤΑΙ

Σε **αποκλειστική διάθεση** στην Παστίδα, 2 οικόπεδα εντός οικισμού από 250 τμ το καθένα, με άδεια οικοδομής, **60,000€** (έκαστο) (ref:2927 & 2928)

**πληροφορίες στο τηλ 2241026281**

ΣΑΒΒΑΙΔΗΣ & Συνεργατες
ΜΧΠ659 Μεσιτες & Συμβουλοι Ακινητων

## Profit & Solution

ΚΤΗΜΑΤΙΚΕΣ ΥΠΗΡΕΣΙΕΣ
*Αντ. Δαμασκηνού 119 85100 Ρόδος*
*22410 28100*

AE963

| | |
|---|---|
| **ΔΙΑΜΕΡΙΣΜΑΤΑ** | |
| Ανάληψη 80τμ 2υ/δ σαλόνι, κουζίνα, WC | 110.000€ |
| Ανάληψη 87τμ 2υ/δ καινούργιο | 198.000 € |
| Ανάληψη 60τμ 2υ/δ κουζίνα, 1wc σαλόνι ,αυλή 25τμ | 93.000 € |
| Ανάληψη 96τμ 3υ/δ δεκαετίας σε αρίστη κατάσταση | 180.000 € |
| Κέντρο 75τμ 2υ/δ 1wc σαλόνι τζάκι κουζίνα | 155.000 € |
| Πλησίον σε γήπεδο Διαγόρα 70τμ μετ/νο | 75.000 € |
| Δασκάλους 57τμ ισόγειο με αυλή 35τμ καινούργιο | 105.000 € |
| Ιαλυσός 100τμ 2υ/δ 2wc ,θέρμανση, θέση στάθμευσης καινούργιο | 180.000 € |
| Ιαλυσός 96τμ 2 υ/δ 2wc θέρμανση θέση στάθμευσης καινούργιο | 170.000 € |
| Ιαλυσός 105τμ 2υ/δ 2wc ,αποθήκη, θέρμανση, τζάκι, θέση στάθμευση | 190.000 € |
| Ιαλυσός ισόγειο 95τμ 2 υ/δ 2wc θέρμανση αυλή, καινούργιο | 170.000 € |
| Κοσκινού 100τμ 3υ/δ ,2 wc, garage αποθήκη 5τμ ,θέρμανση | |
| Αυλή-βεράντα 60τμ με θέα θάλασσα | 240.000 € |
| **ΜΟΝΟΚΑΤΟΙΚΙΕΣ- ΜΕΖΟΝΕΤΕΣ** | |
| Δαματριά 75τμ 2υ/δ ,2 λουτρά σε οικόπεδο 325τμ | 85.000 € |
| Ιαλυσό 125τμ 3 υ/δ 2 wc κλιματισμός 2 αυλές καινούργιο | 200.000 € |
| Ιαλυσό 195τμ 2 ετών τζάκι,air condition,ηλεκτρ. Συσκευές | 285.000 € |
| Κοσκινού 100τμ 3υ/δ 2 wc, garage,αποθήκη ,θέρμανση | 220.000 € |
| Παστίδα 140τμ 3 υ/δ 2wc ,τζάκι σε οικόπεδο 400τμ | 200.000 € |
| Μαριτσά 100τμ σε οικόπεδο 5.200τμ με 2 άδειες των 70τμ | 250.000 € |
| **ΟΙΚΟΠΕΔΑ** | |
| Θολό οικόπεδο 3.470τμ με άδεια οικοδομής | 70.000 € |
| Φάνες οικόπεδο 2000τμ | 60.000 € |
| Φάνες οικόπεδο 3015τμ | 60.000 € |
| Καλαμώνα οικόπεδο 6100τμ | 98.000 € |
| Καλαμώνα οικόπεδο 4.000τμ | 37.000 € |
| Συνεταιρισμός πολυτέκνων 340τμ | 145.000 € |
| Αφάντου 1100τμ πάνω στην λεωφ. .ΡΟΔΟΥ-ΛΙΝΔΟΥ | 185.000 € |
| Γεννάδι 1400τμ άρτιο και οικοδομήσιμο με θέα θάλασσα | 110.000 € |
| Γεννάδι 700τμ άρτιο και οικοδομήσιμο με θέα θάλασσα | 58.000 € |
| **ΚΑΤΑΣΤΗΜΑΤΑ- ΓΡΑΦΕΙΑ** | |
| Μανδράκι 25τμ 1wc προνομιακό γραφείο στο κέντρο | 65.000 € |
| Δασκάλους 57τμ ισόγειο με αυλή 35τμ καινούργιο | 105.000 € |
| Ανάληψη αποθήκη 75τμ | 98.000 € |
| Μανδράκι γραφείο 63τμ με αυτόνομο κλιματισμό | 135.000 € |
| Περιοχή μηχανουργία 80τμ +80τμ υπόγειο | 120.000€ |

## ευσταθίου ΕΥΡΩΚΤΗΜΑΤΙΚΗ

ΚΤΗΜΑΤΟΜΕΣΙΤΙΚΟ ΓΡΑΦΕΙΟ



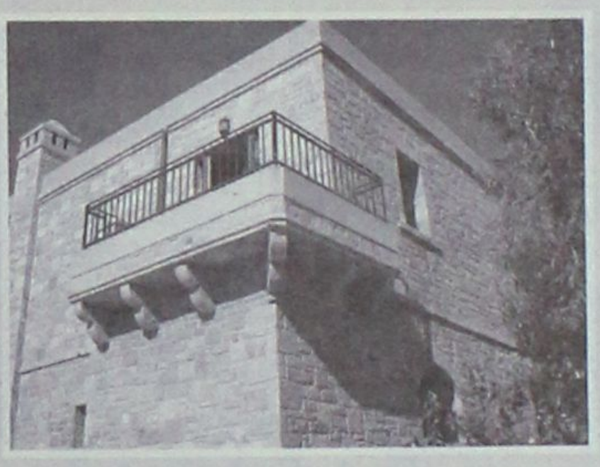

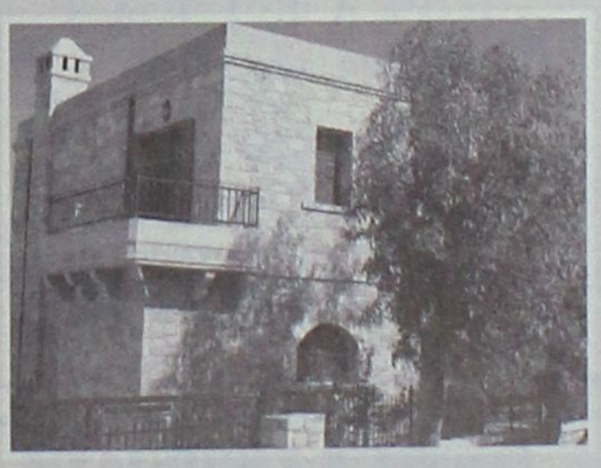

**ΑΠΟΚΛΕΙΣΤΙΚΗ ΔΙΑΘΕΣΗ**

**ΜΟΝΟΚΑΤΟΙΚΙΑ ΣΤΑ ΚΟΣΚΙΝΟΥ**

Διαθέτει :
- Θέα στη Θάλασσα
- Μεγάλες – άνετες βεράντες
- Ξύλινα κουφώματα (Μασίφ)
- Δάπεδα Παρκέ
- Εντοιχισμένη κουζίνα (Μασίφ)
- Ξύλινες οροφές
- Θέρμανση
- Τζάκι
- Χειροποίητα σφυρήλατα κάγκελα
- Parking με τηλεχειρισμό

Πετρόχτιστη μονοκατοικία 206 τ.μ. που αποτελεί εξαιρετικό δείγμα αρχιτεκτονικής και κατασκευαστικής ποιότητας. Αναπτύσσεται σε 2 ορόφους, 124 τ.μ. Ισόγειο, 82 τ.μ. Α όροφος και περιλαμβάνει άνετο σαλόνι, κουζίνα, 3 υπνοδωμάτια, W.C., Μπάνιο, Αποθήκη. Υπάρχει διαμορφωμένη αυλή με υπόγεια αποθήκη.

Εθν. Αντιστάσεως 83, Τηλ: 22410 73819, 74917, Fax: 22410 38641
Κιν: 6944 374546, 6945 292030, Url: www.euroktimatiki.gr, E-mail: info@euroktimatiki.gr

EM DESIGN T:65425

## ενοικιασεις

συνέχεια από την προηγούμενη

**ΕΝΟΙΚΙΑΖΕΤΑΙ οροφοδιαμέρισμα** α' ορόφου 130 τ.μ. στην Ιαλυσό, Δημοκρατίας 46. Διαθέτει 3 υπνοδωμάτια, 2 μεγάλα και 1 παιδικό. Επίσης διαθέτει μεγάλο σαλόνι, κουζίνα καθιστικό, τουαλέτα και μεγάλες βεράντες. Πληρ. τηλ. 2241066353 και κιν. 6932 612853. Προτιμούνται ενοικιαστές για μόνιμη εγκατάσταση

MZT101001

**ΕΝΟΙΚΙΑΖΕΤΑΙ διαμέρισμα** στην περιοχή Κοσκινού, όμορφο, ήσυχο, με θέα, επιπλωμένο. Από Νοέμβριο μέχρι Ιούνιο. Πληρ. τηλ. 6973099473

MXP14149

**ΕΝΟΙΚΙΑΖΕΤΑΙ μεζονέτα** 165 τ.μ. στην περιοχή Ιαλυσού. Διαθέτει αυτόνομη θέρμανση και ηλιακό θερμοσίφωνα, θέσεις για πάρκιν 2 αυτοκινήτων. Ενοίκιο 800 ευρώ. Πληρ. τηλ. 6944558343

MZT101003

**ΕΝΟΙΚΙΑΖΕΤΑΙ διαμέρισμα** καινούργιο υπνοδωμάτιο, κουζίνα-καθιστικό, μπάνιο, πλήρως επιπλωμένο, οδός Ατταβύρου. Πληρ. τηλ. 6944281284

MAT4631

**ΕΝΟΙΚΙΑΖΕΤΑΙ διαμέρισμα** 80 τ.μ. επιπλωμένο σαλόνι, τραπεζαρία, κουζίνα, δύο υπνοδωματίων, WC, επί της οδού Μητροπόλεως 83 Θ. Πληρ. τηλ. 2241036072

MZT101004

**ΕΝΟΙΚΙΑΖΟΝΤΑΙ: α)** στη Ιαλυσό νέας κατασκευής ισόγεια **studios** επιπλωμένα, **β)** επιπλωμένο **δυάρι** με κήπο. Πληρ. τηλ. 22410-93748, 94356

MZT091030

**ΕΝΟΙΚΙΑΖΕΤΑΙ διαμέρισμα** στην Ιαλυσό οδός Σωτήρος 100 τ.μ. Πληρ. τηλ. 2246031303

MAT4630

**ΕΝΟΙΚΙΑΖΕΤΑΙ** στις **Καλυθιές** σε κεντρικό δρόμο δίπλα στην πλατεία **κατάστημα** 44 τ.μ. Πληρ. τηλ. 224128568, 2241087030.

MZT091018

**ΕΝΟΙΚΙΑΖΕΤΑΙ οροφοδιαμέρισμα-ρετιρέ,** δ' ορόφου, 120 τ.μ. με 2 υπνοδωμάτια, σαλόνι, καθιστικό, κουζίνα, μπάνιο, WC, μεγάλη βεράντα (150 τ.μ.) και φανταστική θέα, Αναστασιάδη αρ. 47 στη Ρόδο. Διαθέτει αυτόνομη κεντρική θέρμανση, κλιματισμό, ηλιακό θερμοσίφωνα και ασανσέρ. Υπάρχει η δυνατότητα μικτής χρήσης για επαγγελματική στέγη και κατοικία. Μηνιαίο μίσθωμα 600 ευρώ. Πληρ. τηλ. 6944363701, 2241060950.

MZT091022

**ΕΝΟΙΚΙΑΖΕΤΑΙ** κατάστημα ή γραφείο 30 τ.μ. με πατάρι, στο Νιοχώρι οδός Ιωάννου Καζούλη 13 κατάλληλο και για άλλη χρήση. Πληρ. τηλ. 2241064142, κιν. 6938370158.

MZT091016

**ΕΝΟΙΚΙΑΖΕΤΑΙ** στις **Καλυθιές** κοντά στην πλατεία **διαμέρισμα** 44 τ.μ. πλήρως εξοπλισμένο, ψυγείο, κουζίνα, Air Condition, ηλιακό, κατάλληλο για στρατιωτικούς, εκπαιδευτικούς. Πληρ. τηλ. 2241087030, 2241028568.

MZT091017

**ΕΝΟΙΚΙΑΖΕΤΑΙ** κατάστημα 37 τ.μ. επί της Ηρακλείου Κρήτης 15.Πληρ. τηλ. 2241061109-22149.

MZT091025

**ΕΝΟΙΚΙΑΖΕΤΑΙ** επαγγελματικός χώρος 162 τ.μ. και 5,50 μ. ύψος με W.C και 2 ράμπες, 4 εισόδους και αυλή στο Τσαΐρι. Πληρ. τηλ. 6974473305.

MZT091023

---

**ΠΩΛΕΙΤΑΙ**

Σε **αποκλειστική διάθεση** οικόπεδο στο σχέδιο πόλης της Ρόδου εμβαδού 1,322 τμ με ΣΔ 0.6 (ref:2931)

πληροφορίες στο τηλ 2241026281

ΣΑΒΒΑΙΔΗΣ & Συνεργατες

MXΠ659 Μεσιτες & Συμβουλοι Ακινητων

---

**ΣΑΒΒΑΙΔΗΣ & Συνεργατες**

Μεσιτες & Συμβουλοι Ακινητων

## ΠΩΛΗΣΕΙΣ ΜΟΝΟΚΑΤΟΙΚΙΩΝ

**1-** Μητροπόλεως ερειπωμένη κατοικία 25 τμ με αυλή **35,000 €** (ref: 2835), **2-** Παραδείσι 65 τμ με τζάκι στο ισόγειο & στον όροφο, αυλή **90,000 €** (ref: 2782), **3-** Κανδηλί σε μπετά 119 τμ σε 614 τμ οικόπεδο, **110,000 €** (ref: 2150), **4-** Ψίνθος σε μπετά 150 τμ σε 1,100 τμ οικόπεδο με πανοραμική θέα **120,000 €** (ref: 2996), **5-ΝΕΟ!** Παστίδα 124 τμ σε 300 τμ με δυνατότητα επιπλέον δόμησης **128,000€** (ref:3231), **6-** Κοσκινού σε μαρμαροσοβά 105 τμ **130,000 €** (ref: 2560), **7-** Παραδείσι 80 τμ **137,000 €** (ref: 2781), **8-** Δαματριά 94 τμ **150,000 €** (ref: 2143), **9-** 4 μονοκατοικίες στα Ασγούρου από 144 τμ και 1,000 τμ οικόπεδο σε μπετά **160,000 €** (ref: 3045), **10-** Παραδοσιακή κατοικία στην Σορωνή πλήρως ανακαινισμένη 162,05 τμ με αυλή 94 τμ **180,000 €** (ref: 2886), **11-** Κοσκινού 105 τμ **220,000 €** (ref: 2561), **12-** Ψίνθος 150 τμ σε 1,100 τμ οικόπεδο με πανοραμική θέα **230,000 €** (ref: 2997), **13- ΝΕΟ!** Κοσκινού εντός οικισμού 241 τμ σε 220 τμ οικόπεδο **270,000€** (ref:3222), **14- ΝΕΟ!** Παστίδα 133 τμ σε 360 τμ οικόπεδο με τζάκι και θέρμανση **270,000 €** (ref:3229), **15-** Αφάντου λουξ 211 τμ, πλήρως εξοπλισμένο, με γκαράζ, **279,000 €** (ref: 2359), **16-** Μεζονέτα στην Ιαλυσό 194 τμ σε 350 τμ οικόπεδο με τζάκι **280,000 €** (ref: 2938), **17-** Παστίδα 130 τμ σε 350 τμ οικόπεδο επιπλομένο με τις εντοιχισμένες συσκευές **295,000 €** (ref: 3110), **18-** 4 λουξ μονοκατοικίες στην Ιαλυσό των 157 τμ σε οικόπεδα από 267 τμ-367 τμ, με κήπους, πάρκινγκ, τζάκι, ιταλική κουζίνα, θέρμανση, πολύ κοντά στην θάλασσα **340,000 €** (ref: 3055), **19-** Μεζονέτα στο Καρακόνερο με θέα θάλασσα, 225 τμ με αυλή και γκαράζ **350,000 €** (ref: 2991), **20-** Παστίδα 166 τμ σε 1,002 τμ οικόπεδο εντός σχεδίου με 234 τμ υπόλοιπο δόμησης **350,000 €** (ref: 3135), **21-** Μόντε Σμίθ 140 τμ με αυλή, τζάκι, κεντρική θέρμανση & αποθήκη **390,000 €** (ref: 3080), **22-** Παστίδα 250 τμ σε 4,500 τμ οικόπεδο με θέα **400,000 €** (ref: 2259), **23-** Νεόδμητη μονοκατοικία στα Κοσκινού 310 τμ σε 1,100 τμ οικοπεδο με θέα θάλασσα **410,000 €** (ref:3192), **24-ΝΕΟ!** Νεοκλασσικό στην Ρόδο 250 τμ σε 290 τμ οικόπεδο πλήρως ανακαινισμένο **450,000 €** (ref: 1496), **25-** Πολυτελής μονοκατοικία 200 τμ σε αυτοτελές οικόπεδο 840 τμ λίγο πριν τα Αφάντου **520,000 €** (ref:3158), **26-** Υπερπολυτελή μονοκατοικία στην Ιαλυσό με θέα θάλασσα 350 τμ με 6 υπνοδωμάτια, 4 μπάνια, σάουνα, τζάκι, γκαράζ, σε οικόπεδο 2,006 τμ **750,000 €** (ref: 3086), **27-** Υπερπολυτελή μονοκατοικία στα Κοσκινού 210 τμ με 4 δωμάτια, 3 μπάνια, τζάκι, γκαράζ σε οικόπεδο 4,800 τμ, **750,000 €** (ref: 2911), **28-** Μοναδική μονοκατοικία στην Παστίδα 482 τμ σε οικόπεδο 4,200 τμ **770,000€** (ref:671)

MXΠ659

**...πάνω από 3,000 ακίνητα στην διάθεση σας!**

Γρ. Λαμπράκη 14, Ρόδος 85100
τηλ: 2241026281, Φαξ: 2241034663

---

## ΜΗΝΙΑΙΑ ΕΝΟΙΚΙΑΣΗ ΔΩΜΑΤΙΩΝ ΣΕ ΞΕΝΟΔΟΧΕΙΟ

Το **ξενοδοχείο ΝΟΥΦΑΡΑ** που βρίσκεται στο **κέντρο της πόλεως Ρόδου (10 λεπτά από το Παν/μιο Αιγαίου) επί της Γρ. Λαμπράκη 35,** ενοικιάζει δωμάτια σε φοιτητές και σε οποιονδήποτε άλλο ενδιαφερόμενο.

**Το δωμάτιο διαθέτει:**

1) Ατομικό μπάνιο
2) Τηλέφωνο
3) Ραδιόφωνο
4) Τηλεόραση
5) Ψυγείο
6) Θέρμανση
7) Ζεστό νερό
8) Κοινόχρηστο χώρο για επιτραπέζια παιχνίδια
9) Εβδομαδιαίος καθαρισμός δωματίου και
10) Διάθεση ιματισμού (σεντόνια, κουβέρτες)

MAT4463(Γ)

**ΠΛΗΡ. ΤΗΛ. 2241024545**

---

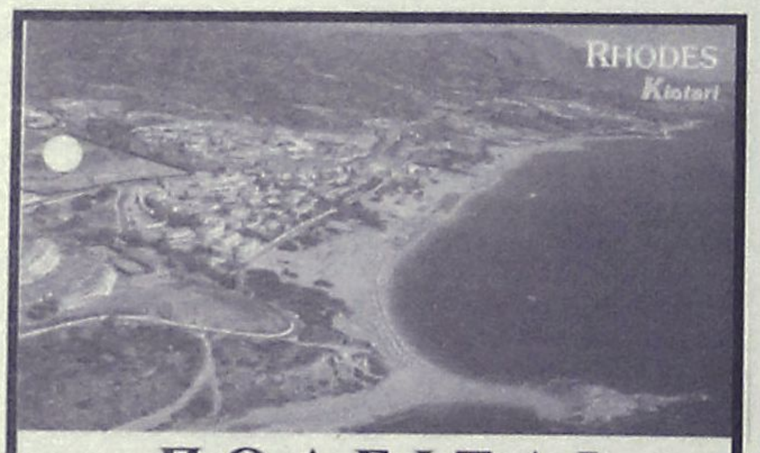


## ΠΩΛΕΙΤΑΙ

*ΑΠΟ ΙΔΙΟΚΤΗΤΗ*

**ΣΤΟ ΚΙΟΤΑΡΙ**

***ΟΙΚΟΠΕΔΟ 64.000 τ.μ.***

*(ΜΕ ΚΑΤΑΛΛΗΛΟΤΗΤΑ ΓΙΑ ΞΕΝΟΔΟΧΕΙΟ 600 ΚΛΙΝΩΝ)*

(Πάνω στον κεντρικό δρόμο και ανάμεσα στα μεγάλα ξενοδοχεία RODOS MARIS, RODOS PRINCESS ΚΑΙ RODOS VILLAGE)

*Πληρ. Τηλ. 22410-62517 ΚΑΙ 6932 612032*

ΜΧΠΚΤΗ018

---

**ευσταθίου ΕΥΡΩΚΤΗΜΑΤΙΚΗ**

ΚΤΗΜΑΤΟΜΕΣΙΤΙΚΟ ΓΡΑΦΕΙΟ

Εθν. Αντιστάσεως 83 • Τηλ.: 22410 73819, 74917
Κιν.: 6946 103929 • Fax: 22410 38641
e-mail: info@euroktimatiki.gr

## ΕΝΟΙΚΙΑΖΕΤΑΙ

**Γραφείο Β' ορόφου στο κέντρο**

**Επί της οδού Ηρ. Πολυτεχνείου**

**(πρώην κατάστημα οπτικών)**




Επιφανείας 90 τ.μ.
Διαθέτει : 56 τ.μ. Αποθήκη στο Υπόγειο της οικοδομής. 1 Αποκλειστική θέση στάθμευσης.
Μηνιαίο Μίσθωμα € 850

ΧΠ401/2029

---

## ΜΗΝΙΑΙΑ ΕΝΟΙΚΙΑΣΗ ΔΩΜΑΤΙΩΝ ΣΕ ΞΕΝΟΔΟΧΕΙΟ

**Το ξενοδοχείο ΕΛΕΝΑ**

**που βρίσκεται στο κέντρο της πόλεως Ρόδου, σε μικρή απόσταση από το λιμάνι και το Πανεπιστήμιο επί της οδού Γρίβα 78,**

**ΕΝΟΙΚΙΑΖΕΙ ΔΩΜΑΤΙΑ**

ιδανικά για φοιτητές, στρατιωτικούς κ.λπ.

Το ξενοδοχείο διαθέτει:
σαλόνι, café bar, αίθουσα τηλεόρασης και πισίνα

Το δωμάτιο διαθέτει:
α) ατομικό μπάνιο
β) τηλέφωνο
γ) ραδιόφωνο
δ) τηλεόραση
ε) ψυγείο
στ) θέρμανση
ζ) ζεστό νερό
η) εβδομαδιαίος καθαρισμός δωματίου και
θ) διάθεση ιματισμού (σεντόνια, κουβέρτες)

**Τιμή από 200 ευρώ ανά μήνα**

MAT4235/4236

**Πληρ. τηλ. 2241024755, 2241093019, κιν. 6942456013**

---

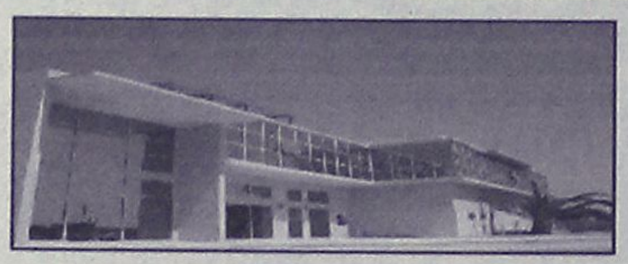

RE/MAX®

**Θέλεις να κάνεις επιτυχημένη επιχειρηματική καριέρα?**

**ΕΛΑ ΣΤΗ RE/MAX, τη μεγαλύτερη εταιρεία κτηματομεσιτικών υπηρεσιών στο κόσμο!!!**

**Παρέχουμε:**

- ✳ υψηλές προμήθειες (80%)
- ✳ άρτια εκπαίδευση
- ✳ μεγάλο πελατολόγιο
- ✳ υποστήριξη
- ✳ ελεύθερο ωράριο

ΧΠΚΤΗ005

**ΚΑΝΕΝΑΣ ΔΕΝ ΠΟΥΛΑΕΙ ΠΕΡΙΣΣΟΤΕΡΑ ΑΚΙΝΗΤΑ ΑΠΟ ΤΗ RE/MAX**

για περισσότερες πληροφορίες, επικοινωνήστε με την κυρία Μαίρη Χριστοδούλου Τηλ: 22410 64730 - Email: info@remaxexpress.gr

## ενοικιασεις

συνέχεια από την προηγούμενη

**ΕΝΟΙΚΙΑΖΟΝΤΑΙ** γκαρσονιέρες και studios δωμάτια επιπλωμένα με μπάνιο και κουζίνα, Air condition, tv κ.λπ. επί της οδού Πίνδου 25 κοντά στο Πανεπιστήμιο, για εκπαιδευτικούς και φοιτήτριες. Πληρ. τηλ. 2241024846. MZT091021

**ΕΝΟΙΚΙΑΖΕΤΑΙ** διαμέρισμα ισόγειο, 104 τ.μ., με 3 υπνοδωμάτια, σαλόνι, κουζίνα και μπάνιο οδός Νικηταρά 23. Περιοχή Άνω Αγ. Γεωργίου. Πληρ. τηλ. 2241036973. MZT091024

**ΕΝΟΙΚΙΑΖΕΤΑΙ studio** σε καινούργια κατάσταση, πλήρως εξοπλισμένο με ηλιακό θερμοσίφωνα στην περιοχή Δασκάλων. Χαμηλή τιμή. Πληρ. τηλ. 2241077971, 6932227500 MZT091001

**ΕΝΟΙΚΙΑΖΕΤΑΙ** εξοχική **κατοικία** λουξ κατασκευής, στην περιοχή Γκολφ Αφάντου, τριών υπνοδωματίων, κουζίνα, σαλόνι και λοιπών βοηθητικών χώρων. Διαθέτει ηλιακό θερμοσίφωνα, θέρμανση (καλοριφέρ), άνετο πάρκιν, τέλειες μονώσεις και απέχει από την παραλία Αφάντου 400 μέτρα. Πληρ. τηλ. 2241033774, 2241034123 γρ., 6948528799 MZT091004

**ΕΝΟΙΚΙΑΖΕΤΑΙ οικία** επιπλωμένη και μη 2 υπνοδωματίων, μπάνιο, κουζίνα, σαλόνι, με αυλές μπρος πίσω, Μιχαήλ Πετρίδη Σπετσών 3 έναντι σούπερ μάρκετ Σπανού. Τιμή 350 ευρώ. Πληρ. τηλ. 2241064040, 6948779949 MZT091010


# The Real Estate Leaders

RE/MAX

Περισσότερες πληροφορίες
Re/Max Express - Α & Σ. Χατζάκης Ο.Ε.
Τηλ. 22410 64730 & 64755
Email: info@remaxexpress.gr ,
Website: www.remax.gr

**ΕΝΟΙΚΙΑΣΕΙΣ ΑΚΙΝΗΤΩΝ:**

| | |
|---|---|
| Παλιά πόλη:Επιχείρηση 8 ενοικιαζομένων δωματίων με αυλή | 3 200 € |
| Παλιά πόλη: προνομιακό ακίνητο σε κεντρικό σημείο 350 τ.μ | 3 200 € |
| Ρόδος: (Άγιος Νικόλαος) Επαγ. στέγη 137 τ.μ + υπόγειο 77 | 2 000 € |
| Ιαλυσός:επαγ. στέγη 450 τ.μ + αυλή 250 τ.μ | 3 000 € |
| Φαληράκι: Café-bar 100 τ.μ. με αυλή 210 τ.μ. με πισίνα | 1 000 € |
| Λίνδο: Disco - cafeteria . | 3 000 € |

**ΟΙΚΟΠΕΔΑ ΠΡΟΣ ΠΩΛΗΣΗ:**

| | |
|---|---|
| Λαχανιά: 21.970 τ.μ 400μ. από τη θάλασσα | 300 000 € |
| Λαχανιά: 2.360 τ.μ με οικοδομική άδεια 200 τ.μ. | 110 000 € |
| Λαχανιά: 1.240 τ.μ. 700μ. από τη θάλασσα | 35 000 € |
| Αφάντου: 4.810 τ.μ. οικοδομήσιμο, 700μ. από τη θάλασσα | 150 000 € |
| Πυλώνα: 40 στρ.οικοδομήσιμα γεωργικά & 40 στρ.δασικά | 350 000 € |
| Κρητηνία:1400 τ.μ εντός οικισμού (οικοδομείται 400 τ.μ ) | 35 000 € |
| Βάτι : 3075 τ.μ με παλιά κτίσματα | 190 000 € |
| Δαματριά: 6.000 τ.μ αγροτεμάχιο με ελαιόφυτα | 120 000 € |
| Καλιθιές: 4 στρε. εντός οικισμού με πανοραμική θέα | 400 000 € |

**ΕΠΑΓΓΕΛΜΑΤΙΚΑ ΑΚΙΝΗΤΑ ΠΡΟΣ ΠΩΛΗΣΗ :**

| | |
|---|---|
| Ρόδος (Εθν. Μακαρίου) 729,77 (ενιαίος χώρος) | 1 000 000 € |
| Ρόδος( Λεωφ.Ρόδου-Λίνδου)επαγ. στέγη 902 τ.μ | 650 000 € |
| Λίνδος : Επαγ. στέγη 277,70 τ.μ | 2 200 000 € |
| Ρόδος ( Στελ. Κωτιάδη) 507,57 τ.μ | 1 300 000 € |
| Ρόδος: καταστήματα, 62 τ.μ. | 200 000 € |
| Ρόδος: γραφεία 62 τ.μ . | 160 000 € |
| Ρόδος : Αποθηκες 62 τ.μ . | 110 000 € |
| Ρόδος: (Ασγούρου) επαγ. στέγη 400 τ.μ + υπαίθριο χώρο | 350 000 € |
| Καλιθιές: εστιατόριο 850 τ.μ - πλήρες εξοπλισμένο | 800 000 € |
| Φαληράκι: Café-bar 100 τ.μ. με αυλή 210 τ.μ. με πισίνα | 350 000 € |
| Λαδικό: 10 Studios - έτοιμη επιχείρηση | 250 000 € |

**ΑΚΙΝΗΤΑ ΠΡΟΣ ΠΩΛΗΣΗ ΣΤΗ ΣΥΜΗ:**

| | |
|---|---|
| Οικόπεδο (78,36 τ.μ.) & παλιό κτίσμα (65,36 τ.μ.) | 22 000 € |
| Οικόπεδο 4.367 τ.μ. με οικία 27 τ.μ. και στέρνα 22.75 τ.μ. | 220 000 € |
| Ερειπωμένη οικία 210 τ.μ. με πανοραμική θέα | 60 000 € |
| Διώροφο σπίτι 60,4 τ.μ με έξτρα αυλή + στέρνα στο Πέδι | 120 000 € |

**ΔΙΑΜΕΡΙΣΜΑΤΑ ΠΡΟΣ ΠΩΛΗΣΗ:**

| | |
|---|---|
| Πόλη: Διαμέρισμα β΄ όροφο, 120 τ.μ με 3 Υ/Δ | 145 000 € |
| Ροδίνι: Β' όροφος 98 τ.μ | 195 000 € |
| Ροδίνι: 98 τ.μ , 3 Υ/Δ. | 190 000 € |

**ΜΟΝΟΚΑΤΟΙΚΙΕΣ ΠΡΟΣ ΠΩΛΗΣΗ:**

| | |
|---|---|
| Π. Πόλη: 80 τ.μ + μικρή αυλή | 150 000 € |
| Ρόδος:( Δενδρινού) 71 τ.μ + μικρή αυλή | 75 000 € |
| Ρόδος: (28 Οκτωβρίου): 253 τ.μ | 700 000 € |
| Ρόδος: (Νιοχώρι): 210 τ.μ | 400 000 € |
| Π. Πόλη: 170 τ.μ + αυλή 100 τ.μ | 500 000 € |
| Παστίδα: Διώροφη μονοκατοικία 200 τ.μ | 300 000 € |
| Αρχάγγελος: (μπετά) 208 με οικόπεδο 730 τ.μ | 100 000 € |
| Ν. Ρόδο: (ημιτελές) 130 τ.μ | 125 000 € |
| Γεννάδι: 136 τ.μ. σε οικόπεδο 850 τ.μ. | 280 000 € |
| Γεννάδι: 145 τ.μ | 200 000 € |
| Γεννάδι: 84 τ.μ | 90 000 € |
| Γεννάδι :Νησιώτικο σπίτι 50τ.μ με έξτρα πατάρι | 100 000 € |
| Κρητηνία: Μονοκατοικία 60 τ.μ., οικόπεδο 1.105 τ.μ. | 120 000 € |
| Παραδείσι: 82 τ.μ + μικρή αυλή | 70 000€ |

**ΜΕΖΟΝΕΤΕΣ ΠΡΟΣ ΠΩΛΗΣΗ:**

| | |
|---|---|
| Πυλώνα: 110 τ.μ , 3 Υ/Δ | 140 000 € |
| Κοσκινού: 145 τ.μ. 3Υ/Δ | 280 000 € |
| Παστίδα: 135 τ.μ | 210 000 € |
| Παστίδα: 140 τ.μ | 200 000 € |
| Παστίδα: 145 τ.μ. | 230 000 € |
| Παστίδα: 200 τ.μ | 260 000 € |
| Γεννάδι: 70 τ.μ με οικόπεδο 400 τ.μ | 130 000 € |
| Γεννάδι: 89 τ.μ σε οικόπεδο 140 τ.μ, 2 Υ/Δ | 170 000 € |

**Ζητούνται οικόπεδα για άμεση πώληση**
**Ζητούνται μεταχειρισμένα διαμερίσματα& μεζονέτες**
**Πωλούνται ξενοδοχεία διαφόρων κατηγοριών**
**Ζητούνται σπίτια στη Σύμη προς άμεση πώληση**

ΧΠΚΤΗΗ005

# ΠΩΛΟΥΝΤΑΙ ΜΟΝΟΚΑΤΟΙΚΙΕΣ ΣΕ ΧΩΡΙΑ



**Σορωνή** 162τμ με 94τμ αυλή...(ref:2886)



**Μαλώνα** 95τμ με 14τμ αυλή...(ref:3213)



**Παστίδα** 124 τμ σε 300 τμ οικόπεδο...(ref: 3231)




**Κοσκινού** 75 τμ με 21,5 τμ αυλή...(ref:2924)

*** Πάνω από 3,000 ακίνητα στην διάθεση σας**

Γρ. Λαμπράκη 14 & Αμερικής, Ρόδος
Τηλ: 22410-26281, fax: 22410-34663

ΣΑΒΒΑΪΔΗΣ & Συνεργάτες
Μεσίτες & Σύμβουλοι Ακινήτων

## ενοικιασεις

συνέχεια από την προηγούμενη

**ΕΝΟΙΚΙΑΖΟΝΤΑΙ: 1) Μονοκατοικία** (τριώροφη) παντοχόθεν ελεύθερη (3 υπν.) σε τεράστιο κήπο στην Ηλιούπολη κοντά στο "Ροδίων Παιδεία", ενοίκιο 650 ευρώ. **2) Οροφοδιαμέρισμα** 210 τ.μ. (α' ορ.) διώροφης μονοκατοικίας στ' Ασγούρου (3 υπν.), τζάκι, θέρμανση, υπέροχη θέα, ενοίκιο 800 ευρώ. **3) Διαμέρισμα** (2 υπν.) με τζάκι, θέρμανση, 2 WC στην Κοδριγκτώνος, 550 ευρώ. Κτηματομεσιτικό γραφείο-Αιγαιοκτηματική-Ρένα Βαζούκου-τηλ. 2241022943, 6945466773 ΧΠΚΤΗ007.1

**ΕΝΟΙΚΙΑΖΟΝΤΑΙ** δύο επιπλωμένες **γκαρσονιέρες** Ορφανίδου 51. Πληρ. κ. Βέρα Κακογιάννη, τηλ. 2241034066, 6937198252 ΜΖΤ051031

**ΓΙΑΝΝΗΣ ΝΙΚΟΛΙΔΑΚΗΣ**
*Μηχανολόγος-Μηχανικός*
*Γαλλίας 12-Ρόδος • τηλ. (22410)22291, 35103*

## ΠΩΛΟΥΝΤΑΙ

**ΔΙΑΜΕΡΙΣΜΑΤΑ**
- 49 τ.μ., 55 τ.μ. στην οδό Καθοπούλη
- 85 τ.μ., 78 τ.μ., 88 τ.μ., 48 τ.μ., 110 τ.μ., 120 τ.μ., 63 τ.μ. στο Καρακόνερο με υπόγειες θέσεις parking και αποθήκες

**ΜΕΖΟΝΕΤΑ**
- 237 τ.μ. με κήπο και υπόγειο parking στην οδό Αισχίνη
- και 156 τ.μ. με χώρο parking στο Καρακόνερο

ΧΠ2675

## ΠΩΛΕΙΤΑΙ

**εντελώς καινούργια επιχείρηση bar, 160 τ.μ. σε κεντρικό δρόμο της πόλης πλήρως εξοπλισμένη. Ετοιμη για λειτουργία, σε τιμή ευκαιρίας.**

**Πληρ. τηλ. 6945316737, 2241076658**

ΜΑΤ4385(Γ)

## ΠΩΛΟΥΝΤΑΙ

**Α.** Στην Ιαλυσό περιοχή Σωτήρος **μεζονέτες** 200 τ.μ. με υπόγειο σε οικόπεδο 900 τ.μ. εκάστη από ιδιοκτήτη

**Β. Κατάστημα** επί της οδού Λίνδου 550 τ.μ.

**Πληρ. τηλ. 2241039212. 6936795999** κ. Λευτέρη

ΜΑΤ4225(1)

**LandScope**
ΑΝΑΠΤΥΞΗ ΑΚΙΝΗΤΩΝ

**Λευκωσίας 1 & Εθνικής Αντίστασης**
**Κιν: 6976872626 , 6972257246**
**Τηλ / Φαξ : 22410 28629**
**www.landscope.gr**

AE927

ΟΙΚΟΠΕΔΑ : **1)ΡΟΔΟΠΟΥΛΑ** 488τμ. € 350.000. **2)ΔΡΟΜΟΣ ΝΟΣΟΚΟΜΕΙΟΥ** 4.000 τμ, 700.000. **3)ΡΟΔΙΝΙ** 700τμ, € 600.000. 4)**ΚΑΝΔΥΛΙ** 16.000τμ, € 800.000. 5) **ΚΑΝΔΥΛΙ** 1.000τμ, με άδεια οικοδομής, € 115.000. **6)ΡΟΔΟΥ ΛΙΝΔΟΥ** 4.000τμ, 480.000. 7)**ΡΟΔΟΥ ΛΙΝΔΟΥ** 9.000τμ, € 3.500.000. **8)ΡΟΔΟΥ ΛΙΝΔΟΥ** 4.000τμ, 8.000τμ, 12.000τμ, 16.000τμ. **9)ΡΟΔΟΥ - ΑΕΡΟΔΡΟΜΙΟΥ** 8.000τμ με κόμβο, € 1.100.000. **10)ΑΦΑΝΤΟΥ** 1.020τμ (άδεια οικοδομής/επί του επαρχιακού), € 175.000. **11)ΑΦΑΝΤΟΥ** 10.000τμ (εντός ζωνης), € 700.000. **12) ΤΣΑΪΡΙ** 5.000τμ € 155.000.**13)ΤΡΕΙΣ** 4.000τμ. € 284.000. **14)ΤΡΕΙΣ** 2.000τμ (άδεια οικοδομής) € 164.000. **15)ΤΡΕΙΣ** 1000τμ (άδεια οικοδομής) € 130.000. **16)ΚΟΣΚΙΝΟΥ** 9.300τμ. € 270.000. **18)ΚΟΣΚΙΝΟΥ** 5.700τμ (μουσικό γυμνάσιο), € 190.000. **19)ΚΟΣΚΙΝΟΥ** 4.000τμ, € 320.000. **20) ΑΥΤΟΣΤΕΓΑΣΗ** οικιστική μερίδα, € 160.000. **21) ΠΟΛΥΤΕΚΝΟΥΣ** οικιστική μερίδα, € 145.000. **22) ΠΑΣΤΙΔΑ** 500τμ, € 70.000. **23) ΑΣΓΟΥΡΟΥ** 2.000τμ,€ 250.000. **24)ΜΑΡΙΤΣΑ** 8.000τμ, € 80.000. 25)**ΜΑΡΙΤΣΑ** 1.000 (εντός σχεδίου), € 100.000. **26)ΜΑΡΙΤΣΑ** 40.000τμ, € 240.000. **27)ΚΑΛΑΘΟΣ** 7.300τμ, παραλλιακό. € 340.000. 28)**ΛΑΡΔΟΣ** 4.100τμ. € 145.000. **29)ΛΑΡΔΟΣ** 9.440τμ. € 350.000. **30)ΚΙΟΤΑΡΙ** 2.000τμ. € 85.000. **31) ΚΙΟΤΑΡΙ** 19.100τμ. € 300.000. 32)**ΚΙΟΤΑΡΙ** 1.640τμ (άδεια οικοδομής), € 176.000. **33)ΚΙΟΤΑΡΙ** 34.500τμ, € 2.346.000. **34)ΚΙΟΤΑΡΙ** 800τμ (επαγγελματικό), € 150.000. 35)**ΚΙΟΤΑΡΙ** 60.000τμ, στο κυμα. € 2.700.000. **36)ΚΙΟΤΑΡΙ** 7.800τμ, € 100.000. **37)ΚΙΟΤΑΡΙ** 9.000τμ, € 125.000. **38)ΚΙΟΤΑΡΙ** 28.000τμ, € 2.800.000. **39)ΓΕΝΝΑΔΙ** 50.000τμ. € 900.000. **40ΓΕΝΝΑΔΙ** 17.000τμ, € 110.000. **41)ΛΑΧΑΝΙΑ** 1.350τμ, €15.000. **42)ΠΛΗΜΥΡΙ** 5.750τμ, € 105.000. **43)ΘΟΛΟΣ** 6.100τμ, € 100.000. **44)ΕΜΠΩΝΑ** εντός σχεδίου 135τμ, € 15.000. **45) ΛΑΡΔΟΣ** 23.000τμ, € 690.000.

ΜΟΝΟΚΑΤΟΙΚΙΕΣ : **1) ΡΟΔΟΣ** μεζ/τα 100τμ, 15τμ κήπος € 100.000. **2)ΙΑΛΥΣΟΣ** μον/κία 220τμ, 1000τμ οικόπεδο € 450.000. 3)**ΙΑΛΥΣΟΣ** μον/κία 36τμ, 86τμ αυλή € 100.000 (χρίζει ανακατασκευή). **4)ΙΑΛΥΣΟΣ** μον/κία 260τμ, 300 € 260.000 (ΜΠΕΤΑ). **5)ΙΑΛΥΣΟΣ** μον/κία 170τμ, οικόπεδος 1000τμ, € 280.000. **6)ΣΩΤΗΡΟΣ** μεζονέτες 210τμ, αυλή 30τμ, € 265.000. **7)ΣΩΤΗΡΟΣ** μεζονέτες 210τμ, αυλή 30τμ, € 150.000 (ΜΠΕΤΑ). **8)ΚΑΝΔΥΛΙ** μον/κίες 120τμ, 500τμ κήπος, € 115.000 (ΜΠΕΤΑ). **9)ΚΑΝΔΥΛΙ** 140τμ, κήπος 1000τμ, € 190.000. 10)**ΚΑΝΔΥΛΙ** μον/κίες 155τμ, 1000 κήπος, € 175.000 (ΜΠΕΤΑ). **11)ΚΡΕΜΑΣΤΗ** μον/κίες 120τμ, αυλή 300τμ, € 170.000. 12)**ΚΡΕΜΑΣΤΗ** μον/κίες 180τμ, αυλή 300τμ, € 200.000. **13)ΠΑΣΤΙΔΑ** 140τμ, με κήπο 300τμ, € 105.000(ΜΠΕΤΑ). **14)ΠΑΣΤΙΔΑ** 140τμ, με κήπο 300τμ, € 220.000. **15)ΠΑΣΤΙΔΑ** 158τμ κήπος 300τμ, € 245.000. **16)ΠΑΣΤΙΔΑ** 152τμ με κήπο 300τμ € 240.000. **17) ΚΟΣΚΙΝΟΥ** 205τμ, με κήπο 1300τμ, € 320.000. **18)ΚΟΣΚΙΝΟΥ** μον/κίες 230τμ, 1.500 κήπος, € 350.000. **19)ΚΟΣΚΙΝΟΥ** μον/κίες 225τμ, 1.000 κήπος, € 170.000 (ΜΠΕΤΑ). **20)ΚΟΣΚΙΝΟΥ** μον/κίες 225τμ, 1.000 κήπος, € 225.000(ΣΟΒΑ). **21)ΚΟΣΚΙΝΟΥ** μον/κίες 225τμ, 1.000 κήπος, € 275.000. **22)ΚΟΣΚΙΝΟΥ** μον/κίες 140τμ, 1.300 κήπος, € 175.000 (ΜΠΕΤΑ). **23)ΚΟΣΚΙΝΟΥ** μον/κία 170 τμ, 1.300 κήπος, € 265.000. 24)**ΚΟΣΚΙΝΟΥ** μεζονέτα 120τμ, € 240.000. **25)ΚΟΣΚΙΝΟΥ** 100τμ, κατοικία, € 130.000 (ΣΟΒΑ). **26)ΚΟΣΚΙΝΟΥ** 170τμ, με κήπο 1300τμ, € 140.000(ΜΠΕΤΑ). **27)ΚΟΣΚΙΝΟΥ** 170τμ, με κήπο 1300τμ, € 250.000. **28)ΚΟΣΚΙΝΟΥ** 260τμ, με κήπο 2.000τμ, € 525.000. 29)**ΑΣΓΟΥΡΟΥ** μον/κία 216τμ, 1000τμ οικόπεδο € 170.000. **30)ΓΕΝΝΑΔΙ** 75τμ, με κήπο 150τμ, € 135.000. **31)ΑΙΝΔΟΣ** 95τμ, εντός οικισμού, € 265.000. **32)ΛΑΡΔΟΣ** 100τμ, με κήπο 300τμ, € 210.000. **33)ΤΣΑΪΡΙ** 150τμ, κήπος 1.000τμ, € 140.000 (ΜΠΕΤΑ). **34)ΑΣΓΟΥΡΟΥ** 216τμ, κήπος 1.000τμ, € 170.000 (ΜΠΕΤΑ). **35)ΚΙΟΤΑΡΙ** 105τμ, οικόπεδο 1.500τμ, € 300.000. **36)ΚΙΟΤΑΡΙ** 95τμ, οικόπεδο 500τμ, € 250.000. **37)ΡΟΔΙΝΙ** 140τμ, με κήπο 40τμ, € 300.000. **38)ΡΟΔΙΝΙ** 315τμ, με κήπο 250τμ, € 510.000. **39)ΡΟΔΙΝΙ** 200τμ, με κήπο 150τμ, € 320.000. **40)ΡΟΔΙΝΙ** 180τμ, με κήπο 300τμ, € 310.000. **41)ΡΟΔΙΝΙ** 180τμ, με κήπο αυτόνομο 300τμ, € 340.000. **42)ΡΟΔΙΝΙ** 180τμ, με κήπο 300τμ, € 320.000. **43)ΦΥΤΩΡΙΟ** 260τμ, κήπος 2.000τμ, € 550.000. **44)ΝΙΟΧΩΡΙ** 60τμ, € 115.000. **45)ΝΙΟΧΩΡΙ** νεοκλασικό 250τμ, (δυο κατοικιών, 6 υ/δ, 2 κουζίνες, 3 λουτρά) € 400.000. **46)ΠΑΛΙΑ ΠΟΛΗ** 70τμ (161τμ, δόμηση), κήπος 224τμ, € 420.000. **47)ΠΑΛΙΑ ΠΟΛΗ** 200τμ , € 500.000. **48)ΡΟΔΟΠΟΥΛΑ 120τμ, 100τμ υπόγειο, (+120τμ δόμηση), 1500 οικόπεδο, € 800.000. 49)ΚΑΣΤΕΛΛΟΡΙΖΟ** (νεοκλασικό) 120τμ, κήπος 50τμ. € 430.000. **50)ΕΜΠΩΝΑ** 70τμ, με κήπο 120τμ, € 45.000.

ΔΙΑΜΕΡΙΣΜΑΤΑ : **1)ΜΙΧΑΗΛ ΠΕΤΡΙΔΗ** 85τμ. € 180.000. **2)ΜΙΧΑΗΛ ΠΕΤΡΙΔΗ** 80τμ (αποθήκη), € 95.000. **3)ΑΝΑΛΗΨΗ** 133τμ, με κήπο 173τμ, € 293.000 **4)ΑΝΑΛΗΨΗ** 115τμ, κήπο 120τμ, € 254.000. **5)ΑΝΑΛΗΨΗ** 108τμ, κήπος 120τμ, € 239.000. **6)ΑΝΑΛΗΨΗ** 89τμ, κήπο 80τμ, € 197.120. **7)ΑΝΑΛΗΨΗ** 88τμ, € 130.000. **8)ΑΝΑΛΗΨΗ** 45τμ, € 80.000. **9)ΑΝΑΛΗΨΗ** 90τμ, αυλή 135τμ, € 280.000. **10)ΑΝΑΛΗΨΗ** 125τμ, € 180.000. **11)ΑΝΑΛΗΨΗ** 50τμ, € 120.000. **12)ΑΝΑΛΗΨΗ** 90τμ, € 200.000. **13)ΑΝΑΛΗΨΗ** 93τμ, € 120.000. **14)ΑΝΑΛΗΨΗ** 93τμ, € 210.000. **15)ΡΟΔΙΝΙ** 45τμ, € 60.000. **16)ΡΟΔΙΝΗ** 90τμ, € 140.000. **17)ΔΑΣΚΑΛΟΥΣ** 103τμ, € 160.000. **18)ΔΑΣΚΑΛΟΥΣ** (ΑΙΣΧΙΝΗΣ) 100τμ, € 155.000. **19) ΔΑΣΚΑΛΟΥΣ** (ΑΙΣΧΙΝΗΣ) 37τμ, € 55.000. **20)ΔΑΣΚΑΛΟΥΣ** 75τμ, € 150.000. **21)ΚΕΝΕΝΤΥ** 93τμ, + αποθήκη 78τμ, € 230.000. **22)ΚΕΝΕΝΤΥ** 78τμ, € 170.000. **23)ΟΡΦΑΝΙΔΟΥ** 85τμ, € 170.000. **24)ΙΚΑΡΟΣ** 74τμ, € 160.000. **25)ΙΚΑΡΟΣ** 98τμ, € 195.000. **26)ΡΟΔΟΥ ΛΙΝΔΟΥ** 300τμ, € 300.000. **27)ΡΟΔΟΥ ΛΙΝΔΟΥ** 90τμ, € 140.000. **28)ΝΙΟΧΩΡΙ** 55τμ, κατοικία. € 111.460. **29)ΙΑΛΥΣΟΣ** 70τμ, € 100.000. **30)ΙΑΛΥΣΟΣ** 120τμ, € 180.000. **31)ΙΑΛΥΣΟΣ** 106τμ, € 185.000. **32)ΙΑΛΥΣΟΣ** 96τμ, € 175.000. **33)ΙΑΛΥΣΟΣ** 110τμ, € 195.000. **34)ΜΙΡΑ ΜΑΡΕ** 85τμ, lux, € 180.000. **35)ΜΙΡΑ ΜΑΡΕ** 70τμ, € 150.500. **36)ΜΙΡΑ ΜΑΡΕ** 85τμ, lux, € 182.750. **37)ΜΙΡΑ ΜΑΡΕ** 110τμ, lux, € 236.500. **38)ΜΙΡΑ ΜΑΡΕ** 65τμ, € 139.500. **39)ΜΗΔΕΙΑ** 120τμ, € 220.000.

ΚΑΤΑΣΤΗΜΑΤΑ : **1)ΑΝΑΛΗΨΗ** 55τμ, € 149.000. **2)ΑΝΑΛΗΨΗ** 90τμ, € 105.000. **3)ΑΝΑΛΗΨΗ** 130τμ, € 140.000. **4)ΡΟΔΟΥ ΛΙΝΔΟΥ** 70τμ, € 350.000. **5)ΜΑΝΤΡΑΚΙ** 30τμ, € 160.000. **6)ΜΑΝΤΡΑΚΙ** 189τμ ( υπόγειο/ ισόγειο/ πατάρι ), € 590.000. **7)ΝΙΟΧΩΡΙ** 70τμ, € 230.000. **8)ΟΡΦΑΝΙΔΟΥ** 80τμ, € 65.000. **9)ΠΑΛΙΑ ΠΟΛΗ** 260τμ (κεντρικό), € 1.200.000. **10)ΑΕΡΟΔΡΟΜΙΟΥ/ΠΑΣΤΙΔΑ** 900τμ σε 3 επιπεδα, € 550.000. **11)ΦΑΛΗΡΑΚΙ** 130τμ, € 140.000. **12)ΡΟΔΟΥ ΛΙΝΔΟΥ** 60τμ, € 350.000. **13)ΡΟΔΟΥ ΛΙΝΔΟΥ ( γραφείο )** 90τμ, € 150.000. **14) ΝΕΑ ΑΓΟΡΑ** 40τμ, € 100.000

**ΕΝΟΙΚΙΑΣΕΙΣ : ΚΑΤΑΣΤΗΜΑΤΑ/ΓΡΑΦΕΙΑ** ( Ανταγόρα 70τμ, Κορδικτώνος 150τμ, Κόβα 140τμ, Αμερικής(γραφεία) 270τμ,100τμ, 78τμ).
**ΔΙΑΜΕΡΙΣΜΑΤΑ**. (Ανάληψη 90τμ, Δασκάλους 80τμ, Στέλιου Κωτιάδη 85τμ).

# Mediterranean Real Estate Agency

Σύμβουλοι και φίλοι για μια ζωή!

## ΗΡΑΚΛΗΣ Δ.ΧΟΡΟΖΙΔΗΣ

**Μεσίτης & Σύμβουλος επενδύσεων Ακίνητης Περιούσίας**

**Προώθηση και Προβολή των ακινήτων σας και στο εξωτερικό / Αναλαμβάνουμε και εκδόσεις δανείων**

### Πωλήσεις Μονοκατοικιών- Μεζονέτων

-Ρόδος. Περιοχή Μηδεια. Πωλειται νεόδμητη μεζονέτα 140 τ.μ. 3 υ/δ, πλήρως εξοπλισμένη, με κεντρική θέρμανση,τ ζάκι και κήπο, σε ήσυχη περιοχή.( Κωδ. 530).
-Ρόδος. Ροδίνι. Νεόδμητες μεζονέτες 3 επιπέδων πλήρως εξοπλισμένες. (Κωδ. 570).
-Ρόδου-Καλλιθέας. Συνοικισμός «Θεοτόκος», 2 Μεζονέτες διώροφες με υπόγειο 116τ.μ η μία, στα μπετά, με απέραντη θέα στη θάλασσα. (Κωδ. 546).
-Ιαλυσός. Μεζονέτα διώροφη 124 τμ. 3 υπνοδωματίων, 2 μπάνια με κλιματισμό και ηλιακό σε κεντρικό σημείο της Ιαλυσού. (Κωδ. 427).
-Παστίδα. Ανεξάρτητες μεζονέτες λοΐξ κατασκευής. 150 τμ. σε οικόπεδα των 340 τμ. Παραδίδονται στα μπετά και τελειωμένες. (Κωδ. 456).
-Παστίδα. Μεζονέτα μοντέρνας αρχιτεκτονικής 175τ.μ σε οικόπεδο 1000τ.μ 3υ/δ, πλήρως εξοπλισμένο, σε ήσυχη περιοχή.(Κωδ. 545).
-Κρεμαστή. Νεόδμητη μεζονέτα 140τ.μ και 4 studios των 25τ.μ το καθένα πλήρως εξοπλισμένα, κοντά στη θάλασσα. (Κωδ.550)
-Κρεμαστή. Μονοκατοικία 100 τμ σε οικόπεδο 132 τμ, 3 υ/δ, πλήρως ανακαινισμένη, σε κεντρικό σημείο, με υπόλοιπο δόμησης (αέρας). (Κωδ. 372).
-Παραδείσι. Διώροφη μονοκατοικία 80τ.μ, 2 υ/δ πλήρως ανακαινισμένη.(Κωδ. 480).
-Παραδείσι. Μονοκατοικία 85τ.μ αποτελούμενη από 2 ανεξάρτητες γκαρσονιέρες των 42τ.μ, με αυλή, πλήρως ανακαινισμένη. (Κωδ. 478).
-Παραδείσι. Επί της Ανθούλας Ζερβού 3όροφη μονοκατοικία 4υ/δ συνολ. επιφ. 127τ.μ (Κωδ. 506).
-Θεολόγος. Διώροφη μονοκατοικία 120 τμ σε οικόπεδο 4700 τμ. 60μ από τη θάλασσα με απέραντη θέα. (Κωδ 201).
-Κοσκινού. Μεζονέτες 240 τμ. στα μπετά ή τελειωμένες, σε οικόπεδο 1000 τμ. (Κωδ. 526).
-Κοσκινού. Σε οικόπεδο 1000 τ.μ. μεζονέτα 270τ.μ, 3 επιπέδων, υπερπολυτελούς κατασκευής στη θέση Απάνεμος (κοντά στην Ευρωκλινική). (Κωδ.488).
-Κοσκινού. Οικισμός Αγ. Μαρίνας, Μεζονέτες συνολ. επιφ. 131.58τ.μ διώροφες με υπόγειο στα μπετά και σε οικόπεδο 677τ.μ η καθε μία. (Κωδ.542)
-Αφάντου. Μεζονέτα υπερπολυτελούς κατασκευής 230τμ με 70τμ βεράντες, 4υ/δ, 3 μπάνια.(κωδ. 295).
-Αφάντου. Μονοκατοικία 75 τμ, με 2 υ/δ, και ενιαίο χώρο κουζίνας-καθιστικού με τζάκι.Διαμορφωμένοι εξωτερικοί χώροι 800 τμ , 300 μ από την θάλασσα. (Κωδ.330).
-Γεννάδι. Μεζονέτες 117 τμ με διαμορφωμένους εξωτερικούς χώρους (πισίνα, χώρο αθλοπαιδιών, κιόσκι, πάρκιν) με θέα τη Θάλασσα. (Κωδ.340).

### Πωλήσεις Διαμερισμάτων

-Ρόδος. Κων.Υδραίου νεόδμητο διαμέρισμα 100τμ 2 υ/δ πλήρως εξοπλισμένο με θέα. (Κωδ.404).
-Ρόδος. Ισόγειο δυάρι 56 τ.μ ανακαινισμένο, σε ήσυχο σημείο 400μ. από το Πανεπιστήμιο.(Κωδ.560)
-Ρόδος. Στο κέντρο της πόλης επί της Δημπεράκη πωλείται διαμέρισμα 90 τμ, β' ορόφου, ανακαινισμένο. (Κωδ.326).
-Ρόδος. Αναληψη. Νεόδμητο διαμέρισμα 1ου ορόφου, 108τ.μ, πλήρως εξοπλισμένο. (Κωδ. 540).
-Ρόδος. Μ.Πετρίδη, Ημιυπ. διαμέρισμα 80 τ.μ. 2 υ/δ. (Κωδ 573).
-Ιαλυσός. Στο κέντρο, σε ήσυχη περιοχή πωλείται νεόδμητο ισόγ. διαμέρισμα 115τ.μ. 2 υ/δ πλήρως εξοπλισμένο.(Κωδ.493)
-Ιαλυσός. Στο κέντρο, σε ήσυχη περιοχή πωλείται νεόδμητο ισόγ. διαμέρισμα 100τ.μ., με αυλή, πλήρως εξοπλισμένο. (Κωδ.494)
- Ιαλυσός. Μεταχειρισμένα διαμερίσματα και γκαρσονιέρες, λεωφ. Ηρακλειδών (πλησίον Ξεν.Φιλέρημος) (Κωδ.463).
-Παστίδα. Διώροφη οικοδομή αποτελούμενη από 2 ανεξάρτητα διαμερίσματα 66τ.μ το καθένα.(Κωδ.544).
-Παραδείσι. Διαμέρισμα 1ου ορόφου 105τ.μ με 3υ/δ σε καλή κατάσταση, στο ύψωμα του χωριού με θέα. (Κωδ.565).
-Παραδείσι. Νεόδμητη οικοδομή, αποτελούμενη από 4 γκαρσονιέρες 55 τμ η καθε μία, πλήρως εξοπλισμένες (Κωδ.443)
-Καλυθιές. Διαμέρισμα ισόγειο 126τ.μ με υπόλοιπο οικοπέδου με δόμηση. (Κωδ.501).
-Καλυθιές. Διαμέρισμα 1ου ορόφου, 125τ.μ 3 υ/δ πλήρως εξοπλισμένο. (Κωδ.499).
-Καλυθιές. Διαμέρισμα 1ου ορόφου, 130τ.μ μεταχ.(Κωδ.501).
-Αφάντου. Σε κεντρικό σημείο, διαμέρισμα 2ου ορόφου 75 τμ σε νεόδμητη πολυκατοικία. (Κωδ.331).
-Αφάντου. Νεόδμητα διαμερίσματα 83 τμ. υπερυψωμένου ισογείου, 2 υ/δ, πλήρως εξοπλισμένα (Κωδ.457)

### Πωλήσεις Ξενοδοχειακών μονάδων

-Ρόδος. Ξενοδοχειακή μονάδα στο κέντρο της πόλης, 110 κλινών, πλήρως ανακαινισμένη, με υποδομή για 12μηνη λειτουργία. (Κωδ.558).
- Παλιά πόλη. Ξενώνας , πλήρως ανακαινισμένος και επιπλωμένος, αποτελούμενος από 6 δωμάτια, μεγάλη σοφίτα, χώρο υποδοχής και αυλή 100 τμ. (Κωδ.491).
-Φαληράκι. Οικοδομικό συγκρότημα αποτελούμενο από δύο 3όροφες οικοδομές υπερπολυτελούς κατασκευής και επιπλέον άδεια για 3 3όροφες οικοδομές και πισίνα 80 τμ. Πανοραμική θέα. Εκταση συνολικής επιφάνειας 13.200 τμ. (Κωδ.393)
-Αφάντου. Σε ύψωμα με πανοραμική θέα, πωλείται ξενοδοχειακή μονάδα που αποτελείται από: 1) 37 δωμάτια (80 κλίνες). 2) 12 δωμάτια ημιτελή (24 κλίνες). 3) Δόμηση για επιπλέον 22 δωμάτια (44 κλίνες). Σύνολο 148 κλίνες. 4) Πισίνα, σνακ μπαρ, εστιατόριο.(Κωδ.343).
-Πεύκοι. Συγκρότημα 3 ορόφων, συνολικής επιφάνειας 565 τμ σε οικόπεδο 4.250 τμ. 22 Studios επιπλωμένα, στο roof garden με πανοραμική θέα στη θάλασσα, δυνατότητα δημιουργίας εστιατορίου. Ακίνητο μεγάλης προβολής με άμεση πρόσβαση από τους δύο κεντρικούς δρόμους των Πευκων. (Κωδ.435).
-Πεύκοι Ξενοδοχ. Μονάδα 120 κλινών με εστιατόριο, μπαρ και πισίνα συνολ. επιφ. 5500 τ.μ. 700μ. από τη θάλασσα.(Κωδ.460).
-Σύμη. Αγ.Τριάδα , συγκρότημα 8 επιπλωμένων στούντιος συνολ. επιφ. 168 τ.μ. με απέραντη θέα στη θάλασσα συνοικ. Λιενή.(Κωδ.459)

### Πωλήσεις Παραδοσιακών κατοικιών

-Ρόδος, Επί της Βορ. Ηπείρου πωλειται τριώροφο Διατηρητέο, Λιθόκτιστο, Νεοκλασικό κτίριο 400τ.μ. σε οικόπεδο 920 τ.μ. με βοτσαλωτή αυλή, ιδιαίτερης αρχιτεκτονικής σε άριστη κατάσταση. (Κωδ.398).
-Ρόδος. Αγ. Ιωάννη Διώροφο, διατηρητέο, νεοκλασικό κτίριο με κήπο, 4 υ/δ και πολλούς βοηθητικούς χώρους, πλήρως ανακαινισμένο, λουξ κατασκευής.(Κωδ.495).
-Ρόδος. Αγ. Αναστασία, Διώροφα νεοκλασικό 182τ.μ με αυλή 57τ.μ, ιδιαίτερης αρχιτεκτονικής, σε καλή κατάσταση.(Κωδ. 458)
-Ρόδος. Μητρόπολη, νεοκλασικό, διατηρητέο, διώροφο 150τ.μ αναπαλαιωμένο, με έντονα τα αρχιτεκτονικά στοιχεία των αρχών του 20ού αιώνα. Αποτελείται από ενιαία σαλοτραπεζαρία, κουζίνα, 3υ/δ, 2 μπάνια, 1W.C και αυλή 50τ.μ (Κωδ.528)
-Νιοχώρι. Λιθόχτιστο, νεοκλασικό, παραδοσιακό, διώροφο αρχοντικό, 285τ.μ, με αυλή και δυνατότητα ανεξάρτητης χρήσης των ορόφων, ιδιαίτερης αρχιτεκτονικής.(Κωδ.543)
-Παλιά πόλη. 3όροφη παραδοσιακή κατοικία 95τμ, 3υπν/τίων καινούρια κουζίνα και μπάνιο,πλήρως ανακαινισμένο.(Κωδ.250)
-Παλιά πόλη. 2όροφη γωνιακή ανακαινισμένη παραδοσιακή κατοικία, 2υ/δ με τζάκι, θέρμανση, με ιδιαίτερα παραδοσιακά στοιχεία, σε ήσυχη περιοχή.(Κωδ.532)
-Παραδείσι. Μονοκατοικία 3 χώρων 85 τμ. με μεγάλη αυλή.(Κωδ.298)
-Παραδείσι. Παραδοσιακή κατοικία με καμάρα 51τ.μ με αυλή 20τ.μ στο ύψωμα του χωριού.(Κωδ.470)
-Παραδείσι. Διώροφη παραδοσιακή κατοικία συνολ. επιφ. 65τ.μ, 1 υ/δ, πλήρως ανακαινισμένη.(Κωδ.479)
-Κοσκινού. Παραδοσιακή καμάρα με προσθήκη ορόφου συνολικής επιφάνειας 75 τμ. σε άριστη κατάσταση σε κεντρικό σημείο του χωριού.(Κωδ.430)
-Κοσκινού. Ανακαινισμένη παραδοσιακή κατοικία 110 τμ, με αυλή 10 τμ, με επίπεδα διαμορφωμένα σε υ/δ.(Κωδ.358)
-Κοσκινού. Γωνιακή παραδοσιακή κατοικία (καμάρα) 110 τμ με ανεξάρτητη κουζίνα, και αυλή 10 τμ. Επιπλωμένη με όλο τον παραδοσιακό εξοπλισμό.(Κωδ.359)
-Κοσκινού. Παραδοσιακή κατοικία πλήρως ανακαινισμένη, 75 τμ καθαρού χώρου και σύνολο με τους εξωτερικούς 103 τμ.(Κωδ.361)
-Κοσκινού. Δύο πέτρινες κατοικίες 61τ.μ και 35τ.μ σε έκταση 2580τ.μ καλλιεργημένη και δεντροφυτεμένη.(Κωδ.452)
-Μαλώνα. Παραδοσιακή πετρόχτιστη καμάρα 80τ.μ με 2 παταρούς, πλήρως ανακαινισμένη και εξοπλισμένη.(Κωδ.561)
-Μαλώνα. Παραδοσιακή κατοικία 30τ.μ πλήρως ανακαινισμένη και εξοπλισμένη (γκαρσονιέρα) (Κωδ.562)
-Μαλώνα. Παραδοσιακή καμάρα 75τ.μ με ενιαίο πατάρι 2υ/δ με αυλή και φούρνο, ανακαινισμένη και εξοπλισμένη.(Κωδ.563)
-Μαλώνα. Παραδοσιακή κατοικία 3 χώρων συνολικής επιφάνειας 80 τμ στην κεντρική πλατεία του χωριού.(Κωδ.413)
-Μαλώνα. Νεόδμητη παραδοσιακή κατοικία 95 τμ με μεγάλη αυλή με πέργκολα, τζάκι,κλιματισμό,ηλεκτρ.συσκευές και επιπλωμένη. (κωδ.312)
-Λάερμα.Παραδοσιακή κατοικία 70 τμ και 30 τμ υπόλοιπο οικοπέδου.(κωδ. 299)
-Βάτι. Παραδοσιακή κατοικία 70 τμ με αυλή 75 τμ.(κωδ.352)
-Σύμη. Παραδ. διώροφη κατοικία 165τ.μ με αυλή, στην περιοχή «Καλή στράτα», σε άριστη κατάσταση με απέρ. θέα. (κωδ.556)
-Σύμη. Παραδοσιακή νεοκλασική 2όροφη κατοικία 150τμ σε πολύ καλή κατάσταση σε κεντρικό σημείο της Σύμης,με δρόμο στην περιοχή Φαρμακείο. (κωδ.211)
-Σύμη. Σε κεντρικό σημείο , παραδοσιακή κατοικία 95τμ , αυλή 15τμ. Στην περιοχή φαρμακείο.(κωδ.210)
-Σύμη. Στην περιοχή «Αγίας Τριάδος» κάτω από την Παναγία την Πειραιώτισσα , πωλείται παραδοσιακή κατοικία, σε άριστη κατάσταση, 2 δωματίων, με 2 αυλές, συνολικής επιφάνειας 110 τμ, κοντά σε δρόμο και θέα Πέδι και Γιαλό.(κωδ.371)
-Σύμη. Περιοχή Καταρράκτης στο ύψωμα πωλείται διώροφη παραδοσιακή κατοικία 80 τμ, με υπόλοιπο οικοπέδου 140 τμ. Με δόμηση. (κωδ.377)
-Χάλκη. Παραδ. κατοικία συνολικής επιφανείας 120 τ.μ. σε καλή κατάσταση(κωδ.557)
-Νίσυρος. Περιοχή Νικιά. Πετρόκτιστη, 3όροφη κατοικία 140τ.μ με θέα στο ηφαίστειο και το Αιγαίο. (κωδ.552)

### Πωλήσεις Οικοπέδων-Αγροτεμαχίων

-Ρόδος. Ανάληψη, οικόπεδο 328τ.μ με δόμηση 0.8 (κωδ.500)
-Ρόδος. Νιοχώρι, Οικόπεδο 540τ.μ με Σ. Δ. 1.4 (κωδ.574)
-Κανδυλί. Οικόπεδο 2.000 τμ με άδεια 2όροφης οικοδομής 122 τμ με υπόγειο 97 τμ σε πολύ καλή τοποθεσία. (κωδ.420)
-Κανδυλί. Οικόπεδο 2.500τ.μ με άδεια οικοδομής.(κωδ.507)
-Κανδυλί. Ανεξάρτητα οικόπεδα 1000τ.μ εφαπτόμενα της οδού Παστίδας –Τρεις, με άδεια οικοδομής 127τ.μ. (κωδ.515)
-Παραδείσι.Περιοχή κάτω Καλαμώνας οικόπεδο 6100τμ με δόμηση 150 τμ.(κωδ.308)
-Παραδείσι. Περιοχή Καλαμώνας, οικόπεδο 5.700 τμ.(κωδ.397)
-Παραδείσι. Επί της λεωφόρου Ρόδου-Καμείρου, 500μ πριν από τη διασταύρωση για Πεταλούδες, οικόπεδο 2800τ.μ άρτιο και οικοδομήσιμο.(κωδ.520).
-Παραδείσι. Εντός οικισμού οικόπεδο 1989τ.μ (κωδ.534)
-Παραδείσι. Εντός οικισμού οικόπεδο 630τ.μ(κωδ.535)
-Παραδείσι. Θόλαρος, Αγροτεμάχιο 1370τ.μ (κωδ.536)
-Παραδείσι. Θόλαρος αγροτεμάχιο 2370τ.μ (κωδ.537)
-Παραδείσι. Περιοχή Θόλαρος, αγροτεμάχιο 2000τ.μ
-Δαματριά. Επί της επαρχιακής οδού Δαματριάς-Μαριτσών έκταση 35 στρεμ. Ολική ή μερική πώληση. (κωδ. 502)
-Δημυλιά. Οικόπεδο εντός οικισμού 2.080 τμ στον κεντρικό δρόμο με Σ.Δ 08 (κωδ.426)
-Αφάντου. Ανεξάρτητα οικόπεδα 2.000 τμ. εντός ζώνης οικισμού, με δόμηση 200 τμ. το καθένα. Εχουν απέραντη θέα στην θάλασσα. (κωδ.481)
-Αφάντου. Οικόπεδο 4010 τμ

## ενοικιασεις

συνέχεια από την προηγούμενη

**ΕΝΟΙΚΙΑΖΕΤΑΙ δυάρι** στη Σεφέρη 86 1ος όροφος στο ΜΗΔΕΙΑ. Πληρ. τηλ. 2241020219, 6944467377 MZT071004

**ΕΝΟΙΚΙΑΖΕΤΑΙ** ρετιρέ 35 τ.μ. σε άριστη κατάσταση κοντά στο Πανεπιστήμιο Αιγαίου, επιπλωμένο αποτελούμενο από 1 υπνοδωμάτιο, χωλ, κουζίνα και μπάνιο επί της οδού Χειμάρας και Ενόπλων Δυνάμεων. Πληρ. τηλ. 6946581010. ΧΠΕΜΠ584

**ΕΝΟΙΚΙΑΖΕΤΑΙ δυαράκι** σε υπερυψωμένο ισόγειο, ημιεπιπλωμένο στο Καρακόνερο, διαμπερές με θέα τη θάλασσα, οδός Φιλερήμου. Πληρ.τηλ. 2241078172 MZT091006

**ΕΝΟΙΚΙΑΖΕΤΑΙ διαμέρισμα** α' ορόφου 104 τ.μ. Αποτελείται από δύο υπνοδωμάτια, κουζίνα, μπάνιο, σαλόνι, τραπεζαρία. Αριστη κατάσταση. Τιμή 500 ευρώ. Πληρ. τηλ. 2241063576 MZT091011

**ΕΝΟΙΚΙΑΖΕΤΑΙ** 4άρι αποτελούμενο από 3 υπνοδωμάτια, κουζίνα, σαλοτραπεζαρία, WC, βοηθητικό χώρο με κεντρική θέρμανση επί της οδού Κολοκοτρώνη 96. Πληρ. τηλ. 2241021402 MZT091013

**ΕΝΟΙΚΙΑΖΕΤΑΙ** μεγάλο επιπλωμένο **στούντιο** στα Κοσκινού με δική του τουαλέτα, κουζίνα, ψυγείο, TV και αιρ κοντίσιον, μέσα σε κήπο και άνετο πάρκιν. Πληρ. τηλ. (22410)67785, 60235 MZT071008

**ΕΝΟΙΚΙΑΖΕΤΑΙ διαμέρισμα** 120 τ.μ. με 2 υπνοδωμάτια, σαλόνι, κουζίνα, μπάνιο και μικρό WC στην οδό Μιχ. Λάμπρου στην Ανάληψη. Πληρ. τηλ. 2241024307, 2241066575 MZT071010

**ΕΝΟΙΚΙΑΖΕΤΑΙ** τριάρι **διαμέρισμα** επί της οδού Αγ. Γεωργίου 25 α' όροφος. Τιμή 400 ευρώ. Πληρ. τηλ. 6974576047 MZT071003

**ΡΟΔΙΝΙ. Ενοικιάζεται γκαρσονιέρα** 40τμ με αυλή 300 € πληρ. 6942200665 ΜΧΠ092.15

**ΕΝΟΙΚΙΑΖΕΤΑΙ διαμέρισμα** 110 τ.μ. επί της οδού Μόσχας στο Ροδίνι, στον α' όροφο με 3 υπνοδωμάτια, σαλόνι, κουζίνα, WC, με κεντρική θέρμανση και ηλιακό θερμοσίφωνα. Πληρ. τηλ. 2246041295, 2241067195, 6945151897 MZT061014

**Ενοικιάζεται επιπλωμένο studio** επί της οδού Αρκαδίου 14, έναντι ξενοδοχείου Φαίδρα. Πληρ. τηλ. 2241025710, 6947960196 MZT061013


"ΠΩΛΟΥΝΤΑΙ"
ΚΑΤΑΣΤΗΜΑΤΑ ΚΑΙ ΚΑΤΟΙΚΙΕΣ ΜΕ ΥΠΟΓΕΙΑ ΑΠΟΘΗΚΗ & ΓΚΑΡΑΖ




AE1284

Μελέτη: Δημήτρης Αδαμάκης - Βαρβάρα Στεφανίδου - Αρχιτέκτονες ARCH-Net τηλ. 22410 29188

ΚΑΤΑΣΚΕΥΗ: Γ. ΚΑΣΤΡΗΣΙΟΣ Αρχιτέκτονας τηλ. 6979228091, 22410 34314



# ΠΩΛΗΣΕΙΣ ΑΚΙΝΗΤΩΝ

**ΔΙΑΜΕΡΙΣΜΑΤΑ**
- Ροδίνι, 2 γκαρσονιέρες (ημιυπόγειες), μεταχειρισμένες 80.000€
- Δασκάλους 2 γκαρσονιέρες (ημιυπόγειο) μεταχειρισμένες 80.000€
- Ανάληψη 4 γκαρσονιέρες μεταχειρισμένες 270.000€
- Μιχ. Πετρίδη 80 τ.μ. (ημιυπόγειο) διαμέρισμα 88.000 €
- Απολλωνίου Ροδίου 95 τ.μ. μεταχειρισμένο 165.000€
- Βενετοκλέων 55 τ.μ. διαμέρισμα (αποθήκη) μεταχειρισμένο 48.000 €
- Αγίου Ιωάννου στούντιο μεταχειρισμένο 30.000€
- Ροδίνι 81 τ.μ. λουξ κατασκευής
- Ανάληψη 85 τ.μ. μεταχειρισμένο 125.000€
- Ρόδου-Λίνδου 90 τ.μ. λουξ κατασκευής 155.000€
- Ρόδου-Λίνδου 90 τ.μ. λουξ κατασκευής 160.000€
- Ροδίνι 91 τ.μ. λουξ κατασκευής

**ΜΕΖΟΝΕΤΕΣ - ΜΟΝΟΚΑΤΟΙΚΙΕΣ**
- Μαριτσά 180 τ.μ. διώροφη μεζονέτα με 1.500 μέτρα οικόπεδο λουξ κατασκευής 380.000€
- Οικισμός Πολυτέκνων 213 τ.μ. μεζονέτα σε μπετά 155.000€
- Οικισμός Πολυτέκνων 213 τ.μ. μεζονέτα μέχει μαρμαροσοβά 185.000€
- Ιαλυσό 240 τ.μ. λουξ κατασκευής με 2 στρέμματα οικόπεδο 450.000€
- Αφάντου 120 τ.μ. με 1.000 οικόπεδο
- Καρακόνερο 315 τ.μ. μεζονέτα μεταχειρισμένη 450.000€

**ΟΙΚΟΠΕΔΑ**
- Κατταβιά 1.730 τ.μ. πάνω στον κεντρικό 15.000 €
- Θολός 1.800 τ.μ. συντελεστή 0,4 150.000 €
- Χαράκι 1.000 τ.μ. πάνω στο δρόμο 50.000 €
- Κανδυλί 2.885 τ.μ. κοντά στους Καστελλοριζιούς 211.000 €
- Λαχανιά 2.360 τ.μ. πάνω στον κεντρικό 50 μ. από θάλασσα με άδεια οικοδομής για 8 studios 94.000 €
- Γεννάδι 1000 τ.μ. με άδεια οικοδομής 24.944 €

**ΚΑΤΑΣΤΗΜΑΤΑ**
- Ρόδου-Λίνδου 600 τ.μ. με 2 στρέμματα οικόπεδο 1.500.000€
- Παλιά Πόλη 16 τ.μ. και 16 τ.μ. επιπλέον δόμηση. Στην οδό Αρχιεπισκόπου 38.000€
- Κοσκινού 100 τ.μ. ισόγειο 120.000 €
- Κατάστημα 50 τ.μ. στο κέντρο της πόλης 160.000 €
- Κατάστημα 65 τ.μ. επί της οδού Ρόδου-Λίνδου 334.000 €

**ΚΤΗΜΑΤΑ**
- Παστίδα 4.600 τ.μ. 50 μέτρα από την λεωφόρο Τσαϊρι-αεροδρομίου 140.000€
- Απολακκιά 4.050 τ.μ. πάνω στο κύμα 90.000€
- Κατταβιά 4.300 τ.μ. σε ύψωμα 500 μέτρα από τον κεντρικό 15.000€
- Κάτω Καλαμώνα 6.100 τ.μ. κοντά στον κεντρικό σε κατοικημένη περιοχή 95.000€
- Κατταβιά 8.200 τ.μ. με θέα 800 τ.μ. από θάλασσα 42.000 €
- Κατταβιά 8.663 τ.μ. προς Πρασονήσι 100 μ. από κεντρικό 51.000 €
- Κατταβιά 8.773 τ.μ. προς Πρασονήσι 200 μ. από κεντρικό 44.000 €
- Λαχανιά 7.800 τ.μ. σε ύψωμα κοντά στον κεντρικό 91.570 €
- Λαχανιά 22 στρέμματα πάνω στον κεντρικό 190.000€ . Δίνεται και αντιπαροχή.

**ΑΠΟΘΗΚΕΣ**
- Δασκάλους 50 τ.μ.. υπιυπόγεια 35.000€
- Δασκάλους 220 τ.μ. υμιυπόγεια 132.000€

**ΒΙΟΤΕΧΝΙΚΟΙ ΧΩΡΟΙ**
- Τσαΐρι-αεροδρομίου 900 τ.μ. τριώροφο κτίριο δίπλα στον κεντρικό.

- ΖΗΤΟΥΝΤΑΙ ΜΕΤΑΧΕΙΡΙΣΜΕΝΑ ΔΙΑΜΕΡΙΣΜΑΤΑ-ΑΜΕΣΗ ΠΩΛΗΣΗ
- ΠΩΛΟΥΝΤΑΙ αποθήκες και βιοτεχνικοί χώροι.
- ΔΑΝΕΙΑ ΔΕΚΤΑ - ΕΥΚΟΛΙΕΣ ΠΛΗΡΩΜΗΣ
- ΑΝΑΛΑΜΒΑΝΟΥΜΕ ΑΝΤΙΠΑΡΟΧΕΣ

**ΣΤΑΜΑΤΗΣ ΜΑΝΩΛΑΚΟΣ**
ΩΡΕΣ ΓΡΑΦΕΙΟΥ 8.30-1.00 π.μ. και 5-8 μ.μ.
ΔΗΜ. ΑΝΑΣΤΑΣΙΑΔΗ 45 (ΣΥΝΟΙΚΙΑ ΔΑΣΚΑΛΩΝ)
Τηλέφωνα: 2241023815-78275, 6945769958, 6944698056

ΧΠ1588






Τηλ. 22410 62540 - 6947705717

AE300



ευσταθίου
ΕΥΡΩΚΤΗΜΑΤΙΚΗ
ΚΤΗΜΑΤΟΜΕΣΙΤΙΚΟ ΓΡΑΦΕΙΟ
Εθν. Αντιστάσεως 83 • Τηλ.: 22410 73819, 74917
Κιν.: 6946 103929 • Fax: 22410 38641
e-mail: info@euroktimatiki.gr

# ΜΙΣΘΩΣΕΙΣ ΚΑΤΟΙΚΙΩΝ

- **Διαμέρισμα** 60 τ.μ. στο Καρακόνερο 1ου ορόφου σε νεόδμητη οικοδομή, με (1) ένα υπνοδωμάτιο, σαλόνι, κουζίνα, μπάνιο. Διαθέτει κεντρική αυτόνομη θέρμανση, ηλιακό θερμοσίφωνα. Μηνιαίο μίσθωμα 400 ευρώ.
- **Διαμέρισμα** 100 τ.μ. περιοχή Καρακόνερο σε νεόδμητη οικοδομή, με (3) τρία υπνοδωμάτια, σαλόνι, κουζίνα μπάνιο. Διαθέτει ηλιακό θερμοσίφωνα, ηλεκτρικές συσκευές στην κουζίνα, μεγάλες βεράντες. Μηνιαίο μίσθωμα 500 ευρώ.
- **Διαμέρισμα** 155 τ.μ. περιοχή Μιχ. Πετρίδη (κοντά στο σχολείο) πλήρως ανακαινισμένο, με (3) τρία υπνοδωμάτια, δύο μπάνια, εντοιχισμένη κουζίνα που περιλαμβάνει ηλεκτρικές συσκευές MIELE, μεγάλο σαλόνι. Διαθέτει θέρμανση με θερμοπομπούς και ηλεκτρικό θερμοσίφωνα. Μηνιαίο μίσθωμα 600 ευρώ.
- **Διαμέρισμα** 120 τ.μ. στην Μητρόπολη α' ορόφου, με (3) τρία υπνοδωμάτια, σαλόνι, κουζίνα, (2) δύο μπάνια. Διαθέτει κεντρική αυτόνομη θέρμανση, ηλιακό θερμοσίφωνα και air condition σε κάθε χώρο του σπιτιού. Μηνιαίο μίσθωμα 600 ευρώ.
- **Διαμέρισμα** 105 τ.μ. στους Δασκάλους με (3) τρία υπνοδωμάτια, σαλόνι, κουζίνα, μπάνιο. Διαθέτει ηλεκτρικό θερμοσίφωνα. Μηνιαίο μίσθωμα 420 ευρώ.
- **Διαμέρισμα** 50 τ.μ. στα Κοσκινού με ένα υπνοδωμάτιο, σαλόνι, κουζίνα, μπάνιο, με εξαιρετική θέα στη θάλασσα. Μηνιαίο μίσθωμα 300 ευρώ.
- **Διαμέρισμα** 120 τ.μ. με 2 υπνοδωμάτια, σαλόνι, κουζίνα, μπάνιο, περιοχή Δασκάλοι, ρετιρέ, με εκπληκτική θέα. Μηνιαίο μίσθωμα 500 ευρώ.
- **Διαμέρισμα** 183 τ.μ. περιοχή Καρακόνερο, σε νεόδμητη οικοδομή, υπερπολυτελούς κατασκευής, με τρία υπνοδωμάτια, μεγάλο σαλόνι, κουζίνα, 2 μπάνια, με αποθήκη και parking στην πιλοτή της οικοδομής. Διαθέτει κεντρική αυτόνομη θέρμανση, εκπληκτική θέα. Μηνιαίο μίσθωμα 800 ευρώ.
- **Διαμέρισμα** 75 τ.μ. περιοχή Ζέφυρος μπροστά στη θάλασσα με δύο υπνοδωμάτια, σαλόνι, κουζίνα, μπάνιο. Μηνιαίο μίσθωμα 450 ευρώ.
- **Διαμέρισμα** 110 τ.μ. β' ορόφου, **στο κέντρο της πόλης** πίσω από το EL DIVINO καφέ, με (3) τρία υπνοδωμάτια, σαλόνι, κουζίνα, μπάνιο. Μηνιαίο μίσθωμα 500 ευρώ.
- **Διαμέρισμα** 80 τ.μ. 1ου ορόφου επί της οδού Πτολεμαίων στην Ανάληψη. Διαθέτει (2) δύο υπνοδωμάτια, σαλόνι, κουζίνα, μπάνιο, αποθήκη και ηλιακό θερμοσίφωνα. Μηνιαίο μίσθωμα 380 ευρώ.
- **Διαμέρισμα** 120 τ.μ. στην Ιαλυσό 1ου ορόφου με (2) δύο υπνοδωμάτια, σαλόνι, κουζίνα, μπάνιο. Πλήρως ανακαινισμένο με ηλιακό θερμοσίφωνα. Μηνιαίο μίσθωμα 400 ευρώ.
- **Μονοκατοικία** 170 τ.μ. στην Ιαλυσό, νεόδμητη, πολυτελούς κατασκευής με κεντρική αυτόνομη θέρμανση, ηλιακό θερμοσίφωνα, διαθέτει (4) τέσσερα υπνοδωμάτια, σαλόνι, κουζίνα, (3) τρία μπάνια, σοφίτα, εντός οικοπέδου 2000 τ.μ.. Μηνιαίο μίσθωμα 800 ευρώ
- **Μονοκατοικία** 200 τ.μ. επί της οδού Καναδά, διαθέτει (3) τρία υπνοδωμάτια, σαλόνι, κουζίνα, καθιστικό, (3) τρία μπάνια. Διαθέτει πάρκινγκ, τζάκι και ηλιακό θερμοσίφωνα. Μηνιαίο μίσθωμα 650 ευρώ.
- **Παραδοσιακή μονοκατοικία** 68 τ.μ. στη Σορωνή, πλήρως ανακαινισμένη και εξοπλισμένη με καινούργιο εξοπλισμό, με 120 τ.μ. αυλή. Μηνιαίο μίσθωμα 350 ευρώ.
- **Μονοκατοικία** 150 τ.μ. στο Τσαϊρι, **επιπλωμένη**, με (3) τρία υπνοδωμάτια, σαλόνι, κουζίνα, πάρκινγκ με τηλεχειρισμό, πισίνα, κήπο, BBQ. Μηνιαίο μίσθωμα 1200 ευρώ.
- **Μονοκατοικία** 85 τ.μ. επί της Στρατηγού Ζήση, με (2) υπνοδωμάτια, κουζίνα, σαλόνι, μπάνιο, πλήρως ανακαινισμένη, με κήπο. Μηνιαίο μίσθωμα 500 ευρώ.
- **Γκαρσονιέρα 50 τ.μ.** στα Κοσκινού με 1 υπνοδωμάτιο, σαλόνι, κουζίνα, μπάνιο διατίθεται με έπιπλα ή και χωρίς έπιπλα. Μηνιαίο μίσθωμα 300 ευρώ.
- **Γκαρσονιέρα** 50 τ.μ. στην Ιξιά, με ένα υπνοδωμάτιο, σαλόνι, κουζίνα, μπάνιο, πλήρως επιπλωμένη με καινούργιο εξοπλισμό. Μηνιαίο μίσθωμα 300 ευρώ.
- **Studios** πλήρως επιπλωμένα επί της Ρόδου-Λίνδου. Μηνιαίο μίσθωμα 280 ευρώ.

ΧΠ401/2029

## ενοικιασεις

συνέχεια από την προηγούμενη

**ΕΝΟΙΚΙΑΖΕΤΑΙ** καινούργιο **διαμέρισμα** στην Κρεμαστή με κεντρική θέρμανση, 100 τ.μ. Πληρ. τηλ. 2241093312, 6973220215 ΜΑΠ607

**ΕΝΟΙΚΙΑΖΕΤΑΙ διαμέρισμα** μεγάλο 120 τ.μ. για οικογένεια, με 3 κρεβατοκάμαρες, με μεγάλες εντοιχισμένες ντουλάπες, δύο λουτροκαμπινέ, μεγάλη σαλοτραπεζαρία, κουζίνα, βεράντες, κεντρική θέρμανση, δύο θέσεις πάρκιν αυτοκινήτου, στον 3ο όροφο στην Κένεντυ. Πληρ. τηλ. 2241023403 από 11 π.μ. μέχρι 21.00 ΜΖΤ061012

**ΕΝΟΙΚΙΑΖΕΤΑΙ διαμέρισμα** 105 τ.μ., 3 υπνοδωματίων, κουζίνα, σαλόνι και 2 WC, μειωμένο νυχτερινό ρεύμα, περιοχή συνοικισμού Δασκάλων, επί της Αναστασίου Βρόντη 7. Πληρ. τηλ. 2241068108, 2241028184, 6938186893 ΜΖΤ071019

**ΕΝΟΙΚΙΑΖΕΤΑΙ διαμέρισμα** 2ου ορόφου τριάρι, 86 τ.μ. πρόσφατα ανακαινισμένη, στον συνοικισμό Δασκάλων, έναντι πολ/τος Ξενάκη, επί της οδού Ηρ. Αναστασίας 30. Πληρ. τηλ. 6938715211 ΜΑΠ606

**ΕΝΟΙΚΙΑΖΟΝΤΑΙ: Γκαρσονιέρα** επιπλωμένη, στο 6ο χλμ. Ρόδου-Καλλιθέας, α' ορόφου (2 δωματίων-WC) ενοίκιο 170 ευρώ, (απαγορεύονται οι αλλοδαποί). Επίσης στην ίδια περιοχή ισόγεια παλιά **αποθήκη** 500 τ.μ., ενοίκιο 450 ευρώ. Πληρ. τηλ. 2241028838, 2241022943 10-1 το πρωί ΧΠΚΤΗ0Q7.2

**ΣΤΗΝ ΚΡΕΜΑΣΤΗ ενοικιάζεται γκαρσονιέρα** πλήρως εξοπλισμένη σε ήσυχη τοποθεσία και σε κεντρικό σημείο. Μόνο για εκπαιδευτικούς. Πληρ. τηλ. 6974016725 ΜΧΡ14146

**ΕΝΟΙΚΙΑΖΕΤΑΙ κατάστημα** 154 τ.μ. και υπόγειο 300 τ.μ., 6ο χιλιόμετρο Ρόδου-Λίνδου εθνική οδός, απέναντι από το ναό Αγίου Χριστοφόρου. Πληρ. τηλ. 2241075852 Γιώργο Παπαγεωργίου Παύλου Μελά 86 Ρόδος ΜΖΤ061003

**ΕΝΟΙΚΙΑΖΕΤΑΙ γκαρσονιέρα** καινούργια αυτόνομη, όχι επιπλωμένη, με 2 ξεχωριστούς χώρους (κουζίνα και υπνοδωμάτιο) και WC, διαθέτει αυλή με κιόσκι, A/C και δεν έχει κοινόχρηστα. Οδός Μ. Παπαναστάση 18, τηλ. 6938984557, 6942855563 ΜΖΤ061005

**ΕΝΟΙΚΙΑΖΟΝΤΑΙ: Α) ΚΑΙΝΟΥΡΓΙΑ ΓΚΑΡΣΟΝΙΕΡΑ ΕΠΙΠΛΩΜΕΝΗ ΜΕ ΑΥΤΟΝΟΜΗ ΘΕΡΜΑΝΣΗ ΚΑΙ Β) ΜΕΖΟΝΕΤΑ 140 Τ.Μ. ΝΕΟΚΤΙΣΤΗ ΣΤΗΝ ΠΕΡΙΟΧΗ ΙΑΛΥΣΟΥ. ΠΛΗΡ. ΤΗΛ. 6936131087 ΜΖΤ061006**

**ΕΝΟΙΚΙΑΖΕΤΑΙ μονοκατοικία** πλήρως ανακαινισμένη στα Κοσκινού. Πληρ. τηλ. 2241020963 από 15.00-21.00 ΜΖΤ051030

**ΚΟΣΚΙΝΟΥ. ΕΝΟΙΚΙΑΖΕΤΑΙ οροφοδιαμέρισμα** 100 τ.μ. πλήρως επιπλωμένο σε ιδιωτικό δρόμο 1,5 χλμ. από την θάλασσα. Δύο υπνοδωμάτια, μπάνιο, μεγάλη κουζίνα, τραπεζαρία, μεγάλο σαλόνι. Μόνο 550 ευρώ το μήνα. Πληρ. τηλ. 2241065752 ΜΖΤ061008

**ΕΝΟΙΚΙΑΖΕΤΑΙ διαμέρισμα** στο Ροδίνι με 2 υπνοδωμάτια, σαλόνι, κουζίνα, μπάνιο και άνετο μπαλκόνι. Πληρ. τηλ. 2241051825, 6978589774 ΜΖΤ051015




**μεζονέτες** πολυτελούς κατασκευής από ιδιοκτήτη-κατασκευαστή σε μπετά ή τελειωμένες των 120-130-160 τ.μ. σε οικόπεδο 250 και 330 τ.μ. με θέα το Φιλέρημο.

**Πληρ. τηλ. 6944636141** ΜΑΤ4365(Γ)

**ΜΕΓΑΛΗ ΕΥΚΑΙΡΙΑ ΣΤΗΝ ΚΡΕΜΑΣΤΗ!!!**

**ΠΩΛΟΥΝΤΑΙ ΣΕ ΤΙΜΕΣ ΣΟΚ**

**ΑΥΤΟΝΟΜΕΣ ΜΕΖΟΝΕΤΕΣ 120 Τ.Μ. ΣΟΥΠΕΡ ΛΟΥΞ ΚΑΤΑΣΚΕΥΗΣ ΜΕ ΕΝΔΟΔΑΠΕΔΙΑ ΘΕΡΜΑΝΣΗ, ΙΔΙΩΤΙΚΟ ΠΑΡΚΙΝΓΚ Κ.Α.**

**ΣΤΟ ΓΕΝΝΑΔΙ ΕΞΩΤΙΚΕΣ ΚΑΤΟΙΚΙΕΣ 80 Τ.Μ. ΣΟΥΠΕΡ ΛΟΥΞ ΚΑΤΑΣΚΕΥΗΣ ΣΤΙΣ ΧΑΜΗΛΟΤΕΡΕΣ ΤΙΜΕΣ ΤΗΣ ΑΓΟΡΑΣ.**

**ΠΛΗΡΟΦΟΡΙΕΣ ΝΕΟΚΑΤΑΣΚΕΥΑΣΤΙΚΗ ΡΟΔΟΥ ΤΗΛ. 2241063358 ΚΙΝ. 6937163244 κ. Γιάννης, 6948744155 κ. Νίκος**

**ΠΡΟΣΟΧΗ!!!**

**ΟΙ ΠΡΟΣΦΟΡΕΣ ΙΣΧΟΥΝ ΕΩΣ 31 ΔΕΚΕΜΒΡΙΟΥ 2006 ΠΕΡΙΟΡΙΣΜΕΝΟΣ ΑΡΙΘΜΟΣ ΑΚΙΝΗΤΩΝ** ΜΑΤ4103



***ΠΩΛΟΥΝΤΑΙ - ΕΝΟΙΚΙΑΖΟΝΤΑΙ***

ΚΑΤΑΣΤΗΜΑΤΑ - ΓΡΑΦΕΙΑ - ΑΠΟΘΗΚΕΣ

ΕΠΙ ΤΗΣ Γ. ΣΕΦΕΡΗ

( ΔΙΠΛΑ ΣΤΟΝ ΒΕΡΟΠΟΥΛΟ ΚΑΙ ΠΡΙΝ ΤΟ ΝΕΟ ΝΟΣΟΚΟΜΕΙΟ)

ΣΕ ΝΕΟ-ΑΝΑΓΕΙΡΟΜΕΝΕΣ ΟΙΚΟΔΟΜΕΣ ΜΕ ΑΠΕΡΙΟΡΙΣΤΗ ΘΕΑ ΚΑΤΑΛΛΗΛΑ ΚΑΙ ΓΙΑ ΙΑΤΡΕΙΑ, ΦΑΡΜΑΚΕΙΑ, ΙΑΤΡΙΚΑ ΕΙΔΗ, ΑΝΘΟΠΩΛΕΙΑ ΚΛΠ.

ΠΛΗΡ ΤΗΛ 22410-62517 ΚΑΙ 6932612032

ΜΧΠΚΤΗ016

ΚΤΗΜΑΤΟΜΕΣΙΤΙΚΟ ΓΡΑΦΕΙΟ

**ΑΣΒΕΣΤΗΣ Δ. ΝΙΚΟΛΑΟΣ**

- **ΑΝΑΛΗΨΗ** διαμέρισμα 70 τ.μ. 2 υπνοδωμάτια, γκαράζ, αποθήκη, καινούργιο 155.000€
- **ΑΝΑΛΗΨΗ** διαμέρισμα 100 τ.μ. 4ος όροφος με θέα, 165.000€
- **ΑΝΑΛΗΨΗ** διαμέρισμα 62 τ.μ. 2 υπνοδωμάτια, 124.000 €
- **ΑΝΑΛΗΨΗ** διαμέρισμα λουξ 113 τ.μ. με καταπληκτική θέα, 235,000€
- **ΑΝΑΛΗΨΗ** οροφοδιαμέρισμα 120 τ.μ. λουξ προς 2.000€ ανά τ.μ.
- **Μ. ΠΕΤΡΙΔΗ** διαμέρισμα 82 τ.μ. 150,000 €
- **Μ. ΠΕΤΡΙΔΗ** διαμέρισμα λουξ 88 τ.μ. προς 2.000 € ανά τ.μ.
- **ΡΟΔΙΝΙ** διαμέρισμα 90 τ.μ. λουξ κατασκευής 165,000 €
- **ΚΑΡΑΚΟΝΕΡΟ** 100 τ.μ. λουξ κατασκευής
- **ΜΙΡΑ ΜΑΡΕ** διαμερίσματα 115 τ.μ. με 3 υπνοδωμάτια, υπόγειο, γκαράζ και αποθήκη προς 2.000 € το τ.μ.
- **ΙΑΛΥΣΟΣ** διαμέρισμα 44 τ.μ. λουξ 83,000 €
- **ΜΙΡΑ ΜΑΡΕ** διαμερίσματα 102, 85, 75 κσι 65 τ.μ. αντίστοιχα και θέση πάρκιν προς 2.150€ το τ.μ.
- **ΚΑΡΑΚΟΝΕΡΟ** μεζονέτα, 140 τ.μ. λουξ κατασκευή,θέα θάλασσα, έτος κατασκευής 2002, 280.000 ευρώ.
- **ΚΟΣΚΙΝΟΥ** βίλλα υπερλουξ 265 τ.μ. με 2 στρμ. οικόπεδο με αυτόνομη γκαρσονιέρα 60 τ.μ. και πηγάδι 525.000 ευρώ
- **ΚΟΣΚΙΝΟΥ** μεζονέτα 115 τ.μ. λουξ ανεξάρτητη 220,000 €
- **ΙΑΛΥΣΟΣ** μεζονέτα 186 τ.μ. 3 ετών, 280.000€
- **ΙΑΛΥΣΟΣ** μεζονέτα 155 τ.μ. με 2 στρέμματα οικόπεδο με γκαζόν, 450.000€
- **ΙΑΛΥΣΟΣ** βίλα με οικόπεδο 2 στρ. 270 τ.μ. θέα θάλασσα, έτος κατασκευής 2002, 750.000 ευρώ.
- **ΙΑΛΥΣΟΣ** μεζονέτα 150 τ.μ. λουξ κατασκευής με 1.000 τ.μ. οικόπεδο 270,000 €
- **ΤΣΑΪΡΙ** μονοκατοικίες 150 τ.μ. με 3 υπνοδωμάτια, 1 στρέμμα οικόπεδο 150.000€ στα μπετά 235.000€ τελειωμένες
- **ΠΑΣΤΙΔΑ** βίλα 300 τ.μ. με 15 στρεμ. οικόπεδο
- **ΠΑΣΤΙΔΑ** μονοκατοικία 200 τ.μ. λουξ με θέα έτος κατασκευής 2005 315.000€
- **ΠΑΣΤΙΔΑ** μεζονέτα 150 τ.μ. 195,000 €
- **ΠΑΣΤΙΔΑ** μεζονέτες 125 τ.μ. με 300 τ.μ. οικόπεδο 90,000€ σε μπετά
- **ΠΑΣΤΙΔΑ** μονοκατοικίες 140 τ.μ. με 500 μ. οικόπεδο, θέα, 240.000€
- **ΠΑΡΑΔΕΙΣΙ** παραδοσιακή κατοικία 75 τ.μ. με 300 μ. οικόπεδο 125.000€
- **ΚΟΣΚΙΝΟΥ** οικόπεδο 4050 τ.μ. με καλή θέα!!! 220,000€
- **ΚΑΝΔΥΛΙ** οικόπεδο 2 στρέμματα άρτιο και οικοδομήσιμο 140.000€
- **ΠΑΣΤΙΔΑ** οικόπεδο 300 τ.μ. εντός οικισμού 60.000€
- **ΦΑΛΗΡΑΚΙ** οικόπεδο 3.500 στρέμματα άρτιο και οικοδομήσιμο με 150 τ.μ. κτίσμα
- **ΚΟΛΥΜΠΙΑ** οικόπεδο 4.100 τ.μ. 150,000€
- **ΠΕΥΚΟΙ** οικόπεδο 4 στρέμματα με θέα θάλασσα 200.000€
- **ΚΙΟΤΑΡΙ** παραθαλάσσιο οικόπεδο κατάλληλο για ξενοδοχειακή μονάδα 60 στρέμματα
- **ΓΕΝΝΑΔΙ** οικόπεδο 2,360 τ.μ. με άδεια οικοδομής (440 τ.μ. μικτά) πάνω στο δρόμο 50 μέτρα από το κύμα
- **ΑΝΑΛΗΨΗ** κατάστημα και αποθήκη 45 συν125 τ.μ. με πατάρι 40 τ.μ. σε πολύ καλή τιμή!!!
- **ΤΣΑΪΡΙ** αποθήκη στους Μαραγκούς 760 τ.μ. στα μπετά συν 450 μ. προαύλιο
- **ΙΞΙΑ** επιχείρηση καφέ μπαρ restaurant σε καλό σημείο, 20.000€
- **ΑΝΑΛΗΨΗ** ενοικιάζονται διάφορα καταστήματα
- **ΚΑΣΤΕΛΛΟΡΙΖΙΟΙ** ενοικιάζεται διαμέρισμα δύο υπνοδωματίων 350€
- **ΕΝΟΙΚΙΑΖΕΤΑΙ** κατάστημα επί της Καναδά 35 τ.μ.

**ΑΓΙΟΥ ΙΩΑΝΝΟΥ 46, ΡΟΔΟΣ**
**ΤΗΛ. 2241032809, 6947848288, 6947935026**
**e-mail:asvestisrealestate@yahoo.gr** ΧΠΚΤΗ003

## Θεόφιλος Κλωνάρης

Μεσίτης Αστικών Συμβάσεων

ΕΥΡΩΠΑΪΚΗ ΕΠΕΝΔΥΤΙΚΗ

Εθνικής Αντίστασης 48 τηλ.2241039300,κιν.6977582152

**ΔΙΑΜΕΡΙΣΜΑΤΑ:**
- •Γκαρσονιέρα στο Αραπάκι 'Β ορόφου,ασανσέρ € 65000
- •2 δυάρια διαμερίσματα κοντά στο πανεπιστήμιο € 88000
- •Δυάρι καινουργιο επιπλωμένο 47τ.μ.,πάρκιν € 98000
- •85τ.μ. Ά οροφου,μερικώς ανακαινισμένο € 125000
- •80τ.μ. Ά ορόφου σε άριστη κατάσταση € 125000
- •Διαμέρισμα 90τ.μ.,β ορόφου με ασανσέρ € 130000
- •Διαμέρισμα 1 έτουςπάρκιν,ασανσέρ,θέρμανση € 155000
- •Διαμέρισμα 90τ.μ. 2υπν/τίων με πάρκιν € 180000
- •Διαμέρισμα 105τ.μ. 'Γ ορόφου 6 ετών ,3 υπν/τια,μεγάλη βεράντα ,πάρκιν,ασανσέρ,δάνεια δεκτά € 210000
- •Ιαλυσός,118τ.μ.,πολυτελές με θέα,5 ετών € 220000
- •Υπερπολυτελές διαμέρισμα 140τ.μ.,Β΄ορόφου με ασανσέρ,χώρο στάθμευσης,καταπληκτικη θέα € 265000
- •Διώροφη Οικοδομή συν.εμβαδού 245τ.μ. αποτελούμενη απο 3 διαμερίσματα και υπόλοιπο δόμησης 42 τ.μ. δίπλα σε σχολικό συγκρότημα.Δάνεια δεκτά € 350000

**ΜΟΝΟΚΑΤΟΙΚΙΕΣ:**
- •Παστίδα 130τ.μ. σε 300τ.μ. οικόπεδο(μπετά) € 112000
- •Παστίδα 155 τ.μ. σε οικόπεδο 350τ.μ. € 250000
- •Κοσκινού 160τ.μ., μπετά με οικόπεδο 700τ.μ. € 130000
- •Κοσκινού 158τ.μ. σε οικ/δο 1000τ. σε μπετά € 160000
- •Τρείς 210τ.μ. ,οικόπεδο 1300 ,μαρμαροσοβά € 240000
- •Ιαλυσός μονοκατοικία 140τ.μ. σε οικόπεδο 300τ.μ. στην Αγία Παρασκευή πολυτελούς κατασκεύης € 300000
- **•Ρόδος,2 Μεζονέτες από 220τ.μ. έκαστη,πολυτελούς κατασκευής,με 4 υπνοδωμάτια ,σε άριστη κατάσταση**

**ΟΙΚΟΠΕΔΑ - ΚΑΤΑΣΤΗΜΑΤΑ:**
- •Οικόπεδο ,Σύμη(ΛΙΕΝΗ) 490τ.μ. με Σ.Δ. 0,8 € 85000
- •Κρεμαστή 400τ.μ. με άδεια οικοδομής € 75000
- •Οικόπεδο 5000τ.μ. κοντά στο Πλυμμήρι € 75000
- •Καλυθιές 1200 τ.μ.κτίζει 135 με ρεύμα,νερό € 50000
- **•Αποθήκη πλεονεκτική στην Ιαλυσό σε κεντρικό σημείο 250τ.μ. με ράμπα και γραφείο € 220000**
- **•Τσαΐρι,Οικόπεδο με άδεια οικοδομής βιοτεχνικού κτιρίου στο Τσαίρι € 80000**
- •Λαχανιά 3600τ.μ. άρτιο&οικοδομήσιμο € 65000
- •Πλυμμήρι 6880τ.μ. κοντά στην θάλασσα € 95000
- •Λαχανιά 5000 τ.μ. δίπλα στο δρόμο € 75000
- •Λαχανιά 2000τ.μ. 80μέτρα απο το κύμα € 50000
- •Καφετέρια στο κέντρο πλήρως εξοπλισμένη
- •Επιχείρηση internet cafe σε πολύ καλή τιμή
- •Εστιατόριο στην Παλία πόλη,πλήρως εξοπλισμένο

**Μισθώσεις:**
- • Καινούργια γκαρσονιέρα,πλήρως επιπλωμένη με ασανσέρ και γκαράζ στην Ανάληψη € 400
- • Διαμέρισμα 2 υπνοδωματίων,Ά οροφου € 380
- • Διαμέρισμα 85τ.μ. στην Κωπάδη με 2 υπν/τια € 420
- • Οροφοδιαμέρισμα καινούργιο 90τ.μ. σε κεντρικό σημείο κατάλληλο και για επαγγελματική χρήση € 500
- • Όροφοδιαμέρισμα διπλοκατοικίας ,καινούργιο,120 τ.μ. με θέρμανση,αυλή και πάρκιν κοντά στο Jumbo

***Αγορές-πωλήσεις-μισθώσεις-εκτιμήσεις-Ακινήτων***

**Δάνεια Δεκτά**

ΧΠ2694

## ΤΣΟΥΡΟΥΝΑΚΗΣ Κεφάλαιο

Κτηματομεσιτικό Γραφείο

Γ. ΣΕΦΕΡΗ 12 (παραπλεύρως ΜΗΔΙΑ)
ΤΗΛ/FAX.: (22410) 60060
κιν.: 6948 046844
www.e-kefaleo.com

**ΠΩΛΗΣΕΙΣ ΑΚΙΝΗΤΩΝ**

**ΔΙΑΜΕΡΙΣΜΑΤΑ**
- ❑ 50 τ.μ, παλαιά μονοκατοικία Αγ. Δημήτριο 75.000 €
- ❑ 50 τ.μ, 2άρι ,1ου, καινούριο , Καναδά 102.714 €
- ❑ 55 τ.μ, 2άρι , 1ου , καινούριο, Μανδηλαρά, 110.000 €
- ❑78 τ.μ, ημ/γειο, 2υπν/τιων, Μιχ. Πετρίδη, 88.000€
- ❑ 78 τ.μ., ισόγειο, 2υπν/τιων, Κόβα 90.000 €
- ❑ 81 τ.μ, ισόγειο, 2 υπν/τιων, καινούριο, Αραπάκι, 150.000 €
- ❑ 82 τ.μ, 1ου, 2 υπν/τιων, καινούριο, Τριάντα, 135.000 €
- ❑ 83 τ.μ., 2ου, 2 υπν/τιων, καινούριο, Ανάληψη,155.000 €
- ❑ 87 τ.μ., ισόγειο, 2 υπν/τιων, καινούριο,Μιχ.Πετρίδη, 185.000€
- ❑ 88 τ.μ.,1ου, 2 υπν/τιων, καινούριο, Τριάντα, 145.000 €
- ❑ 93 τ.μ., ισόγειο, 2 υπν/τιων, καινούριο, Σμύρνης, 167.000€
- ❑ 93 τ.μ.,1ου , 2υπν/τιων, θέα, Ατταβύρου, 173.000€
- ❑102 τ.μ., ισόγειο, 3 υπν/τιων, καινούριο, λουξ, πάρκινγκ, Μίρα-Μάρε, 180.000€
- ❑107τ.μ,1ου, 3 υπν/τιων,θέα, Δασκάλους , 160.000€
- ❑110 τ.μ., 1ου, 3 υπν/τιων, καινούριο, λουξ, Καρακόνερο, 240.000€
- ❑115τ.μ, 2ου, 3 υπν/τιων, λουξ, Καρακόνερο 220.010€

**ΜΕΖΟΝΕΤΕΣ-ΜΟΝ/ΚΙΕΣ**
- ❑ 130 τ.μ., μεζονέτα, μπετά, οικόπεδο 250 τ.μ Παστίδα 110.000 €
- ❑ 165 τ.μ., μεζονέτα, λουξ, αυλή 380 τ.μ Ιξιά 346.500 €
- ❑ 145 τ.μ., μεζονέτα, λουξ, αυλή 1000 τ.μ Κοσκινού 280.000 €
- ❑145τ.μ., στα μπετά, αυλή 1000 τ.μ Κοσκινού 160.000 €
- ❑ 200 τ.μ., στα μπετά, αυλή 1000 τ.μ Κοσκινού 120.000 €

**ΟΙΚΟΠΕΔΑ**
- ❑ Οικόπεδο,1στρεμ., με άδεια οικοδομής 145τ.μ.εντός ζώνης, Κοσκινού 100.000€
- ❑ Οικόπεδο,1στρεμ., με άδεια οικοδομής 200 τ.μ.εντός ζώνης, Κοσκινού 75.000€
- ❑ Οικόπεδο, 4,6 στρεμ., Κοσκινού 330.000€

**ΕΠΑΓΓΕΛ/ΚΟΙ ΧΩΡΟΙ**
- ❑ Κατάστημα 50 τ.μ Κ. Παλαιολόγου, 220.110€
- ❑ Καταστήματα 80τ.μ., γωνιακό, μεγάλη πρόσοψη, 4 βιτρίνες, κεντρικό, Ανάληψη, 360.000 €
- ❑ Κατάστημα 97 τ.μ, Κοσκινού, 90.000 €
- ❑ Κατάστημα 93 τ.μ., Καναδά 409.391 €
- ❑ Καταστήματα 95τ.μ., 60 τ.μ πατάρι, πάρκινγκ, Ρόδου-Καλλιθέας 255.000 €
- ❑ Κατάστημα 140 τ.μ., συν 30 τ.μ βοηθητικά, 150 τ.μ αυλή, πάρκινκ, κεντρικό, Καρακόνερο, 295.000 €
- ❑ Αποθήκη 220 τ.μ, 6 m ύψος, Κοσκινού 210.000 €
- ❑ Αποθήκη 128 τ.μ, 6 m ύψος, Κοσκινού 80.000 €

**ΕΝΟΙΚΙΑΣΕΙΣ**
- ❑ Διαμέρισμα 93 τ.μ, 2ου 3 υπν/τιων, Ιξιά,420 €

ΧΠ1629

## ενοικιασεις

συνέχεια από την προηγούμενη

**ΕΝΟΙΚΙΑΖΕΤΑΙ διαμέρισμα** καινούργιο 110 τ.μ. στους Δασκάλους επί της Δημητρίου Αναστασιάδη. Αποτελούμενο από τρία υπνοδωμάτια, δύο μπάνια, κουζίνα, σαλόνι, αποθήκη κατάλληλο για οικογένεια, αποκλείονται αλλοδαποί. Πληρ. τηλ. 2241023409, 6942520132
MZT051001

**ΕΝΟΙΚΙΑΖΕΤΑΙ** καινούργιο ισόγειο **διαμέρισμα** 125 τ.μ. σε διώροφη οικοδομή με περιμετρική αυλή 170 τ.μ. Με μεγάλη σαλοτραπεζαρία και καθιστικό, 3 άνετα υπνοδωμάτια, 2 μπάνια, τζάκι, αποθήκη, αυτόνομη κεντρ. θέρμανση, ηλιακό και πάρκιν. Μέσα σε 3.500 τ.μ. κτήμα, σε ένα καταπράσινο ήσυχο περιβάλλον, περιοχή Ασγούρου. Πληρ. τηλ. 2241077120, 2241028360, 6937080173 MAT4589

**ΕΝΟΙΚΙΑΖΕΤΑΙ κατάστημα** 80 τ.μ. με μεγάλη αυλή γωνιακό περιοχή Φαληρακίου, κατάλληλο για οποιαδήποτε επαγγελματική χρήση. Πληρ. τηλ. 6979830153
MZT051011

**ΕΝΟΙΚΙΑΖΕΤΑΙ** ανακαινισμένο **διαμέρισμα** 2ου ορόφου διαμπερές, 80 τ.μ. στην οδό Ευαγ. Κανονάρχου 2 (πρώην Ζαννή) στην Ανάληψη με 2 υπνοδωμάτια, σαλόνι, κουζίνα, με 3 βεράντες, ηλιακό θερμοσίφωνα, θερμοπομπούς και τριφασικό ρεύμα (νυχτερινό). Πληρ. τηλ. 2241022060, 2241030085, 6974605326
MXP14142

**ΕΝΟΙΚΙΑΖΕΤΑΙ διαμέρισμα** τριάρι, στην περιοχή Θέρμαι πλήρως επιπλωμένο με ηλιακό θερμοσίφωνο, κατάλληλο και για συγκατοίκηση 2-3 φοιτητών-στρατιωτικών κ.λπ. επί της Αλεξάνδρου Διάκου. Πληρ. τηλ. 2241090634, 2241021335
MXP14136

**ΕΝΟΙΚΙΑΖΕΤΑΙ 3άρι** επί της Ηρακλείου Κρήτης 13. Αποκλείονται αλλοδαποί. Προτιμούνται στρατιωτικοί, φοιτητές-καθηγητές. Πληρ. τηλ. 2241077147
MZT051009

**ΕΝΟΙΚΙΑΖΕΤΑΙ διαμέρισμα** δύο δωματίων, σε συγκρότημα διαμερισμάτων με ασανσέρ, πλήρως επιπλωμένο και εξοπλισμένο στην περιοχή Καναδά. Πληρ. τηλ. 2241021653, 6946004961
MZT041007

**ΕΝΟΙΚΙΑΖΟΝΤΑΙ δωμάτια** ευρύχωρα, επιπλωμένα, με δικό τους μπάνιο, πολυκουζινάκι, ψυγείο, κεντρική θέρμανση, με μεγάλη αυλή, σε πολύ ωραίο και ήσυχο περιβάλλον, στην Παλιά Πόλη της Ρόδου, ιδανικά για φοιτητές, δασκάλους-καθηγητές, πολύ κοντά στο Πανεπιστήμιο (πολύ καλές τιμές, στις οποίες συμπεριλαμβάνονται: κοινόχρηστα, ρεύμα, νερό, θέρμανση). Πληρ. τηλ. 2241031813, fax: 2241028360
MZT051017

**ΕΝΟΙΚΙΑΖΕΤΑΙ** ισόγειο **διαμέρισμα,** 3 υπνοδωματίων, σαλόνι, κουζίνα, WC, με αυλή και κήπο επί της οδού Μ. Πανορμίτου 14Β περιοχή Καρακόνερο. Πληρ. τηλ. 2244091234, 6932485800
MZT041008

**ΕΝΟΙΚΙΑΖΕΤΑΙ διαμερίσματα** πλήρως επιπλωμένα με θέα στη θάλασσα στην Καλλιθέα, στην ήσυχη περιοχή, studios, δυάρι, τριάρι. Πληρ. τηλ. 2241067203, 6949049543 MZT051003

**ΕΝΟΙΚΙΑΖΟΝΤΑΙ: α) οροφοδιαμέρισμα** δυάρι στα Κοσκινού με απεριόριστη θέα και **β) 3άρι** επί της οδού Στοκχόλμης Ροδίνι. Πληρ. τηλ. 2241064888, 6972245889 MZT051019

**ΕΝΟΙΚΙΑΖΕΤΑΙ κατάστημα** 60 τ.μ. επί της Κων. Παλαιολόγου 6 κάτω από το Βενετόκλειο λύκειο απέναντι από το Collection. Πληρ. τηλ. 2241077944, 6945256593
MZT051004

Στην **Ιαλυσό ενοικιάζονται** επί της λεωφ. Ηρακλειδών πλησίον Μαρινόπουλου δίχωρα **διαμερίσματα** 45 τ.μ. με ευρύχωρο μπαλκόνι, πλήρως επιπλωμένα. Διαθέτουν κλιματιστικό, ταχυθερμοσίφωνα, καρτοτηλέφωνο, ηλιακό θερμοσίφωνα, ευρύχωρο πάρκιν. Πληρ. τηλ. 2241022328, 6949091160 MZT031019

**ΕΝΟΙΚΙΑΖΟΝΤΑΙ a) Studio** ημιυπόγειο επιπλωμένο με ηλιακό θερμοσίφωνα, πάρκιν σε ήσυχη περιοχή στην Ιξιά. Τιμή 140 ευρώ. β) **Κατάστημα** χωρίς εξοπλισμό καινούργιο με αυλή σε κεντρικό τουριστικό μέρος στην Ιαλυσό. Ενοίκιο σε λογική τιμή. Πληρ. τηλ. 6946163747
MZT021017

**ΠΩΛΟΥΝΤΑΙ**

**πολυτελή διαμερίσματα**
στο κέντρο της Ιαλυσού με θέση πάρκινγκ
α) 102 τ.μ. με 3 υπνοδωμάτια, β) 87 τ.μ. με 2 υπνοδωμάτια και γ) 36 τ.μ. ενός υπνοδωματίου, πλήρως εξοπλισμένα.
**Γεωργίου Νικόλαος**
**Πληρ. 6932386180, 2241076985**
ΜΑΠ564(Γ)

ΟΙΚΟΔΟΜΙΚΕΣ ΕΠΙΧΕΙΡΗΣΕΙΣ

**ΑΦΟΙ ΤΣΑΚΙΡΗ-Α. ΚΟΥΦΑΛΑΚΗΣ Ο.Ε**

**ΚΑΤΑΣΚΕΥΗ ΚΤΙΡΙΩΝ ΤΕΧΝΙΚΑ ΕΡΓΑ**

**25 χλμ. ΡΟΔΟΥ-ΛΙΝΔΟΥ τ.κ. 85100**
**ΤΗΛ. ΓΡΑΦΕΙΟΥ 2241056284, ΚΙΝ. 6932644661-6944724217-6936464029**

**ΚΡΕΜΑΣΤΗ**



**Πωλούνται μεζονέτες** νεόκτιστες άριστης κατασκευής με ενδοδαπέδια θέρμανση και εγκατάσταση aircondition, 119,57 τ.μ. εντός οικισμού, σε προσιτές τιμές.

**ΑΦΑΝΤΟΥ**

**Πωλούνται διαμερίσματα** τελειωμένα νεόκτιστα επί της παρόδου Πιπίνου και Ι. Ζίγδη με ενδοδαπέδια θέρμανση και εγκατάσταση aircondition, 81,56 τ.μ. εντός οικισμού, σε χαμηλές τιμές.

**ΚΟΛΥΜΠΙΑ**

**Πωλούνται μεζονέτες** υπό κατασκευή 116 τ.μ., σε πάρα πολύ καλή περιοχή με θέα, με ή χωρίς πισίνα, μεγάλο οικόπεδο ενδοδαπέδια θέρμανση και εγκατάσταση aircondition, σε τιμές έκπληξη.

**ΑΦΑΝΤΟΥ**

**Πωλούνται μεζονέτες** μεσοτοιχία 120 τ.μ. υπό κατασκευή με καταπληκτική θέα, ενδοδαπέδια θέρμανση, εγκατάσταση aircondition, εντός οικισμού, σε τιμές έκπληξη.

*Εγγύηση η πολυετής πείρα μας στην κατασκευή και η γνώση της οικοδομής*

AE1760

**ΟΙΚΟΔΟΜΗ ΡΟΔΟΥ**

**ΤΕΧΝΙΚΗ-ΚΑΤΑΣΚΕΥΑΣΤΙΚΗ ΕΤΑΙΡΕΙΑ**

**ΠΩΛΟΥΝΤΑΙ**

1) **Αποθήκες, διαμερίσματα και οροφοδιαμερίσματα** στην περιοχή Καναμάτ (Καρακόνερο) διαφόρων μεγεθών (σε συγκρότημα 2 πολυκατοικιών).
2) **Μονοκατοικίες** στο Κιοτάρι Ασκληπειού (στο κύμα) 120 τ.μ. σε κτήμα 1.300 τ.μ. εκάστη.

**ΟΙΚΟΔΟΜΗ ΡΟΔΟΥ**

Δεκτά δάνεια και ευκολίες πληρωμής έχουμε τις καλύτερες τιμές της αγοράς.

Καμύνδου 4- Ρόδος-85100 Τηλ.: 22410/60460- 2 Fax: 22410/60463

**ΜΑΝΟΛΗΣ ΣΠΥΡΙΔΗΣ**
**Πολιτικός Μηχανικός**
**(Κιν:693 6660460)**

**ΚΩΣΤΑΣ ΚΩΝΣΤΑΝΤΙΝΙΔΗΣ**
**Δ. Π.Θ. εργολάβος**
**(ΚΙΝ.: 6978.110.000)**

ΕΜΠ00026

**ΚΛΑΔΟΓΕΝΗΣ ΜΙΧΑΗΛ**

ΠΟΛΙΤΙΚΟΣ ΜΗΧΑΝΙΚΟΣ Ε.Μ.Π.

**ΑΤΤΑΒΥΡΟΥ 20 - ΡΟΔΟΣ • ΤΗΛ. 2241022394**

**ΠΩΛΟΥΝΤΑΙ**
**ΔΙΑΜΕΡΙΣΜΑΤΑ**
πολυτελούς κατασκευής
με θέα, στην οδό Ικάρου,
εμβαδού 128 τ.μ., 3 υπνοδωματίων,
σαλόνι, κουζίνα, WC,
αποθήκη και θέση parking

AE058



**ΣΤΟ ΚΙΟΤΑΡΙ**
**(ΠΑΝΩ ΣΤΟΝ ΚΕΝΤΡΙΚΟ ΔΡΟΜΟ ΚΑΙ ΑΝΑΜΕΣΑ ΣΤΑ ΜΕΓΑΛΑ ΞΕΝΟΔΟΧΕΙΑ)**

**ΠΩΛΟΥΝΤΑΙ - ΕΝΟΙΚΙΑΖΟΤΑΙ**
**ΝΕΟ-ΑΝΑΓΕΙΡΟΜΕΝΑ**
**ΚΑΤΑΣΤΗΜΑΤΑ - ΓΡΑΦΕΙΑ**
**ΣΤΟ ΕΜΠΟΡΙΚΟ ΚΕΝΤΡΟ ΠΑΝΑΓΟΥ**
**ΠΛΗΡ. ΤΗΛ. 22410-62517 ΚΑΙ 6932612032**

ΜΧΑΤΚ0016

**Πωλούνται**

**Διαμερισματα - Γκαρσονιερες**
- **ΡΟΔΟΣ** (ΑΓ. ΑΠΟΣΤΟΛΟΙ) 90 τ.μ. υπερυψωμένο ισόγειο με υπόγειο 44 τ.μ. € 95.000
- **ΡΟΔΟΣ** (ΚΑΡΑΚΟΝΕΡΟ): 110 τ.μ. υπερυψωμένο ισόγειο € 145.000
- **ΡΟΔΟΣ** 120 τ.μ. ετοιμοπαράδοτο ρετιρέ στην Πειραιώς € 240.000
- **ΡΟΔΟΣ** ΡΟΔΙΝΙ: 125 τ.μ. 1ου ορόφου € 240.000
- **ΙΞΙΑ:** 93 τ.μ. με αυλή αποκλειστικής χρήσεως € 168.000
- **ΙΑΛΥΣΟΣ:** 110 τ.μ. σε ήσυχη περιοχή € 200.000
- **ΡΟΔΟΣ (ΚΑΡΑΚΟΝΕΡΟ):** 120 τ.μ. με αυλή αποκλειστικής χρήσεως € 240.000
- **ΡΟΔΟΣ (ΚΑΝΑΜΑΤ):** Υπό ανέγερση 40 τ.μ. σε μικρή οικοδομή € 90.000
- **ΡΟΔΟΣ (ΜΗΔΙΑ):** 108 τ.μ. με θέα € 249.000
- **ΡΟΔΟΣ:** Γραφείο 63 τ.μ. στην Ηρώων Πολυτεχνείου € 150.000
- **ΡΟΔΟΣ:** 80 τ.μ. στη Μιχαήλ Πετρίδη € 87.000
- **ΑΡΧΑΓΓΕΛΟΣ:** Σε μπετά 100 τ.μ. υπόγειο + 150 τ.μ. ισόγειο + 150 τ.μ. όροφος € 240.000
- **ΙΑΛΥΣΟΣ:** 144 τ.μ. σε οικόπεδο 250 τ.μ. € 302.400 λουξ κατασκευής
- **ΙΑΛΥΣΟΣ:** 178 τ.μ. σε οικόπεδο 400 τ.μ. € 373.800 λουξ κατασκευής

**Μεζονετες-Μονοκατοικιες**
- **ΚΡΕΜΑΣΤΗ:** 185 τ.μ., 3 υπνοδωμάτια, ενδοδαπέδια θέρμανση, 2 μπάνια €180.000
- **ΡΟΔΟΣ:** Υπό ανέγερση 165 τ.μ. στην οδό Καμείρου € 345.000
- **ΡΟΔΟΣ** (ΡΟΔΙΝΙ):Υπό ανέγερση 180 τ.μ. σε 3 επίπεδα € 345.000
- **ΡΟΔΟΣ:** 103 τ.μ. υπ.+75 ισογ.+70 τ.μ. όροφος lux κατασκευής περιοχή ΜΗΔΙΑ € 550.000
- **ΠΑΣΤΙΔΑ:** 158 τ.μ. σε ήσυχη περιοχή με θέα € 240.000
- **ΓΕΝΝΑΔΙ:** 75 τ.μ. με αυλή 300 τ.μ. € 160.000
- **ΚΙΟΤΑΡΙ:** 120 τ.μ. (κύμα) σε οικόπεδο 1.200 τ.μ. € 250.000

**Οικοπεδα**
- **ΡΟΔΟΣ:** (Ροδοπούλα) 407 τ.μ. € 183.500
- **ΛΑΧΑΝΙΑ:** 10 στρέμματα πάνω στο κύμα € 700.000
- **ΓΕΝΝΑΔΙ:** κύμα 4.200 τ.μ. € 252.000
- **ΓΕΝΝΑΔΙ:** 4.000 τ.μ. στο κύμα € 250.000
- **ΓΕΝΝΑΔΙ:** 400 τ.μ. εντός οικισμού € 50.000
- **ΚΙΟΤΑΡΙ:** 9.600 τ.μ. με καταπληκτική θέα-πανοραμικό € 480.000
- **ΚΙΟΤΑΡΙ:** 5.500 τ.μ. επί της επαρχ. οδού (τεμαχίζεται σε τρία άρτια και οικοδομήσιμα) € 220.000
- **ΚΙΟΤΑΡΙ:** 6.000 τ.μ. κοντά στη θάλασσα € 360.000
- **ΚΙΟΤΑΡΙ:** 20.000 τ.μ. με καταπληκτική θέα € 220.000
- **ΑΡΧΑΓΓΕΛΟΣ:** 900 τ.μ. εντός οικισμού € 36.000
- **ΑΡΧΑΓΓΕΛΟΣ:** 2.000 τ.μ. εντός ζώνης με άδεια οικοδομής € 65.000
- **ΑΡΧΑΓΓΕΛΟΣ:** 5.519 τ.μ. πρόσωπο στη Ρόδου-Λίνδου με θέα στην παραλία Τσαμπίκας € 170.000

**Επιχειρησεις**
- **ΡΟΔΟΣ:** Πωλείται επιχείρηση ενοικίασης μοτοπ/των (45 σκούτερ) περιοχή Νεοχωρίου € 55.000
- **ΑΡΧΑΓΓΕΛΟΣ:** Πωλείται επιχείρηση φαστ φουντ - παιδότοπος 175 τ.μ. σε κεντρικό σημείο, εξασφαλισμένη πελατεία € 60.000

**Επαγγελματικοι Χωροι**
- **ΑΣΓΟΥΡΟΥ:** Πωλούνται αποθήκες 160 τ.μ. τιμή έκαστη € 100.000
- **ΡΟΔΟΣ:** Γωνιακό κατάστημα 100 τ.μ. στην Κων/νου Παλαιολόγου € 275.000

**Ενοικιασεις**
- **ΡΟΔΟΣ:** Κατάστημα 40 τ.μ. και ύψος 4,5 τ.μ. στην Ιωάννου Καζούλη

Πληροφορίες Κτηματομεσιτικό Γραφείο
**Κλεάνθη Κάντακα**
τηλ. 2244022192, 6936179069

AE1771

## ενοικιασεις

συνέχεια από την προηγούμενη

**ΕΝΟΙΚΙΑΖΟΝΤΑΙ studios** νεόκτιστα στα Κοσκινού, επιπλωμένα με κουζίνα, τηλεόραση, air condition, με όλο το νοικοκυριό του σπιτιού και με άνετο parking. Πληρ. τηλ. 6944840618
MZT041032

**ENOIKIAZONTAI studios** επιπλωμένα επί της Αισχύνης 31. Τιμή 200-220 και 250 ευρώ. Πληρ. τηλ. 2241030115
MZT031028/29

**ΕΝΟΙΚΙΑΖΕΤΑΙ** δίχωρο πολυτελές **διαμερισματάκι,** επιπλωμένο, κοντά στο κέντρο της πόλης και στο Πανεπιστήμιο. Πληρ. τηλ. 6945101024
MZT031036

**ΕΝΟΙΚΙΑΖΟΝΤΑΙ διαμερίσματα** στις Καλυθιές, 2 υπνοδωματίων, πλήρως επιπλωμένα με air condition, πλυντήριο ρούχων και χώρο για πάρκιν. Πληρ. τηλ. 6932736641
MZT280914

**ΕΝΟΙΚΙΑΖΕΤΑΙ οροφοδιαμέρισμα** με σοφίτα 90 τ.μ. και **διαμέρισμα** 67 τ.μ. πλησίον της παρ. Ιαλυσού Ρίμινι 16. Πληρ. τηλ. 6977395195
MAT4510

**ΕΝΟΙΚΙΑΖΕΤΑΙ studios** στην περιοχή Ψαροπούλα έως 30/6/07, κατάλληλα για εκπαιδευτικούς και φοιτητές. Πληρ. τηλ. 2241039212, 6936795999
MAT4540

**ΕΝΟΙΚΙΑΖΕΤΑΙ** στην Ιαλυσό **μεζονέτα** 55 τ.μ. ισόγειο καθιστικό και κουζίνα, 1ος όροφος, 2 υπνοδωμάτια και μπάνιο, A/C, σε όλα τα δωμάτια, μεγάλος κήπος. Πληρ. τηλ. 2241092785
MZT041004

**ΕΝΟΙΚΙΑΖΕΤΑΙ δωμάτιο** στο Φαληράκι ιδανικό για φαντάρους σε ήσυχη περιοχή. Ενοίκιο 200 ευρώ με νερό-ρεύμα και τηλ. γραμμή. Πληρ. τηλ. 6938352005, 6974145540
MZT041021

**ΕΝΟΙΚΙΑΖΕΤΑΙ διαμέρισμα** 3άρι πλησίον Πανεπιστημίου Αιγαίου, επιπλωμένο κατάλληλο για φοιτητές. Πληρ. τηλ. 2241028511, 6944751599 MZT041018

**ΕΝΟΙΚΙΑΖΕΤΑΙ διαμέρισμα** 2ου ορόφου 95 τ.μ. δύο υπνοδωματίων και λοιπών χώρων, επί της οδού Π. Μελά και Ναυαρίνου αρ. 27. Πληρ. τηλ. 2244051468
MZT041003

**ΕΝΟΙΚΙΑΖΕΤΑΙ διαμέρισμα** στους πρόποδες του Φιλερήμου, 130 τ.μ. με 3 υπνοδωμάτια, σαλόνι, κουζίνα, μπάνιο. Εντοιχισμένες ντουλάπες, air condition στον χώρο. Με ιδιωτικό κήπο και φροντίδα κηπουρού, ιδιωτικό pagking. Τιμή 550 ευρώ (η τιμή δεν συμπεριλαμβάνει· επιπλέον έξοδα για κοινόχρηστα-κηπουρό κ.λπ.). Πληρ. τηλ. 6947207200 κ. Γιώργος, ώρες 09.00-13.00 και 18.00-21.00. MZT021029

**ΕΝΟΙΚΙΑΖΕΤΑΙ διαμέρισμα** 2 υπνοδωματίων, σαλόνι, κουζίνα, λουτροκαμπινέ, ανακαινισμένο με θέρμανση επί της οδού Κέννεντυ. Πληρ. τηλ. 2241037454, 2241041252. MZT021013

**ΕΝΟΙΚΙΑΖΟΝΤΑΙ ξενοδοχειακά διαμερίσματα και studios** στις "7 ΒΑΓΙΕΣ" με το μήνα πρόσφατα ανακαινισμένα πλήρως επιπλωμένα τηλεόραση, τηλέφωνο, ηλιακό, κλιματισμό, ψύξη θέρμανση, καθαριότητα 2 φορές την εβδομάδα με πλήρη ιματισμό, και εξοπλισμό κουζίνας, φούρνο, ψυγείο, εστίες, μαγειρικά σκεύη. Το ξενοδοχείο διαθέτει σαλόνι / bar, αίθουσα με 2 τηλεοράσεις, πέργκολα και πισίνα σε μικρή απόσταση από το κέντρο της πόλης, το λιμάνι ή το Πανεπιστήμιο. Πληρ. τηλ. 2241036830, 6932934562
MAT4637

**ΓΚΑΡΣΟΝΙΕΡΑ** με αυλή 300€ - πληρ. ΚΡΑΝΙΔΗΣ και ΣΥΝΕΡΓΑΤΕΣ τηλ: 2241027082, 2241023661
ΜΧΠ092.14

**ΕΝΟΙΚΙΑΖΟΝΤΑΙ διαμερίσματα** στις Καλυθιές, 2 υπνοδωματίων, πλήρως επιπλωμένα με air condition, πλυντήριο ρούχων και χώρο για πάρκιν. Πληρ. τηλ. 6932736641
MZT280914

### Inkjet cartridge refilling business for sale

This fantastic business offers an ideal opportunity for somebody who wants to enter the inkjet cartridge refilling industry.

The business was first to market on Rhodes where we have established a strong brand awareness and a good reputation.

This is a great investment opportunity and includes all equipment and stock. We will also provide training to the successful buyer.

For more information telephone **22410-36108**

### Πωλείται επιχείρηση ειδικευμένη στις Αναγομώσεις Μελανοδοχείων

Αυτή η φανταστική επιχείρηση προσφέρει μια ιδανική ευκαιρία για κάποιον που ενδιαφέρεται να μπει στην αγορά των αναγομώσεων μελανοδοχείων.

Η επιχείρηση αυτή ήταν η πρώτη σε αυτή το είδος στην Ρόδο και έχουμε εξασφαλίσει ένα αναγνωρίσιμο όνομα και μια άριστη εικόνα στην αγορά.

Είναι μια πολύ καλή επενδυτική ευκαιρία η οποία περιλαμβάνει όλο τον εξοπλισμό και το stock. Επίσης θα προσφέρουμε και εκπαίδευση στον πετυχημένο αγοραστή.

**Για περισσότερες πληροφορίες τηλ. 22410-36108**

MAT4635/4636

## ΠΩΛΕΙΤΑΙ

**επιχείρηση**

στην οδό Γ. Παπανικολάου **Internet cafe** ως έχει

**ή ενοικιάζεται**

σαν κατάστημα με WC και υποδομή δικτύου LAN για 20 υπολογιστές, air condition, ηλεκτρικές εγκαταστάσεις με σύνδεση για UPS, συναγερμό, ηλεκτρικό ρολό ασφαλείας με τηλεχειριστήριο.

**Πληρ. από 9 έως 13 και 17 έως 23, τηλ. 6945414332**

MAT4377/MZT290903/MZT071009

## ΕΥΡΩΣΤΕΓΑΣΤΙΚΗ

**ΚΤΗΜΑΤΟΜΕΣΙΤΙΚΟ ΓΡΑΦΕΙΟ - ΧΑΤΖΗΜΑΡΚΟΣ Ν. ΓΕΩΡΓΙΟΣ**
**Θ. ΣΟΦΟΥΛΗ 153 – Τ.Κ. 85100 ΡΟΔΟΣ**
**Πληροφορίες στο κιν. 6973331692.**
**Τηλ. Γραφείου : 22410-29016.**

**ΠΩΛΟΥΝΤΑΙ ΚΑΙΝΟΥΡΓΙΑ ΔΙΑΜΕΡΙΣΜΑΤΑ ΛΟΥΞ ΚΑΤΑΣΚΕΥΗΣ**

1. **ΜΙΧ. ΠΕΤΡΙΔΗ:** Διαμερίσματα 112 τ.μ. και 118 τ.μ. ισόγεια, 1ου, 2ου και 3ου ορόφου από 246.000 euro έως 277.000 euro, με 3 υπνοδωμάτια, 2 μπάνια, ηλιακό, δορυφορική, ατομική θέρμανση πετρελαίου, air condition σε όλα τα δωμάτια, θυροτηλεόραση, πόρτες ασφαλείας, ιδιόκτητη αποθήκη, ιδιόκτητο γκαράζ και σύνδεση στο κεντρικό δίκτυο.
2. **ΡΟΔΙΝΙ:** Διαμέρισμα 100 τ.μ., 1ου ορόφου - 3 υπνοδ. - τιμή 185.000 EURO
3. **ΡΟΔΙΝΙ:** Διαμέρισμα 100 τ.μ., ρετιρέ, 3ου ορόφου, 3 υπνοδωματίων - τιμή 190.000 EURO
4. **ΡΟΔΙΝΙ:** Διαμέρισμα 80 τ.μ., 1ου ορόφου, 2 υπνοδωματίων - τιμή 150.000 EURO
5. **ΠΤΟΛΕΜΑΙΩΝ:** Διαμερίσματα υπό κατασκευή 3 υπνοδωματίων 100 τ.μ. και 107 τ.μ. Τιμή 200.000 EURO
6. **ΞΙΑ:** Καινουργια διαμερίσματα 103 τ.μ. σε μικρή πολυκατοικία 1ου ορόφου με 3 υπνοδωμάτια και δύο μπάνια, ιδιόκτητο parking και αποθήκη. Τιμή 205.000 EURO
7. **ΤΡΙΑΝΤΑ:** Ισόγειο διαμέρισμα 115 τ.μ. με 2 υπνοδωμάτια, με μεγάλες βεράντες και 2 θέσεις πάρκιν αποκλειστικής χρήσης. Τιμή 210.000 euro.
8. **ΤΡΙΑΝΤΑ:** Ισόγειο διαμέρισμα 100 τ.μ. με 2 υπνοδωμάτια, με ιδιόκτητη αυλή 100 τ.μ. Τιμή 180.000 euro
9. **ΑΣΓΟΥΡΟΥ :** Γκαρσονιέρα 40 τ.μ – 2ου ορόφου – τιμή : 55.000 EURO.

**ΠΩΛΟΥΝΤΑΙ ΜΕΤΑΧΕΙΡΙΣΜΕΝΑ ΔΙΑΜΕΡΙΣΜΑΤΑ**

10. **ΜΙΧ. ΠΕΤΡΙΔΗ:** Διαμέρισμα 80 τ.μ. με 2 υπνοδ, σαλόνι, κουζίνα, μπάνιο. Τιμή 88.000 EURO
11. **ΑΣΣΩΝΗΣ:** Διαμέρισμα 2ου ορόφου (ρετιρέ) 80 τ.μ. 2 ετών σε άριστη κατάσταση, 2 υπνοδωματίων και μικρή αποθήκη. Τιμή 155.000 EURO
12. **ΑΝΑΛΗΨΗ:** Διαμέρισμα 50 τ.μ. 1ου ορόφου, με 1 υπνοδωμάτιο, σαλοκουζίνα, μπάνιο, σε άριστη κατάσταση. Τιμή 70.000 EURO
13. **ΑΝΑΛΗΨΗ:** Διαμέρισμα 2ου ορόφου 80 τ.μ. σε άριστη κατάσταση, 2 υπνοδωματίων, σαλόνι, κουζίνα, μπάνιο και μικρή αποθήκη. Τιμή 125.000 EURO
14. **ΜΗΤΡΟΠΟΛΗ:** Ισόγειο διαμέρισμα 96 τ.μ. (χαρακτηρισμένο ως αποθήκη) με 2 υπνοδωμάτια, με 50 τ.μ. κήπο, σε άριστη κατάσταση, πλήρως επιπλωμένο.
15. **ΑΓ. ΑΠΟΣΤΟΛΩΝ** υπερυψωμένο ισόγειο 93 τ.μ. με 2 υπνοδωμάτια και ένα μικρότερο κατάλληλο και για γραφείο, με ιδιόκτητη αυλή, αυτόνομη είσοδο, μεγάλη βεράντα και αποθήκη κατάλληλη και για μετατροπή σε γκαρσονιέρα. Τιμή 125.000 EURO
16. **ΚΟΣΚΙΝΟΥ:** Διαμέρισμα 90 τ.μ. διαμορφωμένο ως μεζονέτα (45 τ.μ. ισόγειο και 45 τ.μ. όροφος) με 2 υπνοδ. 12 ετών, με τζάκι, σε άριστη κατάσταση, με υπόγειο 45 τ.μ. και αέρινη στέγη για επιπλέον όροφο των 45 τ.μ. Τιμή 140.000 EURO
17. **ΑΓΙΩΝ ΑΠΟΣΤΟΛΩΝ:** Ισόγειο διαμέρισμα 65 τ.μ. 20ετίας, ανακαινισμένο με τζάκι, 3 υπνοδωματίων και αποθήκη 20 τ.μ. Τιμή 130.000 EURO
18. **ΙΑΛΥΣΟΣ:** Διαμέρισμα 1ου ορόφου 70 τ.μ. με 2 υπνοδ., σαλόνι, κουζίνα, μπάνιο. Τιμή 80.000 EURO
19. **ΠΑΣΤΙΔΑ:** Μονοκατοικία με σοφίτα, συνολικά 105 τ.μ. πλήρως ανακαινισμένη, εντός οικισμού, με 2 υπνοδωμάτια, σαλόνι, κουζίνα, μπάνιο, σε άριστη κατάσταση, με ιδιόκτητο χώρο parking, και επιπλέον οικοδομήσιμο οικόπεδο 130 τ.μ. με δόμηση 95 τ.μ. Τιμή 120.000 EURO

**ΠΩΛΟΥΝΤΑΙ ΜΟΝΟΚΑΤΟΙΚΙΕΣ – ΜΕΖΟΝΕΤΕΣ**

20. **ΚΟΣΚΙΝΟΥ:** Μονοκατοικία έως και μπετά 150 τ.μ. σε 800 τ.μ. οικόπεδο. Τιμή 150.000 EURO
21. **ΚΟΣΚΙΝΟΥ:** Τριώροφες μονοκατοικίες 175 τ.μ. σε 1.000 τ.μ. οικόπεδο σε μπετά 150.000 EURO ή έως και μαρμαροσοφίτα 180.000 EURO
22. **ΠΑΣΤΙΔΑ:** Μονοκατοικίες σε μπετά 135 τ.μ. κύριοι χώροι και 18 τ.μ. ημιυπαίθριων, με 3 υπνοδωμάτια και 2 μπάνια με οικόπεδο 350 τ.μ. περιγραφόμενο με τοιχία. Τιμή 135.000 EURO.
23. **ΠΑΣΤΙΔΑ:** Εξοχικές διώροφες μονοκατοικίες 125 τ.μ., 3 υπνοδωματίων, με επιπλέον δόμηση 75 τ.μ., σε οικόπεδο 400 τ.μ. Περιφραγμένο με τοιχία και θέση parking. Υπό κατασκευή, παραδίδονται τελειωμένες. Τιμή 215.000 EURO.
24. **ΚΑΛΥΘΙΕΣ:** Από Καλυθιές προς Ψίνθο. Μεζονέτες σε μπετά 110 τ.μ. σε 400 τ.μ. οικόπεδο. Τιμή 90.000 EURO

**ΠΩΛΟΥΝΤΑΙ ΚΑΤΑΣΤΗΜΑΤΑ**

25. **ΚΑΜΕΙΡΟΥ:** Κατάστημα 42 τ.μ. πωλείται ως έχει έως και κτιάματα. Τιμή 80.000 EURO.
26. **ΚΑΜΕΙΡΟΥ:** Κατάστημα 60 τ.μ. μισθωμένο προς 350 euro, κατάλληλο για εισόδημα. Τιμή 90.000 EURO.

**ΠΩΛΟΥΝΤΑΙ ΕΞΟΠΛΙΣΜΕΝΕΣ ΕΠΙΧΕΙΡΗΣΕΙΣ**

27. **ΝΙΟΧΩΡΙ:** Επιχείρηση υγειονομικού ενδιαφέροντος με 40 τ.μ. αυλή. Τιμή 35.000 EURO και μίσθωμα 750 EURO
28. **ΠΕΥΚΟΙ :** Πωλείται επιχείρηση fast food - γυράδικο 50 τ.μ. πλήρως εξοπλισμένη, με μεγάλη αυλή με τραπεζοκαθίσματα στην πλατεία Λοφάρκια Πεύκων. Τιμή 25.000 EURO – Μίσθωμα 600 EURO .
29. **ΠΑΛΙΑ ΠΟΛΗ :** Πωλείται επιχείρηση 15 τ.μ – τιμή : 65.000 EURO, - σε πολύ εμπορικό πόστο .

**ΠΩΛΟΥΝΤΑΙ ΚΤΗΜΑΤΑ – ΟΙΚΟΠΕΔΑ**

30. **ΜΙΧΑΗΛ ΠΕΤΡΙΔΗ:** Οικόπεδο 330 τ.μ. με συντελεστή 0,8 στην οδό Περαιώς. Τιμή 250.000 EURO.
31. **ΠΑΣΤΙΔΑ:** Οικόπεδο εντός οικισμού 300 τ.μ. με δόμηση 300 τ.μ. Τιμή 60.000 EURO
32. **ΠΑΣΤΙΔΑ** Στο νέο δρόμο προς Μαριτσά οικόπεδο 1.500 τ.μ. με συνολική δόμηση 150 τ.μ. με απεριόριστη θέα και θέα θάλασσα. Τιμή 80.000 EURO με άδεια οικοδομής. Η πωλούνται έως και μπετά. Τιμή 130.000 EURO.
33. **ΠΑΣΤΙΔΑ:** Οικόπεδο 2.030 τ.μ. εντός ζώνης στους πρόποδες Φιλερήμου. Τιμή 150.000EURO.
34. **ΞΙΑ:** Οικόπεδο 160 τ.μ. με δόμηση για τριώροφη μεζονέτα συνολικά 195 τ.μ. και κήπο. Τιμή 80.000 EURO.
35. **ΚΑΛΛΙΘΙΕΣ :** Οικόπεδο 825 τ.μ με άδεια οικοδομής 108 τ.μ – τιμή: 120.000 EURO.
36. **ΡΟΔΟΥ-ΛΙΝΔΟΥ:** Οικόπεδο εφαπτόμενο επί της οδού, 4.000 τ.μ. Με την άδεια οικοδομής για καταστήματα με υπόγειο 400 τ.μ., ισόγειο 400 τ.μ. και όροφο 300 τ.μ. Τιμή 330.000 ευρώ.
37. **ΡΟΔΟΥ-ΛΙΝΔΟΥ:** Οικόπεδο 3.400 τ.μ. εφαπτόμενο επί της οδού, με πρόσωπο 107 τ.μ. Τιμή 350.000 ευρώ.
38. **ΨΙΝΘΟΣ:** Πευκόφυτη έκταση 60 στρέμματα. Τιμή 60.000 euro.
39. **ΨΙΝΘΟΣ :** Κτήμα 8 στρ.- 7 χιλιόμετρα από το χωριό - τιμή: 25.000 EURO.
40. **ΚΡΗΤΗΝΙΑ:** Οικόπεδο 1.400 τ.μ., εντός οικισμού με δόμηση 400 τ.μ. Τιμή 35.000 EURO.

**ΒΙΟΤΕΧΝΙΚΟΙ ΧΩΡΟΙ – ΑΠΟΘΗΚΕΣ**

41. **ΑΝΑΛΗΨΗ:** Πωλείται πάνω στον κεντρικό δρόμο, υπόγειος χώρος 160 τ.μ. τιμή 100.000 EURO.
42. **ΤΣΑΙΡΙ:** Βιοτεχνικό κτίριο 300 τ.μ. σε μπετά, με επιπλέον δόμηση 2 ορόφων των 300 τ.μ. έκαστος. Τιμή 170.000 EURO
43. **ΤΣΑΙΡΙ:** Στον νέο δρόμο προς αεροδρόμιο, βιοτεχνικό κτίριο 900 τ.μ. σε 3 ορόφους των 300 τ.μ. Οι 2 όροφοι πλήρεις και ο 3ος σε μπετά. Τιμή 550.000 EURO
44. **ΑΣΓΟΥΡΟΥ:** Αποθήκη 400 τ.μ. αποπερατωμένη. Τιμή 352.000 EURO.

● ΖΗΤΟΥΝΤΑΙ ΓΙΑ ΑΓΟΡΑ ● ΜΕΤΑΧΕΙΡΙΣΜΕΝΑ ΔΙΑΜΕΡΙΣΜΑΤΑ

AE0101

## ΣΑΣ ΕΝΔΙΑΦΕΡΕΙ !!!!!

### ΠΩΛΕΙΤΑΙ Η ΕΝΟΙΚΙΑΖΕΤΑΙ
**(ΑΠΟ ΙΔΙΟΚΤΗΤΗ)**

**Ισόγειος χώρος στεγασμένης επιφανείας 1.500 μ² και 800 μ² αυλή.**
**Είναι κατάλληλλος για όλες τις χρήσεις *(κυρίας χρήσεως και υγειονομικού ενδιαφέροντος)* χωρίς κολώνες και ύψος 8 μέτρα με θέα την θάλασσα.**
**Πρόσβαση για κάθε τύπου τροχοφόρο και απεριόριστο πάρκινγκ.**
**Ευρίσκεται στο Εμπορικό Κέντρο Πανάγου (Από Την Πίσω Πλευρά) επί της Γ. Σεφέρη 108 πλησίον του νέου νοσοκομείου.**

ΜΧΠΚΤΗ016

**Πληροφορίες Τηλ. 6932 612032**

## ΚΑΤΑΣΚΕΥΕΣ-ΠΩΛΗΣΕΙΣ-ΑΝΤΙΠΑΡΟΧΕΣ

## ΧΑΤΖΗΜΙΧΑΛΗΣ ΚΩΝΣΤΑΝΤΙΝΟΣ

*ΔΟΜΙΚΟΣ ΕΡΓΟΛΑΒΟΣ ΔΗΜΟΣΙΩΝ ΕΡΓΩΝ*

## ΠΩΛΟΥΝΤΑΙ

**ΠΑΣΤΙΔΑ:** ΑΝΕΞΑΡΤΗΤΕΣ ΠΟΛΥΤΕΛΕΙΣ ΜΕΖΟΝΕΤΕΣ 158 τ.μ.-152 τ.μ. σε οικόπεδα των 340 τ.μ. με φανταστική θέα σε ήσυχο περιβάλλον.

**ΑΦΑΝΤΟΥ:** ΔΙΑΜΕΡΙΣΜΑΤΑ ΛΟΥΞ ΚΑΤΑΣΚΕΥΗΣ 83 τ.μ. με κεντρική θέρμανση, διπλά τζάμια, εντοιχισμένη κουζίνα, ντουλάπες και ηλιακό θερμοσίφωνο.

**ΑΝΑΛΑΜΒΑΝΟΥΜΕ**
ΕΡΓΑΣΙΕΣ ΜΠΕΤΟΝ-ΕΜΦΑΝΗ ΜΠΕΤΑ-ΚΤΙΣΙΜΑΤΑ-ΣΟΒΑΔΕΣ
και παντός είδους οικοδομικών εργασιών

**ΖΗΤΟΥΝΤΑΙ**
Για αξιοποίηση με τις καλύτερες προϋποθέσεις ΟΙΚΟΠΕΔΑ για ΑΝΤΙΠΑΡΟΧΗ

**Τηλ.: (22410) 21834, 6936609834-6974198504**

MZT041012

## ευσταθίου ΕΥΡΩΚΤΗΜΑΤΙΚΗ

**ΚΤΗΜΑΤΟΜΕΣΙΤΙΚΟ ΓΡΑΦΕΙΟ**

Εθν. Αντιστάσεως 83 • Τηλ.: 22410 73819, 74917
Κιν.: 6944 374546, 6945 292030
Fax: 22410 38641 • e-mail: info@euroktimatiki.gr

## ΠΩΛΗΣΕΙΣ ΑΚΙΝΗΤΩΝ

**Οικόπεδα**

1) 3.640 τ.μ. οικόπεδο στην Ιαλυσό με άδεια οικοδομής για διώροφη μονοκατοικία 135 τ.μ. αξίας 120.0000 ευρώ, 2) 500 τ.μ. στους Αγίους Αποστόλους (νέο σχέδιο πόλεως) με σ.δ. 0,8 Αξίας 150.000 ευρώ. 3) 614 τ.μ. στους Αγίους Αποστόλους (νέο σχέδιο πόλεως). Αξίας 220.000 ευρώ. 4) 1.400 τ.μ. στην ιαλυσό με άδεια οικοδομής με δυνατότητα οικοδόμησης 150 τ.μ. κατοικίας. Αξίας 138.000 ευρώ. 15 τ.μ.. κατοικίας αξίας 140.000 ευρώ 5) 987 τ.μ. στην ιαλυσό θέση Κανδηλί με άδεια οικοδομής 6) 304 τ.μ. στην Ιξιά (με δυνατότητα οικοδόμησης 240 τ.μ. κατοικίας) Αξίας 160.000 € 7) 1.000 τ.μ. στο Ροδίνι (με δυνατότητα οικοδόμησης 400 τ.μ. κατοικίας) Αξίας 350.000 € 8) 1000 τ.μ. στην Ιαλυσό (με δυνατότητα οικοδόμησης 120 τ.μ. κατοικίας) Αξίας 110.000 € 9) 2000 τ.μ. στην Ιαλυσό (με δυνατότητα οικοδόμησης 200 τ.μ. κατοικίας) Αξίας 220.000 € 10) 2000 τ.μ. στα Κοσκινού (με δυνατότητα οικοδόμησης 120 τ.μ. κατοικίας) Αξίας 88.000 € 11) 3.640 τ.μ. στην Ιαλυσό (με δυνατότητα οικοδόμησης 135 τ.μ. κατοικίας) Αξίας 120.000 € 12) 4000 τ.μ. στα Κοσκινού με πανοραμική θέα (με δυνατότητα οικοδόμησης 200 τ.μ. κατοικίας) Αξίας 215.000 € 13) 4000 τ.μ. στα Κοσκινού με εξαιρετική θέα (με δυνατότητα οικοδόμησης 200 τ.μ. κατοικίας) Αξίας 300.000 € 14) 4.010 κοντά στην Εθν. Οδό Λίνδου – Αεροδρομίου για επαγγελματική χρήση (με δυνατότητα οικοδόμησης 3.600 τ.μ. Βιοτεχνικού Χώρου) Αξίας 180.000 € 15) 5.300 τ.μ. στα Ασγούρου (με δυνατότητα οικοδόμησης 200 τ.μ. κατοικίας) Αξίας 190.000 €

**Διαμερίσματα**

1) 50 τ.μ. περιοχή Αγ. Ιωάννης ισόγειο πλήρως ανακαινισμένο με 1 υπνοδωμάτιο. Αξίας 90.000 € 2) 50 τ.μ. στην Χρήστου Φέσσα με 1 υπν/πιο. Αξίας 76.000€ 3) 56,5 τ.μ. στην Ιαλυσό οδός Δωριέως ισόγειο με ένα υπνοδωμάτιο, σαλόνι, κουζίνα, μπάνιο, αυλή και κήπο. Αξίας 80.000 € 4) 50 τ.μ. στην Μ. Κλαδάκη με 1 υπν/πιο Αξίας 90.000 € 5) 50 τ.μ. στην Μυτιλήνης με 1 υπν/πιο Αξίας 82.000 € 6) 70 τ.μ. στην Ιξιά (Σωτήρος) με 2 υπν/πια Αξίας 94.000€ 7) 74 τ./μ. 2ου ορόφου περιοχή Ανάληψη σε νεόδμητη οικοδομή με 2 υπνοδωμάτια, σαλόνι, κουζίνα, μπάνιο, διαθέτει κεντρική θέρμανση, ηλιακό θερμοσίφωνα, ιδιόχρηστο πάρκιν. Αξίας 170.000 € 8) 82 τ.μ. στην Ιαλυσό με δύο υπνοδωμάτια σε νεόδμητη πολυτελή οικοδομή με κεντρική θέρμανση ηλιακό θερμοσίφωνα. Αξίας 140.000 € 9) 80 τ.μ. στην Αγ. Σοφίας με 2 υπν/πια Αξίας 176.000€ 10) 81 τ.μ. στην Ανάληψη επί της οδού Αισχίνη σε νεόδμητη οικοδομή με πάρκιν. Αξίας 180.000 € 11) 80 τ.μ. στην Λαγκάνη (περιοχή Δασκάλους) με 2 υπν/πια Αξίας 85.000€ 12) 95 τ.μ. στην Ηλιούπολη με 2 υπνοδωμάτια αξίας 95.000 € 12)95 τ.μ. στην 28ης Οκτωβρίου με 2 υπν/πια Αξίας 280.000€ 13) 95 τ.μ. στην Ιξιά (Σωτήρος) με 2 υπν/πια Αξίας 90.000€ 14) 100 τ.μ. 1ου ορόφου περιοχή Θ. Σοφούλη, διαθέτει 3 υπν/πια, σαλόνι, κουζίνα, μπάνιο, πλήρως εξοπλισμένο,με ηλιακό θερμοσίφωνα. Αξίας 160.000€ 15)110 τ.μ. με 3 υπν/πια στους Αγ. Αποστόλους β' ορόφου αξίας 117.000 ευρώ 16) 107 τ.μ. στην Ρόδου-Λίνδου (κοντά στην ΔΕΥΑΡ) με 3 υπν/πια Αξίας 130.000€ 17) 110 τ.μ. στην Ανθ. Ζερβού με 3 υπν/πια Αξίας 225.000 € 18) 110 τ.μ. στην Ιαλυσό με 3 υπν/πια Αξίας 120.000 € 19) 110 τ.μ. στην Νηρηίδων (Καρακόνερο) με 3 υπν/πια Αξίας 220.000€ 20) 116 τ.μ. στην Μ. Πετρίδη με 3 υπν/πια Αξίας 232.000 € 21) 120 τ.μ. στην Ιαλυσό με 3 υπν/πια Αξίας 125.000 € 22)120 τ.μ. στην Νηρηίδων (Καρακόνερο) με 3 υπν/πια Αξίας 240.000€ 23) 126 τ.μ. στην Γρηγορίου Ε΄ με 3 υπνοδωμάτια Αξίας 315.000 €

**ΜΟΝΟΚΑΤΟΙΚΙΕΣ - ΜΕΖΟΝΕΤΕΣ**

1) Μονοκατοικία 45 τ.μ. στην Κρεμαστή πλήρως ανακαινισμένη με εξαιρετική θέα στη θάλασσα. Αξίας 70.000 € 2) Μεζονέτα 107 τ.μ. περιοχή Δασκάλοι με 54 τ.μ. αυλή σε άριστη τοποθεσία. Αξίας 300.000€ 3)111 τ.μ. στα Κοσκινού εντός οικοπέδου 160 τ.μ. αξίας 230.000€ 2140 τ.μ. στην Ιαλυσό Αξίας 280.000 € 4) 133 τ.μ. στο Μόντε Σμιθ πολυτελούς κατασκευής, με αρχιτεκτονικό σχεδιασμό, με τρία υπνοδωμάτια, σαλόνι-κουζίνα, νεόκτιστη-ετοιμοπαράδοτη, με διαμορφωμένο κήπο 120 τ.μ., με πλήρης θέρμανση και τζάκι Αξίας 420.000€ 5)140 τ.μ. στην Παστίδα Αξίας 220.000 € 6) 140 τ.μ. στην Ιαλυσό Αξίας 280.000 € 7) 150 τ.μ. στην Ιαλυσό Αξίας 300.000 € 8)155 τ.μ. στην Ιξιά Αξίας 279.000 € 9) 155 τ.μ. στην Ιξιά Αξίας 281.000 € 10) 160 τ.μ. στην Ιαλυσό Αξίας 350.000 € 11) 160 τ.μ. στα Κοσκινού Αξίας 380.000 € 12) 160 τ.μ. στις Φάνες Αξίας 190.000 € 13) 200 τ.μ. στους Πρόποδες Φιλερήμου στην Ιαλυσό Αξίας 380.000 € 14) 280 τ.μ. στην λεωφ. Κρεμαστής – Π. Αεροδρομίου Αξίας 320.000 €

**ΚΑΤΑΣΤΗΜΑΤΑ**

1) 30 τ.μ. στο Κέντρο της Πόλης (με άμεση παράδοση χρήσης) Αξίας 450.000€ 2) 55 τ.μ. στην Ανάληψη (κεντρικά) Αξίας 120.000€ 3) 57 τ.μ. στο Κέντρο της Πόλης (ελεύθερο Χρήσεως) Αξίας 370.000€ 4) 61 τ.μ. στο Κέντρο της Πόλης (με άμεση παράδοση χρήσης) Αξίας 590.000€ 5) 62 τ.μ. στην Ανάληψη (κεντρικά) Αξίας 370.000 € 6) 77 τ.μ. στο Κέντρο της Πόλης (ελεύθερο Χρήσεως) Αξίας 500.000€ 7) 100 τ.μ. στην Ανάληψη (κεντρικά) Αξίας 580.000 € 8) 160 τ.μ. στην Μιχαήλ Πετρίδη αξίας 290.000 9) 43 τ.μ. στην Ιαλυσό επί της Ιερού Λόχου (με άμεση παράδοσης χρήσης). Αξίας 120.000 ευρώ. 10) Κατάστημα επί της οδού Πολυδώρου στην Παλιά Πόλη 53 τ.μ. συν 1ος όροφος 53 τ.μ., 11) 86 τ.μ. ισόγειο κατάστημα επί της πλατείας Εβραίων Μαρτύρων Παλιά Πόλη συν 1ος όροφος 90 τ.μ., 12) 3 καταστήματα επιφανείας 62,07 τ.μ. το κάθε ένα επί της οδού Ηλία Βενέζη Αξίας 180.000 € έκαστο.

ΧΠ4012029

## ενοικιασεις

συνέχεια από την προηγούμενη

**ΕΝΟΙΚΙΑΖΕΤΑΙ** μικρό **διαμέρισμα ρετιρέ Γ' ορόφου,** ανακαινισμένο, φρεσκοβαμμένο, πλήρως επιπλωμένο με air condition, πλυντήριο ρούχων κ.λπ. Δωμάτιο, κουζίνα, άνετο μπάνιο, χωλ και πολύ μεγάλο μπαλκόνι. Περιοχή Αγ. Ιωάννης, οδός Αγ. Σοφίας 38. Διάρκεια ενοικίασης από 1 έτος και πάνω. Ενοίκιο 380 ευρώ. Πληρ. τηλ. 2241087111 ώρες 12μ.-16μ.μ. MZT250929

**ΑΘΗΝΑ. ΕΝΟΙΚΙΑΖΕΤΑΙ διαμέρισμα** επιπλωμένο 40 τ.μ. στην περιοχή Κουκάκι, κατάλληλο για φοιτητές, δίπλα από το Πανεπιστήμιο Πάντειο και την στάση Μετρό. Πληρ. τηλ. 2241047133, 6936720735 INT270913

**ΕΝΟΙΚΙΑΖΟΝΤΑΙ γκαρσονιέρες** και **studios** πλήρως εξοπλισμένα στο Ανω Ροδίνι. Πληρ. τηλ. 2241061628, 6944410537 MZT280913

**ΕΝΟΙΚΙΑΖΕΤΑΙ** στην Ιαλυσό **studio** 25 τ.μ. επιπλωμένο, γ' όροφος, απέναντι από την αστυνομία, ενοίκιο 180€. Πληρ. τηλ. 6994564566 MZT070923

**ΕΝΟΙΚΙΑΖΕΤΑΙ** στη Σορωνή **διαμέρισμα** πλήρως επιπλωμένο και εξοπλισμένο α' ορόφου, 55 τ.μ. αποτελούμενο από 1 υπνοδωμάτιο, ενιαίος χώρο σαλονιού-κουζίνας, μπάνιο, αποθήκη, κεντρική θέρμανση. Θέα στη θάλασσα. Πληρ. τηλ. 6937756938, 2241041079 AT4339

**ΕΝΟΙΚΙΑΖΕΤΑΙ μονοκατοικία** στην Παλιά Πόλη για 2 ή 3 άτομα με μεγάλο κήπο παραδοσιακή με πέτρα και ξύλο. Είναι αναπαλαιωμένη πρόσφατα. Αποκλείονται αλλοδαποί. Πληρ. τηλ. 2241077778, 6979303957 MZT250913

**ΕΝΟΙΚΙΑΖΕΤΑΙ διαμέρισμα** με 3 υπνοδωμάτια, σαλόνι, εντοιχισμένη κουζίνα, WC, εντοιχισμένες ντουλάπες, αποθήκη, κουρτινόξυλα, πολύφωτα, ηλιακό θερμοσίφωνα, καινούργιο σπίτι. Λειβαδιάς 17 Ανάληψη. Τιμή 550 ευρώ. Πληρ. τηλ. 6948779982 MXP14115

**ΕΝΟΙΚΙΑΖΟΝΤΑΙ** καινούργια **διαμερίσματα/γκαρσονιέρες** επιπλωμένα, πολυτελείας με A/C, TV, SATELLITE σε ωραία, ήσυχη τοποθεσία, θέα, πάρκιν, στο Φαληράκι, κατάλληλα για εκπαιδευτικούς. Πληρ. τηλ. 2241087076ΜΑΠ521

**ΕΝΟΙΚΙΑΖΕΤΑΙ διαμέρισμα** στην Ιαλυσό ενός υπνοδωματίου, σαλόνι, κουζίνα, WC, με air condition, κατάλληλο για 2 άτομα. Πληρ. τηλ. 2241095189, 6937058480 MZT230901

**ΕΝΟΙΚΙΑΖΕΤΑΙ Η ΠΩΛΕΙΤΑΙ pub- καφετέρια** η καλύτερη στο είδος της, στο τουριστικό τρίγωνο της πόλης της Ρόδου, πλησίον Καζίνου. Συμβόλαιο 12ετές, μόνο σοβαρές προτάσεις. Πληρ. τηλ. 6977339669 μετά τις 12.00 το μεσημέρι MZT190943


ΛΕΟΝΤΗΣ & ΦΩΤΗΣ ΑΝΤΩΝΟΓΛΟΥ ΟΙΚΟΔΟΜΙΚΕΣ ΕΠΙΧΕΙΡΗΣΕΙΣ Α.Ε.




ΑΝΕΓΕΡΣΙΣ Α.Ε.
ΟΙΚΟΔΟΜΙΚΕΣ & ΕΜΠΟΡΙΚΕΣ ΕΠΙΧΕΙΡΗΣΕΙΣ

**ΠΩΛΟΥΝΤΑΙ**

1. **ΚΑΤΑΣΤΗΜΑ** 75 τ.μ. με θέση στάθμευσης στην Κων. Τσαλδάρη.
2. **ΔΙΑΜΕΡΙΣΜΑ** 129 τ.μ. στον β' όροφο με θέση στάθμευσης στην Κων. Τσαλδάρη.
3. **ΔΙΑΜΕΡΙΣΜΑ** 135 τ.μ. ρετιρέ με θέση στάθμευσης στην Κων. Υδραίου.
4. **ΜΟΝΟΚΑΤΟΙΚΙΕΣ** 135 τ.μ. στην περιοχή Γεννάδι.
5. **ΜΟΝΟΚΑΤΟΙΚΙΕΣ** 80 και 90 τ.μ. στα Λειβάδια Τήλου.

**ΑΝΑΛΑΜΒΑΝΟΥΜΕ:**
**ΑΝΤΙΠΑΡΟΧΕΣ-ΑΓΟΡΕΣ**
**ΟΙΚΟΠΕΔΩΝ-ΑΝΤΑΛΛΑΓΕΣ**

**Αλεξανδρουπόλεως 2 • Ρόδος**
**Τηλ. 2241067267/Fax: 2241061297**

ΜΕ ΤΗΝ ΠΟΛΥΕΤΗ ΠΕΙΡΑ
ΤΟΥ ΝΙΚΟΛΑΟΥ ΜΙΧΑΗΛ
ΤΗΛ. 6936550251

ΥΠΕΥΘΥΝΟΣ
ΝΙΚΟΛΑΟΥ ΦΩΤΗΣ
ΤΗΛ. 6936550250

AE955

**ΠΩΛΟΥΝΤΑΙ ΔΥΟ ΠΑΛΑΙΕΣ ΜΟΝΟΚΑΤΟΙΚΙΕΣ ΣΤΟ ΠΑΡΑΔΕΙΣΙ**





Πωλούνται δύο παλαιές, ψηλοτάβανες μονοκατοικίες στο Παραδείσι.
**Α)** Μονοκατοικία 110 τ.μ με τρία δωμάτια, κουζίνα, μπάνιο και αυλή
**Β)** Μονοκατοικία 200 τ.μ με πέντε δωμάτια, κουζίνα, μπάνιο και δύο αυλές

**Τιμές: 70.000 και 110.000 ευρώ αντιστοίχως**

AT2491

NEKTARIOS TEAM
Real Estate Office
**Εμπορικό Κέντρο ΜΗΔΙΑ - 22410 69259**

## ενοικιασεις

συνέχεια από την προηγούμενη

**ΕΝΟΙΚΙΑΖΟΝΤΑΙ** 1. **Διώροφη οικοδομή** 100 τ.μ. σαν ενιαίος χώρος, με ταράτσα και θέα στο αεροδρόμιο στο **Παραδείσι**, 2. **Κατάστημα ή γραφείο** 50 τ.μ. με τουαλέτα στο **Παραδείσι**, 3. **Διαμέρισμα** 50 τ.μ. στον α' όροφο στο **Παραδείσι**, 4. **Διώροφο κατάστημα** με βεράντα στην Γεωργίου Λέοντος κοντά στο "Dubai" πρώην "Πρυτανείο" στο **Νιοχώρι**. Πληρ. τηλ. 2241025450, 2241031450, 6979357878 MZT130926

**ΕΝΟΙΚΙΑΖΕΤΑΙ** καινούργιο **διαμέρισμα** 93 τ.μ., 3 υπνοδωματίων, β' ορόφου, στην Ιξιά. Τιμή 420 ευρώ. Κτηματομεσιτικό Κεφάλαιο-Τσουρουνάκης. Πληρ. τηλ. 6945949882, 2241060060 ΜΑΤ4223

**ΕΝΟΙΚΙΑΖΟΝΤΑΙ γκαρσονιέρες** νεόκτιστες πλήρως επιπλωμένες με air condition επί της Λεωφ. Ρόδου - Λίνδου (Αφάντου). Πληρ. τηλ. 2241067417, 6973877075 MZT190925

**ΕΝΟΙΚΙΑΖΟΝΤΑΙ ΣΤΗΝ ΙΑΛΥΣΟ ΚΑΙΝΟΥΡΓΙΑ ΕΠΙΠΛΩΜΕΝΑ ΔΙΑΜΕΡΙΣΜΑΤΑΚΙΑ**

**ΠΟΛΥΤΕΛΕΙΑΣ, ΔΥΟ ΧΩΡΩΝ 36 Τ.Μ. ΜΕ ΠΟΛΥΚΟΥΖΙΝΟ, ΤΗΛΕΟΡΑΣΗ, ΘΕΡΜΑΝΣΗ, ΠΙΣΙΝΑ, ΚΗΠΟ, ΜΕΓΑΛΟ ΜΠΑΛΚΟΝΙ 12 Τ.Μ., ΓΙΑ ΟΛΟ ΤΟ ΧΡΟΝΟ. ΠΛΗΡ. ΤΗΛ. 6977271571 ΧΠΞΕΝ042**

**ΕΝΟΙΚΙΑΖΟΝΤΑΙ** στο Φαληράκι με την ημέρα ή με το μήνα, επιπλωμένα, ευρύχωρα, σύγχρονα **δωμάτια** σε ευχάριστη περιοχή με καταπληκτική θέα και απόλυτη ησυχία. Διαθέτουν εξοπλισμό κουζίνας, ψυγείο, εντελώς αθόρυβο air condition, τηλεόραση, ζεστό νερό χειμώνα-καλοκαίρι, άνετο και ασφαλές πάρκιν. Πληρ. τηλ. 2241085713, 6947011545 MZT080911

**ΠΩΛΕΙΤΑΙ** το **κατάστημα** ανταλλακτικών του Ρούσσου Γεωργίου στην Ερνεστ Μπέβιν 28. Πληρ. τηλ. 6974809134, 6974323464 MZT111005

**ΔΙΑΜΕΡΙΣΜΑ 120 τ.μ. πωλείται** στο Ροδίνι από ιδιοκτήτη, λουξ κατασκευής, με 3 κρεβατοκάμαρες, εντοιχισμένη κουζίνα, ντουλάπες και πόρτες από μασίφ ξύλο. Εσωτερική πέτρινη διακόσμηση, σύστημα κεντρικού κλιματισμού κρύο-ζεστό, ηλιακό, τριφασικό ρεύμα. Μεγάλη βεράντα (30 τ.μ.) με πέργκολες και υπέροχη θέα θάλασσα. Θέση πάρκιν. Σε λογική τιμή. Πληρ. τηλ. 6944151154 MZT101022

**ΠΩΛΟΥΝΤΑΙ 2 διαμερίσματα** στο Μόντε Σμιθ επί της Ενόπλων Δυνάμεων, το πρώτο 50 τ.μ. με 2 υπνοδωμάτια, μεγάλο σαλόνι, στον α' όροφο, 115.000 ευρώ, το δεύτερο β' όροφος 100 τ.μ., 3 υπνοδωμάτια, μεγάλο σαλόνι και μπαλκόνι, 120.000 ευρώ. Πληρ. τηλ. 6947677789 ΜΑΤ4641

**ΠΩΛΕΙΤΑΙ αγροτεμάχιο** 6.632 τ.μ. και 63 cm, άρτιο και οικοδομήσιμο, με φανταστική θέα στη θάλασσα. Τοποθεσία: Γράβλια περιοχής Κόκκαλης της νήσου Λέρου Δωδεκανήσου. Πληρ. 2105142558 ΜΑΠ624

**ΕΥΚΑΙΡΙΑ. ΠΩΛΕΙΤΑΙ ΜΕΖΟΝΕΤΑ ΑΝΕΞΑΡΤΗΤΗ 165 Τ.Μ (70 Τ.Μ. ΣΟΦΙΤΑ) ΣΕ 1200 Τ.Μ. ΟΙΚΟΠΕΔΟ. ΠΡΟΠΟΔΕΣ ΦΙΛΕΡΗΜΟΥ ΔΙΠΛΑ ΣΤΟ ΔΑΣΟΣ. ΠΑΝΟΡΑΜΙΚΗ ΘΕΑ. ΤΙΜΗ 175.000 ΕΥΡΩ. ΠΛΗΡ. ΤΗΛ. 6946782917 MZT091008**

**ΕΥΚΑΙΡΙΑ. ΠΩΛΟΥΝΤΑΙ** στην Παστίδα **α) οικόπεδο** 310 τ.μ. εντός οικισμού με καλή θέα και με δυνατότητα δόμησης 300 τ.μ. 60.000 ευρώ, **β) αγρός** 4.490 τ.μ. εκατό μέτρα από την εθνική οδό αεροδρόμιο-Τσαϊρι 135.000 ευρώ, **γ) αγρός** 6.480 τ.μ. στους πρόποδες του φιλέρημου με καλή θέα 150.000 ευρώ. Πληρ. τηλ. 6944182377 MZT071006

**ΠΩΛΕΙΤΑΙ μεζονέτα** 180 τ.μ. διώροφη με 1.500 μέτρα οικόπεδο λουξ κατασκευής με 3 υπνοδωμάτια - κουζίνα - σαλόνι - 2 τουαλέτες - μεγάλα μπαλκόνια με τζάκι - κεντρική θέρμανση - air condition - ηλεκτρικά παντζούρια - ηλεκτρική εξώπορτα - υδρομασάζ και φωτοβολταϊκό σύστημα ηλεκτροδότησης ολοκαίνουργια σε καλή περιοχή στα Μαριτσά. Τιμή 380.000 ευρώ. Πληρ. Σταμάτης Μανωλάκος, πωλήσεις ακινήτων, τηλ. 2241023815, 78275, 6945769958 ΧΠ1588.2

**ΠΩΛΕΙΤΑΙ επιχείρηση** ψησταριά "ο Κώστας" στη Δαμασκηνού 87, κοντά στον Αγιο Νικόλαο λόγω ασθενείας. Κατάλληλο και για ουζερί ψαροταβέρνα στην τιμή 10.000 ευρώ. Πληρ. τηλ. 2241032655, 2241021783, 6998710455 MZT041017

*Από γραφείο Γεν. Τουρισμού στην Ιαλυσό*

## ΖΗΤΕΙΤΑΙ κοπέλα

με προϋπηρεσία για μόνιμη εργασία, γνώστης των προγραμμάτων κρατήσεων Galileo και Forthcrs.

**Πληρ. τηλ. 6932706006** MZT051013(Γ)

## Club Greece Resorts

**is looking**

to recruit a Russian speaking person. The candidates should have knowledge of:

- Excellent command of English (additional languages will be an advantage but not essential)
- Computer knowledge (excel, word etc.)

Please contact Ms Annelie Palm for more information and an interview.
Phone: 22410-96210
Mobile:6938605330 MAT4426

## ΖΗΤΕΙΤΑΙ

**διαιτολόγος** για εργασία σε διαιτολογικό γραφείο. Απαραίτητη η γνώση Η/Υ.

Αποστολή βιογραφικού στη διεύθυνση Κων/νου Υδραίου 75, 2ος.
Τηλ-Φαξ 2241076830,
email: spoulli@hotmail.com AT4576

**πωλησεις-αγορες ακινητων & επιχειρησεων**

## Ζαριφόπουλος α.ε.

ασφάλεια • πυρασφάλεια • έλεγχοι

**Honeywell**

## ΖΗΤΑ

Δραστήριο **πωλητή** για να επανδρώσει το γραφείο στην Ρόδο με σκοπό την προώθηση συστημάτων της εταιρείας.
Επιθυμητή προϋπηρεσία στον χώρο, καλή γνώση αγγλικής γλώσσας και χρήση υπολογιστών.
Η εταιρεία, προσφέρει ελκυστικό πακέτο αποδοχών και εξέλιξη αναλόγως προσόντων.

**ΑΠΟΣΤΟΛΗ ΒΙΟΓΡΑΦΙΚΟΥ ΣΗΜΕΙΩΜΑΤΟΣ**
Τριανταφυλλίδη Ασγούρου
Κα Συκοφύλλου Κυριακή
Τηλ.: 22410 66607, e-mail:rhodes@zarifopoulos.com MAT4451(Γ)

## Η εταιρεία

**ΧΥΤΗΡΟΓΛΟΥ**

## ζητάει

## συνεργάτη

για συνέχιση του franchise στη Ρόδο

Για οποιαδήποτε πληροφορία επικοινωνήστε με τον

κ. **Πανόπουλο Κωνσταντίνο**

**τηλ. 6946921121** AT4601

**ACE**
The helpful place.

Η ACE κατέχει παγκοσμίως ηγετική θέση στον χώρο πολυκαταστημάτων και των D.I.Y. Έχει 5.500 καταστήματα σε 72 χώρες του κόσμου και με ετήσιες πωλήσεις που φθάνουν τα 15 δις ευρώ. Εργασία στην ACE σημαίνει ταυτόχρονα και συμμετοχή στην επιτυχία της σε μια θέση που σας ταιριάζει

## Για το κατάστημα της Ρόδου

## ΖΗΤΑΜΕ ΠΡΟΣΩΠΙΚΟ

**Ταμίες - Πωλητές (Κωδ. ΤΠΑ)** Προϋπηρεσία, Γνώσεις Ταμείου Η/Υ, Ευγενικές με άψογη συμπεριφορά και εξυπηρέτηση προς τους πελάτες

**Εργάτες-Αποθήκη (Κωδ. ΕΑΑ)**

Στείλτε Βιογραφικό έως **31/Οκτωβρίου/06** στο FAX 22410-0-30270 ή στην διεύθυνση Τ.Θ. 178, Ρόδος ή στο email: greece@mail.acehardware.com

**MAXI Dia %**

Η MAXI DIA % του Ομίλου CARREFOUR Νο1 στην Ευρώπη και Νο 2 παγκοσμίως με 4400 DIA καταστήματα σε όλο τον κόσμο και 360 καταστήματα στην Ελλάδα ζητά για το νέο υπερκατάστημα της Ρόδου.

**Τμήμα Κρεοπωλείου (Κωδ. ΤΚΔ)** Υπάλληλος με άδεια

**Τμήμα Αλλαντικών (Κωδ. ΤΑΔ)**

**Ταμίες - Πωλητές (Κωδ. ΤΠΔ)** Προϋπηρεσία, Γνώσεις Ταμείου Η/Υ, Ευγενικές με άψογη συμπεριφορά και εξυπηρέτηση προς τους πελάτες

**Εργάτες-Αποθήκη (Κωδ. ΕΑΔ)**

**Τμήμα Καθαρισμού (Κωδ. ΤΚΔ)**

Στείλτε Βιογραφικό έως **31/Οκτωβρίου/06**
στο FAX 22410-0-30270 ή στην διεύθυνση Τ.Θ. 178, Ρόδος
ΧΠΕΜΠ584

## πωλησεις

συνέχεια από την προηγούμενη

**ΠΩΛΕΙΤΑΙ οικόπεδο** 345,2 τ.μ. στον οικοδομικό συνεταιρισμό "Αυτοστέγασης" επί της εθνικής οδού Ρόδου-Καλλιθέας έναντι ξενοδοχείου "Sun Wing" άρτιο και οικοδομήσιμο με αποπερατωμένα όλα τα έργα υποδομής, κτίσης 120 τ.μ ισόγειο, 120 τ.μ. 1ος όροφος και 120 τ.μ. υπόγειο. Για επικοινωνία 6937100787 κ. ΧΑΛΑΤΣΗΣ ΜΑΠ603

**ΠΩΛΕΙΤΑΙ επιχείρηση** εστιατορίου στην Παλιά Πόλη, περιοχή Τζαμί-Σωκράτους, πλήρης εξοπλισμός και επίπλωση, σε εξαιρετικά καλόγουστο χώρο. Πληρ. τηλ. 2241021653, 6977660339 MZT061016

**ΠΩΛΟΥΝΤΑΙ: 1) κατάστημα** 23 τ.μ. στο Μανδράκι (κέντρο) ελεύθερο μίσθωσης 140.000 ευρώ. **2) Διαμέρισμα** καινούργιο ισόγειο 48 τ.μ. με δική του αυλή στο Καρακόνερο, 110.000 ευρώ. **3) Διαμέρισμα** 82 τ.μ. (1 έτους) στους Δασκάλους (2 υπν.), 155.000 ευρώ. **4)** Διώροφη **μεζονέτα** 70 τ.μ. στην Βενετοκλέων 100.000 ευρώ, **5) Διαμέρισμα** 89 τ.μ. καινούργιο λουξ α' ορόφου στην Μιχ. Πετρίδη 180.000 ευρώ. Κτηματομεσιτικό γραφείο-Αιγαιοκτηματική-Ρένα Βαζούκου-τηλ. 2241022943, 6945466773 ΧΠΚΤΗ007.3

**ΕΥΚΑΙΡΙΑ. ΠΩΛΕΙΤΑΙ συνεργείο αυτοκινήτων** λόγω συνταξιοδότησης. Πληρ. τηλ. 6945845576 ΜΑΠ596

**ΠΩΛΟΥΝΤΑΙ διαμερίσματα** στην Κρεμαστή 70 τ.μ. 500 μ. από την θάλασσα. **Πωλούνται μονοκατοικίες** στ' Αφάντου με πανοραμική θέα το γκολφ και την θάλασσα. Πληρ. τηλ. 2241069984, 6932584374 MZT051007

**ΠΩΛΟΥΝΤΑΙ μονοκατοικίες** στην Παστίδα 100 τ.μ., 120 τ.μ., 133 τ.μ., 160 τ.μ. εντός σχεδίου και σε ανεξάρτητα οικόπεδα. **Πωλείται μονοκατοικία** 160 τ.μ. σε 365 τ.μ. οικόπεδο στην Παστίδα. Πληρ. τηλ. 2241069984, 6932584374 MZT051008

Στο μικρό συντριβάνι Παλιά Πόλη **πωλείται εστιατόριο** πλατεία Εβραίων Μαρτύρων. Πληρ. τηλ. 6932256888 κ. Αντώνη MZT041025

**ΠΩΛΕΙΤΑΙ** από ιδιώτη καινούργιο **διαμέρισμα** 44 τ.μ., στην Ανάληψη, σε μικρή πολυκατοικία. Τιμή 85.000 ευρώ. Πληρ. τηλ. 2241061585, 6944717174 MZT041026

**ΙΔΙΩΤΗΣ** πουλάει **μονοκατοικία** στην **Παστίδα** διώροφη πλήρως ανακαινισμένη όλα από την αρχή με εγκατάσταση για λέβητα και έχει ηλιακό. Είναι 105 τ.μ. και βρίσκεται σε οικόπεδο 300 τ.μ που κτίζει ακόμη 160 τ.μ. είναι εντός οικισμού σε ήσυχη περιοχή. Εχει πρόσβαση από δύο δρόμους (μεγάλο χώρο για πάρκιν και βγάζει δάνειο έως 144.000). Τιμή 130.000 ευρώ. Πληρ. τηλ. 6972361951 MZT041027

**ΙΑΛΥΣΟΣ: Πωλείται ΜΕΖΟΝΕΤΑ** 140τ.μ. 180.000€ - ΚΩΔ:[Κ-575] πληρ. ΚΡΑΝΙΔΗΣ και ΣΥΝΕΡΓΑΤΕΣ τηλ: 2241027082 , 2241023661-3 ΜΧΠ092.10

**ΙΑΛΥΣΟΣ: Πωλείται ΜΕΖΟΝΕΤΑ** 190τ.μ. 3Δ.Σ.Κ.Λ.WC 170.000€ ΜΠΕΤΑ ΚΩΔ:[Κ-1242] πληρ. ΚΡΑΝΙΔΗΣ και ΣΥΝΕΡΓΑΤΕΣ τηλ: 2241027082, 2241023661-3 ΜΧΠ092.11

**ΚΑΝΔΥΛΙ: Πωλείται ΜΕΖΟΝΕΤΑ** 152τ.μ. 3Δ.Σ.Κ.Λ.WC 100.000€ - ΚΩΔ: [Κ-1191] πληρ. ΚΡΑΝΙΔΗΣ και ΣΥΝΕΡΓΑΤΕΣ τηλ: 2241027082 2241023661 ΜΧΠ092.12

**ΚΟΣΚΙΝΟΥ: Πωλείται ΜΕΖΟΝΕΤΑ** 169τ.μ. 3Δ.Σ.Κ.Λ.WC 160.000€ - ΚΩΔ:[Κ-1124] πληρ. ΚΡΑΝΙΔΗΣ και ΣΥΝΕΡΓΑΤΕΣ τηλ: 2241027082 ΜΧΠ092.13

**ΡΟΔΟΣ ΑΝΩ ΡΟΔΙΝΙ: Πωλείται ΔΙΑΜΕΡΙΣΜΑ** 45τ.μ. 2αρι 65.000€ - ΚΩΔ:[Κ-1044]πληρ.ΚΡΑΝΙΔΗΣ και ΣΥΝΕΡΓΑΤΕΣ τηλ: 2241027082 ΜΧΠ092.1

**ΡΟΔΙΝΙ: Πωλείται ΔΙΑΜΕΡΙΣΜΑ** 83,5τ.μ. 2Δ.Σ.Κ.Λ. Ισόγειο με Κεντρική θέρμανση, Ασανσέρ, Αποθήκη 190.000€ - ΚΩΔ:[Κ-1356] πληρ. ΚΡΑΝΙΔΗΣ και ΣΥΝΕΡΓΑΤΕΣ τηλ: 2241027082 ΜΧΠ092.2

**ΙΞΙΑ : Πωλείται ΔΙΑΜΕΡΙΣΜΑ** 65τ.μ. 2Δ.Σ.Κ.Λ. 1ου ορόφου με Κεντρική θέρμανση, Πάρκινγκ 130.000€ - ΚΩΔ:[Ι-12] πληρ. ΚΡΑΝΙΔΗΣ και ΣΥΝΕΡΓΑΤΕΣ τηλ: 2241027082, 2241023661 Κιν. 6942010248ΜΧΠ092.5

**ΑΓΙΟΣ ΝΙΚΟΛΑΟΣ: Πωλείται ΔΙΑΜΕΡΙΣΜΑ** 80τ.μ. 2Δ.Σ.Κ.Λ.WC 1ου ορόφου με ΘΕΡΜΟΣΥΣΣΩΡΕΥΤΕΣ, Ασανσέρ 150.000€ - ΚΩΔ:[Κ-1429] πληρ. ΚΡΑΝΙΔΗΣ και ΣΥΝΕΡΓΑΤΕΣ τηλ: 2241027082 ΜΧΠ092.3

**ΡΟΔΟΣ: Πωλείται ΔΙΑΜΕΡΙΣΜΑ** 55τ.μ. 2αρι 2ου ορόφου 112.000€ ΚΩΔ:[Κ-357] πληρ. ΚΡΑΝΙΔΗΣ και ΣΥΝΕΡΓΑΤΕΣ τηλ: 2241027082 ΜΧΠ092.6

**ΡΟΔΟΣ: Πωλείται ΔΙΑΜΕΡΙΣΜΑ** 89,5τ.μ. 2Δ.Σ.Κ.Λ. 1ου ορόφου με Κεντρική θέρμανση, Ασανσέρ, Πάρκινγκ 192.000€ - ΚΩΔ:[Κ-742] πληρ. ΚΡΑΝΙΔΗΣ και ΣΥΝΕΡΓΑΤΕΣ τηλ: 2241027082 ΜΧΠ092.7

**ΡΟΔΟΣ: Πωλείται ΔΙΑΜΕΡΙΣΜΑ** 30τ.μ. 2αρι Ισόγειο 36.000€ ΚΩΔ:[Κ-129] πληρ. ΚΡΑΝΙΔΗΣ και ΣΥΝΕΡΓΑΤΕΣ τηλ: 2241027082 ΜΧΠ092.8

---

# ΣΟΥΣΑΜΙ

## ΖΗΤΟΥΝΤΑΙ

α) για άμεση πρόσληψη **κοπέλα** από 18-30 ετών απόφοιτη Λυκείου εμφανίσιμη με προϋπηρεσία σε αναψυκτήριο - καφέ με δυνατότητα ευέλικτης 8ωρης απασχόλησης. Απαραίτητο βιογραφικό σημείωμα.

β) **νέος-νέα** για delivery με δίπλωμα οδήγησης για μηχανάκι 125 cc για πλήρη πρωινή απασχόληση

**Πληρ. τηλ. 2241020008**

ΜΑΤ4615

---

**Από την εταιρεία**
**ΞΕΝΑΚΗΣ ΗΛΕΚΤΡΟΚΟΣΜΟΣ**

## ΖΗΤΕΙΤΑΙ

**άτομο έως 30 ετών**

με δίπλωμα οδήγησης Γ' κατηγορίας
για το τμήμα μεταφορών και αποθήκης.

**Πληρ. τηλ. 2241026597** (εσωτ. 111-112)

ΧΠΕΜΠ1179

---

aldemar
HOTELS & SPA

Ο όμιλος ALDEMAR Hotels & Spa
προσφέρει ευκαιρίες ανάπτυξης και σταδιοδρομίας
στα ξενοδοχεία της Ρόδου.

Paradise Royal Mare*****
Paradise Village ****

σε ενδιαφερόμενους Επαγγελματίες του
Ξενοδοχειακού χώρου με υψηλούς στόχους
και **ζητά** για τη σαιζόν 2007

**ROOMS DIVISION MANAGER**
**ROOMS DIVISION ASSISTANT**
**RESERVATIONS MANAGER**

Παρακαλούμε όπως αποσταλεί βιογραφικό με
συνοδευτική επιστολή, αναφέροντας
τον κωδικό ΠΡΟ, καθώς και τη θέση
Υπόψη: Κας Βίκυ Μαλταμπέ
e-mail: hrrodos@aldemarhotels.com
Τηλ.: 2241054472, Fax: 2241054474

Διεύθυνση: ΤΜΗΜΑ ΑΝΑΠΤΥΞΗΣ & ΠΟΙΟΤΗΤΑΣ
Ξενοδοχείο PARADISE ROYAL MARE-
Καλλιθέα 85100, Ρόδος

ΜΑΤ4595(1)(Γ)

---

# ΣΑΒΟΪΔΑΚΗΣ

ΖΑΧΑΡΟΠΛΑΣΤΙΚΗ - ΑΡΤΟΠΟΙΪΑ

ΕΠΩΝΥΜΗ ΕΤΑΙΡΕΙΑ ΑΡΤΟΠΟΙΪΑΣ-ΖΑΧΑΡΟΠΛΑΣΤΙΚΗΣ
ΜΕ ΕΔΡΑ ΤΗΝ ΚΡΗΤΗ ΚΑΙ ΥΠΟΚΑΤΑΣΤΗΜΑΤΑ ΣΤΗΝ
**ΡΟΔΟ**

## ΖΗΤΑΕΙ ΑΤΟΜΟ

με επικοινωνιακές ικανότητες και όρεξη για δουλειά για να αναλάβει υπεύθυνη θέση με προοπτικές εξέλιξης κατόπιν εκπαίδευσης

Απαραίτητα προσόντα:
Απολυτήριο Λυκείου (επιπλέον πτυχίο θα θεωρηθεί προσόν)
Ηλικία άνω των 28 ετών
Δίπλωμα οδήγησης Ι.Χ.

Πληροφορίες στο τηλέφωνο
22410/63069 & 63103 από 08.00 έως 16.00
Υπεύθυνη: Κα Σαμαρίτη

ΜΑΤ4644

---

aldemar
HOTELS & SPA

Ο όμιλος ALDEMAR Hotels & Spa
προσφέρει ευκαιρίες ανάπτυξης και σταδιοδρομίας
στα ξενοδοχεία της Ρόδου.

Paradise Royal Mare*****
Paradise Village ****

σε ενδιαφερόμενους Επαγγελματίες του
Ξενοδοχειακού χώρου με υψηλούς στόχους
και **ζητά** για τη σαιζόν 2007

**ΠΡΟΣΩΠΙΚΟ ΟΛΩΝ ΤΩΝ ΕΙΔΙΚΟΤΗΤΩΝ**

Παρακαλούμε όπως αποσταλεί βιογραφικό με
συνοδευτική επιστολή, αναφέροντας
τον κωδικό ΠΡΟ, καθώς και τη θέση
Υπόψη: Κας Βίκυ Μαλταμπέ
e-mail: hrrodos@aldemarhotels.com
Τηλ.: 2241054472, Fax: 2241054474

Διεύθυνση: ΤΜΗΜΑ ΑΝΑΠΤΥΞΗΣ & ΠΟΙΟΤΗΤΑΣ
Ξενοδοχείο PARADISE ROYAL MARE-
Καλλιθέα 85100, Ρόδος

ΜΑΤ4595(2(Γ)

---

Από την αντιπροσωπεία αυτοκινήτων
**HONDA-MITSUBISHI**

## ΖΗΤΕΙΤΑΙ

**ΠΩΛΗΤΗΣ ΑΥΤΟΚΙΝΗΤΩΝ**

Επιθυμητή προϋπηρεσία στο χώρο
Καλή γνώση Η/Υ και Αγγλικών.
Πληρ. τηλ. 22410-67440-41
Φαξ 22410-68462
E-mail:kaligcar@otenet.gr

ΜΧΠ915.1

---

Crete & Rhodes
CAPSIS
Convention Centers & Resort Hotels

**Το ξενοδοχείο και Συνεδριακό Κέντρο**
**Sofitel Capsis Ρόδου ζητάει:**

ΝΥΧΤΕΡΙΝΟ RECEPTIONIST
NIGHT AUDITOR
*Για όλο τον χρόνο*
*Υπόψη Στάμου Αντώνη*

**ΞΕΝΟΔΟΧΕΙΟ SOFITEL CAPSIS ΡΟΔΟΥ**
**Ιξιά 85100, Ρόδος**
**Φαξ: 22410-20900**

**Για περισσότερες πληροφορίες:**
**Τηλ. 22410-25015**

ΜΑΤ4655(Γ)

---

**ΕΛΑΛΦΙ**
LOUNGE RESTAURANT

## ΖΗΤΕΙΤΑΙ

- **Α' μάγειρας** με γνώσεις al cart
- **Νέες/οι** για σέρβις στο bar και στο cafe

*12μηνη απασχόληση για πλήρη ή μερική*

Πληροφορίες τηλ.
**2241060608, 6947423045, 6947423046**

MZT111002

---

Από την αντιπροσωπεία αυτοκινήτων
**HONDA-MITSUBISHI**

## ΖΗΤΕΙΤΑΙ

**Ηλεκτρολόγος Αυτοκινήτων**

Επιθυμητή προϋπηρεσία στο χώρο
Καλή γνώση Η/Υ και Αγγλικών.

Απαραίτητη αποστολή βιογραφικού σημειώματος
στη διεύθυνση Λ. Λίνδου 138 Ρόδος
Τηλ. 22410-67440-41
Φαξ 22410-68462
E-mail:kaligcar@otenet.gr

ΜΧΠ915

## πωλησεις

συνέχεια από την προηγούμενη

**ΡΟΔΟΣ: Πωλείται ΔΙΑΜΕΡΙΣΜΑ** 56τ.μ. - 1ου ορόφου 130.000€ ΚΩΔ:[Κ-319] πληρ. ΚΡΑΝΙΔΗΣ και ΣΥΝΕΡΓΑΤΕΣ τηλ: 2241027082 ΜΧΠ092.9

**ΠΩΛΕΙΤΑΙ** Κοσκινού-Τσαΐρι **οικοδομή** από εργολάβο **μονοκατοικία** 170 τ.μ. διώροφη με σοφίτα, 4 υπνοδωματίων, σαλόνι, κουζίνα, σε 1.000 τ.μ. οικόπεδο, εφαπτόμενο επί του κεντρικού δρόμου σε μπετά. Τιμή 140.000 ευρώ χτισμένη σοβατισμένη τιμή 159.000 ευρώ. Πληρ. τηλ. 6946179869, 6947576204

MZT041006

**ΠΩΛΟΥΝΤΑΙ μεζονέτες-μονοκατοικίες** υπό και προς κατασκευή. 1. Ασκληπιό εντός του χωριού 238 τ.μ. σε 400 τ.μ. οικόπεδο πανοραμικό. 2 Κοσκινού κοντά στην θάλασσα σε 1.500 τ.μ. οικόπεδο 160 τ.μ., 3. Κοντά στους Αγίους Αποστόλους (Μέγγαβλη) δίπλα στον οικισμό των Αιγυπτιωτών μέσα στο δάσος 160 τ.μ. σε 1.200 τ.μ. οικόπεδο. Τιμή ασυναγώνιστη. Πληρ. τηλ. 22410 32159-6976973861.

MZT090901

**ΠΩΛΕΙΤΑΙ** στα Κοσκινού **μεζονέτα** 250 τ.μ. Πληρ. τηλ. 6946005398

MZT270922/23

Αγροτική έκταση 20 στρεμμάτων **ζητείται προς αγορά** από ιδιώτη, μετρητοίς. Μακριά από κατοικημένες περιοχές. Πληρ. τηλ. 6974040983

MZT270926

**ΠΩΛΕΙΤΑΙ επιχ/ση εστιατόριο** στην Παλιά Πόλη επί της οδού Αγ. Φανουρίου, 30 μέτρα από την Σωκράτους, πλήρως εξοπλισμένη. Πληρ. τηλ. 6944146148.

MZT150929

**ΠΩΛΕΙΤΑΙ** διώροφη **μονοκατοικία** (135 τ.μ. + 40 τ.μ. υπόγειο) σε 1000 τ..μ. οικόπεδο έξω από τα Κοσκινού (πανοραμική θέα). Πληρ.τηλ. 2241030069, 6944532903

MZT110907

**ΠΩΛΟΥΝΤΑΙ** α) **διαμέρισμα** 115 τ.μ. περιοχή Κοσκινού 3 υπνοδωμάτια, 1 θέση πάρκιν και απεριόριστη θέα, β) **μεζονέτα** 100 τ.μ. περιοχή Κοσκινού 3 υπνοδωμάτια και 1 θέση πάρκιν. Πληρ.τηλ. 6947606894

MAT4183

**ΠΩΛΕΙΤΑΙ οικόπεδο** στο Γεννάδι επί της λεωφόρου 600 μέτρα πριν από το χωριό εκτάσεως 1.750 τ.μ. με άδεια οικοδομής για 210 μέτρα. Πληρ. τηλ. 2241061628, 6944410537

MZT060907

## εργασιες

**ΖΗΤΕΙΤΑΙ κοπέλα** εμφανίσιμη να εργασθεί σε μπαρ στην Ιαλυσό. Πληρ. τηλ. 6944227422, 2241095269

MZT111021/22

**ΖΗΤΟΥΝΤΑΙ τεχνίτες-γυψοσανιδάδες** και **βοηθοί** με ανάλογη εμπειρία. Πληρ. τηλ. 6942285690

MZT111014

**ΖΗΤΟΥΝΤΑΙ** για τα καταστήματα MAD STUFF: **α) στέλεχος επιχειρήσεων** με γνώση λογιστικών και Η/Υ, **β)** Εμπειρες **πωλήτριες,γ)** Εμπειρη **πωλήτρια** για το κατάστημα Αρχαγγέλου. Πληρ. τηλ. 6945736316

MZT111016

**ΖΗΤΕΙΤΑΙ κυρία** για εσωτερική να προσέχει κυρία στην Ιαλυσό. Πληρ. τηλ. 2241093686

MZT111004

**ΖΗΤΟΥΝΤΑΙ κοπέλες** για καφετέρια στο Ροδίνι, για βραδυνή απασχόληση. Πληρ. τηλ. 22410-20282, 77951

MZT101023

**ΖΗΤΕΙΤΑΙ κυρία** να γνωρίζει ελληνική κουζίνα (μεζέδες κ.λπ.) για παραδοσιακό καφενείο. Ημιαπασχόληση πρωινές ώρες. Πληρ. τηλ. 6936458927

MAT4642

**ΖΗΤΕΙΤΑΙ** έμπειρη **μαγείρισσα** με πολύ καλή γνώση της ελληνικής κουζίνας από ταβέρνα στην Ιαλυσό. Οχι αλλοδαπές. Ωράριο 15.30 έως 12.15. Πληρ. τηλ. 2241094857, 6977655652

MZT101027/28

**ΖΗΤΕΙΤΑΙ σερβιτόρος** για εργασία σε bar στην Π.Πόλη για Πέμπτη-Παρασκευή-Σάββατο. Πληρ. τηλ. 6946054756

MZT101009

Φαρμακείο **ζητεί νεαρή κοπέλα** για μόνιμη εργασία με ωράριο καταστημάτων. Απαραίτητο δίπλωμα για μηχανάκι και αγγλικά. Προϋπηρεσία όχι απαραίτητη. Πληρ. φαρμακείο Ιωαννίδη, Αμερικής 1 από 12.00-14.00 και 17.00-21.00

ΜΑΠ625(1)

**ΖΗΤΟΥΝΤΑΙ** από καφετέρια-παιδότοπο για μερική απασχόληση: **α) νεαρή κοπέλα** για τον παιδότοπο, **β) νεαρή κοπέλα** ως σερβιτόρα δτην περιοχή Ιαλυσού. Πληρ. τηλ. 6932656339

MZT101010

**Αμεσα ΖΗΤΟΥΝΤΑΙ άτομα** για να εργαστούν μέσα από τον χώρο τους με μερική ή πλήρη απασχόληση. Πληρ. τηλ. 6974243448.

MZT091020

**ΖΗΤΟΥΝΤΑΙ** από το Paradise spa **υπεύθυνη αισθητικής,** αισθητικός, μασέζ, φυσιοθεραπεύτριες και υπεύθυνη υποδοχής που να γνωρίζει Η/Υ, αγγλικά, ρώσικα θα ληφθούν σαν επιπλέον προσόν. Πληρ. τηλ. 2241062481 και 6937268143.

MAT4616

**ΖΗΤΕΙΤΑΙ καθαρίστρια** 30-40 χρόνων για να εργασθεί ως εσωτερική στα Κολύμπια Ρόδου. Πληρ. τηλ. 6942908307.

MZT091028

**ΖΗΤΕΙΤΑΙ υπάλληλος γραφείου** με γνώσεις Η/Υ για το σύνδεσμο εργολάβων ηλεκτρολόγων. Αιτήσεις και πληροφορίες, στα γραφεία του συνδέσμου Κλαυδίου Πέππερ 125 και στο τηλ. 2241028028

MZT091003

**ΑΠΟ ΕΤΑΙΡΕΙΑ ΖΗΤΕΙΤΑΙ ΞΥΛΟΥΡΓΟΣ ΓΙΑ ΤΟΠΟΘΕΤΗΣΕΙΣ ΕΠΙΠΛΩΝ ΚΟΥΖΙΝΑΣ. ΜΙΣΘΟΣ ΜΗΝΙΑΙΟΣ ΠΛΗΡΕΙΣ ΑΠΟΔΟΧΕΣ Η ΣΥΝΕΡΓΑΣΙΑ ΜΕ ΠΟΣΟΣΤΑ. ΠΛΗΡ. ΤΗΛ. 6944658888**

**MZT061011**

**ΖΗΤΟΥΝΤΑΙ τεχνίτες υδραυλικοί** για εργολάβο. Πληρ. τηλ. 69444449595

MZT071007

**ΖΗΤΟΥΝΤΑΙ συνεργάτες** για μερική ή πλήρη απασχόληση άνω των 20 ετών, πλήρες εκπαιδευτικό πρόγραμμα, ελεύθερο ωράριο, δυνατότητα καριέρας. Πληρ. τηλ. 6949956671, 2241060469

MXPT14148

**ΕΘΝΙΚΗ**
ΑΣΦΑΛΙΣΤΙΚΗ

ΓΡΑΦΕΙΟ ΠΩΛΗΣΕΩΝ ΡΟΔΟΥ

Στα πλαίσια δημιουργίας νέου τμήματος πωλήσεων ζητάμε **5 νέους-νέες** για την προώθηση προϊόντων του ομίλου της Εθνικής Τράπεζας.

**ΠΡΟΫΠΟΘΕΣΕΙΣ:**
- Φιλοδοξία για καριέρα και έντονη επιθυμία για αύξηση εισοδήματος
- Ανεση στην επικοινωνία
- Οργανωτικές ικανότητες

**ΠΑΡΟΧΕΣ:**
- Δυνατότητα απόκτησης κρατικού πτυχίου ασφαλιστικών σπουδών
- Μηνιαία αμοιβή
- Bonus
- Συνεχής εκπαίδευση
- Ομαδική ασφάλιση
- Επαγγελματική εξέλιξη
- Ταξίδια

**ΠΛΗΡΟΦΟΡΙΕΣ-ΒΙΟΓΡΑΦΙΚΑ:**
**Σ. ΒΕΝΙΖΕΛΟΥ 1 ΡΟΔΟΣ**
**ΤΗΛ.: 22410-38338, 36274, 34586**

ΜΑΤ4649(Γ)

ΑΠΟ ΤΗ ΦΑΡΜΑΚΑΠΟΘΗΚΗ

**MEDIQUICK A.E.**

**ΖΗΤΟΥΝΤΑΙ**

για στελέχωση νέων τμημάτων οι παρακάτω ειδικότητες:

**ΥΠΑΛΛΗΛΟΙ ΓΡΑΦΕΙΟΥ-ΓΡΑΜΜΑΤΕΙΣ (ΚΩΔ. ΘΕΣΗΣ 100):**
- Ηλικία έως 35 ετών
- Αριστη γνώση αγγλικής γλώσσας
- Αριστη γνώση υπολογιστή (OFFICE-INTERNET-ΑΛΛΗΛΟΓΡΑΦΙΑ)
- Γνώσεις σε WEB DESIGN θα θεωρηθεί επιπλέον προσόν
- Ικανότητα στην επικοινωνία
- Προϋπηρεσία (2 έτη) απαραίτητη

**ΒΟΗΘΟΙ ΑΠΟΘΗΚΗΣ (ΚΩΔ. ΘΕΣΗΣ 200)**
- Ηλικία έως 35 ετών
- Γνώση αγγλικής γλώσσας
- Χειρισμό υπολογιστή
- Ικανότητα στην ταξινόμηση
- Ταχύτητα στην εργασία
- Προϋπηρεσία επιθυμητή

**ΔΙΑΝΟΜΕΙΣ-ΟΔΗΓΟΙ (ΚΩΔ. ΘΕΣΗΣ 300)**
- Ηλικία έως 28 ετών
- Εκπληρωμένες στρατιωτικές υποχρεώσεις
- Δίπλωμα αυτοκινήτου και μοτοποδηλάτου

Κατάθεση βιογραφικών (με πρόσφατη φωτογραφία) στο e-mail info@mediquick.gr ή στην διεύθυνση: Μάρκου Μαλλιαράκη 22-Ρόδος με αναφορά στον κωδικό θέσης.

ΜΑΤ4518

ΚΑΦΕΝΕΣ ΚΟΥΚΟΣ

**ΖΗΤΕΙΤΑΙ**
προσωπικό

Για πληροφορίες

Τηλέφωνο Επικοινωνίας:
**22410 34233**
**καθημερινά εκτός Κυριακής**
**8:00 - 13:00**

ΧΠ004

Από εμπορικό κατάστημα της Ρόδου

**ΖΗΤΕΙΤΑΙ**
**πωλήτρια**

με γνώσεις διακόσμησης και αρχιτεκτονικής εσωτερικού χώρου και σχεδιάστρια.

Αποστολή βιογραφικών με επισυναπτόμενη φωτογραφία: Λεμεσού 20-22 Ρόδος, τ.κ. 85100, τηλ. επικοιν. 2241039083 ΜΑΤ4556(Γ)

**Η ΞΕΝΑΚΗΣ ΑΥΤΟΚΙΝΗΤΑ**
**ΖΗΤΑΕΙ ΓΙΑ ΤΟ ΤΜΗΜΑ ΜΕΤΑΧΕΙΡΙΣΜΕΝΩΝ**

**ΠΩΛΗΤΗ**

**Με τα παρακάτω προσόντα:**
Γνώση για το αυτοκίνητο
Γνώση για Η/Υ
Ανεση επικοινωνίας και διάθεση για εργασία σε ένα απαιτητικό περιβάλλον.

**Προσφέρουμε:**
Εκπαίδευση σε τεχνικές πωλήσεων
Εξέλιξη στον χώρο του αυτοκινήτου
Μισθό και Bonus

*Οι ενδιαφερόμενοι να απευθύνονται στην κα Κατερίνα Χούλλη.*

Ξενάκης Μεταχειρισμένα 10 χλμ. Ρόδου-Λίνδου
Αγορές Πωλήσεις Ανταλλαγές
Μεταχειρισμένων Αυτοκινήτων
**Τηλ. 2241086800-Fax: 2241086007** ΧΠΑΑΥ011

**ΖΗΤΕΙΤΑΙ**

**γυμνάστρια** για ημιαπασχόληση στο γυμναστήριο CURVES επί της Εθν. Αντιστάσεως.

**Παρακαλούμε βιογραφικό να σταλεί στο e-mail curvesrhodes@yahoo.gr μέχρι 20/10/2006.**

ΜΑΤ4620(Γ)

my oxygen

Το **"MY OXYGEN"** είναι ένα πολυδύναμο κέντρο άθλησης που βρίσκεται στην πόλη της Ρόδου. Ο στόχος μας είναι το εξειδικευμένο προσωπικό μας να προσφέρει τις καλύτερες υπηρεσίες, σε όλους εκείνους που επιθυμούν να έχουν καλή φυσική κατάσταση, μέσα σε ένα άριστα διαμορφωμένο περιβάλλον.
Επιδίωξη του ανθρώπινου δυναμικού μας, είναι να καθοδηγήσει και να παρακινήσει τα μέλη μας στην επίτευξη του στόχου, που είναι να αποκτήσουν περισσότερη δύναμη, καλύτερη αντοχή, και ευεξία ενάντια στο stress της καθημερινότητας.
Γνώση και εμπειρία, όπως και η συνεχής ενημέρωση για τη νεώτερη έρευνα στον τομέα μας, είναι απαραίτητα στοιχεία που διακρίνουν το ανθρώπινο δυναμικό μας.
Στο χώρο μας εργαζόμαστε διαρκώς, για να προσφέρουμε με επαγγελματισμό, την καλύτερη ποιότητα υπηρεσιών γυμναστικής, σε ένα ευχάριστο και οικείο περιβάλλον.
Τα μέλη μας είναι τα σημαντικότερα πρόσωπα στο κέντρο μας.
**Λόγω υψηλής ζήτησης, αναζητούμε άτομα για να καλύψουν τις ακόλουθες θέσεις εργασίας:**
1. **ΥΠΕΥΘΥΝΟΣ ΥΠΟΔΟΧΗΣ** με βασική προϋπόθεση την κοινωνικότητα και την ευχέρεια λόγου. Παρέχονται σεμινάρια και ένας θαυμάσιος χώρος εργασίας.
2. **ΥΠΕΥΘΥΝΟΣ-Η ΔΗΜΟΣΙΩΝ ΣΧΕΣΕΩΝ** για τη θέση του Σύμβουλου εγγράφων με πείρα στις πωλήσεις και απαραίτητα προσόντα την κοινωνικότητα και την ευχέρεια λόγου. Δυνατότητες ανέλιξης. Μισθός ικανοποιητικός και bonus.
3. **ΓΥΜΝΑΣΤΕΣ** για την επίβλεψη στην αίθουσα οργάνων και Aerobic Instructors κάτοχοι πτυχίου Τ.Ε.Φ.Α.Α. ή ιδιωτικής σχολής. Παρέχονται σεμινάρια, δυνατότητες εξέλιξης και ένας θαυμάσιος χώρος εργασίας.

**Για περισσότερες πληροφορίες παρακαλώ επικοινωνήστε στο τηλ. 22410 70510-11**
**fax 22410 70512**
**Για αιτήσεις και κατάθεση βιογραφικών η διεύθυνσή μας είναι Αυστραλίας 48-Ρόδος**

ΜΧΠΠΑΡ067

## εργασιες

συνέχεια από την προηγούμενη

**ΖΗΤΟΥΝΤΑΙ κοπέλες** εμφανίσιμες για να εργασθούν σε bar στην Ιαλυσό. Πληρ. τηλ. 6944169930
ΜΖΤ031035

**ΖΗΤΟΥΝΤΑΙ ζαχαροπλάστες-ριες** και πεπειραμένες **κοπέλες** για cafe-ζαχαροπλαστείο στο κέντρο της Ρόδου. Πληρ. τηλ. 6945491827
ΜΖΤ061004

**ΖΗΤΕΙΤΑΙ εσωτερική οικιακή βοηθός** για να προσέχει άτομο με ειδικές ανάγκες. Πληρ. τηλ. 2241066740, 6938351993
ΜΖΤ061001

Από το βιβλιοχαρτοπωλείο Μακρή **ζητούνται α) υπάλληλος, β) υπάλληλος** με προϋπηρεσία και γνώσεις βιβλιοπωλείου. Πληρ. τηλ. 22410-70270
ΜΑΤ4594

**ΖΗΤΕΙΤΑΙ νέος** έως 35 ετών για εργασία σε εστιατόριο με γνώσεις κουζίνας στην Γερμανία. Πληρ. τηλ. 0049722324140
ΜΖΤ051012

Από κατασκευαστική εταιρεία **ζητούνται τεχνίτες, καλουπατζήδες** για μόνιμη απασχόληση στην περιοχή Ιαλυσό-Παστίδα-Ρόδο. Πληρ. τηλ. 6932468110
ΜΖΤ051016

**ΖΗΤΕΙΤΑΙ υπάλληλος** κατά προτίμηση με γνώσεις ψυκτικού ή ηλεκτρολόγου. Πληρ. τηλ. 2241053441, 6936604857
ΜΑΠ599

Από την εταιρεία Electra **ζητούνται κοπέλες** για γραμμή μπαχαρικών καθώς και **κοπέλα** για το τμήμα λογιστηρίου. Πληρ. τηλ. 2241060945, ώρες 8 π.μ.-2 μ.μ.
ΜΑΤ4547

**ΖΗΤΕΙΤΑΙ σοβαρή ελληνίδα** δεσποινίς ή κυρία, για μόνιμη εργασία ως πωλήτρια στο κατάστημα Καραγεωργίου. Ωράριο σπαστό. Πολιτισμένο περιβάλλον εργασίας. Ικανοποιητικές αποδοχές. Πληρ. τηλ. 2241027127
ΜΑΤ4564

**ΖΗΤΕΙΤΑΙ** από ξενοδοχειακή εταιρεία στην Ιαλυσό **ελαιοχρωματιστής** για μόνιμη απασχόληση όλο το έτος (χειμώνα-καλοκαίρι). Πληρ. τηλ. 6975908005
ΜΑΤ4548

**ΖΗΤΕΙΤΑΙ κοπέλα** εμφανίσιμη κατά προτίμηση Ελληνίδα για να εργασθεί σε internet cafe στην πόλη της Ρόδου. Ωράριο συνεχές, μόνιμη εργασία, μισθός ικανοποιητικός, bonus, ασφάλιση. Πληρ. τηλ. 2241025050
ΜΖΤ041020

Από εμπορική εταιρεία **ζητούνται οδηγοί** με δίπλωμα Β' και Γ' κατηγορίας για μόνιμη απασχόληση. Πληρ. τηλ. 2241060552 εξαιρούνται αλλοδαποί
ΜΖΤ260907

**ΖΗΤΕΙΤΑΙ νέος** ευγενικός με ευχάριστο χαρακτήρα για την εξυπηρέτηση πελατών λιανικής σε βιοτεχνία, χειμώνα καλοκαίρι ωράριο καταστημάτων. Απαιτείται να έχει τελειώσει τις στρατιωτικές του υποχρεώσεις και να είναι κάτοχος διπλώματος μοτοποδηλάτου. Τηλέφωνο επικοινωνίας 2241076422
ΜΧΡ14137

**ΖΗΤΕΙΤΑΙ ΚΟΠΕΛΑ ΕΜΦΑΝΙΣΙΜΗ ΓΙΑ ΨΗΣΤΑΡΙΑ ΓΙΑ ΝΤΕΛΙΒΕΡΙ ΚΑΙ ΣΕΡΒΙΡΙΣΜΑ ΜΕ ΑΔΕΙΑ ΟΔΗΓΗΣΗΣ ΜΟΤΟΠΟΔΗΛΑΤΟΥ ΚΑΙ ΑΥΤΟΚΙΝΗΤΟΥ. ΠΛΗΡ. ΤΗΛ. 6942694415**
**ΜΖΤ031031**

**ΖΗΤΟΥΝΤΑΙ: α) μάστορας** από αρτοποιείο που να γνωρίζει άνοιγμα φύλλου (αέρος) για παρασκευή μπουγάτσας, β) **ζαχαροπλάστης** για 4ωρη απασχόληση. Πληρ. τηλ. 2241031053.
ΜΑΤ4411

**ΕΞΤΡΑ ΕΙΣΟΔΗΜΑ** .Δημιουργικά κερδίστε έξτρα εισόδημα, δουλεύοντας στο σπίτι ή στο χώρο σας. Ιντερνετ επιθυμητό, όχι απαραίτητο. Ελεύθερο ωράριο, όχι ντήλερ, πλασιέ, τηλεμάρκετινγκ. Πολύ υψηλά εισοδήματα, προοπτικές καριέρας. Δωρεάν εκπαίδευση, ταξίδια. 2102801153, 2102801154, www.umswork4 you. com
ΜΑΤ2093

**Εργασθείτε** μέσα από το χώρο επιλογής σας, σε ανεξάρτητη συνεργασία με μεγάλη αναπτυσσόμενη εταιρεία στο χώρο του εμπορίου. Υψηλές αποδοχές και bonus. Πληρ. τηλ. 2241030078-2241037362, www. umswork4 you. com
ΜΑΤ2868

**ΖΗΤΕΙΤΑΙ πωλήτρια** σε σοβαρή επιχείρηση να ομιλεί Γερμανικά. Πληρ. τηλ. 6973201959
ΜΖΤ230920

**ΖΗΤΕΙΤΑΙ οικιακή βοηθός** να φροντίζει ηλικιωμένο ασθενή. Πληρ. τηλ. 6974998734
ΜΖΤ230916

**ΖΗΤΕΙΤΑΙ κοπέλα** για μόνιμη εργασία από 16.00 έως 24.00 σε καφέ στο Παραδείσι. Πληρ. τηλ. 6936363393
ΜΑΤ4170



## πωλησεις αυτοκινητων & μοτοσικλετων

**ΠΩΛΕΙΤΑΙ BMW** μαύρη coupe 316, μοντέλο '97. Τιμή 9.000 ευρώ. Πληρ. τηλ. 6948629943, 2241065484
ΜΖΤ111020

**ΠΩΛΕΙΤΑΙ APRILIA ATLANTIC** 500cc, 6 μηνών, ελάχιστα χιλιόμετρα, άψογη κατάσταση. Τιμή ευκαιρίας. Πληρ. τηλ. 6947825046
ΜΖΤ101011

**ΠΩΛΕΙΤΑΙ SUZUKI IGNIS** 1.300 ασημί μεταλλικό, ηλεκτρικά παράθυρα, 2 αερόσακους, CD, προβολείς ομίχλης, σπόιλερ, σχάρα ποδηλάτου, air condition, 33.000 χλμ., ατρακάριστο, σε άριστη κατάσταση. Τιμή 6.500 ευρώ. Πληρ. τηλ. 6944779975 από 12.00-15.00
ΜΑΠ625(2)

**ΕΥΚΑΙΡΙΑ. ΠΩΛΕΙΤΑΙ OPEL ASTRA** 1400 μοντέλο 2000, 16V, 46.000 χλμ. από πρώτο χέρι. Είναι σε άριστη κατάσταση, χρώμα ασημί. Πληρ. τηλ. 6942424804
ΜΖΤ091007

**ΠΩΛΕΙΤΑΙ MERCEDES SLK 200 COMPRESSOR** μοντ. 2000 αυτόματο πρώτο χέρι ελληνικό 50.000 χλμ., άριστη κατάσταση, δεκτή ανταλλαγή. Πληρ. τηλ. 6944742801 ιδιώτης
ΜΧΡ14147

**ΠΩΛΕΙΤΑΙ PEUGEOT 307** μοντέλο 2002 ασημί, 5θυρο, 70.000 χλμ. Τιμή 8600 ευρώ. Πληρ. τηλ. 6939325878
ΜΖΤ051027

**ΠΩΛΕΙΤΑΙ** μηχανή **KAWASAKI KLE** 500 στην τιμή των 1.500 ευρώ. Πληρ. τηλ. 6947708555
ΜΖΤ041017

**ΠΩΛΕΙΤΑΙ μηχανή** HONDA STEED 400 c.c. με πολλά εξτρά σε άριστη κατάσταση. Τιμή 2000 ευρώ. Πληρ. τηλ. 6974998027 κ. Γιώργος.
ΜΖΤ021022

**ΠΩΛΕΙΤΑΙ** αυτοκίνητο **MERCEDES BENZ CLK,** μοντέλο 2001, ατρακάριστο, 2.000 κ.εκ., air condition, ζάντες αλουμινίου, υδραυλικό τιμόνι, μεταλλικό χρώμα μπλε, δερμάτινο σαλόνι, ηλεκτρική ηλιοροφή, ραδιοκασετόφωνο-CD, σταθερή συσκευή κινητού NOKIA, ηλεκτρικά παράθυρα και καθρέπτες, ηλεκτρικά ρυθμιζόμενα καθίσματα και πολλά ακόμα extra, 40.000 χιλιόμετρα, σε εξαιρετική κατάσταση. Πληρ. τηλ. 6946959100
ΜΖΤ280921

**ΠΩΛΕΙΤΑΙ** Transalp 2002 full extra 650 cc, 14.000 χλμ. Πληρ. τηλ. 6945191898
ΜΧΡ14134

**ΠΩΛΕΙΤΑΙ DAIHATSU FEROZA** 4Χ4 μοντέλο '93, air condition, υδραυλικό τιμόνι, ηλεκτρικά παράθυρα, ραδιοκασετόφωνο, σχάρα. Τιμή 5900 ευρώ. Πληρ. τηλ. 6945949882
ΜΑΤ4188

## διαφορα

**ΠΩΛΟΥΝΤΑΙ** τα κάτωθι: δερμάτινο σαλόνι, τριθέσιος, διθέσιος, μονοθέσιος καναπές, επιπλοσύνθεση, 2 τραπεζάκια σαλονιού, κρεβατοκάμαρα κομπλέ, αμμοβολής τραπεζαρία κουζίνας, 6 καρέκλες. Σε άριστη κατάσταση, σε τιμή ευκαιρίας, λόγω μετακομίσεως. Πληρ. τηλ. 6945902930 ώρες 18.00-22.00
ΜΖΤ111012

**ΠΩΛΟΥΝΤΑΙ** εκπαιδευμένα **κυνηγόσκυλα** και ξεκινημένα καθώς και τα κουτάβια καθαρόαιμα κουρσχαρ-ποιντερ όλα τα σκυλιά με δοκιμή λόγω προβλήματος υγείας. Διαθέτω σε λογικές τιμές από 100 ευρώ έως 1.000 ευρώ. Γκέκας-Μπιγκλις-Τάζια-Τραχταρ-Πόιντερ. Πληρ. κ. Μιχάλη τηλ. 6948373666
ΜΖΤ101014

**ΠΩΛΕΙΤΑΙ άλογο** εγγλέζικο χρώματος καφέ. Πληρ. τηλ. 6946336393
ΜΖΤ091009

In der **deutschsprachigen Kindergruppe** sind noch einige Plätze frei. Mo.-Fr. von 8.15-14.30 Uhr
In de **Duitssprekende groep** zijn nog enkele plaatsen vrij. Van maandag-vrijdag van 08.15-14.30 uur. Information: 2241033289
ΜΖΤ061015

**ΠΩΛΟΥΝΤΑΙ δύο ψυγεία** super market εισαγωγής, 2 μέτρων και 1,35, ανοικτά με κουρτίνα, καινούργια (3 μηνών) λόγω αλλαγής χρήσεως, σε τιμή ευκαιρίας. Πληρ. τηλ. 2241077044
ΜΧΡ14145

**ΠΩΛΕΙΤΑΙ εξοπλισμός** καφετέριας πολυτελείας. Τηλ. TOSHIBA 61" τροχήλατος, espresso μηχανή BEZERA αυτόματη-ψυγείο πάγκος ανοξείδωτο-πλυντήριο ποτηριών-λάντζα διπλή και διάφορα μικρομηχανήματα. Πληρ. τηλ. 2241087817
ΜΖΤ041031

**ΠΩΛΕΙΤΑΙ σκάφος** αναψυχής τύπου ΑΤΛΑΝΤΙΣ 590 χρονολογία 2005 με εξωλέμβρια μηχανή HONDA 130 πλήρως εξοπλισμένο με τρέιλερ. Σε τιμή ευκαιρίας λόγω αναχώρησης στο εξωτερικό. Πληρ. τηλ. 6932319040, 2241065484
ΜΧΡ14138

**ΠΩΛΟΥΝΤΑΙ: α) βιτρίνα ψυγείου** σε άριστη κατάσταση και **β) τηλεόραση** LG 42 ιντσών σε τιμή ευκαιρίας. Πληρ. τηλ. 2244031421, 6932522612
ΜΖΤ051020

**ΠΩΛΕΙΤΑΙ εξοπλισμός** εστιατορίου ενός έτους στη μισή τιμή λόγω αλλαγής είδους επιχείρησης α) τραπέζια, β) καρέκλες, γ) γέφυρα θέρμανσης, δ) πλυντήριο πιάτων, ε) ψυγείο γλυκού, ζ) λάντζα, η) μπεν μαρί. Πληρ. τηλ. 6946523794
ΜΖΤ180933/34.

**ΖΗΤΩ** να **αγοράσω** μεταχειρισμένο κινητήρα Runner 50 cc SP για νόμιμη χρήση. Πληρ. τηλ. 6944927355
ΜΑΤ4334

## μαθηματα

**ΔΑΣΚΑΛΟΣ** παραδίδει ιδιαίτερα μαθήματα σε μαθητές δημοτικού σχολείου. Πληρ. τηλ. 6972088318
ΜΖΤ111023

**ΟΙΚΟΔΙΔΑΣΚΑΛΕΙΟ ΑΓΓΛΙΚΗΣ ΓΛΩΣΣΑΣ ΣΤΗΝ ΙΑΛΥΣΟ.** Ολιγομελή τμήματα ή ιδιαίτερα μαθήματα για όλα τα επίπεδα και για εξετάσεις Michigan, Cambridge, Edexcel. Πληρ. τηλ. 2241094629, 6979011403
ΜΖΤ091012

ΕΡΓΑΣΤΗΡΙΟ ΕΛΕΥΘΕΡΩΝ ΣΠΟΥΔΩΝ ΗΛΕΚΤΡΟΝΙΚΩΝ ΥΠΟΛΟΓΙΣΤΩΝ

Program PM

ΕΠΙΣΗΜΟ ΕΞΕΤΑΣΤΙΚΟ ΚΕΝΤΡΟ ΤΗΣ ECDL HELLAS

ECDL Diploma

ΤΜΗΜΑΤΑ ΓΙΑ:
Παιδιά
Ενήλικες
Αρχάριους
Επαγγελματίες

ΕΝΤΑΤΙΚΑ ΜΑΘΗΜΑΤΑ COMPUTER

*ΕΓΓΡΑΦΕΣ ΤΩΡΑ*

Μανώλης Ι. Σοφίλλας
Τηλ.(22410)31761
ΚΟΔΡΙΓΚΤΩΝΟΣ 91 - ΡΟΔΟΣ

ΧΠ941

xy+1
Μαθαίνω να σκέφτομαι!

Οικοδιδασκαλείο ΜΑΘΗΜΑΤΙΚΩΝ

Δρ. ΣΑΒΒΑΣ ΠΙΠΙΝΟΣ

BSc, Bristol University, UK
PhD, Queen Mary College, London

*Τα **μαθηματικά** αποτελούν τη ραχοκοκαλιά όλου του εκπαιδευτικού συστήματος*
*Δώστε στο παιδί σας την ευκαιρία να τα **αγαπήσει** τώρα!*

ΑΕ4420(Γ)

ΦΡΟΝΤΙΣΤΗΡΙΟ ΓΑΛΛΙΚΗΣ ΓΛΩΣΣΑΣ

ΚΟΥΦΟΥ Ν. ΤΣΑΜΠΙΚΑ

Η Γαλλική γλώσσα έχει εισέλθει πλέον σε όλους τους τομείς της βασικής και μέσης εκπαίδευσης και αποτελεί εφόδιο ζωής. Εμείς είμαστε εδώ για να σας μεταδώσουμε την γνώση και την κουλτούρα μιας γλώσσας, η οποία θα αποτελέσει ένα σίγουρο μελλοντικό εφόδιο στον επαγγελματικό σας ορίζοντα.

ΤΜΗΜΑΤΑ:
✓ Παιδικά τμήματα για αρχάριους (δημοτικού)
✓ Βοηθητικά μαθήματα σχολείου
✓ Γυμνασίου-Λυκείου
✓ Ενηλίκων (αρχαρίων-προχωρημένων)
✓ Επαγγελματικά (ξενοδοχοϋπαλλήλων-τραπεζοϋπαλλήλων-ελ. επαγγελματιών)
✓ Μαθήματα 1 ατόμου
✓ Απόκτησης διπλώματος SORBONNE
✓ Τιμές προσιτές γνωριμίας

Πληροφορίες καθημερινά
10.00-13.00 και 17.00-21.00
Αλέκου Παναγούλη 99 (7 Βαγιές)
Τηλ. & Fax 22410-78818, 2241060875

MAT4588

ΦΡΟΝΤΙΣΤΗΡΙΟ ΑΝΟΔΟΣ

Εξασφαλίζει την ανοδική πορεία των μαθητών του

Διδάσκονται σε ολιγομελή τμήματα

ΜΑΘΗΜΑΤΙΚΑ - ΦΥΣΙΚΗ - ΧΗΜΕΙΑ - ΦΙΛΟΛΟΓΙΚΑ - ΒΙΟΛΟΓΙΑ - ΑΟΘ - ΑΟΔΕ - ΔΙΚΤΥΑ - ΑΝ. ΕΦΑΡΜΟΓΩΝ

Με τα μεγαλύτερα ποσοστά επιτυχίας και τα χαμηλότερα δίδακτρα

Εθν. Αντιστάσεως 65 (πρώην Αννης Μαρίας)
Τηλ. 22410 28053/ 6978205446

ΑΕ1899

ΦΙΛΟΛΟΓΟΣ ΑΓΓΛΙΚΩΝ

με master γλωσσολογίας και 17χρονη εμπειρία παραδίδει ιδιαίτερα μαθήματα στον χώρο της.

Πληρ. τηλ. 6974992630
(κοντά στο Βενετόκλειο)

ΜΑΤ4617(Γ)

## ΤΑΠΗΤΟΚΑΘΑΡΙΣΤΗΡΙΑ

ΠΑΝΕΛΛΑΔΙΚΟ ΔΙΚΤΥΟ

**Art Clean EXPRESS**

*Είμαστε λίιι...γο πιο μπροστά από τους άλλους!*

ΠΛΥΣΙΜΟ-ΑΠΟΛΥΜΑΝΣΗ-ΦΥΛΑΞΗ
ΧΑΛΙΩΝ- ΜΟΚΕΤΩΝ - ΣΑΛΟΝΙΩΝ *(και επί τόπου)*
ΠΑΠΛΩΜΑΤΑ - ΚΟΥΒΕΡΤΕΣ - ΦΛΟΚΑΤΕΣ
ΣΤΕΓΝΟ ΓΙΑ ΜΕΤΑΞΩΤΑ ΚΑΙ ΧΕΙΡΟΠΟΙΗΤΑ
ΑΔΙΑΒΡΟΧΟΠΟΙΗΣΕΙΣ & ΕΠΙΔΙΟΡΘΩΣΕΙΣ ΤΑΠΗΤΩΝ

*ΠΑΡΑΛΑΒΗ - ΠΑΡΑΔΟΣΗ ΚΑΤ' ΟΙΚΟΝ*

ΔΩΡΕΑΝ ΦΥΛΑΞΗ

ΑΛΑΦΑΚΗΣ ΤΑΣΟΣ
ΤΗΛ. ΧΩΡΙΣ ΧΡΕΩΣΗ
80011400400
ΤΗΛ. 2241082800-
ΚΙΝ. 6944350247
email: artclean@otenet.gr
ΧΠ2286

*Τέλειο καθάρισμα χωρίς απογοήτευση*

## ΤΑΠΗΤΟΚΑΘΑΡΙΣΤΗΡΙΑ ΚΛΕΟΠΑΤΡΑ®

**Ολοκληρωμένα προγράμματα υγιεινής και καθαρισμού προσαρμοσμένα στις ιδιαίτερες ανάγκες κάθε τάπητα**

Με **διασφάλιση ποιότητας** στον καθαρισμό και φύλαξη σε χαλιά, μοκέτες, χειροποίητα Ανατολής, μεταξωτά, μάλλινα, φλοκάτες, παπλώματα και τάπητες 5ης γενιάς
**ΑΔΙΑΒΡΟΧΟΠΟΙΗΣΗ ΑΝΤΙΣΤΑΤΙΚΟΤΗΤΑ**

- Επιτόπου βιοκαθαρισμός στρωμάτων, σαλονιών και μοκετών
- Επιδιορθώσεις σε χειροποίητα χαλιά και μοκέτες

ΦΥΛΑΞΗ ΔΩΡΕΑΝ

**Παραλαβή και παράδοση σε όλη την Ρόδο**

Ενημερωθείτε για την συντήρηση των χαλιών σας με ειλικρίνεια και υπευθυνότητα
**ΤΗΛ. 2241051996**
**ΚΙΝ. 6945793626**
**ΦΑΞ 2241051322**
**ΚΟΥΦΑΛΑΚΗΣ ΣΤΑΥΡΟΣ**
Πιστοποιημένος τεχνικός καθαρισμού ταπήτων από τον Παγκόσμιο Οργανισμό Προστασίας Μαλλιού
**WOOLSAFE**
MAT1570

## μαθηματα

συνέχεια από την προηγούμενη

**ΠΤΥΧΙΟΥΧΟΣ** μαθηματικός, κάτοχος μάστερ, παραδίδει ιδιαίτερα μαθήματα σε μαθητές γυμνασίου και λυκείου. Τιμές ικανοποιητικές. Πληρ. τηλ. 2241030279, 6938052474
MZT041002

**ΦΙΛΟΛΟΓΙΚΑ-ΦΥΣΙΚΗ-ΧΗΜΕΙΑ-ΜΑΘΗΜΑΤΙΚΑ.** Ιδιαίτερα ή σε ολιγομελή τμήματα 2-3 ατόμων Προετοιμασία επόμενης ημέρας Εξατομικευμένη διδασκαλία Τιμές φροντιστηρίου. Πληρ. τηλ. 2241077944, 6945256593
MZT051005

**ΠΑΡΑΔΙΔΟΝΤΑΙ ΜΑΘΗΜΑΤΑ** Φυσικής-Χημείας-Μαθηματικών και Η/Υ από υποψήφιο διδάκτορα Ε.Μ.Π. Πληρ. τηλ. 6942469401 MZT041033

Απέτυχες στις εξετάσεις σου στο LOWER ή το ALCE ή το PROFICIENCY MICHIGAN? Ελα στην καθηγήτρια **Αγγλικών** με 20ετή πείρα με άριστη προφορά που παραδίδει ιδιαίτερα μαθήματα σε ενήλικες και παιδιά. Εξασφαλισμένη επιτυχία εξετάσεων και επίσης το ΚΡΑΤΙΚΟ ΠΙΣΤΟΠΟΙΗΤΙΚΟ ΓΛΩΣΣΟΜΑΘΕΙΑΣ και TOEIC αναγνωρισμένο διεθνώς. Υπεύθυνη εργασία και τιμές λογικές. Πληρ. τηλ. 2241075959, 6972912196
MZT290901

**ΚΑΝΑΔΕΖΑ ΚΑΘΗΓΗΤΡΙΑ** παραδίδει μαθήματα αγγλικών (Pre-Junior-Proficiency). Προπαρασκευή για διπλώματα **CAM, MICH, TOEFL, EDEXEL, KPG.** Πληρ. τηλ. 2241031339, 6942450888
MZT280909

**ΜΑΘΗΜΑΤΙΚΑ - ΦΥΣΙΚΗ - ΧΗΜΕΙΑ.** Παραδίδονται μαθήματα ιδιαιτέρως ή σε γκρουπ 2 έως 4 μαθητών Γυμνασίου, Λυκείου και ΕΠΑΛ (πρώην ΤΕΕ0. Εμπειροι καθηγητές με οργάνωση εγγυώνται άμεσα αποτελέσματα, χωρίς κενά. Υπεύθυνη προετοιμασία για πανελλήνιες με σημειώσεις μεθοδολογίας και διαγωνίσματα προσομοίωσης εξετάσεων. Τιμές προσιτές. Πληρ. τηλ. 6973025100
MZT140930

**ΙΤΑΛΙΔΑ ΚΑΘΗΓΗΤΡΙΑ** κάνει στο σπίτι σας ιδιαίτερα μαθήματα των ιταλικών. Για περισσότερες πληρ. τηλ. στην IVANA NARDI τηλ. 6974206843 MZT260910

**ΜΑΘΗΜΑΤΙΚΑ - ΦΥΣΙΚΗ - ΧΗΜΕΙΑ παραδίδονται μαθήματα** κατ' οίκον από καθηγήτρια Φυσικομαθηματικό, έμπειρη, κάτοχο μεταπτυχιακού , σε μαθητές Γυμνασίου-Λυκείου - ΤΕΕ. Πληρ. τηλ. 6934963264
MZT021027

**ΚΑΘΗΓΗΤΗΣ** αριστούχος απόφοιτος (MASTER) SCHILLER INTERNATIONAL UNIVERSITY, παραδίδει μαθήματα **κατ' οίκον** σε αρχάριους, προχωρημένους, ξενοδοχοϋπαλλήλους. Εξασφαλισμένη επιτυχία εξετάσεων ECCE MICHIGAN, ECPE, EDEXCEL 1, 2, 3, 4, 5 CAMBRIDGE, TOEIC, TOEFL καθώς και Κρατικών πιστοποιητικών ΓΛΩΣΣΟΜΑΘΕΙΑΣ. Προετοιμασία για INICIAL, INTERMEDIO, SUPERIOR Ισπανικής, CELI 1, 2, 3, 4, 5 Ιταλικής όπως και για εξετάσεις εισαγωγής σε Πανεπιστήμια εξωτερικού. Τιμές λογικές. Μεταφράσεις δεκτές. Πληρ. τηλ. 2241025133
MZT090909

## προσφορές εργασίας

**ΚΥΡΙΑ** αναλαμβάνει την φύλαξη ηλικιωμένων στο χώρο τους, στις περιφέρειες Αγ. Νικολάου-Αγ. Αναστασία-Μητρόπολη. Εργασία όλη την ημέρα εκτός νύχτας. Πληρ. τηλ. 6995383288
MZT101020

**ΜΑΣΤΟΡΑΣ ΑΝΑΛΑΜΒΑΝΕΙ μονώσεις** βαψίματα. Πολύ καλή δουλειά. Λογικές τιμές. Πληρ. τηλ. 6945120850
MZT041023

28χρονος από Πολωνία **ζητά εργασία** ως μηχανικός αυτοκινήτων ή οποιαδήποτε άλλη εργασία. Γνωρίζει αγγλικά-ελληνικά-ρώσικα. Πληρ. τηλ. 6942955321 κ. Γιάρεκ
MZT041009

**Νιώθετε αδιαθεσία, κούραση; ΦΥΣΙΟΘΕΡΑΠΕΙΑ** για διάφορες αρρώστιες και μασάζ θεραπευτικό, χαλαρωτικό θα επιστρέψει υγεία, θα γεμίσει το σώμα σας νέα ενέργεια! Τηλεφωνήστε, ελάτε και οι αρρώστιες σας φεύγουν στο παρελθόν!!! Η ζωή σας θα λάμψει εκ νέου!!! Πληρ. τηλ. 6942095457 MZT031007

**ΕΜΠΕΙΡΟΣ ΕΛΑΙΟΧΡΩΜΑΤΙΣΤΗΣ** αναλαμβάνει πάσης φύσεως εργασίες (μερεμέτια-βαψίματα-φρεσκαρίσματα κ.λπ.). Διασφάλιση ποιότητας. **Υπευθυνότητα,** καθαρή δουλειά. **Λογικές τιμές.** Πληρ. τηλ. 6945223139 κ. Νεκτάριο
MZT031013

**ΚΥΡΙΑ** διπλωματούχος μασέρ κάνει θεραπευτικό, αθλητικό, χαλαρωτικό μασάζ. Πληρ. τηλ. 6948553306 MZT060906

**ΚΥΡΙΑ** διπλωματούχος μασέρ, προσφέρει θεραπευτικό, κλασικό, αθλητικό, αδυνατίσματος, χαλαρωτικό, αισθητικό και καθαρισμό προσώπου (μάσκες) μασάζ. Πληρ. τηλ. 2241035252, 6932024975
MZT210912

## γνωριμιες

Εμφανίσιμη κυρία **ζητά γνωριμία** με σοβαρό κύριο. Πληρ. τηλ. 6931820075
MZT111007

**20ΧΡΟΝΗ ΕΝΤΥΠΩΣΙΑΚΗ ORIGINAL ΚΟΠΕΛΑ ΕΛΛΗΝΙΔΑ ΖΗΤΑ ΓΝΩΡΙΜΙΑ ΜΕ ΣΟΒΑΡΟΥΣ ΚΥΡΙΟΥΣ. ΕΞΑΙΡΟΥΝΤΑΙ ΑΛΛΟΔΑΠΟΙ. ΠΛΗΡ. ΤΗΛ. 6944931166**
**MZT061009**

**ΕΛΛΗΝΙΔΑ** πολύ εμφανίσιμη για γνωριμία παρέα με κύριο άνω των τριάντα, όχι αλλοδαπό. Πληρ. τηλ. 6978872750
MZT091019

**ΤΡΑΒ** 22 ετών, πολύ όμορφη, εχέμυθη, **ΖΗΤΑ ΓΝΩΡΙΜΙΑ** με κυρίους. Πληρ. τηλ. 6975533094
MZT071011

**ΟΜΟΡΦΗ** ψηλή, ξανθιά, Ελληνίδα **ΖΗΤΩ ΓΝΩΡΙΜΙΑ** σοβαρού κυρίου σε όμορφο, εχέμυθο, πολυτελές περιβάλλον. Οι αλλοδαποί καθώς και οι κλήσεις με απόκρυψη αποκλείονται! Πληρ. τηλ. 6972902821
MZT071001

**ΑΒΑΣΑΝΙΣΤΑ "NUMBER 1"** Γνωρίστε τον αληθινό έρωτα κοντά μας. Σχέσεις γνωριμίες με άμεσα αποτελέσματα, απόλυτη εχεμύθεια. Ανδρες- γυναίκες κάθε ηλικίας περιμένουν να γνωριστείτε. Γίνετε μέλος στο μεγαλύτερο club γνωριμιών στην Ελλάδα. Πληρ. τηλ. 2105239191, 2105239711, 6975764343
MAT4302

**ΕΛΛΗΝΙΔΑ** εμφανίσιμη **ζητά γνωριμία** στο χώρο της για ελεύθερη σχέση. Απόλαυση και διακριτικότητα. Αποκλείονται οι κλήσεις με απόκρυψη αριθμού. Πληρ. τηλ. 6942608613
MZT041030

**ΝΕΑΡΗ ΞΕΝΑΓΟΣ** με νυχτερινές ανησυχίες, επιθυμεί κουβέντα και συνομιλία και ό,τι προκύψει... Καλέστε ΟΤΕ 90.11.314.493-COSMOTE 901.200.43.53 - VODAFONE 901.694.60.53 - TIM 901.160.17.53
MAT3186

**ΠΩΛΟΥΝΤΑΙ**
από ξενοδοχείο στην Ιξιά
**3 ψυγεία βιτρίνες** για super market.
Τιμή ευκαιρίας
**Πληρ. τηλ. 2241023021**
ΜΧΠ1145

**ΑΠΟΦΡΑΞΕΙΣ ΕΚΚΕΝΩΣΕΙΣ ΜΕΤΡΟΠΟΝΤΙΚΑΣ "ΜΑΡΙΑ"**



ΑΠΟΦΡΑΞΕΙΣ ΑΠΟΧΕΤΕΥΤΙΚΩΝ ΑΓΩΓΩΝ ΜΕ ΥΔΡΟΒΟΛΗ, ΚΟΥΖΙΝΕΣ, ΤΟΥΑΛΕΤΕΣ, ΣΙΦΩΝΙΑ, ΥΔΡΟΡΟΕΣ, ΜΗΝΙΑΙΕΣ ΣΥΝΤΗΡΗΣΕΙΣ ΠΟΛΥΚΑΤΑΣΤΗΜΑΤΑ, ΣΤΡΑΤΟΠΕΔΑ, ΞΕΝΟΔΟΧΕΙΑ, ΝΟΣΟΚΟΜΕΙΑ, ΔΗΜΟΥΣ, ΠΟΛΥΚΑΤΟΙΚΙΕΣ, ΣΠΙΤΙΑ κ.λπ. Αντληση υδάτων από υπόγειους χώρους

**Πληρ. τηλ. 2241065120/35555**
AE1731

**ELITE DOGS**
**PROTECTION SPECIALISTS**
**ΣΧΟΛΗ ΕΚΠΑΙΔΕΥΣΗΣ ΣΚΥΛΩΝ**

*Η εκπαίδευση του σκύλου μας δεν είναι μόδα, δεν είναι απλές εντολές, ούτε πολυτέλεια, είναι ένα ξεκαθάρισμα θέσεων για την αποφυγή προβλημάτων στο μέλλον.*

- Δίνουμε βάση στα φυσικά ένστικα του σκύλου όπως: FOOD DRIVE - PREY DRIVE - DEFENSIVE DRIVE - PLAY DRIVE - FIGHT DRIVE
- Στη διάθεσή μας έτοιμα εκπαιδευμένα σκυλιά φύλαξης καθώς και κουτάβια από επιλεκτικούς εκτροφείς κατόπιν σωστής επιλογής και ανάλογα με τις ανάγκες σας (ΦΥΛΑΚΑΣ - ΚΑΤΟΙΚΙΔΙΟ)
- Αριστη συνεργασία με εκτροφείς κυνηγόσκυλων
- Παροχή φιλοξενίας που είναι κάτι παραπάνω από σπιτική

MZT091002

Επικοινωνήστε μαζί μας στο 6945900849

**ΧΡΕΙΑΖΕΣΤΕ ΧΡΗΜΑΤΑ;**
**ΕΝΕΧΥΡΟΔΑΝΕΙΣΤΗΡΙΟ "Η ΘΥΡΙΔΑ"**
**ΕΝΕΧΥΡΙΑΖΩ και ΑΓΟΡΑΖΩ**
ΧΡΥΣΑΦΙΚΑ - ΚΟΣΜΗΜΑΤΑ - ΛΙΡΕΣ - ΠΑΛΑΙΑ ΝΟΜΙΣΜΑΤΑ - ΜΕΤΟΧΕΣ και ΑΝΤΙΚΕΣ
Αντ. Δαμασκηνού 25
(περ. Μητρόπολη)
Τηλ. 2241032537,
6942613540,
6947965279
AE639

**"Ο ΜΑΣΤΡΟΜΗΤΣΟΣ"**
*40 χρόνια πείρα!*



- ΕΠΙΣΚΕΥΕΣ ΞΥΛΙΝΩΝ ΚΑΤΑΣΚΕΥΩΝ & ΕΠΙΠΛΩΝ
- ΣΥΝΤΗΡΗΣΗ ΑΝΤΙΚΩΝ
- ΒΑΦΕΣ-ΛΟΥΣΤΡΑ-ΛΑΚΕΣ
- ΑΛΛΑΓΕΣ ΧΡΩΜΑΤΩΝ

ΑΣΓΟΥΡΟΥ-ΡΟΔΟΣ
**Πληρ. τηλ. 6946591702**
MZT061017

**ΑΠΟΦΡΑΞΕΙΣ - ΕΚΚΕΝΩΣΕΙΣ ΡΟΔΟΥ**



Κιν. 6932470404 Κιν. 6944361464

Κώστας & Λευτέρης

ΑΠΟΦΡΑΞΕΙΣ ΑΠΟΧΕΤΕΥΤΙΚΩΝ ΑΓΩΓΩΝ ΜΕ ΥΔΡΟΒΟΛΗ, ΚΟΥΖΙΝΕΣ, ΤΟΥΑΛΕΤΕΣ, ΣΙΦΩΝΙΑ, ΥΔΡΟΡΟΕΣ, ΑΠΟΛΥΜΑΝΣΕΙΣ, ΜΗΝΙΑΙΕΣ ΣΥΝΤΗΡΗΣΕΙΣ

ΠΟΛΥΚΑΤΑΣΤΗΜΑΤΑ, ΣΤΡΑΤΟΠΕΔΑ, ΞΕΝΟΔΟΧΕΙΑ, ΝΟΣΟΚΟΜΕΙΑ, ΔΗΜΟΥΣ, ΠΟΛΥΚΑΤΟΙΚΙΕΣ, ΣΠΙΤΑ κ.λ.π.
Αντληση υδάτων από υπόγειους χώρους

Αμεση εξυπηρέτηση!!!
ΟΙ ΚΑΛΥΤΕΡΕΣ ΤΙΜΕΣ!
Τηλ. 2241085977, 2241086634
Κιν. 6944361464, 6932470404
AE835

**ΕΛΛΗΝΙΚΗ ΔΗΜΟΚΡΑΤΙΑ**
**ΥΠΟΥΡΓΕΙΟ ΤΟΥΡΙΣΤΙΚΗΣ ΑΝΑΠΤΥΞΗΣ**
**ΟΡΓΑΝΙΣΜΟΣ ΤΟΥΡΙΣΤΙΚΗΣ**
**ΕΚΠΑΙΔΕΥΣΗΣ & ΚΑΤΑΡΤΙΣΗΣ (Ο.Τ.Ε.Κ) / (Ν.Π.Δ.Δ.)**
**ΕΚΠΑΙΔΕΥΤΗΡΙΟ ΑΝΩΤΕΡΗΣ ΕΚΠΑΙΔΕΥΣΗΣ**
**ΡΟΔΟΥ**

**Ρόδος, 27 Σεπτεμβρίου 2006**
**Αριθμ. Πρωτ. 1404**

# ΠΕΡΙΛΗΨΗ-ΑΝΑΚΟΙΝΩΣΗ

**Για την πρόσληψη προσωπικού είκοσι εννέα (29) ατόμων με σύμβαση εργασίας Ιδιωτικού Δικαίου Ορισμένου Χρόνου, διάρκειας 8 μηνών, για κάλυψη παροδικών αναγκών του Εκπαιδευτηρίου της Ανώτερης Σχολής Τουριστικής Εκπαίδευσης Ρόδου, του Οργανισμού Τουριστικής Εκπαίδευσης και Κατάρτισης (Ν.Π.Δ.Δ. εποπτευόμενο από το υπουργείο Τουριστικής Ανάπτυξης).**

**Έχοντας υπόψη:**

1. Τις διατάξεις του άρθρου 21 του Ν. 2190/94, όπως ισχύει μετά τις τροποποιήσεις και συμπληρώσεις των Ν. 2225/1994, 2247/1994, 2266/1994, 2349/1995, 2527/1997, 2738/1999, 3051/2002, 3146/2003, 3174/2003, 3200/2003, 3260/2004, 3320/2005.
2. Την ΔΙΠΠ/Φ.ΕΓΚΡ 16Α/413/13768/1-9-2006 «Έγκρισης πρόσληψης εννιακοσίων τριάντα τεσσάρων (934) ατόμων εποχικού προσωπικού διαφόρων ειδικοτήτων από τον Οργανισμό Τουριστικής Εκπαίδευσης και Κατάρτισης (ΟΤΕΚ), Ν.Π.Δ.Δ. του υπουργείου Τουριστικής Ανάπτυξης».
3. Την με Α.Π. 10737/18-9-2006 απόφαση της υπουργού Τουριστικής Ανάπτυξης «Κατανομή εγκριθέντος αριθμού διδακτικού, διοικητικού, βοηθητικού, τεχνικού και λοιπού προσωπικού».
4. Την υπ' αριθμ. 339/5-9-2006 απόφαση του διοικητικού συμβουλίου του Ο.Τ.Ε.Κ. σχετικά με τη διαδικασία προσλήψεων του ΟΤΕΚ.

**Προκηρύσσει**

Την πρόσληψη προσωπικού με σύμβαση εργασίας ιδιωτικού δικαίου ορισμένου χρόνου, συνολικού αριθμού είκοσι εννέα (29) ατόμων για την κάλυψη παροδικών αναγκών της Ανώτερης Σχολής Τουριστικής Εκπαίδευσης Ρόδου για τις εξής κατά αριθμό ατόμων, ειδικότητες, με τα αντίστοιχα τυπικά προσόντα .

---

**Α/Α:** 1
**Ειδικότητα:** Υπάλληλος Οικονομικού (ΠΕ)
**Αριθμός:** (1)
**Ειδικά τυπικά προσόντα:** Ως κατωτέρω
**Χρονική διάρκεια:** 8 ½ μήνες έως 30/6/2007

**Απαιτούμενα προσόντα**

Α) Πτυχίο ή Δίπλωμα τμήματος Οικονομικών Επιστημών, ή Οικονομικής Επιστήμης, ή Οργάνωσης και Διοίκησης Επιχειρήσεων, ή Διοίκησης Επιχειρήσεων ή Διεθνών και Ευρωπαϊκών Οικονομικών Σπουδών ή Διεθνών και Ευρωπαϊκών Οικονομικών και Πολιτικών σπουδών, ή Χρηματοοικονομικής και Τραπεζικής Διοικητικής ή Στατιστικής και Ασφαλιστικής Επιστήμης, ή Στατιστικής, ή Λογιστικής και Χρηματοοικονομικής, ή Οικονομικής και Περιφερειακής Ανάπτυξης, ή Τεχνολογίας και Συστημάτων Παραγωγής πρώην Βιομηχανικής Διοίκησης ή Δημόσιας Διοίκησης (Δημόσιας Οικονομικής) ή Λογιστικής Χρηματοοικονομικής και ποσοτικής Ανάλυσης, ή Αστικής και Περιφερειακής Ανάπτυξης, ή Διοίκησης Επιχειρήσεων και Οργανισμών ή Ναυτιλιακών Σπουδών, ή Ναυτιλίας και Επιχειρηματικών Υπηρεσιών ΑΕΙ ή ομώνυμα πτυχία ή διπλώματα του Ελληνικού Ανοικτού Πανεπιστημίου ΑΕΙ ή των Προγραμμάτων Σπουδών Επιλογής ΑΕΙ της ημεδαπής ή ισότιμων τίτλων σχολών της αλλοδαπής αντίστοιχης ειδικότητας.
Β) Άπαντες θα πρέπει να διαθέτουν γνώση χειρισμού Η/Υ σε βασικό επίπεδο, στα αντικείμενα: α) Επεξεργασίας κειμένων, β) Υπολογιστικών φύλλων και γ) Υπηρεσιών διαδικτύου.

---

**Α/Α:** 2
**Ειδικότητα:** Υπάλληλος Διοικητικού-Λογιστικού (ΤΕ)
**Αριθμός:** (1)
**Ειδικά τυπικά προσόντα:** Ως κατωτέρω
**Χρονική διάρκεια:** 12 μήνες έως 30/9/2007

**Απαιτούμενα προσόντα**

Α) Πτυχίο ή Δίπλωμα όλων των Τμημάτων της Σχολής Διοίκησης και Οικονομίας των ΤΕΙ ή Προγραμμάτων Σπουδών Επιλογής (ΠΣΕ) ΤΕΙ της ημεδαπής ή ΚΑΤΕΕ ή ισότιμων τίτλων σχολών της ημεδαπής ή αλλοδαπής, αντίστοιχης ειδικότητας.
Β) Άπαντες θα πρέπει να διαθέτουν γνώση χειρισμού Η/Υ σε βασικό επίπεδο, στα αντικείμενα: α) Επεξεργασίας κειμένων, β) Υπολογιστικών φύλλων και γ) Υπηρεσιών διαδικτύου.

---

**Α/Α:** 3
**Ειδικότητα:** Βοηθού Λογιστή (ΤΕ)
**Αριθμός:** (1)
**Ειδικά τυπικά προσόντα:** Ως κατωτέρω
**Χρονική διάρκεια:** 8 μήνες έως 20/6/2007

**Απαιτούμενα προσόντα**

Α) Πτυχίο ή δίπλωμα τμήματος Λογιστικής ΤΕΙ ή το ομώνυμο πτυχίο ή δίπλωμα Προγραμμάτων Σπουδών επιλογής ΤΕΙ ή αντίστοιχο κατά περιεχόμενο ειδικότητας πτυχίο ή δίπλωμα ΤΕΙ ή Προγραμμάτων Σπουδών επιλογής ΤΕΙ της ημεδαπής ή ΚΑΤΕΕ ή ισότιμος τίτλος σχολών της ημεδαπής ή αλλοδαπής αντίστοιχης ειδικότητας.

---

**Α/Α:** 4
**Ειδικότητα:** Επιμελητές /Επιμελήτριες (ΤΕ ή ΔΕ)
**Αριθμός:** (4)
**Ειδικά τυπικά προσόντα:** Ως κατωτέρω
**Χρονική διάρκεια:** 8 μήνες έως 20/6/2007

**Απαιτούμενα προσόντα**

Α) Πτυχίο ΑΣΤΕ ή ΤΕΙ Σχολής Διοίκησης και Οικονομίας τμήματος Τουριστικών Επιχειρήσεων ή άλλης ισότιμης Σχολής της ημεδαπής ή αλλοδαπής τουριστικής κατεύθυνσης.
Εν ελλείψει τέτοιων υποψηφίων να διαθέτουν Δίπλωμα Επαγγελματικής Κατάρτισης ΙΕΚ Τουριστικού τομέα Ομάδας Ξενοδοχειακών Υπηρεσιών, ειδικότητας «Ειδικού Ξενοδοχειακών Υπηρεσιών και Τροφοδοσίας» ή Απολυτήριο τίτλο δευτεροβάθμιας εκπαίδευσης τουριστικής κατεύθυνσης Ξενοδοχειακής – Εστιατοριακής Τέχνης ή Δίπλωμα Ενιαίου ή Γενικού Λυκείου ή οποιονδήποτε τίτλο Β΄βάθμιας Εκπαίδευσης, διοικητικής ή οικονομικής κατεύθυνσης ή δίπλωμα ΙΕΚ αντίστοιχων κατευθύνσεων.
Β) Άπαντες θα πρέπει να διαθέτουν γνώση χειρισμού Η/Υ σε βασικό επίπεδο, στα αντικείμενα: α) Επεξεργασίας κειμένων, β) Υπολογιστικών φύλλων και γ) Υπηρεσιών διαδικτύου.

---

**Α/Α:** 5
**Ειδικότητα:** Νυκτερινοί Επιμελητές /τριες (ΤΕ ή ΔΕ)
**Αριθμός:** (2)
**Ειδικά τυπικά προσόντα:** Ως κατωτέρω
**Χρονική διάρκεια:** 8 μήνες έως 20/6/2007

**Απαιτούμενα προσόντα**

Α) Πτυχίο ΑΣΤΕ ή ΤΕΙ Σχολής Διοίκησης και Οικονομίας τμήματος Τουριστικών Επιχειρήσεων ή άλλης ισότιμης Σχολής της ημεδαπής ή αλλοδαπής τουριστικής κατεύθυνσης.
Εν ελλείψει τέτοιων υποψηφίων να διαθέτουν Δίπλωμα Επαγγελματικής Κατάρτισης ΙΕΚ Τουριστικού τομέα Ομάδας Ξενοδοχειακών Υπηρεσιών, ειδικότητας «Ειδικού Ξενοδοχειακών Υπηρεσιών και Τροφοδοσίας» ή Απολυτήριο τίτλο δευτεροβάθμιας εκπαίδευσης τουριστικής κατεύθυνσης Ξενοδοχειακής – Εστιατοριακής Τέχνης ή Δίπλωμα Ενιαίου ή Γενικού Λυκείου ή οποιονδήποτε τίτλο Β'βάθμιας Εκπαίδευσης, διοικητικής ή οικονομικής κατεύθυνσης ή δίπλωμα ΙΕΚ αντίστοιχων κατευθύνσεων.

---

**Α/Α:** 6
**Ειδικότητα:** Μάγειροι Α΄ (ΔΕ)
**Αριθμός:** (2)
**Ειδικά τυπικά προσόντα:** Ως κατωτέρω
**Χρονική διάρκεια:** 8 μήνες έως 20/6/2007

**Απαιτούμενα προσόντα**

Πτυχίο ή Δίπλωμα ή απολυτήριος τίτλος ειδικότητας Μαγειρικής Τέχνης ή αντίστοιχο πτυχίο ή δίπλωμα ή απολυτήριος τίτλος των παρακάτω σχολικών μονάδων ΙΕΚ ή ΤΕΕ ή ΕΠΛ ή ΤΕΛ ή ΤΕΣ δευτεροβάθμιας εκπαίδευσης ή Σχολής μαθητείας του ΟΑΕΔ του Ν.1346/1983 ή άλλος ισότιμος τίτλος σχολικής μονάδας της ημεδαπής ή αλλοδαπής αντίστοιχης ειδικότητας

---

**Α/Α:** 7
**Ειδικότητα:** Μάγειροι Β΄ - Μπουφετζήδες (ΔΕ ή ΥΕ)
**Αριθμός:** (2)
**Ειδικά τυπικά προσόντα:** Ως κατωτέρω
**Χρονική διάρκεια:** 8 μήνες έως 20/6/2007

**Απαιτούμενα προσόντα**

- Πτυχίο ή Δίπλωμα ή απολυτήριος τίτλος ειδικότητας Μαγειρικής Τέχνης ή αντίστοιχο πτυχίο ή δίπλωμα ή απολυτήριος τίτλος των παρακάτω σχολικών μονάδων ΙΕΚ ή ΤΕΕ ή ΕΠΛ ή ΤΕΛ ή ΤΕΣ δευτεροβάθμιας εκπαίδευσης ή Σχολής μαθητείας του ΟΑΕΔ του Ν.1346/1983 ή άλλος ισότιμος τίτλος σχολικής μονάδας της ημεδαπής ή αλλοδαπής αντίστοιχης ειδικότητας
Εν ελλείψει αυτών των υποψηφίων να διαθέτουν Απολυτήριο τίτλο ειδικότητας Μαγείρου αναγνωρισμένης κατώτερης Τεχνικής Σχολής της ημεδαπής ή ισότιμο και αντίστοιχο τίτλο σχολής της αλλοδαπής.
Εν ελλείψει αυτών των υποψηφίων να διαθέτουν Απολυτήριο τίτλο υποχρεωτικής εκπαίδευσης (δηλαδή απολυτήριο τριτάξιου γυμνασίου ή για υποψηφίους που έχουν αποφοιτήσει μέχρι και το 1980 απολυτήριο δημοτικού σχολείου, ή ισοδύναμος απολυτήριος τίτλος κατώτερης τεχνικής σχολής του Ν.Δ. 580/1970 ή απολυτήριος τίτλος Εργαστηρίων Ειδικής Επαγγελματικής Εκπαίδευσης και Κατάρτισης του άρθρου 1 του Ν.2817/2000 ή άλλος ισότιμος τίτλος της αλλοδαπής) και αντίστοιχη εμπειρία τουλάχιστον ενός έτους ως Μάγειρας Β΄ ή Μπουφετζής.

---

**Α/Α:** 8
**Ειδικότητα:** Ζαχαροπλάστης (ΔΕ ή ΥΕ)
**Αριθμός:** (1)
**Ειδικά τυπικά προσόντα:** Ως κατωτέρω
**Χρονική διάρκεια:** 8 μήνες έως 20/6/2007

**Απαιτούμενα προσόντα**

- Πτυχίο ή Δίπλωμα ή απολυτήριος τίτλος ειδικότητας Αρτοποιΐας – Ζαχαροπλαστικής Αλεύρου ή Βοηθού Αρτοποιού – Ζαχαροπλάστη ή Τεχνικού Αρτοποιΐας – Ζαχαροπλαστικής ή αντίστοιχο πτυχίο ή δίπλωμα ή απολυτήριος τίτλος των παρακάτω σχολικών μονάδων ΙΕΚ ή ΤΕΕ ή ΕΠΛ ή ΤΕΛ ή ΤΕΣ δευτεροβάθμιας εκπαίδευσης ή Σχολής μαθητείας του ΟΑΕΔ του Ν.1346/1983 ή άλλος ισότιμος τίτλος σχολικής μονάδας της ημεδαπής ή αλλοδαπής αντίστοιχης ειδικότητας
Εν ελλείψει αυτών των υποψηφίων να διαθέτουν Απολυτήριο τίτλο ειδικότητας Ζαχαροπλάστη αναγνωρισμένης κατώτερης Τεχνικής Σχολής της ημεδαπής ή ισότιμο και αντίστοιχο τίτλο σχολής της αλλοδαπής.
Εν ελλείψει αυτών των υποψηφίων να διαθέτουν Απολυτήριο τίτλο υποχρεωτικής εκπαίδευσης (δηλαδή απολυτήριο τριτάξιου γυμνασίου ή για υποψηφίους που έχουν αποφοιτήσει μέχρι και το 1980 απολυτήριο δημοτικού σχολείου, ή ισοδύναμος απολυτήριος τίτλος κατώτερης τεχνικής σχολής του Ν.Δ. 580/1970 ή απολυτήριος τίτλος Εργαστηρίων Ειδικής Επαγγελματικής Εκπαίδευσης και Κατάρτισης του άρθρου 1 του Ν.2817/2000 ή άλλος ισότιμος τίτλος της αλλοδαπής) και αντίστοιχη εμπειρία τουλάχιστον ενός έτους ως Ζαχαροπλάστης.

---

**Α/Α:** 9
**Ειδικότητα:** Φύλακες – Νυκτοφύλακες
**Αριθμός:** (3)
**Ειδικά τυπικά προσόντα:** Απολυτήριος τίτλος Υ.Ε. ως κατωτέρω
**Χρονική διάρκεια:** 8 μήνες έως 20/6/2007

---

**Α/Α:** 10
**Ειδικότητα:** Προσωπικό καθαριότητας
**Αριθμός:** (3)
**Ειδικά τυπικά προσόντα:** Απολυτήριος τίτλος Υ.Ε. ως κατωτέρω
**Χρονική διάρκεια:** 8 μήνες έως 20/6/2007

---

**Α/Α:** 11
**Ειδικότητα:** Εργάτης κήπου
**Αριθμός:** (1)
**Ειδικά τυπικά προσόντα:** Απολυτήριος τίτλος Υ.Ε. ως κατωτέρω
**Χρονική διάρκεια:** 8 μήνες έως 20/6/2007

---

**Α/Α:** 12
**Ειδικότητα:** Εργάτες
**Αριθμός:** (2)
**Ειδικά τυπικά προσόντα:** Απολυτήριος τίτλος Υ.Ε. ως κατωτέρω
**Χρονική διάρκεια:** 8 μήνες έως 20/6/2007

---

**Α/Α:** 13
**Ειδικότητα:** Λαντζιέρηδες
**Αριθμός:** (4)
**Ειδικά τυπικά προσόντα:** Απολυτήριος τίτλος Υ.Ε. ως κατωτέρω
**Χρονική διάρκεια:** 8 μήνες έως 20/6/2007

---

**Α/Α:** 14
**Ειδικότητα:** Πλύντριες-Σιδερώτριες
**Αριθμός:** (2)
**Ειδικά τυπικά προσόντα:** Απολυτήριος τίτλος Υ.Ε. ως κατωτέρω
**Χρονική διάρκεια:** 8 μήνες έως 20/6/2007

---

**ΠΡΟΘΕΣΜΙΑ ΥΠΟΒΟΛΗΣ ΑΙΤΗΣΕΩΝ – ΔΙΕΥΚΡΙΝΗΣΕΙΣ**

Οι ενδιαφερόμενοι μπορούν να υποβάλλουν αίτηση στα γραφεία της υπηρεσίας μας, οδός Δημοκρατίας αριθμ.2, 1ος όροφος, (Τμήμα Γραμματείας), εντός προθεσμίας δέκα (10) ημερών, που αρχίζει από την επομένη ημέρα της τελευταίας δημοσίευσης της παρούσας σε δύο (2) τοπικές εφημερίδες της Ρόδου ή της ανάρτησή της στο Κατάστημα της Υπηρεσίας και στο χώρο ανακοινώσεων του Δημοτικού καταστήματος, εφόσον η ανάρτησή της είναι τυχόν μεταγενέστερη της δημοσίευσης στις εφημερίδες (παρ. 10 άρθρο 21 Ν. 2190/1994).

**Ο διευθυντής Α.Σ.Τ.Ε.Ρ.**
**Αθανάσιος Στάμος**

# ΜΝΗΜΟΣΥΝΑ



Την 12η μηνός Οκτωβρίου ημέρα Πέμπτη και ώρα 8 π.μ. εις τον Ιερό Ναό Τιμίου Σταυρού Απολλώνων, τελούμε εξάμηνο μνημόσυνο υπέρ αναπαύσεως της ψυχής του αγαπημένου μας υιού, συζύγου, πατέρα, αδελφού και θείου

**ΤΣΑΜΠΙΚΟΥ ΧΑΤΖΗΝΙΚΟΛΑΟΥ**

Η οικογένεια, οι συγγενείς και οι φίλοι του θα τον τιμήσουν στο χωριό του που τόσο αγαπούσε

MZT051014(1)(Γ)



Την 13η μηνός Οκτωβρίου ημέρα Παρασκευή και ώρα 8 π.μ. εις τον Ιερό Ναό Ταξιαρχών νεκροταφείου Ρόδου, τελούμε 2ετές μνημόσυνο υπέρ αναπαύσεως της ψυχής του λατρευτού μας συζύγου, πατέρα, υιού, αδελφού και θείου

**ΝΙΚΟΛΑΟΥ ΜΑΥΡΑΚΗ**

Η σύζυγος: Ελπίδα
Η κόρη: Τσαμπίκα
Η μητέρα: Δωροθέα
Τ' αδέλφια, τ' ανίψια και οι λοιποί συγγενείς

ΧΠ2830



Την 13η μηνός Οκτωβρίου ημέρα Παρασκευή και ώρα 8 π.μ. εις τον Ιερό Ναό Ταξιαρχών νεκροταφείου Ρόδου, τελούμε ετήσιο μνημόσυνο υπέρ αναπαύσεως της ψυχής του λατρευτού μας συζύγου, υιού και πατέρα

**ΑΝΑΡΓΥΡΟΥ ΠΙΣΣΑ**

Η σύζυγος: Μαίρη
Η μητέρα: Μαρία
Τα παιδιά: Ελλη, Ηλίας
Και οι λοιποί συγγενείς

MZT071005



Την 13η μηνός Οκτωβρίου ημέρα Παρασκευή και ώρα 5 μ.μ. εις τον Ιερό Ναό Αγίας Αικατερίνης Καλαβάρδων, τελούμε 3μηνο μνημόσυνο υπέρ αναπαύσεως της ψυχής του λατρευτού μας συζύγου, πατέρα, αδελφού και θείου

**ΑΝΤΩΝΙΟΥ ΓΕΩΡΓΑΛΛΗ**

Η σύζυγος: Χρυσή
Τα παιδιά: Νίκος
Τ' αδέλφια τ' ανίψια και οι λοιποί συγγενείς

MZT101012



Την 13η μηνός Οκτωβρίου ημέρα Παρασκευή και ώρα 8.30 π.μ. εις τον Ιερό Ναό Ταξιαρχών Νεκροταφείου Ρόδου, τελούμε 9ήμερο μνημόσυνο υπέρ αναπαύσεως της ψυχής του λατρευτού μας συζύγου, πατέρα, παππού, αδελφού και θείου

**ΒΛΑΣΗ ΙΩΑΝΝΙΔΗ**

Η σύζυγος
Τα παιδιά, τα εγγόνια, τ' αδέλφια, τ' ανίψια και οι λοιποί συγγενείς

MZT111008

ΜΝΗΜΗΣ ΕΝΕΚΕΝ
ΠΑΡΑΣΚΕΥΑΣΤΗΡΙΟΝ ΜΝΗΜΟΣΥΝΩΝ

*Αναλαμβάνουμε την οργάνωση των μνημοσύνων σας, προσφέροντάς σας όλα όσα χρειάζονται για την άψογη μνημόνευση των αγαπημένων εκλιπόντων σας.*

*Προσφέρουμε μεγάλη ποικιλία πρωτότυπων σχεδίων σε δίσκους της επιλογής σας με τα συνοδευτικά αρτύματα. Παράλληλα διαθέτουμε όλα τα απαραίτητα είδη μνημοσύνων.*

*Στο χώρο μας θα βρείτε τέλεια εξυπηρέτηση, καθαριότητα και πάνω απ' όλα σεβασμό στη δύσκολη στιγμή σας.* ΑΕ 798

Γ. ΠΑΠΑΝΔΡΕΟΥ 78, ΑΝΑΛΗΨΗ · Τηλ./Fax: 22410 69620

ΚΑΘΗΜΕΡΙΝΑ ΟΛΑ ΤΑ ΝΕΑ ΤΗΣ ΔΩΔΕΚΑΝΗΣΟΥ ΣΤΟ INTERNET

www.rodiaki.gr



Την 14η μηνός Οκτωβρίου ημέρα Σάββατο και ώρα 8 π.μ. εις τον Ιερό Ναό Ταξιαρχών Νεκροταφείου Ρόδου, τελούμε ετήσιο μνημόσυνο υπέρ αναπαύσεως της ψυχής της λατρευτής μας κόρης και αδελφής

**ΚΩΝΣΤΑΝΤΙΝΑΣ ΓΚΑΤΣΑΡΑ**

Οι γονείς, τ' αδέλφια και οι λοιποί συγγενείς.

MXP 14153



Την 14η μηνός Οκτωβρίου ημέρα Σάββατο και ώρα 8 π.μ. εις τον Ιερό Ναό Αγίας Ειρήνης (Ορφανοτροφείο Θηλέων), τελούμε ετήσιο μνημόσυνο υπέρ αναπαύσεως της ψυχής της λατρευτής μας συζύγου, μητέρας, γιαγιάς, αδελφής και θείας

**ΕΙΡΗΝΗΣ ΒΑΖΕΛΑΚΗ**

Ο σύζυγος: Ιπποκράτης
Τα παιδιά: Αμαλία-Βασίλης, Ευαγγελία-Δημήτρης
Τ' αδέλφια: Πόπη Μιχαήλου, Αννα-Αντώνης Παπαθεοδωράκη, Χαριτωμένη-Κυριάκος Σταματάρου
Τα εγγόνια, τ' ανίψια και οι λοιποί συγγενείς

MZT111011



Την 16η μηνός Οκτωβρίου ημέρα Δευτέρα και ώρα 8 π.μ. εις τον Ιερό Ναό Αγίου Δημητρίου (Παλαιό Νεκροταφείο), τελούμε 40ήμερο μνημόσυνο υπέρ αναπαύσεως της ψυχής της λατρευτής μου κόρης

**ΜΑΡΙΚΑΣ ΜΟΥΓΓΡΟΥ ΖΗΣΙΜΑΤΟΥ**

Η μητέρα: Μπέπα Ζησιμάτου
Τα ξαδέλφια και οι λοιποί συγγενείς

MXP 14154

# ΕΥΧΑΡΙΣΤΗΡΙΟ

**Ο Χριστιανικός Φιλανθρωπικός Σύλλογος "Σύνδεσμος Αγάπης"** ευχαριστεί θερμά τις παρακάτω οικογένειες οι οποίες πρόσφεραν για το φιλανθρωπικό έργο του το έναντι μιας εκάστης ποσό αντί στεφάνου στη μνήμη

**ΒΛΑΣΗ ΙΩΑΝΝΙΔΗ**

**- Οικογ. κ. Αλεξάνδρου Ιωαννίδη 50 ευρώ**
**- Οικογ. κ. Πόπης Φωτάκη 50 ευρώ**
**- Οικογ. κ. Στέργου Φώκιαλη 50 ευρώ**
**- Οικογ. κ. Γεωργίου Χατζημάρκου 50 ευρώ**
**- Οικογ. κ. Σωτηρίας Αχιλ. Ιωαννίδη 50 ευρώ**
**- Οικογ. κ. Αναστασίου Αχιλ. Ιωαννίδη 50 ευρώ**
**- Οικογ. κ. Ιωάννου Βολονάκη 50 ευρώ**
**- Οικογ. κ. Σταματίας Σταματάκη 50 ευρώ**
**- Οικογ. κ. Φρόσω Κρητικού 30 ευρώ**
**- Οικογ. κ. Γεράσιμου Πρωτολάτη 25 ευρώ**
**- Οικογ. κ. Αντωνίου Ζούρδη 50 ευρώ**

Επίσης εκφράζουμε τα θερμά συλλυπητήριά μας στην οικογένεια του εκλιπόντος και ευχόμαστε ο Πανάγαθος Θεός μας, να αναπαύσει την ψυχή του και σε όλους τους συγγενείς του να δίνει παρηγοριά και ελπίδα.

**Το Διοικητικό Συμβούλιο**

MXP 14152

# ΓΝΩΣΤΟΠΟΙΗΣΗ-ΠΡΟΣΚΛΗΣΗ

Δυνάμει της υπ' αριθμό 545/2006 αποφάσεως της εκουσίας του Μονομελούς Πρωτοδικείου Ρόδου και των όσων αυτή διέταξε.

Προς κάθε ενδιαφερόμενο: Ανώνυμη εταιρεία υπό εκκαθάριση με έδρα την Ρόδο πωλεί και μεταβιβάζει ακίνητη περιουσία της, αποτελουμένης από εκτός σχεδίου αγροτεμάχια συνολικού εμβαδού 28.865 τ.μ. (τέσσερις μερίδες γαιών Κοσκινού) με προσόψεις στη θάλασσα και στο Ε.Ο. Ρόδου Καλλιθέας, από ένα εντός σχεδίου οικόπεδο σε ποσοστό 50% εξ αδιαιρέτου συνολικής έκτασης 461,58 τ.μ. (μερίδα γαιών Ρόδου) και από τρεις οριζόντιες ιδιοκτησίες μετά του δικαιώματος υψούν στην πόλη της Ρόδου.

Παρακαλούνται οι ενδιαφερόμενοι όπως υποβάλλουν τις οικονομικές τους προσφορές εγγράφως στους κατά νόμο εκκαθαριστές κ.κ. Μιχαήλ Μιχαήλ, Κολάη Πανταζή, Κακιό Μιχαήλ επί της οδού Ν. Καζαντζάκη 07 85100 Ρόδος, τηλ. 2241043800 φαξ 2241043740 εντός εξήντα ημερών (60) από την πρώτη δημοσίευση, από τους οποίους παρέχεται κάθε δυνατή πληροφορία σχετικά με τα πιο πάνω ακίνητα. Εναντι ποσού εγγύησης ευρώ 150,00 δίδεται δισκέτα ηλεκτρονική με πλήρη κτηματολογικά, τοπογραφικά, οικονομικά και φωτογραφικά δεδομένα.

Ρόδος, 04 Οκτωβρίου 2006

**Οι εκκαθαριστές**

ΞΕΝ00105

# ΠΕΡΙΛΗΨΗ

## ΔΙΑΚΗΡΥΞΗΣ ΠΛΕΙΟΔΟΤΙΚΗΣ ΔΗΜΟΠΡΑΣΙΑΣ ΕΚΠΟΙΗΣΗΣ ΑΚΙΝΗΤΟΥ

**Η ΕΚΚΛΗΣΙΑΣΤΙΚΗ ΕΠΙΤΡΟΠΗ ΕΝΟΡΙΑΣ ΙΕΡΟΥ ΝΑΟΥ ΑΠΟΥ ΔΗΜΗΤΡΙΟΥ (ΠΕΡΙΟΧΗ ΡΟΔΙΝΙ ΡΟΔΟΥ)**

ΔΙΑΚΗΡΥΣΣΕΙ ΟΤΙ:

Προσφέρει για εκποίηση με προφορική πλειοδοτική δημοπρασία: Τη Συνεταιριστική Μερίδα που κατέχει ως μέλος του Οικοδομικού Συνεταιρισμού Αιγυπτιωτών Δωδεκανήσου. Μετά την διαδικασία της κλήρωσης του Συνεταιρισμού, η ως άνω μερίδα θα αντιστοιχεί σε ένα άρτιο και οικοδομήσιμο οικόπεδο, που βρίσκεται στην περιοχή "Μέγγαβλη-Τρεις" Ρόδου, επιφανείας περίπου 400 τ.μ., με συντελεστή δόμησης 0,4.

Τιμή εκκίνησης της δημοπρασίας ορίσθηκε το ποσό των 75.000 ευρώ.

Το τίμημα που θα διαμορφωθεί κατά την δημοπρασία θα καταβληθεί εφάπαξ με την υπογραφή του συμβολαίου.

Η δημοπρασία θα πραγματοποιηθεί στα γραφεία του Ιερού Ναού Αγίου Δημητρίου Ροδινίου, στις 18-10-2006, ημέρα Τετάρτη και ώρα 12.00 έως 14.00.

Ολόκληρη τη διακήρυξη, όποιος ενδιαφερόμενος μπορεί να την προμηθευτεί από τον Ι. Ν. Αγίου Δημητρίου στο Ροδίνι.

ΑΤ4654(Γ)

**ΕΛΛΗΝΙΚΗ ΔΗΜΟΚΡΑΤΙΑ**
**Β' Δ.Υ.ΠΕ. ΝΟΤΙΟΥ ΑΙΓΑΙΟΥ**
**ΚΕΝΤΡΟ ΑΠΟΘΕΡΑΠΕΙΑΣ ΦΥΣΙΚΗΣ & ΚΟΙΝΩΝΙΚΗΣ ΑΠΟΚΑΤΑΣΤΑΣΗΣ ΑΤΟΜΩΝ ΜΕ ΑΝΑΠΗΡΙΕΣ ΡΟΔΟΥ**

**Κολύμπια, 11/10/2006**
**Αρ. Πρωτ. 996**

# ΨΗΦΙΣΜΑ

Το διοικητικό συμβούλιο του ΚΑΦΚΑ Κολυμπίων Ρόδου μετά την αναγγελία του θανάτου της μητρός του διοικητή Γεωργίου Χατζημανώλη σε έκτακτη συνεδρίασή του

Αποφασίζει:

1. Να παραστεί σύσσωμο στην κηδεία της εκφράζοντας την συμπαράστασή του στην οικογένεια της αποθανούσης και
2. Την κατάθεση του ποσού των 100 ευρώ αντί στεφάνου στο ΚΑΦΚΑ Ρόδου.

**Για το δ.σ.**
**Ο αντιπρόεδρος**
**ΙΩΑΝΝΗΣ ΘΕΟΔΩΡΗΣ**

**ΕΛΛΗΝΙΚΗ ΔΗΜΟΚΡΑΤΙΑ**
**ΥΠΟΥΡΓΕΙΟ ΥΓΕΙΑΣ ΚΑΙ ΚΟΙΝΩΝΙΚΗΣ ΑΛΛΗΛΕΓΓΥΗΣ**
**Β' Δ.Υ.ΠΕ. ΝΟΤΙΟΥ ΑΙΓΑΙΟΥ**
**ΟΙΚΟΣ ΕΥΓΗΡΙΑΣ ΔΩΔ/ΣΟΥ**

**Ρόδος, 10/10/2006**
**Α.Π. 443**

# ΕΥΧΑΡΙΣΤΗΡΙΟ

Το Ιδρυμά μας όπως και πέρυσι έτσι και φέτος διοργάνωσε 3ήμερη εκδρομή στον Πανορμίτη από 6/10 μέχρι 8/10/2006 με τα άτομα που φιλοξενούσε στο Ιδρυμα.

Θεωρούμε υποχρέωσή μας να ευχαριστήσουμε την Ιερά Μονή Πανορμίτη, που και φέτος μας φιλοξένησε δωρεάν.

**Για το διοικητικό συμβούλιο**
**Ο πρόεδρος**
**Αντώνης Κωστάκης**

ΧΠΔΗΜ175

**ΕΛΛΗΝΙΚΗ ΔΗΜΟΚΡΑΤΙΑ**
**ΥΠΟΥΡΓΕΙΟ ΥΓΕΙΑΣ ΚΑΙ ΚΟΙΝΩΝΙΚΗΣ ΑΛΛΗΛΕΓΓΥΗΣ**
**Β' Δ.Υ.ΠΕ. ΝΟΤΙΟΥ ΑΙΓΑΙΟΥ**
**ΟΙΚΟΣ ΕΥΓΗΡΙΑΣ ΔΩΔ/ΣΟΥ**

**Ρόδος, 10/10/2006**
**Α.Π. 444**

# ΕΥΧΑΡΙΣΤΗΡΙΟ

Το Ιδρυμά μας όπως και πέρυσι έτσι και φέτος διοργάνωσε 3ήμερη εκδρομή στον Πανορμίτη-Σύμη από 6/10 μέχρι 8/10/2006 με τα άτομα που φιλοξενούμε στο Ιδρυμα.

Θεωρούμε υποχρέωσή μας να ευχαριστήσουμε την Α.Ν.Ε.Σ. (Ανώνυμη Ναυτιλιακή Εταιρεία Σύμης) που και φέτος μας διέθεσε δωρεάν εισιτήρια για την μεταφορά των περιθαλπομένων μας.

**Για το διοικητικό συμβούλιο**
**Ο πρόεδρος**
**Αντώνης Κωστάκης**

ΧΠΔΗΜ175

**ΕΛΛΗΝΙΚΗ ΔΗΜΟΚΡΑΤΙΑ**
**ΔΗΜΟΣ ΡΟΔΟΥ**
**ΕΠΑΡΧΙΑ ΡΟΔΟΥ**
**ΝΟΜΟΣ ΔΩΔΕΚΑΝΗΣΟΥ**

## ΓΝΩΣΤΟΠΟΙΗΣΗ ΓΑΜΟΥ

Γνωστοποιείται σύμφωνα με το άρθρο 1369 του Αστικού Κώδικα, όπως τροποποιήθηκε με το Ν. 1250/1982, ότι:
Ο **Δημήτριος Βλάχος** του Παναγιώτη και της Μαγδαληνής που γεννήθηκε στην Θεσσαλονίκη του Νομού Θεσσαλονίκης και κατοικεί στην Ρόδο του Νομού Δωδ/σου επαγγέλματος αρχαιολόγος και η **Σοφία Αγατζιώτη** του Δημητρίου και της Βαρβάρας που γεννήθηκε στην Θεσ/νίκη του Νομού Θεσ/νίκης και κατοικεί στην Ρόδο επαγγέλματος εκπαιδευτικός, πρόκειται να παντρευθούν στο Δημαρχείο του Δήμου Ιαλυσού.

**Ρόδος, 10/10/2006**
**Ο δήμαρχος**
**κ.α.α.**
**Νίκος Χαραλάμπης**
**Αντιδήμαρχος Ροδίων**

MZT111015

# Έμφαση στη νησιωτικότητα

Συνέχεια από τη σελ. 3

Ο πρωθυπουργός περιέγραψε τις επόμενες κινήσεις του και αναφέρθηκε «στην ολοκλήρωση της φορολογικής μεταρρύθμισης, την αναθεώρηση του αναπτυξιακού νόμου, το νέο πλαίσιο για την έρευνα και την Τεχνολογία,την κατάρτιση Ολοκληρωμένου Σχεδίου για τις χρήσεις γης, τη νέα γενιά αποκρατικοποιήσεων, με άμεση προτεραιότητα τον ΟΤΕ,την πλήρη εφαρμογή του θεσμικού πλαισίου, για την εξυγίανση των ΔΕΚΟ, την εντατική αξιοποίηση του πλαισίου για τις Συμπράξεις Δημόσιου και Ιδιωτικού Τομέα,το νέο πλαίσιο αδειοδότησης των επιχειρήσεων του εμπορικού τομέα, το νέο νόμο για την προστασία του πολίτη-καταναλωτή, την αναμόρφωση του πτωχευτικού δικαίου».

Μίλησε ακόμη για τα έργα που γίνονται στην περιφέρεια και τόνισε πως στόχος είναι «η διάχυση της ανάπτυξης σε όλους τους τομείς της Οικονομίας και σε ολόκληρη τη Χώρα»,ενώ σημείωσε ότι «τελικός σκοπός μας είναι η συνεχής αύξηση του παραγόμενου προϊόντος, η δημιουργία νέων θέσεων εργασίας και η διασφάλιση αυξανόμενου κοινωνικού μερίσματος,για την ενίσχυση των οικονομικά ασθενέστερων».

Αναφερόμενος στο Εθνικό Στρατηγικό Πλαίσιο Αναφοράς για την περίοδο 2007-2013 ο Κώστας Καραμανλής είπε ότι «είναι αποτέλεσμα σκληρής και συντονισμένης δουλειάς του υπουργείου Οικονομίας με όλα τα συναρμόδια υπουργεία, αλλά και πρωτόγνωρης (για τα ελληνικά δεδομένα) διαβούλευσης με όλους τους κοινωνικούς εταίρους. Η πλήρης και αποδοτική αξιοποίησή του συνιστά εθνική πρόκληση. Γι' αυτό είναι αταλάντευτη η βούληση της Κυβέρνησης, αλλά και όλων - πιστεύω - των κοινωνικών εταίρων να μην επαναληφθούν λάθη και παραλείψεις του παρελθόντος, που κόστισαν και εξακολουθούν να κοστίζουν ακριβά».

Ο Κ. Καραμανλής ζήτησε από τους υπουργούς του να εποπτεύσουν προσωπικά τους μηχανισμούς που έχουν στην ευθύνη τους, "για να διασφαλίσουμε σήμερα την προοπτική για το αύριο" και πρόσθεσε: «Όπως γνωρίζετε για την καλύτερη εφαρμογή του ΕΣΠΑ 2007-2013, αποφασίστηκε ένα νέο ευέλικτο σχήμα με μικρότερο αριθμό Προγραμμάτων και με λιγότερες αλλά και καλύτερες Δομές Υλοποίησης. Δώσαμε έμφαση στην θέσπιση κατάλληλων μηχανισμών και διαδικασιών, στην ποιότητα του σχεδιασμού της διαχείρισης, στην απλοποίηση και την ενίσχυση της αποτελεσματικότητας των νέων προγραμμάτων».

Ο πρωθυπουργός υπενθύμισε ότι την προσπάθεια συντονίζει το υπουργείο Οικονομίας λέγοντας:

«Και αυτό ισχύει για όλη τη διάρκεια της κατάρτισης και της διαπραγμάτευσης του ΕΣΠΑ και των Επιχειρησιακών Προγραμμάτων με την ΕΕ».

Αναλυτικά η χρηματοδότηση όπως είπε ο πρωθυπουργός έχει ως εξής:

Πρώτον: Εξασφαλίσαμε πόρους 20,4 δισ. ευρώ από τα τρία Διαρθρωτικά Ταμεία, που μαζί με την εθνική συμμετοχή ανεβάζουν το συνολικό πακέτο πάνω από τα 31 δισ. ευρώ. Είναι...

- 18,6 δισ. ευρώ (60%), από το Ευρωπαϊκό Ταμείο Περιφερειακής Ανάπτυξης (ΕΤΠΑ).
- 5,9 δισ. ευρώ (19%), από το Ευρωπαϊκό Κοινωνικό Ταμείο (ΕΚΤ).
- 6,7 δισ. ευρώ (21%), από το Ταμείο Συνοχής (ΤΣ).

Δεύτερον: Στο Ταμείο Συνοχής είναι επιλέξιμες όλες οι Περιφέρειες της Χώρας, για έργα στον τομέα των Μεταφορών και του Περιβάλλοντος. Και,

Τρίτον: Στο Ευρωπαϊκό Ταμείο Περιφερειακής Ανάπτυξης και το Ευρωπαϊκό Κοινωνικό Ταμείο είναι επιλέξιμες όλες οι Περιφέρειες, αλλά με συγκεκριμένες ανώτατες κατανομές για τις πέντε από αυτές (Αττική, Κεντρική Μακεδονία, Δυτική Μακεδονία Στερεά Ελλάδα και Νότιο Αιγαίο).

Υπογραμμίζω, είπε ο κ. Καραμανλής, ότι από τα δύο αυτά Κοινοτικά Ταμεία (από το ΕΤΠΑ και το ΕΚΤ) που μαζί φτάνουν τα 24,5 δισ. ευρώ, το 82% των πόρων κατευθύνονται στην Περιφέρεια και το υπόλοιπο 18% στην Αττική.

Και πρόσθεσε ότι από τους πόρους αυτούς...

- το 42% κατευθύνεται στις υποδομές, (μεταφορών, περιβάλλοντος, αστικής ανάπτυξης)
- το 21% στην καινοτομία, την ανταγωνιστικότητα και την ψηφιακή σύγκλιση,
- το 14% στην Παιδεία,
- το 12% στην απασχόληση,
- το 4% στις υποδομές Υγείας.

Ο Κώστας Καραμανλής πρόσθεσε ότι από τους πόρους του ΕΤΠΑ και του ΤΑΜΕΙΟΥ ΣΥΝΟΧΗΣ (25,3 δισ. ευρώ) το 48% επενδύεται στις υποδομές και κυρίως στα μεγάλα έργα μεταφορών και περιβάλλοντος.

Εάν στους πόρους αυτούς προσθέσουμε και τους πόρους για την Αγροτική Ανάπτυξη και Αλιεία, η συνολική Κοινοτική συμμετοχή διαμορφώνεται στα 24,4 δισ. ευρώ και το συνολικό πακέτο (μαζί με την εθνική συμμετοχή) ανέρχεται στα 36,4 δισ. ευρώ, είπε.

Ο Κ. Καραμανλής διευκρίνησε ότι «οι πόροι αυτοί αφορούν μόνον στις διαρθρωτικές παρεμβάσεις και αποτελούν δεσμευμένα κοινοτικά και εθνικά κονδύλια. Πέρα, όμως, από αυτά (όπως είπα και στην αρχή) πρόκειται να εισρεύσουν στη Χώρα μας μέχρι το 2013 επιπλέον πόροι για αγροτικές επιδοτήσεις, στο πλαίσιο της νέας ΚΑΠ, γύρω στα 18 δισ. ευρώ. Συνολικά, δηλαδή, ο αγροτικός πληθυσμός θα έχει στη διάθεσή του πάνω από 22 δισ. ευρώ. Μπορούμε, επίσης, να αντλήσουμε και ένα επιπλέον ποσό γύρω στα 2,3 δισ. ευρώ από το 7ο Πρόγραμμα Πλαίσιο Έρευνας και Καινοτομίας».

Ο πρωθυπουργός κατέληξε λέγοντας:

"Έχουμε στη διάθεσή μας σημαντικούς κοινοτικούς πόρους. Ξέρουμε ότι οι ανάγκες είναι ακόμη μεγαλύτερες. Είναι υποχρέωσή μας να αξιοποιήσουμε με απόλυτη διαφάνεια αλλά και με τη μέγιστη δυνατή αποτελεσματικότητα τις ευκαιρίες που έχουμε μπροστά μας. Είναι υποχρέωσή μας να κινηθούμε με συγκεκριμένα χρονοδιαγράμματα και απόλυτο συντονισμό. Ζητώ, λοιπόν, από όλους, σωστούς χειρισμούς, γρήγορους ρυθμούς, απόλυτα διαφανείς διαδικασίες. Τόσο στο σχεδιασμό και τη διαχείριση των προγραμμάτων, όσο και στην υλοποίηση των έργων που εμπίπτουν στην αρμοδιότητα κάθε υπουργείου. Οι επιλογές όλων επιβάλλεται...

- να διαπνέονται από τις σύγχρονες αντιλήψεις για την ανάπτυξη,
- να εξασφαλίζουν αυτοτελή και επιτελική διαχείριση,
- να εγγυώνται αποτελεσματική αποκέντρωση της εκτέλεσης σε λίγους και ικανούς φορείς.

Ο σχεδιασμός για την αξιοποίηση των πόρων της επόμενης περιόδου εντάσσεται στο γενικότερο πλαίσιο της μεταρρυθμιστικής στρατηγικής μας.

Αποβλέπει στη δημιουργία...

- ισχυρής, ανταγωνιστικής και εξωστρεφούς Οικονομίας,
- δυναμικής ανάπτυξης σε όλους τους τομείς και ολόκληρη τη Χώρα,
- συνεκτικής και δίκαιης κοινωνίας, που παράγει και προοδεύει.

Στο διάστημα που ακολουθεί...

- συνεχίζουμε τις μεταρρυθμίσεις για την αντιμετώπιση των χρόνιων αδυναμιών και την αναβάθμιση της ικανότητας του Κράτους, ώστε να παρέχει καλύτερες υπηρεσίες στους πολίτες και τις επιχειρήσεις.
- Συνεχίζουμε τις μεταρρυθμίσεις για να υπάρχει διαρκής βελτίωση στο νέο αναπτυξιακό πρότυπο.
- Ανταποκρινόμαστε στη στρατηγική της Λισσαβόνας, δίνοντας, ταυτόχρονα, αυξημένη στήριξη στις περιφέρειες που έχουν μεγαλύτερη ανάγκη. Σε αυτές τις κατευθύνσεις σας καλώ να δουλέψουμε συστηματικά, συντονισμένα και εντατικά. Να δημιουργήσουμε τους όρους και τις προϋποθέσεις που απαιτούνται για να ξεφύγει η Ελλάδα από τους ουραγούς και να βρεθεί στους πρωτοπόρους της Ε.Ε.".

## ΑΝΑΚΟΙΝΩΣΗ

Ο Σύλλογος Φίλων Χορού σας ενημερώνει ότι μετά τις αρχαιρεσίες που διενεργήθησαν την Κυριακή 8-10-06 και Δευτέρα 9-10-06 το νέο διοικητικό συμβούλιο αποτελείται από τους παρακάτω:

**Πρόεδρος: Κατσαρά Χρυσάνθη**
**Αντιπρόεδρος: Γιαννέλη Σοφία**
**Γενική γραμματέας: Προύζου Στέλλα**
**Ταμίας: Κούτσης Παναγιώτης**
**Υπεύθυνη εκδηλώσεων: Παρασκευή Σέβα**
Α' Αναπληρωματικό μέλος: Μπλόπουλος Παρασκευάς
Β' Αναπληρωματικό μέλος: Νομικού Νεκταρία
Γ' Αναπληρωματικό μέλος: Μανδαλιός Χρήστος
Δ' Αναπληρωματικό μέλος: Μαννέτα Μαριάννα
Ε' Αναπληρωματικό μέλος: Αρφαράς Μερκούρης

**Με τιμή**
**το νέο διοικητικό συμβούλιο**

*Πληροφορίες στο τηλ. 22410-32832, κιν. 6947519189*

MZT 111019

## ΑΝΑΚΟΙΝΩΣΗ

Ο Σύλλογος Φίλων Χορού σας ενημερώνει ότι τα μαθήματα ξεκινούν την Δευτέρα 16-10-06 και το πρόγραμμα έχει ως εξής:
Ελληνικοί Παραδοσιακοί χοροί κάθε Δευτέρα και Τετάρτη 20.00-21.00 με την Ελένη Τσουχνικα.
INT.-BACCROOM και LATIN DANCES κάθε Τρίτη-Πέμπτη 21.00-22.00 με την PETRA MEIERKORD
LATIN DANCES κάθε Δευτέρα και Τετάρτη 21.00-22.00 αρχάριοι
Δευτέρα και Τετάρτη 22.00-23.00 προχωρημένοι με τον VICTOR MORAGA.
Τα μαθήματα με τον VICTOR θα ξεκινήσουν την Δευτέρα 23-10-06.
Τα μαθήματα LATIN διεξάγωνται στην αίθουσα του Συλλόγου, που βρίσκεται στην Ανάληψη, Βόλου 7.

**Πληροφορίες στο τηλ. 22410-32832, κιν. 6947519189**

MZT 111018

**ΣΩΜΑΤΕΙΟ ΔΙΠΛΩΜΑΤΟΥΧΩΝ ΞΕΝΑΓΩΝ ΔΩΔΕΚΑΝΗΣΟΥ**

## ΠΡΟΣΚΛΗΣΗ

Καλούνται τα μέλη του Σωματείου Διπλωματούχων Ξεναγών Δωδεκανήσου στην έκτακτη γενική συνέλευση που θα πραγματοποιηθεί την **30η Οκτωβρίου 2006,** ημέρα **Δευτέρα** και ώρα **18.00** στην αίθουσα του **Εργατικού Κέντρου Ρόδου,** με θέματα ημερήσιας διάταξης:

**1. ΔΙΟΙΚΗΤΙΚΟΣ ΑΠΟΛΟΓΙΣΜΟΣ 2006**
**2. ΟΙΚΟΝΟΜΙΚΟΣ ΑΠΟΛΟΓΙΣΜΟΣ 2006**
**3. ΑΝΑΚΟΙΝΩΣΕΙΣ-ΑΛΛΑ ΘΕΜΑΤΑ**

Παρακαλούνται τα μέλη να τακτοποιηθούν οικονομικά πριν από την γενική συνέλευση για να έχουν δικαίωμα λόγου και ψήφου.

**Για το διοικητικό συμβούλιο**
**Ο πρόεδρος** — **Η γεν. γραμματέας**
**Αλέξανδρος Κολιάδης** — **Ευαγγελία Μαζαράκου**

MAT4652

## ΕΥΧΑΡΙΣΤΗΡΙΟ

Ευχαριστούμε θερμά τον υποψήφιο δήμαρχο Ιαλυσού κ. **Τάκη Καραβόλια** και τον συνδυασμό του καθώς επίσης και την κ. **Καθολική Τσαμπίκου,** υποψήφια νομ. σύμβουλο με τον συνδυασμό του κ. Υψηλάντη για την βοήθεια και το ενδιαφέρον που επέδειξαν στο προσωπικό μου πρόβλημα.

**Οικογένεια**
**Σταύρου Κουφαλλάκη**

MZT111003

**ΕΛΛΗΝΙΚΗ ΔΗΜΟΚΡΑΤΙΑ**
**Β' Δ.Υ.ΠΕ. ΝΟΤΙΟΥ ΑΙΓΑΙΟΥ**
**ΓΕΝΙΚΟ ΝΟΣΟΚΟΜΕΙΟ ΡΟΔΟΥ**
**"ΑΝΔΡΕΑΣ ΠΑΠΑΝΔΡΕΟΥ"**

**Ρόδος, 10/10/2006**
**Α.Π. 17155**

## ΠΡΟΚΗΡΥΞΗ

Το Γενικό Νοσοκομείο Ρόδου προκηρύσσει ανοικτό διεθνή διαγωνισμό με θέμα: "Ανάδειξη χορηγητών αναλώσιμου οφθαλμολογικού υλικού", για ένα έτος, με κριτήριο κατακύρωσης την χαμηλότερη τιμή, συνολικού προϋπολογισμού 250.000,00 ευρώ περίπου (μη συμπεριλαμβανομένου του ΦΠΑ).
Α/Α διακήρυξης 42/2006.
Ο διαγωνισμός θα γίνει στις 4-12-2006 ημέρα Δευτέρα και ώρα 12η μεσημβρινή ενώπιον αρμοδίας επιτροπής, ενώ οι προσφορές θα κατατίθενται στη Γραμματεία του Νοσοκομείου μέχρι τις 4-12-2006 ημέρα Δευτέρα και ώρα 12η μεσημβρινή.
Ημερομηνία δημοσίευσης της παρούσας προκήρυξης στον ελληνικό Τύπο την 13-10-2006.
Πληροφορίες για όσους ενδιαφέρονται θα δίδονται από το Λογιστήριο του Νοσοκομείου (τηλ. 22410-80163 και Fax 22410-80026) κατά τις εργάσιμες ημέρες και ώρες.
Η διακήρυξη θα διατίθεται από το Λογιστήριο έναντι απόδειξης ή αντικαταβολής (για όσες διακηρύξεις θα στέλνονται ταχυδρομικά), με την καταβολή του ποσού των 20,00 ευρώ).

**Ο διοικητής**
**Αθανάσιος Κοσσιώρης**

# ΒΑΣΙΛΗΣ Α. ΥΨΗΛΑΝΤΗΣ

## Υποψήφιος Νομάρχης Δωδεκανήσου



Τα Δωδεκάνησά μας χωρίζουν σελίδα!

Γεννήθηκε στη Ρόδο στις 25 Σεπτεμβρίου 1962, από πατέρα γεννημένο στην Κάλυμνο και μητέρα Ιρωϊκής καταγωγής. Απεφοίτησε από το Βενιζέλειο Λύκειο Ρόδου. Είναι πτυχιούχος της Νομικής Σχολής του Αριστοτελείου Πανεπιστημίου Θεσσαλονίκης.
Φοίτησε στο Μεταπτυχιακό Τμήμα του Κολεγίου της Ευρώπης σε θέματα Ευρωπαϊκού Κοινοτικού Δικαίου στη Μπρυζ- Βελγίου. Είναι Δικηγόρος παρ Άρειο Πάγο και στο Συμβούλιο της Επικρατείας με την ιδιότητα του μέλους του Δικηγορικού Συλλόγου Ρόδου.
Υπήρξε επιστημονικός συνεργάτης στο Ευρωπαϊκό Κοινοβούλιο, Ιδρυτικό Μέλος της Συνεταιριστικής Τράπεζας Δωδεκανήσου, διετέλεσε Γενικός Γραμματέας του Επιστημονικού Συνεταιρισμού Δωδεκανήσου και είναι σήμερα Α' Αντιπρόεδρος του Δ.Σ. Αναπληρωματικό Μέλος του Δ.Σ. του Ινστιτούτου Αιγαίου του Δικαίου της Θάλασσας και του Ναυτικού Δικαίου στη Ρόδο. Υπήρξε μέλος της Οργανωτικής Επιτροπής του Φεστιβάλ Σύμης. Μέλος διαφόρων σωματείων και επιστημονικών οργανώσεων. Μιλά την Αγγλική, Γαλλική και Ιταλική γλώσσα. Έχει συγγράψει μελέτες και άρθρα επιστημονικού και Δωδεκανησιακού ενδιαφέροντος που έχουν δημοσιευτεί. Είναι παντρεμένος με τη Χρυσάνθη Κωνσταντάκου και έχει δυο παιδιά τον Αναστάση, ηλικίας 10 ετών και τον Αντώνη, ηλικίας 7 ετών. Είναι εγγονός του αείμνηστου Δημάρχου Ρόδου Μιχαήλ Πετρίδη.

ΔΩΔΕΚΑΝΗΣΙΑΚΗ ΕΝΩΤΙΚΗ ΚΙΝΗΣΗ

ΔΩΔ.Ε.Κ


✔ Ρόδος : Καρπάθου & Στοά Ροϊκού - τηλ. 2241037010 - Fax : 2241026695
✔ Κως : Μητροπόλεως 22 - τηλ. 2242020006
✔ Κάλυμνος : Ενορία Χριστού - τηλ. 2243022063
Email : info@dodek.gr, mail@dodek.gr - Web : www.dodek.gr


AE1956

# ...ΤΕΛΧΙΝΩΝ παίγνια

## Carol Fitzpatrick - John Sharry

## Η αντιμετώπιση της κατάθλιψης στους εφήβους

### ...ένας οδηγός για γονείς

***Η εμφάνιση της συναισθηματικής αστάθειας*** σ' έναν έφηβο προκαλεί δικαιολογημένα ανησυχία και φόβο στους γονείς. Αυτή μπορεί να οφείλεται απλώς στη ***«δύσκολη ηλικία»*** συχνά όμως κρύβει μιας μορφής κατάθλιψης που οδηγεί στην κατάχρηση αλκοόλ, ακόμη και στα ναρκωτικά. Η διαπίστωση του προβλήματος φέρνει σημαντική αναστάτωση στην οικογένεια και προκαλεί αλυσιδωτές αντιδράσεις.

***Το βιβλίο των Carol Fitzpatrick και John Sharry (μετάφραση: Κλαίρη Παπαμιχαήλ εκδόσεις «Κριτική», σελ. 160, Αθήνα 2006),*** περιγράφει τα συνηθισμένα στάδια που περνάνε οι γονείς για να συμφιλιωθούν με την κατάθλιψη των παιδιών τους, από την πρώτη στιγμή που παρατηρούν ότι κάτι δεν πάει καλά, ώσπου να βρουν την πιο κατάλληλη θεραπεία και να επιβιώσουν ως οικογένεια σ' αυτό το διάστημα, που ενδέχεται να είναι συναισθηματικά φορτισμένο για όλους.

***Οι συγγραφείς*** ειδικοί στον συγκεκριμένο τομέα, πραγματεύονται ζητήματα που οι πιο πολλοί γονείς θεωρούν ιδιαίτερα ανησυχητικά, όπως είναι η χρήση αλκοόλ και ναρκωτικών, η αυτοκτονία και ο αυτοτραυματισμός, καθώς κα άλλα ψυχικά προβλήματα. Σ' αυτό το βιβλίο, οι γονείς θα βρουν συμβουλές για την βοήθεια και την στήριξη του παιδιού τους, θα πληροφορηθούν ποιές είναι οι διαθέσιμες θεραπείες, και θα μάθουν τι μπορούν να κάνουν οι ίδιοι για να βοηθήσουν όλη την οικογένεια να τα βγάλει πέρα.

Γράφουν οι συγγραφείς του βιβλίου στον πρόλογό τους: ***«Ο ρόλος του γονιού είναι μια δουλειά*** *που έχει πολλές απαιτήσεις και ταυτόχρονα μεγάλη ανταμοιβή. Σαν γονείς θέλουμε να τα καταφέρουμε όσο καλύτερα γίνεται, όμως δεν υπάρχει καμιά εκπαίδευση και τις πιο πολλές φορές προχωράμε στα τυφλά ελπίζοντας πως όλα θα πάνε καλά. Είμαστε ήσυχοι όταν τα παιδιά μας είναι υγιή, δείχνουν να περνούν καλά στο σχολείο, έχουν φίλους, ενδιαφέροντα εκτός σχολείου και μπορούμε να επικοινωνήσουμε σε κάποιο επίπεδο μαζί τους. Οι γονείς των εφήβων θεωρούν μέρος μιας φυσιολογικής εφηβείας τις αλλαγές στη διάθεση, την κυκλοθυμία, τους καβγάδες και τις αμφισβητήσεις της εξουσίας. Να είσαι γονιός ενός εφήβου που πάσχει από κατάθλιψη, είναι μια τρομακτική εμπειρία. Η κατάθλιψη είναι συνηθισμένη κατάσταση στη νεαρή ηλικία, πλήττει το 5% των εφήβων και το 2% των μικρότερων παιδιών. Συχνά προκαλεί δραματικές αλλαγές στην συμπεριφορά τους, στις συναισθηματικές αντιδράσεις τους και στις σχέσεις τους με τους πιο κοντινούς τους ανθρώπους.* ***Η διάγνωση ότι το παιδί πάσχει από κατάθλιψη*** *είναι συνήθως μια πολύ δύσκολη στιγμή για τους γονείς. Μπορεί να είχατε αντιληφθεί εδώ και καιρό πως κάτι δεν πήγαινε καλά, μα δυσκολευόσασταν να καταλάβετε τι συμβαίνει. Ίσως να μην*




*ξέρατε πώς να συμπεριφερθείτε στο παιδί σας και να φοβόβαστε μήπως χειροτερέψετε ακόμα περισσότερο την κατάσταση Ξέρετε τόσο καλά το παιδί σας κι όμως με δυσκολία το αναγνωρίζετε. Ενδεχομένως να μην ξέρετε πώς να το βοηθήσετε ή αν πρέπει να ζητήσετε βοήθεια. Ίσως να φοβόσαστε να ξεστομίσετε τους βαθύτερους φόβους σας για μια ψυχική ασθένεια ή μια πιθανή αυτοκτονία. Και πάντα αναρωτιέστε αν έχουν αισθανθεί κι άλλοι γονείς τόσο ανήμποροι όσο εσείς.* ***Αυτό το βιβλίο*** *γράφτηκε για εκείνους τους γονείς που μας ζητάνε να τους συστήσουμε βιβλία ώστε να καταλάβουν τον έφηβο που πάσχει από κατάθλιψη, να μάθουν τί μπορούν να κάνουν για να τον βοηθήσουν, να πιστέψουν πως η κατάσταση θα βελτιωθεί και να πάρουν δύναμη όχι μόνο οι ίδιοι, αλλά ολόκληρη η οικογένεια, για ν' αντέξουν και να ξεπεράσουν σ' αυτή την ιδιαίτερα δύσκολη κατάσταση».*




## ΡΟΔΙΑΚΗ ΑΠΟ ΤΟ 1915

## ΦΛΑΣΣΤΟΠΑΡΕΛΘΟΝ

**Εν Ρόδω Πέμπτη 5 Ιανουαρίου 1933**
**Αριθ. 1348**

### ΡΟΔΙΑΚΑ ΧΡΟΝΙΚΑ

**ΛΗΞΙΑΡΧΙΚΗ ΥΠΗΡΕΣΙΑ**
**ΟΡΘΟΔ. ΚΟΙΝΟΤ. ΡΟΔΟΥ**

Κατά τον λήξαντα μήνα Δ/βριον εδημοσιεύθησαν αι εξής Ληξιαρχικαί πράξεις εις το Ληξιαρχικόν Γραφείον. ΓΑΜΟΙ 2, ΓΕΝΝΗΣΕΙΣ 15 ήτοι θήλ. 5 και άρρ. 10 εξ ων το εν εγεννήθη νεκρόν και ΘΑΝΑΤΟΙ 4 ήτοι άρρ. 1 και θήλ. 3.

(Εκ του Ληξιαρχικού Γραφείου Ρόδου)

### ΕΠΙΤΡΟΠΗ ΜΑΘ. ΣΥΣΣΙΤΙΟΥ
### ΕΥΧΑΡΙΣΤΙΑΙ

Κατά τον διαρεύσαντα μήνα Δεκέμβριον, προσέφερον υπέρ του Ταμείου του Μαθητικού Συσσιτίου ως έκτακτον αυτών συνδρομήν οι κ.κ. Βασίλειος Τσαβαρής, ιατρός Λιρέτ. 100, Νικόλαος Υψηλάντης και Εμμαν. Χαραλάμπους ανά Λιρέτ. 60. Κομνηνός Γιαλλούσης Λιρέτ. 50, εκτός της τακτικής μηνιαίας αυτού συνδρομής, Παπά Φιλήμων εφημέριος Σαλάκου Λιρέτ. 5, Θεοδόσιος Χ"Δημητρίου 12. Χιλιόγραμ. χαλβά, Εμμ. Μαλτέζος 10 χιλιογ. σάπωνος, Αντώνιος Γεωργαλλής 1 δοχείον ελαίου, οι δε κ. Δ. Δημητράκης και Εμμ. Παντελίδης, εξετύπωσαν δωρεάν τα Ευχετήρια δια τα Κάλανδα του Συσσιτίου. Η Επιτροπή ευχαριστεί θερμώς άπαντας.

(Εκ της Επιτροπής)

## ΠΡΙΝ 50 ΧΡΟΝΙΑ

**Εν Ρόδω Παρασκευή 12 Οκτωβρίου 1956**
**Αριθ. 1650**

### ΕΝΕΡΓΕΙΑΙ ΤΟΥ ΔΗΜΑΡΧΟΥ ΤΗΣ ΚΩ ΥΠΕΡ ΕΙΣΑΓΩΓΗΣ ΤΩΝ ΔΩΔΕΚΑΝΗΣΙΩΝ ΑΝΕΥ ΕΞΕΤΑΣΕΩΝ ΕΙΣ ΑΝΩΤ. ΣΧΟΛΑΣ

ΚΩΣ (του ανταποκριτού μας)-Λόγω της μη μέχρι σήμερον ψηφίσεως του νομοσχεδίου περί παρατάσεως του ευεργετήματος της άνευ εξετάσεων, εισόδου των Δωδεκανησίων εις τα ανώτατα εκπαιδευτήρια του Κράτους ο Δήμαρχος κ. Παρθενιάδης απέστειλε προς τον Πρόεδρον της Κυβερνήσεως το ακόλουθον τηλεγράφημα:

«Δωδεκανήσιοι απόφοιτοι Γυμνασίων, υποψήφιοι σπουδασταί ανωτάτων σχολών παρακαλούσι θερμότατα υμετέραν αντίληψιν προς παράτασιν μέτρου εγγραφής άνευ εξετάσεων διότι βασισθέντες επί κατηγορηματικών υποσχέσεων δεν προσήλθον εξετάσεις διατελούντες νυν εν αγωνία διά την τύχην των.

ΠΑΡΘΕΝΙΑΔΗΣ
Δήμαρχος Κω»

Σημειωτέον ότι παρόμοια τηλεγραφήματα απεστάλησαν υπό των αποφοίτων του Ιπποκρατείου Γυμνασίου προς τον Πρόεδρον της Κυβερνήσεως, τον Υπουργόν Εθνικής Παιδείας, τον Υπουργόν Εμπορικής Ναυτιλίας και άλλους.

### Η Α.Τ.Ε. ΘΑ ΔΙΑΘΕΣΗ ΛΙΠΑΣΜΑΤΑ ΕΙΣ ΓΕΩΡΓΟΥΣ ΤΗΣ ΚΑΡΠΑΘΟΥ

Κατόπιν συνεργασίας του κ. Νομάρχου μετά του διευθυντού του υποκαταστήματος της ΑΤΕ Ρόδου, απεφασίσθη όπως την 17ην τρέχοντος μεταβή υπάλληλος της Αγροτικής Τραπέζης εις Κάρπαθον, προς διανομήν λιπασμάτων εις γεωργούς. Ο εν λόγω υπάλληλος, θα παραμείνη εις Κάρπαθον επί μίαν εβδομάδα.

# ΣΤΟΙΧΗΜΑ;

Άλλοι ΑΝΤΙΛΑΛΟΙ στη σελίδα 16

Να δείτε που στο τέλος, για όλους αυτούς που θα χάσουν τις εκλογές (σ.σ. διότι να τις κερδίσουν όλοι αποκλείεται) την ευθύνη θα την έχουν οι δημοσιογράφοι; Το έχουμε ξαναδεί το έργο άλλωστε! **Λ. Μ.**

## ΟΥΤΕ ΠΟΥ ΤΟΝ ΑΝΕΦΕΡΕ

Κάποια έργα εγκαινιάστηκαν προχθές στο γήπεδο Ασκληπειού από την πρόεδρο του ΝΑΟΔ κ. **Ανδρ. Μπαφίτη** και στην ίδια εκδήλωση παρεβρισκόταν και ο συνάδελφος της νομαρχιακός σύμβουλος κ. Λάζ. Γρύλλης, γνωστός για την προσφορά του επί δεκαετίες στον δωδεκανησιακό αθλητισμό.

Ούτε καν που τον ανέφερε όμως στην ομιλία της η κ. Μπαφίτη, γεγονός πάντως που δεν πέρασε απαρατήρητο! **Λ.Μ.**

# ΤΑΥΤΟΤΗΤΑ Η ΔΙΑΒΑΤΗΡΙΟ

Με την αστυνομική μας ταυτότητα, ακόμη και αν αυτή είναι «κομμένη», ή το διαβατήριό μας, μπορούμε να ασκήσουμε το εκλογικό μας δικαίωμα στις διπλές εκλογές της Κυριακής.

Αρκεί -όπως επισημαίνουν οι αρμόδιοι- τα στοιχεία που θα αναγράφονται στην ταυτότητα να είναι τα ίδια με αυτά των εκλογικών καταλόγων.

Όσοι λοιπόν διαθέτουν «κομμένες» ταυτότητες δεν χρειάζεται να σπεύσουν να τις αντικαταστήσουν τουλάχιστον για τις εκλογές! **Ελ. Π.**

## Φιλοδοξίες

Χίλιοι σαρανταπέντε οι υποψήφιοι στο νησί της Ρόδου, δύο χιλιάδες σ' ολόκληρη την Δωδεκάνησο, διακόσιες πενήντα χιλιάδες σ' όλη τη χώρα.

Ακόμη και η πιο υστερόβουλη επιθυμία για συμμετοχή στα κοινά είναι μια έξοδος από την παθητικότητα, την άγνοια και τον ωχαδελφισμό. **Ρ.Λ.**


Υποψήφιος Νομαρχιακός Σύμβουλος
ΔΩΔ.Ε.Κ
ΚΑΡΑΜΑΡΙΤΗΣ ΝΙΚΟΣ
ΧΕΙΡΟΥΡΓΟΣ ΟΔΟΝΤΙΑΤΡΟΣ
Αν. Διοικητής Β' Υγειονομικής Περιφ. Ν. Αιγαίου
με τον Συνδυασμό «Δωδεκανησιακή Ενωτική Κίνηση» του Υψηλάντη Βασίλη
Κιν. 6945 437181 Τηλ. 22410 29579 - 69111
ΑΠ5681(Γ)

ΔΗΜΟΤΙΚΕΣ ΕΚΛΟΓΕΣ 2006 ΧΑΤΖΗΣ ΧΑΤΖΗΕΥΘΥΜΙΟΥ
Ζωάννου Βαρβάρα (Βέρα)
Υπάλληλος Ο.Α
Υποψήφια Δημοτική Σύμβουλος
ΚΙΝΗΤΟ: 6944 676 950
Γεννήθηκα και μεγάλωσα στη Ρόδο. Τελείωσα Προγραμματισμό και Ανάλυση Η/Υ, και Αισθητική. Εργάστηκα για μικρό χρονικό διάστημα στο ραδιόφωνο του Αντέννα, αλλά εδώ και δεκαπέντε χρόνια σχεδόν, εργάζομαι στην Ολυμπιακή Αεροπορία. Φιλοδοξία μου είναι η Ρόδος, να ξαναβρεί την παλιά της λάμψη, όπως την γνωρίσαμε στις δεκαετίες που πέρασαν. ΑΠ5671(Γ)
πρώτα η Ρόδος

ΔΩΔΕΚΑΝΗΣΙΑΚΗ ΕΝΩΤΙΚΗ ΚΙΝΗΣΗ ΒΑΣΙΛΗΣ ΥΨΗΛΑΝΤΗΣ
Τριανταφύλλου Μανώλης
Αναισθησιολόγος- Εντατικολόγος
Διευθυντής Μονάδας Εντατικής Θεραπείας
Υποψήφιος Νομαρχιακός Σύμβουλος
ΤΗΛ. 2241096314-6945539684 ΑΠ615

ΛΙΣΓΟΣ ΦΙΛΙΠΠΟΣ
Ιατρός Ειδικός Παθολόγος
Επιμελητής Α' Π.Γ. Νοσοκομείου Ρόδου
πρ. Αντιπρόεδρος Ιατρικού Συλλόγου Ρόδου
Υποψήφιος Νομαρχιακός Σύμβουλος
Με την παράταξη ΔΩΔΕΚΑΝΗΣΑ ΝΕΑ ΠΟΡΕΙΑ του Γιάννη Μαχαιρίδη
ΝΕΑ ΠΟΡΕΙΑ
Τηλ. 6937 168231 - 22410 77 185
ΑΠ605(Γ)

ΜΑΥΡΑΚΗΣ Μ. ΒΑΣΙΛΕΙΟΣ
ΟΙΚΟΝΟΜΟΛΟΓΟΣ
Υποψήφιος Δημοτικός Σύμβουλος
πρώτα η Ρόδος
Υποψήφιος δήμαρχος Χατζής Χατζηευθυμίου
ΤΗΛ. 22410 28372 - ΚΙΝΗΤΟ: 6977 420 257
ΑΤ4358(Γ)

Γεράκης Αλέξανδρος-Ελευθέριος
ΥΠΟΨΗΦΙΟΣ ΝΟΜΑΡΧΙΑΚΟΣ ΣΥΜΒΟΥΛΟΣ
ΔΩΔ.Ε.Κ
ΜΕ ΥΠΟΨΗΦΙΟ ΝΟΜΑΡΧΗ ΔΩΔΕΚΑΝΗΣΟΥ τον Βασίλη Υψηλάντη
ΤΗΛ. 6945673673
ΑΠ561(Γ)

Κακιός Μιχάλης
του π. Βαγιανού
Οικονομολόγος
Υποψήφιος Νομαρχιακός Σύμβουλος στο Συνδυασμό του Γιάννη Μαχαιρίδη
ΝΕΑ ΠΟΡΕΙΑ
Τηλ.: 22410 87207 / 85391, 6937 100147
e-mail:kakios@otenet.gr ΑΠ576(Γ)

ΑΝΑΣΤΑΣΙΑΔΗ-ΜΑΝΩΛΕΔΑΚΗ ΣΤΕΛΛΑ
Ασφαλιστική & Επενδυτική σύμβουλος
Υποψήφια Δημοτική Σύμβουλος
τηλ. 2241069303 fax 2241076946
κιν. 6946464243
πρώτα η Ρόδος
Υποψήφιος δήμαρχος Χατζηευθυμίου
ΑΠ620

ΔΩΔΕΚΑΝΗΣΑ ΝΕΑ ΠΟΡΕΙΑ
Υποψήφια Νομαρχιακή Σύμβουλος στην παράταξη του Γ. Μαχαιρίδη
"Ας απογειώσουμε μαζί τα Δωδεκάνησά μας"
ΣΠΥΡΟΠΟΥΛΟΥ - ΝΙΚΟΛΑΟΥ
ΕΛΕΝΗ ΛΙΝΤΑ
ΞΕΝΑΓΟΣ - ΔΙΕΡΜΗΝΕΑΣ - ΜΕΤΑΦΡΑΣΤΡΙΑ - ΠΙΛΟΤΟΣ
κιν. 6944815536 ΑΤ4621

ΔΩΔΕΚΑΝΗΣΙΑΚΗ ΕΝΩΤΙΚΗ ΚΙΝΗΣΗ ΥΨΗΛΑΝΤΗΣ Α. ΒΑΣΙΛΗΣ
ΚΟΥΡΤΗ-ΠΑΖΑΡΖΗ ΜΑΡΙΑ
ΥΠΟΨΗΦΙΑ ΝΟΜΑΡΧΙΑΚΗ ΣΥΜΒΟΥΛΟΣ
Επιχειρηματίας
ΤΗΛ. 22410 78965, ΚΙΝ. 6972 45 44 70, FAX. 22410 78965
e-mail dkourtis@acn.gr ΑΠ611(Γ)

ΔΩΔΕΚΑΝΗΣΙΑΚΗ ΕΝΩΤΙΚΗ ΚΙΝΗΣΗ
ΥΨΗΛΑΝΤΗΣ ΒΑΣΙΛΗΣ
Υποψήφιος Νομάρχης
Σέργιος Ν. Αναστασιάδης
ΔΙΚΗΓΟΡΟΣ
Υποψήφιος Νομαρχιακός Σύμβουλος
Αμερικής 85 Ρόδος 85100 τηλ. 2241030992
κιν. 6944586644 fax 76946 email: dsergior@otenet.gr
ΑΠ619

Υποψήφιος Νομάρχης
Βασίλειος Υψηλάντης
ΑΘΕΝΑ-ΒΑΣΙΛΕΙΑΔΗ ΕΛΕΥΘΕΡΙΑ
Αγρονόμος, Τοπογράφος Μηχανικός
Μελετητής Δημοσίων Έργων
Αιρετό Μέλος Αντιπροσωπείας Τ.Ε.Ε. Δωδεκανήσου
Πρόεδρος Συλλόγου Αγρ. Τοπογράφων Μηχ. Ν. Δωδ/σου
Υποψήφια Νομαρχιακή Σύμβουλος
Τηλ: 22410 76045 - Κιν: 6944422468
ΑΤ6128(Γ)

μαζί...
- με όραμα μια καλύτερη πορεία για μας και τα παιδιά μας
- με επίκεντρο τον άνθρωπο και τα καθημερινά του προβλήματα,
- με στόχο την ποιοτική αναβάθμιση του τουρισμού
- με σεβασμό στην πολιτιστική κληρονομιά και το περιβάλλον

ΜΑΡΙΡΕΝΑ ΓΕΩΡΓΑ-ΘΗΛΙΑΚΟΥ
Οικονομολόγος
Υποψήφια Νομαρχιακή Σύμβουλος με τον Βασίλη Υψηλάντη
ΔΩΔ.Ε.Κ
ΑΠ623

ΣΑΒΒΑΣ ΔΙΑΚΟΣΤΑΜΑΤΙΟΥ
ΥΠΟΨΗΦΙΟΣ ΔΗΜΑΡΧΟΣ ΛΑΝΤΟΥ ΑΡΧΙΠΟΛΗΣ
Για την αναβάθμιση του τόπου μας
ΔΗΜΟΤΙΚΗ ΠΑΡΑΤΑΞΗ
Η δημοτική παράταξη Αφάντου-Αρχίπολης "ΕΝΟΤΗΤΑ-ΔΗΜΙΟΥΡΓΙΑ" πραγματοποιεί τις ανοικτές προεκλογικές της συγκεντρώσεις στην κεντρική πλατεία της Αρχίπολης, την Πέμπτη 12 Οκτωβρίου και ώρα 9.30 μ.μ., και στην πλατεία Ελευθερίας στ'Αφάντου την Παρασκευή 13 Οκτωβρίου και ώρα 9.30 μ.μ., και καλεί όλους τους συνδημότες και κατοίκους του Δήμου μας να παραστούν μαζικά με αγωνιστικότητα.
ΑΤ4449

Δημητρακόπουλος Βασίλης
Χειρ. Ορθοπαιδικός
Υποψήφιος Νομαρχιακός Σύμβουλος
Ρόδος, τηλ. 22410.24126
ΑΠ628

ΚΙΑΧΑΓΙΑ Τσαμπίκα
ΥΠΟΨΗΦΙΑ ΝΟΜΑΡΧΙΑΚΗ ΣΥΜΒΟΥΛΟΣ
ΝΕΑ ΠΟΡΕΙΑ
Γιάννης Μαχαιρίδης
ΤΗΛ.: 22410 97210-6944 966 110, FAX: 22410 75316
tb@rph.gr, ktsampika@yahoo.gr
ΑΠ621