ΔΗΜΟΣΙΑ ΒΙΒΛΙΟΘΗΚΗ ΡΟΔΟΥ 1947

91 έτη ζωντανής ιστορίας
Ο αδιαμφισβήτητος ηγέτης στην τοπική ενημέρωση

Η ΡΟΔΙΑΚΗ

ΠΛΗΡΩΜΕΝΟ ΤΕΛΟΣ Ταχ. Γραφείο Κ ΡΟΔΟΥ Αριθμ. Αδειας 1678

ΕΛΤΑ Hellenic Post

ΚΥΡΙΑΚΗ 15 ΟΚΤΩΒΡΙΟΥ 2006 ΗΜΕΡΗΣΙΑ ΠΡΩΙΝΗ ΕΦΗΜΕΡΙΔΑ ΤΗΣ ΡΟΔΟΥ 0,70 ΕΥΡΩ ΑΡ. ΦΥΛΛΟΥ: 18428 56 ΣΕΛΙΔΕΣ

ΕΚΛΟΓΕΣ



Είμαστε έτοιμοι να προσφέρουμε στον τόπο, δηλώνει ο υποψήφιος νομάρχης.

ΣΕΛΙΔΑ 3

ΑΝΤΑΡΣΙΑ

Σήκωσε δική της παντιέρα η οργάνωση του ΠΑΣΟΚ στην Κω.

ΣΕΛΙΔΑ 8

ΨΗΦΟΦΟΡΙΑ

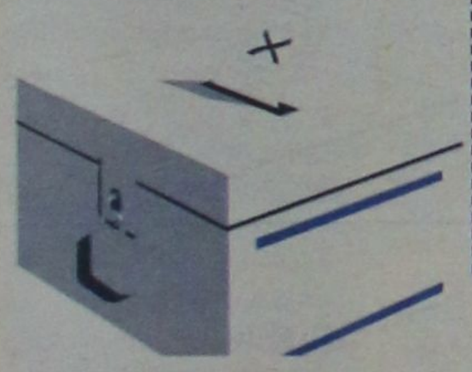

Τι ισχύει για τις σημερινές εκλογές.

ΣΕΛΙΔΑ 7

ΘΑ ΥΠΑΡΞΕΙ Β' ΓΥΡΟΣ;





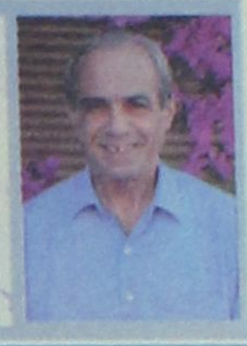

Αντιφατικές είναι οι εκτιμήσεις που υπάρχουν για το αποτέλεσμα στον δήμο της Ρόδου όπου όλα είναι ανοικτά. Για καθαρή νίκη από τον πρώτο γύρο κάνουν λόγο οι Γ. Γιαννόπουλος και Χ. Χατζηευθυμίου. Δεδομένο θεωρεί τον δεύτερο γύρο ο κ. Σ. Καραγιάννης.

ΣΕΛΙΔΑ 4

Ολοκληρώθηκε χωρίς παρατράγουδα η προεκλογική περίοδος

«ΜΙΛΑΕΙ» Η ΚΑΛΠΗ

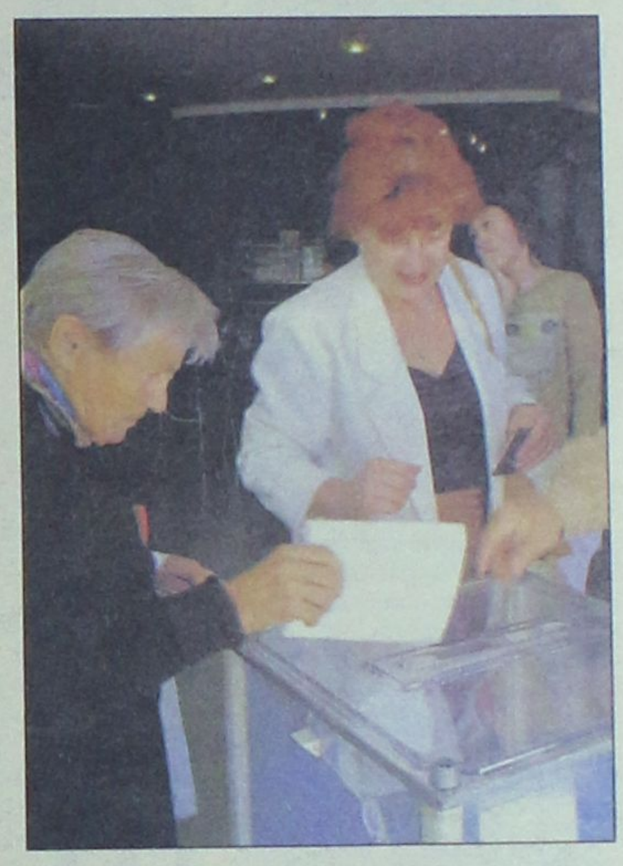

Ποιοί και πόσοι είναι οι υποψήφιοι στο νομό

Μέχρι και το τελευταίο λεπτό δίνεται η μάχη για τις νομαρχιακές και δημοτικές εκλογές. Τα αποτελέσματα που θα καθορίσουν την νέα νομαρχιακή και τις δημοτικές αρχές στους 27 δήμους και κοινότητες της Δωδεκανήσου αναμένονται με έκδηλο ενδιαφέρον. Από τις 9 το βράδυ, πρόκειται να ανοίξουν οι κάλπες για να αποκαλύψουν τους νικητές. Σε ορισμένους πάντως δήμους η κατάσταση προβλέπεται να ξεκαθαρίσει τα ξημερώματα σύμφωνα τουλάχιστον με τις εκτιμήσεις που υπάρχουν. Σκληρή η μάχη και στη Νομαρχία Δωδεκανήσου.

ΣΕΛΙΔΑ 6

Οι εκλογές μέσα από την οπτική της ψυχολογίας

ΣΕΛ. 16



Σάρωσε η Ρόδος

Κατετάγη στην 13η θέση των ευρωπαϊκών λιμανιών από την 23η που ήταν.

ΣΕΛ. 10

Τουρισμός και Ανάπτυξη

Το ένθετο της «Ροδιακής» σήμερα στις σελίδες **19, 20, 21 και 22**

Σε 172.490 ανέρχονται οι ψηφοφόροι

Μαζική αναμένεται να είναι σήμερα η συμμετοχή των Δωδεκανησίων στις κάλπες. Αναλυτικά πόσοι είναι οι εγγεγραμμένοι ψηφοφόροι σε κάθε δήμο και δημοτικό διαμέρισμα της Ρόδου και των άλλων νησιών του νομού.

ΣΕΛΙΔΑ 12

RED
RESTAURANT
GASTRONOMY / DESIGN / MUSIC
Είναι μεγάλη μας χαρά να έχουμε ξανά κοντά μας το διάσημο σεφ και συγγραφέα των βραβευμένων βιβλίων μαγειρικής
κ. Βαγγέλη Δρίσκα
Τετάρτη 18/10 & Πέμπτη 19/10
Γ. Παπανικολάου 25 (δρόμος του Καζίνου) Ρόδος
Τηλ: 22410 30377
ΑΓ4687(Γ)



ΔΩΔΕΚΑΝΗΣΙΑΚΗ ΕΝΩΤΙΚΗ ΚΙΝΗΣΗ
ΔΩΔ.Ε.Κ

Τα Δωδεκάνησά μας χρίζουν σελίδα

ΥΨΗΛΑΝΤΗΣ ΒΑΣΙΛΗΣ-ΝΙΚΟΛΑΟΣ
Υποψήφιος Νομάρχης Δωδεκανήσου
ΑΕ1956

18 ΑΠΟΨΕΙΣ

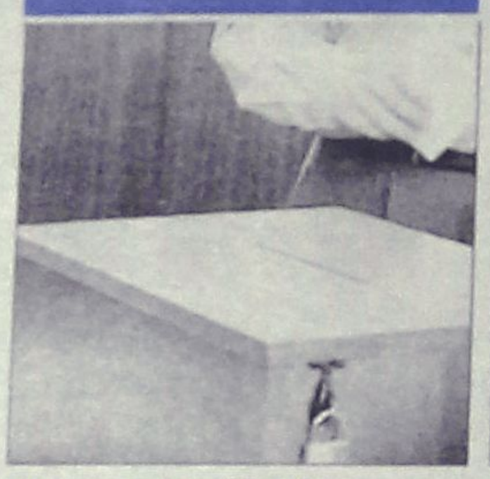

Άρθρο του Λουκά Βελιδάκη

27 ΣΧΟΛΙΑ



Η ανατρεπτική σελίδα του Κ. Σαμιωτάκη και του Γ. Μανωλά

30 ΣΥΝΕΝΤΕΥΞΗ



"Έχουμε πολλά να κάνουμε ακόμα" δηλώνει ο Μ. Σαββής.

23 ΑΘΛΗΤΙΚΑ



Όλη η αθλητική επικαιρότητα της περιοχής μας.

ΗΜΕΡΟΛΟΓΙΟ

Κυριακή 15 Οκτωβρίου 2006
Λουκιανού ιερ., Σαβίνου οσίου

Ανατολή ηλίου	06.33'
Δύση ηλίου	17.48'
Σελήνη 23 ημερών	

ΦΑΡΜΑΚΕΙΑ

Σήμερα διημερεύει το φαρμακείο της κα Χαντζάρα στην Κων. Υδραίου 45 (Ανάληψη) και διανυκτερεύει το φαρμακείο των κ. Σταυρόπουλου-Πάππου στην Πλατεία Ακαδημίας.

ΒΕΝΖΙΝΑΔΙΚΑ

Σήμερα διανυκτερεύουν τα βενζινάδικα Ριζόπουλος (Καναδά), Πασχαλίδης - Μοσχής (40 χλμ Ρόδου - Λίνδου).

ΛΑΪΚΕΣ ΑΓΟΡΕΣ

Πεμπτη
στην οδό Βύρωνος

Παρασκευη
στην οδό Πτολεμαίων (Ανάληψη)

Σαββατο
στο Δημοτικό Νεκροταφείο

ΣΥΝΑΛΛΑΓΜΑ

ΔΟΛΛΑΡΙΟ Η.Π.Α	1,2673	1,2655
ΛΙΡΑ ΑΓΓΛΙΑΣ	0,67337	0,67243
ΚΟΡΩΝΑ ΔΑΝΙΑΣ	7,4611	7,4507
ΚΟΡΩΝΑ ΣΟΥΗΔΙΑΣ	9,2843	9,2713
ΓΙΕΝ ΙΑΠΩΝΙΑΣ	149,57	149,37
ΦΡΑΓΚΟ ΕΛΒΕΤΙΑΣ	1,5892	1,587
ΚΟΡΩΝΑ ΝΟΡΒΗΓΙΑΣ	8,4374	8,4256
ΛΙΡΑ ΚΥΠΡΟΥ	0,5771	0,5763
ΔΟΛΛΑΡΙΟ ΚΑΝΑΔΑ	1,4244	1,4224
ΔΟΛΛΑΡΙΟ ΑΥΣΤΡΑΛΙΑΣ	1,6981	1,6957

Plaza Travel
Ιερού Λόχου 7 · τηλ. 2241035767
e-mail: travel@rhodes-plaza.com

ΣΗΜΕΡΑ

Ο πόλεμος κατά της διαφθοράς

Είναι η πρώτη φορά που έκθεση του διοικητού της Τραπέζης της Ελλάδος ασχολείται με τη διαφθορά. Συνέβη προχθές με την υποβολή από τον κ. Νικ. Γκαργκάνα της ενδιάμεσης έκθεσης για τη νομισματική πολιτική στη Βουλή. Το γεγονός ασφαλώς, και δεν είναι συμπτωματικό και φυσικά δεν έχει σχέση με την επίμονη σκανδαλοθηρία που κάθε βράδυ στις 8 αναπτύσσεται στα τηλεοπτικά κανάλια. Οι αιτίες είναι βαθύτερες και σοβαρότερες και έχουν να κάνουν με τις εκτεταμένες αρνητικές επιπτώσεις στην ανάπτυξη της οικονομίας από τους διευρυνόμενους θυλάκους διαφθοράς που εντοπίζονται καθημερινά στον κρατικό μηχανισμό. Όπως συμφωνούν όλοι οι διεθνείς οργανισμοί με προεξάρχουσα την Παγκόσμια Τράπεζα η διαφθορά σε μια χώρα είναι πρώτον, δύναμη ανασχετική της οικονομικής ανάπτυξης καθώς οι επενδυτές και ιδιαίτερα οι ξένοι αποφεύγουν να τοποθετήσουν κεφάλαια και γενικά να ιδρύσουν επιχειρήσεις, όταν εξαναγκάζονται να διαπραγματευθούν εξαγορές κυβερνητικών παραγόντων και αποφάσεων και γενικά υποχρεώνονται σε συναλλαγές κάτω από το τραπέζι.

Δεύτερον, είναι δύναμη αποσυνθετική της κοινωνικής συνοχής αφού το μαύρο χρήμα της διαφθοράς το μοιράζονται κατά βάση τα μέλη μιας περιορισμένης νομενκλατούρας που περιλαμβάνει κυβερνητικούς αξιωματούχους, ανώτερους υπαλλήλους αλλά και κομματικά στελέχη. Βέβαια, όταν η διαφθορά κυριαρχεί για μακρά περίοδο σε μια κοινωνία, αποκτά και κάθετη διάσταση καθώς δίπλα στη νομενκλατούρα ευρύτατα στρώματα του πληθυσμού που έχουν σχέση με τον κρατικό μηχανισμό (εφορίες, αστυνομία, υγεία, παιδεία, συγκοινωνίες κ.λπ) καρπώνονται ένα αξιόλογο τμήμα του μαύρου χρήματος της διαφθοράς. Αποτέλεσμα αυτής της διάχυσης της διαφθοράς είναι τελικά η αναξιοπιστία του πολιτικού συστήματος και η διάσπαση της κοινωνικής συνοχής.

Σύμφωνα με στατιστική της Παγκόσμιας Τράπεζας, ο δείκτης διαφθοράς στην Ελλάδα είναι καλύτερος από εκείνον τριών χωρών της Ευρωπαϊκής Ένωσης των "25" και συγκεκριμένα της Λεττονίας, της Λιθουανίας και της Πολωνίας και κοντά στο δείκτη τριών άλλων χωρών (της Ιταλίας, της Σλοβακίας και της Τσεχίας), αλλά χειρότερος έναντι των υπολοίπων 18 χωρών της Ε.Ε. Δηλαδή, στην Ε.Ε. των "15" θεωρούμαστε η πιο διεφθαρμένη χώρα μαζί με την Ιταλία.

Αν αυτή η κατάταξη παρηγορεί τους ιθύνοντες της χώρας μας, χαλάλι τους, αν και νομίζω ότι η Ιταλία, που έχει βάλει φυλακή όχι μόνο τους νονούς της μαφίας, αλλά και τραπεζίτες και μεγαλοχρηματιστές, είναι καλύτερη από εμάς, που μόνο τώρα τελευταία και μετά τη θέση του πρωθυπουργού κ. Κ. Καραμανλή για μηδενική ανοχή, στείλαμε στη φυλακή διεφθαρμένους ανώτατους υπαλλήλους.

Η Τράπεζα της Ελλάδος στην έκθεσή της, πάντως, εντοπίζει πολύ σωστά τις τέσσερις βασικές εστίες διαφθοράς που όλες φωλιάζουν στη δημόσια διοίκηση. Η διαφθορά όπως εξηγεί στην έκθεσή της αφορά τις συναλλαγές πολιτών και επιχειρήσεων πρώτον, στη διαδικασία των κρατικών προμηθειών, δεύτερον, στις εφορίες, τρίτον, στην πολεοδομία και τέταρτον, στην εποπτεία των αγορών, δηλαδή σε θέματα που έχουν σχέση με τον ανταγωνισμό. Ποιά είναι η πρόταση της τράπεζας; Μία και μόνη, ενίσχυση των ελεγκτικών μηχανισμών και της εποπτείας. Φτάνει; Προφανώς όχι, γι' αυτό προτείνονται μεταρρυθμίσεις που θα κάνουν πιο αποτελεσματική τη λειτουργία της δημόσιας διοίκησης και του συστήματος υγείας, πιο απλό και δίκαιο το φορολογικό μας σύστημα, εξάλειψη της γραφειοκρατίας στην ίδρυση επιχειρήσεων και ενίσχυση του ανταγωνισμού.

Ο ΚΑΙΡΟΣ ΣΤΗ ΡΟΔΟ

Ημερομηνία	Ωρα	θερμ/σία	Υγρασία	Διεύθ. ανέμου–Ένταση	Καιρός–φαινόμενα
Κυριακή 15/10/2006	03:00	21 °C	74 %	4 Μποφόρ Δ	ΚΑΘΑΡΟΣ
Κυριακή 15/10/2006	09:00	20 °C	70 %	4 Μποφόρ ΒΔ	ΚΑΘΑΡΟΣ
Κυριακή 15/10/2006	15:00	23 °C	53 %	5 Μποφόρ Δ	ΚΑΘΑΡΟΣ
Κυριακή 15/10/2006	21:00	21 °C	61 %	6 Μποφόρ ΒΔ	ΚΑΘΑΡΟΣ
Δευτέρα 16/10/2006	03:00	19 °C	73 %	6 Μποφόρ Δ	ΚΑΘΑΡΟΣ
Δευτέρα 16/10/2006	09:00	18 °C	71 %	5 Μποφόρ ΒΔ	ΚΑΘΑΡΟΣ
Δευτέρα 16/10/2006	15:00	21 °C	55 %	5 Μποφόρ Δ	ΚΑΘΑΡΟΣ

BOUTIQUE LACOSTE ΔΙΑΚΟΣΑΒΒΑΣ
AE1484
Αμερικής & Λαμπράκη γωνία
τηλ. (22410)25777/21253
Σωκράτους 52, Παλιά Πόλη
τηλ. (22410)25684/38425
OUTLET Δενδρινού 2α τηλ. (22410)22500

ΧΡΗΣΙΜΑ ΤΗΛΕΦΩΝΑ

ΡΑΔΙΟ ΤΑΞΙ:	
ΠΟΛΕΩΣ	22410 69800
ΕΚΤΟΣ ΠΟΛΕΩΣ	22410 69600
ΝΟΣΟΚΟΜΕΙΟ	22410 80000
ΑΜΕΣΗ ΔΡΑΣΗ ΠΥΡ/ΚΗΣ	199
ΛΙΜΕΝΑΡΧΕΙΟ	22410 22220
	22410 27695
ΒΛΑΒΕΣ Δ.Ε.Η.	1050
ΒΛΑΒΕΣ Ο.Τ.Ε.	121
ΑΜΕΣΗ ΔΡΑΣΗ	100
ΒΛΑΒΕΣ ΥΔΡΕΥΣΗΣ	22410 68750
	22410 68755
ΝΟΜΑΡΧΙΑ	22410 46502
ΠΕΡ/ΚΗ Δ/ΝΣΗ	22410 38174
ΔΗΜΟΣ	22410 46200
ΔΗΜ. ΕΠΙΧ. ΚΑΘΑΡ.	22410 77600
ΥΠΗΡ. ΑΠΟΚΟΜΙΔΗΣ	22410 61057
ΤΡΟΧΑΙΑ	22410 44131
ΠΛΗΡΟΦ. Ο.Τ.Ε	11888
ΔΕΛΤΙΟ ΚΑΙΡΟΥ	149
ΛΑΧΕΙΑ	1444
ΠΡΟΠΟ - ΛΟΤΤΟ	1444
ΡΟΔΑ	22410 26300
ΚΤΕΛ	22410 27706
Ο.Α.Ε.Δ.	22410 23265
Ι.Κ.Α.	22410 64912
ΤΑΞ.Υ.	22410 68701
	22410 68702
ΕΡΓΑΤ. ΚΕΝΤΡΟ	22410 24730
ΟΛΥΜΠΙΑΚΗ	22410 24555
AEGEAN AIRLINES	22410 98345

ΚΤΕΟ

Από 02-10-2006 έως 31-10-2006 επιβατικά (Ε.Ι.Χ.) και φορτηγά μέχρι και 3,5Τ με αριθμούς κυκλοφορίας ΡΟΗ 2501 έως 4500.

Επίσης καλούνται όλα τα παραπάνω οχήματα να προβούν σε τεχνικό έλεγχο σε οποιοδήποτε Κ.Τ.Ε.Ο. ή Ι.ΚΤΕΟ της χώρας.
Επίσης θα ελέγχονται όσα οχήματα υποχρεούνται βάσει παλαιότερων προγραμμάτων πρόσκλησης.

Η ΡΟΔΙΑΚΗ

ΙΔΡΥΤΗΣ Εμμ. Καλαμπίκης
ΙΔΙΟΚΤΗΣΙΑ Υιοι Σ. Τσοπανάκη, Η. Κωτιάδης Ο.Ε.
ΕΚΔΟΤΗΣ Ήβη Γ. Τσοπανάκη

ΔΙΕΥΘΥΝΤΗΣ
Σπύρος Παγκάς
ΑΡΧΙΣΥΝΤΑΚΤΗΣ
Λουκάς Μαστής

ΣΥΝΤΑΞΗ
Μιχάλης Μαστής, Κυριακή Πετρίδου, Βαρβάρα Μπογδάνου, Ελευθερία Πελλού, Κυριάκος Κεσκινίδης

ΑΘΛΗΤΙΚΑ
Μανόλης Μπάτης, Νικήτας Κουσκούσης, Κώστας Παντίδος, Παύλος Ντοκουόπιλ, Σούγγαρη Μάγδα

ΥΠΕΥΘ. ΔΙΑΦΗΜΙΣΤΙΚΟΥ ΤΜΗΜΑΤΟΣ
Λάζαρος Λαζαράκης
ΛΟΓΙΣΤΗΡΙΟ - ΔΙΑΦΗΜΙΣΕΙΣ
Μάρκου Μαλλιαράκη 11 Τηλ 22410 22210 - 22410 75230 Fax 22410 22471
ΓΡΑΦΕΙΑ ΣΥΝΤΑΞΗΣ
Μάρκου Μαλλιαράκη 11 Τηλ.22410 24610 Fax 22410 75641
ΑΘΛΗΤΙΚΟ ΤΜΗΜΑ
Τηλ 22410 75640
www.rodiaki.gr
irodiaki@otenet.gr

Επισημαίνει στο μήνυμά του ο Βασίλης Υψηλάντης

Είμαστε έτοιμοι για να προσφέρουμε στον τόπο

Ισχυρή εντολή ζητά ο Γιάννης Μαχαιρίδης

Είμαστε έτοιμοι να προσφέρουμε στον τόπο μας αυτό που του αξίζει, αναφέρει στο μήνυμά του ο υποψήφιος νομάρχης κ. Βασίλης Υψηλάντης, εκφράζοντας την πεποίθησή του, ότι τα Δωδεκάνησα γυρίζουν σελίδα.

Στο αντίστοιχο μήνυμά του ο νομάρχης κ. Γ. Μαχαιρίδης ζητά μια εντολή ακόμα πιο ισχυρή από της προηγούμενης τετραετίας, εκφράζοντας την εμπιστοσύνη του στη δίκαιη κρίση του δωδεκανησιακού λαού.

Ο Β. ΥΨΗΛΑΝΤΗΣ

Ειδικότερα στο μήνυμά του ο κ. Β. Υψηλάντης αναφέρει τα εξής:

«Δωδεκανήσιες και Δωδεκανήσιοι,

Αγαπητές και αγαπητοί μου συμπατριώτες,

Η παρουσία της «ΔΩΔΕΚΑΝΗΣΙΑΚΗΣ ΕΝΩΤΙΚΗΣ ΚΙΝΗΣΗΣ», στα δρώμενα της Νομαρχιακής Αυτοδιοίκησης Δωδεκανήσου, σηματοδοτεί μια νέα, γνήσια, αναζωογονητική προσπάθεια για την ανάπτυξη του τόπου μας.

Με μεγάλη συναίσθηση ευθύνης, θα πορευτούμε απαλλαγμένοι από τα ξεπερασμένα μοντέλα ενεργειών που οδήγησαν σε αδιέξοδα και στασιμότητα και είχαν μοναδικό στόχο τη διατήρηση της νομής της εξουσίας με όλα τα μέσα. Ζήσαμε τον πρωτοφανή και αλόγιστο κατακερματισμό των πόρων και την αποφυγή εκτέλεσης και ολοκλήρωσης έργων κλίμακας. Παρά το γεγονός ότι υπήρξε μια μοναδική, στην ιστορία του νομού μας, ευκαιρία εκτέλεσής τους με την εισροή τεραστίων Κοινοτικών και Εθνικών πόρων.

Η «ΔΩΔΕΚΑΝΗΣΙΑΚΗ ΕΝΩΤΙΚΗ ΚΙΝΗΣΗ» είναι έτοιμη να εφαρμόσει ένα πρόγραμμα πνοής και ελπίδας σε όλους τους τομείς και με τη δέσμευση επιτέλους να θέσει σε εφαρμογή και να παρακολουθήσει την εξέλιξη ενός «Ολοκληρωμένου Σχεδίου Ανάπτυξης του νησιωτικού χώρου της Δωδεκανήσου».

Με στελέχη αποφασισμένα να προχωρήσουν με γνώση και όρεξη για δουλειά ώστε να πετύχουμε ταχύτερους ρυθμούς ανάπτυξης καθώς επίσης την οικονομική και κοινωνική σύγκλιση όλων των νησιών μας.

Με τη διεκδικητικότητα και την απαίτηση, στην κεντρική εξουσία, τα μεγάλα έργα υποδομής στο νομό μας να ολοκληρωθούν.

Κοντά στον άνθρωπο και τις ανάγκες του, σε κάθε μορφή ενέργειας μας.

Οραματιζόμαστε και είμαστε έτοιμοι να διαμορφώσουμε μια νομαρχιακή αυτοδιοίκηση με εξωστρέφεια που θα ανταποκρίνεται στις μεγάλες σύγχρονες προκλήσεις που αφορούν στην τοπική και περιφερειακή ανάπτυξη, στην απασχόληση, στο περιβάλλον και στην προστασία του, στις νέες τεχνολογίες και στην καινοτομία, στην υγεία, στην κοινωνική πρόνοια, στην παιδεία, στις μεταφορές και στις





συγκοινωνίες, στον πολιτισμό και στον αθλητισμό, στην εξυπηρέτηση των πολιτών και την ενίσχυση του αισθήματος ασφαλείας. Τη Νομαρχιακή Αυτοδιοίκηση Δωδεκανήσου, αληθινό φορέα δημοκρατίας και μοχλό κοινωνικών αλλαγών και ανάπτυξης.

Έτοιμοι να προσφέρουμε, επιτέλους στον τόπο μας, αυτό που του αξίζει.

Τα Δωδεκάνησα γυρίζουν σελίδα.

Βασίλης Α. Υψηλάντης»

Ο Γ. ΜΑΧΑΙΡΙΔΗΣ

Στο δικό του μήνυμα, ο νομάρχης κ. Μαχαιρίδης αναφέρει τα εξής:

««Επί τέσσερα χρόνια νιώσαμε, μαζί με τον δωδεκανησιακό λαό, τη χαρά της δημιουργίας, υλοποιώντας και παραδίδοντας στον τόπο μας έργα και υποδομές μιας ζωής.

Η πρακτική μας και η καθημερινή μας λειτουργία σαν νομαρχιακή αρχή και παράταξη, απέδειξαν ότι τα Δωδεκάνησα είναι η Ζωή μας. Ότι ο άνθρωπος δεν είναι σλόγκαν συγκυριακό, αλλά η μόνη μας επιλογή.

Το αποτύπωμα του έργου μας είναι βαθιά χαραγμένο σε κάθε γωνιά της Δωδεκανήσου, μέχρι και το πιο μικρό νησί του νομού μας.

Είμαστε περήφανοι για το έργο μας και για το αίσθημα της αυτοπεποίθησης που εμφυσήσαμε και εκφράζουν πλέον οι Δωδεκανήσιοι για το μέλλον και τις προοπτικές της πατρίδας μας.

Ένα αίσθημα που μοιραζόμαστε μαζί τους. Όπως μοιραζόμαστε και τους ίδιους στόχους, τα ίδια όνειρα.

Θέσαμε γερά θεμέλια και χτίζουμε πάνω σε αυτά που δημιουργήσαμε, με αποκλειστικό γνώμονα την Ευημερία και την Πρόοδο των νησιών μας και την Αλληλεγγύη προς τους συνανθρώπους μας.

Αγαπητοί μου συμπατριώτες,

αυτήν την ώρα της κρίσης και της δικής σας ετυμηγορίας, αυτήν την ώρα της ευθύνης για όλους μας, ζητάμε και πάλι την εμπιστοσύνη σας.

Ζητάμε την ανανέωση της εντολής που μας δώσατε πριν τέσσερα χρόνια για να συνεχίσουμε το έργο μας. Μια εντολή που πρέπει να είναι ακόμα πιο ισχυρή.

Μόνο έτσι θα σφυρηλατήσουμε την ενότητα που πετύχαμε, σπάζοντας τις διαχωριστικές γραμμές και βάζοντας πάνω απ' όλα το συμφέρον του τόπου μας.

Ζητάμε μια ισχυρή εντολή για να ακουστεί ακόμα πιο δυνατά η φωνή της Δωδεκανήσου στα κέντρα λήψης των αποφάσεων. Κάναμε μια νέα κοινωνική συμφωνία, δίνουμε και πάλι τα χέρια, και συνεχίζουμε, όλοι μαζί.

Εμπιστεύομαι τις δυνάμεις που κρύβει η κοινωνία μας, έχω απόλυτη εμπιστοσύνη στη δίκαιη κρίση σας".



Στο Φαληράκι



μέχρι να σχεδιάσουμε,
να μελετήσουμε,
να ωριμάσουν
και να υλοποιήσουμε
τα μεγάλα αναπτυξιακά
έργα...

καταντήσαμε
σαν τους
ναυαγούς του Τιτανικού!



... Και έτσι όλοι μάθαμε ότι η ενασχόληση με τα μεγάλα έργα δεν σε σώζει αν δεν βλέπεις τα παγόβουνα!

Επειδή λοιπόν,
όταν ναυαγήσεις
τα πολλά λόγια είναι
φτώχεια...
Για:

- ΚΕΝΤΡΙΚΗ ΘΕΡΜΑΝΣΗ
- ΚΛΙΜΑΤΙΣΜΟ
- ΗΛΙΑΚΑ
- ΠΙΣΙΝΕΣ

Α. ΑΝΑΣΤΑΣΑΣ

ΜΗΧΑΝΟΛΟΓΟΣ ΜΗΧΑΝΙΚΟΣ Ε.Μ.Π.

ΦΑΛΗΡΑΚΙ ☎ 22410 60700

Γιατί προτεραιότητα μας
είναι η εξυπηρέτηση σας

Σ' εμάς ωρώτα το εσείς
και μετά το εμείς!

AE1962

Θα υπάρξει δεύτερος γύρος;

Αντιφατικές οι εκτιμήσεις που υπάρχουν για τον δήμο της Ρόδου

Αντιφατικές εκτιμήσεις και προσδοκίες, υπάρχουν σε ό,τι αφορά το εκλογικό αποτέλεσμα στον δήμο της Ρόδου, που αναμένεται με έκδηλο ενδιαφέρον.

Για πρώτη ίσως φορά, δεν μπορεί κανένας να προβλέψει με σιγουριά το αποτέλεσμα, πράγμα που κάνει ακόμα πιο ενδιαφέρουσα την εκλογική μάχη.

Τα επιτελεία πάντως των υποψηφίων δημάρχων είναι σχεδόν σίγουρα για το αποτέλεσμα. Η πλευρά του κ. Γιαννόπουλου συγκεκριμένα, θεωρεί σίγουρη την εκλογή από τον πρώτο γύρο. Ανάλογη αισιοδοξία επικρατεί και στην παράταξη του κ. Χατζηευθυμίου, για εκλογή από τον πρώτο γύρο,

Στο στρατόπεδο του κ. Καραγιάννη, θεωρείται δεδομένο ότι θα υπάρξει δεύτερος γύρος, με συμμετοχή σ' αυτόν του κ. Καραγιάννη και του κ. Γιαννόπουλου.

Στα τελευταία μηνύματά τους, οι υποψήφιοι δήμαρχοι αναφέρουν τα εξής:

Ο Γ. ΓΙΑΝΝΟΠΟΥΛΟΣ

Ροδίτισσες και Ροδίτες,

εκπληρώνοντας σήμερα το θεμελιώδες δημοκρατικό μας δικαίωμα, καλούμαστε να επιλέξουμε σε ποιους συμπολίτες μας θα εμπιστευθούμε το αύριο της πόλης μας, σε ποιους θα αναθέσουμε την ευθύνη ν' αντιμετωπίσουν τις προκλήσεις μιας καινούριας εποχής, σ' ένα νέο παγκοσμιοποιημένο και σκληρά ανταγωνιστικό περιβάλλον. Ωστόσο εγώ σας προσκαλώ να εμπιστευθείτε και ν' αναθέσετε την ευθύνη αυτή στον εαυτό σας και να πορευτούμε όλοι μαζί, σ' αυτή τη δύσκολη αλλά ωραία προσπάθεια. Η πόλη αυτή δεν είναι του δημάρχου, δεν είναι κάποιων δημοτικών συμβούλων, είναι η δική σας πόλη, είναι η Ρόδος όλων μας. Αυτό το μήνυμα προσπάθησα να σας το μεταδώσω σ' όλη τη διάρκεια της προεκλογικής περιόδου, με όλες μου τις δυνάμεις.

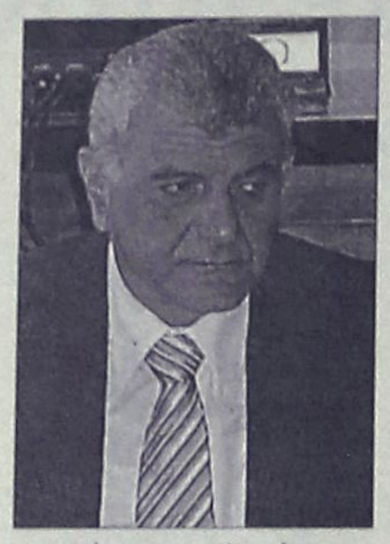

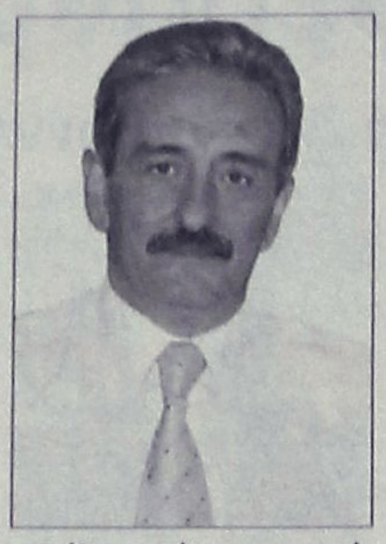

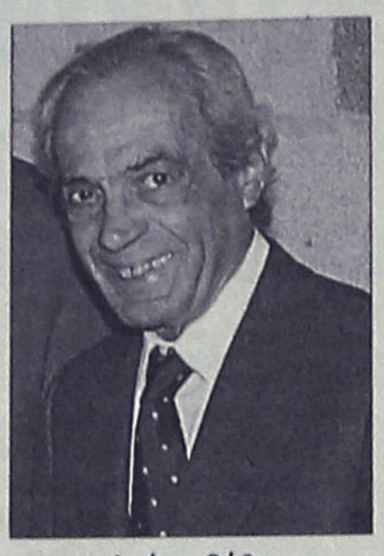

Παραμερίσαμε τις επιμέρους παραφωνίες και κάναμε ό,τι ήταν δυνατόν για να κρατήσουμε το επίπεδο του διαλόγου όσο το δυνατόν ψηλότερα, στα όρια της ευπρέπειας που αξίζει στην πόλη μας και στον πολιτισμό μας, γεγονός για το οποίο θέλω να ευχαριστήσω και τους ανθυποψηφίους μου. Πιστεύουμε πως είμαστε όλοι καλά ενημερωμένοι και μ' αυτή την έννοια είμαστε όλοι υπεύθυνοι και χρήσιμοι στον τόπο μας. Σήμερα ατενίζουμε όλοι μαζί το μέλλον της Ρόδου, με ακόμα μεγαλύτερη αισιοδοξία.

Πορευόμαστε στις σημερινές εκλογές απόλυτα ήρεμοι και σίγουροι για τη δίκαιη κρίση, την αγάπη σας και άρα για το τελικό αποτέλεσμα της ψηφοφορίας! Γνωρίζουμε ότι μας εμπιστεύεστε, γνωρίζουμε πως στο πρόσωπό μας βλέπετε τη χαρά της δημιουργίας, της συνεισφοράς, βλέπετε την όρεξη να παράγουμε έργο με σύνεση, γνώση και σκληρή δουλειά, έργο με πνοή και ουσιαστική αγάπη για τον άνθρωπο. Αύριο θα είμαστε στο πόστο μας, έτοιμοι να συνεχίσουμε μαζί σας τα ωραία πράγματα που ονειρευόμαστε γι αυτή την όμορφη πόλη. Κανείς δεν περισσεύει! Θα πορευτούμε μαζί και τα επόμενα χρόνια. Αντίπαλός μας θα είναι μόνο ο χρόνος και τα προβλήματα που πρέπει να λυθούν!

Από τα βάθη
της καρδιάς μου
Σας ευχαριστώ,
Γιώργος Γιαννόπουλος
Δήμαρχος Ροδίων

Ο ΧΑΤΖΗΕΥΘΥΜΙΟΥ

Ροδίτισσες και Ροδίτες,

Ολοκληρώσαμε μια προεκλογική εκστρατεία στην οποία σας συναντήσαμε, ανταλλάξαμε απόψεις, καταγράψαμε τα προβλήματά σας...

Η ομάδα μας, μια ισχυρή ομάδα στελεχών της τοπικής κοινωνίας είναι πανέτοιμη για να κερδίσει πολλές μάχες που θα είναι για εσάς, για όλους μας και για τη Ρόδο που λατρεύουμε.

Φίλες και φίλοι,

Είμαι ένας από εσάς, που γνωρίζω τι θέλετε και τι επιθυμείτε για την πόλη μας. Συμπίπτουμε στην διαπίστωση πως δεν πάει άλλο από την απραξία, από την αδιαφορία και από την στασιμότητα. Μπορούμε να αναστρέψουμε την στασιμότητα. Μπορούμε να δώσουμε άλλες προοπτικές Ανάπτυξης και Δημιουργίας.

Σας ζητώ την ψήφο σας. Ζητώ και παρακαλώ να δοκιμάσετε την δική μας λύση. Ζητώ και παρακαλώ να δώσετε την ευκαιρία στην ισχυρή ομάδα μας για να προσφέρει όλες τις δυνάμεις της για την πόλη μας.

Φίλες και φίλοι,

Ας πάμε μαζί στην κάλπη με την σιγουριά πως θα αλλάξουμε κεφάλαιο στον τόπο μας. Καλή ψήφο και ραντεβού το βράδυ για το πανηγύρι νίκης της Ρόδου μας...

Χατζής Χατζηευθυμίου
υποψήφιος δήμαρχος
Ροδίων

Ο Γ. ΜΑΡΚΑΚΗΣ

Η Δημοτική Αγωνιστική Συσπείρωση με επικεφαλής τον υποψήφιο δήμαρχο Ροδίων Γιάννη Μαρκάκη ολοκληρώνοντας την επίσημη προεκλογική περίοδο, καλεί τους εργαζόμενους της Ρόδου, τα φτωχά λαϊκά στρώματα, τους επαγγελματίες, τις γυναίκες, τη νεολαία, να σκεφτούν την επόμενη μέρα και να υπερψηφίσουν το ψηφοδέλτιο της Δημοτικής Αγωνιστικής Συσπείρωσης.

Η επόμενη μέρα που όλα δείχνουν ότι θα είναι δυσκολότερη για τους εργαζόμενους απαιτεί μια αγωνιστική και διεκδικητική δημοτική αρχή, που θα συμπαρατάσσεται με τους αγώνες των εργαζομένων, που θα διεκδικεί μαζί με τους εργαζόμενους και όλο τον ροδιακό λαό το καλύτερο αύριο της πόλης και των κατοίκων της.



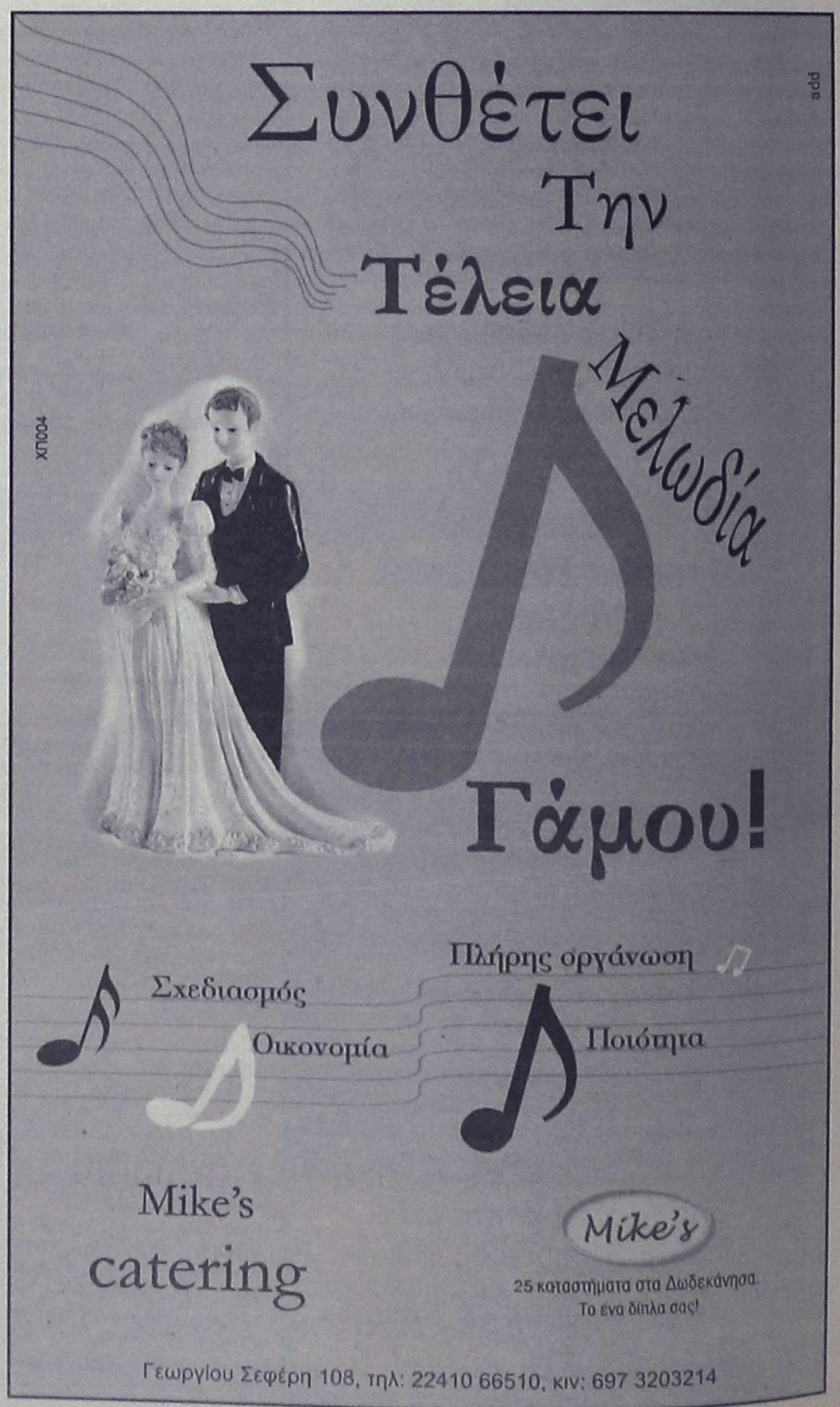

EUROMEDICA

ΓΕΝΙΚΗ ΚΛΙΝΙΚΗ ΔΩΔΕΚΑΝΗΣΟΥ



✓ Με υπερσύγχρονες εγκαταστάσεις και άρτιο ιατρικό εξοπλισμό τελευταίας τεχνολογίας

✓ Με υψηλού κύρους ιατρούς όλων των ειδικοτήτων και έμπειρο νοσηλευτικό προσωπικό που εγγυώνται υπεύθυνη νοσηλεία και φροντίδα

✓ Με γνώμονα την ποιότητα, τεχνογνωσία και αξιοπιστία, αναβαθμίζοντας τον χώρο της Υγείας





Με άξονα τον άνθρωπο

EUROMEDICA

Ρόδου - Λίνδου, Πάροδος Κοσκινού, Τηλ. κέντρο: 22410 - 45000, Fax: 22410 - 45010

e-mail: euromedicarodos@acn.gr

AE1971

Μέχρι την τελευταία στιγμή η μάχη

Ποιοί και πόσοι συνδυασμοί αναμετρώνται σήμερα στο νομό Δωδεκανήσου

Στις κάλπες προσέρχονται σήμερα οι πολίτες και της περιοχής μας, προκειμένου να αναδείξουν τους επικεφαλής αλλά και τους συμβούλους των 25 δήμων και δύο Κοινοτήτων του νομού μας, καθώς και το νέο Νομάρχη Δωδεκανήσου.

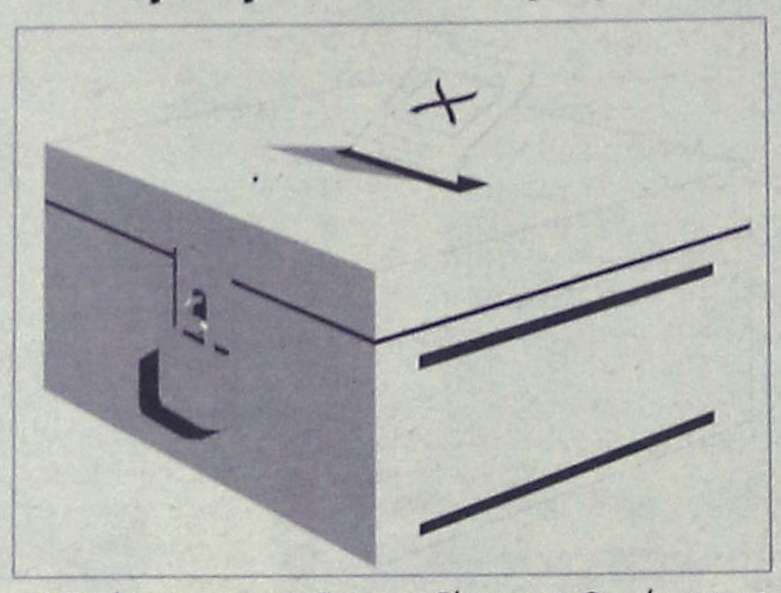

Παρά το γεγονός ότι οι προεκλογικές συγκεντρώσεις, συνεντεύξεις κ.ά. βάσει της σχετικής νομοθεσίες έληξαν τα μεσάνυκτα της Παρασκευής, η δραστηριότητα των υποψηφίων συνεχίστηκε με τους ίδιους ρυθμούς και κατά τη διάρκεια της χθεσινής ημέρας, αφού πραγματοποίησαν επισκέψεις σε σπίτια οπαδών και όχι μόνο, ενώ παράλληλα «φωτιά» πήραν και τα τηλέφωνα προς επιβεβαίωση της προτίμησης στο πρόσωπό τους.

Η ίδια «μάχη» για τη διεκδίκηση της ψήφου του λαού αναμένεται να συνεχιστεί και σήμερα ακόμη και έξω από τα εκλογικά τμήματα και μέχρι την ολοκλήρωση της ψηφοφορίας και το κλείσιμο της κάλπης.

Μόνο στους 10 δήμους της νήσου Ρόδου, την ψήφο του λαού διεκδικούν 1.065 υποψήφιοι δημοτικοί σύμβουλοι (μαζί με τα τοπικά συμβούλια), χωρίς να περιλαμβάνονται στον αριθμό αυτό οι επικεφαλής των 26 συνδυασμών.

Αν τώρα κανείς θελήσει να συμπεριλάβει και τους υποψηφίους του Βόρειου Συγκροτήματος τότε ο αριθμός των υποψηφίων συμβούλων τουλάχιστον διπλασιάζεται.

Σε ό,τι αφορά το δεύτερο βαθμό τοπικής αυτοδιοίκησης, το Νομαρχιακό θώκο διεκδικούν τέσσερις παρατάξεις με συνολικά 204 υποψηφίους Νομαρχιακούς Συμβούλους.

Ειδικότερα, οι συνδυασμοί που κατέρχονται στις εκλογές είναι οι εξής:

Για τη Νομαρχία Δωδεκανήσου

Α) Ο συνδυασμός με την επωνυμία **«ΔΩΔΕΚΑΝΗΣΑ ΝΕΑ ΠΟΡΕΙΑ»** του υποψηφίου Νομάρχη Δωδεκανήσου Ιωάννη Μαχαιρίδη του Θεοφύλακτου, με 54 υποψηφίους Νομαρχιακούς Συμβούλους.

Β) Ο συνδυασμός με την επωνυμία **«12 συν 15»** του υποψηφίου Νομάρχη Δωδεκανήσου Δημήτριου Γάκη του Θωμά, με 42 υποψηφίους Νομαρχιακούς Συμβούλους.

Γ) Ο συνδυασμός με την επωνυμία **«ΔΩΔΕΚΑΝΗΣΙΑΚΗ ΕΝΩΤΙΚΗ ΚΙΝΗΣΗ»** του υποψηφίου Νομάρχη Δωδεκανήσου Βασιλείου-Νικολάου Υψηλάντη του Αναστασίου, με 54 υποψηφίους Νομαρχιακούς Συμβούλους.

Δ) Ο συνδυασμός με την επωνυμία **«ΝΟΜΑΡΧΙΑΚΗ ΑΓΩΝΙΣΤΙΚΗ ΣΥΝΕΡΓΑΣΙΑ»** του υποψήφιου Νομάρχη Δωδεκανήσου Ιωάννη Περδικάρη του Κωνσταντίνου, με 54 υποψηφίους Νομαρχιακούς Συμβούλους.

ΔΗΜΟΣ ΡΟΔΟΥ

1) **«ΡΟΔΟΣ ΑΝΘΡΩΠΙΝΗ ΠΟΛΗ»** με υποψήφιο Δήμαρχο τον Γεώργιο Γιαννόπουλο του Πέτρου, με 41 υποψήφιους δημοτικούς συμβούλους.
2) **«ΠΡΩΤΑ Η ΡΟΔΟΣ»** με υποψήφιο Δήμαρχο τον Χατζηευθυμίου Χατζή του Νικολάου, με 41 υποψήφιους δημοτικούς συμβούλους.
3) **«ΑΝΟΙΞΗ ΣΤΗ ΡΟΔΟ»** με υποψήφιο Δήμαρχο τον Σάββα Καραγιάννη του Αντωνίου, με 40 υποψήφιους δημοτικούς συμβούλους.
4) **«ΑΝΕΞΑΡΤΗΤΗ ΕΝΩΤΙΚΗ ΠΟΡΕΙΑ»** με υποψήφιο Δήμαρχο τον Κατσαρό Μιχαήλ του Κωνσταντίνου, με 30 υποψήφιους δημοτικούς συμβούλους.
5) **«ΔΗΜΟΤΙΚΗ ΑΓΩΝΙΣΤΙΚΗ ΣΥΣΠΕΙΡΩΣΗ (Δ.Α.Σ.)»** με υποψήφιο Δήμαρχο τον Ιωάνη Μαρκάκη του Μιχαήλ, με 27 υποψήφιους δημοτικούς συμβούλους.

ΔΗΜΟΣ ΑΡΧΑΓΓΕΛΟΥ:

«ΑΡΧΑΓΓΕΛΟΣ-ΜΑΛΩΝΑ-ΜΑΣΑΡΙ - ΙΣΟΡΡΟΠΗ ΑΝΑΠΤΥΞΗ ΙΣΟΤΙΜΗ ΣΥΜΜΕΤΟΧΗ» του υποψηφίου Δημάρχου Παπουρά Αλέξανδρου του Παναγιώτη με 26 υποψήφιους Δημοτικούς Συμβούλους, 7 υποψήφιους τοπικούς Συμβούλους Μαλώνας και 7 υποψήφιους τοπικούς συμβούλους Μασάρων.

«ΔΗΜΟΤΙΚΗ ΑΝΑΝΕΩΣΗ» του υποψηφίου Δημάρχου Κολιάδη Θεοδόσιου του Αντωνίου με 26 υποψήφιους Δημοτικούς Συμβούλους, 4 υποψήφιους τοπικούς Συμβούλους Μαλώνας και 5 υποψήφιους τοπικούς συμβούλους Μασάρων.

ΔΗΜΟΣ ΑΤΑΒΥΡΟΥ:

«ΑΝΑΠΤΥΞΙΑΚΗ ΚΙΝΗΣΗ ΑΤΑΒΥΡΟΥ» του υποψηφίου Δημάρχου Κυριακούλη Παναγιώτη του Εμμανουήλ με 19 υποψήφιους Δημοτικούς Συμβούλους και υποψήφιους τοπικούς Συμβούλους: Αγίου Ισιδώρου 7, Κρητηνίας 7, Μονολίθου 4, Σιαννών 3.

«ΑΤΑΒΥΡΟΣ - ΝΕΑ ΑΡΧΗ» του υποψηφίου Δημάρχου Τσουκαλά Νικόλαου του Εμμανουήλ με 19 υποψήφιους Δημοτικούς Συμβούλους και υποψήφιους τοπικούς Συμβούλους: Αγ. Ισιδώρου 4, Κρητηνίας 6, Μονολίθου 4, Σιαννών 4.

ΔΗΜΟΣ ΑΦΑΝΤΟΥ:

1) **«ΔΗΜΙΟΥΡΓΙΚΗ ΠΟΡΕΙΑ ΑΦΑΝΤΟΥ – ΑΡΧΙΠΟΛΗΣ»** του υποψήφιου δημάρχου Σταμάτιου Καβάδα του Γεωργίου, με 26 υποψήφιους δημοτικούς συμβούλους και 7 υποψήφιους τοπικούς συμβούλους Αρχιπόλεως.
2) **«ΕΝΟΤΗΤΑ-ΔΗΜΙΟΥΡΓΙΑ»** του υποψήφιου δημάρχου Σάββα Διακοσταματίου

Συνέχεια στη σελ. 51

ΑΦΟΙ ΚΕΛΗ Ο.Ε.

PROTEAS

Η εταιρεία Proteas – Αφοί Παπαϊωαννου ΑΕ ως αποκλειστικός αντιπρόσωπος της Ιταλικής εταιρείας δερμάτινων σαλονιών Marinelli για την Ελλάδα και την Κύπρο, θέλοντας για ακόμη μια φορά να πρωτοπορήσει παρουσιάζει ένα νέο concept στην ελληνική αγορά, αυτό του corner Marinelli. Το corner Marinelli® αποτελεί ένα από τα νέα project της εταιρείας Marinelli® που είναι σε ισχύ από τον Σεπτέμβριο του 2005 και μέχρι αυτή τη στιγμή γνωρίζει μεγάλη ανταπόκριση στο καταναλωτικό κοινό. Θεωρώντας την δημιουργία επίπλων τέχνη υψηλής αισθητικής και στηριζόμενη σε αυτή τη σχεδιαστική φιλοσοφία η Proteas φροντίζει να παρουσιάζει έπιπλα ξεχωριστού design, με μια γκάμα που μπορεί να φιλοξενηθεί σε κάθε σπίτι προσδίδοντας σε αυτό μια διαφορετική άποψη για τον χώρο, κανοποιώντας και τις πιο υψηλές απαιτήσεις. Αισθητικές προτάσεις, αξίες μιας ζωής, που αποκτούν πνοή κοντά μας και γίνονται σημείο αναφοράς του χώρου μας. Με το corner Marinelli ενισχύεται η συνολική εικόνα των δερμάτινων σαλονιών, με σκοπό κάθε φορά που ένας πελάτης επισκέπτεται ένα τέτοιο χώρο να αισθάνεται σαν στο σπίτι του. Η εταιρεία Proteas αγκαλιάζοντας αυτή την προσπάθεια ήδη παρουσιάζει στον εκθεσιακό χώρο της μια ζεστή «γωνία Marinelli» όπου ο πελάτης έχει την δυνατότητα εκτός από το να δει τα εκθέματα δερμάτινων σαλονιών, να δει και διάφορα άλλα σχέδια μέσα από έναν υπολογιστή στον οποίο είναι εγκατεστημένο ένα λογισμικό που παρέχει την λειτουργία αλλαγής χρώματος και δέρματος στο εκάστοτε σαλόνι. Μπορεί επίσης να αγγίξει τα δέρματα που υπάρχουν σε δείγματα στο συγκεκριμένο χώρο, να νιώσει την ποιότητα τους και να δει το υλικό που υπάρχει μέσα στο κάθε σαλόνι. Στο κατάστημα Proteas οι αναζητήσεις μπορούν να συνεχιστούν και για του υπόλοιπους χώρους του σπιτιού όπως για την τραπεζαρία και την κρεβατοκάμαρα. Όλα αυτά δίνονται σε κορυφαία σχέση ποιότητας/τιμής αιφνιδιάζοντας ευχάριστα τον μέσο καταναλωτή. Τα corner Marinelli μπορεί κανείς να τα βρει σε επιλεγμένα καταστήματα σε όλη την Ελλάδα.
Την αποκλειστική διάθεση για το νομό Ρόδου την κατέχει η Αφοί Κέλη Ο.Ε. Αθηνών 36, Ανάληψη, τηλ. 22410 66865, Ρόδος.



ΑΦΟΙ ΚΕΛΗ Ο.Ε. Αθηνών 36 Τ.Κ. 85100, Ρόδος, Τηλ: (2241) - 66865 - FAX: 67207
www.protea.gr , email: info@kelis.gr
AT8128

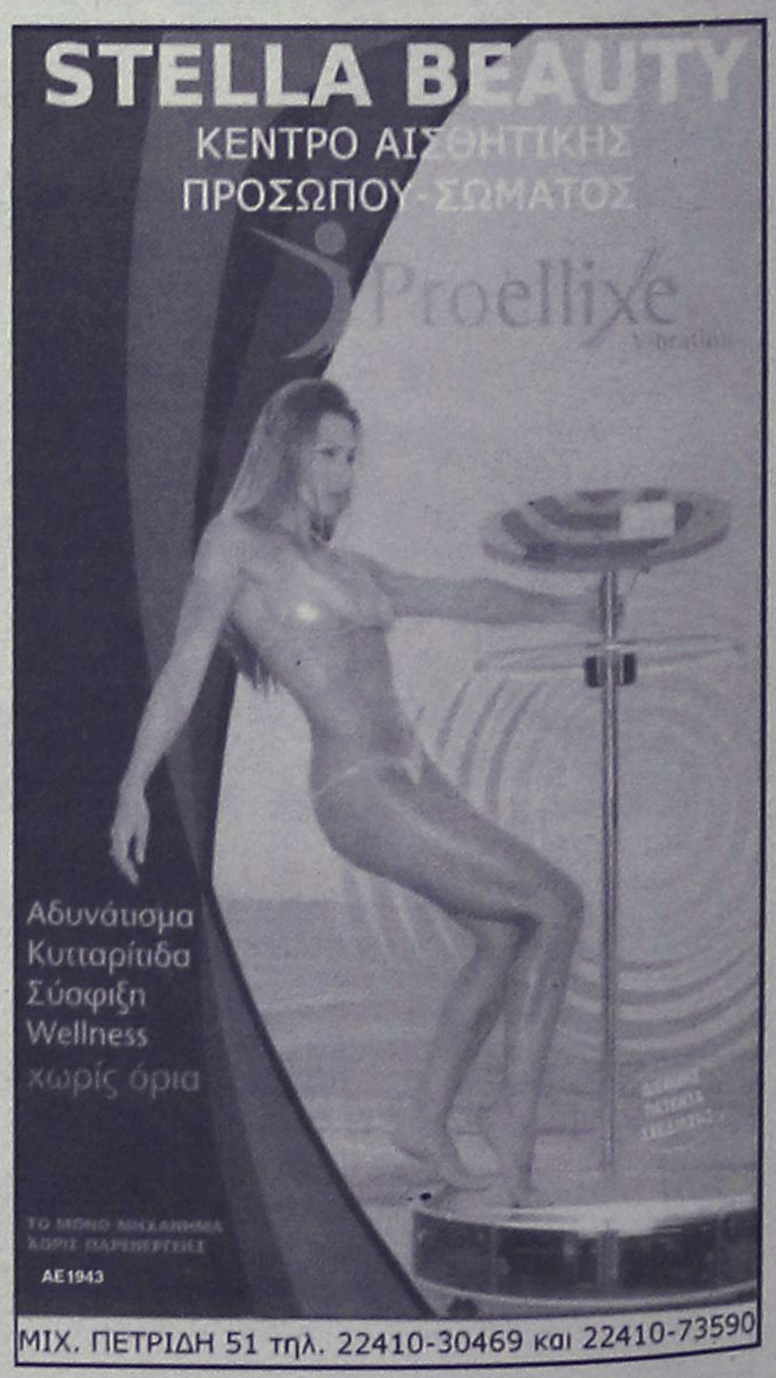

ΜΙΧ. ΠΕΤΡΙΔΗ 51 τηλ. 22410-30469 και 22410-73590

Τι ισχύει για την ψηφοφορία

Τελευταίες οδηγίες και διευκρινίσεις από το υπουργείο Εσωτερικών

«Ενημερώνοντας, στο πλαίσιο συνέντευξης Τύπου, σχετικά με την προετοιμασία και τη διεξαγωγή των σημερινών δημοτικών, κοινοτικών και νομαρχιακών εκλογών, ο υπουργός Εσωτερικών Δημόσιας Διοίκησης και Αποκέντρωσης Καθηγητής κ. Προκόπης Παυλόπουλος, αναφέρθηκε, μεταξύ άλλων, στα παρακάτω σημεία:

Ι. Γενικές πληροφορίες - στατιστικά στοιχεία

1. Έχει ολοκληρωθεί η προετοιμασία και προεργασία για τη διενέργεια των δημοτικών, κοινοτικών και νομαρχιακών εκλογών της 15ης Οκτωβρίου 2006.

2. Επισημαίνεται ότι η ψηφοφορία είναι υποχρεωτική. Από την ανωτέρω υποχρέωση εξαιρούνται:

α) Οι εκλογείς ηλικίας άνω των 70 ετών. Αν δεν ψηφίσουν δεν υποχρεούνται να προβούν σε καμία ενέργεια.

β) Οι εκλογείς που ενδεχομένως δεν θα μπορέσουν να μεταβούν στον τόπο εγγραφής τους προκειμένου να ασκήσουν το εκλογικό τους δικαίωμα, εφόσον ο τόπος αυτός απέχει πάνω από 200 χιλιόμετρα από τον τόπο διαμονής τους, οφείλουν να παρουσιαστούν την ημέρα των εκλογών στην αστυνομική αρχή του τόπου διαμονής τους και να εφοδιαστούν με σχετική βεβαίωση.

γ) Οι εκλογείς που θα βρίσκονται την ημέρα της ψηφοφορίας στο εξωτερικό, οφείλουν να εφοδιαστούν με σχετικά δικαιολογητικά (εισιτήρια κ.λπ.), από τα οποία να προκύπτει ότι κατά την ημέρα της ψηφοφορίας βρίσκονταν στο εξωτερικό. Ύστερα από μέριμνα του Υπουργείου μας έχουν τυπωθεί έντυπες βεβαιώσεις στο Εθνικό Τυπογραφείο για τον εφοδιασμό των αστυνομικών αρχών της Χώρας. Τη βεβαίωση αυτή, μαζί με όμοια της Δ/νσης Τεχνικών Υπηρεσιών της οικείας Νομαρχιακής Αυτοδ/σης ή της αρμόδιας Λιμενικής αρχής και με την οποία θα πιστοποιείται η χιλιομετρική απόσταση του τόπου διαμονής από τον τόπο ψηφοφορίας, οι παραπάνω εκλογείς οφείλουν να υποβάλουν αμέσως μετά τις εκλογές στην Εισαγγελία Πλημμελειοδικών στην οποία υπάγεται ο Δήμος ή η Κοινότητα στον οποίο έπρεπε να μεταβούν για να ψηφίσουν.

Διευκρινίζεται ότι δεν είναι απαραίτητο να εφοδιασθούν με τη δεύτερη βεβαίωση για την χιλιομετρική απόσταση, όσοι από τους παραπάνω εκλογείς διαμένουν την ημέρα των εκλογών σε τόπο που απέχει εμφανώς και κατά κοινή αντίληψη πάνω από διακόσια (200) χιλιόμετρα από το τόπο άσκησης του εκλογικού τους δικαιώματος.

δ) Εκτός από τις παραπάνω θα υπάρξουν και εξαιρετικές περιπτώσεις εκλογέων που δεν θα μπορέσουν να ψηφίσουν για επιπλέον άλλους λόγους (π.χ. για λόγους υγείας ή λόγω σοβαρών υπηρεσιακών αναγκών). Οι εκλογείς αυτοί οφείλουν να εφοδιαστούν με σχετικά έγγραφα ή στοιχεία, με τα οποία θα δικαιολογείται η παράλειψη άσκησης του εκλογικού τους δικαιώματος.

3. Οι εγγεγραμμένοι στους εκλογικούς καταλόγους εκλογείς ανέρχονται σε 9.820.875. Από αυτούς 4.743.553 είναι άνδρες, δηλαδή ποσοστό 48,3%, και 5.077.322 είναι γυναίκες, δηλαδή ποσοστό 51,7%.

4. Στους ειδικούς εκλογικούς καταλόγους για τους ευρωπαίους πολίτες είναι εγγεγραμμένοι 8.921 εκλογείς. Από αυτούς 3.258 είναι άνδρες, δηλαδή ποσοστό 36,52%, και 5.663 γυναίκες, δηλαδή ποσοστό 63,48%. Οι κοινοτικοί εκλογείς αντιπροσωπεύουν το 0,09% του εκλογικού σώματος. Επισημαίνεται ότι ο αριθμός τους έχει αυξηθεί κατά 6 φορές σε σχέση με το 1998 (τότε 1.475) - οπότε και ψήφισαν για πρώτη φορά στις δημοτικές και κοινοτικές εκλογές - και κατά δυόμισι φορές σε σχέση με το 2002 (τότε ήταν 3.465).

Οι περισσότεροι εκλογείς πολίτες της Ε.Ε. προέρχονται από τη Μεγάλη Βρετανία (2.984). Ακολουθούν οι Γερμανοί (1.823), οι Κύπριοι (768), οι Ιταλοί (684), οι Πολωνοί (604) και οι Ολλανδοί (490). Τους λιγότερους εκλογείς έχουν η Μάλτα και η Σλοβενία (1).

Οι Νομαρχίες που συγκεντρώνουν τους μεγαλύτερους αριθμούς εκλογέων πολιτών της Ε.Ε. είναι οι Ν.Α. Δωδεκανήσου (1.393), Αθηνών (762), Ανατ. Αττικής (741), Κέρκυρας (733), Κυκλάδων (499), Μαγνησίας (377), Μεσσηνίας (369) και Πειραιώς (357). Τους λιγότερους έχουν οι Ν.Α. Ροδόπης και Γρεβενών (5), καθώς και οι Ν.Α. Καρδίτσας και Καστοριάς (6).

Υπενθυμίζεται ότι οι εκλογείς πολίτες της Ε.Ε. ψηφίζουν μόνο για τις δημοτικές και κοινοτικές και όχι για τις νομαρχιακές εκλογές.

5. Όσον αφορά τους νέους εκλογείς που συμπλήρωσαν φέτος το 18ο έτος της ηλικίας τους αυτοί ανέρχονται σε 17.274, αντιπροσωπεύουν δηλαδή το 0,17% του εκλογικού σώματος. Οι εκλογείς που ψηφίζουν για πρώτη φορά μετά τις βουλευτικές εκλογές του 2004 ανέρχονται σε 132.569, δηλαδή ποσοστό 1,349% επί του συνόλου των εγγεγραμμένων στους εκλογικούς καταλόγους.

6. Οι εκλογείς θα ασκήσουν το δικαίωμά τους στα 24.744 εκλογικά τμήματα που έχουν ήδη διαμορφωθεί κατάλληλα. Στις φετινές δημοτικές, κοινοτικές και νομαρχιακές εκλογές υπάρχουν 350 εκλογικά τμήματα περισσότερα απ' ό,τι στις εκλογές του 2002.

7. Όλοι οι Έφοροι αντιπροσώπων της Δικαστικής Αρχής είναι στις θέσεις τους, ενώ η πορεία ανάληψης καθηκόντων από τούς αντιπροσώπους της δικαστικής αρχής συνεχίζεται με ομαλούς ρυθμούς.

8. Οι διπλοεγγεγραμμένοι εκλογείς ανέρχονται σε 9.183, ενώ στις ευρωεκλογές του 2004 ήταν 47.787. Για την αποφυγή διπλοψηφιών, δίπλα από το όνομα κάθε διπλοεγγεγραμμένου εκλογέα υπάρχει η ένδειξη «Δ». Για τον σκοπό αυτό ενημερώνεται ο εκλογέας από τον αντιπρόσωπο δικαστικής αρχής, για τις συνέπειες που θα έχει σε περίπτωση διπλοψηφίας.

ΙΙ. Χρήσιμες πληροφορίες για τη διεξαγωγή της ψηφοφορίας

1. Η ψηφοφορία θα διαρκέσει από 07:00 έως 19:00 ώρα της ίδιας ημέρας.

2. Οι εκλογείς, προκειμένου να ασκήσουν το εκλογικό τους δικαίωμα, πρέπει απαραιτήτως να έχουν μαζί τους την Αστυνομική τους Ταυτότητα και σε περίπτωση που δεν έχουν, προσκομίζουν το διαβατήριό τους. Το ίδιο ισχύει και για τους εκλογείς που είναι πολίτες της Ε.Ε.

Η αναγνώριση των στρατιωτικών και αυτών που υπηρετούν στα σώματα ασφαλείας γίνεται με βάση τις στρατιωτικές ή υπηρεσιακές τους ταυτότητες.

Συνέχεια στη σελ. 53





ΕΚΠΟΙΗΣΗ
Το **Κέντρο Ενδύματος**
προχωρά σε εκποίηση των εμπορευμάτων του και σας τα προσφέρει σε τιμές κόστους
ΠΡΟΛΑΒΕΤΕ...
ΚΕΝΤΡΟ ΕΝΔΥΜΑΤΟΣ, Γ. ΣΕΦΕΡΗ 108 Α' ΟΡΟΦΟΣ
ΤΗΛ. 2241066243
ΑΡ. ΑΔ. ΠΡΩΤ. ΡΟΔΟΥ 2491/2006 AT4400

Ανταρσία από το ΠΑΣΟΚ στην Κω

Ζητούν να ψηφιστεί ο Μ. Θεοδωρίδης

Την παραμονή των εκλογών διάλεξε για να «χτυπήσει» η δημοτική οργάνωση πόλεως Κω του ΠΑΣΟΚ. Με ανακοίνωση που έδωσε στη δημοσιότητα καλεί τα μέλη του κόμματος να μην ψηφίσουν τον υποστηριζόμενο από το ΠΑΣΟΚ συνδυασμό του κ. Γ. Κυρίτση, αλλά τον συνδυασμό του κ. Μ. Θεοδωρίδη.

Η ανακοίνωση βέβαια δεν αποτέλεσε κεραυνό εν αιθρία, αφού οι αντιρρήσεις των στελεχών του ΠΑΣΟΚ ήταν γνωστές, όπως επίσης και του βουλευτή κ. Κ. Καΐσερλη.

Και ενώ μέχρι προχθές υπήρξε φαινομενική ηρεμία, η οργάνωση του ΠΑΣΟΚ με χθεσινή ανακοίνωσή της τάραξε τα νερά.

Αναφέρονται στην ανακοίνωση τα εξής:

«Η Δημοτική Οργάνωση ΠΑΣΟΚ πόλης Κω παραμένει σταθερή στις αποφάσεις της, όπως αυτές εκφράστηκαν στις συνεδριάσεις της Συντονιστικής Επιτροπής την 31η Μαρτίου και την 23η Μαΐου 2006.

Αρνούμαστε τη λογική των ανίερων συμμαχιών με τα στελέχη της δεξιάς, εκφραστές των κυβερνητικών επιλογών στην τοπική μας κοινωνία, όπως συμβαίνει στην παράταξη του κ. Κυρίτση, τα οποία απαξίωναν χρόνια τώρα και συνεχίζουν μέχρι και σήμερα να απαξιώνουν το αδιαμφισβήτητα μεγάλο έργο που επιτελέστηκε με αγώνες και θυσίες του δημοκρατικού λαού της Κω.

Αρνούμαστε να αποφασίζουν για την πόλη μας τα κέντρα αποφάσεων των Αθηνών, που αποτελούνται από ανθρώπους, που δεν ζουν σε αυτήν την πόλη και δεν γνωρίζουν τα προβλήματά της.

Αρνούμαστε να συναινέσουμε σε απόψεις και σχέδια που θέλουν το λιμάνι, τη μαρίνα, τις παραλίες μας και τις ιαματικές πηγές να περνούν σε ιδιωτικά χέρια μεγάλων επιχειρηματικών συμφερόντων όπως θέλουν ο κ. Κυρίτσης, ο κ. Χατζηνικολάου και οι παρατάξεις τους.

Αρνούμαστε να αποδεχθούμε θέσεις, όπως τα «ALL INCLUSIVE είναι μια πραγματικότητα που δεν μπορεί να αλλάξει». Θέση μας άλλωστε είναι ότι όλα μπορούν να αλλάξουν με πίεση, διεκδικήσεις και αγώνες.

Παραμένουμε αμετακίνητοι, αδιαπραγμάτευτοι και ασυμβίβαστοι στις θέσεις και τις απόψεις μας.

Στηρίζουμε ενεργητικά τη δημοτική παράταξη «Συμμετοχική Πρωτοβουλία» με επικεφαλής τον Μάνο Θεοδωρίδη.

Είναι η παράταξη που συγκροτήθηκε και στηρίζεται από τις προοδευτικές δυνάμεις του τόπου μας.

Είναι η παράταξη που η ιδρυτική και προγραμματική της διακήρυξη βασίζεται στις αυτοδιοικητικές θέσεις και προτάσεις του ΠΑΣΟΚ.

Είναι η παράταξη που διεκδικεί οι τοπικές κοινωνίες να αποφασίζουν και να διαχειρίζονται το σύνολο των ζητημάτων που τις αφορούν.





Καλούμε τα μέλη και τους φίλους του κόμματός μας και το σύνολο του δημοκρατικού λαού της Κω να στηρίξουν τη «Συμμετοχική Πρωτοβουλία», για να δώσουμε ένα ηχηρό μήνυμα σε όσους προσπαθούν ως σύγχρονοι Δούρειοι Ίπποι να αλώσουν το δήμο και να εξυπηρετήσουν τα οικονομικά και πολιτικά συμφέροντα του μεγάλου κεφαλαίου.

Με εκτίμηση
Για το Γραφείο Τύπου της ΣΕ Δημοτικής Οργάνωσης ΠΑΣΟΚ πόλης Κω
Ο γραμματέας ΠΩΡΓΑΡΑΣ ΑΝΤΩΝΗΣ
Η αν. γραμματέας ΔΗΜΑ ΛΟΥΛΑ».

Με δόση ηρωΐνης

Με μία δόση ηρωίνης στην κατοχή του εντοπίστηκε 25χρονος κάτοικος Κρεμαστής, την οποία είχε αγοράσει από 21χρονο κάτοικο Ιαλυσού και με αποτέλεσμα να συλληφθούν και οι δύο.

Πιο συγκεκριμένα, προχθές στις 10.30 το βράδυ στην Κρεμαστή άνδρες του Τμήματος Δίωξης Ναρκωτικών Ρόδου διενήργησαν έλεγχο στον 25χρονο, μέσα στο αυτοκίνητο του οποίου βρήκαν μία αυτοσχέδια πλαστική συσκευασία που περιείχε μία δόση ηρωίνης. Την ποσότητα των ναρκωτικών – όπως έγινε γνωστό- την είχε αγοράσει από τον 21χρονο αντί του χρηματικού ποσού των 20 ευρώ. Σε έρευνα που πραγματοποίησαν οι αστυνομικοί στο σπίτι του 25χρονου εντόπισαν επίσης μία αυτοσχέδια πλαστική συσκευασία που περιείχε μία δόση ηρωίνης.

Οι ναρκωτικές ουσίες κατασχέθηκαν, ενώ σε βάρος των δύο συλληφθέντων κινήθηκε η προβλεπόμενη από το νόμο διαδικασία.

Γραφείο Γενικού Τουρισμού
Blue Bird Travel
Ταξιδέψτε μαζί μας για το
τριήμερο 28η Οκτωβρίου
στα μαγευτικά ελληνικά τοπία
1) Αρχαία Ολυμπία (Καλάβρυτα-Ολυμπία-Κατάκολο-Χωριά ορεινής Αρκαδίας-Βυτίνα).
*Οδικώς με πολυτελές πούλμαν σε ξενοδοχείο 5******
2) Μαγευτικό Πήλιο (Ανακασια-Πορταριά-Βόλος-Μακρινίτσα-Χανιά-Ζαγόρα-Τσαγκαράδα-Μηλιές-Αφισσος).
*Οδικώς με πολυτελές πούλμαν σε ξενοδοχείο 4*****
Τιμή ανά άτομο σε δίκλινο δωμάτιο από Ρόδο 450,00 ευρώ.
Η πολυετής πείρα μας και η συνέπεια στους πελάτες μας, μας καθιέρωσε στον χώρο των ταξιδίων, και γενικότερα του τουρισμού.
Πληροφορίες-κρατήσεις:
τηλ. 2241029144/75652/30840
E-mail:info@bluebirdtravel.gr
zografia@otenet.gr AT3582

Sigma travel agency
RELAX ΣΤΗΝ ΜΑΛΤΑ
4 ημέρες
με τσάρτερ από Ρόδο
ΑΝΑΧΩΡΗΣΗ 18/11
ΠΡΟΛΑΒΕΤΕ
ΑΥΤΟ ΜΗΝ ΤΟ ΧΑΣΕΤΕ!!!
ΛΕΥΚΑ ΧΡΙΣΤΟΥΓΕΝΝΑ ΓΙΑ ΟΛΟΥΣ
Χριστούγεννα με τσάρτερ από Ρόδο
ΠΡΑΓΑ... ΒΙΕΝΝΗ.... ΣΑΛΤΣΜΠΟΥΡΓΚ...
ΒΟΥΔΑΠΕΣΤΗ... ΜΟΝΑΧΟ- ΒΑΥΑΡΙΑ.... ΕΛΒΕΤΙΑ
ΟΙ ΘΕΣΕΙΣ ΕΙΝΑΙ ΠΕΡΙΟΡΙΣΜΕΝΕΣ
.... **ΑΚΟΜΑ** ΑΕΡΟΠΟΡΙΚΑ ΕΙΣΙΤΗΡΙΑ
ΓΙΑ ΤΗΝ ΕΛΛΑΔΑ'ΚΑΙ ΓΙΑ ΟΛΟ ΤΟΝ ΚΟΣΜΟ ΣΕ ΕΙΔΙΚΕΣ ΠΡΟΣΦΟΡΕΣ - ΞΕΝΟΔΟΧΕΙΑ ΣΕ ΤΙΜΕΣ ΧΟΝΔΡΙΚΗΣ
ΓΙΑ ΚΡΑΤΗΣΕΙΣ ΘΕΣΕΩΝ Ή ΠΛΗΡΟΦΟΡΙΕΣ ΤΗΛΕΦΩΝΗΣΤΕ ΜΑΣ
SIGMA S.S TRAVEL
ΤΗΛ.: 22410 90049 - FAX: 22410 96697
Λ. ΗΡΑΚΛΕΙΔΩΝ, ΕΜΠ. ΚΕΝΤΡΟ RHODESLAND ΡΟΔΟΣ
(ΜΕΤΑΞΥ AVRA BEACH ΚΑΙ MIRA MARE)
ΥΠΕΥΘΥΝΟΣ: ΣΤΕΡΓΕΝΑΚΗΣ ΣΤΕΡΓΟΣ
ΚΑΘΗΜΕΡΙΝΑ: 09.00-17.00 / 18.00-20.30
ΣΑΒΒΑΤΟ: 09.00-14.00
AE1750

ΟΡΟΣΗΜΟ
ΘΕΜΕΛΙΟ
ΣΥΓΧΡΟΝΑ ΦΡΟΝΤΙΣΤΗΡΙΑ
INTERACTIVE LEARNING
ΚΕΝΤΡΑ ΠΛΗΡΟΦΟΡΙΚΗΣ & ΤΕΧΝΟΛΟΓΙΑΣ
Ο εκπαιδευτικός Οργανισμός **ΟΡΟΣΗΜΟ** σε συνεργασία με την **INTERACTIVE LEARNING** οργανώνουν τμήματα εκμάθησης Πληροφορικής
- έναρξη τμημάτων εκμάθησης Η.Υ. στις **2 Οκτωβρίου** και στις **16 Οκτωβρίου**
- δημιουργία τμημάτων
  - για παιδιά ανάλογα με την ηλικία τους
  - για ενήλικες
- πλήρης προετοιμασία για την απόκτηση του **ECDL**.

Πρόγραμμα ECDL (Start)
Windows- Word
Excel - Internet-email
Πρόγραμμα ECDL (Core)
Βασικές έννοιες
Windows - Word -Excel-Access
Power Point-Internet-email
ECDL
Το μέλλον ανήκει σ' αυτούς που προετοιμάζουν
ΡΟΔΟΣ: Στ. Κωτιάδη 37 - Τηλ: 2241075194 - Fax: 2241076705
ΑΡΧΑΓΓΕΛΟΣ: Κεντρική οδός Τηλ: 2244029335
www.orosimo-rho.gr
e-mail: vyrpap@otenet.gr
AE1941
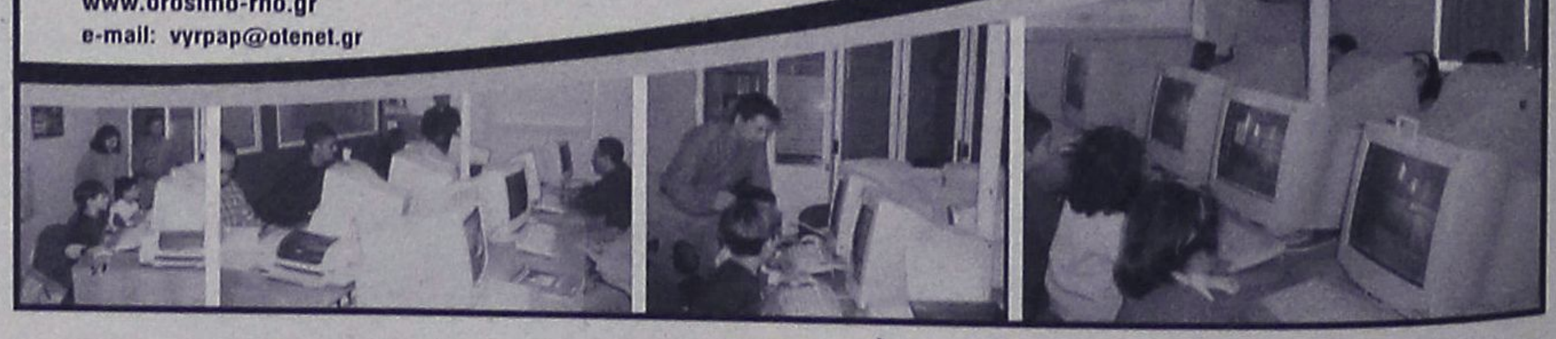

TZIORAS
SMART CENTERS

ΚΑΙΝΟΥΡΓΙΑ ΑΥΤΟΚΙΝΗΤΑ ΕΛΛΗΝΙΚΗΣ ΑΝΤΙΠΡΟΣΩΠΕΙΑΣ

1. **CITROEN C1, 1.0cc, 3D,** μαύρο, 4 AB, EBD, ABS, A/C, immobilizer, ηλεκτρ. παράθυρα, εμπρός, ηλεκτρ. κλειδαριές, υδραυλικό τιμόνι, RCD
2. **CITROEN C1, 1.0cc,** ασημί, full extra.
3. **CITROEN C3, 1.1cc,** ασημί, full extra.
4. **MERCEDES CLK 200 ELEGANCE, 1.8 cc,** ασημί, δερμάτινο σαλόνι, ηλιοροφή, full extra

ΑΥΤΟΚΙΝΗΤΑ Ι.Χ. ΕΙΣΑΓΩΓΗΣ

1. **BMW 318i, 1.8 cc, 2002,** βιολετί, ηλεκτρ. κλειδαριές, ηλεκτρ. παράθυρα, ζάντες αλουμινίου, ABS, A/C, Y/T, 2AB, immobilizer
2. **HONDA 4X4 HRV, 1.6 cc, 2002,** γαλανό, ηλεκτρ. παράθυρα, κεντρικό κλείδωμα με τηλεχειρισμό, Y/T, ABS, ZA/C, 2AB
3. **JEEP GRAND CHEROKEE 4X4 2.7 cc, 2003,** γραφίτης, πετρέλαιο, αυτόματο, ηλεκτρ. παράθυρα, ηλεκτρ. κλειδαριές, δερμάτινα καθίσματα θερμαινόμενα και μνήμη καθισμάτων ρυθμιζόμενη, αυτόματος κλιματισμός, ABS, RCD, συναγερμός, προβολείς ομίχλης, μπάρες οροφής, βάση τηλεφώνου, ζάντες αλουμινίου
4. **MAZDA MX5, 2002, 1.6 cc, CABRIO,** κίτρινο, ηλεκτρ. κλειδαριές, ηλεκτρ. παράθυρα, ζάντες αλουμινίου, ABS, δερμάτινα, θερμαινόμενα καθίσματα
5. **MERCEDES SLK 200 K ROADSTER CABRIO, metal top, 2001,** μαύρο, full extra
6. **MERCEDES C200 KOMPRESSOR SPORTCOUPE, 2002,** μαύρο, full extra
7. **MERCEDES C200 AVANTGARDE 1.8 cc, 2003,** μαύρο, full extra
8. **MERCEDES VITO MINI BUS, 2.1cc, 2001,** λευκό, 9θέσιο, full extra.
9. **SMART, 800 cc, 2000,** κίτρινο, πετρέλαιο, αυτόματο, ABS, 2AB, υδραυλικό τιμόνι, ηλεκτρ. παράθυρα, ηλεκτρ. κλειδαριές, P/K
10. **SMART, 600 cc, 2001,** λευκό - μαύρο, αυτόματο, ABS, A/C, υδραυλικό τιμόνι, ηλεκτρ. παράθυρα, ηλεκτρ. κλειδαριές, P/K
11. **TOYOTA RAV-4, 4X4, 3D, 2.0 cc, 2002,** πετρέλαιο, μαύρο, RCD, ABC, A/C, 2AB, ηλεκτρ. ηλιοροφή, ηλεκτρ. καθρέπτες, ηλεκτρ. κλειδαριές, ζάντες αλουμινίου, προβολείς ομίχλης, ηλεκτρ. πράθυρα
12. **TOYOTA RAV-4, 4X4, 5D, 2.0 cc,2000,** βανζίνη, μπλε, P/K, υδραυλικό τιμόνι, ηλεκτρ. κλειδαριές, ζάντες αλουμινίου, προβολείς ομίχλης, ηλεκτ. παράθυρα εμπρός - πίσω
13. **TOYOTA RAV-4, 4X4, 2.0 cc, 2002,** βενζίνη, μπορντώ, αυτόματο, ηλεκτρ. κλειδαριές με τηλεχειρισμό, ηλεκτρ. παράθυρα εμπρός, ζάντες αλουμινίου, 2AB, ABS, A/C, μπάρες οροφής, προβολείς ομίχλης, σκαλοπάτια πλαϊνά, φιμέ τζάμια, αισθ. παρκαρίσματος

ΜΕΤΑΧΕΙΡΙΣΜΕΝΑ ΑΥΤΟΚΙΝΗΤΑ ΤΟΠΙΚΗΣ ΑΓΟΡΑΣ

1. **BMW 316i, 1.6 cc, 2001,** πράσινο, full extra.
2. **BMW 318i, 2.0 cc, 2002,** μαύρο, full extra.
3. **CITROEN XSARA PICASSO, 1.6 cc, 2000,** ασημί, full extra
4. **CITROEN C2, VTR, 1.4 cc, 2005,** ασημί, full extra.
5. **CITROEN C3, 1.1 cc, 2004,** ασημί, full extra
6. **CITROEN SAXO, 1.1 cc, 2002,** λευκό, ABS, A/C, ηλεκτρ. παράθυρα εμπρός, immobilizer, AB, ηλεκτρ. κλειδαριές, P/K, υδραυλικό τιμόνι
7. **FIAT PUNTO 1.1 cc, 1998,** λευκό ραδιοκασετόφωνο
8. **FIAT PUNTO, 1,2cc, 2003,** ασημί, A/C, αερόσακος οδηγού, ζάντες αλουμινόυ, ηλ. παράθυρα, ηλ. κλειδαριές, RCD, υδραυλικό τιμόνι
9. **FORD FIESTA, 1.2 cc, 2002,** μπλε, ABS, A/C, 2AB, ζάντες αλουμινίου, ηλεκτρ. παράθυρα, ηλεκτρ. κλειδαριές, ηλεκτρ. καθρέπτες, προβολείς ομίχλης, RCD, υδραυλικό τιμόνι
10. **MAZDA 6 TOURING DSC 1.8 cc, 2005,** ανθρακί, 6 AB, full extra
11. **MITSUBISHI GALANT, 2.0 cc, 1990,** ασημί, ABS, ηλεκτρ. κλειδαριές, ηλεκτρ. παράθυρα, ηλεκτρ. καθρέπτες, P/K, υδραυλικό τιμόνι
12. **RENAULT CLIO, 1.200 cc, 2002,** ασημί, υδραυλικό τιμόνι, κεντρικό κλείδωμα, ηλεκτρ. παράθυρα εμπρός, 2AB, A/C, RCD, ABS, ζάντες αλουμίνου
13. **SUZUKI JIMNY, 1.3cc, 2004,** λευκό, 4X4, cabrio, soft top, 2AB, ηλεκτρ. παράθυρα, ηλεκτρ. κλειδαριές, υδραυλικό τιμόνι
14. **SUZUKI VITARA, 1.6cc, 2003,** 4X4, cabrio, sofr top, υδραυλικό τιμόνι
15. **TOYOTA AVENSIS 1.6 cc, 1998,** μπλε, υδραυλικό τιμόνι, ηλεκτρ. κλειδαριές, ηλεκτρ. παράθυρα εμπρός, A/C, 2AB, ABS, ζάντες αλουμινίου, P/K, δερμάτινα καθίσματα
16. **TOYOTA CARINA, 1.6cc, 1993,** λευκό, ηλεκτρ. παράθυρα, ηλεκτρ. καθρέπτες, ηλεκτρ. κλειδαριές, P/K, υδραυλικό τιμόνι.

ΕΠΑΓΓΕΛΜΑΤΙΚΑ DIESEL ΕΙΣΑΓΩΓΗΣ

1. **DAIHATSU PICK UP, 1997 1.2 cc, P/K.**
2. **FORD TRANSIT, 2.6 cc 2001,** ασημί, full extra
3. **HYUNDAI H 150, 2.5 cc, 1998,** λευκό υδραυλικό τιμόνι.
4. **HYUNDAI H 100, 1998,** λευκό, ηλεκτρ. κλειδαριές, υδραυλικό τιμόνι.
5. **MAZDA E2200, 1996,** λευκό, υδραυλικό τιμόνι
6. **MERCEDES VITO 108 D, 2.3 cc, 1996,** λευκό, κοτσαδόρος, υδραυλικό τιμόνι.
7. **MERCEDES VITO 109 CDI LANG, 2004,** 2.15 cc, πετρέλαιο, λευκό, ηλεκτ. κλειδαριές, ηλεκτρ. παράθυρα, AB, P/K, προβολείς ομίχλης, ABS, ACR, RCD
8. **MERCEDES VITO 110 CDI, 1999,** πετρέλαιο, λευκό, υδραυλικό τιμόνι, ειδικά διαμορφωμένος χώρος φόρτωσης - εργαλειοθήκη με χωρίσματα και ντουλαπάκια, συναγερμός
9. **MERCEDES SPRINTER 208 CDI, 2.2 cc 2002,** λευκά, ηλεκτρ. παράθυρα, ηλεκτρ. κλειδαριές, υδραυλικό τιμόνι, P/K, λευκό
10. **MERCEDES SPRINTER 308, 2.3 cc,** λευκό, ABS, P/K, υδραυλικό τιμόνι
11. **MERCEDES SPRINTER 312 D, 2.8 cc, 1999,** λευκό κοτσαδόρος, υδραυλικό τιμόνι, RCD
12. **MERCEDES SPRINTER 313 CDI, σασί, 2.1cc, 2001,** λευκό, A/C, ηλεκτρ. παράθυρα εμπρός, υδραυλικό τιμόνι.
13. **MERCEDES 313 CDI 2001,** σασί, λευκό, A/C, ηλεκτρ. παράθυρα, υδραυλικό τιμόνι
14. **MERCEDES SPRINTER 316 CDI, 2.6 cc, 2003,** κεντρικό κλείδωμα, ηλεκτρ. παράθυρα, ρυθμιζόμενα θερμαινόμενα καθίσματα, ABS, ESP, ASR, 1A/B, ταχογράφος
15. **MERCEDES SPRINTER 316, CDI 2.7 cc, 2002,** λευκό, πετρέλαιο, ABS, ASR, A/C, ηλεκτρ. παράθυρα, ηλεκτρ. καθρέπτες, ηλεκτρ. κλειδαριές
16. **MITSUBISHI L200 MAGNUM 4D, 4X4, 2.5 cc, 2002,** μπλε, 2 AB, πετρέλαιο, ηλεκτρ. κλειδαριές, ηλεκτρ. παράθυρα, ζάντες αλουμινίου, ABS, A/C, κουβούκλιο καρότσας
17. **MITSUBISHI L200 MAGNUM 4D, 4X4, 2.5cc, 1999,** μπλε, 2 AB, πετρέλαιο, ηλεκτρ. κλειδαριές, ηλεκτρ. παράθυρα, ζάντες αλουμινίου, ABS, A/C
18. **NISSAN VANETTE, 2.3cc,** κόκκινο, A/C, κοτσαδόρος, υδραυλικό τιμόνι.
19. **OPEL VAN, 2.0cc, 2000,** πετρέλαιο, μπλε, υδραυλικό τιμόνι, κεντρικό κλείδωμα, ABS, 1 AB
20. **OPEL COMBO, 1.7cc, 2001,** λευκό, P/K, 1AB, υδραυλικό τιμόνι
21. **RENAULT KANGOO, 1.8cc, 1999,** κίτρινο, abs, immobilizer, ηλεκτρ. κλειδαριές, κοτσαδόρος υδραυλικό τιμόνι.
22. **SKODA FELICIA PICK UP, 1900cc, 2000,** μπλε, πετρέλαιο, υδραυλικό τιμόνι
23. **TOYOTA DYNA 150, 2.5cc, 2001,** πετρέλαιο, λευκό, υδραυλικό τιμόνι, P/K, ηλεκτρικό αναβατώριο καρότσας
24. **TOYOTA HIACE D4D 90 LANG, 2500 cc, 2002,** λευκό, υδραυλικό τιμόνι, κοτσαδόρος,
25. **TOYOTA HIACE TD LANG, 2.400 cc, 1997,** 4X4, πετρέλ. ηλεκτρ. κλειδαριές, ηλεκτρ. παράθυρα εμπρός, υδραυλικό τιμόνι, ABS, ηλιοροφή ηλεκτρική
26. **TOYOTA HILUX 2.5 cc, 2001,** πράσινο, 4X4, ABS, 2AB, ηλεκτρ. κλειδαριές, κοτσαδόρος, υδραυλικό τιμόνι
27. **VW CADDY, 1.900 cc, 1998,** λευκό, πετρέλαιο, κοτσαδόρος
28. **VW TARO, 2.500 cc, 1996,** κόκκινο, 4X4, P/K, υδραυλικό τιμόνι, κοτσαδόρος
29. **VW T4, 2.4 cc, 1999,** λευκό, αερόσακος οδηγού, ηλεκτρ. κλειδαριές, καρότσα αλουμίνιο, υδραυλικό τιμόνι.
30. **VW T5, 2.4 cc, 2003,** λευκό, ABS, immobilizer, ηλεκτρ. κλειδαριές κοτσαδόρος, υδραυλικό τιμόνι.

ΕΠΑΓΓΕΛΜΑΤΙΚΑ ΨΥΓΕΙΑ

1. **MERCEDES 110 CDI 1999,** λευκό, ABS, αερόσακο οδηγού, ηλεκτρ. κλειδαριές, ηλεκτρ. καθρέπτες και υδραυλικό τιμόνι
2. **MERCEDES 208 CDI 2002,** ηλεκτρ. παράθυρα, ηλεκτρ. κλειδαριές, υδραυλικό τιμόνι
3. **MERCEDES SPRINTER 311 CDI 2002,** γκρι, ψυγείο, θερμοκρασία +8-18, ABS, ASR, 1AB ηλεκτρ. παράθυρα, υδραυλικό τιμόνι, ηλεκτρ. κλειδαριές και ηλεκτρ. καθρέπτες
4. **RENAULT EXPRESS, 1.9 cc,** λευκό, ψυγείο

ΑΠΟ 0% ΠΡΟΚΑΤΑΒΟΛΗ ΚΑΙ ΕΩΣ 100 ΜΗΝΕΣ ΕΞΟΦΛΗΣΗ

ΤΕΧΝΙΚΗ ΥΠΟΣΤΗΡΙΞΗ ΚΑΙ ΣΕΡΒΙΣ ΑΠΟ ΤΗΝ 3Τ ΑΕΒΕ

13ο χλμ. Ρόδου-Αεροδρομίου, τηλ. 22410-82222, FAX. 22410-69136

12 μήνες ΔΩΡΕΑΝ Οδική Βοήθεια

Περισσότερα αυτοκίνητα στο www.automarket.gr

AT3791

Άλμα της Ρόδου στις κρουαζιέρες

Ανέβηκε δέκα θέσεις στην λίστα με τα μεγάλα ευρωπαϊκά λιμάνια

Δέκα ολόκληρες θέσεις, σε σχέση με πέρυσι, ανέβηκε η Ρόδος στον πίνακα με των δημοφιλέστερων προορισμών κρουαζιεροπλοίων στη χώρα μας, κάτι που διεφάνη και από την κίνηση που είχαμε το τελευταίο διάστημα αλλά και καταδεικνύει τις τεράστιες δυνατότητες που έχει σ' αυτόν τον τομέα.



Συγκεκριμένα, πρόκειται για επίσημα στοιχεία που δημοσιεύει το περιοδικό «Εφοπλιστής» του μηνός Οκτωβρίου και σύμφωνα με το αναλυτικό άρθρο «κρουαζιέρα 2007», φέτος το καλοκαίρι, τρία νησιά του Αιγαίου, η Μύκονος, η Σαντορίνη και η Ρόδος, όπως επίσης και το λιμάνι του Πειραιά, πήγαν πάρα πολύ καλά όσο αφορά στη διακίνηση επιβατών κρουαζιεροπλοίων, σε αντίθεση με την Κέρκυρα και το Κατάκωλο.

Η Ρόδος ανέβηκε δέκα θέσεις σε σχέση με το 2005 στον πίνακα με τη διακίνηση στα μεγαλύτερα ευρωπαϊκά λιμάνια, από την 23η στη 13η, με 458.239 επιβάτες κρουαζιεροπλοίων.

Όσο το γιατί υπάρχει η τόσο θετική για εμάς μεταστροφή; Όπως επισημαίνεται στο άρθρο αυτό, οι μεγάλοι της παγκόσμιας κρουαζιέρας, είναι κατά βάση οι δύο αμερικανικές εταιρίες Carnival Cruises και Royal Caribbean. Έχουν τα καλύτερα και μεγαλύτερα κρουαζιερόπλοια, τους περισσότερους προορισμούς και πίσω τους μία σειρά θυγατρικών εταιρειών με πολλά και εξίσου καλά πλοία. Το Αιγαίο είναι μία από τις ομορφότερες θάλασσες του κόσμου, με ακόμη πιο όμορφα νησιά. **Προσφέρεται, λοιπόν, για κρουαζιέρες αλλά η ανάπτυξή του ως προορισμός κρουαζιεροπλοίων είναι πολύ μικρότερη από την αντίστοιχη άλλων περιοχών του πλανήτη. Οι ευθύνες, όπως τονίζεται χαρακτηριστικά, δεν είναι μονάχα των Ελλήνων εφοπλιστών που μονοπώλησαν επί δεκαετίες την περιοχή αλλά και του ίδιου του κράτους που εκτός των άλλων δεν έχει φροντίσει να κατασκευάσει τις κατάλληλες λιμενικές υποδομές.**

Η κατάσταση, όμως, φαίνεται ότι μεταβάλλεται ραγδαία και η αιτία δεν είναι μόνο τα καράβια της Louis Cruises που ξαναζωντάνεψαν μια ολόκληρη τουριστική περιοχή, μετά την πτώχευση της ROC. Είναι το ενδιαφέρον των ξένων μεγάλων ομίλων για την Ανατολική Μεσόγειο, ένα ενδιαφέρον που αποδεικνύεται και από τα στοιχεία που ανακοίνωσε πρόσφατα η GP Wild (International) Limited και δημοσίευσε το περιοδικό Lloyd' s Cruise International.

Στο πλαίσιο, λοιπόν, των παραπάνω εντυπωσιακών επιδόσεων, δεν προκαλεί απορία το ενδιαφέρον των ξένων μεγάλων ομίλων για το Αιγαίο και την ευρύτερη Ανατολική Μεσόγειο. Η Celebrity Cruises, θυγατρική της Royal Caribbean, σκοπεύει να φέρει στην Ελλάδα ένα ή δύο κρουαζιερόπλοια ενώ η Carnival έχει ανακοινώσει ότι το νεότευκτο κρουαζιερόπλοιο Carnival Freedom θα ξεκινήσει σε πέντε μήνες κρουαζιέρες στα ελληνικά νησιά και την Τουρκία.

Θα πραγματοποιήσει συνολικά επτά 12ήμερες κρουαζιέρες και πρώτη του κρουαζιέρα θα αρχίσει στις 14 Μαρτίου. Το πλοίο θα αποπλέει από Ρώμη και θα προσεγγίζει σε οκτώ λιμάνια, ανάμεσά τους τη Ρόδο και το Κατάκωλο.

Καταλήγοντας, εκείνο που μένει είναι ότι, στις αναδυόμενες αγορές για την κρουαζιέρα, αρχίζει να παίζει μεγαλύτερο ρόλο και η Ελλάδα και η Ρόδος πρέπει να πάρει σ' αυτή την πίτα το κομμάτι που της αξίζει.

Με οχήματα στις εκλογές τα ΑΜΕΑ

Από τον Δωδεκανησιακό Σύλλογο Ατόμων με Ειδικές Ανάγκες ανακοινώνεται ότι, προκειμένου τα άτομα με αναπηρία να μπορέσουν να ασκήσουν το εκλογικό τους δικαίωμα, ο Σύλλογος θα διαθέσει τα ειδικά οχήματά του για την άνετη και ασφαλή μεταφορά τους από τις 6.30 π.μ. μέχρι τις 7 μ.μ. Τηλέφωνα επικοινωνίας: 22410 69390 και 22410 69961.

Δρομολόγια του **DODEKANISOS PRIDE**
Από 16/10/2006 έως 4/11/2006

ΜΟΝΟ ΓΙΑ ΤΗΝ ΔΕΥΤΕΡΑ 16/10/2006		
ΛΙΜΑΝΙ	ΑΦΙΞΗ	ΑΝΑΧΩΡΗΣΗ
ΠΑΤΜΟΣ	-	06:00
ΛΕΡΟΣ	06:40	06:45
ΚΑΛΥΜΝΟΣ	07:30	07:40
ΚΟΣ	08:15	08:20
ΣΥΜΗ	09:45	09:50
ΡΟΔΟΣ	10:40	15:00
ΣΥΜΗ	15:50	15:55
ΚΩΣ	17:20	17:25
ΚΑΛΥΜΝΟΣ	18:00	18:05
ΛΕΡΟΣ	18:50	ΔΙΑΝ/ΣΗ

ΚΑΘΗΜΕΡΙΝΑ (ΔΕΥΤΕΡΑ - ΚΥΡΙΑΚΗ)		
ΛΙΜΑΝΙ	ΑΦΙΞΗ	ΑΝΑΧΩΡΗΣΗ
ΛΕΡΟΣ	-	06:45
ΚΑΛΥΜΝΟΣ	07:30	07:40
ΚΩΣ	08:15	08:20
ΣΥΜΗ	09:45	09:50
ΡΟΔΟΣ	10:40	15:00
ΣΥΜΗ	15:50	15:55
ΚΩΣ	17:20	17:25
ΚΑΛΥΜΝΟΣ	18:00	18:05
ΛΕΡΟΣ	18:50	ΔΙΑΝ/ΣΗ

Δρομολόγια του **DODEKANISOS PRIDE**
Κυριακή 05/11/2006 - Τετάρτη 08/11/2006
ΠΡΟΣΚΥΝΗΜΑ ΣΤΟΝ ΠΑΝΟΡΜΙΤΗ

05/11/2006 - 08/11/2006		
ΛΙΜΑΝΙ	ΑΦΙΞΗ	ΑΝΑΧΩΡΗΣΗ
ΛΕΡΟΣ	-	06:45
ΚΑΛΥΜΝΟΣ	07:30	07:40
ΚΩΣ	08:15	08:20
ΠΑΝΟΡΜΙΤΗΣ	09:45	09:50
ΡΟΔΟΣ	10:40	15:00
ΠΑΝΟΡΜΙΤΗΣ	15:50	15:55
ΚΩΣ	17:20	17:25
ΚΑΛΥΜΝΟΣ	18:00	18:05
ΛΕΡΟΣ	18:50	ΔΙΑΝ/ΣΗ

Δρομολόγια του **DODEKANISOS EXPRESS**
Από 16/10/2006 - 04/11/2006

ΚΑΘΗΜΕΡΙΝΑ (ΔΕΥΤΕΡΑ - ΚΥΡΙΑΚΗ)		
ΛΙΜΑΝΙ	ΑΦΙΞΗ	ΑΝΑΧΩΡΗΣΗ
ΡΟΔΟΣ	-	08:30
ΣΥΜΗ	09:25	09:30
ΚΩΣ	11:00	11:10
ΚΑΛΥΜΝΟΣ	11:50	12:00
ΛΕΡΟΣ	12:50	14:30
ΚΑΛΥΜΝΟΣ	15:20	15:30
ΚΩΣ	16:10	16:20
ΣΥΜΗ	17:40	17:45
ΡΟΔΟΣ	18:30	ΔΙΑΝ/ΣΗ

Δρομολόγια του **DODEKANISOS EXPRESS**
ΠΡΟΣΚΥΝΗΜΑ ΣΤΟΝ ΠΑΝΟΡΜΙΤΗ

ΚΥΡΙΑΚΗ 05/11/2006 ΔΕΥΤΕΡΑ 06/11/2006		
ΛΙΜΑΝΙ	ΑΦΙΞΗ	ΑΝΑΧΩΡΗΣΗ
ΡΟΔΟΣ	-	08:30
ΠΑΝΟΡΜΙΤΗΣ	09:25	09:30
ΚΩΣ	11:00	11:10
ΚΑΛΥΜΝΟΣ	11:50	12:00
ΛΕΡΟΣ	12:50	14:30
ΚΑΛΥΜΝΟΣ	15:20	15:30
ΚΩΣ	16:10	16:20
ΠΑΝΟΡΜΙΤΗΣ	17:40	17:45
ΡΟΔΟΣ	18:30	ΔΙΑΝ/ΣΗ

ΤΡΙΤΗ 07/11/2006 ΤΕΤΑΡΤΗ 08/11/2006		
ΛΙΜΑΝΙ	ΑΦΙΞΗ	ΑΝΑΧΩΡΗΣΗ
ΡΟΔΟΣ	-	08:00
ΠΑΝΟΡΜΙΤΗΣ	08:50	09:00
ΡΟΔΟΣ	09:50	10:30
ΠΑΝΟΡΜΙΤΗΣ	11:20	12:30
ΡΟΔΟΣ	13:20	15:30
ΠΑΝΟΡΜΙΤΗΣ	16:20	18:00
ΡΟΔΟΣ	18:50	ΔΙΑΝ/ΣΗ

XΠΤΓΡ065



DODEKANISOS SEAWAYS
Η δική μας ναυτιλιακή!

Αυστραλίας 3, 85100 Ρόδος, τηλ.: 22410 70590, fax: 22410 70591, www.12ne.gr

DODEKANISOS PRIDE
Δρομολόγια 18/09/2006-15/10/2006

ΔΕΥΤΕΡΑ - ΤΡΙΤΗ		
ΛΙΜΑΝΙ	ΑΦΙΞΗ	ΑΝΑΧΩΡΗΣΗ
PATMOS	-	06:00
LEROS	06:40	06:45
KALYMNOS	07:30	07:40
KOS	08:15	08:20
SIMI	09:45	09:50
RHODES	10:40	15:00
SIMI	15:50	15:55
KOS	17:20	17:25
KALYMNOS	18:00	18:05
LEROS	18:50	19:00
PATMOS	19:40	O/N

ΤΕΤΑΡΤΗ		
ΛΙΜΑΝΙ	ΑΦΙΞΗ	ΑΝΑΧΩΡΗΣΗ
PATMOS	-	06:00
LIPSI	06:20	06:25
LEROS	06:45	06:50
KALYMNOS	07:35	07:40
KOS	08:15	08:20
SIMI	09:45	09:50
RHODES	10:40	15:00
SIMI	15:50	15:55
KOS	17:20	17:25
KALYMNOS	18:00	18:05
LEROS	18:50	O/N

ΠΕΜΠΤΗ - ΠΑΡΑΣΚΕΥΗ - ΣΑΒΒΑΤΟ		
ΛΙΜΑΝΙ	ΑΦΙΞΗ	ΑΝΑΧΩΡΗΣΗ
LEROS	-	06:45
KALYMNOS	07:30	07:40
KOS	08:15	08:20
SIMI	09:45	09:50
RHODES	10:40	15:00
SIMI	15:50	15:55
KOS	17:20	17:25
KALYMNOS	18:00	18:05
LEROS	18:50	O/N

ΚΥΡΙΑΚΗ		
ΛΙΜΑΝΙ	ΑΦΙΞΗ	ΑΝΑΧΩΡΗΣΗ
LEROS	-	06:45
KALYMNOS	07:30	07:40
KOS	08:15	08:20
SIMI	09:45	09:50
RHODES	10:40	15:00
SIMI	15:50	15:55
KOS	17:20	17:25
KALYMNOS	18:00	18:05
LEROS	18:50	19:00
PATMOS	19:40	O/N

DODEKANISOS EXPRESS
Δρομολόγια 18/09/2006-15/10/2006

ΚΥΡΙΑΚΗ		
ΛΙΜΑΝΙ	ΑΦΙΞΗ	ΑΝΑΧΩΡΗΣΗ
RHODES	-	08:30
SIMI	09:25	09:30
KOS	11:00	11:10
KALYMNOS	11:50	12:00
LEROS	12:45	12:50
PATMOS	13:30	13:40
LEROS	14:20	14:30
KALYMNOS	15:20	15:30
KOS	16:10	16:20
SIMI	17:40	17:45
RHODES	18:30	O/N

ΤΡΙΤΗ, ΠΕΜΠΤΗ, ΠΑΡΑΣΚΕΥΗ, ΣΑΒΒΑΤΟ		
ΛΙΜΑΝΙ	ΑΦΙΞΗ	ΑΝΑΧΩΡΗΣΗ
RHODES	-	08:30
KOS	10:40	10:50
KALYMNOS	11:30	11:40
LEROS	12:30	12:35
LIPSI	13:00	13:05
PATMOS	13:30	13:40
LEROS	14:20	14:30
KALYMNOS	15:20	15:30
KOS	16:10	16:20
RHODES	18:30	O/N

ΔΕΥΤΕΡΑ		
ΛΙΜΑΝΙ	ΑΦΙΞΗ	ΑΝΑΧΩΡΗΣΗ
RHODES	-	08:30
KASTELORIZO	11:00	16:00
RHODES	18:30	O/N

ΤΕΤΑΡΤΗ		
ΛΙΜΑΝΙ	ΑΦΙΞΗ	ΑΝΑΧΩΡΗΣΗ
RHODES	-	08:30
SIMI	09:25	09:30
KOS	11:00	11:10
KALYMNOS	11:50	12:00
LEROS	12:50	14:30
KALYMNOS	15:20	15:30
KOS	16:10	16:20
SIMI	17:40	17:45
RHODES	18:30	O/N

AE1457



DODEKANISOS SEAWAYS
Η δική μας ναυτιλιακή!

Αυστραλίας 3, 85100 Ρόδος, τηλ.: 22410 70590, fax: 22410 70591, www.12ne.gr

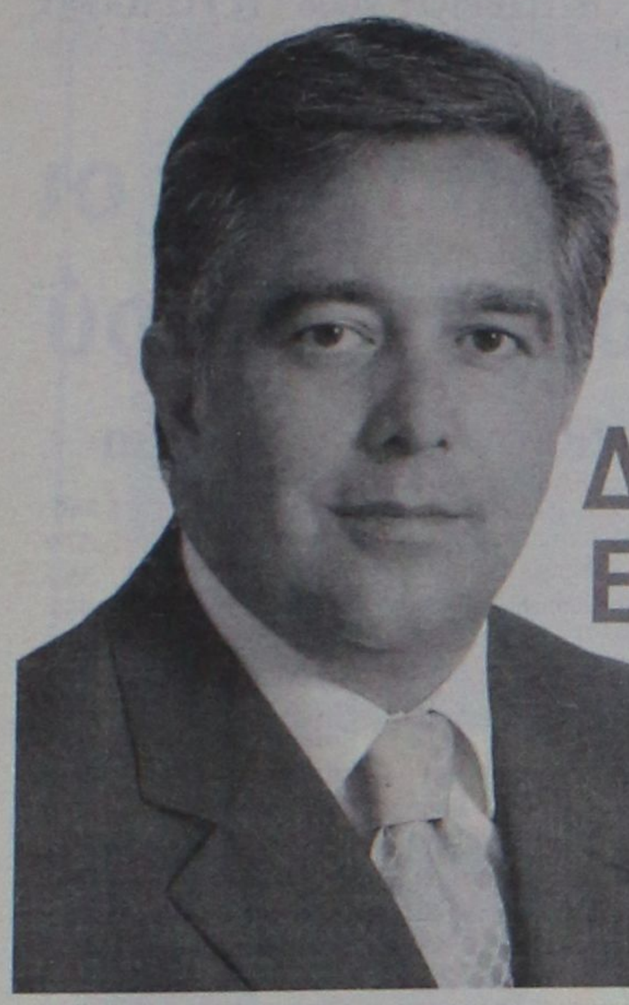

ΔΩΔΕΚΑΝΗΣΙΑΚΗ ΕΝΩΤΙΚΗ ΚΙΝΗΣΗ

ΔΩΔ.Ε.Κ

ΔΩΔΕΚΑΝΗΣΙΑΚΗ ΕΝΩΤΙΚΗ ΚΙΝΗΣΗ

ΥΨΗΛΑΝΤΗΣ ΒΑΣΙΛΗΣ-ΝΙΚΟΛΑΟΣ

Υποψήφιος Νομάρχης Δωδεκανήσου

Τα Δωδεκάνησά μας χρίζουν σεβίδα

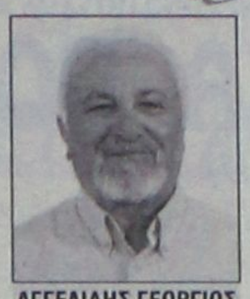

ΑΓΓΕΛΙΔΗΣ ΓΕΩΡΓΙΟΣ
Τουριστικός Πράκτορας
Επιχειρηματίας



ΑΓΓΟΥΡΙΑΣ ΑΝΔΡΕΑΣ
Αγρονόμος Τοπογράφος
Μηχανικός



ΑΘΕΝΑ - ΒΑΣΙΛΕΙΑΔΗ ΕΛΕΥΘΕΡΙΑ
Αγρ/μος Τοπο/φος Μηχ/κός

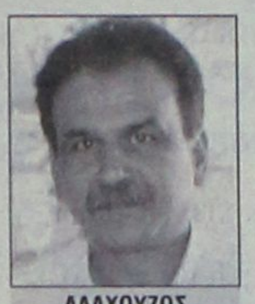

ΑΛΑΧΟΥΖΟΣ ΜΙΧΑΛΗΣ
Δημοτικός Υπάλληλος



ΑΝΑΣΤΑΣΙΑΔΗΣ ΣΤΕΡΓΟΣ (ΣΕΡΓΙΟΣ)
Δικηγόρος



ΑΝΔΡΟΥΛΑΚΗ-ΧΑΤΖΗΝΙΚΟΛΑΟΥ ΧΡΙΣΤΙΝΑ
Διευθύντρια Ξενοδοχείου



ΒΙΤΖΗΛΑΙΟΣ ΜΙΧΑΛΗΣ
Καθηγητής
Φυσικής Αγωγής



ΓΕΡΑΚΗΣ ΕΛΕΥΘΕΡΙΟΣ-ΑΛΕΞΑΝΔΡΟΣ (ΑΛΕΞΗΣ)
Επιχειρηματίας



ΓΕΩΡΓΑ-ΤΗΛΙΑΚΟΥ ΜΑΡΙΑ-ΕΙΡΗΝΗ (ΜΑΡΙΡΕΝΑ)
Οικονομολόγος

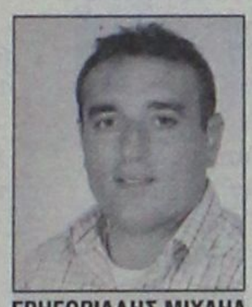

ΓΡΗΓΟΡΙΑΔΗΣ ΜΙΧΑΗΛ
Μαθηματικός
Υπάλληλος ΚΕΠ



ΔΡΑΚΟΥ - ΧΟΣΑΔΑ ΑΙΚΑΤΕΡΙΝΗ
Πρ/μένη Κατ/τος ΟΑ Ρόδου

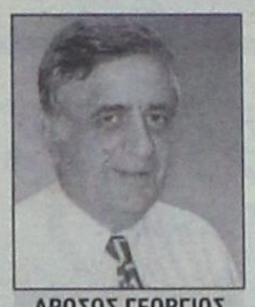

ΔΡΟΣΟΣ ΓΕΩΡΓΙΟΣ
Διευθυντής Εφημερίδας
«Νησιωτική Διαδρομή»

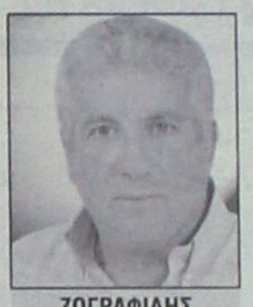

ΖΩΓΡΑΦΙΔΗΣ ΓΕΩΡΓΙΟΣ
Επιθεωρητής Εργασίας



ΘΕΡΜΟΥ-ΣΤΕΦΑΝΙΔΗ ΑΘΑΝΑΣΙΑ
Οικονομολόγος



ΘΥΜΑΝΑΚΗΣ ΔΗΜΟΣΘΕΝΗΣ
Πολιτικός Μηχανικός



ΚΑΛΛΙΣΤΗ-ΣΤΕΡΓΑΚΗ ΕΥΔΟΞΙΑ (ΕΥΗ)
Υπάλληλος ΕΛ.ΤΑ.



ΚΑΜΠΑΝΗΣ ΙΩΑΝΝΗΣ
Ιατρός



ΚΑΡΑΓΙΑΝΝΗ ΜΑΡΙΑ
Υπάλληλος Ο.Α.Ε.Δ.



ΚΑΡΑΓΙΑΝΝΗΣ ΑΝΔΡΕΑΣ
Πολιτικός Μηχανικός



ΚΑΡΑΜΑΡΙΤΗΣ ΝΙΚΟΛΑΟΣ
Χειρουργός Οδοντίατρος



ΚΑΡΑΤΑΠΑΝΗΣ ΣΑΒΒΑΣ
Ιατρός - Πρόεδρος
Νοσ/κών Ιατρών Γ.Π.Ν.Ρ.

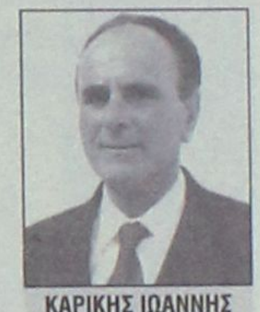

ΚΑΡΙΚΗΣ ΙΩΑΝΝΗΣ
Συνταξιούχος
Εκπαιδευτικός



ΚΟΡΦΙΑ ΚΑΛΟΤΙΝΑ
Ιατρός



ΚΟΥΛΙΑΝΟΥ ΒΑΣΙΛΙΚΗ (ΒΙΚΥ)
Ηθοποιός



ΚΟΥΝΑΚΗΣ ΕΜΜΑΝΟΥΗΛ
Οικονομολόγος



ΚΟΥΡΤΗ - ΠΑΖΑΡΖΗ ΜΑΡΙΑ
Επιχειρηματίας



ΚΟΥΡΤΗΣ ΓΕΩΡΓΙΟΣ
Πολιτικός Μηχανικός

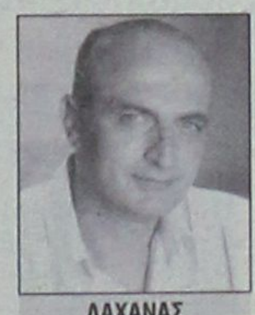

ΛΑΧΑΝΑΣ ΙΩΑΝΝΗΣ
Γεωπόνος



ΜΑΝΩΛΗΣ ΕΥΑΓΓΕΛΟΣ
τ. Εφορος Καλύμνου



ΜΑΡΑΒΕΛΙΑΣ ΠΑΝΤΕΛΗΣ
Δημοσιογράφος - Εκδότης

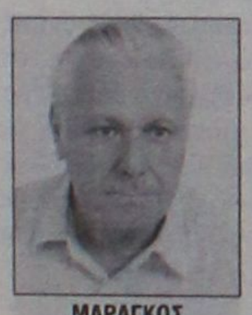

ΜΑΡΑΓΚΟΣ ΔΗΜΗΤΡΗΣ
Οδοντίατρος



ΜΑΥΡΙΟΥ - ΔΕΜΕΛΟΥ ΤΣΑΜΠΙΚΑ
Επιχειρηματίας



ΜΠΑΡΙΑΝΑΚΗΣ ΜΙΧΑΛΗΣ
Εργοδηγός ΔΕΥΑΡ



ΜΠΟΤΣΗΣ ΜΙΧΑΛΗΣ
Επιχειρηματίας



ΝΙΚΟΛΑ - ΤΡΟΥΛΗ ΕΙΡΗΝΗ
Οικιακά



ΝΙΣΥΡΙΟΣ ΓΕΩΡΓΙΟΣ
Οδοντίατρος



ΠΑΠΑΔΑΚΗ ΜΑΡΙΝΑ
Συνταξιούχος
Δημόσιος Υπάλληλος



ΠΙΝΝΙΚΑΣ ΕΜΜΑΝΟΥΗΛ
Εκπαιδευτικός

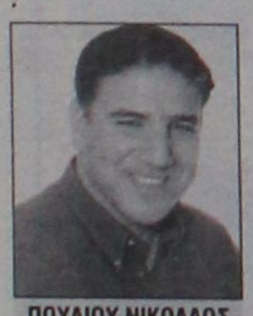

ΠΟΥΛΙΟΥ ΝΙΚΟΛΑΟΣ
Επιχειρ/τίας - Ξενοδόχος
Αντιπρόεδρος ΠΟΞ

ΣΑΡΑΝΤΗΣ ΔΗΜΗΤΡΗΣ
Έμπορος

ΣΑΡΙΚΑ-ΚΟΥΜΠΙΑΔΗ ΔΩΡΟΘΕΑ (ΡΟΔΟΥΛΑ)
Φοιτήτρια

ΣΑΡΡΗΣ ΧΑΡΑΛΑΜΠΟΣ (ΜΠΑΜΠΗΣ)
Συνδικαλιστής

ΣΟΚΟΡΕΛΟΣ ΜΙΧΑΗΛ
Ορθοπεδικός

ΣΟΜΟΣ ΜΙΧΑΛΗΣ
Συνταξιούχος
Γυμνασιάρχης

ΣΤΑΜΠΟΥΛΗ-ΜΟΥΛΙΑΤΗ ΣΜΑΡΑΓΔΑ
Δημοσιογράφος

ΣΥΡΜΟΣ ΠΕΤΡΟΣ
Αρχιτέκτονας
Μηχανικός

ΤΗΛΙΑΚΟΣ ΣΑΚΕΛΛΑΡΙΟΣ
Ναυτιλιακός Επιχ/τίας

ΤΡΙΑΝΤΑΦΥΛΛΟΥ ΕΜΜΑΝΟΥΗΛ
Αναισθησιολάγος

ΤΡΙΟΜΜΑΤΗΣ ΦΙΛΙΠΠΟΣ
Τραπεζικός Υπάλληλος

ΤΣΑΜΠΙΚΟΥ-ΣΤΕΡΓΑΡΟΥ ΚΑΘΟΛΙΚΗ (ΚΙΚΗ)
Ελεύθερη Επαγγελματίας

ΦΩΤΕΙΝΗΣ ΓΕΩΡΓΙΟΣ
Ηλεκτρονικός

ΧΑΝΤΑΝΤ-ΜΑΙΧΑΝΕΤΖΙΔΗ ΓΚΡΕΙΣ
Οδοντίατρος

ΧΑΤΖΗΣΑΒΒΑΣ ΕΜΜΑΝΟΥΗΛ
Προϊστ. Ο.Α. Αεροδρομίου

ΧΑΤΖΗΣΤΡΑΤΗ ΣΕΒΑΣΤΗ
Καθηγήτρια Μουσικής-
Σολίστ

ΑΕ1956

ΕΡΓΑΣΤΗΡΙΟ ΕΛΕΥΘΕΡΩΝ ΣΠΟΥΔΩΝ ΚΟΜΜΩΤΙΚΗΣ
"ΣΑΚΚΑ ΠΟΠΗ"
Σπουδάστε ένα επάγγελμα που θα σας χαρίσει
ΑΜΕΣΑ ΚΕΡΔΗ και ΕΝΑ ΛΑΜΠΡΟ ΜΕΛΛΟΝ. ΣΠΟΥΔΑΣΤΕ ΚΟΜΜΩΤΙΚΗ
ΠΡΟΣΦΕΡΟΥΜΕ:
✔ ΣΥΝΤΟΜΗ ΕΚΜΑΘΗΣΗ (ΜΟΝΟ 11 ΜΗΝΕΣ)
✔ ΜΕΤΕΚΠΑΙΔΕΥΣΗ ΣΤΑ ΕΡΓΑΣΤΗΡΙΑ ΜΑΣ
✔ ΕΞΑΣΦΑΛΙΣΜΕΝΗ ΕΡΓΑΣΙΑ
✔ ΙΔΡΥΣΗ ΚΟΜΜΩΤΗΡΙΟΥ ΜΕ ΠΡΟΫΠΗΡΕΣΙΑ 3 ΕΤΗ
✔ ΔΥΝΑΤΟΤΗΤΑ ΣΥΝΕΧΙΣΗΣ ΣΠΟΥΔΩΝ ΣΤΗ ΓΑΛΛΙΑ
ΠΑΡΑΔΙΔΟΝΤΑΙ ΟΛΟΚΛΗΡΩΜΕΝΑ ΠΡΟΓΡΑΜΜΑΤΑ ΜΕΤΕΚΠΑΙΔΕΥΣΗΣ ΣΕ ΟΣΟΥΣ ΑΠΟΦΟΙΤΟΥΣ ΚΟΜΜΩΤΙΚΗΣ ΕΠΙΘΥΜΟΥΝ ΝΑ ΕΜΠΛΟΥΤΙΣΟΥΝ ΤΙΣ ΓΝΩΣΕΙΣ ΤΟΥΣ
ΓΙΟΡΤΑΖΟΥΜΕ ΤΑ 40 ΧΡΟΝΙΑ ΛΕΙΤΟΥΡΓΙΑΣ ΤΗΣ ΣΧΟΛΗΣ ΚΑΙ ΠΡΟΣΦΕΡΟΥΜΕ ΔΩΡΟ ΣΤΟΥΣ ΜΑΘΗΤΕΣ ΜΑΣ 1 ΒΑΛΙΤΣΑΚΙ ΜΕ ΟΛΑ ΤΑ ΑΠΑΡΑΙΤΗΤΑ ΕΡΓΑΛΕΙΑ ΚΟΜΜΩΤΙΚΗΣ
Για πληροφορίες Γρίβα 41, τηλ. 2241022810
ΑΕ1965

Σε 172.490 φθάνουν οι ψηφοφόροι του νομού

Πόσοι είναι σε κάθε εκλογικό διαμέρισμα

Σε 172.490 ανέρχονται οι ψηφοφόροι της Δωδεκανήσου, που έχουν δικαίωμα ψήφου στις σημερινές εκλογές, σύμφωνα με τα επίσημα στοιχεία του υπουργείου Εσωτερικών. Στις κάλπες βέβαια θα φθάσουν λιγότεροι, αφού η αποχή υπολογίζεται σε 25% με 30%, ίσως και περισσότερο, όπως και στις υπόλοιπες περιοχές της χώρας. Ειδικότερα, ανά εκλογικό διαμέρισμα οι ψηφοφόροι είναι:

Αγαθονησίου	257
Αρχαγγέλου	4.548
Μαλώνας	1.444
Μασάρων	900
Αστυπάλαιας	1.580
Αγ. Ισιδώρου	1.203
Εμπωνα	1.421
Εμπωνα	243
Κρητηνίας	876
Μονολίθου	471
Σιανών	419
Αφάντου	4.370
Αρχίπολης	731
Ασφενδιού	2.838
Πυλίου	2.457
Αντιμάχειας	2.262
Καρδάμαινας	1.704
Κεφάλου	2.594
Ιαλυσού	5.917
Καλυθιές	3.151
Κοσκινού	2.166
Ψίνθου	949
Α' Εκ. Διαμ. Καλύμνου	20.216
Β' Εκ. Διαμ. Καλύμνου	70
Σορωνής	1.278
Απολλώνων	1.065
Διμυλιάς	290
Καλαβάρδων	548
Πλατανίων	291
Σαλάκου	899
Φανών	887
Πηγαδίων	2.248
Απερίου	670
Αρκάσας	759
Βωλάδας	545
Σπόων	483
Οθους	551
Μεσοχωρίου	590
Μενετών	969
Πυλών	358
Κάσου	1.900
Εκλ. Διαμ. Κω	14.627
Λειψών	1.081
Λέρου	708
Λέρου	2.700
Λέρου	1.080
Λέρου	1.242
Λέρου	1.261
Λέρου	1.915
Λίνδου	1.365
Καλάθου	486
Λαέρμων	931
Λάρδου	1.289
Πυλώνος	411
Μεγίστης	1.388
Μανδρακίου	1.248
Εμπορειού	571
Νικείων	353
Γενναδίου	1.053
Απολακκιάς	674
Αρνίθας	221
Ασκληπειού	881
Βατίου	215
Ιστρίου	304
Κατταβιάς	806
Λαχανιάς	388
Μεσαναγρού	387
Προφύλιας	200
Ολύμπου	1.119
Ολύμπου	53
Πάτμου	747
Πάτμου	1.713
Πάτμου	611
Πάτμου	76
Κρεμαστή	3.403
Δαματριά	435
Θεολόγος	640
Μαριτσών	1.620
Παραδεισίου	2.614
Παστίδας	1.206
1ο Εκλ. Διαμ. Ρόδου	4.715
2ο Εκλ. Διαμ. Ρόδου	5.518
3ο Εκλ. Διαμ. Ρόδου	5.313
4ο Εκλ. Διαμ. Ρόδου	6.243
5ο Εκλ. Διαμ. Ρόδου	8.933
6ο Εκλ. Διαμ. Ρόδου	6.212
Σύμης	4.275
Μεγάλου Χωρίου	446
Λιβαδίων	524
Χάλκης	641

Χιλιάδες τα ψηφοδέλτια

Τους... καρπούς των προσπαθειών τους θα μαζέψουν οι κάθε λογής υποψήφιοι σήμερα, αλλά παράλληλα θα δουν και κατά πόσο απέδωσε η... επένδυσή τους. Και αυτό διότι κάποιοι από τους υποψηφίους επένδυσαν όχι μόνο σε προσωπική δουλειά αλλά και μέρος των κόπων τους από τα προηγούμενα χρόνια.

Σύμφωνα με τους πιο... ήπιους υπολογισμούς, στον δήμο της Ρόδου έχουν μοιραστεί περισσότερα από 500.000 ψηφοδέλτια από υποψηφίους δημοτικούς συμβούλους όλων των παρατάξεων. Εννοείται... σταυρωμένα. Αν αναλογιστεί κανείς ότι ο πληθυσμός του δήμου Ροδιών, σύμφωνα με την απογραφή του 2001 ήταν 55.086 κάτοικοι και ότι ο αριθμός των ψηφοφόρων είναι κατά πολύ μικρότερος, καταλήγουμε στο συμπέρασμα ότι κάθε ψηφοφόρος έχει λάβει ήδη περισσότερα από 10 «σταυρωμένα» ψηφοδέλτια.

Πάντως, οι γνωρίζοντες από τέτοιες διαδικασίες, επιμένουν ότι όσα ψηφοδέλτια έχουν μοιραστεί είναι «χαμένα». Η ουσιαστική μάχη του «σταυρωμένου» ψηφοδελτίου θα δοθεί το βράδυ του Σαββάτου, όπου και αναμένεται να μοιραστούν αρκετές ακόμη χιλιάδες ψηφοδέλτια.

Ο τελικός αριθμός αναμένεται να φθάσει κοντά στο ένα εκατομμύριο και αν προσθέσει κανείς τα έξοδα για φυλλάδια κλπ αντιλαμβάνεται κανείς ότι τα έξοδα για κάθε υποψήφιο σύμβουλο είναι αρκετά μεγάλα.

La Belle
ΕΡΓΑΣΤΗΡΙΑ ΕΛΕΥΘΕΡΩΝ ΣΠΟΥΔΩΝ
Ζωή με λάμψη και υψηλό εισόδημα!
ΣΠΟΥΔΕΣ ΣΤΗΝ ΟΜΟΡΦΙΑ!
ΤΩΡΑ ΥΠΟ ΤΗ ΝΕΑ ΔΙΕΥΘΥΝΣΗ ΤΗΣ ΓΝΩΣΤΗΣ ΔΙΠΛΩΜΑΤΟΥΧΟΥ ΑΙΣΘΗΤΙΚΟΥ
ΡΕΝΑΣ ΚΟΛΙΑΔΟΥ-ΣΙΦΩΝΙΟΥ
ΑΙΣΘΗΤΙΚΗ
● ΑΙΣΘΗΤΙΚΗ ΠΡΟΣΩΠΟΥ ΚΑΙ ΣΩΜΑΤΟΣ
● ΑΝΑΤΟΜΙΑ ● ΦΥΣΙΟΛΟΓΙΑ
● ΚΟΣΜΕΤΟΛΟΓΙΑ
● ΧΡΩΜΑΤΟΛΟΓΙΑ ● ΔΙΑΙΤΟΛΟΓΙΑ
● ΜΑΡΚΕΤΙΝΓΚ ● ΔΕΡΜΑΤΟΛΟΓΙΑ
● ΜΑΚΙΓΙΑΖ ● ΑΠΟΤΡΙΧΩΣΗ
● ΟΡΓΑΝΩΣΗ ΧΩΡΟΥ
● ΑΡΩΜΑΤΟΘΕΡΑΠΕΙΑ
● ΜΑΣΑΖ ΣΩΜΑΤΟΣ
ΚΟΜΜΩΤΙΚΗ
● ΕΡΓΑΣΤΗΡΙΟ ΚΟΜΜΩΤΙΚΗΣ
● ΕΞΟΠΛΙΣΜΟΣ ΚΟΜΜΩΤΗΡΙΟΥ
● ΚΑΛΛΥΝΤΙΚΑ ΠΡΟΪΟΝΤΑ
● ΘΕΩΡΙΑ ΕΡΓΑΣ. ΒΑΦΩΝ
● ΥΓΙΕΙΝΗ ΑΣΦΑΛΕΙΑ
● ΕΡΓΑΣΙΑΚΟ ΠΕΡΙΒΑΛΛΟΝ
ΜΑΝΙΚΙΟΥΡ -ΠΕΝΤΙΚΙΟΥΡ ΟΝΥΧΟΠΛΑΣΤΙΚΗ
● ΜΑΝΙΚΙΟΥΡ ● ΠΕΝΤΙΚΙΟΥΡ
● ΟΝΥΧΟΠΛΑΣΤΙΚΗ ● ΤΖΕΛ
● ΑΚΡΙΛΙΚΟ ● ΜΕΤΑΞΙ
● ΔΙΑΚΟΣΜΗΣΗ ΝΥΧΙΩΝ
● ΥΓΙΕΙΝΗ-ΑΣΦΑΛΕΙΑ
● ΑΝΑΤΟΜΙΑ-ΦΥΣΙΟΛΟΓΙΑ
● ΔΥΣΛΕΙΤΟΥΡΓΙΕΣ
● SPA ΧΕΡΙΩΝ-ΠΟΔΙΩΝ
ΕΠΑΓΓΕΛΜΑΤΙΚΟ ΜΑΚΙΓΙΑΖ
● ΗΜΕΡΑΣ ● ΒΡΑΔΥΝΟ
● ΕΠΙΣΗΜΟ ● ΝΥΦΗΣ
● ΦΩΤΟΓΡΑΦΙΑΣ ● ΑΠΟΚΡΙΑΤΙΚΟ
● ΜΑΚΙΓΙΑΖ ΤΗΛΕΟΡΑΣΗΣ
ΟΛΙΓΟΜΕΛΗ ΤΜΗΜΑΤΑ • ΘΕΣΕΙΣ ΠΕΡΙΟΡΙΣΜΕΝΕΣ
ΟΙ ΕΓΓΡΑΦΕΣ ΤΕΛΕΙΩΝΟΥΝ
ΔΕΚΤΟΙ ΚΑΙ ΑΠΟΦΟΙΤΟΙ ΓΥΜΝΑΣΙΟΥ
ΟΔΟΣ ΕΘΝΙΚΗΣ ΑΝΤΙΣΤΑΣΕΩΣ 18 (ΠΡΩΗΝ ΑΝΝΗΣ ΜΑΡΙΑΣ) ΡΟΔΟΣ • ΤΗΛ. 22410 35668, 37876
ΑΕ1950

APLIGER
ACER ASPIRE
acer POINT
The 64-Bit mobility Dual Core leader
€639,00 με ΦΠΑ. Για λίγα τεμάχια.
ΠΑΥΛΟΥ ΜΕΛΑ 11, 85100, ΡΟΔΟΣ - ΤΗΛ : 22410 27509, FAX: 22410 27098, info@apliger.gr
ΑΕ1762

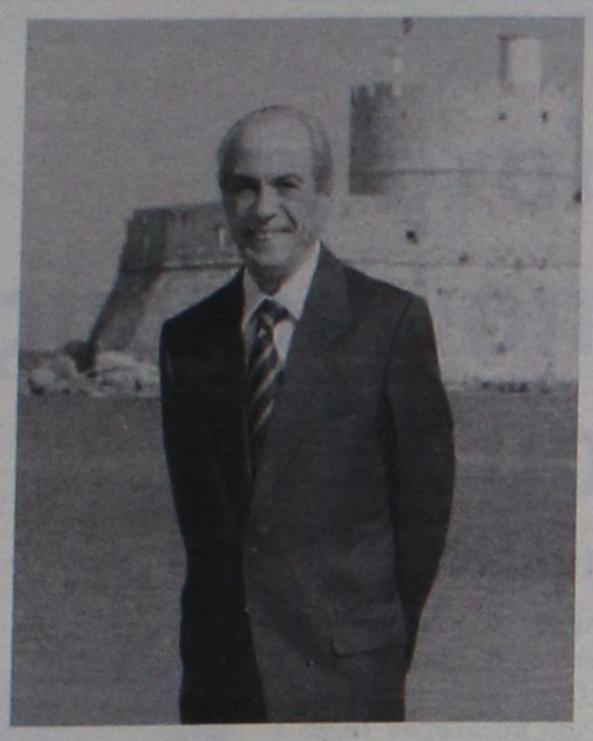

Μαζί θα φέρουμε την...

ΑΝΟΙΞΗ στη ΡΟΔΟ

Σάββας Καραγιάννης

Υποψήφιοι Δημοτικοί Σύμβουλοι

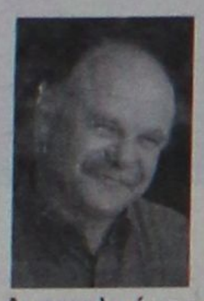

Αναπολιτάνος Θανάσης
Πολιτικός Μηχανικός



Ανδρουλάκης Κωνσταντίνος
Προϊστ. Ηχος & Φως



Αργύρης Ηλίας
Αγρονόμος Τοπογρ. Μηχανικός



Βάκης Αντώνης
Νευροχειρούργος



Γεργατσούλλη Γιάννουστα Ειρήνη
Παιδαγωγός



Δεσύπρη Δέσποινα
Πρώην Βοηθός Φαρμακείου



Ιλιακόπουλος Κωνσταντίνος
Υπ/ντής 1ου ΤΕΛ

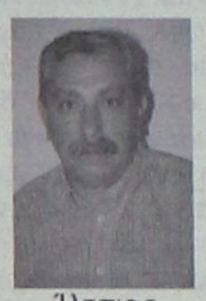

Ίλτσιος Κωνσταντίνος
Αποστρ. ΑΞ/κός Πολεμικού Ναυτικού



Ιντζά Προκοπία
Αισθητικός



Ιωαννίδου Ραϋμόνδου Ειρήνη
Οδηγός Τουριστ. Λεωφορείου



Ιωάννου Μαρία
Αρχιτέκτων Μηχανικός



Κακακιός Γεώργιος
Δικηγόρος



Καραγιάννη Δέσποινα
Αγρονόμος Τοπογρ. Μηχανικός



Καραθανάση Αθανασία
Υπαλλ. Γραμματείας



Καρανικόλας Ελευθέριος
Πρόεδρος Εργαζομένων ΔΕΥΑΡ



Καρυώτου Μαρία
Πρώην Υποψήφια Τοπικής Αυτοδιοίκ.



Κασιώτης Μιχάλης
Επιχειρηματίας



Καφρίτσα Δήμητρα
Εκπαιδευτικός



Κέλης Ηλίας
Αθλητής-Επιχ/τίας



Κούκουλας Ανδρέας
Καρδιολόγος-Νομαρχ. Σύμβουλος



Κούφού Τσαμπίκα
Καθηγήτρια Γαλλικών



Κωνσταντάκης Απόστολος
Γεωπόνος



Λυκοπάντης Αγαπητός
Οικονομολόγος



Λυκουρίνος Νικόλαος
τ. Κοινοτάρχης Κατταβιάς



Μαγριπλής Αλέξανδρος
Πρ. Ξυλουργών-επιπλοποιών



Μανουσάκη Δωροθέα
Υπαλλ. Τουριστικού Γραφείου



Μαρίνου Ιωάννα
Παιδαγωγός-Στέλεχος ΚΕΘΕΑ

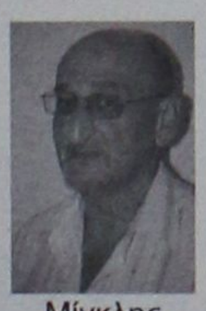

Μίγκλης Λουκάς
Εμπορος



Μοσχονάς Χαράλαμπος
Επιχειρηματίας



Μπαλάνος Μιχάλης
Εκπαιδ. - Νομαρχ. Σύμβουλος



Μυριαλλάκη Ζηνοβία
Επιχειρηματίας



Ναλμπάντ Μετήν
Μηχανολόγος-Μηχανικός



Παπασταμάτης Παναγιώτης
Εμπορος



Παυλής Ελευθέριος
Καθηγητής Πληροφορικής



Σίμου Γεωργία
Ειδικός Φοροτεχνικού Γραφείου



Σκανδαλιάρης Ζαφείριος
Ιστορικός Τέχνης



Σταυλάς Ιωάννης
Ελεγκτής Εναέριας Κυκλοφορίας



Σωτηράκης Σωτήρης
Μηχανολόγος-Επιχειρηματίας



Σωτηρόπουλος Γεώργιος
τ. Τεχνικός Δ/ντής ΕΟΤ

Χαλκίτης Γεώργιος
Ναυπηγός Μηχανολ.. Μηχανικός

* ΑΤ1974

Η Ιαλυσός αλλάζει

Επεσήμανε προχθές ο δήμαρχος Σ. Στάγκας

Πραγματοποιήθηκε προχθές το βράδυ η κεντρική προεκλογική εκδήλωση του υποψήφιου δημάρχου Ιαλυσού κ. Στ. Στάγκα.

Σε ανακοίνωση της παράταξης, για την εκδήλωση αυτή αναφέρονται τα εξής:

«Το μήνυμα της νίκης έδωσε χθες βράδυ ο λαός της Ιαλυσού, στη μεγάλη όσο και ενθουσιώδη συγκέντρωση της παράταξης «Νέα Δημιουργική Πνοή» με ομιλητή τον δήμαρχο Ιαλυσού κ. Στέργο Στάγκα έξω από το εκλογικό κέντρο. Πλαισιωμένος από όλα τα μέλη του ψηφοδελτίου, ο κ. Στάγκας απηύθυνε μηνύματα ενότητας και ευχαρίστησε από βάθους καρδιάς τον κόσμο, ο οποίος πολλές φορές διέκοπτε την ομιλία, με χειροκροτήματα και συνθήματα.

«Με τη δύναμη που εσείς μας δώσατε στις προηγούμενες εκλογές αγωνιστήκαμε με πάθος να διαμορφώσουμε ένα καλύτερο Αύριο για τον τόπο μας, έχοντας πάντα στο επίκεντρο του ενδιαφέροντός μας τον Άνθρωπο. Η Ιαλυσός αλλάζει πρόσωπο, πορεύεται με σιγουριά στο μέλλον» τόνισε ο δήμαρχος και συνέχισε: «Τα έργα που σας υποσχεθήκαμε, έγιναν πράξη ένα προς ένα. Με τη δική σας βοήθεια, έγιναν πολλά. Πιστεύουμε ότι πρέπει να γίνουν ακόμα περισσότερα, γιατί το αξίζει η Ιαλυσός».

Αναφερόμενος στα όσα έγιναν ο δήμαρχος είπε μεταξύ άλλων για τα μεγάλα έργα όπως το αποχετευτικό, τη λύση στο πρόβλημα της λειψυδρίας που δόθηκε μέσω του Συνδέσμου Συνεργασίας των Δήμων Ιαλυσού και Καλλιθέας, με μελλοντική πρόβλεψη να υδροδοτηθεί ο Δήμος από το φράγμα Γαδουρά, το έργο ανάπλασης της πλατείας Αποστολίδη, την ανάπλαση της Ιερού Λόχου και της παραλιακής - τουριστικής ζώνης, την εφαρμογή του σχεδίου πόλεως, το βιοκλιματικό λύκειο, το κλειστό γυμναστήριο, το κολυμβητήριο, τις κατασκευές πεζοδρομίων και χώρων στάθμευσης, τις παρεμβάσεις στον τομέα του τουρισμού (αναβάθμιση υποδομών, ενίσχυση συνεδρίων κλπ) της Πρόνοιας («βοήθεια στο σπίτι», δημιουργία μονάδας φιλοξενίας κακοποιημένων γυναικών και γενικά συμπολιτών μας που έχουν ανάγκη) του περιβάλλοντος (συμμετοχή στη λειτουργία του ΧΥΤΑ, αναβάθμιση παραλιών, προγραμματική σύμβαση προστασίας και ανάδειξης του λόφου του Φιλερήμου) του πολιτισμού (οργάνωση εκδηλώσεων, εργαστήρια ΜΕΚΤΟ, πρωτοβουλία για μεταφορά της Εικόνας της Παναγίας του Φιλερήμου από το Μαυροβούνιο για προσκύνημα κλπ) του αθλητισμού κλπ.

Αναφέρθηκε επίσης στην οργάνωση των υπηρεσιών του Δήμου και την ενίσχυση τους με εξοπλισμό, στη δημιουργία νέων υπηρεσιών όπως η δημοτική αστυνομία και το ΚΕΠ καθώς και στο νοικοκύρεμα των οικονομικών.

Μίλησε ακόμα για τους στόχους που είναι η περαιτέρω ανάπτυξη του Δήμου με την ολοκλήρωση των μεγάλων έργων υποδομής που βρίσκονται σε εξέλιξη (αποχέτευση, ύδρευση, αναπλάσεις, πεζοδρόμια κλπ) αλλά και την έναρξη νέων όπως η κατασκευή νέων σχολικών κτιρίων, η ανάδειξη του παλιού οικισμού, η διάνοιξη της νέας εισόδου της πόλης και του 2ομετρου δρόμου, η κατασκευή ποδηλατόδρομου, οι αναπλάσεις - αποκαταστάσεις, η ανάδειξη της επαρχιακής οδού Ρόδου - Καμείρου, το νέο γενικό πολεοδομικό σχέδιο κλπ.

Ο κ. Στάγκας έκανε ακόμα αναφορές:

-στην κατασκευή τριών γηπέδων 5Χ5 στην Ιξιά, στην παραλιακή ζώνη και κοντά στο 1ο δημοτικό σχολείο και στην μετατροπή του κολυμβητηρίου από ανοιχτό σε κλειστό

-στην ίδρυση Κέντρου Δημιουργικής Απασχόλησης Παιδιών για τη στήριξη της εργαζόμενης μητέρας και στη δημιουργία χώρου παιδικών - προσκοπικών κατασκηνώσεων, στην περιοχή Κοκκιάτα - Τρεις που παραχωρήθηκε στο Δήμο από το Ταμείο Εθνικής Αμύνης

-στην ανέγερση στο χώρο του Φυτωρίου, κτιρίου που θα στεγάσει τις πολιτιστικές υπηρεσίες (ΜΕΚΤΟ) και στη δημιουργία μόνιμης έκθεσης παραδοσιακών στολών των συγκροτημάτων που λαμβάνουν μέρος στις εκδηλώσεις μας, σε ειδικά διαμορφωμένο χώρο στο ακίνητο του Φυτωρίου.

«Σε αυτόν τον αγώνα δεν θα είμαστε μόνοι. Θα έχουμε συμπαραστάτες και συναγωνιστές όλους εσάς. Εμείς δεν ψάχνουμε μειοψηφίες, ψάχνουμε ομοψυχίες. Από εσάς θα αντλήσουμε τη δύναμη να συνεχίσουμε. Η δική σας εντολή στις εκλογές της 15ης Οκτωβρίου θα μας καθοδηγεί» είπε μέσα σε καταιγισμό χειροκροτημάτων ο δήμαρχος Ιαλυσού και κάλεσε τους πολίτες να προσέλθουν στις κάλπες την Κυριακή.

«Η Ιαλυσός αξίζει το καλύτερο. Εμείς δείξαμε ότι ξέρουμε, θέλουμε και μπορούμε. Όλοι μαζί ενωμένοι στις κάλπες την Κυριακή, για να διαμορφώσουμε όλοι μαζί το μέλλον που αξίζει σε μας και τα παιδιά μας» είπε κλείνοντας την ομιλία του ο δήμαρχος Ιαλυσού».

Λίστα με υποψηφίους του ΣΕΤΕ

Ποιοί είναι στο νομό μας



Λίστα με τα ονόματα υποψηφίων στις εκλογές της 15ης Οκτωβρίου που είναι μέλη του συνδέσμου Τουριστικών και Ταξιδιωτικών Γραφείων Ελλάδας, στάλθηκε χτες από τον HATTA (σύνδεσμο) στα τουριστικά γραφεία της χώρας.

Μάλιστα σε επιστολή του προς τα μέλη, ο πρόεδρος του συνδέσμου κ. Γιάννης Ευαγγέλου, αναφέρει τα εξής:

Σας αποστέλλουμε λίστα με τα ονόματα υποψήφιων συναδέλφων και συνεργαζόμενων μελών του HATTA που συμμετέχουν στις Νομαρχιακές και Δημοτικές Εκλογές της 15ης Οκτωβρίου 2006. Ανεξάρτητα από το Συνδυασμό στον οποίο συμμετέχει ο κάθε υποψήφιος, θα θέλαμε να σας παροτρύνουμε να υποστηρίξετε τους συναδέλφους μας οι οποίοι ως εκλεγμένα μέλη στην Αυτοδιοίκηση μπορούν να προσφέρουν πολλά στον κλάδο μας.

Όσον αφορά το νομό Δωδ/σου, η λίστα έχει ως εξής:

ΝΟΜΟΣ ΔΩΔΕΚΑΝΗΣΟΥ

Υποψήφιοι νομαρχιακοί σύμβουλοι:

Αγγελίδης Γεώργιος, Astypalea Tours, "Δωδεκανησιακή Ενωτική Κίνηση"

Γεωργά Μαρί Ρένα, Best Western Plaza, "Δωδεκανησιακή Ενωτική Κίνηση", (Συνερ. Μέλος)

Υποψήφιοι δημοτικοί σύμβουλοι:

Δήμος Καρπάθου: Μακρής Ανδρέας, Panorama Travels, "Ριζοσπαστική Κίνηση Καρπαθίων".

Δήμος Κω:

Δημοπούλου Δέσποινα, "Ανθρώπινη Πόλη της Κω"

Μαστρογιώργη Άννα, Exas Travel, "Συμπαράταξη Ελπίδας"

Υποψήφιος δήμαρχος Λινδίων - Ρόδος:

Πάλλας Εμμανουήλ, Pallas Travel, "Λινδίων Λόγος"

Δήμος Λινδίων - Ρόδος: Σαββαΐδης Νικόλαος, Savaides Travel, "Λινδίων Όραμα".

η Μελισσοκομική Δωδεκανήσου

ΕΝΗΜΕΡΩΝΕΙ τους Μελισσοκόμους από όλα τα νησιά ότι συνεχίζεται η παραλαβή του **θυμαρίσιου μελιού** (φετινής σοδειάς) και των άλλων ειδών μελιού. Επίσης ξεκίνησε η παραλαβή του **πευκόμελου**. Η παραλαβή της **γύρης** , του **βασιλικού πολτού** ,της **πρόπολης** και του **κεριού**, συνεχίζεται για όλη τη διάρκεια του έτους. Επικοινωνήστε για τον ποιοτικό έλεγχο της παραγωγής σας επειδή η Μελισσοκομική Δωδεκανήσου εφαρμόζει συστήματα ποιότητας **ISO- HACCP**.

ΕΥΧΑΡΙΣΤΟΥΜΕ τους Μελισσοκόμους που έφεραν ήδη το μέλι τους για την **εξαιρετική ποιότητα** της φετινής τους παραγωγής.

το δικό μας μέλι

Νικ. Μελισσουργός & ΣΙΑ Ο.Ε.
5ο χλμ εθνικής οδού Τσαίρι-Αεροδρομίου, Παστίδα. Τηλ: 2241048200

ΑΤ4683

ΣΤΑΥΡΙΑΣ
ΚΑΤΑΣΚΕΥΕΣ ΤΗΛ. 22410 - 60770 ΚΙΝ. 6944 - 677700

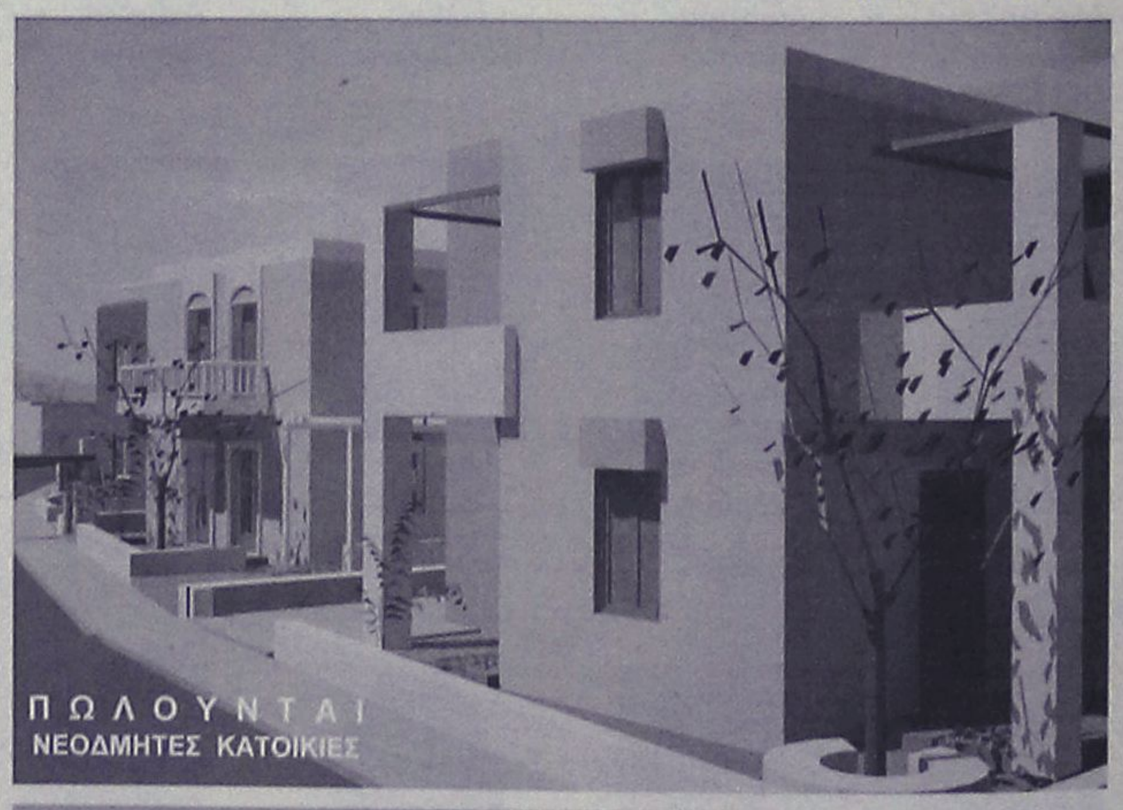



ΘΕΣΗ : ΣΟΡΩΝΗ
- ΕΝΤΟΣ ΟΙΚΙΣΜΟΥ
- ΣΕ ΠΡΟΝΟΜΙΑΚΗ ΘΕΣΗ
- ΔΙΩΡΟΦΕΣ ΚΑΤΟΙΚΙΕΣ ΑΠΟ 105 -135 Τ.Μ.
- ΑΡΙΣΤΗ ΚΑΤΑΣΚΕΥΗ

ΟΛΟΚΛΗΡΩΜΕΝΕΣ
ΑΠΟ 180.000,00 €
ΚΑΙ ΜΕ
- ΔΙΑΜΟΡΦΩΜΕΝΟΥΣ ΕΞΩΤΕΡΙΚΟΥΣ ΧΩΡΟΥΣ (ΑΥΛΕΣ , ΠΑΡΚΙΝΓΚ, ΚΗΠΟ)
- ΠΕΡΙΤΟΙΧΙΣΜΕΝΟ ΟΙΚΟΠΕΔΟ
- ΑΤΟΜΙΚΟ ΒΟΘΡΟ
- ΥΠΟΓΕΙΕΣ ΣΥΝΔΕΣΕΙΣ ΜΕ ΟΛΕΣ ΤΙΣ ΠΑΡΟΧΕΣ (ΥΔΡ. ΗΛΕΚΤ. ΤΗΛ.)

ΑΕ 1905

ROUFAS

Τα πάντα παντός επίπλου!

Αρχάγγελος Ρόδου, τηλ. 2244023997, fax: 2244022452
www.roufas.com

ΑΤ4666(Γ)

G4S Wackenhut Security S.A.
Group 4 Securicor
Tel No:+30 2241096913 & 914 Fax No:+30 2241096915- E-mail: handling.rhodes@gr.g4s.com

ΠΡΟΣΦΟΡΑ

Σύστημα Κλειστού Κυκλώματος Τηλεόρασης BOSCH

1000€ ΠΛΕΟΝ Φ.Π.Α.

Η προσφορά περιλαμβάνει
- 2 Κάμερες minidome με φακό 3,6mm, DC12V
- Ψηφιακό Καταγραφέα 4 καναλιών
- Σκληρό δίσκο 80 GB
- Τροφοδοτικά Κάμερας
- Καλώδια - Παρελκόμενα
- Εγκατάσταση

Δυνατότητα εξόφλησης με πιστωτική κάρτα και άτοκες δόσεις

AT4651

Εκλογές: Μέσα από την οπτική της Κοινωνικής Ψυχολογίας

ΓΡΑΦΕΙ Η
ΜΑΡΙΑ ΚΑΡΙΚΗ
Ψυχολόγος

Μια απ'τις πρωτογενείς ψυχολογικές ανάγκες του ανθρώπου είναι η ανάγκη του «ανήκειν» σε μια ομάδα. Η βαθιά, ενδογενής επιθυμία ν'αποτελεί μέρος μιας συλλογικότητας, είτε σε μίκρο- (οικογένεια, σχολείο, φίλοι) είτε σε μακρο-επίπεδο (κοινωνία, έθνος, πολιτισμός, πολιτικές παρατάξεις) εντάσσει κάθε άτομο σε ένα ευρύτερο πλαίσιο, όπου η ιδιότητα μέλους καθορίζεται από συγκεκριμένους κανόνες, συμπεριφορές και αποφάσεις δράσης. Η Κοινωνική Ψυχολογία, σ'αυτά τα πλαίσια, ξεφεύγει από τα στενά όρια της κλασικής ψυχολογίας και διερευνά τον τρόπο με τον οποίο φέρεται ο άνθρωπος όντας μια μονάδα απ'το εκάστοτε 'πλήθος' με το οποίο μοιράζεται κοινές αξίες, αντιλήψεις, προσδοκίες και οράματα.

Ένα από τα κοινωνικά φαινόμενα που αποτελούν αντικείμενο έρευνας είναι και η διαδικασία των «εκλογών». Η συμπεριφορά του πολιτικού που αναλαμβάνει την αρχηγική θέση σε ένα πολιτικό σχήμα, των συνυποψήφιών του (στο ίδιο σχήμα) που διεξάγουν τον δικό τους προσωπικό αγώνα για να κερδίσουν την εμπιστοσύνη των πολιτών, αλλά και η στάση των ψηφοφόρων, που διακατέχονται από μια πληθώρα συναισθημάτων-απαιτήσεων-προσδοκιών αλληλοδιαπλέκονται σε μια δυναμική σχέσεων με κεντρικό άξονα την άμεση ή έμμεση συμμετοχή και παρέμβαση στα ¨κοινά¨.

Η 'ψυχολογία' του ψηφοφόρου πριν από την τελική επιλογή/απόφαση επηρεάζεται από μια ποικιλία παραγόντων. Ξεκινώντας από το «γνωστικό» μέρος, εννοούμε τις σκέψεις, τις κρίσεις, τις αξιολογήσεις, τις συγκρίσεις, τη μνήμη (ως προς παλαιότερες πολιτικές αρχές), τα κίνητρα για τη μία ή την άλλη επιλογή, καθώς και τις προσδοκίες για ένα καλύτερο μέλλον τόσο σε ατομικό-προσωπικό όσο και σε συλλογικό επίπεδο. Ως προς το «συναισθηματικό» μέρος -που κατέχει μεγάλη βαρύτητα- σημαντικό ρόλο παίζει η αίσθηση 'αδικίας' ή αντίθετα 'εύνοιας' μέσα στο τοπικό ή ευρύτερο δίκτυο των κοινωνικών σχέσεων και δομών (ρόλοι, δικαιώματα, προνόμια). Η απογοήτευση, ο θυμός, η αντίληψη διαφθοράς και μεροληψίας, η αίσθηση έλλειψης διαφάνειας, έλλειψης ενδιαφέροντος και προσοχής στα αιτήματα/παράπονα είναι στοιχεία ικανά να υπερισχύσουν των γενικότερων πολιτικών πεποιθήσεων και να μετατρέψουν την ψήφο επιλογής σε ψήφο διαμαρτυρίας, αποφασίζοντας όχι με κριτήριο ποιο πολιτικό σχήμα θεωρούν το πλέον αξιόπιστο ή συμβατό με τις αξίες τους, αλλά με κριτήριο την αποδυνάμωση της παράταξης που τους απογοήτευσε (μη υλοποιώντας υποσχέσεις) και που θεωρείται πιθανό να επανεκλεγεί. Τέλος, εξίσου σημαντικό ρόλο στην τελική κατάθεση της ψήφου (εκτός από τους γνωστικούς και συναισθηματικούς παράγοντες) παίζει και η πολιτική 'τοποθέτηση' καθαυτή του ατόμου, εννοώντας τις πεποιθήσεις του για τα πολιτικά δρώμενα και την αντίληψή του για την ιστορική-πολιτισμική-οικονομική-κοινωνική έκβαση των πραγμάτων στη χώρα ή την τοπική του κοινωνία. Το οικογενειακό ιστορικό (σταδιοδρομία γονέων), τα προσωπικά βιώματα σε κοινωνικό και επαγγελματικό επίπεδο και οι γνώσεις για την ιστορία (ρίζες) και τις κεντρικές/πυρηνικές προτάσεις κάθε κόμματος ή παράταξης συνθέτουν την πολιτική ταυτότητα και συνείδηση του ψηφοφόρου και κατευθύνουν ανάλογα την προτίμησή του.

Ωστόσο, τόσο οι 'γνωστικές', οι 'συναισθηματικές' όσο και οι πολιτικοποιημένες διαστάσεις της διαδικασίας επιλογής/απόφασης είναι δυνατό να τροποποιηθούν αν το «πρόσωπο» που ζητά την εμπιστοσύνη του πολίτη:

(i) έχει έντονη -δυναμική- ηγετική προσωπικότητα

(ii) είναι γνωστός ή συγγενής ή αποτελεί δημοφιλή φυσιογνωμία με κύρος ή ευρύ κύκλο γνωριμιών

(iii) πλαισιώνεται από ικανά στελέχη/συνεργάτες

(iv) ακολουθεί ένα καλά μελετημένο πρόγραμμα προβολής, ενημέρωσης (των σχετικών πολιτικών στόχων υλοποίησης) και περιοδείας (πολιτικό marketing).

Ο πολιτικός που γνωρίζει τη δύναμη του λόγου, της εικόνας και τη σημασία της έμπρακτης ¨ενσυναίσθησης¨ του πολίτη μπορεί ακόμη και την τελευταία στιγμή να πείσει με τα επιχειρήματά του και να κερδίσει την εμπιστοσύνη. Ανεξάρτητα πάντως από την επιστημονική-ερευνητική προσέγγιση της σχέσης πολιτικού και ψηφοφόρου (Κοινωνική Ψυχολογία, Κοινωνιολογία, Ιστορία, Ανθρωπολογία, Marketing), η όποια προσπάθεια ανάλυσης και ερμηνείας θα πρέπει να λάβει υπόψη της ότι πρόκειται για μια 'σχέση' που βασίζεται σ'ένα συνεχές λογικής αποτίμησης-συναισθημάτων-και -πολιτικών ή πολιτικοποιημένων καταβολών, όπου η δύναμη (ή η τέχνη) της πειθούς απ'τη μεριά του πολιτικού και η ανάγκη για αλλαγή/βελτίωση των κοινωνικών δρώμενων από τη μεριά του πολίτη καθορίζουν το τελικό αποτέλεσμα των εκλογών.

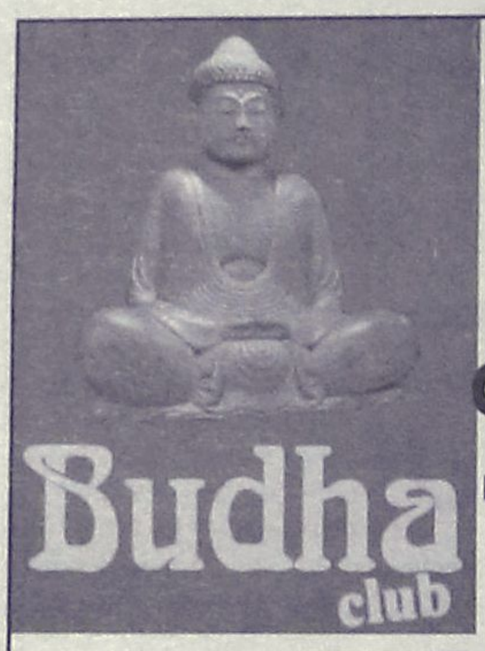

Έναρξη από **5 Οκτωβρίου** και **κάθε μέρα** με **καλή ΕΛΛΗΝΙΚΗ ΜΟΥΣΙΚΗ**

Το Ελληνάδικο

AT4422

25ης Μαρτίου 30-32, 85100 Ρόδος
Τηλ.: 22410-74830, Fax: 22410-75830

ΑΝΕΣ

ΑΝΩΝΥΜΗ ΝΑΥΤΙΛΙΑΚΗ ΕΤΑΙΡΙΑ ΣΥΜΗΣ

ΑΝΑΚΟΙΝΩΣΗ

ΕΝΗΜΕΡΩΝΟΥΜΕ
ΤΟ ΕΠΙΒΑΤΙΚΟ ΜΑΣ ΚΟΙΝΟ ΟΤΙ ΓΙΑ ΤΗΝ
ΚΥΡΙΑΚΗ 15/10/06
ΗΜΕΡΑ ΕΚΛΟΓΩΝ ΘΑ ΥΠΑΡΧΟΥΝ
ΤΑ ΚΑΤΩΘΙ ΔΡΟΜΟΛΟΓΙΑ
ΓΙΑ ΚΑΛΥΤΕΡΗ ΕΞΥΠΗΡΕΤΗΣΗ
ΤΩΝ ΕΚΛΟΓΕΩΝ:

• ΑΝΑΧΩΡΗΣΕΙΣ ΑΠΟ ΡΟΔΟ:

ΓΙΑ ΔΙΑΦΑΝΙ - ΠΗΓΑΔΙΑ - ΚΑΣΟ & ΕΠΙΣΤΡΟΦΗ
*ΜΕ ΤΟ **Ε/Γ - Ο/Γ ΠΡΩΤΕΥΣ** ΣΤΙΣ 09:00*
(ΑΠΟ ΚΕΝΤΡΙΚΟ ΛΙΜΑΝΙ)

•••

ΓΙΑ ΧΑΛΚΗ -ΤΗΛΟ-ΝΙΣΥΡΟ & ΕΠΙΣΤΡΟΦΗ
*ΜΕ ΤΟ **Ε/Γ - Τ/Ρ ΚΙΝΓΚ ΣΑΡΟΝ** ΣΤΙΣ 08:30*
(ΑΠΟ ΚΕΝΤΡΙΚΟ ΛΙΜΑΝΙ)

•••

ΓΙΑ ΣΥΜΗ
*ΜΕ ΤΟ **Ε/Γ - Ο/Γ ΣΥΜΗ** ΣΤΙΣ 09:00*
(ΑΠΟ ΚΕΝΤΡΙΚΟ ΛΙΜΑΝΙ)
&
*ΜΕ ΤΟ **Υ/Γ ΑΙΓΛΗ** ΣΤΙΣ 09:00, ΣΤΙΣ 15:00 & ΣΤΙΣ 18:00(ΑΠΟ ΜΑΝΔΡΑΚΙ)*
*ΜΕ ΤΟ **Ε/Γ ΙΛΙΟΝ** ΣΤΙΣ 09:00(ΑΠΟ ΜΑΝΔΡΑΚΙ)*

ΠΛΗΡΟΦΟΡΙΕΣ ΣΤΑ ΓΡΑΦΕΙΑ ΤΗΣ ΕΤΑΙΡΙΑΣ:
Γραφείο Σύμης: Τηλ. 22460 71444 Fax.2246071373
Γραφείο Ρόδου: Τηλ. 22410 37769 Fax.2241034493

ΧΠΤΓΡ004

Α.Ν.Ε.Σ
ΑΝΩΝΥΜΗ ΝΑΥΤΙΛΙΑΚΗ ΕΤΑΙΡΙΑ ΣΥΜΗΣ

ΔΡΟΜΟΛΟΓΙΑ ΑΠΟ 12/10/06 ΕΩΣ 16/10/06

Ε/Γ - Ο/Γ ΠΡΩΤΕΥΣ

ΠΕΜΠΤΗ 12/10			ΠΑΡΑΣΚΕΥΗ 13/10			ΣΑΒΒΑΤΟ 14/10			ΚΥΡΙΑΚΗ 15/10			ΔΕΥΤΕΡΑ 16/10		
ΛΙΜΑΝΙ	ΩΡΑ		ΛΙΜΑΝΙ	ΩΡΑ		ΛΙΜΑΝΙ	ΩΡΑ		ΛΙΜΑΝΙ	ΩΡΑ		ΛΙΜΑΝΙ	ΩΡΑ	
	ΑΦ	ΑΝ		ΑΦ	ΑΝ		ΑΦ	ΑΝ		ΑΦ	ΑΝ		ΑΦ	ΑΝ
ΡΟΔΟ		08.45	ΡΟΔΟ		13.00	ΚΩ		06.00	ΡΟΔΟ		09.00	ΡΟΔΟ		08.45
ΚΑΣΤ/ΖΟ	13.15	13.30	ΣΥΜΗ	14.40	15.00	ΝΙΣΥΡΟ	07.30	07.45	ΔΙΑΦΑΝΙ	13.30	13.45	ΚΑΣΤ/ΖΟ	13.15	13.30
ΡΟΔΟ	18.15	Δ	ΤΗΛΟ	17.00	17.15	ΤΗΛΟ	09.00	09.15	ΠΗΓΑΔΙΑ	14.50	15.05	ΡΟΔΟ	18.15	Δ
			ΝΙΣΥΡΟ	18.30	18.45	ΣΥΜΗ	11.15	11.35	ΚΑΣΟΣ	16.35	18.00			
			ΚΩ	20.15	Δ	ΡΟΔΟ	13.15	13.30	ΠΗΓΑΔΙΑ	19.30	19.45			
						ΚΑΣΤ/ΖΟ	18.00	18.30	ΔΙΑΦΑΝΙ	20.50	21.05			
						ΡΟΔΟ	23.00	23.15	ΡΟΔΟΣ	01.35				
						ΣΥΜΗ	01.00	07.15						
						ΡΟΔΟ	08.45							

Ε/Γ - Ο/Γ ΣΥΜΗ

ΠΕΜΠΤΗ 12/10			ΠΑΡΑΣΚΕΥΗ 13/10			ΣΑΒΒΑΤΟ 14/10			ΚΥΡΙΑΚΗ 15/10			ΔΕΥΤΕΡΑ 16/10		
ΛΙΜΑΝΙ	ΩΡΑ		ΛΙΜΑΝΙ	ΩΡΑ		ΛΙΜΑΝΙ	ΩΡΑ		ΛΙΜΑΝΙ	ΩΡΑ		ΛΙΜΑΝΙ	ΩΡΑ	
	ΑΦ	ΑΝ		ΑΦ	ΑΝ		ΑΦ	ΑΝ		ΑΦ	ΑΝ		ΑΦ	ΑΝ
ΣΥΜΗ		06.00	ΣΥΜΗ		06.00	ΣΥΜΗ		06.00	ΡΟΔΟ		09.00	ΡΟΔΟ		09.00
ΡΟΔΟ	07.50	09.00	ΡΟΔΟ	07.50	09.00	ΡΟΔΟ	07.50	09.00	ΠΑΝ/ΤΗ	10.50	12.00	ΠΑΝ/ΤΗ	10.50	12.00
ΠΑΝ/Τ	10.50	12.00	ΠΑΝ/ΤΗ	10.50	12.00	ΠΑΝ/ΤΗ	10.50	12.00	ΣΥΜΗ	13.00	15.45	ΣΥΜΗ	13.00	16.15
ΣΥΜΗ	13.00	16.15	ΣΥΜΗ	13.00	16.15	ΣΥΜΗ	13.00	16.15	ΡΟΔΟ	17.35	Δ	ΡΟΔΟ	18.05	Δ
ΡΟΔΟ	18.05	18.30	ΡΟΔΟ	18.05	18.30	ΡΟΔΟ	18.05	Δ						
ΣΥΜΗ	20.20	Δ	ΣΥΜΗ	20.20	Δ									

Υ/Γ ΑΙΓΛΗ

ΠΕΜΠΤΗ 12/10			ΠΑΡΑΣΚΕΥΗ 13/10			ΣΑΒΒΑΤΟ 14/10			ΚΥΡΙΑΚΗ 15/10			ΔΕΥΤΕΡΑ 16/10		
ΛΙΜΑΝΙ	ΩΡΑ		ΛΙΜΑΝΙ	ΩΡΑ		ΛΙΜΑΝΙ	ΩΡΑ		ΛΙΜΑΝΙ	ΩΡΑ		ΛΙΜΑΝΙ	ΩΡΑ	
	ΑΦ	ΑΝ		ΑΦ	ΑΝ		ΑΦ	ΑΝ		ΑΦ	ΑΝ		ΑΦ	ΑΝ
ΡΟΔΟ		09.00	ΡΟΔΟ		14.30	ΡΟΔΟ		09.00	ΣΥΜΗ		07.30	ΣΥΜΗ		07.30
ΣΥΜΗ	10.00	10.15	ΣΥΜΗ	15.30	16.30	ΣΥΜΗ	10.00	10.15	ΡΟΔΟ	08.30	09.00	ΡΟΔΟ	08.30	09.00
ΡΟΔΟ	11.15	14.30	ΡΟΔΟ	17.30	Δ	ΡΟΔΟ	11.15	14.30	ΣΥΜΗ	10.00	12.00	ΣΥΜΗ	10.00	10.15
ΣΥΜΗ	15.30	16.30				ΣΥΜΗ	15.30	16.30	ΡΟΔΟ	13.00	15.00	ΡΟΔΟ	11.15	18.00
ΡΟΔΟ	17.30	Δ				ΡΟΔΟ	17.30	18.00	ΣΥΜΗ	16.00	16.00	ΣΥΜΗ	19.00	Δ
						ΣΥΜΗ	19.00	Δ	ΡΟΔΟ	17.00	18.00			
									ΣΥΜΗ	19.00	Δ			

Παρακαλούμε πριν ταξιδέψετε επικοινωνήστε με την Εταιρία:
Γραφείο Σύμης:Τηλ. 2246071444 Φαξ. 2246071373
Γραφείο Ρόδου :Τηλ. 2241037769 Φαξ. 2241034493
ΚΡΑΤΗΣΕΙΣ ΚΑΙ ΜΕΣΩ INTERNET: www.anes.gr

ΑΕ1194



"Δύναμή μας το Έργο μας. Δύναμή μου Εσείς"

ΔΩΔΕΚΑΝΗΣΑ
ΝΕΑ ΠΟΡΕΙΑ

Υποψήφιος Νομάρχης
Πάννης Μαχαιρίδης

Υποψήφιοι Νομαρχιακοί Σύμβουλοι


ΒΟΛΟΝΑΚΗ ΑΙΚΑΤΕΡΙΝΗ
Δικηγόρος


ΓΕΡΑΚΙΟΥ ΠΟΠΗ
Ιατρός


ΓΕΡΑΣΚΛΗΣ ΜΙΧΑΛΗΣ
Πολιτικός Μηχανικός


ΓΙΑΛΛΟΥΣΗΣ ΙΩΑΝΝΗΣ
Δικηγόρος


ΠΑΝΝΙΚΟΥΡΗ ΕΛΕΝΗ
Ιδιωτική Υπάλληλος

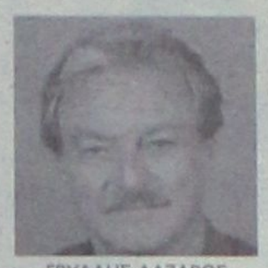
ΓΡΥΛΛΗΣ ΛΑΖΑΡΟΣ
Δικηγόρος


ΔΗΜΗΤΡΑΚΟΠΟΥΛΟΣ ΒΑΣΙΛΗΣ
Ιατρός Ορθοπεδικός


ΔΙΑΚΟΣΤΑΥΡΙΑΝΟΥ - ΣΩΖΟΥ ΔΕΣΠΟΙΝΑ
Φιλόλογος


ΔΙΑΚΟΥ ΠΑΝΑΓΙΩΤΗΣ
Εκπαιδευτικός


ΔΡΑΚΟΥ ΒΑΡΒΑΡΑ
Οικιακά


ΕΡΩΤΟΚΡΙΤΟΣ ΜΙΧΑΗΛ
Δημοτικός Υπάλληλος


ΕΨΙΜΟΣ ΣΤΕΡΓΟΣ
Δικηγόρος


ΖΗΔΙΑΝΑΚΗΣ ΜΑΝΩΛΗΣ
Πρόεδρος του Συλλόγου Ατόμων με Ειδικές Ανάγκες


ΖΩΙΔΗΣ ΝΙΚΟΛΑΟΣ
Πολιτικός Μηχανικός


ΚΑΖΑΣ ΑΝΤΩΝΙΟΣ
Καθηγητής Αγγλικών


ΚΑΚΙΟΣ ΜΙΧΑΛΗΣ
Οικονομολόγος


ΚΑΡΑΓΙΩΡΓΗΣ ΔΗΜΗΤΡΙΟΣ
Οικονομολόγος - Τραπεζικός


ΚΑΣΕΡΗΣ ΠΑΝΝΗΣ
Οικονομολόγος


ΚΑΤΣΟΤΟΥΡΧΗΣ ΓΕΩΡΓΙΟΣ
Αλιέας


ΚΙΑΧΑΓΙΑ ΤΣΑΜΠΙΚΑ
Ξενοδοχειακός Υπάλληλος


ΚΟΡΩΝΗ - ΗΣΥΧΟΥ ΑΙΚΑΤΕΡΙΝΗ
Νοσηλεύτρια


ΚΟΥΝΤΟΥΡΗΣ ΑΝΤΩΝΙΟΣ
Γεωπόνος


ΚΟΥΣΟΥΡΝΑΣ ΣΤΑΘΗΣ
Πολιτικός Μηχανικός - Περιφερειολόγος


ΚΡΕΜΑΣΤΙΝΟΣ ΔΗΜΗΤΡΗΣ
Ιατρός Καρδιολόγος


ΚΥΠΡΑΙΟΥ ΜΑΡΙΑ
Ξενοδόχος


ΛΙΣΓΟΣ ΦΙΛΙΠΠΟΣ
Ιατρός Παθολόγος


ΜΑΚΑΡΟΥΝΑ ΔΕΣΠΟΙΝΑ
Αισθητικός


ΜΑΝΙΑΣ ΣΕΒΑΣΤΟΣ
Επιχειρηματίας


ΜΑΥΡΟΥ ΚΑΛΛΙΟΠΗ
Κοινωνική Λειτουργός


ΜΟΥΤΑΦΗ - ΚΟΥΝΤΟΥΡΗ ΔΕΣΠΟΙΝΑ
Διευθύντρια Ασφαλιστικής


ΜΠΑΙΡΑΜΗΣ ΓΙΑΝΝΗΣ
Φοροτεχνικός - Τάξης Α'


ΜΠΑΡΑΧΑΝΟΣ ΣΑΚΗΣ
Δικαστικός Υπάλληλος


ΜΠΑΦΙΤΗ ΑΝΔΡΙΑΝΝΑ
Δικηγόρος


ΟΡΦΑΝΙΔΟΥ - ΓΑΚΟΥΜΑΚΗ ΓΕΩΡΓΙΑ
Εκπαιδευτικός


ΠΑΜΠΑΚΑΣ ΣΩΤΗΡΗΣ
Φαρμακοποιός


ΠΑΡΙΣΙΔΟΥ - ΤΟΥΛΑΝΤΑ ΜΑΡΙΑ
Φιλόλογος - Αρχαιολόγος


ΠΕΤΡΩΝΙΑΤΗΣ ΓΙΩΡΓΟΣ
Ιατρός Χειρούργος


ΣΑΜΙΟΥ ΑΔΑΜΑΝΤΙΑ
Οικονομολόγος


ΣΥΦΟΥΝΙΟΥ ΧΡΥΣΟΥΛΑ
Μαία

ΣΚΕΥΟΦΥΛΑΞ ΕΜΜΑΝΟΥΗΛ
Πλοίαρχος Π.Ν. ε.α.

ΣΠΥΡΟΠΟΥΛΟΥ - ΝΙΚΟΛΑΟΥ ΕΛΕΝΗ - ΛΙΝΤΑ
Ξενάγός - Διερμηνέας - Μεταφράστρια

ΣΤΑΥΛΑΣ ΚΩΝΣΤΑΝΤΙΝΟΣ
Δάσκαλος

ΤΑΤΑΚΗΣ ΝΙΚΟΣ
Επιχειρηματίας

ΤΣΑΒΑΡΗΣ ΓΙΑΝΝΗΣ
Φαρμακοποιός

ΤΣΑΜΠΑΛΛΑ - ΚΩΣΤΟΓΛΟΥ ΕΥΑΓΓΕΛΙΑ
Δικηγόρος

ΤΣΑΜΠΑΝΑΚΗΣ ΒΑΣΙΛΕΙΟΣ
Οικονομολόγος

ΦΑΚΚΑ - ΒΑΣΙΛΑΡΑΚΗ ΤΖΕΝΗ
Υπάλληλος ΕΛ.ΤΑ

ΦΑΚΚΟΣ ΜΙΛΤΙΑΔΗΣ
Οδοντίατρος

ΦΑΡΚΩΝΑ - ΧΑΣΑΠΛΑΔΑΚΗ ΑΓΓΕΛΙΚΗ
Τραπεζοϋπάλληλος

ΧΑΤΖΗΔΑΚΗ - ΚΩΤΗ ΖΗΝΟΒΙΑ
Δημόσιος Υπάλληλος Ν.Α.Δ.

ΧΑΤΖΗΔΙΑΚΟΣ ΦΩΤΗΣ
Δικηγόρος

ΧΑΤΖΗΠΕΤΡΟΣ ΓΙΑΝΝΗΣ
Εργολάβος - Οικοδομικών Έργων

ΧΡΙΣΤΟΔΟΥΛΟΥ ΜΑΡΙΑ
Υπάλληλος Ο.Α.

ΧΡΙΣΤΟΦΑΚΗΣ ΓΙΑΝΝΗΣ
Αρχιτέκτων

ΔΩΔΕΚΑΝΗΣΑ
ΝΕΑ ΠΟΡΕΙΑ

"Τα Δωδεκάνησα είναι η Ζωή μας"

ΑΕ 1973

TECHNO GROUP
Μελέτη - Συντήρηση
ΠΑΡΑΔΟΣΗ ΣΕ ΠΛΗΡΗ ΛΕΙΤΟΥΡΓΙΑ
ΑΠΟ ΠΕΠΕΙΡΑΜΕΝΟ ΣΥΝΕΡΓΕΙΟ
ΕΥΚΟΛΙΕΣ ΠΛΗΡΩΜΕΣ
GLASS INOX ΧΑΛΚΙΝΟ
Απο 15.00€ το μήνα!
ΑΝΟΞΕΙΔΩΤΗ ΥΠΕΡΟΧΗ A.I.S.I. 316
ΣΥΝΔΕΟΝΤΑΙ ΚΑΙ ΜΕ ΚΑΛΟΡΙΦΕΡ
10 ετής ΕΓΓΥΗΣΗ
ΔΑΠΕΔΟΘΕΡΜΑΝΣΗ
ΠΡΟΪΟΝΤΑ ΓΕΡΜΑΝΙΑΣ AE1516
Δημ. Αναστασιάδη 8 - Τηλ. & Fax: 22410 32181

ΓΩΝΙΑ FELICIA
€599 +ΦΠΑ
ΓΩΝΙΑ FLEUREUS
€499 +ΦΠΑ
ΚΑΝΑΠΕΣ ΚΡΕΒΑΤΙ CLI-CLAC
€119 +ΦΠΑ
MARIANN ΚΡΕΒΑΤΙ
€249 +ΦΠΑ
ΔΙΕΥΘΥΝΤΙΚΗ ΠΟΛΥΘΡΟΝΑ ΜΕ ΓΝΗΣΙΟ ΔΕΡΜΑ
€69,90 +ΦΠΑ
€64,90 +ΦΠΑ
ΠΛΑΣΤΙΚΗ ΝΤΟΥΛΑΠΑ
ΠΑΡΑΔΟΣΗ & ΣΥΝΑΡΜΟΛΟΓΗΣΗ ΔΩΡΕΑΝ
ΕΠΙΠΛΟ Design
ΔΡΑΚΙΟΥ
ΕΚΘΕΣΗ & ΕΜΠΟΡΙΑ ΕΠΙΠΛΩΝ • ΛΕΩΦΟΡΟΣ ΡΟΔΟΥ - ΛΙΝΔΟΥ 214
ΤΗΛ.:22410 61800 • FAX: 22410 63601 • email:epiplodesigndrakiou@yahoo.gr
AE1586

Το μακρόσυρτο χασμουρητό των... φετινών εκλογών

Γράφει ο
Λουκάς Βελιδάκης

Ας ξεκινήσουμε το ρεπορτάζ με μια κοινή παραδοχή. Η Ελλάδα είναι μεσογειακή χώρα και ως εκ τούτου το πάθος είθισται να ξεχειλίζει. Χώρα που ώρες ώρες σε κάθε έκφανσή της μοιάζει με ενεργό ηφαίστειο. Προνομιακοί χώροι για την έκφραση αυτών των...παραδοσιακών χαρακτηριστικών είναι το ποδόσφαιρο και η πολιτική. Η εκτίμηση του γράφοντος είναι πως τον τελευταίο καιρό και στις δυο περιπτώσεις αυτό το «ελληνικό» πάθος έχει τρόπον τινά παγώσει. Το ερώτημα που προκύπτει είναι το αν και κατά πόσο γίναμε Ευρωπαίοι, άρα εκεί οφείλεται η πιο αποστασιοποιημένη συμπεριφορά μας ή αν απλά το προϊόν σε αμφότερες τις εκφράσεις του είναι κακής ποιότητας, συνεπώς δεν θέλγει, άρα δεν παθιάζει επίσης.

Τα Σαββατοκύριακα είναι δικαιωματικά αθλητικά, ωστόσο το συγκεκριμένο εμείς του πολιτικού έχουμε την τιμητική μας, ελέω εκλογών. Ερώτημα: Ποιες εκλογές; Πέραν των σαχλών ιλουστρασιόν φυλλαδίων με το άφθονο ρετούς στα πρόσωπα των υποψηφίων για να δείχνουν νέοι, φρέσκοι, ωραίοι και πολλά υποσχόμενοι, αλλά και των τραγικών και ακαλαίσθητων αφισών στη μέση του δρόμου...πήρατε χαμπάρι ότι έχουμε εκλογές; Θαρρώ πως είναι η πρώτη φορά που εκλογές- έστω και τοπικής αυτοδιοίκησης- στην χώρα μας προκαλούν τέτοιο μακρόσυρτο χασμουρητό. Αδίκως; Και ναι και όχι...

Είναι αν μη τι άλλο εξαιρετικά εκνευριστικό κάποιοι τύποι να σε θυμούνται (μόνο) κάθε τέσσερα χρόνια, να σε βλέπουν στο δρόμο και ως άλλοι επαίτες να τείνουν το δεξί (ή το αριστερό... ποιος ξέρει) χέρι εκλιπαρώντας για χειραψία, για ένα σκούντημα στην πλάτη, για ένα «τι κάνεις ρε μεγάλε; Κατεβαίνω στις εκλογές... θα με ψηφίσεις;» και πάει λέγοντας. Με τα χρόνια έχουν αλλάξει τα πολιτικά ήθη και έθιμα και οι λογής λογής σύγχρονοι φιλόδοξοι Μαυρογιαλούροι (Β' Εθνικής) ουδόλως πείθουν, καθώς όσες γέφυρες και ποτάμια κι αν τάξουν, μάλλον μια ευγενική αδιαφορία θα εισπράξουν, για να μην πούμε μια παλάμη με ανοικτά τα πέντε δάχτυλα. Ο ματαιόδοξος και γλοιώδης τύπος φαίνεται πλέον από μακριά. Σαν να περιστρέφονται ως δορυφόροι από δίπλα του μικρά μόρια ματαιοδοξίας που «φωνάζουν» στον... υποψήφιο ψηφοφόρο φύγε! Και αυτή είναι και η πλέον αθώα εκδοχή.

Η πιο κραυγαλέα είναι τα φυλλάδια των υποψηφίων δημοτικών συμβούλων που φθάνουν σωρηδόν στα γραμματοκιβώτια των πολυκατοικιών. Όλως τυχαίως και για κάποιον ανεξήγητο λόγο έλαβα πολλά από συγκεκριμένο υποψήφιο του δήμου Αθηναίων. Για λόγους επαγγελματικής διαστροφής (αλλά μεγάλης διαστροφής...) τα διάβασα όλα! Και κατέληξα στο ότι εν έτει 2006 η πρωτοτυπία είναι τουλάχιστον εφάμιλλη με το 1960 (καίτοι δεν ζούσα τότε).

Η λογική τους συνοψίζεται στο «Ψηφίστε με, έχω διάθεση για προσφορά, είμαι άξιος πολίτης» και λοιπές ακόμα πομφόλυγες. Συνήθως προστίθεται και ένα βιογραφικό, κατάλληλο για να σκαρώνεις ανέκδοτα, και ωραίες φωτογραφίες, συνήθως με τον υποψήφιο δήμαρχο ή νομάρχη και στην καλύτερη με τον αρχηγό του κόμματος ή ό,τι άλλο δυνατό χαρτί παίζει (οικογένεια, σκύλος, ακρόπολη...). Πολιτική επικοινωνία ώρα μηδέν!

Το μόνο σίγουρο είναι ότι εκ των προτέρων η πρωτοτυπία καταψηφίστηκε. Λόγω της προαναφερθείσης διαστροφής που με κατατρύχει κάθισα και σκέφθηκα με τις ώρες, είχα βλέπετε προβληματιστεί εντόνως. Γιατί αυτοί οι άνθρωποι καταστρέφουν τόση...ξυλεία σε φυλλάδια και ευρώ για να προβάλλουν τον εαυτό τους, εξασφαλίζοντας με αυτό τον τρόπο σχεδόν μηδενικές ψήφους; Απάντηση δεν έδωσα και έτσι άρχισα τα γκάλοπ. Κάποιοι μου είπαν ότι μάλλον πρόκειται για άτομα που τρέφουν περαιτέρω πολιτικές φιλοδοξίες, κατά τούτου με τον τρόπο αυτό εγγράφουν υποθήκες για το μέλλον, κερδίζοντας μια κάποια αναγνωρισιμότητα. Ίσως πάλι πρόκειται για υπερχειλίζουσα ματαιοδοξία. Ποιος ξέρει.

Να δεχθώ ασφαλώς- για να μην καταδικαστώ για άκρατο μηδενισμό- ότι υπάρχουν και συμπολίτες μας πραγματικά άξιοι που με ανιδιοτέλεια θέλουν να προσφέρουν.

Ορθόν, αλλά πάλι εκτιμώ ότι σε αυτή την περίπτωση η αισθητική τους δεν θα τους επέτρεπε να εκδώσουν τόσο σαχλεπίσαχλα φυλλάδια στα οποία προβάλλουν το σκύλο και τη ματαιοδοξία τους.

Τις εκλογές για την τοπική αυτοδιοίκηση επισκίασε επίσης και η τρέχουσα (και τηλεοπτική) επικαιρότητα. Κάτι οι κουμπάροι πριν από ένα μήνα, κάτι οι βροχές (που είναι ακραίο καιρικό φαινόμενο στη χώρα του Ψωμιάδη, για να μην ξεχνιόμαστε), κάτι στο τέλος του δρόμου τα ενδοκυβερνητικά μαχαιρώματα, ουδείς μπήκε στον κόπο να ασχοληθεί σε βάθος με ένα τόσο σοβαρό θέμα της καθημερινότητάς μας, όπως είναι η αυτοδιοίκηση.

Αναφορές και ρεπορτάζ έγιναν... αλλά φειδωλά για την ουσία και πλούσια για την ανυπέρβλητη βλακεία να κλείνουν οι τρύπες και να ασφαλτώνονται οι δρόμοι λίγες μέρες πριν τις εκλογές. Και εν τέλει ας το παραδεχθούμε.

Συνέχεια στη σελ. 51

Έτοιμοι για ΚΤΕΟ;
τώρα ΚΤΕΟ σε 25 λεπτά!
AUTOVISION
Ιδιωτικό ΚΤΕΟ Ρόδου
για ραντεβού..22410 67677
ανοιχτά απογεύματα και σάββατο, όλα τα παράβολα αγοράζονται στο ΚΤΕΟ
ΠΡΟΓΡΑΜΜΑ ΠΡΟΣΚΛΗΣΗΣ ΟΧΗΜΑΤΩΝ Ν. ΔΩΔ/ΣΟΥ
- Τον Σεπτέμβριο ΡΟΖ 9501 εώς ΡΟΖ 9999 και ΡΟΗ 1000 εώς 2500
!!!!!!!!!! - Τον Οκτώμβριο ΡΟΗ 2501 εώς ΡΟΗ 4500
Η ΜΗ ΔΙΕΝΕΡΓΕΙΑ ΤΕΧΝΙΚΟΥ ΕΛΕΓΧΟΥ ΤΟΥ ΟΧΗΜΑΤΟΣ ΣΑΣ (ΚΤΕΟ) ΜΕΣΑ ΣΤΙΣ ΠΡΟΘΕΣΜΙΕΣ, ΑΠΟΤΕΛΕΙ ΠΑΡΑΒΑΣΗ (ΚΟΚ 86) ΚΑΙ ΤΙΜΩΡΕΙΤΑΙ ΑΠΟ ΤΙΣ ΑΡΧΕΣ ΜΕ ΠΡΟΣΤΙΜΟ 334 ΕΥΡΩ ΚΑΙ ΑΦΑΙΡΕΣΗ ΠΙΝΑΚΙΔΩΝ

Κοσμογονία επενδύσεων στον τουριστικό τομέα

σελ. 20-21

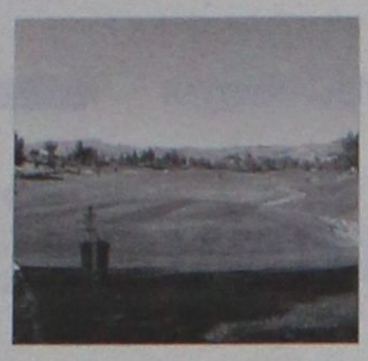

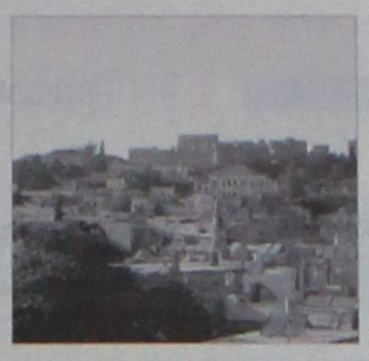

Προτάσεις στον τομέα πολιτισμού-τουρισμού

σελ. 22

ΤΟΥΡΙΣΜΟΣ & ΑΝΑΠΤΥΞΗ

ΕΒΔΟΜΑΔΙΑΙΑ ΕΚΔΟΣΗ ΤΗΣ ΕΦΗΜΕΡΙΔΑΣ Η ΡΟΔΙΑΚΗ 6 ΚΥΡΙΑΚΗ 15 ΟΚΤΩΒΡΙΟΥ 2006

Ο ΡΟΛΟΣ ΤΗΣ ΑΥΤΟΔΙΟΙΚΗΣΗΣ

Με αφορμή τις επικείμενες νομαρχιακές και δημοτικές εκλογές, και με δεδομένη τη σπουδαιότητα του ρόλου της τοπικής αυτοδιοίκησης, στην τουριστική ανάπτυξη, ο Σύνδεσμος Ελληνικών Τουριστικών Επιχειρήσεων σημειώνει ότι η τοπική αυτοδιοίκηση εξακολουθεί να μην κατανοεί στο βαθμό που απαιτείται την σπουδαιότητα του ρόλου της. «Είναι προφανές» αναφέρει σε ανακοίνωσή του ο ΣΕΤΕ «ότι τόσο οι τουρίστες όσο και οι επιχειρήσεις αλλά και οι κάτοικοι των τουριστικών προορισμών ενδιαφέρονται για το παραγόμενο έργο των τοπικών αυτοδιοικήσεων, και όχι για την γραφειοκρατία πίσω από αυτό. Έτσι, ενώ η ενός ελάχιστου αποδεκτού επιπέδου καθαριότητα έχει χαθεί (και μαζί της το μισό της αρχοντιάς και του πολιτισμού μας), οι τοπικές αυτοδιοικήσεις ερίζουν και μεταθέτουν τις ευθύνες μεταξύ της κεντρικής εξουσίας και των υπηρεσιών της περιφέρειας, της νομαρχίας, ή των δήμων. Τα έργα βασικών υποδομών ξεκινούν μεσούσης της τουριστικής περιόδου και συνήθως παραμένουν ημιτελή. Οι τοπικές αυτοδιοικήσεις δεν έχουν καταφέρει να ελέγξουν το φαινόμενο της ηχορύπανσης, ως προς την αφισορύπανση δε, συχνά πρωτοστατούν οι ίδιες, αντί να προστατεύουν και να ελέγχουν. Οι επικαλούμενες ελλείψεις πόρων και ανθρώπινου δυναμικού δεν μπορεί να είναι εσαεί δικαιολογία για αυτή την νοσηρή κατάσταση».

Ερωτηματικά επίσης προκαλεί το γεγονός ότι τα προβλήματα που έχουν να αντιμετωπίσουν οι αυτοδιοικήσεις των τουριστικών προορισμών σε όλο τον κόσμο, είναι τα ίδια, αλλά στην Ελλάδα είναι που παρατηρείται καταφανής υστέρηση. Στην ανακοίνωσή του ο σύνδεσμος αναρωτιέται: «Γιατί αρνούνται οι δήμοι να υποβάλλουν προϋπολογισμούς και απολογισμούς για την διαχείριση των τελών παρεπιδημούντων που εισπράττουν, και τα οποία υποτίθεται ότι πρέπει να είναι ανταποδοτικά;»

Η ανακοίνωση κλείνει με αναφορές στις ευθύνες της τοπικής αυτοδιοίκησης καθώς και στην στήριξη της τουριστικής αναβάθμισης των προορισμών που βρίσκονται υπό την ευθύνη της. Με τον τρόπο αυτό θα στηρίξει αποφασιστικά το εισόδημα ενός πολύ μεγάλου αριθμού μικρών και μεσαίων επιχειρηματιών, αυτοαπασχολούμενων και εργαζόμενων που δραστηριοποιούνται στους χώρους αυτούς. Η βελτίωση της ανταγωνιστικότητας θα προέλθει μόνο μέσα από συντονισμένη και ισόρροπη προσπάθεια όλων των εμπλεκομένων. Σε αντίθετη περίπτωση οι όποιες μεμονωμένες φιλότιμες προσπάθειες θα ακυρωθούν από ένα γενικότερο κλίμα ευτέλειας και αδιαφορίας.

Ο ιδιωτικός τομέας είναι έτοιμος για συνεργασία με τους νέους αυτοδιοικητικούς άρχοντες που θα εκλεγούν, με στόχο την ορθολογική ανάπτυξη του τουρισμού μας και την μεγιστοποίηση των ωφελειών από αυτή.

Αφορά αυτά που βρίσκονται εντός ξενοδοχείων

Απλούστερη η αδειοδότηση καταστημάτων εστίασης

Στις περιφερειακές υπηρεσίες τουρισμού και στον ΕΟΤ θα απευθύνονται πλέον οι ξενοδόχοι για την αδειοδότηση των καταστημάτων τους υγειονομικού ενδιαφέροντος, εντός των ξενοδοχειακών μονάδων, αρμοδιότητα που μεταβιβάστηκε στον Οργανισμό με πρόσφατη νομοθετική ρύθμιση, για διευκόλυνση των ενδιαφερομένων. Οι αιτήσεις των ενδιαφερομένων θα υποβάλλονται στις περιφερειακές υπηρεσίες τουρισμού, οι οποίες θα ελέγχουν τα σχετικά δικαιολογητικά και θα συντάσσουν σχετική εισήγηση, προκειμένου να ληφθεί η έγκριση για υπογραφή από την κεντρική υπηρεσία του ΕΟΤ.

Για τη χορήγηση της αιτούμενης άδειας απαιτούνται:

- Εισήγηση της οικείας περιφερειακής υπηρεσίας, στην οποία θα πιστοποιείται από τα στοιχεία του φακέλου της ξενοδοχειακής επιχείρησης ότι διαθέτει ειδικό σήμα λειτουργίας και πιστοποιητικό πυρασφάλειας σε ισχύ και ότι το συγκεκριμένο κατάστημα προβλέπεται στα εγκεκριμένα αρχιτεκτονικά σχέδια του ξενοδοχείου.

- Γνωμοδότηση της Διεύθυνσης Υγιεινής της οικείας νομαρχίας για το συγκεκριμένο κατάστημα κατόπιν έκθεσης υγειονομικού ελέγχου.

- Ορισμός από την επιχείρηση του ξενοδοχείου προσώπου υπευθύνου για το κατάστημα.

- Η προσκόμιση βιβλιαρίου υγείας και θεωρημένο αντίγραφο της αστυνομικής ταυτότητας, ποινικό μητρώο του υπευθύνου, δύο πρόσφατες φωτογραφίες του, βεβαίωσης της οικείας ΔΟΥ για την έναρξη δραστηριότητας και παράβολο υπέρ ΕΟΤ ποσού 150 ευρώ.

- Για ειδικές περιπτώσεις καταστημάτων (κομμωτήριο, γυμναστήριο, ινστιτούτο αισθητικής κ.λπ.) απαιτείται επιπροσθέτως και η άδεια ασκήσεως επαγγέλματος του υπευθύνου του καταστήματος.

- Η αιτούμενη άδεια του καταστήματος εκδίδεται στο όνομα της επιχείρησης που εκμεταλλεύεται το ξενοδοχείο. Στην περίπτωση τροποποίησης ή αντικατάστασης της επιχείρησης που έχει εκδοθεί η άδεια απαιτείται μόνο η υποβολή των δικαιολογητικών εκείνων που αφορούν τα νέα στοιχεία της επιχείρησης.

- Η αρμοδιότητα για την ανάκληση, την προσωρινή ή οριστική αφαίρεση της άδειας ανήκει στον γενικό γραμματέα του ΕΟΤ.

Επισημαίνεται ότι δεν ισχύουν τα ανωτέρω για τις άδειες ίδρυσης και λειτουργίας καταστημάτων υγειονομικού ενδιαφέροντος εντός ξενοδοχείων που έχουν ήδη εκδοθεί.

ΤΙ ΣΥΜΒΑΙΝΕΙ ΑΛΛΟΥ

Γεγονότα και ειδήσεις για το τι συμβαίνει στις άλλες τουριστικές περιοχές

σελ. 22

ΣΧΟΛΙΑ

Πρόσωπα και επιχειρήσεις

Πράγματα και καταστάσεις που συμβαίνουν πέριξ του τουρισμού και των επιχειρήσεων



σελ. 20

& ΕΠΙΧΕΙΡΗΣΕΙΣ

ΠΡΟΣΩΠΑ

ΣΥΝΗΘΩΣ το δεύτερο κομμάτι της σεζόν από Ιούλιο και πέρα τα τελευταία χρόνια ήταν καλύτερο



από το πρώτο, όχι σε θέματα αφίξεων αφού αυτό είναι δεδομένο μια και περιλαμβάνει μήνες αιχμής, αλλά σε ποσοστιαίες αυξήσεις συγκρίσιμες με την προηγούμενη χρονιά. Ο φετινός Σεπτέμβρης ενώ αναμενόταν να δείξει κάποια άλλα πράγματα μας διέψευσε. Ενώ δηλαδή ο Ιούλιος και ο Αύγουστος σε σύγκριση με πέρυσι έτρεχαν με αυξήσεις της τάξης του 12% αντίστοιχα, ο Σεπτέμβρης σύμφωνα με τα στοιχεία της Πολιτικής Αεροπορίας δείχνουν μια πολύ μικρή αύξηση της τάξης του 1,5%. Οι λόγοι πρέπει ν' αναζητηθούν στην μείωση των μεγάλων αγορών Αγγλίας και Γερμανίας, αλλά και στο τέλος των προγραμμάτων από πολλούς τουρ-οπερέιτορς των πρώην ανατολικών χωρών, στα μέσα Σεπτεμβρίου. Αλλοι μιλάνε και για στροφή των κρατήσεων προς την Τουρκία κάτι που θ' αποδειχθεί όταν βγούν και τα νούμερα του Οκτωβρίου.

Η ΑΓΟΡΑ πήγε καλύτερα αλλά όχι τόσο καλά όσο τα καλά χρόνια. Αυτό είναι το συμπέρασμα που βγαίνει τώρα με το κλείσιμο της φετινής σεζόν, μιας σεζόν που από άποψη αφίξεως ατόμων ήταν παραπάνω από ικανοποιητική. Αυτό συζητιέται μεταξύ των εμπόρων αλλά και άλλων επιχειρηματιών διαφόρων κλάδων. Από τους τραπεζικούς κύκλους οι πληροφορίες λένε ότι οι εξυπηρετήσεις δανείων έγιναν με μεγαλύτερη συνέπεια φέτος και ότι ακόμα μεγάλα επενδυτικά σχέδια βρίσκονται στα σκαριά κυρίως από ξενοδοχειακούς κύκλους βοηθούμενου και του αναπτυξιακού νόμου.

ΜΕΓΑΛΗ επένδυση ετοιμάζει ο όμιλος του κ. **Στάθη Βασιλάκη**. Πιο συγκεκριμένα η ανάπτυξη της Αγάθης και η δημιουργία εκεί ενός hotel-club βαίνει προς υλοποίηση. Μετά την επίλυση διάφορων



νομικών θεμάτων και παρά τις έντονες πιέσεις από το γκρουπ της TUI για την πώληση του οικοπέδου για την δημιουργία ενός ROBINSON-CLUB, ο κ. **Βασιλάκης** αποφάσισε να προχωρήσει μόνος του σ' ένα νέο ξενοδοχείο του οποίου τα σχέδια έχουν γίνει εδώ και πολλά χρόνια. Από τον Σεπτέμβριο του 2005 που η συμφωνία για την πώληση του οικοπέδου σταμάτησε στο παρά πέντε ο κ. **Βασιλάκης** αποφάσισε την επένδυση παρά του ότι η προσφορά της TUI για το οικόπεδο αυξήθηκε.

ΔΕΝ ΜΠΟΡΕΙ ν' αμφισβητήσει κανείς ότι ο κλάδος των ξενοδόχων στην Ρόδο αποτελεί την μεγαλύτερη οικονομική δύναμη. Παρ' όλα αυτά στα ψηφοδέλτια των συνδυασμών που σήμερα ζητούν την ψήφο των πολιτών ο κλάδος εκπροσωπείται από πολύ λίγα ονόματα. Ο κύριος λόγος μπορεί να είναι ο φόρτος εργασίας. Ο κ. **Μηναΐδης** κάτι θα ξέρει αφού τονίζει ότι εμείς συμμετέχουμε από το παρασκήνιο. Ο νοών νοείτω.

Κοσμογονία επενδύσεων στον τουριστικό τομέα

Όχημα θα αποτελέσει το 4ο Κοινοτικό Πλαίσιο Στήριξης

Για "κοσμογονία επενδύσεων" στον τουριστικό τομέα έκανε λόγο η υπουργός Τουριστικής Ανάπτυξης Φάνη Πάλλη Πετραλιά, σε εκδήλωση για την αξιοποίηση της ακίνητης περιουσίας στο πλαίσιο της 7ης PRODEXPO, επισημαίνοντας ότι η κυβέρνηση της Νέας Δημοκρατίας έχει να επιδείξει σημαντικό τουριστικό έργο μέσα σε μόνο δυόμισι χρόνια, αναφέροντας παράλληλα την αύξηση των αφίξεων πάνω από 7% μεταξύ 2004-2005 και τουλάχιστον κατά 10% μεταξύ 2005-2006.

Η κα Πετραλιά ανέφερε ότι στον προϋπολογισμό του τομέα τουρισμού από τις τρεις αναθεωρήσεις του ΕΠΑΝ έχει επέλθει αύξηση κατά 22%, που φθάνει πλέον τα 720 εκατομμύρια ευρώ, ενώ η απορρόφηση των δράσεων έχει εκτιναχθεί από το 7,9% που ήταν το Μάρτιο του 2004, στο 52,1% σήμερα. Επιπλέον, στο πλαίσιο του αναπτυξιακού νόμου, έχουν εγκριθεί - μέχρι το τέλος Σεπτεμβρίου - 460 αιτήματα για επιχορήγηση προϋπολογισμού 917 εκατομμυρίων ευρώ. Το ποσό της επιδότησης ανέρχεται συνολικά σε 400 εκατομμύρια ευρώ.

Η υπουργός ανέφερε ότι ολοκληρώνεται η πρώτη φάση του διαγωνισμού ως το τέλος Οκτωβρίου για το Ξενία Τσαγκαράδας και το Ξενία Θάσου, ενώ μέσα στους επόμενους μήνες ξεκινά η διαδικασία διαγωνισμού για μια σειρά από ακίνητα, όπως Μαρίνα Φαλήρου, Καζίνο Κέρκυρας, Γκολφ Αφάντου Ρόδου, Κτήμα Αλυκών Αναβύσσου, Ξενία Σκιάθου και Ξενία Βυτίνας.

Αναφερόμενη στο Δ' ΚΠΣ, η κα Πετραλιά υπογράμμισε ότι "μια σειρά από νέες επενδύσεις έρχονται να ενισχύσουν την τουριστική οικονομία με όχημα το 4ο ΚΠΣ. Ο σχεδιασμός μας για το 4ο κοινοτικό πλαίσιο 2007-2012 σε ό,τι αφορά τον τουρισμό, έρχεται να υπηρετήσει τον στόχο της διαφοροποίησης του τουριστικού προϊόντος, σε συνδυασμό με τον εκσυγχρονισμό των υποδομών".

Ειδικότερα μεταξύ άλλων η κ. Πετραλιά επεσήμανε τα εξής:

Χαίρομαι που σήμερα μου δίνεται η ευκαιρία, στο πλαίσιο της Prodexpo να αναπτύξω την φιλοσοφία και την στρατηγική μας για την ανάπτυξη του ελληνικού τουρισμού και τις νέες επενδύσεις, που μπορούν να αποτελέσουν έναν από τους πιο αποφασιστικούς παράγοντες για την ανάπτυξη της ελληνικής οικονομίας συνολικά. Η Ελλάδα είναι ένα από τα κέντρα της διεθνούς βιομηχανίας διακοπών και ελεύθερου χρόνου. Πρέπει να αποκτήσουμε πλήρη επίγνωση της κεντρικής θέσης, που έχουμε στην ευρωπαϊκή και τη διεθνή τουριστική βιομηχανία - και το σπουδαιότερο, να επιταχύνουμε τις προσπάθειές μας έτσι ώστε να πετύχουμε σημαντικά αποτελέσματα τα επόμενα χρόνια.

Βλέπουμε ένα πεδίο αυξημένων ευκαιριών να ανοίγεται μπροστά μας. Η διεθνής τουριστική βιομηχανία σημειώνει εντυπωσιακές επιδόσεις και οι πιο έγκυρες προβλέψεις δείχνουν ότι, με όλο και μεγαλύτερη ορμή, όλο και περισσότερος κόσμος απ' όλο τον κόσμο

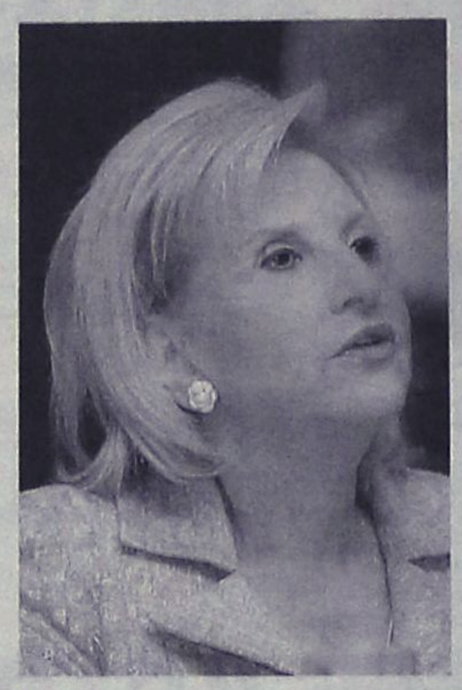

είναι αποφασισμένος να γνωρίσει τον κόσμο! Μέχρι το 2020 οι αφίξεις σε παγκόσμιο επίπεδο προβλέπεται ότι θα διπλασιαστούν αγγίζοντας το 1,6 δισεκατομμύριο ετησίως.

Μέσα σ' αυτό το διεθνές κλίμα η Ελλάδα έχει διαπιστωθεί ότι παρά τις υψηλές επιδόσεις της, αξιοποιεί μόλις το 15% των δυνατοτήτων της. Θα ήθελα επίσης να αναφέρω τον υπότιτλο της πρόσφατης Έκθεσης του Παγκόσμιου Συμβουλίου Ταξιδιών και Τουρισμού (WTTC - World Travel & Tourism Council) για τη χώρα μας:

«Ο πλούτος της Ελλάδας σε πολιτισμό, μυθολογία, γεωγραφική ποικιλομορφία και μοναδικότητα ταυτότητας της δίνει τη δυνατότητα να αποτελέσει έναν από τους κορυφαίους προορισμούς στον παγκόσμιο τουρισμό. Υπάρχει σημαντική ευκαιρία για ανάπτυξη, ιδιαίτερα σε μέχρι τώρα αναξιοποίητους τομείς και περιοχές».

Θέλω να προσθέσω σ' αυτό το σημείο ότι ο τουρισμός είναι ένας από τους ελάχιστους τομείς με τόσο κεντρική και σημαντική συμβολή στην ευρύτερη ανάπτυξη της οικονομίας. Ο τουρισμός ευνοεί και ενισχύει μια σειρά από κλάδους, από το εμπόριο ως τις κατασκευές και την μεταποίηση. Γι' αυτό «η καρδιά της Ελλάδας χτυπά στον τουρισμό». Είναι μια αντικειμενική αλήθεια, που αποδίδει την οικονομική και αναπτυξιακή πραγματικότητα καθώς και την προοπτική της χώρας.

Αληθινή και αντικειμενική είναι επίσης η διαπίστωση ότι η ανάπτυξη του τουρισμού μπορεί να είναι η κύρια προωθητική δύναμη, που θα οδηγήσει την Ελλάδα στην επίτευξη της σύγκλισης στο βιοτικό επίπεδο με τις ανεπτυγμένες χώρες της Ευρωπαϊκής Ένωσης.

Πρέπει να εργαστούμε με πρόγραμμα, ταχύτητα και σοβαρότητα.

Μέχρι πρόσφατα η διεθνής εικόνα της Ελλάδας, που αναπαρήγαγαν τα διεθνή μέσα ενημέρωσης είχε μείνει στα πρότυπα και τα στερεότυπα της δεκαετίας του '60.

Η επιτυχημένη διοργάνωση των Ολυμπιακών Αγώνων έβαλε την Ελλάδα στον παγκόσμιο χάρτη των ανεπτυγμένων κρατών του 21ου αιώνα.

Η Ολυμπιάδα απέδειξε ότι η γη που γέννησε την τέχνη και την φιλοσοφία, τους μύθους και το ήθος, την επιστήμη και τη Δημοκρατία, την γνώση και τις αρχές του δυτικού πολιτισμού είναι σήμερα μια ασφαλής και μοντέρνα ευρωπαϊκή χώρα, που μπορεί να προσφέρει υψηλού επιπέδου υπηρεσίες σε κάθε επισκέπτη.

Αυτή η κληρονομιά των Αγώνων είναι πράγματι ανεκτίμητη.

Δεν μπορεί να κλειστεί και να αποδοθεί με έναν αριθμό.

Αν έπρεπε, όμως, να την εκτιμήσουμε με αριθμούς θα μπορούσαμε να αναφέρουμε:

- την αύξηση των αφίξεων άνω του 7% από το 2004 στο 2005
- και την αύξηση των αφίξεων τουλάχιστον κατά 10% από το 2005 στο 2006.

Στόχος μου και στόχος μας είναι τώρα και τα επόμενα χρόνια η εικόνα και η εμπειρία της Ελλάδας να μείνει ανεξίτηλη στην καρδιά και στο μυαλό κάθε επισκέπτη κάθε ηλικίας απ' όλες τις χώρες του κόσμου. Στόχος μου και στόχος μας είναι να κατορθώσει η Ελλάδα να γίνει μία από τις πέντε πρώτες χώρες στην παγκόσμια τουριστική κατάταξη.

Όλα αυτά δεν γίνονται με ευχολόγια.

Απαιτείται ατσάλινη πολιτική θέληση για την ολόπλευρη υποστήριξη του τουρισμού, την οποία μόνο αυτή η κυβέρνηση έχει επιδείξει.

Απαιτείται διαρκής παρακολούθηση και μελέτη των διεθνών εξελίξεων στην ιδιαίτερα ανταγωνιστική τουριστική βιομηχανία.

Απαιτείται αναμόρφωση του θεσμικού πλαισίου και εκσυγχρονισμός της διεθνούς προβολής της χώρας και του τουριστικού προϊόντος, που μπορεί να προσφέρει.

Και βέβαια, απαιτείται η γενναία αύξηση των επενδύσεων σε όλες τις μορφές τουρισμού.

Σε ό,τι αφορά τις επενδύσεις, η κυβέρνηση της Νέας Δημοκρατίας έχει να επιδείξει σημαντικό έργο μέσα σε μόνο 2,5 χρόνια. Για πρώτη φορά, η ελληνική οικονομία απελευθερώνεται από τις δεσμεύσεις ενός αναχρονιστικού κρατισμού και δίνει τον πρώτο λόγο στην ιδιωτική οικονομία. Στηρίζουμε έμπρακτα την υλοποίηση επενδύσεων παντού στην Ελλάδα - και αυτό είναι ιδιαίτερα έντονο στον τουριστικό κλάδο. Στον τουριστικό κλάδο συμβαίνει πραγματικά μια επενδυτική κοσμογονία απ' άκρη σ' άκρη της χώρας. Θα αναφέρω ενδεικτικά:

Στον προϋπολογισμό του τομέα Τουρισμού από τις τρεις αναθεωρήσεις του ΕΠΑΝ έχει επέλθει αύξηση κατά 22%, που φθάνει πλέον τα 720 εκατομμύρια ευρώ ενώ η απορρόφηση των Δράσεων έχει εκτιναχθεί, από το 7,9% που ήταν το Μάρτιο του 2004, στο 52,1% σήμερα.

Επιπλέον, στο πλαίσιο του αναπτυξιακού νόμου, έχουν εγκριθεί - μέχρι τέλος Σεπτεμβρίου - 460



αιτήματα για επιχορήγηση προϋπολογισμού 917 εκατομμυρίων ευρώ. Το ποσό της επιδότησης ανέρχεται σε 400 εκατομμύρια ευρώ

Ολοκληρώνεται η πρώτη φάση του διαγωνισμού ως το τέλος Οκτωβρίου για την Ξενία Τσαγκαράδας και την Ξενία Θάσου.

Μέσα στους επόμενους μήνες, επίσης, ξεκινά η διαδικασία διαγωνισμού για μια σειρά από ακίνητα, όπως: Μαρίνα Φαλήρου, Καζίνο Κέρκυρας, Γκολφ Αφάντου Ρόδου, Κτήμα Αλυκών Αναβύσσου, Ξενία Σκιάθου και Ξενία Βυτίνας.

Όλα αυτά δείχνουν ότι το τοπίο στον τουρισμό αλλάζει ραγδαία, για πρώτη φορά με τέτοιες ταχύτητες.

Οφείλω να προσθέσω και να υπογραμμίσω με έμφαση ότι οι επενδύσεις αυτές γίνονται για να υποστηρίξουν και να δώσουν μορφή και περιεχόμενο σε μία νέα, συγκεκριμένη στρατηγική, που έχουμε χαράξει για τον ελληνικό τουρισμό:

Η στρατηγική αυτή λαμβάνει υπ' όψη της τα ιδιαίτερα χαρακτηριστικά της πατρίδας μας καθώς και τις πιο σύγχρονες τάσεις, που επικρατούν στον τουρισμό σε διεθνές επίπεδο. Μελετούμε τις νέες αγορές, την αλλαγή των προτιμήσεων των τουριστών με τη πάροδο του χρόνου καθώς και τις δημογραφικές αλλαγές, που λαμβάνουν χώρα στην Ευρώπη και τις Η.Π.Α. σε σχέση με τον υπόλοιπο κόσμο.

Η στρατηγική μας αυτή είναι η νέα εθνική στρατηγική για τον ελληνικό τουρισμό. Η πιστή υλοποίησή της είναι βέβαιο ότι θα οδηγήσει στα αποτελέσματα, που θέλουμε.

Είναι βέβαιο ότι θα καταστήσει την Ελλάδα μία από τις πιο σύγχρονες δυναμικές και ισχυρές τουριστικά χώρες της δεύτερης δεκαετίας του 21ου αιώνα.

Η στρατηγική μας αυτή συνοψίζεται σε τρία βήματα:

Πρώτον: Εκσυγχρονίζουμε και αξιοποιούμε στο έπακρο το επιτυχημένο μοντέλο του ήλιου και της θάλασσας. Εργαζόμαστε συστηματικά για την αναβάθμιση των κορεσμένων τουριστικά περιοχών, την βελτίωση των παρεχόμενων υπηρεσιών και τον εκσυγχρονισμό των υποδομών.

Δεύτερον: Συμπληρώνουμε, ενδυναμώνουμε και ολοκληρώνουμε το μοντέλο του ήλιου και της θάλασσας με μια σειρά από επενδύσεις σε όλες τις άλλες μορφές τουρισμού. Στοχεύουμε έτσι στην οικοδόμηση μιας σύγχρονης τουριστικής βιομηχανίας που προσφέρει τις πιο σύγχρονες και ελκυστικές υπηρεσίες όλους τους μήνες του χρόνου.

Τρίτον: Λαμβάνουμε μέρος στην παγκόσμια «αναμέτρηση της εικόνας» με όρους υπεροχής. Η αναμόρφωση και ο εκσυγχρονισμός της ελληνικής τουριστικής βιομηχανίας δεν μπορεί ποτέ να αποδώσει τα μέγιστα όταν δεν υπάρχει μια δυναμική, επαγγελματική και συστηματική προβολή της Ελλάδας και του ελληνικού τουριστικού προϊόντος σε όλο τον κόσμο και ιδιαίτερα στις αγορές - στόχους.

Σε αυτό το σημείο θα ήθελα να προσθέσω ότι μια σειρά από νέες επενδύσεις έρχονται να ενισχύσουν την τουριστική οικονομία με όχημα το 4ο ΚΠΣ. Ο σχεδιασμός μας για το 4ο κοινοτικό πλαίσιο 2007-2012 σε ό,τι αφορά τον τουρισμό έρχεται να υπηρετήσει τον στόχο της διαφοροποίησης του τουριστικού προϊόντος, σε συνδυασμό με τον εκσυγχρονισμό των υποδομών. Η ανάπτυξη νέων μορφών τουρισμού και η αναβάθμιση των σημερινών υποδομών έχουν ένα κοινό γνώρισμα:

Την εμμονή στην διαρκή βελτίωση της ποιότητας των παρεχόμενων υπηρεσιών. Το στοίχημα του μέλλοντος για τον ελληνικό τουρισμό θα το κερδίσουμε ή θα το χάσουμε στην ποιότητα.

Έχουμε το συγκριτικό πλεονέκτημα ενός τόπου με 3.000 νησιά, πολλά βουνά, χιλιάδες καταπληκτικά χωριά και περίπου 5.000 χρόνια ιστορίας. Αυτό το συγκριτικό πλεονέκτημα είναι πραγματικά ακλόνητο καθώς συμπληρώνεται από εξαιρετικές σε παγκόσμιο επίπεδο κλιματολογικές συνθήκες.

Ωστόσο, η ανάπτυξη της οικονομίας των διακοπών και του ελεύθερου χρόνου και κατ' επέκταση η ανάπτυξη της ελληνικής οικονομίας εξαρτάται από το επίπεδο της ποιότητας των παρεχόμενων υπηρεσιών.

Η ποιότητα βρίσκεται στο κέντρο του στρατηγικού σχεδιασμού μας για την ανάπτυξη και τις νέες επενδύσεις στον τουρισμό.

Γνωρίζουμε ότι ο τουρισμός είχε πολλές θεσμικές ελλείψεις, κυρίως εξαιτίας της πολυετούς αδιαφορίας των προηγούμενων κυβερνήσεων. Γνωρίζουμε ακόμα ότι μια νέα στρατηγική για την ανάπτυξη του τουρισμού καθώς και ένα νέο επενδυτικό κύμα σε όλες τις μορφές του τουρισμού δεν μπορούν να στηριχθούν χωρίς ένα νέο, καινοτόμο και ολοκληρωμένο θεσμικό πλαίσιο. Η θεσμική αναβάθμιση της τουριστικής οικονομίας είναι εξίσου βασική και αναγκαία προϋπόθεση με την εύρεση των επενδυτικών πόρων και την έγκριση των πλέον ρεαλιστικών, αλλά και φιλόδοξων επενδυτικών σχεδίων. Στο πλαίσιο αυτό:

Είναι κεντρικός στόχος μας η επιτάχυνση των διαδικασιών για την κατάρτιση Εθνικού Χωροταξικού Σχεδίου, αλλά και ειδικού Χωροταξικού Σχεδίου για τον Τουρισμό.

Για να ανοίξουμε διάπλατα το δρόμο σε νέες και μεγάλες επενδυτικές πρωτοβουλίες πρέπει να βάζουμε τάξη στο χάρτη.

Ταυτόχρονα, αλλάζουμε και απλοποιούμε το καθεστώς αδειοδότησης των τουριστικών επιχειρήσεων - ενώ καταπολεμούμε τη γραφειοκρατία με μια σειρά από αποφάσεις, που απλοποιούν διαδικασίες.

Και φυσικά, φροντίζουμε για τον εκσυγχρονισμό του νομοθετικού πλαισίου. Μεταξύ άλλων - ψηφίσαμε το Νόμο για τις Ιαματικές Πηγές. Με το Νόμο αυτό, εκτός από την αξιοποίηση των ιαματικών πηγών και τη δημιουργία προϋποθέσεων για την κατασκευή μεγάλων μονάδων, επιλύονται και μια σειρά άλλων προβλημάτων των τουριστικών φορέων που εκκρεμούσαν πολλά χρόνια.

Οι προσπάθειές μας δεν σταματούν εδώ. Στο υπουργείο Τουριστικής Ανάπτυξης πιστεύουμε ότι ο στόχος για την ολόπλευρη ισχυροποίηση του ελληνικού τουρισμού απαιτεί διαρκή κινητικότητα και εξωστρέφεια.

Έχουμε εγκαθιδρύσει άριστες σχέσεις συνεργασίας με τους παράγοντες των ώριμων αγορών της Αγγλίας, των Η.Π.Α., της Γερμανίας.

Σε αυτές τις αγορές άλλωστε επικεντρώνουμε το μεγαλύτερο πρόγραμμα προβολής της Ελλάδας και του ελληνικού τουρισμού, που έγινε ποτέ.

Ταυτόχρονα, όμως, επιταχύνουμε το άνοιγμα σε μια σειρά από δυναμικές νέες αγορές, όπως είναι η Κίνα, η Ινδία και η Ρωσία.

Πρόκειται για αγορές, που τώρα και τα επόμενα χρόνια «αναδύονται» οικονομικά και τουριστικά και πρόκειται να αποτελέσουν τις κύριες πηγές από τις οποίες θα προέλθει το μεγάλο τουριστικό κύμα του άμεσου μέλλοντος.

Ειδικά σε ό,τι αφορά την Κίνα, εμπεδώνουμε και ενισχύουμε τους δεσμούς συνεργασίας, που σφυρηλατήσαμε με αφορμή την Ολυμπιάδα της Αθήνας. Έχουμε προχωρήσει σε μια σειρά από συμφωνίες και πρωτοβουλίες προβολής της Ελλάδας στην Κίνα, οι οποίες θα κορυφωθούν το 2008 με την Ολυμπιάδα του Πεκίνου. Επενδύουμε στις άριστες σχέσεις των δύο κρατών και στην αμοιβαία εκτίμηση των δύο λαών.

Γνωρίζουμε ότι η καλύτερη διαφήμιση για την Ελλάδα είναι η ίδια η Ελλάδα. Γι' αυτό πρέπει να επενδύσουμε στη χώρα μας και να συμβάλλουμε, όχι μόνο στην αξιοποίηση, αλλά και στην ολόπλευρη αναβάθμιση υποδομών και υπηρεσιών και γενικότερα του δημόσιου χώρου σε όλες τις εκφράσεις του. Μόνο έτσι θα πετύχουμε ώστε να ενισχύσουμε ακόμα περισσότερο την ήδη δεσπόζουσα θέση του τουρισμού στην ελληνική οικονομία.

Προχωράμε με γρήγορα βήματα, με σιγουριά και αποφασιστικότητα. Ανοίγουμε ένα νέο κεφάλαιο για τον ελληνικό τουρισμό, ένα νέο κεφάλαιο για την ισόρροπη περιφερειακή ανάπτυξη, ένα νέο κεφάλαιο για την ελληνική οικονομία. Οι δυνατότητες τουριστικής ανάπτυξης της Ελλάδας, τα ελληνικά «τουριστικά αποθέματα» είναι από τα υψηλότερα στον κόσμο: Μόλις τώρα αρχίζουμε να τα αξιοποιούμε. Γνωρίζουμε ότι η καρδιά της Ελλάδας χτυπά στον τουρισμό. Εργαζόμαστε ώστε η καρδιά του παγκόσμιου τουρισμού να χτυπά στην Ελλάδα. Ο τουρισμός βρίσκεται ψηλά στην ατζέντα αυτής της κυβέρνησης. Συνεχίζουμε και επιταχύνουμε την προσπάθεια, υλοποιούμε με προσοχή, αλλά και με αποφασιστικότητα μια νέα εθνική στρατηγική στον τουρισμό και είμαι σίγουρη ότι τα αποτελέσματα μπορούν να ξεπεράσουν και θα ξεπεράσουν τις προσδοκίες μας.

Η ομορφιά της Φιλερήμου

Από μακριά το μικρό βουνό του Φιλερήμου μοιάζει σαν μια βάρκα αναποδογυρισμένη, βαμμένη καταπράσινη.

Καθώς ανεβαίνεις ο φιδίσιος ανηφορικός δρόμος σε οδηγεί σ'ένα δάσος

Γράφει ο Νίκος Μπιλιάς

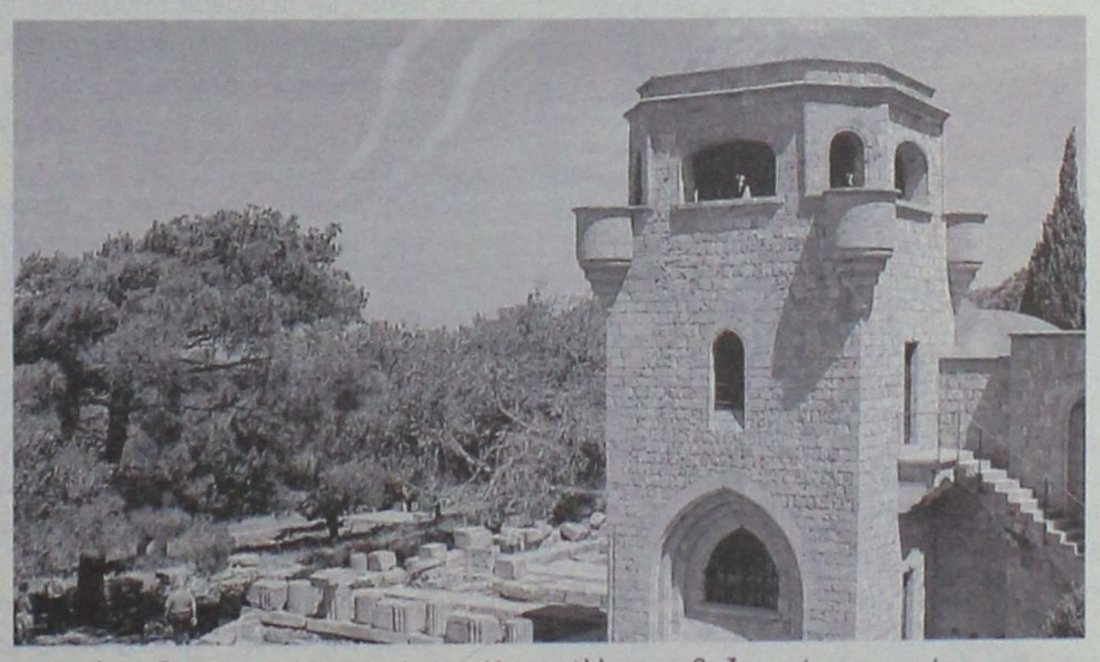

γεμάτο πεύκα και κωνοφόρα δέντρα, που προσπαθεί να σε ξεναγήσει στην πλούσια χλωρίδα του βουνού. Οταν φθάνεις στην κορφή του είναι σαν να έχεις ανέβει ένα σκαλάκι στον ουρανό και νιώθεις σαν να πετάς στα σύννεφα.

Ακόμα πιο ωραία νιώθεις τις ανοιξιάτικες ημέρες όταν το μικρό οροπέδιο του βουνού μεταβάλλεται σε ένα πίνακα RENOIR με εκατοντάδες χρώματα και χίλιες αποχρώσεις.

Τι χρώμα ψάχνεις και δεν το βρίσκεις; Πράσινες, κόκκινες, κίτρινες πινελιές διάσπαρτες εδώ και εκεί δείχνουν το ταλέντο και την υπεροχή της φύσης στην ζωγραφική στο χρωματισμό και στην φαντασία. Τη χαρά των ματιών σου την συντροφεύγουν τα τιτιβίσματα των ωδικών πουλιών, που ανέμελα πετούν εδώ και εκεί θαυμαστές και αυτά του όμορφου τοπίου. Ο αέρας εδώ πάνω μυρίζει αλλιώτικα. Πότε μυρίζει αλμύρα της θάλασσας και άλλοτε πεύκο ανακατεμένο με ένα χαρμάνι από το άρωμα των αγριολούλουδων. Κοιτάζεις από εδώ βλέπεις το απέραντο γαλάζιο με φόντο τα γυάλινα βουνά της Μικράς Ασίας. Κοιτάζεις από εκεί βλέπεις λόφους και λιβάδια που ενίοτε διακόπτονται από τις καταπράσινες πινελιές των μικρών χωριών.

Αν κοιτάξεις γύρω σου θα δεις διάσπαρτα και τα αχνάρια των πολιτισμών που πέρασαν από τον χώρο αυτό τον ιερό. Δωρικοί κίονες, βυζαντινά μοναστήρια και ιταλικά κτίσματα.

Πολλές φορές άκουσα να λένε πως όταν ο ουρανός ξεχειλίζει με τ' άστρα, μερικά απ' αυτά φθάνουν μέχρι τον Φιλέρημο και αγγίζουν το χώμα του. Τότε εμφανίζονται τρεις σκιές να αιωρούνται πάνω από τα αρχαία χαλάσματα. Η μια είναι ντυμένη σαν αρχαίος Ολυμπιονίκης με το στεφάνι της ελιάς στεφανωμένος, η άλλη σαν βυζαντινός αυτοκράτορας με τον πορφυρό μανδύα και το χρυσό σκήπτρο στο χέρι του και η τρίτη σαν σιδηρόφρακτος ιππότης καβάλα στο άλογό του.

Οι τρεις σκιές αιωρούνται πάνω από το χώρο σαν τα αερικά του δάσους αναβιώνοντας το λαμπρό τους παρελθόν, και ύστερα χάνονται όταν τ' άστρα αρχίζουν να σβήνουν. Μα λένε ακόμα πως αφού περάσουν πάλι τα χρόνια και τ' άστρα αγγίξουν ξανά τον Φιλέρημο οι σκιές ξανάρχονται για να ξαναζήσουν το παρελθόν τους και σίγουρα να μας υπενθυμίσουν τον πολιτισμό και την λαμπρή ιστορία της Ιαλυσού και τη βαριά παρακαταθήκη που άφησαν.

Ιαλυσός Σεπτέμβριος 2006

Τι συμβαίνει αλλού...

ΛΑΥΡΙΟ. Η ανάδειξη του Λαυρίου σε αναταλική λιμενική πύλη της Αττικής με συμπληρωματικό ρόλο προς το λιμάνι του Πειραιά για την επιβατική κίνηση και με ήπια ανάπτυξη εμπορικού τομέα, είναι ο στόχος της διοίκησης του Οργανισμού Λιμένος Λαυρίου Α.Ε.
Την επισήμανση αυτή έκανε ο διευθύνων σύμβουλος του ΟΛΛ Α.Ε., Δημήτρης Μηχράκης, στη διάρκεια εκδήλωσης του Οργανισμού με θέμα "Απολογισμός Έργου 2004 - 2006 & Προοπτικές". Την εκδήλωση, κατά τη διάρκεια της οποίας θεμελιώθηκε το έργο αποκατάστασης της Γαλλικής Σκάλας, τίμησε με την παρουσία του ο υπουργός Πολιτισμού, Γιώργος Βουλγαράκης.

ΛΗΜΝΟΣ. Αν δεν αρκέσουν οι πιστώσεις, που ήδη έχουν δεσμευτεί, για να αποκτήσουν καταλληλότητα τα κτίρια τα οποία θα στεγάσουν το Πανεπιστήμιο Αιγαίου στη Λήμνο, το υπουργείο Αιγαίου θα καλύψει κάθε περαιτέρω ανάγκη. Με τη δέσμευση αυτή ο υπουργός Αιγαίου και Νησιωτικής Πολιτικής Αριστοτέλης Παυλίδης υπογράμμισε, πως «στόχος αμετακίνητος παραμένει η έναρξη και λειτουργία του τμήματος το 2007».
Ειδικότερα, ο κ. Παυλίδης εκπροσώπησε την κυβέρνηση στις εκδηλώσεις που πραγματοποιήθηκαν στη Λήμνο για την 94η επέτειο απ' την απελευθέρωση του νησιού. «Τιμούμε, είπε, τη μνήμη των ηρώων που απελευθέρωσαν τη Λήμνο και μας επιτρέπουν σήμερα να σχεδιάζουμε και να δημιουργούμε τις συνθήκες για ένα καλύτερο μέλλον των νησιών μας. Θεωρούμε καθήκον μας και το επιτελούμε με συνέπεια, καταβάλλοντας κάθε προσπάθεια που οδηγεί στην οικονομική και πνευματική ανάπτυξη των νησιωτών».

ΗΡΑΚΛΕΙΟ. Σε σταυροδρόμι κρίσιμων αποφάσεων βρίσκονται οι «Μινωικές Γραμμές».
Το διοικητικό συμβούλιο της εταιρείας συνέρχεται αυτή την εβδομάδα προκειμένου να εξετάσει τις προτάσεις που έχει στα χέρια της για την πώληση του ποσοστού 33,31% που ελέγχει στην Hellenic SeaWays.
Όμως οι πληροφορίες αναφέρουν ότι υπάρχει μεγάλος σκεπτικισμός και το πιθανότερο είναι να περιμένει μέχρι την τελευταία στιγμή μία νέα βελτιωμένη προσφορά, πιθανότατα από την πλευρά του ποντοπόρου εφοπλιστή Πάνου Λασκαρίδη.
Ο κ. Λασκαρίδης έχει προτείνει την αγορά των 25 εκατ. μετοχών που ελέγχουν οι «Μινωικές Γραμμές» στη HSW αντί των 2,92 ευρώ ανά μετοχή, ενώ η προσφορά του περιλαμβάνει άμεση καταβολή του τιμήματος.

ΜΑΝΤΙΝΕΙΑ. Σε έναν από τους χώρους της διατηρητέας πυργοκατοικίας ΜΕΓΑΛΗ ΜΑΝΤΙΝΕΙΑ, εμβαδού 90 τ.μ. φιλοξενείται το «Κέντρο Πληροφόρησης για την Αρχιτεκτονική και τη Μουσική στη Μεσόγειο». Με την οικονομική ενίσχυση ενός συγχρηματοδοτούμενου προγράμματος του υπουργείου Γεωργίας (Ολοκληρωμένο Πρόγραμμα Ανάπτυξης Αγροτικού Χώρου) και τη βοήθεια φίλων, ινστιτούτων, ερευνητών, ιδρυμάτων, εκδοτικών οίκων, πανεπιστημίων, παλαιοπωλείων και δισκογραφικών εταιριών έγινε κατορθωτό να ολοκληρωθεί μια προσπάθεια πολλών χρόνων συστηματικής αναζήτησης και να συγκεντρωθούν 1.500 τόμοι βιβλίων αρχιτεκτονικής και 2.500 μουσικοί ψηφιακοί δίσκοι.

Προτάσεις στον τομέα πολιτισμού-τουρισμού

Για ένα δήμο με αίγλη και προσωπικότητα

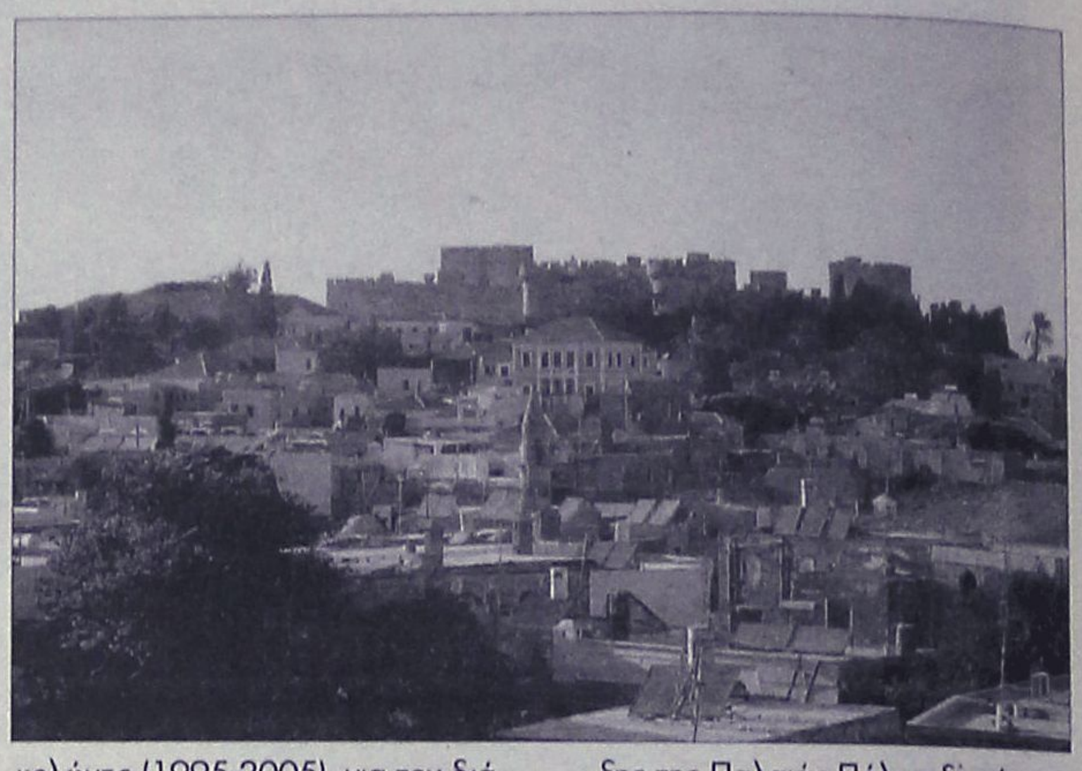

Η νέα Τ.Α. για την βελτίωση των συνθηκών της ζωής της πόλης μας και την καταγραφή της ποιότητας σαν κεντρικό στοιχείο της εξέλιξης του νησιού της Ρόδου, πρέπει να εκφράζει την αδήριτη ανάγκη της ανάδειξης του πολιτισμού και του τουρισμού, δύο ουσιαστικών συγκριτικών πλεονεκτημάτων που προσδίδουν την αναγκαία αίγλη ώστε να καταστεί η πόλη μας και κατ' επέκταση και το νησί μας σταυροδρόμι πολιτισμών, κυψέλη ιδεών και αναπτυξιακό πρότυπο στην ανατολική Μεσόγειο.

Κάτω από αυτό το πρίσμα μπορούν να κατατεθούν συγκεκριμένες προτά-



Του **Αγαπητού Ξάνθη,** *αρχιτέκτονα*

σεις τεχνικού περιεχομένου που θα εμπλουτίσουν τις ήδη υπάρχουσες δημιουργώντας ένα κοινό ιστό δράσης και πρωτοβουλιών που θα ανοίξουν την πόλη στο μέλλον διατηρώντας την εκτίμηση του παρελθόντος.

Δράσεις για τον πολιτισμό

1. Ενοποίηση των αρχαιολογικών περιοχών μείζονος σημασίας (Μεσαιωνική Πόλη -Ροδίνι /Τάφοι Πτολεμαίων - Αρχαίο Στάδιο) με συγκεκριμένες διαβάσεις και ανάλογες πεζοδρομήσεις.
2. Ανάδειξη της Ιπποδάμειας πόλης της Ρόδου με ήπιες μορφές επέμβασης- μονοπάτια, καταγράφοντας την σπουδαιότητα του Ιπποδάμειου πολεοδομικού συστήματος.
3. Αξιοποίηση της Μεσαιωνικής Τάφρου της Ρόδου σαν μια ιστορική πορεία 2.500 μ , όπου σε κάθε γωνιά της μπορεί να παρουσιάζει με χρονολογική σειρά και ένα "invent" από τα 2400 χρόνια ιστορίας της πόλης , χρησιμοποιώντας ακόμη και σύγχρονα οπτι- ακουστικά μέσα. Επίσης η περιμετρική ζώνη πράσινου της τάφρου πρέπει να αναδειχθεί με αισθητικές παρεμβάσεις μικρής κλίμακας ώστε να αποτελέσει χώρο συνάντησης, περιπάτου, αναψυχής και κοινωνικής επαφής.
4. Η δημιουργία biennale αρχιτεκτονικής / φόρουμ αρχιτεκτονικής των μεσογειακών χωρών στο γενικότερο πνεύμα της ευρω-μεσογειακής συνεργασίας των 25 χωρών στο πλαίσιο της Διάσκεψης της Βαρκελώνης (1995-2005) για τον διάλογο των διάφορων πολιτισμών που τους ενώνει το ίδιο υγρό στοιχείο, η θάλασσα.

Δράσεις για την αρχιτεκτονική

5. Διεθνείς αρχιτεκτονικοί διαγωνισμοί για αξιόλογα κτίρια - εγκαταστάσεις που θα προσδώσουν την σύγχρονη πολιτιστική ταυτότητα της πόλης στο βάθος του χρόνου (χερσαίες εγκ/σεις του νέα λιμένα. μαρίνα κ.τ.λ)
6. Αρχιτεκτονικά πρότυπα για τις νέες γειτονιές (Ροδοπούλα, Ασγούρου, Αγ. Απόστολοι) στο περίγραμμα των οικοδομικών τετραγώνων (π.χ , η δεσμευτική χρήση κεραμιδιού στην στέγη με αρμονία στον όγκο του κτιρίου αποκλείοντας τις ακανόνιστες κεραίες τηλεόρασης και ηλιακών θερμοσιφώνων). Επίσης η οικολογική συμπεριφορά του κτιρίου πραγματοποιώντας τους κανόνες και όρους της βιοκλιματικής κατασκευής. (Υπάρχει σχετική οδηγία από την Ε.Ε για το πράσινο κτίριο). Οι αναφερόμενες προτάσεις μπορούν να τύχουν και κρατικής επιδότησης σαν κίνητρο σχεδιασμού και εφαρμογής.
7. Η πλατεία των 100 Βαγιών να αναδειχθεί επίκεντρο των εξελίξεων στην πορεία της Ρόδου για την Ευρωπαϊκή Πολιτιστική Πρωτεύουσα με ανάλογη ανάπλαση και αρχιτεκτονική καινοτομία (χρήση ηλεκτρονικών μέσων, ακτίνες λέιζερ, κ.τ.λ).
8. Ναυτικό μουσείο στο νεοκλασικό κτιριακό συγκρότημα της παλαιάς Δ.Ε.Η με την ανάλογη παρέμβαση σε όλο το υπό διαμόρφωση θαλάσσιο μέτωπο της ευρύτερης περιοχής της μαρίνας και του αθλητικού κέντρου.
9. Αναζωογόνηση της ζώνης - δρόμου του Μανδρακίου ώστε μαζί με τον χαρακτηρισμό της σαν μαρίνα , αποτελέσει πόλο δραστηριοτήτων ζωντανών γεγονότων, δραστηριοτήτων, έργων για του δημότες και τους επισκέπτες.
10. Έλεγχος της εμπορικής ανάπτυξης της Παλαιάς Πόλης, διατήρηση οικιστικών - πολιτιστικών θυλάκων με την ανάλογη αναστήλωση ερειπωμένων κτιρίων και δημόσιων χώρων. Ίδρυση σχολής αναστηλώσεων και συντήρησης μνημείων σε επίπεδο ΤΕΙ.

Δράσεις ποιότητας

11. Εφαρμογή πιστοποίησης ενεργειακής διαχείρισης κτιρίων από αρμόδιο φορέα π.χ ΚΑΠΕ ή μέσω αναγνωρισμένου διεθνούς συστήματος (π.χ ISO) από ΕΛΟΤ.

Δράσεις για τον τουρισμό.

12. Αναβίωση του θεσμού των αγώνων "ΔΙΑΓΟΡΕΙΑ" στο αρχαίο στάδιο, παντρεύοντας μνήμες του χθες και την αθλητική άμυλα του σήμερα στο τομέα του αθλητικού τουρισμού
13. Αξιοποίηση του χώρου του αρχαιολογικού χώρου του Μόντε Σμίθ - Ρωμαϊκό Ωδείο με γεγονότα, φεστιβάλ και δράσεις συνδυάζοντας την νέα τεχνολογία και την ιστορικότητα της περιοχής σαν επίκεντρο τουριστικών εκδηλώσεων (αναβίωση ολυμπιακών αθλημάτων).
14. Το συνεδριακό κέντρο στο Ροδίνι να αποκτήσει μια σύγχρονη όψη και σε συνδυασμό με τον πάρκο, να αναπτύξει τον συνεδριακό τουρισμό μεσαίας κλίμακας.
15. Υποστήριξη του Μεσαιωνικού Φεστιβάλ με δρώμενα στις διάφορες γειτονιές και του ΠΡΟΤΟΥΡ σαν τοπικός οργανισμός προώθησης του τουρισμού.
16. Ίδρυση πανεπιστημιακής σχολής τουρισμού , σχολής ΤΕΙ και αναβάθμιση της υπάρχουσας σχολής της ΑΣΤΕΡ.

Όλα τα προαναφερόμενα αποτελούν ένα μικρό πακέτο προτάσεων που παντρεύοντάς το με το ήδη επεξεργασμένο πρόγραμμα από την πλευρά του Δήμου , θεωρούμε ότι μπορούν να αποτελέσουν ένα πλέγμα δράσεων και σχεδίων που θα αλλάξουν την πόλη της Ρόδου με καινοτόμες ιδέες και ανθρώπινο πρόσωπο.

αθλητικη ΡΟΔΙΑΚΗ
ΚΥΡΙΑΚΗ 15 ΟΚΤΩΒΡΙΟΥ 2006

ΔΙΑΓΟΡΑΣ:
ΚΑΝΕΝΑ ΠΡΟΒΛΗΜΑ
ΜΕ ΠΑΦΙΑΚΗ
ΣΕΛ. 25

Εκλογές στο γήπεδο!



• Ο Γιώργος Στράντζαλης έχει και σήμερα προπόνηση με τους παίκτες του καθώς η αποστολή για την Ιεράπετρα θα αναχωρήσει την Τρίτη από το νησί μας.
•Καλή εν μέρει εικόνα άφησαν οι παίκτες της Ρόδου στον προπονητή τους στο τουρνουά της Παρασκευής.
• Σύσπαση στον δικέφαλο κράτησε εκτός τουρνουά και προπόνησης τον Φώτη Μπαλογιάννη.

Χθες το πρωί γυμνάσθηκαν οι παίκτες της Ρόδου στο Δημοτικό Στάδιο παρά την συμμετοχή τους στο τουρνουά της Παρασκευής στην τιμή που απέδωσαν στην μνήμη του Βασίλη Παπαβασιλείου και του Γιώργου Λαμπάδη.

Η Ρόδος βέβαια και περίμενε περισσότερο κόσμο στο γήπεδο για να τιμήσει τους δυο μεγάλους προέδρους της που την οδήγησαν στο παρελθόν στην Α΄Εθνική και έγραψαν με χρυσά γράμματα τις σελίδες αυτές της ιστορίας της.

Ήσαν εκεί οι αρχές αλλά ο πολύς φίλαθλος κόσμος απουσίασε με σοβαρότερη αιτία αυτή της διεξαγωγής των εκλογών σήμερα σε όλη την επικράτεια.

Παρόλα αυτά πάντως όσοι βρέθηκαν εκεί παρακολούθησαν πολύ καλό θέαμα με τον Γιώργο Στράντζαλη να μένει εν μέρει ευχαριστημένος από την προσπάθεια που κατέβαλαν οι παίκτες του στον αγώνα με τον Ιάλυσο στο ξεκίνημα όχι όμως και στο παιχνίδι που ακολούθησε με τον ΑΕΡΑ.

"Ήταν πάρα πολύ καλή η ομάδα στο ματς με τον Ιάλυσο" λέει ο ίδιος και συνεχίζει:

"Η πολύ καλή εικόνα που είχαμε στο ξεκίνημα του τουρνουά δεν συνεχίσθηκε και χάλασε στην συνέχεια..

Οπωσδήποτε περίμενα πολλά περισσότερα από ορισμένους ποδοσφαιριστές μου. Έχω την εντύπωση πως μπορούν να αποδώσουν και να παίξουν καλύτερο ποδόσφαιρο.

Αυτές είναι ευκαιρίες που δίνουν οι προπονητές και πρέπει να τις αρπάζουν οι ποδοσφαιριστές όποτε τους δίδονται.. Επαναλαμβάνω όχι από όλους αλλά από ορισμένους".

Ο προπονητής της ομάδας γύμνασε τους παίκτες του χθες το μεσημέρι, καθώς την Τετάρτη η Ρόδος πάει στην Κρήτη να παίξει στην Ιεράπετρα να αγωνισθεί με τον τοπικό Όμιλο με σκοπό να πάρει μια νίκη και ένα τρίποντο που θα την ανεβάσουν ακόμα ψηλότερα.

Ο κόουτς της ομάδας της Ρόδου δεν είχε χθες αλλά ούτε και την Παρασκευή στη διάθεσή του τον Φώτη Μπαλογιαννη που είχε μια σύσπαση στον δικέφαλο και ο τεχνικός της ομάδας προτίμησε να τον ξεκουράσει και να μην τον χρησιμοποιήσει μάλιστα ούτε και στο τουρνουά αλλά του έδωσε και την άδεια να μην προπονηθεί χθες το μεσημέρι.

Οι παίκτες της Ρόδου θα γυμνασθούν κανονικά και σήμερα το πρωί αλλά σε κανονικούς ρυθμούς και την Δευτέρα για να αναχωρήσουν για την Κρήτη την Τρίτη και να αγωνισθούν την Τετάρτη στο παιχνίδι με την Ιεράπετρα.

Εννοείται πως στόχος σε αυτό το ματς είναι η νίκη και οι τρεις βαθμοί για να ανεβεί η ομάδα της πόλης μας ακόμα ψηλότερα στο βαθμολογικό πίνακα του Νότιου Ομίλου της Γ΄Εθνικής.

Συνέχεια στην δουλειά

• Ο κόουτς του Κλεάνθη είδε αδυναμίες στην εμφάνιση της ομάδας του στο τουρνουά και θα προσπαθήσει να τις διορθώσει.

• Ο Αντρέας Σταύρου ζητάει από όλους να βγάλουν κάποια πράγματα από το μυαλό τους.

Ομολογουμένως ο Κλεάνθης προσπάθησε να αποδώσει όσο το δυνατόν καλύτερα στο τουρνουά που διοργάνωσε η Ρόδος στο Δημοτικό Στάδιο αλλά ήταν εμφανές πως...κάτι του έλειπε. Η ομάδα του Αντρέα Σταύρου δεν είχε στις τάξεις της παίκτες που από τα μέχρι στιγμής δεδομένα είναι ξεκάθαρο πως της ήσαν αναγκαίοι. Οι απουσίες του Σταύρου Γαλανού και του Μιχάλη Μαχλή είναι αισθητές αλλά θα πρέπει να ξεκαθαρισθεί πλέον πως η ομάδα πρέπει να τραβήξει τον δρόμο της και χωρίς αυτούς που από ό,τι φαίνεται θα αργήσουν να επιστρέψουν στην ενεργό δράση.

Υπάρχουν κι άλλοι καλοί παίκτες στον Κλεάνθη που σίγουρα με λίγη προσπάθεια παραπάνω θα ισοσταθμήσουν αφενός την απουσία και αφετέρου μπορούν να σηκώσουν στις πλάτες τους την ομάδα και να την οδηγήσουν στην επιτυχία.

Είναι οπωσδήποτε και θέμα ψυχολογίας για αυτούς ...που μένουν. Όταν ακούν συνέχεια πως λείπει ο δείνα είτε ο δείνα δικαιωματικά να αισθάνονται μειονεκτικά, να μην έχουν την απαραίτητη καλή ψυχολογία και να μην αποδίδουν όπως πρέπει.

Ο πρώτος που δίνει το σύνθημα για την αλλαγή κάποιων πραγμάτων, καταστάσεων αλλά και θέσεων και απόψεων στην ομάδα του Κλεάνθη είναι ο Αντρέας Σταύρου που αναφερόμενος στους αγώνες του τουρνουά αλλά και στο τι μέλλει γενέσθαι στην ομάδα του ήταν σαφής:

«Κάναμε μια προσπάθεια στο πολύ καλό τουρνουά της Ρόδου και ήταν καλή. Θεωρήσαμε αυτά τα παιχνίδια σαν ματς προετοιμασίας» τονίζει ο τεχνικός της ομάδας του Κλεάνθη και συνεχίζει: «Μέσα από αυτά τα παιχνίδια είδαμε αδυναμίες που θα προσπαθήσουμε να διορθώσουμε στις προπονήσεις μας. Αλλά παράλληλα πρέπει να βγούμε από την έμμονη ιδέα πως θα έχουμε σύντομα πίσω τους τραυματίες μας. Θα πρέπει να μάθουμε να παίζουμε και χωρίς αυτούς.

Να προσπαθούμε συνεχώς να βγάζουμε τον καλύτερο εαυτό μας όποιος κι αν είναι ο αντίπαλος».

Ο Αντρέας Σταύρου αναφερόταν φυσικά στην απουσία των Μιχάλη Μαχλή αλλά και Σταύρου Γαλανού που θα αργήσουν να επιστρέψουν στην ομάδα και να αγωνισθούν έχοντας ήδη χάσει σημαντικό έδαφος από αγωνιστικής πλευράς και από πλευράς χρόνου.

Ο Μαχλής θα μπει στο χειρουργείο με τον Βασίλη Δημητρακόπουλο μετά τις εκλογές προκειμένου να προβεί σε αποκατάσταση της ζημιάς αλλά είναι πολύ πιθανόν το ίδιο να συμβεί και με τον Σταύρο Γαλανό.



Ούτε στο τουρνουά πήρε μέρος ο Μιχάλης Σπάρταλης

Θα πρέπει να σημειωθεί πως στο τουρνουά ο Αντρέας Σταύρου δεν είχε ούτε τον Μιχάλη Σπάρταλη που έχει αιμάτωμα από το παιχνίδι με τον Κεραυνό Κερατέας και ενοχλείται ακόμα και κατά συνέπεια δεν είναι δυνατόν να χρησιμοποιηθεί ούτως ώστε να μην επιδεινωθεί η κατάστασή του.

Προτεραιότητα στο κύπελλο

- Ο Ιάλυσος μετά την συμμετοχή του στο τουρνουά της Ρόδου βλέπει πλέον το ίδιο σοβαρά και τον αγώνα Κυπέλλου με την Δόξα Ψίνθου.
- Ικανοποίηση παρά την τέταρτη θέση στους κιτρινοκόκκινους για την παρουσία στο τουρνουά της Παρασκευής.

Πολύ καλή ήταν η εικόνα που παρουσίασε ο Ιάλυσος στο τουρνουά της Παρασκευής που διοργάνωσε στο Δημοτικό Στάδιο της πόλης μας η ΠΑΕ Ρόδος για να τιμήσει τους δυο μεγάλους προέδρους της που επί των ημερών τους στην Διοίκηση της ομάδας αγωνίσθηκε στην Α' Εθνική Κατηγορία. Οι κιτρινοκόκκινοι έπαιξαν κατά διαστήματα καλό ποδόσφαιρο και ικανοποίησαν όσους πήγαν στο Δημοτικό Στάδιο να τους δουν.

Ο Άκης Δελαπόρτας και οι συνεργάτες του έδωσαν χρόνο συμμετοχής σε όλους τους παίκτες που είχαν στην διάθεσή τους και έμειναν ικανοποιημένοι από την προσπάθειά τους. Αυτό που θέλει η τεχνική ηγεσία είναι να διατηρηθεί η καλή κατάσταση που βρίσκεται η ομάδα και στην συνέχεια του πρωταθλήματος αλλά και στις υποχρεώσεις του Κυπέλλου στις οποίες συνεχίζει.

Αγωνιστικά οι ποδοσφαιριστές της ομάδας μετά την προσπάθεια στο τουρνουά της Παρασκευής θα έχουν ρεπό δυο μέρες για να ξεκουραστούν και να ασκήσουν οι περισσότεροι το εκλογικό τους δικαίωμα. Θα επανέλθουν στις προπονήσεις από την Δευτέρα για να προετοιμασθούν κατάλληλα για τον αγώνα που θα δώσουν με την Δόξα Ψίνθου στις Καλυθιές με γηπεδούχο την ομάδα της Ψίνθου.

Ο κόουτς του Ιάλυσου για αυτό τον αγώνα δεν αντιμετωπίζει κανένα πρόβλημα αγωνιστικό και θα έχει όλους τους παίκτες στην προετοιμασία για αυτόν τον αγώνα στην διάθεσή του.

Οι παίκτες του Ιάλυσου θα επανέλθουν στις προπονήσεις από αύριο Δευτέρα αν και οι ενασχολούμενοι με την τεχνική ηγεσία της ομάδας πιστεύουν πως το τουρνουά της Παρασκευής ήταν μια πρώτης τάξεως ευκαιρία για να διατηρηθούν οι παίκτες της ομάδας σε καλό αγωνιστικό σημείο κάτι που φάνηκε άλλωστε από την παρουσία τους στον αγωνιστικό χώρο του Δημοτικού Σταδίου και μάλιστα αντιμετωπίζοντας ομάδες όπως η Ρόδος που είναι ανώτερης Κατηγορίας αλλά και παίζοντας με ομάδες επιπέδου περιφερειακού πρωταθλήματος όπως είναι ο Κλεάνθης.



Πήγε πολύ καλά στο τουρνουά του Δημοτικού Σταδίου ο Απόστολος Αξιώτης.

Η εικόνα ήταν καλή και χαροποίησε τους πάντες που περιμένουν κι άλλες επιτυχίες από τα παιδιά του Ιάλυσου μελλοντικά.

TOP CARS
ΕΙΣΑΓΩΓΕΣ ΑΓΟΡΕΣ - ΠΩΛΗΣΕΙΣ -
ΑΝΤΑΛΛΑΓΕΣ ΜΕΤΑΧΕΙΡΙΣΜΕΝΩΝ ΑΥΤΟΚΙΝΗΤΩΝ
Η κορυφαία έκθεση για κορυφαίες επιλογές!
ΠΡΩΤΟΙ ΣΕ ΕΙΣΑΓΩΓΕΣ ΑΥΤΟΚΙΝΗΤΩΝ ΣΤΑ ΔΩΔ/ΣΑ
Ενα χρόνο γραπτή εγγύηση
Από 0-72 δόσεις
1. ΑΓΟΡΑΖΟΥΜΕ το αυτοκίνητό σας
2. Το ΑΝΤΑΛΛΑΣΣΟΥΜΕ με ο,τιδήποτε μοντέλο της αρεσκείας σας
3. ΑΝΑΛΑΜΒΑΝΟΥΜΕ την πώληση του αυτοκινήτου σας ΧΩΡΙΣ ΚΑΜΙΑ ΕΠΙΒΑΡΥΝΣΗ
ΑΕ1677
Έκθεση: Λεωφ. Ηρακλειδών 379, Ιαλυσός
τηλ. (22410)96889, FAX: 22410 96089 κιν. 6972424403

Κανένα πρόβλημα με Παφιάκη

• Ο παίκτης δεν προπονήθηκε χθες προληπτικά και αναμένεται να μπει σε κανονικούς ρυθμούς από αύριο

• Διπλή προπόνηση για τους κυανέρυθρους χωρίς τον Μπατίστα περιλάμβανε το χθεσινό Σάββατο

Ημέρα διπλής προπόνησης η χθεσινή για τους κυανέρυθρους. Οι παίκτες τού Διαγόρα μιας και σήμερα θα έχουν ελεύθερη την ημέρα για να ασκήσουν το εκλογικό τους δικαίωμα γυμνάσθηκαν δυο φορές χθες προετοιμαζόμενοι ουσιαστικά για τον αγώνα με την Ζάκυνθο την προσεχή Τετάρτη στο Δημοτικό στάδιο για την έκτη αγωνιστική του πρωταθλήματος.

Οι χθεσινές προπονήσεις έγιναν υπό τις οδηγίες των Γιάννη Καμπούρη και Νίκου Μαντικού μιας και ο προπονητής της ομάδας ο Ντανιέλ Μπατίστα αναχώρησε για την Αθήνα για να ψηφίσει στις σημερινές δημοτικές και νομαρχιακές εκλογές.

Τα προβλήματα δεν έλειψαν ούτε και τώρα στον Διαγόρα σε ό,τι αφορά τον αγωνιστικό τομέα.

Υπάρχουν όμως πάντα οι λύσεις αν κάποιος από τους παίκτες έχει κάποιο πρόβλημα με τραυματισμό.

- Ο Παναγιώτης Αγγελόπουλος δεν προπονήθηκε ούτε και χθες για τους γνωστούς λόγους.

- Ο Μάρκος Γκιάτας δεν γυμνάσθηκε για δύο λόγους. Πρώτα γιατί έχει μια θλάση στους προσαγωγούς και κατά δεύτερο λόγο γιατί ζήτησε και πήρε μια τετραήμερη άδεια για να πάει στην Κρήτη να ψηφίσει.

- Το νέο πρόβλημα που προέκυψε μετά το φιλικό με τον Άρη Αρχαγγέλου είναι αυτό του Σαββα Παφιάκη. Ο νεαρός αμυντικός ένοιωσε ενοχλήσεις στο δάκτυλο του ποδιού και καθώς αυτές συνεχίσθηκαν την επόμενη την Παρασκευή έκανε μια ακτινογραφία η οποία διέλυσε τους φόβους για κάποιο κάταγμα.

Ο Παφιάκης δεν γυμνάσθηκε χθες για προληπτικούς λόγους και θα μπει στους κανονικούς ρυθμούς προπονήσεων από αύριο Δευτέρα .

- Ο Ερνέστο Φερέιρα με την σειρά του ακολουθεί ειδικό πρόγραμμα και θα είναι έτοιμος όπως δείχνει πιο γρήγορα από ότι αρχικά εκτιμήθηκε. Οι παίκτες του Διαγόρα όπως άλλωστε έδειξαν και στο φιλικό με τον Άρη είναι σε καλή κατάσταση και πιστεύεται πώς θα είναι σε ακόμα καλύτερη στον αγώνα της Τετάρτης καθώς ο σκοπός τους είναι να επιστρέψουν στις νίκες και στις επιτυχίες στο πρωτάθλημα της Γ΄Εθνικής.

Αφού ξεκουραστούν σήμερα θα επανέλθουν σε κανονικούς ρυθμούς προπόνησης από αύριο Δευτέρα με προπόνηση στο Δημοτικό Στάδιο και με παρόντα τον Ντανιέλ Μπατίστα που επιστρέφει από την Αθήνα.

Σε ό,τι αφορά την παρουσία του Παφιάκη στο ματς της Τετάρτης αυτό θα φανεί ξεκάθαρα στην προπόνηση της Δευτέρας.



Ο Σάββας Παφιάκης δεν γυμνάσθηκε χθες για προληπτικούς λόγους

Οι προπονήσεις των Μικτών

Αύριο στις 9.30 στο Καρακόνερο οι Παίδες και την Τρίτη στις 14.30 οι Νέοι.

Με πρωινή προπόνηση την Δευτέρα για τους Παίδες και μεσημεριανή την Τρίτη για τους Νέους, συνεχίζεται η προετοιμασία των Μικτών μας ομάδων ενόψει της πρεμιέρας του πρωταθλήματος των Ενώσεων.

Οι Παίδες

Οι ποδοσφαιριστές της Μικτής μας ομάδας των Παίδων οφείλουν να βρίσκονται για προπόνηση στο ενωσιακό γήπεδο στις 9:30 το πρωί της Δευτέρας. Από τους ενωσιακούς προπονητές έχουν κληθεί οι παρακάτω:

Λαουδίκος Γεώργιος, Λαουδίκος Χρύσανθος (ΑΕΡΑ), Τσακμακίδης Σπύρος (Διαγόρας Β.), Δραγάτης Αλέξανδρος, Πεταυράκης Τσαμπίκος, Σαρρής Σταύρος (Διαγόρας), Διακάκης Αντώνης, Σαχινίδης Παναγιώτης (Διγενής), Πατινιώτης Στέλιος (Αναγέννηση Ε.), Τσιώνης Χρήστος (Ευαγόρας), Τομάζος Δημήτρης (Ευκλής), Κιλασίν Ερτζάν, Κορμπεκίρ Μουσταφά (Ήλιος), Αλβανός Ιωάννης, Βαρώτσης Σταμάτιος, Γερογιάννης Μιχαήλ (Ιάλυσος), Νικηταράς Παναγιώτης, Σαμαρής Μιχάλης, Χαραλάμπους Χαρ. (Κλεάνθης), Σκυλλαράκης Σάββας (Άγιος Γεώργιος), Αγγελής Χάρης, Πότσος Παναγιώτης (Νίκη Ρόδου), Ξεπαπαδάκης Σωτήρης (Ορφέας), Κυρίτσης Κωνσταντίνος (Αστέρας Π.), Τσουκαλάς Ελευθέριος (Ροδιακός), Παπαντωνίου Αντώνιος, Χατζηπέτρος Στέλιος (Ρόδος), Βάλας Αθανάσιος, Χατζησάββας Σταμάτιος (Άγιος Ισίδωρος), Χάλαντας Πέτρος (Δόξα Ψίνθου)

Οι Νέοι

Οι ποδοσφαιριστές της Μικτής μας ομάδας των Νέων θα πρέπει να βρίσκονται στο Καρακόνερο την Τρίτη για να προπονηθούν. Στο ραντεβού έχουν κληθεί να παρουσιαστούν οι παρακάτω:

Ζερβός Παντελής, Κατσαρής, Καμπούρης (Κάλυμνος), Γεωργαλής Στάθης, Νικολής Σάββας (ΑΕΡΑ), Λιβισιανός Αλέξανδρος (Άρης Αρχ.), Αντωνούρης Μάριος, Φασσάκης Βασίλης (Κλεάνθης), Μέντος (Κατταβιά), Τριανταφύλλου, Αξιώτης (Ιάλυσος), Μπιλιάς Παντελής, Ζερβός Κυριαζής, Παπαδόπυολος Φάνης (Φοίβος), μαρίνος (Ένωση Κω-Ανταγόρα), Τάλαρος (Δόξα Κ.), Καουκάκης Χάρης (Ποσειδών Καρπ.), Καλημέρης (Διαγόρας Β.), Ευγενικός, Κοντουδιός (Απόλλων Κ.), Διαμαντής Στάθης (Ασπίδα Απ.), Μαντάς Μιχάλης (Ερμής Κ.), Τόππος Γεώργιος (Ευκλής), Χαζηγεωργίου Μανώλης (Απόλλων Απ.), Παπαχριστοδούλου Στέλιος (Διγενής), Παπαγιάννης Νίκος (ΠΑΣ Ασκληπιείου), Καραγιάννης Γεώργιος (Πολύστρατος), Καρπαθάκης Παν. (Διαγόρας Βατίου), Πισάς Ηλίας, Χατζηνικόλας Χρ. (Ασπίδα Απ.), Φράγκος Μιχ., Κουτσάγιας (Ευαγόρας).

Ο μεγάλος φόβος της UEFA

Καταστροφή για τις Εθνικές ομάδες, πιθανή δικαίωση της Βελγικής ομάδας, Σαρλερουά.

Έντονο φόβο ότι το ποδόσφαιρο σε επίπεδο εθνικών ομάδων θα καταστραφεί εκφράζουν πλέον ανοιχτά εκπρόσωποι της UEFA. Αφορμή γι' αυτή τη φοβία είναι ο δικαστικός αγώνας της Σαρλερουά κατά της ομοσπονδίας του Μαρόκου για τον τραυματισμό του Αμπντελμαχίδ Ούλμερς το 2004 σε αγώνα της Εθνικής ομάδας του Μαρόκου.

Αν ο βελγικός σύλλογος κερδίσει τη μάχη, τότε οι αντιδράσεις θα είναι πολλές και αλυσιδωτές. Οι μεγάλες ομάδες θα ζητούν αποζημιώσεις για τους τραυματισμούς των παικτών τους στα ματς των Εθνικών ομάδων και οι ομοσπονδίες δεν θα μπορούν να καλύψουν τα ποσά. Φανταστείτε, ας πούμε, την Μπενφίκα να απαιτεί μεγάλο χρηματικό ποσό από την ΕΠΟ για τον τραυματισμό του Καραγκούνη.

Ο εκπρόσωπος της UEFA, Ουίλιαμ Γκάιλαρντ, ήταν απόλυτος στους φόβους του: "Αν η Σαρλερουά κερδίσει τη δίκη το παιχνίδι σε επίπεδο εθνικών ομάδων θα φτάσει στο τέλος του. Το ποδόσφαιρο αυτό είναι που αγαπάνε περισσότερο οι φίλαθλοι. Εχω μιλήσει με ειδικούς του αθλήματος από τη Βραζιλία, τη Σκανδιναβία και άλλες περιοχές και μου είπαν ότι δεν θα ξαναδούν τους μεγάλους σταρ να παίζουν στις Εθνικές ομάδες".

Η υπόθεση θα εκδικαστεί σύντομα από το Ευρωπαϊκό Δικαστήριο κι η Σαρλερουά έχει την υποστήριξη της G14, του συνασπισμού των μεγάλων ευρωπαϊκών συλλόγων. Αν οι δικαστές δικαιώσουν τους Βέλγους, αναμένεται... χαμός. Έτσι κι αλλιώς οι μουρμούρες για τη χρήση των ποδοσφαιριστών από τις ομάδες έχουν μετατραπεί τον τελευταίο καιρό σε κραυγές, άσχετα αν οι ιδιοκτήτες των ομάδων γνωρίζουν ότι ένας παίκτης ανεβάζει το κασέ του παίζοντας συχνά στο αντιπροσωπευτικό του συγκρότημα.



ΠΕΤΟΣΦΑΙΡΟ

Αήττητο και ρεκόρ

Η ομάδα Κελεπέρα κέρδισε αήττητη το τουρνουά ομάδων μπριτζ της Πέμπτης κάνοντας ρεκόρ στα VPs. Κοφινάκος και Πεζανάκης οι νικητές στα ζεύγη της Δευτέρας.

Εκλογές ή όχι οι αγωνιστικές δραστηριότητες του Ομίλου Αγωνιστικού Μπριτζ Ρόδου συνεχίζονται κανονικά και μάλιστα ενόψει της χειμερινής σεζόν εντείνονται με μια επιπλέον ημερίδα και με μαθήματα αρχάριων.

Στα αγωνιστικά δρώμενα, το τουρνουά ζευγών OPEN της Δευτέρας, επικράτησε το ζευγάρι Άκης Κοφινάκος - Νίκος Πεζανάκης με ποσοστό 60,38%. Στην δεύτερη θέση πλασαρίστηκε, μετά από πολύ καιρό, το ζεύγος Λεριάς - Τυραδέλλη ενώ την 3η θέση κατέκτησαν οι Βρούχος - Τσάβαλος και την 4η το ζευγάρι Παληγιάννης - Χατζηϊωάννου. Αξίζει να σημειωθεί πως το 4ο ζευγάρι είχε ποσοστό επιτυχίας 59,30% ενώ μέχρι και το έκτο ζεύγος πέτυχε 56,81%.

Έληξε το τουρνουά ομάδων Πέμπτης με την ομάδα Κελεπέρα να σημειώνει ρεκόρ στα VPs, νικώντας όλες τις άλλες ομάδες με μεγάλες διαφορές. Η νικήτρια ομάδα απαρτιζόταν από τους Κώστα Κελεπέρα, Νίκο Βρούχο, Μιχάλη Γιάννιου, Άκη Κοφινάκο, Αχιλλέα Τσάβαλο και Νίκο Διακοσταματίου.

Στην δεύτερη θέση ισοβάθμησαν οι ομάδες Σβίγγου (Σβίγγος Ι., Καββαθά Α., Ζερβός Ι., Μαρινάκης Α., Τριαντάφυλλος Ι. και Γάκος Α.) και Ράμου (Ράμος Μ., Σιμάτης Α., Δανελλάκης Δ., Γιαλλούσης Μ., Καβαλάκης Ι.).

Οι αγωνιστικές δραστηριότητες του Ομίλου Αγωνιστικού Μπριτζ Ρόδου θα συνεχιστούν την ερχόμενη εβδομάδα με τους προγραμματισμένους αγώνες καθώς και με την επιλογή της ομάδας του Ομίλου για την Ομίλου εκπροσώπησή του στο διασυλλογικό πρωτάθλημα 2006.

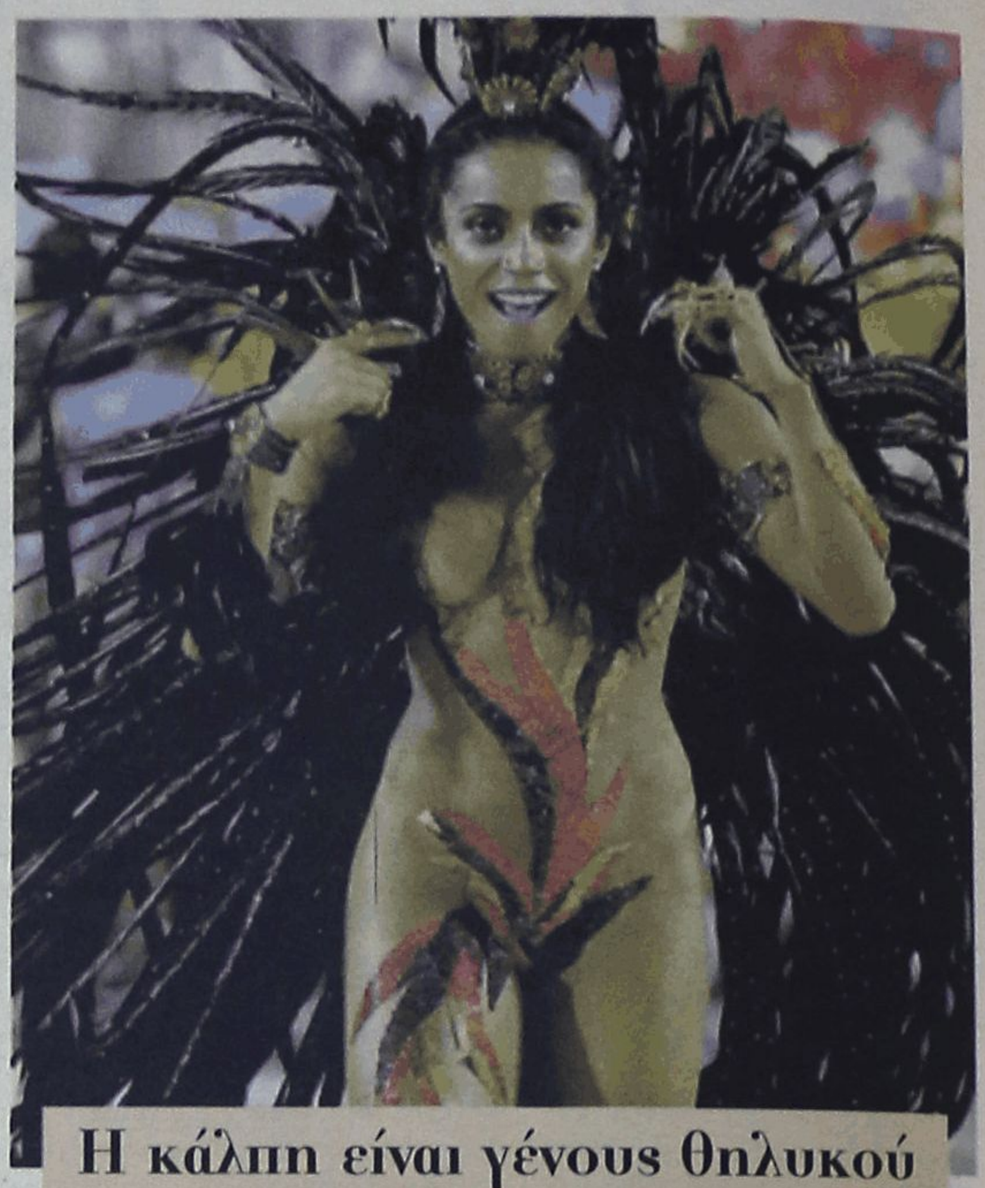

Η κάλπη είναι γένους θηλυκού

2008... ΦΟΡΕΣ ΚΑΛΥΤΕΡΟ ΑΠΟ ΤΟ ΝΤΡΑΓΚΑΟ

Ο άνθρωπος που είναι ο υπεύθυνος για το πώς θα είναι το νέο γήπεδο του Παναθηναϊκού βρέθηκε πριν από λίγες μέρες στην χώρα μας, και μίλησε στο συνδρομητικό κανάλι Supersport. Ο γνωστός αρχιτέκτονας τόνισε ότι το γήπεδο του Παναθηναϊκού θα είναι καλύτερο από αυτό της Πόρτο και όχι μια αντιγραφή και εξέφρασε την αισιοδοξία του ότι θα είναι έτοιμο το 2008, όταν η ομάδα θα γιορτάσει τα 100ά της γενέθλια.

"Θα είναι κάτι πρωτότυπο. Και πρέπει να πω ότι θα είναι καλύτερο από το Ντραγκάο. Θα είναι πολύ καλύτερο, γιατί πάντα μαθαίνουμε, μαζεύουμε εμπειρίες και είμαι πεπεισμένος πως το γήπεδο του Παναθηναϊκού θα είναι καλύτερο από το Ντραγκάο. Το πλάνο του γηπέδου στηρίζεται κυρίως στο πρόγραμμα και στο σχεδιασμό του Ντραγκάο. Πάντως, αν και αρχίσαμε με την ιδέα του Ντραγκάο, το τελικό αποτέλεσμα θα είναι κάπως διαφορετικό".

ΤΟ ΠΛΑΝΟ ΚΑΙ ΤΟ ΜΠΑΤΖΕΤ ΤΟΥ ΕΡΓΟΥ

"Δουλεύουμε με μια ομάδα ελλήνων αρχιτεκτόνων για να βελτιώσουμε το αρχικό πλάνο του νέου γηπέδου. Θα είναι ένα κλασικό ποδοσφαιρικό γήπεδο, αφού δεν θα υπάρχει στίβος γύρω από τον αγωνιστικό χώρο. Αυτή τη στιγμή συζητάμε για τον τρόπο οργάνωσης των διαζωμάτων. Υπάρχουν δύο εναλλακτικές λύσεις. Να υπάρξουν είτε δύο, είτε τρία. Είμαστε σε καλό δρόμο για να φτιάξουμε κάτι παραπάνω από ένα στάδιο. Με υψηλά στάνταρ ασφαλείας και ανέσεις. Το μπάτζετ που θα χρησιμοποιήσουμε θα είναι 75 εκ. ευρώ".

ΑΝ ΣΥΓΚΡΙΘΕΙ ΜΕ ΤΟ ΝΤΡΑΓΚΑΟ ΕΙΝΑΙ ΥΨΗΛΟΤΕΡΟ ΤΟ ΜΠΑΤΖΕΤ Η ΧΑΜΗΛΟΤΕΡΟ;

"Είναι σχεδόν το ίδιο. Γιατί το Ντραγκάο είναι γήπεδο 50.000 θέσεων και του Παναθηναϊκού μέχρι στιγμής σχεδιάζεται για 40.000 θέσεις. Ετοιμάζουμε τα αρχικά πλάνα, τα οποία θα παραδώσουμε το Νοέμβριο και ο προγραμματισμός είναι κάποιους μήνες αργότερα να δώσουμε τα πλάνα στην αρμόδια υπηρεσία για να πάρουμε την άδεια δόμησης".

ΤΟ ΓΗΠΕΔΟ ΕΙΝΑΙ ΕΦΙΚΤΟ ΝΑ ΕΙΝΑΙ ΕΤΟΙΜΟ ΤΟ 2008;

"Ναι, νομίζω ότι είναι εφικτό. Εξαρτάται από τις αποφάσεις. Αλλά το Ντραγκάο χτίστηκε μέσα σε 2 χρόνια και ήταν πολύ δύσκολο πρόγραμμα. Το έδαφος πετρώδες και οι ανασκαφές δύσκολες. Στην Αθήνα είναι πιο απλά τα πράγματα. Το τοπίο είναι επίπεδο και είναι εφικτό να είμαστε μέσα στο χρονοδιάγραμμα. Οταν κάνεις ένα τέτοιο σχεδιασμό, είναι απαραίτητο να υπάρχουν εναλλακτικές λύσεις για να βρεις τελικά την καλύτερη ανάλογα με το μπάτζετ που υπάρχει. Νομίζω ότι θα είναι ένα γήπεδο με πολύ δυνατή ατμόσφαιρα. Οι θεατές θα είναι πολύ κοντά στους ποδοσφαιριστές".

ΓΚΑΓΚΑΤΣΗΣ και ΡΕΧΑΓΚΕΛ *συζήτησαν για την* ΕΘΝΙΚΗ

Πολλά ακούστηκαν το τελευταίο διάστημα για τις κλήσεις και τις επιλογές του Ρεχάγκελ στα πιο πρόσφατα παιχνίδια της Εθνικής ομάδας. Η νίκη επί της Βοσνίας βέβαια σε συνδυασμό με το 3Χ3 του αντιπροσωπευτικού συγκροτήματος πρέμπσαν τα πνεύματα, αλλά αυτό δεν απέτρεψε τον Γερμανό τεχνικό και τον Γιάννη Τοπαλίδη να συναντηθούν την Παρασκευή με τον Βασίλη Γκαγκάτση και να συζητήσουν για περίπου μία ώρα διάφορα θέματα που απασχολούν την ομάδα, τόσο σε αγωνιστικό όσο και σε οργανωτικό επίπεδο. Ο Πρόεδρος της ΕΠΟ συνομίλησε με τους επικεφαλής του ελληνικού πάγκου και η κουβέντα αφορούσε την εφαρμογή πλάνου με σκοπό την έγκαιρη και σωστή ενημέρωση για παίκτες που αντιμετωπίζουν προβλήματα τραυματισμών, αλλά και το πώς θα επιτευχθεί καλύτερη συνεργασία με τα μέσα μαζικής ενημέρωσης προκειμένου αυτά να σταθούν στο πλευρό της ομάδας και όχι απέναντί της. Παράλληλα, έγινε και μια μικρή αναφορά στο φιλικό της Ελλάδας με τη Γαλλία που θα διεξαχθεί στις 15 του Νοέμβρη στο Παρίσι, κυρίως σε θέματα που αφορούν την οργάνωση και το πρόγραμμα που θα ακολουθήσουν παίκτες και προπονητικό τιμ. Η ΕΠΟ έχει μάλιστα αποφασίσει να τιμήσει στο εν λόγω φιλικό τον Ζινεντίν Ζιντάν για την προσφορά του στο ποδόσφαιρο.

Οι Ανιέλι δίνουν λεφτά!

Μία ευχάριστη είδηση περίμενε το Σάββατο τους οπαδούς της Γιουβέντους, καθώς η οικογένεια Ανιέλι αποφάσισε να επενδύσει ξανά τεράστια ποσά για να επαναφέρει σύντομα την "Μεγάλη Κυρία" στην κορυφή της Ιταλίας και της Ευρώπης! Η είδηση έχει να κάνει με το γεγονός ότι οι επενδύσεις των ιδιοκτητών είχαν σταματήσει από τα μέσα της δεκαετίας του '90, με τη Γιούβε να είναι ο πρώτος σύλλογος στη γειτονική χώρα που ξόδευε μόνο από τα έσοδά του και όχι από την τσέπη των μεγαλομετόχων. Ο υποβιβασμός στη Serie B, όμως, είχε ως συνέπεια να χαθούν πολλά εκατομμύρια ευρώ και για να καλυφθεί αυτή η ζημιά, οι Ανιέλι αποφάσισαν να βάλουν και πάλι, μετά από πολλά χρόνια, το χέρι στην τσέπη τους και να ξοδέψουν πολλά χρήματα για να βοηθήσουν στην επίτευξη του στόχου τους, που είναι -το πολύ- σε μια πενταετία από σήμερα η Γιουβέντους να είναι πρωταθλήτρια Ιταλίας και Ευρώπης! Αυτή η απόφαση της πανίσχυρης οικογένειας από το Τορίνο, σε συνδυασμό με την πρόθεση της οικογένειας Καντάφι (σ.σ. κατέχει το 7,5% των μετοχών) να αυξήσει το μετοχικό της ποσοστό δίνοντας, επίσης, πάρα πολλά χρήματα, προκαλούν αισιοδοξία σε όλους στις τάξεις της "Μεγάλης Κυρίας", σχετικά με την επιστροφή της ομάδας στη δόξα, πιο γρήγορα από ό,τι θα περίμενε κανείς.

αγκάθι

- Δεν μπορώ να πω ότι δεν μας ενδιαφέρουν οι εκλογές, όσο αδιάφορους κι' αν μας αφήνουν...
- Οι τοπικές είναι διαφορετικές. Μας ενδιαφέρουν να βγουν άνθρωποι που μπορούν να προσφέρουν στον τόπο, αλλά και στον αθλητισμό.
- Υποψήφιοι που να αφήσουν έστω κι' ένα έργο, γατί από το ίδιο το κράτος εμείς εδώ, ούτε ψίχουλα δεν πήραμε.
- Μην ξεχνάτε ότι ο κάθε υπουργός φροντίζει για τον τόπο.
- Πας Πάτρα, βγαίνεις από το ένα γήπεδο και μπαίνεις στο άλλο. Το ίδιο και στη Θεσσαλονίκη. Θα μου πείτε ότι δεν είμαστε το ίδιο.
- Δεν διαφωνώ. Αλλά δεν μπορεί η Ρόδος να καμαρώνει για το ιταλικό της γήπεδο και ο Ορφάν να αγοράζει και να φτιάχνει εκτάσεις και γήπεδα για τις ομάδες. Απλαδή για τις εταιρείες. Άντε καλό βόλι. Καλημέρα σας...

ανέκδοτο

Ένας μεθυσμένος κάθεται στο πεζοδρόμιο, μπροστά σ' ένα μπαρ. Περνάει ένας πονόψυχος και τον ρωτάει αν είναι εντάξει.

Ο μεθυσμένος

- Ξέρεις ποιος είμαι εγώ;

Ο πονόψυχος:

- Όχι.....ποιος είσαι;

Ο μεθυσμένος(περήφανος)..

- Ο Ιησούς Χριστός.. Και θα στο αποδείξω! Έλα μαζί μου!

Μπαίνουν στο μπαρ, τους βλέπει ο μπάρμαν και λέει:

- Χριστέ μου! Πάλι εσύ εδώ;;;;

www.Goalbet.gr
Οι ειδικοί του στοιχήματος προτείνουν... MZT051029(Γ)

2 ΔΥΟ σε ΕΝΑ 1



Με τον ΚΩΣΤΑ ΣΑΜΙΩΤΑΚΗ



Με τον ΓΙΩΡΓΟ ΜΑΝΩΛΑ

ΔΑΝΕΙΚΑ κι ΑΓΥΡΙΣΤΑ



ΠΡΟΣΟΧΗ!! ΕΠΕΙΓΟΝ!! ΤΕΛΕΥΤΑΙΕΣ ΟΔΗΓΙΕΣ ΠΡΟΣ ΨΗΦΟΦΟΡΟΥΣ

ΣΕ ΚΑΜΙΑ ΠΕΡΙΠΤΩΣΗ ΔΕΝ ΨΗΦΙΖΟΥΜΕ ΤΙΣ ΠΑΡΑΚΑΤΩ ΚΑΤΗΓΟΡΙΕΣ ΥΠΟΨΗΦΙΩΝ.....

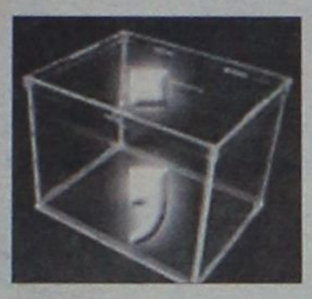

1) Υποψήφιοι κουμπάροι, υποψήφιοι μπατζανάκηδες, συμπέθεροι, υποψήφιοι από το σόι το δικό μας ή της γυναίκας μας, υποψήφιοι φίλοι, συνάδελφοι, συνεργάτες, συνέταιροι, τον γείτονα, τον καφετζή της γειτονιάς μας. Οι παραπάνω ιδιότητες των υποψηφίων σε σχέση με τους ψηφοφόρους δεν τους καθιστά αυτόματα ικανούς να διαχειριστούν τα κοινά. Πρέπει να ελεγχθεί πρώτα η επάρκειά τους, οι απόψεις και τα προγράμματά τους, το ήθος και η αποφασιστικότητα του, και μετά βλέπουμε.
2) Βολεμένοι, βολεψάκηδες, βολεψολόγοι. Έχουν βολέψει τον γιόκα ή την κορούλα σας σε μια θεσούλα. Υπόσχονται να βολέψουν στο μέλλον και όλο το σόι. Αυτό δεν σημαίνει ότι θα πρέπει και όλοι εμείς οι υπόλοιποι να τους τρώμε στη μάπα για μια ολόκληρη τετραετία! Μαύρο!!!
3) Οι φραγκάτοι. Το χρήμα δεν το λογαριάζουν!!! Το σκορπάνε, το μοιράζουν. Σας πληρώνουν να τους ψηφίσετε. Είναι οι ιππότες της ελεεινής προεκλογικής τραπέζης. Αυτούς όχι να τους ψηφίσεις ... ούτε να τους φτύσεις!!!
4) Οι μάρτυρες του Γολγοθά. Οι Σταυροθήρες. Τα προεκλογικά και προϊστορικά όντα που ονομάζονται Μονόσταυροι! Ζητούν να σταυρώσετε μόνο αυτούς στο ψηφοδέλτιο!! Ενδιαφέρονται μόνο για την πάρτη τους! Ανίκανοι να διαχειριστούν τα κοινά μας προβλήματα!
5) Οι κομματικοί!! Θα τους αναγνωρίσετε και από την κονκάρδα. Δεν ξέρουν τι σημαίνει ανεξάρτητη τοπική αυτοδιοίκηση. Δεν μας κάνουν. Έχουν πρόβλημα, τα βλέπουν όλα μπλε ή πράσινα. Παίζουν το ρόλο του μυστικού πράκτορα και δολιοφθορέα μέσα στις δημοτικές και νομαρχιακές παρατάξεις!!
6) Τους εκλογομπακάληδες. Αυτούς που μοιράζουν γιαούρτια, γάλα, μπισκότα, κρέας και άλλα είδη σε φτωχοκατοικίες. Παντελώς ακατάλληλα. Υποψήφιοι με ημερομηνία λήξης όπως και τα τρόφιμα που διανέμουν. Απαράδεκτοι και φτηνιάρηδες. Πάρτε τους με τα γιαούρτια που σας μοίρασαν!!

Προσέξτε και αποφύγετε όλες τις παραπάνω κατηγορίες και όλα θα πάνε καλά!
Καλό βόλι!
Ψηφίστε, σκουπίστε, τελειώσατε!!!

ΕΙΔΑ!! ΑΚΟΥΣΑ!! ΚΑΙ Μ'ΑΡΕΣΕ???

Της Μαριέτας το κάγκελο.

Εγώ δεν μασάω ό,τι και αν λέτε για την υπουργό μας!

Η Μαριέτα είναι αυτή που κατάφερε να συσπειρώσει στον αγώνα όλες τις βαθμίδες της εκπαίδευσης.

Είναι αυτή που κατάφερε να τονώσει το αγωνιστικό φρόνημα των εκπαιδευτικών.

Είναι αυτή που κατέβηκε μαζί τους στο «πεζοδρόμιο» χρησιμοποιώντας εκφράσεις πεζοδρομίου όπως η κυβέρνηση δεν μασάει!

Είναι αυτή που εμπλέκει γενικά τους οικοδόμους στις καταλήψεις των σχολείων.

Είναι αυτή που δεν διευκρινίζει αν πρόκειται για δεξιούς, κεντρώους ή αριστερούς οικοδόμους γιατί είναι αυτή που πολύ καλά γνωρίζει ότι η παράταξή της δεν διαθέτει τέτοιους, οπότε οικοδόμους... γενικά!!!

DVD - TAINIA



Φήμες Λένε...

Ρομπ Ράινερ

Μια δημοσιογράφος μαθαίνει ότι όσα αναφέρονται στο βιβλίο και στην ταινία "Ο Πρωτάρης" σχετίζονται με την οικογένειά της. Πιστεύοντας ότι είναι κόρη εκείνου που έκανε έρωτα με τη γιαγιά της και με τη μητέρα της, εγκαταλείπει τον αρραβωνιαστικό της και αναζητά στο Σαν Φρανσίσκο το γοητευτικό κύριο Μπο Μπαρόουζ.

Παίζουν:
Μαρκ Ράφαλο
Τζένιφερ Ανιστον
Κέβιν Κόσνερ
Σίρλεϊ Μακλέιν

ΣΣΣΣ!!!...ΚΥΚΛΟΦΟΡΟΥΝ...ΑΚΟΥΣΤΕ



Ζήλια που 'Χει η Αγάπη
Μαργαρίτης Γιώργος

Δεκατρία λαϊκά τραγούδια ερμηνευμένα από τον Γιώργο Μαργαρίτη. Ο Χρήστος Νικολόπουλος που υπογράφει τη μουσική κλείνει το μάτι στη δεκαετία του 1960 και δημιουργεί ζεϊμπέκικα και μελωδικά χασάπικα που θαρρείς ότι ανήκουν σε άλλη εποχή. Ο Ηλίας Κατσούλης, σε πολύ καλή στιγμή, αναλαμβάνει να τα κάνει σημερινά.

ΠΡΩΤΗ ΣΕΛΙΔΑ



Άστο ρε αρχηγέ!!! Αφού δεν το έχεις!! Δεν σε πάει η μπάλα! Δηλαδή τι κακό έχει το τάβλι!!

ΝΑ ΜΗΝ ΞΕΧΑΣΩ!!



Περιμένω απόψεις, σχόλια, παρατηρήσεις.
E-mail:
info@palmos-fm.gr
Επικοινωνούμε καθημερινά μέσα από τον ΠΑΛΜΟ 99,5 και 105,6 FM 8.00 - 11.00 με την εκπομπή στον Παλμό της Μέρας. Τώρα ζωντανά και στο Ίντερνετ στην διεύθυνση **www.palmos-fm.gr**

Γενικά

- Όταν θα πας κυρά μου στο παζάρι, θα σου αγοράσω έναν ψηφοφόρο,
ο ψηφοφόρος, ουχί αχ και ννηη, θα σε μουντζώνει κάθε πρωίιιιι !!!
- Ο μικρός υποψήφιος, κάθεται και κλαίει, γιατί δεν τον ψηφίσανε οι φιλενάδες του...
- Πουν τος πουν τος ο ψηφοφόρος, ψάξε ψάξε δε θα τον βρεις, δε θα τον βρεις, δε θα τον βρεις
τον ψηφοφόρο που ζητείς !!!

Τέρμα τα ψέματα Μάκη, ήρθε η ώρα, ή της αλλαγής, ή της κατρακύλας, πάντως αυτό δεν είναι απαραίτητο, για την κατρακύλα καλέ λέω, αφού ο Έλληνας είναι μαζόχας, από αρχαιοτάτων χρόνων, εκεί που ρίχνει μπινελίκια εκεί ακριβός ρίχνει και την ψήφο του...

Ότι και να κάνουν πάντως οι κύριοι ψηφοσυλλέκτες δεν μπορούν να ξέρουν τι θα κάνω εγώ μέσα στο παραβάν, εκτός και αν μου έχουν έτοιμη μια θέση δίπλα τους !

ΣΥΜΒΟΥΛΗ: ψηφίζουμε αυτόν που στο πρόγραμμά του θα μας τάξει τα λιγότερα !!!

ΑΚΟΥΣΑ

Ήταν ένα νιόπαντρο ζευγάρι. Την πρώτη νύχτα του γάμου, ο άντρας (που ήταν μαμάκιας) τηλεφωνεί στην μαμά του.
- Έλα μαμά, φτάσαμε σπίτι, τι να κάνω;
- Εεεε, τώρα, λέει η μαμά, φίλησε την νύφη...
Μετά από πέντε λεπτά, ξανατηλεφωνεί:
- Έλα μαμά, την φίλησα, τώρα;
- Εε, τώρα ξάπλωσέ την στο κρεβάτι...
Μετά από δέκα λεπτά:
- Μαμά το έκανα, τώρα;
- Λοιπόν τώρα γδύστην...
Μετά από δεκαπέντε λεπτά:
- Έλα μαμά, την έγδυσα και τώρα;
- Ε παιδί μου τώρα χώσε το πιο μακρύ σημείο του σώματος σου, εκεί που κατουράει η γυναίκα.
Μετά από μισή ώρα παίρνει τηλέφωνο η νύφη την μάνα της.
- Έλα μαμά, ο Κώστας έχει χώσει το πόδι του στην λεκάνη, και δεν το βγάζει με τίποτα!!!

DVD - TAINIA

Τίτλος ΥΠΑΡΧΕΙ ΚΑΙ ΦΙΛΟΤΙΜΟ
Διάρκεια 92'
Παίζουν ΛΑΜΠΡΟΣ ΚΩΣΤΑΝΤΑΡΑΣ, ΑΝΔΡΕΑΣ ΝΤΟΥΖΟΣ



Υπόθεση

Ένας υπουργός που μεταβαίνει στο χωριό της ιδιαίτερης εκλογικής του περιφέρειας για να εγκαινιάσει ένα μαιευτήριο, πληροφορείται τις απάτες των ιδιαιτέρων του και παραιτείται από την πολιτική.

Διασκευή της θεατρικής κωμωδίας "Ανώμαλη Προσγείωση" των Αλέκου Σακελλάριου και Χρήστου Γιαννακόπουλου.

Ο Μαυρογιαλούρος προβάρει το λόγο του

"Αγαπητοί μου συμπολίτες, είμαι ευτυχής που αναπνέω το ζωοκτόνο... (διορθώνει) τον ζωογόνο αέρα της Πλατανιάς... Δεν είμεθα άνθρωποι των λόγων, είμεθα άνθρωποι των έργων... θα σας εξαφανίσουμε (διορθώνει) θα σας εξασφαλίσουμε... θα... θα... θα... σύνθημά μας είναι ένα". (Ακούγεται ένα δυνατό γκάρισμα).

ΤΟ ΚΕΡΑΣΑΚΙ ΣΤΗΝ ΤΟΥΡΤΑ

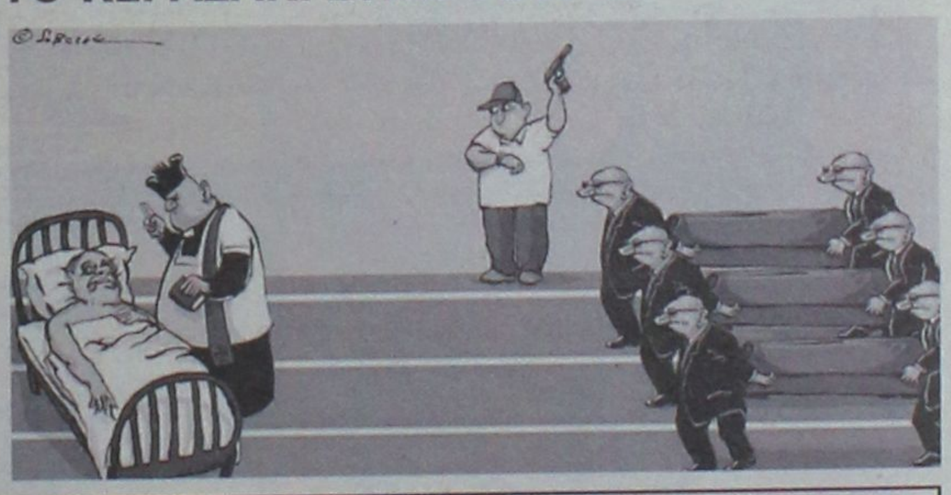



ΡΟΔΟΣ ΑΝΘΡΩΠΙΝΗ ΠΟΛΗ

ΓΙΩΡΓΟΣ ΓΙΑΝΝΟΠΟΥΛΟΣ

Ψηφοδέλτιο Νίκης



ΑΓΓΕΛΗ ΑΝΤΙΦΥΛΙΩΤΗ ΜΑΡΙΑ
Επιχειρηματίας



ΑΣΒΕΣΤΗΣ ΝΙΚΟΛΑΟΣ
Κατασκευή & πώληση ακινήτων



ΒΑΣΙΛΑΡΑ ΣΕΒΑΣΤΗ
Αρχιτέκτων Μηχανικός



ΒΑΣΙΛΑΡΑΚΗΣ ΤΣΑΜΠΙΚΟΣ
Επιχειρηματίας



ΒΙΤΣΙΛΑΚΗ - ΣΟΡΩΝΙΑΤΗ ΧΡΥΣΗ
Καθηγ. Πανεπιστημίου



ΒΟΥΗ ΛΟΥΚΙΑ
Δικηγόρος



ΓΙΑΣΙΡΑΝΗ-ΒΑΣΙΛΕΙΑΔΗ ΧΑΡΙΚΛΕΙΑ (ΧΑΡΟΥΛΑ)
Επιχειρηματίας



ΓΛΑΡΟΣ ΙΩΑΝΝΗΣ
Εκπαιδευτικός



ΓΛΥΝΟΣ ΕΜΜΑΝΟΥΗΛ
Οδοντίατρος



ΔΙΑΚΟΓΕΩΡΓΙΟΥ ΚΑΛΛΙΣΤΟΣ
Κατασκευή & πώληση ακινήτων



ΕΥΘΥΜΙΑΔΗΣ ΧΑΡΑΛΑΜΠΟΣ
Φαρμακοποιός



ΗΡΑΚΛΕΙΔΗΣ ΑΡΙΣΤΟΤΕΛΗΣ
Φαρμακοποιός



ΙΩΑΝΝΙΔΗ ΙΝΓΚΡΙΝΤ ΧΡΙΣΤΙΝΑ
Τραπεζικός υπάλληλος



ΙΩΑΝΝΙΔΗΣ ΙΩΑΝΝΗΣ
Δικηγόρος



ΚΑΖΟΥΛΛΑΚΗΣ ΚΑΖΟΥΛΗΣ
Δικηγόρος



ΚΑΡΑΝΤΖΙΑΣ ΔΗΜΗΤΡΙΟΣ (ΤΖΙΜΗΣ)
Επιχειρηματίας



ΚΟΛΛΑΤΟΥ ΑΙΚΑΤΕΡΙΝΗ(ΤΙΝΑ)
Δικηγόρος



ΚΟΥΝΤΡΑΣ ΗΛΙΑΣ
Συνταξιούχος



ΚΡΗΤΙΚΟΣ ΕΜΜΑΝΟΥΗΛ
Ιδιωτ. Υπάλληλος



ΛΥΜΟΥΡΑΣ ΠΑΝΑΓΙΩΤΗΣ
Ιδιωτ. Υπάλληλος

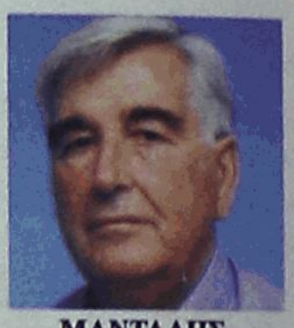

ΜΑΝΤΑΛΗΣ ΠΕΡΙΚΛΗΣ
Συνταξιούχος



ΜΗΝΑΤΣΗΣ ΙΩΑΝΝΗΣ
Δημοσιογράφος



ΜΟΣΧΟΣ ΝΙΚΗΤΑΣ
Ιατρός καρδιολόγος



ΜΠΑΡΑΚΑΣ ΑΘΑΝΑΣΙΟΣ
Δημ. υπάλληλος



ΜΠΟΝΗ ΜΑΡΙΝΑ
Έμπορος

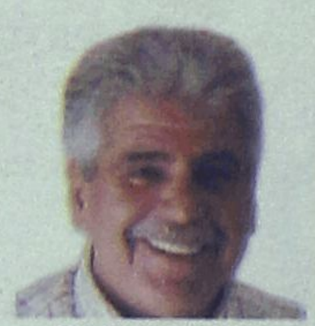

ΠΑΡΑΣΚΕΥΑΣ ΤΙΜΟΘΕΟΣ
Αρχιτ. Μηχανικός



ΣΑΛΑΜΑΣΤΡΑΚΗΣ ΔΗΜΗΤΡΙΟΣ
Δικηγόρος



ΣΤΑΥΡΙΑΝΟΥ ΔΗΜΗΤΡΑ
Επικοινωνιολόγος



ΣΤΥΛΙΑΝΟΥ ΚΩΝΣΤΑΝΤΙΝΟΣ
Αυτοκινητιστής



ΣΦΥΡΙΟΥ ΙΩΑΝΝΗΣ
Επιχειρηματίας



ΤΡΙΠΟΛΙΤΗΣ ΑΝΤΩΝΙΟΣ
Επιχειρηματίας



ΤΣΙΛΙΓΚΡΟΣ ΦΩΤΙΟΣ
Φοροτεχνικός



ΤΣΟΠΑΝΑΚΗΣ ΣΑΒΒΑΣ
Επιχειρηματίας

Συνεχίζουμε μαζί, δημιουργούμε το αύριο!

ΦΩΤΑΡΑΣ ΜΙΧΑΗΛ
Γιατρός



ΧΑΡΑΛΑΜΠΗΣ ΝΙΚΟΛΑΟΣ
Ναυπηγός Μηχανολόγος μηχανικός



ΧΑΡΟΚΟΠΟΣ ΜΙΧΑΗΛ
Υπάλληλος Δ.Ε.Η.



ΧΑΤΖΗΒΑΣΙΛΕΙΟΥ ΜΙΧΑΗΛ (ΛΑΚΗΣ)
Φοροτεχνικός



ΧΑΤΖΗΙΩΑΝΝΟΥ ΑΝΤΩΝΗΣ
Πολ. Μηχανικός Τ.Ε.



ΧΑΤΖΗΝΙΚΟΛΑΟΥ-ΠΑΠΑΝΙΚΗΤΑ ΧΑΡΤΩΜΕΝΗ (ΜΕΝΗ)
Οδοντίατρος

ΧΟΥΡΔΑΚΗΣ ΓΕΩΡΓΙΟΣ
Λάσκαλος

ΧΡΙΣΤΟΦΑΚΗ-ΤΡΙΠΗ ΕΥΑΓΓΕΛΙΑ (Λιλή)
Επιχειρηματίας

AT4685



ΧΑΤΖΗΣ ΧΑΤΖΗΕΥΘΥΜΙΟΥ

ΥΠΟΨΗΦΙΟΣ ΔΗΜΑΡΧΟΣ

πρώτα η Ρόδος



ΑΛΑΧΟΥΖΟΣ ΑΝΤΩΝΙΟΣ
ΟΔΟΝΤΙΑΤΡΟΣ



ΑΝΑΣΤΑΣΙΑΔΗ-ΜΑΝΩΛΕΔΑΚΗ ΣΤΥΛΙΑΝΗ (ΣΤΕΛΛΑ)
ΑΣΦΑΛΙΣΤΡΙΑ



ΑΣΠΡΑΚΗ ΜΑΡΙΑ
ΟΙΚΟΚΥΡΑ



VORIO-ΔΡΑΓΑΤΗ HELI-MARJUKKA
ΙΔΙΩΤΙΚΗ ΥΠΑΛΛΗΛΟΣ



ΓΙΑΛΛΟΥΡΑΚΗ-ΚΑΡΑΚΑΤΣΑΝΗ ΕΙΡΗΝΗ
ΚΑΘΗΓΗΤΡΙΑ



ΓΙΑΝΝΑΚΑΚΗΣ ΙΩΑΝΝΗΣ
ΕΜΠΟΡΟΣ



ΓΚΙΝΗΣ ΠΑΝΟΡΜΙΤΗΣ-ΝΕΚΤΑΡΙΟΣ-(ΑΚΗΣ)
ΣΤΕΛΕΧΟΣ ΞΕΝΟΔ. ΕΠΙΧΕΙΡ.



ΔΕΛΗΓΙΩΡΓΗ-ΣΑΡΙΚΑ ΜΑΡΙΑ-ΦΙΛΙΩ (ΡΟΖΑ)
ΥΠΑΛΛΗΛΟΣ Ο.Α.

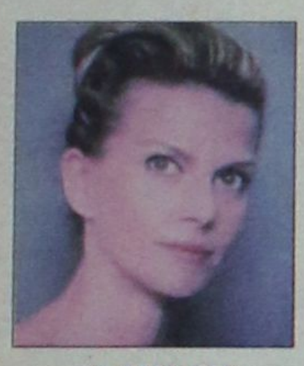

ΖΩΑΝΝΟΥ ΒΑΡΒΑΡΑ (ΒΕΡΑ)
ΥΠΑΛΛΗΛΟΣ Ο.Α.



ΚΑΒΑΣΙΛΑΣ ΓΕΩΡΓΙΟΣ
ΟΙΚΟΝΟΜΟΛΟΓΟΣ



ΚΑΛΟΓΕΡΟΠΟΥΛΟΣ ΝΙΚΟΛΑΟΣ
ΥΠΑΛΛΗΛΟΣ Δ.Ο.Υ.



ΚΑΜΠΟΥΡΟΠΟΥΛΟΣ ΕΜΜΑΝΟΥΗΛ
ΕΠΙΧΕΙΡΗΜΑΤΙΑΣ



ΚΑΡΑΓΙΑΝΝΗΣ ΣΑΚΕΛΛΑΡΙΟΣ (ΛΑΡΗΣ
ΥΠΑΛΛΗΛΟΣ Ο.Α.



ΚΑΡΙΚΗΣ ΕΥΣΤΡΑΤΙΟΣ
ΔΙΚΗΓΟΡΟΣ



ΚΑΡΥΔΑΚΗΣ ΕΜΜΑΝΟΥΗΛ
ΑΣΦΑΛΙΣΤΙΚΟΣ ΠΡΑΚΤΟΡΑΣ

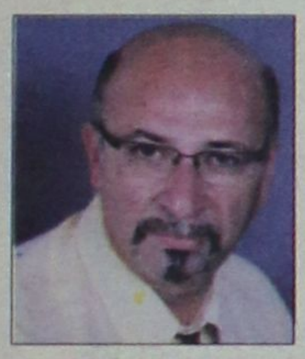

ΚΛΟΥΒΑΣ ΙΩΑΝΝΗΣ
ΕΠΙΧΕΙΡΗΜΑΤΙΑΣ



ΚΟΝΣΟΛΑΣ ΕΜΜΑΝΟΥΗΛ
ΛΕΚΤΟΡΑΣ ΠΑΝ. ΑΙΓΑΙΟΥ

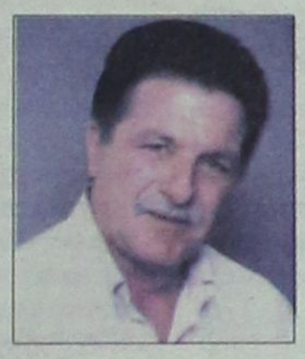

ΚΟΥΓΙΟΣ ΒΑΣΙΛΕΙΟΣ
ΥΠΑΛΛΗΛΟΣ Ο.Α.



ΚΩΣΤΑΚΗΣ ΕΜΜΑΝΟΥΗΛ
ΧΡΗΜΑΤΟΟΙΚΟΝΟΜΙΚΟΣ ΣΥΜΒ.



ΚΩΣΤΑΡΙΔΗΣ ΓΕΩΡΓΙΟΣ
ΠΟΛΙΤΙΚΟΣ ΜΗΧΑΝΙΚΟΣ



ΛΑΖΑΡΑΤΟΣ ΣΠΥΡΙΔΩΝ
ΙΑΤΡΟΣ ΕΝΤΕΡΟΛΟΓΟΣ

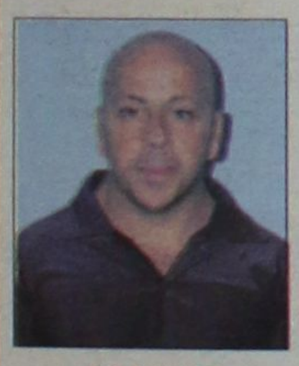

ΛΟΥΚΑΣ ΙΩΑΝΝΗΣ
ΓΥΜΝΑΣΤΙΚΗΣ



ΜΑΝΤΙΚΟΥ ΕΙΡΗΝΗ (ΡΕΝΑ)
ΔΗΜΟΣΙΟΣ ΥΠΑΛΛΗΛΟΣ



ΜΑΥΡΑΚΗΣ ΒΑΣΙΛΕΙΟΣ
ΟΙΚΟΝΟΜΟΛΟΓΟΣ



ΜΗΤΣΟΥ ΧΡΥΣΑΝΘΗ-ΕΛΕΥΘΕΡΙΑ
ΣΥΜΒΟΛΑΙΟΓΡΑΦΟΣ



ΜΙΧΑΗΛΟΥ ΠΑΝΑΓΙΩΤΗΣ
ΕΠΙΧΕΙΡΗΜΑΤΙΑΣ



ΝΙΚΟΛΑΟΥ ΜΙΧΑΗΛ
ΦΑΡΜΑΚΟΠΟΙΟΣ

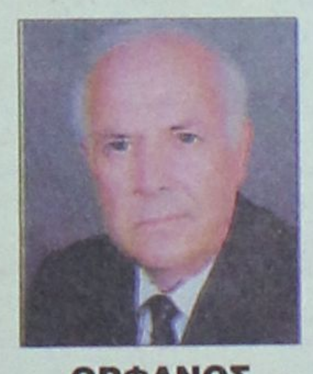

ΟΡΦΑΝΟΣ ΓΕΩΡΓΙΟΣ
ΞΕΝΟΔΟΧΟΥΠΑΛΛΗΛΟΣ

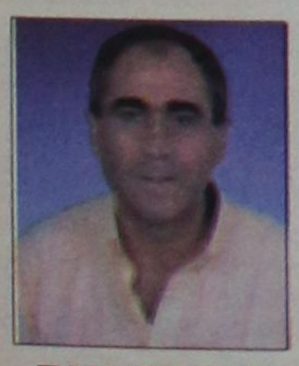

ΠΑΝΑΓΙΩΤΟΥ ΜΙΧΑΗΛ
ΥΠΑΛΛΗΛΟΣ ΔΕΥΑΡ



ΠΑΠΑΘΕΟΔΩΡΑΚΗΣ ΑΡΙΣΤΕΙΔΗΣ
ΕΠΙΧΕΙΡΗΜΑΤΙΑΣ



ΠΑΠΑΪΩΑΝΝΟΥ ΓΕΩΡΓΙΟΣ
ΙΑΤΡΟΣ ΚΑΡΔΙΟΛΟΓΟΣ



ΠΑΠΑΚΩΝΣΤΑΝΤΙΝΟΥ ΔΗΜΗΤΡΙΟΣ
ΙΑΤΡΟΣ ΚΑΡΔΙΟΛΟΓΟΣ



ΠΑΠΑΝΤΩΝΙΟΥ ΙΩΑΝΝΗΣ
ΔΙΕΥΘΥΝΤΗΣ ΙΚΑ



ΠΑΠΟΥΤΣΗΣ ΚΩΝΣΤΑΝΤΙΝΟΣ
ΑΣΦΑΛΙΣΤΗΣ

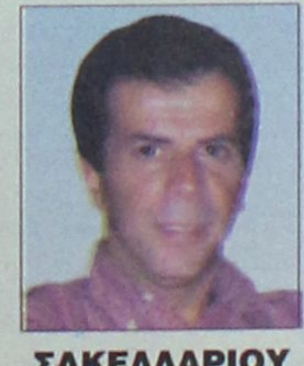

ΣΑΚΕΛΛΑΡΙΟΥ ΠΑΝΑΓΙΩΤΗΣ
ΑΡΧΙΤΕΚΤΩΝ



ΤΑΡΑΣΛΙΑΣ ΚΩΝΣΤΑΝΤΙΝΟΣ
ΔΑΣΚΑΛΟΣ



ΤΡΙΟΜΜΑΤΗΣ ΤΣΑΜΠΙΚΟΣ
ΥΠΑΛΛΗΛΟΣ ΔΕΗ



ΤΣΑΓΚΑΡΗΣ ΙΩΑΝΝΗΣ
ΝΑΥΤΙΛΙΑΚΟΣ ΠΡΑΚΤΟΡΑΣ



ΤΣΙΜΠΙΔΑΚΗ ΦΩΤΕΙΝΗ (ΦΩΦΩ)
ΟΙΚΟΚΥΡΑ

ΦΕΣΙΛΙΟΓΛΟΥ-ΧΑΤΖΗ ΚΑΛΛΙΟΠΗ (ΠΙΤΣΑ)
ΓΡΑΦΕΙΟ ΤΟΥΡΙΣΜΟΥ

ΨΑΡΟΥΛΗΣ ΑΝΑΣΤΑΣΙΟΣ-ΧΡΗΣΤΟΣ
ΜΑΓΕΙΡΑΣ

πρώτα η Ρόδος

AT4684

Δημιουργούμε το αύριο που αξίζει στη Νότια Ρόδο

Τί επισημαίνει σε συνέντευξή του ο δήμαρχος κ. Μανώλης Σαββής

Συνεχίζουμε με την ίδια πίστη, με περισσότερη γνώση και εμπειρία και δημιουργούμε το αύριο που αξίζει στη Νότια Ρόδο, τονίζει σε συνέντευξή του στη "Ροδιακή" ο δήμαρχος Νότιας Ρόδου κ. Μαν. Σαββής.

Σύνθημά μας, όπως λέει, είναι "όλοι μαζί μπορούμε να κάνουμε πολλά" και παράλληλα αναφέρεται τόσο στα πεπραγμένα της τετραετίας, όσο και στις προτεραιότητες της νέας τετραετίας.



Κύριε Σαββή, οι εκλογές είναι σήμερα. Πόσο ικανοποιημένος είστε τελικά από τα πεπραγμένα της θητείας σας στο Δήμο Νότιας Ρόδου;

Ως παράταξη υποσχεθήκαμε μια «Νότια Ρόδο σύγχρονη και ανθρώπινη». Εκτιμούμε ότι δικαιώθηκε η μεγάλη εμπιστοσύνη που μας έδειξαν οι συμπολίτες μας που ταυτόχρονα απαιτούν ακόμα περισσότερη δουλειά και τόλμη.

Πρώτα απ' όλα ως περιοχή θέσαμε στόχους και προτεραιότητες που προέκυψαν μέσα από επιστημονική μελέτη (χωροταξικός σχεδιασμός) και δώσαμε βάρος στις νέες υποδομές (χιλιόμετρα νέας οδοποιίας, νέου δημοτικού και επαρχιακού φωτισμού, δικτύων ύδρευσης, άρδευσης και αποχέτευσης, νέες δεξαμενές εκατοντάδων κυβικών, αναπλάσεις χώρων, ιδιόκτητο σύγχρονο νέο δημαρχείο, ΧΥΤΑ κλπ). Τα περισσότερα από αυτά ξεκίνησαν και ωρίμασαν εξ αρχής σε μια περίοδο που ο ανταγωνισμός στην απορρόφηση πόρων προϋπέθετε πλήρεις μελέτες.

Και επειδή όλα μετατρέπονται σε ευρώ, κατά τη διάρκεια της 4ετίας εκτελέστηκαν, εκτελούνται και δημοπρατηθήκαν έργα που πλησιάζουν τα 30 εκατ. ευρώ, εκ των οποίων περίπου 5 εκατομμύρια είναι έργα της σημερινής Νομαρχιακής Αυτοδιοίκησης, με την οποία έχουμε στενή συνεργασία. Επίσης εκπονήθηκαν και εκπονούνται μελέτες περίπου 1,5 εκατ. ευρώ, ώστε να είμαστε έτοιμοι για το 4ο ΚΠΣ και άλλα χρηματοδοτικά προγράμματα.

Κάθε σύγκριση με το παρελθόν αναδεικνύει ότι στις μέρες μας δημιουργήσαμε πολλαπλάσια αναπτυξιακή δυναμική και σε έργα και σε δράσεις και σε προοπτική.

Κάνοντας ένα σύντομο απολογισμό, ποιες ήταν οι κυριότερες παρεμβάσεις που κάνατε στο Δήμο;

Από την αρχή της θητείας μας στοχεύσαμε στην αύξηση των πόρων για την εκτέλεση έργων και τα αποτελέσματα που πετύχαμε είναι θεαματικά. Η απορρόφηση πόρων από τα Προγράμματα ΕΠΤΑ - ΘΗΣΕΑΣ - Πρόγραμμα Δημοσίων Επενδύσεων-Γ΄ΚΠΣ - LEADER+ - INTERREG κ.λπ. ξεπέρασε κάθε προσδοκία.

Μπορώ να σας αναφέρω ενδεικτικά τα εξής έργα:

- Νέα δίκτυα ύδρευσης: 15 χιλιόμετρα
- Νέα δίκτυα άρδευσης: 24 χιλιόμετρα
- Νέες δεξαμενές: 1000 κυβικά μέτρα
- Νέα δίκτυα αποχέτευσης: 8 χιλιόμετρα
- 4 νέα συστήματα βιολογικών τύπου compact (Απολακκιά, Ασκληπειό, Γεννάδι, Λαχανιά)
- Αντικατάσταση 30 αντλητικών μηχανημάτων και αξιοποίηση 4 ξεχασμένων γεωτρήσεων με πιο σημαντικές τις πηγές Μαλενού
- Ασφαλτοστρώσεις 41χλμ - τσιμεντοστρώσεις 3χλμ. - νέα πεζοδρόμια 1,5 χλμ - Συντήρηση αγροτικής οδοποιίας 1100 χλμ
- Νέα δίκτυα επαρχιακού και δημοτικού φωτισμού 15 χλμ
- Σύγχρονος παιδικός σταθμός στο Δ.Δ. Ασκληπειού
- Ολοκλήρωση γηπέδου ποδοσφαίρου στο Δ.Δ. Μεσαναγρού, γήπεδο 5Χ5 στην Απολακκιά, ναυταθλητικές εγκαταστάσεις στο Φράγμα Απολακκιάς
- Ξεκίνησε ήδη η αντικατάσταση και συμπλήρωση όλων των παιδικών χαρών σε όλα τα Δημοτικά Διαμερίσματα

Ωριμάσαμε και ωριμάζουμε πλήθος μελετών που μας δίνουν την ετοιμότητα να απορροφήσουμε σημαντικούς πόρους στο 4ο ΚΠΣ (πλήρες αποχετευτικό του Δήμου, αναπλάσεις οικισμών, νέες βασικές υποδομές).

Στον τομέα της Πρόνοιας έγιναν σημαντικές παρεμβάσεις (παιδικός σταθμός, βοήθεια στην τρίτη ηλικία με το πρόγραμμα «Βοήθεια στο Σπίτι», ουσιαστική συμπαράσταση σε αναξιοπαθούντες συμπολίτες μας, τράπεζα ρούχων και εξοπλισμού, συνεχείς παρεμβάσεις σε επίπεδο πρόληψης, ενημέρωσης και κατάρτισης).

Στον πολιτιστικό τομέα, αναδείξαμε τη φυσιογνωμία του Δήμου μας σεβόμενοι την παράδοση και την ιστορία του, που είναι και το μεγαλύτερο πλεονέκτημα στην τουριστική ανάπτυξή του, και το πετύχαμε με την ενεργοποίηση και τη συνεργασία των ίδιων των πολιτών μέσα από τους φορείς τους. Επίσης τα παλιά άδεια κοινοτικά (σήμερα δημοτικά) κτίρια ξαναζωντάνεψαν με νέες δραστηριότητες (κυρίως χώροι δημιουργικής απασχόλησης για τα παιδιά - γυμναστήριο - ιστορικό αρχείο Δήμου κλπ). Το πιο σημαντικό που πετύχαμε είναι που βάλαμε στο χάρτη των εξελίξεων ένα ξεχασμένο από πολλούς τόπο. Σήμερα ο Δήμος Νότιας Ρόδου χάρη στις πρωτοβουλίες και τις δράσεις που αναπτύξαμε αναγνωρίζεται ως πρωτοπόρος και πρωταγωνιστής στο χώρο της τοπικής αυτοδιοίκησης

Σύνθημά μας είναι το «όλοι μαζί μπορούμε να κάνουμε πολλά».

Σε ποιους τομείς πιστεύετε ότι θα έπρεπε να γίνουν περισσότερα πράγματα;

Σε πολλούς τομείς υπάρχουν περιθώρια σημαντικής βελτίωσης τα οποία όμως δεν αφορούν μόνο το Δήμο αλλά κυρίως άλλους φορείς.

- Οι διεκδικήσεις στον τομέα της υγείας θα συνεχιστούν γιατί η Πολιτεία μας οφείλει ακόμη πολλά. Το σύστημα υγείας στην περιοχή βελτιώνεται με πολύ αργούς ρυθμούς. Τελευταία χάρη στην επιμονή μας και την συνεχή πίεση προς το Νοσοκομείο και την Β' ΔΥΠΕ αρχίζουν να προχωρούν θετικά τα θέματα.
- Στο επίπεδο της καθημερινότητας χρειάζεται μεγαλύτερη προσπάθεια και καλύτερη οργάνωση από τον Δήμο αλλά και αλλαγή συμπεριφοράς από τους πολίτες, πράγμα που είναι και το δυσκολότερο σε μικρές κοινωνίες. Γι αυτό δώσαμε βήμα έκφρασης και συμμετοχής στον πολίτη με πολλούς τρόπους (τηλεφωνική γραμμή εκτάκτων αναγκών - 22440-43000, έκδοση εφημερίδας, ηλεκτρονική επικοινωνία - www.southrhodes.gr - πλήθος ημερίδων και συζητήσεων.
- Ο έλεγχος της δόμησης χρειάζεται περισσότερη προσοχή διότι η Νότια Ρόδος θα απορροφήσει την επόμενη περίοδο το ποσοστό της οικοδομικής δραστηριότητας. Στο σοβαρό αυτό ζήτημα δεν πρέπει να γίνουν τα λάθη του παρελθόντος όπως στο βόρειο τρίγωνο. Στόχος του Δήμου είναι η ανάδειξη του παραδοσιακού χαρακτήρα των οικισμών ως ένα από τα μεγαλύτερα πλεονεκτήματα για την ανάπτυξή μας.
- Επίσης έγιναν πολλές προσπάθειες από την αρχή της θητείας μας για την βελτίωση της επιχειρηματικότητας και την αλλαγή πλεύσης του πρωτογενούς τομέα θα συνεχίσουμε ελπίζοντας ότι σύντομα θα υπάρξουν αποτελέσματα.

Τι προοπτικές διανοίγονται για το Δήμο σας από την αλλαγή του αναπτυξιακού νόμου;

Στον τομέα αυτό τα θετικά αποτελέσματα ήρθαν νωρίτερα από όσο περιμέναμε. Αν σκεφθεί κανείς ότι από το 1990, σχεδόν σταμάτησε κάθε επενδυτική δραστηριότητα, αυτό το κλίμα, άρχισε πλέον να ανατρέπεται.

Ήδη δημιουργήθηκαν νέες επιχειρήσεις, άλλες εκσυγχρονίστηκαν, κατατέθηκαν φάκελοι για άμεση ανέγερση μεγάλων και πολυτελών ξενοδοχειακών μονάδων, υπάρχει μεγάλο ενδιαφέρον για αγορά γης, η οποία συνεχώς αυξάνει την υπεραξία της.

Δεν είναι τυχαίο και το ενδιαφέρον της Πολιτείας μέσω του Κέντρου Ελληνικών Επενδύσεων που επέλεξε τη Νότια Ρόδο ως μία από ελάχιστες περιοχές της Ελλάδας για προσέλκυση νέων δυναμικών επενδύσεων σε τουριστικές υποδομές (γήπεδα γκολφ, αυτοκινητοδρόμιο κλπ). Αυτές οι επενδύσεις δεν αφορούν μόνο την οικονομία της Νότιας Ρόδου, αλλά του συνόλου του νησιού.

Ποια είναι τα χαρακτηριστικά του ψηφοδελτίου σας; Πιστεύετε ότι ο λαός της Νότιας Ρόδου θα σας εμπιστευθεί ξανά στις εκλογές;

Στο ψηφοδέλτιό μας, που είναι πλήρες, καθώς καλύπτει όλα τα δημοτικά διαμερίσματα, συνυπάρχουν αρμονικά η συνέχεια και η ανανέωση. Τα παλιά στελέχη θα προσφέρουν τις γνώσεις και την πολύτιμη εμπειρία τους και τα πολλά νέα μέλη θα φέρουν τη φρεσκάδα και την ορμή που χρειαζόμαστε για τη νέα τετραετία.

Μάλιστα πολλοί σύμβουλοι που την προηγούμενη 4ετία ήταν στην «αντίπερα» όχθη σήμερα είναι μαζί μας γιατί πείστηκαν ότι ως δημοτική αρχή δώσαμε θετική προοπτική στον τόπο μας.

Είναι πολυσυλλεκτικό καθώς εκφράζει όλες τις πολιτικές τάσεις και διαθέτει ενεργούς και δημιουργικούς συμπολίτες μας.

Η παράταξή μας έχει αποδείξει ότι διαθέτει θέσεις, προτάσεις, δυναμισμό αγωνιστικότητα για την επίλυση των προβλημάτων της περιοχής. Οι πολίτες θα αξιολογήσουν όλα αυτά τα στοιχεία και θα καταδικάσουν την ανυπαρξία θέσεων και προτάσεων της άλλης πλευράς. Πιστεύουμε ότι θα επιβραβεύσουν την προσπάθεια που ξεκινήσαμε πριν 4 χρόνια και θα μας δώσουν με τη ψήφο τους ακόμα μεγαλύτερη δύναμη να συνεχίσουμε για να διαμορφώσουμε καλύτερες συνθήκες για τον τόπο μας.

Ποιοι είναι οι βασικοί στόχοι της παράταξής σας για τη νέα τετραετία;

Η Νότια Ρόδος από ουραγός και φτωχός συγγενής, έχει αρχίσει να παίζει σημαντικό ρόλο στο οικονομικό και κοινωνικό γίγνεσθαι του νησιού μας.

Οφείλουμε να συνεχίσουμε με νέες δυνάμεις, φρέσκιες ιδέες, περισσότερη αποτελεσματικότητα και να καταδικάσουμε κάθε προσπάθεια που θέλει να εκφράσει την οπισθοδρόμηση, την προσωπική φιλοδοξία και την άσκοπη τοπικιστική αντιπαράθεση.

Είναι δεδομένο ότι πρέπει να καταβάλλουμε κάθε δυνατή προσπάθεια για την ολοκλήρωση των υποδομών που με αγώνα ωριμάσαμε, όπως:

- Η κατασκευή του αποχετευτικού σε όλο τον Δήμο με προτεραιότητα στην τουριστική ζώνη.
- Η ολοκλήρωση του ΧΥΤΑ (Χώρος Υγειονομικής Ταφής) που ήδη έχουμε δημοπρατήσει.
- Η ενίσχυση των υδάτινων πόρων της περιοχής με την μεταφορά νερού από το Φράγμα Γαδουρά (ήδη ωριμάζουμε τη σχετική μελέτη) και η υλοποίηση της έτοιμης μελέτης για κατασκευή λιμνοδεξαμενής στο Ασκληπειό
- Η υλοποίηση του αλιευτικού καταφυγίου στο Πλημμύρι το οποίο έχει υποβληθεί για ένταξη από το Λιμενικό Ταμείο, με την ανάμιξη του Δήμου στην ωρίμανση των μελετών.
- Η άμεση έναρξη των εργασιών για τη δημιουργία Κέντρου Ιστιοσανίδας στο Πρασονήσι και λειτουργικών παρεμβάσεων για την ανάδειξη και αξιοποίηση αυτής της ιδιαίτερης και ευαίσθητης περιοχής (κάμπιγκ, χώροι στάθμευσης κ.λπ)
- Η υλοποίηση της μελέτης που εκπονήσαμε σε συνεργασία με τη ΔΕΤΑΠ (ΕΒΕΔ) για την ενδοσυγκοινωνία στα δημοτικά διαμερίσματα του Δήμου μας και την καλύτερη σύνδεση με το βόρειο τρίγωνο.
- Η μεταφορά των υπηρεσιών του Δήμου στους χώρους του νέου ιδιόκτητου Δημαρχείου που θα βελτιώσει τη λειτουργία και θα προσθέσει νέες υποδομές (χώροι εκδηλώσεων, αθλητική πισίνα , κ.λπ.) με βασικό στόχο τη βελτίωση της καθημερινότητας.
- Η ανάπλαση και ανάδειξη των παραδοσιακών οικισμών με βάση τις μελέτες που έχουμε ετοιμάσει. Ήδη ξεκίνησαν οι πρώτες παρεμβάσεις στο Γεννάδι, το Ασκληπειο και τη Μεσαναγρό.
- Η κατασκευή νέου 12θέσιου Δημοτικού Σχολείου του οποίου την ένταξη εξασφαλίσαμε στο Δ' ΚΠΣ σε συνεργασία με τη Νομαρχιακή Αυτοδιοίκηση.

Τελικός στόχος βέβαια είναι η αύξηση των μόνιμων κατοίκων στην περιοχή μας, πράγμα που ήδη άρχισε να επιτυγχάνεται και η δημιουργική σύνθεση των 10 δημοτικών μας διαμερισμάτων, με την ταυτόχρονη διατήρηση της διαφορετικότητας και της παράδοσης τους.

Συνεχίζουμε με την ίδια πίστη, με περισσότερη γνώση και εμπειρία και δημιουργούμε το Αύριο που αξίζει στη Νότια Ρόδο.

Ψυχολογία... στα ύψη

• Το κέρδος από το τουρνουά του Σαββάτου που συμμετείχε ο ΑΕΡΑ δεν ήταν μόνο αγωνιστικό, αλλά και ψυχολογικό.
• Την Τετάρτη η ομάδα των Αφάντου θα αναμετρηθεί με το Ασκληπειό για τον θεσμό του κυπέλλου, όπου και θα δοθεί η ευκαιρία να αγωνιστούν ποδοσφαιριστές που θεωρούνται «αναπληρωματικοί» στους μέχρι τώρα επίσημους αγώνες του συλλόγου.



Τονωτική «ένεση» ήταν το προχθεσινό τουρνουά για τους παίκτες του ΑΕΡΑ.

Ανεβασμένο στα... ύψη είναι το ηθικό του ΑΕΡΑ μετά την κατάκτηση του τουρνουά που διοργάνωσε η ΠΑΕ Ρόδος στην μνήμη των Γιώργου Λαμπάδη και Βασίλη Παπαβασιλείου. Παρ' όλα αυτά το... «μυαλό» παραμένει προσγειωμένο στην γη, καθώς χρειάζεται ακόμα μεγαλύτερη προσπάθεια από τους ποδοσφαιριστές του Σάσα Γιόνοβιτς για να καλύψουν την διαφορά από την κορυφή του βαθμολογικού πίνακα.

Εκτός βέβαια από το ψυχολογικό «ντοπάρισμα» η ομάδα των Αφάντου έδειξε αρκετά καλά στοιχεία στο παιχνίδι της. Όπως η πειθαρχία που έδειξαν οι παίκτες του ΑΕΡΑ και στα δυο παιχνίδια με τον Κλεάνθη και την Ρόδο και τους βοήθησε (εκτός από την τύχη στην διαδικασία των πέναλτι) να πάρουν την νίκη κόντρα σε συλλόγους που αγωνίζονται σε ανώτερη κατηγορία.

Από εδώ και πέρα λοιπόν το σωματείο των Αφάντου συνεχίζει με σοβαρότητα την προετοιμασία του για το επόμενο παιχνίδι πρωταθλήματος, που είναι και ο πρωταρχικός τους στόχος. Ενδιάμεσα όμως υπάρχει και ο αγώνας κυπέλλου με το Ασκληπειό.

Τα πλάνα του Σ. Γιόνοβιτς θα ξεκινήσουν να υλοποιούνται από την Δευτέρα, καθώς χθες και σήμερα έδωσε ρεπό στους παίκτες του για να ξεκουραστούν. Με τα μέχρι τώρα δεδομένα ακόμα και αν υπάρξει για δεύτερη συνεχόμενη εβδομάδα διακοπή του πρωταθλήματος δεν θα υπάρξει άλλο φιλικό, αφού την Τετάρτη ο σύλλογος του Δήμου Αφάντου θα αναμετρηθεί με την ομάδα της Νότιας Ρόδου που θα συμμετέχει φέτος στην γ' κατηγορία. Έτσι ο τεχνικός του ΑΕΡΑ θα μπορέσει να χρησιμοποιήσει παίκτες που δεν έχουν πολύ χρόνο συμμετοχής στο πρωτάθλημα, μιας και δεν αναμένεται να έχουν ιδιαίτερο πρόβλημα ώστε να προκριθούν στην επόμενη φάση του κυπέλλου.

Παράλληλα, εκτός από την απουσία του Γιώργου που είναι στο στάδιο της αποθεραπείας και του Αλαχούζου που έχει μικροενοχλήσεις, δεν έχει να αντιμετωπίσει άλλα προβλήματα ο προπονητής του ΑΕΡΑ που να τον προβληματίζουν.

Τέλος, ο σύλλογος του ΑΕΡΑ ευχαριστεί την ΠΑΕ Ρόδος για την πρόσκληση στο τουρνουά του Σαββάτου «Λαμπάδεια».

Αξιοποίηση του κενού

Αύριο και ώρα 16.00 ο Αστέρας Μ θα αντιμετωπίσει εντός έδρας τον Ερμή σε φιλικό παιχνίδι ενώ την Τετάρτη θα αγωνιστεί στην Κάλαθο με τον Ταξιάρχη.

Μια προσπάθεια έτσι ώστε να διατηρηθεί σε μια καλή φυσική και αγωνιστική κατάσταση, θα κάνει ο Αστέρας Μ τώρα που το πρωτάθλημα έχει διακοπεί λόγω των εκλογών.

Αύριο και ώρα 16.00 ο σύλλογος των Μασσάρων θα αντιμετωπίσει τον Ερμή εντός έδρας σε φιλική αναμέτρηση ενώ την Τετάρτη στην Κάλαθο θα αγωνιστεί με τον τοπικό Ταξιάρχη.

Η αλήθεια πάντως είναι πως τις δύο τελευταίες αγωνιστικές ο Αστέρας Μ δείχνει να ανακάμπτει παρά το όχι και τόσο καλό ξεκίνημα ενώ στη συνέχεια και με την επανέναρξη του πρωταθλήματος θα αντιμετωπίσει εκτός έδρας τον ΑΕΡΑ, που είναι και το φαβορί για την κατάκτηση του τίτλου.

Από το παιχνίδι αυτό ο Αστέρας δεν έχει να χάσει απολύτως τίποτα γι' αυτό θα αγωνιστεί χωρίς την πίεση για το αποτέλεσμα, κάτι το οποίο έκανε και στον άλλον δύσκολο εκτός έδρας αγώνα με τον Ηρακλή Μ την προηγούμενη αγωνιστική.

Σε ό, τι έχει να κάνει με τους τραυματίες Παπαδόπουλο και Σκαφίδα, θα αρχίσουν να μπαίνουν σε ένα ελαφρό πρόγραμμα προπόνησης από αύριο, έτσι ώστε να είναι στην καλύτερη δυνατή κατάσταση όσο γίνεται πιο γρήγορα.

Για το παιχνίδι με το σύλλογο από τα Αφάντου, ο Μιχάλης Κυπριώτης δεν μπορεί να υπολογίζει τον Χατζημιχαήλ με το Σταυρίδη που είναι τιμωρημένοι και θα επιστρέψουν κανονικά στις υποχρεώσεις της ομάδας τους όταν θα υποδεχτούν τον Άρη.

Να σημειωθεί τέλος, ότι ο Αστέρας Μ σε περίπτωση που δε γίνει ούτε το άλλο Σαββατοκύριακο πρωτάθλημα, πιθανόν να δώσει άλλο ένα παιχνίδι αν βρεθεί αντίπαλος, έτσι ώστε να αποτελέσει μια καλή δοκιμή για τον αγώνα με τον ΑΕΡΑ.

Σχεδόν πλήρης

• Όλους τους ποδοσφαιριστές πλην του Στέργου Παρδαλού, έχει στη διάθεσή του ο προπονητής του Άρη Μιχάλης Χαρίτος για τον αγώνα με τον Ηρακλή Μ στον Αρχάγγελο.
• Η διοίκηση, ο προπονητής και οι ποδοσφαιριστές της ομάδας του Αρχαγγέλου, εύχονται περαστικά στον Γιώργο Μ. Κοντόγιαννο.



Ο Γιώργος Κοντόγιαννος απέχει από τις υποχρεώσεις της ομάδας.

Σε φουλ ρυθμούς συνεχίζει την προετοιμασία του ο Άρης ενόψει του δύσκολου εντός έδρας παιχνιδιού με αντίπαλο τον Ηρακλή Μ, που θα γίνει όταν θα ξαναρχίσει το πρωτάθλημα, μετά και τη διακοπή του για τις εκλογές.

Την περασμένη Πέμπτη ο σύλλογος του Αρχαγγέλου αγωνίστηκε στη Ρόδο με αντίπαλο το Διαγόρα σε φιλικό παιχνίδι, στο οποίο και γνώρισε φυσιολογικά την ήττα με 7-0, από μια ομάδα σαφώς καλύτερη.

Από κει και πέρα ο προπονητής των «κιτρινόμαυρων» Μιχάλης Χαρίτος σκοπεύει να κλείσει άλλο ένα φιλικό στα μέσα τις εβδομάδας, μόνο αν δεν πραγματοποιηθούν αγώνες πρωταθλήματος το ερχόμενο Σαββατοκύριακο.

Όλοι οι ποδοσφαιριστές πλην του Στέργου Παρδαλού είναι στη διάθεση του προπονητή τις για την αναμέτρηση με την ομάδα από τα Μαριτσά που αναμένεται με πολύ ενδιαφέρον καθώς θα τεθούν αντιμέτωπες δύο από τις πιο υπολογίσιμες ομάδες του φετινού πρωταθλήματος.

Θα πρέπει να αναφερθεί ότι προχθές ο τραυματίας ποδοσφαιριστής του Άρη πήρε μέρος στην προπόνηση, πραγματοποιώντας βέβαια ένα χαλαρό πρόγραμμα ,αλλά αν δεν κάνει μαγνητική τομογραφία δεν θα μπορέσει να διαπιστωθεί το ακριβές διάστημα που θα μείνει εκτός αγωνιστικής δράσης.

Περαστικά...

Ένα πρόβλημα υγείας που αντιμετωπίζει από την αρχή της αγωνιστικής σεζόν ο νεαρός ποδοσφαιριστής του Άρη, Γιώργος Μ. Κοντόγιαννος, τον κρατάει μακριά από τις υποχρεώσεις της ομάδας.

Μάλιστα πριν μερικές ημέρες εισήλθε στο γενικό νοσοκομείο Ρόδου, προκειμένου να περάσει κάποιες εξετάσεις, ώστε να διαπιστωθεί το ακριβές πρόβλημα της υγείας του.

Η διοίκηση του Άρη, ο προπονητής, καθώς και οι συμπαίκτες του, του εύχονται περαστικά και γρήγορα να βρεθεί και πάλι κοντά τους.

Χωρίς προβλήματα

Κανονικά συνεχίζεται η προετοιμασία του Διγενή, με «φόντο» την επανέναρξη του πρωταθλήματος.

Την προσοχή τους και πάλι στο πρωτάθλημα στρέφουν στον Διγενή μετά την άνετη πρόκριση στην επόμενη φάση του Κυπέλλου επί του «Ζευς» με 7-0.

Ο τεχνικός των Κοσκινιατών έμεινε ευχαριστημένος από την προσπάθεια όλων όσων χρησιμοποίησε στον συγκεκριμένο αγώνα, κάτι που καταδεικνύει άλλωστε και το αποτέλεσμα.

Χθες ο Διγενής επρόκειτο να δώσει φιλικό παιχνίδι με τον Ακουσίλαο, ενώ σήμερα οι παίκτες του Δημήτρη Δογιάμα έχουν ρεπό. Από Δευτέρα θα μπουν και πάλι στο κανονικό πρόγραμμα των προπονήσεων. Σε περίπτωση όμως που υπάρξει και δεύτερος γύρος στις εκλογές, τότε ο τεχνικός του Διγενή θα πρέπει να αλλάξει τον προγραμματισμό του. Σε μια τέτοια περίπτωση ίσως να γίνουν και άλλοι φιλικοί αγώνες.

Εξάλλου, οι Κοσκινιάτες δεν έχουν κανένα πρόβλημα τραυματισμού. Αντίθετα υπάρχει μεγάλη αισιοδοξία για την μέχρι τώρα πορεία του συλλόγου στο πρωτάθλημα, που τον βρίσκει στην τρίτη θέση της βαθμολογίας.



Ρεπό έδωσε για σήμερα στους παίκτες του ο Δημήτρης Δογιάμας

Ωφέλιμη αποχή...

Η διακοπή του πρωταθλήματος θα βοηθήσει τους τραυματίες Κολιάδη και Μουστακέλη να επανέλθουν στον αγώνα του Αγίου Γεωργίου με το Διγενή.

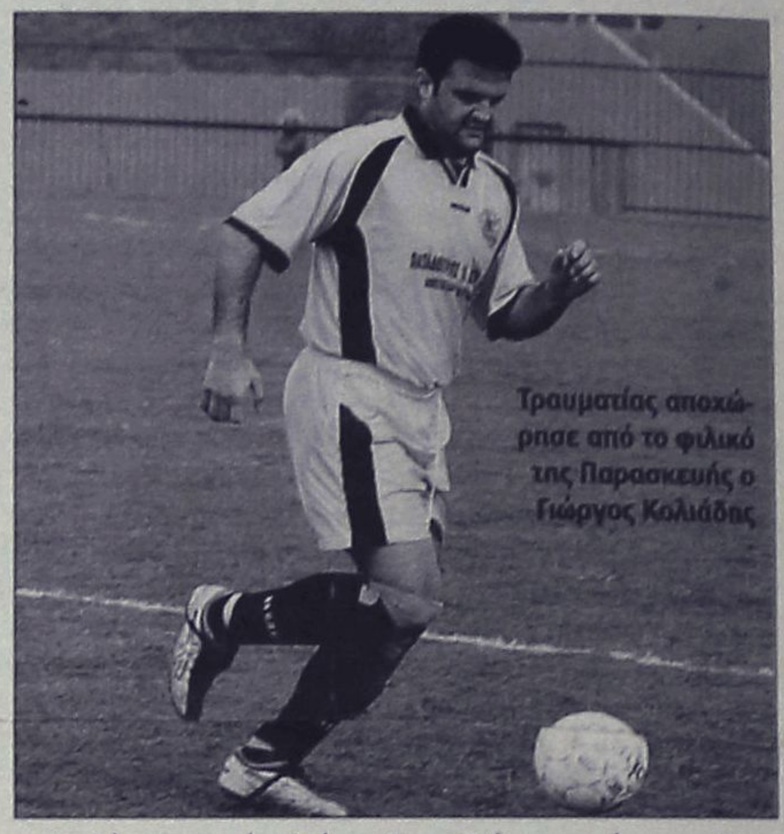

Τραυματίας αποχώρησε από το φιλικό της Παρασκευής ο Γιώργος Κολιάδης

Με δύο τραυματίες βγήκε ο Άγιος Γεώργιος από το προχθεσινό φιλικό κόντρα στην Ομόνοια εντός έδρας, αφού ο Μουστακέλης ένιωσε ενοχλήσεις στο ίδιο σημείο όπου είχε υποστεί διάστρεμμα πριν από κάποιο διάστημα ενώ ο Κολιάδης αντιμετωπίζει τράβηγμα στο δικέφαλο.

Η διακοπή εξαιτίας των εκλογών φαίνεται πάντως να ωφελεί την ομάδα της Μαλώνας και θα δώσει σίγουρα την ευκαιρία στους παραπάνω ποδοσφαιριστές να επανέλθουν, έτσι ώστε να είναι έτοιμοι όταν ο Άγιος Γεώργιος θα αντιμετωπίσει τον Διγενή εντός έδρας στα πλαίσια της 5ης αγωνιστικής.

Σε ό,τι αφορά τους υπόλοιπους τραυματίες, ο Λεβέντης θα αργήσει να επιστρέψει, με δεδομένο ότι εδώ και πολύ καιρό έχει υποστεί ρήξη χιαστών ενώ ο Παπαγρηγορίου μπήκε σε ατομικό πρόγραμμα προπονήσεων από την προηγούμενη εβδομάδα.

Χθες και σήμερα οι παίκτες του Αγίου Γεωργίου είχαν την ευκαιρία να ξεκουραστούν, αφού πήραν ρεπό ενώ από αύριο θα μπουν ξανά σε ρυθμούς προπονήσεων, προκειμένου να είναι πανέτοιμοι για τον αγώνα κόντρα στο σύλλογο των Κοσκινού.

Ένας «μέσα», ένας «έξω»

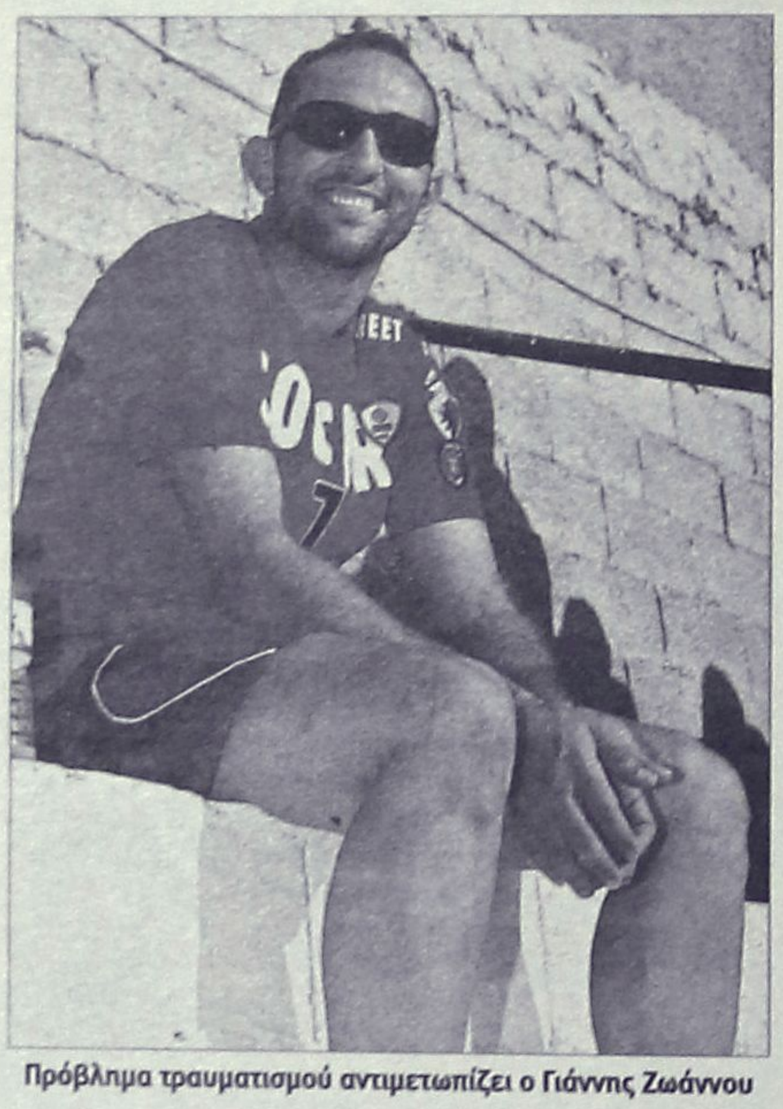

Πρόβλημα τραυματισμού αντιμετωπίζει ο Γιάννης Ζωάννου

Επανέρχεται σε αγωνιστικούς ρυθμούς ο Γεωργαλλής για τον Διαγόρα Β., αλλά ο Ζωάννου έπαθε διάταση στον δικέφαλο και δεν θα μπορεί να συμμετέχει το επόμενο διάστημα στις υποχρεώσεις τις ομάδας του.

Μειώνονται τα προβλήματα του Διαγόρα Β. που θα ξεκινήσει και πάλι τις προπονήσεις του την Δευτέρα, μετά το φιλικό της Παρασκευής με την Μικτή νέων.

Πιο συγκεκριμένα επανέρχεται σε αγωνιστική δράση ο Αντώνης Γεωργαλλής, ενώ ανεβάζει στροφές και ο Διακαναστάσης που έπαιξε και στο προχθεσινό φιλικό, ώστε να επανέλθει στο επιθυμητό σημείο από πλευράς φυσικής κατάστασης. Παρ' όλα αυτά εκτός γηπέδων τέθηκε για το επόμενο διάστημα ο Ζωάννου που έπαθε διάταση στον δικέφαλο. Ακόμα συνεχίζει να υπάρχει το πρόβλημα με τον Φανούρη Καρπαθάκη που δεν μπορεί να εξασφαλίσει άδεια από τον στρατό για να συμμετέχει στις προπονήσεις του Διαγόρα Β.

Όσον αφορά στην αναμέτρηση με την μικτή νέων, ο τεχνικός των Βατενών δεν έμεινε ευχαριστημένος μόνο από την νίκη (2-1), αλλά κυρίως για την εμφάνιση των παικτών του, καθώς είδε αυτά που ήθελε.

Ο Διαγόρας έχει πραγματοποιήσει μια μέτρια εμφάνιση στις τέσσερις πρώτες αγωνιστικές (με... αποκορύφωμα την ήττα με 2-0 από την Τήλο) και σίγουρα η διακοπή του πρωταθλήματος ήρθε στην κατάλληλη στιγμή για να ανασυντάξει τις δυνάμεις του.

Διήμερο ρεπό

Μετά την φιλική αναμέτρηση της Παρασκευής με την Θύελλα, ο Κλεόβουλος στρέφει το ενδιαφέρον του στην προετοιμασία εν όψει του πρωταθλήματος και στις σημερινές... εκλογές.

Χθες και σήμερα οι παίκτες των Τζαφέρη-Παπαδόπουλου πήραν ρεπό για να ξεκουραστούν μετά την προχθεσινή αναμέτρηση με τους Πυλωνίτες, αλλά και για να μπορέσουν να ασκήσουν σήμερα το εκλογικό τους δικαίωμα. Από την Δευτέρα όμως θα επανέλθουν στην προετοιμασία τους για το επόμενο παιχνίδι του πρωταθλήματος με τον Απόλλωνα Κ. Αυτό θα συμβεί βέβαια αν δεν υπάρξει δεύτερος εκλογικός γύρος, κάτι που σημαίνει ότι θα γίνει εκ νέου διακοπή των επίσημων αθλητικών δραστηριοτήτων. Γι' αυτό στις σκέψεις των Λινδιακών σε μια τέτοια περίπτωση είναι να παίξουν άλλα δυο φιλικά παιχνίδια. Ένα την Τετάρτη και ένα το Σάββατο. Όλα αυτά πάντα υπό την προϋπόθεση ότι δεν θα γίνουν αγώνες για το πρωτάθλημα της α' κατηγορίας το επόμενο Σαββατοκύριακο.



Επιστρέφει στις προπονήσεις από την ερχόμενη εβδομάδα ο Βασίλης Σακκάς

Στον αγωνιστικό τομέα, ο Σακκάς και ο Κορνάρος θα επανενταχθούν στην ομάδα της Λίνδου από την ερχόμενη εβδομάδα, καθώς δεν έχουν πια κώλυμα με την εργασία τους που να τους στερεί από τις υποχρεώσεις τους με τον Κλεόβουλο. Αντίθετα όμως θα μείνει για κάποιο διάστημα εκτός αγωνιστικής δράσης ο Ιακωβίδης που έπαθε κάκωση στην ωμοπλάτη στο φιλικό με την Θύελλα. Επίσης όπως είναι γνωστό από τις προπονήσεις του Κλεόβουλου απέχει και ο Τσακίρης που υπηρετεί την στρατιωτική του θητεία και δεν μπορεί να εξασφαλίζει συχνά άδεια.

- Μετά την «φιλική» ισοπαλία της Παρασκευής με την Θύελλα, οι ποδοσφαιριστές του Κλεόβουλου πήραν ρεπό για το Σαββατοκύριακο.
- Από την Δευτέρα επανέρχονται στις προπονήσεις στις οποίες θα συμμετέχουν και οι Κορνάρος, Σακκάς, αλλά θα απουσιάσει ο Ιακωβίδης που έπαθε κάκωση ωμοπλάτης.

Οι αποφάσεις της Εκτελεστικής επιτροπής της UEFA

Η εκτελεστική επιτροπή έλαβε τις κάτωθι αποφάσεις την δεύτερη ημέρα της συνεδρίασης που έλαβε χώρα στη Ljubljana της Σλοβενίας:

Να γίνει αποδεχτή η αίτηση της ποδοσφαιρικής ομοσπονδίας του Montenegro ως προσωρινού μέλους.

Να αναβάλει την απόφαση για την αποδοχή της αίτησης της ποδοσφαιρικής ομοσπονδίας του Gibraltar για την συνεδρίαση της 7 και 8 Δεκεμβρίου για να γίνει ο απαιτούμενος έλεγχος σε επιπρόσθετα έγγραφα που κατατέθηκαν πριν την έναρξη της παρούσας συνεδρίασης. Η αναβολή όμως δεν επηρεάζει δυσμενώς την διοργάνωση εφόσον κανένα παιχνίδι δεν είναι ορισμένο για την χρονική περίοδο έως την επόμενη συνεδρίαση.

Ακολουθώντας την συμβουλή της «Ανεξάρτητης Ευρωπαϊκής ανασκόπησης», η επιτροπή ενέκρινε τους κανονισμούς του νέου και ενισχυμένου συστήματος αδειοδότησης.

Το ενιαίο συμβόλαιο που ήταν σε διαπραγμάτευση κάτω υπό τον Ευρωπαϊκό Κοινωνικό Διάλογο μεταξύ UEFA, των Ευρωπαϊκών Λιγκών και FIFPro εγκρίθηκε.

Δύο ετήσια κονδύλια ύψους 600.000 ελβετικών φράγκων έκαστη δόση, θα διανέμεται σε κάθε ποδοσφαιρική ομοσπονδία, βάσει του προγράμματος Hat Trick.

Η εκτελεστική επιτροπή της UEFA επίσης αποφάσισε να διεξαχθούν οι τελικοί της διοργάνωσης Champions League για το 2008 στο στάδιο Luzhniki της Μόσχας και στο στάδιο Olimpico της Ρώμης ο τελικός της διοργάνωσης UEFA Cup για το 2008 και 2009 στην πόλη Manchester και αντίστοιχα στο στάδιο Sükrü Saracoglu της Κωνσταντινούπολης.

Επίσης αποφάσισε να δώσει την διοργάνωση του Ευρωπαϊκού Under-21 για το 2009 στην Σουηδία.

Τέλος η εκτελεστική επιτροπή αποφάσισε να αναβάλει την απόφαση για την φιλοξενία της διοργάνωσης EURO 2012 στην συνεδρίαση που θα πραγματοποιηθεί στις 17/18 Απριλίου.

Οι κυρίαρχοι...

Οι τέσσερις πρώτοι σύλλογοι βαθμολογικά στο αρχιπέλαγος είναι από τα Δωδεκάνησα και θα έχουν σίγουρα ένα ρόλο πρωταγωνιστικό στους Αιγαιοπελαγίτικους Αγώνες

Μια σημαντικότατη διοργάνωση που αφορά τον κλασικό αθλητισμό στην περιοχή θα διεξαχθεί 28-29 Οκτωβρίου στην Κω, όπου και θα πραγματοποιηθούν οι Αιγαιοπελαγίτικοι Αγώνες με τη στήριξη του υπουργείου Αιγαίου και Νησιωτικής Πολιτικής, του ΣΕΓΑΣ και της ΕΑΣ Δωδεκανήσου.

Αναμένεται να ταξιδέψουν στο νησί του Ιπποκράτη και να βρεθούν στο Νέο Στάδιο Ανταγόρα περίπου 450 αθλητές, ενώ ο αριθμός των ατόμων μαζί με τους συνοδούς είναι γύρω στους 600.

Σχεδόν όλοι οι σύλλογοι του αρχιπελάγους θα έχουν εκπροσώπηση στην διοργάνωση αυτήν ενώ οι περισσότεροι αθλητές θα προέρχονται από ομάδες της Δωδεκανήσου, με δεδομένη την υψηλή τους θέση στην πανελλήνια κατάταξη.

Καζώνης, Κάλυμνος 2000, ΓΑΣ Υγεία και Νίκη Ρόδου έχουν μια πολύ καλή συγκομιδή βαθμών και είναι οι σύλλογοι που θα παίξουν πρωταγωνιστικό ρόλο στο όλο γεγονός.

Αναλυτικά οι 42 ομάδες και ο αριθμός των εκπροσώπων τους στους αγώνες είναι οι παρακάτω:

Σωματείο	ΕΑΣ	Κατάταξη	Συμμετοχές
Καζώνης	Δωδεκανήσου	28	17
Κάλυμνος 2000	Δωδεκανήσου	44	16
ΓΑΣ Υγεία	Δωδεκανήσου	74	14
Νίκη Ρόδου	Δωδεκανήσου	81	14
Έφηβος Χίου	Χίου-Σάμου	85	13
ΕΠΑΣ Ταξιαρχών	Λέσβου	96	13
ΓΣΝ Λέρου	Δωδεκανήσου	97	12
Αναγέννηση Σάμου	Χίου-Σάμου	106	12
Παγχιακός	Χίου-Σάμου	114	11
Ολυμπιάδα Χίου	Χίου-Σάμου	119	11
Διαγόρας	Δωδεκανήσου	120	11
Ολυμπιάδα Μύθημνας	Λέσβου	126	11
ΓΑΣ Λέσβου	Λέσβου	130	10
Αρισβαίος	Λέσβου	132	10
Ηρακλής Λάρδου	Δωδεκανήσου	145	9
Ίκαρος	Χίου-Σάμου	151	9
Αρίων Μυτιλήνης	Λέσβου	152	9
Ανθοκίνηση Μυτιλήνης	Λέσβου	153	9
Ολυμπιονίκης Λέσβου	Λέσβου	156	9
Ολυμπιακός Ανδριακός	Κυκλάδων	173	8
Άτλας Βουναρίου	Λέσβου	187	7
ΦΟ Βροντάδων	Χίου-Σάμου	195	6
Πανναξιακός	Κυκλάδων	197	6
ΑΕ Λήμνου	Λέσβου	204	6
Αλκαίος Μυτιλήνης	Λέσβου	210	5
Ποσειδών Σύρου	Κυκλάδων	211	5
ΑΟ Σύμης	Δωδεκανήσου	218	5
Παμμηλιακός	Κυκλάδων	224	5
Ζευς Φιλωτίου	Κυκλάδων	239	4
Ναξιακός 2003	Κυκλάδων	240	4
Νηρέας Χίου	Χίου-Σάμου	253	3
ΠΕΨΑΣ Ρίβα	Χίου-Σάμου	255	3
Πανικαριακός	Χίου-Σάμου	266	3
ΓΑΣ Πάρου	Κυκλάδων	272	3
Καρλόβασι Σάμου	Χίου-Σάμου	280	3
ΑΕ Σταματίου	Δωδεκανήσου		3
Εύελπις Καλυθιών	Δωδεκανήσου		3
Ηφαίστεια Λήμνου	Λέσβου		3
Παγγεραγωτικός	Λέσβου		3
Παπάδου Γέρας	Λέσβου		3
Δρομέας Μυτιλήνης	Λέσβου		3
Πανιώνιος Σαντορίνης	Κυκλάδων		3

ΜΟΤΟΣΙΚΛΕΤΑ

Η συνέχεια στη Ρόδο

Το τριήμερο 27, 28 και 29 Οκτώβρη στο αεροδρόμιο Μαριτσών, θα διεξαχθεί ο 4ος γύρος του πανελλήνιου πρωταθλήματος ταχύτητας μοτοσικλέτας.

Στο νησί μας και πιο συγκεκριμένα στο αεροδρόμιο Μαριτσών, θα διεξαχθεί ο 4ος γύρος του πανελληνίου πρωταθλήματος ταχύτητας μοτοσικλέτας.

Τη διοργάνωσή του έχει αναλάβει ο Αγωνιστικός Όμιλος Ρόδου (Α.Ο.Ρ.) και καλεί όλους τους συμμετέχοντες να δώσουν βροντερό "παρών" σε έναν αγώνα που θα τους μείνει αξέχαστος και είναι προγραμματισμένος για τις 27-28-29 Οκτωβρίου. Οι οδηγοί που θα ταξιδέψουν στη Ρόδο, θα μπορούν να μεταβούν στο νησί με έκπτωση 30% στα εισιτήρια της Blue Star Feries, ενώ θα τους δοθεί και δωρεάν διανυκτέρευση (Παρασκευή και Σάββατο) σε δίκλινο δωμάτιο, ανά οδηγό, σε ξενοδοχεία 4 και 5 αστέρων. Υπενθυμίζεται, πως η συμμετοχή είναι δωρεάν. Οι ενδιαφερόμενοι θα πρέπει να δηλώσουν συμμετοχή έως τις 20 Οκτωβρίου. Ο αγώνας θα πραγματοποιηθεί με την πολύτιμη υποστήριξη των εταιριών «Silk Oil», «Pro Ride» και μπουτίκ «Sopar by Παπούλης».

Για περισσότερες πληροφορίες μπορείτε να επικοινωνείτε με τα τηλέφωνα: 6973 030125 και 6944 642558.

Πρόγραμμα Αγώνα

Παρασκευή 27/10: Δωρεάν ελεύθερες δοκιμές

Σάββατο 28/10: Επίσημες και χρονομετρημένες δοκιμές

Κυριακή 29/10: Αγώνας (κατηγορίες: Open, Sport, Μοτοσικλέτας, Μοτοσικλέτας νέων οδηγών & αγώνας Ρόδιων Οδηγών).

Τακτικό συνέδριο

Το αγωνιστικό πρόγραμμα, η αλλαγή κανονισμών και η στήριξη του προέδρου της Ευρωπαϊκής Ομοσπονδίας στις εκλογές της ΕΑΑ, ήταν τα θέματα που συζήτησαν τα εννέα μέλη της Βαλκανικής Ομοσπονδίας

Πραγματοποιήθηκε προχθές στη Βάρνα της Βουλγαρίας, το τακτικό Βαλκανικό Συνέδριο με τη συμμετοχή εννιά κρατών-μελών της Βαλκανικής Ομοσπονδίας.

Στην συνεδρίαση συζητήθηκαν τα παρακάτω θέματα:

Α. Το αγωνιστικό πρόγραμμα (καλεντάρι) του 2007 το οποίο έχει ως εξής:

- Βαλκανικό Πρωτάθλημα κλειστού στίβου 16/2 στην Αθήνα
- Βαλκανικό Πρωτάθλημα Ε/Ν 8-9/9 στην πόλη Κραγκουλεβατς
- Βαλκανικό Πρωτάθλημα Βάδην 14/4 στην Κωστάντζα
- Βαλκανική συνάντηση Π/Κ 11/8 στο Εσκί Σεχίρ της Τουρκίας.
- Βαλκανικό Πρωτάθλημα Α/Γ 4-5/7 στη Σόφια.

Β. Αλλαγή κανονισμών της ABAF Σχετικά με το θέμα αλλαγής κανονισμών της ABAF (αγωνίσματα κλπ), αποφασίστηκε να συζητηθεί αναλυτικά στο έκτακτο Βαλκανικό Συνέδριο που θα γίνει στη Αθήνα με την ευκαιρία των Βαλκανικών κλειστού στίβου.

Γ. Μετά από πρόταση της Ελληνικής Αντιπροσωπείας, έγινε δεκτή η στήριξη της υποψηφιότητας του νυν Προέδρου της Ευρωπαϊκής Ομοσπονδίας στις επόμενες εκλογές της ΕΑΑ.

Βγήκε πρόγραμμα

Μια σειρά από σημαντικές διοργανώσεις για τον κλασικό αθλητισμό θα πραγματοποιηθούν σε όλο τον κόσμο για το 2007.

Μετά και τη σύνοδο της Ευρωπαϊκής Ομοσπονδίας Στίβου που έγινε στη Βάρνα της Βουλγαρίας, οριστικοποιήθηκε το πρόγραμμα για τις διοργανώσεις κλασικού αθλητισμού που θα γίνουν στη χώρα μας και όχι μόνο.

Η αρχή θα γίνει σε ό, τι αφορά τις εγχώριες διοργανώσεις, με το πανελλήνιο πρωτάθλημα κλειστού στίβου για τις κατηγορίες ανδρών-γυναικών, το οποίο και θα λάβει χώρα το Σαββατοκύριακο 3-4 Φεβρουαρίου.

Από και πέρα, άλλη μια ενδιαφέρουσα αγωνιστική περίοδος θα κλείσει στις 11 Νοεμβρίου με το πανελλήνιο πρωτάθλημα 50 χλμ βάδην, ενώ όλο το προηγούμενο διάστημα, μια σειρά από σημαντικά γεγονότα στο στίβο θα κρατήσουν αμείωτο το ενδιαφέρον σε όλους όσοι αγαπούν τον κλασικό αθλητισμό.

Αναλυτικά το πρόγραμμα για το 2007 έχει ως εξής:

Φεβρουάριος
- Σάβ-Κυρ. 3-4 Παν/νιο Πρωτ/μα Συνθέτων Κλειστού Στίβου Α/Γ
- Σάβ-Κυρ. 10-11 Παν/νιο Πρωτ/μα Κλειστού Στίβου Α/Γ
- Δευτ. 12 Διεθνές Μίτινγκ Κλειστού Στίβου «Αθήνα 2007»
- Παρ. 16 Βαλκανικό Πρωτ/μα Κλειστού Στίβου
- Κυρ. 25 Παν/νιο Πρωτ/μα Δρόμου σε Ανώμαλο Έδαφος Μάρτιος
- Παρ.-Κυρ. 2-4 Ευρωπαϊκό Πρωτάθλημα Κλειστού Στίβου Α-Γ (Μπ'Ιρμιχαμ)
- Κυρ. 11 Βαλκανικό Πρωτάθλημα Ανωμάλου Δρόμου (Βουλγαρία)
- Σάβ.-Κυρ 17-18 Ευρωπαϊκό Κύπελλο Χειμερινών Ρίψεων (Γιάλτα)
- Κυρ. 18 Πανελλήνιο Πρωτάθλημα 20 χλμ Βάδην Νέων Α-Γ
- Σάβ. 24 Παγκόσμιο Πρωτ/μα Δρόμου σε Ανωμ. Έδαφος (Κένυα)

Απρίλιος
- Κυρ. 1 Μαραθώνιος «Μέγας Αλέξανδρος»
- Σαβ. 7 Ευρωπαϊκό Κύπελλο 10.000μ Α-Γ
- Σαβ. 14 Βαλκανικό Πρωτάθλημα Βάδην Α-Γ, Ε-Ν

Μάιος
- Κυρ. 20 Πανελλήνιο Πρωτάθλημα 10.000μ Α/Γ, Νέων 20 Ευρωπαϊκό Κύπελλο Βάδην
- Σάβ.-Κυρ. 26-27 Ευρωπαϊκό Κύπελλο Πρωτ/των Συλλόγων Α/Γ
- Τετ. 30 Διεθνές Μίτινγκ «Γκαλά Γυναικών» Φιλοθέης

Ιούνιος
- Σάβ. 2 Διεθνές Μίτινγκ «Παπαφλέσσεια» (Καλαμάτα)
- Σαβ. 9 Διεθνές Μίτινγκ «59α Βενιζέλεια» (Χανιά)
- Σάβ.-Κυρ. 9-10 Πανελλήνιο Πρωτάθλημα Συνθέτων Α/Γ, Νέων
- Σάβ.-Κυρ. 16-17 Πανελλήνιο Πρωτάθλημα Α/Γ
- 16-17 Πανελλήνιο Πρωτάθλημα 20.000μ Βάδην Α/Γ
- Σαβ.-Κυρ. 23-24 Πανελλήνιο Πρωτάθλημα Π-Κ
- 22-23 Πανελλήνιο Πρωτάθλημα Συνθέτων Ε/Ν
- Πανελλήνιο Πρωτάθλημα Βάδην 10.000μ Ε/Ν
- Σάβ.-Κυρ. 23-24 Ευρωπαϊκό Κύπελλο Α/Γ Σούπερ Λίγκα
- Σάβ.-Κυρ. 30-1/7 Πανελλήνιο Πρωτάθλημα Νέων

Ιούλιος
- Σάβ.-Κυρ. 30/6-1 Πανελλήνιο Πρωτάθλημα Νέων
- Δευτ. 2 Διεθνές Μίτινγκ «Τσικλητήρεια» (Αθήνα)
- Τετ.-Πεμπ. 4-5 Βαλκανικό Πρωτάθλημα Α/Γ (Σόφια)
- Σάβ.-Κυρ. 7-8 Πανελλήνιο Πρωτάθλημα Ε/Ν
- 7-8 Ευρωπαϊκό Κύπελλο Συνθέτων Α κατηγορία
- Πεμ.-Κυρ. 12-15 Ευρωπαϊκό Πρωτάθλημα Νέων (Ντέμπρετσεν Ουγγαρία)
- 12-15 Παγκόσμιο Πρωτάθλημα Π/Κ (Οστράβα)
- Σάβ.-Κυρ. 14-15 Πανελλήνιο Πρωτάθλημα ΠΠ/ΠΚ Α'
- Τετ. 18 Διεθνές Μίτινγκ «23α Βαρδινογιάννεια» (Ρέθυμνο)
- Πεμ.-Κυρ. 19-22 Ευρωπαϊκό Πρωτάθλημα Ε/Ν (Χέγκελο)
- Δευτ.-Παρ. 23-27 Ολυμπιακές ημέρες Ευρωπαϊκής νεότητας (Βελιγράδι)
- Δευτ. 30 Διεθνές Μίτινγκ «Θεσσαλονίκη 2007»

Αύγουστος
- Σάβ.-Κυρ. 4-5 ΔιεθΝής συνάντηση Π/Κ Ελλάς-Κύπρος
- Τρ.-Παρ. 7-10 Πανεπιστημιάδα (Μπανγκόκ)
- Σάβ. 11 Βαλκανική συνάντηση Π/Κ (Τουρκία)
- Παρ.- Κυρ. 24-2/9 Παγκόσμιο Πρωτάθλημα Α/Γ (Οζάκα)

Σεπτέμβριος
- Παρ.- Κυρ. 24/8-2 Παγκόσμιο Πρωτάθλημα Α/Γ (Οζάκα)
- Σαβ.-Κυρ. 8-9 Βαλκανικό Πρωτάθλημα Α/Γ (Σερβία)

Νοέμβριος
- Κυρ. 4 «25ος Κλασικός Μαραθώνιος Αθήνας» και αγώνας 5-10χλμ.
- 4 Πανελλήνιο Πρωτάθλημα Μαραθωνίου Α-Γ
- Κυρ. 11 Πανελλήνιο Πρωτάθλημα Βάδην 50 χλμ Α

Το απόλυτο στο Βενετόκλειο

Ως κόρη οφθαλμού προσέχει την έδρα του ο Κολοσσός. Μεγάλη προσοχή χρειάζεται ο φιλόδοξος Ιωνικός Λαμίας.



Πάνοπλος αναμένεται να παρουσιαστεί ο Κολοσσός την Τετάρτη στην προσπάθεια να πανηγυρίσει την 3η του νίκη στο πρωτάθλημα (ΦΩΤΟ Α. Λυκοπάντης).

Διπλή προπόνηση είχε χθες ο Κολοσσός ο οποίος συνεχίζει χωρίς προβλήματα την προετοιμασία του για το παιχνίδι της Τετάρτης απέναντι στον νεοφώτιστο αλλά επικίνδυνο Ιωνικό Λαμίας. Για σήμερα ο Γιώργος Ζευγώλης έχει προγραμματίσει μόνο απογευματινή προπόνηση χωρίς αυτό να σημαίνει ότι θα χαλαρώσει τους ρυθμούς.

Ο 46χρονος τεχνικός είναι πολύ ικανοποιημένος από την προσπάθεια που έχουν καταβάλει οι παίκτες του όλο αυτό το διάστημα των επίσημων υποχρεώσεων (συμπεριλαμβανομένου και του Κυπέλλου) παρά το γεγονός ότι η ομάδα ακόμα δεν έχει φτάσει στο 100% της ετοιμότητάς της. Μπορεί αυτό να ακούγεται περίεργο βάσει αποτελεσμάτων αλλά αποτελεί γεγονός. Δεν είναι τυχαίο ότι ως τώρα μόνο σε ένα παιχνίδι υπήρχε ομαδική υψηλή απόδοση. Στις περισσότερες αναμετρήσεις ο Κολοσσός στηρίχθηκε σε ατομικές εμφανίσεις αλλά και στον ομαδικό «ζήλο» στην άμυνα. Πολλοί αθλητές έχουν σκαμπανεβάσματα στην απόδοσή τους αλλά το άκρως θετικό είναι ότι ο αντίπαλος δεν μπορεί να ξέρει από πού να φυλαχθεί! Με άλλα λόγια, σε κάθε ματς οι πρωταγωνιστές διαφέρουν, δείγμα της πολυφωνίας που διακρίνει τους «θαλασσί».

Για παράδειγμα, στο Ρέθυμνο ο Αλέξης Τσαμάτος «έβγαλε μάτια» στο πρώτο δεκάλεπτο αλλά μετά σίγησε με αποτέλεσμα να «πάρουν το όπλο τους» ο Μητρόπουλος με τον Χαρτ. Οι Ρεθυμνιώτες έκαναν λόγο μετά το ντέρμπι για «βάθος στον πάγκο των Ροδιτών» και δεν είχαν άδικο. Εύκολα, λοιπόν, γίνεται κατανοητό πώς θα αποδίδει η ομάδα όταν φτάσει στον κατάλληλο βαθμό ετοιμότητας για να ανταπεξέλθει στον «μαραθώνιο» των υπόλοιπων 28 αγωνιστικών (λαμβάνεται υπόψη και το εξ αναβολής με τον Δούκα).

Πέρα από το τελικό «μοντάρισμα» του Κολοσσού, καθοριστικό ρόλο θα παίξει η έδρα. Όχι μόνο για τους «θαλασσί» αλλά για όσες ομάδες έχουν θέσει υψηλό στόχο φέτος. Η δύναμη της έδρας αποτελεί εδώ και χρόνια το βασικό «ατού» των φιλόδοξων συλλόγων και δικαίως προφυλάσσεται ως κόρη οφθαλμού. Ο Κολοσσός επιδιώκει να επαναλάβει ό,τι έκανε πριν δύο χρόνια, οπότε και κατέκτησε τον τίτλο στην Α2. Να κρατήσει απόρθητο το Βενετόκλειο και να κοιτάξει ξεχωριστά το κάθε εκτός έδρας ματς. Με αυτή τη λογική, έχει ήδη στο σακούλι του 30 βαθμούς + 2 από το Ρέθυμνο.

Έδρα χωρίς κόσμο φυσικά δεν λογίζεται. Επομένως, το Βενετόκλειο για να αποκτήσει τη δυναμική που χάρισε πολλούς πόντους στους «θαλασσί» τη σεζόν 2004-2005, πρέπει να γεμίσει με τους φίλους της ομάδας και να δημιουργηθεί η γνωστή «καυτή» αλλά πάντα μέσα σε αθλητικά πλαίσια ατμόσφαιρα. Ειδικά φέτος τυχόν τιμωρίες μπορεί να αποβούν καθοριστικές.

Εν όψει του Ιωνικού Λαμίας, οι «θαλασσί» έχουν αρχίσει τις εκκλήσεις για την παρουσία του κόσμου. Δεν πρέπει σε καμία περίπτωση να επικρατήσει η λογική «φαβορί και άουτσάιντερ» καθώς οι Λαμιώτες ναι μεν είναι νεοφώτιστοι, απαρτίζουν δε ένα ισχυρό και ορεξάτο σύνολο. Και ο Κολοσσός όταν είχε ρόλο πρωτοεμφανιζόμενου στην Α2, έκανε πολλές «ζημιές». Άρα χρειάζεται πολύ μεγάλη προσοχή. Άλλωστε, ο αντίπαλος διαθέτει παίκτες της αξίας του Σωκράτη Γκιζόγιαννη, του Μάνθου Σοφογιάννη, του Μιχάλη Κουρή, του Μίλαν Γέρεμιτς και του Θοδωρή Βαρδιάνου.

Συνεργασία στα λόγια

Δεν έχουν πέσει ακόμα οι υπογραφές στην ανανέωση της χορηγίας από την Εγνατία.

Έχει περάσει αρκετός καιρός από τότε που ο Κολοσσός επιβεβαίωσε (ανεπίσημα) την συμφωνία με την Εγνατία Τράπεζα για ανανέωση της βασικής χορηγίας. Μέχρι τώρα όμως υπογραφές δεν έχουν πέσει και έτσι η συμφωνία δεν έχει πάρει επίσημη μορφή.

Είναι πάντως απορίας άξιο γιατί έχει καθυστερήσει τόσο πολύ το τυπικό της υπόθεσης από τη στιγμή που ο περσινός «χρυσός» χορηγός του Κολοσσού έχει αποδεχθεί την πρόταση για ανανέωση. Πόσο μάλλον όταν η ομάδα έχει κάνει «τρελή» πορεία στο Κύπελλο, έχει μπει πολύ δυνατά στο πρωτάθλημα και – αν μη τι άλλο – αξίζει της εμπιστοσύνης του χορηγού.

A2 ΚΑΤΗΓΟΡΙΑ

«Καμπανιά» για Ηρακλή

Κεκλεισμένων των θυρών με Ξάνθη.

Με επιστολή της η ΕΟΚ ενημέρωσε τον Ηρακλή ότι υπεβλήθη τιμωρία στην ομάδα και θα αγωνιστεί χωρίς φιλάθλους στο επόμενο εντός έδρας παιχνίδι, την προσεχή Τετάρτη δηλαδή κόντρα στην Ξάνθη.

Η ποινή επιβλήθηκε γιατί στο ντέρμπι με τη ΜΕΝΤ οι διαιτητές ανέφεραν στο Φύλλο Αγώνα ότι, στη διάρκεια του ματς, φίλαθλοι του Ηρακλή άναψαν βεγγαλικό ενώ στον αγωνιστικό χώρο έπεσαν δύο μπουκάλια. Επίσης ακούστηκε υβριστικό σύνθημα κατά των διαιτητών.

Ο αθλητικός δικαστής, που ανέλαβε την υπόθεση, επέβαλε τιμωρία μιας αγωνιστικής κεκλεισμένων των θυρών. Το είδος των "παραπτωμάτων" δεν επιδέχονται έφεση και συγκεκριμένα το άναμμα πυρσού για το οποίο προβλέπεται η επιβληθείσα ποινή.

Αυτή είναι η πρώτη τιμωρία ομάδας στο φετινό πρωτάθλημα της Α2 κατηγορίας.

Κλήρωση ή ορισμός

Αύριο η συνάντηση της ΚΕΔ με τους εκπροσώπους σωματείων της Α2 και Β' εθνικής.


Ο Θεόφιλος Ξυπολιτάς (εδώ με τον Νίκο Ζαβλανό) θα εκπροσωπήσει τον Κολοσσό στη συνάντηση των ομάδων με την ΚΕΔ.

Η ανακοίνωση της ΕΟΚ για τις διαδοχικές συναντήσεις της Κεντρικής Επιτροπής Διαιτησίας με τους εκπροσώπους των σωματείων όλων των Εθνικών Κατηγοριών ανέφερε ως ημερομηνία την 16η Οκτωβρίου.

Έτσι, λοιπόν, αύριο στην Αθήνα η ΚΕΔ θα έχει διάλογο με ανθρώπους όλων των ομάδων με αντικείμενο συζήτησης τη διεξαγωγή κληρώσεως ή ορισμού των διαιτητών και την εφαρμογή του κριτηρίου της εντοπιότητας σε όλες τις εθνικές κατηγορίες.

Τον Κολοσσό θα εκπροσωπήσει ο μάνατζερ της ομάδας, Θεόφιλος Ξυπολιτάς.

Όσον αφορά την φιλοσοφία της ροδίτικης ΚΑΕ που θα υποστηρίξει στη συζήτηση (ορισμός ή κλήρωση διαιτητών) θα εξεταζόταν χθες το βράδυ οπότε και θα είχε εκτενή συζήτηση για το θέμα με τον Γιώργο Ζευγώλη και φυσικά τους παράγοντες του συλλόγου.

Πρόβλημα με τα εισιτήρια

Δύσκολη η μετάβαση της «θαλασσί» αποστολής στην Αθήνα λόγω εκλογών. Αποδεκτό το αίτημα από Δούκα, απομένει η απόφαση της ΕΟΚ τη Δευτέρα.

Η επιστροφή των ετεροδημοτών από και προς τη Ρόδο μετά τις επαναληπτικές εκλογές δυσκολεύει τη μετάβαση του Κολοσσού στην Αθήνα για το εξ αναβολής παιχνίδι με τον Δούκα. Με αυτό το σκεπτικό οι «θαλασσί» ζήτησαν μετάθεση του αγώνα για την Τρίτη 24 Οκτωβρίου αντί για την Τετάρτη, όπως είχε αρχικά προγραμματιστεί.

Οι πρώτες επαφές που έγιναν με τον Δούκα, βρήκαν θετική ανταπόκριση καθώς οι γηπεδούχοι δεν έχουν πρόβλημα διεξαγωγής του ματς μία μέρα νωρίτερα. Λογικά το αίτημα του Κολοσσού θα γίνει αποδεκτό και από την Ελληνική Ομοσπονδία Καλαθοσφαίρισης η οποία αναμένεται να ανακοινώσει τις αποφάσεις της αύριο, οπότε και συνεδριάζει η επιτροπή πρωταθλήματος.

Βέβαια, η μετάθεση του εξ αναβολής αγώνα με τον Δούκα διευκολύνει τους «θαλασσί» και για το επόμενο παιχνίδι το οποίο είναι σαφέστατα πιο δύσκολο. Το Σάββατο 28 Οκτωβρίου ο Κολοσσός παίζει με τη ΜΕΝΤ στην Τούμπα. Αν το ματς με τον Δούκα γινόταν Τετάρτη, η προετοιμασία για το ντέρμπι θα περιοριζόταν σε δύο, το πολύ προπονήσεις καθώς την Παρασκευή η αποστολή θα πρέπει να αναχωρήσει για τη Θεσσαλονίκη. Αν γίνει τελικά την Τρίτη, ο Κολοσσός «κερδίζει» μία μέρα ενόψει ΜΕΝΤ. Και προλαβαίνει να ξεκουραστεί αλλά και να προετοιμαστεί καλύτερα για το σημαντικό αυτό παιχνίδι, το οποίο φυσικά και δεν θα έχει καμία σχέση με εκείνο του Κυπέλλου.

ΘΑ ΜΑΣ ΒΡΕΙΤΕ ΣΤΑ ΚΕΝΤΡΙΚΑ ΜΑΣ ΓΡΑΦΕΙΑ ΕΠΙ ΤΗΣ ΜΑΡ. ΜΑΛΛΙΑΡΑΚΗ 11 (ΤΕΛΕΥΤΑΙΑ ΠΑΡΟΔΟΣ ΚΑΝΑΔΑ) Τηλ. 22410 22210-75230

35-47 ΕΝΟΙΚΙΑΣΕΙΣ-ΠΩΛΗΣΕΙΣ
47-48 ΕΡΓΑΣΙΕΣ
48-49 ΑΥΤ/ΤΑ-ΔΙΑΦΟΡΑ-ΜΑΘΗΜΑΤΑ-ΠΡΟΣΦΟΡΕΣ

ενοικιασεις ακινητων & επιχειρησεων

ΑΝΑΖΗΤΕΙΤΑΙ συγκάτοικος, γυναίκα εκπαιδευτικός ή μεταπτυχιακή, μη καπνίστρια, για διαμέρισμα 100 τ.μ. σε εξαιρετική περιοχή στο κέντρο της πόλης της Ρόδου. Τιμή πολύ λογική. Πληρ. τηλ. 6937059300
ΜΑΠ643

ΕΝΟΙΚΙΑΖΟΝΤΑΙ ξενοδοχειακά διαμερίσματα και studios στις "7 ΒΑΓΙΕΣ" με το μήνα πρόσφατα ανακαινισμένα πλήρως επιπλωμένα τηλεόραση, τηλέφωνο, ηλιακό, κλιματισμό, ψύξη θέρμανση, καθαριότητα 2 φορές την εβδομάδα με πλήρη ιματισμό, και εξοπλισμό κουζίνας, φούρνο, ψυγείο, εστίες, μαγειρικά σκεύη. Το ξενοδοχείο διαθέτει σαλόνι / bar, αίθουσα με 2 τηλεοράσεις, πέργκολα και πισίνα σε μικρή απόσταση από το κέντρο της πόλης, το λιμάνι ή το Πανεπιστήμιο. Πληρ. τηλ. 2241036830, 6932934562
ΜΑΤ4637

ΕΝΟΙΚΙΑΖΕΤΑΙ δυάρι **διαμέρισμα** στις Καλυθιές επιπλωμένο με κεντρική θέρμανση, τζάκι. Πληρ. τηλ. 2241087117, 6937631261
ΜΖΤ131007

ΕΝΟΙΚΙΑΖΕΤΑΙ μεγάλο **διαμέρισμα** χωρίς έπιπλα με δύο υπνοδωμάτια, κουζίνα, μεγάλο σαλόνι και 2 WC, στην περιοχή του σταδίου, κοντά στο πανεπιστήμιο, ιδανικό για 2 φοιτητές ή ζευγάρι. Τιμή 350 ευρώ. Πληρ. τηλ. 6974707743
ΜΧΡ14156

ΕΝΟΙΚΙΑΖΕΤΑΙ διαμέρισμα 90 τ.μ. με 2 υπνοδωμάτια, κουζίνα, σαλόνι, λουτρό και αποθήκη. Πληρ. τηλ. 2241034484 (19.00-21.00), 6972079489, 6937195919 οδός Παν. Ροδίου 41
ΜΖΤ131022

ΕΝΟΙΚΙΑΖΟΝΤΑΙ επιπλωμένες **γκαρσονιέρες.** Πληρ. τηλ. 2241074813
ΜΖΤ141005

ΕΝΟΙΚΙΑΖΕΤΑΙ γκαρσονιέρα επιπλωμένη περιοχή Σάντα Μαρία. Πληρ. τηλ. 6937305166 κ. Μαίρη
ΜΖΤ131003

ΕΝΟΙΚΙΑΖΕΤΑΙ
κατάστημα
200 τ.μ. συν πατάρι
επί της Δημητρίου Αναστασιάδη 48β.
Πληρ. τηλ. 2241077468, κιν. 6972245333
ΜΖΤ131016(Γ)

ΕΝΟΙΚΙΑΖΟΝΤΑΙ
με το μήνα ή την ημέρα
ΔΩΜΑΤΙΑ ΞΕΝΟΔΟΧΕΙΟΥ
στο κέντρο της πόλης (πίσω από το Grand Hotel) για φοιτητές, καθηγητές, στρατιωτικούς κ.λπ. Το κάθε δωμάτιο είναι επιπλωμένο, με ψυγείο, τηλεόραση, τηλέφωνο, προσωπική τουαλέτα με μπανιέρα ή ντους. Στο σαλόνι λειτουργεί κουζίνα (με σπιτικά φαγητά) και καφέ μπαρ με μεγάλη τηλεόραση και δορυφορικά. Στην τιμή περιλαμβάνονται ιματισμός, εβδομαδιαίος καθαρισμός δωματίου, θέρμανση, ηλεκτρισμός και νερό.
Τιμή μηνιαίως 220 ευρώ
ΜΑΤ4391
Πληρ. τηλ. 2241036635, 6973872834

TOP PROPERTIES

GEORGE & SAVAS PIPINOS
ΓΕΩΡΓΙΟΣ & ΣΑΒΒΑΣ ΠΙΠΙΝΟΣ
ΣΥΜΒΟΥΛΟΙ ΚΑΙ ΕΚΤΙΜΗΤΕΣ ΑΚΙΝΗΤΩΝ
REAL ESTATE AGENTS • MEMBER OF F.I.A.B.C.I.-NAEA-C.E.I.

Από το 1971

Email: *gpipinos@otenet.gr* ***URL:*** *www.rhodes-top-properties.com* ***and*** *www.pipinos.gr*

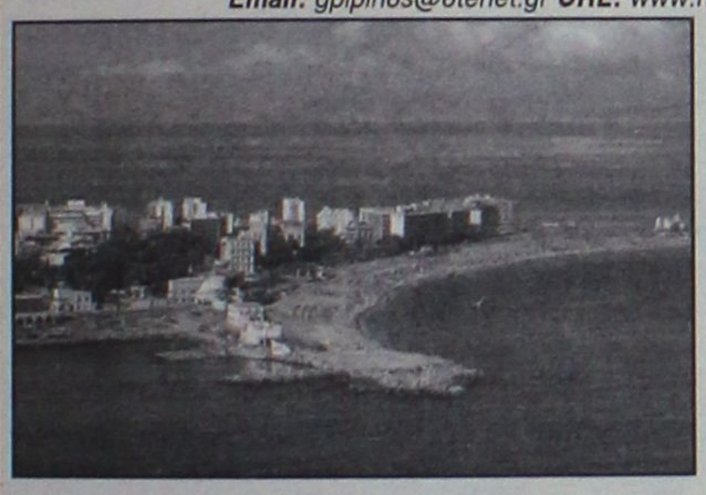

Η **"TOP PROPERTIES"** είναι ατομική επιχείρηση και ανήκει στους Γεώργιο και Σάββα Πιπίνο. Το γραφείο ασχολείται από το 1971 αποκλειστικά και μόνο με επενδύσεις και REAL ESTATE, στο νησί της Ρόδου και στην ευρύτερη περιοχή της Δωδεκανήσου.

ΑΠΕΥΘΥΝΟΜΑΣΤΕ: Στους **σοβαρούς, απαιτητικούς και επιλεκτικούς** επενδυτές-επιχειρηματίες, Ελληνες και ξένους που ενδιαφέρονται να κάνουν μια σοβαρή επένδυση προβολής στο νησί της Ρόδου.

ΠΡΟΣΦΕΡΟΥΜΕ: Α) Υπηρεσίες και πληροφορίες που γίνονται σε προσωπικό επίπεδο με εχεμύθεια, διακριτικότητα και σοβαρότητα.
Β) Μεγάλη γκάμα υψηλής ποιότητας, ακινήτων, όπως:1) Ξενοδοχεία Α' και Β' κατηγορίας των 600-500-350-300 κλινών, 2) Κεντρικά αστικά ακίνητα κατάλληλα για Τράπεζες-καταστήματα-γραφεία, 3) Παραλιακές εκτάσεις, κατάλληλες για τουριστικές επενδύσεις των 150.000-100.000-70.000-50.000-36.000 τ.μ. και 4) Διαμερίσματα και μεζονέτες προβολής, και 5) Αξιόλογες Παραθεριστικές κατοικίες.

ΣΤΟΧΟΣ ΜΑΣ ΕΙΝΑΙ: Να προσφέρουμε στο αγοραστικό μας κοινό υψηλής ποιότητας ακίνητα και ευκαιρίες στο νησί της Ρόδου. Η τριακονταετής και πλέον πείρα μας στον τομέα αυτό αποτελεί εγγύηση.

ΣΥΝΘΗΜΑ ΜΑΣ ΕΙΝΑΙ: Επενδύστε στη ΡΟΔΟ ΤΩΡΑ, σε ακίνητα που ΑΝΤΕΧΟΥΝ ΣΤΟ ΧΡΟΝΟ

Γεώργιος και Σάββας Πιπίνος
ΜΕΣΙΤΕΣ ΑΣΤΙΚΩΝ ΣΥΜΒΑΣΕΩΝ
Γιατί εμείς γνωρίζουμε καλύτερα!

Since 1971

TOP PROPERTIES is a father and son business. The senior, Mr George S. Pipinos, the founder of the office, has carved over the years a reputation for integrity and excellence in the world of Real Estate in the Dodecanese. The junior, Dr. Savas Pipinos, has returned from his studies in the UK to aid in his father´s footsteps.
AT TOP PROPERTIES we try hard to attract important and selective investors, high calibre businessmen/women and discerning professional people, both Greek and foreign, who wish to acquire substantial and valuable property on Rhodes.
We offer our expertise and advice privately, discreetly and in strict confidence.
We keep a comprehensive list of real estate of the highest specifications:
a. A' and B' class hotels (600, 500, 350, 300 beds capacity)
b. Centrally situated office buildings and other business premises.
c. Seaside land, ideal for development (hotels, holiday resorts, etc), of 150.000, 100.000, 70.000, 50.000, 36.000 square metres.
d. Villas, luxury apartments, detached, semi-detached and terraced houses.
e. Holiday and Retirement Homes.
Our aim is to give our clients the opportunity to acquire value for money, first class real estate on Rhodes. Our 30 and more years of experience is our warranty.
Our motto is Invest in Rhodes, Invest in property, It stands the test of time.



TOP PROPERTIES
George and Savas Pipinos
Because we know best

Προβάλλεται τα ακίνητά σας δωρεάν στο site Πιπίνος αγγελίες www.pipinos.gr

KENNENTY 38, ΡΟΔΟΣ, 85 100, ΤΗΛ. (22410) 23895,FAX: (22410) 20883
38 KENNEDY STR., RHODES, 85 100, TEL. (22410) 23895, FAX: (22410) 20883
ΧΠ399 ***Κιν. 6944676003*** ***U.K. Direct line: 08717115396***

ευσταθίου ΕΥΡΩΚΤΗΜΑΤΙΚΗ
ΚΤΗΜΑΤΟΜΕΣΙΤΙΚΟ ΓΡΑΦΕΙΟ
Εθν. Αντιστάσεως 83 • Τηλ.: 22410 73819, 74917
Κιν.: 6944 374546, 6945 292030
Fax: 22410 38641 • e-mail: info@euroktimatiki.gr

ΠΩΛΕΙΤΑΙ
ΔΙΑΜΕΡΙΣΜΑ ΣΕ ΝΕΟΔΜΗΤΗ ΟΙΚΟΔΟΜΗ
Στην Ιαλυσό



86,5 τ.μ. Α΄ ορόφου με δάπεδα παρκέ
Αξίας 150.000 ευρώ.
ΧΠ401/2029

Πωλείται ρετιρέ γκαρσονιέρα στην Ιαλυσό
75,000 € (ref: 3262)



Τηλ 22410-26281 ΧΠ659 **ΣΑΒΒΑΪΔΗΣ & Συνεργάτες**
Γρ. Λαμπράκη 14 & Αμερικής Μεσίτες & Σύμβουλοι Ακινήτων

Μετακομίζετε;
γρήγορα
εύκολα
οικονομικά
MET.PO
ΡΟΔΟΣ: τηλ. 2241024388/6948003320
ΑΘΗΝΑ: τηλ. 2103464235/3476818-008
ΑΤ312
ΕΝΤΟΣ ΝΗΣΟΥ ΚΑΙ ΠΡΟΣ ΟΛΗ ΤΗΝ ΕΛΛΑΔΑ

ΕΥΚΑΙΡΙΑ

ΠΩΛΕΙΤΑΙ

επιχείρηση σνακ-coctail bar-cafe στο κέντρο

Πληρ. τηλ. 6992224432 MZT131006

ΕΝΟΙΚΙΑΖΕΤΑΙ

κατάστημα επί της Κων/νου Τσαλδάρη κεντρικό, προνομιούχο, γωνιακό 120 τ.μ. ισόγειο και 80 τ.μ. πατάρι από Ιανουάριο. Μόνο σοβαρές προτάσεις.

Πληρ. τηλ. 6979115835
Μεσίτες αποκλείονται

MAT4622

ΕΝΟΙΚΙΑΖΕΤΑΙ

αποθήκη

600 τ.μ. στην περιοχή της ΕΡΤ (Βερόπουλος-LIDL) καινούργια κατασκευή, με ανεξάρτητη είσοδο και μεγάλο εξωτερικό χώρο.

Πληρ. τηλ. 2241032115

MAT4407

TARGET

NewAge
Real Estate
ΜΕΣΙΤΙΚΟ ΓΡΑΦΕΙΟ

Νέα Εποχή στο Χώρο του Ακινήτου

ΜΕΛΕΟΥΝΗ - ΚΕΧΑΓΙΑ ΜΑΙΡΗ

ΔΙΑΜΕΡΙΣΜΑΤΑ

- 55 τ.μ. στην Γρίβα. Τιμή 75.000€
- 120 τ.μ. στην Καμείρου σε άριστη κατάσταση. Τιμή175.000€
- 70 τ.μ. 2 υπνοδωματίων στην Μιχ. Πετρίδη. Τιμή 80.000€
- 100 τ.μ. στην Καραδηκτώνος, τιμή 190.000€
- 120 τ.μ. οροφοδιαμέρισμα στην Ανάληψη, με απεριόριστη θέα, Τιμή 245.000 €
- 85 τ.μ. στη Μεγγαβλή πλήρως ανακαινισμένο. Τιμή 125.000€
- 128 τ.μ. 3 υπν/τιων στο Καρακόνερο με απεριόριστη θέα. Τιμή 240.000 €
- 136 τ.μ. 3 υπν/τιων στην Ανάληψη, lux κατασκευής. Τιμή 275.000 €
- 118 τ.μ. στη Μιχαήλ Πετρίδη. Τιμή 245.000€
- 120 τ.μ. 3 υπν/τιων στο Καρακόνερο. Τιμή 240.000€
- 57 τ.μ. 1 υπνοδωματίου στην Ιξιά. Τιμή 65.000€
- 80 τ.μ. 2 υπνοδωματίων στην Ιαλυσό. Τιμή 88.000€
- 120 τ.μ. 3 υπν/τιων στην Ιαλυσό. Τιμή 200.000 €
- 90 τ.μ. 2 υπν/τιων στην Ιαλυσό. Τιμή 170.000€
- 105 τ.μ. 3 υπν/τιων στην Ιαλυσό επί της λ. Ηρακλειδών. Τιμή 165.000 €
- 115 τ.μ. 3 υπν/τιων στα Κοσκινού. Τιμή 185.000€
- 75 τ.μ. 2 υπν/τιων στ' Αφάντου. Τιμή 110.000 €

ΜΟΝΟΚΑΤΟΙΚΙΕΣ - ΜΕΖΟΝΕΤΕΣ

- **ΡΟΔΟΣ:** 130 τ.μ. στο Καρακόνερο Τιμή 310.000 €
- **ΡΟΔΟΣ:** Στην Παλιά Πόλη διώροφη με αυλή. Τιμή 400.000€
- **ΡΟΔΟΣ:** 190 τ.μ. ανεξάρτητη κατοικία 3 ορόφων εντός π. Ρόδου σε 200 τ.μ. οικόπεδο. Τιμή 320.000 €
- **ΑΣΤΟΥΡΟΥ:** 210 τ.μ. 3 ορόφων, άριστης κατασκευής. Τιμή 300.000
- **ΙΞΙΑ:** 210 τ.μ. 3 ορόφων Τιμή 260.000 €
- **ΙΑΛΥΣΟΣ:** 125 τ.μ. 3 υπν/τιων Τιμή 195.000 €
- **ΙΑΛΥΣΟΣ:** 420 τ.μ. 3 ορόφων σε 650 τ.μ. οικόπεδο 100 μ. από την παραλία Ιαλυσού. Τιμή 650.000 €
- **ΙΑΛΥΣΟΣ:** 140 τ.μ. πλησίον παραλίας Ιαλυσού σε 330 τ.μ. οικοπεδο. Τιμή 300.000 €
- **ΙΑΛΥΣΟΣ:** 140 τ.μ. σε 300 τ.μ. οικόπεδο. Τιμή 265.000€
- **ΙΑΛΥΣΟΣ:** 150 τ.μ. δύο ορόφων σε 1.000 τ.μ. οικόπεδο. Τιμή 270.000 €
- **ΙΑΛΥΣΟΣ:** 195 τ.μ. 3 ορόφων. Τιμή 220.000 €
- **ΚΟΣΚΙΝΟΥ:** 240 τ.μ. τριών ορόφων σε 650 τ.μ. οικόπεδο με πισίνα. Τιμή 350.000€
- **ΚΟΣΚΙΝΟΥ:** 210 τ.μ. τριών ορόφων σε σοβάδες σε οικόπεδο 1.300 τ.μ. Τιμή 230.000 €
- **ΚΟΣΚΙΝΟΥ:** 180 τ.μ. 3 επιπέδων σε οικόπεδο 1000 τ.μ. Τιμή 265.000 €
- **ΚΑΛΥΘΙΕΣ:** 128 τ.μ. μπετά σε 700 τ.μ. οικόπεδο. Τιμή 130.000 €
- **ΑΦΑΝΤΟΥ:** 150 τ.μ. μονοκατοικία σε οικόπεδο 310 τ.μ. Τιμή τελειωμένου 250..000€ και σε μπετά 120.000€
- **ΑΦΑΝΤΟΥ:** 130 τ.μ. μεζονέτα σε οικόπεδο 200 τ.μ. Τιμή τελειωμένου 200.000€ και σε μπετά 110.000€
- **ΠΑΣΤΙΔΑ:** 140 τ.μ. μπετά σε 290 τ.μ. οικόπεδο άριστης κατασκευής. Τιμή 145.000€
- **ΠΑΣΤΙΔΑ:** 140 τ.μ. 2 ορόφων σε οικόπεδο 270 τ.μ. Τιμή 180.000€
- **ΠΑΣΤΙΔΑ:** 120 τ.μ. διόροφη κατοικία σε οικόπεδο 300 τ.μ. Τιμή 170.000€
- **ΜΑΛΩΝΑ:** Παλιά κατοικία 80 τ.μ. Τιμή 30.000 €
- **ΓΕΝΝΑΔΙ:** Παραδοσιακή κατοικία 80 τ.μ. Τιμή 90.000 €
- **ΓΕΝΝΑΔΙ:** 240 τ.μ. σε 1.000 τ.μ. οικόπεδο λουξ κατασκευής. Τιμή 270.000€

ΟΙΚΟΠΕΔΑ

- **ΡΟΔΟΣ:** 340 τ.μ. στον οικισμό Πολυπέκων κτίζει 240 τ.μ. Τιμή 170.000 €
- **ΡΟΔΟΥ-ΛΙΝΔΟΥ:** 4.700 τ.μ. επί της λεωφόρου. Τιμή 470.000 €
- **ΙΞΙΑ:** 200 τ.μ. οικόπεδο Τιμή 90.000€
- **ΙΑΛΥΣΟΣ:** 1.030 τ.μ. για οικοδομή 137 τ.μ. Τιμή 145.0000 €
- **ΙΑΛΥΣΟΣ:** 2.500 τ.μ. εντός σχεδίου πόλεως Ιαλυσού με Σ.Δ. 0,4. Τιμή 750.000 €
- **ΙΑΛΥΣΟΣ:** 610 τ.μ. εντός σχεδίου με Σ.Δ. 0,4. Τιμή με άδεια οικοδομής 190.000 €
- **ΙΑΛΥΣΟΣ:** 2.300 τ.μ. επί της Ρόδου-Ιαλυσού με Σ.Δ. 0,4. Τιμή 920.000€
- **ΚΑΝΔΥΛΙ:** 4.000 τ.μ. Τιμή 140.000 €
- **ΤΣΑΪΡΙ:** 9.500 τ.μ. Τιμή 350.000 €
- **ΤΣΑΪΡΙ:** 4.000 τ.μ. επί της λεωφόρου με άδεια οικοδομής και κόμβο. Τιμή 400..000€
- **ΑΣΤΟΥΡΟΥ:** έκταση 21.000 τ.μ.
- **ΚΟΣΚΙΝΟΥ:** 4.000 τ.μ. με απεριόριστη θέα. Τιμή 220.000 €
- **ΠΑΡΑΔΕΙΣΙ:** 5.500 τ.μ. στην παρ. Παραδεισίου. Τιμή 100.000€
- **ΚΑΛΑΜΩΝΑ:** Κτήμα 6.000 τ.μ. Τιμή 60.000€
- **ΘΕΟΛΟΓΟΣ:** 1.800 τ.μ. εντός οικισμού. Τιμή 150.000€
- **ΘΕΟΛΟΓΟΣ:** 15.000 τ.μ. στον με πανοραμική θέα. Τιμή 165.000€
- **ΣΟΡΩΝΗ:** 5.500 τ.μ. στην παρ. Σορωνής πάνω στο κύμα. Τιμή 180.000 €
- **ΜΑΣΑΡΙ:** 4.800 τ.μ. Τιμή 60.000 €
- **ΚΙΟΤΑΡΙ:** 800 τ.μ. μπροστά στη θάλασσα κατάλληλο για επαγγελματική χρήση. Τιμή 190.000 €

ΑΝΑΛΑΜΒΑΝΟΥΜΕ ΚΑΙ ΕΚΔΟΣΗ ΔΑΝΕΙΩΝ

Θεμ. Σοφούλη 8 - 85100 Ρόδος Τηλ. & Fax: 22410 23447
Κιν. 6948 808023 - E-mail: info@newage-realestate.gr

XΠΚΤΗ021

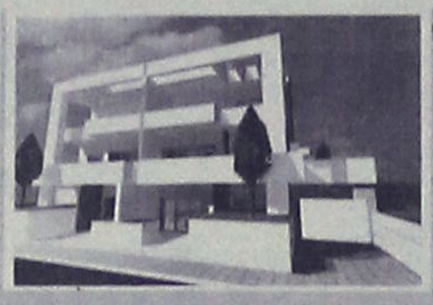

Ρόδος
Μεζονέτες 200 τ. Μ.
Με καταπληκτικη θέα στη θάλασσα
Τιμή 350.000 έτοιμο

Πωλούνται Διαμερίσματα 75 τ.μ. Με αποθήκη και χώρο πάρκινκ στην Ανάληψη με τιμή 155.000

Πωλούνται μεζονέτες σε μπετόν στις περιοχές Κοσκινού Ασγούρου και Ρόδο

Πωλούνται Βιοτεχνικοί χώροι επί της Ρόδου - Λίνδου

Πωλείται οικόπεδο 2000 τ. Μ. με άδεια οικοδομης στην Ιαλυσσό με 140.000.



Ρόδος
Μεζονέτες 120 τ. Μ.
Με καταπληκτική θέα στη θάλασσα
Τιμή 270.000 έτοιμο

ΕΛΛΗΝΙΚΗ ΚΤΗΜΑΤΙΚΗ

FIABCI
International Real estate federation member

ΑΓΟΡΕΣ
ΠΩΛΗΣΕΙΣ
ΑΝΤΙΠΑΡΟΧΕΣ
ΣΤΕΓΑΣΤΙΚΑ ΔΑΝΕΙΑ

ΠΕΤΡΟΣ ΠΡΕΖΕΡΑΚΟΣ
Μεσίτης αστικών συμβάσεων

ΔΙΑΜΕΡΙΣΜΑΤΑ
ΜΑΙΖΟΝΕΤΕΣ
ΜΟΝΟΚΑΤΟΙΚΙΕΣ
ΚΑΤΑΣΤΗΜΑΤΑ
ΟΙΚΟΠΕΔΑ
ΞΕΝΟΔΟΧΕΙΑ
ΕΝΟΙΚΙΑΖΟΝΤΑΙ
ΕΠΑΓΓΕΛΜΑΤΙΚΟΙ ΧΩΡΟΙ ΠΡΟΒΟΛΗΣ

ΣΕ ΟΛΗ ΤΗΝ ΕΛΛΑΔΑ

Λίνδου 80
85100 Ρόδος
Τηλ.&Fax: 22410 33866
www.hellenicland.com
email:prezerakos@hellasnet.gr
ΚΙΝΗΤΟ: 6932468026

AE1067

Vitzileos & Associates
Τηλ: 22410 24900
Κινητό : 6932196325
e-mail: mvre@otenet.gr

ΚΤΗΜΑΤΟΜΕΣΙΤΙΚΟ ΓΡΑΦΕΙΟ - REAL ESTATE AGENCY



ΧΟΛΥΓΟΥΝΤΙΑΝΗ ΒΙΛΛΑ

Στο Βόρειο καταπράσινο τμήμα της Ρόδου, κάτω από τους Πρόποδες της Φιλερήμου με θέα το Αιγαίο πέλαγος υπερπολυτελή βίλα 540 τ.μ δείγμα αρχιτεκτονικής και κατασκευαστικής ποιότητας με μοναδική αίσθηση Χολυγουντιανής πολυτέλειας.
Μέσα σε κατάφυτη έκταση 4,5 στρεμμάτων σε πανέμορφο κήπο με καλλλωπιστικά φυτά, χλοοτάπητα και 500 οπωροφόρα δένδρα.

ΠΑΡΑΔΟΣΙΑΚΗ ΜΟΝΟΚΑΤΟΙΚΙΑ

Αρχοντική πετρόχτιστη κατοικία άριστης κατασκευής με 3 υπνοδωμάτια, πλήρως εξοπλισμένη και επιπλωμένη, με αυλή και χώρο για πάρκινγκ στην περιοχή Κοσκινού. Ετοιμοπαράδοτη.



AE858

Vitzileos & Associates
Τηλ: 22410 24900
Κινητό : 6932196325
e-mail: mvre@otenet.gr

ΚΤΗΜΑΤΟΜΕΣΙΤΙΚΟ ΓΡΑΦΕΙΟ - REAL ESTATE AGENCY

ΚΑΤΑΣΤΗΜΑΤΑ - ΓΡΑΦΕΙΑ - ΕΠΙΧΕΙΡΗΣΕΙΣ

Επιχείρηση υγειονομικού ενδιαφέροντος πλήρως εξοπλισμένη 62 τ.μ. με αύλιο χώρο 150 τ.μ τραπεζοκαθίσματα και Roof Garden με άμεση παράδοση χρήσης, σε κεντρικό δρόμο στην Παλιά Πόλη.
€ 95.000

ΜΕΖΟΝΕΤΕΣ - ΒΙΛΛΕΣ- ΜΟΝΟΚΑΤΟΙΚΙΕΣ

Παραθαλάσσια υπερλούξ μεζονέτα μοναδικής κατασκευής 140 τ.μ σε οικόπεδο 500 τ.μ, και 4 studios των 25 τ.μ το καθένα σε νεοκλασικό κτίριο.
€ 270.000

Πετρόχτιστη παραδοσιακού στυλ κατοικία χωρισμένη σε 4 γκαρσονιέρες 50 τ.μ, Πλήρως εξοπλισμένες. Ολική πώληση. Περιοχή Παραδείσι.
€ 350.000

Παραδοσιακή πέτρινη μονοκατοικία, ημιτελής, με 2 υ/δ και αυλή στα Κοσκινού.
€ 140.000

Πετρόχτιστη διώροφη μονοκατοικία 120 τ.μ με αυλή (χρήζει αποπεράτωσης).
€190.000

Μεζονέτα συν. Επιφάνειας 132 τ.μ σε οικόπεδο 200 τ.μ, Με 3 υ/δ, περιοχή Καναμάτ.
€ 270.000

Νεόδμητο διαμέρισμα lux κατασκευής, 2 υ/δ, πλήρως εξοπλισμένο γκαράζ, κεντρική αυτόνομη θέρμανση. Περιοχή Ιαλυσσός.
€ 160.000

ΔΙΑΜΕΡΙΣΜΑΤΑ

Διαμέρισμα 67 τ.μ ενός υ/δ περιοχή Ιξιά.
€ 65.000

AE858

Νεόχτιστα διαμερίσματα lux κατασκευής 110 τ.μ, τζακι, 2 υ/δ, κεντρική θέρμανση .Περιοχή Ιαλυσσός.
€ 170.000

Διαμέρισμα νεόχτιστο , 80 τ.μ με 2 υ/δ και άνετο πάρκινγκ. Περιοχή Καλυθιές.
€110.000

Παραθαλάσσιο πολυτελές διαμέρισμα 90 τ.μ, με 2 υ/δ , κλειστό γκαράζ και αποθήκη. Περιοχή Σαρωνίδα Αθήνα.
€ 315.000

Διαμέρισμα 90 τ.μ με 2 υ/δ ευρύχωρο και διαμπερές.Περιοχή Καρακόνερο.
€ 125.000

ΟΙΚΟΠΕΔΑ

Οικόπεδο 10.000 τ.μ άρτιο και οικοδομήσιμο . Περιοχή Τσαΐρι.
€ 300.000

Οικόπεδο εντός ζώνης 2.000 τ.μ με δόμηση 240 τ.μ . Περιοχή Καλυθιές.
€ 140.000

Οικόπεδο ,850 τ.μ με άδεια οικοδομής για 165 τ.μ. Περιοχή Καλυθιές.
€ 100.000

Οικόπεδο ,8.000 τ.μ με θέα θάλασσα. Περιοχή Φαληράκι.
€ 220.000

ΜΙΣΘΩΣΕΙΣ

Μονοκατοικία, 250 τ.μ με 4 υ/δ , σε οικόπεδο 2.000τ.μ.Περιοχή Κρεμαστή **€ 1.000**

Νεόχτιστες γκαρσονιέρες Διαμερίσματα και studio επιπλωμένα στο κέντρο της πόλης της Ρόδου.

ΔΙΑΘΕΤΟΥΜΕ ΒΙΟΤΕΧΝΙΚΟΥΣ, ΕΠΑΓΓΕΛΜΑΤΙΚΟΥΣ ΧΩΡΟΥΣ ΚΑΙ ΑΠΟΘΗΚΕΣ ΜΕ ΠΡΟΣΒΑΣΗ ΚΑΙ ΚΟΜΒΟΥΣ.

ενοικιασεις

συνέχεια από την προηγούμενη

ΕΝΟΙΚΙΑΖΕΤΑΙ μονοκατοικία πλήρως ανακαινισμένη στα Κοσκινού. Πληρ. τηλ. 2241020963 από 15.00-21.00 ΜΧΡ14163

ΕΝΟΙΚΙΑΖΕΤΑΙ ισόγειο **διαμέρισμα** 120 τ.μ., περιβαλλόμενο από αυλή και διαμορφωμένο κήπο 150 τ.μ., σε ανακαινισμένο κτίριο, με δύο ανεξάρτητες εισόδους, εντοιχισμένα ηλεκτρικά είδη και ντουλάπια, κλιματισμό και θερμοσυσσωρευτές επί της πλατείας Ακαδημίας για επαγγελματική στέγη κατοικία ή μικτή χρήση. Στο ίδιο κτίριο **ενοικιάζονται υπόγειοι χώροι** 170, 100 και 40 τ.μ., με τουαλέτα και είσοδο επί της Ηρώων Πολυτεχνείου. Πληρ. τηλ. 6972253826 ΜΖΤ131023

ΕΝΟΙΚΙΑΖΕΤΑΙ διαμέρισμα στην Ιαλυσό με 2 υπνοδωμάτια, σαλόνι, κουζίνα, μπάνιο. Διαθέτει κεντρική αυτόνομη θέρμανση και ηλιακό θερμοσίφωνα. Πληρ. τηλ. 2241093016, 6932908643 ΜΖΤ121023

ΕΝΟΙΚΙΑΖΕΤΑΙ

διαμέρισμα

2 υπνοδωματίων στον 3ο όροφο πολυκατοικίας, περιοχή Αγ. Νικολάου

Πληρ. τηλ. 2241066181 ώρες 9-1 και 6-8

ΜΑΤ4534(Γ)

ΠΩΛΕΙΤΑΙ

Το εστιατόριο "Ηλιος"
περιοχή Φαληράκι στα μεγάλα ξενοδοχεία,
πλήρως εξοπλισμένο
για την καινούργια σεζόν (2007).
Δεκτή παρακολούθηση.

Πληρ. 2241086700, 6976802676, 2241050145

ΜΑΤ4309(Γ)

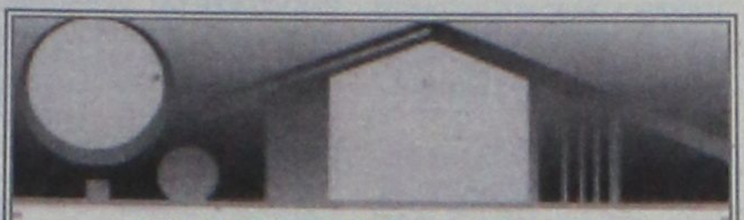

ΚΤΗΜΑΤΟΜΕΣΙΤΙΚΟ ΓΡΑΦΕΙΟ

ΑΙΓΑΙΟΚΤΗΜΑΤΙΚΗ

ΕΠΙΛΕΓΜΕΝΕΣ ΠΡΟΤΑΣΕΙΣ ΑΚΙΝΗΤΩΝ

-38τμ καινούργια γκαρσονιέρα στο Καρακόνερο 85.000€
-46τμ διαμ/σμα (υπ.με αυλή) Υψηλάντου 50.000€
-50τμ καινούργιο διαμ/σμα στο Νιοχώρι 100.000€
-55τμ μονοκατοικία (βοηθητικός χώρος) προέκταση Άννης Μαρίας 75.000€
-70τμ παλιά μον/κία ,σε 182τμ οικ/δο,εξτρα κάλυψη 89τμ,Στρ.Ζήση 80.000€
-74τμ μετ/νο (υπόγειο) διαμ/σμα Πατρ.Αθηναγόρα 80.000€
-75τμ καινούργιο διαμ/σμα στο Καρακόνερο 150.000€
-78τμ καινούργιο (ισόγειο) Καρακόνερο 175.000€
-80τμ μετ/νο (δ'ορ-2υπν) στην Ανάληψη 125.000€
-80τμ διώροφη μεζ/τα στην Βενετοκλέων 100.000€
-81τμ καιν/ργιο διαμ/σμα (1 έτους)στους Δασκάλους 155.000€
-82 τμ (υπόγειο) διαμ/σμα Ακαδημία 100.000€
-86τμ καινούργιο διαμ/σμα στην Ιαλυσό 155.000€
-89τμ καινούργιο (ά ορ) Μιχ.Λετρίδη 180.000€
-92τμ καινούργιο διαμ/σμα στους Τρεις (2υπν) 165.000€
-100τμ καινούργιο (ορ/σμα) Καρακόνερο 210.000€
-102τμ καινούργιο με γκαράζ Μίρα-Μάρε 205.000€
-118τμ καινούργιο διαμ/σμα Μιχ.Λετρίδη 215.000€
-125τμ μεταχειρισμένο διαμ/σμα Ανάληψη 180.000€
-125τμ καινούργιο οροφ/σμα Καρακόνερο 240.000€
-130τμ μονοκατοικία σε μπετά στην Παστίδα 110.000€
-140τμ (3 γκαρ/ρες) καιν/ργιες Κοσκινού απ/στη θέα 130.000€
-140τμ καινούργια μεζονέτα στην Παστίδα 200.000€
-142τμ μεταχ/νη μονοκατοικία με εξτρα ΣΔ Νιοχώρι 180.000€
-171τμ καινούργια μεζονέτα στο Ροδίνι 330.000€
-180τμ καινούργια μεζονέτα στη Ρόδου-Λίνδου (ΙΚΑ) 330.000€
-200τμ καινούργια μονοκατοικία Ασγούρου 1στρ.330.000€
-212τμ μεζ/τα σε μπετά σε οικ/κό συν/σμό στην Καίρ 155.000€
-260τμ ανεξάρτητη μον/κία σε μπετά στην Καλλιθέα -Κοσκινού σε 4στρ (με χρήση τα 2στρ),απεριόριστη θέα 270.000€
-315τμ μονοκατοικία λούξ ,1στρ,Κοσκινού 500.000€
-23 τμ κατάστημα στο Μανδράκι (ελεύθερο μίσθωσης) 150.000€
-50τμ κατάστημα στο Μανδράκι (μισθωμένο) 469.552€
-209τμ οικόπεδο στην Ανάληψη (Σ.Δ.1) 150.000€
-324τμ οικόπεδο στο Μηδεια (Σ.Δ 0,6) 200.000€
-390τμ οικόπεδο στην νέα επέκταση οικισμού Σορωνής 38.000€
-2στρ(προσωπική δόμησης 1.600τμ) εντός οικισμού παραθαλάσσιο Μαή Φάνες 180.000€
-340τμ οικ/κός συν/σμός Πολυτέκνων στο Καρακόνερο 150.000€
-4.600τμ επί της λεωφόρου Ρόδου-Καλλιθέας, με θέα, 350.000€

ΕΚΤΟΣ ΑΥΤΩΝ ΤΩΝ ΑΚΙΝΗΤΩΝ ΔΙΑΘΕΤΟΥΜΕ ΜΕΓΑΛΗ ΠΟΙΚΙΛΙΑ ΣΕ ΔΙΑΜ/ΤΑ (ΜΕΤ/ΝΑ-ΚΑΙΝΟΥΡΓΙΑ) ΣΤΙΣ ΚΑΛΥΤΕΡΕΣ ΤΙΜΕΣ ΤΗΣ ΑΓΟΡΑΣ-ΟΙΚ/ΔΑ ΚΑΤΑΣΤΗΜΑΤΑ-ΓΡΑΦΕΙΑ ΚΑΙ ΕΝΟΙΚΙΑΣΕΙΣ ΑΚΙΝΗΤΩΝ

ΡΕΝΑ ΒΑΖΟΥΚΟΥ ΚΑΙ ΣΥΝΕΡΓΑΤΕΣ
(ΜΕΣΙΤΗΣ ΑΣΤΙΚΩΝ ΣΥΜΒΑΣΕΩΝ)
ΔΙΕΥΘ. ΓΡΑΦΕΙΟΥ ΔΗΜ. ΘΕΟΔΩΡΑΚΗ 3
10-1 το πρωί καθημερινά και 6.30-9 απ/μα
Τηλ. (22410) 22943-28838 FAX: 28838, κιν. 6945466773
email.vazoukou@acn.gr

ΧΠ851

ΠΩΛΟΥΝΤΑΙ

Σε **αποκλειστική διάθεση** στην Παστίδα, 2 οικόπεδα εντός οικισμού από 250 τμ το καθένα, με άδεια οικοδομής, **60,000€** (έκαστο) (ref:2927 & 2928)

πληροφορίες στο τηλ 2241026281

ΣΑΒΒΑΙΔΗΣ & Συνεργατες
ΜΧΠ659 Μεσιτες & Συμβουλοι Ακινητων

Profit & Solution
ΚΤΗΜΑΤΙΚΕΣ ΥΠΗΡΕΣΙΕΣ
Αντ. Δαμασκηνού 119 85100 Ρόδος
22410 28100

AE963

ΔΙΑΜΕΡΙΣΜΑΤΑ

Ανάληψη 80τμ 2υ/δ σαλόνι, κουζίνα, WC	110.000€
Ανάληψη 87τμ 2υ/δ καινούργιο	198.000 €
Ανάληψη 60τμ 2υ/δ κουζίνα, 1wc σαλόνι ,αυλή 25τμ	93.000 €
Ανάληψη 96τμ 3υ/δ δεκαετίας σε αρίστη κατάσταση	180.000 €
Κέντρο 75τμ 2υ/δ 1wc σαλόνι τζάκι κουζίνα	155.000 €
Πλησίον σε γήπεδο Διαγόρα 70τμ μετ/νο	75.000 €
Δασκάλους 57τμ ισόγειο με αυλή 35τμ καινούργιο	105.000 €
Ιαλυσός 100τμ 2υ/δ 2wc ,θέρμανση, θέση στάθμευσης καινούργιο	180.000 €
Ιαλυσός 96τμ 2 υ/δ 2wc θέρμανση θέση στάθμευσης καινούργιο	170.000 €
Ιαλυσός 105τμ 2υ/δ 2wc ,αποθήκη, θέρμανση, τζάκι, θέση στάθμευση	190.000 €
Ιαλυσός ισόγειο 95τμ 2 υ/δ 2wc θέρμανση αυλή, καινούργιο	170.000 €
Κοσκινού 100τμ 3υ/δ ,2 wc, garage αποθήκη 5τμ ,θέρμανση	
Αυλή-βεράντα 60τμ με θέα θάλασσα	240.000 €

ΜΟΝΟΚΑΤΟΙΚΙΕΣ- ΜΕΖΟΝΕΤΕΣ

Δαματριά 75τμ 2υ/δ ,2 λουτρά σε οικόπεδο 325τμ	85.000 €
Ιαλυσό 125τμ 3 υ/δ 2 wc κλιματισμός 2 αυλές καινούργιο	200.000 €
Ιαλυσό 195τμ 2 ετών τζάκι,air condition,ηλεκτρ. Συσκευές	285.000 €
Κοσκινού 100τμ 3υ/δ 2 wc, garage,αποθήκη ,θέρμανση	220.000 €
Παστίδα 140τμ 3 υ/δ 2wc ,τζάκι σε οικόπεδο 400τμ	200.000 €
Μαριτσά 100τμ σε οικόπεδο 5.200τμ με 2 άδειες των 70τμ	250.000 €

ΟΙΚΟΠΕΔΑ

Θολό οικόπεδο 3.470τμ με άδεια οικοδομής	70.000 €
Φάνες οικόπεδο 2000τμ	60.000 €
Φάνες οικόπεδο 3015τμ	60.000 €
Καλαμώνα οικόπεδο 6100τμ	98.000 €
Καλαμώνα οικόπεδο 4.000τμ	37.000 €
Συνεταιρισμός πολυτέκνων 340τμ	145.000 €
Αφάντου 1100τμ πάνω στην λεωφ. ΡΟΔΟΥ-ΛΙΝΔΟΥ	185.000 €
Γεννάδι 1400τμ άρτιο και οικοδομήσιμο με θέα θάλασσα	110.000 €
Γεννάδι 700τμ άρτιο και οικοδομήσιμο με θέα θάλασσα	58.000 €

ΚΑΤΑΣΤΗΜΑΤΑ- ΓΡΑΦΕΙΑ

Μανδράκι 25τμ 1wc προνομιακό γραφείο στο κέντρο	65.000 €
Δασκάλους 57τμ ισόγειο με αυλή 35τμ καινούργιο	105.000 €
Ανάληψη αποθήκη 75τμ	98.000 €
Μανδράκι γραφείο 63τμ με αυτόνομο κλιματισμό	135.000 €
Περιοχή μηχανουργία 80τμ +80τμ υπόγειο	120.000€

ευσταθίου
ΕΥΡΩΚΤΗΜΑΤΙΚΗ
ΚΤΗΜΑΤΟΜΕΣΙΤΙΚΟ ΓΡΑΦΕΙΟ

2M DESIGN T:654125

ΜΟΝΟΚΑΤΟΙΚΙΕΣ ΣΤΑ ΚΟΣΚΙΝΟΥ



Διαθέτουν:
- Περιτοιχισμένο Οικόπεδο
- Ασφαλτοστρωμένη πρόσβαση
- Ατομική Αποχέτευση
- Γρανίτες δαπέδων Mirage
- Γερμανική Κουζίνα
- Γερμανικά εξωτερικά Κουφώματα
- Πλήρης Θέρμανση
- Προεγκατάσταση Air Condition

ΕΠΙΦΑΝΕΙΑ:
Αναπτύσσονται σε δύο ορόφους
Ισόγειο 75 τ.μ / Α' όροφος 75 τ.μ

ΣΥΝΟΛΙΚΗ ΕΠΙΦΑΝΕΙΑ: 150 τ.μ
σε οικόπεδο **1000 τ.μ**

ΑΞΙΑΣ 360,000€

ΠΑΡΑΔΟΣΗ ΑΥΓΟΥΣΤΟΣ 2007
ΑΜΕΣΗ ΥΠΟΓΡΑΦΗ ΟΡΙΣΤΙΚΩΝ ΣΥΜΒΟΛΑΙΩΝ

Εθν. Αντιστάσεως 83, Τηλ: 22410 73819, 74917, Fax: 22410 38641
Κιν: 6944 374546, 6945 292030, Url: www.euroktimatiki.gr, E-mail: info@euroktimatiki.gr

ενοικιασεις

συνέχεια από την προηγούμενη

ΕΝΟΙΚΙΑΖΕΤΑΙ διαμέρισμα α' ορόφου στην οδό Αννης Μαρίας 4, 2 υπνοδωματίων, σαλόνι, τραπεζαρία, κουζίνα κ.λπ., ηλιακό θερμοσίφωνα, συσσωρευτές. Πληρ. τηλ. 2241037983 ώρες 09.00-13.00 και 17.00-22.00
MZT131008

ΕΝΟΙΚΙΑΖΕΤΑΙ ισόγειο **διαμέρισμα** 120 τ.μ., περιβαλλόμενο από αυλή και διαμορφωμένο κήπο 150 τ.μ., σε ανακαινισμένο κτίριο, κλιματισμό και θερμοσυσσωρευτές επί της πλατείας Ακαδημίας για επαγγελματική στέγη. Στο ίδιο κτίριο **ενοικιάζονται υπόγειοι χώροι** 170, 100 και 40 τ.μ., με τουαλέτα και είσοδο επί της Ηρώων Πολυτεχνείου. Πληρ. τηλ. 6972253826
MZT131024

ΕΝΟΙΚΙΑΖΕΤΑΙ διαμέρισμα ρετιρέ τριών υπνοδωματίων, 2 WC, 2 πατάρια, 105 τ.μ. νεόκτιστο (α' χέρι) με ηλιακό θερμοσίφωνα, αυτόνομη θέρμανση στο Ροδίνι. Πληρ. τηλ. 6976787668
MZT121024

ΕΝΟΙΚΙΑΖΟΝΤΑΙ lux καινούργια **διαμερίσματα** πλήρως επιπλωμένα (εντοιχισμένες κουζίνες, δερμάτινα σαλόνια, air condition) στην Ρόδο, στην παραλία Ιαλυσού και στα Κοσκινού απέναντι από το Μουσικό Γυμνάσιο, καθώς και μεζονέτα 140 τ.μ. καινούργια με 1.000 τ.μ. κήπο. Πληρ. τηλ. 6936131015 MZT131021

ΕΝΟΙΚΙΑΖΕΤΑΙ ισόγειο **διαμέρισμα** με ανεξάρτητη είσοδο 144 τ.μ. επί της οδού Μεγάλου Κωνσταντίνου, κατάλληλο για γραφεία (λογιστικό, αρχιτ/κό, μηχ/κό κ.λπ.). Πέντε κύρια γραφεία, χωλ, αποθήκη, κουζίνα και μπάνιο. Τριφασικό ρεύμα, πλήρως ανακαινισμένο. Πληρ. τηλ. 2241085231, 6945461564
MZT131002

ΕΝΟΙΚΙΑΖΕΤΑΙ χώρος πρόσφατα ανακαινισμένος με 18 τ.μ. ισόγειο, 18 τ.μ. υπόγειο, 18 τ.μ. αυλή, κατάλληλος για γραφείο, μαγαζί ή παρόμοια χρήση. Με σύνδεση στο δίχτυο αποχέτευσης. Στην οδό Καρανικόλα 17 περιοχή Δασκάλων. Τιμή 250 ευρώ. Πληρ. τηλ. 2241043906 MZT131013

ΕΝΟΙΚΙΑΖΕΤΑΙ διαμέρισμα επί της οδού Ρ. Φεραίου 10, πλησίον Πανεπιστημίου Αιγαίου, αποτελούμενο από 2 υπνοδωμάτια. Πληρ. τηλ. 6937317130, 2241069230
MZT131010

ΕΝΟΙΚΙΑΖΕΤΑΙ διαμέρισμα επιπλωμένο, δύο υπνοδωματίων, ενιαίο σαλόνι-κουζίνα, μπάνιο (50 τ.μ.) στην Ανάληψη, Μάρκου Κλαδάκη 3 (κατάλληλο για στρατιωτικούς και φοιτητές). Πληρ. τηλ. 6974174720
MZT131004

ΕΝΟΙΚΙΑΖΕΤΑΙ γκαρσονιέρα του ενός δωματίου, ανακαινισμένη και πλήρως εξοπλισμένη επί της Μάρκου Μαλλιαράκη 21 πάροδος Καναδά. Προτιμώνται εκπαιδευτικοί, φοιτητές, φοιτήτριες, δημόσιοι υπάλληλοι. Πληρ. τηλ. 2241023479 και 6973016276
MXP14158

ΕΝΟΙΚΙΑΖΕΤΑΙ διαμέρισμα με 3 υπνοδωμάτια στο Ροδίνι, σε μικρή πολυκατοικία. Πληρ. τηλ. 6937236400
MXP14160

ΕΝΟΙΚΙΑΖΟΝΤΑΙ: 1) γκαρσονιέρα επιπλωμένη 1ου ορόφου, 200 μέτρα από το Πανεπιστήμιο. Κουζίνα, μπάνιο, υπνοδωμάτιο, μεγάλο μπαλκόνι, Σοφούλη 103 πάνω από το κατάστημα ειδών δώρων REGALO, **2) Γκαρσονιέρα** επιπλωμένη κουζίνα, μπάνιο, χωλ, 2 υπνοδωμάτια, Σοφούλη 103. Πληρ. τηλ. 2241033488, 6974301340
MZT131001

ΕΝΟΙΚΙΑΖΕΤΑΙ επί της Μουσών 7 **studio** πλήρως εξοπλισμένο με ηλιακό, πλυντήριο, TV, χωρίς κοινόχρηστα. Πληρ. τηλ. 6972105501 MZT121004

ΕΝΟΙΚΙΑΖΕΤΑΙ διαμέρισμα στην Ιαλυσό, 1 δωμάτιο, κουζίνα-καθιστικό, WC, πολύ φωτεινό, στον 1ο όροφο, στο κέντρο της Ιαλυσού. Πληρ. τηλ. 2241095104, 6977509729, 6932802738
MZT121013

ΕΝΟΙΚΙΑΖΟΝΤΑΙ στο Παραδείσι κοντά στο αεροδρόμιο σε συγκρότημα διαμερισμάτων μονόχωρα **διαμερίσματα** των 35 τ.μ. και δίχωρα των 55 τ.μ. Ολα πολυτελή, επιπλωμένα, με μεγάλες βεράντες, air condition, κουζίνα, ψυγείο, ζεστό νερό όλο το 24ωρο κι εύκολο πάρκιν. Ειδικές τιμές για στρατιωτικούς και δημοσίους υπαλλήλους. Πληρ. τηλ. 6947429235, 2241033349
MAT4656

ΕΝΟΙΚΙΑΖΕΤΑΙ διαμέρισμα γκαρσονιέρα (ένα υπνοδωμάτιο) σε πρώτο όροφο πολυκατοικίας στην περιοχή Μητρόπολη Ρόδου. Το διαμέρισμα είναι σε άριστη κατάσταση και είναι φουλ επιπλωμένο. Είναι ευάερο και ευήλιο. Πληρ. τηλ. 2241030439, 6942210685
MZT121005

ΕΝΟΙΚΙΑΖΕΤΑΙ διαμέρισμα ισόγειο 150 τ.μ. επί της οδού Κοδριγκτώνος για επαγγελματική χρήση. Πληρ. τηλ. 2241027565
MZT111025

ΕΝΟΙΚΙΑΖΕΤΑΙ διαμέρισμα 2 δωματίων και κουζίνας, επιπλωμένο στο κέντρο της πόλεως. Πληρ. τηλ. 22410-27608, 73647 MAT4657

ΕΝΟΙΚΙΑΖΕΤΑΙ κατάστημα στην περιοχή Δασκάλων (οδός Παπαχριστοδούλου 33), αποτελείται από ισόγειο 450 τ.μ., υπόγειο 350 τ.μ. με πρόσβαση στο δρόμο και πατάρι. Διαθέτει χώρο πάρκιν και φορτοεκφόρτωσης. Πληρ. τηλ. 2241032601, 2241031300
MZT111017

ΕΝΟΙΚΙΑΖΕΤΑΙ γκαρσονιέρα με πλήρη εξοπλισμό επί της οδού Αυστραλίας 74, με θέα θάλασσα, ελεύθερος χώρος στάθμευσης. Πληρ. τηλ. 2241030977, 6944162646
MZT111013

ΕΝΟΙΚΙΑΖΕΤΑΙ γκαρσονιέρα στην Ιαλυσό με καθιστικό, πολυκουζινάκι, με άνετο πάρκιν και κήπο, σε ήσυχη εξοχική περιοχή. Πληρ. τηλ. 6945431570 MAT4650

ΕΝΟΙΚΙΑΖΕΤΑΙ διαμέρισμα με 3 υπνοδωμάτια, κουζίνα, μεγάλο σαλόνι και 2 WC, χωρίς κοινόχρηστα, στον 1ο όροφο, Γρηγορίου Ε 18, 7 Βαγιές. Πληρ. τηλ. 6973506879
MZT111006

ΕΝΟΙΚΙΑΖΕΤΑΙ διαμέρισμα επιπλωμένο αποτελούμενο από 2 υπνοδωμάτια, σαλόνι-κουζίνα ενιαίο, μπάνιο, επί της Μητροπόλεως 101. Οχι αλλοδαποί. Πληρ. τηλ. 22410-28422, 73072
MZT111001

ΕΝΟΙΚΙΑΖΕΤΑΙ διαμέρισμα στην Ιαλυσό οδός Σωτήρος 100 τ.μ. Πληρ. τηλ. 2246031303 MAT4630

ΠΩΛΟΥΝΤΑΙ

οικόπεδο 460 τ.μ. εντός σχεδίου πόλεως Ρόδου με Σ.Δ. 0,4 προς €195.000
διαμέρισμα 95 τ.μ. περιοχή Δασκάλων, β' ορόφου με ασανσέρ προς €130.000

Μεσιτικό γραφείο Θεόφιλου Κλωνάρη
τηλ. 2241039300, 6977582152
MZT131015

ΠΩΛΕΙΤΑΙ

Σε **αποκλειστική διάθεση** οικόπεδο στο σχέδιο πόλης της Ρόδου εμβαδού 1,322 τμ με ΣΔ 0.6 (ref:2931)

πληροφορίες στο τηλ 2241026281

ΣΑΒΒΑΙΔΗΣ & Συνεργατες
Μεσιτες & Συμβουλοι Ακινητων
MXΠ659



ΠΩΛΕΙΤΑΙ

ΑΠΟ ΙΔΙΟΚΤΗΤΗ

ΣΤΟ ΚΙΟΤΑΡΙ
ΟΙΚΟΠΕΔΟ 64.000 τ.μ.

(ΜΕ ΚΑΤΑΛΛΗΛΟΤΗΤΑ ΓΙΑ ΞΕΝΟΔΟΧΕΙΟ 600 ΚΛΙΝΩΝ)
(Πάνω στον κεντρικό δρόμο και ανάμεσα στα μεγάλα ξενοδοχεία RODOS MARIS, RODOS PRINCESS ΚΑΙ RODOS VILLAGE)

Πληρ. Τηλ. 22410-62517 ΚΑΙ 6932 612032

ΜΧΠ1618

ΜΗΝΙΑΙΑ ΕΝΟΙΚΙΑΣΗ ΔΩΜΑΤΙΩΝ ΣΕ ΞΕΝΟΔΟΧΕΙΟ

Το ξενοδοχείο ΕΛΕΝΑ
που βρίσκεται στο κέντρο της πόλεως Ρόδου, σε μικρή απόσταση από το λιμάνι και το Πανεπιστήμιο επί της οδού Γρίβα 78,
ΕΝΟΙΚΙΑΖΕΙ ΔΩΜΑΤΙΑ
ιδανικά για φοιτητές, στρατιωτικούς κ.λπ.

Το ξενοδοχείο διαθέτει:
σαλόνι, café bar, αίθουσα τηλεόρασης και πισίνα

Το δωμάτιο διαθέτει:
α) ατομικό μπάνιο
β) τηλέφωνο
γ) ραδιόφωνο
δ) τηλεόραση
ε) ψυγείο
στ) θέρμανση
ζ) ζεστό νερό
η) εβδομαδιαίος καθαρισμός δωματίου και
θ) διάθεση ιματισμού (σεντόνια, κουβέρτες)

Τιμή από 200 ευρώ ανά μήνα

Πληρ. τηλ. 2241024755, 2241093019, κιν. 6942456013

ΜΑΤ4235/4236

ΜΗΝΙΑΙΑ ΕΝΟΙΚΙΑΣΗ ΔΩΜΑΤΙΩΝ ΣΕ ΞΕΝΟΔΟΧΕΙΟ

Το **ξενοδοχείο ΝΟΥΦΑΡΑ** που βρίσκεται στο **κέντρο της πόλεως Ρόδου (10 λεπτά από το Παν/μιο Αιγαίου) επί της Γρ. Λαμπράκη 35,** ενοικιάζει δωμάτια σε φοιτητές και σε οποιονδήποτε άλλο ενδιαφερόμενο.

Το δωμάτιο διαθέτει:
1) Ατομικό μπάνιο
2) Τηλέφωνο
3) Ραδιόφωνο
4) Τηλεόραση
5) Ψυγείο
6) Θέρμανση
7) Ζεστό νερό
8) Κοινόχρηστο χώρο για επιτραπέζια παιχνίδια
9) Εβδομαδιαίος καθαρισμός δωματίου και
10) Διάθεση ιματισμού (σεντόνια, κουβέρτες)

ΜΑΤ4453(Γ)

ΠΛΗΡ. ΤΗΛ. 2241024545

ευσταθίου
ΕΥΡΩΚΤΗΜΑΤΙΚΗ
ΚΤΗΜΑΤΟΜΕΣΙΤΙΚΟ ΓΡΑΦΕΙΟ
Εθν. Αντιστάσεως 83 • Τηλ.: 22410 73819, 74917
Κιν.: 6946 103929 • Fax: 22410 38641
e-mail: info@euroktimatiki.gr

ΕΝΟΙΚΙΑΖΕΤΑΙ

Γραφείο Β' ορόφου στο κέντρο
Επί της οδού Ηρ. Πολυτεχνείου
(πρώην κατάστημα οπτικών)



Επιφανείας 90 τ.μ.
Διαθέτει : 56 τ.μ. Αποθήκη στο Υπόγειο της οικοδομής. 1 Αποκλειστική θέση στάθμευσης.
Μηνιαίο Μίσθωμα € 850
ΧΠ401/2029

ΣΑΒΒΑΙΔΗΣ & Συνεργατες
Μεσιτες & Συμβουλοι Ακινητων

ΠΩΛΗΣΕΙΣ ΔΙΑΜΕΡΙΣΜΑΤΩΝ

1- Ιξιά 44 τμ με αυλή **60,000 €** (ref: 2687), **2- ΝΕΟ!** Ρόδος 60 τμ Γ ορόφου του 1981 με αποθήκη **70,000 €** (ref: 3205), **3- ΝΕΟ!** Ρετιρέ γκαρσονιέρα στην Ιαλυσό 57 τμ **75,000 €** (ref: 3262), **4-** Κένεντυ 35 τμ ισόγειο **80,000 €** (ref:2555), **5-** Ισόγεια γκαρσονιέρα στην Ιαλυσό 36 τμ με κεντρ. Θέρμανση & υπόγειο πάρκινγκ **85,000 €** (ref: 3183), **6-** Καρακόνερο ισόγειο 48 τμ **100,000 €** (ref:2697), **7-** Κέντρο Β ορόφου με πάρκινγκ 90 τμ **103,000 €** (ref:2701), **8-** Μεζονέτα λίγο πριν την Καναδά 78 τμ **108,000 €** (ref:2777), **9-** Ροδίνι 45 τμ **90,000 €** (ref: 3008),**10-** Άγιοι Απόστολοι 88,3 τμ με τζάκι & αποθήκη **110,000 €** (ref:2984), **11-** Ιξιά 115 τμ Β ορόφου, ανακαινισμένο **130,000 €** (ref:2754), **12-ΝΕΟ!** Λάρδος (νεόδμητα)70 τμ πλήρως εξοπλισμένα **150,000 €** (ref:3279), **11-** Ιαλυσός 80 τμ με αυλή **160,000 €** (ref: 2910),**13-** Απ Παύλου 92,5 τμ Άορόφου **160,000€** (ref: 3129), **14-** Ροδίνι Α ορόφου νεόδμητο 94 τμ **164,500 €** (ref:2435), **15-** Ροδίνι 79 τμ με υπόγειο πάρκινγκ **165,000 €** (ref: 2710), **16-** Ιαλυσός Α ορόφου καινούριο, 86,5 τμ με παρκέ παντού, σε οικοδομή 4 διαμερισμάτων **165,000 €** (ref: 3128),**17-** Ροδίνι ισόγειο διαμέρισμα 65 τμ με υπαίθρια θέση σταύθμευσης και αυλή μπρος-πίσω, με θέα θάλασσα **165,000 €** (ref: 3138), **18-** Ροδίνι 81 τμ Α ορόφου **162,000 €** (ref:3004), **19-** Ιαλυσός ισόγειο 87 τμ με κεντρ. Θέρμανση & υπόγειο πάρκινγκ**175,000€**(ref:3181), **20-** Παστίδα 2 νεόδμητα διαμερίσματα 166 τμ στο σύνολο σε 300 τμ οικόπεδο **180,000 €** (ref: 3136) **21-** Ιαλυσός καινούριο ισόγειο διαμέρισμα 115 τμ με αυλή **190,000 €** (ref: 3071), **22-** Καρακόνερο Β όροφος 98,6 τμ, πολυτελής κατασκευή με πάρκινγκ στην πυλωτή, **195,000 €** (ref: 1950), **23- ΝΕΟ!** Ιαλυσός 102 τμ με κεντρ. Θέρμανση & υπόγειο πάρκινγκ **195,000 €** (ref: 3211), **24-** Κοσκινού Β όροφος 140 τμ, με τζάκι, ηλ. Συσκευές κουζίνας **200,000 €** (ref: 2558), **25- ΝΕΟ!** Ροδίνι118 τμ με 30 τμ βεράντα, θέα θάλασσα, πάρκινγκ, κεντρικό κλιματισμό **210,000 €** (ref:3278), **26-** Καρακόνερο 125 τμ με πάρκινγκ **240,000 €** (ref: 2351), **27-** Ανακαινισμένο διαμέρισμα στο κέντρο 116 τμ, με τζάκι & 2 μπάνια **240,000 €** (ref: 3092), **28-**Ροδίνι 104 τμ νεόδμητο με θέα θάλασσα, τζάκι, γκαράζ, ανεξάρτητη είσοδο **248,000 €** (ref:3137), **29-** Ιαλυσός λούξ Γ ορόφου με καταπληκτική θέα, με τζάκι, με επένδυση μάρμαρο εώς και στις βεράντες, παρκέ στα υπνοδωμάτια, πλήρως επιπλομένο & εξοπλισμένο, **290,000 €** (ref: 3111), **30-** Ροδίνι 214 τμ με μάρμαρο στο δάπεδο, ενδοδαπέδια θέρμανση, τζάκι, 2 μπάνια, σάουνα, **330,000 €** (ref: 3036), **31-** Κέντρο Α ορόφου 155 τμ σε νεοκλασσικό κτίριο **350,000 €** (ref: 2672), **32-** Πωλείται συγκρότημα στην Ρόδο που αποτελείται από αποπερατωμένο ισόγειο διαμέρισμα 140τμ, Α & Β ορόφου σε μπετά από 140τμ σε οικόπεδο 2,000 τμ, **515,000 €** (ref: 3106), **33-** Συγκρότημα στα Ασγούρου από 3 διαμερίσματα, τα δύο λουξ κατασκευής από 117 τμ & 85 τμ και ισόγειο σε σοβά 125 τμ με γκαράζ και πανέμορφο κήπο σε οικόπεδο 2,187 τμ, **525,000 €** (ref: 2859)

ΜΧΠ659

...πάνω από 3,000 ακίνητα στην διάθεση σας!

Γρ. Λαμπράκη 14, Ρόδος 85100
τηλ: 2241026281, Φαξ: 2241034663

ενοικιασεις

συνέχεια από την προηγούμενη

ΕΝΟΙΚΙΑΖΕΤΑΙ ισόγειο **διαμέρισμα** στην πόλη της Ρόδου, επί της οδού Βουλγαροκτόνου 31, πλήρως ανακαινισμένο με εγκατάσταση, θέρμανσης-ψύξης με δύο ευρύχωρα υπνοδωμάτια, χώρους υποδοχής και ευρύχωρους βοηθητικούς χώρους, συνολικής ωφέλιμης επιφάνειας 106 τ.μ. Πληρ. τηλ. 2241028922 MZT101019

ΕΝΟΙΚΙΑΖΕΤΑΙ τριάρι διαμέρισμα επί της οδού Διονυσίου Σολωμού 49. Πληρ. τηλ. 2241034804 ώρες 09.00-13.00 και 17.00-21.00 MZT101021

ΕΝΟΙΚΙΑΖΕΤΑΙ studio στο Ροδίνι, 45 τ.μ., πλήρως εξοπλισμένο, με κεντρική θέρμανση. Πληρ. τηλ. 2241068637, 6938984629 MZT101024

ΕΝΟΙΚΙΑΖΕΤΑΙ οροφοδιαμέρισμα α' ορόφου 130 τ.μ. στην Ιαλυσό, Δημοκρατίας 46. Διαθέτει 3 υπνοδωμάτια, 2 μεγάλα και 1 παιδικό. Επίσης διαθέτει μεγάλο σαλόνι, κουζίνα καθιστικό, τουαλέτα και μεγάλες βεράντες. Πληρ. τηλ. 2241066353 και κιν. 6932 612853. Προτιμούνται ενοικιαστές για μόνιμη εγκατάσταση MZT101001

ΕΝΟΙΚΙΑΖΕΤΑΙ τριάρι διαμέρισμα επιπλωμένο σε άριστη κατάσταση, με θέρμανση επί της Μ. Μαλλιαράκη 26. Πληρ. τηλ. 2241032180, 6948805835 MZT101006

ΕΝΟΙΚΙΑΖΕΤΑΙ διαμέρισμα 100 τ.μ., 3 υπνοδωματίων, στη περιοχή Τρεις, πάνω από το εστιατόριο Αμυγδαλιά. Πληρ. τηλ. 2241094653, 2241092925 MZT101007

ΕΝΟΙΚΙΑΖΕΤΑΙ διαμέρισμα στην περιοχή Κοσκινού, όμορφο, ήσυχο, με θέα, επιπλωμένο. Από Νοέμβριο μέχρι Ιούνιο. Πληρ. τηλ. 6973099473 MXP14149

The Real Estate Leaders

RE/MAX

Περισσότερες πληροφορίες
Re/Max Express - Α & Σ. Χατζάκης Ο.Ε.
Τηλ. 22410 64730 & 64755
Email: info@remaxexpress.gr ,
Website: www.remax.gr

ΕΝΟΙΚΙΑΣΕΙΣ ΑΚΙΝΗΤΩΝ:

Παλιά πόλη:Επιχείρηση 8 ενοικιαζομένων δωματίων με αυλή	3 200 €
Παλιά πόλη: προνομιακό ακίνητο σε κεντρικό σημείο 350 τ.μ	3 200 €
Ρόδος: (Αγιος Νικόλαος) Επαγγ. στέγη 137 τ.μ + υπόγειο 77	2 000 €
Ιαλυσός:επαγγ. στέγη 450 τ.μ + αυλή 250 τ.μ	3 000 €
Φαληράκι: Café-bar 100τ.μ. με αυλή 210 τ.μ. με πισίνα	1 000 €
Λίνδος: Disco – cafeteria .	3 000 €

ΟΙΚΟΠΕΔΑ ΠΡΟΣ ΠΩΛΗΣΗ:

Λαχανιά: 21.970 τ.μ 400μ. από τη θάλασσα	300 000 €
Λαχανιά: 2.360 τ.μ με οικοδομική άδεια 200 τ.μ.	110 000 €
Λαχανιά: 1.088τ.μ.,οικοδομήσιμο, 700μ. από τη θάλασσα	35 000 €
Αφάντου: 4.810 τ.μ. οικοδομήσιμο, 700μ. από τη θάλασσα	150 000 €
Πυλώνα: 40 στρ.οικοδομήσιμα γεωργικά & 40 στρ.δασικά	350 000 €
Κρητηνία:1400 τ.μ εντός οικισμού (οικοδομείται 400 τ.μ)	35 000 €
Βάτι : 3075 τ.μ με παλιά κτίσματα	190 000 €
Δαματριά: 6.000 τ.μ αγροτεμάχιο με ελαιόφυτα	120 000 €
Καλιθιές: 4 στρε. εντός οικισμού με πανοραμική θέα	400 000 €

ΕΠΑΓΓΕΛΜΑΤΙΚΑ ΑΚΙΝΗΤΑ ΠΡΟΣ ΠΩΛΗΣΗ :

Ρόδος (Εθν. Μακαρίου) 729,77 (ενιαίος χώρος)	1 000 000 €
Ρόδος(Λεωφ.Ρόδου–Λίνδου)επαγγ. στέγη 902 τ.μ	650 000 €
Λίνδος : Επαγ. στέγη 277,70 τ.μ	2 200 000 €
Ρόδος (Στελ. Κωτιάδη) 507,57 τ.μ	1 300 000 €
Ρόδος: καταστήματα, 62 τ.μ.	200 000 €
Ρόδος: γραφεία 62 τ.μ .	160 000 €
Ρόδος : Αποθήκες 62 τ.μ .	110 000 €
Ρόδος: (Ασγούρου) επαγ. στέγη 400 τ.μ + υπαίθριο χώρο	350 000 €
Καλιθιές: εστιατόριο 850 τ.μ - πλήρες εξοπλησμένο	800 000 €
Φαληράκι: Café-bar 100 τ.μ. με αυλή 210 τ.μ. με πισίνα	350 000 €
Λαδικό: 10 Studios - έτοιμη επιχείρηση	250 000€

ΑΚΙΝΗΤΑ ΠΡΟΣ ΠΩΛΗΣΗ ΣΤΗ ΣΥΜΗ:

Οικόπεδο (78,36 τ.μ.) & παλιό κτίσμα (65,36 τ.μ.)	22 000 €
Οικόπεδο 4.367 τ.μ. με οικία 27 τ.μ. και στέρνα 22.75 τ.μ.	220 000 €
Ερειπωμένη οικία 210 τ.μ. με πανοραμική θέα	60 000 €
Διώροφο σπίτι 60,4 τ.μ με έξτρα αυλή + στέρνα στο Πέδι	120 000€

ΔΙΑΜΕΡΙΣΜΑΤΑ ΠΡΟΣ ΠΩΛΗΣΗ:

Πόλη: Διαμέρισμα β΄όροφο, 120 τ.μ με 3 Υ/Δ	145 000 €
Ροδίνι: Β' όροφος 98 τ.μ	195 000 €
Ροδίνι: 98 τ.μ , 3 Υ/Δ.	190 000 €
Ανάληψη: 100,18 τ.μ (οροφο-διαμέρισμα ά), 3 ΥΔ	180 000€

ΜΟΝΟΚΑΤΟΙΚΙΕΣ ΠΡΟΣ ΠΩΛΗΣΗ:

Π. Πόλη: 80 τ.μ + μικρή αυλή	150 000 €
Ρόδος:(Δενδρινού) 71 τ.μ + μικρή αυλή	75 000 €
Ρόδος: (28 Οκτωβρίου): 253 τ.μ	700 000 €
Ρόδος: (Νιοχώρι): 210 τ.μ	400 000 €
Π. Πόλη: 170 τ.μ + αυλή 100 τ.μ	500 000 €
Παστίδα: Διώροφη μονοκατοικία 200 τ.μ	300 000 €
Αρχάγγελος: (μπετά) 208 με οικόπεδο 730 τ.μ	100 000 €
Ν. Ρόδο: (ημιτελές) 130 τ.μ	125 000 €
Γεννάδι: 136 τ.μ. σε οικόπεδο 850 τ.μ.	280 000 €
Γεννάδι: 145 τ.μ	200 000 €
Γεννάδι: 84 τ.μ	90 000 €
Γεννάδι :Νησιώτικο σπίτι 50τ.μ με έξτρα πατάρι	100 000 €
Κρητηνία: Μονοκατοικία 60 τ.μ., οικόπεδο 1.105 τ.μ.	120 000 €
Παραδείσι: 82 τ.μ + μικρή αυλή	70 000€

ΜΕΖΟΝΕΤΕΣ ΠΡΟΣ ΠΩΛΗΣΗ:

Πυλώνα: 110 τ.μ , 3 Υ/Δ	140 000 €
Κοσκινού: 145 τ.μ. 3Υ/Δ	280 000 €
Παστίδα: 135 τ.μ	210 000 €
Παστίδα: 140 τ.μ	200 000 €
Παστίδα: 145 τ.μ.	230 000 €
Παστίδα: 200 τ.μ	260 000 €
Γεννάδι: 70 τ.μ με οικόπεδο 400 τ.μ	130 000 €
Γεννάδι: 89 τ.μ σε οικόπεδο 140 τ.μ, 2 Υ/Δ	170 000 €

Ζητούνται οικόπεδα για άμεση πώληση
Ζητούνται μεταχειρισμένα διαμερίσματα& μεζονέτες
Πωλούνται ξενοδοχεία διαφόρων κατηγοριών
Ζητούνται σπίτια στη Σύμη προς άμεση πώληση

ΧΠΚΤΗ005

SAVVAIDIS & Associates
Estate Agents & Consultants

ΠΩΛΕΙΤΑΙ ΣΕ ΑΠΟΚΛΕΙΣΤΙΚΗ ΔΙΑΘΕΣΗ

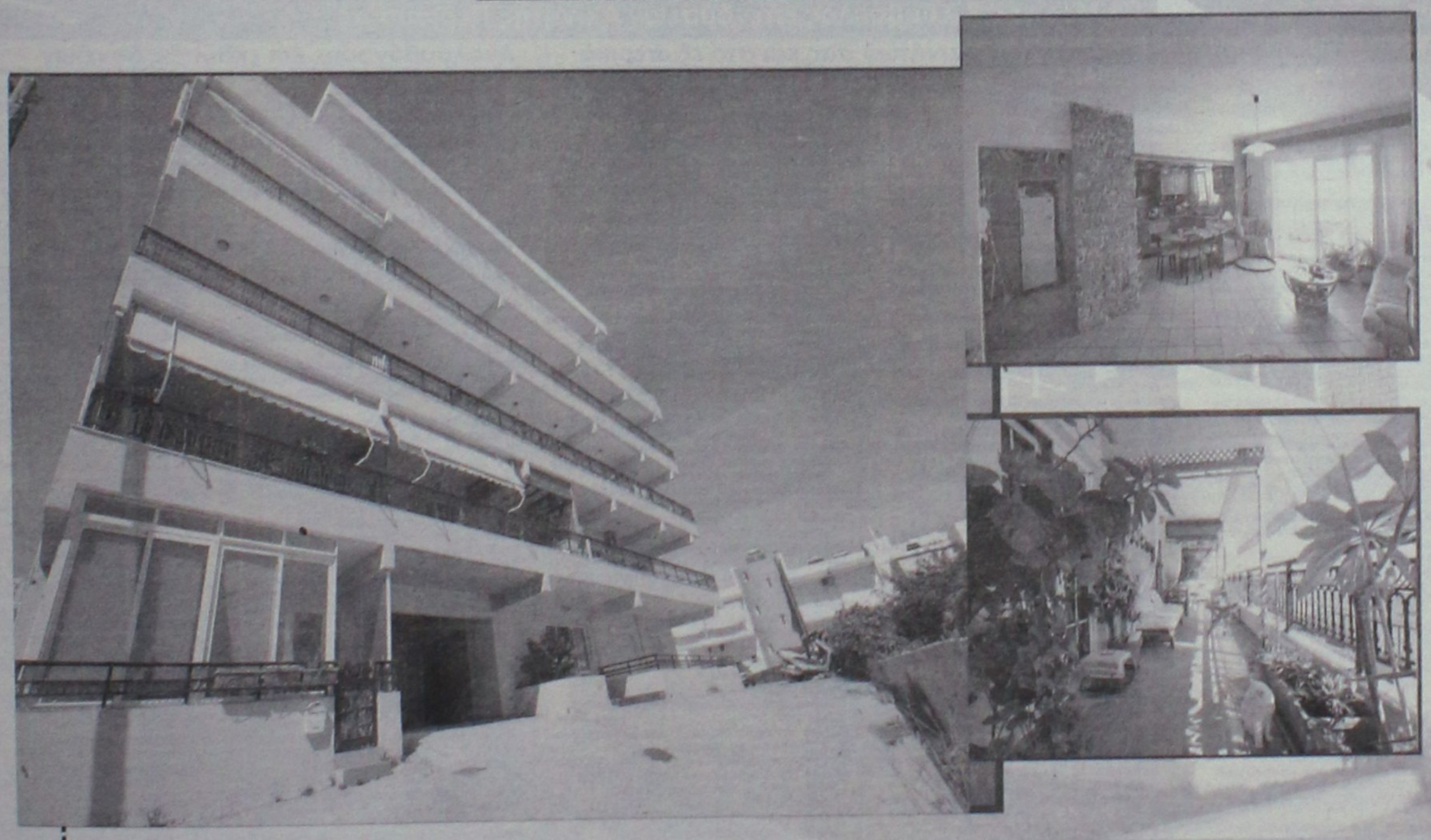

Διαμέρισμα Ά ορόφου με θέα θάλασσα, 118 τμ, 30 τμ βεράντα θέση πάρκινγκ, υλικά πρώτης ποιότητας. Περιλαμβάνει 3 υπνοδωμάτια, 2 μπάνια, πλήρως εξοπλισμένη κουζίνα, κεντρικό κλιματισμό.
210,000 €...(ref:3278)

*** Πάνω από 3,000 ακίνητα στην διάθεση σας**

Γρ. Λαμπράκη 14 & Αμερικής, Ρόδος
Τηλ 22410-26281 fax 22410-34663

ΣΑΒΒΑΙΔΗΣ & Συνεργατες
Μεσιτες & Συμβουλοι Ακινητων

ενοικιασεις

συνέχεια από την προηγούμενη

ΓΙΑΝΝΗΣ ΝΙΚΟΛΙΔΑΚΗΣ
Μηχαναλόγος-Μηχανικός
Γαλλίας 12-Ρόδος • τηλ. (22410)22291, 35103

ΠΩΛΟΥΝΤΑΙ

ΔΙΑΜΕΡΙΣΜΑΤΑ
- 49 τ.μ., 55 τ.μ. στην οδό Καθοπούλη
- 85 τ.μ., 78 τ.μ., 88 τ.μ., 48 τ.μ., 110 τ.μ., 120 τ.μ., 63 τ.μ. στο Καρακόνερο με υπόγειες θέσεις parking και αποθήκες

ΜΕΖΟΝΕΤΑ
- 237 τ.μ. με κήπο και υπόγειο parking στην οδό Αισχίνη
- και 156 τ.μ. με χώρο parking στο Καρακόνερο

ΧΠ3675

ΕΝΟΙΚΙΑΖΕΤΑΙ επί της Κολοκοτρώνη, όροφος 120 τ.μ. (μπορεί να χωριστεί), κατάλληλος για γραφεία. Ενοίκιο 650 ευρώ. Πληρ. Στυλιανού Μαρίνα "ΚΤΗΜΑΤΙΚΗ ΠΡΟΟΠΤΙΚΗ", τηλ. 2241037906, 6972292958 MZT101017

ΖΗΤΕΙΤΑΙ ΓΩΝΙΑΚΟ ΚΑΤΑΣΤΗΜΑ ΣΤΟ ΚΕΝΤΡΟ ΤΗΣ ΡΟΔΟΥ ΓΙΑ ΑΓΟΡΑ Ή ΕΝΟΙΚΙΑΣΗ. ΠΛΗΡ. ΤΗΛ. 2241032809, 6947848288 ΧΠΚΤΗ003

ΕΝΟΙΚΙΑΖΕΤΑΙ διαμέρισμα 80 τ.μ. επιπλωμένο σαλόνι, τραπεζαρία, κουζίνα, δύο υπνοδωματίων, WC, επί της οδού Μητροπόλεως 83 Θ. Πληρ. τηλ. 2241036072 MZT101004

ΕΝΟΙΚΙΑΖΕΤΑΙ μεζονέτα 165 τ.μ. στην περιοχή Ιαλυσού. Διαθέτει αυτόνομη θέρμανση και ηλιακό θερμοσίφωνα, θέσεις για πάρκιν 2 αυτοκινήτων. Ενοίκιο 800 ευρώ. Πληρ. τηλ. 6944558343 MZT101003

ΕΝΟΙΚΙΑΖΕΤΑΙ γραφείο-κατάστημα έναντι εκκλησίας Αγ. Ιωάννου, επί της Κ. Παλαιολόγου 44. Πληρ. τηλ. 2241020472, 2241074514 MZT101018

ΕΝΟΙΚΙΑΖΕΤΑΙ στις **Καλυθιές** κοντά στην πλατεία **διαμέρισμα** 44 τ.μ. πλήρως εξοπλισμένο, ψυγείο, κουζίνα, Air Condition, ηλιακό, κατάλληλο για στρατιωτικούς, εκπαιδευτικούς. Πληρ. τηλ. 2241087030, 2241028568. MZT091017

ΠΩΛΟΥΝΤΑΙ

Α. Στην Ιαλυσό περιοχή Σωτήρος **μεζονέτες** 200 τ.μ. με υπόγειο σε οικόπεδο 900 τ.μ. εκάστη από ιδιοκτήτη
Β. Κατάστημα επί της οδού Λίνδου 550 τ.μ.

Πληρ. τηλ. 2241039212. 6936795999 κ. Λευτέρη

ΜΑΤ4225(1)

LandScope
ΑΝΑΠΤΥΞΗ ΑΚΙΝΗΤΩΝ

Λευκωσίας 1 & Εθνικής Αντίστασης
Κιν: 6976872626 , 6972257246
Τηλ / Φαξ : 22410 28629
www.landscope.gr

AE927

ΟΙΚΟΠΕΔΑ : 1)ΡΟΔΟΠΟΥΛΑ 488τμ, € 350.000. **2)ΔΡΟΜΟΣ ΝΟΣΟΚΟΜΕΙΟΥ** 4.000 τμ. 700.000. **3)ΡΟΔΙΝΙ** 700τμ, € 600.000. **4)ΚΑΝΔΥΑΙ** 16.000τμ. € 800.000. **5) ΚΑΝΔΥΑΙ** 1.000τμ, με άδεια οικοδομής, € 115.000. **6)ΡΟΔΟΥ ΛΙΝΔΟΥ** 4.000τμ, 480.000. **7)ΡΟΔΟΥ ΛΙΝΔΟΥ** 9.000τμ, € 3.500.000. **8)ΡΟΔΟΥ ΛΙΝΔΟΥ** 4.000τμ, 8.000τμ, 12.000τμ, 16.000τμ. **9)ΡΟΔΟΥ - ΑΕΡΟΔΡΟΜΙΟΥ** 8.000τμ με κύμβο, € 1.100.000. **10)ΑΦΑΝΤΟΥ** 1.020τμ (άδεια οικοδομής/επί του επαρχιακού), € 175.000. **11)ΑΦΑΝΤΟΥ** 10.000τμ (εντός ζωνής), € 700.000. **12) ΤΣΑΪΡΙ** 5.000τμ € 155.000.**13)ΤΡΕΙΣ** 4.000τμ. € 284.000. **14)ΤΡΕΙΣ** 2.000τμ (άδεια οικοδομής) € 164.000. **15)ΤΡΕΙΣ** 1000τμ (άδεια οικοδομής) € 130.000. **16)ΚΟΣΚΙΝΟΥ** 9.300τμ. € 270.000. **18)ΚΟΣΚΙΝΟΥ** 5.700τμ (μουσικό γυμνάσιο), € 190.000. **19)ΚΟΣΚΙΝΟΥ** 4.000τμ. € 320.000. **20) ΑΥΤΟΣΤΕΓΑΣΗ** οικιστική μερίδα, € 160.000. **21) ΠΟΛΥΤΕΚΝΟΥΣ** οικιστική μερίδα, € 145.000. **22) ΠΑΣΤΙΔΑ** 500τμ. € 70.000. **23) ΑΣΓΟΥΡΟΥ** 2.000τμ.€ 250.000. **24)ΜΑΡΙΤΣΑ** 8.000τμ, € 80.000. **25)ΜΑΡΙΤΣΑ** 1.000 (εντός σχεδίου), € 100.000. **26)ΜΑΡΙΤΣΑ** 40.000τμ. € 240.000. **27)ΚΑΛΑΘΟΣ** 7.300τμ, παραλλιακό, € 340.000. **28)ΛΑΡΔΟΣ** 4.100τμ. € 145.000. **29)ΛΑΡΔΟΣ** 9.440τμ. € 350.000. **30)ΚΙΟΤΑΡΙ** 2.000τμ. € 85.000. **31) ΚΙΟΤΑΡΙ** 19.100τμ. € 300.000. **32)ΚΙΟΤΑΡΙ** 1.640τμ (άδεια οικοδομής), € 176.000. **33)ΚΙΟΤΑΡΙ** 34.500τμ, € 2.346.000. **34)ΚΙΟΤΑΡΙ** 800τμ (επαγγελματικό), € 150.000. **35)ΚΙΟΤΑΡΙ** 60.000τμ, στο κύμα. € 2.700.000. **36)ΚΙΟΤΑΡΙ** 7.800τμ, € 100.000. **37)ΚΙΟΤΑΡΙ** 9.000τμ, € 125.000. **38)ΚΙΟΤΑΡΙ** 28.000τμ, € 2.800.000. **39)ΓΕΝΝΑΔΙ** 50.000τμ, € 900.000. **40ΓΕΝΝΑΔΙ** 17.000τμ. € 110.000. **41)ΛΑΧΑΝΙΑ** 1.350τμ, €15.000. **42)ΠΛΗΜΥΡΙ** 5.750τμ, € 105.000. **43)ΘΟΛΟΣ** 6.100τμ, € 100.000. **44)ΕΜΠΩΝΑ** εντός σχεδίου 135τμ, € 15.000. **45) ΛΑΡΔΟΣ** 23.000τμ, € 690.000.

ΜΟΝΟΚΑΤΟΙΚΙΕΣ : 1) ΡΟΔΟΣ μεζ/τα 100τμ, 15τμ κήπος € 100.000. **2)ΙΑΛΥΣΟΣ** μον/κία 220τμ, 1000τμ οικόπεδο € 450.000. **3)ΙΑΛΥΣΟΣ** μον/κία 36τμ, 86τμ αυλή € 100.000 (χρήζει ανακατασκευή). **4)ΙΑΛΥΣΟΣ** μον/κία 260τμ, 300 € 260.000 (ΜΠΕΤΑ). **5)ΙΑΛΥΣΟΣ** μον/κία 170τμ, οικόπεδος 1000τμ. € 280.000. **6)ΣΩΤΗΡΟΣ** μεζονέτες 210τμ, αυλή 30τμ, € 265.000. **7)ΣΩΤΗΡΟΣ** μεζονέτες 210τμ, αυλή 30τμ, € 150.000 (ΜΠΕΤΑ). **8)ΚΑΝΔΥΛΙ** μον/κίες 120τμ, 500τμ κήπος, € 115.000 (ΜΠΕΤΑ). **9)ΚΑΝΔΥΛΙ** 140τμ, κήπος 1000τμ, € 100.000. 10)**ΚΑΝΔΥΛΙ** μον/κίες 155τμ, 1000 κήπος, € 175.000 (ΜΠΕΤΑ). **11)ΚΡΕΜΑΣΤΗ** μον/κίες 120τμ, αυλή 300τμ, € 170.000. 12)**ΚΡΕΜΑΣΤΗ** μον/κίες 180τμ, αυλή 300τμ, € 200.000. **13)ΠΑΣΤΙΔΑ** 140τμ, με κήπο 300τμ, € 105.000(ΜΠΕΤΑ). **14)ΠΑΣΤΙΔΑ** 140τμ, με κήπο 300τμ, € 220.000. **15)ΠΑΣΤΙΔΑ** 158τμ κήπος 300τμ, € 245.000. **16)ΠΑΣΤΙΔΑ** 152τμ με κήπο 300τμ € 240.000. **17) ΚΟΣΚΙΝΟΥ** 205τμ, με κήπο 1300τμ, € 320.000. **18)ΚΟΣΚΙΝΟΥ** μον/κίες 230τμ, 1.500 κήπος, € 350.000. **19)ΚΟΣΚΙΝΟΥ** μον/κίες 225τμ, 1.000 κήπος, € 170.000 (ΜΠΕΤΑ). **20)ΚΟΣΚΙΝΟΥ** μον/κίες 225τμ, 1.000 κήπος, € 225.000(ΣΟΒΑ). **21)ΚΟΣΚΙΝΟΥ** μον/κίες 225τμ, 1.000 κήπος, € 275.000. **22)ΚΟΣΚΙΝΟΥ** μον/κίες 140τμ, 1.300 κήπος, € 175.000 (ΜΠΕΤΑ). **23)ΚΟΣΚΙΝΟΥ** μον/κία 170 τμ, 1.300 κήπος, € 265.000. 24)**ΚΟΣΚΙΝΟΥ** μεζονέτα 120τμ. € 240.000. **25)ΚΟΣΚΙΝΟΥ** 100τμ, κατοικία, € 130.000 (ΣΟΒΑ). **26)ΚΟΣΚΙΝΟΥ** 170τμ, με κήπο 1300τμ, € 140.000(ΜΠΕΤΑ). **27)ΚΟΣΚΙΝΟΥ** 170τμ, με κήπο 1300τμ, € 250.000. **28)ΚΟΣΚΙΝΟΥ** 260τμ, με κήπο 2.000τμ, € 525.000. 29)**ΑΣΓΟΥΡΟΥ** μον/κία 216τμ, 1000τμ οικόπεδο € 170.000. **30)ΓΕΝΝΑΔΙ** 75τμ, με κήπο 150τμ, € 135.000. **31)ΛΙΝΔΟΣ** 95τμ, εντός σχεδίου, € 265.000. **32)ΛΑΡΔΟΣ** 100τμ, με κήπο 300τμ, € 210.000. **33)ΤΣΑΪΡΙ** 150τμ, κήπος 1.000τμ, € 140.000 (ΜΠΕΤΑ). **34)ΑΣΓΟΥΡΟΥ** 216τμ, κήπος 1.000τμ, € 170.000 (ΜΠΕΤΑ). **35)ΚΙΟΤΑΡΙ** 105τμ, οικόπεδο 1.500τμ, € 300.000. **36)ΚΙΟΤΑΡΙ** 95τμ, οικόπεδο 500τμ, € 250.000. **37)ΡΟΔΙΝΙ** 140τμ, με κήπο 40τμ, € 300.000. **38)ΡΟΔΙΝΙ** 315τμ, με κήπο 250τμ, € 510.000. **39)ΡΟΔΙΝΙ** 200τμ, με κήπο 150τμ, € 320.000. **40)ΡΟΔΙΝΙ** 180τμ, με κήπο 300τμ, € 310.000. **41)ΡΟΔΙΝΙ** 180τμ, με κήπο αυτόνομο 300τμ, 340.000. **42)ΡΟΔΙΝΙ** 180τμ, με κήπο 300τμ, € 320.000. **43)ΦΥΤΩΡΙΟ** 260τμ, κήπος 2.000τμ, € 550.000. **44)ΝΙΟΧΩΡΙ** 60τμ, € 115.000. **45)ΝΙΟΧΩΡΙ** νεοκλασικό 250τμ, (δυο κατοικιών, 6 υ/δ, 2 κουζίνες, 3 λουτρά) € 400.000. **46)ΠΑΛΙΑ ΠΟΛΗ** 70τμ (161τμ, δόμηση), κήπος 224τμ, € 420.000. **47)ΠΑΛΙΑ ΠΟΛΗ** 200τμ , € 500.000. **48)ΡΟΔΟΠΟΥΛΑ 120τμ, 100τμ υπόγειο, (+120τμ δόμηση), 1500 οικόπεδο. € 800.000. 49)ΚΑΣΤΕΛΛΟΡΙΖΟ** (νεοκλασικό) 120τμ, κήπος 50τμ. € 430.000. **50)ΕΜΠΩΝΑ** 70τμ, με κήπο 120τμ, € 45.000.

ΔΙΑΜΕΡΙΣΜΑΤΑ : 1)ΜΙΧΑΗΛ ΠΕΤΡΙΔΗ 85τμ. € 180.000. **2)ΜΙΧΑΗΛ ΠΕΤΡΙΔΗ** 80τμ (αποθήκη), € 95.000. **3)ΑΝΑΛΗΨΗ** 133τμ, με κήπο 173τμ, € 293.000 **4)ΑΝΑΛΗΨΗ** 115τμ, κήπο 120τμ, € 254.000. **5)ΑΝΑΛΗΨΗ** 108τμ, κήπος 120τμ, € 239.000. **6)ΑΝΑΛΗΨΗ** 89τμ, κήπο 80τμ, € 197.120. **7)ΑΝΑΛΗΨΗ** 88τμ, € 130.000. **8)ΑΝΑΛΗΨΗ** 45τμ, € 80.000. **9)ΑΝΑΛΗΨΗ** 90τμ, αυλή 135τμ, € 280.000. **10)ΑΝΑΛΗΨΗ** 125τμ, € 180.000. **11)ΑΝΑΛΗΨΗ** 50τμ, € 120.000. **12)ΑΝΑΛΗΨΗ** 90τμ, € 200.000. **13)ΑΝΑΛΗΨΗ** 93τμ, € 120.000. **14)ΑΝΑΛΗΨΗ** 93τμ, € 210.000. **15)ΡΟΔΙΝΙ** 45τμ, € 60.000. **16)ΡΟΔΙΝΗ** 90τμ, € 140.000. **17)ΔΑΣΚΑΛΟΥΣ** 103τμ, € 160.000. **18)ΔΑΣΚΑΛΟΥΣ** (ΑΙΣΧΙΝΗΣ) 100τμ, € 155.000. **19) ΔΑΣΚΑΛΟΥΣ** (ΑΙΣΧΙΝΗΣ) 37τμ, € 55.000. **20)ΔΑΣΚΑΛΟΥΣ** 75τμ, € 150.000. **21)ΚΕΝΕΝΤΥ** 93τμ, + αποθήκη 78τμ, € 230.000. **22)ΚΕΝΕΝΤΥ** 78τμ, € 170.000. **23)ΟΡΦΑΝΙΔΟΥ** 85τμ, € 170.000. **24)ΙΚΑΡΟΣ** 74τμ, € 160.000. **25)ΙΚΑΡΟΣ** 98τμ, € 195.000. **26)ΡΟΔΟΥ ΛΙΝΔΟΥ** 300τμ, € 300.000. **27)ΡΟΔΟΥ ΛΙΝΔΟΥ** 90τμ, € 140.000. **28)ΝΙΟΧΩΡΙ** 55τμ, κατοικία. € 111.460. **29)ΙΑΛΥΣΟΣ** 70τμ, € 100.000. **30)ΙΑΛΥΣΟΣ** 120τμ, € 180.000. **31)ΙΑΛΥΣΟΣ** 106τμ, € 185.000. **32)ΙΑΛΥΣΟΣ** 96τμ, € 175.000. **33)ΙΑΛΥΣΟΣ** 110τμ, € 195.000. **34)ΜΙΡΑ ΜΑΡΕ** 85τμ, lux, € 180.000. **35)ΜΙΡΑ ΜΑΡΕ** 70τμ, € 150.500. **36)ΜΙΡΑ ΜΑΡΕ** 85τμ, lux, € 182.750. **37)ΜΙΡΑ ΜΑΡΕ** 110τμ, lux, € 236.500. **38)ΜΙΡΑ ΜΑΡΕ** 65τμ, € 139.500. **39)ΜΗΔΕΙΑ** 120τμ, € 220.000.

ΚΑΤΑΣΤΗΜΑΤΑ : 1)ΑΝΑΛΗΨΗ 55τμ, € 149.000. **2)ΑΝΑΛΗΨΗ** 90τμ, € 105.000. **3)ΑΝΑΛΗΨΗ** 130τμ, € 140.000. **4)ΡΟΔΟΥ ΛΙΝΔΟΥ** 70τμ, € 350.000. **5)ΜΑΝΤΡΑΚΙ** 30τμ, € 160.000. **6)ΜΑΝΤΡΑΚΙ** 189τμ (υπόγειο/ ισόγειο/ πατάρι), € 590.000. **7)ΝΙΟΧΩΡΙ** 70τμ, € 230.000. **8)ΟΡΦΑΝΙΔΟΥ** 80τμ, € 65.000. **9)ΠΑΛΙΑ ΠΟΛΗ** 260τμ (κεντρικό), € 1.200.000. **10)ΑΕΡΟΔΡΟΜΙΟΥ/ΠΑΣΤΙΔΑ** 900τμ σε 3 επιπεδα, € 550.000. **11)ΦΑΛΗΡΑΚΙ** 130τμ, € 140.000. **12)ΡΟΔΟΥ ΛΙΝΔΟΥ** 60τμ, € 350.000. **13)ΡΟΔΟΥ ΛΙΝΔΟΥ (γραφείο)** 90τμ, € 150.000. **14) ΝΕΑ ΑΓΟΡΑ** 40τμ, € 100.000

ΕΝΟΙΚΙΑΣΕΙΣ : ΚΑΤΑΣΤΗΜΑΤΑ/ΓΡΑΦΕΙΑ (Ανταγόρα 70τμ, Κορδικτώνος 150τμ, Κόβα 140τμ, Αμερικής(γραφεία) 270τμ,100τμ, 78τμ).
ΔΙΑΜΕΡΙΣΜΑΤΑ. (Ανάληψη 90τμ, Δασκάλους 80τμ, Στέλιου Κωτιάδη 85τμ).

Mediterranean Real Estate Agency
Σύμβουλοι και φίλοι για μια ζωή!
ΗΡΑΚΛΗΣ Δ.ΧΟΡΟΖΙΔΗΣ
Μεσίτης & Σύμβουλος επενδύσεων Ακίνητης Περιουσίας

Προώθηση και Προβολή των ακινήτων σας και στο εξωτερικό / Αναλαμβάνουμε και εκδόσεις δανείων

Πωλήσεις Μονοκατοικιών- Μεζονέτων

- Ρόδος, Περιοχή Μέζεια. Πωλείται νεόδμητη μεζονέτα 140 τ.μ. 3 υ/δ, πλήρως εξοπλισμένη, με κεντρική θέρμανση,τ.ζάκι και κήπο, σε ήρυση περιοχή.(Κωδ. 530)
- Ρόδος, Ροδίνι. Νεοδμητες μεζονέτες 3 επιπέδων πλήρως εξοπλισμένες. (Κωδ. 570).
- Ρόδου-Καλλιθέας. Συγκρότημα «Θεοτόκος», 2 Μεζονέτες διώροφες με υπόγεια 116τ.μ η μία, στα μπετά, με απέραντη θέα στη θάλασσα. (Κωδ. 546).
- Ιαλυσός. Μεζονέτα διώροφη 124 τμ. 3 υπνοδωματίων, 2 μπάνια με κλιματισμό και ηλιακά σε κεντρικό σημείο της Ιαλυσού. (Κωδ. 427).
- Παστίδα. Ανεξάρτητες μεζονέτες λουξ κατασκευής, 150 τμ. σε οικόπεδα των 340 τμ. Παραδίδονται στα μπετά και τελειωμένες. (Κωδ. 456).
- Παστίδα. Μεζονέτα μοντέρνας αρχιτεκτονικής 175τ.μ σε οικόπεδο 1000τ.μ 3υ/δ, πλήρως εξοπλισμένο, σε ήρυση περιοχή (Κωδ. 545).
- Κρεμαστή. Νεόδμητη μεζονέτα 140τ.μ και 4 studios των 25τ.μ το καθένα πλήρως εξοπλισμένα, κοντά στη θάλασσα. (Κωδ.550)
- Κρεμαστή. Μονοκατοικία 100 τμ σε οικόπεδο 132 τμ, 3 υ/δ, πλήρως ανακαινισμένη, σε κεντρικό σημείο, με υπόλοιπο δόμησης (αέρας). (Κωδ. 372).
- Παραδείσι. Διώροφη μονοκατοικία 80τ.μ, 2 υ/δ πλήρως ανακαινισμένη.(Κωδ. 480).
- Παραδείσι. Μονοκατοικία 85τ.μ αποτελούμενη από 2 ανεξάρτητες γκαρσονιέρες των 42τ.μ, με αυλή, πλήρως ανακαινισμένη. (Κωδ. 478).
- Παραδείσι. Επί της Αθουλίας Ζερβού 3όροφη μονοκατοικία 4υ/δ συνολ. επιφ. 127τ.μ (Κωδ. 506).
- Θεολόγος. Διώροφη μονοκατοικία 120 τμ σε οικόπεδο 4700 τμ. 60μ από.τη θάλασσα με απέραντη θέα. (Κωδ 201)
- Κοσκινού. Μεζονέτες 240 τμ. στα μπετά ή τελειωμένες, σε οικόπεδο 1000 τμ. (Κωδ. 526).
- Κοσκινού. Σε οικόπεδο 1000 τ.μ. μεζονέτα 270τ.μ. 3 επιπέδων, υπερπολυτελούς κατασκευής στη θέση Απάνεμος (κοντά στην Ευρωκλινική). (Κωδ.488).
- Κοσκινού. Οικισμός Αγ. Μαρίνας, Μεζονέτες συνολ. επιφ. 131.58τ.μ διώροφες με υπόγειο στα μπετά και σε οικόπεδο 677τ.μ η κάθε μία. (Κωδ.542)
- Αφάντου. Μεζονέτα υπερπολυτελούς κατασκευής 230τμ με 70τμ βεράντες, 4υ/δ, 3 μπάνια.(κωδ. 295).
- Αφάντου. Μονοκατοικία 75 τμ, με 2 υ/δ, και ενιαίο χώρο κουζίνας-καθιστικού με τζάκι.Διαμορφωμένοι εξωτερικοί χώροι 800 τμ , 300 μ από την θάλασσα. (Κωδ.330).
- Γεννάδι. Μεζονέτες 117 τμ με διαμορφωμένους εξωτερικούς χώρους (πισίνα, χώρο αθλοπαιδιών, κήπακι, πάρκιν) με θέα τη Θάλασσα. (Κωδ.340).

Πωλήσεις Διαμερισμάτων

-Ρόδος, Κων.Υδραίου νεόδμητο διαμέρισμα 100τμ 2 υ/δ πλήρως εξοπλισμένο με θέα. (Κωδ.404).
-Ρόδος, Ιασόνιο διώρι 56 τ.μ ανακαινισμένο, σε ήρυχο σημείο 400μ. από το Πανεπιστήμιο.(Κωδ.560)
-Ρόδος. Στο κέντρο της πόλης επί της Δημητράκη πωλείται διαμέρισμα 90 τμ, β' ορόφου, ανακαινισμένο. (Κωδ.326).
-Ρόδος. Ανάληψη, Νεόδμητο διαμέρισμα 1ου ορόφου, 105τ.μ, πλήρως εξοπλισμένο. (Κωδ. 540).
-Ρόδος, Μ.Πετρίδη, Ημιυπ. διαμέρισμα 80 τ.μ. 2 υ/δ. (Κωδ 573).
-Ιαλυσός. Στο κέντρο, σε ήρυση περιοχή πωλείται νεόδμητο ισόγ. διαμέρισμα 115τ.μ. 2 υ/δ πλήρως εξοπλισμένο.(Κωδ.499)
-Ιαλυσός. Στο κέντρο, σε ήρυση περιοχή πωλείται νεόδμητο ισόγ. διαμέρισμα 100τ.μ., με αυλή, πλήρως εξοπλισμένο. (Κωδ.494)
- Ιαλυσός. Μεταχειρισμένα διαμερίσματα και γκαρσονιέρες, λευφ. Ηρακλειδών (πλησίον Ξεν.Φιλέρημος) (Κωδ.463).
-Παστίδα. Διώροφη οικοδομή αποτελούμενη από 2 ανεξάρτητα διαμερίσματα 66τ.μ το καθένα.(Κωδ.544).
-Παραδείσι. Διαμέρισμα 1ου ορόφου 105τ.μ με 3υ/δ σε καλή κατάσταση, στο ύψωμα του χωριού με θέα. (Κωδ.565)
-Παραδείσι. Νεόδμητη οικοδομή, αποτελούμενη από 4 γκαρσονιέρες 55 τμ η κάθε μία, πλήρως εξοπλισμένες (Κωδ.443)
-Καλυθιές. Διαμέρισμα ισόγειο 126τ.μ με υπόλοιπο οικοπέδου με δόμηση. (Κωδ.501).
-Καλυθιές. Διαμέρισμα 1ου ορόφου, 125τ.μ 3 υ/δ πλήρως εξοπλισμένο. (Κωδ.499).
-Καλυθιές. Διαμέρισμα 1ου ορόφου, 130τ.μ μεταχ.(Κωδ.501).
-Αφάντου. Σε κεντρικό σημείο, διαμέρισμα 2ου ορόφου 75 τμ σε νεόδμητη πολυκατοικία. (Κωδ.331).
-Αφάντου. Νεόδμητα διαμερίσματα 83 τμ. υπερυψωμένου ισογείου, 2 υ/δ, πλήρως εξοπλισμένα (Κωδ.457)

Πωλήσεις Ξενοδοχειακών μονάδων

-Ρόδος. Ξενοδοχειακή μονάδα στο κέντρο της πόλης, 110 κλινων, πλήρως ανακαινισμένη, με υποδομή για 12μηνη λειτουργία. (Κωδ.558).
- Παλιά πόλη. Ξενώνας , πλήρως ανακαινισμένος και επιπλωμένος, αποτελούμενος από 6 δωμάτια, μεγάλη σοφίτα, χώρο υποδοχής και αυλή 100 τμ. (Κωδ.491).
-Φαληράκι. Οικοδομικό συγκρότημα αποτελούμενο από δύο 3όροφες οικοδομές υπερπολυτελούς κατασκευής και επιπλέον άδεια για 3 3όροφες οικοδομές και πισίνα 60 τμ. Πανοραμική θέα. Έκταση συνολικής επιφάνειας 13.200 τμ. (Κωδ.393)
-Αφάντου. Σε ύψωμα με πανοραμική θέα, πωλείται ξενοδοχειακή μονάδα που αποτελείται από: 1) 37 δωμάτια (80 κλίνες). 2) 12 δωμάτια ημιτελή (24 κλίνες). 3) Δόμηση για επιπλέον 22 δωμάτια (44 κλίνες). Σύνολο 148 κλίνες. 4) Πισίνα, σνακ μπαρ, εστιατόριο.(Κωδ.343).
-Πεύκοι. Συγκρότημα 3 ορόφων, συνολικής επιφάνειας 565 τμ σε οικόπεδο 4.250 τμ. 22 Studios επιπλωμένα, στο roof garden με πανοραμική θέα στη θάλασσα, δυνατότητα δημιουργίας εστιατορίου. Ακίνητο μεγάλης προβολής με άμεση πρόσβαση από τους δυο κεντρικούς δρόμους των Πευκών. (Κωδ.435).
-Πεύκοι Ξενοδοχ. Μονάδα 120 κλινων με εστιατόριο, μπαρ και πισίνα συνολ. επιφ. 5500 τ.μ. 700μ. από τη θάλασσα.(Κωδ.460).
-Σύμη. Αγ.Τριάδα , συγκρότημα 6 επιπλωμένων στούντιος συνολ. επιφ. 168 τ.μ. με απέραντη θέα στη θάλασσα συνοικ. Λιενή.(Κωδ.469)

Πωλήσεις Παραδοσιακών κατοικιών

-Ρόδος. Επί της Βορ. Ηπείρου πωλείται τριώροφο Διατηρητέο, Λιθόκτιστο, Νεοκλασικό κτίριο 400τ.μ.-σε οικόπεδο 920 τ.μ. με βοτσαλωτή αυλή, ιδιαίτερης αρχιτεκτονικής σε άριστη κατάσταση. (Κωδ.398).
-Ρόδος. Αγ. Ιωάννη Διώροφο, διατηρητέο, νεοκλασικό κτίριο με κήπο, 4 υ/δ και πολλούς βοηθητικούς χώρους, πλήρως ανακαινισμένο, λουξ κατασκευής.(Κωδ.495).
-Ρόδος. Αγ. Αναστασία, Διώροφο νεοκλασικό 182τ.μ με αυλή 57τ.μ, ιδιαίτερης αρχιτεκτονικής, σε καλή κατάσταση.(Κωδ. 458)
-Ρόδος. Μητρόπολη, νεοκλασικό, διατηρητέο, διώροφο 150τ.μ αναπαλαιωμένο, με έντονα τα αρχιτεκτονικά στοιχεία των αρχών του 20ού αιώνα. Αποτελείται από ενιαία σαλοτραπεζαρία, κουζίνα, 3υ/δ, 2 μπάνια, 1W.C και αυλή 50τ.μ (Κωδ.528)
-Νιοχώρι. Λιθόχτιστο, νεοκλασικό, παραδοσιακό, διώροφο αρχοντικό, 285τ.μ, με αυλή και δυνατότητα ανεξάρτητης χρήσης των ορόφων, ιδιαίτερης αρχιτεκτονικής.(Κωδ.543)
-Παλιά πόλη. 3όροφη παραδοσιακή κατοικία 95τμ, 3υπν/τίων καινούρια κουζ/να και μπάνιο,πλήρως ανακαινισμένο.(Κωδ.250)
-Παλιά πόλη. 2όροφη γωνιακή ανακαινισμένη παραδοσιακή κατοικία, 2υ/δ με τζάκι, θέρμανση, με ιδιαίτερα παραδοσιακά στοιχεία, σε ήρυχη περιοχή.(Κωδ.532)
-Παραδείσι. Μονοκατοικία 3 χώρων 85 τμ. με μεγάλη αυλή.(Κωδ.298)
-Παραδείσι. Παραδοσιακή κατοικία με καμάρα 51τ.μ με αυλή 20τ.μ στο ύψωμα του χωριού.(Κωδ.470)
-Παραδείσι. Διώροφη παραδοσιακή κατοικία συνολ. επιφ. 65τ.μ, 1 υ/δ, πλήρως ανακαινισμένη.(Κωδ.479)
-Κοσκινού. Παραδοσιακή καμάρα με προσθήκη ορόφου συνολικής επιφάνειας 75 τμ. σε άριστη κατάσταση σε κεντρικό σημείο του χωριού.(Κωδ.430)
-Κοσκινού. Ανακαινισμένη παραδοσιακή κατοικία 110 τμ, με αυλή 10 τμ, με επίπεδα διαμορφωμένα σε υ/δ.(Κωδ.358)
-Κοσκινού. Γωνιακή παραδοσιακή κατοικία (καμάρα) 110 τμ με ανεξάρτητη κουζίνα, και αυλή 10 τμ. Επιπλωμένη με όλο τον παραδοσιακό εξοπλισμό.(Κωδ.359)
-Κοσκινού. Παραδοσιακή κατοικία πλήρως ανακαινισμένη, 75 τμ καθαρού χώρου και σύνολο με τους εξωτερικούς 103 τμ.(Κωδ.361)
-Κοσκινού. Δύο πέτρινες κατοικίες 61τ.μ και 35τ.μ σε έκταση 2580τ.μ καλλιεργημένη και δεντροφυτεμένη.(Κωδ.452)
-Μαλώνα. Παραδοσιακή πετρόχτιστη καμάρα 60τ.μ με 2 πατάρους, πλήρως ανακαινισμένη και εξοπλισμένη.(Κωδ.561)
-Μαλώνα. Παραδοσιακή κατοικία 30τ.μ πλήρως ανακαινισμένη και εξοπλισμένη (γκαρσονιέρα) (Κωδ.562)
-Μαλώνα. Παραδοσιακή καμάρα 75τ.μ με ενιαίο πατάρι 2υ/δ με αυλή και φούρνο, ανακαινισμένη και εξοπλισμένη.(Κωδ.563)
-Μαλώνα. Παραδοσιακή κατοικία 3 χώρων συνολικής επιφάνειας 80 τμ στην κεντρική πλατεία του χωριού.(Κωδ.413)
-Μαλώνα. Νεόδμητη παραδοσιακή κατοικία 95 τμ με μεγάλη αυλή με πέργκολα, τζάκι,κλιματισμό,ηλεκτρ.συσκευές και επιπλωμένη. (κωδ.312)
-Λάερμα.Παραδοσιακή κατοικία 70 τμ και 30 τμ υπόλοιπο οικοπέδου.(κωδ. 299)
-Βάτι. Παραδοσιακή κατοικία 70 τμ με αυλή 75 τμ.(κωδ.352)
-Σύμη. Παραδ. διώροφη κατοικία 165τ.μ με αυλή, στην περιοχή «Καλή στράτα», σε άριστη κατάσταση με απέρ. θέα. (κωδ.556)
-Σύμη. Παραδοσιακή νεοκλασική 2όροφη κατοικία 150τμ σε πολύ καλή κατάσταση σε κεντρικό σημείο της Σύμης,με δρόμο στην περιοχή Φαρμακείο. (κωδ.211)
-Σύμη. Σε κεντρικό σημείο , παραδοσιακή κατοικία 95τμ , αυλή 15τμ. Στην περιοχή φαρμακείο.(κωδ.210)
-Σύμη. Στην περιοχή «Αγίας Τριάδος» κάτω από την Παναγία την Πειρασιώτισσα , πωλείται παραδοσιακή κατοικία, σε άριστη κατάσταση, 2 δωματίων, με 2 αυλές, συνολικής επιφάνειας 110 τμ, κοντά σε δρόμο και θέα Πέδι και Γιαλό.(κωδ.371)
-Σύμη. Περιοχή Καταρράκτης στο ύψωμα πωλείται δώροφη παραδοσιακή κατοικία 80 τμ, με υπόλοιπο οικοπέδου 140 τμ. Με δόμηση. (κωδ.377)
-Χάλκη. Παραδ. κατοικία συνολικής επιφανείας 120 τ.μ. σε καλή κατάσταση(κωδ.557)
-Νίσυρος. Περιοχή Νικιά. Πετράκτιστη, 3όροφη κατοικία 140τ.μ με θέα στο ηφαίστειο και το Αιγαίο. (κωδ.552)

Πωλήσεις Οικοπέδων-Αγροτεμαχίων

-Ρόδος. Ανάληψη, οικόπεδο 328τ.μ με δόμηση 0.8 (κωδ.500)
-Ρόδος. Νισχώρι, Οικόπεδο 540τ.μ με Σ. Δ. 1.4 (κωδ.574)
-Κανδυλί. Οικόπεδο 2.000 τμ με άδεια 2όροφης οικοδομής 122 τμ με υπόγειο 97 τμ σε πολύ καλή τοποθεσία. (κωδ.420)
-Κανδυλί. Οικόπεδο 2.500τ.μ με άδεια οικοδομής.(κωδ.507)
-Κανδυλί. Ανεξάρτητα οικόπεδα 1000τ.μ εφαπτόμενα της οδού Παστίδας –Τρεις, με άδεια οικοδομής 127τ.μ. (κωδ.515)
-Παραδείσι.Περιοχή κάτω Καλαμώνας οικόπεδο 6100τμ με δόμηση 150 τμ.(κωδ.308)
-Παραδείσι. Περιοχή Καλαμώνας, οικόπεδο 5.700 τμ.(κωδ.397)
-Παραδείσι. Επί της λεωφόρου Ρόδου-Καμείρου, 500μ πριν από τη διασταύρωση για Πεταλούδες, οικόπεδο 2800τ.μ άρτιο και οικοδομήσιμο.(κωδ.520).
-Παραδείσι. Εντός οικισμού οικόπεδο 1989τ.μ (κωδ.534)
-Παραδείσι. Εντός οικισμ

ενοικιασεις

συνέχεια από την προηγούμενη

ΕΝΟΙΚΙΑΖΕΤΑΙ διαμέρισμα καινούργιο υπνοδωμάτιο, κουζίνα-καθιστικό, μπάνιο, πλήρως επιπλωμένο, οδός Ατταβύρου. Πληρ. τηλ. 6944281284 ΜΑΤ4631

ΕΝΟΙΚΙΑΖΟΝΤΑΙ: α) στη Ιαλυσό νέας κατασκευής ισόγεια **studios** επιπλωμένα, **β)** επιπλωμένο **δυάρι** με κήπο. Πληρ. τηλ. 22410-93748, 94356 MZT091030

ΕΝΟΙΚΙΑΖΕΤΑΙ στις **Καλυθιές** σε κεντρικό δρόμο δίπλα στην πλατεία **κατάστημα** 44 τ.μ. Πληρ. τηλ. 224128568, 2241087030. MZT091018

ΕΝΟΙΚΙΑΖΕΤΑΙ οροφοδιαμέρισμα-ρετιρέ, δ' ορόφου, 120 τ.μ. με 2 υπνοδωμάτια, σαλόνι, καθιστικό, κουζίνα, μπάνιο, WC, μεγάλη βεράντα (150 τ.μ.) και φανταστική θέα, Αναστασιάδη αρ. 47 στη Ρόδο. Διαθέτει αυτόνομη κεντρική θέρμανση, κλιματισμό, ηλιακό θερμοσίφωνα και ασανσέρ. Υπάρχει η δυνατότητα μικτής χρήσης για επαγγελματική στέγη και κατοικία. Μηνιαίο μίσθωμα 600 ευρώ. Πληρ. τηλ. 6944363701, 2241060950. MZT091022

ΕΝΟΙΚΙΑΖΕΤΑΙ κατάστημα 37 τ.μ. επί της Ηρακλείου Κρήτης 15.Πληρ. τηλ. 2241061109-22149. MZT091025

ΕΝΟΙΚΙΑΖΕΤΑΙ κατάστημα ή γραφείο 30 τ.μ. με πατάρι, στο Νιοχώρι οδός Ιωάννου Καζούλη 13 κατάλληλο και για άλλη χρήση. Πληρ. τηλ. 2241064142, κιν. 6938370158. MZT091016

ΕΝΟΙΚΙΑΖΕΤΑΙ επαγγελματικός χώρος 162 τ.μ. και 5,50 μ. ύψος με W.C και 2 ράμπες, 4 εισόδους και αυλή στο Τσαΐρι. Πληρ. τηλ. 6974473305. MZT091023

ΕΝΟΙΚΙΑΖΕΤΑΙ διαμέρισμα ισόγειο, 104 τ.μ., με 3 υπνοδωμάτια, σαλόνι, κουζίνα και μπάνιο οδός Νικηταρά 23. Περιοχή Άνω Αγ. Γεωργίου. Πληρ. τηλ. 2241036973. MZT091024

ΕΝΟΙΚΙΑΖΕΤΑΙ studio σε καινούργια κατάσταση, πλήρως εξοπλισμένο με ηλιακό θερμοσίφωνα στην περιοχή Δασκάλων. Χαμηλή τιμή. Πληρ. τηλ. 2241077971, 6932227500 MZT091001

ΕΝΟΙΚΙΑΖΕΤΑΙ εξοχική **κατοικία** λουξ κατασκευής, στην περιοχή Γκολφ Αφάντου, τριών υπνοδωματίων, κουζίνα, σαλόνι και λοιπών βοηθητικών χώρων. Διαθέτει ηλιακό θερμοσίφωνα, θέρμανση (καλοριφέρ), άνετο πάρκιν, τέλειες μονώσεις και απέχει από την παραλία Αφάντου 400 μέτρα. Πληρ. τηλ. 2241033774, 2241034123 γρ., 6948528799 MZT091004

"ΠΩΛΟΥΝΤΑΙ"
ΚΑΤΑΣΤΗΜΑΤΑ ΚΑΙ ΚΑΤΟΙΚΙΕΣ ΜΕ ΥΠΟΓΕΙΑ ΑΠΟΘΗΚΗ & ΓΚΑΡΑΖ



Μελέτη: Δημήτρης Αδαμάκης - Βαρβάρα Στεφανίδου - Αρχιτέκτονες ARCH-Net τηλ. 22410 29188

ΚΑΤΑΣΚΕΥΗ: Γ. ΚΑΣΤΡΗΣΙΟΣ Αρχιτέκτονας τηλ. 6979228091, 22410 34314

ΠΩΛΗΣΕΙΣ ΑΚΙΝΗΤΩΝ

ΔΙΑΜΕΡΙΣΜΑΤΑ
- Ροδίνι, 2 γκαρσονιέρες (ημιυπόγειες), μεταχειρισμένες 80.000€
- Δασκάλους 2 γκαρσονιέρες (ημιυπόγειο) μεταχειρισμένες 80.000€
- Ανάληψη 4 γκαρσονιέρες μεταχειρισμένες 270.000€
- Μιχ. Πετρίδη 80 τ.μ. (ημιυπόγειο) διαμέρισμα 88.000 €
- Απολλωνίου Ροδίου 95 τ.μ. μεταχειρισμένο 165.000€
- Βενετοκλέων 55 τ.μ. διαμέρισμα (αποθήκη) μεταχειρισμένο 48.000 €
- Αγίου Ιωάννου στούντιο μεταχειρισμένο 30.000€
- Ροδίνι 81 τ.μ. λουξ κατασκευής
- Ανάληψη 85 τ.μ. μεταχειρισμένο 125.000€
- Ρόδου-Λίνδου 90 τ.μ. λουξ κατασκευής 155.000€
- Ρόδου-Λίνδου 90 τ.μ. λουξ κατασκευής 160.000€
- Ροδίνι 91 τ.μ. λουξ κατασκευής

ΜΕΖΟΝΕΤΕΣ - ΜΟΝΟΚΑΤΟΙΚΙΕΣ
- Μαριτσά 180 τ.μ. διώροφη μεζονέτα με 1.500 μέτρα οικόπεδο λουξ κατασκευής 380.000€
- Οικισμός Πολυτέκνων 213 τ.μ. μεζονέτα σε μπετά 155.000€
- Οικισμός Πολυτέκνων 213 τ.μ. μεζονέτα μέχει μαρμαροσοβά 185.000€
- Ιαλυσό 240 τ.μ. λουξ κατασκευής με 2 στρέμματα οικόπεδο 450.000€
- Αφάντου 120 τ.μ. με 1.000 οικόπεδο
- Καρακόνερο 315 τ.μ. μεζονέτα μεταχειρισμένη 450.000€

ΟΙΚΟΠΕΔΑ
- Κατταβιά 1.730 τ.μ. πάνω στον κεντρικό 15.000 €
- Θολός 1.800 τ.μ. συντελεστή 0,4 150.000 €
- Χαράκι 1.000 τ.μ. πάνω στο δρόμο 50.000 €
- Κανδυλί 2.885 τ.μ. κοντά στους Καστελλοριζιούς 211.000 €
- Λαχανιά 2.360 τ.μ. πάνω στον κεντρικό 50 μ. από θάλασσα με άδεια οικοδομής για 8 studios 94.000 €
- Γεννάδι 1000 τ.μ. με άδεια οικοδομής 24.944 €

ΚΑΤΑΣΤΗΜΑΤΑ
- Ρόδου-Λίνδου 600 τ.μ. με 2 στρέμματα οικόπεδο 1.500.000€
- Παλιά Πόλη 16 τ.μ. και 16 τ.μ. επιπλέον δόμηση. Στην οδό Αρχιεπισκόπου 38.000€
- Κοσκινού 100 τ.μ. ισόγειο 120.000 €
- Κατάστημα 50 τ.μ. στο κέντρο της πόλης 160.000 €
- Κατάστημα 65 τ.μ. επί της οδού Ρόδου-Λίνδου 334.000 €

ΚΤΗΜΑΤΑ
- Παστίδα 4.600 τ.μ. 50 μέτρα από την λεωφόρο Τσαΐρι-αεροδρομίου 140.000€
- Απολακκιά 4.050 τ.μ. πάνω στο κύμα 90.000€
- Κατταβιά 4.300 τ.μ. σε ύψωμα 500 μέτρα από τον κεντρικό 15.000€
- Κάτω Καλαμώνα 6.100 τ.μ. κοντά στον κεντρικό σε κατοικημένη περιοχή 95.000€
- Κατταβιά 8.200 τ.μ. με θέα 800 τ.μ. από θάλασσα 42.000 €
- Κατταβιά 8.663 τ.μ. προς Πρασονήσι 100 μ. από κεντρικό 51.000 €
- Κατταβιά 8.773 τ.μ. προς Πρασονήσι 200 μ. από κεντρικό 44.000 €
- Λαχανιά 7.800 τ.μ. σε ύψωμα κοντά στον κεντρικό 91.570 €
- Λαχανιά 22 στρέμματα πάνω στον κεντρικό 190.000€ . Δίνεται και αντιπαροχή.

ΑΠΟΘΗΚΕΣ
- Δασκάλους 50 τ.μ.. υπιυπόγεια 35.000€
- Δασκάλους 220 τ.μ. υμιυπόγεια 132.000€

ΒΙΟΤΕΧΝΙΚΟΙ ΧΩΡΟΙ
- Τσαΐρι-αεροδρομίου 900 τ.μ. τριώροφο κτίριο δίπλα στον κεντρικό.

- ΖΗΤΟΥΝΤΑΙ ΜΕΤΑΧΕΙΡΙΣΜΕΝΑ ΔΙΑΜΕΡΙΣΜΑΤΑ-ΑΜΕΣΗ ΠΩΛΗΣΗ
- ΠΩΛΟΥΝΤΑΙ αποθήκες και βιοτεχνικοί χώροι.
- ΔΑΝΕΙΑ ΔΕΚΤΑ - ΕΥΚΟΛΙΕΣ ΠΛΗΡΩΜΗΣ
- ΑΝΑΛΑΜΒΑΝΟΥΜΕ ΑΝΤΙΠΑΡΟΧΕΣ

ΣΤΑΜΑΤΗΣ ΜΑΝΩΛΑΚΟΣ
ΩΡΕΣ ΓΡΑΦΕΙΟΥ 8.30-1.00 π.μ. και 5-8 μ.μ.
ΔΗΜ. ΑΝΑΣΤΑΣΙΑΔΗ 45 (ΣΥΝΟΙΚΙΑ ΔΑΣΚΑΛΩΝ)
Τηλέφωνα: 2241023815-78275, 6945769958, 6944698056

XΠ1588



ευσταθίου
ΕΥΡΩΚΤΗΜΑΤΙΚΗ
ΚΤΗΜΑΤΟΜΕΣΙΤΙΚΟ ΓΡΑΦΕΙΟ
Εθν. Αντιστάσεως 83 • Τηλ.: 22410 73819, 74917
Κιν.: 6946 103929 • Fax: 22410 38641
e-mail: info@euroktimatiki.gr

ΜΙΣΘΩΣΕΙΣ ΚΑΤΟΙΚΙΩΝ

- **Διαμέρισμα** 60 τ.μ. στο Καρακόνερο 1ου ορόφου σε νεόδμητη οικοδομή, με (1) ένα υπνοδωμάτιο, σαλόνι, κουζίνα, μπάνιο. Διαθέτει κεντρική αυτόνομη θέρμανση, ηλιακό θερμοσίφωνα. Μηνιαίο μίσθωμα 400 ευρώ.
- **Διαμέρισμα** 100 τ.μ. περιοχή Καρακόνερο σε νεόδμητη οικοδομή, με (3) τρία υπνοδωμάτια, σαλόνι, κουζίνα μπάνιο. Διαθέτει ηλιακό θερμοσίφωνα, ηλεκτρικές συσκευές στην κουζίνα, μεγάλες βεράντες. Μηνιαίο μίσθωμα 500 ευρώ.
- **Διαμέρισμα** 155 τ.μ. περιοχή Μιχ. Πετρίδη (κοντά στο σχολείο) πλήρως ανακαινισμένο, με (3) τρία υπνοδωμάτια, δύο μπάνια, εντοιχισμένη κουζίνα που περιλαμβάνει ηλεκτρικές συσκευές MIELE, μεγάλο σαλόνι. Διαθέτει θέρμανση με θερμοπομπούς και ηλεκτρικό θερμοσίφωνα. Μηνιαίο μίσθωμα 600 ευρώ.
- **Διαμέρισμα** 120 τ.μ. στην Μητρόπολη α' ορόφου, με (3) τρία υπνοδωμάτια, σαλόνι, κουζίνα, (2) δύο μπάνια. Διαθέτει κεντρική αυτόνομη θέρμανση, ηλιακό θερμοσίφωνα και air condition σε κάθε χώρο του σπιτιού. Μηνιαίο μίσθωμα 600 ευρώ.
- **Διαμέρισμα** 105 τ.μ. στους Δασκάλους με (3) τρία υπνοδωμάτια, σαλόνι, κουζίνα, μπάνιο. Διαθέτει ηλεκτρικό θερμοσίφωνα. Μηνιαίο μίσθωμα 420 ευρώ.
- **Διαμέρισμα** 50 τ.μ. στα Κοσκινού με ένα υπνοδωμάτιο, σαλόνι, κουζίνα, μπάνιο, με εξαιρετική θέα στη θάλασσα. Μηνιαίο μίσθωμα 300 ευρώ.
- **Διαμέρισμα** 120 τ.μ. με 2 υπνοδωμάτια, σαλόνι, κουζίνα, μπάνιο, περιοχή Δασκάλοι, ρετιρέ, με εκπληκτική θέα. Μηνιαίο μίσθωμα 500 ευρώ.
- **Διαμέρισμα** 183 τ.μ. περιοχή Καρακόνερο, σε νεόδμητη οικοδομή, υπερπολυτελούς κατασκευής, με τρία υπνοδωμάτια, μεγάλο σαλόνι, κουζίνα, 2 μπάνια, με αποθήκη και parking στην πιλοτή της οικοδομής. Διαθέτει κεντρική αυτόνομη θέρμανση, εκπληκτική θέα. Μηνιαίο μίσθωμα 800 ευρώ.
- **Διαμέρισμα** 75 τ.μ. περιοχή Ζέφυρος μπροστά στη θάλασσα με δύο υπνοδωμάτια, σαλόνι, κουζίνα, μπάνιο. Μηνιαίο μίσθωμα 450 ευρώ.
- **Διαμέρισμα** 110 τ.μ. β' ορόφου, **στο κέντρο της πόλης** πίσω από το EL DIVINO καφέ, με (3) τρία υπνοδωμάτια, σαλόνι, κουζίνα, μπάνιο. Μηνιαίο μίσθωμα 500 ευρώ.
- **Διαμέρισμα** 80 τ.μ. 1ου ορόφου επί της οδού Πτολεμαίων στην Ανάληψη. Διαθέτει (2) δύο υπνοδωμάτια, σαλόνι, κουζίνα, μπάνιο, αποθήκη και ηλιακό θερμοσίφωνα. Μηνιαίο μίσθωμα 380 ευρώ.
- **Διαμέρισμα** 120 τ.μ. στην Ιαλυσό 1ου ορόφου με (2) δύο υπνοδωμάτια, σαλόνι, κουζίνα, μπάνιο. Πλήρως ανακαινισμένο με ηλιακό θερμοσίφωνα. Μηνιαίο μίσθωμα 400 ευρώ.
- **Μονοκατοικία** 170 τ.μ. στην Ιαλυσό, νεόδμητη, πολυτελούς κατασκευής με κεντρική αυτόνομη θέρμανση, ηλιακό θερμοσίφωνα, διαθέτει (4) τέσσερα υπνοδωμάτια, σαλόνι, κουζίνα, (3) τρία μπάνια, σοφίτα, εντός οικοπέδου 2000 τ.μ.. Μηνιαίο μίσθωμα 800 ευρώ
- **Μονοκατοικία** 200 τ.μ. επί της οδού Καναδά, διαθέτει (3) τρία υπνοδωμάτια, σαλόνι, κουζίνα, καθιστικό, (3) τρία μπάνια. Διαθέτει πάρκινγκ, τζάκι και ηλιακό θερμοσίφωνα. Μηνιαίο μίσθωμα 650 ευρώ.
- **Παραδοσιακή μονοκατοικία** 68 τ.μ. στη Σορωνή, πλήρως ανακαινισμένη και εξοπλισμένη με καινούργιο εξοπλισμό, με 120 τ.μ. αυλή. Μηνιαίο μίσθωμα 350 ευρώ.
- **Μονοκατοικία** 150 τ.μ. στο Τσαΐρι, **επιπλωμένη**, με (3) τρία υπνοδωμάτια, σαλόνι, κουζίνα, πάρκινγκ με τηλεχειρισμό, πισίνα, κήπο, BBQ. Μηνιαίο μίσθωμα 1200 ευρώ.
- **Μονοκατοικία** 85 τ.μ. επί της Στρατηγού Ζήση, με (2) υπνοδωμάτια, κουζίνα, σαλόνι, μπάνιο, πλήρως ανακαινισμένη, με κήπο. Μηνιαίο μίσθωμα 500 ευρώ.
- **Γκαρσονιέρα 50 τ.μ.** στα Κοσκινού με 1 υπνοδωμάτιο, σαλόνι, κουζίνα, μπάνιο διατίθεται με έπιπλα ή και χωρίς έπιπλα. Μηνιαίο μίσθωμα 300 ευρώ.
- **Γκαρσονιέρα** 50 τ.μ. στην Ιξιά, με ένα υπνοδωμάτιο, σαλόνι, κουζίνα, μπάνιο, πλήρως επιπλωμένη με καινούργιο εξοπλισμό. Μηνιαίο μίσθωμα 300 ευρώ.
- **Studios** πλήρως επιπλωμένα επί της Ρόδου-Λίνδου. Μηνιαίο μίσθωμα 280 ευρώ.

XΠ401/2029

ενοικιασεις

συνέχεια από την προηγούμενη

ΕΝΟΙΚΙΑΖΟΝΤΑΙ γκαρσονιέρες και studios δωμάτια επιπλωμένα με μπάνιο και κουζίνα, Air condition, tv κ.λπ. επί της οδού Πίνδου 25 κοντά στο Πανεπιστήμιο, για εκπαιδευτικούς και φοιτήτριες. Πληρ. τηλ. 2241024846. MZT091021

ΕΝΟΙΚΙΑΖΕΤΑΙ οικία επιπλωμένη και μη 2 υπνοδωματίων, μπάνιο, κουζίνα, σαλόνι, με αυλές μπρος πίσω, Μιχαήλ Πετρίδη Σπετσών 3 έναντι σούπερ μάρκετ Σπανού. Τιμή 350 ευρώ. Πληρ. τηλ. 2241064040, 6948779949
MZT091010

ΕΝΟΙΚΙΑΖΟΝΤΑΙ: 1) Μονοκατοικία (τριώροφη) παντοχόθεν ελεύθερη (3 υπν.) σε τεράστιο κήπο στην Ηλιούπολη κοντά στο "Ροδίων Παιδεία", ενοίκιο 650 ευρώ. **2) Οροφοδιαμέρισμα** 210 τ.μ. (α' ορ.) διώροφης μονοκατοικίας στ' Ασγούρου (3 υπν.), τζάκι, θέρμανση, υπέροχη θέα, ενοίκιο 800 ευρώ. **3) Διαμέρισμα** (2 υπν.) με τζάκι, θέρμανση, 2 WC στην Κοδριγκτώνος, 550 ευρώ. Κτηματομεσιτικό γραφείο-Αιγαιοκτηματική-Ρένα Βαζούκου-τηλ. 2241022943, 6945466773
ΧΠΚΤΗ007.1

ΕΝΟΙΚΙΑΖΕΤΑΙ διαμέρισμα α' ορόφου 104 τ.μ. Αποτελείται από δύο υπνοδωμάτια, κουζίνα, μπάνιο, σαλόνι, τραπεζαρία. Αριστη κατάσταση. Τιμή 500 ευρώ. Πληρ. τηλ. 2241063576
MZT091011

ΕΝΟΙΚΙΑΖΕΤΑΙ δυάρι στη Σεφέρη 86 1ος όροφος στο ΜΗΔΕΙΑ. Πληρ. τηλ. 2241020219, 6944467377
MZT071004

ΕΝΟΙΚΙΑΖΕΤΑΙ δυαράκι σε υπερυψωμένο ισόγειο, ημιεπιπλωμένο στο Καρακόνερο, διαμπερές με θέα τη θάλασσα, οδός Φιλερήμου. Πληρ.τηλ. 2241078172
MZT091006

ΕΝΟΙΚΙΑΖΕΤΑΙ 4άρι αποτελούμενο από 3 υπνοδωμάτια, κουζίνα, σαλοτραπεζαρία, WC, βοηθητικό χώρο με κεντρική θέρμανση επί της οδού Κολοκοτρώνη 96. Πληρ. τηλ. 2241021402
MZT091013

ΕΝΟΙΚΙΑΖΕΤΑΙ μεγάλο επιπλωμένο **στούντιο** στα Κοσκινού με δική του τουαλέτα, κουζίνα, ψυγείο, TV και αιρ κοντίσιον, μέσα σε κήπο και άνετο πάρκιν. Πληρ. τηλ. (22410)67785, 60235
MZT071008

ΕΝΟΙΚΙΑΖΕΤΑΙ τριάρι **διαμέρισμα** επί της οδού Αγ. Γεωργίου 25 α' όροφος. Τιμή 400 ευρώ. Πληρ. τηλ. 6974576047
MZT071003

ΕΝΟΙΚΙΑΖΕΤΑΙ διαμέρισμα 120 τ.μ. με 2 υπνοδωμάτια, σαλόνι, κουζίνα, μπάνιο και μικρό WC στην οδό Μιχ. Λάμπρου στην Ανάληψη. Πληρ. τηλ. 2241024307, 2241066575
MZT071010

ΕΝΟΙΚΙΑΖΕΤΑΙ καινούργιο **διαμέρισμα** στην Κρεμαστή με κεντρική θέρμανση, 100 τ.μ. Πληρ. τηλ. 2241093312, 6973220215
ΜΑΠ607

ΕΝΟΙΚΙΑΖΟΝΤΑΙ: Γκαρσονιέρα επιπλωμένη, στο 6ο χλμ. Ρόδου-Καλλιθέας, α' ορόφου (2 δωματίων-WC) ενοίκιο 170 ευρώ, (απαγορεύονται οι αλλοδαποί). Επίσης στην ίδια περιοχή ισόγεια παλιά **αποθήκη** 500 τ.μ., ενοίκιο 450 ευρώ. Πληρ. τηλ. 2241028838, 2241022943 10-1 το πρωί
ΧΠΚΤΗ007.2

ΕΝΟΙΚΙΑΖΕΤΑΙ διαμέρισμα 2ου ορόφου τριάρι, 86 τ.μ. πρόσφατα ανακαινισμένη, στον συνοικισμό Δασκάλων, έναντι πολ/τος Ξενάκη, επί της οδού Ηρ. Αναστασίας 30. Πληρ. τηλ. 6938715211
ΜΑΠ606



μεζονέτες πολυτελούς κατασκευής από ιδιοκτήτη-κατασκευαστή σε μπετά ή τελειωμένες των 120-130-160 τ.μ. σε οικόπεδο 250 και 330 τ.μ. με θέα το Φιλέρημο.

Πληρ. τηλ. 6944636141
ΜΑΤ4365(Γ)

ΜΕΓΑΛΗ ΕΥΚΑΙΡΙΑ ΣΤΗΝ ΚΡΕΜΑΣΤΗ!!!

ΠΩΛΟΥΝΤΑΙ ΣΕ ΤΙΜΕΣ ΣΟΚ

ΑΥΤΟΝΟΜΕΣ ΜΕΖΟΝΕΤΕΣ 120 Τ.Μ. ΣΟΥΠΕΡ ΛΟΥΞ ΚΑΤΑΣΚΕΥΗΣ ΜΕ ΕΝΔΟΔΑΠΕΔΙΑ ΘΕΡΜΑΝΣΗ, ΙΔΙΩΤΙΚΟ ΠΑΡΚΙΝΓΚ Κ.Α.

ΣΤΟ ΓΕΝΝΑΔΙ ΕΞΩΤΙΚΕΣ ΚΑΤΟΙΚΙΕΣ 80 Τ.Μ. ΣΟΥΠΕΡ ΛΟΥΞ ΚΑΤΑΣΚΕΥΗΣ ΣΤΙΣ ΧΑΜΗΛΟΤΕΡΕΣ ΤΙΜΕΣ ΤΗΣ ΑΓΟΡΑΣ.

ΠΛΗΡΟΦΟΡΙΕΣ ΝΕΟΚΑΤΑΣΚΕΥΑΣΤΙΚΗ ΡΟΔΟΥ
ΤΗΛ. 2241063358 ΚΙΝ. 6937163244 κ. Γιάννης, 6948744155 κ. Νίκος

ΠΡΟΣΟΧΗ!!!

ΟΙ ΠΡΟΣΦΟΡΕΣ ΙΣΧΟΥΝ ΕΩΣ 31 ΔΕΚΕΜΒΡΙΟΥ 2006 ΠΕΡΙΟΡΙΣΜΕΝΟΣ ΑΡΙΘΜΟΣ ΑΚΙΝΗΤΩΝ
ΜΑΤ4103

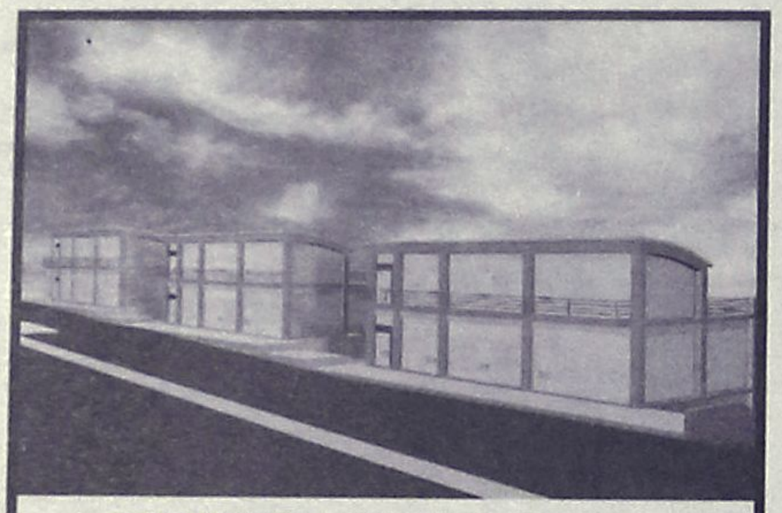

ΠΩΛΟΥΝΤΑΙ - ΕΝΟΙΚΙΑΖΟΝΤΑΙ

ΚΑΤΑΣΤΗΜΑΤΑ - ΓΡΑΦΕΙΑ - ΑΠΟΘΗΚΕΣ
ΕΠΙ ΤΗΣ Γ.ΣΕΦΕΡΗ
(ΔΙΠΛΑ ΣΤΟΝ ΒΕΡΟΠΟΥΛΟ ΚΑΙ ΠΡΙΝ ΤΟ ΝΕΟ ΝΟΣΟΚΟΜΕΙΟ)

ΣΕ ΝΕΟ-ΑΝΑΓΕΙΡΟΜΕΝΕΣ ΟΙΚΟΔΟΜΕΣ ΜΕ ΑΠΕΡΙΟΡΙΣΤΗ ΘΕΑ ΚΑΤΑΛΛΗΛΑ ΚΑΙ ΓΙΑ ΙΑΤΡΕΙΑ, ΦΑΡΜΑΚΕΙΑ, ΙΑΤΡΙΚΑ ΕΙΔΗ, ΑΝΘΟΠΩΛΕΙΑ ΚΛΠ.
ΠΛΗΡ ΤΗΛ 22410-62517 ΚΑΙ 6932612032
ΜΧΠΚΤΗ016

Θεόφιλος Κλωνάρης

Μεσίτης Αστικών Συμβάσεων

ΕΥΡΩΠΑΪΚΗ ΕΠΕΝΔΥΤΙΚΗ

Εθνικής Αντίστασης 48 τηλ.2241039300,κιν.6977582152

ΔΙΑΜΕΡΙΣΜΑΤΑ:
- Γκαρσονιέρα στο Αραπάκι Β ορόφου,ασανσέρ € 65000
- 2 δυάρια διαμερίσματα κοντά στο πανεπιστήμιο € 88000
- Δυάρι καινουργιο επιπλωμένο 47τ.μ.,πάρκιν € 98000
- 85τ.μ. Α οροφου,μερικώς ανακαινισμένο € 125000
- 80τ.μ. Α ορόφου σε άριστη κατάσταση € 125000
- Διαμέρισμα 90τ.μ.,β ορόφου με ασανσέρ € 130000
- Διαμέρισμα 1 έτουςπάρκιν,ασανσέρ,θέρμανση € 155000
- Διαμέρισμα 90τ.μ. 2υπν/τίων με πάρκιν € 180000
- Διαμέρισμα 105τ.μ. Γ ορόφου 6 ετών ,3 υπν/τια,μεγάλη βεράντα ,πάρκιν,ασανσέρ,δάνεια δεκτά € 210000
- Ιαλυσός,118τ.μ.,πολυτελές με θέα,5 ετών € 220000
- Υπερπολυτελές διαμέρισμα 140τ.μ.,Β΄ορόφου με ασανσέρ,χώρο στάθμευσης,καταπληκτικη θέα € 265000
- Διώροφη Οικοδομή συν.εμβαδού 245τ.μ. αποτελούμενη απο 3 διαμερίσματα και υπόλοιπο δόμησης 42 τ.μ. δίπλα σε σχολικό συγκρότημα.Δάνεια δεκτά € 350000

ΜΟΝΟΚΑΤΟΙΚΙΕΣ:
- Παστίδα 130τ.μ. σε 300τ.μ. οικόπεδο(μπετά) € 112000
- Παστίδα 155 τ.μ. σε οικόπεδο 350τ.μ. € 250000
- Κοσκινού 160τ.μ., μπετά με οικόπεδο 700τ.μ. € 130000
- Κοσκινού 158τ.μ. σε οικ/δο 1000τ. σε μπετά € 160000
- Τρείς 210τ.μ. ,οικόπεδο 1300 ,μαρμαροσοβά € 240000
- Ιαλυσός μονοκατοικία 140τ.μ. σε οικόπεδο 300τ.μ. στην Αγία Παρασκευή πολυτελούς κατασκεύης € 300000
- **Ρόδος,2 Μεζονέτες από 220τ.μ. έκαστη,πολυτελούς κατασκευής,με 4 υπνοδωμάτια ,σε άριστη κατάσταση**

ΟΙΚΟΠΕΔΑ - ΚΑΤΑΣΤΗΜΑΤΑ:
- Οικόπεδο ,Σύμη(ΛΙΕΝΗ) 490τ.μ. με Σ.Δ. 0,8 € 85000
- Κρεμαστή 400τ.μ. με άδεια οικοδομής € 75000
- Οικόπεδο 5000τ.μ. κοντά στο Πλυμμήρι € 75000
- Καλυθιές 1200 τ.μ.κτίζει 135 με ρεύμα,νερό € 50000
- **Αποθήκη πλεονεκτική στην Ιαλυσό σε κεντρικό σημείο 250τ.μ. με ράμπα και γραφείο € 220000**
- **Τσαΐρι,Οικόπεδο με άδεια οικοδομής βιοτεχνικού κτιρίου στο Τσαίρι € 80000**
- Λαχανιά 3600τ.μ. άρτιο&οικοδομήσιμο € 65000
- Πλυμμήρι 6880τ.μ. κοντά στην θάλασσα € 95000
- Λαχανιά 5000 τ.μ. δίπλα στο δρόμο € 75000
- Λαχανιά 2000τ.μ. 80μέτρα απο το κύμα € 50000
- Καφετέρια στο κέντρο πλήρως εξοπλισμένη
- Επιχείρηση internet cafe σε πολύ καλή τιμή
- Εστιατόριο στην Παλία πόλη,πλήρως εξοπλισμένο

Μισθώσεις:
- Καινούργια γκαρσονιέρα,πλήρως επιπλωμένη με ασανσέρ και γκαράζ στην Ανάληψη € 400
- Διαμέρισμα 2 υπνοδωματίων,Α οροφου € 380
- Διαμέρισμα 85τ.μ. στην Κωπάδη με 2 υπν/πια € 420
- Οροφοδιαμέρισμα καινούργιο 90τ.μ. σε κεντρικό σημείο κατάλληλο και για επαγγελματική χρήση € 500
- Όροφοδιαμέρισμα διπλοκατοικίας ,καινούργιο,120 τ.μ. με θέρμανση,αυλή και πάρκιν κοντά στο Jumbo

Αγορές-πωλήσεις-μισθώσεις-εκτιμήσεις-Ακινήτων

Δάνεια Δεκτά
ΧΠ2694

ΚΤΗΜΑΤΟΜΕΣΙΤΙΚΟ ΓΡΑΦΕΙΟ
ΑΣΒΕΣΤΗΣ Δ. ΝΙΚΟΛΑΟΣ

- **ΑΝΑΛΗΨΗ** διαμέρισμα 70 τ.μ. 2 υπνοδωμάτια, γκαράζ, αποθήκη, καινούργιο 155.000€
- **ΑΝΑΛΗΨΗ** διαμέρισμα 100 τ.μ. 4ος όροφος με θέα, 165.000€
- **ΑΝΑΛΗΨΗ** διαμέρισμα 62 τ.μ. 2 υπνοδωμάτια, 124.000 €
- **ΑΝΑΛΗΨΗ** διαμέρισμα λουξ 113 τ.μ. με καταπληκτική θέα, 235,000€
- **ΑΝΑΛΗΨΗ** οροφοδιαμέρισμα 120 τ.μ. λουξ προς 2.000€ ανά τ.μ.
- **Μ. ΠΕΤΡΙΔΗ** διαμέρισμα 82 τ.μ. 150,000 €
- **Μ. ΠΕΤΡΙΔΗ** διαμέρισμα λουξ 88 τ.μ. προς 2.000 € ανά τ.μ.
- **ΡΟΔΙΝΙ** διαμέρισμα 90 τ.μ. λουξ κατασκευής 165,000 €
- **ΚΑΡΑΚΟΝΕΡΟ** 100 τ.μ. λουξ κατασκευής
- **ΜΙΡΑ ΜΑΡΕ** διαμερίσματα 115 τ.μ. με 3 υπνοδωμάτια, υπόγειο, γκαράζ και αποθήκη προς 2.000 € το τ.μ.
- **ΙΑΛΥΣΟΣ** διαμέρισμα 44 τ.μ. λουξ 83,000 €
- **ΜΙΡΑ ΜΑΡΕ** διαμερίσματα 102, 85, 75 και 65 τ.μ. αντίστοιχα και θέση πάρκιν προς 2.150€ το τ.μ.
- **ΚΑΡΑΚΟΝΕΡΟ** μεζονέτα, 140 τ.μ. λουξ κατασκευή,θέα θάλασσα, έτος κατασκευής 2002, 280.000 ευρώ.
- **ΚΟΣΚΙΝΟΥ** βίλλα υπερλουξ 265 τ.μ. με 2 στρμ. οικόπεδο με αυτόνομη γκαρσονιέρα 60 τ.μ. και πηγάδι 525.000 ευρώ
- **ΚΟΣΚΙΝΟΥ** μεζονέτα 115 τ.μ. λουξ ανεξάρτητη 220,000 €
- **ΙΑΛΥΣΟΣ** μεζονέτα 186 τ.μ. 3 ετών, 280.000€
- **ΙΑΛΥΣΟΣ** μεζονέτα 155 τ.μ. με 2 στρέμματα οικόπεδο με γκαζόν, 450.000€
- **ΙΑΛΥΣΟΣ** βίλα με οικόπεδο 2 στρ. 270 τ.μ. θέα θάλασσα, έτος κατασκευής 2002, 750.000 ευρώ.
- **ΙΑΛΥΣΟΣ** μεζονέτα 150 τ.μ. λουξ κατασκευής με 1.000 τ.μ. οικόπεδο 270,000 €
- **ΤΣΑΪΡΙ** μονοκατοικίες 150 τ.μ. με 3 υπνοδωμάτια, 1 στρέμμα οικόπεδο 150.000€ στα μπετά 235.000€ τελειωμένες
- **ΠΑΣΤΙΔΑ** βίλα 300 τ.μ. με 15 στρεμ. οικόπεδο
- **ΠΑΣΤΙΔΑ** μονοκατοικία 200 τ.μ. λουξ με θέα έτος κατασκευής 2005 315.000€
- **ΠΑΣΤΙΔΑ** μεζονέτα 150 τ.μ. 195,000 €
- **ΠΑΣΤΙΔΑ** μεζονέτες 125 τ.μ. με 300 τ.μ. οικόπεδο 90,000€ σε μπετά
- **ΠΑΣΤΙΔΑ** μονοκατοικίες 140 τ.μ. με 500 μ. οικόπεδο, θέα, 240.000€
- **ΠΑΡΑΔΕΙΣΙ** παραδοσιακή κατοικία 75 τ.μ. με 300 μ. οικόπεδο 125.000€
- **ΚΟΣΚΙΝΟΥ** οικόπεδο 4050 τ.μ. με καλή θέα!!! 220,000€
- **ΚΑΝΔΥΑΙ** οικόπεδο 2 στρέμματα άρτιο και οικοδομήσιμο 140.000€
- **ΠΑΣΤΙΔΑ** οικόπεδο 300 τ.μ. εντός οικισμού 60.000€
- **ΦΑΛΗΡΑΚΙ** οικόπεδο 3.500 στρέμματα άρτιο και οικοδομήσιμο με 150 τ.μ. κτίσμα
- **ΚΟΛΥΜΠΙΑ** οικόπεδο 4.100 τ.μ. 150,000€
- **ΠΕΥΚΟΙ** οικόπεδο 4 στρέμματα με θέα θάλασσα 200.000€
- **ΚΙΟΤΑΡΙ** παραθαλάσσιο οικόπεδο κατάλληλο για ξενοδοχειακή μονάδα 60 στρέμματα
- **ΓΕΝΝΑΔΙ** οικόπεδο 2,360 τ.μ. με άδεια οικοδομής (440 τ.μ. μικτά) πάνω στο δρόμο 50 μέτρα από το κύμα
- **ΑΝΑΛΗΨΗ** κατάστημα και αποθήκη 45 συν125 τ.μ. με πατάρι 40 τ.μ. σε πολύ καλή τιμή!!!
- **ΤΣΑΪΡΙ** αποθήκη στους Μαραγκούς 760 τ.μ. στα μπετά συν 450 μ. προαύλιο
- **ΞΙΑ** επιχείρηση καφέ μπαρ restaurant σε καλό σημείο, 20.000€
- **ΑΝΑΛΗΨΗ** ενοικιάζονται διάφορα καταστήματα
- **ΚΑΣΤΕΛΛΟΡΙΖΙΟΙ** ενοικιάζεται διαμέρισμα δύο υπνοδωματίων 350€
- **ΕΝΟΙΚΙΑΖΕΤΑΙ** κατάστημα επί της Καναδά 35 τ.μ.

ΑΓΙΟΥ ΙΩΑΝΝΟΥ 46, ΡΟΔΟΣ
ΤΗΛ. 2241032809, 6947848288, 6947935026
e-mail:asvestisrealestate@yahoo.gr ΧΠΚΤΗ003

ΤΣΟΥΡΟΥΝΑΚΗΣ Κεφάλαιο

Κτηματομεσιτικό Γραφείο

Γ. ΣΕΦΕΡΗ 12 (παραπλεύρως ΜΗΔΙΑ)
ΤΗΛ/FAX.: (22410) 60060
κιν.: 6948 046844
www.e-kefaleo.com

ΠΩΛΗΣΕΙΣ ΑΚΙΝΗΤΩΝ

ΔΙΑΜΕΡΙΣΜΑΤΑ
- 50 τ.μ, παλαιά μονοκατοικία Αγ. Δημήτριο 75.000 €
- 50 τ.μ, 2άρι ,1ου, καινούριο , Καναδά 102.714 €
- 55 τ.μ, 2άρι , 1ου , καινούριο, Μανδηλαρά, 110.000 €
- 78 τ.μ, ημ/γειο, 2υπν/τιων, Μιχ. Πετρίδη, 88.000€
- 78 τ.μ., ισόγειο, 2υπν/τιων, Κόβα 90.000 €
- 81 τ.μ, ισόγειο, 2 υπν/τιων, καινούριο, Αραπάκι, 150.000 €
- 82 τ.μ, 1ου, 2 υπν/τιων, καινούριο, Τριάντα, 135.000 €
- 83 τ.μ., 2ου, 2 υπν/τιων, καινούριο, Ανάληψη,155.000 €
- 87 τ.μ., ισόγειο, 2 υπν/τιων, καινούριο,Μιχ.Πετρίδη, 185.000€
- 88 τ.μ.,1ου, 2 υπν/τιων, καινούριο, Τριάντα, 145.000 €
- 93 τ.μ., ισόγειο, 2 υπν/τιων, καινούριο, Σμύρνης, 167.000€
- 93 τ.μ.,1ου , 2υπν/τιων, θέα, Ατταβύρου, 173.000€
- 102 τ.μ., ισόγειο, 3 υπν/τιων, καινούριο, λουξ, πάρκινγκ, Μίρα-Μάρε, 180.000€
- 107τ.μ,1ου, 3 υπν/τιων,θέα, Δασκάλους , 160.000€
- 110 τ.μ., 1ου, 3 υπν/τιων, καινούριο, λουξ, Καρακόνερο, 240.000€
- 115τ.μ, 2ου, 3 υπν/τιων, λουξ, Καρακόνερο 220.010€

ΜΕΖΟΝΕΤΕΣ-ΜΟΝ/ΚΙΕΣ
- 130 τ.μ., μεζονέτα, μπετά, οικόπεδο 250 τ.μ Παστίδα 110.000 €
- 165 τ.μ., μεζονέτα, λουξ, αυλή 380 τ.μ Ιξιά 346.500 €
- 145 τ.μ., μεζονέτα, λουξ, αυλή 1000 τ.μ Κοσκινού 280.000 €
- 145τ.μ., στα μπετά, αυλή 1000 τ.μ Κοσκινού 160.000 €
- 200 τ.μ., στα μπετά, αυλή 1000 τ.μ Κοσκινού 120.000 €

ΟΙΚΟΠΕΔΑ
- Οικόπεδο,1στρεμ., με άδεια οικοδομής 145τ.μ.εντός ζώνης, Κοσκινού 100.000€
- Οικόπεδο,1στρεμ., με άδεια οικοδομής 200 τ.μ.εντός ζώνης, Κοσκινού 75.000€
- Οικόπεδο, 4,6 στρεμ., Κοσκινού 330.000€

ΕΠΑΓΓΕΛ/ΚΟΙ ΧΩΡΟΙ
- Κατάστημα 50 τ.μ Κ. Παλαιολόγου, 220.110€
- Καταστήματα 80τ.μ., γωνιακό, μεγάλη πρόσοψη, 4 βιτρίνες, κεντρικό, Ανάληψη, 360.000 €
- Κατάστημα 97 τ.μ, Κοσκινού, 90.000 €
- Κατάστημα 93 τ.μ., Καναδά 409.391 €
- Καταστήματα 95τ.μ., 60 τ.μ πατάρι, πάρκινγκ, Ρόδου-Καλλιθέας 255.000 €
- Κατάστημα 140 τ.μ., συν 30 τ.μ βοηθητικά, 150 τ.μ αυλή, πάρκινκ, κεντρικό, Καρακόνερο, 295.000 €
- Αποθήκη 220 τ.μ, 6 m ύψος, Κοσκινού 210.000 €
- Αποθήκη 128 τ.μ, 6 m ύψος, Κοσκινού 80.000 €

ΕΝΟΙΚΙΑΣΕΙΣ
- Διαμέρισμα 93 τ.μ, 2ου 3 υπν/τιων, Ιξιά,420 €

ΧΠ1629

ενοικιασεις

συνέχεια από την προηγούμενη

ΕΝΟΙΚΙΑΖΕΤΑΙ καινούργιο ισόγειο **διαμέρισμα** 125 τ.μ. σε διώροφη οικοδομή με περιμετρική αυλή 170 τ.μ. Με μεγάλη σαλοτραπεζαρία και καθιστικό, 3 άνετα υπνοδωμάτια, 2 μπάνια, τζάκι, αποθήκη, αυτόνομη κεντρ. θέρμανση, ηλιακό και πάρκιν. Μέσα σε 3.500 τ.μ. κτήμα, σε ένα καταπράσινο ήσυχο περιβάλλον, περιοχή Ασγούρου. Πληρ. τηλ. 2241077120, 2241028360, 6937080173
ΜΑΤ4589

ΕΝΟΙΚΙΑΖΕΤΑΙ κατάστημα 80 τ.μ. με μεγάλη αυλή γωνιακό περιοχή Φαληρακίου, κατάλληλο για οποιαδήποτε επαγγελματική χρήση. Πληρ. τηλ. 6979830153
ΜΖΤ051011

ΕΝΟΙΚΙΑΖΟΝΤΑΙ δωμάτια ευρύχωρα, επιπλωμένα, με δικό τους μπάνιο, πολυκουζινάκι, ψυγείο, κεντρική θέρμανση, με μεγάλη αυλή, σε πολύ ωραίο και ήσυχο περιβάλλον, στην Παλιά Πόλη της Ρόδου, ιδανικά για φοιτητές, δασκάλους-καθηγητές, πολύ κοντά στο Πανεπιστήμιο (πολύ καλές τιμές, στις οποίες συμπεριλαμβάνονται: κοινόχρηστα, ρεύμα, νερό, θέρμανση). Πληρ. τηλ. 2241031813, fax: 2241028360
ΜΖΤ051017

Στην **Ιαλυσό ενοικιάζονται** επί της λεωφ. Ηρακλειδών πλησίον Μαρινόπουλου δίχωρα **διαμερίσματα** 45 τ.μ. με ευρύχωρο μπαλκόνι, πλήρως επιπλωμένα. Διαθέτουν κλιματιστικό, ταχυθερμοσίφωνα, καρτοτηλέφωνο, ηλιακό θερμοσίφωνα, ευρύχωρο πάρκιν. Πληρ. τηλ. 2241022328, 6949091160 ΜΖΤ031019

ΕΝΟΙΚΙΑΖΟΝΤΑΙ a) Studio ημιυπόγειο επιπλωμένο με ηλιακό θερμοσίφωνα, πάρκιν σε ήσυχη περιοχή στην Ιξιά. Τιμή 140 ευρώ. β) **Κατάστημα** χωρίς εξοπλισμό καινούργιο με αυλή σε κεντρικό τουριστικό μέρος στην Ιαλυσό. Ενοίκιο σε λογική τιμή. Πληρ. τηλ. 6946163747 ΜΖΤ021017

ΕΝΟΙΚΙΑΖΕΤΑΙ δωμάτιο στο Φαληράκι ιδανικό για φαντάρους σε ήσυχη περιοχή. Ενοίκιο 200 ευρώ με νερό-ρεύμα και τηλ. γραμμή. Πληρ. τηλ. 6938352005, 6974145540
ΜΖΤ041021

ΕΝΟΙΚΙΑΖΟΝΤΑΙ studio επιπλωμένα επί της Αισχύνης 31. Τιμή 200-220 και 250 ευρώ. Πληρ. τηλ. 2241030115
ΜΖΤ031028/29

ΕΝΟΙΚΙΑΖΕΤΑΙ στην Ιαλυσό **studio** 25 τ.μ. επιπλωμένο, γ' όροφος, απέναντι από την αστυνομία, ενοίκιο 180€. Πληρ. τηλ. 6994564566
ΜΖΤ070923

ΕΝΟΙΚΙΑΖΕΤΑΙ διαμέρισμα στους πρόποδες του Φιλερήμου, 130 τ.μ. με 3 υπνοδωμάτια, σαλόνι, κουζίνα, μπάνιο. Εντοιχισμένες ντουλάπες, air condition στον χώρο. Με ιδιωτικό κήπο και φροντίδα κηπουρού, ιδιωτικό pagking. Τιμή 550 ευρώ (η τιμή δεν συμπεριλαμβάνει επιπλέον έξοδα για κοινόχρηστα-κηπουρό κ.λπ.). Πληρ. τηλ. 6947207200 κ. Γιώργος, ώρες 09.00-13.00 και 18.00-21.00.
ΜΖΤ021029

ΕΝΟΙΚΙΑΖΕΤΑΙ διαμέρισμα 2 υπνοδωματίων, σαλόνι, κουζίνα, λουτροκαμπινέ, ανακαινισμένο με θέρμανση επί της οδού Κέννεντυ. Πληρ. τηλ. 2241037454, 2241041252.
ΜΖΤ021013

ΑΘΗΝΑ. ΕΝΟΙΚΙΑΖΕΤΑΙ διαμέρισμα επιπλωμένο 40 τ.μ. στην περιοχή Κουκάκι, κατάλληλο για φοιτητές, δίπλα από το Πανεπιστήμιο Πάντειο και την στάση Μετρό. Πληρ. τηλ. 2241047133, 6936720735
INT270913

ΕΝΟΙΚΙΑΖΟΝΤΑΙ γκαρσονιέρες και **studios** πλήρως εξοπλισμένα στο Ανω Ροδίνι. Πληρ. τηλ. 2241061628, 6944410537 ΜΖΤ280913

ΕΝΟΙΚΙΑΖΕΤΑΙ μονοκατοικία στην Παλιά Πόλη για 2 ή 3 άτομα με μεγάλο κήπο παραδοσιακή με πέτρα και ξύλο. Είναι αναπαλαιωμένη πρόσφατα. Αποκλείονται αλλοδαποί. Πληρ. τηλ. 2241077778, 6979303957
ΜΖΤ250913

ΕΝΟΙΚΙΑΖΟΝΤΑΙ καινούργια **διαμερίσματα/γκαρσονιέρες** επιπλωμένα, πολυτελείας με A/C, TV, SATELLITE σε ωραία, ήσυχη τοποθεσία, θέα, πάρκιν, στο Φαληράκι, κατάλληλα για εκπαιδευτικούς. Πληρ. τηλ. 2241087076
ΜΑΠ521

ΕΝΟΙΚΙΑΖΕΤΑΙ Ή ΠΩΛΕΙΤΑΙ pub- καφετέρια η καλύτερη στο είδος της, στο τουριστικό τρίγωνο της πόλης της Ρόδου, πλησίον Καζίνου. Συμβόλαιο 12ετές, μόνο σοβαρές προτάσεις. Πληρ. τηλ. 6977339669 μετά τις 12.00 το μεσημέρι
ΜΖΤ190943

ΠΩΛΟΥΝΤΑΙ

πολυτελή διαμερίσματα

στο κέντρο της Ιαλυσού με θέση πάρκινγκ

α) 102 τ.μ. με 3 υπνοδωμάτια, β) 87 τ.μ. με 2 υπνοδωμάτια και γ) 36 τ.μ. ενός υπνοδωματίου, πλήρως εξοπλισμένα.

Γεωργίου Νικόλαος

Πληρ. 6932386180, 2241076985

ΜΑΠ564(Γ)

ΟΙΚΟΔΟΜΙΚΕΣ ΕΠΙΧΕΙΡΗΣΕΙΣ

ΑΦΟΙ ΤΣΑΚΙΡΗ-Α. ΚΟΥΦΑΛΑΚΗΣ Ο.Ε

ΚΑΤΑΣΚΕΥΗ ΚΤΙΡΙΩΝ ΤΕΧΝΙΚΑ ΕΡΓΑ

25 χλμ. ΡΟΔΟΥ-ΛΙΝΔΟΥ τ.κ. 85100

ΤΗΛ. ΓΡΑΦΕΙΟΥ 2241056284, ΚΙΝ. 6932644661-6944724217-6936464029

ΚΡΕΜΑΣΤΗ



Πωλούνται μεζονέτες νεόκτιστες άριστης κατασκευής με ενδοδαπέδια θέρμανση και εγκατάσταση aircondition, 119,57 τ.μ. εντός οικισμού, σε προσιτές τιμές.

ΑΦΑΝΤΟΥ

Πωλούνται διαμερίσματα τελειωμένα νεόκτιστα επί της παρόδου Πιπίνου και Ι. Ζίγδη με ενδοδαπέδια θέρμανση και εγκατάσταση aircondition, 81,56 τ.μ. εντός οικισμού, σε χαμηλές τιμές.

ΚΟΛΥΜΠΙΑ

Πωλούνται μεζονέτες υπό κατασκευή 116 τ.μ., σε πάρα πολύ καλή περιοχή με θέα, με ή χωρίς πισίνα, μεγάλο οικόπεδο ενδοδαπέδια θέρμανση και εγκατάσταση aircondition, σε τιμές έκπληξη.

ΑΦΑΝΤΟΥ

Πωλούνται μεζονέτες μεσοτοιχία 120 τ.μ. υπό κατασκευή με καταπληκτική θέα, ενδοδαπέδια θέρμανση, εγκατάσταση aircondition, εντός οικισμού, σε τιμές έκπληξη.

Εγγύηση η πολυετής πείρα μας στην κατασκευή και η γνώση της οικοδομής

ΑΕ1760

ΟΙΚΟΔΟΜΗ ΡΟΔΟΥ

ΤΕΧΝΙΚΗ-ΚΑΤΑΣΚΕΥΑΣΤΙΚΗ ΕΤΑΙΡΕΙΑ

ΠΩΛΟΥΝΤΑΙ

1) **Αποθήκες, διαμερίσματα και οροφοδιαμερίσματα** στην περιοχή Καναμάτ (Καρακόνερο) διαφόρων μεγεθών (σε συγκρότημα 2 πολυκατοικιών).
2) **Μονοκατοικίες** στο Κιοτάρι Ασκληπειού (στο κύμα) 120 τ.μ. σε κτήμα 1.300 τ.μ. εκάστη.

ΟΙΚΟΔΟΜΗ ΡΟΔΟΥ

Δεκτά δάνεια και ευκολίες πληρωμής έχουμε τις καλύτερες τιμές της αγοράς.

Καμύνδου 4- Ρόδος-85100 Τηλ.: 22410/60460- 2 Fax: 22410/60463

ΜΑΝΟΛΗΣ ΣΠΥΡΙΔΗΣ Πολιτικός Μηχανικός (Κιν:693 6660460)

ΚΩΣΤΑΣ ΚΩΝΣΤΑΝΤΙΝΙΔΗΣ Δ. Π.Θ. εργολάβος (ΚΙΝ.: 6978.110.000)

ΕΜΠ00026

ΚΛΑΔΟΓΕΝΗΣ ΜΙΧΑΗΛ

ΠΟΛΙΤΙΚΟΣ ΜΗΧΑΝΙΚΟΣ Ε.Μ.Π.

ΑΤΤΑΒΥΡΟΥ 20 - ΡΟΔΟΣ • ΤΗΛ. 2241022394

ΠΩΛΟΥΝΤΑΙ

ΔΙΑΜΕΡΙΣΜΑΤΑ

πολυτελούς κατασκευής με θέα, στην οδό Ικάρου, εμβαδού 128 τ.μ., 3 υπνοδωματίων, σαλόνι, κουζίνα, WC, αποθήκη και θέση parkingk

ΑΕ058



ΣΤΟ ΚΙΟΤΑΡΙ

(ΠΑΝΩ ΣΤΟΝ ΚΕΝΤΡΙΚΟ ΔΡΟΜΟ ΚΑΙ ΑΝΑΜΕΣΑ ΣΤΑ ΜΕΓΑΛΑ ΞΕΝΟΔΟΧΕΙΑ)

ΠΩΛΟΥΝΤΑΙ - ΕΝΟΙΚΙΑΖΟΤΑΙ ΝΕΟ-ΑΝΑΓΕΙΡΟΜΕΝΑ ΚΑΤΑΣΤΗΜΑΤΑ - ΓΡΑΦΕΙΑ ΣΤΟ ΕΜΠΟΡΙΚΟ ΚΕΝΤΡΟ ΠΑΝΑΓΟΥ

ΠΛΗΡ. ΤΗΛ. 22410-62517 ΚΑΙ 6932612032

ΜΟΥΤΣΟΠΟΥΛΟΣ 16

ΠΩΛΟΥΝΤΑΙ

ΔΙΑΜΕΡΙΣΜΑΤΑ - ΓΚΑΡΣΟΝΙΕΡΕΣ

- **ΡΟΔΟΣ** (ΑΓ. ΑΠΟΣΤΟΛΟΙ) 90 τ.μ. υπερυψωμένο ισόγειο με υπόγειο 44 τ.μ. € 95.000
- **ΡΟΔΟΣ** (ΚΑΡΑΚΟΝΕΡΟ): 110 τ.μ. υπερυψωμένο ισόγειο € 145.000
- **ΡΟΔΟΣ** 120 τ.μ. ετοιμοπαράδοτο ρετιρέ στην Πειραιώς € 240.000
- **ΡΟΔΟΣ** ΡΟΔΙΝΙ: 125 τ.μ. 1ου ορόφου € 240.000
- **ΙΞΙΑ:** 93 τ.μ. με αυλή αποκλειστικής χρήσεως € 168.000
- **ΙΑΛΥΣΟΣ:** 110 τ.μ. σε ήσυχη περιοχή € 200.000
- **ΡΟΔΟΣ (ΚΑΡΑΚΟΝΕΡΟ):** 120 τ.μ. με αυλή αποκλειστικής χρήσεως € 240.000
- **ΡΟΔΟΣ (ΚΑΝΑΜΑΤ):** Υπό ανέγερση 40 τ.μ. σε μικρή οικοδομή € 90.000
- **ΡΟΔΟΣ (ΜΗΔΙΑ):** 108 τ.μ. με θέα € 249.000
- **ΡΟΔΟΣ:** Γραφείο 63 τ.μ. στην Ηρώων Πολυτεχνείου € 150.000
- **ΡΟΔΟΣ:** 80 τ.μ. στη Μιχαήλ Πετρίδη € 87.000
- **ΑΡΧΑΓΓΕΛΟΣ:** Σε μπετά 100 τ.μ. υπόγειο + 150 τ.μ. ισόγειο + 150 τ.μ. όροφος € 240.000
- **ΙΑΛΥΣΟΣ:** 144 τ.μ. σε οικόπεδο 250 τ.μ. € 302.400 λουξ κατασκευής
- **ΙΑΛΥΣΟΣ:** 178 τ.μ. σε οικόπεδο 400 τ.μ. € 373.800 λουξ κατασκευής

ΜΕΖΟΝΕΤΕΣ-ΜΟΝΟΚΑΤΟΙΚΙΕΣ

- **ΚΡΕΜΑΣΤΗ:** 185 τ.μ., 3 υπνοδωμάτια, ενδοδαπέδια θέρμανση, 2 μπάνια €180.000
- **ΡΟΔΟΣ:** Υπό ανέγερση 165 τ.μ. στην οδό Καμείρου € 345.000
- **ΡΟΔΟΣ** (ΡΟΔΙΝΙ):Υπό ανέγερση 180 τ.μ. σε 3 επίπεδα € 345.000
- **ΡΟΔΟΣ:** 103 τ.μ. υπ.+75 ισογ.+70 τ.μ. όροφος lux κατασκευής περιοχή ΜΗΔΙΑ € 550.000
- **ΠΑΣΤΙΔΑ:** 158 τ.μ. σε ήσυχη περιοχή με θέα € 240.000
- **ΓΕΝΝΑΔΙ:** 75 τ.μ. με αυλή 300 τ.μ. € 160.000
- **ΚΙΟΤΑΡΙ:** 120 τ.μ. (κύμα) σε οικόπεδο 1.200 τ.μ. € 250.000

ΟΙΚΟΠΕΔΑ

- **ΡΟΔΟΣ:** (Ροδοπούλα) 407 τ.μ. € 183.500
- **ΛΑΧΑΝΙΑ:** 10 στρέμματα πάνω στο κύμα € 700.000
- **ΓΕΝΝΑΔΙ:** κύμα 4.200 τ.μ. € 252.000
- **ΓΕΝΝΑΔΙ:** 4.000 τ.μ. στο κύμα € 250.000
- **ΓΕΝΝΑΔΙ:** 400 τ.μ. εντός οικισμού € 50.000
- **ΚΙΟΤΑΡΙ:** 9.600 τ.μ. με καταπληκτική θέα-πανοραμικό € 480.000
- **ΚΙΟΤΑΡΙ:** 5.500 τ.μ. επί της επαρχ. οδού (τεμαχίζεται σε τρία άρτια και οικοδομήσιμα) € 220.000
- **ΚΙΟΤΑΡΙ:** 6.000 τ.μ. κοντά στη θάλασσα € 360.000
- **ΚΙΟΤΑΡΙ:** 20.000 τ.μ. με καταπληκτική θέα € 220.000
- **ΑΡΧΑΓΓΕΛΟΣ:** 900 τ.μ. εντός οικισμού € 36.000
- **ΑΡΧΑΓΓΕΛΟΣ:** 2.000 τ.μ. εντός ζώνης με άδεια οικοδομής € 65.000
- **ΑΡΧΑΓΓΕΛΟΣ:** 5.519 τ.μ. πρόσωπο στη Ρόδου-Λίνδου με θέα στην παραλία Τσαμπίκας € 170.000

ΕΠΙΧΕΙΡΗΣΕΙΣ

- **ΡΟΔΟΣ:** Πωλείται επιχείρηση ενοικίασης μοτοπ/των (45 σκούτερ) περιοχή Νεοχωρίου € 55.000
- **ΑΡΧΑΓΓΕΛΟΣ:** Πωλείται επιχείρηση φαστ φουντ - παιδότοπος 175 τ.μ. σε κεντρικό σημείο, εξασφαλισμένη πελατεία € 60.000

ΕΠΑΓΓΕΛΜΑΤΙΚΟΙ ΧΩΡΟΙ

- **ΑΣΓΟΥΡΟΥ:** Πωλούνται αποθήκες 160 τ.μ. τιμή έκαστη € 100.000
- **ΡΟΔΟΣ:** Γωνιακό κατάστημα 100 τ.μ. στην Κων/νου Παλαιολόγου € 275.000

ΕΝΟΙΚΙΑΣΕΙΣ

- **ΡΟΔΟΣ:** Κατάστημα 40 τ.μ. και ύψος 4,5 τ.μ. στην Ιωάννου Καζούλη

Πληροφορίες Κτηματομεσιτικό Γραφείο

Κλεάνθη Κάντακα

τηλ. 2244022192, 6936179069

ΑΕ1771

ενοικιασεις

συνέχεια από την προηγούμενη

ΕΝΟΙΚΙΑΖΕΤΑΙ διαμέρισμα στην Ιαλυσό ενός υπνοδωματίου, σαλόνι, κουζίνα, WC, με air condition, κατάλληλο για 2 άτομα. Πληρ. τηλ. 2241095189, 6937058480 MZT230901

ΕΝΟΙΚΙΑΖΟΝΤΑΙ 1. **Διώροφη οικοδομή** 100 τ.μ. σαν ενιαίος χώρος, με ταράτσα και θέα στο αεροδρόμιο στο **Παραδείσι**, 2. **Κατάστημα ή γραφείο** 50 τ.μ. με τουαλέτα στο **Παραδείσι**, 3. **Διαμέρισμα** 50 τ.μ. στον α' όροφο στο **Παραδείσι**, 4. **Διώροφο κατάστημα** με βεράντα στην Γεωργίου Λέοντος κοντά στο "Dubai" πρώην "Πρυτανείο" στο **Νιοχώρι.** Πληρ. τηλ. 2241025450, 2241031450, 6979357878 MZT130926

ΕΝΟΙΚΙΑΖΕΤΑΙ καινούργιο **διαμέρισμα** 93 τ.μ., 3 υπνοδωματίων, β' ορόφου, στην Ιξιά. Τιμή 420 ευρώ. Κτηματομεσιτικό Κεφάλαιο-Τσουρουνάκης. Πληρ. τηλ. 6945949882, 2241060060 MAT4223

ΕΝΟΙΚΙΑΖΟΝΤΑΙ γκαρσονιέρες νεόκτιστες πλήρως επιπλωμένες με air condition επί της Λεωφ. Ρόδου - Λίνδου (Αφάντου). Πληρ. τηλ. 2241067417, 6973877075 MZT190925

ΕΝΟΙΚΙΑΖΟΝΤΑΙ ΣΤΗΝ ΙΑΛΥΣΟ ΚΑΙΝΟΥΡΓΙΑ ΕΠΙΠΛΩΜΕΝΑ ΔΙΑΜΕΡΙΣΜΑΤΑΚΙΑ ΠΟΛΥΤΕΛΕΙΑΣ, ΔΥΟ ΧΩΡΩΝ 36 Τ.Μ. ΜΕ ΠΟΛΥΚΟΥΖΙΝΟ, ΤΗΛΕΟΡΑΣΗ, ΘΕΡΜΑΝΣΗ, ΠΙΣΙΝΑ, ΚΗΠΟ, ΜΕΓΑΛΟ ΜΠΑΛΚΟΝΙ 12 Τ.Μ., ΓΙΑ ΟΛΟ ΤΟ ΧΡΟΝΟ. ΠΛΗΡ. ΤΗΛ. 6977271571 ΧΠΞΕΝ042

πωλησεις-αγορες ακινητων & επιχειρησεων

ΕΚΤΑΣΗ ΠΩΛΕΙΤΑΙ. ΠΛΗΜΜΥΡΙ. Πάνω στη θάλασσα-λιμανάκι 28.120 τ.μ. κατατμημένη σε άρτια-οικοδομήσιμα χωρίς αρχαιολογικές/δασικές δεσμεύσεις άμεσα εκμεταλλεύσιμη για συγκρότημα παραθεριστικών σπιτιών. Δυνατότητα επιδότησης μέσω αναπτυξιακού νόμου. Πληρ. τηλ. 2108045685, 6977074686 και στο 2241077400 μετά τις 15.00 ΜΑΠ642

ΙΔΙΩΤΗΣ πουλάει μονοκατοικία στην **Παστίδα** 105 τ.μ. διώροφη. Σε οικόπεδο 300 τ.μ. που κτίζει ακόμη 160 τ.μ. και είναι εντός οικισμού σε ήσυχο μέρος. Είναι πλήρως ανακαινισμένη μέσα και έξω όλα από την αρχή. Εχει εγκατάσταση για λέβητα έχει και ηλιακό (βγάζει μεγάλο δάνειο έως 144.000 ευρώ) έχει άνετο πάρκιν. Τιμή 130.000 ευρώ. Πληρ. τηλ. 6972361951 MXP14164

ΠΩΛΟΥΝΤΑΙ: α) διαμέρισμα 105 τ.μ. 2 υπνοδωματίων με αυλή 150 τ.μ. Τιμή 160.000 ευρώ, **β) γκαρσονιέρα** ισόγεια 40 τ.μ. Τιμή 55.000 ευρώ. Πλήρες αποπερατωμένα, **γ) μεζονέτα** στα Κοσκινού 225 τ.μ. με 75 τ.μ. υπόγειο, 75 τ.μ. ισόγειο, 75 τ.μ. α' όροφο με 1.000 τ.μ. οικόπεδο σε μπετά. Τιμή 175.000 ευρώ. Πληρ. τηλ. 6944223382, 2241029480 ώρες 09.00-14.00 MZT131017

ΠΩΛΕΙΤΑΙ οικόπεδο 1.200 τ.μ. στην Ιαλυσό κοντά στην παραλία, άρτιο οικοδομήσιμο για 3 μεζονέτες. Πληρ. τηλ. 6947767789 INT4667

ΙΑΛΥΣΟΣ: Πωλείται ΚΑΤΑΣΤΗΜΑ 140τ.μ. 300μ από την θάλασσα, με πισίνα και κήπο 800μ, 400.000€ - ΚΩΔ:[I-48] πληρ. ΚΡΑΝΙΔΗΣ και ΣΥΝΕΡΓΑΤΕΣ τηλ: 2241027082, 2241023661 Κιν. 6942010248 ΜΧΠ092.1

ΜΗΔΕΙΑ: Πωλείται ΔΙΑΜΕΡΙΣΜΑ 126τ.μ. 4άρι 260.000€ - ΚΩΔ:[K-1581] πληρ. ΚΡΑΝΙΔΗΣ και ΣΥΝΕΡΓΑΤΕΣ τηλ: 2241027082, 2241023661 Κιν. 6942010248 ΜΧΠ092.2

ΡΟΔΟΣ: Πωλείται ΟΙΚΟΠΕΔΟ 300τ.μ. 150.000€ - ΚΩΔ:[K-1571] πληρ. ΚΡΑΝΙΔΗΣ και ΣΥΝΕΡΓΑΤΕΣ τηλ: 2241027082, 2241023661 Κιν. 6942010248 ΜΧΠ092.3

Inkjet cartridge refilling business for sale

This fantastic business offers an ideal opportunity for somebody who wants to enter the inkjet cartridge refilling industry.

The business was first to market on Rhodes where we have established a strong brand awareness and a good reputation.

This is a great investment opportunity and includes all equipment and stock. We will also provide training to the successful buyer.

For more information telephone **22410-36108**

Πωλείται επιχείρηση ειδικευμένη στις Αναγομώσεις Μελανοδοχείων

Αυτή η φανταστική επιχείρηση προσφέρει μια ιδανική ευκαιρία για κάποιον που ενδιαφέρεται να μπει στην αγορά των αναγομώσεων μελανοδοχείων.

Η επιχείρηση αυτή ήταν η πρώτη σε αυτή το είδος στην Ρόδο και έχουμε εξασφαλίσει ένα αναγνωρίσιμο όνομα και μια άριστη εικόνα στην αγορά.

Είναι μια πολύ καλή επενδυτική ευκαιρία η οποία περιλαμβάνει όλο τον εξοπλισμό και το stock. Επίσης θα προσφέρουμε και εκπαίδευση στον πετυχημένο αγοραστή.

Για περισσότερες πληροφορίες τηλ. 22410-36108

MAT4635/4636

ΠΩΛΕΙΤΑΙ

επιχείρηση

στην οδό Γ. Παπανικολάου **Internet cafe** ως έχει

ή ενοικιάζεται

σαν κατάστημα με WC και υποδομή δικτύου LAN για 20 υπολογιστές, air condition, ηλεκτρικές εγκαταστάσεις με σύνδεση για UPS, συναγερμό, ηλεκτρικό ρολό ασφαλείας με τηλεχειριστήριο.

Πληρ. από 9 έως 13 και 17 έως 23, τηλ. 6945414332

MAT4377/MZT290903/MZT071009

ΕΥΡΩΣΤΕΓΑΣΤΙΚΗ

ΚΤΗΜΑΤΟΜΕΣΙΤΙΚΟ ΓΡΑΦΕΙΟ - ΧΑΤΖΗΜΑΡΚΟΣ Ν. ΓΕΩΡΓΙΟΣ
Θ. ΣΟΦΟΥΛΗ 153 – Τ.Κ. 85100 ΡΟΔΟΣ
Πληροφορίες στο κιν. 6973331692.
Τηλ. Γραφείου : 22410-29016.

ΠΩΛΟΥΝΤΑΙ ΚΑΙΝΟΥΡΓΙΑ ΔΙΑΜΕΡΙΣΜΑΤΑ ΛΟΥΞ ΚΑΤΑΣΚΕΥΗΣ

1. ΜΙΧ. ΠΕΤΡΙΔΗ: Διαμερίσματα 112 τ.μ. και 118 τ.μ. ισόγεια, 1ου, 2ου και 3ου ορόφου από 246.000 euro έως 277.000 euro, με 3 υπνοδωμάτια, 2 μπάνια, ηλιακό, δαπεδοφορική, ατομική θέρμανση πετρελαίου, air condition σε όλα τα δωμάτια, θωρακισμένη πόρτα ασφαλείας, ιδιόκτητη αποθήκη, ιδιόκτητο γκαράζ και σύνδεση στο κεντρικό δίκτυο.
2. ΡΟΔΙΝΙ: Διαμέρισμα 100 τ.μ., 1ου ορόφου - 3 υπνοδ. - τιμή 185.000 EURO
3. ΡΟΔΙΝΙ: Διαμέρισμα 100 τ.μ., ρετιρέ, 3ου ορόφου, 3 υπνοδωματίων - τιμή 190.000 EURO
4. ΡΟΔΙΝΙ: Διαμέρισμα 80 τ.μ., 1ου ορόφου, 2 υπνοδωματίων - τιμή 150.000 EURO
5. ΠΤΟΛΕΜΑΙΔΑ: Διαμερίσματα υπό κατασκευή 3 υπνοδωματίων 100 τ.μ. και 107 τ.μ. Τιμή 200.000 EURO
6. ΙΞΙΑ: Καινούργια διαμερίσματα 103 τ.μ. σε μικρή πολυκατοικία 1ου ορόφου με 3 υπνοδωμάτια και δύο μπάνια, ιδιόκτητο parking και αποθήκη. Τιμή 205.000 EURO
7. ΤΡΙΑΝΤΑ: Ισόγειο διαμέρισμα 115 τ.μ. με 2 υπνοδωμάτια, με μεγάλες βεράντες και 2 θέσεις πάρκιν αποκλειστικής χρήσης. Τιμή 210.000 euro.
8. ΤΡΙΑΝΤΑ: Ισόγειο διαμέρισμα 100 τ.μ. με 2 υπνοδωμάτια, με ιδιόκτητη αυλή 100 τ.μ. Τιμή 180.000 euro
9. ΑΣΓΟΥΡΟΥ : Γκαρσονιέρα 40 τ.μ – 2ου ορόφου – τιμή : 55.000 EURO.

ΠΩΛΟΥΝΤΑΙ ΜΕΤΑΧΕΙΡΙΣΜΕΝΑ ΔΙΑΜΕΡΙΣΜΑΤΑ

10. ΜΙΧ. ΠΕΤΡΙΔΗ: Διαμέρισμα 80 τ.μ. με 2 υπνοδ., σαλόνι, κουζίνα, μπάνιο. Τιμή 88.000 EURO
11. ΑΙΣΧΙΝΗΣ: Διαμέρισμα 2ου ορόφου (ρετιρέ) 80 τ.μ. 2 ετών σε άριστη κατάσταση, 2 υπνοδωματίων και μικρή αποθήκη. Τιμή 155.000 EURO
12. ΑΝΑΛΗΨΗ: Διαμέρισμα 50 τ.μ. 1ου ορόφου, με 1 υπνοδωμάτιο, σαλοκουζίνα, μπάνιο, σε άριστη κατάσταση. Τιμή 70.000 EURO
13. ΑΝΑΛΗΨΗ: Διαμέρισμα 2ου ορόφου 80 τ.μ. σε άριστη κατάσταση, 2 υπνοδωματίων, σαλόνι, κουζίνα, μπάνιο και μικρή αποθήκη. Τιμή 125.000 EURO
14. ΜΗΤΡΟΠΟΛΗ: Ισόγειο διαμέρισμα 96 τ.μ. (χαρακτηρισμένο ως αποθήκη) με 2 υπνοδωμάτια, με 50 τ.μ. κήπο, σε άριστη κατάσταση, πλήρως επιπλωμένο.
15. ΑΓ. ΑΠΟΣΤΟΛΩΝ υπερυψωμένο ισόγειο 93 τ.μ. με 2 υπνοδωμάτια και ένα μικρότερο κατάλληλο και για γραφείο, με ιδιόκτητη αυλή, αυτόνομη είσοδο, μεγάλη βεράντα και αποθήκη κατάλληλη και για μετατροπή σε γκαρσονιέρα. Τιμή 125.000 EURO
16. ΚΟΣΚΙΝΟΥ: Διαμέρισμα 90 τ.μ. διαμορφωμένο ως μεζονέτα (45 τ.μ. ισόγειο και 45 τ.μ. όροφος) με 2 υπνοδ. 12 ετών, με τζάκι, σε άριστη κατάσταση, με υπόγειο 45 τ.μ. και αέρινη στήλη για επιπλέον όροφο των 45 τ.μ. Τιμή 140.000 EURO
17. ΑΓΙΩΝ ΑΠΟΣΤΟΛΩΝ: Ισόγειο διαμέρισμα 85 τ.μ. 20ετίας, ανακαινισμένο με τζάκι, 3 υπνοδωματίων και αποθήκη 20 τ.μ. Τιμή 130.000 EURO
18. ΙΑΛΥΣΟΣ: Διαμέρισμα 1ου ορόφου 70 τμ. με 2 υπνοδ., σαλόνι, κουζίνα, μπάνιο. Τιμή 80.000 EURO
19. ΠΑΣΤΙΔΑ: Μονοκατοικία με σοφίτα, συνολικά 105 τ.μ. πλήρως ανακαινισμένη, εντός οικισμού, με 2 υπνοδωμάτια, σαλόνι, κουζίνα, μπάνιο, σε άριστη κατάσταση, με ιδιόκτητο χώρο parking, και επιπλέον οικοδομήσιμο οικόπεδο 130 τ.μ. με δόμηση 95 τ.μ. Τιμή 120.000 EURO

ΠΩΛΟΥΝΤΑΙ ΜΟΝΟΚΑΤΟΙΚΙΕΣ – ΜΕΖΟΝΕΤΕΣ

20. ΚΟΣΚΙΝΟΥ: Μονοκατοικία έως και μπετά 150 τ.μ. σε 800 τ.μ. οικόπεδο. Τιμή 150.000 EURO
21. ΚΟΣΚΙΝΟΥ: Τριώροφες μονοκατοικίες 175 τ.μ. σε 1.000 τ.μ. οικόπεδο σε μπετά 150.000 EURO ή έως και μαμαροσουβά 180.000 EURO
22. ΠΑΣΤΙΔΑ: Μονοκατοικίες σε μπετά 135 τ.μ. κύριοι χώροι και 18 τ.μ. ημιυπαίθριων, με 3 υπνοδωμάτια και 2 μπάνια με οικόπεδο 350 τ.μ. περιφραγμένο με τοιχία. Τιμή 135.000 EURO.
23. ΠΑΣΤΙΔΑ: Εξοχικές διώροφες μονοκατοικίες 125 τ.μ., 3 υπνοδωματίων, με επιπλέον δόμηση 75 τ.μ., σε οικόπεδο 400 τ.μ. Περιφραγμένο με τοιχία και θέση parking. Υπό κατασκευή, παραδίδονται τελειωμένες. Τιμή 215.000 EURO
24. ΚΑΛΥΘΙΕΣ: Από Καλυθιές προς Ψίνθο. Μεζονέτες σε μπετά 110 τ.μ. σε 400 τ.μ. οικόπεδο. Τιμή 90.000 EURO

ΠΩΛΟΥΝΤΑΙ ΚΑΤΑΣΤΗΜΑΤΑ

25. ΚΑΜΕΙΡΟΥ: Κατάστημα 42 τ.μ. πωλείται ως έχει έως και κτίσματα. Τιμή 60.000 EURO.
26. ΚΑΜΕΙΡΟΥ: Κατάστημα 60 τ.μ. μισθωμένο προς 350 euro, κατάλληλο για εισόδημα. Τιμή 90.000 EURO.

ΠΩΛΟΥΝΤΑΙ ΕΞΟΠΛΙΣΜΕΝΕΣ ΕΠΙΧΕΙΡΗΣΕΙΣ

27. ΝΙΟΧΩΡΙ: Επιχείρηση υγειονομικού ενδιαφέροντος με 40 τ.μ. αυλή. Τιμή 35.000 EURO και μίσθωμα 750 EURO
28. ΠΕΥΚΟΙ ; Πωλείται επιχείρηση fast food - γυράδικο 50 τ.μ. πλήρως εξοπλισμένη, με μεγάλη αυλή με τραπεζοκαθίσματα στην πλατεία Λαθάρινα Πεύκων. Τιμή 25.000 EURO – Μίσθωμα 600 EURO .
29. ΠΑΛΙΑ ΠΟΛΗ : Πωλείται επιχείρηση 15 τ.μ – τιμή : 55.000 EURO, - σε πολύ εμπορικό πόστο .

ΠΩΛΟΥΝΤΑΙ ΚΤΗΜΑΤΑ – ΟΙΚΟΠΕΔΑ

30. ΜΙΧΑΗΛ ΠΕΤΡΙΔΗ: Οικόπεδο 330 τ.μ. με συντελεστή 0,8 στην οδό Πειραιώς. Τιμή 250.000 EURO.
31. ΠΑΣΤΙΔΑ: Οικόπεδο εντός οικισμού 300 τ.μ. με δόμηση 300 τ.μ. Τιμή 60.000 EURO
32. ΠΑΣΤΙΔΑ Στο νέο δρόμο προς Μαριτσά οικόπεδο 1.500 τ.μ. με συνολική δόμηση 150 τ.μ. με απεριόριστη θέα και θέα θάλασσα. Τιμή 80.000 EURO με άδεια οικοδομής. Η πωλούνται έως και μπετά. Τιμή 130.000 EURO.
33. ΠΑΣΤΙΔΑ: Οικόπεδο 2.030 τ.μ. εντός ζώνης στους πρόποδες Φιλερήμου. Τιμή 150.000EURO.
34. ΙΞΙΑ: Οικόπεδο 160 τ.μ. με δόμηση για τριώροφη μεζονέτα συνολικά 195 τ.μ. και κήπο. Τιμή 80.000 EURO.
35. ΚΑΛΛΙΘΙΕΣ : Οικόπεδο 825 τ.μ με άδεια οικοδομής 106 τ.μ – τιμή: 120.000 EURO.
36. ΡΟΔΟΥ-ΛΙΝΔΟΥ: Οικόπεδο εφαπτόμενο επί της οδού, 4.000 τ.μ. Με την άδεια οικοδομής για καταστήματα με υπόγειο 400 τ.μ., ισόγειο 400 τ.μ. και όροφο 300 τ.μ. Τιμή 330.000 ευρώ.
37. ΡΟΔΟΥ-ΛΙΝΔΟΥ: Οικόπεδο 3.400 τ.μ. εφαπτόμενο επί της οδού, με πρόσωπο 107 τ.μ. Τιμή 350.000 ευρώ.
38. ΨΙΝΘΟΣ: Πευκόφυτη έκταση 60 στρέμματα. Τιμή 60.000 euro.
39. ΨΙΝΘΟΣ : Κτήμα 8 στρ.- 7 χιλιόμετρα από το χωριό - τιμή: 25.000 EURO.
40. ΚΡΗΤΗΝΙΑ: Οικόπεδο 1.400 τ.μ., εντός οικισμού με δόμηση 400 τ.μ. Τιμή 35.000 EURO.

ΒΙΟΤΕΧΝΙΚΟΙ ΧΩΡΟΙ – ΑΠΟΘΗΚΕΣ

41. ΑΝΑΛΗΨΗ: Πωλείται πάνω στον κεντρικό δρόμο, υπόγειος χώρος 160 τ.μ. τιμή 100.000 EURO.
42. ΤΣΑΪΡΙ: Βιοτεχνικό κτίριο 300 τ.μ. σε μπετά, με επιπλέον δόμηση 2 ορόφων των 300 τ.μ. έκαστος. Τιμή 170.000 EURO
43. ΤΣΑΪΡΙ: Στον νέο δρόμο προς αεροδρόμιο, βιοτεχνικό κτίριο 900 τ.μ. σε 3 ορόφους των 300 τ.μ. Οι 2 όροφοι πλήρεις και ο 3ος σε μπετά. Τιμή 550.000 EURO
44. ΑΣΓΟΥΡΟΥ: Αποθήκη 400 τ.μ. αποπερατωμένη. Τιμή 352.000 EURO.

● ΖΗΤΟΥΝΤΑΙ ΓΙΑ ΑΓΟΡΑ ●
ΜΕΤΑΧΕΙΡΙΣΜΕΝΑ ΔΙΑΜΕΡΙΣΜΑΤΑ

AE0101

ΣΑΣ ΕΝΔΙΑΦΕΡΕΙ !!!!!

ΠΩΛΕΙΤΑΙ Η ΕΝΟΙΚΙΑΖΕΤΑΙ
(ΑΠΟ ΙΔΙΟΚΤΗΤΗ)

Ισόγειος χώρος στεγασμένης επιφανείας 1.500 μ² και 800 μ² αυλή.
Είναι κατάλληλος για όλες τις χρήσεις *(κυρίας χρήσεως και υγειονομικού ενδιαφέροντος)* χωρίς κολώνες και ύψος 8 μέτρα με θέα την θάλασσα.
Πρόσβαση για κάθε τύπου τροχοφόρο και απεριόριστο πάρκινγκ.
Ευρίσκεται στο Εμπορικό Κέντρο Πανάγου (Από Την Πίσω Πλευρά) επί της Γ. Σεφέρη 108 πλησίον του νέου νοσοκομείου.

ΜΧΠΚΤΗ016

Πληροφορίες Τηλ. 6932 612032

ΚΑΤΑΣΚΕΥΕΣ-ΠΩΛΗΣΕΙΣ-ΑΝΤΙΠΑΡΟΧΕΣ

ΧΑΤΖΗΜΙΧΑΛΗΣ ΚΩΝΣΤΑΝΤΙΝΟΣ

ΔΟΜΙΚΟΣ ΕΡΓΟΛΑΒΟΣ ΔΗΜΟΣΙΩΝ ΕΡΓΩΝ

ΠΩΛΟΥΝΤΑΙ

ΠΑΣΤΙΔΑ: ΑΝΕΞΑΡΤΗΤΕΣ ΠΟΛΥΤΕΛΕΙΣ ΜΕΖΟΝΕΤΕΣ 158 τ.μ.-152 τ.μ. σε οικόπεδα των 340 τ.μ. με φανταστική θέα σε ήσυχο περιβάλλον.

ΑΦΑΝΤΟΥ: ΔΙΑΜΕΡΙΣΜΑΤΑ ΛΟΥΞ ΚΑΤΑΣΚΕΥΗΣ 83 τ.μ. με κεντρική θέρμανση, διπλά τζάμια, εντοιχισμένη κουζίνα, ντουλάπες και ηλιακό θερμοσίφωνο.

ΑΝΑΛΑΜΒΑΝΟΥΜΕ
ΕΡΓΑΣΙΕΣ ΜΠΕΤΟΝ-ΕΜΦΑΝΗ ΜΠΕΤΑ-ΚΤΙΣΙΜΑΤΑ-ΣΟΒΑΔΕΣ
και παντός είδους οικοδομικών εργασιών

ΖΗΤΟΥΝΤΑΙ
Για αξιοποίηση με τις καλύτερες προϋποθέσεις ΟΙΚΟΠΕΔΑ για ΑΝΤΙΠΑΡΟΧΗ

Τηλ.: (22410) 21834, 6936609834-6974198504

MZT041012

ευσταθίου ΕΥΡΩΚΤΗΜΑΤΙΚΗ
ΚΤΗΜΑΤΟΜΕΣΙΤΙΚΟ ΓΡΑΦΕΙΟ

Εθν. Αντιστάσεως 83 • Τηλ.: 22410 73819, 74917
Κιν.: 6944 374546, 6945 292030
Fax: 22410 38641 • e-mail: info@euroktimatiki.gr

ΠΩΛΗΣΕΙΣ ΑΚΙΝΗΤΩΝ

Οικόπεδα

1) 3.640 τ.μ. οικόπεδο στην Ιαλυσό με άδεια οικοδομής για διώροφη μονοκατοικία 135 τ.μ. αξίας 120.0000 ευρώ, 2) 500 τ.μ. στους Αγίους Αποστόλους (νέο σχέδιο πόλεως) με σ.δ. 0,8 Αξίας 150.000 ευρώ. 3) 614 τ.μ. στους Αγίους Αποστόλους (νέο σχέδιο πόλεως). Αξίας 220.000 ευρώ. 4) 1.400 τ.μ. στην ιαλυσό με άδεια οικοδομής με δυνατότητα οικοδόμησης 150 τ.μ. κατοικίας. Αξίας 138.000 ευρώ. 15 τ.μ.. κατοικίας αξίας 140.000 ευρώ 5) 987 τ.μ. στην ιαλυσό θέση Κανδηλί με άδεια οικοδομής 6) 304 τ.μ. στην Ιξιά (με δυνατότητα οικοδόμησης 240 τ.μ. κατοικίας) Αξίας 160.000 € 7) 1.000 τ.μ. στο Ροδίνι (με δυνατότητα οικοδόμησης 400 τ.μ. κατοικίας) Αξίας 350.000 € 8) 1000 τ.μ. στην Ιαλυσό (με δυνατότητα οικοδόμησης 120 τ.μ. κατοικίας) Αξίας 110.000 € 9) 2000 τ.μ. στην Ιαλυσό (με δυνατότητα οικοδόμησης 200 τ.μ. κατοικίας) Αξίας 220.000 € 10) 2000 τ.μ. στα Κοσκινού (με δυνατότητα οικοδόμησης 120 τ.μ. κατοικίας) Αξίας 88.000 € 11) 3.640 τ.μ. στην Ιαλυσό (με δυνατότητα οικοδόμησης 135 τ.μ. κατοικίας) Αξίας 120.000 € 12) 4000 τ.μ. στα Κοσκινού με πανοραμική θέα (με δυνατότητα οικοδόμησης 200 τ.μ. κατοικίας) Αξίας 215.000 € 13) 4000 τ.μ. στα Κοσκινού με εξαιρετική θέα (με δυνατότητα οικοδόμησης 200 τ.μ. κατοικίας) Αξίας 300.000 € 14) 4.010 κοντά στην Εθν. Οδό Λίνδου – Αεροδρομίου για επαγγελματική χρήση (με δυνατότητα οικοδόμησης 3.600 τ.μ. Βιοτεχνικού Χώρου) Αξίας 180.000 € 15) 5.300 τ.μ. στα Ασγούρου (με δυνατότητα οικοδόμησης 200 τ.μ. κατοικίας) Αξίας 190.000 €

Διαμερίσματα

1) 50 τ.μ. περιοχή Αγ. Ιωάννης ισόγειο πλήρως ανακαινισμένο με 1 υπνοδωμάτιο, Αξίας 90.000 € 2) 50 τ.μ. στην Χρήστου Φέσσα με 1 υπν/τιο. Αξίας 76.000€ 3) 56,5 τ.μ. στην Ιαλυσό οδός Δωριέως ισόγειο με ένα υπνοδωμάτιο, σαλόνι, κουζίνα, μπάνιο, αυλή και κήπο. Αξίας 80.000 € 4) 50 τ.μ. στην Μ. Κλαδάκη με 1 υπν/τιο Αξίας 90.000 € 5) 50 τ.μ. στην Μυτιλήνης με 1 υπν/τιο Αξίας 82.000 € 6) 70 τ.μ. στην Ιξιά (Σωτήρος) με 2 υπν/τια Αξίας 94.000€ 7) 74 τ./μ. 2ου ορόφου περιοχή Ανάληψη σε νεόδμητη οικοδομή με 2 υπνοδωμάτια, σαλόνι, κουζίνα, μπάνιο, διαθέτει κεντρική θέρμανση, ηλιακό θερμοσίφωνα, ιδιόχρηστο πάρκιν. Αξίας 170.000 € 8) 82 τ.μ. στην Ιαλυσό με δύο υπνοδωμάτια σε νεόδμητη πολυτελή οικοδομή με κεντρική θέρμανση ηλιακό θερμοσίφωνα. Αξίας 140.000 € 9) 80 τ.μ. στην Αγ. Σοφίας με 2 υπν/τια Αξίας 176.000€ 10) 81 τ.μ. στην Ανάληψη επί της οδού Αισχίνη σε νεόδμητη οικοδομή με πάρκιν. Αξίας 180.000 € 11) 80 τ.μ. στην Λαγκάνη (περιοχή Δασκάλους) με 2 υπν/τια Αξίας 85.000€ 12) 95 τ.μ. στην Ηλιούπολη με 2 υπνοδωμάτια αξίας 95.000 € 12)95 τ.μ. στην 28ης Οκτωβρίου με 2 υπν/τια Αξίας 280.000€ 13) 95 τ.μ. στην Ιξιά (Σωτήρος) με 2 υπν/τια Αξίας 90.000€ 14) 100 τ.μ. 1ου ορόφου περιοχή Θ. Σοφούλη, διαθέτει 3 υπν/τια, σαλόνι, κουζίνα, μπάνιο, πλήρως εξοπλισμένο,με ηλιακό θερμοσίφωνα. Αξίας 160.000€ 15)110 τ.μ. με 3 υπν/τια στους Αγ. Αποστόλους β' ορόφου αξίας 117.000 ευρώ 16) 107 τ.μ. στην Ρόδου-Λίνδου (κοντά στην ΔΕΥΑΡ) με 3 υπν/τια Αξίας 130.000€ 17) 110 τ.μ. στην Ανθ. Ζερβού με 3 υπν/τια Αξίας 225.000 € 18) 110 τ.μ. στην Ιαλυσό με 3 υπν/τια Αξίας 120.000 € 19) 110 τ.μ. στην Νηρηίδων (Καρακόνερο) με 3 υπν/τια Αξίας 220.000€ 20) 116 τ.μ. στην Μ. Πετρίδη με 3 υπν/τια Αξίας 232.000 € 21) 120 τ.μ. στην Ιαλυσό με 3 υπν/τια Αξίας 125.000 € 22)120 τ.μ. στην Νηρηίδων (Καρακόνερο) με 3 υπν/τια Αξίας 240.000€ 23) 126 τ.μ. στην Γρηγορίου Ε΄ με 3 υπνοδωμάτια Αξίας 315.000 €

ΜΟΝΟΚΑΤΟΙΚΙΕΣ - ΜΕΖΟΝΕΤΕΣ

1) Μονοκατοικία 45 τ.μ. στην Κρεμαστή πλήρως ανακαινισμένη με εξαιρετική θέα στη θάλασσα. Αξίας 70.000 € 2) Μεζονέτα 107 τ.μ. περιοχή Δασκάλοι με 54 τ.μ. αυλή σε άριστη τοποθεσία. Αξίας 300.000€ 3)111 τ.μ. στα Κοσκινού εντός οικοπέδου 160 τ.μ. αξίας 230.000€ 2140 τ.μ. στην Ιαλυσό Αξίας 280.000 € 4) 133 τ.μ. στο Μόντε Σιμθ πολυτελούς κατασκευής, με αρχιτεκτονικό σχεδιασμό, με τρία υπνοδωμάτια, σαλόνι-κουζίνα, νεόκτιστη-ετοιμοπαράδοτη, με διαμορφωμένο κήπο 120 τ.μ., με πλήρης θέρμανση και τζάκι Αξίας 420.000€ 5)140 τ.μ. στην Παστίδα Αξίας 220.000 € 6) 140 τ.μ. στην Ιαλυσό Αξίας 280.000 € 7) 150 τ.μ. στην Ιαλυσό Αξίας 300.000 € 8)155 τ.μ. στην Ιξιά Αξίας 279.000 € 9) 155 τ.μ. στην Ιξιά Αξίας 281.000 € 10) 160 τ.μ. στην Ιαλυσό Αξίας 350.000 € 11) 160 τ.μ. στα Κοσκινού Αξίας 380.000 € 12) 160 τ.μ. στις Φάνες Αξίας 190.000 € 13) 200 τ.μ. στους Πρόποδες Φιλερήμου στην Ιαλυσό Αξίας 380.000 € 14) 280 τ.μ. στην λεωφ. Κρεμαστής – Π. Αεροδρομίου Αξίας 320.000 €

ΚΑΤΑΣΤΗΜΑΤΑ

1) 30 τ.μ. στο Κέντρο της Πόλης (με άμεση παράδοση χρήσης) Αξίας 450.000€ 2) 55 τ.μ. στην Ανάληψη (κεντρικά) Αξίας 120.000€ 3) 57 τ.μ. στο Κέντρο της Πόλης (ελεύθερο Χρήσεως) Αξίας 370.000€ 4) 61 τ.μ. στο Κέντρο της Πόλης (με άμεση παράδοση χρήσης) Αξίας 590.000€ 5) 62 τ.μ. στην Ανάληψη (κεντρικά) Αξίας 370.000 € 6) 77 τ.μ. στο Κέντρο της Πόλης (ελεύθερο Χρήσεως) Αξίας 500.000€ 7) 100 τ.μ. στην Ανάληψη (κεντρικά) Αξίας 580.000 € 8) 160 τ.μ. στην Μιχαήλ Πετρίδη αξίας 290.000 9) 43 τ.μ. στην Ιαλυσό επί της Ιερού Λόχου (με άμεση παράδοσης χρήσης). Αξίας 120.000 ευρώ. 10) Κατάστημα επί της οδού Πολυδώρου στην Παλιά Πόλη 53 τ.μ. συν 1ος όροφος 53 τ.μ., 11) 86 τ.μ. ισόγειο κατάστημα επί της πλατείας Εβραίων Μαρτύρων Παλιά Πόλη συν 1ος όροφος 90 τ.μ., 12) 3 καταστήματα επιφανείας 62,07 τ.μ. το κάθε ένα επί της οδού Ηλία Βενέζη Αξίας 180.000 € έκαστο.

ΧΠ1401/2029

πωλησεις

συνέχεια από την προηγούμενη

ΑΓΙΟΣ ΙΩΑΝΝΗΣ: Πωλείται ΔΙΑΜΕΡΙΣΜΑ 77τ.μ. 2Δ.Σ.Κ.Λ. 2ου ορόφου 120.000€ - ΚΩΔ:[Κ-1528] πληρ. ΚΡΑΝΙΔΗΣ και ΣΥΝΕΡΓΑΤΕΣ τηλ: 2241027082, 2241023661 Κιν. 6942010248 ΜΧΠ092.4

ΡΟΔΟΣ: Πωλείται ΚΑΤΑΣΤΗΜΑ 70τ.μ. 120.000€ - ΚΩΔ:[Κ-678] πληρ. ΚΡΑΝΙΔΗΣ και ΣΥΝΕΡΓΑΤΕΣ τηλ: 2241027082 ΜΧΠ092.5

ΠΩΛΕΙΤΑΙ επί της Λ. Ηρακλειδών Ιαλυσός **ρετιρέ** 3 υπνοδωματίων, σαλόνι, μπάνιο, κουζίνα, καθιστικό, αποθήκη, βεράντες μεγάλες, λόγω αναχωρήσεως στο εξωτερικό. Πληρ. κ. Σοφία Καστάνια τηλ. 2241090435 ΜΖΤ121026

ΠΩΛΕΙΤΑΙ αγροτεμάχιο 6.632 τ.μ. και 63 cm, άρτιο και οικοδομήσιμο, με φανταστική θέα στη θάλασσα. Τοποθεσία: Γράβλια περιοχής Κόκκαλης της νήσου Λέρου Δωδεκανήσου. Πληρ. 2105142558 ΜΑΠ624

ΠΩΛΕΙΤΑΙ από ιδιώτη καινούργια **μεζονέτα** 190 τ.μ. στην περιοχή Ιαλυσού με κήπο μπροστά και πίσω, αποτελούμενη από 4 υπνοδωμάτια, κουζίνα με όλα τα ηλεκτρονικά είδη, 3 μπάνια, σαλόνι με τζάκι, κεντρική θέρμανση και air condition. Τιμή 280.000 ευρώ. Πληρ. τηλ. 6936635075 ΜΖΤ121010

ΠΩΛΕΙΤΑΙ ή ΕΝΟΙΚΙΑΖΕΤΑΙ επιχείρηση εστιατορίου. Πλήρες εξοπλισμένο στην παραλία. Ευκαιρία σε χαμηλή τιμή, κατάλληλο και για τον χειμώνα. Πληρ. τηλ. 2241082029 μετά τις 7 το βράδυ ΜΧΡ14151

ΠΩΛΕΙΤΑΙ το **κατάστημα** ανταλλακτικών του Ρούσσου Γεωργίου στην Ερνεστ Μπέβιν 28. Πληρ. τηλ. 6974809134, 6974323464 ΜΖΤ111005

ΠΩΛΟΥΝΤΑΙ 2 διαμερίσματα στο Μόντε Σμιθ επί της Ενόπλων Δυνάμεων, το πρώτο 50 τ.μ. με 2 υπνοδωμάτια, μεγάλο σαλόνι, στον α' όροφο, 115.000 ευρώ, το δεύτερο β' όροφος 100 τ.μ., 3 υπνοδωμάτια, μεγάλο σαλόνι και μπαλκόνι, 120.000 ευρώ. Πληρ. τηλ. 6947677789 ΜΑΤ4641

ΔΙΑΜΕΡΙΣΜΑ 120 τ.μ. πωλείται στο Ροδίνι από ιδιοκτήτη, λουξ κατασκευής, με 3 κρεβατοκάμαρες, εντοιχισμένη κουζίνα, ντουλάπες και πόρτες από μασίφ ξύλο. Εσωτερική πέτρινη διακόσμηση, σύστημα κεντρικού κλιματισμού κρύο-ζεστό, ηλιακό, τριφασικό ρεύμα. Μεγάλη βεράντα (30 τ.μ.) με πέργκολες και υπέροχη θέα θάλασσα. Θέση πάρκιν. Σε λογική τιμή. Πληρ. τηλ. 6944151154 ΜΖΤ101022

ΠΩΛΕΙΤΑΙ οικόπεδο 345,2 τ.μ. στον οικοδομικό συνεταιρισμό "Αυτοστέγασης" επί της εθνικής οδού Ρόδου-Καλλιθέας έναντι ξενοδοχείου "Sun Wing" άρτιο και οικοδομήσιμο με αποπερατωμένα όλα τα έργα υποδομής, κτίσης 120 τ.μ ισόγειο, 120 τ.μ. 1ος όροφος και 120 τ.μ. υπόγειο. Για επικοινωνία 6937100787 κ. ΧΑΛΑΤΣΗΣ ΜΑΠ603

ΛΕΟΝΤΗΣ & ΦΩΤΗΣ ΑΝΤΩΝΟΓΛΟΥ ΟΙΚΟΔΟΜΙΚΕΣ ΕΠΙΧΕΙΡΗΣΕΙΣ Α.Ε.



Πωλούνται Ανεξάρτητες Πολυτελής Μονοκατοικίες στην Παραλία Ιαλυσού AE912
Τηλ. 22410 62 540 - 6947 705 717 - 6948 523 586



ΑΝΕΓΕΡΣΙΣ Α.Ε.
ΟΙΚΟΔΟΜΙΚΕΣ & ΕΜΠΟΡΙΚΕΣ ΕΠΙΧΕΙΡΗΣΕΙΣ

ΠΩΛΟΥΝΤΑΙ

1. **ΚΑΤΑΣΤΗΜΑ** 75 τ.μ. με θέση στάθμευσης στην Κων. Τσαλδάρη.
2. **ΔΙΑΜΕΡΙΣΜΑ** 129 τ.μ. στον β' όροφο με θέση στάθμευσης στην Κων. Τσαλδάρη.
3. **ΔΙΑΜΕΡΙΣΜΑ** 135 τ.μ. ρετιρέ με θέση στάθμευσης στην Κων. Υδραίου.
4. **ΜΟΝΟΚΑΤΟΙΚΙΕΣ** 135 τ.μ. στην περιοχή Γεννάδι.
5. **ΜΟΝΟΚΑΤΟΙΚΙΕΣ** 80 και 90 τ.μ. στα Λειβάδια Τήλου.

ΑΝΑΛΑΜΒΑΝΟΥΜΕ:
ΑΝΤΙΠΑΡΟΧΕΣ-ΑΓΟΡΕΣ
ΟΙΚΟΠΕΔΩΝ-ΑΝΤΑΛΛΑΓΕΣ

Αλεξανδρουπόλεως 2 • Ρόδος
Τηλ.. 2241067267/Fax: 2241061297

ΜΕ ΤΗΝ ΠΟΛΥΕΤΗ ΠΕΙΡΑ
ΤΟΥ ΝΙΚΟΛΑΟΥ ΜΙΧΑΛΗ
ΤΗΛ. 6936550251

ΥΠΕΥΘΥΝΟΣ
ΝΙΚΟΛΑΟΥ ΦΩΤΗΣ
ΤΗΛ. 6936550250

AE955

ΠΩΛΟΥΝΤΑΙ ΔΥΟ ΠΑΛΑΙΕΣ ΜΟΝΟΚΑΤΟΙΚΙΕΣ ΣΤΟ ΠΑΡΑΔΕΙΣΙ



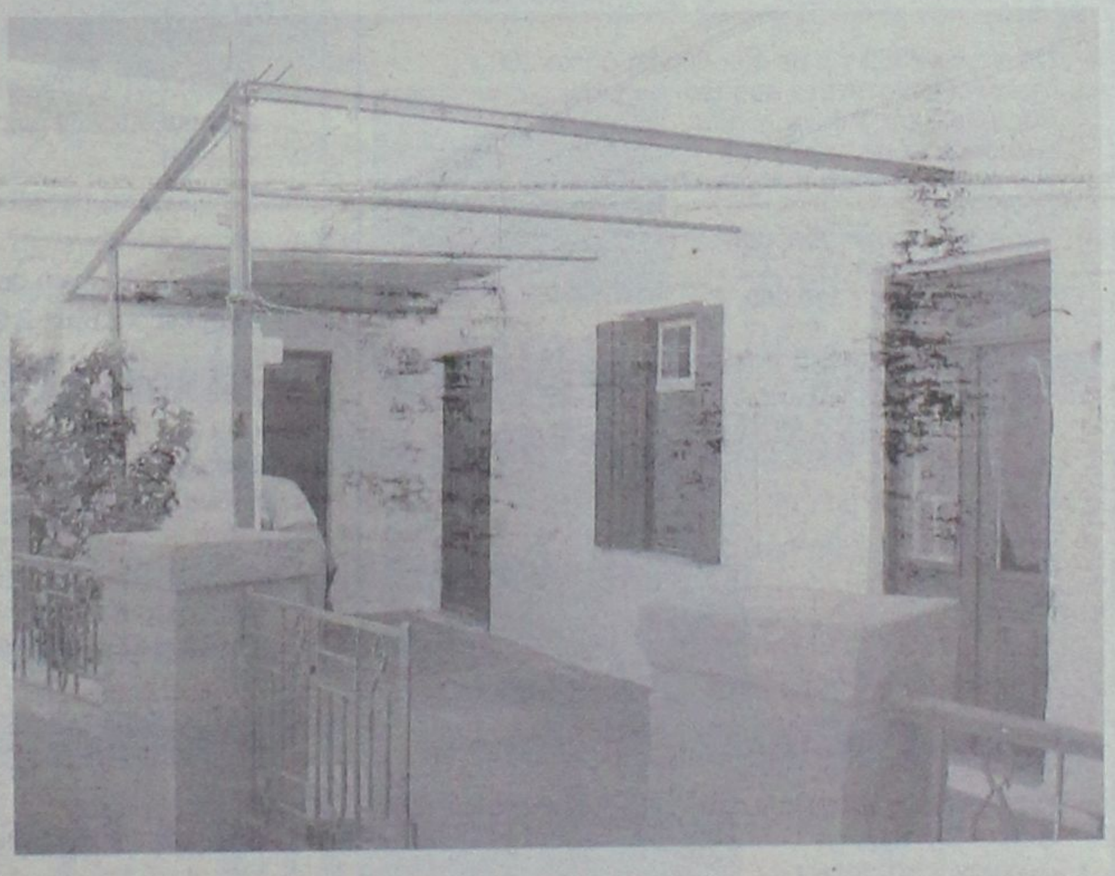



Πωλούνται δύο παλαιές, ψηλοτάβανες μονοκατοικίες στο Παραδείσι.
Α) Μονοκατοικία 110 τ.μ με τρία δωμάτια, κουζίνα, μπάνιο και αυλή
Β) Μονοκατοικία 200 τ.μ με πέντε δωμάτια, κουζίνα, μπάνιο και δύο αυλές

Τιμές: 70.000 και 110.000 ευρώ αντιστοίχως

AT2491

NEKTARIOS TEAM
Real Estate Office
Εμπορικό Κέντρο ΜΗΔΙΑ - 22410 69259

πωλησεις

συνέχεια από την προηγούμενη

ΕΥΚΑΙΡΙΑ. ΠΩΛΕΙΤΑΙ ΜΕΖΟΝΕΤΑ ΑΝΕΞΑΡΤΗΤΗ 165 Τ.Μ (70 Τ.Μ. ΣΟΦΙΤΑ) ΣΕ 1200 Τ.Μ. ΟΙΚΟΠΕΔΟ. ΠΡΟΠΟΔΕΣ ΦΙΛΕΡΗΜΟΥ ΔΙΠΛΑ ΣΤΟ ΔΑΣΟΣ. ΠΑΝΟΡΑΜΙΚΗ ΘΕΑ. ΤΙΜΗ 175.000 ΕΥΡΩ. ΠΛΗΡ. ΤΗΛ. 6946782917
ΜΖΤ091008

ΕΥΚΑΙΡΙΑ. ΠΩΛΟΥΝΤΑΙ στην Παστίδα **α) οικόπεδο** 310 τ.μ. εντός οικισμού με καλή θέα και με δυνατότητα δόμησης 300 τ.μ. 60.000 ευρώ, **β) αγρός** 4.490 τ.μ. εκατό μέτρα από την εθνική οδό αεροδρόμιο-Τσαίρι 135.000 ευρώ, **γ) αγρός** 6.480 τ.μ. στους πρόποδες του Φιλέρημου με καλή θέα 150.000 ευρώ. Πληρ. τηλ. 6944182377
ΜΖΤ071006

ΠΩΛΕΙΤΑΙ μεζονέτα 180 τ.μ. διώροφη με 1.500 μέτρα οικόπεδο λουξ κατασκευής με 3 υπνοδωμάτια - κουζίνα - σαλόνι - 2 τουαλέτες - μεγάλα μπαλκόνια με τζάκι - κεντρική θέρμανση - air condition - ηλεκτρικά παντζούρια - ηλεκτρική εξώπορτα - υδρομασάζ και φωτοβολταϊκό σύστημα ηλεκτροδότησης ολοκαίνουργια σε καλή περιοχή στα Μαριτσά. Τιμή 380.000 ευρώ. Πληρ. Σταμάτης Μανωλάκος, πωλήσεις ακινήτων, τηλ. 2241023815, 78275, 6945769958
ΧΠ1588.2

ΠΩΛΟΥΝΤΑΙ: 1) κατάστημα 23 τ.μ. στο Μανδράκι (κέντρο) ελεύθερο μίσθωσης 140.000 ευρώ. **2) Διαμέρισμα** καινούργιο ισόγειο 48 τ.μ. με δική του αυλή στο Καρακόνερο, 110.000 ευρώ. **3) Διαμέρισμα** 82 τ.μ. (1 έτους) στους Δασκάλους (2 υπν.), 155.000 ευρώ. **4)** Διώροφη **μεζονέτα** 70 τ.μ. στην Βενετοκλέων 100.000 ευρώ, **5) Διαμέρισμα** 89 τ.μ. καινούργιο λουξ α' ορόφου στην Μιχ. Πετρίδη 180.000 ευρώ. Κτηματομεσιτικό γραφείο-Αιγαιοκτηματική-Ρένα Βαζούκου-τηλ. 2241022943, 6945466773
ΧΠΚΤΗ007.3

ΕΥΚΑΙΡΙΑ. ΠΩΛΕΙΤΑΙ συνεργείο αυτοκινήτων λόγω συνταξιοδότησης. Πληρ. τηλ. 6945845576
ΜΑΠ596

ΠΤΗΝΟΤΡΟΦΕΙΑ-ΠΤΗΝΟΣΦΑΓΕΙΑ ΡΟΔΟΥ ΑΕ

ΖΗΤΕΙΤΑΙ

πωλητής υποκαταστήματος, απόφοιτος Λυκείου με εκπληρωμένες τις στρατιωτικές υποχρεώσεις. Μόνιμη εργασία, ΙΚΑ, συνεχές ωράριο.

Πληροφορίες Κλαυδίου Πέπερ 1, τηλ. 2241037182
ΜΑΤ4686

---

aldemar
HOTELS & SPA

Ο όμιλος ALDEMAR Hotels & Spa προσφέρει ευκαιρίες ανάπτυξης και σταδιοδρομίας στα ξενοδοχεία της Ρόδου.

Paradise Royal Mare*****
Paradise Village ****

σε ενδιαφερόμενους Επαγγελματίες του Ξενοδοχειακού χώρου με υψηλούς στόχους και **ζητά** για τη σαιζόν 2007

ΠΡΟΣΩΠΙΚΟ ΟΛΩΝ ΤΩΝ ΕΙΔΙΚΟΤΗΤΩΝ

Παρακαλούμε όπως αποσταλεί βιογραφικό με συνοδευτική επιστολή, αναφέροντας τον κωδικό ΠΡΟ, καθώς και τη θέση
Υπόψη: Κας Βίκυ Μαλταμπέ
e-mail: hrrodos@aldemarhotels.com
Τηλ.: 2241054472, Fax: 2241054474

Διεύθυνση: ΤΜΗΜΑ ΑΝΑΠΤΥΞΗΣ & ΠΟΙΟΤΗΤΑΣ
Ξενοδοχείο PARADISE ROYAL MARE-
Καλλιθέα 85100, Ρόδος
ΜΑΤ4595(2(Γ)

ΖΗΤΕΙΤΑΙ

γυμνάστρια για ημιαπασχόληση στο γυμναστήριο CURVES επί της Εθν. Αντιστάσεως.

Παρακαλούμε βιογραφικό να σταλεί στο e-mail curvesrhodes@yahoo.gr μέχρι 20/10/2006.
ΜΑΤ4620(Γ)

A. E. B. E.

ΔΟΜΗΣΗ ΡΟΔΟΥ

Από τη ΔΟΜΗΣΗ ΡΟΔΟΥ , εταιρεία με ηγετική θέση στον κλάδο των δομικών υλικών ,

ΖΗΤΟΥΝΤΑΙ

1. ΥΠΑΛΛΗΛΟΙ ΑΠΟΘΗΚΗΣ

ΑΠΑΙΤΟΥΜΕΝΑ ΠΡΟΣΟΝΤΑ:

- Προϋπηρεσία σε ανάλογη θέση.
- Ικανότητα χειρισμού μηχανημάτων (κλαρκ, κ.λ)

Η εταιρεία εγγυάται για το άριστο εργασιακό περιβάλλον καθώς και για ανταγωνιστικό πακέτο αποδοχών.

Αποστολή βιογραφικών ή επίσκεψη στα γραφεία μας,
επί της οδού: 3ο χλμ Ρόδου –Λίνδου

Πληροφορίες στο τηλέφωνο: 22410 68140
(Κο Αλέξη Παπαγρηγορίου)
ΧΠ2367

Από εμπορικό κατάστημα της Ρόδου

ΖΗΤΕΙΤΑΙ

πωλήτρια

με γνώσεις διακόσμησης και αρχιτεκτονικής εσωτερικού χώρου και σχεδιάστρια.

Αποστολή βιογραφικών με επισυναπτόμενη φωτογραφία: Λεμεσού 20-22 Ρόδος, τ.κ. 85100, τηλ. επικοιν. 2241039083
ΜΑΤ4556(Γ)

Crete & Rhodes
CAPSIS
Convention Centers & Resort Hotels

Το ξενοδοχείο και Συνεδριακό Κέντρο Sofitel Capsis Ρόδου ζητάει:

ΝΥΧΤΕΡΙΝΟ RECEPTIONIST
NIGHT AUDITOR
Για όλο τον χρόνο
Υπόψη Στάμου Αντώνη

ΞΕΝΟΔΟΧΕΙΟ SOFITEL CAPSIS ΡΟΔΟΥ
Ιξιά 85100, Ρόδος
Φαξ: 22410-20900

Για περισσότερες πληροφορίες:
Τηλ. 22410-25015
ΜΑΤ4655(Γ)

ΕΛΑΛΦΙ
LOUNGE RESTAURANT

ΖΗΤΕΙΤΑΙ

- **Α' μάγειρας** με γνώσεις al cart
- **Νέες/οι** για σέρβις στο bar και στο cafe

12μηνη απασχόληση για πλήρη ή μερική

Πληροφορίες τηλ.
2241060608, 6947423045, 6947423046
ΜΖΤ111002

RE/MAX

ΑΦΑΝΤΟΥ, ΡΟΔΟΣ — ΟΙΚΟΠΕΔΟ

- Οικόπεδο 4.810 τ.μ. άρτιο και οικοδομήσιμο
- 700μ από την θάλασσα, 150μ. από τον κεντρικό δρόμο
- Υπάρχει παροχή ηλεκτροδότησης και ύδρευσης

Τιμή πώλησης: 150.000€



ΛΑΧΑΝΙΑ, ΡΟΔΟΣ — ΟΙΚΟΠΕΔΟ

- Οικόπεδο 2360 τ.μ με οικοδομική άδεια 200 τ.μ
- Υπάρχει δυνατότητα αναπροσαρμογής της Άδειας για περισσότερα τ.μ
- Εφάπτεται επί του κεντρικού δρόμου
- Υπάρχει παροχή ύδρευσης / ηλεκτροδότησης & Ο.Τ.Ε
- **Τιμή πώλησης : 110.000 €**



ΛΑΧΑΝΙΑ, ΡΟΔΟΣ — ΟΙΚΟΠΕΔΟ

- 21.970 τ.μ.
- 400μ. απόσταση από τη θάλασσα
- **Τιμή πώλησης : 300.000€**



ΛΕΩΦΟΡΟΣ ΡΟΔΟΥ-ΛΙΝΔΟΥ — ΓΡΑΦΕΙΑ

- **Ενοικιάζονται** γραφεία από 80 - 300 τ.μ.
- Σύγχρονης κατασκευής γραφεία
- Για κάθε επαγγελματική χρήση
- **Τιμή ενοικίου 20 €/τ.μ.**



ΚΕΝΤΡΟ ΠΟΛΗ ΡΟΔΟΥ — ΓΡΑΦΕΙΟ

Ενοικιάζεται Γραφείο 680 τ.μ. (1ος όροφος)
- 20μ από την πλατεία Κύπρου
- Ιδανικό για κάθε επαγγελματική χρήση
- **Τιμή Ενοικίασης: 5.000 €**



XΠΚΤΗ005

RE/MAX EXPRESS – A. & S. HATZAKIS CO.
5ο ΧΛΜ ΛΕΩΦ. ΡΟΔΟΥ-ΛΙΝΔΟΥ
ΤΗΛ: 22410 64730, 64755 – ΦΑΞ: 22410 64720
e-mail: info@remaxexpress.gr - website: www.remax.gr

RE/MAX

ΠΑΛΙΑ ΠΟΛΗ — ΕΠΑΓΓΕΛΜΑΤΙΚΗ ΣΤΕΓΗ

- **Ενοικιάζεται** προνομιακό ακίνητο
- Στο κέντρο της Παλιάς Πόλης
- 350 τ.μ.
- Κατάλληλο για εστιατόριο, καφετέρια, κ.λ.π.
- **Τιμή ενοικίασης: 3.200 €**



ΠΑΛΙΑ ΠΟΛΗ — ΠΑΝΣΙΟΝ

- Ενοικιάζεται επιχείρηση ενοικιαζομένων δωματίων **(8)**
- Στην καρδιά της Μεσαιωνικής Πόλης
- Με πολύ όμορφη αυλή
- **Τιμή ενοικίασης: 3.200€**



ΠΑΛΙΑ ΠΟΛΗ — ΜΟΝΟΚΑΤΟΙΚΙΑ

- Μονοκατοικία 80 τ.μ., σε δύο ορόφους
- 2 Υ/Δ
- Μικρή αυλή
- Κοντά στο Κάστρο

Τιμή πώλησης: 150.000€



ΚΕΝΤΡΟ ΡΟΔΟΥ — ΣΤΟΥΝΤΙΟ & ΔΙΑΜΕΡΙΣΜΑ

- Συνολική επιφάνεια 119,70 τ.μ.
- 1 στούντιο 58,5 τ.μ. & 1 διαμέρισμα 61,20 τ.μ.
- 2ος Όροφος
- **Τιμή πώλησης: 145.000 €**



ΓΕΝΝΑΔΙ, ΡΟΔΟΣ — ΜΟΝΟΚΑΤΟΙΚΙΑ

- Διώροφη μονοκατοικία πολυτελείας 135,67 τ.μ. με 2 Υ/Δ σε οικόπεδο 850 τ.μ.
- 750μ. απόσταση από την θάλασσα
- Κλειστές θέσεις στάθμευσης για 2 αυτοκίνητα
- **Τιμή πώλησης: 280.000 €**



XΠΚΤΗ005

RE/MAX EXPRESS – A. & S. HATZAKIS CO.
5ο ΧΛΜ ΛΕΩΦ. ΡΟΔΟΥ-ΛΙΝΔΟΥ
ΤΗΛ: 22410 64730, 64755 – ΦΑΞ: 22410 64720
e-mail: info@remaxexpress.gr - website: www.remax.gr

πωλησεις

συνέχεια από την προηγούμενη

ΠΩΛΟΥΝΤΑΙ διαμερίσματα στην Κρεμαστή 70 τ.μ. 500 μ. από την θάλασσα. **Πωλούνται μονοκατοικίες** στ' Αφάντου με πανοραμική θέα το γκολφ και την θάλασσα. Πληρ. τηλ. 2241069984, 6932584374 MZT051007

ΠΩΛΟΥΝΤΑΙ μονοκατοικίες στην Παστίδα 100 τ.μ., 120 τ.μ., 133 τ.μ., 160 τ.μ. εντός σχεδίου και σε ανεξάρτητα οικόπεδα. **Πωλείται μονοκατοικία** 160 τ.μ. σε 365 τ.μ. οικόπεδο στην Παστίδα. Πληρ. τηλ. 2241069984, 6932584374 MZT051008

ΠΩΛΕΙΤΑΙ από ιδιώτη καινούργιο **διαμέρισμα** 44 τ.μ., στην Ανάληψη, σε μικρή πολυκατοικία. Τιμή 85.000 ευρώ. Πληρ. τηλ. 2241061585, 6944717174 MZT041026

ΠΩΛΕΙΤΑΙ στα Κοσκινού **μεζονέτα** 250 τ.μ. Πληρ. τηλ. 6946005398 MZT270922/23

ΠΩΛΕΙΤΑΙ Κοσκινού-Τσαΐρι **οικοδομή** από εργολάβο **μονοκατοικία** 170 τ.μ. διώροφη με σοφίτα, 4 υπνοδωματίων, σαλόνι, κουζίνα, σε 1.000 τ.μ. οικόπεδο, εφαπτόμενο επί του κεντρικού δρόμου σε μπετά. Τιμή 140.000 ευρώ χτισμένη σοβατισμένη τιμή 159.000 ευρώ. Πληρ. τηλ. 6946179869, 6947576204 MZT041006

ΠΩΛΕΙΤΑΙ επιχ/ση εστιατόριο στην Παλιά Πόλη επί της οδού Αγ. Φανουρίου, 30 μέτρα από την Σωκράτους, πλήρως εξοπλισμένη. Πληρ. τηλ. 6944146148. MZT150929

ΠΩΛΟΥΝΤΑΙ α) **διαμέρισμα** 115 τ.μ. περιοχή Κοσκινού 3 υπνοδωμάτια, 1 θέση πάρκιν και απεριόριστη θέα, β) **μεζονέτα** 100 τ.μ. περιοχή Κοσκινού 3 υπνοδωμάτια και 1 θέση πάρκιν. Πληρ.τηλ. 6947606894 MAT4183

εργασιες

ΖΗΤΕΙΤΑΙ υπεύθυνη καταστήματος από 22 έως 30 ετών για το κατάστημα MORGAN. Πληρ. τηλ. 6948119747 ΜΑΤ4669

Από συνεργείο καθαρισμού **ζητείται καθαρίστρια** που να διαθέτει δίπλωμα οδήγησης αυτοκινήτου. Πληρ. τηλ. 2241060585, 6946680241 ΜΑΠ641

ΖΗΤΕΙΤΑΙ πεπειραμένη **πωλήτρια** για εργασία στο super market ΤΡΟΦΙΝΟ για 4ωρη και 8ωρη απασχόληση. Πληρ. τηλ. 6942212145, 2241063510 MZT131014

ΖΗΤΕΙΤΑΙ κοπέλα να εργασθεί στο Fantasy Video club απογευματινές ώρες. Πληρ. τηλ. 2241027801 MZT131009

ΖΗΤΟΥΝΤΑΙ τεχνίτες για αλουμινοκατασκευές και σιδηροκατασκευές. Πληρ. τηλ. 2241063968, 6972057263 κ. Κώστα, 6944362717 κ. Δημήτρη MXP14161

ΖΗΤΕΙΤΑΙ σερβιτόρος και **βοηθός σερβιτόρου** για εστιατόριο στο Νιοχώρι Ρόδου. Πληρ. τηλ. 2241039043 ΜΑΤ4664(1)

ΖΗΤΟΥΝΤΑΙ λατζιέρες για εστιατόριο στο Νιοχώρι Ρόδου. Πληρ. τηλ. 2241039043 ΜΑΤ4664(2)

ΖΗΤΟΥΝΤΑΙ κοπέλες εμφανίσιμες για να εργασθούν σε bar στην Ιαλυσό. Πληρ. τηλ. 6944169930 MZT121018

Από την εταιρεία
ΞΕΝΑΚΗΣ ΗΛΕΚΤΡΟΚΟΣΜΟΣ

ΖΗΤΕΙΤΑΙ

άτομο έως 30 ετών

με δίπλωμα οδήγησης Γ' κατηγορίας για το τμήμα μεταφορών και αποθήκης.

Πληρ. τηλ. 2241026597 (εσωτ. 111-112)

ΧΠΕΜΠ179

Από γραφείο Γεν. Τουρισμού στην Ιαλυσό

ΖΗΤΕΙΤΑΙ κοπέλα

με προϋπηρεσία για μόνιμη εργασία, γνώστης των προγραμμάτων κρατήσεων Galileo και Forthcrs.

Πληρ. τηλ. 6932706006 MZT111009(Γ)

Ζαριφόπουλος α.ε.

ασφάλεια • πυρασφάλεια • έλεγχοι

Honeywell

ΖΗΤΑ

Δραστήριο **πωλητή** για να επανδρώσει το γραφείο στην Ρόδο με σκοπό την προώθηση συστημάτων της εταιρείας.
Επιθυμητή προϋπηρεσία στον χώρο, καλή γνώση αγγλικής γλώσσας και χρήση υπολογιστών.
Η εταιρεία, προσφέρει ελκυστικό πακέτο αποδοχών και εξέλιξη αναλόγως προσόντων.

ΑΠΟΣΤΟΛΗ ΒΙΟΓΡΑΦΙΚΟΥ ΣΗΜΕΙΩΜΑΤΟΣ
Τριανταφυλλίδη Ασγούρου
Κα Συκοφύλλου Κυριακή
Τηλ.: 22410 66607, e-mail:rhodes@zarifopoulos.com

MAT4451(Γ)

ΣΑΒΟΪΔΑΚΗΣ
ΖΑΧΑΡΟΠΛΑΣΤΙΚΗ

ΕΠΩΝΥΜΗ ΕΤΑΙΡΕΙΑ ΑΡΤΟΠΟΙΪΑΣ-ΖΑΧΑΡΟΠΛΑΣΤΙΚΗΣ ΜΕ ΕΔΡΑ ΤΗΝ ΚΡΗΤΗ ΚΑΙ ΥΠΟΚΑΤΑΣΤΗΜΑΤΑ ΣΤΗΝ **ΡΟΔΟ**

ΖΗΤΑΕΙ ΑΤΟΜΟ

με επικοινωνιακές ικανότητες και όρεξη για δουλειά για να αναλάβει υπεύθυνη θέση με προοπτικές εξέλιξης κατόπιν εκπαίδευσης

Απαραίτητα προσόντα:
Απολυτήριο Λυκείου (επιπλέον πτυχίο θα θεωρηθεί προσόν)
Ηλικία άνω των 28 ετών
Δίπλωμα οδήγησης Ι.Χ.

Πληροφορίες στο τηλέφωνο
22410/63069 & 63103 από 08.00 έως 16.00
Υπεύθυνη: Κα Σαμαρίτη

MAT4644

Club Greece Resorts

is looking

to recruit a Russian speaking person. The candidates should have knowledge of:

- Excellent command of English (additional languages will be an advantage but not essential)
- Computer knowledge (excel, word etc.)

Please contact Ms Annelie Palm for more information and an interview.
Phone: 22410-96210
Mobile:6938605330

MAT4426

Η εταιρεία

ΧΥΤΗΡΟΓΛΟΥ

ζητάει

συνεργάτη

για συνέχιση του franchise στη Ρόδο

Για οποιαδήποτε πληροφορία επικοινωνήστε με τον

κ. **Πανόπουλο Κωνσταντίνο**

τηλ. 6946921121

ΑΤ4601

ACE
The helpful place.

Η ACE κατέχει παγκοσμίως ηγετική θέση στον χώρο πολυκαταστημάτων και των D.I.Y. Έχει 5.500 καταστήματα σε 72 χώρες του κόσμου και με ετήσιες πωλήσεις που φθάνουν τα 15 δις ευρώ. Εργασία στην ACE σημαίνει ταυτόχρονα και συμμετοχή στην επιτυχία της σε μια θέση που σας ταιριάζει

Για το κατάστημα της Ρόδου

ΖΗΤΑΜΕ ΠΡΟΣΩΠΙΚΟ

Ταμίες - Πωλητές (Κωδ. ΤΠΑ) Προϋπηρεσία, Γνώσεις Ταμείου Η/Υ, Ευγενικές με άψογη συμπεριφορά και εξυπηρέτηση προς τους πελάτες

Εργάτες-Αποθήκη (Κωδ. ΕΑΑ)

Στείλτε Βιογραφικό έως **31/Οκτωβρίου/06** στο FAX 22410-0-30270 ή στην διεύθυνση Τ.Θ. 178, Ρόδος ή στο email: greece@mail.acehardware.com

MAXI Dia %

Η MAXI DIA % του Ομίλου CARREFOUR Νο1 στην Ευρώπη και Νο 2 παγκοσμίως με 4400 DIA καταστήματα σε όλο τον κόσμο και 360 καταστήματα στην Ελλάδα ζητά για το νέο υπερκατάστημα της Ρόδου.

Τμήμα Κρεοπωλείου (Κωδ. ΤΚΔ) Υπάλληλος με άδεια
Τμήμα Αλλαντικών (Κωδ. ΤΑΔ)
Ταμίες - Πωλητές (Κωδ. ΤΠΔ) Προϋπηρεσία, Γνώσεις Ταμείου Η/Υ, Ευγενικές με άψογη συμπεριφορά και εξυπηρέτηση προς τους πελάτες
Εργάτες-Αποθήκη (Κωδ. ΕΑΔ)
Τμήμα Καθαρισμού (Κωδ. ΤΚΔ)

Στείλτε Βιογραφικό έως **31/Οκτωβρίου/06**
στο FAX 22410-0-30270 ή στην διεύθυνση Τ.Θ. 178, Ρόδος

ΧΠΕΜΠ584

εργασιες

συνέχεια από την προηγούμενη

ΖΗΤΕΙΤΑΙ νέος να εργαστεί σε οδοντοτεχνικό εργαστήριο. Πλήρης απασχόληση. Πληρ. τηλ. 2241029242 κ. Κώστας-Δημήτρης
MZT121007

ΖΗΤΟΥΝΤΑΙ από τυπογραφείο "Ροδιακές Γραφικές Τέχνες" **βοηθοί εκτυπωτή.** Πληρ. τηλ. 2241039028-30 από 8.00-16.00 Μ
ZT111024

Η ΞΕΝΑΚΗΣ ΑΥΤΟΚΙΝΗΤΑ
ΖΗΤΑΕΙ ΓΙΑ ΤΟ ΤΜΗΜΑ ΜΕΤΑΧΕΙΡΙΣΜΕΝΩΝ
ΠΩΛΗΤΗ

Με τα παρακάτω προσόντα:
Γνώση για το αυτοκίνητο
Γνώση για Η/Υ
Άνεση επικοινωνίας και διάθεση για εργασία σε ένα απαιτητικό περιβάλλον.

Προσφέρουμε:
Εκπαίδευση σε τεχνικές πωλήσεων
Εξέλιξη στον χώρο του αυτοκινήτου
Μισθό και Bonus

Οι ενδιαφερόμενοι να απευθύνονται στην κα Κατερίνα Χούλλη.

Ξενάκης Μεταχειρισμένα 10 χλμ. Ρόδου-Λίνδου
Αγορές Πωλήσεις Ανταλλαγές
Μεταχειρισμένων Αυτοκινήτων
Τηλ. 2241086800-Fax: 2241086007 ΧΠΑΑΥ011

ΕΘΝΙΚΗ
ΑΣΦΑΛΙΣΤΙΚΗ

ΓΡΑΦΕΙΟ ΠΩΛΗΣΕΩΝ ΡΟΔΟΥ

Στα πλαίσια δημιουργίας νέου τμήματος πωλήσεων ζητάμε **5 νέους-νέες** για την προώθηση προϊόντων του ομίλου της Εθνικής Τράπεζας.

ΠΡΟΫΠΟΘΕΣΕΙΣ:
➤ Φιλοδοξία για καριέρα και έντονη επιθυμία για αύξηση εισοδήματος
➤ Άνεση στην επικοινωνία
➤ Οργανωτικές ικανότητες

ΠΑΡΟΧΕΣ:
➤ Δυνατότητα απόκτησης κρατικού πτυχίου ασφαλιστικών σπουδών
➤ Μηνιαία αμοιβή
➤ Bonus
➤ Συνεχής εκπαίδευση
➤ Ομαδική ασφάλιση
➤ Επαγγελματική εξέλιξη
➤ Ταξίδια

ΠΛΗΡΟΦΟΡΙΕΣ-ΒΙΟΓΡΑΦΙΚΑ:
Σ. ΒΕΝΙΖΕΛΟΥ 1 ΡΟΔΟΣ
ΤΗΛ.: 22410-38338, 36274, 34586 ΜΑΤ4649(Γ)

aldemar
HOTELS & SPA

Ο όμιλος ALDEMAR Hotels & Spa προσφέρει ευκαιρίες ανάπτυξης και σταδιοδρομίας στα ξενοδοχεία της Ρόδου.

Paradise Royal Mare*****
Paradise Village ****

σε ενδιαφερόμενους Επαγγελματίες του Ξενοδοχειακού χώρου με υψηλούς στόχους και **ζητά** για τη σαιζόν 2007

ROOMS DIVISION MANAGER
ROOMS DIVISION ASSISTANT
RESERVATIONS MANAGER

Παρακαλούμε όπως αποσταλεί βιογραφικό με συνοδευτική επιστολή, αναφέροντας τον κωδικό ΠΡΟ, καθώς και τη θέση
Υπόψη: Κας Βίκυ Μαλταμπέ
e-mail: hrrodos@aldemarhotels.com
Τηλ.: 2241054472, Fax: 2241054474

Διεύθυνση: ΤΜΗΜΑ ΑΝΑΠΤΥΞΗΣ & ΠΟΙΟΤΗΤΑΣ
Ξενοδοχείο PARADISE ROYAL MARE-
Καλλιθέα 85100, Ρόδος ΜΑΤ4595(1)(Γ)

ΖΗΤΕΙΤΑΙ κοπέλα για το κυλικείο του Νοσοκομείου για βραδυνό ωράριο 23.00-07.00. Πληρ. τηλ. 22410-80116, 80111 ΜΑΤ4660

ΖΗΤΕΙΤΑΙ υδραυλικός. Πληρ. τηλ. 6944344911 κ. Δημήτρης
MZT121003

ΖΗΤΟΥΝΤΑΙ για τα καταστήματα MAD STUFF: **α) στέλεχος επιχειρήσεων** με γνώση λογιστικών και Η/Υ, **β)** Εμπειρες **πωλήτριες,γ)** Εμπειρη **πωλήτρια** για το κατάστημα Αρχαγγέλου. Πληρ. τηλ. 6945736316
MZT111016

ΖΗΤΕΙΤΑΙ τεχνίτης ηλεκτρολόγος οικοδομών. Πληρ. τηλ. 22410-66698, 67461 από 8.30 έως 14.30
MZT121002

ΖΗΤΕΙΤΑΙ κοπέλα εμφανίσιμη να εργασθεί σε μπαρ στην Ιαλυσό. Πληρ. τηλ. 6944227422, 2241095269
MZT111021/22

ΖΗΤΟΥΝΤΑΙ τεχνίτες-γυψοσανιδάδες και **βοηθοί** με ανάλογη εμπειρία. Πληρ. τηλ. 6942285690
MZT111014

ΖΗΤΕΙΤΑΙ κυρία για εσωτερική να προσέχει κυρία στην Ιαλυσό. Πληρ. τηλ. 2241093686
MZT111004

ΖΗΤΟΥΝΤΑΙ κοπέλες για καφετέρια στο Ροδίνι, για βραδυνή απασχόληση. Πληρ. τηλ. 22410-20282, 77951
MZT101023

ΖΗΤΟΥΝΤΑΙ τεχνίτες υδραυλικοί για εργολάβο. Πληρ. τηλ. 6944449595
MZT071007

ΖΗΤΕΙΤΑΙ κυρία να γνωρίζει ελληνική κουζίνα (μεζέδες κ.λπ.) για παραδοσιακό καφενείο. Ημιαπασχόληση πρωινές ώρες. Πληρ. τηλ. 6936458927
MAT4642

ΖΗΤΕΙΤΑΙ έμπειρη **μαγείρισσα** με πολύ καλή γνώση της ελληνικής κουζίνας από ταβέρνα στην Ιαλυσό. Οχι αλλοδαπές. Ωράριο 15.30 έως 12.15. Πληρ. τηλ. 2241094857, 6977655652
MZT101027/28

ΖΗΤΕΙΤΑΙ σερβιτόρος για εργασία σε bar στην Π.Πόλη για Πέμπτη-Παρασκευή-Σάββατο. Πληρ. τηλ. 6946054756
MZT101009

Φαρμακείο **ζητεί νεαρή κοπέλα** για μόνιμη εργασία με ωράριο καταστημάτων. Απαραίτητο δίπλωμα για μηχανάκι και αγγλικά. Προϋπηρεσία όχι απαραίτητη. Πληρ. φαρμακείο Ιωαννίδη, Αμερικής 11-13, από 12.00-14.00 και 17.00-21.00
ΜΑΠ625(1)

ΖΗΤΟΥΝΤΑΙ από καφετέρια-παιδότοπο για μερική απασχόληση: **α) νεαρή κοπέλα** για τον παιδότοπο, **β) νεαρή κοπέλα** ως σερβιτόρα στην περιοχή Ιαλυσού. Πληρ. τηλ. 6932656339
MZT101010

ΖΗΤΟΥΝΤΑΙ από το Paradise spa **υπεύθυνη αισθητικής,** αισθητικός, μασέζ, φυσιοθεραπεύτριες και υπεύθυνη υποδοχής που να γνωρίζει Η/Υ, αγγλικά, ρώσικα θα ληφθούν σαν επιπλέον προσόν. Πληρ. τηλ. 2241062481 και 6937268143.
MAT4616

Αμεσα ΖΗΤΟΥΝΤΑΙ άτομα για να εργαστούν μέσα από τον χώρο τους με μερική ή πλήρη απασχόληση. Πληρ. τηλ. 6974243448.
MZT091020

ΖΗΤΕΙΤΑΙ καθαρίστρια 30-40 χρόνων για να εργασθεί ως εσωτερική στα Κολύμπια Ρόδου. Πληρ. τηλ. 6942908307.
MZT091028

ΖΗΤΟΥΝΤΑΙ συνεργάτες για μερική ή πλήρη απασχόληση άνω των 20 ετών, πλήρες εκπαιδευτικό πρόγραμμα, ελεύθερο ωράριο, δυνατότητα καριέρας. Πληρ. τηλ. 6949956671, 2241060469
MXPT14148

Από το βιβλιοχαρτοπωλείο Μακρή **ζητούνται α) υπάλληλος, β) υπάλληλος** με προϋπηρεσία και γνώσεις βιβλιοπωλείου. Πληρ. τηλ. 22410-70270
MAT4594

ΖΗΤΕΙΤΑΙ κοπέλα εμφανίσιμη κατά προτίμηση Ελληνίδα για να εργασθεί σε internet cafe στην πόλη της Ρόδου. Ωράριο συνεχές, μόνιμη εργασία, μισθός ικανοποιητικός, bonus, ασφάλιση. Πληρ. τηλ. 2241025050
MZT041020

ΖΗΤΟΥΝΤΑΙ: α) μάστορας από αρτοποιείο που να γνωρίζει άνοιγμα φύλλου (αέρος) για παρασκευή μπουγάτσας, β) **ζαχαροπλάστης** για 4ωρη απασχόληση. Πληρ. τηλ. 2241031053.
ΜΑΤ4411

ΕΞΤΡΑ ΕΙΣΟΔΗΜΑ .Δημιουργικά κερδίστε έξτρα εισόδημα, δουλεύοντας στο σπίτι ή στο χώρο σας. Ίντερνετ επιθυμητό, όχι απαραίτητο. Ελεύθερο ωράριο, όχι ντήλερ, πλασιέ, τηλεμάρκετινγκ. Πολύ υψηλά εισοδήματα, προοπτικές καριέρας. Δωρεάν εκπαίδευση, ταξίδια. 2102801153, 2102801154, www.umswork4 you. com
MAT2093

Εργασθείτε μέσα από το χώρο επιλογής σας, σε ανεξάρτητη συνεργασία με μεγάλη αναπτυσσόμενη εταιρεία στο χώρο του εμπορίου. Υψηλές αποδοχές και bonus. Πληρ. τηλ. 2241030078-2241037362, www. umswork4 you. com
MAT2868

ΖΗΤΕΙΤΑΙ πωλήτρια σε σοβαρή επιχείρηση να ομιλεί Γερμανικά. Πληρ. τηλ. 6973201959
MZT230920

ΖΗΤΕΙΤΑΙ οικιακή βοηθός να φροντίζει ηλικιωμένο ασθενή. Πληρ. τηλ. 6974998734 MZT230916

πωλησεις αυτοκινητων & μοτοσικλετων

ΠΩΛΕΙΤΑΙ ΒΥΤΙΟΦΟΡΟ ΛΥΜΑΤΩΝ 50% Φ.Δ.Χ. ΠΛΗΡ. ΤΗΛ. 6944325234
ΠΑΡ00116

ΠΩΛΕΙΤΑΙ BMW μαύρη coupe 316, μοντέλο '97. Τιμή 9.000 ευρώ. Πληρ. τηλ. 6948629943, 2241065484
MZT111020

ΠΩΛΕΙΤΑΙ KAWASAKI KLE 500 μηχανή στην τιμή των 1.500 ευρώ. Πληρ. τηλ. 6947708555
MZT041017

ΕΡΓΑΣΤΗΡΙΟ ΕΛΕΥΘΕΡΩΝ ΣΠΟΥΔΩΝ ΗΛΕΚΤΡΟΝΙΚΩΝ ΥΠΟΛΟΓΙΣΤΩΝ
Program PM
ΕΠΙΣΗΜΟ ΕΞΕΤΑΣΤΙΚΟ ΚΕΝΤΡΟ ΤΗΣ ECDL HELLAS
ECDL Diploma
ΤΜΗΜΑΤΑ ΓΙΑ:
Παιδιά
Ενήλικες
Αρχάριους
Επαγγελματίες
Ανεύρεση Εργασίας
ΕΝΤΑΤΙΚΑ ΜΑΘΗΜΑΤΑ COMPUTER
ΕΓΓΡΑΦΕΣ ΤΩΡΑ
Μανώλης Ι. Σοφίλλας
Τηλ.(22410)31761
ΚΟΔΡΙΓΚΤΩΝΟΣ 91 · ΡΟΔΟΣ
ΧΠ1941

ΦΙΛΟΛΟΓΟΣ ΑΓΓΛΙΚΩΝ

με master γλωσσολογίας και 17χρονη εμπειρία παραδίδει ιδιαίτερα μαθήματα στον χώρο της.
Πληρ. τηλ. 6974992630
(κοντά στο Βενετόκλειο) ΜΑΤ4617(Γ)

ΑΝΟΔΟΣ ΦΡΟΝΤΙΣΤΗΡΙΟ
Εξασφαλίζει την ανοδική πορεία των μαθητών του
Διδάσκονται σε ολιγομελή τμήματα
ΜΑΘΗΜΑΤΙΚΑ - ΦΥΣΙΚΗ - ΧΗΜΕΙΑ - ΦΙΛΟΛΟΓΙΚΑ - ΒΙΟΛΟΓΙΑ - ΑΟΘ - ΑΟΔΕ - ΔΙΚΤΥΑ - ΑΝ. ΕΦΑΡΜΟΓΩΝ
Με τα μεγαλύτερα ποσοστά επιτυχίας και τα χαμηλότερα δίδακτρα
Εθν. Αντιστάσεως 65 (πρώην Αννης Μαρίας)
Τηλ. 22410 28053/ 6978205446
ΑΕ1899

Οικοδιδασκαλείο ΜΑΘΗΜΑΤΙΚΩΝ
Μαθαίνω να σκέφτομαι!

Δρ. ΣΑΒΒΑΣ ΠΙΠΙΝΟΣ
BSc, Bristol University, UK
PhD, Queen Mary College, London

*Τα **μαθηματικά** αποτελούν τη ραχοκοκαλιά όλου του εκπαιδευτικού συστήματος*
*Δώστε στο παιδί σας την ευκαιρία να τα **αγαπήσει** τώρα!*
ΑΕ4420(Γ)

ΦΡΟΝΤΙΣΤΗΡΙΟ ΓΑΛΛΙΚΗΣ ΓΛΩΣΣΑΣ
ΚΟΥΦΟΥ Ν. ΤΣΑΜΠΙΚΑ

Η Γαλλική γλώσσα έχει εισέλθει πλέον σε όλους τους τομείς της βασικής και μέσης εκπαίδευσης και αποτελεί εφόδιο ζωής. Εμείς είμαστε εδώ για να σας μεταδώσουμε την γνώση και την κουλτούρα μιας γλώσσας, η οποία θα αποτελέσει ένα σίγουρο μελλοντικό εφόδιο στον επαγγελματικό σας ορίζοντα.

ΤΜΗΜΑΤΑ:
✓ Παιδικά τμήματα για αρχάριους (δημοτικού)
✓ Βοηθητικά μαθήματα σχολείου
✓ Γυμνασίου-Λυκείου
✓ Ενηλίκων (αρχαρίων-προχωρημένων)
✓ Επαγγελματικά (ξενοδοχοϋπαλλήλων-τραπεζοϋπαλλήλων-ελ. επαγγελματιών)
✓ Μαθήματα 1 ατόμου
✓ Απόκτησης διπλώματος SORBONNE
✓ Τιμές προσιτές γνωριμίας

Πληροφορίες καθημερινά
10.00-13.00 και 17.00-21.00
Αλέκου Παναγούλη 99 (7 Βαγιές)
Τηλ. & Fax 22410-78818, 2241060875
ΜΑΤ4588

ΤΑΠΗΤΟΚΑΘΑΡΙΣΤΗΡΙΑ

ΠΑΝΕΛΛΑΔΙΚΟ ΔΙΚΤΥΟ

Art Clean EXPRESS

Είμαστε λίιιι...γο πιο μπροστά από τους ' .άλλους!

ΠΛΥΣΙΜΟ-ΑΠΟΛΥΜΑΝΣΗ-ΦΥΛΑΞΗ

ΧΑΛΙΩΝ- ΜΟΚΕΤΩΝ - ΣΑΛΟΝΙΩΝ *(και επί τόπου)*

ΠΑΠΛΩΜΑΤΑ - ΚΟΥΒΕΡΤΕΣ - ΦΛΟΚΑΤΕΣ

ΣΤΕΓΝΟ ΓΙΑ ΜΕΤΑΞΩΤΑ ΚΑΙ ΧΕΙΡΟΠΟΙΗΤΑ

ΑΔΙΑΒΡΟΧΟΠΟΙΗΣΕΙΣ & ΕΠΙΔΙΟΡΘΩΣΕΙΣ ΤΑΠΗΤΩΝ

ΠΑΡΑΛΑΒΗ - ΠΑΡΑΔΟΣΗ ΚΑΤ' ΟΙΚΟΝ

ΔΩΡΕΑΝ ΦΥΛΑΞΗ

ΑΛΑΦΑΚΗΣ ΤΑΣΟΣ

ΤΗΛ. ΧΩΡΙΣ ΧΡΕΩΣΗ 80011400400

ΤΗΛ. 2241082800- ΚΙΝ. 6944350247

email: artclean@otenet.gr

ΧΠ2286

Τέλειο καθάρισμα χωρίς απογοήτευση

ΤΑΠΗΤΟΚΑ-ΘΑΡΙΣΤΗΡΙΑ ΚΛΕΟΠΑΤΡΑ®

Ολοκληρωμένα προγράμματα υγιεινής και καθαρισμού προσαρμοσμένα στις ιδιαίτερες ανάγκες κάθε τάπητα

Με **διασφάλιση ποιότητας** στον καθαρισμό και φύλαξη σε χαλιά, μοκέτες, χειροποίητα Ανατολής, μεταξωτά, μάλλινα, φλοκάτες, παπλώματα και τάπητες 5ης γενιάς

ΑΔΙΑΒΡΟΧΟΠΟΙΗΣΗ ΑΝΤΙΣΤΑΤΙΚΟΤΗΤΑ

- Επιτόπου βιοκαθαρισμός στρωμάτων, σαλονιών και μοκετών
- Επιδιορθώσεις σε χειροποίητα χαλιά και μοκέτες

ΦΥΛΑΞΗ ΔΩΡΕΑΝ

Παραλαβή και παράδοση σε όλη την Ρόδο

Ενημερωθείτε για την συντήρηση των χαλιών σας με ειλικρίνεια και υπευθυνότητα

ΤΗΛ. 2241051996
ΚΙΝ. 6945793626
ΦΑΞ 2241051322

ΚΟΥΦΑΛΑΚΗΣ ΣΤΑΥΡΟΣ

Πιστοποιημένος τεχνικός καθαρισμού ταπήτων από τον Παγκόσμιο Οργανισμό Προστασίας Μαλλιού **WOOLSAFE**

MAT1570

auto-moto

συνέχεια από την προηγούμενη

ΠΩΛΕΙΤΑΙ APRILIA ATLANTIC 500cc, 6 μηνών, ελάχιστα χιλιόμετρα, άψογη κατάσταση. Τιμή ευκαιρίας. Πληρ. τηλ. 6947825046 MZT101011

ΠΩΛΕΙΤΑΙ SUZUKI IGNIS 1.300 ασημί μεταλλικό, ηλεκτρικά παράθυρα, 2 αερόσακους, CD, προβολείς ομίχλης, σπόιλερ, σχάρα ποδηλάτου, air condition, 33.000 χλμ., ατρακάριστο, σε άριστη κατάσταση. Τιμή 6.500 ευρώ. Πληρ. τηλ. 6944779975 από 12.00-15.00 ΜΑΠ625(2)

ΕΥΚΑΙΡΙΑ. ΠΩΛΕΙΤΑΙ OPEL ASTRA 1400 μοντέλο 2000, 16V, 46.000 χλμ. από πρώτο χέρι. Είναι σε άριστη κατάσταση, χρώμα ασημί. Πληρ. τηλ. 6942424804 MZT091007

ΠΩΛΕΙΤΑΙ μηχανή HONDA STEED 400 c.c. με πολλά εξτρά σε άριστη κατάσταση. Τιμή 2000 ευρώ. Πληρ. τηλ. 6974998027 κ. Γιώργος. MZT021022

ΠΩΛΕΙΤΑΙ DAIHATSU FEROZA 4Χ4 μοντέλο '93, air condition, υδραυλικό τιμόνι, ηλεκτρικά παράθυρα, ραδιοκασετόφωνο, σχάρα. Τιμή 5900 ευρώ. Πληρ. τηλ. 6945949882 ΜΑΤ4188

διαφορα

ΠΩΛΕΙΤΑΙ πλήρης εξοπλισμός χρυσοχοείου σε τιμή ευκαιρίας. Περιλαμβάνει: 1) βιτρίνα 2.20Χ2 μ. κομπλέ με τα φώτα και τα βελούδα. 2) βιτρίνα δαπέδου με τα συρτάρια και τα βελούδα. Τιμή όλα μαζί 600 ευρώ. Πληρ. τηλ. 6976059628MZT131018/19

ΠΩΛΟΥΝΤΑΙ: α) τραπεζαρία με 6 καρέκλες, **β) σύνθετο, γ) κρεβατοκάμαρα** κομπλέ σε άριστη κατάσταση. Πληρ. τηλ. 2241073755 MZT141004

ΠΩΛΟΥΝΤΑΙ στην **Κάρπαθο** 140 **πρόβατα** όλα 2-3 χρονών, σε πολύ καλή τιμή μόνο μετρητά 7.000 ευρώ. Πληρ. τηλ. 6936894516, 6942996785 ΜΑΠ635

ΠΩΛΟΥΝΤΑΙ τα κάτωθι: δερμάτινο σαλόνι, τριθέσιος, διθέσιος, μονοθέσιος καναπές, επιπλοσύνθεση, 2 τραπεζάκια σαλονιού, κρεβατοκάμαρα κομπλέ, αμμοβολής τραπεζαρία κουζίνας, 6 καρέκλες. Σε άριστη κατάσταση, σε τιμή ευκαιρίας, λόγω μετακομίσεως. Πληρ. τηλ. 6945902930 ώρες 18.00-22.00 MZT111012

ΠΩΛΟΥΝΤΑΙ εκπαιδευμένα **κυνηγόσκυλα** και ξεκινημένα καθώς και τα κουτάβια καθαρόαιμα κουρσχαρ-ποιντερ όλα τα σκυλιά με δοκιμή λόγω προβλήματος υγείας. Διαθέτω σε λογικές τιμές από 100 ευρώ έως 1.000 ευρώ. Γκέκας-Μπιγκλις-Τάζια-Τραχταρ-Πόιντερ. Πληρ. κ. Μιχάλη τηλ. 6948373666 MZT101014

ΠΩΛΕΙΤΑΙ άλογο εγγλέζικο χρώματος καφέ. Πληρ. τηλ. 6946336393 MZT091009

ΠΩΛΟΥΝΤΑΙ

από ξενοδοχείο στην Ιξιά

3 ψυγεία βιτρίνες για super market.

Τιμή ευκαιρίας

Πληρ. τηλ. 2241023021 ΜΧΠ1145

ELITE DOGS

PROTECTION SPECIALISTS

ΣΧΟΛΗ ΕΚΠΑΙΔΕΥΣΗΣ ΣΚΥΛΩΝ

Η εκπαίδευση του σκύλου μας δεν είναι μόδα, δεν είναι απλές εντολές, ούτε πολυτέλεια, είναι ένα ξεκαθάρισμα θέσεων για την αποφυγή προβλημάτων στο μέλλον.

- Δίνουμε βάση στα φυσικά ένστικα του σκύλου όπως: FOOD DRIVE - PREY DRIVE - DEFENSIVE DRIVE - PLAY DRIVE - FIGHT DRIVE
- Στη διάθεσή μας έτοιμα εκπαιδευμένα σκυλιά φύλαξης καθώς και κουτάβια από επιλεκτικούς εκτροφείς κατόπιν σωστής επιλογής και ανάλογα με τις ανάγκες σας (ΦΥΛΑΚΑΣ - ΚΑΤΟΙΚΙΔΙΟ)
- Αριστη συνεργασία με εκτροφείς κυνηγόσκυλων
- Παροχή φιλοξενίας που είναι κάτι παραπάνω από σπιτική

MZT091002

Επικοινωνήστε μαζί μας στο 6945900849

ΑΠΟΦΡΑΞΕΙΣ ΕΚΚΕΝΩΣΕΙΣ ΜΕΤΡΟΠΟΝΤΙΚΑΣ "ΜΑΡΙΑ"



ΑΠΟΦΡΑΞΕΙΣ ΑΠΟΧΕΤΕΥΤΙΚΩΝ ΑΓΩΓΩΝ ΜΕ ΥΔΡΟΒΟΛΗ, ΚΟΥΖΙΝΕΣ, ΤΟΥΑΛΕΤΕΣ, ΣΙΦΩΝΙΑ, ΥΔΡΟΡΟΕΣ, ΜΗΝΙΑΙΕΣ ΣΥΝΤΗΡΗΣΕΙΣ ΠΟΛΥΚΑΤΑΣΤΗΜΑΤΑ, ΣΤΡΑΤΟΠΕΔΑ, ΞΕΝΟΔΟΧΕΙΑ, ΝΟΣΟΚΟΜΕΙΑ, ΔΗΜΟΥΣ, ΠΟΛΥΚΑΤΟΙΚΙΕΣ, ΣΠΙΤΙΑ κ.λπ. Αντληση υδάτων από υπόγειους χώρους

Πληρ. τηλ. 2241065120/35555 AE1731

ΧΡΕΙΑΖΕΣΤΕ ΧΡΗΜΑΤΑ;

ΕΝΕΧΥΡΟΔΑΝΕΙΣΤΗΡΙΟ "Η ΘΥΡΙΔΑ"

ΕΝΕΧΥΡΙΑΖΩ και ΑΓΟΡΑΖΩ

ΧΡΥΣΑΦΙΚΑ - ΚΟΣΜΗΜΑΤΑ - ΛΙΡΕΣ - ΠΑΛΑΙΑ ΝΟΜΙΣΜΑΤΑ - ΜΕΤΟΧΕΣ και ΑΝΤΙΚΕΣ

Αντ. Δαμασκηνού 25 (περ. Μητρόπολη)

Τηλ. 2241032537, 6942613540, 6947965279

AE639

ΑΠΟΦΡΑΞΕΙΣ - ΕΚΚΕΝΩΣΕΙΣ ΡΟΔΟΥ



Κιν. 6932470404 Κιν. 6944361464

Κώστας & Λευτέρης

ΑΠΟΦΡΑΞΕΙΣ ΑΠΟΧΕΤΕΥΤΙΚΩΝ ΑΓΩΓΩΝ ΜΕ ΥΔΡΟΒΟΛΗ, ΚΟΥΖΙΝΕΣ, ΤΟΥΑΛΕΤΕΣ, ΣΙΦΩΝΙΑ, ΥΔΡΟΡΟΕΣ, ΑΠΟΛΥΜΑΝΣΕΙΣ, ΜΗΝΙΑΙΕΣ ΣΥΝΤΗΡΗΣΕΙΣ

ΠΟΛΥΚΑΤΑΣΤΗΜΑΤΑ, ΣΤΡΑΤΟΠΕΔΑ, ΞΕΝΟΔΟΧΕΙΑ, ΝΟΣΟΚΟΜΕΙΑ, ΔΗΜΟΥΣ, ΠΟΛΥΚΑΤΟΙΚΙΕΣ, ΣΠΙΤΑ κ.λ.π.

Αντληση υδάτων από υπόγειους χώρους

Αμεση εξυπηρέτηση!!! ΟΙ ΚΑΛΥΤΕΡΕΣ ΤΙΜΕΣ!

Τηλ. 2241085977, 2241086634 Κιν. 6944361464, 6932470404

AE835

μαθηματα

ΟΙΚΟΔΙΔΑΣΚΑΛΕΙΟ ΓΑΛΛΙΚΩΝ από αναγνωρισμένο καθηγητή-εξεταστή του Γαλλικού Ινστιτούτου Αθηνών. Ατομικά μαθήματα, ολιγομελή τμήματα (έως 4 άτομα) ενηλίκων και εντατικά για επαγγελματίες. Προετοιμασία για όλα τα διπλώματα (DELF, DALF, SORBONNE, ΚΡΑΤΙΚΑ). Με αναγνωρισμένες μεθόδους, οπτικοακουστικά μέσα, πρόσβαση στο διαδίκτυο. Σε προσιτές τιμές με εγγυημένη επιτυχία στις εξετάσεις (95% επιτυχία). Πληρ. τηλ. 6976786091 και 22410 61134 μετά τις 16.00 MXP14157

ΜΑΘΗΜΑΤΙΚΑ-ΦΥΣΙΚΗ-ΧΗΜΕΙΑ παραδίδονται σε μαθητές Γυμνασίου-Λυκείου από πτυχιούχο φυσικό. Πληρ. τηλ. 2241095141, 6977934349 ΜΑΠ600

ΦΙΛΟΛΟΓΟΣ παραδίδει ιδιαίτερα μαθήματα σε μαθητές Γυμνασίου-Λυκείου. Πολυετή πείρα. Ειδική προετοιμασία για Πανελλήνιες εξετάσεις (Εκθεση, Αρχαία, Νέα). Πληρ. τηλ. 6947583696 MXP14155

ΚΑΘΗΓΗΤΡΙΑ ΦΙΛΟΛΟΓΟΣ του κλασικού τμήματος του Πανεπιστημίου Αθηνών, με πολύχρονη διδακτική πείρα, παραδίδει μαθήματα σε μαθητές Γυμνασίου, Λυκείου, ΤΕΕ. Αρχαία Ελληνικά, Εκθεση-Εκφραση, Ιστορία, Λατινικά, Νεοελληνική Λογοτεχνία. Πληρ. τηλ. 2241069764, 6945713765 MZT121014

ΔΑΣΚΑΛΟΣ παραδίδει ιδιαίτερα μαθήματα σε μαθητές δημοτικού σχολείου. Πληρ. τηλ. 6972088318 MZT111023

ΟΙΚΟΔΙΔΑΣΚΑΛΕΙΟ ΑΓΓΛΙΚΗΣ ΓΛΩΣΣΑΣ ΣΤΗΝ ΙΑΛΥΣΟ. Ολιγομελή τμήματα ή ιδιαίτερα μαθήματα για όλα τα επίπεδα και για εξετάσεις Michigan, Cambridge, Edexcel. Πληρ. τηλ. 2241094629, 6979011403 MZT091012

ΠΤΥΧΙΟΥΧΟΣ μαθηματικός, κάτοχος μάστερ, παραδίδει ιδιαίτερα μαθήματα σε μαθητές γυμνασίου και λυκείου. Τιμές ικανοποιητικές. Πληρ. τηλ. 2241030279, 6938052474 MZT041002

Απέτυχες στις εξετάσεις σου στο LOWER ή το ALCE ή το PROFICIENCY MICHIGAN? Ελα στην καθηγήτρια **Αγγλικών** με 20ετή πείρα με άριστη προφορά που παραδίδει ιδιαίτερα μαθήματα σε ενήλικες και παιδιά. Εξασφαλισμένη επιτυχία εξετάσεων και επίσης το ΚΡΑΤΙΚΟ ΠΙΣΤΟΠΟΙΗΤΙΚΟ ΓΛΩΣΣΟΜΑΘΕΙΑΣ και TOEIC αναγνωρισμένο διεθνώς. Υπεύθυνη εργασία και τιμές λογικές. Πληρ. τηλ. 2241075959, 6972912196 MZT290901

ΜΑΘΗΜΑΤΙΚΑ - ΦΥΣΙΚΗ - ΧΗΜΕΙΑ. Παραδίδονται μαθήματα ιδιαιτέρως ή σε γκρουπ 2 έως 4 μαθητών Γυμνασίου, Λυκείου και ΕΠΑΛ (πρώην ΤΕΕ0. Εμπειροι καθηγητές με οργάνωση εγγυώνται άμεσα αποτελέσματα, χωρίς κενά. Υπεύθυνη προετοιμασία για πανελλήνιες με σημειώσεις μεθοδολογίας και διαγωνίσματα προσομοίωσης εξετάσεων. Τιμές προσιτές. Πληρ. τηλ. 6973025100 MZT140930

ΜΑΘΗΜΑΤΙΚΑ - ΦΥΣΙΚΗ - ΧΗΜΕΙΑ παραδίδονται μαθήματα κατ' οίκον από καθηγήτρια Φυσικομαθηματικό, έμπειρη, κάτοχο μεταπτυχιακού , σε μαθητές Γυμνασίου-Λυκείου - ΤΕΕ. Πληρ. τηλ. 6934963264 MZT021027

προσφορες εργασιας

ΚΥΡΙΑ σοβαρή, τίμια, **ζητά εργασία** σε σπίτι (οικοκυρικά, φροντίδα ηλικιωμένων, καθάρισμα σπιτιών κ.λπ.). Πληρ. τηλ. 6977617402 MZT141001

ΚΥΡΙΑ αναλαμβάνει την φύλαξη ηλικιωμένων στο χώρο τους, στις περιφέρειες Αγ. Νικολάου-Αγ. Αναστασία-Μητρόπολη. Εργασία όλη την ημέρα εκτός νύχτας. Πληρ. τηλ. 6995383288 MZT101020

Νιώθετε αδιαθεσία, κούραση; ΦΥΣΙΟΘΕΡΑΠΕΙΑ για διάφορες αρρώστιες και μασάζ θεραπευτικό, χαλαρωτικό θα επιστρέψει υγεία, θα γεμίσει το σώμα σας νέα ενέργεια! Τηλεφωνήστε, ελάτε και οι αρρώστιες σας φεύγουν στο παρελθόν!!! Η ζωή σας θα λάμψει εκ νέου!!! Πληρ. τηλ. 6942095457 MZT031007

ΚΥΡΙΑ διπλωματούχος μασέρ, προσφέρει θεραπευτικό, κλασικό, αθλητικό, αδυνατίσματος, χαλαρωτικό, αισθητικό και καθαρισμό προσώπου (μάσκες) μασάζ. Πληρ. τηλ. 2241035252, 6932024975 MZT210912

γνωριμιες

ΤΡΑΒ **ζητά γνωριμίες** με σοβαρούς κυρίους. Πληρ. τηλ. 6939516525 MZT121015

Εμφανίσιμη κυρία **ζητά γνωριμία** με σοβαρό κύριο. Πληρ. τηλ. 6931820075 MZT111007

20ΧΡΟΝΗ ΕΝΤΥΠΩΣΙΑΚΗ ORIGINAL ΚΟΠΕΛΑ ΕΛΛΗΝΙΔΑ ΖΗΤΑ ΓΝΩΡΙΜΙΑ ΜΕ ΣΟΒΑΡΟΥΣ ΚΥΡΙΟΥΣ. ΕΞΑΙΡΟΥΝΤΑΙ ΑΛΛΟΔΑΠΟΙ. ΠΛΗΡ. ΤΗΛ. 6944931166 MZT061009

ΕΛΛΗΝΙΔΑ πολύ εμφανίσιμη για γνωριμία παρέα με κύριο άνω των τριάντα, όχι αλλοδαπό. Πληρ. τηλ. 6978872750 MZT091019

ΤΡΑΒ 22 ετών, πολύ όμορφη, εχέμυθη, **ΖΗΤΑ ΓΝΩΡΙΜΙΑ** με κυρίους. Πληρ. τηλ. 6975533094 MZT071011

ΟΜΟΡΦΗ ψηλή, ξανθιά, Ελληνίδα **ΖΗΤΩ ΓΝΩΡΙΜΙΑ** σοβαρού κυρίου σε όμορφο, εχέμυθο, πολυτελές περιβάλλον. Οι αλλοδαποί καθώς και οι κλήσεις με απόκρυψη αποκλείονται! Πληρ. τηλ. 6972902821 MZT071001

ΑΒΑΣΑΝΙΣΤΑ "NUMBER 1" Γνωρίστε τον αληθινό έρωτα κοντά μας. Σχέσεις γνωριμίες με άμεσα αποτελέσματα, απόλυτη εχεμύθεια. Ανδρες-γυναίκες κάθε ηλικίας περιμένουν να γνωριστείτε. Γίνετε μέλος στο μεγαλύτερο club γνωριμιών στην Ελλάδα. Πληρ. τηλ. 2105239191, 2105239711, 6975764343 MAT4302

ΕΛΛΗΝΙΔΑ εμφανίσιμη **ζητά γνωριμία** στο χώρο της για ελεύθερη σχέση. Απόλαυση και διακριτικότητα. Αποκλείονται οι κλήσεις με απόκρυψη αριθμού. Πληρ. τηλ. 6942608613 MZT041030

ΝΕΑΡΗ ΞΕΝΑΓΟΣ με νυχτερινές ανησυχίες, επιθυμεί κουβέντα και συνομιλία και ό,τι προκύψει... Καλέστε ΟΤΕ 90.11.314.493- COSMOTE 901.200.43.53 - VODAFONE 901.694.60.53 - TIM 901.160.17.53 MAT3186

ΠΡΑΚΤΟΡΕΙΟ ΤΑΞΙΔΙΩΝ

ΣΑΒΒΑΣ ΣΑΗΣ

RELAX ΜΑΡΜΑΡΙΣ

Τριήμερη αργία 28ης ΟΚΤΩΒΡΙΟΥ

Αναχώρηση 27/10 08.00 π.μ. και 16.30 μ.μ.
Επιστροφή 29/10 16.00 μ.μ.

ΜΟΝΟ 110 ευρώ
για κρατήσεις μέχρι 15/10

Ξενοδοχείο LUX το ELEGANCE και το BLUE BAY.
Με πρωινό και 1 γεύμα ημερησίως.
Δωρεάν τζακούζι-χαμάμ-γυμναστήριο-σάουνα-πισίνα, Fitness center, τένις. .
Προαιρετικές εκδρομές: BODRUM και ΦΕΤΙΓΕ ΛΙΒΙΣΙ.

ΣΥΝΟΔΟΣ ΣΑΒΒΑΣ ΣΑΗΣ

ΑΓΙΟ ΡΑΦΑΗΛ ΑΕΡΟΠΟΡΙΚΩΣ

ΑΠΕΥΘΕΙΑΣ ΑΠΟ ΡΟΔΟ από 6/11-9/11

ΑΥΤΗ ΕΙΝΑΙ ΕΚΔΡΟΜΗ ΟΝΕΙΡΟ

ΑΓ. ΠΕΤΡΟΥΠΟΛΗ - ΜΟΣΧΑ

ΑΠΟ 7/11 έως 14/11
και 10/11 έως 17/11

Ξεναγήσεις: Μόσχα, Κόκκινη Πλατεία, Μαυσωλείο ΛΕΝΙΝ, την εκκλησία του Αγίου Βασιλείου με τους εννέα τρούλους, Κρεμλίνο, Μουσείο Αυτοκρατορικών Θησαυρών της εποχής των ΤΣΑΡΩΝ, ΣΕΡΓΚΙΕΒ- ΠΟΣΑΝΤ (ΖΑΓΚΡΟΣΚ) με το μοναστηριακό συγκρότημα της Αγίας Τριάδας, Αγ. ΣΕΡΓΙΟΥ, Αγ. ΠΕΤΡΟΥΠΟΛΗ με την πολυσύχναστη λεωφόρο ΝΕΒΣΚΙ. Εθνική Βιβλιοθήκη, το μεγαλύτερο πολυκατάστημα της πόλης ΓΚΟΣΤΙΝΙ ΝΤΒΟΡ, το βιβλιοπωλείο Ντομ Κνιγκι, το Ναυτικό Κολέγιο, το χειμερινό Παλάτι, το μέγαρο του Αυτοκρατορικού στρατού, τον καθεδρικό ναό του Αγ. Νικολάου, το θέατρο Μαρίνσκι, το ιστορικό πλοίο του Αουρόρα, Ερμιτάζ, Εθνική Πινακοθήκη, Φρούριο Πέτρου και Παύλου, κρουαζιέρα στον Νέβα, θερινά ανάκτορα, τάφους των Τσάρων, και άλλα...

- Περιλαμβάνει: Εισιτήρια Ρόδο - Αθήνα - Μόσχα - Αγ. Πετρούπολη και Μόσχα - Αθήνα - Ρόδο
- 3 Διανυκτερεύσεις στην Αγ. Πετρούπολη και 3 στη Μόσχα
- Πρωινό - ένα γεύμα ημερησίως
- Μεταφορές, Εκδρομές, Ξεναγήσεις με ελληνόφωνο ξεναγό
- Συνοδό- Αρχηγό του Γραφείου
- Ασφάλεια αστικής ευθύνης
- Κρατήσεις θέσεων μόνο με προκαταβολή 200 ευρώ έως δέκα μέρες πριν την αναχώρηση

ΜΕ ΤΟΝ ΟΛΥΜΠΙΑΚΟ

ΣΤΗ ΡΩΜΗ

ΡΟΜΑ-ΟΛΥΜΠΙΑΚΟΣ

- Πακέτα εκδρομών (εξασφαλισμένα εισιτήρια αγώνων)

ΑΕΡΟΠΟΡΙΚΩΣ
- 31/10 αυθημερόν
- 31/10 2 ημέρες
- 30/10 3 ημέρες και 4 ημέρες

ΟΔΙΚΩΣ
- 29/10 5 ημέρες
- 25/10 6 ημέρες
- 27/10 7 ημέρες

ΕΚΔΡΟΜΗ ΓΥΡΟΣ ΤΗΣ ΕΛΛΑΔΟΣ

ΑΠΟ 14/11 ΕΩΣ 23/11

ΚΟΡΙΝΘΟ-ΡΙΟ-ΑΝΤΙΡΙΟ ΙΩΑΝΝΙΝΑ-ΜΕΤΣΟΒΟ-ΚΑΣΤΟΡΙΑ-ΕΔΕΣΣΑ-ΘΕΣ/ΚΗ-ΣΠΗΛΑΙΟ ΑΗΣΤΡΑΤΗΣ-ΔΡΑΜΑ-ΚΑΒΑΛΑ-ΞΑΝΘΗ-ΚΟΜΟΤΗΝΗ-ΑΛΕΞΑΝΔΡΟΥΠΟΛΗ-ΣΟΥΦΛΙ-ΔΙΔΥΜΟΤΕΙΧΟ-ΟΡΕΣΤΙΑΔΑ-ΕΒΡΟΣ

8ήμερη εκδρομή

ΣΥΡΙΑ-ΙΟΡΔΑΝΙΑ

ΚΑΤΕΥΘΕΙΑΝ ΑΠΟ ΡΟΔΟ ΑΕΡΟΠΟΡΙΚΩΣ

1η ΕΚΔΡΟΜΗ από 18/11 έως 25/11
και
2η ΕΚΔΡΟΜΗ ΧΡΙΣΤΟΥΓΕΝΝΑ
από 23/12 έως 30/12

Επισκέψεις: Ακαμπα-Πέτρα-Νεκρά Θάλασσα, όρος Νέμπο στη Χριστουγεννιάτικη Μάνταμπα. Δαμασκό, Πατριαρχείο Αντιμαχείας, κατακόμβη Αγίου Ανανία, Εθνικό Αρχαιολογικό Μουσείο, στην Παλμυρα την Νύμφη της Ερήμου, στο Ναό του Δία, στην Αψίδα του Θριάμβου, Θέατρο, Λουτρά, Τετράπυλο. ΜΑΛΛΟΥΛΑ-ΚΑΣΤΡΟ ΙΠΠΟΤΩΝ - ΧΟΥΜΣ. Επισκέψεις στην Μαρμαρίτα, το βουνό των Χριστιανών με τους κατοίκους να μιλούν την Αραμαϊκή γλώσσα του Χριστού, στο Μοναστήρι της Αγίας Θέκλας και στο Μοναστήρι του Αγίου Γεωργίου, στην Παναγιά Σεντνάγια. Επιπλέον, επίσκεψη στην Παλιά Πόλη και τη Σκεπαστή Αγορά, τη Νέα Αγορά της Δαμασκού, το μεγάλο Τέμενος των Ομεϊάδων και την Αρχαία Μπόσρα με το μεγαλύτερο ελληνορωμαϊκό Θέατρο.

ΠΛΗΡΟΦΟΡΙΕΣ-ΠΡΟΓΡΑΜΜΑΤΑ
ΠΡΑΚΤΟΡΕΙΟ ΤΑΞΙΔΙΩΝ

ΣΑΒΒΑΣ ΣΑΗΣ

ΤΑΡΠΟΝ ΣΠΡΙΝΓΚΣ 42
(δίπλα στην Alpha bank - Πλατεία ΚΥΠΡΟΥ)
Τηλ. 22410 39781-3, 37711

ΧΠΤΓΡ019

FERRIES

ΠΡΟΣΦΟΡΑ

Από 18.09.06 έως 18.03.07

Εισιτήρια προσφοράς προς Πειραιά

Προσφορά ατομικού εισιτηρίου σε Γ' θέση	20,90 ευρώ
Προσφορά ατομικού εισιτηρίου σε καμπίνα	41,80 ευρώ
Προσφορά εισιτηρίου για Ι.Χ.	62.00 ευρώ

Οι ναύλοι ισχύουν από Ρόδο για Πειραιά και από Πειραιά προς Ρόδο κάθε μέρα

TSAGARIS TRAVEL

Ακτή Σαχτούρη 5
ΡΟΔΟΣ
Τηλ. 22410 36170, 30406
FAX: 22410 39839
Απέναντι από την κεντρική πύλη του Λιμανιού
ΚΑΛΟ ΣΑΣ ΤΑΞΙΔΙ

XΠΤ589

KYDON TOURS

Ποιότητα-φροντίδα-επιτυχία

ΕΚΔΡΟΜΕΣ!! ΕΚΔΡΟΜΕΣ!!

• RELAX στο ΜΑΡΜΑΡΙΣ 27/10-30/10/06

Τριήμερο στο ξενοδοχείο 5 αστέρων ELEGANCE και BLUE BAY . Πλούσιο μπουφέ - ημιδιατροφή - Jacuzzi - hamam - διασκέδαση - μεταφορές. Προαιρετική εκδρομή στο BODRUM.
ΣΥΝΟΔΟΣ ΕΛΕΝΗ ΨΥΛΛΑΚΗ

• ΣΜΥΡΝΗ-ΕΦΕΣΣΟΣ-ΚΟΥΣΑΝΤΑΣΙ 27/10-31/10

ΠΕΝΘΗΜΕΡΗ ΕΚΔΡΟΜΗ
Ξενοδοχ. 4 αστέρων - ημιδιατροφή - εισιτήρια - περιηγήσεις - ξεναγήσεις - ΠΛΟΥΣΙΟ ΠΡΟΓΡΑΜΜΑ
ΣΥΝΟΔΟΣ Η ξεναγός κ. ΜΑΡΙΤΣΑ ΜΑΝΤΙΚΟΥ και ΕΛΕΝΗ ΨΥΛΛΑΚΗ

• ΒΕΡΟΛΙΝΟ-ΔΡΕΣΔΗ 4/11-9/11/06

Στο όμορφο ΒΕΡΟΛΙΝΟ 5 διανυκτερεύσεις σε καταπληκτικό ξενοδ. 4 αστέρων SUPERIOR κεντρικό - ημιδιατροφή - εκδρομές - ξεναγήσεις - εισιτήρια - μεταφορές.
ΣΥΝΟΔΟΣ Η ΕΛΕΝΗ ΨΥΛΛΑΚΗ

• ΤΥΝΗΣΙΑ 16/11-23/11/06

ΤΥΝΙΔΑ - ΤΟΖΕΡ ΝΤΟΥΖ - ΜΟΝΑΣΤΙΡ ΣΟΥΣ ΠΟΡΤ ΕΛ ΚΑΝΤΑΟΥΙ - ΚΑΡΧΗΔΟΝΑ - ΣΙΝΤΙ ΜΠΡΥ ΣΑΙΝΤ.
Μια όρμοφη εκδρομή στην χώρα των αντιθέσεων των ΠΟΛΕΩΝ και των ΟΑΣΕΩΝ. Ξενοδοχεία 5 αστέρων ημιδιατροφή. Πλούσιο πρόγραμμα - Περιηγήσεις Ξεναγήσεις - RELAX στην HAMAMED - ψώνια διασκέδαση! ΣΥΝΟΔΟΣ Η ΕΛΕΝΗ ΨΥΛΛΑΚΗ

• DUBAI!!!

Τακτικές αναχωρήσεις GROUPS και Μεμονωμένων VIP προγράμματα με ΣΠΕΣΙΑΛ ΤΙΜΕΣ

• DUBAI-ABUDABI 11/11-16/11/06 & 9/12-15/12/06

GROUP ΑΠΟ ΡΟΔΟ -
ΣΥΝΟΔΟΣ ΕΛΕΝΗ ΨΥΛΛΑΚΗ
ΤΟ ΤΡΙΤΟ ΜΑΣ ΤΑΞΙΔΙ
DUBAI Αμμος - Χρυσός και απέναντι ομορφιά
DUBAI Η πόλη του μέλλοντος της φαντασίας του BURJ AL ARAB κτισμένου στην ΕΡΗΜΟ του ΧΙΟΝΟΔΡΟΜΙΚΟΥ κτισμένου στην ΕΡΗΜΟ των πιο φαντασμαγορικών προχωρημένων ΟΥΡΑΝΟΞΥΣΤΩΝ. DUBAI Μια όαση μέσα στην έρημο. ΠΡΑΣΙΝΟ ΟΜΟΡΦΙΑ και ΠΑΜΦΘΗΝΑ ΨΩΝΙΑ. Ξενοδοχεία INTERCONTINENTAL - MARRIOT - Ξενάγηση - Μεταφορές - ΣΑΦΑΡΙ - Κρουαζιέρες ABU DABI. ΕΛΑΤΕ ΜΑΖΙ ΜΑΣ!!! Η εκδρομή γίνεται τον ΔΕΚΕΜΒΡΙΟ γιατί μας το ζήτησαν.

• ΙΤΑΛΙΑ-ΒΕΝΕΤΙΑ-ΦΛΩΡΕΝΤΙΑ-ΡΩΜΗ

GROUP ΑΠΟ ΡΟΔΟ - 12/11-18/11/06
2 ΔΙΑΝ. ΒΕΝΕΤΙΑ 1 ΔΙΑΝ. ΦΛΩΡΕΝΤΙΑ 3 ΔΙΑΝΥΚΤΕΡΕΥΣΕΙΣ -ΡΩΜΗ Ξενοδοχεία επιλεγμένα 4 αστέρων - Ξεναγήσεις - Περιηγήσεις -Ημιδιατροφή - Εισιτήρια - Φόροι - Εμπειρος Ξεναγός - ΣΥΝΟΔΟΣ. ΔΗΛΩΣΤΕ ΓΡΗΓΟΡΑ
• ΝΕΟΝΥΜΦΟΙ οργανώνουμε το ταξίδι τον ονείρων σας!!!

ΠΡΑΚΤΟΡΕΙΟ ΚΥΔΩΝ ΙΑΤΑ
Εθ. Δωδ/σίων 14-Ακτή Σαχτούρη 8 • Τηλ. 22410-23000, 27900, 27722
• E-mail: Kydon@otenet.gr

XΠΤΓΡ022

PELLOS TRAVEL
"ΡΕΛΛΟΣ TRAVEL"
Α. ΠΑΠΑΣΑΒΒΑΣ
ΟΡΓΑΝΩΣΗ-ΠΟΙΟΤΗΤΑ-ΕΓΓΥΗΣΗ

ΧΕΙΜΩΝΑΣ - ΧΡΙΣΤΟΥΓΕΝΝΑ 2006 (ΕΚΔΡΟΜΕΣ)

ο 29/10-3/11 (6ΗΜΕΡΗ) ΚΩΝΣΤΑΝΤΙΝΟΥΠΟΛΗ-ΜΑΡΜΑΡΙΣ-ΚΟΥΣΑΝΤΑΣΙ-ΕΦΕΣΣΟΣ-ΣΜΥΡΝΗ-ΠΡΟΥΣΑ-ΚΩΝΣΤΑΝΤΙΝΟΥΠΟΛΗ-ΠΡΙΓΚΗΠΟΝΝΗΣΑ-ΜΑΡΜΑΡΙΣ-ΡΟΔΟΣ

- **ΑΝΑΧ. 08 ΤΟ ΠΡΩΙ 29/10**
- **ΕΠΙΣΤΡΟΦΗ ΣΤΙΣ 3/11 ΣΤΙΣ 18.00 ΡΟΔΟ**

ΞΕΝΟΔΟΧΕΙΑ 4 ΚΑΙ 3 ΑΣΤΕΡΩΝ ΜΕ ΦΑΓΗΤΟ-ΜΕΤΑΦΟΡΕΣ - ΞΕΝΑΓΗΣΕΙΣ - ΕΚΔΡΟΜΕΣ

ΤΙΜΗ 295€

ο 7/10-9/10 & 4/11-6/11 (ΤΡΙΗΜΕΡΕΣ ΑΕΡΟΠΟΡΙΚΕΣ ΕΚΔΡΟΜΕΣ ΑΠΕΥΘΕΙΑΣ ΑΠΟ ΡΟΔΟ) ΑΓΙΟΣ ΡΑΦΑΗΛ ΜΥΤΙΛΗΝΗΣ -ΜΑΝΤΑΜΑΔΟΣ-ΤΑΞΙΑΡΧΗΣ-ΠΑΝΑΓΙΑ ΑΓΙΑΣΟΣ-ΚΑΛΛΟΝΗ κ.λπ.

ο 9ΗΜΕΡΗ ΕΚΔΡΟΜΗ (ΓΥΡΟΣ ΕΛΛΑΔΟΣ) 6/11-14/11 (ΠΕΙΡΑΙΑΣ -ΡΙΟ-ΑΝΤΙΡΙΟ-ΜΕΣΟΛΟΓΓΙ-ΑΜΦΙΛΟΧΙΑ-ΛΕΥΚΑΔΑ-ΠΡΕΒΕΖΑ-ΑΡΤΑ-ΙΩΑΝΝΙΝΑ-ΜΕΤΣΟΒΟ-ΜΕΤΕΩΡΑ-ΘΕΣΣΑΛΟΝΙΚΗ-ΕΔΕΣΣΑ-ΝΑΟΥΣΑ-ΒΕΡΟΙΑ (ΠΑΝΑΓΙΑ ΣΟΥΜΕΛΑ)-ΚΑΒΑΛΑ -ΚΟΜΟΤΗΝΗ-ΞΑΝΘΗ-ΑΛΕΞΑΝΔΡΟΥΠΟΛΗ-ΔΙΔΥΜΟΤΕΙΧΟ-ΟΡΕΣΤΙΑΔΑ-ΣΟΥΦΛΙ-ΘΕΣΣΑΛΟΝΙΚΗ-ΠΕΙΡΑΙΑΣ-ΡΟΔΟΣ)

ΞΕΝΟΔΟΧΕΙΑ Β' ΚΑΤΗΓΟΡΙΑΣ - ΜΕΤΑΦΟΡΕΣ - ΞΕΝΑΓΗΣΕΙΣ - ΕΚΔΡΟΜΕΣ - ΣΥΝΟΔΟΣ ΓΡΑΦΕΙΟΥ

ο 2/11-7/11 ΤΗΝΟΣ-ΠΑΡΟΣ-ΣΥΡΟΣ - (6ΗΜΕΡΗ)

ΠΡΟΣΚΥΝΗΜΑ ΠΑΝΑΓΙΑ ΤΗΝΟΥ-ΑΓΙΑ ΒΑΡΒΑΡΑ ΣΥΡΟΥ

ΤΙΜΗ 195€

- **ΑΝΑΧ. 2/11 ΜΕ BLUE STAR**
- **ΕΠΙΣΤΡΟΦΗ ΣΤΙΣ 7/11 ΣΤΙΣ 08.00**

ο 8ΗΜΕΡΗ ΕΚΔΡΟΜΗ 10/11-17/11 (ΓΥΡΟΣ ΙΣΠΑΝΙΑΣ) ΜΑΔΡΙΤΗ-ΓΡΑΝΑΔΑ-ΣΕΒΙΛΛΗ-ΤΟΛΕΔΟ Κ.ΛΠ. ΑΠΕΥΘΕΙΑΣ ΑΠΟ ΡΟΔΟ

ο 6ΗΜΕΡΗ ΕΚΔΡΟΜΗ (ΓΥΡΟΣ ΙΤΑΛΙΑΣ) 18/11-23/11 ΑΠΕΥΘΕΙΑΣ ΑΠΟ ΡΟΔΟ ΡΩΜΗ-ΦΛΩΡΕΝΤΙΑ-ΠΙΖΑ-ΒΕΝΕΤΙΑ

ο 8ΗΜΕΡΗ ΕΚΔΡΟΜΗ (ΓΥΡΟΣ ΠΕΛΟΠΟΝΝΗΣΟΥ) 19/11-26/11 ΠΕΙΡΑΙΑΣ-ΠΑΤΡΑ-ΠΥΡΓΟΣ-ΚΑΛΑΜΑΤΑ-ΣΠΗΛΑΙΑ ΔΥΡΟΥ-ΜΟΝΕΜΒΑΣΙΑ-ΜΥΣΤΡΑΣ-ΝΑΥΠΛΙΟ-ΕΠΙΔΑΥΡΟΣ-ΠΕΙΡΑΙΑ-ΡΟΔΟΣ

ο ΜΟΝΑΔΙΚΗ 9ΗΜΕΡΗ ΚΡΟΥΑΖΙΕΡΑ ΜΕ ΤΟ ΥΠΕΡΠΟΛΥΤΕΛΕΣ «EMERALD»26.500 ΤΟΝΟΙ της LOUIS HELLENIC CRUISES ΚΟΣΜΟΠΟΛΙΤΙΚΗ ΔΥΤΙΚΗ ΜΕΣΟΓΕΙΟΣ ΑΘΗΝΑ-ΠΑΤΡΑ- ΜΕΣΣΙΝΑ-ΤΣΑΡΜΙΝΑ-ΝΑΠΟΛΙ-ΠΟΜΠΗΙΑ-ΛΙΒΟΡΝΟ-ΦΛΩΡΕΝΤΙΑ-(ΙΤΑΛΙΑ) ΝΙΚΑΙΑ-ΜΟΝΤΕ ΚΑΡΛΟ-(ΓΑΛΛΙΑ) ΑΙΑΚΕΙΟ-ΚΟΡΣΙΚΗ-ΛΑΓΚΟΥΛΕΤ-ΤΥΝΗΣΙΑ-ΒΑΛΕΤΤΑ-ΜΑΛΤΑ-ΠΑΤΡΑ-ΑΘΗΝΑ

ΠΕΡΙΛΑΜΒΑΝΟΝΤΑΙ ΠΛΗΡΗΣ ΔΙΑΤΡΟΦΗ (πρωινό-δείπνο-γεύμα)
ΑΝΑΧΩΡΗΣΕΙΣ 28/10 ΕΩΣ 05 ΝΟΕΜΒΡΙΟΥ 2006

ΜΟΝΟ ΑΠΟ 750 ευρώ ΤΟ ΑΤΟΜΟ (σε καμπίνα)

ο 8ΗΜΕΡΗ ΕΚΔΡΟΜΗ 5/11-12/11 ΡΟΥΜΑΝΙΑ-ΒΟΥΛΓΑΡΙΑ ΣΟΦΙΑ-ΒΟΥΚΟΥΡΕΣΤΙ

ΤΙΜΗ 490 ευρώ ΤΟ ΑΤΟΜΟ (ξενοδοχεία 5*-με ημιδιατροφή)

ο ΧΡΙΣΤΟΥΓΕΝΝΙΑΤΙΚΕΣ ΕΚΔΡΟΜΕΣ

- **21/12-27/12 ΚΩΝΣΤΑΝΤΙΝΟΥΠΟΛΗ-(ΧΡΙΣΤΟΥΓΕΝΝΑ)**
- **22/12-26/12 ΠΑΡΙΣΙ (ΑΠΕΥΘΕΙΑΣ ΑΠΟ ΡΟΔΟ)**
- **22/12-27/12 ΡΩΜΗ-ΦΛΩΡΕΝΤΙΑ-ΠΙΖΑ-ΒΕΝΕΤΙΑ (ΑΠΕΥΘΕΙΑΣ ΑΠΟ ΡΟΔΟ)**
- **22/12-27/12 ΠΗΛΙΟ**

Εισιτήρια ΟΑ, AEGEAN ΚΑΙ CHARTER. Ακτοπλοϊκά εισιτήρια. Ειδικά πακέτα για μεμονωμένους, συλλόγους, νεόνυμφους για Ελλάδα, Κύπρο, Τυνησία, Αίγυπτο, Μαρόκο, Ιταλία, Αγγλία, Γαλλία κ.α.

XΠΤΓΡ018

ΓΙΑ ΠΕΡΙΣΣΟΤΕΡΕΣ ΠΛΗΡΟΦΟΡΙΕΣ, ΚΡΑΤΗΣΕΙΣ ΚΑΙ ΑΝΑΛΥΤΙΚΑ ΠΡΟΓΡΑΜΜΑΤΑ ΣΤΟ ΓΡΑΦΕΙΟ ΓΕΝΙΚΟΥ ΤΟΥΡΙΣΜΟΥ:
PELLOS TRAVEL Λ. ΚΑΛΛΙΘΕΑΣ 125, ΦΑΛΗΡΑΚΙ, ΡΟΔΟΣ • ΤΗΛ: 2241087615 • ΦΑΞ: 2241087616
EMAIL: pellostravel@rho.forthnet.gr WEB: www.pellostravel.gr

Μέχρι την τελευταία στιγμή η μάχη

Συνέχεια από τη σελ. 6

του Μιχαήλ, με 26 υποψήφιους δημοτικούς συμβούλους και 7 υποψήφιους τοπικούς συμβούλους Αρχιπόλεως.

3) **«ΔΗΜΟΣ ΠΑ ΟΛΟΥΣ»** του υποψήφιου δημάρχου Μιχαήλ Μαχραμά του Γεωργίου, με 26 υποψήφιους δημοτικούς συμβούλους και 5 υποψήφιους τοπικούς συμβούλους Αρχιπόλεως.

4) **«ΝΕΑ ΕΛΠΙΔΑ ΓΙΑ Τ' ΑΦΑΝΤΟΥ ΚΑΙ ΤΗΝ ΑΡΧΙΠΟΛΗ»** του υποψήφιου δημάρχου Αναστάσιου Σπανού ή Παπαγιάννη του Φιλίππου, με 25 υποψήφιους δημοτικούς συμβούλους και 7 υποψήφιους τοπικούς συμβούλους Αρχιπόλεως.

ΔΗΜΟΣ ΙΑΛΥΣΟΥ:

1) **«ΝΕΑ ΔΗΜΙΟΥΡΓΙΚΗ ΠΝΟΗ»,** με υποψήφιο Δήμαρχο τον Στάγκα Στέργο του Σάββα, με 32 υποψήφιους δημοτικούς συμβούλους.

2) **«ΑΝΕΞΑΡΤΗΤΟΣ ΣΥΝΔΥΑΣΜΟΣ ΙΑΛΥΣΟΥ ΕΛΠΙΔΑ ΚΑΙ ΠΡΟΟΠΤΙΚΗ»,** με υποψήφιο Δήμαρχο τον Παναγιώτη Καραβόλια του Νικολάου, με 32 υποψήφιους δημοτικούς συμβούλους.

ΔΗΜΟΣ ΚΑΛΛΙΘΕΑΣ:

1) **«ΔΗΜΟΤΙΚΗ ΕΝΟΤΗΤΑ ΚΑΛΛΙΘΕΑΣ»,** με υποψήφιο Δήμαρχο τον Ιατρίδη Ιωάννη του Γεωργίου, με 32 υποψήφιους δημοτικούς συμβούλους, 9 υποψήφιους τοπικούς συμβούλους Κοσκινού και 7 υποψήφιους τοπικούς συμβούλους Ψίνθου.

2) **«ΚΑΛΛΙΘΕΑ – ΔΥΝΑΜΗ ΑΛΛΑΓΗΣ ΚΑΙ ΠΡΟΟΔΟΥ»,** με υποψήφιο Δήμαρχο τον Γεώργιο ΚΩΣΤΑ του Ευαγγέλου, με 32 υποψήφιους δημοτικούς συμβούλους, 8 τοπικούς συμβούλους Κοσκινού, 6 τοπικούς συμβούλους Ψίνθου.

ΔΗΜΟΣ ΚΑΜΕΙΡΟΥ:

1) **«ΚΑΜΕΙΡΟΣ ΕΝΩΤΙΚΗ ΑΝΑΓΕΝΝΗΣΗ»,** με υποψήφιο Δήμαρχο τον Δημήτριο Κρητικό του Γεωργίου, με 26 υποψήφιους δημοτικούς συμβούλους, 6 υποψήφιους τοπικούς συμβούλους Απολλώνων, 5 υποψήφιους τοπικούς συμβούλους Διμυλιάς, 4 υποψήφιους τοπικούς συμβούλους Καλαβαρδών, 3 υποψήφιους τοπικούς συμβούλους Πλατανίων, 5 υποψήφιους τοπικούς συμβούλους Σαλάκου και 6 υποψήφιους τοπικούς συμβούλους Φανών.

2) **«ΕΝΕΡΓΟΙ ΠΟΛΙΤΕΣ ΚΑΜΕΙΡΟΥ»** με υποψήφιο Δήμαρχο τον Ιωάννη Μαρίνο του Αποστόλου, με 19 υποψήφιους δημοτικούς συμβούλους, 4 υποψήφιους τοπικούς συμβούλους Απολλώνων, 3 υποψήφιους τοπικούς συμβούλους Διμυλιάς, 3 υποψήφιους τοπικούς συμβούλους Καλαβαρδών, 4 υποψήφιους τοπικούς συμβούλους Σαλάκου και 3 υποψήφιους τοπικούς συμβούλους Φανών.

ΔΗΜΟΣ ΛΙΝΔΙΩΝ:

1) **«ΛΙΝΔΙΩΝ ΛΟΓΟΣ»** με υποψήφιο Δήμαρχο τον Εμμανουήλ Παλλά του Στεφάνου, με 20 υποψήφιους δημοτικούς συμβούλους, 4 υποψήφιους τοπικούς συμβούλους Καλάθου, 4 υποψήφιους τοπικούς συμβούλους Λαέρμων, 7 υποψήφιους τοπικούς συμβούλους Λάρδου και 7 υποψήφιους τοπικούς συμβούλους Πυλώνας.

2) **«ΛΙΝΔΙΩΝ ΟΡΑΜΑ»** με υποψήφιο Δήμαρχο τον Παπακωνσταντίνου Παναγιώτη του Νικολάου, με 20 υποψήφιους δημοτικούς συμβούλους, 4 υποψήφιους τοπικούς συμβούλους Καλάθου, 4 υποψήφιους τοπικούς συμβούλους Λαέρμων, 7 υποψήφιους τοπικούς συμβούλους Λάρδου και 7 υποψήφιους τοπικούς συμβούλους Πυλώνας.

ΔΗΜΟΣ ΝΟΤΙΑΣ ΡΟΔΟΥ:

1) **«ΝΟΤΙΑ ΡΟΔΟΣ – ΣΥΓΧΡΟΝΗ ΚΑΙ ΑΝΘΡΩΠΙΝΗ»** με υποψήφιο Δήμαρχο τον Σαββή Εμμανουήλ του Ευσταθίου, με 20 υποψήφιους δημοτικούς συμβούλους, 4 υποψήφιους τοπικούς συμβούλους Απολακκιάς, 4 υποψήφιους τοπικούς συμβούλους Αρνίθας, 7 υποψήφιους τοπικούς συμβούλους Ασκληπιειού, 3 υποψήφιους τοπικούς συμβούλους Βατίου, 7 υποψήφιους τοπικούς συμβούλους Γενναδίου, 4 υποψήφιους τοπικούς συμβούλους Ιστρίου, 6 υποψήφιους τοπικούς συμβούλους Κατταβιάς, 4 υποψήφιους τοπικούς συμβούλους Λαχανιάς, 4 υποψήφιους τοπικούς συμβούλους Μεσαναγρού, και 4 υποψηφίους τοπικούς συμβούλους Προφύλιας.

2) **«ΝΟΤΙΑ ΡΟΔΟΣ - ΝΕΑ ΠΟΡΕΙΑ»** με υποψήφιο Δήμαρχο τον Δημήτριο Ζανεττούλλη του Στέφανου, με 17 υποψήφιους δημοτικούς συμβούλους, 7 υποψήφιους τοπικούς συμβούλους Ασκληπιείού, 3 υποψήφιους τοπικούς συμβούλους Βατίου, 5 υποψήφιους τοπικούς συμβούλους Γενναδίου, 7 υποψήφιους τοπικούς συμβούλους Κατταβιάς, 4 υποψηφίους τοπικούς συμβούλους Λαχανιάς και 3 τοπικούς συμβούλους Μεσαναγρού.

ΔΗΜΟΣ ΠΕΤΑΛΟΥΔΩΝ:

1) **«ΠΟΛΗ ΟΛΩΝ ΤΩΝ ΠΟΛΙΤΩΝ»** με υποψήφιο Δήμαρχο τον Κορδίνα Μιχαήλ του Ευγένιου με 30 υποψήφιους δημοτικούς συμβούλους, 4 υποψήφιους τοπικούς συμβούλους Δαματριάς, 6 υποψήφιους τοπικούς συμβούλους Θεολόγου , 7 υποψήφιους τοπικούς συμβούλους Μαριτσών, 8 υποψήφιους τοπικούς συμβούλους Παραδεισίου και 7 υποψήφιους τοπικούς συμβούλους Παστίδας.

2) **«ΔΥΝΑΜΗ ΕΝΟΤΗΤΑΣ ΚΑΙ ΕΥΘΥΝΗΣ»** με υποψήφιο Δήμαρχο τον Αντώνιο Αρφαρά του Γεωργίου, με 29 υποψήφιους δημοτικούς συμβούλους, 4 υποψήφιους τοπικούς συμβούλους Δαματριάς, 6 υποψήφιους τοπικούς συμβούλους Θεολόγου , 7 υποψήφιους τοπικούς συμβούλους Μαριτσών, 9 υποψήφιους τοπικούς συμβούλους Παραδεισίου και 6 υποψήφιους τοπικούς συμβούλους Παστίδας.

3) **«ΔΗΜΟΤΙΚΗ ΕΝΩΤΙΚΗ ΑΓΩΝΙΣΤΙΚΗ ΣΥΝΕΡΓΑΣΙΑ (Δ.Ε.Α.Σ.)»** με υποψήφιο Δήμαρχο τον Καλετό (Τάκη) Πότσο του Κωνσταντίνου, με 25 υποψήφιους δημοτικούς συμβούλους, 4 υποψήφιους τοπικούς συμβούλους Μαριτσών, 4 υποψήφιους τοπικούς συμβούλους Παραδεισίου και 3 υποψήφιους τοπικούς συμβούλους Παστίδας.

ΔΗΜΟΣ ΚΑΡΠΑΘΟΥ:

1) **«ΠΡΩΤΑ Η ΚΑΡΠΑΘΟΣ»** με υποψήφιο Δήμαρχο τον Μιχαήλ Ιωαννίδη του Γεωργίου, με 26 υποψήφιους δημοτικούς συμβούλους, 4 υποψήφιους τοπικούς συμβούλους Απερίου, 4 υποψήφιους τοπικούς συμβούλους Αρκάσας, 4 υποψήφιους τοπικούς συμβούλους Βωλάδος, 7 υποψήφιους τοπικούς συμβούλους Μενετών, 4 υποψήφιους τοπικούς συμβούλους Μεσοχωρίου, 4 υποψήφιους τοπικούς συμβούλους Οθους, 4 υποψηφίους τοπικούς συμβούλους Πυλών και 4 υποψήφιους τοπικούς συμβούλους Σπόων.

2) **«ΡΙΖΟΣΠΑΣΤΙΚΗ ΚΙΝΗΣΗ ΚΑΡΠΑΘΙΩΝ»** με υποψήφιο Δήμαρχο τον Γεώργιο Μανωλάκη του Αλεξίου, με 26 υποψήφιους δημοτικούς συμβούλους, 4 υποψήφιους τοπικούς συμβούλους Απερίου, 4 υποψήφιους τοπικούς συμβούλους Αρκάσας, 4 υποψήφιους τοπικούς συμβούλους Βωλάδας, 7 υποψήφιους τοπικούς συμβούλους Μενετών, 4 υποψήφιους τοπικούς συμβούλους Μεσοχωρίου, 4 υποψήφιους τοπικούς συμβούλους Οθους, 4 υποψήφιους τοπικούς συμβούλους Πυλών και 4 υποψήφιους τοπικούς συμβούλους Σπόων.

ΔΗΜΟΣ ΚΑΣΟΥ:

1) **«ΚΑΣΟΣ – ΝΕΑ ΠΟΡΕΙΑ»** με υποψήφιο Δήμαρχο τον Ερωτόκριτο Δημήτριο του Εμμανουήλ, με 20 υποψήφιους δημοτικούς συμβούλους.

2) **«ΠΡΟΟΔΕΥΤΙΚΗ ΑΡΧΗ»** με υποψήφιο Δήμαρχο τον Κωνσταντίνο Περσελή του Κανάκη με 16 υποψήφιους δημοτικούς συμβούλους.

ΔΗΜΟΣ ΜΕΓΙΣΤΗΣ:

1) **«ΝΕΑ ΠΟΡΕΙΑ»** με υποψήφιο Δήμαρχο τον Πανηγύρη Παύλο του Νικολάου, με 20 υποψήφιους δημοτικούς συμβούλους.

2) **«ΕΝΩΤΙΚΗ ΠΟΡΕΙΑ ΚΑΣΤΕΛΛΟΡΙΖΙΩΝ»** με υποψήφιο Δήμαρχο τον Παπουτσή Γεώργιο του Κωνσταντίνου, με 13 υποψήφιους δημοτικούς συμβούλους.

ΔΗΜΟΣ ΣΥΜΗΣ:

1) **«ΣΥΜΗ - ΝΕΟΙ ΟΡΙΖΟΝΤΕΣ»,** με υποψήφιο Δήμαρχο τον Παπακαλοδούκα Ελευθέριο του Νικολάου, με 20 υποψηφίους δημοτικούς συμβούλους

2) **«ΑΝΕΞΑΡΤΗΤΗ ΔΗΜΙΟΥΡΓΙΚΗ ΣΥΝΕΡΓΑΣΙΑ»,** με υποψήφιο Δήμαρχο τον Αγαπητό Αντωνιάδη του Κωνσταντίνου, με 20 υποψήφιους δημοτικούς συμβούλους.

ΔΗΜΟΣ ΤΗΛΟΥ:

1) **«ΤΗΛΟΣ 21ος ΑΙΩΝΑΣ»,** με υποψήφιο Δήμαρχο τον Αναστάσιο Αλιφέρη του Σπυρίδωνα, με 20 υποψηφίους δημοτικούς συμβούλους, και 4 υποψηφίους τοπικούς συμβούλους Λιβαδίων και 4 υποψηφίους τοπικούς συμβούλους Μεγ. Χωρίου.

2) **«ΤΗΛΟΣ ΑΝΑΓΕΝΝΗΣΗ ΔΗΜΟΚΡΑΤΙΑ»,** με υποψήφιο Δήμαρχο τον Λογοθέτη Ιπποκράτη του Βασιλείου, με 17 υποψηφίους δημοτικούς συμβούλους, και 3 υποψηφίους τοπικούς συμβούλους Λιβαδίων και 3 υποψηφίους τοπικούς συμβούλους Μεγ. Χωρίου.

ΔΗΜΟΣ ΧΑΛΚΗΣ:

1) **«ΧΑΛΚΗ ΑΝΑΠΤΥΞΗ-ΕΝΟΤΗΤΑ»,** με υποψήφια Δήμαρχο την Παναγή Ελένη του Ποταμιανού, με 16 υποψήφιους δημοτικούς συμβούλους.

2) **«ΕΝΩΤΙΚΗ ΧΑΛΚΗ»,** με υποψήφιο Δήμαρχο τον Ιωάννη Καζουλλάκη του Γεωργίου, με 13 υποψήφιους δημοτικούς συμβούλους.

Βόρειο Συγκρότημα

ΔΗΜΟΣ ΚΩ:

- **«Δύναμη Αλλαγής»** επικεφαλής Γεώργιος Κυρίτσης
- **«Ανθρώπινη Πόλη- Μαζί μπορούμε»** επικεφαλής Αλκιβιάδης Χατζηνικολάου
- **«Συμμετοχική Πρωτοβουλία»** επικεφαλής Εμμανουήλ Θεοδωρίδης
- **«Συμπαράταξη Ελπίδας»** επικεφαλής Νικόλαος Μυλωνάς

ΔΗΜΟΣ ΔΙΚΑΙΟΥ (ΚΩ):

- **«Πρώτη Δημοτική Κίνηση Δικαίου»** επικεφαλής Βασίλης Χατζηγιακουμής
- **«Συνεργασία Ενεργών Πολιτών»** επικεφαλής Μιχαήλ Χατζηκαλύμνιος

ΔΗΜΟΣ ΗΡΑΚΛΕΙΔΩΝ (ΚΩ):

- **«Ενότητα Δήμου Ηρακλειδών»** επικεφαλής Θεοδόσης Βαρκάς
- **«Νέα Αρχή»** επικεφαλής Ιωάννης Κρητικός
- **«Ανανεωτική Δημοκρατική Συνεργασία»** επικεφαλής Στέργος Μπίλλης

ΔΗΜΟΣ ΚΑΛΥΜΝΟΥ

- **«Κάλυμνος Ενότητα – Αναγέννηση»** επικεφαλής Γιώργος Ρούσσος
- **«Καλύτερη Κάλυμνος»** επικεφαλής Μανώλης Μακρυλλός
- **«Κάλυμνος Δύναμη Προοπτικής»** επικεφαλής Δημήτρης Διακομιχάλης
- **«Δημοτική Αγωνιστική Κίνηση Καλύμνου»** επικεφαλής Κατερίνα Χατζηλάου.

ΔΗΜΟΣ ΛΕΡΟΥ:

- **«Η Λέρος αλλάζει»** επικεφαλής Τιμόθεος Κοττάκης
- **«Συνεργασία για τη Λέρο»** επικεφαλής Γιάννης Ζαβόλας.

ΔΗΜΟΣ ΠΑΤΜΟΥ:

- **«ΑΝΑ.ΔΥ.ΣΗ. της νήσου Πάτμου»** επικεφαλής Γρηγόρης Καμπόσος
- **«Πατμιακή Αναγέννηση»** επικεφαλής Αλέκος Μιχελής.

ΔΗΜΟΣ ΑΣΤΥΠΑΛΑΙΑΣ:

- **«Νίκη για την Αστυπάλαια»** επικεφαλής Πανορμίτης Κονταράτος.

ΔΗΜΟΣ ΛΕΙΨΩΝ:

- **«Δημοτική Κίνηση για την Ανάπτυξη της Λειψού»** επικεφαλής Σπύρος Μπενέτος.

ΔΗΜΟΣ ΝΙΣΥΡΟΥ:

- **«Δημοτική Ενωτική Κίνηση Ανάπτυξης (ΔΕΚΑ)»** επικεφαλής Παναγιώτης Κατσιματίδης
- **«Νέοι Ορίζοντες Νισύρου»** επικεφαλής Νίκος Καρακωνσταντίνου

ΚΟΙΝΟΤΗΤΑ ΑΓΑΘΟΝΗΣΙΟΥ

- Η παράταξη του Ευθύμιου Κατσουλιέρη.
- Η παράταξη του Ευάγγελου Κόττορου.

ΚΟΙΝΟΤΗΤΑ ΟΛΥΜΠΟΥ ΚΑΡΠΑΘΟΥ

- Η παράταξη του Παναγιώτη Καννάκη.
- Η παράταξη του Νικολάου Τσαπανάκη.

Το μακρόσυρτο χασμουρητό των... φετινών εκλογών

Συνέχεια από τη σελ. 18

Όταν ο «σπουδαιότερος» εκπρόσωπος του θεσμού της αυτοδιοίκησης στη χώρα μας είναι ο Ψωμιάδης, αυτός ο αλύγιστος αετός του βορρά (με ή χωρίς κίτρινη νιτσεράδα), αυτός ο γραφικός σαλτιμπάγκος της εφήμερης τηλοψίας, τότε είναι λίγο πολύ λογικό σε οικονομικά χαλεπούς καιρούς ο πολίτης να γυρίζει την πλάτη στα τεκταινόμενα, να τα αντιμετωπίζει με καχυποψία και αποστροφή και να ψηφίζει εθιμικά κυρίως τον υποψήφιο που είναι πιο κοντά του στο συγγενικό δέντρο. Και κάπως έτσι κάθε τετραετία να έχουμε τις ίδιες διακηρύξεις, τα ίδια συνθήματα και όλο και περισσότερα χασμουρητά.

Ο Κλεμανσό είχε πει ότι «ο πόλεμος είναι πολύ σοβαρή υπόθεση για την αφήσουμε στους στρατιωτικούς».

Παραφράζοντάς το θα μπορούσαμε να πούμε ότι η τοπική αυτοδιοίκηση είναι πολύ σοβαρή υπόθεση για να την αφήσουμε σε πρωτόγονους βλαχοδημάρχους και ματαιόδοξους υποψήφιους νομαρχιακούς-δημοτικούς συμβούλους. Τι μένει; Να πάρουμε την κατάσταση στα χέρια μας. Να το σκεφτούμε διπλά και να ψηφίσουμε τους πιο άξιους. Αυτούς που πράγματι με ανιδιοτέλεια και χωρίς πρόθεση προσωπικής προβολής επιθυμούν να προσφέρουν ως πραγματικοί πολίτες. Ακόμα και αν οι εκλογές θύμιζαν κατάσταση νιρβάνα, μένει χρόνος για να δράσουμε.

ΜΝΗΜΟΣΥΝΑ

Την 17η μηνός Οκτωβρίου ημέρα Τρίτη και ώρα 8 π.μ. εις τον Ιερό Ναό Αγίου Νικολάου Ρόδου, τελούμε 4ετές μνημόσυνο υπέρ αναπαύσεως της ψυχής της πολυαγαπημένης μας και αξέχαστης αδελφής και θείας

ΑΝΝΑΣ ΖΩΑΝΝΟΥ

Τ' αδέλφια: Ουρανία-Στέργος Τσάπη, Ζαφειρία Ξανθού, Βασίλης-Πόπη Ξανθού
Τ' ανίψια και οι λοιποί συγγενείς.

MXP14166

Την 17η μηνός Οκτωβρίου ημέρα Τρίτη και ώρα 8 π.μ. εις τον Ιερό Ναό Αγίου Νικολάου Ρόδου, τελούμε 2ετές μνημόσυνο υπέρ αναπαύσεως της ψυχής της πολυαγαπημένης μας και αξέχαστης μητέρας, αδελφής και θείας

ΜΑΡΙΑΣ ΞΑΝΘΟΥ ΚΑΡΑΜΑΝΗ
(Δασκάλα)

Η κόρη: Ειρήνη
Τ' αδέλφια: Ουρανία-Στέργος Τσάπη, Ζαφειρία Ξανθού, Βασίλης-Πόπη Ξανθού
Τ' ανίψια και οι λοιποί συγγενείς.

MXP14167

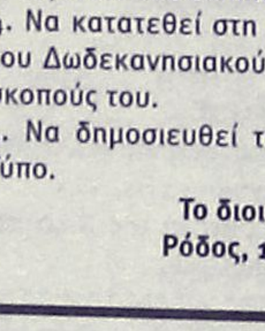

Την 16η μηνός Οκτωβρίου ημέρα Δευτέρα και ώρα 8 π.μ. εις τον Ιερό Ναό Αγίου Δημητρίου (Παλαιό Νεκροταφείο), τελούμε 40ήμερο μνημόσυνο υπέρ αναπαύσεως της ψυχής της λατρευτής μου κόρης

ΜΑΡΙΚΑΣ ΜΟΥΓΓΡΟΥ ΖΗΣΙΜΑΤΟΥ

Η μητέρα: Μπέπα Ζησιμάτου
Τα ξαδέλφια και οι λοιποί συγγενείς

MXP 14154

ΕΝΩΣΗ ΞΕΝΟΔΟΧΩΝ ΡΟΔΟΥ

ΨΗΦΙΣΜΑ

Το διοικητικό συμβούλιο της Ένωσης Ξενοδόχων Ρόδου με την αναγγελία του θανάτου του

ΧΡΟΝΗ ΣΤΕΡΓΙΟΠΟΥΛΟΥ

που διετέλεσε μέλος του δ.σ. της Ένωσης, συνήλθε σήμερα 14 Οκτωβρίου 2006 ημέρα Σάββατο και ώρα 10 π.μ. και αφού άκουσε τον πρόεδρο, ο οποίος αναφέρθηκε στην επαγγελματική δραστηριότητα του εκλιπόντος, απεφάσισε ομόφωνα:

1. Να παρακολουθήσει τη νεκρώσιμη ακολουθία το διοικητικό συμβούλιο.
2. Να κατατεθεί στεφάνι στη σορό του.
3. Να διαβιβασθούν τα συλλυπητήρια της Ένωσης στην οικογένεια του εκλιπόντος.
4. Να κατατεθεί στη μνήμη του ποσό 200 ευρώ υπέρ του Δωδεκανησιακού Ιδρύματος Υποτροφιών για τους σκοπούς του.
5. Να δημοσιευθεί τον παρόν ψήφισμα στον τοπικό Τύπο.

Το διοικητικό συμβούλιο
Ρόδος, 14 Οκτωβρίου 2006

ΧΠΣ11021

ΜΝΗΜΗΣ ΕΝΕΚΕΝ
ΠΑΡΑΣΚΕΥΑΣΤΗΡΙΟΝ ΜΝΗΜΟΣΥΝΩΝ

Αναλαμβάνουμε την οργάνωση των μνημοσύνων σας, προσφέροντάς σας όλα όσα χρειάζονται για την άψογη μνημόνευση των αγαπημένων εκλιπόντων σας.

Προσφέρουμε μεγάλη ποικιλία πρωτότυπων σχεδίων σε δίσκους της επιλογής σας με τα συνοδευτικά αρτύματα. Παράλληλα διαθέτουμε όλα τα απαραίτητα είδη μνημοσύνων.

Στο χώρο μας θα βρείτε τέλεια εξυπηρέτηση, καθαριότητα και πάνω απ' όλα σεβασμό στη δύσκολη στιγμή σας. ΑΕ 798

Γ. ΠΑΠΑΝΔΡΕΟΥ 78, ΑΝΑΛΗΨΗ · Τηλ./Fax: 22410 69620

ΚΑΘΗΜΕΡΙΝΑ ΟΛΑ ΤΑ ΝΕΑ ΤΗΣ ΔΩΔΕΚΑΝΗΣΟΥ ΣΤΟ INTERNET

www.rodiaki.gr

Σκέψη της Εβδομάδας

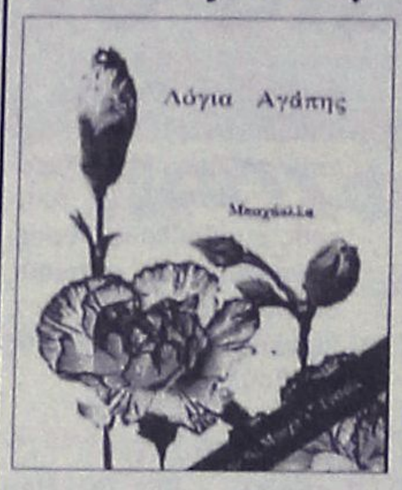

Αυτοί που είναι προικισμένοι με ειλικρίνεια και πίστη θα πρέπει να συναναστρέφονται με όλους τους λαούς και τα γένη της γης με χαρά και ακτινοβολία, αφού η συναναστροφή με τους ανθρώπους έχει προάγει και θα συνεχίσει να προάγει την ενότητα και την ομόνοια, που με τη σειρά τους συμβάλλουν στη διατήρηση της τάξης στον κόσμο και στην αναγέννηση των εθνών. Ευλογημένοι είναι όσοι κρατούν γερά το σκοινί της καλοσύνης και του στοργικού ελέους και είναι απελευθερωμένοι από έχθρα και μίσος.
Είναι καλό οι λαοί του κόσμου να τηρούν ανεκτικότητα και δικαιοσύνη, που είναι δύο φώτα μεσ' το σκοτάδι του κόσμου και δύο εκπαιδευτές για τη διαπαιδαγώγηση της ανθρωπότητας. Ευτυχισμένοι είναι εκείνοι που έχουν φτάσει εκεί και αλλοίμονο στους απρόσεκτους.

(Από τις Γραφές του Μπαχάολλά)
Μπαχάι Κοινότητα Ρόδου
Τ.Θ. 156 85100 Ρόδος
www.gr.bahai.org
ΑΠ640

ΕΛΛΗΝΙΚΗ ΔΗΜΟΚΡΑΤΙΑ
ΠΕΡΙΦΕΡΕΙΑ ΝΟΤΙΟΥ ΑΙΓΑΙΟΥ
ΝΟΜΟΣ ΔΩΔΕΚΑΝΗΣΟΥ
ΔΗΜΟΣ ΚΑΛΛΙΘΕΑΣ
ΤΕΧΝΙΚΗ ΥΠΗΡΕΣΙΑ

ΑΝΑΚΟΙΝΩΣΗ

Στον δήμο Καλλιθέας υποβλήθηκε η υπ' αριθμό πρωτ. Τ.Υ. 2007/9-10-2006 με την οποία ζητείται να βεβαιωθεί ότι η κ. Δράκου Μαρία του Στέφανου καλλιεργεί από το έτος 1966 τμήμα εμβαδού 6.730,00 τ.μ. της κτηματολογικής μερίδας 15/30 γαιών Αγίας Βαρβάρας Δ.Δ. Κοσκινού.
Παρακαλείται όσοι έχουν αντιρρήσεις, να υποβάλουν ένσταση στο Πρωτόκολλο της Τεχνικής Υπηρεσίας του δήμου εντός τεσσάρων (4) εργάσιμων ημερών από την δημοσίευση της παρούσας.

Ο δήμαρχος
ΙΩΑΝΝΗΣ ΙΑΤΡΙΔΗΣ

MXP14168

ΜΗΝΥΜΑΤΑ ΤΟΥ ΙΗΣΟΥ ΧΡΙΣΤΟΥ ΠΡΟΣ ΟΛΟ ΤΟΝ ΚΟΣΜΟ

Η ΑΛΗΘΙΝΗ ΕΝ ΘΕΩ ΖΩΗ

Ο 9ος τόμος έχει εκδοθεί και είναι διαθέσιμος στο βιβλιοπωλείο το «ΔΕΝΤΡΟ»

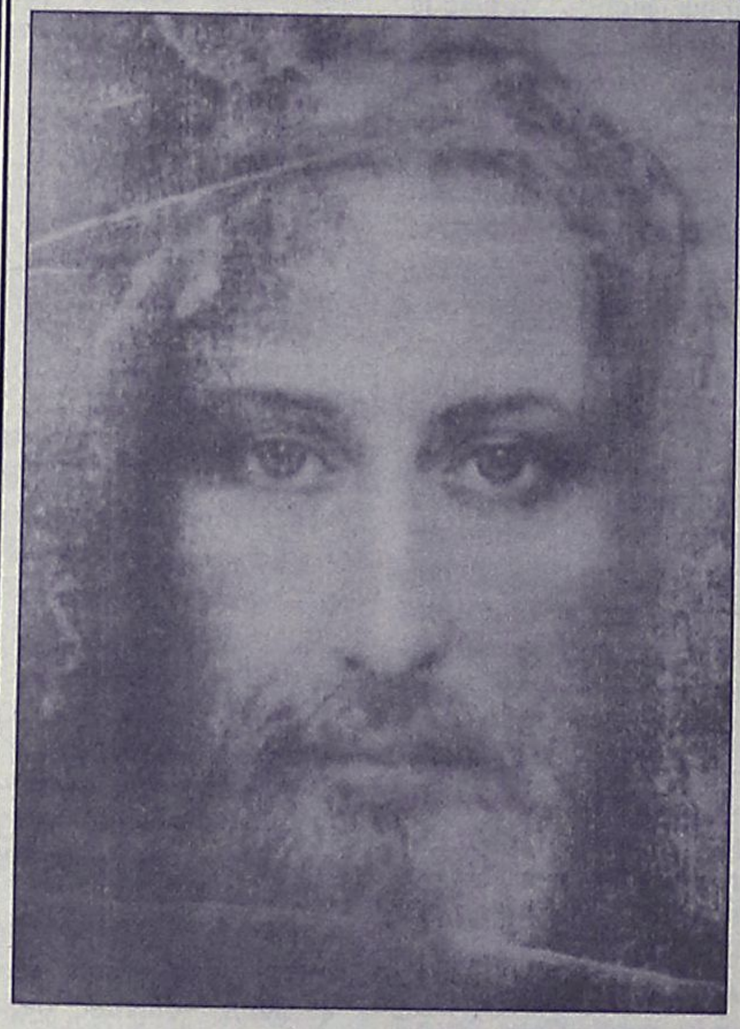

ΤΟ ΠΝΕΥΜΑ ΤΟΥ ΠΑΤΕΡΑ ΜΟΥ ΣΥΝΕΧΩΣ ΒΛΑΣΦΗΜΕΙΤΑΙ
5 Φεβρουαρίου, 1999

Άκου προσεχτικά και γράφε:
Μέχρι σήμερα, δεν δόθηκε αρκετή προσοχή στα σπλαχνικά Μου Καλέσματα, ούτε ελήφθησαν υπόψη οι προειδοποιήσεις Μου. Μαθήτριά Μου, η Επιστροφή Μου επίκειται. Σε έστειλα για να διακηρύξεις το Λόγο Μου σε τούτο τον κόσμο και να μιλήσεις στο Όνομά Μου το Άγιο, αλλά παρ' όλα αυτά πολλοί αρνήθηκαν να ακούσουν.....
Γενεά! Γενεά, πολλές ήταν οι αποστασίες σου, μεγαλύτερη όμως από αυτήν δεν έχω ξαναδεί. Σήμερα, η αμαρτωλή αυτή γενεά αρνείται να ακούσει τα σπλαχνικά Μου καλέσματα και συνεχίζουν να ακολουθούν αυτά που τους υπαγορεύουν οι πωρωμένες καρδιές τους. Σηκώνουν τους ώμους και λένε, κόρη Μου: " προτιμούμε να κάνουμε όπως μας αρέσει..." και συμβιβάζονται με το κακό...
Αφού εγκατέλειψαν την Πηγή του Ζώντος Ύδατος, θα πεθάνουν μέσα στην αποστασία τους.
Ο Πατέρας Μου είναι πολύ προσβεβλημένος. Ως πότε η γη θα είναι διηρημένη και κομματιασμένη; Ως πότε η Εκκλησία Μου θα είναι διηρημένη και σε ανταρσία; Το Πνεύμα του Πατέρα Μου διαρκώς βλασφημείται και γελοιοποιείται από πολλούς λειτουργούς Μου. Δεν έχει ακόμη ακούσει τούτη η γενεά μια βοή από τον ουρανό; Δεν έχετε ακόμη ακούσει από τα ύψη των ουρανών το θρήνο των Αγίων;
Αχ, Βασούλα, οι ψυχές αυτές χαίρονται για τις βδελυρές τους πράξεις. Πώς να μην ζητάει εκδίκηση ο ουρανός; Και θα προσθέσω με δάκρυα στα Μάτια ότι πολλοί αξιωματούχοι της Εκκλησίας Μου εμπιστεύονται περισσότερο αυτά που έχουν σε μεγάλη υπόληψη οι άνθρωποι, ξεχνούν όμως ότι αυτά τα πράγματα Μου φαίνονται απδιαστικά.
Σας ερωτώ σοβαρά: Εγώ δεν γεμίζω τον ουρανό και τη γη; Δεν θα χαρίσω λοιπόν πλουσιοπάροχα το Άγιο Πνεύμα Μου σε όλη την ανθρωπότητα και δεν θα εκπληρώσω την υπόσχεσή Μου;
Λέω λοιπόν σε όλους αυτούς που ακολουθούν τις προσταγές των πωρωμένων τους καρδιών: "Αφού δεν βλέπετε τη γη να πλημμυρίζει από την ένδοξη λαμπρότητα του Πνεύματός Μου και συνεχίζετε να ονομάζετε κακό καθετί που είναι καλό και άγιο, από την απιστία σας θα επισύρετε στα κεφάλια σας τις αμαρτίες σας."
Ευλογημένοι αυτοί που πιστεύουν, είθε να εισέλθουν στη χαρά Μου! Δεν θα ήθελα να εξαπατηθεί κανείς και να πιστέψει ότι μειώθηκε η οργή του Πατέρα Μου. Το Έλεός Του είναι μεγάλο αλλά το ίδιο μεγάλη είναι και η αυστηρότητά Του, και αχ, γενεά, πώς είναι δυνατό να γλιτώσεις την καταδίκη; Θα θερίσεις ό,τι έχεις σπείρει όλα αυτά τα χρόνια...
Γι' αυτό λοιπόν, Βασούλα, ο αγώνας σου δεν τελείωσε, ύμνησε το Όνομά Μου στις συναθροίσεις Μου Σου έδωσα ένα πνευματικό δώρο, να μπορείς να στρέφεις τις καρδιές των πατέρων προς τα παιδιά τους και τις καρδιές των παιδιών προς τους πατέρες τους. Πολλοί θα ωφεληθούν από το δώρο σου και από τους κόπους σου.
Όσοι ακούσουν με προσοχή θα δεχτούν μέσα στις καρδιές τους αγιαστικές χάρες και με αυτές τις χάρες, ένα μεγάλο μέρος από τη σκουριά των αμαρτημάτων τους θα θεραπευθεί, επειδή θα είναι εκείνοι που υποδέχτηκαν το Άγιο Πνεύμα Μου της Χάριτος.
Αυτοί οι καιροί είναι οι καιροί που αναφέρουν οι Γραφές για την Ημέρα Μου και για μια φωτιά που κατακαίει, όταν οι ουρανοί θα διαλυθούν στη φωτιά κι αλίμονο για την αμετανόητη καρδιά!
Πόσο περισσότερο θα μπορούσα να σε προειδοποιήσω, γενεά;
Η θεϊκή Μου επίσκεψη επίκειται και η εξαγνιστική Φωτιά πλησιάζει, κατά την οποία οι ψυχές σας θα λιώσουν σαν κερί από τη θερμότητά της.
Σου πρόσφερα, γενεά, και συνεχίζω να σου προσφέρω τη συγκατάβαση της στενής και θεϊκής φιλίας Μου, αλλά εσείς δεν την δεχτήκατε, και πολλοί από σας δεν κατάλαβαν τι σας πρόσφερε ο Νυμφίος.

ΟΡΘΟΔΟΞΟΣ ΣΥΛΛΟΓΟΣ ΕΙΡΗΝΗΣ ΚΑΙ ΑΓΑΠΗΣ
ΑΙΟΛΟΥ 10 Τ.Κ. 17561 Π. ΦΑΛΗΡΟ –
ΑΘΗΝΑ Τηλ: 2109939604
ΡΟΔΟΣ Τηλ: 2241064417
www.tlig.org & e-mail tlighellas@in.gr
Ακούστε το ραδιόφωνο της Αληθινής Εν Θεώ Ζωής
www.tligradio.org
κάθε Δευτέρα στις 6:00 μ.μ. και Τετάρτη στις 7:00 μ.μ.

MZT141002

ΣΥΓΧΑΡΗΤΗΡΙΟ

Την αγαπητή μου μαθήτρια **Γεωργία Παπαγρηγορίου** του Αθανασίου και της Αγγελικής, συγχαίρω θερμά για την απόκτηση του πτυχίου της στη Φιλοσοφική και Κοινωνιολογία από το πανεπιστήμιο Ρεθύμνου-Κρήτης. Εύχομαι καλή σταδιοδρομία.

Η καθηγήτρια των Αγγλικών της
Ελευθερία Χατζηδιάκου-Μοσχίδη

ΜΑΤ4682(2)

ΣΥΓΧΑΡΗΤΗΡΙΟ

Στην αγαπητή μας εγγονή **ΔΑΝΑΗ ΝΙΚΟΛΑΟΥ ΜΑΣΤΡΟΜΗΝΑ** που πέτυχε την εισαγωγή της στη Νομική Σχολή Πανεπιστημίου Θεσσαλονίκης, θερμά συγχαρητήρια και πάντα επιτυχίες.

Ο παππούς και η γιαγιά
Ηλίας-Μαίρη Χιωτάκη
Οι θείοι
Μανώλης-Στέλλα, Γιώτα
και τα εξαδέλφια
Μαίρη, Ηλίας, Ειρήνη

ΜΖΤ141003

ΣΥΓΧΑΡΗΤΗΡΙΟ

Στην αγαπημένη μας εγγονή **Σμάρω Μοσχίδη** του Ιωάννη και της Ελευθερίας που απεφοίτησε από το Τμήμα Αρχιτεκτονικής του πανεπιστημίου του ΚΕΝΤ-Αγγλίας (Graduate Diploma in Architecture with ARB/RIBA 2), ευχόμαστε λαμπρή σταδιοδρομία.

Ο παππούς Μιχαήλ
και η γιαγιά Σμάρω Χατζηδιάκου

ΜΑΤ4682(1)

Σύλλογος Γυναικών Αφάντου

ΠΡΟΣΚΛΗΣΗ

Ο Σύλλογος Γυναικών Αφάντου, διοργανώνει έκθεση παλαιών μουσικών οργάνων και φωτογραφιών από αντίστοιχες εκδηλώσεις με αφορμή και φέτος τον εορτασμό του Πολιούχου του δήμου Αγίου Λουκά.

Τα εκθέματα θα έχετε την ευκαιρία να τα θαυμάσετε στην κεντρική πλατεία Αφάντου (πλατεία Ελευθερίας) την Τρίτη 17 Οκτωβρίου 2006.

Επίσης θα προσφερθούν παραδοσιακά εδέσματα στο παζάρι του Συλλόγου μας, καθώς και ούζο, κονιάκ και αναψυκτικά από τις Γυναίκες Αφάντου.

Σας περιμένουμε όλους!!

ΜΖΤ 141006(Γ)

ΠΕΡΙΛΗΨΗ

ΔΙΑΚΗΡΥΞΗΣ ΠΛΕΙΟΔΟΤΙΚΗΣ ΔΗΜΟΠΡΑΣΙΑΣ ΕΚΠΟΙΗΣΗΣ ΑΚΙΝΗΤΟΥ

Η ΕΚΚΛΗΣΙΑΣΤΙΚΗ ΕΠΙΤΡΟΠΗ ΕΝΟΡΙΑΣ ΙΕΡΟΥ ΝΑΟΥ ΑΠΟΥ ΔΗΜΗΤΡΙΟΥ (ΠΕΡΙΟΧΗ ΡΟΔΙΝΙ ΡΟΔΟΥ)

ΔΙΑΚΗΡΥΣΣΕΙ ΟΤΙ:

Προσφέρει για εκποίηση με προφορική πλειοδοτική δημοπρασία: Τη Συνεταιριστική Μερίδα που κατέχει ως μέλος του Οικοδομικού Συνεταιρισμού Αιγυπτιωτών Δωδεκανήσου. Μετά την διαδικασία της κλήρωσης του Συνεταιρισμού, η ως άνω μερίδα θα αντιστοιχεί σε ένα άρτιο και οικοδομήσιμο οικόπεδο, που βρίσκεται στην περιοχή "Μέγγαβλη-Τρεις" Ρόδου, επιφανείας περίπου 400 τ.μ., με συντελεστή δόμησης 0,4.

Τιμή εκκίνησης της δημοπρασίας ορίσθηκε το ποσό των 75.000 ευρώ.

Το τίμημα που θα διαμορφωθεί κατά την δημοπρασία θα καταβληθεί εφάπαξ με την υπογραφή του συμβολαίου.

Η δημοπρασία θα πραγματοποιηθεί στα γραφεία του Ιερού Ναού Αγίου Δημητρίου Ροδινίου, στις 18-10-2006, ημέρα Τετάρτη και ώρα 12.00 έως 14.00.

Ολόκληρη τη διακήρυξη, όποιος ενδιαφερόμενος μπορεί να την προμηθευτεί από τον Ι. Ν. Αγίου Δημητρίου στο Ροδίνι.

ΑΤ4654(Γ)

Τι ισχύει για την ψηφοφορία

Συνέχεια από τη σελίδα 7

Έχει δοθεί οδηγία στους δικαστικούς αντιπροσώπους να γίνονται δεκτοί και εκείνοι οι εκλογείς που προσέρχονται με «κομμένη» αστυνομική ταυτότητα, προκειμένου να μην στερηθούν του εκλογικού τους δικαιώματος.

3. Εκλογείς που, χωρίς να έχουν αποστερηθεί του εκλογικού τους δικαιώματος, δεν περιλαμβάνονται για οποιαδήποτε άλλη αιτία στους εκλογικούς καταλόγους, μπορούν να ασκήσουν το εκλογικό τους δικαίωμα μέχρι το τέλος της ψηφοφορίας σε οποιοδήποτε εκλογικό τμήμα του Δήμου ή της Κοινότητας στα δημοτολόγια ή Μητρώα Αρρένων των οποίων είναι γραμμένοι (άρθρο 13 του ν.3231/2004). Συνεπώς, όσοι Έλληνες πολίτες είναι εγγεγραμμένοι σε δημοτολόγια Δήμου ή Κοινότητας της Χώρας και δεν είναι εγγεγραμμένοι στους εκλογικούς καταλόγους των οικείων ΟΤΑ, έχουν τη δυνατότητα μέχρι και το πέρας διεξαγωγής της ψηφοφορίας της 15ης και 22ας Οκτωβρίου 2006, να απευθυνθούν στον Δήμο ή την Κοινότητα, στα δημοτολόγια των οποίων είναι εγγεγραμμένοι και να ζητήσουν πιστοποιητικό εγγραφής τους στα δημοτολόγια, προκειμένου να ασκήσουν το εκλογικό τους δικαίωμα. Όσοι από τους πολίτες είναι εγγεγραμμένοι μόνο στα μητρώα αρρένων και όχι στα δημοτολόγια Δήμου ή Κοινότητας της Χώρας, μπορούν να εφοδιαστούν με πιστοποιητικό που να βεβαιώνει την εγγραφή τους στα μητρώα αρρένων. Σημειώνεται ότι, οι ανωτέρω εκλογείς θα υπογράφουν και την υπεύθυνη δήλωση που προβλέπεται για τους διπλοεγγεγραμμένους εκλογείς, στην οποία θα δηλώνουν ότι δεν ψήφισαν ούτε προτίθενται να ψηφίσουν την ημέρα αυτή σε άλλο εκλογικό τμήμα και ότι δεν έχουν αποστερηθεί του εκλογικού τους δικαιώματος.

Στον υποψήφιο πρόεδρο της Ε.Ν.Α., Νομάρχη, Δήμαρχο και πρόεδρο Κοινότητας δεν σημειώνεται σταυρός προτίμησης, εάν όμως τεθεί σταυρός, δεν συνεπάγεται ακυρότητα του ψηφοδελτίου.

Αν σε ένα ψηφοδέλτιο δεν σημειωθεί κανένας σταυρός προτίμησης ή σημειωθούν περισσότεροι, από τους κατά τα ανωτέρω προβλεπόμενους, το ψηφοδέλτιο είναι έγκυρο και λογίζεται υπέρ του συνδυασμού, χωρίς να λαμβάνεται υπόψη κανένας σταυρός προτίμησης.

4. Οι εκλογείς μπορούν να πληροφορηθούν για το εκλογικό τμήμα στο οποίο ψηφίζουν, επιλέγοντας από τους ακόλουθους τρόπους εκείνον που τους εξυπηρετεί καλύτερα:

Από την ιστοσελίδα του υπουργείου Εσωτερικών, Δημόσιας Διοίκησης και Αποκέντρωσης (www.ypes.gr), η οποία είναι ενημερωμένη και κατευθύνει τους πολίτες επακριβώς στο εκλογικό τμήμα στο οποίο ψηφίζουν. Μάλιστα, ειδικά για την Αττική, υπάρχει στις προσεχείς εκλογές η ακόλουθη καινοτομία: Παρέχεται η δυνατότητα στο χρήστη της ιστοσελίδας του ΥΠ.ΕΣ.Δ.Δ.Α. να έχει πρόσβαση σε χάρτη που τον καθοδηγεί για την ακριβή θέση του εκλογικού τμήματος.

Στο σημείο αυτό θα πρέπει να σημειωθεί ότι η ημερήσια κίνηση και η επισκεψιμότητα της ιστοσελίδας μας είναι κάτι παραπάνω από ικανοποιητική, δεδομένου ότι τα ερωτήματα ξεκίνησαν από 62.592, στις 27.9.2006, και φθάνουν στις 507.676, στις 13.10.2006, παρουσιάζοντας αύξηση σε ποσοστό 101,81%, σε σχέση με την επισκεψιμότητα που υπήρχε την προπαραμονή των βουλευτικών εκλογών. Αυτό σημαίνει ότι αφενός μεν οι πολίτες έχουν εξοικειωθεί περαιτέρω με την ηλεκτρονική αναζήτηση των πληροφοριών, εξοικονομώντας κόπο και χρόνο, και αφετέρου ότι η ιστοσελίδα του ΥΠ.ΕΣ.Δ.Δ.Α. είναι πιο εύχρηστη και λειτουργική και, άρα, πιο προσιτή στους πολίτες.

Από την τηλεφωνική γραμμή 1564.

Σχετική πληροφόρηση μπορούν να έχουν επικουρικά οι πολίτες και από τη Διεύθυνση Εκλογών του Υπουργείου Εσωτερικών, Δημόσιας Διοίκησης και Αποκέντρωσης από σήμερα, από τις 08.00 έως τις 21.00, στις ακόλουθες 9 τηλεφωνικές γραμμές:

210 3223391
210 3231824
210 3235344
210 3220308
210 3220281
210 3230228
210 3232829
210 3232144
210 3230398

Πληροφόρηση για το πού ψηφίζουν μπορούν να έχουν οι πολίτες από τους Δήμους και τις Κοινότητες της περιοχής τους, καθώς και από τα ΚΕΠ εκείνα που είναι ανοικτά.

Τέλος, ειδικά οι εκλογείς του Ν.Δ. Αθήνας μπορούν να καλούν και την τηλεφωνική γραμμή της Νομαρχίας Αθηνών, δηλαδή το 1539».

ΣΥΓΧΑΡΗΤΗΡΙΟ

Στον αγαπημένο μας εξάδελφο **Νικόλαο Πότσο** του Εμμανουήλ και της Ελευθερίας που τελείωσε το Τμήμα Χημείας του πανεπιστημίου Ηρακλείου-Κρήτης, ευχόμαστε καλή σταδιοδρομία.

Τα εξαδέλφια
Γιάννης-Ελευθερία, Σμάρω, Κυριακή Μοσχίδη

ΜΑΤ4682(3)



ΑΝΑΚΟΙΝΩΣΗ

Ο Σύλλογος Φίλων Χορού σας ενημερώνει ότι τα μαθήματα ξεκινούν την Δευτέρα 16-10-06 και το πρόγραμμα έχει ως εξής:

Ελληνικοί Παραδοσιακοί χοροί κάθε Δευτέρα και Τετάρτη 20.00-21.00 με την Ελένη Τσουχνικά.

INT.-BALLROOM και LATIN DANCES κάθε Τρίτη-Πέμπτη 21.00-22.00 με την PETRA MEIERKORD

LATIN DANCES κάθε Δευτέρα και Τετάρτη 21.00-22.00 αρχάριοι

Δευτέρα και Τετάρτη 22.00-23.00 προχωρημένοι με τον VICTOR MORAGA.

Τα μαθήματα με τον VICTOR θα ξεκινήσουν την Δευτέρα 23-10-06.

Τα μαθήματα LATIN διεξάγωνται στην αίθουσα του Συλλόγου, που βρίσκεται στην Ανάληψη, Βόλου 7.

Πληροφορίες στο τηλ. 22410-32832, κιν. 6947519189

ΜΖΤ 111018

ΑΝΑΚΟΙΝΩΣΗ

Ο Σύλλογος Φίλων Χορού σας ενημερώνει ότι μετά τις αρχαιρεσίες που διενεργήθησαν την Κυριακή 8-10-06 και Δευτέρα 9-10-06 το νέο διοικητικό συμβούλιο αποτελείται από τους παρακάτω:

Πρόεδρος: Κατσαρά Χρυσάνθη
Αντιπρόεδρος: Γιαννέλη Σοφία
Γενική γραμματέας: Προύζου Στέλλα
Ταμίας: Κούτσης Παναγιώτης
Υπεύθυνη εκδηλώσεων: Παρασκευά Σεβαστή
Α' Αναπληρωματικό μέλος: Μηλόπουλος Παρασκευάς
Β' Αναπληρωματικό μέλος: Νομικού Νεκταρία
Γ' Αναπληρωματικό μέλος: Μανδαλιός Χρήστος
Δ' Αναπληρωματικό μέλος: Μαννέτα Μαριάννα
Ε' Αναπληρωματικό μέλος: Αρφαράς Μερκούρης

Με τιμή
το νέο διοικητικό συμβούλιο

Πληροφορίες στο τηλ. 22410-32832, κιν. 6947519189

ΜΖΤ 111019

Νέα συνάντηση με την υπουργό Παιδείας

Νέα συνάντηση με εκπροσώπους της ΟΛΜΕ και της ΔΟΕ θα έχει την ερχόμενη εβδομάδα η υπουργός Παιδείας. Στη σχετική ανακοίνωση αναφέρεται ότι η ημερομηνία θα καθοριστεί κατόπιν συνεννοήσεως.

Αναλυτικά η απάντηση του υπουργείου Παιδείας στο αίτημα της ΔΟΕ και της ΟΛΜΕ για νέα συνάντηση έχει ως εξής:

«Οι πόρτες του υπουργείου Παιδείας είναι ανοιχτές για διάλογο. Η κυρία Υπουργός ευχαρίστως θα συναντήσει τους εκπροσώπους των δύο Οργανώσεων. Η ημερομηνία της συνάντησης θα καθορισθεί κατόπιν συνεννοήσεως την ερχόμενη εβδομάδα».

Σε κάθε περίπτωση, η Διδασκαλική Ομοσπονδία Ελλάδας, αποφάσισε νέα τριήμερη (ή τετραήμερη, όπου δεν υπάρχει β' γύρος εκλογών) απεργία στις 17, 18 και 19 Οκτωβρίου (και 20 αντίστοιχα).

Επίσης, αποφασίστηκε πανεκπαιδευτικό συλλαλητήριο σε Αθήνα και Θεσσαλονίκη και σε όλες τις μεγάλες πόλεις την Τετάρτη 18 Οκτωβρίου και ώρα 12.

Η ΔΟΕ κάλεσε όλα τα μέλη της να συνεχίσουν την καμπάνια ενημέρωσης-συζήτησης με τους γονείς, ενώ ζήτησε από όλα τα συνδικάτα και τους εργαζομένους να συμμετάσχουν στο συλλαλητήριο την Τετάρτη 18 Οκτωβρίου.

ΒΑΣΙΛΗΣ Α. ΥΨΗΛΑΝΤΗΣ

Υποψήφιος Νομάρχης Δωδεκανήσου

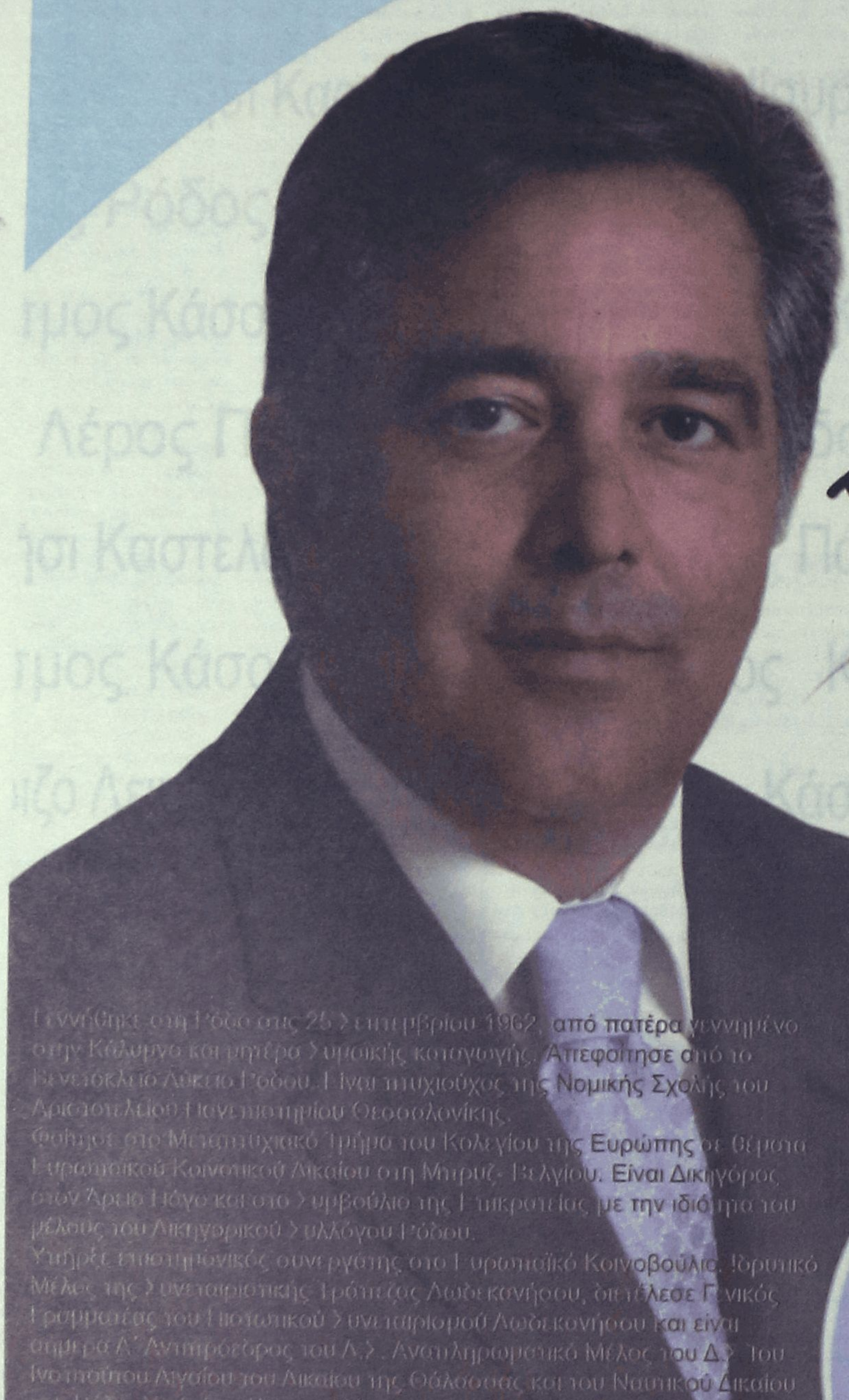

Τα Δωδεκάνησά μας χρειζουν σελίδα!

Γεννήθηκε στη Ρόδο στις 25 Σεπτεμβρίου 1962, από πατέρα γεννημένο στην Κάλυμνο και μητέρα Ιρωικής καταγωγής. Αποφοίτησε από το Βενιζελείο Λύκειο Ρόδου. Είναι πτυχιούχος της Νομικής Σχολής του Αριστοτελείου Πανεπιστημίου Θεσσαλονίκης.

Φοίτησε στο Μεταπτυχιακό Τμήμα του Κολεγίου της Ευρώπης σε θέματα Ευρωπαϊκού Κοινοτικού Δικαίου στη Μπριζ- Βελγίου. Είναι Δικηγόρος παρ' Αρείω Πάγω και στο Συμβούλιο της Επικρατείας με την ιδιότητα του μέλους του Δικηγορικού Συλλόγου Ρόδου.

Υπήρξε επιστημονικός συνεργάτης στο Ευρωπαϊκό Κοινοβούλιο. Ιδρυτικό Μέλος της Συνεταιριστικής Τράπεζας Δωδεκανήσου, διετέλεσε Γενικός Γραμματέας του Εμπορικού Συνεταιρισμού Δωδεκανήσου και είναι σήμερα Α' Αντιπρόεδρος του Δ.Σ. Αναπληρωματικό Μέλος του Δ.Σ. του Ινστιτούτου Αιγαίου του Δικαίου της Θάλασσας και του Ναυτικού Δικαίου στη Ρόδο. Υπήρξε μέλος της Οργανωτικής Επιτροπής του ποδοσφαιρικού Συλλόγου Χάρης. Μέλος διαφόρων σωματείων και επιστημονικών οργανώσεων. Μιλά την Αγγλική, Γαλλική και Ιταλική γλώσσα. Έχει συγγράψει μελέτες και άρθρα επιστημονικού και Δωδεκανησιακού ενδιαφέροντος που έχουν δημοσιευτεί. Είναι παντρεμένος με τη Χρυσάνθη Γεωργαπάλου και έχει δυο παιδιά τον Αναστάση, ηλικίας 10 ετών και τον Αντώνη, ηλικίας 7 ετών. Είναι εγγονός του αείμνηστου Δημάρχου Ρόδου Μιχαήλ Πετρίδη.

ΔΩΔΕΚΑΝΗΣΙΑΚΗ ΕΝΩΤΙΚΗ ΚΙΝΗΣΗ

ΔΩΔ.Ε.Κ

- Ρόδος : Καρπάθου & Στοά Ροϊκου - τηλ. 2241037010 - Fax : 2241026695
- Κως : Μητροπόλεως 22 - τηλ. 2242020006
- Κάλυμνος : Ενορία Χριστού - τηλ. 2243022063

Email : info@dodek.gr, mail@dodek.gr - Web : www.dodek.gr

AE1956

...ΤΕΛΧΙΝΩΝ παίγνια

...Ψηφίστε μας, έχουμε φωτογένεια

Στον κ. Θανάση Θ. Νιάρχο, γνωστό ποιητή και συνεκδότη του λογοτεχνικού περιοδικού ***"Η Λέξη"***, μάλλον δεν φαίνεται να πολυαρέσει το *"φολκλόρ"* της προεκλογικής περιόδου, με τις *"καρτ-βιζίτ"* των υποψηφίων και τις αφίσες με τις φωτογραφίες τους, πλαισιωμένες από ένα τυποποιημένο τρίπατο χαμόγελο τρισμέγιστης ευτυχίας, αυτοπεποίθησης και αυτοθαυμασμού.

Τι να πούμε και μεις οι έρμοι. Ολα *"ξινά"* τα βρίσκει. Και τιτλοφορεί και την επιφυλλίδα του *"Η ύβρις της ευτυχίας και της ανατροπής"* και μετά θα ψάχνει ματαίως γιατί οι δημοτικές βιβλιοθήκες δεν γίνονται συνδρομητές στο περιοδικό του, αλλά καλά θα του κάνουν.

...Είναι "καθώς πρέπει" πράγματα αυτά που κάθεται και γράφει;



Σκίτσο του Ηλία Μακρή από την Καθημερινή

«Μπαίνει κανείς, συχνά, στον πειρασμό να γράφει για θέματα που εμφανίζονται αραιά και που, "νεότευκτα". *Αιφνής για τις φωτογραφίες των υποψηφίων δημάρχων και των δημοτικών (κυρίως) συμβούλων, στους δρόμους, στις πλατείες και τις "στάσεις" των αυτοκινήτων. Αναρωτιέται κανείς πώς γίνεται να μην αισθάνεται βαθύτατη ντροπή, αλλά, αντίθετα, να καμαρώνει, κιόλας, ένας άνθρωπος που βλέπει σε δημόσιο χώρο μια τεράστια φωτογραφία του, ενώ δεν τον γνωρίζουν παρά τα μέλη της οικογενείας του και οι φίλοι του.*

Πώς γίνεται να πιστεύει *πως με τη φωτογραφία και μόνο θα τον αναγνωρίσουν, ενώ όσο κι αν προσπαθούσε να εξηγήσει ο ίδιος σε μιαν ομήγυρη τι είναι αυτό που έχει κάνει, ώστε να δικαιολογείται η φωτογραφία, θα δυσκολεύονταν να τον καταλάβουν καθώς δεν θα είχε τίποτε να πει.*

Και εν πάση περιπτώσει, *όσο κι αν δεν αναρωτιούνται υποψήφιοι δήμαρχοι και δημοτικοί σύμβουλοι για το τι ακριβώς έχουν κάνει ώστε να δικαιολογείται το γεγονός της υπερμεγέθους, συνήθως, φωτογραφίας τους, πώς δικαιολογούνται τα τόσο χαρούμενα, ή μάλλον υβριστικά προς τους άλλους ευτυχισμένα πρόσωπά τους;*

Βέβαια δεν γίνεται να διαφημιστεί κανείς *μ' ένα κατηφές, συνοφρυωμένο πρόσωπο. Αλλά και τόση πια ευτυχία σε περιοχές, συχνά αποπνικτικές, που τους δείχνει σαν να έχουν έρθει από άλλον πλανήτη. Αν τα ευτυχισμένα τους πρόσωπα, είναι μια "προκαταβολή" προς τον κόσμο για την τέλεια μορφή που θα πάρει ο δήμος τους, αν εκλεγούν, είναι, δηλαδή, η θέα του μελλοντικού αποτελέσματος της δουλειάς τους, που τους κάνει να λάμπουν, τότε θεωρούν όσους κοντοστέκονται, ή προσπερνούν, βιαστικά, τις φωτογραφίες τους, συλλήβδην, πλίθιους.*

Αλλά να ήταν μόνον οι φωτογραφίες. *Οι εκλογές (δημοτικές και βουλευτικές), έχουν γίνει πια το "μέτρο" για να καταλάβει κανείς ποιές είναι οι λέξεις που ασκούν μιαν ακατανίκητη έλξη στους ανθρώπους. Μιαν έλξη συνώνυμη με τον τρόπο που ο μάγος στις πρωτόγονες φυλές θα άρθρωνε τις σιβυλλικές του ρήσεις. Για τις επερχόμενες εκλογές φαίνεται να δουλεύει η λέξη "ανατροπή".*

Και σκέφτεται κανείς: *Ανθρωποι με τις δουλειές τους, τις θέσεις τους, τα συμφέροντά τους, τη βολή τους, επιθυμούν να ανατρέψουν τι; Εδώ δεν διανοούνται να ανατρέψουν το πλίθιο καθεστώς της αυτοδιαφήμισής τους και θα ανατρέψουν την κατάσταση στον δήμο τους; Ή φαντάζονται πως ενώ οι άλλοι δήμοι θα βιώνουν τη μιζέρια της "συντήρησης", ο δικός τους δήμος θα λειτουργεί καθημερινά ανατρεπτικά; Δηλαδή, όταν οι πολίτες θα διέρχονται τα αόρατα σύνορα του δήμου τους, θα γίνονται από συντηρητικοί, ανατρεπτικοί και θ' αλλάζουν αυτόματα νοοτροπία και ήθος.*

...Οταν δεν πρόκειται να συμβεί καμιά ουσιαστική αλλαγή και καμιά ανατροπή, *τότε μόνο χρησιμοποιούνται οι λέξεις αυτές, γιατί γνωρίζουμε όλοι μας, ακόμη και οι υποψήφιοι, πως οι λέξεις αυτές, στις μη επαναστατικές εποχές (όπως αυτή που περνάμε), αντί να συγκινούν, τρομάζουν. Καθησυχάζουν μόνον όταν ο υποψήφιος, με τη φωτογραφία του, έχει πείσει τον ψηφοφόρο πως ανατροπή λογαριάζει τη θωράκιση της βολής του»!*

Θανάσης Θ. Νιάρχος, *ποιητής*

ΡΟΔΙΑΚΗ ΑΠΟ ΤΟ 1915
ΦΛΑΣΣΤΟΠΑΡΕΛΘΟΝ

Εν Ρόδω Πέμπτη 12 Ιανουαρίου 1933
Αριθ. 1349

Το δένδρον των Χριστουγέννων στην Αμαράντειον

Οι Ερυρθοσταυρίτες της Αμαραντείου γιορτάσανε πάλι φέτος με χαρά το Χριστουγεννιάτικο δέντρο τους την παραμονή των Χριστουγέννων με ωραία Χριστουγεννιάτικα τραγούδια, απαγγελίες και με τα κάλαντα και χορούς.

Στο τέλος μοιράσανε και 13 ζευγάρια παπούτσια σε 13 πολύ πτωχά αδέλφια τους, που γι' αυτά ξοδέψανε από το γενικό ταμείο τους 200 φρ.

Γι' αυτό οι Ερυθροσταυρίτες κατά καθήκον προσφέρουν τις θερμές ευχαριστίες τους, πρώτον στ' αγαπητά αδέλφια τους, που με την ταχτική συνδρομή του ενός γροσιού μάζεψαν τόσο ποσό, κι έπειτα στις αξιότιμες κυρίες Μαρουλίτσα Βενετοκλέους, Μ. Ευεργέτιδα για 20 φρ. που προσέφερε ως έκτακτη δωρεά, Μαρίκα Μπίλλη 10 φρ., Δδα Κατίνα Κιρκιρίδου 5 φρ., κ. Φωτεινή Γ. Παπαδοπούλου 4 φρ. καθώς και τη σεβαστή επιτροπή του συσσιτίου για 30 φρ.

Επίσης ευχαριστούν για τα ωραία γλυκίσματά τους τις κυρίες Μαρίκα Μπίλλη, Αννα Δημητράκη και Θάλεια Δημητριάδη.

ΠΡΙΝ 50 ΧΡΟΝΙΑ

Εν Ρόδω Τρίτη 16 Οκτωβρίου 1956
Αριθ. 1653

Ο ΔΗΜΑΡΧΟΣ ΡΟΔΟΥ ΕΖΗΤΗΣΕ ΠΑΡΑΤΑΣΙΝ ΤΟΥ ΜΕΤΡΟΥ ΕΙΣΑΓΩΓΗΣ ΔΩΔΕΚΑΝΗΣΙΩΝ ΕΙΣ ΠΑΝΕΠΙΣΤΗΜΙΑ

Εκοινοποιήθη προς τον Δήμον Ρόδου έγγραφον του υπουργείου Προεδρίας Κυβερνήσεως δια του οποίου διαβιβάζεται προς το υπουργείον Παιδείας τηλεγράφημα του δημάρχου Ρόδου κ. Μιχ. Πετρίδη, ζητούντος παράτασιν επί μίαν εισέτι διετίαν του προσταετευτικού μέτρου εισαγωγής εις Πανεπιστήμια των Δωδεκανησίων άνευ εξετάσεων.

ΕΡΓΑ ΠΡΟΣ ΥΔΡΕΥΣΙΝ ΤΩΝ ΚΑΤΟΙΚΩΝ ΑΡΧΙΖΟΥΝ ΣΥΝΤΟΜΩΣ ΕΙΣ ΚΑΣΤΕΛΛΟΡΙΖΟΝ

Δι' αποφάσεως του Νομάρχου, το διατεθέν παρά του υπουργείου Γεωργίας συμπληρωματικόν ποσόν εξ 100.000 δρχ. δι' εκτέλεσιν έργων μέχρι Δεκεμβρίου 1956 εις την νήσον του Καστελλορίζου, κατενεμήθη ως εξής:

α) 80.000 δι' επισκευήν 10 δεξαμενών χωρητικότητος 5.000 κυβικών μέτρων και εφαρμογήν δικτύου σωληνώσεως δια την ύδρευσιν των κατοίκων. Και β) 20.000 δρχ. δια την συνέχισιν της κατεδαφίσεως ετοιμορρόπων και την δενδροφύτευσιν των χώρων.

ΕΠΕΣΤΡΕΨΑΝ 4 ΚΑΓΚΑΒΕΣ ΕΙΣ ΣΥΜΗΝ ΙΚΑΝΟΠΟΙΗΤΙΚΗ Η ΣΠΟΓΓΑΛΙΕΙΑ ΤΩΝ

Κατά πληροφορίας εκ Σύμης επέστρεψαν εκεί εκ Τριπολίτιδος 4 σπογγαλιευτικά (καγκάβες) ανήκοντα εις τους Α/φούς Χατζηχριστοδούλου, τον Ηλ. Καψήν και Ι. Καραγιάννην.

Ως ανέφερον ούτοι, το αλίευμα των σπογγαλιευτικών των εφέτος ήτο πλούσιον.

Τα εν λόγω σκάφη, αφού παρέδωσαν, τους σπόγγους ανεχώρησαν δια σπογγαλιείαν εις τα ελληνικά παράλια.



ΥΠΟΜΟΝΗ

Το μεγάλο ερώτημα των εκλογών, στον δήμο της Ρόδου, είναι αν θα υπάρχει **δεύτερος γύρος**, και με ποιούς υποψηφίους. Διαφέρουν και οι εκτιμήσεις και οι προσδοκίες.

Υπομονή λοιπόν ακόμα μερικές ώρες. Γύρω στα μεσάνυχτα, καλώς εχόντων των πραγμάτων, **θα έχει ξεκαθαρίσει** η κατάσταση.

Λ. Μ.

Το **Δικαίωμα**

Το ύψιστο δικαίωμα που έχουν καλούνται να ασκήσουν σήμερα οι πολίτες, στις νομαρχιακές και δημοτικές εκλογές.

Και καλούνται με την ψήφο τους να εκλέξουν τους καλύτερους, αυτούς που θα διαχειριστούν τα κοινά για τα επόμενα χρόνια.

Ας φροντίσουν λοιπόν να κάνουν τις καλύτερες επιλογές. Διότι.... μετά θα περιμένουν 4 χρόνια για να διορθώσουν το λάθος τους!

Λ. Μ.

ΓΙΑ ΤΗΝ ΑΝΑΤΡΟΠΗ

Μέχρι το τελευταίο δευτερόλεπτο θα δώσουν τη μάχη οι υποψήφιοι. Αυτή τη φορά σε πολλούς δήμους η νίκη θα κριθεί στο νήμα και το πιθανότερο είναι η διαφορά να είναι στήθους. Δεν διαθέτω κληρονομικό χάρισμα αλλά παραδοσιακά οι περισσότεροι εν ενεργεία διαθέτουν προβάδισμα λόγω μηχανισμού, εξυπηρέτησης, τσιμέντων που... έπεσαν κ.λπ. Εκτός κι αν γίνει η ανατροπή.

Ρ. Λ.

Οικολογική **ΠΡΟΤΑΣΗ!**

Πάντως, πέρα από το εκλογικό αποτέλεσμα, ας εξετάσει η Νομαρχία την πρόταση τα **ψηφοδέλτια** και γενικά η... χαρτούρα που θα περισσέψει μετά τη διεξαγωγή των εκλογών, να προωθηθούν για **ανακύκλωση**. Σύμφωνα με τους υπολογισμούς, **πεντακόσιες χιλιάδες(!)** ψηφοδέλτια τυπώθηκαν στα Δωδεκάνησα, γιατί να μην δώσουμε το καλό παράδειγμα;

Κυρ. Π.



Στην **Κάμειρο**

Με τον «αέρα» του νικητή πραγματοποίησε προχθές βράδυ στη Σορωνή την κεντρική προεκλογική του ομιλία, ο υποψήφιος δήμαρχος Καμείρου και επικεφαλής της παράταξης «Κάμειρος Ενωτική Αναγέννηση» Δημήτρης Κρητικός. Παρουσία δεκάδων πολιτών που βρέθηκαν στην εκδήλωση, στάλθηκε το μήνυμα της διεκδίκησης λύσεων για τα προβλήματα του τόπου, αλλά και ανάπτυξής του.

Γιατί όπως είπε και ο κ. Κρητικός (χρησιμοποιώντας γνωστή ρήση του Τζον Κένεντι) «μη ρωτάς τι μπορεί να κάνει η πατρίδα σου για σένα, ρώτα τι μπορείς να κάνεις εσύ για την πατρίδα σου»!! **Ελ. Π.**

"Μύρισε" εκλογές

Η αλήθεια είναι ότι σ' αυτές τις εκλογές είδαμε **αρκετές πρωτοτυπίες** στην προεκλογική εκστρατεία, στα πλαίσια της προβολής συνδυασμών και υποψηφίων. Εκείνο που θα μπορούσε να παρατηρήσει κανείς, πάντως, είναι μία...στροφή στην παράδοση που θυμίζει άλλες εποχές της περιοχής μας: Τι **γλαστράκια** είδαμε να μοιράζουν, τι **βασιλικούς**...Εκεί που λέγαμε ότι τα πράγματα τα τελευταία χρόνια είναι "άχρωμα, άοσμα και άγευστα", τουλάχιστον τις τελευταίες μέρες, όπως και να το κάνουμε... **"μύρισε" εκλογές!**

Κυρ. Π.

ΔΙΑΛΥΣΗ
ΕΚΛΕΚΤΑ ΥΦΑΣΜΑΤΑ
ΚΑΣΜΗΡΙΑ-ΠΑΛΤΑ-ΤΑΠΕΡ-ΚΑΜΗΛΟ 100% ΛΙΝΑ-ΜΕΤΑΞΩΤΑ-ΒΕΛΟΥΔΑ ΑΓΓΛΙΑΣ-ΓΑΛΛΙΑΣ-ΙΤΑΛΙΑΣ-ΓΕΡΜΑΝΙΑΣ
ΤΙΜΕΣ ΚΑΤΩ ΤΟΥ ΚΟΣΤΟΥΣ
60% ΕΩΣ 80% ΦΘΗΝΟΤΕΡΑ
ΙΑΚΩΒΟΣ ΜΑΚΑΡΙΟΥ 16 ΡΟΔΟΣ
ΠΙΣΩ ΑΠΟ ΤΟ ΔΙΚΑΣΤΗΡΙΟ
ΔΙΠΛΑ ΣΤΗ ΛΕΣΧΗ ΑΞΙΩΜΑΤΙΚΩΝ
ΤΗΛ.: 2241022273 ΑΔ. ΠΡΟΕΔΡΟΥ ΠΡΩΤ. 1188/06 ΑΤ4330[1]

ΠΩΛΟΥΝΤΑΙ
1) **ΟΙΚΟΠΕΔΑ ΣΤΗΝ ΙΑΛΥΣΟ** των 300 ή 400 τ.μ. με άδεια οικοδομής ή άνευ. Δίδονται και σε μπετά ή τελειωμένες μονοκατοικίες.
2) **ΟΙΚΟΠΕΔΟ ΣΤΗΝ ΙΑΛΥΣΟ** (επί της οδού Δημοκρατίας) 1.000 τ.μ. με άδεια οικοδομής 130 τ.μ. και υπόγειο γκαράζ. Δίδεται και σε μπετά.
3) **ΚΑΤΑΣΤΗΜΑΤΑ ΣΤΗΝ ΙΑΛΥΣΟ** (επί της οδού Δημοκρατίας γωνιακά) των 45 τ.μ. έκαστο
ΠΛΗΡΟΦΟΡΙΕΣ Γ. ΙΩΑΝΝΙΔΗΣ
ΤΗΛ. 2241021714-22307 ΚΙΝ. 6932296983
ΑΕ1208

ΣΥΛΛΟΓΟΣ ΙΔΙΟΚΤΗΤΩΝ ΚΕΝΤΡΩΝ ΞΕΝΩΝ ΓΛΩΣΣΩΝ ΔΩΔΕΚΑΝΗΣΟΥ
ΕΞΕΤΑΣΕΙΣ EDEXCEL
ΑΝΑΓΝΩΡΙΣΜΕΝΕΣ ΑΠΟ ΑΣΕΠ
Ανακοινώνεται ότι οι εξετάσεις EDEXCEL για τα επίπεδα
- **Level 2 - B1** **90,00 €**
- **Level 3 - B2** **130,00 €**
- **Level 4 - C1** **140,00 €**
- **Level 5 - C2** **168,00 €**

Και για το **PALSO** για τα επίπεδα:
- **PRE A1 (Beginners)** **45,00€**
- **A1 (Elementary)** **60,00 €**
- **A2 (Basic)** **65,00 €**

Θα διεξαχθούν στη Ρόδο 16 Δεκεμβρίου 2006
Δηλώσεις συμμετοχής στα Κέντρα Ξένων Γλωσσών Δωδεκανήσου ή στα γραφεία του Συλλόγου Ιδιοκτητών Κέντρων Ξένων Γλωσσών έως **16 Οκτωβρίου 2006**
Εργάνης Αθηνάς 26 τ.κ. 85100 Ρόδος, τηλ. 2241036620/28475
e-mail: palso-dod@hol.gr ΧΤΣ ΑΛΛΟΙ

ΠΑΡΑΜΥΘΙΑ

Συμπολίτης μας, που τέλος πάντων βρίσκεται χρόνια στην πιάτσα και ξέρει από εκλογές ήταν αρκετά κατηγορηματικός.

Αυτά που λέγονται για τους αναποφάσιστους **είναι παραμύθια!** Όλοι έχουν αποφασίσει τι θα ψηφίσουν, απλώς δεν θέλουν να το πούν!

Ορισμένοι δε από αυτούς, τους αρέσει... να τους παρακαλούν κιόλας!

Λ. Μ.


ΔΩΔΕΚΑΝΗΣΙΑΚΗ ΕΝΩΤΙΚΗ ΚΙΝΗΣΗ ΔΩΔ.Ε.Κ
Τα Δωδεκάνησά μας γυρίζουν σελίδα
ΥΨΗΛΑΝΤΗΣ
ΒΑΣΙΛΗΣ-ΝΙΚΟΛΑΟΣ
Υποψήφιος Νομάρχης Δωδεκανήσου
ΑΕ1956