ΔΗΜΟΣΙΑ ΒΙΒΛΙΟΘΗΚΗ ΡΟΔΟΥ 1947

91 έτη ζωντανής ιστορίας
Ο αδιαμφισβήτητος ηγέτης στην τοπική ενημέρωση

Η ΡΟΔΙΑΚΗ

ΠΛΗΡΩΜΕΝΟ ΤΕΛΟΣ Ταχ. Γραφείο Κ ΡΟΔΟΥ Αριθμ. Άδειας 1879

ΕΛΤΑ Hellenic Post

ΤΡΙΤΗ 17 ΟΚΤΩΒΡΙΟΥ 2006 ΗΜΕΡΗΣΙΑ ΠΡΩΙΝΗ ΕΦΗΜΕΡΙΔΑ ΤΗΣ ΡΟΔΟΥ 0,70 ΕΥΡΩ ΑΡ. ΦΥΛΛΟΥ: 18429 56 ΣΕΛΙΔΕΣ

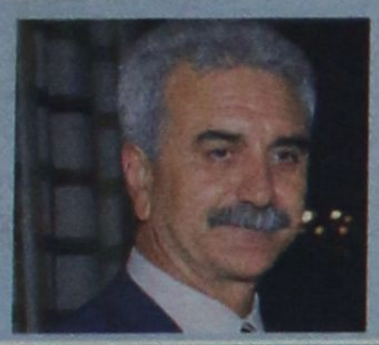

ΜΑΧΗ ΣΩΜΑ ΜΕ ΣΩΜΑ ΣΤΗ ΡΟΔΟ

Το Βόρειο Συγκρότημα έδωσε τη νίκη στον Γ. Μαχαιρίδη. Στη Ρόδο έγινε μάχη στήθος με στήθος με τον Βασίλη Υψηλάντη να συγκεντρώνει ποσοστό πάνω από 45%.

ΣΕΛΙΔΑ 4



ΕΥΧΑΡΙΣΤΩ



Τις ευχαριστίες του εκφράζει με μήνυμά του ο Χ. Χατζηευθυμίου ο οποίος τονίζει ότι η νίκη της παράταξής του είναι νίκη των πολιτών.

ΣΕΛΙΔΑ 5

ΠΑΡΩΝ



Σε μήνυμά του ο Γ. Γιαννόπουλος τονίζει ότι η μάχη της Κυριακής αποτελεί πρόκληση για όλους.

ΣΕΛΙΔΑ 6

ΟΥΔΕΤΕΡΟΤΗΤΑ

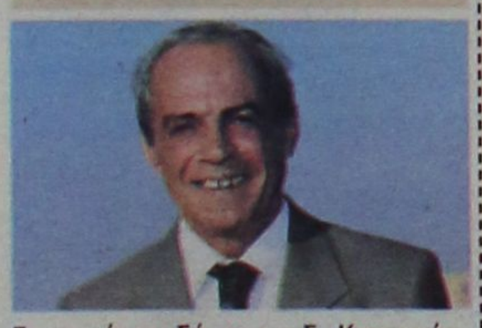

Σε συνέντευξή του ο Σ. Καραγιάννης τόνισε ότι τόσο ο ίδιος όσο και οι συνεργάτες του θα τηρήσουν απόλυτη ουδετερότητα στον β' γύρο.

ΣΕΛΙΔΑ 7

Ενώ ο Χατζής πάει στο β' γύρο με τον "αέρα" του νικητή

ΡΥΘΜΙΣΤΕΣ οι ψηφοφόροι του Σάββα

Οι πρώτες αναλύσεις για τον καθορισμό της στρατηγικής που θα ακολουθήσουν στον β' γύρο

"Αναβάλλεται" για μια εβδομάδα η εκλογή του νέου δημάρχου Ρόδου αφού έτσι αποφάσισαν οι πολίτες. Ο Χατζής Χατζηευθυμίου που ήρθε πρώτος στον α' γύρο πλησίασε το ποσοστό του 42% χωρίς όμως να το αγγίξει. Ετσι θα διεκδικήσει τη δημαρχία από τον Γ. Γιαννόπουλο στον β' γύρο. Από χθες ξεκίνησαν οι συσκέψεις πρόκειμένου να αναλυθούν τα αποτελέσματα και να καθορισθεί η στρατηγική που θα ακολουθηθεί. Στο στόχαστρο οι ψηφοφόροι του Σ. Καραγιάννη οι οποίοι είναι και οι ρυθμιστές.

ΣΕΛΙΔΑ 3

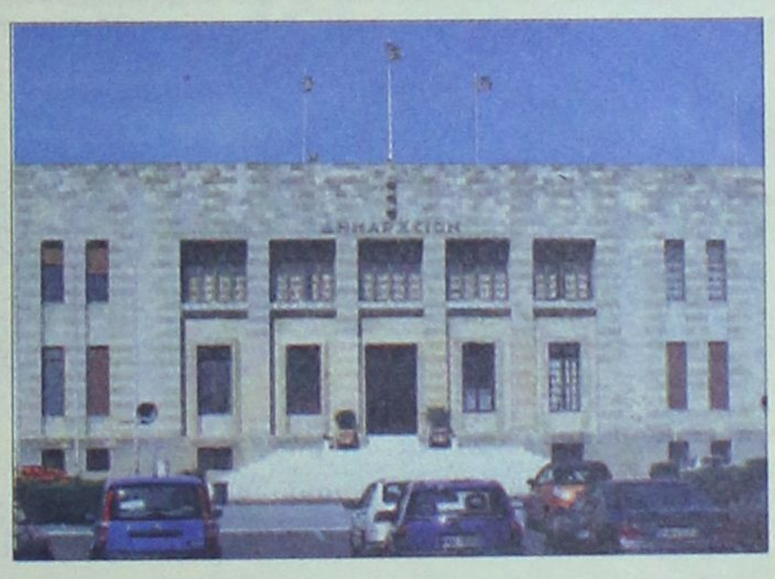



Πώς ψήφισαν οι Δωδεκανήσιοι.

ΣΕΛΙΔΕΣ 11 ΕΩΣ 26



Στον εισαγγελέα οι 4 υποψήφιοι Δήμου Αφάντου

Στον εισαγγελέα Πρωτοδικών κ. Οικονόμου θα δώσουν εξηγήσεις σήμερα οι υποψήφιοι δήμαρχοι Αφάντου για τα όσα συνέβησαν.

ΣΕΛΙΔΑ 8

ΟΙ ΣΤΑΥΡΟΙ ΤΩΝ ΥΠΟΨΗΦΙΩΝ

- **Του Δήμου Ρόδου για τις τρείς παρατάξεις.** *ΣΕΛ. 9*
- **Της Νομαρχιακής Αυτοδιοίκησης για τις δύο παρατάξεις.** *ΣΕΛ. 51*

RED
RESTAURANT
GASTRONOMY / DESIGN / MUSIC
Είναι μεγάλη μας χαρά να έχουμε ξανά κοντά μας το διάσημο σεφ και συγγραφέα των βραβευμένων βιβλίων μαγειρικής
κ. Βαγγέλη Δρίσκα
Τετάρτη 18/10 & Πέμπτη 19/10
Γ. Παπανικολάου 25 (δρόμος του Καζίνου) Ρόδος
Τηλ: 22410 30377
AT4687(Γ)

ΟΚ
ΟΠΤΙΚΑ ΚΕΝΤΡΑ ΚΑΣΤΕΛΛΟΡΙΖΟΣ
Ανακοίνωση
Σας ενημερώνουμε ότι, επεκτείνουμε και ανακαινίζουμε το οπτικό μας κατάστημα στην **πλ. Κύπρου 4-5** για την πιο άνετη εξυπηρέτησή σας. Γι' αυτό λειτουργούμε προσωρινά, και μέχρι τέλος Οκτώβρη στο κατάστημά μας "ΚΕΝΤΡΟ ΗΛΙΟΥ" στην **πλ. Κύπρου 2** με νέες συλλογές σκελετών και ηλίου των μεγαλύτερων σχεδιαστών
ΟΠΤΙΚΑ ΚΕΝΤΡΑ ΚΑΣΤΕΛΛΟΡΙΖΟΣ
Πλ. Κύπρου 2 (Κέντρο Ηλίου)
Μεγ. Κωνσταντίνου 19 στο ΚΤΕΛ (Αγ. Φραγκίσκος)
Κωνστ/νου Υδραίου 71 (Ανάληψη)
AT4690



Συγκεντρώνεται το εκλογικό υλικό...

Συνεχίζεται η παράδοση εκλογικού υλικού στο Πρωτοδικείο.

ΣΕΛ. 53

6 ΔΗΛΩΣΗ

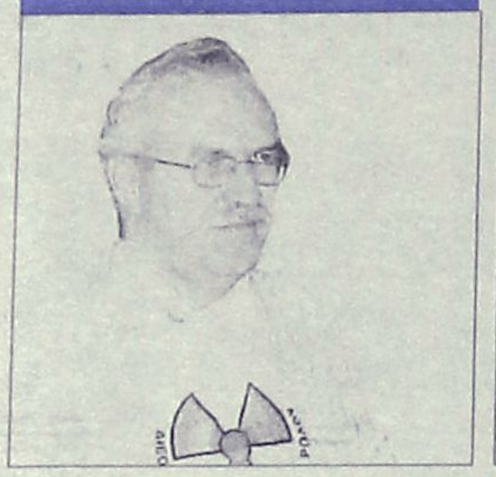

Ο αποκλεισμός μας από την Νομαρχιακή Αυτοδιοίκηση μας συσπειρώνει, δήλωσε ο Δ. Γάκης.

7 ΣΧΟΛΙΟ

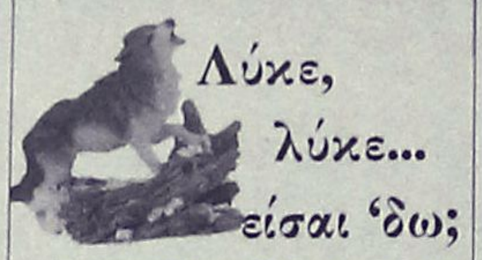

Ένα zoom στα πρόσωπα και στα γεγονότα των ημερών που πέρασαν.
Όχι για να μην τα ξεχάσουμε. Για να τα ξορκίσουμε!

Της **Ροδούλας Λουλουδάκη**

Σχολιασμός των εκλογικών αποτελεσμάτων κάτω από ένα σκωπτικό βλέμμα.

52 ΝΕΚΡΟΛΟΓΙΑ

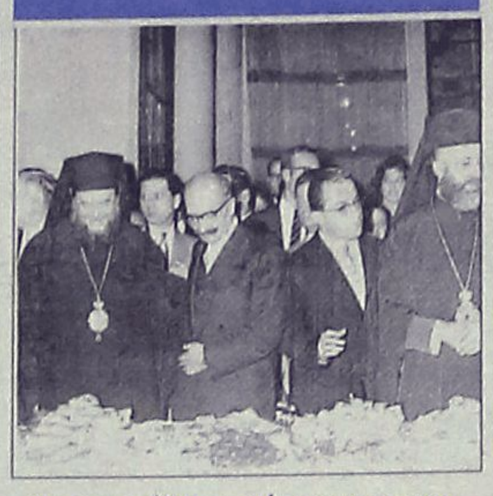

Ένας μεγάλος εργάτης του τουρισμού ο Χρόνης Στεργιόπουλος έφυγε από την ζωή.

27 ΑΘΛΗΤΙΚΑ


αθλητικη ΡΟΔΙΑΚΗ

Νοκ άουτ Βελής-Τέας

Αισιόδοξη η Ρόδος στην Ιεράπετρα

Όλες οι τελευταίες ειδήσεις στο αθλητικό οκτασέλιδο

ΗΜΕΡΟΛΟΓΙΟ

ΤΡΙΤΗ 17 Οκτωβρίου 2006
Ανδρέου, Ωσηέ προφήτου
Ανατολή ηλίου 06.35'
Δύση ηλίου 17.45'
Σελήνη 25 ημερών

ΦΑΡΜΑΚΕΙΑ

Σήμερα διημερεύει το φαρμακείο της Πολίτου στη Γράμμου και Βασ. Ηρακλείου (γωνία) και διανυκτερεύει το φαρμακείο της κ. Χατζηνικόλα στην Παπαλουκά 17.

ΒΕΝΖΙΝΑΔΙΚΑ

Σήμερα διανυκτερεύουν τα βενζινάδικα Τζωρτζής (Αγ. Φραγκίσκος), Καύσιμα Ρόδου (Λ. Καλλιθέας).

ΛΑΪΚΕΣ ΑΓΟΡΕΣ

Πεμπτη
στην οδό Βύρωνος

Παρασκευη
στην οδό Πτολεμαίων (Ανάληψη)

Σαββατο
στο Δημοτικό Νεκροταφείο

ΣΥΝΑΛΛΑΓΜΑ

ΔΟΛΛΑΡΙΟ Η.Π.Α	1,2673	1,2655
ΛΙΡΑ ΑΓΓΛΙΑΣ	0,67337	0,67243
ΚΟΡΩΝΑ ΔΑΝΙΑΣ	7,4611	7,4507
ΚΟΡΩΝΑ ΣΟΥΗΔΙΑΣ	9,2843	9,2713
ΓΙΕΝ ΙΑΠΩΝΙΑΣ	149,57	149,37
ΦΡΑΓΚΟ ΕΛΒΕΤΙΑΣ	1,5892	1,587
ΚΟΡΩΝΑ ΝΟΡΒΗΓΙΑΣ	8,4374	8,4256
ΛΙΡΑ ΚΥΠΡΟΥ	0,5771	0,5763
ΔΟΛΛΑΡΙΟ ΚΑΝΑΔΑ	1,4244	1,4224
ΔΟΛΛΑΡΙΟ ΑΥΣΤΡΑΛΙΑΣ	1,6981	1,6957

Plaza Travel
Ιερού Λόχου 7 • τηλ. 2241035767
e-mail: travel@rhodes-plaza.com
AE746

ΣΗΜΕΙΩΣΕΙΣ

Ψήφος εμπιστοσύνης

Ψήφο εμπιστοσύνης στην κυβέρνηση της Ν.Δ. δίνουν οι πολίτες όπως αποδεικνύεται από τη μεγάλη δημοσκόπηση που διενήργησε η εταιρεία Καπα Research σε δείγμα 30.000 ατόμων σε όλη την Ελλάδα την ώρα της εξόδου τους από την ψηφοφορία για την Αυτοδιοίκηση.

Η δημοσκόπηση που διενεργήθηκε για λογαριασμό του ΑΝΤ1 και θεωρείται από τις πλέον αξιόπιστες, δεδομένου ότι δεν ήταν τηλεφωνική ή από τις αποκαλούμενες πόρτα πόρτα, δίνει διαφορά της τάξεως του 2,3% υπέρ της Ν.Δ. στην πρόθεση ψήφου.

Πρόκειται για δημοσκόπηση που αφορά πρόθεση ψήφου για τις εθνικές εκλογές και δίνει το δικαίωμα στην κυβέρνηση να θεωρεί πως οι πολίτες δίδουν περίοδο χάριτος για την προώθηση των μεταρρυθμίσεων και των διαρθρωτικών αλλαγών. Η διαφορά πρέπει να σημειωθεί ότι είναι σημαντική αν υπολογισθεί ότι μόλις τον προηγούμενο μήνα δημοσκόπηση της ίδιας εταιρείας (εν μέσω της επικοινωνιακής επίθεσης που δέχθηκε η κυβέρνηση) έδινε ως διαφορά το 0,9% υπέρ της Ν.Δ.

Η δημοσκόπηση του ΑΝΤ1 προκάλεσε έντονη αναταραχή στο ΠΑΣΟΚ και είναι ενδεικτικό πως τα στελέχη του έσπευσαν να την αμφισβητήσουν, ενώ και ο ίδιος ο Γ. Παπανδρέου μίλησε για το αποτέλεσμα των εκλογών επιχειρώντας να την αποδομήσει. Στη Ν.Δ. όπως ήταν φυσικό τα χαμόγελα περίσσεψαν αν και τα στελέχη του κυβερνώντος κόμματος απέφυγαν να πανηγυρίσουν σημειώνοντας πως και αυτή η δημοσκόπηση αποτελεί ένα χρήσιμο εργαλείο.

Αλλωστε το γεγονός πως μέσα από τη δημοσκόπηση προκύπτει η είσοδος στο Κοινοβούλιο πέντε κομμάτων (και το ΛΑΟΣ του κ. Καρατζαφέρη) είναι θέμα προβληματισμού, δεδομένου ότι οι βουλευτές του πρώτου κόμματος μετά βίας δίνουν αυτοδυναμία. Δηλαδή στην παραμικρή μείωση του ποσοστού και της διαφοράς το ενδεχόμενο να μην υπάρξει αυτοδύναμη κυβέρνηση είναι ορατό μέσα από τον εκλογικό νόμο που ισχύει και αυτό σε καμία περίπτωση δεν μπορεί να περάσει απαρατήρητο από κανένα κόμμα.

10 χρονια γιορτάστε & κερδίστε τριπλά
ELECTRO NET
ΛΟΓΩ ΤΙΜΗΣ
SONY
TV SONY
KDF-E50A11
Τηλεόραση λεπτής σχεδίασης 3 LCD 50" οπίσθιας προβολής με ενσωματωμένο ψηφιακό δέκτη, HD Ready, 2,7 megapixel και ευρεία γωνία προβολής.
MONO για λίγες μέρες & MONO 1.450 €
ELECTRO NET ΜΟΣΧΙΔΗΣ
ΠΛΑΤΕΙΑ ΦΩΚΙΑΛΗ
80011900500-35846
AE1979

BOUTIQUE LACOSTE ΔΙΑΚΟΣΑΒΒΑΣ
Αμερικής & Λαμπράκη γωνία τηλ. (22410)25777/21253
Σωκράτους 52, Παλιά Πόλη τηλ. (22410)25684/38425
OUTLET Δενδρινού 2β τηλ. (22410)22500
AE1464

ΧΡΗΣΙΜΑ ΤΗΛΕΦΩΝΑ

ΡΑΔΙΟ ΤΑΞΙ:	
ΠΟΛΕΩΣ	22410 69800
ΕΚΤΟΣ ΠΟΛΕΩΣ	22410 69600
ΝΟΣΟΚΟΜΕΙΟ	22410 80000
ΑΜΕΣΗ ΔΡΑΣΗ ΠΥΡ/ΚΗΣ	199
ΛΙΜΕΝΑΡΧΕΙΟ	22410 22220
	22410 27695
ΒΛΑΒΕΣ Δ.Ε.Η.	1050
ΒΛΑΒΕΣ Ο.Τ.Ε.	121
ΑΜΕΣΗ ΔΡΑΣΗ	100
ΒΛΑΒΕΣ ΥΔΡΕΥΣΗΣ	22410 68750
	22410 68755
ΝΟΜΑΡΧΙΑ	22410 46502
ΠΕΡ/ΚΗ Δ/ΝΣΗ	22410 38174
ΔΗΜΟΣ	22410 46200
ΔΗΜ. ΕΠΙΧ. ΚΑΘΑΡ.	22410 77600
ΥΠΗΡ. ΑΠΟΚΟΜΙΔΗΣ	22410 61057
ΤΡΟΧΑΙΑ	22410 44131
ΠΛΗΡΟΦ. Ο.Τ.Ε	11888
ΔΕΛΤΙΟ ΚΑΙΡΟΥ	149
ΛΑΧΕΙΑ	1444
ΠΡΟΠΟ - ΛΟΤΤΟ	1444
ΡΟΔΑ	22410 26300
ΚΤΕΛ	22410 27706
Ο.Α.Ε.Δ.	22410 23265
Ι.Κ.Α.	22410 64912
ΤΑΞ.Υ.	22410 68701
	22410 68702
ΕΡΓΑΤ. ΚΕΝΤΡΟ	22410 24730
ΟΛΥΜΠΙΑΚΗ	22410 24555
AEGEAN AIRLINES	22410 98345

ΚΤΕΟ

Από 02-10-2006 έως 31-10-2006 επιβατικά (Ε.Ι.Χ.) και φορτηγά μέχρι και 3,5Τ με αριθμούς κυκλοφορίας ΡΟΗ 2501 έως 4500.

Επίσης καλούνται όλα τα παραπάνω οχήματα να προβούν σε τεχνικό έλεγχο σε οποιοδήποτε Κ.Τ.Ε.Ο. ή Ι.ΚΤΕΟ της χώρας.
Επίσης θα ελέγχονται όσα οχήματα υποχρεούνται βάσει παλαιότερων προγραμμάτων πρόσκλησης.

Η ΡΟΔΙΑΚΗ

ΙΔΡΥΤΗΣ Εμμ. Καλαμπίχης
ΙΔΙΟΚΤΗΣΙΑ Υιοι Σ. Τσοπανάκη, Η. Κωτιάδης Ο.Ε.
ΕΚΔΟΤΗΣ Ήβη Γ. Τσοπανάκη

ΔΙΕΥΘΥΝΤΗΣ
Σπύρος Παγκάς
ΑΡΧΙΣΥΝΤΑΚΤΗΣ
Λουκάς Μαστής

ΣΥΝΤΑΞΗ
Μιχάλης Μαστής, Κυριακή Πετρίδου, Βαρβάρα Μπογδάνου, Ελευθερία Πελλού, Κυριάκος Κεσκινίδης

ΑΘΛΗΤΙΚΑ
Μανόλης Μπάτης, Νικήτας Κουσκούσης, Κώστας Παντίδος, Παύλος Ντοκουόπιλ, Σούγγαρη Μάγδα

ΥΠΕΥΘ. ΔΙΑΦΗΜΙΣΤΙΚΟΥ ΤΜΗΜΑΤΟΣ
Λάζαρος Λαζαράκης
ΛΟΓΙΣΤΗΡΙΟ - ΔΙΑΦΗΜΙΣΕΙΣ
Μάρκου Μαλλιαράκη 11 Τηλ 22410 22210 - 22410 75230 Fax 22410 22471
ΓΡΑΦΕΙΑ ΣΥΝΤΑΞΗΣ
Μάρκου Μαλλιαράκη 11 Τηλ.22410 24610 Fax 22410 75641
ΑΘΛΗΤΙΚΟ ΤΜΗΜΑ
Τηλ 22410 75640
www.rodiaki.gr
irodiaki@otenet.gr

Ενώ ο Χατζής πάει στο β' γύρο με τον "αέρα" της νίκης του α' γύρου

Ρυθμιστές οι ψηφοφόροι του Σάββα

- *Οι πρώτες αναλύσεις από τα επιτελεία και οι πρώτοι στόχοι που ετέθησαν*
- *Χαμηλή η συσπείρωση του Γιαννόπουλου* • *Δεν τράβηξε το ψηφοδέλτιο Καραγιάννη*

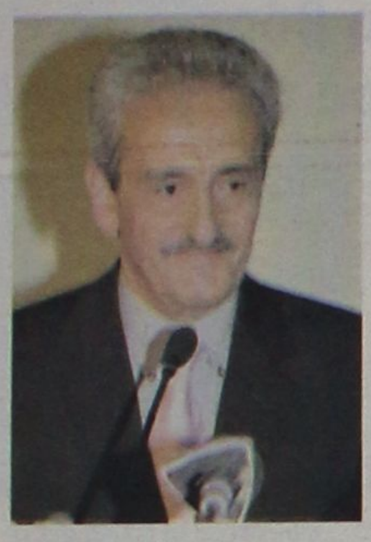



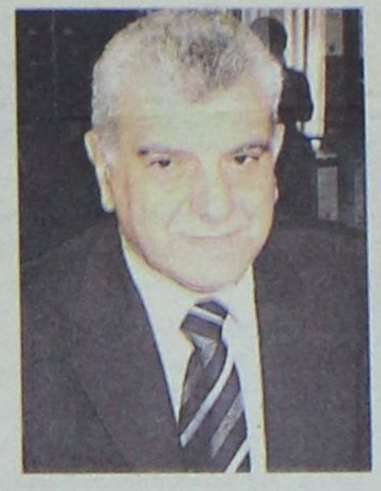

Το ότι πήγαμε τελικά στο β' γύρο για την ανάδειξη του νέου δημάρχου Ροδίων δεν αποτελεί έκπληξη. Αντίθετα ήταν το πιθανότερο σενάριο που όλοι ψιθύριζαν αλλά κανένας δεν παραδεχόταν δημόσια για λόγους επικοινωνιακούς και μόνο. Εκείνο που κανένας δεν μπορούσε να προβλέψει με σιγουριά ήταν το ποιός θα ήταν ο πρώτος αν και σαν μεγάλο φαβορί για την πρωτιά φερόταν ο Γ. Γιαννόπουλος. Εν πάση περιπτώσει βρισκόμαστε μπροστά σ' ένα αποτέλεσμα το οποίο αν μελετηθεί καλά, οδηγεί τους πολίτες σε κάποια πρώτα συμπεράσματα τα οποία σίγουρα θα αξιολογηθούν από τα επιτελεία των δύο μονομάχων, προκειμένου να καθορίσουν την τακτική που θα ακολουθήσουν μέχρι την κρίσιμη αναμέτρηση της Κυριακής.

Από μία πρώτα ανάγνωση των αποτελεσμάτων μπορεί κανείς να καταλήξει στα παρακάτω συμπεράσματα.

• **Ο Σάββας Καραγιάννης** δεν κατόρθωσε ν' αυξήσει τα ποσοστά που του έδιναν οι πρώτες δημοσκοπήσεις πριν ακόμα ανακοινώσει τα ονόματα των υποψηφίων του συνδυασμού του. Αυτό σημαίνει ότι η σύνθεση του ψηφοδελτίου του δεν ήταν "ψηφοθηρική" με εξαίρεση 4-5 υποψηφίους που ευθύς εξ αρχής βγήκαν στον αγώνα. Και αυτό φαίνεται καθαρά από την ανάγνωση των αποτελεσμάτων. Πολλοί δημοτικοί σύμβουλοι συγκέντρωσαν αριθμούς σταυρών τέτοιους, που δεν δικαιολογούν την παρουσία τους σ' ένα αξιόμαχο τουλάχιστον ψηφοδέλτιο.

ΑΝΑΛΥΤΙΚΑ ΑΠΟΤΕΛΕΣΜΑΤΑ
σελίδες 11 έως 18

• **Ο Χατζής Χατζηευθυμίου** διατήρησε τις δυνάμεις του, είχε μικρές απώλειες από την κάθοδο του κ. Καραγιάννη, σε σχέση με τα αποτελέσματα των προηγούμενων εκλογών σε αντίθεση με τον Γ. Γιαννόπουλο που είχε "φθορά" μεγαλύτερη της αναμενόμενης. Και αυτό αποδίδεται από τους αναλυτές στην παρουσία του κ. Σ. Καραγιάννη ο οποίος -σύμφωνα με τις εκτιμήσεις- άντλησε τον μεγαλύτερο αριθμό ψήφων από το "σακούλι" της παράταξης Γιαννόπουλου.

• **Ο κ. Γιαννόπουλος** σε αντίθεση με τον κ. Χατζηευθυμίου δεν κατόρθωσε να αυξήσει τα ποσοστά συσπείρωσης τα οποία κυμάνθηκαν λίγο πάνω από το 38%-40% που έδωσαν οι δημοσκοπήσεις. Στο συμπέρασμα αυτό καταλήγουν οι αναλύοντες τα αποτελέσματα αφού σε τμήματα που η αποχή ήταν μεγάλη, ο κ. Γιαννόπουλος είχε τα μικρότερα ποσοστά ακόμα και σε συνοικίες που εθεωρούντο "φρούριό" του.

• **Ο Γ. Γιαννόπουλος** δεν εκμεταλλεύτηκε σωστά, ίσως από υπερβολική σιγουριά την παράσταση νίκης που του έδιναν οι δημοσκοπήσεις κατατάσσοντάς τον πρώτο και μάλιστα με μεγάλη διαφορά. Τώρα το σκηνικό έχει αλλάξει. Με την νίκη του στον Α' γύρο των εκλογών ο κ. Χατζής Χατζηευθυμίου έχει τώρα τον "αέρα" με το μέρος του.

Υπάρχουν και πολλά άλλα στοιχεία που αξιολογούνται και από τις δύο παρατάξεις προκειμένου να χαραχθεί η τελική στρατηγική και να αποφευχθούν τα λάθη. Τί θα γίνει τελικά; Κανείς δεν μπορεί να προβλέψει με σιγουριά πλέον. Το μόνο που μπορεί να σημειώσει κανείς χωρίς να ξεφεύγει από τα "δεδομένα" είναι ότι την απόφαση για τον επόμενο δήμαρχο Ρόδου θα πάρει το 17% των ψηφοφόρων της Ρόδου που προτίμησαν τον Σ. Καραγιάννη στον Α' γύρο.







G4S Wackenhut Security S.A.
Group 4 Securicor
Tel No:+30 2241096913 & 914 Fax No:+30 2241096915- E-mail: handling.rhodes@gr.g4s.com

ΠΡΟΣΦΟΡΑ

Σύστημα
Κλειστού Κυκλώματος
Τηλεόρασης BOSCH

1000€ ΠΛΕΟΝ Φ.Π.Α.

Η προσφορά περιλαμβάνει
- 2 Κάμερες minidome με φακό 3,6mm, DC12V
- Ψηφιακό Καταγραφέα 4 καναλιών
- Σκληρό δίσκο 80 GB
- Τροφοδοτικά Κάμερας
- Καλώδια - Παρελκόμενα
- Εγκατάσταση

Δυνατότητα εξόφλησης με πιστωτική κάρτα και άτοκες δόσεις

AT4651

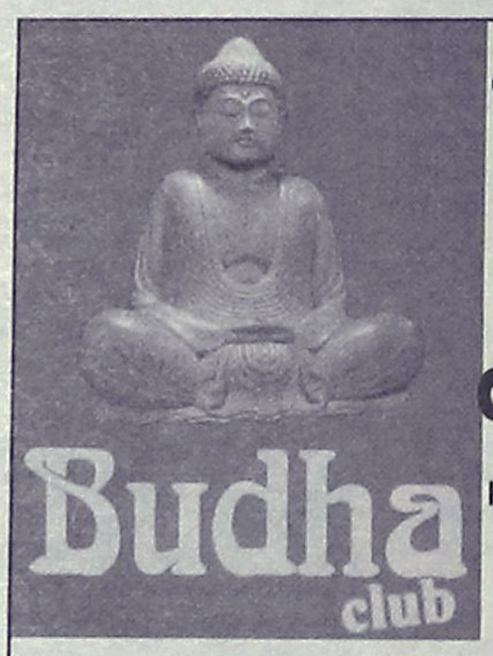

Το Ελληνάδικο

Έναρξη από 5 Οκτωβρίου και κάθε μέρα με καλή ΕΛΛΗΝΙΚΗ ΜΟΥΣΙΚΗ

AT4422

25ης Μαρτίου 30-32, 85100 Ρόδος
Τηλ.: 22410-74830, Fax: 22410-75830

Μεταξύ Μαχαιρίδη και Υψηλάντη

Μάχη στήθος με στήθος στους δήμους της Ρόδου

Το αποτέλεσμα κρίθηκε στο βόρειο συγκρότημα όπου η διαφορά ήταν μεγάλη

Τα νησιά ήταν αυτά που έδωσαν το υψηλό ποσοστό στο νομάρχη κ. Γιάννη Μαχαιρίδη, διευρύνοντας τη διαφορά του από τον κ. Υψηλάντη.

Ενώ πράγματι στη Ρόδο, ο κ. Υψηλάντης στους περισσότερους δήμους «πάλεψε» στα ίσια, με τον κ. Μαχαιρίδη στο βόρειο συγκρότημα του νομού και ειδικά σε Κω και Κάλυμνο υπήρξαν καταλυτικές διαφορές, οι οποίες διαμόρφωσαν και το εκλογικό αποτέλεσμα.

Αυτό εξηγείται από το γεγονός ότι ο κ. Υψηλάντης δεν είχε την πρέπουσα αναγνωρισιμότητα στα νησιά, σε αντίθεση με τον κ. Μαχαιρίδη.

Με δεδομένο μάλιστα ότι ο κ. Υψηλάντης ξεκίνησε τον προεκλογικό αγώνα πολύ αργά, για τους γνωστούς λόγους, επόμενο ήταν το πρόβλημα αυτό να είναι πιο έντονο. Ως ένα σημείο, η έλλειψη χρόνου, εμπόδισε την ισχυροποίηση του ψηφοδελτίου του κ. Υψηλάντη γεγονός που φάνηκε στο τελικό αποτέλεσμα. Αντίθετα ο κ. Μαχαιρίδης έχοντας άνεση χρόνου τόσο αυτός όσο και οι συνεργάτες του, όλους τους προηγούμενους μήνες, διεξήγαγαν έντονο προεκλογικό αγώνα, και αυτό φάνηκε στο τελικό αποτέλεσμα.

Αντικειμενικά πάντως, το





ποσοστό που κατάφερε να συγκεντρώσει ο κ. Υψηλάντης υπό τις συνθήκες κάτω από τις οποίες προωθήθηκε η υποψηφιότητά του, θα μπορούσε να θεωρηθεί επιτυχία. Αυτό βέβαια δεν αναιρεί την καθαρή νίκη που κατάφερε να πετύχει ο κ. Γιάννης Μαχαιρίδης εξασφαλίζοντας την επανεκλογή του την δεύτερη τετραετία.

Ειδικότερα τα τελικά αποτελέσματα στη νομαρχία Δωδεκανήσου και τα ειδικότερα ανά δήμο, όπως αυτά κατεγράφησαν από την νομαρχία Δωδεκανήσου, έχουν ως εξής:

"Αναλυτικά αποτελέσματα"
Σελίδες 19 έως 26

ΝΟΜΑΡΧΙΑΚΕΣ
(συγκεντρωτικό σε 377 από 377 εκλογικά τμήματα)
Εγγεγραμμένοι: 173.147
Ψήφισαν: 119.877
Άκυρα: 3.716
Λευκά: 1.992
Έγκυρα: 114.169
- **Μαχαιρίδης:** 63.695 (55,79%)
- **Υψηλάντης:** 43.873 (38,43%)
- **Περδικάρης:** 4.189 (3,67%)
- **Γάκης:** 2.412 (2,11%)

ΑΝΑΚΟΙΝΩΣΗ ΠΑΣΟΚ
Ικανοποίηση για το εκλογικό αποτέλεσμα στις νομαρχιακές και δημοτικές εκλογές εκφράζει η Περιφερειακή Επιτροπή του ΠΑΣΟΚ.

Στην ανακοίνωση που έδωσε στην δημοσιότητα, αναφέρει τα εξής:

«Το ΠΑΣΟΚ εξακολουθεί να είναι η κυρίαρχη πολιτική δύναμη στο Νότιο Αιγαίο, γεγονός που επιβεβαίωσαν τα αποτελέσματα των χθεσινών Νομαρχιακών και Δημοτικών εκλογών. Οι Νομάρχες Δωδεκανήσου και Κυκλάδων και η συντριπτική πλειοψηφία των Δημάρχων που εκλέχθηκαν και στους δύο νομούς, στηρίχθηκαν από το ΠΑΣΟΚ.

Την ερχόμενη Κυριακή, οι προοδευτικές πλειοψηφίες των νησιών μας, θα ολοκληρώσουν τη νίκη των δημοκρατικών ψηφοδελτίων που έμειναν σε εκκρεμότητα χθες, μεταξύ των οποίων και αυτό του Δημάρχου Ροδίων, Γιώργου Γιαννόπουλου. Η Ν.Δ., η οποία στην περίπτωση αυτή έδωσε λυσσαλέο αγώνα και χρησιμοποίησε κάθε μέσο, έχει εξαντλήσει όλες τις δυνατότητες της και απλά κατάφερε να παρατείνει κατά μία εβδομάδα την ήττα της. Για την Περιφερειακή Επιτροπή ΠΑΣΟΚ Νοτίου Αιγαίου

Βασίλης Παπανικόλας
Γραμματέας Π.Ε.»

Για επαγγελματικούς χώρους που ξεχωρίζουν

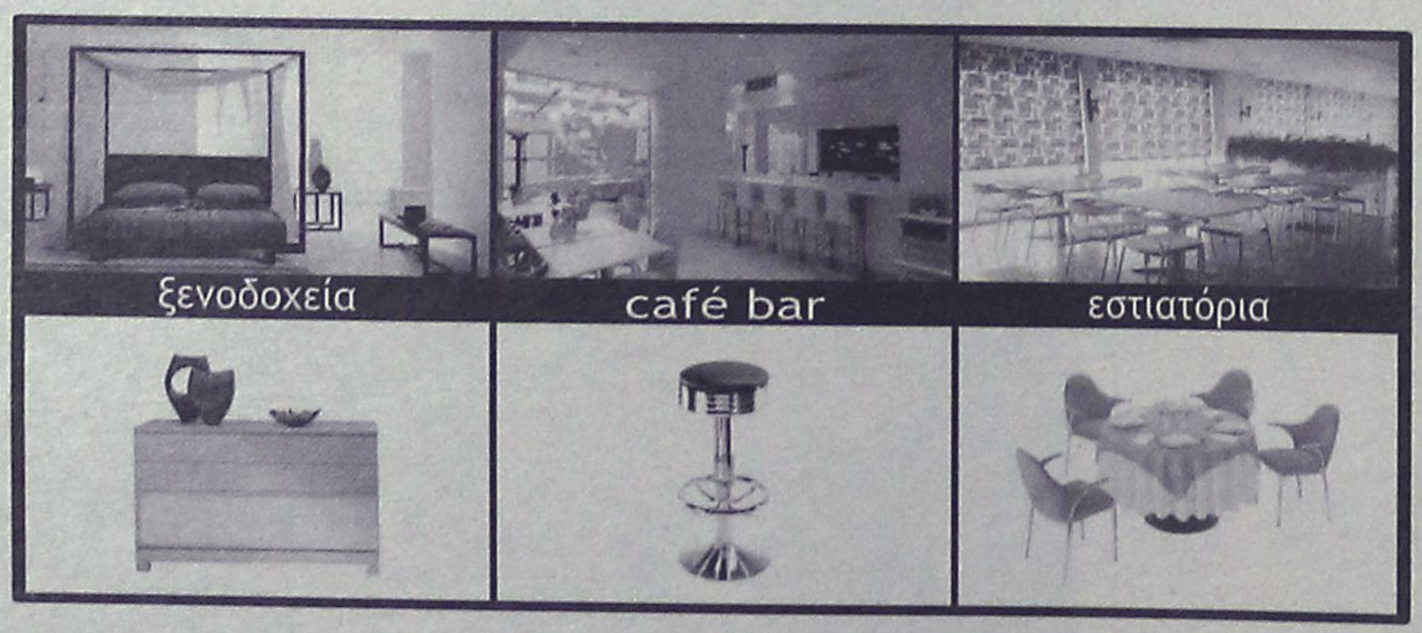

CONTRACT
εξοπλισμός επαγγελματικών χώρων

Όταν ο χώρος σας καταφέρνει να γοητεύσει, να εντυπωσιάσει, να ευχαριστήσει τους πελάτες σας έχετε πετύχει το στόχο σας και εμείς το δικό μας... δηλαδή την απόλυτη διακοσμησή του!

ΝΙΚΟΣ ΑΡΒΑΝΙΤΙΔΗΣ
ΧΠ004

Παύλου Μελά 70, Τηλ. : 22410 36730, Fax: 22410 31187, Κιν.: 6944 384 471, email: info@arvanitidis.com, www.arvanitidis.com



BIO HAIR AFRICA
28 χρόνια

Το πρώτο αναγνωρισμένο βιολογικό κομμωτήριο χωρίς αμμωνία και χημικές ουσίες

ΧΕΙΜΕΡΙΝΟ ΩΡΑΡΙΟ

• ΔΕΥΤΕΡΑ	17.00-21.00
• ΤΡΙΤΗ - ΠΑΡΑΣΚΕΥΗ	09.00-21.00
• ΣΑΒΒΑΤΟ	09.00-19.00

Με ή χωρίς ραντεβού

- ΧΕΙΜΕΡΙΝΑ ΠΑΚΕΤΑ ΠΡΟΣΦΟΡΩΝ
- ΕΙΔΙΚΕΣ ΤΙΜΕΣ ΓΙΑ ΣΥΝΤΑΞΙΟΥΧΟΥΣ ΚΑΘΕ ΠΕΜΠΤΗ
- ΠΑΚΕΤΑ ΓΑΜΟΥ

ΣΕ ΤΙΜΕΣ ΕΚΠΛΗΞΗ

AT4692

Ο τιμοκατάλογος μας είναι Β' κατηγορίας αναγνωρισμένος από τον Σύλλογο Κομμωτών

ΛΕΩΦ. ΗΡΑΚΛΕΙΔΩΝ 273, ΙΑΛΥΣΟΣ
ΤΗΛ. ΕΠΙΚΟΙΝΩΝΙΑΣ: 2241090690

ΜΗΝΥΜΑ ΧΑΤΖΗ ΧΑΤΖΗΕΥΘΥΜΙΟΥ

Η νίκη μας είναι νίκη των πολιτών

Ευχαριστίες στους πολίτες • Μήνυμα και από υποψήφιους δημοτικούς συμβούλους



«Θέλω από καρδιάς να ευχαριστήσω τους πολίτες της Ρόδου. Η παράταξή μας αναδείχθηκε πρώτη δύναμη. Είναι μια νίκη του Ροδιακού λαού.

Είναι μια νίκη των πολιτών που αντιστάθηκαν σε αθλιότητες και μεθοδεύσεις και έστειλαν ένα ηχηρότατο μήνυμα σε αυτούς που προσπάθησαν να χειραγωγήσουν τον Ροδιακό λαό.

Είμαι υπερήφανος για το αποτέλεσμα αλλά και για τον τρόπο με τον οποίο δώσαμε αυτή τη μάχη. Με ευπρέπεια, προτάσεις και τεκμηριωμένο προγραμματικό λόγο κερδίσαμε την εμπιστοσύνη των πολιτών. Οριακά, ο δήμος Ρόδου δεν έχει από χθες Νέα Δημοτική Αρχή, θα έχει όμως την Κυριακή αφού το μήνυμα των χθεσινών εκλογών είναι η καθολική απαίτηση, το καθολικό αίτημα του ροδιακού λαού για Αλλαγή στη διοίκηση του δήμου. Το καθολικό αυτό αίτημα δεν έχει κομματικό χαρακτήρα. Δεν εκπορεύεται από κομματικά επιτελεία.

Η μεγάλη αποδοχή της παράταξής μας «Πρώτα η Ρόδος» από τους πολίτες δεν πιστώνεται σε κανένα κομματικό σχηματισμό.

Γνωρίζουμε ότι μας στήριξαν άνθρωποι ικανοί και δημιουργικοί από διαφορετικές πολιτικές αφετηρίες.

Την πολυσυλλεκτικότητα και την ανεξαρτησία αυτής της προσπάθειας θα την περιφρουρήσουμε με κάθε τρόπο.

Δεσμευόμαστε και θα συνεχίσουμε στο ίδιο δρόμο που χαράξαμε.

Συνομιλητής δικός μας είναι ο πολίτης της Ρόδου.

Όχι τα οργανωμένα συμφέροντα. Πολίτες της Ρόδου,

Σας καλώ την επόμενη Κυριακή να ψηφίσουμε για την πόλη μας.

Να επιβεβαιωθεί το καθολικό αίτημα για μια Νέα Αρχή.

Η Ρόδος έχει ανάγκη από μια νέα δημοτική αρχή, που θα είναι κοντά στον πολίτη.

Η πόλη μας έχει ανάγκη από ανθρώπους με ιδέες, προτάσεις και όρεξη για δουλειά

Αφήνουμε πίσω μας το σύστημα Γιαννόπουλου με την αλαζονική και καθεστωτική συμπεριφορά.

Προχωράμε μπροστά ενωμένοι, όλοι μαζί χωρίς αποκλεισμούς για τη Ρόδο που μας αξίζει. Ο Χατζής σήμερα υπογράφει ένα συμβόλαιο τιμής συνέπειας και αλήθειας μαζί σας.

Και εγώ την υπογραφή μου τη σέβομαι. Κρατάω το λόγο μου. Συνεχίζουμε τον αγώνα, με βεβαιότητα αισιοδοξία και αυτοπεποίθηση».

ΟΙ ΥΠΟΨΗΦΙΟΙ ΤΟΥ ΣΥΝΔΥΑΣΜΟΥ

Οι υποψήφιοι δημοτικοί σύμβουλοι της παράταξης «Πρώτα η Ρόδος», εξέδωσαν την ακόλουθη ανακοίνωση:

«Θέλουμε να εκφράσουμε τις θερμές μας ευχαριστίες αλλά και την ευγνωμοσύνη μας στους πολίτες της Ρόδου που διατράνωσαν χθες τη βούλησή τους για μια νέα δημοτική αρχή.

Το σύστημα Γιαννόπουλου και η παράταξη που διοικεί το δήμο της Ρόδου για δώδεκα ολόκληρα χρόνια, αποδοκιμάσθηκαν από τους πολίτες. Μαζί τους αποδοκιμάσθηκαν η αλαζονεία, η αδιαφάνεια και η πολιτική των χαμένων ευκαιριών για την πόλη μας.

Η Ρόδος κάνει ένα νέο ξεκίνημα.

Όλοι μαζί κάνουμε μια νέα αρχή.

Ο Χατζής Χατζηευθυμίου, ο δικός μας Χατζής, ανθρώπινος, ειλικρινής, εργατικός και μεθοδικός την Κυριακή θα είναι ο δήμαρχός μας για τα επόμενα τέσσερα χρόνια.

Ένας τίμιος άνθρωπος μαχητής, με ιδέες προτάσεις και όρεξη για δουλειά. Ένας άνθρωπος που απευθύνεται σε όλους τους πολίτες, τους ακούει και τους υπολογίζει Χωρίς διαχωρισμούς και κομματικές διακρίσεις.

Είμαστε υπερήφανοι που είμαστε συνεργάτες του και δίνουμε μαζί τους με περισσότερη διάθεση και αισιοδοξία τη μάχη της Κυριακής.

Καλούμε όλους τους πολίτες της Ρόδου στις 22 Οκτώβρη να πάρουν την κατάσταση στα χέρια τους.

Να αποκτήσει η Ρόδος μια νέα δημοτική αρχή που θα σέβεται και να υπολογίζει τον πολίτη, μακρυά από κομματικές σκοπιμότητες και συμφέροντα.

Πρώτα η Ρόδος. Πρώτα ο Πολίτης.

Οι υποψήφιοι δημοτικοί σύμβουλοι της παράταξης «Πρώτα η Ρόδος».

Στο Φαληράκι



μέχρι να σχεδιάσουμε,
να μελετήσουμε,
να ωριμάσουν
και να υλοποιήσουμε
τα μεγάλα αναπτυξιακά
έργα...

καταντήσαμε
σαν τους
ναυαγούς του Τιτανικού!



... Και έτσι όλοι μάθαμε ότι η ενασχόληση με τα μεγάλα έργα δεν σε σώζει αν δεν βλέπεις τα παγόβουνα!

Επειδή λοιπόν,
όταν ναυαγήσεις
τα πολλά λόγια είναι
φτώχεια...
Για:

- ΚΕΝΤΡΙΚΗ ΘΕΡΜΑΝΣΗ
- ΚΛΙΜΑΤΙΣΜΟ
- ΗΛΙΑΚΑ
- ΠΙΣΙΝΕΣ

Α. ΑΝΑΣΤΑΣΑΣ

ΜΗΧΑΝΟΛΟΓΟΣ ΜΗΧΑΝΙΚΟΣ Ε.Μ.Π.

ΦΑΛΗΡΑΚΙ ☎ 22410 60700

Γιατί προτεραιότητα μας
είναι η εξυπηρέτηση σας

Σ' εμάς ωρώτα το εσείς
και μετά το εμείς!

ΑΕ1962



5ο χλμ. Ρόδου - Λίνδου, πάνω από το Idea Bagno, τηλ.: 22410 69100, Fax: 22410 65315

ΧΠ004

Δημήτρης Γάκης

Θα μας συσπειρώσει η απουσία μας από το Νομαρχιακό

Ανακοίνωση της παράταξης «12+15» για το αποτέλεσμα



«Η απουσία μας από τα έδρανα του νομαρχιακού συμβουλίου όχι μόνο δεν θα μας εμποδίσει αλλά αντίθετα θα μας συσπειρώσει» αναφέρει μεταξύ άλλων στην ανακοίνωσή του ο υποψήφιος νομάρχης κ. Δημ. Γάκης.

Ειδικότερα τονίζει τα εξής:

«12συν15: οι πολίτες αναλαμβάνουν να κερδίσουν μαζί μας το στοίχημα της συμμετοχής. Όλοι εμείς που ξεκινήσαμε την πρωτοβουλία της Νομαρχιακής Αυτοδιοικητικής Παράταξης «12συν15», υποψήφιοι και στελέχη, οδηγηθήκαμε σ΄ αυτή την απόφαση με πάθος, φαντασία, δημιουργική διάθεση και μια βαθιά ανάγκη συνυπευθυνότητας στη χάραξη και την υλοποίηση επιλογών που επηρεάζουν τη ζωή μας. Παρ΄ όλες τις αντιξοότητες, που τόσοι αλλού φρόντισαν απ΄ την αρχή να μας δημιουργήσουν, νοιώθουμε περήφανοι και δικαιωμένοι γι' αυτή μας την επιλογή. Ο στόχος της αξιοπρεπούς και διακριτής παρουσίας μας στο χώρο της δευτεροβάθμιας αυτοδιοίκησης έχει επιτευχθεί. Δεν είναι λίγοι οι συμπολίτες μας που τίμησαν με την ετυμηγορία τους την προσπάθειά μας, μια προσπάθεια που ουσιαστικά τώρα, την επομένη της εκλογικής διαδικασίας, αποκρυσταλλώνει την ταυτότητα της και ανοίγει φτερά. Το δικό μας στοίχημα, το στοίχημα των ενεργών πολιτών, της διαφάνειας στις διαδικασίες και της στήριξης της Δημοκρατίας στην πράξη, δηλαδή το στοίχημα της συμμετοχής και της συλλογικότητας, πρωταρχικό δικαίωμα και ταυτόχρονα θεμελιώδη υποχρέωση όλων μας, δεν μπορούμε παρά να το κερδίσουμε. Η απουσία μας από τα έδρανα του Νομαρχιακού Συμβουλίου όχι μόνο δεν θα μας εμποδίσει αλλά αντίθετα θα μας συσπειρώσει.

Ευχαριστούμε όσους ήδη έδειξαν τη διάθεσή τους να βρεθούν μαζί μας σ΄ αυτή τη γοητευτική διαδρομή. Με τον ίδιο ενθουσιασμό θα αγκαλιάσουμε και όσους θα μας συναντήσουν στην πορεία.

Δημήτρης Γάκης»

Η παράταξη Γιαννόπουλου για τον β' γύρο

Πρόκληση για όλους η νέα αναμέτρηση...

Ένα ερώτημα που «μπαίνει» είναι ποιά πόλη θέλουμε, ποιούς εκφράζει αυτή η πόλη;

Η εκλογική αναμέτρηση της Κυριακής επιβεβαίωσε για μια ακόμη φορά την ισχυρή, ακατάλυτη σχέση του δημάρχου κ. Γιώργου Γιαννόπουλου και της παράταξής του «Ρόδος Ανθρώπινη Πόλη» με τους δημότες της Ρόδου. Επιβεβαίωσε την αποδοχή του οράματός μας, την εμπιστοσύνη στην πρότασή μας.

Οι δημότες της Ρόδου στήριξαν το δήμαρχο και την παράταξή του και δεν υπέκυψαν στη ρηχή διαχειριστική λογική της καθημερινότητας, που επιχειρήθηκε να εμφανιστεί ως απάντηση στον μακρόπνοο σχεδιασμό της αναπτυξιακής πορείας της πόλης προς το μέλλον, με όρους συμμετοχής, ανθρωπιάς και αλληλεγγύης.

Παράλληλα, οι δημότες της Ρόδου έστειλαν ένα ηχηρό και ταυτόχρονα σοφό μήνυμα:

Η εκλογική αναμέτρηση της προσεχούς Κυριακής είναι μία νέα πρόκληση για όλους μας. Και ταυτόχρονα ένα δίλημμα που πρέπει όλοι να απαντήσουμε.

- Ποια πόλη θέλουμε;
- Ποιος θα αποτυπώσει πάνω της το δικό του πρόσωπο;
- Ποιος εκφράζει αυτή την πόλη;
- Ποιος σχεδιάζει και ποιος υλοποιεί γι' αυτήν;
- Σε ποιόν θα την εμπιστευθούμε;
- Ποιο είναι το αύριό της;

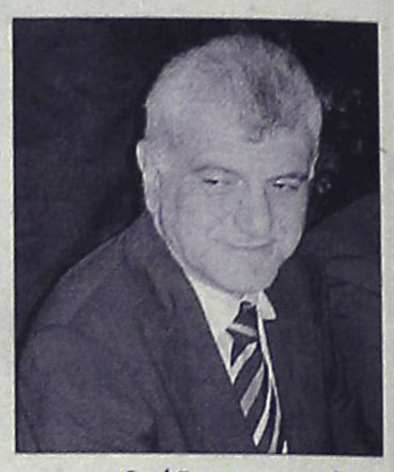

Η παράταξή μας «Ρόδος Ανθρώπινη Πόλη» και ο επικεφαλής της δήμαρχος κ. Γιώργος Γιαννόπουλος, οφείλουν ένα μεγάλο «ευχαριστώ» σε όλους τους δημότες, σε όλους όσοι είναι έτοιμοι να δώσουν τη μάχη και την ερχόμενη Κυριακή για να υπερασπιστούμε όλοι μαζί τις κατακτήσεις μας, τους κοινούς μας στόχους, για να εγγυηθούμε ότι η φωνή του πολίτη θα συνεχίσει να ακούγεται, για να διασφαλίσουμε τη συνέχιση της κοινής πορείας μας προς το αύριο.

Είμαστε σίγουροι ότι η απάντηση στο δίλημμα θα δοθεί με τον πλέον θεαματικό και ηχηρό τρόπο με μια μεγάλη νίκη της παράταξής μας το βράδυ της ερχόμενης Κυριακής.

Η σχέση αμοιβαίας εμπιστοσύνης ανάμεσά μας θα αποδειχθεί και πάλι πιο ισχυρή από ποτέ για μια πόλη όμορφη, για μια πόλη ανθρώπινη, έτσι όπως όλοι την ονειρευόμαστε για το σήμερα και το μέλλον.

Συνεχίζουμε Μαζί, Δημιουργούμε το Αύριο!

Ρόδος Ανθρώπινη Πόλη





Σ. Καραγιάννης για τον δεύτερο γύρο

Απόλυτη ουδετερότητα

Μίλησε για «όργιο πιέσεων» που δέχθηκαν οι πολίτες στην προεκλογική περίοδο

Αντίθετα με ό,τι θα πίστευε κανείς, με...χαμόγελα υποδέχθηκαν χθες τους εκπροσώπους των ΜΜΕ τα μέλη της παράταξης «Άνοιξη στη Ρόδο», ο επικεφαλής της οποίας και υποψήφιος δήμαρχος Ροδίων σ' αυτή την εκλογική αναμέτρηση, κ. Σάββας Καραγιάννης, μίλησε για τον έντιμο αγώνα που διεξήγαγαν, για το «όργιο πιέσεων» που δέχθηκαν οι πολίτες όπως και για τα όσα διαδίδονταν για την υγεία του παραμονές των εκλογών και ξεκαθάρισε ότι, τις ημέρες που μεσολαβούν μέχρι το β' γύρο της ερχόμενης Κυριακής, ο ίδιος και τα μέλη της παράταξής του, θα κρατήσουν απόλυτη ουδετερότητα και δεν πρόκειται να προβούν σε κανέναν δημόσιο διάλογο.

Ο κ. Καραγιάννης, μετά από σύσκεψη που πραγματοποίησε χθες το μεσημέρι με τα μέλη της παράταξής του και τους υποψηφίους συμβούλους , είπε χαρακτηριστικά ότι «ο καπετάνιος ο καλός στη φουρτούνα φαίνεται» και, στη συνέχεια, ανακοίνωσε κάποιες πολύ βασικές αποφάσεις που πήραν, οι οποίες είναι παρακάτω:

-Ο αγώνας μας υπήρξε έντιμος πολιτικά και ηθικά, παρά τις προκλήσεις που δέχθηκε από συνυποψήφιους άλλων συνδυασμών.

-Γίνεται απόλυτα σεβαστή η απόφαση του Ροδιακού λαού για τα μη «αναμενόμενα» και περίεργα αποτελέσματα των εκλογών με μια αποχή, μάλιστα, που ξεπέρασε το 30%

-Νιώθουμε την ανάγκη να ευχαριστήσουμε τους πολίτες που άντεξαν στο όργιο των πιέσεων, αντιστάθηκαν και στήριξαν την παράταξη μας

-Θα έχουμε μία δύσκολη τετραετία, γι' αυτό και η «Άνοιξη στη Ρόδο» θα είναι παρούσα και μαχητική

-Καμία συναλλαγή και πολύ περισσότερο διαπραγμάτευση δεν πρόκειται να έχουμε ενόψει της δεύτερης Κυριακής, ούτε ο επικεφαλής αλλά ούτε και κανένα από τα στελέχη της παράταξης.

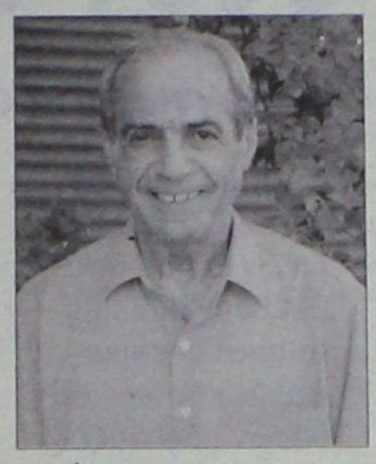

-Τέλος, η «Άνοιξη στη Ρόδο» δεν πρόκειται να μπει σε κανένα δίλημμα ούτε πρόκειται να πάρει θέση για τη δεύτερη Κυριακή ή να μετάσχει σε δημόσιο διάλογο ενόψει του β' γύρου, με εμφανίσεις σε τηλεοπτικούς

Συνέχεια στη σελ. 53





Λύκε, λύκε... είσαι 'δω;

Ένα zoom στα πρόσωπα και στα γεγονότα των ημερών που πέρασαν.
Όχι για να μην τα ξεχάσουμε. Για να τα ξορκίσουμε!

Της **Ροδούλας Λουλουδάκη**

Καλημέρα, καλημέρα. Οι πολίτες μίλησαν, το μήνυμα ερίφθη. Ελήφθη όμως; Γιατί το μήνυμα είχε αποστολείς είχε και αποδέκτες και μάλιστα πολλαπλούς. **zoom** Επειδή όμως ένα θέμα, αν το δεις, έχει 24 οπτικές γωνίες, θα το δουν απ' αυτήν που τους βολεύει και όλα καλά. **zoom** Αναγνώστη μου, έστειλες μήνυμα σ' αυτούς που σου έλεγαν τι να κάνεις. Χαίρομαι για σένα **zoom** Στον δήμο Ροδίων οι ψηφοφόροι του Σάββα Καραγιάννη είναι το αντικείμενο του πόθου των δύο μονομάχων. Θα τους φλερτάρουν διακριτικά ή πιεστικά κι ο καλύτερος κερδίζει. Ο κ. Σάββας το ξεκαθάρισε: δεν είναι κόμμα για να δώσει γραμμή, να συστήσει λευκό ή άκυρο ή ψήφο κατά συνείδηση. Θα μείνει αμέτοχος προς το παρόν και θα είναι παρόν στη συνέχεια. **zoom** Ποιόν θα πριμοδοτήσουν οι Ροδίτες; Δεν έχω κληρονομικό χάρισμα **zoom** Στ' Αφάντου γύρω γύρω όλοι από τον δεύτερο γύρο. Λένε ότι έπεσε και ξύλο. Εισαγγελείς, αστυνομίες, ο κακός χαμός. Τίποτα πια δεν μας ξαφνιάζει. Είναι άλλος λαός **zoom.** Τις πήρε ο Κορδίνας, έσκισε ο Αλέκος, ο Σάκης γερά με τσαμπουκά **zoom** Με τον τσαμπουκά της Μαριέττας τί απέγινε; «που είναι τα σχολεία, που είναι η υγεία σας κυρία υπουργέ... τα υπουργεία σας...» **zoom** Η στρατολόγηση διασήμων στις εκλογές δεν απέδωσε. Ολόκληρη Κουλιανού φαίνεται να μένει έξω **zoom** Ήταν νύχτα θρίλερ, έγινε νύχτα του Αγίου Βαρθολομαίου διότι κάποιοι εσφάγησαν, κι επέστρεψαν σπίτι. **zoom** Για τους λούζερ των εκλογών: «έτσι είν' η ζωή και πως να την αλλάξεις, άλλοι κλαίνε κι άλλοι γελάνε δηλαδή». Δεν είναι αθώοι του εγκλήματος **zoom** Και μιας κι ο λόγος για φονικά, Κόττορος λέγεται ο νέος δήμαρχος Αγαθονησίου. Να μέτρησε μέχρι Αγαθονήσι η δημοσιότητα που έλαβε ο έγκλειστος; **zoom** Αλλά κι οι υποψήφιοι, παιδιά λουλούδια. Μονοσταυρίες επέβαλαν. Το «ζήσε εσύ κι άσε τους άλλους να πεθάνουν» ισχύει κυρίως στην πολιτική **zoom** Τα ταξίματα που μας έκαναν όταν είχαν τα τρεξίματα τα θυμούνται ή τα λησμόνησαν ήδη; Μην μας περνάνε για αμνήμονες. Γιατί εμείς θυμόμαστε. **zoom** Η αυξημένη αποχή και τα λευκά είναι τα χαιρετίσματα στην εξουσία που έστειλαν οι πολίτες. Γιατί το ξέρουν, αν οι εκλογές μπορούσαν ν' αλλάξουν τα πράγματα θα τις είχαν καταργήσει **zoom** Αφιερωμένο όπου δη: μπορείς να κοροϊδεύεις τους πάντες για λίγο, μπορείς να κοροϊδεύεις τους λίγους για πάντα, αλλά δεν μπορείς να κοροϊδεύεις τους πάντες για πάντα.



ΕΚΠΟΙΗΣΗ
Το **Κέντρο Ενδύματος**
προχωρά σε εκποίηση των εμπορευμάτων του και σας τα προσφέρει σε τιμές κόστους
ΠΡΟΛΑΒΕΤΕ...
ΚΕΝΤΡΟ ΕΝΔΥΜΑΤΟΣ, Γ. ΣΕΦΕΡΗ 108 Α' ΟΡΟΦΟΣ
ΤΗΛ. 2241066243
ΑΡ. ΑΔ. ΠΡΩΤ. ΡΟΔΟΥ 2491/2006 AT4400

Γραφείο Γενικού Τουρισμού
Blue Bird Travel
Ταξιδέψτε μαζί μας για το
τριήμερο 28η Οκτωβρίου
στα μαγευτικά ελληνικά τοπία
1) Αρχαία Ολυμπία (Καλάβρυτα-Ολυμπία-Κατάκολο-Χωριά ορεινής Αρκαδίας-Βυτίνα).
*Οδικώς με πολυτελές πούλμαν σε ξενοδοχείο 5******
2) Μαγευτικό Πήλιο (Ανακασια-Πορταριά-Βόλος-Μακρινίτσα-Χανιά-Ζαγόρα-Τσαγκαράδα-Μηλιές-Αφισσος).
*Οδικώς με πολυτελές πούλμαν σε ξενοδοχείο 4*****
Τιμή ανά άτομο σε δίκλινο δωμάτιο από Ρόδο 450,00 ευρώ.
Η πολυετής πείρα μας και η συνέπεια στους πελάτες μας, μας καθιέρωσε στον χώρο των ταξιδίων, και γενικότερα του τουρισμού.
Πληροφορίες-κρατήσεις:
τηλ. 2241029144/75652/30840
E-mail:info@bluebirdtravel.gr AT3582
zografia@otenet.gr

Sigma travel agency
RELAX ΣΤΗΝ ΜΑΛΤΑ
4 ημέρες
με τσάρτερ από Ρόδο
ΑΝΑΧΩΡΗΣΗ 18/11
ΠΡΟΛΑΒΕΤΕ
ΑΥΤΟ ΜΗΝ ΤΟ ΧΑΣΕΤΕ!!!
****
ΛΕΥΚΑ ΧΡΙΣΤΟΥΓΕΝΝΑ ΓΙΑ ΟΛΟΥΣ
Χριστούγεννα με τσάρτερ από Ρόδο
ΠΡΑΓΑ... ΒΙΕΝΝΗ.... ΣΑΛΤΣΜΠΟΥΡΓΚ...
ΒΟΥΔΑΠΕΣΤΗ... ΜΟΝΑΧΟ- ΒΑΥΑΡΙΑ.... ΕΛΒΕΤΙΑ
ΟΙ ΘΕΣΕΙΣ ΕΙΝΑΙ ΠΕΡΙΟΡΙΣΜΕΝΕΣ
.... **ΑΚΟΜΑ** ΑΕΡΟΠΟΡΙΚΑ ΕΙΣΙΤΗΡΙΑ
ΓΙΑ ΤΗΝ ΕΛΛΑΔΑ ΚΑΙ ΓΙΑ ΟΛΟ ΤΟΝ ΚΟΣΜΟ ΣΕ ΕΙΔΙΚΕΣ ΠΡΟΣΦΟΡΕΣ - ΞΕΝΟΔΟΧΕΙΑ ΣΕ ΤΙΜΕΣ ΧΟΝΔΡΙΚΗΣ
ΓΙΑ ΚΡΑΤΗΣΕΙΣ ΘΕΣΕΩΝ Ή ΠΛΗΡΟΦΟΡΙΕΣ ΤΗΛΕΦΩΝΗΣΤΕ ΜΑΣ
SIGMA S.S TRAVEL
ΤΗΛ.: 22410 90049 - FAX: 22410 96697
Λ. ΗΡΑΚΛΕΙΔΩΝ, ΕΜΠ. ΚΕΝΤΡΟ RHODESLAND ΡΟΔΟΣ
(ΜΕΤΑΞΥ AVRA BEACH ΚΑΙ MIRA MARE)
ΥΠΕΥΘΥΝΟΣ: ΣΤΕΡΓΕΝΑΚΗΣ ΣΤΕΡΓΟΣ
ΚΑΘΗΜΕΡΙΝΑ: 09.00-17.00 18.00-20.30
ΣΑΒΒΑΤΟ: 09.00-14.00
AE1750

Οι υποψήφιοι του δήμου Αφάντου

Θα δώσουν εξηγήσεις στον εισαγγελέα Ρόδου

Πρωτόγνωρα τα όσα συνέβησαν την ώρα της καταμέτρησης των ψήφων

Ενώπιον του Εισαγγελέα Πλημμελειοδικών Ρόδου θα βρεθούν σήμερα το πρωί οι επικεφαλής και των τεσσάρων παρατάξεων του δήμου Αφάντου, με αφορμή τα όσα συνέβησαν το βράδυ της περασμένης Κυριακής κατά την εκλογική διαδικασία.

Πράγματι οι κύριοι Σάββας Διακοσταματίου, Σταμάτης Καβάδας, Αναστάσιος Σπανός και Μιχάλης Μαχραμάς κλήθηκαν από τον προϊστάμενο της Εισαγγελίας Πλημμελειοδικών Ρόδου κ. Γιώργο Οικονόμου προκειμένου να καταθέσουν τις απόψεις τους, αναφορικά με τα επεισόδια που σημειώθηκαν στο Δήμο Αφάντου τη βραδιά «θρίλερ» των εκλογών, μεταξύ των κυρίων Σπανού και Καβάδα. Στόχος της πρωτοβουλίας αυτής του κ. εισαγγελέα είναι αφενός η καταγραφή των γεγονότων και αφετέρου η διερεύνηση από μέρους του αν και κατά πόσο υπάρχουν ποινικές ευθύνες και ποιούς βαραίνουν.

Μαζί με τους τέσσερις επικεφαλής θα είναι και οι συνήγοροι των παρατάξεών τους.

Στο μεταξύ σε εξέλιξη βρίσκονταν από χθες το απόγευμα, μετά την συγκέντρωση των εκλογικών σάκων από όλα τα εκλογικά τμήματα του Δήμου Αφάντου, η καταμέτρηση των ψηφοδελτίων από το Πρωτοδικείο της Ρόδου.

Με την ολοκλήρωση της διαδικασίας αυτής θα καταρτιστούν πίνακες που θα περιλαμβάνουν τα αποτελέσματα της ψηφοφορίας με τους συνδυασμούς της εκλογικής δύναμης. Η ανάρτησή τους δεν αποκλείεται να γίνει ακόμη και σήμερα, οπότε μέσα στις επόμενες 5 ημέρες οι ενδιαφερόμενοι των παρατάξεων έχουν δικαίωμα κατάθεσης ενστάσεων, οι οποίες ωστόσο δεν πρόκειται να αλλάξουν την εξέλιξη της διαδικασίας, σε ότι δηλαδή αφορά τον δεύτερο που θα αναμετρηθεί τη προσεχή Κυριακή με τον κ. Διακοσταματίου, καθώς η εξέτασή τους θα γίνει μετά τις εκλογές. Όπως είναι γνωστό η εκλογική αναμέτρηση προχθές βράδυ εξελίχθηκε σε «ντέρμπυ» μεταξύ των κυριών Καβάδα και Σπανού, ενώ φανερή ήταν η υπεροχή του κ. Διακοσταματίου από το πρώτο κιόλας εκλογικό τμήμα. Τα αποτελέσματα στα εκλογικά τμήματα του Δημοτικού Διαμερίσματος Αρχίπολης έφεραν πρώτο τον κ. Διακοσταματίου και ακολούθησαν βάση των ποσοστών που έλαβαν οι κύριοι Σπανός, Καβάδας και Μαχραμάς.

Το «παιχνίδι» όμως κρίθηκε από τα αποτελέσματα των εκλογικών τμημάτων στα Αφάντου, στα οποία αρχικά





υπερτερούσε ο κ. Σπανός, ενώ τελικά στο δεύτερο γύρο «πέρασε» ο κ. Καβάδας με μόλις τέσσερις ψήφους διαφορά.

Το αποτέλεσμα αυτό προκάλεσε την έντονη αντίδραση των παρατάξεων των κ. Σπανού και Καβάδα οξύνθηκαν τα «πνεύματα» , με αποτέλεσμα να μην λείψουν και οι εντάσεις μεταξύ των δύο πλευρών, οι οποίες και άμεσα ξεκίνησαν τη διαδικασία των ενστάσεων.

Σε κάθε περίπτωση πάντως βάση των αποτελεσμάτων που έχουν δημοσιοποιηθεί μέχρι τώρα οι Αφαντενοί θα προσέλθουν εκ νέου στις κάλπες τη προσεχή Κυριακή προκειμένου να επιλέξουν μεταξύ του κ. Σάββα Διακοσταματίου και του κ. Σταμάτη Καβάδα.

Τα τελικά ποσοστά που έλαβαν και οι τέσσερις υποψήφιοι και από τα 12 εκλογικά τμήματα του Δήμου Αφάντου έχουν ως εξής:

- Ο επικεφαλής της παράταξης «Ενότητα- Δημιουργία» Σάββας Διακοσταματίου 34,73% (1551 ψήφους)
- Ο επικεφαλής της παράταξης «Δημιουργική Πορεία Αφάντου- Αρχίπολης» Σταμάτης Καβάδας 23,82% (1064 ψήφους)
- Ο επικεφαλής της παράταξης «Νέα Ελπίδα για τ' Αφάντου και την Αρχίπολη» Αναστάσιος Σπανός 23,73% (1060 ψήφους)
- Ο επικεφαλής της παράταξης «Δήμος για όλους» Μιχάλης Μαχραμάς 17,71% (791 ψήφους).

Με δηλώσεις του στη «Ροδιακή» ο υποψήφιος Δήμαρχος Αφάντου κ. Σάββας Διακοσταματίου εξέφρασε τις ευχαριστίες του προς όλο τον κόσμο που τον στήριξε και ανέδειξε την παράταξή του με αυτή τη διαφορά, παρά τις προσπάθειες των υπολοίπων τριών άξιων ανθυποψηφίων του. Ο ίδιος ευχαρίστησε επίσης και τον κόσμο του Αφάντου που δεν τον επέλεξε, επισημαίνοντας «συνεχίζουμε με περισσότερη πίστη στην ενότητα όλων των συνδημοτών μας για να προχωρήσει ο δήμος μας μπροστά».

ΟΡΟΣΗΜΟ
ΘΕΜΕΛΙΟ
ΣΥΓΧΡΟΝΑ ΦΡΟΝΤΙΣΤΗΡΙΑ
INTERACTIVE LEARNING
ΚΕΝΤΡΑ ΠΛΗΡΟΦΟΡΙΚΗΣ & ΤΕΧΝΟΛΟΓΙΑΣ
Ο εκπαιδευτικός Οργανισμός **ΟΡΟΣΗΜΟ** σε συνεργασία με την **INTERACTIVE LEARNING** οργανώνουν τμήματα εκμάθησης Πληροφορικής
- έναρξη τμημάτων εκμάθησης Η.Υ. στις **2 Οκτωβρίου** και στις **16 Οκτωβρίου**
- δημιουργία τμημάτων
  - για παιδιά ανάλογα με την ηλικία τους
  - για ενήλικες
- πλήρης προετοιμασία για την απόκτηση του **ECDL**

Πρόγραμμα ECDL(Start)
Windows- Word
Excel - Internet-email
Πρόγραμμα ECDL(Core)
Βασικές έννοιες
Windows - Word -Excel-Access
Power Point-Internet-email
ECDL
Το μέλλον ανήκει σ' αυτούς που το προετοιμάζουν
ΡΟΔΟΣ: Στ. Κωτιάδη 37 - Τηλ: 2241075194 - Fax: 2241076705
ΑΡΧΑΓΓΕΛΟΣ: Κεντρική οδός Τηλ: 2244029335
www.orosimo-rho.gr
e-mail: vyrpap@otenet.gr
AE1941
APOPSIS DESIGN



ΕΥΧΑΡΙΣΤΗΡΙΟ ΜΑΝΩΛΗ ΠΑΛΛΑ

Από τον νεοεκλέγεντα δήμαρχο Λινδίων Μ. Παλλά πήραμε την παρακάτω ανακοίνωση:

"Η παράταξη «Λινδίων Λόγος» και εγώ προσωπικά ευχαριστούμε τους συνδημότες μας που τίμησαν με την ψήφο τους την υποψηφιότητά μας στις δημοτικές εκλογές. Ευχαριστούμε επίσης όλα τα στελέχη που συγκρότησαν τον συνδυασμό μας αλλά και αυτά που πίστεψαν στις αρχές και στο πρόγραμμά μας δίνοντας την μάχη της πρώτης γραμμής. Τέλος θέλουμε να διαβεβαιώσουμε όλους τους συνδημότες μας ότι από σήμερα δεν υπάρχουν νικητές και νικημένοι.

Τα προβλήματα είναι κοινά και όλοι μαζί ενωμένοι θα δώσουμε τον αγώνα για τη λύση τους. Στην προσπάθεια αυτή κανείς δεν περισσεύει και αυτό είναι κάτι που θεωρώ ότι όλοι κατανοούν.

Όλοι μαζί λοιπόν ας δώσουμε στον Δήμο μας την αναπτυξιακή προοπτική που θα οδηγήσει στην ευημερία της επόμενης γενιάς. Η προσπάθεια αυτή είναι η μεγάλη μου δέσμευση".

Στα 49 από τα 76 εκλογικά τμήματα

Οι σταυροί στο δήμο της Ρόδου

Ο πρώτος συνδυασμός θα πάρει 16 έδρες, ο δεύτερος 9 και ο τρίτος συνδυασμός δύο έδρες

Ενδιαφέρουσες ανακατατάξεις αναμένονται στη σειρά των υποψηφίων δημοτικών συμβούλων, στην πόλη της Ρόδου, αφού όπως φαίνεται η μάχη του σταυρού έκρυβε εκπλήξεις. Με βάση τα αποτελέσματα του πρώτου γύρου η παράταξη του κ. Χατζηευθυμίου εκλέγει 6 συμβούλους, η παράταξη του κ. Γιαννόπουλου 6 συμβούλους και η παράταξη του κ. Καραγιάννη 2 συμβούλους. Οι 13 έδρες που απομένουν θα κατανεμηθούν στον δεύτερο γύρο έτσι ώστε συνολικά ο πρώτος συνδυασμός να πάρει 16 έδρες και οι δύο της μειοψηφίας συνολικά 11. Ειδικότερα με καταμετρημένους τους σταυρούς σε 49 από τα 76 εκλογικά τμήματα, οι υποψήφιοι πήραν τους εξής σταυρούς:

ΣΤΗΝ ΠΑΡΑΤΑΞΗ ΧΑΤΖΗΕΥΘΥΜΙΟΥ

- Γ. Γιαννακάκης 734
- Ρ. Μαντικού 591
- Μ. Κόνσολας 552
- Γ. Παπαντωνίου 540
- Λ. Καραγιάννης 512
- Μ. Καμπουρόπουλος 482
- Κ. Ταρασλιάς 471
- Β. Κουγιός 428
- Γ. Παπαϊωάννου 400
- Ι. Τσαγκάρης 369
- Αντ. Αλαχούζος 352
- Σερ. Καρίκης 313
- Μιχ. Παναγιώτου 333
- Φ. Τσιμπιδάκη 238
- Τσ. Τριομμάτης 235
- Μ. Ασπράκη 211
- Μιχ. Νικολάου 204
- Δ. Παπακωνσταντίνου 204
- Π. Σακελλαρίου 229
- Στ. Αναστασιάδη 101
- Μ. Δεληγιώργη 111
- Ειρ. Γιαλλουράκη 190
- Β. Ζωάννου 163
- Γ. Καβάσιλας 167
- Ν. Καλογερόπουλος 155
- Εμμ. Καρυδάκης 161
- Ι. Κλούβας 131
- Σπ. Λαζαράτος 124
- Βασ. Μαυράκης 164
- Χρ. Μητσού 183
- Π. Μιχαήλου 164
- Κ. Παπουτσής 140
- Η. Βουόριο 10
- Π. Γκίννης 38
- Εμμ. Κωστάκης 57
- Γ. Κωσταρίδης 78
- Π. Φεσιλίογλου 77
- Αν. Ψαρούλλης 47
- Γ. Ορφανός 89
- Ι. Λουκάς 45

Η ΠΑΡΑΤΑΞΗ ΓΙΑΝΝΟΠΟΥΛΟΥ

- Γλυνός Εμμανουήλ 656
- Φωτάρας Μιχαήλ 537
- Διακογεωργίου Κάλλιστος 448
- Μπόνη Μαρίνα 397
- Καραντζιάς Δημήτριος (Τζίμης) 383
- Παρασκευάς Τιμόθεος 375
- Χριστοφάκη-Τρίπη Ευαγγελία (Λιλή) 365
- Μόσχος Νικήτας 318
- Ηρακλείδης Αριστοτέλης 315
- Χαραλάμπης Νικόλαος 306
- Μαντάλης Περικλής 303
- Ασβέστης Νικόλαος 299
- Μπαράκας Αθανάσιος 251
- Τσοπανάκης Σάββας 243
- Χουρδάκης Γεώργιος 233
- Χατζηνικολάου-Παπανικήτα Χαριτωμένη 215
- Κούντρας Ηλίας 209
- Χατζηιωάννου Αντώνιος 203
- Καζουλλάκης Καζούλης 196
- Μηνατσής Ιωάννης 193
- Τριπολίτης Αντώνιος 179
- Ευθυμιάδης Χαράλαμπος 170
- Σταυριανού Δήμητρα 165
- Βούη Λουκία 164
- Λυμουρας Παναγιώτης 153
- Χαροκόπος Μιχαήλ 149
- Σαλαμαστράκης Δημ. 142
- Στυλιανού Κωνστ/νος 141
- Χατζηβασιλείου Μιχαήλ (Λάκης) 136
- Ιωαννίδης Ιωάννης 115
- Αγγελή-Αντιφυλιώτη Μαρία 105
- Γιασιράνη-Βασιλειάδη Χαρικλεία (Χαρούλα) 107
- Βιτσιλάκη-Σορωνιάτη Χρυσή 92
- Σφυρίου Ιωάννης 87
- Βασιλαράκης Τσαμπίκος 75
- Βασιλαρά Σεβαστή 63
- Κρητικός Εμμανουήλ 63
- Τσιλιγκρός Φώτιος 57
- Γλαρός Ιωάννης 50
- Κολλάτου Τσαμπίκα-Αικατερίνη (Τίνα) 43
- Ιωαννίδη Ινγκριντ-Χριστίνα 32

Η ΠΑΡΑΤΑΞΗ ΚΑΡΑΓΙΑΝΝΗ

- Κούκουλας Ανδρέας 381
- Καραγιάννη Δέσποινα 365
- Αναπολιτάνος Αθανάσιος 308
- Μπαλάνος Μιχαήλ 200
- Καρανικόλας Ελευθέριος 179
- Μίγκλης Καλοδούκας (Λουκάς) 148
- Σωτηράκης Σωτήριος 140
- Ναλμπάντ Μετήν 137
- Παυλής Ελευθέριος (Τέρης) 130
- Σταυλάς Ιωάννης 123
- Αργύρης Ηλίας 109
- Χαλκίτης Γεώργιος 109
- Καφρίτσα Δήμητρα 105
- Βάκης Αντώνιος 100
- Κασιώτης Μιχαήλ 92
- Λυκοπάντης Αγαπητός 92
- Κακακιός Γεώργιος 87
- Παπασταμάτης Παναγιώτης 87
- Ανδρουλάκης Κων/νος 78
- Ιωαννίδου-Ραυμόνδου Ειρήνη 75
- Καριώτου Μαρία 69
- Μαρίνου Ιωάννα 65
- Κέλης Ηλίας 58
- Σκανδαλιάρης Δημήτριος-Ζαφείριος 55
- Σίμου Γεωργία 53
- Μαγριπλής Αλέξανδρος 52
- Γιαννουστά-Γεργατσούλλη Ειρήνη 44
- Καραθανάση Αθανασία 41
- Λυκουρίνος Νικόλαος 39
- Ιωάννου Μαρία 37
- Ηλιακόπουλος Βασίλειος-Αριστόδημος 36
- Ιντζα Προκοπία 33
- Κουφού Τσαμπίκα 32
- Ιλτσιος Κωνσταντίνος 31
- Δεσυπρή Δέσποινα-Μπέτυ 30
- Κωνσταντάκης Απόστολος 30
- Μυριαλλάκη Ζηνοβία 30
- Σωτηρόπουλος Γεώργιος 28
- Μανουσάκη Δωροθέα 26
- Μοσχονάς Χαράλαμπος 16

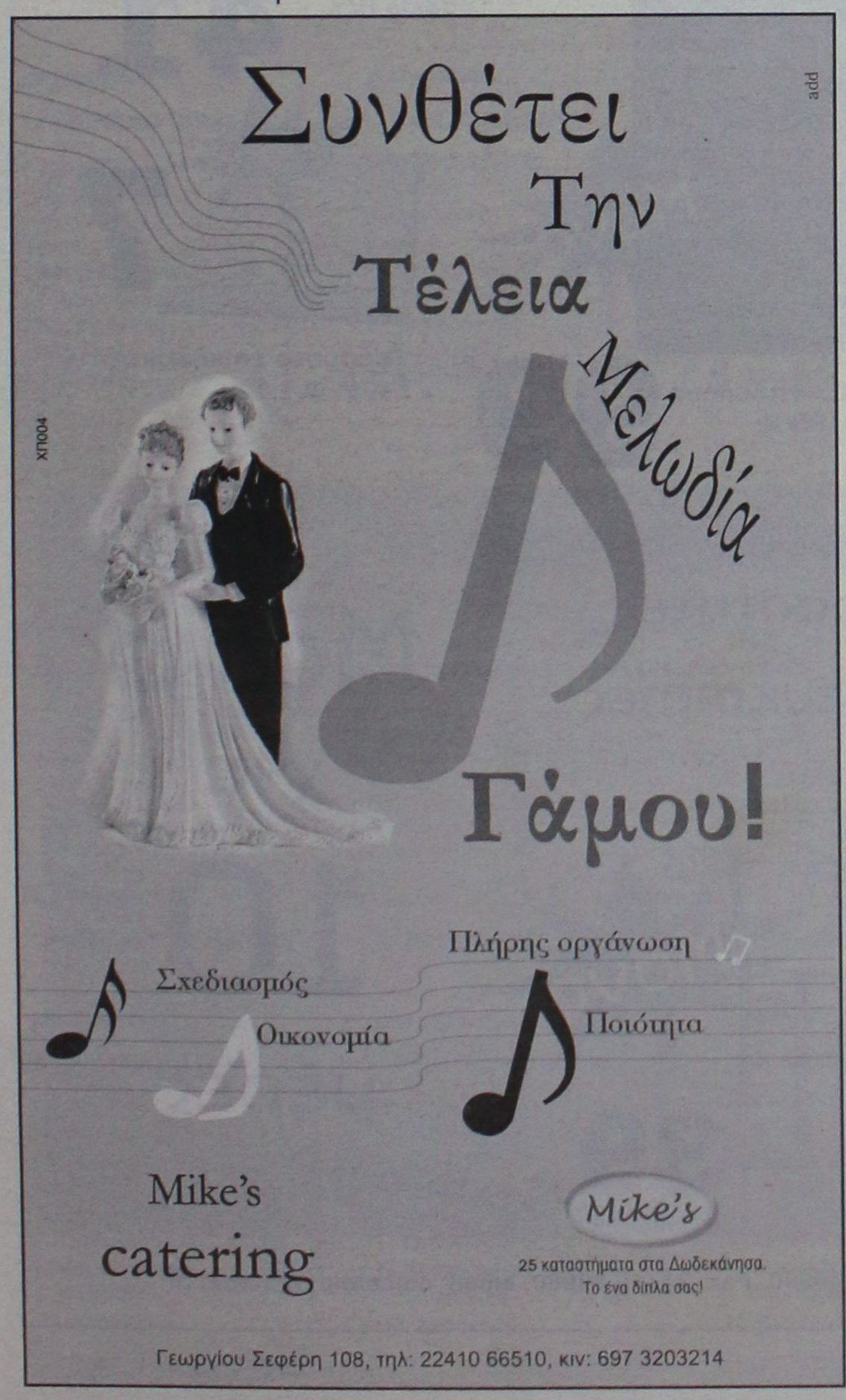



COSMOS CENTER

εμπορικές αποθήκες εξοπλισμού

Προσφορές Νοεμβρίου

Ο Cosmosman Χτυπάει τις ΤΙΜΕΣ!



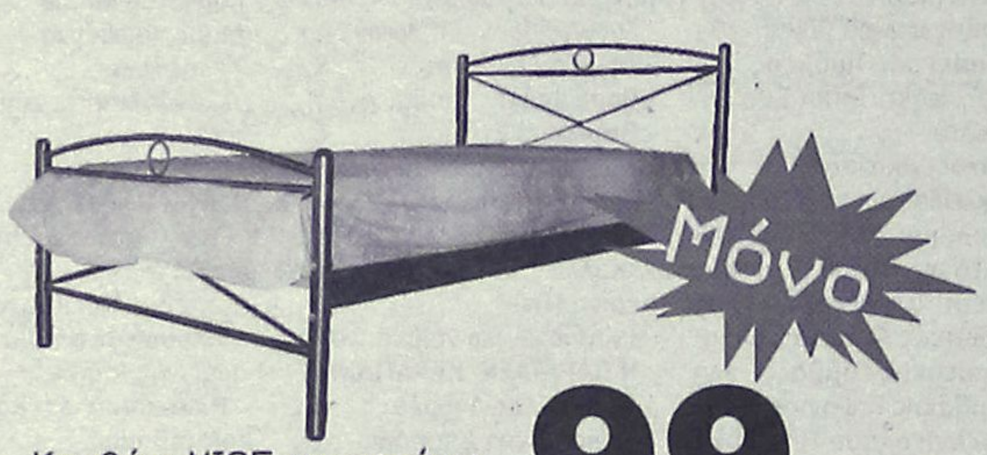

Μόνο **99**€

Κρεβάτι ΧΙΟΣ με στρώμα και στρώσεις
Μονό 90x1,90μ



Μόνο **119**€

Πολυθρόνα Morgan
Δερμάτινη με μηχανισμό ανάκλησης



Μόνο **41**€

Γραφείο Η/Υ

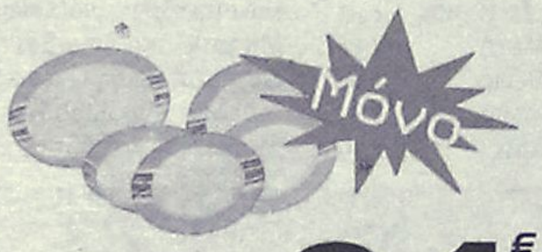

Μόνο **21**€

Πορσελάνινο Σετ φαγητού 20 τεμ.



Μόνο **25**€

Διπλό πάπλωμα

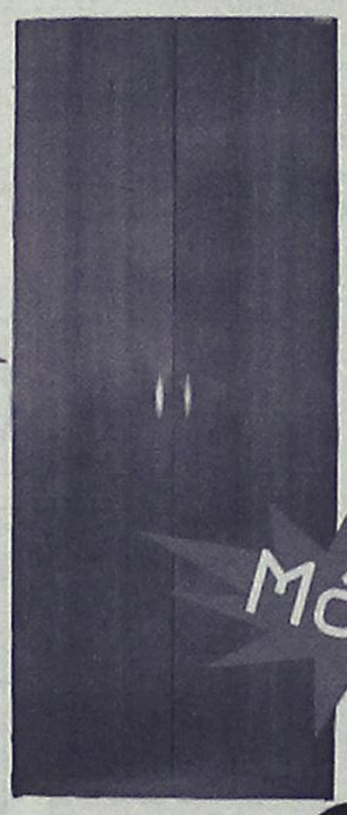

Μόνο **99**€

Δίφυλλη Ντουλάπα ΡΙΚΑ

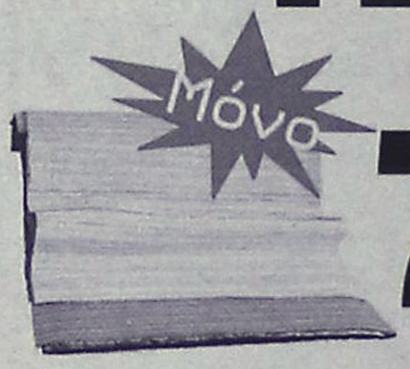

Μόνο **7**€

Υφάσματα επιπλώσεως Σενίλ Φ. 1,40μ

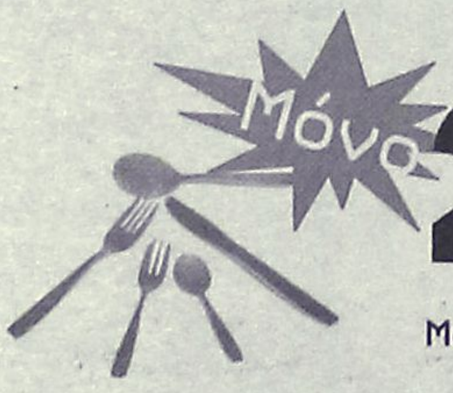

Μόνο **24**€

Σετ Μαχαιροπίρουνα 30 τεμ.



Μόνο **150**€

Πόρτες από Μασίφ βαμμένες, διαστ. 0,80x2,05

μικρές ποσότητες...
μεγάλες ευκαιρίες

Μόνο για **10** μέρες

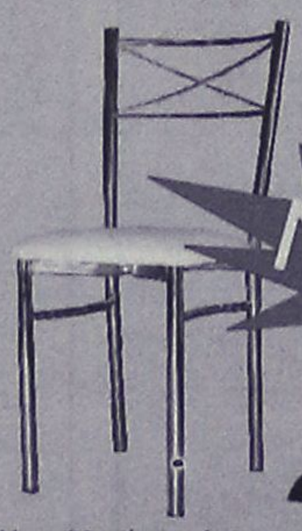

Μόνο **39**€

Μεταλλική καρέκλα κουζίνας

2ο χλμ. Ρόδου - Καλιθέας (πίσω από το LIDL), τηλ.: 22410 69990, Fax: 22410 20980, email: dolcerelax@otenet.gr AT4109(Γ)

ΔΗΜΟΤΙΚΕΣ ΕΚΛΟΓΕΣ

ΔΗΜΟΣ ΡΟΔΟΥ

ΔΗΜΟΣ ΡΟΔΙΩΝ



Εγγεγραμμένοι 37.152
Ψήφισαν 26.093
Ακυρα/Λευκά 1.028/483
Εγκυρα 24.582


Χ. Χατζηευθυμίου ..... 10.105(41,11%)


Γ. Γιαννόπουλος ..... 9.302(37,84%)


Σ. Καραγιάννης ..... 4.346(17,68%)


Γ. Μαρκάκης ..... 531(2,16%)


Μ. Κατσαρός ..... 298(1,21%)

1ο εκλογικό διαμέρισμα

1ο ΕΚΛΟΓΙΚΟ ΤΜΗΜΑ

Εγγεγρ/μένοι 399
Ψήφισαν 164
Ακυρα/λευκά 5
Εγκυρα 159
Χ. Χατζηευθυμίου 52
Γ. Γιαννόπουλος 70
Σ. Καραγιάννης 35
Γ. Μαρκάκης 1
Μ. Κατσαρός 1

2ο ΕΚΛΟΓΙΚΟ ΤΜΗΜΑ

Εγγεγρ/μένοι 550
Ψήφισαν 397
Ακυρα/λευκά 11
Εγκυρα 386
Χ. Χατζηευθυμίου 185
Γ. Γιαννόπουλος 119
Σ. Καραγιάννης 71
Γ. Μαρκάκης 10
Μ. Κατσαρός 1

3ο ΕΚΛΟΓΙΚΟ ΤΜΗΜΑ

Εγγεγρ/μένοι 423
Ψήφισαν 157
Ακυρα/λευκά 4
Εγκυρα 153
Χ. Χατζηευθυμίου 51
Γ. Γιαννόπουλος 71
Σ. Καραγιάννης 25
Γ. Μαρκάκης 4
Μ. Κατσαρός 2

4ο ΕΚΛΟΓΙΚΟ ΤΜΗΜΑ

Εγγεγρ/μένοι 389
Ψήφισαν 172
Ακυρα/λευκά 3
Εγκυρα 169
Χ. Χατζηευθυμίου 73
Γ. Γιαννόπουλος 65
Σ. Καραγιάννης 25
Γ. Μαρκάκης 3
Μ. Κατσαρός 3

5ο ΕΚΛΟΓΙΚΟ ΤΜΗΜΑ

Εγγεγρ/μένοι 419
Ψήφισαν 171
Ακυρα/λευκά 6
Εγκυρα 165
Χ. Χατζηευθυμίου 62
Γ. Γιαννόπουλος 70
Σ. Καραγιάννης 23
Γ. Μαρκάκης 6
Μ. Κατσαρός 4

6ο ΕΚΛΟΓΙΚΟ ΤΜΗΜΑ

Εγγεγρ/μένοι 1.529
Ψήφισαν 891
Ακυρα/λευκά 59
Εγκυρα 832
Χ. Χατζηευθυμίου 348
Γ. Γιαννόπουλος 287
Σ. Καραγιάννης 172
Γ. Μαρκάκης 17
Μ. Κατσαρός 8

7ο ΕΚΛΟΓΙΚΟ ΤΜΗΜΑ

Εγγεγρ/μένοι 418
Ψήφισαν 218
Ακυρα/λευκά 12
Εγκυρα 206
Χ. Χατζηευθυμίου 68
Γ. Γιαννόπουλος 82
Σ. Καραγιάννης 52
Γ. Μαρκάκης 2
Μ. Κατσαρός 2

8ο ΕΚΛΟΓΙΚΟ ΤΜΗΜΑ

Εγγεγρ/μένοι 427
Ψήφισαν 186
Ακυρα/λευκά 14
Εγκυρα 172
Χ. Χατζηευθυμίου 68
Γ. Γιαννόπουλος 73
Σ. Καραγιάννης 28
Γ. Μαρκάκης 1
Μ. Κατσαρός 2

9ο ΕΚΛΟΓΙΚΟ ΤΜΗΜΑ

Εγγεγρ/μένοι 461
Ψήφισαν 288
Ακυρα/λευκά 19
Εγκυρα 269
Χ. Χατζηευθυμίου 76
Γ. Γιαννόπουλος 146
Σ. Καραγιάννης 42
Γ. Μαρκάκης 4
Μ. Κατσαρός 1

10ο ΕΚΛΟΓΙΚΟ ΤΜΗΜΑ

Εγγεγρ/μένοι 492
Ψήφισαν 371
Ακυρα/λευκά 23
Εγκυρα 348
Χ. Χατζηευθυμίου 123
Γ. Γιαννόπουλος 149
Σ. Καραγιάννης 63
Γ. Μαρκάκης 7
Μ. Κατσαρός 6

11ο ΕΚΛΟΓΙΚΟ ΤΜΗΜΑ

Εγγεγρ/μένοι 479
Ψήφισαν 326
Ακυρα/λευκά 17
Εγκυρα 309
Χ. Χατζηευθυμίου 130
Γ. Γιαννόπουλος 120
Σ. Καραγιάννης 50
Γ. Μαρκάκης 6
Μ. Κατσαρός 3

2ο εκλογικό διαμέρισμα

12ο ΕΚΛΟΓΙΚΟ ΤΜΗΜΑ

Εγγεγρ/μένοι 514
Ψήφισαν 403
Ακυρα/λευκά 28
Εγκυρα 375
Χ. Χατζηευθυμίου 195
Γ. Γιαννόπουλος 108
Σ. Καραγιάννης 62
Γ. Μαρκάκης 5
Μ. Κατσαρός 5

13ο ΕΚΛΟΓΙΚΟ ΤΜΗΜΑ

Εγγεγρ/μένοι 529
Ψήφισαν 393
Ακυρα/λευκά 22
Εγκυρα 371
Χ. Χατζηευθυμίου 161
Γ. Γιαννόπουλος 113
Σ. Καραγιάννης 82
Γ. Μαρκάκης 10
Μ. Κατσαρός 5

14ο ΕΚΛΟΓΙΚΟ ΤΜΗΜΑ

Εγγεγρ/μένοι 550
Ψήφισαν 397
Ακυρα/λευκά 11
Εγκυρα 386
Χ. Χατζηευθυμίου 185
Γ. Γιαννόπουλος 119
Σ. Καραγιάννης 71
Γ. Μαρκάκης 10
Μ. Κατσαρός 1

15ο ΕΚΛΟΓΙΚΟ ΤΜΗΜΑ

Εγγεγρ/μένοι 464
Ψήφισαν 244
Ακυρα/λευκά 17
Εγκυρα 227
Χ. Χατζηευθυμίου 81
Γ. Γιαννόπουλος 89
Σ. Καραγιάννης 51
Γ. Μαρκάκης 4
Μ. Κατσαρός 2

16ο ΕΚΛΟΓΙΚΟ ΤΜΗΜΑ

Εγγεγρ/μένοι 441
Ψήφισαν 193
Ακυρα/λευκά 8
Εγκυρα 185
Χ. Χατζηευθυμίου 83
Γ. Γιαννόπουλος 64
Σ. Καραγιάννης 29
Γ. Μαρκάκης 7
Μ. Κατσαρός 2

17ο ΕΚΛΟΓΙΚΟ ΤΜΗΜΑ

Εγγεγρ/μένοι 435
Ψήφισαν 187
Ακυρα/λευκά 8
Εγκυρα 179
Χ. Χατζηευθυμίου 67
Γ. Γιαννόπουλος 66
Σ. Καραγιάννης 40
Γ. Μαρκάκης 3
Μ. Κατσαρός 3

18ο ΕΚΛΟΓΙΚΟ ΤΜΗΜΑ

Εγγεγρ/μένοι 460
Ψήφισαν 282
Ακυρα/λευκά 19
Εγκυρα 263
Χ. Χατζηευθυμίου 115
Γ. Γιαννόπουλος 89
Σ. Καραγιάννης 50
Γ. Μαρκάκης 7
Μ. Κατσαρός 2

19ο ΕΚΛΟΓΙΚΟ ΤΜΗΜΑ

Εγγεγρ/μένοι 513
Ψήφισαν 380
Ακυρα/λευκά 17
Εγκυρα 363
Χ. Χατζηευθυμίου 149
Γ. Γιαννόπουλος 110
Σ. Καραγιάννης 81
Γ. Μαρκάκης 21
Μ. Κατσαρός 2

20ο ΕΚΛΟΓΙΚΟ ΤΜΗΜΑ

Εγγεγρ/μένοι 514
Ψήφισαν 403
Ακυρα/λευκά 28
Εγκυρα 375
Χ. Χατζηευθυμίου 195
Γ. Γιαννόπουλος 108
Σ. Καραγιάννης 62
Γ. Μαρκάκης 5
Μ. Κατσαρός 5

21ο ΕΚΛΟΓΙΚΟ ΤΜΗΜΑ

Εγγεγρ/μένοι 552
Ψήφισαν 422
Ακυρα/λευκά 16
Εγκυρα 406
Χ. Χατζηευθυμίου 168
Γ. Γιαννόπουλος 150
Σ. Καραγιάννης 79
Γ. Μαρκάκης 7
Μ. Κατσαρός 2

22ο ΕΚΛΟΓΙΚΟ ΤΜΗΜΑ

Εγγεγρ/μένοι 523
Ψήφισαν 398
Ακυρα/λευκά 15
Εγκυρα 383
Χ. Χατζηευθυμίου 190
Γ. Γιαννόπουλος 117
Σ. Καραγιάννης 66
Γ. Μαρκάκης 6
Μ. Κατσαρός 4

ΔΗΜΟΤΙΚΕΣ ΕΚΛΟΓΕΣ

ΔΗΜΟΣ ΡΟΔΟΥ

3ο εκλογικό διαμέρισμα

23ο ΕΚΛΟΓΙΚΟ ΤΜΗΜΑ

Εγγεγρ/μένοι 489
Ψήφισαν 369
Ακυρα/λευκά 12
Εγκυρα 357
Χ. Χατζηευθυμίου 127
Γ. Γιαννόπουλος .129
Σ. Καραγιάννης . . .84
Γ. Μαρκάκης 9
Μ. Κατσαρός 8

24ο ΕΚΛΟΓΙΚΟ ΤΜΗΜΑ

Εγγεγρ/μένοι 464
Ψήφισαν 357
Ακυρα/λευκά 24
Εγκυρα 333
Χ. Χατζηευθυμίου 128
Γ. Γιαννόπουλος .134
Σ. Καραγιάννης . . .55
Γ. Μαρκάκης 11
Μ. Κατσαρός 5

25ο ΕΚΛΟΓΙΚΟ ΤΜΗΜΑ

Εγγεγρ/μένοι 498
Ψήφισαν 378
Ακυρα/λευκά 24
Εγκυρα 354
Χ. Χατζηευθυμίου 130
Γ. Γιαννόπουλος .142
Σ. Καραγιάννης . . .68
Γ. Μαρκάκης 7
Μ. Κατσαρός 7

26ο ΕΚΛΟΓΙΚΟ ΤΜΗΜΑ

Εγγεγρ/μένοι 472
Ψήφισαν 341
Ακυρα/λευκά 16
Εγκυρα 325
Χ. Χατζηευθυμίου 125
Γ. Γιαννόπουλος .130
Σ. Καραγιάννης . . .63
Γ. Μαρκάκης 2
Μ. Κατσαρός 5

27ο ΕΚΛΟΓΙΚΟ ΤΜΗΜΑ

Εγγεγρ/μένοι 430
Ψήφισαν 225
Ακυρα/λευκά 14
Εγκυρα 211
Χ. Χατζηευθυμίου 103
Γ. Γιαννόπουλος . .58
Σ. Καραγιάννης . . .35
Γ. Μαρκάκης 6
Μ. Κατσαρός 9

28ο ΕΚΛΟΓΙΚΟ ΤΜΗΜΑ

Εγγεγρ/μένοι 491
Ψήφισαν 199
Ακυρα/λευκά 16
Εγκυρα 183
Χ. Χατζηευθυμίου .83
Γ. Γιαννόπουλος . .50
Σ. Καραγιάννης . . .39
Γ. Μαρκάκης 10
Μ. Κατσαρός 1

29ο ΕΚΛΟΓΙΚΟ ΤΜΗΜΑ

Εγγεγρ/μένοι 484
Ψήφισαν 238
Ακυρα/λευκά 8
Εγκυρα 230
Χ. Χατζηευθυμίου . . .108
Γ. Γιαννόπουλος 73
Σ. Καραγιάννης 44
Γ. Μαρκάκης 4
Μ. Κατσαρός 1

30ο ΕΚΛΟΓΙΚΟ ΤΜΗΜΑ

Εγγεγρ/μένοι 485
Ψήφισαν 225
Ακυρα/λευκά 13
Εγκυρα 212
Χ. Χατζηευθυμίου 77
Γ. Γιαννόπουλος 78
Σ. Καραγιάννης 46
Γ. Μαρκάκης 10
Μ. Κατσαρός 1

31ο ΕΚΛΟΓΙΚΟ ΤΜΗΜΑ

Εγγεγρ/μένοι 496
Ψήφισαν 244
Ακυρα/λευκά 9
Εγκυρα 235
Χ. Χατζηευθυμίου 99
Γ. Γιαννόπουλος 65
Σ. Καραγιάννης 64
Γ. Μαρκάκης 2
Μ. Κατσαρός 5

32ο ΕΚΛΟΓΙΚΟ ΤΜΗΜΑ

Εγγεγρ/μένοι 474
Ψήφισαν 344
Ακυρα/λευκά 16
Εγκυρα 328
Χ. Χατζηευθυμίου . . .142
Γ. Γιαννόπουλος 113
Σ. Καραγιάννης 59
Γ. Μαρκάκης 6
Μ. Κατσαρός 8

33ο ΕΚΛΟΓΙΚΟ ΤΜΗΜΑ

Εγγεγρ/μένοι 484
Ψήφισαν 394
Ακυρα/λευκά 21
Εγκυρα 373
Χ. Χατζηευθυμίου . . .162
Γ. Γιαννόπουλος 133
Σ. Καραγιάννης 64
Γ. Μαρκάκης 11
Μ. Κατσαρός 3

4ο εκλογικό διαμέρισμα

34ο ΕΚΛΟΓΙΚΟ ΤΜΗΜΑ

Εγγεγρ/μένοι 451
Ψήφισαν 353
Ακυρα/λευκά 18
Εγκυρα 335
Χ. Χατζηευθυμίου . . .143
Γ. Γιαννόπουλος 116
Σ. Καραγιάννης 58
Γ. Μαρκάκης 9
Μ. Κατσαρός 9

35ο ΕΚΛΟΓΙΚΟ ΤΜΗΜΑ

Εγγεγρ/μένοι 464
Ψήφισαν 365
Ακυρα/λευκά 23
Εγκυρα 342
Χ. Χατζηευθυμίου . . .145
Γ. Γιαννόπουλος 111
Σ. Καραγιάννης 68
Γ. Μαρκάκης 7
Μ. Κατσαρός 11

36ο ΕΚΛΟΓΙΚΟ ΤΜΗΜΑ

Εγγεγρ/μένοι 457
Ψήφισαν 361
Ακυρα/λευκά 11
Εγκυρα 350
Χ. Χατζηευθυμίου . . .168
Γ. Γιαννόπουλος 132
Σ. Καραγιάννης 35
Γ. Μαρκάκης 10
Μ. Κατσαρός 5

37ο ΕΚΛΟΓΙΚΟ ΤΜΗΜΑ

Εγγεγρ/μένοι 415
Ψήφισαν 335
Ακυρα/λευκά 19
Εγκυρα 316
Χ. Χατζηευθυμίου . . .127
Γ. Γιαννόπουλος 112
Σ. Καραγιάννης 69
Γ. Μαρκάκης 4
Μ. Κατσαρός 4

38ο ΕΚΛΟΓΙΚΟ ΤΜΗΜΑ

Εγγεγρ/μένοι 429
Ψήφισαν 317
Ακυρα/λευκά 23
Εγκυρα 294
Χ. Χατζηευθυμίου . . .117
Γ. Γιαννόπουλος 102
Σ. Καραγιάννης 62
Γ. Μαρκάκης 5
Μ. Κατσαρός 8

39ο ΕΚΛΟΓΙΚΟ ΤΜΗΜΑ

Εγγεγρ/μένοι 437
Ψήφισαν 347
Ακυρα/λευκά 24
Εγκυρα 323
Χ. Χατζηευθυμίου . . .145
Γ. Γιαννόπουλος 117
Σ. Καραγιάννης 52
Γ. Μαρκάκης 15
Μ. Κατσαρός 4

40ο ΕΚΛΟΓΙΚΟ ΤΜΗΜΑ

Εγγεγρ/μένοι 445
Ψήφισαν 339
Ακυρα/λευκά 16
Εγκυρα 323
Χ. Χατζηευθυμίου . . .149
Γ. Γιαννόπουλος 107
Σ. Καραγιάννης 59
Γ. Μαρκάκης 6
Μ. Κατσαρός 2

41ο ΕΚΛΟΓΙΚΟ ΤΜΗΜΑ

Εγγεγρ/μένοι 469
Ψήφισαν 331
Ακυρα/λευκά 33
Εγκυρα 308
Χ. Χατζηευθυμίου . . .132
Γ. Γιαννόπουλος 113
Σ. Καραγιάννης 55
Γ. Μαρκάκης 4
Μ. Κατσαρός 4

42ο ΕΚΛΟΓΙΚΟ ΤΜΗΜΑ

Εγγεγρ/μένοι 443
Ψήφισαν 326
Ακυρα/λευκά 26
Εγκυρα 300
Χ. Χατζηευθυμίου . . .143
Γ. Γιαννόπουλος 109
Σ. Καραγιάννης 40
Γ. Μαρκάκης 5
Μ. Κατσαρός 3

43ο ΕΚΛΟΓΙΚΟ ΤΜΗΜΑ

Εγγεγρ/μένοι 485
Ψήφισαν 341
Ακυρα/λευκά 32
Εγκυρα 309
Χ. Χατζηευθυμίου . . .135
Γ. Γιαννόπουλος 122
Σ. Καραγιάννης 40
Γ. Μαρκάκης 2
Μ. Κατσαρός 10

44ο ΕΚΛΟΓΙΚΟ ΤΜΗΜΑ

Εγγεγρ/μένοι 464
Ψήφισαν 364
Ακυρα/λευκά 28
Εγκυρα 336
Χ. Χατζηευθυμίου . . .131
Γ. Γιαννόπουλος 128
Σ. Καραγιάννης 61
Γ. Μαρκάκης 3
Μ. Κατσαρός 12

45ο ΕΚΛΟΓΙΚΟ ΤΜΗΜΑ

Εγγεγρ/μένοι 415
Ψήφισαν 304
Ακυρα/λευκά 23
Εγκυρα 281
Χ. Χατζηευθυμίου . . .129
Γ. Γιαννόπουλος 89
Σ. Καραγιάννης 55
Γ. Μαρκάκης 8
Μ. Κατσαρός . . . . . .-

46ο ΕΚΛΟΓΙΚΟ ΤΜΗΜΑ

Εγγεγρ/μένοι 429
Ψήφισαν 290
Ακυρα/λευκά 13
Εγκυρα 277
Χ. Χατζηευθυμίου . . .131
Γ. Γιαννόπουλος 101
Σ. Καραγιάννης 40
Γ. Μαρκάκης 2
Μ. Κατσαρός 3

47ο ΕΚΛΟΓΙΚΟ ΤΜΗΜΑ

Εγγεγρ/μένοι 448
Ψήφισαν 321
Ακυρα/λευκά 12
Εγκυρα 309
Χ. Χατζηευθυμίου . . .153
Γ. Γιαννόπουλος 92
Σ. Καραγιάννης 53
Γ. Μαρκάκης 7
Μ. Κατσαρός 4

ΔΗΜΟΤΙΚΕΣ ΕΚΛΟΓΕΣ

ΔΗΜΟΣ ΡΟΔΟΥ

5ο εκλογικό διαμέρισμα

48ο ΕΚΛΟΓΙΚΟ ΤΜΗΜΑ

Εγγεγρ/μένοι 528
Ψήφισαν 460
Ακυρα/λευκά 29
Εγκυρα 431
Χ. Χατζηευθυμίου 178
Γ. Γιαννόπουλος .176
Σ. Καραγιάννης . . .65
Γ. Μαρκάκης 10
Μ. Κατσαρός 2

49ο ΕΚΛΟΓΙΚΟ ΤΜΗΜΑ

Εγγεγρ/μένοι 500
Ψήφισαν 417
Ακυρα/λευκά 26
Εγκυρα 391
Χ. Χατζηευθυμίου 161
Γ. Γιαννόπουλος .141
Σ. Καραγιάννης . . .72
Γ. Μαρκάκης 11
Μ. Κατσαρός 6

50ο ΕΚΛΟΓΙΚΟ ΤΜΗΜΑ

Εγγεγρ/μένοι 509
Ψήφισαν 440
Ακυρα/λευκά 34
Εγκυρα 406
Χ. Χατζηευθυμίου 184
Γ. Γιαννόπουλος .147
Σ. Καραγιάννης . . .59
Γ. Μαρκάκης 9
Μ. Κατσαρός 7

51ο ΕΚΛΟΓΙΚΟ ΤΜΗΜΑ

Εγγεγρ/μένοι 493
Ψήφισαν 427
Ακυρα/λευκά 25
Εγκυρα 402
Χ. Χατζηευθυμίου 155
Γ. Γιαννόπουλος .158
Σ. Καραγιάννης . . .79
Γ. Μαρκάκης 9
Μ. Κατσαρός 1

52ο ΕΚΛΟΓΙΚΟ ΤΜΗΜΑ

Εγγεγρ/μένοι 475
Ψήφισαν 392
Ακυρα/λευκά 20
Εγκυρα 372
Χ. Χατζηευθυμίου 169
Γ. Γιαννόπουλος .159
Σ. Καραγιάννης . . .33
Γ. Μαρκάκης 19
Μ. Κατσαρός 1

53ο ΕΚΛΟΓΙΚΟ ΤΜΗΜΑ

Εγγεγρ/μένοι 502
Ψήφισαν 424
Ακυρα/λευκά 26
Εγκυρα 398
Χ. Χατζηευθυμίου 150
Γ. Γιαννόπουλος .176
Σ. Καραγιάννης . . .65
Γ. Μαρκάκης 6
Μ. Κατσαρός 1

54ο ΕΚΛΟΓΙΚΟ ΤΜΗΜΑ

Εγγεγρ/μένοι 490
Ψήφισαν 403
Ακυρα/λευκά 23
Εγκυρα 380
Χ. Χατζηευθυμίου 142
Γ. Γιαννόπουλος .165
Σ. Καραγιάννης . . .64
Γ. Μαρκάκης 8
Μ. Κατσαρός 1

55ο ΕΚΛΟΓΙΚΟ ΤΜΗΜΑ

Εγγεγρ/μένοι 509
Ψήφισαν 436
Ακυρα/λευκά 39
Εγκυρα 397
Χ. Χατζηευθυμίου 151
Γ. Γιαννόπουλος .150
Σ. Καραγιάννης . . .88
Γ. Μαρκάκης 7
Μ. Κατσαρός 1

56ο ΕΚΛΟΓΙΚΟ ΤΜΗΜΑ

Εγγεγρ/μένοι 454
Ψήφισαν 377
Ακυρα/λευκά 26
Εγκυρα 351
Χ. Χατζηευθυμίου 126
Γ. Γιαννόπουλος .155
Σ. Καραγιάννης . . .58
Γ. Μαρκάκης 8
Μ. Κατσαρός 8

57ο ΕΚΛΟΓΙΚΟ ΤΜΗΜΑ

Εγγεγρ/μένοι 491
Ψήφισαν 403
Ακυρα/λευκά 22
Εγκυρα 381
Χ. Χατζηευθυμίου 178
Γ. Γιαννόπουλος .127
Σ. Καραγιάννης . . .67
Γ. Μαρκάκης 7
Μ. Κατσαρός 2

58ο ΕΚΛΟΓΙΚΟ ΤΜΗΜΑ

Εγγεγρ/μένοι 507
Ψήφισαν 440
Ακυρα/λευκά 30
Εγκυρα 410
Χ. Χατζηευθυμίου 167
Γ. Γιαννόπουλος .162
Σ. Καραγιάννης . . .66
Γ. Μαρκάκης 13
Μ. Κατσαρός 2

59ο ΕΚΛΟΓΙΚΟ ΤΜΗΜΑ

Εγγεγρ/μένοι 505
Ψήφισαν 422
Ακυρα/λευκά 23
Εγκυρα 389
Χ. Χατζηευθυμίου 141
Γ. Γιαννόπουλος .177
Σ. Καραγιάννης . . .57
Γ. Μαρκάκης 9
Μ. Κατσαρός 5

60ο ΕΚΛΟΓΙΚΟ ΤΜΗΜΑ

Εγγεγρ/μένοι 503
Ψήφισαν 424
Ακυρα/λευκά 40
Εγκυρα 384
Χ. Χατζηευθυμίου 132
Γ. Γιαννόπουλος .172
Σ. Καραγιάννης . . .60
Γ. Μαρκάκης 16
Μ. Κατσαρός 4

61ο ΕΚΛΟΓΙΚΟ ΤΜΗΜΑ

Εγγεγρ/μένοι 501
Ψήφισαν 410
Ακυρα/λευκά 25
Εγκυρα 385
Χ. Χατζηευθυμίου 163
Γ. Γιαννόπουλος .152
Σ. Καραγιάννης . . .55
Γ. Μαρκάκης 12
Μ. Κατσαρός 3

62ο ΕΚΛΟΓΙΚΟ ΤΜΗΜΑ

Εγγεγρ/μένοι 488
Ψήφισαν 398
Ακυρα/λευκά 33
Εγκυρα 365
Χ. Χατζηευθυμίου 104
Γ. Γιαννόπουλος .190
Σ. Καραγιάννης . . .63
Γ. Μαρκάκης 5
Μ. Κατσαρός 3

63ο ΕΚΛΟΓΙΚΟ ΤΜΗΜΑ

Εγγεγρ/μένοι 482
Ψήφισαν 390
Ακυρα/λευκά 22
Εγκυρα 368
Χ. Χατζηευθυμίου 160
Γ. Γιαννόπουλος .136
Σ. Καραγιάννης . . .61
Γ. Μαρκάκης 6
Μ. Κατσαρός 5

64ο ΕΚΛΟΓΙΚΟ ΤΜΗΜΑ

Εγγεγρ/μένοι 508
Ψήφισαν 425
Ακυρα/λευκά 17
Εγκυρα 408
Χ. Χατζηευθυμίου 190
Γ. Γιαννόπουλος .166
Σ. Καραγιάννης . . .46
Γ. Μαρκάκης 4
Μ. Κατσαρός 2

65ο ΕΚΛΟΓΙΚΟ ΤΜΗΜΑ

Εγγεγρ/μένοι 515
Ψήφισαν 438
Ακυρα/λευκά 30
Εγκυρα 408
Χ. Χατζηευθυμίου 131
Γ. Γιαννόπουλος .212
Σ. Καραγιάννης . . .65
Γ. Μαρκάκης . . . . . .-
Μ. Κατσαρός . . . . .-

6ο εκλογικό διαμέρισμα

66ο ΕΚΛΟΓΙΚΟ ΤΜΗΜΑ

Εγγεγρ/μένοι 562
Ψήφισαν 476
Ακυρα/λευκά 29
Εγκυρα 447
Χ. Χατζηευθυμίου 173
Γ. Γιαννόπουλος .165
Σ. Καραγιάννης . . .80
Γ. Μαρκάκης 10
Μ. Κατσαρός 19

67ο ΕΚΛΟΓΙΚΟ ΤΜΗΜΑ

Εγγεγρ/μένοι 562
Ψήφισαν 473
Ακυρα/λευκά 14
Εγκυρα 449
Χ. Χατζηευθυμίου 172
Γ. Γιαννόπουλος .148
Σ. Καραγιάννης . .106
Γ. Μαρκάκης 19
Μ. Κατσαρός 4

68ο ΕΚΛΟΓΙΚΟ ΤΜΗΜΑ

Εγγεγρ/μένοι 564
Ψήφισαν 481
Ακυρα/λευκά 28
Εγκυρα 453
Χ. Χατζηευθυμίου 174
Γ. Γιαννόπουλος .190
Σ. Καραγιάννης . . .75
Γ. Μαρκάκης 7
Μ. Κατσαρός 7

69ο ΕΚΛΟΓΙΚΟ ΤΜΗΜΑ

Εγγεγρ/μένοι 579
Ψήφισαν 478
Ακυρα/λευκά 34
Εγκυρα 444
Χ. Χατζηευθυμίου 155
Γ. Γιαννόπουλος .191
Σ. Καραγιάννης . . .75
Γ. Μαρκάκης 16
Μ. Κατσαρός 7

70ο ΕΚΛΟΓΙΚΟ ΤΜΗΜΑ

Εγγεγρ/μένοι 555
Ψήφισαν 442
Ακυρα/λευκά 21
Εγκυρα 421
Χ. Χατζηευθυμίου 167
Γ. Γιαννόπουλος .162
Σ. Καραγιάννης . . .82
Γ. Μαρκάκης 6
Μ. Κατσαρός 4

71ο ΕΚΛΟΓΙΚΟ ΤΜΗΜΑ

Εγγεγρ/μένοι 565
Ψήφισαν 471
Ακυρα/λευκά 21
Εγκυρα 450
Χ. Χατζηευθυμίου 190
Γ. Γιαννόπουλος .182
Σ. Καραγιάννης . . .68
Γ. Μαρκάκης 6
Μ. Κατσαρός 4

72ο ΕΚΛΟΓΙΚΟ ΤΜΗΜΑ

Εγγεγρ/μένοι 563
Ψήφισαν 314
Ακυρα/λευκά 19
Εγκυρα 293
Χ. Χατζηευθυμίου . . .113
Γ. Γιαννόπουλος 107
Σ. Καραγιάννης 63
Γ. Μαρκάκης 8
Μ. Κατσαρός 2

73ο ΕΚΛΟΓΙΚΟ ΤΜΗΜΑ

Εγγεγρ/μένοι 580
Ψήφισαν 257
Ακυρα/λευκά 8
Εγκυρα 249
Χ. Χατζηευθυμίου 89
Γ. Γιαννόπουλος 116
Σ. Καραγιάννης 38
Γ. Μαρκάκης 5
Μ. Κατσαρός 1

74ο ΕΚΛΟΓΙΚΟ ΤΜΗΜΑ

Εγγεγρ/μένοι 566
Ψήφισαν 309
Ακυρα/λευκά 18
Εγκυρα 291
Χ. Χατζηευθυμίου . . .124
Γ. Γιαννόπουλος 118
Σ. Καραγιάννης 38
Γ. Μαρκάκης 10
Μ. Κατσαρός . . . . . .-

75ο ΕΚΛΟΓΙΚΟ ΤΜΗΜΑ

Εγγεγρ/μένοι 555
Ψήφισαν 262
Ακυρα/λευκά 22
Εγκυρα 240
Χ. Χατζηευθυμίου . . .107
Γ. Γιαννόπουλος 87
Σ. Καραγιάννης 42
Γ. Μαρκάκης 4
Μ. Κατσαρός . . . . . .-

76ο ΕΚΛΟΓΙΚΟ ΤΜΗΜΑ

Εγγεγρ/μένοι 569
Ψήφισαν 270
Ακυρα/λευκά 8
Εγκυρα 262
Χ. Χατζηευθυμίου 85
Γ. Γιαννόπουλος 114
Σ. Καραγιάννης 53
Γ. Μαρκάκης 5
Μ. Κατσαρός 5

ΔΗΜΟΤΙΚΕΣ ΕΚΛΟΓΕΣ

ΔΗΜΟΣ ΑΡΧΑΓΓΕΛΟΥ

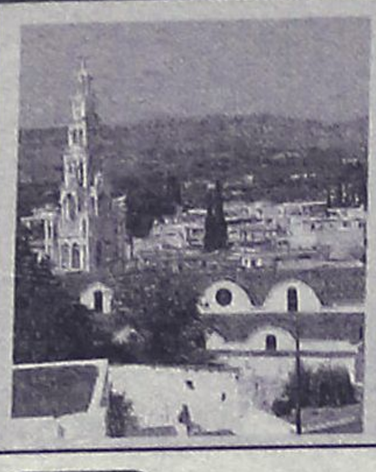

Εγγεγραμμένοι.....6.906
Ψήφισαν.....5.607
Ακυρα/Λευκά.....153/46
Εγκυρα.....5.408



Α. Παπουράς.....3.195 (59,08%)



Θ. Κολιάδης.....2.213 (40,92%)

1ο ΕΚΛΟΓΙΚΟ ΤΜΗΜΑ
Εγγεγρ/μένοι . . .463
Ψήφισαν 409
Ακυρα/λευκά 21
Εγκυρα 388
Α. Παππουράς . . .198
Θ. Κολιάδης 190

2ο ΕΚΛΟΓΙΚΟ ΤΜΗΜΑ
Εγγεγρ/μένοι . . .451
Ψήφισαν 387
Ακυρα/λευκά 22
Εγκυρα 365
Α. Παππουράς . . .207
Θ. Κολιάδης 158

3ο ΕΚΛΟΓΙΚΟ ΤΜΗΜΑ
Εγγεγρ/μένοι . . .453
Ψήφισαν 392
Ακυρα/λευκά 11
Εγκυρα 381
Α. Παππουράς . . .219
Θ. Κολιάδης 162

4ο ΕΚΛΟΓΙΚΟ ΤΜΗΜΑ
Εγγεγρ/μένοι . . .430
Ψήφισαν 377
Ακυρα/λευκά 13
Εγκυρα 364
Α. Παππουράς . . .181
Θ. Κολιάδης 183

5ο ΕΚΛΟΓΙΚΟ ΤΜΗΜΑ
Εγγεγρ/μένοι . . .483
Ψήφισαν 435
Ακυρα/λευκά 6
Εγκυρα 429
Α. Παππουράς . . .212
Θ. Κολιάδης 217

6ο ΕΚΛΟΓΙΚΟ ΤΜΗΜΑ
Εγγεγρ/μένοι . . .468
Ψήφισαν 415
Ακυρα/λευκά 6
Εγκυρα 409
Α. Παππουράς . . .235
Θ. Κολιάδης 174

7 ΕΚΛΟΓΙΚΟ ΤΜΗΜΑ
Εγγεγρ/μένοι . . .469
Ψήφισαν 413
Ακυρα/λευκά 19
Εγκυρα 394
Α. Παππουράς . . .223
Θ. Κολιάδης 171

8ο ΕΚΛΟΓΙΚΟ ΤΜΗΜΑ
Εγγεγρ/μένοι . . .459
Ψήφισαν 389
Ακυρα/λευκά 12
Εγκυρα 377
Α. Παππουράς . . .242
Θ. Κολιάδης 135

9ο ΕΚΛΟΓΙΚΟ ΤΜΗΜΑ
Εγγεγρ/μένοι . . .460
Ψήφισαν 403
Ακυρα/λευκά 10
Εγκυρα 393
Α. Παππουράς . . .277
Θ. Κολιάδης 116

10ο ΕΚΛΟΓΙΚΟ ΤΜΗΜΑ (Μαλώνα)
Εγγεγρ/μένοι . . .426
Ψήφισαν 364
Ακυρα/λευκά 11
Εγκυρα 353
Α. Παππουράς . . .206
Θ. Κολιάδης 147

11ο ΕΚΛΟΓΙΚΟ ΤΜΗΜΑ (Μαλώνα)
Εγγεγρ/μένοι . . .492
Ψήφισαν 272
Ακυρα/λευκά 10
Εγκυρα 262
Α. Παππουράς . . .176
Θ. Κολιάδης 86

12ο ΕΚΛΟΓΙΚΟ ΤΜΗΜΑ (Μαλώνα)
Εγγεγρ/μένοι . . .500
Ψήφισαν 333
Ακυρα/λευκά 16
Εγκυρα 317
Α. Παππουράς . . .229
Θ. Κολιάδης 88

13ο ΕΚΛΟΓΙΚΟ ΤΜΗΜΑ (Μαλώνα)
Εγγεγρ/μένοι . . .452
Ψήφισαν 285
Ακυρα/λευκά 16
Εγκυρα 269
Α. Παππουράς . . .168
Θ. Κολιάδης 101

14ο ΕΚΛΟΓΙΚΟ ΤΜΗΜΑ (Μάσσαρι)
Εγγεγρ/μένοι . . .479
Ψήφισαν 402
Ακυρα/λευκά 10
Εγκυρα 392
Α. Παππουράς . . .233
Θ. Κολιάδης 159

15ο ΕΚΛΟΓΙΚΟ ΤΜΗΜΑ (Μάσσαρι)
Εγγεγρ/μένοι . . .421
Ψήφισαν 331
Ακυρα/λευκά 16
Εγκυρα 315
Α. Παππουράς . . .189
Θ. Κολιάδης 126

ΔΗΜΟΣ ΚΑΛΛΙΘΕΑΣ



Εγγεγραμμένοι.....6.382
Ψήφισαν.....5.372
Ακυρα/Λευκά.....139/44
Εγκυρα.....5.189



Γ. Ιατρίδης.....2.787(53,71%)



Γ. Κώστας.....2.402(46,29%)

1ο ΕΚΛΟΓΙΚΟ ΤΜΗΜΑ (Καλυθιές)
Εγγεγρ/μένοι . . .467
Ψήφισαν 414
Ακυρα/λευκά 9
Εγκυρα 405
Γ. Ιατρίδης 184
Γ. Κώστας 221

2ο ΕΚΛΟΓΙΚΟ ΤΜΗΜΑ (Καλυθιές)
Εγγεγρ/μένοι . . .471
Ψήφισαν 406
Ακυρα/λευκά 18
Εγκυρα 388
Γ. Ιατρίδης 207
Γ. Κώστας 181

3ο ΕΚΛΟΓΙΚΟ ΤΜΗΜΑ (Καλυθιές)
Εγγεγρ/μένοι . . .434
Ψήφισαν 315
Ακυρα/λευκά 9
Εγκυρα 306
Γ. Ιατρίδης 135
Γ. Κώστας 171

4ο ΕΚΛΟΓΙΚΟ ΤΜΗΜΑ (Καλυθιές(
Εγγεγρ/μένοι . . .473
Ψήφισαν 404
Ακυρα/λευκά 13
Εγκυρα 391
Γ. Ιατρίδης 181
Γ. Κώστας 210

5ο ΕΚΛΟΓΙΚΟ ΤΜΗΜΑ (Καλυθιές)
Εγγεγρ/μένοι . . .454
Ψήφισαν 424
Ακυρα/λευκά 15
Εγκυρα 409
Γ. Ιατρίδης 215
Γ. Κώστας 194

6ο ΕΚΛΟΓΙΚΟ ΤΜΗΜΑ (Καλυθιές)
Εγγεγρ/μένοι . . .460
Ψήφισαν 418
Ακυρα/λευκά 6
Εγκυρα 412
Γ. Ιατρίδης 210
Γ. Κώστας 202

7 ΕΚΛΟΓΙΚΟ ΤΜΗΜΑ (Καλυθιές)
Εγγεγρ/μένοι . . .501
Ψήφισαν 429
Ακυρα/λευκά 18
Εγκυρα 411
Γ. Ιατρίδης 220
Γ. Κώστας 191

8ο ΕΚΛΟΓΙΚΟ ΤΜΗΜΑ (Κοσκινού)
Εγγεγρ/μένοι . . .445
Ψήφισαν 366
Ακυρα/λευκά 14
Εγκυρα 352
Γ. Ιατρίδης 203
Γ. Κώστας 149

9ο ΕΚΛΟΓΙΚΟ ΤΜΗΜΑ (Κοσκινού)
Εγγεγρ/μένοι . . .455
Ψήφισαν 379
Ακυρα/λευκά 14
Εγκυρα 365
Γ. Ιατρίδης 195
Γ. Κώστας 175

10ο ΕΚΛΟΓΙΚΟ ΤΜΗΜΑ (Κοσκινού)
Εγγεγρ/μένοι . . .442
Ψήφισαν 352
Ακυρα/λευκά 13
Εγκυρα 339
Γ. Ιατρίδης 190
Γ. Κώστας 149

11ο ΕΚΛΟΓΙΚΟ ΤΜΗΜΑ (Κοσκινού)
Εγγεγρ/μένοι . . .452
Ψήφισαν 370
Ακυρα/λευκά 24
Εγκυρα 346
Γ. Ιατρίδης 181
Γ. Κώστας 165

12ο ΕΚΛΟΓΙΚΟ ΤΜΗΜΑ (Κοσκινού)
Εγγεγρ/μένοι . . .378
Ψήφισαν 306
Ακυρα/λευκά 13
Εγκυρα 293
Γ. Ιατρίδης 152
Γ. Κώστας 141

13ο ΕΚΛΟΓΙΚΟ ΤΜΗΜΑ (Ψίνθου)
Εγγεγρ/μένοι . . .326
Ψήφισαν 265
Ακυρα/λευκά 8
Εγκυρα 257
Γ. Ιατρίδης 176
Γ. Κώστας 81

14ο ΕΚΛΟΓΙΚΟ ΤΜΗΜΑ (Ψίνθου)
Εγγεγρ/μένοι . . .309
Ψήφισαν 251
Ακυρα/λευκά 2
Εγκυρα 249
Γ. Ιατρίδης 152
Γ. Κώστας 97

15ο ΕΚΛΟΓΙΚΟ ΤΜΗΜΑ (Ψίνθου)
Εγγεγρ/μένοι . . .315
Ψήφισαν 273
Ακυρα/λευκά 7
Εγκυρα 266
Γ. Ιατρίδης 186
Γ. Κώστας 80

ΔΗΜΟΤΙΚΕΣ ΕΚΛΟΓΕΣ

ΔΗΜΟΣ ΑΦΑΝΤΟΥ

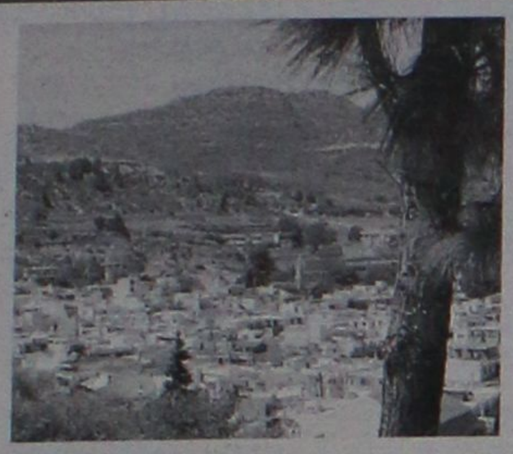

Εγγεγραμμένοι.....5.137
Ψήφισαν.....4.549
Ακυρα/Λευκά.....69/14
Εγκυρα.....4.549



Σ. Διακοσταματίου...1.551 (34,73%)



Σ. Καββάδας.....1.064(23,82%)



Τ. Σπανός.....1.060(23,73%)



Μ. Μαχραμάς.....791(17,71%)

1ο ΕΚΛΟΓΙΚΟ ΤΜΗΜΑ

Εγγεγρ/μένοι 497
Ψήφισαν 449
Ακυρα/λευκά 8
Εγκυρα 441
Σ. Διακοσταματίου ..150
Σ. Καββάδας 104
Τ. Σπανός 114
Μ. Μαχραμάς 73

2ο ΕΚΛΟΓΙΚΟ ΤΜΗΜΑ

Εγγεγρ/μένοι 449
Ψήφισαν 397
Ακυρα/λευκά 7
Εγκυρα 390
Σ. Διακοσταματίου ..147
Σ. Καββάδας 84
Τ. Σπανός 81
Μ. Μαχραμάς 78

3ο ΕΚΛΟΓΙΚΟ ΤΜΗΜΑ

Εγγεγρ/μένοι 488
Ψήφισαν 456
Ακυρα/λευκά 5
Εγκυρα 451
Σ. Διακοσταματίου ..165
Σ. Καββάδας 115
Τ. Σπανός 93
Μ. Μαχραμάς 78

4ο ΕΚΛΟΓΙΚΟ ΤΜΗΜΑ

Εγγεγρ/μένοι 456
Ψήφισαν 414
Ακυρα/λευκά 19
Εγκυρα 395
Σ. Διακοσταματίου ..105
Σ. Καββάδας 104
Τ. Σπανός 108
Μ. Μαχραμάς 78

5ο ΕΚΛΟΓΙΚΟ ΤΜΗΜΑ

Εγγεγρ/μένοι 459
Ψήφισαν 410
Ακυρα/λευκά 4
Εγκυρα 406
Σ. Διακοσταματίου ..128
Σ. Καββάδας 101
Τ. Σπανός 75
Μ. Μαχραμάς 102

6ο ΕΚΛΟΓΙΚΟ ΤΜΗΜΑ

Εγγεγρ/μένοι 447
Ψήφισαν 397
Ακυρα/λευκά 8
Εγκυρα 389
Σ. Διακοσταματίου ..123
Σ. Καββάδας 121
Τ. Σπανός 91
Μ. Μαχραμάς 54

7ο ΕΚΛΟΓΙΚΟ ΤΜΗΜΑ

Εγγεγρ/μένοι 412
Ψήφισαν 375
Ακυρα/λευκά 5
Εγκυρα 370
Σ. Διακοσταματίου ..107
Σ. Καββάδας 104
Τ. Σπανός 88
Μ. Μαχραμάς 71

8ο ΕΚΛΟΓΙΚΟ ΤΜΗΜΑ

Εγγεγρ/μένοι 453
Ψήφισαν 415
Ακυρα/λευκά 7
Εγκυρα 408
Σ. Διακοσταματίου ..167
Σ. Καββάδας 68
Τ. Σπανός 118
Μ. Μαχραμάς 55

9ο ΕΚΛΟΓΙΚΟ ΤΜΗΜΑ

Εγγεγρ/μένοι 435
Ψήφισαν 385
Ακυρα/λευκά 7
Εγκυρα 378
Σ. Διακοσταματίου ..145
Σ. Καββάδας 82
Τ. Σπανός 79
Μ. Μαχραμάς 72

10ο ΕΚΛΟΓΙΚΟ ΤΜΗΜΑ

Εγγεγρ/μένοι 310
Ψήφισαν 272
Ακυρα/λευκά 5
Εγκυρα 267
Σ. Διακοσταματίου ...96
Σ. Καββάδας 57
Τ. Σπανός 54
Μ. Μαχραμάς 60

11ο ΕΚΛΟΓΙΚΟ ΤΜΗΜΑ (Αρχίπολη)

Εγγεγρ/μένοι 731
Ψήφισαν 579
Ακυρα/λευκά 8
Εγκυρα 571
Σ. Διακοσταματίου ..218
Σ. Καββάδας 124
Τ. Σπανός 159
Μ. Μαχραμάς 70

12ο ΕΚΛΟΓΙΚΟ ΤΜΗΜΑ (Αρχίπολη)

Εγγεγρ/μένοι 377
Ψήφισαν 286
Ακυρα/λευκά 4
Εγκυρα 282
Σ. Διακοσταματίου ..118
Σ. Καββάδας 53
Τ. Σπανός 74
Μ. Μαχραμάς 37

ΔΗΜΟΣ ΚΑΜΕΙΡΟΥ



Εγγεγραμμένοι.....5.528
Ψήφισαν.....4.342
Ακυρα/Λευκά.....137/48
Εγκυρα.....4.157



Δ. Κρητικός.....2.651(63,77%)



Γ. Μαρίνος.....1.506(36,23%)

1ο ΕΚΛΟΓΙΚΟ ΤΜΗΜΑ (Σορωνής)

Εγγεγρ/μένοι ...445
Ψήφισαν 348
Ακυρα/λευκά 20
Εγκυρα 328
Δ. Κρητικός 167
Γ. Μαρίνος 161

2ο ΕΚΛΟΓΙΚΟ ΤΜΗΜΑ (Σορωνής)

Εγγεγρ/μένοι ...420
Ψήφισαν 349
Ακυρα/λευκά 18
Εγκυρα 331
Δ. Κρητικός 170
Γ. Μαρίνος 161

3ο ΕΚΛΟΓΙΚΟ ΤΜΗΜΑ (Σορωνής)

Εγγεγρ/μένοι ...418
Ψήφισαν 333
Ακυρα/λευκά 11
Εγκυρα 322
Δ. Κρητικός 110
Γ. Μαρίνος 212

4ο ΕΚΛΟΓΙΚΟ ΤΜΗΜΑ (Απολλώνων)

Εγγεγρ/μένοι ...371
Ψήφισαν 269
Ακυρα/λευκά 9
Εγκυρα 260
Δ. Κρητικός 168
Γ. Μαρίνος 92

5ο ΕΚΛΟΓΙΚΟ ΤΜΗΜΑ (Απολλώνων)

Εγγεγρ/μένοι ...358
Ψήφισαν 273
Ακυρα/λευκά 16
Εγκυρα 257
Δ. Κρητικός 136
Γ. Μαρίνος 121

6ο ΕΚΛΟΓΙΚΟ ΤΜΗΜΑ (Απολλώνων)

Εγγεγρ/μένοι ...336
Ψήφισαν 270
Ακυρα/λευκά 11
Εγκυρα 259
Δ. Κρητικός 174
Γ. Μαρίνος 85

7 ΕΚΛΟΓΙΚΟ ΤΜΗΜΑ (Διμυλιάς)

Εγγεγρ/μένοι ...264
Ψήφισαν 224
Ακυρα/λευκά 8
Εγκυρα 216
Δ. Κρητικός 161
Γ. Μαρίνος 55

8ο ΕΚΛΟΓΙΚΟ ΤΜΗΜΑ (Διμυλιάς)

Εγγεγρ/μένοι ...290
Ψήφισαν 237
Ακυρα/λευκά 6
Εγκυρα 231
Δ. Κρητικός 210
Γ. Μαρίνος 21

9ο ΕΚΛΟΓΙΚΟ ΤΜΗΜΑ (Καλαβάρδα)

Εγγεγρ/μένοι ...296
Ψήφισαν 238
Ακυρα/λευκά 15
Εγκυρα 223
Δ. Κρητικός 163
Γ. Μαρίνος 60

10ο ΕΚΛΟΓΙΚΟ ΤΜΗΜΑ (Καλαβάρδα)

Εγγεγρ/μένοι ...548
Ψήφισαν 450
Ακυρα/λευκά 70
Εγκυρα 430
Δ. Κρητικός 282
Γ. Μαρίνος 148

11ο ΕΚΛΟΓΙΚΟ ΤΜΗΜΑ (Πλατανίων)

Εγγεγρ/μένοι ...291
Ψήφισαν 221
Ακυρα/λευκά 14
Εγκυρα 207
Δ. Κρητικός 174
Γ. Μαρίνος 33

12ο ΕΚΛΟΓΙΚΟ ΤΜΗΜΑ (Σαλάκου)

Εγγεγρ/μένοι ...460
Ψήφισαν 315
Ακυρα/λευκά 17
Εγκυρα 298
Δ. Κρητικός 166
Γ. Μαρίνος 132

13ο ΕΚΛΟΓΙΚΟ ΤΜΗΜΑ (Σαλάκου)

Εγγεγρ/μένοι ...439
Ψήφισαν 302
Ακυρα/λευκά 15
Εγκυρα 287
Δ. Κρητικός 172
Γ. Μαρίνος 115

14ο ΕΚΛΟΓΙΚΟ ΤΜΗΜΑ (Φανών)

Εγγεγρ/μένοι ...458
Ψήφισαν 380
Ακυρα/λευκά 10
Εγκυρα 370
Δ. Κρητικός 277
Γ. Μαρίνος 93

15ο ΕΚΛΟΓΙΚΟ ΤΜΗΜΑ (Φανών)

Εγγεγρ/μένοι ...430
Ψήφισαν 371
Ακυρα/λευκά 10
Εγκυρα 361
Δ. Κρητικός 284
Γ. Μαρίνος 77

ΔΗΜΟΤΙΚΕΣ ΕΚΛΟΓΕΣ

ΔΗΜΟΣ ΠΕΤΑΛΟΥΔΩΝ



Εγγεγραμμένοι 9.931
Ψήφισαν 8.005
Ακυρα/Λευκά 242/60
Εγκυρα 7.703



Μ. Κορδίνας.....4.018(52,16%)



Α. Αρφαράς.....3.211(41,99%)



Κ. Πότσος .....474(6,15%)

1ο ΕΚΛΟΓΙΚΟ ΤΜΗΜΑ (Κρεμαστής)

Εγγεγρ/μένοι 476
Ψήφισαν 370
Ακυρα/λευκά 12
Εγκυρα 358
Μ. Κορδίνας 219
Α. Αρφαράς 109
Κ. Πότσος 30

2ο ΕΚΛΟΓΙΚΟ ΤΜΗΜΑ (Κρεμαστής)

Εγγεγρ/μένοι 509
Ψήφισαν 428
Ακυρα/λευκά 21
Εγκυρα 407
Μ. Κορδίνας 234
Α. Αρφαράς 143
Κ. Πότσος 30

3ο ΕΚΛΟΓΙΚΟ ΤΜΗΜΑ (Κρεμαστής)

Εγγεγρ/μένοι 474
Ψήφισαν 394
Ακυρα/λευκά 12
Εγκυρα 382
Μ. Κορδίνας 238
Α. Αρφαράς 130
Κ. Πότσος 14

4ο ΕΚΛΟΓΙΚΟ ΤΜΗΜΑ (Κρεμαστής)

Εγγεγρ/μένοι 481
Ψήφισαν 390
Ακυρα/λευκά 14
Εγκυρα 376
Μ. Κορδίνας 222
Α. Αρφαράς 145
Κ. Πότσος 9

5ο ΕΚΛΟΓΙΚΟ ΤΜΗΜΑ (Κρεμαστής)

Εγγεγρ/μένοι 510
Ψήφισαν 412
Ακυρα/λευκά 22
Εγκυρα 390
Μ. Κορδίνας 234
Α. Αρφαράς 130
Κ. Πότσος 26

6ο ΕΚΛΟΓΙΚΟ ΤΜΗΜΑ (Κρεμαστής)

Εγγεγρ/μένοι 490
Ψήφισαν 388
Ακυρα/λευκά 7
Εγκυρα 381
Μ. Κορδίνας 235
Α. Αρφαράς 125
Κ. Πότσος 21

7ο ΕΚΛΟΓΙΚΟ ΤΜΗΜΑ (Κρεμαστής)

Εγγεγρ/μένοι 496
Ψήφισαν 385
Ακυρα/λευκά 10
Εγκυρα 375
Μ. Κορδίνας 244
Α. Αρφαράς 107
Κ. Πότσος 24

8ο ΕΚΛΟΓΙΚΟ ΤΜΗΜΑ (Δαματριάς)

Εγγεγρ/μένοι 435
Ψήφισαν 351
Ακυρα/λευκά 13
Εγκυρα 338
Μ. Καρδίνας 229
Α. Αρφαράς 101
Κ. Πότσος 8

9ο ΕΚΛΟΓΙΚΟ ΤΜΗΜΑ (Θεολόγου)

Εγγεγρ/μένοι 320
Ψήφισαν 261
Ακυρα/λευκά 7
Εγκυρα 254
Μ. Κορδίνας 141
Α. Αρφαράς 105
Κ. Πότσος 8

10ο ΕΚΛΟΓΙΚΟ ΤΜΗΜΑ (Θεολόγου)

Εγγεγρ/μένοι 320
Ψήφισαν 269
Ακυρα/λευκά 12
Εγκυρα 257
Μ. Κορδίνας 126
Α. Αρφαράς 120
Κ. Πότσος 11

11ο ΕΚΛΟΓΙΚΟ ΤΜΗΜΑ (Μαριτσών)

Εγγεγρ/μένοι 402
Ψήφισαν 350
Ακυρα/λευκά 17
Εγκυρα 333
Μ. Κορδίνας 191
Α. Αρφαράς 133
Κ. Πότσος 9

12ο ΕΚΛΟΓΙΚΟ ΤΜΗΜΑ (Μαριτσών)

Εγγεγρ/μένοι 418
Ψήφισαν 346
Ακυρα/λευκά 13
Εγκυρα 333
Μ. Κορδίνας 143
Α. Αρφαράς 180
Κ. Πότσος 10

13ο ΕΚΛΟΓΙΚΟ ΤΜΗΜΑ (Μαριτσών)

Εγγεγρ/μένοι 403
Ψήφισαν 345
Ακυρα/λευκά 15
Εγκυρα 330
Μ. Κορδίνας 141
Α. Αρφαράς 169
Κ. Πότσος 20

14ο ΕΚΛΟΓΙΚΟ ΤΜΗΜΑ (Μαριτσών)

Εγγεγρ/μένοι 399
Ψήφισαν 334
Ακυρα/λευκά 31
Εγκυρα 303
Μ. Κορδίνας 164
Α. Αρφαράς 124
Κ. Πότσος 15

15ο ΕΚΛΟΓΙΚΟ ΤΜΗΜΑ (Παραδεισίου)

Εγγεγρ/μένοι 545
Ψήφισαν 391
Ακυρα/λευκά 13
Εγκυρα 378
Μ. Κορδίνας 127
Α. Αρφαράς 224
Κ. Πότσος 27

16ο ΕΚΛΟΓΙΚΟ ΤΜΗΜΑ (Παραδεισίου)

Εγγεγρ/μένοι 541
Ψήφισαν 415
Ακυρα/λευκά 17
Εγκυρα 398
Μ. Κορδίνας 142
Α. Αρφαράς 208
Κ. Πότσος 48

17ο ΕΚΛΟΓΙΚΟ ΤΜΗΜΑ (Παραδεισίου)

Εγγεγρ/μένοι 552
Ψήφισαν 391
Ακυρα/λευκά 14
Εγκυρα 377
Μ. Κορδίνας 121
Α. Αρφαράς 225
Κ. Πότσος 31

18ο ΕΚΛΟΓΙΚΟ ΤΜΗΜΑ (Παραδεισίου)

Εγγεγρ/μένοι 541
Ψήφισαν 423
Ακυρα/λευκά 10
Εγκυρα 413
Μ. Κορδίνας 168
Α. Αρφαράς 216
Κ. Πότσος 29

19ο ΕΚΛΟΓΙΚΟ ΤΜΗΜΑ (Παραδεισίου)

Εγγεγρ/μένοι 437
Ψήφισαν 343
Ακυρα/λευκά 8
Εγκυρα 335
Μ. Κορδίνας 127
Α. Αρφαράς 169
Κ. Πότσος 39

20ο ΕΚΛΟΓΙΚΟ ΤΜΗΜΑ (Παστίδας)

Εγγεγρ/μένοι 412
Ψήφισαν 337
Ακυρα/λευκά 13
Εγκυρα 324
Μ. Κορδίνας 164
Α. Αρφαράς 146
Κ. Πότσος 14

21ο ΕΚΛΟΓΙΚΟ ΤΜΗΜΑ (Παστίδας)

Εγγεγρ/μένοι 411
Ψήφισαν 339
Ακυρα/λευκά 13
Εγκυρα 326
Μ. Κορδίνας 199
Α. Αρφαράς 97
Κ. Πότσος 30

22ο ΕΚΛΟΓΙΚΟ ΤΜΗΜΑ (Παστίδας)

Εγγεγρ/μένοι 386
Ψήφισαν 483
Ακυρα/λευκά 8
Εγκυρα 335
Μ. Κορδίνας 209
Α. Αρφαράς 105
Κ. Πότσος 21

ΔΗΜΟΤΙΚΕΣ ΕΚΛΟΓΕΣ

ΔΗΜΟΣ ΛΙΝΔΙΩΝ



Εγγεγραμμένοι 4.760
Ψήφισαν 3.666
Ακυρα/Λευκά 92/23
Εγκυρα 3.551



Μ. Παλλάς .....18.36(51,7%)



Π. Παπακωνσταντίνου.....1.715(48,3%)

1ο ΕΚΛΟΓΙΚΟ ΤΜΗΜΑ

Εγγεγρ/μένοι 521
Ψήφισαν 428
Ακυρα/λευκά 7
Εγκυρα 421
Μ. Παλλάς 276
Π. Παπακωνσταντίνου .145

2ο ΕΚΛΟΓΙΚΟ ΤΜΗΜΑ

Εγγεγρ/μένοι 502
Ψήφισαν 379
Ακυρα/λευκά 11
Εγκυρα 368
Μ. Παλλάς 194
Π. Παπακωνσταντίνου .174

3ο ΕΚΛΟΓΙΚΟ ΤΜΗΜΑ

Εγγεγρ/μένοι 499
Ψήφισαν 392
Ακυρα/λευκά 10
Εγκυρα 382
Μ. Παλλάς 247
Π. Παπακωνσταντίνου .135

4ο ΕΚΛΟΓΙΚΟ ΤΜΗΜΑ (Καλάθου)

Εγγεγρ/μένοι 525
Ψήφισαν 383
Ακυρα/λευκά 25
Εγκυρα 358
Μ. Παλλάς 136
Π. Παπακωνσταντίνου .222

5ο ΕΚΛΟΓΙΚΟ ΤΜΗΜΑ (Λαέρμων)

Εγγεγρ/μένοι 478
Ψήφισαν 348
Ακυρα/λευκά 8
Εγκυρα 340
Μ. Παλλάς 191
Π. Παπακωνσταντίνου .149

6ο ΕΚΛΟΓΙΚΟ ΤΜΗΜΑ (Λαέρμων)

Εγγεγρ/μένοι 471
Ψήφισαν 329
Ακυρα/λευκά 14
Εγκυρα 315
Μ. Παλλάς 177
Π. Παπακωνσταντίνου .138

7ο ΕΚΛΟΓΙΚΟ ΤΜΗΜΑ (Λάρδου)

Εγγεγρ/μένοι 410
Ψήφισαν 386
Ακυρα/λευκά 13
Εγκυρα 373
Μ. Παλλάς 151
Π. Παπακωνσταντίνου .222

8ο ΕΚΛΟΓΙΚΟ ΤΜΗΜΑ (Λάρδου)

Εγγεγρ/μένοι 432
Ψήφισαν 290
Ακυρα/λευκά 6
Εγκυρα 284
Μ. Παλλάς 104
Π. Παπακωνσταντίνου .180

9ο ΕΚΛΟΓΙΚΟ ΤΜΗΜΑ (Λάρδου)

Εγγεγρ/μένοι 447
Ψήφισαν 334
Ακυρα/λευκά 9
Εγκυρα 325
Μ. Παλλάς 133
Π. Παπακωνσταντίνου .192

10ο ΕΚΛΟΓΙΚΟ ΤΜΗΜΑ (Πυλώνας)

Εγγεγρ/μένοι 475
Ψήφισαν 397
Ακυρα/λευκά 12
Εγκυρα 385
Μ. Παλλάς 227
Π. Παπακωνσταντίνου .158

ΔΗΜΟΣ ΑΤΑΒΥΡΟΥ



Εγγεγραμμένοι.....4.536
Ψήφισαν.....3.314
Ακυρα/Λευκά.....79/26
Εγκυρα.....3.174
Ν. Τσουκαλάς.....1.651 (51,45%)
Π. Κυριακούλης.....1.558 (48,55%)

1ο ΕΚΛΟΓΙΚΟ ΤΜΗΜΑ (Έμπωνας)

Εγγεγρ/μένοι ...481
Ψήφισαν 417
Ακυρα/λευκά 14
Εγκυρα 403
Μ. Τσουκαλάς ...296
Π. Κυριακούλης .107

2ο ΕΚΛΟΓΙΚΟ ΤΜΗΜΑ (Έμπωνας)

Εγγεγρ/μένοι ...461
Ψήφισαν 369
Ακυρα/λευκά 14
Εγκυρα 355
Μ. Τσουκαλάς ...244
Π. Κυριακούλης .111

3ο ΕΚΛΟΓΙΚΟ ΤΜΗΜΑ (Έμπωνας)

Εγγεγρ/μένοι ...481
Ψήφισαν 386
Ακυρα/λευκά 16
Εγκυρα 370
Μ. Τσουκαλάς ...294
Π. Κυριακούλης ..76

4ο ΕΚΛΟΓΙΚΟ ΤΜΗΜΑ (Έμπωνας)

Εγγεγρ/μένοι ...243
Ψήφισαν 215
Ακυρα/λευκά 8
Εγκυρα 207
Μ. Τσουκαλάς ...109
Π. Κυριακούλης ..98

5ο ΕΚΛΟΓΙΚΟ ΤΜΗΜΑ (Αγ. Ισιδώρου)

Εγγεγρ/μένοι ...401
Ψήφισαν 265
Ακυρα/λευκά 5
Εγκυρα 260
Μ. Τσουκαλάς 86
Π. Κυριακούλης .224

6ο ΕΚΛΟΓΙΚΟ ΤΜΗΜΑ (Αγ. Ισιδώρου)

Εγγεγρ/μένοι ...399
Ψήφισαν 224
Ακυρα/λευκά 10
Εγκυρα 214
Μ. Τσουκαλάς 28
Π. Κυριακούλης .186

7ο ΕΚΛΟΓΙΚΟ ΤΜΗΜΑ (Αγ. Ισιδώρου)

Εγγεγρ/μένοι ...403
Ψήφισαν 246
Ακυρα/λευκά 5
Εγκυρα 241
Μ. Τσουκαλάς 24
Π. Κυριακούλης .217

8ο ΕΚΛΟΓΙΚΟ ΤΜΗΜΑ (Κρητηνίας)

Εγγεγρ/μένοι ...476
Ψήφισαν 359
Ακυρα/λευκά 7
Εγκυρα 352
Μ. Τσουκαλάς ...192
Π. Κυριακούλης .160

9ο ΕΚΛΟΓΙΚΟ ΤΜΗΜΑ (Κρητηνίας)

Εγγεγρ/μένοι ...301
Ψήφισαν 299
Ακυρα/λευκά 14
Εγκυρα 285
Μ. Τσουκαλάς ...142
Π. Κυριακούλης .143

10ο ΕΚΛΟΓΙΚΟ ΤΜΗΜΑ (Μονολίθου)

Εγγεγρ/μένοι ...471
Ψήφισαν 320
Ακυρα/λευκά 2
Εγκυρα 318
Μ. Τσουκαλάς ...142
Π. Κυριακούλης .176

11ο ΕΚΛΟΓΙΚΟ ΤΜΗΜΑ (Σιαννών)

Εγγεγρ/μένοι ...419
Ψήφισαν 214
Ακυρα/λευκά 10
Εγκυρα 204
Μ. Τσουκαλάς 60
Π. Κυριακούλης .144

ΔΗΜΟΤΙΚΕΣ ΕΚΛΟΓΕΣ

ΔΗΜΟΣ ΙΑΛΥΣΟΥ



Εγγεγραμμένοι 6.027
Ψήφισαν 5.159
Ακυρα/Λευκά 118/42
Εγκυρα 4.999


Σ. Στάγκας.....2.841(56,83%)


Π. Καραβόλιας.....2.158(43,17%)

1ο ΕΚΛΟΓΙΚΟ ΤΜΗΜΑ
Εγγεγρ/μένοι . . .464
Ψήφισαν 381
Ακυρα/λευκά 7
Εγκυρα 374
Σ. Στάγκας 231
Π. Καραβόλιας . .143

2ο ΕΚΛΟΓΙΚΟ ΤΜΗΜΑ
Εγγεγρ/μένοι . . .374
Ψήφισαν 412
Ακυρα/λευκά 16
Εγκυρα 396
Σ. Στάγκας 194
Π. Καραβόλιας . .202

3ο ΕΚΛΟΓΙΚΟ ΤΜΗΜΑ
Εγγεγρ/μένοι . . .465
Ψήφισαν 415
Ακυρα/λευκά 11
Εγκυρα 404
Σ. Στάγκας 202
Π. Καραβόλιας . .202

4ο ΕΚΛΟΓΙΚΟ ΤΜΗΜΑ
Εγγεγρ/μένοι . . .453
Ψήφισαν 371
Ακυρα/λευκά 9
Εγκυρα 362
Σ. Στάγκας 226
Π. Καραβόλιας . .136

5ο ΕΚΛΟΓΙΚΟ ΤΜΗΜΑ
Εγγεγρ/μένοι . . .475
Ψήφισαν 399
Ακυρα/λευκά 21
Εγκυρα 378
Σ. Στάγκας 212
Π. Καραβόλιας . .166

6ο ΕΚΛΟΓΙΚΟ ΤΜΗΜΑ
Εγγεγρ/μένοι . . .470
Ψήφισαν 411
Ακυρα/λευκά 5
Εγκυρα 406
Σ. Στάγκας 205
Π. Καραβόλιας . .201

7ο ΕΚΛΟΓΙΚΟ ΤΜΗΜΑ
Εγγεγρ/μένοι . . .463
Ψήφισαν 426
Ακυρα/λευκά 10
Εγκυρα 416
Σ. Στάγκας 231
Π. Καραβόλιας . .185

8ο ΕΚΛΟΓΙΚΟ ΤΜΗΜΑ
Εγγεγρ/μένοι . . .471
Ψήφισαν 393
Ακυρα/λευκά 19
Εγκυρα 374
Σ. Στάγκας 207
Π. Καραβόλιας . .167

9ο ΕΚΛΟΓΙΚΟ ΤΜΗΜΑ
Εγγεγρ/μένοι . . .461
Ψήφισαν 390
Ακυρα/λευκά 14
Εγκυρα 376
Σ. Στάγκας 229
Π. Καραβόλιας . .147

10ο ΕΚΛΟΓΙΚΟ ΤΜΗΜΑ
Εγγεγρ/μένοι . . .470
Ψήφισαν 413
Ακυρα/λευκά 11
Εγκυρα 402
Σ. Στάγκας 248
Π. Καραβόλιας . .154

11ο ΕΚΛΟΓΙΚΟ ΤΜΗΜΑ
Εγγεγρ/μένοι . . .501
Ψήφισαν 421
Ακυρα/λευκά 15
Εγκυρα 406
Σ. Στάγκας 223
Π. Καραβόλιας . .183

12ο ΕΚΛΟΓΙΚΟ ΤΜΗΜΑ
Εγγεγρ/μένοι . . .470
Ψήφισαν 398
Ακυρα/λευκά 15
Εγκυρα 383
Σ. Στάγκας 231
Π. Καραβόλιας . .152

13ο ΕΚΛΟΓΙΚΟ ΤΜΗΜΑ
Εγγεγρ/μένοι . . .390
Ψήφισαν 329
Ακυρα/λευκά 7
Εγκυρα 322
Σ. Στάγκας 202
Π. Καραβόλιας . .120

ΔΗΜΟΣ ΝΟΤΙΑΣ ΡΟΔΟΥ

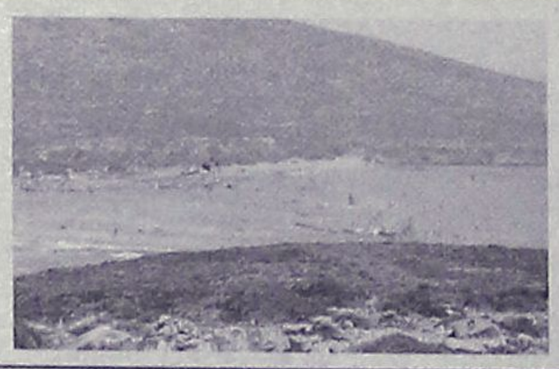

Εγγεγραμμένοι 5.154
Ψήφισαν 23.241
Ακυρα/Λευκά 85/25
Εγκυρα 3.131

Μ. Σαββής.....2.307(73,68%)

Δ. Ζανεττούλλης.....824(26,32%)

1ο ΕΚΛΟΓΙΚΟ ΤΜΗΜΑ (Γενναδίου)
Εγγεγρ/μένοι . . .530
Ψήφισαν 220
Ακυρα/λευκά 8
Εγκυρα 212
Μ. Σαββής 142
Δ. Ζανεττούλλης .70

2ο ΕΚΛΟΓΙΚΟ ΤΜΗΜΑ (Γενναδίου)
Εγγεγρ/μένοι . . .530
Ψήφισαν 248
Ακυρα/λευκά 16
Εγκυρα 232
Μ. Σαββής 168
Δ. Ζανεττούλλης .64

3ο ΕΚΛΟΓΙΚΟ ΤΜΗΜΑ (Απολακκιάς)
Εγγεγρ/μένοι . . .346
Ψήφισαν 266
Ακυρα/λευκά 10
Εγκυρα 256
Μ. Σαββής 228
Δ. Ζανεττούλλης .28

4ο ΕΚΛΟΓΙΚΟ ΤΜΗΜΑ (Απολακκιάς)
Εγγεγρ/μένοι . . .329
Ψήφισαν 270
Ακυρα/λευκά 12
Εγκυρα 258
Μ. Σαββής 240
Δ. Ζανεττούλλης .18

5ο ΕΚΛΟΓΙΚΟ ΤΜΗΜΑ (Αρνίθας)
Εγγεγρ/μένοι . . .221
Ψήφισαν 166
Ακυρα/λευκά 0
Εγκυρα 166
Μ. Σαββής 161
Δ. Ζανεττούλλης . .5

6ο ΕΚΛΟΓΙΚΟ ΤΜΗΜΑ (Ασκληπειού)
Εγγεγρ/μένοι . . .433
Ψήφισαν 303
Ακυρα/λευκά 13
Εγκυρα 290
Μ. Σαββής 185
Δ. Ζανεττούλλης 105

7ο ΕΚΛΟΓΙΚΟ ΤΜΗΜΑ (Ασκληπειού)
Εγγεγρ/μένοι . . .453
Ψήφισαν 321
Ακυρα/λευκά 6
Εγκυρα 315
Μ. Σαββής 226
Δ. Ζανεττούλλης .89

8ο ΕΚΛΟΓΙΚΟ ΤΜΗΜΑ (Βατίου)
Εγγεγρ/μένοι . . .215
Ψήφισαν 161
Ακυρα/λευκά 1
Εγκυρα 160
Μ. Σαββής 110
Δ. Ζανεττούλλης .50

9ο ΕΚΛΟΓΙΚΟ ΤΜΗΜΑ (Ιστρίου)
Εγγεγρ/μένοι . . .304
Ψήφισαν 227
Ακυρα/λευκά 7
Εγκυρα 220
Μ. Σαββής 208
Δ. Ζανεττούλλης . .12

10ο ΕΚΛΟΓΙΚΟ ΤΜΗΜΑ (Κατταβιάς)
Εγγεγρ/μένοι . . .404
Ψήφισαν 261
Ακυρα/λευκά 14
Εγκυρα 247
Μ. Σαββής 125
Δ. Ζανεττούλλης 122

11ο ΕΚΛΟΓΙΚΟ ΤΜΗΜΑ (Κατταβιάς)
Εγγεγρ/μένοι . . .404
Ψήφισαν 226
Ακυρα/λευκά 8
Εγκυρα 218
Μ. Σαββής 111
Δ. Ζανεττούλλης 107

12ο ΕΚΛΟΓΙΚΟ ΤΜΗΜΑ (Λαχανιάς)
Εγγεγρ/μένοι . . .397
Ψήφισαν 192
Ακυρα/λευκά 8
Εγκυρα 184
Μ. Σαββής 129
Δ. Ζανεττούλλης .55

13ο ΕΚΛΟΓΙΚΟ ΤΜΗΜΑ (Μεσσαναγρού)
Εγγεγρ/μένοι . . .387
Ψήφισαν 227
Ακυρα/λευκά 1
Εγκυρα 226
Μ. Σαββής 134
Δ. Ζανεττούλλης .92

14ο ΕΚΛΟΓΙΚΟ ΤΜΗΜΑ (Προφύλιας)
Εγγεγρ/μένοι . . .201
Ψήφισαν 153
Ακυρα/λευκά 6
Εγκυρα 147
Μ. Σαββής 140
Δ. Ζανεττούλλης . .7

ΝΟΜΑΡΧΙΑΚΕΣ ΕΚΛΟΓΕΣ 2006

ΔΗΜΟΣ ΡΟΔΙΩΝ



Εγγεγραμμένοι 36.953
Ψήφισαν 25.809
Ακυρα/Λευκά 1.105/664
Εγκυρα 24.040



Γ. Μαχαιρίδης 11.531/47,97%

Β. Υψηλάντης 10.843/45,1%

Γ. Περδικάρης 864/3,59%

Δ. Γάκης ..... 802/3,34?%

1ο ΕΚΛΟΓΙΚΟ ΔΙΑΜΕΡΙΣΜΑ

1ο εκλογικό τμήμα
Εγγεγραμμένοι 399
Ψήφισαν 164
Λευκά/Ακυρα 9
Εγκυρα 155
Γ. ΜΑΧΑΙΡΙΔΗΣ 78
Β. ΥΨΗΛΑΝΤΗΣ 68
Γ. ΠΕΡΔΙΚΑΡΗΣ 4
Δ. ΓΑΚΗΣ 5

2ο εκλογικό τμήμα
Εγγεγραμμένοι 398
Ψήφισαν 139
Λευκά/Ακυρα 6
Εγκυρα 133
Γ. ΜΑΧΑΙΡΙΔΗΣ 65
Β. ΥΨΗΛΑΝΤΗΣ 61
Γ. ΠΕΡΔΙΚΑΡΗΣ 3
Δ. ΓΑΚΗΣ 4

3ο εκλογικό τμήμα
Εγγεγραμμένοι 423
Ψήφισαν 155
Λευκά/Ακυρα 8
Εγκυρα 147
Γ. ΜΑΧΑΙΡΙΔΗΣ 74
Β. ΥΨΗΛΑΝΤΗΣ 55
Γ. ΠΕΡΔΙΚΑΡΗΣ 6
Δ. ΓΑΚΗΣ 12

4ο εκλογικό τμήμα
Εγγεγραμμένοι 389
Ψήφισαν 172
Λευκά/Ακυρα 10
Εγκυρα 162
Γ. ΜΑΧΑΙΡΙΔΗΣ 73
Β. ΥΨΗΛΑΝΤΗΣ 76
Γ. ΠΕΡΔΙΚΑΡΗΣ 6
Δ. ΓΑΚΗΣ 7

5ο εκλογικό τμήμα
Εγγεγραμμένοι 419
Ψήφισαν 171
Λευκά/Ακυρα 10
Εγκυρα 161
Γ. ΜΑΧΑΙΡΙΔΗΣ 71
Β. ΥΨΗΛΑΝΤΗΣ 80
Γ. ΠΕΡΔΙΚΑΡΗΣ 8
Δ. ΓΑΚΗΣ 2

6ο εκλογικό τμήμα
Εγγεγραμμένοι 415
Ψήφισαν 167
Λευκά/Ακυρα 20
Εγκυρα 147
Γ. ΜΑΧΑΙΡΙΔΗΣ 82
Β. ΥΨΗΛΑΝΤΗΣ 59
Γ. ΠΕΡΔΙΚΑΡΗΣ 2
Δ. ΓΑΚΗΣ 4

7ο εκλογικό τμήμα
Εγγεγραμμένοι 418
Ψήφισαν 218
Λευκά/Ακυρα 17
Εγκυρα 201
Γ. ΜΑΧΑΙΡΙΔΗΣ 101
Β. ΥΨΗΛΑΝΤΗΣ 88
Γ. ΠΕΡΔΙΚΑΡΗΣ 8
Δ. ΓΑΚΗΣ 4

8ο εκλογικό τμήμα
Εγγεγραμμένοι 427
Ψήφισαν 186
Λευκά/Ακυρα 17
Εγκυρα 169
Γ. ΜΑΧΑΙΡΙΔΗΣ 71
Β. ΥΨΗΛΑΝΤΗΣ 85
Γ. ΠΕΡΔΙΚΑΡΗΣ 6
Δ. ΓΑΚΗΣ 7

9ο εκλογικό τμήμα
Εγγεγραμμένοι 461
Ψήφισαν 288
Λευκά/Ακυρα 19
Εγκυρα 269
Γ. ΜΑΧΑΙΡΙΔΗΣ 158
Β. ΥΨΗΛΑΝΤΗΣ 99
Γ. ΠΕΡΔΙΚΑΡΗΣ 5
Δ. ΓΑΚΗΣ 7

10ο εκλογικό τμήμα
Εγγεγραμμένοι 492
Ψήφισαν 371
Λευκά/Ακυρα 32
Εγκυρα 339
Γ. ΜΑΧΑΙΡΙΔΗΣ 153
Β. ΥΨΗΛΑΝΤΗΣ 163
Γ. ΠΕΡΔΙΚΑΡΗΣ 16
Δ. ΓΑΚΗΣ 7

11ο εκλογικό τμήμα
Εγγεγραμμένοι 459
Ψήφισαν 326
Λευκά/Ακυρα 29
Εγκυρα 297
Γ. ΜΑΧΑΙΡΙΔΗΣ 127
Β. ΥΨΗΛΑΝΤΗΣ 147
Γ. ΠΕΡΔΙΚΑΡΗΣ 12
Δ. ΓΑΚΗΣ 11

2ο ΕΚΛΟΓΙΚΟ ΔΙΑΜΕΡΙΣΜΑ

12ο εκλογικό τμήμα
Εγγεγραμμένοι 514
Ψήφισαν 403
Λευκά/Ακυρα 24
Εγκυρα 379
Γ. ΜΑΧΑΙΡΙΔΗΣ 146
Β. ΥΨΗΛΑΝΤΗΣ 209
Γ. ΠΕΡΔΙΚΑΡΗΣ 11
Δ. ΓΑΚΗΣ 13

13ο εκλογικό τμήμα
Εγγεγραμμένοι 529
Ψήφισαν 393
Λευκά/Ακυρα 23
Εγκυρα 370
Γ. ΜΑΧΑΙΡΙΔΗΣ 136
Β. ΥΨΗΛΑΝΤΗΣ 194
Γ. ΠΕΡΔΙΚΑΡΗΣ 18
Δ. ΓΑΚΗΣ 22

14ο εκλογικό τμήμα
Εγγεγραμμένοι 550
Ψήφισαν 397
Λευκά/Ακυρα 22
Εγκυρα 375
Γ. ΜΑΧΑΙΡΙΔΗΣ 185
Β. ΥΨΗΛΑΝΤΗΣ 164
Γ. ΠΕΡΔΙΚΑΡΗΣ 10
Δ. ΓΑΚΗΣ 16

15ο εκλογικό τμήμα
Εγγεγραμμένοι 464
Ψήφισαν 236
Λευκά/Ακυρα 13
Εγκυρα 223
Γ. ΜΑΧΑΙΡΙΔΗΣ 110
Β. ΥΨΗΛΑΝΤΗΣ 94
Γ. ΠΕΡΔΙΚΑΡΗΣ 8
Δ. ΓΑΚΗΣ 11

16ο εκλογικό τμήμα
Εγγεγραμμένοι 441
Ψήφισαν 193
Λευκά/Ακυρα 9
Εγκυρα 184
Γ. ΜΑΧΑΙΡΙΔΗΣ 79
Β. ΥΨΗΛΑΝΤΗΣ 94
Γ. ΠΕΡΔΙΚΑΡΗΣ 7
Δ. ΓΑΚΗΣ 4

17ο εκλογικό τμήμα
Εγγεγραμμένοι 435
Ψήφισαν 187
Λευκά/Ακυρα 9
Εγκυρα 178
Γ. ΜΑΧΑΙΡΙΔΗΣ 96
Β. ΥΨΗΛΑΝΤΗΣ 67
Γ. ΠΕΡΔΙΚΑΡΗΣ 8
Δ. ΓΑΚΗΣ 7

18ο εκλογικό τμήμα
Εγγεγραμμένοι 460
Ψήφισαν 282
Λευκά/Ακυρα 23
Εγκυρα 259
Γ. ΜΑΧΑΙΡΙΔΗΣ 131
Β. ΥΨΗΛΑΝΤΗΣ 111
Γ. ΠΕΡΔΙΚΑΡΗΣ 14
Δ. ΓΑΚΗΣ 3

19ο εκλογικό τμήμα
Εγγεγραμμένοι 513
Ψήφισαν 380
Λευκά/Ακυρα 18
Εγκυρα 362
Γ. ΜΑΧΑΙΡΙΔΗΣ 159
Β. ΥΨΗΛΑΝΤΗΣ 170
Γ. ΠΕΡΔΙΚΑΡΗΣ 23
Δ. ΓΑΚΗΣ 10

20ο εκλογικό τμήμα
Εγγεγραμμένοι 551
Ψήφισαν 410
Λευκά/Ακυρα 23
Εγκυρα 387
Γ. ΜΑΧΑΙΡΙΔΗΣ 169
Β. ΥΨΗΛΑΝΤΗΣ 186
Γ. ΠΕΡΔΙΚΑΡΗΣ 15
Δ. ΓΑΚΗΣ 17

21ο εκλογικό τμήμα
Εγγεγραμμένοι 552
Ψήφισαν 422
Λευκά/Ακυρα 18
Εγκυρα 404
Γ. ΜΑΧΑΙΡΙΔΗΣ 189
Β. ΥΨΗΛΑΝΤΗΣ 189
Γ. ΠΕΡΔΙΚΑΡΗΣ 16
Δ. ΓΑΚΗΣ 10

22ο εκλογικό τμήμα
Εγγεγραμμένοι 523
Ψήφισαν 398
Λευκά/Ακυρα 14
Εγκυρα 384
Γ. ΜΑΧΑΙΡΙΔΗΣ 139
Β. ΥΨΗΛΑΝΤΗΣ 219
Γ. ΠΕΡΔΙΚΑΡΗΣ 15
Δ. ΓΑΚΗΣ 11

3ο ΕΚΛΟΓΙΚΟ ΔΙΑΜΕΡΙΣΜΑ

23ο εκλογικό τμήμα
Εγγεγραμμένοι 489
Ψήφισαν 369
Λευκά/Ακυρα 24
Εγκυρα 345
Γ. ΜΑΧΑΙΡΙΔΗΣ 166
Β. ΥΨΗΛΑΝΤΗΣ 156
Γ. ΠΕΡΔΙΚΑΡΗΣ 11
Δ. ΓΑΚΗΣ 12

24ο εκλογικό τμήμα
Εγγεγραμμένοι 464
Ψήφισαν 357
Λευκά/Ακυρα 34
Εγκυρα 323
Γ. ΜΑΧΑΙΡΙΔΗΣ 153
Β. ΥΨΗΛΑΝΤΗΣ 148
Γ. ΠΕΡΔΙΚΑΡΗΣ 14
Δ. ΓΑΚΗΣ 8

25ο εκλογικό τμήμα
Εγγεγραμμένοι 498
Ψήφισαν 378
Λευκά/Ακυρα 20
Εγκυρα 358
Γ. ΜΑΧΑΙΡΙΔΗΣ 184
Β. ΥΨΗΛΑΝΤΗΣ 153
Γ. ΠΕΡΔΙΚΑΡΗΣ 12
Δ. ΓΑΚΗΣ 9

26ο εκλογικό τμήμα
Εγγεγραμμένοι 472
Ψήφισαν 342
Λευκά/Ακυρα 16
Εγκυρα 326
Γ. ΜΑΧΑΙΡΙΔΗΣ 164
Β. ΥΨΗΛΑΝΤΗΣ 147
Γ. ΠΕΡΔΙΚΑΡΗΣ 8
Δ. ΓΑΚΗΣ 7

27ο εκλογικό τμήμα
Εγγεγραμμένοι 480
Ψήφισαν 225
Λευκά/Ακυρα 12
Εγκυρα 213
Γ. ΜΑΧΑΙΡΙΔΗΣ 79
Β. ΥΨΗΛΑΝΤΗΣ 109
Γ. ΠΕΡΔΙΚΑΡΗΣ 10
Δ. ΓΑΚΗΣ 15

28ο εκλογικό τμήμα
Εγγεγραμμένοι 491
Ψήφισαν 196
Λευκά/Ακυρα 14
Εγκυρα 182
Γ. ΜΑΧΑΙΡΙΔΗΣ 69
Β. ΥΨΗΛΑΝΤΗΣ 87
Γ. ΠΕΡΔΙΚΑΡΗΣ 8
Δ. ΓΑΚΗΣ 18

29ο εκλογικό τμήμα
Εγγεγραμμένοι 484
Ψήφισαν 238
Λευκά/Ακυρα 15
Εγκυρα 223
Γ. ΜΑΧΑΙΡΙΔΗΣ 103
Β. ΥΨΗΛΑΝΤΗΣ 101
Γ. ΠΕΡΔΙΚΑΡΗΣ 9
Δ. ΓΑΚΗΣ 10

30ο εκλογικό τμήμα
Εγγεγραμμένοι 485
Ψήφισαν 225
Λευκά/Ακυρα 8
Εγκυρα 217
Γ. ΜΑΧΑΙΡΙΔΗΣ 97
Β. ΥΨΗΛΑΝΤΗΣ 99
Γ. ΠΕΡΔΙΚΑΡΗΣ 10
Δ. ΓΑΚΗΣ 11

31ο εκλογικό τμήμα
Εγγεγραμμένοι 496
Ψήφισαν 245
Λευκά/Ακυρα 17
Εγκυρα 228
Γ. ΜΑΧΑΙΡΙΔΗΣ 104
Β. ΥΨΗΛΑΝΤΗΣ 115
Γ. ΠΕΡΔΙΚΑΡΗΣ 6
Δ. ΓΑΚΗΣ 3

32ο εκλογικό τμήμα
Εγγεγραμμένοι 474
Ψήφισαν 344
Λευκά/Ακυρα 20
Εγκυρα 324
Γ. ΜΑΧΑΙΡΙΔΗΣ 141
Β. ΥΨΗΛΑΝΤΗΣ 164
Γ. ΠΕΡΔΙΚΑΡΗΣ 10
Δ. ΓΑΚΗΣ 9

33ο εκλογικό τμήμα
Εγγεγραμμένοι 484
Ψήφισαν 394
Λευκά/Ακυρα 24
Εγκυρα 370
Γ. ΜΑΧΑΙΡΙΔΗΣ 176
Β. ΥΨΗΛΑΝΤΗΣ 155
Γ. ΠΕΡΔΙΚΑΡΗΣ 23
Δ. ΓΑΚΗΣ 16

4ο ΕΚΛΟΓΙΚΟ ΔΙΑΜΕΡΙΣΜΑ

34ο εκλογικό τμήμα
Εγγεγραμμένοι 445
Ψήφισαν 350
Λευκά/Ακυρα 27
Εγκυρα 323
Γ. ΜΑΧΑΙΡΙΔΗΣ 172
Β. ΥΨΗΛΑΝΤΗΣ 134
Γ. ΠΕΡΔΙΚΑΡΗΣ 12
Δ. ΓΑΚΗΣ 5

35ο εκλογικό τμήμα
Εγγεγραμμένοι 464
Ψήφισαν 365
Λευκά/Ακυρα 28
Εγκυρα 337
Γ. ΜΑΧΑΙΡΙΔΗΣ 165
Β. ΥΨΗΛΑΝΤΗΣ 157
Γ. ΠΕΡΔΙΚΑΡΗΣ 8
Δ. ΓΑΚΗΣ 7

36ο εκλογικό τμήμα
Εγγεγραμμένοι 457
Ψήφισαν 361
Λευκά/Ακυρα 11
Εγκυρα 350
Γ. ΜΑΧΑΙΡΙΔΗΣ 169
Β. ΥΨΗΛΑΝΤΗΣ 159
Γ. ΠΕΡΔΙΚΑΡΗΣ 12
Δ ΓΑΚΗΣ 10

ΝΟΜΑΡΧΙΑΚΕΣ ΕΚΛΟΓΕΣ 2006

ΔΗΜΟΣ ΡΟΔΟΥ

4ο ΕΚΛΟΓΙΚΟ ΔΙΑΜΕΡΙΣΜΑ

37ο εκλογικό τμήμα

Εγγεγραμμένοι 415
Ψήφισαν 335
Λευκά/Άκυρα 25
Έγκυρα 310
Γ. ΜΑΧΑΙΡΙΔΗΣ 161
Β. ΥΨΗΛΑΝΤΗΣ 134
Γ. ΠΕΡΔΙΚΑΡΗΣ 6
Δ. ΓΑΚΗΣ 9

38ο εκλογικό τμήμα

Εγγεγραμμένοι 429
Ψήφισαν 318
Λευκά/Άκυρα 26
Έγκυρα 292
Γ. ΜΑΧΑΙΡΙΔΗΣ 136
Β. ΥΨΗΛΑΝΤΗΣ 129
Γ. ΠΕΡΔΙΚΑΡΗΣ 12
Δ. ΓΑΚΗΣ 15

39ο εκλογικό τμήμα

Εγγεγραμμένοι 437
Ψήφισαν 347
Λευκά/Άκυρα 38
Έγκυρα 309
Γ. ΜΑΧΑΙΡΙΔΗΣ 131
Β. ΥΨΗΛΑΝΤΗΣ 159
Γ. ΠΕΡΔΙΚΑΡΗΣ 11
Δ. ΓΑΚΗΣ 8

40ο εκλογικό τμήμα

Εγγεγραμμένοι 445
Ψήφισαν 339
Λευκά/Άκυρα 17
Έγκυρα 322
Γ. ΜΑΧΑΙΡΙΔΗΣ 150
Β. ΥΨΗΛΑΝΤΗΣ 152
Γ. ΠΕΡΔΙΚΑΡΗΣ 11
Δ. ΓΑΚΗΣ 9

41ο εκλογικό τμήμα

Εγγεγραμμένοι 469
Ψήφισαν 331
Λευκά/Άκυρα 20
Έγκυρα 311
Γ. ΜΑΧΑΙΡΙΔΗΣ 154
Β. ΥΨΗΛΑΝΤΗΣ 137
Γ. ΠΕΡΔΙΚΑΡΗΣ 7
Δ. ΓΑΚΗΣ 13

42ο εκλογικό τμήμα

Εγγεγραμμένοι 443
Ψήφισαν 327
Λευκά/Άκυρα 22
Έγκυρα 305
Γ. ΜΑΧΑΙΡΙΔΗΣ 134
Β. ΥΨΗΛΑΝΤΗΣ 148
Γ. ΠΕΡΔΙΚΑΡΗΣ 6
Δ. ΓΑΚΗΣ 17

43ο εκλογικό τμήμα

Εγγεγραμμένοι 485
Ψήφισαν 341
Λευκά/Άκυρα 37
Έγκυρα 304
Γ. ΜΑΧΑΙΡΙΔΗΣ 140
Β. ΥΨΗΛΑΝΤΗΣ 142
Γ. ΠΕΡΔΙΚΑΡΗΣ 11
Δ. ΓΑΚΗΣ 11

44ο εκλογικό τμήμα

Εγγεγραμμένοι 464
Ψήφισαν 364
Λευκά/Άκυρα 28
Έγκυρα 336
Γ. ΜΑΧΑΙΡΙΔΗΣ 182
Β. ΥΨΗΛΑΝΤΗΣ 142
Γ. ΠΕΡΔΙΚΑΡΗΣ 5
Δ. ΓΑΚΗΣ 7

45ο εκλογικό τμήμα

Εγγεγραμμένοι 416
Ψήφισαν 305
Λευκά/Άκυρα 24
Έγκυρα 281
Γ. ΜΑΧΑΙΡΙΔΗΣ 130
Β. ΥΨΗΛΑΝΤΗΣ 131
Γ. ΠΕΡΔΙΚΑΡΗΣ 9
Δ. ΓΑΚΗΣ 11

46ο εκλογικό τμήμα

Εγγεγραμμένοι 429
Ψήφισαν 290
Λευκά/Άκυρα 14
Έγκυρα 276
Γ. ΜΑΧΑΙΡΙΔΗΣ 136
Β. ΥΨΗΛΑΝΤΗΣ 129
Γ. ΠΕΡΔΙΚΑΡΗΣ 4
Δ. ΓΑΚΗΣ 7

47ο εκλογικό τμήμα

Εγγεγραμμένοι 448
Ψήφισαν 321
Λευκά/Άκυρα 17
Έγκυρα 304
Γ. ΜΑΧΑΙΡΙΔΗΣ 129
Β. ΥΨΗΛΑΝΤΗΣ 159
Γ. ΠΕΡΔΙΚΑΡΗΣ 10
Δ. ΓΑΚΗΣ 6

5ο ΕΚΛΟΓΙΚΟ ΔΙΑΜΕΡΙΣΜΑ

48ο εκλογικό τμήμα

Εγγεγραμμένοι 508
Ψήφισαν 442
Λευκά/Άκυρα 38
Έγκυρα 404
Γ. ΜΑΧΑΙΡΙΔΗΣ 186
Β. ΥΨΗΛΑΝΤΗΣ 193
Γ. ΠΕΡΔΙΚΑΡΗΣ 14
Δ. ΓΑΚΗΣ 11

49ο εκλογικό τμήμα

Εγγεγραμμένοι 500
Ψήφισαν 418
Λευκά/Άκυρα 37
Έγκυρα 381
Γ. ΜΑΧΑΙΡΙΔΗΣ 188
Β. ΥΨΗΛΑΝΤΗΣ 162
Γ. ΠΕΡΔΙΚΑΡΗΣ 19
Δ. ΓΑΚΗΣ 12

50ο εκλογικό τμήμα

Εγγεγραμμένοι 510
Ψήφισαν 440
Λευκά/Άκυρα 39
Έγκυρα 401
Γ. ΜΑΧΑΙΡΙΔΗΣ 198
Β. ΥΨΗΛΑΝΤΗΣ 174
Γ. ΠΕΡΔΙΚΑΡΗΣ 9
Δ. ΓΑΚΗΣ 20

51ο εκλογικό τμήμα

Εγγεγραμμένοι 497
Ψήφισαν 427
Λευκά/Άκυρα 35
Έγκυρα 392
Γ. ΜΑΧΑΙΡΙΔΗΣ 204
Β. ΥΨΗΛΑΝΤΗΣ 161
Γ. ΠΕΡΔΙΚΑΡΗΣ 10
Δ. ΓΑΚΗΣ 17

52ο εκλογικό τμήμα

Εγγεγραμμένοι 497
Ψήφισαν 427
Λευκά/Άκυρα 35
Έγκυρα 392
Γ. ΜΑΧΑΙΡΙΔΗΣ 204
Β. ΥΨΗΛΑΝΤΗΣ 161
Γ. ΠΕΡΔΙΚΑΡΗΣ 10
Δ. ΓΑΚΗΣ 17

53ο εκλογικό τμήμα

Εγγεγραμμένοι 502
Ψήφισαν 424
Λευκά/Άκυρα 31
Έγκυρα 393
Γ. ΜΑΧΑΙΡΙΔΗΣ 193
Β. ΥΨΗΛΑΝΤΗΣ 168
Γ. ΠΕΡΔΙΚΑΡΗΣ 15
Δ. ΓΑΚΗΣ 17

54ο εκλογικό τμήμα

Εγγεγραμμένοι 490
Ψήφισαν 404
Λευκά/Άκυρα 32
Έγκυρα 372
Γ. ΜΑΧΑΙΡΙΔΗΣ 209
Β. ΥΨΗΛΑΝΤΗΣ 148
Γ. ΠΕΡΔΙΚΑΡΗΣ 8
Δ. ΓΑΚΗΣ 7

55ο εκλογικό τμήμα

Εγγεγραμμένοι 509
Ψήφισαν 436
Λευκά/Άκυρα 46
Έγκυρα 390
Γ. ΜΑΧΑΙΡΙΔΗΣ 207
Β. ΥΨΗΛΑΝΤΗΣ 163
Γ. ΠΕΡΔΙΚΑΡΗΣ 13
Δ. ΓΑΚΗΣ 7

56ο εκλογικό τμήμα

Εγγεγραμμένοι 454
Ψήφισαν 377
Λευκά/Άκυρα 30
Έγκυρα 347
Γ. ΜΑΧΑΙΡΙΔΗΣ 174
Β. ΥΨΗΛΑΝΤΗΣ 144
Γ. ΠΕΡΔΙΚΑΡΗΣ 24
Δ. ΓΑΚΗΣ 5

57ο εκλογικό τμήμα

Εγγεγραμμένοι 491
Ψήφισαν 403
Λευκά/Άκυρα 22
Έγκυρα 381
Γ. ΜΑΧΑΙΡΙΔΗΣ 166
Β. ΥΨΗΛΑΝΤΗΣ 182
Γ. ΠΕΡΔΙΚΑΡΗΣ 19
Δ. ΓΑΚΗΣ 14

58ο εκλογικό τμήμα

Εγγεγραμμένοι 507
Ψήφισαν 440
Λευκά/Άκυρα 37
Έγκυρα 403
Γ. ΜΑΧΑΙΡΙΔΗΣ 208
Β. ΥΨΗΛΑΝΤΗΣ 166
Γ. ΠΕΡΔΙΚΑΡΗΣ 18
Δ. ΓΑΚΗΣ 11

59ο εκλογικό τμήμα

Εγγεγραμμένοι 505
Ψήφισαν 422
Λευκά/Άκυρα 34
Έγκυρα 388
Γ. ΜΑΧΑΙΡΙΔΗΣ 205
Β. ΥΨΗΛΑΝΤΗΣ 159
Γ. ΠΕΡΔΙΚΑΡΗΣ 11
Δ. ΓΑΚΗΣ 13

60ο εκλογικό τμήμα

Εγγεγραμμένοι 503
Ψήφισαν 424
Λευκά/Άκυρα 52
Έγκυρα 372
Γ. ΜΑΧΑΙΡΙΔΗΣ 198
Β. ΥΨΗΛΑΝΤΗΣ 147
Γ. ΠΕΡΔΙΚΑΡΗΣ 15
Δ. ΓΑΚΗΣ 12

61ο εκλογικό τμήμα

Εγγεγραμμένοι 501
Ψήφισαν 410
Λευκά/Άκυρα 27
Έγκυρα 383
Γ. ΜΑΧΑΙΡΙΔΗΣ 175
Β. ΥΨΗΛΑΝΤΗΣ 181
Γ. ΠΕΡΔΙΚΑΡΗΣ 12
Δ. ΓΑΚΗΣ 15

62ο εκλογικό τμήμα

Εγγεγραμμένοι 488
Ψήφισαν 398
Λευκά/Άκυρα 29
Έγκυρα 369
Γ. ΜΑΧΑΙΡΙΔΗΣ 205
Β. ΥΨΗΛΑΝΤΗΣ 137
Γ. ΠΕΡΔΙΚΑΡΗΣ 16
Δ ΓΑΚΗΣ 11

63ο εκλογικό τμήμα

Εγγεγραμμένοι 482
Ψήφισαν 390
Λευκά/Άκυρα 28
Έγκυρα 362
Γ. ΜΑΧΑΙΡΙΔΗΣ 187
Β. ΥΨΗΛΑΝΤΗΣ 146
Γ. ΠΕΡΔΙΚΑΡΗΣ 12
Δ. ΓΑΚΗΣ 17

64ο εκλογικό τμήμα

Εγγεγραμμένοι 508
Ψήφισαν 425
Λευκά/Άκυρα 19
Έγκυρα 406
Γ. ΜΑΧΑΙΡΙΔΗΣ 172
Β. ΥΨΗΛΑΝΤΗΣ 207
Γ. ΠΕΡΔΙΚΑΡΗΣ 19
Δ. ΓΑΚΗΣ 8

65ο εκλογικό τμήμα

Εγγεγραμμένοι 515
Ψήφισαν 439
Λευκά/Άκυρα 35
Έγκυρα 404
Γ. ΜΑΧΑΙΡΙΔΗΣ 212
Β. ΥΨΗΛΑΝΤΗΣ 172
Γ. ΠΕΡΔΙΚΑΡΗΣ 9
Δ. ΓΑΚΗΣ 11

6ο ΕΚΛΟΓΙΚΟ ΔΙΑΜΕΡΙΣΜΑ

66ο εκλογικό τμήμα

Εγγεγραμμένοι 562
Ψήφισαν 477
Λευκά/Άκυρα 35
Έγκυρα 442
Γ. ΜΑΧΑΙΡΙΔΗΣ 188
Β. ΥΨΗΛΑΝΤΗΣ 223
Γ. ΠΕΡΔΙΚΑΡΗΣ 16
Δ. ΓΑΚΗΣ 15

67ο εκλογικό τμήμα

Εγγεγραμμένοι 562
Ψήφισαν 473
Λευκά/Άκυρα 29
Έγκυρα 444
Γ. ΜΑΧΑΙΡΙΔΗΣ 195
Β. ΥΨΗΛΑΝΤΗΣ 202
Γ. ΠΕΡΔΙΚΑΡΗΣ 25
Δ. ΓΑΚΗΣ 22

68ο εκλογικό τμήμα

Εγγεγραμμένοι 564
Ψήφισαν 481
Λευκά/Άκυρα 40
Έγκυρα 441
Γ. ΜΑΧΑΙΡΙΔΗΣ 217
Β. ΥΨΗΛΑΝΤΗΣ 183
Γ. ΠΕΡΔΙΚΑΡΗΣ 16
Δ. ΓΑΚΗΣ 25

69ο εκλογικό τμήμα

Εγγεγραμμένοι 572
Ψήφισαν 474
Λευκά/Άκυρα 28
Έγκυρα 446
Γ. ΜΑΧΑΙΡΙΔΗΣ 239
Β. ΥΨΗΛΑΝΤΗΣ 179
Γ. ΠΕΡΔΙΚΑΡΗΣ 16
Δ. ΓΑΚΗΣ 12

70ο εκλογικό τμήμα

Εγγεγραμμένοι 555
Ψήφισαν 442
Λευκά/Άκυρα 29
Έγκυρα 413
Γ. ΜΑΧΑΙΡΙΔΗΣ 203
Β. ΥΨΗΛΑΝΤΗΣ 189
Γ. ΠΕΡΔΙΚΑΡΗΣ 9
Δ. ΓΑΚΗΣ 12

71ο εκλογικό τμήμα

Εγγεγραμμένοι 565
Ψήφισαν 471
Λευκά/Άκυρα 19
Έγκυρα 452
Γ. ΜΑΧΑΙΡΙΔΗΣ 250
Β. ΥΨΗΛΑΝΤΗΣ 174
Γ. ΠΕΡΔΙΚΑΡΗΣ 10
Δ. ΓΑΚΗΣ 18

72ο εκλογικό τμήμα

Εγγεγραμμένοι 563
Ψήφισαν 315
Λευκά/Άκυρα 25
Έγκυρα 290
Γ. ΜΑΧΑΙΡΙΔΗΣ 150
Β. ΥΨΗΛΑΝΤΗΣ 122
Γ. ΠΕΡΔΙΚΑΡΗΣ 10
Δ. ΓΑΚΗΣ 8

73ο εκλογικό τμήμα

Εγγεγραμμένοι 580
Ψήφισαν 257
Λευκά/Άκυρα 13
Έγκυρα 244
Γ. ΜΑΧΑΙΡΙΔΗΣ 123
Β. ΥΨΗΛΑΝΤΗΣ 111
Γ. ΠΕΡΔΙΚΑΡΗΣ 6
Δ. ΓΑΚΗΣ 4

74ο εκλογικό τμήμα

Εγγεγραμμένοι 566
Ψήφισαν 310
Λευκά/Άκυρα 22
Έγκυρα 288
Γ. ΜΑΧΑΙΡΙΔΗΣ 132
Β. ΥΨΗΛΑΝΤΗΣ 129
Γ. ΠΕΡΔΙΚΑΡΗΣ 14
Δ. ΓΑΚΗΣ 13

75ο εκλογικό τμήμα

Εγγεγραμμένοι 555
Ψήφισαν 263
Λευκά/Άκυρα 19
Έγκυρα 244
Γ. ΜΑΧΑΙΡΙΔΗΣ 114
Β. ΥΨΗΛΑΝΤΗΣ 118
Γ. ΠΕΡΔΙΚΑΡΗΣ 8
Δ. ΓΑΚΗΣ 4

76ο εκλογικό τμήμα

Εγγεγραμμένοι 569
Ψήφισαν 270
Λευκά/Άκυρα 8
Έγκυρα 262
Γ. ΜΑΧΑΙΡΙΔΗΣ 139
Β. ΥΨΗΛΑΝΤΗΣ 110
Γ. ΠΕΡΔΙΚΑΡΗΣ 7
Δ. ΓΑΚΗΣ 6

ΝΟΜΑΡΧΙΑΚΕΣ ΕΚΛΟΓΕΣ 2006

ΔΗΜΟΣ ΑΡΧΑΓΓΕΛΟΥ

15 εκλογικά τμήματα

Εγγεγραμμένοι 6.895
Ψήφισαν 5.612
Άκυρα/λευκά 155/81
Έγκυρα 5.376
Γ. ΜΑΧΑΙΡΙΔΗΣ 3.372/62,72%
Β. ΥΨΗΛΑΝΤΗΣ 1.628/30,28%
Γ. ΠΕΡΔΙΚΑΡΗΣ 265/4,93%
Δ. ΓΑΚΗΣ 111/2,06%

ΑΡΧΑΓΓΕΛΟΣ

1ο εκλογικό τμήμα

Εγγεγραμμένοι 463
Ψήφισαν 410
Λευκά/Άκυρα 21
Έγκυρα 389
Γ. ΜΑΧΑΙΡΙΔΗΣ 237
Β. ΥΨΗΛΑΝΤΗΣ 115
Γ. ΠΕΡΔΙΚΑΡΗΣ 21
Δ. ΓΑΚΗΣ 16

2ο εκλογικό τμήμα

Εγγεγραμμένοι 452
Ψήφισαν 388
Λευκά/Άκυρα 29
Έγκυρα 359
Γ. ΜΑΧΑΙΡΙΔΗΣ 214
Β. ΥΨΗΛΑΝΤΗΣ 107
Γ. ΠΕΡΔΙΚΑΡΗΣ 30
Δ. ΓΑΚΗΣ 8

3ο εκλογικό τμήμα

Εγγεγραμμένοι 453
Ψήφισαν 393
Λευκά/Άκυρα 23
Έγκυρα 370
Γ. ΜΑΧΑΙΡΙΔΗΣ 219
Β. ΥΨΗΛΑΝΤΗΣ 103
Γ. ΠΕΡΔΙΚΑΡΗΣ 35
Δ. ΓΑΚΗΣ 13

4ο εκλογικό τμήμα

Εγγεγραμμένοι 243
Ψήφισαν 216
Λευκά/Άκυρα 8
Έγκυρα 208
Γ. ΜΑΧΑΙΡΙΔΗΣ 131
Β. ΥΨΗΛΑΝΤΗΣ 68
Γ. ΠΕΡΔΙΚΑΡΗΣ 4
Δ. ΓΑΚΗΣ 5

5ο εκλογικό τμήμα

Εγγεγραμμένοι 483
Ψήφισαν 437
Λευκά/Άκυρα 13
Έγκυρα 424
Γ. ΜΑΧΑΙΡΙΔΗΣ 279
Β. ΥΨΗΛΑΝΤΗΣ 123
Γ. ΠΕΡΔΙΚΑΡΗΣ 18
Δ ΓΑΚΗΣ 4

6ο εκλογικό τμήμα

Εγγεγραμμένοι 468
Ψήφισαν 416
Λευκά/Άκυρα 16
Έγκυρα 400
Γ. ΜΑΧΑΙΡΙΔΗΣ 244
Β. ΥΨΗΛΑΝΤΗΣ 125
Γ. ΠΕΡΔΙΚΑΡΗΣ 15
Δ. ΓΑΚΗΣ 16

7ο εκλογικό τμήμα

Εγγεγραμμένοι 469
Ψήφισαν 413
Λευκά/Άκυρα 17
Έγκυρα 396
Γ. ΜΑΧΑΙΡΙΔΗΣ 232
Β. ΥΨΗΛΑΝΤΗΣ 128
Γ. ΠΕΡΔΙΚΑΡΗΣ 27
Δ. ΓΑΚΗΣ 9

8ο εκλογικό τμήμα

Εγγεγραμμένοι 459
Ψήφισαν 390
Λευκά/Άκυρα 12
Έγκυρα 378
Γ. ΜΑΧΑΙΡΙΔΗΣ 231
Β. ΥΨΗΛΑΝΤΗΣ .....
Γ. ΠΕΡΔΙΚΑΡΗΣ 116
Δ. ΓΑΚΗΣ 30

19ο εκλογικό τμήμα

Εγγεγραμμένοι 460
Ψήφισαν 404
Λευκά/Άκυρα 11
Έγκυρα 393
Γ. ΜΑΧΑΙΡΙΔΗΣ 238
Β. ΥΨΗΛΑΝΤΗΣ 118
Γ. ΠΕΡΔΙΚΑΡΗΣ 27
Δ. ΓΑΚΗΣ 10

ΜΑΛΩΝΑ

10ο εκλογικό τμήμα

Εγγεγραμμένοι 413
Ψήφισαν 357
Λευκά/Άκυρα 11
Έγκυρα 346
Γ. ΜΑΧΑΙΡΙΔΗΣ 233
Β. ΥΨΗΛΑΝΤΗΣ 92
Γ. ΠΕΡΔΙΚΑΡΗΣ 12
Δ. ΓΑΚΗΣ 9

11ο εκλογικό τμήμα

Εγγεγραμμένοι 492
Ψήφισαν 272
Λευκά/Άκυρα 14
Έγκυρα 258
Γ. ΜΑΧΑΙΡΙΔΗΣ 168
Β. ΥΨΗΛΑΝΤΗΣ 85
Γ. ΠΕΡΔΙΚΑΡΗΣ 2
Δ. ΓΑΚΗΣ 3

12ο εκλογικό τμήμα

Εγγεγραμμένοι 500
Ψήφισαν 334
Λευκά/Άκυρα 7
Έγκυρα 324
Γ. ΜΑΧΑΙΡΙΔΗΣ 221
Β. ΥΨΗΛΑΝΤΗΣ 96
Γ. ΠΕΡΔΙΚΑΡΗΣ 8
Δ. ΓΑΚΗΣ 2

13ο εκλογικό τμήμα

Εγγεγραμμένοι 452
Ψήφισαν 285
Λευκά/Άκυρα 11
Έγκυρα 274
Γ. ΜΑΧΑΙΡΙΔΗΣ 192
Β. ΥΨΗΛΑΝΤΗΣ 78
Γ. ΠΕΡΔΙΚΑΡΗΣ 4
Δ. ΓΑΚΗΣ 0

ΜΑΣΑΡΙ

14ο εκλογικό τμήμα

Εγγεγραμμένοι 480
Ψήφισαν 403
Λευκά/Άκυρα 19
Έγκυρα 384
Γ. ΜΑΧΑΙΡΙΔΗΣ 253
Β. ΥΨΗΛΑΝΤΗΣ 124
Γ. ΠΕΡΔΙΚΑΡΗΣ 3
Δ. ΓΑΚΗΣ 4

15ο εκλογικό τμήμα

Εγγεγραμμένοι 421
Ψήφισαν 332
Λευκά/Άκυρα 17
Έγκυρα 315
Γ. ΜΑΧΑΙΡΙΔΗΣ 191
Β. ΥΨΗΛΑΝΤΗΣ 107
Γ. ΠΕΡΔΙΚΑΡΗΣ 9
Δ ΓΑΚΗΣ 8

ΔΗΜΟΣ ΚΑΛΛΙΘΕΑΣ

15 εκλογικά τμήματα

Εγγεγραμμένοι 6.383
Ψήφισαν 5.342
Άκυρα/λευκά 140/82
Έγκυρα 5.120
Γ. ΜΑΧΑΙΡΙΔΗΣ 2.337/45,64%
Β. ΥΨΗΛΑΝΤΗΣ 2.565/50,1%
Γ. ΠΕΡΔΙΚΑΡΗΣ 124/2,42%
Δ. ΓΑΚΗΣ 94/1,84%

ΚΑΛΥΘΙΕΣ

1ο εκλογικό τμήμα

Εγγεγραμμένοι 467
Ψήφισαν 414
Λευκά/Άκυρα 9
Έγκυρα 405
Γ. ΜΑΧΑΙΡΙΔΗΣ 171
Β. ΥΨΗΛΑΝΤΗΣ 202
Γ. ΠΕΡΔΙΚΑΡΗΣ 7
Δ. ΓΑΚΗΣ 7

2ο εκλογικό τμήμα

Εγγεγραμμένοι 471
Ψήφισαν 407
Λευκά/Άκυρα 16
Έγκυρα 391
Γ. ΜΑΧΑΙΡΙΔΗΣ 191
Β. ΥΨΗΛΑΝΤΗΣ 191
Γ. ΠΕΡΔΙΚΑΡΗΣ 6
Δ. ΓΑΚΗΣ 3

3ο εκλογικό τμήμα

Εγγεγραμμένοι 434
Ψήφισαν 276
Λευκά/Άκυρα 9
Έγκυρα 267
Γ. ΜΑΧΑΙΡΙΔΗΣ 110
Β. ΥΨΗΛΑΝΤΗΣ 145
Γ. ΠΕΡΔΙΚΑΡΗΣ 5
Δ. ΓΑΚΗΣ 7

4ο εκλογικό τμήμα

Εγγεγραμμένοι 473
Ψήφισαν 405
Λευκά/Άκυρα 17
Έγκυρα 388
Γ. ΜΑΧΑΙΡΙΔΗΣ 151
Β. ΥΨΗΛΑΝΤΗΣ 228
Γ. ΠΕΡΔΙΚΑΡΗΣ 1
Δ. ΓΑΚΗΣ 8

5ο εκλογικό τμήμα

Εγγεγραμμένοι 454
Ψήφισαν 425
Λευκά/Άκυρα 24
Έγκυρα 401
Γ. ΜΑΧΑΙΡΙΔΗΣ 180
Β. ΥΨΗΛΑΝΤΗΣ 211
Γ. ΠΕΡΔΙΚΑΡΗΣ 4
Δ. ΓΑΚΗΣ 6

6ο εκλογικό τμήμα

Εγγεγραμμένοι 460
Ψήφισαν 418
Λευκά/Άκυρα 10
Έγκυρα 408
Γ. ΜΑΧΑΙΡΙΔΗΣ 134
Β. ΥΨΗΛΑΝΤΗΣ 262
Γ. ΠΕΡΔΙΚΑΡΗΣ 9
Δ. ΓΑΚΗΣ 3

7ο εκλογικό τμήμα

Εγγεγραμμένοι 501
Ψήφισαν 430
Λευκά/Άκυρα 28
Έγκυρα 402
Γ. ΜΑΧΑΙΡΙΔΗΣ 165
Β. ΥΨΗΛΑΝΤΗΣ 233
Γ. ΠΕΡΔΙΚΑΡΗΣ 1
Δ. ΓΑΚΗΣ 3

ΚΟΣΚΙΝΟΥ

8ο εκλογικό τμήμα

Εγγεγραμμένοι 445
Ψήφισαν 366
Λευκά/Άκυρα 20
Έγκυρα 346
Γ. ΜΑΧΑΙΡΙΔΗΣ 177
Β. ΥΨΗΛΑΝΤΗΣ 153
Γ. ΠΕΡΔΙΚΑΡΗΣ 10
Δ. ΓΑΚΗΣ 6

9ο εκλογικό τμήμα

Εγγεγραμμένοι 455
Ψήφισαν 379
Λευκά/Άκυρα 16
Έγκυρα 363
Γ. ΜΑΧΑΙΡΙΔΗΣ 185
Β. ΥΨΗΛΑΝΤΗΣ 162
Γ. ΠΕΡΔΙΚΑΡΗΣ 13
Δ. ΓΑΚΗΣ 5

10ο εκλογικό τμήμα

Εγγεγραμμένοι 442
Ψήφισαν 352
Λευκά/Άκυρα 11
Έγκυρα 341
Γ. ΜΑΧΑΙΡΙΔΗΣ 168
Β. ΥΨΗΛΑΝΤΗΣ 160
Γ. ΠΕΡΔΙΚΑΡΗΣ 11
Δ. ΓΑΚΗΣ 2

11ο εκλογικό τμήμα

Εγγεγραμμένοι 452
Ψήφισαν 371
Λευκά/Άκυρα 16
Έγκυρα 355
Γ. ΜΑΧΑΙΡΙΔΗΣ 186
Β. ΥΨΗΛΑΝΤΗΣ 154
Γ. ΠΕΡΔΙΚΑΡΗΣ 4
Δ. ΓΑΚΗΣ 11

12ο εκλογικό τμήμα

Εγγεγραμμένοι 378
Ψήφισαν 307
Λευκά/Άκυρα 16
Έγκυρα 291
Γ. ΜΑΧΑΙΡΙΔΗΣ 159
Β. ΥΨΗΛΑΝΤΗΣ 127
Γ. ΠΕΡΔΙΚΑΡΗΣ 2
Δ. ΓΑΚΗΣ 3

ΨΙΝΘΟΣ

13ο εκλογικό τμήμα

Εγγεγραμμένοι 326
Ψήφισαν 266
Λευκά/Άκυρα 15
Έγκυρα 251
Γ. ΜΑΧΑΙΡΙΔΗΣ 97
Β. ΥΨΗΛΑΝΤΗΣ 118
Γ. ΠΕΡΔΙΚΑΡΗΣ 20
Δ. ΓΑΚΗΣ 16

14ο εκλογικό τμήμα

Εγγεγραμμένοι 310
Ψήφισαν 252
Λευκά/Άκυρα 8
Έγκυρα 244
Γ. ΜΑΧΑΙΡΙΔΗΣ 116
Β. ΥΨΗΛΑΝΤΗΣ 100
Γ. ΠΕΡΔΙΚΑΡΗΣ 20
Δ. ΓΑΚΗΣ 8

15ο εκλογικό τμήμα

Εγγεγραμμένοι 315
Ψήφισαν 274
Λευκά/Άκυρα 7
Έγκυρα 267
Γ. ΜΑΧΑΙΡΙΔΗΣ 147
Β. ΥΨΗΛΑΝΤΗΣ 101
Γ. ΠΕΡΔΙΚΑΡΗΣ 11
Δ. ΓΑΚΗΣ 8

ΝΟΜΑΡΧΙΑΚΕΣ ΕΚΛΟΓΕΣ 2006

ΔΗΜΟΣ ΑΦΑΝΤΟΥ

12 εκλογικά τμήματα

Εγγεγραμμένοι 5.103
Ψήφισαν 4.535
Άκυρα/λευκά 72/38
Έγκυρα 4.425
Γ. ΜΑΧΑΙΡΙΔΗΣ 2.053/46,4%
Β. ΥΨΗΛΑΝΤΗΣ 2.278/51,48%
Γ. ΠΕΡΔΙΚΑΡΗΣ 56/1,27%
Δ. ΓΑΚΗΣ 38/0,86%

ΑΦΑΝΤΟΥ

1ο εκλογικό τμήμα

Εγγεγραμμένοι 497
Ψήφισαν 449
Λευκά/Άκυρα 6
Έγκυρα 443
Γ. ΜΑΧΑΙΡΙΔΗΣ 219
Β. ΥΨΗΛΑΝΤΗΣ 216
Γ. ΠΕΡΔΙΚΑΡΗΣ 5
Δ. ΓΑΚΗΣ 3

2ο εκλογικό τμήμα

Εγγεγραμμένοι 449
Ψήφισαν 398
Λευκά/Άκυρα 12
Έγκυρα 386
Γ. ΜΑΧΑΙΡΙΔΗΣ 189
Β. ΥΨΗΛΑΝΤΗΣ 191
Γ. ΠΕΡΔΙΚΑΡΗΣ 4
Δ ΓΑΚΗΣ 2

3ο εκλογικό τμήμα

Εγγεγραμμένοι 488
Ψήφισαν 457
Λευκά/Άκυρα 9
Έγκυρα 448
Γ. ΜΑΧΑΙΡΙΔΗΣ 196
Β. ΥΨΗΛΑΝΤΗΣ 242
Γ. ΠΕΡΔΙΚΑΡΗΣ 5
Δ. ΓΑΚΗΣ 5

4ο εκλογικό τμήμα

Εγγεγραμμένοι 456
Ψήφισαν 415
Λευκά/Άκυρα 22
Έγκυρα 393
Γ. ΜΑΧΑΙΡΙΔΗΣ 149
Β. ΥΨΗΛΑΝΤΗΣ 237
Γ. ΠΕΡΔΙΚΑΡΗΣ 2
Δ. ΓΑΚΗΣ 5

5ο εκλογικό τμήμα

Εγγεγραμμένοι 460
Ψήφισαν 411
Λευκά/Άκυρα 6
Έγκυρα 405
Γ. ΜΑΧΑΙΡΙΔΗΣ 166
Β. ΥΨΗΛΑΝΤΗΣ 234
Γ. ΠΕΡΔΙΚΑΡΗΣ 4
Δ. ΓΑΚΗΣ 1

6ο εκλογικό τμήμα

Εγγεγραμμένοι 399
Ψήφισαν 225
Λευκά/Άκυρα 12
Έγκυρα 213
Γ. ΜΑΧΑΙΡΙΔΗΣ 115
Β. ΥΨΗΛΑΝΤΗΣ 93
Γ. ΠΕΡΔΙΚΑΡΗΣ 2
Δ. ΓΑΚΗΣ 3

7ο εκλογικό τμήμα

Εγγεγραμμένοι 412
Ψήφισαν 376
Λευκά/Άκυρα 10
Έγκυρα 366
Γ. ΜΑΧΑΙΡΙΔΗΣ 200
Β. ΥΨΗΛΑΝΤΗΣ 157
Γ. ΠΕΡΔΙΚΑΡΗΣ 7
Δ. ΓΑΚΗΣ 2

8ο εκλογικό τμήμα

Εγγεγραμμένοι 454
Ψήφισαν 416
Λευκά/Άκυρα 10
Έγκυρα 406
Γ. ΜΑΧΑΙΡΙΔΗΣ 181
Β. ΥΨΗΛΑΝΤΗΣ 216
Γ. ΠΕΡΔΙΚΑΡΗΣ 8
Δ. ΓΑΚΗΣ 1

9ο εκλογικό τμήμα

Εγγεγραμμένοι 435
Ψήφισαν 385
Λευκά/Άκυρα 9
Έγκυρα 376
Γ. ΜΑΧΑΙΡΙΔΗΣ 191
Β. ΥΨΗΛΑΝΤΗΣ 173
Γ. ΠΕΡΔΙΚΑΡΗΣ 6
Δ. ΓΑΚΗΣ 6

10ο εκλογικό τμήμα

Εγγεγραμμένοι 274
Ψήφισαν 251
Λευκά/Άκυρα 4
Έγκυρα 247
Γ. ΜΑΧΑΙΡΙΔΗΣ 110
Β. ΥΨΗΛΑΝΤΗΣ 136
Γ. ΠΕΡΔΙΚΑΡΗΣ 0
Δ. ΓΑΚΗΣ 1

ΑΡΧΙΠΟΛΗ

11ο εκλογικό τμήμα

Εγγεγραμμένοι 354
Ψήφισαν 293
Λευκά/Άκυρα 7
Έγκυρα 286
Γ. ΜΑΧΑΙΡΙΔΗΣ 156
Β. ΥΨΗΛΑΝΤΗΣ 123
Γ. ΠΕΡΔΙΚΑΡΗΣ 4
Δ. ΓΑΚΗΣ 3

12ο εκλογικό τμήμα

Εγγεγραμμένοι 377
Ψήφισαν 287
Λευκά/Άκυρα 9
Έγκυρα 278
Γ. ΜΑΧΑΙΡΙΔΗΣ 145
Β. ΥΨΗΛΑΝΤΗΣ 121
Γ. ΠΕΡΔΙΚΑΡΗΣ 8
Δ. ΓΑΚΗΣ 4

ΔΗΜΟΣ ΚΑΜΕΙΡΟΥ

15 εκλογικά τμήματα

Εγγεγραμμένοι 5.529
Ψήφισαν 4.350
Άκυρα/λευκά 104/54
Έγκυρα 4.192
Γ. ΜΑΧΑΙΡΙΔΗΣ 2.411/57,51%
Β. ΥΨΗΛΑΝΤΗΣ 1.521/36,28%
Γ. ΠΕΡΔΙΚΑΡΗΣ 189/4,51%
Δ. ΓΑΚΗΣ .....71/1,69&

ΣΟΡΩΝΗΣ

1ο εκλογικό τμήμα

Εγγεγραμμένοι 446
Ψήφισαν 348
Λευκά/Άκυρα 11
Έγκυρα 337
Γ. ΜΑΧΑΙΡΙΔΗΣ 174
Β. ΥΨΗΛΑΝΤΗΣ 120
Γ. ΠΕΡΔΙΚΑΡΗΣ 39
Δ. ΓΑΚΗΣ 4

2ο εκλογικό τμήμα

Εγγεγραμμένοι 420
Ψήφισαν 350
Λευκά/Άκυρα 8
Έγκυρα 342
Γ. ΜΑΧΑΙΡΙΔΗΣ 147
Β. ΥΨΗΛΑΝΤΗΣ 133
Γ. ΠΕΡΔΙΚΑΡΗΣ 56
Δ. ΓΑΚΗΣ 6

3ο εκλογικό τμήμα

Εγγεγραμμένοι 418
Ψήφισαν 334
Λευκά/Άκυρα 6
Έγκυρα 328
Γ. ΜΑΧΑΙΡΙΔΗΣ 164
Β. ΥΨΗΛΑΝΤΗΣ 111
Γ. ΠΕΡΔΙΚΑΡΗΣ 35
Δ. ΓΑΚΗΣ 18

ΑΠΟΛΛΩΝΑ

4ο εκλογικό τμήμα

Εγγεγραμμένοι 371
Ψήφισαν 270
Λευκά/Άκυρα 9
Έγκυρα 261
Γ. ΜΑΧΑΙΡΙΔΗΣ 144
Β. ΥΨΗΛΑΝΤΗΣ 112
Γ. ΠΕΡΔΙΚΑΡΗΣ 1
Δ. ΓΑΚΗΣ 4

5ο εκλογικό τμήμα

Εγγεγραμμένοι 358
Ψήφισαν 274
Λευκά/Άκυρα 10
Έγκυρα 264
Γ. ΜΑΧΑΙΡΙΔΗΣ 173
Β. ΥΨΗΛΑΝΤΗΣ 87
Γ. ΠΕΡΔΙΚΑΡΗΣ 2
Δ. ΓΑΚΗΣ 2

6ο εκλογικό τμήμα

Εγγεγραμμένοι 336
Ψήφισαν 271
Λευκά/Άκυρα 11
Έγκυρα 260
Γ. ΜΑΧΑΙΡΙΔΗΣ 143
Β. ΥΨΗΛΑΝΤΗΣ 112
Γ. ΠΕΡΔΙΚΑΡΗΣ 5
Δ. ΓΑΚΗΣ 0

ΔΙΜΥΛΙΑ

7ο εκλογικό τμήμα

Εγγεγραμμένοι 264
Ψήφισαν 222
Λευκά/Άκυρα 7
Έγκυρα 215
Γ. ΜΑΧΑΙΡΙΔΗΣ 165
Β. ΥΨΗΛΑΝΤΗΣ 44
Γ. ΠΕΡΔΙΚΑΡΗΣ 1
Δ. ΓΑΚΗΣ 5

8ο εκλογικό τμήμα

Εγγεγραμμένοι 290
Ψήφισαν 238
Λευκά/Άκυρα 8
Έγκυρα 230
Γ. ΜΑΧΑΙΡΙΔΗΣ 165
Β. ΥΨΗΛΑΝΤΗΣ 57
Γ. ΠΕΡΔΙΚΑΡΗΣ 3
Δ. ΓΑΚΗΣ 3

ΚΑΛΑΒΑΡΔΑ

9ο εκλογικό τμήμα

Εγγεγραμμένοι 296
Ψήφισαν 238
Λευκά/Άκυρα 12
Έγκυρα 226
Γ. ΜΑΧΑΙΡΙΔΗΣ 139
Β. ΥΨΗΛΑΝΤΗΣ 81
Γ. ΠΕΡΔΙΚΑΡΗΣ 1
Δ. ΓΑΚΗΣ 5

10ο εκλογικό τμήμα

Εγγεγραμμένοι 252
Ψήφισαν 213
Λευκά/Άκυρα 5
Έγκυρα 208
Γ. ΜΑΧΑΙΡΙΔΗΣ 113
Β. ΥΨΗΛΑΝΤΗΣ 90
Γ. ΠΕΡΔΙΚΑΡΗΣ 2
Δ. ΓΑΚΗΣ 3

ΠΛΑΤΑΝΙΑ

11ο εκλογικό τμήμα

Εγγεγραμμένοι 291
Ψήφισαν 222
Λευκά/Άκυρα 14
Έγκυρα 208
Γ. ΜΑΧΑΙΡΙΔΗΣ 138
Β. ΥΨΗΛΑΝΤΗΣ 65
Γ. ΠΕΡΔΙΚΑΡΗΣ 2
Δ. ΓΑΚΗΣ 3

ΣΑΛΑΚΟΣ

12ο εκλογικό τμήμα

Εγγεγραμμένοι 460
Ψήφισαν 316
Λευκά/Άκυρα 18
Έγκυρα 298
Γ. ΜΑΧΑΙΡΙΔΗΣ 164
Β. ΥΨΗΛΑΝΤΗΣ 114
Γ. ΠΕΡΔΙΚΑΡΗΣ 12
Δ. ΓΑΚΗΣ 8

13ο εκλογικό τμήμα

Εγγεγραμμένοι 439
Ψήφισαν 302
Λευκά/Άκυρα 16
Έγκυρα 286
Γ. ΜΑΧΑΙΡΙΔΗΣ 178
Β. ΥΨΗΛΑΝΤΗΣ 95
Γ. ΠΕΡΔΙΚΑΡΗΣ 10
Δ. ΓΑΚΗΣ 3

ΦΑΝΕΣ

14ο εκλογικό τμήμα

Εγγεγραμμένοι 458
Ψήφισαν 381
Λευκά/Άκυρα 12
Έγκυρα 369
Γ. ΜΑΧΑΙΡΙΔΗΣ 230
Β. ΥΨΗΛΑΝΤΗΣ 123
Γ. ΠΕΡΔΙΚΑΡΗΣ 11
Δ. ΓΑΚΗΣ 5

15ο εκλογικό τμήμα

Εγγεγραμμένοι 430
Ψήφισαν 371
Λευκά/Άκυρα 11
Έγκυρα 360
Γ. ΜΑΧΑΙΡΙΔΗΣ 174
Β. ΥΨΗΛΑΝΤΗΣ 177
Γ. ΠΕΡΔΙΚΑΡΗΣ 7
Δ. ΓΑΚΗΣ 2

ΝΟΜΑΡΧΙΑΚΕΣ ΕΚΛΟΓΕΣ 2006

ΔΗΜΟΣ ΠΕΤΑΛΟΥΔΩΝ

12 εκλογικά τμήματα

Εγγεγραμμένοι 9.931
Ψήφισαν 8.013
Άκυρα/λευκά 284/100
Έγκυρα 7.629
Γ. ΜΑΧΑΙΡΙΔΗΣ 4.143/54,31%
Β. ΥΨΗΛΑΝΤΗΣ 3.061/40,12%
Γ. ΠΕΡΔΙΚΑΡΗΣ 324/4,25%
Δ. ΓΑΚΗΣ 101/1,32%

ΚΡΕΜΑΣΤΗ

1ο εκλογικό τμήμα

Εγγεγραμμένοι 476
Ψήφισαν 367
Λευκά/Άκυρα 13
Έγκυρα 354
Γ. ΜΑΧΑΙΡΙΔΗΣ 216
Β. ΥΨΗΛΑΝΤΗΣ 119
Γ. ΠΕΡΔΙΚΑΡΗΣ 16
Δ. ΓΑΚΗΣ 3

2ο εκλογικό τμήμα

Εγγεγραμμένοι 509
Ψήφισαν 429
Λευκά/Άκυρα 21
Έγκυρα 408
Γ. ΜΑΧΑΙΡΙΔΗΣ 253
Β. ΥΨΗΛΑΝΤΗΣ 128
Γ. ΠΕΡΔΙΚΑΡΗΣ 19
Δ. ΓΑΚΗΣ 8

3ο εκλογικό τμήμα

Εγγεγραμμένοι 474
Ψήφισαν 395
Λευκά/Άκυρα 14
Έγκυρα 381
Γ. ΜΑΧΑΙΡΙΔΗΣ 262
Β. ΥΨΗΛΑΝΤΗΣ 105
Γ. ΠΕΡΔΙΚΑΡΗΣ 11
Δ. ΓΑΚΗΣ 3

4ο εκλογικό τμήμα

Εγγεγραμμένοι 481
Ψήφισαν 391
Λευκά/Άκυρα 12
Έγκυρα 379
Γ. ΜΑΧΑΙΡΙΔΗΣ 236
Β. ΥΨΗΛΑΝΤΗΣ 132
Γ. ΠΕΡΔΙΚΑΡΗΣ 9
Δ. ΓΑΚΗΣ 2

5ο εκλογικό τμήμα

Εγγεγραμμένοι 510
Ψήφισαν 413
Λευκά/Άκυρα 12
Έγκυρα 401
Γ. ΜΑΧΑΙΡΙΔΗΣ 255
Β. ΥΨΗΛΑΝΤΗΣ 127
Γ. ΠΕΡΔΙΚΑΡΗΣ .....
Δ. ΓΑΚΗΣ .....

6ο εκλογικό τμήμα

Εγγεγραμμένοι 490
Ψήφισαν 389
Λευκά/Άκυρα 14
Έγκυρα 375
Γ. ΜΑΧΑΙΡΙΔΗΣ 227
Β. ΥΨΗΛΑΝΤΗΣ 127
Γ. ΠΕΡΔΙΚΑΡΗΣ 14
Δ. ΓΑΚΗΣ 7

7ο εκλογικό τμήμα

Εγγεγραμμένοι 469
Ψήφισαν 386
Λευκά/Άκυρα 18
Έγκυρα 368
Γ. ΜΑΧΑΙΡΙΔΗΣ 227
Β. ΥΨΗΛΑΝΤΗΣ 124
Γ. ΠΕΡΔΙΚΑΡΗΣ 15
Δ. ΓΑΚΗΣ 2

ΔΑΜΑΤΡΙΑ

8ο εκλογικό τμήμα

Εγγεγραμμένοι 435
Ψήφισαν 352
Λευκά/Άκυρα 11
Έγκυρα 341
Γ. ΜΑΧΑΙΡΙΔΗΣ 188
Β. ΥΨΗΛΑΝΤΗΣ 142
Γ. ΠΕΡΔΙΚΑΡΗΣ 5
Δ. ΓΑΚΗΣ 6

ΘΕΟΛΟΓΟΣ

9ο εκλογικό τμήμα

Εγγεγραμμένοι 320
Ψήφισαν 262
Λευκά/Άκυρα 10
Έγκυρα 252
Γ. ΜΑΧΑΙΡΙΔΗΣ 126
Β. ΥΨΗΛΑΝΤΗΣ 107
Γ. ΠΕΡΔΙΚΑΡΗΣ 6
Δ. ΓΑΚΗΣ 13

10ο εκλογικό τμήμα

Εγγεγραμμένοι 320
Ψήφισαν 270
Λευκά/Άκυρα 11
Έγκυρα 259
Γ. ΜΑΧΑΙΡΙΔΗΣ 137
Β. ΥΨΗΛΑΝΤΗΣ 110
Γ. ΠΕΡΔΙΚΑΡΗΣ 6
Δ. ΓΑΚΗΣ 6

ΜΑΡΙΤΣΑ

11ο εκλογικό τμήμα

Εγγεγραμμένοι 402
Ψήφισαν 349
Λευκά/Άκυρα 27
Έγκυρα 322
Γ. ΜΑΧΑΙΡΙΔΗΣ 120
Β. ΥΨΗΛΑΝΤΗΣ 179
Γ. ΠΕΡΔΙΚΑΡΗΣ 21
Δ. ΓΑΚΗΣ 2

12ο εκλογικό τμήμα

Εγγεγραμμένοι 418
Ψήφισαν 346
Λευκά/Άκυρα 18
Έγκυρα 328
Γ. ΜΑΧΑΙΡΙΔΗΣ 124
Β. ΥΨΗΛΑΝΤΗΣ 183
Γ. ΠΕΡΔΙΚΑΡΗΣ 18
Δ ΓΑΚΗΣ 3

13ο εκλογικό τμήμα

Εγγεγραμμένοι 403
Ψήφισαν 346
Λευκά/Άκυρα 18
Έγκυρα 328
Γ. ΜΑΧΑΙΡΙΔΗΣ 182
Β. ΥΨΗΛΑΝΤΗΣ 123
Γ. ΠΕΡΔΙΚΑΡΗΣ 20
Δ. ΓΑΚΗΣ 3

14ο εκλογικό τμήμα

Εγγεγραμμένοι 399
Ψήφισαν 336
Λευκά/Άκυρα 30
Έγκυρα 306
Γ. ΜΑΧΑΙΡΙΔΗΣ 135
Β. ΥΨΗΛΑΝΤΗΣ 164
Γ. ΠΕΡΔΙΚΑΡΗΣ 1
Δ. ΓΑΚΗΣ 6

ΠΑΡΑΔΕΙΣΙ

15ο εκλογικό τμήμα

Εγγεγραμμένοι 545
Ψήφισαν 391
Λευκά/Άκυρα 11
Έγκυρα 380
Γ. ΜΑΧΑΙΡΙΔΗΣ 185
Β. ΥΨΗΛΑΝΤΗΣ 176
Γ. ΠΕΡΔΙΚΑΡΗΣ 13
Δ. ΓΑΚΗΣ 6

16ο εκλογικό τμήμα

Εγγεγραμμένοι 541
Ψήφισαν 415
Λευκά/Άκυρα 42
Έγκυρα 373
Γ. ΜΑΧΑΙΡΙΔΗΣ 203
Β. ΥΨΗΛΑΝΤΗΣ 141
Γ. ΠΕΡΔΙΚΑΡΗΣ 25
Δ. ΓΑΚΗΣ 4

17ο εκλογικό τμήμα

Εγγεγραμμένοι 552
Ψήφισαν 391
Λευκά/Άκυρα 24
Έγκυρα 367
Γ. ΜΑΧΑΙΡΙΔΗΣ 167
Β. ΥΨΗΛΑΝΤΗΣ 168
Γ. ΠΕΡΔΙΚΑΡΗΣ 27
Δ. ΓΑΚΗΣ 5

18ο εκλογικό τμήμα

Εγγεγραμμένοι 541
Ψήφισαν 423
Λευκά/Άκυρα 13
Έγκυρα 410
Γ. ΜΑΧΑΙΡΙΔΗΣ 247
Β. ΥΨΗΛΑΝΤΗΣ 129
Γ. ΠΕΡΔΙΚΑΡΗΣ 29
Δ. ΓΑΚΗΣ 5

19ο εκλογικό τμήμα

Εγγεγραμμένοι 437
Ψήφισαν 342
Λευκά/Άκυρα 7
Έγκυρα 335
Γ. ΜΑΧΑΙΡΙΔΗΣ 267
Β. ΥΨΗΛΑΝΤΗΣ 31
Γ. ΠΕΡΔΙΚΑΡΗΣ 29
Δ. ΓΑΚΗΣ 8

ΠΑΣΤΙΔΑ

20ο εκλογικό τμήμα

Εγγεγραμμένοι 412
Ψήφισαν 336
Λευκά/Άκυρα 15
Έγκυρα 321
Γ. ΜΑΧΑΙΡΙΔΗΣ 151
Β. ΥΨΗΛΑΝΤΗΣ 165
Γ. ΠΕΡΔΙΚΑΡΗΣ 5
Δ. ΓΑΚΗΣ 0

21ο εκλογικό τμήμα

Εγγεγραμμένοι 411
Ψήφισαν 340
Λευκά/Άκυρα 28
Έγκυρα 312
Γ. ΜΑΧΑΙΡΙΔΗΣ 184
Β. ΥΨΗΛΑΝΤΗΣ 110
Γ. ΠΕΡΔΙΚΑΡΗΣ 12
Δ. ΓΑΚΗΣ 6

22ο εκλογικό τμήμα

Εγγεγραμμένοι 386
Ψήφισαν 344
Λευκά/Άκυρα 15
Έγκυρα 329
Γ. ΜΑΧΑΙΡΙΔΗΣ 210
Β. ΥΨΗΛΑΝΤΗΣ 112
Γ. ΠΕΡΔΙΚΑΡΗΣ 4
Δ. ΓΑΚΗΣ 3

ΔΗΜΟΣ ΛΙΝΔΙΩΝ

10 εκλογικά τμήματα

Εγγεγραμμένοι 4.575
Ψήφισαν 3.404
Άκυρα/λευκά 89/35
Έγκυρα 3.280
Γ. ΜΑΧΑΙΡΙΔΗΣ 1.533/46,74%
Β. ΥΨΗΛΑΝΤΗΣ .....,1.584/48,29%
Γ. ΠΕΡΔΙΚΑΡΗΣ 82/2,5%
Δ. ΓΑΚΗΣ 81/2,47%

ΛΙΝΔΟΣ

1ο εκλογικό τμήμα

Εγγεγραμμένοι 521
Ψήφισαν 429
Λευκά/Άκυρα 13
Έγκυρα 416
Γ. ΜΑΧΑΙΡΙΔΗΣ 220
Β. ΥΨΗΛΑΝΤΗΣ 184
Γ. ΠΕΡΔΙΚΑΡΗΣ 7
Δ. ΓΑΚΗΣ 5

2ο εκλογικό τμήμα

Εγγεγραμμένοι 502
Ψήφισαν 379
Λευκά/Άκυρα 10
Έγκυρα 369
Γ. ΜΑΧΑΙΡΙΔΗΣ 196
Β. ΥΨΗΛΑΝΤΗΣ 171
Γ. ΠΕΡΔΙΚΑΡΗΣ 2
Δ. ΓΑΚΗΣ 0

3ο εκλογικό τμήμα

Εγγεγραμμένοι 343
Ψήφισαν 277
Λευκά/Άκυρα 12
Έγκυρα 266
Γ. ΜΑΧΑΙΡΙΔΗΣ 120
Β. ΥΨΗΛΑΝΤΗΣ 139
Γ. ΠΕΡΔΙΚΑΡΗΣ 2
Δ. ΓΑΚΗΣ 5

ΚΑΛΑΘΟΣ

4ο εκλογικό τμήμα

Εγγεγραμμένοι 486
Ψήφισαν 358
Λευκά/Άκυρα 22
Έγκυρα 336
Γ. ΜΑΧΑΙΡΙΔΗΣ 205
Β. ΥΨΗΛΑΝΤΗΣ 121
Γ. ΠΕΡΔΙΚΑΡΗΣ 7
Δ. ΓΑΚΗΣ 3

ΛΑΕΡΜΑ

5ο εκλογικό τμήμα

Εγγεγραμμένοι 488
Ψήφισαν 349
Λευκά/Άκυρα 8
Έγκυρα 341
Γ. ΜΑΧΑΙΡΙΔΗΣ 175
Β. ΥΨΗΛΑΝΤΗΣ 140
Γ. ΠΕΡΔΙΚΑΡΗΣ 15
Δ. ΓΑΚΗΣ 11

6ο εκλογικό τμήμα

Εγγεγραμμένοι 471
Ψήφισαν 330
Λευκά/Άκυρα 10
Έγκυρα 320
Γ. ΜΑΧΑΙΡΙΔΗΣ 132
Β. ΥΨΗΛΑΝΤΗΣ 156
Γ. ΠΕΡΔΙΚΑΡΗΣ 28
Δ. ΓΑΚΗΣ 4

ΛΑΡΔΟΣ

7ο εκλογικό τμήμα

Εγγεγραμμένοι 410
Ψήφισαν 297
Λευκά/Άκυρα 10
Έγκυρα 287
Γ. ΜΑΧΑΙΡΙΔΗΣ 97
Β. ΥΨΗΛΑΝΤΗΣ 163
Γ. ΠΕΡΔΙΚΑΡΗΣ 0
Δ. ΓΑΚΗΣ 27

8ο εκλογικό τμήμα

Εγγεγραμμένοι 432
Ψήφισαν 291
Λευκά/Άκυρα 8
Έγκυρα 283
Γ. ΜΑΧΑΙΡΙΔΗΣ 125
Β. ΥΨΗΛΑΝΤΗΣ 146
Γ. ΠΕΡΔΙΚΑΡΗΣ 3
Δ. ΓΑΚΗΣ 9

9ο εκλογικό τμήμα

Εγγεγραμμένοι 447
Ψήφισαν 335
Λευκά/Άκυρα 18
Έγκυρα 317
Γ. ΜΑΧΑΙΡΙΔΗΣ 115
Β. ΥΨΗΛΑΝΤΗΣ 186
Γ. ΠΕΡΔΙΚΑΡΗΣ 3
Δ. ΓΑΚΗΣ 13

ΠΥΛΩΝΑ

10ο εκλογικό τμήμα

Εγγεγραμμένοι 475
Ψήφισαν 359
Λευκά/Άκυρα 14
Έγκυρα 345
Γ. ΜΑΧΑΙΡΙΔΗΣ 148
Β. ΥΨΗΛΑΝΤΗΣ 178
Γ. ΠΕΡΔΙΚΑΡΗΣ 15
Δ. ΓΑΚΗΣ 4

ΝΟΜΑΡΧΙΑΚΕΣ ΕΚΛΟΓΕΣ 2006

ΔΗΜΟΣ ΑΤΑΒΥΡΟΥ

11 εκλογικά τμήματα

Εγγεγραμμένοι 4.637
Ψήφισαν 3.322
Άκυρα/λευκά 79/42
Έγκυρα 3.201
Γ. ΜΑΧΑΙΡΙΔΗΣ 1.869/58,39%
Β. ΥΨΗΛΑΝΤΗΣ 1.151/35,96%
Γ. ΠΕΡΔΙΚΑΡΗΣ 114/3,56%
Δ. ΓΑΚΗΣ 67/2,09%

ΕΜΠΩΝΑ

1ο εκλογικό τμήμα

Εγγεγραμμένοι 482
Ψήφισαν 418
Λευκά/Άκυρα 22
Έγκυρα 396
Γ. ΜΑΧΑΙΡΙΔΗΣ 249
Β. ΥΨΗΛΑΝΤΗΣ 138
Γ. ΠΕΡΔΙΚΑΡΗΣ 1
Δ. ΓΑΚΗΣ 8

2ο εκλογικό τμήμα

Εγγεγραμμένοι 461
Ψήφισαν 369
Λευκά/Άκυρα 14
Έγκυρα 355
Γ. ΜΑΧΑΙΡΙΔΗΣ 219
Β. ΥΨΗΛΑΝΤΗΣ 132
Γ. ΠΕΡΔΙΚΑΡΗΣ 1
Δ. ΓΑΚΗΣ 3

3ο εκλογικό τμήμα

Εγγεγραμμένοι 481
Ψήφισαν 387
Λευκά/Άκυρα 13
Έγκυρα 374
Γ. ΜΑΧΑΙΡΙΔΗΣ 271
Β. ΥΨΗΛΑΝΤΗΣ 89
Γ. ΠΕΡΔΙΚΑΡΗΣ 10
Δ. ΓΑΚΗΣ 4

4ο εκλογικό τμήμα

Εγγεγραμμένοι 243
Ψήφισαν 216
Λευκά/Άκυρα 8
Έγκυρα 208
Γ. ΜΑΧΑΙΡΙΔΗΣ 131
Β. ΥΨΗΛΑΝΤΗΣ 68
Γ. ΠΕΡΔΙΚΑΡΗΣ 4
Δ. ΓΑΚΗΣ 5

ΑΓ. ΙΣΙΔΩΡΟΣ

5ο εκλογικό τμήμα

Εγγεγραμμένοι 804
Ψήφισαν 513
Λευκά/Άκυρα 7
Έγκυρα 506
Γ. ΜΑΧΑΙΡΙΔΗΣ 249
Β. ΥΨΗΛΑΝΤΗΣ 250
Γ. ΠΕΡΔΙΚΑΡΗΣ 3
Δ. ΓΑΚΗΣ 4

6ο εκλογικό τμήμα

Εγγεγραμμένοι 399
Ψήφισαν 255
Λευκά/Άκυρα 12
Έγκυρα 213
Γ. ΜΑΧΑΙΡΙΔΗΣ 115
Β. ΥΨΗΛΑΝΤΗΣ 93
Γ. ΠΕΡΔΙΚΑΡΗΣ 2
Δ. ΓΑΚΗΣ 3

7ο εκλογικό τμήμα

Εγγεγραμμένοι 403
Ψήφισαν 247
Λευκά/Άκυρα 1
Έγκυρα 246
Γ. ΜΑΧΑΙΡΙΔΗΣ 126
Β. ΥΨΗΛΑΝΤΗΣ 117
Γ. ΠΕΡΔΙΚΑΡΗΣ 0
Δ. ΓΑΚΗΣ 3

ΚΡΗΤΗΝΙΑ

8ο εκλογικό τμήμα

Εγγεγραμμένοι 476
Ψήφισαν 360
Λευκά/Άκυρα 14
Έγκυρα 346
Γ. ΜΑΧΑΙΡΙΔΗΣ 155
Β. ΥΨΗΛΑΝΤΗΣ 115
Γ. ΠΕΡΔΙΚΑΡΗΣ 59
Δ. ΓΑΚΗΣ 17

9ο εκλογικό τμήμα

Εγγεγραμμένοι 401
Ψήφισαν 299
Λευκά/Άκυρα 17
Έγκυρα 282
Γ. ΜΑΧΑΙΡΙΔΗΣ 158
Β. ΥΨΗΛΑΝΤΗΣ 80
Γ. ΠΕΡΔΙΚΑΡΗΣ 30
Δ. ΓΑΚΗΣ 14

ΜΟΝΟΛΙΘΟΣ

10ο εκλογικό τμήμα

Εγγεγραμμένοι 471
Ψήφισαν 320
Λευκά/Άκυρα 3
Έγκυρα 317
Γ. ΜΑΧΑΙΡΙΔΗΣ 188
Β. ΥΨΗΛΑΝΤΗΣ 119
Γ. ΠΕΡΔΙΚΑΡΗΣ 3
Δ. ΓΑΚΗΣ 7

ΣΙΑΝΑ

11ο εκλογικό τμήμα

Εγγεγραμμένοι 419
Ψήφισαν 215
Λευκά/Άκυρα 11
Έγκυρα 204
Γ. ΜΑΧΑΙΡΙΔΗΣ 134
Β. ΥΨΗΛΑΝΤΗΣ 67
Γ. ΠΕΡΔΙΚΑΡΗΣ 1
Δ. ΓΑΚΗΣ 2

ΔΗΜΟΣ ΝΟΤΙΑΣ ΡΟΔΟΥ

14 εκλογικά τμήματα

Εγγεγραμμένοι 5.114
Ψήφισαν 3.238
Άκυρα/λευκά 62/15
Έγκυρα 3.161
Γ. ΜΑΧΑΙΡΙΔΗΣ 1.592/50,36%
Β. ΥΨΗΛΑΝΤΗΣ 1.369/43,31%
Γ. ΠΕΡΔΙΚΑΡΗΣ 101/3,2%
Δ. ΓΑΚΗΣ 99/3,13%

ΓΕΝΝΑΔΙ

1ο εκλογικό τμήμα

Εγγεγραμμένοι 530
Ψήφισαν 221
Λευκά/Άκυρα 4
Έγκυρα 217
Γ. ΜΑΧΑΙΡΙΔΗΣ 123
Β. ΥΨΗΛΑΝΤΗΣ 84
Γ. ΠΕΡΔΙΚΑΡΗΣ 7
Δ. ΓΑΚΗΣ 3

2ο εκλογικό τμήμα

Εγγεγραμμένοι 524
Ψήφισαν 244
Λευκά/Άκυρα 16
Έγκυρα 228
Γ. ΜΑΧΑΙΡΙΔΗΣ 137
Β. ΥΨΗΛΑΝΤΗΣ 86
Γ. ΠΕΡΔΙΚΑΡΗΣ 5
Δ. ΓΑΚΗΣ 0

ΑΠΟΛΑΚΚΙΑ

3ο εκλογικό τμήμα

Εγγεγραμμένοι 346
Ψήφισαν 266
Λευκά/Άκυρα 1
Έγκυρα 265
Γ. ΜΑΧΑΙΡΙΔΗΣ 121
Β. ΥΨΗΛΑΝΤΗΣ 115
Γ. ΠΕΡΔΙΚΑΡΗΣ 19
Δ. ΓΑΚΗΣ 10

4ο εκλογικό τμήμα

Εγγεγραμμένοι 329
Ψήφισαν 271
Λευκά/Άκυρα 5
Έγκυρα 266
Γ. ΜΑΧΑΙΡΙΔΗΣ 138
Β. ΥΨΗΛΑΝΤΗΣ 94
Γ. ΠΕΡΔΙΚΑΡΗΣ 23
Δ. ΓΑΚΗΣ 11

ΑΡΝΙΘΑ

5ο εκλογικό τμήμα

Εγγεγραμμένοι 222
Ψήφισαν 167
Λευκά/Άκυρα 0
Έγκυρα 167
Γ. ΜΑΧΑΙΡΙΔΗΣ 110
Β. ΥΨΗΛΑΝΤΗΣ 48
Γ. ΠΕΡΔΙΚΑΡΗΣ 5
Δ. ΓΑΚΗΣ 4

ΑΣΚΛΗΠΕΙΟ

6ο εκλογικό τμήμα

Εγγεγραμμένοι 428
Ψήφισαν 301
Λευκά/Άκυρα 6
Έγκυρα 295
Γ. ΜΑΧΑΙΡΙΔΗΣ 108
Β. ΥΨΗΛΑΝΤΗΣ 158
Γ. ΠΕΡΔΙΚΑΡΗΣ 2
Δ. ΓΑΚΗΣ 27

7ο εκλογικό τμήμα

Εγγεγραμμένοι 453
Ψήφισαν 322
Λευκά/Άκυρα 6
Έγκυρα 316
Γ. ΜΑΧΑΙΡΙΔΗΣ 136
Β. ΥΨΗΛΑΝΤΗΣ 140
Γ. ΠΕΡΔΙΚΑΡΗΣ 3
Δ. ΓΑΚΗΣ 37

ΒΑΤΙ

8ο εκλογικό τμήμα

Εγγεγραμμένοι 215
Ψήφισαν 162
Λευκά/Άκυρα 2
Εγκυρα 160
Γ. ΜΑΧΑΙΡΙΔΗΣ 61
Β. ΥΨΗΛΑΝΤΗΣ 95
Γ. ΠΕΡΔΙΚΑΡΗΣ 3
Δ. ΓΑΚΗΣ 1

ΙΣΤΡΙΟΣ

9ο εκλογικό τμήμα

Εγγεγραμμένοι 304
Ψήφισαν 226
Λευκά/Άκυρα 4
Εγκυρα 222
Γ. ΜΑΧΑΙΡΙΔΗΣ 159
Β. ΥΨΗΛΑΝΤΗΣ 60
Γ. ΠΕΡΔΙΚΑΡΗΣ 2
Δ. ΓΑΚΗΣ 1

ΚΑΤΤΑΒΙΑ

10ο εκλογικό τμήμα

Εγγεγραμμένοι 404
Ψήφισαν 260
Λευκά/Άκυρα 12
Εγκυρα 248
Γ. ΜΑΧΑΙΡΙΔΗΣ 114
Β. ΥΨΗΛΑΝΤΗΣ 127
Γ. ΠΕΡΔΙΚΑΡΗΣ 4
Δ. ΓΑΚΗΣ 3

ΛΑΧΑΝΙΑ

12ο εκλογικό τμήμα

Εγγεγραμμένοι 397
Ψήφισαν 189
Λευκά/Άκυρα 4
Εγκυρα 185
Γ. ΜΑΧΑΙΡΙΔΗΣ 72
Β. ΥΨΗΛΑΝΤΗΣ 93
Γ. ΠΕΡΔΙΚΑΡΗΣ 19
Δ. ΓΑΚΗΣ 1

ΜΕΣΑΝΑΓΡΟΣ

13ο εκλογικό τμήμα

Εγγεγραμμένοι 387
Ψήφισαν 228
Λευκά/Άκυρα 3
Εγκυρα 225
Γ. ΜΑΧΑΙΡΙΔΗΣ 130
Β. ΥΨΗΛΑΝΤΗΣ 92
Γ. ΠΕΡΔΙΚΑΡΗΣ 3
Δ. ΓΑΚΗΣ 0

ΠΡΟΦΥΛΙΑ

14ο εκλογικό τμήμα

Εγγεγραμμένοι 201
Ψήφισαν 154
Λευκά/Άκυρα 3
Εγκυρα 151
Γ. ΜΑΧΑΙΡΙΔΗΣ 89
Β. ΥΨΗΛΑΝΤΗΣ 61
Γ. ΠΕΡΔΙΚΑΡΗΣ 1
Δ. ΓΑΚΗΣ 0

Συνέχεια στη σελ. 51

ΝΟΜΑΡΧΙΑΚΕΣ ΕΚΛΟΓΕΣ 2006

ΔΗΜΟΣ ΧΑΛΚΗΣ

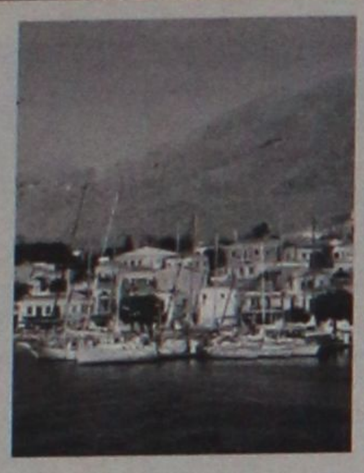

Εγγεγραμμένοι 641
Ψήφισαν 455
Ακυρα/Λευκά 14/3
Εγκυρα 438

Γ. Μαχαιρίδης 201/45,89%
Β. Υψηλάντης 182/41,55%
Γ. Περδικάρης 48/10,96%
Δ. Γάκης 7/1,6%

ΔΗΜΟΣ ΚΑΣΤΕΛΛΟΡΙΖΟΥ

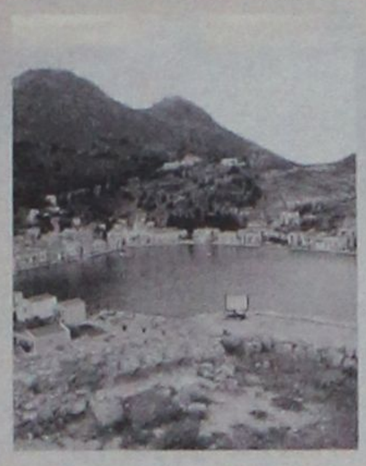

Εγγεγραμμένοι 1.394
Ψήφισαν 378
Ακυρα/Λευκά 6/1
Εγκυρα 371

Γ. Μαχαιρίδης 195/52,56%
Β. Υψηλάντης 160/43,13%
Γ. Περδικάρης 13/3,5%
Δ. Γάκης 3/0,81%

ΔΗΜΟΣ ΣΥΜΗΣ

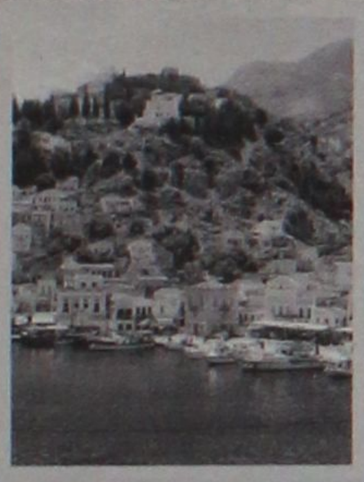

Εγγεγραμμένοι 4.278
Ψήφισαν 2.399
Ακυρα/Λευκά 47/33
Εγκυρα 2.319

Γ. Μαχαιρίδης 1.475/63,61%
Β. Υψηλάντης 739/31,87%
Γ. Περδικάρης 56/2,41%
Δ. Γάκης 49/2,11%

ΔΗΜΟΣ ΤΗΛΟΥ

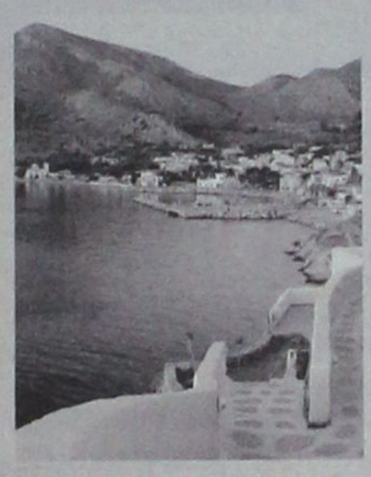

Εγγεγραμμένοι 980
Ψήφισαν 658
Ακυρα/Λευκά 13/2
Εγκυρα 643

Γ. Μαχαιρίδης 327/50,86%
Β. Υψηλάντης 228/35,46%
Γ. Περδικάρης 83/12,91%
Δ. Γάκης 5/0,78%

ΕΠΑΡΧΕΙΟ ΚΩ

ΔΗΜΟΣ ΚΩ



Εγγεγραμμένοι 14.762
Ψήφισαν 10.549
Ακυρα/Λευκά 362/207
Εγκυρα 9.980

Γ. Μαχαιρίδης 5.994/60,06%
Β. Υψηλάντης 3.469/34,76%
Γ. Περδικάρης 321/3,22%
Δ. Γάκης 196/1,96%

ΔΗΜΟΣ ΔΙΚΑΙΟΥ



Εγγεγραμμένοι 5.298
Ψήφισαν 3.422
Ακυρα/Λευκά 88/66
Εγκυρα 3.268

Γ. Μαχαιρίδης 2.430/74,36%
Β. Υψηλάντης 673/20,59%
Γ. Περδικάρης 106/3,24%
Δ. Γάκης 59/1,81%

ΔΗΜΟΣ ΗΡΑΚΛΕΙΔΩΝ



Εγγεγραμμένοι 6.590
Ψήφισαν 4.930
Ακυρα/Λευκά 155/85
Εγκυρα 4.690

Γ. Μαχαιρίδης 2.836/60,47%
Β. Υψηλάντης 1.472/31,39%
Γ. Περδικάρης 239/5,1%
Δ. Γάκης 143/3,05%

ΔΗΜΟΣ ΝΙΣΥΡΟΥ



Εγγεγραμμένοι 2.181
Ψήφισαν 1.041
Ακυρα/Λευκά 28/17
Εγκυρα 996

Γ. Μαχαιρίδης 539/54,12%
Β. Υψηλάντης 319/32,03%
Γ. Περδικάρης 126/12,65%
Δ. Γάκης 12/1,2%

ΝΟΜΑΡΧΙΑΚΕΣ ΕΚΛΟΓΕΣ 2006

ΕΠΑΡΧΕΙΟ ΚΑΛΥΜΝΟΥ

ΔΗΜΟΣ ΚΑΛΥΜΝΟΥ



Εγγεγραμμένοι 20.350
Ψήφισαν 11.609
Ακυρα/Λευκά 320/94
Εγκυρα 11.195


Γ. Μαχαιρίδης 6.904/61,67%

Β. Υψηλάντης 3.774/33,71%

Γ. Περδικάρης 347/3,1%

Δ. Γάκης 170/1,52%

ΔΗΜΟΣ ΠΑΤΜΟΥ

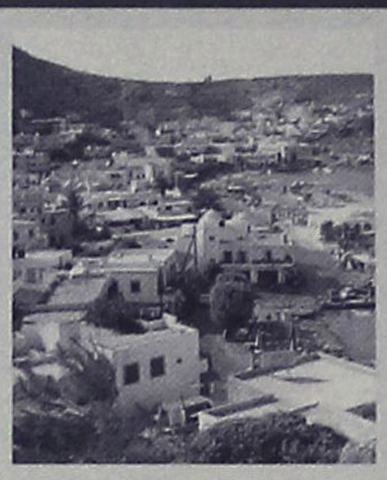

Εγγεγραμμένοι 3.184
Ψήφισαν 2.278
Ακυρα/Λευκά 81/53
Εγκυρα 2.144


Γ. Μαχαιρίδης 1.157/53,96%

Β. Υψηλάντης 699/32,6%

Γ. Περδικάρης 245/11,43%

Δ. Γάκης 43/2,01%

ΔΗΜΟΣ ΛΕΙΨΩΝ



Εγγεγραμμένοι 1.082
Ψήφισαν 447
Ακυρα/Λευκά 18/8
Εγκυρα 421


Γ. Μαχαιρίδης 266/63,18%

Β. Υψηλάντης 103/24,47%

Γ. Περδικάρης 45/10,69%

Δ. Γάκης 7/1,66%

ΔΗΜΟΣ ΛΕΡΟΥ

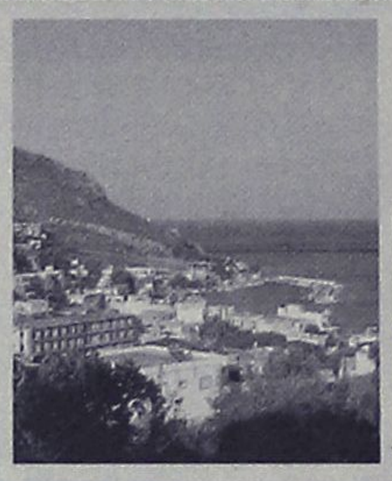

Εγγεγραμμένοι 8.912
Ψήφισαν 5.153
Ακυρα/Λευκά 238/155
Εγκυρα 4.760


Γ. Μαχαιρίδης 3.081/64,73%

Β. Υψηλάντης 1.482/31,13%

Γ. Περδικάρης 140/2,94%

Δ. Γάκης 57/1,2%

ΚΟΙΝΟΤΗΤΑ ΑΓΑΘΟΝΗΣΙΟΥ

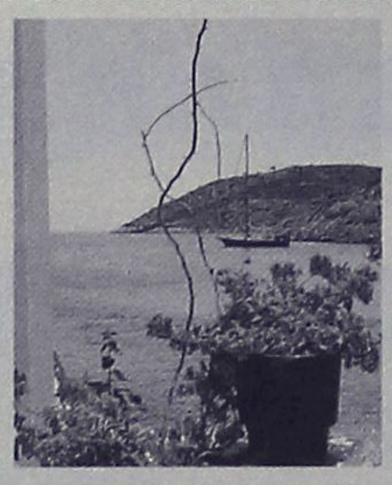

Εγγεγραμμένοι 258
Ψήφισαν 215
Ακυρα/Λευκά 2/4
Εγκυρα 209


Γ. Μαχαιρίδης 119/56,94%

Β. Υψηλάντης 83/39,71%

Γ. Περδικάρης 4/1,91%

Δ. Γάκης 3/1,44%

ΕΠΑΡΧΕΙΟ ΚΑΡΠΑΘΟΥ

ΔΗΜΟΣ ΚΑΡΠΑΘΟΥ



Εγγεγραμμένοι 7.239
Ψήφισαν 4.728
Ακυρα/Λευκά 96/48
Εγκυρα 4.584


Γ. Μαχαιρίδης 2.734/59,64%

Β. Υψηλάντης 1.603/34,97%

Γ. Περδικάρης 154/3,36%

Δ. Γάκης 93/2,03%

ΚΟΙΝΟΤΗΤΑ ΟΛΥΜΠΟΥ

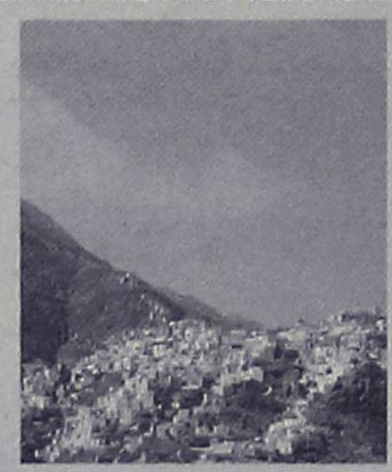

Εγγεγραμμένοι 1.172
Ψήφισαν 750
Ακυρα/Λευκά 0/3
Εγκυρα 747


Γ. Μαχαιρίδης 545/72,96%

Β. Υψηλάντης 180/24,1%

Γ. Περδικάρης 20/2,68%

Δ. Γάκης 2/0,27%

ΔΗΜΟΣ ΚΑΣΟΥ

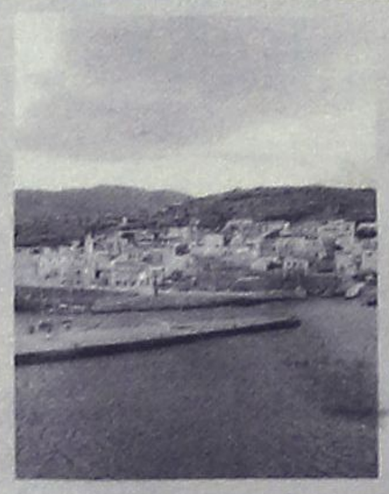

Εγγεγραμμένοι 1.901
Ψήφισαν 1.110
Ακυρα/Λευκά 17/7
Εγκυρα 1.086


Γ. Μαχαιρίδης 757/69,71%

Β. Υψηλάντης 309/28,45%

Γ. Περδικάρης 13/1,2%

Δ. Γάκης 7/0,64%

ΔΗΜΟΣ ΑΣΤΥΠΑΛΑΙΑΣ

Εγγεγραμμένοι 1.855
Ψήφισαν 1.028
Ακυρα/Λευκά 20/10
Εγκυρα 998

Γ. Μαχαιρίδης 618/61,92%

Β. Υψηλάντης 371/37,17%

Γ. Περδικάρης 3/0,3%

Δ. Γάκης 6/0,6%

αθλητικη ΡΟΔΙΑΚΗ
ΤΡΙΤΗ 17 ΟΚΤΩΒΡΙΟΥ 2006

ΣΤΟΝ ΔΙΑΓΟΡΑ Ο ΠΕΡΙΚΛΗΣ ΙΑΚΩΒΑΚΗΣ
ΣΕΛ. 33

Νοκ άουτ Βελής-Τέας

• Στην διάθεση του Ντανιέλ Μπατίστα είναι ο Σάββας Παφιάκης αλλά και ο Πέτρος Κοντέων.
• Σήμερα βγάζει τους δεκαοκτώ του αγώνα με την Ζάκυνθο ο προπονητής των κυανέρυθρων.

Στον Διαγόρα πάντα προκύπτουν προβλήματα της τελευταίας στιγμής και λίγο πριν από τα παιχνίδια του πρωταθλήματος της Γ΄Εθνικής Κατηγορίας. Ο γηραιός αντιμετωπίζει στο Δημοτικό Στάδιο αύριο στις 16.00 την ομάδα της Ζακύνθου με σκοπό μια καλή εμφάνιση και φυσικά την νίκη επί της άλλης νησιώτικης ομάδας του Ιονίου.

Η κατάκτηση των τριών βαθμών είναι αυτοσκοπός πλέον για τους παίκτες του Ντανιέλ Μπατίστα μιας και επιστρέφουν στις αγωνιστικές δραστηριότητες από την ήττα με τον Αιολικό και σε καμία περίπτωση δεν θέλουν να επαναλάβουν την εμφάνιση που παρουσίασαν στον αγωνιστικό χώρο του γηπέδου της Μυτιλήνης.

Ο κώουτς της ομάδας επανήλθε στις προπονήσεις με τους συνεργάτες του και τους ποδοσφαιριστές του μετά την άσκηση του εκλογικού δικαιώματος της Κυριακής.

Πάλι όμως δεν λείπουν τα προβλήματα για τον προπονητή του Διαγόρα:

-Είναι γνωστό πώς απόντες από την αναμέτρηση την αυριανή θα είναι σίγουρα οι Παναγιώτης Αγγελόπουλος και Μάρκος Γκιάτας αλλά δεν είναι μόνο αυτοί.

-Ο κώουτς της ομάδας του Διαγόρα ήταν πολύ πιθανόν να μην έχει στην διάθεσή του τον Σάββα Παφιάκη αν τελικά δεν υποχωρούσαν οι ενοχλήσεις και ο παίκτης δεν έμπαινε σε κανονικούς ρυθμούς στην χθεσινή απογευματινή προπόνηση αλλά και στο σημερινό χαλάρωμα. Ο Σάββας Παφιάκης ήταν στην διάθεσή του χθες κανονικά και θα είναι κατά πάσα πιθανότητα στους δεκαοκτώ του αυριανού αγώνα.

-Ενοχλήσεις αισθάνθηκε και ο Λευτέρης Τέας που ήταν σε καλή κατάσταση τον τελευταίο καιρό. Ο Ντανιέλ Μπατίστα μάλιστα υπολόγιζε να τον χρησιμοποιήσει στο αυριανό ματς με την Ζάκυνθο αλλά μάλλον θα εγκαταλείψει αυτή την σκέψη. Ο ποδοσφαιριστής τέθηκε νοκ αουτ από τον αυριανό αγώνα καθώς δεν προπονήθηκε καθόλου χθες.

-Ούτε ο Πέτρος Κοντέων πάντως ολοκλήρωσε καλά την Σαββατιάτικη προπόνηση σύμφωνα με τα όσα έγιναν γνωστά. Ο φόρ του Διαγόρα αισθάνθηκε ένα τσίμπημα ψηλά στον προσαγωγό και εγκατέλειψε καθιστώντας προβληματική την συμμετοχή του. Χθες όμως προπονήθηκε κανονικά και θα είναι στην διάθεση του Ντανιέλ Μπατίστα για το αυριανό ματς με την Ζάκυνθο.

-Ο Χρήστος Βελής αισθάνθηκε βαρύ το πόδι του στην απογευματινή προπόνηση του Σαββάτου και αποχώρησε από αυτήν για προληπτικούς λόγους . Ο παίκτης πάντως αισθάνθηκε πολύ καλύτερα και την Κυριακή που είχε ρεπό αλλά και χθες το πρωί και θα έπαιρνε μέρος στην προπόνηση. Χθες το απόγευμα ξεκίνησε την προπόνηση κανονικά αλλά στα μέσα αισθάνθηκε βαρύ το πόδι του και εγκατέλειψε θέτοντας εαυτόν οριστικά νόκ άουτ σε ένα σημείο μάλιστα που ήσαν όλα καλά για τον ποδοσφαιριστή που από χθες ξεκίνησε και πάλι θεραπεία για να είναι καλά την επόμενη εβδομάδα.

Ο κώουτς της ομάδας πάντως θα έβλεπε όλους τους παίκτες του στην προπόνηση χθες και θα αποφασίσει για τους δεκαοκτώ αύριο μετά το χαλάρωμα που θα γίνει στο Δημοτικό Στάδιο της πόλης μας.

Τεχνική ηγεσία και παίκτες πάντως υπολογίζουν πολύ την Ζάκυνθο και θα επιδιώξουν να πραγματοποιήσουν καλή εμφάνιση αλλά και να πάρουν την νίκη που θα τους κρατήσει ψηλότερα.



Είναι καλά και θα παίξει αύριο ο Σάββας Παφιάκης.

Αισιόδοξη η Ρόδος στην Ιεράπετρα

• Η Ρόδος ολοκληρώνει σήμερα την προετοιμασία της για το αυριανό παιχνίδι της στην Κρήτη.
• Δεν ταξιδεύει ο Φώτης Μπαλογιάννης για προληπτικούς λόγους για να τον έχει ο Γιώργος Στράντζαλης στα επόμενα δύο εντός έδρας παιχνίδια.

Σήμερα θα ολοκληρώσει την προετοιμασία της για τον αγώνα με τον ΟΦ Ιεράπετρας η ομάδα της Ρόδου. Οι "πράσινοι" πάνε αισιόδοξοι σήμερα το βράδυ στην Κρήτη προκειμένου να παίξουν καλό ποδόσφαιρο αλλά και να πάρουν την νίκη και τους τρεις βαθμούς της που θα τούς ανεβάσει ακόμα ψηλότερα.

Ο Γιώργος Στράντζαλης γύμνασε και χθες τούς παίκτες του προκειμένου να τούς διατηρήσει στην κατάσταση που θέλει ο ίδιος. Αξιόμαχους δυνατούς και προπάντων με καλή ψυχολογία.

Η Ρόδος σαν ομάδα τα έχει αυτά τα χαρακτηριστικά και πιστεύεται να τα διατηρήσει και σε αυτόν τον αγώνα. Οι εντυπώσεις φυσικά που άφησε στους αγώνες του τουρνουά της Παρασκευής είναι καλές σε ότι αφορά ορισμένους απ' τους παίκτες τους λεγόμενους βασικούς περισσότερο και αν η ομάδα της πόλης μας αγωνισθεί με τον ρυθμό που έπαιξε κατά του Ιάλυσου στα πρώτα είκοσι λεπτά τότε δεν έχει καμιά τύχη η Κρητική ομάδα που παρά τις προσπάθειες τού προέδρου της δεν είχε βρει μέχρι χθες τον αντικαταστάτη του Ιλιέφσκι που παρά το γεγονός τού ότι είχε κλείσει με την Κρητική ομάδα τους άφησε όλους "σύξυλους" λέγοντας τους πώς έχει καλύτερη πρόταση από άλλη Ελληνική ομάδα.. Οι Κρητικοί μιλούσαν χθες βράδυ με Γούτη, Λάμπρου, Αργυρούλη και Μούτα αλλά δεν είχαν καταλήξει.



Μποϊλής και Κορομπόκης είναι στην διάθεση του Γιώργου Στράντζαλη.

Αυτό είναι υπέρ της Ρόδου φυσικά που δεν θα πρέπει να ολιγωρήσει όμως βλέποντας την κατάσταση στο αντίπαλο στρατόπεδο αλλά να παίξει σύμφωνα με τις δυνατότητες της . Αν συμβεί αυτό τότε δεν πρόκειται να ξεφύγει η νίκη από την ομάδα της πόλης μας.

Ο Γιώργος Στράντζαλης δεν θα έχει προληπτικά περισσότερο σε αυτόν τον αγώνα τον Φώτη Μπαλογιάννη προκειμένου να τον έχει σε καλή κατάσταση στα επόμενα δύο παιχνίδια εντός έδρας που θα ακολουθήσουν για την ομάδα της Ρόδου.

Οι παίκτες της προπονήθηκαν χθες στο Δημοτικό Στάδιο και θα κάνουν το ίδιο και σήμερα προκειμένου να οριστικοποιήσει τούς δεκαοκτώ που θα ταξιδεύσουν σήμερα το βράδυ για την Κρήτη για τον αυριανό αγώνα με τον ΟΦ Ιεράπετρας.

Η Κρητική ομάδα πάντως είναι στα μέτρα της Ρόδου που αναμένεται να πανηγυρίσει την Τετάρτη το βράδυ μια εκτός έδρας νίκη.

Άλλη ομάδα στο Κύπελλο

• Ο Άκης Δελαπόρτας θα ξεκουράσει μερικούς από τους παίκτες του στον αυριανό αγώνα Κυπέλλου με την Δόξα Ψίνθου στο γήπεδο Καλυθιών.

• Ο τεχνικός της ομάδας εντείνει τους ρυθμούς των προπονήσεων μέχρι τον αγώνα με το Μαρκό.



Οι κιτρινοκόκκινοι θα παρουσιασθούν διαφορετικοί στον αγώνα με την Δόξα Ψίνθου.

Από χθες ξανά στην αγωνιστική δράση ο Ιάλυσος καθώς δεν έχει ακόμα τελειώσει τίποτα στο περιφερειακό πρωτάθλημα στο οποίο μετέχει αλλά έχει και υποχρεώσεις στον θεσμό του Κυπέλλου που κι αυτός τον ενδιαφέρει μιας και επιζητεί την διάκριση στο Κύπελλο Δωδεκανήσου.

Αύριο στις 15.30 στο γήπεδο Καλυθιών θα αντιμετωπίσει την ομάδα της Δόξας Ψίνθου για τον θεσμό αυτό με στόχο την νίκη και φυσικά την πρόκριση στην επόμενη φάση. Σε αυτό το ματς ο προπονητής της ομάδας του Ιάλυσου έχει κατά νου να δώσει ευκαιρίες σε μερικούς από τους παίκτες του που δεν έχουν μεγάλο χρόνο συμμετοχής στους επίσημους αγώνες από το ξεκίνημα της περιόδου. Θα ξεκουράσει κάποιους που χρειάζονται φρεσκάρισμα εν όψει του αγώνα με το Μαρκό την ερχόμενη Τετάρτη στο «Οικονομίδειο» γήπεδο της Ιαλυσού.

Εκτός από τον Κυριάκο Μαριά δεν αντιμετωπίζει άλλο πρόβλημα ο Άκης Δελαπόρτας με τραυματισμό, αλλά θα εντείνει από σήμερα τους ρυθμούς προπόνησης ακόμα και μέχρι τον αγώνα με την ομάδα του Μαρκό.

Οι κιτρινοκόκκινοι πέρα από το αυριανό ματς του Κυπέλλου θα ακολουθήσουν φουλ πρόγραμμα προκειμένου να είναι σε καλή κατάσταση σε όλες τις αγωνιστικές υποχρεώσεις που θα ακολουθήσουν.

Πέρα δηλαδή από το αυριανό παιχνίδι θα συνεχισθούν όλες οι εντατικές προπονήσεις μέχρι την ερχόμενη Τετάρτη που επαναρχίζει το περιφερειακό πρωτάθλημα.

Πρέπει να σημειωθεί πως ο τεχνικός της ομάδας του Ιάλυσου είναι αρκετά ικανοποιημένος από την αγωνιστική συμπεριφορά των παικτών του στο τουρνουά της Ρόδου την περασμένη Παρασκευή αλλά ζητάει πλέον την μέγιστη προσπάθεια από τους παίκτες του σε προπονήσεις και αγώνες για να είναι σε καλή κατάσταση όλοι όποτε τους χρειασθεί η ομάδα.

Ιδιαίτερο βάρος πάντως ρίχνει ο ίδιος στην κατάσταση που παρουσιάζουν οι «μικροί» ποδοσφαιριστές του που δεν θέλει να τους επιβαρύνει αγωνιστικά παρά μόνο στο πρωτάθλημα όπου απαιτείται η συμμετοχή τους. Είναι πάντως όλοι οι παίκτες του σε καλή κατάσταση καθώς προηγήθηκε πολύ καλή προετοιμασία.

"Τα γεγονότα μας πεισμώνουν"

- Ο πρόεδρος της ομάδας του Κλεάνθη δίνει το σύνθημα για την ανασύνταξη της ομάδας του μετά τις κακοτυχίες που προέκυψαν.
- Χθες το βράδυ επρόκειτο να εξετασθεί από γιατρό ο Δημήτρης Πέρρος για να εξακριβωθεί τι ακριβώς έχει.
- Αγιασμός σήμερα στον σύλλογο στα αποδυτήρια του γηπέδου Παραδεισίου.

Οι ατυχίες η μια μετά την άλλη «χτυπούν» τον Κλεάνθη. Αρχικά προηγήθηκαν οι τραυματισμοί των Μιχάλη Μαχλή και Σταύρου Γαλανού και στην συνέχεια προέκυψε ο τραυματισμός του Δημήτρη Πέρρου που επρόκειτο χθες το βράδυ να εξετασθεί από γιατρό για να διαπιστωθεί το μέγεθος του τραυματισμού. Η αρχική διάγνωση μιλάει για διάταση στο γόνατο αλλά ο γιατρός είναι εκείνος που θα αποφανθεί τελικά.

Σαν να μην έφτανε αυτό ήρθε η κακιά στιγμή για τον Νίκο Κρομύδα να συμπληρώσει το κακό για τον Κλεάνθη.

Έτσι η Διοίκηση του αποφάσισε να διώξει την κακοδαιμονία με το να κάνει αγιασμό στα αποδυτήρια του συλλόγου στο γήπεδο Παραδεισίου.

Ο πρόεδρος της ομάδας Σταμάτης Μαχλής είναι ο άνθρωπος που δίνει όμως το σύνθημα για την ανασύνταξη στην ομάδα προκειμένου να ακολουθήσει καλή πορεία από δω και πέρα στο περιφερειακό πρωτάθλημα.

«Τα γεγονότα μας πεισμώνουν» τόνισε χαρακτηριστικά ο πρόεδρος της ομάδας Σταμάτης Μαχλής και συνέχισε: «Πιστεύω πως είναι θέμα χρόνου να επανέλθουμε στις επιτυχίες. Πρέπει να σημειώσουμε πως αγωνισθήκαμε μέχρι τώρα με ομάδες πολύ δύσκολες και για τον λόγο αυτό δεν μπορέσαμε να φτάσουμε μέχρι τώρα στο θετικό αποτέλεσμα.



Ο πρόεδρος του Κλεάνθη δίνει το σύνθημα για την έξοδο από τις κακοτοπιές

Σύντομα όμως θα επανέλθουμε στις επιτυχίες γιατί δεν μπορεί να μας κυνηγάει συνεχώς η κακοτυχία αλλά και κάποτε θα μας βγει η πολύ καλή δουλειά που κάνουν προπονητής και παίκτες. Τα παιδιά έχουν πεισμώσει και νομίζω πως έχουν συνειδητοποιήσει την σοβαρότητα της κατάστασης».

Ο Αντρέας Σταύρου γύμνασε και χθες τους παίκτες του προετοιμάζοντάς τους για την συνέχεια του περιφερειακού πρωταθλήματος που τους φέρνει να αντιμετωπίζουν την ομάδα του Κερατσινίου.

Εκτός από τους Γαλανό και Μαχλή το πρόβλημα του Πέρρου επρόκειτο να αντιμετωπισθεί χθες βράδυ ενώ είναι πολύ πιθανόν να μην πάρει μέρος στον αγώνα που θα ακολουθήσει και ο Νίκος Κρομύδας που η τύχη του έπαιξε πολύ άσχημο παιχνίδι.

Οι παίκτες του Κλεάνθη συνεχίζουν την προετοιμασία τους για τον αγώνα με το Κερατσίνι και θα εντείνουν ακόμα περισσότερο τους ρυθμούς για αυτό το ματς μέχρι την ημέρα διεξαγωγής του.

TOP CARS
ΕΙΣΑΓΩΓΕΣ ΑΓΟΡΕΣ - ΠΩΛΗΣΕΙΣ -
ΑΝΤΑΛΛΑΓΕΣ ΜΕΤΑΧΕΙΡΙΣΜΕΝΩΝ ΑΥΤΟΚΙΝΗΤΩΝ
Η κορυφαία έκθεση για κορυφαίες επιλογές!
ΠΡΩΤΟΙ ΣΕ ΕΙΣΑΓΩΓΕΣ ΑΥΤΟΚΙΝΗΤΩΝ ΣΤΑ ΔΩΔ/ΣΑ
Ενα χρόνο γραπτή εγγύηση
Από 0-72 δόσεις
1. ΑΓΟΡΑΖΟΥΜΕ το αυτοκίνητό σας
2. Το ΑΝΤΑΛΛΑΣΣΟΥΜΕ με ο,τιδήποτε μοντέλο της αρεσκείας σας
3. ΑΝΑΛΑΜΒΑΝΟΥΜΕ την πώληση του αυτοκινήτου σας ΧΩΡΙΣ ΚΑΜΙΑ ΕΠΙΒΑΡΥΝΣΗ
ΑΕ1677
Έκθεση: Λεωφ. Ηρακλείδων 379, Ιλιον
τηλ. (22410)96889, FAX: 22410 96889, κιν. 6972424403

Δεν χορταίνουν να το βλέπουν

Πρασίνισε ο αγωνιστικός χώρος του γηπέδου της Κρεμαστής, καθώς απλώθηκε ο νέος συνθετικός χλοοτάπητας τελευταίας γενιάς. Σε δεκαπέντε μέρες θα παραδοθεί το γήπεδο, όμως οι εργασίες θα συνεχιστούν ώστε του χρόνου να απολαμβάνει ο κόσμος ένα πραγματικό παλατάκι.



Δεν υπάρχει περίπτωση ένας φίλος του Φοίβου να μην έχει ξεκινήσει τις τελευταίες μέρες την βόλτα του περνώντας από το γήπεδο της Κρεμαστής για να απολαύσει μία πρωτόγνωρη υπέροχη εικόνα. Το γήπεδο της αγαπημένης του ομάδας ντυμένο στα πράσινα. Κι ακόμα δεν είδε τίποτα!

Οι εργασίες για την τοποθέτηση του συνθετικού χλοοτάπητα τελευταίας γενιάς συνεχίζονται πυρετωδώς και όπως εκτιμούν οι παράγοντες του Φοίβου, το αργότερο σε δεκαπέντε μέρες θα τους παραδοθεί το νέο στολίδι (το παιχνίδι του Σαββάτου με την Αναγέννηση Έμπωνας θα διεξαχθεί υποχρεωτικά σε ουδέτερο γήπεδο). Μέσα στην εβδομάδα οι Κρεμαστενοί περιμένουν να απλωθεί το καουτσούκ και η χαλαζιακή άμμος, ενώ από σήμερα θα ξεκινήσει ο καλλωπισμός του περιβάλλοντος χώρου, με την βαφή της εξέδρας και των τοίχων στα χρώματα της ομάδας. Αυτά σε πρώτη φάση, γιατί μέσα σε έναν χρόνο το γήπεδο της Κρεμαστής θα είναι πραγματικά αγνώριστο.

Όπως αναφέρουν οι πληροφορίες, η ήδη υφιστάμενη εξέδρα θα καλυφθεί με πλαστικά καθίσματα και θα αποκτήσει όχι μόνο σκέπαστρο, αλλά και νέα δημοσιογραφικά θεωρεία. Τα αποδυτήρια θα ανακαινιστούν και αν πάνε όλα καλά, την επόμενη αγωνιστική περίοδο οι μέχρι σήμερα όρθιοι δεν θα έχουν κανέναν λόγο να κουράζονται, καθώς πίσω από την μία εστία θα ανεγερθεί νέα εξέδρα χωρητικότητας 500 θέσεων!



Αξίζει, δε, να σημειωθεί, πως οι διαστάσεις του αγωνιστικού χώρου θα μεγαλώσουν.

Το κέρδος για τον Φοίβο είναι πολλαπλό. Το σημαντικότερο; Έχει ήδη αρχίσει να εξαργυρώνει την τοποθέτηση του συνθετικού χλοοτάπητα με την μαζική εγγραφή μικρών παιδιών στην ακαδημία του. Το πιθανότερο είναι η ομάδα της Κρεμαστής να εγκαινιάσει τον νέο χλοοτάπητα στο τοπικό ντέρμπι με τον Ηρακλή Μαριτσών. Του παιχνιδιού θα προηγηθεί αγώνας μεταξύ των παλαιμάχων του Δήμου Πεταλούδων.









ΝΑ μην καμαρώνει που...πραοίνιοε το γήπεδο Κρεμαστής;

Η νέα Μακ Λάρεν το νέο έτος

Στις αρχές του νέου έτους θα γίνουν τα επίσημα αποκαλυπτήρια της Μακ Λάρεν Μερσέντες και συγκεκριμένα στην ισπανική πίστα της Βαλένθια. Αυτό άλλωστε ανακοίνωσε η ίδια η ομάδα η οποία στις τριήμερες δοκιμές που θα γίνουν, θα παρουσιαστεί ο αντικαταστάτης της MP4-21. Δεν αποκλείεται μάλιστα να γίνουν αλλαγές και στο χρώμα προκειμένου να εναρμονιστεί με το βασικό χορηγό Vodafone.

Δεν θα είναι ωστόσο μόνο το χρώμα που θα συγκεντρώσει τα βλέμματα αλλά και το εκλεκτό δίδυμο. Η ομάδα δεν έχει ανακοινώσει ακόμα ποιος οδηγός θα πλαισιώσει τον Φερνάντο Αλόνσο στο δεύτερο μονοθέσιο αλλά η ανακοίνωση αναμένεται να γνωστοποιηθεί στα τέλη του Δεκεμβρίου.

Αρχικά, η παρουσίαση θα γινόταν την Κυριακή 14 Ιανουαρίου αλλά όπως όλα δείχνουν, μετατέθηκε δύο ημέρες αργότερα.

Ροναλντίνιο: "Μπορώ να βελτιωθώ"

Το φορμάρισμα του Ροναλντίνιο ήρθε την κατάλληλη στιγμή καθώς ο Βραζιλιάνος σούπερσταρ ήταν ο πρωταγωνιστής της Μπαρτσελόνα στην νίκη με 3-1 επί της Σεβίλλης, πριν την σπουδαία εβδομάδα που περιμένει τους "μπλαουγκράνα" με τις αναμετρήσεις κόντρα στην Τσέλσι για το Τσάμπιονς Λιγκ και την Ρεάλ στο Ισπανικό πρωτάθλημα.

Ο "Ρόνι" ήταν ικανοποιημένος στο τέλος λέγοντας:"Έστω και αν δεν είμαι στο 100%, ξέρω ότι μπορώ να βελτιωθώ και το μόνο κίνητρό μου είναι να δουλέψω περισσότερο για να πλησιάσω στον παλιό καλό μου εαυτό.

Αν με κριτικάρουν είναι γιατί γνωρίζουν ότι μπορώ να βελτιωθώ και πρέπει να δουλέψω", δήλωσε χαρακτηριστικά.

ΜΑΘΗΜΑΤΑ...*σερβικής* ΙΣΤΟΡΙΑΣ

Από το γήπεδο, στο αστυνομικό τμήμα οδηγήθηκαν οχτώ Σέρβοι οπαδοί που τους απαγγέλθηκαν κατηγορίες για ρατσιστική συμπεριφορά κατά την διάρκεια του αγώνα της Μπόρατς με την Βόζντοβατς.

Συγκεκριμένα, ακροδεξιοί υποστηρικτές των φιλοξενούμενων φορώντας διακριτικά της Κου-Κλουξ-Κλαν επιτέθηκαν φραστικά στον επιθετικό από την Ζιμπάμπουε Μάικ Τεμβανγίρα.

"Φύγε από εδώ γιατί κανείς δεν σε θέλει" και "Ο νότος θα ανατείλλει ξανά" ήταν μερικές από τις απαράδεκτες φράσεις που χρησιμοποίησαν οι οπαδοί της Βόζντοβατς. Παράλληλα, ανέμιζαν ναζιστικές σημαίες με αποτέλεσμα το παιχνίδι να καθυστερήσει να ξεκινήσει αφού η αστυνομία προχώρησε σε 28 συνολικά συλλήψεις.

Ο Τεμβανγίρα, ο οποίος αποκτήθηκε πριν από λίγο καιρό από την Μπόρατς, τόνισε μιλώντας στη σερβική τηλεόραση ότι ουδέποτε στο παρελθόν είχε τύχει τέτοιας αντιμετώπισης.

"Κανείς δεν μου είχε επιτεθεί στο παρελθόν επειδή είμαι μαύρος. Φοβάμαι για τη γυναίκα και τα παιδιά μου" είπε μεταξύ άλλων ο Αφρικανός ποδοσφαιριστής.

Εντείνει τις ΔΡΑΣΤΗΡΙΟΤΗΤΕΣ

Μία επιπλέον ημερίδα και μαθήματα αρχαρίων διοργανώνει ο Όμιλος Αγωνιστικού Μπριτζ Ρόδου ενόψει της χειμερινής περιόδου.

Παρά τις εκλογές, οι αγωνιστικές δραστηριότητες του Ομίλου Αγωνιστικού Μπριτζ Ρόδου συνεχίζονται κανονικά και μάλιστα εν όψει της χειμερινής σεζόν εντείνονται με μια επιπλέον ημερίδα και με μαθήματα αρχαρίων.

Στα αγωνιστικά δρώμενα, στο τουρνουά ζευγών Όπεν της Δευτέρας νίκησε το ζευγάρι Κοφινάκος Άκης - Πεζανάκης Νίκος με ποσοστό 60,38%, στην δεύτερη θέση πλασαρίστηκε μετά από πολύ καιρό το ζεύγος Λεριάς Ε.- Τυραδέλλη Λιάνα.

Στην τρίτη θέση οι Βρούχος Νίκος - Τσάβαλος Α. και τέταρτο ζευγάρι αναδείχθηκαν οι Παληγιάννης Φώτης - Χατζηιωάννου Κική.

Αξιοσημείωτο είναι το γεγονός ότι το τέταρτο ζευγάρι είχε ποσοστό επιτυχίας 59,30% ενώ μέχρι και το έκτο ζεύγος πέτυχε 56,81%.

Εν τω μεταξύ, έληξε το τουρνουά ομάδων Πέμπτης με την ομάδα Κελεπέρα να σημειώνει ρεκόρ στα VPs, νικώντας όλες τις άλλες ομάδες με μεγάλες διαφορές. Η νικήτρια ομάδα αποτελούταν από τους Κελεπέρα Κώστα, Βρούχο Νίκο, Γιαννιού Μιχάλη, Κοφινάκο Άκη, Τσάβαλο Αχιλλέα , και Διακοσταματίου Νίκο. Στην δεύτερη θέση ισοβάθμησαν οι ομάδες Σβίγγου (Σβίγγος Ι. Καββαθά Α., Ζερβός Ι., Μαρινάκης Α., Τριαντάφυλλος Ι., και Γάκος Α.) και η ομάδα Ράμου (Ράμος Μ., Σιμάτης Α., Δανελλάκης Δ., Γιαλλούσης Μ., Καβαλάκης Ι.).

Οι αγωνιστικές δραστηριότητες του ομίλου θα συνεχιστούν την ερχόμενη εβδομάδα με τους προγραμματισμένους αγώνες καθώς και με την επιλογή της ομάδας του ομίλου, για την εκπροσώπησή του στο διασυλλογικό πρωτάθλημα 2006.

ΠΑΝΤΑ ΕΝΑΤΟΣ Ο ΠΑΓΔΑΤΗΣ

Σταθερός, στο Νο9 της παγκόσμιας κατάταξης, παρέμεινε για μια ακόμη εβδομάδα ο Μάρκος Παγδατής. Σύμφωνα με τη λίστα της ATP, ο 21χρονος Κύπριος τενίστας συνεχίζει να βρίσκεται στην 9η θέση με 2.076 βαθμούς, κυνηγώντας, πλέον, τον Τόμι Ρομπρέδο, που είναι ένα σκαλοπάτι πιο πάνω με 2.175 βαθμούς, ώστε να διεκδικήσει την είσοδό του στο Masters Cup. Έβδομος ο Τζέιμς Μπλέικ και πάντα πρώτος ο Ρότζερ Φέντερερ.

Από ελληνικής πλευράς, ο Κωνσταντίνος Οικονομίδης κέρδισε πέντε θέσεις σε σχέση με το προηγούμενο επταήμερο και βρίσκεται στο Νο115 με 367 βαθμούς, ενώ ο Βασίλης Μαζαράκης έχασε έδαφος δύο θέσεων, με αποτέλεσμα να βρεθεί στο Νο394 με 84 βαθμούς.

ανέκδοτο

Είναι ένας νταλικέρης στην εθνική οπότε ξαφνικά βλέπει ένα μικρό κόκκινο ανθρωπάκι να του κάνει ώτο-στοπ.

Ο νταλικέρης σταματάει και τότε το κόκκινο ανθρωπάκι του λέει:

- "Γειά σου είμαι ο μικρός κόκκινος καραγκιόζης και θέλω να μου δώσεις κάτι να φάω!!"

Τι να κάνει το τυπάκι του δίνει λίγο φαγητό.

Μετά από λίγο όμως βλέπει ένα μικρό πράσινο ανθρωπάκι να του κάνει και αυτό σήμα και να του λέει:

- "Γεια σου είμαι ο μικρός πράσινος καραγκιόζης και θέλω να με πας μέχρι το σπίτι μου."

Ο νταλικέρης πράγματι πάει το πράσινο ανθρωπάκι σπίτι του, αλλά μετά απο λίγο βλέπει ένα μικρό κίτρινο ανθρωπάκι να του κάνει κι αυτό ωτο-στοπ. Τι να κάνει σταματάει και το μικρό κίτρινο ανθρωπάκι του λέει:

- "Γεια σου είμαι ο μικρός κίτρινος καραγκιόζης και θέλω να μου δώσεις κάτι να πιω γιατί διψάω πολύ!"

Ο νταλικέρης είχε αρχίσει να τα παίρνει αλλά έκανε υπομονή και του έδωσε λίγο νερό.

Λίγα μέτρα όμως πιο κάτω βλέπει ένα μικρό μπλε ανθρωπάκι και εκνευρισμένος πριν προλάβει να του ζητήσει οτιδήποτε του λέει:

- "Ξέρω, ξέρω είσαι ο μικρός μπλε καραγκιόζης και τι θέλεις;"

- "....άδεια και δίπλωμα παρακαλώ!!".

αγκάθι

- Για μερικούς θα συνεχιστεί η ταλαιπωρία. Όσοι πήγαν δεύτερο γύρο έχουν ακόμα τρέξιμο.
- Πάντως έχουν αλλάξει πολλά. Ο κόσμος δεν έχει το φανατισμό και το πάθος που είχαν πριν μερικά χρόνια. Οι εκλογές και οι υποψήφιοι έχουν γίνει ρουτίνα για τους ψηφοφόρους...
- Αυτοί που ακόμα δεν ξέρουν αν έχουν βγεί είναι οι νομαρχιακοί. Η επιστήμη προοδεύει, αλλά τα αποτέλεσματα εξακολουθούν να βγαίνουν σε ρυθμό χελώνας.
- Τι κι αν η πληροφορική είναι το Α και το Ω της ζωής μας; Το ένα-τρίτο των εκλογικών κέντρων ανακοινώθηκε επισήμως, μέχρι χθες.
- Ευτυχώς κι' έχουμε αγώνες το Σάββατο. Να ξελαμπικάρουμε λίγο. Καλημέρα σας...

«Χαλαρά» τον Ευαγόρα

• Με 5-ο νίκησε χθες σε φιλικό παιχνίδι ο Απόλλων Κ. την ομάδα της Ρόδου

Μετά από το... υποχρεωτικό ρεπό που είχαν οι παίκτες του Απόλλων Κ. λόγω των εκλογών, χθες έδωσαν φιλικό παιχνίδι με τον Ευαγόρα στις Καλυθιές για να κρατηθούν σε αγωνιστικούς ρυθμούς, νικώντας παράλληλα την ομάδα της Ρόδου με 5-0.

Γενικά, στο παιχνίδι οι Καλυθενοί ήταν εμφανώς ανώτεροι και έδειξαν να βρίσκονται σε ετοιμότητα για την αναμέτρηση του Σαββάτου για το πρωτάθλημα, με τον Κλεόβουλο. Αντίθετα οι ποδοσφαιριστές του Γρηγόρη Σαρρή έδειξαν ένα μέτριο πρόσωπο, παρά το ότι σε λίγες ημέρες ξεκινάει τις επίσημες υποχρεώσεις της στην β' κατηγορία.

Τον «χορό» των γκολ άνοιξε ο Νικολός στο 14', ενώ το 2-ο το σημείωσε ο Κιάρι στο 22' με σουτ. Τον δείκτη του σκορ αύξησε σε 3-0 στο 32' ο Βιτσέντζος με πλασέ. Το 4-ο το πέτυχε στο 78' ο Κοντουδιός με γυριστό σουτ, ενώ το τελικό 5-ο σημείωσε ο Αχιολάς στο 89' με πέναλτι.

Απόλλων Κ: Κώστας, Κόκας, Βιτσέντζος, Ηλίας, Αχιολάς, Κιάρι, Κιλασίν, Ματσάγγος, Νικολός, Ευγενικός, Κοντουδιός. Επίσης έπαιξαν και οι Χατζηνικόλας, Σταυρής Γ., Σάρλης, Δημητριάδης.

Ευαγόρας: Βιζικλής, Θεοδώρου, Κουτσαγιάς, Καβουκλής, Κάτρης, Ζωάννου, Κατσικογιάννης, Φράγκος, Πάπα, Μαλισόβας, Χατζηδημητρίου. Επίσης έπαιξαν και οι Αναστασιάδης, Τσόμι, Χαβιάρας, Σιάπος.

*Οι ποδοσφαιριστές του Απόλλωνα Κ. Λαζαρίδης και Τραβαγιάκης προπονήθηκαν χθες μόνοι τους καθώς είχαν κάποιες μικροενοχλήσεις. Επίσης ο Καβουσανάκης βρίσκεται από χθες στην Αθήνα και σήμερα τοι πρωί θα υποβληθεί σε αρθροσκόπηση.

Τέλος, ο τεχνικός των Καλυθενών Σπύρος Αγγελόπουλος, ο βοηθός προπονητή Χαρτοφύλης Ροδίτης και οι ποδοσφαιριστές του Απόλλωνα συγχαίρουν τον πρόεδρο του συλλόγου Αθηνόδωρο Κωνσταντίνου για την εκλογή του ως πρώτος σε ψήφους δημοτικός σύμβουλος στον Δήμο Καλλιθέας.



Ο Νικολός άνοιξε το σκορ

Επιστροφή στα γήπεδα

• Κανονικά θα διεξαχθεί το ερχόμενο Σαββατοκύριακο η 5η αγωνιστική του πρωταθλήματος της Α' κατηγορίας.



Ο Νικαγόρας αντιμετωπίζει στο τοπικό ντέρμπι την Ένωση

Στην αγωνιστική δράση θα επιστρέψουν το ερχόμενο Σαββατοκύριακο οι ομάδες της Α' κατηγορίας, καθώς οι εξελίξεις στον πρώτο γύρο των Νομαρχιακών και Δημοτικών Εκλογών δεν άφησαν στην ΕΠΣΔ τα περιθώρια για παράταση της διακοπής. Όπως αναφέρουν οι πληροφορίες, τα περισσότερα-αν όχι όλα- παιχνίδια της 5ης αγωνιστικής του πρωταθλήματος της Α κατηγορίας ΤΟΠ FM θα διεξαχθούν το Σάββατο με την σέντρα να γίνεται στις 4:30 το απόγευμα.

Το πρόγραμμα έχει ως εξής:

- Άγιος Γεώργιος-Διγενής
- ΑΕΡΑ-Αστέρας Μασσάρων
- Απόλλων Καλυθιών-Κλεόβουλος
- Άρης-Ηρακλής Μαριτσών
- Διαγόρας Βατίου-Καττα-βιά
- Ένωση Κω-Ανταγόρα-Νικαγόρας
- ΑΕ Καλύμνου-Τήλος
- Φοίβος-Αναγέννηση Έμπωνας

Το μοναδικό παιχνίδι που ίσως οριστεί για την Κυριακή είναι αυτό ανάμεσα στην Ένωση Κω-Ανταγόρα και τον Νικαγόρα.

Μέρα ξεκούρασης

• Σήμερα οι παίκτες του Ηρακλή έχουν ρεπό ενώ από αύριο θα μπουν ξανά σε ρυθμούς προπόνησης για τον αγώνα με τον Άρη



Ρεπό είχαν οι παίκτες του Ηρακλή

Χωρίς ιδιαίτερα προβλήματα ξεκίνησε την εβδομάδα αυτή η προετοιμασία του Ηρακλή Μ. για το δύσκολο παιχνίδι της επόμενης αγωνιστικής, όταν και θα τεθεί αντιμέτωπος με τον Άρη εκτός έδρας. Σήμερα η ομάδα έχει ρεπό ενώ θα πρέπει να αναφερθεί ότι ο Μανιάς δεν προπονείται εξαιτίας του ότι αισθάνθηκε κάποιες ενοχλήσεις στο γόνατο ,γι' αυτό ακολουθεί θεραπευτική αγωγή όπως και ο νεαρός Πετρίδενας. Κανονικά συμμετέχει στην προετοιμασία του Ηρακλή Μ. ο Μαλώτρας που επέστρεψε από την Κρήτη.

Η διοίκηση του συλλόγου συγχαίρει όλους τους Μαριτσενούς που εξελέγησαν στο συμβούλιο του δήμου Πεταλούδων και ειδικά αυτούς που προέρχονται από την αθλητική του οικογένεια, όπως τον πρόεδρο Γιώργο Παπαδημήτρη, τον αντιπρόεδρο Αθανάσιο Τσέλιο και τους ποδοσφαιριστές Λευτέρη Χατζηκωνσταντή, Θεόφιλο Λορένζο και τον Τάκη Μπακαλούμα (βετεράνος).

Τους εύχεται να εργαστούν, προσφέροντας στα τοπικά δημοτικά πράγματα και να συμμεριστούν τα προβλήματα του συλλόγου, όπως τα οικονομικά και αυτά που αφορούν γηπεδικό και εγκαταστάσεις.

Να μείνει αήττητος

Με σκοπό να συνεχίσει τα καλά αποτελέσματα θα αναμετρηθεί την επόμενη αγωνιστική εντός έδρας ο Άρης με τον Ηρακλή Μ.

Κανονικά απ' ότι δείχνουν τα πράγματα θα πραγματοποιηθεί το επόμενο Σαββατοκύριακο η 5η αγωνιστική για το πρωτάθλημα της Α' Κατηγορίας, με το παιχνίδι στον Αρχάγγελο ανάμεσα στον Άρη και τον Ηρακλή Μ. να είναι αυτό που συγκεντρώνει τα περισσότερα βλέμματα.

Οι «κιτρινόμαυροι» δε θέλουν κανένα άλλο αποτέλεσμα πλην της νίκης που θα τους διατηρήσει στην κορυφή του βαθμολογικού πίνακα ενώ η ομάδα του Ανδρέα Βλασόπουλου θα κάνει τη δική της προσπάθεια για να μπορέσει να κερδίσει το χαμένο έδαφος από την αναμέτρηση κόντρα στον Αστέρα Μ. Στα σχέδια του Μιχάλη Χαρίτου ήταν να γίνει αυτή την εβδομάδα άλλο ένα φιλικό παιχνίδι πέραν απ' αυτό με το Διαγόρα την Πέμπτη στη Ρόδο, αλλά από την άλλη πλευρά δε θέλει να κουράσει περισσότερο τους παίκτες του λίγες μέρες πριν και την αναμέτρηση για το πρωτάθλημα. Ο Στέργος Παρδαλός ωστόσο που έχει τραυματιστεί στο γόνατο από το παιχνίδι με το Διγενή στα Κοσκινού, πρόκειται να υποβληθεί σε μαγνητική τομογραφία για να διαπιστωθεί πόσο καιρό θα μείνει εκτός αγωνιστικής δράσης.

Όλοι οι υπόλοιποι ποδοσφαιριστές θα είναι στη διάθεση του Μιχάλη Χαρίτου, έτσι ώστε να δώσει ο καθένας τον καλύτερό του εαυτό για να μπορέσει η ομάδα να πραγματοποιήσει άλλη μια καλή εμφάνιση.

www.Goalbet.gr
Οι ειδικοί του στοιχήματος προτείνουν... MZT051029(Γ)

WARLYN ΠΟΡΤΕΣ
ΕΣΩΤΕΡΙΚΕΣ, ΕΞΩΤΕΡΙΚΕΣ -ΤΙΣ ΕΧΟΥΜΕ ΟΛΕΣ
ΣΤΑΜΑΤΗΣΤΕ ΓΙΑ ΤΗΝ ΚΑΛΥΤΕΡΗ ΕΠΙΛΟΓΗ
ΚΟΙΤΑΞΤΕ ΓΙΑ ΤΗΝ ΚΑΛΥΤΕΡΗ ΠΟΙΟΤΗΤΑ
ΑΓΟΡΑΣΤΕ ΣΤΗΝ ΚΑΛΥΤΕΡΗ ΤΙΜΗ
WARLYN DOORS
ΔΩΡΕΑΝ ΤΟΠΟΘΕΤΗΣΗ
MADE IN ENGLAND
Στ. Καζούλη 23 & Πελοποννήσου 2
Τηλ: 22410 22684 / 22831 • Fax: 22410 22684
e-mail: lints5@otenet.gr AT1205

Πρόβα... πρωταθλήματος

• Με τον ΠΑΣ Ασκληπειού θα αναμετρηθεί αύριο ο ΑΕΡΑ για τον θεσμό του κυπέλλου.
• Ο συγκεκριμένος αγώνας θα είναι και ένα καλό τεστ εν όψει του Σαββατιάτικου αγώνα με τον Αστέρα για τήν 5η αγωνιστική της α' κατηγορίας.

Με σοβαρότητα και πειθαρχία θα αγωνιστεί αύριο ο ΑΕΡΑ κόντρα στον ΠΑΣ Ασκληπειού για το κύπελλο, στο γήπεδό του. Η συγκεκριμένη διοργάνωση είναι μέσα στους στόχους της ομάδας των Αφάντου και γι' αυτό θέλουν οπωσδήποτε την νίκη, για να περάσουν στην επόμενη φάση του θεσμού. Άλλωστε το κύπελλο φημίζεται για τις... εκπλήξεις του και τα λάθη δεν διορθώνονται, καθώς οι αγώνες είναι νοκ-άουτ.

Επιπλέον αναμένεται πως θα χρησιμοποιηθούν ποδοσφαιριστές που δεν έχουν πολύ χρόνο συμμετοχής στο πρωτάθλημα και σίγουρα θα έχουν ένα παραπάνω λόγο για να κάνουν μια καλή εμφάνιση, ώστε να κερδίσουν την εμπιστοσύνη του προπονητή τους Σάσα Γιόνοβιοτς για την συνέχεια.

Εξάλλου, το παιχνίδι της Τετάρτης είναι και μια καλή... πρόβα για την αναμέτρηση της 5ης αγωνιστικής του πρωταθλήματος κόντρα στον νεοφώτιστο Αστέρα Μασσάρων. Πάντως είναι σίγουρα καλύτερο από ένα φιλικό παιχνίδι στο οποίο δεν θα είχαν οι παίκτες τόσο μεγάλο κίνητρο για να παίξουν σύμφωνα με τις δυνατότητες τους.

Έτσι κι αλλιώς όμως η ψυχολογία των παικτών του ΑΕΡΑ έχει ανέβει αισθητά, μετά από την κατάκτηση του τουρνουά που διοργάνωσε η ΠΑΕ Ρόδος πριν από λίγες ημέρες. Τότε είχαν επικρατήσει επί των «ελάφιων» στον μεγάλο τελικό, ενώ νίκησαν και τον Κλεάνθη στον αγώνα που προηγήθηκε.

Όσον αφορά στον αγωνιστικό τομέα τα μόνα προβλήματα που αντιμετώπιζε ο Σερβοέλληνας τεχνικός ήταν αυτά των Καστρουνή και Αλαχούζου που είχαν κάποια μικροπροβλήματα τραυματισμού. Στην χθεσινή όμως προπόνηση μετά το διήμερο ρεπό του Σαββατοκύριακου διαπιστώθηκε ότι είναι καλά στην υγεία τους και θα τεθούν στην διάθεση του Σ. Γιόνοβιτς, εφόσον βέβαια αποφασίσει να τους χρησιμοποιήσει.



Ο ΑΕΡΑ προβάρει με τον ΠΑΣ

Λαβωμένος στ' Αφάντου

Οκτώ ποδοσφαιριστές που είναι τιμωρημένοι ή τραυματίες, δε θα έχει στη διάθεσή του ο προπονητής του Αστέρα Μ Μιχάλης Κυπριώτης, για τον αγώνα με τον ΑΕΡΑ.

Μετά και την ισοπαλία στα Μαριτσά κόντρα στον Ηρακλή, ο Αστέρας Μ. θα προσπαθήσει να αγωνιστεί όσο πιο ελεύθερα μπορεί στα Αφάντου με τον ΑΕΡΑ, για να δώσει συνέχεια στα τελευταία θετικά αποτελέσματα.

Οκτώ ποδοσφαιριστές δε θα μπορέσουν να δώσουν το παρόν κόντρα στην ομάδα του Σάσα Γιόνοβιτς λόγω τιμωρίας ή τραυματισμών, που δεν επιτρέπουν στον προπονητή να ρισκάρει τη συμμετοχή τους.

Ο Χατζημιχαήλ και ο Σταυρίδης, οι οποίοι είναι τιμωρημένοι, θα συμμετάσχουν κανονικά στον αγώνα με τον Άρη ενώ ο Παπαδόπουλος με το Σκαφίδα Μ, που έχουν τράβηγμα (ο πρώτος στο δικέφαλο και ο δεύτερος στον προσαγωγό), θα μπουν από Δευτέρα στις προπονήσεις, αλλά δεν μπορεί να ειπωθεί με βεβαιότητα το πότε θα είναι απόλυτα έτοιμοι.

Η κάκωση που έχει ο Κουρμαδιάς στον εσωπλάγιο, θα τον κάνει βετά από μια εβδομάδα να επιστρέψει στην αγωνιστική δράση και ο Μουσακίνιας θα υποβληθεί στις αρχές Δεκέμβρη σε χειρουργική επέμβαση, για να αποκατασταθεί το πρόβλημα που είχε στους χιαστούς.

Ο παίκτης και προπονητής του συλλόγου, Μιχάλης Κυπριώτης, δε θα λάβει μέρος προληπτικά στο παιχνίδι με τον ΑΕΡΑ αφού έχει ενοχλήσεις στο γαστροκνήμιο ενώ ο Λεβεντέρης θα ενσωματωθεί με την υπόλοιπη ομάδα από τις 28 του μήνα, όταν και θα τελειώσουν οι επαγγελματικές του υποχρεώσεις.

Με δηλώσεις του στην «ΑΡ» ο Μιχάλης Κυπριώτης ανέφερε τα εξής ενόψει του αγώνα με το σύλλογο από τ' Αφάντου: «Αυτό που ενδιαφέρει περισσότερο από την αναμέτρηση της 5ης αγωνιστικής είναι να μην έχω άλλες απώλειες από τραυματισμούς ή τιμωρίες, με το αποτέλεσμα να έχει δευτερεύουσα σημασία. Ελπίζω μετά το τέλος των εκλογών οι άνθρωποι της ομάδας να έρθουν πιο κοντά μας, ειδικά αν ληφθεί υπόψη ότι τον τελευταίο μήνα είμαστε μόνοι μας οι παίκτες με τον πρόεδρο. Το ότι πραγματοποιούμε τις προπονήσεις το διάστημα αυτό είναι για μένα άθλος.»

Θα πρέπει να σημειωθεί πως το χθεσινό φιλικό ανάμεσα στον Αστέρα Μ. και τον Ερμή που επρόκειτο να διεξαχθεί στα Μάσαρι αναβλήθηκε, ενώ ισχύει κανονικά το αυριανό στην Κάλαθο με τον Ταξιάρχη ,το οποίο θα πραγματοποιηθεί στις 15.45.

Νέα δοκιμή...

Με την τοπική Ασπίδα θα αναμετρηθεί σήμερα (16.30) στη Σάλακο η Αναγέννηση Έμπ, ενόψει του αγώνα με το Φοίβο.

Άλλο ένα σημαντικό παιχνίδι πρόκειται να δώσει η Αναγέννηση Έμπ στα πλαίσια της 5ης αγωνιστικής, όταν και θα αντιμετωπίσει εκτός έδρας τον Φοίβο, ο οποίος θέλει με τη σειρά του να επιστρέψει στις νίκες. Ο τεχνικός του συλλόγου από την Έμπωνα, Γιώργος Ξίπας επιθυμεί να δει την κατάσταση που βρίσκεται η ομάδα ενόψει του αγώνα με το Φοίβο, όταν και θα αντιμετωπίσει σήμερα στην Σάλακο την τοπική Ασπίδα στις 16.30, σε φιλικό αγώνα.

Πέραν από το αρχικό σχήμα, ο προπονητής της Αναγέννησης Έμπ. θα χρησιμοποιήσει όσο γίνεται περισσότερους ποδοσφαιριστές για να βγάλει τα δικά του χρήσιμα συμπεράσματα και να καταλήξει στο σχήμα απέναντι στην ομάδα από την Κρεμαστή.

Ο μοναδικός παίκτης που δε θα έχει πιθανότατα στη διάθεση του ο Γιώργος Ξίπας είναι ο Σβύνος που αντιμετωπίζει ένα τράβηγμα στους προσαγωγούς, γι' αυτό και δε θα δώσει το παρόν μέχρι να είναι απόλυτα έτοιμος να προσφέρει ξανά τις υπηρεσίες του.

Μέχρι στιγμής η Αναγέννηση Έμπ. έχει τέσσερις βαθμούς και χρειάζεται να πάρει άλλο ένα ...τρίποντο την ερχόμενη αγωνιστική, για να μπορέσει να ανέβει στο βαθμολογικό πίνακα και να δει με περισσότερη αισιοδοξία το μέλλον, σ' ένα πρωτάθλημα πολύ ανταγωνιστικό.

Προετοιμασίας συνέχεια

Σήμερα στις 2:30 το απόγευμα προπονούνται στο Καρακόνερο οι ποδοσφαιριστές της Μικτής μας ομάδας των Νέων. Την Πέμπτη ακολουθούν οι Παίδες.

Την προετοιμασία τους ενόψει των υποχρεώσεών τους στο πρωτάθλημα των Ενώσεων συνεχίζουν οι ποδοσφαιριστές των Μικτών μας ομάδων. Οι Νέοι καλούνται να βρίσκονται στο ενωσιακό γήπεδο στο Καρακόνερο σήμερα στις 2:30 το απόγευμα προκειμένου να προπονηθούν, ενώ το ραντεβού των Παίδων κλείστηκε για την ερχόμενη Πέμπτη, επίσης στις 2:30 το απόγευμα. Από τους ενωσιακούς προπονητές Ανδρέα Τσακμακίδη και Θεόδωρο Θεοδώρου καλούνται οι παρακάτω:

Μικτη Παιδων: Λαουδίκος Γεώργιος, Λαουδίκος Χρύσανθος (ΑΕΡΑ), Τσακμακίδης Σπύρος (Διαγόρας Β.), Δραγάτης Αλέξανδρος, Πεταυράκης Τσαμπίκος, Σαρρής Σταύρος (Διαγόρας), Διακάκης Αντώνης, Σαχινίδης Παναγιώτης (Διγενής), Πατινιώτης Στέλιος (Αναγέννηση Ε.), Τσιώνης Χρήστος (Ευαγόρας), Τομάζος Δημήτρης (Ευκλής), Κιλασίν Ερτζάν , Κορμπεκίρ Μουσταφά (Ήλιος), Αλβανός Ιωάννης, Βαρώτσης Σταμάτιος, Γερογιάννης Μιχαήλ (Ιάλυσος), Νικηταράς Παναγιώτης, Σάμαρης Μιχάλης, Χαραλάμπους Χαρ. (Κλεάνθης), Σκυλλαράκης Σάββας (Αγ. Γεώργιος), Αγγελής Χάρης, Πότσος Παναγιώτης (Νίκη Ρόδου), Ξεπαπαδάκης Σωτήρης (Ορφέας), Κυρίτσης Κωνσταντίνος (Αστέρας Π.), Τσουκαλάς Ελευθέριος (Ροδιακός), Παπαντωνίου Αντώνιος, Χατζηπέτρος Στέλιος (Ρόδος), Βάλας Αθανάσιος, Χατζησάββας Σταμάτιος (Αγ. Ισίδωρος), Χάλαντας Πέτρος (Δόξα Ψ.)

Μικτη Νεων : Ζερβός Παντελής, Κατσαρής, Καμπούρης (Κάλυμνος), Γεωργαλλής Στάθης, Νικολής Σάββας (ΑΕΡΑ), Λιβισιανός Αλέξανδρος (Άρης), Αντωνούρης Μάριος, Φασσάκης Βασίλης (Κλεάνθης), Μέντος (Κατταβιά), Τριανταφύλλου, Αξιώτης (Ιάλυσος), Μπιλιάς Παντελής, Ζερβός Κυριαζής, Παπαδόπουλος Φάνης (Φοίβος), Μαρίνος (Ένωση Κω-Ανταγόρα), Τάλαρος (Δόξα Καρδ.) Καουκάκης Χάρης (Ποσειδών Καρπ.), Καλημέρης, Καρπαθάκης Παν. (Διαγόρας Β.), Ευγενικός, Κοντουδιός (Απόλλων Κ.), Διαμαντής Στάθης (Ασπίδα Απ.), Μαντάς Μιχάλης (Ερμής), Τόππος Γεώργιος (Ευκλής), Χατζηγεωργίου Μανώλης (Απόλλων Απ.), Παπαχριστοδούλου Στέλιος (Διγενής), Παπαγιάννης Νίκος (ΠΑΣ Ασκληπιείου), Καραγιάννης Γεώργιος (Πολύστρατος), Πισσάς Ηλίας, Καρπαθάκης Παν. (Ροδιακός), Χατζηνικόλας Χρ. (Ασπίδα Απ.), Φράγκος Μιχ., Κουτσάγιας (Ευαγόρας).

η Μελισσοκομική Δωδεκανήσου

ΕΝΗΜΕΡΩΝΕΙ τους Μελισσοκόμους από όλα τα νησιά ότι συνεχίζεται η παραλαβή του **θυμαρίσιου μελιού** (φετινής σοδειάς) και των άλλων ειδών μελιού. Επίσης ξεκίνησε η παραλαβή του **πευκόμελου**. Η παραλαβή της **γύρης** , του **βασιλικού πολτού** ,της **πρόπολης** και του **κεριού**, συνεχίζεται για όλη τη διάρκεια του έτους. Επικοινωνήστε για τον ποιοτικό έλεγχο της παραγωγής σας επειδή η Μελισσοκομική Δωδεκανήσου εφαρμόζει συστήματα ποιότητας **ISO- HACCP**.

ΕΥΧΑΡΙΣΤΟΥΜΕ τους Μελισσοκόμους που έφεραν ήδη το μέλι τους για την **εξαιρετική ποιότητα** της φετινής τους παραγωγής.

το δικό μας μέλι

Νικ. Μελισσουργός & ΣΙΑ Ο.Ε.
5ο χλμ εθνικής οδού Τσαίρι-Αεροδρομίου, Παστίδα. Τηλ: 2241048200

ΑΤ4853

Επίδειξη με Ιακωβάκη

• Έρχεται στο νησί μας προσκεκλημένος του τμήματος στίβου του Διαγόρα ο Παγκόσμιος πρωταθλητής των 400 μέτρων με εμπόδια.
• Είναι ο καλύτερος τρόπος για να γνωρίσουν οι μικροί αθλητές τον στίβο και τα αθλήματά του.

Ο ιστορικός μας σύλλογος υπηρετώντας πιστά, με ευαισθησία και συνέπεια για 100 χρόνια, την πνευματική και σωματική ανάπτυξη της νεολαίας του τόπου μας μέσα από τις αξίες και τα ιδανικά του Κλασσικού Αθλητισμού, οργανώνει αθλητική εκδήλωση για νέους και νέες 9 έως 15 ετών στο βοηθητικό στάδιο «ΔΙΑΓΟΡΑΣ», το Σάββατο 21 Οκτωβρίου 2006 και ώρα 10 π.μ. για την ανάπτυξη, διάδοση και προώθηση των αθλημάτων του στίβου.



Επίσημος προσκεκλημένος είναι ο Παγκόσμιος Πρωταθλητής των 400 μ. με εμπόδια που τιμά την Ελλάδα με τις επιδόσεις και τις διακρίσεις του σε διεθνείς αγώνες.

ΠΕΡΙΚΛΗΣ ΙΑΚΩΒΑΚΗΣ

Ο Έλληνας πρωταθλητής θα συμμετάσχει στη επίδειξη της Ακαδημίας Στίβου του ΔΙΑΓΟΡΑ και στα αγωνίσματα που θα πραγματοποιηθούν για την ανάδειξη των φυσικών ικανοτήτων των νεαρών αθλητών και αθλητριών.

Καλούνται οι γονείς να σταθούν αρωγοί, με την παρουσία τους, σ' αυτή την προσπάθεια του συλλόγου γιατί **Το «κλειδί» της επιτυχίας για την άθληση των παιδιών το κρατούν πάντα οι γονείς**

Χορηγοί επικοινωνίας: ΡΟΔΙΑΚΗ, TOP FM

Χορηγοί: ALGIDA, ARFARAS, IXIAN GRAND HOTEL

Υποστηρικτές: ALAIN MANOUKIAN, FREISBI ESCADA, GALAXY RENT A CAR, ΓΕΩΡΓΑ ΜΑΡΙΡΕΝΑ, ΚΑΡΙΚΑ ΣΟΥΛΑ, MAX MARA, ΠΑΠΟΥΛΗΣ Μ & Σ, ΠΑΠΠΟΥ Ι & Ε., ΒΑΠ ΚΟΥΓΙΟΣ, X-MUSICLAND.

Δυνατή στο Παρίσι

Η ελληνική ομάδα ενόπλων δυνάμεων και σωμάτων ασφαλείας πήρε την 3η θέση σε πρωτάθλημα 20.000 μ. που έγινε στη γαλλική πρωτεύουσα.

Την τρίτη θέση στην ομαδική βαθμολογία κατέκτησε η ομάδα των ΕΔ/ΣΑ στο Πρωτάθλημα του CISM 20.000 μέτρων που διεξήχθη την Κυριακή στο Παρίσι.

Την Ελληνική ομάδα αποτελούσαν ο Ιωάννης Κανελόπουλος, ο Λάμπρος Ζάραγκας (Αστυφύλακες), ο Μιχάλης Γελασάκης και ο Χριστόφορος Μερούσης (Λιμενοφύλακες).

Την καλύτερη θέση στο ατομικό πήρε ο Ι. Κανελόπουλος που ήταν 12ος με επίδοση 1:02:52 και ακολούθησαν ο Λ. Ζάραγκας 17ος με 1:04:55, ο Μ. Γελασάκης 22ος 1:06:20 και ο Χ. Μερούσης την 24ος με 1:04:56.

Στους αγώνες εκτός από τους ένστολους, συμμετείχαν 15.000 αθλητές από διάφορες χώρες. Ο Διευθυντής ΑΣΑΕΔ Αρχιπλοίαρχος κ. Ιωάννης Λάμπρου, συγχαίρει όλους τους αθλητές για την επιτυχία τους στους αγώνες.

Διαφορά δυναμικού

Η βαθμολογία με την οποία ρυθμίζεται η συμμετοχή των αθλητών στους Αιγαιοπελαγίτικους Αγώνες, πιστοποίησε την ανάπτυξη του κλασικού αθλητισμού στα Δωδεκάνησα.

Η ανάπτυξη του κλασικού αθλητισμού στα Δωδεκάνησα σε σχέση με τους υπόλοιπους νομούς του Αιγαίου, φαίνεται από τις επιτυχίες των σωματείων μας σε πανελλήνια πρωταθλήματα, όπου πολλοί αθλητές και αθλήτριες καταφέρνουν να κατακτούν μετάλλια και να βρίσκονται μέσα στις οκτάδες.

Η επίσημη βαθμολογία που εξέδωσε ο ΣΕΓΑΣ και βάσει της οποίας ρυθμίζονται οι συμμετοχές των σωματείων στους Αιγαιοπελαγίτικους Αγώνες, δείχνει τη διαφορά δυναμικού που υπάρχει στις ομάδες μας και σ' αυτές από τις Κυκλάδες και το βόρειο Αιγαίο.

Στην 1η θέση του αρχιπελάγους είναι ο Καζώνης καταλαμβάνοντας την 28η θέση πανελλήνια ενώ ακολουθούν οι Κάλυμνος 2000 (44ος), ΓΑΣ Υγεία (74ος) και Νίκη Ρόδου (81η) ,με το πρώτο σωματείο από τη Χίο (σε ό, τι αφορά το Αιγαίο) που είναι ο Έφηβος να κατέχει την 85η θέση.

Από κει και πέρα, η ΕΠΑΣ Ταξιαρχών από τη Λέσβο έχει την 96η θέση και ο Ολυμπιακός Ανδριακός που είναι το καλύτερο σωματείο των Κυκλάδων είναι 173ο στην πανελλήνια κατάταξη.

Από τα προαναφερόμενα γίνεται κατανοητή η μεγάλη διαφορά ανάμεσα στα σωματεία και η τεράστια προσπάθεια που καταβάλλουν αθλητές, προπονητές και παράγοντες για να μπορέσει να πάει ο κλασικός αθλητισμός στα Δωδεκάνησα ακόμη ψηλότερα.

Θα πρέπει λοιπόν όλοι οι αρμόδιοι να στηρίξουν αυτό το εγχείρημα και να βοηθήσουν όλα αυτά τα παιδιά που απαρτίζουν εθνικές ομάδες, να συνεχίσουν να βρίσκονται ψηλά ,όπου κι αν συμμετέχουν.

Αναλυτικά η κατάταξη και οι συμμετοχές για τους Αιγαιοπελαγίτικους έχει ως εξής:

Σωματείο	ΕΑΣ	Κατάταξη	Συμμετοχές
Καζώνης	Δωδεκανήσου	28	17
Κάλυμνος 2000	Δωδεκανήσου	44	16
ΓΑΣ Υγεία	Δωδεκανήσου	74	14
Νίκη Ρόδου	Δωδεκανήσου	81	14
Έφηβος Χίου	Χίου-Σάμου	85	13
ΕΠΑΣ Ταξιαρχών	Λέσβου	96	13
ΓΣΝ Λέρου	Δωδεκανήσου	97	12
Αναγέννηση Σάμου	Χίου-Σάμου	106	12
Παγχιακός	Χίου-Σάμου	114	11
Ολυμπιάδα Χίου	Χίου-Σάμου	119	11
Διαγόρας	Δωδεκανήσου	120	11
Ολυμπιάδα Μύθημνας	Λέσβου	126	11
ΓΑΣ Λέσβου	Λέσβου	130	11
Αρισβαίος	Λέσβου	132	10
Ηρακλής Λάρδου	Δωδεκανήσου	145	10
Ίκαρος	Χίου-Σάμου	151	9
Αρίων Μυτιλήνης	Λέσβου	152	9
Ανθοκίνηση Μυτιλήνης	Λέσβου	153	9
Ολυμπιονίκης Λέσβου	Λέσβου	156	9
Ολυμπιακός Ανδριακός	Κυκλάδων	173	8
Άτλας Βουναρίου	Λέσβου	187	7
ΦΟ Βροντάδων	Χίου-Σάμου	195	6
Πανναξιακός	Κυκλάδων	197	6
ΑΕ Λήμνου	Λέσβου	204	6
Αλκαίος Μυτιλήνης	Λέσβου	210	5
Ποσειδών Σύρου	Κυκλάδων	211	5
ΑΟ Σύμης	Δωδεκανήσου	218	5
Παμμηλιακός	Κυκλάδων	224	5
Ζευς Φιλωτίου	Κυκλάδων	239	4
Ναξιακός 2003	Κυκλάδων	240	4
Νηρέας Χίου	Χίου-Σάμου	253	3
ΠΕΨΑΣ Ρίβα	Χίου-Σάμου	255	3
Πανικαριακός	Χίου-Σάμου	266	3
ΓΑΣ Πάρου	Κυκλάδων	272	3
Καρλόβασι Σάμου	Χίου-Σάμου	280	3
ΑΕ Σταματίου	Δωδεκανήσου		3
Εύελπις Καλυθιών	Δωδεκανήσου		3
Ηφαίστεια Λήμνου	Λέσβου		3
Παγγεραγωτικός	Λέσβου		3
Παπάδου Γέρας	Λέσβου		3
Δρομέας Μυτιλήνης	Λέσβου		3
Πανιώνιος Σαντορίνης	Κυκλάδων		3

Για την εμπειρία

Αθλητές μεγάλων αποστάσεων απ' όλο τον κόσμο θα βρεθούν στον 24ο Κλασικό Μαραθώνιο Αθηνών που θα διεξαχθεί στις 5 Νοεμβρίου. Θέλοντας να ζήσουν από κοντά το γεγονός αυτό, ο Νίκος Σεργίου από την Κάλυμνο θα συμμετάσχει στην κλασική διαδρομή ενώ ο Ρόδιος Τσαμπίκος Παπαδημητρίου πρόκειται να λάβει μέρος στα 10 χιλιόμετρα.

Εκπροσώπηση θα έχει και η Κως με τους Βαγγέλη Τρακόσα, Μιλτιάδη Πανδή και Ελευθέριο Πουλιού ,οι οποίοι θα αγωνιστούν όλοι στην κλασική διαδρομή

Μέχρι και την Παρασκευή θα μπορούν όλοι όσοι ενδιαφέρονται, να δηλώσουν συμμετοχή στον 24ο Κλασικό Μαραθώνιο Αθηνών που θα διεξαχθεί στις 5 Νοεμβρίου και είναι αφιερωμένος στον ειρηνιστή και βαλκανιονίκη Γρηγόρη Λαμπράκη.

Στον αγώνα αυτό συμπεριλαμβάνονται δρόμοι 5 και 10 χιλιομέτρων για όσους θέλουν να λάβουν μέρος σε μικρότερες διαδρομές από την κλασική ενώ αυτοί που επιθυμούν να ζήσουν από κοντά τη σημαντική διοργάνωση θα πρέπει να επικοινωνήσουν στα τηλέφωνα 210-9331113, 210-9315886., ή να επισκεφτούν την επίσημη ιστοσελίδα του Μαραθώνιου στο διαδίκτυο www.athensclassicmarathon.gr.

Εκεί θα μπορέσουν να βρουν όλες εκείνες τις πληροφορίες που αφορούν την μετακίνηση, τη διαμονή, τη σίτιση αλλά και τις ενέργειες που θα πρέπει να κάνουν για να εξασφαλίσουν την παρουσία τους εκεί.

Από το μεγάλο αυτό αθλητικό γεγονός για τη χώρα μας στο οποίο θα βρεθούν αθλητές απ' όλο τον κόσμο, δεν θα μπορούσαν να λείψουν οι Δωδεκανήσιοι συμμετέχοντες, οι οποίοι θα εκπροσωπήσουν το νομό μας επάξια.

Ο Νίκος Σεργίου από την Κάλυμνο που λάμβανε μέρος τα προηγούμενα έτη στα 10 χιλιόμετρα, θα αγωνιστεί στην κλασική διαδρομή ενώ ο Ρόδιος Τσαμπίκος Παπαδημητρίου θα δώσει το παρόν στο δρόμο των 10 χιλιομέτρων.

Από κει και πέρα, οι Βαγγέλης Τρακόσας, Μιλτιάδης Πανδής και Ελευθέριος Πουλιού θα εκπροσωπήσουν το νησί του Ιπποκράτη και το Φειδιππίδη που είναι σύλλογος βετεράνων της Κω.

Να σημειωθεί ότι ο πρώτος αντιπροσωπεύει και τον Ιπποκράτη ,συμμετέχοντας άλλες είκοσι δύο φορές σε μαραθώνιους, ενώ θα επιδιώξει να έχει μια καλή επίδοση για τους επόμενους Παραολυμπιακούς Αγώνες.

Την εβδομάδα αυτή θα γίνουν γνωστά κι άλλα ονόματα αθλητών που θα αγωνιστούν στο Μαραθώνιο ενώ είναι καλό για όποιον ασχολείται με το αγώνισμα να δηλώσει συμμετοχή για να αποκτήσει εμπειρίες.

Αναλυτικά το πρόγραμμα των δραστηριοτήτων για τον 24ο Κλασικό Μαραθώνιο είναι το παρακάτω:

Πέμπτη 2 Νοεμβρίου 2006

11.00 - 20.00: Παραλαβή αριθμών συμμετοχής, chip χρονομέτρησης και λοιπού ενημερωτικού και αναμνηστικού υλικού (Κέντρο Εγγραφών και Διανομής Υλικού - Κλειστό Γυμναστήριο Ξιφασκίας, Ελληνικό)

12.00: Συνέντευξη Τύπου Οργανωτικής Επιτροπής

17.00: Εκπαιδευτικό Σεμινάριο / Σύσκεψη Εθελοντών Διαδρομής

Παρασκευή 3 Νοεμβρίου 2006

09.00 - 20.00: Παραλαβή αριθμών συμμετοχής, chip χρονομέτρησης και λοιπού ενημερωτικού και αναμνηστικού υλικού (Κέντρο Εγγραφών και Διανομής Υλικού - Κλειστό Γυμναστήριο Ξιφασκίας, Ελληνικό)

17.00: Εκπαιδευτικό Σεμινάριο / Σύσκεψη Εθελοντών Αφετηρίας και Τερματισμού

Σάββατο 4 Νοεμβρίου 2006

09.00 - 20.00: Παραλαβή αριθμών συμμετοχής, chip χρονομέτρησης και λοιπού ενημερωτικού και αναμνηστικού υλικού (Κέντρο Εγγραφών και Διανομής Υλικού - Κλειστό Γυμναστήριο Ξιφασκίας, Ελληνικό)

16.00: Σύσκεψη Κριτών / Σύσκεψη Εθελοντών / Διανομή Υλικού

17.00: Τελετή Έναρξης (Κλειστό Γυμναστήριο Μπάσκετ, Ελληνικό)

18.00: Pasta Party (για όλους τους συμμετέχοντες) (Κλειστό Γυμναστήριο Μπάσκετ, Ελληνικό)

Κυριακή 5 Νοεμβρίου 2006

06.00: Παρουσία όλων των συμμετεχόντων στο Μαραθώνιο Δρόμο στο Παναθηναϊκό Στάδιο

06.00 - 06.30: Αναχώρηση λεωφορείων από το Παναθηναϊκό Στάδιο για την Αφετηρία του Μαραθώνα

08.00: Παρουσία όλων των συμμετεχόντων στους Αγώνες Δρόμου 10χλμ και 5χλμ στο Παναθηναϊκό Στάδιο

08.30: Εκκίνηση Μαραθωνίου Δρόμου (Μαραθώνας)

09.00: Εκκίνηση Αγώνων Δρόμου10χλμ και 5χλμ (Παναθηναϊκό Στάδιο)

Δευτέρα 6 Νοεμβρίου 2006

Πρωί: Επίσκεψη Σχολείων με Ιαπωνική Αντιπροσωπεία

20.00: Δεξίωση Ιαπωνικής Αποστολής

Ομόφωνα ορισμός

• Τόσο η ΚΕΔ όσο και τα σωματεία αποφάσισαν από κοινού να γίνεται ορισμός και όχι κλήρωση των διαιτητών. Η Ομοσπονδία θέλει να επαναλειτουργήσει το θεσμό των παρατηρητών διαιτησίας. Έγινε συζήτηση για το Πάμε Στοίχημα και τα τηλεοπτικά δικαιώματα.

Μία αρκετά σημαντική συνάντηση είχαν χθες εκπρόσωποι των ομάδων της Α2 και της Β' εθνικής κατηγορίας με την Κεντρική Επιτροπή Διαιτησίας. Παρά τη σπουδαιότητα του θέματος, λιγότερες από τις μισές ομάδες της Α2 είχαν απεσταλμένο! Οι υπόλοιπες απαξίωσαν. Και μιλάμε για σωματεία που υποτίθεται ότι είχαν παράπονα από διαιτησίες στο πρωτάθλημα!!

Το θέμα αφορούσε φυσικά τη διαιτησία και συγκεκριμένα το αν πρέπει ή όχι να γίνονται ορισμοί των «ανδρών με τα γκρι».

Η ΚΕΔ με τους κ.κ. Ρήγα, Δούκα και Παπαδόπουλο ενημέρωσε τους εκπροσώπους των ομάδων (οι εφτά της Α2 ήταν οι Κολοσσός, Ρέθυμνο, Σπόρτιγκ, Δάφνη, Χαλκίδα, Ηλυσιακός και Φάληρο) ότι πρόθεσή της είναι να κάνει ορισμούς αντί για κληρώσεις ούτως ώστε να έχει εκείνη την αποκλειστική ευθύνη. Οι σύλλογοι θα μπορούν να κάνουν παραστάσεις και να καταθέτουν αποδεικτικά στοιχεία ενώ σε πολύ σημαντικά παιχνίδια με υψηλό βαθμό «επικινδυνότητας» θα διεξάγονται από διαιτητές της Α1 κατηγορίας. Τα σωματεία, όταν πήραν τον λόγο, συμφώνησαν ομόφωνα στους ορισμούς. Εξάλλου, συζητήθηκε η επαναλειτουργία του θεσμού των παρατηρητών διαιτησίας.

Η ΕΟΚ δεν έχει προς το παρόν χρονοθετήσει αυτή την κίνηση καθώς επιδίωξή της είναι να εξασφαλίσει μέσω χορηγιών το κονδύλι για τις αποζημιώσεις των παρατηρητών. Ωστόσο, εξέφρασε την πεποίθησή της ότι θα ξεκινήσει η λειτουργία του θεσμού αυτού πολύ σύντομα. Όταν αποχώρησαν τα μέλη της ΚΕΔ από τη συγκέντρωση, τα σωματεία της Α2 μίλησαν με τους παράγοντες της Ομοσπονδίας για το Πάμε Στοίχημα όπου σχεδόν και οι 16 ομάδες έχουν δεχθεί να συμπεριληφθούν και φυσικά να πάρουν το μερίδιο που τους αναλογεί από τον ΟΠΑΠ.

Ένα ακόμα ιδιαίτερα σημαντικό θέμα που θίχθηκε προς το τέλος των συζητήσεων ήταν τα τηλεοπτικά δικαιώματα. Στηριζόμενοι στην κάλυψη αγώνων της Α1 γυναικών από την κρατική τηλεόραση, συζητήθηκε το ενδεχόμενο μετάδοσης και αγώνων της Α2 που, όσο να 'ναι, συγκεντρώνει μεγαλύτερο ενδιαφέρον ενώ πολλές από τις αναμετρήσεις της κατηγορίες είναι πιο συναρπαστικές και αμφίρροπες από την πλειοψηφία των αγώνων της Α1 ανδρών.

Απόκομμα έναντι κάρτας

Οι κάτοχοι εισιτηρίων διαρκείας του Κολοσσού μπορούν να παραλάβουν την κάρτα τους προσκομίζοντας το απόκομμα που έχουν ήδη παραλάβει σήμερα από τις 10.00' έως τις 15.00' στα γραφεία της ΚΑΕ (Πλατεία Βρούχου 1 - 2241022261) ή αύριο στο Βενετόκλειο από τις 15.30'.

Οι αποφάσεις της Ε.Π.

Οριστικά την Τρίτη 24 Οκτωβρίου θα διεξαχθεί το εξ αναβολής παιχνίδι της πρεμιέρας, Δούκας - Κολοσσός. Επίσης, αντί για τις 16.30' που είχε αρχικά οριστεί το τζάμπολ, ο αγώνας θα ξεκινήσει στις 17.30' μιας και οι «θαλασσί» δεν αντιμετωπίζουν πρόβλημα με την ώρα. Κανονικά την Τετάρτη θα πραγματοποιηθεί το άλλο εξ αναβολής ματς ανάμεσα στον ΑΓΟΡ και τα Τρίκαλα 2000. Η Επιτροπή Πρωταθλήματος της ΕΟΚ ανακοίνωσε χθες τα παρακάτω: «Ο αγώνας Τρίκαλα 2000 - ΑΓΕΧ που ήταν προγραμματισμένος για την Τετάρτη 18 Οκτωβρίου θα διεξαχθεί το Σάββατο 21 Οκτωβρίου στις 5.30μ.μ. *Ο αγώνας Δούκας - Κολοσσός Ρόδου θα διεξαχθεί την Τρίτη 24 Οκτωβρίου στις 5.30μ.μ. αντί για την Τετάρτη 25 Οκτωβρίου.

**Ο αγώνας Τρίγλια - Εσπερίδες θα διεξαχθεί κεκλεισμένων των θυρών στις 21 Οκτωβρίου στις 12μμ.».

A2 ΚΑΤΗΓΟΡΙΑ

Νωρίτερα το τζάμπολ

Στις 16.30' και όχι στις 17.30' η έναρξη του αγώνα με τον Ιωνικό Λαμίας.

Φαίνεται πως δεν ξεχνάνε τις συνήθειές τους εκεί στην ΕΟΚ! Από την προηγούμενη Πέμπτη ήταν γνωστό ότι ο Ιωνικός Λαμίας δεν είχε ζητήσει αλλαγή ώρας (το Σάββατο πάντως κυκλοφόρησε η πληροφορία ότι θα έκαναν τελικά αίτημα) κι έτσι η αναμέτρηση στο Βενετόκλειο θα ξεκινούσε στις 17.30'.

Αιφνιδιαστικά χθες η Ομοσπονδία, όταν ανακοίνωσε το αγωνιστικό πρόγραμμα της Τετάρτης, ανέφερε πως το τζάμπολ θα δοθεί τελικά μία ώρα νωρίτερα, δηλαδή στις 16.30'. Οι άνθρωποι των γηπεδούχων πάντως δεν είχαν ιδέα καθώς μέχρι και το μεσημέρι δεν είχε σταλεί επίσημο έγγραφο από τη διοργανώτρια αρχή. Αργά το απόγευμα έγινε τηλεφώνημα για να τους ειδοποιήσουν για την αλλαγή ώρας.

Αναλυτικά το πρόγραμμα και οι διαιτητές της 4ης αγωνιστικής:

Τετάρτη 18 Οκτωβρίου

• Βενετόκλειο (16.30') **Κολοσσός - Ιωνικός Λαμίας**
Διαιτητές: Ντίνος - Ψαριανός
Κομισάριος: Κουνελλές

• Ιβανόφειο (17.30') **Ηρακλής - Ξάνθη**
Διαιτητές: Μάνος - Ξενικάκης
Κομισάριος: Τσούλης

• ICBS Forum (17.30') **ICBS - Δάφνη**
Διαιτητές: Μαχαιριανάκης - Κατραχούρας
Κομισάριος: Μυλόπουλος

• Ιλίσια (17.30') **Ηλυσιακός - MENT**
Διαιτητές: Διαμαντής - Δεσλής
Κομισάριος: Κορασίδης

• Εκπαιδευτήρια **Δούκα (17.30') Δούκας - ΑΓΟ Ρεθύμνου**
Διαιτητές: Τζάμος - Κοτσίμπος
Κομισάριος: Αγγελόπουλος

• Κλειστό Μίλωνα (17.30') **Μίλωνας - ΚΑΟ Δράμας**
Διαιτητές: Μιχαλόπουλος - Πανταζής
Κομισάριος: Ζώης

• Νέα Σμύρνη (17.30') **Παλαιό Φάληρο - Σπόρτιγκ**
Διαιτητές: Βαρδάλος - Ανδρικόπουλος
Κομισάριος: Μάκρας

Σάββατο 21 Οκτωβρίου

• Τρίκαλα (17.30') **Τρίκαλα 2000 - ΑΓΕ Χαλκίδας**
Διαιτητές: Γκούμας - Παναγιώτου
Κομισάριος: Γκανάτσιος Θ.

Τα εξ αναβολής παιχνίδια της πρεμιέρας:

Τρίτη 24 Οκτωβρίου

• Εκπαιδευτήρια Δούκα (17.30') **Δούκας - Κολοσσός**
Διαιτητές: Τζιμογιάννης - Σιορέντας
Κομισάριος: Θεολογίτης

Τετάρτη 25 Οκτωβρίου

• «Μ. Μερκούρη» (16.30') ΑΓΟ Ρεθύμνου - Τρίκαλα 2000
Διαιτητές: Κορομηλάς Ηλ. - Σώμος
Κομισάριος: Γιαννακουδάκης

Αξίζει να σημειωθεί πως οι διαιτητές στην αρχική κλήρωση για το ΑΓΟΡ - Τρίκαλα ήταν οι Γεωργιάδης - Σώμος αλλά ο πρώτος διαιτητής αντικαταστάθηκε από τον Ηλία Κορομηλά. Ίδιοι παρέμειναν οι ρέφερι στο ματς Δούκας - Κολοσσός.

Ετοιμοπόλεμος και ο Λάτοβιτς

Ο κοινοτικός φόργουορντ του Κολοσσού έκανε χθες το απόγευμα προπόνηση και έδειξε να έχει ξεπεράσει τις ενοχλήσεις στους προσαγωγούς.



Έσφιξε τα δόντια ο Ν
μίρ Λάτοβιτς και προ
νήθηκε χθες.

Απών από την προπόνηση της Κυριακής ήταν ο Νταμίρ Λάτοβιτς. Ο Σέρβος φόργουορντ ένιωσε ενοχλήσεις στους προσαγωγούς και δεν γυμνάστηκε ούτε χθες το πρωί. Το απόγευμα όμ
έλαβε κανονικά μέρος στο πρόγραμμα και το ολοκλήρω
δείχνοντας ετοιμοπόλεμος για τον αυριανό αγώνα με
Ιωνικό Λαμίας. Εφόσον δεν προκύψει κάτι απρόοπτο
σημερινές προπονήσεις, ο Κολοσσός θα παραταχθεί
πρώτη φορά χωρίς αγωνιστικά προβλήματα.

Υπενθυμίζεται ότι έως τώρα στη λίστα των τραυματ
είχαν συμπεριληφθεί ο Χρήστος Γκογκίδης, ο Γιάννης Μπ
πουλος και προσφάτως ο Κώστας Κεφαλάς.

«Πρωταγωνιστικ
ρόλο ο Ιωνικός»

Κλειδί για το αυριανό παιχνίδι θεωρε
Φίλιππος Μοσχοβίτης την άμυνα και κάλ
τον κόσμο να σταθεί κοντά στην ομάδα
Κολοσσού.

Ένας εκ των εμπειρότερων αθλητών του Κολοσσού, με
στιες περγαμηνές από τη θητεία του στις μεγάλες κατηγ
του ελληνικού μπάσκετ, μίλησε χθες για το «επικίνδυνο»
χνίδι στο Βενετόκλειο αύριο το απόγευμα. Ο **Φίλιππος Μ**
βίτης σχολίασε: **«Είναι ένα πολύ δύσκολο ματς αφού οι α
λοί μας έχουν καλό και γεμάτο ρόστερ. Νομίζω ότι ο Ιω
Λαμίας θα δυσκολέψει πολύ όλες τις ομάδες που βρίσκ
ψηλά και θα παίξει πρωταγωνιστικό ρόλο.** Εμείς πρέπει να
στε συγκεντρωμένοι και σοβαροί σε όλη τη διάρκεια του α
**Πιστεύω ότι το κλειδί για την αναμέτρηση θα είναι η άμυν
στην οποία θα πρέπει να δώσουμε ιδιαίτερο βάρος. Ε
καλούμε όλο τον κόσμο στο γήπεδο καθώς η παρουσία του
απαραίτητη σε κάθε παιχνίδι.** Η ομάδα έχει ξεκινήσει
όμως χρειάζεται ανάλογη συνέχεια και για το λόγο αυ
χρειαστούμε τη συμπαράστασή του».

«Να παίξουμε καλό μπάσκετ»

Ο **Κώστας Κακαρούδης,** ο οποίος κάνει αγώνα δρόμου γ
είναι έτοιμος λόγω των ενοχλήσεων στον προσαγωγό, γνω
πολύ καλά τις δυσκολίες του αγώνα στη Ρόδο. **«Η ομάδα
δείξει ότι δουλεύει πολύ σκληρά. Διαθέτουμε ένα πολύ δ
σύνολο με συνοχή και αυτό είναι το μεγάλο μας όπλο.** Είμ
πολλοί παίκτες και αυτό που έχουμε στο μυαλό μας εί
καλό της ομάδας και μετά την προσωπική μας απόδοση.
**έχουμε κατά νου ότι στην έδρα μας είμαστε αήττητοι και
θέλουμε να το διατηρήσουμε.** Από εκεί και πέρα είχαμ
ευκαιρία να κερδίσουμε στα Τρίκαλα, αλλά τα δικά μας λάθ
η κακή διαιτησία δεν μας το επέτρεψαν. **Το παιχνίδι μ
Κολοσσό είναι ένα πολύ δύσκολο ματς απέναντι σε μια α
πιο δυνατές ομάδες της κατηγορίας.** Εμείς έχουμε γι
ακόμη φορά τη σημαντική απουσία του Γεώργαρου. **Θα
σπαθήσουμε να παίξουμε καλό μπάσκετ και να διεκδικήσ
αυτό που μας αναλογεί».**

APLIGER
ACER ASPIRE
The 64-Bit mobility Dual Core leader
€639,00 με ΦΠΑ. Για λίγα τεμάχια.
acer POINT
ΠΑΥΛΟΥ ΜΕΛΑ 11, 85100, ΡΟΔΟΣ - ΤΗΛ : 22410 27509, FAX: 22410 27098, info@apliger.gr

ΘΑ ΜΑΣ ΒΡΕΙΤΕ ΣΤΑ ΚΕΝΤΡΙΚΑ ΜΑΣ ΓΡΑΦΕΙΑ ΕΠΙ ΤΗΣ ΜΑΡ. ΜΑΛΛΙΑΡΑΚΗ 11 (ΤΕΛΕΥΤΑΙΑ ΠΑΡΟΔΟΣ ΚΑΝΑΔΑ) Τηλ. 22410 22210-75230

35-46 ΕΝΟΙΚΙΑΣΕΙΣ-ΠΩΛΗΣΕΙΣ
46-48 ΕΡΓΑΣΙΕΣ
48-49 ΑΥΤ/ΤΑ-ΔΙΑΦΟΡΑ-ΜΑΘΗΜΑΤΑ-ΠΡΟΣΦΟΡΕΣ

ενοικιασεις ακινητων & επιχειρησεων

ΕΝΟΙΚΙΑΖΟΝΤΑΙ δύο επιπλωμένες **γκαρσονιέρες** με κεντρική θέρμανση και A/C, στο ισόγειο διώροφης καινούργιας οικοδομής με κήπο έναντι καφετέριας LANCELOT και πλησίον στο S/M Μαρινόπουλος στην Ιαλυσό. Πληρ. τηλ. 2241090038, 6947942993
MZT161019

ΕΝΟΙΚΙΑΖΕΤΑΙ επιπλωμένη ανεξάρτητη γκαρσονιέρα β' ορόφου. Υπνοδωμάτιο, εντοιχισμένη κουζίνα με τις ηλεκτρικές συσκευές, άνετο μπάνιο, ηλιακός θερμοσίφωνας. Περιοχή 7 Βαγιές. Ενοίκιο 350 ευρώ μαζί με το νερό και τα κοινόχρηστα. Πληρ. τηλ. 6936570851 ΜΑΤ4697(2)

ΕΝΟΙΚΙΑΖΟΝΤΑΙ στο Φαληράκι με το μήνα ή με την ημέρα **γκαρσονιέρες** μονόχωρες και δίχωρες καινούργιας κατασκευής. Προνομιακή θέση και πανοραμική θέα. Ευρύχωρες, πλήρως εξοπλισμένες, air condition, τηλεόραση, γραμμή τηλεφώνου. Επίσης ζεστό νερό όλο το 24ωρο και άνετο - ασφαλές πάρκιν. Ησυχία πλήρης. Τιμές προσιτές. Πληρ. τηλ. 2241085713, 6947011545 MZT161017

ΕΝΟΙΚΙΑΖΕΤΑΙ 3άρι επί της Ηρακλείου Κρήτης 13. Αποκλείονται αλλοδαποί. Προτιμούνται στρατιωτικοί, φοιτητές-καθηγητές. Πληρ. τηλ. 2241077147
MZT051009

ΕΝΟΙΚΙΑΖΟΝΤΑΙ διαμερίσματα δίχωρα και μονόχωρα πλήρως επιπλωμένα, με κλιματιστικό, τηλέφωνο, TV, καθώς επίσης πλυντήριο - στεγνωτήριο. Εντός της πόλεως Ρόδου, περιοχή Ζέφυρος. Πληρ. τηλ. 2241030063, 6972551300 MZT161009

ΕΝΟΙΚΙΑΖΕΤΑΙ

κατάστημα

200 τ.μ. συν πατάρι
επί της Δημητρίου Αναστασιάδη 48β.

Πληρ. τηλ. 2241077468, κιν. 6972245333
MZT131016(Γ)

ΕΝΟΙΚΙΑΖΟΝΤΑΙ
με το μήνα ή την ημέρα
ΔΩΜΑΤΙΑ ΞΕΝΟΔΟΧΕΙΟΥ

στο κέντρο της πόλης (πίσω από το Grand Hotel) για φοιτητές, καθηγητές, στρατιωτικούς κ.λπ. Το κάθε δωμάτιο είναι επιπλωμένο, με ψυγείο, τηλεόραση, τηλέφωνο, προσωπική τουαλέτα με μπανιέρα ή ντους. Στο σαλόνι λειτουργεί κουζίνα (με σπιτικά φαγητά) και καφέ μπαρ με μεγάλη τηλεόραση και δορυφορικά. Στην τιμή περιλαμβάνονται ιματισμός, εβδομαδιαίος καθαρισμός δωματίου, θέρμανση, ηλεκτρισμός και νερό.

Τιμή μηνιαίως 220 ευρώ
MAT4391

Πληρ. τηλ. 2241036635, 6973872834

TOP PROPERTIES

GEORGE & SAVAS PIPINOS
ΓΕΩΡΓΙΟΣ & ΣΑΒΒΑΣ ΠΙΠΙΝΟΣ
ΣΥΜΒΟΥΛΟΙ ΚΑΙ ΕΚΤΙΜΗΤΕΣ ΑΚΙΝΗΤΩΝ
REAL ESTATE AGENTS • MEMBER OF F.I.A.B.C.I.-NAEA-C.E.I.

Email: *gpipinos@otenet.gr* ***URL:*** *www.rhodes-top-properties.com* ***and*** *www.pipinos.gr*

Από το 1971

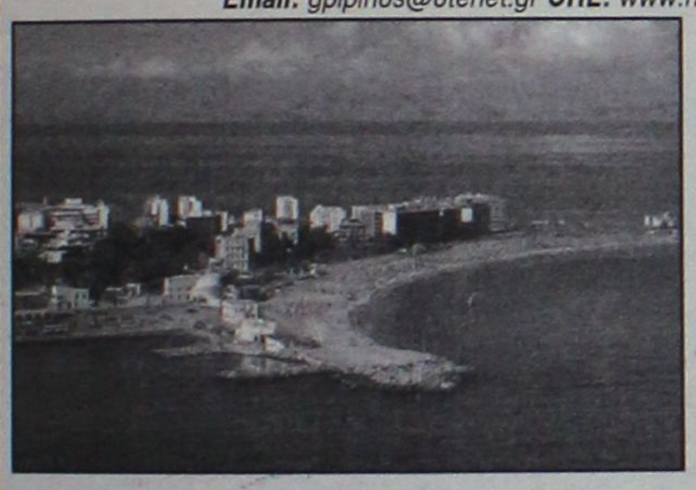

Η **"TOP PROPERTIES"** είναι ατομική επιχείρηση και ανήκει στους Γεώργιο και Σάββα Πιπίνο. Το γραφείο ασχολείται από το 1971 αποκλειστικά και μόνο με επενδύσεις και REAL ESTATE, στο νησί της Ρόδου και στην ευρύτερη περιοχή της Δωδεκανήσου.

ΑΠΕΥΘΥΝΟΜΑΣΤΕ: Στους **σοβαρούς, απαιτητικούς και επιλεκτικούς** επενδυτές-επιχειρηματίες, Ελληνες και ξένους που ενδιαφέρονται να κάνουν μια σοβαρή επένδυση προβολής στο νησί της Ρόδου.

ΠΡΟΣΦΕΡΟΥΜΕ: Α) Υπηρεσίες και πληροφορίες που γίνονται σε προσωπικό επίπεδο με εχεμύθεια, διακριτικότητα και σοβαρότητα.
Β) Μεγάλη γκάμα υψηλής ποιότητας, ακινήτων, όπως:1) Ξενοδοχεία Α' και Β' κατηγορίας των 600-500-350-300 κλινών, 2) Κεντρικά αστικά ακίνητα κατάλληλα για Τράπεζες-καταστήματα-γραφεία, 3) Παραλιακές εκτάσεις, κατάλληλες για τουριστικές επενδύσεις των 150.000-100.000-70.000-50.000-36.000 τ.μ. και 4) Διαμερίσματα και μεζονέτες προβολής, και 5) Αξιόλογες Παραθεριστικές κατοικίες.

ΣΤΟΧΟΣ ΜΑΣ ΕΙΝΑΙ: Να προσφέρουμε στο αγοραστικό μας κοινό υψηλής ποιότητας ακίνητα και ευκαιρίες στο νησί της Ρόδου. Η τριακονταετής και πλέον πείρα μας στον τομέα αυτό αποτελεί εγγύηση.

ΣΥΝΘΗΜΑ ΜΑΣ ΕΙΝΑΙ: Επενδύστε στη ΡΟΔΟ ΤΩΡΑ, σε ακίνητα που ΑΝΤΕΧΟΥΝ ΣΤΟ ΧΡΟΝΟ

Γεώργιος και Σάββας Πιπίνος
ΜΕΣΙΤΕΣ ΑΣΤΙΚΩΝ ΣΥΜΒΑΣΕΩΝ
Γιατί εμείς γνωρίζουμε καλύτερα!

Since 1971

TOP PROPERTIES is a father and son business. The senior, Mr George S. Pipinos, the founder of the office, has carved over the years a reputation for integrity and excellence in the world of Real Estate in the Dodecanese. The junior, Dr. Savas Pipinos, has returned from his studies in the UK to aid in his father´s footsteps.
AT TOP PROPERTIES we try hard to attract important and selective investors, high calibre businessmen/women and discerning professional people, both Greek and foreign, who wish to acquire substantial and valuable property on Rhodes.
We offer our expertise and advice privately, discreetly and in strict confidence.
We keep a comprehensive list of real estate of the highest specifications:
a. A' and B' class hotels (600, 500, 350, 300 beds capacity)
b. Centrally situated office buildings and other business premises.
c. Seaside land, ideal for development (hotels, holiday resorts, etc), of 150.000, 100.000, 70.000, 50.000, 36.000 square metres.
d. Villas, luxury apartments, detached, semi-detached and terraced houses.
e. Holiday and Retirement Homes.
Our aim is to give our clients the opportunity to acquire value for money, first class real estate on Rhodes. Our 30 and more years of experience is our warranty.
Our motto is Invest in Rhodes, Invest in property, It stands the test of time.

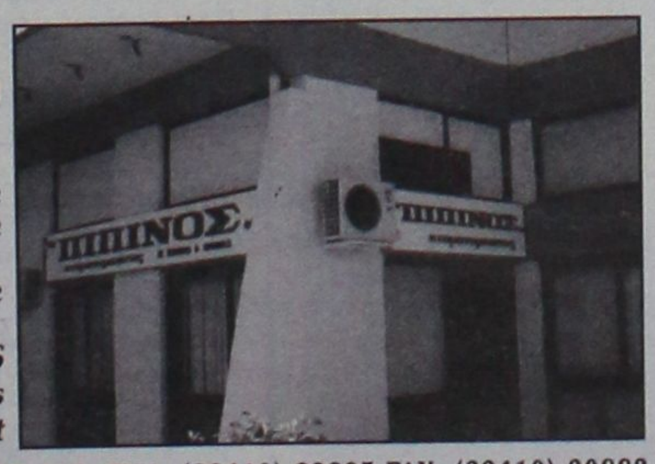

TOP PROPERTIES
George and Savas Pipinos
Because we know best

Προβάλλεται τα ακίνητά σας δωρεάν στο site Πιπίνος αγγελίες www.pipinos.gr

KENNENTY 38, ΡΟΔΟΣ, 85 100, ΤΗΛ. (22410) 23895,FAX: (22410) 20883
38 KENNEDY STR., RHODES, 85 100, TEL. (22410) 23895, FAX: (22410) 20883
ΧΠ399 ***Κιν. 6944676003*** ***U.K. Direct line: 08717115396***

ευσταθίου ΕΥΡΩΚΤΗΜΑΤΙΚΗ
ΚΤΗΜΑΤΟΜΕΣΙΤΙΚΟ ΓΡΑΦΕΙΟ
Εθν. Αντιστάσεως 83 • Τηλ.: 22410 73819, 74917
Κιν.: 6944 374546, 6945 292030
Fax: 22410 38641 • e-mail: info@euroktimatiki.gr

ΠΩΛΕΙΤΑΙ
ΔΙΑΜΕΡΙΣΜΑ ΣΕ ΝΕΟΔΜΗΤΗ ΟΙΚΟΔΟΜΗ
Στην Ιαλυσό



86,5 τ.μ. Α΄ ορόφου με δάπεδα παρκέ
Αξίας 150.000 ευρώ. ΧΠ401/2029

Πωλείται ρετιρέ γκαρσονιέρα στην Ιαλυσό
75,000 € (ref: 3262)



Τηλ 22410-26281 ΧΠ659 ΣΑΒΒΑΪΔΗΣ & Συνεργάτες
Γρ. Λαμπράκη 14 & Αμερικής Μεσίτες & Σύμβουλοι Ακινήτων

Μετακομίζετε;
γρήγορα
εύκολα
οικονομικά
MET.PO
ΡΟΔΟΣ: τηλ. 2241024388/6948003320
ΑΘΗΝΑ: τηλ. 2103464235/3476818-008
ΑΤ312
ΕΝΤΟΣ ΝΗΣΟΥ ΚΑΙ ΠΡΟΣ ΟΛΗ ΤΗΝ ΕΛΛΑΔΑ

ΕΥΚΑΙΡΙΑ
ΠΩΛΕΙΤΑΙ

επιχείρηση σνακ-coctail bar-cafe στο κέντρο

Πληρ. τηλ. 6992224432 MZT131006

ΕΝΟΙΚΙΑΖΕΤΑΙ

κατάστημα επί της Κων/νου Τσαλδάρη
κεντρικό, προνομιούχο, γωνιακό
120 τ.μ. ισόγειο και 80 τ.μ. πατάρι από Ιανουάριο.
Μόνο σοβαρές προτάσεις.

Πληρ. τηλ. 6979115835
Μεσίτες αποκλείονται
MAT4622

ΕΝΟΙΚΙΑΖΕΤΑΙ

αποθήκη

600 τ.μ. στην περιοχή της ΕΡΤ (Βερόπουλος-LIDL) καινούργια κατασκευή, με ανεξάρτητη είσοδο και μεγάλο εξωτερικό χώρο.

Πληρ. τηλ. 2241032115 MAT4407

NewAge
Real Estate
ΜΕΣΙΤΙΚΟ ΓΡΑΦΕΙΟ

Νέα Εποχή στο Χώρο του Ακινήτου

ΜΕΛΕΟΥΝΗ - ΚΕΧΑΓΙΑ ΜΑΙΡΗ

TARGET

ΔΙΑΜΕΡΙΣΜΑΤΑ
- 55 τ.μ. στην Γρίβα. Τιμή 75.000€
- 120 τ.μ. στην Καμείρου σε άριστη κατάσταση. Τιμή175.000€
- 70 τ.μ. 2 υπνοδωματίων στην Μιχ. Πετρίδη. Τιμή 80.000€
- 100 τ.μ. στην Κορδιγκτώνος, τιμή 190.000€
- 120 τ.μ. οροφοδιαμέρισμα στην Ανάληψη, με απεριόριστη θέα, Τιμή 245.000 €
- 85 τ.μ. στη Μέγγαβλη πλήρως ανακαινισμένο. Τιμή 125.000€
- 128 τ.μ. 3 υπν/τιων στο Καρακόνερο με απεριόριστη θέα. Τιμή 240.000 €
- 136 τ.μ. 3 υπν/τίων στην Ανάληψη, lux κατασκευής. Τιμή 275.000 €
- 118 τ.μ. στη Μιχαήλ Πετρίδη. Τιμή 245.000€
- 120 τ.μ. 3 υπν/τίων στο Καρακόνερο. Τιμή 240.000€
- 57 τ.μ. 1 υπνοδωματίου στην Ιξιά. Τιμή 65.000€
- 80 τ.μ. 2 υπνοδωματίων στην Ιαλυσό. Τιμή 88.000€
- 120 τ.μ. 3 υπν/τίων στην Ιαλυσό. Τιμή 200.000 €
- 90 τ.μ. 2 υπν/τίων στην Ιαλυσό. Τιμή 170.000€
- 105 τ.μ. 3 υπν/τίων στην Ιαλυσό επί της λ. Ηρακλειδών. Τιμή 165.000 €
- 115 τ.μ. 3 υπν/τίων στα Κοσκινού. Τιμή 185.000€
- 75 τ.μ. 2 υπν/τίων στ' Αφάντου. Τιμή 110.000 €

ΜΟΝΟΚΑΤΟΙΚΙΕΣ - ΜΕΖΟΝΕΤΕΣ
- **ΡΟΔΟΣ:** 130 τ.μ. στο Καρακόνερο Τιμή 310.000 €
- **ΡΟΔΟΣ:** Στην Παλιά Πόλη διώροφη με αυλή. Τιμή 400.000€
- **ΡΟΔΟΣ:** 190 τ.μ. ανεξάρτητη κατοικία 3 ορόφων εντός π. Ρόδου σε 200 τ.μ. οικόπεδο. Τιμή 320.000 €
- **ΑΣΓΟΥΡΟΥ:** 210 τ.μ. 3 ορόφων, άριστης κατασκευής. Τιμή 300.000
- **ΕΙΑ:** 210 τ.μ. 3 ορόφων Τιμή 260.000 €
- **ΙΑΛΥΣΟΣ:** 125 τ.μ. 3 υπν/τιων Τιμή 195.000 €
- **ΙΑΛΥΣΟΣ:** 420 τ.μ. 3 ορόφων σε 650 τ.μ. οικόπεδο 100 μ. από την παραλία Ιαλυσού. Τιμή 650.000 €
- **ΙΑΛΥΣΟΣ:** 140 τ.μ. πλησίον παραλίας Ιαλυσού σε 330 τ.μ. οικοπεδο. Τιμή 300.000 €
- **ΙΑΛΥΣΟΣ:** 140 τ.μ. σε 300 τ.μ. οικόπεδο. Τιμή 265.000€
- **ΙΑΛΥΣΟΣ:** 150 τ.μ. δύο ορόφων σε 1.000 τ.μ. οικόπεδο. Τιμή 270.000 €
- **ΙΑΛΥΣΟΣ:** 195 τ.μ. 3 ορόφων. Τιμή 220.000 €
- **ΚΟΣΚΙΝΟΥ:** 240 τ.μ. τριών ορόφων σε 650 τ.μ. οικόπεδο με πισίνα. Τιμή 350.000€
- **ΚΟΣΚΙΝΟΥ:** 210 τ.μ. τριών ορόφων σε σοβάδες σε οικόπεδο 1.300 τ.μ. Τιμή 230.000 €
- **ΚΟΣΚΙΝΟΥ:** 180 τ.μ. 3 επιπέδων σε οικόπεδο 1000 τ.μ. Τιμή 265.000 €
- **ΚΑΛΥΘΙΕΣ:** 128 τ.μ. μπετά σε 700 τ.μ. οικόπεδο. Τιμή 130.000 €
- **ΑΦΑΝΤΟΥ:** 150 τ.μ. μονοκατοικία σε οικόπεδο 310 τ.μ. Τιμή τελειωμένου 250..000€ και σε μπετά 120.000€
- **ΑΦΑΝΤΟΥ:** 130 τ.μ. μεζονέτα σε οικόπεδο 200 τ.μ. Τιμή τελειωμένου 200.000€ και σε μπετά 110.000€
- **ΠΑΣΤΙΔΑ:** 140 τ.μ. μπετά σε 290 τ.μ. οικόπεδο άριστης κατασκευής. Τιμή 145.000€
- **ΠΑΣΤΙΔΑ:** 140 τ.μ. 2 ορόφων σε οικόπεδο 270 τ.μ. Τιμή 180.000€
- **ΠΑΣΤΙΔΑ:** 120 τ.μ. διόροφη κατοικία σε οικόπεδο 300 τ.μ. Τιμή 170.000€
- **ΜΑΛΩΝΑ:** Παλιά κατοικία 80 τ.μ. Τιμή 30.000 €
- **ΓΕΝΝΑΔΙ:** Παραδοσιακή κατοικία 80 τ.μ. Τιμή 90.000 €
- **ΓΕΝΝΑΔΙ:** 240 τ.μ. σε 1.000 τ.μ. οικόπεδο λουξ κατασκευής. Τιμή 270.000€

ΟΙΚΟΠΕΔΑ
- **ΡΟΔΟΣ:** 340 τ.μ. στον οικισμό Πολυτέκνων κτίζει 240 τ.μ. Τιμή 170.000 €
- **ΡΟΔΟΥ-ΛΙΝΔΟΥ:** 4.700 τ.μ. επί της λεωφόρου. Τιμή 470.000 €
- **ΕΙΑ:** 200 τ.μ. οικόπεδο Τιμή 90.000€
- **ΙΑΛΥΣΟΣ:** 1.030 τ.μ. για οικοδομή 137 τ.μ. Τιμή 145.0000 €
- **ΙΑΛΥΣΟΣ:** 2.500 τ.μ. εντός σχεδίου πόλεως Ιαλυσού με Σ.Δ. 0,4. Τιμή 750.000 €
- **ΙΑΛΥΣΟΣ:** 610 τ.μ. εντός σχεδίου με Σ.Δ. 0,4. Τιμή με άδεια οικοδομής 190.000 €
- **ΙΑΛΥΣΟΣ:** 2.300 τ.μ. επί της Ρόδου-Ιαλυσού με Σ.Δ. 0,4. Τιμή 920.000€
- **ΚΑΝΔΥΑΙ:** 4.000 τ.μ. Τιμή 140.000 €
- **ΤΣΑΪΡΙ:** 9.500 τ.μ. Τιμή 350.000 €
- **ΤΣΑΪΡΙ:** 4.000 τ.μ. επί της λεωφόρου με άδεια οικοδομής και κόμβο. Τιμή 400..000€
- **ΑΣΓΟΥΡΟΥ:** έκταση 21.000 τ.μ.
- **ΚΟΣΚΙΝΟΥ:** 4.000 τ.μ. με απεριόριστη θέα. Τιμή 220.000 €
- **ΠΑΡΑΔΕΙΣΙ:** 5.500 τ.μ. στην παρ. Παραδεισίου. Τιμή 100.000€
- **ΚΑΛΑΜΩΝΑ:** Κτήμα 6.000 τ.μ. Τιμή 60.000€
- **ΘΕΟΛΟΓΟΣ:** 1.800 τ.μ. εντός οικισμού. Τιμή 150.000€
- **ΘΕΟΛΟΓΟΣ:** 15.000 τ.μ. στον με πανοραμική θέα. Τιμή 165.000€
- **ΣΟΡΩΝΗ:** 5.500 τ.μ. στην παρ. Σορωνής πάνω στο κύμα. Τιμή 180.000 €
- **ΜΑΣΑΡΙ:** 4.800 τ.μ. Τιμή 60.000 €
- **ΚΙΟΤΑΡΙ:** 800 τ.μ. μπροστά στη θάλασσα κατάλληλο για επαγγελματική χρήση. Τιμή 190.000 €

ΑΝΑΛΑΜΒΑΝΟΥΜΕ ΚΑΙ ΕΚΔΟΣΗ ΔΑΝΕΙΩΝ

Θεμ. Σοφούλη 8 - 85100 Ρόδος Τηλ. & Fax: 22410 23447
Κιν. 6948 808023 - E-mail: info@newage-realestate.gr

ΧΠΚΤΗ021



Ρόδος
Μεζονέτες 200 τ. Μ.
Με καταπληκτικη θέα στη θάλασσα
Τιμή 350.000 έτοιμο

Πωλούνται Διαμερίσματα 75 τ.μ. Με αποθήκη και χώρο πάρκινγκ στην Ανάληψη με τιμή 155.000

Πωλούνται μεζονέτες σε μπετόν στις περιοχές Κοσκινού Ασγούρου και Ρόδο

Πωλούνται Βιοτεχνικοί χώροι επί της Ρόδου - Λίνδου

Πωλείται οικόπεδο 2000 τ. Μ. με άδεια οικοδομης στην Ιαλυσσό με 140.000.



Ρόδος
Μεζονέτες 120 τ. Μ.
Με καταπληκτική θέα στη θάλασσα
Τιμή 270.000 έτοιμο

ΕΛΛΗΝΙΚΗ ΚΤΗΜΑΤΙΚΗ

FIABCI
International Real estate federation member

ΑΓΟΡΕΣ
ΠΩΛΗΣΕΙΣ
ΑΝΤΙΠΑΡΟΧΕΣ
ΣΤΕΓΑΣΤΙΚΑ ΔΑΝΕΙΑ

ΠΕΤΡΟΣ ΠΡΕΖΕΡΑΚΟΣ
Μεσίτης αστικών συμβάσεων

ΔΙΑΜΕΡΙΣΜΑΤΑ
ΜΑΙΖΟΝΕΤΕΣ
ΜΟΝΟΚΑΤΟΙΚΙΕΣ
ΚΑΤΑΣΤΗΜΑΤΑ
ΟΙΚΟΠΕΔΑ
ΞΕΝΟΔΟΧΕΙΑ
ΕΝΟΙΚΙΑΖΟΝΤΑΙ
ΕΠΑΓΓΕΛΜΑΤΙΚΟΙ ΧΩΡΟΙ ΠΡΟΒΟΛΗΣ

ΣΕ ΟΛΗ ΤΗΝ ΕΛΛΑΔΑ

Λίνδου 80
85100 Ρόδος
Τηλ.&Fax: 22410 33866
www.hellenicland.com
email:prezerakos@hellasnet.gr
ΚΙΝΗΤΟ: 6932468026

AE1067

Vitzileos
& Associates

Τηλ: 22410 24900
Κινητό : 6932196325
e-mail: mvre@otenet.gr

ΚΤΗΜΑΤΟΜΕΣΙΤΙΚΟ ΓΡΑΦΕΙΟ - REAL ESTATE AGENCY



ΧΟΛΥΓΟΥΝΤΙΑΝΗ ΒΙΛΛΑ

Στο Βόρειο καταπράσινο τμήμα της Ρόδου, κάτω από τους Πρόποδες της Φιλερήμου με θέα το Αιγαίο πέλαγος υπερπολυτελή βίλα 540 τ.μ δείγμα αρχιτεκτονικής και κατασκευαστικής ποιότητας με μοναδική αίσθηση Χολυγουντιανής πολυτέλειας.
Μέσα σε κατάφυτη έκταση 4,5 στρεμμάτων σε πανέμορφο κήπο με καλλλωπιστικά φυτά, χλοοτάπητα και 500 οπωροφόρα δένδρα.

ΠΑΡΑΔΟΣΙΑΚΗ ΜΟΝΟΚΑΤΟΙΚΙΑ

Αρχοντική πετρόχτιστη κατοικία άριστης κατασκευής με 3 υπνοδωμάτια, πλήρως εξοπλισμένη και επιπλωμένη, με αυλή και χώρο για πάρκινγκ στην περιοχή Κοσκινού. Ετοιμοπαράδοτη.



AE858

Vitzileos
& Associates

Τηλ: 22410 24900
Κινητό : 6932196325
e-mail: mvre@otenet.gr

ΚΤΗΜΑΤΟΜΕΣΙΤΙΚΟ ΓΡΑΦΕΙΟ - REAL ESTATE AGENCY

ΚΑΤΑΣΤΗΜΑΤΑ - ΓΡΑΦΕΙΑ - ΕΠΙΧΕΙΡΗΣΕΙΣ

Επιχείρηση υγειονομικού ενδιαφέροντος πλήρως εξοπλισμένη 62 τ.μ. με αύλιο χώρο 150 τ.μ τραπεζοκαθίσματα και Roof Garden με άμεση παράδοση χρήσης, σε κεντρικό δρόμο στην Παλιά Πόλη.
€ 95.000

ΜΕΖΟΝΕΤΕΣ - ΒΙΛΛΕΣ- ΜΟΝΟΚΑΤΟΙΚΙΕΣ

Παραθαλάσσια υπερλούξ μεζονέτα μοναδικής κατασκευής 140 τ.μ σε οικόπεδο 500 τ.μ, και 4 studios των 25 τ.μ το καθένα σε νεοκλασικό κτίριο.
€ 390.000

Πετρόχτιστη παραδοσιακού στυλ κατοικία χωρισμένη σε 4 γκαρσονιέρες 50 τ.μ, Πλήρως εξοπλισμένες. Ολική πώληση. Περιοχή Παραδείσι.
€ 350.000

Παραδοσιακή πέτρινη μονοκατοικία, ημιτελής, με 2 υ/δ και αυλή στα Κοσκινού.
€ 140.000

Πετρόχτιστη διώροφη μονοκατοικία 120 τ.μ με αυλή (χρήζει αποπεράτωσης).
€190.000

Μεζονέτα συν. Επιφάνειας 132 τ.μ σε οικόπεδο 200 τ.μ, Με 3 υ/δ, περιοχή Καναμάτ.
€ 270.000

Νεόδμητο διαμέρισμα lux κατασκευής, 2 υ/δ, πλήρως εξοπλισμένο γκαράζ, κεντρική αυτόνομη θέρμανση. Περιοχή Ιαλυσσός.
€ 160.000

ΔΙΑΜΕΡΙΣΜΑΤΑ

Διαμέρισμα 67 τ.μ ενός υ/δ περιοχή Ιξιά.
€ 65.000

Νεόχτιστα διαμερίσματα lux κατασκευής 110 τ.μ, τζακι, 2 υ/δ, κεντρική θέρμανση .Περιοχή Ιαλυσσός.
€ 170.000

Διαμέρισμα νεόχτιστο , 80 τ.μ με 2 υ/δ και άνετο πάρκινγκ. Περιοχή Καλυθιές.
€110.000

Παραθαλάσσιο πολυτελές διαμέρισμα 90 τ.μ, με 2 υ/δ , κλειστό γκαράζ και αποθήκη. Περιοχή Σαρωνίδα Αθήνα.
€ 315.000

Διαμέρισμα 90 τ.μ με 2 υ/δ ευρύχωρο και διαμπερές.Περιοχή Καρακόνερο.
€ 125.000

ΟΙΚΟΠΕΔΑ

Οικόπεδο 10.000 τ.μ άρτιο και οικοδομήσιμο . Περιοχή Τσαΐρι.
€ 300.000

Οικόπεδο εντός ζώνης 2.000 τ.μ με δόμηση 240 τ.μ . Περιοχή Καλυθιές.
€ 140.000

Οικόπεδο ,850 τ.μ με άδεια οικοδομής για 165 τ.μ. Περιοχή Καλυθιές.
€ 100.000

Οικόπεδο ,8.000 τ.μ με θέα θάλασσα. Περιοχή Φαληράκι.
€ 220.000

ΜΙΣΘΩΣΕΙΣ

Μονοκατοικία, 250 τ.μ με 4 υ/δ , σε οικόπεδο 2.000τ.μ.Περιοχή Κρεμαστή **€ 1.000**

Νεόχτιστες γκαρσονιέρες Διαμερίσματα και studio επιπλωμένα στο κέντρο της πόλης της Ρόδου.

ΔΙΑΘΕΤΟΥΜΕ ΒΙΟΤΕΧΝΙΚΟΥΣ, ΕΠΑΓΓΕΛΜΑΤΙΚΟΥΣ ΧΩΡΟΥΣ ΚΑΙ ΑΠΟΘΗΚΕΣ ΜΕ ΠΡΟΣΒΑΣΗ ΚΑΙ ΚΟΜΒΟΥΣ.

AE858

ενοικιασεις

συνέχεια από την προηγούμενη

ΕΝΟΙΚΙΑΖΕΤΑΙ επιπλωμένο **δωμάτιο** με μπάνιο και κουζίνα για 1 άτομο. Εχει ψυγείο, εστίες μαγειρέματος με φουρνάκι, πλυντήριο ρούχων και είναι συνδεδεμένο με ηλιακό θερμοσίφωνα. Περιοχή 7 Βαγιές. Ενοίκιο 195 ευρώ μαζί με τα κοινόχρηστα. Πληρ. τηλ. 6936570851
ΜΑΤ4697(1)

ΕΝΟΙΚΙΑΖΕΤΑΙ γκαρσονιέρα επιπλωμένη επί της Νικολάου Μαυρή 9. Πληρ. τηλ. 6972134971, 2241034224 ΜΖΤ161008

ΕΝΟΙΚΙΑΖΕΤΑΙ επιπλωμένα **studios** 33 τ.μ. καινούργια πολυκατοικία, 3ος όροφος με ασανσέρ, περιοχή Ακαδημίας. Πληρ. τηλ. 2241075151, 6974945968 και 2241036354, 6993682676 ΜΖΤ161012

ΕΝΟΙΚΙΑΖΕΤΑΙ διαμέρισμα 157 τ.μ. επί της Λεωφ. Ρόδου-Λίνδου (3 υπν. σαλόνι, καθιστικό, λουτρό, μεγάλη εντ/νη κουζίνα με ηλ. συσκευές και αποθήκη) περιέχει κλιματισμό, θέρμανση, ηλ. θερμ/να και φωτιστικά. Τιμή ενοικίου 590 ευρώ. Μόνο σοβαρές προτάσεις. Αλλοδαποί αποκλείονται. Πληρ. τηλ. 2241020483, 6944717573, 2241064988 ΜΖΤ161016

ΕΝΟΙΚΙΑΖΕΤΑΙ γκαρσονιέρα 1ου ορόφου στην περιοχή Ψαροπούλας, οδός Ορφανίδου 51 Ρόδος. Πληρ. τηλ. 2241034066, 6937198252 ΜΖΤ161001

ΠΩΛΕΙΤΑΙ

Το εστιατόριο "Ηλιος"
περιοχή Φαληράκι στα μεγάλα ξενοδοχεία,
πλήρως εξοπλισμένο
για την καινούργια σεζόν (2007).
Δεκτή παρακολούθηση.

Πληρ. 2241086700, 6976802676, 2241050145
ΜΑΤ4309(Γ)



ΚΤΗΜΑΤΟΜΕΣΙΤΙΚΟ ΓΡΑΦΕΙΟ
ΑΙΓΑΙΟΚΤΗΜΑΤΙΚΗ
ΕΠΙΛΕΓΜΕΝΕΣ ΠΡΟΤΑΣΕΙΣ ΑΚΙΝΗΤΩΝ

-38τμ καινούργια γκαρσονιέρα στο Καρακόνερο 85.000€
-46τμ διαμ/σμα (υπ.με αυλή) Υψηλάντου 50.000€
-50τμ καινούργιο διαμ/σμα στο Νιοχώρι 100.000€
-55τμ μονοκατοικία (βοηθητικός χώρος) προέκταση Άννης Μαρίας 75.000€
-70τμ παλιά μον/κία ,σε 182τμ οικ/δο,εξτρα κάλυψη 89τμ,Στρ.Ζήση 80.000€
-74τμ μετ/νο (υπόγειο) διαμ/σμα Πατρ.Αθηναγόρα 80.000€
-75τμ καινούργιο διαμ/σμα στο Καρακόνερο 150.000€
-78τμ καινούργιο (ισόγειο) Καρακόνερο 175.000€
-80τμ μετ/νο (δ'ορ-2υπν) στην Ανάληψη 125.000€
-80τμ διώροφη μεζ/τα στην Βενετοκλέων 100.000€
-81τμ καιν/ργιο διαμ/σμα (1 έτους)στους Δασκάλους 155.000€
-82 τμ (υπόγειο) διαμ/σμα Ακαδημία 100.000€
-86τμ καινούργιο διαμ/σμα στην Ιαλυσό 155.000€
-89τμ καινούργιο (ά ορ) Μιχ.Πετρίδη 180.000€
-92τμ καινούργιο διαμ/σμα στους Τρεις (2υπν) 165.000€
-100τμ καινούργιο (ορ/σμα) Καρακόνερο 210.000€
-102τμ καινούργιο με γκαράζ Μίρα-Μάρε 205.000€
-118τμ καινούργιο διαμ/σμα Μιχ.Πετρίδη 215.000€
-125τμ μεταχειρισμένο διαμ/σμα Ανάληψη 180.000€
-125τμ καινούργιο οροφ/σμα Καρακόνερο 240.000€
-130τμ μονοκατοικία σε μπετά στην Παστίδα 110.000€
-140τμ (3 γκαρ/ρες) καιν/ργιες Κοσκινού απ/στη θέα 130.000€
-140τμ καινούργια μεζονέτα στην Παστίδα 200.000€
-142τμ μεταχ/νη μονοκατοικία με εξτρα ΣΔ Νιοχώρι 180.000€
-171τμ καινούργια μεζονέτα στο Ροδίνι 330.000€
-180τμ καινούργια μεζονέτα στη Ρόδου-Λίνδου (ΙΚΑ) 330.000€
-200τμ καινούργια μονοκατοικία Ασγούρου 1στρ.330.000€
-212τμ μεζ/τα σε μπετά σε οικ/κό συν/σμό στην Καίρ 155.000€
-260τμ ανεξάρτητη μον/κία σε μπετά στην Καλλιθέα -Κοσκινού σε 4στρ (με χρήση τα 2στρ),απεριόριστη θέα 270.000€
-315τμ μονοκατοικία λούξ ,1στρ,Κοσκινού 500.000€
-23 τμ κατάστημα στο Μανδράκι (ελεύθερο μίσθωσης) 150.000€
-50τμ κατάστημα στο Μανδράκι (μισθωμένο) 469.552€
-209τμ οικόπεδο στην Ανάληψη (Σ.Δ.1) 150.000€
-324τμ οικόπεδο στο Μηδεια (Σ.Δ 0,6) 200.000€
-390τμ οικόπεδο στην νέα επέκταση οικισμού Σορωνής 38.000€
-2στρ(προοπτική δόμησης 1.600τμ) εντός οικισμού παραθαλάσσιο Μαή Φάνες 180.000€
-340τμ οικ/κός συν/σμός Πολυτέκνων στο Καρακόνερο 150.000€
-4.600τμ επί της λεωφόρου Ρόδου-Καλλιθέας, με θέα, 350.000€

ΕΚΤΟΣ ΑΥΤΩΝ ΤΩΝ ΑΚΙΝΗΤΩΝ ΔΙΑΘΕΤΟΥΜΕ ΜΕΓΑΛΗ ΠΟΙΚΙΛΙΑ ΣΕ ΔΙΑΜ/ΤΑ (ΜΕΤ/ΝΑ-ΚΑΙΝΟΥΡΓΙΑ) ΣΤΙΣ ΚΑΛΥΤΕΡΕΣ ΤΙΜΕΣ ΤΗΣ ΑΓΟΡΑΣ-ΟΙΚ/ΔΑ ΚΑΤΑΣΤΗΜΑΤΑ-ΓΡΑΦΕΙΑ ΚΑΙ ΕΝΟΙΚΙΑΣΕΙΣ ΑΚΙΝΗΤΩΝ

ΡΕΝΑ ΒΑΖΟΥΚΟΥ ΚΑΙ ΣΥΝΕΡΓΑΤΕΣ
(ΜΕΣΙΤΗΣ ΑΣΤΙΚΩΝ ΣΥΜΒΑΣΕΩΝ)
ΔΙΕΥΘ. ΓΡΑΦΕΙΟΥ ΔΗΜ. ΘΕΟΔΩΡΑΚΗ 3
10-1 το πρωί καθημερινά και 6.30-9 απ/μα
Τηλ. (22410) 22943-28838 FAX: 28838, κιν. 6945466773
email.vazoukou@acn.gr
ΧΠ851

ΠΩΛΟΥΝΤΑΙ

Σε **αποκλειστική διάθεση** στην Παστίδα, 2 οικόπεδα εντός οικισμού από 250 τμ το καθένα, με άδεια οικοδομής, **60,000€** (έκαστο)
(ref:2927 & 2928)

πληροφορίες στο τηλ 2241026281

ΣΑΒΒΑΙΔΗΣ & Συνεργατες
ΜΧΠ659 Μεσιτες & Συμβουλοι Ακινητων

Profit & Solution
ΚΤΗΜΑΤΙΚΕΣ ΥΠΗΡΕΣΙΕΣ
Αντ, Δαμασκηνού 119 85100 Ρόδος
22410 28100
AE963

ΔΙΑΜΕΡΙΣΜΑΤΑ	
Ανάληψη 80τμ 2υ/δ σαλόνι, κουζίνα, WC	110.000€
Ανάληψη 87τμ 2υ/δ καινούργιο	198.000 €
Ανάληψη 60τμ 2υ/δ κουζίνα, 1wc σαλόνι ,αυλή 25τμ	93.000 €
Ανάληψη 96τμ 3υ/δ δεκαετίας σε αρίστη κατάσταση	180.000 €
Κέντρου 75τμ 2υ/δ 1wc σαλόνι τζάκι κουζίνα	155.000 €
Πλησίον σε γήπεδο Διαγόρα 70τμ μετ/νο	75.000 €
Δασκάλους 57τμ ισόγειο με αυλή 35τμ καινούργιο	105.000 €
Ιαλυσός 100τμ 2υ/δ 2wc ,θέρμανση, θέση στάθμευσης καινούργιο	180.000 €
Ιαλυσός 96τμ 2 υ/δ 2wc θέρμανση θέση στάθμευσης καινούργιο	170.000 €
Ιαλυσός 105τμ 2υ/δ 2wc ,αποθήκη, θέρμανση, τζάκι, θέση στάθμευση	190.000 €
Ιαλυσός ισόγειο 95τμ 2 υ/δ 2wc θέρμανση αυλή, καινούργιο	170.000 €
Κοσκινού 100τμ 3υ/δ ,2 wc, garage αποθήκη 5τμ ,θέρμανση	
Αυλή-βεράντα 60τμ με θέα θάλασσα	240.000 €
ΜΟΝΟΚΑΤΟΙΚΙΕΣ- ΜΕΖΟΝΕΤΕΣ	
Δαματριά 75τμ 2υ/δ ,2 λουτρά σε οικόπεδο 325τμ	85.000 €
Ιαλυσό 125τμ 3 υ/δ 2 wc κλιματισμός 2 αυλές καινούργιο	200.000 €
Ιαλυσό 195τμ 2 ετών τζάκι,air condition,ηλεκτρ. Συσκευές	285.000 €
Κοσκινού 100τμ 3υ/δ 2 wc, garage,αποθήκη ,θέρμανση	220.000 €
Παστίδα 140τμ 3 υ/δ 2wc ,τζάκι σε οικόπεδο 400τμ	200.000 €
Μαριτσά 100τμ σε οικόπεδο 5.200τμ με 2 άδειες των 70τμ	250.000 €
ΟΙΚΟΠΕΔΑ	
Θολό οικόπεδο 3.470τμ με άδεια οικοδομής	70.000 €
Φάνες οικόπεδο 2000τμ	60.000 €
Φάνες οικόπεδο 3015τμ	60.000 €
Καλαμώνα οικόπεδο 6100τμ	98.000 €
Καλαμώνα οικόπεδο 4.000τμ	37.000 €
Συνεταιρισμός πολυτέκνων 340τμ	145.000 €
Αφάντου 1100τμ πάνω στην λεωφ. .ΡΟΔΟΥ-ΛΙΝΔΟΥ	185.000 €
Γεννάδι 1400τμ άρτιο και οικοδομήσιμο με θέα θάλασσα	110.000 €
Γεννάδι 700τμ άρτιο και οικοδομήσιμο με θέα θάλασσα	58.000 €
ΚΑΤΑΣΤΗΜΑΤΑ- ΓΡΑΦΕΙΑ	
Μανδράκι 25τμ 1wc προνομιακό γραφείο στο κέντρο	65.000 €
Δασκάλους 57τμ ισόγειο με αυλή 35τμ καινούργιο	105.000 €
Ανάληψη αποθήκη 75τμ	98.000 €
Μανδράκι γραφείο 63τμ με αυτόνομο κλιματισμό	135.000 €
Περιοχή μηχανουργία 80τμ +80τμ υπόγειο	120.000€

ευσταθίου
ΕΥΡΩΚΤΗΜΑΤΙΚΗ
ΚΤΗΜΑΤΟΜΕΣΙΤΙΚΟ ΓΡΑΦΕΙΟ

2M DESIGN T:65425

ΜΟΝΟΚΑΤΟΙΚΙΕΣ ΣΤΑ ΚΟΣΚΙΝΟΥ



Διαθέτουν:
- Περιτοιχισμένο Οικόπεδο
- Ασφαλτοστρωμένη πρόσβαση
- Ατομική Αποχέτευση
- Γρανίτες δαπέδων Mirage
- Γερμανική Κουζίνα
- Γερμανικά εξωτερικά Κουφώματα
- Πλήρης Θέρμανση
- Προεγκατάσταση Air Condition

ΕΠΙΦΑΝΕΙΑ:
Αναπτύσσονται σε δύο ορόφους
Ισόγειο 75 τ.μ / Α' όροφος 75 τ.μ

ΣΥΝΟΛΙΚΗ ΕΠΙΦΑΝΕΙΑ: 150 τ.μ
σε οικόπεδο **1000 τ.μ**

ΑΞΙΑΣ 360,000€

ΠΑΡΑΔΟΣΗ ΑΥΓΟΥΣΤΟΣ 2007
ΑΜΕΣΗ ΥΠΟΓΡΑΦΗ ΟΡΙΣΤΙΚΩΝ ΣΥΜΒΟΛΑΙΩΝ

Εθν. Αντιστάσεως 83, Τηλ: 22410 73819, 74917, Fax: 22410 38641
Κιν: 6944 374546, 6945 292030, Url: www.euroktimatiki.gr, E-mail: info@euroktimatiki.gr

ενοικιασεις

συνέχεια από την προηγούμενη

ΕΝΟΙΚΙΑΖΕΤΑΙ διαμέρισμα με 3 υπνοδωμάτια, 110 τ.μ. στην οδό Μαραθώνος 40. Πληρ. τηλ. 2241062275 MXP14169

ΑΝΑΖΗΤΕΙΤΑΙ συγκάτοικος, γυναίκα εκπαιδευτικός ή μεταπτυχιακή, μη καπνίστρια, για διαμέρισμα 100 τ.μ. σε εξαιρετική περιοχή στο κέντρο της πόλης της Ρόδου. Τιμή πολύ λογική. Πληρ. τηλ. 6937059300

ΜΑΠ643

ΕΝΟΙΚΙΑΖΟΝΤΑΙ ξενοδοχειακά διαμερίσματα και studios στις "7 ΒΑΓΙΕΣ" με το μήνα πρόσφατα ανακαινισμένα πλήρως επιπλωμένα τηλεόραση, τηλέφωνο, ηλιακό, κλιματισμό, ψύξη θέρμανση, καθαριότητα 2 φορές την εβδομάδα με πλήρη ιματισμό, και εξοπλισμό κουζίνας, φούρνο, ψυγείο, εστίες, μαγειρικά σκεύη. Το ξενοδοχείο διαθέτει σαλόνι / bar, αίθουσα με 2 τηλεοράσεις, πέργκολα και πισίνα σε μικρή απόσταση από το κέντρο της πόλης, το λιμάνι ή το Πανεπιστήμιο. Πληρ. τηλ. 2241036830, 6932934562

ΜΑΤ4637

ΕΝΟΙΚΙΑΖΕΤΑΙ δυάρι **διαμέρισμα** στις Καλυθιές επιπλωμένο με κεντρική θέρμανση, τζάκι. Πληρ. τηλ. 2241087117, 6937631261 MZT131007

ΕΝΟΙΚΙΑΖΕΤΑΙ γκαρσονιέρα επιπλωμένη περιοχή Σάντα Μαρία. Πληρ. τηλ. 6937305166 κ. Μαίρη

MZT131003

ΕΝΟΙΚΙΑΖΕΤΑΙ μεγάλο **διαμέρισμα** χωρίς έπιπλα με δύο υπνοδωμάτια, κουζίνα, μεγάλο σαλόνι και 2 WC, στην περιοχή του σταδίου, κοντά στο πανεπιστήμιο, ιδανικό για 2 φοιτητές ή ζευγάρι. Τιμή 350 ευρώ. Πληρ. τηλ. 6974707743 MXP14156

ΕΝΟΙΚΙΑΖΕΤΑΙ ισόγειο **διαμέρισμα** 120 τ.μ., περιβαλλόμενο από αυλή και διαμορφωμένο κήπο 150 τ.μ., σε ανακαινισμένο κτίριο, με δύο ανεξάρτητες εισόδους, εντοιχισμένα ηλεκτρικά είδη και ντουλάπια, κλιματισμό και θερμοσυσσωρευτές επί της πλατείας Ακαδημίας για επαγγελματική στέγη κατοικία ή μικτή χρήση. Στο ίδιο κτίριο **ενοικιάζονται υπόγειοι χώροι** 170, 100 και 40 τ.μ., με τουαλέτα και είσοδο επί της Ηρώων Πολυτεχνείου. Πληρ. τηλ. 6972253826 MZT131023

ΕΝΟΙΚΙΑΖΕΤΑΙ διαμέρισμα 90 τ.μ. με 2 υπνοδωμάτια, κουζίνα, σαλόνι, λουτρό και αποθήκη. Πληρ. τηλ. 2241034484 (19.00-21.00), 6972079489, 6937195919 οδός Παν. Ροδίου 41

MZT131022

ΕΝΟΙΚΙΑΖΟΝΤΑΙ επιπλωμένες **γκαρσονιέρες.** Πληρ. τηλ. 2241074813

MZT141005

ΕΝΟΙΚΙΑΖΕΤΑΙ μονοκατοικία πλήρως ανακαινισμένη στα Κοσκινού. Πληρ. τηλ. 2241020963 από 15.00-21.00MXP14163

ΕΝΟΙΚΙΑΖΕΤΑΙ διαμέρισμα στην Ιαλυσό με 2 υπνοδωμάτια, σαλόνι, κουζίνα, μπάνιο. Διαθέτει κεντρική αυτόνομη θέρμανση και ηλιακό θερμοσίφωνα. Πληρ. τηλ. 2241093016, 6932908643

MZT121023

ΕΝΟΙΚΙΑΖΕΤΑΙ διαμέρισμα α' ορόφου στην οδό Αννης Μαρίας 4, 2 υπνοδωματίων, σαλόνι, τραπεζαρία, κουζίνα κ.λπ., ηλιακό θερμοσίφωνα, συσσωρευτές. Πληρ. τηλ. 2241037983 ώρες 09.00-13.00 και 17.00-22.00

MZT131008

ΕΝΟΙΚΙΑΖΕΤΑΙ ισόγειο **διαμέρισμα** 90 τ.μ., περιβαλλόμενο από αυλή και διαμορφωμένο κήπο 150 τ.μ., σε ανακαινισμένο κτίριο, κλιματισμό και θερμοσυσσωρευτές επί της πλατείας Ακαδημίας για επαγγελματική στέγη. Στο ίδιο κτίριο **ενοικιάζονται υπόγειοι χώροι** 170, 100 και 40 τ.μ., με τουαλέτα και είσοδο επί της Ηρώων Πολυτεχνείου. Πληρ. τηλ. 6972253826

MZT131024

ΕΝΟΙΚΙΑΖΕΤΑΙ διαμέρισμα ρετιρέ τριών υπνοδωματίων, 2 WC, 2 πατάρια, 105 τ.μ. νεόκτιστο (α' χέρι) με ηλιακό θερμοσίφωνα, αυτόνομη θέρμανση στο Ροδίνι. Πληρ. τηλ. 6976787668

MZT121024

ΕΝΟΙΚΙΑΖΟΝΤΑΙ lux καινούργια **διαμερίσματα** πλήρως επιπλωμένα (εντοιχισμένες κουζίνες, δερμάτινα σαλόνια, air condition) στην Ρόδο, στην παραλία Ιαλυσού και στα Κοσκινού απέναντι από το Μουσικό Γυμνάσιο, καθώς και μεζονέτα 140 τ.μ. καινούργια με 1.000 τ.μ. κήπο. Πληρ. τηλ. 6936131015 MZT131021

ΕΝΟΙΚΙΑΖΕΤΑΙ ισόγειο **διαμέρισμα** με ανεξάρτητη είσοδο 144 τ.μ. επί της οδού Μεγάλου Κωνσταντίνου, κατάλληλο για γραφεία (λογιστικό, αρχιτ/κό, μηχ/κό κ.λπ.). Πέντε κύρια γραφεία, χωλ, αποθήκη, κουζίνα και μπάνιο. Τριφασικό ρεύμα, πλήρως ανακαινισμένο. Πληρ. τηλ. 2241085231, 6945461564

MZT131002

ΕΝΟΙΚΙΑΖΕΤΑΙ χώρος πρόσφατα ανακαινισμένος με 18 τ.μ. ισόγειο, 18 τ.μ. υπόγειο, 18 τ.μ. αυλή, κατάλληλος για γραφείο, μαγαζί ή παρόμοια χρήση. Με σύνδεση στο δίχτυο αποχέτευσης. Στην οδό Καρανικόλα 17 περιοχή Δασκάλων. Τιμή 250 ευρώ. Πληρ. τηλ. 2241043906

MZT131013

ΕΝΟΙΚΙΑΖΕΤΑΙ διαμέρισμα επιπλωμένο, δύο υπνοδωματίων, ενιαίο σαλόνι-κουζίνα, μπάνιο (50 τ.μ.) στην Ανάληψη, Μάρκου Κλαδάκη 3 (κατάλληλο για στρατιωτικούς και φοιτητές). Πληρ. τηλ. 6974174720

MZT131004

ΠΩΛΟΥΝΤΑΙ

οικόπεδο 460 τ.μ. εντός σχεδίου πόλεως Ρόδου με Σ.Δ. 0,4 προς €195.000
διαμέρισμα 95 τ.μ. περιοχή Δασκάλων, β' ορόφου με ασανσέρ προς €130.000

Μεσιτικό γραφείο Θεόφιλου Κλωνάρη
τηλ. 2241039300, 6977582152

MZT131015

ΠΩΛΕΙΤΑΙ

Σε **αποκλειστική διάθεση** οικόπεδο στο σχέδιο πόλης της Ρόδου εμβαδού 1,322 τμ με ΣΔ 0.6 (ref:2931)

πληροφορίες στο τηλ 2241026281

ΣΑΒΒΑΙΔΗΣ & Συνεργατες
Μεσιτες & Συμβουλοι Ακινητων

MXΠ659

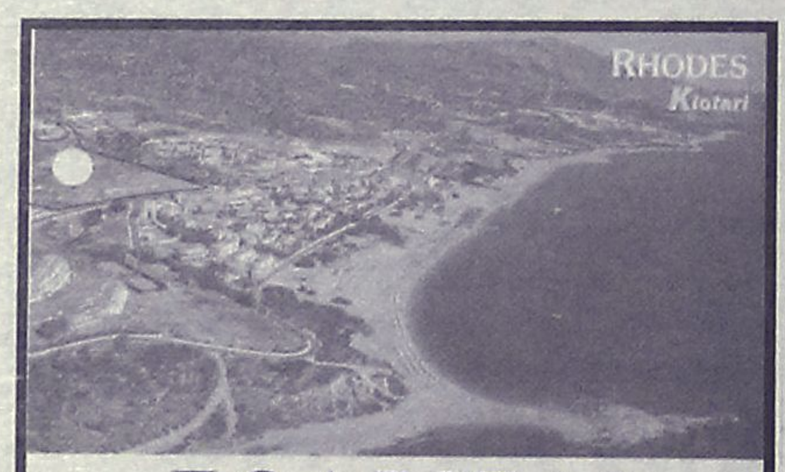

ΠΩΛΕΙΤΑΙ
ΑΠΟ ΙΔΙΟΚΤΗΤΗ

ΣΤΟ ΚΙΟΤΑΡΙ
ΟΙΚΟΠΕΔΟ 64.000 τ.μ.

(ΜΕ ΚΑΤΑΛΛΗΛΟΤΗΤΑ ΓΙΑ ΞΕΝΟΔΟΧΕΙΟ 600 ΚΑΙΝΩΝ)
Πάνω στον κεντρικό δρόμο και ανάμεσα στα μεγάλα ξενοδοχεία RODOS MARIS, RODOS PRINCESS ΚΑΙ RODOS VILLAGE)

Πληρ. Τηλ. 22410-62517 ΚΑΙ 6932 612032

ΜΧΠΚΤΗ018

ΜΗΝΙΑΙΑ ΕΝΟΙΚΙΑΣΗ ΔΩΜΑΤΙΩΝ ΣΕ ΞΕΝΟΔΟΧΕΙΟ

Το ξενοδοχείο ΕΛΕΝΑ
που βρίσκεται στο κέντρο της πόλεως Ρόδου, σε μικρή απόσταση από το λιμάνι και το Πανεπιστήμιο
επί της οδού Γρίβα 78,
ΕΝΟΙΚΙΑΖΕΙ ΔΩΜΑΤΙΑ
ιδανικά για φοιτητές, στρατιωτικούς κ.λπ.

Το ξενοδοχείο διαθέτει:
σαλόνι, café bar, αίθουσα τηλεόρασης και πισίνα

Το δωμάτιο διαθέτει:
α) ατομικό μπάνιο
β) τηλέφωνο
γ) ραδιόφωνο
δ) τηλεόραση
ε) ψυγείο
στ) θέρμανση
ζ) ζεστό νερό
η) εβδομαδιαίος καθαρισμός δωματίου και
θ) διάθεση ιματισμού (σεντόνια, κουβέρτες)

Τιμή από 200 ευρώ ανά μήνα

Πληρ. τηλ. 2241024755, 2241093019, κιν. 6942456013

ΜΑΤ4235/4236

ΜΗΝΙΑΙΑ ΕΝΟΙΚΙΑΣΗ ΔΩΜΑΤΙΩΝ ΣΕ ΞΕΝΟΔΟΧΕΙΟ

Το ξενοδοχείο **ΝΟΥΦΑΡΑ** που βρίσκεται στο **κέντρο της πόλεως Ρόδου (10 λεπτά από το Παν/μιο Αιγαίου) επί της Γρ. Λαμπράκη 35,** ενοικιάζει δωμάτια σε φοιτητές και σε οποιονδήποτε άλλο ενδιαφερόμενο.

Το δωμάτιο διαθέτει:
1) Ατομικό μπάνιο
2) Τηλέφωνο
3) Ραδιόφωνο
4) Τηλεόραση
5) Ψυγείο
6) Θέρμανση
7) Ζεστό νερό
8) Κοινόχρηστο χώρο για επιτραπέζια παιχνίδια
9) Εβδομαδιαίος καθαρισμός δωματίου και
10) Διάθεση ιματισμού (σεντόνια, κουβέρτες)

ΜΑΤ4463(Γ)

ΠΛΗΡ. ΤΗΛ. 2241024545

ευσταθίου
ΕΥΡΩΚΤΗΜΑΤΙΚΗ
ΚΤΗΜΑΤΟΜΕΣΙΤΙΚΟ ΓΡΑΦΕΙΟ

Εθν. Αντιστάσεως 83 • Τηλ.: 22410 73819, 74917
Κιν.: 6946 103929 • Fax: 22410 38641
e-mail: info@euroktimatiki.gr

ΕΝΟΙΚΙΑΖΕΤΑΙ

Γραφείο Β' ορόφου στο κέντρο
Επί της οδού Ηρ. Πολυτεχνείου
(πρώην κατάστημα οπτικών)



Επιφανείας 90 τ.μ.
Διαθέτει : 56 τ.μ. Αποθήκη στο Υπόγειο της οικοδομής. 1 Αποκλειστική θέση στάθμευσης.
Μηνιαίο Μίσθωμα € 850

ΧΠ401/2029

ΣΑΒΒΑΙΔΗΣ & Συνεργατες
Μεσιτες & Συμβουλοι Ακινητων

ΠΩΛΗΣΕΙΣ ΔΙΑΜΕΡΙΣΜΑΤΩΝ

1- Ιξιά 44 τμ με αυλή **60,000 €** (ref: 2687), **2- ΝΕΟ!** Ρόδος 60 τμ Γ ορόφου του 1981 με αποθήκη **70,000 €** (ref: 3205), **3- ΝΕΟ!** Ρετιρέ γκαρσονιέρα στην Ιαλυσό 57 τμ **75,000 €** (ref: 3262), **4-** Κέντρο 35 τμ ισόγειο **80,000 €** (ref:2555), **5-** Ισόγεια γκαρσονιέρα στην Ιαλυσό 36 τμ με κεντρ. Θέρμανση & υπόγειο πάρκινγκ **85,000 €** (ref: 3183), **6-** Καρακόνερο ισόγειο 48 τμ **100,000 €** (ref:2697), **7-** Κέντρο Β ορόφου με πάρκινγκ 90 τμ **103,000 €** (ref:2701), **8-** Μεζονέτα λίγο πριν την Καναδά 78 τμ **108,000 €** (ref:2777), **9-** Ροδίνι 45 τμ **90,000 €** (ref: 3008),**10-** Άγιοι Απόστολοι 88,3 τμ με τζάκι & αποθήκη **110,000 €** (ref:2984), **11-** Ιξιά 115 τμ Β ορόφου, ανακαινισμένο **130,000 €** (ref:2754), **12-ΝΕΟ!** Λάρδος (νεόδμητα)70 τμ πλήρως εξοπλισμένα **150,000 €** (ref:3279), **11-** Ιαλυσός 80 τμ με αυλή **160,000 €** (ref: 2910),**13-** Απ Παύλου 92,5 τμ Αορόφου **160,000€** (ref: 3129), **14-** Ροδίνι Α ορόφου νεόδμητο 94 τμ **164,500 €** (ref:2435), **15-** Ροδίνι 79 τμ με υπόγειο πάρκινγκ **165,000 €** (ref: 2710), **16-** Ιαλυσός Α ορόφου καινούριο, 86,5 τμ με παρκέ παντού, σε οικοδομή 4 διαμερισμάτων **165,000 €** (ref: 3128),**17-** Ροδίνι ισόγειο διαμέρισμα 65 τμ με υπαίθρια θέση σταύθμευσης και αυλή μπρος-πίσω, με θέα θάλασσα **165,000 €** (ref: 3138), **18-** Ροδίνι 81 τμ Α ορόφου **162,000 €** (ref:3004), **19-** Ιαλυσός ισόγειο 87 τμ με κεντρ. Θέρμανση & υπόγειο πάρκινγκ **175,000€** (ref:3181), **20-** Παστίδα 2 νεόδμητα διαμερίσματα 166 τμ στο σύνολο σε 300 τμ οικόπεδο **180,000 €** (ref: 3136) **21-** Ιαλυσός καινούριο ισόγειο διαμέρισμα 115 τμ με αυλή **190,000 €** (ref: 3071), **22-** Καρακόνερο Β όροφος 98,6 τμ, πολυτελής κατασκευή με πάρκινγκ στην πυλωτή, **195,000 €** (ref: 1950), **23- ΝΕΟ!** Ιαλυσός 102 τμ με κεντρ. Θέρμανση & υπόγειο πάρκινγκ **195,000 €** (ref: 3211), **24- ΝΕΟ!** Καινούριο στο Ροδίνι Β ορόφου, με 3 δωμάτια μεγάλο σαλόνι και ευρύχωρη βεράντα **195,000€** (ref:3290) **25-** Κοσκινού Β όροφος140 τμ, με τζάκι, ηλ. Συσκευές κουζίνας **200,000 €** (ref: 2558), **26- ΝΕΟ!** Ροδίνι118 τμ με 30 τμ βεράντα, θέα θάλασσα, πάρκινγκ, κεντρικό κλιματισμό **210,000 €** (ref:3278), **27-** Καρακόνερο 125 τμ με πάρκινγκ **240,000 €** (ref: 2351), **28- ΠΩΛΗΘΗΚΕ** Ανακαινισμένο διαμέρισμα στο κέντρο 116 τμ. με τζάκι & 2 μπάνια **240,000 €** (ref: 3092), **29-**Ροδίνι 104 τμ νεόδμητο με θέα θάλασσα, τζάκι, γκαράζ, ανεξάρτητη είσοδο **248,000 €** (ref:3137), **30-** Ιαλυσός λούξ Γ ορόφου με καταπληκτική θέα, με τζάκι, με επένδυση μάρμαρο εώς και στις βεράντες, παρκέ στα υπνοδωμάτια, πλήρως επιπλομένο & εξοπλισμένο, **290,000 €** (ref: 3111), **31-** Ροδίνι 214 τμ με μάρμαρο στο δάπεδο, ενδοδαπέδια θέρμανση, τζάκι, 2 μπάνια, σάουνα, **330,000 €** (ref: 3036), **32-** Κέντρο Α ορόφου 155 τμ σε νεοκλασσικό κτίριο **350,000 €** (ref: 2672), **33-** Πωλείται συγκρότημα στην Ρόδο που αποτελείται από αποπερατωμένο ισόγειο διαμέρισμα 140τμ, Α & Β ορόφου σε μπετά από 140τμ σε οικόπεδο 2,000 τμ, **515,000 €** (ref: 3106), **34-** Συγκρότημα στα Ασγούρου από 3 διαμερίσματα, τα δύο λουξ κατασκευής από 117 τμ & 85 τμ και ισόγειο σε σοβά 125 τμ με γκαράζ και πανέμορφο κήπο σε οικόπεδο 2,187 τμ. **525,000 €** (ref: 2859)

ΜΧΠ659

...πάνω από 3,000 ακίνητα στην διάθεση σας!

Γρ. Λαμπράκη 14, Ρόδος 85100
τηλ: 2241026281, Φαξ: 2241034663

ενοικιασεις

συνέχεια από την προηγούμενη

ΕΝΟΙΚΙΑΖΕΤΑΙ γκαρσονιέρα του ενός δωματίου, ανακαινισμένη και πλήρως εξοπλισμένη επί της Μάρκου Μαλλιαράκη 21 πάροδος Καναδά. Προτιμώνται εκπαιδευτικοί, φοιτητές, φοιτήτριες, δημόσιοι υπάλληλοι. Πληρ. τηλ. 2241023479 και 6973016276

MXP14158

ΕΝΟΙΚΙΑΖΟΝΤΑΙ: 1) γκαρσονιέρα επιπλωμένη 1ου ορόφου, 200 μέτρα από το Πανεπιστήμιο. Κουζίνα, μπάνιο, υπνοδωμάτιο, μεγάλο μπαλκόνι, Σοφούλη 103 πάνω από το κατάστημα ειδών δώρων REGALO, **2) Γκαρσονιέρα** επιπλωμένη κουζίνα, μπάνιο, χωλ, 2 υπνοδωμάτια, Σοφούλη 103. Πληρ. τηλ. 2241033488, 6974301340

MZT131001

ΕΝΟΙΚΙΑΖΕΤΑΙ διαμέρισμα επί της οδού Ρ. Φεραίου 10, πλησίον Πανεπιστημίου Αιγαίου, αποτελούμενο από 2 υπνοδωμάτια. Πληρ. τηλ. 6937317130, 2241069230

MZT131010

ΕΝΟΙΚΙΑΖΕΤΑΙ διαμέρισμα με 3 υπνοδωμάτια στο Ροδίνι, σε μικρή πολυκατοικία. Πληρ. τηλ. 6937236400

MXP14160

ΕΝΟΙΚΙΑΖΕΤΑΙ διαμέρισμα στην Ιαλυσό, 1 δωμάτιο, κουζίνα-καθιστικό, WC, πολύ φωτεινό, στον 1ο όροφο, στο κέντρο της Ιαλυσού. Πληρ. τηλ. 2241095104, 6977509729, 6932802738

MZT121013

The Real Estate Leaders

RE/MAX

Περισσότερες πληροφορίες
Re/Max Express - Α & Σ. Χατζάκης Ο.Ε.
Τηλ. 22410 64730 & 64755
Email: info@remaxexpress.gr ,
Website: www.remax.gr

ΕΝΟΙΚΙΑΣΕΙΣ ΑΚΙΝΗΤΩΝ:

Παλιά πόλη:Επιχείρηση 8 ενοικιαζομένων δωματίων με αυλή	3 200 €
Παλιά πόλη: προνομιακό ακίνητο σε κεντρικό σημείο 350 τ.μ	3 200 €
Ρόδος: (Αγιος Νικόλαος) Επαγγ. στέγη 137 τ.μ + υπόγειο 77	2 000 €
Ιαλυσός:επαγγ. στέγη 450 τ.μ + αυλή 250 τ.μ	3 000 €
Φαληράκι: Café-bar 100τ.μ. με αυλή 210 τ.μ. με πισίνα	1 000 €
Λίνδο: Disco – cafeteria .	3 000 €

ΟΙΚΟΠΕΔΑ ΠΡΟΣ ΠΩΛΗΣΗ:

Λαχανιά: 21.970 τ.μ 400μ. από τη θάλασσα	300 000 €
Λαχανιά: 2.360 τ.μ με οικοδομική άδεια 200 τ.μ.	110 000 €
Λαχανιά: 1.088τ.μ.,οικοδομήσιμο, 700μ. από τη θάλασσα	35 000 €
Αφάντου: 4.810 τ.μ. οικοδομήσιμο, 700μ. από τη θάλασσα	150 000 €
Πυλώνα: 40 στρ.οικοδομήσιμα γεωργικά & 40 στρ.δασικά	350 000 €
Κρητηνία:1400 τ.μ εντός οικισμού (οικοδομείται 400 τ.μ)	35 000 €
Βάτι : 3075 τ.μ με παλιά κτίσματα	190 000 €
Δαματριά: 6.000 τ.μ αγροτεμάχιο με ελαιόφυτα	120 000 €
Καλιθιές: 4 στρε. εντός οικισμού με πανοραμική θέα	400 000 €

ΕΠΑΓΓΕΛΜΑΤΙΚΑ ΑΚΙΝΗΤΑ ΠΡΟΣ ΠΩΛΗΣΗ :

Ρόδος (Εθν. Μακαρίου) 729,77 (ενιαίος χώρος)	1 000 000 €
Ρόδος(Λεωφ.Ρόδου–Λίνδου)επαγγ. στέγη 902 τ.μ	650 000 €
Λίνδος : Επαγ. στέγη 277,70 τ.μ	2 200 000 €
Ρόδος (Στελ. Κωτιάδη) 507,57 τ.μ	1 300 000 €
Ρόδος: καταστήματα, 62 τ.μ.	200 000 €
Ρόδος: γραφεία 62 τ.μ .	160 000 €
Ρόδος : Αποθηκές 62 τ.μ .	110 000 €
Ρόδος: (Ασγούρου) επαγ. στέγη 400 τ.μ + υπαίθριο χώρο	350 000 €
Καλιθιές: εστιατόριο 850 τ.μ - πλήρες εξοπλισμένο	800 000 €
Φαληράκι: Café-bar 100 τ.μ. με αυλή 210 τ.μ. με πισίνα	350 000 €
Λαδικό: 10 Studios - έτοιμη επιχείρηση	250 000€

ΑΚΙΝΗΤΑ ΠΡΟΣ ΠΩΛΗΣΗ ΣΤΗ ΣΥΜΗ:

Οικόπεδο (78,36 τ.μ.) & παλιό κτίσμα (65,36 τ.μ.)	22 000 €
Οικόπεδο 4.367 τ.μ. με οικία 27 τ.μ. και στέρνα 22.75 τ.μ.	220 000 €
Ερειπωμένη οικία 210 τ.μ. με πανοραμική θέα	60 000 €
Διώροφο σπίτι 60,4 τ.μ με έξτρα αυλή + στέρνα στο Πέδι	120 000€

ΔΙΑΜΕΡΙΣΜΑΤΑ ΠΡΟΣ ΠΩΛΗΣΗ:

Πόλη: Διαμέρισμα β΄όροφο, 120 τ.μ με 3 Υ/Δ	145 000 €
Ροδίνι: Β' όροφος 98 τ.μ	195 000 €
Ροδίνι: 98 τ.μ , 3 Υ/Δ.	190 000 €
Ανάληψη: 100,18 τ.μ (οροφο-διαμέρισμα ά), 3 ΥΔ	180 000€

ΜΟΝΟΚΑΤΟΙΚΙΕΣ ΠΡΟΣ ΠΩΛΗΣΗ:

Π. Πόλη: 80 τ.μ + μικρή αυλή	150 000 €
Ρόδος:(Δενδρινού) 71 τ.μ + μικρή αυλή	75 000 €
Ρόδος: (28 Οκτωβρίου): 253 τ.μ	700 000 €
Ρόδος: (Νιοχώρι): 210 τ.μ	400 000 €
Π. Πόλη: 170 τ.μ + αυλή 100 τ.μ	500 000 €
Παστίδα: Διώροφη μονοκατοικία 200 τ.μ	300 000 €
Αρχάγγελος: (μπετά) 208 με οικόπεδο 730 τ.μ	100 000 €
Ν. Ρόδο: (ημιτελές) 130 τ.μ	125 000 €
Γεννάδι: 136 τ.μ. σε οικόπεδο 850 τ.μ.	280 000 €
Γεννάδι: 145 τ.μ	200 000 €
Γεννάδι: 84 τ.μ	90 000 €
Γεννάδι :Νησιώτικο σπίτι 50τ.μ με έξτρα πατάρι	100 000 €
Κρητηνία: Μονοκατοικία 60 τ.μ., οικόπεδο 1.105 τ.μ.	120 000 €
Παραδείσι: 82 τ.μ + μικρή αυλή	70 000€

ΜΕΖΟΝΕΤΕΣ ΠΡΟΣ ΠΩΛΗΣΗ:

Πυλώνα: 110 τ.μ , 3 Υ/Δ	140 000 €
Κοσκινού: 145 τ.μ. 3Υ/Δ	280 000 €
Παστίδα: 135 τ.μ	210 000 €
Παστίδα: 140 τ.μ	200 000 €
Παστίδα: 145 τ.μ.	230 000 €
Παστίδα: 200 τ.μ	260 000 €
Γεννάδι: 70 τ.μ με οικόπεδο 400 τ.μ	130 000 €
Γεννάδι: 89 τ.μ σε οικόπεδο 140 τ.μ, 2 Υ/Δ	170 000 €

Ζητούνται οικόπεδα για άμεση πώληση
Ζητούνται μεταχειρισμένα διαμερίσματα& μεζονέτες
Πωλούνται ξενοδοχεία διαφόρων κατηγοριών
Ζητούνται σπίτια στη Σύμη προς άμεση πώληση

ΧΠΚΤΗ005

SAVVAIDIS & Associates
Estate Agents & Consultants

ΠΩΛΕΙΤΑΙ ΣΕ ΑΠΟΚΛΕΙΣΤΙΚΗ ΔΙΑΘΕΣΗ



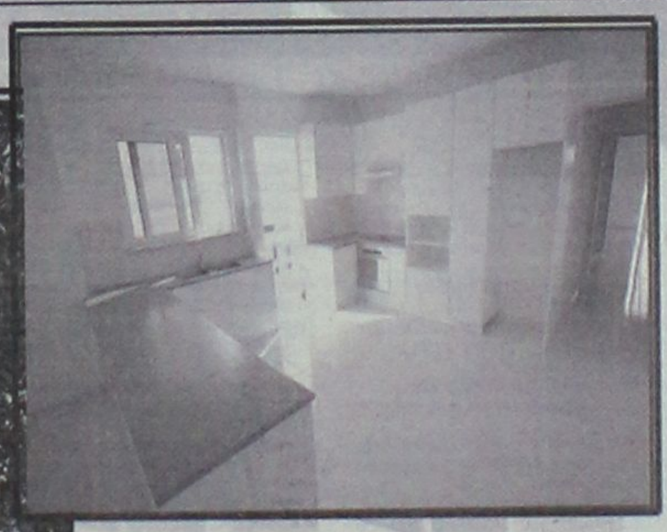



Διαμέρισμα Ί Β ορόφου στην Ρόδο, εμβαδού 106,50 τμ, με κεντρική θέρμανση, 3 δωμάτια, σαλόνι, κουζίνα, μεγάλη βεράντα **195,000 €**...(ref: 3290)

*** Πάνω από 3,000 ακίνητα στην διάθεση σας**

Γρ. Λαμπράκη 14 & Αμερικής, Ρόδος
Τηλ 22410-26281 fax 22410-34663

ΣΑΒΒΑΙΔΗΣ & Συνεργατες
Μεσιτες & Συμβουλοι Ακινητων

ΓΙΑΝΝΗΣ ΝΙΚΟΛΙΔΑΚΗΣ

Μηχανολόγος-Μηχανικός

Γαλλίας 12-Ρόδος • τηλ. (22410)22291, 35103

ΠΩΛΟΥΝΤΑΙ

ΔΙΑΜΕΡΙΣΜΑΤΑ

- 49 τ.μ., 55 τ.μ. στην οδό Καθοπούλη
- 85 τ.μ., 78 τ.μ., 88 τ.μ., 48 τ.μ., 110 τ.μ., 120 τ.μ., 63 τ.μ. στο Καρακόνερο με υπόγειες θέσεις parking και αποθήκες

ΜΕΖΟΝΕΤΑ

- 237 τ.μ. με κήπο και υπόγειο parking στην οδό Αισχίνη
- και 156 τ.μ. με χώρο parking στο Καρακόνερο

ΧΠ2675

ενοικιασεις

συνέχεια από την προηγούμενη

ΕΝΟΙΚΙΑΖΕΤΑΙ επί της Μουσών 7 **studio** πλήρως εξοπλισμένο με ηλιακό, πλυντήριο, TV, χωρίς κοινόχρηστα. Πληρ. τηλ. 6972105501 MZT121004

ΕΝΟΙΚΙΑΖΟΝΤΑΙ στο Παραδείσι κοντά στο αεροδρόμιο σε συγκρότημα διαμερισμάτων μονόχωρα **διαμερίσματα** των 35 τ.μ. και δίχωρα των 55 τ.μ. Ολα πολυτελή, επιπλωμένα, με μεγάλες βεράντες, air condition, κουζίνα, ψυγείο, ζεστό νερό όλο το 24ωρο κι εύκολο πάρκιν. Ειδικές τιμές για στρατιωτικούς και δημοσίους υπαλλήλους. Πληρ. τηλ. 6947429235, 2241033349 MAT4656

ΕΝΟΙΚΙΑΖΕΤΑΙ διαμέρισμα γκαρσονιέρα (ένα υπνοδωμάτιο) σε πρώτο όροφο πολυκατοικίας στην περιοχή Μητρόπολη Ρόδου. Το διαμέρισμα είναι σε άριστη κατάσταση και είναι φουλ επιπλωμένο. Είναι ευάερο και ευήλιο. Πληρ. τηλ. 2241030439, 6942210685 MZT121005

ΕΝΟΙΚΙΑΖΕΤΑΙ διαμέρισμα ισόγειο 150 τ.μ. επί της οδού Κοδριγκτώνος για επαγγελματική χρήση. Πληρ. τηλ. 2241027565 MZT111025

ΠΩΛΟΥΝΤΑΙ

Α. Στην Ιαλυσό περιοχή Σωτήρος **μεζονέτες** 200 τ.μ. με υπόγειο σε οικόπεδο 900 τ.μ. εκάστη από ιδιοκτήτη

Β. Κατάστημα επί της οδού Λίνδου 550 τ.μ.

Πληρ. τηλ. 2241039212. 6936795999 κ. Λευτέρη

MAT4225(1)

LandScope

ΑΝΑΠΤΥΞΗ ΑΚΙΝΗΤΩΝ

Λευκωσίας 1 & Εθνικής Αντίστασης

Κιν: 6976872626 , 6972257246

Τηλ / Φαξ : 22410 28629

www.landscope.gr

AE927

ΟΙΚΟΠΕΔΑ : 1)ΡΟΔΟΠΟΥΛΑ 488τμ, € 350.000. **2)ΔΡΟΜΟΣ ΝΟΣΟΚΟΜΕΙΟΥ** 4.000 τμ, 700.000. **3)ΡΟΔΙΝΙ** 700τμ, € 600.000. **4)ΚΑΝΔΥΛΙ** 16.000τμ, € 800.000. **5) ΚΑΝΔΥΛΙ** 1.000τμ, με άδεια οικοδομής, € 115.000. **6)ΡΟΔΟΥ ΛΙΝΔΟΥ** 4.000τμ, 480.000. **7)ΡΟΔΟΥ ΛΙΝΔΟΥ** 9.000τμ, € 3.500.000. **8)ΡΟΔΟΥ ΛΙΝΔΟΥ** 4.000τμ, 8.000τμ, 12.000τμ, 16.000τμ. **9)ΡΟΔΟΥ - ΑΕΡΟΔΡΟΜΙΟΥ** 8.000τμ με κόμβο, € 1.100.000. **10)ΑΦΑΝΤΟΥ** 1.020τμ (άδεια οικοδομής/επί του επαρχιακού), € 175.000. **11)ΑΦΑΝΤΟΥ** 10.000τμ (εντός ζώνης), € 700.000. **12) ΤΣΑΪΡΙ** 5.000τμ € 155.000.**13)ΤΡΕΙΣ** 4.000τμ. € 284.000. **14)ΤΡΕΙΣ** 2.000τμ (άδεια οικοδομής) € 164.000. **15)ΤΡΕΙΣ** 1000τμ (άδεια οικοδομής) € 130.000. **16)ΚΟΣΚΙΝΟΥ** 9.300τμ. € 270.000. **18)ΚΟΣΚΙΝΟΥ** 5.700τμ (μουσικό γυμνάσιο), € 190.000. **19)ΚΟΣΚΙΝΟΥ** 4.000τμ, € 320.000. **20) ΑΥΤΟΣΤΕΓΑΣΗ** οικιστική μερίδα, € 160.000. **21) ΠΟΛΥΤΕΚΝΟΥΣ** οικιστική μερίδα, € 145.000. **22) ΠΑΣΤΙΔΑ** 500τμ, € 70.000. **23) ΑΣΓΟΥΡΟΥ** 2.000τμ,€ 250.000. **24)ΜΑΡΙΤΣΑ** 8.000τμ, € 80,000. **25)ΜΑΡΙΤΣΑ** 1.000 (εντός σχεδίου), € 100.000. **26)ΜΑΡΙΤΣΑ** 40.000τμ, € 240.000. **27)ΚΑΛΑΘΟΣ** 7.300τμ, παραλλιακό. € 340.000. **28)ΛΑΡΔΟΣ** 4.100τμ. € 145.000. **29)ΛΑΡΔΟΣ** 9.440τμ. € 350.000. **30)ΚΙΟΤΑΡΙ** 2.000τμ. € 85.000. **31) ΚΙΟΤΑΡΙ** 19.100τμ. € 300.000. **32)ΚΙΟΤΑΡΙ** 1.640τμ (άδεια οικοδομής), € 176.000. **33)ΚΙΟΤΑΡΙ** 34.500τμ, € 2.346.000. **34)ΚΙΟΤΑΡΙ** 800τμ (επαγγελματικό), € 150.000. **35)ΚΙΟΤΑΡΙ** 60.000τμ, στο κύμα. € 2.700.000. **36)ΚΙΟΤΑΡΙ** 7.800τμ, € 100.000. **37)ΚΙΟΤΑΡΙ** 9.000τμ, € 125.000. **38)ΚΙΟΤΑΡΙ** 28.000τμ, € 2.800.000. **39)ΓΕΝΝΑΔΙ** 50.000τμ, € 900.000. **40ΓΕΝΝΑΔΙ** 17.000τμ, € 110.000. **41)ΛΑΧΑΝΙΑ** 1.350τμ, €15.000. **42)ΠΛΗΜΥΡΙ** 5.750τμ, € 105.000. **43)ΘΟΛΟΣ** 6.100τμ, € 100.000. **44)ΕΜΠΩΝΑ** εντός σχεδίου 135τμ, € 15.000. **45) ΛΑΡΔΟΣ** 23.000τμ, € 690.000.

ΜΟΝΟΚΑΤΟΙΚΙΕΣ : 1) ΡΟΔΟΣ μεζ/τα 100τμ, 15τμ κήπος € 100.000. **2)ΙΑΛΥΣΟΣ** μον/κία 220τμ, 1000τμ οικόπεδο € 450.000. **3)ΙΑΛΥΣΟΣ** μον/κία 36τμ, 86τμ αυλή € 100.000 (χρίζει ανακατασκευή). **4)ΙΑΛΥΣΟΣ** μον/κία 260τμ, 300 € 260.000 (ΜΠΕΤΑ). **5)ΙΑΛΥΣΟΣ** μον/κία 170τμ, οικόπεδος 1000τμ, € 280.000. **6)ΣΩΤΗΡΟΣ** μεζονέτες 210τμ, αυλή 30τμ, € 265.000. **7)ΣΩΤΗΡΟΣ** μεζονέτες 210τμ, αυλή 30τμ, € 150.000 (ΜΠΕΤΑ). **8)ΚΑΝΔΥΛΙ** μον/κίες 120τμ, 500τμ κήπος, € 115.000 (ΜΠΕΤΑ). **9)ΚΑΝΔΥΛΙ** 140τμ, κήπος 1000τμ, € 100.000. 10)**ΚΑΝΔΥΛΙ** μον/κίες 155τμ, 1000 κήπος, € 175.000 (ΜΠΕΤΑ). **11)ΚΡΕΜΑΣΤΗ** μον/κίες 120τμ, αυλή 300τμ, € 170.000. **12)ΚΡΕΜΑΣΤΗ** μον/κίες 180τμ, αυλή 300τμ, € 200.000. **13)ΠΑΣΤΙΔΑ** 140τμ, με κήπο 300τμ, € 105.000(ΜΠΕΤΑ). **14)ΠΑΣΤΙΔΑ** 140τμ, με κήπο 300τμ, € 220.000. **15)ΠΑΣΤΙΔΑ** 158τμ κήπος 300τμ, € 245.000. **16)ΠΑΣΤΙΔΑ** 152τμ με κήπο 300τμ € 240.000. **17) ΚΟΣΚΙΝΟΥ** 205τμ, με κήπο 1300τμ, € 320.000. **18)ΚΟΣΚΙΝΟΥ** μον/κίες 230τμ, 1.500 κήπος, € 350.000. **19)ΚΟΣΚΙΝΟΥ** μον/κίες 225τμ, 1.000 κήπος, € 170.000 (ΜΠΕΤΑ). **20)ΚΟΣΚΙΝΟΥ** μον/κίες 225τμ, 1.000 κήπος, € 225.000(ΣΟΒΑ). **21)ΚΟΣΚΙΝΟΥ** μον/κίες 225τμ, 1.000 κήπος, € 275.000. **22)ΚΟΣΚΙΝΟΥ** μον/κίες 140τμ, 1.300 κήπος, € 175.000 (ΜΠΕΤΑ). **23)ΚΟΣΚΙΝΟΥ** μον/κία 170 τμ, 1.300 κήπος, € 265.000. **24)ΚΟΣΚΙΝΟΥ** μεζονέτα 120τμ, € 240.000. **25)ΚΟΣΚΙΝΟΥ** 100τμ, κατοικία, € 130.000 (ΣΟΒΑ). **26)ΚΟΣΚΙΝΟΥ** 170τμ, με κήπο 1300τμ, € 140.000(ΜΠΕΤΑ). **27)ΚΟΣΚΙΝΟΥ** 170τμ, με κήπο 1300τμ, € 250.000. **28)ΚΟΣΚΙΝΟΥ** 260τμ, με κήπο 2.000τμ, € 525.000. **29)ΑΣΓΟΥΡΟΥ** μον/κία 216τμ, 1000τμ οικόπεδο € 170.000. **30)ΓΕΝΝΑΔΙ** 75τμ, με κήπο 150τμ, € 135.000. **31)ΛΙΝΔΟΣ** 95τμ, εντός οικισμού, € 265.000. **32)ΛΑΡΔΟΣ** 100τμ, με κήπο 300τμ, € 210.000. **33)ΤΣΑΪΡΙ** 150τμ, κήπος 1.000τμ, € 140.000 (ΜΠΕΤΑ). **34)ΑΣΓΟΥΡΟΥ** 216τμ, κήπος 1.000τμ, € 170.000 (ΜΠΕΤΑ). **35)ΚΙΟΤΑΡΙ** 105τμ, οικόπεδο 1.500τμ, € 300.000. **36)ΚΙΟΤΑΡΙ** 95τμ, οικόπεδο 500τμ, € 250.000. **37)ΡΟΔΙΝΙ** 140τμ, με κήπο 40τμ, € 300.000. **38)ΡΟΔΙΝΙ** 315τμ, με κήπο 250τμ, € 510.000. **39)ΡΟΔΙΝΙ** 200τμ, με κήπο 150τμ, € 320.000. **40)ΡΟΔΙΝΙ** 180τμ, με κήπο 300τμ, € 310.000. **41)ΡΟΔΙΝΙ** 180τμ, με κήπο αυτόνομο 300τμ, 340.000. **42)ΡΟΔΙΝΙ** 180τμ, με κήπο 300τμ, € 320.000. **43)ΦΥΤΩΡΙΟ** 260τμ, κήπος 2.000τμ, € 550.000. **44)ΝΙΟΧΩΡΙ** 60τμ, € 115.000. **45)ΝΙΟΧΩΡΙ** νεοκλασικό 250τμ, (δύο κατοικιών, 6 υ/δ, 2 κουζίνες, 3 λουτρά) € 400.000. **46)ΠΑΛΙΑ ΠΟΛΗ** 70τμ (161τμ, δόμηση), κήπος 224τμ, € 420.000. **47)ΠΑΛΙΑ ΠΟΛΗ** 200τμ , € 500.000. **48)ΡΟΔΟΠΟΥΛΑ 120τμ, 100τμ υπόγειο, (+120τμ δόμηση), 1500 οικόπεδο. € 800.000. 49)ΚΑΣΤΕΛΛΟΡΙΖΟ** (νεοκλασικό) 120τμ, κήπος 50τμ. € 430.000. **50)ΕΜΠΩΝΑ** 70τμ, με κήπο 120τμ, € 45.000.

ΔΙΑΜΕΡΙΣΜΑΤΑ : 1)ΜΙΧΑΗΛ ΠΕΤΡΙΔΗ 85τμ. € 180.000. **2)ΜΙΧΑΗΛ ΠΕΤΡΙΔΗ** 80τμ (αποθήκη), € 95.000. **3)ΑΝΑΛΗΨΗ** 133τμ, με κήπο 173τμ, € 293.000 **4)ΑΝΑΛΗΨΗ** 115τμ, κήπο 120τμ, € 254.000. **5)ΑΝΑΛΗΨΗ** 108τμ, κήπος 120τμ, € 239.000. **6)ΑΝΑΛΗΨΗ** 89τμ, κήπο 80τμ, € 197.120. **7)ΑΝΑΛΗΨΗ** 88τμ, € 130.000. **8)ΑΝΑΛΗΨΗ** 45τμ, € 80.000. **9)ΑΝΑΛΗΨΗ** 90τμ, αυλή 135τμ, € 280.000. **10)ΑΝΑΛΗΨΗ** 125τμ, € 180.000. **11)ΑΝΑΛΗΨΗ** 50τμ, € 120.000. **12)ΑΝΑΛΗΨΗ** 90τμ, € 200.000. **13)ΑΝΑΛΗΨΗ** 93τμ, € 120.000. **14)ΑΝΑΛΗΨΗ** 93τμ, € 210.000. **15)ΡΟΔΙΝΙ** 45τμ, € 60.000. **16)ΡΟΔΙΝΗ** 90τμ, € 140.000. **17)ΔΑΣΚΑΛΟΥΣ** 103τμ, € 160.000. **18)ΔΑΣΚΑΛΟΥΣ** (ΑΙΣΧΙΝΗΣ) 100τμ, € 155.000. **19) ΔΑΣΚΑΛΟΥΣ** (ΑΙΣΧΙΝΗΣ) 37τμ, € 55.000. **20)ΔΑΣΚΑΛΟΥΣ** 75τμ, € 150.000. **21)ΚΕΝΕΝΤΥ** 93τμ, + αποθήκη 78τμ, € 230.000. **22)ΚΕΝΕΝΤΥ** 78τμ, € 170.000. **23)ΟΡΦΑΝΙΔΟΥ** 85τμ, € 170.000. **24)ΙΚΑΡΟΣ** 74τμ, € 160.000. **25)ΙΚΑΡΟΣ** 98τμ, € 195.000. **26)ΡΟΔΟΥ ΛΙΝΔΟΥ** 300τμ, € 300.000. **27)ΡΟΔΟΥ ΛΙΝΔΟΥ** 90τμ, € 140.000. **28)ΝΙΟΧΩΡΙ** 55τμ, κατοικία. € 111.460. **29)ΙΑΛΥΣΟΣ** 70τμ, € 100.000. **30)ΙΑΛΥΣΟΣ** 120τμ, € 180.000. **31)ΙΑΛΥΣΟΣ** 106τμ, € 185.000. **32)ΙΑΛΥΣΟΣ** 96τμ, € 175.000. **33)ΙΑΛΥΣΟΣ** 110τμ, € 195.000. **34)ΜΙΡΑ ΜΑΡΕ** 85τμ, lux, € 180.000. **35)ΜΙΡΑ ΜΑΡΕ** 70τμ, € 150.500. **36)ΜΙΡΑ ΜΑΡΕ** 85τμ, lux, € 182.750. **37)ΜΙΡΑ ΜΑΡΕ** 110τμ, lux, € 236.500. **38)ΜΙΡΑ ΜΑΡΕ** 65τμ, € 139.500. **39)ΜΗΔΕΙΑ** 120τμ, € 220.000.

ΚΑΤΑΣΤΗΜΑΤΑ : 1)ΑΝΑΛΗΨΗ 55τμ, € 149.000. **2)ΑΝΑΛΗΨΗ** 90τμ, € 105.000. **3)ΑΝΑΛΗΨΗ** 130τμ, € 140.000. **4)ΡΟΔΟΥ ΛΙΝΔΟΥ** 70τμ, € 350.000. **5)ΜΑΝΤΡΑΚΙ** 30τμ, € 160.000. **6)ΜΑΝΤΡΑΚΙ** 189τμ (υπόγειο/ ισόγειο/ πατάρι), € 590.000. **7)ΝΙΟΧΩΡΙ** 70τμ, € 230.000. **8)ΟΡΦΑΝΙΔΟΥ** 80τμ, € 65.000. **9)ΠΑΛΙΑ ΠΟΛΗ** 260τμ (κεντρικό), € 1.200.000. **10)ΑΕΡΟΔΡΟΜΙΟΥ/ΠΑΣΤΙΔΑ** 900τμ σε 3 επιπεδα, € 550.000. **11)ΦΑΛΗΡΑΚΙ** 130τμ, € 140.000. **12)ΡΟΔΟΥ ΛΙΝΔΟΥ** 60τμ, € 350.000. **13)ΡΟΔΟΥ ΛΙΝΔΟΥ (γραφείο)** 90τμ, € 150.000. **14) ΝΕΑ ΑΓΟΡΑ** 40τμ, € 100.000

ΕΝΟΙΚΙΑΣΕΙΣ : ΚΑΤΑΣΤΗΜΑΤΑ/ΓΡΑΦΕΙΑ (Ανταγόρα 70τμ, Κορδικτώνος 150τμ, Κόβα 140τμ, Αμερικής(γραφεία) 270τμ,100τμ, 78τμ).
ΔΙΑΜΕΡΙΣΜΑΤΑ. (Ανάληψη 90τμ, Δασκάλους 80τμ, Στέλιου Κωτιάδη 85τμ).

Mediterranean Real Estate Agency

Σύμβουλοι και φίλοι για μια ζωή!

ΗΡΑΚΛΗΣ Δ.ΧΟΡΟΖΙΔΗΣ

Μεσίτης & Σύμβουλος επενδύσεων Ακίνητης Περιουσίας

Προώθηση και Προβολή των ακινήτων σας και στο εξωτερικό / Αναλαμβάνουμε και εκδόσεις δανείων

Πωλήσεις Μονοκατοικιών- Μεζονέτων

- Ρόδος. Περιοχή Μπέεια. Πωλείται νεόδμητη μεζονέτα 140 τ.μ. 3 υ/δ, πλήρως εξοπλισμένη, με κεντρική θέρμανση,τζάκι και κήπο, σε ήσυχη περιοχή.(Κωδ. 530)
- Ρόδος. Ροδίνι. Νεόδμητες μεζονέτες 3 επιπέδων πλήρως εξοπλισμένες. (Κωδ. 570).
- Ρόδου-Καλλιθέας. Συνοικισμός «Θεοτόκος», 2 Μεζονέτες διώροφες με υπόγειο 116τ.μ η μία, στα μπετά, με απέραντη θέα στη Βάλασσα. (Κωδ. 546).
- Ιαλυσός. Μεζονέτα διώροφη 124 τμ. 3 υπνοδωματίων, 2 μπάνια με κλιματισμό και ηλιακό σε κεντρικό σημείο της Ιαλυσού. (Κωδ. 427).
- Παστίδα. Ανεξάρτητες μεζονέτες λούξ κατασκευής, 150 τμ. σε οικόπεδα των 340 τμ. Παραδίδονται στα μπετά και τελειωμένες. (Κωδ. 456).
- Παστίδα. Μεζονέτα μοντέρνας αρχιτεκτονικής 175τ.μ σε οικόπεδο 1000τ.μ 3υ/δ, πλήρως εξοπλισμένο, σε ήσυχη περιοχή.(Κωδ. 545).
- Κρεμαστή. Νεόδμητη μεζονέτα 140τ.μ και 4 studios των 25τ.μ το καθένα πλήρως εξοπλισμένα, κοντά στη θάλασσα. (Κωδ.550)
- Κρεμαστή. Μονοκατοικία 100 τμ σε οικόπεδο 132 τμ, 3 υ/δ, πλήρως ανακαινισμένη, σε κεντρικό σημείο, με υπόλοιπο δόμησης (αέρας). (Κωδ. 372).
- Παραδείσι. Διώροφη μονοκατοικία 80τ.μ, 2 υ/δ πλήρως ανακαινισμένη.(Κωδ. 480).
- Παραδείσι. Μονοκατοικία 85τ.μ αποτελούμενη από 2 ανεξάρτητες γκαρσονιέρες των 42τ.μ, με αυλή, πλήρως ανακαινισμένη. (Κωδ. 478).
- Παραδείσι. Επί της Ανθούλας Ζερβού 3όροφη μονοκατοικία 4υ/δ συνολ. επιφ. 127τ.μ (Κωδ. 506).
- Θεολόγος. Διώροφη μονοκατοικία 120 τμ σε οικόπεδο 4700 τμ. 60μ από τη θάλασσα με απέραντη θέα. (Κωδ 201).
- Κοσκινού. Μεζονέτες 240 τμ. στα μπετά ή τελειωμένες, σε οικόπεδο 1000 τμ. (Κωδ. 526).
- Κοσκινού. Σε οικόπεδο 1000 τ.μ. μεζονέτα 270τ.μ, 3 επιπέδων, υπερπολυτελούς κατασκευής στη θέση Απάνεμος (κοντά στην Ευρωκλινική). (Κωδ.488).
- Κοσκινού. Οικισμός Αγ. Μαρίνας, Μεζονέτες συνολ. επιφ. 131.58τ.μ διώροφες με υπόγειο στα μπετά και σε οικόπεδο 677τ.μ η κάθε μία. (Κωδ.542)
- Αφάντου. Μεζονέτα υπερπολυτελούς κατασκευής 230τμ με 70τμ βεράντες, 4υ/δ, 3 μπάνια.(κωδ. 295).
- Αφάντου. Μονοκατοικία 75 τμ, με 2 υ/δ, και ενιαίο χώρο κουζίνας-καθιστικού με τζάκι.Διαμορφωμένοι εξωτερικοί χώροι 800 τμ , 300 μ από την θάλασσα. (Κωδ.330).
- Γεννάδι. Μεζονέτες 117 τμ με διαμορφωμένους εξωτερικούς χώρους (πισίνα, χώρο αθλοπαιδιών, κιόσκι, πάρκιν) με θέα τη Θάλασσα. (Κωδ.340).

Πωλήσεις Διαμερισμάτων

- Ρόδος. Κων.Υδραίου νεόδμητο διαμέρισμα 100τμ 2 υ/δ πλήρως εξοπλισμένο με θέα. (Κωδ.404).
- Ρόδος. Ισόγειο δυάρι 56 τ.μ ανακαινισμένο, σε ήσυχο σημείο 400μ. από το Πανεπιστήμιο.(Κωδ.560)
- Ρόδος. Στο κέντρο της πόλης επί της Δημοπεράκη πωλείται διαμέρισμα 90 τμ, β' ορόφου, ανακαινισμένο. (Κωδ.326).
- Ρόδος. Ανάληψη, Νεόδμητο διαμέρισμα 1ου ορόφου, 108τ.μ, πλήρως εξοπλισμένο. (Κωδ. 540).
- Ρόδος. Μ.Πετρίδη. Ημιυπ. διαμέρισμα 80 τ.μ. 2 υ/δ. (Κωδ 573).
- Ιαλυσός. Στο κέντρο, σε ήσυχη περιοχή πωλείται νεόδμητο ισόγ. διαμέρισμα 115τ.μ. 2 υ/δ πλήρως εξοπλισμένο.(Κωδ.493)
- Ιαλυσός. Στο κέντρο, σε ήσυχη περιοχή πωλείται νεόδμητο ισόγ. διαμέρισμα 100τ.μ., με αυλή, πλήρως εξοπλισμένο. (Κωδ.494)
- Ιαλυσός. Μεταχειρισμένα διαμερίσματα και γκαρσονιέρες, λεωφ. Ηρακλειδών (πλησίον Ξεν.Φιλέρημος) (Κωδ.463).
- Παστίδα. Διώροφη οικοδομή αποτελούμενη από 2 ανεξάρτητα διαμερίσματα 66τ.μ το καθένα.(Κωδ.544).
- Παραδείσι. Διαμέρισμα 1ου ορόφου 105τ.μ με 3υ/δ σε καλή κατάσταση, στο ύψωμα του χωριού με θέα. (Κωδ.565).
- Παραδείσι. Νεόδμητη οικοδομή, αποτελούμενη από 4 γκαρσονιέρες 55 τμ η κάθε μία, πλήρως εξοπλισμένες (Κωδ.443)
- Καλυθιές. Διαμέρισμα ισόγειο 126τ.μ με υπόλοιπο οικοπέδου με δόμηση. (Κωδ.501).
- Καλυθιές. Διαμέρισμα 1ου ορόφου, 125τ.μ 3 υ/δ πλήρως εξοπλισμένο. (Κωδ.499).
- Καλυθιές. Διαμέρισμα 1ου ορόφου, 130τ.μ μεταχ.(Κωδ.501).
- Αφάντου. Σε κεντρικό σημείο, διαμέρισμα 2ου ορόφου 75 τμ σε νεόδμητη πολυκατοικία. (Κωδ.331).
- Αφάντου. Νεόδμητα διαμερίσματα 83 τμ. υπερυψωμένου ισογείου, 2 υ/δ, πλήρως εξοπλισμένα (Κωδ.457)

Πωλήσεις Ξενοδοχειακών μονάδων

- Ρόδος. Ξενοδοχειακή μονάδα στο κέντρο της πόλης, 110 κλινών, πλήρως ανακαινισμένη, με υποδομή για 12μηνη λειτουργία. (Κωδ.558).
- Παλιά πόλη. Ξενώνας , πλήρως ανακαινισμένος και επιπλωμένος, αποτελούμενος από 6 δωμάτια, μεγάλη σοφίτα, χώρο υποδοχής και αυλή 100 τμ. (Κωδ.491).
- Φαληράκι. Οικοδομικό συγκρότημα αποτελούμενο από δύο 3όροφες οικοδομές υπερπολυτελούς κατασκευής και επιπλέον άδεια για 3 3όροφες οικοδομές και πισίνα 80 τμ. Πανοραμική θέα. Έκταση συνολικής επιφάνειας 13.200 τμ. (Κωδ.393)
- Αφάντου. Σε ύψωμα με πανοραμική θέα, πωλείται ξενοδοχειακή μονάδα που αποτελείται από: 1) 37 δωμάτια (80 κλίνες). 2) 12 δωμάτια ημιτελή (24 κλίνες). 3) Δόμηση για επιπλέον 22 δωμάτια (44 κλίνες). Σύνολο 148 κλίνες. 4) Πισίνα, σνακ μπαρ, εστιατόριο.(Κωδ.343).
- Πεύκοι. Συγκρότημα 3 ορόφων, συνολικής επιφάνειας 565 τμ σε οικόπεδο 4.250 τμ. 22 Studios επιπλωμένα, στο roof garden με πανοραμική θέα στη θάλασσα, δυνατότητα δημιουργίας εστιατορίου. Ακίνητο μεγάλης προβολής με άμεση πρόσβαση από τους δύο κεντρικούς δρόμους των Πευκών. (Κωδ.435).
- Πεύκοι Ξενοδοχ. Μονάδα 120 κλινών με εστιατόριο, μπαρ και πισίνα συνολ. επιφ. 5500 τ.μ. 700μ. από τη θάλασσα.(Κωδ.460).
- Σύμη. Αγ.Τριάδα , συγκρότημα 8 επιπλωμένων στούντιος συνολ. επιφ. 168 τ.μ. με απέραντη θέα στη θάλασσα συνοικ. Λιενή.(Κωδ.459)

Πωλήσεις Παραδοσιακών κατοικιών

- Ρόδος. Επί της Βορ. Ηπείρου πωλείται τριώροφο Διατηρητέο, Λιθόκτιστο, Νεοκλασικό κτίριο 400τ.μ. σε οικόπεδο 920 τ.μ. με βοτσαλωτή αυλή, ιδιαίτερης αρχιτεκτονικής σε άριστη κατάσταση. (Κωδ.398).
- Ρόδος. Αγ. Ιωάννη Διώροφο, διατηρητέο, νεοκλασικό κτίριο με κήπο, 4 υ/δ και πολλούς βοηθητικούς χώρους, πλήρως ανακαινισμένο, λουξ κατασκευής.(Κωδ.495).
- Ρόδος. Αγ. Αναστασία, Διώροφο νεοκλασικό 182τ.μ με αυλή 57τ.μ, ιδιαίτερης αρχιτεκτονικής, σε καλή κατάσταση.(Κωδ. 458)
- Ρόδος. Μητρόπολη, νεοκλασικό, διατηρητέο, διώροφο 150τ.μ αναπαλαιωμένο, με έντονα τα αρχιτεκτονικά στοιχεία των αρχών του 20ού αιώνα. Αποτελείται από ενιαία σαλοτραπεζαρία, κουζίνα, 3υ/δ, 2 μπάνια, 1W.C και αυλή 50τ.μ (Κωδ.528)
- Νιοχώρι. Λιθόκτιστο, νεοκλασικό, παραδοσιακό, διώροφο αρχοντικό, 285τ.μ, με αυλή και δυνατότητα ανεξάρτητης χρήσης των ορόφων, ιδιαίτερης αρχιτεκτονικής (Κωδ.543)
- Παλιά πόλη. 3όροφη παραδοσιακή κατοικία 95τμ, 3υπν/τίων καινούρια κουζίνα και μπάνιο,πλήρως ανακαινισμένο.(Κωδ.250)
- Παλιά πόλη. 2όροφη γωνιακή ανακαινισμένη παραδοσιακή κατοικία, 2υ/δ με τζάκι, θέρμανση, με ιδιαίτερα παραδοσιακά στοιχεία, σε ήσυχη περιοχή.(Κωδ.532)
- Παραδείσι. Μονοκατοικία 3 χώρων 85 τμ. με μεγάλη αυλή.(Κωδ.298)
- Παραδείσι. Παραδοσιακή κατοικία με καμάρα 51τ.μ με αυλή 20τ.μ στο ύψωμα του χωριού.(Κωδ.470)
- Παραδείσι. Διώροφη παραδοσιακή κατοικία συνολ. επιφ. 65τ.μ, 1 υ/δ, πλήρως ανακαινισμένη.(Κωδ.479)
- Κοσκινού. Παραδοσιακή καμάρα με προσθήκη ορόφου συνολικής επιφάνειας 75 τμ. σε άριστη κατάσταση σε κεντρικό σημείο του χωριού.(Κωδ.430)
- Κοσκινού. Ανακαινισμένη παραδοσιακή κατοικία 110 τμ, με αυλή 10 τμ, με επίπεδα διαμορφωμένα σε υ/δ.(Κωδ.358)
- Κοσκινού. Γωνιακή παραδοσιακή κατοικία (καμάρα) 110 τμ με ανεξάρτητη κουζίνα, και αυλή 10 τμ. Επιπλωμένη με όλο τον παραδοσιακό εξοπλισμό.(Κωδ.359)
- Κοσκινού. Παραδοσιακή κατοικία πλήρως ανακαινισμένη, 75 τμ καθαρού χώρου και σύνολο με τους εξωτερικούς 103 τμ.(Κωδ.361)
- Κοσκινού. Δύο πέτρινες κατοικίες 61τ.μ και 35τ.μ σε έκταση 2580τ.μ καλλιεργημένη και δεντροφυτεμένη.(Κωδ.452)
- Μαλώνα. Παραδοσιακή πετρόχτιστη καμάρα 80τ.μ με 2 πατάρους, πλήρως ανακαινισμένη και εξοπλισμένη.(Κωδ.561)
- Μαλώνα. Παραδοσιακή κατοικία 30τ.μ πλήρως ανακαινισμένη και εξοπλισμένη (γκαρσονιέρα) (Κωδ.562)
- Μαλώνα. Παραδοσιακή καμάρα 75τ.μ με ενιαίο πατάρι 2υ/δ με αυλή και φούρνο, ανακαινισμένη και εξοπλισμένη.(Κωδ.563)
- Μαλώνα. Παραδοσιακή κατοικία 3 χώρων συνολικής επιφάνειας 80 τμ στην κεντρική πλατεία του χωριού.(Κωδ.413)
- Μαλώνα. Νεόδμητη παραδοσιακή κατοικία 95 τμ με μεγάλη αυλή με πέργκολα, τζάκι,κλιματισμό,ηλεκτρ.συσκευές και επιπλωμένη. (κωδ.312)
- Λάερμα.Παραδοσιακή κατοικία 70 τμ και 30 τμ υπόλοιπο οικοπέδου.(κωδ. 299)
- Βάτι. Παραδοσιακή κατοικία 70 τμ με αυλή 75 τμ.(κωδ.352)
- Σύμη. Παραδ. διώροφη κατοικία 165τ.μ με αυλή, στην περιοχή «Καλή στράτα», σε άριστη κατάσταση με απέρ. θέα. (κωδ.556)
- Σύμη. Παραδοσιακή νεοκλασική 2όροφη κατοικία 150τμ σε πολύ καλή κατάσταση σε κεντρικό σημείο της Σύμης,με δρόμο στην περιοχή Φαρμακείο. (κωδ.211)
- Σύμη. Σε κεντρικό σημείο , παραδοσιακή κατοικία 95τμ , αυλή 15τμ. Στην περιοχή φαρμακείο.(κωδ.210)
- Σύμη. Στην περιοχή «Αγίας Τριάδος» κάτω από την Παναγία την Πειραιώτισσα , πωλείται παραδοσιακή κατοικία, σε άριστη κατάσταση, 2 δωματίων, με 2 αυλές, συνολικής επιφάνειας 110 τμ, κοντά σε δρόμο και θέα Πέδι και Γιαλό.(κωδ.371)
- Σύμη. Περιοχή Καταρράκτης στο ύψωμα πωλείται δυόροφη παραδοσιακή κατοικία 80 τμ, με υπόλοιπο οικοπέδου 140 τμ. Με δόμηση. (κωδ.377)
- Χάλκη. Παραδ. κατοικία συνολικής επιφανείας 120 τ.μ. σε καλή κατάσταση(κωδ.557)
- Νίσυρος. Περιοχή Νικιά. Πετρόκτιστη, 3όροφη κατοικία 140τ.μ με θέα στο ηφαίστειο και το Αιγαίο. (κωδ.552)

Πωλήσεις Οικοπέδων-Αγροτεμαχίων

- Ρόδος. Ανάληψη, οικόπεδο 328τ.μ με δόμηση 0.8 (κωδ.500)
- Ρόδος. Νιοχώρι, Οικόπεδο 540τ.μ με Σ. Δ. 1.4 (κωδ.574)
- Κανδυλί. Οικόπεδο 2.000 τμ με άδεια 2όροφης οικοδομής 122 τμ με υπόγειο 97 τμ σε πολύ καλή τοποθεσία. (κωδ.420)
- Κανδυλί. Οικόπεδο 2.500τ.μ με άδεια οικοδομής.(κωδ.507)
- Κανδυλί. Ανεξάρτητα οικόπεδα 1000τ.μ εφαπτόμενα της οδού Παστίδας –Τρεις, με άδεια οικοδομής 127τ.μ. (κωδ.515)
- Παραδείσι.Περιοχή κάτω Καλαμώνας οικόπεδο 6100τμ με δόμηση 150 τμ.(κωδ.308)
- Παραδείσι. Περιοχή Καλαμώνας, οικόπεδο 5.700 τμ.(κωδ.397)
- Παραδείσι. Επί της λεωφόρου Ρόδου-Καμείρου, 500μ πριν από τη διασταύρωση για Πεταλούδες, οικόπεδο 2800τ.μ άρτιο και οικοδομήσιμο.(κωδ.520).
- Παραδείσι. Εντός οικισμού οικόπεδο 1989τ.μ (κωδ.534)
- Παραδείσι. Εντός οικισμού οικόπεδο 630τ.μ(κωδ.535)
- Παραδείσι. Θόλαρος, Αγροτεμάχιο 1370τ.μ (κωδ.536)
- Παραδείσι. Θόλαρος αγροτεμάχιο 2370τ.μ (κωδ.537)
- Παραδείσι. Περιοχή Θόλαρος, αγροτεμάχιο 2000τ.μ
- Δαματριά. Επί της επαρχιακής οδού Δαματριάς-Μαριτσών έκταση 35 στρεμ. Ολική ή μερική πώληση. (κωδ. 502)
- Δημυλιά. Οικόπεδο εντός οικισμού 2.080 τμ στον κεντρικό δρόμο με Σ.Δ 08 (κωδ.426)
- Αφάντου. Ανεξάρτητα οικόπεδα 2.000 τμ. εντός ζώνης οικισμού, με δόμηση 200 τμ. το καθένα. Έχουν απέραντη θέα στην θάλασσ

ενοικιασεις

συνέχεια από την προηγούμενη

ΕΝΟΙΚΙΑΖΕΤΑΙ γκαρσονιέρα στην Ιαλυσό με καθιστικό, πολυκουζινάκι, με άνετο πάρκιν και κήπο, σε ήσυχη εξοχική περιοχή. Πληρ. τηλ. 6945431570
ΜΑΤ4650

ΕΝΟΙΚΙΑΖΕΤΑΙ διαμέρισμα 2 δωματίων και κουζίνας, επιπλωμένο στο κέντρο της πόλεως. Πληρ. τηλ. 22410-27608, 73647
ΜΑΤ4657

ΕΝΟΙΚΙΑΖΕΤΑΙ κατάστημα στην περιοχή Δασκάλων (οδός Παπαχριστοδούλου 33), αποτελείται από ισόγειο 450 τ.μ., υπόγειο 350 τ.μ. με πρόσβαση στο δρόμο και πατάρι. Διαθέτει χώρο πάρκιν και φορτοεκφόρτωσης. Πληρ. τηλ. 2241032601, 2241031300
ΜΖΤ111017

ΕΝΟΙΚΙΑΖΕΤΑΙ γκαρσονιέρα με πλήρη εξοπλισμό επί της οδού Αυστραλίας 74, με θέα θάλασσα, ελεύθερος χώρος στάθμευσης. Πληρ. τηλ. 2241030977, 6944162646
ΜΖΤ111013

ΕΝΟΙΚΙΑΖΕΤΑΙ διαμέρισμα με 3 υπνοδωμάτια, κουζίνα, μεγάλο σαλόνι και 2 WC, χωρίς κοινόχρηστα, στον 1ο όροφο, Γρηγορίου Ε 18, 7 Βαγιές. Πληρ. τηλ. 6973506879
ΜΖΤ111006

ΕΝΟΙΚΙΑΖΕΤΑΙ ισόγειο **διαμέρισμα** στην πόλη της Ρόδου, επί της οδού Βουλγαροκτόνου 31, πλήρως ανακαινισμένο με εγκατάσταση, θέρμανσης-ψύξης με δύο ευρύχωρα υπνοδωμάτια, χώρους υποδοχής και ευρύχωρους βοηθητικούς χώρους, συνολικής ωφέλιμης επιφάνειας 106 τ.μ. Πληρ. τηλ. 2241028922
ΜΖΤ101019

ΕΝΟΙΚΙΑΖΕΤΑΙ διαμέρισμα επιπλωμένο αποτελούμενο από 2 υπνοδωμάτια, σαλόνι-κουζίνα ενιαίο, μπάνιο, επί της Μητροπόλεως 101. Οχι αλλοδαποί. Πληρ. τηλ. 22410-28422, 73072 ΜΖΤ111001

ΕΝΟΙΚΙΑΖΕΤΑΙ διαμέρισμα στην Ιαλυσό οδός Σωτήρος 100 τ.μ. Πληρ. τηλ. 2246031303 ΜΑΤ4630

ΕΝΟΙΚΙΑΖΕΤΑΙ τριάρι διαμέρισμα επί της οδού Διονυσίου Σολωμού 49. Πληρ. τηλ. 2241034804 ώρες 09.00-13.00 και 17.00-21.00
ΜΖΤ101021

"ΠΩΛΟΥΝΤΑΙ"
ΚΑΤΑΣΤΗΜΑΤΑ ΚΑΙ ΚΑΤΟΙΚΙΕΣ ΜΕ ΥΠΟΓΕΙΑ ΑΠΟΘΗΚΗ & ΓΚΑΡΑΖ



Μελέτη: Δημήτρης Αδαμάκης - Βαρβάρα Στεφανίδου - Αρχιτέκτονες ARCH-Net τηλ. 22410 29188
ΚΑΤΑΣΚΕΥΗ: Γ. ΚΑΣΤΡΗΣΙΟΣ Αρχιτέκτονας τηλ. 6979228091, 22410 34314

ΠΩΛΗΣΕΙΣ ΑΚΙΝΗΤΩΝ

ΔΙΑΜΕΡΙΣΜΑΤΑ
- Ροδίνι, 2 γκαρσονιέρες (ημιυπόγειες), μεταχειρισμένες 80.000€
- Δασκάλους 2 γκαρσονιέρες (ημιυπόγειο) μεταχειρισμένες 80.000€
- Ανάληψη 4 γκαρσονιέρες μεταχειρισμένες 270.000€
- Μιχ. Πετρίδη 80 τ.μ. (ημιυπόγειο) διαμέρισμα 88.000 €
- Απολλωνίου Ροδίου 95 τ.μ. μεταχειρισμένο 165.000€
- Βενετοκλέων 55 τ.μ. διαμέρισμα (αποθήκη) μεταχειρισμένο 48.000 €
- Αγίου Ιωάννου στούντιο μεταχειρισμένο 30.000€
- Ροδίνι 81 τ.μ. λουξ κατασκευής
- Ανάληψη 85 τ.μ. μεταχειρισμένο 125.000€
- Ρόδου-Λίνδου 90 τ.μ. λούξ κατασκευής 155.000€
- Ρόδου-Λίνδου 90 τ.μ. λούξ κατασκευής 160.000€
- Ροδίνι 91 τ.μ. λουξ κατασκευής

ΜΕΖΟΝΕΤΕΣ - ΜΟΝΟΚΑΤΟΙΚΙΕΣ
- Μαριτσά 180 τ.μ. διώροφη μεζονέτα με 1.500 μέτρα οικόπεδο λουξ κατάσκευής 380.000€
- Οικισμός Πολυτέκνων 213 τ.μ. μεζονέτα σε μπετά 155.000€
- Οικισμός Πολυτέκνων 213 τ.μ. μεζονέτα μέχει μαρμαροσοβά 185.000€
- Ιαλυσό 240 τ.μ. λουξ κατασκευής με 2 στρέμματα οικόπεδο 450.000€
- Αφάντου 120 τ.μ. με 1.000 οικόπεδο
- Καρακόνερο 315 τ.μ. μεζονέτα μεταχειρισμένη 450.000€

ΟΙΚΟΠΕΔΑ
- Κατταβιά 1.730 τ.μ. πάνω στον κεντρικό 15.000 €
- Θολός 1.800 τ.μ. συντελεστή 0,4 150.000 €
- Χαράκι 1.000 τ.μ. πάνω στο δρόμο 50.000 €
- Κανδυλί 2.885 τ.μ. κοντά στους Καστελλοριζιούς 211.000 €
- Λαχανά 2.360 τ.μ. πάνω στον κεντρικό 50 μ. από θάλασσα με άδεια οικοδομής για 8 studios 94.000 €
- Γεννάδι 1000 τ.μ. με άδεια οικοδομής 24.944 €

ΚΑΤΑΣΤΗΜΑΤΑ
- Ρόδου-Λίνδου 600 τ.μ. με 2 στρέμματα οικόπεδο 1.500.000€
- Παλιά Πόλη 16 τ.μ. και 16 τ.μ. επιπλέον δόμηση. Στην οδό Αρχιεπισκόπου 38.000€
- Κοσκινού 100 τ.μ. ισόγειο 120.000 €
- Κατάστημα 50 τ.μ. στο κέντρο της πόλης 160.000 €
- Κατάστημα 65 τ.μ. επί της οδού Ρόδου-Λίνδου 334,000 €

ΚΤΗΜΑΤΑ
- Πλαστίδα 4.600 τ.μ. 50 μέτρα από την λεωφόρο Τσαίρι-αεροδρομίου 140.000€
- Απολακκιά 4.050 τ.μ. πάνω στο κύμα 90.000€
- Κατταβιά 4.300 τ.μ. σε ύψωμα 500 μέτρα από τον κεντρικό 15.000€
- Κάτω Καλαμώνα 6.100 τ.μ. κοντά στον κεντρικό σε κατοικημένη περιοχή 95.000€
- Κατταβιά 8.200 τ.μ. με θέα 800 τ.μ. από θάλασσα 42.000 €
- Κατταβιά 8.663 τ.μ. προς Πρασονήσι 100 μ. από κεντρικό 51.000 €
- Κατταβιά 8.773 τ.μ. προς Πρασονήσι 200 μ. από κεντρικό 44.000 €
- Λαχανιά 7.800 τ.μ. σε ύψωμα κοντά στον κεντρικό 91.570 €
- Λαχανιά 22 στρέμματα πάνω στον κεντρικό 190.000€ . Δίνεται και αντιπαροχή.

ΑΠΟΘΗΚΕΣ
- Δασκάλους 50 τ.μ.. υπιυπόγεια 35.000€
- Δασκάλους 220 τ.μ. υμιυπόγεια 132.000€

ΒΙΟΤΕΧΝΙΚΟΙ ΧΩΡΟΙ
- Τσαΐρι-αεροδρομίου 900 τ.μ. τριώροφο κτίριο δίπλα στον κεντρικό.

- ΖΗΤΟΥΝΤΑΙ ΜΕΤΑΧΕΙΡΙΣΜΕΝΑ ΔΙΑΜΕΡΙΣΜΑΤΑ-ΑΜΕΣΗ ΠΩΛΗΣΗ
- ΠΩΛΟΥΝΤΑΙ αποθήκες και βιοτεχνικοί χώροι.
- ΔΑΝΕΙΑ ΔΕΚΤΑ - ΕΥΚΟΛΙΕΣ ΠΛΗΡΩΜΗΣ
- ΑΝΑΛΑΜΒΑΝΟΥΜΕ ΑΝΤΙΠΑΡΟΧΕΣ

ΣΤΑΜΑΤΗΣ ΜΑΝΩΛΑΚΟΣ
ΩΡΕΣ ΓΡΑΦΕΙΟΥ 8.30-1.00 π.μ. και 5-8 μ.μ.
ΔΗΜ. ΑΝΑΣΤΑΣΙΑΔΗ 45 (ΣΥΝΟΙΚΙΑ ΔΑΣΚΑΛΩΝ)
Τηλέφωνα: 2241023815-78275, 6945769958, 6944698056
ΧΠ1588



ευσταθίου
ΕΥΡΩΚΤΗΜΑΤΙΚΗ
ΚΤΗΜΑΤΟΜΕΣΙΤΙΚΟ ΓΡΑΦΕΙΟ
Εθν. Αντιστάσεως 83 • Τηλ.: 22410 73819, 74917
Κιν.: 6946 103929 • Fax: 22410 38641
e-mail: info@euroktimatiki.gr

ΜΙΣΘΩΣΕΙΣ ΚΑΤΟΙΚΙΩΝ

- **Διαμέρισμα** 60 τ.μ. στο Καρακόνερο 1ου ορόφου σε νεόδμητη οικοδομή, με (1) ένα υπνοδωμάτιο, σαλόνι, κουζίνα, μπάνιο. Διαθέτει κεντρική αυτόνομη θέρμανση, ηλιακό θερμοσίφωνα. Μηνιαίο μίσθωμα 400 ευρώ.
- **Διαμέρισμα** 100 τ.μ. περιοχή Καρακόνερο σε νεόδμητη οικοδομή, με (3) τρία υπνοδωμάτια, σαλόνι, κουζίνα μπάνιο. Διαθέτει ηλιακό θερμοσίφωνα, ηλεκτρικές συσκευές στην κουζίνα, μεγάλες βεράντες. Μηνιαίο μίσθωμα 500 ευρώ.
- **Διαμέρισμα** 155 τ.μ. περιοχή Μιχ. Πετρίδη (κοντά στο σχολείο) πλήρως ανακαινισμένο, με (3) τρία υπνοδωμάτια, δύο μπάνια, εντοιχισμένη κουζίνα που περιλαμβάνει ηλεκτρικές συσκευές MIELE, μεγάλο σαλόνι. Διαθέτει θέρμανση με θερμοπομπούς και ηλεκτρικό θερμοσίφωνα. Μηνιαίο μίσθωμα 600 ευρώ.
- **Διαμέρισμα** 120 τ.μ. στην Μητρόπολη α' ορόφου, με (3) τρία υπνοδωμάτια, σαλόνι, κουζίνα, (2) δύο μπάνια. Διαθέτει κεντρική αυτόνομη θέρμανση, ηλιακό θερμοσίφωνα και air condition σε κάθε χώρο του σπιτιού. Μηνιαίο μίσθωμα 600 ευρώ.
- **Διαμέρισμα** 105 τ.μ. στους Δασκάλους με (3) τρία υπνοδωμάτια, σαλόνι, κουζίνα, μπάνιο. Διαθέτει ηλεκτρικό θερμοσίφωνα. Μηνιαίο μίσθωμα 420 ευρώ.
- **Διαμέρισμα** 50 τ.μ. στα Κοσκινού με ένα υπνοδωμάτιο, σαλόνι, κουζίνα, μπάνιο, με εξαιρετική θέα στη θάλασσα. Μηνιαίο μίσθωμα 300 ευρώ.
- **Διαμέρισμα** 120 τ.μ. με 2 υπνοδωμάτια, σαλόνι, κουζίνα, μπάνιο, περιοχή Δασκάλοι, ρετιρέ, με εκπληκτική θέα. Μηνιαίο μίσθωμα 500 ευρώ.
- **Διαμέρισμα** 183 τ.μ. περιοχή Καρακόνερο, σε νεόδμητη οικοδομή, υπερπολυτελούς κατασκευής, με τρία υπνοδωμάτια, μεγάλο σαλόνι, κουζίνα, 2 μπάνια, με αποθήκη και parking στην πιλοτή της οικοδομής. Διαθέτει κεντρική αυτόνομη θέρμανση, εκπληκτική θέα. Μηνιαίο μίσθωμα 800 ευρώ.
- **Διαμέρισμα** 75 τ.μ. περιοχή Ζέφυρος μπροστά στη θάλασσα με δύο υπνοδωμάτια, σαλόνι, κουζίνα, μπάνιο. Μηνιαίο μίσθωμα 450 ευρώ.
- **Διαμέρισμα** 110 τ.μ. β' ορόφου, **στο κέντρο της πόλης** πίσω από το EL DIVINO καφέ, με (3) τρία υπνοδωμάτια, σαλόνι, κουζίνα, μπάνιο. Μηνιαίο μίσθωμα 500 ευρώ.
- **Διαμέρισμα** 80 τ.μ. 1ου ορόφου επί της οδού Πτολεμαίων στην Ανάληψη. Διαθέτει (2) δύο υπνοδωμάτια, σαλόνι, κουζίνα, μπάνιο, αποθήκη και ηλιακό θερμοσίφωνα. Μηνιαίο μίσθωμα 380 ευρώ.
- **Διαμέρισμα** 120 τ.μ. στην Ιαλυσό 1ου ορόφου με (2) δύο υπνοδωμάτια, σαλόνι, κουζίνα, μπάνιο. Πλήρως ανακαινισμένο με ηλιακό θερμοσίφωνα. Μηνιαίο μίσθωμα 400 ευρώ.
- **Μονοκατοικία** 170 τ.μ. στην Ιαλυσό, νεόδμητη, πολυτελούς κατασκευής με κεντρική αυτόνομη θέρμανση, ηλιακό θερμοσίφωνα, διαθέτει (4) τέσσερα υπνοδωμάτια, σαλόνι, κουζίνα, (3) τρία μπάνια, σοφίτα, εντός οικοπέδου 2000 τ.μ.. Μηνιαίο μίσθωμα 800 ευρώ
- **Μονοκατοικία** 200 τ.μ. επί της οδού Καναδά, διαθέτει (3) τρία υπνοδωμάτια, σαλόνι, κουζίνα, καθιστικό, (3) τρία μπάνια. Διαθέτει πάρκινγκ, τζάκι και ηλιακό θερμοσίφωνα. Μηνιαίο μίσθωμα 650 ευρώ.
- **Παραδοσιακή μονοκατοικία** 68 τ.μ. στη Σορωνή, πλήρως ανακαινισμένη και εξοπλισμένη με καινούργιο εξοπλισμό, με 120 τ.μ. αυλή. Μηνιαίο μίσθωμα 350 ευρώ.
- **Μονοκατοικία** 150 τ.μ. στο Τσαΐρι, **επιπλωμένη**, με (3) τρία υπνοδωμάτια, σαλόνι, κουζίνα, πάρκινγκ με τηλεχειρισμό, πισίνα, κήπο, BBQ. Μηνιαίο μίσθωμα 1200 ευρώ.
- **Μονοκατοικία** 85 τ.μ. επί της Στρατηγού Ζήση, με (2) υπνοδωμάτια, κουζίνα, σαλόνι, μπάνιο, πλήρως ανακαινισμένη, με κήπο. Μηνιαίο μίσθωμα 500 ευρώ.
- **Γκαρσονιέρα 50 τ.μ.** στα Κοσκινού με 1 υπνοδωμάτιο, σαλόνι, κουζίνα, μπάνιο διατίθεται με έπιπλα ή και χωρίς έπιπλα. Μηνιαίο μίσθωμα 300 ευρώ.
- **Γκαρσονιέρα** 50 τ.μ. στην Ιξιά, με ένα υπνοδωμάτιο, σαλόνι, κουζίνα, μπάνιο, πλήρως επιπλωμένη με καινούργιο εξοπλισμό. Μηνιαίο μίσθωμα 300 ευρώ.
- **Studios** πλήρως επιπλωμένα επί της Ρόδου-Λίνδου. Μηνιαίο μίσθωμα 280 ευρώ.

ΧΠ401/2029

ενοικιασεις

συνέχεια από την προηγούμενη

ΕΝΟΙΚΙΑΖΕΤΑΙ studio στο Ροδίνι, 45 τ.μ., πλήρως εξοπλισμένο, με κεντρική θέρμανση. Πληρ. τηλ. 2241068637, 6938984629
MZT101024

ΕΝΟΙΚΙΑΖΕΤΑΙ οροφοδιαμέρισμα α' ορόφου 130 τ.μ. στην Ιαλυσό, Δημοκρατίας 46. Διαθέτει 3 υπνοδωμάτια, 2 μεγάλα και 1 παιδικό. Επίσης διαθέτει μεγάλο σαλόνι, κοῦζίνα καθιστικό, τουαλέτα και μεγάλες βεράντες. Πληρ. τηλ. 2241066353 και κιν. 6932 612853. Προτιμούνται ενοικιαστές για μόνιμη εγκατάσταση
MZT101001

ΕΝΟΙΚΙΑΖΕΤΑΙ τριάρι διαμέρισμα επιπλωμένο σε άριστη κατάσταση, με θέρμανση επί της Μ. Μαλλιαράκη 26. Πληρ. τηλ. 2241032180, 6948805835
MZT101006

ΕΝΟΙΚΙΑΖΕΤΑΙ διαμέρισμα 100 τ.μ., 3 υπνοδωματίων, στη περιοχή Τρεις, πάνω από το εστιατόριο Αμυγδαλιά. Πληρ. τηλ. 2241094653, 2241092925
MZT101007

ΕΝΟΙΚΙΑΖΕΤΑΙ διαμέρισμα στην περιοχή Κοσκινού, όμορφο, ήσυχο, με θέα, επιπλωμένο. Από Νοέμβριο μέχρι Ιούνιο. Πληρ. τηλ. 6973099473
MXP14149

ΕΝΟΙΚΙΑΖΕΤΑΙ επί της Κολοκοτρώνη, όροφος 120 τ.μ. (μπορεί να χωριστεί), κατάλληλος για γραφεία. Ενοίκιο 650 ευρώ. Πληρ. Στυλιανού Μαρίνα "ΚΤΗΜΑΤΙΚΗ ΠΡΟΟΠΤΙΚΗ", τηλ. 2241037906, 6972292958
MZT101017

ΖΗΤΕΙΤΑΙ ΓΩΝΙΑΚΟ ΚΑΤΑΣΤΗΜΑ ΣΤΟ ΚΕΝΤΡΟ ΤΗΣ ΡΟΔΟΥ ΓΙΑ ΑΓΟΡΑ Ή ΕΝΟΙΚΙΑΣΗ. ΠΛΗΡ. ΤΗΛ. 2241032809, 6947848288
ΧΠΚΤΗ003

ΕΝΟΙΚΙΑΖΕΤΑΙ διαμέρισμα 80 τ.μ. επιπλωμένο σαλόνι, τραπεζαρία, κουζίνα, δύο υπνοδωματίων, WC, επί της οδού Μητροπόλεως 83 Θ. Πληρ. τηλ. 2241036072
MZT101004

ΕΝΟΙΚΙΑΖΕΤΑΙ μεζονέτα 165 τ.μ. στην περιοχή Ιαλυσού. Διαθέτει αυτόνομη θέρμανση και ηλιακό θερμοσίφωνα, θέσεις για πάρκιν 2 αυτοκινήτων. Ενοίκιο 800 ευρώ. Πληρ. τηλ. 6944558343 MZT101003

ΕΝΟΙΚΙΑΖΕΤΑΙ γραφείο-κατάστημα έναντι εκκλησίας Αγ. Ιωάννου, επί της Κ. Παλαιολόγου 44. Πληρ. τηλ. 2241020472, 2241074514
MZT101018

ΕΝΟΙΚΙΑΖΕΤΑΙ στις **Καλυθιές** κοντά στην πλατεία **διαμέρισμα** 44 τ.μ. πλήρως εξοπλισμένο, ψυγείο, κουζίνα, Air Condition, ηλιακό, κατάλληλο για στρατιωτικούς, εκπαιδευτικούς. Πληρ. τηλ. 2241087030, 2241028568.
MZT091017

ΕΝΟΙΚΙΑΖΕΤΑΙ studio σε καινούργια κατάσταση, πλήρως εξοπλισμένο με ηλιακό θερμοσίφωνα στην περιοχή Δασκάλων. Χαμηλή τιμή. Πληρ. τηλ. 2241077971, 6932227500
MZT091001



μεζονέτες πολυτελούς κατασκευής από ιδιοκτήτη-κατασκευαστή σε μπετά ή τελειωμένες των 120-130-160 τ.μ. σε οικόπεδο 250 και 330 τ.μ. με θέα το Φιλέρημο.
Πληρ. τηλ. 6944636141
ΜΑΤ4365(Γ)

ΜΕΓΑΛΗ ΕΥΚΑΙΡΙΑ ΣΤΗΝ ΚΡΕΜΑΣΤΗ!!!

ΠΩΛΟΥΝΤΑΙ ΣΕ ΤΙΜΕΣ ΣΟΚ

ΑΥΤΟΝΟΜΕΣ ΜΕΖΟΝΕΤΕΣ 120 Τ.Μ. ΣΟΥΠΕΡ ΛΟΥΞ ΚΑΤΑΣΚΕΥΗΣ ΜΕ ΕΝΔΟΔΑΠΕΔΙΑ ΘΕΡΜΑΝΣΗ, ΙΔΙΩΤΙΚΟ ΠΑΡΚΙΝΓΚ Κ.Α.

ΣΤΟ ΓΕΝΝΑΔΙ ΕΞΩΤΙΚΕΣ ΚΑΤΟΙΚΙΕΣ 80 Τ.Μ. ΣΟΥΠΕΡ ΛΟΥΞ ΚΑΤΑΣΚΕΥΗΣ ΣΤΙΣ ΧΑΜΗΛΟΤΕΡΕΣ ΤΙΜΕΣ ΤΗΣ ΑΓΟΡΑΣ.

ΠΛΗΡΟΦΟΡΙΕΣ ΝΕΟΚΑΤΑΣΚΕΥΑΣΤΙΚΗ ΡΟΔΟΥ ΤΗΛ. 2241063358 ΚΙΝ. 6937163244 κ. Γιάννης, 6948744155 κ. Νίκος

ΠΡΟΣΟΧΗ!!!

ΟΙ ΠΡΟΣΦΟΡΕΣ ΙΣΧΟΥΝ ΕΩΣ 31 ΔΕΚΕΜΒΡΙΟΥ 2006 ΠΕΡΙΟΡΙΣΜΕΝΟΣ ΑΡΙΘΜΟΣ ΑΚΙΝΗΤΩΝ
ΜΑΤ4103

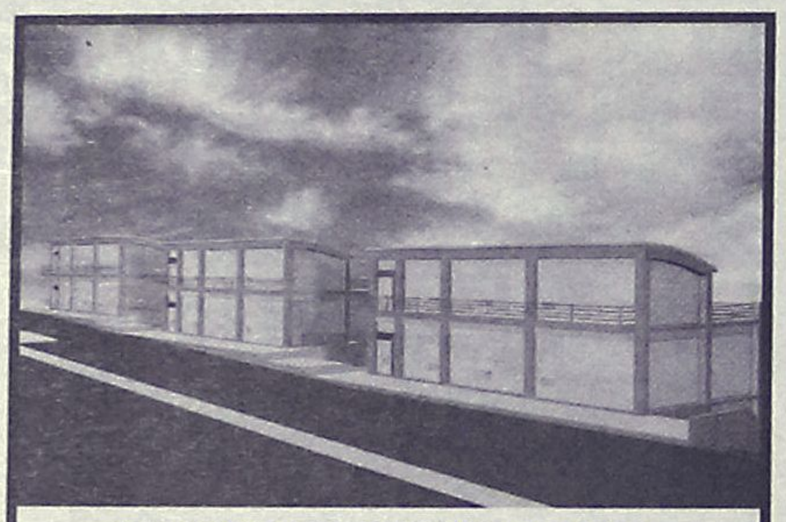

ΠΩΛΟΥΝΤΑΙ - ΕΝΟΙΚΙΑΖΟΝΤΑΙ
ΚΑΤΑΣΤΗΜΑΤΑ - ΓΡΑΦΕΙΑ - ΑΠΟΘΗΚΕΣ
ΕΠΙ ΤΗΣ Γ. ΣΕΦΕΡΗ
(ΔΙΠΛΑ ΣΤΟΝ ΒΕΡΟΠΟΥΛΟ ΚΑΙ ΠΡΙΝ ΤΟ ΝΕΟ ΝΟΣΟΚΟΜΕΙΟ)

ΣΕ ΝΕΟ-ΑΝΑΓΕΙΡΟΜΕΝΕΣ ΟΙΚΟΔΟΜΕΣ ΜΕ ΑΠΕΡΙΟΡΙΣΤΗ ΘΕΑ ΚΑΤΑΛΛΗΛΑ ΚΑΙ ΓΙΑ ΙΑΤΡΕΙΑ, ΦΑΡΜΑΚΕΙΑ, ΙΑΤΡΙΚΑ ΕΙΔΗ, ΑΝΘΟΠΩΛΕΙΑ ΚΛΠ.
ΠΛΗΡ ΤΗΛ 22410-62517 ΚΑΙ 6932612032
ΜΧΠΚΤΗ016

Θεόφιλος Κλωνάρης

Μεσίτης Αστικών Συμβάσεων

ΕΥΡΩΠΑΪΚΗ ΕΠΕΝΔΥΤΙΚΗ

Εθνικής Αντίστασης 48 τηλ.2241039300,κιν.6977582152

ΔΙΑΜΕΡΙΣΜΑΤΑ:
- Γκαρσονιέρα στο Αραπάκι Β ορόφου,ασανσέρ € 65000
- 2 δυάρια διαμερίσματα κοντά στο πανεπιστήμιο € 88000
- Δυάρι καινουργιο επιπλωμένο 47τ.μ.,πάρκιν € 98000
- 85τ.μ. Ά οροφου,μερικώς ανακαινισμένο € 125000
- 80τ.μ. Ά ορόφου σε άριστη κατάσταση € 125000
- Διαμέρισμα 90τ.μ.,β ορόφου με ασανσέρ € 130000
- Διαμέρισμα 1 έτουςπάρκιν,ασανσέρ,θέρμανση € 155000
- Διαμέρισμα 90τ.μ. 2υπν/τίων με πάρκιν € 180000
- Διαμέρισμα 105τ.μ. Γ ορόφου 6 ετών ,3 υπν/τια,μεγάλη βεράντα ,πάρκιν,ασανσέρ,δάνεια δεκτά € 210000
- Ιαλυσός,118τ.μ.,πολυτελές με θέα,5 ετών € 220000
- Υπερπολυτελές διαμέρισμα 140τ.μ.,Β΄ορόφου με ασανσέρ,χώρο στάθμευσης,καταπληκτικη θέα € 265000
- Διώροφη Οικοδομή συν.εμβαδού 245τ.μ. αποτελούμενη απο 3 διαμερίσματα και υπόλοιπο δόμησης 42 τ.μ. δίπλα σε σχολικό συγκρότημα.Δάνεια δεκτά € 350000

ΜΟΝΟΚΑΤΟΙΚΙΕΣ:
- Παστίδα 130τ.μ. σε 300τ.μ. οικόπεδο(μπετά) € 112000
- Παστίδα 155 τ.μ. σε οικόπεδο 350τ.μ. € 250000
- Κοσκινού 160τ.μ., μπετά με οικόπεδο 700τ.μ. € 130000
- Κοσκινού 158τ.μ. σε οικ/δο 1000τ. σε μπετά € 160000
- Τρείς 210τ.μ. ,οικόπεδο 1300 ,μαρμαροσοβά € 240000
- Ιαλυσός μονοκατοικία 140τ.μ. σε οικόπεδο 300τ.μ. στην Αγία Παρασκευή πολυτελούς κατασκεύης € 300000
- **Ρόδος,2 Μεζονέτες από 220τ.μ. έκαστη,πολυτελούς κατασκευής,με 4 υπνοδωμάτια ,σε άριστη κατάσταση**

ΟΙΚΟΠΕΔΑ - ΚΑΤΑΣΤΗΜΑΤΑ:
- Οικόπεδο ,Σύμη(ΛΙΕΝΗ) 490τ.μ. με Σ.Δ. 0,8 € 85000
- Κρεμαστή 400τ.μ. με άδεια οικοδομής € 75000
- Οικόπεδο 5000τ.μ. κοντά στο Πλυμμήρι € 75000
- Καλυθιές 1200 τ.μ.κτίζει 135 με ρεύμα,νερό € 50000
- **Αποθήκη πλεονεκτική στην Ιαλυσό σε κεντρικό σημείο 250τ.μ. με ράμπα και γραφείο € 220000**
- **Τσαΐρι,Οικόπεδο με άδεια οικοδομής βιοτεχνικού κτιρίου στο Τσαίρι € 80000**
- Λαχανιά 3600τ.μ. άρτιο&οικοδομήσιμο € 65000
- Πλυμμήρι 6880τ.μ. κοντά στην θάλασσα € 95000
- Λαχανιά 5000 τ.μ. δίπλα στο δρόμο € 75000
- Λαχανιά 2000τ.μ. 80μέτρα απο το κύμα € 50000
- Καφετέρια στο κέντρο πλήρως εξοπλισμένη
- Επιχείρηση internet cafe σε πολύ καλή τιμή
- Εστιατόριο στην Παλία πόλη,πλήρως εξοπλισμένο

Μισθώσεις:
- Καινούργια γκαρσονιέρα,πλήρως επιπλωμένη με ασανσέρ και γκαράζ στην Ανάληψη € 400
- Διαμέρισμα 2 υπνοδωματίων,Ά οροφου € 380
- Διαμέρισμα 85τ.μ. στην Κωτιάδη με 2 υπν/τια € 420
- Οροφοδιαμέρισμα καινούργιο 90τ.μ. σε κεντρικό σημείο κατάλληλο και για επαγγελματική χρήση € 500
- Όροφοδιαμέρισμα διπλοκατοικίας ,καινούργιο,120 τ.μ. με θέρμανση,αυλή και πάρκιν κοντά στο Jumbo

Αγορές-πωλήσεις-μισθώσεις-εκτιμήσεις-Ακινήτων

Δάνεια Δεκτά
ΧΠ2694

ΚΤΗΜΑΤΟΜΕΣΙΤΙΚΟ ΓΡΑΦΕΙΟ
ΑΣΒΕΣΤΗΣ Δ. ΝΙΚΟΛΑΟΣ

- **ΑΝΑΛΗΨΗ** διαμέρισμα 70 τ.μ. 2 υπνοδωμάτια, γκαράζ, αποθήκη, καινούργιο 155.000€
- **ΑΝΑΛΗΨΗ** διαμέρισμα 100 τ.μ. 4ος όροφος με θέα, 165.000€
- **ΑΝΑΛΗΨΗ** διαμέρισμα 62 τ.μ. 2 υπνοδωμάτια, 124.000 €
- **ΑΝΑΛΗΨΗ** διαμέρισμα λουξ 113 τ.μ. με καταπληκτική θέα, 235,000€
- **ΑΝΑΛΗΨΗ** οροφοδιαμέρισμα 120 τ.μ. λουξ προς 2.000€ ανά τ.μ.
- **Μ. ΠΕΤΡΙΔΗ** διαμέρισμα 82 τ.μ. 150,000 €
- **Μ. ΠΕΤΡΙΔΗ** διαμέρισμα λουξ 88 τ.μ. προς 2.000 € ανά τ.μ.
- **ΡΟΔΙΝΙ** διαμέρισμα 90 τ.μ. λουξ κατασκευής 165,000 €
- **ΚΑΡΑΚΟΝΕΡΟ** 100 τ.μ. λουξ κατασκευής
- **MIPA MAPE** διαμερίσματα 115 τ.μ. με 3 υπνοδωμάτια, υπόγειο, γκαράζ και αποθήκη προς 2.000 € το τ.μ.
- **ΙΑΛΥΣΟΣ** διαμέρισμα 44 τ.μ. λουξ 83,000 €
- **MIPA MAPE** διαμερίσματα 102, 85, 75 και 65 τ.μ. αντίστοιχα και θέση πάρκιν προς 2.150€ το τ.μ.
- **ΚΑΡΑΚΟΝΕΡΟ** μεζονέτα, 140 τ.μ. λουξ κατασκευή,θέα θάλασσα, έτος κατασκευής 2002, 280.000 ευρώ.
- **ΚΟΣΚΙΝΟΥ** βίλλα υπερλουξ 265 τ.μ. με 2 στρμ. οικόπεδο με αυτόνομη γκαρσονιέρα 60 τ.μ. και πηγάδι 525.000 ευρώ
- **ΚΟΣΚΙΝΟΥ** μεζονέτα 115 τ.μ. λουξ ανεξάρτητη 220,000 €
- **ΙΑΛΥΣΟΣ** μεζονέτα 186 τ.μ. 3 ετών, 280.000€
- **ΙΑΛΥΣΟΣ** μεζονέτα 155 τ.μ. με 2 στρέμματα οικόπεδο με γκαζόν, 450.000€
- **ΙΑΛΥΣΟΣ** βίλα με οικόπεδο 2 στρ. 270 τ.μ. θέα θάλασσα, έτος κατασκευής 2002, 750.000 ευρώ.
- **ΙΑΛΥΣΟΣ** μεζονέτα 150 τ.μ. λουξ κατασκευής με 1.000 τ.μ. οικόπεδο 270,000 €
- **ΤΣΑΪΡΙ** μονοκατοικίες 150 τ.μ. με 3 υπνοδωμάτια, 1 στρέμμα οικόπεδο 150.000€ στα μπετά 235.000€ τελειωμένες
- **ΠΑΣΤΙΔΑ** βίλα 300 τ.μ. με 15 στρεμ. οικόπεδο
- **ΠΑΣΤΙΔΑ** μονοκατοικία 200 τ.μ. λουξ με θέα έτος κατασκευής 2005 315.000€
- **ΠΑΣΤΙΔΑ** μεζονέτα 150 τ.μ. 195,000 €
- **ΠΑΣΤΙΔΑ** μεζονέτες 125 τ.μ. με 300 τ.μ. οικόπεδο 90,000€ σε μπετά
- **ΠΑΣΤΙΔΑ** μονοκατοικίες 140 τ.μ. με 500 μ. οικόπεδο, θέα, 240.000€
- **ΠΑΡΑΔΕΙΣΙ** παραδοσιακή κατοικία 75 τ.μ. με 300 μ. οικόπεδο 125.000€
- **ΚΟΣΚΙΝΟΥ** οικόπεδο 4050 τ.μ. με καλή θέα!!! 220,000€
- **ΚΑΝΔΥΛΙ** οικόπεδο 2 στρέμματα άρτιο και οικοδομήσιμο 140.000€
- **ΠΑΣΤΙΔΑ** οικόπεδο 300 τ.μ. εντός οικισμού 60.000€
- **ΦΑΛΗΡΑΚΙ** οικόπεδο 3.500 στρέμματα άρτιο και οικοδομήσιμο με 150 τ.μ. κτίσμα
- **ΚΟΛΥΜΠΙΑ** οικόπεδο 4.100 τ.μ. 150,000€
- **ΠΕΥΚΟΙ** οικόπεδο 4 στρέμματα με θέα θάλασσα 200.000€
- **ΚΙΟΤΑΡΙ** παραθαλάσσιο οικόπεδο κατάλληλο για ξενοδοχειακή μονάδα 60 στρέμματα
- **ΓΕΝΝΑΔΙ** οικόπεδο 2,360 τ.μ. με άδεια οικοδομής (440 τ.μ. μικτά) πάνω στο δρόμο 50 μέτρα από το κύμα
- **ΑΝΑΛΗΨΗ** κατάστημα και αποθήκη 45 συν125 τ.μ. με πατάρι 40 τ.μ. σε πολύ καλή τιμή!!!
- **ΤΣΑΪΡΙ** αποθήκη στους Μαραγκούς 760 τ.μ. στα μπετά συν 450 μ. προαύλιο
- **ΞΙΑ** επιχείρηση καφέ μπαρ restaurant σε καλό σημείο, 20.000€
- **ΑΝΑΛΗΨΗ** ενοικιάζονται διάφορα καταστήματα
- **ΚΑΣΤΕΛΛΟΡΙΖΙΟΙ** ενοικιάζεται διαμέρισμα δύο υπνοδωματίων 350€
- **ΕΝΟΙΚΙΑΖΕΤΑΙ** κατάστημα επί της Καναδά 35 τ.μ.

ΑΓΙΟΥ ΙΩΑΝΝΟΥ 46, ΡΟΔΟΣ
ΤΗΛ. 2241032809, 6947848288, 6947935026
e-mail:asvestisrealestate@yahoo.gr ΧΠΚΤΗ003

ΤΣΟΥΡΟΥΝΑΚΗΣ Κτηματομεσιτικό Γραφείο

Κεφάλαιο

Γ. ΣΕΦΕΡΗ 12 (παραπλεύρως ΜΗΔΙΑ)
ΤΗΛ/FAX.: (22410) 60060
κιν.: 6948 046844
www.e-kefaleo.com

ΠΩΛΗΣΕΙΣ ΑΚΙΝΗΤΩΝ

ΔΙΑΜΕΡΙΣΜΑΤΑ
- 50 τ.μ, παλαιά μονοκατοικία Αγ. Δημήτριο 75.000 €
- 50 τ.μ, 2άρι ,1ου, καινούριο , Καναδά 102.714 €
- 55 τ.μ, 2άρι , 1ου , καινούριο, Μανδηλαρά, 110.000 €
- 78 τ.μ, ημ/γειο, 2υπν/τιων, Μιχ. Πετρίδη, 88.000€
- 78 τ.μ., ισόγειο, 2υπν/τιων, Κόβα 90.000 €
- 81 τ.μ, ισόγειο, 2 υπν/τιων, καινούριο, Αραπάκι, 150.000 €
- 82 τ.μ, 1ου, 2 υπν/τιων, καινούριο, Τριάντα, 135.000 €
- 83 τ.μ., 2ου, 2 υπν/τιων, καινούριο, Ανάληψη,155.000 €
- 87 τ.μ., ισόγειο, 2 υπν/τιων, καινούριο,Μιχ.Πετρίδη, 185.000€
- 88 τ.μ.,1ου, 2 υπν/τιων, καινούριο, Τριάντα, 145.000 €
- 93 τ.μ., ισόγειο, 2 υπν/τιων, καινούριο, Σμύρνης, 167.000€
- 93 τ.μ.,1ου , 2υπν/τιων, θέα, Ατταβύρου, 173.000€
- 102 τ.μ., ισόγειο, 3 υπν/τιων, καινούριο, λουξ, πάρκινγκ, Μίρα-Μάρε, 180.000€
- 107τ.μ,1ου, 3 υπν/τιων,θέα, Δασκάλους , 160.000€
- 110 τ.μ., 1ου, 3 υπν/τιων, καινούριο, λουξ, Καρακόνερο, 240.000€
- 115τ.μ, 2ου, 3 υπν/τιων, λουξ, Καρακόνερο 220.010€

ΜΕΖΟΝΕΤΕΣ-ΜΟΝ/ΚΙΕΣ
- 130 τ.μ., μεζονέτα, μπετά, οικόπεδο 250 τ.μ Παστίδα 110.000 €
- 165 τ.μ., μεζονέτα, λουξ, αυλή 380 τ.μ Ιξιά 346.500 €
- 145 τ.μ., μεζονέτα, λουξ, αυλή 1000 τ.μ Κοσκινού 280.000 €
- 145τ.μ., στα μπετά, αυλή 1000 τ.μ Κοσκινού 160.000 €
- 200 τ.μ., στα μπετά, αυλή 1000 τ.μ Κοσκινού 120.000 €

ΟΙΚΟΠΕΔΑ
- Οικόπεδο,1στρεμ., με άδεια οικοδομής 145τ.μ.εντός ζώνης, Κοσκινού 100.000€
- Οικόπεδο,1στρεμ., με άδεια οικοδομής 200 τ.μ.εντός ζώνης, Κοσκινού 75.000€
- Οικόπεδο, 4,6 στρεμ., Κοσκινού 330.000€

ΕΠΑΓΓΕΛ/ΚΟΙ ΧΩΡΟΙ
- Κατάστημα 50 τ.μ Κ. Παλαιολόγου, 220.110€
- Καταστήματα 80τ.μ., γωνιακό, μεγάλη πρόσοψη, 4 βιτρίνες, κεντρικό, Ανάληψη, 360.000 €
- Κατάστημα 97 τ.μ, Κοσκινού, 90.000 €
- Κατάστημα 93 τ.μ., Καναδά 409.391 €
- Καταστήματα 95τ.μ., 60 τ.μ πατάρι, πάρκινγκ, Ρόδου-Καλλιθέας 255.000 €
- Κατάστημα 140 τ.μ., συν 30 τ.μ βοηθητικά, 150 τ.μ αυλή, πάρκινκ, κεντρικό, Καρακόνερο, 295.000 €
- Αποθήκη 220 τ.μ, 6 m ύψος, Κοσκινού 210.000 €
- Αποθήκη 128 τ.μ, 6 m ύψος, Κοσκινού 80.000 €

ΕΝΟΙΚΙΑΣΕΙΣ
- Διαμέρισμα 93 τ.μ, 2ου 3 υπν/τιων, Ιξιά,420 €

ΧΠ1629

ενοικιασεις

συνέχεια από την προηγούμενη

ΕΝΟΙΚΙΑΖΕΤΑΙ διαμέρισμα καινούργιο υπνοδωμάτιο, κουζίνα-καθιστικό, μπάνιο, πλήρως επιπλωμένο, οδός Ατταβύρου. Πληρ. τηλ. 6944281284
ΜΑΤ4631

ΕΝΟΙΚΙΑΖΟΝΤΑΙ: α) στη Ιαλυσό νέας κατασκευής ισόγεια **studios** επιπλωμένα, **β)** επιπλωμένο **δυάρι** με κήπο. Πληρ. τηλ. 22410-93748, 94356
ΜΖΤ091030

ΕΝΟΙΚΙΑΖΕΤΑΙ οροφοδιαμέρισμα-ρετιρέ, δ' ορόφου, 120 τ.μ. με 2 υπνοδωμάτια, σαλόνι, καθιστικό, κουζίνα, μπάνιο, WC, μεγάλη βεράντα (150 τ.μ.) και φανταστική θέα, Αναστασιάδη αρ. 47 στη Ρόδο. Διαθέτει αυτόνομη κεντρική θέρμανση, κλιματισμό, ηλιακό θερμοσίφωνα και ασανσέρ. Υπάρχει η δυνατότητα μικτής χρήσης για επαγγελματική στέγη και κατοικία. Μηνιαίο μίσθωμα 600 ευρώ. Πληρ. τηλ. 6944363701, 2241060950.ΜΖΤ091022

ΕΝΟΙΚΙΑΖΕΤΑΙ εξοχική **κατοικία** λουξ κατασκευής, στην περιοχή Γκολφ Αφάντου, τριών υπνοδωματίων; κουζίνα, σαλόνι και λοιπών βοηθητικών χώρων. Διαθέτει ηλιακό θερμοσίφωνα, θέρμανση (καλοριφέρ), άνετο πάρκιν, τέλειες μονώσεις και απέχει από την παραλία Αφάντου 400 μέτρα. Πληρ. τηλ. 2241033774, 2241034123 γρ., 6948528799 ΜΖΤ091004

ΕΝΟΙΚΙΑΖΕΤΑΙ κατάστημα ή γραφείο 30 τ.μ. με πατάρι, στο Νιοχώρι οδός Ιωάννου Καζούλη 13 κατάλληλο και για άλλη χρήση. Πληρ. τηλ. 2241064142, κιν. 6938370158.
ΜΖΤ091016

ΕΝΟΙΚΙΑΖΕΤΑΙ στις **Καλυθιές** σε κεντρικό δρόμο δίπλα στην πλατεία **κατάστημα** 44 τ.μ. Πληρ. τηλ. 224128568, 2241087030.
ΜΖΤ091018

ΕΝΟΙΚΙΑΖΕΤΑΙ επαγγελματικός χώρος 162 τ.μ. και 5,50 μ. ύψος με W.C και 2 ράμπες, 4 εισόδους και αυλή στο Τσαΐρι. Πληρ. τηλ. 6974473305.
ΜΖΤ091023

ΕΝΟΙΚΙΑΖΕΤΑΙ διαμέρισμα ισόγειο, 104 τ.μ., με 3 υπνοδωμάτια, σαλόνι, κουζίνα και μπάνιο οδός Νικηταρά 23. Περιοχή Άνω Αγ. Γεωργίου. Πληρ. τηλ. 2241036973.
ΜΖΤ091024

ΕΝΟΙΚΙΑΖΟΝΤΑΙ γκαρσονιέρες και studios δωμάτια επιπλωμένα με μπάνιο και κουζίνα, Air condition, tv κ.λπ. επί της οδού Πίνδου 25 κοντά στο Πανεπιστήμιο, για εκπαιδευτικούς και φοιτήτριες. Πληρ. τηλ. 2241024846.ΜΖΤ091021

ΕΝΟΙΚΙΑΖΕΤΑΙ οικία επιπλωμένη και μη 2 υπνοδωματίων, μπάνιο, κουζίνα, σαλόνι, με αυλές μπρος πίσω, Μιχαήλ Πετρίδη Σπετσών 3 έναντι σούπερ μάρκετ Σπανού. Τιμή 350 ευρώ. Πληρ. τηλ. 2241064040, 6948779949
ΜΖΤ091010

ΕΝΟΙΚΙΑΖΟΝΤΑΙ: 1) Μονοκατοικία (τριώροφη) πανταχόθεν ελεύθερη (3 υπν.) σε τεράστιο κήπο στην Ηλιούπολη κοντά στο "Ροδίων Παιδεία", ενοίκιο 650 ευρώ. **2) Οροφοδιαμέρισμα** 210 τ.μ. (α' ορ.) διώροφης μονοκατοικίας στ' Ασγούρου (3 υπν.), τζάκι, θέρμανση, υπέροχη θέα, ενοίκιο 800 ευρώ. **3) Διαμέρισμα** (2 υπν.) με τζάκι, θέρμανση, 2 WC στην Κοδριγκτώνος, 550 ευρώ. Κτηματομεσιτικό γραφείο-Αιγαιοκτηματική-Ρένα Βαζούκου-τηλ, 2241022943, 6945466773
ΧΠΚΤΗ007.1

ΕΝΟΙΚΙΑΖΕΤΑΙ διαμέρισμα α' ορόφου 104 τ.μ. Αποτελείται από δύο υπνοδωμάτια, κουζίνα, μπάνιο, σαλόνι, τραπεζαρία. Αριστη κατάσταση. Τιμή 500 ευρώ. Πληρ. τηλ. 2241063576
ΜΖΤ091011

ΕΝΟΙΚΙΑΖΟΝΤΑΙ: Γκαρσονιέρα επιπλωμένη, στο 6ο χλμ. Ρόδου-Καλλιθέας, α' ορόφου (2 δωματίων-WC) ενοίκιο 170 ευρώ, (απαγορεύονται οι αλλοδαποί). Επίσης στην ίδια περιοχή ισόγεια παλιά **αποθήκη** 500 τ.μ., ενοίκιο 450 ευρώ. Πληρ. τηλ. 2241028838, 2241022943 10-1 το πρωί
ΧΠΚΤΗ007.2

ΠΩΛΟΥΝΤΑΙ

πολυτελή διαμερίσματα

στο κέντρο της Ιαλυσού με θέση πάρκινγκ

α) 102 τ.μ. με 3 υπνοδωμάτια, β) 87 τ.μ. με 2 υπνοδωμάτια και γ) 36 τ.μ. ενός υπνοδωματίου, πλήρως εξοπλισμένα.

Γεωργίου Νικόλαος

Πληρ. 6932386180, 2241076985

ΜΑΠ564(Γ)

ΟΙΚΟΔΟΜΙΚΕΣ ΕΠΙΧΕΙΡΗΣΕΙΣ

ΑΦΟΙ ΤΣΑΚΙΡΗ-Α. ΚΟΥΦΑΛΑΚΗΣ Ο.Ε

ΚΑΤΑΣΚΕΥΗ ΚΤΙΡΙΩΝ ΤΕΧΝΙΚΑ ΕΡΓΑ

25 χλμ. ΡΟΔΟΥ-ΛΙΝΔΟΥ τ.κ. 85100

ΤΗΛ. ΓΡΑΦΕΙΟΥ 2241056284, ΚΙΝ. 6932644661-6944724217-6936464029

ΚΡΕΜΑΣΤΗ



Πωλούνται μεζονέτες νεόκτιστες άριστης κατασκευής με ενδοδαπέδια θέρμανση και εγκατάσταση aircondition, 119,57 τ.μ. εντός οικισμού, σε προσιτές τιμές.

ΑΦΑΝΤΟΥ

Πωλούνται διαμερίσματα τελειωμένα νεόκτιστα επί της παρόδου Πιπίνου και Ι. Ζίγδη με ενδοδαπέδια θέρμανση και εγκατάσταση aircondition, 81,56 τ.μ. εντός οικισμού, σε χαμηλές τιμές.

ΚΟΛΥΜΠΙΑ

Πωλούνται μεζονέτες υπό κατασκευή 116 τ.μ., σε πάρα πολύ καλή περιοχή με θέα, με ή χωρίς πισίνα, μεγάλο οικόπεδο ενδοδαπέδια θέρμανση και εγκατάσταση aircondition, σε τιμές έκπληξη.

ΑΦΑΝΤΟΥ

Πωλούνται μεζονέτες μεσοτοιχία 120 τ.μ. υπό κατασκευή με καταπληκτική θέα, ενδοδαπέδια θέρμανση, εγκατάσταση aircondition, εντός οικισμού, σε τιμές έκπληξη.

Εγγύηση η πολυετής πείρα μας
στην κατασκευή και η γνώση της οικοδομής

AE1760

ΟΙΚΟΔΟΜΗ ΡΟΔΟΥ

ΤΕΧΝΙΚΗ-ΚΑΤΑΣΚΕΥΑΣΤΙΚΗ ΕΤΑΙΡΕΙΑ

ΠΩΛΟΥΝΤΑΙ

1) **Αποθήκες, διαμερίσματα και οροφοδιαμερίσματα** στην περιοχή Καναμάτ (Καρακόνερο) διαφόρων μεγεθών (σε συγκρότημα 2 πολυκατοικιών).
2) **Μονοκατοικίες** στο Κιοτάρι Ασκληπειού (στο κύμα) 120 τ.μ. σε κτήμα 1.300 τ.μ. εκάστη.

ΟΙΚΟΔΟΜΗ ΡΟΔΟΥ

Δεκτά δάνεια και ευκολίες πληρωμής έχουμε τις καλύτερες τιμές της αγοράς.

Καμύνδου 4- Ρόδος-85100 Τηλ.: 22410/60460- 2 Fax: 22410/60463

ΜΑΝΟΛΗΣ ΣΠΥΡΙΔΗΣ
Πολιτικός Μηχανικός
(Κιν:693 6660460)

ΚΩΣΤΑΣ ΚΩΝΣΤΑΝΤΙΝΙΔΗΣ
Δ. Π.Θ. εργολάβος
(ΚΙΝ.: 6978.110.000)

ΕΜΠ00026

ΚΛΑΔΟΓΕΝΗΣ ΜΙΧΑΗΛ

ΠΟΛΙΤΙΚΟΣ ΜΗΧΑΝΙΚΟΣ Ε.Μ.Π.

ΑΤΤΑΒΥΡΟΥ 20 - ΡΟΔΟΣ • ΤΗΛ. 2241022394

ΠΩΛΟΥΝΤΑΙ
ΔΙΑΜΕΡΙΣΜΑΤΑ

πολυτελούς κατασκευής με θέα, στην οδό Ικάρου, εμβαδού 128 τ.μ., 3 υπνοδωματίων, σαλόνι, κουζίνα, WC, αποθήκη και θέση parkingk

AE058



ΣΤΟ ΚΙΟΤΑΡΙ
(ΠΑΝΩ ΣΤΟΝ ΚΕΝΤΡΙΚΟ ΔΡΟΜΟ ΚΑΙ ΑΝΑΜΕΣΑ ΣΤΑ ΜΕΓΑΛΑ ΞΕΝΟΔΟΧΕΙΑ)

ΠΩΛΟΥΝΤΑΙ - ΕΝΟΙΚΙΑΖΟΤΑΙ
ΝΕΟ-ΑΝΑΓΕΙΡΟΜΕΝΑ
ΚΑΤΑΣΤΗΜΑΤΑ - ΓΡΑΦΕΙΑ
ΣΤΟ ΕΜΠΟΡΙΚΟ ΚΕΝΤΡΟ ΠΑΝΑΓΟΥ
ΠΛΗΡ. ΤΗΛ. 22410-62517 ΚΑΙ 6932612032

ΜΧΠΚΤΗ016

ΠΩΛΟΥΝΤΑΙ

ΔΙΑΜΕΡΙΣΜΑΤΑ - ΓΚΑΡΣΟΝΙΕΡΕΣ
- **ΡΟΔΟΣ** (ΑΓ. ΑΠΟΣΤΟΛΟΙ) 90 τ.μ. υπερυψωμένο ισόγειο με υπόγειο 44 τ.μ. € 95.000
- **ΡΟΔΟΣ** (ΚΑΡΑΚΟΝΕΡΟ): 110 τ.μ. υπερυψωμένο ισόγειο € 145.000
- **ΡΟΔΟΣ** 120 τ.μ. ετοιμοπαράδοτο ρετιρέ στην Πειραιώς € 240.000
- **ΡΟΔΟΣ** ΡΟΔΙΝΙ: 125 τ.μ. 1ου ορόφου € 240.000
- **ΙΞΙΑ:** 93 τ.μ. με αυλή αποκλειστικής χρήσεως € 168.000
- **ΙΑΛΥΣΟΣ:** 110 τ.μ. σε ήσυχη περιοχή € 200.000
- **ΡΟΔΟΣ (ΚΑΡΑΚΟΝΕΡΟ):** 120 τ.μ. με αυλή αποκλειστικής χρήσεως € 240.000
- **ΡΟΔΟΣ (ΚΑΝΑΜΑΤ):** Υπό ανέγερση 40 τ.μ. σε μικρή οικοδομή € 90.000
- **ΡΟΔΟΣ (ΜΗΔΙΑ):** 108 τ.μ. με θέα € 249.000
- **ΡΟΔΟΣ:** Γραφείο 63 τ.μ. στην Ηρώων Πολυτεχνείου € 150.000
- **ΡΟΔΟΣ:** 80 τ.μ. στη Μιχαήλ Πετρίδη € 87.000
- **ΑΡΧΑΓΓΕΛΟΣ:** Σε μπετά 100 τ.μ. υπόγειο + 150 τ.μ. ισόγειο + 150 τ.μ. όροφος € 240.000
- **ΙΑΛΥΣΟΣ:** 144 τ.μ. σε οικόπεδο 250 τ.μ. € 302.400 λουξ κατασκευής
- **ΙΑΛΥΣΟΣ:** 178 τ.μ. σε οικόπεδο 400 τ.μ. € 373.800 λουξ κατασκευής

ΜΕΖΟΝΕΤΕΣ-ΜΟΝΟΚΑΤΟΙΚΙΕΣ
- **ΚΡΕΜΑΣΤΗ:** 185 τ.μ., 3 υπνοδωμάτια, ενδοδαπέδια θέρμανση, 2 μπάνια €180.000
- **ΡΟΔΟΣ:** Υπό ανέγερση 165 τ.μ. στην οδό Καμείρου € 345.000
- **ΡΟΔΟΣ** (ΡΟΔΙΝΙ):Υπό ανέγερση 180 τ.μ. σε 3 επίπεδα € 345.000
- **ΡΟΔΟΣ:** 103 τ.μ. υπ.+75 ισογ.+70 τ.μ. όροφος lux κατασκευής περιοχή ΜΗΔΙΑ € 550.000
- **ΠΑΣΤΙΔΑ:** 158 τ.μ. σε ήσυχη περιοχή με θέα € 240.000
- **ΓΕΝΝΑΔΙ:** 75 τ.μ. με αυλή 300 τ.μ. € 160.000
- **ΚΙΟΤΑΡΙ:** 120 τ.μ. (κύμα) σε οικόπεδο 1.200 τ.μ. € 250.000

ΟΙΚΟΠΕΔΑ
- **ΡΟΔΟΣ:** (Ροδοπούλα) 407 τ.μ. € 183.500
- **ΛΑΧΑΝΙΑ:** 10 στρέμματα πάνω στο κύμα € 700.000
- **ΓΕΝΝΑΔΙ:** κύμα 4.200 τ.μ. € 252.000
- **ΓΕΝΝΑΔΙ:** 4.000 τ.μ. στο κύμα € 250.000
- **ΓΕΝΝΑΔΙ:** 400 τ.μ. εντός οικισμού € 50.000
- **ΚΙΟΤΑΡΙ:** 9.600 τ.μ. με καταπληκτική θέα-πανοραμικό € 480.000
- **ΚΙΟΤΑΡΙ:** 5.500 τ.μ. επί της επαρχ. οδού (τεμαχίζεται σε τρία άρτια και οικοδομήσιμα) € 220.000
- **ΚΙΟΤΑΡΙ:** 6.000 τ.μ. κοντά στη θάλασσα € 360.000
- **ΚΙΟΤΑΡΙ:** 20.000 τ.μ. με καταπληκτική θέα € 220.000
- **ΑΡΧΑΓΓΕΛΟΣ:** 900 τ.μ. εντός οικισμού € 36.000
- **ΑΡΧΑΓΓΕΛΟΣ:** 2.000 τ.μ. εντός ζώνης με άδεια οικοδομής € 65.000
- **ΑΡΧΑΓΓΕΛΟΣ:** 5.519 τ.μ. πρόσωπο στη Ρόδου-Λίνδου με θέα στην παραλία Τσαμπίκας € 170.000

ΕΠΙΧΕΙΡΗΣΕΙΣ
- **ΡΟΔΟΣ:** Πωλείται επιχείρηση ενοικίασης μοτοπ/των (45 σκούτερ) περιοχή Νεοχωρίου € 55.000
- **ΑΡΧΑΓΓΕΛΟΣ:** Πωλείται επιχείρηση φαστ φουντ - παιδότοπος 175 τ.μ. σε κεντρικό σημείο, εξασφαλισμένη πελατεία € 60.000

ΕΠΑΓΓΕΛΜΑΤΙΚΟΙ ΧΩΡΟΙ
- **ΑΣΓΟΥΡΟΥ:** Πωλούνται αποθήκες 160 τ.μ. τιμή έκαστη € 100.000
- **ΡΟΔΟΣ:** Γωνιακό κατάστημα 100 τ.μ. στην Κων/νου Παλαιολόγου € 275.000

ΕΝΟΙΚΙΑΣΕΙΣ
- **ΡΟΔΟΣ:** Κατάστημα 40 τ.μ. και ύψος 4,5 τ.μ. στην Ιωάννου Καζούλη

Πληροφορίες Κτηματομεσιτικό Γραφείο

Κλεάνθη Κάντακα

τηλ. 2244022192, 6936179069

AE1771

ενοικιασεις

συνέχεια από την προηγούμενη

ΕΝΟΙΚΙΑΖΕΤΑΙ δυαράκι σε υπερυψωμένο ισόγειο, ημιεπιπλωμένο στο Καρακόνερο, διαμπερές με θέα τη θάλασσα, οδός Φιλερήμου. Πληρ.τηλ. 2241078172 MZT091006

ΕΝΟΙΚΙΑΖΕΤΑΙ 4άρι αποτελούμενο από 3 υπνοδωμάτια, κουζίνα, σαλοτραπεζαρία, WC, βοηθητικό χώρο με κεντρική θέρμανση επί της οδού Κολοκοτρώνη 96. Πληρ. τηλ. 2241021402 MZT091013

ΕΝΟΙΚΙΑΖΕΤΑΙ **διαμέρισμα** 120 τ.μ. με 2 υπνοδωμάτια, σαλόνι, κουζίνα, μπάνιο και μικρό WC στην οδό Μιχ. Λάμπρου στην Ανάληψη. Πληρ. τηλ. 2241024307, 2241066575 MZT071010

ΕΝΟΙΚΙΑΖΕΤΑΙ καινούργιο **διαμέρισμα** στην Κρεμαστή με κεντρική θέρμανση, 100 τ.μ. Πληρ. τηλ. 2241093312, 6973220215 ΜΑΠ607

ΕΝΟΙΚΙΑΖΟΝΤΑΙ **δωμάτια** ευρύχωρα, επιπλωμένα, με δικό τους μπάνιο, πολύκουζινάκι, ψυγείο, κεντρική θέρμανση, με μεγάλη αυλή, σε πολύ ωραίο και ήσυχο περιβάλλον, στην Παλιά Πόλη της Ρόδου, ιδανικά για φοιτητές, δασκάλους-καθηγητές, πολύ κοντά στο Πανεπιστήμιο (πολύ καλές τιμές, στις οποίες συμπεριλαμβάνονται: κοινόχρηστα, ρεύμα, νερό, θέρμανση). Πληρ. τηλ. 2241031813, fax: 2241028360 MZT051017

ΕΝΟΙΚΙΑΖΕΤΑΙ κατάστημα 37 τ.μ. επί της Ηρακλείου Κρήτης 15.Πληρ. τηλ. 2241061109-22149. MZT091025

ΕΝΟΙΚΙΑΖΕΤΑΙ καινούργιο ισόγειο **διαμέρισμα** 125 τ.μ. σε διώροφη οικοδομή με περιμετρική αυλή 170 τ.μ. Με μεγάλη σαλοτραπεζαρία και καθιστικό, 3 άνετα υπνοδωμάτια, 2 μπάνια, τζάκι, αποθήκη, αυτόνομη κεντρ. θέρμανση, ηλιακό και πάρκιν. Μέσα σε 3.500 τ.μ. κτήμα, σε ένα καταπράσινο ήσυχο περιβάλλον, περιοχή Ασγούρου. Πληρ. τηλ. 2241077120, 2241028360, 6937080173 ΜΑΤ4589

ΕΝΟΙΚΙΑΖΕΤΑΙ **κατάστημα** 80 τ.μ..με μεγάλη αυλή γωνιακό περιοχή Φαληρακίου, κατάλληλο για οποιαδήποτε επαγγελματική χρήση. Πληρ. τηλ. 6979830153 MZT051011

Στην **Ιαλυσό ενοικιάζονται** επί της λεωφ. Ηρακλειδών πλησίον Μαρινόπουλου δίχωρα **διαμερίσματα** 45 τ.μ. με ευρύχωρο μπαλκόνι, πλήρως επιπλωμένα. Διαθέτουν κλιματιστικό, ταχυθερμοσίφωνα, καρτοτηλέφωνο, ηλιακό θερμοσίφωνα, ευρύχωρο πάρκιν. Πληρ. τηλ. 2241022328, 6949091160 MZT031019

ΕΝΟΙΚΙΑΖΕΤΑΙ **διαμέρισμα** 2ου ορόφου τριάρι, 86 τ.μ. πρόσφατα ανακαινισμένη, στον συνοικισμό Δασκάλων, έναντι πολ/τος Ξενάκη, επί της οδού Ηρ. Αναστασίας 30. Πληρ. τηλ. 6938715211 ΜΑΠ606

ΕΝΟΙΚΙΑΖΟΝΤΑΙ **a) Studio** ημιυπόγειο επιπλωμένο με ηλιακό θερμοσίφωνα, πάρκιν σε ήσυχη περιοχή στην Ιξιά. Τιμή 140 ευρώ. β) **Κατάστημα** χωρίς εξοπλισμό καινούργιο με αυλή σε κεντρικό τουριστικό μέρος στην Ιαλυσό. Ενοίκιο σε λογική τιμή. Πληρ. τηλ. 6946163747 MZT021017

ΕΝΟΙΚΙΑΖΕΤΑΙ στην Ιαλυσό **studio** 25 τ.μ. επιπλωμένο, γ' όροφος, απέναντι από την αστυνομία, ενοίκιο 180€. Πληρ. τηλ. 6994564566 MZT070923

ΕΝΟΙΚΙΑΖΕΤΑΙ **δωμάτιο** στο Φαληράκι ιδανικό για φαντάρους σε ήσυχη περιοχή. Ενοίκιο 200 ευρώ με νερό-ρεύμα και τηλ. γραμμή. Πληρ. τηλ. 6938352005, 6974145540 MZT041021

ΕΝΟΙΚΙΑΖΕΤΑΙ **διαμέρισμα** 2 υπνοδωματίων, σαλόνι, κουζίνα, λουτροκαμπινέ, ανακαινισμένο με θέρμανση επί της οδού Κέννεντυ. Πληρ. τηλ. 2241037454, 2241041252. MZT021013

ΑΘΗΝΑ. ΕΝΟΙΚΙΑΖΕΤΑΙ **διαμέρισμα** επιπλωμένο 40 τ.μ. στην περιοχή Κουκάκι, κατάλληλο για φοιτητές, δίπλα από το Πανεπιστήμιο Πάντειο και την στάση Μετρό. Πληρ. τηλ. 2241047133, 6936720735 INT270913

Inkjet cartridge refilling business for sale

This fantastic business offers an ideal opportunity for somebody who wants to enter the inkjet cartridge refilling industry.

The business was first to market on Rhodes where we have established a strong brand awareness and a good reputation.

This is a great investment opportunity and includes all equipment and stock. We will also provide training to the successful buyer.

For more information telephone **22410-36108**

Πωλείται επιχείρηση ειδικευμένη στις Αναγομώσεις Μελανοδοχείων

Αυτή η φανταστική επιχείρηση προσφέρει μια ιδανική ευκαιρία για κάποιον που ενδιαφέρεται να μπει στην αγορά των αναγομώσεων μελανοδοχείων.

Η επιχείρηση αυτή ήταν η πρώτη σε αυτή το είδος στην Ρόδο και έχουμε εξασφαλίσει ένα αναγνωρίσιμο όνομα και μια άριστη εικόνα στην αγορά.

Είναι μια πολύ καλή επενδυτική ευκαιρία η οποία περιλαμβάνει όλο τον εξοπλισμό και το stock. Επίσης θα προσφέρουμε και εκπαίδευση στον πετυχημένο αγοραστή.

Για περισσότερες πληροφορίες τηλ. 22410-36108

MAT4635/4636

ΕΥΡΩΣΤΕΓΑΣΤΙΚΗ

ΚΤΗΜΑΤΟΜΕΣΙΤΙΚΟ ΓΡΑΦΕΙΟ - ΧΑΤΖΗΜΑΡΚΟΣ Ν. ΓΕΩΡΓΙΟΣ
Θ. ΣΟΦΟΥΛΗ 153 – Τ.Κ. 85100 ΡΟΔΟΣ
Πληροφορίες στο κιν. 6973331692.
Τηλ. Γραφείου : 22410-29016.

ΠΩΛΟΥΝΤΑΙ ΚΑΙΝΟΥΡΓΙΑ ΔΙΑΜΕΡΙΣΜΑΤΑ ΛΟΥΞ ΚΑΤΑΣΚΕΥΗΣ

1. **ΜΙΧ. ΠΕΤΡΙΔΗ:** Διαμερίσματα 112 τ.μ. και 118 τ.μ. ισόγεια, 1ου, 2ου και 3ου ορόφου από 246.000 euro έως 277.000 euro, με 3 υπνοδωμάτια, 2 μπάνια, ηλιακό, δορυφορική, ατομική θέρμανση πετρελαίου, air condition σε όλα τα δωμάτια, θυροτηλεόραση, πόρτες ασφαλείας, ιδιόκτητη αποθήκη, ιδιόκτητο γκαράζ και σύνδεση στο κεντρικό δίκτυο.
2. **ΡΟΔΙΝΙ:** Διαμέρισμα 100 τ.μ., 1ου ορόφου - 3 υπνοδ. - τιμή 165.000 EURO
3. **ΡΟΔΙΝΙ:** Διαμέρισμα 100 τ.μ., ρετιρέ, 3ου ορόφου, 3 υπνοδωματίων - τιμή 190.000 EURO
4. **ΡΟΔΙΝΙ:** Διαμέρισμα 80 τ.μ., 1ου ορόφου, 2 υπνοδωματίων - τιμή 150.000 EURO
5. **ΠΤΟΛΕΜΑΙΩΝ:** Διαμερίσματα υπό κατασκευή 3 υπνοδωματίων 100 τ.μ. και 107 τ.μ. Τιμή 200.000 EURO
6. **ΙΞΙΑ:** Καινούργια διαμερίσματα 103 τ.μ. σε μικρή πολυκατοικία 1ου ορόφου με 3 υπνοδωμάτια και δύο μπάνια, ιδιόκτητο parking και αποθήκη. Τιμή 205.000 EURO
7. **ΤΡΙΑΝΤΑ:** Ισόγειο διαμέρισμα 115 τ.μ. με 2 υπνοδωμάτια, με μεγάλες βεράντες και 2 θέσεις πάρκιν αποκλειστικής χρήσης. Τιμή 210.000 euro.
8. **ΤΡΙΑΝΤΑ:** Ισόγειο διαμέρισμα 100 τ.μ. με 2 υπνοδωμάτια, με ιδιόκτητη αυλή 100 τ.μ. Τιμή 180.000 euro
9. **ΑΣΓΟΥΡΟΥ :** Γκαρσονιέρα 40 τ.μ – 2ου ορόφου – τιμή : 55.000 EURO.

ΠΩΛΟΥΝΤΑΙ ΜΕΤΑΧΕΙΡΙΣΜΕΝΑ ΔΙΑΜΕΡΙΣΜΑΤΑ

10. **ΜΙΧ. ΠΕΤΡΙΔΗ:** Διαμέρισμα 80 τ.μ. με 2 υπνοδ, σαλόνι, κουζίνα, μπάνιο. Τιμή 88.000 EURO
11. **ΑΙΣΧΙΝΗΣ:** Διαμέρισμα 2ου ορόφου (ρετιρέ) 80 τ.μ. 2 ετών σε άριστη κατάσταση, 2 υπνοδωματίων και μικρή αποθήκη. Τιμή 155.000 EURO
12. **ΑΝΑΛΗΨΗ:** Διαμέρισμα 50 τ.μ. 1ου ορόφου, με 1 υπνοδωμάτιο, σαλοκουζίνα, μπάνιο, σε άριστη κατάσταση. Τιμή 70.000 EURO
13. **ΑΝΑΛΗΨΗ:** Διαμέρισμα 2ου ορόφου 80 τ.μ. σε άριστη κατάσταση, 2 υπνοδωματίων, σαλόνι, κουζίνα, μπάνιο και μικρή αποθήκη. Τιμή 125.000 EURO
14. **ΜΗΤΡΟΠΟΛΗ:** Ισόγειο διαμέρισμα 96 τ.μ. (χαρακτηρισμένο ως αποθήκη) με 2 υπνοδωμάτια, με 50 τ.μ. κήπο, σε άριστη κατάσταση, πλήρως επιπλωμένο.
15. **ΑΓ. ΑΠΟΣΤΟΛΩΝ** υπερυψωμένο ισόγειο 93 τ.μ. με 2 υπνοδωμάτια και ένα μικρότερο κατάλληλο και για γραφείο, με ιδιόκτητη αυλή, αυτόνομη είσοδο, μεγάλη βεράντα και αποθήκη κατάλληλη και για μετατροπή σε γκαρσονιέρα. Τιμή 125.000 EURO
16. **ΚΟΣΚΙΝΟΥ:** Διαμέρισμα 90 τ.μ. διαμορφωμένο ως μεζονέτα (45 τ.μ. ισόγειο και 45 τ.μ. όροφος) με 2 υπνοδ. 12 ετών, με τζάκι, σε άριστη κατάσταση, με υπόγειο 45 τ.μ. και αέρινη στήλη για επιπλέον όροφο των 45 τ.μ. Τιμή 140.000 EURO
17. **ΑΠΩΝ ΑΠΟΣΤΟΛΩΝ:** Ισόγειο διαμέρισμα 65 τ.μ. 20ετίας, ανακαινισμένο με τζάκι, 3 υπνοδωματίων και αποθήκη 20 τ.μ. Τιμή 130.000 EURO
18. **ΙΑΛΥΣΟΣ:** Διαμέρισμα 1ου ορόφου 70 τμ. με 2 υπνοδ., σαλόνι, κουζίνα, μπάνιο. Τιμή 80.000 EURO
19. **ΠΑΣΤΙΔΑ:** Μονοκατοικία με σοφίτα, συνολικά 105 τ.μ. πλήρως ανακαινισμένη, εντός οικισμού, με 2 υπνοδωμάτια, σαλόνι, κουζίνα, μπάνιο, σε άριστη κατάσταση, με ιδιόκτητο χώρο parking, και επιπλέον οικοδομήσιμο οικόπεδο 130 τ.μ. με δόμηση 95 τ.μ. Τιμή 120.000 EURO

ΠΩΛΟΥΝΤΑΙ ΜΟΝΟΚΑΤΟΙΚΙΕΣ – ΜΕΖΟΝΕΤΕΣ

20. **ΚΟΣΚΙΝΟΥ:** Μονοκατοικία έως και μπετά 150 τ.μ. σε 800 τ.μ. οικόπεδο. Τιμή 150.000 EURO
21. **ΚΟΣΚΙΝΟΥ:** Τριώροφες μονοκατοικίες 175 τ.μ. σε 1.000 τ.μ. οικόπεδο σε μπετά 150.000 EURO ή έως και μαρμαροσυβά 180.000 EURO
22. **ΠΑΣΤΙΔΑ:** Μονοκατοικίες σε μπετά 135 τ.μ. κύριοι χώροι και 18 τ.μ. ημιυπαίθριων, με 3 υπνοδωμάτια και 2 μπάνια με οικόπεδο 350 τ.μ. περιγραφόμενο με τοιχία. Τιμή 135.000 EURO.
23. **ΠΑΣΤΙΔΑ:** Εξοχικές δίωροφες μονοκατοικίες 125 τ.μ., 3 υπνοδωματίων, με επιπλέον δόμηση 75 τ.μ., σε οικόπεδο 400 τ.μ. Περιφραγμένο με τοιχία και θέση parking. Υπό κατασκευή, παραδίδονται τελειωμένες. Τιμή 215.000 EURO.
24. **ΚΑΛΥΘΙΕΣ:** Από Καλυθιές προς Ψίνθο. Μεζονέτες σε μπετά 110 τ.μ. σε 400 τ.μ. οικόπεδο. Τιμή 90.000 EURO

ΠΩΛΟΥΝΤΑΙ ΚΑΤΑΣΤΗΜΑΤΑ

25. **ΚΑΜΕΙΡΟΥ:** Κατάστημα 42 τ.μ. πωλείται ως έχει έως και κτοίσματα. Τιμή 60.000 EURO.
26. **ΚΑΜΕΙΡΟΥ:** Κατάστημα 60 τ.μ. μισθωμένο προς 350 euro, κατάλληλο για εισόδημα. Τιμή 90.000 EURO.

ΠΩΛΟΥΝΤΑΙ ΕΞΟΠΛΙΣΜΕΝΕΣ ΕΠΙΧΕΙΡΗΣΕΙΣ

27. **ΝΙΟΧΩΡΙ:** Επιχείρηση υγειονομικού ενδιαφέροντος με 40 τ.μ. αυλή. Τιμή 35.000 EURO και μίσθωμα 750 EURO
28. **ΠΕΥΚΟΙ :** Πωλείται επιχείρηση fast food - γυράδικο 50 τ.μ. πλήρως εξοπλισμένη, με μεγάλη αυλή με τραπεζοκαθίσματα στην πλατεία Λαθάρκα Πεύκων. Τιμή 25.000 EURO – Μίσθωμα 600 EURO .
29. **ΠΑΛΙΑ ΠΟΛΗ :** Πωλείται επιχείρηση 15 τ.μ – τιμή : 65.000 EURO, - σε πολύ εμπορικό πόστο .

ΠΩΛΟΥΝΤΑΙ ΚΤΗΜΑΤΑ – ΟΙΚΟΠΕΔΑ

30. **ΜΙΧΑΗΛ ΠΕΤΡΙΔΗ:** Οικόπεδο 330 τ.μ. με συντελεστή 0,8 στην οδό Πειραιώς. Τιμή 250.000 EURO.
31. **ΠΑΣΤΙΔΑ:** Οικόπεδο εντός οικισμού 300 τ.μ. με δόμηση 300 τ.μ. Τιμή 60.000 EURO
32. **ΠΑΣΤΙΔΑ** Στο νέο δρόμο προς Μαριτσά οικόπεδο 1.500 τ.μ. με συνολική δόμηση 150 τ.μ. με απεριόριστη θέα και θέα θάλασσα. Τιμή 80.000 EURO με άδεια οικοδομής. Ή πωλούνται έως και μπετά. Τιμή 130.000 EURO.
33. **ΠΑΣΤΙΔΑ:** Οικόπεδο 2.030 τ.μ. εντός ζώνης στους πρόποδες Φιλερήμου. Τιμή 150.000 EURO.
34. **ΙΞΙΑ:** Οικόπεδο 160 τ.μ. με δόμηση για τριώροφη μεζονέτα συνολικά 195 τ.μ. και κήπο. Τιμή 80.000 EURO.
35. **ΚΑΛΛΙΘΙΕΣ :** Οικόπεδο 825 τ.μ με άδεια οικοδομής 108 τ.μ – τιμή: 120.000 EURO.
36. **ΡΟΔΟΥ-ΛΙΝΔΟΥ:** Οικόπεδο εφαπτόμενο επί της οδού, 4.000 τ.μ. Με την άδεια οικοδομής για καταστήματα με υπόγειο 400 τ.μ., ισόγειο 400 τ.μ. και όροφο 300 τ.μ. Τιμή 330.000 ευρω.
37. **ΡΟΔΟΥ-ΛΙΝΔΟΥ:** Οικόπεδο 3.400 τ.μ. εφαπτόμενο επί της οδού, με πρόσωπο 107 τ.μ. Τιμή 350.000 ευρώ.
38. **ΨΙΝΘΟΣ:** Πευκόφυτη έκταση 60 στρέμματα. Τιμή 60.000 euro.
39. **ΨΙΝΘΟΣ :** Κτήμα 8 στρ.- 7 χιλιόμετρα από το χωριό - τιμή: 25.000 EURO.
40. **ΚΡΗΤΗΝΙΑ:** Οικόπεδο 1.400 τ.μ., εντός οικισμού με δόμηση 400 τ.μ. Τιμή 35.000 EURO.

ΒΙΟΤΕΧΝΙΚΟΙ ΧΩΡΟΙ – ΑΠΟΘΗΚΕΣ

41. **ΑΝΑΛΗΨΗ:** Πωλείται πάνω στον κεντρικό δρόμο, υπόγειος χώρος 160 τ.μ. τιμή 100.000 EURO.
42. **ΤΣΑΪΡΙ:** Βιοτεχνικό κτίριο 300 τ.μ. σε μπετά, με επιπλέον δόμηση 2 ορόφων των 300 τ.μ. έκαστος. Τιμή 170.000 EURO
43. **ΤΣΑΪΡΙ:** Στον νέο δρόμο προς αεροδρόμιο, βιοτεχνικό κτίριο 900 τ.μ. σε 3 ορόφους των 300 τ.μ. Οι 2 όροφοι πλήρεις και ο 3ος σε μπετά. Τιμή 550.000 EURO
44. **ΑΣΓΟΥΡΟΥ:** Αποθήκη 400 τ.μ. αποπερατωμένη. Τιμή 352.000 EURO.

● ΖΗΤΟΥΝΤΑΙ ΓΙΑ ΑΓΟΡΑ ●
ΜΕΤΑΧΕΙΡΙΣΜΕΝΑ ΔΙΑΜΕΡΙΣΜΑΤΑ

AE0101

ΣΑΣ ΕΝΔΙΑΦΕΡΕΙ !!!!!

ΠΩΛΕΙΤΑΙ Η ΕΝΟΙΚΙΑΖΕΤΑΙ
(ΑΠΟ ΙΔΙΟΚΤΗΤΗ)

Ισόγειος χώρος στεγασμένης επιφανείας 1.500 μ² και 800 μ² αυλή.
Είναι κατάλληλλος για όλες τις χρήσεις *(κυρίας χρήσεως και υγειονομικού ενδιαφέροντος)* χωρίς κολώνες και ύψος 8 μέτρα με θέα την θάλασσα.
Πρόσβαση για κάθε τύπου τροχοφόρο και απεριόριστο πάρκινγκ.
Ευρίσκεται στο Εμπορικό Κέντρο Πανάγου (Από Την Πίσω Πλευρά) επί της Γ. Σεφέρη 108 πλησίον του νέου νοσοκομείου.

ΜΧΠΚΤΗ016

Πληροφορίες Τηλ. 6932 612032

ΚΑΤΑΣΚΕΥΕΣ-ΠΩΛΗΣΕΙΣ-ΑΝΤΙΠΑΡΟΧΕΣ

ΧΑΤΖΗΜΙΧΑΛΗΣ ΚΩΝΣΤΑΝΤΙΝΟΣ

ΔΟΜΙΚΟΣ ΕΡΓΟΛΑΒΟΣ ΔΗΜΟΣΙΩΝ ΕΡΓΩΝ

ΠΩΛΟΥΝΤΑΙ

ΠΑΣΤΙΔΑ: ΑΝΕΞΑΡΤΗΤΕΣ ΠΟΛΥΤΕΛΕΙΣ ΜΕΖΟΝΕΤΕΣ 158 τ.μ.-152 τ.μ. σε οικόπεδα των 340 τ.μ. με φανταστική θέα σε ήσυχο περιβάλλον.

ΑΦΑΝΤΟΥ: ΔΙΑΜΕΡΙΣΜΑΤΑ ΛΟΥΞ ΚΑΤΑΣΚΕΥΗΣ 83 τ.μ. με κεντρική θέρμανση, διπλά τζάμια, εντοιχισμένη κουζίνα, ντουλάπες και ηλιακό θερμοσίφωνο.

ΑΝΑΛΑΜΒΑΝΟΥΜΕ
ΕΡΓΑΣΙΕΣ ΜΠΕΤΟΝ-ΕΜΦΑΝΗ ΜΠΕΤΑ-ΚΤΙΣΙΜΑΤΑ-ΣΟΒΑΔΕΣ
και παντός είδους οικοδομικών εργασιών

ΖΗΤΟΥΝΤΑΙ
Για αξιοποίηση με τις καλύτερες προϋποθέσεις ΟΙΚΟΠΕΔΑ για ΑΝΤΙΠΑΡΟΧΗ

Τηλ.: (22410) 21834, 6936609834-6974198504

MZT041012

ευσταθίου ΕΥΡΩΚΤΗΜΑΤΙΚΗ
ΚΤΗΜΑΤΟΜΕΣΙΤΙΚΟ ΓΡΑΦΕΙΟ

Εθν. Αντιστάσεως 83 • Τηλ.: 22410 73819, 74917
Κιν.: 6944 374546, 6945 292030
Fax: 22410 38641 • e-mail: info@euroktimatiki.gr

ΠΩΛΗΣΕΙΣ ΑΚΙΝΗΤΩΝ

Οικόπεδα

1) 3.640 τ.μ. οικόπεδο στην Ιαλυσό με άδεια οικοδομής για διώροφη μονοκατοικία 135 τ.μ. αξίας 120.0000 ευρώ, 2) 500 τ.μ. στους Αγίους Αποστόλους (νέο σχέδιο πόλεως) με σ.δ. 0,8 Αξίας 150.000 ευρώ. 3) 614 τ.μ. στους Αγίους Αποστόλους (νέο σχέδιο πόλεως). Αξίας 220.000 ευρώ. 4) 1.400 τ.μ. στην ιαλυσό με άδεια οικοδομής με δυνατότητα οικοδόμησης 150 τ.μ. κατοικίας. Αξίας 138.000 ευρώ. 15 τ.μ. κατοικίας αξίας 140.000 ευρώ 5) 987 τ.μ. στην ιαλυσό θέση Κανδηλί με άδεια οικοδομής 6) 304 τ.μ. στην Ιξιά (με δυνατότητα οικοδόμησης 240 τ.μ. κατοικίας) Αξίας 160.000 € 7) 1.000 τ.μ. στο Ροδίνι (με δυνατότητα οικοδόμησης 400 τ.μ. κατοικίας) Αξίας 350.000 € 8) 1000 τ.μ. στην Ιαλυσό (με δυνατότητα οικοδόμησης 120 τ.μ. κατοικίας) Αξίας 110.000 € 9) 2000 τ.μ. στην Ιαλυσό (με δυνατότητα οικοδόμησης 200 τ.μ. κατοικίας) Αξίας 220.000 € 10) 2000 τ.μ. στα Κοσκινού (με δυνατότητα οικοδόμησης 120 τ.μ. κατοικίας) Αξίας 88.000 € 11) 3.640 τ.μ. στην Ιαλυσό (με δυνατότητα οικοδόμησης 135 τ.μ. κατοικίας) Αξίας 120.000 € 12) 4000 τ.μ. στα Κοσκινού με πανοραμική θέα (με δυνατότητα οικοδόμησης 200 τ.μ. κατοικίας) Αξίας 215.000 € 13) 4000 τ.μ. στα Κοσκινού με εξαιρετική θέα (με δυνατότητα οικοδόμησης 200 τ.μ. κατοικίας) Αξίας 300.000 € 14) 4.010 κοντά στην Εθν. Οδό Λίνδου – Αεροδρομίου για επαγγελματική χρήση (με δυνατότητα οικοδόμησης 3.600 τ.μ. Βιοτεχνικού Χώρου) Αξίας 180.000 € 15) 5.300 τ.μ. στα Ασγούρου (με δυνατότητα οικοδόμησης 200 τ.μ. κατοικίας) Αξίας 190.000 €

Διαμερίσματα

1) 50 τ.μ. περιοχή Αγ. Ιωάννης ισόγειο πλήρως ανακαινισμένο με 1 υπνοδωμάτιο. Αξίας 90.000 € 2) 50 τ.μ. στην Χρήστου Φέσσα με 1 υπν/τιο. Αξίας 76.000€ 3) 56,5 τ.μ. στην Ιαλυσό οδός Δωριέως ισόγειο με ένα υπνοδωμάτιο, σαλόνι, κουζίνα, μπάνιο, αυλή και κήπο. Αξίας 80.000 € 4) 50 τ.μ. στην Μ. Κλαδάκη με 1 υπν/τιο Αξίας 90.000 € 5) 50 τ.μ. στην Μυτιλήνης με 1 υπν/τιο Αξίας 82.000 € 6) 70 τ.μ. στην Ιξιά (Σωτήρος) με 2 υπν/τια Αξίας 94.000€ 7) 74 τ./μ. 2ου ορόφου περιοχή Ανάληψη σε νεόδμητη οικοδομή με 2 υπνοδωμάτια, σαλόνι, κουζίνα, μπάνιο, διαθέτει κεντρική θέρμανση, ηλιακό θερμοσίφωνα, ιδιόχρηστο πάρκιν. Αξίας 170.000 € 8) 82 τ.μ. στην Ιαλυσό με δύο υπνοδωμάτια σε νεόδμητη πολυτελή οικοδομή με κεντρική θέρμανση ηλιακό θερμοσίφωνα. Αξίας 140.000 € 9) 80 τ.μ. στην Αγ. Σοφίας με 2 υπν/τια Αξίας 176.000€ 10) 81 τ.μ. στην Ανάληψη επί της οδού Αισχίνη σε νεόδμητη οικοδομή με πάρκιν. Αξίας 180.000 € 11) 80 τ.μ. στην Λαγκάνη (περιοχή Δασκάλους) με 2 υπν/τια Αξίας 85.000€ 12) 95 τ.μ. στην Ηλιούπολη με 2 υπνοδωμάτια αξίας 95.000 € 12)95 τ.μ. στην 28ης Οκτωβρίου με 2 υπν/τια Αξίας 280.000€ 13) 95 τ.μ. στην Ιξιά (Σωτήρος) με 2 υπν/τια Αξίας 90.000€ 14) 100 τ.μ. 1ου ορόφου περιοχή Θ. Σοφούλη, διαθέτει 3 υπν/τια, σαλόνι, κουζίνα, μπάνιο, πλήρως εξοπλισμένο,με ηλιακό θερμοσίφωνα. Αξίας 160.000€ 15)110 τ.μ. με 3 υπν/τια στους Αγ. Αποστόλους β' ορόφου αξίας 117.000 ευρώ 16) 107 τ.μ. στην Ρόδου-Λίνδου (κοντά στην ΔΕΥΑΡ) με 3 υπν/τια Αξίας 130.000€ 17) 110 τ.μ. στην Ανθ. Ζερβού με 3 υπν/τια Αξίας 225.000 € 18) 110 τ.μ. στην Ιαλυσό με 3 υπν/τια Αξίας 120.000 € 19) 110 τ.μ. στην Νηρηίδων (Καρακόνερο) με 3 υπν/τια Αξίας 220.000€ 20) 116 τ.μ. στην Μ. Πετρίδη με 3 υπν/τια Αξίας 232.000 € 21) 120 τ.μ. στην Ιαλυσό με 3 υπν/τια Αξίας 125.000 € 22)120 τ.μ. στην Νηρηίδων (Καρακόνερο) με 3 υπν/τια Αξίας 240.000€ 23) 126 τ.μ. στην Γρηγορίου Ε΄ με 3 υπνοδωμάτια Αξίας 315.000 €

ΜΟΝΟΚΑΤΟΙΚΙΕΣ - ΜΕΖΟΝΕΤΕΣ

1) Μονοκατοικία 45 τ.μ. στην Κρεμαστή πλήρως ανακαινισμένη με εξαιρετική θέα στη θάλασσα. Αξίας 70.000 € 2) Μεζονέτα 107 τ.μ. περιοχή Δασκάλοι με 54 τ.μ. αυλή σε άριστη τοποθεσία. Αξίας 300.000€ 3)111 τ.μ. στα Κοσκινού εντός οικοπέδου 160 τ.μ. αξίας 230.000€ 2140 τ.μ. στην Ιαλυσό Αξίας 280.000 € 4) 133 τ.μ. στο Μόντε Σιθ πολυτελούς κατασκευής, με αρχιτεκτονικό σχεδιασμό, με τρία υπνοδωμάτια, σαλόνι-κουζίνα, νεόκτιστη-ετοιμοπαράδοτη, με διαμορφωμένο κήπο 120 τ.μ., με πλήρης θέρμανση και τζάκι Αξίας 420.000€ 5)140 τ.μ. στην Παστίδα Αξίας 220.000 € 6) 140 τ.μ. στην Ιαλυσό Αξίας 280.000 € 7) 150 τ.μ. στην Ιαλυσό Αξίας 300.000 € 8)155 τ.μ. στην Ιξιά Αξίας 279.000 € 9) 155 τ.μ. στην Ιξιά Αξίας 281.000 € 10) 160 τ.μ. στην Ιαλυσό Αξίας 350.000 € 11) 160 τ.μ. στα Κοσκινού Αξίας 380.000 € 12) 160 τ.μ. στις Φάνες Αξίας 190.000 € 13) 200 τ.μ. στους Πρόποδες Φιλερήμου στην Ιαλυσό Αξίας 380.000 € 14) 280 τ.μ. στην λεωφ. Κρεμαστής – Π. Αεροδρομίου Αξίας 320.000 €

ΚΑΤΑΣΤΗΜΑΤΑ

1) 30 τ.μ. στο Κέντρο της Πόλης (με άμεση παράδοση χρήσης) Αξίας 450.000€ 2) 55 τ.μ. στην Ανάληψη (κεντρικά) Αξίας 120.000€ 3) 57 τ.μ. στο Κέντρο της Πόλης (ελεύθερο Χρήσεως) Αξίας 370.000€ 4) 61 τ.μ. στο Κέντρο της Πόλης (με άμεση παράδοση χρήσης) Αξίας 590.000€ 5) 62 τ.μ. στην Ανάληψη (κεντρικά) Αξίας 370.000 € 6) 77 τ.μ. στο Κέντρο της Πόλης (ελεύθερο Χρήσεως) Αξίας 500.000€ 7) 100 τ.μ. στην Ανάληψη (κεντρικά) Αξίας 580.000 € 8) 160 τ.μ. στην Μιχαήλ Πετρίδη αξίας 290.000 9) 43 τ.μ. στην Ιαλυσό επί της Ιερού Λόχου (με άμεση παράδοσης χρήσης). Αξίας 120.000 ευρώ. 10) Κατάστημα επί της οδού Πολυδώρου στην Παλιά Πόλη 53 τ.μ. συν 1ος όροφος 53 τ.μ., 11) 86 τ.μ. ισόγειο κατάστημα επί της πλατείας Εβραίων Μαρτύρων Παλιά Πόλη συν 1ος όροφος 90 τ.μ., 12) 3 καταστήματα επιφανείας 62,07 τ.μ. το κάθε ένα επί της οδού Ηλία Βενέζη Αξίας 180.000 € έκαστο.

ΧΠΑ01/2029

ενοικιασεις

συνέχεια από την προηγούμενη

ΕΝΟΙΚΙΑΖΟΝΤΑΙ studio επιπλωμένα επί της Αισχύνης 31. Τιμή 200-220 και 250 ευρώ. Πληρ. τηλ. 2241030115
MZT031028/29

ΕΝΟΙΚΙΑΖΕΤΑΙ διαμέρισμα στους πρόποδες του Φιλερήμου, 130 τ.μ. με 3 υπνοδωμάτια, σαλόνι, κουζίνα, μπάνιο. Εντοιχισμένες ντουλάπες, air condition στον χώρο. Με ιδιωτικό κήπο και φροντίδα κηπουρού, ιδιωτικό pagking. Τιμή 550 ευρώ (η τιμή δεν συμπεριλαμβάνει επιπλέον έξοδα για κοινόχρηστα-κηπουρό κ.λπ.). Πληρ. τηλ. 6947207200 κ. Γιώργος, ώρες 09.00-13.00 και 18.00-21.00.
MZT021029

ΕΝΟΙΚΙΑΖΟΝΤΑΙ καινούργια **διαμερίσματα/γκαρσονιέρες** επιπλωμένα, πολυτελείας με A/C, TV, SATELLITE σε ωραία, ήσυχη τοποθεσία, θέα, πάρκιν, στο Φαληράκι, κατάλληλα για εκπαιδευτικούς. Πληρ. τηλ. 2241087076
ΜΑΠ521

ΕΝΟΙΚΙΑΖΕΤΑΙ Η ΠΩΛΕΙΤΑΙ pub- καφετέρια η καλύτερη στο είδος της, στο τουριστικό τρίγωνο της πόλης της Ρόδου, πλησίον Καζίνου. Συμβόλαιο 12ετές, μόνο σοβαρές προτάσεις. Πληρ. τηλ. 6977339669 μετά τις 12.00 το μεσημέρι
MZT190943

ΕΝΟΙΚΙΑΖΕΤΑΙ μονοκατοικία στην Παλιά Πόλη για 2 ή 3 άτομα με μεγάλο κήπο παραδοσιακή με πέτρα και ξύλο. Είναι αναπαλαιωμένη πρόσφατα. Αποκλείονται αλλοδαποί. Πληρ. τηλ. 2241077778, 6979303957
MZT250913

ΕΝΟΙΚΙΑΖΟΝΤΑΙ ΣΤΗΝ ΙΑΛΥΣΟ ΚΑΙΝΟΥΡΓΙΑ ΕΠΙΠΛΩΜΕΝΑ ΔΙΑΜΕΡΙΣΜΑΤΑΚΙΑ ΠΟΛΥΤΕΛΕΙΑΣ, ΔΥΟ ΧΩΡΩΝ 36 Τ.Μ. ΜΕ ΠΟΛΥΚΟΥΖΙΝΟ, ΤΗΛΕΟΡΑΣΗ, ΘΕΡΜΑΝΣΗ, ΠΙΣΙΝΑ, ΚΗΠΟ, ΜΕΓΑΛΟ ΜΠΑΛΚΟΝΙ 12 Τ.Μ., ΓΙΑ ΟΛΟ ΤΟ ΧΡΟΝΟ. ΠΛΗΡ. ΤΗΛ. 6977271571
ΧΠΞΕΝ042

ΕΝΟΙΚΙΑΖΕΤΑΙ διαμέρισμα στην Ιαλυσό ενός υπνοδωματίου, σαλόνι, κουζίνα, WC, με air condition, κατάλληλο για 2 άτομα. Πληρ. τηλ. 2241095189, 6937058480
MZT230901

ΕΝΟΙΚΙΑΖΕΤΑΙ καινούργιο **διαμέρισμα** 93 τ.μ., 3 υπνοδωματίων, β' ορόφου, στην Ιξιά. Τιμή 420 ευρώ. Κτηματομεσιτικό Κεφάλαιο-Τσουρουνάκης. Πληρ. τηλ. 6945949882, 2241060060 ΜΑΤ4223

ΛΕΟΝΤΗΣ & ΦΩΤΗΣ ΑΝΤΩΝΟΓΛΟΥ ΟΙΚΟΔΟΜΙΚΕΣ ΕΠΙΧΕΙΡΗΣΕΙΣ Α.Ε.



Πωλούνται Ανεξάρτητες Πολυτελής Μονοκατοικίες στην Παραλία Ιαλυσού
Τηλ. 22410 62 540 - 6947 705 717 - 6948 523 586
ΑΕ912

ΑΝΕΓΕΡΣΙΣ Α.Ε.
ΟΙΚΟΔΟΜΙΚΕΣ & ΕΜΠΟΡΙΚΕΣ ΕΠΙΧΕΙΡΗΣΕΙΣ

ΠΩΛΟΥΝΤΑΙ

1. **ΚΑΤΑΣΤΗΜΑ** 75 τ.μ. με θέση στάθμευσης στην Κων. Τσαλδάρη.
2. **ΔΙΑΜΕΡΙΣΜΑ** 129 τ.μ. στον β' όροφο με θέση στάθμευσης στην Κων. Τσαλδάρη.
3. **ΔΙΑΜΕΡΙΣΜΑ** 135 τ.μ. ρετιρέ με θέση στάθμευσης στην Κων. Υδραίου.
4. **ΜΟΝΟΚΑΤΟΙΚΙΕΣ** 135 τ.μ. στην περιοχή Γεννάδι.
5. **ΜΟΝΟΚΑΤΟΙΚΙΕΣ** 80 και 90 τ.μ. στα Λειβάδια Τήλου.

ΑΝΑΛΑΜΒΑΝΟΥΜΕ:
ΑΝΤΙΠΑΡΟΧΕΣ-ΑΓΟΡΕΣ
ΟΙΚΟΠΕΔΩΝ-ΑΝΤΑΛΛΑΓΕΣ

Αλεξανδρουπόλεως 2 • Ρόδος
Τηλ. 2241067267/Fax: 2241061297

ΜΕ ΤΗΝ ΠΟΛΥΕΤΗ ΠΕΙΡΑ
ΤΟΥ ΝΙΚΟΛΑΟΥ ΜΙΧΑΛΗ
ΤΗΛ. 6936550251

ΥΠΕΥΘΥΝΟΣ
ΝΙΚΟΛΑΟΥ ΦΩΤΗΣ
ΤΗΛ. 6936550250

ΑΕ955

ΠΩΛΟΥΝΤΑΙ ΔΥΟ ΠΑΛΑΙΕΣ ΜΟΝΟΚΑΤΟΙΚΙΕΣ ΣΤΟ ΠΑΡΑΔΕΙΣΙ



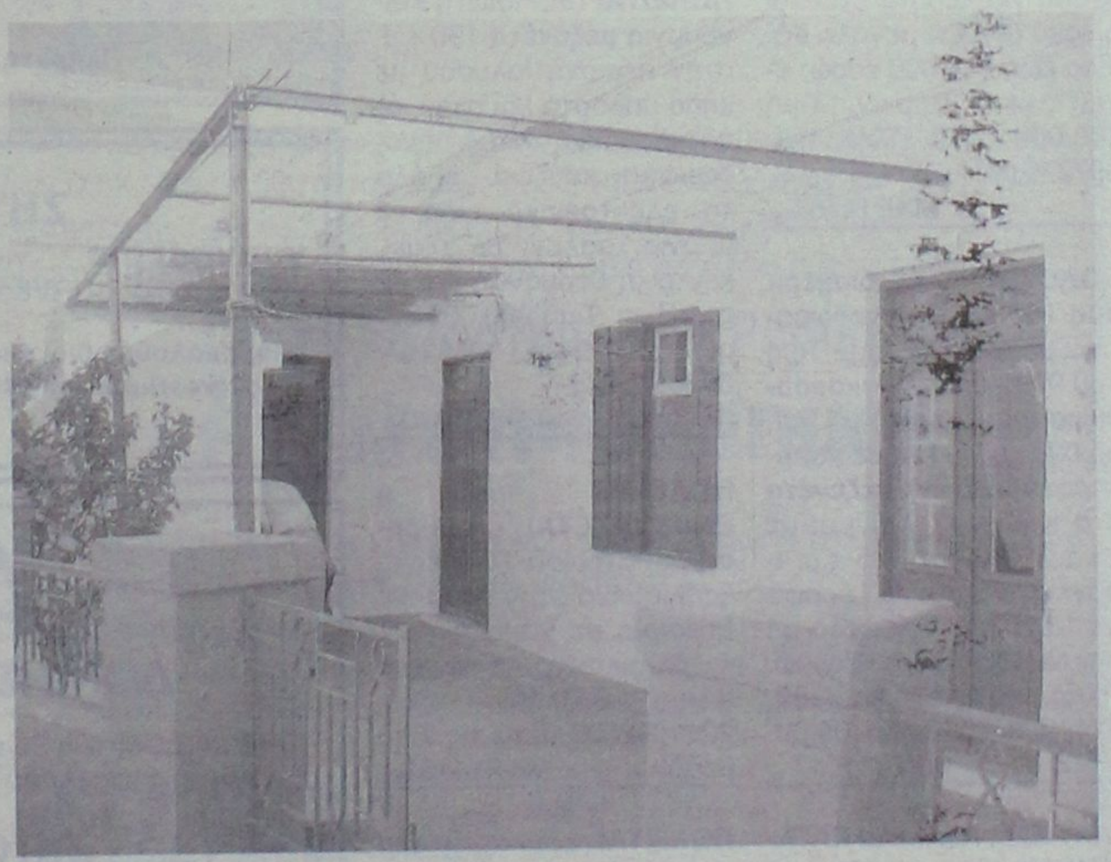



Πωλούνται δύο παλαιές, ψηλοτάβανες μονοκατοικίες στο Παραδείσι.
Α) Μονοκατοικία 110 τ.μ με τρία δωμάτια, κουζίνα, μπάνιο και αυλή
Β) Μονοκατοικία 200 τ.μ με πέντε δωμάτια, κουζίνα, μπάνιο και δύο αυλές

Τιμές: 70.000 και 110.000 ευρώ αντιστοίχως

ΑΤ2491

NEKTARIOS TEAM
Real Estate Office
Εμπορικό Κέντρο ΜΗΔΙΑ - 22410 69259

εργασιες

συνέχεια από την προηγούμενη

ΖΗΤΟΥΝΤΑΙ τεχνίτες-γυψοσανιδάδες και **βοηθοί** με ανάλογη εμπειρία. Πληρ. τηλ. 6942285690
MZT111014

ΖΗΤΕΙΤΑΙ κυρία για εσωτερική να προσέχει κυρία στην Ιαλυσό. Πληρ. τηλ. 2241093686
MZT111004

ΖΗΤΟΥΝΤΑΙ κοπέλες για καφετέρια στο Ροδίνι, για βραδυνή απασχόληση. Πληρ. τηλ. 22410-20282, 77951 MZT101023

ΖΗΤΕΙΤΑΙ κυρία να γνωρίζει ελληνική κουζίνα (μεζέδες κ.λπ.) για παραδοσιακό καφενείο. Ημιαπασχόληση πρωινές ώρες. Πληρ. τηλ. 6936458927
MAT4642

ΖΗΤΕΙΤΑΙ σερβιτόρος για εργασία σε bar στην Π.Πόλη για Πέμπτη-Παρασκευή-Σάββατο. Πληρ. τηλ. 6946054756
MZT101009

Φαρμακείο **ζητεί νεαρή κοπέλα** για μόνιμη εργασία με ωράριο καταστημάτων. Απαραίτητο δίπλωμα για μηχανάκι και αγγλικά. Προϋπηρεσία όχι απαραίτητη. Πληρ. φαρμακείο Ιωαννίδη, Αμερικής 11-13, από 12.00-14.00 και 17.00-21.00 ΜΑΠ625(1)

ΖΗΤΕΙΤΑΙ οικιακή βοηθός να φροντίζει ηλικιωμένο ασθενή. Πληρ. τηλ. 6974998734 MZT230916

ΖΗΤΕΙΤΑΙ έμπειρη **μαγείρισσα** με πολύ καλή γνώση της ελληνικής κουζίνας από ταβέρνα στην Ιαλυσό. Οχι αλλοδαπές. Ωράριο 15.30 έως 12.15. Πληρ. τηλ. 2241094857, 6977655652
MZT101027/28

ΖΗΤΟΥΝΤΑΙ από καφετέρια-παιδότοπο για μερική απασχόληση: **α) νεαρή κοπέλα** για τον παιδότοπο, **β) νεαρή κοπέλα** ως σερβιτόρα στην περιοχή Ιαλυσού. Πληρ. τηλ. 6932656339
MZT101010

ΖΗΤΟΥΝΤΑΙ από το Paradise spa **υπεύθυνη αισθητικής,** αισθητικός, μασέζ, φυσιοθεραπεύτριες και υπεύθυνη υποδοχής που να γνωρίζει Η/Υ, αγγλικά, ρώσικα θα ληφθούν σαν επιπλέον προσόν. Πληρ. τηλ. 2241062481 και 6937268143.
MAT4616

Αμεσα ΖΗΤΟΥΝΤΑΙ άτομα για να εργαστούν μέσα από τον χώρο τους με μερική ή πλήρη απασχόληση. Πληρ. τηλ. 6974243448.
MZT091020

ΖΗΤΕΙΤΑΙ καθαρίστρια 30-40 χρόνων για να εργασθεί ως εσωτερική στα Κολύμπια Ρόδου. Πληρ. τηλ. 6942908307.
MZT091028

Από το βιβλιοχαρτοπωλείο Μακρή **ζητούνται α) υπάλληλος, β) υπάλληλος** με προϋπηρεσία και γνώσεις βιβλιοπωλείου. Πληρ. τηλ. 22410-70270
MAT4594

ΖΗΤΕΙΤΑΙ κοπέλα εμφανίσιμη κατά προτίμηση Ελληνίδα για να εργασθεί σε internet cafe στην πόλη της Ρόδου. Ωράριο συνεχές, μόνιμη εργασία, μισθός ικανοποιητικός, bonus, ασφάλιση. Πληρ. τηλ. 2241025050
MZT041020

ΖΗΤΟΥΝΤΑΙ: α) μάστορας από αρτοποιείο που να γνωρίζει άνοιγμα φύλλου (αέρος) για παρασκευή μπουγάτσας, β) **ζαχαροπλάστης** για 4ωρη απασχόληση. Πληρ. τηλ. 2241031053. MAT4411

ΕΞΤΡΑ ΕΙΣΟΔΗΜΑ .Δημιουργικά κερδίστε έξτρα εισόδημα, δουλεύοντας στο σπίτι ή στο χώρο σας. Ιντερνετ επιθυμητό, όχι απαραίτητο. Ελεύθερο ωράριο, όχι ντήλερ, πλασιέ, τηλεμάρκετινγκ. Πολύ υψηλά εισοδήματα, προοπτικές καριέρας. Δωρεάν εκπαίδευση, ταξίδια. 2102801153, 2102801154, www. umswork4 you. com
MAT2093

Εργασθείτε μέσα από το χώρο επιλογής σας, σε ανεξάρτητη συνεργασία με μεγάλη αναπτυσσόμενη εταιρεία στο χώρο του εμπορίου. Υψηλές αποδοχές και bonus. Πληρ. τηλ. 2241030078-2241037362, www. umswork4 you. com
MAT2868

ΖΗΤΕΙΤΑΙ πωλήτρια σε σοβαρή επιχείρηση να ομιλεί Γερμανικά. Πληρ. τηλ. 6973201959
MZT230920

πωλησεις ιυτοκινητων & μοτοσικλετων

ΠΩΛΕΙΤΑΙ ΒΥΤΙΟΦΟΡΟ ΛΥΜΑΤΩΝ 50% Φ.Δ.Χ. ΠΛΗΡ. ΤΗΛ. 6944325234
ΠΑΡ00116

ΠΩΛΕΙΤΑΙ μηχανή μάρκας KTM DUKE 640 μοντ. 2004 με 17.000 χλμ. σε άριστη κατάσταση 6.500 ευρώ. Πληρ. τηλ. 6974721302 MZT161004

ΠΩΛΕΙΤΑΙ BMW μαύρη coupe 316, μοντέλο '97. Τιμή 9.000 ευρώ. Πληρ. τηλ. 6948629943, 2241065484
MZT111020

ΠΩΛΕΙΤΑΙ μηχανή **KAWASAKI KLE** 500 στην τιμή των 1.500 ευρώ. Πληρ. τηλ. 6947708555
MZT041017

ΠΩΛΕΙΤΑΙ APRILIA ATLANTIC 500cc, 6 μηνών, ελάχιστα χιλιόμετρα, άψογη κατάσταση. Τιμή ευκαιρίας. Πληρ. τηλ. 6947825046 MZT101011

ΠΩΛΕΙΤΑΙ SUZUKI IGNIS 1.300 ασημί μεταλλικό, ηλεκτρικά παράθυρα, 2 αερόσακους, CD, προβολείς ομίχλης, σπόιλερ, σχάρα ποδηλάτου, air condition, 33.000 χλμ., ατρακάριστο, σε άριστη κατάσταση. Τιμή 6.500 ευρώ. Πληρ. τηλ. 6944779975 από 12.00-15.00 ΜΑΠ625(2)

ΕΥΚΑΙΡΙΑ. ΠΩΛΕΙΤΑΙ OPEL ASTRA 1400 μοντέλο 2000, 16V, 46.000 χλμ. από πρώτο χέρι. Είναι σε άριστη κατάσταση, χρώμα ασημί. Πληρ. τηλ. 6942424804
MZT091007

ΠΩΛΕΙΤΑΙ μηχανή HONDA STEED 400 c.c. με πολλά εξτρά σε άριστη κατάσταση. Τιμή 2000 ευρώ. Πληρ. τηλ. 6974998027 κ. Γιώργος.
MZT021022

διαφορα

ΠΩΛΕΙΤΑΙ πλήρης εξοπλισμός χρυσοχοείου σε τιμή ευκαιρίας. Περιλαμβάνει: 1) βιτρίνα 2.20Χ2 μ. κομπλέ με τα φώτα και τα βελούδα. 2) βιτρίνα δαπέδου με τα συρτάρια και τα βελούδα. Τιμή όλα μαζί 600 ευρώ. Πληρ. τηλ. 6976059628
MZT131018/19

ΠΩΛΟΥΝΤΑΙ: α) τραπεζαρία με 6 καρέκλες, **β) σύνθετο, γ) κρεβατοκάμαρα** κομπλέ σε άριστη κατάσταση. Πληρ. τηλ. 2241073755
MZT141004

ΠΩΛΟΥΝΤΑΙ στην **Κάρπαθο** 140 **πρόβατα** όλα 2-3 χρονών, σε πολύ καλή τιμή μόνο μετρητά 7.000 ευρώ. Πληρ. τηλ. 6936894516, 6942996785
ΜΑΠ635

ΠΩΛΟΥΝΤΑΙ τα κάτωθι: δερμάτινο σαλόνι, τριθέσιος, διθέσιος, μονοθέσιος καναπές, επιπλοσύνθεση, 2 τραπεζάκια σαλονιού, κρεβατοκάμαρα κομπλέ, αμμοβολής τραπεζαρία κουζίνας, 6 καρέκλες. Σε άριστη κατάσταση, σε τιμή ευκαιρίας, λόγω μετακομίσεως. Πληρ. τηλ. 6945902930 ώρες 18.00-22.00 MZT111012

ΠΩΛΟΥΝΤΑΙ εκπαιδευμένα **κυνηγόσκυλα** και ξεκινημένα καθώς και τα κουτάβια καθαρόαιμα κουρσχαρ-ποιντερ όλα τα σκυλιά με δοκιμή λόγω προβλήματος υγείας. Διαθέτω σε λογικές τιμές από 100 ευρώ έως 1.000 ευρώ. Γκέκας-Μπιγκλις-Τάζια-Τραχταρ-Πόιντερ. Πληρ. κ. Μιχάλη τηλ. 6948373666
MZT101014

ΠΩΛΕΙΤΑΙ άλογο εγγλέζικο χρώματος καφέ. Πληρ. τηλ. 6946336393
MZT091009

μαθηματα

ΙΟΥΧΟΣ μαθηματικός, κάτοχος μάστερ, παραδίδει ιδιαίτερα μαθήματα σε μαθητές γυμνασίου και λυκείου. Τιμές ικανοποιητικές. Πληρ. τηλ. 2241030279, 6938052474
MZT041002

ΕΡΓΑΣΤΗΡΙΟ ΕΛΕΥΘΕΡΩΝ ΣΠΟΥΔΩΝ ΗΛΕΚΤΡΟΝΙΚΩΝ ΥΠΟΛΟΓΙΣΤΩΝ
Program PM
ΕΠΙΣΗΜΟ ΕΞΕΤΑΣΤΙΚΟ ΚΕΝΤΡΟ ΤΗΣ ECDL HELLAS
ECDL Diploma
ΤΜΗΜΑΤΑ ΓΙΑ:
Παιδιά
Ενήλικες
Αρχάριους
Επαγγελματίες
Ανάπτυξη Εργασιών
ΕΝΤΑΤΙΚΑ ΜΑΘΗΜΑΤΑ COMPUTER
ΕΓΓΡΑΦΕΣ ΤΩΡΑ
Μανώλης Ι. Σοφίλλας
Τηλ.(22410)31761
ΚΟΔΡΙΓΚΤΩΝΟΣ 91 · ΡΟΔΟΣ
ΧΠ941

Το ξενοδοχείο THE IXIAN GRAND
ΕΚΠΟΙΕΙ
πλήρη εξοπλισμό δωματίων
σε καλή κατάσταση λόγω ανακαίνισης
Πληρ. τηλ. 2241092944
Υπεύθυνος κ. Μακρής
ΜΑΤ4696(Γ)

Λόγω ανακαίνισης του Ξενοδοχείου **Lindos Bay**
ΠΩΛΟΥΝΤΑΙ
έπιπλα δωματίων, τραπέζια και καρέκλες από τις 28 Οκτωβρίου.
Πληρ. Κος Πιλατάκης,
τηλ. **2244031501** 10.00-15.30
κιν. **6944603143** 18.00-21.00
ΜΑΠ4689

Η ΞΕΝΑΚΗΣ ΑΥΤΟΚΙΝΗΤΑ
ΖΗΤΑΕΙ ΓΙΑ ΤΟ ΤΜΗΜΑ ΜΕΤΑΧΕΙΡΙΣΜΕΝΩΝ
ΠΩΛΗΤΗ
Με τα παρακάτω προσόντα:
Γνώση για το αυτοκίνητο
Γνώση για Η/Υ
Ανεση επικοινωνίας και διάθεση για εργασία σε ένα απαιτητικό περιβάλλον.
Προσφέρουμε:
Εκπαίδευση σε τεχνικές πωλήσεων
Εξέλιξη στον χώρο του αυτοκινήτου
Μισθό και Bonus
Οι ενδιαφερόμενοι να απευθύνονται στην κα Κατερίνα Χούλλη.
Ξενάκης Μεταχειρισμένα 10 χλμ. Ρόδου-Λίνδου
Αγορές Πωλήσεις Ανταλλαγές
Μεταχειρισμένων Αυτοκινήτων
Τηλ. 2241086800-Fax: 2241086007
ΧΠΑΑΥ011

ΕΘΝΙΚΗ ΑΣΦΑΛΙΣΤΙΚΗ
ΓΡΑΦΕΙΟ ΠΩΛΗΣΕΩΝ ΡΟΔΟΥ
Στα πλαίσια δημιουργίας νέου τμήματος πωλήσεων ζητάμε **5 νέους-νέες** για την προώθηση προϊόντων του ομίλου της Εθνικής Τράπεζας.
ΠΡΟΫΠΟΘΕΣΕΙΣ:
➤ Φιλοδοξία για καριέρα και έντονη επιθυμία για αύξηση εισοδήματος
➤ Ανεση στην επικοινωνία
➤ Οργανωτικές ικανότητες
ΠΑΡΟΧΕΣ:
➤ Δυνατότητα απόκτησης κρατικού πτυχίου ασφαλιστικών σπουδών
➤ Μηνιαία αμοιβή
➤ Bonus
➤ Συνεχής εκπαίδευση
➤ Ομαδική ασφάλιση
➤ Επαγγελματική εξέλιξη
➤ Ταξίδια
ΠΛΗΡΟΦΟΡΙΕΣ-ΒΙΟΓΡΑΦΙΚΑ:
Σ. ΒΕΝΙΖΕΛΟΥ 1 ΡΟΔΟΣ
ΤΗΛ.: 22410-38338, 36274, 34586
ΜΑΤ4649(Γ)

xy+1
Μαθαίνω να σκέφτομαι!
Οικοδιδασκαλείο ΜΑΘΗΜΑΤΙΚΩΝ
Δρ. ΣΑΒΒΑΣ ΠΙΠΙΝΟΣ
BSc, Bristol University, UK
PhD, Queen Mary College, London
*Τα **μαθηματικά** αποτελούν τη ραχοκοκαλιά όλου του εκπαιδευτικού συστήματος*
*Δώστε στο παιδί σας την ευκαιρία να τα **αγαπήσει** τώρα!*
ΑΕ4420(Γ)

ΦΡΟΝΤΙΣΤΗΡΙΟ ΓΑΛΛΙΚΗΣ ΓΛΩΣΣΑΣ
ΚΟΥΦΟΥ Ν. ΤΣΑΜΠΙΚΑ
Η Γαλλική γλώσσα έχει εισέλθει πλέον σε όλους τους τομείς της βασικής και μέσης εκπαίδευσης και αποτελεί εφόδιο ζωής. Εμείς είμαστε εδώ για να σας μεταδώσουμε την γνώση και την κουλτούρα μιας γλώσσας, η οποία θα αποτελέσει ένα σίγουρο μελλοντικό εφόδιο στον επαγγελματικό σας ορίζοντα.
ΤΜΗΜΑΤΑ:
✓ Παιδικά τμήματα για αρχάριους (δημοτικού)
✓ Βοηθητικά μαθήματα σχολείου
✓ Γυμνασίου-Λυκείου
✓ Ενηλίκων (αρχαρίων-προχωρημένων)
✓ Επαγγελματικά (ξενοδοχοϋπαλλήλων-τραπεζοϋπαλλήλων-ελ. επαγγελματιών)
✓ Μαθήματα 1 ατόμου
✓ Απόκτησης διπλώματος SORBONNE
✓ Τιμές προσιτές γνωριμίας
Πληροφορίες καθημερινά
10.00-13.00 και 17.00-21.00
Αλέκου Παναγούλη 99 (7 Βαγιές)
Τηλ. & Fax 22410-78818, 2241060875
ΜΑΤ4588

ΤΑΠΗΤΟΚΑΘΑΡΙΣΤΗΡΙΑ

ΠΑΝΕΛΛΑΔΙΚΟ ΔΙΚΤΥΟ

Art Clean EXPRESS

Είμαστε λίιιι...γο πιο μπροστά από τους άλλους!

ΠΛΥΣΙΜΟ-ΑΠΟΛΥΜΑΝΣΗ-ΦΥΛΑΞΗ

ΧΑΛΙΩΝ- ΜΟΚΕΤΩΝ - ΣΑΛΟΝΙΩΝ *(και επί τόπου)*

ΠΑΠΛΩΜΑΤΑ - ΚΟΥΒΕΡΤΕΣ - ΦΛΟΚΑΤΕΣ

ΣΤΕΓΝΟ ΓΙΑ ΜΕΤΑΞΩΤΑ ΚΑΙ ΧΕΙΡΟΠΟΙΗΤΑ

ΑΔΙΑΒΡΟΧΟΠΟΙΗΣΕΙΣ & ΕΠΙΔΙΟΡΘΩΣΕΙΣ ΤΑΠΗΤΩΝ

ΠΑΡΑΛΑΒΗ - ΠΑΡΑΔΟΣΗ ΚΑΤ' ΟΙΚΟΝ

ΔΩΡΕΑΝ ΦΥΛΑΞΗ

ΑΛΑΦΑΚΗΣ ΤΑΣΟΣ

ΤΗΛ. ΧΩΡΙΣ ΧΡΕΩΣΗ 80011400400

ΤΗΛ. 2241082800- ΚΙΝ. 6944350247

email: artclean@otenet.gr

ΧΠ2286

Τέλειο καθάρισμα χωρίς απογοήτευση

ΤΑΠΗΤΟΚΑ-ΘΑΡΙΣΤΗΡΙΑ

ΚΛΕΟΠΑΤΡΑ®

Ολοκληρωμένα προγράμματα υγιεινής και καθαρισμού προσαρμοσμένα στις ιδιαίτερες ανάγκες κάθε τάπητα

Με **διασφάλιση ποιότητας** στον καθαρισμό και φύλαξη σε χαλιά, μοκέτες, χειροποίητα Ανατολής, μεταξωτά, μάλλινα, φλοκάτες, παπλώματα και τάπητες 5ης γενιάς

ΑΔΙΑΒΡΟΧΟΠΟΙΗΣΗ ΑΝΤΙΣΤΑΤΙΚΟΤΗΤΑ

- Επιτόπου βιοκαθαρισμός στρωμάτων, σαλονιών και μοκετών
- Επιδιορθώσεις σε χειροποίητα χαλιά και μοκέτες

ΦΥΛΑΞΗ ΔΩΡΕΑΝ

Παραλαβή και παράδοση σε όλη την Ρόδο

Ενημερωθείτε για την συντήρηση των χαλιών σας με ειλικρίνεια και υπευθυνότητα

ΤΗΛ. 2241051996
ΚΙΝ. 6945793626
ΦΑΞ 2241051322

ΚΟΥΦΑΛΑΚΗΣ ΣΤΑΥΡΟΣ

Πιστοποιημένος τεχνικός καθαρισμού ταπήτων από τον Παγκόσμιο Οργανισμό Προστασίας Μαλλιού **WOOLSAFE**

MAT1570

μαθηματα

συνέχεια από την προηγούμενη

ΔΑΣΚΑΛΟΣ με πολυετή πείρα **παραδίδει μαθήματα** σε παιδιά δημοτικού. Πληρ. τηλ. 6948769129 MXP14170

ΟΙΚΟΔΙΔΑΣΚΑΛΕΙΟ ΓΑΛΛΙΚΩΝ από αναγνωρισμένο καθηγητή-εξεταστή του Γαλλικού Ινστιτούτου Αθηνών. Ατομικά μαθήματα, ολιγομελή τμήματα (έως 4 άτομα) ενηλίκων και εντατικά για επαγγελματίες. Προετοιμασία για όλα τα διπλώματα (DELF, DALF, SORBONNE, ΚΡΑΤΙΚΑ). Με αναγνωρισμένες μεθόδους, οπτικοακουστικά μέσα, πρόσβαση στο διαδίκτυο. Σε προσιτές τιμές με εγγυημένη επιτυχία στις εξετάσεις (95% επιτυχία). Πληρ. τηλ. 6976786091 και 22410 61134 μετά τις 16.00 MXP14157

ΜΑΘΗΜΑΤΙΚΑ-ΦΥΣΙΚΗ-ΧΗΜΕΙΑ παραδίδονται σε μαθητές Γυμνασίου-Λυκείου από πτυχιούχο φυσικό. Πληρ. τηλ. 2241095141, 6977934349 ΜΑΠ600

ΦΙΛΟΛΟΓΟΣ παραδίδει ιδιαίτερα μαθήματα σε μαθητές Γυμνασίου-Λυκείου. Πολυετή πείρα. Ειδική προετοιμασία για Πανελλήνιες εξετάσεις (Εκθεση, Αρχαία, Νέα). Πληρ. τηλ. 6947583696 MXP14155

ΚΑΘΗΓΗΤΡΙΑ ΦΙΛΟΛΟΓΟΣ του κλασικού τμήματος του Πανεπιστημίου Αθηνών, με πολύχρονη διδακτική πείρα, παραδίδει μαθήματα σε μαθητές Γυμνασίου, Λυκείου, ΤΕΕ. Αρχαία Ελληνικά, Εκθεση-Εκφραση, Ιστορία, Λατινικά, Νεοελληνική Λογοτεχνία. Πληρ. τηλ. 2241069764, 6945713765 MZT121014

ΔΑΣΚΑΛΟΣ παραδίδει ιδιαίτερα μαθήματα σε μαθητές δημοτικού σχολείου. Πληρ. τηλ. 6972088318 MZT111023

ΟΙΚΟΔΙΔΑΣΚΑΛΕΙΟ ΑΓΓΛΙΚΗΣ ΓΛΩΣΣΑΣ ΣΤΗΝ ΙΑΛΥΣΟ. Ολιγομελή τμήματα ή ιδιαίτερα μαθήματα για όλα τα επίπεδα και για εξετάσεις Michigan, Cambridge, Edexcel. Πληρ. τηλ. 2241094629, 6979011403 MZT091012

Απέτυχες στις εξετάσεις σου στο LOWER ή το ALCE ή το PROFICIENCY MICHIGAN? Ελα στην καθηγήτρια **Αγγλικών** με 20ετή πείρα με άριστη προφορά που παραδίδει ιδιαίτερα μαθήματα σε ενήλικες και παιδιά. Εξασφαλισμένη επιτυχία εξετάσεων και επίσης το ΚΡΑΤΙΚΟ ΠΙΣΤΟΠΟΙΗΤΙΚΟ ΓΛΩΣΣΟΜΑΘΕΙΑΣ και TOEIC αναγνωρισμένο διεθνώς. Υπεύθυνη εργασία και τιμές λογικές. Πληρ. τηλ. 2241075959, 6972912196 MZT290901

ΜΑΘΗΜΑΤΙΚΑ - ΦΥΣΙΚΗ - ΧΗΜΕΙΑ παραδίδονται μαθήματα κατ' οίκον από καθηγήτρια Φυσικομαθηματικό, έμπειρη, κάτοχο μεταπτυχιακού , σε μαθητές Γυμνασίου-Λυκείου - ΤΕΕ. Πληρ. τηλ. 6934963264 MZT021027

προσφορές εργασίας

ΕΜΠΕΙΡΟΣ ΕΛΑΙΟΧΡΩΜΑΤΙΣΤΗΣ αναλαμβάνει πάσης φύσεως εργασίες (μερεμέτια - βαψίματα - φρεσκαρίσματα κ.λπ.) Διασφάλιση ποιότητας. **Υπευθυνότητα,** καθαρή δουλειά. **Λογικές τιμές.** Πληρ. τηλ. 6945223139 κ. Νεκτάριο MZT161021

ΚΥΡΙΑ 50 ετών **ζητά εργασία** για λατζιέρα, καθάρισμα σπιτιών, σκάλες πολυκατοικιών, σιδέρωμα κ.λπ. Πληρ. τηλ. 6934002636 MZT161011

ΚΥΡΙΑ σοβαρή, τίμια, **ζητά εργασία** σε σπίτι (οικοκυρικά, φροντίδα ηλικιωμένων, καθάρισμα σπιτιών κ.λπ.). Πληρ. τηλ. 6977617402 MZT141001

ΚΥΡΙΑ αναλαμβάνει την φύλαξη ηλικιωμένων στο χώρο τους, στις περιφέρειες Αγ. Νικολάου-Αγ. Αναστασία-Μητρόπολη. Εργασία όλη την ημέρα εκτός νύχτας. Πληρ. τηλ. 6995383288 MZT101020

Νιώθετε αδιαθεσία, κούραση; ΦΥΣΙΟΘΕΡΑΠΕΙΑ για διάφορες αρρώστιες και μασάζ θεραπευτικό, χαλαρωτικό θα επιστρέψει υγεία, θα γεμίσει το σώμα σας νέα ενέργεια! Τηλεφωνήστε, ελάτε και οι αρρώστιες σας φεύγουν στο παρελθόν!!! Η ζωή σας θα λάμψει εκ νέου!!! Πληρ. τηλ. 6942095457 MZT031007

ΚΥΡΙΑ διπλωματούχος μασέρ, προσφέρει θεραπευτικό, κλασικό, αθλητικό, αδυνατίσματος, χαλαρωτικό, αισθητικό και καθαρισμό προσώπου (μάσκες) μασάζ. Πληρ. τηλ. 2241035252, 6932024975 MZT210912

Ακρως γοητευτική **ΕΠΙΧΕΙΡΗΜΑΤΙΑΣ**, ιδιαίτερα αισθητή γυναικεία παρουσία, κομψότατη, οικονομικά καταξιωμένη, χωρίς υποχρεώσεις, **ΕΠΙΘΥΜΕΙ** σοβαρή σχέση με κύριο, γοητευτικό, υπεύθυνο. Πληρ. τηλ. 6975824544 ΜΑΤ4693(1)

Αξιοθαύμαστη **ΦΟΙΤΗΤΡΙΑ ΓΥΜΝΑΣΤΙΚΗΣ** Ακαδημίας με πλούσια θηλυκά στοιχεία, ιδιαίτερα όμορφη, δεσποινίδα ευγενικής συμπεριφοράς, **ΕΠΙΘΥΜΕΙ** σοβαρή γνωριμία με νέο ευπαρουσίαστο, με ειλικρινείς προθέσεις. Πληρ. τηλ. 6977135934 MAT4693(2)

Απίστευτης ομορφιάς, **ΚΑΘΗΓΗΤΡΙΑ ΧΟΡΟΥ**, ανοιχτόχρωμη, ελκυστική, λάτρης της τέχνης, με υπέροχες αναλογίες, ιδιοκτήτρια σχολής χωρίς υποχρεώσεις, **ΕΠΙΘΥΜΕΙ** σοβαρή γνωριμία με κύριο αναλόγων προσόντων. Πληρ. τηλ. 6977135773 MAT4693(3)

ΤΡΑΒ **ζητά γνωριμίες** με σοβαρούς κυρίους. Πληρ. τηλ. 6939516525 MZT121015

Εμφανίσιμη κυρία **ζητά γνωριμία** με σοβαρό κύριο. Πληρ. τηλ. 6931820075 MZT111007

ΕΛΛΗΝΙΔΑ πολύ εμφανίσιμη για γνωριμία παρέα με κύριο άνω των τριάντα, όχι αλλοδαπό. Πληρ. τηλ. 6978872750 MZT091019

ΤΡΑΒ 22 ετών, πολύ όμορφη, εχέμυθη, **ΖΗΤΑ ΓΝΩΡΙΜΙΑ** με κυρίους. Πληρ. τηλ. 6975533094 MZT071011

ΑΒΑΣΑΝΙΣΤΑ "NUMBER 1" Γνωρίστε τον αληθινό έρωτα κοντά μας. Σχέσεις γνωριμίες με άμεσα αποτελέσματα, απόλυτη εχεμύθεια. Ανδρες- γυναίκες κάθε ηλικίας περιμένουν να γνωριστείτε. Γίνετε μέλος στο μεγαλύτερο club γνωριμιών στην Ελλάδα. Πληρ. τηλ. 2105239191, 2105239711, 6975764343 ΜΑΤ4302

ΕΛΛΗΝΙΔΑ εμφανίσιμη **ζητά γνωριμία** στο χώρο της για ελεύθερη σχέση. Απόλαυση και διακριτικότητα. Αποκλείονται οι κλήσεις με απόκρυψη αριθμού. Πληρ. τηλ. 6942608613 MZT041030

ΝΕΑΡΗ ΞΕΝΑΓΟΣ με νυχτερινές ανησυχίες, επιθυμεί κουβέντα και συνομιλία και ό,τι προκύψει... Καλέστε ΟΤΕ 90.11.314.493- COSMOTE 901.200.43.53 - VODAFONE 901.694.60.53 - TIM 901.160.17.53 ΜΑΤ3186

γνωριμιες

ΤΡΑΒ ΖΗΤΑ ΓΝΩΡΙΜΙΑ με σοβαρά άτομα. Ονομα Στέλα. Πληρ. τηλ. 6974569688 MZT161010

ΠΩΛΟΥΝΤΑΙ

από ξενοδοχείο στην Ιξιά

3 ψυγεία βιτρίνες για super market.
Τιμή ευκαιρίας

Πληρ. τηλ. 2241023021 ΜΧΠ1145

ELITE DOGS

PROTECTION SPECIALISTS

ΣΧΟΛΗ ΕΚΠΑΙΔΕΥΣΗΣ ΣΚΥΛΩΝ

Η εκπαίδευση του σκύλου μας δεν είναι μόδα, δεν είναι απλές εντολές, ούτε πολυτέλεια, είναι ένα ξεκαθάρισμα θέσεων για την αποφυγή προβλημάτων στο μέλλον.

- Δίνουμε βάση στα φυσικά ένστικα του σκύλου όπως: FOOD DRIVE - PREY DRIVE - DEFENSIVE DRIVE - PLAY DRIVE - FIGHT DRIVE
- Στη διάθεσή μας έτοιμα εκπαιδευμένα σκυλιά φύλαξης καθώς και κουτάβια από επιλεκτικούς εκτροφείς κατόπιν σωστής επιλογής και ανάλογα με τις ανάγκες σας (ΦΥΛΑΚΑΣ - ΚΑΤΟΙΚΙΔΙΟ)
- Αριστη συνεργασία με εκτροφείς κυνηγόσκυλων
- Παροχή φιλοξενίας που είναι κάτι παραπάνω από σπιτική MZT091002

Επικοινωνήστε μαζί μας στο 6945900849

ΑΠΟΦΡΑΞΕΙΣ ΕΚΚΕΝΩΣΕΙΣ ΜΕΤΡΟΠΟΝΤΙΚΑΣ "ΜΑΡΙΑ"



ΑΠΟΦΡΑΞΕΙΣ ΑΠΟΧΕΤΕΥΤΙΚΩΝ ΑΓΩΓΩΝ ΜΕ ΥΔΡΟΒΟΛΗ, ΚΟΥΖΙΝΕΣ, ΤΟΥΑΛΕΤΕΣ, ΣΙΦΩΝΙΑ, ΥΔΡΟΡΟΕΣ, ΜΗΝΙΑΙΕΣ ΣΥΝΤΗΡΗΣΕΙΣ ΠΟΛΥΚΑΤΑΣΤΗΜΑΤΑ, ΣΤΡΑΤΟΠΕΔΑ, ΞΕΝΟΔΟΧΕΙΑ, ΝΟΣΟΚΟΜΕΙΑ, ΔΗΜΟΥΣ, ΠΟΛΥΚΑΤΟΙΚΙΕΣ, ΣΠΙΤΙΑ κ.λπ.
Αντληση υδάτων από υπόγειους χώρους

Πληρ. τηλ. 2241065120/35555 AE1731

ΧΡΕΙΑΖΕΣΤΕ ΧΡΗΜΑΤΑ;

ΕΝΕΧΥΡΟΔΑΝΕΙΣΤΗΡΙΟ "Η ΘΥΡΙΔΑ"

ΕΝΕΧΥΡΙΑΖΩ και ΑΓΟΡΑΖΩ

ΧΡΥΣΑΦΙΚΑ - ΚΟΣΜΗΜΑΤΑ - ΛΙΡΕΣ - ΠΑΛΑΙΑ ΝΟΜΙΣΜΑΤΑ - ΜΕΤΟΧΕΣ και ΑΝΤΙΚΕΣ

Αντ. Δαμασκηνού 25 (περ. Μητρόπολη)
Τηλ. 2241032537, 6942613540, 6947965279

AE639

ΑΠΟΦΡΑΞΕΙΣ - ΕΚΚΕΝΩΣΕΙΣ ΡΟΔΟΥ



Κιν. 6932470404 Κιν. 6944361464

Κώστας & Λευτέρης

ΑΠΟΦΡΑΞΕΙΣ ΑΠΟΧΕΤΕΥΤΙΚΩΝ ΑΓΩΓΩΝ ΜΕ ΥΔΡΟΒΟΛΗ, ΚΟΥΖΙΝΕΣ, ΤΟΥΑΛΕΤΕΣ, ΣΙΦΩΝΙΑ, ΥΔΡΟΡΟΕΣ, ΑΠΟΛΥΜΑΝΣΕΙΣ, ΜΗΝΙΑΙΕΣ ΣΥΝΤΗΡΗΣΕΙΣ

ΠΟΛΥΚΑΤΑΣΤΗΜΑΤΑ, ΣΤΡΑΤΟΠΕΔΑ, ΞΕΝΟΔΟΧΕΙΑ, ΝΟΣΟΚΟΜΕΙΑ, ΔΗΜΟΥΣ, ΠΟΛΥΚΑΤΟΙΚΙΕΣ, ΣΠΙΤΙΑ Κ.Λ.Π.
Αντληση υδάτων από υπόγειους χώρους

Αμεση εξυπηρέτηση!!! ΟΙ ΚΑΛΥΤΕΡΕΣ ΤΙΜΕΣ!

Τηλ. 2241085977, 2241086634
Κιν. 6944361464, 6932470404

AE835

Έτοιμοι για ΚΤΕΟ;
τώρα ΚΤΕΟ σε 25 λεπτά!

AUTOVISION

Ιδιωτικό ΚΤΕΟ Ρόδου

για ραντεβού..22410 **67677**

ανοιχτά απογεύματα και σάββατο, όλα τα παράβολα αγοράζονται στο ΚΤΕΟ

ΑΕ1319

ΠΡΟΓΡΑΜΜΑ ΠΡΟΣΚΛΗΣΗΣ ΟΧΗΜΑΤΩΝ Ν. ΔΩΔ/ΣΟΥ

- Τον Σεπτέμβριο ΡΟΖ 9501 εώς ΡΟΖ 9999 και ΡΟΗ 1000 εώς 2500
- Τον Οκτώμβριο ΡΟΗ 2501 εώς ΡΟΗ 4500

! ! ! ! ! ! ! ! ! !

Η ΜΗ ΔΙΕΝΕΡΓΕΙΑ ΤΕΧΝΙΚΟΥ ΕΛΕΓΧΟΥ ΤΟΥ ΟΧΗΜΑΤΟΣ ΣΑΣ (ΚΤΕΟ) ΜΕΣΑ ΣΤΙΣ ΠΡΟΘΕΣΜΙΕΣ, ΑΠΟΤΕΛΕΙ ΠΑΡΑΒΑΣΗ (ΚΟΚ 86) ΚΑΙ ΤΙΜΩΡΕΙΤΑΙ ΑΠΟ ΤΙΣ ΑΡΧΕΣ ΜΕ ΠΡΟΣΤΙΜΟ 334 ΕΥΡΩ ΚΑΙ ΑΦΑΙΡΕΣΗ ΠΙΝΑΚΙΔΩΝ

ΣΤΑΥΡΙΑΣ

ΚΑΤΑΣΚΕΥΕΣ ΤΗΛ. 22410 - 60770 ΚΙΝ. 6944 - 677700





ΘΕΣΗ : ΣΟΡΩΝΗ
- ΕΝΤΟΣ ΟΙΚΙΣΜΟΥ
- ΣΕ ΠΡΟΝΟΜΙΑΚΗ ΘΕΣΗ
- ΔΙΩΡΟΦΕΣ ΚΑΤΟΙΚΙΕΣ ΑΠΟ 105 -135 Τ.Μ.
- ΑΡΙΣΤΗ ΚΑΤΑΣΚΕΥΗ

ΟΛΟΚΛΗΡΩΜΕΝΕΣ
ΑΠΟ 180.000,00 €
ΚΑΙ ΜΕ
- ΔΙΑΜΟΡΦΩΜΕΝΟΥΣ ΕΞΩΤΕΡΙΚΟΥΣ ΧΩΡΟΥΣ (ΑΥΛΕΣ , ΠΑΡΚΙΝΓΚ, ΚΗΠΟ)
- ΠΕΡΙΤΟΙΧΙΣΜΕΝΟ ΟΙΚΟΠΕΔΟ
- ΑΤΟΜΙΚΟ ΒΟΘΡΟ
- ΥΠΟΓΕΙΕΣ ΣΥΝΔΕΣΕΙΣ ΜΕ ΟΛΕΣ ΤΙΣ ΠΑΡΟΧΕΣ (ΥΔΡ. ΗΛΕΚΤ. ΤΗΛ)

ΑΕ 1905

ΕΡΓΑΣΤΗΡΙΟ ΕΛΕΥΘΕΡΩΝ ΣΠΟΥΔΩΝ ΚΟΜΜΩΤΙΚΗΣ

"ΣΑΚΚΑ ΠΟΠΗ"

Σπουδάστε ένα επάγγελμα που θα σας χαρίσει ΑΜΕΣΑ ΚΕΡΔΗ και ΕΝΑ ΛΑΜΠΡΟ ΜΕΛΛΟΝ. ΣΠΟΥΔΑΣΤΕ ΚΟΜΜΩΤΙΚΗ

ΠΡΟΣΦΕΡΟΥΜΕ:
- ✔ ΣΥΝΤΟΜΗ ΕΚΜΑΘΗΣΗ (ΜΟΝΟ 11 ΜΗΝΕΣ)
- ✔ ΜΕΤΕΚΠΑΙΔΕΥΣΗ ΣΤΑ ΕΡΓΑΣΤΗΡΙΑ ΜΑΣ
- ✔ ΕΞΑΣΦΑΛΙΣΜΕΝΗ ΕΡΓΑΣΙΑ
- ✔ ΙΔΡΥΣΗ ΚΟΜΜΩΤΗΡΙΟΥ ***ΜΕ ΠΡΟΫΠΗΡΕΣΙΑ 3 ΕΤΗ***
- ✔ ΔΥΝΑΤΟΤΗΤΑ ΣΥΝΕΧΙΣΗΣ ΣΠΟΥΔΩΝ ΣΤΗ ΓΑΛΛΙΑ

ΠΑΡΑΔΙΔΟΝΤΑΙ ΟΛΟΚΛΗΡΩΜΕΝΑ ΠΡΟΓΡΑΜΜΑΤΑ ΜΕΤΕΚΠΑΙΔΕΥΣΗΣ ΣΕ ΟΣΟΥΣ ΑΠΟΦΟΙΤΟΥΣ ΚΟΜΜΩΤΙΚΗΣ ΕΠΙΘΥΜΟΥΝ ΝΑ ΕΜΠΛΟΥΤΙΣΟΥΝ ΤΙΣ ΓΝΩΣΕΙΣ ΤΟΥΣ

ΓΙΟΡΤΑΖΟΥΜΕ ΤΑ 40 ΧΡΟΝΙΑ ΛΕΙΤΟΥΡΓΙΑΣ ΤΗΣ ΣΧΟΛΗΣ ΚΑΙ ΠΡΟΣΦΕΡΟΥΜΕ ΔΩΡΟ ΣΤΟΥΣ ΜΑΘΗΤΕΣ ΜΑΣ 1 ΒΑΛΙΤΣΑΚΙ ΜΕ ΟΛΑ ΤΑ ΑΠΑΡΑΙΤΗΤΑ ΕΡΓΑΛΕΙΑ ΚΟΜΜΩΤΙΚΗΣ

ΑΕ1965

Για πληροφορίες Γρίβα 41, τηλ. 2241022810

Δρομολόγια του **DODEKANISOS PRIDE**
Από 16/10/2006 έως 4/11/2006

ΚΑΘΗΜΕΡΙΝΑ (ΔΕΥΤΕΡΑ - ΚΥΡΙΑΚΗ)		
ΛΙΜΑΝΙ	ΑΦΙΞΗ	ΑΝΑΧΩΡΗΣΗ
ΛΕΡΟΣ	-	06:45
ΚΑΛΥΜΝΟΣ	07:30	07:40
ΚΩΣ	08:15	08:20
ΣΥΜΗ	09:45	09:50
ΡΟΔΟΣ	10:40	15:00
ΣΥΜΗ	15:50	15:55
ΚΩΣ	17:20	17:25
ΚΑΛΥΜΝΟΣ	18:00	18:05
ΛΕΡΟΣ	18:50	ΔΙΑΝ/ΣΗ

Κυριακή 05/11/2006 - Τετάρτη 08/11/2006
ΠΡΟΣΚΥΝΗΜΑ ΣΤΟΝ ΠΑΝΟΡΜΙΤΗ

05/11/2006 - 08/11/2006		
ΛΙΜΑΝΙ	ΑΦΙΞΗ	ΑΝΑΧΩΡΗΣΗ
ΛΕΡΟΣ	-	06:45
ΚΑΛΥΜΝΟΣ	07:30	07:40
ΚΩΣ	08:15	08:20
ΠΑΝΟΡΜΙΤΗΣ	09:45	09:50
ΡΟΔΟΣ	10:40	15:00
ΠΑΝΟΡΜΙΤΗΣ	15:50	15:55
ΚΩΣ	17:20	17:25
ΚΑΛΥΜΝΟΣ	18:00	18:05
ΛΕΡΟΣ	18:50	ΔΙΑΝ/ΣΗ

Δρομολόγια του **DODEKANISOS EXPRESS**
Από 16/10/2006 - 04/11/2006

ΚΑΘΗΜΕΡΙΝΑ (ΔΕΥΤΕΡΑ - ΚΥΡΙΑΚΗ)		
ΛΙΜΑΝΙ	ΑΦΙΞΗ	ΑΝΑΧΩΡΗΣΗ
ΡΟΔΟΣ	-	08:30
ΣΥΜΗ	09:25	09:30
ΚΩΣ	11:00	11:10
ΚΑΛΥΜΝΟΣ	11:50	12:00
ΛΕΡΟΣ	12:50	14:30
ΚΑΛΥΜΝΟΣ	15:20	15:30
ΚΩΣ	16:10	16:20
ΣΥΜΗ	17:40	17:45
ΡΟΔΟΣ	18:30	ΔΙΑΝ/ΣΗ

ΜΟΝΟ ΓΙΑ ΤΗΝ ΚΥΡΙΑΚΗ 22/10/2006		
ΛΙΜΑΝΙ	ΑΦΙΞΗ	ΑΝΑΧΩΡΗΣΗ
ΡΟΔΟΣ	-	08:30
ΣΥΜΗ	09:25	09:30
ΚΩΣ	11:00	11:10
ΚΑΛΥΜΝΟΣ	11:50	12:00
ΛΕΡΟΣ	12:50	12:55
ΠΑΤΜΟΣ	13:35	13:40
ΛΕΡΟΣ	14:20	14:30
ΚΑΛΥΜΝΟΣ	15:20	15:30
ΚΩΣ	16:10	16:20
ΣΥΜΗ	17:40	17:45
ΡΟΔΟΣ	18:30	ΔΙΑΝ/ΣΗ

ΠΡΟΣΚΥΝΗΜΑ ΣΤΟΝ ΠΑΝΟΡΜΙΤΗ

ΚΥΡΙΑΚΗ 05/11/2006 ΔΕΥΤΕΡΑ 06/11/2006		
ΛΙΜΑΝΙ	ΑΦΙΞΗ	ΑΝΑΧΩΡΗΣΗ
ΡΟΔΟΣ	-	08:30
ΠΑΝΟΡΜΙΤΗΣ	09:25	09:30
ΚΩΣ	11:00	11:10
ΚΑΛΥΜΝΟΣ	11:50	12:00
ΛΕΡΟΣ	12:50	14:30
ΚΑΛΥΜΝΟΣ	15:20	15:30
ΚΩΣ	16:10	16:20
ΠΑΝΟΡΜΙΤΗΣ	17:40	17:45
ΡΟΔΟΣ	18:30	ΔΙΑΝ/ΣΗ

ΤΡΙΤΗ 07/11/2006 ΤΕΤΑΡΤΗ 08/11/2006		
ΛΙΜΑΝΙ	ΑΦΙΞΗ	ΑΝΑΧΩΡΗΣΗ
ΡΟΔΟΣ	-	08:00
ΠΑΝΟΡΜΙΤΗΣ	08:50	09:00
ΡΟΔΟΣ	09:50	10:30
ΠΑΝΟΡΜΙΤΗΣ	11:20	12:30
ΡΟΔΟΣ	13:20	15:30
ΠΑΝΟΡΜΙΤΗΣ	16:20	18:00
ΡΟΔΟΣ	18:50	ΔΙΑΝ/ΣΗ

ΧΠΤΓΡ065



DODEKANISOS SEAWAYS
Η δική μας ναυτιλία!

Αυστραλίας 3, 85100 Ρόδος, τηλ.: 22410 70590, fax: 22410 70591, www.12ne.gr

La Belle



ΣΠΟΥΔΕΣ ΣΤΗΝ ΟΜΟΡΦΙΑ!

ΤΩΡΑ ΥΠΟ ΤΗ ΝΕΑ ΔΙΕΥΘΥΝΣΗ ΤΗΣ ΓΝΩΣΤΗΣ ΔΙΠΛΩΜΑΤΟΥΧΟΥ ΑΙΣΘΗΤΙΚΟΥ

ΡΕΝΑΣ ΚΟΛΙΑΔΟΥ-ΣΙΦΩΝΙΟΥ

ΑΙΣΘΗΤΙΚΗ
- ● ΑΙΣΘΗΤΙΚΗ ΠΡΟΣΩΠΟΥ ΚΑΙ ΣΩΜΑΤΟΣ
- ● ΑΝΑΤΟΜΙΑ ● ΦΥΣΙΟΛΟΓΙΑ
- ● ΚΟΣΜΕΤΟΛΟΓΙΑ
- ● ΧΡΩΜΑΤΟΛΟΓΙΑ ● ΔΙΑΙΤΟΛΟΓΙΑ
- ● ΜΑΡΚΕΤΙΝΓΚ ● ΔΕΡΜΑΤΟΛΟΓΙΑ
- ● ΜΑΚΙΓΙΑΖ ● ΑΠΟΤΡΙΧΩΣΗ
- ● ΟΡΓΑΝΩΣΗ ΧΩΡΟΥ
- ● ΑΡΩΜΑΤΟΘΕΡΑΠΕΙΑ
- ● ΜΑΣΑΖ ΣΩΜΑΤΟΣ

ΚΟΜΜΩΤΙΚΗ
- ● ΕΡΓΑΣΤΗΡΙΟ ΚΟΜΜΩΤΙΚΗΣ
- ● ΕΞΟΠΛΙΣΜΟΣ ΚΟΜΜΩΤΗΡΙΟΥ
- ● ΚΑΛΛΥΝΤΙΚΑ ΠΡΟΪΟΝΤΑ
- ● ΘΕΩΡΙΑ ΕΡΓΑΣ. ΒΑΦΩΝ
- ● ΥΓΙΕΙΝΗ ΑΣΦΑΛΕΙΑ
- ● ΕΡΓΑΣΙΑΚΟ ΠΕΡΙΒΑΛΛΟΝ

ΜΑΝΙΚΙΟΥΡ -ΠΕΝΤΙΚΙΟΥΡ ΟΝΥΧΟΠΛΑΣΤΙΚΗ
- ● ΜΑΝΙΚΙΟΥΡ ● ΠΕΝΤΙΚΙΟΥΡ
- ● ΟΝΥΧΟΠΛΑΣΤΙΚΗ ● ΤΖΕΛ
- ● ΑΚΡΙΛΙΚΟ ● ΜΕΤΑΞΙ
- ● ΔΙΑΚΟΣΜΗΣΗ ΝΥΧΙΩΝ
- ● ΥΓΙΕΙΝΗ-ΑΣΦΑΛΕΙΑ
- ● ΑΝΑΤΟΜΙΑ-ΦΥΣΙΟΛΟΓΙΑ
- ● ΔΥΣΛΕΙΤΟΥΡΓΙΕΣ
- ● SPA ΧΕΡΙΩΝ-ΠΟΔΙΩΝ

ΕΠΑΓΓΕΛΜΑΤΙΚΟ ΜΑΚΙΓΙΑΖ
- ● ΗΜΕΡΑΣ ● ΒΡΑΔΥΝΟ
- ● ΕΠΙΣΗΜΟ ● ΝΥΦΗΣ
- ● ΦΩΤΟΓΡΑΦΙΑΣ ● ΑΠΟΚΡΙΑΤΙΚΟ
- ● ΜΑΚΙΓΙΑΖ ΤΗΛΕΟΡΑΣΗΣ

ΟΛΙΓΟΜΕΛΗ ΤΜΗΜΑΤΑ • ΘΕΣΕΙΣ ΠΕΡΙΟΡΙΣΜΕΝΕΣ

ΟΙ ΕΓΓΡΑΦΕΣ ΤΕΛΕΙΩΝΟΥΝ

ΔΕΚΤΟΙ ΚΑΙ ΑΠΟΦΟΙΤΟΙ ΓΥΜΝΑΣΙΟΥ

ΑΕ1950

ΟΔΟΣ ΕΘΝΙΚΗΣ ΑΝΤΙΣΤΑΣΕΩΣ 18 (ΠΡΩΗΝ ΑΝΝΗΣ ΜΑΡΙΑΣ) ΡΟΔΟΣ • ΤΗΛ. 22410 35668, 37876

ΝΟΜΑΡΧΙΑΚΕΣ ΕΚΛΟΓΕΣ 2006

ΔΗΜΟΣ ΙΑΛΥΣΟΥ

13 εκλογικά τμήματα

Εγγεγραμμένοι 5.920
Ψήφισαν 5.102
Άκυρα/λευκά 121/85
Έγκυρα 4.896
Γ. ΜΑΧΑΙΡΙΔΗΣ 2.482/55,13%
Β. ΥΨΗΛΑΝΤΗΣ 1.846/41%
Γ. ΠΕΡΔΙΚΑΡΗΣ 104/2,31%
Δ. ΓΑΚΗΣ 70/1,55%

ΙΑΛΥΣΟΣ

1ο εκλογικό τμήμα

Εγγεγραμμένοι 464
Ψήφισαν 382
Λευκά/Άκυρα 13
Έγκυρα 369
Γ. ΜΑΧΑΙΡΙΔΗΣ 211
Β. ΥΨΗΛΑΝΤΗΣ 147
Γ. ΠΕΡΔΙΚΑΡΗΣ 7
Δ. ΓΑΚΗΣ 4

2ο εκλογικό τμήμα

Εγγεγραμμένοι 474
Ψήφισαν 412
Λευκά/Άκυρα 18
Έγκυρα 394
Γ. ΜΑΧΑΙΡΙΔΗΣ 194
Β. ΥΨΗΛΑΝΤΗΣ 181
Γ. ΠΕΡΔΙΚΑΡΗΣ 3
Δ. ΓΑΚΗΣ 16

3ο εκλογικό τμήμα

Εγγεγραμμένοι 465
Ψήφισαν 416
Λευκά/Άκυρα 21
Έγκυρα 395
Γ. ΜΑΧΑΙΡΙΔΗΣ 190
Β. ΥΨΗΛΑΝΤΗΣ 189
Γ. ΠΕΡΔΙΚΑΡΗΣ 9
Δ. ΓΑΚΗΣ 18

4ο εκλογικό τμήμα

Εγγεγραμμένοι 453
Ψήφισαν 372
Λευκά/Άκυρα 21
Έγκυρα 351
Γ. ΜΑΧΑΙΡΙΔΗΣ 186
Β. ΥΨΗΛΑΝΤΗΣ 153
Γ. ΠΕΡΔΙΚΑΡΗΣ 10
Δ. ΓΑΚΗΣ 2

5ο εκλογικό τμήμα

Εγγεγραμμένοι 475
Ψήφισαν 400
Λευκά/Άκυρα 17
Έγκυρα 383
Γ. ΜΑΧΑΙΡΙΔΗΣ 206
Β. ΥΨΗΛΑΝΤΗΣ 165
Γ. ΠΕΡΔΙΚΑΡΗΣ 7
Δ. ΓΑΚΗΣ 5

6ο εκλογικό τμήμα

Εγγεγραμμένοι 471
Ψήφισαν 412
Λευκά/Άκυρα 7
Έγκυρα 405
Γ. ΜΑΧΑΙΡΙΔΗΣ 247
Β. ΥΨΗΛΑΝΤΗΣ 144
Γ. ΠΕΡΔΙΚΑΡΗΣ 9
Δ. ΓΑΚΗΣ 5

7ο εκλογικό τμήμα

Εγγεγραμμένοι 463
Ψήφισαν 427
Λευκά/Άκυρα 15
Έγκυρα 412
Γ. ΜΑΧΑΙΡΙΔΗΣ 231
Β. ΥΨΗΛΑΝΤΗΣ 156
Γ. ΠΕΡΔΙΚΑΡΗΣ 18
Δ. ΓΑΚΗΣ 7

8ο εκλογικό τμήμα

Εγγεγραμμένοι 471
Ψήφισαν 394
Λευκά/Άκυρα 10
Έγκυρα 384
Γ. ΜΑΧΑΙΡΙΔΗΣ 220
Β. ΥΨΗΛΑΝΤΗΣ 146
Γ. ΠΕΡΔΙΚΑΡΗΣ 8
Δ. ΓΑΚΗΣ 10

9ο εκλογικό τμήμα

Εγγεγραμμένοι 461
Ψήφισαν 389
Λευκά/Άκυρα 22
Έγκυρα 367
Γ. ΜΑΧΑΙΡΙΔΗΣ 197
Β. ΥΨΗΛΑΝΤΗΣ 156
Γ. ΠΕΡΔΙΚΑΡΗΣ 10
Δ. ΓΑΚΗΣ 4

10ο εκλογικό τμήμα

Εγγεγραμμένοι 470
Ψήφισαν 413
Λευκά/Άκυρα 12
Έγκυρα 401
Γ. ΜΑΧΑΙΡΙΔΗΣ 224
Β. ΥΨΗΛΑΝΤΗΣ 169
Γ. ΠΕΡΔΙΚΑΡΗΣ 3
Δ. ΓΑΚΗΣ 5

11ο εκλογικό τμήμα

Εγγεγραμμένοι 392
Ψήφισαν 356
Λευκά/Άκυρα 19
Έγκυρα 337
Γ. ΜΑΧΑΙΡΙΔΗΣ 178
Β. ΥΨΗΛΑΝΤΗΣ 148
Γ. ΠΕΡΔΙΚΑΡΗΣ 8
Δ. ΓΑΚΗΣ 6

12ο εκλογικό τμήμα

Εγγεγραμμένοι 471
Ψήφισαν 399
Λευκά/Άκυρα 19
Έγκυρα 380
Γ. ΜΑΧΑΙΡΙΔΗΣ 233
Β. ΥΨΗΛΑΝΤΗΣ 133
Γ. ΠΕΡΔΙΚΑΡΗΣ 8
Δ. ΓΑΚΗΣ 6

13ο εκλογικό τμήμα

Εγγεγραμμένοι 390
Ψήφισαν 330
Λευκά/Άκυρα 12
Έγκυρα 318
Γ. ΜΑΧΑΙΡΙΔΗΣ 159
Β. ΥΨΗΛΑΝΤΗΣ 143
Γ. ΠΕΡΔΙΚΑΡΗΣ 7
Δ. ΓΑΚΗΣ 9

Οι σταυροί των υποψηφίων για τη Νομαρχία

Χωρίς μεγάλες εκπλήξεις καταρτίζεται η λίστα των νέων νομαρχιακών συμβούλων της Δωδεκανήσου. Οριστικά αποτελέσματα δεν υπάρχουν καθώς η καταμέτρηση των «σταυρών» συνεχίζεται με αργούς ρυθμούς. Χθες, σχεδόν ένα 24ωρο μετά το κλείσιμο της κάλπης, είχε καταμετρηθεί περίπου το ένα στα τρία ψηφοδέλτια. Σύμφωνα με την κατανομή των εδρών, 25 θέσεις στο νέο νομαρχιακό συμβούλιο καταλαμβάνει η παράταξη του Γιάννη Μαχαιρίδη, 15 η παράταξη του Βασίλη Υψηλάντη και 1 η παράταξη του Γιάννη Περδικάρη.

Στην παράταξη του Γιάννη Μαχαιρίδη, στις πρώτες θέσεις βρίσκονται γνωστά στελέχη, που την προηγούμενη τετραετία κατείχαν θέσεις αντινομαρχών και επάρχων. Ωστόσο, υπάρχουν και δύο νέοι σύμβουλοι οι οποίοι κατέβηκαν πρώτη φορά στις εκλογές και κατορθώνουν να βρίσκονται στην πρώτη πεντάδα. Πρόκειται για τους Γιώργο Πετρωνιάτη (τέταρτος) και Φίλιππο Λίσγο (πέμπτος).

Στις τρεις πρώτες θέσεις της προσωρινής κατάταξης, βρίσκονται οι αντινομάρχες Νίκος Ζωίδης, Στάθης Κουσουρνάς και Δημήτρης Κρεμαστινός. Με τα έως χθες αποτελέσματα, φαινόταν ότι δεν θα υπάρχουν αλλαγές στις θέσεις των επάρχων. Έτσι, στο επαρχείο Κω προηγείται η Μαρία Κυπραίου, στη Λέρο η Χρυσούλα Συφουνιού και στην Κάρπαθο ο Μιχάλης Ερωτόκριτος. Εκτός της πρώτης δεκάδας βρίσκεται ο πρόεδρος του νομαρχιακού συμβουλίου Φώτης Χατζηδιάκος (11ος).

Στην παράταξη του Βασίλη Υψηλάντη, εκ των προτέρων ήταν βέβαιο ότι θα είχαμε πολλά νέα πρόσωπα, λόγω της σύνθεσης του ψηφοδελτίου.

Στην πρώτη θέση βρίσκουμε τον Γιώργο Ζωγραφίδη ο οποίος είχε διεκδικήσει ένα διάστημα να είναι αυτός υποψήφιος νομάρχης με το χρίσμα της Νέας Δημοκρατίας. Έτσι, την πρώτη φορά που βάζει υποψηφιότητα για το νομαρχιακό συμβούλιο, εκλέγεται πανηγυρικά. Ακολουθούν οι γιατροί Νίκος Καραμαρίτης και Μιχάλης Σοκορέλος.

Ακολουθεί ο «παλιός» Μιχάλης Μπαριανάκης και την πρώτη πεντάδα κλείνει ο Νίκος Πουλιού από την Κω, ο οποίος επίσης για πρώτη φορά κατεβαίνει σε νομαρχιακές εκλογές. Εντύπωση προκαλεί το γεγονός ότι στην 12η θέση βρίσκεται η Βίκυ Κουλιανού, η οποία δεν πραγματοποίησε κανενός είδους προεκλογικό αγώνα για τον εαυτό της, ενώ πολύ μικρή φυσική παρουσία είχε στα Δωδεκάνησα όλο αυτό το διάστημα. Αναλυτικά, τα αποτελέσματα με καταμετρημένους τους σταυρούς προτίμησης σε 119 εκλογικά τμήματα από τα 377 (ποσοστό 31,56% των τμημάτων), οι σταυροί προτίμησης έχουν ως εξής:

ΔΩΔΕΚΑΝΗΣΑ ΝΕΑ ΠΟΡΕΙΑ
Γ. ΜΑΧΑΙΡΙΔΗΣ

ΥΠΟΨΗΦΙΟΣ	ΨΗΦΟΙ
Ζωίδης Νικόλαος	2971
Κουσουρνάς Ευστάθιος	2534
Κρεμαστινός Δημήτριος	2363
Πετρωνιάτης Γεώργιος	2349
Λίσγος Φίλλιπος	2310
Κυπραίου - Νικηταρά Μαρία	2245
Μπαφίτη Ανδριάνα - Γεωργία	2174
Δημητρακόπουλος Βασίλειος	2094
Χριστοφάκης Ιωάννης	1916
Συφουνιού Χρυσούλα	1894
Χατζηδιάκος Φώτιος	1820
Παμπάκας Σωτήριος	1719
Ερωτόκριτος Μιχαήλ	1688
Φάκκος Μιλτιάδης	1589
Διακοσταυριανού - Σώζου Δέσποινα	1506
Τατάκης Νικόλαος	1226
Φάκκα - Βασιλαράκη Ζηνοβία (Τζένη)	1196
Σταυλάς Κωνσταντίνος	1122
Βολονάκη Αικατερίνη	1095
Κιαχαγιά Τσαμπίκα	1026
Μουτάφη - Κουντούρη Δέσποινα	997
Ζηδιανάκης Εμμανουήλ	832
Καραγιώργης Δημήτριος	820
Τσαμπανάκης Βασίλειος	819
Σπυροπούλου - Νικολάου Ελένη - Λίντα	795
Χατζηδάκη - Κώτη Ζηνοβία	789
Κορωνή - Ησυχου Αικατερίνη	762
Χατζηπέτρος Ιωάννης	758
Τσαβαρής Ιωάννης	731
Παρισίδη - Τουλαντά Μαρία	729
Δράκου - Σκουμπουρδή Βαρβάρα (Βέρα)	703
Κακιός Μιχαήλ	636
Έψιμος Στέργος	584
Κασέρης Ιωάννης	576
Μπαϊράμης Ιωάννης	510
Μανιάς Σεβαστός	510
Γρύλλης Λάζαρος	488
Μαύρου Καλλιόπη	425
Γερασκλής Μιχαήλ	409
Μακαρούνα Δέσποινα	399
Τσαμπάλα - Κώστογλου Ευαγγελία	366
Κάζας Αντώνιος	347
Γερακιού Καλλιόπη	338
Σκευοφύλαξ Εμμανουήλ	333
Κουντούρης Αντώνιος	324
Διάκου Παναγιώτης	315
Μπαραχάνος Αθανάσιος (Σάκης)	300
Γιαννικουρή Ελένη	233
Κατσοτούρχης Γεώργιος	220
Ορφανίδου Γεωργία	211
Γιαλλούσης Ιωάννης	198
Φάρκωνα - Χασαπλαδάκη Αγγελική	196
Χριστοδούλου Μαρία (Μαριγούλα)	138
Σαμίου Αδαμαντία (Διαμάντω)	102

ΔΩΔΕΚΑΝΗΣΙΑΚΗ ΕΝΩΤΙΚΗ ΚΙΝΗΣΗ
ΥΨΗΛΑΝΤΗΣ ΒΑΣΙΛΕΙΟΣ

Ζωγραφίδης Γεώργιος	1836
Καραμαρίτης Νικόλαος	1608
Σοκορέλος Μιχαήλ	1589
Μπαριανάκης Μιχαήλ	1542
Πουλιού Νικόλαος	1534
Χατζησάββας Εμμανουήλ	1437
Τριομμάτης Φίλιππος	1393
Τριανταφύλλου Εμμανουήλ	1361
Γεωργά - Τηλιακού Μαρία - Ειρήνη (Μαριρένα)	1318
Γεράκης Ελευθέριος - Αλέξανδρος (Αλέξης)	1276
Αθένα - Βασιλειάδη Ελευθερία	1155
Κουλιανού Βασιλική (Βίκυ)	1131
Αγγούριας Ανδρέας	974
Καραταπάνης Σάββας	941
Σύρμος Πέτρος	870
Καραγιάννης Ανδρέας	848
Θερμού - Στεφανίδη Αθανασία	847
Μαραβέλιας Παντελεήμων	837
Καμπάνης Ιωάννης	835
Καραγιάννη Μαρία	833
Πιννίκας Εμμανουήλ	830
Βιτζηλαίος Μιχαήλ	809
Σαρρής Χαράλαμπος (Μπάμπης)	773
Κούρτης Γεώργιος	763
Αναστασιάδης Στέργος (Σέργιος)	737
Καλλιστή - Στεργάκη Ευδοξία (Εύη)	681
Μπότσης Μιχαήλ	651
Αγγελίδης Γεώργιος	632
Καρίκης Ιωάννης	625
Δράκου - Χοσάδα Αικατερίνη	576
Χατζηστρατή Σεβαστή	551
Σαρικά - Κουμπιάδη Δωροθέα (Ροδούλα)	550
Σόμος Μιχαήλ	512
Δρόσος Γεώργιος	510
Θυμανάκης Δημοσθένης	498
Αλαχούζος Μιχαήλ	485
Κουνάκης Εμμανουήλ	448
Μανώλης Ευάγγελος	445
Παπαδάκη Μαρίνα	435
Μαραγκός Δημήτριος	406
Νισύριος Γεώργιος	371
Χαντάτ - Μεϊχανετζίδη Γκρεϊς	341
Σαράντης Δημήτρης	333
Κούρτη - Παζαρζή Μαρία	329
Φωτεινής Γεώργιος	322
Κορφιά Καλοτίνα	311
Μαυριού - Δεμέλου Τσαμπίκα	278
Τσαμπίκου - Στεργάρου Καθολική (Κική)	269
Σταμπούλη - Μουλιάτη Σμαράγδα	211
Ανδρουλάκη - Χατζηνικολάου Χριστίνα	188
Τηλιακός Σακελλάριος	173
Νικόλα - Τρούλλη Ειρήνη	158
Γρηγοριάδης Μιχαήλ	137
Λαχανάς Ιωάννης	94

ΜΝΗΜΟΣΥΝΑ



Την 18η μηνός Οκτωβρίου ημέρα Τετάρτη και ώρα 8 π.μ. εις τον Ιερό Ναό Αγίων Αναργύρων Ρόδου, τελούμε 40ήμερο μνημόσυνο υπέρ αναπαύσεως της ψυχής της λατρευτής μας μητέρας, γιαγιάς, αδελφής και θείας

ΑΛΕΞΑΝΔΡΑΣ ΚΟΥΜΕΝΤΗ

Τα παιδιά: Τσαμπίκος-Φλώρα, Βικτωρία-Γιάννης Φαρμακίδη

Τα εγγόνια, τ' ανίψια, τ' αδέλφια και οι λοιποί συγγενείς.

MXP 14173



Την 18η μηνός Οκτωβρίου ημέρα Τετάρτη και ώρα 8 π.μ. εις τον Ιερό Ναό Αγίας Ειρήνης ορφανοτροφείου Θηλέων, τελούμε 3ετές μνημόσυνο υπέρ αναπαύσεως της ψυχής της λατρευτής μας αδελφής και θείας

ΜΑΡΙΑΝΘΗΣ ΚΕΝΤΡΟΥ-ΓΑΝΩΤΑΚΗ

Η αδελφή: Ευτυχία

Τα ανίψια και οι λοιποί συγγενείς

MZT 161020



Την 19η μηνός Οκτωβρίου ημέρα Πέμπτη και ώρα 8 π.μ. εις τον Ιερό Ναό Ταξιαρχών Νεκροταφείου Ρόδου, τελούμε 6ετές μνημόσυνο υπέρ αναπαύσεως της ψυχής της λατρευτής μας

ΜΙΧΑΛΙΤΣΑΣ ΧΑΡΑΛΑΜΠΟΥΣ

Η οικογένειά της

MZT 151002

ΚΑΛΑ ΝΑ ΠΑΘΟΥΜΕ ΟΙ ΤΡΙΑΝΤΕΝΟΙ

Ξημέρωσε η επόμενη μέρα των εκλογών και μας βρίσκει να πανηγυρίζουμε για την επανεκλογή του δημάρχου μας. (Τιμή μας και καμάρι μας). Είμαστε χαρούμενοι και όλα καλά. Εχουμε όμως επιλεκτική μνήμη και ξεχνάμε την τρομοκρατία του και την εκδικητικότητά του;

Τον κόσμο που έφερε από το εξωτερικό για να τον ψηφίσουν; (Άραγε με ποιά λεφτά; Με αυτά που θα κληθούμε να πληρώσουμε εμείς αργότερα μέσω λογαριασμών;) Το βόλεμα στον δήμο δικών του ανθρώπων και συμβούλων; Τα έργα του δήμου που δεν λειτουργούν; Τα λεφτά που ξοδεύονται άσκοπα και σπάταλα; Τους υπέρογκους λογαριασμούς νερού που πληρώνουμε; Την βρομιά στους δρόμους; Τα σπασμένα φώτα στις κολόνες του δήμου; Τα καλοδιατηρημένα πεζοδρόμια; Τις λακκούβες στους δρόμους; την ταλαιπωρία μας για να γίνει η περίφημη πλατεία μας; Αφού τον ξαναβγάλαμε ΜΠΡΑΒΟ ΜΑΣ!

Ας σύρουμε λοιπόν τον χορό και ας ρίξουμε φωτοβολίδες (όπως άλλωστε συνηθίζουμε). Αλλά στις επόμενες δημοτικές εκλογές δεν θα πρέπει να ασχοληθεί κανείς μαζί μας.

Γιατί εμάς μας αρέσει και μας αξίζει αυτό που πάθαμε.

ΚΑΛΟΨΥΧΟΥ ΑΙΜΙΛΙΑ

MZT 161022

ΜΝΗΜΗΣ ΕΝΕΚΕΝ
ΠΑΡΑΣΚΕΥΑΣΤΗΡΙΟΝ ΜΝΗΜΟΣΥΝΩΝ

Αναλαμβάνουμε την οργάνωση των μνημοσύνων σας, προσφέροντάς σας όλα όσα χρειάζονται για την άψογη μνημόνευση των αγαπημένων εκλιπόντων σας.

Προσφέρουμε μεγάλη ποικιλία πρωτότυπων σχεδίων σε δίσκους της επιλογής σας με τα συνοδευτικά αρτύματα. Παράλληλα διαθέτουμε όλα τα απαραίτητα είδη μνημοσύνων.

Στο χώρο μας θα βρείτε τέλεια εξυπηρέτηση, καθαριότητα και πάνω απ' όλα σεβασμό στη δύσκολη στιγμή σας. ΑΕ 798

Γ. ΠΑΠΑΝΔΡΕΟΥ 78, ΑΝΑΛΗΨΗ · Τηλ./Fax: 22410 69620

ΚΑΘΗΜΕΡΙΝΑ ΟΛΑ ΤΑ ΝΕΑ ΤΗΣ ΔΩΔΕΚΑΝΗΣΟΥ ΣΤΟ INTERNET

www.rodiaki.gr

ΠΕΡΙΛΗΨΗ ΔΙΑΚΗΡΥΞΗΣ ΠΛΕΙΟΔΟΤΙΚΗΣ ΔΗΜΟΠΡΑΣΙΑΣ ΕΚΠΟΙΗΣΗΣ ΑΚΙΝΗΤΟΥ

Η ΕΚΚΛΗΣΙΑΣΤΙΚΗ ΕΠΙΤΡΟΠΗ ΕΝΟΡΙΑΣ ΙΕΡΟΥ ΝΑΟΥ ΑΓΙΟΥ ΔΗΜΗΤΡΙΟΥ (ΠΕΡΙΟΧΗ ΡΟΔΙΝΙ ΡΟΔΟΥ)

ΔΙΑΚΗΡΥΣΣΕΙ ΟΤΙ:

Προσφέρει για εκποίηση με προφορική πλειοδοτική δημοπρασία: Τη Συνεταιριστική Μερίδα που κατέχει ως μέλος του Οικοδομικού Συνεταιρισμού Αιγυπτιωτών Δωδεκανήσου. Μετά την διαδικασία της κλήρωσης του Συνεταιρισμού, η ως άνω μερίδα θα αντιστοιχεί σε ένα άρτιο και οικοδομήσιμο οικόπεδο, που βρίσκεται στην περιοχή "Μέγγαβλη-Τρεις" Ρόδου, επιφανείας περίπου 400 τ.μ., με συντελεστή δόμησης 0,4.

Τιμή εκκίνησης της δημοπρασίας ορίσθηκε το ποσό των 75.000 ευρώ.

Το τίμημα που θα διαμορφωθεί κατά την δημοπρασία θα καταβληθεί εφάπαξ με την υπογραφή του συμβολαίου.

Η δημοπρασία θα πραγματοποιηθεί στα γραφεία του Ιερού Ναού Αγίου Δημητρίου Ροδινίου, στις 18-10-2006, ημέρα Τετάρτη και ώρα 12.00 έως 14.00.

Ολόκληρη τη διακήρυξη, όποιος ενδιαφερόμενος μπορεί να την προμηθευτεί από τον Ι. Ν. Αγίου Δημητρίου στο Ροδίνι.

AT4654(Γ)

Σύλλογος Γυναικών Αφάντου

ΠΡΟΣΚΛΗΣΗ

Ο Σύλλογος Γυναικών Αφάντου, διοργανώνει έκθεση παλαιών μουσικών οργάνων και φωτογραφιών από αντίστοιχες εκδηλώσεις με αφορμή και φέτος τον εορτασμό του Πολιούχου του δήμου Αγίου Λουκά.

Τα εκθέματα θα έχετε την ευκαιρία να τα θαυμάσετε στην κεντρική πλατεία Αφάντου (πλατεία Ελευθερίας) την Τρίτη 17 Οκτωβρίου 2006.

Επίσης θα προσφερθούν παραδοσιακά εδέσματα στο παζάρι του Συλλόγου μας, καθώς και ούζο, κονιάκ και αναψυκτικά από τις Γυναίκες Αφάντου.

Σας περιμένουμε όλους!!

MZT 141006(Γ)

ΕΛΛΗΝΙΚΗ ΔΗΜΟΚΡΑΤΙΑ
ΥΠΟΥΡΓΕΙΟ ΤΟΥΡΙΣΤΙΚΗΣ ΑΝΑΠΤΥΞΗΣ
ΟΡΓΑΝΙΣΜΟΣ ΤΟΥΡΙΣΤΙΚΗΣ ΕΚΠΑΙΔΕΥΣΗΣ & ΚΑΤΑΡΤΙΣΗΣ (Ν.Π.Δ.Δ.)
Τ.Ε.Ε./Ε.Π.Α.Σ. ΡΟΔΟΥ

ΠΡΟΚΗΡΥΞΗ

Το Τ.Ε.Ε./Ε.Π.Α.Σ. Ρόδου του Οργανισμού Τουριστικής Εκπαίδευσης & Κατάρτισης, έχοντας υπόψη:

Α) Την υπ' αριθμ. 457/17-11-2005 Απόφαση του Δ.Σ. του Οργανισμού Τουριστικής Εκπαίδευσης & Κατάρτισης

Β) Τις διατάξεις του Π.Δ. 394/96 ΦΕΚ 266/Α/4-12-96 "Κανονισμός Προμηθειών του Δημοσίου".

ΠΡΟΚΗΡΥΣΣΕΙ

Πρόχειρο Μειοδοτικό Διαγωνισμό με προσφορές για την ανάδειξη αναδόχου φύλαξης του Τ.Ε.Ε./Ε.Π.Α.Σ. ΡΟΔΟΥ. Προϋπολογιζόμενο ποσό δαπάνης: 21.500 ευρώ πλέον Φ.Π.Α.

Η χρονική διάρκεια παροχής υπηρεσιών φύλαξης αφορά το χρονικό διάστημα **1/11/2006** έως **30/06/2007.**

Οι ενδιαφερόμενοι θα καταθέσουν τις προσφορές τους σε σφραγισμένο φάκελο ενώπιον της αρμόδιας για την διεξαγωγή του διαγωνισμού επιτροπής.

Ο διαγωνισμός θα πραγματοποιηθεί:

ΗΜΕΡΟΜΗΝΙΑ ΠΡΟΣΦΟΡΩΝ	ΤΟΠΟΣ ΥΠΟΒΟΛΗΣ ΠΡΟΣΦΟΡΩΝ	ΩΡΑ ΥΠΟΒΟΛΗΣ
23/10/2006	Ο.Τ.Ε.Κ.-Τ.Ε.Ε./Ε.Π.Α.Σ. ΡΟΔΟΥ (Αλ. Διάκου 1, Ρόδος-Ξεν. ΘΕΡΜΑΙ)	10.00 π.μ.

Πληροφορίες στα γραφεία του Τ.Ε.Ε. ΡΟΔΟΥ και στα τηλ.: 22410-74445/74446 τις εργάσιμες μέρες από 09.00 π.μ. έως 13.00 μ.μ. (κ. Τσουρδιού Τσαμπίκα),

Ο Διευθυντής
Βαγενάς Παναγιώτης
Υποδιευθυντής

ΝΕΚΡΟΛΟΓΙΑ

Χρόνης Στεργιόπουλο

Γράφει ο Β. Μηναΐδης

Πέθανε σε ηλικία 80 ετών, ο Χρόνης Στεργιόπουλος ένα τους πρωτεργάτες του Ροδιακού τουρισμού και μέλος της σης Ξενοδόχων Ρόδου. Η κηδεία του έγινε το Σάββατο κα επικήδειο εκφώνησε ο πρόεδρος της ΕΞΡ κ. Βασίλης Μηνα

Για τον εκλιπόντα που έδωσε το στίγμα του στην ανά του τόπου ο κ. Μηναΐδης είπε τα εξής:

«Ο Χρόνης ο Στεργιόπουλος υπήρξε ένα διακεκριμένο χος της ελληνικής ξενοδοχίας και ένας πρωτοπόρος του



κού Τουρισμού στη φιλοξενία υψηλών προσώπων στα βήματα του τουρισμού μας στη δεκαετία του '50. Γεννήθη Ζάτουνα της Γορτυνίας, τέλειωσε το 8ο Γυμνάσιο Αθηνών 1950 προσελήφθηκε στην Εθνική Τράπεζα, η οποία το σφάλισε υποτροφία για σπουδές στα ξενοδοχειακά τη 1954-1956 στην Ξενοδοχειακή Σχολή της Λωζάννης. Επιστ ντας αποσπάται στην γνωστή Ξενοδοχειακή Εταιρεία τη κής Τράπεζας, «ΑΣΤΕΡΑΣ» και στέλνεται στη Ρόδο το 19 αναλαμβάνει τη διεύθυνση των κρατικών ξενοδοχεί άλλων παρεμφερών επιχειρήσεων που είχε την εκμετάλ του η Εταιρεία. (Ξενοδοχεία, «Των Ρόδων», «Θέρμαι», φος», «Ελαφίνα», «Πίνδος», Υδροθεραπευτήριο «Καλλιθέ Ζαχαροπλαστείο «Ακταίον»). Στο διοικητικό συμβούλ Ένωσης Ξενοδόχων Ρόδου εκλέχθηκε ως Σύμβουλο Φεβρουάριο του 1965 θέση που διατήρησε μέχρι το 1974 επέστρεψε στην Αθήνα και ανέλαβε τη διεύθυνση του σ τήματος «Αστέρα» Βουλιαγμένης. Ο Χρόνης Στεργιό παντρεύτηκε την Παρασκευή Παπαδοπούλου και απέκτη γιούς με λαμπρές σπουδές, τον Νίκο που ακολούθησε τα τα του πατέρα του και σήμερα διευθύνει μεγάλη ξενοδο μονάδα στη Ρόδο και τον Κώστα που είναι διευθυντικό στ μεγάλης Εταιρείας στην Αθήνα.

Ο Χρόνης Στεργιόπουλος βοήθησε πολύ τον τουρισ Ρόδου στο ξεκίνημά του, ήταν εργατικός, άριστος γνώστ προβλημάτων της Ξενοδοχίας και μοναδικός σ' αυτό που ρα αποκαλούμε Δημόσιες Σχέσεις. Ήταν ειδικός στην υπ διακεκριμένων πελατών, τους οποίους υποδεχόταν με μ φυσικότητα και με τους οποίους απέκτησε φιλίες.

Βασιλείς, πρωθυπουργοί, αρχηγοί κρατών, πολιτικοί, μ επιχειρηματίες, όλοι όσοι περνούσαν από το Ξενοδοχεί Ρόδων» γινόντουσαν λάτρεις της Ρόδου χάρη στις ακού περιποιήσεις του Χρόνη.

Η Ένωση Ξενοδόχων Ρόδου την οποία υπηρέτησε ως επί 10 συνεχή χρόνια του οφείλει πολλά στα δύσκολα χρόνια, που μπήκαν τα θεμέλια του τουρισμού μας.

Οσοι τον γνωρίσαμε στην Ένωση ποτέ δεν θα ξεχάσου καλωσύνη του, την ευγένειά του, την αγάπη του προς όλ τις μεγάλες του ικανότητες και αρετές.

Εύχομαι η μνήμη του να μείνει αιώνια και ελαφρύ το χώ Ρόδου που θα τον σκεπάσει».

ΔΙΕΥΘΥΝΣΗ ΔΑΣΩΝ ΔΩΔΕΚΑΝΗΣΟΥ

ΑΝΑΚΟΙΝΩΣΗ

Γνωστοποιείται κατά το άρθρο 14 του Ν. 998/79 η αποστολή για ανάρτηση στον Δήμο Νότιας Ρόδου των **αρ. 4/19-11-1993 και αρ. 5/3-12-1993 Πρακτικών της Α' βάθμιας Επιτροπής Επίλυσης Δασικών Αμφισβητήσεων,** σύμφωνα με τα

οποία η Επιτροπή αποφ ομόφωνα την απόρριψ αντιρρήσεων των Ζαν Κων/νου του Στυλιανο Σολάζ-Αλίκης συζ. Ζαν Κων/νου, κατοίκων Ρ κατά της αρ. πρ. 368 1993 πράξης χαρ/σμο Δ/ντή Δασών Δωδ/σου.

Ο Δ/ντής Δασών Δωδ/
Κοντίτσης Φίλιππο
Δασολόγος με βαθμό

ΕΥΧΑΡΙΣΤΗΡΙΟ

Τον αγαπητό μας συμπολίτη και καταξιωμένο δικηγό **ΙΩΑΝΝΗ ΖΕΡΒΟ** ευχαριστούμε θερμά γιατί βρήκε παρέδωσε το προσωπικό τσαντάκι του υιού μ Ανδρέα (με όλα τα προσωπικά του έγγραφα και χ ματα) εις την ΑΣΦΑΛΕΙΑ ΡΟΔΟΥ.

Τέτοιου είδους πράξεις πρέπει να λέγονται και να ε βραβεύονται από όλους μας.

Οικογένεια
Παναγιώτη και Καλλιόπης Χατζημανώλη
Ιδιαιτέρως Ανδρέας Π. Χατζημανώλης

MXP

Συγκέντρωση αποτελεσμάτων στο Πρωτοδικείο Ρόδου

Μέχρι και χθες συνεχιζόταν η συγκέντρωση των αποτελεσμάτων για τις δημοτικές και νομαρχιακές εκλογές της περασμένης Κυριακής, από τους δικαστικούς αντιπροσώπους όλων των εκλογικών τμημάτων της περιοχής μας στο Πρωτοδικείο της Ρόδου.

Από το νησί της Ρόδου είχαν κατατεθεί τα αποτελέσματα των περισσότερων εκλογικών τμημάτων, ενώ υπολοίπονταν συνολικά 50 (κυρίως από τα νησιά) η κατάθεση των οποίων εκτιμάται ότι θα ολοκληρωθεί μέχρι το τέλος της εβδομάδας.

Σε κάθε περίπτωση πάντως προτεραιότητα στη καταμέτρηση των ψηφοδελτίων θα δοθεί για τους δήμους Ροδίων και Αφάντου, λόγω και της δεύτερης εκλογικής αναμέτρησης που θα γίνει την επόμενη Κυριακή.

Τα τελικά αποτελέσματα θα καταρτιστούν σε πίνακες, τα πρακτικά των οποίων και θα είναι στη διάθεση των ενδιαφερομένων, οι οποίοι και μπορούν να καταθέσουν τις ενστάσεις τους εντός πέντε ημερών από τη δημοσιοποίησή τους.



Ωστόσο θα πρέπει να επισημανθεί ότι οι ενστάσεις θα εξεταστούν από το αρμόδιο δικαστήριο μετά την ολοκλήρωση όλων των εκλογικών διαδικασιών.

Απόλυτη ουδετερότητα

Συνέχεια από τη σελ. 7

σταθμούς, ραδιοφωνικές συνεντεύξεις ή άλλες δηλώσεις. «Οι πολίτες έχουν κρίση και θα αποφασίσουν», καταλήγει η ανακοίνωση της παράταξης.

Ειδικότερα, κατά τη χθεσινή συνέντευξη Τύπου, ο κ. Καραγιάννης, δήλωσε, μεταξύ άλλων: **«Οι όροι του παιχνιδιού, δεν περιμέναμε ότι θα είχαν συμπληρωθεί με τεχνάσματα τέτοια που οδήγησαν σε φήμες, στηρίχθηκαν σε εκβιασμούς, στηρίχθηκαν σε υποσχέσεις και μία σειρά άλλα θέματα που ειλικρινά δεν περιμέναμε. Πολύ περισσότερο δεν περιμέναμε να διαδοθεί, ήδη από το Σάββατο βράδυ, ένα βαρύ εγκεφαλικό επεισόδιο το οποίο με είχε πλήξει και με είχε καθηλώσει στην εντατική μονάδα του νοσοκομείου. Αυτά είναι "παιχνίδια" που θα μπορούσαν κάποτε να χρησιμοποιηθούν αλλά δεν περιμέναμε να το νιώσουμε το 2006, σε έναν προεκλογικό αγώνα, σε μία πόλη σαν τη Ρόδο και με συνυποψήφιους που, κατά τεκμήριο θα περιμέναμε να έχουν χρησιμοποιήσει εντελώς διαφορετικά πράγματα».**

Ο κ. Καραγιάννης, στη συνέχεια ευχαρίστησε όλους τους Ροδίτες και τις Ροδίτισσες και κυρίως αυτούς «που άντεξαν στο όργιο των πιέσεων που αντιστάθηκαν» και στήριξαν την παράταξή του. Δεν παρέλειψε, ακόμη, να προμηνήσει ότι, η τετραετία που έρχεται θα είναι πάρα πολύ δύσκολη για το Δήμο της Ρόδου, ότι θα κριθούν πολλοί και πολλά αλλά τόνισε ότι, η «Άνοιξη στη Ρόδο» θα είναι και παρούσα και μαχητική, τα επόμενα τέσσερα χρόνια.

Στη συνέχεια, ήταν κατηγορηματικός λέγοντας ότι, μέχρι την ερχόμενη Κυριακή, δεν πρόκειται να πραγματοποιηθεί ούτε να επιτραπεί καμία συναλλαγή και πολύ περισσότερο καμιά διαπραγμάτευση, ούτε του ιδίου προσωπικά αλλά ούτε και κάποιου στελέχους της παράταξης επειδή, όπως υπογράμμισε ο επικεφαλής της, θεωρούν ότι κάτι τέτοιο θα ήταν αδιανόητο και για την παράταξη αλλά κυρίως για το ήθος και τις αξίες που συνεχίζει να προωθεί παρά το όποιο αποτέλεσμα, γι' αυτό και ούτε θέση να πάρουν αλλά ούτε και σε κάποιο δίλημμα θα μπουν για τη δεύτερη Κυριακή.

«Οι πολίτες, εξακολουθούν να έχουν κρίση και θα αποφασίσουν αυτό που πιστεύουν ότι είναι το συμφέρον και το δικό τους αλλά κυρίως της πόλης», δήλωσε χαρακτηριστικά και ξεκαθάρισε ότι η παράταξη δεν πρόκειται να ευνοήσει ούτε να δημιουργήσει πρόβλημα σε κανένα, δήλωσε με τον πιο κατηγορηματικό τρόπο. «Δεν μπορώ να μπω στο μυαλό των ψυφοφόρων. Εμείς δεν χαριστήκαμε ούτε στη μία ούτε στην άλλη πλευρά», είπε σε άλλο σημείο.

Πάντως, ερωτηθείς σχετικά, είπε ότι από προχθές το βράδυ, πολλά στελέχη της παράταξής του, δέχθηκαν πολλά τηλεφωνήματα από τις άλλες δύο παρατάξεις και για τον λόγο αυτό και ο ίδιος προέβη στην παραπάνω δήλωση.

«Σε μία εκλογική αναμέτρηση, μία αποχή πρωτόγνωρη που "αγγίζει" το 30%, αν προστεθεί και ένα 17% δικό μας, καταλαβαίνετε ότι ήταν πολύ σημαντικό να προχωρήσουμε στην απόφαση αυτή», είπε. Εξήγησε, πάντως, ότι δεν δήλωσαν αποχή αλλά δεν υποδεικνύουν σε κανένα τι πρέπει να κάνει γιατί πιστεύουν στην κρίση του απλού πολίτη.

«Δεν ταυτιζόμαστε ούτε με τον ένα ούτε με τον άλλο. Αυτό, όμως, μπορούμε να το πούμε μόνο για τους σαράντα που μετέχουν στο ψηφοδέλτιο και δεν μπορούμε να ποδηγετήσουμε κανέναν από τους συμπολίτες μας», δήλωσε ο κ. Καραγιάννης, δίνοντας, έτσι, το στίγμα της παράταξής του.

Όπως είπε, οι φήμες για το ότι ο ίδιος υπέστη εγκεφαλικό, ξεκίνησαν από τα περίχωρα του κέντρου υγείας Αρχαγγέλου και στη συνέχεια άρχισε να δέχεται τηλεφωνήματα στο σπίτι του που ρωτούσαν αν είναι καλά στην υγεία του και τότε το πληροφορήθηκε. Μάλιστα, είπε με νόημα χθες ο κ. Καραγιάννης: «Εγώ, ασφαλισμένος του ΙΚΑ δεν είμαι αλλά το ΙΚΑ μπορεί να έβαλε ένα χεράκι σ' αυτή την ιστορία με κάποιον άνθρωπο που γνωρίζει και το τι γίνεται στα άλλα ασφαλιστικά ταμεία».

Ο κ. Καραγιάννης, θεωρεί ότι όλα τα παραπάνω επηρέασαν το εκλογικό αποτέλεσμα και είπε: «Ξέρουμε τι έχουν υποστεί πολλοί υπάλληλοι και εργατοτεχνίτες του Δήμου, ξέρουμε τι έχει υποσχεθεί και η άλλη πλευρά σε διάφορα επίπεδα, γι' αυτό και θεωρούμε υποχρέωσή μας να συγχαρούμε με πολύ μεγάλη έμφαση, αυτό το ποσοστό των 17% συμπολιτών μας που άντεξε σε όλες αυτές τις πιέσεις. Σίγουρα έχει επηρεαστεί το εκλογικό αποτέλεσμα».

Ρωτήθηκε, ακόμη και για το αν, το αποτέλεσμα αυτό, σηματοδοτεί και την αποχώρησή του από την ενεργό πολιτική, πάνω στο οποίο δήλωσε ότι η αποχώρησή του είναι σχετική και δεν παρέλειψε να σημειώσει ότι η παράταξη έχει μέλλον.

«Ίδρυμα Υποτροφιών Ρόδου»
Εμμανουήλ Χριστ. Σταματίου & Μαίρης Χριστ. Σταματίου - Παπαδάκη
Ταχ/κή Δ/νση Γρηγορίου Λαμπράκη 12
Τ.Κ. 85100 Ρόδος
Τηλ. - Φαξ 2241034056

ΠΡΟΣΚΛΗΣΗ

Το Ιδρυμα Υποτροφιών Ρόδου, "Εμμανουήλ Χριστ. Σταματίου και Μαρίας Χριστοφ. Σταματίου Παπαδάκη" προσκαλεί τους ενδιαφερομένους, να υποβάλλουν αιτήσεις για την χορήγηση υποτροφιών για το Ακαδημαϊκό έτος 2006-2007.

Περιεχόμενο των υποτροφιών: Οι υποτροφίες είναι ετήσιες, καλύπτουν την 9μηνη σπουδαστική περίοδο, και έχουν ως περιεχόμενο, την παροχή ποσού, μέχρι του ανωτάτου επιτρεπόμενου από την νομοθεσία ετησίως, σε κάθε ένα ή μία υπότροφο για την φοίτηση του/της σε Ανώτατα ή Ανώτερα Εκπαιδευτικά Ιδρύματα της Ελλάδας που θα προσδιορίζεται από το Διοικητικό Συτμβούλιο του Ιδρύματος.

Αντικείμενο των σπουδών: Η φοίτηση σε Ανώτατες ή Ανώτερες Σχολές της Ελλάδας και Μεταπτυχιακές σπουδές στην Ελλάδα ή στο Εξωτερικό.

Απαιτούμενα δικαιολογητικά:

Για νέους και παλαιούς υποτρόφους:

α) Συμπλήρωση έντυπης αίτησης που διατίθεται από τα γραφεία του Ιδρύματος στην οποία επισυνάπτεται μία φωτογραφία

β) Πλήρες αντίγραφο ποινικού μητρώου (τύπου Α')

γ) Εκκαθαριστικό σημείωμα της αρμόδιας Δ.Ο.Υ. για το εισόδημα του αιτούντος σπουδαστή και των γονέων του, ή υπεύθυνη δήλωση, για το ότι ο ίδιος θα υποχρεούται στην υποβολή δηλώσεως φόρου εισοδήματος και

δ) Υπεύθυνη δήλωση περί μη λήψεως υποτροφίας από άλλο Ιδρυμα (κατατίθεται μετά την τυχόν λήψη της υποτροφίας).

Για νέους υποτρόφους:

1) Φωτοτυπία της ταυτότητάς τους

2) Αντίγραφο απολυτηρίου λυκείου,

3) Βεβαίωση εγγραφής τους, στην σχολή, στην οποία θα αναγράφεται η ημερομηνία εγγραφής τους και η διάρκεια φοίτησής τους

4) Πιστοποιητικό οικογενειακής κατάστασης

5) Πτυχίο ξένης γλώσσας για όσους σπουδάσουν στο εξωτερικό, και

6) Πιστοποιητικό του αρμόδιου Στρατολογικού Γραφείου για το ότι ο αιτών έχει λάβει αναβολή στρατεύσεως λόγω σπουδών (γά άρρενες)

Για υποτρόφους της παρελθούσης ακαδημαϊκής περιόδου (παλαιούς):

1) Βεβαίωση επανεγγραφής τους στη σχολή στην οποία θα αναγράφεται και η ανελλιπής φοίτησή τους και

2) Αναλυτική βαθμολογία του τελευταίου έτους φοίτησής τους

Σε περίπτωση μεταπτυχιακού, θα πρέπει να προσκομίζεται από τον ενδιαφερόμενο βεβαίωση στην οποία θα αναφέρεται το χρονικό διάστημα, περάτωσης των σπουδών και η αντίστοιχη οικονομική επιβάρυνση.

Ο ενδιαφερόμενος μπορεί να επισυνάψει και οποιοδήποτε άλλο έγγραφο κρίνει, ότι, ενισχύει το αίτημά του για την χορήγηση της υποτροφίας (βεβαίωση πολύτεκνου, βεβαίωση αναπηρίας, κοινωνικές, πολιτιστικές, αθλητικές δραστηριότητες κ.λπ.).

Τα έγγραφα που θα επισυνάπτονται στις αιτήσεις πρέπει να είναι πρωτότυπα ή νομίμως επικυρωμένα φωτοαντίγραφά τους και **οι αιτήσεις θα πρέπει απαραιτήτως να κατατίθενται είτε αυτοπροσώπως είτε με εξουσιοδότηση θεωρημένη από την αστυνομική αρχή.**

Δικαιούχοι υποτροφίας: Οι υποψήφιοι πρέπει να είναι κάτοικοι της νήσου Ρόδου και ένας τουλάχιστον από τους γονείς να είναι Ρόδιος στην καταγωγή.

-Να είναι ήδη φοιτητές κάποιου ανώτατου ή ανώτερου εκπαιδευτικού ιδρύματος ή να έχουν εισαχθεί σε κάποιο από αυτά.

-Να είναι επιμελείς φοιτητές, τακτικοί στην φοίτησή τους και να χρειάζονται οικονομική συνδρομή για την φοίτησή τους.

Από τις ειδικές υποτροφές που θα χορηγηθούν, δύο (2) θα αφορούν σπουδαστές της Ανώτατης ή Ανώτερης Σχολής Τουριστικών Επαγγελμάτων.

Υποτροφίες στη μνήμη Αλεξάνδρας Στεφανίδη

Πέραν των τακτικών ετήσιων υποτροφιών θα χορηγείται κάθε χρόνο μία υποτροφία είτε σε φοιτητή που φοιτά σε Α.Ε.Ι. ή Τ.Ε.Ι. είτε για μεταπτυχιακή σπουδή σε πτυχιούχο Α.Ε.Ι. ή Τ.Ε.Ι. στη μνήμη Αλεξάνδρος Στεφανίδη και με γνωστικό αντικείμενο σπουδών σχετικά με την παιδική λογοτεχνία.

Προθεσμία υποβολής αιτήσεων: Από δύο (2) Οκτωβρίου 2006 ημέρα Δευτέρα, έως και εικοστή (20ή) Οκτωβρίου 2006, ημέρα Παρασκευή και ώρα 20.00.

Ουδεμία αίτηση θα γίνεται δεκτή μετά την παρέλευση της καταληκτικής ημερομηνίας (20/10).

Τόπος και χρόνος υποβολής των αιτήσεων: Στα γραφεία του Ιδρύματος στο ισόγειο του κτιρίου της οδού Γρηγορίου Λαμπράκη 12 (δίπλα από το κτίριο του Εμπορικού Επιμελητηρίου στο Μανδράκι).

Οι αιτήσεις θα γίνονται δεκτές κάθε Δευτέρα-Τετάρτη και Παρασκευή από ώρας 18.00 έως και 20.00

Ειδικότερες απαιτούμενες προϋποθέσεις: Οι υποτροφίες που χορηγεί το Ιδρυμα υπόκεινται στους περιορισμούς και τις προϋποθέσεις που καθόρισαν οι Ιδρυτές του και που προσδιορίζονται στο άρθρο 2 περίπτωση α του Καταστατικού του, το οποίο εγκρίθηκε με το Π.Δ. της 26.2.2002 (ΦΕΚ Β/292-8.3.2002) και του οποίου οι υποψήφιοι υπότροφοι δικαιούνται να λάβουν γνώση.

Πρόσθετες διευκρινήσεις: Το Διοικητικό Συμβούλιο του Ιδρύματος, δηλώνει ότι διατηρεί το αποκλειστικό του δικαίωμα να προσδιορίζει τον αριθμό των υποτρόφων που θα χορηγηθούν να κείνει ελεύθερ ατις αιτήσεις και τα συνημμένα σ' αυτές δικαιολογητικά ως προς το σύνολο του περιεχομένου τους, να αξιολογήσει τις αιτήσεις που θα υποβληθούν, εάν είναι περισσότερες από τις προβλεπόμενες υποτροφίες, αλλά και σε κάθε περίπτωση, ως προς την συμφωνία τους με τους σκοπούς των υποτροφιών του Ιδρύματος, όπως αυτοί καθορίζονται στην συστατική του Πράξη και τον Οργανισμό του.

Εχει επίσης την δυνατότητα να καλέσει τους υποψηφίους σε μια προσωπική συνέντευξη.

Η παροχή νέας υποτροφίας για το επόμενο Ακαδημαϊκό έτος σπουδών σε προηγούμενους υποτρόφους δεν είναι υποχρεωτική, αλλά θα ελέγχεται και θα αξιολογείται με τα νέα στοιχεία που θα προσκομίσει ο αιτών.

Θα συνεκτιμάται επίσης σοβαρά η προσφορά του υποψήφιου υποτρόφου για συμμετοχή του σε επιστημονικές ή κοινωνικές εκδηλώσεις και δραστηριότητες του Ιδρύματος που έχουν σχέση με την επιστήμη που σπουδάζει, τυχόν αδικαιολόγητης άρνησης συμμετοχής του υποτρόφου στις δραστηριότητες αυτές, παρέχει στο Διοικητικό Συμβούλιο το δικαίωμα διακοπής της υποτροφίας μετά διμήνου από την λήψη της σχετικής απόφασης.

Για την χορήγηση υποτροφίας για την επόμενη ακαδημαϊκή περίοδο πρέπει ο υπότροφος να υποβάλει νέα αίτηση.

Κατά την αξιολόγηση των αιτήσεων και την επιλογή των υποψηφίων θα πριμοδοτηθούν επιστήμες που έχουν σχέση με το περιβάλλον, τον τουρισμό και με τον αθλητισμό».

AT1680

ΣΥΓΧΑΡΗΤΗΡΙΟ

Την αγαπητή μας ανιψιά **Θεοδοσία-Σόνια Κωνσταντινίδη** του Θεοδώρου, η οποία απεφοίτησε με άριστα από το Τμήμα Χρηματοοικονομικών του Πανεπιστημίου Θεσσαλονίκης, συγχαίρουμε θερμά και της ευχόμαστε καλή συνέχεια στις μεταπτυχιακές της σπουδές στην Αγγλία.

Μαίρη-Κώστας Κωνσταντινίδης

MZT 161007

Το ΕΚΑΒ, εκτός από τις πινακίδες-καρτ βιζίτ, που έχει φυτέψει στην Φανερωμένη και στον Βερόπουλο, δεν παρέλειψε να «κοτσάρει» άλλη μια και στην Ρόδου-Λίνδου, ίσως για να μην χάνουν τον προσανατολισμό τους οι οδηγοί των ασθενοφόρων. Πάντως ακόμα περιμένουμε να εξηγήσουν οι αρμόδιοι του ΕΚΑΒ ποιά είναι η χρησιμότητα πινακίδων που αναγράφουν κατά σειρά τα εξής στοιχεία: «Ελληνική Δημοκρατία- Εθνικό Κέντρο Άμεσης Βοήθειας- ΕΣΥ- Υπουργείο Υγείας και Κοινωνικής Αλληλεγγύης-Τμήμα Ρόδου». Χρησιμεύουν σε τίποτα όλα αυτά για τον πολίτη που θέλει να πάει στο νοσοκομείο; Μήπως τις έβαλαν γιατί έχουν υπαρξιακές ανασφάλειες και βάλθηκαν να ρυπάνουν οπτικά την πόλη μας, όπως οι χούλιγκαν με τα αυτοκόλλητά τους; ... Κάθε εξήγηση δεκτή.



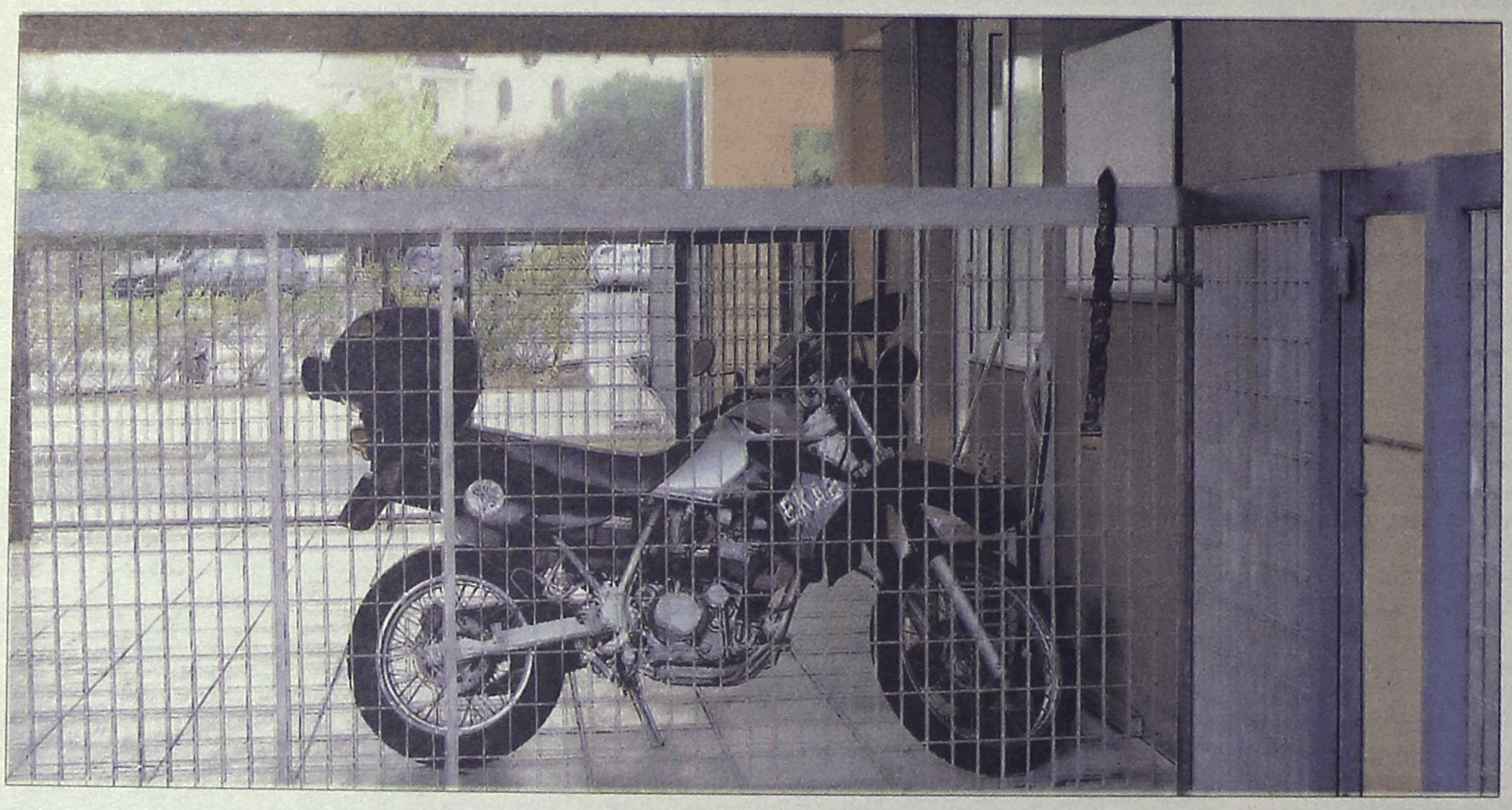

Εκτός από ασθενοφόρα, το ΕΚΑΒ-Τμήμα Ρόδου διαθέτει και μια «τσίλικη» μοτόρα αρκετών κυβικών και την μοστράρει στην είσοδο του νοσοκομείου. Πάντως είμαστε περίεργοι να μάθουμε σε τι χρησιμεύει αυτή η μοτοσικλέτα που προφανώς παραμένει εισέτι «παρθένα», χωρίς να 'χει κάνει ούτε ένα χιλιόμετρο. Θα μεταφέρει σε περίπτωση ανάγκης νοσοκόμους και γιατρούς (τρικάβαλο) ή ασθενείς; Και το κυριότερο: Οδηγός υπάρχει που να ξέρει να την κουμαντάρει;

ΡΟΔΟΣ: είκῆ και ὡς ἐτυχε...

...Τέλη παρεπιδημούντων

Σε ολιγωρία της τοπικής αυτοδιοίκησης στα μείζονα θέματα της καθαριότητας των πόλεων, της ηχορύπανσης και της αφισορύπανσης, που αμαυρώνουν και τον τουρισμό, και σε ευθύνες τους για το Τέλος Παρεπιδημούντων (2%), που το εισπράττουν από μαγαζιά, ξενοδοχεία και εστιατόρια χωρίς ανταπόδοση και χωρίς να *«δίνουν λογαριασμό σε κανένα»*-αναφέρονται δύο φορείς του τουρισμού, η Πανελλήνια Ομοσπονδία Ξενοδόχων (ΠΟΞ) και ο Σύνδεσμος Ελληνικών Τουριστικών Επιχειρήσεων (ΣΕΤΕ).

«Γιατί αρνούνται οι δήμοι *να υποβάλουν προϋπολογισμούς και απολογισμούς για τη διαχείριση των Τελών Παρεπιδημούντων που πρέπει να είναι αντιποδοτικά;»* επισημαίνει η ΣΕΤΕ η οποία αναφέρει επίσης *«την ανύπαρκτη καθαριότητα των πόλεων»* και για τα έργα βασικής υποδομής που *«αρχίζουν μεσούσης της τουριστικής περιόδου και παραμένουν ημιτελή»*.

... Ελληνο-τουρκικό αλισβερίσι

Το εμπόριο μεταξύ Ελλάδας και Τουρκίας αναπτυσσόταν με ρυθμό περίπου 30% τα τελευταία πέντε χρόνια και η γειτονική χώρα είναι σήμερα ο πέμπτος σημαντικότερος εξαγωγικός προορισμός της Ελλάδας.

Το ύψος των ελληνικών εξαγωγών φθάνει τα 750 εκατομμύρια ευρώ, ενώ οι τούρκικες εισαγωγές είναι περίπου 950 εκατομμύρια ευρώ και έτσι η Τουρκία είναι ο 14ος σε σειρά προμηθευτής της χώρας μας, καλύπτοντας κάτι παραπάνω από το 2% του συνόλου των εισαγωγών μας. Μπορεί το ισοζύγιο συναλλαγών να ευνοεί την Τουρκία, αλλά από την άλλη πλευρά περίπου 80 ελληνικές επιχειρήσεις έχουν πραγματοποιήσει επενδύσεις εκεί και αποτελούν σχεδόν το ένα τέταρτο των ξένων επενδύσεων.

Το εντυπωσιακό όμως είναι ότι η Ελλάδα εξάγει στην Τουρκία κυρίως πρώτες ύλες και καύσιμα και όπως επεσήμανε σε παλαιότερη μελέτη του ο Πανελλήνιος Σύλλογος Εξαγωγέων η μορφή των ελληνικών εξαγωγών προς τους γείτονες *«θυμίζει περισσότερο το εξαγωγικό πρότυπο καθυστερημένης χώρας»*. Αντιθέτως *«τα βιομηχανικά προϊόντα αποτελούν το συντριπτικό ποσοστό των ελληνικών εισαγωγών από την Τουρκία»- περισσότερο από 80%»*.

... Μεταλλαγμένα στην κουζίνα μας

Προϊόντα που περιέχουν γενετικώς τροποποιημένους οργανισμούς χωρίς να το αναγράφουν στη συσκευασία τους εντοπίστηκαν για πρώτη φορά στην χώρα μας. Μάλιστα κυκλοφόρησαν και προϊόντα που περιείχαν μη εγκεκριμένους γενετικώς τροποποιημένους οργανισμούς με πιθανότητα να προκαλέσουν αλλεργία σε όσους τα καταναλώσουν.

Τρία χρόνια μετά την ψήφιση της σχετικής νομοθεσίας (άνοιξη 2003), οι ελεγχτικοί μηχανισμοί βρήκαν τα εν λόγω προϊόντα, γεγονός που αποδεικνύει ότι στην ελληνική αγορά κυκλοφορούν τρόφιμα με γενετικώς τροποποιημένους οργανισμούς εν αγνοία και παρά την επιθυμία των καταναλωτών.

Πάντως, ο Ενιαίος Φορέας Ελέγχου Τροφίμων (ΕΦΕΤ) διαβεβαιώνει ότι σύντομα θα διαθέτει ένα πλήρως εξοπλισμένο εργαστήριο ανίχνευσης γενετικώς τροποποιημένων οργανισμών.

... Ένα ευρώ 100 δραχμών

«Μα πού την είδαν την ακρίβεια οι χριστιανοί; *Εντάξει. Μπορεί όταν μας πέφτει το ευρώ από το χέρι (από τη συγκίνηση που μας προκαλεί η απτή ευρωπαϊκή μας ταυτότητα), και σκύβουμε να το μαζέψουμε, να συνειδητοποιούμε εμβρόντητοι ότι έχει ήδη μετατραπεί σε κέρμα των πενήντα λεπτών, αυτό όμως δεν είναι τόσο κακό όσο φαίνεται.*

Αν το σκεφτούμε με όρους μακροοικονομικούς *το πενηντάλεπτο είναι πιο μεγάλο από το ευρώ, άρα δύσκολα σου φεύγει από τα χέρια, άρα το έχεις εξασφαλισμένο, άρα δεν θα σου πέσει για να καταντήσει εικοσάλεπτο με τη σειρά του.*

...Και γιατί δεν εκτιμούν *τις φιλότιμες προσπάθειες των αρμοδίων να εξισωθεί το ευρώ με το παλιό κατοστάρικο, ώστε να μην μπερδευόμαστε πια στους λογαριασμούς μας;».*

Παντελής Μπουκάλας, δημοσιογράφος

...ΤΕΛΧΙΝΩΝ παίγνια

...Αρχαία Ελληνική Τεχνολογία

Επινοήσεις, εφευρέσεις, τεχνάσματα, κατασκευές, επιστημονικές ανακοινώσεις που παρουσιάστηκαν πριν από ένα χρόνο στο Πολεμικό Μουσείο, στο Β' Διεθνές Συνέδριο για την Αρχαία Ελληνική Τεχνολογία, εκδόθηκαν σε τόμο που εξέδωσε το Τεχνικό Επιμελητήριο Ελλάδος.

Πρόκειται για ένα βιβλίο πολύ μεγάλης ιστορικής και επιστημονικής σημασίας, το οποίο παρουσιάζει στους επιστήμονες όλων των τεχνικών και αρχαιολογικών κλάδων (αλλά και στο ευρύτερο κοινό), τις τελευταίες εξελίξεις των γνώσεών μας για την Αρχαία Ελληνική Τεχνολογία.

Η ύλη του βιβλίου είναι οργανωμένη κατά ενότητες: *Μεταλλουργία, Κονιάματα και Χρωστικές, Κεραμική, Υαλουργία, Ξύλο και Ύφασμα, Μετρητικά Όργανα, Μουσικά Όργανα, Τεχνικά Εργαλεία, Αγροτική Τεχνολογία, Οικοδομική, Υδραυλικά Έργα, Λιμενικά Έργα, Οδοποιΐα, Εδαφοτεχνικά Έργα, Ναυτική Τεχνολογία, Πολεμική Τεχνολογία, Αυτοματοποιητική, Τεχνολογία / Οικονομία / Κοινωνία, Δουλοκτησία και Μηχανές, Περιβαλλοντικός Προβληματισμός στην Αρχαία Ελλάδα, Διεθνείς Επιδράσεις, και ο Ροδίτκος Μηχανισμός των Αντικυθήρων.*

Η έκδοση του ογκώδους αυτού τόμου των Πρακτικών του πρόσφατου Διεθνούς Συνεδρίου των Αθηνών, συμβάλλει καίρια στην ενημέρωση των Ελλήνων Μηχανικών (και όλων των επιστημόνων των άλλων κλάδων) σε μια θεμελιώδη συνιστώσα του αρχαιοελληνικού πολιτισμού.

...Απλά μαθήματα Φιλοσοφίας



Του Geluck, από την "Ελευθεροτυπία"

...Λυσάρια και για το νηπιαγωγείο

"Επικερδής η αγορά του παιδικού βιβλίου, αλλά επικερδέστερη η αγορά των σχολικών βοηθημάτων. Αλλιώς δεν εξηγείται ο κατακλυσμός των βιτρινών των βιβλιοπωλείων και των διαφημιστικών καταχωρήσεων παντός είδους με *"σχολικά βοηθήματα"* παντός καιρού.

Βέβαια, φέτος είναι η χρονιά - ορόσημο *που άλλαξαν τα σχολικά βιβλία, οπότε το πεδίον δόξης για τους εκδότες διαγραφόταν λαμπρότατον. Αφού, να φαντασteίτε, ότι τα σχολικά βοηθήματα κυκλοφόρησαν πολύ πριν παραδοθούν τα βιβλία. Για κάθε μάθημα. Ακόμα και για τα Θρησκευτικά! Κι όχι μόνο αυτό, αλλά έχουν - οι εκδότες - ξεκινήσει κύκλο εκδηλώσεων στο πλαίσιο της προώθησης της νέας τους πραμάτειας. Μερικοί από τους οποίους εκδότες μετείχαν στο διαγωνισμό για τη σύνταξη, αλλά και την εκτύπωση των σχολικών συγγραμάτων. Οι ίδιοι οι συντάκτες των σχολικών συγγραμάτων συνέγραψαν και τα αντίστοιχα σχολικά βοηθήματα!*

Έτσι, οι μαθητές, αλλά φυσικά και οι γονείς, ήταν αναγκασμένοι εκ των προτέρων να κολυμπήσουν στον κυκεώνα των βοηθημάτων. Δεν είχαν καν το περιθώριο να αναρωτηθούν ποιό από αυτά μπορεί να χρειάζονται. Και κάπου εδώ είναι το πρόβλημα.

Παλαιότερα, είχαμε τα γνωστά λυσάρια, *στις τελευταίες τάξεις του Λυκείου. Οι σκηνές που τα κρύβαμε μέσα στην τάξη από τους καθηγητές φαντάζουν γραφικές σήμερα, ακόμα και στη δική μας μνήμη. Τώρα θεωρείται αυτονόητο ότι κάθε μαθητής, από την Πρώτη Δημοτικού, θα πρέπει στη σχολική του τσάντα να έχει και το αντίστοιχο βοήθημα, του οποίου η τιμή δεν είναι διόλου ευκαταφρόνητη.*

Δέος (για τη νέα απρόσιτη (;) γνώση των σχολικών βιβλίων) + ενοχές (για το λίγο χρόνο που διαθέτουν στα παιδιά) = σχολικό βοήθημα. Και τα σχολικά βιβλία τι ρόλο παίζουν; Θεωρούνται εξαρχής απαξιωμένα και χρειάζονται απαραιτήτως συμπλήρωμα και επεξήγηση; Τότε γιατί δεν γράφονταν με καλύτερο τρόπο εξαρχής; Και οι δάσκαλοι πού ακριβώς βρίσκονται; Ποιός είναι ο δικός τους ρόλος; Πώς γίνονται η γέφυρα ανάμεσα στα βιβλία και τους μαθητές; ... *Ψιλά γράμματα"!*

Όλγα Σελλά: *"Η νόσος των βοηθημάτων"*



ΡΟΔΙΑΚΗ ΑΠΟ ΤΟ 1915

ΦΛΑΣΣΤΟΠΑΡΕΛΘΟΝ

Εν Ρόδω Πέμπτη 12 Ιανουαρίου 1933
Αριθ. 1349

Προς τιμήν του Ντούτσε

Το Δημοτικόν Συμβούλιον της πόλεώς μας προς τιμήν της Α.Ε. του Πρωθυπουργού της Ιταλίας και αρχηγού του Φασισμού επί τη συμπληρώσει της Φασιστικής δεκαετίας ωνόμασε μίαν των οδών της πόλεως, την φέρουσαν το όνομα Λεωφόρος των Λόφων, Λεωφόρον του Ντούτσε.

Η λεωφόρος αυτή είνε μία των ωραιοτέρων της πόλεως φέρουσα μέχρι του λόφου του Αγ. Στεφάνου, οπόθεν προβάλλει το πανόραμα της πόλεως.

ΜΑΘΗΤΙΚΟΝ ΣΥΣΣΙΤΙΟΝ

Η Διευθύνουσα το Μαθητικόν Συσσίτιον Επιτροπή ευχαριστεί"

1) Το Διδάσκον Προσωπικόν των Κεν. Αστικών Σχολών και της Αμαραντείου, πρωτοστατήσαν εις τα υπέρ του Συσσιτίου ψαλέντα Κάλανδα.

2) Τον κ. Ισαάκ Αλχαδέφ, αποστείλαντα εις το Συσσίτιον 200 Λιρέτ. επί τοις γάμοις της θυγατρός του.

3) Τον κ. Νικ. Μ. Μπόνη, δια την εκ Λιρετ. 50 έκτακτον αυτού δωρεάν και

4) τον εγχώριον Τύπον, πάντοτε προθύμως και αφιλοκερδώς δημοσιεύσαντα πάσαν της Επιτροπής δημοσίευσιν και υπεκκαίοντα το υπέρ του Συσσιτίου ενδιαφέρον της ημετέρας Κοινωνίας.

(Εκ της Επιτροπής).

ΠΡΙΝ 50 ΧΡΟΝΙΑ

Εν Ρόδω Τετάρτη 17 Οκτωβρίου 1956
Αριθ. 1654

ΔΙΑΓΩΝΙΣΜΟΣ ΔΙΑ ΤΗΝ ΑΓΟΝΟΝ ΓΡΑΜΜΗΝ ΡΟΔΟΥ - ΚΑΣΤΕΛΛΟΡΙΖΟΥ

Υπό του Υπουργείου Εμπορικής Ναυτιλίας προκηρύχθη διαγωνισμός δια προφορικών προσφορών, δια την μίσθωσιν της αγόνου θαλασσίας συγκοινωνιακής γραμμής Ρόδου-Μεγίστης (Καστελλορίζου) από 1ης Νοεμβρίου μέχρι 31ης Δεκεμβρίου 1956.

Ο διαγωνισμός θα διεξαθχή την 25ην Οκτωβρίου (11-12 π.μ.) εις το Υπουργείον Εμπ. Ναυτιλίας γίνονται δε δεκετά επιβατικά πλοία καθαράς χωρητικότητος τουλάχιστον 100 κόρων.

ΣΥΝΙΣΤΑΤΑΙ Η ΚΑΤΑΒΟΛΗ ΕΙΣΦΟΡΑΣ ΥΠΕΡ ΤΗΣ ΕΠΑΡΧΙΑΚΗΣ ΟΔΟΠΟΙΪΑΣ

Δι' εγκυκλίου της Νομαρχίας συνιστάται εις τους καθυστερούντας την εισφοράν των Δήμους και Κοινότητας του Νομού, υπέρ του Ταμείου Επαρχιακής Οδοποιΐας, όπως επισπεύσουν την καταβολήν αυτής.

Το μέτρον ελήφθη δια να καταστή δυνατή η επισκευή και συντήρησις διαφόρων επαρχιακών οδών.

Η ΚΙΝΗΣΙΣ ΤΟΥ ΛΟΓΑΡΙΑΣΜΟΥ ΣΥΝΤΑΞΕΩΣ ΚΟΙΝΟΤ. ΥΠΑΛΛΗΛΩΝ

Η Νομαρχία υπέβαλε δι αναφοράς της κατάστασιν εις το υπουργείον Εσωτειρκών, σχετικώς με την κίνησιν του λογαριασμού συντάξεων των κοινοτικών υπαλλήλων του Νομού. Εκ της καταστάσεως ταύτης προκύπτει ότι τα έσοδα του λογαριασμού τούτου κατά το δωδεκάμηνον από 1ης Ιουλίου 1955 - 30 Ιουνίου 1956 ανήλθον εις 31.551 δραχμών.

Σημειωτέον ότι εκ μέρους τόσον των κοινοτήτων, όσον και των υπαλλήλων παρετηρείτο μέχρι προ τινος απροθυμία εις την καταβολήν των αναλόγως ποσοστών, εκ των οποίων αργότερον θα συνταξιοδοτηθούν οι κοινοτικοί υπάλληλοι.



Πολιτικός ΠΟΛΙΤΙΣΜΟΣ

Δείγμα πολιτικού πολιτισμού η δήλωση του **κ. Βασίλη Υψηλάντη**, στην οποία μεταξύ άλλων αναφέρει τα εξής:

"Ευχαριστώ τους συνεργάτες μου για το ζήλο που επέδειξαν, για να μπορέσουν και οι ίδιοι να συνεισφέρουν στους κοινούς στόχους και στα οράματά μας.

Συγχαίρω τον κ. Μαχαιρίδη για την εκλογική του νίκη και εύχομαι η νέα νομαρχιακή αρχή να μην διαψεύσει τις προσδοκίες του Δωδεκανησιακού Λαού".

Λ. Μ.

ΛΟΓΑΡΙΑΣΜΟΙ

Υποψιαζόμαστε ότι μέχρι την Κυριακή θα "αγριέψουν" οι καταστάσεις στον δήμο της Ρόδου. Υπάρχουν πολλοί ανοικτοί λογαριασμοί και να δούμε πως θα κλείσουν τελικά. Αν... κλείσουν!

Λ. Μ.

ΑΝΑΤΡΟΠΗ

Από τις εκπλήξεις των εκλογών ήταν και το αποτέλεσμα στον δήμο Αταβύρου, όπου έχασε τις εκλογές ο **κ. Παν. Κυριακούλης**, δήμαρχος για δύο τετραετίες.

Μία από τις μεγάλες ανατροπές των προχθεσινών εκλογών, αλλά όχι και η μόνη.

Λ. Μ.



ΑΠΕΡΓΙΕΣ

Αυτοί πάντως που δεν καταλαβαίνουν από εκλογές είναι οι δάσκαλοι και οι καθηγητές οι οποίοι απαφάσισαν την συνέχιση των απεργιών τους στις 17, 18 και 19 Οκτωβρίου. Και... όποιος αντέξει!

Λ. Μ.



Πόσο ΗΘΕΛΕ;

Από τους πιό αγχωμένους υποψήφιους στην διάρκεια των προηγούμενων εβδομάδων ο δήμαρχος Νότιας Ρόδου, ο οποίος τελικά εξελέγη **με ποσοστό 75%.**

Δηλαδή... πόσο ήθελε να πάρει; 100%;

Λ. Μ.

Και η Ελεονώρα!



Στην πρεμιέρα της στον πρωινό καφέ, η **Ελεονώρα Μελέτη**, την ώρα της μαγειρικής, δεν έπαψε να εκθειάζει τις... περίφημες **«μακαρούνες»** που είχε φάει στην Κάρπαθο. Αυτό, σχεδόν ένα χρόνο πριν.

Τώρα, θα πείτε τι μας αφορά αυτό (σ.σ. δεν θα είναι και η μόνη), και μάλιστα τέτοιες μέρες; Κι, όμως, η αγάπη που εκδήλωσε η εκκολαπτόμενη tv-star, τότε, για το όμορφο νησί της Δωδεκανήσου, δεν αποδείχτηκε τυχαία, αφού, αυτές τις ημέρες ήταν παρούσα σε **προεκλογική συγκέντρωση** υποψηφίου στο νησί!

Τελικά, είχαμε δεν είχαμε, σε λίγο το...μισό εγχώριο **star system** θα μετακομίσει στα Δωδεκάνησα!..

Κυρ. Π.

ΤΡΕΛΟ ΠΑΝΗΓΥΡΙ!!!

Μέχρι τα ξημερώματα το γιόρτασαν οι...νικητές των εκλογών! Με αυτοκινητοπομπές, σημαίες, πυροβολισμούς έκαναν χτες τα ξημερώματα το γύρο του θριάμβου και ξεσήκωσαν το νησί. Δεν ήταν και λίγο πράγμα η αναμέτρηση της Κυριακής άλλωστε.

Φυσικά για τους χαμένους το κλίμα ήταν τελείως διαφορετικό κάτι που είναι απόλυτα κατανοητό. Εξάλλου πάντα σε κάθε αναμέτρηση υπάρχει νικητής και χαμένος....

Β.Μ.

ΘΡΙΛΕΡ

Ολονύκτιο θρίλερ υπήρξε και στο δήμο Δικαίου της Κω, όπου ο νυν δήμαρχος Βασίλης Χατζηγιακουμής έχασε τελικά τις εκλογές στο νήμα, από τον πρώην συνεργάτη του Μιχάλη Χατζηκαλύμνιο. Η διαφορά μεταξύ τους ήταν αρχικά μεγάλη υπέρ του νικητή, αλλά στη συνέχεια ο Β. Χατζηγιακουμής άρχισε να μειώνει συνεχώς. Λίγο πριν το τέλος και ενώ υπολείποντων μόνο ένα εκλογικό κέντρο για καταμέτρηση, η διαφορά είχε πέσει στους 30 περίπου ψήφους. Τελικά, η δημαρχία κρίθηκε για 12 μόλις ψήφους από τις 3.330 συνολικά έγκυρες ψήφους που καταμετρήθηκαν.

Κ.Κ.

ΑΠΟΨΕΙΣ

Η απουσία μας από τα έδρανα του νομαρχιακού συμβουλίου όχι μόνο δεν θα μας εμποδίσει αλλά αντίθετα θα μας συσπειρώσει αναφέρει μεταξύ άλλων στην δήλωσή του ο υποψήφιος νομάρχης κ. Δ. Γάκης.

Αφού το λέει... έτσι θα είναι! Φθάνει να το πιστεύει ο ίδιος!

Λ. Μ.

ΑΝΑΤΡΟΠΗ

Δεν το περίμεναν και πολλοί το αποτέλεσμα των προχθεσινών εκλογών στον δήμο της Ρόδου.

Ναι μεν **οι περισσότεροι** πρόβλεπαν ότι θα είχαμε δεύτερο γύρο, μεταξύ των κ.κ. Χατζηευθυμίου και Γιαννόπουλου, ελάχιστοι όμως έβλεπαν ότι στον δεύτερο γύρο **θα είχαμε προβάδισμα** του κ. Χατζηευθυμίου με 3 ποσοστιαίες μονάδες και παραλίγον εκλογή από τον πρώτο γύρο.

Λ. Μ.



«ΑΤΥΧΟΣ»

Άλλος άτυχος των προχθεσινών εκλογών ήταν και ο δήμαρχος Καλύμνου **κ. Γιώργος Ρούσσος.**

Για 0,3%, για μερικούς ψήφους δηλαδή έχασε την εκλογή του από τον πρώτο γύρο και τώρα πρόκειται να αναμετρηθεί την Κυριακή με τον "άσπονδο" φίλο του κ. **Δ. Διακομιχάλη.**

Λ. Μ.

Λευκά και ΑΚΥΡΑ

Εντυπωσιακός ήταν ο αριθμός των λευκών και των άκυρων ψηφοδελτίων, σε όλους σχεδόν τους δήμους της Δωδεκανήσου.

Στο δήμο Ρόδου για παράδειγμα, είχαμε **1.028 άκυρα ψηφοδέλτια και 483 λευκά,** αριθμός ικανός να ανατρέψει το όποιο εκλογικό αποτέλεσμα.

Λ. Μ.



Από τους πρώτους που έσπευσαν να συγχαρούν τον επενεκλεγέντα δήμαρχο Αρχαγγέλου κ. Αλ. Παππουρά, ήταν ο βουλευτής κ. Αν. Καραμάριος, όπως διακρίνεται και στην φωτογραφία.

Πρόσκληση
Σας προσκαλούμε να γνωρίσετε το νέο μας κατάστημα ενδυμάτων
Dejavu Fashion
στ' Αφάντου Π. Ράμου 201
Τηλ. 2241051162
Με εκτίμηση
Δέσποινα Π. Πέρου

ΠΩΛΟΥΝΤΑΙ
1) ΟΙΚΟΠΕΔΑ ΣΤΗΝ ΙΑΛΥΣΟ των 300 ή 400 τ.μ. με άδεια οικοδομής ή άνευ. Δίδονται και σε μπετά ή τελειωμένες μονοκατοικίες.
2) ΟΙΚΟΠΕΔΟ ΣΤΗΝ ΙΑΛΥΣΟ (επί της οδού Δημοκρατίας) 1.000 τ.μ. με άδεια οικοδομής 130 τ.μ. και υπόγειο γκαράζ. Δίδεται και σε μπετά.
3) ΚΑΤΑΣΤΗΜΑΤΑ ΣΤΗΝ ΙΑΛΥΣΟ (επί της οδού Δημοκρατίας γωνιακά) των 45 τ.μ. έκαστο.
ΠΛΗΡΟΦΟΡΙΕΣ Γ. ΙΩΑΝΝΙΔΗΣ
ΤΗΛ. 2241021714-22307 ΚΙΝ. 6932296983