ΔΗΜΟΣΙΑ ΒΙΒΛΙΟΘΗΚΗ ΡΟΔΟΥ 1947 91 ΕΤΗ
Σύντροφος ιστορίας
Ο αδιαμφισβήτητος ηγέτης στην τοπική ενημέρωση

ΠΛΗΡΩΜΕΝΟ ΤΕΛΟΣ Ταχ. Γραφείο Κ ΡΟΔΟΥ Αριθμ. Άδειας 1 1979

Η ΡΟΔΙΑΚΗ

ΕΛΤΑ Hellenic Post

ΤΕΤΑΡΤΗ 18 ΟΚΤΩΒΡΙΟΥ 2006 ΗΜΕΡΗΣΙΑ ΠΡΩΙΝΗ ΕΦΗΜΕΡΙΔΑ ΤΗΣ ΡΟΔΟΥ 0,70 ΕΥΡΩ ΑΡ. ΦΥΛΛΟΥ: 18430 56 ΣΕΛΙΔΕΣ

ΕΚΡΗΞΗ



Χρονιά έκρηξης θα είναι το 2007. Το επανέλαβε χθες η υπουργός Τουρισμού κ. Πετραλιά μιλώντας στο συνέδριο του ΣΕΤΕ.

ΣΕΛΙΔΑ 6

ΕΠΙΣΤΟΛΗ



Ανοικτή επιστολή στους κατοίκους του δήμου Ροδίων απηύθυνε ο Γ. Γιαννόπουλος. Τους ζητά να προασπίσουν τα κεκτημένα.

ΣΕΛΙΔΑ 5

ΡΕΚΟΡ

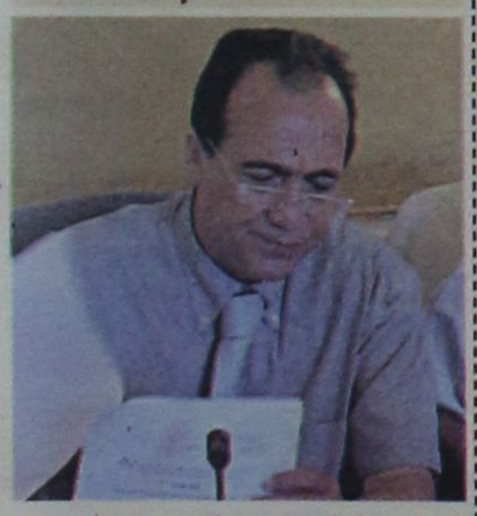

Όχι μόνο τερμάτισε πρώτος αλλά κατέρριψε κάθε προηγούμενο ρεκόρ ψήφων. «Δράστης» ο αντινομάρχης Ν. Ζωίδης.

ΣΕΛΙΔΑ 9

ΙΚΑΝΟΠΟΙΗΣΗ ΣΤΗ ΝΔ



Την ικανοποίησή του εξέφρασε ο πρωθυπουργός για τα αποτελέσματα των δημοτικών εκλογών κατά την χθεσινή συνεδρίαση του πολιτικού γραφείου. Νέο γκάλοπ δίνει προβάδισμα 4 μονάδων στη ΝΔ.

ΣΕΛΙΔΑ 3

Για τον δεύτερο γύρο των εκλογών

ΣΥΝΑΓΕΡΜΟΣ και στα δύο επιτελεία

Προσεκτικές κινήσεις και «κυνήγι» των ψηφοφόρων των τριών άλλων δημοτικών συνδυασμών.



Ξημεροβραδιάζονται τα επιτελεία των κ.κ. Χατζηευθυμίου και Γιαννόπουλου ενόψει της κρίσιμης μάχης των επαναληπτικών εκλογών της Κυριακής. Αναλύσεις επί αναλύσεων και εντοπισμό και «κυνήγι» ψηφοφόρων του συνδυασμού του κ. Καραγιάννη αλλά και τους δύο άλλους συνδυασμούς. Στο μεταξύ ξεκίνησαν νέες περιοδείες στις γειτονιές της πόλης.

ΣΕΛΙΔΑ 4



Οι σταυροί στο δήμο Ροδίων.

ΣΕΛΙΔΑ 7

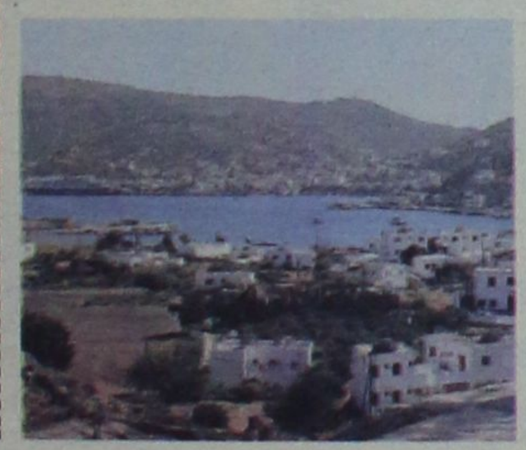

Τον... έκαψε το έμβλημα του ψηφοδελτίου

Κινδυνεύει να ακυρωθεί η εκλογή του κ. Καμπόσου στην Πάτμο. Αιτία το έμβλημά του.

ΣΕΛΙΔΑ 11

ΛΕΥΚΟ ή ΑΚΥΡΟ ΣΥΝΙΣΤΑ ΤΟ ΚΚΕ

Με ανακοίνωσή της η Ν.Ε. του ΚΚΕ συνιστά στους ψηφοφόρους του να ρίξουν λευκό. *ΣΕΛ. 10*

ΚΚΕ

RED
RESTAURANT
GASTRONOMY / DESIGN / MUSIC
Είναι μεγάλη μας χαρά να έχουμε ξανά κοντά μας το διάσημο σεφ και συγγραφέα των βραβευμένων βιβλίων μαγειρικής
κ. Βαγγέλη Δρίσκα
Τετάρτη 18/10 & Πέμπτη 19/10
Γ. Παπανικολάου 25 (δρόμος του Καζίνου) Ρόδος
Τηλ: 22410 30377
AT4687(1)

ΟΚ
ΟΠΤΙΚΑ ΚΕΝΤΡΑ ΚΑΣΤΕΛΛΟΡΙΖΟΣ
Ανακοίνωση
Σας ενημερώνουμε ότι, επεκτείνουμε και ανακαινίζουμε το οπτικό μας κατάστημα στην **πλ. Κύπρου 4-5** για την πιο άνετη εξυπηρέτησή σας. Γι' αυτό λειτουργούμε προσωρινά, και μέχρι τέλος Οκτώβρη στο κατάστημά μας "ΚΕΝΤΡΟ ΗΛΙΟΥ" στην **πλ. Κύπρου 2** με νέες συλλογές σκελετών και ηλίου των μεγαλύτερων σχεδιαστών
ΟΠΤΙΚΑ ΚΕΝΤΡΑ ΚΑΣΤΕΛΛΟΡΙΖΟΣ
Πλ. Κύπρου 2 (Κέντρο Ηλίου)
Μεγ. Κωνσταντίνου 19 στο ΚΤΕΛ (Αγ. Φραγκίσκος)
Κωνστ/νου Υδραίου 71 (Ανάληψη)
AT4690



Highlight
Νέο εκδόσεις Renault Megane RS



Πρώτη προβολή Έρχεται το νέο Mitsubishi Outlander

Euro NCAP Ασφάλεια 5 αστέρων

ΡΟΔΙΑΚΗ Driver

ΣΕΛΙΔΕΣ 28-29

8 ΕΥΧΑΡΙΣΤΙΕΣ



Τις ευχαριστίες του για την επανεκλογή του εκφράζει με ανακοίνωση ο Γ. Μαχαιρίδης.

13 ΕΓΚΥΚΛΙΟΣ

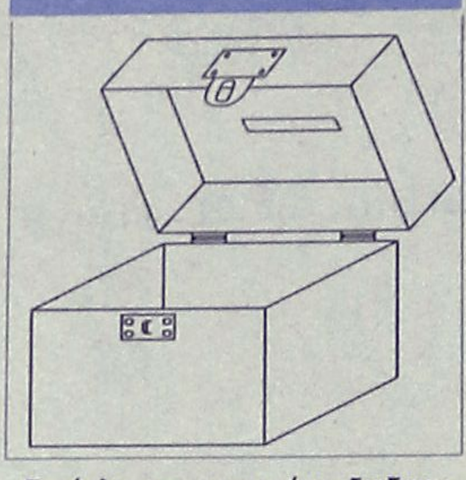

Εγκύκλιο για τον τρόπο διεξαγωγής του β' γύρου των εκλογών έστειλε το ΥΠΕΣ.

51 ΣΥΝΕΧΙΖΟΥΝ



Άκαρπη η συνάντηση Γιαννάκου Εκπαιδευτικών. Η απεργία συνεχίζεται.

23 ΑΘΛΗΤΙΚΑ


αθλητικη ΡΟΔΙΑΚΗ
ΓΙΑ ΤΡΙΠΟΝΤΟ Η ΡΟΔΟΣ ΣΤΗΝ ΙΕΡΑΠΕΤΡΑ
Επιστροφή στις νίκες!

Όλες οι τελευταίες ειδήσεις από το αθλητικό χώρο στο αθλητικό οκτασέλιδο.

ΣΗΜΕΙΩΣΕΙΣ

Έχασαν το παιχνίδι

Μπορεί πολλοί να ερίζουν για το ποιος είναι ο νικητής των προχθεσινών εκλογών, όλοι όμως γνωρίζουν ποιοι είναι οι ηττημένοι. Οι μεγάλοι χαμένοι αυτής της αναμέτρησης ήταν τα κανάλια της οχλαγωγίας, του λαϊκισμού και των φτηνών εντυπώσεων. Η εκλογική καταστροφή, την οποία οι ομιλούσες κεφαλές της μικρής οθόνης προέβλεπαν και προετοίμαζαν για την κυβέρνηση, δεν ήρθε. Ο ελληνικός λαός απέδειξε ότι παρακολουθεί τα κατ' ευφημισμό «δελτία ειδήσεων» περισσότερο για να διασκεδάσει με τα καμώματα των σχολιαστών, παρά για να διαμορφώσει άποψη. Τις τελευταίες εβδομάδες η συντριπτική πλειονότητα των καναλιών παρουσίαζαν μια δραματική κατάσταση της Ελλάδος: Λιμούς στον λαό, σεισμούς στο πολιτικό σκηνικό, καταποντισμούς απ' άκρου εις άκρον της χώρας. Κάθε έκφραση γνώμης ή διαφωνίας παρουσιαζόταν ως σπαραγμός στους κόλπους της κυβέρνησης. Δημιούργησαν ένα εξαιρετικά βεβαρημένο επικοινωνιακό κλίμα, το οποίο εκ του εκλογικού αποτελέσματος αποδείχθηκε εξίσου ψευδές με τα τρομακτικά γεγονότα που παρουσίαζαν. Οι πολίτες έδειξαν ότι δεν ζουν στον γυάλινο κόσμο των τηλεαστέρων. Ψήφισαν κατά την κρίση τους, χωρίς να επηρεάζονται από τις «εθνικές μοιρολογίστρες» των οκτώ. Εκδήλωσαν με σαφή τρόπο τη στήριξή τους προς την κυβέρνηση και δίνουν χρόνο στον πρωθυπουργό για να προχωρήσει τις μεταρρυθμίσεις. Η εκτεταμένη δυσαρέσκεια την οποία τα κανάλια προανήγγειλαν και ο αρχηγός της αξιωματικής αντιπολίτευσης άκριτα υιοθέτησε δεν εκδηλώθηκε. Ο ελληνικός λαός τελικά δεν ψήφισε με βάση το πολιτικό σκηνικό που διαμορφώνουν οι τηλεοπτικοί σταθμοί. Εκρινε πολιτικά με ευρύτερα της συγκυρίας κριτήρια. Ενα είναι το σαφές μήνυμα αυτών των εκλογών. Η κυρίαρχη του επικοινωνιακού τοπίου τηλεόραση των γνωστών καναλιών αποδοκιμάστηκε. Κι αυτό είναι κάτι που οι λειτουργοί της δήθεν «τέταρτης εξουσίας» πρέπει να το καταλάβουν.

ΗΜΕΡΟΛΟΓΙΟ

Τετάρτη 18 Οκτωβρίου 2006
Λουκά του Ευαγγελιστού, Μαρίνου μάρτ.

Ανατολή ηλίου	06.36'
Δύση ηλίου	17.44'

Σελήνη 26 ημερών

ΦΑΡΜΑΚΕΙΑ

Σήμερα διημερεύει το φαρμακείο του κ. Γανωτάκη στη Γ. Ευσταθίου 7 και διανυκτερεύει το φαρμακείο της κ. Μπίκου στη Μεγ. Κων/νου 45.

ΒΕΝΖΙΝΑΔΙΚΑ

Σήμερα διανυκτερεύουν τα βενζινάδικα Σταυριανάκης (Ν. Αγορά), Χατζημανώλης (Ασγούρου)

ΛΑΪΚΕΣ ΑΓΟΡΕΣ

Πεμπτη
στην οδό Βύρωνος

Παρασκευη
στην οδό Πτολεμαίων (Ανάληψη)

Σαββατο
στο Δημοτικό Νεκροταφείο

ΣΥΝΑΛΛΑΓΜΑ

ΔΟΛΛΑΡΙΟ Η.Π.Α	1,2673	1,2655
ΛΙΡΑ ΑΓΓΛΙΑΣ	0,67337	0,67243
ΚΟΡΩΝΑ ΔΑΝΙΑΣ	7,4611	7,4507
ΚΟΡΩΝΑ ΣΟΥΗΔΙΑΣ	9,2843	9,2713
ΓΙΕΝ ΙΑΠΩΝΙΑΣ	149,57	149,37
ΦΡΑΓΚΟ ΕΛΒΕΤΙΑΣ	1,5892	1,587
ΚΟΡΩΝΑ ΝΟΡΒΗΓΙΑΣ	8,4374	8,4256
ΛΙΡΑ ΚΥΠΡΟΥ	0,5771	0,5763
ΔΟΛΛΑΡΙΟ ΚΑΝΑΔΑ	1,4244	1,4224
ΔΟΛΛΑΡΙΟ ΑΥΣΤΡΑΛΙΑΣ	1,6981	1,6957

Plaza Travel
Ιερού Λόχου 7 • τηλ. 2241035767
e-mail: travel@rhodes-plaza.com

ΧΡΗΣΙΜΑ ΤΗΛΕΦΩΝΑ

ΡΑΔΙΟ ΤΑΞΙ:	
ΠΟΛΕΩΣ	22410 69800
ΕΚΤΟΣ ΠΟΛΕΩΣ	22410 69600
ΝΟΣΟΚΟΜΕΙΟ	22410 80000
ΑΜΕΣΗ ΔΡΑΣΗ ΠΥΡ/ΚΗΣ	199
ΛΙΜΕΝΑΡΧΕΙΟ	22410 22220
	22410 27695
ΒΛΑΒΕΣ Δ.Ε.Η.	1050
ΒΛΑΒΕΣ Ο.Τ.Ε.	121
ΑΜΕΣΗ ΔΡΑΣΗ	100
ΒΛΑΒΕΣ ΥΔΡΕΥΣΗΣ	22410 68750
	22410 68755
ΝΟΜΑΡΧΙΑ	22410 46502
ΠΕΡ/ΚΗ Δ/ΝΣΗ	22410 38174
ΔΗΜΟΣ	22410 46200
ΔΗΜ. ΕΠΙΧ. ΚΑΘΑΡ.	22410 77600
ΥΠΗΡ. ΑΠΟΚΟΜΙΔΗΣ	22410 61057
ΤΡΟΧΑΙΑ	22410 44131
ΠΛΗΡΟΦ. Ο.Τ.Ε	11888
ΔΕΛΤΙΟ ΚΑΙΡΟΥ	149
ΛΑΧΕΙΑ	1444
ΠΡΟΠΟ - ΛΟΤΤΟ	1444
ΡΟΔΑ	22410 26300
ΚΤΕΛ	22410 27706
Ο.Α.Ε.Δ.	22410 23265
Ι.Κ.Α.	22410 64912
ΤΑΞ.Υ.	22410 68701
	22410 68702
ΕΡΓΑΤ. ΚΕΝΤΡΟ	22410 24730
ΟΛΥΜΠΙΑΚΗ	22410 24555
AEGEAN AIRLINES	22410 98345

ΚΤΕΟ

Από 02-10-2006 έως 31-10-2006 επιβατικά (Ε.Ι.Χ.) και φορτηγά μέχρι και 3,5Τ με αριθμούς κυκλοφορίας ΡΟΗ 2501 έως 4500.

Επίσης καλούνται όλα τα παραπάνω οχήματα να προβούν σε τεχνικό έλεγχο σε οποιοδήποτε Κ.Τ.Ε.Ο. ή Ι.ΚΤΕΟ της χώρας.
Επίσης θα ελέγχονται όσα οχήματα υποχρεούνται βάσει παλαιότερων προγραμμάτων πρόσκλησης.

10 χρονια
γιορτάστε & κερδίστε τριπλά
ELECTRONET
ΛΟΓΩ ΤΙΜΗΣ
SONY
TV SONY
KDF-E50A11
Τηλεόραση λεπτής σχεδίασης 3 LCD 50" οπίσθιας προβολής με ενσωματωμένο ψηφιακό δέκτη, HD Ready, 2,7 megapixel και ευρεία γωνία προβολής.
MONO για λίγες μέρες & MONO 1.450 €
ELECTRONET ΜΟΣΧΙΔΗΣ
ΠΛΑΤΕΙΑ ΦΩΚΙΑΛΗ
80011900500-35846
AE1979

BOUTIQUE LACOSTE ΔΙΑΚΟΣΑΒΒΑΣ
Αμερικής & Λαμπράκη γωνία
τηλ. (22410)25777/21253
Σωκράτους 52, Παλιά Πόλη
τηλ. (22410)25684/38425
OUTLET Δενδρινού 2β τηλ. (22410)22500
AE1464

Η ΡΟΔΙΑΚΗ

ΙΔΡΥΤΗΣ Εμμ. Καλαμπίκης
ΙΔΙΟΚΤΗΣΙΑ Υιοι Σ. Τσοπανάκη, Η. Κωτιάδης Ο.Ε.
ΕΚΔΟΤΗΣ Ήβη Γ. Τσοπανάκη

ΔΙΕΥΘΥΝΤΗΣ
Σπύρος Παγκάς
ΑΡΧΙΣΥΝΤΑΚΤΗΣ
Λουκάς Μαστής

ΣΥΝΤΑΞΗ
Μιχάλης Μαστής, Κυριακή Πετρίδου, Βαρβάρα Μπογδάνου, Ελευθερία Πελλού, Κυριάκος Κεσκινίδης

ΑΘΛΗΤΙΚΑ
Μανόλης Μπάτης, Νικήτας Κουσκούσης, Κώστας Παντίδος, Παύλος Ντοκουόπιλ, Σούγγαρη Μάγδα

ΥΠΕΥΘ. ΔΙΑΦΗΜΙΣΤΙΚΟΥ ΤΜΗΜΑΤΟΣ
Λάζαρος Λαζαράκης

ΛΟΓΙΣΤΗΡΙΟ - ΔΙΑΦΗΜΙΣΕΙΣ
Μάρκου Μαλλιαράκη 11 Τηλ 22410 22210 - 22410 75230
Fax 22410 22471

ΓΡΑΦΕΙΑ ΣΥΝΤΑΞΗΣ
Μάρκου Μαλλιαράκη 11
Τηλ.22410 24610 Fax 22410 75641

ΑΘΛΗΤΙΚΟ ΤΜΗΜΑ
Τηλ 22410 75640
www.rodiaki.gr
irodiaki@otenet.gr

ΘΕΤΙΚΑ ΤΑ ΜΗΝΥΜΑΤΑ ΑΠΟ ΤΑ ΑΠΟΤΕΛΕΣΜΑΤΑ ΤΩΝ ΔΗΜΟΤΙΚΩΝ ΕΚΛΟΓΩΝ

Ικανοποίηση στη Ρηγίλλης

Καραμανλής: Αποδοκιμάστηκε η στρατηγική που επέλεξε το ΠΑΣΟΚ στις εκλογές για την Τοπική Αυτοδιοίκηση



Με την ανάγνωση του εκλογικού αποτελέσματος ασχολήθηκε την Τρίτη το Πολιτικό Συμβούλιο της ΝΔ, υπό την προεδρία του πρωθυπουργού, ο οποίος επισήμανε ότι «υπήρξε αδιαμφισβήτητη αποδοκιμασία της στρατηγικής που επέλεξε η αξιωματική αντιπολίτευση στις εκλογές για την Τοπική Αυτοδιοίκηση».

Η προσπάθεια της τεχνητής όξυνσης και πόλωσης, τόνισε ο πρωθυπουργός , απέτυχε παταγωδώς. Αγνοήθηκε και αποδοκιμάστηκε από τις Ελληνίδες και τους Έλληνες, αποδείχθηκε ότι ο φανατισμός έχει υποχωρήσει ότι οι στρατηγικές του χθες δεν χωρούν στη σύγχρονη Ελλάδα.

Συνεχίζοντας την ανάλυση των συμπερασμάτων του, ανέφερε ότι υπήρξε επιδοκιμασία της στρατηγικής της ΝΔ, της πολιτικής που εφαρμόζει η κυβέρνηση στην Τοπική Αυτοδιοίκηση και της στρατηγικής που ακολούθησε στην προεκλογική περίοδο. «Θέλω να επαναλάβω ότι η κυβέρνηση αυτή δεν έχει ιδεοληψίες, προκαταλήψεις, δεν είναι δογματική» ανέφερε χαρακτηριστικά ο κ. Καραμανλής.

Συνεχίζοντας υπογράμμισε: «Δεν διεκδικούμε το αλάθητο, διεκδικούμε το διαρκώς καλύτερο, δεν αρνούμαστε την κριτική, εκείνο που απορρίπτουμε είναι η παραποίηση της πραγματικότητας, η διαστρέβλωση της αλήθειάς, η στείρα αντιπαράθεση».

«Αποδεικνύουμε στην πράξη ότι ακολουθούμε πολιτική ευθύνης, δημιουργία πολιτικής που ενισχύει τη σχέση εμπιστοσύνης με τους πολίτες, είμαστε αποφασισμένοι να σπάσουμε το φαύλο κύκλο του λαϊκισμού που μοιράζει προεκλογικά και αφαιρεί μετεκλογικά, αδικώντας τελικά τους οικονομικά ασθενέστερους» συμπλήρωσε.

Επανέλαβε ότι δεν σκοπεύει να υποθηκεύσει το μέλλον της χώρας και τις θυσίες των Ελλήνων πολιτών, επιδιώκοντας πρόσκαιρα κομματικά οφέλη, ενώ πρόσθεσε ότι η στρατηγική των αλλαγών και των μεταρρυθμίσεων θα συνεχιστεί. «Με αυτή τη στρατηγική η κυβέρνηση προχωρά σταθερά και αταλάντευτα μέχρι τις εθνικές εκλογές του 2008» είπε.

Σε άλλο σημείο της εισήγησής του, ο κ. Καραμανλής ανέφερε ότι είναι φανερό πως οι πολίτες σε πολλές περιπτώσεις ψήφισαν με αυτοδιοικητικά κριτήρια και σημείωσε ότι αυτός ήταν και ο στόχος της ΝΔ.

Ακολούθως ο πρωθυπουργός συνεχάρη όσους εξελέγησαν και τόνισε ότι η κυβέρνηση θα είναι στο πλευρό τους. Κατά την έναρξη της συνεδρίασης ο κ. Καραμανλής συνεχάρη τον Νικήτα Κακλαμάνη και ανέφερε: «Μάς έκανες περήφανους, θα είμαστε πάντα δίπλα σου». Συνεχάρη δε και το μέλος του Πολιτικού Συμβουλίου Δημήτρη Τσιγκούνη, ο οποίος εξελέγη για έβδομη φορά δήμαρχος Λεωνιδίου.

ΠΡΟΒΑΔΙΣΜΑ ΤΕΣΣΑΡΩΝ ΜΟΝΑΔΩΝ

Αδιαμφισβήτητο εκλογικό προβάδισμα της τάξεως των τεσσάρων ποσοστιαίων μονάδων εξακολουθεί και διατηρεί η Ν. Δ. έναντι του ΠΑΣΟΚ, σύμφωνα με το κυλιόμενο βαρόμετρο της VPRC που μεταδίδει η τηλεόραση και το ραδιόφωνο του ΣΚΑΪ και εγινε στις 9-10 Οκτωβρίου εν μέσω της κορύφωσης της κρίσης στην Παιδεία. Στην εκτίμηση της πρόθεσης ψήφου η Ν. Δ. συγκεντρώνει 42,5%, το ΠΑΣΟΚ 38,5%, το ΚΚΕ 8%, ο ΣΥΝ 4,5% και ο ΛΑΟΣ 4%.

Την πλήρη κυριαρχία του κυβερνώντος κόμματος στο πολιτικό σκηνικό επιβεβαιώνει και η διεύρυνση του προβαδίσματος που παρουσιάζει ο κ. Κ. Καραμανλής έναντι του κ. Γ. Παπανδρέου στο ερώτημα του καταλληλότερου πρωθυπουργού. Είναι εντυπωσιακό ότι σε σχέση με τον προηγούμενο μήνα, η εμπιστοσύνη προς τις ικανότητες του κ. Καραμανλή εμφανίζεται να έχει αυξηθεί κατά 6%, ενώ του κ. Παπανδρέου μόνον κατά μία ποσοστιαία μονάδα, με τη διαφορά τους να διευρύνεται και πάλι στο 30%.

Την αδυναμία του ΠΑΣΟΚ να ανακτήσει την εμπιστοσύνη των πολιτών αποδεικνύει και το γεγονός ότι οι αρνητικές γνώμες για τη Χαρ. Τρικούπη (51%) εξακολουθούν να υπερτερούν των θετικών (43%), εν αντιθέσει με τη Ν. Δ., που έχει σαφώς μεγαλύτερη δημοφιλία (53% έναντι 41%).

Αξιοσημείωτο είναι πάντως ότι σε σχέση με το κρίσιμο ζήτημα της διαφθοράς και της διαπλοκής στον δημόσιο βίο, η εντύπωση που τείνει να παγιωθεί στους πολίτες είναι ότι τα πράγματα βαίνουν από το κακό στο χειρότερο, παρά τις μεγαλόσχημες προεκλογικές δεσμεύσεις. Οπως φαίνεται μόνον το 16% των ερωτηθέντων πιστεύει ότι με την κυβέρνηση της Ν. Δ. «έχει καλυτερέψει η κατάσταση» σε σχέση με τις ημέρες του ΠΑΣΟΚ, ενώ το 84% απαντά ότι η κατάσταση είτε έχει παραμείνει η ίδια (40%) είτε έχει περαιτέρω χειροτερέψει (44%).

> **ΤΕΣΣΕΡΙΣ ΜΟΝΑΔΕΣ ΜΠΡΟΣΤΑ Η ΝΔ ΣΥΜΦΩΝΑ ΜΕ ΔΗΜΟΣΚΟΠΗΣΗ ΤΗΣ VPRC**

Τα στοιχεία αυτά αιτιολογούν βέβαια και το γεγονός ότι τα πρόσφατα κρούσματα της διαφθοράς στην Επιτροπή Ανταγωνισμού δεν φαίνεται να έπληξαν περαιτέρω την κυβέρνηση και τον πρωθυπουργό, καθώς οι πολίτες τείνουν να πιστέψουν ότι ούτε αυτή η κυβέρνηση είναι ικανή να αλλάξει κάτι, παρά τις αντίθετες εξαγγελίες και την καλοπροαίρετη βούλησή της.

Τέλος, το 74% των ερωτηθέντων προεξοφλούν ως βέβαιη την κλιμάκωση των κοινωνικών συγκρούσεων τους αμέσως προσεχείς μήνες, φωτογραφίζοντας βέβαια τον χώρο της εκπαίδευσης (πίν. 4).

ΣΥΜΠΕΡΑΣΜΑΤΑ ΑΠΟ ΤΙΣ ΕΚΛΟΓΕΣ

Λόγω των τοπικών ιδιαιτεροτήτων και των αυτοδιοικητικών κριτηρίων, τα προχθεσινά αποτελέσματα στέλνουν ένα έμμεσο πλην σαφές πολιτικό μήνυμα. Το ΠΑΣΟΚ αδυνατεί να κεφαλαιοποιήσει για λογαριασμό του την κοινωνική δυσαρέσκεια που προκαλεί η κυβερνητική πολιτική. Αυτός είναι ο κύριος λόγος, που επιτρέπει στη Ν.Δ., παρά την αναμφισβήτητη φθορά της, να διατηρεί την πολιτική κυριαρχία της.

Η κατανομή των νομαρχιών δείχνει ότι δεν υπήρξε ρεύμα καταψήφισης των «γαλάζιων» υποψηφίων. Κατά συνέπεια είναι αβάσιμος ο ισχυρισμός του Γ. Παπανδρέου ότι αλλάζει το πολιτικό σκηνικό. Η πραγματικότητα είναι αντίθετη. Η κυβέρνηση Καραμανλή –έστω και εξ αντιδιαστολής– βγαίνει μάλλον ενισχυμένη. Και μάλιστα, παρά το γεγονός ότι οι εκλογές πραγματοποιήθηκαν σε μία περίοδο πολιτικού σπασμού, αφ' ενός λόγω των αποκαλύψεων για πολιτικά σκάνδαλα κι αφ' ετέρου λόγω της αναταραχής στο χώρο της εκπαίδευσης.

Μέσα σ' αυτό το φορτισμένο κλίμα, με τον Γ. Παπανδρέου να έχει υψώσει πολύ τους τόνους και να έχει προσδώσει στην αναμέτρηση έντονο πολιτικό χρώμα, η Ν.Δ. κατέκτησε 28 νομαρχίες έναντι 19 του ΠΑΣΟΚ (δύο απ' αυτές σε συνεργασία με το Συνασπισμό). Επτά θα κριθούν στο δεύτερο γύρο.

Ο απολογισμός αυτός έχει ιδιαίτερη πολιτική σημασία, επειδή η σύγκριση γίνεται με τα αποτελέσματα του 2002, όταν το ΠΑΣΟΚ είχε σημειώσει τη μέχρι τότε χειρότερη επίδοσή του και αντιστρόφως η Ν.Δ. την καλύτερη. Υπενθυμίζουμε ότι εκείνη την εποχή η «πράσινη» κυβέρνηση βρισκόταν στο ναδίρ και βάδιζε προς την ήττα. Αντιθέτως, η «γαλάζια» αντιπολίτευση επέλαυνε προς την εξουσία. Με άλλα λόγια, τώρα που οι ρόλοι έχουν αντιστραφεί και η κυβέρνηση Καραμανλή έχει υποστεί φθορά, θα ανέμενε κανείς το ΠΑΣΟΚ να ενισχύσει σημαντικά τα ερείσματά του. Αντ' αυτού, το πιο αισιόδοξο σενάριο μετά την ολοκλήρωση και του δεύτερου γύρου είναι να προσεγγίσει την –πολύ χαμηλή– επίδοση του 2002. Το τοπίο, μάλιστα, θα ήταν πολύ πιο σκοτεινό για τους «πράσινους», εάν δεν είχαν σημειώσει τρεις σημαντικές.

Συνέχεια στη σελ. 52



G4S Wackenhut Security S.A.
Group 4 Securicor
Tel No.+30 2241096913 & 914 Fax No:+30 2241096915- E-mail: handling.rhodes@gr.g4s.com
ΠΡΟΣΦΟΡΑ
Σύστημα Κλειστού Κυκλώματος Τηλεόρασης BOSCH
1000 € ΠΛΕΟΝ Φ.Π.Α.
Η προσφορά περιλαμβάνει
• 2 Κάμερες minidome με φακό 3,6mm, DC12V
• Ψηφιακό Καταγραφέα 4 καναλιών
• Σκληρό δίσκο 80 GB
• Τροφοδοτικά Κάμερας
• Καλώδια - Παρελκόμενα
• Εγκατάσταση
Δυνατότητα εξόφλησης με πιστωτική κάρτα και άτοκες δόσεις
AT4651



Έναρξη από 5 Οκτωβρίου και κάθε μέρα με καλή ΕΛΛΗΝΙΚΗ ΜΟΥΣΙΚΗ
Το Ελληνάδικο
AT4422
25ης Μαρτίου 30-32, 85100 Ρόδος
Τηλ.: 22410-74830, Fax: 22410-75830

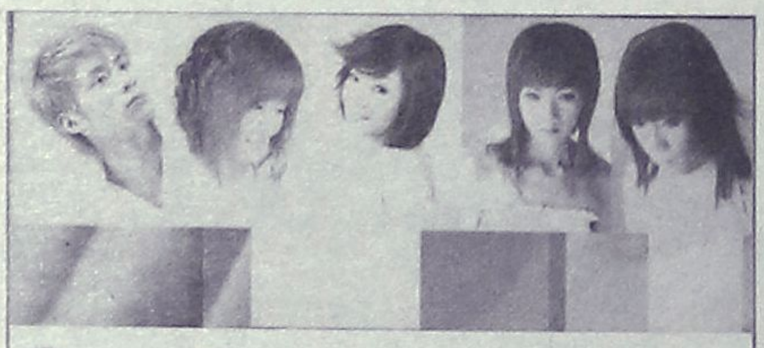
BIO HAIR AFRICA
28 χρόνια
Το πρώτο αναγνωρισμένο βιολογικό κομμωτήριο χωρίς αμμωνία και χημικές ουσίες
ΧΕΙΜΕΡΙΝΟ ΩΡΑΡΙΟ
• ΔΕΥΤΕΡΑ 17.00-21.00
• ΤΡΙΤΗ - ΠΑΡΑΣΚΕΥΗ 09.00-21.00
• ΣΑΒΒΑΤΟ 09.00-19.00
Με ή χωρίς ραντεβού
• ΧΕΙΜΕΡΙΝΑ ΠΑΚΕΤΑ ΠΡΟΣΦΟΡΩΝ
• ΕΙΔΙΚΕΣ ΤΙΜΕΣ ΓΙΑ ΣΥΝΤΑΞΙΟΥΧΟΥΣ ΚΑΘΕ ΠΕΜΠΤΗ
• ΠΑΚΕΤΑ ΓΑΜΟΥ
ΣΕ ΤΙΜΕΣ ΕΚΠΛΗΞΗ
AT4692
Ο τιμοκατάλογος μας είναι Β' κατηγορίας αναγνωρισμένος από τον Σύλλογο Κομμωτών
ΛΕΩΦ. ΗΡΑΚΛΕΙΔΩΝ 273, ΙΑΛΥΣΟΣ
ΤΗΛ. ΕΠΙΚΟΙΝΩΝΙΑΣ: 2241090690



ΜΙΧ. ΠΕΤΡΙΔΗ 51 τηλ. 22410-30469 και 22410-73590

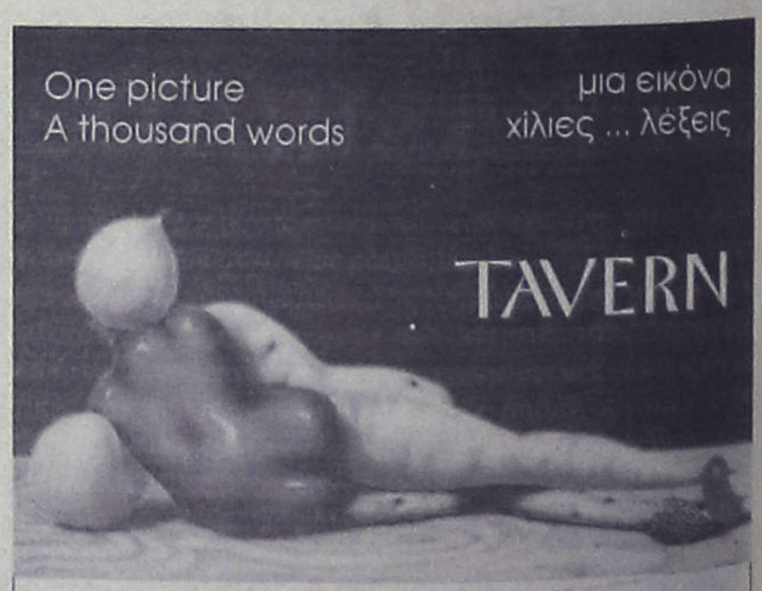

Κατά τη χειμερινή περίοδο
ανοικτά καθημερινά από 6 μ.μ. και μετά
Κάθε Κυριακή ανοικτά από τις 12 το μεσημέρι
το άλλο μαγαζί
"to allo magazi"
Οι τρεις απολαύσεις της ζωής:
• το καλό φαγητό
• το γέλιο
• ο έρωτας
εμείς προσφέρουμε τις δύο, για την τρίτη σας ανοίγουμε την όρεξη...
Φαληράκι, Ρόδος • Τηλ. 2241086396, 6937197612
AT4693

Στα επιτελεία των δύο μονομάχων

Συναγερμός

Αλλεπάλληλες συσκέψεις και αναλύσεις
Ο χάρτης του β' γύρου και συγκρίσεις με το 2002

Σε «θρίλερ για γερά νεύρα» αναμένεται να εξελιχθεί η περίπτωση της αναμέτρησης στον δεύτερο γύρο των δημοτικών εκλογών, ανάμεσα στον Γιώργο Γιαννόπουλο και τον Χατζή Χατζηευθυμίου.

Ο κ. Χατζής Χατζηευθυμίου που κατά κοινή ομολογία, έκανε την έκπληξη και

Ρεπορτάζ:
Μιχάλης Μαστής
Mihalis@rodiaki.gr



κατάφερε να φθάσει στην πηγή αλλά να μην πιει νερό, έχει προγραμματίσει ήδη τις επόμενες κινήσεις του, ενώ αντίστοιχα προετοιμάζεται για το χρονικό διάστημα που απομένει και το επιτελείο του Γιώργου Γιαννόπουλου.

Και στα δύο στρατόπεδα των μονομάχων πλέον, αυτό που επικρατεί είναι εγρήγορση και κινητικότητα, ενώ αυτό που όλοι υποστηρίζουν ότι απαιτείται είναι να μην γίνουν στρατηγικά λάθη από την μία ή την άλλη πλευρά τα οποία θα ζημιώσουν σε αυτή την κρίσιμη καμπή.

Αυτό επίσης που φαίνεται και στα δύο στρατόπεδα των μονομάχων, είναι ότι ο βαθμός συσπείρωσης, καθημερινά αυξάνεται, σε ποσοστό τέτοιο μάλιστα που να θυμίζει βουλευτικές και κομματικές αναμετρήσεις.

ΤΑ ΣΗΜΕΙΑ «ΚΛΕΙΔΙΑ»

Τα επιτελεία των μονομάχων, βρίσκονται σε 24ωρη εγρήγορση ενώ αναλύουν ταυτόχρονα ένα προς ένα τα δεδομένα που προέκυψαν από την εκλογική αυτή αναμέτρηση, επιχειρώντας έτσι να αποκωδικοποιήσουν αφενός την κατάσταση που προέκυψε, αφετέρου όμως να εστιάσουν με τον καλύτερο δυνατό τρόπο σε συγκεκριμένες ενέργειες, που θα τους δώσουν όσο το δυνατόν, περισσότερο ποσοστό ψήφων.

Η διαφορά του Γιώργου Γιαννόπουλου με τον αντίπαλό του Χατζή Χατζηευθυμίου, αξίζει να σημειωθεί ότι μεταφράζεται σε ποσοστό της τάξης των 803 ψήφων, πλην όμως αυτό που θα καθορίσει τον νικητή των δημοτικών εκλογών για την πόλη της Ρόδου, θα είναι ουσιαστικά η μετακίνηση των ψηφοφόρων που είχαν ταχθεί στο πλευρό του Σάββα Καραγιάννη.

Ο κ. Χατζής Χατζηευθυμίου, διατηρεί το προβάδισμα του 41,11% έναντι του 37,84 που συγκέντρωσε ο κ. Γιαννόπουλος ωστόσο η παράταξη θεωρεί ότι τίποτε δεν έχει κριθεί και ότι η μάχη είναι εξαιρετικά κρίσιμη, μέχρι να κλείσουν οι κάλπες το βράδυ της ερχόμενης Κυριακής.

Ο ΧΑΡΤΗΣ ΤΟΥ Β' ΓΥΡΟΥ

Σύμφωνα με τις πρώτες εκτιμήσεις, οι εκλογές που θα κρίνουν τον νικητή στην πόλη της Ρόδου την ερχόμενη Κυριακή, κινούνται σε διαφορετική βάση από την εκλογική αναμέτρηση της 15ης Οκτωβρίου και αυτό επειδή:

1) έχουν εκλεγεί ήδη οι δημοτικοί σύμβουλοι και κατά συνέπεια, οι ψηφοφόροι, έχουν να αποφασίσουν για τον δήμαρχό τους

2) θα υπάρξει εκ των πραγμάτων χαλαρότητα, από τους συμβούλους και των δύο παρατάξεων που έχουν ήδη εκλεγεί και στους άλλους που δεν τα κατάφεραν (υπολογιζόμενης και της πικρίας από εκείνους που δεν έχουν εκλεγεί. Εκτιμάται ότι οι μόνοι που θα κινηθούν δραστήρια, θα είναι οι σύμβουλοι και των δύο παρατάξεων που βρίσκονται από την 6η έως και την 16η θέση

3) σε όλες τις εκλογές υπάρχει πολύ μικρό ποσοστό μετακινούμενων που στον α' γύρο ψήφισαν άλλον συνδυασμό εξαιτίας των συμβούλων που ήθελαν να τιμήσουν.

Συνέχεια στη σελ. 50

Στο Φαληράκι



μέχρι να σχεδιάσουμε,
να μελετήσουμε,
να ωριμάσουν
και να υλοποιήσουμε
τα μεγάλα αναπτυξιακά
έργα...

καταντήσαμε
σαν τους
ναυαγούς του Τιτανικού!

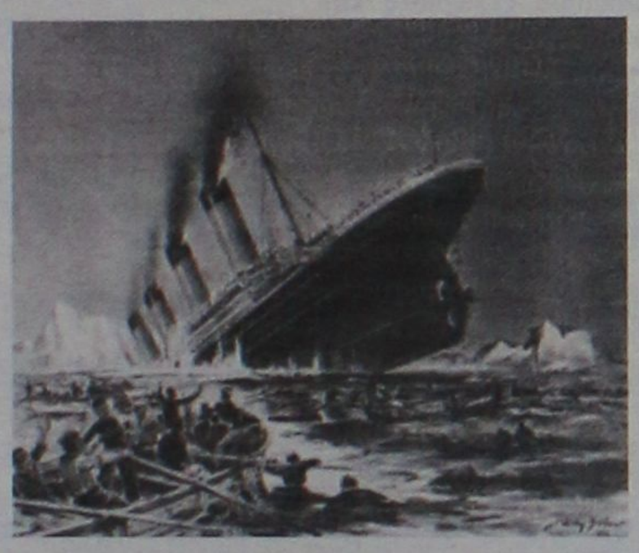

... Και έτσι όλοι μάθαμε ότι η ενασχόληση με τα μεγάλα έργα δεν σε σώζει αν δεν βλέπεις τα παγόβουνα!

Επειδή λοιπόν,
όταν ναυαγήσεις
τα πολλά λόγια είναι
φτώχεια...
Για:

- ΚΕΝΤΡΙΚΗ ΘΕΡΜΑΝΣΗ
- ΚΛΙΜΑΤΙΣΜΟ
- ΗΛΙΑΚΑ
- ΠΙΣΙΝΕΣ

Α. ΑΝΑΣΤΑΣΑΣ
ΜΗΧΑΝΟΛΟΓΟΣ ΜΗΧΑΝΙΚΟΣ Ε.Μ.Π.
ΦΑΛΗΡΑΚΙ ☎ 22410 60700

Γιατί προτεραιότητα μας
είναι η εξυπηρέτηση σας
Σ΄ εμάς ωρώτα το εσείς
και μετά το εμείς!
ΑΕ1962

Στους κατοίκους της πόλης

Ανοικτή επιστολή του Γ. Γιαννόπουλου

Τους ζητά να υπερασπιστούν αυτά που όλοι μαζί κατέκτησαν όλα αυτά τα χρόνια



Ανοικτή επιστολή στους κατοίκους της πόλης απηύθυνε ο δήμαρχου Ρόδου κ. Γ. Γιαννόπουλος, καλώντας τους να υπερασπιστούν αυτά που όλοι μαζί κατέκτησαν τα προηγούμενα χρόνια.

Στην επιστολή αναφέρονται τα εξής:

«Φίλη Ροδίτισσα, Φίλε Ροδίτη,

έχουμε λίγες μέρες να σκεφτούμε και να απαντήσουμε στο δίλλημα τελικά ποια πόλη θέλουμε, πως την θέλουμε, πως την ονειρευόμαστε σε ποιον θα την εμπιστευτούμε, ποιος θέλουμε να αποτυπώσει επάνω της τα όνειρά μας ποιος θέλουμε να τη φτιάξει καλύτερη για τα παιδιά μας, ποιος θέλουμε να την κάνει ακόμη πιο γνωστή στον κόσμο όλο.

Λένε, ότι η Ρόδος φθίνει, ότι είναι υποβαθμισμένη. Και οι 12.000 σύνεδροι στο συνέδριο το μεγάλο, το Διεθνές Συνέδριο Δερματολογίας, γιατί ήρθαν;

Ήρθαν γιατί κάποιοι πάλεψαν για να φέρουν εδώ τουρίστες. Κάποιοι παλεύουν καθημερινά για να προκόβει αυτός ο τόπος.

Πριν από ενάμισι χρόνο ακόμα, οι διοργανωτές του συνεδρίου αυτού, ήρθαν εδώ και ζήτησαν τη συνδρομή μας και είπαμε ναι, ο δήμος θα βοηθήσει με όλες του τις δυνάμεις. Η Ρόδος θα φορέσει τα γιορτινά της για να τους υποδεχτεί. Οι Ροδίτες θα φορέσουν το μεγάλο τους χαμόγελο. Και ανάμεσα σε δέκα πόλεις σε όλο τον κόσμο, διάλεξαν τη Ρόδο.

Να μπει τέλος στη μικροπολιτική. Να σταματήσουν να δυσφημούν τη Ρόδο. Δεν θα το επιτρέψουν οι Ροδίτες.

Δεν θα το επιτρέψουμε εμείς. Απάντηση σε όλα αυτά τα τραγικά που λένε, αποτελούν οι ίδιοι οι άνθρωποι που διαλέγουν να έρθουν σε αυτό τον ευλογημένο τόπο, όχι μόνο για να κάνουν διακοπές, αλλά για να ανταλλάξουν επιστημονικές απόψεις για να διαπραγματευτούν πολιτικά θέματα.

- Αλήθεια, πότε άλλοτε η Ρόδος φιλοξένησε τρία συνέδρια των Δήμων και των Κοινοτήτων της Ελλάδας με χιλιάδες συνέδρους από κάθε γωνιά της Ελλάδας;

- Αλήθεια, γιατί άραγε οι δήμαρχοι από όλες της πόλεις της Παγκόσμιας κληρονομιάς του κόσμου, από κάθε γωνιά της γης, ήρθαν εδώ το 2003;

Γιατί; Επειδή είχαν άλλο λόγο; Ή επειδή αναγνωρίζουν ότι αυτός ο τόπος είναι στην πρωτοπορία, ότι αυτός ο τόπος είναι μπροστά; Θυμάστε πολλοί από τους επισκέπτες να θέλανε να πάνε στην Παλιά Πόλη; Μήπως ήταν ο γύρος του νησιού, μήπως ήταν οι Πεταλούδες που πήγαιναν; Πώς ξαφνικά η Παλιά Πόλη της Ρόδου έγινε το «πρέπει», για να το επισκεφτεί όποιος έρχεται στο νησί; Πώς έγινε; Με τον αυτόματο;

Αυτό έγινε, γιατί υπήρξαν πολιτικές πνοής που αναβάθμισαν την Παλιά Πόλη. Αυτό έγινε, γιατί διαπιστώθηκε, ότι την πόλη αυτή πρέπει να την επισκεφθεί κανείς, γιατί υπάρχει μια τεράστια ομορφιά κρυμμένη μέσα στα τείχη της, γιατί στα στενά τα σοκάκια της είναι μαζεμένη ιστορία 25 αιώνων.

Γιατί οι Ροδίτες τους υποδέχονται με ένα χαμόγελο. Γιατί υπάρχει ανθρωπιά, γιατί υπάρχει αγάπη. Πώς έρχονται οι κρουαζιέρες εδώ; Αναρωτήθηκε κανείς πότε επιτέλους τέλειωσε η Ακαντιά;

Όταν το κράτος είχε στην ευθύνη του τα λιμάνια, τα αεροδρόμια που συνεχίζει να τα έχει, όταν έπρεπε να κάνει τα μεγάλα έργα, αναρωτήθηκε κανείς γιατί καθυστερούσαν;

ΣΥΝΕΧΕΙΑ ΣΤΗΝ ΣΕΛ. 51

Για επαγγελματικούς χώρους
που ξεχωρίζουν



CONTRACT
εξοπλισμός επαγγελματικών χώρων

Όταν ο χώρος σας καταφέρνει να γοητεύσει,
να εντυπωσιάσει, να ευχαριστήσει τους πελάτες σας
έχετε πετύχει το στόχο σας και εμείς το δικό μας...
δηλαδή την απόλυτη διακοσμησή του!

ΝΙΚΟΣ ΑΡΒΑΝΙΤΙΔΗΣ ΧΠ004

Παύλου Μελά 70, Τηλ. : 22410 36730, Fax: 22410 31187, Κιν.: 6944 384 471, email: info@arvanitidis.com, www.arvanitidis.com

Επανέλαβε την εκτίμησή της η υπουργός Τουριστικής Ανάπτυξης

Χρονιά έκρηξης το 2007!

Τί υποστήριξε χθες από το βήμα του συνεδρίου του ΣΕΤΕ

Ιστορικής σημασίας είναι η ανάπτυξη του τουρισμού για την Ελλάδα, δήλωσε η υπουργός Τουριστικής Ανάπτυξης Φάνη Πάλλη Πετραλιά από το βήμα του 5ου συνεδρίου του ΣΕΤΕ "Τουρισμός και Ανάπτυξη", που πραγματοποιήθηκε χθες, επισημαίνοντας ότι κατ'αυτόν τον τρόπο θα υπάρξει και σύγκλιση του βιοτικού επιπέδου της χώρας μας με τις χώρες της ΕΕ.

Αναφερόμενη στην πολύ καλή πορεία της τουριστικής κίνησης τα τελευταία δύο χρόνια, η κα. Πετραλιά επανέλαβε την εκτίμησή της ότι το 2007 θα είναι χρονιά «έκρηξης» του ελληνικού τουρισμού, υπογραμμίζοντας ότι όλες οι δράσεις ως βασικό στόχο έχουν μέσα στο 2007 να επιτευχθεί μια αύξηση της τάξης του 30% στον αριθμό των τουριστών που θα επισκεφθούν την Ελλάδα. Ο μετρήσιμος αυτός στόχος, όπως είπε, είναι φιλόδοξος, δεν είναι όμως ανέφικτος.

Αφού στάθηκε στο πλέγμα των δράσεων του υπουργείου, όπως την ψήφιση του νομοσχεδίου για τον ιαματικό τουρισμό, αλλά και τις δράσεις που αφορούν την προβολή της Ελλάδας, σημείωσε ότι άμεσα προωθείται νομοσχέδιο για τον αγροτουρισμό αλλά και νομοσχέδιο που θα επιλύει, μεταξύ άλλων, χρόνια προβλήματα του ελληνικού τουριστικού προϊόντος.

Καταδεικνύοντας την πρόοδο στον τομέα των απορροφήσεων κονδυλίων από το Γ' Κοινοτικό Πλαίσιο Στήριξης, η υπουργός σημείωσε ότι έχει επέλθει αύξηση κατά 22%, που φθάνει πλέον τα 720 εκατομμύρια ευρώ, ενώ η απορρόφηση των Δράσεων έχει εκτιναχθεί, από το 7,9% που ήταν το Μάρτιο του 2004, στο 53% σήμερα (στοιχεία μέχρι 5/10/06), ενώ οι νομικές δεσμεύσεις φθάνουν στο 77,7%.

Αν συνυπολογιστούν οι δράσεις που βρίσκονται σε εξέλιξη, τότε η απορρόφηση θα φθάσει τα 427,8 εκατ. ευρώ ήτοι ποσοστό 59,4%. Παράλληλα, έχουν εγκριθεί 460 αιτήματα επενδύσεων συνολικού προϋπολογισμού 917 εκατομμυρίων ευρώ. Το ποσό της επιδότησης ανέρχεται σε 400,5 εκατομμύρια ευρώ, οι δε θέσεις εργασίας που δημιουργούνται, ανέρχονται σε 2.644.

Τόνισε, τέλος, ότι, σύμφωνα με στοιχεία του ΕΟΤ, στη διετία 2005-06 εγκρίθηκαν Αρχιτεκτονικά Σχέδια τουριστικών εγκαταστάσεων για 26 συνεδριακά κέντρα, τρία γήπεδα γκολφ, τρία χιονοδρομικά κέντρα και 19 κέντρα θαλασσοθεραπείας.

Στην ομιλία του στο συνέδριο ο επιχειρηματίας Στέλιος Χατζηιωάννου (Easy Group) αναφέρθηκε στις "επιπτώσεις που έχει για τον ελληνικό τουρισμό το ακριβό αεροδρόμιο Ελευθέριος Βενιζέλος" και ζήτησε ξανά το άνοιγμα των στρατιωτικών αεροδρομίων της χώρας για πτήσεις επιβατικών αεροπλάνων, ώστε να μειωθεί το κόστος αερομεταφοράς των τουριστών. Στο ίδιο μήκος κύματος με την υπουργό, σημείωσε ότι ο τουρισμός και η ναυτιλία είναι πηγή πλούτου για την Ελλάδα, ενώ ο κλάδος των αερομεταφορών, όπως είπε, μπορεί να αποτελέσει γέφυρα ειρήνης μεταξύ των λαών. Ειδικά, μεταξύ Ελλάδας και Τουρκίας τόνισε ότι είναι πολύ χρήσιμο να αυξηθούν οι πτήσεις προς τη γείτονα χώρα και το αντίθετο.



Από την πλευρά του ο πρόεδρος του Συνδέσμου Ελληνικών Τουριστικών Επιχειρήσεων Σταύρος Ανδρεάδης ζήτησε από την πολιτική ηγεσία να μην υπάρξει εφησυχασμός λόγω των πολύ καλών επιδόσεων του τουρισμού τα δύο τελευταία χρόνια και εισηγήθηκε την σύνταξη στρατηγικού σχεδιασμού ανά τουριστικό προορισμό ξεχωριστά και όχι συνολικά. Επίσης ζήτησε τον εκσυγχρονισμό σημαντικών αεροδρομίων της χώρας.

Η βελτίωση της ελκυστικότητας της χώρας ως τουριστικού προορισμού με κεντρικό άξονα την αναβάθμιση της ποιότητας ζωής ήταν το κύριο μήνυμα του 5ου Συνεδρίου «Τουρισμός και Ανάπτυξη» του ΣΕΤΕ, με κύριο θέμα τον σχεδιασμό των επενδυτικών πολιτικών για τον ελληνικό τουρισμό.

Συνέχεια στη σελ. 51

Δρομολόγια του **DODEKANISOS PRIDE**
Από 16/10/2006 έως 4/11/2006

ΚΑΘΗΜΕΡΙΝΑ (ΔΕΥΤΕΡΑ - ΚΥΡΙΑΚΗ)		
ΛΙΜΑΝΙ	ΑΦΙΞΗ	ΑΝΑΧΩΡΗΣΗ
ΛΕΡΟΣ	-	06:45
ΚΑΛΥΜΝΟΣ	07:30	07:40
ΚΩΣ	08:15	08:20
ΣΥΜΗ	09:45	09:50
ΡΟΔΟΣ	10:40	15:00
ΣΥΜΗ	15:50	15:55
ΚΩΣ	17:20	17:25
ΚΑΛΥΜΝΟΣ	18:00	18:05
ΛΕΡΟΣ	18:50	ΔΙΑΝ/ΣΗ

Κυριακή 05/11/2006 - Τετάρτη 08/11/2006
ΠΡΟΣΚΥΝΗΜΑ ΣΤΟΝ ΠΑΝΟΡΜΙΤΗ

05/11/2006 - 08/11/2006		
ΛΙΜΑΝΙ	ΑΦΙΞΗ	ΑΝΑΧΩΡΗΣΗ
ΛΕΡΟΣ	-	06:45
ΚΑΛΥΜΝΟΣ	07:30	07:40
ΚΩΣ	08:15	08:20
ΠΑΝΟΡΜΙΤΗΣ	09:45	09:50
ΡΟΔΟΣ	10:40	15:00
ΠΑΝΟΡΜΙΤΗΣ	15:50	15:55
ΚΩΣ	17:20	17:25
ΚΑΛΥΜΝΟΣ	18:00	18:05
ΛΕΡΟΣ	18:50	ΔΙΑΝ/ΣΗ

Δρομολόγια του **DODEKANISOS EXPRESS**
Από 16/10/2006 - 04/11/2006

ΚΑΘΗΜΕΡΙΝΑ (ΔΕΥΤΕΡΑ - ΚΥΡΙΑΚΗ)		
ΛΙΜΑΝΙ	ΑΦΙΞΗ	ΑΝΑΧΩΡΗΣΗ
ΡΟΔΟΣ	-	08:30
ΣΥΜΗ	09:25	09:30
ΚΩΣ	11:00	11:10
ΚΑΛΥΜΝΟΣ	11:50	12:00
ΛΕΡΟΣ	12:50	14:30
ΚΑΛΥΜΝΟΣ	15:20	15:30
ΚΩΣ	16:10	16:20
ΣΥΜΗ	17:40	17:45
ΡΟΔΟΣ	18:30	ΔΙΑΝ/ΣΗ

ΜΟΝΟ ΓΙΑ ΤΗΝ ΚΥΡΙΑΚΗ 22/10/2006		
ΛΙΜΑΝΙ	ΑΦΙΞΗ	ΑΝΑΧΩΡΗΣΗ
ΡΟΔΟΣ	-	08:30
ΣΥΜΗ	09:25	09:30
ΚΩΣ	11:00	11:10
ΚΑΛΥΜΝΟΣ	11:50	12:00
ΛΕΡΟΣ	12:50	12:55
ΠΑΤΜΟΣ	13:35	13:40
ΛΕΡΟΣ	14:20	14:30
ΚΑΛΥΜΝΟΣ	15:20	15:30
ΚΩΣ	16:10	16:20
ΣΥΜΗ	17:40	17:45
ΡΟΔΟΣ	18:30	ΔΙΑΝ/ΣΗ

ΠΡΟΣΚΥΝΗΜΑ ΣΤΟΝ ΠΑΝΟΡΜΙΤΗ

ΚΥΡΙΑΚΗ 05/11/2006 ΔΕΥΤΕΡΑ 06/11/2006		
ΛΙΜΑΝΙ	ΑΦΙΞΗ	ΑΝΑΧΩΡΗΣΗ
ΡΟΔΟΣ	-	08:30
ΠΑΝΟΡΜΙΤΗΣ	09:25	09:30
ΚΩΣ	11:00	11:10
ΚΑΛΥΜΝΟΣ	11:50	12:00
ΛΕΡΟΣ	12:50	14:30
ΚΑΛΥΜΝΟΣ	15:20	15:30
ΚΩΣ	16:10	16:20
ΠΑΝΟΡΜΙΤΗΣ	17:40	17:45
ΡΟΔΟΣ	18:30	ΔΙΑΝ/ΣΗ

ΤΡΙΤΗ 07/11/2006 ΤΕΤΑΡΤΗ 08/11/2006		
ΛΙΜΑΝΙ	ΑΦΙΞΗ	ΑΝΑΧΩΡΗΣΗ
ΡΟΔΟΣ	-	08:00
ΠΑΝΟΡΜΙΤΗΣ	08:50	09:00
ΡΟΔΟΣ	09:50	10:30
ΠΑΝΟΡΜΙΤΗΣ	11:20	12:30
ΡΟΔΟΣ	13:20	15:30
ΠΑΝΟΡΜΙΤΗΣ	16:20	18:00
ΡΟΔΟΣ	18:50	ΔΙΑΝ/ΣΗ

ΧΠΤΓΡ065



DODEKANISOS SEAWAYS
Η δική μας ναυτιλιακή!
Αυστραλίας 3, 85100 Ρόδος, τηλ.: 22410 70590, fax: 22410 70591, www.12ne.gr

έτοιμοι για ΚΤΕΟ;
τώρα ΚΤΕΟ σε 25 λεπτά!
AUTOVISION
Ιδιωτικό ΚΤΕΟ Ρόδου
για ραντεβού..22410 67677
ανοιχτά απογεύματα και σάββατο, όλα τα παράβολα αγοράζονται στο ΚΤΕΟ
ΠΡΟΓΡΑΜΜΑ ΠΡΟΣΚΛΗΣΗΣ ΟΧΗΜΑΤΩΝ Ν. ΔΩΔ/ΣΟΥ
- Τον Σεπτέμβριο ΡΟΖ 9501 εώς ΡΟΖ 9999 και ΡΟΗ 1000 εώς 2500
! ! ! ! ! ! ! ! ! - Τον Οκτώμβριο ΡΟΗ 2501 εώς ΡΟΗ 4500
Η ΜΗ ΔΙΕΝΕΡΓΕΙΑ ΤΕΧΝΙΚΟΥ ΕΛΕΓΧΟΥ ΤΟΥ ΟΧΗΜΑΤΟΣ ΣΑΣ (ΚΤΕΟ) ΜΕΣΑ ΣΤΙΣ ΠΡΟΘΕΣΜΙΕΣ, ΑΠΟΤΕΛΕΙ ΠΑΡΑΒΑΣΗ (ΚΟΚ 86) ΚΑΙ ΤΙΜΩΡΕΙΤΑΙ ΑΠΟ ΤΙΣ ΑΡΧΕΣ ΜΕ ΠΡΟΣΤΙΜΟ 334 ΕΥΡΩ ΚΑΙ ΑΦΑΙΡΕΣΗ ΠΙΝΑΚΙΔΩΝ

Blue Star Ferries
ΚΑΘΗΜΕΡΙΝΑ ΔΡΟΜΟΛΟΓΙΑ ΑΠΟ ΡΟΔΟ
ΜΕ ΤΑ F/B's BLUE STAR & ΔΙΑΓΟΡΑ
ΑΠΟ ΡΟΔΟ

ΠΛΟΙΟ	ΑΝΑΧΩΡΗΣΗ ΑΠΟ							ΑΦΙΞΗ
	ΡΟΔΟ	ΚΩ	ΛΕΡΟ	ΠΑΤΜΟ	ΚΑΛΥΜΝΟ	ΣΥΡΟ	ΑΜΟΡΓΟ (ΚΑΤΑΠΟΛΑ)	ΠΕΙΡΑΙΑ
ΔΙΑΓΟΡΑΣ	ΔΕΥΤΕΡΑ 18:00	ΔΕΥΤΕΡΑ 21:45	---	---	ΔΕΥΤΕΡΑ 23:00	---	---	ΤΡΙΤΗ 08:20
BLUE STAR 2	ΤΡΙΤΗ 18:30	ΤΡΙΤΗ 21:45	---	---	---	ΤΕΤΑΡΤΗ 03:30	---	ΤΕΤΑΡΤΗ 07:10
ΔΙΑΓΟΡΑΣ	ΤΕΤΑΡΤΗ 18:00	ΤΕΤΑΡΤΗ 21:45	---	---	ΤΕΤΑΡΤΗ 23:00	---	---	ΠΕΜΠΤΗ 08:20
BLUE STAR 2	ΠΕΜΠΤΗ 18:30	ΠΕΜΠΤΗ 21:45	ΠΕΜΠΤΗ 23:25	ΠΑΡΑΣΚΕΥΗ 00:35	---	ΠΑΡΑΣΚΕΥΗ 04:30	---	ΠΑΡΑΣΚΕΥΗ 08:30
ΔΙΑΓΟΡΑΣ	ΠΑΡΑΣΚΕΥΗ 18:00	ΠΑΡΑΣΚΕΥΗ 21:45	---	---	ΠΑΡΑΣΚΕΥΗ 23:00	---	---	ΣΑΒΒΑΤΟ 08:20
BLUE STAR 2	ΣΑΒΒΑΤΟ 09:30	ΣΑΒΒΑΤΟ 12:15	---	---	---	---	ΣΑΒΒΑΤΟ 15:50	ΣΑΒΒΑΤΟ 21:00
BLUE STAR 2	ΚΥΡΙΑΚΗ 18:00	ΚΥΡΙΑΚΗ 21:15	ΚΥΡΙΑΚΗ 22:55	ΔΕΥΤΕΡΑ 00:05	---	ΔΕΥΤΕΡΑ 04:15	---	ΔΕΥΤΕΡΑ 08:00

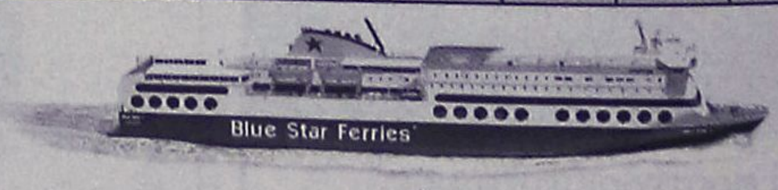

RODOS FERRIES SERVICES/SKEVOS TRAVEL
ΚΑΝΤΕ ΚΡΑΤΗΣΗ ΤΩΡΑ!
ΠΛΗΡΟΦΟΡΙΕΣ ΚΑΙ ΚΡΑΤΗΣΕΙΣ ΘΕΣΕΩΝ ΣΤΟΝ ΤΑΞΙΔΙΩΤΙΚΟ ΣΑΣ ΠΡΑΚΤΟΡΑ Ή RODOS FERRIES SERVICES/SKEVOS TRAVEL: ΑΜΕΡΙΚΗΣ 111, ΡΟΔΟΣ, ΤΗΛ. ΚΡΑΤΗΣΕΩΝ ΕΠΙΒΑΤΩΝ ΚΑΙ Ι.Χ.: 22410-22461, 22410-75655, 22410-75310, ΤΗΛ. ΚΡΑΤΗΣΕΩΝ ΦΟΡΤΗΓΩΝ: 22410-76600

Ολοκληρώθηκε χθες και δόθηκε στη δημοσιότητα

Η καταμέτρηση των σταυρών στο Δήμο

Ποιοί έχουν εκλεγεί και ποιοί διεκδικούν θέση στο δημοτικό συμβούλιο

Ολοκληρώθηκε η καταμέτρηση των σταυρών των υποψηφίων στον δήμο της Ρόδου. Σύμφωνα με αυτήν, στο νέο δημοτικό συμβούλιο, ανεξαρτήτως του αποτελέσματος του δεύτερου γύρου, δεν προβλέπονται και μεγάλες αλλαγές.

Ειδικότερα, οι ψήφοι των υποψηφίων όλων των συνδυασμών είναι:

ΤΟΥ ΣΥΝΔΥΑΣΜΟΥ ΠΑΝΝΟΠΟΥΛΟΥ

Γλυνός Εμμανουήλ	1237
Φωτάρας Μιχαήλ	928
Διακογεωργίου Κάλλιστος	789
Παρασκευάς Τιμόθεος	712
Μπόνη Μαρίνα	711
Καρατζιάς Δημήτριος (Τζίμμης)	641
Χριστοφάκη-Τρίππη Ευαγγελία (Λιλή)	613
Μόσχος Νικήτας	581
Ηρακλείδης Αριστοτέλης	546
Μαντάλης Περικλής	526
Ασβέστης Νικόλαος	514
Χαραλάμπης Νικόλαος	503
Μπαράκας Αθανάσιος	421
Τσοπανάκης Σάββας	417
Χουρδάκης Γεώργιος	410
Κούντρας Ηλίας	377
Χατζηνικολάου-Παπανικήτα Χαριτωμένη (Μένη)	374
Χατζηιωάννου Αντώνιος	365
Καζουλάκης Καζούλης	352
Μηνατσής Ιωάννης	335
Ευθυμιάδης Χαράλαμπος	315
Λύμουρας Παναγιώτης	300
Τριπολίτης Αντώνιος	296
Σταυριανού Δήμητρα	294
Βούη Λουκία	280
Χαροκόπος Μιχαήλ	272
Στυλιανού Κωνσταντίνος	252
Χατζηβασιλείου Μιχαήλ (Λάκης)	230
Σαλαμαστράκης Δημήτριος	229
Γιασιράνη-Βασιλειάδη Χαρίκλεια	191
Αγγελή-Αντιφιλιώτη Μαρία	188
Ιωαννίδης Ιωάννης	179
Σφυρίου Ιωάννης	151
Βασιλαράκης Τσαμπίκος	140
Βιτσιλάκη-Σορωνιάτη Χρυσή	134
Κρητικός Εμμανουήλ	119
Τσιλιγκρός Φώτιος	111
Βασιλαρά Σεβαστή	95
Γλαρός Ιωάννης	82
Κολλάτου Τσαμπίκα-Αικατερίνη (Τίνα)	79
Ιωαννίδη Ίνγκριντ-Χριστίνα	49

ΤΟΥ ΣΥΝΔΥΑΣΜΟΥ ΧΑΤΖΗΕΥΘΥΜΙΟΥ

Γιαννακάκης Ιωάννης	1194
Μαντικού Ειρήνη (Ρένα)	1090
Κόνσολας Εμμανουήλ	982
Παπαντωνίου Ιωάννης	933
Καμπουρόπουλος Εμμανουήλ	855
Καραγιάννης Σακελάριος (Λάρης)	808
Ταρασλιάς Κωνσταντίνος	773
Κουγιός Βασίλειος	749
Τσαγκάρης Ιωάννης	683
Παπαϊωάννου Γεώργιος	650
Αλαχούζος Αντώνιος	634
Καρίκης Ευστράτιος	564
Παναγιώτου Μιχαήλ	539
Τριμμάτης Τσαμπίκος	450
Σακελλαρίου Παναγιώτης	443
Νικολάου Μιχαήλ	404
Τσιμπιδάκη Φωτεινή (Φωφώ)	399
Ασπράκη Μαρία	377
Παπακωνσταντίνου Δημήτριος	363
Γιαλλουράκη-Καρακατσάνη Ειρήνη	337
Καβάσιλας Γεώργιος	314
Μητσού Χρυσάνθη-Ελευθερία	295
Καλογερόπουλος Νικόλαος	294
Μιχαήλου Παναγιώτης	282
Καρυδάκης Εμμανουήλ	270
Ζωάννου Βαρβάρα (Βέρα)	262
Παπουτσής Κωνσταντίνος	261
Κλούβας Ιωάννης	249
Μαυράκης Βασίλειος	246
Λαζαράτος Σπυρίδων	219
Δεληγιώργη-Σαρικά Μαρία-Φιλιώ (Ρόζα)	216
Φεσιλιόγλου-Χατζή Καλλιόπη (Πίτσα)	164
Αναστασιάδη-Μανωλεδάκη Στυλιανή (Στέλλα)	160
Ορφανός Γεώργιος	156
Κωσταρίδης Γεώργιος	122
Κωστάκης Εμμανουήλ	103
Παπαθεοδωράκης Αριστείδης	97
Ψαρούλλης Αναστάσιος-Χρήστος	95
Γκιννής Πανορμίτης-Νεκτάριος (Άκης)	73
Λουκάς Ιωάννης	65
Βουόριο-Τραγκάτι (Vuorio-Dragati) Hell-Marjukka	26

ΤΟΥ ΣΥΝΔΥΑΣΜΟΥ ΚΑΡΑΓΙΑΝΝΗ

Κούκουλας Ανδρέας	609
Καραγιάννη Δέσποινα	604
Αναπολιτάνος Αθανάσιος	511
Μπαλάνος Μιχαήλ	361
Καρανικόλας Ελευθέριος	308
Μίγκλης Καλοδούκας (Λούκας)	248
Ναλμπάντ Μετήν	224
Σωτηράκης Σωτήριος	220
Σταυλάς Ιωάννης	214
Παυλής Ελευθέριος(Τέλης)	211
Αργύρης Ηλίας	190
Κακακιός Γεώργιος	189
Χαλκίτης Γεώργιος	186
Βάκης Αντώνιος	167
Καφρίτσα Δήμητρα	163
Παπασταμάτης Παναγιώτης	163
Λυκοπάντης Αγαπητός	156
Κασιώτης Μιχαήλ	148
Ιωαννίδου-Ραϋμόνδου Ειρήνη	142
Ανδρουλάκης Κωνσταντίνος	137
Καριώτου Μαρία	131
Κέλης Ηλίας	113
Μαρίνου Ιωάννα	110
Σκανδαλιάρης Δημήτριος-Ζαφείριος	106
Ιωάννου Μαρία	98
Μαγριπλής Αλέξανδρος	98
Σίμου Γεωργία	96
Γιάννουστα-Γεργατσούλλη Ειρήνη	94
Ιλτσιος Κωνσταντίνος	77
Καραθανάση Αθανασία	73
Λυκουρίνος Νικόλαος	73
Ιντζά Προκοπία	72
Ηλιακόπουλος Βασίλειος-Αριστόδημος	68
Κουφού Τσαμπίκα	57
Κωνσταντάκης Απόστολος	55
Δεσύπρη Δέσποινα-Μπέτυ	47
Μυριαλλάκη Ζηνοβία	47
Σωτηρόπουλος Γεώργιος	44
Μανουσάκη Δωροθέα	41
Μοσχονάς Χαράλαμπος	33

ΤΟΥ ΣΥΝΔΥΑΣΜΟΥ ΜΑΡΚΑΚΗ

Μπακάλης Εμμανουήλ	69
Βουτσής Μιχαήλ	49
Ζουρούδη Νεκταρία	45
Ξανθός Κωνσταντίνος	38
Παπαστάμος Ευστάθιος	34
Γόμπου Τσαμπίκα	33
Φαρμακίδης Στυλιανός	32
Χατζηδιάκου Αγαπητός	31
Καράμητας Δημήτριος	28
Μωραΐτης Γεώργιος	28
Redemund (Καπνουδάκη) Martina	25
Κωσταδάμ Ειρήνη	23
Οικονόμου Αθανάσιος	21
Μανωλάκη Ειρήνη	20
Ζαννάκης Δημήτριος	19
Γιαννόπουλος Σωτήριος	18
Καλαφατάς Ιωάννης	18
Κλειδωνιάρη Σταυρούλα	18
Φωτάρα Ευτυχία	18
Σφενδουράκη Ευτυχία	17
Χατζηιωάννου Δημήτριος	17
Κουρούση Διονυσία (Ντένια)	16
Ιεροβασίλης Νικόλαος	14
Καραφυλλάκη Νίκη	14
Σουλάνδρου Δέσποινα	13
Ζέππου Τσαμπίκα	12
Χατζηγεωργίου Ηλέκτρα	12

ΤΟΥ ΣΥΝΔΥΑΣΜΟΥ ΚΑΤΣΑΡΟΥ

Γκιούτιτσε Σαλβατόρε	33
Αττιτής Μερκούριος	29
Χατζηλιαμής Αντώνιος	27
Θαρρενός Θεόδωρος	18
Κουρμαδιάς Ελευθέριος	18
Καραγιάννη Μαρία	17
Κοζάς Βασίλειος	16
Κουτσονούρης Σωτήριος	14
Μανωλά Μαρία	14
Μανουσάκης Νεκτάριος	13
Σαμαρά Δέσποινα	13
Αμυγδαλά Σωτηρία-Ιφιγένεια	12
Γιάννος Χρήστος	12
Κουφός Κυριάκος	11
Πέρου Μαρία	11
Χαρίτος Μιχαήλ-Κοσμάς	11
Βογιατζής Μιχαήλ	10
Κνάβας Παναγιώτης	10
Ανδριάδου Ευγενία	9
Σουσούδης Γεώργιος	8
Ψαρομπάς Νικόλαος	8
Μαρίνου Νομική	7
Τσιμέττα Μαρία-Αικατερίνη	7
Παπαδόπουλος Δημήτριος	6
Τρακόσσα Μαρία	5
Βουτσή Νομική	4
Θεοδώρου Στέφανος	4
Καΐζερλη Σουκρή	4
Τζανιδάκης Εμμανουήλ	4
Φράγκος Μιχαήλ	3

Σ.Σ.: Από την πρώτη Κυριακή εκλέγονται 6 δημοτικοί σύμβουλοι από την παράταξη του κ. Χατζηευθυμίου, 6 από την παράταξη του κ. Γιαννόπουλου και δύο από την παράταξη του κ. Καραγιάννη. Οι άλλες παρατάξεις δεν εκλέγουν δημοτικό σύμβουλο. Σημειώνουμε ότι η παράταξη που θα κερδίσει εκλέγει 16 δημοτικούς συμβούλους, η δεύτερη παράταξη 8 ή 9 συμβούλους και ο κ. Καραγιάννης 2 ή 3 συμβούλους.

η Μελισσοκομική Δωδεκανήσου

ΕΝΗΜΕΡΩΝΕΙ τους Μελισσοκόμους από όλα τα νησιά ότι συνεχίζεται η παραλαβή του **θυμαρίσιου μελιού** (φετινής σοδειάς) και των άλλων ειδών μελιού. Επίσης ξεκίνησε η παραλαβή του **πευκόμελου**. Η παραλαβή της **γύρης** , του **βασιλικού πολτού** ,της **πρόπολης** και του **κεριού**, συνεχίζεται για όλη τη διάρκεια του έτους. Επικοινωνήστε για τον ποιοτικό έλεγχο της παραγωγής σας επειδή η Μελισσοκομική Δωδεκανήσου εφαρμόζει συστήματα ποιότητας **ISO- HACCP**.

ΕΥΧΑΡΙΣΤΟΥΜΕ τους Μελισσοκόμους που έφεραν ήδη το μέλι τους για την **εξαιρετική ποιότητα** της φετινής τους παραγωγής.

το δικό μας μέλι

Νικ. Μελισσουργός & ΣΙΑ Ο.Ε.
5ο χλμ εθνικής οδού Τσαίρι-Αεροδρομίου, Παστίδα. Τηλ: 2241048200

AT4683

Γεύση με εντυπωσιακές επιβραβεύσεις.



Χρυσό μετάλλιο στο Διεθνή Διαγωνισμό Οίνου Θεσσαλονίκης 2005

Ειδικό μετάλλιο στο κρασί με την υψηλότερη βαθμολογία που παράγεται από την ποικιλία "Αθήρι" στο Διεθνή Διαγωνισμό Οίνου Θεσσαλονίκης 2005

Villare Blanc de Blanc, ένα εξαίρετικό κρασί που τιμήθηκε στο Διεθνή Διαγωνισμό Οίνου Θεσσαλονίκης (2005) με τη διάκριση του χρυσού και του ειδικού μεταλλίου στο κρασί με την υψηλότερη βαθμολογία που παράγεται από την ποικιλία «Αθήρι». Διαθέτει λευκόχρυσο χρώμα, ευχάριστο κι έντονο άρωμα, καθαρά φρουτώδες, με αυτό του πεπονιού να υπερισχύει και της καραμέλας να ακολουθεί. Πρόκειται για ένα κρασί με ξεχωριστό χαρακτήρα, που εντυπωσιάζει με τη φρέσκια, δροσερή και βελούδινη γεύση του κι απολαμβάνεται στους 8°-10° C.

ΟΙΝΟΘΗΚΗ EMERY
Οινοποιία στην Έμπωνα

AE1978

ΕΚΠΟΙΗΣΗ

Το **Κέντρο Ενδύματος**
προχωρά σε εκποίηση των εμπορευμάτων του και σας τα προσφέρει σε τιμές κόστους

ΠΡΟΛΑΒΕΤΕ...

ΚΕΝΤΡΟ ΕΝΔΥΜΑΤΟΣ, Γ. ΣΕΦΕΡΗ 108 Α' ΟΡΟΦΟΣ
ΤΗΛ. 2241066243
ΑΡ. ΑΔ. ΠΡΩΤ. ΡΟΔΟΥ 2491/2006 AT4400

Γραφείο Γενικού Τουρισμού

Blue Bird Travel

Ταξιδέψτε μαζί μας για το
τριήμερο 28η Οκτωβρίου
στα μαγευτικά ελληνικά τοπία

1) Αρχαία Ολυμπία (Καλάβρυτα-Ολυμπία-Κατάκολο-Χωριά ορεινής Αρκαδίας-Βυτίνα).
*Οδικώς με πολυτελές πούλμαν σε ξενοδοχείο 5******
2) Μαγευτικό Πήλιο (Ανακασια-Πορταριά-Βόλος-Μακρινίτσα-Χανιά-Ζαγόρα-Τσαγκαράδα-Μηλιές-Αφισσος).
*Οδικώς με πολυτελές πούλμαν σε ξενοδοχείο 4*****

Τιμή ανά άτομο σε δίκλινο δωμάτιο από Ρόδο 450,00 ευρώ.

Η πολυετής πείρα μας και η συνέπεια στους πελάτες μας, μας καθιέρωσε στον χώρο των ταξιδίων, και γενικότερα του τουρισμού.

Πληροφορίες-κρατήσεις:
τηλ. 2241029144/75652/30840
E-mail:info@bluebirdtravel.gr
zografia@otenet.gr AT3582

Σας ευχαριστώ όλους

Ανακοίνωση του νομάρχη Γ. Μαχαιρίδη

Τις ευχαριστίες και την ευγνωμοσύνη του προς τον Δωδεκανησιακό λαό εκφράζει με χθεσινή γραπτή του δήλωση ο νομάρχης Δωδεκανήσου Γιάννης Μαχαιρίδης, δεσμευόμενος παράλληλα να τιμήσει την εμπιστοσύνη των πολιτών προς τον ίδιο και την παράταξή του.

Αναφέρει συγκεκριμένα:

«Αγαπητοί μου συμπατριώτες,

Μετά από τέσσερα χρόνια σκληρής δουλειάς και προσήλωσης στους στόχους που θέσαμε σαν παράταξη, ζητήσαμε τη δίκαιη κρίση σας. Την ώρα της δικής σας ετυμηγορίας, στις εκλογές της 15ης Οκτωβρίου, ζητήσαμε να αξιολογήσετε με το χέρι στην καρδιά το έργο μας και τη συνολική μας προσπάθεια. Εχοντας απόλυτη αίσθηση της ευθύνης και του χρέους να υποστούμε τη βάσανο της αυστηρής σας κρίσης, είμαστε σήμερα σε θέση να εκφράζουμε την ευγνωμοσύνη μας για την ανανέωση της εμπιστοσύνης σας προς το πρόσωπό μου και προς το σύνολο της παράταξής μας.

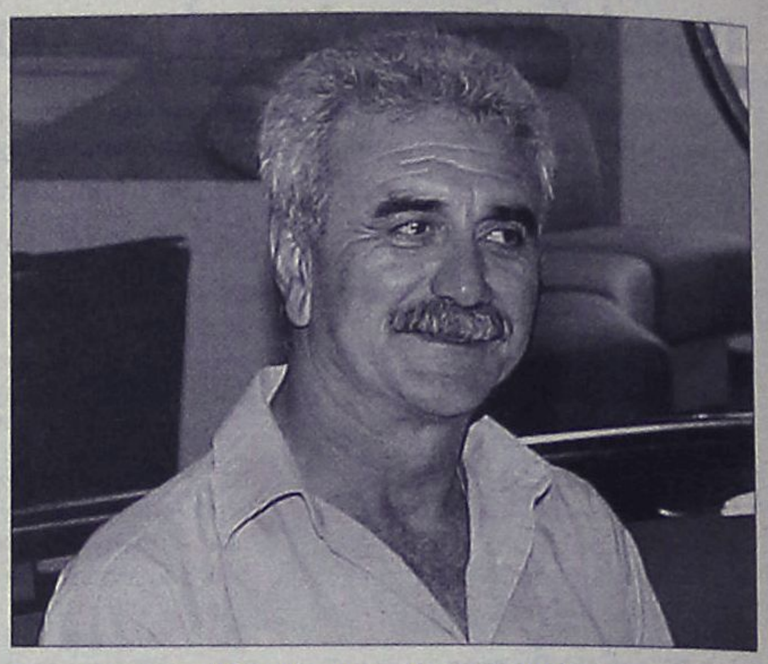

Το αποτέλεσμα της Κυριακής συνιστά μια ισχυρή εξουσιοδότηση και εντολή να συνεχίσουμε με το ίδιο πάθος και την ίδια αφοσίωση το έργο μας. Μας δεσμεύει να δυναμώσουμε ακόμα περισσότερο τη φωνή μας ώστε η επόμενη τετραετία να είναι μία ακόμα περίοδος δημιουργίας και προόδου για τα Δωδεκάνησα.

Αποτελεί επίσης μια δικαίωση του ωραίου αγώνα που δώσαμε, περιφρουρώντας το ήθος, την κοσμιότητα και την ουσία του πολιτικού διαλόγου.

Από τα βάθη της καρδιάς μου, ένα μεγάλο ευχαριστώ προς όλους τους συνεργάτες μου, σε κάθε μία και κάθε ένα από τους υποψηφίους νομαρχιακούς συμβούλους της παράταξής μας, που μόχθησαν υπερασπιζόμενοι το έργο και τις θέσεις μας, πιστεύοντας ακράδαντα σε αυτό που εσείς τελικά μας δώσατε: Τη Νίκη. Και τώρα συνεχίζουμε και πάλι όλοι μαζί. Χωρίς διαχωρισμούς.

Έχουμε εμπιστοσύνη στις δυνάμεις που κρύβει ο Δωδεκανησιακός λαός και η κοινωνία μας. Αυτές τις δυνάμεις θα αξιοποιήσουμε και πάλι. Με σχέδιο και αυτοπεποίθηση. Και με μόνο γνώμονα την αγάπη και την προκοπή του τόπου μας.»

Πολλά άκυρα και λευκά

Τα περισσότερα στον δήμο της Ρόδου

Στο 6% έφθασαν τα άκυρα και τα λευκά ψηφοδέλτια στον δήμο της Ρόδου, όπως προκύπτει από την ανάλυση των αποτελεσμάτων. Το ποσοστό μάλιστα, σε σύγκριση με τους άλλους δήμους της Δωδεκανήσου ήταν ιδιαίτερα υψηλό, γεγονός που αναλύεται από τα επιτελεία των μηνυμάτων του 2ου γύρου, για ευνόητους λόγους.

Ειδικότερα στον δήμο της Ρόδου, τα άκυρα και τα λευκά ψηφοδέλτια ανήλθαν σε 1.511 (ποσοστό 5,79%). Αντίστοιχα στους άλλους δήμους της Δωδεκανήσου τα ποσοστά άκυρων και λευκών ψηφοδελτίων ήταν:



- **Αρχάγγελος:** 3,5% (153 άκυρα, 46 λευκά)
- **Ατάβυρος:** 3,17% (79 άκυρα, 26 λευκά)
- **Αφάντου:** 1,82% (69 άκυρα, 14 λευκά)
- **Δικαίου:** 3,42% (89 άκυρα, 29 λευκά)
- **Ηρακλειδών:** 4,15% (168 άκυρα, 39 λευκά)
- **Ιαλυσός:** 3,10% (118 άκυρα, 42 λευκά)
- **Καλλιθέα:** 3,41% (139 άκυρα, 44 λευκά)
- **Κάλυμνος:** 3,70% (371 άκυρα, 59 λευκά)
- **Κάμειρος:** 4,26% (137 άκυρα, 48 λευκά)
- **Κάρπαθος:** 2,23% (90 άκυρα, 16 λευκά)
- **Κάσος:** 2,70% (22 άκυρα, 8 λευκά)
- **Κω:** 3,61% (325 άκυρα, 59 λευκά)
- **Λειψοί:** 17,4% (57 άκυρα, 22 λευκά)
- **Λέρος:** 5,60% (235 άκυρα, 55 λευκά)
- **Λίνδος:** 3,14 (92 άκυρα, 23 λευκά)
- **Μεγίστη:** 2,39% (8 άκυρα, 1 λευκό)
- **Νίσυρος:** 2,87% (23 άκυρα, 7 λευκά)
- **Νότια Ρόδος:** 3,39% (85 άκυρα, 25 λευκά)
- **Πάτμος:** 5,58% (101 άκυρα, 27 λευκά)
- **Πεταλούδων:** 3,77% (242 άκυρα, 60 λευκά)
- **Σύμη:** 3,01% (50 άκυρα, 25 λευκά)
- **Τήλος:** 3,79% (20 άκυρα, 6 λευκά)
- **Χάλκη:** 2,86% (12 άκυρα, 1 λευκό)
- **Αγαθονήσι:** 2,78% (5 άκυρα, 1 λευκό)
- **Όλυμπος:** 2,81% (21 άκυρα)

Sigma travel agency

RELAX ΣΤΗΝ ΜΑΛΤΑ
4 ημέρες
με τσάρτερ από Ρόδο
ΑΝΑΧΩΡΗΣΗ 18/11
ΠΡΟΛΑΒΕΤΕ
ΑΥΤΟ ΜΗΝ ΤΟ ΧΑΣΕΤΕ!!!

ΛΕΥΚΑ ΧΡΙΣΤΟΥΓΕΝΝΑ ΓΙΑ ΟΛΟΥΣ
Χριστούγεννα με τσάρτερ από Ρόδο
ΠΡΑΓΑ... ΒΙΕΝΝΗ.... ΣΑΛΤΣΜΠΟΥΡΓΚ...
ΒΟΥΔΑΠΕΣΤΗ... ΜΟΝΑΧΟ- ΒΑΥΑΡΙΑ.... ΕΛΒΕΤΙΑ
ΟΙ ΘΕΣΕΙΣ ΕΙΝΑΙ ΠΕΡΙΟΡΙΣΜΕΝΕΣ

.... **ΑΚΟΜΑ** ΑΕΡΟΠΟΡΙΚΑ ΕΙΣΙΤΗΡΙΑ
ΓΙΑ ΤΗΝ ΕΛΛΑΔΑ ΚΑΙ ΓΙΑ ΟΛΟ ΤΟΝ ΚΟΣΜΟ ΣΕ ΕΙΔΙΚΕΣ ΠΡΟΣΦΟΡΕΣ - ΞΕΝΟΔΟΧΕΙΑ ΣΕ ΤΙΜΕΣ ΧΟΝΔΡΙΚΗΣ

ΓΙΑ ΚΡΑΤΗΣΕΙΣ ΘΕΣΕΩΝ Ή ΠΛΗΡΟΦΟΡΙΕΣ ΤΗΛΕΦΩΝΗΣΤΕ ΜΑΣ

SIGMA S.S TRAVEL
ΤΗΛ.: 22410 90049 - FAX: 22410 96697
Λ. ΗΡΑΚΛΕΙΔΩΝ, ΕΜΠ. ΚΕΝΤΡΟ RHODESLAND ΡΟΔΟΣ
(ΜΕΤΑΞΥ AVRA BEACH ΚΑΙ MIRA MARE)
ΥΠΕΥΘΥΝΟΣ: ΣΤΕΡΓΕΝΑΚΗΣ ΣΤΕΡΓΟΣ
ΚΑΘΗΜΕΡΙΝΑ: 09.00-17.00 & 18.00-20.30
ΣΑΒΒΑΤΟ: 09.00-14.00
AE1750

Πολυτελή αίθουσα εκδηλώσεων .
ιδανική για διοργάνωση
*ΔΕΞΙΩΣΗΣ ΓΑΜΟΥ
*ΔΕΞΙΩΣΗΣ ΒΑΠΤΙΣΗΣ
*ΧΟΡΟΕΣΠΕΡΙΔΕΣ

The FORUM BEACH

Resort Hotel & Spa center

☆ ☆ ☆ ☆

Οδός Φερενίκης-Παραλία Ιαλυσσού
Πληρ.Τηλ : 22410 96601-2

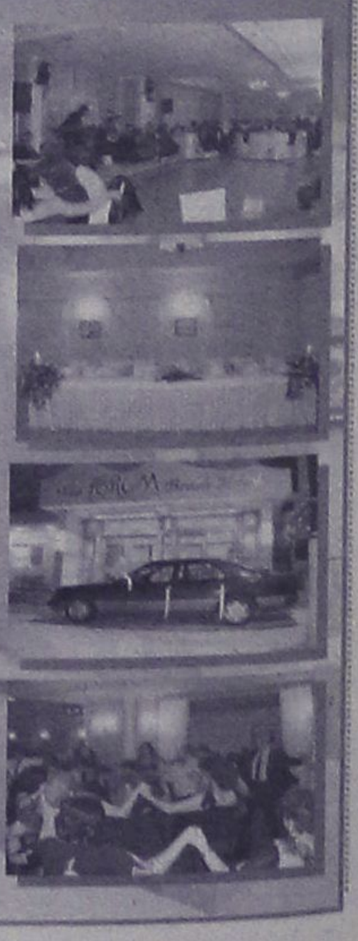

AT 4597

Έφθασε τις 10.000 ψήφους σε όλα τα εκλογικά τμήματα της Δωδεκανήσου

Ρεκόρ σταυρών από τον Ν. Ζωίδη

Αναλυτικά οι ψήφοι όλων των υποψηφίων στα 339 από τα 376 εκλογικά τμήματα

Ρεκόρ όλων των εποχών σε συγκέντρωση ψήφων σε ολόκληρη τη Δωδεκάνησο, κατάφερε να καταγράψει ο κ. Νίκος Ζωίδης, από την παράταξη του Γιάννη Μαχαιρίδη, εξασφαλίζοντας σύνολο σταυρών, μεγαλύτερο των 10.000 σε ολόκληρο το νομό!

Αντίστοιχα, πρωτιά στην παράταξη του Βασίλη Υψηλάντη κατατέγραφε μέχρι και χθες αργά το βράδυ ο κ. Νίκος Πουλιού, από την Κω, ο οποίος κατάφερε να πάρει μεγάλο αριθμό ψήφων σε πολλά εκλογικά κέντρα της Ρόδου.

Ρεπορτάζ:
Μιχάλης Μαστής
mihalis@rodiaki.gr
Κυριάκος Κεσκινίδης
keskinidis@rodiaki.gr

Σε πολύ υψηλή θέση, από το ψηφοδέλτιο του Γιάννη Μαχαιρίδη, βρέθηκε επίσης η κ. Κυπραίου (Κως) και ο κ. Στάθης Κουσουρνάς, με αριθμό ψήφων που αναμένεται να ξεπεράσει τις 7.500.

Από την παράταξη Μαχαιρίδη, με αυτά τα δεδομένα 339 τμήματα από 377 εκλέγονται από την επαρχία Ρόδου οι: Ζωίδης, Κουσουρνάς, Πετρωνιάτης, Κρεμαστινός, Μπαφίτη, Λίσγος, Παμπάκας, Χριστοφάκης, Δημητρακόπουλος, Χατζηδιάκος, Διακοσταυριανού - Σώζου και Μουτάφη.

Αντίστοιχα, από την παράταξη του Βασίλη Υψηλάντη, στα έδρανα του Νομαρχιακού Συμβουλίου εκτός από τον επικεφαλής, αναμένεται να καθίσουν οι:

Πουλιού, Ζωγραφίδης, Καραμαρίτης, Καραγιάννη, Τριανταφύλου, Σοκορέλος, Τριομάτης και Μπαριανάκης.

Στα έδρανα του Νομαρχιακού Συμβουλίου επίσης θα βρεθεί και ο εκπρόσωπος της παράταξης που στηρίχθηκε από το ΚΚΕ κ. Μαρκάκης.

Το σύνολο των νομαρχιακών συμβούλων που θα προκύψουν επίσης ανά επαρχείο θα είναι:

Για την Κω 5 της παράταξης Μαχαιρίδη και 2 από την παράταξη Υψηλάντη

Από την Κάλυμνο επίσης 5 - 2 και από την Κάρπαθο 3 του Γιάννη Μαχαιρίδη και 2 του Βασίλη Υψηλάντη για το Επαρχείο.

ΠΟΙΑ ΕΚΛΟΓΙΚΑ ΤΜΗΜΑΤΑ ΑΠΟΜΕΝΟΥΝ

Από τα 38 τμήματα που απομένουν για καταμέτρηση, η συντριπτική τους πλειοψηφία βρίσκεται στο βόρειο συγκρότημα του νομού, οπότε οι... γνωρίζοντες πρόσωπα και πράγματα, μπορούν να βγάλουν συμπεράσματα για τις αλλαγές που επίκεινται στη σειρά των ονομάτων.

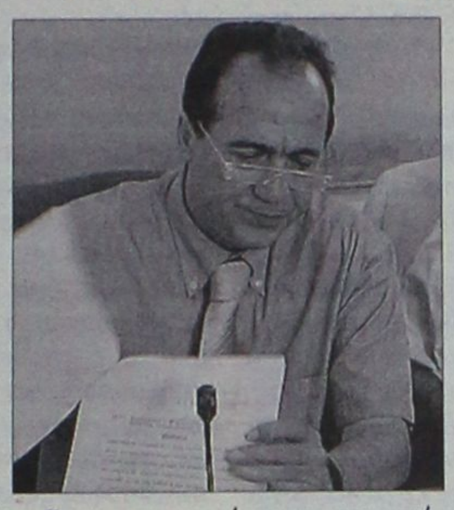

Πιο συγκεκριμένα, τα περισσότερα από τα εκλογικά τμήματα από αυτά που ακόμη δεν έχουν καταμετρηθεί οι σταυροί προτίμησης, βρίσκονται στο νησί της Καλύμνου. Από τα 44 συνολικά τμήματα του νησιού, δεν έχει γίνει καταμέτρηση στα 16, δηλαδή σχεδόν τα μισά από το συνολικό αριθμό των 38.

Αμέσως είναι αυτά της Πάτμου, όπου δεν έχουν καταμετρηθεί τα 5 από τα 7 εκλογικά τμήματα και της Καρπάθου τα 4 από τα 15. Ακολουθεί το νησί της Κω με 3 (στο δήμο Κω 1 στα 33 και στο δήμο Ηρακλειδών 2 στα 14).

Στο νησί της Ρόδου δεν έχουν καταμετρηθεί ακόμη 9 εκλογικά τμήματα (στο δήμο Αταβύρου 1 από τα 11, στο δήμο Ιαλυσού 2 από τα 13, στο δήμο Καλλιθέας 2 από τα 15, στο δήμο Νότιας Ρόδου 1 από τα 14, στο δήμο Πεταλούδων 1 από τα 22 και στο δήμο της Ρόδου 2 από τα 76.

Τέλος, δεν έχουν καταμετρηθεί οι σταυροί προτίμησης των νομαρχιακών εκλογών, στο ένα και μοναδικό εκλογικό τμήμα του Καστελλορίζου.

Ο ΧΑΡΤΗΣ ΤΩΝ ΣΤΑΥΡΩΝ ΠΡΟΤΙΜΗΣΗΣ

Από την επίσημη καταμέτρηση των σταυρών προτίμησης της Νομαρχίας Δωδεκανήσου, προκύπτουν με καταμετρημένα τα 339 εκλογικά τμήματα από το σύνολο των 377 τμημάτων οι εξής σταυροί προτίμησης:

ΔΩΔΕΚΑΝΗΣΑ ΝΕΑ ΠΟΡΕΙΑ ΓΙΑΝΝΗΣ ΜΑΧΑΙΡΙΔΗΣ ΥΠΟΨΗΦΙΟΣ	ΨΗΦΟΙ
Ζωίδης Νικόλαος	9627
Κυπραίου - Νικηταρά Μαρία	8847
Κουσουρνάς Ευστάθιος	7201
Συφουνιού Χρυσούλα	6656
Φάκκος Μιλτιάδης	6371
Πετρωνιάτης Γεώργιος	6257
Κρεμαστινός Δημήτριος	6095
Ερωτόκριτος Μιχαήλ	6061
Μπαφίτη Ανδριάνα - Γεωργία	5450
Λίσγος Φίλλιπος	4989
Παμπάκας Σωτήριος	4910
Χριστοφάκης Ιωάννης	4851
Δημητρακόπουλος Βασίλειος	4849
Χατζηδιάκος Φώτιος	4588
Διακοσταυριανού-Σώζου Δέσποινά	3768
Μουτάφη - Κουντούρη Δέσποινα	3223
Φάκκα - Βασιλαράκη Ζηνοβία (Τζένη)	3221
Σταυλάς Κωνσταντίνος	3212
Βολονάκη Αικατερίνη	3168
Τσαμπανάκης Βασίλειος	2945
Κιαχαγιά Τσαμπίκα	2854
Τατάκης Νικόλαος	2846
Τσαβαρής Ιωάννης	2835
Κακιός Μιχαήλ	2603
Έψιμος Στέργος	2582
Καραγιώργης Δημήτριος	2560
Γερασκλής Μιχαήλ	2517
Κασέρης Ιωάννης	2286
Χατζηπέτρος Ιωάννης	2235
Παρισίδη - Τουλαντά Μαρία	2228
Μπαραχάνος Αθανάσιος (Σάκης)	2074
Σπυροπούλου - Νικολάου Ελένη - Λίντα	2026
Διάκου Παναγιώτης	2024
Χατζηδάκη - Κώτη Ζηνοβία	2022
Μαύρου Καλλιόπη	2021
Κουντούρης Αντώνιος	2000
Μανιάς Σεβαστός	1982
Κατσοτούρχης Γεώργιος	1981
Ζηδιανάκης Εμμανουήλ	1815
Μπαϊράμης Ιωάννης	1814
Κάζας Αντώνιος	1763
Γρύλλης Λάζαρος	1738
Κορωνή - Ησυχου Αικατερίνη	1689
Μακαρούνα Δέσποινα	1630

Συνέχεια στη σελ. 50

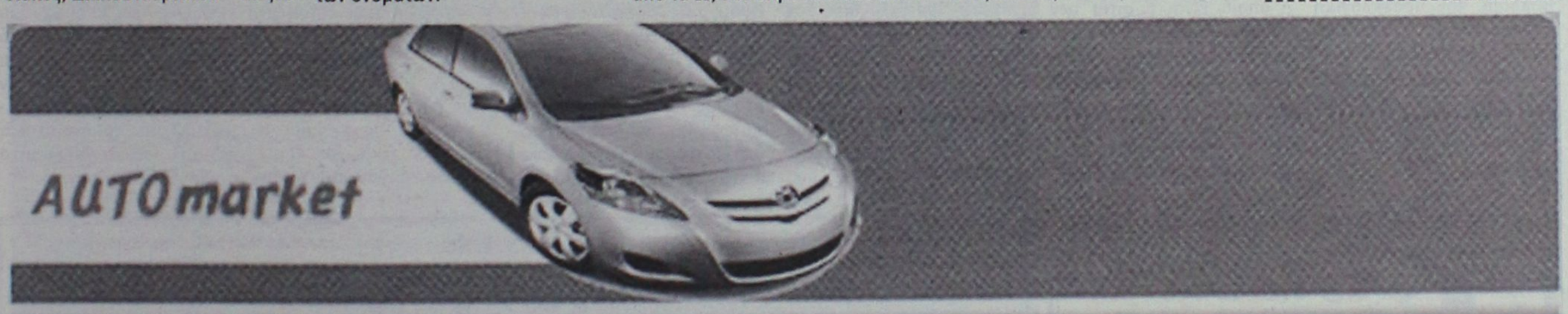

Βρίσκεις **Εύκολα Γρήγορα** Το Αυτοκίνητο Που Ψάχνεις

www.automarket.gr

Ψάχνεις; Πουλάς; Αγοράζεις;

TZIORAS
SMART CENTERS

το δικό μας site στο internet

Τηλ. 22410 82222 • Email: info@3t.gr

AT3791

Με ανακοίνωση της Ν.Ε. και του Γιάννη Μαρκάκη

Λευκό ή άκυρο συνιστά το ΚΚΕ

Αναλύσεις για το εκλογικό αποτέλεσμα των δημοτικών εκλογών

Να ψηφίσουν άκυρο ή λευκό ζητά από τους ψηφοφόρους του στο δήμο της Ρόδου ο κ. Γιάννης Μαρκάκης υποψήφιος δήμαρχος που υποστηρίχθηκε από το ΚΚΕ.

Πρέπει να καταδικαστούν και οι δύο συνδυασμοί οι οποίοι εκφράζουν την σημερινή εξουσία, υποστηρίζει στην ανακοίνωσή του ο κ. Μαρκάκης αναφέροντας τα εξής:

«Πρώτα απ' όλα θέλουμε να ευχαριστήσουμε αυτούς οι οποίοι στήριξαν με την ψήφο τους το αγωνιστικό ψηφοδέλτιο της Δημοτικής Αγωνιστικής Συσπείρωσης.

Πιστεύουμε ότι αποκαλύψαμε τις κύριες αιτίες των προβλημάτων, που κατά την γνώμη μας οφείλονται στην υλοποίηση της κυβερνητικής πολιτικής από την υπάρχουσα Δημοτική Αρχή και με την σύμπλευση στα βασικά ζητήματα της σημερινής αντιπολίτευσης.

Προτείναμε μια σειρά λύσεις και διεξόδους στα προβλήματα, οι οποίες έχουν να κάνουν με την εξυπηρέτηση των συμφερόντων ων εργαζομένων, και με την λύση των προβλημάτων της πόλης. Προσπαθήσαμε να βάλουμε την προεκλογική αύξηση σε μια ουσιαστική βάση, τέτοια ώστε να αποκαλύψει τις αιτίες των προβλημάτων και να προτείνει λύσεις σε αντίθεση με την συζήτηση του «Εγώ είναι καλλίτερος...».

Δυστυχώς η πλειοψηφία των ψηφοφόρων εγκλωβίστηκαν στο δικομματικό παιχνίδι των δύο μεγάλων παρατάξεων των οποίων η ουσιαστική πολιτική κατά την γνώμη μας ταυτίζεται στα κύρια και σοβαρά θέματα μεταφέροντας την λύση των προβλημάτων στην επικίνδυνη λογική της προσωπικής ικανότητας ή όχι. Πιστεύουμε ότι οι εργαζόμενοι, οι γυναίκες και οι νέοι, ολόκληρος ο Ροδιακός λαός πρέπει να ενισχύσει τις αντιστάσεις του να στέκεται με αξιοπρέπεια και θάρρος απέναντι στα προβλήματα της καθημερινότητας απέναντι στις δυσκολίες της ζωής και να μην δέχεστε την «εκλογική ελεημοσύνη» αυτών των οποίων η πολιτική δημιουργεί και τα δικά του προβλήματα. Στην παραπάνω λογική καλούμε όλο το Ροδιακό Λαό τους ανθρώπους του μόχθου, τους εργαζομένους, τις γυναίκες, Νεολαία προβληματίζεται σε βάθος και την ερχόμενη Κυριακή να καταδικάσουν (ψηφίζοντας άκυρο ή λευκό) και τους δύο συνδυασμούς οι οποίοι στην ουσία εκφράζουν την πολιτική της σημερινής εξουσίας η οποία είναι η αιτία των προβλημάτων.

Τέλος η βαθιά μας πίστη ότι η ιστορική εξέλιξη και η διαλεκτική πορεία της κοινωνίας είναι με το μέρος. Μας δίνει την ζωντάνια ώστε να συνεχίσουμε να αγωνιζόμαστε με το ίδιο πάθος, πράγμα το οποίο και στην δημοτική αγωνιστική συσπείρωση θα πράξουμε και στο μέλλον».

Ο Γ. ΠΕΡΔΙΚΑΡΗΣ

Ανακοίνωση εξέδωσε και η παράταξη «Νομαρχιακή Αγωνιστική Συνεργασία», επικεφαλής της οποίας ήταν ο Γιάννης Περδικάρης.

Ειδικότερα αναφέροντας στην ανακοίνωση τα εξής:

«Η Νομαρχιακή Αγωνιστική Συνεργασία (Ν.Α.Σ.) χαιρετίζει τους εργατοϋπαλλήλους, τους αγρότες, τους αυτοαπασχολούμενους και μικρομεσαίους επαγγελματοβιοτέχνες - εμπόρους, τις γυναίκες, τους νέους και τις νέες, τους συνταξιούχους που με την ψήφο τους την Κυριακή - 15 Οκτώβρη επέβαλε να εκπροσωπηθούμε στο νέο Νομαρχιακό Συμβούλιο Δωδ/σου.

Συγχαίρει τους υποψήφιους, τα στελέχη, τους φίλους και οπαδούς της παράταξης, που συνέβαλαν, με την συλλογική δράση και την προσωπική πρωτοβουλία των, στο να επιτύχουμε τον εκλογικό μας στόχο, την εκπροσώπηση δηλαδή στο νέο Νομαρχιακό συμβούλιο.

Διαπιστώνουμε παρά την επίτευξη του εκλογικού μας στόχου, ότι ένα αρκετά μεγάλο ποσοστό εργαζομένων και λαϊκών στρωμάτων γενικά παραμένει «εγκλωβισμένο» στις δυνάμεις του δικομματισμού, στα κόμματα και τις παρατάξεις που στηρίζουν αντιλαϊκές πολιτικές.

Υποσχόμαστε ότι θα αξιοποιήσουμε αυτή την δύναμη, που μας έδωσαν οι εργαζόμενοι, για να αγωνιστούμε καλύτερα για τα δικαιώματα και τα συμφέροντά των, τόσο μέσα στο νομαρχιακό συμβούλιο όσο και συμπαραστεκόμενοι στους καθημερινούς αγώνες για την απόκρουση των επερχόμενων αντιλαϊκών πολιτικών και την υπεράσπιση των λαϊκών συμφερόντων».

ΤΟ ΚΚΕ

Λευκό και άκυρο προτείνει επίσης με ανακοίνωσή της η νομαρχιακή επιτροπή του ΚΚΕ, όπου τονίζονται τα εξής:

«Η Ν.Ε. νοτ. Δωδ/σου του ΚΚΕ απευθύνει αγωνιστικό χαιρετισμό στα μέλη, τους φίλους και οπαδούς του κόμματος και της ΚΝΕ, που συμμετείχαν στα αγωνιστικά ψηφοδέλτα που συγκρότησε το ΚΚΕ με τις συνεργαζόμενες δυνάμεις του ΔΗΚΚΙ, Κ.Α. και Π.Α.Π. και έδωσαν τη μάχη με επιτυχία. Θέλουμε να ευχαριστήσουμε όλους εκείνους που ψήφισαν και μάλιστα για πρώτη φορά τα ψηφοδέλτια συνεργασίας, κάνοντας την υπέρβαση, μιας και είχαν να αντιμετωπίσουν την συστηματική δουλειά των άλλων δυνάμεων, που προσπάθησαν να δώσουν ένα στενό τοπικό αυτοδιοικητικό χαρακτήρα στη μάχη των εκλογών ή να αναδεικνύουν ιδιαιτερότητα



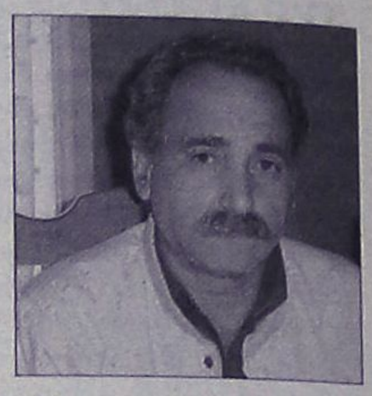

και προσωπικά χαρακτηριστικά.

Θεωρούμε ότι αυτή η ψήφος ήταν ψήφος απόφασης συνείδησης και να τους υποσχεθούμε ότι θα ανταποκριθούμε πλήρως στην όποια ευθύνη μας χρεώσουν. Θα εργαστούμε στο να στεργιώσει η συνεργασία που αναπτύξαμε και να τονώσει η λαϊκή πρωτοβουλία και αυτενέργεια.

Ο δικομματισμός ΝΔ - ΠΑΣΟΚ παραμένει ισχυρός και από αυτή την άποψη θα συνεχίσουμε την προσπάθειά μας για να απεγκλωβιστούν λαϊκές μάζες για θετικές διεργασίες και ανακατατάξεις για την αποτελεσματικότητα της πάλης των εργαζομένων.

Αποκτήσαμε νέες εμπειρίες επεξεργαστήκαμε πιο βαθιά τα προβλήματα, συνδέσαμε καλύτερα την πάλη των προβλημάτων κατοικίας και δουλειάς. Πιστεύουμε ότι θα συμβάλουμε πιο στενά και ουσιαστικά στη πάλη των εργαζομένων με τα κινήματα της γειτονιάς. Η Ν.Ε. καλεί τους εργαζομένους να οργανώσουν την πάλη τους πιο αποφασιστικά, μετά τις τοπικές εκλογές, ώστε να αντιμετωπίσουν τις αντιλαϊκές επιλογές της ΝΔ. Το ΠΑΣΟΚ που δεν είναι σε θέση να αντιπαλέψει την πολιτική της ΝΔ, λόγω των προγραμματικών συγκλίσεων και ταυτίσεων. Του ΣΥΝ που δεν παρέχει καμιά εγγύηση ότι μπορεί να αντιπαλέψει την πολιτική της εναλλαγής της ΝΔ και του ΠΑΣΟΚ. Από την Δευτέρα των εκλογών υπάρχουν αγώνες σε εξέλιξη. Εμείς θα βρεθούμε στην πρώτη γραμμή μαζί με όλους τους αγωνιστές, δασκάλους, καθηγητές, μαθητές, σπουδαστές, στο νοσοκομείο της Ρόδου στους χώρους δουλειάς.

Η ΝΕ συνιστά λευκό και άκυρο και εκεί που στο β' γύρο υπάρχει εκπρόσωπος άλλων δυνάμεων που έχουν ευθύνη για τις αρνητικές εξελίξεις των θεσμών που δυσκολεύουν τον λαϊκό ριζοσπαστικό και ιδιαίτερα την μείωση των δυνάμεων του δικομματισμού (ΝΔ - ΠΑΣΟΚ) και τα αντίστοιχα παραπλανητικά διλήμματα που αυτός δημιουργεί».

SHIPPING COMPANY OF SYMI

A.N.E.S.

ΑΝΩΝΥΜΗ ΝΑΥΤΙΛΙΑΚΗ ΕΤΑΙΡΕΙΑ ΣΥΜΗΣ

Ε/Γ-Ο/Γ ΠΡΩΤΕΥΣ

ΗΜΕΡΗΣΙΑ ΕΚΔΡΟΜΗ ΓΙΑ

ΤΗΛΟ - ΝΙΣΥΡΟ

ΚΑΘΕ ΚΥΡΙΑΚΗ

ΔΡΟΜΟΛΟΓΙΑ ΑΠΟ 15/05/06 ΕΩΣ 31/10/06

ΛΙΜΑΝΙ	ΑΦΙΞΗ	ΑΝΑΧΩΡΗΣΗ
ΡΟΔΟ		08.30
ΤΗΛΟ	11.30	11.45
ΝΙΣΥΡΟ	13.00	18.00
ΤΗΛΟ	19.15	19.30
ΡΟΔΟ	22.30	Δ.

ΡΟΔΟ-ΤΗΛΟ

Τιμή κατ' άτομο 11,45 ευρώ

με επιστροφή 22,90 ευρώ

ΙΧ 18,40 ευρώ

με επιστροφή 36,80 ευρώ

ΡΟΔΟ-ΝΙΣΥΡΟ

Τιμή κατ' άτομο 11,47 ευρώ

με επιστροφή 22,94 ευρώ

ΙΧ 18,40 ευρώ

με επιστροφή 36,80 ευρώ

ΠΛΗΡΟΦΟΡΙΕΣ - ΕΙΣΙΤΗΡΙΑ

στα γραφεία της ΑΝΕΣ στη Ρόδο, Αυστραλίας 88

και τηλ. 2241037769 και fax 2241034493

ΧΠΤΓΡ004

A.N.E.Σ

ΑΝΩΝΥΜΗ ΝΑΥΤΙΛΙΑΚΗ ΕΤΑΙΡΙΑ ΣΥΜΗΣ

ΔΡΟΜΟΛΟΓΙΑ ΑΠΟ 16/10/06 ΕΩΣ 22/10/06

Ε/Γ - Ο/Γ ΠΡΩΤΕΥΣ

ΔΕΥΤΕΡΑ			ΤΡΙΤΗ			ΤΕΤΑΡΤΗ			ΠΕΜΠΤΗ			ΠΑΡΑΣΚΕΥΗ			ΣΑΒΒΑΤΟ			ΚΥΡΙΑΚΗ		
ΛΙΜΑΝΙ	ΩΡΑ		ΛΙΜΑΝΙ	ΩΡΑ		ΛΙΜΑΝΙ	ΩΡΑ		ΛΙΜΑΝΙ	ΩΡΑ		ΛΙΜΑΝΙ	ΩΡΑ		ΛΙΜΑΝΙ	ΩΡΑ		ΛΙΜΑΝΙ	ΩΡΑ	
	ΑΦ	ΑΝ		ΑΦ	ΑΝ		ΑΦ	ΑΝ		ΑΦ	ΑΝ		ΑΦ	ΑΝ		ΑΦ	ΑΝ		ΑΦ	ΑΝ
ΡΟΔΟ		08.45	ΡΟΔΟ	-	13.00	ΚΑΛ/ΝΟ		08.30	ΡΟΔΟ		08.45	ΡΟΔΟ		13.00	ΚΩ		06.00	ΡΟΔΟ		08.30
ΚΑΣΤ/ΖΟ	13.15	13.30	ΣΥΜΗ	14.40	15.00	ΚΩ	09.35	10.00	ΚΑΣΤ/ΖΟ	13.15	13.30	ΣΥΜΗ	14.40	15.00	ΝΙΣΥΡΟ	07.30	07.45	ΤΗΛΟ	11.30	11.45
ΡΟΔΟ	18.15	Δ	ΤΗΛΟ	17.00	17.15	ΝΙΣΥΡΟ	11.30	12.00	ΡΟΔΟ	18.15	Δ	ΤΗΛΟ	17.00	17.15	ΤΗΛΟ	09.00	09.15	ΝΙΣΥΡΟ	13.00	18.00
			ΝΙΣΥΡΟ	18.30	18.45	ΤΗΛΟ	13.15	13.45				ΝΙΣΥΡΟ	18.30	18.45	ΣΥΜΗ	11.15	11.35	ΤΗΛΟ	19.15	19.30
			ΚΩ	20.15	20.30	ΣΥΜΗ	15.45	16.15				ΚΩ	20.15	Δ	ΡΟΔΟ	13.15	15.00	ΡΟΔΟ	22.30	Δ
			ΚΑΛ/ΝΟ	21.35	Δ	ΡΟΔΟ	17.55	Δ							ΚΑΣΤ/ΖΟ	19.30	20.00			
															ΡΟΔΟ	00.30	Δ			

Ε/Γ - Ο/Γ ΣΥΜΗ

ΔΕΥΤΕΡΑ			ΤΡΙΤΗ			ΤΕΤΑΡΤΗ			ΠΕΜΠΤΗ			ΠΑΡΑΣΚΕΥΗ			ΣΑΒΒΑΤΟ			ΚΥΡΙΑΚΗ		
ΛΙΜΑΝΙ	ΩΡΑ		ΛΙΜΑΝΙ	ΩΡΑ		ΛΙΜΑΝΙ	ΩΡΑ		ΛΙΜΑΝΙ	ΩΡΑ		ΛΙΜΑΝΙ	ΩΡΑ		ΛΙΜΑΝΙ	ΩΡΑ		ΛΙΜΑΝΙ	ΩΡΑ	
	ΑΦ	ΑΝ		ΑΦ	ΑΝ		ΑΦ	ΑΝ		ΑΦ	ΑΝ		ΑΦ	ΑΝ		ΑΦ	ΑΝ		ΑΦ	ΑΝ
ΡΟΔΟ		09.00	ΡΟΔΟ		09.00	ΣΥΜΗ		09.00	ΣΥΜΗ		06.00	ΣΥΜΗ		06.00	ΣΥΜΗ		06.00	ΡΟΔΟ		09.00
ΠΑΝ/ΤΗ	10.50	12.00	ΠΑΝ/ΤΗ	10.50	12.00	ΡΟΔΟ	10.50	18.30	ΡΟΔΟ	07.50	09.00	ΡΟΔΟ	07.50	09.00	ΡΟΔΟ	07.50	09.00	ΠΑΝ/ΤΗ	10.50	12.00
ΣΥΜΗ	13.00	16.15	ΣΥΜΗ	13.00	16.15	ΣΥΜΗ	20.20	Δ	ΠΑΝ/Τ	10.50	12.00	ΠΑΝ/ΤΗ	10.50	12.00	ΠΑΝ/ΤΗ	10.50	12.00	ΣΥΜΗ	13.00	15.45
ΡΟΔΟ	18.05	Δ	ΡΟΔΟ	18.05	18.30				ΣΥΜΗ	13.00	16.15	ΣΥΜΗ	13.00	16.15	ΣΥΜΗ	13.00	16.15	ΡΟΔΟ	17.35	Δ
			ΣΥΜΗ	20.20	Δ				ΡΟΔΟ	18.05	18.30	ΡΟΔΟ	18.05	18.30	ΡΟΔΟ	18.05	Δ			
									ΣΥΜΗ	20.20	Δ	ΣΥΜΗ	20.20	Δ						

Υ/Γ ΑΙΓΛΗ

ΔΕΥΤΕΡΑ			ΤΡΙΤΗ			ΤΕΤΑΡΤΗ			ΠΕΜΠΤΗ			ΠΑΡΑΣΚΕΥΗ			ΣΑΒΒΑΤΟ			ΚΥΡΙΑΚΗ		
ΛΙΜΑΝΙ	ΩΡΑ		ΛΙΜΑΝΙ	ΩΡΑ		ΛΙΜΑΝΙ	ΩΡΑ		ΛΙΜΑΝΙ	ΩΡΑ		ΛΙΜΑΝΙ	ΩΡΑ		ΛΙΜΑΝΙ	ΩΡΑ		ΛΙΜΑΝΙ	ΩΡΑ	
	ΑΦ	ΑΝ		ΑΦ	ΑΝ		ΑΦ	ΑΝ		ΑΦ	ΑΝ		ΑΦ	ΑΝ		ΑΦ	ΑΝ		ΑΦ	ΑΝ
ΣΥΜΗ		07.30	ΣΥΜΗ		07.30	ΡΟΔΟ		09.00	ΡΟΔΟ		09.00	ΡΟΔΟ		14.30	ΡΟΔΟ		09.00	ΣΥΜΗ		07.30
ΡΟΔΟ	08.30	09.00	ΡΟΔΟ	08.30	09.00	ΣΥΜΗ	10.00	10.15	ΣΥΜΗ	10.00	10.15	ΣΥΜΗ	15.30	16.30	ΣΥΜΗ	10.00	10.15	ΡΟΔΟ	08.30	09.00
ΣΥΜΗ	10.00	10.15	ΣΥΜΗ	10.00	10.15	ΡΟΔΟ	11.15	14.30	ΡΟΔΟ	11.15	14.30	ΡΟΔΟ	17.30	Δ	ΡΟΔΟ	11.15	14.30	ΣΥΜΗ	10.00	16.00
ΡΟΔΟ	11.15	18.00	ΡΟΔΟ	11.15	14.30	ΣΥΜΗ	15.30	16.30	ΣΥΜΗ	15.30	16.30				ΣΥΜΗ	15.30	16.30	ΡΟΔΟ	17.00	18.00
ΣΥΜΗ	19.00	Δ	ΣΥΜΗ	15.30	16.30	ΡΟΔΟ	17.30	Δ	ΡΟΔΟ	17.30	Δ				ΡΟΔΟ	17.30	18.00	ΣΥΜΗ	19.00	Δ
			ΡΟΔΟ	17.30	Δ										ΣΥΜΗ	19.00	Δ			

Τα δρομολόγια μπορούν να τροποποιηθούν λόγω εκτάκτων συγκοινωνιακών αναγκών ή καιρικών συνθηκών.

Παρακαλούμε πριν ταξιδέψετε επικοινωνήστε με την Εταιρία:

Γραφείο Σύμης:Τηλ. 2246071444 Φαξ. 2246071373

Γραφείο Ρόδου :Τηλ. 2241037769 Φαξ. 2241034493

ΚΡΑΤΗΣΕΙΣ ΚΑΙ ΜΕΣΩ INTERNET: www.anes.gr

ΑΕ1194

Παρά τις προβλέψεις

Ομαλά κύλησαν οι εκλογές στον Αρχάγγελο

Δηλώσεις του κ. Παπουρά

Ήρεμες ήταν τελικά οι εκλογές στο δήμο Αρχαγγέλου την Κυριακή, παρά τους φόβους που είχαν εκφράσει ορισμένοι μετά από περιστατικά που συνέβησαν εκεί κατά την προεκλογική περίοδο. Το εκλογικό αποτέλεσμα ήταν ξεκάθαρο καθώς ο δήμαρχος Αλέκος Παπουράς επανεξελέγη εύκολα με 3195 ψήφους και ποσοστό που άγγιξε το 60%.

Μάλιστα, ο κ. Παπουράς σε αυτές τις εκλογές υπερίσχυσε και στην έδρα του δήμου, στον Αρχάγγελο, όπου στις δύο προηγούμενες εκλογικές αναμετρήσεις είχε χάσει, έστω και οριακά.

Ο κ. Παπουράς χθες κάλεσε όλους τους δημότες, ακόμη και τα στελέχη της αντίπαλης παράταξης, να συνεργαστούν με τη δημοτική αρχή και όλοι ενωμένοι να συζητήσουν για τα προβλήματα και να δουλέψουν μαζί για να δοθούν λύσεις. Χαρακτηριστικά δήλωσε: «Το υψηλό ποσοστό που πήρε η παράταξή μου, αποτελεί βαριά κληρονομιά για την επόμενη τετραετία μας. Είναι ένα βαρύ φορτίο και μας αναγκάζει να προσπαθήσουμε πολύ περισσότερο για να λύσουμε τα προβλήματα των δημοτών. Εμείς πιάσαμε δουλειά από την επόμενη κιόλας μέρα, συνεχίζοντας το έργο μας, το οποίο τίμησαν με την ψήφο τους οι δημότες μας. Καλούμε τους πάντες, ακόμη και τα στελέχη της αντίπαλης παράταξης, να έρθουν μαζί και να συνεργαστούμε για το καλό του τόπου. Στόχος είναι μόνο η προκοπή του δήμου Αρχαγγέλου και πρέπει να συνεργαστούμε όλοι για το καλύτερο δυνατό αποτέλεσμα».

Να σημειωθεί ότι ο κ. Παπουράς μεταβαίνει απόψε στην Αθήνα, αφού βρίσκεται ήδη σε επαφές με στελέχη της κυβέρνησης και έχει εξασφαλίσει νέα κονδύλια για έργα στο δήμο. Περισσότερα θα γίνουν γνωστά όταν οριστικοποιηθούν και υπογραφούν οι αποφάσεις για την εκταμίευση χρημάτων.

Κατέθεσε ένσταση ο έτερος συνδυασμός

Στον "αέρα" το εκλογικό αποτέλεσμα της Πάτμου

Αιτία το ψηφοδέλτιο του κ. Καμπόσου το οποίο έχει έμβλημα εκκλησιαστικό παρά την απαγόρευση

Στον «αέρα» βρίσκεται το εκλογικό αποτέλεσμα στο δήμο της Πάτμου, καθώς η παράταξη του Αλέκου Μιχελή έχει καταθέσει ένσταση, βασιζόμενη στον εκλογικό νόμο, ζητώντας να ακυρωθούν όλα τα ψηφοδέλτια που πήρε η παράταξη του δημάρχου Γρηγόρη Καμπόσου, ο οποίος επανεξελέγη.



Υπενθυμίζεται ότι στις εκλογές της Κυριακής, η παράταξη του Γρηγόρη Καμπόσου, «ΑΝΑ.ΔΗ.ΣΥ. ΝΗΣΟΥ ΠΑΤΜΟΥ» έλαβε 1.159 ψήφους και ποσοστό 53,51% ενώ η παράταξη του Αλέκου Μιχελή «Πατμιακή Αναγέννηση» έλαβε 1007 ψήφους και ποσοστό 46,49% των ψήφων.

Η εκλογική διαδικασία την Κυριακή εξελίχθηκε κανονικά αλλά στο τέλος, εκπρόσωποι της παράταξης «Πατμιακή Αναγέννηση» βρέθηκαν και στα επτά εκλογικά τμήματα του νησιού και κατέθεσαν ενστάσεις σχεδόν ταυτόχρονα, τη στιγμή που έκλειναν οι κάλπες.

Οι εκπρόσωποι της «Πατμιακής Αναγέννησης» υποστήριξαν με τις ενστάσεις τους μεταξύ άλλων, ότι το έμβλημα της παράταξης του κ. Καμπόσου είναι το μοναστήρι της Πάτμου κάτι που απαγορεύεται.

Πράγματι, στο νέο εκλογικό νόμο 3463/2006 και στο άρθρο 35, αναφέρονται τα εξής:

«Απαγορεύεται να ορίζεται ή να χρησιμοποιείται ως όνομα ή ως έμβλημα οποιοδήποτε σύμβολο θρησκευτικής λατρείας, ή σημαία ή άλλο παρόμοιο σύμβολο κράτους ή σημείο ιδιαίτερης ευλάβειας , όνομα ή έμβλημα πολιτικής οργανώσεως, φωτογραφία προσώπου που περιλαμβάνεται στο συνδυασμό και κάθε έμβλημα που χρησιμοποιείται ή χρησιμοποιήθηκε από το κράτος».

Οι εκπρόσωποι της παράταξης του Μιχελή υποστήριξαν λοιπόν για τον κ. Καμπόσο, ότι «έχουν ως έμβλημα την Ιερά Μονή Πάτμου τόπο ιδιαίτερης λατρείας και μέγιστης ευλάβειας με σκοπό την υφαρπαγή ψήφων από τους ψηφοφόρους του δήμου μας, οι οποίοι έχουν ιδιαίτερο συναισθηματικό δεσμό με την Ιερά Μονή Πάτμου και άπαντες είναι θρησκευόμενοι».

Με το επιχείρημα αυτό, ζήτησαν από τους δικαστικούς αντιπρόσωποι των 7 εκλογικών τμημάτων του νησιού, να ακυρωθούν όλα τα ψηφοδέλτια του κ. Καμπόσου!

Με βάση το νόμο, οι δικαστικοί αντιπρόσωποι ήταν αναγκασμένοι να κάνουν δεκτές τις ενστάσεις, οι οποίες πήραν το δρόμο τους για το εκλογοδικείο. Ωστόσο, συνέχισαν κανονικά την καταμέτρηση των ψήφων σε όλα τα εκλογικά τμήματα, προκειμένου να μην υπάρξει πρόβλημα αν οι ενστάσεις απορριφθούν. Όπως φάνηκε στο τέλος, στις εκλογές υπερίσχυσε η Γρηγόρης Καμπόσος, ωστόσο η εκλογή του τίθεται υπό αμφισβήτηση καθώς η διαδικασία βρίσκεται σε εξέλιξη.

Ο ίδιος ο κ. Καμπόσος αλλά και στελέχη του συνδυασμού του επισημαίνουν ότι ο συγκεκριμένος νόμος ψηφίστηκε φέτος, ενώ το έμβλημα της παράταξής τους ισχύει από τις προηγούμενες εκλογές.

Στελέχη της παράταξης του κ. Μιχελή απαντούν ότι ακόμη και έτσι, ο κ. Καμπόσος ήταν υποχρεωμένος να αλλάξει φέτος το έμβλημα, αφού ο νόμος ήταν γνωστός πολύ πριν τυπωθούν τα ψηφοδέλτια.

Όπως φαίνεται, η υπόθεση θα έχει μέλλον και αναμένεται έντονη αντιπαράθεση από τους νομικούς συμβούλους των δύο παρατάξεων κατά την εκδίκασή της στο εκλογοδικείο.

ΑΦΟΙ ΚΕΛΗ Ο.Ε.

PROTEAS

Η εταιρεία Proteas – Αφοί Παπαϊωαννου ΑΕ ως αποκλειστικός αντιπρόσωπος της Ιταλικής εταιρείας δερμάτινων σαλονιών Marinelli για την Ελλάδα και την Κύπρο, θέλοντας για ακόμη μια φορά να πρωτοπορήσει παρουσιάζει ένα νέο concept στην ελληνική αγορά, αυτό του corner Marinelli. Το corner Marinelli® αποτελεί ένα από τα νέα project της εταιρείας Marinelli® που είναι σε ισχύ από τον Σεπτέμβριο του 2005 και μέχρι αυτή τη στιγμή γνωρίζει μεγάλη ανταπόκριση στο καταναλωτικό κοινό. Θεωρώντας την δημιουργία επίπλων τέχνη υψηλής αισθητικής και στηριζόμενη σε αυτή τη σχεδιαστική φιλοσοφία η Proteas φροντίζει να παρουσιάζει έπιπλα ξεχωριστού design, με μια γκάμα που μπορεί να φιλοξενηθεί σε κάθε σπίτι προσδίδοντας σε αυτό μια διαφορετική άποψη για τον χώρο, ικανοποιώντας και τις πιο υψηλές απαιτήσεις. Αισθητικές προτάσεις, αξίες μιας ζωής, που αποκτούν πνοή κοντά μας και γίνονται σημείο αναφοράς του χώρου μας. Με το corner Marinelli ενισχύεται η συνολική εικόνα των δερμάτινων σαλονιών, με σκοπό κάθε φορά που ένας πελάτης επισκέπτεται ένα τέτοιο χώρο να αισθάνεται σαν στο σπίτι του. Η εταιρεία Proteas αγκαλιάζοντας αυτή την προσπάθεια ήδη παρουσιάζει στον εκθεσιακό χώρο της μια ζεστή «γωνία Marinelli» όπου ο πελάτης έχει την δυνατότητα εκτός από το να δει τα εκθέματα δερμάτινων σαλονιών, να δει και διάφορα άλλα σχέδια μέσα από έναν υπολογιστή στον οποίο είναι εγκατεστημένο ένα λογισμικό που παρέχει την λειτουργία αλλαγής χρώματος και δέρματος στο εκάστοτε σαλόνι. Μπορεί επίσης να αγγίξει τα δέρματα που υπάρχουν σε δείγματα στο συγκεκριμένο χώρο, να νιώσει την ποιότητα τους και να δει το υλικό που υπάρχει μέσα στο κάθε σαλόνι. Στο κατάστημα Proteas οι αναζητήσεις μπορούν να συνεχιστούν και για του υπόλοιπους χώρους του σπιτιού όπως για την τραπεζαρία και την κρεβατοκάμαρα. Όλα αυτά δίνονται σε κορυφαία σχέση ποιότητας/τιμής αιφνιδιάζοντας ευχάριστα τον μέσο καταναλωτή. Τα corner Marinelli μπορεί κανείς να τα βρει σε επιλεγμένα καταστήματα σε όλη την Ελλάδα.
Την αποκλειστική διάθεση για το νομό Ρόδου την κατέχει η Αφοί Κέλη Ο.Ε. Αθηνών 36, Ανάληψη, τηλ. 22410 66865, Ρόδος.



ΑΦΟΙ ΚΕΛΗ Ο.Ε. Αθηνών 36 Τ.Κ. 85100, Ρόδος, Τηλ: (2241) - 66865 - FAX: 67207
www.protea.gr , email: info@kelis.gr
AT8128



ΞΥΛΟΤΕΧΝΟΥΡΓΗΜΑΤΑ
ΕΜΠΟΤΙΣΜΕΝΗΣ ΞΥΛΕΙΑΣ
ΚΗΠΟΥ - ΒΕΡΑΝΤΑΣ
Προτάσεις & Λύσεις στο χώρο σας
ΕΞΟΦΛΗΣΗ ΕΩΣ ΚΑΙ 36 ΔΟΣΕΙΣ
ΥΠΕΥΘΥΝΟΣ ΚΑΤΑΣΚΕΥΩΝ:
ΣΤΕΦΑΝΗΣ ΑΠΟΣΤΟΛΟΣ• ΤΗΛ. 6946 903331
ΥΠΕΥΘΥΝΟΣ ΠΩΛΗΣΕΩΝ:
ΣΤΕΦΑΝΗΣ ΠΕΤΡΟΣ 6944355694
Δ/ΝΣΗ ΚΑΤΑΣΤΗΜΑΤΟΣ ΕΝΤΟΣ ΕΜΠΟΡ. ΚΕΝΤΡ. ΦΩΚΙΑΛΗ
ΤΗΛ. 22410 35091
AE1588

Auto Center
Μαν. Κωστάκης Α.Ε.Β.Ε.
14ο χλμ Ρόδου Αεροδρομίου
τηλ. 22410 82000
ΜΕΤΑΧΕΙΡΙΣΜΕΝΑ ΑΥΤΟΚΙΝΗΤΑ
FIAT PUNTO του 2000
4.300€
FIAT PUNTO του 2002
4.500€
FIAT PUNTO του 2003
5.900€
FIAT PUNTO του 2004
6.800€
FIAT PANDA 1200cc του 2004
6.500€
FIAT PANDA SKYDOME του 2004
6.800€
DAEWOO MATIZ του 2004
4.500€
OPEL AGILA του 2002
5.300€
CITROEN C3 του 2003
6.500€
VW POLO 1400cc του 2004
9.500€
AUDI A2 1400cc του 2002
12.000€
SEAT LEON 1400cc του 2001
7.000€
ALFA ROMEO 147 του 2001
11.000€
RENAULT MEGANE COUPE του 2001
7.950€
CITROEN XSARA PICASSO 1.8cc του 2001
8.500€
BMW 316 1900cc του 2001
20.000€
ALFA ROMEO 156 1800cc του 2001
12.950€
ALFA ROMEO 166 2000cc του 2000
17.950€
ALFA ROMEO SPIDER του 2003
26.950€
SUZUKI VITARA CABRIO του 2004
12.500€
ΠΡΟΣΦΟΡΑ ΤΟΥ ΜΗΝΑ
FIAT MAREA SX 1600cc
4.000€
FIAT BRAVO του 2000
4.500€
ALFA ROMEO 146
3.900€
ALFA ROMEO 164 2000cc
4.500€
ΧΠΑΑΥ003
Με 0% προκαταβολή
έως 72 μήνες εξόφληση

Ψυχραιμία συνέστησε χθες ο εισαγγελέας

Στους υποψήφιους του δήμου Αφάντου

Συστάσεις για την ομαλή και άριστη διεξαγωγή του δεύτερου γύρου της εκλογικής αναμέτρησης στο Δήμο Αφάντου, έκανε χθες ο Εισαγγελέας Πλημμελειοδικών Ρόδου προς τους τέσσερις επικεφαλής των παρατάξεων αλλά και σε δικαστικούς εκπροσώπους τριών εκλογικών τμημάτων του δήμου.

Παράλληλα ζητήθηκε από την αστυνομία να ενταθούν ακόμη περισσότερο τα μέτρα τήρησης της τάξης.

Πράγματι χθες το πρωί στο γραφείο του προϊσταμένου της Εισαγγελίας Πλημμελειοδικών Ρόδου κ. Γιώργου Οικονόμου βρέθηκαν και οι τέσσερις υποψήφιοι δήμαρχοι Αφάντου κύριοι Σάββας Διακοσταματίου, Σταμάτης Καβάδας, Αναστάσιος Σπανός και Μιχάλης Μαχραμάς όπου και τους έγιναν συστάσεις ώστε να είναι ιδιαίτερα προσεκτικοί στις συμπεριφορές τους κατά την διεξαγωγή της επαναληπτικής εκλογικής διαδικασίας την προσεχή Κυριακή.

Στο γραφείο του κ. εισαγγελέα παρουσία και του Εφόρου- Προέδρου Πρωτοδικών Ρόδου κ. Βασίλη Παπανικόλα, βρέθηκαν χθες και οι δικαστικοί αντιπρόσωποι τριών εκλογικών τμημάτων του Δήμου Αφάντου, οι οποίοι και εξέθεσαν την κατάσταση που επικράτησε το βράδυ της Κυριακής, ενώ παράλληλα τους ζητήθηκε να ετοιμάσουν σχετική έκθεση την οποία θα καταθέσουν. Επίσης τους ζητήθηκε να είναι ιδιαιτέρως προσεκτικοί κατά την άσκηση των καθηκόντων τους στην επόμενη εκλογική αναμέτρηση που θα γίνει τη Κυριακή.





Αυξημένα ωστόσο αναμένεται να είναι και τα αστυνομικά μέτρα που θα ληφθούν την ημέρα αυτή για τη τήρηση της τάξης, ενώ έλεγχος θα γίνεται και στο ποιοι θα εισέρχονται και θα εξέρχονται από τα εκλογικά τμήματα.

Μάλιστα σχετική συνεννόηση έχει γίνει για το θέμα με τον Αστυνομικό Διευθυντή Δωδεκανήσου κ. Δημήτρη Λερογιάννη.

Στο μεταξύ, ολοκληρώθηκε χθες από το Πρωτοδικείο Ρόδου, η καταμέτρηση των ψηφοδελτίων του Δήμου Αφάντου, σύμφωνα με τα αποτελέσματα της οποίας στο δεύτερο «γύρο» θα αναμετρηθούν οι κύριοι Σάββας Διακοσταματίου και Σταμάτης Καβάδας, καθώς ο δεύτερος υπερτερεί κατά τέσσερις ψήφους έναντι του ανθυποψηφίου του Αναστάσιου Σπανού.

Σε κάθε περίπτωση πάντως για το θέμα αυτό, μετά την επίσημη κατάρτιση των πινάκων με τα αποτελέσματα και βάση της ισχύουσας νομοθεσίας, εντός 5 ημερών αναμένεται η κατάθεση ενστάσεων και από τις δύο πλευρές, οι οποίες ωστόσο θα εξεταστούν από το αρμόδιο δικαστήριο μετά τις εκλογές.

Θα συνεχίσουμε

Δηλώνει ο Τ. Καραβόλιας

Σεβόμαστε και αποδεχόμαστε την απόφαση του λαού της Ιαλυσού, αναφέρει σε ανακοίνωση που εξέδωσε ο κ. Παναγιώτης Καραβόλιας, ευχαριστώντας όσους τον ψήφισαν και όσους δεν τον ψήφισαν.

Ειδικότερα τονίζει τα εξής:

«Ευχαριστούμε τους συνδημότες μας, όσους μας τίμησαν με την ψήφο τους αλλά και εκείνους που δεν μας στήριξαν. Σεβόμαστε και αποδεχόμαστε την απόφαση του λαού της Ιαλυσού. Υποσχόμαστε ότι θα συνεχίσουμε να αγωνιζόμαστε με όλες μας τις δυνάμεις για το καλό του τόπου μας. Θα συνεργαστούμε με την πλειοψηφία σε όποια θετική πρόταση καταθέσει αλλά θα ασκήσουμε κριτική στα κακώς κείμενα, απέχοντας από κάθε μορφή στείρας αντιπολίτευσης.

Η παράταξή μας θα συνεχίσει την προσπάθεια για την επίτευξη των στόχων του προγράμματος μας.

Τέλος θα ήθελα προσωπικά να ευχαριστήσω όλους τους συνεργάτες μου, που έδωσαν έναν δίκαιο και τίμιο αγώνα.

Παναγιώτης Καραβόλιας»

ANEK LANES FERRIES
ΠΡΟΓΡΑΜΜΑ ΔΡΟΜΟΛΟΓΙΩΝ
Ε/Γ-Ο/Γ ΡΟΔΑΝΘΗ, Ε/Γ-Ο/Γ ΑΝΘΗ ΜΑΡΙΝΑ
ΡΟΔΟΣ - ΠΕΙΡΑΙΑΣ
ΤΕΤΑΡΤΗ 18/10
ΑΝΘΗ ΜΑΡΙΝΑ 17.00 ΚΩ(21.00)-ΛΕΡΟ(23.20)-ΠΑΤΜΟ(00.50)-ΠΕΙΡΑΙΑ(09.40)
ΠΕΜΠΤΗ 19/10
ΡΟΔΑΝΘΗ 17.00 ΚΩ(21.40)-ΚΑΛΥΜΝΟ(23.20)-ΠΕΙΡΑΙΑ(11.10)
ΠΑΡΑΣΚΕΥΗ 20/10
ΑΝΘΗ ΜΑΡΙΝΑ 17.00 ΚΩ(21.00)-ΛΕΡΟ(23.20)-ΠΑΤΜΟ(00.50)-ΠΕΙΡΑΙΑ(10.10)
ΣΑΒΒΑΤΟ 21/10
ΡΟΔΑΝΘΗ 22.00 ΣΥΜΗ(23.50)-ΤΗΛΟ(02.10)-ΝΙΣΥΡΟ(03.40)-ΚΩ(06.00)-ΚΑΛΥΜΝΟ(07.40)-ΛΕΡΟ(09.10)-ΠΑΤΜΟ(10.50)-ΣΥΡΟ(17.50)-ΠΕΙΡΑΙΑ(22.50)
Πληροφορίες στα κεντρικά γραφεία:
ΠΕΙΡΑΙΑΣ: Κανθάρου 2 & Ακτή Μιαούλη
Τηλ.: 210-4582640 Φαξ: 210-4510600
ΡΟΔΟΣ: Ακτή Σαχτούρη 5
Τηλ.: 22410-35066/36170 Φαξ: 22410-39839
ΧΠ5589

ANEK LANES FERRIES
ΠΡΟΣΦΟΡΑ
Από 18.09.06 έως 18.03.07
Εισιτήρια προσφοράς προς Πειραιά
Προσφορά ατομικού εισιτηρίου σε Γ' θέση 20,90 ευρώ
Προσφορά ατομικού εισιτηρίου σε καμπίνα 41,80 ευρώ
Προσφορά εισιτηρίου για Ι.Χ. 62.00 ευρώ
Οι ναύλοι ισχύουν από Ρόδο για Πειραιά και από Πειραιά προς Ρόδο κάθε μέρα
TSAGARIS TRAVEL
Ακτή Σαχτούρη 5
ΡΟΔΟΣ
Τηλ. 22410 36170, 30406
FAX: 22410 39839
Απέναντι από την κεντρική πύλη του Λιμανιού
ΚΑΛΟ ΣΑΣ ΤΑΞΙΔΙ
ΧΠ5589

Τι ισχύει στον δεύτερο γύρο

Εγκύκλιος του υπουργείου Εσωτερικών για τις επαναληπτικές εκλογές

Συγκεκριμένες οδηγίες για τις επαναληπτικές εκλογές της Κυριακής δίνει με εγκύκλιό του το υπουργείο Εσωτερικών. Η εγκύκλιος στάλθηκε σε όλες τις νομαρχίες της χώρας και ειδικότερα αναφέρονται σ' αυτήν τα εξής:

«Όπως ήδη γνωρίζετε, μετά τα αποτελέσματα των δημοτικών και κοινοτικών εκλογών της 15ης Οκτωβρίου 2006, θα επαναληφθεί η ψηφοφορία σε ορισμένους δήμους της χώρας, σύμφωνα με τις διατάξεις των άρθρων 50 παρ.1 και 59 παρ.1 του Κώδικα Δήμων και Κοινοτήτων (Ν.3463/2006), επειδή κανένας συνδυασμός δεν συγκέντρωσε ποσοστό τουλάχιστον 42%, όπως προβλέπεται από τις διατάξεις αυτές. **Για την επαναληπτική αυτή ψηφοφορία,** η οποία θα διεξαχθεί την ερχόμενη Κυριακή 22 Οκτωβρίου 2006, μόνο μεταξύ των υποψηφίων δημάρχων των δύο συνδυασμών που έλαβαν τις περισσότερες ψήφους, ή στην περίπτωση που δύο από τους ανακηρυχθέντες συνδυασμούς ισοψηφίσουν συγκεντρώνοντας ο καθένας ποσοστό τουλάχιστον 42%, σας υπενθυμίζουμε και επισημαίνουμε τα εξής:

1. Η ψηφοφορία θα διεξαχθεί στα ίδια εκλογικά τμήματα και καταστήματα ψηφοφορίας που χρησιμοποιήθηκαν στην πρώτη ψηφοφορία (15.10.2006) **με τις ίδιες εφορευτικές επιτροπές και τους ίδιους δικαστικούς αντιπροσώπους.**

2. Η ψηφοφορία θα αρχίσει την 07.00 ώρα και θα λήξει την 19.00 ώρα.

3. Κατά την επαναληπτική ψηφοφορία, ο εκλογέας δεν θα σημειώνει σταυρό προτίμησης σε κανέναν υποψήφιο σύμβουλο, δεδομένου ότι, η ψηφοφορία αυτή επαναλαμβάνεται μόνο ανάμεσα στους υποψηφίους δημάρχους των δύο (2) συνδυασμών που έλαβαν τις περισσότερες ψήφους κατά την πρώτη ψηφοφορία ή ισοψήφησαν συγκεντρώνοντας ο καθένας ποσοστό τουλάχιστον 42%. Επισημαίνεται επίσης ότι, στην περίπτωση που, κατά την επαναληπτική ψηφοφορία σε δήμους που προέρχονται από συνένωση Ο.Τ.Α., χρησιμοποιηθούν ψηφοδέλτια με την αναγραφή τοπικών συμβουλίων ή ψηφοδέλτια άλλου τοπικού συμβουλίου του ίδιου δήμου, αυτό δεν συνεπάγεται ακυρότητα των ψηφοδελτίων αυτών. Οι συνδυασμοί που θα συμμετάσχουν στην επαναληπτική ψηφοφορία, οφείλουν να παραδώσουν έγκαιρα τον απαραίτητο αριθμό ψηφοδελτίων στους δημάρχους, προκειμένου οι τελευταίοι να εφοδιάσουν όλα τα εκλογικά τμήματα της περιφέρειάς τους.

4. Το ίδιο εκλογικό υλικό που χρησιμοποιήθηκε στην πρώτη ψηφοφορία, θα χρησιμοποιηθεί και στην επαναληπτική, με εξαίρεση το βιβλίο διαλογής ψήφων προτίμησης υπέρ των υποψηφίων των συνδυασμών, το οποίο δεν χρειάζεται να συμπληρωθεί.

Για το λόγο αυτό, παρακαλούμε να ελέγξετε την επάρκεια του εκλογικού υλικού και να φροντίσετε για τη συμπλήρωσή του, εφόσον διαπιστωθούν ελλείψεις. Το εκλογικό υλικό θα πρέπει να παραδοθεί στους οικείους Ο.Τ.Α., το αργότερο μέχρι την **Πέμπτη 19.10.2006.**

5. Για την επαναληπτική ψηφοφορία, οι δήμαρχοι των δήμων στους οποίους δεν επήλθε καμία μεταβολή ή οι οικείοι νομάρχες αν πρόκειται για νέους δήμους (πρόγραμμα πρώτης εκλογής), **πρέπει να εκδώσουν και να δημοσιεύσουν πρόγραμμα εκλογής.**

Στο πρόγραμμα, θα αναφέρεται το όνομα των συνδυασμών και των υποψηφίων δημάρχων που μετέχουν στην επαναληπτική ψηφοφορία, **με τη σειρά ανακήρυξής τους από τα οικεία Πρωτοδικεία.**

6. Για όλα τα παραπάνω θέματα, παρακαλούμε να ενημερώσετε:

• τους δημάρχους των δήμων, στους οποίους η ψηφοφορία θα επαναληφθεί.

• τους εκλογείς και τους υποψηφίους κ.λπ. μέσω ευρείας δημοσιότητας για τα θέματα που θίγονται στην παρούσα εγκύκλιο τις αρμόδιες αστυνομικές αρχές για τη φρούρηση των εκλογικών τμημάτων και την τήρηση της Δημόσιας Τάξης και Ασφάλειας

7. Ο τρόπος μετάδοσης των αποτελεσμάτων καθορίζεται με την αριθ.50852/19.9.2006 εγκύκλιό μας. Για την μετάδοση θα χρησιμοποιηθούν μόνο τα προτυπωμένα τηλεγραφήματα που έχετε λάβει (υπόδειγμα 1).

Σημειώνεται ότι, η σειρά αναγραφής των συνδυασμών και των υποψηφίων δημάρχων στο ανωτέρω τηλεγράφημα ανακοίνωσης των αποτελεσμάτων της επαναληπτικής ψηφοφορίας, από τους δικαστικούς αντιπροσώπους προς τους νομάρχες, καθώς και η σειρά ανακοίνωσης του αποτελέσματος αυτού προς το Υπουργείο, **θα είναι σύμφωνη με τη σειρά ανακήρυξης των συνδυασμών.**

Για τη διευκόλυνση των δικαστικών αντιπροσώπων και του ΟΤΕ, καθώς και για την ταχύτερη μετάδοση των αποτελεσμάτων, θα πρέπει να αναγραφούν στα προτυπωμένα τηλεγραφήματα (όπου αυτό είναι εφικτό), τα ονόματα των συνδυασμών και των υποψηφίων δημάρχων, σύμφωνα με την ανωτέρω σειρά. Περαιτέρω και για τον ίδιο σκοπό, παρακαλούμε να εφοδιάσετε έγκαιρα με τα ανωτέρω τηλεγραφήματα, όλες τις εφορευτικές επιτροπές και τα τηλεπικοινωνιακά γραφεία του ΟΤΕ του νομού σας.

8. **Στους κ.κ. αντιπροσώπους της δικαστικής αρχής,** προς τους οποίους κοινοποιείται η παρούσα, θέτουμε υπόψη τα εξής:

α. Οι παραλειφθέντες εκλογείς, θα ψηφίσουν με πιστοποιητικό εγγραφής στα δημοτολόγια ή μητρώα αρρένων, με το οποίο έχουν ήδη εφοδιαστεί από το δήμο τους και το οποίο θα φέρει την ένδειξη **«ΕΚΔΙΔΕΤΑΙ ΑΠΟΚΛΕΙΣΤΙΚΑ ΓΙΑ ΤΙΣ ΕΠΑΝΑΛΗΠΤΙΚΕΣ ΕΚΛΟΓΕΣ ΤΗΣ 22ας ΟΚΤΩΒΡΙΟΥ 2006».**

Τα πιστοποιητικά αυτά, είναι απολύτως έγκυρα (δηλ. παρέχουν δικαίωμα ψήφου στον εκλογέα) και στην περίπτωση ακόμη που δε φέρουν Ειδικό Εκλογικό Αριθμό. Οι εκλογείς αυτοί, που θα ψηφίζουν προσκομίζοντας το ανωτέρω πιστοποιητικό, θα υπογράφουν την υπεύθυνη δήλωση που υπογράφουν και οι διπλοεγγεγραμμένοι εκλογείς.

β. Οι διπλοεγγεγραμμένοι εκλογείς, δίπλα στο όνομα των οποίων στον εκλογικό κατάλογο θα υπάρχει η ένδειξη Δ, θα υπογράφουν την υπεύθυνη δήλωση του διπλοεγγεγραμμένου εκλογέα, στην οποία, θα πρέπει να συμπληρώνονται όλα τα στοιχεία του εκλογέα και ιδιαίτερα ο Ειδικός Εκλογικός Αριθμός, όπως αυτός προκύπτει από τον εκλογικό κατάλογο. Στη δήλωση αυτή, συμπληρώνεται στο τέλος από τον εκλογέα η φράση: **«Επίσης ότι άσκησα το εκλογικό μου δικαίωμα την Κυριακή 15.10.2006 σ' αυτό το ίδιο εκλογικό τμήμα».** Τα ανωτέρω (α) πιστοποιητικά και οι υπεύθυνες δηλώσεις διπλοεγγεγραμμένων και παραλειφθέντων εκλογέων, πρέπει να αποσταλούν **στα οικεία Πρωτοδικεία, σε ξεχωριστό φάκελο** από το λοιπό εκλογικό υλικό.

9. Τέλος, παρακαλούμε για την άμεση κοινοποίηση της παρούσας εγκυκλίου:

α) Στους κ.κ. Προέδρους και Εισαγγελείς Πρωτοδικών και Προέδρους Διοικητικών Πρωτοδικείων της περιφέρειας σας

β) Στους δήμους, στους οποίους θα επαναληφθεί η ψηφοφορία

γ) Στις εφορευτικές επιτροπές των εκλογικών τμημάτων των δήμων, στους οποίους θα επαναληφθεί η ψηφοφορία».

ΣΤΑΥΡΙΑΣ
ΚΑΤΑΣΚΕΥΕΣ ΤΗΛ. 22410 - 60770 ΚΙΝ. 6944 - 677700



ΠΩΛΟΥΝΤΑΙ
ΝΕΟΔΜΗΤΕΣ ΚΑΤΟΙΚΙΕΣ



ΣΑΒΒΕΝΑΣ Γ. ΑΡΧΙΤΕΚΤΟΝΑΣ
ΧΡΙΣΤΟΠΟΥΛΟΣ Κ. ΠΟΛΙΤ. ΜΗΧΑΝΙΚΟΣ

ΘΕΣΗ : ΣΟΡΩΝΗ
- ΕΝΤΟΣ ΟΙΚΙΣΜΟΥ
- ΣΕ ΠΡΟΝΟΜΙΑΚΗ ΘΕΣΗ
- ΔΙΩΡΟΦΕΣ ΚΑΤΟΙΚΙΕΣ ΑΠΟ 105 -135 Τ.Μ.
- ΑΡΙΣΤΗ ΚΑΤΑΣΚΕΥΗ

ΟΛΟΚΛΗΡΩΜΕΝΕΣ
ΑΠΟ 180.000,00 €
ΚΑΙ ΜΕ
- ΔΙΑΜΟΡΦΩΜΕΝΟΥΣ ΕΞΩΤΕΡΙΚΟΥΣ ΧΩΡΟΥΣ (ΑΥΛΕΣ , ΠΑΡΚΙΝΓΚ, ΚΗΠΟ)
- ΠΕΡΙΤΟΙΧΙΣΜΕΝΟ ΟΙΚΟΠΕΔΟ
- ΑΤΟΜΙΚΟ ΒΟΘΡΟ
- ΥΠΟΓΕΙΕΣ ΣΥΝΔΕΣΕΙΣ ΜΕ ΟΛΕΣ ΤΙΣ ΠΑΡΟΧΕΣ (ΥΔΡ. ΗΛΕΚΤ. ΤΗΛ.)

ΑΕ 1905

La Belle



ΣΠΟΥΔΕΣ ΣΤΗΝ ΟΜΟΡΦΙΑ!

ΤΩΡΑ ΥΠΟ ΤΗ ΝΕΑ ΔΙΕΥΘΥΝΣΗ ΤΗΣ ΓΝΩΣΤΗΣ ΔΙΠΛΩΜΑΤΟΥΧΟΥ ΑΙΣΘΗΤΙΚΟΥ
ΡΕΝΑΣ ΚΟΛΙΑΔΟΥ-ΣΙΦΩΝΙΟΥ

ΑΙΣΘΗΤΙΚΗ
- ΑΙΣΘΗΤΙΚΗ ΠΡΟΣΩΠΟΥ ΚΑΙ ΣΩΜΑΤΟΣ
- ΑΝΑΤΟΜΙΑ • ΦΥΣΙΟΛΟΓΙΑ
- ΚΟΣΜΕΤΟΛΟΓΙΑ
- ΧΡΩΜΑΤΟΛΟΓΙΑ • ΔΙΑΙΤΟΛΟΓΙΑ
- ΜΑΡΚΕΤΙΝΓΚ • ΔΕΡΜΑΤΟΛΟΓΙΑ
- ΜΑΚΙΓΙΑΖ • ΑΠΟΤΡΙΧΩΣΗ
- ΟΡΓΑΝΩΣΗ ΧΩΡΟΥ
- ΑΡΩΜΑΤΟΘΕΡΑΠΕΙΑ
- ΜΑΣΑΖ ΣΩΜΑΤΟΣ

ΚΟΜΜΩΤΙΚΗ
- ΕΡΓΑΣΤΗΡΙΟ ΚΟΜΜΩΤΙΚΗΣ
- ΕΞΟΠΛΙΣΜΟΣ ΚΟΜΜΩΤΗΡΙΟΥ
- ΚΑΛΛΥΝΤΙΚΑ ΠΡΟΪΟΝΤΑ
- ΘΕΩΡΙΑ ΕΡΓΑΣ. ΒΑΦΩΝ
- ΥΓΙΕΙΝΗ ΑΣΦΑΛΕΙΑ
- ΕΡΓΑΣΙΑΚΟ ΠΕΡΙΒΑΛΛΟΝ

ΜΑΝΙΚΙΟΥΡ -ΠΕΝΤΙΚΙΟΥΡ ΟΝΥΧΟΠΛΑΣΤΙΚΗ
- ΜΑΝΙΚΙΟΥΡ • ΠΕΝΤΙΚΙΟΥΡ
- ΟΝΥΧΟΠΛΑΣΤΙΚΗ • ΤΖΕΛ
- ΑΚΡΙΛΙΚΟ • ΜΕΤΑΞΙ
- ΔΙΑΚΟΣΜΗΣΗ ΝΥΧΙΩΝ
- ΥΓΙΕΙΝΗ-ΑΣΦΑΛΕΙΑ
- ΑΝΑΤΟΜΙΑ-ΦΥΣΙΟΛΟΓΙΑ
- ΔΥΣΛΕΙΤΟΥΡΓΙΕΣ
- SPA ΧΕΡΙΩΝ-ΠΟΔΙΩΝ

ΕΠΑΓΓΕΛΜΑΤΙΚΟ ΜΑΚΙΓΙΑΖ
- ΗΜΕΡΑΣ • ΒΡΑΔΥΝΟ
- ΕΠΙΣΗΜΟ • ΝΥΦΗΣ
- ΦΩΤΟΓΡΑΦΙΑΣ • ΑΠΟΚΡΙΑΤΙΚΟ
- ΜΑΚΙΓΙΑΖ ΤΗΛΕΟΡΑΣΗΣ

ΟΛΙΓΟΜΕΛΗ ΤΜΗΜΑΤΑ • ΘΕΣΕΙΣ ΠΕΡΙΟΡΙΣΜΕΝΕΣ
ΟΙ ΕΓΓΡΑΦΕΣ ΤΕΛΕΙΩΝΟΥΝ
ΔΕΚΤΟΙ ΚΑΙ ΑΠΟΦΟΙΤΟΙ ΓΥΜΝΑΣΙΟΥ

ΑΕ1950

ΟΔΟΣ ΕΘΝΙΚΗΣ ΑΝΤΙΣΤΑΣΕΩΣ 18 (ΠΡΩΗΝ ΑΝΝΗΣ ΜΑΡΙΑΣ) ΡΟΔΟΣ • ΤΗΛ. 22410 35668, 37876

Αταλάντευτη η θέση των εκπαιδευτικών

Ανακοίνωση της Α' ΕΛΜΕ Δωδεκανήσου

Την Πέμπτη 11 Οκτωβρίου 2006 πραγματοποιήθηκε στην Αθήνα μία ακόμη Γενική Συνέλευση των προέδρων των ΕΛΜΕ όλης της χώρας. Και σ' αυτή τη Γενική Συνέλευση επιβεβαιώθηκε η αταλάντευτη θέληση των εκπαιδευτικών να διεκδικήσουμε αγωνιστικά ένα καλύτερο μέλλον για την παιδεία και τον εκπαιδευτικό.

Η κυβέρνηση όπως σημειώνει σε ανακοίνωσή της η Α' ΕΛΜΕ Δωδεκανήσου με τη στάση της δεν αφήνει περιθώρια. Παραμένει αδιάλλακτη και ενεργοποιεί τις γνωστές σε μας από το παρελθόν τεχνικές «κοινωνικού αυτοματισμού» και παραπληροφόρησης, ελπίζοντας ότι θα διαμορφώσει στη κοινωνία κλίμα αρνητικό για τους εκπαιδευτικούς και ότι έτσι θα κάμψει το φρόνημα μας.

Οι εκπαιδευτικοί είμαστε βέβαιοι πως ο σωστά ενημερωμένος πολίτης στέκεται στο πλευρό μας, καθώς έχει αντιληφθεί πως η αντιπαράθεση αφορά την υπεράσπιση του κοινωνικού αγαθού της παιδείας και όχι λίγες «πενταροδεκάρες» με τις οποίες προσπαθεί να αποπροσανατολίσει την συζήτηση η κυβέρνηση.

• ΘΕΛΟΥΜΕ ΕΠΑΡΚΕΣ ΔΗΜΟΣΙΟ ΣΧΟΛΕΙΟ ΠΟΥ ΝΑ ΠΑΡΕΧΕΙ ΓΝΩΣΗ ΚΑΙ ΚΑΛΛΙΕΡΓΕΙΑ ΣΤΟΥΣ ΝΕΟΥΣ ΧΩΡΙΣ ΕΠΙΠΛΕΟΝ ΟΙΚΟΓΕΝΕΙΑΚΕΣ ΔΑΠΑΝΕΣ.

• ΘΕΛΟΥΜΕ ΝΑ ΖΟΥΜΕ ΜΕ ΑΞΙΟΠΡΕΠΕΙΑ ΑΠΟ ΤΟΝ ΜΙΣΘΟ ΜΑΣ.

Στα πλαίσια της προσπάθειάς μας για πληρέστερη ενημέρωση των συμπολιτών μας έχουμε να επισημάνουμε και τα εξής :

1ον) Ουδέποτε θεωρήσαμε ως κεντρική διεκδίκηση την χορήγηση του επιδόματος των 176 ευρώ. Το επίδομα αυτό παρανόμως δεν μας έχει δοθεί αν και έχει δοθεί σε άλλες κατηγορίες δημοσίων υπαλλήλων. Γι' αυτό και το διεκδικούμε δικαστικά. Η Α΄ ΕΛΜΕ Δωδεκανήσου έχει ήδη καταθέσει τέσσερις αγωγές, ενώ έχουν εκδοθεί δικαστικές αποφάσεις που δικαιώνουν όσους υπαλλήλους έχουν προσφύγει. Συνεπώς η χορήγηση του επιδόματος των 176 ευρώ δεν αποτελεί αντικείμενο διαπραγμάτευσης και δεν μπορεί να θεωρείται κίνηση καλής θέλησης εκ μέρους της κυβέρνησης.

2ον) Η κορυφαία διεκδίκηση του συνδικαλιστικού κινήματος αφορά την άμεση αύξηση των δαπανών για την δημόσια παιδεία τουλάχιστον στο 5% του ΑΕΠ. Η αύξηση των δαπανών για την παιδεία υπήρξε βασική προεκλογική δέσμευση του ίδιου του πρωθυπουργού, την οποία αθετεί μετεκλογικά με προκλητικό για την κοινωνία τρόπο. Έτσι αντί για αύξηση των δαπανών παρακολουθούμε έκπληκτοι την ραγδαία μείωση των δαπανών από 3,6% σε 3,1% του ΑΕΠ μέσα στη τελευταία τριετία!!!

Το γεγονός αυτό μας ανησυχεί βαθύτατα και μας οργίζει καθώς αποδεικνύει ότι κάθε άλλο παρά βασική προτεραιότητα αποτελεί η παιδεία για την κυβέρνηση.



Επιβεβαιώνεται δυστυχώς η πρόβλεψή μας ότι και αυτή η κυβέρνηση συνεχίζει την τακτική της υποβάθμισης της δημόσιας παιδείας αλλά και των άλλων κοινωνικών αγαθών και ανοίγει διάπλατα τις πόρτες στην ασύδοτη «οικονομία της αγοράς» που διευρύνει τις ταξικές ανισότητες και οξύνει τα κοινωνικά προβλήματα.

3ον) Όσοι δεν γνωρίζουν τις πραγματικές συνθήκες εργασίας ενός εκπαιδευτικού, πολύ εύκολα ενδίδουν στο έωλο επιχείρημα ότι ο εκπαιδευτικός εργάζεται λίγες ώρες και συνεπώς δεν δικαιούται να αμείβεται ικανοποιητικά. Όμως κάθε ώρα διδασκαλίας «κρύβει» πίσω της πολλές ώρες συνεχούς εργασίας και αγωνίας στο σπίτι. Η τάξη από μόνη της έχει τις δικές της δυσκολίες καθώς ο εκπαιδευτικός καλείται σε αντίξοες συνθήκες, να διαχειριστεί πέραν του καθεαυτού εκπαιδευτικού έργου και την νεανική ορμή τριάντα κατά μέσο όρο μαθητών ανά ώρα. Να επισημάνουμε πως οι γονείς πολύ συχνά παραπονούμαστε ότι αδυνατούμε να τα βγάλουμε πέρα με το ένα ή τα δύο παιδιά μας!!!

4ον) Το τελευταίο διάστημα μικρή ευτυχώς μερίδα του Τύπου και στη περιοχή μας, επιδίδεται σε μία πρωτοφανή εκστρατεία παραπληροφόρησης, που έχει σχέση με το πραγματικό ύψος των αμοιβών μας.

Εφημερίδες, εφαρμόζοντας την γκεμπελική τακτική του πες-πες όλο κάτι μένει, τολμούν να ισχυρίζονται ότι υπάρχει εκπαιδευτικός που αμείβεται με το ποσό των 2287 ευρώ !!!

Εμείς απαντάμε ευθέως ότι το δημοσίευμα αποτελεί συνειδητή προσπάθεια παραπληροφόρησης, διότι θα ήταν απλούστατο να πληροφορηθεί ο συντάκτης του, αν όντως τα όσα αναφέρει έχουν την παραμικρή σχέση με την πραγματικότητα.

Καθαρή νίκη στην Κάμειρο

Ευχαριστεί ο Δ. Κρητικός



Θερμές ευχαριστίες σε όλους τους πολίτες του Δήμου Καμείρου, εκφράζουν με ανακοίνωσή τους τα μέλη και τα στελέχη της Παράταξης «Κάμειρος Ενωτική Αναγέννηση» του κ. Δημήτρη Κρητικού, για την μεγάλη και «καθαρή νίκη» που πέτυχαν την περασμένη Κυριακή.

Χθες, ο νεοεκλεγείς δήμαρχος κ. Δημήτρης Κρητικός, συνοδευόμενος από τους νέους δημοτικούς συμβούλους και στελέχη της παράταξής του, **πραγματοποίησε επισκέψεις στα τοπικά διαμερίσματα** του Δήμου Καμείρου στην διάρκεια των οποίων είχαν την ευκαιρία να συζητήσουν για ακόμα μια φορά με τους κατοίκους για τα θέματα που τους απασχολούν. «Θα είμαστε κοντά στους πολίτες για τα επόμενα 4 χρόνια **και θα δώσουμε σκληρή μάχη σε όλα τα επίπεδα για να μπορέσουμε να υπηρετήσουμε με τον καλύτερο τρόπο τον τόπο μας»** δήλωσε χθες στη Σορωνή, ενώπιον των δημοτικών του συμβούλων, ο νέος δήμαρχος **κ. Δημήτρης Κρητικός.**

Ο ίδιος διευκρίνισε ότι θα είναι δήμαρχος όλων των πολιτών της Καμείρου και ευχαρίστησε όλους τους πολίτες της περιοχής για το υψηλότατο ποσοστό, με το οποίο τον εμπιστεύτηκαν αναδεικνύοντας έτσι την παράταξή του στην πρώτη θέση. «Για μας δεν υπάρχουν νικητές και νικημένοι, σημείωσε ο κ. Κρητικός.

Τα προβλήματα της περιοχής, εξακολουθούν να είναι ο μοναδικός μας αντίπαλος. Θα είμαστε στο πλευρό του πολίτη αυτού του τόπου και δεν πρόκειται να παρεκκλίνουμε ούτε στο ελάχιστο από αυτά που έχουμε δεσμευτεί - κατέληξε ο ίδιος.»

Πρώτος ο Τσίκκης

Πρώτος σε σταυρούς στον δήμο Ιαλυσού, και στους δύο συνδυασμούς, εξελέγη ο κ. Δημήτριος Ν. Τσίκκης, γεγονός για το οποίο εκφράζει την ικανοποίησή του με σχετική ανακοίνωση.

Αναφέρει συγκεκριμένα τα εξής: «Υστερα από την ετυμηγορία του λαού της Ιαλυσού στις εκλογές της 15/10/2006 που οι συνδημότισσες και οι συνδημότες μου με ανέδειξαν πρώτο σύμβουλο και από τους δύο συνδυασμούς που συμμετείχαν στις εκλογές, οφείλω να τους ευχαριστήσω δημόσια και για μια ακόμη μία φορά να τους υποσχεθώ ότι θα φανώ αντάξιος της εμπιστοσύνης και της τιμής που μου κάνανε, υπερασπίζοντας το γενικό συμφέρον του δήμου και όλων των Ιαλυσιωτών. Με την ευκαιρία συγχαίρω τον επανεκλεγέντα δήμαρχο κ. Στάγκα και την παράταξή του και τους καλώ να συνεργαστούμε όλοι μαζί για το κοινό συμφέρον της πόλης μας».



Συγχαίρει τον νέο δήμαρχο της Λίνδου

Ο Π. Παπακωνσταντίνου με ανακοίνωσή του

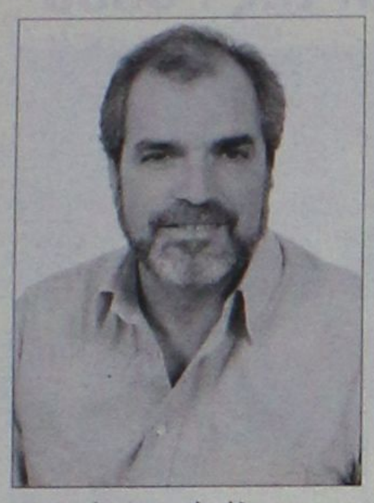

Τα συγχαρητήριά του στον νεοεκλεγέντα δήμαρχο Λίνδου κ. Μ. Παλλά, εκφράζει και δημοσίως, ο αντίπαλός του κ. Παν. Παπακωνσταντίνου επικεφαλής της παράταξης "Λινδίων Όραμα".

Αναφέρει στην ανακοίνωση που εξέδωσε τα εξής:

Η παράταξη «Λινδίων Οραμα» και εγώ προσωπικά θέλουμε να ευχαριστήσουμε τους συνδημότες μας, που μας τίμησαν με την ψήφο τους και να τους διαβεβαιώσουμε ότι θα την αξιοποιήσουμε με τον καλύτερο δυνατό τρόπο.

Ο λαός της Λίνδου ψήφισε, επέλεξε και η απόφασή του είναι από όλους μας σεβαστή.

Θέλω προσωπικά να ευχαριστήσω όλους τους υποψηφίους δημοτικούς συμβούλους της παράταξης «Λινδίων Οραμα», τους συνεργάτες μου και όλους όσοι στάθηκαν στο πλευρό μας, για τον τίμιο αγώνα που έδωσαν κατά τη διάρκεια της προεκλογικής περιόδου.

Συγχαίρουμε τον κ. Μανώλη Παλλά και τα μέλη της παράταξής του για τη νίκη τους και δηλώνουμε ότι στις αποφάσεις για το κοινό καλό θα μας βρουν συμπαραστάτες και αρωγούς και όπου θεωρούμε ότι θίγεται το συμφέρον των συμπατριωτών μας και του τόπου μας, θα μας βρουν απέναντί τους.

Τα μέλη της παράταξης «Λινδίων Οραμα» ελπίζουμε η νέα τετραετία που θα ξεκινήσει από την 1η Ιανουαρίου του 2007, να είναι η καλύτερη δυνατή για το Δήμο Λινδίων και εμείς υποσχόμαστε ότι θα παλέψουμε προς αυτή την κατεύθυνση με όλες μας τις δυνάμεις.

Παναγιώτης Παπακωνσταντίνου
Επικεφαλής της παράταξης «Λινδίων Οραμα»

Θα παραμείνει στις επάλξεις ο Κολιάδης

Εκδόθηκε ανακοίνωση της παράταξής του



Τη Δευτέρα 16/10/2006 πραγματοποιήθηκε στο εκλογικό κέντρο του συνδυασμού Δημοτική Ανανέωση Αρχαγγέλου-Μαλώνας-Μασάρων ανοιχτή συνάντηση μεταξύ των υποψηφίων και των φίλων της παράταξης. Κατά τη διάρκεια της συνάντησης, στην οποία σημειωτέον δεν έγινε αποτίμηση του εκλογικού αποτελέσματος, ο επικεφαλής Θ. Κολιάδης ευχαρίστησε τους συνεργάτες του και όλους τους φίλους που έδωσαν το παρόν σ'αυτή την κοινή προσπάθεια. Συμφωνήθηκε η παράταξη να παραμείνει στις επάλξεις για την επίλυση των οξυτάτων προβλημάτων που ο δήμος μας θα κληθεί να αντιμετωπίσει. Με την ευκαιρία εκδόθηκε η παρακάτω ανακοίνωση:

«Η Δημοτική Ανανέωση και ο υποψήφιος δήμαρχος Αρχαγγέλου Θ. Κολιάδης, επιθυμούμε να εκφράσουμε και δημόσια τις ευχαριστίες μας, προς όλους τους συνδημότες μας, τόσο σε αυτούς που δεν μας τίμησαν με την ψήφο τους όσο και σε αυτούς που έκλεισαν τα αυτιά τους στις διάφορες σειρήνες και στήριξαν με την ψήφο τους τον αγώνα της παράταξής μας, για να επικρατήσουν στον τόπο μας οι ηθικές αξίες και τα οράματα που αναδεικνύουν τον άνθρωπο ως επίκεντρο της πολιτικής ζωής του τόπου και προάγουν την αξιοπρέπεια και το σεβασμό σε όλους τους τομείς της καθημερινής ζωής.

Η στάση τους αυτή, καταμαρτυρεί πως δεν είμαστε μόνοι. Αποτελούν τη βάση, πάνω στην οποία θα στηριχτούμε για να συνεχίσουμε την προσπάθειά μας πιο δυνατοί και πιο ανανεωμένοι, για να κτίσουμε το αύριο έτσι όπως αξίζει στον ιστορικό Δήμο Αρχαγγέλου. Έτσι όπως τον προσδοκούν τα παιδιά μας».

ΑΣΤΥΝΟΜΙΚΟ ΔΕΛΤΙΟ

Χωρίς δίπλωμα και αντίθετα σε μονόδρομο οδηγούσε τη μοτοσικλέτα του 28χρονος Αλβανός στην Κω, ο οποίος και συνελήφθη. Τον αλλοδαπό σταμάτησαν για έλεγχο προχθές στις 6 το απόγευμα άνδρες του Αστυνομικού Τμήματος Κω καθώς εντοπίστηκε να οδηγεί τη μοτοσικλέτα του αντίθετα σε μονόδρομο και διαπίστωσαν ότι στερούνταν άδεια ικανότητας οδηγού. Σε βάρος του 28χρονου Αλβανού κινήθηκε η προβλεπόμενη από το νόμο διαδικασία.

Με μικρή ποσότητα χασίς στη κατοχή του συνελήφθη 20χρονος στην Κω. Τον νεαρό εντόπισαν χθες στις 5 παρά τέταρτο τα ξημερώματα στο λιμάνι της Κω αστυνομικοί του Τμήματος Ασφαλείας και σε έλεγχο που του διενήργησαν βρήκαν να κατέχει μία νάιλον συσκευασία που περιείχε ποσότητα ακατέργαστης κάνναβης βάρους 3 γραμμαρίων. Σε βάρος του 20χρονου που συνελήφθη κινήθηκε η προβλεπόμενη από το νόμο διαδικασία.

ΓΩΝΙΑ FELICIA
€599 +ΦΠΑ
ΓΩΝΙΑ FLEUREUS
€499 +ΦΠΑ
ΚΑΝΑΠΕΣ ΚΡΕΒΑΤΙ CLI-CLAC
€119 +ΦΠΑ
MARIANN ΚΡΕΒΑΤΙ
€249 +ΦΠΑ
ΔΙΕΥΘΥΝΤΙΚΗ ΠΟΛΥΘΡΟΝΑ ΜΕ ΓΝΗΣΙΟ ΔΕΡΜΑ
€69,90 +ΦΠΑ
€64,90 +ΦΠΑ
ΠΛΑΣΤΙΚΗ ΝΤΟΥΛΑΠΑ
ΠΑΡΑΔΟΣΗ & ΣΥΝΑΡΜΟΛΟΓΗΣΗ ΔΩΡΕΑΝ
ΕΠΙΠΛΟ Design
ΔΡΑΚΙΟΥ
ΕΚΘΕΣΗ & ΕΜΠΟΡΙΑ ΕΠΙΠΛΩΝ • ΛΕΩΦΟΡΟΣ ΡΟΔΟΥ - ΛΙΝΔΟΥ 214
ΤΗΛ.:22410 61800 • FAX: 22410 63601 • email:epiplodesigndrakiou@yahoo.gr
ΑΕ1586

ΕΡΓΑΣΤΗΡΙΟ ΕΛΕΥΘΕΡΩΝ ΣΠΟΥΔΩΝ ΚΟΜΜΩΤΙΚΗΣ
"ΣΑΚΚΑ ΠΟΠΗ"
Σπουδάστε ένα επάγγελμα που θα σας χαρίσει ΑΜΕΣΑ ΚΕΡΔΗ και ΕΝΑ ΛΑΜΠΡΟ ΜΕΛΛΟΝ. ΣΠΟΥΔΑΣΤΕ ΚΟΜΜΩΤΙΚΗ
ΠΡΟΣΦΕΡΟΥΜΕ:
✔ ΣΥΝΤΟΜΗ ΕΚΜΑΘΗΣΗ (ΜΟΝΟ 11 ΜΗΝΕΣ)
✔ ΜΕΤΕΚΠΑΙΔΕΥΣΗ ΣΤΑ ΕΡΓΑΣΤΗΡΙΑ ΜΑΣ
✔ ΕΞΑΣΦΑΛΙΣΜΕΝΗ ΕΡΓΑΣΙΑ
✔ ΙΔΡΥΣΗ ΚΟΜΜΩΤΗΡΙΟΥ ΜΕ ΠΡΟΫΠΗΡΕΣΙΑ 3 ΕΤΗ
✔ ΔΥΝΑΤΟΤΗΤΑ ΣΥΝΕΧΙΣΗΣ ΣΠΟΥΔΩΝ ΣΤΗ ΓΑΛΛΙΑ
ΓΙΟΡΤΑΖΟΥΜΕ ΤΑ 40 ΧΡΟΝΙΑ ΛΕΙΤΟΥΡΓΙΑΣ ΤΗΣ ΣΧΟΛΗΣ ΚΑΙ ΠΡΟΣΦΕΡΟΥΜΕ ΔΩΡΟ ΣΤΟΥΣ ΜΑΘΗΤΕΣ ΜΑΣ 1 ΒΑΛΙΤΣΑΚΙ ΜΕ ΟΛΑ ΤΑ ΑΠΑΡΑΙΤΗΤΑ ΕΡΓΑΛΕΙΑ ΚΟΜΜΩΤΙΚΗΣ
ΠΑΡΑΔΙΔΟΝΤΑΙ ΟΛΟΚΛΗΡΩΜΕΝΑ ΠΡΟΓΡΑΜΜΑΤΑ ΜΕΤΕΚΠΑΙΔΕΥΣΗΣ ΣΕ ΟΣΟΥΣ ΑΠΟΦΟΙΤΟΥΣ ΚΟΜΜΩΤΙΚΗΣ ΕΠΙΘΥΜΟΥΝ ΝΑ ΕΜΠΛΟΥΤΙΣΟΥΝ ΤΙΣ ΓΝΩΣΕΙΣ ΤΟΥΣ
Για πληροφορίες Γρίβα 41, τηλ. 2241022810
ΑΕ1965

Λόγω των επαναληπτικών εκλογών

Κλειστοί την Κυριακή οι αρχαιολογικοί χώροι

Το μέτρο ισχύει για την πόλη της Ρόδου

Κλειστοί θα παραμείνουν την ερχόμενη Κυριακή 22 του μήνα, ημέρα διεξαγωγής των επαναληπτικών εκλογών για την πόλη της Ρόδου οι αρχαιολογικοί χώροι, τα μουσεία και τα μνημεία που βρίσκονται στα διοικητικά όρια του Δήμου Ροδίων.

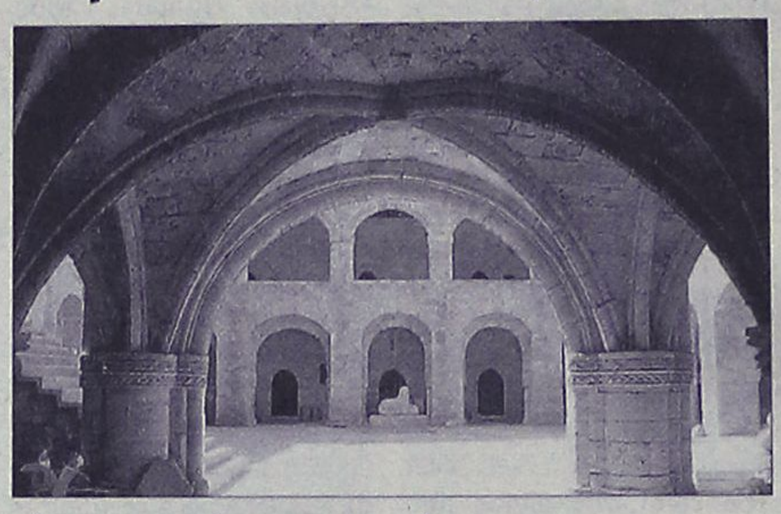

Σύμφωνα με όσα έγιναν γνωστά, σχετική απόφαση για τη διακοπή λειτουργίας τους πήρε η γενική διεύθυνση Αρχαιοτήτων και Πολιτιστικής Κληρονομιάς του Υπουργείου Πολιτισμού η οποία ανακοίνωσε πριν μερικές μέρες ότι σε περίπτωση που έχουμε επανάληψη της εκλογικής διαδικασίας θα ισχύσει σχετική απόφαση που πάρθηκε στα τέλη του περασμένου μήνα.

Αξίζει να σημειωθεί ότι λόγω των εκλογών που διεξήχθησαν σε εθνικό επίπεδο την περασμένη Κυριακή 15 του μήνα οι αρχαιολογικοί χώροι, τα μουσεία και τα μνημεία παρέμειναν κλειστά σε όλη τη χώρα.

Επειδή όμως για κάποιες περιοχές θα έχουμε επανάληψη της διαδικασίας θα συνεχίσει να ισχύει η διακοπή λειτουργίας τους για εκείνη τη μέρα, μόνο όμως για όσα από τα παραπάνω βρίσκονται εντός των διοικητικών ορίων των δήμων στους οποίους θα διεξαχθούν εκλογές.

Δηλαδή όσον αφορά το νησί μας, επειδή η επαναληπτική ψηφοφορία θα γίνει μόνο στο δήμο Ροδίων θα παραμείνουν κλειστά όσα μνημεία, αρχαιολογικοί χώροι και μουσεία βρίσκονται στα όριά του, ενώ για το δήμο Αφάντου, στον οποίο θα έχουμε και πάλι εκλογές, δεν τίθεται θέμα αφού στα όριά του δεν υπάρχουν τέτοια.

Συνεπώς, οι αρχαιολογικοί χώροι για παράδειγμα της Λίνδου, της Αρχαίας Καμείρου και της Φιλερήμου θα λειτουργήσουν την ερχόμενη Κυριακή, κανονικά.

Το έγγραφο που στάλθηκε από το υπουργείο Πολιτισμού έχει ως εξής:

"Κατόπιν τηλεφωνικών ερωτημάτων από τις Περιφερειακές και Ειδικές Περιφερειακές Υπηρεσίες του ΥΠ.ΠΟ μετά την παραλαβή του εγγράφου που αφορά στη διακοπή λειτουργίας Αρχαιολογικών Χώρων, Μουσείων και Μνημείων του, Κράτους την 15η Οκτωβρίου 2006, ημέρα διεξαγωγής δημοτικών, κοινοτικών και νομαρχιακών εκλογών, διευκρινίζουμε ότι τα παραπάνω ισχύουν και στην περίπτωση διενέργειας επαναληπτικής ψηφοφορίας την επόμενη Κυριακή 22 Οκτωβρίου 2006".

ΠΡΑΚΤΟΡΕΙΟ ΤΑΞΙΔΙΩΝ
ΣΑΒΒΑΣ ΣΑΗΣ
RELAX ΜΑΡΜΑΡΙΣ
Τριήμερη αργία 28ης ΟΚΤΩΒΡΙΟΥ
Αναχώρηση 27/10 08.00 π.μ. και 16.30 μ.μ.
Επιστροφή 29/10 16.00 μ.μ.
ΜΟΝΟ 110 ευρώ
Ξενοδοχείο LUX το ELEGANCE και το BLUE BAY.
Με πρωινό και 1 γεύμα ημερησίως.
Δωρεάν τζακούζι-χαμάμ-γυμναστήριο-σάουνα-πισίνα, Fitness center, τένις.
Προαιρετικές εκδρομές: BODRUM και ΦΕΤΙΓΕ ΛΙΒΙΣΙ.
ΣΥΝΟΔΟΣ ΣΑΒΒΑΣ ΣΑΗΣ
• • • • • • • • • • •
ΑΓΙΟ ΡΑΦΑΗΛ ΑΕΡΟΠΟΡΙΚΩΣ
ΑΠΕΥΘΕΙΑΣ ΑΠΟ ΡΟΔΟ από 6/11-9/11
• • • • • • • • • • •
ΑΥΤΗ ΕΙΝΑΙ ΕΚΔΡΟΜΗ ΟΝΕΙΡΟ
ΑΓ. ΠΕΤΡΟΥΠΟΛΗ - ΜΟΣΧΑ
ΑΠΟ 7/11 έως 14/11
και 10/11 έως 17/11
Ξεναγήσεις: Μόσχα, Κόκκινη Πλατεία, Μαυσωλείο ΛΕΝΙΝ, την εκκλησία του Αγίου Βασιλείου με τους εννέα τρούλους, Κρεμλίνο, Μουσείο Αυτοκρατορικών θησαυρών της εποχής των ΤΣΑΡΩΝ, ΣΕΡΓΚΙΕΒ- ΠΟΣΑΝΤ (ΖΑΓΚΡΟΣΚ) με το μοναστηριακό συγκρότημα της Αγίας Τριάδας, Αγ. ΣΕΡΓΙΟΥ, Αγ. ΠΕΤΡΟΥΠΟΛΗ με την πολυσύχναστη λεωφόρο ΝΕΒΣΚΙ. Εθνική Βιβλιοθήκη, το μεγαλύτερο πολυκατάστημα της πόλης ΓΚΟΣΤΙΝΙ ΝΤΒΟΡ, το βιβλιοπωλείο Ντομ Κνιγκι, το Ναυτικό Κολέγιο, το χειμερινό Παλάτι, το μέγαρο του Αυτοκρατορικού στρατού, τον καθεδρικό ναό του Αγ. Νικολάου, το θέατρο Μαρίνσκι, το ιστορικό πλοίο του Αουράρα, Ερμιτάζ, Εθνική Πινακοθήκη, Φρούριο Πέτρου και Παύλου, κρουαζιέρα στον Νέβα, θερινά ανάκτορα, τάφους των Τσάρων, και άλλα...
• Περιλαμβάνει: Εισιτήρια Ρόδο - Αθήνα - Μόσχα - Αγ. Πετρούπολη και Μόσχα - Αθήνα - Ρόδο
• 3 Διανυκτερεύσεις στην Αγ. Πετρούπολη και 3 στη Μόσχα
• Πρωινό - ένα γεύμα ημερησίως
• Μεταφορές, Εκδρομές, Ξεναγήσεις με ελληνόφωνο ξεναγό
• Συνοδό- Αρχηγό του Γραφείου
• Ασφάλεια αστικής ευθύνης
• Κρατήσεις θέσεων μόνο με προκαταβολή 200 ευρώ έως δέκα μέρες πριν την αναχώρηση
• • • • • • • •
ΜΕ ΤΟΝ ΟΛΥΜΠΙΑΚΟ
ΣΤΗ ΡΩΜΗ
ΡΟΜΑ-ΟΛΥΜΠΙΑΚΟΣ
• Πακέτα εκδρομών (εξασφαλισμένα εισιτήρια αγώνων)
ΑΕΡΟΠΟΡΙΚΩΣ
• 31/10 αυθημερόν
• 31/10 2 ημέρες
• 30/10 3 ημέρες και 4 ημέρες
ΟΔΙΚΩΣ
• 29/10 5 ημέρες
• 25/10 6 ημέρες
• 27/10 7 ημέρες
• • • • • • • •
ΕΚΔΡΟΜΗ
ΓΥΡΟΣ ΤΗΣ ΕΛΛΑΔΟΣ
ΑΠΟ 14/11 ΕΩΣ 23/11
ΚΟΡΙΝΘΟ-ΡΙΟ-ΑΝΤΙΡΙΟ ΙΩΑΝΝΙΝΑ-ΜΕΤΣΟΒΟ-ΚΑΣΤΟΡΙΑ-ΕΔΕΣΣΑ-ΘΕΣ/ΚΗ-ΣΠΗΛΑΙΟ ΑΗΣΤΡΑΤΗΣ-ΔΡΑΜΑ-ΚΑΒΑΛΑ-ΞΑΝΘΗ-ΚΟΜΟΤΗΝΗ-ΑΛΕΞΑΝΔΡΟΥΠΟΛΗ-ΣΟΥΦΛΙ-ΔΙΔΥΜΟΤΕΙΧΟ-ΟΡΕΣΤΙΑΔΑ-ΕΒΡΟΣ
• • • • • • • •
8ήμερη εκδρομή
ΣΥΡΙΑ-ΙΟΡΔΑΝΙΑ
ΚΑΤΕΥΘΕΙΑΝ ΑΠΟ ΡΟΔΟ ΑΕΡΟΠΟΡΙΚΩΣ
1η ΕΚΔΡΟΜΗ από 18/11 έως 25/11
και
2η ΕΚΔΡΟΜΗ ΧΡΙΣΤΟΥΓΕΝΝΑ
από 23/12 έως 30/12
Επισκέψεις: Ακαμπα-Πέτρα-Νεκρά Θάλασσα, όρος Νέμπο στη Χριστουγεννιάτικη Μάνταμπα. Δαμασκό, Πατριαρχείο Αντιμαχείας, κατακόμβη Αγίου Ανανία, Εθνικό Αρχαιολογικό Μουσείο, στην Παλμυρα την Νύμφη της Ερήμου, στο Ναό του Δία, στην Αψίδα του Θριάμβου, Θέατρο, Λουτρά, Τετράπυλο. ΜΑΛΛΟΥΛΑ-ΚΑΣΤΡΟ ΙΠΠΟΤΩΝ - ΧΟΥΜΣ. Επισκέψεις στην Μαρμαρίτα, το βουνό των Χριστιανών με τους κατοίκους να μιλούν την Αραμαϊκή γλώσσα του Χριστού, στο Μοναστήρι της Αγίας Θέκλας και στο Μοναστήρι του Αγίου Γεωργίου, στην Παναγιά Σεντνάγια. Επιπλέον, επίσκεψη στην Παλιά Πόλη και τη Σκεπαστή Αγορά, τη Νέα Αγορά της Δαμασκού, το μεγάλο Τέμενος των Ομεϊάδων και την Αρχαία Μπόσρα με το μεγαλύτερο ελληνορωμαϊκό Θέατρο.
ΠΛΗΡΟΦΟΡΙΕΣ-ΠΡΟΓΡΑΜΜΑΤΑ
ΠΡΑΚΤΟΡΕΙΟ ΤΑΞΙΔΙΩΝ
ΣΑΒΒΑΣ ΣΑΗΣ
ΤΑΡΠΟΝ ΣΠΡΙΝΓΚΣ 42
(δίπλα στην Alpha bank - Πλατεία ΚΥΠΡΟΥ)
Τηλ. 22410 39781-3, 37711
ΧΠΤΓΡ019

KYDON TOURS
Ποιότητα-φροντίδα-επιτυχία
ΕΚΔΡΟΜΕΣ!! ΕΚΔΡΟΜΕΣ!!
• RELAX στο ΜΑΡΜΑΡΙΣ 27/10-29/10/06
Τριήμερο στο ξενοδοχείο 5 αστέρων ELEGANCE και BLUE BAY . Πλούσιο μπουφέ - ημιδιατροφή - Jacuzzi - hamam - διασκέδαση - μεταφορές. Προαιρετική εκδρομή στο BODRUM.
ΣΥΝΟΔΟΣ ΕΛΕΝΗ ΨΥΛΛΑΚΗ
••••
• ΣΜΥΡΝΗ-ΕΦΕΣΣΟΣ-ΚΟΥΣΑΝΤΑΣΙ 27/10-30/10
ΠΕΝΘΗΜΕΡΗ ΕΚΔΡΟΜΗ
Ξενοδοχ. 4 αστέρων - ημιδιατροφή - εισιτήρια - περιηγήσεις - ξεναγήσεις - ΠΛΟΥΣΙΟ ΠΡΟΓΡΑΜΜΑ
ΣΥΝΟΔΟΣ Η ξεναγός κ. ΜΑΡΙΤΣΑ ΜΑΝΤΙΚΟΥ και ΕΛΕΝΗ ΨΥΛΛΑΚΗ
••••
• ΒΕΡΟΛΙΝΟ-ΔΡΕΣΔΗ 4/11-9/11/06
Στο όμορφο ΒΕΡΟΛΙΝΟ 5 διανυκτερεύσεις σε καταπληκτικό ξενοδ. 4 αστέρων SUPERIOR κεντρικό - ημιδιατροφή - εκδρομές - ξεναγήσεις - εισιτήρια - μεταφορές.
ΣΥΝΟΔΟΣ Η ΕΛΕΝΗ ΨΥΛΛΑΚΗ
••••
• ΤΥΝΗΣΙΑ 16/11-23/11/06
ΤΥΝΙΔΑ - ΤΟΖΕΡ ΝΤΟΥΖ - ΜΟΝΑΣΤΙΡ ΣΟΥΣ ΠΟΡΤ ΕΛ ΚΑΝΤΑΟΥΙ - ΚΑΡΧΗΔΟΝΑ - ΣΙΝΤΙ ΜΠΟΥ ΣΑΙΝΤ.
Μια όρμοφη εκδρομή στην χώρα των αντιθέσεων των ΠΟΛΕΩΝ και των ΟΑΣΕΩΝ. Ξενοδοχεία 5 αστέρων ημιδιατροφή. Πλούσιο πρόγραμμα - Περιηγήσεις ξεναγήσεις - RELAX στην HAMAMED - ψώνια διασκέδαση! ΣΥΝΟΔΟΣ Η ΕΛΕΝΗ ΨΥΛΛΑΚΗ
••••
• DUBAI!!!
Τακτικές αναχωρήσεις GROUPS και Μεμονωμένων VIP προγράμματα με ΣΠΕΣΙΑΛ ΤΙΜΕΣ
••••
• DUBAI-ABUDABI 11/11-16/11/06 & 9/12-15/12/06
GROUP ΑΠΟ ΡΟΔΟ -
ΣΥΝΟΔΟΣ ΕΛΕΝΗ ΨΥΛΛΑΚΗ
ΤΟ ΤΡΙΤΟ ΜΑΣ ΤΑΞΙΔΙ
DUBAI Αμμος - Χρυσός και απέναντι ομορφιά
DUBAI Η πόλη του μέλλοντος της φαντασίας του BURJ AL ARAB κτισμένου στην ΕΡΗΜΟ του ΧΙΟΝΟΔΡΟΜΙΚΟΥ κτισμένου στην ΕΡΗΜΟ των πιο φαντασμαγορικών προχωρημένων ΟΥΡΑΝΟΞΥΣΤΩΝ. DUBAI Μια όαση μέσα στην έρημο. ΠΡΑΣΙΝΟ ΟΜΟΡΦΙΑ και ΠΑΜΦΘΗΝΑ ΨΩΝΙΑ. Ξενοδοχεία INTERCONTINENTAL - MARRIOT - Ξενάγηση - Μεταφορές - ΣΑΦΑΡΙ - Κρουαζιέρες ABU DABI. ΕΛΑΤΕ ΜΑΖΙ ΜΑΣ!!! Η εκδρομή γίνεται τον ΔΕΚΕΜΒΡΙΟ γιατί μας το ζήτησαν.
••••
• ΙΤΑΛΙΑ-ΒΕΝΕΤΙΑ-ΦΛΩΡΕΝΤΙΑ-ΡΩΜΗ
GROUP ΑΠΟ ΡΟΔΟ - 12/11-18/11/06
2 ΔΙΑΝ. ΒΕΝΕΤΙΑ 1 ΔΙΑΝ. ΦΛΩΡΕΝΤΙΑ 3 ΔΙΑΝΥΚΤΕΡΕΥΣΕΙΣ -ΡΩΜΗ
Ξενοδοχεία επιλεγμένα 4 αστέρων - Ξεναγήσεις - Περιηγήσεις -Ημιδιατροφή - Εισιτήρια - Φόροι - Εμπειρος Ξεναγός -
ΣΥΝΟΔΟΣ. ΔΗΛΩΣΤΕ ΓΡΗΓΟΡΑ
• ΝΕΟΝΥΜΦΟΙ οργανώνουμε το ταξίδι των ονείρων σας!!!
ΠΡΑΚΤΟΡΕΙΟ ΚΥΔΩΝ ΤΑΤΑ
Εθ. Δωδ/σίων 14-Αχτή Σαχτούρη 8 • Τηλ. 22410-23000, 27900, 27722
• E-mail: Kydon@otenet.gr
ΧΠΤΓΡ022

ΜΕΤΑΧΕΙΡΙΣΜΕΝΑ
MOTOMIKE YAMAHA
Επίσημος Συνεργάτης Yamaha
Touching your heart
Από το κατάστημα YAMAHA MOTOMIKE
πωλούνται τα παρακάτω δίκυκλα σε άριστη κατάσταση

ΜΟΝΤΕΛΟ	ΜΑΡΚΑ	ΧΜ	ΧΡΩΜΑ	ΤΙΜΗ	ΗΜ/ΝΙΑ 1ης ΑΔΕΙΑΣ
GSX1400	SUZUKI	11000	ΜΠΛΕ	8500,00€	2004
GSX-R 1300 HAYABUSA	SUZUKI	23000	ΜΑΥΡΟ	6900,00 €	2002
V MAX 1200	YAMAHA	11000	ΜΑΥΡΟ	6500,00€	1998
GS R1150	BMW	36000	ΚΙΤΡΙΝΟ	9800,00€	2002
1200 ZX-12R	KAWASAKI	12500	ΜΑΥΡΟ	11000,00€	2004
V-MAX 1200	YAMAHA	15000	ΜΑΥΡΟ	4900,00€	1997
1050 SPEED TRIPLE	TRIUMPH	3500	ΜΑΥΡΟ	9000,00€	2005
DL 1000 V-STROM	SUZUKI	1200	ΜΑΥΡΟ	8500,00€	2004
TUONO 1000	APRILIA	15000	ΑΣΗΜΙ	5000,00€	2003
XL 1000 V VARADERO	HONDA	10808	ΜΑΥΡΟ-ΑΣΗΜΙ	8850,00€	2004
XL 1000 V VARADERO	HONDA	15000	ΑΣΗΜΙ	8500,00€	2004
YZF 1000 R1	YAMAHA	26000	ΚΟΚΚΙΝΟ	8500,00€	2001
YZF 1000 R1	YAMAHA T	16500	ΜΠΛΕ	9000,00€	2003
KTM 950 ADVENTURE	KTM	18000	ΠΟΡΤΟΚΑΛΙ	9500,00€	2004
TDM 900	YAMAHA	8000	ΜΠΛΕ	6500,00€	2003
TDM 900	YAMAHA	3000	ΜΑΥΡΟ	8000,00€	2005
TDM 900	YAMAHA	19800	ΑΣΗΜΙ	6500,00€	2004
TDM 900 ABS	YAMAHA	7000	ΜΑΥΡΟ	8000,00€	2005
TDM 900 ABS	YAMAHA	5000	ΑΣΗΜΙ	8500,00€	2005
TDM 900 ABS	YAMAHA	1500	ΑΣΗΜΙ	8000,00€	2006
883 SPORTSTER XL	HARLEY-DAVIDSON	9000	ΚΟΚΚΙΝΟ	7500,00€	2002
883 SPORTSTER XL	HARLEY-DAVIDSON	22000	ΜΑΥΡΟ	6000,00€	2001
TDM 850	YAMAHA	15000	ΚΙΤΡΙΝΟ	4000,00€	1998
XT660R	YAMAHA	4300	ΓΚΡΙ	4600,00€	2005
XT660X	YAMAHA	8500	ΓΚΡΙ	5500,00€	2005
XT660X	YAMAHA	3600	ΓΚΡΙ	5500,00€	2005
650 PEGASO	APRILIA	12000	ΚΟΚΚΙΝΟ	4500,00€	2004
FS 650 E	HUSABERG	5500	ΚΙΤΡΙΝΟ-ΜΠΛΕ	7500,00€	2005
PEGASO TRAIL 650	APRILIA	2450	ΑΝΘΡΑΚΙ	5000,00€	2006
TRANSLAP 650	HONDA	21000	ΑΣΗΜΙ	4500,00€	2003
DUKE 640 II	KTM	22000	ΓΚΡΙ	5900,00€	2000
DUKE 640 II	KTM	9000	ΠΟΡΤΟΚΑΛΙ	6000,00€	2004
FZ6 600	YAMAHA	8000	ΑΣΗΜΙ	6000,00€	2006
FZ6 NAKED	YAMAHA	24000	ΑΣΗΜΙ	5000,00€	2004
FZ6 NAKED	YAMAHA	9500.00	ΜΑΥΡΟ	5500,00€	2005
FZ6 NAKED	YAMAHA	5400	ΜΑΥΡΟ	5500,00€	2005
FZ6 NAKED	YAMAHA	10000	ΚΟΚΚΙΝΟ	6000,00€	2004
FUL EXTRA GSXF 600	SUZUKI	17500	ΚΙΤΡΙΝΟ	4500,00€	1999
GSXF600S BANDIT	SUZUKI STREET	15850	ΚΟΚΚΙΝΟ	2500,00€	1999
HORNET 600	HONDA	4000	ΑΣΗΜΙ	6000,00€	2005
XT600E	YAMAHA	38000	ΜΑΥΡΟ	3000,00€	1999
XT600E >> ΣΕ 680 ΜΕΤΑΤΡΟΠΗ	YAMAHA	5000	ΑΣΠΡΟ	4900,00€	1995
YZF 600	YAMAHA	42000	ΚΟΚΚΙΝΟ	3800,00€	1992
YZF R6	YAMAHA	2450	ΜΠΛΕ	10500,00€	2006
YZF R6 FULL KIT	YAMAHA	13000	ΜΑΥΡΟ	10500,00€	2004
SMR 510	HUSQVARNA	7000	ΑΣΠΡΟ ΚΟΚΚΙΝΟ	6500,00€	2005
BMW R51	BMW	25000.00	ΜΠΟΡΝΤΟ	6000,00€	1966
CBF 500 ABS	HONDA	10500	ΑΣΗΜΙ	5300,00€	2005
KLE 500	KAWASAKI	48000	ΜΑΥΡΟ	2000,00€	1992
CRF 450 X ENDURO	HONDA	500	ΚΟΚΚΙΝΟ	7500,00€	2006
BROSS 400	HONDA	68000	ΜΑΥΡΟ	2500,00€	1997
BURGMAN 400	SUZUKI	4400	ΑΣΗΜΙ	5000,00€	2005
GSXR 400 RR	SUZUKI	32000	ΜΑΥΡΟ	1200,00€	1997
STTET 400	HONDA	35000	ΜΑΥΡΟ	2500,00€	1996
XVS 400 DRAGSTAR	YAMAHA	15500	ΠΟΡΤΟΚΑΛΙ	3500,00€	2001
ZXR400R	KAWASAKI	24000	ΠΡΑΣΙΝΟ	2500,00€	1996
SUPER SHERPA 250	KAWASAKI ENDURO	1300	ΠΟΡΤΟΚΑΛΙ	2500,00€	2004
WR250F	YAMAHA	2000	ΜΠΛΕ	5500,00€	2005
XV 250 S	YAMAHA	13000	ΑΣΗΜΙ	1200,00€	1995
SEROW 225	YAMAHA	32000	ΑΣΠΡΟ	1000,00€	2000
People 200S	KYMCO	2300	ΑΣΗΜΙ	2200,00€	2005
BURGMAN VH 150	SUZUKI	9000	ΑΣΗΜΙ	2500,00€	2005
CBR125 R	HONDA	700	REPSOL	2500,00€	2006
IVOVA 125	HONDA	4200	ΑΣΗΜΙ	1500,00€	2005
MADISON 125	MALACUTI	8500	ΑΣΗΜΙ	1800,00€	2003
VESPA 125 ET4	PIAGGIO	19600	ΠΡΑΣΙΝΟ	1500,00€	1997
XC 125 CYCNUS	YAMAHA	1300	ΑΝΘΡΑΚΙ	2000,00€	2006
XT125R	YAMAHA	1500	ΜΠΛΕ	2500,00€	2005
YZ125 LC	YAMAHA		ΑΣΠΡΟ ΚΟΚΚΙΝΟ	4000,00€	2005
ZHONGSHAN	TSAMPION 125	2100	ΜΑΥΡΟ	600,00€	2006
CRYPTON 115	YAMAHA	9500	ΚΟΚΚΙΝΟ	1000,00€	2002
VESPA ET4 50	PIAGGIO	15200	ΜΑΥΡΟ	1200,00€	2002
YQ50R AERROX	YAMAHA	6000	ΚΙΤΡΙΝΟ	1200,00€	2005
Z 50	HONDA	8000	ΑΣΠΡΟ	1200,00€	2004
ZIP 50 4T	PIAGGIO	8500	ΜΑΥΡΟ	600,00€	2000
RAPTOR 660 ATV	YAMAHA	6800	ΜΑΥΡΟ	8500,00€	2003
RAPTOR 350 ATV	YAMAHA	1000	ΚΟΚΚΙΝΟ	6000,00€	2006
YFM 350 X WARRIOR	YAMAHA	2000	ΜΠΛΕ	4500,00€	2003
YFM 350 X WARRIOR	YAMAHA	15000	ΜΠΛΕ	5000,00€	2003
POLARIS 200	POLARIS ΓΟΥΡΟΥΝΑ-ATV	925	ΚΟΚΚΙΝΟ	3000,00 €	2005

✓ ΑΠΟ 0% ΠΡΟΚΑΤΑΒΟΛΗ ΕΩΣ 60 ΜΗΝΕΣ ΕΞΟΦΛΗΣΗ !!!
✓ ΕΓΓΥΗΣΗ 1 ΧΡΟΝΟ ΣΕ ΟΛΑ ΤΑ ΜΕΤΑΧΕΙΡΙΣΜΕΝΑ !!!
Πατριάρχου Αθηναγόρα 13, Ρόδος 85100 • Τηλ. & Fax 2241026360
www.motomike.gr info@motomike.gr
AE827

PELLOS TRAVEL
Α. ΠΑΠΑΣΑΒΒΑΣ
ΟΡΓΑΝΩΣΗ-ΠΟΙΟΤΗΤΑ-ΕΓΓΥΗΣΗ

ΧΕΙΜΩΝΑΣ - ΧΡΙΣΤΟΥΓΕΝΝΑ 2006 (ΕΚΔΡΟΜΕΣ)

○ 29/10-3/11 (6ΗΜΕΡΗ) ΚΩΝΣΤΑΝΤΙΝΟΥΠΟΛΗ-ΜΑΡΜΑΡΙΣ-ΚΟΥΣΑΝΤΑΣΙ-ΕΦΕΣΣΟΣ-ΣΜΥΡΝΗ-ΠΡΟΥΣΑ-ΚΩΝΣΤΑΝΤΙΝΟΥΠΟΛΗ-ΠΡΙΓΚΗΠΟΝΝΗΣΑ-ΜΑΡΜΑΡΙΣ-ΡΟΔΟΣ

• ΑΝΑΧ. 08 ΤΟ ΠΡΩΙ 29/10
• ΕΠΙΣΤΡΟΦΗ ΣΤΙΣ 3/11 ΣΤΙΣ 18.00 ΡΟΔΟ
ΤΙΜΗ 295€
ΞΕΝΟΔΟΧΕΙΑ 4 ΚΑΙ 3 ΑΣΤΕΡΩΝ ΜΕ ΦΑΓΗΤΟ-ΜΕΤΑΦΟΡΕΣ - ΞΕΝΑΓΗΣΕΙΣ - ΕΚΔΡΟΜΕΣ

○ 7/10-9/10 & 4/11-6/11 (ΤΡΙΗΜΕΡΕΣ ΑΕΡΟΠΟΡΙΚΕΣ ΕΚΔΡΟΜΕΣ ΑΠΕΥΘΕΙΑΣ ΑΠΟ ΡΟΔΟ) ΑΓΙΟΣ ΡΑΦΑΗΛ ΜΥΤΙΛΗΝΗΣ -ΜΑΝΤΑΜΑΔΟΣ-ΤΑΞΙΑΡΧΗΣ-ΠΑΝΑΓΙΑ ΑΓΙΑΣΟΣ-ΚΑΛΛΟΝΗ κ.λπ.

○ 9ΗΜΕΡΗ ΕΚΔΡΟΜΗ (ΓΥΡΟΣ ΕΛΛΑΔΟΣ) 6/11-14/11 (ΠΕΙΡΑΙΑΣ -ΡΙΟ-ΑΝΤΙΡΙΟ-ΜΕΣΟΛΟΓΓΙ-ΑΜΦΙΛΟΧΙΑ-ΛΕΥΚΑΔΑ-ΠΡΕΒΕΖΑ-ΑΡΤΑ-ΙΩΑΝΝΙΝΑ-ΜΕΤΣΟΒΟ-ΜΕΤΕΩΡΑ-ΘΕΣΣΑΛΟΝΙΚΗ-ΕΔΕΣΣΑ-ΝΑΟΥΣΑ-ΒΕΡΟΙΑ (ΠΑΝΑΓΙΑ ΣΟΥΜΕΛΑ)-ΚΑΒΑΛΑ -ΚΟΜΟΤΗΝΗ-ΞΑΝΘΗ-ΑΛΕΞΑΝΔΡΟΥΠΟΛΗ-ΔΙΔΥΜΟΤΕΙΧΟ-ΟΡΕΣΤΙΑΔΑ-ΣΟΥΦΛΙ-ΘΕΣΣΑΛΟΝΙΚΗ-ΠΕΙΡΑΙΑΣ-ΡΟΔΟΣ)
ΞΕΝΟΔΟΧΕΙΑ Β' ΚΑΤΗΓΟΡΙΑΣ - ΜΕΤΑΦΟΡΕΣ - ΞΕΝΑΓΗΣΕΙΣ - ΕΚΔΡΟΜΕΣ - ΣΥΝΟΔΟΣ ΓΡΑΦΕΙΟΥ

○ 2/11-7/11 ΤΗΝΟΣ-ΠΑΡΟΣ-ΣΥΡΟΣ - (6ΗΜΕΡΗ)
ΠΡΟΣΚΥΝΗΜΑ ΠΑΝΑΓΙΑ ΤΗΝΟΥ-ΑΓΙΑ ΒΑΡΒΑΡΑ ΣΥΡΟΥ
ΤΙΜΗ 195€
• ΑΝΑΧ. 2/11 ΜΕ BLUE STAR
• ΕΠΙΣΤΡΟΦΗ ΣΤΙΣ 7/11 ΣΤΙΣ 08.00

○ 8ΗΜΕΡΗ ΕΚΔΡΟΜΗ 10/11-17/11 (ΓΥΡΟΣ ΙΣΠΑΝΙΑΣ) ΜΑΔΡΙΤΗ-ΓΡΑΝΑΔΑ-ΣΕΒΙΛΛΗ-ΤΟΛΕΔΟ Κ.ΛΠ. ΑΠΕΥΘΕΙΑΣ ΑΠΟ ΡΟΔΟ

○ 6ΗΜΕΡΗ ΕΚΔΡΟΜΗ (ΓΥΡΟΣ ΙΤΑΛΙΑΣ) 18/11-23/11 ΑΠΕΥΘΕΙΑΣ ΑΠΟ ΡΟΔΟ ΡΩΜΗ-ΦΛΩΡΕΝΤΙΑ-ΠΙΖΑ-ΒΕΝΕΤΙΑ

○ 8ΗΜΕΡΗ ΕΚΔΡΟΜΗ (ΓΥΡΟΣ ΠΕΛΟΠΟΝΝΗΣΟΥ) 19/11-26/11 ΠΕΙΡΑΙΑΣ-ΠΑΤΡΑ-ΠΥΡΓΟΣ-ΚΑΛΑΜΑΤΑ-ΣΠΗΛΑΙΑ ΔΥΡΟΥ-ΜΟΝΕΜΒΑΣΙΑ-ΜΥΣΤΡΑΣ-ΝΑΥΠΛΙΟ-ΕΠΙΔΑΥΡΟΣ-ΠΕΙΡΑΙΑ-ΡΟΔΟΣ

○ ΜΟΝΑΔΙΚΗ 9ΗΜΕΡΗ ΚΡΟΥΑΖΙΕΡΑ ΜΕ ΤΟ ΥΠΕΡΠΟΛΥΤΕΛΕΣ «EMERALD»26.500 ΤΟΝΟΙ της LOUIS HELLENIC CRUISES
ΚΟΣΜΟΠΟΛΙΤΙΚΗ ΔΥΤΙΚΗ ΜΕΣΟΓΕΙΟΣ
ΑΘΗΝΑ-ΠΑΤΡΑ- ΜΕΣΣΙΝΑ-ΤΣΑΡΜΙΝΑ-ΝΑΠΟΛΙ-ΠΟΜΠΗΙΑ-ΛΙΒΟΡΝΟ-ΦΛΩΡΕΝΤΙΑ-(ΙΤΑΛΙΑ) ΝΙΚΑΙΑ-ΜΟΝΤΕ ΚΑΡΛΟ-(ΓΑΛΛΙΑ) ΑΙΑΚΕΙΟ-ΚΟΡΣΙΚΗ-ΛΑΓΚΟΥΛΕΤ-ΤΥΝΗΣΙΑ-ΒΑΛΕΤΤΑ-ΜΑΛΤΑ-ΠΑΤΡΑ-ΑΘΗΝΑ
ΠΕΡΙΛΑΜΒΑΝΟΝΤΑΙ ΠΛΗΡΗΣ ΔΙΑΤΡΟΦΗ (πρωινό-δείπνο-γεύμα)
ΑΝΑΧΩΡΗΣΕΙΣ 28/10 ΕΩΣ 05 ΝΟΕΜΒΡΙΟΥ 2006
ΜΟΝΟ ΑΠΟ 750 ευρώ ΤΟ ΑΤΟΜΟ (σε καμπίνα)

○ 8ΗΜΕΡΗ ΕΚΔΡΟΜΗ 5/11-12/11 ΡΟΥΜΑΝΙΑ-ΒΟΥΛΓΑΡΙΑ ΣΟΦΙΑ-ΒΟΥΚΟΥΡΕΣΤΙ
ΤΙΜΗ 490 ευρώ ΤΟ ΑΤΟΜΟ (ξενοδοχεία 5*-με ημιδιατροφή)

○ ΧΡΙΣΤΟΥΓΕΝΝΙΑΤΙΚΕΣ ΕΚΔΡΟΜΕΣ

• 21/12-27/12 ΚΩΝΣΤΑΝΤΙΝΟΥΠΟΛΗ-(ΧΡΙΣΤΟΥΓΕΝΝΑ)
• 22/12-26/12 ΠΑΡΙΣΙ (ΑΠΕΥΘΕΙΑΣ ΑΠΟ ΡΟΔΟ)
• 22/12-27/12 ΡΩΜΗ-ΦΛΩΡΕΝΤΙΑ-ΠΙΖΑ-ΒΕΝΕΤΙΑ (ΑΠΕΥΘΕΙΑΣ ΑΠΟ ΡΟΔΟ)
• 22/12-27/12 ΠΗΛΙΟ

Εισιτήρια ΟΑ, AEGEAN ΚΑΙ CHARTER. Ακτοπλοϊκά εισιτήρια. Ειδικά πακέτα για μεμονωμένους, συλλόγους, νεόνυμφους για Ελλάδα, Κύπρο, Τυνησία, Αίγυπτο, Μαρόκο, Ιταλία, Αγγλία, Γαλλία κ.α.

ΧΠΤΤΡ035

ΓΙΑ ΠΕΡΙΣΣΟΤΕΡΕΣ ΠΛΗΡΟΦΟΡΙΕΣ, ΚΡΑΤΗΣΕΙΣ ΚΑΙ ΑΝΑΛΥΤΙΚΑ ΠΡΟΓΡΑΜΜΑΤΑ ΣΤΟ ΓΡΑΦΕΙΟ ΓΕΝΙΚΟΥ ΤΟΥΡΙΣΜΟΥ:
PELLOS TRAVEL Λ. ΚΑΛΛΙΘΕΑΣ 125, ΦΑΛΗΡΑΚΙ, ΡΟΔΟΣ • ΤΗΛ: 2241087615 • ΦΑΞ: 2241087616
EMAIL: pellostravel@rho.forthnet.gr WEB: www.pellostravel.gr

Μεγάλο το πρόβλημα με τους λαθροθήρες

Συνεχίζει τις προσπάθειες ο Κυνηγετικός σύλλογος

Συνεχίζει τη δραστηριότητά του ο Κυνηγετικός σύλλογος Ρόδου με σκοπό την πάταξη της λαθροθηρίας.

Οι έλεγχοι σύμφωνα με όσα έγιναν γνωστά, αποσκοπούν στον αυστηρό έλεγχο της κυνηγετικής δραστηριότητας προκειμένου να εκλείψουν τα φαινόμενα που παρατηρούνται.

Αναλυτικά σύμφωνα με σχετική ανακοίνωση που εξέδωσε ο σύλλογος αναφέρονται τα εξής:

• Τη Δευτέρα 9/10/06 καταδικάστηκε ο Σ. Γ., ο οποίος είχε συλληφθεί από τους θηροφύλακες για παράνομη εκγύμναση εντός καταφυγίου άγριας ζωής Αφάντου (Ψαλίδι). Η ποινή που επιβλήθηκε είναι 20 ημέρες φυλάκισης και 150 ευρώ πρόστιμο και αφαίρεση αδείας θήρας.

• Στις 14/10/06 και ώρα 22.10 μ.μ. σε έλεγχο που διενεργήθηκε από τη θηροφυλακή του Κ.Σ.Ρ., στον Χ. Σ. και στο Ι. Χ. του βρέθηκε στο καπό του άνω Ι.Χ. κυν., όπλο εκτός θήκης και φυσίγγια στην αποθήκη και το είχε μετατρέψει από 3σφαιρο σε 5άσφαιρο. Εις βάρος του σχηματίστηκε δικογραφία για παράνομη μεταφορά όπλου εκτός θήκης και για παράνομη μετατροπή από 3σφαιρο σε 5άσφαιρο και του έγινε δήμευση όπλου και κατάσχεση άδειας θήρας.

• Ο Κυνηγετικός Σύλλογος Ρόδου, ενημερώνει τα μέλη του ότι θα επιδιώξει την παραδειγματική τιμωρία των λαθροκυνηγών μέσω της νομικής οδού κάνοντας χρήση του δικαιώματος της πολιτικής αγωγής και ζητώντας από τους ενόχους την αποκατάσταση της οικονομικής ζημιάς".

Alhambra Travel
ΓΕΝΙΚΟΣ ΑΝΤΙΠΡΟΣΩΠΟΣ ΡΟΔΟΥ της
LOUIS HELLENIC CRUISES
28 Οκτωβρίου πείτε "ΟΧΙ" στα συνηθισμένα
9ήμερη μοναδική κρουαζιέρα
ΚΟΣΜΟΠΟΛΙΤΙΚΗ ΔΥΤΙΚΗ ΜΕΣΟΓΕΙΟΣ
Με το κρουαζιερόπλοιο EMERALD
σε ΙΤΑΛΙΑ - ΓΑΛΛΙΑ - ΚΟΡΣΙΚΗ - ΤΥΝΗΣΙΑ - ΜΑΛΤΑ

ΠΡΟΓΡΑΜΜΑ	Αφ.	Αναχ.
1η μέρα: Αναχώρηση από Πάτρα	-	15.00
2η μέρα: Μεσσίνα,Ταορμίνα/Ιταλία	11.00	18.00
3η μέρα: Νάπολη,Πομπηία/Ιταλία	08.00	15.00
4η μέρα: Λιβόρνο,Φλωρεντία/Ιταλία	08.00	19.00
5η μέρα: Βιλφράνς, Νίκαια, Μόντε Κάρλο/Γαλλία	08.00	19.00
6η μέρα: Αιάκειο,Κορσική	08.00	14.00
7η μέρα: Λα Γκουλέτ,Τυνησία	11.00	18.00
8η μέρα: Βαλέτα, Μάλτα	10.30	14.30
9η μέρα: Επιστροφή στην Πάτρα	15.30	-

Τιμή το άτομο από €750

Παιδιά και νέοι έως 17 ετών όταν μοιράζονται την ίδια καμπίνα με 2 ενήλικες πληρώνουν μόνο τα λιμενικά τέλη και λοιπά έξοδα 115 ευρώ!
Η τιμή για 3ο και 4ο ενήλικα ισχύει μόνο για τον 3ο και 4ο ενήλικα στην καμπίνα και ανεξάρτητα κατηγορίας καμπίνας και είναι 600 ευρώ το άτομο.

ΠΕΡΙΛΑΜΒΑΝΟΝΤΑΙ: Πλήρης διατροφή στο κρουαζιερόπλοιο (πρωινό, γεύμα, δείπνο και μεταμεσονύκτια σνακς), συμμετοχή στις διάφορες εκδηλώσεις, την καθημερινή ψυχαγωγία και το καλλιτεχνικό πρόγραμμα του κρουαζιεροπλοίου. Ασφάλιση Αστικής Επαγγελματικής Ευθύνης. Μεταφορά με υπερπολυτελή πούλμαν ΑΘΗΝΑ/ΠΑΤΡΑ/ΑΘΗΝΑ.
Προσοχή: *Λόγω ζήτησης οι κρατήσεις να γίνονται εγκαίρως.*

ΕΙΔΙΚΕΣ ΤΙΜΕΣ ΓΙΑ ΞΕΝΟΔΟΧΟΫΠΑΛΛΗΛΟΥΣ
ΚΑΙ ΓΚΡΟΥΠ. ΑΠΑΡΑΙΤΗΤΟ ΔΙΑΒΑΤΗΡΙΟ ΣΕ ΙΣΧΥ

ΠΛΗΡΟΦΟΡΙΕΣ-ΠΡΟΓΡΑΜΜΑΤΑ
ALHAMBRA TRAVEL
Δημητρίου Θεοδωράκη 13-ΡΟΔΟΣ
Τηλ. 2241037052 και 2241025698
Φαξ 2241035582 • Email: alhabr1@otenet.gr
ΧΠ ΤΤΡ 002

Αιτήσεις για αντικατάσταση των κυψελών

Ο Μελισσοκομικός Σύλλογος Ρόδου "Η ΚΥΨΕΛΗ", ενημερώνει τα μέλη του ότι έχει αρχίσει η υποβολή αιτήσεων για τη συμμετοχή στις δράσεις "ΑΝΤΙΚΑΤΑΣΤΑΣΗ ΚΥΨΕΛΩΝ" & "ΚΑΤΑΠΟΛΕΜΗΣΗ ΤΗΣ ΒΑΡΡΟΙΚΗΣ ΑΚΑΡΙΑΣΗΣ".

Οι αιτήσεις θα πρέπει να κατατεθούν μέχρι τις 10 Νοεμβρίου 2006 στο Κέντρο Μελισσοκομίας.

Οι αιτήσεις θα πρέπει να συνοδεύονται από:

1. Φωτοαντίγραφο θεωρημένου (από την οικεία Δ/νση Αγροτικής Ανάπτυξης) Μελισσοκομικού Βιβλιαρίου.

2. Φωτοαντίγραφο του Ε1 της πιο πρόσφατης φορολογικής δήλωσης (Οικονομικό έτος 2006).

3. Φωτοαντίγραφο της πρώτης σελίδας του τραπεζικού λογαριασμού (Αγροτική Τράπεζα Ελλάδος).

4. Υπεύθυνη δήλωση του Ν. 1599/86 ότι οι συγκεκριμένες δράσεις δεν ενισχύονται από άλλη πηγή.

Σημειώνεται τέλος ότι:

1. Όλα τα παραπάνω δικαιολογητικά πρέπει να είναι θεωρημένα από Δημόσια Υπηρεσία.

2. Στην υπεύθυνη δήλωση θα αναγράφεται ότι:

• Τα αναφερόμενα στο Ε1 είναι αληθή

• Δεν έχει επιχορηγηθεί για την ίδια δράση από άλλο πρόγραμμα.

• Οι κυψέλες θα διατηρηθούν για πέντε χρόνια από την αγορά τους (εάν πρόκειται για ένταξη στο πρόγραμμα αντικατάστασης κυψελών).

Για πληροφορίες κ. Μελισσουργός Νικόλαος, τηλ. 22410 48200 (Μελισσοκομική Δωδεκανήσου).

Κατάληψη στο Λύκειο Αφάντου

Σε κατάληψη του σχολείου τους προχώρησαν χτες το πρωί οι μαθητές του Λυκείου Αφάντου.

Σύμφωνα με όσα δήλωσαν χτες στη "Ροδιακή" τα ίδια τα παιδιά που δεν επέτρεψαν στους καθηγητές τους να εισέλθουν στο κτίριο, τα αιτήματά τους αφορούν κυρίως:

- τη βελτίωση των εγκαταστάσεων και κυρίως των τουαλετών
- την αλλαγή του νόμου για τη βάση του 10
- την αλλαγή της διδακτέας ύλης

Η κατάληψη είναι άγνωστο για πόσο θα συνεχιστεί.

ΑΔΥΝΑΤΙΣΜΑ: Μύθοι

Γράφει η διαιτολόγος- διατροφολόγος
ΠΕΤΡΙΔΗ ΚΑΤΕΡΙΝΑ

Πάρα πολύ συχνά ακούμε από τους γύρω μας διάφορες απόψεις σχετικά με την υγιεινή διατροφή. Το θέμα είναι αν ισχύουν και αν ευσταθούν επιστημονικά. Τις περισσότερες φορές πρόκειται για λανθασμένες αντιλήψεις και εσφαλμένες απόψεις που όμως δυστυχώς μη ξέροντας τις υιοθετούμε, τις επαναλαμβάνουμε και τις ακολουθούμε στην καθημερινή μας διατροφή. Παρακάτω ακολουθούν οι συνηθέστερες απόψεις που τις περισσότερες φορές δεν είναι τίποτα παραπάνω από μύθοι.

ΔΕΝ ΘΑ ΠΑΙΡΝΩ ΠΡΩΙΝΟ, ΓΙΑ ΝΑ ΓΛΙΤΩΣΩ ΘΕΡΜΙΔΕΣ!! (ΜΥΘΟΣ)

Το πρωινό είναι το σημαντικότερο γεύμα της ημέρας. Μετά τις ώρες του νυχτερινού ύπνου, ένα σωστό και ισορροπημένο πρωινό, παρέχει στον οργανισμό μας την απαραίτητη ενέργεια για ένα καλό ξεκίνημα, μας αποτρέπει από τα μετέπειτα "τσιμπολογήματα" και σίγουρα δε μας φορτώνει με περιττές θερμίδες, αφού άλλωστε έχουμε όλη τη μέρα μπροστά μας για να τις κάψουμε! Ένα φλιτζάνι γάλα (130 θερμίδες το πλήρες, 100 το ημιάπαχο) με μισό φλιτζάνι δημητριακά (100-120 θερμίδες τα 40γρ) ή με τρεις φρυγανιές με λίγο μέλι (120-140 θερμίδες), σας προμηθεύει με βασικά μέταλλα όπως ασβέστιο, φώσφορο και μαγνήσιο, τα οποία προσδίδουν δύναμη και ισχύ.

ΟΤΑΝ ΠΑΙΡΝΩ ΠΡΩΙΝΟ ΠΕΙΝΑΩ ΟΛΗ ΤΗΝ ΗΜΕΡΑ (ΑΛΗΘΕΙΑ)

Φανταστείτε τον μεταβολισμό σας είναι σαν ένα ρολόι. Εάν του βάλουμε μια μπαταρία θα αρχίζει να δουλεύει και δεν θα σταματήσει εάν δεν του την βγάλουμε. Έτσι και εσείς εάν δεν παρέχετε στον οργανισμό την «μπαταρία» (τροφή) του δεν θα ξεκινήσει να δουλεύει. Με λίγα λόγια δεν θα κάνετε καύσεις. Αντίθετα εάν τον προμηθεύσετε από το πρωί ένα καλό πρωινό, όχι μόνο θα κάνει καύσεις (με αποτέλεσμα να πεινάτε όλη τη μέρα), αλλά θα αισθάνεστε μεγαλύτερη ευεξία και πνευματική διαύγεια, ώστε να συνεχίσετε το υπόλοιπο τις ημέρας σας.

ΘΑ ΠΡΕΠΕΙ ΝΑ ΜΕΤΡΑΩ ΚΑΙ ΤΗΝ ΣΑΛΑΤΑ ΟΤΑΝ ΚΑΝΩ ΔΙΑΙΤΑ!!! (ΜΥΘΟΣ)

Η σαλάτα αποτελεί ένα πολύχρωμο, δημιουργικό τρόπο να πάρουμε θρεπτικά συστατικά. Τα λαχανικά είναι ένας πολύτιμος σύμμαχος για την υγεία διότι είναι πλούσια σε βιταμίνες, μέταλλα, ιχνοστοιχεία και φυτικές ίνες. Τα λαχανικά μπορούν να καταναλωθούν σε οποιαδήποτε μορφή: φρέσκα, κατεψυγμένα, κονσερβοποιημένα, αποξηραμένα ή ακόμη και σε μορφή χυμού. Η αξία τους όσον αφορά την απόδοση ενέργειας είναι πολύ μικρή (10-50 kcal / 100 g) και το σύνολο σχεδόν όλων των λαχανικών δεν περιέχει λίπος και καθόλου χοληστερόλη.

Έτσι λοιπόν μην φοβάστε

ΚΕΝΤΡΟ ΕΙΔΙΚΩΝ ΘΕΡΑΠΕΙΩΝ ΤΟΥ ΠΑΙΔΙΟΥ ΔΩΔΕΚΑΝΗΣΟΥ
ΚΩΝ/ΝΟΣ ΜΠΑΔΑΝΗΣ - ΣΟΥΖΗ ΓΕΩΡΓΙΛΟΠΟΥΛΟΥ
ΕΡΓΟΘΕΡΑΠΕΥΤΗΣ ΠΤΥΧΙΟΥΧΟΣ ΜΕΘΟΔΟΥ BOBATH N.D.T ΜΕΘΟΔΟΣ PORTAGE ΑΙΣΘΗΤΗΡΙΑΚΗΣ ΟΛΟΚΛΗΡΩΣΗΣ (S.I.) ΜΕΤΕΚΠΑΙΔΕΥΣΗ ΣΤΙΣ ΝΕΥΡΟΛΟΓΙΚΕΣ ΚΑΙ ΚΙΝΗΤΙΚΕΣ ΔΙΑΤΑΡΑΧΕΣ
ΛΟΓΟΠΑΘΟΛΟΓΟΣ ΜΕΤΑΠΤΥΧΙΑΚΟ ΑΚΟΥΟΛΟΓΙΑΣ
Αποστόλου Παύλου 84, Ρόδος 85100, τηλ. / fax (22410)60999/60579 ΧΠ1871/1872

ΑΝΑΚΟΙΝΩΣΗ
ΤΟ ΓΡΑΦΕΙΟ ΤΗΣ ΨΥΧΟΛΟΓΟΥ-ΨΥΧΟΘΕΡΑΠΕΥΤΡΙΑΣ
Σμαράγδας Δ. Δημητρά
ΜΕΤΑΦΕΡΘΗΚΕ ΣΤΗΝ ΟΔΟ 28ης ΟΚΤΩΒΡΙΟΥ 4, ΣΤΗΝ ΠΛΑΤΕΙΑ ΑΚΑΔΗΜΙΑΣ, ΚΑΙ ΛΕΙΤΟΥΡΓΕΙ ΚΑΝΟΝΙΚΑ ΚΑΤΟΠΙΝ ΡΑΝΤΕΒΟΥ ΣΤΑ ΤΗΛΕΦΩΝΑ 22410-70145 ΚΑΙ 6944 36 26 38.
ΑΤ4389(Γ)

ΚΕΝΤΡΟ ΥΠΟΣΤΗΡΙΞΗΣ ΨΥΧΟΛΟΓΙΚΩΝ ΠΡΟΒΛΗΜΑΤΩΝ
ΣΙΑΓΚΑ ΚΩΝΣΤΑΝΤΙΝΑ
ΨΥΧΟΛΟΓΟΣ
Απόφοιτος Αριστοτελείου Πανεπιστημίου Θεσσαλονίκης
τηλ. 6945557447
ΚΥΠΡΙΩΤΗ ΑΛΕΞΙΑ
ΨΥΧΟΛΟΓΟΣ
ΨΥΧΟΛΟΓΟΣ ΥΓΕΙΑΣ
Απόφοιτος Πανεπιστημίου Κρήτης, MSC Surrey University of England
τηλ. 6944717520
Δέχονται κατόπιν ραντεβού
Στεφ. Καζούλη 18-1ος όροφος
τηλ. 2241022102
ΧΠ2763

ΟΡΘΟΠΕΔΙΚΑ - ΙΑΤΡΙΚΑ
ΧΑΡΙΤΟΣ

Ορθοπεδικά είδη & κατασκευές
Εξοπλισμός Ιατρείου & αναλώσιμα

Είδη νοσηλείας κατ' οίκον & μηχανήματα οξυγονοθεραπείας
Ακουστικά Βαρηκοΐας

ΧΠ2397
ΕΛΕΥΘ. ΒΕΝΙΖΕΛΟΥ 6 (Δίπλα στη Ροδιακή Έπαυλη) - ΡΟΔΟΣ
Τηλ.: 22410 24112 Fax: 22410 75969 e-mail: orken@rho.forthnet.gr

Nutrition & Health Club
Μαρία - Φιλία Παρασκευά
Διατροφολόγος - Διαιτολόγος
BSc - University of Plymouth
MSc - London Metropolitan University
Ειδικές Εξατομικευμένες Δίαιτες για όλα το Στάδια της Ζωής
Παιδική , Εφηβική , Εγκυμοσύνη , Τρίτη Ηλικία
Παχυσαρκία Υπέρταση Αναιμία
Οστεοπόρωση Σακχαρώδης Διαβήτης
Παθήσεις πεπτικού & Εντέρων
Αλλεργίας Ανορεξία - Βουλιμία
ΑΤ4174(Γ)
Γ.Ευσταθίου 7 (Παραπλεύρως Κλινικής Καραγιάννη) Ρόδος
Τηλ.& Φαξ : 22410 33915

ΑΚΟΥΣΤΙΚΑ ΒΑΡΗΚΟΪΑΣ
ΑΝΑΛΟΓΙΚΑ - ΠΡΟΓΡΑΜΜΑΤΙΖΟΜΕΝΑ - ΨΗΦΙΑΚΑ
Ακούστε τους ήχους της Ζωής
Στο πληρέστερο Κέντρο Ακουστικών Εφαρμογών στα Δωδεκάνησα. Με τις καλύτερες τιμές και τον καλύτερο διακανονισμό.
Εμπιστευθείτε τους πιο έμπειρους στο χώρο, επιλέγοντας ανάμεσα στους μεγαλύτερους κατασκευαστές ακουστικών βαρηκοΐας στον κόσμο.
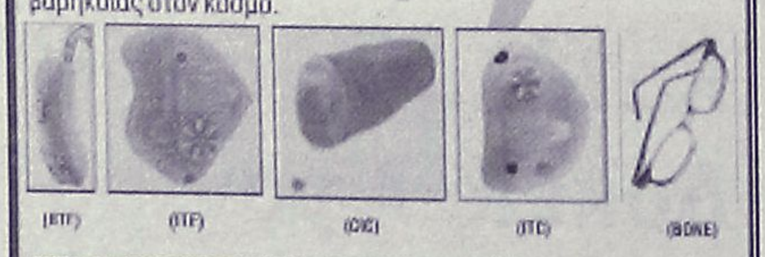
(ITE) (ITE) (CIC) (ITC) (BONE)
BELTONE - STARKEY - HANSATON - UNITRON - SIEMENS
BERNAFON - PHILIPS - COSELGI - REXTON
MICROSON - PURETONE - AUDIFON
ΧΠ2367
KiB ΚΕΝΤΡΟ ΙΑΤΡΙΚΩΝ ΒΟΗΘΗΜΑΤΩΝ
Εθνικής Αντιστάσεως 18 (πρωην Αννης Μαρίας)
Τηλ: 2241020359 Κιν: 6932748916
Συμβάσεις με όλα τα ταμεία. Ειδικές τιμές ΟΓΑ

ΧΑΡΟΥΛΑ ΤΣ. ΚΑΜΠΑΣΤΑΝΑ
ΦΥΣΙΚΟΘΕΡΑΠΕΥΤΡΙΑ
Πτυχιούχος Α. ΤΕΙ Θεσ/κης
Μεταπτυχιακή Εκπαίδευση στη νευροεξελικτική αγωγή
Μέθοδος Bobath/N.D.T.
Αποκατάσταση
νευρολογικών παθήσεων και κινητικών διαταραχών σε παιδιά και ενήλικες
- Εγκεφαλική Παράλυση
- Κρανιοεγκεφαλικές κακώσεις
- Κακώσεις περιφερικών νεύρων
- Κακώσεις νωτιαίου μυελού
- Προβλήματα σπονδυλικής στήλης
- Αγγειακά Εγκεφαλικά Επεισόδια
θεραπείες και κατ' οίκον
Ολυμπίας και Δελφών γωνία (Καρακόνερο)
Τηλ. / Fax: 22410-29241 κιν. 6932044173
Αξιμο

INEMA
ΙΑΤΡΙΚΟΣ & ΝΟΣΟΚΟΜΕΙΑΚΟΣ ΕΞΟΠΛΙΣΜΟΣ
από το 1988 είμαστε οι μεγαλύτεροι προμηθευτές ΙΑΤΡΙΚΟΥ-ΟΡΘΟΠΕΔΙΚΟΥ & ΝΟΣΟΚΟΜΕΙΑΚΟΥ ΥΛΙΚΟΥ ΣΤΗ ΔΩΔΕΚΑΝΗΣΟΥ
18 χρόνια εμπειρίας Εμπιστευθείτε μας!

- ΑΝΑΠΗΡΙΚΑ ΚΑΡΟΤΣΙΑ
- ΒΑΔΙΣΤΙΚΑ
- ΟΡΘΟΠΕΔΙΚΑ ΕΙΔΗ
- ΜΠΛΟΥΖΕΣ ΙΑΤΡΙΚΕΣ
- ΚΑΛΤΣΕΣ ΦΛΕΒΙΤΙΔΑΣ
- ΠΕΛΜΑΤΑ
- ΟΡΘΟΠΕΔΙΚΑ ΜΑΞΙΛΑΡΙΑ
- ΚΡΕΒΑΤΙΑ ΝΟΣΟΚΟΜΕΙΑΚΑ
- ΙΑΤΡΙΚΟΣ ΕΞΟΠΛΙΣΜΟΣ και ΑΝΑΛΩΣΙΜΑ
- ΟΡΓΑΝΑ ΧΗΜΕΙΟΥ
- και κάθε άλλο είδος για κατ'οίκο νοσηλεία
ΧΠ1720
ΡΟΔΟΣ: ΛΕΜΕΣΣΟΥ 2 - ΤΗΛ: 22410 32238 www.inema.gr
ΚΩΣ: ΕΛ. ΒΕΝΙΖΕΛΟΥ 38 (παραπ/ρως Αγίας Παρασκευής) - ΤΗΛ: 22420 20048

και αλήθειες

να καταναλώσετε άφθονα λαχανικά, και ποτέ μην μπαίνετε στη διαδικασία να μετράτε και τη σαλάτα, παρά μόνο το λάδι που χρησιμοποιείτε.

ΟΤΑΝ ΚΑΝΩ ΔΙΑΙΤΑ ΠΡΕΠΕΙ ΝΑ ΤΡΩΩ ΜΟΝΟ ΨΗΤΑ-ΒΡΑΣΤΑ ΜΕ ΣΑΛΑΤΑ (ΜΥΘΟΣ)

Εδώ και πολλά χρόνια έχει επικρατήσει η άποψη ότι «δίαιτα ισούται με ψητά ή βραστά που συνεπάγει άνοστα φαγητά!!» ή και ακόμα ο συνδυασμός «ψητό με σαλάτα» σε κάθε γεύμα. Αυτό έχει σαν αποτέλεσμα το άτομο που θέλει να χάσει κάποια κιλά να στερείται όχι μόνο πολύτιμα θρεπτικά συστατικά από την ομάδα του αμύλου, αλλά και γεύσεις, τις οποίες θα εντάξει στο διαιτολόγιό του αμέσως μόλις σταματήσει την δίαιτά του, με αποτέλεσμα να επανακτήσει το βάρος που έχασε!!! Καμία τροφή από μόνη της δεν μπορεί να αποτελέσει το αποκλειστικό διαθρεπτικό μέσο για επαρκή σίτιση. Η φύση άλλωστε είναι η πρώτη που διδάσκει αυτόν τον κανόνα, δίνοντας στις τροφές ιδιαίτερα χαρακτηριστικά, όπως οσμή, χρώμα, γεύση και προκαλώντας έτσι τον άνθρωπο να διαλέξει από μια μεγάλη ποικιλία τροφών. Μην φοβάστε λοιπόν να συνδυάσετε την πρωτεΐνη με τον υδατάνθρακα (άμυλο), δηλαδή το κρέας με το ρύζι ή την πατάτα ή το μακαρόνι ή τον πουρέ. Μάλιστα θα πρέπει σε κάθε γεύμα σας να υπάρχει αυτός ο συνδυασμός για 2 σημαντικούς λόγους: 1)Ο υδατάνθρακας (άμυλο) έχει πρωτεινο-προστατευτικές ιδιότητες ως προς την πέψη και την απορρόφηση της τροφής. 2) Δεν είναι δυνατόν να στερείστε μια ζωή την νόστιμη κοκκινιστή ή λεμονάτη πατατούλα δίπλα από το κρέας!!!

ΔΕΝ ΚΑΝΕΙ ΝΑ ΤΡΩΩ ΛΙΠΑΡΑ ΨΑΡΙΑ ΟΤΑΝ ΚΑΝΩ ΔΙΑΙΤΑ (ΜΥΘΟΣ)

Όλα τα ψάρια είναι ωφέλιμα. Τόσο τα μικρά (π.χ. η αθερίνα, ο γαύρος, η μαρίδα), που καταναλώνονται με το κόκαλο, παρέχοντας πολύτιμο ασβέστιο, το οποίο συμβάλλει στο "χτίσιμο" γερών οστών, όσο και τα λιπαρά (π.χ. η ρέγγα, ο σολομός, το σκουμπρί, η σαρδέλα, η τσιπούρα), που περιέχουν ω-3 πολυακόρεστα λιπαρά οξέα, τα οποία δρουν ευεργετικά στο καρδιαγγειακό σύστημα. Μπορεί λοιπόν μερικά ψάρια να είναι πιο λιπαρά από κάποια άλλα το λίπος που παρέχουν στο οργανισμό μας, δεν είναι κορεσμένο, αλλά πολυακόρεστο (ω3-ω6 λιπαρά οξέα)

ΤΟ ΜΟΣΧΑΡΙ ΕΧΕΙ ΛΙΓΟΤΕΡΟ ΛΙΠΟΣ ΑΠΟ ΤΟ ΧΟΙΡΙΝΟ!!! (ΜΥΘΟΣ)

Η διαφορά του λίπους ανάμεσα στο μοσχάρι και το χοιρινό είναι ότι το λίπος στο πρώτο περιέχεται ενδιάμεσα στις μυικές του ίνες, ενώ στο χοιρινό είναι ορατό.

Οπότε μην φοβάστε να καταναλώστε μια χοιρινή μπριζόλα (χωρίς βέβαια το ορατό λίπος) ή ένα φιλέτο ψαρονέφρι.

ΟΤΑΝ ΠΕΡΙΜΕΝΩ ΝΑ ΑΔΙΑΘΕΤΗΣΩ Η ΖΥΓΑΡΙΑ ΑΝΕΒΑΙΝΕΙ (ΑΛΗΘΕΙΑ)

Μερικές φορές ο δείκτης της ζυγαριάς δεν μετακινείται προς τα κάτω, ενώ κάνουμε φιλότιμες προσπάθειες δίαιτας. Άλλες φορές μπορεί να παρατηρήσουμε μια ξαφνική αύξηση του βάρους μας ή να νιώθουμε πολύ φουσκωμένοι, ενώ δεν έχουμε φάει υπερβολικά τις προηγούμενες μέρες. Αυτά τα παραδείγματα είναι ενδεικτικά της κατάστασης που χαρακτηρίζεται ως κατακράτηση υγρών. Δηλαδή ο οργανισμός κρατά περισσότερα υγρά από όσα χρειάζεται. Το φαινόμενο της κατακράτησης υγρών είναι συχνότερα στις γυναίκες, οι οποίες το βιώνουν τουλάχιστον μία φορά το μήνα. Αυτό συμβαίνει επειδή η κατακράτηση υγρών αποτελεί τυπικό σύμπτωμα του προεμμηνορρυσιακού συνδρόμου. Κατά την αναμονή της περιόδου (δύο με τρεις μέρες πριν) και κατά τη διάρκεια αυτής λόγω των διακυμάνσεων των ορμονών εμφανίζεται το πρόβλημα της κατακράτησης. Οι διακυμάνσεις αυτές και ιδιαίτερα τα υψηλά επίπεδα οιστρογόνων, επηρεάζουν την ισορροπία των υγρών του οργανισμού με αποτέλεσμα οι νεφροί να κατακρατούν περισσότερο νάτριο και στη συνέχεια κατακρατούν και περισσότερο νερό προκειμένου να επανέλθει η ισορροπία. Η καλύτερη λύση για την μείωση του φαινόμενου της κατακράτησης είναι η πρόσληψη πολύ νερού. Χρειάζεται να πίνετε τουλάχιστον ενάμιση με δύο λίτρα νερό την ημέρα. Με τον τρόπο αυτό βοηθάτε στην καλή ισορροπία των υγρών στο σώμα σας και στην καλή λειτουργία των νεφρών που ευθύνονται κυρίως για την αποβολή του πλεονάζοντος νερού και νατρίου. Συμπερασματικά, μην φοβηθείτε όταν δείτε ξαφνικά την ζυγαριά ανεβασμένη!!! μόλις αδιαθετήσετε θα κατέβει και πάλι.

Η ΜΠΑΝΑΝΑ ΠΑΧΑΙΝΕΙ (ΜΥΘΟΣ)

Η μπανάνα είναι πλούσια σε βιταμίνες Α, Β και C, καθώς και σε κάλιο, ασβέστιο, φώσφορο, υδατάνθρακα, και φυσικά σε σάκχαρα, που αφομοιώνονται, διατηρώντας σταθερό το επίπεδο του σακχάρου στο αίμα. Η μπανάνα θεωρείται ο σπουδαιότερος προμηθευτής ενέργειας του εγκεφάλου. Επιπλέον, συμβάλλει στη ρύθμιση της πίεσης του αίματος και του ισοζυγίου του νερού στον οργανισμό. Μια μέτρια μπανάνα (100 γραμμαρίων) έχει 98 θερμίδες και η διαφορά της με τα άλλα φρούτα είναι ότι περιέχει περισσότερα σάκχαρα και όχι λίπος. Για αυτό λοιπόν μη φοβάστε και φάτε μια-δυο μπανάνες, πάντα βέβαια με μέτρο.

ΕΑΝ ΤΡΩΩ ΚΡΕΑΣ ΜΕ ΡΥΖΙ Ή ΠΑΤΑΤΕΣ ΘΑ ΠΑΧΥΝΩ (ΜΥΘΟΣ)

Το κρέας με τις πατάτες ή το ρύζι, τα μακαρόνια με το κιμά και γενικότερα ο συνδυασμός αμύλου με πρωτεΐνη έχει κατηγορηθεί πολλάκις ως συνδυασμός που παχαίνει. Αντίθετα όταν τρώμε το κρέας με την σαλάτα αδυνατίζουμε.

ΤΟ ΓΚΡΕΪΠ-ΦΡΟΥΤ ΕΙΝΑΙ ΛΙΠΟΔΙΑΛΥΤΙΚΟ (ΜΥΘΟΣ)

Το γκρέιπ-φρουτ αποτελεί σημαντικό φρούτο και αυτό γιατί είναι εξαιρετική πηγή βιταμίνης C καθώς και καροτινοειδών (αντικαρκινικό). Επίσης έχει βρεθεί ότι μειώνει την χοληστερίνη και βοηθά στην καταπολέμηση της αρτηριοσκλήρυνσης. Ο όρος που του αποδίδεται από πολλούς ως «λιποδιαλυτικό», δεν ισχύει γιατί δεν έχει αποδειχθεί επιστημονικά ότι περιέχει ένζυμα που βοηθούν στην καύση του λίπους.

ΙΑΤΡΙΚΗ ΑΝΑΚΟΙΝΩΣΗ

Το ιατρείο του κυρίου

ΣΚΟΥΛΟΥΚΑ ΜΙΧΑΗΛ MD. Febu,

ΧΕΙΡΟΥΡΓΟΥ ΟΥΡΟΛΟΓΟΥ

θα παραμείνει **κλειστό**
από 21/10/06 εως 31/10/06
λόγω μετεκπαίδευσης του ιατρού στην Goiania της Βραζιλίας στην λαπαροσκοπική χειρουργική.

Τηλ. ραντεβού 2241074444 ΑΤ4665(Γ)

ΑΠΟΚΑΤΑΣΤΑΣΗ ΝΕΥΡΟΛΟΓΙΚΩΝ ΠΑΘΗΣΕΩΝ

ΑΝΑΣΤΑΣΙΟΣ Η. ΜΑΝΕΤΤΑΣ

ΦΥΣΙΟΘΕΡΑΠΕΥΤΗΣ

Bobath/NDT

Ειδικευμένος στο πανεπιστημιακό νοσοκομείο της Βέρνης Insel Spital στην αποκατάσταση των κινητικών και αισθητηριακών διαταραχών μετά από παθήσεις και κακώσεις του νευρικού συστήματος. Πτυχιούχος της μέθοδου Bobath.

Πρώιμη και χρόνια αποκατάσταση μετά από:
- **Αγγειακά εγκεφαλικά επεισόδια**
- **Κρανιοεγκεφαλικές κακώσεις**
- **Πολλαπλή σκλήρυνση**
- **Παθήσεις και κακώσεις των περιφερικών νεύρων**
- **Εγκεφαλική παράλυση**
- **Νευρολογικά συμπτώματα από το αυχενικό σύνδρομο και την παθολογία της οσφύος**
- **Συγγενείς και τραυματικές κακώσεις του νωτιαίου μυελού**

ΘΕΡΑΠΕΙΑ ΚΑΤ' ΟΙΚΟΝ

Ολυμπίας 2, Ρόδος 85100 • Κιν. 6946685197

ΑΕ1172

ΚΕΝΤΡΟ ΛΟΓΟΘΕΡΑΠΕΙΑΣ

Αποκατάσταση άρθρωσης, φωνολογίας και γλωσσικών δεξιοτήτων

- ✓ Δυσαρθρία - Δυσλαλία - Αφασία
- ✓ Καθυστέρηση ομιλίας - Δυσλεξία
- ✓ Τραυλισμός - Ταχυλαλία - Βαρηκοΐα
- ✓ Εγκεφαλική Παράλυση - Νοητική καθυστέρηση
- ✓ Αυτισμός - Σύνδρομο Down

ΠΑΠΑΧΡΙΣΤΟΔΟΥΛΟΥ ΑΣΤΕΡΟΠΗ
ΛΟΓΟΠΕΔΙΚΟΣ

Κων. Παλαιολόγου 6, Τηλ.: 2241039756, Κιν.: 6944719958

ΑΤ4618

Χατζηνικολάου - Χασταλή Κατερίνα

Διαιτολόγος - Διατροφολόγος

Κατάρτιση ατομικού διαιτολογίου για:

- ✓ *Παχυσαρκία*
- ✓ *Υπέρταση*
- ✓ *Διαβήτη*
- ✓ *Υπερλιπιδαιμίες*
- ✓ *Καρδιοπάθειες*
- ✓ *Αναιμία*
- ✓ *Αθλητισμός*
- ✓ *Εγκυμοσύνη - Θηλασμό*
- ✓ *Διατροφή για παιδική - εφηβική ηλικία*

Δέχεται κατόπιν ραντεβού
Αλ. Διάκου 67, τηλ. - φαξ 2241021670

ΑΕ1136

ΜΑΡΙΑ ΚΑΡΙΚΗ
ΨΥΧΟΛΟΓΟΣ

Ψυχολογική Στήριξη

ΠΤΥΧΙΟΥΧΟΣ ΑΡΙΣΤΟΤΕΛΕΙΟΥ ΠΑΝ/ΜΙΟΥ ΘΕΣΣΑΛΟΝΙΚΗΣ

ΣΥΜΒΟΥΛΕΥΤΙΚΗ ΣΤΗΡΙΞΗ

» Εφήβων & Ενηλίκων

» Γονέων & Ζευγαριών

- ☑ *Αυτογνωσία - Ενδυνάμωση*
- ☑ *Βελτίωση επικοινωνιακών δεξιοτήτων*
- ☑ *Τροποποίηση Συμπεριφορών / Συνηθειών*
- ☑ *Διαχείριση αρνητικών σκέψεων - συναισθημάτων*

Καρπάθου 17 (πεζόδρομος) Ρόδος
Τηλ: 22410 28985 - Κιν: 6946008948 - Email: karikipsy@yahoo.com

AE1847

ΝΤΟΡΑ ΚΩΝΣΤΑΝΤΙΝΟΠΟΥΛΟΥ
ΨΥΧΟΛΟΓΟΣ
ΟΙΚΟΓΕΝΕΙΑΚΗ ΣΥΜΒΟΥΛΟΣ

Πτυχιούχος του Πανεπιστημίου της Καλιφόρνιας-Λος Αντζελες (UCLA)- Μεταπτυχιακές σπουδές στο Pepperdine University-Malibu California.

- Αμεση ψυχολογική υποστήριξη και επαγγελματική φροντίδα από έμπειρη Ψυχολόγο και Οικογενειακή Σύμβουλο.
- Η σωστή θεραπευτική σχέση μπορεί να επιφέρει ρεαλιστικές λύσεις για πραγματικά προβλήματα σε θέματα: μοναξιάς, μελαγχολίας, στρες, ανυπομονησίας, φοβίας, εθισμού, οικογενειακών σχέσεων, διαζυγίου, κακομεταχείρισης, συναισθηματικών δυσκολιών, αυτοπεποίθησης, ανασφάλειες, μεταβατικά στάδια ζωής, βουλιμίας, ανορεξίας, απώλειας, πένθους.

Τηλεφωνείστε στα τηλέφωνα:
(22410)35163 και 6944/980550
για ραντεβού και άμεση εξυπηρέτηση.
Διεύθυνση: Καρίας 1 - Περιοχή Ροδίνι - Ρόδος

AE961

ΜΑΡΙΑ ΣΑΝΤΟΡΙΝΙΟΥ

ΚΛΙΝΙΚΗ ΨΥΧΟΛΟΓΟΣ-ΨΥΧΟΛΟΓΟΣ ΤΩΝ ΚΟΙΝΩΝΙΚΩΝ ΟΜΑΔΩΝ

Πτυχιούχος Κρατικού Πανεπιστημίου της Ρώμης «La Sapienza».

— Κλινική διάγνωση ψυχοπαθολογίας παιδιού, εφήβου και ενηλίκου.
— Ατομική και οικογενειακή ψυχολογική υποστήριξη και θεραπεία κατάθλιψης, φοβίας, κρίσης πανικού, μετατραυματικού στρες (διαζύγιο, πένθος, χωρισμός, αποτυχία, ασθένεια), βουλιμίας, ανορεξίας, διαταραχών προσωπικότητας, έλλειψη αυτοεκτίμησης, εθισμού, κακοποίησης.
— Ψυχολογική φροντίδα και προετοιμασία ανύπαντρης εγκύου και ζευγαριών, στην απόκτηση πρώτου παιδιού.

Επίσκεψη μόνο με ραντεβού.

Τηλέφωνα: 22410 28851 και 6946252407
Λάρνακας 6 (Εθν. Αντιστάσεως) AE1007

AUTOΕΠΙΛΟΓΕΣ
ΕΚΘΕΣΗ ΜΕΤΑΧΕΙΡΙΣΜΕΝΩΝ ΑΥΤΟΚΙΝΗΤΩΝ
ΚΟΥΚΟΥΡΑΣ ΑΛΕΞΑΝΔΡΟΣ
ΛΕΩΦ. ΡΟΔΟΥ-ΛΙΝΔΟΥ 255 • ΤΗΛ. (22410)60910

ΑΓΟΡΑ-ΠΩΛΗΣΗ-ΑΝΤΑΛΛΑΓΗ
ΜΕΤΑΧΕΙΡΙΣΜΕΝΩΝ ΑΥΤΟΚΙΝΗΤΩΝ

1. **MERCEDES C200 SPORT COUPE 1800cc,μοντ. 2004, ασημί.** A/C, ABGS, ABS, κεντρ. κλειδ., πλ παράθ., ηλ.καθρ., υδρ. τιμ., ζάντες αλουμ. και CD.
2. **MERCEDES E200 KOMPRESSOR 2000cc,μοντ. 2000, ασημί.** Clima, ABGS, ABS, κεντρ. κλειδ., πλ. παράθ., ηλ.καθρ., υδρ. τιμ., ζάντες αλουμ., δερμ.σαλόνι και CD.
3. **MERCEDES C180 2000cc , μοντ. 1996, μαύρο.** Clima, ABGS, ABS, κεντρ. κλειδ., πλ. παράθ., ηλ.καθρ., υδρ. τιμ., ζάντες αλουμ., δερμ. σαλόνι και CD.
4. **HONDA S2000 2000cc, μοντ. 2003, γκρι.** A/C, ABGS, ABS, κεντρ. κλειδ., πλ. παράθ., υδρ. τιμόνι, ζάντες αλουμ.,TV, DVD και CD.
5. **BMW 316 1600cc, μοντ. 2006, μαύρο.** Clima, ABG,ABG, κεντρ. κλειδ., πλ. παράθ., υδρ. τιμ., ζάντες αλουμ. και CD.
6. **BMW 318Ci 1900cc, μοντ. 2000, μαύρο.** A/C, ABGS, ABS, κεντρ. κλειδ., πλ. παράθ., υδρ. τιμ. , ζάντες αλουμ. και CD.
7. **BMW Z3 1900cc, μοντ. 2000, κόκκινη.** Clima, ABGS, ABS, κεντρ. κλειδ., πλ. παράθ., υδρ., τιμ. ηλεκτρ .ηλιοροφή, ζάντες αλουμ., δερμ.σαλόνι και CD.
8. **BMW 520 6V 2000cc, μοντ. 1997, μαύρο.** Clima, ABGS,ABS, κεντρ. κλειδ., πλ. παράθ., υδρ. τιμ., ζάντες αλουμ., δερμ.σαλόνι, Car kit και CD.
9. **ALFA ROMEO 147 3Dr 2000cc, μοντ. 2003, σιέλ.** Clima, ABGS, ABS, κεντρ. κλειδ., πλ. παράθ., υδρ. τιμ., ζάντες αλουμ., και CD.
10. **ALFA ROMEO 147 5Dr 1600cc, μοντ.2001, κόκκινο.** A/C, ABGS, ABS, κεντρ. κλειδ., πλ. παράθ., υδρ. τιμόνι και CD.
11. **KIA SPORTAGE 2000cc, μοντ. 2002, μπορντώ.** A/C, κεντρ. κλειδ., πλ. παράθ., υδρ. τιμόνι, δερμ.σαλόνι και CD.
12. **OPEL VECTRA 1600cc, μοντ.2006, μπλε.** Clima, ABGS, ABS, κεντρ. κλειδ., πλ. παράθ., υδρ. τιμόνι, ζάντες αλουμ. και CD.
13. **PEUGEOT 307 1600cc , μοντ.2002, μπορντώ.** A/C, ABGS, ABS, κεντρ. κλειδ., πλ. παράθ., υδρ. τιμόνι , ζάντες αλουμ. και CD.
14. **PEUGEOT 206 1400cc .2002, μπλε.** A/C, ABGS, κεντρ. κλειδ., πλ. παράθ., υδρ. τιμόνι και CD.
15. **RENAULT MEGANE 1600cc, μοντ. 2001, ασημί .** A/C, ABGS , ABS, κεντρ. κλειδ., πλ. παράθ., υδρ. τιμόνι., ζάντ. αλουμ. και CD.
16. **RENAULT MEGANE 1400cc, μοντ. 2000, ασημί .** A/C, ABGS , ABS, κεντρ. κλειδ., πλ. παράθ., υδρ. τιμόνι., ζάντ. αλουμ. και CD.
17. **HUYNDAI COUPE 1600cc, μοντ.2000, γκρι.** A/C, κεντρ. κλειδ., πλ. παράθ., υδρ. τιμόνι, ζάντ. αλουμ. και CD.
18. **HUYNDAI ACCENT 1300cc, μοντ.1999, μπλε.** A/C, ABG , κεντρ. κλειδ., πλ. παράθ., υδρ. τιμόνι, και CD.
19. **ROVER 45 1600cc, μοντ.2001, ασημί.** A/C, ABGS, ABS, κεντρ. κλειδ., πλ. παράθ., υδρ. τιμόνι,πλ.καθρ. ζάντ. αλουμ. και CD.
20. **CITROEN XSARA 1400cc, μοντ.2001, μπλε.** A/C, ABS, ABGS, Κεντρ. κλειδ., πλ. παράθ., υδρ. τιμόνι και CD.
21. **CITROEN SAXO 1100cc, μοντ.2000, μπλε.** A/C, ABGS, Κεντρ. κλειδ., πλ. παράθ., υδρ. τιμόνι και CD.
22. **CITROEN SAXO 1100cc, μοντ.2000, κόκκινο.** A/C, ABGS, Κεντρ. κλειδ., πλ. παράθ., υδρ. τιμόνι και CD.
23. **VW POLO 1400cc , μοντ. 2001, ασημί.** A/C, ABS, ABGS, Κεντρ. κλειδ., πλ. παράθ., υδρ. τιμόνι και CD.
24. **VW POLO 1000cc , μοντ. 1998, μπλε.** Υδρ. τιμόνι, ζάντ.αλουμ. και CD.
25. **TOYOTA YARIS 1300cc , μοντ. 2003, λευκό.** A/C, ABGS, ABS, κεντρ. κλειδ., πλ. παράθ., υδρ. τιμόνι και CD.
26. **FORD FIESTA 1200cc, μοντ. 1999, λευκό.** A/C, Κεντρ. κλειδ., πλ. παράθ., υδρ. τιμόνι και CD.
27. **FIAT COUPE 1800cc, μοντ. 1998, ασημί.** A/C, ABGS , ABS, κεντρ. κλειδ., πλ. παράθ., υδρ. τιμόνι., ζάντ. αλουμ. και CD.
28. **FIAT PUNTO SPORT1NG 1300cc, μοντ. 2000, κίτρινο.** A/C, ABGS , κεντρ. κλειδ., πλ. παράθ., υδρ. τιμόνι., ζάντ. αλουμ. και CD.
29. **FIAT BRAVO 1300cc, μοντ. 2001, μπλε.** A/C, ABGS , κεντρ. κλειδ., πλ. παράθ., υδρ. τιμόνι., ζάντ. αλουμ., κοτσαδόρος και CD.
30. **FIAT BRAVO 1300cc, μοντ. 2002, πράσινο.** A/C, ABGS , κεντρ. κλειδ., πλ. παράθ., υδρ. τιμόνι., ζάντ. αλουμ. και CD.
31. **DAEWOO LANOS 1400cc, μοντ.2002, μπλε.** A/C, κεντρ. κλειδ. πλ. παράθ, υδρ. τιμόνι, ζάντες αλουμ. και CD.
32. **DAEWOO LANOS 1400cc, μοντ.2000, μπορντω.** A/C, κεντρ. κλειδ. πλ. παράθ, υδρ. τιμόνι, ζάντες αλουμ.,δερματ.σαλόνι και CD.

ΑΠΟ 0% ΠΡΟΚΑΤΑΒΟΛΗ
ΕΩΣ 72 ΜΗΝΙΑΙΕΣ ΔΟΣΕΙΣ
ΜΕ ΤΑ ΧΑΜΗΛΟΤΕΡΑ ΕΠΙΤΟΚΙΑ ΤΗΣ ΑΓΟΡΑΣ
ΧΠ1210

Και κατά την χθεσινή συνεδρίαση

Αρνητικό κλίμα στο Χ.Α.

Υποχώρηση του Γενικού Δείκτη σε ποσοστό 0,64%

Σε τροχιά υποχώρησης, για δεύτερη συνεδρίαση, κινήθηκε η χρηματιστηριακή αγορά, ακολουθώντας το αρνητικό κλίμα των ευρωπαϊκών χρηματιστηρίων. Η σχέση των χαμένων προς τις κερδισμένες μετοχές διαμορφώθηκε σχεδόν στο δύο προς ένα, ενώ σε επίπεδο κεφαλαιοποιήσεων περισσότερο ανθεκτική στις πιέσεις παρουσιάσθηκε η μεσαία κεφαλαιοποίηση.

Από τις μετοχές της υψηλής κεφαλαιοποίησης με άνοδο 0,95% και 0,54% αντιστοίχως έκλεισαν μόνο οι μετοχές των Folli Follie και Emporiki. Αντιθέτως με σημαντικές απώλειες έκλεισαν οι μετοχές της Coca Cola (-1,81%), της Βιοχάλκο (-1,80%), της Motor Oil (-1,54%), της Τιτάν (-1,42%), του ΟΤΕ (-1,23%) και της Alpha Bank (-1,13%).

Ο Γενικός Δείκτης Τιμών έκλεισε στις 4.038,13 μονάδες έναντι 4.064,03 μονάδων της προηγουμένης μέρας, σημειώνοντας πτώση 25,90 μονάδων ή σε ποσοστό 0,64%.

Ο δείκτης FTSE/ASE 20 έκλεισε στις 2.217,85 μονάδες, με πτώση σε ποσοστό 0,77%, ενώ ο δείκτης FTSE/ASE 40 έκλεισε στις 4.558,60 μονάδες με άνοδο σε ποσοστό 0,10 %. Ο δείκτης FTSE/ASE SMALLCAP 80 έκλεισε στις 803,50μονάδες, με πτώση σε ποσοστό 0,35%, ενώ ο δείκτης FTSE 140 έκλεισε στις 4.926,19 μονάδες, με απώλειες σε ποσοστό 0,63%. Ο δείκτης Ftse/Athex International έκλεισε στις 5.778,50 μονάδες, με πτώση 0,64%.

Από τις 306 μετοχές που διακινήθηκαν στη συνεδρίαση, 84 κινήθηκαν ανοδικά, 158 κινήθηκαν πτωτικά, ενώ η τιμή 64 μετοχών παρέμεινε αμετάβλητη.

Οι επιμέρους δείκτες έκλεισαν ως εξής:

Ασφάλειες:	5.642,47	+0,09%
Βιομηχανικά Προϊόντα και Υπηρεσίες:	6.069,25	-1,27%
Εμπόριο:	6,112,36	-0,21%
Κατασκευές και Υλικά:	6.334,47	-0,67%
Μέσα Ενημέρωσης:	5.287,49	-0,27%
Πετρέλαιο και Αέριο:	4.488,83	-0,89%
Προσωπικά και Οικιακά Προϊόντα:	5.396,76	+0,26%
Πρώτες ύλες:	6.072,20	+0,03%
Ταξίδια και αναψυχή:	5.132,17	-0,41%
Τεχνολογία:	4.784,36	-0,16%
Τηλεπικοινωνίες:	5.235,29	-1,02%
Τράπεζες:	5.851,62	-0,68%
Τρόφιμα και Ποτά:	5.526,58	-1,41%
Υγεία:	11.103,13	-0,26%
Υπηρεσίες Κοινής Ωφέλειας:	5.498,63	-0,10%
Χημικά:	8.134,21	-0,25%
Χρηματοοικονομικές Υπηρεσίες:	7.509,55	+0,57%

Τη μεγαλύτερη ποσοστιαία άνοδο σημείωσαν οι μετοχές των εταιρειών: Δομική Κρήτης +12,12%, Τασόγλου +8,33%, Active Επενδυτική +6,52%, Unibrain+6,38%, Vivere +5,83%, Βαρβαρέσος +5,77%, Κλωνατέξ (πα) +5,71%, ΔΙΕΚΑΤ+5,59%, ΙΜΑΚΟ +5,36% και Λανακάμ (κο) +5,22 %.

Αντιθέτως τις μεγαλύτερες απώλειες σημείωσαν οι μετοχές των εταιρειών: Fanco -13,33%, Εμπορικός Δεσμός(κο) -10,34%, Περσεύς -6,94%, Informer-6,85%, Εργάς -6,67%, Ναυτεμπορική -6,59%, Βαράγκης -5,41%, Εικόνα- Ηχος -5,26%, Γενέρ -5,00% και Βιοσώλ(πο) -5,00%.

Η αξία των συναλλαγών ανήλθε στα 255,192 εκατ. ευρώ, εκ των οποίων τα 30,149 εκατ. ευρώ αφορούσαν προσυμφωνημένες συναλλαγές.

Το μεγαλύτερο όγκο συναλλαγών παρουσίασαν οι μετοχές των εταιρειών: Κύπρου με 2.042.717 τεμάχια, ΑΕΓΕΚ(κο) με 1.416.712, ΟΤΕ με 928.693 και Δομική Κρήτης με 860.587 τεμάχια.

Την μεγαλύτερη αξία συναλλαγών σημείωσαν οι μετοχές των εταιρειών: Εθνική με 22,797 εκατ. ευρώ, Alpha Bank με 18,051 εκατ., Κύπρου με 17,999 εκατ. και ΟΤΕ με 17,919 εκατ. ευρώ. Η συνολική κεφαλαιοποίηση της αγοράς διαμορφώθηκε στα 145,476 δισ. ευρώ.

ΟΙΚΟΝΟΜΙΚΗ ΠΟΛΙΤΙΚΗ

Σταθερά στην ίδια ρότα

Οι μεταρρυθμίσεις θα αποφέρουν καρπούς

Σταθερά προσηλωμένη στη ρότα των μεταρρυθμίσεων, της δημοσιονομικής εξυγίανσης και της εκπλήρωσης των υπεσχημένων, παραμένει η οικονομική πολιτική της κυβέρνησης, μετά το μήνυμα ανοχής παρά τα σημάδια της δυσαρέσκειας που έστειλαν οι πολίτες. Η υψηλή ανάπτυξη, η μείωση της ανεργίας, η ενίσχυση της ανταγωνιστικότητας, αλλά και η αποτελεσματική διαχείριση του ΚΠΣ θα εξακολουθήσουν να αποτελούν τους βασικούς στόχους της οικονομικής πολιτικής, παράλληλα βεβαίως με την ορθή εκτέλεση του νέου προϋπολογισμού. Η συνέχιση των αποκρατικοποιήσεων και η πάταξη της φοροδιαφυγής θα αποτελέσουν τους καταλύτες υλοποίησης του Προγράμματος Σταθερότητας, ενώ ο επενδυτικός νόμος και οι ΣΔΙΤ θα «μετρήσουν» την απήχηση της κυβέρνησης στον επιχειρηματικό χώρο. Εκτός άμεσων στόχων μένει το μεταρρυθμιστικό τρίπτυχο που συνθέτει το ασφαλιστικό, η νέα διοικητική δομή και η συνταγματική μεταρρύθμιση που έχουν ήδη παραπεμφθεί για την επόμενη κυβέρνηση.

Οπως και να διαβασθούν τα αποτελέσματα των δημοτικών εκλογών το μόνο σίγουρο είναι ότι η οικονομία θα παραμείνει σταθερά προσηλωμένη στη ρότα που έχει ήδη χαραχθεί και οριοθετείται από τη συνέχιση των μεταρρυθμίσεων, τη δημοσιονομική εξυγίανση και την εκπλήρωση των υπεσχημένων σε κοινωνικό επίπεδο.

Το στίγμα αυτό έσπευσε άλλωστε να δώσει αμέσως μετά τα αποτελέσματα των εκλογών ο ίδιος ο πρωθυπουργός κ. Κ. Καραμανλής, τονίζοντας ότι ο φαύλος κύκλος των προεκλογικών παροχών, που αποσταθεροποιούν την οικονομία και εν συνεχεία οδηγούν σε νέα σκληρά μέτρα, έχει κλείσει οριστικά. Θέση, που ικανοποιεί απόλυτα το οικονομικό επιτελείο, παράγοντες του οποίου τόνιζαν ότι η ολοκλήρωση των μεταρρυθμίσεων είναι εκείνη που θα αποφέρει καρπούς στο τέλος της τετραετίας, επιτρέποντας στην κυβέρνηση να αποκομίσει σημαντικά οφέλη από την αυξημένη αξιοπιστία της.

Κατόπιν αυτών η υψηλή ανάπτυξη, η μείωση της ανεργίας, η ενίσχυση της ανταγωνιστικότητας, αλλά και η αποτελεσματική διαχείριση του ΚΠΣ θα εξακολουθήσουν να αποτελούν τους βασικούς στόχους της οικονομικής πολιτικής της κυβέρνησης, παράλληλα βεβαίως με την ορθή εκτέλεση του νέου προϋπολογισμού. Η συνέχιση των αποκρατικοποιήσεων και η πάταξη της φοροδιαφυγής θα αποτελέσουν τους καταλύτες υλοποίησης του Προγράμματος Σταθερότητας, ενώ ο επενδυτικός νόμος και οι ΣΔΙΤ θα μετρήσουν την απήχηση της κυβέρνησης στον επιχειρηματικό χώρο.

Σε αυτά, πάντως, δεν περιλαμβάνεται το μεταρρυθμιστικό τρίπτυχο που συνθέτει το ασφαλιστικό, η νέα διοικητική δομή και η συνταγματική μεταρρύθμιση που έχουν ήδη παραπεμφθεί για την επόμενη κυβέρνηση. Αντιθέτως περιλαμβάνεται η μάχη που καλείται αναγκαστικά να δώσει η κυβέρνηση με την ΕΕ, σε ό,τι αφορά την αναθεώρηση του ΑΕΠ από την οποία θα κριθούν και οι οριστικές επιπτώσεις που μπορεί να υπάρξουν στα κονδύλια του Δ' ΚΠΣ

Ακριβώς για τους λόγους αυτούς, ο υπουργός Οικονομίας κ. Γ. Αλογοσκούφης θεωρεί ότι στο διάστημα που μεσολαβεί μέχρι τις βουλευτικές εκλογές η κυβέρνηση θα πρέπει να προσδώσει βάθος στις προσδοκίες αγοράς και πολιτών για ριζικές διαρθρωτικές αλλαγές, που δεν θα πυροδοτούν κοινωνικές αντιδράσεις. Εγχείρημα κάθε άλλο παρά εύκολο, δεδομένου ότι η επίτευξή του προϋποθέτει την υλοποίηση της κυβερνητικής δέσμευσης για ενίσχυση της επιχειρηματικότητας, των επενδύσεων και του κοινωνικού κράτους, μέσα - όμως - στα πλαίσια ενός αυστηρά περιορισμένου και ευρωπαϊκά επιτηρούμενου προϋπολογισμού. Ετσι, ακόμα και μέτρα που έχουν σαφή κοινωνικό χαρακτήρα, όπως η μείωση των φορολογικών συντελεστών για τα φυσικά πρόσωπα, είναι δυνατόν να πέσουν στο κενό, εάν δεν συνοδευτούν από ουσιαστικές διαρθρωτικές αλλαγές, σύμφωνα με τον αρχικό σχεδιασμό της κυβέρνησης.

Αντίστοιχη παραμένει η θέση του οικονομικού επιτελείου και σε ό,τι αφορά την αντιμετώπιση των πάσης φύσεως αιτημάτων των κοινωνικών και παραγωγικών φορέων, στους οποίους θα πρέπει να επισημαίνεται ότι είναι αδύνατη κάθε παροχή που θα ξεπερνά τα όρια αντοχής του προϋπολογισμού. Βεβαίως, τα πράγματα είναι πιθανόν να τροποποιηθούν κάπως, στην περίπτωση που εγκριθεί πλήρως από την Eurostat η αναθεώρηση του ΑΕΠ. Εάν αυτό συμβεί το έλλειμμα θα μειωθεί αυτομάτως στο 1,9% και θα δώσει στην κυβέρνηση τη δυνατότητα μιας κάποιας χαλάρωσης. Αυτό όμως δεν πρόκειται να συμβεί πριν από την ερχόμενη Ανοιξη.

Σημαντικά περιθώρια ελιγμών προσδίδει πάντως στην κυβέρνηση ο προσεκτικότερος σχεδιασμός της κατανομής των πόρων του Δ' ΚΠΣ, μέσω του οποίου θα υποστηριχθούν περιοχές και προγράμματα που παρουσιάζουν σήμερα το μεγαλύτερο έλλειμμα παροχών. Δεν είναι καθόλου τυχαίο που το 80% των πόρων κατευθύνεται στην περιφέρεια, με τους τομείς των υποδομών και της παιδείας να αναμένουν σημαντικότατη αύξηση του μεριδίου τους.

ΞΕΝΑΚΗΣ ΑΥΤΟΚΙΝΗΤΑ

10ο χλμ. Ρόδου - Λίνδου
Τηλ. 22410 86800

ΤΜΗΜΑ ΜΕΤΑΧΕΙΡΙΣΜΕΝΩΝ

1 MERCEDES ML270, 2700cc, μοντ. 2002, μαύρο. ΠΕΤΡΕΛΑΙΟ.
αερόσακοι οδηγού -συνοδηγού, πλευρικοί αερόσακοι, αερόσακοι κεφαλής, κλιματισμός, ABS , BAS, ESP, navi, δερμάτινο σαλόνι, ηλιοροφή, ηλ. καθίσματα, ηλ. καθρέπτες, ζάντες αλουμινίου, τηλέφωνο, υδρ. τιμόνι, ηλ. παραθ, κεντρ. κλειδ. , ηχοσυστημα

2 MERCEDES CLK 200 , AVANTGARDE ,1800cc, μοντ. 2003, ασημί
αυτόματο, αερόσακοι οδηγού -συνοδηγού, πλευρικοί αερόσακοι, αυτόματος κλιματισμός, ABS , ESP , ASR, δερμάτινο σαλόνι, ηλιοροφή, ζάντες αλουμινίου, υδρ. τιμόνι, ηλ. παραθ, κεντρ. κλειδ. , ηχοσυστημα

3 AUDI TT COUPE 1.8T (150hp), μοντ. 2006, ασημί.
αερόσακοι οδηγού -συνοδηγού,πλευρικοί αερόσακοι, ABS, υδρ. τιμόνι, ηλ. παραθ, κεντρ. κλειδ, σπορ ανάρτηση,πίσω σπουλερ,ζάντες αλουμινίου , ηχοσύστημα

4 AUDI TT 1800cc, TURBO QUATTRO 225 HP, μοντ. 2003, μπλέ.
αερόσακοι οδηγού -συνοδηγού, πλευρικοί αερόσακοι, αερόσακοι κεφαλής, αυτόματος κλιματισμός, ABS με BAS, ESP με ASR, trip computer, δερμάτινο σαλόνι, ζάντες αλουμινίου, υδρ. τιμόνι, ηλ. παραθ, κεντρ. κλειδ, προβ. ομίχλης , συναγερμός, ηχοσύστημα

5 AUDI TT 1800cc, TURBO QUATTRO 265 HP, μοντ. 2000, ασημι.
αερόσακοι οδηγού -συνοδηγού, πλευρικοί αερόσακοι, αερόσακοι κεφαλής, αυτόματος κλιματισμός, ABS με BAS, ESP με ASR, trip computer, δερμάτινο σαλόνι, ζάντες αλουμινίου, υδρ. τιμόνι, ηλ. παραθ, κεντρ. κλειδ, προβ. ομίχλης , συναγερμός, ηχοσύστημα

6 VW GOLF GT 170HP, μοντ. 2006, μαύρο.
αερόσακοι οδηγού -συνοδηγού, πλευρικοί αερόσακοι, αερόσακοι κεφαλής, αυτόματος κλιματισμός, ABS με BAS, ESP με ASR, ζάντες αλουμινίου, υδρ. τιμόνι, ηλ. παραθ, κεντρ. κλειδι, προβ. ομίχλης ηχοσυστημα

7 MITSUBISHI PAJERO PININ, 2000cc, 129HP, μοντ. 2001, μαύρο/ασημί.
αερόσακος οδηγου - συνοδηγού, ABS, SRS, air condition, ηλ. οροφή, ζάντες αλουμ., υδρ. τιμόνι, ηλ. παραθ, κεντρ. κλειδ, σκαλοπάτια, συναγερμός, ηχοσύστημα.

8 VW CADDY KOMBI 2000cc, ΠΕΤΡΕΛΑΙΟ
αερόσακοι, clima, ABS,TCS, υδρ. τιμόνι, ηλ. παραθ, ηχοσύστημα.

9 LAND ROVER FREELANDER 1800cc, μοντ. 2001, σαμπανιζέ.
αερόσακοι, air condition, ABS, ESP, ηλ. ηλιοροφή, ζάντες αλουμινίου, υδρ. τιμόνι, ηλ. παραθ, κεντρ. κλειδ, ηχοσύστημα.

10 ROVER MGTF 1600cc, μοντ. 2003, κόκκινο.
αερόσακοι, air condition, ABS, ζάντες αλουμινίου, υδρ. τιμόνι, ηλ. παραθ, κεντρ. κλειδ, ηχοσύστημα.

11 SUZUKI GRANT VITARA 1600cc, μοντ. 2004, ασημι.
αερόσακοι, air condition, ABS, ζάντες αλουμινίου, υδρ. τιμόνι, ηλ. παραθ, κεντρ. κλειδ, κατσαδόρος, ηχοσύστημα.

12 TOYOTA CELICA 1800cc, μοντ. 1999, ασημι.
αερόσακοι, air condition, ABS, ζάντες αλουμινίου, υδρ. τιμόνι, ηλ. παραθ, κεντρ. κλειδ, σποιλερ, συναγερμός, ηχοσύστημα.

13 VW GOLF 1400cc, FSI 90HP, μοντ. 2006, ασημι.
αερόσακοι οδηγού -συνοδηγού, πλευρικοί αερόσακοι, αερόσακοι κεφαλής,climatic, ABS, ASR, υδρ. τιμόνι, ηλ. παραθ, κεντρ. κλειδ, ηχοσύστημα.

14 MERCEDES C180, 1800cc, μοντ. 1997, μπλέ.
αερόσακος οδηγού-συνοδηγού, πλευρικοί αερόσακοι, clima, ABS, ASR, ζάντες αλουμινίου, υδρ. τιμόνι, ηλ. παραθ, κεντρ. κλειδ, ηχοσύστημα.

15 BMW 316 1600cc, μοντ.1998, μαύρο.
αερόσακος οδηγού-συνοδηγού, clima, ABS,ASC, ηλ. ηλιοροφή, ζάντες αλουμινίου, υδρ. τιμόνι, ηλ. παραθ, κεντρ. κλειδ, ηχοσύστημα.

16 CITROEN PLURIEL SENSODRIVE 1600cc, μοντ. 2004, μπλέ.
αυτόματο -σειριακό, ABS, clima,4 αερόσακοι, ζάντες αλουμινίου, υδρ. τιμόνι, ηλ. παραθ, κεντρ. κλειδ, ηχοσύστημα.

17 VW GOLF GENERATION 1600cc, μοντ. 2002, μπλέ.
4 αερόσακοι , ABS, clima, ζάντες αλουμινίου, υδρ. τιμόνι, ηλ. παραθ, κεντρ. κλειδ, ηχοσύστημα.

18 ALFA ROMEO 156, 1600cc, μοντ. 11/2001, ανθρακί.
αερόσακοι , ABS, clima, υδρ. τιμόνι, ηλ. παραθ, κεντρ. κλειδ, προβ. ομίχλης, ηχοσύστημα.

19 BMW 316 1600cc, μοντ. 1999, λευκό.
αερόσακοι, ABS, clima, φιμέ τζάμια, δερμάτινο σαλόνι, ηλιοροφή, ζάντες αλουμινίου, υδρ. τιμόνι, ηλ. παραθ, κεντρ. κλειδ, ηχοσύστημα.

20 HYUNDAI COUPE 1600cc, μοντ. 2003. αερόσακος οδηγού - συνοδηγού , air condition, ζάντες αλουμινίου, υδρ. τιμόνι, ηλ. παραθ, κεντρ. κλειδ, ηχοσύστημα.

21 HONDA ACCORD 1600cc, μοντ. 2001, μπλέ.
αερόσακος οδηγού-συνοδηγού, δερμάτινο σαλόνι, ABS, air condition, υδρ. τιμόνι, ηλ. παραθ, κεντρ. κλειδ, ηχοσύστημα.

21 LANCIA Y PLATINO 1400cc, μοντ. 2004, μπεζ.
8 αερόσακοι, δερμάτινο σαλόνι, ABS, clima, υδρ. τιμόνι, ηλ. παραθ, κεντρ. κλειδ, ηχοσύστημα.

22 OPEL VECTRA SPORT 1600cc, μοντ. 2001, μαύρο.
αερόσακος οδηγού-συνοδηγού, πλευρικοί αερόσακοι, δερμάτινο σαλόνι, ABS, air condition, υδρ. τιμόνι, ζάντες αλουμινίου, ηλ. παραθ, κεντρ. κλειδ, ηχοσύστημα.

23 VW GOLF 1400cc, μοντ. 2002, μπλέ.
4 αερόσακοι, air condition, ABS υδρ. τιμόνι,ζάντες αλουμινίου, ηλ. παραθ, κεντρ. κλειδ, συναγερμός και ηχοσύστημα.

24 VW POLO SPORTLINE 101 HP 1400cc, μοντ. 2002, ασημί.
4 αερόσακοι, ABS, climatronic, ηλ. ηλιοροφή, υδρ. τιμόνι, ηλ. παραθ, κεντρ. κλειδ, συναγερμός, ηχοσύστημα.

25 VW POLO 1400cc, μοντ. 2002, μπλέ. ΑΥΤΟΜΑΤΟ
αερόσακοι, air condition, ABS, υδρ. τιμόνι, ηλ. παραθ, κεντρ. κλειδ, ηχοσύστημα.

26 VW BORA 1600cc, μοντ. 1999, ασημί.
αερόσακος οδηγ.-συνοδηγ., πλευρικοί αερόσακοι, ABS, air condition, υδρ. τιμόνι, ηλ. παραθ, κεντρ. κλειδ, ηχοσύστημα.

27 NISSAN ALMERA 1600cc, μοντ. 1999, ασημί. ΑΥΤΟΜΑΤΟ.
αερόσακοι, air condition, ABS, υδρ. τιμόνι, ηλ. παραθ, κεντρ. κλειδ, ηχοσύστημα.

28 TOYOTA CELICA 1800cc, μοντ. 1996, κόκκινο.
air condition, ζάντες αλουμινίου, υδρ. τιμόνι, ηλ. παραθ, κεντρ. κλειδ, ηχοσύστημα.

29 RENAULT MEGANE 1400cc, μοντ. 2001, ασημί.
4 αερόσακοι, ABS, air condition, υδρ. τιμόνι, ζάντες αλουμινίου, ηλ. παραθ, κεντρ. κλειδ, ηχοσύστημα.

30 OPEL ASTRA 1400cc, μοντ. 1998, ασημί.
αερόσακοι, air condition, υδρ. τιμόνι, ζάντες αλουμινίου, ηλ. παραθ, κεντρ. κλειδ, ηχοσύστημα.

31 RENAULT MEGANE 1400cc, μοντ. 2000, ασημί.
4 αερόσακοι, ABS, air condition, υδρ. τιμόνι, ζάντες αλουμινίου, ηλ. παραθ, κεντρ. κλειδ, ηχοσύστημα.

32 MERCEDES 190 E 1800cc, μοντ. 1993, ασημί
αερόσακος οδηγού, ABS, ηλιοροφή, υδρ. τιμόνι, ζάντες αλουμινίου, ηλ. παραθ, κεντρ. κλειδ, ηχοσύστημα.

33 FIAT MAREA 1242cc, μοντ. 2000, ασημι.
αερόσακος οδηγού - συνοδηγού, air condition, υδρ. τιμόνι, ηλ. παραθ, κεντρ. κλειδ, ηχοσύστημα.

34 OPEL OMEGA 2000cc, μοντ. 1997, μπλέ.
αερόσακος οδηγού-συνοδηγού, ABS, air condition, δερμάτινο σαλόνι, υδρ. τιμόνι, ηλ. παραθ, κεντρ. κλειδ, ηχοσύστημα.

35 FIAT PANDA 1200cc μοντ. 2004, σιελ.
αερόσακος οδηγού-συνοδηγού, air condition, υδρ. τιμόνι, ηλ. παραθ, κεντρ. κλειδ, ηχοσύστημα.

36 DAEWOO LANOS EXTREME 1300cc, μοντ. 2000, μπορντώ.
air condition, υδρ. τιμόνι, ζάντες αλουμινίου, ηλ. παραθ, κεντρ. κλειδ, προβ. ομίχλης, αεροτομή, ηχοσύστημα.

37 SEAT CORDOBA 1400cc, μοντ. 1999, μπορντώ.
air condition, υδρ. τιμόνι, ζάντες αλουμινίου, ηλ. παραθ, κεντρ. κλειδ, ηχοσύστημα.

38 VW POLO VARIANT 1400cc, μοντ. 1999, μπλέ.
αερόσακος οδηγού, υδρ. τιμόνι, ζάντες αλουμινίου, ηλ. παραθ, κεντρ. κλειδ, ηχοσύστημα.

39 ALFA ROMEO 146, 1400cc, μοντ. 1997, μπορντώ.
υδραυλικό τιμόνι, αερόσακος οδηγού, κεντρικό κλείδωμα, ηλ. παραθ, ηχοσύστημα.

40 TOYOTA COROLLA 1300cc, μοντ. 1997, μπλέ.
air condition, ABS, αερόσακοι, υδραυλικό τιμόνι, κεντρικό κλείδωμα, ηλ. παραθ, ηχοσύστημα.

41 CITROEN SAXO 1100cc, μοντ.2000,ασημί
air condition, κεντρικό κλείδωμα, ηλ. παραθ, ζάντες αλουμινίου, αεροτομή, ηχοσύστημα.

42 FIAT PUNTO 1242cc, μοντ. 2000,κόκκινο.
air condition,αερόσακος, υδραυλικό τιμόνι, ζάντες αλουμινίου, ηλ. παραθ, κεντρ. κλειδ, ηχοσύστημα.

43 VW POLO 1400cc, μοντ. 1997, λευκό.
υδρ. τιμόνι, ζάντες αλουμινίου, ηλ. παραθ, κεντρ. κλειδ, ηχοσύστημα.

44 FIAT PUNTO 1242cc, μοντ. 2001,κόκκινο.
air condition, αερόσακος οδηγού, ηλ. παραθ, κεντρ. κλειδ, ηχοσύστημα.

45 HYUNDAI ACCENT 1342cc, μοντ. 1998, μπλέ. ΑΥΤΟΜΑΤΟ
air condition, υδραυλικό τιμόνι, ηλ. παραθ, κεντρ. κλειδ, ηχοσύστημα.

46 DAEWOO MATIZ 800cc, μοντ. 2002, πράσινο.
air condition, υδραυλικό τιμόνι, κεντρικό κλείδωμα, ηλ. παραθ, ηχοσύστημα.

47 CITROEN SAXO 1100cc, μοντ.1998,ασημί
air condition, κεντρικό κλείδωμα, ηλ. παραθ, ηχοσύστημα.

48 DAEWOO MATIZ 800cc, μοντ. 2000, μπλέ.
air condition, υδραυλικό τιμόνι, κενρικό κλείδωμα, ηλ. παράθυρα, ηχοσύστημα.

49 FIAT SEICENTO 1100cc, μοντ. 2001, λαχανί.
air condition, ηλ. παραθ, κεντρ. κλειδ, ηχοσύστημα.

50 FIAT SEICENTO 1100cc, μοντ. 2001, λαχανί.
air condition, ηλ. παραθ, κεντρ. κλειδ, ηχοσύστημα.

51 FIAT SEICENTO 1100cc, μοντ. 2001, λευκό.
air condition, ηλ. παραθ, κεντρ. κλειδ, ηχοσύστημα.

52 SUZUKI SWIFT 1000cc, μοντ. 1996, κόκκινο.
κεντρ. κλειδ, ηλ παραθ, ηχοσύστημα

53 RENAULT TWINGO, 1200cc, μοντ.1997, πράσινο.
ηχοσύστημα.

54 VW GOLF 1400cc, μοντ. 1993, μπλέ.
κεντρικό κλείδωμα, ηλ. παράθυρα, ζάντες αλουμινίου, ηχοσύστημα

55 SUZUKI SWIFT 1000cc, μοντ. 1996, κόκκινο.
κεντρ. κλειδ, ηλ παραθ, ηχοσύστημα

56 FIAT SEICENTO OPEN TOP 900cc, μοντ. 2001, λευκό.
ηλ. παραθ, κεντρ. κλειδ, ηχοσύστημα.

ΕΠΑΓΓΕΛΜΑΤΙΚΑ

1 TOYOTA HILUX 4x4, 2,5 , μοντ. 2004, πράσινο (ΠΕΤΡΕΛΑΙΟ)
αερόσακος οδηγ.-συνοδηγ., air condition, υδρ. τιμόνι, ζάντες αλουμ., πακέτο χρωμίου, κουβούκλιο, ηλ. παραθ, κεντρ. κλειδ, ηχοσύστημα.

2 VW TRANSPORTER 1900cc TD, λευκό. ΠΕΤΡΕΛΑΙΟ (ΜΑΚΡΥ ΣΑΣΙ)
υδραυλικό τιμόνι

3 VW TRANSPORTER 1900cc TD, λευκό. ΠΕΤΡΕΛΑΙΟ (ΚΟΝΤΟ ΣΑΣΙ)
υδραυλικό τιμόνι

ΑΓΟΡΕΣ - ΠΩΛΗΣΕΙΣ - ΑΝΤΑΛΛΑΓΕΣ
ΜΕΤΑΧΕΙΡΙΣΜΕΝΩΝ - ΑΥΤΟΚΙΝΗΤΩΝ

ΑΠΟ 0% ΠΡΟΚΑΤΑΒΟΛΗ
ΚΑΙ ΔΟΣΕΙΣ ... ΣΤΑ ΜΕΤΡΑ ΣΑΣ

xm1687

Για αποδοχή πρωτοβουλίας για το Κυπριακό

Κάλεσμα Ρεν προς Τουρκία

Είναι η τελευταία ευκαιρία για την Αγκυρα, τόνισε

Έκκληση στην Τουρκία να αποδεχθεί την πρωτοβουλία της φινλανδικής προεδρίας για το Κυπριακό, ώστε να μην υπάρξει εμπλοκή στις ενταξιακές διαπραγματεύσεις έκανε ο επίτροπος για τη διεύρυνση. Ο Όλι Ρεν είπε ότι ίσως πρόκειται για την τελευταία ευκαιρία.

«Ισως να είναι το τελευταίο παράθυρο ευκαιρίας που θα μας παρουσιαστεί για αρκετά χρόνια και δεν πρέπει να χάσουμε αυτή την ευκαιρία».

Ο Φινλανδός αξιωματούχος είπε ότι η Κομισιόν αποδέχεται πλήρως και στηρίζει το σχέδιο της φινλανδικής προεδρίας, το οποίο -όπως χαρακτηριστικά σημείωσε- είναι το μοναδικό σχέδιο που υπάρχει.

Ο υπουργός Εξωτερικών της Τουρκίας δήλωσε ότι στηρίζει το σχέδιο της φινλανδικής προεδρίας, δίνοντας έμφαση στην άρση του οικονομικού αποκλεισμού των Τουρκοκυπρίων.

Ο Αμπντουλάχ Γκιουλ έριξε τους τόνους στο θέμα που δημιουργήθηκε με την Γενοκτονία των Αρμενίων και τη Γαλλική Εθνοσυνέλευση, εκφράζοντας απλά τη λύπη του. Παράλληλα, είπε ότι το συγκεκριμένο γαλλικό νομοσχέδιο μπορεί να μην γίνει ποτέ νόμος.



Ο Όλι Ρεν με τον Τούρκο υπουργό Εξωτερικών Αμπντουλάχ Γκιουλ

Ο Γκιουλ αναφέρθηκε και στο θέμα του άρθρου 301 του ποινικού κώδικα που προβλέπει ποινή φυλάκισης για όσους προσβάλουν την «τουρκικότητα» του κράτους, σημειώνοντας ότι το θέμα παρακολουθείται και θα γίνουν οι αλλαγές που είναι απαραίτητες.

Παρών στην κοινή συνέντευξη Τύπου και ο υπουργός Εξωτερικών της Φινλανδίας. Ο ίδιος αναφέρθηκε ιδιαίτερα στην εποικοδομητική στάση που επιδεικνύουν όλες οι ενδιαφερόμενες πλευρές στις «δύσκολες» διαπραγματεύσεις που βρίσκονται σε εξέλιξη προκειμένου να ξεπεραστεί το αδιέξοδο.

Ο Έρκι Τουομιόγια κράτησε τα χαρτιά του κλειστά για την πορεία των διαβουλεύσεων και περιορίστηκε να δηλώσει ότι δεν είναι προς όφελος καμίας πλευράς να υπάρξει αποτυχία.

Σε ερώτηση για την προθεσμία που έχει τεθεί στην Τουρκία για την εφαρμογή του της Τελωνειακής Ένωσης, ο Φινλανδός ΥΠΕΞ είπε: «δεν έχει υπάρξει καμία αλλαγή στις αποφάσεις της ΕΕ οι οποίες παραμένουν στο τραπέζι».

Παπαδόπουλος: Αναμενόμενο το παρασκήνιο

Ο πρόεδρος της Κύπρου Τάσσος Παπαδόπουλος αντέδρασε από την πλευρά του, υποστηρίζοντας πως είναι αναμενόμενο να εκτυλίσσεται παρασκήνιο γύρω από τη φινλανδική πρόταση για την επιστροφή της Αμμοχώστου, σημειώνοντας ότι η κυπριακή κυβέρνηση βρίσκεται σε συνεχή επαφή με τη φινλανδική και ότι πάει στη Σύνοδο Κορυφής της ΕΕ έχοντας πίσω του τον κυπριακό λαό.

Σχολιάζοντας την πρόταση του Τούρκου υπουργού Εξωτερικών Αμπτουλάχ Γκιούλ για παρουσία και του Τουρκοκύπριου ηγέτη Μεχμέτ Αλί Ταλάτ στη Σύνοδο Κορυφής ο Πρόεδρος της Δημοκρατίας ανέφερε ότι το θέμα της Αμμοχώστου καθορίζεται από τα ψηφίσματα των Ηνωμένων Εθνών και είναι η μόνη περιοχή της Κύπρου που τελεί αποκλειστικά υπό την αρμοδιότητα του τουρκικού στρατού.

Ο Κύπριος πρόεδρος είπε ότι ακόμα δεν έχει προταθεί συνάντηση της Ελληνοκυπρίων με την τουκροκυπριακή ηγεσία.

Η κυπριακή κυβέρνηση δεν αποδέχεται οποιανδήποτε πρόταση που δεν περιλαμβάνει την επιστροφή των Βαρωσίων στους νόμιμους κατοίκους της, δήλωσε από την πλευρά του ο Κύπριος κυβερνητικός εκπρόσωπος, Χριστόδουλος Πασιαρδής.

Στη συνταξιοδότηση ανδρών-γυναικών

Εξίσωση των ορίων ηλικίας

Αλλαγές μέσα στην επόμενη διετία

Αναπόφευκτη θα είναι, αργά ή γρήγορα, η εξίσωση των ορίων ηλικίας συνταξιοδότησης ανδρών και γυναικών στο Δημόσιο, υποστήριξε τη Δευτέρα ο Ν.Αναλυτής, πρόεδρος της Επιτροπής Εμπειρογνωμόνων για το Ασφαλιστικό.

Η Ευρωπαϊκή Επιτροπή θεωρεί αντίθετη με την κοινοτική νομοθεσία τη δυνατότητα πρόωρης συνταξιοδότησης των γυναικών στο Δημόσιο και έχει αρχίσει τη διαδικασία παραπομπής της Ελλάδας στο Ευρωπαϊκό Δικαστήριο.

Η κυβέρνηση από τη μία πλευρά υπεράσπισε το υφιστάμενο καθεστώς αλλά από την άλλη αφήνει ανοιχτό το ενδεχόμενο να προσαρμοστεί αργότερα στο αίτημα των Βρυξελλών.

Χθες, Τρίτη, ο κυβερνητικός εκπρόσωπος Θ.Ρουσόπουλος δήλωσε ότι «εξαντλούμε όλα τα νομικά και λοιπά μέσα, δεδομένου ότι η ελληνική κυβέρνηση δεν κάνει αποδεκτή την εξίσωση των ορίων ηλικίας για τη συνταξιοδότηση ανδρών και γυναικών».

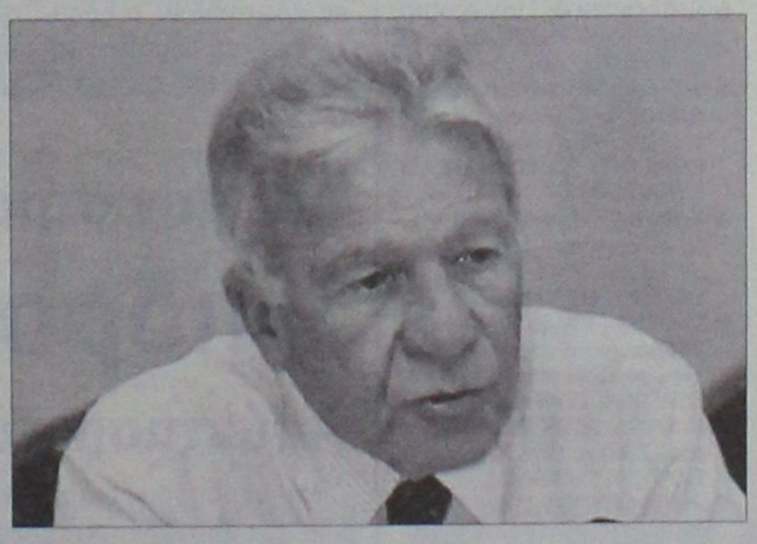

Ο πρόεδρος της Επιτροπής Εμπειρογνωμόνων για το Ασφαλιστικό, Νίκος Αναλυτής

Η υπεύθυνη του Τομέα Απασχόλησης του ΠΑΣΟΚ, Μαρία Δαμανάκη, κατηγόρησε την κυβέρνηση ότι «επανέφερε και πάλι από το παράθυρο -μέσω της λεγόμενης "επιτροπής σοφών" που η ίδια έχει διορίσει- την πρόθεσή της για αύξηση των ορίων ηλικίας συνταξιοδότησης των γυναικών».

Η κ. Δαμανάκη τονίζει ότι πριν από κάθε σκέψη για αλλαγές στη συνταξιοδότηση των γυναικών, είναι αναγκαίο να υπάρξει ένα ολοκληρωμένο δίκτυο στήριξης των γυναικών και της οικογένειας για τη φροντίδα των παιδιών και των ηλικιωμένων. Επίσης, είναι επιβεβλημένο να αναγνωρισθεί ασφαλιστικά η μητρότητα και να πριμοδοτηθούν με ασφαλιστικό χρόνο οι γυναίκες για τη φροντίδα που προσφέρουν στην οικογένεια.

Ο κ. Αναλυτής, που ρωτήθηκε σχετικά από δημοσιογράφους μετά τη συνάντησή του με αντιπροσωπεία του Διεθνούς Νομισματικού Ταμείου, είπε ότι η υπόθεση μπορεί να καθυστερήσει και δύο και τρία χρόνια, αν αφήσουμε να εκδικαστεί στο Ευρωπαϊκό Δικαστήριο, αλλά στο τέλος θεωρεί ότι η Ελλάδα θα κληθεί να προσαρμοστεί στο κοινοτικό δίκαιο.

Ο κ. Αναλυτής αποκάλυψε στην ανεπίσημη συζήτησή του με τους δημοσιογράφους ότι υπάρχει συγκεκριμένος σχεδιασμός για το έργο της Επιτροπής της οποίας προεδρεύει, ενώ όλες οι παράμετροι του συστήματος είναι ανοιχτές.

GM AUTO Special
ΕΙΣΑΓΩΓΕΣ - ΕΜΠΟΡΙΑ - ΑΝΤΑΛΛΑΓΕΣ ΑΥΤΟΚΙΝΗΤΩΝ & ΑΞΕΣΟΥΑΡ

ΓΙΩΡΓΟΣ Π. ΜΥΡΙΑΛΛΑΚΗΣ
Λεωφόρος Ηρακλειδών (δίπλα ταβέρνα "Αντώνης") Ιαλυσός
τηλ. 2241096692 κιν. 6945991030, fax 2241096632
email: info@gmautospecial.gr
site: www.gmautospecial.gr

ΕΙΣΑΓΩΓΕΣ - ΠΩΛΗΣΕΙΣ - ΑΝΤΑΛΛΑΓΕΣ ΜΕΤΑΧΕΙΡΙΣΜΕΝΩΝ ΑΥΤΟΚΙΝΗΤΩΝ

- **MERCEDES A160 1600 cc**, αμόλυβδη, air condition, αερόσακοι, ζάντες αλουμινίου, RCD, κεντρικό κλείδωμα, ABS, ESP, traction control ΕΙΣΑΓΩΓΗ ΓΕΡΜΑΝΙΑΣ
- **MERCEDES C200 ELEGANCE** μοντέλο 2003, 1.800 cc, αυτόματο σειριακό μαύρο μεταλλικό, δερμάτινο σαλόνι μπεζ, τηλέφωνο, klima, ζαντολάστιχα full extra. **ΕΙΣΑΓΩΓΗ ΓΕΡΜΑΝΙΑ**
- **BMW 318 GI Coupe,** μοντέλο 2002, μεταλλικό μπλε, KLIMA, FULL EXTRA. Δερμάτινο σαλόνι, χρώμα πάγου, ζάντες 17', λάστιχα καινούργια, τιμόνι πολλαπλών χρήσεων, ABS, αερόσακοι, τηλεχειρισμός κλειδαριών, ΕΙΣΑΓΩΓΗΣ!!
- **MERCEDES C220 CDI TURBO** (πετρέλαιο) Kompressor μοντέλο 2001-02, μαύρο μεταλλικό, ηλεκτρική ηλιοροφή, klima, τηλέφωνο full super extra.. **ΕΙΣΑΓΩΓΗ ΓΕΡΜΑΝΙΑ**
- **MINI COOPER S,** χρώμα μαύρο μεταλλικό, μοντέλο 2003, δερμάτινο σαλόνι, ζαντολάστιχα, 1600 c.c, 163 PS super extra, **ΕΙΣΑΓΩΓΗ ΓΕΡΜΑΝΙΑΣ.**
- **MG CABRIO** διθέσιο 1600 cc TI, 5000 km μόνο, μαύρο μεταλλικό, 2004-05, δερμάτινο σαλόνι, RCD, ζάντες αλουμινίου, ηλεκτρικά παράθυρα, συναγερμό, αυτόματο κλιματισμό, καινούργιο.
- **MERCEDES SLK 230,** μοντ. 2000, 197PS, ηλεκτρική σκληρή οροφή (hard top), δερμάτινο σαλόνι μαύρο, ζάντες 17", Look 320 AMG, A/C, Navigation DVD, TV, RCD, MP3, αεροτομή, 4 airbags.
- **FORD MAVERIK Jeep,** μοντ. 2002, km μόνο 29.000, 125PS, 2000cc, δερμάτινο μαύρο σαλόνι, σκαλιέρες ανοξείδωτες, ζάντες αλουμινίου, RCD (6άρα), προβολείς ομίχλης, αεροτομή πίσω.
- **SUZUKI VITARA** μοντέλο 2002-3, μπλε ασημί μεταλλικό, 4πορτο, 4X4, 1600 cc,. δερμάτινο σαλόνι μαύρο, ηχοσύστημα, ζάντες αλουμινίου
- **SUZUKI VITARA** 4X4, 1600 cc, 2πορτο, γκρι μεταλλικό, σκαλιέρες
- **BMW 316**, 4πορτο, ασημί μεταλλικό, μοντέλο 2002, 1600 cc, ζαντολάστιχα, RCD, σαλόνι δερματίνη γκρι
- **JEEP KIA SPORTAGE**, μοντέλο 2002, χρώμα γρανιτέ, δερμάτινο σαλόνι, μπάρες ανοξείδωτες, RCD, ζαντολάστιχα
- **BMW Z3**, μοντέλο 2003, δερμάτινο σαλόνι, 1900 cc, ζαντολάστιχα 17", 115 PS, RCD, συναγερμό, air condition, χιλιόμετρα 17.000
- **PEUGEOT cabrio 206,** χρώματος μαύρο μεταλλικό, ζάντες αλουμινίου, 1600cc, 110PS, ηλεκτρική οροφή (hard top μεταλλική), Aircondition, RCD, μοντ. 2002-03.
- **AUDI TT CABRIO** turbo 180 PS, 1800 cc, μοντέλο 2003, κόκκινο, αυτόματο σειριακό, δερμάτινο σαλόνι, klima, ζαντολάστιχα 17", RCD, συναγερμός.
- **PEUGEOT 306, 1400** c.c., 4πορτο, μοντέλο 1998, RCD, MP3, υδραυλικό τιμόνι, συναγερμό.
- **MERCEDES C180**, 1800 cc,. μοντέλο 1995, λευκό χρώμα, elegance, air condition, RCD, ηλεκτρικά παράθυρα και ηλεκ. καθρέφτες, ABS, airbags, αεροτομή, μεταλλικά πιχάκια χρωμίου, πόρτες και προφυλακτήρες.
- **BMW Z3** χρώματος κόκκινο μεταλλικό, μοντέλο 2000, κυβικό 1900, δερμάτινα καθίσματα μαύρα, RCD, ζαντολάστιχα, ηλεκτρική οροφή, κατάσταση άριστη
- **VW POLO** 1400 cc, 4πορτο, χρώματος ανθρακί μεταλλικό, ζαντολάστιχα, υδραυλικό τιμόνι, ηλεκτρικό κλείδωμα, ηλκετρ. τζάμια, ραδιοκασετόφωνο
- **ALFA ROMEO** 146 χρώματος ανθρακί μαύρο μεταλλικό, air condition, ζάντες αλουμινίου, RCD, ηλεκτρικά παράθυρα, κεντρικό κλείδωμα μοντ. '97-'98 κατάσταση άριστη. Τιμή-έκπληξη.
- **HYUNDAI ACCENT**, 1400 cc, μεταλλικό πράσινο λαδί, aircondition, RCD KENWOOD, ηλεκτρικά παράθυρα-κλειδαριές. ΕΥΚΑΙΡΙΑ!!!
- **FIAT TEMBRA**, 1400cc, ασημί μεταλλικό, full service, καινούργια λάστιχα, ηλεκτρικά παράθυρα και κλείδωμα, RCD, τιμή μόνο 2.300 ευρώ.
- **NISSAN PRIMERA** μοντέλο 2001 μπλε μεταλλικό 1600 cc, δερμάτινο σαλόνι, ζαντολάστιχα, RCP, air condition, υδραυλικό τιμόνι.
- **FIAT SEICENTO** μοντέλα από 2001-2002
- **FIAT PUNDO** μοντέλα από 2002-2004
- **FIAT PANDA** μοντέλα από 2003-2004
- **HYUNDAI ATOS** μοντέλα από 2000
- **HYUNDAI GENTS** μοντέλα από 2003
- **NISSAN MICRA** μοντέλα από 2004
- **DAEWOO MATIZ** μοντέλα από 2004
- **CITROEN C3** μοντέλα από 2003
- **NISSAN SERENA** mini bus ΟΚΤΑΘΕΣΙΟ
- **FIAT SCUDO** mini bus ΟΚΤΑΘΕΣΙΟ
- **VW GOLF coupe** δίπορτο, ζάντες αλουμινίου, μεταλ. χρώμα, πράσινο ΕΥΚΑΙΡΙΑ 3,500 ευρώ MONO
- **FIAT PUNDO GT** φτιαγμένο 1400 cc, turbo 200 PS, κίτρινο, ζαντολάστιχα, αιρ κοντίσιον, RCD
- **JEEP CHEROKEE 2,5 lit,** DIESEL, μοντέλο 2002, μαύρο μεταλλικό, λίγα χιλιόμετρα. ΕΥΚΑΙΡΙΑ!!!

ΕΠΑΓΓΕΛΜΑΤΙΚΑ

- **MERCEDES VITO 108 DIESEL,** aircondition, 2 πόρτες πίσω άνοιγμα, μοντέλο 2001, 2400 cc. ΑΡΙΣΤΗ! ΕΙΣΑΓΩΓΗ ΓΕΡΜΑΝΙΑΣ
- **ΗΜΙΦΟΡΤΗΓΟ NISSAN,** κίνηση 4X4, 2400 cc, DIESEL, 2πορτο 1 1/2 καμπίνα, χοντρά ζαντολάστιχα, λευκό.
- **ΗΜΙΦΟΡΤΗΓΟ VW TARRO** ανοικτή καρότσα με κάλυμα, λευκό χρώμα, 2400 cc diesel, δίπορτο
- **VW CADDY ΗΜΙΚΛΟΥΒΑΚΙ, KOMBI,** λευκό, turbo diesel, 1900 cc, 105 PS,. μοντέλο 2002 **ΕΙΣΑΓΩΓΗ ΓΕΡΜΑΝΙΑΣ! ΕΥΚΑΙΡΙΑ!!!**
- **ΚΛΟΥΒΑ TOYOTA HIAGE,** λευκή, μακρύ σασί 2,80 m, ωφέλιμο πίσω, 2.400 cc, Diesel, ΕΙΣΑΓΩΓΗ ΓΕΡΜΑΝΙΑΣ
- **ΚΛΟΥΒΑ VW LT35' DIESEL 2500cc,** λευκή, με μακρύ σασί και χώρο φόρτωσης πίσω καθαρό 3,30 ΕΙΣΑΓΩΓΗΣ ΓΕΡΜΑΝΙΑΣ
- **ΚΛΟΥΒΑ MITSUBISHI,** μακρύ σασί, 2.500 cc DIESEL με σχάρα. ΕΙΣΑΓΩΓΗ ΓΕΡΜΑΝΙΑΣ
- **ΗΜΙΦΟΡΤΗΓΟ VW TARO,** 2400 cc, diesel με HARDTOP κουβούκλιο, λευκό χρώμα. ΕΙΣΑΓΩΓΗ ΓΕΡΜΑΝΙΑ
- **MITSUBISHI L200** 4X4 κίνηση, μπάρες ανοξείδωτες χρώματος σκούρο μπλε μεταλλικό και ασημί, διχρωμία, 2400 cc, diesel. ΕΙΣΑΓΩΓΗ ΓΕΡΜΑΝΙΑΣ

Ολα ετοιμοπαράδοτα.
Σε καταπληκτική κατάσταση

✓ Οι επιλογές των αυτοκινήτων μας εγγυώνται την ποιότητα και την σιγουριά.
✓ Επισκεφθείτε μας πριν αποφασίσετε
✓ Αναλαμβάνουμε την χρηματοδότηση σας με τα χαμηλότερα επιτόκια.
✓ Θα χαρούμε να σας ξεναγήσουμε

Από 0% προκαταβολή έως 72 μην. δόσεις
AE264

Για τις εις βάρος της κυρώσεις από τον ΟΗΕ

Απειλεί η Βόρειος Κορέα

Η χώρα δεν φοβάται τον πόλεμο λέει ο ΥΠΕΞ

Οι κυρώσεις του ΟΗΕ εναντίον της Βορείου Κορέας για την πυρηνική δοκιμή ισοδυναμούν με κήρυξη πολέμου, ανακοίνωσε η κυβέρνηση της χώρας. Προσέθεσε ότι εάν υπάρξει παραβίαση της κυριαρχίας της, η Β.Κορέα θα εξαπολύσει σφοδρή επίθεση.

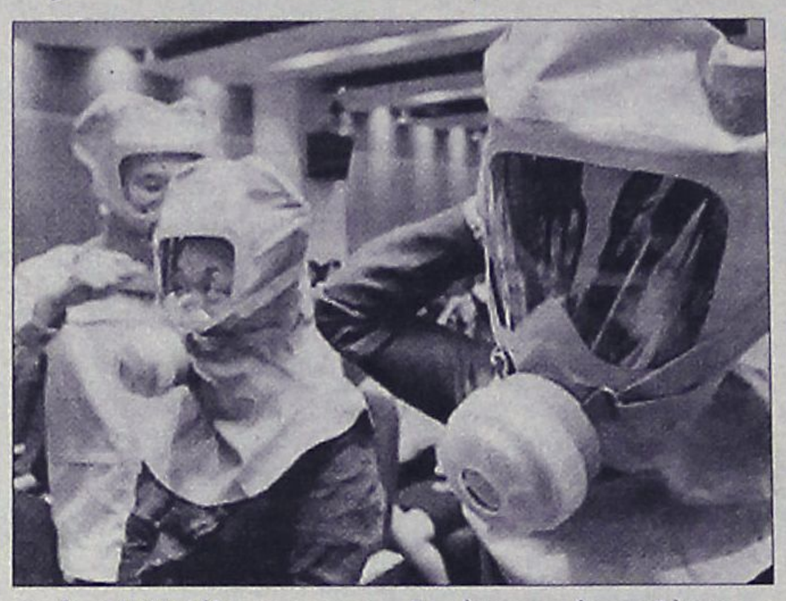

Το βορειοκορεατικό υπουργείο Εξωτερικών σε ανακοίνωσή του τονίζει ότι η χώρα επιθυμεί την ειρήνη, «αλλά δεν φοβάται τον πόλεμο», ενώ καταγγέλλει το ψήφισμα ως αποτέλεσμα της εχθρικής πολιτικής των ΗΠΑ.

«Η απόφαση του Συμβουλίου Ασφαλείας δεν μπορεί να ερμηνευτεί αλλιώς από κήρυξη πολέμου κατά της Λαϊκής Δημοκρατίας της Βορείου Κορέας, καθώς βασίζεται στο σενάριο, σύμφωνα με το οποίο οι ΗΠΑ θέλουν να αφανίσουν το σοσιαλιστικό σύστημα της Κορέας», όπως μετέδωσε βορειοκορεατικό πρακτορείο ειδήσεων KCNA.

Ο εκπρόσωπος του υπουργείου Εξωτερικών της Πιονγκγιάνγκ χαρακτήρισε την πυρηνική δοκιμή «νόμιμο δικαίωμα» ενός ανεξάρτητου κράτους και προειδοποίησε ότι η χώρα του θα αντισταθεί αποφασιστικά σε όσους επιχειρήσουν να παραβιάσουν την κυριαρχία της με την επιβολή κυρώσεων.

Η ανακοίνωση καταλήγει τονίζοντας ότι η Β.Κορέα θα παρακολουθεί στενά τη μελλοντική συμπεριφορά των ΗΠΑ και θα λάβει τα αντίστοιχα μέτρα, χωρίς ωστόσο να τονίζεται ποια θα είναι τα μέτρα αυτά.

Απειλεί και η Ουάσινγκτον

Η Βόρειος Κορέα «θα πληρώσει πολύ ακριβά» την πυρηνική δοκιμή που πραγματοποίησε, προειδοποίησε ο Αμερικανός διαπραγματευτής για το πυρηνικό πρόγραμμα της Πιόνγιανγκ, Κρίστοφερ Χιλ.

«Η Β.Κορέα θα πληρώσει πολύ, πολύ ακριβά αυτή την ανεύθυνη συμπεριφορά της» τόνισε ο Χιλ κατά την άφιξή του στο αεροδρόμιο της Σεούλ, λίγες ώρες μετά την επιβεβαίωση από τις Ηνωμένες Πολιτείες ότι η έκρηξη που κατεγράφη στις 9 Οκτωβρίου ήταν πυρηνική.

Για το καθεστώς του Κοσόβου

Η λύση είναι ακόμη μακριά

Άκαρπες μέχρι σήμερα οι διαπραγματεύσεις

Η Σερβία τάσσεται υπέρ μιας βιώσιμης λύσης στο ζήτημα του καθεστώτος του Κοσόβου, αλλά η διαδικασία των διαπραγματεύσεων για τη διευθέτηση του προβλήματος δεν είναι ακόμη κοντά σε τέτοια έκβαση, δήλωσε ο πρωθυπουργός της Σερβίας Βόισλαβ Κοστούνιτσα.

«Ένα πολύπλοκο πρόβλημα απαιτεί πολύπλοκη λύση, εμείς στηρίζουμε μία βιώσιμη λύση, αλλά νομίζω ότι ακόμη δεν είμαστε κοντά» υπογράμμισε ο πρωθυπουργός της Σερβίας απαντώντας σε ερώτηση αν η λύση στο ζήτημα του Κοσόβου μπορεί να εξευρεθεί έως το τέλος του 2006.



Ο Β.Κοστούνιτσα (δεξιά) με το Χαβιέρ Σολάνα

Ο κ. Κοστούνιτσα, στη διάρκεια κοινής συνέντευξης Τύπου με την τρόικα της Ευρωπαϊκής Ένωσης στο Λουξεμβούργο, εκτίμησε ότι ακόμη και στους λεγόμενους ευκολότερους, απλούστερους τομείς, την αποκέντρωση των εξουσιών, την αναδιοργάνωση των δήμων και την προστασία της θρησκευτικής και πολιτιστικής κληρονομιάς δεν υπήρξε αρκετή πρόοδος στις διαπραγματεύσεις μεταξύ των αντιπροσωπειών της Πρίστινας και του Βελιγραδίου που διεξάγονται στη Βιέννη.

Πρόσθεσε ότι στο νέο Σύνταγμα της Σερβίας καθορίζεται το καθεστώς του Κοσόβου σε συμφωνία με τους διεθνείς κανόνες και αρχές. «Δεν πιστεύω ότι κάποιος θα πρέπει να αλλάξει τα όσα αναφέρονται στο Σύνταγμα της Σερβίας για το Κόσοβο, ό,τι κι αν συμβεί στη διάρκεια των διαπραγματεύσεων» επισήμανε.

Από τον στρατό της Σρι Λάνκα

Επιδρομές κατά ανταρτών

Απάντηση στην επίθεση αυτοκτονίας της Δευτέρας

Με αεροπορικές επιδρομές εναντίον θέσεων των ανταρτών Ταμίλ απάντησε ο στρατός της Σρι Λάνκα στην επίθεση αυτοκτονίας που σημειώθηκε τη Δευτέρα, κατά αυτοκινητοπομπής του Ναυτικού, σκοτώνοντας περίπου 100 ανθρώπους.

Ο Γιον Χάνσεν Μπάουερ έφτασε στη Σρι Λάνκα χθες εν όψει και των συνομιλιών μεταξύ εκπροσώπων της κυβέρνησης και των ανταρτών. Ωστόσο, εκτιμάται ότι το νέο κύμα βίας που ξέσπασε θα καθυστερήσει την έναρξη του διαλόγου.

Μέχρι και χθες, οι Ταμίλ δεν είχαν αναλάβει, ούτε αρνηθεί, την ευθύνη για την επίθεση αυτοκτονίας, κατά την οποία τουλάχιστον 97 άνθρωποι -στην πλειονότητά τους ναύτες- έχασαν τη ζωή τους και άλλοι 100 τραυματίστηκαν.

Η επίθεση έγινε με παγιδευμένο με εκρηκτικά φορτηγό, που συγκρούστηκε με οχήματα της αυτοκινητοπομπής, στην πόλη Χαμπαράνα, βορειοανατολικά της πρωτεύουσας Κολόμπο.



Η επίθεση έγινε κατά αυτοκινητοπομπής του Ναυτικού

αθλητικη ΡΟΔΙΑΚΗ
ΤΕΤΑΡΤΗ 18 ΟΚΤΩΒΡΙΟΥ 2006

ΓΙΑ ΤΡΙΠΟΝΤΟ Η ΡΟΔΟΣ ΣΤΗΝ ΙΕΡΑΠΕΤΡΑ
ΣΕΛ. 25

Επιστροφή στις νίκες!

• Ο Διαγόρας στα πλαίσια της 6ης αγωνιστικής του πρωταθλήματος της Γ΄Εθνικής υποδέχεται στις 16.00 την ομάδα της Ζακύνθου.

• Εκτός δεκαοκτάδας για σήμερα οι Παπαδημήτρης και Στεργαλάς

Με δεκαοκτώ ετοιμοπόλεμους ποδοσφαιριστές ρίχνεται στην μάχη της Γ΄Εθνικής και πάλι ο Διαγόρας . Η 6η αγωνιστική φέρνει στην Ρόδο σήμερα την ομάδα της Ζακύνθου την οποία αντιμετωπίζει ο γηραιός στις 16.00 στο Δημοτικό Στάδιο της πόλης μας. Οι κυανέρυθροι προέρχονται από όχι καλή εμφάνιση και ήττα στην Μυτιλήνη από τον Αιολικό Μυτιλήνης και συνεπώς θέλουν να επανέλθουν στις νίκες και στις επιτυχίες. Αγωνιστικά ο Νταβιέλ Μπατίστα σε σχέση πάντα με τα προηγούμενα παιχνίδια θα έχει ελλείψεις στο ρόστερ του.

-Απών θα είναι οριστικά ο Χρήστος Βελής του οποίου η ταλαιπωρία συνεχίζεται.

-Εκτός από τον Βελή απόντες θα είναι και οι Μανώλης Παπαδημήτρης και Ερνέστο Φερέϊρα.

Ο πρώτος δεν είναι σε καλή κατάσταση τις τελευταίες μέρες ενώ ο δεύτερος ταλαιπωρείται από μια θλάση στον τετρακέφαλο από το ματς με τον Πανηλειακό

-Τραυματίες είναι ακόμα και ο Μάρκος Γκιάτας αλλά και ο Λευτέρης Τέας. Χθες προέκυψε όμως και τραυματισμός του Γιώργου Στεργαλά που αισθάνθηκε τράβηγμα στον προσαγωγό και αποκλείσθηκε από την αποστολή.

-Ενώ στους απόντες συγκαταλέγονται και οι Παναγιώτης Αγγελόπουλος, Κώστας Καλημέρης αλλά και ο Χρήστος Μιχαλάκης

Όλοι οι άλλοι παίκτες προπονήθηκαν με τον Ντανιέλ Μπατίστα και τους συνεργάτες του χθες στο Δημοτικό Στάδιο ενώ θα συναντηθούν σήμερα στις 14.30 για φαγητό και στην συνέχεια ο προπονητής του Διαγόρα θα ανακοινώσει τους έντεκα που κατά πάσα πιθανότητα θα είναι:

-Γκολκίπερ ο Τυράτσκι

-Στην άμυνα οι Παφιάκης, Σαλαμαστράκης, Ρουτζιέρης, Μαΐλης

-Στον χώρο της μεσαίας γραμμής θα αγωνισθούν οι Μοσχής, Σπάρταλης, Παπαδόπουλος, Μπρίτο

-Και στην επίθεση οι Τσιαντούλης, Κοντέων

Τους δεκαοκτώ συμπληρώνουν ακόμα και οι Κεφάλας, Εγκρέσι, Γκέρτσακ, Κοσκινιάτης, Χαριστέας, Λυμπερόπουλος και Βούλγαρης οι οποίοι ίσως και να ξεκινήσουν εάν ο κώουτς της ομάδας κρίνει πώς έτσι πρέπει να γίνει.

Στην ομάδα υπάρχει η πίστη πώς με καλή απόδοση θα φτάσει στην νίκη ο Διαγόρας. Οι παίκτες του δείχνουν σαφή βελτίωση σε σχέση με την εικόνα που παρουσίασαν είναι αποφασισμένοι να παίξουν και καλό ποδόσφαιρο αλλά και να δείξουν καλή εικόνα στον κόσμο που θα πάει σήμερα στο γήπεδο να τους παρακολουθήσει.

Η παρουσία του κόσμου κρίνεται απαραίτητη καθώς χρειάζεται σε τέτοια παιχνίδια η πίεση της εξέδρας και φυσικά η ενίσχυση από τον δωδέκατο παίκτη .

Με καλή εμφάνιση αλλά και με δύναμη και αποφασιστικότητα από την πλευρά των παικτών μέσα στον αγωνιστικό χώρο η επιτυχία είναι πολύ πιθανή.





ΣΤΟΧΟΣ ΤΟΥ ΚΟΛΟΣΣΟΥ ΤΟ ΤΡΙΑ ΣΤΑ ΤΡΙΑ ΜΕ ΙΩΝΙΚΟ ΛΑΜΙΑΣ

ΣΕΛ. 34

Ελαφρύ πρόβλημα...

• Θεραπευτική αγωγή ακολουθεί ο Πέρος, αφού διαπιστώθηκε ότι έχει μια ελαφρά κάκωση μηνίσκου.

• Χθες εγχειρίστηκε με επιτυχία ο Μαχλής στους χιαστούς και σήμερα θα κάνει επέμβαση ο Γαλανός που έχει κύστη στον αυχένα.

Ελαφρά κάκωση μηνίσκου αποδείχτηκε πως υπέστη ο επιθετικός του Κλεάνθη Δημήτρης Πέρος, κάτι που δε δείχνει να είναι ιδιαίτερα ανησυχητικό, μιας και ο παίκτης αυτός ήδη θεραπευτική αγωγή με βάρη προκειμένου να είναι όσο το δυνατόν πιο γρήγορα έτοιμος για τη δύσκολη συνέχεια στο πρωτάθλημα.

Από Δευτέρα θα κάνει πιο εντατικό πρόγραμμα, ενώ από κει και πέρα, ο Ανδρέας Σταύρου θα διαπιστώσει το πότε θα μπορεί να χρησιμοποιήσει χωρίς να ρισκάρει τον εν λόγω ποδοσφαιριστή.

Σε ό, τι αφορά το Μιχάλη Μαχλή, εγχειρίστηκε χθες το πρωί από τον ιατρό Βασίλη Δημητρακόπουλο στους χιαστούς, σε μια επέμβαση που στέφθηκε με απόλυτη επιτυχία, ενώ ο Σταύρος Γαλανός πρόκειται να εγχειριστεί σήμερα, αφού αντιμετωπίζει κύστη στον αυχένα.

Χθες το απόγευμα πραγματοποιήθηκε στο γήπεδο Παραδεισίου αγιασμός για να φύγουν οι κακουχίες που χτύπησαν τον Κλεάνθη το τελευταίο διάστημα και αμέσως μετά ο προπονητής με τους ποδοσφαιριστές βρέθηκαν στο γήπεδο Καλυθιών για να κάνουν την προπόνησή τους.

Η βροχή που έπεφτε δεν επέτρεψε στην ομάδα να προπονηθεί στα Μαριτσά, προκειμένου να μην καταπονηθεί ιδιαίτερα ο αγωνιστικός χώρος και έτσι προτιμήθηκε το γήπεδο στο δήμο της Καλιθέας.



Σήμερα είναι σειρά του Σταύρου Γαλανού να μπει στο χειρουργείο.

Την επόμενη Τετάρτη ο Κλεάνθης θα αντιμετωπίσει το Κερατσίνι εκτός έδρας σε μια ενδιαφέρουσα αναμέτρηση στα πλαίσια της 3ης αγωνιστικής ,στην οποία τόσο οι γηπεδούχοι , όσο και οι φιλοξενούμενοι θα κάνουν ό, τι είναι δυνατόν για να πάρουν την πρώτη τους νίκη στο πρωτάθλημα και να πραγματοποιήσουν την αρχή για μια καλύτερη πορεία στο μέλλον.

Η διοίκηση του Κλεάνθη ευχαριστεί τον ιατρό Βασίλη Δημητρακόπουλο, ο οποίος εγχείρισε τον ποδοσφαιριστή Μαχλή και τον συγχαίρει παράλληλα για την επανεκλογή του στις πρόσφατες νομαρχιακές εκλογές.

Ο πρόεδρος , το διοικητικό συμβούλιο και ο κόσμος δηλώνουν τη συμπαράστασή τους στον Μιχάλη Μαχλή και τον περιμένουν να επιστρέψει γρήγορα, ξανά στους αγωνιστικούς χώρους.

Τέλος, η διοίκηση θέλει να συγχαρεί την Ανδριάνα Μπαφίτη για την επανεκλογή της.

Σήμερα στις Καλυθιές

- Εκεί θα αντιμετωπίσει στις 15.30 ο Ιάλυσος την Δόξα Ψ., στα πλαίσια του Κυπέλλου.

- Τους μικρούς θέλει να ξεκουράσει ο Άκης Δελαπόρτας στο σημερινό αγώνα.



Στις Καλυθιές θα βρεθούν σήμερα οι παίκτες του Ιάλυσου.

Στο γήπεδο των Καλυθιών αγωνίζεται σήμερα ο Ιάλυσος που θα αντιμετωπίσει την τυπικά γηπεδούχο Δόξα Ψ. για το Κύπελλο και ώρα15.30, στον θεσμό που χαρακτηρίζεται από τις εκπλήξεις που πραγματοποιούνται.

Ο προπονητής του Ιάλυσου, Άκης Δελαπόρτας θέλει να ξεκουράσει τους νεαρούς ποδοσφαιριστές και να μην τους χρησιμοποιήσει στον αγώνα με το σύλλογο της Ψίνθου , ενώ θα δώσει και την κατάλληλη ευκαιρία να λάβουν μέρος σ' αυτούς που δεν είχαν παιχνίδια στα πόδια τους.

Οι Γαϊτάνος, Θεοδοσίου, Αξιώτης, Δελαπόρτας και Πάττας δεν αναμένεται να χρησιμοποιηθούν στο σημερινό παιχνίδι από τον τεχνικό της ομάδας ,παρά το ότι θα είναι στην αποστολή, έτσι ώστε να είναι κι αυτοί απόλυτα έτοιμοι για το σημαντικό εντός έδρας αγώνα που θα γίνει την ερχόμενη Τετάρτη κόντρα στη Μαρκό.

Στην εν λόγω αναμέτρηση λοιπόν ο Ιάλυσος θέλει να δώσει συνέχεια στα θετικά αποτελέσματα, πόσο μάλλον όταν θα έχει και τη συμπαράσταση από τους φιλάθλους του που θα τον ενισχύσουν.

Η αλήθεια πάντως είναι ότι ο Άκης Δελαπόρτας είναι ικανοποιημένος από την όλη παρουσία των ποδοσφαιριστών του τόσο στις αναμετρήσεις για το πρωτάθλημα όσο και από το τουρνουά που συμμετείχαν την περασμένη Παρασκευή, αντιμετωπίζοντας κάποιες από τις δυνατότερες ομάδες του νησιού.

Ο μοναδικός ποδοσφαιριστής που δεν περιλαμβάνεται στα σχέδια του προπονητή του Ιάλυσου για τον αγώνα με την ομάδα της Αττικής θα είναι ο Μαριάς, ενώ όλοι οι υπόλοιποι θα δώσουν κανονικά το παρόν στην αναμέτρηση.

Τέλος, να σημειωθεί ότι η Μαρκό έχει μόλις έναν βαθμό στο πρωτάθλημα ενώ στα πλαίσια της 2ης από τον Ερμή Κ. εντός αγωνιστικής είχε ηττηθεί έδρας με 1-0.

TOP CARS
ΕΙΣΑΓΩΓΕΣ ΑΓΟΡΕΣ - ΠΩΛΗΣΕΙΣ -
ΑΝΤΑΛΛΑΓΕΣ ΜΕΤΑΧΕΙΡΙΣΜΕΝΩΝ ΑΥΤΟΚΙΝΗΤΩΝ
Η κορυφαία έκθεση για κορυφαίες επιλογές!
ΠΡΩΤΟΙ ΣΕ ΕΙΣΑΓΩΓΕΣ ΑΥΤΟΚΙΝΗΤΩΝ ΣΤΑ ΔΩΔ/ΣΑ
Ενα χρόνο γραπτή εγγύηση
Από 0-72 δόσεις
1. ΑΓΟΡΑΖΟΥΜΕ το αυτοκίνητό σας
2. Το ΑΝΤΑΛΛΑΣΣΟΥΜΕ με ο,τιδήποτε μοντέλο της αρεσκείας σας
3. ΑΝΑΛΑΜΒΑΝΟΥΜΕ την πώληση του αυτοκινήτου σας ΧΩΡΙΣ ΚΑΜΙΑ ΕΠΙΒΑΡΥΝΣΗ
ΑΕ1677
Έκθεση: Λεωφ. Ηρακλειδών 379, Ιαλυσός
τηλ. (22410)96889, FAX: 22410 96089 κιν. 6972424403

Για τρίποντο στην Ιεράπετρα

• Η Ρόδος αναχώρησε χθες βράδυ για την Κρήτη χωρίς τους Κώστα Κωσταντάκη και Φώτη Μπαλογιάννη .

• Η νίκη και μόνο αυτή είναι ο στόχος των «πρασίνων» στο σημερινό παιχνίδι που ξεκινάει στις 15.00



Ένας απρόοπτος τραυματισμός κράτησε τον Κώστα Κωσταντάκη στην Ρόδο

Αποφασισμένοι να γυρίσουν νικητές είναι οι παίκτες της Ρόδου τους οποίους το πρόγραμμα της 6ης αγωνιστικής τους φέρνει στην Κρήτη να αντιμετωπίζουν την ομάδα του ΟΦ Ιεράπετρας που δεν τα πάει και τόσο καλά στον φετινό μαραθώνιο.

Η Ρόδος όλο αυτό το διάστημα της διακοπής δεν έχασε τον ρυθμό της και αυτό φάνηκε από την διεξαγωγή του τουρνουά στην μνήμη των αείμνηστων προέδρων Βασίλη Παπαβασιλείου και Γιώργου Λαμπάδη που διοργάνωσε η ίδια στο Δημοτικό Στάδιο την περασμένη Παρασκευή.

Στο πρώτο ματς ειδικά και ρυθμό είχε αλλά και πολύ καλό ποδόσφαιρο έπαιξε και αυτό ικανοποίησε όχι μόνο τον Γιώργο Στράντζαλη αλλά και και όλους όσους παραβρέθηκαν εκεί.

Αυτήν την εικόνα θα προσπαθήσει να διατηρήσει και στην Ιεράπετρα σήμερα στις 15.00 με σκοπό να πετύχει μια νίκη σε εκτός έδρας παιχνίδι και να προσθέσει ακόμα τρεις βαθμούς στο ενεργητικό της.

Στον αγωνιστικό τομέα πάντως υπάρχουν απουσίες για την ομάδα του Γιώργου Στράντζαλη αλλά αυτό για μια ομάδα που έχει πολλές επιλογές δεν σημαίνει κάτι το ιδιαίτερο. Υπάρχουν οι λύσεις αλλά και οι τρόποι στην τακτική για να καλυφθούν τα κενά προκειμένου να μην γίνουν αισθητές οι απουσίες. Θα απουσιάσουν καθώς έχουν μείνει εκτός αποστολής σε σχέση με άλλους αγώνες

-Ο Κώστας Κωσταντάκης που τραυματίστηκε, έχει ένα πρήξιμο στο πόδι και κατά συνέπεια για προληπτικούς λόγους δεν μπόρεσε να ακολουθήσει την αποστολή

-Αλλά και ο Φώτης Μπαλογιάννης που για τους γνωστούς λόγους έμεινε στην Ρόδο.

Οι δεκαοκτώ που ταξίδευσαν στην Κρήτη είναι οι Παπαδόπουλος, Κλιάφας, Καντιμοίρης Στ. και Γ., Πάττας, Μακρυδημήτρης, Δανάς, Μποϊλής, Μαλλιάκας, Τρούλης, Ισκάς, Δερμιτζάκης, Ντίξον, Καρκαλέτσης, Κορομπόκης, Φυλακούρης, Μπεμπής και Τριπολίτης.

Η αποστολή επρόκειτο να αναχωρήσει χθες το βράδυ για το Ηράκλειο καιρού επιτρέποντος φυσικά και θα επιστρέψει κανονικά στο νησί μας μιας και ο αγώνας με την ομάδα της Ιεράπετρας θα ξεκινήσει στις 15.00 προκειμένου να διευκολυνθεί συγκοινωνιακά η Ρόδος.

ΟΙ ΑΛΛΟΙ ΑΓΩΝΕΣ

Στα άλλα παιχνίδια της 6ης αγωνιστικής του πρωταθλήματος της Γ΄Εθνικής θα παίξουν

Απόλλων Αθ. – Αχαρναϊκός

ΠΑΟ Βάρδας- Παναχαϊκή

Αγ. Δημήτριος- Πανηλειακός

Παναιτωλικός- Ατσαλένιος

Ηλιούπολη- Αιολικός

Κορωπί- Θύελλα Πατρ.

Θήβα –Βύζας Μεγ.

Προπόνηση για τους παίδες

Οι ποδοσφαιριστές της Μικτής μας ομάδας θα προπονηθούν αύριο στις 2:30 στο ενωσιακό γήπεδο στο Καρακόνερο.

Αύριο, Πέμπτη, θα συνεχίσουν την προετοιμασία τους οι ποδοσφαιριστές της Μικτής μας ομάδας των Παίδων, οι οποίοι καλούνται να βρίσκονται στο ενωσιακό γήπεδο στο Καρακόνερο στις 2:30 το απόγευμα.

Από τους ενωσιακούς προπονητές καλούνται οι παρακάτω:

Λαουδίκος Γεώργιος, Λαουδίκος Χρύσανθος (ΑΕΡΑ), Τσακμακίδης Σπύρος (Διαγόρας Β.), Δραγάτης Αλέξανδρος, Πεταυράκης Τσαμπίκος, Σαρρής Σταύρος (Διαγόρας), Διακάκης Αντώνης, Σαχινίδης Παναγιώτης (Διγενής), Πατινιώτης Στέλιος (Αναγέννηση Ε.), Τσιώνης Χρήστος (Ευαγόρας), Τομάζος Δημήτρης (Ευκλής), Κιλασίν Ερτζάν , Κορμπεκίρ Μουσταφά (Ήλιος), Αλβανός Ιωάννης, Βαρώτσης Σταμάτιος, Γερογιάννης Μιχαήλ (Ιάλυσος), Νικηταράς Παναγιώτης, Σάμαρης Μιχάλης, Χαραλάμπους Χαρ. (Κλεάνθης), Σκυλλαράκης Σάββας (Αγ. Γεώργιος), Αγγελής Χάρης, Πότσος Παναγιώτης (Νίκη Ρόδου), Ξεπαπαδάκης Σωτήρης (Ορφέας), Κυρίτσης Κωνσταντίνος (Αστέρας Π.), Τσουκαλάς Ελευθέριος (Ροδιακός), Παπαντωνίου Αντώνιος, Χατζηπέτρος Στέλιος (Ρόδος), Βάλας Αθανάσιος, Χατζησάββας Σταμάτιος (Αγ. Ισίδωρος), Χάλαντας Πέτρος (Δόξα Ψ.)

Δυνατό ξεκίνημα

-Πίστη από την αρχή για την πρόκριση στην επόμενη φάση του κυπέλλου πρέπει να έχει η Θύελλα σήμερα απέναντι στην Δήμητρα, για να ξεκινήσει με το δεξί στις επίσημες αγωνιστικές τις υποχρεώσεις.

-Στο ουδέτερο γήπεδο της Μαλώνας θα διεξαχθεί ο συγκεκριμένος αγώνας, λόγω τιμωρίας της έδρας των Πυλωνιτών.

Σίγουρα η ομάδα της Δήμητρας είναι βατός αντίπαλος και η πρόκριση στην επόμενη φάση του κυπέλλου για την Θύελλα εφικτή. Όμως δεν αρκεί μόνο αυτό για να καταφέρει ο σύλλογος της Πυλώνας να πάρει την νίκη στο σημερινό παιχνίδι που θα γίνει στην Μαλώνα (3.30 μ.μ.), λόγω τιμωρίας της έδρας των γηπεδούχων.

Πρέπει από την αρχή να πιστέψουν οι παίκτες του Κώστα Ανδριγιαννάκη ότι μπορούν να καταφέρουν να κατακτήσουν την πρόκριση, καθώς στον συγκεκριμένο θεσμό πάντα γίνονται εκπλήξεις. Άλλωστε το σωματείο της Δαματριάς που αγωνίζεται στην τρίτη κατηγορία φέτος δεν έχει τίποτα να χάσει και θα τα δώσει όλα για την πρόκριση. Η συγκεκριμένη αναμέτρηση είναι εξάλλου και ένα καλό τεστ για τους Πυλωνίτες, καθώς βρίσκονται ακόμα στο στάδιο της προετοιμασίας και στο τέλος του μήνα θα δώσουν το πρώτο τους παιχνίδι για το πρωτάθλημα της β' κατηγορία. Ο τεχνικός της Θύελλας δεν θα έχει στην διάθεση του για το σημερινό παιχνίδι τον Τσουκρή που έχει αιμάτωμα στην γάμπα και τον Αϊβάζη που έχει ανειλημμένες υποχρεώσεις. Επίσης δεν θα είναι παρόντες και ο Κανλής με τον Καραμαρία που είναι τιμωρημένοι από πέρσι με 5 και 12 αγωνιστικές αντίστοιχα.



ARENA Soccer Club

Νέες σύγχρονες εγκαταστάσεις στη Ρόδο με χλοοτάπητα 5ης γενιάς.
Το μοναδικό στη Ρόδο.

* γήπεδα 5Χ5
* Αποδυτήρια με ντους
* Καφετέρια με οθόνη 42"
* Internet corner +games
* Ακαδημία ποδοσφαίρου για παιδιά 5-14 ετών υπό την επίβλεψη Διπλωματούχων προπονητών γυμναστών.

Μεγάλος χορηγός η NIKE

Οι εγγραφές άρχισαν!

Πληροφορίες στις εγκαταστάσεις μας στην περιοχή Ηλιούπολη, έναντι Jumbo.
Tel.: 22410 64020, 61911

AE1958

Περιοχή Ηλιούπολη(έναντι JUMBO) / T: 22410 64020, 61911 www.arenasc.gr / info@arenasc.gr



Επιστροφή σήμερα στη ...μπάλα!

«Γκολ τις ευκαιρίες»

Στη συνέντευξη Τύπου που παραχώρησε χθες για τον σημερινό αγώνα με αντίπαλο τη Ρόμα για την τρίτη αγωνιστική των ομίλων του Τσάμπιονς Λιγκ, ο Τροντ Σόλιντ ήταν σαφής. Η ομάδα του θα πρέπει να εκμεταλλευτεί τις ευκαιρίες που θα της παρουσιαστούν ώστε να φύγει από το γήπεδο Καραϊσκάκη με ένα θετικό αποτέλεσμα που θα της δίνει ελπίδες πρόκρισης για την επόμενη φάση.

«Σήμερα είναι το σημαντικότερο παιχνίδι για εμάς μέχρι στιγμής. Ξέρουμε ότι με ένα καλό αποτέλεσμα όλα θα είναι ανοιχτά και, αφού παίζουμε δύο συνεχείς φορές με τη Ρόμα, και μια ισοπαλία θα είναι καλή, αλλά πρέπει να παίρνεις τη νίκη στην έδρα σου κι αυτό θα προσπαθήσουμε να κάνουμε.

Η Ρόμα είναι μεγάλη ομάδα. Το ότι έχασε δεν σημαίνει τίποτε, γιατί και για αυτούς το Τσάμπιονς Λιγκ είναι εντελώς διαφορετικό από το ιταλικό πρωτάθλημα. Είχαμε 14 ημέρες χωρίς πρωτάθλημα και πολλοί από τους παίκτες μου ταξίδευαν και έπαιζαν με τις Εθνικές ομάδες. Είχαμε λίγες ημέρες για να δούμε πώς είναι η κατάστασή τους και ελπίζουμε αυτή η διακοπή να μην έκανε κακό.

Αυτό που υπόσχομαι είναι να κάνουμε το καλύτερο, αλλά δεν ξέρω αν αυτό θα είναι αρκετό. Χρειαζόμαστε και λίγη τύχη», ήταν τα λόγια του Σόλιντ για να συνεχίσει. «Αφού και ο γιός μου αύριο κλείνει τα τέσσερα χρόνια, ελπίζω να είναι καλό σημάδι».

Όσον αφορά για το αν θα κάνει αλλαγές σε σχέση με τα άλλα δύο παιχνίδια είπε: «Δεν μπορούμε να συγκρίνουμε Βαλένθια και Σαχτάρ με τη Ρόμα, γιατί παίζουν διαφορετικό ποδόσφαιρο. Με τη Σαχτάρ ψάχναμε για χώρο, με τη Βαλένθια ήμασταν το αφεντικό στα 3/4 του παιχνιδιού, με τη Ρόμα θα πρέπει να υπάρχει υπομονή και να περιμένουμε ευκαιρίες.

Το στιλ των τριών ομάδων είναι εντελώς διαφορετικό. Δεν ξέρω η δική μας ομάδα πώς θα συμπεριφερθεί κόντρα σε μια ιταλική ομάδα. Ο τρόπος παιχνιδιού δεν θα αλλάξει πολύ, ίσως μόνο η διάταξη. Για παράδειγμα, ο φωτογράφος παίρνει την ίδια φωτογραφία, ακόμη και με διαφορετική κάμερα».

Για το προβάδισμα που αποσπά ο Ολυμπιακός αλλά στη συνέχεια αδυνατεί να το κρατήσει τόνισε: «Δεν είχα ποτέ χρόνο μέσα στο παιχνίδι για να σχεδιάσω αντίδραση, γιατί δεχόμαστε σχεδόν αμέσως το γκολ. Ας ελπίζουμε ότι, αν προηγηθούμε, θα καταφέρουμε να κρατήσουμε το σκορ».

Για το αν ο πρώτος στόχος θα είναι να μη δεχθεί η ομάδα του γκολ πρόσθεσε: «Παίζουμε στην έδρα μας και δεν μπορούμε να περιμένουμε τη Ρόμα στην περιοχή μας. Δεν υπάρχουν μεγάλες διαφορές μεταξύ των δύο ομάδων. Αν έχουμε μια καλή ημέρα, μπορούμε να τους νικήσουμε. Χρειάζεται να βρούμε την ισορροπία μεταξύ άμυνας και επίθεσης. Αν δεν τη βρούμε, μπορεί και να χάσουμε. Μπορεί να παίξουμε ένα καλό παιχνίδι και να χάσουμε, όπως με τη Βαλένθια, μπορεί να κάνουμε ένα κακό παιχνίδι και να νικήσουμε.

Σημειώσαμε 4 γκολ σε δύο παιχνίδια κι αυτό είναι καλό, αλλά δεν είναι καλό το ότι δεχθήκαμε πολλά γκολ, όχι γιατί οι αντίπαλοί μας έπαιξαν καλά, αλλά γιατί δείξαμε έλλειψη αυτοσυγκέντρωσης».

Για τις απουσίες της Ρόμα απάντησε: «Έχει ελλείψεις, αλλά όχι σε δυνατούς παίκτες. Αυτοί που σηκώνουν την ομάδα παίζουν. Είναι από τις κορυφαίες ομάδες του ιταλικού πρωταθλήματος.

Αν παίζαμε στο ιταλικό πρωτάθλημα, δεν ξέρω αν ο Ολυμπιακός θα νικούσε. Συνήθως οι ομάδες που έρχονται από μεγαλύτερα πρωταθλήματα είναι τα φαβορί. Και δεν νομίζω πως, αν λείπει ένας βασικός παίκτης της, θα έχει πρόβλημα να βρει έναν καλό αντικαταστάτη. Ξέρουμε τι πρέπει να κάνουμε και ελπίζω να δείξουμε ότι έχουμε καλή ομάδα».

Ο προπονητής του Ολυμπιακού έκανε ένα σχόλιο και για τον διαιτητή της αναμέτρησης: «Έχει παίξει σε πολλούς αγώνες των ομάδων μου και είναι καλός διαιτητής. Όλοι κάνουν λάθη. Μπορεί να ξεχαστεί να δώσει μια κίτρινη κάρτα, αλλά αυτό είναι κάτι που συμβαίνει».

Τέλος, για το αν είναι το ματς της χρονιάς για τον Ολυμπιακό, κατέληξε: «Είπα ότι είναι το σημαντικότερο παιχνίδι στο Τσάμπιονς Λιγκ. Το αποτέλεσμα θα μας δείξει προς τα πού μπορούμε να πάμε».

Ο ΤΟΠΑΛΙΔΗΣ: *βλέπει τους Έλληνες*

Την αγωνιστική κατάσταση βασικών Ελλήνων παικτών που αγωνίζονται στη Γερμανία, θα έχει την ευκαιρία να διαπιστώσει ιδίοις όμμασι ο Γιάννης Τοπαλίδης.

Το δεξί χέρι του Όττο Ρεχάγκελ θα παρακολουθήσει την Κυριακή (22/10) τον αγώνα της 8ης αγωνιστικής της Μπουντεσλίγκα ανάμεσα στην Άϊντραχτ Φρανκφούρτης του Σωτήρη Κυργιάκου και Γιάννη Αμανατίδη απέναντι στη Νυρεμβέργη.

Ο βοηθός του Γερμανού τεχνικού θα παραβρεθεί και στον αγώνα της Μπόχουμ του Φάνη Γκέκα με αντίπαλο την Καρλσρούη την Τρίτη (24/10), στο πλαίσιο του 2ου γύρου του Κυπέλλου της Γερμανίας.

"Ενα χρόνο εκτός ο Τσεχ"

Ένα χρόνο εκτός αγωνιστικής δράσης θα μείνει ο Πετρ Τσεχ μετά τον σοβαρό τραυματισμό του στο παιχνίδι της Τσέλσι με την Ρέντινγκ, όπως ισχυρίστηκε ο πατέρας του Τσέχου τερματοφύλακα με δηλώσεις του στα αγγλικά ΜΜΕ.

"Ο γιος μου θα μείνει εκτός ποδοσφαίρου για ένα χρόνο. Τη πρώτη στιγμή δεν είχα συνειδητοποιήσει πόσο άσχημα ήταν. Οταν άκουσα την διάγνωση μου κόπηκαν τα πόδια.

Δεν μπορούσα να πιστέψω στα αυτιά μου", είπε χαρακτηριστικά ο Βάσλαβ Τσεχ, ενώ η μητέρα του άσου της Τσέλσι τόνισε ότι ήταν πολύ άσχημο να παρακολουθεί τη φάση του τραυματισμού. Ο Στίβεν Χαντ που κατηγορήθηκε ότι ηθελημένα χτύπησε τον Τσεχ, επέμεινε ότι επρόκειτο για ατύχημα, ενώ σύμφωνα με τους γιατρούς κάθε βιαστική προσπάθεια να επανέλθει ο Τσέχος στην ενεργό δράση μπορεί να αποβεί μοιράια για τη ζωή του, καθώς τέτοιοι τραυματισμοί χρειάζονται έξι μήνες για να ξεπεραστεί ο κίνδυνος υποτροπής.

www.Goalbet.gr
Οι ειδικοί του στοιχήματος προτείνουν... MZT051029(Γ)

αγκάθι

- Ο ρολογάς δεν θέλει να παρανομήσει γιατί έτσι του συμφέρει. Θα πάει με το... ευαγγέλιο μέχρι το καλοκαίρι. Και από 'κει και πέρα θα κάνει εισηγήσεις στη συνέλευση!
- Δεν μας είπε όμως στη συνέλευση όταν πέρασαν οι τροποποιήσεις, τί ψήφισες; Υπέρ αυτών...
- Κατάλαβε τι εισπρακτική κίνηση θα είχε και συνέφερε να τις ψηφίσει...
- Ας εισηγηθεί λιγότερα λεφτά από τις κίτρινες κάρτες και ας μείνουν τα πρόστιμα για παράγοντες και προπονητές. Άντε και τα πρόστιμα των παικτών για διαμαρτυρία.
- Πυρ και μανία ο Σεμπάστιαν με την Κοδριγκτώνος, που του υποσχέθηκαν ψήφους στις εκλογές, αλλά πήρε δεν πήρε εξήντα σταυρούς από τους συναδέλφους του. Καλημέρα σας...

ανέκδοτο

Ένας ηλικιωμένος ζούσε στην Παλαιστίνη. Ήθελε να σκάψει τον κήπο του και να φυτέψει πατάτες, αλλά ήταν πολύ σκληρή δουλειά. Ο γιος του που μπορούσε να τον βοηθήσει ήταν κρατούμενος σε φυλακές στο Ισραήλ. Ο γέρος έγραψε ένα γράμμα στο γιο του και του ανέφερε το πρόβλημά του. Σύντομα, έλαβε την εξής απάντηση:

"ΓΙΑ ΤΟ ΟΝΟΜΑ ΤΟΥ ΘΕΟΥ ΠΑΤΕΡΑ ΜΗ ΣΚΑΒΕΙΣ ΣΤΟΝ ΚΗΠΟ. ΕΚΕΙ ΕΚΡΥΨΑ ΤΑ ΟΠΛΑ".

Στις 4 τα ξημερώματα το επόμενο πρωί μια ντουζίνα ισραηλινοί στρατιώτες εμφανίστηκαν και έσκαψαν όλο τον κήπο χωρίς να βρουν κανένα όπλο.

Μπερδεμένος ο πατέρας γράφει άλλο ένα γράμμα στο γιο του ρωτώντας τον τι συνέβη και τι πρέπει να πράξει,και λαβαίνει την εξής απάντηση:

"Πατέρα, μπορείς να φυτέψεις τις πατάτες σου πλέον. Προς το παρόν μόνο αυτό μπορούσα να κάνω για σένα ..... "

art AND THE CITY

ΕΠΙΜΕΛΕΙΑ
Κυριακή Πετρίδου
kiriaki@rodiaki.gr

Ήταν «ένα μεγάλο φωτεινό καλοκαίρι»

Για το ραδιόφωνο «Λυχνάρι», που κάνει τον απολογισμό του

Τις ευχαριστίες τους για «ένα μεγάλο, φωτεινό καλοκαίρι» εκφράζουν οι συντελεστές του Ραδιοφώνου «Λυχνάρι», κάνοντας απολογισμό.

Σε σχετική επιστολή, αναφέρει τα εξής:

Ένα πολύ πλούσιο και δημιουργικό καλοκαίρι αποχαιρετήσαμε πρόσφατα, εδώ στο Ραδιόφωνο Λυχνάρι 91.4. Πολλοί ήταν οι καλλιτέχνες που μίλησαν, αποκάλυψαν και έδωσαν το δικό τους ξεχωριστό παρών τιμώντας το ραδιόφωνό μας.

Συχνά η αφορμή για τις ξεχωριστές συναντήσεις μας ήταν οι εκδηλώσεις του φετινού καλοκαιριού στη Ρόδο και τα υπόλοιπα νησιά του νομού.

Με αφορμή το φετινό Κύκλο Αρχαίου Δράματος, φιλοξενούμενοι ήταν οι:

Λυδία Κονιόρδου, Χρήστος Λούλης (παράσταση «Πέρσες»), Γιάννης Μπέζος, Φώτης Σπύρου, Θέμης Μουμουλίδης (παράσταση «Όρνιθες»), Γιώργος Αρμένης, Βασίλης Χαραλαμπόπουλος (παράσταση «Θεσμοφοριάζουσες»), Δημήτρης Καμπερίδης, Νίκος Ψαρράς (παράσταση «Ιφιγένεια εν Ταύροις»).

Για την παιδική παράσταση του Εθνικού Θεάτρου «Δον Κιχώτης» συναντήσαμε το σκηνοθέτη Σταύρο Τσακίρη.

Το Ραδιόφωνο Λυχνάρι, ως χορηγός επικοινωνίας, βρέθηκε στους χώρους προβολής ενημερώνοντας καθημερινά τους ακροατές του για το φετινό Ecofilms και μίλησε με τη σκηνοθέτιδα και καλλιτεχνική διευθύντρια του φεστιβάλ, Λουκία Ρικάκη, τον πρόεδρο του Φεστιβάλ Σπύρο Κουβέλη, αλλά και με το μέλος κριτικής επιτροπής και σκηνοθέτη της «Πολίτικης Κουζίνας» Τάσο Μπουλμέτη.

Επιπλέον ως χορηγός επικοινωνίας, το Ραδιόφωνο Λυχνάρι προέβαλλε την 3η Διεθνή Έκθεση Γελοιογραφίας Ρόδου και οι γνωστοί γελοιογράφοι Στάθης (Σταυρόπουλος) και Βαγγέλης Παυλίδης αλλά και οι Έλληνες νικητές των βραβείων, μας μίλησαν για τη ...σοβαρότητα της τέχνης της γελοιογραφίας.

Ο δημοσιογράφος Στέλιος Κούλογλου βρέθηκε στη Ρόδο για το 10 Διεθνές Αντιπυρηνικό Φεστιβάλ Ρόδου και μας ανέπτυξε τις απόψεις του για την εναλλακτική ενέργεια και την παγκόσμια πολιτική κατάσταση. Επίσης, η ακτιβίστρια και αντιπρόεδρος των Γιατρών Καρδιάς Ελένη Σωτηρίου έσπειρε το μήνυμα για ανθρωπιά και προσφορά, μεταφέροντας αρκετές φορές -είτε τηλεφωνικά, είτε παρούσα, την κατάσταση στο Ιράκ και στο Λίβανο. Αποτέλεσμα αυτής της έκκλησης, ήταν να συγκεντρωθεί από τους ακροατές μας, μια αναπάντεχα μεγάλη ποσότητα ιατροφαρμακευτικού υλικού για τους πληγέντες και τους αμάχους.

Μια ιδανική αφορμή για μία ραδιοφωνική συνάντηση με έναν από τους πλέον σημαντικούς στιχουργούς/συγγραφείς μας, τον Μάνο Ελευθερίου, ήταν η κυκλοφορία του βιβλίου «Η γυναίκα που πέθανε δύο φορές». Η συνάντηση αυτή πραγματοποιήθηκε στις αρχές του καλοκαιριού, ενώ προς το τέλος του Σεπτέμβρη ακόμα ένας στιχουργός -μεγάλη προσωπικότητα των γραμμάτων- και δημοσιογράφος , ο Λευτέρης Παπαδόπουλος φιλοξενήθηκε με αφορμή ένα τιμητικό αφιέρωμα για την προσφορά του που έγινε στη Ρόδο. Με μεγάλη μας τιμή υποδεχτήκαμε έναν καταξιωμένο διεθνώς εικαστικό καλλιτέχνη, τον Κωνσταντίνο Ξενάκη, που μας μίλησε βρισκόμενος στη Ρόδο για την αναδρομική του έκθεση στην Πινακοθήκη.

Άλλο ένα αφιέρωμα που έλαβε χώρα στο Θέατρο Μεσαιωνικής Τάφρου αυτό το καλοκαίρι ήταν αυτό για τον πρόσφατα εκλιπόντα Σταύρο Κουγιουμτζή. Η Αιμιλία και η Μαρία Κουγιουμτζή μίλησαν για το σύζυγο, πατέρα και μουσικό Σταύρο Κουγιουμτζή. Το ίδιο απόγευμα συναντήσαμε και τους άλλους δύο συμμετέχοντες του αφιερώματος, τους τραγουδιστές Ζωή Παπαδοπούλου και Κώστα Μακεδόνα.

Σε ερωτήσεις ακροατών που συγκεντρώθηκαν στην ιστοσελίδα του σταθμού μας, απάντησε τον Δεκαπενταύγουστο η Χάρις Αλεξίου, με αφορμή την κυκλοφορία του νέου της -πλατινένιου πλέον- δίσκου «Βύσσινο και νεράντζι».

Το Ραδιόφωνο Λυχνάρι στήριξε συγκεκριμένες εκδηλώσεις από το φετινό Φεστιβάλ Σύμης. Μεταξύ άλλων μίλησε, μια μέρα πριν τη συναυλία της, με την Άλκηστη Πρωτοψάλτη καθώς και με τον Παντελή Θαλασσινό.

Επίσης, συναυλίες στο νησί μας έδωσαν ο Γεράσιμος Ανδρεάτος και η Γλυκερία, ο Λουδοβίκος των Ανωγείων και ο Μάριος Φραγκούλης παρέα με τον Γιώργο Περρή, Εύη Σιαμντά, Δημήτρη Μαραμή και Κωνσταντίνο Κληρονόμο. Όλοι οι παραπάνω έκαναν επίσης το πέρασμα τους από το σταθμό μας.

Η Ελένη Δήμου παρουσίασε το νέο δίσκο της «Ο,τι καιρό κι αν κάνει» και ο Διονύσης Τσακνής το βιβλίο που κυκλοφόρησε από τις εκδόσεις Ιανός ο Μελωδός με τίτλο «Απέναντι στο χρόνο».

Ως χορηγός επικοινωνίας ακόμα στήριξε: τη συναυλία της Ίριδας Μαυράκη με τίτλο «Έλληνες-Τούρκοι, Συνθέτες-Ποιητές», το 7ο Φεστιβάλ Λέρου «Μέρες Μνήμης και Δημοκρατίας», τη Θερινή Ακαδημία Πιάνου, την παρουσίαση των λευκωμάτων «Ρόδος» και «Δωδεκάνησα: τα μαργαριτάρια της Μεσογείου» του φωτογράφου και εκδότη Νίκου Κασέρη, το φεστιβάλ «Ημέρες Μουσικής» καθώς και σειρά εικαστικών εκθέσεων (Κατερίνα Παζούρου, Εύα Κεφάλα, Annie Guerineau) και άλλων εκδηλώσεων αποδεικνύοντας την αγάπη μας για τον πολιτισμό και τις ποιοτικές καλλιτεχνικές δράσεις.

Απόψε η πρεμιέρα της παράστασης του ΔΗΠΕΘΕ

Πρεμιέρα απόψε για την καινούργια παράσταση του ΔΗ.ΠΕ.ΘΕ Ρόδου, το οποίο παρουσιάζει την κωμωδία του Rick Abbot με τίτλο «Η Παράσταση Συνεχίζεται» στις 9 το βράδυ, στο ανακαινισμένο θέατρο του Φουαγιέ του Εθνικού Θεάτρου.

Όλα είναι πανέτοιμα για την υποδοχή του θεατρόφιλου κοινού, που ήδη έχει εκδηλώσει έντονο ενδιαφέρον για την παράσταση. Αξέχαστες στιγμές γέλιου υπόσχονται όλοι οι συντελεστές. Το επεισοδιακό ανέβασμα μιας θεατρικής παράστασης με κωμικοτραγικές καταστάσεις και απρόσμενες εξελίξεις είναι η υπόθεση του έργου. Μια πρωτάρα συγγραφέας αλλάζει μέχρι την τελευταία στιγμή το έργο ταλαιπωρώντας έναν ολόκληρο θίασο που προσπαθεί απεγνωσμένα να ολοκληρώσει τις πρόβες του.

Η σκηνοθεσία είναι του Αντώνη Αντωνίου και τα σκηνικά-κοστούμια του Κώστα Βελινόπουλου. Παίζουν οι ηθοποιοί Αντιγόνη Αμανίτου, Νίκος Βασιλάκης, Χρήστος Γλυκός, Ηλίας Κατέβας, Γιολάντα Μπαλαούρα, Βασίλης Μπατσακούτσας, Μαρίνα Πολυμέρη, Φωτεινή Τερανόβα, Ρέα Χαλκιαδάκη.

Παραστάσεις θα πραγματοποιούνται κάθε Τετάρτη έως και Κυριακή (εκτός από την Κυριακή 22 Οκτωβρίου λόγω εκλογών) στις στον ίδιο χώρο.

Λόγω των περιορισμένων θέσεων του θεάτρου του Φουαγιέ, παρακαλούνται όσοι επιθυμούν να παρακολουθήσουν την παράσταση να απευθυνθούν στο ΔΗ.ΠΕ.ΘΕ για κρατήσεις στο τηλ. 22410 36710, καθημερινές κατά τις ώρες 10:00 -14:00 και τις ημέρες των παραστάσεων κατά τις ώρες 19:00-21:00. Χορηγοί: ΟΤΕ & Συνεταιριστική Τράπεζα Δωδεκανήσου

5 ΛΕΠΤΑ ΑΚΟΜΑ

Λίγα Λόγια για την Ταινία

Σε α' πανελλήνια προβολή κάνει πρεμιέρα στη Ρόδο την ερχόμενη Πέμπτη η πρώτη αναμενόμενη ελληνική ταινία της νέας κινηματογραφικής σεζόν.

Πρόκειται για μία απολαυστική, μεταφυσική κωμωδία για τον παραλογισμό της ζήλιας, ιδωμένη με πολύ χιούμορ, ανατροπές αλλά και συναίσθημα! Χάρη στα πολύ-πολύ ειδικά... εφέ, ο Βασίλης Χαραλαμπόπουλος χάνει... την υλική του υπόσταση ενώ δεν το 'χει σε τίποτα να περνάει μέσα από... κλειστές πόρτες, ίνα πληρωθεί το ρηθέν... «η ψυχή σου πρώτα βγαίνει μα το χούι παραμένει», σύμφωνα και με τους στίχους των τραγουδιών του Γιώργου Δημητριάδη που ακούγονται στην ταινία!

Ο Δημήτρης Πιατάς και ο Χρήστος Βαλαβανίδης, στους ρόλους του Μιχαήλου και του Γαβριήλου, κάνουν το πιο αχτύπητο δίδυμο... αρχαγγέλων, που έχετε δει ποτέ!

Σκηνοθέτης και σεναριογράφος της ταινίας είναι ο Γιάννης Ξανθόπουλος, με πολυετή εμπειρία τόσο σε τηλεοπτικές όσο και σε κινηματογραφικές παραγωγές. Την παραγωγή της ταινίας έχει αναλάβει η εταιρεία Αργοναύτες, του γνωστού παραγωγού, Πάνου Παπαχατζή.

Κινηματογραφικά αυτό το σενάριο παρουσιάζει το πολύ ενδιαφέρον στοιχείο του ζωντανού νεκρού κεντρικού ήρωα. Υπαρκτός για τον θεατή, ανύπαρκτος για τα άλλα πρόσωπα της ιστορίας. Έτσι το ντεκουπάζ προϋποθέτει πλάνα στα οποία «παίζει» ο νεκρός και άλλα - ακόμη και



στα αμέσως διπλανά- στα οποία λείπει. Σε ένα κοντινό της δράσης είναι υπαρκτός, στο επόμενο γενικό λείπει. Ή και το αντίθετο. Όταν απευθύνεται στον φακό ο Τάσος στη διάρκεια της ταινίας και μιλά κατά πρόσωπο, νομίζουμε ότι απευθύνεται στον θεατή. Μόλις στο τέλος θα καταλάβουμε ότι μιλάει στον ίδιο του τον εαυτό, εκείνον τον εαυτό που παραμένει λιπόθυμος και ξαπλωμένος στην άσφαλτο λόγω της σύγκρουσης με το φορτηγό. Εκείνον δηλαδή που βλέπει μέσα στη λιποθυμιά του - μαζί με μας τους θεατές - τη βασική ιστορία της ταινίας. Αυτή η ιδιοτυπία του ντεκουπάζ απαιτεί ρυθμικό μοντάζ με αρκετά πλάνα που αφαιρούν την όποια θεατρικότητα της ιστορίας. Τα ίδια τα εφέ προσθέτουν στη μαγεία του εγχειρήματος. Σχεδόν κάθε υποκειμενικό πλάνο του ήρωα κινηματογραφήθηκε με steady cam για να αποδίδει μια αίσθηση αιώρησης, σαν να πρόκειται για το χαμηλό πέταγμα ενός πουλιού.

Οι ηθοποιοί είχαν την οδηγία να αντιμετωπίσουν ρεαλιστικά τους ρόλους τους. Η κωμική στιγμή προκύπτει από την ίδια τη συνθήκη, την κατάσταση, δεν προκαλείται από τον ηθοποιό. Σε γενικές γραμμές η επιτυχία της ταινίας εξαρτάται εν πολλοίς από την πειστικότητα της συμπεριφοράς των ηρώων στις extreme καταστάσεις που αφηγείται η ιστορία.

Ο ρόλος των πολύ-πολύ ειδικών εφέ: λίγα λόγια από τον Τάσο Κυριακαντωνάκη, Διευθύνοντα Σύμβουλο της BIGSHOT A.E. :

5 λεπτά ακόμα: η φράση που λέγαμε όλοι μεταξύ μας για τουλάχιστον 3 μήνες. Η εταιρία μας ενθουσιάστηκε με την ιδέα της ταινίας από την πρώτη κιόλας στιγμή. Το σενάριο απαιτούσε την παρουσία οπτικών εφέ, όχι χάριν εντυπωσιασμού αλλά στην ουσία.

Ο Τάσος είναι νεκρός... και δεν το ξέρει! Κινείται, μιλάει, επηρεάζει τον πραγματικό κόσμο χωρίς όμως να τον βλέπει κανείς. Ήταν η πρώτη φορά στον ελληνικό κινηματογράφο που η ψηφιακή παρέμβαση στην ταινία αφορούσε στο μεγαλύτερο μέρος της και όχι σε λίγα πλάνα...

ΚΕΝΤΡΟ ΤΕΧΝΗΣ ΧΟΡΟΥ & ΑΘΛΗΣΗΣ
Μουσικοκινητική αγωγή • Κλασσικό μπαλέτο • Μοντέρνο - Jazz - R.N.B. - Hip-Hop • Latin • Pilates • Taek-Won-Do • Χορός της κοιλιάς / Oriental • Ελληνικοί χοροί
Αρχίσαμε!
εγγραφές στο τηλ. 22410 90593 (18:00-20:00)
...και σε λίγο YOGA και FLAMENCO
ΑΕ1912

ΡΟΔΙΑΚΗ Driver

Επιμέλεια
Μιχάλης Μαστής
Σε συνεργασία με την CityPress
eMail:mihalis@rodiaki.gr



>>> HIGHLIGHT <<<<<<

Νέο εκδόσεις Renault Megane RS



Με νέες εκδόσεις εξοπλισμού εμπλουτίστηκε η γκάμα του Renault Megane RS, οι τιμές πώλησης του οποίου ξεκινούν πλέον από τα 29.300 ευρώ για την 3θυρη έκδοση αμαξώματος και από τα 29.700 ευρώ για την 5θυρη. Πιο συγκεκριμένα, η γκάμα απαρτίζεται πλέον από τη βασική έκδοση RS, την RS Dynamic και την έκδοση F1 Team, που προσφέρεται μόνο με 3θυρο αμάξωμα.

Η βασική έκδοση RS περιλαμβάνει, μεταξύ άλλων, έξι αερόσακους (μετωπικούς, πλευρικούς και οροφής), ESP, ABS, cruise control, ηλεκτρικά παράθυρα εμπρός, ηλεκτρικά ρυθμιζόμενους και αναδιπλούμενους καθρέπτες, δερμάτινο τιμόνι, κλιματισμό, προβολείς ομίχλης, ζάντες αλουμινίου 17 ιντσών και κεντρικό κλείδωμα θυρών με τηλεχειρισμό.

Η έκδοση RS Dynamic εξοπλίζεται επιπλέον με αυτόματο κλιματισμό, ηχοσύστημα με ράδιο-CD και mp3, και σύστημα εισόδου/εκκίνησης χωρίς κλειδί. Η έκδοση F1 Team, τέλος, διαθέτει επιπλέον σπορ καθίσματα της Recaro, σπορ σασί και διακοσμητικά λογότυπα της αγωνιστικής ομάδας της Renault στη Formula 1.

ΕΚΔΟΣΗ	Megane RS 3θ	Megane RS 5θ
2.0T RS	€ 29.300	€ 29.700
2.0T RS Dynamic	€ 32.400	€ 32.700
2.0T RS F1 Team	€ 35.100	-



Πρώτη **προβολή**

Έρχεται το νέο Mitsubishi Outlander

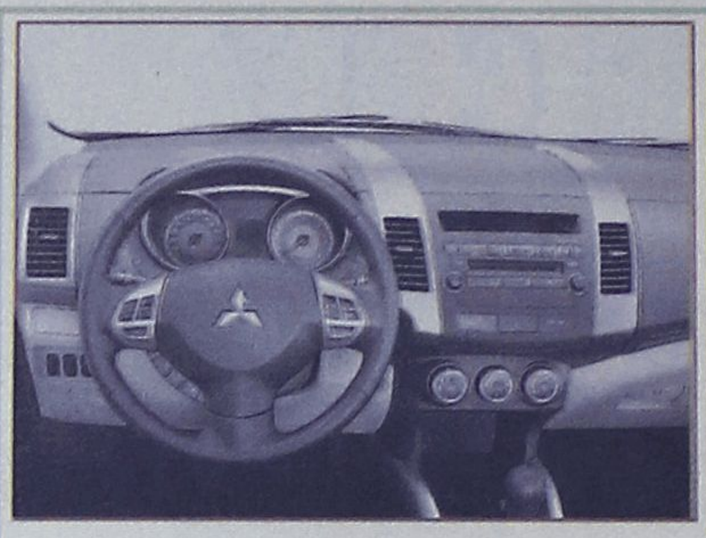





Σε μορφή πρωτοτύπου μεν, πολύ κοντά στην τελική της μορφή δε, παρουσιάστηκε στην έκθεση του Παρισιού η νέα γενιά του Mitsubishi Outlander. Το ιαπωνικό SUV, που θα αποτελέσει τη βάση για αντίστοιχα μοντέλα του γαλλικού ομίλου PSA Peugeot-Citroen, έχει μεγαλώσει όσον αφορά τις εξωτερικές του διαστάσεις και αναμένεται να προσφέρει πιο ευρύχωρη καμπίνα.

Στην τελευταία θα μπορούν να φιλοξενηθούν πλέον μέχρι και επτά επιβάτες, με την τρίτη σειρά καθισμάτων να αναδιπλώνεται και να αποθηκεύεται στο χώρο αποσκευών. Νέα σε σχεδίαση η καμπίνα, δείχνει αρκετά πιο σύγχρονη από ό,τι στο παρελθόν και ακολουθεί τις εντυπωσιακές γραμμές της εξωτερικής εμφάνισης.

Η Mitsubishi δεν έχει δώσει ακόμα στη δημοσιότητα αναλυτικά τεχνικά στοιχεία για το νέο Outlander, αλλά το εκθεσιακό πρωτότυπο ήταν εφοδιασμένο με ντίζελ κινητήρα άμεσου ψεκασμού, με χωρητικότητα 2,0 λίτρων και απόδοση 140 ίππων.

Το κιβώτιο ταχυτήτων ήταν μηχανικό έξι σχέσεων, ενώ η κίνηση μεταφερόταν σε όλους τους τροχούς μέσω ενός ηλεκτρονικά ελεγχόμενου συστήματος τετρακίνησης. Η νέα γενιά του Outlander αναμένεται να ξεκινήσει την εμπορική της καριέρα στην ευρωπαϊκή αγορά μέσα στο 2007.

Euro NCAP

Ασφάλεια 5 αστέρων για το νέο Citroen Picasso

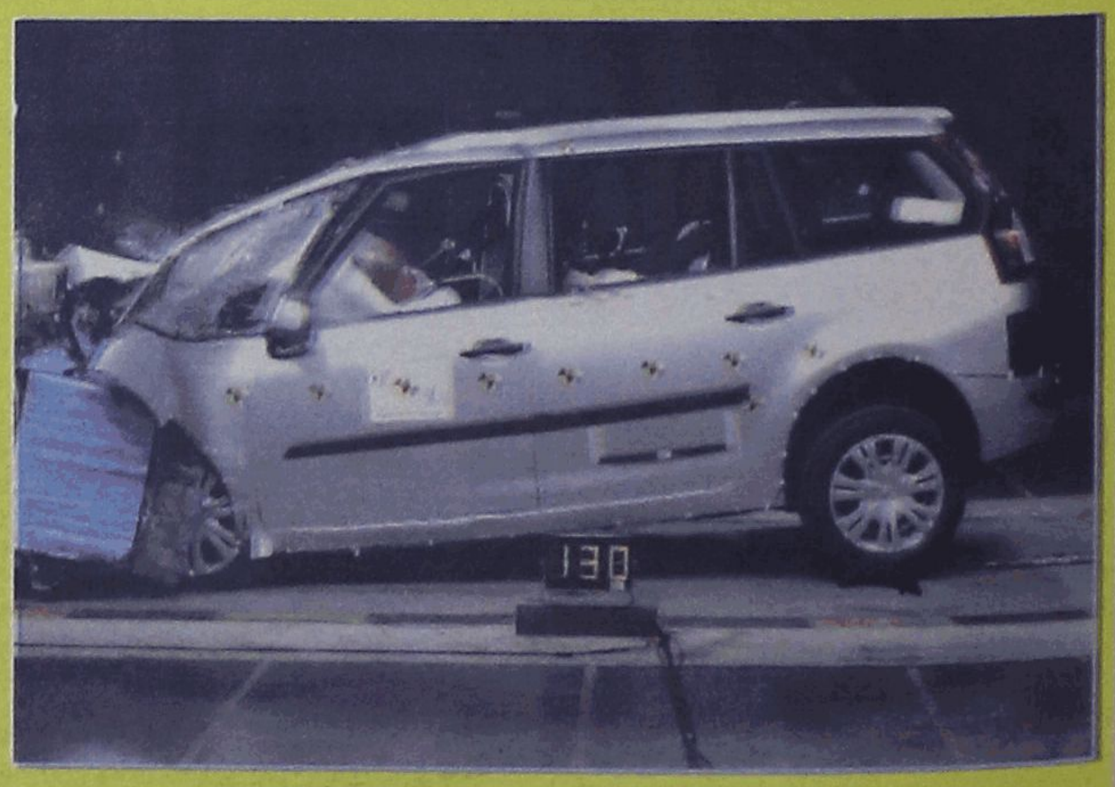

Την κορυφαία διάκριση απέσπασε το νέο Citroen C4 Picasso στις πρόσφατες δοκιμές πρόσκρουσης του EuroNCAP, οι οποίες το ανέδειξαν το ασφαλέστερο μεσαίο MPV της αγοράς. Το νέο πολυμορφικό της γαλλικής εταιρείας κατάφερε σε σύνολο 37 βαθμών να συγκεντρώσει 35 βαθμούς και να πετύχει την υψηλότερη βαθμολογία που έχει πετύχει ποτέ μοντέλο της κατηγορίας του.

Αναλυτικότερα, βαθμολογήθηκε με πέντε αστέρια για την προστασία που παρείχε στους ενήλικους επιβάτες του και με τρία αστέρια για την προστασία των παιδιών, ενώ αξιολογήθηκε με δυο αστέρια στις δοκιμές για την προστασία των πεζών.

Αξίζει να σημειώσουμε ότι το C4 Picasso είναι το πέμπτο, μετά τα C4, C5, C6 και C8, μοντέλο της Citroen που αποσπά την ανώτατη διάκριση των πέντε αστεριών στις δοκιμές παθητικής ασφάλειας, τις οποίες διενεργεί ο ανεξάρτητος ευρωπαϊκός οργανισμός EuroNCAP.

ΑΓΟΡΑ City Driver



Νέο Toyota Yaris TS με σπορ διαθέσεις

Κινητήρας (κ.εκ.)	1.798
Ισχύς (ίπποι)	132
Ροπή (kgm)	18,4
0-100 χλμ.	9,3 δευτ.
Τελική (χλμ./ώρα)	194
Μέση κατανάλωση (λ./100 χλμ.)	7,5

Το νέο Yaris TS, που παρουσιάστηκε επίσημα στην έκθεση του Παρισιού, θα είναι διαθέσιμο στην ευρωπαική αγορά σε 3θυρες και 5θυρες εκδόσεις από το πρώτο τρίμηνο του 2007. Η κορυφαία έκδοση του σουπερμίνι της Toyota ξεχωρίζει αισθητικά από τις υπόλοιπες εκδόσεις Yaris λόγω της μαύρης κυψελοειδούς μάσκας και του τροποποιημένου εμπρός προφυλακτήρα με τους ενσωματωμένους προβολείς ομίχλης.

Επίσης επανασχεδιασμένος είναι ο πίσω προφυλακτήρας και τα φωτιστικά σώματα, τεχνολογίας LED, ενώ η χρωμιωμένη απόληξη της εξάτμισης και η διακριτική αεροτομή συμπληρώνουν τη δυναμική εμφάνιση του TS. Ο 1,8 λίτρων Dual VVT-i κινητήρας, που κινεί το νέο Yaris TS, διαθέτει διπλό μεταβλητό συγχρονισμό των βαλβίδων και αποδίδει 132 ίππους στις 6.000 σ.α.λ. και 18,4 χλγμ. ροπής στις 4.400 σ.α.λ. Επιταχύνει το αμάξωμα από 0 στα 100 χλμ./ώρα σε 9,3 δευτερόλεπτα, ενώ η τελική ταχύτητα αγγίζει τα 194 χλμ./ώρα. Το εν λόγω μοτέρ συνδυάζεται με μηχανικό κιβώτιο πέντε σχέσεων.

Προκειμένου να προσφέρει καλύτερη και πιο σπορ οδική συμπεριφορά, οι μηχανικοί της Toyota ενίσχυσαν το αμάξωμα του Yaris TS και βελτίωσαν την ακαμψία του, ενώ τοποθέτησαν και σκληρότερα ελατήρια που μείωσαν την απόσταση από το έδαφος κατά 8 χιλιοστά.

Suzuki Jimny με δωρεάν extra εξοπλισμό



Με δωρεάν πρόσθετο εξοπλισμό, αξίας 1.600 ευρώ, διατίθεται το δημοφιλές Jimny από την ελληνική αντιπροσωπεία της Suzuki. Η προσφορά ισχύει για περιορισμένο αριθμό αυτοκινήτων και ο επιπλέον εξοπλισμός περιλαμβάνει δερμάτινες επενδύσεις σε καθίσματα και τιμόνι, κάλυμμα ρεζέρβας στο χρώμα του αυτοκινήτου, χειρολαβές στο χρώμα του αμαξώματος, επιχρωμιωμένα χερούλια στο εσωτερικό και ράγες οροφής σε ειδικό ασημί χρώμα.

Ως γνωστόν, ο βασικός εξοπλισμός του Jimny προσφέρει, μεταξύ άλλων, μετωπικούς αερόσακους, ABS, υδραυλικό τιμόνι, κλιματισμό, ζάντες αλουμινίου, ράδιο-CD, ηλεκτρικά παράθυρα, ηλεκτρικά ρυθμιζόμενους εξωτερικούς καθρέφτες, κεντρικό κλείδωμα θυρών με τηλεχειρισμό και προβολείς ομίχλης.

νέα#ΝΕΑ#νέα

Υψηλή ζήτηση παρουσιάζει το Skoda Roomster και, προκειμένου να καλύψει τις παραγγελίες, η τσέχικη εταιρεία θα προσθέσει και μια τρίτη βάρδια εργασίας στο εργοστάσιο Kvasiny, όπου και παράγεται. Προσελήφθησαν ήδη 1.300 επιπλέον εργάτες και αναμένεται να προσληφθούν άλλοι 600 μέχρι το τέλος του 2006. Παρ' όλα αυτά, η συνολική παραγωγή του Roomster δεν θα μπορέσει να υπερβεί τα 20.000 αυτοκίνητα μέχρι το τέλος του 2006.



Την πρόθεσή της να διευρύνει τη γκάμα των πολυτελών μοντέλων της με ένα νέο αυτοκίνητο, το οποίο βρίσκεται ήδη στα πρώτα στάδια εξέλιξής του, ανακοίνωσε η Rolls Royce, στο πλαίσιο της Διεθνούς Έκθεσης Αυτοκινήτου του Παρισιού. Θα είναι ένα αυτσκίνητο μικρότερο από τη Phantom και, σύμφωνα με δηλώσεις ιθυνόντων της βρετανικής εταιρείας, το λανσάρισμά του στην αγορά αναμένεται να πραγματοποιηθεί μέσα στην επόμενη τετραετία.

Στην αύξηση της παραγωγής της στο εργοστάσιο Swindon της Βρετανίας προχωρά η Honda, προκειμένου να ανταποκριθεί στην αυξημένη ζήτηση που παρουσιάζει το νέο Civic στην ευρωπαϊκή αγορά. Η παραγωγή θα αυξηθεί από το 2007 στις 250.000 μονάδες ετησίως.

Στην προσπάθειά της να μειωθούν περαιτέρω τα τροχαία ατυχήματα στους αμερικανικούς δρόμους, η Εθνική Διεύθυνση Ασφάλειας Αυτοκινητοδρόμων Αμερικής (NHTSA), ψήφισε έναν νέο νόμο που προβλέπει μέχρι το 2012 όλα τα αυτοκίνητα να εφοδιάζονται στον βασικό τους εξοπλισμό με ηλεκτρονικό σύστημα ελέγχου ευστάθειας.

LOUIS HELLENIC CRUISES

«Κοσμοπολίτικη Δυτική Μεσόγειος»

Από 28 Οκτωβρίου έως 05 Νοεμβρίου 2006 με το κρουαζιερόπλοιο EMERALD

1η μέρα, Σα. 28 Οκτ.	Πάτρα		Αναχ. 15:00
2η μέρα, Κυ. 29 Οκτ.	Μεσσίνα / Taορμίνα	Αφιξη 11:00	Αναχ. 18:00
3η μέρα, Δε. 30 Οκτ.	Νάπολη / Πομπηία	Αφιξη 08:00	Αναχ. 15:00
4η μέρα, Τρ. 31 Οκτ.	Λιβόρνο/Φλωρεντία ή Πίζα & Λούκα	Αφιξη 05:00	Αναχ. 19:00
5η μέρα, Τε. 01 Νοε.	Βιλλφράνς/Νίκαια/Κάννες, ή Μόντε Καρλο	Αφιξη 08:00	Αναχ. 19:00
6η μέρα, Πε. 02 Νοε.	Αιάκειο/Κορσική	Αφιξη 09:00	Αναχ. 14:00
7η μέρα, Πα. 03 Νοε.	Τυνησία (Λα Γκουλέτ)	Αφιξη 11:00	Αναχ. 18:00
8η μέρα, Σα. 04 Νοε.	Βαλέτα/Μάλτα	Αφιξη 10:30	Αναχ. 14:30
9η μέρα, Κυ. 05 Νοε.	Πάτρα	Αφιξη 15:30	

από 750 ευρώ

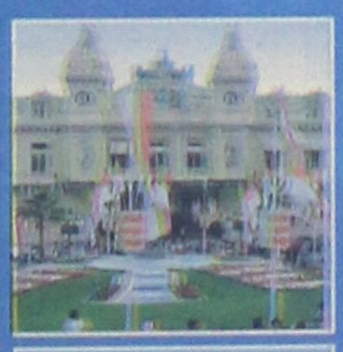



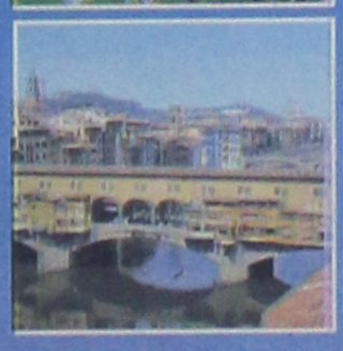

Περιλαμβάνονται:
• Εισιτήρια κρουαζιέρας στον τόπο καταπλούς της επιλογής σας • Πλήρης διατροφή στο κρουαζιερόπλοιο (δείπνα, γεύμα, δείπνο και μεσημεριανό κουτί) • Συμμετοχές στις διαφορες εκδηλώσεις της καθημερινής ψυχαγωγίας και το καλλιτεχνικό πρόγραμμα του κρουαζιερόπλοιου • Ασφάλιση Αστικής Επαγγελματικής Ευθύνης.

Δεν περιλαμβάνονται:
Λιμενικά και Αεροδρομιακά Τέλη • Προαιρετικές εκδρομές • Θαλασσοπόρος Κατασκήνωση τουρίστα / ενοχλητικούς.

Alhambra Travel
Γενικός αντιπρόσωπος Ρόδου
Δημητρίου Θεοδωράκη 13, Ρόδος
Τηλ. 22410 37052, 22410 25698
Fax: 22410 35582
E-mai: alhabr1@otenet.gr

ΑΕ1934

ΠΑΛΛΑΣ 5 CINEMAS CENTER
12/10/2006 - 18/10/2006
www.cinemapallas.gr
Για κρατήσεις
22410 24475/70670
Δημοκρατίας 13, Ρόδος

WORLD TRADE CENTER
Ο Νίκολας Κέιτζ σε μια αληθινή ιστορία θάρρους και επιβίωσης!
Μια συνταρακτική περιπέτεια που υπογράφει ο Όλιβερ Στόουν, βασισμένη σε αληθινή ιστορία!
Αίθουσα RED 5 ώρες έναρξης: 17:30•20:05•22:40 ΚΑΤΑΛΛΗΛΟ

STAY ALIVE ΜΕΙΝΕ ΖΩΝΤΑΝΟΣ ΚΑΤΑΛΛΗΛΟ ΑΠΟ 13
Το θρίλερ-τρόμου που όλοι περιμένουν! Ετοιμασθείτε για μια εμπειρία, που θολώνει τα όρια ανάμεσα στα video-games και την πραγματικότητα!
Μείνε ζωντανός αν μπορείς!
Αίθουσα 2 ώρες έναρξης: (Σ.-Κ. 16:20)18:20•20:30•22:35

MIAMI VICE ΟΙ ΣΚΛΗΡΟΙ ΤΟΥ ΜΑΪΑΜΙ
ΚΑΤΑΛΛΗΛΟ
Η περιπέτεια που δεν πρέπει να χάσει κανείς!
Οι σκληροί του Μαϊάμι επιστρέφουν!
Ο Collin Farrell και ο Jamie Foxx, στην ασυγκράτητη περιπέτεια της χρονιάς!!!
Αίθουσα Πρωτοκλασσικοί 1 ώρες έναρξης: 17:20•20:00•22:40

FLYBOYS ΚΑΤΑΛΛΗΛΟ
Από τον παραγωγό των "Μέρα αντεξαρτησίας" και "Πατριώτης" μια σπάνια επική παραγωγή βασισμένη σε αληθινή ιστορία, για το θάρρος, τον ηρωισμό και τον έρωτα, στη δίνη του Α' Παγκόσμιου πολέμου! Με τους γνωστούς σας Ζαν Ρενό, Τζέιμς Φράνκο, Μάρτιν Χέντερσον και Τζένιφερ Ντέκερ.
Αίθουσα Allegro 3 ώρα έναρξης// 22:40

You, Me and Dupree ΣΤΟΥΣ ΔΥΟ ΤΡΙΤΟΣ ΔΕ ΧΩΡΕΙ
Νιόπαντροι και κουμπάρος στο ίδιο σπίτι! Στους δυο τρίτος δε χωρεί!
Μια ξέφρενη κωμωδία με τους γνωστούς σας Όουεν Γουίλσον, Ματ Ντίλλον και Κέιτ Χάντσον σε απολαυστικούς ρόλους!
ώρες έναρξης: 20:20 • 22:35 Αίθουσα Personal Training Cafe 4

SUPERMAN RETURNS ΣΟΥΠΕΡΜΑΝ Η ΕΠΙΣΤΡΟΦΗ
Ο πιο αγαπημένος υπερ-ήρωας όλων των εποχών, επιστρέφει.
Η μεγαλύτερη υπερπαραγωγή της χρονιάς!!
ΚΑΤΑΛΛΗΛΟ
Αίθουσα Allegro 3 ώρα έναρξης: 19:40

the ant BULLY ΜΥΡΜΗΓΚΟΙΣΤΟΡΙΕΣ ΚΑΙ ΣΤΑ ΕΛΛΗΝΙΚΑ!!
Μία διασκεδαστική ταινία κινουμένων σχεδίων, που θα ενθουσιάσει τους μικρούς και ...μεγάλους μας φίλους!!!
Αίθουσα Allegro 3 ώρες έναρξης// (Σ.-Κ. 16:00) 18:00

OVER THE HEDGE ΠΕΡΑ ΑΠΟ ΤΟ ΦΡΑΧΤΗ
Από τους δημιουργούς των Σρεκ και Μαδαγασκάρη, η ταινία που θα συναρπάσει μικρούς και μεγάλους... Θέλουν τη γειτονιά τους πίσω μπουκιά-μπουκιά!
και στα ελληνικά
Αίθουσα Personal Training Cafe 4 ώρες έναρξης//(Σ.-Κ. 16:20), 18:10

ΠΕΜΠΤΗ 19 ΟΚΤΩΒΡΙΟΥ ΠΤΗΣΗ 93 UNITED93
Μία αληθινή περιπέτεια βγαλμένη μέσα από τη ζωή! Την 11 Σεπτεμβρίου 2001, τέσσερα αεροπλάνα στοχεύουν τα σύμβολα των ΗΠΑ, της παγκόσμιας δύναμης του καπιταλισμού! Το τέταρτο δεν θα φθάσει ποτέ στο στόχο του! Η αληθινή ιστορία.
Θα τη δυμηθείτε στα φετινά Όσκαρ
ΧΠ1987

METROPOL
22410 28400
INFORMATION - RESERVATIONS
ΠΛΗΡΟΦΟΡΙΕΣ - ΚΡΑΤΗΣΕΙΣ
ΕΒΔΟΜΑΔΙΑΙΟ ΠΡΟΓΡΑΜΜΑ weekly programme
12-18 Οκτωβρίου 2006
www.cinemametropol.gr

IN ENGLISH - COMEDY
Ο ΔΙΑΒΟΛΟΣ ΦΟΡΑΕΙ PRADA
THE DEVIL WEARS PRADA
Μία δουλειά όνειρο
Ένα αφεντικό...εφιάλτης!
ΚΑΝΤΕ ΕΓΚΑΙΡΑ ΤΙΣ ΚΡΑΤΗΣΕΙΣ ΣΑΣ
ΩΡΕΣ ΕΝΑΡΞΗΣ / SHOW TIMES 17:45, 20:15, 22:45
ΑΙΘΟΥΣΑ 1

ΑΥΤΟΚΙΝΗΤΑ
CARS
Στα ελληνικά με τους :
Σάκη Ρούβα, Βίκυ Καγιά
ΚΑΝΤΕ ΕΓΚΑΙΡΑ ΤΙΣ ΚΡΑΤΗΣΕΙΣ ΣΑΣ
ΩΡΑ ΕΝΑΡΞΗΣ / SHOW TIME 17:15
ΑΙΘΟΥΣΑ 2

ΤΟ ΜΥΣΤΙΚΟ ΤΟΥ ΣΚΙΑΧΤΡΟΥ
THE WICKER MAN
Δράση, αγωνία, τρόμος
και εντυπωσιακές σκηνές
με ανεπανάληπτα ειδικά εφέ.
Πρωταγωνιστεί ο Νίκολας Κέιτζ.
ΚΑΝΤΕ ΕΓΚΑΙΡΑ ΤΙΣ ΚΡΑΤΗΣΕΙΣ ΣΑΣ
ΩΡΕΣ ΕΝΑΡΞΗΣ / SHOW TIMES 20:00, 22:15
ΑΙΘΟΥΣΑ 2

GARFIELD 2
Ο πιό τεμπέλης γάτος
του κόσμου επιστρέφει!
ΜΟΝΟ ΣΤΑ ΕΛΛΗΝΙΚΑ
ΚΑΝΤΕ ΕΓΚΑΙΡΑ ΤΙΣ ΚΡΑΤΗΣΕΙΣ ΣΑΣ
ΩΡΑ ΕΝΑΡΞΗΣ / SHOW TIME 16:45
ΑΙΘΟΥΣΑ 3

ΑΛΕΞ ΡΑΪΝΤΕΡ: ΜΥΣΤΙΚΗ ΑΠΟΣΤΟΛΗ
STORMBREAKER
Η περιπέτεια βασισμένη στην πιό δημοφιλή σειρά μυθιστορημάτων που πούλησε περισσότερα από 8 εκατομμύρια αντίτυπα σ'όλο τον κόσμο σε 28 γλώσσες.
Πρωταγωνιστούν : Γιούαν Μακ Γκρέγκορ, Μίκι Ρουρκ, Μπιλ Ναϊ
ΚΑΝΤΕ ΕΓΚΑΙΡΑ ΤΙΣ ΚΡΑΤΗΣΕΙΣ ΣΑΣ
ΩΡΕΣ ΕΝΑΡΞΗΣ / SHOW TIMES 18:30, 20:30, 22:30
ΑΙΘΟΥΣΑ 3
XΠ1946

MEGA

05.45 Από νωρίς
06.30 Κοινωνία ώρα Mega
10.00 Ομορφος κόσμος το πρωί. Με τον Γρηγόρη Αρναούτογλου
13.20 Η νταντά (Ε) Κωμική σειρά.
14.00 Ειδήσεις
15.00 Ντόλτσε βίτα (Ε)
15.50 Εραστής δυτικών προαστίων (Ε)
16.50 Ειδήσεις
17.00 Σ' αγαπώ - Μ' αγαπάς (Ε)
18.00 Μπουκιά και συχώριο (Ε)
19.00 Βέρα στο δεξί. Κοινωνική σειρά.
20.00 Κεντρικό δελτίο ειδήσεων
21.00 Ηρθε κι έδεσε. Κωμική σειρά. Παίζουν: Γιάννης Μπέζος, Δάφνη Λαμπρόγιαννη
22.00 Singles 2. Κωμική σειρά.
23.00 Safe sex. Κωμική σειρά.
24.00 Ελληνική σειρά
00.15 Τελευταία γεγονότα
00.30 Ελληνική σειρά (Σ)
01.15 Ξένη ταινία. «Η χρυσή κούπα».

ANT 1

05.40 Καλημέρα με τον Αντ-1
06.30 Καλημέρα Ελλάδα
10.00 Πρωινός καφές. Με την Ελεονώρα Μελέτη.
13.00 Τα νέα του ΑΝΤ1
13.50 Ακρως οικογενειακόν (Ε)
14.50 Το καφέ της Χαράς (Ε)
15.50 Αξίζει να το δεις. Με την Τατιάνα Στεφανίδου
17.55 Τα νέα του ΑΝΤ1
18.05 Ανάλυσέ το
18.10 Deal. Τηλεπαιχνίδι με τον Χρήστο Φερεντίνο.
19.00 Ερωτας. Ερωτική - δραματική σειρά.
20.00 Τα νέα του ΑΝΤ-1
21.00 Τύχη βουνό.
22.00 Πάρ'το αλλιώς. Κωμική σειρά.
23.00 Ελληνική σειρά (Ε)
23.45 Αποδείξεις
02.00 Ειδήσεις
02.30 Ξένη ταινία. «Αντεπίθεση». Θρίλερ επιστημονικής φαντασίας.

ALPHA

05.50 Καλημέρα σας
10.00 Καφές με την Ελένη
13.00 Κους-κους το μεσημέρι
15.30 Ειδήσεις
15.45 Στείλε μήνυμα. Με τον Δημήτρη Μάρκο.
17.45 Ειδήσεις στη νοηματική γλώσσα
18.00 Dream show the music 2
18.45 Το πιο μεγάλο παζάρι. Με τον Ανδρέα Μικρούτσικο.
20.00 Ειδήσεις
21.00 Αν μ' αγαπάς. Κοινωνική - αισθηματική σειρά.
22.00 Ερωτας με επιδότηση ΟΓΑ. Κωμική σερά
23.00 10η εντολή
24.00 TV ντιγκλόν
01.30 Ειδήσεις
01.45 Στην εντατική
02.45 Στα βάθη της Ανατολής
04.15 Τηλεαγορές
04.30 Αγάπη μου, αμαρτία μου. Δραματική σειρά.

STAR

06.45 Κάθε μέρα, καλημέρα
10.00 Τι θα φάμε σήμερα
11.00 La Sousourela. Με τον Θέμη Μάλλη και την Ελεάννα Τρυφίδου.
13.00 Ειδήσεις
14.00 Super Star
16.45 Λούνα, η ωραία κληρονόμος
17.15 Κορίνα η αγριόγατα.
18.45 Ειδήσεις
18.50 Ζίνα. Περιπετειώδης σειρά
19.45 Ειδήσεις
21.00 Ξένη ταινία. «Τουίστερ». Περιπέτεια
23.15 Gala. Με τη Μαρία Σταματέρη.
00.15 Ξένη ταινία. «Σύγκρουση στον βυθό»
02.15 Ειδήσεις
02.30 Ξένη ταινία. «Αθώος εκ προμελέτης»
04.15 Ξένη ταινία. «Απίθανος παράδεισος»
06.15 Αστέρια στο πεντάγραμμο

ET-1

08.30 Η παρέα της Τζότζο
09.00 Γουίνι, το μικρό αρκουδάκι
09.30 Το μικρό ουράνιο τόξο
10.00 Βιογραφίες
11.00 Ιστορία
12.00 Ριψοκίνδυνοι ταξιδευτές
13.00 Το νησί του τυφώνα. Ντοκιμαντέρ.
14.00 Ειδήσεις
14.30 Φλορισιέντα, η σύγχρονη σταχτοπούτα (Ε)
16.00 Ατίθασα νιάτα. Κοινωνική σειρά.
17.00 Πρωτάθλημα μπάσκετ Α1
19.00 Εχει γούστο. Με την Μπήλιω Τσουκαλά
20.00 Ιαπωνία: Τα απομνημονεύματα μιας μυστικής αυτοκρατορίας
21.00 Κλήρωση ΛΟΤΤΟ
21.05 Η ζωή είναι αλλού (Ε)
22.00 Παρασκήνιο (Ε)
23.00 Ειδήσεις
24.00 Ξένη ταινία. «Ο Κ. Αραντιν». Φιλμ νουάρ

NET

05.45 Πρώτη γραμμή. Ενημερωτική εκπομπή με τον Βασίλη Λυριτζή και τον Δημήτρη Οικονόμου.
10.00 Συμβαίνει τώρα. Ενημερωτική εκπομπή.
12.00 Ειδήσεις
13.00 Συμβαίνει τώρα (Συν.)
14.00 Η απίθανη Κιμ. Κινούμενα σχέδια.
14.40 Κλασικά κινούμενα σχέδια
15.00 Ειδήσεις
16.00 Η ζωή είναι παιχνίδι. Με την Αννα Δρούζα.
18.00 Ειδήσεις
19.00 Τοις μετρητοίς. Τηλεπαιχνίδι
20.00 Ειδήσεις
21.00 Champions league - Pre game
21.45 Champions league - αγώνας. Ολυμπιακός - Ρόμα
23.45 Champions NET
03.00 Οικογένεια Ανταμς. Ξένη σειρά.

ALTER

05.55 Τα μυστικά της υγείας. Ενημερωτική εκπομπή ιατρικού περιεχομένου με τον καθηγητή Στέφανο Καραγιαννόπουλο.
06.00 Καλημέρα με τον Τέρενς
10.00 Η Ελλάδα παίζει. Ψυχαγωγική εκπομπή με τη Μαριέττα Χρουσαλά.
12.30 Ειδήσεις
12.45 Πολύ μπλα-μπλα
15.00 Ειδήσεις
16.00 Ειδήσεις στην νοηματική γλώσσα
16.15 Στην κουζίνα με τη Βέφα
17.15 Κοιτάω μπροστά
18.45 Το πρώτο θέμα
19.00 Ειδήσεις
20.30 Η φωνή του πολίτη
21.00 Ξένη ταινία. «Τρεις και μοναδικοί». Δικαστική περιπέτεια.
23.15 Ειδήσεις
23.30 Ξένη ταινία. «Fight club» Περιπέτεια
02.15 Auto Alter
02.30 Ξένη ταινία. «Ο έρωτας σκοτώνει»

FILMNET

06.30 Ξένη ταινία «Αδίστακτο ποτάμι»
09.05 Ξένη ταινία «The brooke Ellison story»
10.40 Ξένη ταινία «Το ταξί της Νέας Υόρκης»
12.20 Ξένη ταινία «Ο πρίγκιπας κι εγώ»
14.15 Ξένη ταινία «Ναπολέων δυναμίτης»
15.50 Ξένη ταινία «Neil Simon's the goodbye girl»
17.35 Ξένη ταινία «Αρσενικός ζιγκολό»
19.05 C.S.I. Miami III
20.10 Ξένη ταινία «Το μυστικό μου λουλούδι»
22.00 Ξένη ταινία «Το παιχνίδι του έρωτα». Ρομαντική κομεντί.
00.20 Στον τόπο του εγκλήματος
01.14 Ξένη ταινία.

ET-3

07.00 Ο κόσμος των σπορ (Ε)
08.00 Ραντεβού στις 8
10.00 Η δύναμη του τόπου
10.30 Μεγάλα θαύματα του κόσμου
11.00 Οι μεγάλες αναζητήσεις
12.00 Ηττημένη πορεία. «Αλάσκα, η γενέτειρα των καταιγίδων»
13.00 Ειδήσεις
14.30 Τόλμη και γοητεία
15.00 Καρμελίτα
15.45 Η χαρά της ζωγραφικής
16.15 Εκτη αίσθηση. Με τον Γιώργο Μπελίρη.
16.25 Ειδήσεις στη νοηματική γλώσσα
16.30 Υπάρχει... είδηση
18.00 Ο κόσμος των σπορ
19.00 Ειδήσεις
20.00 Ξένη ταινία. «Το πάρτι της ζωής μας». Κωμωδία.
22.30 Ανιχνεύσεις
24.00 Ειδήσεις
00.30 Το Σύμπαν που αγάπησα (Ε)
01.0 Circom

SUPER SPORT

09.00 Γαλλικό πρωτάθλημα
11.00 Αγγλικό πρωτάθλημα
13.00 Μπάσκετ
15.00 Ιταλικό πρωτάθλημα
17.00 Tennis club
18.00 Ιταλικά στιγμιότυπα
19.00 Αγώνες μπιλιάρδου
20.00 Champions live
21.45 Τσέλσι- Μπαρτσελόνα
23.45 Champions live
01.00 Μπάσκετ
03.00 Γαλλικά στιγμιότυπα

902

Προφήτης Ηλίας 41 UHF και Μόντε Σμιθ 45 UHF

07.00 Καλημέρα με τον 902
10.00 Η αγορά στην τηλεόραση
15.00 Ειδήσεις στις 3
16.30 Παιδικό πρόγραμμα
17.00 Αθλητικό ραντεβού
18.00 Ειδήσεις στη νοηματική
18.06 Η Ελλάδα και ο κόσμος
18.45 Εις υγείαν
19.30 Ειδήσεις
21.00 Κινηματογραφική βραδιά
23.00 Στα μονοπάτια του πολιτισμού
24.30 Ειδήσεις

Τα τελευταία "εισιτήρια"

• Ολοκληρώνεται μέχρι την Παρασκευή η α' φάση του κυπέλλου για τον όμιλο της Ρόδου, με τη διεξαγωγή των υπολειπόμενων έξι αγώνων. Σήμερα 4 συναντήσεις με τον Ιάλυσο να φιλοξενείται στις Καλυθιές από τη Δόξα Ψ., ενώ ο ΑΕΡΑ υποδέχεται το Ασκληπειό

Έξι παιχνίδια απομένουν για να ολοκληρωθεί η διεξαγωγή της α' φάσης του κυπέλλου Δωδεκανήσου, όσον αφορά τον όμιλο της Ρόδου. Τα τέσσερα γίνονται σήμερα, ένα αύριο και το τελευταίο μεθαύριο Παρασκευή.

Από τα σημερινά ματς, έχουμε τον Ιάλυσο να δοκιμάζεται στο γήπεδο Καλυθιών απέναντι στην τυπικά γηπεδούχο Δόξα Ψ., όπου αναμένεται να έχει θεωρητικά εύκολο έργο.

Ο αγώνας αυτός δεν γίνεται στο γήπεδο της Ψίνθου, λόγω προβλήματος του συγκεκριμένου αγωνιστικού χώρου.

Επίσης εύκολο απόγευμα αναμένεται να έχει και ο ΑΕΡΑ, που θα υποδεχθεί στα Αφάντου την ομάδα του Ασκληπειού.

Στα άλλα δύο σημερινά παιχνίδια, η Θύελλα ως τυπικά γηπεδούχος θα αντιμετωπίσει στο γήπεδο Μαλώνας, λόγω τιμωρίας της έδρας της, τη Δήμητρα, ενώ στον Αρχάγγελο, ο Πετρώνας θα αναμετρηθεί με την Ομόνοια Γενναδίου. Αύριο στο γήπεδο των Αγίων Αποστόλων ο Ορφέας θα παίξει με τον Ιάλυσο '97, ενώ την Παρασκευή στο τοπικό ντέρμπι της πόλης της Ρόδου, ο Δωριέας ως τυπικά γηπεδούχος θα τεθεί αντιμέτωπος με τον Ροδιακό.



Εύκολο έργο αναμένεται να έχει σήμερα ο ΑΕΡΑ.

Αναλυτικά το πρόγραμμα:

ΣΗΜΕΡΑ

• **Καλυθιές (15.30):** Δόξα Ψ. - Ιάλυσος
Διαιτησία: Πλακογιάννης-Ορφανός-Κασιώτης
Παρατηρητής: Νικολής Φ.
Παρ. διαιτησίας: Πασπάτης

• **Μαλώνα (15.30):** Θύελλα - Δήμητρα
Διαιτησία: Στεφανάκης-Κατταβενός-Χωρίτης
Παρατηρητής: Παυλούς
Παρ. διαιτησίας: Καψάσκης

• **Αφάντου (15.30):** ΑΕΡΑ - Ασκληπειό
Διαιτησία: Κατσιδώνης Ε. - Μίαρης-Λάμπρου
Παρατηρητής: Αδαμάκης
Παρ. διαιτησίας: Χρυσανθής

• **Αρχάγγελος (15.30):** Πετρώνας - Ομόνοια Γεν.
Διαιτησία: Ασημακόπουλος-Παπαγιαννίδης-Λιάπη
Παρατηρητής: Νικολής Γ.
Παρ. διαιτησίας: Ταράλης

ΑΥΡΙΟ

• **Αγ. Απόστολοι (15.30):** Ορφέας - Ιάλυσος '97
Διαιτησία: Αντωνάς-Καραχανής-Κασιώτης
Παρατηρητής: Βάγγαλης
Παρ. διαιτησίας: Κυπραίος Ν.

ΠΑΡΑΣΚΕΥΗ

• **Αγ. Απόστολοι (15.30):** Δωριέας - Ροδιακός
Διαιτησία: Μίαρης-Κατσιδώνης Ε.-Ορφανός
Παρατηρητής: Βεργίδης
Παρ. διαιτησίας: Μίχας

Ο ΔΡΟΜΟΣ ΓΙΑ ΤΟΝ ΤΕΛΙΚΟ

ΟΜΙΛΟΣ ΡΟΔΟΥ

Α' ΦΑΣΗ

Κλεόβουλος - Άγιος Γεώργιος	**1-0 παρ. (0-0 κ.α.)**
Άρης - Τήλος	**5-0**
Διαγόρας Β. - Ευαγόρας	**5-0**
Αστέρας Μ. - Ηρακλής Λ.	**1-0**
Ερμής - **Κατταβιά**	**1-2**
Ασπίδα Απ. - Ακουσίλαος	**2-1 παρ. (1-1 κ.α.)**
Πολύστρατος - **Φοίβος**	**0-2**
Απόλλων Απ. - Αστέρας Π.	**4-3 πεν. (0-0 κ.α., παρ.)**
Κλεάνθης - Δαμάγητος	**3-0**
Άγιος Ισίδωρος - Ασπίδα Σ.	**4-2**
Ευκλής - Αναγέννηση Έμπ.	**2-1**
Αλθαιμένης - Ηρακλής Μ.	**0-3**
Διγενής - Ζευς	**7-0**
Αναγέννηση Ρ. - **Απόλλων Κ.**	**2-4 παρ. (2-2 κ.α.)**
Δόξα Ψ. - Ιάλυσος	(σήμερα)
Θύελλα - Δήμητρα	(σήμερα)
ΑΕΡΑ - Ασκληπειό	(σήμερα)
Πετρώνας - Ομόνοια	(σήμερα)
Ορφέας - Ιάλυσος '97	(αύριο)
Δωριέας - Ροδιακός	(Παρασκευή)

ΟΜΙΛΟΣ ΝΗΣΩΝ
Υποόμιλος Κω

Α' ΦΑΣΗ

Ένωση Κω-Ανταγόρας - Ασκληπιός	**7-1**
Α.Ο. Δικαίου - ΠΑΟ Κω	**3-1**
Πολυβώτης - Δόξα Κ.	**1-0**
Αντίμαχος - **Νικαγόρας**	**0-1**

Υποόμιλος Καλύμνου

Βαθύ - **Α.Ε. Καλύμνου**	**2-4**
Δόξα Λ. - Α.Ε. Καλύμνου	**2-0**

Αποφεύγουν τα δύσκολα

Ο Μιχάλης Βεργωτής διαφώνησε χθες με την πρωτοβουλία που ανέλαβε η ΕΠΣ Πειραιά υπέρ των σωματείων της. Αρκείται στο να ζητάει την επιείκεια της Πειθαρχικής Επιτροπής, λέγοντας πως αν αλλάξει ο ΚΑΠ, αυτό θα γίνει τον Ιούνιο.

Τουλάχιστον για μία αγωνιστική περίοδο θα πρέπει να υποστούν τα σωματεία τα βάσανα του νέου ΚΑΠ, χωρίς να ελπίζουν στην παραμικρή έκπτωση εκ μέρους της ΕΠΣΔ. Όπως προέκυψε χθες διά στόματος του προέδρου της Ένωσης, Μιχάλη Βεργωτή (μίλησε χθες το μεσημέρι σε εκπομπή του ραδιοφωνικού σταθμού ΤΟΠ FM), υπάρχει πλήρης απροθυμία να γίνει τουλάχιστον αυτή την στιγμή το παραμικρό για να βοηθηθούν τα σωματεία, με το μπαλάκι να στέλνεται στην Πειθαρχική Επιτροπή!

Όπως είναι γνωστό, η ΕΠΣ Πειραιά συγκέντρωσε στο ξεκίνημα της αγωνιστικής περιόδου τα σωματεία της δύναμής της, τα ενημέρωσε, για το περιεχόμενο του νέου ΚΑΠ και για την πρόθεσή της να τιμωρεί με χρηματικό πρόστιμο μόνο τους ποδοσφαιριστές που δέχονται για την αποβολή τους από ένα παιχνίδι ποινή μεγαλύτερη των τεσσάρων αγωνιστικών. Όλα τα σωματεία της περιοχής δεσμεύτηκαν πως δεν πρόκειται να κάνουν προσφυγή, με αποτέλεσμα να πετύχουν από κοινού ένα πιο ευνοϊκό καθεστώς τουλάχιστον στο σκέλος των αποβολών.

Το παράδειγμα του Πειραιά, όμως, η ΕΠΣΔ δεν πρόκειται να το ακολουθήσει, αφού ο Μιχάλης Βεργωτής δεν δίστασε να το χαρακτηρίσει λανθασμένο.

Όπως δήλωσε, ήρθε σε επικοινωνία με τον πρόεδρο της ΕΠΟ, Βασίλη Γκαγκάτση, με τον τελευταίο να του λέει πως ναι μεν η ΕΠΣΔ έχει την δυνατότητα να παραβιάσει τον ΚΑΠ, όμως αν το κάνει δεν θα πρέπει να περιμένει την κάλυψη της Ομοσπονδίας στην περίπτωση προσφυγής ενός σωματείου. Τόνισε, δε, πως οι Ενώσεις θα έχουν την δυνατότητα να αλλάξουν τον ΚΑΠ στην τακτική Γενική Συνέλευση της Ομοσπονδίας τον ερχόμενο Ιούνιο, με τον Βεργωτή να λέει πως μέχρι τότε η ΕΠΣΔ θα έχει καταγράψει τα σημεία που χρίζουν αλλαγής και θα κάνει τις εισηγήσεις της.

«Αυτή η χρονιά θα πάει δυστυχώς με τον νέο ΚΑΠ», υπογράμμισε ο πρόεδρος της Ένωσης, προσθέτοντας πως αφενός η Ένωση δεν έχει την δυνατότητα να καλέσει αυτή την στιγμή τα σωματεία της σε Γενική Συνέλευση για να συζητήσουν το θέμα και αφετέρου πως παρά τις όποιες δεσμεύσεις θα λάμβαναν για μη προσφυγή, κάποιο από αυτά θα αναθεωρούσε μόλις θιγόταν τα συμφέροντά του.

Επισήμανε, δε, πως θα ζητηθεί από τα μέλη της Πειθαρχικής Επιτροπής να δείξουν όσο το δυνατόν μεγαλύτερη επιείκεια στις ποινές τους εξαντλώντας τουλάχιστον την πρώτη φορά την «ποινή» της προειδοποίησης.

Περίεργη απροθυμία

Τα όσα υποστήριξε χθες ο Μιχάλης Βεργωτής έχουν μάλλον μία μεγάλη απόσταση από τα όσα είχε πει προ ημερών ο πρόεδρος της Πειθαρχικής Επιτροπής, Κλεόβουλος Χατζηγεωργίου.

Ο τελευταίος είχε εκφράσει ανοιχτά τον προβληματισμό του για το περιεχόμενο του νέου ΚΑΠ και είχε ρίξει την ιδέα να αναλάβει η ίδια η διοίκηση της Ένωσης την πρωτοβουλία να τροποποιηθεί μέσα στην αγωνιστική περίοδο που διανύουμε ο κανονισμός. Η ΕΠΣΔ θα μπορούσε να έρθει σε επικοινωνία με άλλες Ενώσεις της χώρας και να ζητήσουν από κοινού την σύγκλιση έκτακτης Γενικής Συνέλευσης. Υπάρχει, όμως, ένα ακόμα ερωτηματικό που έχει να κάνει τόσο με την στάση των ανθρώπων της ΕΠΣΔ, όσο και των υπόλοιπων Ενώσεων κατά την διάρκεια της τελευταίας Γενικής Συνέλευσης της Ομοσπονδίας. Η διοίκηση της ΕΠΟ τους παρουσίασε τον νέο ΚΑΠ χωρίς να τους δώσει τα χρονικά περιθώρια να τον μελετήσουν.

Έτσι, όλοι αποδέχθηκαν κάτι το δυσβάστακτο για τα σωματεία χωρίς να ρίξουν έστω και μία ματιά, ενώ κανένας δεν τόλμησε να ζητήσει χρόνο προκειμένου να μελετήσει τις επίμαχες διατάξεις. Υποτίθεται πως οι διοικήσεις των Ενώσεων οφείλουν να υπερασπιστούν τα συμφέροντα των σωματείων και τουλάχιστον σε αντίθεση με την δική μας, η Ένωση του Πειραιά προσπάθησε έστω και εκ των υστέρων να σώσει ότι ήταν δυνατόν υπέρ των συλλόγων της δύναμής της.

Αν ήθελε, η ΕΠΣΔ θα μπορούσε να ρωτήσει τα σωματεία και εκείνα να αναλάβουν την ευθύνη, από την στιγμή που ο ίδιος ο πρόεδρος της ΕΠΟ τους ρίχνει το μπαλάκι. Προφανώς, όμως, δεν έχει την βούληση να το κάνει...



Παλεύει με τις ατυχίες

Στο γήπεδο των Αγίων Αποστόλων θα υποχρεωθεί να υποδεχθεί ο Φοίβος την Αναγέννηση Έμπωνας. Η χθεσινή προπόνηση ματαιώθηκε, ενώ οι Κρεμαστενοί ψάχνουν για γήπεδο για να μην χάσουν την σημερινή μέρα. Τουλάχιστον τέσσερις βασικοί θα λείψουν από το ματς του Σαββάτου.

Με αρκετά προβλήματα συνεχίζει να παλεύει ο προπονητής του Φοίβου, Σταύρος Σταύρου, ενόψει του Σαββατιάτικου εντός έδρας αγώνα με αντίπαλο την Αναγέννηση Έμπωνας. Εντός έδρας τρόπος του λέγειν βέβαια, καθώς λόγω των εργασιών στο γήπεδο της Κρεμαστής ο Φοίβος θα υποχρεωθεί να χρησιμοποιήσει το γήπεδο των Αγίων Αποστόλων, παρά το γεγονός ότι αρχικά είχε ζητήσει το γήπεδο των Μαριτσών και το «Οικονομίδειο» της Ιαλυσού. Οι υπεύθυνοι των παραπάνω γηπέδων, όμως, έστειλαν στην ΕΠΣΔ έγγραφο ακαταλληλότητας, αφήνοντας για το σωματείο της Κρεμαστής ως μόνη επιλογή τους Αγίους Αποστόλους.

Μέχρι το Σάββατο, πάντως, ο Σταύρος Σταύρου έχει να πονοκεφαλιάζει για σημαντικότερα θέματα, όπως είναι η προετοιμασία της ομάδας του και ο καταρτισμός μίας ενδεκάδας που θα μπορέσει να ανταποκριθεί στις απαιτήσεις του αγώνα με την Αναγέννηση. Το γήπεδο της Κρεμαστής θα παραμείνει κλειστό για τουλάχιστον δύο εβδομάδες και μέχρι σήμερα ο Φοίβος χρησιμοποιούσε για τις προπονήσεις του το γήπεδο της Παστίδας. Χθες, όμως, οι ποδοσφαιριστές του αντίκρισαν αντί γηπέδου...λίμνη, οπότε η προπόνηση ματαιώθηκε κακήν κακώς, με την τεχνική ηγεσία να ξεκινάει την σημερινή της μέρα μέσα στην αγωνία να βρεθεί γήπεδο προκειμένου να μην μείνει πίσω η προετοιμασία.

Όσο για το παιχνίδι του Σαββάτου, ο Σταύρου θα κληθεί να συνθέσει μία ενδεκάδα εκτάκτου ανάγκης με την συμμετοχή αρκετών νεαρών ποδοσφαιριστών, καθώς θα απουσιάσουν τουλάχιστον τέσσερα βασικά στελέχη. Ο Γεωργαλλής υποφέρει από τράβηγμα στον προσαγωγό και ναι μεν προπονείται ελαφρά, όμως θεωρείται εξαιρετικά δύσκολο να προλάβει, ο Αμπελάς είναι νοκ άουτ από το τελευταίο ματς με τον Διγενή, ενώ οι Καρύδης και Γιαννικάκης θέλουν ακόμα αρκετή δουλειά στον τομέα της φυσικής κατάστασης.



Τραυματίας παραμένει ο Αγαπητός Αμπελάς.

Πέμπτη στην Κάλυμνο

Για συγκοινωνιακούς λόγους η Τήλος ζήτησε να παίξει αύριο με την Α.Ε. Καλύμνου, στο άνοιγμα της αυλαίας της 5ης αγωνιστικής της α' κατηγορίας.

Δύο ημέρες νωρίτερα θα ανοίξει η αυλαία της 5ης αγωνιστικής της α' κατηγορίας.

Μετά από αίτημα της ομάδας της Τήλου, για συγκοινωνιακούς λόγους, ο αγώνας της στην Κάλυμνο απέναντι στην τοπική ομάδα, θα διεξαχθεί αύριο Πέμπτη.

Η επιτροπή πρωταθλήματος της ΕΠΣΔ που έκανε δεκτό το αίτημα όρισε το παιχνίδι στο γήπεδο Καλύμνου στις 14.30, ενώ ταυτόχρονα ορίστηκε και το διαιτητικό τρίο που αποτελείται από τους Φραγκιαδάκη, Τσομπάνο, Πλάτση.

Παρατηρητής διαιτησίας θα είναι ο Στέλιος Φραγκίνης.

Απόλυτη πρεμία

-Χωρίς κάποιο ιδιαίτερο πρόβλημα συνεχίζεται η προετοιμασία του Διγενή για το παιχνίδι του Σαββάτου με τον Άγιο Γεώργιο.

Με πρεμία συνεχίζεται η προετοιμασία του Διγενή για την εκτός έδρας αναμέτρηση του Σαββάτου για το πρωτάθλημα με τον Άγιο Γεώργιο. Μετά το ρεπό που είχαν τις προηγούμενες ημέρες οι ποδοσφαιριστές των Κοσκινιατών, επανήλθαν στην αγωνιστική δράση και οι προπονήσεις τους συνεχίζονται κανονικά χωρίς κάποιο ιδιαίτερο πρόβλημα.

Η ομάδα του Δημήτρη Δογιάμα βρίσκεται μετά το πέρας των τεσσάρων πρώτων αγωνιστικών στην Τρίτη θέση της βαθμολογίας. Υπενθυμίζεται ότι οι Κοσκινιάτες βγήκαν σχετικά αλώβητοι από ένα δύσκολο πρόγραμμα, νικώντας μάλιστα στον αγώνα της προηγούμενης αγωνιστικής τον Φοίβο με 3-1. Τώρα ακολουθεί επίσης ένα πολύ δύσκολο πρόγραμμα, αφού εκτός από τους Μαλωνίτες θα αντιμετωπίσουν εκτός έδρας και την Τήλο, που στο γήπεδό της απέδειξε φέτος ότι θα κάνει πολλές ζημιές.

Εξάλλου, το ηθικό των παικτών του συλλόγου είναι ανεβασμένο μετά και την άνετη πρόκρισή τους στην επόμενη φάση του κυπέλλου, συντρίβοντας τον «Ζευς» με 7-0, την προηγούμενη εβδομάδα.

Από ένα ημίχρονο

Σε ένα μοιρασμένο παιχνίδι η Αναγέννηση Έμπ. επιβλήθηκε χθες στη Σάλακο με 1-0 της τοπικής Ασπίδας

Στη Σάλακο τέθηκαν αντιμέτωπες χθες η τοπική Ασπίδα και η Αναγέννηση Έμπ. σε φιλικό παιχνίδι, με νικητή το σύλλογο από την Έμπωνα με 1-0.

Στο πρώτο ημίχρονο η ομάδα του Γιώργου Ξίπα ήταν καλύτερη ενώ στην επανάληψη αν και είχε την ελαφρά υπεροχή η Ασπίδα Σ , ευτύχησε η Αναγέννηση να πετύχει το γκολ με το Σταμούλη στο 70' και να πάρει τη νίκη.

Παρά το γεγονός ότι δεν έχει πολλά επίσημα παιχνίδια στα πόδια της, η Ασπίδα Σ. παρουσίασε ένα καλό πρόσωπο και έδειξε ότι μπορεί να πρωταγωνιστήσει στο πρωτάθλημα της Β' Κατηγορίας.

Ασπίδα Σ: Καρπαθίου, Γουμαράς, Καρδούλιας, Θηριάκης, Ευθυμίου, Καρασάββας, Μακαρούνας, Παπανικολάου, Πακάκης, Πολυχρόνης, Ράδος. Αγωνίστηκαν και οι Πελαρδής, Πολυχρόνης Α. και Πολυχρόνης Μ.

Αναγέννηση Έμπ: Χαλκιόπουλος, Βενέτης, Χατζηκαλημέρης, Καραγιαννάκης, Βενέτης, Κούτρας, Κωνσταντάκης, Ξίπας, Πατηνιώτης Κοσμάς Σ, Σβύνος. Αγωνίστηκαν και οι Χατζηγιαννάκης, Σταμούλης και Βασιλώτος.

Αποφασίζει για τρεις

Τις απολογίες τους καλούνται να καταθέσουν σήμερα ενώπιον της Πειθαρχικής Επιτροπής οι Νικαγόρας, Τήλος και Άγιος Γεώργιος.

Σήμερα στις 3 το απόγευμα θα συνεδριάσει η Πειθαρχική Επιτροπή της ΕΠΣΔ, η οποία θα εξετάσει τις απολογίες τριών σωματείων. Τις έγγραφες εξηγήσεις τους καλούνται να δώσουν μέχρι σήμερα στις 2 το απόγευμα οι παρακάτω:

*** Νικαγόρας-Άρης**

Το σωματείο Νικαγόρας.

Όπως αναφέρεται στο Φύλλο Αγώνα φίλαθλοι του σωματείου έριξαν στον αγωνιστικό χώρο μπουκάλι με νερό.

***Τήλος-Διαγόρας Βατίου**

Το σωματείο Τήλος.

Εδώ το Φύλλο Αγώνα περιγράφει μία πρωτότυπη παράβαση. Όπως αναφέρεται, φίλαθλοι των γηπεδούχων ανέβηκαν στα κάγκελα και...έραιναν τους ποδοσφαιριστές των φιλοξενούμενων με...μπύρα!

***Άγιος Γεώργιος-ΑΕ Καλύμνου**

-Το σωματείο Άγιος Γεώργιος

-Το μέλος του Δ.Σ. Φραγκίνης Ερρίκος

Ο τελευταίος θα κληθεί να δώσει εξηγήσεις για την συμπεριφορά του προς τους διαιτητές κατά την διάρκεια του αγώνα.

Θέλουν την πρόκριση

- **Με στόχο την νίκη και την πρόκριση στην επόμενη φάση του κυπέλλου θα αγωνιστεί σήμερα η Ομόνοια στον εκτός έδρας αγώνα με τον Πετρώνα.**
- **Αμφίβολος είναι για την ομάδα του Γενναδίου ο Οικονόμου που έχει ενοχλήσεις στην γάμπα.**

Η αρχή λένε πως είναι το ήμισυ του παντός και γι' αυτό σήμερα στο γήπεδο Αρχαγγέλου (3.30 μ.μ.) η Ομόνοια θέλει να ξεκινήσει θετικά στον θεσμό του κυπέλλου κόντρα στον Πετρώνα. Φέτος οι Γενναδενοί θέλουν πρωτίστως να ανέβουν κατηγορία στο πρωτάθλημα, αλλά σίγουρα δεν τους αφήνει αδιάφορους η συγκεκριμένη διοργάνωση.

Οι δύο σύλλογοι συμμετέχουν αυτή την σεζόν στην γ' κατηγορία, κάτι που σημαίνει ότι θεωρούνται σχετικά ισοδύναμες ομάδες και ο αγώνας μπορεί να εξελιχθεί σε ντέρμπι. Εξάλλου, ο τελικός νικητής θα είναι ο ένας από τους δυο, αλλά οι τεχνικοί του Πετρώνα και της Ομόνοιας θα έχουν την ευκαιρία να μετρήσουν τις δυνάμεις των ομάδων τους εν όψει του πρωταθλήματος που αρχίζει σε μερικές ημέρες.

Τέλος, για την Ομόνοια είναι αμφίβολος ο Οικονόμου που έχει ενοχλήσεις στην γάμπα και οι Παπάς, Χατζηκώστας και Σκ. Μπαϊράμης που έχουν πρόβλημα με την εργασία τους.

η Μελισσοκομική Δωδεκανήσου

ΕΝΗΜΕΡΩΝΕΙ τους Μελισσοκόμους από όλα τα νησιά ότι συνεχίζεται η παραλαβή του **θυμαρίσιου μελιού** (φετινής σοδειάς) και των άλλων ειδών μελιού. Επίσης ξεκίνησε η παραλαβή του **πευκόμελου**. Η παραλαβή της **γύρης** , του **βασιλικού πολτού** ,της **πρόπολης** και του **κεριού**, συνεχίζεται για όλη τη διάρκεια του έτους. Επικοινωνήστε για τον ποιοτικό έλεγχο της παραγωγής σας επειδή η Μελισσοκομική Δωδεκανήσου εφαρμόζει συστήματα ποιότητας **ISO- HACCP**.

ΕΥΧΑΡΙΣΤΟΥΜΕ τους Μελισσοκόμους που έφεραν ήδη το μέλι τους για την **εξαιρετική ποιότητα** της φετινής τους παραγωγής.

το δικό μας μέλι

Νικ. Μελισσουργός & ΣΙΑ Ο.Ε.
5ο χλμ εθνικής οδού Τσαίρι-Αεροδρομίου, Παστίδα. Τηλ.: 2241048200

Τελευταία ευκαιρία

Δύο μέρες μένουν πλέον για τη δήλωση συμμετοχής από τους ενδιαφερόμενους στον 24ο Κλασικό Μαραθώνιο Αθηνών που θα διεξαχθεί στις 5 Νοεμβρίου.

Μέχρι και μεθαύριο θα μπορούν όσοι το επιθυμούν να δηλώσουν τη συμμετοχή τους στον 24ο Κλασικό Μαραθώνιο της Αθήνας που θα διεξαχθεί στις 5 Νοεμβρίου με αθλητές από την Ελλάδα και το εξωτερικό.

Εκτός από την κλασική διαδρομή, θα υπάρχουν δρόμοι 5 και 10 χιλιομέτρων για όλους όσοι θέλουν να πάρουν μέρος σε μικρότερες αποστάσεις ενώ αυτοί που επιθυμούν να ζήσουν αυτό το αθλητικό γεγονός θα πρέπει να τηλεφωνήσουν στα 210-9331113, 210-9315886., ή να επισκεφτούν την επίσημη ιστοσελίδα του Μαραθώνιου στο διαδίκτυο www.athensclassicmarathon.gr.

Από τα Δωδεκάνησα θα υπάρχει εκπροσώπηση, αφού ο Νίκος Σεργίου από την Κάλυμνο με τους Μιχάλη Τρακόσσα, Μιλτιάδη Πανδή και Ελευθέριο Πουλιού από την Κω θα λάβουν μέρος στην κλασική διαδρομή ενώ ο Ρόδιος Τσαμπίκος Παπαδημητρίου πρόκειται να αγωνιστεί στα 10 χιλιόμετρα.

ΣΥΝΕΝΤΕΥΞΗ ΤΥΠΟΥ

Ο πρόεδρος του δ.σ. του Σ.Ε.Γ.Α.Σ. κ. Β. Σεβαστής και ο πρόεδρος της Οργανωτικής Επιτροπής του Κλασικού Μαραθωνίου Αθηνών. Κ. Παναγόπουλος, θα παραχωρήσουν συνέντευξη στους εκπροσώπους των ΜΜΕ, για τον 24ο Κλασικό Μαραθώνιο της Αθήνας, αύριο και ώρα 12 το μεσημέρι σε χώρο που παραχωρεί ο Δήμος της Αθήνας στην Τεχνόπολη, Πειραιώς 100 (Γκάζι), αίθουσα Δ10 «Κωστής Παλαμάς». Στην συνέντευξη θα παρουσιαστούν οι Χορηγοί - Προμηθευτές του 24ου Κλασικού Μαραθώνιου Αθηνών και των Δρόμων 5 και 10 χιλιομέτρων που θα διεξαχθούν την Κυριακή, 5 Νοεμβρίου ενώ θα παραστούν οι Ολυμπιονίκες Πηγή Δεβετζή και Μιρέλλα Μανιάνι.

Ο φετινός Κλασικός Μαραθώνιος Αθηνών έχει τεθεί ως γνωστό υπό την αιγίδα του Προέδρου της Ελληνικής Δημοκρατίας, κ. Κάρολου Παπούλια και είναι αφιερωμένος στον Βαλκανιονίκη Γρηγόρη Λαμπράκη.

Τα τελευταία χρόνια έχει αναβαθμιστεί με την ευγενική χορηγία της Alpha Bank, ενώ από φέτος, με τη συνεργασία του Υπουργείου Τουριστικής Ανάπτυξης, έχει ξεκινήσει μεγάλη προσπάθεια στο εξωτερικό για την αναβάθμισή του και ως διεθνές αθλητικό τουριστικό γεγονός.

Στην συνέντευξη θα παρουσιαστούν, μεταξύ των άλλων, θέματα που αφορούν στην τηλεοπτική παραγωγή από το SuperSport, οι αναβαθμισμένες υπηρεσίες που θα διακρίνουν το φετινό Μαραθώνιο, ενώ η ALPHA BANK και οι άλλοι Επίσημοι Προμηθευτές και Υποστηρικτές του γεγονότος, θα έχουν την ευκαιρία να παρουσιάσουν τον τρόπο με τον οποίο συμβάλλουν στην αναβάθμιση του Κλασικού Μαραθωνίου της Αθήνας.

ΥΠΟΣΤΗΡΙΞΗ ΔΡΟΜΕΩΝ

Συνεχίζεται η προσπάθεια υποστήριξης των δρομέων του διεθνούς μαζικού λαϊκού Κλασικού Μαραθωνίου της Αθήνας, και των παράλληλων αγώνων 5 και 10 χλμ., με την σύναψη συμφωνίας του ΣΕΓΑΣ με τα Δημητριακά της NESTLE για την παροχή στους δρομείς Bars Δημητριακών FITNESS της γνωστής εταιρείας.

Με την συμφωνία αυτή τα NESTLE FITNESS bars γίνονται τα «Επίσημα Bars Δημητριακών του Κλασικού Μαραθωνίου της Αθήνας».

Τα Δημητριακά της NESTLE θα ενισχύσουν την προσπάθεια των συμμετεχόντων στους διάφορες μαζικούς λαϊκούς αγώνες του Κλασικού Μαραθωνίου Αθηνών, χορηγώντας δωρεάν χιλιάδες FITNESS bars, τόσο στις τσάντες που λαμβάνουν οι δρομείς κατά την εγγραφή τους στο γεγονός, σε 1-2 σταθμούς της διαδρομής καθώς και τον τερματισμό των αγώνων στο Παναθηναϊκό Στάδιο.

Για τη συνεργασία αυτή, ο πρόεδρος της Ο.Ε. του Κλασικού Μαραθωνίου Αθηνών, Κώστας Παναγόπουλος δήλωσε:

«Είμαστε πεπεισμένοι πια ότι ο Κλασικός Μαραθώνιος της Αθήνας θα είναι το σημαντικότερο ετήσιο διεθνές αθλητικό γεγονός της χώρας και πολύ σύντομα όλοι οι συμμετέχοντες στους διάφορους αγώνες του, Έλληνες και ξένοι, θα μιλούν για την άριστη ποιότητα και επάρκεια υποστήριξης των δρομέων σ' αυτό το γεγονός.

Αυτό γίνεται χάρη και στην υποστήριξη των Δημητριακών της NESTLE που με τα Bars Δημητριακών FITNESS συμπληρώνει ένα ουσιαστικό μέρος των αναγκών των δρομέων των αγώνων του Μαραθωνίου, των 5 και 10 χλμ. που διοργανώνουμε την Κυριακή, στις 5 Νοεμβρίου ». Από τη πλευρά των Δημητριακών της NESTLE, ο Δ. Β. Κοντογεώργος, εκπρόσωπος της εταιρείας, δήλωσε:

«Την Κυριακή, 5 Νοεμβρίου, τα δημητριακά της NESTLE θα υποστηρίξουν την προσπάθεια χιλιάδων αθλητών και φίλων του αθλητισμού, να φέρουν σε πέρας μια τόσο απαιτητική δοκιμασία, όπως είναι ο Κλασικός Μαραθώνιος της Αθήνας.

Χάρη στη συνεργασία μας με τον ΣΕΓΑΣ, τα NESTLE FITNESS bars θα δώσουν δυναμικό παρών σ' αυτή τη γιορτή του αθλητισμού. Στόχος της εταιρείας μας μέσα από αυτή τη συνεργασία είναι η εκπαίδευση των καταναλωτών σ' έναν καλύτερο τρόπο ζωής».



Ο Μιχάλης Τρακόσσας από την Κω (αριστερά), θα συμμετάσχει στην κλασική διαδρομή

ΔΙΟΡΘΩΤΙΚΕΣ ΠΑΡΕΜΒΑΣΕΙΣ...

Κάποιες εργασίες κυρίως καλλωπιστικού χαρακτήρα, γίνονται στο Νέο Στάδιο Ανταγόρα, έτσι ώστε να υποδεχτεί αθλητές και φιλάθλους για τους 2ους Αιγαιοπελαγίτικους Αγώνες.

Σε δέκα μέρες από σήμερα πρόκειται να πραγματοποιηθούν στην Κω οι 2οι Αιγαιοπελαγίτικοι Αγώνες Στίβου, στους οποίους θα λάβουν μέρος γύρω στους 450 αθλητές από το αρχιπέλαγος, με στόχο να αποκτήσουν εμπειρίες και να πάρουν διακρίσεις. Το Νέο Στάδιο Ανταγόρα θα υποδεχτεί συμμετέχοντες και συνοδούς ενώ οι υπεύθυνοι στοχεύουν ο χώρος αυτός να τους φιλοξενήσει άριστα χωρίς προβλήματα τις δύο αυτές ημέρες που θα διαρκέσει η αθλητική συνάντηση. Μέχρι στιγμής, στις κερκίδες γίνονται κάποιες παρεμβάσεις καλλωπιστικού χαρακτήρα ενώ χθες το πρωί τοποθετήθηκε νέος κλουβός για τη δισκοβολία, συμπληρώνοντας την ήδη καλή εικόνα που παρουσιάζει ο αγωνιστικός χώρος.

Να σημειωθεί ότι στους αγώνες θα έχουν συμμετοχή και άτομα με ειδικές ανάγκες, καθώς συμπεριλαμβάνονται κάποια αγωνίσματα και για τους ανθρώπους αυτούς που καταβάλλουν μεγάλη προσπάθεια, η οποία τους κατατάσσει πρώτους, ανεξάρτητα από τα αποτελέσματα των αγώνων. Σε τέσσερα μπλοκ χωρητικότητας 520 θέσεων το καθένα, θα μπορέσουν οι φίλοι του κλασικού αθλητισμού να παρακολουθήσουν τις προσπάθειες των αθλητών για την κατάκτηση μεταλλίων, με δεδομένο μάλιστα ότι υπάρχει μεγάλο ενδιαφέρον από τον κόσμο του νησιού να δώσει το παρών στη σημαντική διοργάνωση. Αναμένεται λοιπόν όλα να είναι έτοιμα στις 28 Οκτωβρίου για να γίνουν με επιτυχία οι Αιγαιοπελαγίτικοι Αγώνες στους οποίους για άλλη μια φορά τα σωματεία από τα Δωδεκάνησα θα είναι αυτά που θα έχουν επιτυχία, λαμβάνοντας υπόψη τη μεγάλη διαφορά που υπάρχει από τα υπόλοιπα του αρχιπελάγους.

Αναλυτικά το πρόγραμμα των αγώνων είναι το παρακάτω:

Σάββατο 28 Οκτωβρίου

16.00 Τελετή Έναρξης
17.00 100 Μ. Γυναικών Τελικές Σειρές
17.00 Μήκος Παγκορασίδων Α΄ Τελικός
17.00 Σφαιροβολία Γυναικών Τελικός
17.15 100 Μ. Ανδρών Τελικές Σειρές
17.15 Ακοντισμός Ανδρών Τελικός
17.30 1.000 Μ. Παγκορασίδων Α΄ Τελικές Σειρές
17.30 Ύψος Ανδρών Τελικός
17.40 1.000 Μ. Παμπαίδων Α΄ Τελικές Σειρές
18.00 60 Μ. Παγκορασίδων Β΄ Τελικές Σειρές
18.15 Σφαιροβολία Παίδων Τελικός
18.25 60 Μ. Παμπαίδων Β΄ Τελικές Σειρές
18.45 Μήκος Παμπαίδων Α΄ Τελικός
18.50 800 Μ. Γυναικών Τελικές Σειρές
19.00 800 Μ. Ανδρών Τελικές Σειρές
19.00 Ακόντιο Γυναικών Τελικός
19.15 600 Μ. Παγκορασίδων Β΄ Τελικές Σειρές
19.30 600 Μ. Παμπαίδων Β΄ Τελικές Σειρές
19.30 Σφαιροβολία Ανδρών Τελικός
19.45 400 Μ. Γυναικών Τελικές Σειρές
20.00 400 Μ. Ανδρών Τελικές Σειρές
20.20 100 Μ. Εμπόδια Κορασίδων Τελικές Σειρές
20.30 Αγωνίσματα Ατόμων Με Ειδικές Ανάγκες
20.45 5.000 Μ. Βάδην Ανδρών Τελικός

Β' Ημέρα - Κυριακή 29 Οκτωβρίου 2006

16.00 300 Μ. Εμπόδια Παμπαίδων Α΄ Τελικές Σειρές
16.00 Ύψος Γυναικών Τελικός
16.00 Μήκος Ανδρών Τελικός
16.00 Σφαιροβολία Παγκορασίδων Α΄ Τελικός
16.00 Δισκοβολια Ανδρών Τελικός
16.20 80 Μ. Παγκορασίδων Α΄ Τελικές Σειρές
16.50 80 Μ. Παμπαίδων Α΄ Τελικές Σειρές
17.20 1.500 Μ. Κορασίδων Τελικός
17.20 Σφαιροβολία Παμπαίδων Α΄ Τελικός
17.30 1.500 Μ. Παίδων Τελικός
17.30 Μήκος Γυναικών Τελικός
17.30 Δισκοβολία Γυναικών Τελικός
17.45 200 Μ. Κορασίδων Τελικές Σειρές
18.00 200 Μ. Παίδων Τελικές Σειρές
18.15 3.000 Μ. Γυναικών Τελικός
18.35 3.000 Μ. Ανδρών Τελικός
19.00 Αγωνίσματα Ατόμων Με Ειδικές Ανάγκες
19.30 4 Χ 100 Μ. Γυναικών Τελικές Σειρές
19.45 4 Χ 100 Μ. Ανδρών Τελικές Σειρές
20.15 Τελετή Λήξης

Να τριτώσει το καλό

• Για το 3Χ3 στο πρωτάθλημα ο πλήρης Κολοσσός με αντίπαλο τον ισχυρό Ιωνικό Λαμίας (16.30').

Όσο άσχημος ήταν χθες ο καιρός (και πολύ πιθανό να είναι και σήμερα) άλλο τόσο ιδανικές είναι οι συνθήκες που επικρατούν στις τάξεις του Κολοσσού ενόψει του σημερινού, αρκετά «πονηρού» αγώνα κόντρα στον Ιωνικό Λαμίας.

Η ψυχολογία των «θαλασσί», μετά τον θρίαμβο στο Ρέθυμνο, είναι λογικό να βρίσκεται στα ύψη ωστόσο όλη την εβδομάδα οι τόνοι κρατήθηκαν χαμηλοί, δείγμα του πόσο υπολογίζουν τον αντίπαλό τους παρά το γεγονός ότι πρόκειται για νεοφώτιστη στην κατηγορία ομάδα.

Στο καθαρά αγωνιστικό κομμάτι, ο Γιώργος Ζευγώλης θα έχει για πρώτη φορά φέτος όλους τους παίκτες στη διάθεσή του.

Ο Νταμίρ Λάτοβιτς και τη Δευτέρα και την Τρίτη συμμετείχε κανονικά στην προπόνηση του Κολοσσού χωρίς να νιώσει περαιτέρω ενοχλήσεις στους προσαγωγούς. Έθεσε εαυτόν στη διάθεση του προπονητή του και έτσι σήμερα ο έμπειρος τεχνικός θα αντιμετωπίσει τον λεγόμενο «γλυκό πονοκέφαλο» για τον ποιον αθλητή θα αφήσει εκτός 12άδας.

Το τρίτο θετικότατο στοιχείο για το σημερινό ντέρμπι είναι η ανταπόκριση του κόσμου. Μέχρι χθες ο αγώνας αποτελούσε αντικείμενο συζήτησης σε πολλά αθλητικά στέκια αναγνωρίζοντας τον βαθμό δυσκολίας στην αναμέτρηση με τον νεοφώτιστο πλην όμως φιλόδοξο Ιωνικό.

Υπενθυμίζεται για άλλη μια φορά πως το τζάμπολ θα δοθεί στις 16.30' και ΟΧΙ στις 17.30', σύμφωνα με προχθεσινή ανακοίνωση της ΕΟΚ!

«Να καταλάβει ο κόσμος»

Ο Γιώργος Ζευγώλης αναφέρθηκε στην κρισιμότητα του σημερινού αγώνα και στο ότι πρέπει το φίλαθλο κοινό της Ρόδου να την αντιληφθεί.

«Είναι ένα ντέρμπι, αφού οι αντίπαλοί μας έχουν φιλοδοξίες στο πρωτάθλημα. Εμείς θέλουμε να κάνουμε ένα βήμα παραπάνω και να πάρουμε τη νίκη, ώστε να έχει σημασία η επιτυχία μας στο Ρέθυμνο.

Ο κόσμος θα πρέπει να καταλάβει την κρισιμότητα του αγώνα και να έρθει στο γήπεδο να βοηθήσει τα παιδιά. Σε κάθε παιχνίδι το Βενετόκλειο πρέπει να είναι γεμάτο, γιατί οι φίλαθλοι δίνουν ώθηση στην ομάδα».

Χωρίς Γεώργαρο - Κακαρούδη

Ο Ιωνικός Λαμίας θα παραταχθεί στο Βενετόκλειο με δύο σημαντικότατες ελλείψεις ωστόσο οι απουσίες συνήθως συσπειρώνουν την υπόλοιπη ομάδα και την κάνουν πιο επικίνδυνη.

Ο Δημήτρης Γεώργαρος δεν έχει ξεπεράσει ακόμη τη θλάση στο δικέφαλο του χεριού του ενώ ο Κώστας Κακαρούδης έχει υποστεί μια θλάση ελαφριάς μορφής στον προσαγωγό δεν είναι σε θέση να παίξει.



Με τον κόσμο στο πλευρό του ο Κολοσσός, θα κυνηγήσει σήμερα το τρίτο θετικό αποτέλεσμα στο πρωτάθλημα (ΦΩΤΟ Α. Λυκοπάντης)

Σήμερα η κλήρωση του Κυπέλλου

Η κλήρωση του 9ου Κυπέλλου Ελλάδας μπάσκετ με καρότσι θα διεξαχθεί σήμερα το απόγευμα (17.00') στα γραφεία της ΟΣΕΚΚ στο Μετς. Στην κληρωτίδα θα συμπεριληφθούν όλες οι ομάδες που ανήκουν στη δύναμη της Ομοσπονδίας. Οι σύλλογοι που θα μετέχουν στην κλήρωση θα αγωνιστούν στα ματς του Κυπέλλου με τους αθλητές που εγγράφονται στις καταστάσεις των αθλητικών δυνάμεών τους για την περίοδο 2005-2006. Η πρεμιέρα των αγώνων θα γίνει στις 4 Νοεμβρίου, όπου τα παιχνίδια θα είναι νοκ άουτ, ενώ η δεύτερη φάση του Κυπέλλου Ελλάδας θα διεξαχθεί στις 11 του ίδιου μήνα. Από εκεί θα βγουν οι ομάδες που θα συμμετάσχουν στο φάιναλ φορ της διοργάνωσης, το οποίο θα πραγματοποιηθεί στις 18 Νοεμβρίου.

Στη Ρόδο το ντέρμπι

• Το σπουδαιότερο ματς της αγωνιστικής διεξάγεται στο Βενετόκλειο. Παγίδες κρύβουν τα εκτός έδρας παιχνίδια για ΜΕΝΤ, Ρέθυμνο και Σπόρτιγκ. Για την πρώτη νίκη ICBS ή Δάφνη.

Το «τρανταχτό» ντέρμπι απουσιάζει από αυτήν την αγωνιστική, όπως ήταν για παράδειγμα την προηγούμενη εβδομάδα το Ρέθυμνο – Κολοσσός.

Παρόλα αυτά υπάρχουν μερικά πολύ σημαντικά παιχνίδια ενώ το σπουδαιότερο διεξάγεται στη Ρόδο όπου ο Κολοσσός υποδέχεται τον Ιωνικό Λαμίας.

Ο Ηρακλής, με τον κόσμο στο πλευρό του μιας και η τιμωρία του μετατέθηκε για το ματς με το Φάληρο, αντιμετωπίζει την Ξάνθη και βάσει λογικής αναμένεται να κατακτήσει τους βαθμούς της νίκης.

Πολύ ενδιαφέρον παιχνίδι στο ICBS όπου η ομάδα του κολεγίου φιλοξενεί τη Δάφνη.

Τρεις ήττες σε ισάριθμα ματς μετράνε και οι δύο, επομένως κάποιος θα «σπάσει το ρόδι».

Μάλιστα, οι σημερινοί «μονομάχοι» θεωρούνταν στο ξεκίνημα εκ των φετινών πρωταγωνιστών της κατηγορίας...

Η πρωτοπόρος ΜΕΝΤ ταξιδεύει στην Αθήνα για να αντιμετωπίσει τον Ηλυσιακό που μόνο ευκαταφρόνητος αντίπαλος δεν είναι.

Στην έδρα που θα παίξει την επόμενη εβδομάδα ο Κολοσσός, δοκιμάζεται σήμερα το Ρέθυμνο. Ο Δούκας αν και έδειξε στα δύο παιχνίδια ότι αποτελεί σκληρό καρύδι, έμεινε στο τέλος με το κίτρινο φύλλο και σήμερα αποζητά μία «καλή νίκη». Ο ΑΓΟΡ βέβαια δεν έχει περιθώρια στραβοπατήματος μετά την εντός έδρας απώλεια βαθμών από τον Κολοσσό. Από τους αμφίρροπους αγώνες της ημέρας, αυτός στη Νέα Σμύρνη όπου ο Μίλωνας περιμένει τον ΚΑΟΔ. Λίγο πιο δίπλα, το Παλαιό Φάληρο υποδέχεται τον Σπόρτιγκ ο οποίος προέρχεται από μεγάλη «σφαλιάρα» στη Δράμα! Η αγωνιστική θα ολοκληρωθεί το Σάββατο με την αναμέτρηση Τρίκαλα – Χαλκίδα.

Αναλυτικά το σημερινό πρόγραμμα και οι διαιτητές της 4ης αγωνιστικής:

• Βενετόκλειο (16.30')
Κολοσσός – Ιωνικός Λαμίας
Διαιτητές: Ντίνος – Ψαριανός
Κομισάριος: Κουνελλές

• Ιβανόφειο (17.30') Ηρακλής – Ξάνθη
Διαιτητές: Μάνος – Ξενικάκης
Κομισάριος: Τσούλης

• ICBS Forum (17.30') ICBS – Δάφνη
Διαιτητές: Μαχαιριανάκης – Κατραχούρας
Κομισάριος: Μυλόπουλος

• Ιλίσια (17.30') Ηλυσιακός – ΜΕΝΤ
Διαιτητές: Διαμαντής – Δεσλής
Κομισάριος: Κορασίδης

• Εκπαιδευτήρια Δούκα (17.30') Δούκας – ΑΓΟ Ρεθύμνου
Διαιτητές: Τζάμος – Κοτσίμπος
Κομισάριος: Αγγελόπουλος

• Κλειστό Μίλωνα (17.30') Μίλωνας – ΚΑΟ Δράμας
Διαιτητές: Μιχαλόπουλος – Πανταζής
Κομισάριος: Ζώης

• Νέα Σμύρνη (17.30') Παλαιό Φάληρο – Σπόρτιγκ
Διαιτητές: Βαρδάλος – Ανδρικόπουλος
Κομισάριος: Μάκρας

Σάββατο 21 Οκτωβρίου

• Τρίκαλα (17.30') Τρίκαλα 2000 – ΑΓΕ Χαλκίδας
Διαιτητές: Γκούμας – Παναγιώτου
Κομισάριος: Γκανάτσιος Θ.

Βαθμολογία

Ομάδα	Βαθμ	Αγων	Νικ	Ητ	Επιθ	Αμυν	Διαφ
1. ΜΕΝΤ	6	3	3	0	208	192	+16
2. Σπόρτιγκ	5	3	2	1	228	214	+14
3. Ξάνθη	5	3	2	1	204	191	+13
4. ΚΑΟ Δράμας	5	3	2	1	252	223	+29
5. Ηρακλής	5	3	2	1	197	203	-6
6. ΑΓΕ Χαλκίδας	5	3	2	1	219	206	+13
7. Ιωνικός Λαμίας	5	3	2	1	229	213	+16
8. Κολοσσός	***4***	***2***	***2***	***0***	***161***	***145***	***+16***
9. Ηλυσιακός	4	3	1	2	223	221	+2
10. Μίλωνας	4	3	1	2	208	242	-34
11. Παλαιό Φάληρο	4	3	1	2	194	207	-13
12. Ρέθυμνο	3	2	1	1	164	148	+16
13. Τρίκαλα 2000	3	2	1	1	146	148	-2
14. Δάφνη	3	3	0	3	186	200	-14
15. ICBS	3	3	0	3	187	220	-33
16. Δούκας	2	2	0	2	145	148	-3

**εκκρεμούν τα παιχνίδια Δούκας – Κολοσσός (24/10) και Ρέθυμνο – Τρίκαλα (25/10).

Χωρίς τον κόσμο του

Δάφνη, Σπόρτιγκ, και Ηρακλής τιμωρήθηκαν από το Μονομελές Πρωτοβάθμιο Δικαιοδοτικό Όργανο με μία αγωνιστική κεκλεισμένων των θυρών

Χθες το απόγευμα ανακοινώθηκαν από το Μ.Π.Δ.Ο. της ΕΟΚ οι αποφάσεις τιμωριών για τρεις ομάδες της Α2 κατηγορίας. Η «ζημιά» στοιχίζει περισσότερο στη Δάφνη και τον Σπόρτιγκ και πολύ λιγότερο στον Ηρακλή, αν και προσπαθεί να επιβιώσει και από τα έσοδα των εισιτηρίων. Η Δάφνη, που ήδη μετράει μόνο ήττες στο πρωτάθλημα, θα υποδεχθεί τα Τρίκαλα 2000, σε ένα ιδιαίτερο σημαντικό ματς, χωρίς την παρουσία του κόσμου ενώ το ίδιο θα συμβεί και με τους Πατησιώτες στο μεγάλο ντέρμπι με τον Ηρακλή στις 28 Οκτώβρη.

Ο Ηρακλής «έπεσε στα μαλακά» καθώς θα εκτίσει το ρεπό του με το Παλαιό Φάληρο.

Αναλυτικά οι αποφάσεις: «Ο αγώνας ΑΟ Δάφνης - ΑΣ Τρίκαλα 2000 της 28/10/2006 για το Πρωτάθλημα της Α2 Εθνικής Κατηγορίας Ανδρών θα τελεστεί κεκλεισμένων των θυρών με απόφαση του Μονομελούς Πρωτοβάθμιου Δικαιοδοτικού Οργάνου.

**Ο αγώνας ΑΟ Σπόρτιγκ - ΓΣ Ηρακλής της 28/10/2006 για το Πρωτάθλημα της Α2 Εθνικής Κατηγορίας Ανδρών θα τελεστεί κεκλεισμένων των θυρών με απόφαση του Μονομελούς Πρωτοβάθμιου Δικαιοδοτικού Οργάνου.

**Ο αγώνας ΓΣ Ηρακλής - ΑΟ Π. Φαλήρου της 4/11/2006 για το Πρωτάθλημα της Α2 Κατηγορίας Ανδρών θα τελεστεί κεκλεισμένων των θυρών με απόφαση του Μονομελούς Πρωτοβάθμιου Δικαιοδοτικού Οργάνου.

**Ο αγώνας ΑΟ Τρίγλια - ΑΚΟ Άρης Χολαργού της 5/11/2006 για το Πρωτάθλημα της Α1 Κατηγορίας Γυναικών θα τελεστεί κεκλεισμένων των θυρών με απόφαση του Μονομελούς Πρωτοβάθμιου Δικαιοδοτικού Οργάνου.

**Ο αγώνας ΠΟΚ Έσπερος - Πειραϊκός της 29/10/2006 για τον Πρωτάθλημα Γ' Εθνικής Κατηγορίας Ανδρών θα τελεστεί κεκλεισμένων των θυρών με απόφαση του Μονομελούς Πρωτοβάθμιου Δικαιοδοτικού Οργάνου».

ΘΑ ΜΑΣ ΒΡΕΙΤΕ ΣΤΑ ΚΕΝΤΡΙΚΑ ΜΑΣ ΓΡΑΦΕΙΑ ΕΠΙ ΤΗΣ ΜΑΡ. ΜΑΛΛΙΑΡΑΚΗ 11 (ΤΕΛΕΥΤΑΙΑ ΠΑΡΟΔΟΣ ΚΑΝΑΔΑ) Τηλ. 22410 22210-75230

35-46 ΕΝΟΙΚΙΑΣΕΙΣ-ΠΩΛΗΣΕΙΣ
46-48 ΕΡΓΑΣΙΕΣ
48-49 ΑΥΤ/ΤΑ-ΔΙΑΦΟΡΑ-ΜΑΘΗΜΑΤΑ-ΠΡΟΣΦΟΡΕΣ

ενοικιασεις ακινητων & επιχειρησεων

ΕΝΟΙΚΙΑΖΟΝΤΑΙ διαμερίσματα πλήρως επιπλωμένα με θέα στη θάλασσα, σε ήσυχη περιοχή στην Καλλιθέα, **studios, 2άρι, 3άρι.** Πληρ. τηλ. 2241067203, 6949049543 MZT171020

ΕΝΟΙΚΙΑΖΕΤΑΙ διαμέρισμα ισόγειο στην οδό Στοκχόλμης με δύο δωμάτια, μεγάλο σαλόνι, ξεχωριστή μεγάλη κουζίνα, χωλ και αποθήκη. Πληρ. τηλ. 6934097612, 2241062424, 2244051337 MZT171024

ΕΝΟΙΚΙΑΖΕΤΑΙ τριάρι 95 τ.μ. διαμπερές με ηλιακό θερμοσίφωνα, κλιματισμό, έπιπλα κουζίνας, με ηλεκτρικά είδη, επί της οδού Περαίας 8 πάροδος Αττα-βύρου, περιοχή Ροδίνι Ρόδου. Πληρ. τηλ. 2241026647, 6936606780 MZT171022

ΕΝΟΙΚΙΑΖΕΤΑΙ γκαρσονιέρα πλήρως επιπλωμένη σε ήσυχη περιοχή στον Αγιο Νικόλαο. Πληρ. τηλ. 2241066473, 6945551804 ΜΧΠ1588.3

ΕΝΟΙΚΙΑΖΕΤΑΙ διαμέρισμα τριάρι περιοχή "Ξεν. Θέρμαι" πλήρως επιπλωμένο με ηλ. θερμοσίφωνα κατάλληλο για συγκατοίκηση φοιτητών, στρατιωτικών κ.λπ. επί της Αλεξ. Διάκου 15. Πληρ. τηλ. 2241090634, 2241021335 MXP14171

ΕΝΟΙΚΙΑΖΕΤΑΙ γκαρσονιέρα πλήρως επιπλωμένη σε ήσυχη περιοχή στον Αγιο Νικόλαο. Πληρ. τηλ. 2241066473, 6945551804 ΜΧΠ1588.1

ΕΝΟΙΚΙΑΖΟΝΤΑΙ γκαρσονιέρες και **studios** πλήρως εξοπλισμένα στο Ανω Ροδίνι. Πληρ. τηλ. 2241061628, 6944410537 MZT171007

ΕΝΟΙΚΙΑΖΕΤΑΙ διαμέρισμα 4άρι, β' ορόφου, στην Ιαλυσό, επί της Ιερού Λόχου 3. Πληρ. τηλ. 2241093145 MZT171017

ΕΝΟΙΚΙΑΖΕΤΑΙ διαμέρισμα επιπλωμένο πλησίον Πανεπιστημίου και κοντά στο κέντρο της πόλης, με 2 υπνοδωμάτια, σαλόνι, κουζίνα και μπάνιο με κεντρική θέρμανση. Πληρ. τηλ. 6979600029 MZT171015

ΕΝΟΙΚΙΑΖΕΤΑΙ διαμέρισμα στην Ανάληψη Γ. Παπανδρέου 13 οροφοδιαμέρισμα 130 τ.μ. εντοιχισμένη κουζίνα, θέρμανση-ηλιακό. Τιμή 650 ευρώ, με τρία υπνοδωμάτια, WC. Πληρ. τηλ. 2241066452, 2241037441 MZT171001

ΕΝΟΙΚΙΑΖΟΝΤΑΙ δύο επιπλωμένες **γκαρσονιέρες** με κεντρική θέρμανση και A/C, στο ισόγειο διώροφης καινούργιας οικοδομής με κήπο έναντι καφετέριας LANCELOT και πλησίον στο S/M Μαρινόπουλος στην Ιαλυσό. Πληρ. τηλ. 2241090038, 6947942993 MZT161019

ΕΝΟΙΚΙΑΖΕΤΑΙ γκαρσονιέρα επιπλωμένη επί της Νικολάου Μαυρή 9. Πληρ. τηλ. 6972134971, 2241034224 MZT161008

ΕΝΟΙΚΙΑΖΕΤΑΙ

κατάστημα

200 τ.μ. συν πατάρι
επί της Δημητρίου Αναστασιάδη 48β.

Πληρ. τηλ. 2241077468, κιν. 6972245333

MZT131016(Γ)

TOP PROPERTIES

GEORGE & SAVAS PIPINOS
ΓΕΩΡΓΙΟΣ & ΣΑΒΒΑΣ ΠΙΠΙΝΟΣ
ΣΥΜΒΟΥΛΟΙ ΚΑΙ ΕΚΤΙΜΗΤΕΣ ΑΚΙΝΗΤΩΝ
REAL ESTATE AGENTS • MEMBER OF F.I.A.B.C.I.-NAEA-C.E.I.

Email: *gpipinos@otenet.gr* ***URL:*** *www.rhodes-top-properties.com* ***and*** *www.pipinos.gr*

Από το 1971



Η **"TOP PROPERTIES"** είναι ατομική επιχείρηση και ανήκει στους Γεώργιο και Σάββα Πιπίνο. Το γραφείο ασχολείται από το 1971 αποκλειστικά και μόνο με επενδύσεις και REAL ESTATE, στο νησί της Ρόδου και στην ευρύτερη περιοχή της Δωδεκανήσου.

ΑΠΕΥΘΥΝΟΜΑΣΤΕ: Στους **σοβαρούς, απαιτητικούς και επιλεκτικούς** επενδυτές-επιχειρηματίες, Ελληνες και ξένους που ενδιαφέρονται να κάνουν μια σοβαρή επένδυση προβολής στο νησί της Ρόδου.

ΠΡΟΣΦΕΡΟΥΜΕ: Α) Υπηρεσίες και πληροφορίες που γίνονται σε προσωπικό επίπεδο με εχεμύθεια, διακριτικότητα και σοβαρότητα.
Β) Μεγάλη γκάμα υψηλής ποιότητας, ακινήτων, όπως:1) Ξενοδοχεία Α' και Β' κατηγορίας των 600-500-350-300 κλινών, 2) Κεντρικά αστικά ακίνητα κατάλληλα για Τράπεζες-καταστήματα-γραφεία, 3) Παραλιακές εκτάσεις, κατάλληλες για τουριστικές επενδύσεις των 150.000-100.000-70.000-50.000-36.000 τ.μ. και 4) Διαμερίσματα και μεζονέτες προβολής, και 5) Αξιόλογες Παραθεριστικές κατοικίες.

ΣΤΟΧΟΣ ΜΑΣ ΕΙΝΑΙ: Να προσφέρουμε στο αγοραστικό μας κοινό υψηλής ποιότητας ακίνητα και ευκαιρίες στο νησί της Ρόδου. Η τριακονταετής και πλέον πείρα μας στον τομέα αυτό αποτελεί εγγύηση.

ΣΥΝΘΗΜΑ ΜΑΣ ΕΙΝΑΙ: Επενδύστε στη ΡΟΔΟ ΤΩΡΑ, σε ακίνητα που ΑΝΤΕΧΟΥΝ ΣΤΟ ΧΡΟΝΟ

Γεώργιος και Σάββας Πιπίνος
ΜΕΣΙΤΕΣ ΑΣΤΙΚΩΝ ΣΥΜΒΑΣΕΩΝ
Γιατί εμείς γνωρίζουμε καλύτερα!

Since 1971

TOP PROPERTIES is a father and son business. The senior, Mr George S. Pipinos, the founder of the office, has carved over the years a reputation for integrity and excellence in the world of Real Estate in the Dodecanese. The junior, Dr. Savas Pipinos, has returned from his studies in the UK to aid in his father´s footsteps.
AT TOP PROPERTIES we try hard to attract important and selective investors, high calibre businessmen/women and discerning professional people, both Greek and foreign, who wish to acquire substantial and valuable property on Rhodes.
We offer our expertise and advice privately, discreetly and in strict confidence.
We keep a comprehensive list of real estate of the highest specifications:
a. A' and B' class hotels (600, 500, 350, 300 beds capacity)
b. Centrally situated office buildings and other business premises.
c. Seaside land, ideal for development (hotels, holiday resorts, etc), of 150.000, 100.000, 70.000, 50.000, 36.000 square metres.
d. Villas, luxury apartments, detached, semi-detached and terraced houses.
e. Holiday and Retirement Homes.
Our aim is to give our clients the opportunity to acquire value for money, first class real estate on Rhodes. Our 30 and more years of experience is our warranty.
Our motto is Invest in Rhodes, Invest in property, It stands the test of time.



TOP PROPERTIES
George and Savas Pipinos
Because we know best

Προβάλλεται τα ακίνητά σας δωρεάν στο site Πιπίνος αγγελίες www.pipinos.gr

KENNENTY 38, ΡΟΔΟΣ, 85 100, ΤΗΛ. (22410) 23895,FAX: (22410) 20883
38 KENNEDY STR., RHODES, 85 100, TEL. (22410) 23895, FAX: (22410) 20883
ΧΠ399 ***Κιν. 6944676003*** ***U.K. Direct line: 08717115396***

ευσταθίου ΕΥΡΩΚΤΗΜΑΤΙΚΗ

ΚΤΗΜΑΤΟΜΕΣΙΤΙΚΟ ΓΡΑΦΕΙΟ

Εθν. Αντιστάσεως 83 • Τηλ.: 22410 73819, 74917
Κιν.: 6944 374546, 6945 292030
Fax: 22410 38641 • e-mail: info@euroktimatiki.gr

ΠΩΛΕΙΤΑΙ
ΔΙΑΜΕΡΙΣΜΑ ΣΕ ΝΕΟΔΜΗΤΗ ΟΙΚΟΔΟΜΗ
Στην Ιαλυσό



86,5 τ.μ. Α΄ ορόφου με δάπεδα παρκέ
Αξίας 150.000 ευρώ. ΧΠ401/2029

Πωλείται ρετιρέ γκαρσονιέρα στην Ιαλυσό
75,000 € (ref: 3262)



Τηλ 22410-26281 ΧΠ659 **ΣΑΒΒΑΪΔΗΣ & Συνεργάτες**
Γρ. Λαμπράκη 14 & Αμερικής Μεσίτες & Σύμβουλοι Ακινήτων

Μετακομίζετε;
γρήγορα
εύκολα
οικονομικά
MET.PO
ΡΟΔΟΣ: τηλ. 2241024388/6948003320
ΑΘΗΝΑ: τηλ. 2103464235/3476818-008
ΕΝΤΟΣ ΝΗΣΟΥ ΚΑΙ ΠΡΟΣ ΟΛΗ ΤΗΝ ΕΛΛΑΔΑ
AT312

ΕΥΚΑΙΡΙΑ
ΠΩΛΕΙΤΑΙ
επιχείρηση σνακ-coctail bar-cafe στο κέντρο
Πληρ. τηλ. 6992224432 MZT131006

ΕΝΟΙΚΙΑΖΕΤΑΙ
αποθήκη
600 τ.μ. στην περιοχή της ΕΡΤ (Βερόπουλος-LIDL) καινούργια κατασκευή, με ανεξάρτητη είσοδο και μεγάλο εξωτερικό χώρο.
Πληρ. τηλ. 2241032115 MAT4407

ενοικιασεις

συνέχεια από την προηγούμενη

ΕΝΟΙΚΙΑΖΕΤΑΙ ισόγειο **κατάστημα** 80 τ.μ. με πατάρι 60 τ.μ. και ασανσέρ, στην οδό Τσαλδάρη 36, δίπλα στο φαρμακείο Μικροπούλου. Πληρ. τηλ. 6997139166 MZT171003

ΕΝΟΙΚΙΑΖΕΤΑΙ δυάρι **διαμέρισμα** στις Καλυθιές επιπλωμένο με κεντρική θέρμανση, τζάκι. Πληρ. τηλ. 2241087117, 6937631261 MZT131007

TARGET

NewAge
Real Estate
ΜΕΣΙΤΙΚΟ ΓΡΑΦΕΙΟ

Νέα Εποχή στο Χώρο του Ακινήτου

ΜΕΛΕΟΥΝΗ - ΚΕΧΑΓΙΑ ΜΑΙΡΗ

ΔΙΑΜΕΡΙΣΜΑΤΑ
- 55 τ.μ. στην Γρίβα. Τιμή 75.000€
- 120 τ.μ. στην Καμείρου σε άριστη κατάσταση. Τιμή175.000€
- 70 τ.μ. 2 υπνοδωματίων στην Μιχ. Πετρίδη. Τιμή 80.000€
- 100 τ.μ. στην Καρδιγκιώνος, τιμή 190.000€
- 120 τ.μ. οροφοδιαμέρισμα στην Ανάληψη, με απεριόριστη θέα, Τιμή 245.000 €
- 85 τ.μ. στη Μεγγαβλή πλήρως ανακαινισμένο. Τιμή 125.000€
- 128 τ.μ. 3 υπν/τιων στο Καρακόνερο με απεριόριστη θέα. Τιμή 240.000 €
- 136 τ.μ. 3 υπν/τιων στην Ανάληψη, lux κατασκευής. Τιμή 275.000 €
- 118 τ.μ. στη Μιχαήλ Πετρίδη. Τιμή 245.000€
- 120 τ.μ. 3 υπν/τιων στο Καρακόνερο. Τιμή 240.000€
- 57 τ.μ. 1 υπνοδωματίου στην Ιξιά. Τιμή 65.000€
- 80 τ.μ. 2 υπνοδωματίων στην Ιαλυσό. Τιμή 88.000€
- 120 τ.μ. 3 υπν/τιων στην Ιαλυσό. Τιμή 200.000 €
- 90 τ.μ. 2 υπν/τιων στην Ιαλυσό. Τιμή 170.000€
- 105 τ.μ. 3 υπν/τιων στην Ιαλυσό επί της λ. Ηρακλειδών. Τιμή 165.000 €
- 115 τ.μ. 3 υπν/τιων στα Κοσκινού. Τιμή 185.000€
- 75 τ.μ. 2 υπν/τιων στ' Αφάντου. Τιμή 110.000 €

ΜΟΝΟΚΑΤΟΙΚΙΕΣ - ΜΕΖΟΝΕΤΕΣ
- **ΡΟΔΟΣ:** 130 τ.μ. στο Καρακόνερο Τιμή 310.000 €
- **ΡΟΔΟΣ:** Στην Παλιά Πόλη διώροφη με αυλή. Τιμή 400.000€
- **ΡΟΔΟΣ:** 190 τ.μ. ανεξάρτητη κατοικία 3 ορόφων εντός π. Ρόδου σε 200 τ.μ. οικόπεδο. Τιμή 320.000 €
- **ΑΣΓΟΥΡΟΥ:** 210 τ.μ. 3 ορόφων, άριστης κατασκευής. Τιμή 300.000
- **ΕΙΑ:** 210 τ.μ. 3 ορόφων Τιμή 260.000 €
- **ΙΑΛΥΣΟΣ:** 125 τ.μ. 3 υπν/τιων Τιμή 195.000 €
- **ΙΑΛΥΣΟΣ:** 420 τ.μ. 3 ορόφων σε 650 τ.μ. οικόπεδο 100 μ. από την παραλία Ιαλυσού. Τιμή 650.000 €
- **ΙΑΛΥΣΟΣ:** 140 τ.μ. πλησίον παραλίας Ιαλυσού σε 330 τ.μ. οικοπεδο. Τιμή 300.000 €
- **ΙΑΛΥΣΟΣ:** 140 τ.μ. σε 300 τ.μ. οικόπεδο. Τιμή 265.000€
- **ΙΑΛΥΣΟΣ:** 150 τ.μ. δύο ορόφων σε 1.000 τ.μ. οικόπεδο. Τιμή 270.000 €
- **ΙΑΛΥΣΟΣ:** 195 τ.μ. 3 ορόφων. Τιμή 220.000 €
- **ΚΟΣΚΙΝΟΥ:** 240 τ.μ. τριών ορόφων σε 650 τ.μ. οικόπεδο με πισίνα. Τιμή 350.000€
- **ΚΟΣΚΙΝΟΥ:** 210 τ.μ. τριών ορόφων σε σοβάδες σε οικόπεδο 1.300 τ.μ. Τιμή 230.000 €
- **ΚΟΣΚΙΝΟΥ:** 180 τ.μ. 3 επιπέδων σε οικόπεδο 1000 τ.μ. Τιμή 265.000 €
- **ΚΑΛΥΘΙΕΣ:** 128 τ.μ. μπετά σε 700 τ.μ. οικόπεδο. Τιμή 130.000 €
- **ΑΦΑΝΤΟΥ:** 150 τ.μ. μονοκατοικία σε οικόπεδο 310 τ.μ. Τιμή τελειωμένου 250..000€ και σε μπετά 120.000€
- **ΑΦΑΝΤΟΥ:** 130 τ.μ. μεζονέτα σε οικόπεδο 200 τ.μ. Τιμή τελειωμένου 200.000€ και σε μπετά 110.000€
- **ΠΑΣΤΙΔΑ:** 140 τ.μ. μπετά σε 290 τ.μ. οικόπεδο άριστης κατασκευής. Τιμή 145.000€
- **ΠΑΣΤΙΔΑ:** 140 τ.μ. 2 ορόφων σε οικόπεδο 270 τ.μ. Τιμή 180.000€
- **ΠΑΣΤΙΔΑ:** 120 τ.μ. διόροφη κατοικία σε οικόπεδο 300 τ.μ. Τιμή 170.000€
- **ΜΑΛΩΝΑ:** Παλιά κατοικία 80 τ.μ. Τιμή 30.000 €
- **ΓΕΝΝΑΔΙ:** Παραδοσιακή κατοικία 80 τ.μ. Τιμή 90.000 €
- **ΓΕΝΝΑΔΙ:** 240 τ.μ. σε 1.000 τ.μ. οικόπεδο λουξ κατασκευής. Τιμή 270.000€

ΟΙΚΟΠΕΔΑ
- **ΡΟΔΟΣ:** 340 τ.μ. στον οικισμό Πολυτέκνων κτίζει 240 τ.μ. Τιμή 170.000 €
- **ΡΟΔΟΥ-ΛΙΝΔΟΥ:** 4.700 τ.μ. επί της λεωφόρου. Τιμή 470.000 €
- **ΕΙΑ:** 200 τ.μ. οικόπεδο Τιμή 90.000€
- **ΙΑΛΥΣΟΣ:** 1.030 τ.μ. για οικοδομή 137 τ.μ. Τιμή 145.0000 €
- **ΙΑΛΥΣΟΣ:** 2.500 τ.μ. εντός σχεδίου πόλεως Ιαλυσού με Σ.Δ. 0,4. Τιμή 750.000 €
- **ΙΑΛΥΣΟΣ:** 610 τ.μ. εντός σχεδίου με Σ.Δ. 0,4. Τιμή με άδεια οικοδομής 190.000 €
- **ΙΑΛΥΣΟΣ:** 2.300 τ.μ. επί της Ρόδου-Ιαλυσού με Σ.Δ. 0,4. Τιμή 920.000€
- **ΚΑΝΔΥΛΙ:** 4.000 τ.μ. Τιμή 140.000 €
- **ΤΣΑΪΡΙ:** 9.500 τ.μ. Τιμή 350.000 €
- **ΤΣΑΪΡΙ:** 4.000 τ.μ. επί της λεωφόρου με άδεια οικοδομής και κόμβο. Τιμή 400..000€
- **ΑΣΓΟΥΡΟΥ:** έκταση 21.000 τ.μ.
- **ΚΟΣΚΙΝΟΥ:** 4.000 τ.μ. με απεριόριστη θέα. Τιμή 220.000 €
- **ΠΑΡΑΔΕΙΣΙ:** 5.500 τ.μ. στην παρ. Παραδεισίου. Τιμή 100.000€
- **ΚΑΛΑΜΩΝΑ:** Κτήμα 6.000 τ.μ. Τιμή 60.000€
- **ΘΕΟΛΟΓΟΣ:** 1.800 τ.μ. εντός οικισμού. Τιμή 150.000€
- **ΘΕΟΛΟΓΟΣ:** 15.000 τ.μ. στον με πανοραμική θέα. Τιμή 165.000€
- **ΣΟΡΩΝΗ:** 5.500 τ.μ. στην παρ. Σορωνής πάνω στο κύμα. Τιμή 180.000 €
- **ΜΑΣΑΡΙ:** 4.800 τ.μ. Τιμή 60.000 €
- **ΚΙΟΤΑΡΙ:** 800 τ.μ. μπροστά στη θάλασσα κατάλληλο για επαγγελματική χρήση. Τιμή 190.000 €

ΑΝΑΛΑΜΒΑΝΟΥΜΕ ΚΑΙ ΕΚΔΟΣΗ ΔΑΝΕΙΩΝ

Θεμ. Σοφούλη 8 - 85100 Ρόδος Τηλ. & Fax: 22410 23447
Κιν. 6948 808023 - E-mail: info@newage-realestate.gr

ΧΠΚΤΗ021



Ρόδος
Μεζονέτες 200 τ. Μ.
Με καταπληκτικη θέα στη θάλασσα
Τιμή 350.000 έτοιμο

Πωλούνται
Διαμερίσματα 75 τ.μ.
Με αποθήκη και χώρο πάρκινκ στην Ανάληψη με τιμή 155.000

Πωλούνται
μεζονέτες σε μπετόν στις περιοχές Κοσκινού Ασγούρου και Ρόδο

Πωλούνται
Βιοτεχνικοί χώροι επί της Ρόδου - Λίνδου

Πωλείται
οικόπεδο 2000 τ. Μ.
με άδεια οικοδομης στην Ιαλυσσό
με 140.000.



Ρόδος
Μεζονέτες 120 τ. Μ.
Με καταπληκτική θέα στη θάλασσα
Τιμή 270.000 έτοιμο

ΕΛΛΗΝΙΚΗ ΚΤΗΜΑΤΙΚΗ
FIABCI
International Real estate federation member

ΑΓΟΡΕΣ
ΠΩΛΗΣΕΙΣ
ΑΝΤΙΠΑΡΟΧΕΣ
ΣΤΕΓΑΣΤΙΚΑ ΔΑΝΕΙΑ

ΠΕΤΡΟΣ ΠΡΕΖΕΡΑΚΟΣ
Μεσίτης αστικών συμβάσεων
ΔΙΑΜΕΡΙΣΜΑΤΑ
ΜΑΙΖΟΝΕΤΕΣ
ΜΟΝΟΚΑΤΟΙΚΙΕΣ
ΚΑΤΑΣΤΗΜΑΤΑ
ΟΙΚΟΠΕΔΑ
ΞΕΝΟΔΟΧΕΙΑ
ΕΝΟΙΚΙΑΖΟΝΤΑΙ
ΕΠΑΓΓΕΛΜΑΤΙΚΟΙ ΧΩΡΟΙ ΠΡΟΒΟΛΗΣ

ΣΕ ΟΛΗ ΤΗΝ ΕΛΛΑΔΑ

Λίνδου 80
85100 Ρόδος
Τηλ.&Fax: 22410 33866
www.hellenicland.com
email:prezerakos@hellasnet.gr
ΚΙΝΗΤΟ: 6932468026

AE1067

Vitzileos
& Associates
Τηλ: 22410 24900
Κινητό : 6932196325
e-mail: mvre@otenet.gr

ΚΤΗΜΑΤΟΜΕΣΙΤΙΚΟ ΓΡΑΦΕΙΟ - REAL ESTATE AGENCY



ΧΟΛΥΓΟΥΝΤΙΑΝΗ ΒΙΛΛΑ

Στο Βόρειο καταπράσινο τμήμα της Ρόδου, κάτω από τους Πρόποδες της Φιλερήμου με θέα το Αιγαίο πέλαγος υπερπολυτελή βίλα 540 τ.μ δείγμα αρχιτεκτονικής και κατασκευαστικής ποιότητας με μοναδική αίσθηση Χολυγουντιανής πολυτέλειας.
Μέσα σε κατάφυτη έκταση 4.5 στρεμμάτων σε πανέμορφο κήπο με καλλωπιστικά φυτά, χλοοτάπητα και 500 οπωροφόρα δένδρα.

ΠΑΡΑΔΟΣΙΑΚΗ ΜΟΝΟΚΑΤΟΙΚΙΑ

Αρχοντική πετρόχτιστη κατοικία άριστης κατασκευής με 3 υπνοδωμάτια, πλήρως εξοπλισμένη και επιπλωμένη, με αυλή και χώρο για πάρκινγκ στην περιοχή Κοσκινού. Ετοιμοπαράδοτη.



AE858

Vitzileos
& Associates
Τηλ: 22410 24900
Κινητό : 6932196325
e-mail: mvre@otenet.gr

ΚΤΗΜΑΤΟΜΕΣΙΤΙΚΟ ΓΡΑΦΕΙΟ - REAL ESTATE AGENCY

ΚΑΤΑΣΤΗΜΑΤΑ - ΓΡΑΦΕΙΑ - ΕΠΙΧΕΙΡΗΣΕΙΣ

Επιχείρηση υγειονομικού ενδιαφέροντος πλήρως εξοπλισμένη 62 τ.μ. με αύλιο χώρο 150 τ.μ τραπεζοκαθίσματα και Roof Garden με άμεση παράδοση χρήσης, σε κεντρικό δρόμο στην Παλιά Πόλη.
€ 95.000

ΜΕΖΟΝΕΤΕΣ - ΒΙΛΛΕΣ- ΜΟΝΟΚΑΤΟΙΚΙΕΣ

Παραθαλάσσια υπερλούξ μεζονέτα μοναδικής κατασκευής 140 τ.μ σε οικόπεδο 500 τ.μ, και 4 studios των 25 τ.μ το καθένα σε νεοκλασικό κτίριο.
€ 390.000

Πετρόχτιστη παραδοσιακού στυλ κατοικία χωρισμένη σε 4 γκαρσονιέρες 50 τ.μ, Πλήρως εξοπλισμένες. Ολική πώληση. Περιοχή Παραδείσι.
€ 350.000

Παραδοσιακή πέτρινη μονοκατοικία, ημιτελής, με 2 υ/δ και αυλή στα Κοσκινού.
€ 140.000

Πετρόχτιστη διώροφη μονοκατοικία 120 τ.μ με αυλή (χρήζει αποπεράτωσης).
€190.000

Μεζονέτα συν. Επιφάνειας 132 τ.μ σε οικόπεδο 200 τ.μ, Με 3 υ/δ, περιοχή Καναμάτ.
€ 270.000

Νεόδμητο διαμέρισμα lux κατασκευής, 2 υ/δ, πλήρως εξοπλισμένο γκαράζ, κεντρική αυτόνομη θέρμανση. Περιοχή Ιαλυσσός.
€ 160.000

ΔΙΑΜΕΡΙΣΜΑΤΑ

Διαμέρισμα 67 τ.μ ενός υ/δ περιοχή Ιξιά.
€ 65.000

Νεόχτιστα διαμερίσματα lux κατασκευής 110 τ.μ, τζακι, 2 υ/δ, κεντρική θέρμανση .Περιοχή Ιαλυσσός.
€ 170.000

Διαμέρισμα νεόχτιστο , 80 τ.μ με 2 υ/δ και άνετο πάρκινγκ. Περιοχή Καλυθιές.
€110.000

Παραθαλάσσιο πολυτελές διαμέρισμα 90 τ.μ, με 2 υ/δ , κλειστό γκαράζ και αποθήκη. Περιοχή Σαρωνίδα Αθήνα.
€ 315.000

Διαμέρισμα 90 τ.μ με 2 υ/δ ευρύχωρο και διαμπερές.Περιοχή Καρακόνερο.
€ 125.000

ΟΙΚΟΠΕΔΑ

Οικόπεδο 10.000 τ.μ άρτιο και οικοδομήσιμο . Περιοχή Τσαΐρι.
€ 300.000

Οικόπεδο εντός ζώνης 2.000 τ.μ με δόμηση 240 τ.μ . Περιοχή Καλυθιές.
€ 140.000

Οικόπεδο ,850 τ.μ με άδεια οικοδομής για 165 τ.μ. Περιοχή Καλυθιές.
€ 100.000

Οικόπεδο ,8.000 τ.μ με θέα θάλασσα. Περιοχή Φαληράκι.
€ 220.000

ΜΙΣΘΩΣΕΙΣ

Μονοκατοικία, 250 τ.μ με 4 υ/δ , σε οικόπεδο 2.000τ.μ.Περιοχή Κρεμαστή **€ 1.000**

Νεόχτιστες γκαρσονιέρες Διαμερίσματα και studio επιπλωμένα στο κέντρο της πόλης της Ρόδου.

ΔΙΑΘΕΤΟΥΜΕ ΒΙΟΤΕΧΝΙΚΟΥΣ, ΕΠΑΓΓΕΛΜΑΤΙΚΟΥΣ ΧΩΡΟΥΣ ΚΑΙ ΑΠΟΘΗΚΕΣ ΜΕ ΠΡΟΣΒΑΣΗ ΚΑΙ ΚΟΜΒΟΥΣ.

AE858

ενοικιασεις

συνέχεια από την προηγούμενη

ΕΝΟΙΚΙΑΖΕΤΑΙ διαμέρισμα στις Καλυθιές 50 τ.μ. ενός υπνοδωματίου, σαλόνι, κουζίνα, WC, με air condition. Πληρ. τηλ. 2241075973, 2241020935, 6932282974
MZT171013/14

ΕΝΟΙΚΙΑΖΕΤΑΙ επιπλωμένη ανεξάρτητη γκαρσονιέρα β' ορόφου. Υπνοδωμάτιο, εντοιχισμένη κουζίνα με τις ηλεκτρικές συσκευές, άνετο μπάνιο, ηλιακός θερμοσίφωνας. Περιοχή 7 Βαγιές. Ενοίκιο 350 ευρώ μαζί με το νερό και τα κοινόχρηστα. Πληρ. τηλ. 6936570851
MAT4697(2)

ΕΝΟΙΚΙΑΖΟΝΤΑΙ στο Φαληράκι με το μήνα ή με την ημέρα **γκαρσονιέρες** μονόχωρες και δίχωρες καινούργιας κατασκευής. Προνομιακή θέση και πανοραμική θέα. Ευρύχωρες, πλήρως εξοπλισμένες, air condition, τηλεόραση, γραμμή τηλεφώνου. Επίσης ζεστό νερό όλο το 24ωρο και άνετο - ασφαλές πάρκιν. Ησυχία πλήρης. Τιμές προσιτές. Πληρ. τηλ. 2241085713, 6947011545 MZT161017

ΕΝΟΙΚΙΑΖΕΤΑΙ 3άρι επί της Ηρακλείου Κρήτης 13. Αποκλείονται αλλοδαποί. Προτιμούνται στρατιωτικοί, φοιτητές-καθηγητές. Πληρ. τηλ. 2241077147
MZT051009

ΕΝΟΙΚΙΑΖΟΝΤΑΙ διαμερίσματα δίχωρα και μονόχωρα πλήρως επιπλωμένα, με κλιματιστικό, τηλέφωνο, TV, καθώς επίσης πλυντήριο - στεγνωτήριο. Εντός της πόλεως Ρόδου, περιοχή Ζέφυρος. Πληρ. τηλ. 2241030063, 6972551300
MZT161009

ΠΩΛΕΙΤΑΙ

Το εστιατόριο "Ηλιος"
περιοχή Φαληράκι στα μεγάλα ξενοδοχεία,
πλήρως εξοπλισμένο
για την καινούργια σεζόν (2007).
Δεκτή παρακολούθηση.

Πληρ. 2241086700, 6976802676, 2241050145
MAT4309(Γ)



ΚΤΗΜΑΤΟΜΕΣΙΤΙΚΟ ΓΡΑΦΕΙΟ

ΑΙΓΑΙΟΚΤΗΜΑΤΙΚΗ

ΕΠΙΛΕΓΜΕΝΕΣ ΠΡΟΤΑΣΕΙΣ ΑΚΙΝΗΤΩΝ

-38τμ καινούργια γκαρσονιέρα στο Καρακόνερο 85.000€
-46τμ διαμ/σμα (υπ.με αυλή) Υψηλάντου 50.000€
-50τμ καινούργιο διαμ/σμα στο Νιοχώρι 100.000€
-55τμ μονοκατοικία (βοηθητικός χώρος) προέκταση Αννης Μαρίας 75.000€
-70τμ παλιά μον/κία ,σε 182τμ οικ/δο,εξτρα κάλυψη 89τμ,Στρ.Ζήση 80.000€
-74τμ μετ/νο (υπόγειο) διαμ/σμα Πατρ.Αθηναγόρα 80.000€
-75τμ καινούργιο διαμ/σμα στο Καρακόνερο 150.000€
-78τμ καινούργιο (ισόγειο) Καρακόνερο 175.000€
-80τμ μετ/νο (δ'ορ-2υπν) στην Ανάληψη 125.000€
-80τμ διώροφη μεζ/τα στην Βενετοκλέων 100.000€
-81τμ καιν/ργιο διαμ/σμα (1 έτους)στους Δασκάλους 155.000€
-82 τμ (υπόγειο) διαμ/σμα Ακαδημία 100.000€
-86τμ καινούργιο διαμ/σμα στην Ιαλυσό 155.000€
-89τμ καινούργιο (ά ορ) Μιχ.Πετρίδη 180.000€
-92τμ καινούργιο διαμ/σμα στους Τρεις (2υπν) 165.000€
-100τμ καινούργιο (ορ/σμα) Καρακόνερο 210.000€
-102τμ καινούργιο με γκαράζ Μίρα-Μάρε 205.000€
-118τμ καινούργιο διαμ/σμα Μιχ.Πετρίδη 215.000€
-125τμ μεταχειρισμένο διαμ/σμα Ανάληψη 180.000€
-125τμ καινούργιο οροφ/σμα Καρακόνερο 240.000€
-130τμ μονοκατοικία σε μπετά στην Παστίδα 110.000€
-140τμ (3 γκαρ/ρες) καιν/ργιες Κοσκινού απ/στη θέα 130.000€
-140τμ καινούργια μεζονέτα στην Παστίδα 200.000€
-142τμ μεταχ/νη μονοκατοικία με εξτρα ΣΔ Νιοχώρι 180.000€
-171τμ καινούργια μεζονέτα στο Ροδίνι 330.000€
-180τμ καινούργια μεζονέτα στη Ρόδου-Λίνδου (ΙΚΑ) 330.000€
-200τμ καινούργια μονοκατοικία Ασγούρου 1στρ.330.000€
-212τμ μεζ/τα σε μπετά σε οικ/κό συν/σμό στην Καίρ 155.000€
-260τμ ανεξάρτητη μον/κία σε μπετά στην Καλλιθέα -Κοσκινού σε 4στρ (με χρήση τα 2στρ),απεριόριστη θέα 270.000€
-315τμ μονοκατοικία λούξ ,1στρ,Κοσκινού 500.000€
-23 τμ κατάστημα στο Μανδράκι (ελεύθερο μίσθωσης) 150.000€
-50τμ κατάστημα στο Μανδράκι (μισθωμένο) 469.552€
-209τμ οικόπεδο στην Ανάληψη (Σ.Δ.1) 150.000€
-324τμ οικόπεδο στο Μηδεια (Σ.Δ 0,6) 200.000€
-390τμ οικόπεδο στην νέα επέκταση οικισμού Σορωνής 38.000€
-2στρ(προοπτική δόμησης 1.600τμ) εντός οικισμού παραθαλάσσιο Μαή Φάνες 180.000€
-340τμ οικ/κός συν/σμός Πολυτέκνων στο Καρακόνερο 150.000€
-4.600τμ επί της λεωφόρου Ρόδου-Καλλιθέας, με θέα, 350.000€

ΕΚΤΟΣ ΑΥΤΩΝ ΤΩΝ ΑΚΙΝΗΤΩΝ ΔΙΑΘΕΤΟΥΜΕ ΜΕΓΑΛΗ ΠΟΙΚΙΛΙΑ ΣΕ ΔΙΑΜ/ΤΑ (ΜΕΤ/ΝΑ-ΚΑΙΝΟΥΡΓΙΑ) ΣΤΙΣ ΚΑΛΥΤΕΡΕΣ ΤΙΜΕΣ ΤΗΣ ΑΓΟΡΑΣ-ΟΙΚ/ΔΑ ΚΑΤΑΣΤΗΜΑΤΑ-ΓΡΑΦΕΙΑ ΚΑΙ ΕΝΟΙΚΙΑΣΕΙΣ ΑΚΙΝΗΤΩΝ

ΡΕΝΑ ΒΑΖΟΥΚΟΥ ΚΑΙ ΣΥΝΕΡΓΑΤΕΣ
(ΜΕΣΙΤΗΣ ΑΣΤΙΚΩΝ ΣΥΜΒΑΣΕΩΝ)
ΔΙΕΥΘ. ΓΡΑΦΕΙΟΥ ΔΗΜ. ΘΕΟΔΩΡΑΚΗ 3
10-1 το πρωί καθημερινά και 6.30-9 απ/μα
Τηλ. (22410) 22943-28838 FAX: 28838, κιν. 6945466773
email.vazoukou@acn.gr
ΧΠ851

ΠΩΛΟΥΝΤΑΙ

Σε **αποκλειστική διάθεση** στην Παστίδα, 2 οικόπεδα εντός οικισμού από 250 τμ το καθένα, με άδεια οικοδομής, **60,000€** (έκαστο)
(ref:2927 & 2928)

πληροφορίες στο τηλ 2241026281

ΣΑΒΒΑΙΔΗΣ & Συνεργατες
ΜΧΠ659 Μεσιτες & Συμβουλοι Ακινητων

Profit & Solution
ΚΤΗΜΑΤΙΚΕΣ ΥΠΗΡΕΣΙΕΣ
Αντ. Δαμασκηνού 119 85100 Ρόδος
22410 28100
AE963

ΔΙΑΜΕΡΙΣΜΑΤΑ	
Ανάληψη 80τμ 2υ/δ σαλόνι, κουζίνα, WC	110.000€
Ανάληψη 87τμ 2υ/δ καινούργιο	198.000 €
Ανάληψη 60τμ 2υ/δ κουζίνα, 1wc σαλόνι ,αυλή 25τμ	93.000 €
Ανάληψη 96τμ 3υ/δ δεκαετίας σε αρίστη κατάσταση	180.000 €
Κέντρου 75τμ 2υ/δ 1wc σαλόνι τζάκι κουζίνα	155.000 €
Πλησίον σε γήπεδο Διαγόρα 70τμ μετ/νο	75.000 €
Δασκάλους 57τμ ισόγειο με αυλή 35τμ καινούργιο	105.000 €
Ιαλυσός 100τμ 2υ/δ 2wc ,θέρμανση, θέση στάθμευσης καινούργιο	180.000 €
Ιαλυσός 96τμ 2 υ/δ 2wc θέρμανση θέση στάθμευσης καινούργιο	170.000 €
Ιαλυσός 105τμ 2υ/δ 2wc ,αποθήκη, θέρμανση, τζάκι, θέση στάθμευση	190.000 €
Ιαλυσός ισόγειο 95τμ 2 υ/δ 2wc θέρμανση αυλή, καινούργιο	170.000 €
Κοσκινού 100τμ 3υ/δ ,2 wc, garage αποθήκη 5τμ ,θέρμανση Αυλή-βεράντα 60τμ με θέα θάλασσα	240.000 €
ΜΟΝΟΚΑΤΟΙΚΙΕΣ- ΜΕΖΟΝΕΤΕΣ	
Δαματριά 75τμ 2υ/δ ,2 λουτρά σε οικόπεδο 325τμ	85.000 €
Ιαλυσό 125τμ 3 υ/δ 2 wc κλιματισμός 2 αυλές καινούργιο	200.000 €
Ιαλυσό 195τμ 2 ετών τζάκι,air condition,ηλεκτρ. Συσκευές	285.000 €
Κοσκινού 100τμ 3υ/δ 2 wc, garage,αποθήκη ,θέρμανση	220.000 €
Παστίδα 140τμ 3 υ/δ 2wc ,τζάκι σε οικόπεδο 400τμ	200.000 €
Μαριτσά 100τμ σε οικόπεδο 5.200τμ με 2 άδειες των 70τμ	250.000 €
ΟΙΚΟΠΕΔΑ	
Θολό οικόπεδο 3.470τμ με άδεια οικοδομής	70.000 €
Φάνες οικόπεδο 2000τμ	60.000 €
Φάνες οικόπεδο 3015τμ	60.000 €
Καλαμώνα οικόπεδο 6100τμ	98.000 €
Καλαμώνα οικόπεδο 4.000τμ	37.000 €
Συνεταιρισμός πολυτέκνων 340τμ	145.000 €
Αφάντου 1100τμ πάνω στην λεωφ. .ΡΟΔΟΥ-ΛΙΝΔΟΥ	185.000 €
Γεννάδι 1400τμ άρτιο και οικοδομήσιμο με θέα θάλασσα	110.000 €
Γεννάδι 700τμ άρτιο και οικοδομήσιμο με θέα θάλασσα	58.000 €
ΚΑΤΑΣΤΗΜΑΤΑ- ΓΡΑΦΕΙΑ	
Μανδράκι 25τμ 1wc προνομιακό γραφείο στο κέντρο	65.000 €
Δασκάλους 57τμ ισόγειο με αυλή 35τμ καινούργιο	105.000 €
Ανάληψη αποθήκη 75τμ	98.000 €
Μανδράκι γραφείο 63τμ με αυτόνομο κλιματισμό	135.000 €
Περιοχή μηχανουργία 80τμ +80τμ υπόγειο	120.000€

ευσταθίου
ΕΥΡΩΚΤΗΜΑΤΙΚΗ
ΚΤΗΜΑΤΟΜΕΣΙΤΙΚΟ ΓΡΑΦΕΙΟ

2m DESIGN T:65425

ΜΟΝΟΚΑΤΟΙΚΙΕΣ ΣΤΑ ΚΟΣΚΙΝΟΥ



Διαθέτουν:
- **Περιτοιχισμένο Οικόπεδο**
- **Ασφαλτοστρωμένη πρόσβαση**
- **Ατομική Αποχέτευση**
- **Γρανίτες δαπέδων Mirage**
- **Γερμανική Κουζίνα**
- **Γερμανικά εξωτερικά Κουφώματα**
- **Πλήρης Θέρμανση**
- **Προεγκατάσταση Air Condition**

ΕΠΙΦΑΝΕΙΑ:
Αναπτύσσονται σε δύο ορόφους
Ισόγειο 75 τ.μ / Α' όροφος 75 τ.μ

ΣΥΝΟΛΙΚΗ ΕΠΙΦΑΝΕΙΑ: 150 τ.μ
σε οικόπεδο **1000 τ.μ**

ΑΞΙΑΣ 360,000€

ΠΑΡΑΔΟΣΗ ΑΥΓΟΥΣΤΟΣ 2007
ΑΜΕΣΗ ΥΠΟΓΡΑΦΗ ΟΡΙΣΤΙΚΩΝ ΣΥΜΒΟΛΑΙΩΝ

Εθν. Αντιστάσεως 83, Τηλ: 22410 73819, 74917, Fax: 22410 38641
Κιν: 6944 374546, 6945 292030, Url: www.euroktimatiki.gr, E-mail: info@euroktimatiki.gr

ενοικιασεις

συνέχεια από την προηγούμενη

ΕΝΟΙΚΙΑΖΕΤΑΙ επιπλωμένο **δωμάτιο** με μπάνιο και κουζίνα για 1 άτομο. Εχει ψυγείο, εστίες μαγειρέματος με φουρνάκι, πλυντήριο ρούχων και είναι συνδεδεμένο με ηλιακό θερμοσίφωνα. Περιοχή 7 Βαγιές. Ενοίκιο 195 ευρώ μαζί με τα κοινόχρηστα. Πληρ. τηλ. 6936570851
ΜΑΤ4697(1)

ΕΝΟΙΚΙΑΖΕΤΑΙ επιπλωμένα **studios** 33 τ.μ. καινούργια πολυκατοικία, 3ος όροφος με ασανσέρ, περιοχή Ακαδημίας. Πληρ. τηλ. 2241075151, 6974945968 και 2241036354, 6993682676 MZT161012

ΕΝΟΙΚΙΑΖΕΤΑΙ διαμέρισμα 157 τ.μ. επί της Λεωφ. Ρόδου-Λίνδου (3 υπν. σαλόνι, καθιστικό, λουτρό, μεγάλη εντ/νη κουζίνα με ηλ. συσκευές και αποθήκη) περιέχει κλιματισμό, θέρμανση, ηλ. θερμ/να και φωτιστικά. Τιμή ενοικίου 590 ευρώ. Μόνο σοβαρές προτάσεις. Αλλοδαποί αποκλείονται. Πληρ. τηλ. 2241020483, 6944717573, 2241064988
MZT161016

ΕΝΟΙΚΙΑΖΕΤΑΙ γκαρσονιέρα 1ου ορόφου στην περιοχή Ψαροπούλας, οδός Ορφανίδου 51 Ρόδος. Πληρ. τηλ. 2241034066, 6937198252 MZT161001

ΕΝΟΙΚΙΑΖΕΤΑΙ διαμέρισμα με 3 υπνοδωμάτια, 110 τ.μ. στην οδό Μαραθώνος 40. Πληρ. τηλ. 2241062275
MXP14169

ΑΝΑΖΗΤΕΙΤΑΙ συγκάτοικος, γυναίκα εκπαιδευτικός ή μεταπτυχιακή, μη καπνίστρια, για διαμέρισμα 100 τ.μ. σε εξαιρετική περιοχή στο κέντρο της πόλης της Ρόδου. Τιμή πολύ λογική. Πληρ. τηλ. 6937059300
ΜΑΠ643

ΕΝΟΙΚΙΑΖΟΝΤΑΙ ξενοδοχειακά διαμερίσματα και studios στις "7 ΒΑΓΙΕΣ" με το μήνα πρόσφατα ανακαινισμένα πλήρως επιπλωμένα τηλεόραση, τηλέφωνο, ηλιακό, κλιματισμό, ψύξη θέρμανση, καθαριότητα 2 φορές την εβδομάδα με πλήρη ιματισμό, και εξοπλισμό κουζίνας, φούρνο, ψυγείο, εστίες, μαγειρικά σκεύη. Το ξενοδοχείο διαθέτει σαλόνι / bar, αίθουσα με 2 τηλεοράσεις, πέργκολα και πισίνα σε μικρή απόσταση από το κέντρο της πόλης, το λιμάνι ή το Πανεπιστήμιο. Πληρ. τηλ. 2241036830, 6932934562
ΜΑΤ4637

ΕΝΟΙΚΙΑΖΕΤΑΙ γκαρσονιέρα επιπλωμένη περιοχή Σάντα Μαρία. Πληρ. τηλ. 6937305166 κ. Μαίρη
MZT131003

ΕΝΟΙΚΙΑΖΕΤΑΙ μεγάλο **διαμέρισμα** χωρίς έπιπλα με δύο υπνοδωμάτια, κουζίνα, μεγάλο σαλόνι και 2 WC, στην περιοχή του σταδίου, κοντά στο πανεπιστήμιο, ιδανικό για 2 φοιτητές ή ζευγάρι. Τιμή 350 ευρώ. Πληρ. τηλ. 6974707743
MXP14156

ΕΝΟΙΚΙΑΖΕΤΑΙ ισόγειο **διαμέρισμα** 120 τ.μ., περιβαλλόμενο από αυλή και διαμορφωμένο κήπο 150 τ.μ., σε ανακαινισμένο κτίριο, με δύο ανεξάρτητες εισόδους, εντοιχισμένα ηλεκτρικά είδη και ντουλάπια, κλιματισμό και θερμοσυσσωρευτές επί της πλατείας Ακαδημίας για επαγγελματική στέγη κατοικία ή μικτή χρήση. Στο ίδιο κτίριο **ενοικιάζονται υπόγειοι χώροι** 170, 100 και 40 τ.μ., με τουαλέτα και είσοδο επί της Ηρώων Πολυτεχνείου. Πληρ. τηλ. 6972253826 MZT131023

ΕΝΟΙΚΙΑΖΕΤΑΙ διαμέρισμα 90 τ.μ. με 2 υπνοδωμάτια, κουζίνα, σαλόνι, λουτρό και αποθήκη. Πληρ. τηλ. 2241034484 (19.00-21.00), 6972079489, 6937195919 οδός Παν. Ροδίου 41
MZT131022

ΕΝΟΙΚΙΑΖΟΝΤΑΙ επιπλωμένες **γκαρσονιέρες.** Πληρ. τηλ. 2241074813
MZT141005

ΕΝΟΙΚΙΑΖΕΤΑΙ ισόγειο **διαμέρισμα** 90 τ.μ., περιβαλλόμενο από αυλή και διαμορφωμένο κήπο 150 τ.μ., σε ανακαινισμένο κτίριο, κλιματισμό και θερμοσυσσωρευτές επί της πλατείας Ακαδημίας για επαγγελματική στέγη. Στο ίδιο κτίριο **ενοικιάζονται υπόγειοι χώροι** 170, 100 και 40 τ.μ., με τουαλέτα και είσοδο επί της Ηρώων Πολυτεχνείου. Πληρ. τηλ. 6972253826
MZT131024

ΕΝΟΙΚΙΑΖΕΤΑΙ μονοκατοικία πλήρως ανακαινισμένη στα Κοσκινού. Πληρ. τηλ. 2241020963 από 15.00-21.00 MXP14163

ΕΝΟΙΚΙΑΖΕΤΑΙ διαμέρισμα στην Ιαλυσό με 2 υπνοδωμάτια, σαλόνι, κουζίνα, μπάνιο. Διαθέτει κεντρική αυτόνομη θέρμανση και ηλιακό θερμοσίφωνα. Πληρ. τηλ. 2241093016, 6932908643 MZT121023

ΕΝΟΙΚΙΑΖΕΤΑΙ διαμέρισμα α' ορόφου στην οδό Αννης Μαρίας 4, 2 υπνοδωματίων, σαλόνι, τραπεζαρία, κουζίνα κ.λπ., ηλιακό θερμοσίφωνα, συσσωρευτές. Πληρ. τηλ. 2241037983 ώρες 09.00-13.00 και 17.00-22.00
MZT131008

ΕΝΟΙΚΙΑΖΕΤΑΙ διαμέρισμα ρετιρέ τριών υπνοδωματίων, 2 WC, 2 πατάρια, 105 τ.μ. νεόκτιστο (α' χέρι) με ηλιακό θερμοσίφωνα, αυτόνομη θέρμανση στο Ροδίνι. Πληρ. τηλ. 6976787668
MZT121024

ΕΝΟΙΚΙΑΖΟΝΤΑΙ lux καινούργια **διαμερίσματα** πλήρως επιπλωμένα (εντοιχισμένες κουζίνες, δερμάτινα σαλόνια, air condition) στην Ρόδο, στην παραλία Ιαλυσού και στα Κοσκινού απέναντι από το Μουσικό Γυμνάσιο, καθώς και μεζονέτα 140 τ.μ. καινούργια με 1.000 τ.μ. κήπο. Πληρ. τηλ. 6936131015 MZT131021

ΕΝΟΙΚΙΑΖΕΤΑΙ ισόγειο **διαμέρισμα** με ανεξάρτητη είσοδο 144 τ.μ. επί της οδού Μεγάλου Κωνσταντίνου, κατάλληλο για γραφεία (λογιστικό, αρχιτ/κό, μηχ/κό κ.λπ.). Πέντε κύρια γραφεία, χωλ, αποθήκη, κουζίνα και μπάνιο. Τριφασικό ρεύμα, πλήρως ανακαινισμένο. Πληρ. τηλ. 2241085231, 6945461564
MZT131002

ΕΝΟΙΚΙΑΖΕΤΑΙ χώρος πρόσφατα ανακαινισμένος με 18 τ.μ. ισόγειο, 18 τ.μ. υπόγειο, 18 τ.μ. αυλή, κατάλληλος για γραφείο, μαγαζί ή παρόμοια χρήση. Με σύνδεση στο δίχτυο αποχέτευσης. Στην οδό Καρανικόλα 17 περιοχή Δασκάλων. Τιμή 250 ευρώ. Πληρ. τηλ. 2241043906 MZT131013

ΕΝΟΙΚΙΑΖΕΤΑΙ διαμέρισμα επί της οδού Ρ. Φεραίου 10, πλησίον Πανεπιστημίου Αιγαίου, αποτελούμενο από 2 υπνοδωμάτια. Πληρ. τηλ. 6937317130, 2241069230
MZT131010

ΠΩΛΟΥΝΤΑΙ ΔΙΑΜΕΡΙΣΜΑΤΑ ΑΠΟ ΙΔΙΟΚΤΗΤΗ

74 τ.μ. αρίστης κατασκευής στον α' και β' όροφο με ασανσέρ, κεντρική θέρμανση, ηλιακό θερμοσίφωνα, ηλεκτρικά ρολά παραθύρων, επί της οδού Περγάμου και Σινώπης γωνία περιοχή Φανερωμένης.

Αναλαμβάνουμε αντιπαροχές και ανταλλαγές ακινήτων

ΦΩΤΑΚΗΣ ΜΙΧΑΗΛ
ΚΑΤΑΣΚΕΥΑΣΤΗΣ
τηλ. 2241020949, κιν. 6932326055, 6932913821
ΜΑΤ4702

ΠΩΛΕΙΤΑΙ

Σε **αποκλειστική διάθεση** οικόπεδο στο σχέδιο πόλης της Ρόδου εμβαδού 1,322 τμ με ΣΔ 0.6 (ref:2931)

πληροφορίες στο τηλ 2241026281

ΣΑΒΒΑΙΔΗΣ & Συνεργατες
ΜΧΠ659 Μεσιτες & Συμβουλοι Ακινητων

ΠΩΛΟΥΝΤΑΙ

οικόπεδο 460 τ.μ. εντός σχεδίου πόλεως Ρόδου με Σ.Δ. 0,4 προς €195.000
διαμέρισμα 95 τ.μ. περιοχή Δασκάλων, β' ορόφου με ασανσέρ προς €130.000

Μεσιτικό γραφείο Θεόφιλου Κλωνάρη
τηλ. 2241039300, 6977582152
MZT131015

ΜΗΝΙΑΙΑ ΕΝΟΙΚΙΑΣΗ ΔΩΜΑΤΙΩΝ ΣΕ ΞΕΝΟΔΟΧΕΙΟ

Το ξενοδοχείο ΕΛΕΝΑ
που βρίσκεται στο κέντρο της πόλεως Ρόδου, σε μικρή απόσταση από το λιμάνι και το Πανεπιστήμιο
επί της οδού Γρίβα 78,
ΕΝΟΙΚΙΑΖΕΙ ΔΩΜΑΤΙΑ
ιδανικά για φοιτητές, στρατιωτικούς κ.λπ.
Το ξενοδοχείο διαθέτει:
σαλόνι, café bar, αίθουσα τηλεόρασης και πισίνα
Το δωμάτιο διαθέτει:
α) ατομικό μπάνιο
β) τηλέφωνο
γ) ραδιόφωνο
δ) τηλεόραση
ε) ψυγείο
στ) θέρμανση
ζ) ζεστό νερό
η) εβδομαδιαίος καθαρισμός δωματίου και
θ) διάθεση ιματισμού (σεντόνια, κουβέρτες)
Τιμή από 200 ευρώ ανά μήνα

Πληρ. τηλ. 2241024755, 2241093019, κιν. 6942456013
ΜΑΤ4235/4236

ΜΗΝΙΑΙΑ ΕΝΟΙΚΙΑΣΗ ΔΩΜΑΤΙΩΝ ΣΕ ΞΕΝΟΔΟΧΕΙΟ

Το **ξενοδοχείο ΝΟΥΦΑΡΑ** που βρίσκεται στο **κέντρο της πόλεως Ρόδου (10 λεπτά από το Παν/μιο Αιγαίου) επί της Γρ. Λαμπράκη 35,** ενοικιάζει δωμάτια σε φοιτητές και σε οποιονδήποτε άλλο ενδιαφερόμενο.

Το δωμάτιο διαθέτει:
1) Ατομικό μπάνιο
2) Τηλέφωνο
3) Ραδιόφωνο
4) Τηλεόραση
5) Ψυγείο
6) Θέρμανση
7) Ζεστό νερό
8) Κοινόχρηστο χώρο για επιτραπέζια παιχνίδια
9) Εβδομαδιαίος καθαρισμός δωματίου και
10) Διάθεση ιματισμού (σεντόνια, κουβέρτες)

ΜΑΤ4463(Γ)

ΠΛΗΡ. ΤΗΛ. 2241024545

ευσταθίου
ΕΥΡΩΚΤΗΜΑΤΙΚΗ
ΚΤΗΜΑΤΟΜΕΣΙΤΙΚΟ ΓΡΑΦΕΙΟ
Εθν. Αντιστάσεως 83 • Τηλ.: 22410 73819, 74917
Κιν.: 6946 103929 • Fax: 22410 38641
e-mail: info@euroktimatiki.gr

ΕΝΟΙΚΙΑΖΕΤΑΙ

Γραφείο Β' ορόφου στο κέντρο
Επί της οδού Ηρ. Πολυτεχνείου
(πρώην κατάστημα οπτικών)



Επιφανείας 90 τ.μ.
Διαθέτει : 56 τ.μ. Αποθήκη στο Υπόγειο της οικοδομής. 1 Αποκλειστική θέση στάθμευσης.
Μηνιαίο Μίσθωμα € 800
ΧΠ401/2029

ΣΑΒΒΑΙΔΗΣ & Συνεργατες
Μεσιτες & Συμβουλοι Ακινητων

ΠΩΛΗΣΕΙΣ ΔΙΑΜΕΡΙΣΜΑΤΩΝ

1- Ιξιά 44 τμ με αυλή **60,000 €** (ref: 2687), **2- ΝΕΟ!** Ρόδος 60 τμ Γ΄ ορόφου του 1981 με αποθήκη **70,000 €** (ref: 3205), **3- ΝΕΟ!** Ρετιρέ γκαρσονιέρα στην Ιαλυσό 57 τμ **75,000 €** (ref: 3262), **4-** Κέντρο 35 τμ ισόγειο **80,000 €** (ref:2555), **5-** Ισόγεια γκαρσονιέρα στην Ιαλυσό 36 τμ με κεντρ. Θέρμανση & υπόγειο πάρκινγκ **85,000 €** (ref: 3183), **6-** Καρακόνερο ισόγειο 48 τμ **100,000 €** (ref:2697), **7-** Κέντρο Β΄ ορόφου με πάρκινγκ 90 τμ **103,000 €** (ref:2701), **8-** Μεζονέτα λίγο πριν την Καναδά 78 τμ **108,000 €** (ref:2777), **9-** Ροδίνι 45 τμ **90,000 €** (ref: 3008),**10-** Άγιοι Απόστολοι 88,3 τμ με τζάκι & αποθήκη **110,000 €** (ref:2984), **11-** Ιξιά 115 τμ Β΄ ορόφου, ανακαινισμένο **130,000 €** (ref:2754), **12-ΝΕΟ!** Λάρδος (νεόδμητα)70 τμ πλήρως εξοπλισμένα **150,000 €** (ref:3279), **11-** Ιαλυσός 80 τμ με αυλή **160,000 €** (ref: 2910),**13-** Απ Παύλου 92,5 τμ Ωρόφου **160,000€** (ref: 3129), **14-** Ροδίνι Α΄ ορόφου νεόδμητο 94 τμ **164,500 €** (ref:2435), **15-** Ροδίνι 79 τμ με υπόγειο πάρκινγκ **165,000 €** (ref: 2710), **16-** Ιαλυσός Α΄ ορόφου καινούριο, 86,5 τμ με παρκέ παντού, σε οικοδομή 4 διαμερισμάτων **165,000 €** (ref: 3128),**17-** Ροδίνι ισόγειο διαμέρισμα 65 τμ με υπαίθρια θέση σταύθμευσης και αυλή μπρος-πίσω, με θέα θάλασσα **165,000 €** (ref: 3138), **18-** Ροδίνι 81 τμ Α΄ ορόφου **162,000 €** (ref:3004), **19-** Ιαλυσός ισόγειο 87 τμ με κεντρ. Θέρμανση & υπόγειο πάρκινγκ **175,000€** (ref:3181), **20-** Παστίδα 2 νεόδμητα διαμερίσματα 166 τμ στο σύνολο σε 300 τμ οικόπεδο **180,000 €** (ref: 3136) **21-** Ιαλυσός καινούριο ισόγειο διαμέρισμα 115 τμ με αυλή **190,000 €** (ref: 3071), **22-** Καρακόνερο Β΄ όροφος 98,6 τμ, πολυτελής κατασκευή με πάρκινγκ στην πυλωτή, **195,000 €** (ref: 1950), **23- ΝΕΟ!** Ιαλυσός 102 τμ με κεντρ. Θέρμανση & υπόγειο πάρκινγκ **195,000 €** (ref: 3211), **24- ΝΕΟ!** Καινούριο στο Ροδίνι Β΄ ορόφου, με 3 δωμάτια μεγάλο σαλόνι και ευρύχωρη βεράντα **195,000€** (ref:3290) **25-** Κοσκινού Β΄ όροφος140 τμ, με τζάκι, ηλ. Συσκευές κουζίνας **200,000 €** (ref: 2558), **26- ΝΕΟ!** Ροδίνι118 τμ με 30 τμ βεράντα, θέα θάλασσα, πάρκινγκ, κεντρικό κλιματισμό **210,000 €** (ref:3278), **27-** Καρακόνερο 125 τμ με πάρκινγκ **240,000 €** (ref: 2351), **28- ΠΩΛΗΘΗΚΕ** Ανακαινισμένο διαμέρισμα στο κέντρο 116 τμ, με τζάκι & 2 μπάνια **240,000 €** (ref: 3092), **29-**Ροδίνι 104 τμ νεόδμητο με θέα θάλασσα, τζάκι, γκαράζ, ανεξάρτητη είσοδο **248,000 €** (ref:3137), **30-** Ιαλυσός λούξ Γ΄ ορόφου με καταπληκτική θέα, με τζάκι, με επένδυση μάρμαρο εώς και στις βεράντες, παρκέ στα υπνοδωμάτια, πλήρως επιπλομένο & εξοπλισμένο, **290,000 €** (ref: 3111), **31-** Ροδίνι 214 τμ με μάρμαρο στο δάπεδο, ενδοδαπέδια θέρμανση, τζάκι, 2 μπάνια, σάουνα, **330,000 €** (ref: 3036), **32-** Κέντρο Α΄ ορόφου 155 τμ σε νεοκλασσικό κτίριο **350,000 €** (ref: 2672), **33-** Πωλείται συγκρότημα στην Ρόδο που αποτελείται από αποπερατωμένο ισόγειο διαμέρισμα 140τμ, Α & Β΄ ορόφου σε μπετά από 140τμ σε οικόπεδο 2,000 τμ, **515,000 €** (ref: 3106), **34-** Συγκρότημα στα Ασγούρου από 3 διαμερίσματα, τα δύο λουξ κατασκευής από 117 τμ & 85 τμ και ισόγειο σε σοβά 125 τμ με γκαράζ και πανέμορφο κήπο σε οικόπεδο 2,187 τμ, **525,000 €** (ref: 2859)

ΜΧΠ659

...πάνω από 3,000 ακίνητα στην διάθεση σας!

Γρ. Λαμπράκη 14, Ρόδος 85100
τηλ: 2241026281, Φαξ: 2241034663

ενοικιασεις

συνέχεια από την προηγούμενη

ΕΝΟΙΚΙΑΖΕΤΑΙ διαμέρισμα επιπλωμένο, δύο υπνοδωματίων, ενιαίο σαλόνι-κουζίνα, μπάνιο (50 τ.μ.) στην Ανάληψη, Μάρκου Κλαδάκη 3 (κατάλληλο για στρατιωτικούς και φοιτητές). Πληρ. τηλ. 6974174720
MZT131004

ΕΝΟΙΚΙΑΖΕΤΑΙ γκαρσονιέρα του ενός δωματίου, ανακαινισμένη και πλήρως εξοπλισμένη επί της Μάρκου Μαλλιαράκη 21 πάροδος Καναδά. Προτιμώνται εκπαιδευτικοί, φοιτητές, φοιτήτριες, δημόσιοι υπάλληλοι. Πληρ. τηλ. 2241023479 και 6973016276
MXP14158

ΕΝΟΙΚΙΑΖΟΝΤΑΙ: **1) γκαρσονιέρα** επιπλωμένη 1ου ορόφου, 200 μέτρα από το Πανεπιστήμιο. Κουζίνα, μπάνιο, υπνοδωμάτιο, μεγάλο μπαλκόνι, Σοφούλη 103 πάνω από το κατάστημα ειδών δώρων REGALO, **2) Γκαρσονιέρα** επιπλωμένη κουζίνα, μπάνιο, χωλ, 2 υπνοδωμάτια, Σοφούλη 103. Πληρ. τηλ. 2241033488, 6974301340
MZT131001

ΕΝΟΙΚΙΑΖΕΤΑΙ διαμέρισμα με 3 υπνοδωμάτια στο Ροδίνι, σε μικρή πολυκατοικία. Πληρ. τηλ. 6937236400
MXP14160

ΕΝΟΙΚΙΑΖΕΤΑΙ διαμέρισμα στην Ιαλυσό, 1 δωμάτιο, κουζίνα-καθιστικό, WC, πολύ φωτεινό, στον 1ο όροφο, στο κέντρο της Ιαλυσού. Πληρ. τηλ. 2241095104, 6977509729, 6932802738
MZT121013

ΕΝΟΙΚΙΑΖΕΤΑΙ διαμέρισμα στην Ιαλυσό οδός Σωτήρος 100 τ.μ. Πληρ. τηλ. 2246031303
MAT4630

The Real Estate Leaders

RE/MAX

Περισσότερες πληροφορίες
Re/Max Express - Α & Σ. Χατζάκης Ο.Ε.
Τηλ. 22410 64730 & 64755
Email: info@remaxexpress.gr ,
Website: www.remax.gr

ΕΝΟΙΚΙΑΣΕΙΣ ΑΚΙΝΗΤΩΝ:

Παλιά πόλη:Επιχείρηση 8 ενοικιαζομένων δωματίων με αυλή	3 200 €
Παλιά πόλη: προνομιακό ακίνητο σε κεντρικό σημείο 350 τ.μ	3 200 €
Ρόδος: (Αγιος Νικόλαος) Επαγγ. στέγη 137 τ.μ + υπόγειο 77	2 000 €
Ιαλυσός:επαγγ. στέγη 450 τ.μ + αυλή 250 τ.μ	3 000 €
Φαληράκι: Café-bar 100τ.μ. με αυλή 210 τ.μ. με πισίνα	1 000 €
Λίνδο: Disco – cafeteria .	3 000 €

ΟΙΚΟΠΕΔΑ ΠΡΟΣ ΠΩΛΗΣΗ:

Λαχανιά: 21.970 τ.μ 400μ. από τη θάλασσα	300 000 €
Λαχανιά: 2.360 τ.μ με οικοδομική άδεια 200 τ.μ.	110 000 €
Λαχανιά: 1.088τ.μ.,οικοδομήσιμο, 700μ. από τη θάλασσα	35 000 €
Αφάντου: 4.810 τ.μ. οικοδομήσιμο, 700μ. από τη θάλασσα	150 000 €
Πυλώνα: 40 στρ.οικοδομήσιμα γεωργικά & 40 στρ.δασικά	350 000 €
Κρητηνία:1400 τ.μ εντός οικισμού (οικοδομείται 400 τ.μ)	35 000 €
Βάτι : 3075 τ.μ με παλιά κτίσματα	190 000 €
Δαματριά: 6.000 τ.μ αγροτεμάχιο με ελαιόφυτα	120 000 €
Καλιθιές: 4 στρε. εντός οικισμού με πανοραμική θέα	400 000 €

ΕΠΑΓΓΕΛΜΑΤΙΚΑ ΑΚΙΝΗΤΑ ΠΡΟΣ ΠΩΛΗΣΗ :

Ρόδος (Εθν. Μακαρίου) 729,77 (ενιαίος χώρος)	1 000 000 €
Ρόδος(Λεωφ.Ρόδου–Λίνδου)επαγγ. στέγη 902 τ.μ	650 000 €
Λίνδος : Επαγ. στέγη 277,70 τ.μ	2 200 000 €
Ρόδος (Στελ. Κωτιάδη) 507,57 τ.μ	1 300 000 €
Ρόδος: καταστήματα, 62 τ.μ.	200 000 €
Ρόδος: γραφεία 62 τ.μ .	160 000 €
Ρόδος : Αποθήκες 62 τ.μ .	110 000 €
Ρόδος: (Ασγούρου) επαγ. στέγη 400 τ.μ + υπαίθριο χώρο	350 000 €
Καλιθιές: εστιατόριο 850 τ.μ - πλήρες εξοπλισμένο	800 000 €
Φαληράκι: Café-bar 100 τ.μ. με αυλή 210 τ.μ. με πισίνα	350 000 €
Λαδικό: 10 Studios - έτοιμη επιχείρηση	250 000€

ΑΚΙΝΗΤΑ ΠΡΟΣ ΠΩΛΗΣΗ ΣΤΗ ΣΥΜΗ:

Οικόπεδο (78,36 τ.μ.) & παλιό κτίσμα (65,36 τ.μ.)	22 000 €
Οικόπεδο 4.367 τ.μ. με οικία 27 τ.μ. και στέρνα 22.75 τ.μ.	220 000 €
Ερειπωμένη οικία 210 τ.μ. με πανοραμική θέα	60 000 €
Διώροφο σπίτι 60,4 τ.μ με έξτρα αυλή + στέρνα στο Πέδι	120 000€

ΔΙΑΜΕΡΙΣΜΑΤΑ ΠΡΟΣ ΠΩΛΗΣΗ:

Πόλη: Διαμέρισμα β΄ όροφο, 120 τ.μ με 3 Υ/Δ	145 000 €
Ροδίνι: Β' όροφος 98 τ.μ	195 000 €
Ροδίνι: 98 τ.μ , 3 Υ/Δ.	190 000 €
Ανάληψη: 100,18 τ.μ (οροφο-διαμέρισμα ά), 3 ΥΔ	180 000€

ΜΟΝΟΚΑΤΟΙΚΙΕΣ ΠΡΟΣ ΠΩΛΗΣΗ:

Π. Πόλη: 80 τ.μ + μικρή αυλή	150 000 €
Ρόδος:(Δενδρινού) 71 τ.μ + μικρή αυλή	75 000 €
Ρόδος: (28 Οκτωβρίου): 253 τ.μ	700 000 €
Ρόδος: (Νιοχώρι): 210 τ.μ	400 000 €
Π. Πόλη: 170 τ.μ + αυλή 100 τ.μ	500 000 €
Παστίδα: Διώροφη μονοκατοικία 200 τ.μ	300 000 €
Αρχάγγελος: (μπετά) 208 με οικόπεδο 730 τ.μ	100 000 €
Ν. Ρόδο: (ημιτελές) 130 τ.μ	125 000 €
Γεννάδι: 136 τ.μ. σε οικόπεδο 850 τ.μ.	280 000 €
Γεννάδι: 145 τ.μ	200 000 €
Γεννάδι: 84 τ.μ	90 000 €
Γεννάδι :Νησιώτικο σπίτι 50τ.μ με έξτρα πατάρι	100 000 €
Κρητηνία: Μονοκατοικία 60 τ.μ., οικόπεδο 1.105 τ.μ.	120 000 €
Παραδείσι: 82 τ.μ + μικρή αυλή	70 000€

ΜΕΖΟΝΕΤΕΣ ΠΡΟΣ ΠΩΛΗΣΗ:

Πυλώνα: 110 τ.μ , 3 Υ/Δ	140 000 €
Κοσκινού: 145 τ.μ. 3Υ/Δ	280 000 €
Παστίδα: 135 τ.μ	210 000 €
Παστίδα: 140 τ.μ	200 000 €
Παστίδα: 145 τ.μ.	230 000 €
Παστίδα: 200 τ.μ	260 000 €
Γεννάδι: 70 τ.μ με οικόπεδο 400 τ.μ	130 000 €
Γεννάδι: 89 τ.μ σε οικόπεδο 140 τ.μ, 2 Υ/Δ	170 000 €

Ζητούνται οικόπεδα για άμεση πώληση
Ζητούνται μεταχειρισμένα διαμερίσματα& μεζονέτες
Πωλούνται ξενοδοχεία διαφόρων κατηγοριών
Ζητούνται σπίτια στη Σύμη προς άμεση πώληση

ΧΠΚΤΗ005

SAVVAIDIS & Associates
Estate Agents & Consultants

ΠΩΛΕΙΤΑΙ ΣΕ ΑΠΟΚΛΕΙΣΤΙΚΗ ΔΙΑΘΕΣΗ

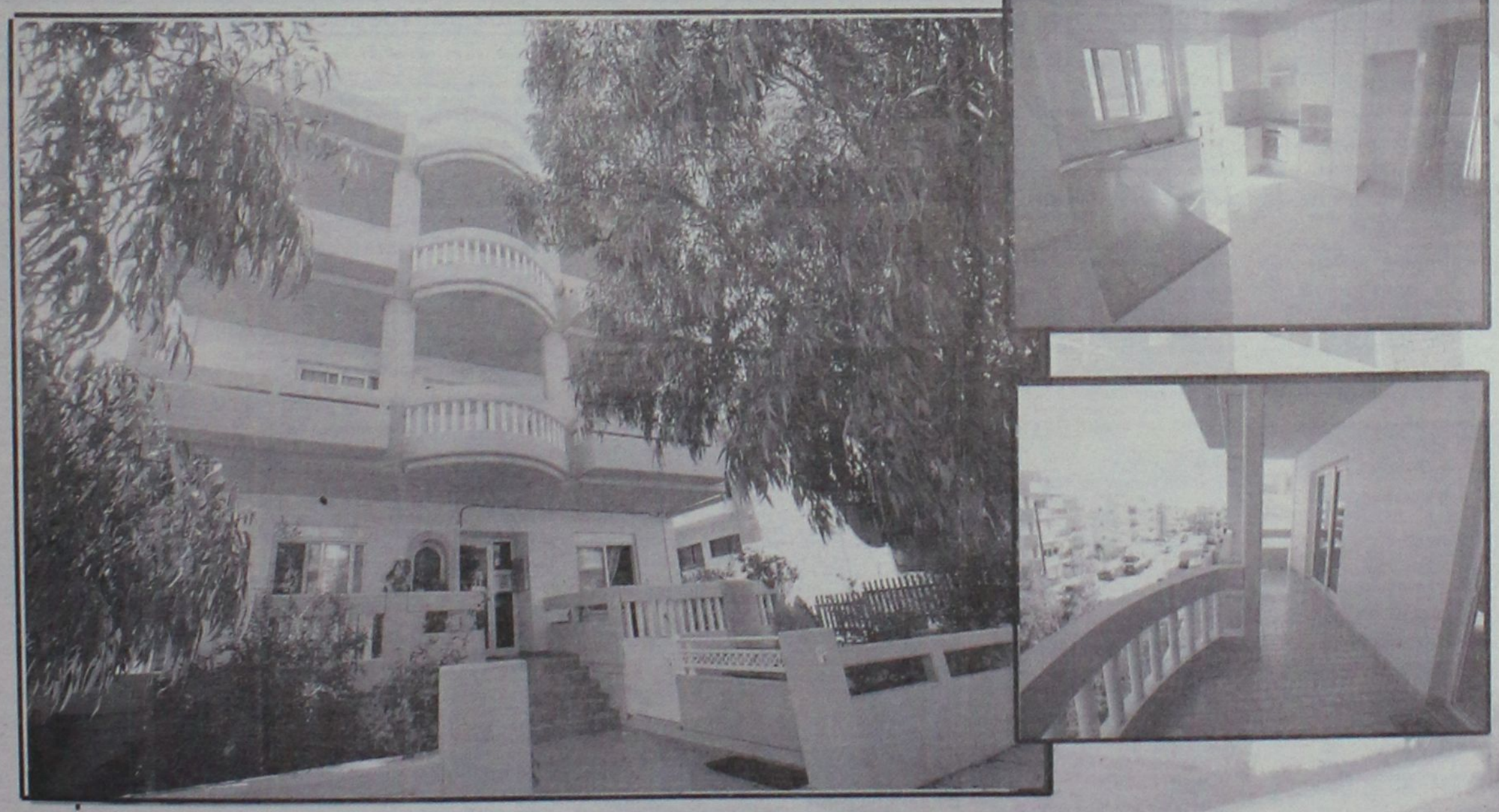

Διαμέρισμα ΄Β ορόφου στην Ρόδο, εμβαδού 106,50 τμ, με κεντρική θέρμανση, 3 δωμάτια, σαλόνι, κουζίνα, μεγάλη βεράντα **195,000 €**...(ref: 3290)

*** Πάνω από 3,000 ακίνητα στην διάθεση σας**

Γρ. Λαμπράκη 14 & Αμερικής, Ρόδος
Τηλ 22410-26281 fax 22410-34663

ΣΑΒΒΑΙΔΗΣ & Συνεργατες
Μεσιτες & Συμβουλοι Ακινητων

ΓΙΑΝΝΗΣ ΝΙΚΟΛΙΔΑΚΗΣ

Μηχανολόγος-Μηχανικός

Γαλλίας 12-Ρόδος • τηλ. (22410)22291, 35103

ΠΩΛΟΥΝΤΑΙ

ΔΙΑΜΕΡΙΣΜΑΤΑ

- 49 τ.μ., 55 τ.μ. στην οδό Καθοπούλη
- 85 τ.μ., 78 τ.μ., 88 τ.μ., 48 τ.μ., 110 τ.μ., 120 τ.μ., 63 τ.μ. στο Καρακόνερο με υπόγειες θέσεις parking και αποθήκες

ΜΕΖΟΝΕΤΑ

- 237 τ.μ. με κήπο και υπόγειο parking στην οδό Αισχίνη
- και 156 τ.μ. με χώρο parking στο Καρακόνερο

ΧΠ2675

ενοικιασεις

συνέχεια από την προηγούμενη

ΕΝΟΙΚΙΑΖΕΤΑΙ επί της Μουσών 7 **studio** πλήρως εξοπλισμένο με ηλιακό, πλυντήριο, TV, χωρίς κοινόχρηστα. Πληρ. τηλ. 6972105501

MZT121004

ΕΝΟΙΚΙΑΖΟΝΤΑΙ στο Παραδείσι κοντά στο αεροδρόμιο σε συγκρότημα διαμερισμάτων μονόχωρα **διαμερίσματα** των 35 τ.μ. και δίχωρα των 55 τ.μ. Ολα πολυτελή, επιπλωμένα, με μεγάλες βεράντες, air condition, κουζίνα; ψυγείο, ζεστό νερό όλο το 24ωρο κι εύκολο πάρκιν. Ειδικές τιμές για στρατιωτικούς και δημοσίους υπαλλήλους. Πληρ. τηλ. 6947429235, 2241033349

MAT4656

ΕΝΟΙΚΙΑΖΕΤΑΙ διαμέρισμα γκαρσονιέρα (ένα υπνοδωμάτιο) σε πρώτο όροφο πολυκατοικίας στην περιοχή Μητρόπολη Ρόδου. Το διαμέρισμα είναι σε άριστη κατάσταση και είναι φουλ επιπλωμένο. Είναι ευάερο και ευήλιο. Πληρ. τηλ. 2241030439, 6942210685

MZT121005

ΕΝΟΙΚΙΑΖΕΤΑΙ διαμέρισμα ισόγειο 150 τ.μ. επί της οδού Κοδριγκτώνος για επαγγελματική χρήση. Πληρ. τηλ. 2241027565

MZT111025

ΠΩΛΟΥΝΤΑΙ

Α. Στην Ιαλυσό περιοχή Σωτήρος **μεζονέτες** 200 τ.μ. με υπόγειο σε οικόπεδο 900 τ.μ. εκάστη από ιδιοκτήτη

Β. Κατάστημα επί της οδού Λίνδου 550 τ.μ.

Πληρ. τηλ. 2241039212. 6936795999 κ. Λευτέρη

MAT4225(1)

LandScope

ΑΝΑΠΤΥΞΗ ΑΚΙΝΗΤΩΝ

Λευκωσίας 1 & Εθνικής Αντίστασης

Κιν: 6976872626 , 6972257246

Τηλ / Φαξ : 22410 28629

www.landscope.gr

AE927

ΟΙΚΟΠΕΔΑ : 1)ΡΟΔΟΠΟΥΛΑ 488τμ, € 350.000. **2)ΔΡΟΜΟΣ ΝΟΣΟΚΟΜΕΙΟΥ** 4.000 τμ, 700.000. **3)ΡΟΔΙΝΙ** 700τμ, € 600.000. **4)ΚΑΝΔΥΛΙ** 16.000τμ, € 800.000. **5) ΚΑΝΔΥΛΙ** 1.000τμ, με άδεια οικοδομής, € 115.000. **6)ΡΟΔΟΥ ΛΙΝΔΟΥ** 4.000τμ, 480.000. **7)ΡΟΔΟΥ ΛΙΝΔΟΥ** 9.000τμ, € 3.500.000. **8)ΡΟΔΟΥ ΛΙΝΔΟΥ** 4.000τμ, 8.000τμ, 12.000τμ, 16.000τμ. **9)ΡΟΔΟΥ - ΑΕΡΟΔΡΟΜΙΟΥ** 8.000τμ με κόμβο, € 1.100.000. **10)ΑΦΑΝΤΟΥ** 1.020τμ (άδεια οικοδομής/επί του επαρχιακού), € 175.000. **11)ΑΦΑΝΤΟΥ** 10.000τμ (εντός ζώνης), € 700.000. **12) ΤΣΑΪΡΙ** 5.000τμ € 155.000.**13)ΤΡΕΙΣ** 4.000τμ. € 284.000. **14)ΤΡΕΙΣ** 2.000τμ (άδεια οικοδομής) € 164.000. **15)ΤΡΕΙΣ** 1000τμ (άδεια οικοδομής) € 130.000. **16)ΚΟΣΚΙΝΟΥ** 9.300τμ. € 270.000. **18)ΚΟΣΚΙΝΟΥ** 5.700τμ (μουσικό γυμνάσιο), € 190.000. **19)ΚΟΣΚΙΝΟΥ** 4.000τμ, € 320.000. **20) ΑΥΤΟΣΤΕΓΑΣΗ** οικιστική μερίδα, € 160.000. **21) ΠΟΛΥΤΕΚΝΟΥΣ** οικιστική μερίδα, € 145.000. **22) ΠΑΣΤΙΔΑ** 500τμ, € 70.000. **23) ΑΣΓΟΥΡΟΥ** 2.000τμ,€ 250.000. **24)ΜΑΡΙΤΣΑ** 8.000τμ, € 80.000. **25)ΜΑΡΙΤΣΑ** 1.000 (εντός σχεδίου), € 100.000. **26)ΜΑΡΙΤΣΑ** 40.000τμ, € 240.000. **27)ΚΑΛΑΘΟΣ** 7.300τμ, παραλλιακό. € 340.000. **28)ΛΑΡΔΟΣ** 4.100τμ. € 145.000. **29)ΛΑΡΔΟΣ** 9.440τμ. € 350.000. **30)ΚΙΟΤΑΡΙ** 2.000τμ. € 85.000. **31) ΚΙΟΤΑΡΙ** 19.100τμ. € 300.000. **32)ΚΙΟΤΑΡΙ** 1.640τμ (άδεια οικοδομής), € 176.000. **33)ΚΙΟΤΑΡΙ** 34.500τμ, € 2.346.000. **34)ΚΙΟΤΑΡΙ** 800τμ (επαγγελματικό), € 150.000. **35)ΚΙΟΤΑΡΙ** 60.000τμ, στο κύμα. € 2.700.000. **36)ΚΙΟΤΑΡΙ** 7.800τμ, € 100.000. **37)ΚΙΟΤΑΡΙ** 9.000τμ, € 125.000. **38)ΚΙΟΤΑΡΙ** 28.000τμ, € 2.800.000. **39)ΓΕΝΝΑΔΙ** 50.000τμ, € 900.000. **40ΓΕΝΝΑΔΙ** 17.000τμ, € 110.000. **41)ΛΑΧΑΝΙΑ** 1.350τμ, €15.000. **42)ΠΛΗΜΥΡΙ** 5.750τμ, € 105.000. **43)ΘΟΛΟΣ** 6.100τμ, € 100.000. **44)ΕΜΠΩΝΑ** εντός σχεδίου 135τμ, € 15.000. **45) ΛΑΡΔΟΣ** 23.000τμ, € 690.000.

ΜΟΝΟΚΑΤΟΙΚΙΕΣ : 1) ΡΟΔΟΣ μεζ/τα 100τμ, 15τμ κήπος € 100.000. **2)ΙΑΛΥΣΟΣ** μον/κία 220τμ, 1000τμ οικόπεδο € 450.000. **3)ΙΑΛΥΣΟΣ** μον/κία 36τμ, 86τμ αυλή € 100.000 (χρίζει ανακατασκευή). **4)ΙΑΛΥΣΟΣ** μον/κία 260τμ, 300 € 260.000 (ΜΠΕΤΑ). **5)ΙΑΛΥΣΟΣ** μον/κία 170τμ, οικόπεδος 1000τμ, € 280.000. **6)ΣΩΤΗΡΟΣ** μεζονέτες 210τμ, αυλή 30τμ, € 265.000. **7)ΣΩΤΗΡΟΣ** μεζονέτες 210τμ, αυλή 30τμ, € 150.000 (ΜΠΕΤΑ). **8)ΚΑΝΔΥΛΙ** μον/κίες 120τμ, 500τμ κήπος, € 115.000 (ΜΠΕΤΑ). **9)ΚΑΝΔΥΛΙ** 140τμ, κήπος 1000τμ, € 100.000. 10)**ΚΑΝΔΥΛΙ** μον/κίες 155τμ, 1000 κήπος, € 175.000 (ΜΠΕΤΑ). **11)ΚΡΕΜΑΣΤΗ** μον/κίες 120τμ, αυλή 300τμ, € 170.000. **12)ΚΡΕΜΑΣΤΗ** μον/κίες 180τμ, αυλή 300τμ, € 200.000. **13)ΠΑΣΤΙΔΑ** 140τμ, με κήπο 300τμ, € 105.000(ΜΠΕΤΑ). **14)ΠΑΣΤΙΔΑ** 140τμ, με κήπο 300τμ, € 220.000. **15)ΠΑΣΤΙΔΑ** 158τμ κήπος 300τμ, € 245.000. **16)ΠΑΣΤΙΔΑ** 152τμ με κήπο 300τμ € 240.000. **17) ΚΟΣΚΙΝΟΥ** 205τμ, με κήπο 1300τμ, € 320.000. **18)ΚΟΣΚΙΝΟΥ** μον/κίες 230τμ, 1.500 κήπος, € 350.000. **19)ΚΟΣΚΙΝΟΥ** μον/κίες 225τμ, 1.000 κήπος, € 170.000 (ΜΠΕΤΑ). **20)ΚΟΣΚΙΝΟΥ** μον/κίες 225τμ, 1.000 κήπος, € 225.000(ΣΟΒΑ). **21)ΚΟΣΚΙΝΟΥ** μον/κίες 225τμ, 1.000 κήπος, € 275.000. 22)**ΚΟΣΚΙΝΟΥ** μον/κίες 140τμ, 1.300 κήπος, € 175.000 (ΜΠΕΤΑ). **23)ΚΟΣΚΙΝΟΥ** μον/κία 170 τμ, 1.300 κήπος, € 265.000. **24)ΚΟΣΚΙΝΟΥ** μεζονέτα 120τμ, € 240.000. **25)ΚΟΣΚΙΝΟΥ** 100τμ, κατοικία, € 130.000 (ΣΟΒΑ). **26)ΚΟΣΚΙΝΟΥ** 170τμ, με κήπο 1300τμ, € 140.000(ΜΠΕΤΑ). **27)ΚΟΣΚΙΝΟΥ** 170τμ, με κήπο 1300τμ, € 250.000. **28)ΚΟΣΚΙΝΟΥ** 260τμ, με κήπο 2.000τμ, € 525.000. **29)ΑΣΓΟΥΡΟΥ** μον/κία 216τμ, 1000τμ οικόπεδο € 170.000. **30)ΓΕΝΝΑΔΙ** 75τμ, με κήπο 150τμ, € 135.000. **31)ΛΙΝΔΟΣ** 95τμ, εντός οικισμού, € 265.000. **32)ΛΑΡΔΟΣ** 100τμ, με κήπο 300τμ, € 210.000. **33)ΤΣΑΪΡΙ** 150τμ, κήπος 1.000τμ, € 140.000 (ΜΠΕΤΑ). **34)ΑΣΓΟΥΡΟΥ** 216τμ, κήπος 1.000τμ, € 170.000 (ΜΠΕΤΑ). **35)ΚΙΟΤΑΡΙ** 105τμ, οικόπεδο 1.500τμ, € 300.000. **36)ΚΙΟΤΑΡΙ** 95τμ, οικόπεδο 500τμ, € 250.000. **37)ΡΟΔΙΝΙ** 140τμ, με κήπο 40τμ, € 300.000. **38)ΡΟΔΙΝΙ** 315τμ, με κήπο 250τμ, € 510.000. **39)ΡΟΔΙΝΙ** 200τμ, με κήπο 150τμ, € 320.000. **40)ΡΟΔΙΝΙ** 180τμ, με κήπο 300τμ, € 310.000. **41)ΡΟΔΙΝΙ** 180τμ, με κήπο αυτόνομο 300τμ, € 340.000. **42)ΡΟΔΙΝΙ** 180τμ, με κήπο 300τμ, € 320.000. **43)ΦΥΤΩΡΙΟ** 260τμ, κήπος 2.000τμ, € 550.000. **44)ΝΙΟΧΩΡΙ** 60τμ, € 115.000. **45)ΝΙΟΧΩΡΙ** νεοκλασικό 250τμ, (δύο κατοικιών, 6 υ/δ, 2 κουζίνες, 3 λουτρά) € 400.000. **46)ΠΑΛΙΑ ΠΟΛΗ** 70τμ (161τμ, δόμηση), κήπος 224τμ, € 420.000. **47)ΠΑΛΙΑ ΠΟΛΗ** 200τμ , € 500.000. **48)ΡΟΔΟΠΟΥΛΑ 120τμ, 100τμ υπόγειο, (+120τμ δόμηση), 1500 οικόπεδο. € 800.000. 49)ΚΑΣΤΕΛΛΟΡΙΖΟ** (νεοκλασικό) 120τμ, κήπος 50τμ. € 430.000. **50)ΕΜΠΩΝΑ** 70τμ, με κήπο 120τμ, € 45.000.

ΔΙΑΜΕΡΙΣΜΑΤΑ : 1)ΜΙΧΑΗΛ ΠΕΤΡΙΔΗ 85τμ. € 180.000. **2)ΜΙΧΑΗΛ ΠΕΤΡΙΔΗ** 80τμ (αποθήκη), € 95.000. **3)ΑΝΑΛΗΨΗ** 133τμ, με κήπο 173τμ, € 293.000 **4)ΑΝΑΛΗΨΗ** 115τμ, κήπο 120τμ, € 254.000. **5)ΑΝΑΛΗΨΗ** 108τμ, κήπος 120τμ, € 239.000. **6)ΑΝΑΛΗΨΗ** 89τμ, κήπο 80τμ, € 197.120. **7)ΑΝΑΛΗΨΗ** 88τμ, € 130.000. **8)ΑΝΑΛΗΨΗ** 45τμ, € 80.000. **9)ΑΝΑΛΗΨΗ** 90τμ, αυλή 135τμ, € 280.000. **10)ΑΝΑΛΗΨΗ** 125τμ, € 180.000. **11)ΑΝΑΛΗΨΗ** 50τμ, € 120.000. **12)ΑΝΑΛΗΨΗ** 90τμ, € 200.000. **13)ΑΝΑΛΗΨΗ** 93τμ, € 120.000. **14)ΑΝΑΛΗΨΗ** 93τμ, € 210.000. **15)ΡΟΔΙΝΙ** 45τμ, € 60.000. **16)ΡΟΔΙΝΗ** 90τμ, € 140.000. **17)ΔΑΣΚΑΛΟΥΣ** 103τμ, € 160.000. **18)ΔΑΣΚΑΛΟΥΣ** (ΑΙΣΧΙΝΗΣ) 100τμ, € 155.000. **19) ΔΑΣΚΑΛΟΥΣ** (ΑΙΣΧΙΝΗΣ) 37τμ, € 55.000. **20)ΔΑΣΚΑΛΟΥΣ** 75τμ, € 150.000. **21)ΚΕΝΕΝΤΥ** 93τμ, + αποθήκη 78τμ, € 230.000. **22)ΚΕΝΕΝΤΥ** 78τμ, € 170.000. **23)ΟΡΦΑΝΙΔΟΥ** 85τμ, € 170.000. **24)ΙΚΑΡΟΣ** 74τμ, € 160.000. **25)ΙΚΑΡΟΣ** 98τμ, € 195.000. **26)ΡΟΔΟΥ ΛΙΝΔΟΥ** 300τμ, € 300.000. **27)ΡΟΔΟΥ ΛΙΝΔΟΥ** 90τμ, € 140.000. **28)ΝΙΟΧΩΡΙ** 55τμ, κατοικία. € 111.460. **29)ΙΑΛΥΣΟΣ** 70τμ, € 100.000. **30)ΙΑΛΥΣΟΣ** 120τμ, € 180.000. **31)ΙΑΛΥΣΟΣ** 106τμ, € 185.000. **32)ΙΑΛΥΣΟΣ** 96τμ, € 175.000. **33)ΙΑΛΥΣΟΣ** 110τμ, € 195.000. **34)ΜΙΡΑ ΜΑΡΕ** 85τμ, lux, € 180.000. **35)ΜΙΡΑ ΜΑΡΕ** 70τμ, € 150.500. **36)ΜΙΡΑ ΜΑΡΕ** 85τμ, lux, € 182.750. **37)ΜΙΡΑ ΜΑΡΕ** 110τμ, lux, € 236.500. **38)ΜΙΡΑ ΜΑΡΕ** 65τμ, € 139.500. **39)ΜΗΔΕΙΑ** 120τμ, € 220.000.

ΚΑΤΑΣΤΗΜΑΤΑ : 1)ΑΝΑΛΗΨΗ 55τμ, € 149.000. **2)ΑΝΑΛΗΨΗ** 90τμ, € 105.000. **3)ΑΝΑΛΗΨΗ** 130τμ, € 140.000. **4)ΡΟΔΟΥ ΛΙΝΔΟΥ** 70τμ, € 350.000. **5)ΜΑΝΤΡΑΚΙ** 30τμ, € 160.000. **6)ΜΑΝΤΡΑΚΙ** 189τμ (υπόγειο/ ισόγειο/ πατάρι), € 590.000. **7)ΝΙΟΧΩΡΙ** 70τμ, € 230.000. **8)ΟΡΦΑΝΙΔΟΥ** 80τμ, € 65.000. **9)ΠΑΛΙΑ ΠΟΛΗ** 260τμ (κεντρικό), € 1.200.000. **10)ΑΕΡΟΔΡΟΜΙΟΥ/ΠΑΣΤΙΔΑ** 900τμ σε 3 επιπεδα, € 550.000. **11)ΦΑΛΗΡΑΚΙ** 130τμ, € 140.000. **12)ΡΟΔΟΥ ΛΙΝΔΟΥ** 60τμ, € 350.000. **13)ΡΟΔΟΥ ΛΙΝΔΟΥ (γραφείο)** 90τμ, € 150.000. **14) ΝΕΑ ΑΓΟΡΑ** 40τμ, € 100.000

ΕΝΟΙΚΙΑΣΕΙΣ : ΚΑΤΑΣΤΗΜΑΤΑ/ΓΡΑΦΕΙΑ (Ανταγόρα 70τμ, Κορδικτώνος 150τμ, Κόβα 140τμ, Αμερικής(γραφεία) 270τμ,100τμ, 78τμ).
ΔΙΑΜΕΡΙΣΜΑΤΑ. (Ανάληψη 90τμ, Δασκάλους 80τμ, Στέλιου Κωτιάδη 85τμ).

Mediterranean Real Estate Agency

Σύμβουλοι και φίλοι για μια ζωή!

ΗΡΑΚΛΗΣ Δ.ΧΟΡΟΖΙΔΗΣ

Μεσίτης & Σύμβουλος επενδύσεων Ακίνητης Περιουσίας

Προώθηση και Προβολή των ακινήτων σας και στο εξωτερικό / Αναλαμβάνουμε και εκδόσεις δανείων

Πωλήσεις Μονοκατοικιών- Μεζονέτων

- Ρόδος. Περιοχή Μηδεια. Πωλείται νεόδμητη μεζονέτα 140 τ.μ. 3 υ/δ, πλήρως εξοπλισμένη, με κεντρική θέρμανση,τ ζάκι και κήπο, σε ήσυχη περιοχή.(Κωδ. 530)
- Ρόδος. Ροδίνι. Νεόδμητες μεζονέτες 3 επιπέδων πλήρως εξοπλισμένες. (Κωδ. 570).
- Ρόδου-Καλλιθέας. Συνοικισμός «Θεοτόκος», 2 Μεζονέτες διώροφες με υπόγειο 116τ.μ η μία, στα μπετά, με απέραντη θέα στη θάλασσα. (Κωδ. 546).
- Ιαλυσός. Μεζονέτα διώροφη 124 τμ. 3 υπνοδωματίων, 2 μπάνια με κλιματισμό και ηλιακό σε κεντρικό σημείο της Ιαλυσού. (Κωδ. 427).
- Παστίδα. Ανεξάρτητες μεζονέτες λούξ κατασκευής, 150 τμ. σε οικόπεδα των 340 τμ. Παραδίδονται στα μπετά και τελειωμένες. (Κωδ. 456).
- Παστίδα. Μεζονέτα μοντέρνας αρχιτεκτονικής 175τ.μ σε οικόπεδο 1000τ.μ 3υ/δ, πλήρως εξοπλισμένο, σε ήσυχη περιοχή.(Κωδ. 545).
- Κρεμαστή. Νεόδμητη μεζονέτα 140τ.μ και 4 studios των 25τ.μ το καθένα πλήρως εξοπλισμένα, κοντά στη θάλασσα. (Κωδ.550)
- Κρεμαστή. Μονοκατοικία 100 τμ σε οικόπεδο 132 τμ, 3 υ/δ, πλήρως ανακαινισμένη, σε κεντρικό σημείο, με υπόλοιπο δόμησης (αέρας). (Κωδ. 372).
- Παραδείσι. Διώροφη μονοκατοικία 80τ.μ, 2 υ/δ πλήρως ανακαινισμένη.(Κωδ. 480).
- Παραδείσι. Μονοκατοικία 85τ.μ αποτελούμενη από 2 ανεξάρτητες γκαρσονιέρες των 42τ.μ. με αυλή, πλήρως ανακαινισμένη. (Κωδ. 478).
- Παραδείσι. Επί της Ανθούλας Ζερβού 3όροφη μονοκατοικία 4υ/δ συνολ. επιφ. 127τ.μ (Κωδ. 506).
- Θεολόγος. Διώροφη μονοκατοικία 120 τμ σε οικόπεδο 4700 τμ. 60μ από τη θάλασσα με απέραντη θέα. (Κωδ 201).
- Κοσκινού. Μεζονέτες 240 τμ. στα μπετά ή τελειωμένες, σε οικόπεδο 1000 τμ. (Κωδ. 526).
- Κοσκινου. Σε οικόπεδο 1000 τ.μ. μεζονέτα 270τ.μ, 3 επιπέδων, υπερπολυτελούς κατασκευής στη θέση Απάνεμος (κοντά στην Ευρωκλινική). (Κωδ.488).
- Κοσκινού. Οικισμός Αγ. Μαρίνας, Μεζονέτες συνολ. επιφ. 131.58τ.μ διώροφες με υπόγειο στα μπετά και σε οικόπεδο 677τ.μ η κάθε μία. (Κωδ.542)
- Αφάντου. Μεζονέτα υπερπολυτελούς κατασκευής 230τμ με 70τμ βεράντες, 4υ/δ, 3 μπάνια.(κωδ. 295).
- Αφάντου. Μονοκατοικία 75 τμ, με 2 υ/δ, και ενιαίο χώρο κουζίνας-καθιστικού με τζάκι.Διαμορφωμένοι εξωτερικοί χώροι 800 τμ , 300 μ από την θάλασσα. (Κωδ.330).
- Γεννάδι. Μεζονέτες 117 τμ με διαμορφωμένους εξωτερικούς χώρους (πισίνα, χώρο αθλοπαιδιών, κάσκι, πάρκιν) με θέα τη Θάλασσα. (Κωδ.340).

Πωλήσεις Διαμερισμάτων

- Ρόδος. Κων.Υδραίου νεόδμητο διαμέρισμα 100τμ 2 υ/δ πλήρως εξοπλισμένο με θέα. (Κωδ.404).
- Ρόδος. Ισόγειο δυάρι 56 τ.μ ανακαινισμένο, σε ήσυχο σημείο 400μ. από το Πανεπιστήμιο.(Κωδ.560)
- Ρόδος. Στο κέντρο της πόλης επί της Δημητρακη πωλείται διαμέρισμα 90 τμ, β' ορόφου, ανακαινισμένο. (Κωδ.326)
- Ρόδος. Αναληψη. Νεόδμητο διαμέρισμα 1ου ορόφου, 108τ.μ, πλήρως εξοπλισμένο. (Κωδ. 540).
- Ρόδος. Μ.Πετρίδη. Ημιυπ. διαμέρισμα 80 τ.μ. 2 υ/δ. (Κωδ 573).
- Ιαλυσός. Στο κέντρο, σε ήσυχη περιοχή πωλείται νεόδμητο ισόγ. διαμέρισμα 115τ.μ. 2 υ/δ πλήρως εξοπλισμένο.(Κωδ.493)
- Ιαλυσός. Στο κέντρο, σε ήσυχη περιοχή πωλείται νεόδμητο ισόγ. διαμέρισμα 100τ.μ., με αυλή, πλήρως εξοπλισμένο. (Κωδ.494)
- Ιαλυσός. Μεταχειρισμένα διαμερίσματα και γκαρσονιέρες, λεωφ. Ηρακλειδών (πλησίον Ξεν.Φιλέρημος) (Κωδ.463).
- Παστίδα. Διώροφη οικοδομή αποτελούμενη από 2 ανεξάρτητα διαμερίσματα 66τ.μ το καθένα.(Κωδ.544).
- Παραδείσι. Διαμέρισμα 1ου ορόφου 105τ.μ με 3υ/δ σε καλή κατάσταση, στο ύψωμα του χωριού με θέα. (Κωδ.565).
- Παραδείσι. Νεόδμητη οικοδομή, αποτελούμενη από 4 γκαρσονιέρες 55 τμ η κάθε μία, πλήρως εξοπλισμένες (Κωδ.443)
- Καλυθιές. Διαμέρισμα ισόγειο 126τ.μ με υπόλοιπο οικοπέδου με δόμηση. (Κωδ.501).
- Καλυθιές. Διαμέρισμα 1ου ορόφου, 125τ.μ 3 υ/δ πλήρως εξοπλισμένο. (Κωδ.499).
- Καλυθιές. Διαμέρισμα 1ου ορόφου, 130τ.μ μεταχ.(Κωδ.501).
- Αφάντου. Σε κεντρικό σημείο, διαμέρισμα 2ου ορόφου 75 τμ σε νεόδμητη πολυκατοικία. (Κωδ.331).
- Αφάντου. Νεόδμητα διαμερίσματα 83 τμ. υπερυψωμένου ισογείου, 2 υ/δ, πλήρως εξοπλισμένα (Κωδ.457)

Πωλήσεις Ξενοδοχειακών μονάδων

- Ρόδος. Ξενοδοχειακή μονάδα στο κέντρο της πόλης, 110 κλινών, πλήρως ανακαινισμένη, με υποδομή για 12μηνη λειτουργία. (Κωδ.558).
- Παλιά πόλη. Ξενώνας , πλήρως ανακαινισμένος και επιπλωμένος, αποτελούμενος από 6 δωμάτια, μεγάλη σοφίτα, χώρο υποδοχής και αυλή 100 τμ. (Κωδ.491).
- Φαληράκι. Οικοδομικό συγκρότημα αποτελούμενο από δύο 3όροφες οικοδομές υπερπολυτελούς κατασκευής και επιπλέον άδεια για 3 3όροφες οικοδομές και πισίνα 80 τμ. Πανοραμική θέα. Εκταση συνολικής επιφάνειας 13.200 τμ. (Κωδ.393)
- Αφάντου. Σε ύψωμα με πανοραμική θέα, πωλείται ξενοδοχειακή μονάδα που αποτελείται από: 1) 37 δωμάτια (80 κλίνες). 2) 12 δωμάτια ημιτελή (24 κλίνες). 3) Δόμηση για επιπλέον 22 δωμάτια (44 κλίνες). Σύνολο 148 κλίνες. 4) Πισίνα, σνακ μπαρ, εστιατόριο.(Κωδ.343).
- Πεύκοι. Συγκρότημα 3 ορόφων, συνολικής επιφάνειας 565 τμ σε οικόπεδο 4.250 τμ. 22 Studios επιπλωμένα, στο roof garden με πανοραμική θέα στη θάλασσα, δυνατότητα δημιουργίας εστιατορίου. Ακίνητο μεγάλης προβολής με άμεση πρόσβαση από τους δύο κεντρικούς δρόμους των Πευκών. (Κωδ.435).
- Πεύκοι Ξενοδοχ. Μονάδα 120 κλινών με εστιατόριο, μπαρ και πισίνα συνολ. επιφ. 5500 τ.μ. 700μ. από τη θάλασσα.(Κωδ.460).
- Σύμη. Αγ.Τριάδα , συγκρότημα 8 επιπλωμένων στούντιος συνολ. επιφ. 168 τ.μ. με απέραντη θέα στη θάλασσα συνοικ. Λιενή.(Κωδ.459)

Πωλήσεις Παραδοσιακών κατοικιών

- Ρόδος. Επί της Βορ. Ηπείρου πωλείται τριώροφο Διατηρητέο, Λιθόκτιστο, Νεοκλασικό κτίριο 400τ.μ. σε οικόπεδο 920 τ.μ. με βοτσαλωτή αυλή, ιδιαίτερης αρχιτεκτονικής σε άριστη κατάσταση. (Κωδ.398).
- Ρόδος. Αγ. Ιωάννη Διώροφο, διατηρητέο, νεοκλασικό κτίριο με κήπο, 4 υ/δ και πολλούς βοηθητικούς χώρους, πλήρως ανακαινισμένο, λουξ κατασκευής.(Κωδ.495).
- Ρόδος. Αγ. Αναστασία, Διώροφο νεοκλασικό 182τ.μ με αυλή 57τ.μ, ιδιαίτερης αρχιτεκτονικής, σε καλή κατάσταση.(Κωδ. 458)
- Ρόδος. Μητρόπολη, νεοκλασικό, διατηρητέο, διώροφο 150τ.μ αναπαλαιωμένο, με έντονα τα αρχιτεκτονικά στοιχεία των αρχών του 20ού αιώνα. Αποτελείται από ενιαία σαλοτραπεζαρία, κουζίνα, 3υ/δ, 2 μπάνια, 1W.C και αυλή 50τ.μ (Κωδ.528)
- Νιοχώρι. Λιθόχτιστο, νεοκλασικό, παραδοσιακό, διώροφο αρχοντικό, 285τ.μ, με αυλή και δυνατότητα ανεξάρτητης χρήσης των ορόφων, ιδιαίτερης αρχιτεκτονικής.(Κωδ.543)
- Παλιά πόλη. 3όροφη παραδοσιακή κατοικία 95τμ, 3υπν/τιών καινούρια κουζίνα και μπάνιο,πλήρως ανακαινισμένο.(Κωδ.250)
- Παλιά πόλη. 2όροφη γωνιακή ανακαινισμένη παραδοσιακή κατοικία, 2υ/δ με τζάκι, θέρμανση, με ιδιαίτερα παραδοσιακά στοιχεία, σε ήσυχη περιοχή.(Κωδ.532)
- Παραδείσι. Μονοκατοικία 3 χώρων 85 τμ. με μεγάλη αυλή.(Κωδ.298)
- Παραδείσι. Παραδοσιακή κατοικία με καμάρα 51τ.μ με αυλή 20τ.μ στο ύψωμα του χωριού.(Κωδ.470)
- Παραδείσι. Διώροφη παραδοσιακή κατοικία συνολ. επιφ. 65τ.μ, 1 υ/δ, πλήρως ανακαινισμένη.(Κωδ.479)
- Κοσκινού. Παραδοσιακή καμάρα με προσθήκη ορόφου συνολικής επιφάνειας 75 τμ. σε άριστη κατάσταση σε κεντρικό σημείο του χωριού.(Κωδ.430)
- Κοσκινού. Ανακαινισμένη παραδοσιακή κατοικία 110 τμ, με αυλή 10 τμ, με επίπεδα διαμορφωμένα σε υ/δ.(Κωδ.358)
- Κοσκινού. Γωνιακή παραδοσιακή κατοικία (καμάρα) 110 τμ με ανεξάρτητη κουζίνα, και αυλή 10 τμ. Επιπλωμένη με όλο τον παραδοσιακό εξοπλισμό.(Κωδ.359)
- Κοσκινού. Παραδοσιακή κατοικία πλήρως ανακαινισμένη, 75 τμ καθαρού χώρου και σύνολο με τους εξωτερικούς 103 τμ.(Κωδ.361)
- Κοσκινού. Δύο πέτρινες κατοικίες 61τ.μ και 35τ.μ σε έκταση 2580τ.μ καλλιεργημένη και δεντροφυτεμένη.(Κωδ.452)
- Μαλώνα. Παραδοσιακή πετρόχτιστη καμάρα 80τ.μ με 2 πατάρους, πλήρως ανακαινισμένη και εξοπλισμένη.(Κωδ.561)
- Μαλώνα. Παραδοσιακή κατοικία 30τ.μ πλήρως ανακαινισμένη και εξοπλισμένη (γκαρσονιέρα) (Κωδ.562)
- Μαλώνα. Παραδοσιακή καμάρα 75τ.μ με ενιαίο πατάρι 2υ/δ με αυλή και φούρνο, ανακαινισμένη και εξοπλισμένη.(Κωδ.563)
- Μαλώνα. Παραδοσιακή κατοικία 3 χώρων συνολικής επιφάνειας 80 τμ στην κεντρική πλατεία του χωριού.(Κωδ.413)
- Μαλώνα. Νεόδμητη παραδοσιακή κατοικία 95 τμ με μεγάλη αυλή με πέργκολα, τζάκι,κλιματισμό,ηλεκτρ.συσκευές και επιπλωμένη. (κωδ.312)
- Λάερμα.Παραδοσιακή κατοικία 70 τμ και 30 τμ υπόλοιπο οικοπέδου.(κωδ. 299)
- Βάτι. Παραδοσιακή κατοικία 70 τμ με αυλή 75 τμ.(κωδ.352)
- Σύμη. Παραδ. διώροφη κατοικία 165τ.μ με αυλή, στην περιοχή «Καλή στράτα», σε άριστη κατάσταση με απέρ. θέα. (κωδ.556)
- Σύμη. Παραδοσιακή νεοκλασική 2όροφη κατοικία 150τμ σε πολύ καλή κατάσταση σε κεντρικό σημείο της Σύμης,με δρόμο στην περιοχή Φαρμακείο. (κωδ.211)
- Σύμη. Σε κεντρικό σημείο , παραδοσιακή κατοικία 95τμ , αυλή 15τμ. Στην περιοχή φαρμακείο.(κωδ.210)
- Σύμη. Στην περιοχή «Αγίας Τριάδος» κάτω από την Παναγία την Πειραιώτισσα , πωλείται παραδοσιακή κατοικία, σε άριστη κατάσταση, 2 δωματίων, με 2 αυλές, συνολικής επιφάνειας 110 τμ, κοντά σε δρόμο και θέα Πέδι και Γιαλό.(κωδ.371)
- Σύμη. Περιοχή Καταρράκτης στο ύψωμα πωλείται δυόροφη παραδοσιακή κατοικία 80 τμ, με υπόλοιπο οικοπέδου 140 τμ. Με δόμηση. (κωδ.377)
- Χάλκη. Παραδ. κατοικία συνολικής επιφανείας 120 τ.μ. σε καλή κατάσταση(κωδ.557)
- Νίσυρος. Περιοχή Νικιά. Πετρόκτιστη, 3όροφη κατοικία 140τ.μ με θέα στο ηφαίστειο και το Αιγαίο. (κωδ.552)

Πωλήσεις Οικοπέδων-Αγροτεμαχίων

- Ρόδος. Ανάληψη, οικόπεδο 328τ.μ με δόμηση 0.8 (κωδ.500)
- Ρόδος. Νιοχώρι, Οικόπεδο 540τ.μ με Σ. Δ. 1.4 (κωδ.574)
- Κανδυλι. Οικόπεδο 2.000 τμ με άδεια 2όροφης οικοδομής 122 τμ με υπόγειο 97 τμ σε πολύ καλή τοποθεσία. (κωδ.420)
- Κανδυλι. Οικόπεδο 2.500τ.μ με άδεια οικοδομής.(κωδ.507)
- Κανδυλι. Ανεξάρτητα οικόπεδα 1000τ.μ εφαπτόμενα της οδού Παστίδας –Τρειις, με άδεια οικοδομής 127τ.μ. (κωδ.515)
- Παραδείσι.Περιοχή κάτω Καλαμώνας οικόπεδο 6100τμ με δόμηση 150 τμ.(κωδ.308)
- Παραδείσι. Περιοχή Καλαμώνας, οικόπεδο 5.700 τμ.(κωδ.397)
- Παραδείσι. Επί της λεωφόρου Ρόδου-Καμείρου, 500μ πριν από τη διασταύρωση για Πεταλούδες, οικόπεδο 2800τ.μ άρτιο και οικοδομήσιμο.(κωδ.520).
- Παραδείσι. Εντός οικισμού οικόπεδο 1989τ.μ (κωδ.534)
- Παραδείσι. Εντός οικισμού οικόπεδο 630τ.μ(κωδ.535)
- Παραδείσι. Θόλαρος, Αγροτεμάχιο 1370τ.μ (κωδ.536)
- Παραδείσι. Θόλαρος αγροτεμάχιο 2370τ.μ (κωδ.537)
- Παραδείσι. Περιοχή Θόλαρος, αγροτεμάχιο 2000τ.μ
- Δαματριά. Επί της επαρχιακής οδού Δαματριάς-Μαριτσών έκταση 35 στρεμ. Ολική ή μερική πώληση. (κωδ. 502)
- Διμυλιά. Οικόπεδο εντός οικισμού 2.080 τμ στον κεντρικό δρόμο με Σ.Δ 08 (κωδ.426)
- Αφάντου. Ανεξάρτητα οικόπεδα 2.000 τμ. εντός ζώνης οικισμού, με δόμηση 200 τμ. το καθένα. Έχουν απέραντη θέα στην θά

ενοικιασεις

συνέχεια από την προηγούμενη

ΕΝΟΙΚΙΑΖΕΤΑΙ γκαρσονιέρα στην Ιαλυσό με καθιστικό, πολυκουζινάκι, με άνετο πάρκιν και κήπο, σε ήσυχη εξοχική περιοχή. Πληρ. τηλ. 6945431570
MAT4650

ΕΝΟΙΚΙΑΖΕΤΑΙ διαμέρισμα 2 δωματίων και κουζίνας, επιπλωμένο στο κέντρο της πόλεως. Πληρ. τηλ. 22410-27608, 73647
MAT4657

ΕΝΟΙΚΙΑΖΕΤΑΙ κατάστημα στην περιοχή Δασκάλων (οδός Παπαχριστοδούλου 33), αποτελείται από ισόγειο 450 τ.μ., υπόγειο 350 τ.μ. με πρόσβαση στο δρόμο και πατάρι. Διαθέτει χώρο πάρκιν και φορτοεκφόρτωσης. Πληρ. τηλ. 2241032601, 2241031300
MZT111017

ΕΝΟΙΚΙΑΖΕΤΑΙ γκαρσονιέρα με πλήρη εξοπλισμό επί της οδού Αυστραλίας 74, με θέα θάλασσα, ελεύθερος χώρος στάθμευσης. Πληρ. τηλ. 2241030977, 6944162646
MZT111013

ΕΝΟΙΚΙΑΖΕΤΑΙ διαμέρισμα με 3 υπνοδωμάτια, κουζίνα, μεγάλο σαλόνι και 2 WC, χωρίς κοινόχρηστα, στον 1ο όροφο, Γρηγορίου Ε 18, 7 Βαγιές. Πληρ. τηλ. 6973506879
MZT111006

ΕΝΟΙΚΙΑΖΕΤΑΙ ισόγειο **διαμέρισμα** στην πόλη της Ρόδου, επί της οδού Βουλγαροκτόνου 31, πλήρως ανακαινισμένο με εγκατάσταση, θέρμανσης-ψύξης με δύο ευρύχωρα υπνοδωμάτια, χώρους υποδοχής και ευρύχωρους βοηθητικούς χώρους, συνολικής ωφέλιμης επιφάνειας 106 τ.μ. Πληρ. τηλ. 2241028922
MZT101019

ΕΝΟΙΚΙΑΖΕΤΑΙ διαμέρισμα επιπλωμένο αποτελούμενο από 2 υπνοδωμάτια, σαλόνι-κουζίνα ενιαίο, μπάνιο, επί της Μητροπόλεως 101. Οχι αλλοδαποί. Πληρ. τηλ. 22410-28422, 73072
MZT111001

ΕΝΟΙΚΙΑΖΕΤΑΙ τριάρι διαμέρισμα επί της οδού Διονυσίου Σολωμού 49. Πληρ. τηλ. 2241034804 ώρες 09.00-13.00 και 17.00-21.00
MZT101021

ΕΝΟΙΚΙΑΖΕΤΑΙ επί της Κολοκοτρώνη, όροφος 120 τ.μ. (μπορεί να χωριστεί), κατάλληλος για γραφεία. Ενοίκιο 650 ευρώ. Πληρ. Στυλιανού Μαρίνα "ΚΤΗΜΑΤΙΚΗ ΠΡΟΟΠΤΙΚΗ", τηλ. 2241037906, 6972292958
MZT101017

"ΠΩΛΟΥΝΤΑΙ"
ΚΑΤΑΣΤΗΜΑΤΑ ΚΑΙ ΚΑΤΟΙΚΙΕΣ ΜΕ ΥΠΟΓΕΙΑ ΑΠΟΘΗΚΗ & ΓΚΑΡΑΖ



Μελέτη: Δημήτρης Αδαμάκης - Βαρβάρα Στεφανίδου - Αρχιτέκτονες ARCH-Net τηλ. 22410 29188

ΚΑΤΑΣΚΕΥΗ: Γ. ΚΑΣΤΡΗΣΙΟΣ Αρχιτέκτονας τηλ. 6979228091, 22410 34314

ευσταθίου
ΕΥΡΩΚΤΗΜΑΤΙΚΗ
ΚΤΗΜΑΤΟΜΕΣΙΤΙΚΟ ΓΡΑΦΕΙΟ
Εθν. Αντιστάσεως 83 • Τηλ.: 22410 73819, 74917
Κιν.: 6946 103929 • Fax: 22410 38641
e-mail: info@euroktimatiki.gr

ΜΙΣΘΩΣΕΙΣ ΚΑΤΟΙΚΙΩΝ

- **Διαμέρισμα** 100 τ.μ. περιοχή Καρακόνερο σε νεόδμητη οικοδομή, με (3) τρία υπνοδωμάτια, σαλόνι, κουζίνα μπάνιο. Διαθέτει ηλιακό θερμοσίφωνα, ηλεκτρικές συσκευές στην κουζίνα, μεγάλες βεράντες. Μηνιαίο μίσθωμα 500 ευρώ.
- **Διαμέρισμα** 155 τ.μ. περιοχή Μιχ. Πετρίδη (κοντά στο σχολείο) πλήρως ανακαινισμένο, με (3) τρία υπνοδωμάτια, δύο μπάνια, εντοιχισμένη κουζίνα που περιλαμβάνει ηλεκτρικές συσκευές MIELE, μεγάλο σαλόνι. Διαθέτει θέρμανση με θερμοπομπούς και ηλεκτρικό θερμοσίφωνα. Μηνιαίο μίσθωμα 600 ευρώ.
- **Διαμέρισμα** 120 τ.μ. στην Μητρόπολη α' ορόφου, με (3) τρία υπνοδωμάτια, σαλόνι, κουζίνα, (2) δύο μπάνια. Διαθέτει κεντρική αυτόνομη θέρμανση, ηλιακό θερμοσίφωνα και air condition σε κάθε χώρο του σπιτιού. Μηνιαίο μίσθωμα 600 ευρώ.
- **Διαμερίσματα** περιοχή 7 Βαγιές από 75-95 τ.μ. πλήρως ανακαινισμένα, με 1, 2 υπνοδωμάτια, σε άριστη κατάσταση. Μηνιαία μισθώματα από 360 έως 440 ευρώ.
- **Διαμέρισμα** 105 τ.μ. στους Δασκάλους με (3) τρία υπνοδωμάτια, σαλόνι, κουζίνα, μπάνιο. Διαθέτει ηλεκτρικό θερμοσίφωνα. Μηνιαίο μίσθωμα 420 ευρώ.
- **Διαμέρισμα** 50 τ.μ. στα Κοσκινού με ένα υπνοδωμάτιο, σαλόνι, κουζίνα, μπάνιο, με εξαιρετική θέα στη θάλασσα. Μηνιαίο μίσθωμα 300 ευρώ.
- **Διαμέρισμα** 120 τ.μ. με 2 υπνοδωμάτια, σαλόνι, κουζίνα, μπάνιο, περιοχή Δασκάλοι, ρετιρέ, με εκπληκτική θέα. Μηνιαίο μίσθωμα 500 ευρώ.
- **Διαμέρισμα** 183 τ.μ. περιοχή Καρακόνερο, σε νεόδμητη οικοδομή, υπερπολυτελούς κατασκευής, με τρία υπνοδωμάτια, μεγάλο σαλόνι, κουζίνα, 2 μπάνια, με αποθήκη και parking στην πιλοτή της οικοδομής. Διαθέτει κεντρική αυτόνομη θέρμανση, εκπληκτική θέα. Μηνιαίο μίσθωμα 800 ευρώ.
- **Διαμέρισμα** 75 τ.μ. περιοχή Ζέφυρος μπροστά στη θάλασσα με δύο υπνοδωμάτια, σαλόνι, κουζίνα, μπάνιο. Μηνιαίο μίσθωμα 450 ευρώ.
- **Διαμέρισμα** 110 τ.μ. β' ορόφου, **στο κέντρο της πόλης** πίσω από το EL DIVINO καφέ, με (3) τρία υπνοδωμάτια, σαλόνι, κουζίνα, μπάνιο. Μηνιαίο μίσθωμα 500 ευρώ.
- **Διαμέρισμα** 80 τ.μ. 1ου ορόφου επί της οδού Πτολεμαίων στην Ανάληψη. Διαθέτει (2) δύο υπνοδωμάτια, σαλόνι, κουζίνα, μπάνιο, αποθήκη και ηλιακό θερμοσίφωνα. Μηνιαίο μίσθωμα 380 ευρώ.
- **Διαμέρισμα** 80 τ.μ. στην Ανάληψη, 3ου ορόφου με (2) δύο υπνοδωμάτια, σαλόνι, κουζίνα, μπάνιο, σε άριστη κατάσταση., με ηλιακό θερμοσίφωνα. Μηνιαίο 380 ευρώ.
- **Μονοκατοικία** 170 τ.μ. στην Ιαλυσό, νεόδμητη, πολυτελούς κατασκευής με κεντρική αυτόνομη θέρμανση, ηλιακό θερμοσίφωνα, διαθέτει (4) τέσσερα υπνοδωμάτια, σαλόνι, κουζίνα, (3) τρία μπάνια, σοφίτα, εντός οικοπέδου 2000 τ.μ.. Μηνιαίο μίσθωμα 800 ευρώ
- **Παραδοσιακή μονοκατοικία** 68 τ.μ. στη Σορωνή, πλήρως ανακαινισμένη και εξοπλισμένη με καινούργιο εξοπλισμό, με 120 τ.μ. αυλή. Μηνιαίο μίσθωμα 350 ευρώ.
- **Μονοκατοικία** 150 τ.μ. στο Τσαΐρι, **επιπλωμένη**, με (3) τρία υπνοδωμάτια, σαλόνι, κουζίνα, πάρκινγκ με τηλεχειρισμό, πισίνα, κήπο, BBQ. Μηνιαίο μίσθωμα 1200 ευρώ.
- **Μονοκατοικία** 85 τ.μ. επί της Στρατηγού Ζήση, με (2) υπνοδωμάτια, κουζίνα, σαλόνι, μπάνιο, πλήρως ανακαινισμένη, με κήπο. Μηνιαίο μίσθωμα 500 ευρώ.
- **Γκαρσονιέρα 50 τ.μ.** στα Κοσκινού με 1 υπνοδωμάτιο, σαλόνι, κουζίνα, μπάνιο διατίθεται με έπιπλα ή και χωρίς έπιπλα. Μηνιαίο μίσθωμα 300 ευρώ.
- **Γκαρσονιέρα** 50 τ.μ. στην Ιξιά, με ένα υπνοδωμάτιο, σαλόνι, κουζίνα, μπάνιο, πλήρως επιπλωμένη με καινούργιο εξοπλισμό. Μηνιαίο μίσθωμα 300 ευρώ.
- **Studios** πλήρως επιπλωμένα επί της Ρόδου-Λίνδου. Μηνιαίο μίσθωμα 280 ευρώ.

ΧΠ401/2029

ΠΩΛΗΣΕΙΣ ΑΚΙΝΗΤΩΝ

Ο **ΔΙΑΜΕΡΙΣΜΑΤΑ**
- Ροδίνι, 95 τ.μ., μεταχειρισμένο, 180.000€
- Ροδίνι, 2 γκαρσονιέρες (ημιυπόγειες), μεταχειρισμένες 80.000€
- Δασκάλους 2 γκαρσονιέρες (ημιυπόγειο) μεταχειρισμένες 80.000€
- Ανάληψη 4 γκαρσονιέρες μεταχειρισμένες 270.000€
- Μιχ. Πετρίδη 80 τ.μ. (ημιυπόγειο) διαμέρισμα 88.000 €
- Απολλωνίου Ροδίου 95 τ.μ. μεταχειρισμένο 165.000€
- Βενετοκλέων 55 τ.μ. διαμέρισμα (αποθήκη) μεταχειρισμένο 48.000 €
- Αγίου Ιωάννου στούντιο μεταχειρισμένο 30.000€
- Ροδίνι 81 τ.μ. λουξ κατασκευής
- Ανάληψη 85 τ.μ. μεταχειρισμένο 125.000€
- Ρόδου-Λίνδου 90 τ.μ. λούξ κατασκευής 155.000€
- Ρόδου-Λίνδου 90 τ.μ. λούξ κατασκευής 160.000€
- Ροδίνι 91 τ.μ. λουξ κατασκευής

Ο **ΜΕΖΟΝΕΤΕΣ - ΜΟΝΟΚΑΤΟΙΚΙΕΣ**
- Μαριτσά 180 τ.μ. διώροφη μεζονέτα με 1.500 μέτρα οικόπεδο λουξ κατασκευής 380.000€
- Οικισμός Πολυτέκνων 213 τ.μ. μεζονέτα σε μπετά 155.000€
- Οικισμός Πολυτέκνων 213 τ.μ. μεζονέτα μέχει μαρμαροσοβά 185.000€
- Ιαλυσό 240 τ.μ. λουξ κατασκευής με 2 στρέμματα οικόπεδο 450.000€
- Αφάντου 120 τ.μ. με 1.000 οικόπεδο
- Καρακόνερο 315 τ.μ. μεζονέτα μεταχειρισμένη 450.000€

Ο **ΟΙΚΟΠΕΔΑ**
- Κατταβιά 1.730 τ.μ. πάνω στον κεντρικό 15.000 €
- Θολός 1.800 τ.μ. συντελεστή 0,4 150.000 €
- Χαράκι 1.000 τ.μ. πάνω στο δρόμο 50.000 €
- Κανδυλί 2.885 τ.μ. κοντά στους Καστελλοριζιούς 211.000 €
- Λαχανιά 2.360 τ.μ. πάνω στον κεντρικό 50 μ. από θάλασσα με άδεια οικοδομής για 8 studios 94.000 €
- Γεννάδι 1000 τ.μ. με άδεια οικοδομής 24.944 €

Ο **ΚΑΤΑΣΤΗΜΑΤΑ**
- Ρόδου-Λίνδου 600 τ.μ. με 2 στρέμματα οικόπεδο 1.500.000€
- Παλιά Πόλη 16 τ.μ. και 16 τ.μ. επιπλέον δόμηση. Στην οδό Αρχιεπισκόπου 38.000€
- Κοσκινού 100 τ.μ. ισόγειο 120.000 €
- Κατάστημα 50 τ.μ. στο κέντρο της πόλης 160.000 €
- Κατάστημα 65 τ.μ. επί της οδού Ρόδου-Λίνδου 334.000 €

Ο **ΚΤΗΜΑΤΑ**
- Παστίδα 4.600 τ.μ. 50 μέτρα από την λεωφόρο Τσαϊρι-αεροδρομίου 140.000€
- Απολακκιά 4.050 τ.μ. πάνω στο κύμα 90.000€
- Κατταβιά 4.300 τ.μ. σε ύψωμα 500 μέτρα από τον κεντρικό 15.000€
- Κάτω Καλαμώνα 6.100 τ.μ. κοντά στον κεντρικό σε κατοικημένη περιοχή 95.000€
- Κατταβιά 8.200 τ.μ. με θέα 800 τ.μ. από θάλασσα 42.000 €
- Κατταβιά 8.663 τ.μ. προς Πρασονήσι 100 μ. από κεντρικό 51.000 €
- Κατταβιά 8.773 τ.μ. προς Πρασονήσι 200 μ. από κεντρικό 44.000 €
- Λαχανιά 7.800 τ.μ. σε ύψωμα κοντά στον κεντρικό 91.570 €
- Λαχανιά 22 στρέμματα πάνω στον κεντρικό 190.000€ . Δίνεται και αντιπαροχή.

Ο **ΑΠΟΘΗΚΕΣ**
- Δασκάλους 50 τ.μ.. υπιυπόγεια 35.000€
- Δασκάλους 220 τ.μ. υμιυπόγεια 132.000€

Ο **ΒΙΟΤΕΧΝΙΚΟΙ ΧΩΡΟΙ**
- Τσαΐρι-αεροδρομίου 900 τ.μ. τριώροφο κτίριο δίπλα στον κεντρικό.

- ΖΗΤΟΥΝΤΑΙ ΜΕΤΑΧΕΙΡΙΣΜΕΝΑ ΔΙΑΜΕΡΙΣΜΑΤΑ-ΑΜΕΣΗ ΠΩΛΗΣΗ
- ΠΩΛΟΥΝΤΑΙ αποθήκες και βιοτεχνικοί χώροι.
- ΔΑΝΕΙΑ ΔΕΚΤΑ - ΕΥΚΟΛΙΕΣ ΠΛΗΡΩΜΗΣ
- ΑΝΑΛΑΜΒΑΝΟΥΜΕ ΑΝΤΙΠΑΡΟΧΕΣ

ΣΤΑΜΑΤΗΣ ΜΑΝΩΛΑΚΟΣ
ΩΡΕΣ ΓΡΑΦΕΙΟΥ 8.30-1.00 π.μ. και 5-8 μ.μ.
ΔΗΜ. ΑΝΑΣΤΑΣΙΑΔΗ 45 (ΣΥΝΟΙΚΙΑ ΔΑΣΚΑΛΩΝ)
Τηλέφωνα: 2241023815-78275, 6945769958, 6944698056

ΧΠ1588



ενοικιασεις

συνέχεια από την προηγούμενη

ΕΝΟΙΚΙΑΖΕΤΑΙ studio στο Ροδίνι, 45 τ.μ., πλήρως εξοπλισμένο, με κεντρική θέρμανση. Πληρ. τηλ. 2241068637, 6938984629 MZT101024

ΕΝΟΙΚΙΑΖΕΤΑΙ οροφοδιαμέρισμα α' ορόφου 130 τ.μ. στην Ιαλυσό, Δημοκρατίας 46. Διαθέτει 3 υπνοδωμάτια, 2 μεγάλα και 1 παιδικό. Επίσης διαθέτει μεγάλο σαλόνι, κουζίνα καθιστικό, τουαλέτα και μεγάλες βεράντες. Πληρ. τηλ. 2241066353 και κιν. 6932 612853. Προτιμούνται ενοικιαστές για μόνιμη εγκατάσταση MZT101001

ΕΝΟΙΚΙΑΖΕΤΑΙ τριάρι διαμέρισμα επιπλωμένο σε άριστη κατάσταση, με θέρμανση επί της Μ. Μαλλιαράκη 26. Πληρ. τηλ. 2241032180, 6948805835 MZT101006

ΕΝΟΙΚΙΑΖΕΤΑΙ διαμέρισμα 100 τ.μ., 3 υπνοδωματίων, στη περιοχή Τρεις, πάνω από το εστιατόριο Αμυγδαλιά. Πληρ. τηλ. 2241094653, 2241092925 MZT101007

ΕΝΟΙΚΙΑΖΕΤΑΙ διαμέρισμα στην περιοχή Κοσκινού, όμορφο, ήσυχο, με θέα, επιπλωμένο. Από Νοέμβριο μέχρι Ιούνιο. Πληρ. τηλ. 6973099473 MXP14149

ΖΗΤΕΙΤΑΙ ΓΩΝΙΑΚΟ ΚΑΤΑΣΤΗΜΑ ΣΤΟ ΚΕΝΤΡΟ ΤΗΣ ΡΟΔΟΥ ΓΙΑ ΑΓΟΡΑ Ή ΕΝΟΙΚΙΑΣΗ. ΠΛΗΡ. ΤΗΛ. 2241032809, 6947848288 ΧΠΚΤΗ003

ΕΝΟΙΚΙΑΖΕΤΑΙ διαμέρισμα 80 τ.μ. επιπλωμένο σαλόνι, τραπεζαρία, κουζίνα, δύο υπνοδωματίων, WC, επί της οδού Μητροπόλεως 83 Θ. Πληρ. τηλ. 2241036072 MZT101004

ΕΝΟΙΚΙΑΖΕΤΑΙ μεζονέτα 165 τ.μ. στην περιοχή Ιαλυσού. Διαθέτει αυτόνομη θέρμανση και ηλιακό θερμοσίφωνα, θέσεις για πάρκιν 2 αυτοκινήτων. Ενοίκιο 800 ευρώ. Πληρ. τηλ. 6944558343 MZT101003

ΕΝΟΙΚΙΑΖΕΤΑΙ γραφείο-κατάστημα έναντι εκκλησίας Αγ. Ιωάννου, επί της Κ. Παλαιολόγου 44. Πληρ. τηλ. 2241020472, 2241074514 MZT101018

ΕΝΟΙΚΙΑΖΕΤΑΙ στις **Καλυθιές** κοντά στην πλατεία **διαμέρισμα** 44 τ.μ. πλήρως εξοπλισμένο, ψυγείο, κουζίνα, Air Condition, ηλιακό, κατάλληλο για στρατιωτικούς, εκπαιδευτικούς. Πληρ. τηλ. 2241087030, 2241028568. MZT091017

ΕΝΟΙΚΙΑΖΕΤΑΙ διαμέρισμα καινούργιο υπνοδωμάτιο, κουζίνα-καθιστικό, μπάνιο, πλήρως επιπλωμένο, οδός Ατταβύρου. Πληρ. τηλ. 6944281284 MAT4631

ΕΝΟΙΚΙΑΖΟΝΤΑΙ: α) στη Ιαλυσό νέας κατασκευής ισόγεια **studios** επιπλωμένα, **β)** επιπλωμένο **δυάρι** με κήπο. Πληρ. τηλ. 22410-93748, 94356 MZT091030

ΕΝΟΙΚΙΑΖΕΤΑΙ οροφοδιαμέρισμα-ρετιρέ, δ' ορόφου, 120 τ.μ. με 2 υπνοδωμάτια, σαλόνι, καθιστικό, κουζίνα, μπάνιο, WC, μεγάλη βεράντα (150 τ.μ.) και φανταστική θέα, Αναστασιάδη αρ. 47 στη Ρόδο. Διαθέτει αυτόνομη κεντρική θέρμανση, κλιματισμό, ηλιακό θερμοσίφωνα και ασανσέρ. Υπάρχει η δυνατότητα μικτής χρήσης για επαγγελματική στέγη και κατοικία. Μηνιαίο μίσθωμα 600 ευρώ. Πληρ. τηλ. 6944363701, 2241060950. MZT091022

ΕΝΟΙΚΙΑΖΕΤΑΙ στις **Καλυθιές** σε κεντρικό δρόμο δίπλα στην πλατεία **κατάστημα** 44 τ.μ. Πληρ. τηλ. 224128568, 2241087030. MZT091018

ΕΝΟΙΚΙΑΖΕΤΑΙ επαγγελματικός χώρος 162 τ.μ. και 5,50 μ. ύψος με W.C και 2 ράμπες, 4 εισόδους και αυλή στο Τσαΐρι. Πληρ. τηλ. 6974473305. MZT091023

ΕΝΟΙΚΙΑΖΟΝΤΑΙ: 1) Μονοκατοικία (τριώροφη) παντοχόθεν ελεύθερη (3 υπν.) σε τεράστιο κήπο στην Ηλιούπολη κοντά στο "Ροδίων Παιδεία", ενοίκιο 650 ευρώ. **2) Οροφοδιαμέρισμα** 210 τ.μ. (α' ορ.) διώροφης μονοκατοικίας στ' Ασγούρου (3 υπν.), τζάκι, θέρμανση, υπέροχη θέα, ενοίκιο 800 ευρώ. **3) Διαμέρισμα** (2 υπν.) με τζάκι, θέρμανση, 2 WC στην Κοδριγκτώνος, 550 ευρώ. Κτηματομεσιτικό γραφείο-Αιγαιοκτηματική-Ρένα Βαζούκου-τηλ. 2241022943, 6945466773 ΧΠΚΤΗ007.1

ΕΝΟΙΚΙΑΖΟΝΤΑΙ: Γκαρσονιέρα επιπλωμένη, στο 6ο χλμ. Ρόδου-Καλλιθέας, α' ορόφου (2 δωματίων-WC) ενοίκιο 170 ευρώ, (απαγορεύονται οι αλλοδαποί). Επίσης στην ίδια περιοχή ισόγεια παλιά **αποθήκη** 500 τ.μ., ενοίκιο 450 ευρώ. Πληρ. τηλ. 2241028838, 2241022943 10-1 το πρωί ΧΠΚΤΗ007.2



μεζονέτες πολυτελούς κατασκευής από ιδιοκτήτη-κατασκευαστή σε μπετά ή τελειωμένες των 120-130-160 τ.μ. σε οικόπεδο 250 και 330 τ.μ. με θέα το Φιλέρημο.

Πληρ. τηλ. 6944636141 MAT4365(Γ)

ΜΕΓΑΛΗ ΕΥΚΑΙΡΙΑ ΣΤΗΝ ΚΡΕΜΑΣΤΗ!!!

ΠΩΛΟΥΝΤΑΙ ΣΕ ΤΙΜΕΣ ΣΟΚ

ΑΥΤΟΝΟΜΕΣ ΜΕΖΟΝΕΤΕΣ 120 Τ.Μ. ΣΟΥΠΕΡ ΛΟΥΞ ΚΑΤΑΣΚΕΥΗΣ ΜΕ ΕΝΔΟΔΑΠΕΔΙΑ ΘΕΡΜΑΝΣΗ, ΙΔΙΩΤΙΚΟ ΠΑΡΚΙΝΓΚ Κ.Α.

ΣΤΟ ΓΕΝΝΑΔΙ ΕΞΩΤΙΚΕΣ ΚΑΤΟΙΚΙΕΣ 80 Τ.Μ. ΣΟΥΠΕΡ ΛΟΥΞ ΚΑΤΑΣΚΕΥΗΣ ΣΤΙΣ ΧΑΜΗΛΟΤΕΡΕΣ ΤΙΜΕΣ ΤΗΣ ΑΓΟΡΑΣ.

ΠΛΗΡΟΦΟΡΙΕΣ ΝΕΟΚΑΤΑΣΚΕΥΑΣΤΙΚΗ ΡΟΔΟΥ ΤΗΛ. 2241063358 ΚΙΝ. 6937163244 κ. Γιάννης, 6948744155 κ. Νίκος

ΠΡΟΣΟΧΗ!!!

ΟΙ ΠΡΟΣΦΟΡΕΣ ΙΣΧΟΥΝ ΕΩΣ 31 ΔΕΚΕΜΒΡΙΟΥ 2006 ΠΕΡΙΟΡΙΣΜΕΝΟΣ ΑΡΙΘΜΟΣ ΑΚΙΝΗΤΩΝ MAT4103

ΚΤΗΜΑΤΟΜΕΣΙΤΙΚΟ ΓΡΑΦΕΙΟ

ΑΣΒΕΣΤΗΣ Δ. ΝΙΚΟΛΑΟΣ

- **ΑΝΑΛΗΨΗ** διαμέρισμα 70 τ.μ. 2 υπνοδωμάτια, γκαράζ, αποθήκη, καινούργιο 155.000€
- **ΑΝΑΛΗΨΗ** διαμέρισμα 100 τ.μ. 4ος όροφος με θέα, 165.000€
- **ΑΝΑΛΗΨΗ** διαμέρισμα 62 τ.μ. 2 υπνοδωμάτια, 124.000 €
- **ΑΝΑΛΗΨΗ** διαμέρισμα λουξ 113 τ.μ. με καταπληκτική θέα, 235,000€
- **ΑΝΑΛΗΨΗ** οροφοδιαμέρισμα 120 τ.μ. λουξ προς 2.000€ ανά τ.μ.
- **Μ. ΠΕΤΡΙΔΗ** διαμέρισμα 82 τ.μ. 150,000 €
- **Μ. ΠΕΤΡΙΔΗ** διαμέρισμα λουξ 88 τ.μ. προς 2.000 € ανά τ.μ.
- **ΡΟΔΙΝΙ** διαμέρισμα 90 τ.μ. λουξ κατασκευής 165,000 €
- **ΚΑΡΑΚΟΝΕΡΟ** 100 τ.μ. λουξ κατασκευής
- **ΜΙΡΑ ΜΑΡΕ** διαμερίσματα 115 τ.μ. με 3 υπνοδωμάτια, υπόγειο, γκαράζ και αποθήκη προς 2.000 € το τ.μ.
- **ΙΑΛΥΣΟΣ** διαμέρισμα 44 τ.μ. λουξ 83,000 €
- **ΜΙΡΑ ΜΑΡΕ** διαμερίσματα 102, 85, 75 και 65 τ.μ. αντίστοιχα και θέση πάρκιν προς 2.150€ το τ.μ.
- **ΚΑΡΑΚΟΝΕΡΟ** μεζονέτα, 140 τ.μ. λουξ κατασκευή,θέα θάλασσα, έτος κατασκευής 2002, 280.000 ευρώ.
- **ΚΟΣΚΙΝΟΥ** βίλλα υπερλουξ 265 τ.μ. με 2 στρμ. οικόπεδο με αυτόνομη γκαρσονιέρα 60 τ.μ. και πηγάδι 525.000 ευρώ
- **ΚΟΣΚΙΝΟΥ** μεζονέτα 115 τ.μ. λουξ ανεξάρτητη 220,000 €
- **ΙΑΛΥΣΟΣ** μεζονέτα 186 τ.μ. 3 ετών, 280.000€
- **ΙΑΛΥΣΟΣ** μεζονέτα 155 τ.μ. με 2 στρέμματα οικόπεδο με γκαζόν, 450.000€
- **ΙΑΛΥΣΟΣ** βίλα με οικόπεδο 2 στρ. 270 τ.μ. θέα θάλασσα, έτος κατασκευής 2002, 750.000 ευρώ.
- **ΙΑΛΥΣΟΣ** μεζονέτα 150 τ.μ. λουξ κατασκευής με 1.000 τ.μ. οικόπεδο 270,000 €
- **ΤΣΑΪΡΙ** μονοκατοικίες 150 τ.μ. με 3 υπνοδωμάτια, 1 στρέμμα οικόπεδο 150.000€ στα μπετά 235.000€ τελειωμένες
- **ΠΑΣΤΙΔΑ** βίλα 300 τ.μ. με 15 στρεμ. οικόπεδο
- **ΠΑΣΤΙΔΑ** μονοκατοικία 200 τ.μ. λουξ με θέα έτος κατασκευής 2005 315.000€
- **ΠΑΣΤΙΔΑ** μεζονέτα 150 τ.μ. 195,000 €
- **ΠΑΣΤΙΔΑ** μεζονέτες 125 τ.μ. με 300 τ.μ. οικόπεδο 90,000€ σε μπετά
- **ΠΑΣΤΙΔΑ** μονοκατοικίες 140 τ.μ. με 500 μ. οικόπεδο, θέα, 240.000€
- **ΠΑΡΑΔΕΙΣΙ** παραδοσιακή κατοικία 75 τ.μ. με 300 μ. οικόπεδο 125.000€
- **ΚΟΣΚΙΝΟΥ** οικόπεδο 4050 τ.μ. με καλή θέα!!! 220,000€
- **ΚΑΝΔΥΛΙ** οικόπεδο 2 στρέμματα άρτιο και οικοδομήσιμο 140.000€
- **ΠΑΣΤΙΔΑ** οικόπεδο 300 τ.μ. εντός οικισμού 60.000€
- **ΦΑΛΗΡΑΚΙ** οικόπεδο 3.500 στρέμματα άρτιο και οικοδομήσιμο με 150 τ.μ. κτίσμα
- **ΚΟΛΥΜΠΙΑ** οικόπεδο 4.100 τ.μ. 150,000€
- **ΠΕΥΚΟΙ** οικόπεδο 4 στρέμματα με θέα θάλασσα 200.000€
- **ΚΙΟΤΑΡΙ** παραθαλάσσιο οικόπεδο κατάλληλο για ξενοδοχειακή μονάδα 60 στρέμματα
- **ΓΕΝΝΑΔΙ** οικόπεδο 2,360 τ.μ. με άδεια οικοδομής (440 τ.μ. μικτά) πάνω στο δρόμο 50 μέτρα από το κύμα
- **ΑΝΑΛΗΨΗ** κατάστημα και αποθήκη 45 συν125 τ.μ. με πατάρι 40 τ.μ. σε πολύ καλή τιμή!!!
- **ΤΣΑΪΡΙ** αποθήκη στους Μαραγκούς 760 τ.μ. στα μπετά συν 450 μ. προαύλιο
- **ΙΞΙΑ** επιχείρηση καφέ μπαρ restaurant σε καλό σημείο, 20.000€
- **ΑΝΑΛΗΨΗ** ενοικιάζονται διάφορα καταστήματα
- **ΚΑΣΤΕΛΛΟΡΙΖΙΟΙ** ενοικιάζεται διαμέρισμα δύο υπνοδωματίων 350€
- **ΕΝΟΙΚΙΑΖΕΤΑΙ** κατάστημα επί της Καναδά 35 τ.μ.

ΑΓΙΟΥ ΙΩΑΝΝΟΥ 46, ΡΟΔΟΣ
ΤΗΛ. 2241032809, 6947848288, 6947935026
e-mail:asvestisrealestate@yahoo.gr ΧΠΚΤΗ003

Θεόφιλος Κλωνάρης

Μεσίτης Αστικών Συμβάσεων

ΕΥΡΩΠΑΪΚΗ ΕΠΕΝΔΥΤΙΚΗ

Εθνικής Αντίστασης 48 τηλ.2241039300,κιν.6977582152

ΔΙΑΜΕΡΙΣΜΑΤΑ:

- Γκαρσονιέρα στο Αραπάκι Β ορόφου,ασανσέρ € 65000
- 2 δυάρια διαμερίσματα κοντά στο πανεπιστήμιο € 88000
- Δυάρι καινουργιο επιπλωμένο 47τ.μ.,πάρκιν € 98000
- 85τ.μ. Α ορόφου,μερικώς ανακαινισμένο € 125000
- 80τ.μ. Α ορόφου σε άριστη κατάσταση € 125000
- Διαμέρισμα 90τ.μ.,β ορόφου με ασανσέρ € 130000
- Διαμέρισμα 1 έτουςπάρκιν,ασανσέρ,θέρμανση € 155000
- Διαμέρισμα 90τ.μ. 2υπν/τίων με πάρκιν € 180000
- Διαμέρισμα 105τ.μ. Γ ορόφου 6 ετών ,3 υπν/τια,μεγάλη βεράντα ,πάρκιν,ασανσέρ,δάνεια δεκτά € 210000
- Ιαλυσός,118τ.μ.,πολυτελές με θέα,5 ετών € 220000
- Υπερπολυτελές διαμέρισμα 140τ.μ.,Β΄ορόφου με ασανσέρ,χώρο στάθμευσης,καταπληκτικη θέα € 265000
- Διώροφη Οικοδομή συν.εμβαδού 245τ.μ. αποτελούμενη απο 3 διαμερίσματα και υπόλοιπο δόμησης 42 τ.μ. δίπλα σε σχολικό συγκρότημα.Δάνεια δεκτά € 350000

ΜΟΝΟΚΑΤΟΙΚΙΕΣ:

- Παστίδα 130τ.μ. σε 300τ.μ. οικόπεδο(μπετά) € 112000
- Παστίδα 155 τ.μ. σε οικόπεδο 350τ.μ. € 250000
- Κοσκινού 160τ.μ., μπετά με οικόπεδο 700τ.μ. € 130000
- Κοσκινού 158τ.μ. σε οικ/δο 1000τ. σε μπετά € 160000
- Τρείς 210τ.μ. ,οικόπεδο 1300 ,μαρμαροσοβά € 240000
- Ιαλυσός μονοκατοικία 140τ.μ. σε οικόπεδο 300τ.μ. στην Αγία Παρασκευή πολυτελούς κατασκευής € 300000
- **Ρόδος,2 Μεζονέτες από 220τ.μ. έκαστη,πολυτελούς κατασκευής,με 4 υπνοδωμάτια ,σε άριστη κατάσταση**

ΟΙΚΟΠΕΔΑ - ΚΑΤΑΣΤΗΜΑΤΑ:

- Οικόπεδο ,Σύμη(ΛΙΕΝΗ) 490τ.μ. με Σ.Δ. 0,8 € 85000
- Κρεμαστή 400τ.μ. με άδεια οικοδομής € 75000
- Οικόπεδο 5000τ.μ. κοντά στο Πλυμμήρι € 75000
- Καλυθιές 1200 τ.μ.κτίζει 135 με ρεύμα,νερό € 50000
- **Αποθήκη πλεονεκτική στην Ιαλυσό σε κεντρικό σημείο 250τ.μ. με ράμπα και γραφείο € 220000**
- **Τσαΐρι,Οικόπεδο με άδεια οικοδομής βιοτεχνικού κτιρίου στο Τσαΐρι € 80000**
- Λαχανιά 3600τ.μ. άρτιο&οικοδομήσιμο € 65000
- Πλυμμήρι 6880τ.μ. κοντά στην θάλασσα € 95000
- Λαχανιά 5000 τ.μ. δίπλα στο δρόμο € 75000
- Λαχανιά 2000τ.μ. 80μέτρα απο το κύμα € 50000
- Καφετέρια στο κέντρο πλήρως εξοπλισμένη
- Επιχείρηση internet cafe σε πολύ καλή τιμή
- Εστιατόριο στην Παλία πόλη,πλήρως εξοπλισμένο

Μισθώσεις:

- Καινούργια γκαρσονιέρα,πλήρως επιπλωμένη με ασανσέρ και γκαράζ στην Ανάληψη € 400
- Διαμέρισμα 2 υπνοδωματίων,Α ορόφου € 380
- Διαμέρισμα 85τ.μ. στην Κωπιάδη με 2 υπν/τια € 420
- Οροφοδιαμέρισμα καινούργιο 90τ.μ. σε κεντρικό σημείο κατάλληλο και για επαγγελματική χρήση € 500
- Όροφοδιαμέρισμα διπλοκατοικίας ,καινούργιο,120 τ.μ. με θέρμανση,αυλή και πάρκιν κοντά στο Jumbo

Αγορές-πωλήσεις-μισθώσεις-εκτιμήσεις-Ακινήτων

Δάνεια Δεκτά ΧΠ2694

ΤΣΟΥΡΟΥΝΑΚΗΣ Κεφάλαιο

Κτηματομεσιτικό Γραφείο

Γ. ΣΕΦΕΡΗ 12 (παραπλεύρως ΜΗΔΙΑ)
ΤΗΛ/FAX.: (22410) 60060
κιν.: 6948 046844
www.e-kefaleo.com

ΠΩΛΗΣΕΙΣ ΑΚΙΝΗΤΩΝ

ΔΙΑΜΕΡΙΣΜΑΤΑ

- ❑ 50 τ.μ, παλαιά μονοκατοικία Αγ. Δημήτριο 75.000 €
- ❑ 50 τ.μ, 2άρι ,1ου, καινούριο , Καναδά 102.714 €
- ❑ 55 τ.μ, 2άρι , 1ου , καινούριο, Μανδηλαρά, 110.000 €
- ❑78 τ.μ, ημ/γειο, 2υπν/τιων, Μιχ. Πετρίδη, 88.000€
- ❑ 78 τ.μ., ισόγειο, 2υπν/τιων, Κόβα 90.000 €
- ❑ 81 τ.μ, ισόγειο, 2 υπν/τιων, καινούριο, Αραπάκι, 150.000 €
- ❑ 82 τ.μ, 1ου, 2 υπν/τιων, καινούριο, Τριάντα, 135.000 €
- ❑ 83 τ.μ., 2ου, 2 υπν/τιων, καινούριο, Ανάληψη,155.000 €
- ❑ 87 τ.μ., ισόγειο, 2 υπν/τιων, καινούριο,Μιχ.Πετρίδη, 185.000€
- ❑ 88 τ.μ.,1ου, 2 υπν/τιων, καινούριο, Τριάντα, 145.000 €
- ❑ 93 τ.μ., ισόγειο, 2 υπν/τιων, καινούριο, Σμύρνης, 167.000€
- ❑ 93 τ.μ.,1ου , 2υπν/τιων, θέα, Ατταβύρου, 173.000€
- ❑102 τ.μ., ισόγειο, 3 υπν/τιων, καινούριο, λουξ, πάρκινγκ, Μίρα-Μάρε, 180.000€
- ❑107τ.μ,1ου, 3 υπν/τιων,θέα, Δασκάλους , 160.000€
- ❑110 τ.μ., 1ου, 3 υπν/τιων, καινούριο, λουξ, Καρακόνερο, 240.000€
- ❑115τ.μ, 2ου, 3 υπν/τιων, λουξ, Καρακόνερο 220.010€

ΜΕΖΟΝΕΤΕΣ-ΜΟΝ/ΚΙΕΣ

- ❑ 130 τ.μ., μεζονέτα, μπετά, οικόπεδο 250 τ.μ Παστίδα 110.000 €
- ❑ 165 τ.μ., μεζονέτα, λουξ, αυλή 380 τ.μ Ιξιά 346.500 €
- ❑ 145 τ.μ., μεζονέτα, λουξ, αυλή 1000 τ.μ Κοσκινού 280.000 €
- ❑145τ.μ., στα μπετά, αυλή 1000 τ.μ Κοσκινού 160.000 €
- ❑ 200 τ.μ., στα μπετά, αυλή 1000 τ.μ Κοσκινού 120.000 €

ΟΙΚΟΠΕΔΑ

- ❑ Οικόπεδο,1στρεμ., με άδεια οικοδομής 145τ.μ.εντός ζώνης, Κοσκινού 100.000€
- ❑ Οικόπεδο,1στρεμ., με άδεια οικοδομής 200 τ.μ.εντός ζώνης, Κοσκινού 75.000€
- ❑ Οικόπεδο, 4,6 στρεμ., Κοσκινού 330.000€

ΕΠΑΓΓΕΛ/ΚΟΙ ΧΩΡΟΙ

- ❑ Κατάστημα 50 τ.μ Κ. Παλαιολόγου, 220.110€
- ❑ Καταστήματα 80τ.μ., γωνιακό, μεγάλη πρόσοψη, 4 βιτρίνες, κεντρικό, Ανάληψη, 360.000 €
- ❑ Κατάστημα 97 τ.μ, Κοσκινού, 90.000 €
- ❑ Κατάστημα 93 τ.μ., Καναδά 409.391 €
- ❑ Καταστήματα 95τ.μ., 60 τ.μ πατάρι, πάρκινγκ, Ρόδου-Καλλιθέας 255.000 €
- ❑ Κατάστημα 140 τ.μ., συν 30 τ.μ βοηθητικά, 150 τ.μ αυλή, πάρκινκ, κεντρικό, Καρακόνερο, 295.000 €
- ❑ Αποθήκη 220 τ.μ, 6 m ύψος, Κοσκινού 210.000 €
- ❑ Αποθήκη 128 τ.μ, 6 m ύψος, Κοσκινού 80.000 €

ΕΝΟΙΚΙΑΣΕΙΣ

- ❑ Διαμέρισμα 93 τ.μ, 2ου 3 υπν/τιων, Ιξιά,420 €

ΧΠ11629

ενοικιασεις

συνέχεια από την προηγούμενη

ΕΝΟΙΚΙΑΖΕΤΑΙ 4άρι αποτελούμενο από 3 υπνοδωμάτια, κουζίνα, σαλοτραπεζαρία, WC, βοηθητικό χώρο με κεντρική θέρμανση επί της οδού Κολοκοτρώνη 96. Πληρ. τηλ. 2241021402
ΜΖΤ091013

ΕΝΟΙΚΙΑΖΕΤΑΙ διαμέρισμα 120 τ.μ. με 2 υπνοδωμάτια, σαλόνι, κουζίνα, μπάνιο και μικρό WC στην οδό Μιχ. Λάμπρου στην Ανάληψη. Πληρ. τηλ. 2241024307, 2241066575
ΜΖΤ071010

ΕΝΟΙΚΙΑΖΕΤΑΙ καινούργιο **διαμέρισμα** στην Κρεμαστή με κεντρική θέρμανση, 100 τ.μ. Πληρ. τηλ. 2241093312, 6973220215
ΜΑΠ607

ΕΝΟΙΚΙΑΖΟΝΤΑΙ δωμάτια ευρύχωρα, επιπλωμένα, με δικό τους μπάνιο, πολυκουζινάκι, ψυγείο, κεντρική θέρμανση, με μεγάλη αυλή, σε πολύ ωραίο και ήσυχο περιβάλλον, στην Παλιά Πόλη της Ρόδου, ιδανικά για φοιτητές, δασκάλους-καθηγητές, πολύ κοντά στο Πανεπιστήμιο (πολύ καλές τιμές, στις οποίες συμπεριλαμβάνονται: κοινόχρηστα, ρεύμα, νερό, θέρμανση). Πληρ. τηλ. 2241031813, fax: 2241028360
ΜΖΤ051017

ΕΝΟΙΚΙΑΖΕΤΑΙ καινούργιο ισόγειο **διαμέρισμα** 125 τ.μ. σε διώροφη οικοδομή με περιμετρική αυλή 170 τ.μ. Με μεγάλη σαλοτραπεζαρία και καθιστικό, 3 άνετα υπνοδωμάτια, 2 μπάνια, τζάκι, αποθήκη, αυτόνομη κεντρ. θέρμανση, ηλιακό και πάρκιν. Μέσα σε 3.500 τ.μ. κτήμα, σε ένα καταπράσινο ήσυχο περιβάλλον, περιοχή Ασγούρου. Πληρ. τηλ. 2241077120, 2241028360, 6937080173 ΜΑΤ4589

ΕΝΟΙΚΙΑΖΕΤΑΙ κατάστημα 80 τ.μ. με μεγάλη αυλή γωνιακό περιοχή Φαληρακίου, κατάλληλο για οποιαδήποτε επαγγελματική χρήση. Πληρ. τηλ. 6979830153
ΜΖΤ051011

Στην **Ιαλυσό ενοικιάζονται** επί της λεωφ. Ηρακλειδών πλησίον Μαρινόπουλου δίχωρα **διαμερίσματα** 45 τ.μ. με ευρύχωρο μπαλκόνι, πλήρως επιπλωμένα. Διαθέτουν κλιματιστικό, ταχυθερμοσίφωνα, καρτοτηλέφωνο, ηλιακό θερμοσίφωνα, ευρύχωρο πάρκιν. Πληρ. τηλ. 2241022328, 6949091160 ΜΖΤ031019

ΕΝΟΙΚΙΑΖΕΤΑΙ διαμέρισμα 2ου ορόφου τριάρι, 86 τ.μ. πρόσφατα ανακαινισμένη, στον συνοικισμό Δασκάλων, έναντι πολ/τος Ξενάκη, επί της οδού Ηρ. Αναστασίας 30. Πληρ. τηλ. 6938715211
ΜΑΠ606

ΕΝΟΙΚΙΑΖΟΝΤΑΙ a) Studio ημιυπόγειο επιπλωμένο με ηλιακό θερμοσίφωνα, πάρκιν σε ήσυχη περιοχή στην Ιξιά. Τιμή 140 ευρώ. β) **Κατάστημα** χωρίς εξοπλισμό καινούργιο με αυλή σε κεντρικό τουριστικό μέρος στην Ιαλυσό. Ενοίκιο σε λογική τιμή. Πληρ. τηλ. 6946163747 ΜΖΤ021017

ΕΝΟΙΚΙΑΖΕΤΑΙ στην Ιαλυσό **studio** 25 τ.μ. επιπλωμένο, γ' όροφος, απέναντι από την αστυνομία, ενοίκιο 180€. Πληρ. τηλ. 6994564566
ΜΖΤ070923

ΕΝΟΙΚΙΑΖΕΤΑΙ δωμάτιο στο Φαληράκι ιδανικό για φαντάρους σε ήσυχη περιοχή. Ενοίκιο 200 ευρώ με νερό-ρεύμα και τηλ. γραμμή. Πληρ. τηλ. 6938352005, 6974145540
ΜΖΤ041021

ΕΝΟΙΚΙΑΖΕΤΑΙ Ή ΠΩΛΕΙΤΑΙ pub- καφετέρια η καλύτερη στο είδος της, στο τουριστικό τρίγωνο της πόλης της Ρόδου, πλησίον Καζίνου. Συμβόλαιο 12ετές, μόνο σοβαρές προτάσεις. Πληρ. τηλ. 6977339669 μετά τις 12.00 το μεσημέρι
ΜΖΤ190943

ΠΩΛΟΥΝΤΑΙ

πολυτελή διαμερίσματα

στο κέντρο της Ιαλυσού με θέση πάρκινγκ

α) 102 τ.μ. με 3 υπνοδωμάτια, β) 87 τ.μ. με 2 υπνοδωμάτια και γ) 36 τ.μ. ενός υπνοδωματίου, πλήρως εξοπλισμένα.

Γεωργίου Νικόλαος

Πληρ. 6932386180, 2241076985

ΜΑΠ564(Γ)

ΟΙΚΟΔΟΜΙΚΕΣ ΕΠΙΧΕΙΡΗΣΕΙΣ

ΑΦΟΙ ΤΣΑΚΙΡΗ-Α. ΚΟΥΦΑΛΑΚΗΣ Ο.Ε

ΚΑΤΑΣΚΕΥΗ ΚΤΙΡΙΩΝ ΤΕΧΝΙΚΑ ΕΡΓΑ

25 χλμ. ΡΟΔΟΥ-ΛΙΝΔΟΥ Τ.Κ. 85100

ΤΗΛ. ΓΡΑΦΕΙΟΥ 2241056284, ΚΙΝ. 6932644661-6944724217-6936464029

ΚΡΕΜΑΣΤΗ



Πωλούνται μεζονέτες νεόκτιστες άριστης κατασκευής με ενδοδαπέδια θέρμανση και εγκατάσταση aircondition, 119,57 τ.μ. εντός οικισμού, σε προσιτές τιμές.

ΑΦΑΝΤΟΥ

Πωλούνται διαμερίσματα τελειωμένα νεόκτιστα επί της παρόδου Πιπίνου και Ι. Ζίγδη με ενδοδαπέδια θέρμανση και εγκατάσταση aircondition, 81,56 τ.μ. εντός οικισμού, σε χαμηλές τιμές.

ΚΟΛΥΜΠΙΑ

Πωλούνται μεζονέτες υπό κατασκευή 116 τ.μ., σε πάρα πολύ καλή περιοχή με θέα, με ή χωρίς πισίνα, μεγάλο οικόπεδο ενδοδαπέδια θέρμανση και εγκατάσταση aircondition, σε τιμές έκπληξη.

ΑΦΑΝΤΟΥ

Πωλούνται μεζονέτες μεσοτοιχία 120 τ.μ. υπό κατασκευή με καταπληκτική θέα, ενδοδαπέδια θέρμανση, εγκατάσταση aircondition, εντός οικισμού, σε τιμές έκπληξη.

Εγγύηση η πολυετής πείρα μας στην κατασκευή και η γνώση της οικοδομής

ΑΕ1760

ΟΙΚΟΔΟΜΗ ΡΟΔΟΥ

ΤΕΧΝΙΚΗ-ΚΑΤΑΣΚΕΥΑΣΤΙΚΗ ΕΤΑΙΡΕΙΑ

ΠΩΛΟΥΝΤΑΙ

1) **Αποθήκες, διαμερίσματα και οροφοδιαμερίσματα** στην περιοχή Καναμάτ (Καρακόνερο) διαφόρων μεγεθών (σε συγκρότημα 2 πολυκατοικιών).
2) **Μονοκατοικίες** στο Κιοτάρι Ασκληπειού (στο κύμα) 120 τ.μ. σε κτήμα 1.300 τ.μ. εκάστη.

ΟΙΚΟΔΟΜΗ ΡΟΔΟΥ

Δεκτά δάνεια και ευκολίες πληρωμής έχουμε τις καλύτερες τιμές της αγοράς.

Καμύνδου 4- Ρόδος-85100 Τηλ.: 22410/60460- 2 Fax: 22410/60463

ΜΑΝΟΛΗΣ ΣΠΥΡΙΔΗΣ
Πολιτικός Μηχανικός
(Κιν:693 6660460)

ΚΩΣΤΑΣ ΚΩΝΣΤΑΝΤΙΝΙΔΗΣ
Δ. Π.Θ. εργολάβος
(ΚΙΝ.: 6978.110.000)

ΕΜΠ00026



ΠΩΛΕΙΤΑΙ

ΑΠΟ ΙΔΙΟΚΤΗΤΗ

ΣΤΟ ΚΙΟΤΑΡΙ

ΟΙΚΟΠΕΔΟ 64.000 τ.μ.

(ΜΕ ΚΑΤΑΛΛΗΛΟΤΗΤΑ ΓΙΑ ΞΕΝΟΔΟΧΕΙΟ 600 ΚΛΙΝΩΝ)

(Πάνω στον κεντρικό δρόμο και ανάμεσα στα μεγάλα ξενοδοχεία RODOS MARIS, RODOS PRINCESS ΚΑΙ RODOS VILLAGE)

Πληρ. Τηλ. 22410-62517 ΚΑΙ 6932 612032

ΜΙΧΤΙΚΗ Η0718

Πωλούνται

Διαμερισματα - Γκαρσονιερες
- **ΡΟΔΟΣ** (ΑΓ. ΑΠΟΣΤΟΛΟΙ) 90 τ.μ. υπερυψωμένο ισόγειο με υπόγειο 44 τ.μ. € 95.000
- **ΡΟΔΟΣ** (ΚΑΡΑΚΟΝΕΡΟ): 110 τ.μ. υπερυψωμένο ισόγειο € 145.000
- **ΡΟΔΟΣ** 120 τ.μ. ετοιμοπαράδοτο ρετιρέ στην Πειραιώς € 240.000
- **ΡΟΔΟΣ** ΡΟΔΙΝΙ: 125 τ.μ. 1ου ορόφου € 240.000
- **ΙΞΙΑ:** 93 τ.μ. με αυλή αποκλειστικής χρήσεως € 168.000
- **ΙΑΛΥΣΟΣ:** 110 τ.μ. σε ήσυχη περιοχή € 200.000
- **ΡΟΔΟΣ (ΚΑΡΑΚΟΝΕΡΟ):** 120 τ.μ. με αυλή αποκλειστικής χρήσεως € 240.000
- **ΡΟΔΟΣ (ΚΑΝΑΜΑΤ):** Υπό ανέγερση 40 τ.μ. σε μικρή οικοδομή € 90.000
- **ΡΟΔΟΣ (ΜΗΔΙΑ):** 108 τ.μ. με θέα € 249.000
- **ΡΟΔΟΣ:** Γραφείο 63 τ.μ. στην Ηρώων Πολυτεχνείου € 150.000
- **ΡΟΔΟΣ:** 80 τ.μ. στη Μιχαήλ Πετρίδη € 87.000
- **ΑΡΧΑΓΓΕΛΟΣ:** Σε μπετά 100 τ.μ. υπόγειο + 150 τ.μ. ισόγειο + 150 τ.μ. όροφος € 240.000
- **ΙΑΛΥΣΟΣ:** 144 τ.μ. σε οικόπεδο 250 τ.μ. € 302.400 λουξ κατασκευής
- **ΙΑΛΥΣΟΣ:** 178 τ.μ. σε οικόπεδο 400 τ.μ. € 373.800 λουξ κατασκευής

Μεζονετες-Μονοκατοικιες
- **ΚΡΕΜΑΣΤΗ:** 185 τ.μ., 3 υπνοδωμάτια, ενδοδαπέδια θέρμανση, 2 μπάνια €180.000
- **ΡΟΔΟΣ:** Υπό ανέγερση 165 τ.μ. στην οδό Καμείρου € 345.000
- **ΡΟΔΟΣ** (ΡΟΔΙΝΙ):Υπό ανέγερση 180 τ.μ. σε 3 επίπεδα € 345.000
- **ΡΟΔΟΣ:** 103 τ.μ. υπ.+75 ισογ.+70 τ.μ. όροφος lux κατασκευής περιοχή ΜΗΔΙΑ € 550.000
- **ΠΑΣΤΙΔΑ:** 158 τ.μ. σε ήσυχη περιοχή με θέα € 240.000
- **ΓΕΝΝΑΔΙ:** 75 τ.μ. με αυλή 300 τ.μ. € 160.000
- **ΚΙΟΤΑΡΙ:** 120 τ.μ. (κύμα) σε οικόπεδο 1.200 τ.μ. € 250.000

Οικοπεδα
- **ΡΟΔΟΣ:** (Ροδοπούλα) 407 τ.μ. € 183.500
- **ΛΑΧΑΝΙΑ:** 10 στρέμματα πάνω στο κύμα € 700.000
- **ΓΕΝΝΑΔΙ:** κύμα 4.200 τ.μ. € 252.000
- **ΓΕΝΝΑΔΙ:** 4.000 τ.μ. στο κύμα € 250.000
- **ΓΕΝΝΑΔΙ:** 400 τ.μ. εντός οικισμού € 50.000
- **ΚΙΟΤΑΡΙ:** 9.600 τ.μ. με καταπληκτική θέα-πανοραμικό € 480.000
- **ΚΙΟΤΑΡΙ:** 5.500 τ.μ. επί της επαρχ. οδού (τεμαχίζεται σε τρία άρτια και οικοδομήσιμα) € 220.000
- **ΚΙΟΤΑΡΙ:** 6.000 τ.μ. κοντά στη θάλασσα € 360.000
- **ΚΙΟΤΑΡΙ:** 20.000 τ.μ. με καταπληκτική θέα € 220.000
- **ΑΡΧΑΓΓΕΛΟΣ:** 900 τ.μ. εντός οικισμού € 36.000
- **ΑΡΧΑΓΓΕΛΟΣ:** 2.000 τ.μ. εντός ζώνης με άδεια οικοδομής € 65.000
- **ΑΡΧΑΓΓΕΛΟΣ:** 5.519 τ.μ. πρόσωπο στη Ρόδου-Λίνδου με θέα στην παραλία Τσαμπίκας € 170.000

Επιχειρησεις
- **ΡΟΔΟΣ:** Πωλείται επιχείρηση ενοικίασης μοτοπ/των (45 σκούτερ) περιοχή Νεοχωρίου € 55.000
- **ΑΡΧΑΓΓΕΛΟΣ:** Πωλείται επιχείρηση φαστ φουντ - παιδότοπος 175 τ.μ. σε κεντρικό σημείο, εξασφαλισμένη πελατεία € 60.000

Επαγγελματικοι Χωροι
- **ΑΣΓΟΥΡΟΥ:** Πωλούνται αποθήκες 160 τ.μ. τιμή έκαστη € 100.000
- **ΡΟΔΟΣ:** Γωνιακό κατάστημα 100 τ.μ. στην Κων/νου Παλαιολόγου € 275.000

Ενοικιασεις
- **ΡΟΔΟΣ:** Κατάστημα 40 τ.μ. και ύψος 4,5 τ.μ. στην Ιωάννου Καζούλη

Πληροφορίες Κτηματομεσιτικό Γραφείο

Κλεάνθη Κάντακα

τηλ. 2244022192, 6936179069

ΑΕ1771

ενοικιασεις

συνέχεια από την προηγούμενη

ΑΘΗΝΑ. ΕΝΟΙΚΙΑΖΕΤΑΙ διαμέρισμα επιπλωμένο 40 τ.μ. στην περιοχή Κουκάκι, κατάλληλο για φοιτητές, δίπλα από το Πανεπιστήμιο Πάντειο και την στάση Μετρό. Πληρ. τηλ. 2241047133, 6936720735
INT270913

ENOIKIAZONTAI studio επιπλωμένα επί της Αισχύνης 31. Τιμή 200-220 και 250 ευρώ. Πληρ. τηλ. 2241030115
MZT031028/29

ΕΝΟΙΚΙΑΖΕΤΑΙ διαμέρισμα στους πρόποδες του Φιλερήμου, 130 τ.μ. με 3 υπνοδωμάτια, σαλόνι, κουζίνα, μπάνιο. Εντοιχισμένες ντουλάπες, air condition στον χώρο. Με ιδιωτικό κήπο και φροντίδα κηπουρού, ιδιωτικό pagking. Τιμή 550 ευρώ (η τιμή δεν συμπεριλαμβάνει επιπλέον έξοδα για κοινόχρηστα-κηπουρό κ.λπ.). Πληρ. τηλ. 6947207200 κ. Γιώργος, ώρες 09.00-13.00 και 18.00-21.00. MZT021029

ΕΝΟΙΚΙΑΖΕΤΑΙ μονοκατοικία στην Παλιά Πόλη για 2 ή 3 άτομα με μεγάλο κήπο παραδοσιακή με πέτρα και ξύλο. Είναι αναπαλαιωμένη πρόσφατα. Αποκλείονται αλλοδαποί. Πληρ. τηλ. 2241077778, 6979303957
MZT250913

ΕΝΟΙΚΙΑΖΟΝΤΑΙ ΣΤΗΝ ΙΑΛΥΣΟ ΚΑΙΝΟΥΡΓΙΑ ΕΠΙΠΛΩΜΕΝΑ ΔΙΑΜΕΡΙΣΜΑΤΑΚΙΑ ΠΟΛΥΤΕΛΕΙΑΣ, ΔΥΟ ΧΩΡΩΝ 36 Τ.Μ. ΜΕ ΠΟΛΥΚΟΥΖΙΝΟ, ΤΗΛΕΟΡΑΣΗ, ΘΕΡΜΑΝΣΗ, ΠΙΣΙΝΑ, ΚΗΠΟ, ΜΕΓΑΛΟ ΜΠΑΛΚΟΝΙ 12 Τ.Μ., ΓΙΑ ΟΛΟ ΤΟ ΧΡΟΝΟ. ΠΛΗΡ. ΤΗΛ. 6977271571
ΧΠΞΕΝ042

ΕΝΟΙΚΙΑΖΕΤΑΙ διαμέρισμα στην Ιαλυσό ενός υπνοδωματίου, σαλόνι, κουζίνα, WC, με air condition, κατάλληλο για 2 άτομα. Πληρ. τηλ. 2241095189, 6937058480
MZT230901

ΕΝΟΙΚΙΑΖΕΤΑΙ καινούργιο **διαμέρισμα** 93 τ.μ., 3 υπνοδωματίων, β' ορόφου, στην Ιξιά. Τιμή 420 ευρώ. Κτηματομεσιτικό Κεφάλαιο-Τσουρουνάκης. Πληρ. τηλ. 6945949882, 2241060060
MAT4223

ΕΝΟΙΚΙΑΖΟΝΤΑΙ γκαρσονιέρες νεόκτιστες πλήρως επιπλωμένες με air condition επί της Λεωφ. Ρόδου - Λίνδου (Αφάντου). Πληρ. τηλ. 2241067417, 6973877075
MZT190925

πωλησεις· αγορες ακινητων & επιχειρησεων

ΠΩΛΕΙΤΑΙ μεζονέτα 180 τ.μ. διώροφη με 1.500 μ. οικόπεδο λουξ κατασκευής με 3 υπνοδωμάτια, κουζίνα, σαλόνι, 2 τουαλέτες, μεγάλα μπαλκόνια, με τζάκι, κεντρική θέρμανση, air condition, ηλεκτρικά παντζούρια, ηλεκτρική εξώπορτα, υδρομασάζ και φωτοβολταϊκό σύστημα ηλεκτροδότησης. Ολοκαίνουργια σε καλή περιοχή στα Μαριτσά. Τιμή 380.000 ευρώ. Σταμάτης Μανωλάκος, πωλήσεις ακινήτων, τηλ. 2241023815, 2241078275, 6945769958
ΜΧΠ1588.1

ΠΩΛΕΙΤΑΙ μεζονέτα 240 τ.μ. με 2 στρέμματα οικόπεδο λουξ κατασκευής 3 ετών με 4 υπνοδωμάτια, 2 τουαλέτες, 2 WC, κουζίνα, σαλόνι, 2 αποθηκευτικούς χώρους, δωμάτιο ιματιοθήκης και γραφείο. Κεντρική θέρμανση, air condition, τζάκι, ιταλική κουζίνα, ηλεκτρικά παντζούρια, ηλεκτρική εξώπορτα, σε άριστη κατάσταση, σε καλή περιοχή στην Ιαλυσό. Σταμάτης Μανωλάκος, πωλήσεις ακινήτων, τηλ. 2241023815, 2241078275, 6945769958
ΜΧΠ1588.2

ΠΩΛΟΥΝΤΑΙ: 1) μονοκατοικία-βίλλα 200 τ.μ διώροφη λουξ κατασκευής. Είναι κτισμένη μετά το Φαληράκι (περιοχή Τραγανού) και σε οικόπεδο 1.000 τ.μ. σε φανταστική θέση. Τιμάται 500.000 ευρώ. **2) Μονοκατοικία-βίλλα** 140 τ.μ. διώροφη και με υπόγειο 100 τ.μ. στο Γεννάδι. Απέχει από την θάλασσα 400 μ. και έχει οικόπεδο 1.000 τ.μ. Τιμάται 250.000 ευρώ. Πληρ. κ. Χαρκιανάκη, τηλ. 6946163242 MZT171016(1)

ΠΩΛΟΥΝΤΑΙ ΟΙΚΟΠΕΔΑ. 1) Στο Καρακόνερο 610 τ.μ. εντός σχεδίου, **2)** μετά το Καρακόνερο 345 τ.μ. οικοδομήσιμο και άρτιο. **3)** Στο Ροδίνι (περιοχή ΔΕΥΑΡ) με φανταστική θέα 700 τ.μ. εντός σχεδίου και Δ.Σ. 0,8. **4)** Στη Ψαροπούλα 540 τ.μ. με Σ.Δ. 1,4. **5)** Στο Καρακόνερο 3.630 τ.μ. οικοδομήσιμο. Πληρ. κ. Χαρκιανάκη, τηλ. 6946163242 MZT171016(2)

ΠΩΛΕΙΤΑΙ παλαιά μονοκατοικία ανακαινισμένη στο χωριό Παραδείσι Ρόδου, 80 τ.μ. στην οδό Κοραή 2, κοντά στην εκκλησία της Αγίας Μαρίνας, 65.000 ευρώ. Επίσης **πωλείται** το διπλανό **οικόπεδο** της οικίας με δυνατότητα ανέγερσης οικοδομής 150 τ.μ. Πληρ. τηλ. 6997139166
MZT171004

Inkjet cartridge refilling business for sale

This fantastic business offers an ideal opportunity for somebody who wants to enter the inkjet cartridge refilling industry.

The business was first to market on Rhodes where we have established a strong brand awareness and a good reputation.

This is a great investment opportunity and includes all equipment and stock. We will also provide training to the successful buyer.

For more information telephone **22410-36108**

Πωλείται επιχείρηση ειδικευμένη στις Αναγομώσεις Μελανοδοχείων

Αυτή η φανταστική επιχείρηση προσφέρει μια ιδανική ευκαιρία για κάποιον που ενδιαφέρεται να μπει στην αγορά των αναγομώσεων μελανοδοχείων.

Η επιχείρηση αυτή ήταν η πρώτη σε αυτή το είδος στην Ρόδο και έχουμε εξασφαλίσει ένα αναγνωρίσιμο όνομα και μια άριστη εικόνα στην αγορά.

Είναι μια πολύ καλή επενδυτική ευκαιρία η οποία περιλαμβάνει όλο τον εξοπλισμό και το stock. Επίσης θα προσφέρουμε και εκπαίδευση στον πετυχημένο αγοραστή.

Για περισσότερες πληροφορίες τηλ. 22410-36108

MAT4635/4636

ευσταθίου ΕΥΡΩΚΤΗΜΑΤΙΚΗ
ΚΤΗΜΑΤΟΜΕΣΙΤΙΚΟ ΓΡΑΦΕΙΟ
Εθν. Αντιστάσεως 83 • Τηλ.: 22410 73819, 74917
Κιν.: 6944 374546, 6945 292030
Fax: 22410 38641 • e-mail: info@euroktimatiki.gr

ΠΩΛΗΣΕΙΣ ΑΚΙΝΗΤΩΝ

Οικόπεδα

1) 3.640 τ.μ. οικόπεδο στην Ιαλυσό με άδεια οικοδομής για διώροφη μονοκατοικία 135 τ.μ. αξίας 120.0000 ευρώ, 2) 500 τ.μ. στους Αγίους Αποστόλους (νέο σχέδιο πόλεως) με σ.δ. 0,8 Αξίας 150.000 ευρώ. 3) 614 τ.μ. στους Αγίους Αποστόλους (νέο σχέδιο πόλεως). Αξίας 220.000 ευρώ. 4) 1.400 τ.μ. στην ιαλυσό με άδεια οικοδομής με δυνατότητα οικοδόμησης 150 τ.μ. κατοικίας. Αξίας 138.000 ευρώ. 15 τ.μ. κατοικίας αξίας 140.000 ευρώ 5) 987 τ.μ. στην ιαλυσό θέση Κανδηλί με άδεια οικοδομής 6) 304 τ.μ. στην Ιξιά (με δυνατότητα οικοδόμησης 240 τ.μ. κατοικίας) Αξίας 160.000 € 7) 1.000 τ.μ. στο Ροδίνι (με δυνατότητα οικοδόμησης 400 τ.μ. κατοικίας) Αξίας 350.000 € 8) 1000 τ.μ. στην Ιαλυσό (με δυνατότητα οικοδόμησης 120 τ.μ. κατοικίας) Αξίας 110.000 € 9) 2000 τ.μ. στην Ιαλυσό (με δυνατότητα οικοδόμησης 200 τ.μ. κατοικίας) Αξίας 220.000 € 10) 3.640 τ.μ. στην Ιαλυσό (με δυνατότητα οικοδόμησης 135 τ.μ. κατοικίας) Αξίας 120.000 € 11) 4000 τ.μ. στα Κοσκινού με πανοραμική θέα (με δυνατότητα οικοδόμησης 200 τ.μ. κατοικίας) Αξίας 215.000 € 12) 4000 τ.μ. στα Κοσκινού με εξαιρετική θέα (με δυνατότητα οικοδόμησης 200 τ.μ. κατοικίας) Αξίας 300.000 € 13) 4.010 κοντά στην Εθν. Οδό Λίνδου – Αεροδρομίου για επαγγελματική χρήση (με δυνατότητα οικοδόμησης 3.600 τ.μ. Βιοτεχνικού Χώρου) Αξίας 180.000 € 14) 5.300 τ.μ. στα Ασγούρου (με δυνατότητα οικοδόμησης 200 τ.μ. κατοικίας) Αξίας 190.000 €

Διαμερίσματα

1) 50 τ.μ. περιοχή Αγ. Ιωάννης ισόγειο πλήρως ανακαινισμένο με 1 υπνοδωμάτιο. Αξίας 90.000 € 2) 50 τ.μ. στην Χρήστου Φέσσα με 1 υπν/τιο. Αξίας 76.000€ 3) 56,5 τ.μ. στην Ιαλυσό οδός Δωριέως ισόγειο με ένα υπνοδωμάτιο, σαλόνι, κουζίνα, μπάνιο, αυλή και κήπο. Αξίας 80.000 € 4) 50 τ.μ. στην Μ. Κλαδάκη με 1 υπν/τιο Αξίας 90.000 € 5) 50 τ.μ. στην Μυτιλήνης με 1 υπν/τιο Αξίας 82.000 € 6) 70 τ.μ. στην Ιξιά (Σωτήρος) με 2 υπν/τια Αξίας 94.000€ 7) 74 τ./μ. 2ου ορόφου περιοχή Ανάληψη σε νεόδμητη οικοδομή με 2 υπνοδωμάτια, σαλόνι, κουζίνα, μπάνιο, διαθέτει κεντρική θέρμανση, ηλιακό θερμοσίφωνα, ιδιόχρηστο πάρκιν. Αξίας 170.000 € 8) 82 τ.μ. στην Ιαλυσό με δύο υπνοδωμάτια σε νεόδμητη πολυτελή οικοδομή με κεντρική θέρμανση ηλιακό θερμοσίφωνα. Αξίας 140.000 € 9) 80 τ.μ. στην Αγ. Σοφίας με 2 υπν/τια Αξίας 176.000€ 10) 81 τ.μ. στην Ανάληψη επί της οδού Αισχίνη σε νεόδμητη οικοδομή με πάρκιν. Αξίας 180.000 € 11) 80 τ.μ. στην Λαγκάνη (περιοχή Δασκάλους) με 2 υπν/τια Αξίας 85.000€ 12) 95 τ.μ. στην Ηλιούπολη με 2 υπνοδωμάτια αξίας 95.000 € 12)95 τ.μ. στην 28ης Οκτωβρίου με 2 υπν/τια Αξίας 280.000€ 13) 95 τ.μ. στην Ιξιά (Σωτήρος) με 2 υπν/τια Αξίας 90.000€ 14) 100 τ.μ. 1ου ορόφου περιοχή Θ. Σοφούλη, διαθέτει 3 υπν/τια, σαλόνι, κουζίνα, μπάνιο, πλήρως εξοπλισμένο,με ηλιακό θερμοσίφωνα. Αξίας 160.000€ 15) 105 τ.μ. στο Μηδεια, β' ορόφου, σε 7 ετών οικοδομή. Αξίας 178.000 € 16) 110 τ.μ. με 3 υπν/τια στους Αγ. Αποστόλους β' ορόφου αξίας 117.000 ευρώ 17) 107 τ.μ. στην Ρόδου-Λίνδου (κοντά στην ΔΕΥΑΡ) με 3 υπν/τια Αξίας 130.000€ 18) 110 τ.μ. στην Ανθ. Ζερβού με 3 υπν/τια Αξίας 225.000 € 19) 110 τ.μ. στην Ιαλυσό με 3 υπν/τια Αξίας 120.000 € 20) 110 τ.μ. στην Νηρηίδων (Καρακόνερο) με 3 υπν/τια Αξίας 220.000€ 21) 116 τ.μ. στην Μ. Πετρίδη με 3 υπν/τια Αξίας 232.000 € 22) 120 τ.μ. στην Ιαλυσό με 3 υπν/τια Αξίας 125.000 € 23)120 τ.μ. στην Νηρηίδων (Καρακόνερο) με 3 υπν/τια Αξίας 240.000€ 24) 126 τ.μ. στην Γρηγορίου Ε΄ με 3 υπνοδωμάτια Αξίας 315.000 €

ΜΟΝΟΚΑΤΟΙΚΙΕΣ - ΜΕΖΟΝΕΤΕΣ

1) Μονοκατοικία 45 τ.μ. στην Κρεμαστή πλήρως ανακαινισμένη με εξαιρετική θέα στη θάλασσα. Αξίας 70.000 € 2) Μεζονέτα 107 τ.μ. περιοχή Δασκάλοι με 54 τ.μ. αυλή σε άριστη τοποθεσία. Αξίας 300.000€ 3)111 τ.μ. στα Κοσκινού εντός οικοπέδου 160 τ.μ. αξίας 230.000€ 2140 τ.μ. στην Ιαλυσό Αξίας 280.000 € 4) 125 τ.μ. μονοόροφη, νεόκτιστη, σε 375 τ.μ. οικόπεδο πολυτελούς κατασκευής, με τρία υπνοδωμάτια, σαλόνι, κουζίνα, μπάνιο. Αξίας 270.000 € 5) 133 τ.μ. στο Μόντε Σιμθ πολυτελούς κατασκευής, με αρχιτεκτονικό σχεδιασμό, με τρία υπνοδωμάτια, σαλόνι-κουζίνα, νεόκτιστη-ετοιμοπαράδοτη, με διαμορφωμένο κήπο 120 τ.μ., με πλήρης θέρμανση και τζάκι Αξίας 420.000€ 5)140 τ.μ. στην Παστίδα Αξίας 220.000 € 6) 140 τ.μ. στην Ιαλυσό Αξίας 280.000 € 7) 150 τ.μ. στην Ιαλυσό Αξίας 300.000 € 8)155 τ.μ. στην Ιξιά Αξίας 279.000 € 9) 155 τ.μ. στην Ιξιά Αξίας 281.000 € 10) 160 τ.μ. στην Ιαλυσό Αξίας 350.000 € 11) 160 τ.μ. στα Κοσκινού Αξίας 380.000 € 12) 160 τ.μ. στις Φάνες Αξίας 190.000 € 13) 200 τ.μ. στους Πρόποδες Φιλερήμου στην Ιαλυσό Αξίας 380.000 € 14) 280 τ.μ. στην λεωφ. Κρεμαστής – Π. Αεροδρομίου Αξίας 320.000 €

ΚΑΤΑΣΤΗΜΑΤΑ

1) 30 τ.μ. στο Κέντρο της Πόλης (με άμεση παράδοση χρήσης) Αξίας 450.000€ 2) 55 τ.μ. στην Ανάληψη (κεντρικά) Αξίας 120.000€ 3) 57 τ.μ. στο Κέντρο της Πόλης (ελεύθερο Χρήσεως) Αξίας 370.000€ 4) 61 τ.μ. στο Κέντρο της Πόλης (με άμεση παράδοση χρήσης) Αξίας 590.000€ 5) 62 τ.μ. στην Ανάληψη (κεντρικά) Αξίας 370.000 € 6) 77 τ.μ. στο Κέντρο της Πόλης (ελεύθερο Χρήσεως) Αξίας 500.000€ 7) 100 τ.μ. στην Ανάληψη (κεντρικά) Αξίας 580.000 € 8) 160 τ.μ. στην Μιχαήλ Πετρίδη αξίας 290.000 9) 43 τ.μ. στην Ιαλυσό επί της Ιερού Λόχου (με άμεση παράδοσης χρήσης). Αξίας 120.000 ευρώ. 10) Κατάστημα επί της οδού Πολυδώρου στην Παλιά Πόλη 53 τ.μ. συν 1ος όροφος 53 τ.μ., 11) 86 τ.μ. ισόγειο κατάστημα επί της πλατείας Εβραίων Μαρτύρων Παλιά Πόλη συν 1ος όροφος 90 τ.μ., 12) 3 καταστήματα επιφανείας 62,07 τ.μ. το κάθε ένα επί της οδού Ηλία Βενέζη Αξίας 180.000 € έκαστο.

XΠ4051/2023

ΕΥΡΩΣΤΕΓΑΣΤΙΚΗ

ΚΤΗΜΑΤΟΜΕΣΙΤΙΚΟ ΓΡΑΦΕΙΟ - ΧΑΤΖΗΜΑΡΚΟΣ Ν. ΓΕΩΡΓΙΟΣ
Θ. ΣΟΦΟΥΛΗ 153 – Τ.Κ. 85100 ΡΟΔΟΣ
Πληροφορίες στο κιν. 6973331692.
Τηλ. Γραφείου : 22410-29016.

ΠΩΛΟΥΝΤΑΙ ΚΑΙΝΟΥΡΓΙΑ ΔΙΑΜΕΡΙΣΜΑΤΑ ΛΟΥΞ ΚΑΤΑΣΚΕΥΗΣ

1. **ΜΙΧ. ΠΕΤΡΙΔΗ:** Διαμερίσματα 112 τ.μ. και 118 τ.μ. ισόγεια, 1ου, 2ου και 3ου ορόφου από 246.000 euro έως 277.000 euro, με 3 υπνοδωμάτια, 2 μπάνια, ηλιακό, δορυφορική, ατομική θέρμανση πετρελαίου, air condition σε όλα τα δωμάτια, θυροτηλεόραση, πόρτες ασφαλείας, ιδιόκτητη αποθήκη, ιδιόκτητο γκαράζ και σύνδεση στο κεντρικό δίκτυο.
2. **ΡΟΔΙΝΙ:** Διαμέρισμα 100 τ.μ., 1ου ορόφου - 3 υπνοδ. - τιμή 185.000 EURO
3. **ΡΟΔΙΝΙ:** Διαμέρισμα 100 τ.μ., ρετιρέ, 3ου ορόφου, 3 υπνοδωματίων - τιμή 190.000 EURO
4. **ΡΟΔΙΝΙ:** Διαμέρισμα 80 τ.μ., 1ου ορόφου, 2 υπνοδωματίων - τιμή 150.000 EURO
5. **ΠΤΟΛΕΜΑΙΩΝ:** Διαμερίσματα υπό κατασκευή 3 υπνοδωματίων 100 τ.μ. και 107 τ.μ. Τιμή 200.000 EURO
6. **ΙΞΙΑ:** Καινούργια διαμερίσματα 103 τ.μ. σε μικρή πολυκατοικία 1ου ορόφου με 3 υπνοδωμάτια και δύο μπάνια, ιδιόκτητο parking και αποθήκη. Τιμή 205.000 EURO
7. **ΤΡΙΑΝΤΑ:** Ισόγειο διαμέρισμα 115 τ.μ. με 2 υπνοδωμάτια, με μεγάλες βεράντες και 2 θέσεις πάρκιν αποκλειστικής χρήσης. Τιμή 210.000 euro.
8. **ΤΡΙΑΝΤΑ:** Ισόγειο διαμέρισμα 100 τ.μ. με 2 υπνοδωμάτια, με ιδιόκτητη αυλή 100 τ.μ. Τιμή 180.000 euro
9. **ΑΣΓΟΥΡΟΥ :** Γκαρσονιέρα 40 τ.μ – 2ου ορόφου – τιμή : 55.000 EURO.

ΠΩΛΟΥΝΤΑΙ ΜΕΤΑΧΕΙΡΙΣΜΕΝΑ ΔΙΑΜΕΡΙΣΜΑΤΑ

10. **ΜΙΧ. ΠΕΤΡΙΔΗ:** Διαμέρισμα 80 τ.μ. με 2 υπνοδ., σαλόνι, κουζίνα, μπάνιο. Τιμή 88.000 EURO
11. **ΑΙΣΧΙΝΗΣ:** Διαμέρισμα 2ου ορόφου (ρετιρέ) 80 τ.μ. 2 ετών σε άριστη κατάσταση, 2 υπνοδωματίων και μικρή αποθήκη. Τιμή 155.000 EURO
12. **ΑΝΑΛΗΨΗ:** Διαμέρισμα 50 τ.μ. 1ου ορόφου, με 1 υπνοδωμάτιο, σαλοκουζίνα, μπάνιο, σε άριστη κατάσταση. Τιμή 70.000 EURO
13. **ΑΝΑΛΗΨΗ:** Διαμέρισμα 2ου ορόφου 80 τ.μ. σε άριστη κατάσταση, 2 υπνοδωματίων, σαλόνι, κουζίνα, μπάνιο και μικρή αποθήκη. Τιμή 125.000 EURO
14. **ΜΗΤΡΟΠΟΛΗ:** Ισόγειο διαμέρισμα 96 τ.μ. (χαρακτηρισμένο ως αποθήκη) με 2 υπνοδωμάτια, με 50 τ.μ. κήπο, σε άριστη κατάσταση, πλήρως επιπλωμένο.
15. **ΑΓ. ΑΠΟΣΤΟΛΩΝ** υπερυψωμένο ισόγειο 93 τ.μ. με 2 υπνοδωμάτια και ένα μικρότερο κατάλληλο και για γραφείο, με ιδιόκτητη αυλή, αυτόνομη είσοδο, μεγάλη βεράντα και αποθήκη κατάλληλη και για μετατροπή σε γκαρσονιέρα. Τιμή 125.000 EURO
16. **ΚΟΣΚΙΝΟΥ:** Διαμέρισμα 90 τ.μ. διαμορφωμένο ως μεζονέτα (45 τ.μ. ισόγειο και 45 τ.μ. όροφος) με 2 υπνοδ. 12 ετών, με τζάκι, σε άριστη κατάσταση, με υπόγειο 45 τ.μ. και αέρινη στήλη για επιπλέον όροφο των 45 τ.μ. Τιμή 140.000 EURO
17. **ΑΠΩΝ ΑΠΟΣΤΟΛΩΝ:** Ισόγειο διαμέρισμα 65 τ.μ. 20ετίας, ανακαινισμένο με τζάκι, 3 υπνοδωματίων και αποθήκη 20 τ.μ. Τιμή 130.000 EURO
18. **ΙΑΛΥΣΟΣ:** Διαμέρισμα 1ου ορόφου 70 τμ. με 2 υπνοδ., σαλόνι, κουζίνα, μπάνιο. Τιμή 80.000 EURO
19. **ΠΑΣΤΙΔΑ:** Μονοκατοικία με σοφίτα, συνολικά 105 τ.μ. πλήρως ανακαινισμένη, εντός οικισμού, με 2 υπνοδωμάτια, σαλόνι, κουζίνα, μπάνιο, σε άριστη κατάσταση, με ιδιόκτητο χώρο parking, και επιπλέον οικοδομήσιμο οικόπεδο 130 τ.μ. με δόμηση 95 τ.μ. Τιμή 120.000 EURO

ΠΩΛΟΥΝΤΑΙ ΜΟΝΟΚΑΤΟΙΚΙΕΣ – ΜΕΖΟΝΕΤΕΣ

20. **ΚΟΣΚΙΝΟΥ:** Μονοκατοικία έως και μπετά 150 τ.μ. σε 800 τ.μ. οικόπεδο. Τιμή 150.000 EURO
21. **ΚΟΣΚΙΝΟΥ:** Τριώροφες μονοκατοικίες 175 τ.μ. σε 1.000 τ.μ. οικόπεδο σε μπετά 150.000 EURO ή έως και μαρμαροσουβά 180.000 EURO
22. **ΠΑΣΤΙΔΑ:** Μονοκατοικίες σε μπετά 135 τ.μ. κύριοι χώροι και 18 τ.μ. ημιυπαίθριων, με 3 υπνοδωμάτια και 2 μπάνια με οικόπεδο 350 τ.μ. περιγραφόμενο με τοιχία. Τιμή 135.000 EURO.
23. **ΠΑΣΤΙΔΑ:** Εξοχικές διώροφες μονοκατοικίες 125 τ.μ., 3 υπνοδωματίων, με επιπλέον δόμηση 75 τ.μ., σε οικόπεδο 400 τ.μ. Περιφραγμένο με τοιχία και θέση parking. Υπό κατασκευή, παραδίδονται τελειωμένες. Τιμή 215.000 EURO.
24. **ΚΑΛΥΘΙΕΣ:** Από Καλυθιές προς Ψίνθο. Μεζονέτες σε μπετά 110 τ.μ. σε 400 τ.μ. οικόπεδο. Τιμή 90.000 EURO

ΠΩΛΟΥΝΤΑΙ ΚΑΤΑΣΤΗΜΑΤΑ

25. **ΚΑΜΕΙΡΟΥ:** Κατάστημα 42 τ.μ. πωλείται ως έχει έως και κτίσματα. Τιμή 80.000 EURO.
26. **ΚΑΜΕΙΡΟΥ:** Κατάστημα 60 τ.μ. μισθωμένο προς 350 euro, κατάλληλο για εισόδημα. Τιμή 90.000 EURO.

ΠΩΛΟΥΝΤΑΙ ΕΞΟΠΛΙΣΜΕΝΕΣ ΕΠΙΧΕΙΡΗΣΕΙΣ

27. **ΝΙΟΧΩΡΙ:** Επιχείρηση υγειονομικού ενδιαφέροντος με 40 τ.μ. αυλή. Τιμή 35.000 EURO και μίσθωμα 750 EURO
28. **ΠΕΥΚΟΙ :** Πωλείται επιχείρηση fast food - γυράδικο 50 τ.μ. πλήρως εξοπλισμένη, με μεγάλη αυλή με τραπεζοκαθίσματα στην πλατεία Λαθάρικα Πεύκων. Τιμή 25.000 EURO – Μίσθωμα 600 EURO .
29. **ΠΑΛΙΑ ΠΟΛΗ :** Πωλείται επιχείρηση 15 τ.μ – τιμή : 65.000 EURO, - σε πολύ εμπορικό πόστο .

ΠΩΛΟΥΝΤΑΙ ΚΤΗΜΑΤΑ – ΟΙΚΟΠΕΔΑ

30. **ΜΙΧΑΗΛ ΠΕΤΡΙΔΗ:** Οικόπεδο 330 τ.μ. με συντελεστή0,8 στην οδό Πειραιώς. Τιμή 250.000 EURO.
31. **ΠΑΣΤΙΔΑ:** Οικόπεδο εντός οικισμού 300 τ.μ. με δόμηση 300 τ.μ. Τιμή 60.000 EURO
32. **ΠΑΣΤΙΔΑ** Στο νέο δρόμο προς Μαριτσά οικόπεδο 1.500 τ.μ. με συνολική δόμηση 150 τ.μ. με απεριόριστη θέα και θέα θάλασσα. Τιμή 80.000 EURO με άδεια οικοδομής. Η πωλούνται έως και μπετά. Τιμή 130.000 EURO.
33. **ΠΑΣΤΙΔΑ:** Οικόπεδο 2.030 τ.μ. εντός ζώνης στους πρόποδες Φιλερήμου. Τιμή 150.000EURO.
34. **ΙΞΙΑ:**Οικόπεδο 160 τ.μ. με δόμηση για τριώροφη μεζονέτα συνολικά 195 τ.μ. και κήπο. Τιμή 80.000 EURO.
35. **ΚΑΛΛΙΘΙΕΣ :** Οικόπεδο 825 τ.μ με άδεια οικοδομής 108 τ.μ – τιμή: 120.000 EURO.
36. **ΡΟΔΟΥ-ΛΙΝΔΟΥ:** Οικόπεδο εφαπτόμενο επί της οδού, 4.000 τ.μ. Με την άδεια οικοδομής για καταστήματα με υπόγειο 400 τ.μ., ισόγειο 400 τ.μ. και όροφο 300 τ.μ. Τιμή 330.000 ευρώ.
37. **ΡΟΔΟΥ-ΛΙΝΔΟΥ:** Οικόπεδο 3.400 τ.μ. εφαπτόμενο επί της οδού, με πρόσωπο 107 τ.μ. Τιμή 350.000 ευρώ.
38. **ΨΙΝΘΟΣ:** Πευκόφυτη έκταση 60 στρέμματα. Τιμή 60.000 euro.
39. **ΨΙΝΘΟΣ :** Κτήμα 8 στρ - 7 χιλιόμετρα από το χωριό - τιμή: 25.000 EURO.
40. **ΚΡΗΤΗΝΙΑ:** Οικόπεδο 1.400 τ.μ., εντός οικισμού με δόμηση 400 τ.μ. Τιμή 35.000 EURO.

ΒΙΟΤΕΧΝΙΚΟΙ ΧΩΡΟΙ – ΑΠΟΘΗΚΕΣ

41. **ΑΝΑΛΗΨΗ:** Πωλείται πάνω στον κεντρικό δρόμο, υπόγειος χώρος 160 τ.μ. τιμή 100.000 EURO.
42. **ΤΣΑΪΡΙ:** Βιοτεχνικό κτίριο 300 τ.μ. σε μπετά, με επιπλέον δόμηση 2 ορόφων των 300 τ.μ. έκαστος. Τιμή 170.000 EURO
43. **ΤΣΑΪΡΙ:** Στον νέο δρόμο προς αεροδρόμιο, βιοτεχνικό κτίριο 900 τ.μ. σε 3 ορόφους των 300 τ.μ. Οι 2 όροφοι πλήρεις και ο 3ος σε μπετά. Τιμή 550.000 EURO
44. **ΑΣΓΟΥΡΟΥ:** Αποθήκη 400 τ.μ. αποπερατωμένη. Τιμή 352.000 EURO.

● ΖΗΤΟΥΝΤΑΙ ΓΙΑ ΑΓΟΡΑ ● ΜΕΤΑΧΕΙΡΙΣΜΕΝΑ ΔΙΑΜΕΡΙΣΜΑΤΑ

AE0101

ΚΛΑΔΟΓΕΝΗΣ ΜΙΧΑΗΛ
ΠΟΛΙΤΙΚΟΣ ΜΗΧΑΝΙΚΟΣ Ε.Μ.Π.
ΑΤΤΑΒΥΡΟΥ 20 - ΡΟΔΟΣ • ΤΗΛ. 2241022394

ΠΩΛΟΥΝΤΑΙ ΔΙΑΜΕΡΙΣΜΑΤΑ
πολυτελούς κατασκευής
με θέα, στην οδό Ικάρου,
εμβαδού 128 τ.μ., 3 υπνοδωματίων,
σαλόνι, κουζίνα, WC,
αποθήκη και θέση parkingk

AE058

ΚΑΤΑΣΚΕΥΕΣ-ΠΩΛΗΣΕΙΣ-ΑΝΤΙΠΑΡΟΧΕΣ

ΧΑΤΖΗΜΙΧΑΛΗΣ ΚΩΝΣΤΑΝΤΙΝΟΣ

ΔΟΜΙΚΟΣ ΕΡΓΟΛΑΒΟΣ ΔΗΜΟΣΙΩΝ ΕΡΓΩΝ

ΠΩΛΟΥΝΤΑΙ

ΠΑΣΤΙΔΑ: ΑΝΕΞΑΡΤΗΤΕΣ ΠΟΛΥΤΕΛΕΙΣ ΜΕΖΟΝΕΤΕΣ 158 τ.μ.-152 τ.μ. σε οικόπεδα των 340 τ.μ. με φανταστική θέα σε ήσυχο περιβάλλον.

ΑΦΑΝΤΟΥ: ΔΙΑΜΕΡΙΣΜΑΤΑ ΛΟΥΞ ΚΑΤΑΣΚΕΥΗΣ 83 τ.μ. με κεντρική θέρμανση, διπλά τζάμια, εντοιχισμένη κουζίνα, ντουλάπες και ηλιακό θερμοσίφωνο.

ΑΝΑΛΑΜΒΑΝΟΥΜΕ
ΕΡΓΑΣΙΕΣ ΜΠΕΤΟΝ-ΕΜΦΑΝΗ ΜΠΕΤΑ-ΚΤΙΣΙΜΑΤΑ-ΣΟΒΑΔΕΣ
και παντός είδους οικοδομικών εργασιών

ΖΗΤΟΥΝΤΑΙ
Για αξιοποίηση με τις καλύτερες προϋποθέσεις ΟΙΚΟΠΕΔΑ για ΑΝΤΙΠΑΡΟΧΗ

Τηλ.: (22410) 21834, 6936609834-6974198504

MZT041012

πωλησεις

συνέχεια από την προηγούμενη

ΠΩΛΟΥΝΤΑΙ ΔΙΑΜΕΡΙΣΜΑΤΑ: 1) Στο Ροδίνι 100 τ.μ. με 3 υπνοδωμάτια, 2 μπάνια, αποθήκη και γκαράζ. Είναι καινούργιο και ετοιμοπαράδοτο. **2)** Στην οδό Ατταβύρου 85 τ.μ. με 2 υπνοδωμάτια, αποθήκη και γκαράζ καινούργιο ετοιμοπαράδοτο. **3)** Στην Ιξιά 94 τ.μ. με θέρμανση και αποκλειστική χρήση αυλής καινούργιο ετοιμοπαράδοτο. Πληρ. κ. Χαρκιανάκη, τηλ. 6946163242 MZT171016(3)

ΠΩΛΟΥΝΤΑΙ: 1) Μονοκατοικία τριώροφη στο Καρακόνερο 180 τ.μ. και σε οικόπεδο 300 τ.μ., **2) Μεζονέτα** διώροφη 135 τ.μ. μετά το Καρακόνερο με φανταστική θέα και σε οικόπεδο 200 τ.μ. Πληρ. κ. Χαρκιανάκη, τηλ. 6946163242 MZT171016(4)

ΠΩΛΕΙΤΑΙ οικόπεδο στο Γεννάδι επί της λεωφόρου 600 μέτρα πριν από το χωριό εκτάσεως 1.750 τ.μ. με άδεια οικοδομής για 210 μέτρα. Πληρ. τηλ. 2241061628, 6944410537 MZT171008

ΠΩΛΟΥΝΤΑΙ γκαρσονιέρες λουξ κατασκευής στο κέντρο της πόλης πίσω από τον καφέ Κούκο. Πληρ. τηλ. 6974721302 MZT161003

ΕΚΤΑΣΗ ΠΩΛΕΙΤΑΙ. ΠΛΗΜΜΥΡΙ. Πάνω στη θάλασσα-λιμανάκι 28.120 τ.μ. κατατμημένη σε άρτια-οικοδομήσιμα χωρίς αρχαιολογικές/δασικές δεσμεύσεις άμεσα εκμεταλλεύσιμη για συγκρότημα παραθεριστικών σπιτιών. Δυνατότητα επιδότησης μέσω αναπτυξιακού νόμου. Πληρ. τηλ. 2108045685, 6977074686 και στο 2241077400 μετά τις 15.00 ΜΑΠ642

ΙΔΙΩΤΗΣ πουλάει μονοκατοικία στην **Παστίδα** 105 τ.μ. διώροφη. Σε οικόπεδο 300 τ.μ. που κτίζει ακόμη 160 τ.μ. και είναι εντός οικισμού σε ήσυχο μέρος. Είναι πλήρως ανακαινισμένη μέσα και έξω όλα από την αρχή. Εχει εγκατάσταση για λέβητα έχει και ηλιακό (βγάζει μεγάλο δάνειο έως 144.000 ευρώ) έχει άνετο πάρκιν. Τιμή 130.000 ευρώ. Πληρ. τηλ. 6972361951 MXP14164

ΠΩΛΟΥΝΤΑΙ: α) διαμέρισμα 105 τ.μ. 2 υπνοδωματίων με αυλή 150 τ.μ. Τιμή 160.000 ευρώ, **β) γκαρσονιέρα** ισόγεια 40 τ.μ. Τιμή 55.000 ευρώ. Πλήρες αποπερατωμένα, **γ) μεζονέτα** στα Κοσκινού 225 τ.μ. με 75 τ.μ. υπόγειο, 75 τ.μ. ισόγειο, 75 τ.μ. α' όροφο με 1.000 τ.μ. οικόπεδο σε μπετά. Τιμή 175.000 ευρώ. Πληρ. τηλ. 6944223382, 2241029480 ώρες 09.00-14.00 MZT131017

ΜΗΔΕΙΑ: Πωλείται ΔΙΑΜΕΡΙΣΜΑ 126τ.μ. 4άρι 260.000€ - ΚΩΔ:[Κ-1581] πληρ. ΚΡΑΝΙΔΗΣ και ΣΥΝΕΡΓΑΤΕΣ τηλ: 2241027082, 2241023661 Κιν. 6942010248 ΜΧΠ092.2

ΛΕΟΝΤΗΣ & ΦΩΤΗΣ ΑΝΤΩΝΟΓΛΟΥ ΟΙΚΟΔΟΜΙΚΕΣ ΕΠΙΧΕΙΡΗΣΕΙΣ Α.Ε.



Πωλούνται Ανεξάρτητες Πολυτελής Μονοκατοικίες στην Παραλία Ιαλυσού AE912
Τηλ. 22410 62 540 - 6947 705 717 - 6948 523 586

ΑΝΕΓΕΡΣΙΣ Α.Ε.
ΟΙΚΟΔΟΜΙΚΕΣ & ΕΜΠΟΡΙΚΕΣ ΕΠΙΧΕΙΡΗΣΕΙΣ

ΠΩΛΟΥΝΤΑΙ

1. **ΚΑΤΑΣΤΗΜΑ** 75 τ.μ. με θέση στάθμευσης στην Κων. Τσαλδάρη.
2. **ΔΙΑΜΕΡΙΣΜΑ** 129 τ.μ. στον β' όροφο με θέση στάθμευσης στην Κων. Τσαλδάρη.
3. **ΔΙΑΜΕΡΙΣΜΑ** 135 τ.μ. ρετιρέ με θέση στάθμευσης στην Κων. Υδραίου.
4. **ΜΟΝΟΚΑΤΟΙΚΙΕΣ** 135 τ.μ. στην περιοχή Γεννάδι.
5. **ΜΟΝΟΚΑΤΟΙΚΙΕΣ** 80 και 90 τ.μ. στα Λειβάδια Τήλου.

ΑΝΑΛΑΜΒΑΝΟΥΜΕ:
ΑΝΤΙΠΑΡΟΧΕΣ-ΑΓΟΡΕΣ
ΟΙΚΟΠΕΔΩΝ-ΑΝΤΑΛΛΑΓΕΣ

Αλεξανδρουπόλεως 2 • Ρόδος
Τηλ.. 2241067267/Fax: 2241061297

ΜΕ ΤΗΝ ΠΟΛΥΕΤΗ ΠΕΙΡΑ
ΤΟΥ ΝΙΚΟΛΑΟΥ ΜΙΧΑΛΗ
ΤΗΛ. 6936550251

ΥΠΕΥΘΥΝΟΣ
ΝΙΚΟΛΑΟΥ ΦΩΤΗΣ
ΤΗΛ. 6936550250

AE955

ΠΩΛΟΥΝΤΑΙ ΔΥΟ ΠΑΛΑΙΕΣ ΜΟΝΟΚΑΤΟΙΚΙΕΣ ΣΤΟ ΠΑΡΑΔΕΙΣΙ



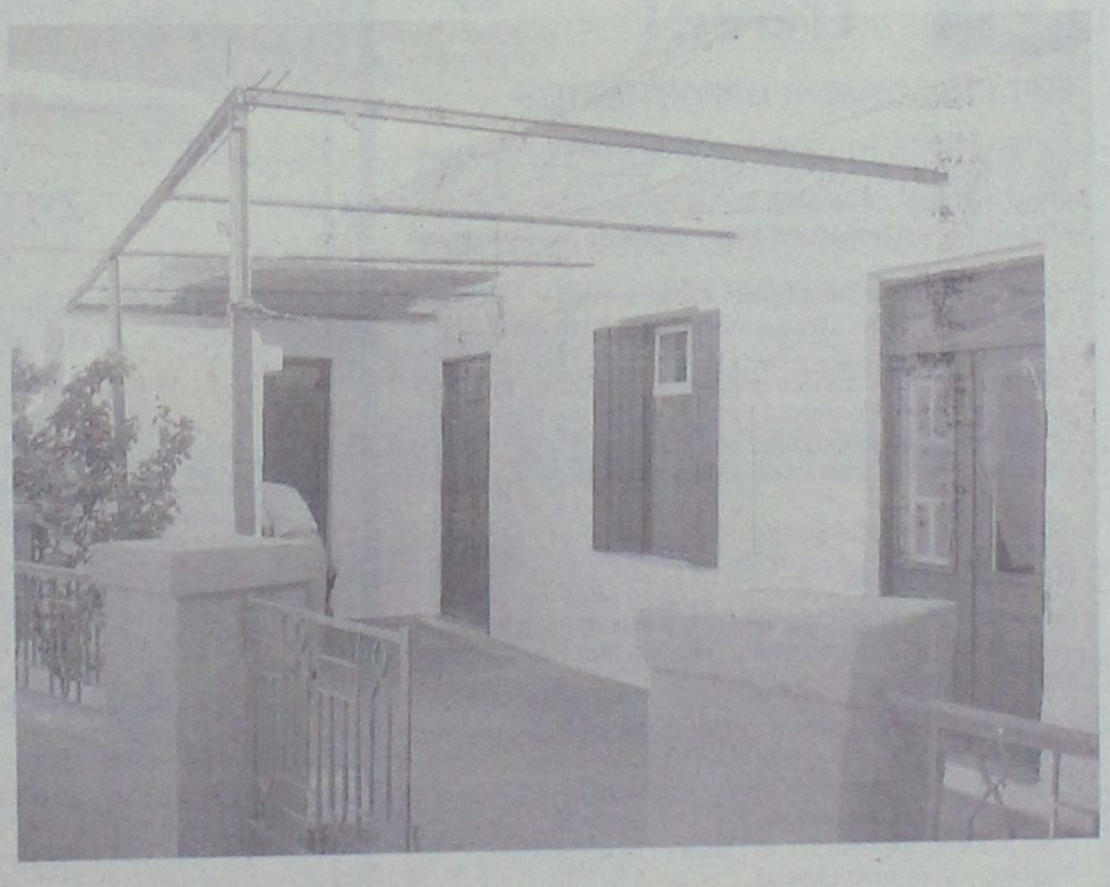

Πωλούνται δύο παλαιές, ψηλοτάβανες μονοκατοικίες στο Παραδείσι.
Α) Μονοκατοικία 110 τ.μ με τρία δωμάτια, κουζίνα, μπάνιο και αυλή
Β) Μονοκατοικία 200 τ.μ με πέντε δωμάτια, κουζίνα, μπάνιο και δύο αυλές

Τιμές: 70.000 και 110.000 ευρώ αντιστοίχως

AT2491

NEKTARIOS TEAM
Real Estate Office
Εμπορικό Κέντρο ΜΗΔΙΑ - 22410 69259

πωλησεις

συνέχεια από την προηγούμενη

ΙΑΛΥΣΟΣ: Πωλείται ΚΑΤΑΣΤΗΜΑ 140τ.μ. 300μ από την θάλασσα, με πισίνα και κήπο 800μ, 400.000€ - ΚΩΔ:[Ι-48] πληρ. ΚΡΑΝΙΔΗΣ και ΣΥΝΕΡΓΑΤΕΣ τηλ: 2241027082, 2241023661 Κιν. 6942010248
ΜΧΠ092.1

ΠΩΛΕΙΤΑΙ οικόπεδο 1.200 τ.μ. στην Ιαλυσό κοντά στην παραλία, άρτιο οικοδομήσιμο για 3 μεζονέτες. Πληρ. τηλ. 6947767789
INT4667

ΡΟΔΟΣ: Πωλείται ΟΙΚΟΠΕΔΟ 300τ.μ. 150.000€ - ΚΩΔ:[Κ-1571] πληρ. ΚΡΑΝΙΔΗΣ και ΣΥΝΕΡΓΑΤΕΣ τηλ: 2241027082, 2241023661 Κιν. 6942010248
ΜΧΠ092.3

ΑΓΙΟΣ ΙΩΑΝΝΗΣ: Πωλείται ΔΙΑΜΕΡΙΣΜΑ 77τ.μ. 2Δ.Σ.Κ.Λ. 2ου ορόφου 120.000€ - ΚΩΔ:[Κ-1528] πληρ. ΚΡΑΝΙΔΗΣ και ΣΥΝΕΡΓΑΤΕΣ τηλ: 2241027082, 2241023661 Κιν. 6942010248
ΜΧΠ092.4

ΡΟΔΟΣ: Πωλείται ΚΑΤΑΣΤΗΜΑ 70τ.μ. 120.000€ - ΚΩΔ:[Κ-678] πληρ. ΚΡΑΝΙΔΗΣ και ΣΥΝΕΡΓΑΤΕΣ τηλ: 2241027082
ΜΧΠ092.5

ΠΩΛΕΙΤΑΙ επί της Λ. Ηρακλειδών Ιαλυσός **ρετιρέ** 3 υπνοδωματίων, σαλόνι, μπάνιο, κουζίνα, καθιστικό, αποθήκη, βεράντες μεγάλες, λόγω αναχωρήσεως στο εξωτερικό. Πληρ. κ. Σοφία Καστάνια τηλ. 2241090435 MZT121026

ΠΩΛΕΙΤΑΙ αγροτεμάχιο 6.632 τ.μ. και 63 cm, άρτιο και οικοδομήσιμο, με φανταστική θέα στη θάλασσα. Τοποθεσία: Γράβλια περιοχής Κόκκαλης της νήσου Λέρου Δωδεκανήσου. Πληρ. 2105142558
ΜΑΠ624

ΠΩΛΕΙΤΑΙ από ιδιώτη καινούργια **μεζονέτα** 190 τ.μ. στην περιοχή Ιαλυσού με κήπο μπροστά και πίσω, αποτελούμενη από 4 υπνοδωμάτια, κουζίνα με όλα τα ηλεκτρονικά είδη, 3 μπάνια, σαλόνι με τζάκι, κεντρική θέρμανση και air condition. Τιμή 280.000 ευρώ. Πληρ. τηλ. 6936635075
MZT121010

ΠΩΛΕΙΤΑΙ ή ΕΝΟΙΚΙΑΖΕΤΑΙ επιχείρηση εστιατορίου. Πλήρες εξοπλισμένο στην παραλία. Ευκαιρία σε χαμηλή τιμή, κατάλληλο και για τον χειμώνα. Πληρ. τηλ. 2241082029 μετά τις 7 το βράδυ
ΜΧΡ14151

ΠΩΛΕΙΤΑΙ το **κατάστημα** ανταλλακτικών του Ρούσσου Γεωργίου στην Ερνεστ Μπέβιν 28. Πληρ. τηλ. 6974809134, 6974323464
MZT111005

ΠΩΛΟΥΝΤΑΙ 2 διαμερίσματα στο Μόντε Σμιθ επί της Ενόπλων Δυνάμεων, το πρώτο 50 τ.μ. με 2 υπνοδωμάτια, μεγάλο σαλόνι, στον α' όροφο, 115.000 ευρώ, το δεύτερο β' όροφος 100 τ.μ., 3 υπνοδωμάτια, μεγάλο σαλόνι και μπαλκόνι, 120.000 ευρώ. Πληρ. τηλ. 6947677789
ΜΑΤ4641

ΔΙΑΜΕΡΙΣΜΑ 120 τ.μ. πωλείται στο Ροδίνι από ιδιοκτήτη, λουξ κατασκευής, με 3 κρεβατοκάμαρες, εντοιχισμένη κουζίνα, ντουλάπες και πόρτες από μασίφ ξύλο. Εσωτερική πέτρινη διακόσμηση, σύστημα κεντρικού κλιματισμού κρύο-ζεστό, ηλιακό, τριφασικό ρεύμα. Μεγάλη βεράντα (30 τ.μ.) με πέργκολες και υπέροχη θέα θάλασσα. Θέση πάρκιν. Σε λογική τιμή. Πληρ. τηλ. 6944151154 MZT101022

ΠΩΛΕΙΤΑΙ οικόπεδο 345,2 τ.μ. στον οικοδομικό συνεταιρισμό "Αυτοστέγασης" επί της εθνικής οδού Ρόδου-Καλλιθέας έναντι ξενοδοχείου "Sun Wing" άρτιο και οικοδομήσιμο με αποπερατωμένα όλα τα έργα υποδομής, κτίσης 120 τ.μ ισόγειο, 120 τ.μ. 1ος όροφος και 120 τ.μ. υπόγειο. Για επικοινωνία 6937100787 κ. ΧΑΛΑΤΣΗΣ
ΜΑΠ603

ΠΩΛΟΥΝΤΑΙ: 1) κατάστημα 23 τ.μ. στο Μανδράκι (κέντρο) ελεύθερο μίσθωσης 140.000 ευρώ. **2) Διαμέρισμα** καινούργιο ισόγειο 48 τ.μ. με δική του αυλή στο Καρακόνερο, 110.000 ευρώ. **3) Διαμέρισμα** 82 τ.μ. (1 έτους) στους Δασκάλους (2 υπν.), 155.000 ευρώ. **4)** Διώροφη **μεζονέτα** 70 τ.μ. στην Βενετοκλέων 100.000 ευρώ, **5) Διαμέρισμα** 89 τ.μ. καινούργιο λουξ α' ορόφου στην Μιχ. Πετρίδη 180.000 ευρώ. Κτηματομεσιτικό γραφείο-Αιγαιοκτηματική-Ρένα Βαζούκου-τηλ. 2241022943, 6945466773
ΧΠΚΤΗ007.3

ΕΥΚΑΙΡΙΑ. ΠΩΛΕΙΤΑΙ συνεργείο αυτοκινήτων λόγω συνταξιοδότησης. Πληρ. τηλ. 6945845576
ΜΑΠ596

ΠΩΛΟΥΝΤΑΙ διαμερίσματα στην Κρεμαστή 70 τ.μ. 500 μ. από την θάλασσα. **Πωλούνται μονοκατοικίες** στ' Αφάντου με πανοραμική θέα το γκολφ και την θάλασσα. Πληρ. τηλ. 2241069984, 6932584374
MZT051007

ΠΩΛΟΥΝΤΑΙ μονοκατοικίες στην Παστίδα 100 τ.μ., 120 τ.μ., 133 τ.μ., 160 τ.μ. εντός σχεδίου και σε ανεξάρτητα οικόπεδα. **Πωλείται μονοκατοικία** 160 τ.μ. σε 365 τ.μ. οικόπεδο στην Παστίδα. Πληρ. τηλ. 2241069984, 6932584374
MZT051008

ΠΩΛΕΙΤΑΙ από ιδιώτη καινούργιο **διαμέρισμα** 44 τ.μ., στην Ανάληψη, σε μικρή πολυκατοικία. Τιμή 85.000 ευρώ. Πληρ. τηλ. 2241061585, 6944717174
MZT041026

ΠΩΛΕΙΤΑΙ στα Κοσκινού **μεζονέτα** 250 τ.μ. Πληρ. τηλ. 6946005398
MZT270922/23

ΠΩΛΕΙΤΑΙ Κοσκινού-Τσαΐρι **οικοδομή** από εργολάβο **μονοκατοικία** 170 τ.μ. διώροφη με σοφίτα, 4 υπνοδωματίων, σαλόνι, κουζίνα, σε 1.000 τ.μ. οικόπεδο, εφαπτόμενο επί του κεντρικού δρόμου σε μπετά. Τιμή 140.000 ευρώ χτισμένη σοβατισμένη τιμή 159.000 ευρώ. Πληρ. τηλ. 6946179869, 6947576204
MZT041006

ΠΩΛΟΥΝΤΑΙ α) **διαμέρισμα** 115 τ.μ. περιοχή Κοσκινού 3 υπνοδωμάτια, 1 θέση πάρκιν και απεριόριστη θέα, β) **μεζονέτα** 100 τ.μ. περιοχή Κοσκινού 3 υπνοδωμάτια και 1 θέση πάρκιν. Πληρ.τηλ. 6947606894
ΜΑΤ4183

ΠΩΛΕΙΤΑΙ επιχ/ση εστιατόριο στην Παλιά Πόλη επί της οδού Αγ. Φανουρίου, 30 μέτρα από την Σωκράτους, πλήρως εξοπλισμένη. Πληρ. τηλ. 6944146148.
MZT150929

εργασιες

ΖΗΤΕΙΤΑΙ για τη σαιζόν 2007, νέα που ομιλεί άπταιστα την Τσέχικη/Σλοβάκικη γλώσσα για να εργασθεί σε τουριστικό πρακτορείο ως αντιπρόσωπος/rep, τσέχικου γραφείου. Πληρ. τηλ. 2241070926, 2241031131 ώρες γραφείου
MZT171023

Αμεσα **ζητούνται άτομα** για να εργασθούν μέσα από το χώρο τους με μερική ή πλήρη απασχόληση. Πληρ. τηλ. 6974243448
MZT171019

Εξτρα εισόδημα με ελεύθερο ωράριο. Πληρ. τηλ. 6979161107 MZT171011

ΖΗΤΕΙΤΑΙ μπάρμαν και **σερβιτόρα** για το cafe bar CHRISTOS GARDEN. Πληρ. τηλ. 2241034191, 6945373806 MZT171018

ΖΗΤΕΙΤΑΙ ΚΟΠΕΛΑ ΑΠΟ ΕΤΑΙΡΕΙΑ ΠΛΗΡΟΦΟΡΙΚΗΣ, ΑΝΩ ΤΩΝ 19 ΧΡΟΝΩΝ, ΜΕ ΕΥΧΑΡΙΣΤΗ ΠΡΟΣΩΠΙΚΟΤΗΤΑ ΚΑΙ ΓΝΩΣΗ ΧΕΙΡΙΣΜΟΥ Η/Υ. ΠΛΗΡ. ΤΗΛ. 6936495244
ΧΠΕΜΠ002

ΖΗΤΕΙΤΑΙ από παραδοσιακό καφενείο **κοπέλα** να εργασθεί απογευματινές ώρες. Πληρ. τηλ. 6979420060 MAT4698

ΖΗΤΕΙΤΑΙ πεπειραμένη **κομμώτρια.** Πληρ. τηλ. 2241078907
MZT161018

ΠΤΗΝΟΤΡΟΦΕΙΑ-ΠΤΗΝΟΣΦΑΓΕΙΑ ΡΟΔΟΥ ΑΕ

ΖΗΤΕΙΤΑΙ

πωλητής υποκαταστήματος, απόφοιτος Λυκείου με εκπληρωμένες τις στρατιωτικές υποχρεώσεις. Μόνιμη εργασία, ΙΚΑ, συνεχές ωράριο.

Πληροφορίες Κλαυδίου Πέπερ 1, τηλ. 2241037182
MAT4686

Από εμπορικό κατάστημα της Ρόδου

ΖΗΤΕΙΤΑΙ

πωλήτρια

με γνώσεις διακόσμησης και αρχιτεκτονικής εσωτερικού χώρου και σχεδιάστρια.

Αποστολή βιογραφικών με επισυναπτόμενη φωτογραφία: Λεμεσού 20-22 Ρόδος, τ.κ. 85100, τηλ. επικοιν. 2241039083
MAT4556(Γ)

europe travel

An ISO 9001:2000 certified company

2007 EMPLOYMENT OPPORTUNITIES

Europe Travel is an Incoming Agency working with major Tour Operators throughout Europe. We are seeking staff to join our busy office work teams for the 2007 season. Common requirements for these positions are as follows:-

- Strong computer skills (word, excel, e-mail)
- Willingness to work with a flexible timetable according to work schedules
- Strong customer service orientation and ability to 'keep your cool' during demanding pressures of the high season
- Hold a current driver's license.
- If male, to have completed your army service

All positions are SEASONAL

RESERVATIONS

Being part of a small and dynamic team, dealing with a large variety of tour operator's clientele that we represent. Requirements:-

- A background in Tourism or Economic studies preferred
- Attention to detail and precision with numbers
- Fluency in English and Greek. Knowledge of Italian or German would be a bonus

Prior working experience, in Reservations (Hotel or Agency) would be preferred.

OPERATIONS

As a member of our OPERATIONS team you will be working in either or both Excursions or Traffic departments. If you like a lively, busy office atmosphere and get on with people, then these positions would appeal to you.
Requirements:-

- Fluency in English and Greek and a knowledge of Italian or German
- Ability to 'think on your feet' and handle many tasks at one time.

Prior working experience in an Incoming Agency or with a Tour Operator would be an asset.

Please send you CV along with a current photograph (noting which position you are applying for) via post, fax or e-mail to Mary Sfiriou, P.O. Box 348 RHODES, 851 00, or Fax 22410 68871 or E-Mail: mary.sfiriou@europetravel.gr
ΧΠΤΓΡ037

Από το κατάστημα ΙΩΑΝΝΗ Γ. ΠΑΠΠΟΥ

ΖΗΤΟΥΝΤΑΙ

άτομα

για το τμήμα τροφίμων και

πωλητές/τριες

για το τμήμα αλλαντικών/τυριών

Πληρ. τηλ. 2241098310-11
MAT4694

Α. Ε. Β. Ε.

ΔΟΜΗΣΗ ΡΟΔΟΥ

Από τη ΔΟΜΗΣΗ ΡΟΔΟΥ , εταιρεία με ηγετική θέση στον κλάδο των δομικών υλικών ,

ΖΗΤΟΥΝΤΑΙ

1. ΥΠΑΛΛΗΛΟΙ ΑΠΟΘΗΚΗΣ

ΑΠΑΙΤΟΥΜΕΝΑ ΠΡΟΣΟΝΤΑ:

- Προϋπηρεσία σε ανάλογη θέση.
- Ικανότητα χειρισμού μηχανημάτων (κλαρκ, κ.λ)

Η εταιρεία εγγυάται για το άριστο εργασιακό περιβάλλον καθώς και για ανταγωνιστικό πακέτο αποδοχών.

Αποστολή βιογραφικών ή επίσκεψη στα γραφεία μας,
επί της οδού: 3ο χλμ Ρόδου –Λίνδου

Πληροφορίες στο τηλέφωνο: 22410 68140
(Κο Αλέξη Παπαγρηγορίου)
ΧΠ2267

Crete & Rhodes
CAPSIS
Convention Centers & Resort Hotels

Το ξενοδοχείο και Συνεδριακό Κέντρο Sofitel Capsis Ρόδου ζητάει:

ΝΥΧΤΕΡΙΝΟ RECEPTIONIST
NIGHT AUDITOR
Για όλο τον χρόνο
Υπόψη Στάμου Αντώνη

ΞΕΝΟΔΟΧΕΙΟ SOFITEL CAPSIS ΡΟΔΟΥ
Ιξιά 85100, Ρόδος
Φαξ: 22410-20900

Για περισσότερες πληροφορίες:
Τηλ. 22410-25015
MAT4655(Γ)

ΕΛΑΛΦΙ
LOUNGE RESTAURANT

ΖΗΤΕΙΤΑΙ

- **Α' μάγειρας** με γνώσεις al cart
- **Νέες/οι** για σέρβις στο bar και στο cafe

12μηνη απασχόληση για πλήρη ή μερική

Πληροφορίες τηλ.
2241060608, 6947423045, 6947423046
MZT111002

εργασιες

συνέχεια από την προηγούμενη

ΖΗΤΟΥΝΤΑΙ κοπέλες για να εργασθούν σε συνεργείο καθαρισμού. Ωρες επικοινωνίας 10.00-13.30. Πληρ. τηλ. 2241070188 ΜΖΤ161005

Από συνεργείο καθαρισμού **ζητείται καθαρίστρια** που να διαθέτει δίπλωμα οδήγησης αυτοκινήτου. Πληρ. τηλ. 2241060585, 6946680241 ΜΑΠ641

Από πρακτορείο Ο.Π.Α.Π. (ΠΡΟ-ΠΟ) ΖΗΤΕΙΤΑΙ νέος ή νέα με γνώση Η/Υ. Πληρ. Γεωργ. Σεφέρη 100 εντός πρακτορείου ΜΖΤ161015

ΖΗΤΕΙΤΑΙ πεπειραμένη **πωλήτρια** για εργασία στο super market ΤΡΟΦΙΝΟ για 4ωρη και 8ωρη απασχόληση. Πληρ. τηλ. 6942212145, 2241063510 ΜΖΤ131014

ΖΗΤΕΙΤΑΙ κυρία να φροντίζει ηλικιωμένη γυναίκα. Πληρ. τηλ. 2241067200 ΜΖΤ161014

ΖΗΤΕΙΤΑΙ υπεύθυνη καταστήματος από 22 έως 30 ετών για το κατάστημα MORGAN. Πληρ. τηλ. 6948119747 ΜΑΤ4669

ΖΗΤΕΙΤΑΙ κοπέλα να εργασθεί στο Fantasy Video club απογευματινές ώρες. Πληρ. τηλ. 2241027801 ΜΖΤ131009

ΖΗΤΟΥΝΤΑΙ τεχνίτες για αλουμινοκατασκευές και σιδηροκατασκευές. Πληρ. τηλ. 2241063968, 6972057263 κ. Κώστα, 6944362717 κ. Δημήτρη ΜΧΡ14161

ΖΗΤΕΙΤΑΙ σερβιτόρος και **βοηθός σερβιτόρου** για εστιατόριο στο Νιοχώρι Ρόδου. Πληρ. τηλ. 2241039043 ΜΑΤ4664(1)

ΖΗΤΟΥΝΤΑΙ λατζιέρες για εστιατόριο στο Νιοχώρι Ρόδου. Πληρ. τηλ. 2241039043 ΜΑΤ4664(2)

ΖΗΤΟΥΝΤΑΙ κοπέλες εμφανίσιμες για να εργασθούν σε bar στην Ιαλυσό. Πληρ. τηλ. 6944169930 ΜΖΤ121018

ΖΗΤΕΙΤΑΙ νέος να εργασθεί σε οδοντοτεχνικό εργαστήριο. Πλήρης απασχόληση. Πληρ. τηλ. 2241029242 κ. Κώστας-Δημήτρης ΜΖΤ121007

ΖΗΤΟΥΝΤΑΙ από τυπογραφείο "Ροδιακές Γραφικές Τέχνες" **βοηθοί εκτυπωτή.** Πληρ. τηλ. 2241039028-30 από 8.00-16.00ΜΖΤ111024

ΖΗΤΕΙΤΑΙ κοπέλα για το κυλικείο του Νοσοκομείου για βραδυνό ωράριο 23.00-07.00. Πληρ. τηλ. 22410-80116, 80111 ΜΑΤ4660

ΖΗΤΕΙΤΑΙ υδραυλικός. Πληρ. τηλ. 6944344911 κ. Δημήτρης ΜΖΤ121003

ΖΗΤΟΥΝΤΑΙ για τα καταστήματα MAD STUFF: **α) στέλεχος επιχειρήσεων** με γνώση λογιστικών και Η/Υ, **β)** Εμπειρες **πωλήτριες,γ)** Εμπειρη **πωλήτρια** για το κατάστημα Αρχαγγέλου. Πληρ. τηλ. 6945736316 ΜΖΤ111016

ΖΗΤΕΙΤΑΙ τεχνίτης ηλεκτρολόγος οικοδομών. Πληρ. τηλ. 22410-66698, 67461 από 8.30 έως 14.30 ΜΖΤ121002

ΖΗΤΕΙΤΑΙ κοπέλα εμφανίσιμη να εργασθεί σε μπαρ στην Ιαλυσό. Πληρ. τηλ. 6944227422, 2241095269 ΜΖΤ111021/22

ΖΗΤΟΥΝΤΑΙ τεχνίτες-γυψοσανιδάδες και **βοηθοί** με ανάλογη εμπειρία. Πληρ. τηλ. 6942285690 ΜΖΤ111014

ΖΗΤΕΙΤΑΙ κυρία για εσωτερική να προσέχει κυρία στην Ιαλυσό. Πληρ. τηλ. 2241093686 ΜΖΤ111004

ΖΗΤΟΥΝΤΑΙ κοπέλες για καφετέρια στο Ροδίνι, για βραδυνή απασχόληση. Πληρ. τηλ. 22410-20282, 77951 ΜΖΤ101023

ΖΗΤΕΙΤΑΙ κυρία να γνωρίζει ελληνική κουζίνα (μεζέδες κ.λπ.) για παραδοσιακό καφενείο. Ημιαπασχόληση πρωινές ώρες. Πληρ. τηλ. 6936458927 ΜΑΤ4642

ΖΗΤΕΙΤΑΙ σερβιτόρος για εργασία σε bar στην Π.Πόλη για Πέμπτη-Παρασκευή-Σάββατο. Πληρ. τηλ. 6946054756 ΜΖΤ101009

Φαρμακείο **ζητεί νεαρή κοπέλα** για μόνιμη εργασία με ωράριο καταστημάτων. Απαραίτητο δίπλωμα για μηχανάκι και αγγλικά. Προϋπηρεσία όχι απαραίτητη. Πληρ. φαρμακείο Ιωαννίδη, Αμερικής 11-13, από 12.00-14.00 και 17.00-21.00 ΜΑΠ625(1)

ΣΑΒΟΪΔΑΚΗΣ
ορυκτοποίια-ζαχαροπλαστική

ΕΠΩΝΥΜΗ ΕΤΑΙΡΕΙΑ ΑΡΤΟΠΟΙΪΑΣ-ΖΑΧΑΡΟΠΛΑΣΤΙΚΗΣ ΜΕ ΕΔΡΑ ΤΗΝ ΚΡΗΤΗ ΚΑΙ ΥΠΟΚΑΤΑΣΤΗΜΑΤΑ ΣΤΗΝ **ΡΟΔΟ**

ΖΗΤΑΕΙ ΑΤΟΜΟ

με επικοινωνιακές ικανότητες και όρεξη για δουλειά για να αναλάβει υπεύθυνη θέση με προοπτικές εξέλιξης κατόπιν εκπαίδευσης

Απαραίτητα προσόντα:
Απολυτήριο Λυκείου (επιπλέον πτυχίο θα θεωρηθεί προσόν)
Ηλικία άνω των 28 ετών
Δίπλωμα οδήγησης Ι.Χ.

Πληροφορίες στο τηλέφωνο
22410/63069 & 63103 από 08.00 έως 16.00
Υπεύθυνη: Κα Σαμαρίτη ΜΑΤ4644

Club Greece Resorts

is looking

to recruit a Russian speaking person. The candidates should have knowledge of:
- Excellent command of English (additional languages will be an advantage but not essential)
- Computer knowledge (excel, word etc.)

Please contact Ms Annelie Palm for more information and an interview.
Phone: 22410-96210
Mobile:6938605330 ΜΑΤ4426

Από γραφείο Γεν. Τουρισμού στην Ιαλυσό

ΖΗΤΕΙΤΑΙ κοπέλα

με προϋπηρεσία για μόνιμη εργασία, γνώστης των προγραμμάτων κρατήσεων Galileo και Forthcrs.

Πληρ. τηλ. 6932706006 ΜΖΤ111009(Γ)

Από την εταιρεία
ΞΕΝΑΚΗΣ ΗΛΕΚΤΡΟΚΟΣΜΟΣ

ΖΗΤΕΙΤΑΙ

άτομο έως 30 ετών

με δίπλωμα οδήγησης Γ' κατηγορίας για το τμήμα μεταφορών και αποθήκης.

Πληρ. τηλ. 2241026597 (εσωτ. 111-112)
ΧΠΕΜΠ179

Η εταιρεία

ΧΥΤΗΡΟΓΛΟΥ

ζητάει

συνεργάτη

για συνέχιση του franchise στη Ρόδο

Για οποιαδήποτε πληροφορία επικοινωνήστε με τον

κ. **Πανόπουλο Κωνσταντίνο**

τηλ. 6946921121 ΑΤ4601

ACE
The helpful place.

Η ACE κατέχει παγκοσμίως ηγετική θέση στον χώρο πολυκαταστημάτων και των D.I.Y. Έχει 5.500 καταστήματα σε 72 χώρες του κόσμου και με ετήσιες πωλήσεις που φθάνουν τα 15 δις ευρώ. Εργασία στην ACE σημαίνει ταυτόχρονα και συμμετοχή στην επιτυχία της σε μια θέση που σας ταιριάζει

Για το κατάστημα της Ρόδου

ΖΗΤΑΜΕ ΠΡΟΣΩΠΙΚΟ

Ταμίες - Πωλητές (Κωδ. ΤΠΑ) Προϋπηρεσία, Γνώσεις Ταμείου Η/Υ, Ευγενικές με άψογη συμπεριφορά και εξυπηρέτηση προς τους πελάτες

Εργάτες-Αποθήκη (Κωδ. ΕΑΑ)

Στείλτε Βιογραφικό έως **31/Οκτωβρίου/06** στο FAX 22410-0-30270 ή στην διεύθυνση Τ.Θ. 178, Ρόδος ή στο email: greece@mail.acehardware.com

MAXI Dia %

Η MAXI DIA % του Ομίλου CARREFOUR Νο1 στην Ευρώπη και Νο 2 παγκοσμίως με 4400 DIA καταστήματα σε όλο τον κόσμο και 360 καταστήματα στην Ελλάδα ζητά για το νέο υπερκατάστημα της Ρόδου.

Τμήμα Κρεοπωλείου (Κωδ. ΤΚΔ) Υπάλληλος με άδεια

Τμήμα Αλλαντικών (Κωδ. ΤΑΔ)

Ταμίες - Πωλητές (Κωδ. ΤΠΔ) Προϋπηρεσία, Γνώσεις Ταμείου Η/Υ, Ευγενικές με άψογη συμπεριφορά και εξυπηρέτηση προς τους πελάτες

Εργάτες-Αποθήκη (Κωδ. ΕΑΔ)

Τμήμα Καθαρισμού (Κωδ. ΤΚΔ)

Στείλτε Βιογραφικό έως **31/Οκτωβρίου/06**
στο FAX 22410-0-30270 ή στην διεύθυνση Τ.Θ. 178, Ρόδος
ΧΠΕΜΠ1584

εργασιες

συνέχεια από την προηγούμενη

ΖΗΤΕΙΤΑΙ οικιακή βοηθός να φροντίζει ηλικιωμένο ασθενή. Πληρ. τηλ. 6974998734 MZT230916

ΖΗΤΕΙΤΑΙ έμπειρη **μαγείρισσα** με πολύ καλή γνώση της ελληνικής κουζίνας από ταβέρνα στην Ιαλυσό. Οχι αλλοδαπές. Ωράριο 15.30 έως 12.15. Πληρ. τηλ. 2241094857, 6977655652 MZT101027/28

ΖΗΤΟΥΝΤΑΙ από καφετέρια-παιδότοπο για μερική απασχόληση: **α) νεαρή κοπέλα** για τον παιδότοπο, **β) νεαρή κοπέλα** ως σερβιτόρα στην περιοχή Ιαλυσού. Πληρ. τηλ. 6932656339 MZT101010

ΖΗΤΟΥΝΤΑΙ από το Paradise spa **υπεύθυνη αισθητικής,** αισθητικός, μασέζ, φυσιοθεραπεύτριες και υπεύθυνη υποδοχής που να γνωρίζει Η/Υ, αγγλικά, ρώσικα θα ληφθούν σαν επιπλέον προσόν. Πληρ. τηλ. 2241062481 και 6937268143. MAT4616

ΖΗΤΕΙΤΑΙ καθαρίστρια 30-40 χρόνων για να εργασθεί ως εσωτερική στα Κολύμπια Ρόδου. Πληρ. τηλ. 6942908307. MZT091028

Από το βιβλιοχαρτοπωλείο Μακρή **ζητούνται α) υπάλληλος, β) υπάλληλος** με προϋπηρεσία και γνώσεις βιβλιοπωλείου. Πληρ.τηλ. 22410-70270 MAT4594

ΖΗΤΕΙΤΑΙ κοπέλα εμφανίσιμη κατά προτίμηση Ελληνίδα για να εργασθεί σε internet cafe στην πόλη της Ρόδου. Ωράριο συνεχές, μόνιμη εργασία, μισθός ικανοποιητικός, bonus, ασφάλιση. Πληρ. τηλ. 2241025050 MZT041020

ΖΗΤΟΥΝΤΑΙ: α) μάστορας από αρτοποιείο που να γνωρίζει άνοιγμα φύλλου (αέρος) για παρασκευή μπουγάτσας, β) **ζαχαροπλάστης** για 4ωρη απασχόληση. Πληρ. τηλ. 2241031053. MAT4411

ΕΞΤΡΑ ΕΙΣΟΔΗΜΑ .Δημιουργικά κερδίστε έξτρα εισόδημα, δουλεύοντας στο σπίτι ή στο χώρο σας. Ιντερνετ επιθυμητό, όχι απαραίτητο. Ελεύθερο ωράριο, όχι ντήλερ, πλασιέ, τηλεμάρκετινγκ. Πολύ υψηλά εισοδήματα, προοπτικές καριέρας. Δωρεάν εκπαίδευση, ταξίδια. 2102801153, 2102801154, www. umswork4 you. com MAT2093

Εργασθείτε μέσα από το χώρο επιλογής σας, σε ανεξάρτητη συνεργασία με μεγάλη αναπτυσσόμενη εταιρεία στο χώρο του εμπορίου. Υψηλές αποδοχές και bonus. Πληρ. τηλ. 2241030078-2241037362, www. umswork4 you. com MAT2868

ΖΗΤΕΙΤΑΙ πωλήτρια σε σοβαρή επιχείρηση να ομιλεί Γερμανικά. Πληρ. τηλ. 6973201959 MZT230920

ΠΩΛΕΙΤΑΙ πλήρης εξοπλισμός χρυσοχοείου σε τιμή ευκαιρίας. Περιλαμβάνει: 1) βιτρίνα 2.20Χ2 μ. κομπλέ με τα φώτα και τα βελούδα. 2) βιτρίνα δαπέδου με τα συρτάρια και τα βελούδα. Τιμή όλα μαζί 600 ευρώ. Πληρ. τηλ. 6976059628 MZT131018/19

ΠΩΛΟΥΝΤΑΙ: α) τραπεζαρία με 6 καρέκλες, **β) σύνθετο, γ) κρεβατοκάμαρα** κομπλέ σε άριστη κατάσταση. Πληρ. τηλ. 2241073755 MZT141004

ΠΩΛΟΥΝΤΑΙ στην **Κάρπαθο** 140 **πρόβατα** όλα 2-3 χρονών, σε πολύ καλή τιμή μόνο μετρητά 7.000 ευρώ. Πληρ. τηλ. 6936894516, 6942996785 ΜΑΠ635

ΠΩΛΟΥΝΤΑΙ τα κάτωθι: δερμάτινο σαλόνι, τριθέσιος, διθέσιος, μονοθέσιος καναπές, επιπλοσύνθεση, 2 τραπεζάκια σαλονιού, κρεβατοκάμαρα κομπλέ, αμμοβολής τραπεζαρία κουζίνας, 6 καρέκλες. Σε άριστη κατάσταση, σε τιμή ευκαιρίας, λόγω μετακομίσεως. Πληρ. τηλ. 6945902930 ώρες 18.00-22.00 MZT111012

ΠΩΛΟΥΝΤΑΙ εκπαιδευμένα **κυνηγόσκυλα** και ξεκινημένα καθώς και τα κουτάβια καθαρόαιμα κουρσχαρ-ποιντερ όλα τα σκυλιά με δοκιμή λόγω προβλήματος υγείας. Διαθέτω σε λογικές τιμές από 100 ευρώ έως 1.000 ευρώ. Γκέκας-Μπιγκλις-Τάζια-Τραχταρ-Πόιντερ. Πληρ. κ. Μιχάλη τηλ. 6948373666 MZT101014

ΠΩΛΕΙΤΑΙ SUZUKI IGNIS 1.300 ασημί μεταλλικό, ηλεκτρικά παράθυρα, 2 αερόσακους, CD, προβολείς ομίχλης, σπόιλερ, σχάρα ποδηλάτου, air condition, 33.000 χλμ., ατρακάριστο, σε άριστη κατάσταση. Τιμή 6.500 ευρώ. Πληρ. τηλ. 6944779975 από 12.00-15.00 ΜΑΠ625(2)

ΠΩΛΕΙΤΑΙ μηχανή HONDA STEED 400 c.c. με πολλά εξτρά σε άριστη κατάσταση. Τιμή 2000 ευρώ. Πληρ. τηλ. 6974998027 κ. Γιώργος. MZT021022

διαφορα

ΠΩΛΕΙΤΑΙ πλήρης εξοπλισμός χρυσοχοείου σε τιμή ευκαιρίας. Περιλαμβάνει: 1) βιτρίνα 2.20Χ2 μ. κομπλέ με τα φώτα και τα βελούδα. 2) βιτρίνα δαπέδου με τα συρτάρια και τα βελούδα. Τιμή όλα μαζί 600 ευρώ. Πληρ. τηλ. 6976059628 MZT131018/19

ΠΩΛΟΥΝΤΑΙ: α) τραπεζαρία με 6 καρέκλες, **β) σύνθετο, γ) κρεβατοκάμαρα** κομπλέ σε άριστη κατάσταση. Πληρ. τηλ. 2241073755 MZT141004

ΠΩΛΟΥΝΤΑΙ στην **Κάρπαθο** 140 **πρόβατα** όλα 2-3 χρονών, σε πολύ καλή τιμή μόνο μετρητά 7.000 ευρώ. Πληρ. τηλ. 6936894516, 6942996785 ΜΑΠ635

ΠΩΛΟΥΝΤΑΙ τα κάτωθι: δερμάτινο σαλόνι, τριθέσιος, διθέσιος, μονοθέσιος καναπές, επιπλοσύνθεση, 2 τραπεζάκια σαλονιού, κρεβατοκάμαρα κομπλέ, αμμοβολής τραπεζαρία κουζίνας, 6 καρέκλες. Σε άριστη κατάσταση, σε τιμή ευκαιρίας, λόγω μετακομίσεως. Πληρ. τηλ. 6945902930 ώρες 18.00-22.00 MZT111012

ΠΩΛΟΥΝΤΑΙ εκπαιδευμένα **κυνηγόσκυλα** και ξεκινημένα καθώς και τα κουτάβια καθαρόαιμα κουρσχαρ-ποιντερ όλα τα σκυλιά με δοκιμή λόγω προβλήματος υγείας. Διαθέτω σε λογικές τιμές από 100 ευρώ έως 1.000 ευρώ. Γκέκας-Μπιγκλις-Τάζια-Τραχταρ-Πόιντερ. Πληρ. κ. Μιχάλη τηλ. 6948373666 MZT101014

ΠΩΛΕΙΤΑΙ SUZUKI IGNIS 1.300 ασημί μεταλλικό, ηλεκτρικά παράθυρα, 2 αερόσακους, CD, προβολείς ομίχλης, σπόιλερ, σχάρα ποδηλάτου, air condition, 33.000 χλμ., ατρακάριστο, σε άριστη κατάσταση. Τιμή 6.500 ευρώ. Πληρ. τηλ. 6944779975 από 12.00-15.00 ΜΑΠ625(2)

ΠΩΛΕΙΤΑΙ μηχανή HONDA STEED 400 c.c. με πολλά εξτρά σε άριστη κατάσταση. Τιμή 2000 ευρώ. Πληρ. τηλ. 6974998027 κ. Γιώργος. MZT021022

ΠΩΛΕΙΤΑΙ μηχανή μάρκας KTM DUKE 640 μοντ. 2004 με 17.000 χλμ. σε άριστη κατάσταση 6.500 ευρώ. Πληρ. τηλ. 6974721302 MZT161004

ΠΩΛΕΙΤΑΙ BMW μαύρη coupe 316, μοντέλο '97. Τιμή 9.000 ευρώ. Πληρ. τηλ. 6948629943, 2241065484 MZT111020

ΠΩΛΕΙΤΑΙ μηχανή **KAWASAKI KLE** 500 στην τιμή των 1.500 ευρώ. Πληρ. τηλ. 6947708555 MZT041017

ΠΩΛΕΙΤΑΙ APRILIA ATLANTIC 500cc, 6 μηνών, ελάχιστα χιλιόμετρα, άψογη κατάσταση. Τιμή ευκαιρίας. Πληρ. τηλ. 6947825046 MZT101011

μαθηματα

ΠΤΥΧΙΟΥΧΟΣ μαθηματικός, κάτοχος μάστερ, παραδίδει ιδιαίτερα μαθήματα σε μαθητές γυμνασίου και λυκείου. Τιμές ικανοποιητικές. Πληρ. τηλ. 2241030279, 6938052474 MZT041002

ΜΑΘΗΜΑΤΙΚΑ-ΦΥΣΙΚΗ-ΧΗΜΕΙΑ παραδίδονται σε μαθητές Γυμνασίου-Λυκείου από πτυχιούχο φυσικό. Πληρ. τηλ. 2241095141, 6977934349 ΜΑΠ600

ΔΑΣΚΑΛΟΣ με πολυετή πείρα **παραδίδει μαθήματα** σε παιδιά δημοτικού. Πληρ. τηλ. 6948769129 MXP14170

ΟΙΚΟΔΙΔΑΣΚΑΛΕΙΟ ΓΑΛΛΙΚΩΝ από αναγνωρισμένο καθηγητή-εξεταστή του Γαλλικού Ινστιτούτου Αθηνών. Ατομικά μαθήματα, ολιγομελή τμήματα (έως 4 άτομα) ενηλίκων και εντατικά για επαγγελματίες. Προετοιμασία για όλα τα διπλώματα (DELF, DALF, SORBONNE, ΚΡΑΤΙΚΑ). Με αναγνωρισμένες μεθόδους, οπτικοακουστικά μέσα, πρόσβαση στο διαδίκτυο. Σε προσιτές τιμές με εγγυημένη επιτυχία στις εξετάσεις (95% επιτυχία). Πληρ. τηλ. 6976786091 και 22410 61134 μετά τις 16.00 MXP14157

ΦΙΛΟΛΟΓΟΣ παραδίδει ιδιαίτερα μαθήματα σε μαθητές Γυμνασίου-Λυκείου. Πολυετή πείρα. Ειδική προετοιμασία για Πανελλήνιες εξετάσεις (Εκθεση, Αρχαία, Νέα). Πληρ. τηλ. 6947583696 MXP14155

ΚΑΘΗΓΗΤΡΙΑ ΦΙΛΟΛΟΓΟΣ του κλασικού τμήματος του Πανεπιστημίου Αθηνών, με πολύχρονη διδακτική πείρα, παραδίδει μαθήματα σε μαθητές Γυμνασίου, Λυκείου, ΤΕΕ. Αρχαία Ελληνικά, Εκθεση-Εκφραση, Ιστορία, Λατινικά, Νεοελληνική Λογοτεχνία. Πληρ. τηλ. 2241069764, 6945713765 MZT121014

ΔΑΣΚΑΛΟΣ παραδίδει ιδιαίτερα μαθήματα σε μαθητές δημοτικού σχολείου. Πληρ. τηλ. 6972088318 MZT111023

Απέτυχες στις εξετάσεις σου στο LOWER ή το ALCE ή το PROFICIENCY MICHIGAN? Ελα στην καθηγήτρια **Αγγλικών** με 20ετή πείρα με άριστη προφορά που παραδίδει ιδιαίτερα μαθήματα σε ενήλικες και παιδιά. Εξασφαλισμένη επιτυχία εξετάσεων και επίσης το ΚΡΑΤΙΚΟ ΠΙΣΤΟΠΟΙΗΤΙΚΟ ΓΛΩΣΣΟΜΑΘΕΙΑΣ και TOEIC αναγνωρισμένο διεθνώς. Υπεύθυνη εργασία και τιμές λογικές. Πληρ. τηλ. 2241075959, 6972912196 MZT290901

ΕΡΓΑΣΤΗΡΙΟ ΕΛΕΥΘΕΡΩΝ ΣΠΟΥΔΩΝ ΗΛΕΚΤΡΟΝΙΚΩΝ ΥΠΟΛΟΓΙΣΤΩΝ
Program PM
ΕΠΙΣΗΜΟ ΕΞΕΤΑΣΤΙΚΟ ΚΕΝΤΡΟ ΤΗΣ ECDL HELLAS
ECDL Diploma
ΤΜΗΜΑΤΑ ΓΙΑ:
Παιδιά
Ενήλικες
Αρχάριους
Επαγγελματίες
Ανώτερη Εργασία
ΕΝΤΑΤΙΚΑ ΜΑΘΗΜΑΤΑ COMPUTER
ΕΓΓΡΑΦΕΣ ΤΩΡΑ
Μανώλης Ι. Σοφίλλας
Τηλ.(22410)31761
ΚΟΔΡΙΓΚΤΩΝΟΣ 91 - ΡΟΔΟΣ
ΧΠ941

Το ξενοδοχείο THE IXIAN GRAND
ΕΚΠΟΙΕΙ
πλήρη εξοπλισμό δωματίων
σε καλή κατάσταση λόγω ανακαίνισης
Πληρ. τηλ. 2241092944
Υπεύθυνος κ. Μακρής
ΜΑΤ4696(Γ)

Λόγω ανακαίνισης του Ξενοδοχείου **Lindos Bay**
ΠΩΛΟΥΝΤΑΙ
έπιπλα δωματίων, τραπέζια και καρέκλες από τις 28 Οκτωβρίου.
Πληρ. Κος Πιλατάκης,
τηλ. 2244031501 10.00-15.30
κιν. 6944603143 18.00-21.00
ΜΑΠ4689

Η ΞΕΝΑΚΗΣ ΑΥΤΟΚΙΝΗΤΑ
ΖΗΤΑΕΙ ΓΙΑ ΤΟ ΤΜΗΜΑ ΜΕΤΑΧΕΙΡΙΣΜΕΝΩΝ
ΠΩΛΗΤΗ
Με τα παρακάτω προσόντα:
Γνώση για το αυτοκίνητο
Γνώση για Η/Υ
Ανεση επικοινωνίας και διάθεση για εργασία σε ένα απαιτητικό περιβάλλον.
Προσφέρουμε:
Εκπαίδευση σε τεχνικές πωλήσεων
Εξέλιξη στον χώρο του αυτοκινήτου
Μισθό και Bonus
Οι ενδιαφερόμενοι να απευθύνονται στην κα Κατερίνα Χούλλη.
Ξενάκης Μεταχειρισμένα 10 χλμ. Ρόδου-Λίνδου
Αγορές Πωλήσεις Ανταλλαγές
Μεταχειρισμένων Αυτοκινήτων
Τηλ. 2241086800-Fax: 2241086007
ΧΠΑΑΥ011

ΕΘΝΙΚΗ ΑΣΦΑΛΙΣΤΙΚΗ
ΓΡΑΦΕΙΟ ΠΩΛΗΣΕΩΝ ΡΟΔΟΥ
Στα πλαίσια δημιουργίας νέου τμήματος πωλήσεων ζητάμε **5 νέους-νέες** για την προώθηση προϊόντων του ομίλου της Εθνικής Τράπεζας.
ΠΡΟΫΠΟΘΕΣΕΙΣ:
➤ Φιλοδοξία για καριέρα και έντονη επιθυμία για αύξηση εισοδήματος
➤ Ανεση στην επικοινωνία
➤ Οργανωτικές ικανότητες
ΠΑΡΟΧΕΣ:
➤ Δυνατότητα απόκτησης κρατικού πτυχίου ασφαλιστικών σπουδών
➤ Μηνιαία αμοιβή
➤ Bonus
➤ Συνεχής εκπαίδευση
➤ Ομαδική ασφάλιση
➤ Επαγγελματική εξέλιξη
➤ Ταξίδια
ΠΛΗΡΟΦΟΡΙΕΣ-ΒΙΟΓΡΑΦΙΚΑ:
Σ. ΒΕΝΙΖΕΛΟΥ 1 ΡΟΔΟΣ
ΤΗΛ.: 22410-38338, 36274, 34586
ΜΑΤ4649(Γ)

πωλησεις αυτοκινητων & μοτοσικλετων

ΦΡΟΝΤΙΣΤΗΡΙΟ ΓΑΛΛΙΚΗΣ ΓΛΩΣΣΑΣ
ΚΟΥΦΟΥ Ν. ΤΣΑΜΠΙΚΑ
Η Γαλλική γλώσσα έχει εισέλθει πλέον σε όλους τους τομείς της βασικής και μέσης εκπαίδευσης και αποτελεί εφόδιο ζωής. Εμείς είμαστε εδώ για να σας μεταδώσουμε την γνώση και την κουλτούρα μιας γλώσσας, η οποία θα αποτελέσει ένα σίγουρο μελλοντικό εφόδιο στον επαγγελματικό σας ορίζοντα.
ΤΜΗΜΑΤΑ:
✓ Παιδικά τμήματα για αρχάριους (δημοτικού)
✓ Βοηθητικά μαθήματα σχολείου
✓ Γυμνασίου-Λυκείου
✓ Ενηλίκων (αρχαρίων-προχωρημένων)
✓ Επαγγελματικά (ξενοδοχοϋπαλλήλων-τραπεζοϋπαλλήλων-ελ. επαγγελματιών)
✓ Μαθήματα 1 ατόμου
✓ Απόκτησης διπλώματος SORBONNE
✓ Τιμές προσιτές γνωριμίας
Πληροφορίες καθημερινά
10.00-13.00 και 17.00-21.00
Αλέκου Παναγούλη 99 (7 Βαγιές)
Τηλ. & Fax 22410-78818, 2241060875
ΜΑΤ4588

xy+1
Μαθαίνω να σκέφτομαι!
Οικοδιδασκαλείο ΜΑΘΗΜΑΤΙΚΩΝ
Δρ. ΣΑΒΒΑΣ ΠΙΠΙΝΟΣ
BSc, Bristol University, UK
PhD, Queen Mary College, London
Τα ***μαθηματικά*** *αποτελούν τη ραχοκοκαλιά όλου του εκπαιδευτικού συστήματος*
Δώστε στο παιδί σας την ευκαιρία να τα ***αγαπήσει*** *τώρα!*
ΑΕ4420(Γ)

ΤΑΠΗΤΟΚΑΘΑΡΙΣΤΗΡΙΑ

ΠΑΝΕΛΛΑΔΙΚΟ ΔΙΚΤΥΟ

Art Clean EXPRESS

Είμαστε λίιι...γο πιο μπροστά από τους άλλους!

ΠΛΥΣΙΜΟ-ΑΠΟΛΥΜΑΝΣΗ-ΦΥΛΑΞΗ

ΧΑΛΙΩΝ- ΜΟΚΕΤΩΝ - ΣΑΛΟΝΙΩΝ *(και επί τόπου)*

ΠΑΠΛΩΜΑΤΑ - ΚΟΥΒΕΡΤΕΣ - ΦΛΟΚΑΤΕΣ

ΣΤΕΓΝΟ ΓΙΑ ΜΕΤΑΞΩΤΑ ΚΑΙ ΧΕΙΡΟΠΟΙΗΤΑ

ΑΔΙΑΒΡΟΧΟΠΟΙΗΣΕΙΣ & ΕΠΙΔΙΟΡΘΩΣΕΙΣ ΤΑΠΗΤΩΝ

ΠΑΡΑΛΑΒΗ - ΠΑΡΑΔΟΣΗ ΚΑΤ' ΟΙΚΟΝ

ΔΩΡΕΑΝ ΦΥΛΑΞΗ

ΑΛΑΦΑΚΗΣ ΤΑΣΟΣ

ΤΗΛ. ΧΩΡΙΣ ΧΡΕΩΣΗ

80011400400

ΤΗΛ. 2241082800-

ΚΙΝ. 6944350247

email: artclean@otenet.gr

ΧΠ2286

Τέλειο καθάρισμα χωρίς απογοήτευση

ΤΑΠΗΤΟΚΑ-ΘΑΡΙΣΤΗΡΙΑ

ΚΛΕΟΠΑΤΡΑ®

Ολοκληρωμένα προγράμματα υγιεινής και καθαρισμού προσαρμοσμένα στις ιδιαίτερες ανάγκες κάθε τάπητα

Με **διασφάλιση ποιότητας** στον καθαρισμό και φύλαξη σε χαλιά, μοκέτες, χειροποίητα Ανατολής, μεταξωτά, μάλλινα, φλοκάτες, παπλώματα και τάπητες 5ης γενιάς

ΑΔΙΑΒΡΟΧΟΠΟΙΗΣΗ ΑΝΤΙΣΤΑΤΙΚΟΤΗΤΑ

- Επιτόπου βιοκαθαρισμός στρωμάτων, σαλονιών και μοκετών
- Επιδιορθώσεις σε χειροποίητα χαλιά και μοκέτες

ΦΥΛΑΞΗ ΔΩΡΕΑΝ

Παραλαβή και παράδοση σε όλη την Ρόδο

Ενημερωθείτε για την συντήρηση των χαλιών σας με ειλικρίνεια και υπευθυνότητα

ΤΗΛ. 2241051996

ΚΙΝ. 6945793626

ΦΑΞ 2241051322

ΚΟΥΦΑΛΑΚΗΣ ΣΤΑΥΡΟΣ

Πιστοποιημένος τεχνικός καθαρισμού ταπήτων από τον Παγκόσμιο Οργανισμό Προστασίας Μαλλιού **WOOLSAFE**

MAT1570

μαθηματα

συνέχεια από την προηγούμενη

ΜΑΘΗΜΑΤΙΚΑ - ΦΥΣΙΚΗ - ΧΗΜΕΙΑ παραδίδονται μαθήματα κατ' οίκον από καθηγήτρια Φυσικομαθηματικό, έμπειρη, κάτοχο μεταπτυχιακού , σε μαθητές Γυμνασίου-Λυκείου - ΤΕΕ. Πληρ. τηλ. 6934963264 MZT021027

προσφορές εργασίας

Νιώθετε αδιαθεσία, κούραση; ΦΥΣΙΟΘΕΡΑΠΕΙΑ για διάφορες αρρώστιες και μασάζ θεραπευτικό, χαλαρωτικό θα επιστρέψει υγεία, θα γεμίσει το σώμα σας νέα ενέργεια! Τηλεφωνήστε, ελάτε και οι αρρώστιες σας φεύγουν στο παρελθόν!!! Η ζωή σας θα λάμψει εκ νέου!!! Πληρ. τηλ. 6942095457

MZT171010

ΚΥΡΙΑ διπλωματούχος μασέρ κάνει θεραπευτικό, αθλητικό, χαλαρωτικό μασάζ. Πληρ. τηλ. 6948553306 MZT171009

ΕΜΠΕΙΡΟΣ ΕΛΑΙΟΧΡΩΜΑΤΙΣΤΗΣ αναλαμβάνει πάσης φύσεως εργασίες (μερεμέτια - βαψίματα - φρεσκαρίσματα κ.λπ.) Διασφάλιση ποιότητας. **Υπευθυνότητα,** καθαρή δουλειά. **Λογικές τιμές.** Πληρ. τηλ. 6945223139 κ. Νεκτάριο

MZT161021

ΚΥΡΙΑ 50 ετών **ζητά εργασία** για λατζιέρα, καθάρισμα σπιτιών, σκάλες πολυκατοικιών, σιδέρωμα κ.λπ. Πληρ. τηλ. 6934002636

MZT161011

ΚΥΡΙΑ σοβαρή, τίμια, **ζητά εργασία** σε σπίτι (οικοκυρικά, φροντίδα ηλικιωμένων, καθάρισμα σπιτιών κ.λπ.). Πληρ. τηλ. 6977617402

MZT141001

ΚΥΡΙΑ αναλαμβάνει την φύλαξη ηλικιωμένων στο χώρο τους, στις περιφέρειες Αγ. Νικολάου-Αγ. Αναστασία-Μητρόπολη. Εργασία όλη την ημέρα εκτός νύχτας. Πληρ. τηλ. 6995383288

MZT101020

Νιώθετε αδιαθεσία, κούραση; ΦΥΣΙΟΘΕΡΑΠΕΙΑ για διάφορες αρρώστιες και μασάζ θεραπευτικό, χαλαρωτικό θα επιστρέψει υγεία, θα γεμίσει το σώμα σας νέα ενέργεια! Τηλεφωνήστε, ελάτε και οι αρρώστιες σας φεύγουν στο παρελθόν!!! Η ζωή σας θα λάμψει εκ νέου!!! Πληρ. τηλ. 6942095457

MZT031007

ΚΥΡΙΑ διπλωματούχος μασέρ, προσφέρει θεραπευτικό, κλασικό, αθλητικό, αδυνατίσματος, χαλαρωτικό, αισθητικό και καθαρισμό προσώπου (μάσκες) μασάζ. Πληρ. τηλ. 2241035252, 6932024975

MZT210912

γνωριμιες

Πιστοί στις ανθρώπινες αξίες ανταποκρινόμαστε πάντα με επιτυχία και δημιουργούμε τις ιδανικότερες σχέσεις. Σας ευχαριστούμε που μας αμοίβετε με τον καλύτερο τρόπο: την εμπιστοσύνη σας. Φώσκολος Γραφείο γνωριμιών γάμου. Πατησίων 256, πλ. Κολιάτσου, 2102017090, 697920790

ΜΑΠ645

Ομορφη ψηλή ξανθιά Ελληνίδα **ζητώ γνωριμία** στο χώρο μου σε όμορφο πολυτελές και εχέμυθο περιβάλλον. Οι αλλοδαποί καθώς και οι κλήσεις με απόκρυψη αποκλείονται. Πληρ. τηλ. 6972902821

MZT171002

ΤΡΑΒ ΖΗΤΑ ΓΝΩΡΙΜΙΑ με σοβαρά άτομα. Ονομα Στέλα. Πληρ. τηλ. 6974569688 MZT161010

Ακρως γοητευτική **ΕΠΙΧΕΙΡΗΜΑΤΙΑΣ**, ιδιαίτερα αισθητή γυναικεία παρουσία, κομψότατη, οικονομικά καταξιωμένη, χωρίς υποχρεώσεις, **ΕΠΙΘΥΜΕΙ** σοβαρή σχέση με κύριο, γοητευτικό, υπεύθυνο. Πληρ. τηλ. 6975824544 ΜΑΤ4693(1)

Αξιοθαύμαστη **ΦΟΙΤΗΤΡΙΑ ΓΥΜΝΑΣΤΙΚΗΣ** Ακαδημίας με πλούσια θηλυκά στοιχεία, ιδιαίτερα όμορφη, δεσποινίδα ευγενικής συμπεριφοράς, **ΕΠΙΘΥΜΕΙ** σοβαρή γνωριμία με νέο ευπαρουσίαστο, με ειλικρινείς προθέσεις. Πληρ. τηλ. 6977135934

ΜΑΤ4693(2)

Απίστευτης ομορφιάς, **ΚΑΘΗΓΗΤΡΙΑ ΧΟΡΟΥ**, ανοιχτόχρωμη, ελκυστική, λάτρης της τέχνης, με υπέροχες αναλογίες, ιδιοκτήτρια σχολής χωρίς υποχρεώσεις, **ΕΠΙΘΥΜΕΙ** σοβαρή γνωριμία με κύριο αναλόγων προσόντων. Πληρ. τηλ. 6977135773

ΜΑΤ4693(3)

ΤΡΑΒ **ζητά γνωριμίες** με σοβαρούς κυρίους. Πληρ. τηλ. 6939516525

MZT121015

Εμφανίσιμη κυρία **ζητά γνωριμία** με σοβαρό κύριο. Πληρ. τηλ. 6931820075

MZT111007

ΑΒΑΣΑΝΙΣΤΑ "NUMBER 1" Γνωρίστε τον αληθινό έρωτα κοντά μας. Σχέσεις γνωριμίες με άμεσα αποτελέσματα, απόλυτη εχεμύθεια. Ανδρες- γυναίκες κάθε ηλικίας περιμένουν να γνωριστείτε. Γίνετε μέλος στο μεγαλύτερο club γνωριμιών στην Ελλάδα. Πληρ. τηλ. 2105239191, 2105239711, 6975764343 ΜΑΤ4302

ΕΛΛΗΝΙΔΑ εμφανίσιμη **ζητά γνωριμία** στο χώρο της για ελεύθερη σχέση. Απόλαυση και διακριτικότητα. Αποκλείονται οι κλήσεις με απόκρυψη αριθμού. Πληρ. τηλ. 6942608613 MZT041030

ΝΕΑΡΗ ΞΕΝΑΓΟΣ με νυχτερινές ανησυχίες, επιθυμεί κουβέντα και συνομιλία και ό,τι προκύψει... Καλέστε ΟΤΕ 90.11.314.493- COSMOTE 901.200.43.53 - VODAFONE 901.694.60.53 - TIM 901.160.17.53

ΜΑΤ3186

ΠΩΛΟΥΝΤΑΙ

από ξενοδοχείο στην Ιξιά

3 ψυγεία βιτρίνες για super market.

Τιμή ευκαιρίας

Πληρ. τηλ. 2241023021

ΜΧΠ1145

ELITE DOGS

PROTECTION SPECIALISTS

ΣΧΟΛΗ ΕΚΠΑΙΔΕΥΣΗΣ ΣΚΥΛΩΝ

Η εκπαίδευση του σκύλου μας δεν είναι μόδα, δεν είναι απλές εντολές, ούτε πολυτέλεια, είναι ένα ξεκαθάρισμα θέσεων για την αποφυγή προβλημάτων στο μέλλον.

- Δίνουμε βάση στα φυσικά ένστικα του σκύλου όπως: FOOD DRIVE - PREY DRIVE - DEFENSIVE DRIVE - PLAY DRIVE - FIGHT DRIVE
- Στη διάθεσή μας έτοιμα εκπαιδευμένα σκυλιά φύλαξης καθώς και κουτάβια από επιλεκτικούς εκτροφείς κατόπιν σωστής επιλογής και ανάλογα με τις ανάγκες σας (ΦΥΛΑΚΑΣ - ΚΑΤΟΙΚΙΔΙΟ)
- Αριστη συνεργασία με εκτροφείς κυνηγόσκυλων
- Παροχή φιλοξενίας που είναι κάτι παραπάνω από σπιτική

MZT091002

Επικοινωνήστε μαζί μας στο 6945900849

ΑΠΟΦΡΑΞΕΙΣ ΕΚΚΕΝΩΣΕΙΣ ΜΕΤΡΟΠΟΝΤΙΚΑΣ "ΜΑΡΙΑ"



ΑΠΟΦΡΑΞΕΙΣ ΑΠΟΧΕΤΕΥΤΙΚΩΝ ΑΓΩΓΩΝ ΜΕ ΥΔΡΟΒΟΛΗ, ΚΟΥΖΙΝΕΣ, ΤΟΥΑΛΕΤΕΣ, ΣΙΦΩΝΙΑ, ΥΔΡΟΡΟΕΣ, ΜΗΝΙΑΙΕΣ ΣΥΝΤΗΡΗΣΕΙΣ ΠΟΛΥΚΑΤΑΣΤΗΜΑΤΑ, ΣΤΡΑΤΟΠΕΔΑ, ΞΕΝΟΔΟΧΕΙΑ, ΝΟΣΟΚΟΜΕΙΑ, ΔΗΜΟΥΣ, ΠΟΛΥΚΑΤΟΙΚΙΕΣ, ΣΠΙΤΙΑ κ.λπ. Αντληση υδάτων από υπόγειους χώρους

Πληρ. τηλ. 2241065120/35555

AE1731

ΧΡΕΙΑΖΕΣΤΕ ΧΡΗΜΑΤΑ;

ΕΝΕΧΥΡΟΔΑΝΕΙΣΤΗΡΙΟ "Η ΘΥΡΙΔΑ"

ΕΝΕΧΥΡΙΑΖΩ και ΑΓΟΡΑΖΩ

ΧΡΥΣΑΦΙΚΑ - ΚΟΣΜΗΜΑΤΑ - ΛΙΡΕΣ - ΠΑΛΑΙΑ ΝΟΜΙΣΜΑΤΑ - ΜΕΤΟΧΕΣ και ΑΝΤΙΚΕΣ

Αντ. Δαμασκηνού 25 (περ. Μητρόπολη)

Τηλ. 2241032537, 6942613540, 6947965279

AE639

ΑΠΟΦΡΑΞΕΙΣ - ΕΚΚΕΝΩΣΕΙΣ ΡΟΔΟΥ



Κιν. 6932470404 Κιν. 6944361464

Κώστας & Λευτέρης

ΑΠΟΦΡΑΞΕΙΣ ΑΠΟΧΕΤΕΥΤΙΚΩΝ ΑΓΩΓΩΝ ΜΕ ΥΔΡΟΒΟΛΗ, ΚΟΥΖΙΝΕΣ, ΤΟΥΑΛΕΤΕΣ, ΣΙΦΩΝΙΑ, ΥΔΡΟΡΟΕΣ, ΑΠΟΛΥΜΑΝΣΕΙΣ, ΜΗΝΙΑΙΕΣ ΣΥΝΤΗΡΗΣΕΙΣ

ΠΟΛΥΚΑΤΑΣΤΗΜΑΤΑ, ΣΤΡΑΤΟΠΕΔΑ, ΞΕΝΟΔΟΧΕΙΑ, ΝΟΣΟΚΟΜΕΙΑ, ΔΗΜΟΥΣ, ΠΟΛΥΚΑΤΟΙΚΙΕΣ, ΣΠΙΤΙΑ Κ.Λ.Π.

Αντληση υδάτων από υπόγειους χώρους

Αμεση εξυπηρέτηση!!! ΟΙ ΚΑΛΥΤΕΡΕΣ ΤΙΜΕΣ!

Τηλ. 2241085977, 2241086634

Κιν. 6944361464, 6932470404

AE835



ΠΡΙΝ: 82 ΚΙΛΑ **ΤΩΡΑ: 62 ΚΙΛΑ**

ΜΕΙΟΝ 20 ΚΙΛΑ ΣΕ 4 ΜΗΝΕΣ ΧΩΡΙΣ ΝΑ ΠΕΙΝΑΩ

Εάν θέλετε να:

- Ελέγξετε το βάρος σας χωρίς να πεινάτε!
- Χάσετε λίπος εκεί που έχετε!
- Μην ξαναβάλετε τα κιλά σας
- Διώξετε την κυτταρίτιδα.
- Υγιεινά και σίγουρα με σωστή διατροφή γιατί το ιδανικό βάρος είναι θέμα υγείας και αισθητικής! Δωρεάν η επίσκεψη, λιπομέτρηση και παρακολούθηση αποτελεσμάτων με εγγύηση εντός 30 ημερών.

Για ραντεβού ώρες 10.00-17.00, τηλ. 2241075118, κιν. 6979161107 ώρες 10.00-20.00 ή www.mynaturalife.gr.

*** ΔΥΝΑΤΟΤΗΤΑ ΚΑΡΙΕΡΑΣ ΓΙΑ ΑΝΩ ΤΩΝ 18**

MZT171012

Ρεκόρ σταυρών από τον Ν. Ζωίδη

Συνέχεια από τη σελ. 9

Χριστοδούλου Μαρία (Μαριγούλα) 1625
Δράκου - Σκουμπουρδή Βαρβάρα (Βέρα) 1571
Σκευοφύλαξ Εμμανουήλ 1545
Τσαμπάλα - Κώστογλου Ευαγγελία 1391
Γερακιού Καλλιόπη 1284
Γιαλλούσης Ιωάννης 895
Σαμίου Αδαμαντία (Διαμάντω) 718
Φάρκωνα - Χασαπλαδάκη Αγγελική 703
Ορφανίδου Γεωργία 694
Γιαννικουρή Ελένη 604

ΔΩΔΕΚΑΝΗΣΙΑΚΗ ΕΝΩΤΙΚΗ ΚΙΝΗΣΗ ΒΑΣΙΛΗΣ ΥΨΗΛΑΝΤΗΣ

Πουλιού Νικόλαος 4549
Ζωγραφίδης Γεώργιος 4500
Καραμαρίτης Νικόλαος 4368
Καραγιάννη Μαρία 3937
Τριανταφύλλου Εμμανουήλ 3923
Σοκορέλος Μιχαήλ 3737
Τριομμάτης Φίλιππος 3616
Μπαριανάκης Μιχαήλ 3474
Αθένα - Βασιλειάδη Ελευθερία 3274
Χατζησάββας Εμμανουήλ 3202
Σαρρής Χαράλαμπος (Μπάμπης) 3134
Γεωργά - Τηλιακού Μαρία - Ειρήνη (Μαριρένα) 3089
Καμπάνης Ιωάννης 2908
Καραταπάνης Σάββας 2887
Γεράκης Ελευθέριος - Αλέξανδρος (Αλέξης) 2817
Κουλιανού Βασιλική (Βίκυ) 2577
Αγγούριας Ανδρέας 2513
Αλαχούζος Μιχαήλ 2445
Μαραγκός Δημήτριος 2287
Σύρμος Πέτρος 2261
Πιννίκας Εμμανουήλ 2248
Δράκου - Χοσάδα Αικατερίνη 2199
Σαρικά - Κουμπιάδη Δωροθέα (Ροδούλα) 2126
Θερμού - Στεφανίδη Αθανασία 2080
Καλλιστή - Στεργάκη Ευδοξία (Εύη) 1995
Βιτζηλαίος Μιχαήλ 1985
Αναστασιάδης Στέργος (Στέργιος) 1956
Κούρτης Γεώργιος 1943
Δρόσος Γεώργιος 1867
Μαραβέλιας Παντελεήμων 1863
Καρίκης Ιωάννης 1774
Καραγιάννης Ανδρέας 1681
Κορφιά Καλοτίνα 1680
Μανώλης Ευάγγελος 1674
Νισύριος Γεώργιος 1620
Σόμος Μιχαήλ 1552
Χατζηστρατή Σεβαστή 1517
Θυμανάκης Δημοσθένης 1307
Τσαμπίκου - Στεργάρου Καθολική (Κική) 1294
Αγγελίδης Γεώργιος 1292
Μπότσης Μιχαήλ 1240
Κουνάκης Εμμανουήλ 1208
Τηλιακός Σακελλάριος 1138
Κούρτη - Παζαρζή Μαρία 1078
Παπαδάκη Μαρίνα 1051
Σαράντης Δημήτρης 1023
Λαχανάς Ιωάννης 960
Φωτεινής Γεώργιος 925
Ανδρουλάκη - Χατζηνικολάου Χριστίνα 914
Μαυριού - Δεμέλου Τσαμπίκα 850
Χαντάτ - Μεϊχανετζίδη Γκρεΐς 718
Γρηγοριάδης Μιχαήλ 693
Σταμπούλη - Μουλιάτη Σμαράγδα 678
Νικόλα - Τρούλλη Ειρήνη 585





Συναγερμός

Συνέχεια από τη σελ. 4

Όλα αυτά, αξίζει να σημειωθεί ότι αποτελούν βασικά δεδομένα, που οι επικεφαλής και των δύο παρατάξεων που θα αναμετρηθούν όσο και τα κομματικά τους επιτελεία, έχουν ήδη λάβει σοβαρά υπόψη τους.

ΤΙ ΠΡΟΚΥΠΤΕΙ

Από την πρώτη ανάλυση και ερμηνεία του χάρτη των εκλογικών αποτελεσμάτων, προκύπτει επίσης ότι ο κ. Γιώργος Γιαννόπουλος, διατήρησε τις δυνάμεις του και στα δύο φρούρια (Παλιά Πόλη και Άγιοι Απόστολοι, όχι όμως στα ποσοστά που υπολόγιζε όπως τις προηγούμενες εκλογές.

Ταυτόχρονα, ο κ. Χατζηευθυμίου και διατήρησε τις δυνάμεις του και αύξησε στα φρούριά του το ποσοστό που είχε από τις προηγούμενες εκλογές.

Προκύπτει επίσης ότι ο Καραγιάννης ήταν αυτός που έκανε εξίσου «ζημιά» στον κ. Γιαννόπουλο μειώνοντας τα ποσοστά του. Για παράδειγμα, στο 4ο εκλογικό διαμέρισμα στις προηγούμενες εκλογές,κ. Γιαννόπουλος και Χατζηευθυμίου πήραν συνολικά 4.571 ψήφους που μεταφράζονται σε 51,7% στον Γιαννόπουλο και στοι 48,2% στον Χατζηευθυμίου.

Στην αναμέτρηση της περασμένης Κυριακής, Γιαννόπουλος και Χατζηευθυμίου και Καραγιάννης πήραν 4.634 ψήφους από αυτούς ο Γιαννόπουλος πήρε το 33,2% από το 58% που είχε, ο κ. Χατζηευθυμίου το 42,03% και ο κ. Σάββας Καραγιάννης το 16,1% Στο 10 Εκλογικό Διαμέρισμα Παλιά Πόλη φαίνεται ότι στις προηγούμενες εκλογές Γιαννόπουλος και Χατζηευθυμίου πήραν 2.439 ψήφους

Που μεταφράζεται σε 58,2 % του Γιαννόπουλου και 41,8% του Χατζηευθυμίου. Τώρα ο κ. Γιαννόπουλος κατάφερε να πάρει το 42,2% ο κ. Χατζηευθυμίου 39,4% και ο κ. Σάββας Καραγιάννης το 18,4%

Απώλεια Χατζηευθυμίου 2,4%

Απώλεια Γιαννόπουλου 16%.

Το σύνολο, των ψήφων που κατάφεραν να συγκεντρώσουν οι υποψήφιοι δήμαρχοι στην πόλη της Ρόδου (ανά εκλογικό διαμέρισμα) έχει ως εξής:

1ο Εκλογικό Διαμέρισμα: Γιαννόπουλος 1026, Χατζηευθυμίου 957, Καραγιάννης 431

2ο Εκλογικό Διαμέρισμα Γιαννόπουλος 1144, Χατζηευθυμίου 1560 Καραγιάννης 703 ψήφους

3ο Εκλογικό Διαμέρισμα, Γιαννόπουλος 1.105, Χατζηευθυμίου 1.284, Καραγιάννης 621

4ο Εκλογικό Διαμέρισμα Γιαννόπουλος 1539, Χατζηευθυμίου 1948, Καραγιάννης 747

5ο Εκλογικό Διαμέρισμα Γιαννόπουλος 2895, Χατζηευθυμίου 2.807 και Καραγιάννης 1.123

6ο Εκλογικό Διαμέρισμα Γιαννόπουλος 1580, Χατζηευθυμίου 1549 και Καραγιάννης 721.



Ανοικτή επιστολή του Γ. Γιαννόπουλου

ΣΥΝΕΧΕΙΑ ΑΠΟ ΣΕΛΙΔΑ 5

Ποιος επιτέλους ήταν αυτός που πήρε την απόφαση να αναλάβει το ρίσκο και να πει: ναι, αντί να βρίζω το κράτος που δεν κάνει τίποτα, να ζητήσω από το κράτος να μου τα δώσει εμένα για να τελειώνουμε επιτέλους; Πότε τελείωσαν στην Ακαντιά τα έργα; Πότε δημοπρατήθηκε και έχουμε επιτέλους επενδυτή για τη μαρίνα; Πότε τελείωσε η διαδικασία για να γίνει το Μαντράκι μας, το στολίδι αυτό, μαρίνα πολυτελείας; Πότε ξεκίνησε η διαδικασία για να βγει το καρνάγιο στον αέρα; Ποιος πίεσε για να γίνει επιτέλους ο περιμετρικός αυτής της πόλης; Ποιος ανέλαβε και πληρώνει τις μελέτες; Χρειάστηκε να πάρουμε εμείς την ευθύνη, ο Δήμος, με τα δικά μας τα λεφτά, με τα δικά σας τα λεφτά, για να τελειώσουμε τις μελέτες. Και έτσι μπήκε μπρος ο περιμετρικός. Και επειδή ακόμα ανθίσταται το κράτος της Αθήνας, θέλει το ΥΠΕΧΩΔΕ να κάνει το έργο εδώ και να σηκώνει τα τοιχία για να κρύβουν τα μαγαζιά. Ε! όχι. Τα τοιχία θα πέσουν για να μην κρύβουν τα μαγαζιά. Φθίνουσα αυτή η πόλη, όταν στην τελευταία απογραφή από το 1991 ως το 2001 ο πληθυσμός της πόλης αυξήθηκε επίσημα κατά 22 %;

Και πήρε κανένας χαμπάρι, ότι από το 1996 ως το 2006 με στοιχεία επίσημα του Επιμελητηρίου μας, οι επιχειρήσεις στην πόλη αυξήθηκαν κατά 104%;

Αυτή είναι η πόλη που ρημάζει;

Οι στόχοι οι οποίοι μπορούμε μαζί να κατακτήσουμε βρίσκονται μπροστά μας Είναι γιατί το ταξίδι για εκεί, έχει αξία. Είναι γιατί σε όλη την πορεία, θα βελτιώνουμε τους εαυτούς μας μέρα με τη μέρα.

Και αυτό μπορεί να γίνει, όταν ο Δήμος έχει τιμόνι τέτοιο που να συνεγείρει τον κόσμο, να κάνει τον κόσμο να πιστέψει στο όνειρο, να ακολουθήσει το όνειρο να πετύχει το όνειρο.

Είμαι σίγουρος ότι όλοι μαζί θα αποφασίσουμε να υπερασπιστούμε αυτά που μαζί, κατακτήσαμε είμαι σίγουρος ότι όλοι μαζί θα αποφασίσουμε με μεγάλη πλειοψηφία ότι μαζί θα συνεχίσουμε.

Γιώργος Γιαννόπουλος».

Χρονιά έκρηξης θα είναι το 2007!

Συνέχεια από τη σελ. 6

Σύμφωνα με μελέτη των κ.κ. Β. Πατσουράτη, καθηγητή ΟΠΑ, και Γ. Αναστασόπουλου, επίκουρου καθηγητή Πανεπιστημίου Πατρών, που παρουσιάσθηκε στο συνέδριο, στο διάστημα 2002 - 2004 η μείωση των αφίξεων και των εσόδων, καθώς και η σχετική επενδυτική άπνοια, είχαν τις εξής επιπτώσεις: α. περιόρισαν την αύξηση της συμβολής του τουρισμού στο ΑΕΠ, με τις απώλειες να προσεγγίζουν μέσα στην τριετία τις 5,5 εκατοστιαίες μονάδες, β. απώλεια 65.280 θέσεων εργασίας, γ. περιόρισαν την συνεισφορά του τουρισμού στην μείωση του ισοζυγίου εξωτερικών πληρωμών (με άλλα λόγια το έλλειμμα θα μπορούσε να μειωθεί ακόμη κατά 18%), δ. περιόρισαν την ανάπτυξη άλλων τομέων της οικονομίας επί των οποίων η τουριστική ζήτηση δρα πολλαπλασιαστικά και ε. μείωσαν την κερδοφορία των επιχειρήσεων και συγκράτησαν τις αμοιβές των εργαζομένων.

Η μελέτη συμπεραίνει ότι ο ελληνικός τουρισμός έχει ανάγκη μια νέα στρατηγική με κύριο άξονα τον προσανατολισμό της επιχειρηματικότητας σε επιλογή επενδύσεων και παροχή προϊόντων /υπηρεσιών/ εμπειριών που καλύπτουν ολοένα και μεγαλύτερη περίοδο μέσα στο χρόνο και θα χρησιμοποιούν το βασικό προϊόν (ήλιος και θάλασσα) ως αναγκαία συνθήκη, αλλά όχι ικανή για την προσέλκυση της ζήτησης. Αυτό σημαίνει ότι θα πρέπει να δημιουργηθεί ένα χαρτοφυλάκιο προϊόντων, το οποίο, είτε από μόνο του θα συνιστά λόγο επίσκεψης στη χώρα μας, είτε θα καλύπτει τις ανάγκες lifestyle των υποψήφιων τουριστών.

Χθες το μεσημέρι

Άκαρπη ήταν η συνάντηση Γιαννάκου-εκπαιδευτικών

Προς συνέχεια των κινητοποιήσεων



Συνάντηση «σε καλό κλίμα» αλλά χωρίς αποτέλεσμα

Σε ναυάγιο κατέληξε η μαραθώνια συνάντηση της Τρίτης μεταξύ της υπουργού Παιδείας Μαριέττας Γιαννάκου και των εκπροσώπων των δασκάλων και των καθηγητών.

Η υπουργός επανέλαβε στη διάρκεια της συνάντησης ότι η οικονομία δεν αντέχει άλλες παροχές, πέραν αυτής του επιδόματος των 105 ευρώ, αν και οι εκπαιδευτικοί ζήτησαν από την υπουργό να βρεθεί λύση έστω και σε βάθος χρόνου.

Κατόπιν αυτού, τα προεδρεία της ΟΛΜΕ και της ΔΟΕ εισηγούνται συνέχιση των κινητοποιήσεων.

«Ακούσαμε τα αιτήματά τους και εξηγήσαμε ότι η οικονομία δεν αντέχει άλλες παροχές», δήλωσε η κα Γιαννάκου μετά τη συνάντηση, επισημαίνοντας ότι ικανοποιήθηκε το αίτημα για διορισμούς. Παράλληλα, η υπουργός απηύθυνε έκκληση στους εκπαιδευτικούς να επιστρέψουν στα σχολεία, δήλωσε ανοικτή στο διάλογο και πρόσθεσε ότι περιμένει προτάσεις για την αξιοποίηση των 3,3 δισ. ευρώ από το ΚΠΣ.

Ο πρόεδρος της ΔΟΕ Δημήτρης Μπράτης σημείωσε πως μετά από 25 ημέρες απεργίας, το υπουργείο επανήλθε με διαφορετικό ύφος στην ίδια «πρόταση-εμπαιγμό» του κλάδου και πρόσθεσε: «Μετά από αυτό δεν μας απομένει παρά να συνεχίσουμε τις κινητοποιήσεις».

Ο πρόεδρος της ΟΛΜΕ Δημήτρης Γεώργας δήλωσε από την πλευρά του ότι παρά το καλό κλίμα δεν υπήρξε εξέλιξη θετική και δεν απομένει παρά η συνέχιση των απεργιών.

Απαγόρευση απόπλου

Δεμένα παραμένουν τα πλοία

Και ματαίωση πτήσεων αεροσκαφών



Λόγω των θυελλωδών ανέμων απαγορεύτηκε ο απόπλους των πλοίων στα περισσότερα λιμάνια της χώρας

Οι θυελλώδεις άνεμοι ισχύος έως και 10 μποφόρ που πνέουν στα πελάγη, κρατούν δεμένα τα πλοία στα περισσότερα λιμάνια της χώρας.

Στον Αργοσαρωνικό τα δρομολόγια των επιβατηγών πλοίων εκτελούνται μέχρι την Αίγινα και από τη Ραφήνα έως το Μαρμάρι.

Λόγω των θυελλωδών ανέμων, το αρχηγείο του Λιμενικού Σώματος με επείγον σήμα του εφιστά την προσοχή όλων των πλοιάρχων εμπορικών πλοίων που ταξιδεύουν στο Αιγαίο. Σύμφωνα με δελτίο καιρού της ΕΜΥ, στο Νότιο Ιόνιο, τη θάλασσα των Κυθήρων, το Νοτιοδυτικό Κρητικό, το Νοτιοδυτικό Αιγαίο, το Νοτιοανατολικό Αιγαίο - Ικάριο και το στενό Καφηρέα, επικρατούν άνεμοι βορειοανατολικοί, πολύ θυελλώδεις 8 - 9 μποφόρ και σε ορισμένες περιοχές. τοπικά, θύελλα 10 μποφόρ. Επίσης, στο Βόρειο Αιγαίο και το Κεντρικό Αιγαίο, επικρατούν άνεμοι βορειανατολικοί, θυελλώδεις 8 μποφόρ. Προβλήματα σημειώθηκαν στις πτήσεις των αεροσκαφών, λόγω των ισχυρών ανέμων που πνέουν σε όλη σχεδόν τη χώρα.

Προηγμένη Τεχνολογία

Νέες υπηρεσίες του TAXIS

Έγινε ήδη η αλλαγή του κεντρικού συστήματος



Την ολοκλήρωση της αλλαγής των κεντρικών συστημάτων του TAXIS που ξεκίνησε την Κυριακή 8 Οκτωβρίου ανακοίνωσε η Γενική Γραμματεία Πληροφοριακών Συστημάτων του υπουργείου Οικονομίας και Οικονομικών.

Μετά από οκτώ και πλέον χρόνια λειτουργίας το νέο κεντρικό σύστημα της ΓΓΠΣ είναι 100πλάσιας ισχύος.

Η διαδικασία της αντικατάστασης του κεντρικού συστήματος της ΓΓΠΣ ξεκίνησε με δοκιμές λειτουργικότητας σε πιλοτικό περιβάλλον λειτουργίας τον Απρίλιο του 2006. Η εγκατάσταση του εξοπλισμού ολοκληρώθηκε τον Ιούνιο και έκτοτε διεξάγονται συνεχείς και συστηματικοί έλεγχοι από τη ΓΓΠΣ με όλα τα πιθανά σενάρια. Από την Δευτέρα 9 Οκτωβρίου, οι συναλλαγές του κοινού σε όλες τις Εφορίες υποστηρίζονται από το νέο σύστημα και διεξάγονται χωρίς προβλήματα.

Οι πρώτες μετρήσεις έδειξαν ότι στο σύνολό τους οι φορολογούμενοι εξυπηρετούνται με σημαντικά μεγαλύτερη ταχύτητα στις συναλλαγές τους στις Εφορίες.

Το νέο κεντρικό σύστημα της ΓΓΠΣ υποστηρίζει την παράλληλη διεκπεραίωση εσωτερικών διεργασιών του υπουργείου, (όπως εξαγωγή στατιστικών στοιχείων και αναφορών, καταχώρηση δεδομένων κ.ά.), ακόμα και κατά τις ώρες λειτουργίας των Εφοριών, χωρίς πρόσθετες καθυστερήσεις και επιτρέπει την περαιτέρω ανάπτυξη προηγμένων ηλεκτρονικών υπηρεσιών μέσω του νέου TAXISnet.

ΚΗΔΕΙΑ



Τον λατρευτό μας υιό, αδελφό, ανιψιό, θείο και εξάδελφο
ΦΙΛΙΠΠΟ ΧΑΤΖΗΔΗΜΗΤΡΙΟΥ
(χειρούργος-ιατρός)
ετών 39
θανόντα, κηδεύουμε σήμερα Τετάρτη 18 Οκτωβρίου 2006 και ώρα 4 μ.μ. από τον Ιερό Ναό Εισοδίων Θεοτόκου Νεοχωρίου.
(Η ταφή θα γίνει στο Νεκροταφείο Ταξιαρχών Ρόδου).
Οι γονείς: Ευάγγελος-Παρασκευή
Τα αδέλφια, οι θείοι, τ' ανίψια, τα εξαδέλφια και οι λοιποί συγγενείς.

MXP14175

ΜΝΗΜΟΣΥΝΑ



Την 19η μηνός Οκτωβρίου ημέρα Πέμπτη και ώρα 8 π.μ. εις τον Ιερό Ναό Ταξιαρχών Νεκροταφείου Ρόδου, τελούμε 6ετές μνημόσυνο υπέρ αναπαύσεως της ψυχής της λατρευτής μας
ΜΙΧΑΛΙΤΣΑΣ ΧΑΡΑΛΑΜΠΟΥΣ
Η οικογένειά της

MZT 151002



Την 20ή μηνός Οκτωβρίου ημέρα Παρασκευή και ώρα 8 π.μ. εις τον Ιερό Ναό Αγίου Γεωργίου Κάτω, τελούμε 40ήμερο μνημόσυνο υπέρ αναπαύσεως της ψυχής του λατρευτού μας και αξέχαστου συζύγου, πατέρα, πάππου, αδελφού και θείου
ΜΙΧΑΗΛ ΜΑΧΛΗ
Η σύζυγος: Ασημίνα
Τα παιδιά: Χρυσάνθη-Αναστάσιος, Λευτέρης-Μαρίτσα
Τα εγγόνια, η αδελφή, τ' ανίψια και λοιποί συγγενείς.

MXP14175

ΕΥΧΑΡΙΣΤΗΡΙΟ

Ευχαριστώ **όλες και όλους τους συμπολίτες μας** του τοπικού διαμερίσματος Παραδεισίου του Δήμου ΠΕΤΑΛΟΥΔΩΝ που με τιμήσανε με την ψήφο τους στις δημοτικές εκλογές στις 15 Οκτώβρη.

Νικόλαος Παπακωνσταντίνου
του Κων/νου

MZT171021

ΠΡΟΚΗΡΥΞΗ

Η Εκκλησιαστική Επιτροπή του Ι.Ν. Κοιμήσεως της Θεοτόκου Ιαλυσού Ρόδου προκηρύσσει πλειοδοτικό διαγωνισμό προς ενοικίαση των κάτωθι αγροτεμαχίων
1) Κτήμα Τζιανιού εμβαδού 3.200 τ.μ.
2) Κτήμα Θαρρενού εμβαδού 9.730 τ.μ.
3) Κτήμα Μυρτενής εμβαδού 37.045 τ.μ.
Ο διαγωνισμός θα λάβει χώρα εις τα γραφεία του Ι.Ν. Κοιμήσεως Θεοτόκου Ιαλυσού στην Ιαλυσό την 21/10/06 από ώρα 10.00 έως 13.00
Τηλ. επικοινωνίας 6948366938 και 2241090796
Οι ενδιαφερόμενοι θα πρέπει να προσκομίσουν βεβαίωση του ΟΓΑ ότι ασχολούνται αποκλειστικά με το γεωργικό επάγγελμα.
Τα έξοδα δημοσίευσης βαρύνουν τον πλειοδότη.

Εκ της Εκκλησιαστικής Επιτροπής

ΑΠ644

ΜΝΗΜΗΣ ΕΝΕΚΕΝ
ΠΑΡΑΣΚΕΥΑΣΤΗΡΙΟΝ ΜΝΗΜΟΣΥΝΩΝ

Αναλαμβάνουμε την οργάνωση των μνημοσύνων σας, προσφέροντάς σας όλα όσα χρειάζονται για την άψογη μνημόνευση των αγαπημένων εκλιπόντων σας.

Προσφέρουμε μεγάλη ποικιλία πρωτότυπων σχεδίων σε δίσκους της επιλογής σας με τα συνοδευτικά αρτύματα. Παράλληλα διαθέτουμε όλα τα απαραίτητα είδη μνημοσύνων.

Στο χώρο μας θα βρείτε τέλεια εξυπηρέτηση, καθαριότητα και πάνω απ' όλα σεβασμό στη δύσκολη στιγμή σας. ΑΕ 798

Γ. ΠΑΠΑΝΔΡΕΟΥ 78, ΑΝΑΛΗΨΗ · Τηλ./Fax: 22410 69620

ΑΡΙΘΜ. 1662 β'/2006

ΑΠΟΣΠΑΣΜΑ

Επισπεύδουσα: Εθνική Τράπεζα Α.Ε.
Οφειλέτης: Γεώργιος Φωτ. Περούλης
Πλειστηριασμός: 08-11-2006
Συμβολαιογράφος: Μαίρη Παπαδάκη
Τόπος πλειστηριασμού: Στο ΔΟΝΑ Ρόδου
Εχει κατασχεθεί με την υπ' αριθμ. 1597 Β/2006 κατασχετήρια έκθεση.
Ιδανικό μερίδιο 1/2 ποσοστό εξ' αδιαιρέτου στην αυτοτελή ανεξάρτητη οριζόντια ιδιοκτησία: Ισόγειος βιοτεχνικός χώρος με στοιχείο πίνακα ΙΧ συνολικής επιφάνειας 432 τ.μ. με ποσοστό συνιδιοκτησίας 33,006 χιλιοστά στα οποία αντιστοιχούν 300 τετραγ. μέτρα εξ' αδιαιρέτου σ' ολόκληρο το οικόπεδο.
Τόμος 7 γαιών Ασγούρου
Φύλλο 33
Μερίδα 295 και
Φάκελος 42 νομικής φύσεως Μουλκ
Εκτίμηση: Το ιδανικό μερίδιο 1/2 ποσοστά εξ' αδιαιρέτου στην ΙΧ ΟΡΙΖΟΝΤΙΑ ΙΔΙΟΚΤΗΣΙΑ (ΥΠΟΓΕΙΑ ΑΠΟΘΗΚΗ) με την υπ' αριθμ. 1503/2006 Απόφαση του Μον. Πρωτοδ. Ρόδου - «69.170 ευρώ».
ΒΑΡΥΝΕΤΑΙ με προσημειώσεις υποθήκης και υποθήκες
Τιμή για πρώτη προσφορά με την υπ' αριθμ. 1503/2006 Απόφαση του Μον. Πρωτοδ. Ρόδου 46.113 ευρώ αντίστοιχα για τους υπόλοιπους όρους σύμφωνα με την με ίδιο αριθμό περίληψη της κατασχετήριας έκθεσης και την εντολή που έχω ο κάθε ενδιαφερόμενος μπορεί να λάβει γνώση στο γραφείο μου επί της οδού Εθν. Μακαρίου 45, τηλ. 2241021600-32923.
Σύνταξα την παρούσα σήμερα στις 22-09-2006

Ο Δηλοποιών
Δικαστικός Επιμελητής
Μιχαήλ Στεφάνου
Μελλίνης

ΣΥΓΧΑΡΗΤΗΡΙΟ

Στον αγαπημένο μας εξάδελφο και ανιψιό **Νικόλαο Πότσο** του Εμμανουήλ και της Ελευθερίας που τελείωσε το Τμήμα Χημείας του Πανεπιστημίου Ηρακλείου Κρήτης, ευχόμαστε καλή σταδιοδρομία.

Τα εξαδέλφια
Γιώργος - Σάββας - Πανταζής
Οι θείοι
Μιχάλης - Τσαμπίκα Φώτη

MAT4703(2)

Ο Δωδεκανησιακός Σύλλογος Ελλήνων του Κονγκό «SIMBA»
διοργανώνει βραδιά
«MUAMBA»
(εξωτική κουζίνα Αφρικής)
με πλούσιο ελληνικό μπουφέ, ζωντανή ελληνική μουσική και ένα show έκπληξη!!
Η βραδιά θα πραγματοποιηθεί το **Σάββατο 21 Οκτωβρίου 2006,** στο ξενοδοχείο **«RODOS PALLADIUM»** στο **Φαληράκι** και ώρα **20.30**

Τα έσοδα από την εκδήλωση θα διατεθούν για την «Ελληνική Αντικαρκινική Εταιρεία, Παράρτημα Ρόδου».

Τιμή εισόδου: 35,00 ευρώ

(Στην τιμή περιλαμβάνονται και ποτά)
Από το δ.σ.

MXP14174

ΚΑΘΗΜΕΡΙΝΑ ΟΛΑ ΤΑ ΝΕΑ ΤΗΣ ΔΩΔΕΚΑΝΗΣΟΥ ΣΤΟ INTERNET
www.rodiaki.gr

ΑΡΙΘΜ. 1661β'/2006

ΑΠΟΣΠΑΣΜΑ

Επισπεύδουσα: Εθνική Τράπεζα Α.Ε.
Οφειλέτης: Ιωάννης Βασ. Καναβάκης
Πλειστηριασμός: 08 Νοεμβρίου 2006
Συμβολαιογράφος: Μαίρη Παπαδάκη
Τόπος: Στο ΔΟΝΑ Ρόδου
Ιδανικό μερίδιο 1/2 ποσοστό εξ' αδιαιρέτου στην ΑΥΤΟΤΕΛΗ ΑΝΕΞΑΡΤΗΤΗ ΟΡΙΖΟΝΤΙΑ ΙΔΙΟΚΤΗΣΙΑ: ΥΠΟΓΕΙΟ - ΑΠΟΘΗΚΗ, με στοιχείο πίνακα ΥΧ συνολικής επιφάνειας 432 τ.μ. με ποσοστό συνιδιοκτησίας 32,006 χιλιοστά στα οποία αντιστοιχούν 300 τετραγ. μέτρα εξ' αδιαιρέτου σ' ολόκληρο το οικόπεδο.
Τόμος 7 - γαιών Ασγούρου
Φύλλο 33
Μερίδα 295 και
Φάκελος 42 νομικής φύσεως Μουλκ
Εκτίμηση: Το ιδανικό μερίδιο 1/2 ποσοστά εξ' αδιαιρέτου στην ΥΧ ΟΡΙΖΟΝΤΙΑ ΙΔΙΟΚΤΗΣΙΑ (ΥΠΟΓΕΙΑ ΑΠΟΘΗΚΗ) με την υπ' αριθμ. 1503/2006 Απόφαση του Μον. Πρωτοδ. Ρόδου - 45.000 ευρώ
ΒΑΡΥΝΕΤΑΙ με προσημειώσεις υποθήκης και υποθήκες:
Τιμή για πρώτη προσφορά με την υπ' αριθμ. 1503/2006 Απόφαση του Μον. Πρωτοδ. Ρόδου - 30.000 ευρώ αντίστοιχα για τους υπόλοιπους όρους σύμφωνα με την με ίδιο αριθμό περίληψη της κατασχετήριας έκθεσης και την εντολή που έχω ο κάθε ενδιαφερόμενος μπορεί να λάβει γνώση στο γραφείο μου επί της οδού Εθν. Μακαρίου 45, τηλ. 2241021600-32923.
Σύνταξα την παρούσα, σήμερα στις 22-09-2006

Ο Δηλοποιών
Δικαστικός Επιμελητής
Μιχαήλ Στεφάνου
Μελλίνης

Ικανοποίηση στη Ρηγίλλης

Συνέχεια από τη σελ. 3

επιτυχίες στο πεδίο των πολιτικών εντυπώσεων:

- Πρώτον, ο Π. Φασούλας κατέκτησε άνετα τον δήμο Πειραιά, έναν από τους τρεις μεγάλους δήμους.

- Δεύτερον, ο συνδυασμός της Φ. Γεννηματά όχι μόνο κέρδισε από τον πρώτο γύρο την υπερνομαρχία, αλλά και ενίσχυσε το ποσοστό του κατά 2,3 μονάδες.

- Και τρίτον, λόγω της επίδοσης του Γ. Μπουτάρη και του Γ. Καρατζαφέρη, ο Β. Παπαγεωργόπουλος υποχρεώθηκε να πάει στο δεύτερο γύρο.

Το κεντρικό επιχείρημα της αισιόδοξης ανάγνωσης των αποτελεσμάτων από το ΠΑΣΟΚ είναι η ενίσχυση του ποσοστού της Φ. Γεννηματά. Είναι αλήθεια ότι η υπερνομαρχία αντιπροσωπεύει περίπου το ένα τέταρτο του εκλογικού σώματος. Γι' αυτό κι από την άποψη του ειδικού πολιτικού βάρους είναι μη συγκρίσιμη με τις άλλες νομαρχίες.

Αυτή, ωστόσο, είναι η μία όψη του ζητήματος. Σε αντίθεση με το αξίωμα του δημάρχου Αθηναίων, που είναι περιζήτητο, το αξίωμα του υπερνομάρχη είναι ένας τίτλος χωρίς αρμοδιότητες. Δεν είναι τυχαίο ότι κανένα πρωτοκλασάτο στέλεχος της Ν.Δ. δεν ήταν διατεθειμένο να εγκλωβισθεί σ' αυτό το «χρυσό κλουβί». Εξ ου και η Φ. Γεννηματά αντιμετώπισε την ασθενική υποψηφιότητα του Αργ. Ντινόπουλου. Είναι προφανές ότι το αποτέλεσμα θα ήταν αρκετά διαφορετικό εάν απέναντί της είχε π.χ. τον Ν. Κακλαμάνη ή τον Α. Σπηλιωτόπουλο.

Ολα αυτά πρακτικά σημαίνουν ότι τα ποσοστά στην υπερνομαρχία μόνο εν μέρει αντανακλούν τον συσχετισμό δυνάμεων μεταξύ των δύο μεγάλων κομμάτων στην ίδια περιφέρεια. Αυτό ισχύει, βεβαίως, για όλες τις νομαρχίες, αλλά στην εν λόγω περίπτωση η Ν.Δ. έδωσε τη μάχη από μειονεκτική θέση, επειδή ακριβώς το έπαθλο για τον υποψήφιο είναι μάλλον πικρό. Τέλος, αξίζουν σχολιασμού τρεις ειδικές περιπτώσεις. Οι δύο απ' αυτές είναι ο Αλ. Τσίπρας και ο Γ. Μπουτάρης. Αν και δεν ήταν πρωταγωνιστές, έκλεψαν την παράσταση. Εδειξαν ότι μία μη στερεότυπη πολιτική παρουσία και ένας φρέσκος πολιτικός λόγος μπορούν να προκαλέσουν ρήγματα στον κομφορμισμό του εκλογικού σώματος και να σηματοδοτήσουν μία προοπτική υπέρβασης.

Η τρίτη είναι η περίπτωση του Π. Ψωμιάδη. Αυτή τη φορά δεν «πούλησε» μόνο το γνωστό λαϊκίστικο στυλ του. Πούλησε και τη σύγκρουσή του με τους αυτόκλητους, αλλά κυρίαρχους τηλεοπτικούς κήνσορες της χώρας. Οταν ακόμα και ισχυροί πολιτικοί αφήνουν την αξιοπρέπειά τους έξω από τα τηλεοπτικά στούντιο, δεν είναι τόσο περίεργο που η στάση του αυτή επιβραβεύθηκε από μία μεγάλη μερίδα ψηφοφόρων.

Δηλώσεις Παπαγεωργόπουλου

Το μήνυμα ελήφθη

Αισιόδοξος για τον β' γύρο

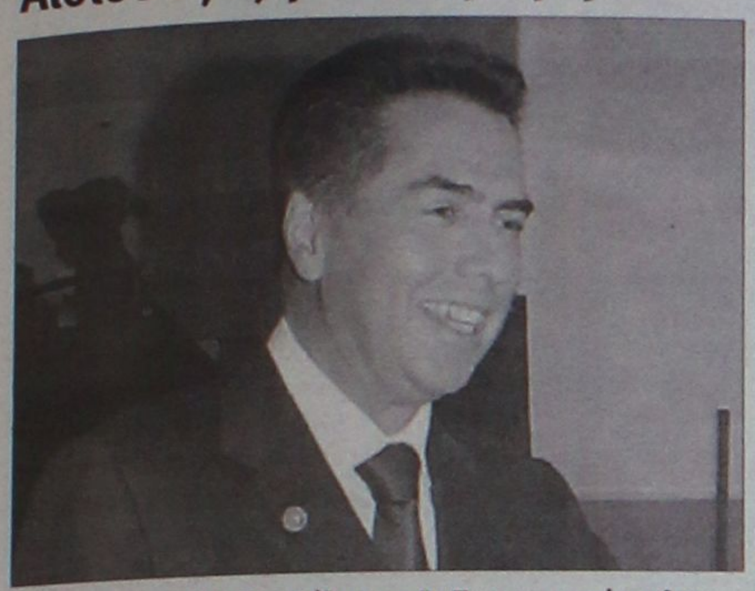

«Το μήνυμα ελήφθη» δήλωσε ο Β. Παπαγεωργόπουλος

Προβληματισμένος από το αποτέλεσμα του πρώτου γύρου των δημοτικών εκλογών εμφανίστηκε ο Βασίλης Παπαγεωργόπουλος σημειώνοντας ότι έλαβε το μήνυμα των πολιτών.

Ο κ. Παπαγεωργόπουλος δήλωσε πάντως αισιόδοξος για το δεύτερο γύρο της αναμέτρησης για το Δήμο Θεσσαλονίκης και ζήτησε την ψήφο των συμπολιτών του για να μην ανακοπεί, όπως είπε, το έργο της σημερινής διοίκησης.

«Ο λαός αποφάσισε να στείλει ένα μήνυμα και εν συνεχεία να το ξανασκεφθεί. Αποφάσισε να πάρει τις τελικές του αποφάσεις την επόμενη Κυριακή. Αυτό είναι πολύ καλό και για μένα. Δεν θα ήθελα να είμαι δήμαρχος με 42, 43 ή 44%», σχολίασε.

Σχετικά με τις αιτίες στις οποίες οφείλεται η μείωση του ποσοστού του, σε σύγκριση με τις προηγούμενες εκλογές τόνισε ότι ήταν η έκφραση δυσφορίας από τους ψηφοφόρους για θέματα κυβερνητικής πολιτικής ή ενέργειες της διοίκησης του Δήμου.

Είπε, ακόμα, πως έγιναν και λάθη απο τη διοίκηση του Δήμου, ενώ υπήρξαν και οι υποψηφιότητες του Γιάννη Μπουτάρη και του Γιώργου Καρατζαφέρη που ήταν πολυσυλλεκτικές.

Μπουτάρης για το β' γύρο

Ας κάνουν ό,τι θέλουν

Δεν έδωσε καμία γραμμή



Ποσοστό 15,97% συγκέντρωσε η «Πρωτοβουλία για τη Θεσσαλονίκη» του κ. Μπουτάρη

Αποδέσμευσε τους ψηφοφόρους του ο υποψήφιος δήμαρχος Θεσσαλονίκης Γιάννης Μπουτάρης, σχετικά με τη στάση που θα τηρήσουν στο δεύτερο γύρο των δημοτικών εκλογών, όπου θα αναμετρηθούν ο Βασίλης Παπαγεωργόπουλος και η Χρύσα Αράπογλου.

«Ο καθένας ας κάνει αυτό που νομίζει», ήταν η απάντησή του στην ερώτηση αν δίνει κάποια «γραμμή» στους ψηφοφόρους του.

«Η παράταξή μας είναι πολυσυλλεκτική, άρα από τη φύση της δεν μπορεί να δώσει οδηγίες ή κατευθύνσεις μια και όλοι αυτοί που μας ψήφισαν, δεν ψήφισαν με κομματικό κριτήριο αλλά με προσωπική επιλογή. Πρέπει όμως να τονίσω ότι ο αντικειμενικός στόχος που ήταν η ανατροπή της παρούσας διοίκησης του Δήμου δεν ολοκληρώθηκε», πρόσθεσε. Αρνήθηκε να απαντήσει τι θα πράξει ο ίδιος την ερχόμενη Κυριακή και σε ερώτηση ποιος είναι καλύτερος δήμαρχος ο κ. Παπαγεωργόπουλος ή η κ. Αράπογλου, απάντησε: «Αν βγει η κ. Αράπογλου, θα δούμε. Μέχρι τώρα ο κ. Παπαγεωργόπουλος είναι κακός δήμαρχος».

Ο κ. Μπουτάρης είπε ότι μέχρι τώρα δεν είχε κάποιο τηλεφώνημα ή πρόσκληση για συνάντηση από την κ. Αράπογλου και σε ερώτηση αν έκανε λάθος το ΠΑΣΟΚ που δεν τον στήριξε, απάντησε «ας το κρίνει το ΠΑΣΟΚ αυτό».

Η επόμενη ημέρα

Σχεδιασμοί για το β' γύρο

Κινητοποίηση στα εκλογικά επιτελεία



Εν αναμονή της επαναληπτικής αναμέτρησης

Τη στάση τους μετά το εκλογικό αποτέλεσμα της πρώτης Κυριακής σχεδιάζουν στη Ρηγίλλης, όπου υπάρχει γενική ευφορία για το αποτέλεσμα. Στρατηγική εν όψει του β' γύρου καταστρώνεται και στη Χ.Τρικούπη. Το σχέδιο της Ρηγίλλης για τον β' γύρο περιλαμβάνει «παζάρια», υπόγειες συμφωνίες και προσεγγίσεις με «γαλάζιους αντάρτες». Την ίδια στιγμή θα επιχειρηθεί από στελέχη της ΝΔ να υπάρξει δίαυλος επικοινωνίας και επαφής -όχι κεντρικά αλλά τοπικά- με στελέχη του ΚΚΕ και να διερευνηθεί κατά πόσο μπορεί να υπάρξει εκλογική «συνεργασία» την προσεχή Κυριακή. Στη Ρηγίλλης δίνουν βαρύτητα στη στήριξη που θα παράσχουν -περιμένοντας και αυτοί εκλογικά ανταλλάγματα από τον Περισσό- σε δήμους όπου το ΚΚΕ έχει υποψηφίους στον δεύτερο γύρο και επιθυμεί διακαώς την επανεκλογή τους Πάντως, όλα είναι ανοικτά και θα εξαρτηθούν από τις υπόγειες συμφωνίες που θα γίνουν τα επόμενα εικοσιτετράωρα, αλλά και από το αν οι «γαλάζιοι αντάρτες» θα ρίξουν νερό στο κρασί τους και θα στηρίξουν τους υποψηφίους της ΝΔ.

Επιπλέον, η κυβέρνηση θα ρίξει όλο της το βάρος στις εκλογικές μάχες που θα δώσουν πολιτικά μηνύματα. Την ενδιαφέρει κυρίως να μην ηττηθεί στη Θεσσαλονίκη ο Β.Παπαγεωργόπουλος και να στηριχθεί ο Ευ.Φλωράτος στην Πάτρα, παρ' ότι αυτή η αναμέτρηση θεωρείται δύσκολη. Ιδιαίτερη βαρύτητα θα δοθεί επίσης στις νομαρχίες Μαγνησίας, Σερρών, Καρδίτσας και Λευκάδας, οι οποίες θεωρούνται περιοχές όπου η ΝΔ μπορεί να επικρατήσει.

Στο ΠΑΣΟΚ, δύο είναι τα σενάρια που εξετάζονται. Το πρώτο είναι να υπάρξουν επαφές με τα κόμματα της Αριστεράς, ειδικά με τον Συνασπισμό, αλλά και με αριστερές κινήσεις, προκειμένου να υποστηριχθούν στη βάση της αμοιβαιότητας υποψήφιοι του ΠΑΣΟΚ, όπου αντιπαρατίθενται με υποψηφίους της ΝΔ. Το δεύτερο είναι να υπάρξουν κατά τόπους επαφές μεταξύ των οργανώσεων των κομμάτων, με το ίδιο αντικείμενο.

Πολλά θα εξαρτηθούν από το πώς θα εξελιχθεί η αναμέτρηση στις επτά νομαρχίες που εκκρεμούν. Για το ΠΑΣΟΚ, οτιδήποτε πάνω από τις 22 νομαρχίες που είχε κερδίσει στις εκλογές του 2002 θα θεωρηθεί κέρδος. Ο προβληματισμός που αναπτύσσεται πάντως στα στελέχη, τα οποία θεωρείται ότι δεν ανήκουν στον κύκλο των υποστηρικτών του Γιώργου Παπανδρέου, κινείται σε τρία επίπεδα:

• Στις επιλογές προσώπων που έγιναν. Οι περισσότερες είχαν χαρακτήρα κομματικών επιλογών και ήταν περιορισμένης εμβέλειας, εν πολλοίς επρόκειτο για πρόσωπα φθαρμένα από την περίοδο της διακυβέρνησης του ΠΑΣ ΟΚ.

• Στην άκαιρη, όπως αποδείχθηκε, καλλιέργεια προσδοκιών για σύντομη αλλαγή του πολιτικού σκηνικού και επιτάχυνση των πολιτικών εξελίξεων.

• Στις αρκετές αστοχίες της προεκλογικής εκστρατείας του ΠΑΣΟΚ, που δεν δημιούργησε συνθήκες για την ανατροπή του σημερινού πολιτικού σκηνικού.

Όπως αναφέρει Το Βήμα, παρά τις επίσημες δηλώσεις για την πορεία του ΠΑΣΟΚ στις εκλογές, υπάρχει μια πικρία για κάποια αποτελέσματα και προβληματισμός για τις διορθωτικές κινήσεις που πρέπει να γίνουν. Κατά την εφημερίδα, τίθεται θέμα για τη θέση του γραμματέα του κόμματος, αξίωμα που κατέχει η Μ.Ξενογιαννακοπούλου, αλλά και για τη θέση του κοινοβουλευτικού εκπροσώπου σήμερα είναι ο Χάρης Καστανίδης.

Ευτράπελα των εκλογών

Από αποκαλύψεις «ένοχων» μυστικών εξαιτίας των εκλογών, έως αιτήματα για άσκηση του δικαιώματος της ψήφου μέσω... φαξ, δεκάδες ήταν τα ευτράπελα, τα απρόβλεπτα, αλλά και τα τραγικά που καταγράφηκαν στις εκλογές. Η έκπληξη, για παράδειγμα, που γνώρισε την Κυριακή των εκλογών ένας ηλικιωμένος ψηφοφόρος δεν είχε σχέση με το αποτέλεσμα στον δήμο του. Οταν, καλώντας την τηλεφωνική γραμμή ενημέρωσης πολιτών «1539», ανέφερε τη χρονολογία γέννησης της συζύγου του προκειμένου να μάθει σε ποιο εκλογικό τμήμα ψηφίζει, ο υπάλληλος του υπουργείου Εσωτερικών του απάντησε ότι δεν υπάρχει σχετική καταχώρηση.

«Είστε σίγουρος ότι είναι γεννηθείσα το '38;», τον ρώτησε. «Φυσικά», απάντησε εκείνος. Είκοσι λεπτά αργότερα, και αφού είχαν αρχίσει να «κατεβαίνουν» μία μία τις χρονολογίες, ο υπάλληλος είπε στον ψηφοφόρο που είχε πια αρχίσει να απελπίζεται: «Τη βρήκα! Εχει γεννηθεί το... '30!» Η κυρία είχε κατορθώσει να κρύψει την πραγματική της ηλικία από τον σύζυγό της άγνωστο για πόσα χρόνια, αλλά η τεχνολογία τελικά πρόδωσε το μυστικό της. Σύμφωνα μάλιστα με πληροφορίες από το υπουργείο Εσωτερικών, οι τηλεφωνητές ήρθαν ουκ ολίγες φορές σε αμηχανία εξαιτίας ανάλογων «παρεξηγήσεων». «Μπορώ να στείλω την ψήφο μου με φαξ;», ρώτησε άλλος ψηφοφόρος την αρμόδια υπηρεσία του ΥΠΕΣ, ενώ δεν ήταν λίγοι εκείνοι που εξέφρασαν την επιθυμία να ψηφίσουν με... εξουσιοδότηση.

Εχθρός της ομαλής εκλογικής διαδικασίας αναδείχθηκε ο Μορφέας, καθώς σε αρκετά εκλογικά τμήματα οι δικαστικοί αντιπρόσωποι άργησαν να αναλάβουν τα καθήκοντά τους, γιατί τους πήρε ο ύπνος. Στη Λευκάδα, μάλιστα, αστυνομικοί αναζητώντας τον «χαμένο» δικαστικό αντιπρόσωπο, τον βρήκαν να κοιμάται στο δωμάτιο του ξενοδοχείου του...

Περισσότερο αμελείς πάντως εμφανίστηκαν όσοι κλήθηκαν να παραστούν ως μέλη εφορευτικής επιτροπής. Σε πολλές περιπτώσεις «επιστρατεύθηκαν» οι αναπληρωματικοί. Σε εκλογικό τμήμα του Πειραιά την ασυνέπεια της εφορευτικής επιτροπής «πλήρωσαν» οι πλέον συνεπείς εκλογείς, εκείνοι δηλαδή που έσπευσαν να ψηφίσουν πρώτοι πρώτοι. Ελλείψει εναλλακτικής λύσης, ο δικαστικός αντιπρόσωπος τους «έχρισε» με συνοπτικές διαδικασίες μέλη εφορευτικής επιτροπής! Εκλογέας αν και ασθενής, κατέφθασε σε εκλογικό τμήμα της Αθήνας με ασθενοφόρο προκειμένου να μη χάσει την ευκαιρία να ασκήσει το εκλογικό του δικαίωμα. Κάθε άλλο παρά γέλασε πάντως ηλικιωμένη ψηφοφόρος στην Πάτρα, στην οποία δεν επετράπη να ψηφίσει, γιατί στους καταλόγους εμφανιζόταν ως... νεκρή. Εξίσου εξοργισμένη - αυτή τη φορά για τον ακριβώς αντίθετο λόγο- η διευθύντρια τύπου του τηλεοπτικού καναλιού Star, κ. Λόλα Νταϊφά, η οποία διαπίστωσε ότι ο σύζυγός της, Ιωνας, ο οποίος έχει φύγει από τη ζωή εδώ και 12 χρόνια, πρέπει να πάει να ψηφίσει στον Βόλο! Το πλέον θλιβερό περιστατικό των φετινών εκλογών είναι ο θάνατος του 81χρονου Γ. Ευθυμιάδη στη Δράμα την ώρα που ασκούσε το δικαίωμα της ψήφου.



Τις τελευταίες εβδομάδες το "τρενάκι" του ΡΟΔΑ αποδείχθηκε το πλέον δημοφιλές και αξιόπιστο "συγκοινωνιακό" μέσο, τουλάχιστον για τους ξένους επισκέπτες που σχημάτιζαν ουρές μπροστά από το Εθνικό.
Σ' αυτό συμβάλλει και ο οδηγός του, ο ευγενικός κύριος Μιχάλης που χαιρετά τους πάντες με το καμπανάκι του!



Καιρός δεν είναι οι αρμόδιοι της Μητρόπολης να ενδιαφερθούν για την ανακαίνιση της εξωτερικής όψης των γραφείων της, αλλά και του Ευαγγελισμού, προς την μεριά της θάλασσας;
... Τώρα που το κτίριο της Νομαρχίας αρχίζει να "σουλουπώνεται" η αντίθεση παρά είναι κτυπητή!

ΡΟΔΟΣ: είκῆ και ὡς ἐτυχε...

... Διαχρονικές γκρίνιες

«Η πόλη μας υστερεί σε όλα. Δεν έχει φωτισμό. Δεν έχει καλούς δρόμους. Δεν έχει ευπρεπείς αγορές. Δεν έχει καθαριότητα. Αντί για όλα αυτά, έχει σε αφθονία σύννεφα κονιορτού, βωμούς ακαθαρσιών και καταβόθρες στους δρόμους. Αφήνω που δεν έχει ούτε αστυνομία...».

Σπυρίδων Μεκρούρης, 1899

... Αντιγριπικά εμβόλια, είδος εν ανεπαρκεία

Πέρυσι, "αναλώσαμε" γύρω στα 2 εκατ. αντιγριπικά εμβόλια, βοηθούντως και του πανικού για την γρίπη των ορνίθων.
...Φέτος τα εμβόλια που θα εισάγουμε δεν θα ξεπεράσουν τα 1,4 εκατ. δόσεις και είναι υπαρκτός ο κίνδυνος να μην επαρκέσουν για όλους, παρά τις κατηγορηματικά αντίθετες διαβεβαιώσεις των αρμοδίων!

... Δεν σας χρειάζονται τα υδροπλάνα

*«**Μας ήρθαν στο μυαλό** τα ειρωνικά σχόλια σε κατοίκους, του νομάρχη κ. Μαχαιρίδη όταν ήρθε στην Πάτμο, λίγο πριν ξεκινήσει η προεκλογική περίοδος, όταν με αγωνία ζήτησαν να μάθουν περισσότερα για την δρομολόγηση των υδροπλάνων, λέγοντάς του ότι το μέσον αυτό είναι αναγκαίο γιατί δεν έχουμε αεροδρόμιο, θα μειώσει το χρόνο του ταξιδιού και θα κάνει τη ζωή μας κυρίως το χειμώνα ασφαλέστερη.*
*«**Τι τα θέλετε** τα γρήγορα μέσα", είπε ο κ. Νομάρχης, τα άλλα δεν σας κανούν; Και μια χαρά είσαστε και με αυτά που έχετε. Μην είσαστε αιθεροβάμονες γιατί τα υδροπλάνα δεν πρόκειται να έρθουν, εξάλλου είναι ακριβό το εισιτήριο...».*

(Από τα "Πατμιακά Χρονικά")

Μόνος μας κριτής ο λαός

Τι είδους πολιτικό ήθος είναι αυτό όταν, αντί να δώσει πειστικές εξηγήσεις για κάποιο επίμαχο θέμα, ο κάθε επαγγελματίας πολιτικός παραπέμπει στη λαϊκή ετυμηγορία; Από πότε η λαϊκή ψήφος υποκαθιστά το νόμο και το πολιτικό ήθος; Από πότε ένας πολιτικός, σε ένα κράτος δικαίου, δεν δεσμεύεται από νόμους και άτυπους κανόνες, αλλά από την αδιαμεσολάβητη σχέση του με το "λαό";
***...Ίσως οι λαϊκιστές πολιτικοί** να μην το γνωρίζουν, αλλά η δημοκρατία δεν είναι τόσο το κράτος του "δήμου" όσο το πολίτευμα στο οποίο ο "δήμος" δίνει την εντολή στους εκπροσώπους του να υπηρετούν το δημόσιο συμφέρον βάσει νόμων και άτυπων κανόνων ηθικής συμπεριφοράς!*

... Ροδίτικο κοτόπουλο, κοκκινιστό με φασκόμηλο

Η φασκομηλιά είναι ένα συστατικό από το άρωμα των βουνών μας - στο μείγμα ρίγανη - θρούμπι - φασκόμηλο - που μοσχοβολάει ακόμα και στα πιο απόμακρα ξερονήσια και σαγηνεύει σαν Σειρήνα. Το άρωμά του θυμίζει κάτι μεταξύ καπνιστού ξύλου ανακατεμένο με ευκάλυπτο, ίσως και με λίγη καμφορά. Φέρνει στο νου τα διάφορα "άγρια" δώρα της φύσης μας. Τα φύλλα του, σχεδόν σαν βελούδο όταν είναι νωπά, είναι τρυφερά και απαλά.
***Παρά το ότι απουσιάζει από τις παραδοσιακές κατσαρόλες των Ελλήνων** (το έχω βρει μόνο σε μία συνταγή της Ρόδου, για κοτόπουλο κοκκινιστό με φασκόμηλο, αλλά και αυτή από σύγχρονο μάγειρα!), το φασκόμηλο - ή μάλλον, για να είμαι ακριβής, το ξαδελφάκι του η "σάλβια" - είναι παρόν σε άπειρα φαγητά της Ιταλίας: με ζυμαρικά, με νιόκι, με μοσχαράκι.*

Νταϊάνα Κόχυλα, γευσιγνώστρια.

... Ρουσφέτια και πατρωνία

Ο όρος πατρωνία δηλώνει "το καταχρηστικό δικαίωμα αξιωματούχου ή πολιτικού κόμματος να διορίζει άτομα σε υπηρεσίες και θέσεις και, γενικότερα, να απονέμει εύνοιες σε πρόσωπα αρεστά και χρήσιμα (σ' αυτόν)".

Η πατρωνία συνιστά τον πυρήνα του κοινωνικού φαινομένου εκείνου που ορίζεται ως ***"πελατειακό"*** (clientelism), στοιχείου εγγενούς σε όλα τα πολιτειακά συστήματα που έχει μέχρι σήμερα γνωρίσει η ανθρωπότητα.

***...Ο βαθμός** όμως μέχρι τον οποίο το σύστημα πάτρωνα - πελάτη έχει διαβρώσει τον ιστό μιας δεδομένης κοινωνίας αποτελεί και το κριτήριο για το χαρακτηρισμό της ως "εκσυγχρονισμένης" ή "τριτοκοσμικής"!*

Φαίδων Μαλιγκούδης, δημοσιογράφος

...ΤΕΛΧΙΝΩΝ παίγνια

... Ιερά κειμήλια του Παναγίου Τάφου

Ιστορικά κειμήλια του Πατριαρχείου Ιεροσολύμων, όπως είναι *φαιλόνια, ωμοφόρια, επιτραχήλια και επιμανίκια, μίτρες, ποδέες και αρχιερατικοί σάκοι,* δείγματα εξαιρετικής εκκλησιαστικής τέχνης περιλαμβάνονται στο βιβλίο ***«Τα Ιερά Κειμήλια του Παναγίου Τάφου»,*** το οποίο εκδόθηκε από τον οργανισμό της Εκκλησίας της Ελλάδος «Αλληλεγγύη». Πρόκειται μάλιστα για τον πρώτο τόμο με θέμα τα ***«Χρυσοκέντητα»,*** σε κείμενα του καθηγητή της Θεολογικής Σχολής του Πανεπιστημίου Αθηνών κ. Νίκου Ολυμπίου.

«Πρόκειται για έναν μοναδικό θησαυρό. Είναι η ζώσα ιστορία του Πατριαρχείου Ιεροσολύμων» είπε ο ίδιος κατά την παρουσίαση του βιβλίου.



Χρυσοκέντητη εικόνα, όπου εικονίζεται η Ανάληψη του Χριστού (1898)

«Ψηλάφησα βαρύτιμα, χρυσοκέντητα, ιερατικά και λειτουργικά άμφια, περίτεχνα αρχιερατικά και εκκλησιαστικά αντικείμενα, πολύτιμα χρυσά και αργυρά λειτουργικά σκεύη, ζηλευτής τέχνης εικόνες και απαράμιλλης αξίας εικονογραφημένα χειρόγραφα που στο σύνολό τους συγκροτούν ένα μοναδικό μουσείο θρησκευτικών και καλλιτεχνών θησαυρών» προσθέτει ο κ. Ολυμπίου.

Το βιβλίο ταξιδεύει τον αναγνώστη στις απαρχές του χριστιανισμού και στους ιερούς τόπους που συνδέονται με την επίγεια παρουσία του Θεού, και μας γνωρίζει τον μοναχισμό της ερήμου, τα ιστορικά γεγονότα που συνδέονται με το προσκυνηματικό καθεστώς των Αγίων Τόπων, τους αυτοκράτορες, τους πατριάρχες και τους ηγέτες που διαμόρφωσαν το ιστορικό γίγνεσθαι της περιοχής. Τα ιερά κειμήλια μάλιστα του Σκευοφυλακίου του Παναγίου Τάφου παρουσιάζονται για πρώτη φορά στο ευρύ κοινό, ενώ η παράθεση κτητορικών επιγραφών των αμφίων συνιστά πολύτιμη μαρτυρία για την ιστορία κάθε αντικειμένου αλλά και του Πατριαρχείου.

... Αυτόματοι πωλητές εισιτηρίων στην Ακρόπολη της Λίνδου

Η διαφάνεια στην αρχαιολογική υπηρεσία αρχίζει από τον έλεγχο εισόδου στους αρχαιολογικούς χώρους και τα μουσεία. Αποφασίστηκε λοιπόν να εκσυγχρονιστούν τα συστήματα πώλησης των εισιτηρίων και να τοποθετηθούν δοκιμαστικά το ερχόμενο καλοκαίρι σε δύο μεγάλους αρχαιολογικούς χώρους και σε ένα μουσείο μηχανήματα ελέγχου της εισόδου των επισκεπτών για να διαπιστωθεί πόσο εφικτή και απρόσκοπτη μπορεί να είναι η είσοδος του κοινού κυρίως όταν είναι μαζική. Γι' αυτό από τους αρχαιολογικούς χώρους επελέγησαν οι Δελφοί και η ***Λίνδος*** όπου οι επισκέπτες καταφτάνουν συνήθως μαζικά με πούλμαν, και από τα μουσεία το Εθνικό Αρχαιολογικό, που έχει τεράστια επισκεψιμότητα από οργανωμένα γκρουπ και όχι μόνο.

Μετά προγραμματίζεται *να τοποθετηθούν σε 17 χώρους (Ακρόπολη Αθηνών, νότια και βόρεια κλιτύς αυτής, Αρχαία Αγορά, Ρωμαϊκή Αγορά, Βιβλιοθήκη Αδριανού, Κεραμεικός, Ολυμπιείο, Κνωσός, Φαιστός, Επίδαυρος, Μυκήνες, Ολυμπία) και σε 12 μουσεία (Βυζαντινό Αθήνας και Θεσσαλονίκης, Αρχαιολογικό Ηρακλείου, Χανίων, Θεσσαλονίκης, Αιγών,* ***Παλάτι Μεγάλου Μαγίστρου, Ασκληπιείου της Κω,*** *Ακρωτήρι και Μουσείο Προϊστορικής Θήρας).*

Η εγκατάσταση αυτών των συστημάτων, *ενώ συζητείται εδώ και χρόνια και αποτελεί κοινή πρακτική στο εξωτερικό (μέχρι και οι αρχαιολογικοί χώροι της Καππαδοκίας στα βάθη της Τουρκίας έχουν), στη χώρα μας δεν λέει να εφαρμοστεί για λόγους που ποτέ δεν έχουν ευθέως διατυπωθεί. Οι τελευταίες διοικήσεις του Ταμείου Αρχαιολογικών Πόρων είχαν δει την εγκατάσταση των συστημάτων αυτών και ως μέσο ελέγχου των εισπράξεων του Ταμείου.*



ΡΟΔΙΑΚΗ ΑΠΟ ΤΟ 1915

ΦΛΑΣΣΤΟΠΑΡΕΛΘΟΝ

Εν Ρόδω Πέμπτη 12 Ιανουαρίου 1933
Αριθ. 1349

Ευχαριστίαι

Η Αδελφ. «Εργάνη Αθηνά» επίσης ευχαριστεί θερμώς τας κας κας Ν. Υψηλάντη, Εφ. Α. Χ"σταμάτη και την δίδα Μ. Αποστολίδη διά την ευγενή συμμετοχήν των εις τα κάλαντα των Χριστουγέννων υπέρ της Εργάνης καθώς και τους κους κους Δημ. Δημητράκην και Εμμ. Παντελίδην οι οποίοι λίαν ευγενώς ετύπωσαν δωρεάν τα ευχετήρια.

Εκ του Διοικ. Συμβουλίου.

Το πρωτάθλημα ποδοσφαίρου

Πολυσπορτίβα-ΑΡΣ (2-0)

Την περασμένην Κυριακήν η Πολυσπορτίβα ενίκησε τον ΑΡΣ επιτυχούσα δύο γκολ εις το πρώτον ημιχρόνιον. Οι παίκται του Αρα είς το δεύτερον ημιχρόνιον απ' αρχής μέχρι τέλους είχον μίαν συντριπτικήν υπεροχήν εδαφικήν και τεχνικήν, αλλ' άνευ αποτελέσματος. Πού οφείλεται αυτή η αντίφαση δεν ημπορούμεν να βεβαιώσωμεν. Οι πολλοί λέγουν ότι η επιθετική γραμμή εδείχθη κατωτέρα και της μέσης και της αμυντικής γραμμής, ενώ άλλοι επιρρίπτουν ευθύνας εις τους οπισθοφύλακας.

Εν τούτοις βέβαιον είναι ότι οι ημέτεροι ψυχολογικώς απεχώρησαν εκ του γηπέδου με την πεποίθησιν ότι αι εμφανίσεις του Αρσ γίνονται ολοένα και πειστικώτεροι. Διότι δεν πρέπει να λησμονώμεν ότι εις την Πολυσπορτίβα υπάρχουν αθληταί εκ των παλαιοτέρων, όπως ο Αντωνάς, ο Antonini και ο θαυμάσιος τερματοφύλαξ Πέρσιχ, ισάξιος ίσως με τον τερματοφύλακα του Φερτ Σταματόγλου. Διαιτητής του αγώνος ήτο ο Κ. Παρμεζάνι.

ΠΡΙΝ 50 ΧΡΟΝΙΑ

Εν Ρόδω Πέμπτη 18 Οκτωβρίου 1956
Αριθ. 1655

ΕΝΤΟΣ ΤΟΥ ΜΗΝΟΣ ΘΑ ΕΠΙΣΚΕΥΑΣΘΟΥΝ ΑΙ ΒΛΑΒΑΙ ΤΩΝ ΤΗΛΕΓΡΑΦ. ΚΑΛΩΔΙΩΝ ΤΟΥ ΔΩΔΕΚΑΝΗΣΙΑΚΟΥ ΣΥΜΠΛΕΓΜΑΤΟΣ

Ανακοινούται ότι αι βλάβαι των τηλεγραφικών καλωδίων μεταξύ Ρόδου και των λοιπών Δωδεκανήσων έχουν επισημανθεί υπό του ΟΤΕ και πρόκειται εντός του μηνός συνεργεία να επιληφθούν της ανασυνδέσεως των καταστραφέντων καλωδίων.

Κατά σχετικάς πληφοφορίας, θα επισκευασθούν τοιαύται βλάβαι της Καρπάθου, Σύμης, Τήλου, Νισύρου κλπ.

ΟΙ ΠΟΛΥΤΕΚΝΟΙ ΖΗΤΟΥΝ ΠΑΡΟΧΗΝ

Υπό της Ενώσεως Πολυτέκνων Δωδεκανήσου υπεβλήθη προς τα αρμόδια υπουργεία υπόμνημα, διά του οποίου αφού υπενθυμίζεται ο καθορισμός διά νόμου παροχής εκπτώσεως 50% εις τους ταξιδεύοντες δι' ατμοπλοίων πολυτέκνους, ζητείται η εφαρμογή του εν λόγω Νόμου και διά τους Δωδεκανησίους πολυτέκνους.

ΕΓΧΡΩΜΟΝ ΦΙΛΜ ΜΙΚΡΟΥ ΜΗΚΟΥΣ ΓΥΡΙΖΟΥΝ ΕΙΣ ΡΟΔΟΝ ΓΕΡΜΑΝΟΙ

Από ημερών ευρίσκεται εις Ρόδον όμιλος Γερμανών κινηματογραφιστών οι οποίοι «γυρίζουν» εις την πόλιν και την ύπαιθρον διαφόρους σκηνάς αξιοθεάτων και ιστορικών τόπων, προκειμένου να δημιουργήσουν εν έγχρωμον φιλμ μικρού μήκους, σχετικώς με τας καλλονάς της νήσου μας.



Σκληρός αγώνας

- Σοβαρά μιλάς Σταμάτη μου; 4 ψήφοι ήταν μόνο η διαφορά που σε έστειλε στον δεύτερο γύρο με τον Διακοσταματίου;

- Ναι Φάνη μου ναι, 4 ήταν! Δεν με βλέπεις που ίδρωσα μέχρι να τα καταφέρω;

Μιχ. Μ.

Στις Κοινότητες

Δεν είχαμε ανατροπές μόνο στους δήμους. Είχαμε και στις δύο (και μοναδικές) κοινότητες του νομού, δηλαδή Αγαθονησίου και Ολύμπου Καρπάθου.

Στο Αγαθονήσι εξελέγη ο κ. Ευαγ. Κόττορος με 64,76% και στην Ολυμπο Καρπάθου **ο κ. Κώστας Τσαμπανάκης** με ποσοστό 53,78%.

Λ.Μ.

Προλάβαμε

Χάλασε ο καιρός χτες, όμως τι κι αν χάλασε αφού ο κόσμος πρόλαβε και ψήφισε την Κυριακή! Αποδείχτηκε λοιπόν σύμμαχός μας ο καιρός ο οποίος δεν ξέρουμε αν θα συνεχίσει να είναι και την ερχόμενη Κυριακή που θα έχουμε δεύτερο γύρο για τους δήμους Ρόδου και Αφάντου.

Πάντως σε γενικές γραμμές η εκλογική διαδικασία τέτοια εποχή όποτε διεξάγεται, συνοδεύεται από καλό καιρό...

Β.Μ.

Άλλο και τούτο. Αυτοί που πριν τις εκλογές έλεγαν ότι θα κερδίσουν από την πρώτη Κυριακή, τώρα μας λένε ότι ήλθαν δεύτερα ή τρίτοι, αλλά ήταν... άθλος το ποσοστό που πήραν. Και γιατί δεν μας το λέγατε πριν ψηφίσουμε βρε παιδιά, για να μετάσχουμε και εμείς στον... άθλο σας.

Κ.Κ.

ΝΕΑ ΚΟΛΠΑ

Να σταματήσουν το κόλπο που έχουν βρει μερικοί (ευτυχώς ελάχιστοι) απεργούντες εκπαιδευτικοί, να πηγαίνουν στο σχολείο (για να παίρνουν κανονικά το μισθό) αλλά να μην κάνουν στην ουσία μάθημα, για να στηρίξουν την απεργία των συναδέλφων τους. Αυτοί «έξυπνοι» και οι άλλοι βλάκες δηλαδή. Μέχρι και DVD ακούσαμε ότι έβαλε εκπαιδευτικός στους μαθητές, στο βόρειο συγκρότημα, για να... περνά η ώρα.

Καλό είναι να το δουν αυτό οι ίδιοι οι εκπαιδευτικοί, γιατί αν ανακαλύψουν τέτοια περιστατικά τα κανάλια των Αθηνών, θα πέσουν να τους φάνε.

Κ.Κ.



Ρεκόρ



Τους 10.000 ψήφους έφθασε ο αντινομάρχης **κ. Νίκος Ζωίδης,** σπάζοντας κάθε ρεκόρ!

Πάντως δεν ησυχάζει. Οι φήμες λένε ότι ήδη ετοιμάζεται **για την Κάλυμνο,** για τον δεύτερο γύρο των δημοτικών εκλογών, όπου "υποψιαζόμαστε" ότι θα στηρίξει τον κ. Διακομιχάλη.

Λ.Μ.

Δύναμη

"Δύναμη" αποδείχθηκε και ο υποψήφιος με την παράταξη του κ. Υψηλάντη, ο κ. **Μιχ. Μπαριανάκης** ο οποίος συγκέντρωσε 1.704 ψήφους στην πόλη της Ρόδου, και βγήκε πρώτος απ' όλους!

Και εκλέγεται για τρίτη φορά νομαρχιακός σύμβουλος.

Λ.Μ.

Πρόσκληση

Σας προσκαλούμε να γνωρίσετε το **νέο** μας κατάστημα ενδυμάτων

Dejavu Fashion

στ' Αφάντου Π. Ράμου 201

Τηλ. 2241051162

Με εκτίμηση

Δέσποινα Π. Πέρου

AT4691

Ευχαριστήριο

Ευχαριστώ από τα βάθη της καρδιάς μου

όλους τους συνδημότες

που με τίμησαν με την ψήφο τους και με ανέδειξαν πρώτο δημοτικό σύμβουλο στον **Δήμο Λινδίων** για δεύτερη συνεχή τετραετία.

Επίσης τους διαβεβαιώνω ότι θα ανταποκριθώ στις προσδοκίες τους και θα είμαι δίπλα σε όλα τα προβλήματά τους.

Ευχαριστώ πολύ

Ελευθερίου Γεώργιος

Δημοτικός Σύμβουλος

Με την παράταξη του Μανώλη Παλλά «Λινδίων Λόγος»

AT4705

ΠΩΛΟΥΝΤΑΙ

1) **ΟΙΚΟΠΕΔΑ ΣΤΗΝ ΙΑΛΥΣΟ** των 300 η 400 τ.μ. με άδεια οικοδομής ή άνευ. Δίδονται και σε μπετά ή τελειωμένες μονοκατοικίες.

2) **ΟΙΚΟΠΕΔΟ ΣΤΗΝ ΙΑΛΥΣΟ** (επί της οδού Δημοκρατίας) 1.000 τ.μ. με άδεια οικοδομής 130 τ.μ. και υπόγειο γκαράζ. Δίδεται και σε μπετά.

3) **ΚΑΤΑΣΤΗΜΑΤΑ ΣΤΗΝ ΙΑΛΥΣΟ** (επί της οδού Δημοκρατίας γωνιακά) των 45 τ.μ. έκαστο

ΠΛΗΡΟΦΟΡΙΕΣ Γ. ΙΩΑΝΝΙΔΗΣ

ΤΗΛ. 2241021714-22307 ΚΙΝ. 6932296983

ΑΕ1026

ΔΙΑΛΥΣΗ

ΕΚΛΕΚΤΑ ΥΦΑΣΜΑΤΑ

ΚΑΣΜΗΡΙΑ-ΠΑΛΤΑ-ΤΑΠΕΡ-ΚΑΜΗΛΟ 100% ΛΙΝΑ-ΜΕΤΑΞΩΤΑ-ΒΕΛΟΥΔΑ ΑΓΓΛΙΑΣ-ΓΑΛΛΙΑΣ-ΙΤΑΛΙΑΣ-ΓΕΡΜΑΝΙΑΣ

ΤΙΜΕΣ ΚΑΤΩ ΤΟΥ ΚΟΣΤΟΥΣ

60% ΕΩΣ 80% ΦΘΗΝΟΤΕΡΑ

ΙΑΚΩΒΟΣ ΜΑΚΑΡΙΟΥ 16 ΡΟΔΟΣ

ΠΙΣΩ ΑΠΟ ΤΟ ΔΙΚΑΣΤΗΡΙΟ

ΔΙΠΛΑ ΣΤΗ ΛΕΣΧΗ ΑΞΙΩΜΑΤΙΚΩΝ

ΤΗΛ.: 2241022273 ΑΔ. ΠΡΟΕΔΡΟΥ ΠΡΩΤ. 1188/06

ΑΤ4ΧΩΡ

ΜΕΖΕΔΟΠΩΛΕΙΟΝ

Έλα κάτω γύρω

ΚΑΘΕ ΠΕΜΠΤΗ

Κρητική Βραδιά

Στη Λύρα ο **Μηνάς Λεντής**

και στο Λαούτο ο **Γιάννης Δραμουντανής**

ΚΑΘΕ ΠΑΡΑΣΚΕΥΗ & ΣΑΒΒΑΤΟ

Παλιό Λαϊκό

με τον **ΜΙΧΑΛΗ ΠΟΛΛΙΑ** και την ορχήστρα του στις 21:00

Οδός Βενέζη (Δίπλα στο ΡΟΔΙΩΝ ΠΑΙΔΕΙΑ)

Τηλ κρατήσεων: 22410 69410

Apostoli Design

ΧΤ02987