91 έτη ζωντανής ιστορίας
Ο αδιαμφισβήτητος ηγέτης στην τοπική ενημέρωση

Η ΡΟΔΙΑΚΗ

ΤΡΙΤΗ 24 ΟΚΤΩΒΡΙΟΥ 2006 ΗΜΕΡΗΣΙΑ ΠΡΩΙΝΗ ΕΦΗΜΕΡΙΔΑ ΤΗΣ ΡΟΔΟΥ 0,70 ΕΥΡΩ ΑΡ. ΦΥΛΛΟΥ: 18435 56 ΣΕΛΙΔΕΣ

ΠΛΗΡΩΜΕΝΟ ΤΕΛΟΣ
Ταχ. Γραφείο Κ ΡΟΔΟΥ
Αριθμ. Άδειας 1878
ΕΛΤΑ

ΠΑΡΑΤΑΞΗ



Την παράταξή του "Ρόδος Ανθρώπινη Πόλη" συγκαλεί ο δήμαρχος Γ. Γιαννόπουλος για μια πρώτη αποτίμηση του εκλογικού αποτελέσματος. ΣΕΛΙΔΑ 4

ΕΠΙΣΚΕΨΗ



Στη Ρόδο θα βρίσκεται σήμερα ο Γ. Παπανδρέου προκειμένου να κηρύξει την έναρξη της συνεδρίασης της επιτροπής Μετανάστευσης της Σοσιαλιστικής Διεθνούς. ΣΕΛΙΔΑ 4

ΑΦΙΞΕΙΣ



Την ερχόμενη Τρίτη 31 Οκτωβρίου έρχεται στη Ρόδο η υπουργός Τουριστικής Ανάπτυξης κ. Φάνη Πετραλιά. Θα εξετάσει θέματα της αρμοδιότητάς της. ΣΕΛΙΔΑ 6

ΠΡΟΣΠΑΘΕΙΑ ΕΚΤΟΝΩΣΗΣ



Ενώ οι εκπαιδευτικοί έδωσαν χθες συνέντευξη Τύπου ενημερώνοντας για τις κινητοποιήσεις τους, οι μαθητές προχώρησαν σε νέες καταλήψεις σχολικών κτιρίων. Σήμερα ο πρωθυπουργός θα συναντηθεί με τα προεδρεία των εκπαιδευτικών σε μια προσπάθεια εκτόνωσης της κρίσης. ΣΕΛΙΔΑ 5

Ο κ. Χατζηευθυμίου και οι επιτελείς του

ΕΠΙΑΣΑΝ νωρίς-νωρίς δουλειά

Μετά τους πανηγυρισμούς οι επαφές και ο σχεδιασμός για τη νέα τετραετία στο δήμο Ρόδου.



Νωρίς-νωρίς έπιασαν δουλειά ο νεοεκλεγείς δήμαρχος Ρόδου κ. Χατζηευθυμίου και οι επιτελείς του, προκειμένου να είναι έτοιμοι να αναλάβουν τις ευθύνες του Δήμου από 1-1-2007. Η εντολή που πήρε ο κ. Χατζηευθυμίου είναι ισχυρή και σαν πρώτη προτεραιότητα έχει την ενασχόληση της νέας δημοτικής αρχής με τα προβλήματα της καθημερινότητας. Ο νέος δήμαρχος με χθεσινό μήνυμά του ευχαριστεί τους Ροδίτες για την εμπιστοσύνη που έδειξαν στην παράταξή του και υπόσχεται ότι θα υλοποιήσει στο ακέραιο τις δεσμεύσεις του. ΣΕΛΙΔΑ 3



Αιτήσεις επανακαταμέτρησης. ΣΕΛ. 7

Έρχονται ειδοποιητήρια για τα τέλη κυκλοφορίας

Οι πληρωμές θα ξεκινήσουν από την 1η Νοεμβρίου. ΣΕΛΙΔΑ 16

Προτίμησαν ένα ταξίδι... από τις δημοτικές εκλογές

Πολλοί προτίμησαν ταξίδι αναψυχής από την κάλπη. ΣΕΛΙΔΑ 6

RED
RESTAURANT
GASTRONOMY / DESIGN / MUSIC
Κλείνουμε 23/10 για 10 μέρες...
Ξανά μαζί σας από την
Τετάρτη 1η Νοεμβρίου
ανανεωμένοι, με όρεξη και μεράκι
και με τις νέες μας χειμερινές γεύσεις.
Γ. Παπανικολάου 25 (δρόμος του Καζίνου) Ρόδος
Τηλ: 22410 30377
Α1-4784



Ξέφρενοι πανηγυρισμοί για τη νίκη

Ξέφρενοι οι πανηγυρισμοί των στελεχών και των οπαδών της παράταξης Χατζηευθυμίου για την μεγάλη νίκη στις δημοτικές εκλογές. Ξεκίνησαν στο εκλογικό κέντρο από την μετάδοση των πρώτων αποτελεσμάτων και συνεχίστηκαν στην πλατεία Δημαρχείου.

ΣΕΛΙΔΕΣ 28-29

12 ΠΡΩΤΙΑ

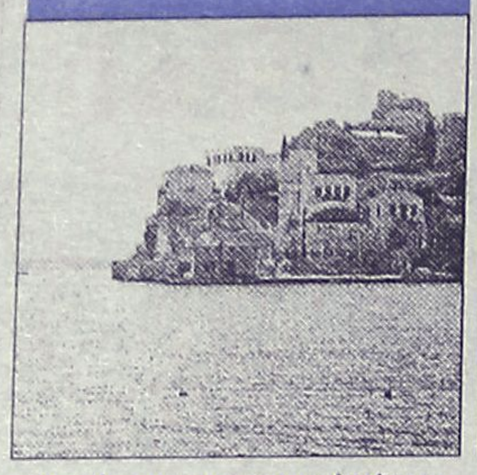

Τα σκήπτρα στον χειρισμό Η/Υ και στην πρόσβαση στο Ίντερνετ έχει το Καστελλόριζο!!

9 ΦΤΩΧΕΙΑ

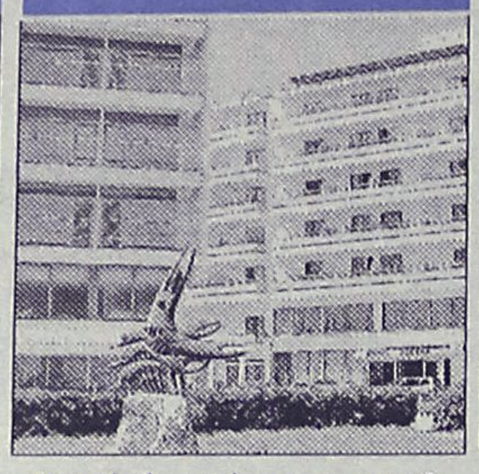

Φτωχιές έως ανύπαρκτες οι επιδοτήσεις στην τουριστική βιομηχανία τα τελευταία 16 χρόνια.

8 ΗΡΕΜΙΑ

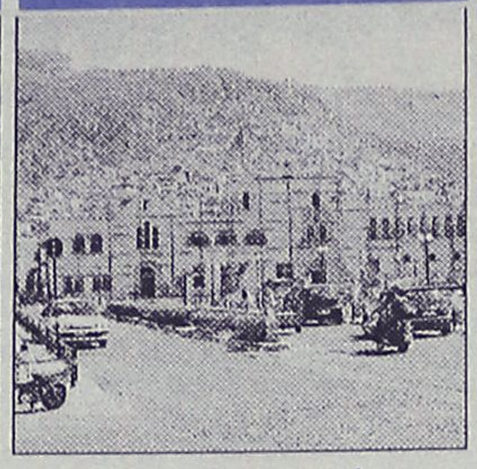

Απόλυτη ηρεμία επικρατεί στην Κάλυμνο μετά το εκλογικό αποτέλεσμα.

23 ΑΘΛΗΤΙΚΑ


αθλητικη ΡΟΔΙΑΚΗ
ΠΑΙΖΕΙ Ο ΒΑΣΙΛΑΚΗΣ ΚΟΝΤΡΑ ΣΤΟ ΜΑΡΚΟ
Βλέπει μόνο νίκη
Παίκτες έτοιμοι για όλα

Οι ειδήσεις της ημέρας απ' όλα ταν σπορ στο αθλητικό 8σέλιδο.

ΧΡΗΣΙΜΑ ΤΗΛΕΦΩΝΑ

ΡΑΔΙΟ ΤΑΞΙ:	
ΠΟΛΕΩΣ	22410 69800
ΕΚΤΟΣ ΠΟΛΕΩΣ	22410 69600
ΝΟΣΟΚΟΜΕΙΟ	22410 80000
ΑΜΕΣΗ ΔΡΑΣΗ ΠΥΡ/ΚΗΣ	199
ΛΙΜΕΝΑΡΧΕΙΟ	22410 22220
	22410 27695
ΒΛΑΒΕΣ Δ.Ε.Η.	1050
ΒΛΑΒΕΣ Ο.Τ.Ε.	121
ΑΜΕΣΗ ΔΡΑΣΗ	100
ΒΛΑΒΕΣ ΥΔΡΕΥΣΗΣ	22410 68750
	22410 68755
ΝΟΜΑΡΧΙΑ	22410 46502
ΠΕΡ/ΚΗ Δ/ΝΣΗ	22410 38174
ΔΗΜΟΣ	22410 46200
ΔΗΜ. ΕΠΙΧ. ΚΑΘΑΡ.	22410 77600
ΥΠΗΡ. ΑΠΟΚΟΜΙΔΗΣ	22410 61057
ΤΡΟΧΑΙΑ	22410 44131
ΠΛΗΡΟΦ. Ο.Τ.Ε	11888
ΔΕΛΤΙΟ ΚΑΙΡΟΥ	149
ΛΑΧΕΙΑ	1444
ΠΡΟΠΟ - ΛΟΤΤΟ	1444
ΡΟΔΑ	22410 26300
ΚΤΕΛ	22410 27706
Ο.Α.Ε.Δ.	22410 23265
Ι.Κ.Α.	22410 64912
ΤΑΞ.Υ.	22410 68701
	22410 68702
ΕΡΓΑΤ. ΚΕΝΤΡΟ	22410 24730
ΟΛΥΜΠΙΑΚΗ	22410 24555
AEGEAN AIRLINES	22410 98345

ΗΜΕΡΟΛΟΓΙΟ

Τρίτη 24 Οκτωβρίου 2006
Αρέθα μεγαλομάρτυρος, Σεβαστιανής μάρτ.
Ανατολή ηλίου 06.42'
Δύση ηλίου 17.36'
Σελήνη 3 ημερών

ΦΑΡΜΑΚΕΙΑ

Σήμερα διημερεύει το φαρμακείο της Βασιλοπούλου Ευάγ. στην Ίωνος Δραγούμη 5-7 και διανυκτερεύει το φαρμακείο του Μιχαλάκη Βασ. στην Αγίας Αναστασίας 81.

ΒΕΝΖΙΝΑΔΙΚΑ

Σήμερα διανυκτερεύουν τα βενζινάδικα: Σταυριανάκης Π.(Ψαροπούλα) και Τζωρτζής Γιώργος (Ροδίνι).

ΛΑΪΚΕΣ ΑΓΟΡΕΣ

Πέμπτη
στην οδό Βύρωνος
Παρασκευή
στην οδό Πτολεμαίων (Ανάληψη)
Σάββατο
στο Δημοτικό Νεκροταφείο

ΣΥΝΑΛΛΑΓΜΑ

ΔΟΛΛΑΡΙΟ Η.Π.Α	
1,2673	1,2655
ΛΙΡΑ ΑΓΓΛΙΑΣ	
0,67337	0,67243
ΚΟΡΩΝΑ ΔΑΝΙΑΣ	
7,4611	7,4507
ΚΟΡΩΝΑ ΣΟΥΗΔΙΑΣ	
9,2843	9,2713
ΓΙΕΝ ΙΑΠΩΝΙΑΣ	
149,57	149,37
ΦΡΑΓΚΟ ΕΛΒΕΤΙΑΣ	
1,5892	1,587
ΚΟΡΩΝΑ ΝΟΡΒΗΓΙΑΣ	
8,4374	8,4256
ΛΙΡΑ ΚΥΠΡΟΥ	
0,5771	0,5763
ΔΟΛΛΑΡΙΟ ΚΑΝΑΔΑ	
1,4244	1,4224
ΔΟΛΛΑΡΙΟ ΑΥΣΤΡΑΛΙΑΣ	
1,6981	1,6957

Plaza Travel
Ιερού Λόχου 7 • τηλ. 2241035767
e-mail: travel@rhodes-plaza.com
AE268

ΣΗΜΕΙΩΣΕΙΣ

Ποιά θέματα Παιδείας;

Ακούμε συχνά δασκάλους και άλλους καθηγητές να δηλώνουν προς τις κάμερες που τους χαϊδεύουν το εξής περισπούδαστο: «Το καλύτερο μάθημα για τους μαθητές (μας) είναι αυτό που τους δίνουμε με τους αγώνες μας». Θα μπορούσε κανείς να το συζητήσει, ως μια ρομαντική αντίληψη των εργατικών κινημάτων της βιομηχανικής επανάστασης. Μόνον που εμείς χάσαμε τη συγκεκριμένη φάση του πολιτισμένου κόσμου. Μόνο που οι μαθητές «τους» παίρνουν το μάθημα από την TV ή από τον παραμορφωτικό καθρέφτη της κομματικής προπαγάνδας. Το πραγματικό μήνυμα είναι ότι η επίλυση διαφορών δεν γίνεται με επιστράτευση επιχειρημάτων και μαχητική -αλλά συντεταγμένη- διεκδίκηση. Γίνεται υπό την απειλή ενός εμφυλίου για την Παιδεία.

Ηδη άλλωστε τα πραγματικά θέματα της Παιδείας κρεμάστηκαν στο βεστιάριο. Αρκεί να ακούσει κανείς τους λόγους των απεργιακών κινητοποιήσεων, των καταλήψεων, των τηλεοπτικών «γαβγισμάτων». Πού είναι η Παιδεία σε όλα αυτά; Πόσο ικανοποιημένοι μπορεί να είναι όσοι υψώνουν τη φωνή με συνθήματα χωρίς καμία εξήγηση. Τι σημαίνει «5% του ΑΕΠ» όταν κανείς δεν γνωρίζει με ποιο τρόπο θα αξιοποιηθούν και κανείς δεν είναι σε θέση να εγγυηθεί την αποτελεσματικότητά τους; Τι σημαίνει κατάργηση της «βάσης 10», όταν κανείς δεν εγγυάται στους προκομμένους ανεξεταστέους ότι θα κερδίσουν τη ζωή τους; Τι σημαίνει άλμα στις αμοιβές των διδασκόντων, όταν δεν υπάρχει κανένα συμβόλαιο αποδοτικότητας μεταξύ αυτών και των φορολογουμένων που θα τα πληρώσουν; Ποιος, τέλος πάντων, θα καθήσει στο τραπέζι για να υπογράψει ένα μακροχρόνιο και πολύ αυστηρό Συμβόλαιο για την Παιδεία.

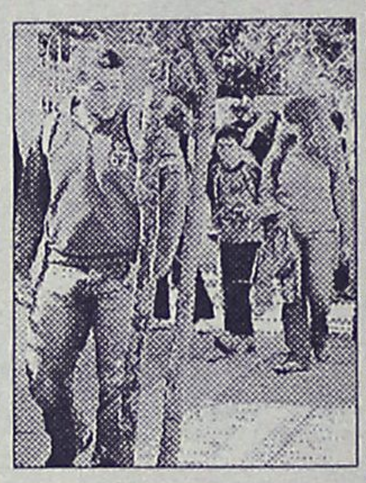

Και επειδή είναι καλό να μιλούμε με παραδείγματα, έχουμε ένα που το επαναλαμβάνουν πολλοί εμφυλιοπολεμικοί καταληψίες: «Να καταργηθεί η παραπαιδεία». Ζητούν, με άλλα λόγια, από τους γονείς τους να μην πληρώνουν τα φροντιστήρια. Από τους καθηγητές τους να μην παραδίνουν «ιδιαίτερα». Αλλά και από τους άλλους συμμαθητές τους να μην επιδιώκουν την πρωτιά, αφού σε τελευταία ανάλυση όλοι πρέπει να έχουν τις «ίδιες ευκαιρίες». Μπορεί σε κάθε άνθρωπο με στοιχειώδη αντίληψη της κοινωνίας, των επαγγελμάτων και της οικονομικής πραγματικότητας, όλα τούτα να μοιάζουν ανοησίες. Και όμως δεν είναι! Μη νομίζετε ότι και στον πραγματικό εμφύλιο που - δυστυχώς- έζησε η χώρα μας κάπως αλλιώς σκέφτονταν τα πράγματα όσοι τοποθετήθηκαν, ηθελημένα ή άθελά τους, στις δύο πλευρές του αίματος. Και αν νομίζετε ότι η παραβολή με τον «εμφύλιο» είναι τραβηγμένη, σκεφθείτε πως το Κοινοβούλιο έχει καταργηθεί. Προσέξτε ότι η κυβέρνηση δεν προχωρεί σε νομοθετικές πρωτοβουλίες. Οτι η αξιωματική (αν και όχι ακριβώς...) αντιπολίτευση βολοδέρνει μεταξύ συνδικαλιστών και κεντρώων ψηφοφόρων. Σκεφτείτε μόνον ότι απ' αυτόν τον Εμφύλιο πρέπει να βγούμε μοναχοί μας...

Ο ΚΑΙΡΟΣ ΣΤΗ ΡΟΔΟ

Ημερομηνία	Ωρα	Θερμ/σία	Υγρασία	Διεύθ. ανέμου–Ένταση	Καιρός–φαινόμενα
Τρίτη 24/10/2006	03:00	19 °C	92 %	4 Μποφόρ Δ	ΑΡΚΕΤΑ ΣΥΝΝΕΦΑ
Τρίτη 24/10/2006	09:00	19 °C	91 %	4 Μποφόρ Δ	ΑΡΚΕΤΑ ΣΥΝΝΕΦΑ
Τρίτη 24/10/2006	15:00	23 °C	64 %	4 Μποφόρ Δ	ΚΑΘΑΡΟΣ
Τρίτη 24/10/2006	21:00	20 °C	82 %	3 Μποφόρ Δ	ΚΑΘΑΡΟΣ
Τετάρτη 25/10/2006	03:00	18 °C	96 %	3 Μποφόρ Δ	ΑΡΚΕΤΑ ΣΥΝΝΕΦΑ
Τετάρτη 25/10/2006	09:00	19 °C	92 %	4 Μποφόρ Δ	ΚΑΘΑΡΟΣ
Τετάρτη 25/10/2006	15:00	22 °C	66 %	4 Μποφόρ Δ	ΑΡΑΙΗ ΣΥΝΝΕΦΙΑ

www.meteo.gr

ΚΤΕΟ

Από 02-10-2006 έως 31-10-2006 επιβατικά (Ε.Ι.Χ.) και φορτηγά μέχρι και 3,5Τ με αριθμούς κυκλοφορίας ΡΟΗ 2501 έως 4500.

Επίσης καλούνται όλα τα παραπάνω οχήματα να προβούν σε τεχνικό έλεγχο σε οποιοδήποτε Κ.Τ.Ε.Ο. ή Ι.ΚΤΕΟ της χώρας.
Επίσης θα ελέγχονται όσα οχήματα υποχρεούνται βάσει παλαιότερων προγραμμάτων πρόσκλησης.

Η ΡΟΔΙΑΚΗ

ΙΔΡΥΤΗΣ Εμμ. Καλαμπίχης
ΙΔΙΟΚΤΗΣΙΑ Υιοι Σ. Τασπανάκη, Η. Κωτιάδης Ο.Ε.
ΕΚΔΟΤΗΣ Ηβη Γ. Τασπανάκη
ΔΙΕΥΘΥΝΤΗΣ Σπύρος Παγκάς
ΑΡΧΙΣΥΝΤΑΚΤΗΣ Λουκάς Μαστής
ΣΥΝΤΑΞΗ Μιχάλης Μαστής, Κυριακή Πετρίδου, Βαρβάρα Μπογδάνου, Ελευθερία Πελλού, Κυριάκος Κεακινίδης
ΑΘΛΗΤΙΚΑ Μανόλης Μπάτης, Νικήτας Κουσκούσης, Κώστας Παντίδος, Παύλος Ντοκουάπιλ, Σούγγαρη Μάγδα
ΥΠΕΥΘ. ΔΙΑΦΗΜΙΣΤΙΚΟΥ ΤΜΗΜΑΤΟΣ Λάζαρος Λαζαράκης
ΛΟΓΙΣΤΗΡΙΟ - ΔΙΑΦΗΜΙΣΕΙΣ Μάρκου Μαλλιαράκη 11 Τηλ 22410 22210 - 22410 75230 Fax 22410 22471
ΓΡΑΦΕΙΑ ΣΥΝΤΑΞΗΣ Μάρκου Μαλλιαράκη 11 Τηλ.22410 24610 Fax 22410 75641
ΑΘΛΗΤΙΚΟ ΤΜΗΜΑ Τηλ 22410 75640
www.rodiaki.gr
rodiaki@otenet.gr

BOUTIQUE LACOSTE ΔΙΑΚΟΣΑΒΒΑΣ
AE1464
Αμερικής & Λαμπράκη γωνία
τηλ. (22410)25777/21253
Σωκράτους 52, Παλιά Πόλη
τηλ. (22410)25684/38425
OUTLET
Δενδρινού 2β τηλ. (22410)22500

ΣΗΚΩΝΟΥΝ ΤΑ ΜΑΝΙΚΙΑ Ο ΧΑΤΖΗΣ ΚΑΙ ΟΙ ΣΥΝΕΡΓΑΤΕΣ ΤΟΥ

Και τώρα σκληρή δουλειά

Δεν θα διαψεύσουμε την εμπιστοσύνη του ροδιακού λαού, αναφέρει στο μήνυμά του ο νεοεκλεγείς δήμαρχος Ρόδου

Δεν θα διαψεύσουμε την εμπιστοσύνη που μας δείξατε, επισημαίνει σε μήνυμά του ο νεοεκλεγείς δήμαρχος Ρόδου κ. Χατζής Χατζηευθυμίου.

Την ίδια ώρα βέβαια οι πανηγυρισμοί στο στρατόπεδο του θριαμβευτή των εκλογών συνεχίστηκαν και χθες, αφού η έκταση της νίκης ήταν αρκετά μεγάλη.

Στο διάστημα που απομένει μέχρι την 1η Ιανουαρίου, που θα αναλάβουν καθήκοντα οι νέες δημοτικές αρχές, πρόκειται να είναι ένα διάστημα έντονων διεργασιών, με βασικό σκοπό η νέα δημοτική αρχή να είναι έτοιμη για να ξεκινήσει τη δραστηριότητά της, με τις δικές της πολιτικές. Τόσο ο κ. Χατζηευθυμίου όσο και οι συνεργάτες του, δηλώνουν έτοιμοι να αναλάβουν τα ηνία του δήμου, έχοντας όπως δηλώνουν επεξεργασμένες θέσεις και προτάσεις. Τα πράγματα πάντως αναμένεται να γίνουν πιο συγκεκριμένα μέσα στις επόμενες μέρες όταν καταλαγιάσουν οι πανηγυρισμοί της νίκης.

Ο κ. Χατζηευθυμίου, φιλοδοξεί να μπει δυναμικά στη διαχείριση των πραγμάτων, και για το λόγο αυτό αναμένονται σχετικές διεργασίες. Στο διάστημα αυτό, μέχρι το τέλος του χρόνου, ο κ. Χατζηευθυμίου, σε συνεργασία με τα στελέχη της παράταξής του, αναμένεται να καθορίσει και το νέο σχήμα εξουσίας στο δήμο. Θα αποφασίσει δηλαδή, ποιοί θα είναι **οι νέοι αντιδήμαρχοι,** ποιοί θα "χρεωθούν" τις δημοτικές επιχειρήσεις και τους οργανισμούς, πράγμα που παρουσιάζει έντονο ενδιαφέρον.

Σκοπός πάντως του νέου δημάρχου, είναι να αξιοποιήσει όλους τους δημοτικούς συμβούλους της παράταξής του, επιδιώκοντας να μεγιστοποιηθεί το τελικό αποτέλεσμα.

Η ΕΥΧΑΡΙΣΤΗΡΙΑ ΕΠΙΣΤΟΛΗ

Στην ευχαριστήρια επιστολή που έδωσε χθες στο ροδιακό λαό ο κ. Χατζηευθυμίου, αναφέρει τα εξής:

"Η συντριπτική νίκη της παράταξής μας είναι νίκη όλων των Ροδιτών.

Σας ευχαριστώ από καρδιάς για την εμπιστοσύνη που δείξατε στο πρόσωπό μου και τους άξιους συνεργάτες μου και δεσμευόμαστε ότι θα αξιοποιήσουμε την ψήφο σας με τον καλύτερο δυνατό τρόπο.

Ροδίτισσες και Ροδίτες,

Από σήμερα πνέει νέος αέρας στο Δημαρχείο της Ρόδου. Πνέει ο αέρας της ανανέωσης της ελπίδας και της προοπτικής. Ο Δήμος της Ρόδου είναι πλέον Δήμος για όλους τους πολίτες από όλους τους κομματικούς χώρους και από όλα τα κοινωνικά στρώματα.

Φίλες και Φίλοι,

Κλείσατε τα αυτιά σας στις σειρήνες και πιστέψατε στον αγώνα μας.

Ασπαστήκατε την προσπάθεια που καταβάλαμε από τα έδρανα της μειοψηφίας για χρηστή διοίκηση στο Δήμο της Ρόδου. Αναγνωρίσατε τη διάθεσή μας για σκληρή δουλειά, ανιδιοτελή προσφορά και μας δώσατε ξεκάθαρη εντολή να εφαρμόσουμε το πρόγραμμά μας για να γυρίσει επιτέλους η Ρόδος σελίδα, να ξεφύγει από τη στασιμότητα και να προχωρήσει μπροστά.

Δεν θα διαψεύσουμε την εμπιστοσύνη που μας δείξατε. Θα δικαιώσουμε την επιλογή σας και θα παλέψουμε σκληρά για να επανακτήσει η Ρόδος που όλοι αγαπάμε τη θέση που της αξίζει.

Ροδίτισσες και Ροδίτες,

Θα είμαι δίπλα σε εσάς και τα προβλήματά σας, όπως έκανα όλο αυτό το διάστημα. Ζήτησα την ψήφο σας για να υπηρετήσω εσάς και τον τόπο μας, για να βγάλουμε τη Ρόδο από το αδιέξοδο στο οποίο την οδήγησε η απερχόμενη δημοτική αρχή.

Η αμφίδρομη σχέση που καλλιεργήσαμε όλα αυτά τα χρόνια έγινε ακόμα πιο δυνατή μετά την ισχυρή εντολή που μας δώσατε την Κυριακή.

Σας ευχαριστώ όλους για την αγάπη και την εκτίμησή σας. Ευχαριστώ όλους όσοι ψήφισαν την παράταξή μας αλλά και εκείνους που δεν την ψήφισαν. Επειδή το καλό της πόλης είναι κοινός στόχος όλων, καλώ εσάς φίλες και φίλοι που επιλέξατε άλλη παράταξη να στηρίξετε την προσπάθειά μας και να βοηθήσετε τον αγώνα μας.

Ολοι μαζί, ενωμένοι θα οδηγήσουμε τη Ρόδο στο αύριο για να δώσουμε στην πόλη μας νέα προοπτική, για να προσφέρουμε στα παιδιά μας ένα καλύτερο μέλλον, για να κάνουμε την πόλη μας αντάξια της ιστορίας της..."



"Πλούσιο φωτογραφικό ρεπορτάζ από τους πανηγυρισμούς, **ΣΕΛ. 28-29** *"*

ΔΗΜΟΣ ΡΟΔΙΩΝ



Εγγεγραμμένοι	37.152
Ψήφισαν	24.622 ..(26.093)
Ακυρα/Λευκά	461/630..(1.028/483)
Εγκυρα	23.531 ..(24.582)
Χ. Χατζηευθυμίου	13.655 (58,03%)..(10.105-41,11%)
Γ. Γιαννόπουλος	9.876 (41,97%)..(9.302-37,84%)

Συγχαρητήρια, εκτιμήσεις

Θερμά συγχαρητήρια στο νεοεκλεγέντα δήμαρχο Ρόδου κ. Χατζή Χατζηευθυμίου εξέφρασε με δήλωσή του ο υφυπουργός Εξωτερικών κ. Γιάννης Βαληνάκης.

Απαντώντας σε δημοσιογραφική ερώτηση, σχετικά με τα αποτελέσματα των νομαρχιακών και δημοτικών εκλογών στα Δωδεκάνησα, ο υφυπουργός Εξωτερικών κ. Γιάννης Βαληνάκης, δήλωσε:

«Ολοκληρώθηκε χθες και ο δεύτερος γύρος μιας μάχης κατά την οποία οι τοπικές κοινωνίες των νησιών μας κλήθηκαν να επιλέξουν εκείνες τις αυτοδιοικητικές προσωπικότητες που μπορούν να διαχειριστούν αποτελεσματικά τα τοπικά προβλήματα και να απαντήσουν θετικά στα τοπικά αιτήματα.





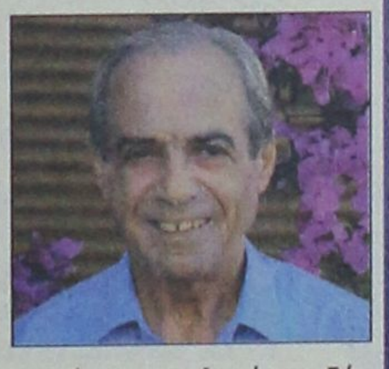

Αναμφίβολα ξεχωρίζει η μεγάλη ανατροπή που πέτυχε ο Χατζής Χατζηευθυμίου και οι συνεργάτες του στον Δήμο Ροδίων, εκφράζοντας με τον καλύτερο τρόπο την απαίτηση του ροδιακού λαού για αλλαγή και ανανέωση. Συγχαίρω θερμά τον Χατζή Χατζηευθυμίου και την παράταξή του γι' αυτή τη μεγάλη επιτυχία και είμαι βέβαιος ότι θα δικαιώσουν στο ακέραιο τις προσδοκίες των συμπολιτών μας. Σε αυτή την προσπάθεια της νέας Δημοτικής Αρχής για την επίλυση των υπαρκτών προβλημάτων πρέπει όλοι να είναι αρωγοί.

Δεν πρέπει πάντως να ξεχνάμε ότι ο δωδεκανησιακός λαός εκφράστηκε για τα τοπικά προβλήματα σε όλο το Νομό. Και τα μηνύματα από την ετυμηγορία αυτή πρέπει να τα αποτιμήσουμε νηφάλια, σε ικανή απόσταση χρόνου, έτσι ώστε να τα αξιοποιήσουμε παραγωγικά προς όφελος του τόπου μας».

Ο Τ. ΚΑΡΑΜΑΡΙΟΣ

Σε δηλώσεις του επίσης ο βουλευτής της Νέας Δημοκρατίας κ. Τάσος Καραμάριος, σχολιάζοντας το αποτέλεσμα των εκλογών στο δήμο της Ρόδου, επεσήμανε ότι "η νίκη Χατζηευθυμίου ήταν αποτέλεσμα καλής δουλειάς και ότι ο κ. Γιαννόπουλος έχασε τη μάχη της καθημερινότητας" κατέθεσε επίσης την άποψη ότι η στρατηγική που ακολούθησε η παράταξη του κ. Γιαννόπουλου στο δεύτερο γύρο των εκλογών βοήθησε στην ουσία τον κ. Χατζηευθυμίου και συνέβαλε στο ποσοστό που κατεγράφη στις εκλογές.

Ο Σ. ΚΑΡΑΓΙΑΝΝΗΣ

Με την εκτίμηση του κ. Καραμάριου για το δεύτερο γύρο και τη λάθος στρατηγική του κ. Γιαννόπουλου, συμφώνησε με δηλώσεις του στην ΕΡΑ ο κ. Σάββας Καραγιάννης.

Η άμεση εμπλοκή των δύο κομμάτων στην εκλογική αναμέτρηση έδωσε το έναυσμα για να ενισχυθεί η τάση για αλλαγή που υπήρχε στο εκλογικό σώμα.

Ευχαριστήριο

Ευχαριστώ
από τα βάθη της καρδιάς μου
όσες και όσους
με ετίμησαν με την ψήφο τους
και με βοήθησαν να εκλεγώ
μέλος του Τοπικού Συμβουλίου
Δημοτικού Διαμερίσματος Κοσκινού
του Δήμου Καλλιθέας με τον
συνδυασμό του Κώστα Γεωργιού
και υπόσχομαι να εργαστώ
με όλες μου τις δυνάμεις
για το καλό και την ανάπτυξη
του Δημοτικού Διαμερίσματος Κοσκινού
του Δήμου Καλλιθέας

Αδαμαντία Βαρυτίμου - Γαλατά

MZT231023

Ευχαριστήριο

Αγαπητοί μου συνδημότες,

μετά το αποτέλεσμα των δημοτικών εκλογών
στον δήμο Καλλιθέας, αισθανόμαστε
την ανάγκη, εγώ προσωπικά και
η οικογένειά μου, να σας ευχαριστήσουμε
δημόσια, για την εμπιστοσύνη και την εκτίμηση,
που δείξατε στο πρόσωπό μου και στις ιδέες
της παράταξης με την οποία ήμουν υποψήφιος.
Ως νέος στα δημοτικά δρώμενα,
σας διαβεβαιώνω για ακόμη μία φορά,
ότι δεν θα πάψω να μάχομαι για την
καλυτέρευση του βιοτικού επιπέδου
των κατοίκων του δήμου μας, βάζοντας
γερά τα θεμέλια της κοινωνίας του μέλλοντος,
όπου θα μεγαλώσουν σωστά, τα παιδιά μας.

Με αγάπη και εκτίμηση

Βασίλειος Ψυλλάκης του Μόσχου

MZT231029

Με άλλη ιδιότητα

Στη Ρόδο σήμερα ο Γ. Παπανδρέου

Θα κηρύξει την έναρξη συνεδρίασης Επιτροπής της Σοσιαλιστικής Διεθνούς

Στη Ρόδο πρόκειται να βρίσκεται σήμερα ο πρόεδρος του ΠΑΣΟΚ κ. Γιώργος Παπανδρέου, ο οποίος με την ιδιότητα του προέδρου της Σοσιαλιστικής Διεθνούς, θα κηρύξει την έναρξη της συνεδρίασης της επιτροπής για τη Μετανάστευση.

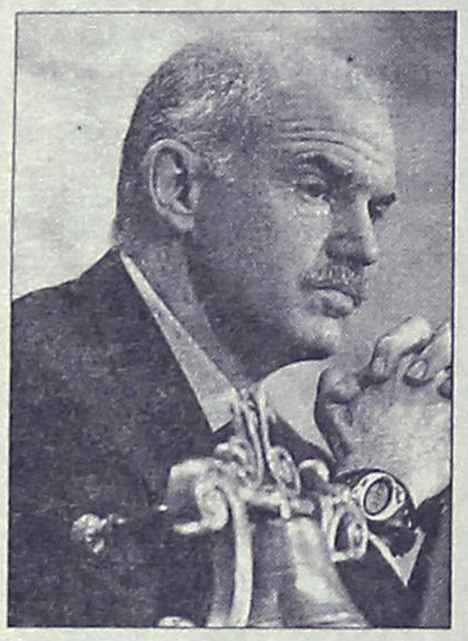

Η επιτροπή για τη μετανάστευση της Σοσιαλιστικής Διεθνούς θα συνεδριάσει σήμερα στη Ρόδο και αύριο στο Μαρμαρίς της Τουρκίας και οργανώνεται από το ΠΑΣΟΚ και το Σοσιαλδημοκρατικό Τουρκικό Κόμμα.

Ο πρόεδρος του ΠΑΣΟΚ και πρόεδρος της Σοσιαλιστικής Διεθνούς Γιώργος Παπανδρέου, θα ανοίξει την συνεδρίαση της επιτροπής για την Μετανάστευση της Σ.Δ. στη Ρόδο, που συνδιοργανώνεται από το ΠΑΣΟΚ στις 24/9 και το Σοσιαλδημοκρατικό Τουρκικό Κόμμα στην Μαρμαρίδα στις 25/9.

Η συνεδρίαση στη Ρόδο θα πραγματοποιηθεί στο Παλάτι των Ιπποτών στην Παλιά Πόλη της Ρόδου και ξεκινά στις 10 π.μ.

Στην επιτροπή προΐσταται η αναπληρώτρια υπουργός Εξωτερικών του Μαρόκου Nouza Chekrouni, και συμμετέχουν αντιπροσωπίες κομμάτων μέλη της ΣΔ.

Η θεματολογία της συνάντησης θα είναι:

- Η εμπειρία χωρών που μετατράπηκαν από χώρες «εξαγωγής» σε χώρες υποδοχής μεταναστών.
- Θαλάσσια σύνορα και παράνομη μετανάστευση.
- Χώρες ενδιάμεσου προορισμού και η εμπειρία της Ελλάδας και Τουρκίας.
- Το θέμα της μετανάστευσης στην διεθνή ατζέντα.

Χαιρετισμούς στην έναρξη της συνεδρίασης θα απευθύνουν επίσης ο νομάρχης κ. Γιάννης Μαχαιρίδης και ο δήμαρχος Ρόδου κ. Γιώργος Γιαννόπουλος.

Όπως έγινε γνωστό, ο κ. Παπανδρέου θα αναχωρήσει σήμερα από τη Ρόδο, και δεν θα μεταβεί στο Μαρμαρίς της Τουρκίας.

Για να κάνει αποτίμηση του αποτελέσματος

Συνέρχεται η παράταξη του κ. Γ. Γιαννόπουλου

Η συνεδρίαση προγραμματίζεται να γίνει την μεθεπόμενη Τετάρτη

Σε αποτίμηση του οδυνηρού εκλογικού αποτελέσματος πρόκειται να προβεί μέσα στις επόμενες μέρες η παράταξη "Ρόδος Ανθρώπινη Πόλη" του κ. Γιώργου Γιαννόπουλου, τα στελέχη της οποίας είναι ακόμα σοκαρισμένα από το αποτέλεσμα της Κυριακής. Σύμφωνα με πληροφορίες η ολομέλεια της παράταξης προγραμματίζεται για τη μεθεπόμενη Τετάρτη και αναμένεται με ιδιαίτερο ενδιαφέρον. Στη διάρκειά της, θα γίνει αποτίμηση του εκλογικού αποτελέσματος, για το οποίο υπάρχουν όπως είναι επόμενο, πολλές και αντικρουόμενες εκτιμήσεις. Στην ουσία όμως η σύγκληση της παράταξης σηματοδοτεί και την πρόθεση του δημάρχου κ. Γιαννόπουλου και των στελεχών της παράταξης να κρατήσουν συμπαγή και ενεργή την παράταξη, γεγονός που έχει τη δική του ερμηνεία. Τη Δευτέρα θα προηγηθεί συνεδρίαση όλων των στελεχών που συμμετέχουν στο ψηφοδέλτιο του κ. Γιαννόπουλου.

Οι πρώτες εκτιμήσεις των στελεχών για την οδυνηρή ήττα στις δημοτικές εκλογές

Οι εκτιμήσεις που υπάρχουν μέχρι τώρα, για τη διαμόρφωση του εκλογικού αποτελέσματος, κάποιες εκ των οποίων φαίνεται να ενστερνίζονται και τα στελέχη της παράταξης "Ρόδος Ανθρώπινη Πόλη" είναι οι εξής:

- Ως βασική αιτία θεωρείται **η ισχυρή τάση για αλλαγή** που υπήρχε διαμορφωμένη στο εκλογικό σώμα. Την τάση αυτή ούτε την αντιλήφθηκαν έγκαιρα τα στελέχη της παράταξης του κ. Γιαννόπουλου, ούτε και κατάφεραν να την αντιστρέψουν όταν έγινε αντιληπτή.
- Βασική αιτία θεωρείται επίσης το γεγονός ότι στη συντριπτική τους πλειοψηφία **οι ψηφοφόροι του κ. Καραγιάννη** του α' γύρου, μετακινήθηκαν στο δεύτερο προς τον κ. Χατζηευθυμίου.

Αυτό δεν έγινε τυχαία, λένε τα στελέχη του κ. Γιαννόπουλου, υποστηρίζοντας ότι παρά τη δήλωση ουδετερότητας του κ. Καραγιάννη, οι περισσότεροι συνεργάτες του δούλεψαν ανοικτά υπέρ του Χατζηευθυμίου.

- **Λάθη καταλογίζονται** επίσης σε ό,τι αφορά την επικοινωνιακή πολιτική τόσο για τον πρώτο γύρο όσο και για τον δεύτερο. Τα λάθη πάντως αυτά έχουν να κάνουν με τις λανθασμένες εκτιμήσεις που υπήρχαν.

Στο πλαίσιο μάλιστα της σχετικής μουρμούρας, επισημαίνεται το γεγονός ότι ο κ. Γιαννόπουλος, άργησε σημαντικά να μπει στη μάχη των εκλογών, κυρίως από υπερβολική σιγουριά.

- Κάποιες άλλες εκτιμήσεις αναφέρουν ότι η μάχη χάθηκε στη διάρκεια της τετραετίας, λόγω της δομικής αντιπολίτευσης που ασκήθηκε και του κλίματος σκανδαλολογίας, στο οποίο η δημοτική αρχή δεν απάντησε με τη σθεναρότητα που έπρεπε.

Όλες αυτές οι εκτιμήσεις, μαζί με άλλες αναμένεται ότι θα τεθούν και θα συζητηθούν στη διάρκεια της συνεδρίασης των στελεχών της παράταξης "Ρόδος Ανθρώπινη Πόλη" και των υποψηφίων δημοτικών συμβούλων.

Με βάση την εκτίμηση για το εκλογικό αποτέλεσμα, θα καθοριστούν και οι περαιτέρω ενέργειες της παράταξης. Κυρίως δηλαδή θα καθοριστούν οι άξονες, πάνω στους οποίους θα κινηθεί η παράταξη εντός και εκτός του δημοτικού συμβουλίου.



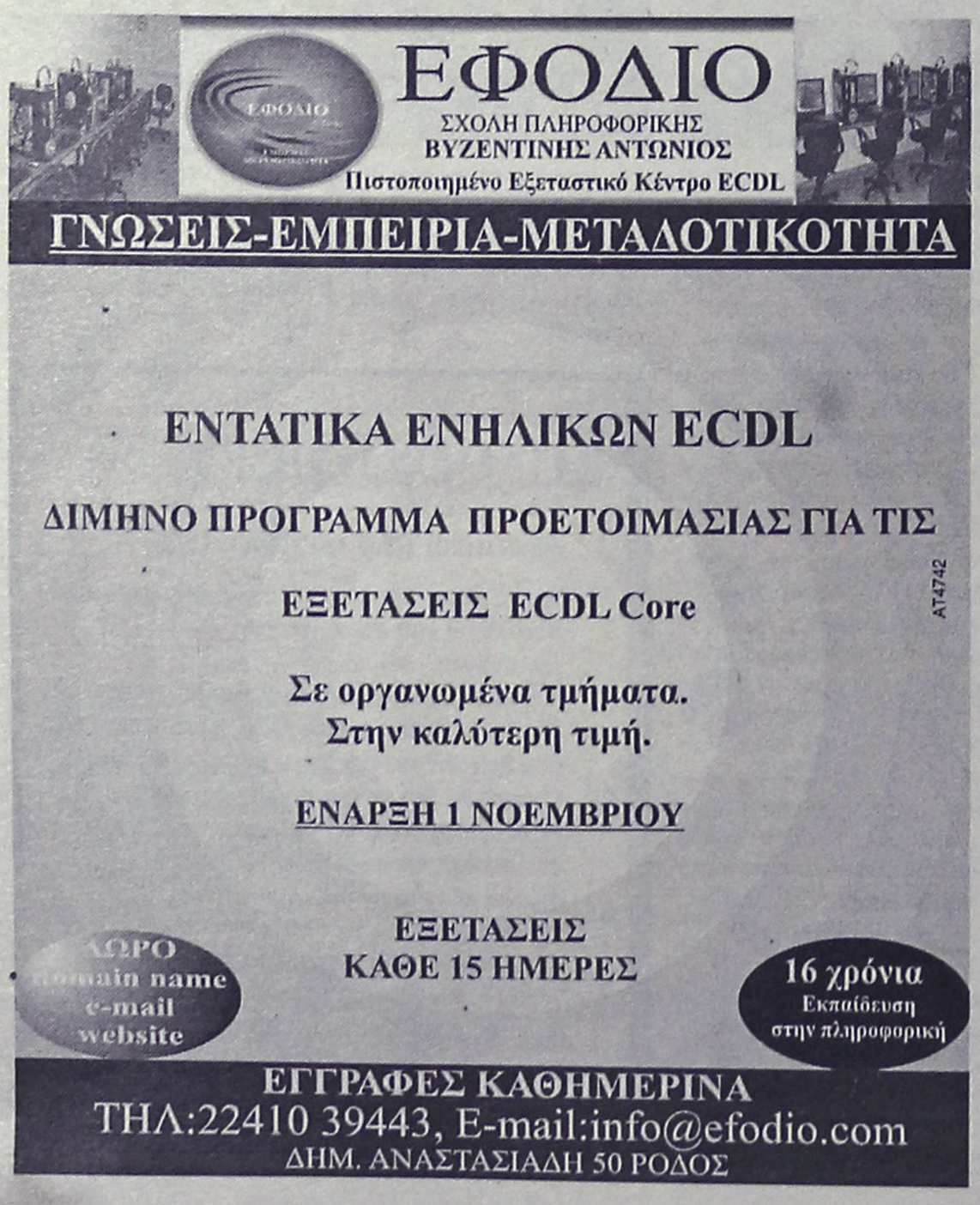



Ενώ το ένα μετά το άλλο τα σχολεία μπαίνουν στον... χορό των καταλήψεων

Συνεχίζεται η κρίση στην Παιδεία

Συνέντευξη Τύπου χθες από τους εκπαιδευτικούς. Σήμερα η συνάντηση του Πρωθυπουργού με τα Προεδρεία σε μια προσπάθεια εκτόνωσης της κατάστασης που επικρατεί

Το ένα μετά το άλλο μπαίνουν στον... χορό των κινητοποιήσεων και των καταλήψεων τα σχολικά συγκροτήματα σε Ρόδο και Κω, καθώς δεκάδες μαθητές των σχολείων αφενός συμπαρίστανται στον αγώνα των εκπαιδευτικών, αφενός όμως διεκδικούν με τη σειρά τους, την ικανοποίηση θεσμικών και άλλων αιτημάτων.





Ρεπορτάζ
Μιχάλης Μαστής
Mihalis@rodiaki.gr

Στη Ρόδο βρίσκεται από χθες, το πρωί και το μέλος του δ.σ. της Ομοσπονδίας Λειτουργών Μέσης Εκπαίδευσης, κ. Θεόδωρος Βουρεκάς, ο οποίος συνοδευόμενος από τον πρόεδρο του δ.σ. κ. Βασίλη Καραγιάννη και άλλα μέλη του διοικητικού συμβουλίου της Α' ΕΛΜΕ Δωδεκανήσου, παραχώρησαν συνέντευξη Τύπου για να ενημερώσουν αναφορικά με τις κινητοποιήσεις που έχει προγραμματίσει ο κλάδος τους αύριο και μεθαύριο.

Ο κ. Βουρεκάς μεταξύ άλλων έκανε λόγο για ένα αναδυόμενο πανεκπαιδευτικό μέτωπο προκειμένου να καμφθεί η κυβερνητική αδιαλλαξία και να ικανοποιηθούν τα αιτήματα των εκπαιδευτικών και ζήτησε να κλείσει επιτέλους ο φαύλος κύκλος της λιτότητας για την παιδεία, σημειώνοντας χαρακτηριστικά ότι ο αγώνας των εκπαιδευτικών πρέπει να συνεχιστεί, για να καμφθεί η αντεκπαιδευτική μεταρρύθμιση που υποβαθμίζει την δωρεάν δημόσια εκπαίδευση. Ο ίδιος μίλησε για μεθόδους αδιαλλαξίας από την πλευρά της Κυβέρνησης, που έχουν ως στόχο να κάμψουν την αγωνιστικότητα του κλάδου, σε μια χρονική περίοδο που έχει χαρακτηριστεί ως εξαιρετικά κρίσιμη.

Απαντώντας σε σχετική ερώτηση ο κ. Βουρεκάς, για το ενδεχόμενο υποκίνησης των μαθητών από τους εκπαιδευτικούς να προβούν σε καταλήψεις των σχολικών συγκροτημάτων, σημείωσε μεταξύ των άλλων ότι πρόκειται για φθηνή και κλασική συκοφαντία και λασπολογία σε βάρος ενός ολόκληρου κλάδου, λέγοντας χαρακτηριστικά ότι εμείς είμαστε «δάσκαλοι διαχρονικοί, που δεν επηρεαζόμαστε από κυβερνήσεις και πολιτικές που κατά καιρούς εφαρμόζονται. Θέλουμε - κατέληξε το μέλος της ΟΛΜΕ - μαθητές αγωνιστές και σκεπτόμενους και σε καμία περίπτωση υποκινούμενους.»

Καταλήγοντας, ο κ. Βουρεκάς ανέφερε ότι οι μαθητές με τις κινητοποιήσεις τους δεν υποκινούνται από κανένα, ενώ έκανε και συστάσεις για ωριμότητα στις αποφάσεις τους.

Αύριο Τετάρτη, έχει προγραμματιστεί συλλαλητήριο σε όλες τις περιοχές της χώρας από τους εκπαιδευτικούς δευτεροβάθμιας εκπαίδευσης και όπως δήλωσε ο πρόεδρος της Α' ΕΛΜΕΔ κ. Βασίλης Καραγιάννης, παραμένει ανοικτό το ενδεχόμενο να γίνει και στη Ρόδο παρόμοια κινητοποίηση.

Τα σχολεία υπό κατάληψη, πάντως σε ολόκληρη τη χώρα, ξεπερνούν τα 1000 ενώ αντίστοιχες κινητοποιήσεις και καταλήψεις, ετοιμάζονται και σε πολλές πανεπιστημιακές σχολές.

Στη Δωδεκάνησο, σύμφωνα με τα στοιχεία που έδωσε χθες στη «Ροδιακή» ο προϊστάμενος Δευτεροβάθμιας Εκπαίδευσης του νομού μας κ. Μηνάς Νικολάου, τα σχολεία που είναι υπό κατάληψη είναι τα εξής: Γενναδίου, Αφάντου, Σορωνής, Κρεμαστής, Ιαλυσού, Καλύμνου και Κω, καθώς επίσης και αρκετά σχολικά συγκροτήματα στην πόλη της Ρόδου.

ΤΟ ΛΥΚΕΙΟ ΣΟΡΩΝΗΣ

Σε ανακοίνωση που εξέδωσαν χθες οι μαθητές του Λυκείου Σορωνής, σημειώνουν συγκεκριμένα:

«Μετά από ψηφοφορία των μαθητών στο σύνολο των 122, οι 104 από εμάς τάχθηκαν υπέρ της κατάληψης και οι 18 κατά.

Αποφασίστηκε κατά συνέπεια η κατάληψη του Ενιαίου Λυκείου Σορωνής. Απαιτούμε την εκπλήρωση των παρακάτω αιτημάτων και συμπαραστεκόμαστε στα 790 σχολεία και πανεπιστήμια που βρίσκονται υπό κατάληψη.

Διεκδικούμε:

1) Αναβάθμιση της ταλαιπωρούμενης Παιδείας.

2) Την μη αναθεώρηση του άρθρου 16 του συντάγματος.

3) Την διατήρηση του δημόσιου χαρακτήρα της εκπαίδευσης.

4) Την κατάργηση της βάσης του 10 για την εισαγωγή στην τριτοβάθμια εκπαίδευση.

ΤΟ ΚΛΙΜΑ ΣΤΗΝ ΚΩ

Την ίδια στιγμή, πρωτοβουλία προκειμένου να απέχουν τα σχολεία της Κω από τις παρελάσεις που θα γίνουν στις 28 Οκτωβρίου, έχουν αναλάβει γονείς από τη Κω. Συγκεκριμένα, σε συνάντηση που έγινε προχθές στο 7ο δημοτικό σχολείο, μεταξύ γονέων και εκπαιδευτικών του σχολείου αυτού αλλά και του 1ου δημοτικού σχολείου, οι εκπαιδευτικοί ενημέρωσαν για θέματα που αφορούν τις κινητοποιήσεις του κλάδου και απάντησαν σε ερωτήσεις των παραβρισκόμενων.

Εκεί, με πρωτοβουλία του συλλόγου γονέων και κηδεμόνων, κατατέθηκε πρόταση να απέχουν τα παιδιά του σχολείου από τις παρελάσεις, ενώ έγινε γνωστό ότι κάποιοι τα είχαν καλέσει να πάνε το περασμένο Σάββατο για πρόβες αλλά οι γονείς δεν τα άφησαν.

Η πρόταση έγινε δεκτή και συστήθηκε επιτροπή πρωτοβουλίας με τη συμμετοχή γονέων και εκπαιδευτικών, προκειμένου να αποφασιστεί κοινή στάση σε επίπεδο νησιού. Στο πλαίσιο αυτό, θα ενημερωθούν όλοι οι σύλλογοι γονέων και κηδεμόνων και προγραμματίζεται κοινή συγκέντρωση των μελών τους προκειμένου να ληφθεί απόφαση.

ΣΥΝΑΝΤΗΣΗ ΚΑΡΑΜΑΝΛΗ ΕΚΠΑΙΔΕΥΤΙΚΩΝ

Σε μια προσπάθεια να εκτονωθεί το τεταμένο κλίμα στο χώρο της Παιδείας, ο πρωθυπουργός δέχθηκε να συναντηθεί με τους εκπαιδευτικούς σήμερα το πρωί στο Μέγαρο Μαξίμου.

Όπως ανακοίνωσε ο κυβερνητικός εκπρόσωπος Θ. Ρουσόπουλος, ο πρωθυπουργός θα συναντηθεί με τους εκπροσώπους της ΔΟΕ και της ΟΛΜΕ στις 11:00 στο Μέγαρο Μαξίμου, παρουσία της υπουργού Παιδείας Μ. Γιαννάκου.

Πάντως, ο Κ. Καραμανλής δεν φαίνεται διατεθειμένος να υποσχεθεί κάτι ουσιαστικό στους δασκάλους και τους καθηγητές, παρά να

Συνέχεια στη σελ. 53



Η εκλογική διαδικασία έδωσε σε πολλούς:

Ευκαιρία για τουρισμό...

Προτίμησαν ένα ταξίδι παρά την κάλπη

Η εκλογική διαδικασία την περασμένη Κυριακή, αλλά και προχθές, εκτός από την ανάδειξη νέων δημάρχων και νομαρχών ευνόησε και τον τουρισμό...

Αυτό συμπεραίνεται από στοιχεία που συγκέντρωσε ο Σύνδεσμος των εν Ελλάδι Τουριστικών και Ταξιδιωτικών Γραφείων και φαίνεται ότι πολλοί Ελληνες και Ελληνίδες αντί να κατευθυνθούν στα εκλογικά τμήματα επέλεξαν να πραγματοποιήσουν τριήμερα ταξίδια, κυρίως σε... ευρωπαϊκούς προορισμούς. Οπως αναφέρει ο πρόεδρος του συνδέσμου κ. Γιάννης Ευαγγέλου, η οργανωμένη ταξιδιωτική κίνηση από την Ελλάδα το προηγούμενο σαββατοκύριακο, αλλά και αυτό που διανύουμε, ήταν ασυνήθιστα αυξημένη σε σχέση με την ίδια εποχή πέρυσι σε προορισμούς όπως η Ρώμη, το Παρίσι, η Πράγα και το Λονδίνο.

Εκτιμάται ότι η αύξηση στην πώληση οργανωμένων ταξιδιωτικών πακέτων τα δύο σαββατοκύριακα έφθασε σε ποσοστό που κυμαίνεται μεταξύ 20-25% συγκριτικά με τις αντίστοιχες περιόδους του 2005. Πέραν, όμως, των ευρωπαϊκών προορισμών, πολλοί είναι αυτοί που εκμεταλλεύθηκαν τις ημέρες των εκλογών για την πραγματοποίηση σύντομων αποδράσεων και σε ελληνικούς προορισμούς.

Αντιθέτως, η συγκυρία φέτος δεν ευνόησε την ταξιδιωτική αγορά να αυξήσει σημαντικά τις πωλήσεις της, την 28η Οκτωβρίου που πέφτει ημέρα Σάββατο. Παραδοσιακά, η 28η Οκτωβρίου αποτελεί την πρώτη κομβική ημερομηνία μετά την καλοκαιρινή περίοδο για τα ταξιδιωτικά γραφεία που αναμένουν αύξηση της ζήτησης για πακέτα διακοπών τόσο στην Ελλάδα όσο και στο εξωτερικό. Φέτος όλες οι μέχρι σήμερα ενδείξεις οδηγούν στο συμπέρασμα ότι η πώληση πακέτων θα είναι μειωμένη σε σχέση με τα προηγούμενα χρόνια το ίδιο διάστημα.

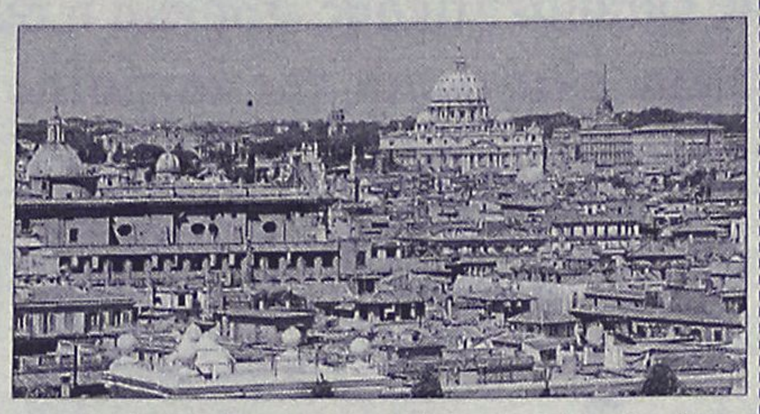

Οσον αφορά την περίοδο των εορτών των Χριστουγέννων και της Πρωτοχρονιάς αναμένεται η δημοσιοποίηση των πρώτων πακέτων από την ταξιδιωτική αγορά να γίνει στις αρχές Νοεμβρίου. Οπως επισημαίνει ο κ. Ευαγγέλου, η τιμολογιακή πολιτική που θα ακολουθηθεί από τα ταξιδιωτικά γραφεία θα είναι αντίστοιχη με αυτήν της περυσινής περιόδου χωρίς σημαντικές αυξομειώσεις. Ο πρόεδρος του συνδέσμου εκτιμά ότι, όπως και τα προηγούμενα χρόνια, πρώτη επιλογή διακοπών για τους Ελληνες θα παραμείνει και τη φετινή περίοδο των εορτών των Χριστουγέννων και της Πρωτοχρονιάς η χώρα μας. Επίσης, λαμβάνοντας υπόψη το γεγονός ότι τη χειμερινή περίοδο στην Ελλάδα οι επιλογές σε αριθμό καταλυμάτων είναι σαφώς λιγότερες σε σχέση με την καλοκαιρινή περίοδο, συμβουλεύει όσους ενδιαφέρονται να πραγματοποιήσουν διακοπές εντός της χώρας την παραπάνω περίοδο να πραγματοποιήσουν τις κρατήσεις τους όσο το δυνατόν νωρίτερα από την προβλεπόμενη ημερομηνία έναρξης του ταξιδιού.

Οσον αφορά το εξωτερικό, ο προορισμός που παρουσιάζει ιδιαίτερα σημαντική ζήτηση τη φετινή περίοδο είναι η Ρώμη.

Οπως ανακοινώθηκε χθες

Στη Ρόδο την Τρίτη 31 Οκτωβρίου η κ. Φ. Πετραλιά

Θα εξετάσει τοπικά θέματα



Στη Ρόδο θα βρίσκεται την ερχόμενη Τρίτη 31 Οκτωβρίου, η υπουργός τουριστικής Ανάπτυξης κ. Φάνη Πάλλη - Πετραλιά, η οποία χθες το μεσημέρι, είχε τηλεφωνική επικοινωνία με τον δήμαρχο Καλλιθέας κ. Γιάννη Ιατρίδη.

Η επίσκεψη της υπουργού εκτιμάται ότι θα έχει σχέση με την αποτίμηση της τουριστικής σεζόν, καθώς επίσης και με το θέμα του Γκολφ Αφάντου και της Καλλιθέας. Σύμφωνα με πληροφορίες, προτάθηκε μάλιστα να γίνει και τελετή εγκαινίων από την ίδια για την περιοχή της Καλλιθέας κάτι ωστόσο που θα εξεταστεί μέσα στις επόμενες μέρες.

Σημειώνεται ότι η υπουργός Τουριστικής Ανάπτυξκης, κ. Φάνη Πάλλη - Πετραλιά, σήμερα Τρίτη 24 Οκτωβρίου, θα μεταβεί στην Αγία Πετρούπολη και τη Μόσχα. Η υπουργός, θα κηρύξει την επίσημη έναρξη των εκδηλώσεων της «Ελληνικής Εβδομάδας» ενώ στην Μόσχα θα εγκαινιάσει το νέο γραφείο του ΕΟΤ.

Παράλληλα, η κ. Πετραλιά, θα πραγματοποιήσει σειρά επαφών με Ρώσους αξιωματούχους, καθώς και με εκπροσώπους των μεγαλύτερων τουριστικών φορέων της Ρωσίας.

Δρομολόγια του **DODEKANISOS PRIDE**
Από 16/10/2006 έως 4/11/2006

ΚΑΘΗΜΕΡΙΝΑ (ΔΕΥΤΕΡΑ - ΚΥΡΙΑΚΗ)		
ΛΙΜΑΝΙ	ΑΦΙΞΗ	ΑΝΑΧΩΡΗΣΗ
ΛΕΡΟΣ	-	06:45
ΚΑΛΥΜΝΟΣ	07:30	07:40
ΚΩΣ	08:15	08:20
ΣΥΜΗ	09:45	09:50
ΡΟΔΟΣ	10:40	15:00
ΣΥΜΗ	15:50	15:55
ΚΩΣ	17:20	17:25
ΚΑΛΥΜΝΟΣ	18:00	18:05
ΛΕΡΟΣ	18:50	ΔΙΑΝ/ΣΗ

Κυριακή 05/11/2006 - Τετάρτη 08/11/2006
ΠΡΟΣΚΥΝΗΜΑ ΣΤΟΝ ΠΑΝΟΡΜΙΤΗ

05/11/2006 - 08/11/2006		
ΛΙΜΑΝΙ	ΑΦΙΞΗ	ΑΝΑΧΩΡΗΣΗ
ΛΕΡΟΣ	-	06:45
ΚΑΛΥΜΝΟΣ	07:30	07:40
ΚΩΣ	08:15	08:20
ΠΑΝΟΡΜΙΤΗΣ	09:45	09:50
ΡΟΔΟΣ	10:40	15:00
ΠΑΝΟΡΜΙΤΗΣ	15:50	15:55
ΚΩΣ	17:20	17:25
ΚΑΛΥΜΝΟΣ	18:00	18:05
ΛΕΡΟΣ	18:50	ΔΙΑΝ/ΣΗ

Δρομολόγια του **DODEKANISOS EXPRESS**
Από 16/10/2006 - 04/11/2006

ΚΑΘΗΜΕΡΙΝΑ (ΔΕΥΤΕΡΑ - ΚΥΡΙΑΚΗ)		
ΛΙΜΑΝΙ	ΑΦΙΞΗ	ΑΝΑΧΩΡΗΣΗ
ΡΟΔΟΣ	-	08:30
ΣΥΜΗ	09:25	09:30
ΚΩΣ	11:00	11:10
ΚΑΛΥΜΝΟΣ	11:50	12:00
ΛΕΡΟΣ	12:50	14:30
ΚΑΛΥΜΝΟΣ	15:20	15:30
ΚΩΣ	16:10	16:20
ΣΥΜΗ	17:40	17:45
ΡΟΔΟΣ	18:30	ΔΙΑΝ/ΣΗ

ΜΟΝΟ ΓΙΑ ΤΗΝ ΚΥΡΙΑΚΗ 22/10/2006		
ΛΙΜΑΝΙ	ΑΦΙΞΗ	ΑΝΑΧΩΡΗΣΗ
ΡΟΔΟΣ	-	08:30
ΣΥΜΗ	09:25	09:30
ΚΩΣ	11:00	11:10
ΚΑΛΥΜΝΟΣ	11:50	12:00
ΛΕΡΟΣ	12:50	12:55
ΠΑΤΜΟΣ	13:35	13:40
ΛΕΡΟΣ	14:20	14:30
ΚΑΛΥΜΝΟΣ	15:20	15:30
ΚΩΣ	16:10	16:20
ΣΥΜΗ	17:40	17:4'5
ΡΟΔΟΣ	18:30	ΔΙΑΝ/ΣΗ

ΠΡΟΣΚΥΝΗΜΑ ΣΤΟΝ ΠΑΝΟΡΜΙΤΗ

ΚΥΡΙΑΚΗ 05/11/2006 ΔΕΥΤΕΡΑ 06/11/2006		
ΛΙΜΑΝΙ	ΑΦΙΞΗ	ΑΝΑΧΩΡΗΣΗ
ΡΟΔΟΣ	-	08:30
ΠΑΝΟΡΜΙΤΗΣ	09:25	09:30
ΚΩΣ	11:00	11:10
ΚΑΛΥΜΝΟΣ	11:50	12:00
ΛΕΡΟΣ	12:50	14:30
ΚΑΛΥΜΝΟΣ	15:20	15:30
ΚΩΣ	16:10	16:20
ΠΑΝΟΡΜΙΤΗΣ	17:40	17:45
ΡΟΔΟΣ	18:30	ΔΙΑΝ/ΣΗ

ΤΡΙΤΗ 07/11/2006 ΤΕΤΑΡΤΗ 08/11/2006		
ΛΙΜΑΝΙ	ΑΦΙΞΗ	ΑΝΑΧΩΡΗΣΗ
ΡΟΔΟΣ	-	08:00
ΠΑΝΟΡΜΙΤΗΣ	08:50	09:00
ΡΟΔΟΣ	09:50	10:30
ΠΑΝΟΡΜΙΤΗΣ	11:20	12:30
ΡΟΔΟΣ	13:20	15:30
ΠΑΝΟΡΜΙΤΗΣ	16:20	18:00
ΡΟΔΟΣ	18:50	ΔΙΑΝ/ΣΗ

ΧΠΤΓΡ065



DODEKANISOS SEAWAYS
Η δική μας ναυτιλιακή!
Αυστραλίας 3, 85100 Ρόδος, τηλ.: 22410 70590, fax: 22410 70591, www.12ne.gr

Έτοιμοι για ΚΤΕΟ;
τώρα ΚΤΕΟ σε 25 λεπτά!
AUTOVISION
Ιδιωτικό ΚΤΕΟ Ρόδου
για ραντεβού..22410 67677
ανοιχτά απογεύματα και σάββατο, όλα τα παράβολα αγοράζονται στο ΚΤΕΟ
ΠΡΟΓΡΑΜΜΑ ΠΡΟΣΚΛΗΣΗΣ ΟΧΗΜΑΤΩΝ Ν. ΔΩΔ/ΣΟΥ
- Τον Σεπτέμβριο ΡΟΖ 9501 εώς ΡΟΖ 9999 και ΡΟΗ 1000 εώς 2500
! ! ! ! ! ! ! ! ! - Τον Οκτώμβριο ΡΟΗ 2501 εώς ΡΟΗ 4500
Η ΜΗ ΔΙΕΝΕΡΓΕΙΑ ΤΕΧΝΙΚΟΥ ΕΛΕΓΧΟΥ ΤΟΥ ΟΧΗΜΑΤΟΣ ΣΑΣ (ΚΤΕΟ) ΜΕΣΑ ΣΤΙΣ ΠΡΟΘΕΣΜΙΕΣ, ΑΠΟΤΕΛΕΙ ΠΑΡΑΒΑΣΗ (ΚΟΚ 86) ΚΑΙ ΤΙΜΩΡΕΙΤΑΙ ΑΠΟ ΤΙΣ ΑΡΧΕΣ ΜΕ ΠΡΟΣΤΙΜΟ 334 ΕΥΡΩ ΚΑΙ ΑΦΑΙΡΕΣΗ ΠΙΝΑΚΙΔΩΝ
ΑΕ1318

Blue Star Ferries

ΚΑΘΗΜΕΡΙΝΑ ΔΡΟΜΟΛΟΓΙΑ ΑΠΟ ΡΟΔΟ
ΜΕ ΤΑ F/B's BLUE STAR & ΔΙΑΓΟΡΑ

ΑΠΟ ΡΟΔΟ

ΠΛΟΙΟ	ΑΝΑΧΩΡΗΣΗ ΑΠΟ							ΑΦΙΞΗ
	ΡΟΔΟ	ΚΩ	ΛΕΡΟ	ΠΑΤΜΟ	ΚΑΛΥΜΝΟ	ΣΥΡΟ	ΑΜΟΡΓΟ (ΚΑΤΑΠΟΛΑ)	ΠΕΙΡΑΙΑ
ΔΙΑΓΟΡΑΣ	ΔΕΥΤΕΡΑ 18:00	ΔΕΥΤΕΡΑ 21:45	---	---	ΔΕΥΤΕΡΑ 23:00	---	---	ΤΡΙΤΗ 08:20
BLUE STAR 2	ΤΡΙΤΗ 18:30	ΤΡΙΤΗ 21:45	---	---	---	ΤΕΤΑΡΤΗ 03:30	---	ΤΕΤΑΡΤΗ 07:10
ΔΙΑΓΟΡΑΣ	ΤΕΤΑΡΤΗ 18:00	ΤΕΤΑΡΤΗ 21:45	---	---	ΤΕΤΑΡΤΗ 23:00	---	---	ΠΕΜΠΤΗ 08:20
BLUE STAR 2	ΠΕΜΠΤΗ 18:30	ΠΕΜΠΤΗ 21:45	ΠΕΜΠΤΗ 23:25	ΠΑΡΑΣΚΕΥΗ 00:35	---	ΠΑΡΑΣΚΕΥΗ 04:30	---	ΠΑΡΑΣΚΕΥΗ 08:30
ΔΙΑΓΟΡΑΣ	ΠΑΡΑΣΚΕΥΗ 18:00	ΠΑΡΑΣΚΕΥΗ 21:45	---	---	ΠΑΡΑΣΚΕΥΗ 23:00	---	---	ΣΑΒΒΑΤΟ 08:20
BLUE STAR 2	ΣΑΒΒΑΤΟ 09:30	ΣΑΒΒΑΤΟ 12:15	---	---	---	---	ΣΑΒΒΑΤΟ 15:50	ΣΑΒΒΑΤΟ 21:00
BLUE STAR 2	ΚΥΡΙΑΚΗ 18:00	ΚΥΡΙΑΚΗ 21:15	ΚΥΡΙΑΚΗ 22:55	ΔΕΥΤΕΡΑ 00:05	---	ΔΕΥΤΕΡΑ 04:15	---	ΔΕΥΤΕΡΑ 08:00



RODOS FERRIES SERVICES/SKEVOS TRAVEL
ΚΑΝΤΕ ΚΡΑΤΗΣΗ ΤΩΡΑ!
ΠΛΗΡΟΦΟΡΙΕΣ ΚΑΙ ΚΡΑΤΗΣΕΙΣ ΘΕΣΕΩΝ ΣΤΟΝ ΤΑΞΙΔΙΩΤΙΚΟ ΣΑΣ ΠΡΑΚΤΟΡΑ Ή RODOS FERRIES SERVICES/SKEVOS TRAVEL: ΑΜΕΡΙΚΗΣ 111, ΡΟΔΟΣ, ΤΗΛ. ΚΡΑΤΗΣΕΩΝ ΕΠΙΒΑΤΩΝ ΚΑΙ Ι.Χ.: 22410-22461, 22410-75655, 22410-75310, ΤΗΛ. ΚΡΑΤΗΣΕΩΝ ΦΟΡΤΗΓΩΝ: 22410-76600
ΧΠ2156

Για τη βύθιση του "Β. Όλγα"

Παραδέχεται το λάθος της τώρα η ΕΡΤ

Ετοιμάζεται ντοκιμαντέρ



Όπως είναι γνωστό με την υπ. αρ. 14503/27.09.06 ερώτησή του ο βουλευτής Δωδεκανήσου Τάσος Καραμάριος διαμαρτυρήθηκε για την παράλειψη της ΕΡΤ να προβάλλει στα γεγονότα ιστορικής σημασίας και την βύθιση του αντιτορπιλικού «Βασίλισσα Όλγα» στο λιμάνι της Λέρου το 1943.

Από την απάντηση του προέδρου της ΕΡΤ που δημοσιεύεται παρακάτω, προκύπτει ότι έπρεπε να υποβληθεί η παραπάνω ερώτηση στη Βουλή, προκειμένου ύστερα από τόσα χρόνια να συμπεριλάβουν και το γεγονός της βύθισης του πολεμικού μας πλοίου στα ιστορικά γεγονότα.

«Αξιότιμε κ. υπουργέ

Απαντώντας στην υπ' αριθ. 14503/27.09.06 ερώτηση που κατέθεσε στη Βουλή ο βουλευτής κ. Τάσος Καραμάριος σας πληροφορούμε ότι:

Η μεταδοθείσα στις 26/9/2006 από το κανάλι της Βουλής τηλεοπτική εκπομπή «Σαν σήμερα» είναι παραγωγή της ΕΡΤ. Στην εκπομπή αυτή περιλαμβάνονται σημαντικά ιστορικά γεγονότα, για τα οποία λόγω της φύσεως του μέσου, υποστηρίζονται από αντίστοιχο οπτικοακουστικό υλικό. Στην συγκεκριμένη περίπτωση δεν υπήρχε τέτοιου είδους υλικό και επομένως δεν ήταν δυνατό να συμπεριληφθεί στην εκπομπή και το θέμα αυτό.

Όμως, επειδή πράγματι η βύθιση του αντιτορπιλικού «Βασίλισσα Όλγα» αποτελεί μεγάλης σημασίας ιστορικό γεγονός, σας πληροφορούμε ότι ήδη ετοιμάζεται σχετικό ντοκιμαντέρ, με προσωρινό τίτλο «52 ημέρες 1943 - η μάχη της Λέρου». Για την παραγωγή αυτή διεξάγεται έρευνα για να εξευρεθεί πάσης φύσεως υλικό και ιδιαίτερα οπτικοακουστικό.

Με εκτίμηση

Χρήστος Παναγόπουλος

πρόεδρος δ.σ. -

Δ/νων Σύμβουλος".

Κατατέθηκαν στο Πρωτοδικείο Ρόδου

Πολλές οι αιτήσεις για επανακαταμέτρηση

Το ενδιαφέρον εστιάζεται στο δήμο Αφάντου

Με την επίσημη ανάρτηση των αποτελεσμάτων του πρώτου γύρου της εκλογικής αναμέτρησης προχθές το πρωί από το Πρωτοδικείο της Ρόδου, ξεκίνησε και η διαδικασία υποβολής αιτήσεων επανακαταμέτρησης των ψηφοδελτίων.

Τα αποτελέσματα που αναρτήθηκαν αφορούσαν όλους τους δήμους της περιοχής μας, πλην του δήμου Ροδίων και Αφάντου, τα οποία είχαν δημοσιοποιηθεί την περασμένη Πέμπτη και χθες έληγε η σχετική προθεσμία για την κατάθεση των αιτήσεων επανακαταμέτρησης.

Στην εκπνοή της χθες το πρωί ο επικεφαλής της παράταξης «Νέα Ελπίδα για τ' Αφάντου και την Αρχίπολη» Αναστάσιος Σπανός, δια μέσου του συνηγόρου του κ. Γιώργου Κακακιού κατέθεσε τη σχετική αίτηση και η διαδικασία επανακαταμέτρησης των έγκυρων, άκυρων και λευκών ψηφοδελτίων ξεκίνησε χθες το μεσημέρι και συνεχιζόταν μέχρι αργά το βράδυ, παρουσία εκπροσώπων από τις παρατάξεις του κ. Σάββα Διακοσταματίου και του κ. Μιχάλη Μαχραμά, οι οποίοι με αίτησή τους ζητούσαν να είναι παρών στο άνοιγμα των εκλογικών σάκων.

Μετά την ολοκλήρωση της διαδικασίας και εντός 5 ημερών οι ενδιαφερόμενοι μπορούν να υποβάλλουν τις ενστάσεις τους, οι οποίες και θα εξεταστούν από το αρμόδιο Διοικητικό Πρωτοδικείο.

Υπενθυμίζεται δε ότι ο κ. Σπανός δεν κατάφερε να μπει στο δεύτερο γύρο στο Δήμο Αφάντου για μόλις 4 ψήφους διαφορά που είχε από τον ανθυποψήφιό του Σταμάτη Καβάδα.

Ωστόσο επανακαταμέτρηση των ψηφοδελτίων ζήτησαν και δύο άλλες παρατάξεις και συγκεκριμένα ο επικεφαλής της παράταξης «Νότια Ρόδος - Σύγχρονη και Ανθρώπινη» κ. Μανώλης Σαββής, και ο επικεφαλής της παράταξης «Ενωτική Χάλκη» κ. Καζούλης Καζουλάκης, η οποία διαδικασία και θα γίνει από τα ειδικά «συνεργεία» του Πρωτοδικείου της Ρόδου που έχουν συγκροτηθεί, μέσα στις επόμενες ημέρες.

Παράλληλα μέχρι χθες το μεσημέρι αρκετοί ήταν και οι υποψήφιοι δημοτικοί σύμβουλοι σε δήμους της περιοχής μας που υπέβαλαν την ίδια αίτηση είτε για το σύνολο των ψήφων που έλαβαν είτε για συγκεκριμένα εκλογικά τμήματα.

Το αποτέλεσμα της καταμέτρησης είναι ιδιαιτέρως σημαντικό για αρκετούς υποψήφιους συμβούλους, καθώς σε ορισμένες περιπτώσεις δεν εκλέγονται για 5 ή ακόμη και μία ψήφο.

Ειδικότερα, οι υποψήφιοι δημοτικοί σύμβουλοι που ζητούν επανακαταμέτρηση είναι οι εξής:

- Παρασκευή - Νεκταρία Παπαβασιλείου από την παράταξη του κ. Τάσου Σπανού (Δήμος Αφάντου)
- Ηλίας Πέρος από την παράταξη του κ. Τάσου Σπανού (Δήμος Αφάντου)
- Μιχαλίτσα Παπακυριακού από την παράταξη του κ. Τάσου Σπανού (Δήμος Αφάντου)
- Γεώργιος Κουμνάκης από την παράταξη του κ. Σάββα Διακοσταματίου (Δήμος Αφάντου)
- Σταματία Γιαννακάκη-Παπαϊωάννου από την παράταξη του κ. Σταμάτη Καβάδα (Δήμος Αφάντου)
- Τσαμπίκος Σέντης από την παράταξη του κ. Μιχάλη Μαχραμά (Δήμος Αφάντου)
- Μιχαήλ Μπαλλάς από την παράταξη του κ. Σάββα Διακοσταματίου (Δήμος Αφάντου)
- Τριανταφύλλας Τριαντάφυλλος από την παράταξη του κ. Σάββα Διακοσταματίου (Δήμος Αφάντου)
- Σταύρος Νικολάου από την παράταξη του κ. Τάσου Σπανού (Δήμος Αφάντου)
- Μιχαήλ Αρχαγγελίτης από την παράταξη του κ. Μιχάλη Μαχραμά (Δήμος Αφάντου)
- Κωνσταντίνος Δοντάς από την παράταξη του κ. Μιχάλη Μαχραμά (Δήμος Αφάντου)
- Εμμανουήλ Μπαρμπαλής από την παράταξη του κ. Τάσου Σπανού (Δήμος Αφάντου)



- Ανδρέας Μακρής από την παράταξη του κ. Γεωργίου Μανωλάκη (Δήμος Καρπάθου)
- Αριστείδης Χατζηκωστής από την παράταξη του κ. Γεωργίου Μανωλάκη (Δήμος Καρπάθου)
- Αθανάσιος Τσέλιος από την παράταξη του κ. Μιχάλη Κορδίνα (Δήμος Πεταλουδών)
- Ιωάννης Χαλκιάς από την παράταξη του κ. Μιχάλη Ιωαννίδη (Δήμος Καρπάθου)
- Νικόλαος Ζαννετάκης από την παράταξη του κ. Δημήτρη Ζαννετούλη (Δήμος Νότιας Ρόδου)
- Φιλήμων Ζαννετίδης από την παράταξη του κ. Δημήτρη Ζαννετούλη (Δήμος Νότιας Ρόδου)
- Μαρία Παντελίδη από την παράταξη του κ. Δημήτρη Κρητικού (Δήμος Καμείρου)
- Ιδομενέας Παναγιώτου από την παράταξη του κ. Μανώλη Παλλά (Δήμος Λινδίων)
- Σωτήρης Γιαννούρης από την παράταξη του κ. Μανώλη Παλλά (Δήμος Λινδίων).

Για επαγγελματικούς χώρους που ξεχωρίζουν

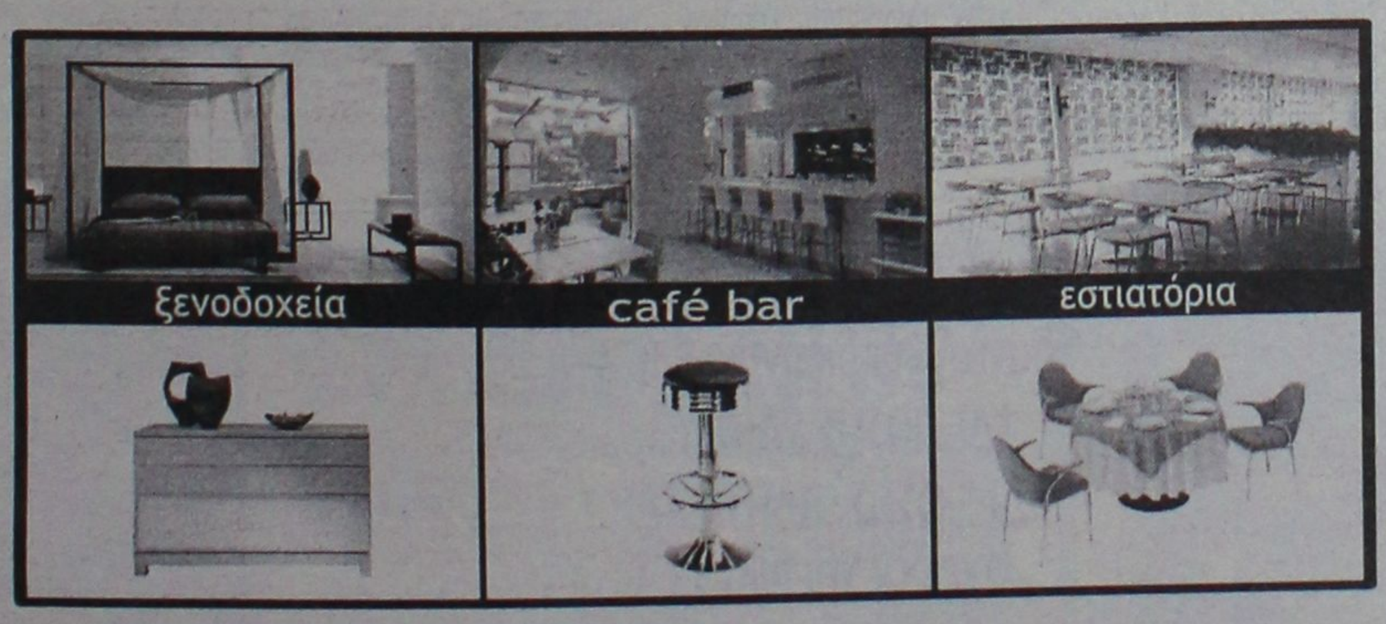

CONTRACT

εξοπλισμός επαγγελματικών χώρων

Όταν ο χώρος σας καταφέρνει να γοητεύσει, να εντυπωσιάσει, να ευχαριστήσει τους πελάτες σας έχετε πετύχει το στόχο σας και εμείς το δικό μας... δηλαδή την απόλυτη διακοσμησή του!

ΝΙΚΟΣ ΑΡΒΑΝΙΤΙΔΗΣ

ΧΠ004

Παύλου Μελά 70, Τηλ. : 22410 36730, Fax: 22410 31187, Κιν.: 6944 384 471, email: info@arvanitidis.com, www.arvanitidis.com

Εγώ φταίω για την ήττα

Λέει ο Χατζηγιακουμής

Σε δημόσια αυτοκριτική προχώρησε ο απερχόμενος δήμαρχος Δικαίου Κω Βασίλης Χατζηγιακουμής, για την ήττα του στις δημοτικές εκλογές του πρώτου γύρου, όπου έχασε από την Μιχάλη Χατζηκαλύμνιο, για 12 μόλις ψήφους.

Σε συνέντευξη που παραχώρησε ο κ. Χατζηγιακουμής, αναγνώρισε ότι ευθύνες για την ήττα φέρνει ο ίδιος και η παράταξή του, αποδεχόμενος ουσιαστικά την κατηγορία που του αποδόθηκε προεκλογικά από τους αντιπάλους του, ότι έχει απομακρυνθεί από το λαό.

Σύμφωνα με τον κ. Χατζηγιακουμή, ως δήμαρχος αυτός και οι συνεργάτες του έδωσαν μεγάλο βάρος στα έργα που έπρεπε να προωθήσουν για το δήμο και κατά κάποιο τρόπο «ξέχασαν» την «καθημερινότητα» του απλού πολίτη και τα απλά προβλήματα που τον ταλαιπωρούν. Ωστόσο, άφησε σαφείς αιχμές και για τον κομματικό μηχανισμό του ΠΑΣΟΚ, ιδιαίτερα σε υψηλό επίπεδο. Ο απερχόμενος δήμαρχος Δικαίου, θεωρεί ότι πλην του βουλευτή Γιάννη Παρασκευά και της Νομαρχιακής Επιτροπής βορείου συγκροτήματος του ΠΑΣΟΚ, οι άλλοι παράγοντες δεν δραστηριοποιήθηκαν για να στηρίξουν την επιλογή του κόμματος. Με τις δηλώσεις αυτές ο Χατζηγιακουμής ουσιαστικά επιρρίπτει ευθύνες κυρίως στην Περιφερειακή Επιτροπή του ΠΑΣΟΚ και τον πρόεδρό της, Βασίλη Παπανικόλα, καθώς και στον έτερο βουλευτή του κόμματος στα Δωδεκάνησα, Κώστα Καΐσερλη.

Γεγονός είναι ότι ο κ. Καΐσερλης συγκεντρώνει πάνω του πυρά από αρκετά στελέχη του ΠΑΣΟΚ για το ρόλο που έπαιξε σε αυτές τις δημοτικές εκλογές. Πάντως, σύντομα αναμένεται να αναληφθούν πρωτοβουλίες ώστε να κλείσουν τα μέτωπα και οι «πληγές» προκειμένου να προληφθούν νέες διασπαστικές ενέργειες, που στο παρελθόν έχουν τραυματίσει βαριά την ενότητα του κόμματος στο βόρειο συγκρότημα και ειδικότερα στο νησί της Κω.

ΣΤΗΜΩΝ
ΦΡΟΝΤΙΣΤΗΡΙΑ
Μ. ΓΙΑΝΝΙΚΟΥΡΗΣ
...ΜΕΤΡΑΜΕ 34 χρόνια
• Μαθηματικά • Φυσική • Χημεία • Βιολογία • Αρχαία • Ιστορία • Έκθεση • Α.Ο.Θ. • Α.Ο.Δ.Ε. • Ανάπτυξη εφαρμογών σε προγραμματιστικό περιβάλλον
Τμήματα: 4μελή - 6μελή - 8μελή - Ιδιαίτερα
Εγγραφές - Πληροφορίες: Καθημερινά 10-1 το πρωί και 4-10 το απόγευμα. Χειμάρρας 117 • Τηλέφωνα: 22410 25700 - 25250 - 25252 Κιν: 694 88 89 689
ΑΕ1998

Νέα σύσκεψη για τα έργα στο λιμάνι

Πραγματοποιήθηκε χθες στη νομαρχία

Πραγματοποιήθηκε χθες στην αίθουσα του Νομαρχιακού Συμβουλίου η πρώτη συνάντηση εργασίας των μελετητών που έχουν αναλάβει την εκπόνηση του master plan και των χερσαίων εγκαταστάσεων του λιμένα Ρόδου, παρουσία του αρμοδίου αντινομάρχη Στάθη Κουσουρνά και υπηρεσιακών παραγόντων της Νομαρχίας Δωδεκανήσου.

Συμφωνήθηκε, αφού διαμορφωθεί μια άποψη για τη γενική εικόνα των επενδύσεων που θα εκτελεστούν, θα κληθούν οι τοπικοί φορείς, τα Επιμελητήρια και ο Δήμος Ροδίων προκειμένου να



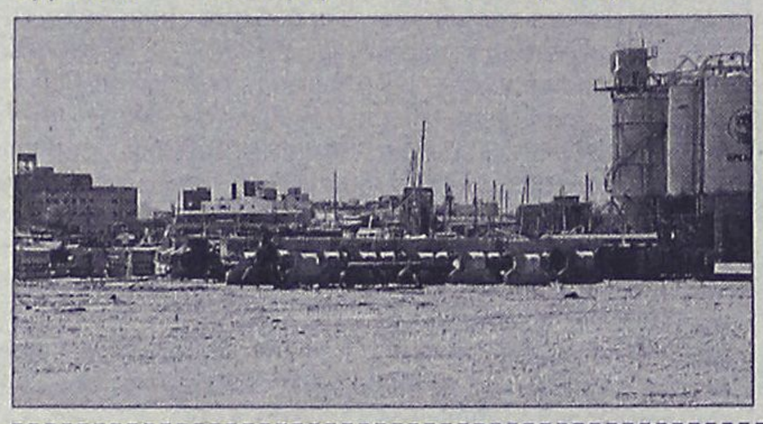

καταθέσουν τις προτάσεις τους, με τελικό στόχο το έργο να ενταχθεί στο Ταμείο Συνοχής.

«Πρόκειται για ένα έργο που η Νομαρχία, σαν επιβλέπουσα αρχή, δίνει τεράστια σημασία, ξέροντας τα οφέλη που θα αποκομίσει η πόλη μας και γενικότερα το νησί μας, όπως και ο επιχειρηματικός μας κόσμος» δήλωσε αμέσως μετά τη συνάντηση ο κ. Στάθης Κουσουρνάς.

Ηρεμία στην Κάλυμνο

Μετά την επεισοδιακή προεκλογική μάχη

Ηρεμία επικρατούσε χθες, επόμενη μέρα των εκλογών στην Κάλυμνο, μετά από ένα έντονο προεκλογικό αγώνα, στη διάρκεια του οποίου κατατέθηκαν μηνύσεις, υπήρξαν απειλές κατά της ζωής του δημάρχου και ρίχθηκαν φέιγ' βολάν με υβριστικό περιεχόμενο κατά της δημοτικής αρχής και δημοσιογράφων.

Μετά όμως και τη βραδιά των εκλογών του δευτέρου γύρου, που έδωσε θριαμβευτική νίκη στον νυν δήμαρχο Γιώργο Ρούσσο, η ένταση ξεπεράστηκε και έδωσε τη θέση της στο γλέντι με βιολιά και χορούς, το οποίο κράτησε μέχρι το πρωί.

Στο όλο γιορταστικό κλίμα μετείχε και η έπαρχος Χρυσούλα Συφουνιού, η οποία γιόρταζε τη δική της επιτυχία στις νομαρχιακές εκλογές, όπου κατέλαβε τη τρίτη κατά σειρά θέση σε αριθμό σταυρών προτίμησης. Και αυτό επειδή λόγω των προβλημάτων που προκάλεσε η κακοκαιρία σε Λέρο και Αστυπάλαια, αμέσως μετά τις νομαρχιακές εκλογές, δεν είχε χρόνο για... πανηγύρια.

Ο ίδιος ο δήμαρχος, με δηλώσεις του σε μέσα ενημέρωσης, τόνιζε ότι αυτό το διάστημα πρέπει να γίνει πολύ δουλειά στο δήμο προκειμένου να προετοιμαστεί ο προϋπολογισμός του 2007 και δεν απομένει χρόνος για πολλά πανηγύρια. Παραδέχθηκε ωστόσο ότι θα πρέπει να έχει μια πιο στενή επαφή με τους κατοίκους του νησιού.





Στην πλευρά της παράταξης Διακομιχάλη, η επόμενη ημέρα των εκλογών ήταν «βουβή».

Τόσο ο ίδιος όσο και τα μέλη της παράταξής του απέφυγαν τις δημόσιες εμφανίσεις, ενώ ο κ. Διακομιχάλης δεν προέβη σε καμία δήλωση για το αποτέλεσμα των εκλογών, ούτε και συνεχάρη τον κ. Ρούσσο για την εκλογική του νίκη. Ο δήμαρχος Γ. Ρούσσος ευχαρίστησε και χθες τους Καλύμνιους για τη θριαμβευτική νίκη που του έδωσαν και οριοθέτησε τους κυρίαρχους στόχους της νέας τετραετίας, στη συνέχιση και ολοκλήρωση των έργων που έχουν πραγματοποιηθεί, την ολοκλήρωση των υποδομών του νησιού και την αποπληρωμή των χρεών του δήμου που παραμένουν σε υψηλά επίπεδα.

Γραφείο Γενικού Τουρισμού
Blue Bird Travel
Ταξιδέψτε μαζί μας για το τριήμερο 28η Οκτωβρίου στα μαγευτικά ελληνικά τοπία
1) Αρχαία Ολυμπία (Καλάβρυτα-Ολυμπία-Κατάκολο-Χωριά ορεινής Αρκαδίας-Βυτίνα).
Οδικώς με πολυτελές πούλμαν σε ξενοδοχείο 5*****
2) Μαγευτικό Πήλιο (Ανακασια-Πορταριά-Βόλος-Μακρινίτσα-Χανιά-Ζαγόρα-Τσαγκαράδα-Μηλιές-Αφισσος).
Οδικώς με πολυτελές πούλμαν σε ξενοδοχείο 4****
Τιμή ανά άτομο σε δίκλινο δωμάτιο από Ρόδο 450,00 ευρώ.
Η πολυετής πείρα μας και η συνέπεια στους πελάτες μας, μας καθιέρωσε στον χώρο των ταξιδίων, και γενικότερα του τουρισμού.
Πληροφορίες-κρατήσεις:
τηλ. 2241029144/75652/30840
E-mail:info@bluebirdtravel.gr
zografia@otenet.gr
ΑΤ3582

Sigma travel agency
RELAX ΣΤΗΝ ΜΑΛΤΑ
4 ημέρες
με τσάρτερ από Ρόδο
ΑΝΑΧΩΡΗΣΗ 18/11
ΠΡΟΛΑΒΕΤΕ
ΑΥΤΟ ΜΗΝ ΤΟ ΧΑΣΕΤΕ!!!
ΛΕΥΚΑ ΧΡΙΣΤΟΥΓΕΝΝΑ ΓΙΑ ΟΛΟΥΣ
Χριστούγεννα με τσάρτερ από Ρόδο
ΠΡΑΓΑ... ΒΙΕΝΝΗ.... ΣΑΛΤΣΜΠΟΥΡΓΚ...
ΒΟΥΔΑΠΕΣΤΗ... ΜΟΝΑΧΟ- ΒΑΥΑΡΙΑ.... ΕΛΒΕΤΙΑ
ΟΙ ΘΕΣΕΙΣ ΕΙΝΑΙ ΠΕΡΙΟΡΙΣΜΕΝΕΣ
.... ΑΚΟΜΑ ΑΕΡΟΠΟΡΙΚΑ ΕΙΣΙΤΗΡΙΑ ΓΙΑ ΤΗΝ ΕΛΛΑΔΑ ΚΑΙ ΓΙΑ ΟΛΟ ΤΟΝ ΚΟΣΜΟ ΣΕ ΕΙΔΙΚΕΣ ΠΡΟΣΦΟΡΕΣ - ΞΕΝΟΔΟΧΕΙΑ ΣΕ ΤΙΜΕΣ ΧΟΝΔΡΙΚΗΣ
ΓΙΑ ΚΡΑΤΗΣΕΙΣ ΘΕΣΕΩΝ Ή ΠΛΗΡΟΦΟΡΙΕΣ ΤΗΛΕΦΩΝΗΣΤΕ ΜΑΣ
SIGMA S.S TRAVEL
ΤΗΛ.: 22410 90049 - FAX: 22410 96697
Λ. ΗΡΑΚΛΕΙΔΩΝ, ΕΜΠ. ΚΕΝΤΡΟ RHODESLAND ΡΟΔΟΣ
(ΜΕΤΑΞΥ AVRA BEACH ΚΑΙ MIRA MARE)
ΥΠΕΥΘΥΝΟΣ: ΣΤΕΡΓΕΝΑΚΗΣ ΣΤΕΡΓΟΣ
ΚΑΘΗΜΕΡΙΝΑ: 09.00-17.00 18.00-20.30
ΣΑΒΒΑΤΟ: 09.00-14.00
ΑΕ1750

Πολυτελή αίθουσα εκδηλώσεων
ιδανική για διοργάνωση
*ΔΕΞΙΩΣΗΣ ΓΑΜΟΥ
*ΔΕΞΙΩΣΗΣ ΒΑΠΤΙΣΗΣ
*ΧΟΡΟΕΣΠΕΡΙΔΕΣ
The FORUM BEACH
Resort Hotel & Spa center
☆ ☆ ☆ ☆
Οδός Φερενίκης-Παραλία Ιαλυσσού
Πληρ.Τηλ : 22410 96601-2
ΑΤ4597



Λύκε, λύκε... είσαι 'δω;

Ένα zoom στα πρόσωπα και στα γεγονότα των ημερών που πέρασαν.
Όχι για να μην τα ξεχάσουμε. Για να τα ξορκίσουμε!

Της **Ροδούλας Λουλουδάκη**

Καλημέρα, καλημέρα. Η κάλπη άστατη, η παιδεία ανάστατη. Τι καλή μετεκλογική εβδομάδα να ευχηθείς...**zoom** Ήταν ώρα Χατζή. Αυτές οι εκλογές ήταν βουβές, βουβό κύμα **zoom** Είναι ψέμα ότι το προσωπικό κύρος και η αύρα του υποψηφίου παίζουν πάντα το ρόλο τους **zoom** Και η παραδοσιακή ισχυρή κομματική συσπείρωση εξασθενεί. Τα κόμματα δεν μπορούν να επιβάλλουν τον υποψήφιό τους. Υπάρχει σοβαρό πρόβλημα αποσυσπείρωσης **zoom** Όσο για την αποχή, στο ύψος της. Οι ψηφοφόροι το ήξεραν ότι και να πάνε να ψηφίσουν αυτοί θα βγούνε πάλι. Όπου «αυτοί» είναι ...όλοι τους **zoom** Δεν υπήρξε άνθρωπος που να μην τεθεί επί ποδός τις τελευταίες ημέρες. Το αποτέλεσμα; Μηδενικό. Κι όσο για το μήνυμα: άλλα ήθελε να πει άλλα είπε κι άλλα κατάλαβαν **zoom** Δεν έχουμε κανένα λόγο να μην πιστέψουμε αυτά που λέει ο νέος δήμαρχος Χατζής. Έχουμε όμως κάθε λόγο να περιμένουμε τι θα κάνει σε σχέση με αυτά που λέει. Όχι τίποτα άλλο, αλλά για να καταλάβουμε πόσο εννοούσε αυτά που είπε **zoom** Αν σας μπερδέψαμε αυτός ήταν ο στόχος. Ο πολιτικός λέει αυτά που ξέρει ότι δεν θα κάνει και ο πολίτης ακούει αυτά που ξέρει ότι δεν θα γίνουν. Ως εκ τούτου η κάθε εξαγγελία αντιμετωπίζεται με δυσπιστία **zoom** Στη Σουηδία υπουργοί παραιτούνται γιατί δεν δήλωσαν στην Εφορία ότι πληρώνουν νταντά για τα παιδιά τους. Στην Ελλάδα αστυνομικοί της προσωπικής τους φρουράς γίνονται νταντάδες για τα παιδιά τους. Δεν μιλάμε για απλή χοντροπετσιά μιλάμε για κανονικό παχυδερμισμό **zoom** Διαστάσεις μάχης μέχρι τελικής πτώσεως στην απεργία των δασκάλων. Μια κατάσταση που μπορεί να πυροδοτήσει ανεξέλεγκτες καταστάσεις αν σχηματιστεί ενιαίο μέτωπο από τους δασκάλους, τους φοιτητές, τους πανεπιστημιακούς και τις καταλήψεις στα σχολεία **zoom** Κι η Μαριέττα δεν μασάει, δεν μασάει αλλά η παιδεία βρίσκεται... στους δρόμους **zoom** Στους δρόμους, ελλείψει καταλύματος κι οι λαθρομετανάστες που συγκεντρώνονται στα νησιά. Της γης οι κολασμένοι που κυνήγησαν τ' όνειρό τους κι ήρθαν επειδή κάποιοι τους πρόσφεραν εξιτήριο από την κόλαση κι όχι εισιτήριο για τον παράδεισο **zoom** Θα δανείσθώ τα λόγια κάποιου: οι μόνοι που αξίζουν είναι οι τρελοί, αυτοί που τρελαίνονται να ζήσουν, να σωθούν, που ποθούν τα πάντα την ίδια στιγμή, αυτοί που ποτέ δεν χασμουρήθηκαν και δεν λένε κοινότοπα πράγματα.

Τα τελευταία 16 χρόνια

Φτωχές ενισχύσεις στον τουρισμό μας

Τί προτείνει μελέτη για τις στρατηγικές κατευθύνσεις στην τουριστική βιομηχανία

Στα τελευταία 16 χρόνια (1990-2006) μόλις το 1,6% του Προγράμματος Δημοσίων Επενδύσεων (ΠΔΕ) κατευθύνθηκε στον τουρισμό και μόλις το 1% του συνόλου των επιχορηγήσεων πήγε στον ΕΟΤ, αποφαίνεται η μελέτη για τις στρατηγικές κατευθύνσεις στον τομέα των τουριστικών επενδύσεων, που εκπόνησαν οι καθηγητές κ. Βασίλειος Πατσουράτης (Οικονομικό Πανεπιστήμιο Αθηνών) και κ. Γεώργιος Αναστασόπουλος (Πανεπιστήμιο Πατρών), που παρουσιάστηκε την περασμένη εβδομάδα στο συνέδριο του Συνδέσμου Ελληνικών Τουριστικών Επιχειρήσεων (ΣΕΤΕ).

Οι μελετητές, στην πρότασή τους για τον σχεδιασμό μιας νέας στρατηγικής για τη βελτίωση της ανταγωνιστικότητας του ελληνικού τουρισμού, θέτουν ως βασική προϋπόθεση τη χάραξη ενός μακροχρόνιου προγράμματος για υποδομές, επισημαίνοντας ότι οι δαπάνες για τον τουρισμό μέσα από το ΠΔΕ πρέπει να αυξηθούν και να σταθεροποιηθούν στο 5%.

Παράλληλα, προς αυτήν την κατεύθυνση των γενικών και ειδικών υποδομών, πρέπει:

- Να αξιοποιηθεί το Δ' ΚΠΣ και ο νέος Αναπτυξιακός Νόμος.

- Το μοντέλο της Σύμπραξης Δημόσιου και Ιδιωτικού Τομέα (ΣΔΙΤ) να εφαρμοσθεί και στον τουρισμό, κυρίως στους τομείς των συνεδριακών κέντρων, κέντρων θαλασσοθεραπείας, αθλητικών εγκαταστάσεων, κατασκευής και εκμετάλλευσης μαρινών, καταφυγίων σκαφών αναψυχής, παραθεριστικής κατοικίας σε μεγάλες εκτάσεις, με ανάπτυξη ψυχαγωγικών και αθλητικών εγκαταστάσεων, σε συνδυασμό με ξενοδοχειακές υποδομές.

Πέραν των υποδομών, η μελέτη των δύο καθηγητών υπογραμμίζει την ανάγκη προσαρμογής της επιχειρηματικότητας στις διεθνείς τάσεις και σε δραστηριότητες και υπηρεσίες, που θα αναδείξουν τη μοναδικότητα της εμπειρίας σε ένα ταξίδι στην Ελλάδα.

Το όραμα, επισημαίνεται στη μελέτη, πρέπει να είναι η: "Βελτίωση της ελκυστικότητας της χώρας ως τουριστικού προορισμού με κεντρικό άξονα την αναβάθμιση της ποιότητας ζωής". Λαμβάνοντας υπόψη τις διεθνείς εκτιμήσεις ότι οι τουριστικές μετακινήσεις παγκοσμίως θα διπλασιασθούν, οι μελετητές αναφέρουν ότι το στοίχημα για τον ελληνικό τουρισμό είναι:

α) Θα καταφέρει να βελτιώσει το ήδη παρεχόμενο προϊόν, αναδεικνύοντας τα παραδοσιακά πλεονεκτήματα της χώρας (θέση, περιβάλλον, ιστορία, αυθεντικότητα, μεσογειακή κουζίνα...);

β) Θα αναπτυχθούν νέες δραστηριότητες που ανταποκρίνονται στα νέα Lifestyles (όπως είναι ο τουρισμός υγείας);

Και, βεβαίως, για να ανθήσει η επιχειρηματικότητα, η μελέτη τονίζει ότι ο δημόσιος τομέας οφείλει:

- Να περιστείλει τη γραφειοκρατία.

- Να προσδιορίσει τις ζώνες και τις χρήσεις γης.

- Να διαμορφώσει αποτελεσματική και δίκαιη φορολογική διοίκηση.

- Να έχει αποτελεσματικό μάρκετινγκ.

- Να ανταποκριθεί στις ανάγκες της "Κοινωνίας της Πληροφορίας" και της προστασίας του καταναλωτή.

Παράλληλα, η Τοπική Αυτοδιοίκηση πρέπει να αναλάβει τις ευθύνες της για τη βελτίωση της ποιότητας ζωής στις περιοχές της.

Οι ρόλοι και οι ευθύνες του ιδιωτικού τομέα, εξάλλου, προσδιορίζονται από τη μελέτη ως ακολούθως:

- Εισαγωγή τεχνολογιών πληροφορικής και επικοινωνιών.

- Ανάπτυξη προϊόντων και καινοτομίας.

- Σύγχρονες μέθοδοι μάρκετινγκ και προώθησης.

- Υιοθέτηση διεθνών πρακτικών κοινωνικής ευθύνης.

- Εκπαίδευση και επιμόρφωση του προσωπικού.

Η ΔΙΑΦΗΜΙΣΗ

Κάτω από 300.000 ευρώ ήταν οι δαπάνες τουριστικής προβολής της χώρας μας στα γερμανικά Μέσα Ενημέρωσης το πρώτο εξάμηνο του 2006, σύμφωνα με τα επίσημα στοιχεία που δίνουν οι γερμανικές εταιρείες μέτρησης των διαφημιστικών δαπανών.

Με το ποσόν αυτό, στη δεύτερη μεγαλύτερη αγορά άντλησης τουριστών για τη χώρα μας, η Ελλάδα καταλαμβάνει μια από τις τελευταίες θέσεις στον τομέα του μάρκετινγκ και της τουριστικής προβολής στα γερμανικά ΜΜΕ, επιβεβαιώνοντας ουσιαστικά την έρευνα του επαγγελματικού περιοδικού Touristik Report, που είχε δημοσιευθεί το καλοκαίρι, για την ποιότητα και αποτελεσματικότητα του μάρκετινγκ των κυριότερων μεσογειακών προορισμών διακοπών των Γερμανών τουριστών.

Σύμφωνα με τα στοιχεία, στο πρώτο εξάμηνο του έτους, που είναι και η περίοδος κρατήσεων για διακοπές στη γερμανική αγορά, την πιο έντονη διαφημιστική παρουσία είχε η Αυστρία, η οποία δαπάνησε σχεδόν 8,5 εκατ. ευρώ για την προβολή της στη Γερμανία. Ακολουθούν: Ιταλία περίπου 6,7 εκατ. ευρώ, Τουρκία 6,65 εκατ. ευρώ, Ισπανία 3,33 εκατ. ευρώ, Κόστα Ρίκα 3,27 εκατ. ευρώ, Κύπρος περίπου 2 εκατ. ευρώ, Κροατία 1,8 εκατ. ευρώ, Αίγυπτος 1,34 εκατ. ευρώ, Ιρλανδία 1,34 εκατ. ευρώ, Πορτογαλία 1,1 εκατ. ευρώ, Ντουμπάι 559 χιλ. ευρώ, Μάλτα 483 χιλ. ευρώ και Ελλάδα 294 χιλ. ευρώ. Επισημαίνεται ότι πέρυσι, στο πρώτο εξάμηνο, η χώρα μας είχε διαθέσει πάνω από 2,7 εκατ. ευρώ και συνολικά όλο το 2005 σχεδόν 2,9 εκατ. ευρώ.

ΕΡΓΑΣΤΗΡΙΟ ΕΛΕΥΘΕΡΩΝ ΣΠΟΥΔΩΝ ΚΟΜΜΩΤΙΚΗΣ
"ΣΑΚΚΑ ΠΟΠΗ"
Σπουδάστε ένα επάγγελμα που θα σας χαρίσει
ΑΜΕΣΑ ΚΕΡΔΗ και ΕΝΑ ΛΑΜΠΡΟ ΜΕΛΛΟΝ. ΣΠΟΥΔΑΣΤΕ ΚΟΜΜΩΤΙΚΗ
ΠΡΟΣΦΕΡΟΥΜΕ:
✔ ΣΥΝΤΟΜΗ ΕΚΜΑΘΗΣΗ (ΜΟΝΟ 11 ΜΗΝΕΣ)
✔ ΜΕΤΕΚΠΑΙΔΕΥΣΗ ΣΤΑ ΕΡΓΑΣΤΗΡΙΑ ΜΑΣ
✔ ΕΞΑΣΦΑΛΙΣΜΕΝΗ ΕΡΓΑΣΙΑ
✔ ΙΔΡΥΣΗ ΚΟΜΜΩΤΗΡΙΟΥ ΜΕ ΠΡΟΫΠΗΡΕΣΙΑ 3 ΕΤΗ
✔ ΔΥΝΑΤΟΤΗΤΑ ΣΥΝΕΧΙΣΗΣ ΣΠΟΥΔΩΝ ΣΤΗ ΓΑΛΛΙΑ
ΠΑΡΑΔΙΔΟΝΤΑΙ ΟΛΟΚΛΗΡΩΜΕΝΑ ΠΡΟΓΡΑΜΜΑΤΑ ΜΕΤΕΚΠΑΙΔΕΥΣΗΣ ΣΕ ΟΣΟΥΣ ΑΠΟΦΟΙΤΟΥΣ ΚΟΜΜΩΤΙΚΗΣ ΕΠΙΘΥΜΟΥΝ ΝΑ ΕΜΠΛΟΥΤΙΣΟΥΝ ΤΙΣ ΓΝΩΣΕΙΣ ΤΟΥΣ
ΓΙΟΡΤΑΖΟΥΜΕ ΤΑ 40 ΧΡΟΝΙΑ ΛΕΙΤΟΥΡΓΙΑΣ ΤΗΣ ΣΧΟΛΗΣ ΚΑΙ ΠΡΟΣΦΕΡΟΥΜΕ ΔΩΡΟ ΣΤΟΥΣ ΜΑΘΗΤΕΣ ΜΑΣ 1 ΒΑΛΙΤΣΑΚΙ ΜΕ ΟΛΑ ΤΑ ΑΠΑΡΑΙΤΗΤΑ ΕΡΓΑΛΕΙΑ ΚΟΜΜΩΤΙΚΗΣ
Για πληροφορίες Γρίβα 41, τηλ. 2241022810
ΑΕ1965



Ελεύθερος με όρους για την σωματεμπορία

Αφέθηκε ο 53χρονος επιχειρηματίας

Ελεύθερος με περιοριστικούς όρους και την καταβολή εγγύησης 3.000 ευρώ αφέθηκε χθες μετά την απολογία του ο 53χρονος υπεύθυνος λειτουργίας μπαρ στο Φαληράκι, ο οποίος κατηγορείται για σωματεμπορία, παράνομη οπλοκατοχή και στέρηση άδειας εργασίας.

Ελεύθερες χωρίς κανένα όρο αφέθηκαν επίσης και οι δύο κοπέλες - εργαζόμενες στο κατάστημα, οι οποίες κατηγορούνται για πορνεία.

Πράγματι χθες το πρωί ο 53χρονος συνοδευόμενος από το συνήγορό του κ. Στέλιο Αλεξανδρή βρέθηκε ενώπιον του ανακριτή κ. Απόστολου Μπουσουλέγκα όπου και έδωσε εξηγήσεις για τα όσα του καταλογίζονται.

Σύμφωνα με πληροφορίες, ο 53χρονος αρνήθηκε τις αποδιδόμενες σε αυτόν κατηγορίες επισημαίνοντας μεταξύ άλλων ότι οι κοπέλες που ασχολούνται στο κατάστημά του πίνουν ποτά και συνομιλούν με τους πελάτες, ενώ σε ορισμένες περιπτώσεις (εφόσον ο πελάτης το θελήσει) κάνουν και πριβέ χορό σε τραπέζι που βρίσκεται σε κοινή θέα.

Εκ των πραγμάτων λοιπόν δεν υπάρχει δυνατότητα να γίνει κάποια πράξη προσβολής έστω της γενετήσιας αξιοπρέπειας.

Ο 53χρονος ανέφερε επίσης ότι όλες οι κοπέλες τόσο για τα ποτά που σερβίρουν στους πελάτες όσο και για το χορό παίρνουν ποσοστά από τα κέρδη και για το λόγο αυτό εμφανίζονταν και ζητούσαν δουλειά από μόνες τους, ενώ τόνισε ότι από πλευράς του όπως και από πλευράς του αστυνομικού δεν έγινε καμία πρόταση στη κοπέλα για να γίνει η ερωτική πράξη.

Αναφορικά με τα χρήματα που βρέθηκαν επάνω του τόνισε ότι του τα έδωσε ο αστυνομικός προκειμένου να πληρώσει τα ποτά που είχε καταναλώσει και κεράσει αντίστοιχα.

Τέλος για το όπλο που βρέθηκε στην κατοχή του, είπε ότι πρόκειται για πιστολάκι κρότου το οποίο είχε αγοράσει από περίπτερο για το Πάσχα πριν από ένα περίπου χρόνο, μαζί με τα καψούλια.

Τελικά με σύμφωνη γνώμη και του εισαγγελέα Πλημμελειοδικών Ρόδου κ. Γιώργου Οικονόμου ο 53χρονος αφέθηκε ελεύθερος με τον περιοριστικό όρο να εμφανίζεται κάθε 1η του μήνα στο αστυνομικό τμήμα της περιοχής του καθώς και την καταβολή εγγύησης ποσού 3.000 ευρώ.

Αξίζει να σημειωθεί ότι στην ίδια υπόθεση φέρονται να εμπλέκονται και δύο κοπέλες ηλικίας 23 και 41 ετών αντίστοιχα που εργάζονται στο κατάστημα, οι οποίες απολογήθηκαν το περασμένο Σάββατο και αφέθηκαν ελεύθερες χωρίς κανένα περιοριστικό όρο.

Οκτώ μήνες για την εξύβριση αστυνομικών

Σε 8 μήνες φυλάκιση με τριετή αναστολή καταδικάστηκε χθες το μεσημέρι από το αυτόφωρο δικαστήριο, 21χρονος από την Αττική, ο οποίος λίγες ώρες νωρίτερα, βρισκόμενος υπό την επήρεια αλκοόλ επιτέθηκε και εξύβρισε σε δύο άνδρες του Αστυνομικού Τμήματος Ρόδου.

Το περιστατικό σημειώθηκε χθες στις 4.30 τα ξημερώματα στην Παλιά Πόλη όταν κατά τη διάρκεια περιπολίας των αστυνομικών του τμήματος Ρόδου εντόπισαν τον 21χρονο, ο οποίος υπό την επήρεια αλκοόλ που βρισκόταν επιτέθηκε χωρίς λόγο και εξύβρισε τους αστυνομικούς.

Τελικά ο «θερμόαιμος» νεαρός συνελήφθη, προσήχθη ενώπιον του εισαγγελέα Πλημμελειοδικών Ρόδου κ. Γιώργου Οικονόμου όπου και ασκήθηκαν σε βάρος του ποινικές διώξεις σε βαθμό πλημμελήματος για απρόκλητη σωματική βλάβη, εξύβριση και κακόβουλη βλασφημία.

Για τις κατηγορίες αυτές χθες το μεσημέρι από το αρμόδιο αυτόφωρο δικαστήριο του επιβλήθηκε η ποινή φυλάκισης 8 μηνών με τριετή αναστολή και την έφεση να έχει αναστέλλουσα δύναμη.

ΑΣΤΥΝΟΜΙΚΟ ΔΕΛΤΙΟ

Άλλοι δύο αλλοδαποί διακινητές λαθρομεταναστών συνελήφθησαν χθες το πρωί σε βραχονησίδα κοντά στο Αγαθονήσι μαζί με τα 35 άτομα που μετέφεραν στη περιοχή μας. Σύμφωνα με όσα έγιναν γνωστά, το προσωπικό του πλωτού περιπολικού του Λιμενικού Σώματος εντόπισε χθες τις πρώτες πρωινές ώρες, το υπό σημαία Τουρκίας 8μετρο ξύλινο σκάφος «INANC», το οποίο έπλεε στη θαλάσσια περιοχή 0,3 ν.μ. ανατολικά της βραχονησίδας Νερονήσι Αγαθονησίου, με επιβαίνοντες 35 λαθρομετανάστες και δύο αλλοδαπούς διακινητές τους, ηλικίας 23 και 22 ετών αντίστοιχα. Οι λαθρομετανάστες μεταφέρθηκαν σε ειδικό κατάλυμα στην Πάτμο, ενώ οι συλληφθέντες διακινητές τους κρατούνται στη Λιμενική Αρχή Πάτμου, η οποία διενεργεί προανάκριση και σε βάρος τους κινήθηκε η προβλεπόμενη από το νόμο διαδικασία.

Στο εδώλιο του αυτόφωρου δικαστηρίου βρέθηκαν χθες οι δύο Ιρακινοί που εντοπίστηκαν με πλαστά διαβατήρια στην κατοχή τους και οι οποίοι καταδικάστηκαν σε ποινή φυλάκισης 2 μηνών και 15 ημερών με τριετή αναστολή. Ο 24χρονος και ο 34χρονος αλλοδαπός είχαν συλληφθεί το περασμένο Σάββατο στις 9.30 το βράδυ στο αεροδρόμιο «Διαγόρας» της Ρόδου όπου βρέθηκαν προκειμένου να αναχωρήσουν με πτήση αεροπορικής εταιρείας για τη Σουηδία. Σε έλεγχο που τους διενεργήθηκε πριν αναχωρήσουν διαπιστώθηκε ότι ο μεν 24χρονος είχε διαβατήριο Ιρακινών Αρχών το οποίο ήταν πλαστογραφημένο φέροντας τη φωτογραφία του, ενώ ο 34χρονος κατείχε διαβατήριο Αιγυπτιακών Αρχών επίσης πλαστογραφημένο με την φωτογραφία του. Χθες και οι δύο κάθισαν στο εδώλιο του αυτόφωρου δικαστηρίου όπου και τους επιβλήθηκε η ποινή φυλάκισης των 2 μηνών και 15 ημερών με τριετή αναστολή.

Ελέγχους σε καταστήματα υγειονομικού ενδιαφέροντος διενήργησαν αστυνομικοί στο Φαληράκι, κατά τη διάρκεια των οποίων συνελήφθηκαν συνολικά τρία άτομα Πιο συγκεκριμένα, άνδρες του Αστυνομικού Σταθμού Φαληρακίου προχθές βράδυ «επισκέφθηκαν» τη καφετέρια 53χρονου όπου και διαπίστωσαν ότι το κατάστημα λειτουργούσε χωρίς άδεια από την αρμόδια αρχή. Οι αστυνομικοί πραγματοποίησαν έλεγχο και σε κέντρο διασκέδασης στην ίδια περιοχή με υπεύθυνο λειτουργίας 24χρονο, ο οποίος απασχολούσε παράνομα 31χρονη αλλοδαπή, καθώς αυτή στερούνταν άδεια εργασίας. Σε βάρος και των τριών συλληφθέντων κινήθηκε η προβλεπόμενη από το νόμο διαδικασία.

ΕΚΠΟΙΗΣΗ
Το Κέντρο Ενδύματος
προχωρά σε εκποίηση των εμπορευμάτων του και σας τα προσφέρει σε τιμές κόστους
ΠΡΟΛΑΒΕΤΕ...
ΚΕΝΤΡΟ ΕΝΔΥΜΑΤΟΣ
Γ. ΣΕΦΕΡΗ 108, Α' ΟΡΟΦΟΣ
ΤΗΛ. 2241066243
AT4400

ΔΙΑΛΥΣΗ
CASA LEONARDO
Κρυστάλλινα είδη
ΟΛΟ ΤΟ ΕΜΠΟΡΕΥΜΑ
ΣΤΗ ΜΙΣΗ ΤΙΜΗ
Δ/νση Κ. Παλαιολόγου 5 τηλ. 2241024500
Αρ. αδ. Πρωτ. Ρόδου 2328/06
AT4786

Α.Ν.Ε.Σ
ΑΝΩΝΥΜΗ ΝΑΥΤΙΛΙΑΚΗ ΕΤΑΙΡΙΑ ΣΥΜΗΣ
ΔΡΟΜΟΛΟΓΙΑ ΑΠΟ 23/10/06 ΕΩΣ 31/10/06

Ε/Γ - Ο/Γ ΠΡΩΤΕΥΣ

ΔΕΥΤΕΡΑ			ΤΡΙΤΗ			ΤΕΤΑΡΤΗ			ΠΕΜΠΤΗ			ΠΑΡΑΣΚΕΥΗ			ΣΑΒΒΑΤΟ			ΚΥΡΙΑΚΗ		
ΛΙΜΑΝΙ	ΩΡΑ		ΛΙΜΑΝΙ	ΩΡΑ		ΛΙΜΑΝΙ	ΩΡΑ		ΛΙΜΑΝΙ	ΩΡΑ		ΛΙΜΑΝΙ	ΩΡΑ		ΛΙΜΑΝΙ	ΩΡΑ		ΛΙΜΑΝΙ	ΩΡΑ	
	ΑΦ	ΑΝ		ΑΦ	ΑΝ		ΑΦ	ΑΝ		ΑΦ	ΑΝ		ΑΦ	ΑΝ		ΑΦ	ΑΝ		ΑΦ	ΑΝ
ΡΟΔΟ		08.45	ΠΑΡΑΜΟΝΗ ΛΙΜΑΝΙ ΤΗΣ		ΣΤΟ ΡΟΔΟΥ	ΡΟΔΟ	-	13.00	ΚΑΛΥΝΟ		04.30	ΡΟΔΟ		13.00	ΚΩ		06.00	ΠΑΡΑΜΟΝΗ ΛΙΜΑΝΙ ΤΗΣ		ΣΤΟ ΡΟΔΟΥ
ΚΑΣΤ/ΖΟ	13.15	13.30				ΣΥΜΗ	14.40	15.00	ΚΩ	05.30	06.00	ΣΥΜΗ	14.40	15.00	ΝΙΣΥΡΟ	07.30	07.45			
ΡΟΔΟ	18.15	Δ				ΤΗΛΟ	17.00	17.15	ΝΙΣΥΡΟ	07.30	07.45	ΤΗΛΟ	17.00	17.15	ΤΗΛΟ	09.00	09.15			
						ΝΙΣΥΡΟ	18.30	18.45	ΤΗΛΟ	09.00	09.15	ΝΙΣΥΡΟ	18.30	18.45	ΣΥΜΗ	11.15	11.35			
						ΚΩ	20.15	20.30	ΣΥΜΗ	11.15	11.35	ΚΩ	20.15	Δ	ΡΟΔΟ	13.15	15.00			
						ΚΑΛΥΝΟ	21.35	Δ	ΡΟΔΟ	13.15	15.00				ΚΑΣΤ/ΖΟ	19.30	20.00			
									ΚΑΣΤ/ΖΟ	19.30	20.00				ΡΟΔΟ	00.30	Δ			
									ΡΟΔΟ	00.30	Δ									

Ε/Γ - Ο/Γ ΣΥΜΗ

ΔΕΥΤΕΡΑ			ΤΡΙΤΗ			ΤΕΤΑΡΤΗ			ΠΕΜΠΤΗ			ΠΑΡΑΣΚΕΥΗ			ΣΑΒΒΑΤΟ			ΚΥΡΙΑΚΗ		
ΛΙΜΑΝΙ	ΩΡΑ		ΛΙΜΑΝΙ	ΩΡΑ		ΛΙΜΑΝΙ	ΩΡΑ		ΛΙΜΑΝΙ	ΩΡΑ		ΛΙΜΑΝΙ	ΩΡΑ		ΛΙΜΑΝΙ	ΩΡΑ		ΛΙΜΑΝΙ	ΩΡΑ	
	ΑΦ	ΑΝ		ΑΦ	ΑΝ		ΑΦ	ΑΝ		ΑΦ	ΑΝ		ΑΦ	ΑΝ		ΑΦ	ΑΝ		ΑΦ	ΑΝ
ΡΟΔΟ		09.00	ΡΟΔΟ		09.00	ΣΥΜΗ		09.00	ΣΥΜΗ		06.00	ΣΥΜΗ		06.00	ΣΥΜΗ		06.00	ΡΟΔΟ		09.00
ΠΑΝ/ΤΗ	10.50	12.00	ΠΑΝ/ΤΗ	10.50	12.00	ΡΟΔΟ	10.50	18.30	ΡΟΔΟ	07.50	09.00	ΡΟΔΟ	07.50	09.00	ΡΟΔΟ	07.50	09.00	ΠΑΝ/ΤΗ	10.50	12.00
ΣΥΜΗ	13.00	16.15	ΣΥΜΗ	13.00	16.15	ΣΥΜΗ	20.20	Δ	ΠΑΝ/Τ	10.50	12.00	ΠΑΝ/ΤΗ	10.50	12.00	ΠΑΝ/ΤΗ	10.50	12.00	ΣΥΜΗ	13.00	15.45
ΡΟΔΟ	18.05	Δ	ΡΟΔΟ	18.05	18.30				ΣΥΜΗ	13.00	16.15	ΣΥΜΗ	13.00	16.15	ΣΥΜΗ	13.00	16.15	ΡΟΔΟ	17.55	Δ
			ΣΥΜΗ	20.20	Δ				ΡΟΔΟ	18.05	18.30	ΡΟΔΟ	18.05	18.30	ΡΟΔΟ	18.05	Δ			
									ΣΥΜΗ	20.20	Δ	ΣΥΜΗ	20.20	Δ						

Υ/Γ ΑΙΓΛΗ

ΔΕΥΤΕΡΑ			ΤΡΙΤΗ			ΤΕΤΑΡΤΗ			ΠΕΜΠΤΗ			ΠΑΡΑΣΚΕΥΗ			ΣΑΒΒΑΤΟ			ΚΥΡΙΑΚΗ		
ΛΙΜΑΝΙ	ΩΡΑ		ΛΙΜΑΝΙ	ΩΡΑ		ΛΙΜΑΝΙ	ΩΡΑ		ΛΙΜΑΝΙ	ΩΡΑ		ΛΙΜΑΝΙ	ΩΡΑ		ΛΙΜΑΝΙ	ΩΡΑ		ΛΙΜΑΝΙ	ΩΡΑ	
	ΑΦ	ΑΝ		ΑΦ	ΑΝ		ΑΦ	ΑΝ		ΑΦ	ΑΝ		ΑΦ	ΑΝ		ΑΦ	ΑΝ		ΑΦ	ΑΝ
ΣΥΜΗ		07.30	ΣΥΜΗ		07.30	ΡΟΔΟ		09.00	ΡΟΔΟ		09.00	ΡΟΔΟ		14.30	ΡΟΔΟ		09.00	ΣΥΜΗ		07.30
ΡΟΔΟ	08.30	09.00	ΡΟΔΟ	08.30	09.00	ΣΥΜΗ	10.00	10.15	ΣΥΜΗ	10.00	10.15	ΣΥΜΗ	15.30	16.30	ΡΟΔΟ	10.00	10.15	ΡΟΔΟ	08.30	08.00
ΣΥΜΗ	10.00	10.15	ΣΥΜΗ	10.00	10.15	ΡΟΔΟ	11.15	14.30	ΡΟΔΟ	11.15	14.30	ΡΟΔΟ	17.30	Δ	ΣΥΜΗ	11.15	14.30	ΣΥΜΗ	10.00	16.00
ΡΟΔΟ	11.15	18.00	ΡΟΔΟ	11.15	14.30	ΣΥΜΗ	15.30	16.30	ΣΥΜΗ	15.30	16.30				ΣΥΜΗ	15.30	16.30	ΡΟΔΟ	17.00	18.00
ΣΥΜΗ	19.00	Δ	ΣΥΜΗ	15.30	16.30	ΡΟΔΟ	17.30	Δ	ΡΟΔΟ	17.30	Δ				ΡΟΔΟ	17.30	18.00	ΣΥΜΗ	19.00	Δ
			ΡΟΔΟ	17.30	Δ										ΣΥΜΗ	19.00	Δ			

Τα δρομολόγια μπορούν να τροποποιηθούν λόγω εκτάκτων συγκοινωνιακών αναγκών ή καιρικών συνθηκών.

Παρακαλούμε πριν ταξιδέψετε επικοινωνήστε με την Εταιρία:
Γραφείο Σύμης:Τηλ. 2246071444 Φαξ. 2246071373
Γραφείο Ρόδου :Τηλ. 2241037769 Φαξ. 2241034493
ΚΡΑΤΗΣΕΙΣ ΚΑΙ ΜΕΣΩ INTERNET: www.anes.gr
AE1194

Παρών δηλώνει ο Βαρκάς στο δήμο Ηρακλειδών

Ανακοίνωση της παράταξης για το αποτέλεσμα

«Παρών» και για την επόμενη τετρατετία δηλώνει η παράταξη «Ενότητα» του δήμου Ηρακλειδών, με επικεφαλής τον απερχόμενο δήμαρχο Θεοδόση Βαρκά, που έχασε τις εκλογές στον πρώτο γύρο από τον Στέργο Μπίλλη.

Σε ανακοίνωση της παράταξης, που την επομένη κιόλας των εκλογών ανανέωσε την εμπιστοσύνη της στον Θεοδόση Βαρκά ως επικεφαλής της, υπεραμύνεται του έργου που επιτέλεσε ως δημοτική αρχή και δηλώνει ότι θα συμπαρασταθεί στο νέο δήμαρχο σε κάθε προσπάθεια για την ανάπτυξη του δήμου.

Στην ανακοίνωση της παράταξης αναφέρονται τα εξής:

«Συνδημότες- συνδημότισσες

Σας ευχαριστούμε από καρδιάς.

Σας ευχαριστούμε όλους είτε μας ψηφίσατε είτε όχι.

Η παράταξη της «ΕΝΟΤΗΤΑΣ» βγαλμένη από τα σπλάχνα του λαού πριν από 8 χρόνια εξελίχθηκε σε πολιτικό οργανισμό αρχών.

Εξέλιξη που την κράτησε ενωμένη και δυνατή παρότι στο διάβα της δέχτηκε πολλά και ύπουλα κτυπήματα από τις δυνάμεις της οπισθοδρόμησης και του καιροσκοπισμού.

Η δημοτική αρχή της παράταξης στην τετραετία που τελειώνει παρήγαγε έργο που βάζει τον τόπο σε τροχιά ανάπτυξης. Ωστόσο τα αποτελέσματα των εκλογών έδειξαν ότι το έργο αυτό δεν πέρασε επικοινωνιακά στο λαό και φυσικά δεν αναγνωρίστηκε.

Ποτέ άλλοτε δεν είχαν εξασφαλιστεί πόροι πάνω από είκοσι (20) εκατομμύρια ευρώ για τα έργα υποδομής στον τόπο μας.

Θα «βάλουμε πλάτη» από την θέση της αντιπολίτευσης να ολοκληρωθεί το έργο που δρομολογήσαμε. Κι αν η πλειοψηφία δεν μπορέσει μόνη της να απεγκλωβιστεί από το μίζερο παρελθόν της θα την αναγκάσουμε εμείς. Έχουμε τη δύναμη. Την αντλούμε από το 1/3 των ψηφοφόρων του Δήμου μας. Την αντλούμε από τις εκατοντάδες των δημοτών μας που την επόμενη των εκλογών δήλωσαν μετανιωμένοι. Ποτέ δεν είναι αργά. Η ηθική συμπαράσταση είναι δυνατότερη από την ψήφο. Νιώθουμε ότι η πλειοψηφία των δημοτών είναι μαζί μας.

Συνδημότες- συνδημότισσες

Η παράταξή μας σε γενική συνέλευση ανανέωσε την εμπιστοσύνη στον επικεφαλής της και δήμαρχο Θεοδόση Βαρκά και σας καλεί σε κοινό αγώνα για τη λύση των προβλημάτων του τόπου μας ώστε το μονοπάτι που ανοίξαμε προς την έξοδο, από το τούνελ που μας είχαν βάλει να γίνει λεωφόρος προς την πρόοδο.

Δεν έχουμε την πολυτέλεια να αφήσουμε τις αντιδραστικές δυνάμεις, τις δυνάμεις της μισαλλοδοξίας και του διχασμού, που με τις ανέντιμες και φαύλες μεθόδους και μέσα, σας παραπλάνησαν, να επαναλάβουν τις καταστροφικές για το Δήμο πολιτικές τους.

Το δηλώνουμε ξεκάθαρα δεν θα είμαστε στείρα αντιπολίτευση, θα είμαστε συμπαραστάτες σε κάθε αναπτυξιακή προσπάθεια που θα γίνεται με διαφάνεια και χωρίς σκοπιμότητες.

Θα τους βοηθήσουμε στη διοίκηση του Δήμου ώστε να συνεχιστεί η χρηστή διοίκηση που εμείς επιβάλαμε και να εφαρμοστεί η αξιοκρατία στο ανθρώπινο δυναμικό του Δήμου. Δηλώνουμε επίσης ξεκάθαρα ότι θα μας βρίσκουν απέναντί τους όσοι επιχειρήσουν να διοικήσουν το Δήμο με τις παλιές συνήθειες και τακτικές που χαρακτηρίζονται από αδιαφάνεια και κακή διαχείριση του δημοσίου χρήματος.



Και θα βρίσκουν απέναντί τους όχι μόνο τους αιρετούς της παράταξης, απέναντι τους θα βρίσκεται σύσσωμη η παράταξή μας και πιστεύουμε και η πλειοψηφία των δημοτών μας.

Συνδημότες- συνδημότισσες

Σας ευχαριστούμε και πάλι είτε μας ψηφίσατε είτε όχι και σας καλούμε σε διαρκή κοινό αγώνα, να ανεβάσουμε το Δήμο μας στο επίπεδο που του ταιριάζει.

Τις βάσεις τις έχουμε βάλει. Σας υποσχόμαστε ότι θα συνεχίσουμε με τον ίδιο ζήλο να υπηρετούμε το Δήμο μας».

Εκδηλώσεις για το ΟΧΙ σε όλους τους δήμους

Το πρόγραμμα της νομαρχίας

Με την δέουσα λαμπρότητα θα εορταστεί και στη Ρόδο την ερχόμενη Παρασκευή η 66η επέτειος της 28ης Οκτωβρίου. Σύμφωνα με το πρόγραμμα που καθόρισε η Νομαρχιακή Αυτοδιοίκηση Δωδεκανήσου, ο κεντρικός εορτασμός θα γίνει στην πόλη της Ρόδου, αλλά ωστόσο εκδηλώσεις και παρέλαση θα γίνουν και σε όλους τους Δήμους της Ρόδου και των υπολοίπων νησιών του νομού μας.

Οι εκδηλώσεις περιλαμβάνουν γενικό σημαιοστολισμό και φωταγώγηση από μεθαύριο έως και την Παρασκευή, όλων των δημοσίων και δημοτικών κτιρίων, ενώ στις 11 το πρωί της ερχόμενης Παρασκευής θα γίνουν εκδηλώσεις σε όλα τα σχολεία με σχετικές ομιλίες.

Στις 12 το μεσημέρι, θα γίνουν καταθέσεις στεφάνων από σωματεία, οργανώσεις και προσκόπους οδηγούς της πόλεως Ρόδου, στο Βωμό της Πατρίδας, στον ανδριάντα του Ήρωα Αλεξάνδρου Διάκου, στο Ηρώο των Ιερολοχιτών, στο Μνημείο του Παπά και του Δασκάλου στην προτομή του Ελευθερίου Βενιζέλου, στην προτομή του Στεφάνου Καζούλη στην προτομή του Ευσταθίου Γεωργίου, από αντιπροσωπείες σπουδαστών και μαθητών με την συμμετοχή της Φιλαρμονικής του Δήμου της Ρόδου.

Το Σάββατο, θα γίνει η επίσημη έπαρση της σημαίας στο Βωμό της Πατρίδας με τη συμμετοχή τιμητικού αποσπάσματος της 95 ΑΔΤΕ και της Φιλαρμονικής.

Θα ακολουθήσει η επίσημη δοξολογία στον Ι.Ν. του Ευαγγελισμού Ρόδου και η εκφώνηση του Πανηγυρικού .

Στις 11 θα γίνει η μεγάλη παρέλαση με επικεφαλής τη Φιλαρμονική του Δήμου Ροδίων, ενώ στο τέλος της παρέλασης, ο νομάρχης Δωδεκανήσου θα δεχθεί στο νομαρχιακό μέγαρο τις αρχές και τον λαό της Δωδεκανήσου.

INFORMATIQUE

ΕΚΠΑΙΔΕΥΣΗ

ΣΤΗΝ ΠΛΗΡΟΦΟΡΙΚΗ

Τώρα,

η **καλύτερη εκπαίδευση** στους Ηλεκτρονικούς Υπολογιστές,
παρέχεται με τους καλύτερους όρους...

- Καθορίστε μόνοι σας τις ώρες του μαθήματος.
- Προετοιμαστείτε για δίπλωμα, ακόμη και σε 1 μήνα.
- Στην καλύτερη τιμή της αγοράς.

Εγγύηση ποιότητας εκπαίδευσης*:

Σε περίπτωση αποτυχίας σας στις εξετάσεις,
σάς δίνουμε τη δυνατότητα της 2ης ευκαιρίας, δωρεάν.

*Προϋπόθεση: Η τήρηση της διαδικασίας εκπαίδευσης
εκ μέρους του εκπαιδευόμενου.

Για μαθητές κάθε ηλικίας!

**Μάθετε τους Η/Υ ...σωστά,
γρήγορα, ευέλικτα και οικονομικά.**

INFORMATIQUE ... Από το 1991
Ρόδος: Εθνικής Αντίστασης 72 (έναντι SHELL)
τηλ. 21887, 6945101920
Υπεύθυνος Εκπαίδευσης : Ηλίας Κολλάτος,
Διπλ/χος Μηχανικός Πληροφορικής

ΑΕ1993



Auto Center
Μαν. Κωστάκης Α.Ε.Β.Ε.
14ο χλμ Ρόδου Αεροδρομίου
τηλ. 22410 82000
ΜΕΤΑΧΕΙΡΙΣΜΕΝΑ ΑΥΤΟΚΙΝΗΤΑ
FIAT PUNTO του 2000
4.300€
FIAT PUNTO του 2002
4.500€
FIAT PUNTO του 2003
5.900€
FIAT PUNTO του 2004
6.800€
FIAT PANDA 1200cc του 2004
6.500€
FIAT PANDA SKYDOME του 2004
6.800€
DAEWOO MATIZ του 2004
4.500€
OPEL AGILA του 2002
5.300€
CITROEN C3 του 2003
6.500€
VW POLO 1400cc του 2004
9.500€
AUDI A2 1400cc του 2002
12.000€
SEAT LEON 1400cc του 2001
7.000€
ALFA ROMEO 147 του 2001
11.000€
RENAULT MEGANE COUPE του 2001
7.950€
CITROEN XSARA PICASSO 1.8cc του 2001
8.500€
BMW 316 1900cc του 2001
20.000€
ALFA ROMEO 156 1800cc του 2001
12.950€
ALFA ROMEO 166 2000cc του 2000
17.950€
ALFA ROMEO SPIDER του 2003
26.950€
SUZUKI VITARA CABRIO του 2004
12.500€
ΠΡΟΣΦΟΡΑ ΤΟΥ ΜΗΝΑ
FIAT MAREA SX 1600cc
4.000€
FIAT BRAVO του 2000
4.500€
ALFA ROMEO 146
3.900€
ALFA ROMEO 164 2000cc
4.500€
ΧΠΑΑΥ003
Με 0% προκαταβολή
έως 72 μήνες εξόφληση

Στο «σερφάρισμα» στο Ιντερνετ

Κρατούν τα σκήπτρα οι Καστελλοριζιοί

Τι έδειξε έρευνα που έκαναν μαθητές του 1ου ΤΕΕ Καλύμνου

Η διαβίωση σε μικρές κοινωνίες φέρνει τους ανθρώπους πιο κοντά όχι μόνο μεταξύ τους αλλά και στην τεχνολογία, ειδικά στην περίπτωση των νεότερων μελών τους. Αυτό τουλάχιστον προκύπτει από την έρευνα μαθητών του 1ου ΤΕΕ Καλύμνου για διάδοση της χρήσης ηλεκτρονικού υπολογιστή και του Διαδικτύου σε κλειστές κοινωνίες. Η έρευνα πραγματοποιήθηκε στις αρχές του έτους, με τη συμπλήρωση ερωτηματολογίων, σε αντιπροσωπευτικό δείγμα συνολικά 1.846 ατόμων από την Κάλυμνο, το Καστελλόριζο, τα Χανιά, τη Σητεία, την Πάλαιρο και τη Σύμη. Τον συντονισμό και την επίβλεψη είχε ο καθηγητής του Κλάδου Πληροφορικής του ΤΕΕ Γιώργος Κούκας, ενώ την οικονομική υποστήριξη του εγχειρήματος ανέλαβε η ECDL HELLAS. Σύμφωνα με τα συμπεράσματα της έρευνας τα ποσοστά διείσδυσης του Διαδικτύου στις παραπάνω περιοχές βρίσκονται σε επίπεδα ρεκόρ, με το 55% των ερωτώμενων να χρησιμοποιεί Η/Υ, το 49,2% να «σερφάρει» στο Ιντερνετ, ενώ το 27,4% εξ αυτών να έχει ευρυζωνική σύνδεση. Τη στιγμή, μάλιστα, που ο εθνικός μέσος όρος διείσδυσης του Ιντερνετ είναι στο 24% και για τις ευρυζωνικές συνδέσεις στο 2,6%.

Τα «σκήπτρα» κρατά το Καστελλόριζο, καθώς σχεδόν όλοι (92%) ηλικίας 11 έως 45 ετών χρησιμοποιούν κάποιον Η/Υ, ενώ το 81,1% των ερωτώμενων (μεταξύ 16 και 45 ετών) έχει πρόσβαση στο Ιντερνετ. Στην ευρυζωνικότητα, πρωταθλητές είναι οι Χανιώτες, με ποσοστό συνδέσεων adsl 34,1%. «Πράγματι, τα ποσοστά διείσδυσης είναι εντυπωσιακά και αποδεικνύουν πως ο συγκοινωνιακός αποκλεισμός ανάγει τον Η/Υ σε βασικό μέσο επικοινωνίας ειδικά των νεότερων μελών κλειστών κοινωνιών, όπως το ακριτικό Καστελλόριζο, με τον υπόλοιπο κόσμο» εξηγεί ο καθηγητής Γεώργιος Κούκας. Οπως προκύπτει από τα αποτελέσματα της έρευνας, η χρήση του ηλεκτρονικού υπολογιστή είναι πιο δημοφιλής μεταξύ των μαθητών, ακολουθούν οι εκπαιδευτικοί και οι δημόσιοι υπάλληλοι. Η πλειονότητα των χρηστών είναι αυτοδίδακτοι, ως επί το πλείστον άνδρες, και νέοι, ηλικίας 25 έως 35 ετών. Οι περισσότεροι χρησιμοποιούν καθημερινά τον Η/Υ και ασχολούνται κυρίως από το σπίτι τους για μία με δύο ώρες ημερησίως. Οπως δηλώνουν οι ίδιοι, ο Η/Υ αποτελεί γι' αυτούς κυρίως μέσο εργασίας. Επίσης, σε πάνω από το ένα τρίτο των περιπτώσεων ο υπολογιστής χρησιμοποιείται από όλα τα μέλη της οικογένειας. Παρόμοιο είναι και το προφίλ των χρηστών του Διαδικτύου, οι οποίοι όμως «σερφάρουν» κυρίως για λόγους ψυχαγωγίας. Ωστόσο, το 87,2% των χρηστών δεν έχει καμία ή έχει ελάχιστη εμπιστοσύνη στις αγορές μέσω Ιντερνετ, παρ' ότι το 46,2% αυτών θεωρεί ότι τα προϊόντα που διατίθενται στο ηλεκτρονικό εμπόριο είναι φθηνότερα.

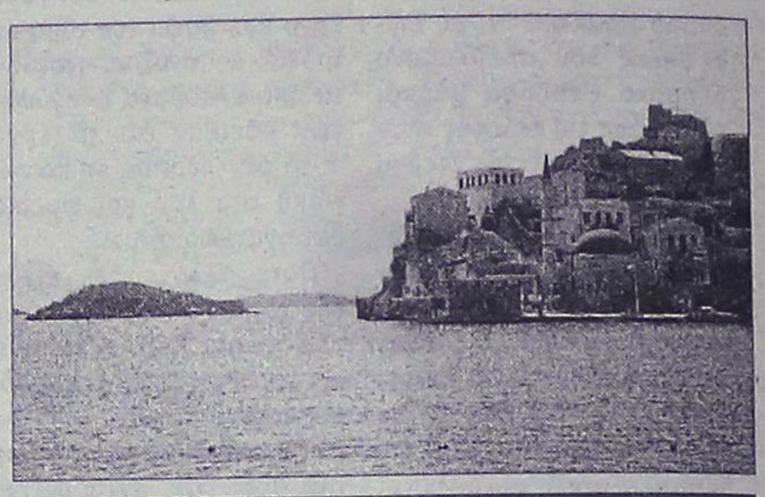

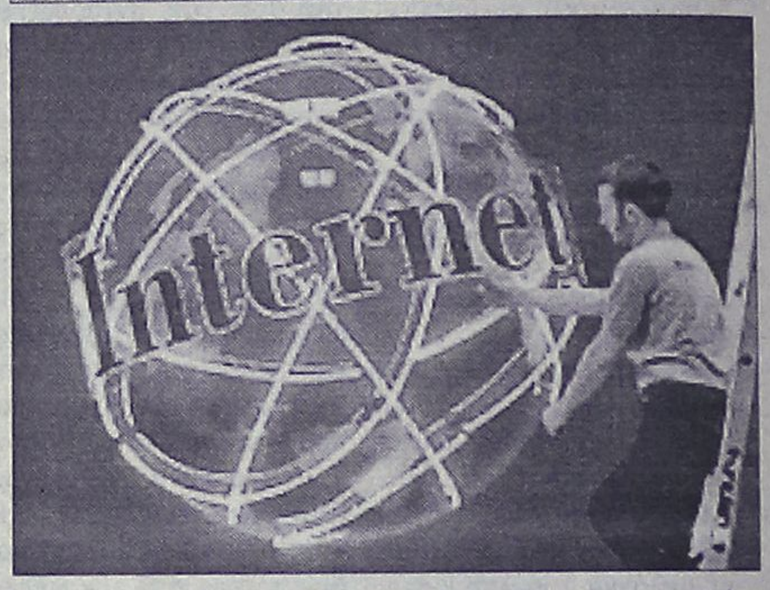

G.A. FERRIES
ΠΡΟΓΡΑΜΜΑ ΔΡΟΜΟΛΟΓΙΩΝ
Ε/Γ-Ο/Γ ΡΟΔΑΝΘΗ, Ε/Γ-Ο/Γ ΑΝΘΗ ΜΑΡΙΝΑ
ΡΟΔΟΣ - ΠΕΙΡΑΙΑΣ

ΤΕΤΑΡΤΗ
ΑΝΘΗ ΜΑΡΙΝΑ 17.00 ΚΩ(21.00)-ΛΕΡΟ(23.20)-ΠΑΤΜΟ(00.50)-ΠΕΙΡΑΙΑ(09.40)
ΠΕΜΠΤΗ
ΡΟΔΑΝΘΗ 17.00 ΚΩ(21.40)-ΚΑΛΥΜΝΟ(23.20)-ΠΕΙΡΑΙΑ(11.10)
ΠΑΡΑΣΚΕΥΗ
ΑΝΘΗ ΜΑΡΙΝΑ 17.00 ΚΩ(21.00)-ΛΕΡΟ(23.20)-ΠΑΤΜΟ(00.50)-ΠΕΙΡΑΙΑ(10.10)
ΣΑΒΒΑΤΟ
ΡΟΔΑΝΘΗ 22.00 ΣΥΜΗ(23.50)-ΤΗΛΟ(02.10)-ΝΙΣΥΡΟ(03.40)-ΚΩ(06.00)-ΚΑΛΥΜΝΟ(07.40)-ΛΕΡΟ(09.10)-ΠΑΤΜΟ(10.50)-ΣΥΡΟ(17.50)-ΠΕΙΡΑΙΑ(22.50)

Πληροφορίες στα κεντρικά γραφεία:
ΠΕΙΡΑΙΑΣ: Κανθάρου 2 & Ακτή Μιαούλη
Τηλ.: 210-4582640 Φαξ: 210-4510600
ΡΟΔΟΣ: Ακτή Σαχτούρη 5
Τηλ.: 22410-35066/36170 Φαξ: 22410-39839
ΧΠ589

G.A. FERRIES
ΠΡΟΣΦΟΡΑ
Από 18.09.06 έως 18.03.07
Εισιτήρια προσφοράς προς Πειραιά

Προσφορά ατομικού εισιτηρίου σε Γ' θέση	20,90 ευρώ
Προσφορά ατομικού εισιτηρίου σε καμπίνα	41,80 ευρώ
Προσφορά εισιτηρίου για Ι.Χ.	62.00 ευρώ

Οι ναύλοι ισχύουν από Ρόδο για Πειραιά και από Πειραιά προς Ρόδο κάθε μέρα
TSAGARIS TRAVEL
Ακτή Σαχτούρη 5
ΡΟΔΟΣ
Τηλ. 22410 36170, 30406
FAX: 22410 39839
Απέναντι από την κεντρική πύλη του Λιμανιού
ΚΑΛΟ ΣΑΣ ΤΑΞΙΔΙ
ΧΠ599

Ικανοποιημένη η Συμπαράταξη της Ελπίδας

Χαρά και ικανοποίηση επικρατεί στη «Συμπαράταξη Ελπίδας» για τα αποτελέσματα των δημοτικών εκλογών στην Κω, αφού κατόρθωσε να έχει εκπροσώπηση στο νέο δημοτικό συμβούλιο.

Η «Συμπαράταξη Ελπίδας» για λίγες ψήφους δεν κατάφερε να εκλέξει και δεύτερο δημοτικό σύμβουλο. Υπόσχεται όμως να υπηρετήσει τις προγραμματικές εξαγγελίες της.

Σε σχετική ανακοίνωσή της, η «Συμπαράταξη Ελπίδας» αναφέρει τα εξής:

«Δημότες του Δήμου Κω!

Πολίτες του νησιού μας!

Μαζί με όλους εσάς που σταθήκατε υποστηρικτές της παράταξής μας, με την ψήφο σας και τον λόγο σας, κάναμε ΕΝΑ ΒΗΜΑ ΜΠΡΟΣΤΑ!

Είμαστε χαρούμενοι και αισιόδοξοι!

Κάναμε ένα πολύ σημαντικό βήμα! Όλα οφείλονται στην θετική σας εκτίμηση για την πολιτική μας στα δημοτικά ζητήματα και γενικότερα στα προβλήματα του νησιού μας. Οφείλονται ιδίως στους νέους ανθρώπους, τους νέους στην ψυχή και στην ηλικία! Στο πιο δυναμικό και ελεύθερο τμήμα της κοινωνίας μας!

Όλοι μαζί κάναμε το πολιτικό μας καθήκον να υπερασπίσουμε εκλογικά αυτά που πιστεύουμε! Να ανεβάσουμε το επίπεδο της πολιτικής μας διεκδίκησης! Πετύχαμε!

Πετύχαμε εκλογική νίκη ενάντια στην λογική των υποσχέσεων, των εντυπώσεων, της διαφήμισης, των ψυχολογικών πιέσεων, του ψεύδους και των εκβιασμών περί χαμένης ψήφου των τοπικών παραγόντων και των μηχανισμών τους!

Η Συμπαράταξη Ελπίδας δημοτική κίνηση ελεύθερης συνεργασίας συνεργαζόμενων ελεύθερων πολιτών, ενωτική και λαϊκή, με ποσοστό 8,71% θα εκπροσωπείται στο νέο δημοτικό συμβούλιο με τον εκλεγμένο δημοτικό σύμβουλό της! Για λίγες ψήφους χάσαμε την δυνατότητα να έχουμε δεύτερο εκπρόσωπός μας!

Η συνέχεια είναι δεδομένη και θα είναι περισσότερο μαχητική και παραγωγική!

Θα αποδείξουμε ότι αξίζαμε την ψήφο σας! Θα υπηρετήσουμε τις προγραμματικές μας εξαγγελίες!

Σας καλούμε την επόμενη Κυριακή (θα γνωστοποιήσουμε τον χώρο) σε συνέλευση των μελών, των φίλων και όσων πολιτών ενδιαφέρονται να την παρακολουθήσουν!

Θα προχωρήσουμε όπως ξέρουμε και όπως μας γνωρίζεται! Με ανοικτές και δημοκρατικές διαδικασίες! Θα καταθέσουμε τις πολιτικές μας εκτιμήσεις. Θα συζητήσουμε για το πώς θα οργανώσουμε την δουλειά μας μέσα και έξω από το δημοτικό συμβούλιο την νέα περίοδο».

Ελευθέριος Γείτονας το όνομα του αμφιθεάτρου

Με μια λιτή αλλά γεμάτη εκπαιδευτική ουσία τελετή, πραγματοποιήθηκαν στο Κολλέγιο Ρόδου τα εγκαίνια και η ονοματοδοσία του εντυπωσιακού αμφιθεάτρου, το οποίο θα ονομάζεται: ΑΜΦΙΘΕΑΤΡΟ «Ελευθέριος Γείτονας».

Η τελετή έλαβε χώρα το μεσημέρι της Δευτέρας 9 Οκτωβρίου, με τιμώμενο πρόσωπο τον ίδιο τον κ. Ελευθέριο Γείτονα, ιδρυτή των ομώνυμων Εκπαιδευτηρίων και πάροχο εκπαιδευτικής τεχνογνωσίας του Κολλεγίου Ρόδου.

Στο αίθριο του Κολλεγίου, όπου είχαν συγκεντρωθεί μαθητές και εκπαιδευτικοί, προλόγισε ο κ. Κωνσταντίνος Αντωνιάδης, Αντιπροέδρος και Διευθύνων Σύμβουλος, αναφερόμενος στους ιδρυτές του Κολλεγίου: Ελευθέριο Γείτονα, Απόστολο Μπουρνή, Δημήτριο Παπανδρέου, Γεώργιο-Σαράντη Σπανό που πρωτοστάτησαν και υλοποίησαν την πρωτοποριακή αυτή ιδέα αλλάζοντας το εκπαιδευτικό τοπίο της Ρόδου. Τονίστηκε η συμβολή του κυρίου Ελευθερίου Γείτονα, οι εκπαιδευτικές αντιλήψεις του οποίου είναι διάχυτες στη φιλοσοφία, αλλά και στην οργάνωση και λειτουργία του εκπαιδευτηρίου.

Ακολούθησε η ομιλία της Διευθύντριας Σπουδών κ. Βασιλάκη Γεωργίας, η οποία με τη σειρά της αναφέρθηκε στο τιμώμενο πρόσωπο και το έργο του.

Στη συνέχεια ο κ. Ελευθέριος Γείτονας έκοψε την κορδέλα του αμφιθεάτρου ενώ 2 μαθητές του Κολλεγίου έκαναν τα αποκαλυπτήρια των επιγραφών. Η εκδήλωση έκλεισε στο εσωτερικό του αμφιθεάτρου, όπου ο μεγάλος δάσκαλος με το γνωστό πάθος παιδαγωγίας που τον διακρίνει προέβη σε

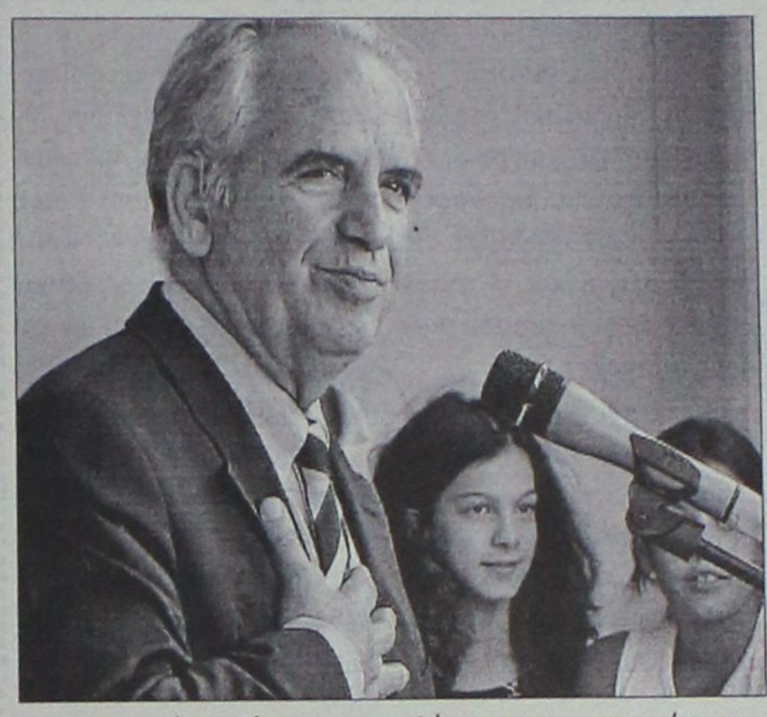

δημιουργική συζήτηση και ανταλλαγή απόψεων με τους μαθητές, πάνω σε θέματα που αφορούν στην εκπαίδευση και την ποιότητα των σπουδών.

Ευχαριστεί η Σ. Μουλιάτη

Ένα μεγάλο ευχαριστώ σε όσους την τίμησαν με την ψήφο τους, απευθύνει με ανοικτή της επιστολή η υποψήφια νομαρχιακή σύμβουλος, Σμαράγδα Μουλιάτη.

Στην επιστολή της αυτή αναφέρει τα εξής:

«Ευχαριστώ τους Δωδεκανήσιους και ιδιαίτερα τους συμπατριώτες μου Πάτμιους που με τίμησαν με την ψήφο τους και δικαίωσαν την προσπάθειά μου και την προσπάθεια της παράταξης μου Δωδεκανησιακή Ενωτική Κίνηση για καλύτερα Δωδεκάνησα.

Ευχαριστώ τον επικεφαλή της παράταξης μου Βασίλη Υψηλάντη, για την τιμή που μου έκανε.

Αισθάνομαι ευτυχής, γιατί δεν παρασύρθηκα από παγίδες ανέντιμης και μικροπολιτικής συμπεριφοράς, αλλά έμεινα πιστή στις αρχές μου διεξάγοντας έντιμο αγώνα με έντιμους στόχους.

Οι 1063 Δωδεκανήσιοι που με ψήφισαν (470 από το νησί μου την Πάτμο και 593 από τον υπόλοιπο νομό) με κάνουν να νοιώθω μεγάλη ευθύνη απέναντι τους.

Δεσμεύομαι να μη διαψεύσω τις προσδοκίες τους».

ΤΑΒΕΡΝΑ

ΤΑ 4 ΑΔΕΛΦΙΑ

4 αδέλφια ...και αμέτρητες γεύσεις!!!
4 αδέλφια ...και αμέτρητη νοστιμιά!!!

Ταβέρνα τα 4 αδέλφια

Εδώ η απόλαυση ...δεν μετριέται!!!

Ενα μενού με πεντανόστιμες επιλογές, που θα σας εκπλήξει με τις γεύσεις του!!!

Μπριζόλες, χωριάτικα λουκάνικα, κατσικάκι, αρνάκι γάλακτος και σουβλάκια, όλα καλοψημένα και λαχταριστά στα κάρβουνα!

Μοναδικά φαγητά φούρνου, καθώς και οι γνωστές σπέσιαλ γεύσεις κατσικάκι με πατάτες, με ρεβίθια ή με φασόλια!!!



Ταβέρνα τα 4 αδέλφια!!

Με τη μεγαλύτερη ποικιλία σε μεζεδάκια!!

Πιταρούδια, τυροκεφτέδες, ντολμάδες, μπακαλιάρος, καλαμάρι και κεφτέδες, με χωριάτικο ψωμί και ντόπιο κρασί!!!

Στο χωριό Απόλλωνα!!

Ανοιχτά ΣΑΒΒΑΤΟΚΥΡΙΑΚΑ, ΑΡΓΙΕΣ και ΓΙΟΡΤΕΣ!!

Τηλέφωνο για ρεζερβέ 22460 91050!!!

Ταβέρνα τα 4 αδέλφια!!!

Αμέτρητες νοστιμιές... αξεπέραστες γεύσεις!!!

Γευτείτε το ντόπιο κρασί και τα καταπληκτικά σπιτικά γλυκά δικής μας παραγωγής που ετοιμάζουμε ειδικά για σας.

ΑΕ2002

La Belle



ΣΠΟΥΔΕΣ ΣΤΗΝ ΟΜΟΡΦΙΑ!

ΤΩΡΑ ΥΠΟ ΤΗ ΝΕΑ ΔΙΕΥΘΥΝΣΗ ΤΗΣ ΓΝΩΣΤΗΣ ΔΙΠΛΩΜΑΤΟΥΧΟΥ ΑΙΣΘΗΤΙΚΟΥ ΡΕΝΑΣ ΚΟΛΙΑΔΟΥ-ΣΙΦΩΝΙΟΥ

ΑΙΣΘΗΤΙΚΗ
- ΑΙΣΘΗΤΙΚΗ ΠΡΟΣΩΠΟΥ ΚΑΙ ΣΩΜΑΤΟΣ
- ΑΝΑΤΟΜΙΑ • ΦΥΣΙΟΛΟΓΙΑ
- ΚΟΣΜΕΤΟΛΟΓΙΑ
- ΧΡΩΜΑΤΟΛΟΓΙΑ • ΔΙΑΙΤΟΛΟΓΙΑ
- ΜΑΡΚΕΤΙΝΓΚ • ΔΕΡΜΑΤΟΛΟΓΙΑ
- ΜΑΚΙΓΙΑΖ • ΑΠΟΤΡΙΧΩΣΗ
- ΟΡΓΑΝΩΣΗ ΧΩΡΟΥ
- ΑΡΩΜΑΤΟΘΕΡΑΠΕΙΑ
- ΜΑΣΑΖ ΣΩΜΑΤΟΣ

ΚΟΜΜΩΤΙΚΗ
- ΕΡΓΑΣΤΗΡΙΟ ΚΟΜΜΩΤΙΚΗΣ
- ΕΞΟΠΛΙΣΜΟΣ ΚΟΜΜΩΤΗΡΙΟΥ
- ΚΑΛΛΥΝΤΙΚΑ ΠΡΟΪΟΝΤΑ
- ΘΕΩΡΙΑ ΕΡΓΑΣ. ΒΑΦΩΝ
- ΥΓΙΕΙΝΗ ΑΣΦΑΛΕΙΑ
- ΕΡΓΑΣΙΑΚΟ ΠΕΡΙΒΑΛΛΟΝ

ΜΑΝΙΚΙΟΥΡ -ΠΕΝΤΙΚΙΟΥΡ ΟΝΥΧΟΠΛΑΣΤΙΚΗ
- ΜΑΝΙΚΙΟΥΡ • ΠΕΝΤΙΚΙΟΥΡ
- ΟΝΥΧΟΠΛΑΣΤΙΚΗ • ΤΖΕΛ
- ΑΚΡΙΛΙΚΟ • ΜΕΤΑΞΙ
- ΔΙΑΚΟΣΜΗΣΗ ΝΥΧΙΩΝ
- ΥΓΙΕΙΝΗ-ΑΣΦΑΛΕΙΑ
- ΑΝΑΤΟΜΙΑ-ΦΥΣΙΟΛΟΓΙΑ
- ΔΥΣΛΕΙΤΟΥΡΓΙΕΣ
- SPA ΧΕΡΙΩΝ-ΠΟΔΙΩΝ

ΕΠΑΓΓΕΛΜΑΤΙΚΟ ΜΑΚΙΓΙΑΖ
- ΗΜΕΡΑΣ • ΒΡΑΔΥΝΟ
- ΕΠΙΣΗΜΟ • ΝΥΦΗΣ
- ΦΩΤΟΓΡΑΦΙΑΣ • ΑΠΟΚΡΙΑΤΙΚΟ
- ΜΑΚΙΓΙΑΖ ΤΗΛΕΟΡΑΣΗΣ

ΟΛΙΓΟΜΕΛΗ ΤΜΗΜΑΤΑ • ΘΕΣΕΙΣ ΠΕΡΙΟΡΙΣΜΕΝΕΣ
ΟΙ ΕΓΓΡΑΦΕΣ ΤΕΛΕΙΩΝΟΥΝ
ΔΕΚΤΟΙ ΚΑΙ ΑΠΟΦΟΙΤΟΙ ΓΥΜΝΑΣΙΟΥ

ΑΕ1950

ΟΔΟΣ ΕΘΝΙΚΗΣ ΑΝΤΙΣΤΑΣΕΩΣ 18 (ΠΡΩΗΝ ΑΝΝΗΣ ΜΑΡΙΑΣ) ΡΟΔΟΣ • ΤΗΛ. 22410 35668, 37876

Πάρτι στο Sun Palace

Με ένα πάρτι που θα είναι αφιερωμένο στο προσωπικό, αποχαιρετά, τη φετινή τουριστική περίοδο το ξενοδοχείο Sun palace.

Η γιορτή, θα πραγματοποιηθεί την Τετάρτη το βράδυ στις 8 και σ' αυτήν κλήθηκαν να παραστούν όλες οι τοπικές αρχές.

Αξίζει να σημειωθεί ότι θα παραβρεθούν επίσης και τουριστικοί πράκτορες από τη Ρόδο και την Κύπρο.

Επίσης το παρών θα δώσει και ο γενικός διευθυντής της Aquasol, της μεγαλύτερης αλυσίδας ξενοδοχείων της Κύπρου στην οποία ανήκει το Sun palace, κ. Μιχάλης Ευαγγελίδης.

Το πάρτι για το προσωπικό, είναι μία γιορτή που πραγματοποιείται κάθε χρόνο με σκοπό να έρθουν πιο κοντά τα δύο μέρη και να επιτευχθεί ακόμα μεγαλύτερο δέσιμο μεταξύ τους.

Σύμφωνα με όσα έγιναν γνωστά, η γιορτή εκτός από τις καθιερωμένες ομιλίες και τους χαιρετισμούς θα περιλαμβάνει και την κλήρωση δώρων.

Πολλές οι παραβάσεις στους δρόμους του νησιού

Γι' αυτό συμβαίνουν τα τροχαία ατυχήματα

Δεκάδες ήταν οι παραβάσεις του Κώδικα Οδικής Κυκλοφορίας που καταγράφηκαν και τη περασμένη εβδομάδα στο νομό μας, ενώ δεν έλειψαν και τα τροχαία ατυχήματα σε ένα εκ των οποίων βρήκε τραγικό θάνατο ένας συνάνθρωπος μας.



Σύμφωνα με τα στοιχεία της Αστυνομικής Διεύθυνσης Δωδεκανήσου το χρονικό διάστημα από τις 16 έως και τις 22 Οκτωβρίου στη περιοχή μας σημειώθηκαν ένα θανατηφόρο και ένα σοβαρό τροχαίο δυστύχημα με τον αντίστοιχο νεκρό και τραυματία, καθώς επίσης και 3 ελαφρά με 4 τραυματίες.

Ως κυριότερες αιτίες των ατυχημάτων αυτών ήταν η υπερβολική ταχύτητα, η έλλειψη προσοχής κατά την οδήγηση, η παραβίαση προτεραιότητας και η οδήγηση υπό την επήρεια οινοπνεύματος.

Το ίδιο διάστημα 14 συνεργεία με αστυνομικούς έλεγξαν συνολικά 277 άτομα για μέθη, βεβαιώνοντας 8 παραβάσεις, ενώ 8 μικτά συνεργεία ελέγχου εντόπισαν 67 οδηγούς, οι οποίοι είχαν ξεπεράσει το επιτρεπόμενο όριο ταχύτητας και κλήθηκαν να πληρώσουν τα αντίστοιχα τσουχτερά πρόστιμα.

Επίσης την περασμένη εβδομάδα στο στόχαστρο των αστυνομικών «κλειδώθηκαν» 1225 δίκυκλα και βεβαιώθηκαν συνολικά 297 παραβάσεις που έχουν ως εξής:

- 103 για μη χρήση προστατευτικού κράνους
- 87 για στέρηση άδειας οδήγησης
- 25 για επικίνδυνη οδήγηση
- 11 για στέρηση άδειας κυκλοφορίας
- 5 για στέρηση ασφαλιστηρίου
- 4 για θορύβους
- 1 για μέθη και
- 48 λοιπές παραβάσεις.

Αξίζει να επισημανθεί ότι ως παράβαση της εβδομάδας είχε οριστεί το αντικανονικό προσπέρασμα και κατά τους ελέγχους βεβαιώθηκαν 10 παραβάσεις.

Όπως έγινε γνωστό και την τρέχουσα εβδομάδα θα συνεχιστούν οι «εξορμήσεις» των ανδρών του Τμήματος Τροχαίας Ρόδου και των αρμοδίων Αστυνομικών Τμημάτων σε όλο το Εθνικό και Επαρχιακό δίκτυο του νομού μας, με σκοπό τον έλεγχο των οδηγών για επικίνδυνες παραβάσεις, τη χρήση του προστατευτικού κράνους από τους οδηγούς και τους συνεπιβάτες δικύκλων, τη χρήση ζώνης ασφαλείας, εκπομπή υπερβολικών θορύβων από δίκυκλα οχήματα, οδήγηση υπό την επήρεια αλκοόλ, καθώς και για τη παράβαση της εβδομάδας που έχει οριστεί και που είναι η παραβίαση του ορίου ταχύτητας.

Επίσης στα πλαίσια της συγκρότησης Γενικών Συνεργείων από αστυνομικούς, θα διενεργούνται καθημερινά τροχονομικοί έλεγχοι σε ολόκληρο το νομό και ανά 10ημερο θα συγκροτούνται γενικά και ειδικά συνεργεία από όλες τις υπηρεσίες της Αστυνομικής Διεύθυνσης Δωδεκανήσου, τα οποία και θα πραγματοποιούν ελέγχους.

Στη Ρόδο η Σχολή Άμυνας

Στο πλαίσιο των ετήσιων εκπαιδευτικών ταξιδιών, θα επισκεφθούν τη Ρόδο σπουδαστές και εκπαιδευτές της Σχολής Εθνικής Άμυνας (ΣΕΘΑ), από 01 έως 02 Νοεμβρίου 2006, όπου θα ενημερωθούν σε θέματα στρατιωτικού ενδιαφέροντος καθώς και σε γενικά θέματα της περιοχής.

Alhambra Travel
ΓΕΝΙΚΟΣ ΑΝΤΙΠΡΟΣΩΠΟΣ ΡΟΔΟΥ της
LOUIS HELLENIC CRUISES
28 Οκτωβρίου πείτε "ΟΧΙ" στα συνηθισμένα
9ήμερη μοναδική κρουαζιέρα
ΚΟΣΜΟΠΟΛΙΤΙΚΗ ΔΥΤΙΚΗ ΜΕΣΟΓΕΙΟΣ
Με το κρουαζιερόπλοιο EMERALD
σε ΙΤΑΛΙΑ - ΓΑΛΛΙΑ - ΚΟΡΣΙΚΗ - ΤΥΝΗΣΙΑ - ΜΑΛΤΑ

ΠΡΟΓΡΑΜΜΑ	Αφ.	Αναχ.
1η μέρα: Αναχώρηση από Πάτρα	-	15.00
2η μέρα: Μεσσίνα,Ταορμίνα/Ιταλία	11.00	18.00
3η μέρα: Νάπολη,Πομπηία/Ιταλία	08.00	15.00
4η μέρα: Λιβόρνο,Φλωρεντία/Ιταλία	08.00	19.00
5η μέρα: Βιλφράνς, Νίκαια, Μόντε Κάρλο/Γαλλία	08.00	19.00
6η μέρα: Αιάκειο,Κορσική	08.00	14.00
7η μέρα: Λα Γκουλέτ,Τυνησία	11.00	18.00
8η μέρα: Βαλέτα, Μάλτα	10.30	14.30
9η μέρα: Επιστροφή στην Πάτρα	15.30	-

Τιμή το άτομο από €750

Παιδιά και νέοι έως 17 ετών όταν μοιράζονται την ίδια καμπίνα με 2 ενήλικες πληρώνουν μόνο τα λιμενικά τέλη και λοιπά έξοδα 115 ευρώ!
Η τιμή για 3ο και 4ο ενήλικα ισχύει μόνο για τον 3ο και 4ο ενήλικα στην καμπίνα και ανεξάρτητα κατηγορίας καμπίνας και είναι 600 ευρώ το άτομο.

ΠΕΡΙΛΑΜΒΑΝΟΝΤΑΙ: Πλήρης διατροφή στο κρουαζιερόπλοιο (πρωινό, γεύμα, δείπνο και μεταμεσονύκτια σνακς), συμμετοχή στις διάφορες εκδηλώσεις, την καθημερινή ψυχαγωγία και το καλλιτεχνικό πρόγραμμα του κρουαζιεροπλοίου. Ασφάλιση Αστικής Επαγγελματικής Ευθύνης. Μεταφορά με υπερπολυτελή πούλμαν ΑΘΗΝΑ/ΠΑΤΡΑ/ΑΘΗΝΑ.
Προσοχή: Λόγω ζήτησης οι κρατήσεις να γίνονται εγκαίρως.

ΕΙΔΙΚΕΣ ΤΙΜΕΣ ΓΙΑ ΞΕΝΟΔΟΧΟΫΠΑΛΛΗΛΟΥΣ
ΚΑΙ ΓΚΡΟΥΠ. ΑΠΑΡΑΙΤΗΤΟ ΔΙΑΒΑΤΗΡΙΟ ΣΕ ΙΣΧΥ

ΠΛΗΡΟΦΟΡΙΕΣ-ΠΡΟΓΡΑΜΜΑΤΑ
ALHAMBRA TRAVEL
Δημητρίου Θεοδωράκη 13-ΡΟΔΟΣ
Τηλ. 2241037052 και 2241025698
Φαξ 2241035582 • Email: alhabr1@otenet.gr
ΧΠ ΤΤΡ 002



One picture
A thousand words
μια εικόνα
χίλιες ... λέξεις
TAVERN
Κατά τη χειμερινή περίοδο
ανοικτά καθημερινά από 6 μ.μ. και μετά
Κάθε Κυριακή ανοικτά από τις 12 το μεσημέρι
το άλλο μαγαζί
"to allo magazi"
Οι τρεις απολαύσεις της ζωής:
• το καλό φαγητό
• το γέλιο
• ο έρωτας
εμείς προσφέρουμε τις δύο, για την τρίτη...
σας ανοίγουμε την όρεξη...
Φαληράκι, Ρόδος • Τηλ. 2241086396, 6937197612
ΑΤ 4383

30% η αύξηση που θα γίνει στις αντικειμενικές αξίες

Για τα ακίνητα που βρίσκονται εκτός σχεδίου

Σε τρεις δόσεις θα αυξηθούν οι αντικειμενικές αξίες των αγροτεμαχίων και ακινήτων που βρίσκονται σε περιοχές εκτός σχεδίου πόλεως, αρχής γενομένης από την 1η Ιανουαρίου 2007.

Την απόφαση αυτή έλαβε η πολιτική ηγεσία του υπουργείου Οικονομίας και Οικονομικών, προκειμένου να αποφύγει τις έντονες αντιδράσεις που θα δημιουργούσε η αύξηση των εν λόγω τιμών σε μια δόση, αφού αναμφίβολα θα κινείτο σε ιδιαίτερα υψηλά επίπεδα, γεγονός που θα οδηγούσε ταυτόχρονα στην αύξηση της φορολογικής επιβάρυνσης των φορολογουμένων κατά τις μεταβιβάσεις ακινήτων. Στο πλαίσιο αυτό και με βάση το σχέδιο που έχουν ήδη εκπονήσει οι αρμόδιες υπηρεσίες του υπουργείου, από τις αρχές του επομένου έτους οι αντικειμενικές αξίες των εκτός σχεδίου ακινήτων και αγροτεμαχίων αναμένεται να αυξηθούν κατά μέσο όρο 30%, ενώ ισόποσες υπολογίζονται ότι θα είναι οι αυξήσεις το 2008 και το 2009, με αποτέλεσμα η συνολική αύξηση να προσεγγίζει το 100%. Ετσι, η πρώτη αύξηση των αντικειμενικών αξιών των εκτός σχεδίου ακινήτων θα γίνει ταυτόχρονα με τη δεύτερη αύξηση των αντικειμενικών αξιών των εντός σχεδίου ακινήτων, που θα πραγματοποιηθεί εκτός απροόπτου την 1η Ιανουαρίου 2007, όπως έχει ήδη έχει ανακοινώσει το υπουργείο Οικονομίας και Οικονομικών, στο πλαίσιο της «ήπιας προσαρμογής των αντικειμενικών τιμών». Υπενθυμίζεται ότι, από την 1/1/2006, οι αντικειμενικές αξίες αυξήθηκαν κατά 30% και θα αυξάνονται κατά το ίδιο ποσοστό και στην επόμενη διετία, ώστε να πλησιάσουν τις τιμές αγοράς και να καλυφθεί το χαμένο έδαφος, αφού οι αντικειμενικές αξίες, από το 2001 έως και το 2004, δεν είχαν αναπροσαρμοστεί, με αποτέλεσμα να δημιουργηθούν στρεβλώσεις στην αγορά. Το ίδιο άλλωστε ισχύει και για τις τιμές των ακινήτων που βρίσκονται σε περιοχές που βρίσκονται εκτός σχεδίου πόλεως, αφού δεν έχουν αναπροσαρμοστεί την τελευταία οκταετία.

ΕΙΔΙΚΕΣ ΤΙΜΕΣ

Αξίζει βέβαια να σημειωθεί ότι το νέο σύστημα που σχεδιάζουν οι αρμόδιες υπηρεσίες του υπουργείου θα προβλέπει τον καθορισμό ειδικών τιμών στις περιοχές που εφάπτονται των σχεδίων πόλεως, για τις οποίες θα καθοριστούν υψηλότερες τιμές σε σύγκριση με αυτές των εκτάσεων που βρίσκονται πιο μακριά από τα σχέδια πόλεως. Συγκεκριμένα, οι αυξημένες αντικειμενικές αξίες για τα εκτός σχεδίου πόλεως ακίνητα θα συνδυαστούν με διεύρυνση ζωνών, μέσω της θέσπισης ειδικών τιμών για εκτάσεις γης και εκτός σχεδίου κτίσματα που βρίσκονται σε απόσταση από 500 έως 1.000 μέτρα από το σχέδιο πόλης κάθε δήμου ή κοινότητας, αφού σύντομα θα ενταχθούν στο σχέδιο και συνεπώς θα πολλαπλασιαστεί η αξία τους. Αυτό ουσιαστικά σημαίνει ότι στις περιοχές όπου θα υπάρξει διεύρυνση ζωνών, τα ποσοστά αύξησης των αξιών θα κινηθούν σε υψηλότερα επίπεδα.

ΣΤΑ ΝΗΣΙΑ

Υψηλότερες, εξάλλου, σε σχέση με το μέσο όρο, αναμένεται ότι θα είναι και οι αυξήσεις που θα ισχύσουν σε νησιωτικές, τουριστικές και παραθαλάσσιες περιοχές, καθώς επίσης και στις υπό ένταξη στο σχέδιο πόλεως και σε όσες παρουσιάζουν μεγάλη ανάπτυξη τα τελευταία χρόνια, το ποσοστό των οποίων υπολογίζεται σε 50%. Ανεξάρτητα πάντως από το τελικό ύψος των αυξήσεων, οι νέες αντικειμενικές αξίες στα εκτός σχεδίου ακίνητα θα δημιουργήσουν, σύμφωνα με τους παράγοντες της κτηματαγοράς, νέα αναστάτωση, αφού θα έχουν ως αποτέλεσμα την αύξηση του φόρου μεταβίβασης (γονική παροχή, δωρεά, αγορά, κληρονομιά) των αγροτεμαχίων, ενώ μεγάλος θα είναι και ο αριθμός των φορολογουμένων που θα πέσουν στα «δίχτυα» του Φόρου Μεγάλης Ακίνητης Περιουσίας.

Ο ΥΠΟΛΟΓΙΣΜΟΣ

Επισημαίνεται ότι για τον υπολογισμό της αντικειμενικής αξίας των εκτός σχεδίου οικοπέδων και αγροτεμαχίων λαμβάνονται υπόψη:

1. Η Βασική Αξία Γης, που υπολογίζεται για κάθε τετραγωνικό μέτρο αξίας γης μη αρδευόμενης με μονοετή καλλιέργεια, που δεν έχει πρόσωπο σε εθνικό, επαρχιακό, δημοτικό ή κοινοτικό δρόμο και απέχει από τη θάλασσα απόσταση μεγαλύτερη από 800 μέτρα.

Αυτό ουσιαστικά σημαίνει ότι ανά δήμο εφαρμόζεται μία Αρχική Βασική Αξία, ενιαία για όλες τις εκτός σχεδίου περιοχές που βρίσκονται εντός των διοικητικών ορίων του. Ετσι, έχουν την ίδια φορολογική αντιμετώπιση ένα οικόπεδο που απέχει 200 μέτρα, από το σχέδιο πόλεως και έχει μεγάλες πιθανότητες να ενταχθεί άμεσα σε αυτό, με ένα οικόπεδο που είναι ένα ή και δύο χιλιόμετρα μακριά. Εξαίρεση, από την «ισοπεδωτική» αυτή αντιμετώπιση, αποτελούν οι εκτός σχεδίου εκτάσεις γης κάθε δήμου ή δημοτικού διαμερίσματος, οι οποίες βρίσκονται σε παραλιακές ζώνες και σε απόσταση μέχρι 800 μέτρα από τη θάλασσα ή συνορεύουν με εθνικές ή επαρχιακές οδούς ή κοινοτικούς ή ιδιωτικούς δρόμους ισχύουν ξεχωριστές «τιμές αφετηρίας» - συνήθως υψηλότερες από την ενιαία ΑΒΑ- που ονομάζονται Ειδικές Βασικές Αξίες (ΕΒΑ).

2. Η οικοπεδική αξία που υπολογίζεται για όσες εδαφικές εκτάσεις έχουν κτίσμα με επιφάνεια μεγαλύτερη από 15 τετραγωνικά μέτρα και βρίσκονται:

- μέσα σε Γενικά Πολεοδομικά Σχέδια ή οικισμούς για τους οποίους δεν έχουν οριστεί όροι δόμησης και
- εκτός Γενικών Πολεοδομικών Σχεδίων ή οικισμών για τους οποίους δεν έχουν οριστεί όροι δόμησης, αλλά έχουν πρόσωπο σε εθνική ή επαρχιακή οδό ή είναι σε ζώνη πλάτους μέχρι και 800 μέτρα από τη θάλασσα.

3. Η Αξία Δυνατότητας Περαιτέρω Αξιοποίησης (Α.Δ.) που υπολογίζεται μόνο για όσες εδαφικές εκτάσεις βρίσκονται μέσα σε Γενικά Πολεοδομικά Σχέδια ή οικισμούς για τους οποίους δεν έχουν οριστεί όροι δόμησης και εκτός Γενικών Πολεοδομικών Σχεδίων ή οικισμών για τους οποίους δεν έχουν οριστεί όροι δόμησης, αλλά έχουν πρόσωπο σε εθνική ή επαρχιακή οδό ή είναι σε ζώνη πλάτους μέχρι και 800 μέτρα από τη θάλασσα, εκτός εάν στις πιο πάνω περιπτώσεις δεν μπορεί να πραγματοποιηθεί η προβλεπόμενη από τις πολεοδομικές διατάξεις δόμηση εν όλω ή εν μέρει λόγω απαγόρευσης οποιασδήποτε δόμησης σε ολόκληρη την εδαφική έκταση ή σε τμήμα της, οπότε η Αξία Δυνατότητας περαιτέρω αξιοποίησης υπολογίζεται για επιφάνεια εδαφικής έκτασης ανάλογης με το ποσοστό της δόμησης που μπορεί να πραγματοποιηθεί. Αν δεν μπορεί να πραγματοποιηθεί καμιά δόμηση, δεν θα υπολογιστεί Αξία Δυνατότητας περαιτέρω εκμετάλλευσης.

ΑΛΛΟΙ ΣΥΝΤΕΛΕΣΤΕΣ

Για τον υπολογισμό της αντικειμενικής αξίας, εκτός από το άθροισμα των ανωτέρω στοιχείων, λαμβάνονται υπόψη και ορισμένοι άλλοι συντελεστές:

- συντελεστής χρήσης
- συντελεστής ειδικών συνθηκών
- συντελεστής θέσης
- συντελεστής μεγέθους
- συντελεστής αυξομείωσης.

Οσον αφορά στα αγροτεμάχια, στα οποία υπάρχει κτίσμα μεγαλύτερο από 15 τ.μ., οι τιμές αυξομειώνονται ανάλογα με τη χρήση του κτίσματος, την παλαιότητα, αν έχει σύνδεση με τη ΔΕΗ και το δίκτυο ύδρευσης κ.λπ., όπως επίσης και το αν έχει υποστεί ζημιές από σεισμό, πυρκαγιά, πλημμύρα. Θα πρέπει ακόμη να αναφερθεί επίσης ότι οι υπηρεσίες του υπουργείου σχεδιάζουν εκ νέου και το ειδικό έντυπο που συμπληρώνουν οι υπόχρεοι για να προσδιορίζεται η αντικειμενική αξία της γης που βρίσκεται εκτός σχεδίου πόλης και οικισμών και δεν έχει ειδικούς όρους δόμησης. Στόχος είναι να υπολογίζεται ευκολότερα η αντικειμενική αξία της γης, καθώς θα προβλέπει ότι πρέπει να αναγραφεί η επιφάνεια της εδαφικής έκτασης με βάση τα τετραγωνικά μέτρα, η αρχική βασική αξία γης, η οποία θα προκύπτει από την αξία της γης ανά τετραγωνικό μέτρο (που θα ορισθεί) επί του συνόλου των τετραγωνικών μέτρων, η ειδική βασική αξία γης, η οποία διαφέρει από την αρχική βασική αξία στο βαθμό που η έκταση έχει πρόσωπο σε Εθνική Οδό ή βρίσκεται σε απόσταση μικρότερη των 800 μέτρων από τη θάλασσα, οι συντελεστές χρήσης γης, οι οποίοι διαφέρουν ανάλογα με το αν πρόκειται για αγροτική έκταση με μονοετή καλλιέργεια, διετή καλλιέργεια, ελιές, καθώς και λοιπές δενδροκαλλιέργειες. Διαφορετικοί φυσικά συντελεστές θα προβλέπονται στις περιπτώσεις που η αγροτική έκταση είναι αρδευόμενη ή μη καθώς και αν πρόκειται για βοσκότοπο, για δασική έκταση, μεταλλευτική κ.λπ.

Υποτροφίες της COSMOTE στα Δωδεκάνησα

Για πέμπτη συνεχή χρονιά, η COSMOTE προκηρύσσει τις υποτροφίες COSMOTE για πρωτοετείς φοιτητές Ανώτατων Εκπαιδευτικών Ιδρυμάτων της χώρας, με στόχο την ενίσχυση των πτυχιακών σπουδών τους.

Οι υποτροφίες COSMOTE, ύψους δώδεκα χιλιάδων (12.000) ευρώ η καθεμία, απονέμονται σε δέκα πρωτοετείς φοιτητές Ελληνικών ΑΕΙ όλων των κλάδων που προέρχονται από δέκα νομούς της Ελληνικής περιφέρειας. Για το ακαδημαϊκό έτος 2006-2007, το πρόγραμμα Υποτροφιών της COSMOTE απευθύνεται σε σπουδαστές που έχουν αποφοιτήσει από δημόσια σχολεία των νομών Άρτας, Δωδεκανήσων, Ημαθίας, Ηρακλείου, Κεφαλονιάς, Κιλκίς, Κορίνθου, Λάρισας, Φθιώτιδας και Χανίων.

Επιπλέον, λαμβάνοντας υπόψη τον αριθμό και το επίπεδο των υποψηφιοτήτων, η COSMOTE θα απονείμει και φέτος Τιμητικές Διακρίσεις, συνοδευόμενες από το ποσό των χιλίων (1.000) ευρώ η καθεμία, σε υποψηφίους οι οποίοι διακρίθηκαν για τις σχολικές και εξωσχολικές τους επιδόσεις.

Η απονομή των Υποτροφιών και των Τιμητικών Διακρίσεων θα πραγματοποιηθεί στο πλαίσιο ειδικής εκδήλωσης μετά την αξιολόγηση του συνόλου των αιτήσεων.

Ο θεσμός των Υποτροφιών COSMOTE, ο οποίος διανύει φέτος το πέμπτο του έτος, εντάσσεται στο πρόγραμμα Εταιρικής Κοινωνικής Ευθύνης, «Συμμετοχή» της εταιρίας. Από το 2002, οπότε ξεκίνησε το πρόγραμμα, η COSMOTE έχει απονείμει 40 Υποτροφίες και 77 Τιμητικές Διακρίσεις, συνολικής αξίας 557.000 ευρώ, σε φοιτητές από 36 διαφορετικούς νομούς της χώρας.

Μέσα από την πρωτοβουλία των Υποτροφιών της, η COSMOTE συμμετέχει ενεργά στον τομέα της εκπαίδευσης, προάγοντας τη γνώση, ενισχύοντας τους νέους, τονώνοντας την ελληνική περιφέρεια.

Το ολοένα αυξανόμενο ενδιαφέρον της νεολαίας για το πρόγραμμα, αλλά και η εξαιρετική πορεία των Υποτρόφων της εταιρίας, αποτελούν σαφή απόδειξη της επιτυχίας του θεσμού των Υποτροφιών COSMOTE.

Σημείωση:

Οι ΥΠΟΤΡΟΦΙΕΣ COSMOTE αφορούν απόφοιτους λυκείου του σχολικού έτους 2005-2006 που έχουν εισαχθεί σε Ανώτατα Εκπαιδευτικά Ιδρύματα της χώρας μας ως πρωτοετείς φοιτητές.

Γενικές προϋποθέσεις για τη χορήγηση των Υποτροφιών αποτελούν η ελληνική ιθαγένεια των υποψηφίων, η εισαγωγή τους σε οποιοδήποτε Α.Ε.Ι. της χώρας μας, ανεξαρτήτως σχολής ή τμήματος, η αποφοίτησή τους από δημόσιο λύκειο των νομών Άρτας, Δωδεκανήσων, Ημαθίας, Ηρακλείου, Κεφαλονιάς, Κιλκίς, Κορίνθου, Λάρισας, Φθιώτιδας και Χανίων (σημειώνεται ότι το Α.Ε.Ι. εισαγωγής του υποψηφίου πρέπει να βρίσκεται σε διαφορετικό νομό από το νομό όπου βρίσκεται το λύκειο αποφοίτησής του, ή σε διαφορετικό νησί στην περίπτωση των Δωδεκανήσων), η έγκαιρη κατάθεση της αίτησης και των απαραίτητων -σύμφωνα με την αναλυτική προκήρυξη- δικαιολογητικών, η οικονομική αδυναμία των υποψηφίων να αντιμετωπίσουν τις σπουδές τους.

Πρόσθετα κοινωνικά κριτήρια θα ληφθούν, επίσης, υπόψη.

Για περισσότερες πληροφορίες και την παραλαβή των σχετικών εντύπων, οι ενδιαφερόμενοι μπορούν να επισκέπτονται το διαδικτυακό τόπο της εταιρίας, στην ηλεκτρονική διεύθυνση: www.cosmote.gr/scholarships ή να απευθύνονται στο τμήμα Εταιρικής Κοινωνικής Ευθύνης της COSMOTE (210-6177263).

ΑΝΟΙΧΤΑ ΩΣ ΤΑ ΧΡΙΣΤΟΥΓΕΝΝΑ? ΝΑΙ...
ΑΝΟΙΧΤΟΙ ΩΣ 17 ΔΕΚΕΜΒΡΙΟΥ ΜΕ ΤΗΣ ΓΝΩΣΤΕΣ ΠΙΤΣΕΣ ΚΑΙ ΜΑΚΑΡΟΝΑΔΕΣ
Λεωφ. Ιαλυσού 25 (δίπλα ξενοδοχείο Cosmopolitan - 20 μαγαζιά) - Τηλ. 22410 30116
ΑΝΟΙΧΤΑ ΚΑΘΕ ΜΕΡΑ ΑΠΟ 19,00 ΕΩΣ 24,00 ΕΚΤΟΣ ΔΕΥΤΕΡΑΣ
MAESTRALE da Gilberto
ΑΤ4775(Γ)

ΕΡΧΟΝΤΑΙ ΤΑ ΕΙΔΟΠΟΙΗΤΗΡΙΑ

Τα τέλη κυκλοφορίας

Από 1η Νοεμβρίου οι πληρωμές



Όσοι δεν παραλάβουν το ειδοποιητήριο για τα τέλη κυκλοφορίας, θα πρέπει να απευθυνθούν στην εφορία τους

Τα ειδοποιητήρια για την πληρωμή των τελών κυκλοφορίας του 2007 άρχισαν ήδη να παραλαμβάνουν οι κάτοχοι αυτοκινήτων και μοτοσικλετών.

Η πληρωμή των νέων τελών κυκλοφορίας και προμήθειας του ειδικού σήματος θα γίνεται από την 1η Νοεμβρίου έως τις 29 Δεκεμβρίου στις τράπεζες ή μέσω του Διαδικτύου (internet banking).

Τα τέλη κυκλοφορίας παραμένουν στα ίδια επίπεδα με το 2005 και ανάλογα με τον κυβισμό διαμορφώνονται ως εξής:

- 15 ευρώ για μοτοσικλέτες μέχρι 300 κυβικά εκατοστά.
- 38 ευρώ για αυτοκίνητα και μοτοσικλέτες από 301 - 785 κυβικά
- 93 ευρώ για αυτοκίνητα και μοτοσικλέτες από 786-1.357 κυβικά.
- 168 ευρώ για αυτοκίνητα από 1.358-1.928 κυβικά.
- 372 ευρώ για αυτοκίνητα από 1.929-2.357 κυβικά.
- 483 ευρώ για αυτοκίνητα από 2.358 και άνω κυβικά.

Η πληρωμή των τελών και η προμήθεια του ειδικού αυτοκόλλητου σήματος γίνονται μόνο στις τράπεζες, με την προσκόμιση του ειδοποιητηρίου. Σε περίπτωση εκπρόθεσμης ή μη καταβολής των τελών κυκλοφορίας οι φορολογούμενοι αντιμετωπίζουν πρόστιμο:

- 30 ευρώ για οχήματα μέχρι 785 κυβικά εκατοστά και σε όσους δεν επικολλούν το σήμα. Ανάλογο πρόστιμο πληρώνουν και όσοι προμηθεύονται νέο σήμα, λόγω απώλειας, κλοπής ή καταστροφής του σήματος που έχει χορηγηθεί.
- Ισόποσο του τέλους κυκλοφορίας, που αναλογεί στο όχημα βάσει του κυβισμού του, όταν είναι από 786 κυβικά εκατοστά και άνω.

ΠΡΑΚΤΟΡΕΙΟ ΤΑΞΙΔΙΩΝ
ΣΑΒΒΑΣ ΣΑΗΣ
RELAX ΜΑΡΜΑΡΙΣ
Τριήμερη αργία 28ης ΟΚΤΩΒΡΙΟΥ
Αναχώρηση 27/10 08.00 π.μ. και 16.30 μ.μ.
Επιστροφή 29/10 16.00 μ.μ.
ΜΟΝΟ 110 ευρώ
Ξενοδοχείο LUX το ELEGANCE και το BLUE BAY.
Με πρωινό και 1 γεύμα ημερησίως.
Δωρεάν τζακούζι-χαμάμ-γυμναστήριο-σάουνα-πισίνα, Fitness center, τένις.
Προαιρετικές εκδρομές: BODRUM και ΦΕΤΙΓΕ ΛΙΒΙΣΙ.
ΣΥΝΟΔΟΣ ΣΑΒΒΑΣ ΣΑΗΣ

ΑΓΙΟ ΡΑΦΑΗΛ ΑΕΡΟΠΟΡΙΚΩΣ
ΑΠΕΥΘΕΙΑΣ ΑΠΟ ΡΟΔΟ από 6/11-9/11

ΑΥΤΗ ΕΙΝΑΙ ΕΚΔΡΟΜΗ ΟΝΕΙΡΟ
ΑΓ. ΠΕΤΡΟΥΠΟΛΗ - ΜΟΣΧΑ
ΑΠΟ 7/11 έως 14/11
και 10/11 έως 17/11
Ξεναγήσεις: Μόσχα, Κόκκινη Πλατεία, Μαυσωλείο ΛΕΝΙΝ, την εκκλησία του Αγίου Βασιλείου με τους εννέα τρούλους, Κρεμλίνο, Μουσείο Αυτοκρατορικών Θησαυρών της εποχής των ΤΣΑΡΩΝ, ΣΕΡΓΚΙΕΒ- ΠΟΣΑΝΤ (ΖΑΓΚΡΟΣΚ) με το μοναστηριακό συγκρότημα της Αγίας Τριάδας, Αγ. ΣΕΡΓΙΟΥ, Αγ. ΠΕΤΡΟΥΠΟΛΗ με την πολυσύχναστη λεωφόρο ΝΕΒΣΚΙ. Εθνική Βιβλιοθήκη, το μεγαλύτερο πολυκατάστημα της πόλης ΓΚΟΣΤΙΝΙ ΝΤΒΟΡ, το βιβλιοπωλείο Ντομ Κνιγκι, το Ναυτικό Κολέγιο, το χειμερινό Παλάτι, το μέγαρο του Αυτοκρατορικού στρατού, τον καθεδρικό ναό του Αγ. Νικολάου, το θέατρο Μαρίνσκι, το ιστορικό πλοίο του Αουράρα, Ερμιτάζ, Εθνική Πινακοθήκη, Φρούριο Πέτρου και Παύλου, κρουαζιέρα στον Νέβα, θερινά ανάκτορα, τάφους των Τσάρων, και άλλα...
- Περιλαμβάνει: Εισιτήρια Ρόδο - Αθήνα - Μόσχα - Αγ. Πετρούπολη και Μόσχα - Αθήνα - Ρόδο
- 3 Διανυκτερεύσεις στην Αγ. Πετρούπολη και 3 στη Μόσχα
- Πρωινό - ένα γεύμα ημερησίως
- Μεταφορές, Εκδρομές, Ξεναγήσεις με ελληνόφωνο ξεναγό
- Συνοδό- Αρχηγό του Γραφείου
- Ασφάλεια αστικής ευθύνης
- Κρατήσεις θέσεων μόνο με προκαταβολή 200 ευρώ έως δέκα μέρες πριν την αναχώρηση

ΜΕ ΤΟΝ ΟΛΥΜΠΙΑΚΟ
ΣΤΗ ΡΩΜΗ
ΡΟΜΑ-ΟΛΥΜΠΙΑΚΟΣ
- Πακέτα εκδρομών (εξασφαλισμένα εισιτήρια αγώνων)

ΑΕΡΟΠΟΡΙΚΩΣ
- 31/10 αυθημερόν
- 31/10 2 ημέρες
- 30/10 3 ημέρες και 4 ημέρες

ΟΔΙΚΩΣ
- 29/10 5 ημέρες
- 25/10 6 ημέρες
- 27/10 7 ημέρες

ΕΚΔΡΟΜΗ ΓΥΡΟΣ ΤΗΣ ΕΛΛΑΔΟΣ
ΑΠΟ 14/11 ΕΩΣ 23/11
ΚΟΡΙΝΘΟ-ΡΙΟ-ΑΝΤΙΡΙΟ ΙΩΑΝΝΙΝΑ-ΜΕΤΣΟΒΟ-ΚΑΣΤΟΡΙΑ-ΕΔΕΣΣΑ-ΘΕΣ/ΚΗ-ΣΠΗΛΑΙΟ ΑΗΣΤΡΑΤΗΣ-ΔΡΑΜΑ-ΚΑΒΑΛΑ-ΞΑΝΘΗ-ΚΟΜΟΤΗΝΗ-ΑΛΕΞΑΝΔΡΟΥΠΟΛΗ-ΣΟΥΦΛΙ-ΔΙΔΥΜΟΤΕΙΧΟ-ΟΡΕΣΤΙΑΔΑ-ΕΒΡΟΣ

8ήμερη εκδρομή
ΣΥΡΙΑ-ΙΟΡΔΑΝΙΑ
ΚΑΤΕΥΘΕΙΑΝ ΑΠΟ ΡΟΔΟ ΑΕΡΟΠΟΡΙΚΩΣ
1η ΕΚΔΡΟΜΗ από 18/11 έως 25/11
και
2η ΕΚΔΡΟΜΗ ΧΡΙΣΤΟΥΓΕΝΝΑ
από 23/12 έως 30/12
Επισκέψεις: Ακαμπα-Πέτρα-Νεκρά Θάλασσα, όρος Νέμπο στη Χριστουγεννιάτικη Μάντομπα. Δαμασκό, Πατριαρχείο Αντιμαχείας, κατακόμβη Αγίου Ανανία, Εθνικό Αρχαιολογικό Μουσείο, στην Παλμυρα την Νύμφη της Ερήμου, στο Ναό του Δία, στην Αψίδα του Θριάμβου, Θέατρο, Λουτρά, Τετράπυλο. ΜΑΛΛΟΥΛΑ-ΚΑΣΤΡΟ ΙΠΠΟΤΩΝ - ΧΟΥΜΣ. Επισκέψεις στην Μαρμαρίτα, το βουνό των Χριστιανών με τους κατοίκους να μιλούν την Αραμαϊκή γλώσσα του Χριστού, στο Μοναστήρι της Αγίας Θέκλας και στο Μοναστήρι του Αγίου Γεωργίου, στην Παναγιά Σεντνάγια. Επιπλέον, επίσκεψη στην Παλιά Πόλη και τη Σκεπαστή Αγορά, τη Νέα Αγορά της Δαμασκού, το μεγάλο Τέμενος των Ομεϊάδων και την Αρχαία Μπόσρα με το μεγαλύτερο ελληνορωμαϊκό θέατρο.

ΠΛΗΡΟΦΟΡΙΕΣ-ΠΡΟΓΡΑΜΜΑΤΑ
ΠΡΑΚΤΟΡΕΙΟ ΤΑΞΙΔΙΩΝ
ΣΑΒΒΑΣ ΣΑΗΣ
ΤΑΡΠΟΝ ΣΠΡΙΝΓΚΣ 42
(δίπλα στην Alpha bank - Πλατεία ΚΥΠΡΟΥ)
Τηλ. 22410 39781-3, 37711
ΧΠΤΓΡ019

KYDON TOURS
Ποιότητα-φροντίδα-επιτυχία

ΕΚΔΡΟΜΕΣ!! ΕΚΔΡΟΜΕΣ!!

- **RELAX στο ΜΑΡΜΑΡΙΣ** 27/10-29/10/06
Τριήμερο στα ξενοδοχεία 5 αστέρων ELEGANCE και BLUE BAY με πρωινό και δείπνο πλούσιο μπουφέ - hamam - jacuzzi ΔΩΡΕΑΝ, διασκέδαση, μεταφορές
Προαιρετική εκδρομή στο BODRUM (ΑΛΙΚΑΡΝΑΣΣΟΣ)
ΜΟΝΟ 110 ευρώ
ΣΥΝΟΔΟΣ ΕΛΕΝΗ ΨΥΛΛΑΚΗ

- **ΣΜΥΡΝΗ-ΕΦΕΣΣΟΣ-ΚΟΥΣΑΝΤΑΣΙ** 27/10-30/10
ΤΕΤΡΑΗΜΕΡΗ ΕΚΔΡΟΜΗ - ΠΛΟΥΣΙΟ ΠΡΟΓΡΑΜΜΑ
Ξενοδοχ. 4 αστέρων - ημιδιατροφή - εισιτήρια - περιηγήσεις - ξεναγήσεις - πούλμαν πολυτελείας
ΣΥΝΟΔΟΣ η ξεναγός κ. ΜΑΡΙΤΣΑ ΜΑΝΤΙΚΟΥ και ΕΛΕΝΗ ΨΥΛΛΑΚΗ

- **ΒΕΡΟΛΙΝΟ-ΔΡΕΣΔΗ** 4/11-9/11/06
Στο όμορφο ΒΕΡΟΛΙΝΟ 5 διανυκτερεύσεις σε καταπληκτικό 4 αστέρων HOTEL SUPERIOR κεντρικό - ημιδιατροφή - πλούσιο πρόγραμμα εκδρομών - ξεναγήσεις - εισιτήρια - μεταφορές
ΣΥΝΟΔΟΣ Η ΕΛΕΝΗ ΨΥΛΛΑΚΗ

- **DUBAI-ABUDABI** 12/11-16/11 & 9/12-15/12 & ΧΡΙΣΤΟΥΓΕΝΝΑ, ΠΡΩΤΟΧΡΟΝΙΑ
GROUPS ΑΠΟ ΡΟΔΟ ΜΕ ΣΥΝΟΔΟ ΕΛΕΝΗ ΨΥΛΛΑΚΗ
DUBAI Αμμος - Χρυσός και απέραντη ομορφιά
DUBAI η πόλη του μέλλοντος -του BURJ AL ARAB HOTEL κτισμένου στην ΘΑΛΑΣΣΑ και του ΧΙΟΝΟΔΡΟΜΙΚΟΥ ΜΕΣΑ ΣΤΗΝ ΕΡΗΜΟ. Κτίρια φανταστικά - ψώνια αφορολόγητα - ξενοδοχεία MARRIOT - MOVEMPIL - FLORA GRAND INTERCONTINENTAL - Ξενάγηση μεταφορές - safari - κρουαζιέρα ΕΚΔΡΟΜΗ ΣΤΟ ABUDABI

- **DUBAI**
Τακτικές αναχωρήσεις ΕΙΔΙΚΕΣ ΤΙΜΕΣ

- **ΒΟΥΔΑΠΕΣΤΗ - ΠΡΑΓΑ** 18/11-24/11/06
2 διαν. ΒΟΥΔΑΠΕΣΤΗ - 4 διανυκτ. ΠΡΑΓΑ - Αεροπ. Εισιτήρια - Ξενοδοχεία 4 αστέρων - Ημιδιατροφή - μεταφορές - ξεναγήσεις - KARLO VI VARI - ΣΥΝΟΔΟΣ ΕΛΕΝΗ ΨΥΛΛΑΚΗ

- **ΤΥΝΗΣΙΑ** 16/11-23/11/06
- **ΙΤΑΛΙΑ - ΒΕΝΕΤΙΑ - ΦΛΩΡΕΝΤΙΑ - ΡΩΜΗ**

• ΝΕΟΝΥΜΦΟΙ οργανώνουμε το ταξίδι των ονείρων σας!!!

ΠΡΑΚΤΟΡΕΙΟ ΚΥΔΩΝ ΙΑΤΑ
Εθ. Δωδ/σίων 14-Ακτή Σαχτούρη 8
• Τηλ.. 22410-23000, 27900, 27722
• E-mail: Kydon@otenet.gr
ΧΠΤΓΡ022

ΜΕΤΑΧΕΙΡΙΣΜΕΝΑ
ΜΟΤΟΜΙΚΕ YAMAHA
Επίσημος Συνεργάτης Yamaha — Touching your heart

Από το κατάστημα YAMAHA ΜΟΤΟΜΙΚΕ πωλούνται τα παρακάτω δίκυκλα σε άριστη κατάσταση

ΜΟΝΤΕΛΟ	ΜΑΡΚΑ	ΧΝ	ΧΡΩΜΑ	ΤΙΜΗ	ΗΜ/ΝΙΑ 1ης ΑΔΕΙΑΣ
MT01 1700	YAMAHA	6100	ΑΣΗΜΙ	11500,00 €	2006
GSX 1400	SUZUKI	11000	ΜΠΛΕ	8500,00 €	2004
V-MAX 1200	YAMAHA	15000	ΜΑΥΡΟ	4500,00 €	1997
CBR 1000 F	HONDA	75000	ΚΟΚΚΙΝΟ	4500,00 €	1992
FZ1 1000 NAKED	YAMAHA	458	ΑΣΗΜΙ	10500,00 €	2006
VARADERO 1000	HONDA	15000	ΑΣΗΜΙ	8500,00 €	2004
YZF 1000 R1	YAMAHA	26000	ΚΟΚΚΙΝΟ	8500,00 €	2001
KTM 950	KTM	18000	ΠΟΡΤΟΚΑΛΙ	9500,00 €	2004
CBR 900 RR	HONDA	31000	ΠΟΡΤΟΚΑΛΙ	3800,00 €	1995
TDM 900	YAMAHA	8000	ΜΠΛΕ	6500,00 €	2003
TDM 900 ABS	YAMAHA	7000	ΜΑΥΡΟ	7500,00 €	2005
TDM 900 ABS	YAMAHA	5000	ΑΣΗΜΙ	8000,00 €	2005
883 SPORTSTER	HARLEY-DAVIDSON	22000	ΜΑΥΡΟ	6000,00 €	2001
MT03	YAMAHA	2500	ΜΑΥΡΟ	6000,00 €	2006
XT660R	YAMAHA	4300	ΓΚΡΙ	4600,00 €	2005
XT660X	YAMAHA	3600	ΓΚΡΙ	5000,00 €	2005
XT660X	YAMAHA	10000	ΠΟΡΤΟΚΑΛΙ	5000,00 €	2004
XT660X	YAMAHA	4000	ΜΠΛΕ	5500,00 €	2004
BMW F650 GS	BMW	31000	ΚΙΤΡΙΝΟ	4500,00 €	2002
FMF 650	HONDA	6000	ΜΑΥΡΟ	4800,00 €	2006
	HUSABERG	5500	ΚΙΤΡΙΝΟ-ΜΠΛΕ	6900,00 €	2005
PEGASO TRAIL 650	APRILIA	2450	ΑΝΘΡΑΚΙ	5000,00 €	2006
TRANSLAP 650	HONDA	17000	ΑΣΗΜΙ	4000,00 €	2000
TRANSLAP 650	HONDA	25000	ΜΑΥΡΟ	4500,00 €	2003
XR650 SM	HONDA	10000	ΚΟΚΚΙΝΟ	7500,00 €	2004
DUKE 640 II	KTM	9000	ΠΟΡΤΟΚΑΛΙ	6000,00 €	2004
CBR600F	HONDA	33000	ΜΑΥΡΟ	3800,00 €	2000
FZ6 600	YAMAHA	8000	ΑΣΗΜΙ	6000,00 €	2006
FZ6 NAKED	YAMAHA	5400	ΜΑΥΡΟ	5500,00 €	2005
FZ6 NAKED	YAMAHA	4000	ΜΑΥΡΟ	5500,00 €	2006
GSXF 600	SUZUKI	17500	ΚΙΤΡΙΝΟ	4500,00 €	1999
HORNET 600	HONDA	4000	ΑΣΗΜΙ	6000,00 €	2005
XT600E	YAMAHA	38000	ΜΑΥΡΟ	3000,00 €	1999
YZF 600	YAMAHA	42000	ΚΟΚΚΙΝΟ	3800,00 €	1992
YZF R6	YAMAHA	2450	ΜΠΛΕ	10500,00 €	2006
YZF R6 FULL KIT	YAMAHA	13000	ΜΑΥΡΟ	10500,00 €	2004
SMR 510	HUSQVARNA	7000	ΚΟΚΚΙΝΟ	6500,00 €	2005
KLE 500	YAMAHA	75000	ΜΠΟΡΝΤΟ	1500,00 €	1993
T MAX 500	YAMAHA	1100	ΜΑΥΡΟ	8000,00 €	2006
CRF 450 X	HONDA	100	ΚΟΚΚΙΝΟ	7500,00 €	2006
BURGMAN 400	SUZUKI	4400	ΑΣΗΜΙ	5000,00 €	2005
STTET 400	HONDA	35000	ΜΑΥΡΟ	2000,00 €	1996
VS 400	SUZUKI	32500	ΜΑΥΡΟ	2000,00 €	1998
YP 400 MAJESTY	YAMAHA	10000	ΜΠΛΕ	4500,00 €	2004
VP 300 VERSITY	YAMAHA	8300	ΑΣΗΜΙ	2800,00 €	2005
RGV 250	SUZUKI	25000	ΜΠΛΕ	1200,00 €	1993
SUPER SHERPA 250	KAWASAKI	1300	ΠΟΡΤΟΚΑΛΙ	2500,00 €	2004
WR 250 F	YAMAHA	5000	ΜΠΛΕ	4500,00 €	2005
WR250 F	YAMAHA	2000	ΜΠΛΕ	5500,00 €	2005
X-MAX 250	YAMAHA	2450	ΜΠΟΡΝΤΟ	4000,00 €	2006
XR250SM	HONDA	42000	ΑΣΠΡΟ	3000,00 €	2001
DT 200 R	YAMAHA	30000	ΑΣΠΡΟ	1000,00 €	1995
RYNNER 180	GILERA	18000	ΑΣΗΜΙ	1000,00 €	1999
BURGMAN VH 150	SUZUKI	9000	ΑΣΗΜΙ	2500,00 €	2005
LEONARDO 150	APRILIA	16000	ΑΣΗΜΙ	1900,00 €	2003
VESPA 150 ET	PIAGGIO	24000	ΑΣΗΜΙ	1400,00 €	2003
CAGIVA	PASSING	13750	ΚΟΚΚΙΝΟ	900,00 €	1996
CBR125 R	HONDA	700	REPSOL	2500,00 €	2006
IVOVA 125	HONDA	4200	ΑΣΗΜΙ	1500,00 €	2005
LEONARDO 125	APRILIA	12500	ΚΟΚΚΙΝΟ	1900,00 €	2003
VESPA 125	PIAGGIO	14000	ΜΑΥΡΟ	1800,00 €	2005
VESPA 125 ET4	PIAGGIO	19600	ΠΡΑΣΙΝΟ	1500,00 €	1997
XC 125 CYCNUS	YAMAHA	1300	ΑΝΘΡΑΚΙ	1800,00 €	2006
XT 125 X SUPER MOTAD	YAMAHA	2500	ΜΠΛΕ	1900,00 €	2005
YBR 125	YAMAHA	18500	ΜΑΥΡΟ	1200,00 €	2006
YZ125 LC	YAMAHA		ΑΣΠΡΟ	4000,00 €	2005
AD 100	SUZUKI	4	ΓΚΡΙ	1600,00 €	2000
ΜΠΟΜΠΟ 50	JINCHENG	2500	ΝΙΚΕΛ	500,00 €	2004
YQ50R AERROX	YAMAHA	6000	ΚΙΤΡΙΝΟ	1200,00 €	2005
Z 50	HONDA	8000	ΑΣΠΡΟ	1000,00 €	2004
ZIP 50 4T	PIAGGIO	8500	ΜΑΥΡΟ	600,00 €	2000
RAPTOR 660	YAMAHA	6800	ΜΑΥΡΟ	8500,00 €	2003
ATV WARRIOR 350 X ATV	YAMAHA	6000	ΜΠΛΕ	4500,00 €	2003

✓ ΑΠΟ 0% ΠΡΟΚΑΤΑΒΟΛΗ ΕΩΣ 60 ΜΗΝΕΣ ΕΞΟΦΛΗΣΗ !!!
✓ ΕΓΓΥΗΣΗ 1 ΧΡΟΝΟ ΣΕ ΟΛΑ ΤΑ ΜΕΤΑΧΕΙΡΙΣΜΕΝΑ !!!

Πατριάρχου Αθηναγόρα 13, Ρόδος 85100 • Τηλ. & Fax 2241026360
www.motomike.gr info@motomike.gr AE827

Σε μπαρ, καφενεία, ιντερνετ καφέ κ.λπ.

Επανέρχονται στην αγορά τα "φρουτάκια"

Το Ευρωπαϊκό Δικαστήριο κρίνει παράνομη την απαγόρευση λειτουργίας τους

Μόνο το 2005 είχαν κατασχεθεί 290 παιγνιομηχανές και πήγαν στην αυτόφωρη διαδικασία 609 πολίτες. Την Πέμπτη «κληρώνει» για τα... «φρουτάκια»: Η εγκατάστασή τους σε Ιντερνετ καφέ, σε ξενοδοχεία και σε καταστήματα αναψυχής θα είναι ελεύθερη και καθ' όλα νόμιμη!

Εάν, βεβαίως, οι ευρωπαίοι δικαστές του Λουξεμβούργου αποδεχτούν την επιχειρηματολογία της Ευρωπαϊκής Επιτροπής με την οποία κρίνεται ως παράνομη η τετράχρονη απαγόρευση λειτουργίας και χρήσης όλων των ηλεκτρονικών παιγνίων σε κάθε δημόσιο ή ιδιωτικό χώρο εκτός των καζίνων, στην Ελλάδα.



Ο ετήσιος τζίρος των παιχνιδιών ανέρχεται στα 2,3 εκατ. ευρώ.

Σύμφωνα με πληροφορίες, το Δικαστήριο των Ευρωπαϊκών Κοινοτήτων δεν μπορεί παρά να αποφασίσει την άρση των απαγορεύσεων του νόμου (3037/2002), καθώς «οι διατάξεις του παραβιάζουν ευθέως το ευρωπαϊκό δίκαιο, την Ευρωπαϊκή Συνθήκη και κυρίως τις αρχές της ελεύθερης διακίνησης εμπορευμάτων, εγκατάστασης και παροχής υπηρεσιών».

Η ιστορία είναι παλιά και ξεκινά αμέσως μετά τον θόρυβο που προκάλεσαν οι αποκαλύψεις για τον «παράνομο ηλεκτρονικό τζόγο» (φρουτάκια) και τώρα φτάνει στο τέλος της, καθώς η απόφαση του Δικαστηρίου στις 26 Οκτωβρίου θα είναι οριστική και αμετάκλητη.

Θα αποτελεί μάλιστα, και δεδικασμένο για όλες τις σχετικές υποθέσεις που βρίσκονται σε εξέλιξη στα ελληνικά δικαστήρια και οι οποίες είναι πολλές.

ΤΖΙΡΟΣ ΕΚΑΤΟΜΜΥΡΙΩΝ

Δεκάδες είναι οι σχετικές επιχειρήσεις που έχουν κλείσει, ενώ σε πάρα πολλούς έχουν επιβληθεί χρηματικά πρόστιμα. Συγκεκριμένα, την περίοδο που ψηφίστηκε ο νόμος (3037/2002) (με παρέμβαση του τότε πρωθυπουργού Κ. Σημίτη) και οποίος αντικατέστησε το βασιλικό διάταγμα 29/71, το υπουργείο Οικονομικών υπολόγιζε ότι ο ετήσιος -παράνομος- τζίρος των ηλεκτρονικών παιχνιδιών ανερχόταν στα 2,3 εκατ. ευρώ, ποσό που προερχόταν από τα 250.000 παράνομα και μη μηχανάκια που λειτουργούσαν σε 12.000 καταστήματα σ' όλη τη χώρα!

Σύμφωνα, επίσης, με το τμήμα Παιγνίων της Διεύθυνσης Ασφαλείας Αττικής, το 2005, 609 πολίτες κρατήθηκαν με την αυτόφωρη διαδικασία για παράβαση της νομοθεσίας περί παιγνίων, ενώ κατασχέθηκαν 975 Η/Υ και 290 παιγνιομηχανές.

ΨΑΧΝΟΥΝ ΤΗ ΛΥΣΗ

Ο παράνομος τζόγος καλά κρατεί, λοιπόν, παρά τη ρητή απαγόρευση που προβλέπει ο νόμος και τις μεγάλες πιέσεις που ασκούνται στην πολιτική ηγεσία για την τροποποίησή του.

Ο ετήσιος τζίρος των παιχνιδιών ανερχόταν στα 2,3 εκατ. ευρώ. Σύμφωνα με πληροφορίες, η κυβέρνηση μελετά εδώ και δέκα μήνες την επαναφορά των ηλεκτρονικών παιγνίων, αλλά η ειδική επιτροπή η οποία εξετάζει το θέμα δεν έχει ακόμη καταλήξει στις προϋποθέσεις λειτουργίας των καταστημάτων.

Αφορμή για τη συζήτηση της νομιμοποίησής τους στάθηκε και η εισήγηση του παρέδρου Ηλ. Μάζου στο Δ' Τμήμα του Συμβουλίου της Επικρατείας, τον περασμένο Ιανουάριο (2006) ο οποίος θεωρεί, μεταξύ άλλων, ότι αυτές οι απαγορεύσεις παραβιάζουν όχι μόνο το κοινοτικό δίκαιο αλλά και τη συνταγματικά κατοχυρωμένη οικονομική ελευθερία.

Οι επιχειρηματίες, αμέσως μετά τη θέσπιση του νόμου το 2002, δεν κατέφυγαν μόνο στην ελληνική Δικαιοσύνη. Απευθύνθηκαν και στην Κομισιόν, η οποία αφού εξέτασε τα έγγραφα που προσκομίστηκαν, αποφάνθηκε ότι η Ελλάδα παραβίασε το κοινοτικό δίκαιο και προσέφυγε στο Ευρωπαϊκό Δικαστήριο στις 10 Φεβρουαρίου του 2005. Η υπόθεση εξετάστηκε με τη διαδικασία του κατεπείγοντος και γι' αυτό το λόγο η υπόθεση τελεσιδικεί μέσα σε τόσο σύντομο χρονικό διάστημα (μόνο 21 μήνες).

Η Ευρωπαϊκή Επιτροπή κάλεσε την ελληνική κυβέρνηση να αιτολογήσει την απόφασή της αλλά δεν πείστηκε ούτε καν για τις αγαθές προθέσεις της.

Δεν αποδέχτηκε, δηλαδή, ούτε καν τους λόγους «προστασίας της δημόσιας τάξης» τους οποίους επικαλέστηκε η Ελλάδα.



Μόνο το 2005 είχαν κατασχεθεί 290 παιγνιομηχανές και πήγαν στην αυτόφωρη διαδικασία 609 πολίτες.

Η Κομισιόν, όμως, θέτει ευθέως και ένα διαδικαστικό θέμα: Κατηγορεί την Ελλάδα ότι δεν της γνωστοποίησε το νόμο στη φάση του σχεδιασμού ως ώφειλε να κάνει, ενώ απορρίπτει τον ισχυρισμό της ελληνικής πλευράς ότι το σχέδιο νόμου δεν κοινοποιήθηκε λόγω της επείγουσας ανάγκης θέσπισης μέτρων.

WARLYN
ΠΟΡΤΕΣ
ΕΣΩΤΕΡΙΚΕΣ, ΕΞΩΤΕΡΙΚΕΣ
-ΤΙΣ ΕΧΟΥΜΕ ΟΛΕΣ
ΣΤΑΜΑΤΗΣΤΕ
ΓΙΑ ΤΗΝ ΚΑΛΥΤΕΡΗ ΕΠΙΛΟΓΗ
ΚΟΙΤΑΞΤΕ
ΓΙΑ ΤΗΝ ΚΑΛΥΤΕΡΗ ΠΟΙΟΤΗΤΑ
ΑΓΟΡΑΣΤΕ
ΣΤΗΝ ΚΑΛΥΤΕΡΗ ΤΙΜΗ
WARLYN DOORS
ΔΩΡΕΑΝ ΤΟΠΟΘΕΤΗΣΗ
MADE IN ENGLAND
Στ. Καζούλη 23 & Πελοποννήσου 2
Τηλ: 22410 22684 / 22831 • Fax: 22410 22684
e-mail: lints5@otenet.gr AT4351

ΑΦΟΙ ΚΕΛΗ Ο.Ε.
PROTEAS
Προσφορά γνωριμίας
20% ΕΚΠΤΩΣΗ
...σε όλη την Collection Marinelli
ισχύει έως 29/10/2006
MARINELLI
leather forlife
ΑΦΟΙ ΚΕΛΗ Ο.Ε. Αθηνών 36 Τ.Κ. 85100, Ρόδος, Τηλ: (2241) - 66865 - FAX: 67207
www.protea.gr , email: info@kelis.gr AT8128

Φθινοπωρινές Αλλαγές

Οι δύο μεγάλες εποχές του χρόνου που σχετίζονται με τη λήψη δραστικών αποφάσεων και την επιθυμία να περάσουμε από τα λόγια στα έργα που θα βελτιώσουν σημαντικά την ποιότητα της ζωής μας είναι ο Ιανουάριος, με το νέο έτος, και το φθινόπωρο. Αμέσως μετά τις διακοπές, όταν κανείς είναι σε ευεξία και ψυχική ανάταση και η διάθεση του ατόμου είναι ακόμα καλή κι αισθάνεται ότι έζησε όμορφες στιγμές, είναι συχνά και η στιγμή που αποφασίζει να διατηρήσει αυτά τα θετικά συναισθήματα και στη διάρκεια του υπόλοιπου χρόνου. Ωστόσο, οι αλλαγές αυτές που αποφασίζει κανείς, σπάνια έχουν μεγάλη διάρκεια και συχνά μένουν σχέδια στα χαρτιά.

Γιατί τα σχέδια για αλλαγή δεν οδηγούν σε πραγματική αλλαγή; Γενική και αόριστη επιθυμία

Επιστρέφοντας από τις διακοπές του, το άτομο νιώθει όμορφα και επιθυμεί να διατηρήσει αυτά τα θετικά συναισθήματα και την ψυχική ανάταση, κάνοντας έτσι μια ωραία αλλαγή στη ζωή του. Όμως, πολλές φορές η επιθυμία του ανθρώπου για αλλαγή είναι τόσο γενική και αόριστη, που δεν έχει συγκεκριμένη μορφή.

Έτσι, κάποιος που είναι, για παράδειγμα, δυσαρεστημένος από τη σχέση του, μπορεί να επιθυμεί μια αλλαγή στη ζωή του, όπως μια νέα σχέση, χωρίς όμως να βάζει προτεραιότητα ως προς το τι χρειάζεται να κάνει ο ίδιος. Συχνά οι άνθρωποι γίνονται δέσμιοι αρνητικών ή δυσάρεστων καταστάσεων, κι ενώ επιθυμούν να τις αλλάξουν μένουν τελματωμένοι σε αυτές γιατί η επιθυμία τους είναι τόσο αόριστη, που δεν μπορεί να πάρει σχήμα και μορφή.

Έλλειψη συγκεκριμένου πλάνου

Έτσι, ερχόμαστε σε έναν άλλο σημαντικό παράγοντα αλλαγής: όταν θέλει κάποιος να επιφέρει αλλαγές στη ζωή του είναι απαραίτητο να έχει ένα συγκεκριμένο πλάνο, όχι μόνο του τι θέλει να αλλάξει, αλλά και με ποιον τρόπο θα κάνει αυτές

ΚΕΝΤΡΟ ΕΙΔΙΚΩΝ ΘΕΡΑΠΕΙΩΝ ΤΟΥ ΠΑΙΔΙΟΥ ΔΩΔΕΚΑΝΗΣΟΥ
ΚΩΝ/ΝΟΣ ΜΠΑΔΑΝΗΣ - ΣΟΥΖΗ ΓΕΩΡΓΙΑΟΠΟΥΛΟΥ
ΕΡΓΟΘΕΡΑΠΕΥΤΗΣ ΠΤΥΧΙΟΥΧΟΣ ΜΕΘΟΔΟΥ BOBATH N.D.T
ΜΕΘΟΔΟΣ PORTAGE
ΑΙΣΘΗΤΗΡΙΑΚΗΣ ΟΛΟΚΛΗΡΩΣΗΣ (S.I.)
ΜΕΤΕΚΠΑΙΔΕΥΣΗ ΣΤΙΣ ΝΕΥΡΟΛΟΓΙΚΕΣ ΚΑΙ ΚΙΝΗΤΙΚΕΣ ΔΙΑΤΑΡΑΧΕΣ
ΛΟΓΟΠΑΘΟΛΟΓΟΣ ΜΕΤΑΠΤΥΧΙΑΚΟ ΑΚΟΥΟΛΟΓΙΑΣ
Αποστόλου Παύλου 84, Ρόδος 85100, τηλ. / fax (22410)60999/60579 ΧΠ1871/1872

ΟΡΘΟΠΕΔΙΚΑ - ΙΑΤΡΙΚΑ ΧΑΡΙΤΟΣ
Ορθοπεδικά είδη & κατασκευές
Εξοπλισμός Ιατρείου & αναλώσιμα
Είδη νοσηλείας κατ' οίκον & μηχανήματα οξυγονοθεραπείας
Ακουστικά Βαρηκοΐας
ΕΛΕΥΘ. ΒΕΝΙΖΕΛΟΥ 6 (Δίπλα στη Ροδιακή Επαυλη) - ΡΟΔΟΣ
Τηλ.: 22410 24112 Fax: 22410 75969 e-mail: orken@rho.forthnet.gr

Σοφία Παυλίδη
Ψυχολόγος Υγείας Παιδιών και Εφήβων
Πτυχιούχος τμ. Ψυχολογίας Παν/μίου Κρήτης
M.Sc. Παν/μίου Surrey Αγγλίας
Μέλος Ελληνικής και Βρετανικής Ψυχολογικής Εταιρείας
ΑΤ4688 Τηλ. 2241090596, 6944728141

ΚΕΝΤΡΟ ΥΠΟΣΤΗΡΙΞΗΣ ΨΥΧΟΛΟΓΙΚΩΝ ΠΡΟΒΛΗΜΑΤΩΝ
ΣΙΑΓΚΑ ΚΩΝΣΤΑΝΤΙΝΑ
ΨΥΧΟΛΟΓΟΣ
Απόφοιτος Αριστοτελείου Πανεπιστημίου Θεσσαλονίκης
τηλ. 6945557447
ΚΥΠΡΙΩΤΗ ΑΛΕΞΙΑ
ΨΥΧΟΛΟΓΟΣ
ΨΥΧΟΛΟΓΟΣ ΥΓΕΙΑΣ
Απόφοιτος Πανεπιστημίου Κρήτης, MSC Surrey University of England
τηλ. 6944717520
Δέχονται κατόπιν ραντεβού
Στεφ. Καζούλη 18-1ος όροφος
τηλ. 2241022102
ΧΠ2763

Nutrition & Health Club
Μαρία - Φιλία Παρασκευά
Διατροφολόγος - Διαιτολόγος
BSc - University of Plymouth
MSc - London Metropolitan University
Ειδικές Εξατομικευμένες Δίαιτες για όλα τα Στάδια της Ζωής
Παιδική, Εφηβική, Εγκυμοσύνη, Τρίτη Ηλικία
Παχυσαρκία Υπέρταση Αναιμία
Οστεοπόρωση Σακχαρώδης Διαβήτης
Παθήσεις πεπτικού & Εντέρων
Αλλεργίας Ανορεξία - Βουλιμία
ΑΤ4174(Γ)
Γ.Ευσταθίου 7 (Παραπλεύρως Κλινικής Καραγιάννη) Ρόδος
Τηλ.& Φαξ : 22410 33915

Στεφανάκης Ι. Δημήτριος
Ψυχολόγος
Αριστοτελείου Παν/μίου Θεσ/νίκης
Δέχεται κατόπιν ραντεβού
ΑΤ4731(Γ)
Βενετοκλέων 79, 1ος όροφος, 85100 Ρόδος, Κιν: 6947 403229

ΑΚΟΥΣΤΙΚΑ ΒΑΡΗΚΟΪΑΣ
ΑΝΑΛΟΓΙΚΑ - ΠΡΟΓΡΑΜΜΑΤΙΖΟΜΕΝΑ - ΨΗΦΙΑΚΑ
Ακούστε τους ήχους της Ζωής
Στο πληρέστερο Κέντρο Ακουστικών Εφαρμογών στα Δωδεκάνησα. Με τις καλύτερες τιμές και τον καλύτερο διακανονισμό.
Εμπιστευθείτε τους πιο έμπειρους στο χώρο, επιλέγοντας ανάμεσα στους μεγαλύτερους κατασκευαστές ακουστικών βαρηκοΐας στον κόσμο.
(BTE) (ITE) (CIC) (ITC) (BONE)
BELTONE – STARKEY – HANSATON – UNITRON – SIEMENS
BERNAFON – PHILIPS – COSELGI – REXTON
MICROSON – PURETONE – AUDIFON
ΚΙΒ ΚΕΝΤΡΟ ΙΑΤΡΙΚΩΝ ΒΟΗΘΗΜΑΤΩΝ
Εθνικής Αντιστάσεως 18 (πρωην Αννης Μαρίας)
Τηλ: 2241020359 Κιν: 6932748916
Συμβάσεις με όλα τα ταμεία. Ειδικές τιμές ΟΓΑ

ΧΑΡΟΥΛΑ ΤΣ. ΚΑΜΠΑΣΤΑΝΑ
ΦΥΣΙΚΟΘΕΡΑΠΕΥΤΡΙΑ
Πτυχιούχος Α. ΤΕΙ Θεσ/κης
Μεταπτυχιακή Εκπαίδευση στη νευροεξελικτική αγωγή
Μέθοδος Bobath/N.D.T.
Αποκατάσταση
νευρολογικών παθήσεων και κινητικών διαταραχών σε παιδιά και ενήλικες
- Εγκεφαλική Παράλυση
- Κρανιοεγκεφαλικές κακώσεις
- Κακώσεις περιφερικών νεύρων
- Κακώσεις νωτιαίου μυελού
- Προβλήματα σπονδυλικής στήλης
- Αγγειακά Εγκεφαλικά Επεισόδια

θεραπείες και κατ' οίκον
Ολυμπίας και Δελφών γωνία (Καρακόνερο)
Τηλ. / Fax: 22410-29241 κιν. 6932044173

INEMA
ΙΑΤΡΙΚΟΣ & ΝΟΣΟΚΟΜΕΙΑΚΟΣ ΕΞΟΠΛΙΣΜΟΣ
από το 1988 είμαστε οι μεγαλύτεροι προμηθευτές ΙΑΤΡΙΚΟΥ-ΟΡΘΟΠΕΔΙΚΟΥ & ΝΟΣΟΚΟΜΕΙΑΚΟΥ ΥΛΙΚΟΥ ΣΤΗ ΔΩΔΕΚΑΝΗΣΟΥ
18 χρόνια εμπειρίας Εμπιστεύθειτε μας!
- ΑΝΑΠΗΡΙΚΑ ΚΑΡΟΤΣΙΑ
- ΒΑΔΙΣΤΙΚΑ
- ΟΡΘΟΠΕΔΙΚΑ ΕΙΔΗ
- ΜΠΛΟΥΖΕΣ ΙΑΤΡΙΚΕΣ
- ΚΑΛΤΣΕΣ ΦΛΕΒΙΤΙΔΑΣ
- ΠΕΛΜΑΤΑ
- ΟΡΘΟΠΕΔΙΚΑ ΜΑΞΙΛΑΡΙΑ
- ΚΡΕΒΑΤΙΑ ΝΟΣΟΚΟΜΕΙΑΚΑ
- ΙΑΤΡΙΚΟΣ ΕΞΟΠΛΙΣΜΟΣ και ΑΝΑΛΩΣΙΜΑ
- ΟΡΓΑΝΑ ΧΗΜΕΙΟΥ
- και κάθε άλλο είδος για κατ'οίκο νοσηλεία

ΡΟΔΟΣ: ΛΕΜΕΣΣΟΥ 2 - ΤΗΛ: 22410 32238 www.inema.gr
ΚΩΣ: ΕΛ. ΒΕΝΙΖΕΛΟΥ 38 (παραπ/ρως Αγίας Παρασκευής) - ΤΗΛ: 22420 20048

τις αλλαγές τις οποίες επιθυμεί. Όταν όμως δεν υπάρχει κάποιο χειροπιαστό σχέδιο, με βήματα που πρέπει να κάνει κάποιος για να πετύχει αυτό που θέλει, πολύ εύκολα μπορεί να παρατήσει την προσπάθεια και να μείνει με την πικρή αίσθηση της αποτυχίας.

Λόγια αλλά όχι έργα

Αλλοτε πάλι υπάρχει έντονη επιθυμία να διατηρήσει κανείς την καλή του διάθεση, χωρίς όμως να συνδέει την επιθυμία του με συγκεκριμένα έργα. Υπάρχουν άνθρωποι που πιστεύουν ότι τα όμορφα πράγματα στη ζωή τους ή η καλή τους διάθεση είναι αποτέλεσμα τυχαίων παραγόντων, εξωγενών καταστάσεων και, με δυο λόγια, δεν αναγνωρίζουν ότι έχουν σε μεγάλο βαθμό τον έλεγχο των πραγμάτων, που σημαίνει ότι οι ίδιοι είναι υπεύθυνοι τόσο για τα θετικά όσο και για αρνητικά στη ζωή τους. Όταν κάποιος περιμένει ότι κάτι όμορφο θα συμβεί ουρανοκατέβατα ή πιστεύει ότι εξωτερικοί παράγοντας καθορίζουν αποκλειστικά τη διάθεσή του, είναι δύσκολο να κινητοποιηθεί και να περάσει σε έργα που θα διατηρήσουν την καλή του διάθεση.

Μεγαλεπήβολα και ανέφικτα σχέδια

Σε άλλες περιπτώσεις, το άτομο μπορεί να έχει σχέδια, τα οποία να τα συζητάει με τους οικείους του, να τα σκέφτεται και να τα ξανασκέφτεται, χωρίς όμως να περνάει ποτέ στην πράξη. Ο λόγος που συμβαίνει κάτι τέτοιο είναι ότι τέτοιου είδους σχέδια μπορεί να είναι τόσο μεγαλεπήβολα, χρονοβόρα, και δύσκολα στην εφαρμογή τους, ώστε τελικά καταντούν ανέφικτα.

Πώς μπορεί να διατηρήσει κανείς την καλή διάθεση μετά τις διακοπές;

• Καταρχήν, θα πρέπει να κάνει κάτι όμορφο για τον εαυτό του, αν όχι κάθε μέρα, μια φορά την εβδομάδα

• Η σκέψη θα πρέπει να είναι θετική, του στυλ «τι ωραία που μπόρεσα κι έκανα αυτό το πράγμα που μου δίνει ευχαρίστηση!» και όχι αρνητική του στυλ «ε και τι έγινε που έκανα κάτι όμορφο; Υπάρχουν χίλια δυο δύσκολα ή δυσάρεστα στη ζωή μου».

• Καλό είναι να έχει κανείς ζεστές φιλίες κι ευχάριστες γνωριμίες, ώστε να μπορεί να αντλεί αλλά και να προσφέρει θετικά συναισθήματα μέσα από το κοινωνικό του δίκτυο. Η εύρεση χρόνου για τους φίλους μπορεί να είναι για έναν καφέ ή ένα ποτό, αλλά κι ένα τηλεφώνημα, ένα γραπτό ή ένα ηλεκτρονικό μήνυμα είναι τρόποι που διατηρούν τους φιλικούς δεσμούς και φορτίζουν τις μπαταρίες * Μετά τη χωριάτικη και τα φρούτα των διακοπών, θα πρέπει κανείς να συνεχίσει τη σωστή διατροφή: για παράδειγμα, έρευνες δείχνουν ότι η κατανάλωση ψαριών θωρακίζει το άτομο από την κατάθλιψη.

• Χρειάζεται επίσης να μεταφέρουμε την κίνηση των διακοπών στην καθημερινότητά μας, όπως χρησιμοποιώντας τις σκάλες ή τα πόδια μας για σύντομες διαδρομές. Η σωματική άσκηση, όσο λίγη και αν είναι, αποτελεί καλό αντίδοτο κατά του στρες και της κακής διάθεσης.

Πηγή:IN.GR

ΛΟΓΟΣ • ΟΜΙΛΙΑ • ΦΩΝΗ • ΑΚΟΗ
• ΜΑΘΗΣΙΑΚΕΣ ΔΥΣΚΟΛΙΕΣ
• ΔΥΣΛΕΞΙΑ
ΛΕΟΝΤΙΤΣΗ ΧΑΡΟΥΛΑ
Λογοθεραπεύτρια
• ΔΕΧΕΤΑΙ ΜΕ ΡΑΝΤΕΒΟΥ
Λεωφόρος Ηρακλειδών 2Α, Ιαλυσός
(έναντι αστυνομικού τμήματος Ιαλυσού)
Τηλ. 2241033537, 6946549289
email: hara-leontitsi@yahoo.gr AE200

ΙΑΤΡΙΚΗ ΑΝΑΚΟΙΝΩΣΗ
Το ιατρείο του κυρίου
ΣΚΟΥΛΟΥΚΑ ΜΙΧΑΗΛ MD. Febu,
ΧΕΙΡΟΥΡΓΟΥ ΟΥΡΟΛΟΓΟΥ
θα παραμείνει κλειστό
από 21/10/06 εως 31/10/06
λόγω μετεκπαίδευσης του ιατρού στην Goiania της Βραζιλίας στην λαπαροσκοπική χειρουργική.
Τηλ. ραντεβού 2241074444 AT4665(Γ)

ΙΑΤΡΙΚΗ ΑΝΑΚΟΙΝΩΣΗ
Η ΙΑΤΡΟΣ
ΣΠΑΘΑΡΗ Γ. ΕΙΡΗΝΗ
ΔΕΡΜΑΤΟΛΟΓΟΣ - ΑΦΡΟΔΙΣΙΟΛΟΓΟΣ
Λειτουργεί κανονικά κατόπιν ραντεβού από 9:00 π.μ. - 21:00 μ.μ.
στα τηλ. 22410 63555
& 6944313778
ΔΙΕΥΘΥΝΣΗ: Γ. ΣΕΦΕΡΗ 108 ΡΟΔΟΣ 85100
(Εμπορικό Κέντρο Πανάγου άνωθεν Super Market Βερόπουλος)
AT4763(Γ)

«Κέντρο Εναλλακτικών Επιστημών & Προσωπικής Ανάπτυξης»
Α. & Δ. Κατσιάβαλος
ΣΕΜΙΝΑΡΙΑ
• Reiki (1ου και 2ου βαθμού)
• Οι θεραπευτικές δυνάμεις των Κρυστάλλων
ΑΤΟΜΙΚΕΣ ΣΥΝΕΔΡΙΕΣ
• Ρεφλεξολογία
• Ταϊλανδέζικο Μασάζ
• Fusion Μασάζ
• Κρυσταλλοθεραπεία
• Χρωματοθεραπεία
• Ενεργειακά θέματα
• Ρέικι
• Ρεζουβάνς (Φυσικό λίφτινγκ προσώπου)
ΤΗΛΕΦΩΝΑ ΕΠΙΚΟΙΝΩΝΙΑΣ
6976 604623 & 6974 456017
www.reiki-centeroflight.gr
AT4195

ΑΠΟΚΑΤΑΣΤΑΣΗ ΝΕΥΡΟΛΟΓΙΚΩΝ ΠΑΘΗΣΕΩΝ
ΑΝΑΣΤΑΣΙΟΣ Η. ΜΑΝΕΤΤΑΣ
ΦΥΣΙΟΘΕΡΑΠΕΥΤΗΣ
Bobath/NDT
Ειδικευμένος στο πανεπιστημιακό νοσοκομείο της Βέρνης Insel Spital στην αποκατάσταση των κινητικών και αισθητηριακών διαταραχών μετά από παθήσεις και κακώσεις του νευρικού συστήματος. Πτυχιούχος της μέθοδου Bobath.
Πρώιμη και χρόνια αποκατάσταση μετά από:
- Αγγειακά εγκεφαλικά επεισόδια
- Κρανιοεγκεφαλικές κακώσεις
- Πολλαπλή σκλήρυνση
- Παθήσεις και κακώσεις των περιφερικών νεύρων
- Εγκεφαλική παράλυση
- Νευρολογικά συμπτώματα από το αυχενικό σύνδρομο και την παθολογία της οσφύος
- Συγγενείς και τραυματικές κακώσεις του νωτιαίου μυελού
ΘΕΡΑΠΕΙΑ ΚΑΤ' ΟΙΚΟΝ
Ολυμπίας 2, Ρόδος 85100 • Κιν. 6946685197
AE1172

ΚΕΝΤΡΟ ΛΟΓΟΘΕΡΑΠΕΙΑΣ
Αποκατάσταση άρθρωσης, φωνολογίας και γλωσσικών δεξιοτήτων
✓ Δυσαρθρία - Δυσλαλία - Αφασία
✓ Καθυστέρηση ομιλίας - Δυσλεξία
✓ Τραυλισμός - Ταχυλαλία - Βαρηκοΐα
✓ Εγκεφαλική Παράλυση - Νοητική καθυστέρηση
✓ Αυτισμός - Σύνδρομο Down
ΠΑΠΑΧΡΙΣΤΟΔΟΥΛΟΥ ΑΣΤΕΡΟΠΗ
ΛΟΓΟΠΕΔΙΚΟΣ
Κων. Παλαιολόγου 6, Τηλ.: 2241039756, Κιν.: 6944719958
AT4618

ΜΑΡΙΑ ΣΑΝΤΟΡΙΝΙΟΥ
ΚΛΙΝΙΚΗ ΨΥΧΟΛΟΓΟΣ-ΨΥΧΟΛΟΓΟΣ ΤΩΝ ΚΟΙΝΩΝΙΚΩΝ ΟΜΑΔΩΝ
Πτυχιούχος Κρατικού Πανεπιστημίου της Ρώμης «La Sapienza».
— Κλινική διάγνωση ψυχοπαθολογίας παιδιού, εφήβου και ενηλίκου.
— Ατομική και οικογενειακή ψυχολογική υποστήριξη και θεραπεία κατάθλιψης, φοβίας, κρίσης πανικού, μετατραυματικού στρες (διαζύγιο, πένθος, χωρισμός, αποτυχία, ασθένεια), βουλιμίας, ανορεξίας, διαταραχών προσωπικότητας, έλλειψη αυτοεκτίμησης, εθισμού, κακοποίησης.
— Ψυχολογική φροντίδα και προετοιμασία ανύπαντρης εγκύου και ζευγαριών, στην απόκτηση πρώτου παιδιού.
Επίσκεψη μόνο με ραντεβού.
Τηλέφωνα: 22410 28851 και 6946252407
Λάρνακας 6 (Εθν. Αντιστάσεως) AE1007

ΝΤΟΡΑ ΚΩΝΣΤΑΝΤΙΝΟΠΟΥΛΟΥ
ΨΥΧΟΛΟΓΟΣ
ΟΙΚΟΓΕΝΕΙΑΚΗ ΣΥΜΒΟΥΛΟΣ
Πτυχιούχος του Πανεπιστημίου της Καλιφόρνιας-Λος Αντζελες (UCLA)-Μεταπτυχιακές σπουδές στο Pepperdine University-Malibu California.
■ Αμεση ψυχολογική υποστήριξη και επαγγελματική φροντίδα από έμπειρη Ψυχολόγο και Οικογενειακή Σύμβουλο.
■ Η σωστή θεραπευτική σχέση μπορεί να επιφέρει ρεαλιστικές λύσεις για πραγματικά προβλήματα σε θέματα: μοναξιάς, μελαγχολίας, στρες, ανυπομονησίας, φοβίας, εθισμού, οικογενειακών σχέσεων, διαζυγίου, κακομεταχείρισης, συναισθηματικών δυσκολιών, αυτοπεποίθησης, ανασφάλειες, μεταβατικά στάδια ζωής, βουλιμίας, ανορεξίας, απώλειας, πένθους.
Τηλεφωνείστε στα τηλέφωνα:
(22410)35163 και 6944/980550
για ραντεβού και άμεση εξυπηρέτηση.
Διεύθυνση: Καρίας 1 - Περιοχή Ροδίνι - Ρόδος
AE961

ΛΟΥΤΣΙΟΥ ΖΑΦΕΙΡΟΥΛΑ
ΨΥΧΟΛΟΓΟΣ - ΠΑΙΔΟΨΥΧΟΛΟΓΟΣ - ΠΑΙΔΑΓΩΓΟΣ
Πτυχιούχος UNIVERSITY OF CENTRAL LANCASHIRE UK, ΠΑΝΕΠΙΣΤΗΜΙΟΥ ΑΙΓΑΙΟΥ
MSc ΠΑΙΔΟΨΥΧΟΛΟΓΙΑΣ UNIVERSITY OF LONDON
Διάγνωση-Αντιμετώπιση:
✓ Ειδικών Μαθησιακών Δυσκολιών (δυσλεξία - δυσγραφία - δυσαριθμησία)
✓ Υπερκινητικότητας - Διάσπασης προσοχής
Συμβουλευτική - Αντιμετώπιση Οικογενειακών προβλημάτων:
✓ Συμβουλευτική ζευγαριού
✓ Συμβουλευτική γονέων
✓ Διαζύγιο-πένθος-προβλήματα υγείας
✓ Προβλήματα εφηβικής ηλικίας
Ψυχολογική Υποστήριξη - Ψυχοθεραπεία Παιδιών / εφήβων / ενηλίκων για:
✓ Μειωμένη επιθυμία για σχολείο-Χαμηλή σχολική επίδοση
✓ Ελλειψη αυτοπεποίθησης - αυτοσεβασμού
✓ Αντιμετώπιση άγχους - κατάθλιψης
✓ Σχέσεις εξάρτησης: Ζήλια - ενοχές - παθολογική αγάπη - χωρισμός - φόβος μοναξιάς
Δέχεται κατόπιν ραντεβού
τηλ. 2241064841, 6945234100,
Διεύθυνση: Κωνσταντινουπόλεως 48, Ρόδος AE1988

Ψυχολογική Στήριξη
ΜΑΡΙΑ ΚΑΡΙΚΗ
ΨΥΧΟΛΟΓΟΣ
ΠΤΥΧΙΟΥΧΟΣ ΑΡΙΣΤΟΤΕΛΕΙΟΥ ΠΑΝ/ΜΙΟΥ ΘΕΣΣΑΛΟΝΙΚΗΣ
ΣΥΜΒΟΥΛΕΥΤΙΚΗ ΣΤΗΡΙΞΗ
» Εφήβων & Ενηλίκων
» Γονέων & Ζευγαριών
☑ Αυτογνωσία - Ενδυνάμωση
☑ Βελτίωση επικοινωνιακών δεξιοτήτων
☑ Τροποποίηση Συμπεριφορών / Συνηθειών
☑ Διαχείριση αρνητικών σκέψεων - συναισθημάτων
Καρπάθου 17 (πεζόδρομος) Ρόδος
Τηλ: 22410 28985 - Κιν: 6946008948 - Email: karikipsy@yahoo.com
AE1847

ΑUΤΟΕΠΙΛΟΓΕΣ

ΕΚΘΕΣΗ ΜΕΤΑΧΕΙΡΙΣΜΕΝΩΝ ΑΥΤΟΚΙΝΗΤΩΝ

ΚΟΥΚΟΥΡΑΣ ΑΛΕΞΑΝΔΡΟΣ

ΛΕΩΦ. ΡΟΔΟΥ-ΛΙΝΔΟΥ 255 • ΤΗΛ. (22410)60910

ΑΓΟΡΑ-ΠΩΛΗΣΗ-ΑΝΤΑΛΛΑΓΗ

ΜΕΤΑΧΕΙΡΙΣΜΕΝΩΝ ΑΥΤΟΚΙΝΗΤΩΝ

1. **MERCEDES C200 SPORT COUPE 1800cc,μοντ. 2004,** ασημί. A/C, ABGS, ABS, κεντρ. κλειδ., ηλ παράθ., ηλ.καθρ., υδρ. τιμ., ζάντες αλουμ. και CD.
2. **MERCEDES E200 KOMPRESSOR 2000cc,μοντ. 2000, ασημί.** Clima, ABGS, ABS, κεντρ. κλειδ., ηλ παράθ., ηλ.καθρ., υδρ. τιμ., ζάντες αλουμ.,δερμ.σαλόνι και CD.
3. **MERCEDES C180 2000cc , μοντ. 1996, μαύρο.** Clima, ABGS, ABS, κεντρ. κλειδ., ηλ παράθ., ηλ.καθρ., υδρ. τιμ., ζάντες αλουμ., δερμ.σαλόνι και CD.
4. **HONDA S2000 2000cc, μοντ. 2003, γκρι.** A/C, ABGS, ABS, κεντρ. κλειδ., ηλ. παράθ., υδρ. τιμόνι, ζάντες αλουμ.,TV, DVD και CD.
5. **BMW 316 1600cc, μοντ. 2006, μαύρο.** Clima, ABG,ABG, κεντρ. κλειδ., ηλ. παράθ., υδρ. τιμ., ζάντες αλουμ. και CD.
6. **BMW 318Ci 1900cc, μοντ. 2000, μαύρο.** A/C, ABGS, ABS, κεντρ. κλειδ., ηλ. παράθ., υδρ. τιμ. , ζάντες αλουμ. και CD.
7. **BMW Z3 1900cc, μοντ. 2000, κόκκινη.** Clima, ABGS, ABS, κεντρ. κλειδ., ηλ. παράθ., υδρ., τιμ.ηλεκτρ.ηλιοροφη, ζάντες αλουμ., δερμ.σαλόνι και CD.
8. **BMW 520 6V 2000cc, μοντ. 1997, μαύρο.** Clima, ABGS,ABS, κεντρ. κλειδ., ηλ. παράθ., υδρ. τιμ., ζάντες αλουμ., δερμ.σαλόνι, Car kit και CD.
9. **ALFA ROMEO 147 3Dr 2000cc, μοντ.2003, σιέλ.** Clima, ABGS, ABS, κεντρ. κλειδ., ηλ. παράθ., υδρ. τιμ., ζάντες αλουμ., και CD.
10. **ALFA ROMEO 147 5Dr 1600cc, μοντ.2001, κόκκινο.** A/C, ABGS, ABS, κεντρ. κλειδ., ηλ. παράθ., υδρ. τιμόνι και CD.
11. **OPEL VECTRA 1600cc, μοντ.2006, μπλε.** Clima, ABGS, ABS, κεντρ. κλειδ., ηλ. παράθ., υδρ. τιμόνι, ζάντες αλουμ. και CD.
12. **PEUGEOT 206 CABRIO 1600cc , μοντ.2002, ασημί.** Clima, ABGS, ABS, κεντρ. κλειδ., ηλ. παράθ., υδρ. τιμόνι , ζάντες αλουμ. και CD.
13. **PEUGEOT 206 CABRIO 1600cc , μοντ.2002, γκρι.** Clima, ABGS, ABS, κεντρ. κλειδ., ηλ. παράθ., υδρ. τιμόνι , ζάντες αλουμ. και CD.
14. **PEUGEOT 307 1600cc , μοντ.2002, μπορντώ.** A/C, ABGS, ABS, κεντρ. κλειδ., ηλ. παράθ., υδρ. τιμόνι , ζάντες αλουμ. και CD.
15. **PEUGEOT 206 1400cc .2002, μπλε.** A/C, ABGS, κεντρ. κλειδ., ηλ. παράθ., υδρ. τιμόνι και CD.
16. **RENAULT MEGANE 1600cc, μοντ. 2001, ασημί .** A/C, ABGS , ABS, κεντρ. κλειδ., ηλ. παράθ., υδρ. τιμόνι., ζάντ. αλουμ. και CD.
17. **RENAULT MEGANE 1400cc, μοντ. 2000, ασημί .** A/C, ABGS , κεντρ. κλειδ., ηλ. παράθ., υδρ. τιμόνι., ζάντ. αλουμ. και CD.
18. **HUYNDAI COUPE 1600cc, μοντ.2000, γκρι.** A/C, κεντρ. κλειδ., ηλ. παράθ., υδρ. τιμόνι, ζάντ. αλουμ. και CD.
19. **HUYNDAI COUPE 1600cc, μοντ.2003, ασημί.** A/C, κεντρ. κλειδ., ηλ. παράθ., υδρ. τιμόνι, ζάντ. αλουμ., σπόιλερ και CD.
20. **HUYNDAI ACCENT 1300cc, μοντ.1999, μπλε.** A/C, ABG , κεντρ. κλειδ., ηλ. παράθ., υδρ. τιμόνι, και CD.
21. **ROVER 45 1600cc, μοντ.2001, ασημί.** A/C, ABGS, ABS, κεντρ. κλειδ., ηλ. παράθ., υδρ. τιμόνι,ηλ.καθρ. ζάντ. αλουμ. και CD.
22. **CITROEN XSARA 1400cc, μοντ.2001, μπλε.** A/C, ABS, ABGS, Κεντρ. κλειδ., ηλ. παράθ., υδρ. τιμόνι και CD.
23. **CITROEN SAXO 1100cc, μοντ.2000, μπλε.** A/C, ABGS, Κεντρ. κλειδ., ηλ. παράθ., υδρ. τιμόνι και CD.
24. **CITROEN SAXO 1100cc, μοντ.2000, κόκκινο.** A/C, ABGS, Κεντρ. κλειδ., ηλ. παράθ., υδρ. τιμόνι και CD.
25. **VW POLO 1400cc , μοντ. 2001, ασημί.** A/C, ABS, ABGS, Κεντρ. κλειδ., ηλ. παράθ., υδρ. τιμόνι και CD.
26. **VW POLO 1000cc , μοντ. 1998, μπλε.** Υδρ. τιμόνι, ζάντ.αλουμ. και CD.
27. **TOYOTA YARIS 1300cc , μοντ. 2003, λευκό.** A/C, ABGS, ABS, κεντρ. κλειδ., ηλ. παράθ., υδρ. τιμόνι και CD.
28. **FORD FIESTA 1200cc, μοντ. 1999, λευκό.** A/C, Κεντρ. κλειδ., ηλ. παράθ., υδρ. τιμόνι και CD.
29. **FIAT COUPE 1800cc, μοντ. 1998, ασημί.** A/C, ABGS , ABS, κεντρ. κλειδ., ηλ. παράθ., υδρ. τιμόνι., ζάντ. αλουμ. και CD.
30. **FIAT BRAVO 1300cc, μοντ. 2001, μπλε.** A/C, ABGS , κεντρ. κλειδ., ηλ. παράθ., υδρ. τιμόνι., ζάντ. αλουμ., κοτσαδόρος και CD.
31. **FIAT BRAVO 1300cc, μοντ. 2000, πράσινο.** A/C, ABGS , κεντρ. κλειδ., ηλ. παράθ., υδρ. τιμόνι., ζάντ. αλουμ. και CD.
32. **FIAT PANTA 1300cc, μοντ. 2004, κρεμ.** A/C, κεντρ. κλειδ., ηλ. παράθ., υδρ. τιμόνι και CD.
33. **FIAT PUNTO 1300cc, μοντ. 2002, λευκό.** A/C, ABGS , κεντρ. κλειδ., ηλ. παράθ., υδρ. τιμόνι και CD.
34. **FIAT PUNTO 1300cc, μοντ. 2001, ασημί.** A/C, ABGS , κεντρ. κλειδ., ηλ. παράθ., υδρ. τιμόνι και CD.
35. **FIAT PUNTO 1300cc, μοντ. 1996, μπορντώ.** Κεντρ. κλειδ., ηλ. παράθ., υδρ. τιμόνι και CD.
36. **FIAT SEICENTO 1100cc, μοντ. 2001, πράσινο.** A/C ,Κεντρ. κλειδ., ηλ. παράθ. και CD.
37. **FIAT SEICENTO 1100cc, μοντ. 2001, λευκό.** Κεντρ. κλειδ., ηλ. παράθ. και CD.
38. **FIAT SEICENTO 1100cc, μοντ. 2001, λευκό.** A/C ,Κεντρ. κλειδ., ηλ. παράθ. και CD.
39. **FIAT CINQUECENTO 900cc, μοντ. 1998, κόκκινο.** Κεντρ. κλειδ., ηλ. παράθ., υδρ. τιμόνι και CD.
40. **DAEWOO LANOS 1400cc, μοντ.2002, μπλε.** A/C, κεντρ. κλειδ. ηλ. παράθ, υδρ. τιμόνι, ζάντες αλουμ. και CD.
41. **DAEWOO LANOS 1400cc, μοντ.2000, μπορντω.** A/C, κεντρ. κλειδ. ηλ. παράθ, υδρ. τιμόνι, ζάντες αλουμ.,δερματ.σαλόνι και CD.

ΑΠΟ 0% ΠΡΟΚΑΤΑΒΟΛΗ

ΕΩΣ 72 ΜΗΝΙΑΙΕΣ ΔΟΣΕΙΣ

ΜΕ ΤΑ ΧΑΜΗΛΟΤΕΡΑ ΕΠΙΤΟΚΙΑ ΤΗΣ ΑΓΟΡΑΣ

ΧΠ1210

Κατά τη χθεσινή συνεδρίαση του Χρηματιστηρίου

Ήπιες διορθωτικές τάσεις

Υποχώρηση του Γενικού Δείκτη σε ποσοστό 0,34%

Ηπιες διορθωτικές τάσεις κατέγραψαν οι τιμές των μετοχών στην πρώτη συνεδρίαση της εβδομάδος, μετά την άνοδο των τριών προηγουμένων συνεδριάσεων, στη διάρκεια των οποίων ο Γενικός Δείκτης είχε καταγράψει κέρδη σε ποσοστό 2,27%.

Η πτώση των τιμών των μετοχών συντελέσθηκε με χαμηλό σχετικά όγκο συναλλαγών, ενώ μεγαλύτερη αντίσταση στην πτώση επέδειξε η μεσαία κεφαλαιοποίηση.

Ο Γενικός Δείκτης Τιμών, έκλεισε στις 4.116,03 μονάδες έναντι 4.129,93 μονάδων της προηγουμένης, σημειώνοντας πτώση 13,90 μονάδων, ή σε ποσοστό 0,34%.

Ο δείκτης FTSE/ASE 20 έκλεισε στις 2.264,91 μονάδες, με πτώση σε ποσοστό 0,38%, ενώ ο δείκτης FTSE/ASE 40 έκλεισε στις 4.688,41 μονάδες με άνοδο σε ποσοστό 0,16 %.

Ο δείκτης FTSE/ASE SMALLCAP 80 έκλεισε στις 804,11μονάδες, με πτώση σε ποσοστό 0,59%, ενώ ο δείκτης FTSE 140 έκλεισε στις 5.031,70 μονάδες, με πτώση σε ποσοστό 0,29%. Ο δείκτης Ftse/Athex International έκλεισε στις 5.905,87 μονάδες, με πτώση 0,28%.

Από τις μετοχές της υψηλής κεφαλαιοποίησης με κέρδη έκλεισαν οι μετοχές της Emporiki Bank(+3,48%), της Intracom(+2,72%) , της Atebank(+2,45%), της Πειραιώς(+0,37%) και του ΟΠΑΠ(+0,29%), ενώ τις μεγαλύτερες απώλειες κατέγραψαν οι μετοχές των ΕΛΠΕ(-2,57%), της Coca Cola(-1,48%), της Cosmote(-1,37%), του ΟΤΕ(-1,21%) και της Motor Oil(-1,16%).

Οι επιμέρους δείκτες έκλεισαν ως εξής:

Ασφάλειες:	5.648,09	+0,30%
Βιομηχανικά Προϊόντα και Υπηρεσίες:	6.209,00	+0,14%
Εμπόριο :	6.105,43	-0,16%
Κατασκευές και Υλικά:	6.440,90	-0,74%
Μέσα Ενημέρωσης:	5.228,3	-1,28%
Πετρέλαιο και Αέριο :	4.536,77	-1,94%
Προσωπικά και Οικιακά Προϊόντα:	5.480,45	+0,26%
Πρώτες ύλες :	6.399,90	-0,08%
Ταξίδια και αναψυχή :	5.253,97	+0,51%
Τεχνολογία:	4.916,15	+1,47%
Τηλεπικοινωνίες:	5.305,49	-1,27%
Τράπεζες :	6.012,90	-0,17%
Τρόφιμα και Ποτά:	5.598,66	-1,56%
Υγεία:	11.088,42	-0,49%
Υπηρεσίες Κοινής Ωφέλειας:	5.410,77	+0,09%
Χημικά:	8.172,76	-0,07%
Χρηματοοικονομικές Υπηρεσίες:	7.565,85	+0,43%

Τη μεγαλύτερη ποσοστιαία άνοδο σημείωσαν οι μετοχές των εταιρειών: Βάλκαν Εξπορτ(κο) +19,69%, ΑΝΕΚ(πο΄90) +19,12%, Βιοσώλ(πο) +15,79%, Βιοσώλ(κο) +13,64%, ΕΤΕΜ+9,21%, Elbisco Συμμετοχών +8,76%, Εμπορικός Δεσμός9κο) +8,00%, Fanco+7,69%, Κυριακούλης +6,73% και ΕΒΖ+6,70%.

Αντιθέτως τις μεγαλύτερες απώλειες σημείωσαν οι μετοχές των εταιρειών: Paperpack Τσουκαρίδης - 20,00%, Τρία Αλφα(κο) - 19,56%, Alma- Αξέρμων - 17,39%, Τασόγλου -15,38%, Μοχλός -10,71%, Εργάς- 6,90%, Euroline ΑΕΕΧ - 6,50%, Χατζηκρανιώτη - 6,42%, ΑΕΓΕΚ(πο) -6,25% και Ναυτεμπορική -6,02%.

Η αξία των συναλλαγών ανήλθε στα 215,223 εκατ. ευρώ, εκ των οποίων τα 25,653 εκατ. ευρώ αφορούσαν προσυμφωνημένες συναλλαγές.

Το μεγαλύτερο όγκο συναλλαγών παρουσίασαν οι μετοχές των εταιρειών: ΑΕΓΕΚ(κο) με 1.721.012 τεμάχια, Lannet με 1.419.558, AteBank με 1.104.544 και Altec με1.039.915 τεμάχια.

Την μεγαλύτερη αξία συναλλαγών σημείωσαν οι μετοχές των εταιρειών: Εθνική με 25,226 εκατ. ευρώ, ΟΠΑΠ με 22,032, Alpha Bank με 12,185 και ΟΤΕ με11,939 εκατ. ευρώ.

Η συνολική κεφαλαιοποίηση της αγοράς διαμορφώθηκε στα 148,418 δισ. ευρώ.

Φορο-παραβάσεις

Ευνοϊκές ρυθμίσεις με τον ΚΒΣ

Μικρότερα πρόστιμα και ειδικές ρυθμίσεις

Στα «μαλακά» πέφτουν οι επιχειρήσεις και ελεύθεροι επαγγελματίες που έχουν διαπράξει φορολογικές παραβάσεις και η εφορία απέρριψε τα βιβλία τους αφού τα έκρινε ανακριβή.

Το σχέδιο του νέου Κώδικα Βιβλίων και Στοιχείων δίνει τη δυνατότητα σε όσους εμπλέκονται σε υποθέσεις φοροδιαφυγής να τις «κλείσουν» με ευνοϊκό τρόπο μέσα σε 60 ημέρες από τη δημοσίευση του νόμου. Μάλιστα, στο νέο επιεικέστερο καθεστώς μπορούν να υπαχθούν ακόμη και οι υποθέσεις που εκκρεμούν στα δικαστήρια ή στο Συμβούλιο της Επικρατείας. Με βάση τις νέες διατάξεις, αρκετοί φορολογούμενοι θα γλιτώσουν τα πρόστιμα, καθώς αυξάνεται μέχρι και 1.000% (!) το ύψος του ποσού των παρατυπιών που δεν επηρεάζουν το κύρος των βιβλίων. Συγκεκριμένα, στην ευνοϊκή ρύθμιση μπορούν να υπαχθούν υποθέσεις φοροδιαφυγής για τις οποίες:

• Δεν έχει ολοκληρωθεί ο φορολογικός έλεγχος.

• Έχει γίνει έλεγχος αλλά δεν έχουν περαιωθεί οριστικά με διοικητική επίλυση της διαφοράς.

• Δεν έχει παρέλθει η προθεσμίας άσκησης ένδικου βοηθήματος ή ένδικου μέσου.

• Εκκρεμεί η συζήτησή τους ενώπιον των διοικητικών δικαστηρίων και του Συμβουλίου της Επικρατείας.

Ειδικά για τις υποθέσεις που εκκρεμούν στα δικαστήρια, οι φορολογούμενοι προκειμένου να πέσουν στα «μαλακά» έχουν την ευκαιρία να υποβάλλουν αίτηση στον έφορο μέσα σε 60 ημέρες από τη δημοσίευση του νόμου και να ζητήσουν τη διοικητική επίλυση της διαφοράς με βάση τις ευνοϊκότερες διατάξεις του νέου ΚΒΣ.



Ο νέος ΚΒΣ, που δόθηκε την περασμένη εβδομάδα για διαβούλευση, προβλέπει επιεικέστερο καθεστώς για τις επιχειρήσεις που έχουν πραγματοποιήσει παραβάσεις οι οποίες οδηγούν στον χαρακτηρισμό των βιβλίων τους ως ανακριβών. Συγκεκριμένα:

1: Δεν αποτελούν ανακρίβεια των βιβλίων:

• Η μη τήρηση και διαφύλαξη των βιβλίων ποσοτικής παραλαβής.

• Η καταχώριση εσόδων ή εξόδων σε χρήση άλλη από εκείνη που αφορά.

• Η διενέργεια λαθών στις αθροίσεις ποσών κατά τη συμπλήρωση των τηρουμένων βιβλίων, εφόσον τα λάθη αυτά δεν προκαλούν μειώσεις στα φορολογητέα καθαρά κέρδη.

• Η μη καταχώριση στο βιβλίο απογραφών των λοιπών περιουσιακών στοιχείων, πλην αποθεμάτων.

2: Αυξάνονται σημαντικά τα όρια των ποσών των φορολογικών παραλείψεων και παρατυπιών μέχρι τα οποία θεωρείται ότι δεν επηρεάζεται το κύρος των βιβλίων. Συγκεκριμένα, τα νέα όρια παρατυπιών είναι:

• 3% και για αξία μικρότερη ή ίση των 30.000 ευρώ (3.500 ευρώ σήμερα) για ακαθάριστα έσοδα μέχρι και 1.500.000 ευρώ (150.000 ευρώ σήμερα).

• 2% και για αξία μικρότερη ή ίση των 200.000 ευρώ (σήμερα 18.000 ευρώ) για ακαθάριστα έσοδα άνω του 1.500.000 ευρώ (150.001 - 1.500.000 ευρώ σήμερα).

ΠΡΟΣΤΙΜΑ

Επίσης, για τις φορολογικές παραβάσεις που ο νέος ΚΒΣ προβλέπει μικρότερα πρόστιμα, οι φορολογούμενοι μπορούν να ζητήσουν από την εφορία επίλυση της διαφοράς με βάση τις νέες ευνοϊκότερες διατάξεις. Η ρύθμιση αυτή εφαρμόζεται για παραβάσεις που διαπράχθηκαν μέχρι την 31η Δεκεμβρίου 2006, ανεξάρτητα από τον χρόνο διαπίστωσής τους από τους φοροελεγκτές, και δεν έχουν εκδοθεί οι πράξεις επιβολής προστίμων ή εκκρεμούν στις ΔΟΥ ή τα δικαστήρια.

Της Μαρίας Βουργάνα
από την "Ημερησία"

ΞΕΝΑΚΗΣ ΑΥΤΟΚΙΝΗΤΑ

10ο χλμ. Ρόδου - Λίνδου
Τηλ. 22410 86800

ΤΜΗΜΑ ΜΕΤΑΧΕΙΡΙΣΜΕΝΩΝ

1 MERCEDES ML270, 2700cc, μοντ. 2002, μαυρο. ΠΕΤΡΕΛΑΙΟ.
αερόσακοι οδηγού -συνοδηγού, πλευρικοί αερόσακοι, αερόσακοι κεφαλής, κλιματισμός, ABS , BAS, ESP, ναvί, δερμάτινο σαλόνι, ηλιοροφή, ηλ. καθίσματα, ηλ. καθρέπτες, ζαντες αλουμινιου, τηλέφωνο, υδρ. τιμόνι, ηλ. παραθ, κεντρ. κλειδ. , ηχοσυστημα
2 MERCEDES CLK 200 , AVANTGARDE ,1800cc, μοντ. 2003, ασημί
αυτόματο, αερόσακοι οδηγού -συνοδηγού, πλευρικοί αερόσακοι, αυτόματος κλιματισμός, ABS , ESP , ASR, δερματινο σαλόνι, ηλιοροφή, ζαντες αλουμινίου, υδρ. τιμόνι, ηλ. παραθ, κεντρ. κλειδ, , ηχοσυστημα
3 AUDI TT COUPE 1.8T (150hp), μοντ. 2006, ασημί.
αερόσακοι οδηγού -συνοδηγού,πλευρικοί αερόσακοι, ABS, υδρ. τιμόνι, ηλ. παραθ, κεντρ. κλειδ, σπορ αναρτηση,πίσω σποιλερ,ζάντες αλουμινίου , ηχοσυστημα
4 AUDI TT 1800cc, TURBO QUATTRO 225 HP, μοντ. 2003, μπλέ.
αερόσακοι οδηγού -συνοδηγού, πλευρικοί αερόσακοι, αερόσακοι κεφαλής, αυτόματος κλιματισμός, ABS με BAS, ESP με ASR, trip computer, δερμάτινο σαλόνι, ζάντες αλουμινίου, υδρ. τιμόνι, ηλ. παραθ, κεντρ. κλειδ, προβ. ομίχλης , συναγερμός, ηχοσυστημα
5 AUDI TT 1800cc, TURBO QUATTRO 265 HP, μοντ. 2000, ασημί.
αερόσακοι οδηγού -συνοδηγού, πλευρικοί αερόσακοι, αερόσακοι κεφαλής, αυτόματος κλιματισμός, ABS με BAS, ESP με ASR, trip computer, δερμάτινο σαλόνι, ζάντες αλουμινίου, υδρ. τιμόνι, ηλ. παραθ, κεντρ. κλειδ, προβ. ομίχλης , συναγερμός, ηχοσυστημα
6 VW GOLF GT 170HP, μοντ. 2006, μαύρο.
αερόσακοι οδηγού -συνοδηγού, πλευρικοί αερόσακοι, αερόσακοι κεφαλής, αυτόματος κλιματισμός, ABS με BAS, ESP με ASR, ζάντες αλουμινίου, υδρ. τιμόνι, ηλ. παραθ, κεντρ. κλειδ, προβ. ομίχλης ,ηχοσυστημα
7 MITSUBISHI PAJERO PININ, 2000cc, 129HP, μοντ. 2001, μαύρο/ασημί.
αερόσακος οδηγού - συνοδηγού, ABS, SRS, air condition, ηλ. οροφή, ζάντες αλουμ., υδρ. τιμόνι, ηλ. παραθ, κεντρ. κλειδ, σκαλοπάτια, συναγερμός, ηχοσυστημα.
8 VW CADDY KOMBI 2000cc, ΠΕΤΡΕΛΑΙΟ
αερόσακοι, clima, ABS,TCS, υδρ. τιμόνι, ηλ. παραθ, ηχοσύστημα.
9 LAND ROVER FREELANDER 1800cc, μοντ. 2001, σαμπανιζέ.
αερόσακοι, air condition, ABS, ESP, ηλ. ηλιοροφή, ζάντες αλουμινίου, υδρ. τιμόνι, ηλ. παραθ, κεντρ. κλειδ, ηχοσύστημα.
10 ROVER MGTF 1600cc, μοντ. 2003, κόκκινο.
αερόσακοι, air condition, ABS, ζάντες αλουμινίου, υδρ. τιμόνι, ηλ. παραθ, κεντρ. κλειδ, ηχοσύστημα.
11 SUZUKI GRANT VITARA 1600cc, μοντ. 2004, ασημί.
αερόσακοι, air condition, ABS, ζάντες αλουμινίου, υδρ. τιμόνι, ηλ. παραθ, κεντρ. κλειδ, κοτσαδόρος, ηχοσυστημα.
12 TOYOTA CELICA 1800cc, μοντ. 1999, ασημί.
αερόσακοι, air condition, ABS, ζάντες αλουμινίου, υδρ. τιμόνι, ηλ. παραθ, κεντρ. κλειδ, σποϊλερ, συναγερμός, ηχοσυστημα.
13 VW GOLF 1400cc, FSI 90HP, μοντ. 2006, ασημί.
αερόσακοι οδηγού -συνοδηγου, πλευρικοί αερόσακοι, αερόσακοι κεφαλής,climatic, ABS, ASR, υδρ. τιμόνι, ηλ. παραθ, κεντρ. κλειδ, ηχοσυστημα.
14 MERCEDES C180, 1800cc, μοντ. 1997, μπλέ.
αερόσακος οδηγού-συνοδηγού, πλευρικοί αερόσακοι, clima, ABS, ASR, ζάντες αλουμινίου, υδρ. τιμόνι, ηλ. παραθ, κεντρ. κλειδ, ηχοσύστημα.
15 BMW 316 1600cc, μοντ.1998, μαύρο.
αερόσακος οδηγου-συνοδηγού, clima, ABS,ASC, ηλ. ηλιοροφή, ζάντες αλουμινίου, υδρ. τιμόνι, ηλ. παραθ, κεντρ. κλειδ, ηχοσύστημα.
16 CITROEN PLURIEL SENSODRIVE 1600cc, μοντ. 2004, μπλέ.
αυτόματο -σειριακό, ABS, clima,4 αερόσακοι, ζάντες αλουμινίου, υδρ. τιμόνι, ηλ. παραθ, κεντρ. κλειδ, ηχοσυστημα.
17 VW GOLF GENERATION 1600cc, μοντ. 2002, μπλέ.
4 αερόσακοι , ABS, clima, ζάντες αλουμινίου, υδρ. τιμόνι, ηλ. παραθ, κεντρ. κλειδ, ηχοσυστημα.
18 ALFA ROMEO 156, 1600cc, μοντ. 11/2001, ανθρακί.
αερόσακοι , ABS, clima, υδρ. τιμόνι, ηλ. παραθ, κεντρ. κλειδ, προβ. ομίχλης, ηχοσυστημα.
19 BMW 316 1600cc, μοντ. 1999, λευκό.
αερόσακοι , ABS, clima, φωτ. τζάμια, δερμάτινο σαλόνι, ηλιοροφή, ζάντες αλουμινίου, υδρ. τιμόνι, ηλ. παραθ, κεντρ. κλειδ, ηχοσύστημα.
20 HYUNDAI COUPE 1600cc, μοντ. 2003.
αερόσακος οδηγού - συνοδηγού , air condition, ζάντες αλουμινίου, υδρ. τιμόνι, ηλ. παραθ, κεντρ. κλειδ, ηχοσύστημα.
21 HONDA ACCORD 1600cc, μοντ. 2001, μπλέ.
αερόσακος οδηγού-συνοδηγου, δερμάτινο σαλόνι, ABS, air condition, υδρ. τιμόνι, ηλ. παραθ, κεντρ. κλειδ, ηχοσύστημα.
21 LANCIA Y PLATINO 1400cc, μοντ. 2004, μπεζ.
8 αερόσακοι, δερμάτινο σαλόνι, ABS, clima, υδρ. τιμόνι, ηλ. παραθ, κεντρ. κλειδ, ηχοσύστημα.
22 OPEL VECTRA SPORT 1600cc, μοντ. 2001, μαύρο.
αερόσακος οδηγού-συνοδηγου, πλευρικοί αερόσακοι, δερμάτινο σαλόνι, ABS, air condition, υδρ. τιμόνι, ζάντες αλουμινίου, ηλ. παραθ, κεντρ. κλειδ, ηχοσύστημα.
23 VW GOLF 1400cc, μοντ. 2002, μπλέ.
4 αερόσακοι, air condition, ABS υδρ. τιμόνι,ζάντες αλουμινίου, ηλ. παραθ, κεντρ. κλειδ, συναγερμός και ηχοσυστημα.
24 VW POLO SPORTLINE 101 HP 1400cc, μοντ. 2002, ασημί.
4 αερόσακοι, ABS, climatronic, ηλ. ηλιοροφή, υδρ. τιμόνι, ηλ. παραθ, κεντρ. κλειδ, συναγερμός, ηχοσύστημα.
25 VW POLO 1400cc, μοντ. 2002, μπλέ. ΑΥΤΟΜΑΤΟ
αερόσακοι, air condition, υδρ. τιμόνι, ηλ. παραθ, κεντρ. κλειδ, ηχοσύστημα.
26 VW BORA 1600cc, μοντ. 1999, ασημί.
αερόσακος οδηγ.-συνοδηγ., πλευρικοί αερόσακοι, ABS, air condition, υδρ. τιμόνι, ηλ. παραθ, κεντρ. κλειδ, ηχοσύστημα.
27 NISSAN ALMERA 1600cc, μοντ. 1999, ασημί. ΑΥΤΟΜΑΤΟ.
αερόσακοι, air condition, ABS, υδρ. τιμόνι, ηλ. παραθ, κεντρ. κλειδ, ηχοσύστημα.
28 TOYOTA CELICA 1800cc, μοντ. 1996, κόκκινο.
air condition, ζάντες αλουμινίου, υδρ. τιμόνι, ηλ. παραθ, κεντρ. κλειδ, ηχοσύστημα.
29 RENAULT MEGANE 1400cc, μοντ. 2001, ασημί.
4 αερόσακοι, ABS, air condition, υδρ. τιμόνι, ζάντες αλουμινίου, ηλ. παραθ, κεντρ. κλειδ, ηχοσύστημα.
30 OPEL ASTRA 1400cc, μοντ. 1998, ασημί.
αερόσακοι, air condition, υδρ. τιμόνι, ζάντες αλουμινίου, ηλ. παραθ, κεντρ. κλειδ, ηχοσύστημα.
31 RENAULT MEGANE 1400cc, μοντ. 2000, ασημί.
4 αερόσακοι, ABS, air condition, υδρ. τιμόνι, ζάντες αλουμινίου, ηλ. παραθ, κεντρ. κλειδ, ηχοσύστημα.
32 MERCEDES 190 E 1800cc, μοντ. 1993, ασημί
αερόσακος οδηγού, ABS, ηλιοροφή, υδρ. τιμόνι, ζάντες αλουμινίου, ηλ. παραθ, κεντρ. κλειδ, ηχοσύστημα.
33 FIAT MAREA 1242cc, μοντ. 2000, ασημί.
αερόσακος οδηγού - συνοδηγού, air condition, υδρ. τιμόνι, ηλ. παραθ, κεντρ. κλειδ, ηχοσύστημα.
34 OPEL OMEGA 2000cc, μοντ. 1997, μπλέ.
αερόσακος οδηγού-συνοδηγού, ABS, air condition, δερμάτινο σαλόνι, υδρ. τιμόνι, ηλ. παράθ, κεντρ. κλειδ, ηχοσύστημα.
35 FIAT PANDA 1200cc μοντ. 2004, σιελ.
αερόσακος οδηγού-συνοδηγού, air condition, υδρ. τιμόνι, ηλ. παραθ, κεντρ. κλειδ, ηχοσύστημα.
36 DAEWOO LANOS EXTREME 1300cc, μοντ. 2000, μπορντώ.
air condition, υδρ. τιμόνι, ζάντες αλουμινίου, ηλ. παραθ, κεντρ. κλειδ, προβ. ομίχλης, αεροτομή, ηχοσύστημα.
37 SEAT CORDOBA 1400cc, μοντ. 1999, μπορντώ.
air condition, υδρ. τιμόνι, ζάντες αλουμινίου, ηλ. παραθ, κεντρ. κλειδ, ηχοσύστημα.
38 VW POLO VARIANT 1400cc, μοντ. 1999, μπλέ.
αερόσακος οδηγού, υδρ. τιμόνι, ζάντες αλουμινίου, ηλ. παραθ, κεντρ. κλειδ, ηχοσύστημα.
39 ALFA ROMEO 146, 1400cc, μοντ. 1997, μπορντώ.
υδραυλικό τιμόνι, αερόσακος οδηγού, κεντρικό κλειδωμα, ηλ. παραθ, ηχοσύστημα.
40 TOYOTA COROLLA 1300cc, μοντ. 1997, μπλέ.
air condition, ABS, αερόσακοι, υδραυλικό τιμόνι, κεντρικό κλειδωμα, ηλ. παραθ, ηχοσύστημα.
41 CITROEN SAXO 1100cc, μοντ.2000,ασημί
air condition, κεντρικό κλειδωμα, ηλ. παραθ, ζάντες αλουμινίου, αεροτομή, ηχοσύστημα.
42 FIAT PUNTO 1242cc, μοντ. 2000,κόκκινο.
air condition,αερόσακος, υδραυλικό τιμόνι, ζάντες αλουμινίου, ηλ. παραθ, κεντρ. κλειδ, ηχοσύστημα.
43 VW POLO 1400cc, μοντ. 1997, λευκό.
υδρ. τιμόνι, ζάντες αλουμινίου, ηλ. παραθ, κεντρ. κλειδ, ηχοσύστημα.
44 FIAT PUNTO 1242cc, μοντ. 2001,κόκκινο.
air condition, αερόσακος οδηγού, ηλ. παραθ, κεντρ. κλειδ, ηχοσύστημα.
45 HYUNDAI ACCENT 1342cc, μοντ. 1998, μπλέ. ΑΥΤΟΜΑΤΟ
air condition, υδραυλικό τιμόνι, ηλ. παραθ, κεντρ. κλειδ, ηχοσύστημα.
46 DAEWOO MATIZ 800cc, μοντ. 2002, πράσινο.
air condition, υδραυλικό τιμόνι, κεντρικό κλείδωμα, ηλ. παραθ, ηχοσύστημα.
47 CITROEN SAXO 1100cc, μοντ.1998,ασημί
air condition, κεντρικό κλειδωμα, ηλ. παραθ, ηχοσύστημα.
48 DAEWOO MATIZ 800cc, μοντ. 2000, μπλέ.
air condition, υδραυλικό τιμόνι, κενρικό κλειδωμα, ηλ. παράθυρα, ηχοσύστημα.
49 FIAT SEICENTO 1100cc, μοντ. 2001, λαχανί.
air condition, ηλ. παραθ, κεντρ. κλειδ, ηχοσύστημα.
50 FIAT SEICENTO 1100cc, μοντ. 2001, λαχανί.
air condition, ηλ. παραθ, κεντρ. κλειδ, ηχοσύστημα.
51 FIAT SEICENTO 1100cc, μοντ. 2001, λευκό.
air condition, ηλ. παραθ, κεντρ. κλειδ, ηχοσύστημα.
52 SUZUKI SWIFT 1000cc, μοντ. 1996, κόκκινο.
κεντρ. κλειδ, ηλ παραθ, ηχοσύστημα
53 RENAULT TWINGO, 1200cc, μοντ.1997, πράσινο.
ηχοσύστημα.
54 VW GOLF 1400cc, μοντ. 1993, μπλέ.
κεντρικό κλειδωμα, ηλ. παράθυρα, ζάντες αλουμινίου, ηχοσύστημα
55 SUZUKI SWIFT 1000cc, μοντ. 1996, κόκκινο.
κεντρ. κλειδ, ηλ παραθ, ηχοσύστημα
56 FIAT SEICENTO OPEN TOP 900cc, μοντ. 2001, λευκό.
ηλ. παραθ, κεντρ. κλειδ, ηχοσύστημα.

ΕΠΑΓΓΕΛΜΑΤΙΚΑ
1 TOYOTA HILUX 4x4, 2,5 , μοντ. 2004, πράσινο (ΠΕΤΡΕΛΑΙΟ)
αερόσακος οδηγ.-συνοδηγ., air condition, υδρ. τιμόνι, ζάντες αλουμ. πακέτο χρωμίου, κουβούκλιο, ηλ. παραθ. κεντρ. κλειδ, ηχοσύστημα.
2 VW TRANSPORTER 1900cc TD, λευκό. ΠΕΤΡΕΛΑΙΟ (ΜΑΚΡΥ ΣΑΣΙ)
υδραυλικό τιμόνι
3 VW TRANSPORTER 1900cc TD, λευκό. ΠΕΤΡΕΛΑΙΟ (ΚΟΝΤΟ ΣΑΣΙ)
υδραυλικό τιμόνι

ΑΓΟΡΕΣ - ΠΩΛΗΣΕΙΣ - ΑΝΤΑΛΛΑΓΕΣ
ΜΕΤΑΧΕΙΡΙΣΜΕΝΩΝ - ΑΥΤΟΚΙΝΗΤΩΝ

ΑΠΟ 0% ΠΡΟΚΑΤΑΒΟΛΗ
ΚΑΙ ΔΟΣΕΙΣ ... ΣΤΑ ΜΕΤΡΑ ΣΑΣ

ΧΠ1687

Αδιαφόρησαν οι ψηφοφόροι

Νικητής των εκλογών η αποχή

Πάνω από 4 στους 10 δεν ψήφισαν

Σημαντική αύξηση σε σχέση με τις προηγούμενες δημοτικές και νομαρχιακές εκλογές παρουσίασε εφέτος το ποσοστό αποχής των ψηφοφόρων, αφού στον β' γύρο της αναμέτρησης πάνω από 4 στους 10 ψηφοφόρους δεν ψήφισαν για τις νομαρχίες και περισσότεροι από 3 στους 10 δεν προσήλθαν στις κάλπες των δήμων.

Συγκριτικά με το 2002, η αποχή αυξήθηκε κατά 11 περίπου ποσοστιαίες μονάδες στις νομαρχιακές εκλογές και κατά 5 μονάδες στις δημοτικές εκλογές.

Τα μεγαλύτερα ποσοστά αποχής, παρουσίασαν οι δήμοι Φλώρινας (57,72%), Μυτιλήνης (55,71%), Ταύρου (58,43%), Νίκαιας(52,74%),



Κερατσινίου (49,41%), Καισαριανής (49,34%), Αγ. Παρασκευής (48,41%), Ν. Σμύρνης (47,27%) και Αχαρνών (46,39%).

Αντιθέτως, μεγάλη συμμετοχή καταγράφηκε στους δήμους Μαγούλας (84,56%), Αγίου Κωνσταντίνου Φθιώτιδας (83,78%), Επανομής Θεσσαλονίκης (82,86%), Ωρωπού Αττικής (82,57%), Αγίου Στεφάνου (80,37%), Κερατέας (80,24%) και Γέρακα Αττικής (78,59%).

Τα άκυρα και τα λευκά έφτασαν στις νομαρχιακές εκλογές στο 6,15%, καταγράφοντας μείωση κατά 2 ποσοστιαίες μονάδες σε σύγκριση με το 2002. Στις δημοτικές εκλογές τα άκυρα και λευκά κινήθηκαν στο 6,06%, λιγότερα κατά 1 περίπου μονάδα από το 2002.

Τα μεγαλύτερα ποσοστά άκυρων και λευκών εντοπίστηκαν στους δήμους Καματερού (12,17%), Νέας Ιωνίας Μαγνησίας (11,73%), Ταύρου και Νέου Ψυχικού (από 11,02%) και Ιλίου (10,84%).

Στις νομαρχίες, τα υψηλότερα ποσοστά άκυρων και λευκών καταγράφηκαν στην Κεφαλλονιά.

Μετά τις εκλογές του β' γύρου

Αλλαγές και στη Βουλή

Ποιοί έρχονται και ποιοί φεύγουν

Η εκλογή του βουλευτή του ΠΑΣΟΚ Ανδρέα Φούρα -κατά το δεύτερο γύρο των δημοτικών εκλογών- στο αξίωμα του δημάρχου Πατρέων σηματοδοτεί και την επάνοδο της Μαρίας Θωμά στα κοινοβουλευτικά έδρανα.

Η κ. Θωμά είναι η πρώτη αναπληρωματική στο ψηφοδέλτιο του ΠΑΣΟΚ στο νομό Αχαΐας.

Υπενθυμίζεται ότι κατά τον πρώτο γύρο των δημοτικών και νομαρχιακών εκλογών εξελέγησαν ο βουλευτής Α' Αθηνών της ΝΔ Νικήτας Κακλαμάνης στο αξίωμα του δημάρχου Αθηναίων και η βουλευτής Ηρακλείου του ΠΑΣΟΚ Ευαγγελία Σχοιναράκη-Ηλιάκη στο αξίωμα της νομάρχου Ηρακλείου.

Οι Ν.Κακλαμάνη και Ευ.Σχοιναράκη «άνοιξαν το δρόμο» για τη Βουλή στους αναπληρωματικούς των ψηφοδελτίων της ΝΔ και του ΠΑΣΟΚ, δηλαδή στην Μάρω Κοντού και στον Ιωάννη Σκουλά

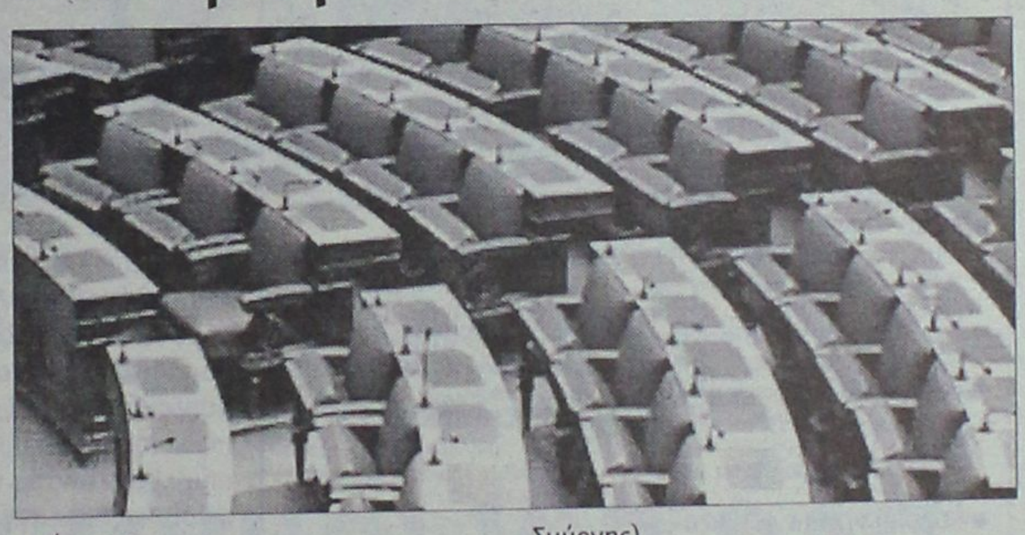

αντίστοιχα.

Δεν εξελέγησαν στο δεύτερο γύρο και επομένως παραμένουν στα βουλευτικά καθήκοντά τους, η βουλευτής Α' Θεσσαλονίκης του ΠΑΣΟΚ Χρύσα Αράπογλου (υποψήφια δήμαρχος Θεσσαλονίκης) και η βουλευτής Β' Αθηνών του ΠΑΣΟΚ Νόρα Κατσέλη (υποψήφια δήμαρχος Νέας Σμύρνης).

Τέλος, ο βουλευτής Α' Αθηνών του ΠΑΣΟΚ Κώστας Σκανδαλίδης που έθεσε υποψηφιότητα για το αξίωμα του δημάρχου Αθηναίων, αλλά δεν εξελέγη, είχε παραιτηθεί πριν τη διεξαγωγή των δημοτικών εκλογών «παραχωρώντας» τη θέση του στον Γεράσιμο Αρσένη.

Εκτιμήσεις της Αλέκας Παπαρήγα

Νίκησε ο δικομματισμός...

Χαρακτήρισε τα αποτελέσματα αρνητικά για το λαό

Αρνητικό για το λαό χαρακτήρισε το συνολικό εκλογικό αποτέλεσμα των δημοτικών και νομαρχιακών εκλογών η γενική γραμματέας του ΚΚΕ Αλέκα Παπαρήγα, λόγω των υψηλών ποσοστών που συγκέντρωσαν οι υποψήφιοι των δύο μεγάλων κομμάτων.

Η κα Παπαρήγα απέρριψε επικρίσεις ότι το κόμμα της υποστήριξε άλλους συνδυασμούς, κάνοντας λόγο για «συγκοινωνούντα δοχεία» μεταξύ ΝΔ, ΠΑΣΟΚ και ΣΥΝ, ενώ υπερασπίστηκε τη «γραμμή» του κόμματός της για λευκό ή άκυρο στο β' γύρο.



Το σύστημα των δύο γύρων οδηγεί σε γενικευμένο φαινόμενο συναλλαγής, εκτίμησε η Αλ.Παπαρήγα

Το ΚΚΕ, τόνισε, επιμένει σε αρνητική ψήφο και πολιτική συμπεριφορά έναντι του δικομματισμού, τονίζοντας ότι το κόμμα θα συνεχίσει με αισιοδοξία των αγώνα του, παρά τη μεγάλη ισχύ του δικομματισμού.

Η γραμματέας του ΚΚΕ αναφέρθηκε σε περιοχές όπου επικράτησαν ψηφοδέλτια που υποστηρίχθηκαν από το κόμμα της, την Κομμουνιστική Επανίδρυση, το ΔΗΚΚΙ και την Παρέμβαση Αριστερών Πολιτών.

Ωστόσο, η κα Παπαρήγα σημείωσε ότι τα οριστικά συμπεράσματα θα εξαχθούν από τα όργανα του κόμματος και μετά από αναλυτική μελέτη των εκλογικών αποτελεσμάτων.

GM AUTO Special
ΕΙΣΑΓΩΓΕΣ - ΕΜΠΟΡΙΑ - ΑΝΤΑΛΛΑΓΕΣ ΑΥΤΟΚΙΝΗΤΩΝ & ΑΞΕΣΟΥΑΡ

ΓΙΩΡΓΟΣ Π. ΜΥΡΙΑΛΛΑΚΗΣ
Λεωφόρος Ηρακλειδών (δίπλα ταβέρνα "Αντώνης") Ιαλυσός
τηλ. 2241096692 κιν. 6945991030, fax 2241096632
email: info@gmautospecial.gr
site: www.gmautospecial.gr

ΕΙΣΑΓΩΓΕΣ - ΠΩΛΗΣΕΙΣ - ΑΝΤΑΛΛΑΓΕΣ ΜΕΤΑΧΕΙΡΙΣΜΕΝΩΝ ΑΥΤΟΚΙΝΗΤΩΝ

- **MERCEDES A160 1600 cc**, αμόλυβδη, air condition, αερόσακοι, ζάντες αλουμινίου, RCD, κεντρικό κλείδωμα, ABS, ESP, traction control ΕΙΣΑΓΩΓΗ ΓΕΡΜΑΝΙΑΣ
- **MERCEDES C200 ELEGANCE** μοντέλο 2003, 1.800 cc, αυτόματο σειριακό μαύρο μεταλλικό, δερμάτινο σαλόνι μπεζ, τηλέφωνο, klima, ζαντολάστιχα full extra. **ΕΙΣΑΓΩΓΗ ΓΕΡΜΑΝΙΑ**
- **BMW 318 GI Coupe,** μοντέλο 2002, μεταλλικό μπλε, KLIMA, FULL EXTRA. Δερμάτινο σαλόνι, χρώμα πάγου, ζάντες 17, λάστιχα καινούργια, τιμόνι πολλαπλών χρήσεων, ABS, αερόσακοι, τηλεχειρισμός κλειδαριών, ΕΙΣΑΓΩΓΗΣ!!
- **MERCEDES C220 CDI TURBO** (πετρέλαιο) Kompressor μοντέλο 2001-02, μαύρο μεταλλικό, ηλεκτρική ηλιοροφή, klima, τηλέφωνο full super extra. **ΕΙΣΑΓΩΓΗ ΓΕΡΜΑΝΙΑ**
- **MINI COOPER S,** χρώμα μαύρο μεταλλικό, μοντέλο 2003, δερμάτινο σαλόνι, ζαντολάστιχα, 1600 c.c, 163 PS super extra, **ΕΙΣΑΓΩΓΗ ΓΕΡΜΑΝΙΑΣ.**
- **MG CABRIO** διθέσιο 1600 cc TI, 5000 km μόνο, μαύρο μεταλλικό, 2004-05, δερμάτινο σαλόνι, RCD, ζάντες αλουμινίου, ηλεκτρικά παράθυρα, συναγερμό, αυτόματο κλιματισμό, καινούργιο.
- **MERCEDES SLK 230,** μοντ. 2000, 197PS, ηλεκτρική σκληρή οροφή (hard top), δερμάτινο σαλόνι μαύρο, ζάντες 17", Look 320 AMG, A/C, Navigation DVD, TV, RCD, MP3, αεροτομή, 4 airbags.
- **FORD MAVERIK Jeep,** μοντ. 2002, km μόνο 29.000, 125PS, 2000cc, δερμάτινο μαύρο σαλόνι, σκαλιέρες ανοξείδωτες, ζάντες αλουμινίου, RCD (6άρα), προβολείς ομίχλης, αεροτομή πίσω.
- **SUZUKI VITARA** μοντέλο 2002-3, μπλε οσημί μεταλλικό, 4πορτο, 4X4, 1600 cc,. δερμάτινο σαλόνι μαύρο, πκοσύστημα, ζάντες αλουμινίου
- **SUZUKI VITARA** 4X4, 1600 cc, 2πορτο, γκρι μεταλλικό, σκαλιέρες
- **BMW 316,** 4πορτο, οσημί μεταλλικό, μοντέλο 2002, 1600 cc, ζαντολάστιχα, RCD, σαλόνι δερματίνη γκρι
- **JEEP KIA SPORTAGE,** μοντέλο 2002, χρώμα γρανιτέ, δερμάτινο σαλόνι, μπάρες ανοξείδωτες, RCD, ζαντολάστιχα
- **BMW Z3,** μοντέλο 2003, δερμάτινο σαλόνι, 1900 cc, ζαντολάστιχα 17", 115 PS, RCD, συναγερμό, air condition, χιλιόμετρα 17.000
- **PEUGEOT cabrio 206,** χρώματος μαύρο μεταλλικό, ζάντες αλουμινίου, 1600cc, 110PS, ηλεκτρική οροφή (hard top μεταλλική), Aircondition, RCD, μοντ. 2002-03.
- **AUDI TT CABRIO** turbo 180 PS, 1800 cc, μοντέλο 2003, κόκκινο, αυτόματο σειριακό, δερμάτινο σαλόνι, klima, ζαντολάστιχα 17", RCD, συναγερμός.
- **PEUGEOT 306, 1400** c.c., 4πορτο, μοντέλο 1998, RCD, MP3, υδραυλικό τιμόνι, συναγερμό.
- **MERCEDES C180**, 1800 cc,. μοντέλο 1995, λευκό χρώμα, elegance, air condition, RCD, ηλεκτρικά παράθυρα και ηλεκ. καθρέφτες, ABS, airbags, αεροτομή, μεταλλικά πιχάκια χρωμίου, πόρτες και προφυλακτήρες.
- **BMW Z3** χρώματος κόκκινο μεταλλικό, μοντέλο 2000, κυβικό 1900, δερμάτινα καθίσματα μαύρα, RCD, ζαντολάστιχα, ηλεκτρική οροφή, κατάσταση άριστη
- **VW POLO** 1400 cc, 4πορτο, χρώματος ανθρακί μεταλλικό, ζαντολάστιχα, υδραυλικό τιμόνι, ηλεκτρικό κλείδωμα, ηλκετρ. τζάμια, ραδιοκασετόφωνο
- **ALFA ROMEO** 146 χρώματος ανθρακί μαύρο μεταλλικό, air condition, ζάντες αλουμινίου, RCD, ηλεκτρικά παράθυρα, κεντρικό κλείδωμα μοντ. '97-'98 κατάσταση άριστη. Τιμή-έκπληξη.
- **HYUNDAI ACCENT,** 1400 cc, μεταλλικό πράσινο λαδί, aircondition, RCD KENWOOD, ηλεκτρικά παράθυρα-κλειδαριές. ΕΥΚΑΙΡΙΑ!!!
- **FIAT TEMBRA**, 1400cc, ασημί μεταλλικό, full service, καινούργια λάστιχα, ηλεκτρικά παράθυρα και κλείδωμα, RCD, τιμή μόνο 2.300 ευρώ.
- **NISSAN PRIMERA** μοντέλο 2001 μπλε μεταλλικό 1600 cc, δερμάτινο σαλόνι, ζαντολάστιχα, RCP, air condition, υδραυλικό τιμόνι.
- **FIAT SEICENTO** μοντέλα από 2001-2002
- **FIAT PUNDO** μοντέλα από 2002-2004
- **FIAT PANDA** μοντέλα από 2003-2004
- **HYUNDAI ATOS** μοντέλα από 2000
- **HYUNDAI GENTS** μοντέλα από 2003
- **NISSAN MICRA** μοντέλα από 2004
- **DAEWOO MATIZ** μοντέλα από 2004
- **CITROEN C3** μοντέλα από 2003
- **NISSAN SERENA** mini bus ΟΚΤΑΘΕΣΙΟ
- **FIAT SCUDO** mini bus ΟΚΤΑΘΕΣΙΟ
- **VW GOLF coupe** δίπορτο, ζάντες αλουμινίου, μεταλ. χρώμα, πράσινο ΕΥΚΑΙΡΙΑ 3,500 ευρώ MONO
- **FIAT PUNDO GT** φτιαγμένο 1400 cc, turbo 200 PS, κίτρινο, ζαντολάστιχα, αιρ κοντίσιον, RCD
- **JEEP CHEROKEE 2,5 lit,** DIESEL, μοντέλο 2002, μαύρο μεταλλικό, λίγα χιλιόμετρα. ΕΥΚΑΙΡΙΑ!!!

ΕΠΑΓΓΕΛΜΑΤΙΚΑ

- **MERCEDES VITO 108 DIESEL,** aircondition, 2 πόρτες πίσω άνοιγμα, μοντέλο 2001, 2400 cc. ΑΡΙΣΤΗ! ΕΙΣΑΓΩΓΗ ΓΕΡΜΑΝΙΑΣ
- **ΗΜΙΦΟΡΤΗΓΟ NISSAN,** κίνηση 4X4, 2400 cc, DIESEL, 2πορτο 1½ καμπίνα, κοντρά ζαντολάστιχα, λευκό.
- **ΗΜΙΦΟΡΤΗΓΟ VW TARRO** ανοικτή καρότσα με κάλυμα, λευκό χρώμα, 2400 cc diesel, δίπορτο
- **VW CADDY ΗΜΙΚΛΟΥΒΑΚΙ, KOMBI,** λευκό, turbo diesel, 1900 cc, 105 PS,. μοντέλο 2002 **ΕΙΣΑΓΩΓΗ ΓΕΡΜΑΝΙΑΣ! ΕΥΚΑΙΡΙΑ!!!**
- **ΚΛΟΥΒΑ TOYOTA HIAGE,** λευκή, μακρύ σασί 2,80 m, ωφέλιμο πίσω, 2.400 cc, Diesel, ΕΙΣΑΓΩΓΗ ΓΕΡΜΑΝΙΑΣ.
- **ΚΛΟΥΒΑ VW LT35' DIESEL 2500cc**, λευκή, με μακρύ σασί και χώρο φόρτωσης πίσω καθαρό 3,30 ΕΙΣΑΓΩΓΗΣ ΓΕΡΜΑΝΙΑΣ
- **ΚΛΟΥΒΑ MITSUBISHI,** μακρύ σασί, 2.500 cc DIESEL με σκάρα. ΕΙΣΑΓΩΓΗ ΓΕΡΜΑΝΙΑΣ
- **ΗΜΙΦΟΡΤΗΓΟ VW TARO,** 2400 cc, diesel με HARDTOP κουβούκλιο, λευκό χρώμα. ΕΙΣΑΓΩΓΗ ΓΕΡΜΑΝΙΑ
- **MITSUBISHI L200** 4X4 κίνηση, μπάρες ανοξείδωτες χρώματος σκούρο μπλε μεταλλικό και ασημί, διχρωμία, 2400 cc, diesel. ΕΙΣΑΓΩΓΗ ΓΕΡΜΑΝΙΑΣ

Ολα ετοιμοπαράδοτα. Σε καταπληκτική κατάσταση

✓ Οι επιλογές των αυτοκινήτων μας εγγυώνται την ποιότητα και την σιγουριά.
✓ Επισκεφθείτε μας πριν αποφασίσετε
✓ Αναλαμβάνουμε την χρηματοδότηση σας με τα χαμηλότερα επιτόκια.
✓ Θα χαρούμε να σας ξεναγήσουμε

Από 0% προκαταβολή έως 72 μην. δόσεις
AE264

Ο υψηλόβαθμος Αμερικανός διπλωμάτης

Ανακαλεί και απολογείται

Είχε μιλήσει για αλαζονεία στο θέμα του Ιράκ

Ανακαλεί ο ανώτατος Αμερικανός αξιωματούχος που άναψε «φωτιές» χρεώνοντας στην κυβέρνηση Μπους «αλαζονεία και βλακεία» στην πολιτική στο Ιράκ. Αλλοι πέντε Αμερικανοί στρατιώτες νεκροί - συνολικά 85 μόνο για το μήνα Οκτώβριο. Και πλησιάζουν οι ενδιάμεσες εκλογές...

Ο Αλμπέρτο Φερνάντες, διευθυντής του γραφείου υποθέσεων Εγγύς Ανατολής του Στέιτ Ντιπάρτμεντ, εξηγεί πως συνειδητοποίησε ότι «εκφράστηκε κακώς» διαβάζοντας το απομαγνητοφωνημένο κείμενο της συνέντευξής του στο δορυφορικό τηλεοπτικό δίκτυο με έδρα το Κατάρ, Αλ Τζαζίρα.

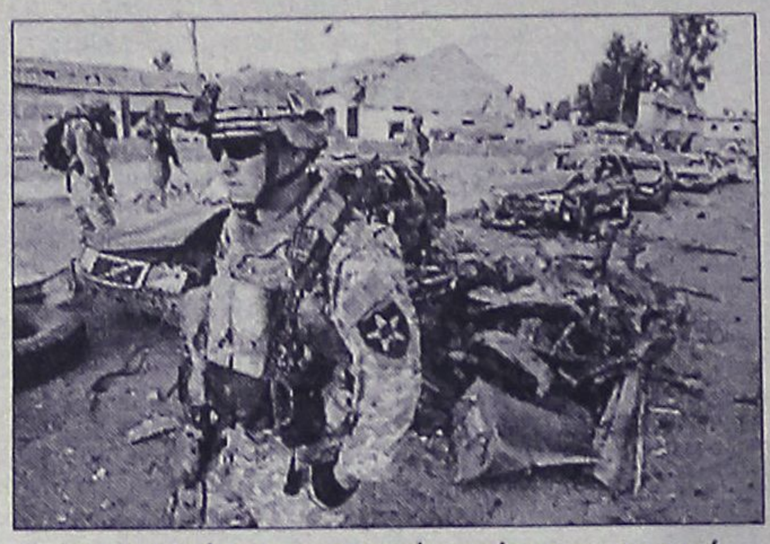

Προς αναθεώρηση στρατηγικής κινείται η αμερικανική κυβέρνηση με το βλέμμα στις ενδιάμεσες εκλογές

Εσπευσε, επίσης, να διευκρινίσει πως τα σχόλιά του σε καμία περίπτωση δεν αντικατοπτρίζουν την άποψη του υπουργείου Εξωτερικών.

«Οι δηλώσεις αυτές δεν απηχούν την άποψή μου, ούτε αυτή του Στέιτ Ντιπάρτμεντ. Ζητώ συγγνώμη» τονίζει ο Φερνάντες σε ανακοίνωσή του.

Ανταποκρίτρια του BBC στην Ουάσινγκτον αναφέρει πως δεν είναι σαφές εάν ο Φερνάντες κλήθηκε από ανωτέρους του να ανακαλέσει.

Μιλώντας στο Αλ Τζαζίρα, ο Αμερικανός διπλωμάτης κατηγόρησε ανοιχτά την κυβέρνηση Μπους ότι «δίχως αμφιβολία έχει επιδείξει αλαζονεία και ηλιθιότητα» στους χειρισμούς της στο Ιράκ και οφείλει να δείξει ταπεινοφροσύνη στη στρατηγική που ακολουθείται στη χώρα, και η οποία χαρακτηρίζεται από «πολλά λάθη». Κατά τον Αλμπέρτο Φερντάντες, ο κόσμος γίνεται μάρτυρας της αποτυχίας στο Ιράκ. «Αυτή δεν είναι μόνο αποτυχία των ΗΠΑ, αλλά καταστροφή για ολόκληρη την περιοχή» δήλωνε το Σάββατο.

Για τη χρήση βομβών φωσφόρου

Ομολογεί τώρα το Ισραήλ

Τις χρησιμοποίησε στον πόλεμο του Λιβάνου

Ο ισραηλινός στρατός χρησιμοποίησε βόμβες φωσφόρου κατά μαχητών της Χεζμπολάχ στη διάρκεια του πολέμου στο Λίβανο, το περασμένο καλοκαίρι, όπως παραδέχτηκε επισήμως την Κυριακή υπουργός της ισραηλινής κυβέρνησης, επιβεβαιώνοντας για πρώτη φορά τις καταγγελίες της λιβανικής κυβέρνησης.

Τα όπλα με φώσφορο μπορούν να προκαλέσουν σοβαρά εγκαύματα και η χρήση τους κατά πολιτικών στόχων απαγορεύεται, αλλά το Ισραήλ επιμένει ότι χρησιμοποίησε αυτά τα όπλα σύμφωνα με το διεθνές δίκαιο.

Ο υπουργός Επικρατείας Γιαάκοβ Εντρί δήλωσε ότι αυτά τα όπλα χρησιμοποιήθηκαν τον περασμένο Αύγουστο σε επιθέσεις κατά θέσεων της Χεζμπολάχ.

Ο Εντρί μιλούσε για λογαριασμό του υπουργού Αμυνας Αμίρ Πέρετζ.

«Ο ισραηλινός στρατός διαθέτει πυρομαχικά με φώσφορο σε διαφορετικές μορφές.

Ο ισραηλινός στρατός έκανε χρήση αυτών στη διάρκεια του πολέμου κατά της Χεζμπολάχ σε επιθέσεις εναντίον στρατιωτικών στόχων σε ανοικτό έδαφος» είπε. Σημειώνεται ότι το Ισραήλ μέχρι σήμερα έλεγε απλώς ότι χρησιμοποίησε αυτά τα όπλα για να "στοχοποιεί" στόχους ή εδάφη, όπως αναφέρει και η ισραηλινή εφημερίδα Haaretz.

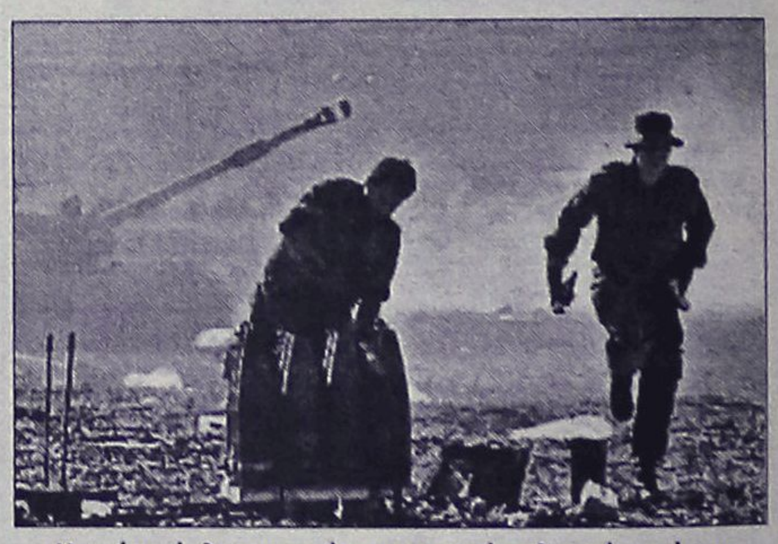

Η χρήση όπλων με φώσφορο κατά πολιτικών στόχων απαγορεύεται

Παρά τη συντριπτική νίκη Παρβάνοφ

Και β' γύρος στη Βουλγαρία

Αιτία το μικρό ποσοστό συμμετοχής στη ψηφοφορία

Ο νυν πρόεδρος της Βουλγαρίας Γκεόργκι Παρβάνοφ θα βρεθεί αντιμέτωπος την επόμενη Κυριακή με τον εθνικιστή πολιτικό Βόλεν Σιντέροφ στο δεύτερο γύρο των προεδρικών εκλογών. Παρά τη σαφή νίκη του κ. Παρβάνοφ οι εκλογές επαναλαμβάνονται λόγω της χαμηλής συμμετοχής.

Ο σοσιαλιστής Βούλγαρος πρόεδρος έλαβε βάσει των τελικών αποτελεσμάτων το 64% των ψήφων. Στη δεύτερη θέση με ποσοστό 21,5 βρέθηκε ο Βόλεν Σιντέροφ, ηγέτης του εθνικιστικού κόμματος Ατάκα που αντιτάσσεται στην ένταξη της χώρας στην ΕΕ.

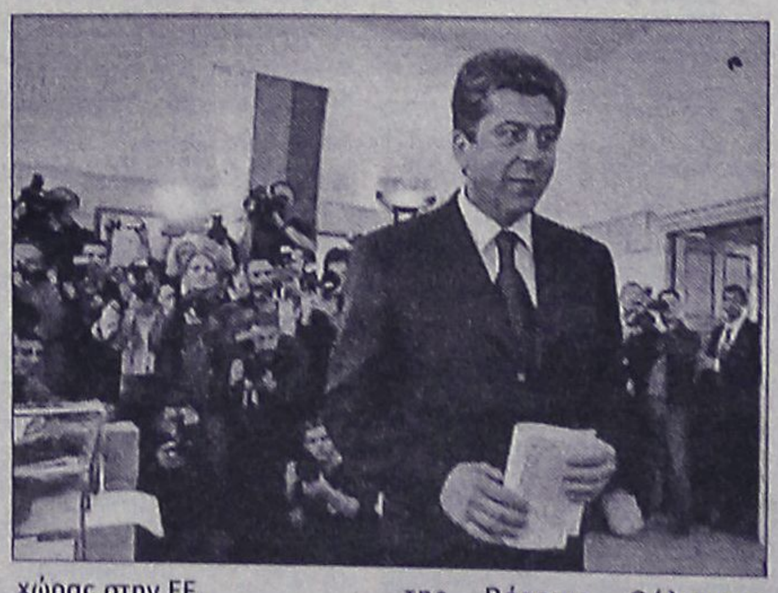

Ο Νεντέλτσο Μπερόνοφ, πρώην πρόεδρος του Συνταγματικού Δικαστηρίου της Βόρειας Θάλασσας συγκέντρωσε 9,7%.

Το υψηλό ποσοστό που έλαβε ο 49χρονος πρόεδρος Γκ.Παρβάνοφ ερμηνεύεται ως επιβράβευση για την επιτυχία του να οδηγήσει τη Βουλγαρία στην Ευρωπαϊκή Ένωση από την 1η Ιανουαρίου του 2007 και για την ένταξή της στο ΝΑΤΟ το 2004. Το ποσοστό συμμετοχής ωστόσο στην ψηφοφορία ήταν μόλις 42,1%.

Σύμφωνα με τη βουλγαρική νομοθεσία, για να εκλεγεί κάποιος υποψήφιος πρόεδρος της χώρας από τον πρώτο γύρο πρέπει να συγκεντρώσει το 50% των ψήφων και η συμμετοχή να είναι επίσης μεγαλύτερη του 50%. Κατ' επέκταση η χώρα οδεύει σε δεύτερο γύρο.

αθλητικη ΡΟΔΙΑΚΗ
ΤΡΙΤΗ 24 ΟΚΤΩΒΡΙΟΥ 2006

ΠΑΙΖΕΙ Ο ΒΑΣΙΝΑΚΗΣ ΚΟΝΤΡΑ ΣΤΟ ΜΑΡΚΟ
ΣΕΛ. 24

Βλέπει μόνο νίκη

- Όλοι οι παίκτες πλην των Δερμιτζάκη και Αθανασίου στην διάθεση του Γιώργου Στράντζαλη
- Καλείται ο κόσμος να δώσει το παρών στο Δημοτικό Στάδιο για να ενισχύσει την ομάδα

Φυσικά και όλοι οι δρόμοι αύριο οδηγούν στο Δημοτικό Στάδιο όπου στις 16.00 η Ρόδος υποδέχεται την πάλαι ποτέ κραταιά ομάδα του Απόλλωνα Αθηνών που έρχεται αυθημερόν στην Ρόδο όπως αναφέρουν οι πληροφορίες από την Αθήνα. Η Ελαφρά Ταξιαρχία θα έρθει στην Ρόδο αύριο το πρωί και θα αναχωρήσει το βράδυ μετά την λήξη του αγώνα με την Ρόδο.

Αυτό πάντως ποσώς την ενδιαφέρει την ομάδα της πόλης μας. Μετά από πολλές ημέρες αγωνιστικής απραξίας καθώς μεσολάβησε και το ματς που δεν έγινε στην Κρήτη με αντίπαλο την Ιεράπετρα θέλει αύριο στις 16.00 να δείξει στον κόσμο που θα πάει στο γήπεδο πώς παίζει καλό ποδόσφαιρο, αλλά και να πάρει μια νίκη που και καθαρή θα είναι αλλά και εύκολη στην κατάκτησή της.

Αυτό θα συμβεί εάν η Ρόδος αγωνισθεί σύμφωνα με τις δυνατότητες της και πιάσει τα δικά της στάνταρ απόδοσης.

Πέρα από αυτό πάντως θα πρέπει να σημειωθεί πώς η παρουσία του κόσμου πρέπει να πολλαπλασιασθεί σιγά σιγά και να υπάρχει πέρα των παιδιών της ΚΑΚΙΑΣ ΣΚΑΛΑΣ και άλλος κόσμος στο γήπεδο που θα αποτελέσει τον δωδέκατο παίκτη της ομάδας.

Η παρουσία του κόσμου είναι αναγκαία στο γήπεδο καθώς αποτελεί αναπόσπαστο κομμάτι μιας ομάδας που θέλει να διακριθεί σε μια Κατηγορία. Η Ρόδος έχει πολύ λαό στην διάθεσή της που δεν έχει ακόμα δώσει το παρόν στο Δημοτικό Στάδιο της πόλης μας και είναι ο καιρός να το πράξει.

Στον αγωνιστικό τομέα θα πρέπει να σημειωθεί πώς η ομάδα είναι σε πολύ καλή κατάσταση και με παίκτες έτοιμους να ανταπεξέλθουν με καλό ρυθμό αλλά και καλό ποδόσφαιρο απέναντι σε οποιαδήποτε ομάδα τεθεί αντιμέτωπη με αυτήν του Γιώργου Στράντζαλη.

Οι παίκτες της Ρόδου γυμνάσθηκαν χθες στο Δημοτικό στάδιο λίγο μετά την πρόπονηση του Διαγόρα.

Ο κώουτς της ομάδας είδε και τον Φώτη Μπαλογιάννη να προπονείται κανονικά με τους υπόλοιπους συμπαίκτες του και φυσικά τον υπολογίζει για τον αγώνα με τον Απόλλωνα.

Αντίθετα δεν γυμνάσθηκε στους ίδιους ρυθμούς ο Κώστας Δερμιτζάκης όπως και ο Παντελής Αθανασίου για τους γνωστούς λόγους.

Ο Γιώργος Στράντζαλης θα γυμνάσει τους παίκτες του και σήμερα και στην συνέχεια θα ανακοινώσει τους δεκαοκτώ. Η σημερινή σε χαλαρούς ρυθμούς προπόνηση θα γίνει το πρωί. Στο μεταξύ η ΕΠΣΔ ανακοίνωσε χθες πώς παρατηρητής του αυριανού αγώνα θα είναι ο κ. Βεργωτής με βοηθό του τον κ. Κυπραίο.



Προπονήθηκε και χθες σε κανονικούς ρυθμούς ο Φώτης Μπαλογιάννης

Παίκτες έτοιμοι για όλα

Ο Διαγόρας αναχωρεί σήμερα το απόγευμα για την Θήβα με τον Μανώλη Παπαδημήτρη στην αποστολή αντί του Γκάμπορ Εγκρέσσι. Αισιοδοξία στους κυανέρυθρους για θετικό αποτέλεσμα.

Έτοιμος δείχνει ο Διαγόρας για την αυριανή αναμέτρηση για το πρωτάθλημα της Γ΄Εθνικής στη Θήβα με την ομώνυμη τοπική ομάδα όπως δηλαδή ορίζει το πρόγραμμα της 7ης αγωνιστικής.

Ο Ντανιέλ Μπατίστα προετοίμασε τους παίκτες του για αυτό τον αγώνα από κάθε άποψη. Οι κυανέρυθροι έχουν και ηθικό αλλά και καλή ψυχολογία μιας και προέρχονται από την νίκη επί της Ζακύνθου. Αγωνιστικά οι απουσίες υπάρχουν αλλά αυτό δεν απασχολεί και πολύ τον κώουτς της ομάδας μιας και υπάρχουν οι παίκτες που μπορούν να τους αντικαταστήσουν και να οδηγήσουν στην καλή εμφάνιση και στο θετικό αποτέλεσμα μέσα σε μια έδρα που θα είναι ιδιαίτερα καυτή καθώς η Θήβα που τα πήγαινε μέχρι πρότινος καλά εκεί προέρχεται από εντός έδρας ήττα από τον Βύζαντα με 3-2.



Ο Μανώλης Παπαδημήτρης επανήλθε στην δεκαοκτάδα του Διαγόρα για το ματς με την Θήβα.

Η τεχνική ηγεσία έχει απουσίες λόγω τραυματισμών. Έτσι στην Ρόδο θα μείνουν:

-Οι Αγγελόπουλος , Γκιάτας, Χαριστέας, και Τέας που είναι τραυματίες.

-Ο Χρήστος Βελής που ξεκίνησε ειδικό πρόγραμμα από χθες όπως και ο Στεργαλάς που ακολουθεί ειδικό πρόγραμμα

-Αλλά και οι υπεράριθμοι Μιχαλάκης, Καλημέρης και Εγκρέσσι για τους οποίους ο τεχνικός του Διαγόρα θεωρεί πώς στην δεδομένη στιγμή δεν μπορούν να βοηθήσουν αγωνιστικά την ομάδα του γηραιού για να φτάσει στην επιτυχία.

Ο Ντανιέλ Μπατίστα επέλεξε χθες τους δεκαοκτώ για το σημερινό ταξίδι στην Αθήνα παίρνοντας μαζί του σε σχέση με το ματς με την Ζάκυνθο τον Μανώλη Παπαδημήτρη αντί του Εγκρέσσι που ξεκίνησε στον περασμένο αγώνα.

Οι δεκαοκτώ της αποστολής για την Θήβα είναι οι Βούλγαρης, Γκιέρτσακ, Κεφάλας, Κοσκινιάτης, Λυμπερόπουλος, Μαΐλης, Μοσχής, Παφιάκης, Παπαδημήτρης, Παπαδόπουλος, Ρουτζιέρης, Σαλαμαστράκης, Σπάρταλης, Τυράτσκι, Τσιαντούλης, Φερέϊρα, Μπρίτο και Κοντέων.

Πρέπει να σημειωθεί πώς η αποστολή του Διαγόρα θα αναχωρήσει για την Αθήνα σήμερα το απόγευμα στις 16.30 . Προηγούμενα στις 9.30 το πρωί οι κυανέρυθροι θα προπονηθούν εκ νέου χαλαρά αυτή την φορά μιας και ακολουθεί το αυριανό ματς με την Θήβα στην Βοιωτική πόλη.

Ουσιαστικές αλλαγές πάντως στην ενδεκάδα δεν αναμένονται παρά μόνον στην θέση του Εγκρέσσι που μένει εκτός δεκαοκτάδας. Οι εναλλακτικές λύσεις είναι πολλές για τον Ντανιέλ Μπατίστα που αισιοδοξεί πώς αν τελικά οι παίκτες του πιάσουν την απόδοση των προπονήσεων θα μπορέσουν να αποσπάσουν ένα θετικό αποτέλεσμα από μια δυνατή έδρα όπως είναι αυτή της Θήβας.



Ευχαριστήριο

Αισθάνομαι την υποχρέωση να ευχαριστήσω θερμά τους πολίτες της Ιαλυσού που με τίμησαν με την ψήφο τους στις εκλογές της 15ης Οκτωβρίου του 2006.

Δεσμεύομαι πλέον από την θέση του Δημοτικού Συμβούλου, να υπηρετήσω τα συμφέροντα του Δήμου Ιαλυσού και ΟΛΩΝ των Δημοτών του, που με την συμμετοχή τους στις εκλογές συνέβαλαν στην μεγάλη νίκη της παράταξης του Δημάρχου **Στέργου Στάγκα.**

Η εκλογή μου αποτελεί μεγάλη τιμή για μένα αλλά παράλληλα με καθιστά και περισσότερο υπεύθυνο για την περαιτέρω δημιουργική πορεία της Ιαλυσού

Θερμά ευχαριστώ

ΛΑΖΑΡΟΣ ΚΑΛΗΜΕΡΗΣ

Δημ. Σύμβουλος με την παράταξη "ΝΕΑ ΔΗΜΙΟΥΡΓΙΚΗ ΠΝΟΗ" του δήμαρχου **ΣΤΕΡΓΟΥ ΣΤΑΓΚΑ**

MZT231024



ΚΑΛΛΙΘΕΑ
ΔΥΝΑΜΗ ΑΛΛΑΓΗΣ & ΠΡΟΟΔΟΥ

ΕΥΧΑΡΙΣΤΗΡΙΟ

Ευχαριστώ από τα βάθη της καρδιάς μου, όλους τους συνδημότες μου που με τίμησαν με την ψήφο τους και με ανέδειξαν δημοτικό σύμβουλο με την παράταξη ***«ΚΑΛΛΙΘΕΑ, ΔΥΝΑΜΗ ΑΛΛΑΓΗΣ ΚΑΙ ΠΡΟΟΔΟΥ»*** *του κυρίου Κώστα Γεωργίου.*

Επίσης τους διαβεβαιώνω ότι θα ανταποκριθώ στις προσδοκίες τους και θα είμαι δίπλα τους σε όλα τα προβλήματά τους.

Ευχαριστώ πολύ

Μετά τιμής

ΚΥΡΙΑΖΗΣ ΣΤΕΦΑΝΟΣ

ΑΤ4777(2)

Παίζει ο Βασιλάκης!

• Η παράγραφος 5 του σχετικού άρθρου 38 του ΚΑΠ του επιτρέπει να αγωνισθεί και να εκτίσει την ποινή της αποβολής στο Κύπελλο.
• Σε στημένες φάσεις και ταχύτητες προπονήθηκαν χθες οι κιτρινοκόκκινοι του Άκη Δελαπόρτα.
• Όλοι οι παίκτες στην διάθεση του τεχνικού της ομάδας για το αυριανό ματς με το Μαρκό.

Η ερμηνεία του καινούργιου ΚΑΠ κάνει ένα πολύτιμο δώρο στην ομάδα του Ιάλυσου. Όπως χαρακτηριστικά προβλέπει το άρθρο 38 στην παράγραφό του ένας ποδοσφαιριστής που θα αποβληθεί σε αγώνα Κυπέλλου θα εκτίσει την ποινή του στον αναλογο θεσμό. Έτσι ο Παναγιώτης Βασιλάκης που αποβλήθηκε με δυο κίτρινες κάρτες στον αγώνα Κυπέλλου κόντρα στην Δόξα Ψίνθου θα μπορέσει αύριο να αγωνισθεί και να ενισχύσει τον Ιάλυσο στην δύσκολη αποστολή που έχει κόντρα στην ομάδα του Μαρκό. Για τον λόγο αυτό πάντως πρέπει να σημειωθεί πως έγιναν πολλές οχλήσεις στην ΕΠΣΔ αλλά και στην ΕΠΟ. Η τοπική Ένωση άναψε το «πράσινο» φως για την χρησιμοποίηση του παίκτη αφού πρώτα ενημερώθηκε από τον προϊστάμενο της νομικής υπηρεσίας της ΕΠΟ τον κ. Κουρίδη. Είναι σημαντική η παρουσία του Βασιλάκη στην άμυνα του Ιάλυσου μιας και παραμένει το ίδιο δυνατή αλλά και γρήγορη. Πέρα από τον Παναγιώτη Βασιλάκη υπάρχει και η παρουσία του Γιώργου Φωτεινή που αποθεραπεύθηκε πλήρως μετά τον αγώνα με την Δόξα Ψίνθου από όπου είχε κληρονομήσει ένα χτύπημα που τον ανάγκασε να ακολουθήσει ειδικό πρόγραμμα μέχρι πρότινος αλλά να είναι στην διάθεση του προπονητή του για τον αγώνα με το Μαρκό. Οι κιτρινοκόκκινοι προπονήθηκαν πιο ελαφρά χθες αλλά ασκήθηκαν περισσότερο στις στημένες φάσεις με τις οποίες δουλεύουν πολύ από το ξεκίνημα της προετοιμασίας αλλά και σε ταχύτητες προκειμένου να αποκτήσουν με την πάροδο του χρόνου την όσο το δυνατόν καλύτερη εκρηκτικότητα.



Ο Παναγιώτης Βασιλάκης μπορεί να αγωνισθεί στο αυριανό παιχνίδι με το Μαρκό.

Ο Ιάλυσος θα παραταχθεί λοιπόν κομπλέ στον αυριανό αγώνα και με καλή ψυχολογία μετά τα καλά αποτελέσματα του ξεκινήματος του πρωταθλήματος. Οι τέσσερις βαθμοί σε δύο αγώνες είναι καλή συγκομιδή αλλά δεν φτάνουν αυτοί. Χρειάζονται κι άλλοι για να εξασφαλίσει την παραμονή στην Κατηγορία. Είναι πολύ νωρίς για να πει κανείς ο,τιδήποτε αλλά αυτή η πορεία και ο στόχος περνάει από το αυριανό παιχνίδι με το Μαρκό.

Οι κιτρινοκόκκινοι μετά την προπόνηση θα πιουν όλοι μαζί χυμό ή καφέ στον χορηγό τους ΤΟΝΥ και οι δεκαοκτώ που θα έχει επιλέξει ο Άκης Δελαπόρτας θα πάνε στο BLUE BAY για φαγητό αλλά και διανυκτέρευση στις 9 το βράδυ.

Ο Κάμπαξης στο "Οικονομίδειο"

-Σφυρίζει στον αγώνα του Ιάλυσου με το Μαρκό
-Στο ματς του Κερατσινίου με τον Κλεάνθη διαιτητεύει ο Αθηναίος Παπαπέτρου

Ανακοινώθηκαν χθες από την ΚΕΔ οι διαιτητές των αγώνων της 3ης αγωνιστικής του περιφερειακού πρωταθλήματος. Στο ματς του «Οικονομίδειου» διαιτητής θα είναι ο Κάμπαξης από τον σύνδεσμο της Εύβοιας ενώ στο ματς του Κερατσινίου θα σφυρίξει ο κ. Παπαπέτρου από την Αθήνα. Πιο αναλυτικά:

ΟΜΑΔΕΣ: ΓΛΥΚΑ ΝΕΡΑ-ΕΡΜΗΣ ΚΟΡ
ΔΙΑΙΤΗΤΗΣ: Καρσιώτης Μ. Κορίνθου
ΒΟΗΘΟΣ: Μπεκιάρης Ν. Κορίνθου
ΒΟΗΘΟΣ: Γκιώνης Σ. Κορίνθου
ΠΑΡΑΤΗΡΗΤΗΣ: Τσολακίδης Σ. Αθηνών
ΟΜΑΔΕΣ: ΠΕΡΑΜΑ-ΑΤΡΟΜΗΤΟΣ Π.
ΔΙΑΙΤΗΤΗΣ: Τσινιάρης Μ. Αθηνών
ΒΟΗΘΟΣ: Μαράνος Σ. Αθηνών
ΒΟΗΘΟΣ: Ταρανάς Α. Αθηνών
ΠΑΡΑΤΗΡΗΤΗΣ: Κρεμαστιώτης Σ. Αργολίδας
ΟΜΑΔΕΣ: ΙΑΛΥΣΟΣ-ΜΑΡΚΟ
ΔΙΑΙΤΗΤΗΣ: Κάμπαξης Ι. Εύβοιας
ΒΟΗΘΟΣ: Πάνος Γ. Εύβοιας
ΒΟΗΘΟΣ: Βελέντζας Β. Εύβοιας
ΠΑΡΑΤΗΡΗΤΗΣ: Ζήσης Α. Κορίνθου
ΟΜΑΔΕΣ: ΗΡΑΚΛΗΣ ΝΙΚ-ΣΑΡΩΝΙΚΟΣ
ΔΙΑΙΤΗΤΗΣ: Στυλιαράς Δ. Αιτ/νίας
ΒΟΗΘΟΣ: Κατσαούνης Ι. Αιτ/νίας
ΒΟΗΘΟΣ: Γιαννόπουλος Ι. Αιτ/νίας
ΠΑΡΑΤΗΡΗΤΗΣ: Σπανέας Γ. Αθηνών
ΟΜΑΔΕΣ: ΚΕΡΑΤΣΙΝΙ-ΚΛΕΑΝΘΗΣ Π.
ΔΙΑΙΤΗΤΗΣ: Παπαπέτρου Α. Αθηνών
ΒΟΗΘΟΣ: Συναίτης Κ. Αθηνών
ΒΟΗΘΟΣ: Μπαζακούλας Π. Αθηνών
ΠΑΡΑΤΗΡΗΤΗΣ: Καρβούνης Γ. Εύβοιας
ΟΜΑΔΕΣ: ΑΧΙΛΛΕΥΣ Κ.ΑΧ-ΠΡΩΤΕΥΣ Π.Φ
ΔΙΑΙΤΗΤΗΣ: Καψάλης Π. Αιτ/νίας
ΒΟΗΘΟΣ: Βελαώρας Κ. Αιτ/νίας
ΒΟΗΘΟΣ: Στεφανίδης Η. Αιτ/νίας
ΠΑΡΑΤΗΡΗΤΗΣ: Δελλής Ε. Αρκαδίας
ΟΜΑΔΕΣ: ΜΟΣΧΑΤΟ-ΑΙΑΣ ΣΑΛ
ΔΙΑΙΤΗΤΗΣ: Μπαλωμένος Γ. Αργολίδας
ΒΟΗΘΟΣ: Κατζάβαλος Γ. Αργολίδας
ΒΟΗΘΟΣ: Ρόντος Α.Αργολίδας
ΠΑΡΑΤΗΡΗΤΗΣ: Στεφανόπουλος Ι. Εύβοιας

Αισιόδοξος ο Κλεάνθης

- Παρά τις απουσίες και τα προβλήματα αισιοδοξεί πως θα μπορέσει να ξεπεράσει το εκτός έδρας εμπόδιο του Κερατσινίου.
- Μαχλής, Γαλανός, Πέρρος αλλά και ο Μιχ. Σπάρταλης δεν είναι στην διάθεση του Αντρέα Σταύρου.

Δεν έχει ακόμα πάρει βαθμό στο περιφερειακό πρωτάθλημα ο Κλεάνθης και αισιοδοξεί παρά τα προβλήματά του να το πράξει στον εκτός έδρας αγώνα με το Κερατσίνι αύριο στις 14.00. Η ομάδα του Παραδεισίου αισιοδοξεί πως μπορεί να τα καταφέρει παρά τα αγωνιστικά προβλήματα που έχει να αντιμετωπίσει για πολύ καιρό ακόμα. Προπονήθηκαν πολύ αυτές τις μέρες, είδαν τα λάθη τους και ο προπονητής της ομάδας Αντρέας Σταύρου προσπάθησε μέσα από τις προπονήσεις και τα φιλικά να τα διορθώσει για να μην επαναληφθούν σε ένα αγώνα που είναι κρίσιμος για την συνέχεια. Ο Κλεάνθης πρέπει να πάρει κάτι από αυτόν τον αγώνα προκειμένου και το ηθικό να αλλάξει των παικτών αλλά και να χαμογελάσουν όλοι όσοι ασχολούνται από το ξεκίνημα της σεζόν με τα κοινά της ομάδας.

Ο Αντρέας Σταύρου έχει πάντως και αγωνιστικά προβλήματα αλλά ένας καλός προπονητής ξέρει να τα καλύπτει από το υπάρχον δυναμικό της ομάδας και να μπορέσει με τις όποιες αντίξοες συνθήκες να φτάσει στο ποθούμενο αποτέλεσμα.

Ο Κλεάνθης προπονήθηκε χθες για τελευταία φορά και σήμερα θα αναχωρήσει για την Αθήνα όπου αύριο στις 14.00 συναντάει την ομώνυμη τοπική ομάδα.

Ο κόουτς των περυσινών πρωταθλητών Δωδεκανήσου άφησε στην Ρόδο

- Τους εγχειρισμένους Μιχάλη Μαχλή και Σταύρο Γαλανό.
- Τον ανέτοιμο ακόμα Δημήτρη Πέρρο.
- Αλλά και τον τιμωρημένο από την διοίκηση Μιχάλη Μαχλή.



Ο έμπειρος Σάββας Καραβόλιας αλλά και οι συμπαίκτες του θα κάνουν ό,τι μπορούν στο Κερατσίνι για να πάρουν τουλάχιστον ένα βαθμό.

Οι δεκαοκτώ που θα ταξιδεύσουν για την Αθήνα σήμερα είναι οι Καραγιάννης, Σαββιδάκης, Κουμπιού, Στόιος, Καραβόλιας, Τριανταφύλλου, Τσαφής, Μανάκης, Ροδίτης, Φασάκης, Τσαλώλης, Κρομμύδας Γ., Κρομύδας Ν., Σπάρταλης Α., Ορφανός, Νικολός, Νικηταράς, και Ρεντόπουλος.

Στις τάξεις των παικτών υπάρχει η αισιοδοξία πως αν πιάσουν την απόδοση που πρέπει αλλά και με δεδομένο το γεγονός πως δεν είναι το Κερατσίνι η ομάδα φόβητρο άλλων χρόνων μπορούν να φύγουν με βαθμό ή βαθμούς από εκεί.

TOP CARS
ΕΙΣΑΓΩΓΕΣ ΑΓΟΡΕΣ - ΠΩΛΗΣΕΙΣ -
ΑΝΤΑΛΛΑΓΕΣ ΜΕΤΑΧΕΙΡΙΣΜΕΝΩΝ ΑΥΤΟΚΙΝΗΤΩΝ
Η κορυφαία έκθεση για κορυφαίες επιλογές!
ΠΡΩΤΟΙ ΣΕ ΕΙΣΑΓΩΓΕΣ ΑΥΤΟΚΙΝΗΤΩΝ ΣΤΑ ΔΩΔ/ΣΑ
Ενα χρόνο γραπτή εγγύηση
Από 0-72 δόσεις
1. ΑΓΟΡΑΖΟΥΜΕ το αυτοκίνητό σας
2. Το ΑΝΤΑΛΛΑΣΣΟΥΜΕ με ο,τιδήποτε μοντέλο της αρεσκείας σας
3. ΑΝΑΛΑΜΒΑΝΟΥΜΕ την πώληση του αυτοκινήτου σας ΧΩΡΙΣ ΚΑΜΙΑ ΕΠΙΒΑΡΥΝΣΗ
AE1677
Έκθεση: Λεωφ. Ηρακλειδών 379, Ιαλυσός
τηλ. (22410)96889, FAX: 22410 96089 κιν. 6972424403

Φαβορί ο Κουγιός



Ο παλαίμαχος διαιτητής είναι ο επικρατέστερος να αναλάβει την προεδρία του ΔΟΝΑ Ρόδου. Οι πληροφορίες αναφέρουν πως μία από τις πρώτες του κινήσεις θα είναι η συνάντηση με τον υφυπουργό Αθλητισμού Γιώργο Ορφανό και η άσκηση πιέσεων για την εξασφάλιση σημαντικής επιχορήγησης.

Ο παλαίμαχος διαιτητής Βασίλης Κουγιός είναι ο επικρατέστερος να διαδεχθεί τον Θανάση Μπαράκα στην προεδρία του ΔΟΝΑ Ροδίων. Παρά το γεγονός ότι τίποτα δεν μπορεί να θεωρείται δεδομένο πριν από τις επίσημες ανακοινώσεις, οι πληροφορίες επιμένουν πως ο Βασίλης Κουγιός όχι μόνο θα αξιοποιηθεί στον νευραλγικό τομέα του αθλητισμού της πόλης, αλλά ότι έχει ήδη έτοιμα τα πλάνα του για τον τρόπο που θα διοικήσει και για τις προτεραιότητες που θα θέσει από την ημέρα που θα αναλάβει τα νέα του καθήκοντα.

Οι ίδιες πληροφορίες κάνουν λόγο για άμεσο ταξίδι του νέου προέδρου του ΔΟΝΑ Ρόδου στην Αθήνα, όπου θα συναντηθεί με τον υφυπουργό Αθλητισμού, Γιώργο Ορφανό και θα διεκδικήσει δυναμικά σημαντική επιχορήγηση προς τον Οργανισμό, ώστε να αποκτήσει επιτέλους η πόλη της Ρόδου την δυνατότητα να αποκτήσει αυτά που δικαιούται.

Μία από τις πρώτες ενέργειες θα είναι η επάνδρωση των θέσεων ευθύνης για το κάθε άθλημα, με τον Βασίλη Κουγιό να σκοπεύει να επιλέξει με αυστηρά κριτήρια συνεργάτες οι οποίοι θα έχουν τον χρόνο και την διάθεση να προσφέρουν γνώση, χρόνο και μεράκι. Το κάθε άθλημα θα αποκτήσει τον δικό του υπεύθυνο και έναν αναπληρωματικό του, που θα κρίνονται για την προσφορά τους καθ' όλη την διάρκεια της θητείας της νέας διοίκησης του ΔΟΝΑ.

Οι πληροφορίες αναφέρουν επίσης πως ήδη βρίσκεται σε εξέλιξη η καταγραφή των χώρων στις γειτονιές της πόλης που θα μπορέσουν να φιλοξενήσουν νέα δημοτικά γήπεδα 5Χ5, τα οποία θα έχουν ως υπεύθυνους λειτουργίας γυμναστές, ενώ αναζητούνται τρόποι που θα εξασφαλίσουν στην αθλούμενη νεολαία την απαραίτητη ιατρική κάλυψη. Μία από τις ιδέες είναι να υπάρχει γιατρός σε μόνιμη βάση με έδρα τον ΔΟΝΑ και να είναι έτοιμος να προσφέρει τις υπηρεσίες του όποτε του ζητηθεί.

Τα παραπάνω αποτελούν ένα πρώτο στίγμα των όσων λέγονται από χθες, ενώ κυκλοφορούν αρκετές ακόμα ενδιαφέρουσες ιδέες γύρω από το πώς θα στηθεί η νέα πολιτική του ΔΟΝΑ για τον αθλητισμό της πόλης, με επίκεντρο την ισονομία προς όλα τα αθλήματα και όλα τα σωματεία.

Συνεχίζουν το έργο τους

Μετά από συνομιλία που είχε με τον πρόεδρο του Κλεόβουλου το τεχνικό δίδυμο της ομάδας, αποφασίστηκε να συνεχίσουν κανονικά το έργο τους στον σύλλογο της Λίνδου

Μετά την... καταιγίδα του Σαββάτου στην Λίνδο, από χθες επανήλθαν και πάλι στην πρεμία τους οι άνθρωποι του Κλεόβουλου. Το προπονητικό δίδυμο του συλλόγου, Γιώργος Τζαφέρης και Δημήτρης Παπαδόπουλος έφυγαν από το παιχνίδι των Καλυθιών προβληματισμένοι, καθώς η ομάδα τους ηττήθηκε με 3-0 από τον τοπικό Απόλλωνα. Στην χθεσινή συνομιλία που είχαν με τον πρόεδρο του Κλεόβουλου Μιχάλη Διακογεωργίου του έθεσαν ορισμένους προβληματισμούς που είχαν για τον μέλλον της ομάδας. Τελικά αποφάσισαν από κοινού να συνεχίσουν οι δυο τεχνικοί το έργο το οποίο ξεκίνησαν από την αρχή της σεζόν και το αποτέλεσμα θα φανεί στο τέλος του πρωταθλήματος. Επίσης αποφασίστηκε να αλλάξουν ορισμένα πράγματα στην ομάδα και θα ξεκαθαρίσουν στους ποδοσφαιριστές του συλλόγου ότι θα συνεχίσουν να εμπιστεύονται αυτούς που δείχνουν διάθεση για να βοηθήσουν το σωματείο της Λίνδου στην συνέχεια. Πάντως δεν έγινε κάποια συζήτηση με τους παίκτες, καθώς απουσίαζαν κάποιοι από αυτούς. Συγκεκριμένα στην προπόνηση της Δευτέρας δεν έλαβαν μέρος οι Λυριστής, Πόλος, Καλογήρου που έχουν κάποια προβλήματα τραυματισμού και ο Παλάνης που δεν έχει επιστρέψει ακόμα από την ιδιαίτερη πατρίδα του, όπου μετέβη για να ασκήσει το εκλογικό του δικαίωμα.

Σε τροχιά τίτλου

Ξαναμπήκε στο παιχνίδι της διεκδίκησης του πρωταθλήματος ο ΑΕΡΑ, μετά την νίκη του επί του Αστέρα Μ. και πάει με άλλη ψυχολογία στα δύο ντέρμπι που ακολουθούν με Απόλλων Κ. και Άρη.

-Σήμερα οι Αφαντενοί θα δώσουν φιλική αναμέτρηση με τον Αστέρα Π., στην οποία θα παίξουν κυρίως οι «παροπλισμένοι» ποδοσφαιριστές

Μπορεί να μην έπιασε σπουδαία απόδοση ο ΑΕΡΑ στο παιχνίδι της 5ης αγωνιστικής του πρωταθλήματος με τον Αστέρα Μ., όμως στο στρατόπεδο των Αφαντενών έμειναν ευχαριστημένοι από την νίκη με 4-0. Αυτό το αποτέλεσμα τους επαναφέρει κατά κάποιο τρόπο μέσα στους στόχους τους, αν και η διαφορά από την κορυφή παρέμεινε στους πέντε βαθμούς. Η νίκη του Σαββάτου ανέτρεψε την αρνητική ψυχολογία που υπήρχε στην ομάδα του Σάσα Γιονοβιτς από την 2η κιόλας αγωνιστική και δεν επέτρεψε να κάνουν και πάλι την εμφάνιση τους οι ψίθυροι... Πλέον εκτός από το γεγονός ότι δεν είχαν απώλειες κόντρα σε άλλο έναν σύλλογο που όπως φαίνεται θα παλέψει για την παραμονή, πηγαίνουν με άλλον «αέρα» στο ντέρμπι της επόμενης εβδομάδας με τον δεύτερο της βαθμολογίας, Απόλλωνα Κ. Εξάλλου ακολουθεί μετά τους Καλυθενούς άλλο ένα εντός έδρας παιχνίδι... τίτλου με τον πρωτοπόρο Άρη και ευελπιστούν ότι μετά από αυτές τις δυο αναμετρήσεις θα έχουν κατακτήσει... την κορυφή της α' κατηγορίας.

Όσον αφορά στην εικόνα του ΑΕΡΑ στην αναμέτρηση με τους Μασσαρενούς, στα πρώτα 30 λεπτά του αγώνα οι Αφαντενοί έπαιξαν καλό, ουσιαστικό και έξυπνο ποδόσφαιρο, είχαν καλές επιλογές στην τελική προσπάθεια που τους έλειπε τις προηγούμενες αγωνιστικές και κατάφεραν να «καθαρίσουν» το παιχνίδι πριν από την ανάπαυλα. Όμως από εκεί και πέρα ο ρυθμός των παικτών του Σάσα Γιόνοβιτς έπεσε, που ήταν άλλωστε και φυσική εξέλιξη ενός αγώνα που κρίθηκε από νωρίς.

Στο μεταξύ, σήμερα ο ΑΕΡΑ θα δώσει φιλικό παιχνίδι με τον Αστέρα Παστίδας έτσι ώστε να είναι σε εγρήγορση οι παίκτες του σωματείου που δεν χρησιμοποιούνται αρκετά στο πρωτάθλημα.

Συνάντηση με προέδρους

Σε συνάντηση προκειμένου να συζητηθούν οι τελευταίες λεπτομέρειες ενόψει της έναρξης των πρωταθλημάτων της Β και της Γ κατηγορίας καλεί η ΕΠΣΔ τους προέδρους των σωματείων. Η συνάντηση έχει προγραμματιστεί για μεθαύριο, Πέμπτη, στις 6:30 το απόγευμα στα γραφεία της Ένωσης.

Έδειξε έτοιμος

Με 3-1 νίκησε το Σάββατο ο Δαμάγητος την Δήμητρα στην Δαματριά και έδειξε ότι είναι έτοιμος για το πρωτάθλημα, που ξεκινάει στο τέλος της εβδομάδας.

-Από τον Λάκη Νικολάου θα εξεταστεί ο Σάββας Κούρος που πιθανολογείται ότι έπαθε ρήξη χιαστών.

Την ετοιμότητά του για την έναρξη του πρωταθλήματος της β' κατηγορίας που ξεκινάει στο τέλος της εβδομάδας, απέδειξε ο Δαμάγητος στο φιλικό του Σαββάτου που έγινε στην Δαματριά με την τοπική Δήμητρα, την οποία νίκησε με 3-1. Το σκορ άνοιξε στο 55' με σουτ ο Τσαλίκης. Δέκα λεπτά αργότερα (65') ο Φρούμης της Δήμητρας ισοφάρισε 1-1. Στο 70' με πλασέ ο Καλούδης έδωσε εκ νέου στον Δαμάγητο το προβάδισμα στο σκορ. Στο 80' το τελικό 3-1 διαμόρφωσε ο Πίλο με σουτ έξω από την περιοχή.

Ο Σταμάτης Κούρος χρησιμοποίησε για τον Δαμάγητο τους εξής παίκτες: Χατζηνικόλας, Κατσαράς, Κουτσούκης, Φιλίππου, Μέμα, Μπάλας, Καραγιάννης Κ., Πίλο, Καραγιάννης Ν., Καλούδης, Καραγιάννης Δ. Επίσης έπαιξαν και οι Χάσταλης, Πάντος, Τσαλίκης, Λοΐζος, Τσιροδήμος.

*Ο Σάββας Κούρος μετέβη στην Αθήνα για να τον εξετάσει ο γνωστός γιατρός Λάκης Νικολάου, καθώς έπαθε πιθανότατα ρήξη χιαστών και θα χάσει την πρεμιέρα της β' κατηγορίας. Το ίδιο ισχύει και για τον Λολάκη που έχει το πόδι του στον γύψο. Καλύτερα είναι τα πράγματα για τον Μπεκιρά που έχει ενοχλήσεις στους προσαγωγούς, αλλά δεν είναι τίποτα το ανησυχητικό.

Στις 15.00 οι αγώνες την Κυριακή

Ο Διαγόρας παίζει στο Κορωπί και η Ρόδος υποδέχεται τον Αχαρναϊκό

Ανακοινώθηκε από την Ένωση των ΠΑΕ Β΄και Γ΄Εθνικής το πρόγραμμα των αγώνων της Κυριακής. Με βάση το πρόγραμμα όλοι οι αγώνες ξεκινούν στις 15.00 πλην του παιχνιδιού του Αγίου Δημητρίου με την Ζάκυνθο που θα ξεκινήσει στις 14.00.

Το αναλυτικό πρόγραμμα της 8ης αγωνιστικής του 1ου Ομίλου του Πρωταθλήματος Γ' Εθνικής κατηγορίας είναι:

ΡΟΔΟΣ ΑΣ- ΑΧΑΡΝΑΪΚΟΣ, ΚΥΚ.29/10/06, 15:00
ΠΑΝΑΧΑΪΚΗ 2005-ΠΑΝΗΛΕΙΑΚΟΣ, ΚΥΚ. 29/10/06, 15:00
ΑΠΟΛΛΩΝ ΣΜ.-ΑΤΣΑΛΕΝΙΟΣ, ΚΥΚ. 29/10/06, 15:00
ΠΑΟ ΒΑΡΔΑΣ-ΑΙΟΛΙΚΟΣ ΜΥΤ, ΚΥΚ. 29/10/06, 15:00
ΟΦ ΙΕΡΑΠΕΤΡΑΣ-ΘΥΕΛΛΑ Π., ΚΥΚ. 29/10/06, 15:00
ΑΓ. ΔΗΜΗΤΡΙΟΣ-ΖΑΚΥΝΘΟΣ, ΚΥΚ. 29/10/06, 14:00
ΠΑΝΑΙΤΩΛΙΚΟΣ-ΒΥΖΑΣ ΜΕΓ., ΚΥΚ. 29/10/06, 15:00
ΗΛΙΟΥΠΟΛΗ ΓΣ-ΘΗΒΑ ΑΟ, ΚΥΚ. 29/10/06, 15:00
ΚΟΡΩΠΙ ΑΟ-ΔΙΑΓΟΡΑΣ ΓΣ, ΚΥΚ. 29/10/06, 15:00

ΣΗΜΕΙΩΣΗ: Η διαφορετική ώρα έναρξης του αγώνα, οφείλεται σε αίτημα της φιλοξενούμενης ομάδας για διαπιστωμένους συγκοινωνιακους λόγους.



ΣΚΕΨΕΙΣ ΟΒΙΟΥ

Ο τυχερός της κλήρωσης

Επιτυχημένη σε γενικές γραμμές ήταν η μουσική βραδιά που διοργάνωσε η ομάδα του Αγίου Γεωργίου το Σάββατο βράδυ στην αίθουσα του «Διονύσιον Παλλάς», με την παρουσία του Νίκου Ζωϊδάκη και της ορχήστρας του, παρά το ότι ήταν παραμονή των επαναληπτικών εκλογών.

Η αίθουσα σχεδόν γέμισε και ως συνέπεια ενισχύθηκε και το ταμείο του συλλόγου.

Μάλιστα η διοίκηση του «Αγίου» πραγματοποίησε και λαχειαγορά, κληρώνοντας ένα μηχανάκι.

Ο τυχερός αριθμός που το κερδίζει μετά από την κλήρωση που έγινε, είναι ο 1964.

Επί τη ευκαιρία η διοίκηση της ομάδας της Μαλώνας ευχαριστεί όλους όσους παραβρέθηκαν στην χοροεσπερίδα, ενισχύοντας μ' αυτόν τον τρόπο το σύλλογο.

Επίσης ευχαριστεί τη διεύθυνση του «Διονύσιον Πάλλας», και τον Νίκο Ζωϊδάκη με την ορχήστρα του.

Παρόμοια μουσική βραδιά στον ίδιο χώρο και με την ίδια ορχήστρα, κλείστηκε για την ημέρα των Φώτων, 6 Ιανουαρίου, από τη διοίκηση του «Αγίου».

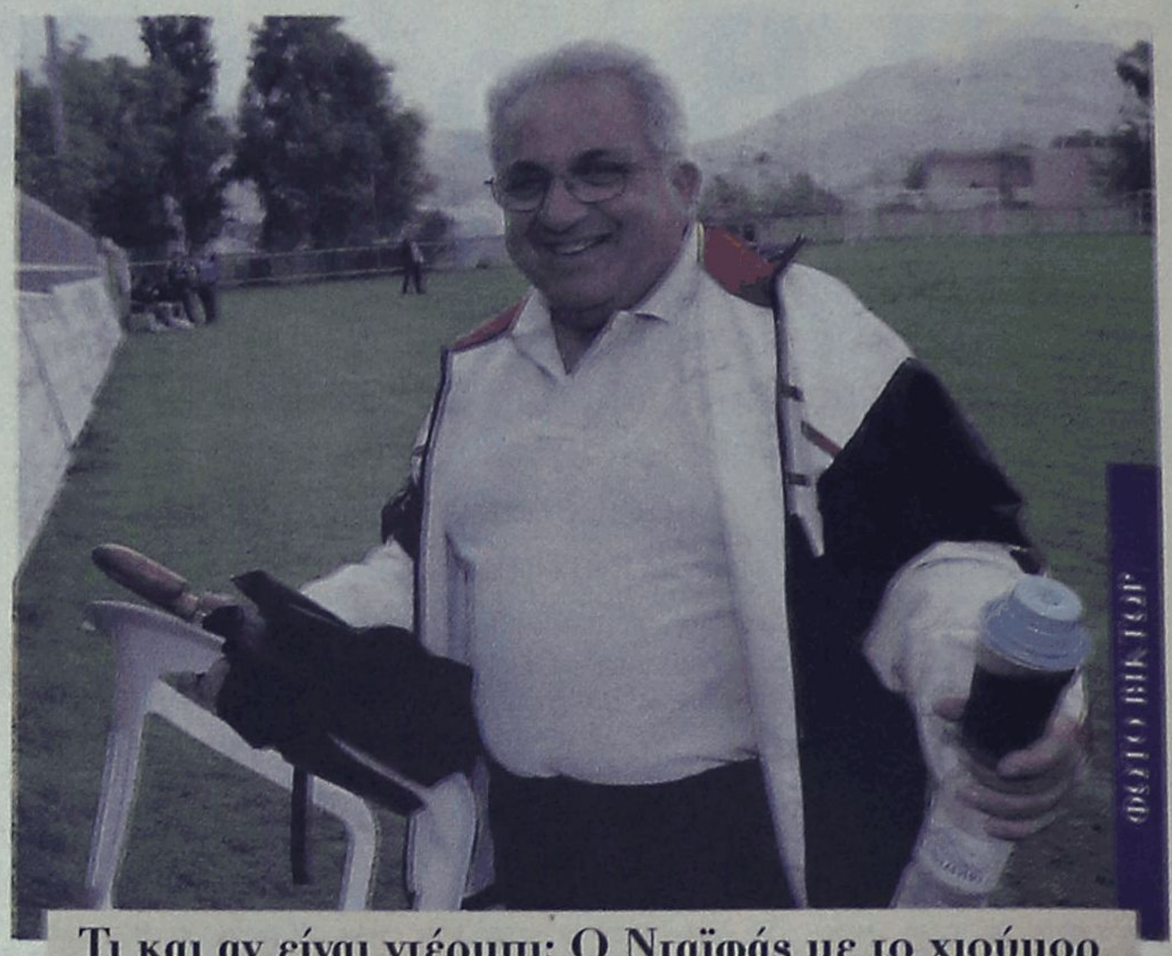

ΦΩΤΟ: ΒΙΚΥ

Τι και αν είναι ντέρμπι; Ο Νταϊφάς με το χιούμορ του και τα κατάλληλα εφόδια φροντίζει να ευχαριστιέται το ποδόσφαιρο.

Ο Σπανούλης... τρελαίνει κόσμο!



Έφυγε αποφασισμένος να κάνει την παρουσία του αισθητή στην άλλη άκρη του Ατλαντικού και πριν καν ξεκινήσει τις επίσημες υποχρεώσεις του με τους Χιούστον Ρόκετς, κατάφερε να βρεθεί στο επίκεντρο! Ο Βασίλης Σπανούλης έχει κερδίσει τον θαυμασμό του Γιάο Μινγκ, ο οποίος τον χαρακτήρισε ως τον νέο Στιβ Νας. Η δήλωση του Κινέζου σέντερ, ωστόσο, προκάλεσε... απελπισία στον προπονητή της ομάδας, Τζεφ Βαν Γκάντι, ο οποίος όταν ενημερώθηκε επί του θέματος, άρχισε να χτυπά το κεφάλι του στον τοίχο!

Και αυτό όχι γιατί δεν εκτιμά τις ικανότητες και το ταλέντο του «Kill Bill», αλλά γιατί φοβάται να μην πάρουν τα μυαλά του αέρα... *«Πρέπει να διαγράψει ο Γιάο αυτή την δήλωση. Θα έπρεπε να του είχαν ήδη περάσει ζουρλομανδύα»*, υποστήριξε ο Βαν Γκάντι, *αφού πήρε μια ασπιρίνη για να του περάσει ο... πονοκέφαλος! «Πολλοί Ευρωπαίοι παίκτες έρχονται εδώ, αλλά δεν δουλεύουν με τον σωστό τρόπο. Είναι δύσκολο να προσαρμοστούν. Αν ο Σπανούλης παραμείνει διανοητικά δυνατός και δεν αφήσει τις προσδοκίες των άλλων να τον επηρεάσουν και να τον αποσπάσουν, θα τα πάει μια χαρά. Αυτά τα παιδιά είναι ήδη επαγγελματίες και νιώθουν απίστευτη πίεση».*

Στην συνέχεια ο κόουτς των Ρόκετς μίλησε με κολακευτικά σχόλια για την πρόοδο του Έλληνα γκαρντ, αν και πρόλαβε ήδη να διαπιστώσει την... ξεροκεφαλιά του! *«Ο Σπανούλης βελτιώνεται. Μου αρέσει το έμφυτο ένστικτό του. Έχει μεγάλο πάθος στο παιχνίδι και λειτουργεί μέσα σε αυτό σαν μηχανή. Τώρα αυτό το πάθος θα πρέπει να το τιθασεύσει και να το προσαρμόσει στον τρόπο παιχνιδιού του NBA. Το πόσο θα πάρει για να γίνει αυτό δεν το ξέρω. Αν παραμείνει διανοητικά δυνατός δεν αμφιβάλω ότι θα τα καταφέρει. Κάνει κάποια λάθη, είναι ξεροκέφαλος. Όμως, παίζει πολύ καλύτερα από ότι έπαιζε πριν από δέκα μέρες ή δύο εβδομάδες. Αυτό που με εντυπωσίασε και εμένα και τους άλλους προπονητές ήταν ότι δεν το βάζει κάτω».*

Ο ίδιος ο V-Span δεν προσπάθησε να αποποιηθεί το «βάρος» και την ευθύνη που του φόρτωσε η δήλωση του Γιάο Μινγκ. *«Θέλω να πάρω κάτι από τους συμπαίκτες μου. Είναι καλό να ακούω τόσο καλά λόγια από τον Γιάο. Μου αρέσει ο Νας που είναι MVP. Είναι σπουδαίος παίκτης, είναι από τους καλύτερους, αν όχι ο καλύτερος, της λίγκα. Μου αρέσει ο τρόπος που παίρνει αποφάσεις μέσα στο παιχνίδι και ο τρόπος που πασάρει την μπάλα, πάντα την κατάλληλη στιγμή».*

Καταλήγοντας ο Βασίλης Σπανούλης ζήτησε πίστωση χρόνου, αν και προς το παρόν δείχνει να μην την χρειάζεται και τόσο... *«Κάθε ευρωπαίος παίκτης χρειάζεται κάποιο χρόνο προσαρμογής όταν έρχεται εδώ. Θα πρέπει να παίζεις περισσότερο από τους συμπαίκτες σου και θα πρέπει να τους μάθεις καλύτερα. Επίσης, θα πρέπει και εκείνοι να σε μάθουν».*

Όσον αφορά τον συντάκτη της Houston Chronicle, θεωρεί πως το... λάθος του Γιάο Μινγκ είχε να κάνει με την επιλογή του προσώπου. Δηλαδή, εκείνος πιστεύει ότι ο Βασίλης Σπανούλης δεν θα είναι ο νέος Στιβ Νας, αλλά θα είναι ο νέος Τόνι Πάρκερ! Μάλιστα, για να στηρίξει την άποψή του χρησιμοποιεί δηλώσεις του προπονητή των Σπερς, Γκρεγκ Πόποβιτς. *«Κανείς δεν ήξερε ποιος ήταν ο Πάρκερ όταν ήρθε και κανείς δεν τον ήξερε για πολύ καιρό. Δεν ήταν πλέι μέικερ. Ήταν αδύνατος και στην πραγματικότητα δεν ήξερε σε ποια θέση έπαιζε. Και τώρα στέκεται μαζί με τους Ρόμπινσον και Ντάνκαν και διευθύνει το... σόου».*

ΣΕΖΟΝ ΑΛΛΑΓΩΝ ΓΙΑ ΤΗ ΦΕΡΑΡΙ

Αρκετές ήταν και θα είναι οι αλλαγές στη Φεράρι μετά το τέλος του αγώνα που έγινε στη Βραζιλία κάτι που δείχνει πως η ιταλική ομάδα αλλάζει σελίδα. Πρώτα από όλα, αποσύρεται από την ενεργό δράση ο Μίχαελ Σουμάχερ και τη θέση του παίρνει ο Κίμι Ραϊκόνεν της Μακ Λάρεν Μερσέντες. Ωστόσο θα γίνουν αλλαγές και σε διοικητικές θέσεις όπως άλλωστε είχε προαναγγελθεί.

Η ομάδα αναμένεται να χάσει τον τεχνικό διευθυντή Ρος Μπράουν καθώς μάλλον αποσύρεται και αυτός ενώ τη θέση του όπως όλα δείχνουν θα πάρει ο Άλντο Κόστα, αρχισχεδιαστής. Αξίζει να αναφερθεί πάντως πως η θέση του Μπράουν δεν θα είναι η μόνη που θα αλλάξει καθώς δημοσιεύματα κάνουν λόγο πως ο Ζαν Τοντ θα ανέβει στην ιεραρχία το 2007.

Πέρασε η Λένα

Το εισιτήριο για το κυρίως ταμπλό του "Generali Ladies Open" πήρε η Λένα Δανιηλίδου. Η Θεσσαλονικιά πρωταθλήτρια κέρδισε το τρίτο σερί παιχνίδι της στο Λιντζ.

Η 24χρονη τενίστρια επικράτησε με 6-3, 6-3 της Καταλίνα Καστάνο στον τρίτο προκριματικό γύρο των τουρνουά με χρηματικά έπαθλα ύψους 600.000 δολλαρίων.

Η Δανιηλίδου στο πρώτο της ματς νίκησε την Τσέχα Τζανέτ Μπιρνερόβα με 6-3, 7-6 και την αμέσως επόμενη ημέρα απέκλεισε την Αυστριακή Υβόν Μετσμπέργκερ με 6-2, 6-1.

Όσον αφορά την αντίπαλο της στον πρώτο γύρο αυτή θα είναι μία εκ των Τσάντα Ρούμπιν, Άννα Λένα Γκρούενβελντ, Ντανιέλα Χαντούκοβα, Μάρα Σαντάντζελο. Η κλήρωση θα γίνει με την ολοκλήρωση του προκριματικού γύρου.

Στο διπλό η Δανιηλίδου μαζί με τη Γερμανίδα Γιασμίν Βέερ απαρτίζουν το Νο3 του ταμπλό και αντιμετωπίζουν στον πρώτο γύρο την Μικέιλα Κράιτσεκ και την Ζιζέλα Ντούλκο.

αγκάθι

- Εκλογές τέλος. Ας ευχηθούμε όλοι αυτοί που εκλέγησαν να βοηθήσουν τον αθλητισμό.
- Μπορεί να πέρασαν πολλά χρόνια αλλά τα τελευταία χρόνια έγιναν κάποια βήματα για βελτίωση των αθλητικών εγκαταστάσεων.
- Μπορεί να μην έχουν γίνει τα μεγάλα έργα, αλλά η εικόνα τα τελευταία χρόνια είναι κάπως καλύτερη. Γι' αυτό η ευχή μας είναι, να γίνουν περισσότερα από τους νέους τοπικούς άρχοντες.
- Σίγουρα είναι ευχάριστο πως η τοπική αυτοδιοίκηση έχει πολλούς εκλεγμένους αθλητικούς παράγοντες. Να είναι σιδεροκέφαλοι. Καλημέρα σας...

ανέκδοτο

Στην τάξη του Τοτού έχουν μάθει στα αγγλικά το γέλοου, πίνκ και γκρίν. Η δασκάλα ζητάει από τα παιδιά να πουν ένα παράδειγμα. Ξεκινάει η Ελενίτσα:

- "Μιά μέρα πήγαμε με τους γονείς μου εκδρομή και εγώ φόρεσα το πίνκ φόρεμα. Η φύση ήταν πολύ όμορφη και το χορταράκι γκρίν, είδα και κάτι λουλουδάκια όμορφα που ήταν γέλοου."

Η δασκάλα της είπε ένα μεγάλο μπράβο. Ήρθε και η σειρά του Τοτού:

- "Μιά μέρα καθόμουν στο σπίτι και χτύπησε το τηλέφωνο (γκρην- γκρην) . Έτρεξα και το σήκωσα και ήταν ο θείος μου από την Αμερική, (γέλλοου) μου είπε. Αφού μιλήσαμε για λίγο κόπη-

art AND THE CITY

ΕΠΙΜΕΛΕΙΑ
Κυριακή Πετρίδου
kiriaki@rodiaki.gr

Διοργανώνεται στις 3 Νοεμβρίου στο ξενοδοχείο «Mediterranean»

Ημερίδα για την εξέλιξη των τηλεπικοινωνιών

Από την Στέγη Γραμμάτων και Τεχνών Δωδεκανήσου

Ημερίδα για την «εξέλιξη των τηλεπικοινωνιών ως στοιχείο ανάπτυξης και πολιτισμού», διοργανώνει την Παρασκευή 3 Νοεμβρίου, από τις 9.30 το πρωί έως τις 16.00 στο ξενοδοχείο Mediterranean, η Στέγη Γραμμάτων και Τεχνών

Όπως αναφέρει, στο σημείωμά του ο πρόεδρος της Στέγης, κ. Νίκος Νικολάου, «η ημερίδα στοχεύει να φωτίσει πτυχές από το μέλλον των τηλεπικοινωνιών στον 21ο αιώνα, παράλληλα, όμως, αποτελεί εκδήλωση μνήμης και απότισης τιμής στους συναδέλφους του ΟΤΕ, πρωτεργάτες και δημιουργούς της εξέλιξης των Τηλεπικοινωνιών στα Δωδεκάνησα, που δεν είναι πια μαζί μας.

Θα είναι, όμως, για πάντα στις καρδιές μας».

Το πρόγραμμα των εργασιών της ημερίδας έχει ως εξής:

09.30-10.00: Αφίξεις συνέδρων - Παραλαβή υλικού ημερίδας

10.00-10.10: Καλωσόρισμα και εισαγωγή στις εργασίες της ημερίδας από τον πρόεδρο της Οργανωτικής Επιτροπής, Νίκο Νικολάου.

10.10-10.40: Χαιρετισμοί εκπροσώπων χορηγών και τοπικών Αρχών. Κήρυξη έναρξης εργασιών Ημερίδας.

Α' Ενότητα

Οι Τηλεπικοινωνίες στη Ρόδο και στα Δωδεκάνησα

Παρελθόν, παρόν και μέλλον

11.00-12.15

Προεδρείο

Κωνσταντίνος Καρούμπαλος, Κώστας Τσολακίδης

- Νίκος Νικολάου: πρόεδρος Στέγης Γραμμάτων και Τεχνών Δωδ/σου, τηλεπικοινωνιακός μηχανικός.

- Κωνσταντίνος Χατζημαλωνάς: Τηλεπικοινωνιακός μηχανικός

- Σωτήρης Τάσιος: προϊστάμενος τηλεπ. περιφέρειας Κρήτης και νήσων, τηλεπικοινωνιακός μηχανικός.

- Παναγιώτης Γκαβογιάννης: προϊστάμενος, τηλεπ. διαμερίσματος Δωδ/σου, τηλεπικοινωνιακός μηχανικός.

Συνεισηγητές στο θέμα: *Οι τηλεπικοινωνίες στη Ρόδο και τα Δωδεκάνησα: Παρελθόν, παρόν και μέλλον.*

Πέρσα Φώκιαλη - Κώστας Τσολακίδης

Επίκουροι καθηγητές του Πανεπιστημίου Αιγαίου.

Τηλεπικοινωνίες - Πληροφορική: Συμβολή στην τοπική Ανάπτυξη και τον Πολιτισμό.

Β' Ενότητα

Το μέλλον των τηλεπικοινωνιών στην Ελλάδα και στον κόσμο τον 21ο αιώνα. Συμβολή στην κοινωνία της πληροφορίας.

12.30-15.30

Προεδρείο

Σωτήρης Τζούμας, Γιώργος Πολυχρονόπουλος

- Κωνσταντίνος Καρούμπαλος: Ομότιμος καθηγητής Πανεπιστημίου Αθηνών.

Μια σύντομη επισκόπηση των ψηφιακών επικοινωνιών. (Από την διαμόρφωση και την κωδικοποίηση ως την επανάσταση των TURBO - τεχνικών).

- André - Luc Beylot: καθηγητής Τμήματος Τηλεπικοινωνιών και Δικτύων της Πολυτεχνικής Σχολής του Πανεπιστημίου της Toulouse (ENSEEIHT).

Modéles et Mécanismes multi - niveaux pour l' évolution des réseaux sans fil.

Μοντέλα και πολυεπίπεδοι μηχανισμοί για την εξέλιξη των ασύρματων δικτύων.

- Μανώλης Πρωτονοτάριος: καθηγητής Ε.Μ.Π. Σχολή Ηλεκτρολόγων Μηχανικών - Μηχανικών Η/Υ.

Το μέλλον των Τηλεπικοινωνιών και της Πληροφορικής στον 21ο αιώνα στην Ελλάδα και στον κόσμο.

- Θωμάς Σφηκόπουλος: καθηγητής Οπτικών και Μικροκυματικών Επικοινωνιών του Τμήματος Πληροφορικής και Τηλεπικοινωνιών ΕΚΠΑ, Πανεπιστημίου Αθηνών.

Τεχνο - οικονομική ανάλυση για την ανάπτυξη ευρυζωνικών υποδομών τοπικής πρόσβασης.

15' διάλειμμα

Προεδρείο

Θωμάς Σφηκόπουλος - Ειρήνη Βουλοδήμου

- Φίλιππος Κωνσταντίνου: καθηγητής Ε.Μ.Π. Σχολή Ηλεκτρολόγων Μηχανικών - Μηχανικών Η/Υ.

Εφαρμογή νέων τεχνολογιών για άτομα με ειδικές ανάγκες.

- Γιώργος Πολυχρονόπουλος: τηλεπικοινωνιακός μηχανικός, Διευθύνων Σύμβουλος OTESAT - Maritel.

Η εξέλιξη των τηλεπικοινωνιών στον τομέα της Ναυτιλίας.

- Τζούμας Σωτήρης: Τηλεπικοινωνιακός μηχανικός, διευθυντής Στρατηγικής και Αρχιτεκτονικής Δικτύου του ΟΤΕ.

Η Ελλάδα στον 21ο αιώνα της Κοινωνίας της Πληροφορίας. Σύγκλιση ή απόκλιση;

Παρεμβάσεις συνέδρων, συζήτηση

Λήξη εργασιών Ημερίδας.



ΤΑ ΕΡΓΑΣΤΗΡΙΑ ΤΟΥ ΠΟΔΡ

Την πρώτη εβδομάδα του Οκτώβρη Ξεκίνησαν τη λειτουργία τους για τη φετινή σχολική χρονιά, τα Εργαστήρια του Πολιτιστικού Οργανισμού Δήμου Ροδίων. Στα περισσότερα τμήματα έχουν καλυφθεί οι υπάρχουσες θέσεις, αλλά σε ορισμένα θα συνεχιστούν για λίγες μόνον ημέρες οι εγγραφές, ώστε να επιτευχθεί και σ' αυτά πληρότητα. Τα Τμήματα αυτά για τα οποία ο Πολιτιστικός Οργανισμός θα δέχεται για λίγες μόνο ημέρες αιτήσεις εγγραφής είναι τα:

1) Εργαστήρι Παραδοσιακών Χορών Τμήμα αρχαρίων για ενήλικες

Τρίτη και Πέμπτη, 19.30 - 20.30

2) Εργαστήρι Ζωγραφικής για ενήλικες.

Δευτέρα και Τετάρτη 17.00 - 20.00

3) Εργαστήρι Καλλιτεχνικής Κεραμικής/Γλυπτικής, Τμήμα για παιδιά

Δευτέρα και Τετάρτη, 17.30 - 19.00

4) Εργαστήρι Καλλιτεχνικής Κεραμικής/Γλυπτικής, Τμήμα ενηλίκων

Τρίτη και Πέμπτη, 17.30 - 19.00

5) Τμήμα προετοιμασίας για την Παιδική Χορωδία Δήμου Ροδίων

Σάββατο 18.15-19.00

6) Τμήμα προετοιμασίας για την Πειραματική Χορωδία Δήμου Ροδίων

Δευτέρα 21.00 - 22.00

Οι ενδιαφερόμενοι παρακαλούνται να προσέλθουν στα γραφεία του Πολιτιστικού Οργανισμού Δήμου Ροδίων (Νηρέας, Διαγοριδών 3, τηλ. 22410 27427) από Δευτέρα - Παρασκευή 8.00 - 14.30, για να κάνουν τη σχετική αίτηση εγγραφής.

ΕΝΗΜΕΡΩΣΗ ΓΙΑ ΤΟΝ ΚΑΡΚΙΝΟ ΤΟΥ ΜΑΣΤΟΥ

Ενημερωτική εκδήλωση για τον καρκίνο του μαστού που είναι αφιερωμένος παγκοσμίως ο μήνας Οκτώβριος, διοργανώνει το Σάββατο 4 Νοεμβρίου, στις 6 το απόγευμα, στο ξενοδοχείο Mediterrannean, η Αντικαρκινική Εταιρεία, Παράρτημα Ρόδου.

Στην εκδήλωση που έχει θέμα: "Σύγχρονες εξελίξεις στην πρόωρη - έγκαιρη διάγνωση και θεραπεία του καρκίνου του μαστού" έχει προσκληθεί να δώσει διάλεξη ο ιατρός κ. Ευάγγελος Φιλόπουλος, αναπληρωτής διευθυντής της κλινικής μαστού του Νοσοκομείου "Αγ. Σάββας", υπεύθυνος δικτύου φροντίδας μαστού και Γ.Γ. της Ελληνικής Αντικαρκινικής Εταιρείας.

Πριν την ομιλία θα προσφερθεί καφές ή τσάι με βουτήματα.

Θα διανεμηθούν δώρα από το κατάστημα Mastic Spa Καρπάθου 29.

Η είσοδος θα είναι ελεύθερη.

Κέντρο Τέχνης Χορού & Άθλησης
Αρχίσαμε!
...και σε λίγο YOGA και FLAMENCO
εγγραφές στο τηλ. 22410 90593 (18:00-20:00)
AE1912
Μουσικοκινητική αγωγή • Κλασσικό μπαλέτο • Μοντέρνο - Jazz - R.N.B. - Hip-Hop • Latin • Pilates • Taek-Won-Do • Χορός της κοιλιάς / Oriental • Ελληνικοί χοροί

ΣΤΕΛΕΧΗ ΚΑΙ ΟΠΑΔΟΙ ΤΟΥ ΧΑΤΖΗ ΜΕΤΑ ΤΑ ΑΠΟΤΕΛΕΣΜΑΤΑ

Το πανηγύρισαν δεόντως...

Συγκεντρώσεις στο εκλογικό κέντρο και στην πλατεία Δημαρχείου.
Συγκινητικές στιγμές κατά τη συνάντηση Γιαννόπουλου-Χατζηευθυμίου

















19/10/2006 - 25/10/2006
ΠΑΛΛΑΣ 5 CINEMAS CENTER
www.cinemapallas.gr
Για κρατήσεις
22410 24475/70670
Δημοκρατίας 13, Ρόδος



CRANK ΕΚΤΟΣ ΟΡΙΩΝ ΚΑΤΑΛΛΗΛΟ ΑΠΟ 13
Ο γνωστός σας Τζέισον Στέιθομ θα σας σπιντάρει στους γνωστούς ρυθμούς του! Υπάρχουν χίλιοι τρόποι να ανεβάσεις την αδρεναλίνη σου...
Σήμερα ο Τζεφ Τσέλιος θα τους χρειαστεί όλους!
ώρες έναρξης: (Σ.-Κ.16:20) 18:25 • 20:30 • 22:40 Αίθουσα RED 5

ΚΑΤΑΛΛΗΛΟ ΑΠΟ 13
UNITED93 ΠΤΗΣΗ 93
Την 11 Σεπτεμβρίου 2001, τέσσερα αεροπλάνα στοχεύουν τα σύμβολα των ΗΠΑ, της παγκόσμιας δύναμης του καπιταλισμού! Το τέταρτο δεν θα φθάσει ποτέ στο στόχο του! Η αληθινή ιστορία.
Αίθουσα 2
ώρες έναρξης: 17:55 • 20:15 • 22:35 Θα τη δεμπδείτε στα φετινά Όσκαρ



ΚΑΤΑΛΛΗΛΟ
WORLD TRADE CENTER ΔΙΔΥΜΟΙ ΠΥΡΓΟΙ
Ο Νίκολας Κέιτζ σε μια αληθινή ιστορία θάρρους και επιβίωσης! Μια συνταρακτική περιπέτεια που υπογράφει ο Όλιβερ Στόουν, βασισμένη σε αληθινή ιστορία!
Αίθουσα Φωτιαχοι 1 ώρες έναρξης: 17:30•20:05•22:40

MIAMI VICE ΟΙ ΣΚΛΗΡΟΙ ΤΟΥ ΜΑΪΑΜΙ
ΚΑΤΑΛΛΗΛΟ
Η περιπέτεια που δεν πρέπει να χάσει κανείς!
Οι σκληροί του Μαϊάμι επιστρέφουν!
Αίθουσα Allegro Billin Farrell και ο Jamie Foxx, στην ασυγκράτητη περιπέτεια της χρονιάς!!!
ώρες έναρξης: 20:00 • 22:40





ΚΑΤΑΛΛΗΛΟ ΑΠΟ 13
STAY ALIVE ΜΕΙΝΕ ΖΩΝΤΑΝΟΣ
Το θρίλερ-τρόμου που όλοι περιμένουν! Ετοιμασθείτε για μια εμπειρία, που θολώνει τα όρια ανάμεσα στα video-games και την πραγματικότητα!
Μείνε ζωντανός αν μπορείς!
ώρες έναρξης: 20:15 • 22:30 Αίθουσα Personal 4

OVER THE HEDGE ΠΕΡΑ ΑΠΟ ΤΟ ΦΡΑΧΤΗ
Από τους δημιουργούς των Σρεκ και Μαδαγασκάρη, η ταινία που θα συναρπάσει μικρούς και μεγάλους... Θέλουν τη γειτονιά τους πίσω μπουκιά-μπουκιά!
και στα ελληνικά
Αίθουσα Κινηματογράφος 4 ώρες έναρξης!(Σ.-Κ. 16:20), 18:10





the ant BULLY ΜΥΡΜΗΓΚΟΪΣΤΟΡΙΕΣ ΚΑΙ ΣΤΑ ΕΛΛΗΝΙΚΑ!!
Μία διασκεδαστική ταινία κινουμένων σχεδίων, που θα ενθουσιάσει τους μικρούς και ...μεγάλους μας φίλους!!!
Αίθουσα Allegro 3
ώρες έναρξης! (Σ.-Κ. 16:00) 18:00

ΠΕΜΠΤΗ 26 ΟΚΤΩΒΡΙΟΥ! ΣΕ 1η ΠΑΝΕΛΛΗΝΙΑ ΠΡΟΒΟΛΗ!
LADY IN THE WATER
Από τον σκηνοθέτη M.NAIT ΣΙΑΜΑΛΑΝ (The Village, Signs, Unbreakable, The sixth sense), το πολυαναμενόμενο θρίλερ μυστηρίου!
Δεν υπάρχει χρόνος... για ευτυχισμένο τέλος!





CHILDREN OF MEN ΧΠ1987
ΣΕ 1η ΠΑΝΕΛΛΗΝΙΑ ΠΡΟΒΟΛΗ!
Ο Κλάιβ Όουεν σε μια πρωτότυπη μελλοντολογική περιπέτεια φαντασίας με θέμα που θα σας συγκλονίσει... το 2027, το τέλος του ανθρώπινου είδους... κανένα παιδί δεν έχει γεννηθεί εδώ και 18 χρόνια... πρέπει να προστατέψει τη μοναδική μας ελπίδα!

METROPOL
22410 28400
INFORMATION - RESERVATIONS
ΠΛΗΡΟΦΟΡΙΕΣ - ΚΡΑΤΗΣΕΙΣ
ΕΒΔΟΜΑΔΙΑΙΟ ΠΡΟΓΡΑΜΜΑ weekly programme
19-25 ΟκτωΒρίου 2006
www.cinemametropol.gr



ΠΕΝΤΕ ΛΕΠΤΑ ΑΚΟΜΑ
...ΑΘΕΡΑΠΕΥΤΗΣ ΖΗΛΙΑΣ
Μία απολαυστική, μεταφυσική κωμωδία!
Πρωτογωνιστούν :
ΒΑΣΙΛΗΣ ΧΑΡΑΛΑΜΠΟΠΟΥΛΟΣ, ΠΑΝΑΓΙΩΤΑ ΒΛΑΝΤΗ, ΦΑΝΗΣ ΜΟΥΡΑΤΙΔΗΣ, ΔΗΜΗΤΡΗΣ ΠΙΑΤΑΣ, ΧΡΗΣΤΟΣ ΒΑΛΑΒΑΝΙΔΗΣ
ΚΑΝΤΕ ΕΓΚΑΙΡΑ ΤΙΣ ΚΡΑΤΗΣΕΙΣ ΣΑΣ
ΩΡΕΣ ΕΝΑΡΞΗΣ / SHOW TIMES 18:00, 20:15, 22:45



Ο ΔΙΑΒΟΛΟΣ ΦΟΡΑΕΙ PRADA
THE DEVIL WEARS PRADA
Μία δουλειά όνειρο
Ένα αφεντικό...εφιάλτης!
ΚΑΝΤΕ ΕΓΚΑΙΡΑ ΤΙΣ ΚΡΑΤΗΣΕΙΣ ΣΑΣ
ΩΡΕΣ ΕΝΑΡΞΗΣ / SHOW TIMES 19:45, 22:15



ΑΥΤΟΚΙΝΗΤΑ
CARS
Στα ελληνικά με τους :
Σάκη Ρούβα, Βίκυ Καγιά
ΚΑΝΤΕ ΕΓΚΑΙΡΑ ΤΙΣ ΚΡΑΤΗΣΕΙΣ ΣΑΣ
ΩΡΑ ΕΝΑΡΞΗΣ / SHOW TIME 17:15



ΤΟ ΜΥΣΤΙΚΟ ΤΟΥ ΣΚΙΑΧΤΡΟΥ
THE WICKER MAN
Δράση, αγωνία, τρόμος και εντυπωσιακές σκηνές με ανεπανάληπτα ειδικά εφέ. Πρωταγωνιστεί ο Νίκολας Κέιτζ.
ΚΑΝΤΕ ΕΓΚΑΙΡΑ ΤΙΣ ΚΡΑΤΗΣΕΙΣ ΣΑΣ
ΩΡΑ ΕΝΑΡΞΗΣ / SHOW TIME 22:30



GARFIELD 2
Ο πιό τεμπέλης γάτος του κόσμου επιστρέφει!
ΜΟΝΟ ΣΤΑ ΕΛΛΗΝΙΚΑ
ΚΑΝΤΕ ΕΓΚΑΙΡΑ ΤΙΣ ΚΡΑΤΗΣΕΙΣ ΣΑΣ
ΩΡΑ ΕΝΑΡΞΗΣ / SHOW TIME 17:00



ΑΛΕΞ ΡΑΪΝΤΕΡ: ΜΥΣΤΙΚΗ ΑΠΟΣΤΟΛΗ
STORMBREAKER
Η περιπέτεια βασισμένη στην πιό δημοφιλή σειρά μυθιστορημάτων που πούλησε περισσότερα από 8 εκατομμύρια αντίτυπα σ'όλο τον κόσμο σε 28 γλώσσες.
Πρωταγωνιστούν : Γκρεγκορ, Μίκι Ρουρκ, Μπιλ Ναϊ
ΚΑΝΤΕ ΕΓΚΑΙΡΑ ΤΙΣ ΚΡΑΤΗΣΕΙΣ ΣΑΣ
ΩΡΕΣ ΕΝΑΡΞΗΣ / SHOW TIMES 18:30, 20:30

MEGA

05.45	Από νωρίς
06.30	Κοινωνία ώρα Mega
10.00	Ομορφος κόσμος το πρωί
13.20	Η νταντά (Ε)
14.00	Ειδήσεις
15.00	Ντόλτσε Βίτα(Ε)
16.00	Εραστής δυτικών προαστίων (Ε)
17.00	Ειδήσεις
17.00	Λεφτά στα τυφλά
18.20	Μαρία η άσχημη. Κωμική σειρά.
19.00	Βέρα στο δεξί. Κοινωνική σειρά.
20.00	Κεντρικό δελτίο ειδήσεων
21.00	Επτά θανάσιμες πεθερές
22.00	Survivor Ελλάδα-Τουρκία
23.45	Φάκελοι. Με τους Αλέξη Παπαχελά, Τάσο Τέλλογλου, Σοφία Παπαϊωάννου.
01.00	Ειδήσεις
01.15	Ξένη ταινία. «Ολέθριο λάθος». Θρίλερ.
03.15	Τηλεμάρκετινγκ
03.45	Οι άγγελοι του Τσάρλι

ANT 1

05.40	Καλημέρα με τον Αντ-1
06.30	Καλημέρα Ελλάδα
10.00	Πρωινός καφές. Με την Ελεονώρα Μελέτη.
13.00	Τα νέα του ΑΝΤ1
13.50	Ακρως οικογενειακόν (Ε)
14.50	Το καφέ της Χαράς (Ε)
15.50	Αξίζει να το δεις. Με την Τατιάνα Στεφανίδου
17.55	Τα νέα του ΑΝΤ1
18.05	Ανάλυσέ το
18.10	Deal. Τηλεπαιχνίδι με τον Χρήστο Φερεντίνο.
19.00	Ερωτας. Ερωτική - δραματική σειρά.
20.00	Τα νέα του ΑΝΤ-1
21.00	Δις Μαδιάμ. Κωμική σειρά.
2.00	Πόσο γλυκά με σκοτώνεις
23.00	Εχεις γράμμα
23.50	ΟΛΑ 7even
02.30	Ειδήσεις
02.40	Geo
03.15	Αλι Μακμπιλ
04.15	Τηλεμάρκετινγκ

ALPHA

05.50	Καλημέρα σας
10.00	Καφές με την Ελένη
13.00	Κους-κους το μεσημέρι
15.00	Ειδήσεις
15.45	Στείλε μήνυμα. Με τον Δημήτρη Μάρκου.
17.45	Ειδήσεις στη νοηματική γλώσσα
18.00	Dream show the music 2
18.45	Το πιο μεγάλο παζάρι. Με τον Ανδρέα Μικρούτσικο.
20.00	Ειδήσεις
21.00	Αλ Τσαντίρι Νιουζ. Με τον Λάκη Λαζόπουλο.
22.00	Η τελευταία παράσταση. Ερωτικό δράμα.
23.00	Αν. Με την Ελενα Κατρίτση.
24.00	Αναζητήσεις
02.00	Ειδήσεις
02.15	Ξένη ταινία. «Ο θρύλος του 1900». Δραματική.
04.45	Τηλεαγορές
05.00	Αγάπη μου, αμαρτία μου. Δραματική σειρά.

STAR

06.45	Κάθε μέρα, καλημέρα
10.00	Τι θα φάμε σήμερα
11.00	La Sousourela. Με τον Θέμη Μάλλη και την Ελεάννα Τρυφίδου.
13.00	Ειδήσεις
14.00	Super Star
16.30	Ειδήσεις
16.45	Κορίνα, η αγριόγατα. Αισθηματική σειρά.
17.45	Λούνα, η ωραία κληρονόμος
18.45	Ζίνα
19.45	Ειδήσεις
21.00	Ελληνική ταινία. «Μια Ελληνίδα στο χαρέμι». Κωμωδία
23.15	Ξένη ταινία. «Σιωπηλοί δολοφόνοι». Θρίλερ.
01.15	Ξένη ταινία. «Δύναμη Δέλτα 2»
03.30	Ειδήσεις
03.45	Ξένη ταινία. «Η γοητεία της εξουσίας». Κοινωνικό δράμα.
06.00	Αστέρια στο πεντάγραμμο.

ET-1

08.30	Η παρέα της Τζότζο
09.00	Γουίνι, το μικρό αρκουδάκι
09.30	Το μικρό ουράνιο τόξο
10.00	Βιογραφίες (Ε)
11.00	Ιστορία
12.00	Ριψοκίνδυνοι ταξιδευτές
12.30	Τρέχοντας με τις καμήλες
13.00	Επιβιώνοντας από τις καταστροφές
14.00	Ειδήσεις
17.30	Φλορισιέντα, η σύγχρονη σταχτοπούτα (Ε)
16.00	Ατίθασα νιάτα. Κοινωνική σειρά.
17.00	Μένουμε Ελλάδα
18.00	Εχει γούστο
19.00	Κλήρωση Λαϊκού Λαχείου
19.10	Εχει γούστο (Σ)
19.45	Σαν σήμερα τον 20ό αιώνα
20.00	Μικρές οδύσσειες
20.45	Συνέντευξη της Π. Παναγιωτοπούλου στη Μ. Κατσουνάκη
21.00	Ξένη ταινία. «Δύσκολοι αποχαιρετισμοί: Θ μπαμπάς μου». Δραματική.
23.00	Ειδήσεις
24.00	Hotel Τρίτων

NET

05.45	Πρώτη γραμμή. Ενημερωτική εκπομπή με τον Βασίλη Λυριτζή και τον Δημήτρη Οικονόμου.
10.00	Συμβαίνει τώρα. Ενημερωτικό μαγκαζίνο με την Πόπη Τσαπανίδου.
12.00	Ειδήσεις
13.00	Συμβαίνει τώρα (Συν.)
14.00	Η απίθανη Κιμ
14.40	Κλασικά κινούμενα σχέδια
15.00	Ειδήσεις
16.00	Η ζωή είναι παιχνίδι. (Ε) Με την Αννα Δρούζα.
18.00	Ειδήσεις
19.00	Νηστικό αρκούδι. Εκπομπή μαγειρικής.
20.00	Τοις μετρητοίς
21.00	Ειδήσεις
22.15	Λούφα και παραλλαγή - Η σειρά (Ε)
23.45	Ελληνική ταινία. «Κορίτσια του ημερολογίου». Κοινωνική κομεντί
01.00	Ειδήσεις
03.00	Νέα Υόρκη-Λονδίνο

ALTER

06.15	Τα μυστικά της υγείας. Ενημερωτική εκπομπή ιατρικού περιεχομένου με τον καθηγητή Στέφανο Καραγιαννόπουλο.
06.30	Καλημέρα με τον Τέρενς. Με τον Τέρενς Κουίκ.
10.00	Η Ελλάδα παίζει. Ψυχαγωγική εκπομπή με τη Μαριέττα Χρουσαλά.
12.30	Ειδήσεις
12.45	Πολύ μπλα-μπλα. Ψυχαγωγική εκπομπή με τη Φίαν Σκορδά.
15.00	Ειδήσεις
16.15	Στην κουζίνα με τη Βέφα
17.15	Κοιτάω μπροστά
18.45	Το πρώτο θέμα
19.00	Ειδήσεις
20.30	Η φωνή του πολίτη
20.55	Auto Alter
21.00	Ξένη ταινία. «Χωρίς ταυτότητα»
23.30	Αθέατος κόσμος
02.00	Auto Alter
02.15	Ξένη ταινία. «Αποστολή στον Περσικό». Περιπέτεια.

FILMNET

06.05	Ξένη ταινία. «Half light»
07.55	Ξένη ταινία. «Μπρουμπέικερ»
10.00	Ξένη ταινία. «Σαχάρα»
12.35	Ντοκιμαντέρ. «Fight against time: Oliver Stone's Alexander»
14.00	Ξένη ταινία. «Η κόρη του προέδρου»
15.50	Ξένη ταινία. «Ναπολέων δυναμίτης»
17.25	Ξένη ταινία. «Μια καθαρή μέρα»
19.05	C.S.I. Miami III
20.05	Ξένη ταινία. «Πόρτα στο πάτωμα»
22.00	Ξένη ταινία. «Τζούλια»
24.00	Απόδραση
00.50	Ξένη ταινία. «Ερωτας στο Ζέλαρι»
03.15	Ξένη ταινία. «The dark»
04.50	Ξένη ταινία

ET-3

07.00	Ο κόσμος των σπορ (Ε)
08.00	Ραντεβού στις 8
10.00	Η δύναμη του τόπου
10.30	Μεγάλα θαύματα του κόσμου
11.00	Πλανήτης Γη
12.00	Οικολογία και διατροφή (Ε)
13.00	Ειδήσεις
14.30	Τόλμη και γοητεία
15.00	Καρμελίτα
15.45	Η χαρά της ζωγραφικής
16.15	Εκτη αίσθηση. Ενημερωτική εκπομπή.
16.25	Ειδήσεις
16.30	Υπάρχει ...είδηση
18.00	Ο κόσμος των σπορ
19.00	Ειδήσεις
20.30	Ξένη ταινία. «Πρωτοσέλιδος έρωτας»
22.30	Αεροπειρατεία
23.30	Το Σύμπαν που αγάπησα
24.00	Ειδήσεις
00.30	Αναφορά: Απαγορευμένοι καρποί
01.30	Η ζωντανή θάλασσα - Με τον Τζον Στόουνμαν
02.30	Καρμελίτα (Ε)
03.30	Ραντεβού στις 8 (Ε)
05.30	Υπάρχει ...είδηση (Ε)

SUPER SPORT

09.00	Champions zone
11.00	Ανάλυσέ το
12.00	Αγώνες μπιλιάρδου
13.00	Αγγλικό πρωτάθλημα
15.00	Γαλλικό πρωτάθλημα
17.00	Γαλλικά στιγμιότυπα
18.00	Αγγλικά στιγμιότυπα
19.00	Ισπανικά στιγμιότυπα
21.00	Euroleague
21.45	Μπανταλόνα - Ολυμπιακός
24.00	Οποιος αντέξει

902

Προφήτης Ηλίας 41 UHF και Μόντε Σμπ 45 UHF

07.00	Καλημέρα με τον 902
10.00	Η αγορά στην τηλεόραση
15.00	Ειδήσεις στις 3
16.30	Παιδικό πρόγραμμα
17.00	Αθλητικό ραντεβού
18.00	Ειδήσεις
18.15	Η Ελλάδα και ο κόσμος
18.45	Εις υγείαν
19.30	Ειδήσεις
21.00	Κινηματογραφική βραδιά
23.00	Προεκτάσεις
24.30	Ειδήσεις

Πίκρα για την ήττα

• Άδικο συνεχίζουν να θεωρούν στα Μαριτσά το αποτέλεσμα του Σαββατιάτικου ντέρμπι με τον Άρη. Με τέσσερις απουσίες ξεκίνησε η προετοιμασία για το ματς με την Ένωση Κω-Ανταγόρα. Αρχίζει η επανασπορά του γηπέδου του Ηρακλή.



Με πικρία υποδέχθηκαν διοίκηση, προπονητής και ποδοσφαιριστές του Ηρακλή Μαριτσών το αποτέλεσμα του Σαββατιάτικου ντέρμπι με την Άρη, καθώς ακόμα και χθες υπήρχε η αίσθηση ότι η ομάδα αδικήθηκε από την διαιτησία του Ηλία Ασημακόπουλου στην φάση της ακύρωσης του γκολ προς το τέλος του αγώνα.

Στο θέμα επανήλθε χθες ο πρόεδρος του σωματείου, Γιώργος Παπαδημήτρης, ο οποίος επισήμανε σε δηλώσεις του στον ραδιοφωνικό σταθμό ΤΟΠ FM πως αν ο παρατηρητής διαιτησίας είναι ακριβοδίκαιος, θα αναγνωρίσει το δίκαιο των διαμαρτυριών του Ηρακλή, προσθέτοντας πως η Τοπική Επιτροπή Διαιτησίας έπρεπε να αξιολογήσει καλύτερα το παιχνίδι και να το αναθέσει σε διαιτητή μεγαλύτερης εθνικής κατηγορίας. Εντούτοις, χαρακτήρισε το λάθος του Ασημακόπουλου ανθρώπινο.

Πριν από την έναρξη της χθεσινής προπόνησης ο Παπαδημήτρης και ο προπονητής Ανδρέας Βλασσόπουλος έκαναν τον απολογισμό του Σαββατιάτικου παιχνιδιού με τους ποδοσφαιριστές, οι οποίοι στρέφουν πλέον την προσοχή τους στο επόμενο δύσκολο ματς με την Ένωση Κω-Ανταγόρα.

Πάντως, τα προβλήματα είναι αρκετά. Στην χθεσινή προπόνηση δεν συμμετείχαν οι Γιακουμάρος, Μπιλιάς Φ., Μαλώτρας, που συνεχίζουν την αποθεραπεία τους, ενώ στους τραυματίες προστέθηκε ο νεαρός Χατζηδιάκου, που δέχθηκε χτύπημα στο παιχνίδι του Σαββάτου και επισκέφθηκε τον φυσικοθεραπευτή της ομάδας.

Αντίθετα, στην προπόνηση έλαβε κανονικά μέρος ο Μανώλης Κοσμάς, ο οποίος απουσίασε από το ματς με τον Άρη λόγω του θανάτου του πατέρα του.

Σήμερα οι ποδοσφαιριστές του Ηρακλή θα ξεκουραστούν στο πλαίσιο του ρεπό που τους παραχωρήθηκε.

Αρχίζει η επανασπορά

Ύστερα από ενέργειες του Γιώργου Παπαδημήτρη προς την εφορία του Δημοτικού Σταδίου της Ρόδου στον Ηρακλή παραχωρήθηκε το ειδικό μηχάνημα που θα επιτρέψει την επανασπορά του γηπέδου των Μαριτσών, ο αγωνιστικός χώρος του οποίου βρίσκεται σε άθλια κατάσταση.

Η διοίκηση του σωματείου θέλει να ευχαριστήσει δημόσια την διοίκηση του Δημοτικού Σταδίου για την άμεση ανταπόκριση στο αίτημα που κατατέθηκε καθώς και τον Γιώργο Ελευθ. Παπαδημήτρη, ο οποίος προσφέρθηκε να μεταφέρει το μηχάνημα με ειδικό αυτοκίνητο στο γήπεδο των Μαριτσών.

«Δεν φεύγω αποτυχημένος»



- Κανονικά συνεχίζουν το έργο τους στην Ένωση Κω Ανταγόρα οι δύο προπονητές, παρά το μέτριο ξεκίνημα στο πρωτάθλημα.
- Σύμφωνα με δηλώσεις του στην «Α.Ρ.», ο Γιώργος Σταμάτης δεν προτίθεται να παραιτηθεί, αφού ο «καπετάνιος φεύγει τελευταίος από το καράβι».

Συνεχίζουν... ακάθεκτοι το έργο τους στην Ένωση Κω Ανταγόρα παρά τα μέχρι τώρα μέτρια αποτελέσματα που είχε η ομάδα. Το Σάββατο το νεοσύστατο σωματείο της Κω «στραβοπάτησε» στην έδρα του με τον συμπολίτη Νικαγόρα, αφού έμειναν στο 1-1.

Τόσο ο ένας εκ των δυο προπονητών της «Ένωσης» Γιώργος Σταμάτης, όσο και ο πρόεδρος στου συλλόγου Γιάννης Γκίκας, με δηλώσεις του στην «Α.Ρ.» ξεκαθάρισαν ότι συνεχίζουν την προσπάθεια που ξεκίνησαν φέτος χωρίς να υπάρχει κάποια... αλλαγή στα πρόσωπα που ηγούνται της ομάδας.

Πιο συγκεκριμένα ο Γιώργος Σταμάτης είπε: «Εγώ σαν αποτυχημένος δεν φεύγω. Ο καλός καπετάνιος φεύγει τελευταίος από το καράβι. Θα μείνουμε με τον Ανδρέα για να φτιάξουμε μια καλή ομάδα». Στο ίδιο... μήκος κύματος είναι και ο κ. Γκίκας που τόνισε ότι «οι στόχοι είναι αυτοί που ήταν πάντα.

Θέλουμε να φτιάξουμε μια καλή ομάδα και να έρθει φέτος το πρωτάθλημα καλώς να έρθει.

Εμείς θέλουμε να έρχεται πρώτα απ' όλα ο κόσμος στο γήπεδο. Όσο για τους προπονητές δεν υπάρχει κάποιο θέμα παραίτησης. «Στηρίζουμε τον Γιώργο Σταμάτη και τον Ανδρέα Καΐσερλη και θα μείνουν μέχρι το τέλος για να ολοκληρώ-

Φιλικό η Μικτή Νέων

- Το αντιπροσωπευτικό μας συγκρότημα δίνει σήμερα στις Καλυθιές φιλικό παιχνίδι με τον Απόλλωνα. Στις 4 το απόγευμα η σέντρα του αγώνα.

Φιλικό παιχνίδι με τον Απόλλωνα θα δώσει σήμερα στις 4 το απόγευμα στις Καλυθιές η Μικτή μας ομάδα των Νέων.

Οι ποδοσφαιριστές που καλούνται από τους ενωσιακούς προπονητές Ανδρέα Τσακμακίδη και Θεόδωρο Θεοδώρου και που πρέπει να βρίσκονται στο γήπεδο των Καλυθιών από τις 3 το απόγευμα είναι οι παρακάτω: Ζερβός Παντελής, Κατσαρής, Καμπούρης (Κάλυμνος), Γεωργαλής Στάθης, Νικολής Σάββας (ΑΕΡΑ), Λιβισιανός Αλέξανδρος (Άρης), Αντωνούρης Μάριος, Φασσάκης Βασίλης (Κλεάνθης), Μέντος (Καττα-βιά), Τριανταφύλλου, Αξιώτης (Ιάλυσος), Μπιλιάς Παντελής, Ζερβός Κυριαζής, Παπαδόπουλος Φάνης (Φοίβος), Μαρίνος (Ένωση Κω-Ανταγόρα), Τάλαρος (Δόξα Καρδ.), Καουκάκης Χάρης (Ποσειδών Καρπ.), Καλημέρης (Διαγόρας Β.), Ευγενικός, Κοντουδιός (Απόλλων Καλ.), Διαμαντής Στάθης (Ασπίδα Απ.), Μαντάς Μιχάλης (Ερμής), Τόππος Γεώργιος (Ευκλής), Χατζηγεωργίου Μανώλης (Απόλλων Απ.), Παπαχριστοδούλου Στέλιος (Διγενής), Παπαγιάννης Νίκος (ΠΑΣ Ασκληπιείου), Καραγιάννης Γεώργιος (Πολύστρατος), Καρπαθάκης Παν. (Διαγόρας Β.), Πισσάς Ηλίας, Καρπαθάκης Παν. (Ροδιακός), Χατζηνικόλας Χρ. (Ασπίδα Απ.), Φράγκος Μιχ., Κουτσάγιας (Ευαγόρας)

Επιστροφές ενίσχυσης

• Εφτά ποδοσφαιριστές του Αστέρα Μ. που δεν μπορούσαν να λάβουν μέρος τις προηγούμενες αγωνιστικές λόγω τιμωρίας και τραυματισμών, θα είναι στη διάθεση του Μιχάλη Κυπριώτη για τον αγώνα με τον Άρη.

Με μια σαφώς πιο ισχυρή ομάδα αναμένεται να παραταχθεί το επόμενο Σάββατο ο Αστέρας Μ., αφού πρόκειται να αντιμετωπίσει εντός έδρας τον Άρη, με σκοπό να επιστρέψει και πάλι στα θετικά αποτελέσματα.

Οι τιμωρημένοι Χατζημιχαήλ και Σταυρίδης έχουν εκτίσει την ποινή τους και θα είναι στη διάθεση του Μιχάλη Κυπριώτη ενώ οι Σκαφίδας Μ., Κουρμαδιάς και Παπαδόπουλος ξεπέρασαν τους τραυματισμούς τους και μπορούν από δω και πέρα να ενισχύσουν την ομάδα τους.

Θετικό είναι επίσης για τον τεχνικό του Αστέρα Μ., ότι ο Λεβεντέρης είναι σε θέση να συμμετέχει στις δραστηριότητες του συλλόγου, με δεδομένο ότι το προηγούμενο διάστημα δεν μπορούσε να λαμβάνει μέρος σε προπονήσεις και αγώνες ,εξαιτίας του ότι είχε επαγγελματικές υποχρεώσεις.

Ο Μιχάλης Κυπριώτης που ξεπέρασε με τη σειρά του το πρόβλημα τραυματισμού που είχε, δεν θα μπορεί να έχει στα πλάνα του για το παιχνίδι με τον Άρη, τον Μουσακίνια, ο οποίος θα εγχειριστεί στους χιαστούς τον Δεκέμβριο, τον Λίλο που έχει βαρύ διάστρεμμα αλλά και τον Σπανό που μετέβη στην Κέρκυρα για σπουδές.

Αναφορικά με το παιχνίδι κόντρα στον ΑΕΡΑ ο τεχνικός του Αστέρα δήλωσε στην «ΑΡ»: «Είμαι ευχαριστημένος από την απόδοση των ποδοσφαιριστών μου την περασμένη αγωνιστική και θεωρώ ότι εάν η ομάδα μου είναι κομπλέ δεν έχει να φοβηθεί τίποτα. Θεωρώ ωστόσο ότι ο ΑΕΡΑ είναι το πρώτο φαβορί φέτος για την κατάκτηση του πρωταθλήματος.»

Πέραν από τον πρόεδρο Πέτρο Ζαννέτο, τα μέλη της διοίκησης δεν δείχνουν ανάλογο ενδιαφέρον για το σύλλογο, με το Μιχάλη Κυπριώτη να δηλώνει χαρακτηριστικά: «Ελπίζουμε μετά και το πέρας των εκλογών, οι παράγοντες να πλησιάσουν την ομάδα και όχι να κάνουν κριτική από την εξέδρα. Ο μοναδικός που είναι κοντά στους ποδοσφαιριστές είναι ο πρόεδρος Πέτρος Ζαννέτος. Απ' έξω όλα είναι καλά. Όταν θα έρθουν στην προπόνηση και δουν τα προβλήματά μας τότε θα έχουν το δικαίωμα να μιλάνε».

Κληρώνει για το κύπελλο

Σήμερα το απόγευμα αναδεικνύονται τα ζευγάρια της Β' φάσης του Κυπέλλου «Κλιματιστικά Σταυρής Ο.Ε.».

Σήμερα στις 7:30 το απόγευμα θα πραγματοποιηθεί στα γραφεία της ΕΠΣΔ η κλήρωση των αγώνων της Β' φάσης του Κυπέλλου Δωδεκανήσου «Κλιματιστικά Σταυρής Ο.Ε.». Στην κληρωτίδα θα μπουν οι παρακάτω ομάδες του ομίλου Ρόδου: Κλεόβουλος, Άρης, Διαγόρας Βατίου, Αστέρας Μασσάρων, Κατταβιά, Ασπίδα Απολακκιάς, Φοίβος, Απόλλων Απολλώνων, Κλεάνθης, Άγιος Ισίδωρος, Ευκλής, Ηρακλής Μαριτσών, Διγενής, Απόλλων Καλυθιών, Ιάλυσος, Θύελλα Πυλώνας, ΑΕΡΑ, Ομόνοια, Ορφέας και Δωριέας.

*Μετά την ολοκλήρωση της διαδικασίας θα ξεκινήσει η κλήρωση της Α' φάσης του Κυπέλλου υποδομών.

Προσοχή στις ταυτότητες

Η ΕΠΣΔ υπενθυμίζει στους προπονητές των ομάδων της Β' και της Γ' κατηγορίας πως οφείλουν να εκδόσουν την ειδική τους ταυτότητα για να έχουν το δικαίωμα να ασκούν τα καθήκοντά τους.

Εν όψει της έναρξης των τοπικών πρωταθλημάτων της Β' και της Γ' κατηγορίας καθώς και του πρωταθλήματος των υποδομών, η ΕΠΣΔ υπενθυμίζει στους προπονητές των ομάδων, οι οποίοι δεν έχουν αποκτήσει ακόμα την ειδική ταυτότητα προπονητή, πως θα πρέπει να προσκομίσουν στα γραφεία της Ένωσης την αστυνομική τους ταυτότητα, δύο φωτογραφίες και 50 Ευρώ για το σχετικό παράβολο για την έκδοσή της. Για όλους τους επίσημους αγώνες της περιόδου 2006-2007 η ταυτότητα θα παραδίδεται στον διαιτητή του αγώνα μαζί με τα Δελτία Αθλητικής Ιδιότητας και την Κατάσταση Υγείας. Εάν δεν παραδοθεί η ως άνω ταυτότητα, ο διαιτητής και ο παρατηρητής αγώνα είναι υποχρεωμένοι να μην επιτρέψουν σε κανέναν από όσους έχουν δηλωθεί για τον πάγκο της ομάδας να ασκούν χρέη προπονητή.

Μείον δύο στα Μάσαρι

Ο Δήμος Παπαοικονόμου, ο οποίος χειρουργείται σήμερα στους χιαστούς και ο Στέργος Παρδαλός που αντιμετωπίζει πρόβλημα στο γόνατο, δεν υπολογίζονται από τον Μιχάλη Χαρίτο για το παιχνίδι του Άρη με τον Αστέρα Μ.

Αισιόδοξοι για ανάλογη συνέχεια στο μέλλον είναι παίκτες και προπονητής του Άρη μετά τη νίκη στον Αρχάγγελο με αντίπαλο τον Ηρακλή Μ. το περασμένο Σάββατο, που διατήρησε τους «κιτρινόμαυρους» στην 1η θέση της βαθμολογίας, αυξάνοντας τη διαφορά από τον 2ο που είναι πλέον ο Απόλλων Κ.

Άλλο ένα δύσκολο παιχνίδι ωστόσο πρόκειται να δώσει στα πλαίσια της 6ης αγωνιστικής ο Άρης, όταν και θα αντιμετωπίσει στα Μάσαρι τον τοπικό Αστέρα ,επιθυμώντας να συνεχίσει τις καλές εμφανίσεις.

Εκεί ο Μιχάλης Χαρίτος δεν μπορεί να υπολογίζει στον Στέργο Παρδαλό που τραυματίστηκε στο γόνατο όταν ο Άρης αγωνίστηκε με αντίπαλο το Διγενή στα Κοσκινού την 2η αγωνιστική ενώ τις επόμενες μέρες θα υποβληθεί σε μαγνητική τομογραφία ,για να μπορέσει να διαπιστωθεί πόσο καιρό θα μείνει εκτός αγωνιστικής δράσης. Να αναφερθεί ότι ο Δήμος Παπαοικονόμου που αντιμετωπίζει πρόβλημα στους χιαστούς από το φιλικό αγώνα τον Αύγουστο κόντρα στο Διαγόρα Β, πρόκειται να σποβληθεί σήμερα σε χειρουργική επέμβαση, έτσι ώστε να μπορέσει στο μέλλον να ενισχύσει την ομάδα του. Όλοι οι άλλοι ποδοσφαιριστές θα είναι κανονικά στη διάθεση του προπονητή τους για την αναμέτρηση με τον Αστέρα Μ. ενώ χθες πραγματοποιήθηκε η πρώτη προπόνηση της εβδομάδας ενόψει του παραπάνω αγώνα ,στην περιοχή των Αγίων Θεοδώρων.

«Να μας στηρίξουν όλοι»

- Την βοήθεια όλου του φίλαθλου κόσμου των Καλυθιών ζήτησε ο Σπύρος Αγγελόπουλος, αφού χτίζει τον Απόλλωνα του μέλλοντος.
- Κάκωση στον ώμο έπαθε ο Νικολός στο παιχνίδι με τον Κλεόβουλο και περιμένει την τελική διάγνωση του γιατρού για να μάθει πόσο διάστημα θα μείνει εκτός.

Εμφανώς ικανοποιημένοι από την πορεία του Απόλλωνα Κ. είναι στις Καλυθιές.

Μετά το πέρας και της 5ης αγωνιστικής στο πρωτάθλημα, το σωματείο του Δήμου Καλλιθέας είναι στην δεύτερη θέση της βαθμολογίας, ένα γεγονός βέβαια που δικαιώνει και τον τεχνικό του συλλόγου για την επιλογή του να στηρίξει τα νέα παιδιά.

Μάλιστα σε σχετικές του δηλώσεις στην «Α.Ρ.» ο προπονητής των Καλυθενών Σπύρος Αγγελόπουλος είπε ότι «η ομάδα είναι σε καλό δρόμο, αλλά θέλουμε και την υποστήριξη του χωριού, γιατί φτιάχνουμε τον Απόλλωνα του μέλλοντος».

Στο μεταξύ, ο Νικολός στο παιχνίδι με τον Κλεόβουλο αποχώρησε τραυματίας και μάλλον έπαθε κάκωση στον ώμο. Ο παίκτης όμως περιμένει την απάντηση του γιατρού για την ακτινογραφία που έκανε χθες, για να μάθει με σιγουριά τι έχει και για πόσο καιρό θα μείνει εκτός αγωνιστικής δράσης.

Επίσης όπως είναι γνωστό απουσιάζει και ο Καβουσανάκης που υποβλήθηκε την περασμένη Τρίτη σε αρθροσκόπηση στην Αθήνα.

Αν και η επέμβαση ήταν επιτυχής, ο θεράπων ιατρός διαπίστωσε ότι είναι «πειραγμένοι» και οι χιαστοί του και το καλοκαίρι θα πρέπει πιθανότατα να εγχειριστεί και πάλι. Μέχρι τότε όμως, αφού αποθεραπευθεί και επανέλθει στις προπονήσεις του Απόλλωνα θα μπορεί να συμμετέχει και στις επίσημες αγωνιστικές υποχρεώσεις της ομάδας.

Επιθετικός «μονόλογος»

- Ανώτερος ήταν ο Πολύστρατος στο φιλικό της Κυριακής με την Αναγέννηση Ρ. που έγινε στο γήπεδο της Δαματριάς και πήρε την νίκη με 2-0.

Ένα καλό τελευταίο τεστ έδωσε προχθές ο Πολύστρατος στο γήπεδο της Δαματριάς, κόντρα στην Αναγέννηση Ρόδου. Το συγκρότημα του Γιώργου Ορφανίδη ήταν καλύτερο σε όλη την διάρκεια του παιχνιδιού και πήρε την νίκη με 2-0, με τους ανθρώπους των Λαερμενών να μένουν ευχαριστημένοι από την εικόνα που έδειξε η ομάδα τους λίγες ημέρες πριν ξεκινήσει το πρωτάθλημα της β' κατηγορίας.

Ο αγώνας ήταν ένας μονόλογος σχεδόν σε όλο το 90λεπτο. Ο Πολύστρατος δημιούργησε αρκετές φάσεις, αλλά συνάμα έχασε και πολλές ευκαιρίες για γκολ, ενώ είχε και ένα δοκάρι με τον Πανούση. Το 1-0 σημείωσε ο Κουρής στο 30' με σουτ μέσα από την μικρή περιοχή, ύστερα από φάση διαρκείας. Το δεύτερο τέρμα των Λαερμενών πέτυχε ο Γκιζλής στο 80' με πλασέ, μετά από κάθετη πάσα που δέχθηκε. Ο Γιώργος Ορφανίδης χρησιμοποίησε τους εξής παίκτες για τον Πολύστρατο: Κούτρης, Κωσταράς, Χάσταλης, Χατζησταμάτης, Λιόρδος, Μάτσης, Κωστίδης, Κουτσουμπάρης, Αναστασάκης, Πανούσης, Κουρής. Επίσης έπαιξαν και οι Τονίδης, Χατζησταμάτης, Γιακουμάκης, Γκιζλής, Καλογερής Γ., Σμαραγδής, Αντωναράκης, Ιρίμια, Αρβανίτης Κ., Γιαννόπουλος.

* Όσον αφορά στον Ιρίμια που είναι... ανακάλυψη του τεχνικού του Πολύστρατου και στα μέχρι τώρα φιλικά έδειξε ότι μπορεί να βοηθήσει σημαντικά τους Λαερμενούς, του λείπουν ένα-δύο έγγραφα ακόμα για να εκδοθεί το δελτίο του. Οπότε τουλάχιστον στις δυο πρώτες αγωνιστικές της β' κατηγορίας είναι απίθανο να προλάβει να αγωνιστεί.



Μπαίνουν οι βάσεις

Πολλά τα παιδιά που πήραν μέρος στην εκδήλωση των Ακαδημιών του Διαγόρα με την συμμετοχή και του Παγκόσμιου πρωταθλητή Περικλή Ιακωβάκη

Η αντίστροφη μέτρηση για την επανάκαμψη τού τμήματος στίβου του Διαγόρα ξεκίνησε. Η διοίκηση του ερασιτέχνη σε συνεργασία με τον έφορο του τμήματος κ. Πανάγο αλλά και με τους δύο προπονητές των Ακαδημιών κ.κ. Μιχάλη Λαό και Σταμάτη Μάγο ξεκίνησε μια προσπάθεια τοποθέτησης μεγάλων βάσεων στον σύλλογο που θα αποφέρει τους μελλοντικούς αστέρες του κλασικού αθλητισμού.

Η εκδήλωση του Σαββάτου ήταν το ξεκίνημα αυτής της προσπάθειας που θα αποφέρει καρπούς πολύ σύντομα. Σίγουρα η παρουσία του Περικλή Ιακωβάκη ήταν ότι καλύτερο για να αποτελέσει αυτή η μικρή γιορτή το εφαλτήριο για το αθλητικό ξεκίνημα κάθε μικρού αθλητή. Κι ο Περικλής Ιακωβάκης σεμνός και αγκαλιά με όλα τα παιδιά τους έδειχνε με τον τρόπο του τον δρόμο που πρέπει να ακολουθήσουν.

Στο βοηθητικό του Εθνικού Σταδίου βρέθηκαν όλοι οι Διοικούντες του ερασιτέχνη Διαγόρα αλλά απόντες ήσαν οι άνθρωποι του αθλητισμού που λόγω των ημερών και του β΄γύρου των εκλογών στην πόλη μας ήσαν απασχολημένοι με άλλα πράγματα που δεν έχουν σχέση με τον αθλητισμό αλλά και το πνεύμα της εκδήλωσης. Ο Διαγόρας θα διοργανώσει μελλοντικά και άλλες εκδηλώσεις με σκοπό την ανάπτυξη του κλασσικού αθλητισμού και σε επίπεδο συλλόγου αλλά και από πλευράς προσφοράς στο κοινωνικό σύνολο. Στους αγώνες πρέπει να σημειωθεί πώς τα παιδιά αγωνίσθηκαν

-Στην Α΄κατηγορία στα 10μ, στην σκάλα 10 μ., και στα 30 μ. σπρίντ

-Στην Β΄Κατηγορία στο κατακόρυφο άλμα και στο δυναμοδάπεδο

-Στην Β΄Κατηγορία επίσης στο άλμα εις μήκος με 8 διασκελισμούς.

-και στην Α΄Κατηγορία στην ρίψη με μπαλάκι 200 gr

Ακολούθησε απονομή τιμητικών διπλωμάτων και συζήτηση των ίδιων των παιδιών με τον Περικλή Ιακωβάκη ενώ την εκδήλωση έκλεισε η ομιλία με τις νουθεσίες του κ. Ζωάννου Μέντου προς τα παιδιά αλλά και με τις θερμές ευχαριστίες προς όλους όσους προσέφεραν στην επιτυχία από πλευράς συμμετοχής αυτής της εκδήλωσης.

Στην εκδήλωση του Διαγόρα πήραν μέρος τα ακόλουθα παιδιά:

Κάππα Μαριέττα
Δόντσωφ Στέλιος
Κανατάς Γιώργος
Μακρή Κατερίνα
Καραγιώργος Ευθύμης
Καράβας Νικόλαος
Καράβας Νάσος
Γουμαράς Δημήτρης
Χατζηδιάκος Παντελής
Ρουσάκης Δημήτρης .
Αυγενικός Μάριος
Τσελίκης Τούγκα
Κουλούμπρης Μάρκος
Παυλίδης Γιώργος
Παπαδημητρίου Κωνσταντίνος
Χήκα Γιάννης
Διαμάντη Νίνα
Παντέχη Ζωή
Παυλίδη Μαρία
Γκιζέτης Αλέξανδρος
Μαγουλά Μαρία
Χήκα Τζένη
Κλιάφα Βαλεντίνα
Μακρή Κωσταντίνα
Καρασούλου Κατερίνα
Ρένεσης Τρύφωνας

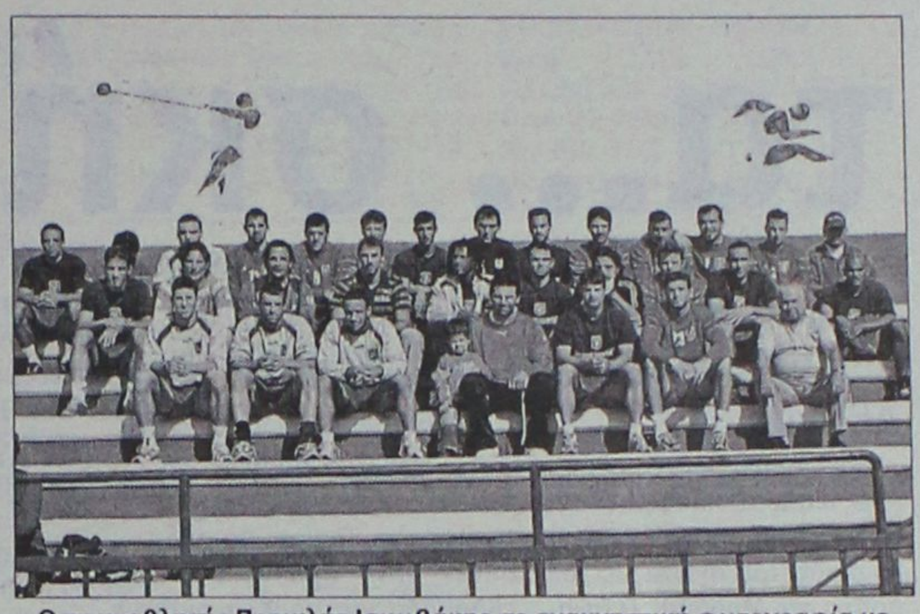

Ο πρωταθλητής Περικλής Ιακωβάκης σε αναμνηστική φωτογραφία με την ποδοσφαιρική ομάδα του Διαγόρα

Σορωνιάτης Γιώργος
Μακρής Ρούσος
Μακρής Γιώργος
Παπαχρίστοδούλου Νικήτας
Ζήφιας Αλέξανδρος
Τσίκκης Μιχάλης
Καρπαθάκη Αντωνία
Κάππα Μαριέτα
Ανταλή Εμιλυ
Αστυπαλίτη Αναστασία
Ζαβόλα Μαρία
Καρασούλου Κωσταντίνα Μαρία
Καρπή Μαρία
Καστρουνής Δημήτρης
Κουτσουμπίδης Γιώργος
Κρητικός Σταμάτης
Κρητικός Στέργος
Λοΐζος Μιχαήλ
Μαγουλά Μαρία
Νικολάου Ειρήνη
Παπαχριστοδούλου Νικήτας
Παπαγρηγορίου Γιάννης
Παντέχη Ζωή
Ρένεσης Τρίφωνας
Σειρηνιώτης Στέλιος
Σορωνιάτης Βασίλης
Τσιβρινή Αναστασία
Καψάλης Ιωάννης
Γουμαράς Δημήτρης
Κώστας Παναγιώτης

Αρχή το Σάββατο

• Τέσσερις μέρες απομένουν για την έναρξη των 20ων Αιγαιοπελαγίτικων Αγώνων Στίβου που θα πραγματοποιηθούν στην Κω.
Όλα κυλούν ομαλά από οργανωτικής πλευράς για τη σημαντική αυτή διοργάνωση.

Στην τελική ευθεία πριν και την έναρξη των 20ων Αιγαιοπελαγίτικων Αγώνων Στίβου στην Κω το ερχόμενο Σαββατοκύριακο, έχουν μπει οι υπεύθυνοι γι' αυτή τη σημαντική διοργάνωση αλλά και οι προπονητές μαζί με τους αθλητές που πρόκειται να λάβουν μέρος.

Οι εγκαταστάσεις του Νέου Σταδίου Ανταγόρα είναι πανέτοιμες να φιλοξενήσουν όλους αυτούς που θα είναι εκεί είτε για να συμμετάσχουν είτε για να δουν από κοντά τους αγώνες, που θα αποκτήσουν μια ξεχωριστή αίγλη ,εξαιτίας του ότι θα συνδυαστούν με τον εορτασμό της εθνικής επετείου.

Το 1998 ,όταν το νησί του Ιπποκράτη είχε φιλοξενήσει Αιγαιοπελαγίτικους Αγώνες, το στάδιο ήταν πολύ διαφορετικό και δεν έχει καμία σχέση με την εικόνα που παρουσιάζει σήμερα, η οποία είναι σαφώς καλύτερη.

Ήδη έχει τοποθετηθεί ο κλουβός για τη δισκοβολία ενώ έχουν κατατεθεί από τα συνεργεία οι προσφορές για τη διαγράμμιση του ταρτάν που είναι ό, τι σημαντικότερο για διοργάνωση αυτής της σημασίας.

Από κει και πέρα, ο ΣΕΓΑΣ θα φροντίσει να βρίσκονται στο στάδιο και κάποια όργανα ρίψεων πέρα απ' αυτά που ήδη υπάρχουν, μαζί με τις ειδικές συσκευές για το φώτο φίνις ,το οποίο παίζει σημαντικότατο ρόλο στα αγωνίσματα των σπριντ.

Κάποιες εργασίες καλλωπιστικού χαρακτήρα συνεχίζονται στις εξέδρες που μπορούν να φιλοξενήσουν γύρω στους 2200 φίλους του κλασικού αθλητισμού, χωρισμένες σε τέσσερα μπλοκ συνολικά. Τα πράγματα έχουν κυλήσει ομαλά από την πλευρά της ΕΑΣ Δωδεκανήσου, αφού μαζί με τον ΣΕΓΑΣ και το υπουργείο Αιγαίου και Νησιωτικής πολιτικής έχει όλη την ευθύνη για την άψογη διοργάνωση των αγώνων. Να σημειωθεί πως οι προπονητές που θα βρεθούν στην Κω το διήμερο αυτό, θα παρακολουθήσουν ενημερωτικά σεμινάρια από πέντε ομοσπονδιακούς τεχνικούς, τα οποία είναι σίγουρο πως θα τους φανούν πάρα πολύ χρήσιμα.

Ανάμεσα στους 450 αθλητές που θα ταξιδέψουν στην Κω για τη διοργάνωση, υπάρχουν και άτομα με ειδικές ανάγκες, καθώς περιλαμβάνονται κάποια αγωνίσματα για τους πραγματικούς πρωταθλητές στη ζωή, οι οποίοι θα καταβάλουν τη δική τους προσπάθεια για να κατακτήσουν την κορυφή.

Από τα Δωδεκάνησα πρόκειται να βρεθούν γύρω στα 58 άτομα με ειδικές ανάγκες ενώ οι εγκαταστάσεις του σταδίου είναι απόλυτα προσαρμοσμένες για να μπορέσουν να συμμετάσχουν ή να παρακολουθήσουν τους αγώνες.

Εξακόσια άτομα, στα οποία συμπεριλαμβάνονται αθλητές και συνοδοί, θα δώσουν μια άλλη νότα στο νησί το ερχόμενο Σαββατοκύριακο ενώ θα τιμηθούν οι Κώστας Δολυβαλίδης και Δημήτρης Ρέγας για την παρουσία τους όπως άλλωστε οι Μανιά, Ρεμπούλη και Ζαγοριανού που κατάκτησαν χρυσά μετάλλια σε πανελλήνια πρωταθλήματα.

Τα αγωνίσματα ανά κατηγορία που περιλαμβάνονται στο πρόγραμμα των Αιγαιοπελαγίτικων Αγώνων, είναι τα παρακάτω:

Παμπαίδες-Παγκορασίδες Β': 60μ, 600μ.

Παμπαίδες Α: 80μ, 1000μ, 3000μ με εμπόδια, μήκος, σφαιροβολία

Παγκορασίδες Α': 80μ, 1000μ, μήκος σφαιροβολία

Παίδες: 200μ, 1500μ, σφαιροβολία

Κορασίδες: 200μ, 1500μ, 100μ με εμπόδια

Άνδρες: 100μ, 400μ, 800μ, 3000μ, 5000 βάδην, ύψος, μήκος, σφαιροβολία, δισκοβολία, ακοντισμός , 4χ100μ

Γυναίκες: 100μ, 400μ, 800μ, 3000μ, ύψος, μήκος, σφαιροβολία, δισκοβολία, ακοντισμός 4χ100μ.

Το πρόγραμμα έχει ως εξής

Σάββατο 28 Οκτωβρίου

16.00 Τελετή Έναρξης
17.00 100 Μ. Γυναικών Τελικές Σειρές
17.00 Μήκος Παγκορασίδων Α΄ Τελικός
17.00 Σφαιροβολία Γυναικών Τελικός
17.15 100 Μ. Ανδρών Τελικές Σειρές
17.15 Ακοντισμός Ανδρών Τελικός
17.30 1.000 Μ. Παγκορασίδων Α΄ Τελικές Σειρές
17.30 Ύψος Ανδρών Τελικός
17.40 1.000 Μ. Παμπαίδων Α΄ Τελικές Σειρές
18.00 60 Μ. Παγκορασίδων Β΄ Τελικές Σειρές
18.15 Σφαιροβολία Παίδων Τελικός
18.25 60 Μ. Παμπαίδων Β΄ Τελικές Σειρές
18.45 Μήκος Παμπαίδων Α΄ Τελικός
18.50 800 Μ. Γυναικών Τελικές Σειρές
19.00 800 Μ. Ανδρών Τελικές Σειρές
19.00 Ακόντιο Γυναικών Τελικός
19.15 600 Μ. Παγκορασίδων Β΄ Τελικές Σειρές
19.30 600 Μ. Παμπαίδων Β΄ Τελικές Σειρές
19.30 Σφαιροβολία Ανδρών Τελικός
19.45 400 Μ. Γυναικών Τελικές Σειρές
20.00 400 Μ. Ανδρών Τελικές Σειρές
20.20 100 Μ. Εμπόδια Κορασίδων Τελικές Σειρές
20.30 Αγωνίσματα Ατόμων Με Ειδικές Ανάγκες
20.45 5.000 Μ. Βάδην Ανδρών Τελικός

Β' Ημέρα - Κυριακή 29 Οκτωβρίου 2006

16.00 300 Μ. Εμπόδια Παμπαίδων Α΄ Τελικές Σειρές
16.00 Ύψος Γυναικών Τελικός
16.00 Μήκος Ανδρών Τελικός
16.00 Σφαιροβολία Παγκορασίδων Α΄ Τελικός
16.00 Δισκοβολια Ανδρών Τελικός
16.20 80 Μ. Παγκορασίδων Α΄ Τελικές Σειρές
16.50 80 Μ. Παμπαίδων Α΄ Τελικές Σειρές
17.20 1.500 Μ. Κορασίδων Τελικός
17.20 Σφαιροβολία Παμπαίδων Α΄ Τελικός
17.30 1.500 Μ. Παίδων Τελικός
17.30 Μήκος Γυναικών Τελικός
17.30 Δισκοβολία Γυναικών Τελικός
17.45 200 Μ. Κορασίδων Τελικές Σειρές
18.00 200 Μ. Παίδων Τελικές Σειρές
18.15 3.000 Μ. Γυναικών Τελικός
18.35 3.000 Μ. Ανδρών Τελικός
19.00 Αγωνίσματα Ατόμων Με Ειδικές Ανάγκες
19.30 4 Χ 100 Μ. Γυναικών Τελικές Σειρές
19.45 4 Χ 100 Μ. Ανδρών Τελικές Σειρές
20.15 Τελετή Λήξης

Δεύτερη ευκαιρία

Άλλες τρεις μέρες θα έχουν στη διάθεσή τους οι ενδιαφερόμενοι, για να δηλώσουν συμμετοχή στους δρόμους 5 και 10 χιλιομέτρων που θα γίνουν στα πλαίσια του 24ου Κλασικού Μαραθώνιου Αθηνών στις 5 Νοεμβρίου.

Την Παρασκευή τελειώνει η προθεσμία για την κατάθεση των δηλώσεων συμμετοχής στον 24ο Κλασικό Μαραθώνιο Αθηνών, ο οποίος πρόκειται να πραγματοποιηθεί στις 5 Νοεμβρίου και θα είναι αφιερωμένος στη μνήμη του ειρηνιστή και βαλκανιονίκη Γρηγόρη Λαμπράκη.

Θα πρέπει να αναφερθεί ότι από δω και πέρα οι ενδιαφερόμενοι δεν μπορούν να δηλωθούν στην κλασική διαδρομή καθώς έχει λήξει η προθεσμία , αλλά μόνο στους δρόμους 5 και 10 χιλιομέτρων, που θα διεξαχθούν στα πλαίσια της διοργάνωσης αυτής.

Αυτοί που πρόκειται να δώσουν το παρόν θα πρέπει να επικοινωνήσουν στα 210-9331113, 210-9315886., ή να επισκεφτούν την επίσημη ιστοσελίδα του Μαραθώνιου στο διαδίκτυο www.athensclassicmarathon.gr για περισσότερες πληροφορίες.

Από τα Δωδεκάνησα έχουν δηλώσει συμμετοχή στην κλασική διαδρομή οι Μιλτιάδης Πανδής, Ελευθέριος Πουλιού και Μιχάλης Τρακόσας από την Κω μαζί με το Νίκο Σεργίου από την Κάλυμνο.

Από κει και πέρα, ο Τσαμπίκος Παπαδημητρίου θα λάβει μέρος και θα εκπροσωπήσει το νομό μας στο δρόμο των 10 χιλιομέτρων, θέλοντας να ζήσει από κοντά την διοργάνωση στην οποία θα λάβουν μέρος αθλητές απ' όλο τον κόσμο.

Κατόπιν συνεννόησης με το ΣΕΓΑΣ, το Διοικητικό Συμβούλιο του ΟΑΣΑ αποφάσισε να προσφέρει δωρεάν μετακίνηση με τα Μέσα Μαζικής Μεταφοράς στους δρομείς που έρχονται από άλλα μέρη του κόσμου για να συμμετάσχουν.

Πάρα πολλοί είναι επίσης οι χορηγοί που θα στηρίξουν τους αγώνες με διάφορους τρόπους, έτσι ώστε όλοι οι συμμετέχοντες να μην αντιμετωπίσουν κανένα απολύτως πρόβλημα.

Με Δούκα για τα... σκήπτρα!

Πλήρης ο Κολοσσός στο εξ αναβολής παιχνίδι της πρεμιέρας στην Αθήνα.

Στην Αθήνα βρίσκεται από χθες η αποστολή του Κολοσσού ενόψει του σημερινού κρισιμότατου αγώνα με τον Δούκα στο Μαρούσι. Ο Γιώργος Ζευγώλης έχει στη διάθεσή του και τους δεκατρείς αθλητές καθώς δεν υπάρχουν αγωνιστικά προβλήματα και την τελευταία στιγμή θα επιλέξει την τελική 12άδα του αγώνα.

Η αναμέτρηση με τον Δούκα θα ξεκινήσει στις 17.30' και αφορά τις υποχρεώσεις των δύο ομάδων για την 1η αγωνιστική της Α2 κατηγορίας. Το ματς μετατέθηκε την προηγούμενη εβδομάδα για σήμερα αντί για αύριο μετά από σχετικό αίτημα που έκαναν οι φιλοξενούμενοι και έγινε αποδεκτό από γηπεδούχους και Ομοσπονδία.

Όσον αφορά τη βαθμολογική σημασία του παιχνιδιού, ο Δούκας προέρχεται από την πρώτη του νίκη στο πρωτάθλημα και μάλιστα κόντρα στον ισχυρό ΑΓΟΡ ενώ είχαν προηγηθεί δύο εκτός έδρας ήττες σε Δράμα και Νέα Σμύρνη. Βρίσκεται χαμηλά στον πίνακα και φυσικά με όπλο την έδρα του θέλει να «ψηλώσει». Από την άλλη, ο Κολοσσός θέλει φυσικά να διατηρήσει το αήττητο το οποίο θα του επιτρέψει να στρογγυλοκαθίσει στην κορυφή του πρωταθλήματος και μάλιστα χωρίς συγκάτοικο μόλις την 4η αγωνιστική της σεζόν! Με θετικό αποτέλεσμα σήμερα, θα πάει στη Θεσσαλονίκη το Σάββατο με άλλον αέρα για να αντιμετωπίσει τη ΜΕΝΤ.

Το παιχνίδι είναι ιδιαίτερα επικίνδυνο καθώς απέναντι στον Δούκα οι «θαλασσί» έχουν παραδοσιακά αρκετά προβλήματα ενώ μόλις στην τελευταία τους επίσκεψη στο κλειστό Δαΐς την άνοιξη του 2005 σημείωσαν την πρώτη τους νίκη εκεί μέσα μετά από συνεχόμενες ήττες που έχουν αφετηρία από τη Γ' εθνική!

Για τα «σκήπτρα» του πρωταθλήματος μπορούν να αγωνιστούν κόντρα στον Δούκα οι παρακάτω «θαλασσί»: Γιάννης Σκορδάλης, Φίλιππος Μοσχοβίτης, Κώστας Κεφαλάς, Γιάννης Μητρόπουλος, Χρήστος Γκογκίδης, Πάνος Παναγιωταράκος, Θέμης Κουπίδης, Κώστας Τσότσος, Νταμίρ Λάτοβιτς, Τζάρετ Χαρτ, Χρήστος Πετροδημόπουλος, Αλέξης Τσαμάτος και Κώστας Μαχαίρας.

Με Ντιφάρες οδηγό

Την πρώτη του νίκη σημείωσε την προηγούμενη εβδομάδα ο Δούκας κόντρα στο Ρέθυμνο.

Με δύο οριακές ήττες ξεκίνησε το φετινό πρωτάθλημα ο Δούκας. Έχασε στη Δράμα με 75-77 και στην έδρα του Μίλωνα με 71-70. Έπαιξε δηλαδή εκτός έδρας και ηττήθηκε στις λεπτομέρειες. Όταν αγωνίστηκε στο γήπεδό του, παρέσυρε το φιλόδοξο Ρέθυμνο στην παράταση και πήρε το ροζ φύλλο με 78-77. Τώρα ξαναπαίζει στο Δαΐς και φυσικά θέλει να εκμεταλλευτεί την έδρα και να ισοφαρίσει τις ήττες του.

Σε μεγάλο πρωταγωνιστή του Δούκα εξελίσσεται ένας πρώην «θαλασσί», ο Μπράιαν Ντιφάρες ο οποίος είναι και ο πρώτος σκόρερ της ομάδας έχοντας σημαντικότατη βοήθεια από τον Βασίλη Εμμανουηλίδη. Τη δουλειά δηλαδή την κάνουν τα γκαρντ αλλά η αθηναϊκή ομάδα διαθέτει και δυνατά χαρτιά στη ρακέτα με τους Κούβαρη, Ευθυμίου και Μίσκοβιτς.

Το ρόστερ του Δούκα:

Όνομα	Ύψος	Ηλικία
Αρσένης Χρήστος	1.92	24
Γιαννάκης Δημήτρης	1.92	20
Εμμανουηλίδης Βασίλης	1.82	29
Ευθυμίου Σάκης 2.06	27	
Καμαριώτης Θανάσης	2.03	29
Κούβαρης Αρτέμης	2.14	31
Κρίτσαλος Νίκος 1.90	29	
Μίσκοβιτς Ζόραν	2.06	24
Ντιφάρες Μπράιαν	1.88	25
Πετράκης Αλέξανδρος	1.85	19
Τσολάκης Γιάννης	1.97	23
Τσόχλας Απόλλων	1.87	23
Σεφερίδης Λάζαρος	1.95	23

Προπονητής: Καραγιάννης Νίκος

ΗΡΘΑΝ: Κρίτσαλος (Ποσειδώνας Καλαμάτας), Σεφερίδης (ΚΑΟΔ), Ντιφάρες (Κολοσσός), Τσολάκης (Άλιμος), Τσόχλας (Κεφαλονιά), Κούβαρης (Σπόρτιγκ), Εμμανουηλίδης (Παγκράτι), Καμαριώτης (Ταύρος), Μίσκοβιτς, Ευθυμίου.

ΕΦΥΓΑΝ: Μποζίκας (Περιστέρι), Λημνιάτης (Σπόρτιγκ), Μέντζος (Σπόρτιγκ), Σίμτσακ (Σπόρτιγκ), Βεσκούκης (Ηλυσιακός), Μαστροκωστόπουλος (Κομοτηνή), Υφαντής Μ. (Άλιμος), Κρητικός (Παγκράτι), Μαυραγάνης (Νήαρ Ηστ), Γιανναλέτσος (Νήαρ Ηστ).

Επιμένουν στην κλήρωση

Διπλή άρνηση υπήρξε χθες των ομάδων του ΕΣΑΚΕ και της Α1 εθνικής στο αίτημα της ΚΕΔ/ΕΟΚ να παύσει να ισχύει η εντοπιότητα για τους ρέφερι εκτός Αθήνας και Θεσσαλονίκης, όπως και για να παύσει να ισχύει η κλήρωση και να γίνεται ορισμός.

Το αίτημα της ΚΕΔ/ΕΟΚ είχε κατατεθεί στον ΕΣΑΚΕ και ήταν συγκεκριμένο.

Α) Να παύσει το κώλυμα εντοπιότητας που ισχύει για τους διαιτητές εκτός Αθήνας και Θεσσαλονίκης (φωτογραφίζοντας επί της ουσίας τους Πατρινούς κι αυτούς της Λάρισας) και Β) Να αλλάξει η διαδικασία της κλήρωσης των ρέφερι σε κάθε αγωνιστική και να προχωρήσει πλέον αυτή του ορισμού.

Και στα δυο αυτά ζητήματα η μεγάλη πλειοψηφία των 14 ομάδων της Α1 ήταν απόλυτη. Η εντοπιότητα συνεχίζεται, όπως και η διαδικασία της κλήρωσης για κάθε αγωνιστική.

Μάλιστα, με τη λήξη της συνάντησης των ομάδων, αντιπροσωπεία μετέβη στα γραφεία της ΚΕΔ στην ΕΟΚ ενημερώνοντάς τους επίσημα για τις αποφάσεις που ελήφθησαν και με παρόντα και τον Κώστα Ρήγα, να γίνεται μια συζήτηση περισσότερο για τυπικούς, παρά για ουσιαστικούς λόγους.

Ενημέρωση από ΕΟΚ

Αύριο το μεσημέρι (12.00') στα γραφεία της Ελληνικής Ομοσπονδίας Καλαθοσφαίρισης θα πραγματοποιηθεί συγκέντρωση των υπευθύνων του Αναπτυξιακού προγράμματος των Ενώσεων και Τοπικών Επιτροπών ΕΣΚΑ, ΕΣΚΑΝΑ, ΕΣΚΑΒΔΕ, ΕΣΚΑΣΕ, ΕΚΑΣΚΕΝΟΠ, ΕΣΚΑΗ, ΕΣΚΑΚ, ΕΚΑΣΚ, ΕΣΚΚ, ΤΕ Δωδεκανήσου, ΤΕ Σάμου, ΤΕ Χίου και ΤΕ Λέσβου.

Οι εκπρόσωποι των Ενώσεων και Τοπικών Επιτροπών, θα ενημερωθούν για την λειτουργία του Αναπτυξιακού Προγράμματος Παίδων και Κορασίδων αγωνιστικής περιόδου 2006-07.

Α2 ΚΑΤΗΓΟΡΙΑ

Η ώρα των εξ αναβολής

Διευθετούνται σήμερα και αύριο οι εκκρεμότητες του πρωταθλήματος.

Πριν το τζάμπολ του Σαββάτου για την 5η αγωνιστική του πρωταθλήματος, όλες οι ομάδες θα βρίσκονται στην ίδια ευθεία καθώς σήμερα και αύριο διευθετούνται οι δύο εκκρεμότητες από την πρεμιέρα λόγω υποχρεώσεων των ομάδων στο Κύπελλο Ελλάδας.

Ο αήττητος Κολοσσός δοκιμάζεται στην έδρα του Δούκα ενώ το Ρέθυμνο φιλοξενεί τα Τρίκαλα τα οποία το Σάββατο λύγισαν την αντίσταση της Χαλκίδας και έφτασαν στις δύο νίκες σε τρεις αγώνες.

Τα εξ αναβολής παιχνίδια της 1ης αγωνιστικής:

Σήμερα

• Εκπαιδευτήρια Δούκα (17.30') **Δούκας – Κολοσσός**
Διαιτητές: Τζιμογιάννης – Σιορέντας
Κομισάριος: Θεολογίτης

Αύριο

• «Μελίνα Μερκούρη» (16.30') **ΑΓΟ Ρεθύμνου – Τρίκαλα 2000**
Διαιτητές: Κορομπλάς Ηλ. – Σώμος
Κομισάριος: Γιαννακουδάκης

Βαθμολογία

Ομάδα	Βαθμ	Αγων	Νικ	Ητ	Επιθ	Αμυν	Διαφ
1. ΜΕΝΤ	7	4	3	1	286	272	+14
2. Ηρακλής	7	4	3	1	291	288	+3
3. Σπόρτιγκ	7	4	3	1	301	277	+24
4. Κολοσσός	**6**	**3**	**3**	**0**	**248**	**210**	**+38**
5. Μίλωνας	6	4	2	2	291	319	-28
6. Ιωνικός Λαμίας	6	4	2	2	294	300	-4
7. Ηλυσιακός	6	4	2	2	303	299	+4
8. Ξάνθη	6	4	2	2	289	285	+4
9. ΚΑΟ Δράμας	6	4	2	2	299	306	-7
10. ΑΓΕ Χαλκίδας	6	4	2	2	289	283	+6
11. Παλαιό Φάληρο	5	4	1	3	257	280	-23
12. Δάφνη	5	4	1	3	267	272	-6
13. Τρίκαλα 2000	5	3	2	1	223	218	+5
14. Δούκας	4	3	1	2	223	225	-2
15. Ρέθυμνο	4	3	1	1	241	226	+15
16. ICBS	4	4	0	4	259	301	-42

**εκκρεμούν τα παιχνίδια Δούκας – Κολοσσός και Ρέθυμνο – Τρίκαλα (25/10).

«Δεν είναι κομβικό παιχνίδι»

Προσοχή και στην παραμικρή λεπτομέρεια ζήτησε ο Γιώργος Ζευγώλης από τους παίκτες του. «Αν παίξουμε σύμφωνα με τις δυνατότητές μας, μπορούμε να τα καταφέρουμε με τον Δούκα» σχολίασε ο Γιάννης Σκορδάλης.

Στην καλή ψυχολογία των γηπεδούχων από τη νίκη με το Ρέθυμνο αλλά και στα απαραίτητα συστατικά για θετικό αποτέλεσμα στο κλειστό Δαΐς μίλησε ο Γιώργος Ζευγώλης: «Είναι ένα δύσκολο εκτός έδρας παιχνίδι. Οι αντίπαλοί μας προέρχονται από μία σημαντική νίκη με το Ρέθυμνο και αυτό σημαίνει ότι θα έχουν καλή ψυχολογία. Το ίδιο ισχύει και για μας, αλλά θα πρέπει να παίξουμε καλά για να κερδίσουμε.

Τα παιδιά πρέπει να συνειδητοποιήσουν τις δυσκολίες του αγώνα, αφού τα εντός έδρας παιχνίδια διαφέρουν σε σχέση με εκείνα μακριά από τη Ρόδο.

Πιστεύω ότι ο Δούκας είναι ικανή ομάδα και πρέπει να προσέξουμε και την παραμικρή λεπτομέρεια για να πάρουμε τη νίκη. Χρειάζεται σοβαρότητα και πειθαρχία γιατί υποτίθεται ότι είμαστε το φαβορί για να κερδίσουμε.

Δεν πιστεύω ότι είναι κομβικό παιχνίδι για μας. Αν τελειώσουμε τον πρώτο γύρο με όσο το δυνατόν λιγότερες απώλειες, θα είναι το ιδανικό για μας αλλά σημασία έχει η ομάδα να παίζει καλό μπάσκετ».



Αναφορά στην άμυνα έκανε ο Γιάννης Σκορδάλης.

Για το παιχνίδι μίλησε και ο Γιάννης Σκορδάλης: «Όλα τα παιχνίδια είναι δύσκολα, τίποτα δεν κερδίζεται με τα λόγια.

Πρέπει να παίξουμε καλή άμυνα και να προσαρμοστούμε στις συνθήκες του αγώνα. Νομίζω όμως ότι αν παίξουμε σύμφωνα με τις πραγματικές μας δυνατότητες μπορούμε να τα καταφέρουμε».

ΘΑ ΜΑΣ ΒΡΕΙΤΕ ΣΤΑ ΚΕΝΤΡΙΚΑ ΜΑΣ ΓΡΑΦΕΙΑ ΕΠΙ ΤΗΣ ΜΑΡ. ΜΑΛΛΙΑΡΑΚΗ 11 (ΤΕΛΕΥΤΑΙΑ ΠΑΡΟΔΟΣ ΚΑΝΑΔΑ) Τηλ. 22410 22210-75230

35-47 ΕΝΟΙΚΙΑΣΕΙΣ-ΠΩΛΗΣΕΙΣ

47-48 ΕΡΓΑΣΙΕΣ

48-49 ΑΥΤ/ΤΑ-ΔΙΑΦΟΡΑ-ΜΑΘΗΜΑΤΑ-ΠΡΟΣΦΟΡΕΣ

ενοικιασεις ακινητων & επιχειρησεων

ΕΝΟΙΚΙΑΖΕΤΑΙ διαμέρισμα 2 υπνοδωματίων, 3ος όροφος, περ. Αγ. Νικολάου. Πληρ. τηλ. 2241066181, ώρες 9-1 και 6-8 ΜΑΤ4792

ΕΝΟΙΚΙΑΖΕΤΑΙ διαμέρισμα πλήρως ανακαινισμένο 2 υπνοδωματίων, σαλόνι, κουζίνα, μπάνιο (αυλή και τζάκι) περιοχή Ανάληψη Αγαθονησίου 5, ενοίκιο 360 ευρώ. Πληρ. τηλ. 2241031298, 6932787836 MZT231025

ΕΝΟΙΚΙΑΖΟΝΤΑΙ ξενοδοχειακά διαμερίσματα και studios στις "7 ΒΑΓΙΕΣ" με το μήνα πρόσφατα ανακαινισμένα πλήρως επιπλωμένα τηλεόραση, τηλέφωνο, ηλιακό, κλιματισμό, ψύξη θέρμανση, καθαριότητα 2 φορές την εβδομάδα με πλήρη ιματισμό, και εξοπλισμό κουζίνας, φούρνο, ψυγείο, εστίες, μαγειρικά σκεύη. Το ξενοδοχείο διαθέτει σαλόνι / bar, αίθουσα με 2 τηλεοράσεις, πέργκολα και πισίνα σε μικρή απόσταση από το κέντρο της πόλης, το λιμάνι ή το Πανεπιστήμιο. Πληρ. τηλ. 2241036830, 6932934562 ΜΑΤ4637

ΕΝΟΙΚΙΑΖΕΤΑΙ οβελιστήριο με καινούργιο εξοπλισμό επί της Αμφιτρίτης 111, περιοχή Αραπάκι, με τραπεζοκαθίσματα και εξωτερικό χώρο, υπάρχει και η άδεια λειτουργίας του οβελιστηρίου. Πληρ. τηλ. 6947071971, 6946341063 MZT231015

ΕΝΟΙΚΙΑΖΟΝΤΑΙ ένα **δίχωρο** διαμέρισμα ολοκαίνουργιο επιπλωμένο καθώς και **καταστήματα** σε συγκρότημα με πάρκιν και άνετους χώρους στην Ιαλυσό πίσω από το Κάβο Τάγκο. Πληρ. τηλ. 2241029901, 6976042371, 6977434223 MZT231006

Σε σύγχρονο Βιοτεχνικό συγκρότημα **ΕΝΟΙΚΙΑΖΕΤΑΙ ΑΠΟΘΗΚΗ** 101 τ.μ. σε κεντρικό δρόμο (Ασγούρου). Διαθέτει πάρκιν, φως, νερό, ράμπα και αποβάθρα για την φορτοεκφόρτωση με κλαρκ. Πληρ. τηλ. 2241068360 και 6949726720 MZT231008

ΕΝΟΙΚΙΑΖΕΤΑΙ τριάρι **διαμέρισμα** 2 υπνοδωμάτια, σαλόνι, κουζίνα, μπάνιο, με ντουλάπες και εντοιχιζόμενα ντουλάπια κουζίνας σε άριστη κατάσταση. Οδός Στέλιου Κωτιάδη 8. Πληρ. τηλ. 6976031743 MZT231007

ΕΝΟΙΚΙΑΖΕΤΑΙ επιπλωμένο **studio** με πολυκουζινάκι, μπαλκόνι, ζεστό νερό, πάρκιν, σε ήσυχη περιοχή στα Κοσκινού. Ενοίκιο 200 ευρώ. Πληρ. τηλ. 2241061435, 6946556428, 6997270176 MZT231009

ΕΝΟΙΚΙΑΖΕΤΑΙ διαμέρισμα 60 τ.μ. στο Φαληράκι με 2 δωμάτια, 1 λουτρό και κουζίνα και με κλιματισμό. Πληρ. τηλ. 2241086778, 2241085515 ΜΑΠ659

ΕΝΟΙΚΙΑΖΕΤΑΙ διαμέρισμα επιπλωμένο 3άρι 70 τ.μ. εντός πόλεως Ρόδου, πλησίον Πανεπιστημίου Αιγαίου. Πληρ. τηλ. 2241028511, 6944751599 MZT231013

ΕΝΟΙΚΙΑΖΕΑΙ τριάρι 85 τ.μ. κοντά στο Βενετόκλειο. Πληρ. τηλ. 2241026833 MZT231012

ΕΝΟΙΚΙΑΖΕΤΑΙ ΔΙΑΜΕΡΙΣΜΑ 3ΑΡΙ ΗΜΙΕΠΙΠΛΩΜΕΝΟ Ή ΧΩΡΙΣ ΕΠΙΠΛΑ ΣΕ ΑΡΙΣΤΗ ΚΑΤΑΣΤΑΣΗ ΕΠΙ ΤΗΣ ΟΔΟΥ Κ. ΠΑΛΑΙΟΛΟΓΟΥ 27, ΑΠΕΝΑΝΤΙ ΑΠΟ ΤΟ ΒΕΝΕΤΟΚΛΕΙΟ. ΑΛΛΟΔΑΠΟΙ ΑΠΟΚΛΕΙΟΝΤΑΙ. ΠΛΗΡ. ΤΗΛ. 6977008569 ΜΧΡ14191

ΕΝΟΙΚΙΑΖΕΤΑΙ διαμέρισμα με δύο υπνοδωμάτια, σαλόνι, κουζίνα κλπ., στην οδό Λίνδου 15 (Επτά Βαγιές). Πληρ. τηλ. 2241030915 (από τις 5 μ.μ. ως τις 10 μ.μ.) ΜΧΡ14193

ΕΝΟΙΚΙΑΖΕΤΑΙ διαμέρισμα β' όροφο, 3 υπνοδωματίων, με ανεξάρτητη θέρμανση, στην Ιερού Λόχου στην Ιαλυσό. Πληρ. τηλ. 6944948054 και 2241094089 MZT211002

TOP PROPERTIES

GEORGE & SAVAS PIPINOS
ΓΕΩΡΓΙΟΣ & ΣΑΒΒΑΣ ΠΙΠΙΝΟΣ
ΣΥΜΒΟΥΛΟΙ ΚΑΙ ΕΚΤΙΜΗΤΕΣ ΑΚΙΝΗΤΩΝ
REAL ESTATE AGENTS • MEMBER OF F.I.A.B.C.I.-NAEA-C.E.I.

Από το 1971

Email: gpipinos@otenet.gr URL: www.rhodes-top-properties.com and www.pipinos.gr



Η "**TOP PROPERTIES**" είναι ατομική επιχείρηση και ανήκει στους Γεώργιο και Σάββα Πιπίνο. Το γραφείο ασχολείται από το 1971 αποκλειστικά και μόνο με επενδύσεις και REAL ESTATE, στο νησί της Ρόδου και στην ευρύτερη περιοχή της Δωδεκανήσου.

ΑΠΕΥΘΥΝΟΜΑΣΤΕ: Στους **σοβαρούς, απαιτητικούς και επιλεκτικούς** επενδυτές-επιχειρηματίες, Ελληνες και ξένους που ενδιαφέρονται να κάνουν μια σοβαρή επένδυση προβολής στο νησί της Ρόδου.

ΠΡΟΣΦΕΡΟΥΜΕ: Α) Υπηρεσίες και πληροφορίες που γίνονται σε προσωπικό επίπεδο με εχεμύθεια, διακριτικότητα και σοβαρότητα.
Β) Μεγάλη γκάμα υψηλής ποιότητας, ακινήτων, όπως:1) Ξενοδοχεία Α' και Β' κατηγορίας των 600-500-350-300 κλινών, 2) Κεντρικά αστικά ακίνητα κατάλληλα για Τράπεζες-καταστήματα-γραφεία, 3) Παραλιακές εκτάσεις, κατάλληλες για τουριστικές επενδύσεις των 150.000-100.000-70.000-50.000-36.000 τ.μ. και 4) Διαμερίσματα και μεζονέτες προβολής, και 5) Αξιόλογες Παραθεριστικές κατοικίες.

ΣΤΟΧΟΣ ΜΑΣ ΕΙΝΑΙ: Να προσφέρουμε στο αγοραστικό μας κοινό υψηλής ποιότητας ακίνητα και ευκαιρίες στο νησί της Ρόδου. Η τριακονταετής και πλέον πείρα μας στον τομέα αυτό αποτελεί εγγύηση.

ΣΥΝΘΗΜΑ ΜΑΣ ΕΙΝΑΙ: Επενδύστε στη ΡΟΔΟ ΤΩΡΑ, σε ακίνητα που ΑΝΤΕΧΟΥΝ ΣΤΟ ΧΡΟΝΟ

Γεώργιος και Σάββας Πιπίνος
ΜΕΣΙΤΕΣ ΑΣΤΙΚΩΝ ΣΥΜΒΑΣΕΩΝ
Γιατί εμείς γνωρίζουμε καλύτερα!

Since 1971

TOP PROPERTIES is a father and son business. The senior, Mr George S. Pipinos, the founder of the office, has carved over the years a reputation for integrity and excellence in the world of Real Estate in the Dodecanese. The junior, Dr. Savas Pipinos, has returned from his studies in the UK to aid in his father´s footsteps.
AT TOP PROPERTIES we try hard to attract important and selective investors, high calibre businessmen/women and discerning professional people, both Greek and foreign, who wish to acquire substantial and valuable property on Rhodes.
We offer our expertise and advice privately, discreetly and in strict confidence.
We keep a comprehensive list of real estate of the highest specifications:
a. A' and B' class hotels (600, 500, 350, 300 beds capacity)
b. Centrally situated office buildings and other business premises.
c. Seaside land, ideal for development (hotels, holiday resorts, etc), of 150.000, 100.000, 70.000, 50.000, 36.000 square metres.
d. Villas, luxury apartments, detached, semi-detached and terraced houses.
e. Holiday and Retirement Homes.
Our aim is to give our clients the opportunity to acquire value for money, first class real estate on Rhodes. Our 30 and more years of experience is our warranty.
Our motto is Invest in Rhodes, Invest in property, It stands the test of time.

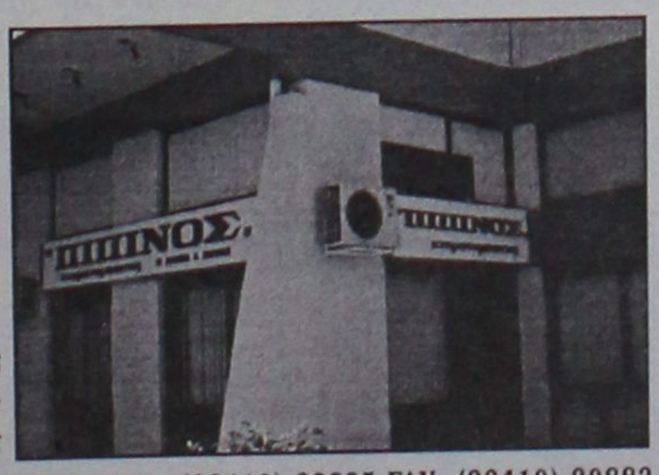

TOP PROPERTIES
George and Savas Pipinos
Because we know best

Προβάλλεται τα ακίνητά σας δωρεάν στο site Πιπίνος αγγελίες www.pipinos.gr

ΚΕΝΝΕΝΤΥ 38, ΡΟΔΟΣ, 85 100, ΤΗΛ. (22410) 23895,FAX: (22410) 20883
38 KENNEDY STR., RHODES, 85 100, TEL. (22410) 23895, FAX: (22410) 20883
U.K. Direct line: 08717115396
ΧΠ399 Κιν. 6944676003

ευσταθίου
ΕΥΡΩΚΤΗΜΑΤΙΚΗ
ΚΤΗΜΑΤΟΜΕΣΙΤΙΚΟ ΓΡΑΦΕΙΟ
Εθν. Αντιστάσεως 83 • Τηλ.: 22410 73819, 74917
Κιν.: 6944 374546, 6945 292030
Fax: 22410 38641 • e-mail: info@euroktimatiki.gr

ΠΩΛΕΙΤΑΙ
ΔΙΑΜΕΡΙΣΜΑ ΣΕ ΝΕΟΔΜΗΤΗ ΟΙΚΟΔΟΜΗ
Στην Ιαλυσό



86,5 τ.μ. Α΄ ορόφου με δάπεδα παρκέ
Αξίας 150.000 ευρώ. ΧΠ401/2029

Πωλείται ρετιρέ γκαρσονιέρα στην Ιαλυσό
75,000 € (ref: 3262)



Τηλ 22410-26281 ΧΠ659 ΣΑΒΒΑΤΔΗΣ & Συνεργάτες
Γρ. Λαμπράκη 14 & Αμερικής Μεσίτες & Σύμβουλοι Ακινήτων

Μετακομίζετε;
γρήγορα
εύκολα
οικονομικά
MET.PO
ΡΟΔΟΣ: τηλ. 2241024388/6948003320
ΑΘΗΝΑ: τηλ. 2103464235/3476818-008
ΑΤ312
ΕΝΤΟΣ ΝΗΣΟΥ ΚΑΙ ΠΡΟΣ ΟΛΗ ΤΗΝ ΕΛΛΑΔΑ

ΕΝΟΙΚΙΑΖΕΤΑΙ

αποθήκη

600 τ.μ. στην περιοχή της ΕΡΤ (Βερόπουλος-LIDL) καινούργια κατασκευή, με ανεξάρτητη είσοδο και μεγάλο εξωτερικό χώρο.

Πληρ. τηλ. 2241032115 ΜΑΤ4407

ενοικιασεις

συνέχεια από την προηγούμενη

ΕΝΟΙΚΙΑΖΕΤΑΙ οροφοδιαμέρισμα τριάρι στον πρώτο όροφο, ευάερο, ευήλιο, με θέρμανση στην Ιαλυσό. Τιμή 300 ευρώ. Επίσης γκαρσονιέρα επιπλωμένη σε νεόκτιστη οικοδομή. Τιμή 180 ευρώ. Πληρ. τηλ. 6975908005 ΜΖΤ211008

ΕΝΟΙΚΙΑΖΕΤΑΙ διαμέρισμα 3άρι επί της Λονδίνου 23 Ροδίνι. Πληρ. τηλ. 6944434429 ΜΖΤ211006

ΕΝΟΙΚΙΑΖΕΤΑΙ

γκαρσονιέρα

σε δύο επίπεδα στην οδό Ν. Πλαστήρα (πλατεία Κύπρου). Επιπλωμένη, κατάλληλη για ένα άτομο.

Πληρ. κ. Σουγκανίδης 6945417747 ΧΠΚΤΗ001

TARGET

NewAge Real Estate

ΜΕΣΙΤΙΚΟ ΓΡΑΦΕΙΟ

Νέα Εποχή στο Χώρο του Ακινήτου

ΜΕΛΕΟΥΝΗ - ΚΕΧΑΓΙΑ ΜΑΙΡΗ

ΔΙΑΜΕΡΙΣΜΑΤΑ

- 55 τ.μ. στην Γρίβα. Τιμή 75.000€
- 120 τ.μ. στην Καμείρου σε άριστη κατάσταση. Τιμή175.000€
- 70 τ.μ. 2 υπνοδωματίων στην Μιχ. Πετρίδη. Τιμή 80.000€
- 100 τ.μ. στην Καρδιγκιώνος, τιμή 190.000€
- 120 τ.μ. οροφοδιαμέρισμα στην Ανάληψη, με απεριόριστη θέα, Τιμή 245.000 €
- 85 τ.μ. στη Μεγγαβλη πλήρως ανακαινισμένο. Τιμή 125.000€
- 128 τ.μ. 3 υπν/των στο Καρακόνερο με απεριόριστη θέα. Τιμή 240.000 €
- 136 τ.μ. 3 υπν/τών στην Ανάληψη, lux κατασκευής. Τιμή 275.000 €
- 118 τ.μ. στη Μιχαήλ Πετρίδη. Τιμή 245.000€
- 120 τ.μ. 3 υπν/τών στο Καρακόνερο. Τιμή 240.000€
- 57 τ.μ. 1 υπνοδωματίου στην Ιξιά. Τιμή 65.000€
- 80 τ.μ. 2 υπνοδωματίων στην Ιαλυσό. Τιμή 88.000€
- 120 τ.μ. 3 υπν/τών στην Ιαλυσό. Τιμή 200.000 €
- 90 τ.μ. 2 υπν/τών στην Ιαλυσό. Τιμή 170.000€
- 105 τ.μ. 3 υπν/τών στην Ιαλυσό επί της λ. Ηρακλειδών. Τιμή 165.000 €
- 115 τ.μ. 3 υπν/τών στα Κοσκινού. Τιμή 185.000€
- 75 τ.μ. 2 υπν/τών στ' Αφάντου. Τιμή 110.000 €

ΜΟΝΟΚΑΤΟΙΚΙΕΣ - ΜΕΖΟΝΕΤΕΣ

- **ΡΟΔΟΣ:** 130 τ.μ. στο Καρακόνερο Τιμή 310.000 €
- **ΡΟΔΟΣ:** Στην Παλιά Πόλη διώροφη με αυλή. Τιμή 400.000€
- **ΡΟΔΟΣ:** 190 τ.μ. ανεξάρτητη κατοικία 3 ορόφων εντός π. Ρόδου σε 200 τ.μ. οικόπεδο. Τιμή 320.000 €
- **ΑΣΓΟΥΡΟΥ:** 210 τ.μ. 3 ορόφων, άριστης κατασκευής. Τιμή 300.000
- **ΙΞΙΑ:** 210 τ.μ. 3 ορόφων Τιμή 260.000 €
- **ΙΑΛΥΣΟΣ:** 125 τ.μ. 3 υπν/τών Τιμή 195.000 €
- **ΙΑΛΥΣΟΣ:** 420 τ.μ. 3 ορόφων σε 650 τ.μ. οικόπεδο 100 μ. από την παραλία Ιαλυσού. Τιμή 650.000 €
- **ΙΑΛΥΣΟΣ:** 140 τ.μ. πλησίον παραλίας Ιαλυσού σε 330 τ.μ. οικοπεδο. Τιμή 300.000 €
- **ΙΑΛΥΣΟΣ:** 140 τ.μ. σε 300 τ.μ. οικόπεδο. Τιμή 265.000€
- **ΙΑΛΥΣΟΣ:** 150 τ.μ. δύο ορόφων σε 1.000 τ.μ. οικόπεδο. Τιμή 270.000 €
- **ΙΑΛΥΣΟΣ:** 195 τ.μ. 3 ορόφων. Τιμή 220.000 €
- **ΚΟΣΚΙΝΟΥ:** 240 τ.μ. τριών ορόφων σε 650 τ.μ. οικόπεδο με πισίνα. Τιμή 350.000€
- **ΚΟΣΚΙΝΟΥ:** 210 τ.μ. τριών ορόφων σε σοβάδες σε οικόπεδο 1.300 τ.μ. Τιμή 230.000 €
- **ΚΟΣΚΙΝΟΥ:** 180 τ.μ. 3 επιπέδων σε οικόπεδο 1000 τ.μ. Τιμή 265.000 €
- **ΚΑΛΥΘΙΕΣ:** 128 τ.μ. μπετά σε 700 τ.μ. οικόπεδο. Τιμή 130.000 €
- **ΑΦΑΝΤΟΥ:** 150 τ.μ. μονοκατοικία σε οικόπεδο 310 τ.μ. Τιμή τελειωμένου 250..000€ και σε μπετά 120.000€
- **ΑΦΑΝΤΟΥ:** 130 τ.μ. μεζονέτα σε οικόπεδο 200 τ.μ. Τιμή τελειωμένου 200.000€ και σε μπετά 110.000€
- **ΠΑΣΤΙΔΑ:** 140 τ.μ. μπετά σε 290 τ.μ. οικόπεδο άριστης κατασκευής. Τιμή 145.000€
- **ΠΑΣΤΙΔΑ:** 140 τ.μ. 2 ορόφων σε οικόπεδο 270 τ.μ. Τιμή 180.000€
- **ΠΑΣΤΙΔΑ:** 120 τ.μ. διόροφη κατοικία σε οικόπεδο 300 τ.μ. Τιμή 170.000€
- **ΜΑΛΩΝΑ:** Παλιά κατοικία 80 τ.μ. Τιμή 30.000 €
- **ΓΕΝΝΑΔΙ:** Παραδοσιακή κατοικία 80 τ.μ. Τιμή 90.000 €
- **ΓΕΝΝΑΔΙ:** 240 τ.μ. σε 1.000 τ.μ. οικόπεδο λουξ κατασκευής. Τιμή 270.000€

ΟΙΚΟΠΕΔΑ

- **ΡΟΔΟΣ:** 340 τ.μ. στον οικισμό Πολυτέκνων κτίζει 240 τ.μ. Τιμή 170.000 €
- **ΡΟΔΟΥ-ΛΙΝΔΟΥ:** 4.700 τ.μ. επί της λεωφόρου. Τιμή 470.000 €
- **ΙΞΙΑ:** 200 τ.μ. οικόπεδο Τιμή 90.000€
- **ΙΑΛΥΣΟΣ:** 1.030 τ.μ. για οικοδομή 137 τ.μ. Τιμή 145.0000 €
- **ΙΑΛΥΣΟΣ:** 2.500 τ.μ. εντός σχεδίου πόλεως Ιαλυσού με Σ.Δ. 0,4. Τιμή 750.000 €
- **ΙΑΛΥΣΟΣ:** 610 τ.μ. εντός σχεδίου με Σ.Δ. 0,4. Τιμή με άδεια οικοδομής 190.000 €
- **ΙΑΛΥΣΟΣ:** 2.300 τ.μ. επί της Ρόδου-Ιαλυσού με Σ.Δ. 0,4. Τιμή 920.000€
- **ΚΑΝΔΥΛΙ:** 4.000 τ.μ. Τιμή 140.000 €
- **ΤΣΑΪΡΙ:** 9.500 τ.μ. Τιμή 350.000 €
- **ΤΣΑΪΡΙ:** 4.000 τ.μ. επί της λεωφόρου με άδεια οικοδομής και κόμβο. Τιμή 400..000€
- **ΑΣΓΟΥΡΟΥ:** έκταση 21.000 τ.μ.
- **ΚΟΣΚΙΝΟΥ:** 4.000 τ.μ. με απεριόριστη θέα. Τιμή 220.000 €
- **ΠΑΡΑΔΕΙΣΙ:** 5.500 τ.μ. στην παρ. Παραδεισίου. Τιμή 100.000€
- **ΚΑΛΑΜΩΝΑ:** Κτήμα 6.000 τ.μ. Τιμή 60.000€
- **ΘΕΟΛΟΓΟΣ:** 1.800 τ.μ. εντός οικισμού. Τιμή 150.000€
- **ΘΕΟΛΟΓΟΣ:** 15.000 τ.μ. στον με πανοραμική θέα. Τιμή 165.000€
- **ΣΟΡΩΝΗ:** 5.500 τ.μ. στην παρ. Σορωνής πάνω στο κύμα. Τιμή 180.000 €
- **ΜΑΣΑΡΙ:** 4.800 τ.μ. Τιμή 60.000 €
- **ΚΙΟΤΑΡΙ:** 800 τ.μ. μπροστά στη θάλασσα κατάλληλο για επαγγελματική χρήση. Τιμή 190.000 €

ΑΝΑΛΑΜΒΑΝΟΥΜΕ ΚΑΙ ΕΚΔΟΣΗ ΔΑΝΕΙΩΝ

Θεμ. Σοφούλη 8 - 85100 Ρόδος Τηλ. & Fax: 22410 23447
Κιν. 6948 808023 - E-mail: info@newage-realestate.gr

ΧΠΚΤΗ021

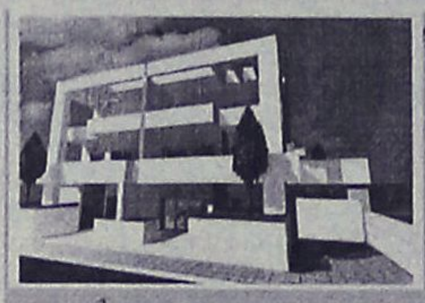

Ρόδος
Μεζονέτες 200 τ. Μ.
Με καταπληκτικη θέα στη θάλασσα
Τιμή 350.000 έτοιμο

Πωλούνται Διαμερίσματα 75 τ.μ. Με αποθήκη και χώρο πάρκινκ στην Ανάληψη με τιμή 155.000

Πωλούνται μεζονέτες σε μπετόν στις περιοχές Κοσκινού Ασγούρου και Ρόδο

Πωλούνται Βιοτεχνικοί χώροι επί της Ρόδου - Λίνδου

Πωλείται οικόπεδο 2000 τ. Μ. με άδεια οικοδομης στην Ιαλυσσό με 140.000.

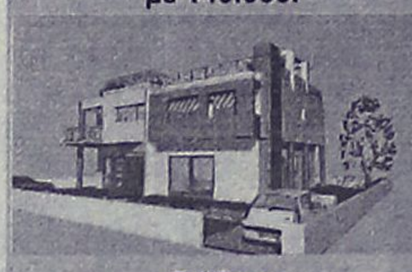

Ρόδος
Μεζονέτες 120 τ. Μ.
Με καταπληκτική θέα στη θάλασσα
Τιμή 270.000 έτοιμο

ΕΛΛΗΝΙΚΗ ΚΤΗΜΑΤΙΚΗ

FIABCI
International Real estate federation member

- ΑΓΟΡΕΣ
- ΠΩΛΗΣΕΙΣ
- ΑΝΤΙΠΑΡΟΧΕΣ
- ΣΤΕΓΑΣΤΙΚΑ ΔΑΝΕΙΑ

ΠΕΤΡΟΣ ΠΡΕΖΕΡΑΚΟΣ
Μεσίτης αστικών συμβάσεων

ΔΙΑΜΕΡΙΣΜΑΤΑ
ΜΑΙΖΟΝΕΤΕΣ
ΜΟΝΟΚΑΤΟΙΚΙΕΣ
ΚΑΤΑΣΤΗΜΑΤΑ
ΟΙΚΟΠΕΔΑ
ΞΕΝΟΔΟΧΕΙΑ
ΕΝΟΙΚΙΑΖΟΝΤΑΙ
ΕΠΑΓΓΕΛΜΑΤΙΚΟΙ ΧΩΡΟΙ ΠΡΟΒΟΛΗΣ

ΣΕ ΟΛΗ ΤΗΝ ΕΛΛΑΔΑ

Λίνδου 80
85100 Ρόδος
Τηλ.&Fax: 22410 33866
www.hellenicland.com
email:prezerakos@hellasnet.gr
KINHTO: 6932468026

ΑΕ1067

Vitzileos & Associates

Τηλ: 22410 24900
Κινητό : 6932196325
e-mail: mvre@otenet.gr

ΚΤΗΜΑΤΟΜΕΣΙΤΙΚΟ ΓΡΑΦΕΙΟ - REAL ESTATE AGENCY

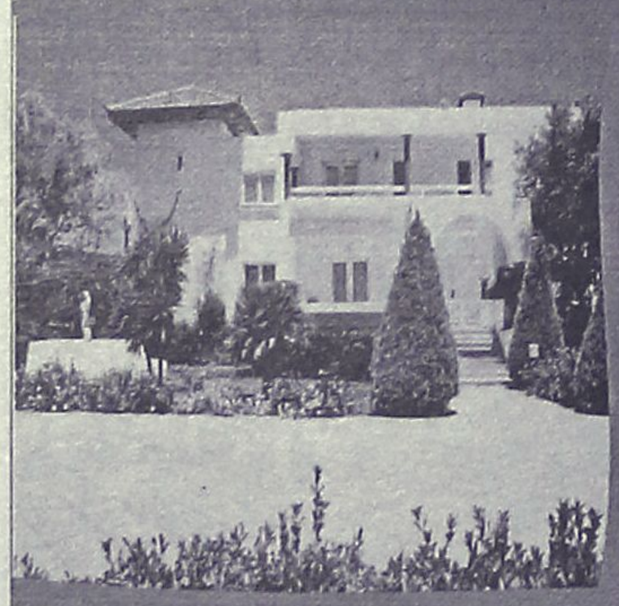

ΧΟΛΥΓΟΥΝΤΙΑΝΗ ΒΙΛΛΑ

Στο Βόρειο καταπράσινο τμήμα της Ρόδου, κάτω από τους Πρόποδες της Φιλερήμου με θέα το Αιγαίο πέλαγος υπερπολυτελή βίλα 540 τ.μ δείγμα αρχιτεκτονικής και κατασκευαστικής ποιότητας με μοναδική αίσθηση Χολυγουντιανής πολυτέλειας.
Μέσα σε κατάφυτη έκταση 4,5 στρεμμάτων σε πανέμορφο κήπο με καλλλωπιστικά φυτά, χλοοτάπητα και 500 οπωροφόρα δένδρα.

ΠΑΡΑΔΟΣΙΑΚΗ ΜΟΝΟΚΑΤΟΙΚΙΑ

Αρχοντική πετρόχτιστη κατοικία άριστης κατασκευής με 3 υπνοδωμάτια, πλήρως εξοπλισμένη και επιπλωμένη, με αυλή και χώρο για πάρκινγκ στην περιοχή Κοσκινού. Ετοιμοπαράδοτη.



AE858

Vitzileos & Associates

Τηλ: 22410 24900
Κινητό : 6932196325
e-mail: mvre@otenet.gr

ΚΤΗΜΑΤΟΜΕΣΙΤΙΚΟ ΓΡΑΦΕΙΟ - REAL ESTATE AGENCY

ΚΑΤΑΣΤΗΜΑΤΑ - ΓΡΑΦΕΙΑ - ΕΠΙΧΕΙΡΗΣΕΙΣ

Επιχείρηση υγειονομικού ενδιαφέροντος πλήρως εξοπλισμένη 62 τ.μ. με αύλιο χώρο 150 τ.μ τραπεζοκαθίσματα και Roof Garden με άμεση παράδοση χρήσης, σε κεντρικό δρόμο στην Παλιά Πόλη.
€ 95.000

ΜΕΖΟΝΕΤΕΣ - ΒΙΛΛΕΣ- ΜΟΝΟΚΑΤΟΙΚΙΕΣ

Παραθαλάσσια υπερλούξ μεζονέτα μοναδικής κατασκευής 140 τ.μ σε οικόπεδο 500 τ.μ, και 4 studios των 25 τ.μ το καθένα σε νεοκλασικό κτίριο.
€ 390.000

Πετρόχτιστη παραδοσιακού στυλ κατοικία χωρισμένη σε 4 γκαρσονιέρες 50 τ.μ, Πλήρως εξοπλισμένες. Ολική πώληση. Περιοχή Παραδείσι.
€ 350.000

Παραδοσιακή πέτρινη μονοκατοικία, ημιτελής, με 2 υ/δ και αυλή στα Κοσκινού.
€ 140.000

Πετρόχτιστη διώροφη μονοκατοικία 120 τ.μ με αυλή (χρήζει αποπεράτωσης).
€190.000

Μεζονέτα συν. Επιφάνειας 132 τ.μ σε οικόπεδο 200 τ.μ, Με 3 υ/δ, περιοχή Καναμάτ. **€ 270.000**

Νεόδμητο διαμέρισμα lux κατασκευής, 2 υ/δ, πλήρως εξοπλισμένο γκαράζ, κεντρική αυτόνομη θέρμανση. Περιοχή Ιαλυσσός.
€ 160.000

ΔΙΑΜΕΡΙΣΜΑΤΑ

Διαμέρισμα 67 τ.μ ενός υ/δ περιοχή Ιξιά. **€ 65.000**

Νεόχτιστα διαμερίσματα lux κατασκευής 110 τ.μ, τζακι, 2 υ/δ, κεντρική θέρμανση .Περιοχή Ιαλυσσός.
€ 170.000

Διαμέρισμα νεόχτιστο , 80 τ.μ με 2 υ/δ και άνετο πάρκινγκ. Περιοχή Καλυθιές.
€110.000

Παραθαλάσσιο πολυτελές διαμέρισμα 90 τ.μ, με 2 υ/δ , κλειστό γκαράζ και αποθήκη. Περιοχή Σαρωνίδα Αθήνα.
€ 315.000

Διαμέρισμα 90 τ.μ με 2 υ/δ ευρύχωρο και διαμπερές.Περιοχή Καρακόνερο.
€ 125.000

ΟΙΚΟΠΕΔΑ

Οικόπεδο 10.000 τ.μ άρτιο και οικοδομήσιμο . Περιοχή Τσαΐρι.
€ 300.000

Οικόπεδο εντός ζώνης 2.000 τ.μ με δόμηση 240 τ.μ . Περιοχή Καλυθιές.
€ 140.000

Οικόπεδο ,850 τ.μ με άδεια οικοδομής για 165 τ.μ. Περιοχή Καλυθιές.
€ 100.000

Οικόπεδο ,8.000 τ.μ με θέα θάλασσα. Περιοχή Φαληράκι.
€ 220.000

ΜΙΣΘΩΣΕΙΣ

Μονοκατοικία, 250 τ.μ με 4 υ/δ , σε οικόπεδο 2.000τ.μ. Περιοχή Κρεμαστή **€ 1.000**

Νεόχτιστες γκαρσονιέρες Διαμερίσματα και studio επιπλωμένα στο κέντρο της πόλης της Ρόδου.

ΔΙΑΘΕΤΟΥΜΕ ΒΙΟΤΕΧΝΙΚΟΥΣ, ΕΠΑΓΓΕΛΜΑΤΙΚΟΥΣ ΧΩΡΟΥΣ ΚΑΙ ΑΠΟΘΗΚΕΣ ΜΕ ΠΡΟΣΒΑΣΗ ΚΑΙ ΚΟΜΒΟΥΣ.

AE858

ενοικιασεις

συνέχεια από την προηγούμενη

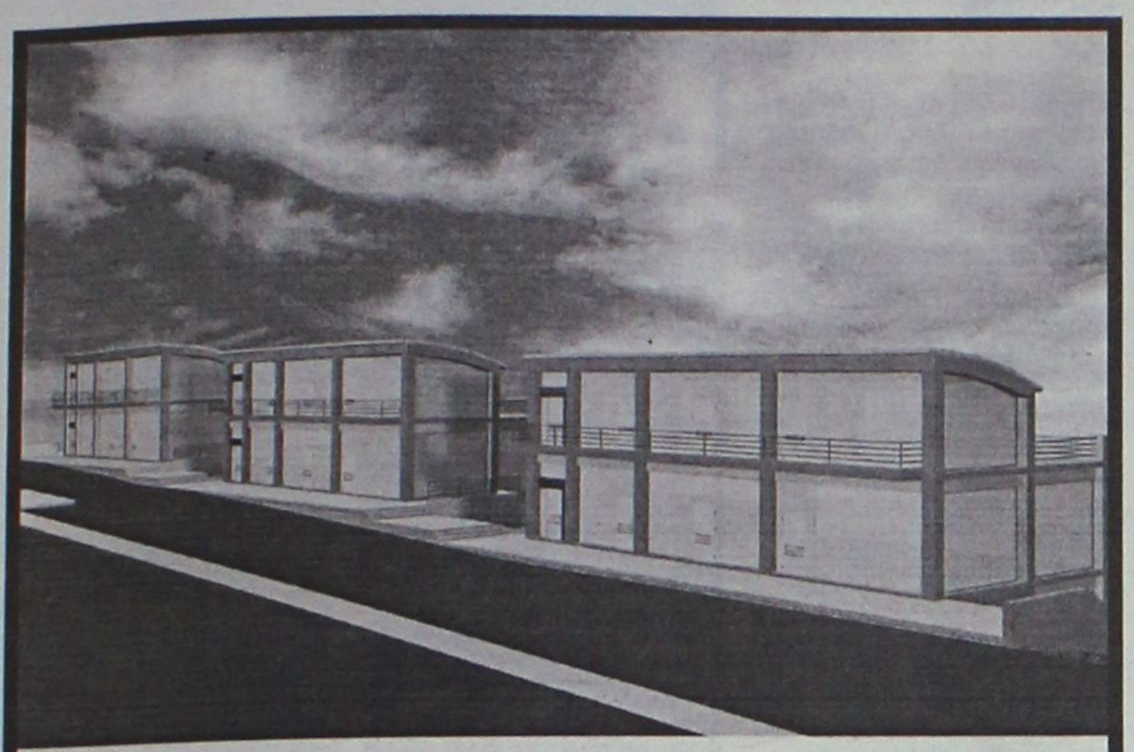

ΠΩΛΟΥΝΤΑΙ - ΕΝΟΙΚΙΑΖΟΝΤΑΙ

ΚΑΤΑΣΤΗΜΑΤΑ - ΓΡΑΦΕΙΑ

ΕΠΙ ΤΗΣ Γ.ΣΕΦΕΡΗ

(ΔΙΠΛΑ ΣΤΟΝ ΒΕΡΟΠΟΥΛΟ ΚΑΙ ΠΡΙΝ ΤΟ ΝΕΟ ΝΟΣΟΚΟΜΕΙΟ)

ΣΕ ΝΕΟ-ΑΝΑΓΕΙΡΟΜΕΝΕΣ ΟΙΚΟΔΟΜΕΣ ΜΕ ΑΠΕΡΙΟΡΙΣΤΗ ΘΕΑ ΚΑΤΑΛΛΗΛΑ ΚΑΙ ΓΙΑ ΙΑΤΡΕΙΑ, ΦΑΡΜΑΚΕΙΑ, ΙΑΤΡΙΚΑ ΕΙΔΗ, ΑΝΘΟΠΩΛΕΙΑ ΚΛΠ.

ΠΛΗΡ ΤΗΛ 22410-62517 ΚΑΙ 6932612032

ΜΧΠΚΤΗ016

ΕΝΟΙΚΙΑΖΕΤΑΙ σε ωραία περιοχή της Ανάληψης κάτω από μεζονέτα **ημιϋπόγειο** επιπλωμένο με πολλές ντουλάπες και στην κουζίνα, εντοιχισμένα ηλεκτρικά, καθιστικό με εντοιχισμένο καναπέ και μαξιλάρες, 1 κρεβατοκάμαρα, WC, αποθήκες και αυλή στον κήπο. Πληρ. τηλ. 6977433315, 22430-47727 ΜΑΠ655

ΕΝΟΙΚΙΑΖΟΝΤΑΙ: 1) επιπλωμένο **studio** επί της Μιχ. Πετρίδη. **2) μαγαζί** με μεγάλη αυλή στο 6ο χλμ. λεωφόρου Καλλιθέας. Πληρ. τηλ. 2241075612 ΜΖΤ201021

ΕΝΟΙΚΙΑΖΕΤΑΙ ΣΤΟ ΑΝΩ ΡΟΔΙΝΙ ΚΑΙ ΕΠΙ ΤΗΣ ΟΔΟΥ ΛΙΣΣΑΒΟΝΑΣ ΑΡ. 3 ΣΕ ΗΣΥΧΟ ΟΙΚΟΓΕΝΕΙΑΚΟ ΠΕΡΙΒΑΛΛΟΝ, ΔΙΑΜΕΡΙΣΜΑ 80 Τ.Μ. ΑΠΟΤΕΛΟΥΜΕΝΟ ΑΠΟ ΔΥΟ ΥΠΝΟΔΩΜΑΤΙΑ, ΣΑΛΟΝΙ, ΚΟΥΖΙΝΑ Κ.ΛΠ. ΠΛΗΡ. ΣΤΑ ΤΗΛ. 2241061536, 2241065952 ΩΡΕΣ 8-9 π.μ. και 6-9 μ.μ. ΜΑΤ4772

ΕΝΟΙΚΙΑΖΕΤΑΙ εξοχική **κατοικία** λουξ κατασκευής, στην περιοχή Γκολφ Αφάντου, τριών υπνοδωματίων, κουζίνα, σαλόνι και λοιπών βοηθητικών χώρων. Διαθέτει ηλιακό θερμοσίφωνα, θέρμανση (καλοριφέρ), άνετο πάρκιν, τέλειες μονώσεις και απέχει από την παραλία Αφάντου 400 μέτρα. Πληρ. τηλ. 2241033774, 2241034123 γρ., 6948528799 ΜΖΤ201022

ΠΩΛΟΥΝΤΑΙ

Σε **αποκλειστική διάθεση** στην Παστίδα, 2 οικόπεδα εντός οικισμού από 250 τμ το καθένα, με άδεια οικοδομής, **60,000€** (έκαστο) (ref:2927 & 2928)

πληροφορίες στο τηλ 2241026281

ΣΑΒΒΑΙΔΗΣ & Συνεργατες

ΜΧΠ659 Μεσιτες & Συμβουλοι Ακινητων

Profit & Solution

ΚΤΗΜΑΤΙΚΕΣ ΥΠΗΡΕΣΙΕΣ

Αντ, Δασκηνού 119 85100 Ρόδος

22410 28100

AE963

ΔΙΑΜΕΡΙΣΜΑΤΑ	
Ανάληψη 80τμ 2υ/δ σαλόνι, κουζίνα, WC	110.000 €
Ανάληψη 87τμ 2υ/δ καινούργιο	198.000 €
Ανάληψη 60τμ 2υ/δ κουζίνα, 1wc σαλόνι ,αυλή 25τμ	93.000 €
Ανάληψη 96τμ 3υ/δ δεκαετίας σε αρίστη κατάσταση	180.000 €
Κέντρο 75τμ 2υ/δ 1wc σαλόνι τζάκι κουζίνα	155.000 €
Δασκάλους 57τμ ισόγειο με αυλή 35τμ καινούργιο	105.000 €
Ιξία 80τμ 2υ/δ wc, σαλόνι ,κουζίνα, αυλή 15τμ	95.000 €
Ιαλυσός 100τμ 2υ/δ 2wc ,θέρμανση, θέση στάθμευση καινούργιο	180.000 €
Ιαλυσός 96τμ 2 υ/δ 2wc θέρμανση θέση στάθμευσης καινούργιο	170.000 €
Ιαλυσός 105τμ 2υ/δ 2wc ,αποθήκη, θέρμανση, τζάκι, θέση στάθμευση	190.000 €
Ιαλυσός ισόγειο 95τμ 2 υ/δ 2wc θέρμανση αυλή, καινούργιο	170.000 €
Κοσκινού 100τμ 3υ/δ ,2 wc, garage αποθήκη 5τμ ,θέρμανση	
Αυλή-βεράντα 60τμ με θέα θάλασσα	240.000 €
ΜΟΝΟΚΑΤΟΙΚΙΕΣ- ΜΕΖΟΝΕΤΕΣ	
Δαματριά 75τμ 2υ/δ ,2 λουτρά σε οικόπεδο 325τμ	85.000 €
Ιαλυσό 125τμ 3 υ/δ 2 wc κλιματισμός 2 αυλές καινούργιο	200.000 €
Ιαλυσό 195τμ 2 ετών τζάκι,air condition,ηλεκτρ. Συσκευές	285.000 €
Κοσκινού 100τμ 3υ/δ 2 wc, garage,αποθήκη ,θέρμανση	220.000 €
Παστίδα 140τμ 3 υ/δ 2wc ,τζάκι σε οικόπεδο 400τμ	200.000 €
Μαριτσά 100τμ σε οικόπεδο 5.200τμ με 2 άδειες των 70τμ	250.000 €
ΟΙΚΟΠΕΔΑ	
Θολό οικόπεδο 3.470τμ με άδεια οικοδομής	70.000 €
Φάνες οικόπεδο 2000τμ	60.000 €
Φάνες οικόπεδο 3015τμ	60.000 €
Καλαμώνα οικόπεδο 6100τμ	98.000 €
Καλαμώνα οικόπεδο 4.000τμ	37.000 €
Συνεταιρισμός πολυτέκνων 340τμ	145.000 €
Αφάντου 1100τμ πάνω στην λεωφ. ΡΟΔΟΥ-ΛΙΝΔΟΥ	185.000 €
Γεννάδι 1400τμ άρτιο και οικοδομήσιμο με θέα θάλασσα	110.000 €
Γεννάδι 700τμ άρτιο και οικοδομήσιμο με θέα θάλασσα	58.000 €
ΚΑΤΑΣΤΗΜΑΤΑ- ΓΡΑΦΕΙΑ	
Μανδράκι 25τμ 1wc προνομιακό γραφείο στο κέντρο	65.000 €
Δασκάλους 57τμ ισόγειο με αυλή 35τμ καινούργιο	105.000 €
Ανάληψη αποθήκη 75τμ	98.000 €
Μανδράκι γραφείο 63τμ με αυτόνομο κλιματισμό	135.000 €
Περιοχή μηχανουργία 80τμ +80τμ υπόγειο	120.000 €

ευσταθίου

ΕΥΡΩΚΤΗΜΑΤΙΚΗ

ΚΤΗΜΑΤΟΜΕΣΙΤΙΚΟ ΓΡΑΦΕΙΟ

2M DESIGN T:65425

ΜΟΝΟΚΑΤΟΙΚΙΕΣ ΣΤΑ ΚΟΣΚΙΝΟΥ



Διαθέτουν:

- Περιτοιχισμένο Οικόπεδο
- Ασφαλτοστρωμένη πρόσβαση
- Ατομική Αποχέτευση
- Γρανίτες δαπέδων Mirage
- Γερμανική Κουζίνα
- Γερμανικά εξωτερικά Κουφώματα
- Πλήρης θέρμανση
- Προεγκατάσταση Air Condition

ΕΠΙΦΑΝΕΙΑ:

Αναπτύσσονται σε δύο ορόφους

Ισόγειο 75 τ.μ / Α' όροφος 75 τ.μ

ΣΥΝΟΛΙΚΗ ΕΠΙΦΑΝΕΙΑ: 150 τ.μ

σε οικόπεδο **1000 τ.μ**

ΑΞΙΑΣ 360,000€

ΠΑΡΑΔΟΣΗ ΑΥΓΟΥΣΤΟΣ 2007

ΑΜΕΣΗ ΥΠΟΓΡΑΦΗ ΟΡΙΣΤΙΚΩΝ ΣΥΜΒΟΛΑΙΩΝ

Εθν. Αντιστάσεως 83, Τηλ: 22410 73819, 74917, Fax: 22410 38641

Κιν: 6944 374546, 6945 292030, Url: www.euroktimatiki.gr, E-mail: info@euroktimatiki.gr

ενοικιασεις

συνέχεια από την προηγούμενη

ΕΝΟΙΚΙΑΖΟΝΤΑΙ: **1) γκαρσονιέρα** επιπλωμένη 1ου ορόφου, 200 μέτρα από το Πανεπιστήμιο. Κουζίνα, μπάνιο, υπνοδωμάτιο, μεγάλο μπαλκόνι. Σοφούλη 103 πάνω από το κατάστημα ειδών δώρων REGALO, **2) Γκαρσονιέρα** επιπλωμένη κουζίνα, μπάνιο, χωλ, 2 υπνοδωμάτια, Σοφούλη 103. Πληρ. τηλ. 2241033488, 6974301340 ΜΖΤ201011

ΕΝΟΙΚΙΑΖΟΝΤΑΙ επιπλωμένα **διαμερίσματα** ενός ή δύο δωματίων επί της λεωφόρου Ιαλυσού. Πληρ. τηλ. 6944775477 ώρες επικοινωνίας 09.30-14.00 ΜΑΤ4756

ΕΝΟΙΚΙΑΖΟΝΤΑΙ: α) Διαμέρισμα 50 τ.μ. στον α' όροφο, επί της λεωφ. Δημοκρατίας και Κανάρη 1, στο χωριό **Παραδείσι. β) Κατάστημα-Γραφείο** 50 τ.μ. επί της λεωφ. Δημοκρατίας στο **Παραδείσι. γ) Διώροφο κατάστημα** με μεγάλη βεράντα, στην οδό Γεωργίου Λέοντος αριθμ. 13-15 στο **Νιοχώρι Ρόδου. δ) Studio επιπλωμένο ή κατάστημα** 28 τ.μ. περιοχή (Μίρα-Μάρε) στην **Ιξιά** με air condition. Πληρ. τηλ. 2241025450, 2241020277, 6979357878 ΜΖΤ201002

ΕΝΟΙΚΙΑΖΟΝΤΑΙ στην Παστίδα **γκαρσονιέρα** και **studio** πλήρως επιπλωμένα, κουζίνα, ψυγείο, θέρμανση, κλιματισμός, για όλο το χρόνο, στην τιμή περιλαμβάνεται το νερό. Γκαρσονιέρα 220 ευρώ, studio 170 ευρώ. Πληρ. τηλ. 6944760796, 2241047228 ΜΖΤ201006

ΕΝΟΙΚΙΑΖΟΝΤΑΙ δύο μικρά **διαμερίσματα,** ενός υπνοδωματίου, σαλόνι, κουζίνα, λουτροκαμπινέ, χωλ. Ενα με κεντρική θέρμανση και ένα χωρίς, επί της οδού Ηρακλείου Κρήτης 5 και 7 (Επτά) Βαγιές. Πληρ. τηλ. 2241020183 (από 9 π.μ. έως 1 μ.μ. και 5μ.μ.-8 μ.μ.) και 6942468643 ΜΧΡ14188

ΕΝΟΙΚΙΑΖΕΤΑΙ οροφοδιαμέρισμα (64 τ.μ.), 2 υπνοδωμάτια, σαλόνι, κουζίνα, περιοχή Καστελλοριζιών Ιξιά. Πληρ. τηλ. 22410-42284, 96944, 6938499550 ΜΖΤ201017

ΕΝΟΙΚΙΑΖΕΤΑΙ διαμέρισμα επιπλωμένο, 2 υπνοδωμάτια, σαλοτραπεζαρία και κουζίνα. Μητροπόλεως 83Θ. Πληρ. τηλ. 2241036072ΜΖΤ191004

ΕΝΟΙΚΙΑΖΕΤΑΙ διαμέρισμα 110 τ.μ. επί της οδού Μόσχας στο Ροδίνι, στον α' όροφο με 3 υπνοδωμάτια, σαλόνι, κουζίνα, WC, με κεντρική θέρμανση και ηλιακό θερμοσίφωνα. Πληρ. τηλ. 2246041295, 2241067195, 6945151897 ΜΖΤ201019

ΕΝΟΙΚΙΑΖΕΤΑΙ πλήρως επιπλωμένο **διαμέρισμα** 2ου ορόφου, 2 υπνοδωματίων και λοιπών χώρων, οδός 28ης Οκτωβρίου και Γρίβα γωνία (Ακαδημία). **Ενοικιάζεται** επιπλωμένο **διαμέρισμα** 2 δωματίων, Γ. Παπανικολάου κέντρο πόλεως. Πληρ. τηλ. 6942400828 ΜΖΤ191022

ΕΝΟΙΚΙΑΖΕΤΑΙ καινούργιο **διαμέρισμα** δυάρι πλήρως επιπλωμένο με εντοιχισμένη κουζίνα, φούρνο, air condition, θέρμανση-ψύξη, έναντι Μίρα Μάρε στην Ιξιά. Πληρ. τηλ. 6977656668, 2241075662 ΜΑΠ651

ΙΑΛΥΣΟΣ. ARAPAKIS APARTMENTS. ΕΝΟΙΚΙΑΖΟΝΤΑΙ πολυτελές **διαμερίσματα**. Αφθονο ιδιωτικό πάρκιν, κοντά στο ξενοδοχείο Blue Bay Hotel. Πληρ. τηλ. 6948512058, 2241094951 ΜΑΠ652

ΕΝΟΙΚΙΑΖΕΤΑΙ διαμέρισμα β' ορόφου, γωνιακό, με θέα στη θάλασσα, 2 υπνοδωματίων, σαλοτραπεζαρίας, κουζίνας και WC, εμβ. 80 τ.μ., επί της οδού Κωνσταντινουπόλεως 8 (Ροδίνι), με ηλιακό θερμοσίφωνα. Πληρ. τηλ. 6944662783, 2241023621 ΜΖΤ191023

ΕΝΟΙΚΙΑΖΕΤΑΙ

καινούργιο κεντρικό **κατάστημα** 50 τ.μ. στον πεζόδρομο επί της Καρπάθου (απέναντι από Costa Boda, λίγα μέτρα από το ταχυδρ. ταμιευτήριο). Μπορεί να δοθεί και πλήρως εξοπλισμένο για boutique.
Θα είναι διαθέσιμο από Δεκέμβριο.

Πληρ. τηλ. 2241092885, 6944840563
ΜΖΤ191006(Γ)

ΠΩΛΟΥΝΤΑΙ ΔΙΑΜΕΡΙΣΜΑΤΑ ΑΠΟ ΙΔΙΟΚΤΗΤΗ

74 τ.μ. αρίστης κατασκευής στον α' και β' όροφο με ασανσέρ, κεντρική θέρμανση, ηλιακό θερμοσίφωνα, ηλεκτρικά ρολά παραθύρων, επί της οδού Περγάμου και Σινώπης γωνία περιοχή Φανερωμένης.

Αναλαμβάνουμε αντιπαροχές και ανταλλαγές ακινήτων

ΦΩΤΑΚΗΣ ΜΙΧΑΗΛ
ΚΑΤΑΣΚΕΥΑΣΤΗΣ
τηλ. 2241020949, κιν. 6932326055, 6932613821
ΜΑΤ4702

ΠΩΛΕΙΤΑΙ

Σε αποκλειστική διάθεση οικόπεδο στο σχέδιο πόλης της Ρόδου εμβαδού 1,322 τμ με ΣΔ 0.6 (ref:2931)

πληροφορίες στο τηλ 2241026281

ΣΑΒΒΑΙΔΗΣ & Συνεργατες
ΜΧΠ659 Μεσιτες & Συμβουλοι Ακινητων

ΜΗΝΙΑΙΑ ΕΝΟΙΚΙΑΣΗ ΔΩΜΑΤΙΩΝ ΣΕ ΞΕΝΟΔΟΧΕΙΟ

Το ξενοδοχείο ΕΛΕΝΑ
που βρίσκεται στο κέντρο της πόλεως Ρόδου, σε μικρή απόσταση από το λιμάνι και το Πανεπιστήμιο
επί της οδού Γρίβα 78,
ΕΝΟΙΚΙΑΖΕΙ ΔΩΜΑΤΙΑ
ιδανικά για φοιτητές, στρατιωτικούς κ.λπ.
Το ξενοδοχείο διαθέτει:
σαλόνι, café bar, αίθουσα τηλεόρασης και πισίνα
Το δωμάτιο διαθέτει:
α) ατομικό μπάνιο
β) τηλέφωνο
γ) ραδιόφωνο
δ) τηλεόραση
ε) ψυγείο
στ) θέρμανση
ζ) ζεστό νερό
η) εβδομαδιαίος καθαρισμός δωματίου και
θ) διάθεση ιματισμού (σεντόνια, κουβέρτες)
Τιμή από 200 ευρώ ανά μήνα

Πληρ. τηλ. 2241024755, 2241093019, κιν. 6942456013
ΚΖΤ231011

ΠΩΛΕΙΤΑΙ



μονοκατοικία 225 τ.μ. περιοχή Φιλερήμου με 4 υπνοδωμάτια, 3 μπάνια, τζάκι, κεντρική θέρμανση σε 1.000 τ.μ. οικόπεδο επί της επαρχιακής οδού.

ΤΗΛ 6948727558, 22410-25400 ΜΑΠ649

ΜΗΝΙΑΙΑ ΕΝΟΙΚΙΑΣΗ ΔΩΜΑΤΙΩΝ ΣΕ ΞΕΝΟΔΟΧΕΙΟ

Το **ξενοδοχείο ΝΟΥΦΑΡΑ** που βρίσκεται στο **κέντρο της πόλεως Ρόδου (10 λεπτά από το Παν/μιο Αιγαίου) επί της Γρ. Λαμπράκη 35,** ενοικιάζει δωμάτια σε φοιτητές και σε οποιονδήποτε άλλο ενδιαφερόμενο.

Το δωμάτιο διαθέτει:
1) Ατομικό μπάνιο
2) Τηλέφωνο
3) Ραδιόφωνο
4) Τηλεόραση
5) Ψυγείο
6) Θέρμανση
7) Ζεστό νερό
8) Κοινόχρηστο χώρο για επιτραπέζια παιχνίδια
9) Εβδομαδιαίος καθαρισμός δωματίου και
10) Διάθεση ιματισμού (σεντόνια, κουβέρτες)

ΜΑΤ4463(Γ)

ΠΛΗΡ. ΤΗΛ. 2241024545

ευσταθίου
ΕΥΡΩΚΤΗΜΑΤΙΚΗ
ΚΤΗΜΑΤΟΜΕΣΙΤΙΚΟ ΓΡΑΦΕΙΟ
Εθν. Αντιστάσεως 83 • Τηλ.: 22410 73819, 74917
Κιν.: 6946 103929 • Fax: 22410 38641
e-mail: info@euroktimatiki.gr

ΕΝΟΙΚΙΑΖΕΤΑΙ

130 τ.μ. Οροφογραφείο
στην οδό Κολοκοτρώνη, Α΄ ορόφου με ανεξάρτητη είσοδο, μεγάλη βεράντα, και θέα στη νέα Μαρίνα.

Έτοιμο, διαρυθμισμένο, διαθέτει υποδοχή, 3 χώρους εργασίας, 2 W.C. Μηνιαίο Μίσθωμα 850

ΧΓΙ401/2029



ΚΤΗΜΑΤΟΜΕΣΙΤΙΚΟ ΓΡΑΦΕΙΟ
ΑΙΓΑΙΟΚΤΗΜΑΤΙΚΗ
ΕΠΙΛΕΓΜΕΝΕΣ ΠΡΟΤΑΣΕΙΣ ΑΚΙΝΗΤΩΝ

-38τμ καινούργια γκαρσονιέρα στο Καρακόνερο 85.000€
-46τμ διαμ/σμα (υπ.με αυλή) Υψηλόντου 50.000€
-50τμ καινούργιο διαμ/σμα στο Νιοχώρι 100.000€
-55τμ μονοκατοικία (βοηθητικός χώρος) προέκταση Άννης Μαρίας 75.000€
-70τμ παλιό μον/κία ,σε 182τμ οικ/δο,εξτρα κάλυψη 89τμ,Στρ.Ζήση 80.000€
-74τμ μετ/νο (υπόγειο) διαμ/σμα Πατρ.Αθηναγόρα 80.000€
-75τμ καινούργιο διαμ/σμα στο Καρακόνερο 150.000€
-78τμ καινούργιο (ισόγειο) Καρακόνερο 175.000€
-80τμ μετ/νο (δ'ορ-2υπν) στην Ανάληψη 125.000€
-80τμ διώροφη μεζ/τα στην Βενετοκλέων 100.000€
-81τμ καιν/ργιο διαμ/σμα (1 έτους)στους Δασκάλους 155.000€
-82 τμ (υπόγειο) διαμ/σμα Ακαδημία 100.000€
-86τμ καινούργιο διαμ/σμα στην Ιαλυσό 155.000€
-89τμ καινούργιο (ά ορ) Μιχ.Πετρίδη 180.000€
-92τμ καινούργιο διαμ/σμα στους Τρεις (2υπν) 165.000€
-100τμ καινούργιο (ορ/σμα) Καρακόνερο 210.000€
-102τμ καινούργιο με γκαράζ Μίρα-Μάρε 205.000€
-118τμ καινούργιο διαμ/σμα Μιχ.Πετρίδη 215.000€
-125τμ μεταχειρισμένο διαμ/σμα Ανάληψη 180.000€
-125τμ καινούργιο οροφ/σμα Καρακόνερο 240.000€
-130τμ μονοκατοικία σε μπετό στην Παστίδα 110.000€
-140τμ (3 γκαρ/ρες) καιν/ργιες Κοσκινού απ/στη θέα 130.000€
-140τμ καινούργια μεζονέτα στην Παστίδα 200.000€
-142τμ μεταχ/νη μονοκατοικία με εξτρα ΣΔ Νιοχώρι 180.000€
-171τμ καινούργια μεζονέτα στο Ροδίνι 330.000€
-180τμ καινούργια μεζονέτα στη Ρόδου-Λίνδου (ΙΚΑ) 330.000€
-200τμ καινούργια μονοκατοικία Ασγούρου 1στρ.330.000€
-212τμ μεζ/τα σε μπετό σε οικ/κό συν/σμό στην Καίρ 155.000€
-260τμ ανεξάρτητη μον/κία σε μπετό στην Καλλιθέα -Κοσκινού σε 4στρ (με χρήση τα 2στρ),απεριόριστη θέα 270.000€
-315τμ μονοκατοικία λούξ ,1στρ,Κοσκινού 500.000€
-23 τμ κατάστημα στο Μανδράκι (ελεύθερο μίσθωσης) 150.000€
-50τμ κατάστημα στο Μανδράκι (μισθωμένο) 469.552€
-209τμ οικόπεδο στην Ανάληψη (Σ.Δ.1) 150.000€
-324τμ οικόπεδο στο Μηδεια (Σ.Δ 0,6) 200.000€
-390τμ οικόπεδο στην νέα επέκταση οικισμού Σορωνής 38.000€
-2στρ(προσεπική δόμησης 1.600τμ) εντός οικισμού παραθαλάσσιο Μαή Φάνες 180.000€
-340τμ οικ/κός συν/σμός Πολυτέκνων στο Καρακόνερο 150.000€
-4.600τμ επί της λεωφόρου Ρόδου-Καλλιθέας, με θέα, 350.000€

ΕΚΤΟΣ ΑΥΤΩΝ ΤΩΝ ΑΚΙΝΗΤΩΝ ΔΙΑΘΕΤΟΥΜΕ ΜΕΓΑΛΗ ΠΟΙΚΙΛΙΑ ΣΕ ΔΙΑΜ/ΤΑ (ΜΕΤ/ΝΑ-ΚΑΙΝΟΥΡΓΙΑ) ΣΤΙΣ ΚΑΛΥΤΕΡΕΣ ΤΙΜΕΣ ΤΗΣ ΑΓΟΡΑΣ-ΟΙΚ/ΔΑ ΚΑΤΑΣΤΗΜΑΤΑ-ΓΡΑΦΕΙΑ ΚΑΙ ΕΝΟΙΚΙΑΣΕΙΣ ΑΚΙΝΗΤΩΝ

ΡΕΝΑ ΒΑΖΟΥΚΟΥ ΚΑΙ ΣΥΝΕΡΓΑΤΕΣ
(ΜΕΣΙΤΗΣ ΑΣΤΙΚΩΝ ΣΥΜΒΑΣΕΩΝ)
ΔΙΕΥΘ. ΓΡΑΦΕΙΟΥ ΔΗΜ. ΘΕΟΔΩΡΑΚΗ 3
10-1 το πρωί καθημερινά και 6.30-9 απ/μα
Τηλ. (22410) 22943-28838 FAX: 28838, κιν. 6945466773
email.vazoukou@acn.gr ΧΠ851

ΣΑΒΒΑΙΔΗΣ & Συνεργατες
Μεσιτες & Συμβουλοι Ακινητων

ΠΩΛΗΣΕΙΣ ΜΟΝΟΚΑΤΟΙΚΙΩΝ

1- Μητροπόλεως ερειπωμένη κατοικία 25 τμ με αυλή **35,000 €** (ref: 2835),**2- ΝΕΟ!** Καλυθιές 4 μονοκατοικίες σε μπετά, 110 τμ σε 400 τμ οικόπεδο η καθεμία **90,000 €** (ref:3289), **3-** Παραδείσι 65 τμ με τζάκι στο ισόγειο & στον όροφο,αυλή **90,000 €** (ref: 2782) **4-** Κανδηλί σε μπετά 119 τμ σε 614 τμ οικόπεδο, **110,000 €** (ref: 2150), **5-** Ψίνθος σε μπετά 150 τμ σε 1,100 τμ οικόπεδο με πανοραμική θέα **120,000 €** (ref: 2996), **6-** Παστίδα 124 τμ σε 300 τμ με δυνατότητα επιπλέον δόμησης **128,000€** (ref:3231), **7-** Κοσκινού σε μαρμαροσοβά 105 τμ **130,000 €** (ref: 2560), **8-** Παραδείσι 80 τμ **137,000 €** (ref: 2781), **9-** Δαματριά 94 τμ **150,000 €** (ref: 2143), **10-** 4 μονοκατοικίες στα Ασγούρου από 144 τμ και 1,000 τμ οικόπεδο σε μπετά **160,000 €** (ref: 3045), **11-** Παραδοσιακή κατοικία στην Σορωνή πλήρως ανακαινισμένη 162,05 τμ με αυλή 94 τμ **180,000 €** (ref: 2886), **12-** Κοσκινού 105 τμ **220,000 €** (ref: 2561), **13-** Ψίνθος 150 τμ σε 1,100 τμ οικόπεδο με πανοραμική θέα **230,000 €** (ref: 2997), **14-** Κοσκινού εντός οικισμού 241 τμ σε 220 τμ οικόπεδο **270,000€** (ref:3222), **15-** Παστίδα 133 τμ σε 360 τμ οικόπεδο με τζάκι και θέρμανση **270,000 €** (ref:3229), **16-** Αφάντου λουξ 211 τμ, πλήρως εξοπλισμένο, με γκαράζ, **279,000 €** (ref: 2359), **17-** Μεζονέτα στην Ιαλυσό 194 τμ σε 350 τμ οικόπεδο με τζάκι **280,000 €** (ref: 2938), **18-** Παστίδα 130 τμ σε 350 τμ οικόπεδο επιπλομένο με τις εντοιχισμένες συσκευές **295,000 €** (ref: 3110), **19-** 4 λουξ μονοκατοικίες στην Ιαλυσό των 157 τμ σε οικόπεδα από 267 τμ-367 τμ, με κήπους, πάρκινγκ, τζάκι, ιταλική κουζίνα, θέρμανση, πολύ κοντά στην θάλασσα **340,000 €** (ref: 3055), **20-** Μεζονέτα στο Καρακόνερο με θέα θάλασσα, 225 τμ με αυλή και γκαράζ **350,000 €** (ref: 2991), **21-** Παστίδα 166 τμ σε 1,002 τμ οικόπεδο εντός σχεδίου με 234 τμ υπόλοιπο δόμησης **350,000 €** (ref: 3135), **22-** Μόντε Σμίθ 140 τμ με αυλή, τζάκι, κεντρική θέρμανση & αποθήκη **390,000 €** (ref: 3080), **23- ΝΕΟ!** Μαριτσά, πολυτελής μονοκατοικία 180 τμ σε 1,100 τμ οικόπεδο, πλήρως εξοπλισμένη με θέα το δάσος, **395,000 €** (ref: 3301), **24-** Παστίδα 250 τμ σε 4,500 τμ οικόπεδο με θέα **400,000 €** (ref: 2259), **25-** Νεόδμητη μονοκατοικία στα Κοσκινού 310 τμ σε 1,100 τμ οίκοπεδο με θέα θάλασσα **410,000 €** (ref:3192), **26-**Νεοκλασσικό στην Ρόδο 250 τμ σε 290 τμ οικόπεδο πλήρως ανακαινισμένο **450,000 €** (ref: 1496), **27-** Πολυτελής μονοκατοικία 200 τμ σε αυτοτελές οικόπεδο 840 τμ λίγο πριν τα Αφάντου **520,000 €** (ref:3158), **28-** Υπερπολυτελή μονοκατοικία στην Ιαλυσό με θέα θάλασσα 350 τμ με 6 υπνοδωμάτια, 4 μπάνια, σάουνα, τζάκι, γκαράζ, σε οικόπεδο 2,006 τμ **750,000 €** (ref: 3086), **29-** Υπερπολυτελή μονοκατοικία στα Κοσκινού 210 τμ με 4 δωμάτια, 3 μπάνια, τζάκι, γκαράζ σε οικόπεδο 4,800 τμ, **750,000 €** (ref: 2911), **30-** Μοναδική μονοκατοικία στην Παστίδα 482 τμ σε οικόπεδο 4,200 τμ **770,000€** (ref:671)

...πάνω από 3,000 ακίνητα στην διάθεση σας!

ΜΧΠ659

Γρ. Λαμπράκη 14, Ρόδος 85100
τηλ: 2241026281, Φαξ: 2241034663

ενοικιασεις

συνέχεια από την προηγούμενη

ΕΝΟΙΚΙΑΖΕΤΑΙ κατάστημα εντός Λίνδου 30 τ.μ. Πληρ. τηλ. 6979936244
ΜΖΤ191019/20

ΕΝΟΙΚΙΑΖΕΤΑΙ διαμέρισμα καινούργιο 55 τ.μ. στην Ιξιά με 2 υπνοδωμάτια, με διπλά τζάμια και κεντρική θέρμανση. Πληρ. τηλ. 2241094475
ΜΖΤ191010

ΕΝΟΙΚΙΑΖΟΝΤΑΙ studios νεόκτιστα σε πανοραμική θέα στα Κοσκινού, επιπλωμένα με air condition, τηλεόραση, κουζίνα, τουαλέτα, με όλο το νοικοκυριό του σπιτιού και με άνετο parking. Πληρ. τηλ. 6944840618 ΜΖΤ181021

ΕΝΟΙΚΙΑΖΕΤΑΙ γκαρσονιέρα στην Ιαλυσό με πολυκουζινάκι, TV, καθιστικό, άνετο πάρκιν, κήπο, σε ήσυχη εξοχική περιοχή. Πληρ. τηλ. 6947677789 ΜΑΤ4739

ΕΝΟΙΚΙΑΖΕΤΑΙ μεζονέτα 120 τ.μ. στην περιοχή της Αναλήψεως. Πληρ. τηλ. 2241077898, 6973853192
ΜΑΠ653

ΕΝΟΙΚΙΑΖΕΤΑΙ καινούργιο **σπίτι** στην Ιξιά επί της οδού Σωτήρος. Πληρ. τηλ. 2241031211 από 09.00-18.00
ΜΖΤ191003

ΕΝΟΙΚΙΑΖΕΤΑΙ επιπλωμένη **γκαρσονιέρα** 40 τ.μ. στο κέντρο της πόλης, στην οδό Γ. Λέοντος 5, στο Νιοχώρι. Πληρ. τηλ. 2241067596, 6936795126 ΜΧΡ14180

ΕΝΟΙΚΙΑΖΕΤΑΙ γκαρσονιέρα πλήρως επιπλωμένη σε ήσυχη περιοχή στον Αγιο Νικόλαο. Πληρ. τηλ. 2241066473, 6945551804 ΜΧΠ1588.1

ΕΝΟΙΚΙΑΖΕΤΑΙ διαμέρισμα 3άρι Ιux σε καινούργια οικοδομή και **2άρι** πλήρως επιπλωμένο επί της οδού Πτολεμαίων & Γιαμαλή γωνία 42. Πληρ. τηλ. 2241068736, 6946908313
ΜΖΤ181012

The Real Estate Leaders

RE/MAX

Περισσότερες πληροφορίες
Re/Max Express - Α & Σ. Χατζάκης Ο.Ε.
Τηλ. 22410 64730 & 64755
Email: info@remaxexpress.gr ,
Website: www.remax.gr

ΕΝΟΙΚΙΑΣΕΙΣ ΑΚΙΝΗΤΩΝ:

Παλιά πόλη:Επιχείρηση 8 ενοικιαζομένων δωματίων με αυλή	3 200 €
Παλιά πόλη: προνομιακό ακίνητο σε κεντρικό σημείο 350 τ.μ	3 200 €
Ρόδος: (Αγιος Νικόλαος) Επαγ. στέγη 137 τ.μ + υπόγειο 77	2 000 €
Ιαλυσός:επαγ. στέγη 450 τ.μ + αυλή 250 τ.μ	3 000 €
Φαληράκι: Cafe-bar 100 τ.μ. με αυλή 210 τ.μ. με πισίνα	1 000 €
Λίνδο: Disco - cafeteria .	3 000 €

ΟΙΚΟΠΕΔΑ ΠΡΟΣ ΠΩΛΗΣΗ:

Κολύμπια: 5.312 τ.μ. (3762 + 1550) άρτιο και οικοδομήσιμο	150 000 €
Λαχανιά: 21.970 τ.μ 400μ. από τη θάλασσα	300 000 €
Λαχανιά: 2.360 τ.μ με οικοδομική άδεια 200 τ.μ.	110 000 €
Λαχανιά: 1.088τ.μ.,οικοδομίσημο, 700μ. από τη θάλασσα	35 000 €
Αφάντου: 4.810 τ.μ. οικοδομήσιμο, 700μ. από τη θάλασσα	150 000 €
Πυλώνα: 40 στρ.οικοδομήσιμα γεωργικά & 40 στρ.δασικά	350 000 €
Κρητηνία:1400 τ.μ εντός οικισμού (οικοδομείται 400 τ.μ)	35 000 €
Βάτι : 3075 τ.μ με παλιά κτίσματα	190 000 €
Δαματριά: 6.000 τ.μ αγροτεμάχιο με ελαιόφυτα	120 000 €
Καλιθιές: 4 στρε. εντός οικισμού με πανοραμική θέα	400 000 €

ΕΠΑΓΓΕΛΜΑΤΙΚΑ ΑΚΙΝΗΤΑ ΠΡΟΣ ΠΩΛΗΣΗ :

Ρόδος (Εθν. Μακαρίου) 729,77 (ενιαίος χώρος)	1 000 000 €
Ρόδος(Λεωφ.Ρόδου-Λίνδου)επαγ. στέγη 902 τ.μ	650 000 €
Λίνδος : Επαγ. στέγη 277,70 τ.μ	2 200 000 €
Ρόδος (Στελ. Κωτιάδη) 507,57 τ.μ	1 300 000 €
Ρόδος: καταστήματα, 62 τ.μ.	200 000 €
Ρόδος: γραφεία 62 τ.μ .	160 000 €
Ρόδος : Αποθήκες 62 τ.μ .	110 000 €
Ρόδος: (Ασγούρου) επαγ. στέγη 400 τ.μ + υπαίθριο χώρο	350 000 €
Καλιθιές: εστιατόριο 850 τ.μ - πλήρες εξοπλισμένο	800 000 €
Φαληράκι: Cafe-bar 100 τ.μ. με αυλή 210 τ.μ. με πισίνα	350 000 €
Λαδικό: 10 Studios - έτοιμη επιχείρηση	250 000 €

ΑΚΙΝΗΤΑ ΠΡΟΣ ΠΩΛΗΣΗ ΣΤΗ ΣΥΜΗ:

Οικόπεδο (78,36 τ.μ.) & παλιό κτίσμα (65,36 τ.μ.)	22 000 €
Οικόπεδο 4.367 τ.μ. με οικία 27 τ.μ. και στέρνα 22,75 τ.μ.	220 000 €
Ερειπωμένη οικία 210 τ.μ. με πανοραμική θέα	60 000 €
Διώροφο σπίτι 60,4 τ.μ με έξτρα αυλή + στέρνα στο Πέδι	120 000 €

ΔΙΑΜΕΡΙΣΜΑΤΑ ΠΡΟΣ ΠΩΛΗΣΗ:

Πόλη: Διαμέρισμα β΄όροφο, 120 τ.μ με 3 Υ/Δ	145 000 €
Πόλη: Διαμέρισμα γ΄όροφο, 57,49 τ.μ με 1 Υ/Δ	75 000 €
Ροδίνι: Β' όροφος 98 τ.μ	195 000 €
Ροδίνι: 98 τ.μ , 3 Υ/Δ.	190 000 €
Δασκάλους: 100,18 τ.μ (οροφο-διαμέρισμα ά), 3 ΥΔ	180 000 €
Δασκάλους: 90 τ.μ (οροφο-διαμ. 2ος & 3ος), 2 ΥΔ	160 000 €

ΜΟΝΟΚΑΤΟΙΚΙΕΣ ΠΡΟΣ ΠΩΛΗΣΗ:

Π. Πόλη: 80 τ.μ + μικρή αυλή	150 000 €
Ρόδος:(Δενδρινού) 71 τ.μ + μικρή αυλή	75 000 €
Ρόδος: (28 Οκτωβρίου): 253 τ.μ	700 000 €
Ρόδος: (Νιοχώρι): 210 τ.μ	400 000 €
Π. Πόλη: 170 τ.μ + αυλή 100 τ.μ	500 000 €
Παστίδα: Διώροφη μονοκατοικία 200 τ.μ	300 000 €
Αρχάγγελος: (μπετά) 208 με οικόπεδο 730 τ.μ	100 000 €
Ν. Ρόδο: (ημιτελές) 130 τ.μ	125 000 €
Γεννάδι: 136 τ.μ. σε οικόπεδο 850 τ.μ.	280 000 €
Γεννάδι: 145 τ.μ	200 000 €
Γεννάδι: 84 τ.μ	90 000 €
Γεννάδι :Νησιώτικο σπίτι 50τ.μ με έξτρα πατάρι	100 000 €
Κρητηνία: Μονοκατοικία 60 τ.μ., οικόπεδο 1.105 τ.μ.	120 000 €
Παραδείσι: 82 τ.μ + μικρή αυλή	70 000 €

ΜΕΖΟΝΕΤΕΣ ΠΡΟΣ ΠΩΛΗΣΗ:

Πυλώνα: 110 τ.μ , 3 Υ/Δ	140 000 €
Κοσκινού: 145 τ.μ. 3Υ/Δ	280 000 €
Παστίδα: 135 τ.μ	210 000 €
Παστίδα: 140 τ.μ	200 000 €
Παστίδα: 145 τ.μ.	230 000 €
Παστίδα: 200 τ.μ	260 000 €
Γεννάδι: 70 τ.μ με οικόπεδο 400 τ.μ	130 000 €
Γεννάδι: 89 τ.μ σε οικόπεδο 140 τ.μ, 2 Υ/Δ	170 000 €

Ζητούνται οικόπεδα για άμεση πώληση
Ζητούνται μεταχειρισμένα διαμερίσματα & μεζονέτες
Πωλούνται ξενοδοχεία διαφόρων κατηγοριών
Ζητούνται σπίτια στη Σύμη προς άμεση πώληση

ΧΠΚΤΗ005

SAVVAIDIS & Associates
Estate Agents & Consultants

ΠΟΛΥΤΕΛΗ ΔΙΑΜΕΡΙΣΜΑΤΑ ΠΡΟΣ ΠΩΛΗΣΗ ΣΤΗΝ ΠΟΛΗ ΤΗΣ ΡΟΔΟΥ

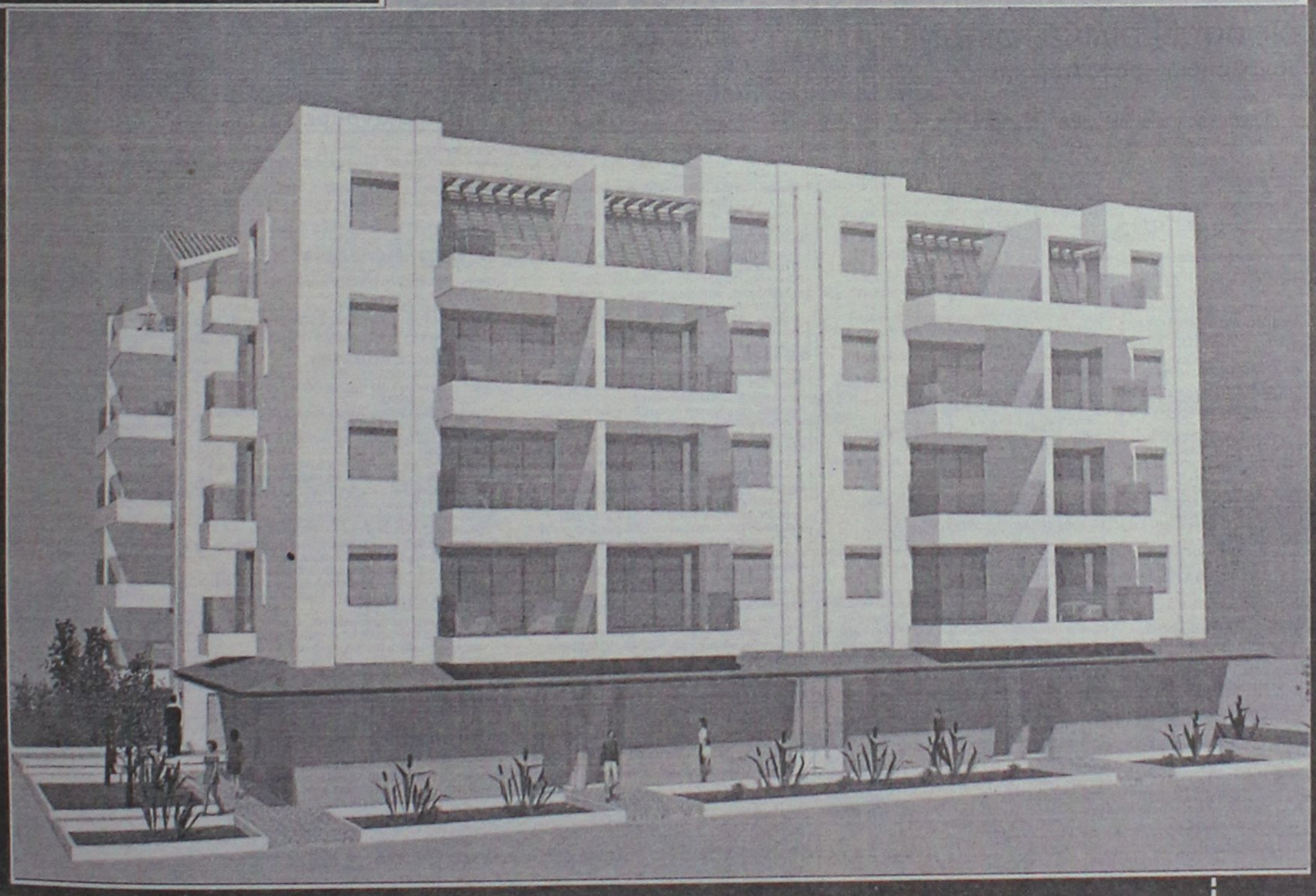

Πωλούνται καινούρια πολυτελή διαμερίσματα από 89 τμ - 116 τμ, με υπόγεια θέση σταύθμευσης, σε κεντρικό σημείο της πόλης...(ref:2513-2537)

Γρ. Λαμπράκη 14 & Αμερικής, Ρόδος
Τηλ 22410-26281 fax 22410-34663

ΣΑΒΒΑΪΔΗΣ & Συνεργάτες
Μεσίτες & Σύμβουλοι Ακινήτων

ΓΙΑΝΝΗΣ ΝΙΚΟΛΙΔΑΚΗΣ
Μηχανολόγος-Μηχανικός
Γαλλίας 12-Ρόδος • τηλ. (22410)22291, 35103

ΠΩΛΟΥΝΤΑΙ

ΔΙΑΜΕΡΙΣΜΑΤΑ
- 49 τ.μ., 55 τ.μ. στην οδό Καθοπούλη
- 85 τ.μ., 78 τ.μ., 88 τ.μ., 48 τ.μ., 110 τ.μ., 120 τ.μ., 63 τ.μ. στο Καρακόνερο με υπόγειες θέσεις parking και αποθήκες

ΜΕΖΟΝΕΤΑ
- 237 τ.μ. με κήπο και υπόγειο parking στην οδό Αισχίνη
- και 156 τ.μ. με χώρο parking στο Καρακόνερο

ΧΠ2675

ενοικιασεις

συνέχεια από την προηγούμενη

ΕΝΟΙΚΙΑΖΟΝΤΑΙ μεμονωμένα ή μαζί **α)** ισόγειος λουξ **βιοτεχνικός χώρος** 250 τ.μ. με αυλή 100 τ.μ. Μίσθωμα 800 ευρώ. **β)** Ισόγειος **βιοτεχνικός χώρος** επί της Ρόδου-Λίνδου 250 τ.μ. με αυλή 100 τ.μ. Μίσθωμα 1.300 ευρώ. Πληρ. τηλ. 2241039852 ΜΖΤ181023

ΕΝΟΙΚΙΑΖΕΤΑΙ σε καλή τιμή καινούργιο **2άρι** επιπλωμένο, 60 τ.μ. κοντά στο παλαιό αεροδρόμιο, μοναδική θέα, κήποι γκαζόν, πάρκιν. Πληρ. τηλ. 2241048381, 6944634576, 6944177280 ΜΖΤ181009

ΕΝΟΙΚΙΑΖΕΤΑΙ γκαρσονιέρα πλήρως εξοπλισμένη και επιπλωμένη, με ανεξάρτητη είσοδο και θέα σε κήπο, σε ωραία περιοχή στην Ιξιά-Τρεις, κοντά στο νοσοκομείο. Κατάλληλη για ένα ή δύο άτομα. Πληρ. τηλ. 2241095917, 6938355799 ΜΑΠ646

ΕΝΟΙΚΙΑΖΟΝΤΑΙ διαμερίσματα πλήρως επιπλωμένα με θέα στη θάλασσα, σε ήσυχη περιοχή στην Καλλιθέα, **studios, 2άρι, 3άρι.** Πληρ. τηλ. 2241067203, 6949049543 ΜΖΤ171020

ΕΝΟΙΚΙΑΖΕΤΑΙ διαμέρισμα 100 τ.μ. σε νεοκλασική διώροφη οικοδομή στην οδό Ερυθρού Σταυρού και Αλεξάνδρου Διάκου περιοχή Νιοχώρι κατάλληλο για σπίτι και επαγγελματική στέγη. Πληρ. τηλ. 2241073786, 6944285057 ΜΑΠ647

ΕΝΟΙΚΙΑΖΕΤΑΙ τριάρι 95 τ.μ. διαμπερές με ηλιακό θερμοσίφωνα, κλιματισμό, έπιπλα κουζίνας, με ηλεκτρικά είδη, επί της οδού Παραλίας 8 πάροδος Ατταβύρου, περιοχή Ροδίνι Ρόδου. Πληρ. τηλ. 2241026647, 6936606780 ΜΖΤ171022

ΕΝΟΙΚΙΑΖΟΝΤΑΙ 2 επιπλωμένες ή μη **μονοκατοικίες** 40 και 30 τ.μ. αντίστοιχα, επί της Γεωργίου Σεφέρη. Ενοίκιο 200 ευρώ. Πληρ. τηλ. 6973582646 ΜΖΤ171026

ΕΝΟΙΚΙΑΖΟΝΤΑΙ γκαρσονιέρες και **studios** πλήρως εξοπλισμένα στο Ανω Ροδίνι. Πληρ. τηλ. 2241061628, 6944410537 ΜΖΤ171007

LandScope
ΑΝΑΠΤΥΞΗ ΑΚΙΝΗΤΩΝ

Λευκωσίας 1 & Εθνικής Αντίστασης
Κιν: 6976872626 , 6972257246
Τηλ / Φαξ : 22410 28629
www.landscope.gr

AE927

ΟΙΚΟΠΕΔΑ : 1)ΡΟΔΟΠΟΥΛΑ 488τμ, € 350.000. **2)ΔΡΟΜΟΣ ΝΟΣΟΚΟΜΕΙΟΥ** 4.000 τμ, 700.000. **3) ΑΣΓΟΥΡΟΥ** 2.000τμ, € 250.000. **4)ΚΑΝΔΥΛΙ** 16.000τμ, € 800.000. **5) ΚΑΝΔΥΛΙ** 1.000τμ, με άδεια οικοδομής, € 115.000. **6)ΡΟΔΟΥ ΛΙΝΔΟΥ** 4.000τμ, 480.000. **7)ΡΟΔΟΥ ΛΙΝΔΟΥ** 9.000τμ, € 3.500.000. **8)ΡΟΔΟΥ ΛΙΝΔΟΥ** 4.000τμ, 8.000τμ, 12.000τμ, 16.000τμ. **9)ΡΟΔΟΥ - ΑΕΡΟΔΡΟΜΙΟΥ** 8.000τμ με κόμβο, € 1.100.000. **10)ΑΦΑΝΤΟΥ** 1.020τμ (άδεια οικοδομής/επί του επαρχιακού), € 175.000. **11)ΑΦΑΝΤΟΥ** 10.000τμ (εντός ζώνης), € 700.000. **12) ΤΣΑΪΡΙ** 5.000τμ € 155.000.**13)ΤΡΕΙΣ** 4.000τμ. € 284.000. **14)ΤΡΕΙΣ** 2.000τμ (άδεια οικοδομής) € 164.000. **15)ΤΡΕΙΣ** 1000τμ (άδεια οικοδομής) € 130.000. **16)ΚΟΣΚΙΝΟΥ** 9.300τμ. € 270.000. **17)ΚΟΣΚΙΝΟΥ** 5.700τμ (μουσικό γυμνασιο), € 190.000. **18)ΚΟΣΚΙΝΟΥ** 4.000τμ, € 320.000. **19) ΑΥΤΟΣΤΕΓΑΣΗ** οικιστική μεριδα, € 160.000. **20) ΠΟΛΥΤΕΚΝΟΥΣ** οικιστική μεριδα, € 145.000. **21) ΠΑΣΤΙΔΑ** 500τμ, € 70.000. **22) ΚΟΛΥΜΠΙΑ** 38.000τμ,€ 760.000. **23)ΜΑΡΙΤΣΑ** 8.000τμ, € 80.000. **24)ΜΑΡΙΤΣΑ** 1.000 (εντός σχεδίου), € 100.000. **25)ΜΑΡΙΤΣΑ** 40.000τμ, € 240.000. **26)ΚΑΛΑΘΟΣ** 7.300τμ, παραλιακό. € 340.000. **27)ΛΑΡΔΟΣ** 4.100τμ. € 145.000. **28)ΛΑΡΔΟΣ** 9.440τμ. € 350.000. **29)ΚΙΟΤΑΡΙ** 2.000τμ. € 85.000. **30) ΚΙΟΤΑΡΙ** 19.100τμ. € 300.000. **31)ΚΙΟΤΑΡΙ** 1.640τμ (άδεια οικοδομής), € 176.000. **32)ΚΙΟΤΑΡΙ** 34.500τμ, € 2.346.000. **33)ΚΙΟΤΑΡΙ** 800τμ (επαγγελματικό), € 150.000. **34)ΚΙΟΤΑΡΙ** 60.000τμ, στο κύμα. € 2.700.000. **35)ΚΙΟΤΑΡΙ** 7.800τμ, € 100.000. **36)ΚΙΟΤΑΡΙ** 9.000τμ, € 125.000. **37)ΚΙΟΤΑΡΙ** 28.000τμ, € 2.800.000. **38)ΓΕΝΝΑΔΙ** 50.000τμ. € 900.000. **39)ΓΕΝΝΑΔΙ** 17.000τμ, € 110.000. **40)ΛΑΧΑΝΙΑ** 1.350τμ, € 15.000. **41)ΠΛΗΜΜΥΡΙ** 5.750τμ, € 105.000. **42)ΘΟΛΟΣ** 6.100τμ, € 100.000. **43)ΕΜΠΩΝΑ** εντός σχεδίου 135τμ,€ 15.000. **44) ΛΑΡΔΟΣ** 23.000τμ, € 690.000. **45)ΡΟΔΟΥ - ΑΕΡΟΔΡΟΜΙΟΥ** 4.800τμ, € 350.000. **46) ΤΡΕΙΣ** 4.800τμ, € 165.000. **47) ΠΑΣΤΙΔΑ** 300τμ, € 60.000. **48) ΨΙΝΘΟΣ** 60.000τμ, € 150.000. **49)ΨΙΝΘΟΣ** 17.000τμ, € 50.000

ΜΟΝΟΚΑΤΟΙΚΙΕΣ : 1) ΡΟΔΟΣ μεζ/τα 100τμ, 15τμ κήπος € 100.000, **2)ΙΑΛΥΣΟΣ** μον/κια 220τμ, 1000τμ οικόπεδο € 450.000. **3)ΙΑΛΥΣΟΣ** μον/κια 36τμ, 86τμ αυλή € 100.000 (χρίζει ανακατασκευή). **4)ΙΑΛΥΣΟΣ** μον/κια 260τμ, 300 € 260.000 (ΜΠΕΤΑ). **5)ΙΑΛΥΣΟΣ** μον/κια 170τμ, οικόπεδος 1000τμ, € 280.000. **6)ΣΩΤΗΡΟΣ** μεζονέτες 210τμ, αυλή 30τμ, € 265.000. **7)ΣΩΤΗΡΟΣ** μεζονέτες 210τμ, αυλή 30τμ. € 150.000 (ΜΠΕΤΑ). **8)ΚΑΝΔΥΛΙ** μον/κίες 120τμ, 500τμ κήπος. € 115.000 (ΜΠΕΤΑ). **9)ΚΑΝΔΥΛΙ** 140τμ, κήπος 1000τμ, € 100.000. 10)**ΚΑΝΔΥΛΙ** μον/κίες 155τμ, 1000 κήπος, € 175.000 (ΜΠΕΤΑ). **11)ΚΡΕΜΑΣΤΗ** μον/κίες 120τμ, αυλή 300τμ, € 170.000. **12)ΚΡΕΜΑΣΤΗ** μον/κίες 180τμ, αυλή 300τμ, € 190.000. **13)ΠΑΣΤΙΔΑ** 140τμ, με κήπο 300τμ, € 150.000(ΜΠΕΤΑ). **14)ΠΑΣΤΙΔΑ** 140τμ, με κήπο 300τμ, € 220.000. **15)ΠΑΣΤΙΔΑ** 158τμ κήπος 300τμ, € 245.000. **16)ΠΑΣΤΙΔΑ** 140τμ με κήπο 300τμ € 240.000. **17) ΚΟΣΚΙΝΟΥ** 205τμ, με κήπο 1300τμ, € 320.000. **18)ΚΟΣΚΙΝΟΥ** μον/κίες 230τμ, 1.500 κήπος, € 350.000. **19)ΚΟΣΚΙΝΟΥ** μον/κίες 225τμ, 1.000 κήπος, € 170.000 (ΜΠΕΤΑ). **20)ΚΟΣΚΙΝΟΥ** μον/κίες 225τμ, 1.000 κήπος, € 225.000(ΣΟΒΑ). **21)ΚΟΣΚΙΝΟΥ** μον/κίες 225τμ, 1.000 κήπος, € 275.000. **22)ΚΟΣΚΙΝΟΥ** μον/κίες 140τμ, 1.300 κήπος, € 175.000 (ΜΠΕΤΑ). **23)ΚΟΣΚΙΝΟΥ** μον/κια 170 τμ, 1.300 κήπος, € 265.000. **24)ΚΟΣΚΙΝΟΥ** μεζονέτα 120τμ, € 240.000. **25)ΚΟΣΚΙΝΟΥ** 100τμ, κατοικία, € 130.000 (ΣΟΒΑ). **26)ΚΟΣΚΙΝΟΥ** 170τμ, με κήπο 1300τμ, € 140.000(ΜΠΕΤΑ). **27)ΚΟΣΚΙΝΟΥ** 170τμ, με κήπο 1300τμ, € 250.000. **28)ΚΟΣΚΙΝΟΥ** 260τμ, με κήπο 2.000τμ, € 525.000. **29)ΑΣΓΟΥΡΟΥ** μον/κια 216τμ, 1000τμ οικόπεδο € 170.000. **30)ΓΕΝΝΑΔΙ** 75τμ, με κήπο 150τμ, € 135.000. **31)ΛΙΝΔΟΣ** 95τμ, εντός οικισμού, € 265.000. **32)ΛΑΡΔΟΣ** 100τμ, με κήπο 300τμ, € 210.000. **33)ΤΣΑΪΡΙ** 150τμ, κήπος 1.000τμ, € 140.000 (ΜΠΕΤΑ). **34)ΑΣΓΟΥΡΟΥ** 216τμ, κήπος 1.000τμ, € 170.000 (ΜΠΕΤΑ). **35)ΚΙΟΤΑΡΙ** 110τμ, οικόπεδο 1.300τμ, € 279.000. **36)ΚΙΟΤΑΡΙ** 95τμ, οικόπεδο 500τμ, € 250.000. **37)ΡΟΔΙΝΙ** 140τμ, με κήπο 40τμ, € 300.000. **38)ΡΟΔΙΝΙ** 315τμ, με κήπο 250τμ, € 510.000. **39)ΡΟΔΙΝΙ** 200τμ, με κήπο 150τμ, € 320.000. **40)ΡΟΔΙΝΙ** 180τμ, με κήπο 300τμ, € 310.000. **41)ΡΟΔΙΝΙ** 180τμ, με κήπο αυτόνομο 300τμ, € 340.000. **42)ΡΟΔΙΝΙ** 180τμ, με κήπο 300τμ, € 320.000. **43)ΦΥΤΩΡΙΟ** 260τμ, κήπος 2.000τμ, € 550.000. **44)ΝΙΟΧΩΡΙ** 60τμ, € 115.000. **45)ΝΙΟΧΩΡΙ** νεοκλασικό 250τμ, (δυο κατοικιων, 6 υ/δ, 2 κουζινες, 3 λουτρα) € 400.000. **46)ΠΑΛΙΑ ΠΟΛΗ** 70τμ (161τμ, δόμηση), κήπος 224τμ, € 420.000. **47)ΠΑΛΙΑ ΠΟΛΗ** 200τμ , € 500.000. **48)ΡΟΔΟΠΟΥΛΑ 120τμ, 100τμ υπόγειο, (+120τμ δόμηση), 1500 οικόπεδο.** € **800.000**. **49)ΚΑΣΤΕΛΛΟΡΙΖΟ** (νεοκλασικό) 120τμ, κήπος 50τμ. € 430.000. **50)ΕΜΠΩΝΑ** 70τμ, με κήπο 120τμ, € 45.000.

ΔΙΑΜΕΡΙΣΜΑΤΑ : 1)ΜΙΧΑΗΛ ΠΕΤΡΙΔΗ 85τμ. € 180.000. **2)ΜΙΧΑΗΛ ΠΕΤΡΙΔΗ** 80τμ, € 95.000. **3)ΑΝΑΛΗΨΗ** 133τμ, με κήπο 173τμ, € 293.000 **4)ΑΝΑΛΗΨΗ** 115τμ, κήπο 120τμ, € 254.000. **5)ΑΝΑΛΗΨΗ** 108τμ, κήπος 120τμ, € 239.000. **6)ΑΝΑΛΗΨΗ** 89τμ, κήπο 80τμ, € 197.120. **7)ΑΝΑΛΗΨΗ** 88τμ, € 130.000. **8)ΑΝΑΛΗΨΗ** 45τμ, € 80.000. **9)ΑΝΑΛΗΨΗ** 90τμ, αυλή 135τμ, € 280.000. **10)ΑΝΑΛΗΨΗ** 125τμ, € 180.000. **11)ΑΝΑΛΗΨΗ** 50τμ, € 120.000. **12)ΑΝΑΛΗΨΗ** 90τμ, € 200.000. **13)ΑΝΑΛΗΨΗ** 85τμ, € 120.000. **14)ΑΝΑΛΗΨΗ** 93τμ, € 210.000. **15)ΡΟΔΙΝΙ** 45τμ, € 60.000. **16)ΡΟΔΙΝΙ** 90τμ, € 140.000. **17)ΔΑΣΚΑΛΟΥΣ** 103τμ, € 160.000. **18)ΔΑΣΚΑΛΟΥΣ** (ΑΙΣΧΙΝΗΣ) 100τμ, € 155.000. **19) ΔΑΣΚΑΛΟΥΣ** (ΑΙΣΧΙΝΗΣ) 37τμ, € 55.000. **20)ΔΑΣΚΑΛΟΥΣ** 75τμ, € 150.000. **21)ΚΕΝΕΝΤΥ** 93τμ. + αποθήκη 78τμ, € 230.000. **22)ΚΕΝΕΝΤΥ** 78τμ, €170.000. **23)ΟΡΦΑΝΙΔΟΥ** 85τμ, € 170.000. **24)ΙΚΑΡΟΣ** 74τμ, € 160.000. **25)ΙΚΑΡΟΣ** 98τμ, € 195.000. **26)ΡΟΔΟΥ ΛΙΝΔΟΥ** 300τμ, € 300.000. **27)ΡΟΔΟΥ ΛΙΝΔΟΥ** 90τμ, € 140.000. **28)ΝΙΟΧΩΡΙ** 55τμ, κατοικία. € 111.460. **29)ΣΤΕΛΙΟΥ ΚΩΤΙΑΔΗ** 25τμ *4, € 100.000. **30)ΙΑΛΥΣΟΣ** 120τμ, € 180.000. **31)ΙΑΛΥΣΟΣ** 106τμ, € 185.000. **32)ΙΑΛΥΣΟΣ** 96τμ, € 175.000. **33)ΙΑΛΥΣΟΣ** 110τμ, € 195.000. **34)ΜΙΡΑ ΜΑΡΕ** 85τμ, lux, € 180.000. **35)ΜΙΡΑ ΜΑΡΕ** 70τμ, € 150.500. **36)ΜΙΡΑ ΜΑΡΕ** 85τμ, lux, € 182.750. **37)ΜΙΡΑ ΜΑΡΕ** 110τμ, lux, € 236.500. **38)ΜΙΡΑ ΜΑΡΕ** 65τμ, € 139.500. **39)ΜΗΔΕΙΑ** 120τμ, € 220.000. **40) ΡΟΔΙΝΙ** 100τμ, € 230.000. **41)ΡΟΔΙΝΙ** 95τμ, € 220.000. **42)ΑΤΑΒΥΡΟΥ** 80τμ, € 190.000. **43)ΑΤΑΒΥΡΟΥ** 85τμ, € 195.000. **44)ΑΤΑΒΥΡΟΥ 90**τμ, € 200.000

ΚΑΤΑΣΤΗΜΑΤΑ : 1)ΑΝΑΛΗΨΗ 55τμ, € 149.000. **2)ΑΝΑΛΗΨΗ** 90τμ, € 105.000. **3)ΑΝΑΛΗΨΗ** 130τμ, € 140.000. **4)ΡΟΔΟΥ ΛΙΝΔΟΥ** 70τμ, € 350.000. **5)ΜΑΝΤΡΑΚΙ** 30τμ, € 160.000. **6)ΜΑΝΤΡΑΚΙ** 189τμ (υπόγειο/ ισόγειο/ πατάρι). € 590.000. **7)ΝΙΟΧΩΡΙ** 70τμ, € 230.000. **8)ΟΡΦΑΝΙΔΟΥ** 80τμ, € 65.000. **9)ΠΑΛΙΑ ΠΟΛΗ** 260τμ (κεντρικό), € 1.200.000. **10)ΑΕΡΟΔΡΟΜΙΟΥ/ΠΑΣΤΙΔΑ** 900τμ σε 3 επιπεδα, € 550.000. **11)ΦΑΛΗΡΑΚΙ** 130τμ, € 140.000. **12)ΡΟΔΟΥ ΛΙΝΔΟΥ** 60τμ, € 350.000. **13)ΡΟΔΟΥ ΛΙΝΔΟΥ (γραφειο) 90**τμ, € 150.000. **14) ΝΕΑ ΑΓΟΡΑ** 40τμ, € 100.000. **14) ΡΟΔΙΝΙ** 120τμ, € 270.000. **14)ΛΕΩΦΟΡΟΣ ΙΑΛΥΣΟΥ** 1.200τμ, € 730.000

ΕΝΟΙΚΙΑΣΕΙΣ : ΚΑΤΑΣΤΗΜΑΤΑ/ΓΡΑΦΕΙΑ (ΚΟΡΔΙΚΤΩΝΟΣ 150τμ,**ΚΟΒΑ** 140τμ,**ΑΥΣΤΡΑΛΙΑΣ** 600τμ,**ΑΝΑΛΗΨΗ** 90τμ, **ΠΑΛΙΑ ΠΟΛΛΥ** 40τμ, **ΣΤΕΛΙΟΥ ΚΩΤΙΑΔΗ** 200τμ,**ΑΜΜΟΧΩΣΤΟΥ** 50τμ,**ΔΗΜΗΤΡΙΟΥ ΑΝΑΣΤΑΣΙΑΔΗ** 200τμ,**28ης ΟΚΤΩΒΡΙΟΥ** 200τμ,**ΣΩΚΡΑΤΟΥΣ** 35τμ,**ΜΑΝΔΗΛΑΡΑ** 20τμ,**ΣΤΕΛΙΟΥ ΚΩΤΙΑΔΗ & ΚΩΝ/ΝΟΥ ΓΩΝΙΑ** 200τμ)

Mediterranean Real Estate Agency
ΗΡΑΚΛΗΣ Δ.ΧΟΡΟΖΙΔΗΣ
Μεσίτης & Σύμβουλος επενδύσεων Ακίνητης Περιουσίας
Σύμβουλοι και φίλοι για μια ζωή!

Προώθηση και Προβολή των ακινήτων σας και στο εξωτερικό / Αναλαμβάνουμε και εκδόσεις δανείων

ήσεις
νοκατοικιών- Μεζονετών

-Ρ.: Περιοχή Μηδεια. Πωλείται νεόδμητη μεζονέτα τ.μ. 3 υ/δ, , πλήρως εξοπλισμένη, με κεντρική ανση, τζάκι και κήπο, σε ήσυχη περιοχή. (Κωδ.
-Ρ. Ροδίνι. Νεόδμητες μεζονέτες 3 επιπέδων ως εξοπλισμένες. (Κωδ. 570).
-Κ. Καλλιθέας. Συνοικισμός «Θεοτόκος», 2 ονέτες δίωροφες με υπόγειο 116τ.μ η μία, στα τα, με απέραντη θέα στη θάλασσα. (Κωδ. 546).
-Ι. Μεζονέτα δίωροφη 124 τμ. 3 υπνοδωματίων, 2 να με κλιματισμο και ηλιακό σε κεντρικό σημείο Ιαλύσου. (Κωδ. 427).
-Π. Ανεξάρτητες μεζονέτες λουξ κατασκευης, 150 σε οικόπεδα των 340 τμ. Παραδίδονται στα μπετα τελειωμένες. (Κωδ. 456).
-Κ. στή. Νεόδμητη μεζονέτα 140τ.μ και 4 studios των μ το καθένα πλήρως εξοπλισμένα, κοντα στη ησσα. (Κωδ.550)
-Κ. στή. Μονοκατοικία 100 τμ σε οικόπεδο 132 τμ, 3 πλήρως ανακαινισμένη, σε κεντρικό σημείο, με λοιπα δόμησης (αέρας) (Κωδ. 372).
-Π. σιαι. Διώροφη μονοκατοικία 80τ.μ, 2 υ/δ πλήρως ακαινιομένη.(Κωδ. 480)
-Π. σιαι. Μονοκατοικία 85τ.μ αποτελουμενη από 2 εξαρτητες γκαρσονιερες των 42τ.μ, με αυλη, ως ανακαινισμένη. (Κωδ. 478).
-Π. σιαι. Επί της Ανθουλας Ζερβου 3όροφη κατοικία 4υ/δ συνολ. επιφ. 127τ.μ (Κωδ. 506).
-Θ. γος. Διώροφη μονοκατοικία 120 τμ σε οικόπεδο 0 τμ. 60μ από τη θάλασσα με απέραντη θέα. (Κωδ
-Κ. ες. Νεόδμητη υπερπολυτελής μεζονέτα 200 τμ 3 ρωφείο και βοηθητικους χωρους, μεγαλο ορτωμένο κήπο, πλήρως εξοπλισμένη. (Κωδ 584).
-Κ. σιου. Μεζονέτες 240 τμ. στα μπετα ή τελειωμένες, οικόπεδο 1000 τμ.(Κωδ. 526).
-Κ. σιου. Σε οικόπεδο 1000 τ.μ. μεζονέτα 270τ.μ. 3 επιπέδων, υπερπολυτέλους κατασκευης στη θεση ανεμος (κοντα στην Ευρωκλινική). (Κωδ.488).
-Κ. σιου. Οικισμος Αγ. Μαρινας. Μεζονέτες συνολ. επιφ. 158τ.μ διωροφες με υπογειο στα μπετα και σε οικοπεδο 677τ.μ η καθε μια. (Κωδ.542)
-Α. σιου. Μεζονέτα υπερπολυτέλους κατασκευης 230τμ 0τμ βεραντες, 4υ/δ, 3 μπανια.(κωδ. 295)
-Α. σιου. Μονοκατοικία 75 τμ. με 2 υ/δ. και ενιαιο χωρο κουζινας-καθιστικου με τζακι.Διαμορφωμενοι εξωτερικοί χωροι 800 τμ , 300 μ από την θαλασσα. (κωδ.330).
-Γεννάδι. Μεζονέτες 117 τμ με διαμορφωμένους εξωτερικους χωρους (πισίνα, χωρο αθλοπαιδιών, κοκκι, πάρκιν) με θέα τη Θαλασσα. (Κωδ.340).

Πωλήσεις Διαμερισμάτων

-Ρόδος. Κων.Υδραίου νεόδμητο διαμέρισμα 100τμ 2 υ/δ πλήρως εξοπλισμένο με θέα. (Κωδ.404)
-Ρόδος. Ισόγειο διαμ 56τ.μ ανακαινισμένο, σε ήσυχο σημειο 400μ. από το Πανεπιστημιο.(Κωδ.560)
-Ρόδος. Στο κέντρο της πόλης επί της Διμπεράκη πωλείται διαμέρισμα 90 τμ, β ορόφου, ανακαινισμένο. (κωδ.326).
-Ρόδος. Ανάληψη, Νεόδμητο διαμέρισμα 1ου ορόφου, 108τ.μ. πλήρως εξοπλισμένο. (Κωδ. 540).
-Ρόδος. Μ.Πετρίδη. Ημιυπ. διαμέρισμα 80 τ.μ. 2 υ/δ.(Κωδ 573).
-Ιαλυσος. Οδος Σωτήρος διαμέρισμα 115 τμ 2ου ορόφου, 3υ/δ, μεγαλο σαλόνι, κουζινα, αποθηκη, θερμανση (Κωδ.363)
-Ιαλυσός. Στο κέντρο, σε ησυχη περιοχή πωλείται νεόδμητο ισογ. διαμέρισμα 115τ.μ. 2 υ/δ πλήρως εξοπλισμένο.(Κωδ.493)
-Ιαλυσός. Στο κέντρο, σε ησυχη περιοχή πωλείται νεόδμητο ισογ.διαμέρισμα100τ.μ. με αυλη, πλήρως εξοπλισμένο.(Κωδ.494)
- Ιαλυσός. Μεταχειρισμένα διαμερίσματα και γκαρσονιέρες , λεωφ. Ηρακλειδων (πλησίον Ξεν.Φιλέρημος) (Κωδ.463)
-Παραδείσι. Διαμέρισμα 1ου ορόφου 105τ.μ με 3υ/δ σε καλη κατασταση, στο υψωμα του χωριού με θεα. (Κωδ.565).
-Παραδείσι. Νεόδμητη οικοδομή, αποτελούμενη από 4 γκαρσονιέρες 55 τμ η κάθε μία, πλήρως εξοπλισμένες (Κωδ.443)
-Καλυθιές. Διαμέρισμα ισόγειο 126τ.μ με υπόλοιπο οικοπέδου με δόμηση.(Κωδ.501).
-Καλυθιές. Διαμέρισμα 1ου ορόφου, 125τ.μ 3 υ/δ πλήρως εξοπλισμένο. (Κωδ.499).
-Καλυθιές. Διαμέρισμα 1ου ορόφου, 130τ.μ μεταχ (Κωδ.501).
-Αφάντου. Σε κεντρικό σημείο, διαμέρισμα 2ου ορόφου 75 τμ σε νεόδμητη πολυκατοικία.(Κωδ.331).
-Αφάντου. Νεόδμητα διαμερίσματα 83 τμ. υπερυψωμένου ισογείου, 2 υ/δ, πλήρως εξοπλισμένα (Κωδ.457)

Πωλήσεις Ξενοδοχειακών μονάδων

-Ρόδος. Ξενοδοχειακη μονάδα στο κέντρο της πόλης, 110 κλινών, πλήρως ανακαινισμένη, με υποδομή για 12μηνη λειτουργία. (Κωδ.558).
- Παλιά πόλη. Ξενώνας, πλήρως ανακαινισμένος και επιπλωμένος, αποτελουμενος από 6 δωματια, μεγαλη σοφίτα, χωρο υποδοχής και αυλη 100 τμ. (Κωδ.491).
-Φαληράκι. Οικοδομικό συγκρότημα αποτελουμενο από δυο 3όροφες οικοδομές υπερπολυτέλους κατασκευης και επιπλέον άδεια για 3 3όροφες οικοδομές και πισίνα 80 τμ. Πανοραμική θέα. Εκταση συνολικης επιφανειας 13.200 τμ.(Κωδ.393)
-Αφάντου. Σε ύψωμα με πανοραμική θέα, πωλείται ξενοδοχειακη μονάδα που αποτελείται από: 1) 37 δωμάτια (80 κλίνες). 2) 12 δωμάτια ημιτελή (24 κλίνες) 3) Δόμηση για επιπλέον 22 δωμάτια (44 κλίνες). Συνολο 148 κλίνες. 4) Πισίνα, ονακ μπαρ, εστιατόριο.(Κωδ.343).
-Πεύκοι Ξενοδοχ. Μονάδα 120 κλινών με εστιατόριο, μπαρ και πισίνα συνολ. επιφ. 5500 τ.μ. 700μ. από τη Θαλασσα.(Κωδ.460).
-Σύμη. Αγ.Τριάδα , συγκρότημα 8 επιπλωμένων στουντιος συνολ. επιφ. 168 τ.μ. με απέραντη θέα στη θάλασσα συνοικ. Λιενή (Κωδ.459)

Πωλήσεις Παραδοσιακών κατοικιών

-Ρόδος. Επί της Βορ. Ηπείρου πωλείται τριωροφο Διατηρητέο, Λιθόκτιστο, Νεοκλασικό κτίριο 400τ.μ. σε οικόπεδο 920 τ.μ. με βοτσαλωτή αυλή, ιδιαίτερης αρχιτεκτονικής σε άριστη κατάσταση. (Κωδ.398).
-Ρόδος. Αγ. Ιωάννη Διώροφο, διατηρητέο, νεοκλασικό κτίριο με κήπο, 4 υ/δ και πολλούς βοηθητικους χώρους, πλήρως ανακαινισμένο, λουξ κατασκευής (Κωδ.495)
-Ρόδος. Αγ. Αναστασία. Διώροφο νεοκλασικό 182τ.μ με αυλή 57τ.μ. ιδιαίτερης αρχιτεκτονικής, σε καλή κατάσταση (Κωδ. 458)
-Ρόδος. Μητρόπολη, νεοκλασικό, διατηρητέο, διωροφο 150τ.μ αναπαλαιωμένο, με εντονα τα αρχιτεκτονικά στοιχεία των αρχων του 2ου αιωνα. Αποτελείται από ενιαία σαλοτραπεζαρία, κουζινα, 3υ/δ, 2 μπανια, 1W.C και αυλή 50τ.μ (Κωδ.528)
-Νιοχώρι. Λιθόχτιστο, νεοκλασικό, παραδοσιακό, διώροφο αρχοντικό, 285τ.μ. με αυλή και δυνατότητα ανεξάρτητης χρήσης των ορόφων, ιδιαίτερης αρχιτεκτονικής.(Κωδ.543)
-Παλιά πόλη. 3όροφη παραδοσιακή κατοικία 95τμ, 3υπν/τίων καινούρια κουζίνα και μπάνιο,πλήρως ανακαινισμένο.(Κωδ.250)
-Παλιά πόλη. 2όροφη γωνιακή ανακαινιομένη παραδοσιακή κατοικία, 2υ/δ με τζάκι, θέρμανση, με ιδιαίτερα παραδοσιακά στοιχεία, σε ήσυχη περιοχή.(Κωδ.532)
-Παραδείσι. Μονοκατοικία 3 χώρων 85 τμ. με μεγάλη αυλή.(Κωδ.298)
-Παραδείσι. Παραδοσιακή κατοικία με καμάρα 51τ.μ με αυλή 20 τ.μ στο υψωμα του χωριου.(Κωδ.470)
-Παραδείσι. Διώροφη παραδοσιακή κατοικία συνολ. επιφ. 65τ.μ. 1 υ/δ, πλήρως ανακαινισμένη.(Κωδ.479)
-Κοσκινού. Παραδοσιακή καμαρα με προσθήκη ορόφου συνολικής επιφανειας 75 τμ. σε άριστη κατάσταση σε κεντρικό σημείο του χωριου.(Κωδ.430)
-Κοσκινού. Ανακαινισμένη παραδοσιακή κατοικία 110 τμ, με αυλή 10 τμ, με επίπεδα διαμορφωμένα σε υ/δ.(Κωδ.358)
-Κοσκινού. Γωνιακή παραδοσιακή κατοικία (καμάρα) 110 τμ με ανεξάρτητη κουζίνα, και αυλή 10 τμ. Επιπλωμένη με όλο τον παραδοσιακό εξοπλισμό.(Κωδ.359)
-Κοσκινού. Παραδοσιακή κατοικία πλήρως ανακαινιομένη, 75 τμ καθαρου χωρου και ούνολο με τους εξωτερικους 103 τμ.(Κωδ.361)
-Κοσκινού. Δυο πέτρινες κατοικίες 61τ.μ και 35τ.μ σε έκταση 2580τ.μ καλλιεργημένη και δεντροφυτεμένη.(Κωδ.452)
-Μαλώνα. Παραδοσιακή πετρόχτιστη καμάρα 80τ.μ με 2 πατάρους, πλήρως ανακαινισμένη και εξοπλισμένη.(Κωδ.561)
-Μαλώνα. Παραδοσιακή κατοικία 3 χώρων συνολικής επιφάνειας 80 τμ στην κεντρική πλατεία του χωριου.(Κωδ.413)
-Μαλώνα. Νεόδμητη παραδοσιακή κατοικία 95 τμ με μεγάλη αυλή με πέργκολα, τζάκι,κλιματισμό,ηλεκτρ.συσκευές και επιπλωμένη. (κωδ.312)
-Λαχανιά. Ανακαινιομένη παρ κατοικία στο ύψωμα του χωριού με θέα.Εσωτερικοί χωροι 67 τ.μ. και εξωτ.23 τμ.(Κωδ 581)
-Λάερμα.Παραδοσιακή κατοικία 70 τμ και 30 τμ υπόλοιπο οικοπέδου.(κωδ. 299)
-Βάτι. Παραδοσιακή κατοικία 70 τμ με αυλή 75 τμ.(κωδ.352).
-Ίστριος. Εντός χωριου, παρ. κατοικ. 81 τμ. χτισμένο σε οικόπεδο 175 τμ.(Κωδ 582)
-Σύμη. Παραδ. διωροφη κατοικία 165τ.μ με αυλή, στην περιοχή «Καλή στρατα», σε άριστη κατάσταση με απέρ. θέα. (κωδ.556)
-Σύμη. Παραδοσιακή νεοκλασική 2όροφη κατοικία 150τμ σε πολύ καλή κατάσταση σε κεντρικό σημείο της Σύμης με δρόμο στην περιοχή Φαρμακείο. (κωδ.211)
-Σύμη. Σε κεντρικό σημειο , παραδοσιακη κατοικία 95τμ , αυλή 15τμ. Στην περιοχή φαρμακειο.(κωδ.210)
-Σύμη. Στην περιοχή «Αγίας τριαδος» κατω από την Παναγία την Πειραιωτισσα , πωλείται παραδοσιακή κατοικία, σε άριστη κατάσταση, 2 δωματίων, με 2 αυλές, συνολικής επιφάνειας 110 τμ, κοντά σε δρόμο και θέα Πέδι και Γαλό.(κωδ.371)
-Σύμη. Περιοχή Καταρράκτης στο ύψωμα πωλείται δώροφη παραδοσιακή κατοικία 80 τμ, με υπόλοιπο οικοπέδου 140 τμ. Με δόμηση (κωδ.377)
-Σύμη. Ερειπωμένη κατοικία σε οικόπεδο 218 τ.μ. με θέα στο Πέδι. (Κωδ.576).
-Σύμη. Ερειπωμένη κατοικία με οικόπεδο συν. Επιφ. 96.50 τ.μ.(κωδ.575).
-Χάλκη. Παραδ. κατοικία συνολικής επιφανείας 120 τ.μ. σε καλή κατάσταση(κωδ.557)
-Νίσυρος. Περιοχή Νικιά. Πετρόκτιστη, 3όροφη κατοικία 140τ.μ με θέα στο η

ενοικιασεις

συνέχεια από την προηγούμενη

ΕΝΟΙΚΙΑΖΟΝΤΑΙ: α) ισόγειο επιπλωμένο **διαμέρισμα** 65 τ.μ. επί της Γ. Σεφέρη. Ενοίκιο 300 ευρώ. **β)** επιπλωμένο **διαμέρισμα** 35 τ.μ. ημιυπόγειο επί της Γ. Σεφέρη. Ενοίκιο 150 ευρώ. Πληρ. τηλ. 6973582646 ΜΖΤ171025

ΕΝΟΙΚΙΑΖΕΤΑΙ διαμέρισμα ισόγειο στην οδό Στοκχόλμης με δύο δωμάτια, μεγάλο σαλόνι, ξεχωριστή μεγάλη κουζίνα, χωλ και αποθήκη. Πληρ. τηλ. 6934097612, 2241062424, 2244051337 ΜΖΤ171024

ΕΝΟΙΚΙΑΖΕΤΑΙ γκαρσονιέρα πλήρως επιπλωμένη σε ήσυχη περιοχή στον Αγιο Νικόλαο. Πληρ. τηλ. 2241066473, 6945551804 ΜΧΠ1588.3

ΕΝΟΙΚΙΑΖΕΤΑΙ διαμέρισμα α' ορόφου, δυάρι 45 .τμ. νεόδμητο χωρίς κοινόχρηστα, επί των οδών Πτολεμαίων και Θεσσαλονίκης 42 στην περιοχή Ανάληψη. Πληρ. τηλ. 2241069519 από 10.00-13.00 και 18.00-21.00 ΜΖΤ181004

ΕΝΟΙΚΙΑΖΕΤΑΙ ισόγειο **κατάστημα** 80 τ.μ. με πατάρι 60 τ.μ. και ασανσέρ, στην οδό Τσαλδάρη 36, δίπλα στο φαρμακείο Μικροπούλου. Πληρ. τηλ. 6997139166 ΜΖΤ171003

"ΠΩΛΟΥΝΤΑΙ"
ΚΑΤΑΣΤΗΜΑΤΑ ΚΑΙ ΚΑΤΟΙΚΙΕΣ ΜΕ ΥΠΟΓΕΙΑ ΑΠΟΘΗΚΗ & ΓΚΑΡΑΖ



Μελέτη: Δημήτρης Αδαμάκης - Βαρβάρα Στεφανίδου - Αρχιτέκτονες ARCH-Net τηλ. 22410 29188

ΚΑΤΑΣΚΕΥΗ: Γ. ΚΑΣΤΡΗΣΙΟΣ Αρχιτέκτονας τηλ. 6979228091, 22410 34314

ΠΩΛΟΥΝΤΑΙ
ΑΠΟ ΤΕΧΝΙΚΗ ΕΤΑΙΡΕΙΑ

1. **Οικόπεδο** 475 τ.μ. επί της Γ. Σεφέρη με φανταστική θέα.
2. **Οικόπεδα** στα Κοσκινού των 1.000 τ.μ. με άδεια οικοδομής.
3. **Οικόπεδο** 3.000 τ.μ. (Κοσκινού) με φανταστική θέα.
4. **Οικόπεδα** των 5.000 τ.μ. και 10.000 τ.μ. επί της Λ. Ρόδου-Λίνδου
5. **Βιοτεχνικοί χώροι** διαφόρων διαστάσεων (Ασγούρου).
6. **Μονοκατοικίες** των 150 τ.μ. (Κοσκινού)
7. **Διαμερίσματα** διαφόρων διαστάσεων, λουξ κατασκευής στο Ροδίνι.

Πληροφορίες τηλ. 6934309595

MAT8129

ευσταθίου
ΕΥΡΩΚΤΗΜΑΤΙΚΗ
ΚΤΗΜΑΤΟΜΕΣΙΤΙΚΟ ΓΡΑΦΕΙΟ

Εθν. Αντιστάσεως 83 • Τηλ.: 22410 73819, 74917
Κιν.: 6946 103929 • Fax: 22410 38641
e-mail: info@euroktimatiki.gr

ΜΙΣΘΩΣΕΙΣ ΚΑΤΟΙΚΙΩΝ

- **Διαμέρισμα** 65 τ.μ. β' ορόφου σε νεόδμητη οικοδομή, περιοχή Καρακόνερο, με (1) ένα υπνοδωμάτιο, σαλόνι, κουζίνα, μπάνιο. Διαθέτει κεντρική αυτόνομη θέρμανση, ηλιακό θερμοσίφωνα. Μηνιαίο μίσθωμα 425 ευρώ.
- **Διαμέρισμα** 60 τ.μ. στα Κοσκινού (θέση λατομεία) σε νεόδμητη οικοδομή, με εξαιρετική θέα, διαθέτει (1) ένα υπνοδωμάτιο, σαλόνι, κουζίνα, μπάνιο, μεγάλες βεράντες, πάρκιν. Διατίθεται ημιεπιπλωμένο. Μηνιαίο μίσθωμα 450 ευρώ.
- **Διαμέρισμα** 60 τ.μ. 1ου ορόφου στο Ροδίνι, σε νεόδμητη οικοδομή, **πλήρως επιπλωμένο εξαιρετικής ποιότητας,** διαθέτει (1) ένα υπνοδωμάτιο, σαλόνι, κουζίνα, μπάνιο, μεγάλες βεράντες, κεντρική αυτόνομη θέρμανση, ηλιακό θερμοσίφωνα, ηλεκτρικά ρολά, πάρκιν ιδιόχρηστο. Μηνιαίο μίσθωμα 500 ευρώ.
- **Διαμέρισμα** 100 τ.μ. περιοχή Καρακόνερο σε νεόδμητη οικοδομή, με (3) τρία υπνοδωμάτια, σαλόνι, κουζίνα μπάνιο. Διαθέτει ηλιακό θερμοσίφωνα, ηλεκτρικές συσκευές στην κουζίνα, μεγάλες βεράντες. Μηνιαίο μίσθωμα 500 ευρώ.
- **Διαμέρισμα** 155 τ.μ. περιοχή Μιχ. Πετρίδη (κοντά στο σχολείο) πλήρως ανακαινισμένο, με (3) τρία υπνοδωμάτια, δύο μπάνια, εντοιχισμένη κουζίνα που περιλαμβάνει ηλεκτρικές συσκευές MIELE, μεγάλο σαλόνι. Διαθέτει θέρμανση με θερμοπομπούς και ηλεκτρικό θερμοσίφωνα. Μηνιαίο μίσθωμα 600 ευρώ.
- **Διαμέρισμα** 120 τ.μ. στην Μητρόπολη α' ορόφου, με (3) τρία υπνοδωμάτια, σαλόνι, κουζίνα, (2) δύο μπάνια. Διαθέτει κεντρική αυτόνομη θέρμανση, ηλιακό θερμοσίφωνα και air condition σε κάθε χώρο του σπιτιού. Μηνιαίο μίσθωμα 600 ευρώ.
- **Διαμερίσματα** περιοχή 7 Βαγιές από 75-95 τ.μ. πλήρως ανακαινισμένα, με 1, 2 υπνοδωμάτια, σε άριστη κατάσταση. Μηνιαία μισθώματα από 360 έως 440 ευρώ.
- **Διαμέρισμα** 105 τ.μ. στους Δασκάλους με (3) τρία υπνοδωμάτια, σαλόνι, κουζίνα, μπάνιο. Διαθέτει ηλεκτρικό θερμοσίφωνα. Μηνιαίο μίσθωμα 420 ευρώ.
- **Διαμέρισμα** 50 τ.μ. στα Κοσκινού με ένα υπνοδωμάτιο, σαλόνι, κουζίνα, μπάνιο, με εξαιρετική θέα στη θάλασσα. Μηνιαίο μίσθωμα 300 ευρώ.
- **Διαμέρισμα** 120 τ.μ. με 2 υπνοδωμάτια, σαλόνι, κουζίνα, μπάνιο, περιοχή Δασκάλοι, ρετιρέ, με εκπληκτική θέα. Μηνιαίο μίσθωμα 500 ευρώ.
- **Διαμέρισμα** 183 τ.μ. περιοχή Καρακόνερο, σε νεόδμητη οικοδομή, υπερπολυτελούς κατασκευής, με τρία υπνοδωμάτια, μεγάλο σαλόνι, κουζίνα, 2 μπάνια, με αποθήκη και parking στην πιλοτή της οικοδομής. Διαθέτει κεντρική αυτόνομη θέρμανση, εκπληκτική θέα. Μηνιαίο μίσθωμα 800 ευρώ.
- **Διαμέρισμα** 75 τ.μ. περιοχή Ζέφυρος μπροστά στη θάλασσα με δύο υπνοδωμάτια, σαλόνι, κουζίνα, μπάνιο. Μηνιαίο μίσθωμα 450 ευρώ.
- **Διαμέρισμα** 110 τ.μ. β' ορόφου, **στο κέντρο της πόλης** πίσω από το EL DIVINO καφέ, με (3) τρία υπνοδωμάτια, σαλόνι, κουζίνα, μπάνιο. Μηνιαίο μίσθωμα 500 ευρώ.
- **Διαμέρισμα** 80 τ.μ. 1ου ορόφου επί της οδού Πτολεμαίων στην Ανάληψη. Διαθέτει (2) δύο υπνοδωμάτια, σαλόνι, κουζίνα, μπάνιο, αποθήκη και ηλιακό θερμοσίφωνα. Μηνιαίο μίσθωμα 380 ευρώ.
- **Διαμέρισμα** 80 τ.μ. στην Ανάληψη, 3ου ορόφου με (2) δύο υπνοδωμάτια, σαλόνι, κουζίνα, μπάνιο, σε άριστη κατάσταση., με ηλιακό θερμοσίφωνα. Μηνιαίο 380 ευρώ.
- **Μονοκατοικία** 170 τ.μ. στην Ιαλυσό, νεόδμητη, πολυτελούς κατασκευής με κεντρική αυτόνομη θέρμανση, ηλιακό θερμοσίφωνα, διαθέτει (4) τέσσερα υπνοδωμάτια, σαλόνι, κουζίνα, (3) τρία μπάνια, σοφίτα, εντός οικοπέδου 2000 τ.μ.. Μηνιαίο μίσθωμα 800 ευρώ
- **Παραδοσιακή μονοκατοικία** 68 τ.μ. στη Σορωνή, πλήρως ανακαινισμένη και εξοπλισμένη με καινούργιο εξοπλισμό, με 120 τ.μ. αυλή. Μηνιαίο μίσθωμα 350 ευρώ.
- **Μονοκατοικία** 150 τ.μ. στο Τσαΐρι, **επιπλωμένη**, με (3) τρία υπνοδωμάτια, σαλόνι, κουζίνα, πάρκινγκ με τηλεχειρισμό, πισίνα, κήπο, BBQ. Μηνιαίο μίσθωμα 1200 ευρώ.
- **Μονοκατοικία** 85 τ.μ. επί της Στρατηγού Ζήση, με (2) υπνοδωμάτια, κουζίνα, σαλόνι, μπάνιο, πλήρως ανακαινισμένη, με κήπο. Μηνιαίο μίσθωμα 500 ευρώ.
- **Γκαρσονιέρα 50 τ.μ.** στα Κοσκινού με 1 υπνοδωμάτιο, σαλόνι, κουζίνα, μπάνιο διατίθεται με έπιπλα ή και χωρίς έπιπλα. Μηνιαίο μίσθωμα 300 ευρώ.
- **Γκαρσονιέρα** 50 τ.μ. στην Ιξιά, με ένα υπνοδωμάτιο, σαλόνι, κουζίνα, μπάνιο, πλήρως επιπλωμένη με καινούργιο εξοπλισμό. Μηνιαίο μίσθωμα 300 ευρώ.
- **Studios** πλήρως επιπλωμένα επί της Ρόδου-Λίνδου. Μηνιαίο μίσθωμα 280 ευρώ.

ΧΠ401/2029

ΠΩΛΗΣΕΙΣ ΑΚΙΝΗΤΩΝ

Ο ΔΙΑΜΕΡΙΣΜΑΤΑ
- Ροδίνι 95 τ.μ., μεταχειρισμένο, 180.000€
- Ροδίνι, 2 γκαρσονιέρες (ημιυπόγειες), μεταχειρισμένες 80.000€
- Δασκάλους 2 γκαρσονιέρες (ημιυπόγειο) μεταχειρισμένες 80.000€
- Ανάληψη 4 γκαρσονιέρες μεταχειρισμένες 270.000€
- Μιχ. Πετρίδη 80 τ.μ. (ημιυπόγειο) διαμέρισμα 88.000 €
- Απολλωνίου Ροδίου 95 τ.μ. μεταχειρισμένο 165.000€
- Βενετοκλέων 55 τ.μ. διαμέρισμα (αποθήκη) μεταχειρισμένο 48.000 €
- Αγίου Ιωάννου στούντιο μεταχειρισμένο 30.000€
- Ροδίνι 81 τ.μ. λουξ κατασκευής
- Ανάληψη 85 τ.μ. μεταχειρισμένο 125.000€
- Ρόδου-Λίνδου 90 τ.μ. λουξ κατασκευής 155.000€
- Ρόδου-Λίνδου 90 τ.μ. λουξ κατασκευής 160.000€
- Ροδίνι 91 τ.μ. λουξ κατασκευής

Ο ΜΕΖΟΝΕΤΕΣ - ΜΟΝΟΚΑΤΟΙΚΙΕΣ
- Μαριτσά 180 τ.μ. διώροφη μεζονέτα με 1.500 μέτρα οικόπεδο λουξ κατασκευής 380.000€
- Οικισμός Πολυτέκνων 213 τ.μ. μεζονέτα σε μπετά 155.000€
- Οικισμός Πολυτέκνων 213 τ.μ. μεζονέτα μέχει μαρμαροσοβά 185.000€
- Ιαλυσό 240 τ.μ. λουξ κατασκευής με 2 στρέμματα οικόπεδο 450.000€
- Αφάντου 120 τ.μ. με 1.000 οικόπεδο
- Καρακόνερο 315 τ.μ. μεζονέτα μεταχειρισμένη 450.000€

Ο ΟΙΚΟΠΕΔΑ
- Κατταβιά 1.730 τ.μ. πάνω στον κεντρικό 15.000 €
- Θολός 1.800 τ.μ. συντελεστή 0,4 150.000 €
- Χαράκι 1.000 τ.μ. πάνω στο δρόμο 50.000 €
- Κανδυλί 2.885 τ.μ. κοντά στους Καστελλοριζιούς 211.000 €
- Λαχανιά 2.360 τ.μ. πάνω στον κεντρικό 50 μ. από θάλασσα με άδεια οικοδομής για 8 studios 94.000 €
- Γεννάδι 1000 τ.μ. με άδεια οικοδομής 24.944 €

Ο ΚΑΤΑΣΤΗΜΑΤΑ
- Ρόδου-Λίνδου 600 τ.μ. με 2 στρέμματα οικόπεδο 1.500.000€
- Παλιά Πόλη 16 τ.μ. και 16 τ.μ. επιπλέον δόμηση. Στην οδό Αρχιεπισκόπου 38.000€
- Κοσκινού 100 τ.μ. ισόγειο 120.000 €
- Κατάστημα 50 τ.μ. στο κέντρο της πόλης 160.000 €
- Κατάστημα 65 τ.μ. επί της οδού Ρόδου-Λίνδου 334,000 €

Ο ΚΤΗΜΑΤΑ
- Παστίδα 4.600 τ.μ. 50 μέτρα από την λεωφόρο Τσαιρι-αεροδρομίου 140.000€
- Απολακκιά 4.050 τ.μ. πάνω στο κύμα 90.000€
- Κατταβιά 4.300 τ.μ. σε ύψωμα 500 μέτρα από τον κεντρικό 15.000€
- Κάτω Καλαμώνα 6.100 τ.μ. κοντά στον κεντρικό σε κατοικημένη περιοχή 95.000€
- Κατταβιά 8.200 τ.μ. με θέα 800 τ.μ. από θάλασσα 42.000 €
- Κατταβιά 8.663 τ.μ. προς Πρασονήσι 100 μ. από κεντρικό 51.000 €
- Κατταβιά 8.773 τ.μ. προς Πρασονήσι 200 μ. από κεντρικό 44.000 €
- Λαχανιά 7.800 τ.μ. σε ύψωμα κοντά στον κεντρικό 91.570 €
- Λαχανιά 22 στρέμματα πάνω στον κεντρικό 190.000€ . Δίνεται και αντιπαροχή.

Ο ΑΠΟΘΗΚΕΣ
- Δασκάλους 50 τ.μ.. υπιυπόγεια 35.000€
- Δασκάλους 220 τ.μ. υμιυπόγεια 132.000€

Ο ΒΙΟΤΕΧΝΙΚΟΙ ΧΩΡΟΙ
- Τσαΐρι-αεροδρομίου 900 τ.μ. τριώροφο κτίριο δίπλα στον κεντρικό.

- ΖΗΤΟΥΝΤΑΙ ΜΕΤΑΧΕΙΡΙΣΜΕΝΑ ΔΙΑΜΕΡΙΣΜΑΤΑ-ΑΜΕΣΗ ΠΩΛΗΣΗ
- ΠΩΛΟΥΝΤΑΙ αποθήκες και βιοτεχνικοί χώροι.
- ΔΑΝΕΙΑ ΔΕΚΤΑ - ΕΥΚΟΛΙΕΣ ΠΛΗΡΩΜΗΣ
- ΑΝΑΛΑΜΒΑΝΟΥΜΕ ΑΝΤΙΠΑΡΟΧΕΣ

ΣΤΑΜΑΤΗΣ ΜΑΝΩΛΑΚΟΣ
ΩΡΕΣ ΓΡΑΦΕΙΟΥ 8.30-1.00 π.μ. και 5-8 μ.μ.
ΔΗΜ. ΑΝΑΣΤΑΣΙΑΔΗ 45 (ΣΥΝΟΙΚΙΑ ΔΑΣΚΑΛΩΝ)
Τηλέφωνα: 22410 23815-78275, 6945769958, 6944698056

ΧΠ1588



ενοικιασεις

συνέχεια από την προηγούμενη

ΕΝΟΙΚΙΑΖΕΤΑΙ διαμέρισμα επιπλωμένο πλησίον Πανεπιστημίου και κοντά στο κέντρο της πόλης, με 2 υπνοδωμάτια, σαλόνι, κουζίνα και μπάνιο με κεντρική θέρμανση. Πληρ. τηλ. 6979600029 ΜΖΤ171015

ΕΝΟΙΚΙΑΖΕΤΑΙ διαμέρισμα τριάρι περιοχή "ξεν. Θέρμαι" πλήρως επιπλωμένο με ηλ. θερμοσίφωνα κατάλληλο για συγκατοίκηση φοιτητών, στρατιωτικών κ.λπ. επί της Αλεξ. Διάκου 15. Πληρ. τηλ. 2241090634, 2241021335 ΜΧΡ14171

ΕΝΟΙΚΙΑΖΟΝΤΑΙ δύο επιπλωμένες **γκαρσονιέρες** με κεντρική θέρμανση και Α/C, στο ισόγειο διώροφης καινούργιας οικοδομής με κήπο έναντι καφετέριας LANCELOT και πλησίον στο S/M Μαρινόπουλος στην Ιαλυσό. Πληρ. τηλ. 2241090038, 6947942993 ΜΖΤ161019

ΕΝΟΙΚΙΑΖΕΤΑΙ διαμέρισμα 4άρι, β' ορόφου, στην Ιαλυσό, επί της Ιερού Λόχου 3. Πληρ. τηλ. 2241093145 ΜΖΤ171017

ΕΝΟΙΚΙΑΖΕΤΑΙ διαμέρισμα στην Ανάληψη Γ. Παπανδρέου 13 οροφοδιαμέρισμα 130 τ.μ. εντοιχισμένη κουζίνα, θέρμανση-ηλιακό. Τιμή 650 ευρώ, με τρία υπνοδωμάτια, WC. Πληρ. τηλ. 2241066452, 2241037441 ΜΖΤ171001

ΕΝΟΙΚΙΑΖΕΤΑΙ διαμέρισμα στις Καλυθιές 50 τ.μ. ενός υπνοδωματίου, σαλόνι, κουζίνα, WC, με air condition. Πληρ. τηλ. 2241075973, 2241020935, 6932282974 ΜΖΤ171013/14

ΕΝΟΙΚΙΑΖΕΤΑΙ γκαρσονιέρα επιπλωμένη επί της Νικολάου Μαυρή 9. Πληρ. τηλ. 6972134971, 2241034224 ΜΖΤ161008

ΕΝΟΙΚΙΑΖΕΤΑΙ γκαρσονιέρα 1ου ορόφου στην περιοχή Ψαροπούλας, οδός Ορφανίδου 51 Ρόδος. Πληρ. τηλ. 2241034066, 6937198252 ΜΖΤ161001

ΕΝΟΙΚΙΑΖΕΤΑΙ διαμέρισμα με 3 υπνοδωμάτια, 110 τ.μ. στην οδό Μαραθώνος 40. Πληρ. τηλ. 2241062275' ΜΧΡ14169

ΕΝΟΙΚΙΑΖΟΝΤΑΙ στο Φαληράκι με το μήνα ή με την ημέρα **γκαρσονιέρες** μονόχωρες και δίχωρες καινούργιας κατασκευής. Προνομιακή θέση και πανοραμική θέα. Ευρύχωρες, πλήρως εξοπλισμένες, air condition, τηλεόραση, γραμμή τηλεφώνου. Επίσης ζεστό νερό όλο το 24ωρο και άνετο - ασφαλές πάρκιν. Ησυχία πλήρης. Τιμές προσιτές. Πληρ. τηλ. 2241085713, 6947011545 ΜΖΤ161017

ΕΝΟΙΚΙΑΖΕΤΑΙ διαμέρισμα 157 τ.μ. επί της Λεωφ. Ρόδου-Λίνδου (3 υπν. σαλόνι, καθιστικό, λουτρό, μεγάλη εντ/νη κουζίνα με ηλ. συσκευές και αποθήκη) περιέχει κλιματισμό, θέρμανση, ηλ. θερμ/να και φωτιστικά. Τιμή ενοικίου 590 ευρώ. Μόνο σοβαρές προτάσεις. Αλλοδαποί αποκλείονται. Πληρ. τηλ. 2241020483, 6944717573, 2241064988 ΜΖΤ161016

ΕΝΟΙΚΙΑΖΕΤΑΙ επιπλωμένη ανεξάρτητη γκαρσονιέρα β' ορόφου. Υπνοδωμάτιο, εντοιχισμένη κουζίνα με τις ηλεκτρικές συσκευές, άνετο μπάνιο, ηλιακός θερμοσίφωνας. Περιοχή 7 Βαγιές. Ενοίκιο 350 ευρώ μαζί με το νερό και τα κοινόχρηστα. Πληρ. τηλ. 6936570851 ΜΑΤ4697(2)

ΕΝΟΙΚΙΑΖΟΝΤΑΙ διαμερίσματα δίχωρα και μονόχωρα πλήρως επιπλωμένα, με κλιματιστικό, τηλέφωνο, TV, καθώς επίσης πλυντήριο - στεγνωτήριο. Εντός της πόλεως Ρόδου, περιοχή Ζέφυρος. Πληρ. τηλ. 2241030063, 6972551300 ΜΖΤ161009

ΕΝΟΙΚΙΑΖΕΤΑΙ επιπλωμένο **δωμάτιο** με μπάνιο και κουζίνα για 1 άτομο. Έχει ψυγείο, εστίες μαγειρέματος με φουρνάκι, πλυντήριο ρούχων και είναι συνδεδεμένο με ηλιακό θερμοσίφωνα. Περιοχή 7 Βαγιές. Ενοίκιο 195 ευρώ μαζί με τα κοινόχρηστα. Πληρ. τηλ. 6936570851 ΜΑΤ4697(1)



μεζονέτες πολυτελούς κατασκευής από ιδιοκτήτη-κατασκευαστή σε μπετά ή τελειωμένες των 120-130-160 τ.μ. σε οικόπεδο 250 και 330 τ.μ. με θέα το Φιλέρημο.

Πληρ. τηλ. 6944636141 ΜΑΤ4365(Γ)

ΚΛΑΔΟΓΕΝΗΣ ΜΙΧΑΗΛ

ΠΟΛΙΤΙΚΟΣ ΜΗΧΑΝΙΚΟΣ Ε.Μ.Π.

ΑΤΤΑΒΥΡΟΥ 20 - ΡΟΔΟΣ • ΤΗΛ. 2241022394

ΠΩΛΟΥΝΤΑΙ ΔΙΑΜΕΡΙΣΜΑΤΑ

πολυτελούς κατασκευής με θέα, στην οδό Ικάρου, εμβαδού 128 τ.μ., 3 υπνοδωματίων, σαλόνι, κουζίνα, WC, αποθήκη και θέση parkingk

ΑΕ058

ΜΕΓΑΛΗ ΕΥΚΑΙΡΙΑ ΣΤΗΝ ΚΡΕΜΑΣΤΗ!!!

ΠΩΛΟΥΝΤΑΙ ΣΕ ΤΙΜΕΣ ΣΟΚ

ΑΥΤΟΝΟΜΕΣ ΜΕΖΟΝΕΤΕΣ 120 Τ.Μ. ΣΟΥΠΕΡ ΛΟΥΞ ΚΑΤΑΣΚΕΥΗΣ ΜΕ ΕΝΔΟΔΑΠΕΔΙΑ ΘΕΡΜΑΝΣΗ, ΙΔΙΩΤΙΚΟ ΠΑΡΚΙΝΓΚ Κ.Α.

ΣΤΟ ΓΕΝΝΑΔΙ ΕΞΩΤΙΚΕΣ ΚΑΤΟΙΚΙΕΣ 80 Τ.Μ. ΣΟΥΠΕΡ ΛΟΥΞ ΚΑΤΑΣΚΕΥΗΣ ΣΤΙΣ ΧΑΜΗΛΟΤΕΡΕΣ ΤΙΜΕΣ ΤΗΣ ΑΓΟΡΑΣ.

ΠΛΗΡΟΦΟΡΙΕΣ ΝΕΟΚΑΤΑΣΚΕΥΑΣΤΙΚΗ ΡΟΔΟΥ ΤΗΛ. 2241063358 ΚΙΝ. 6937163244 κ. Γιάννης, 6948744155 κ. Νίκος

ΠΡΟΣΟΧΗ!!!

ΟΙ ΠΡΟΣΦΟΡΕΣ ΙΣΧΟΥΝ ΕΩΣ 31 ΔΕΚΕΜΒΡΙΟΥ 2006 ΠΕΡΙΟΡΙΣΜΕΝΟΣ ΑΡΙΘΜΟΣ ΑΚΙΝΗΤΩΝ

ΜΑΤ4103

Θεόφιλος Κλωνάρης

Μεσίτης Αστικών Συμβάσεων

ΕΥΡΩΠΑΪΚΗ ΕΠΕΝΔΥΤΙΚΗ

Εθνικής Αντίστασης 48 τηλ.2241039300,κιν.6977582152

ΔΙΑΜΕΡΙΣΜΑΤΑ:

- Γκαρσονιέρα στο Αραπάκι Β΄ορόφου,ασανσέρ € 65000
- 2 δυάρια διαμερίσματα κοντά στο πανεπιστήμιο € 88000
- Δυάρι καινουργιο επιπλωμένο 47τ.μ.,πάρκιν € 98000
- 85τ.μ. Α΄οροφου,μερικώς ανακαινισμένο € 125000
- 80τ.μ. Α΄ορόφου σε άριστη κατάσταση € 125000
- Διαμέρισμα 95τ.μ.,β΄ορόφου με ασανσέρ € 130000
- Διαμέρισμα 90τ.μ. 2υπν/τίων με πάρκιν € 180000
- Διαμέρισμα 105τ.μ. Γ΄ορόφου 6 ετών ,3 υπν/τια,μεγάλη βεράντα ,πάρκιν,ασανσέρ,δάνεια δεκτά € 210000
- Ιαλυσός,118τ.μ.,πολυτελές με θέα,5 ετών € 220000
- Υπερπολυτελές διαμέρισμα 140τ.μ.,Β΄ορόφου με ασανσέρ,χώρο στάθμευσης,καταπληκτικη θέα € 265000
- Διώροφη Οικοδομή συν.εμβαδού 245τ.μ. αποτελούμενη απο 3 διαμερίσματα και υπόλοιπο δόμησης 42 τ.μ. δίπλα σε σχολικό συγκρότημα.Δάνεια δεκτά € 350000

ΜΟΝΟΚΑΤΟΙΚΙΕΣ:

- Κοσκινού πολυτελής κατοικία 310τ.μ.με 4 υπν/τια σε 1000τ.μ. οικόπεδο με απεριόριστη θέα
- Παστίδα 130τ.μ. σε 300τ.μ. οικόπεδο(μπετά) € 112000
- Παστίδα 155 τ.μ. σε οικόπεδο 350τ.μ. € 250000
- Παστίδα Μονοκατοικία 130τ.μ.πολυτελούς κατασκευής από ιδιώτη σε οικόπεδο 350τ.μ. € 270000
- Κοσκινού 158τ.μ. σε οικ/δο 1000τ. σε μπετά € 160000
- Τρείς 210τ.μ. ,οικόπεδο 1300 ,μαρμαροσοβά € 240000
- Ιαλυσός μονοκατοικία 140τ.μ. σε οικόπεδο 300τ.μ. στην Αγία Παρασκευή πολυτελούς κατασκεύης € 300000

ΟΙΚΟΠΕΔΑ - ΚΑΤΑΣΤΗΜΑΤΑ:

- Οικόπεδο ,Σύμη(ΛΙΕΝΗ) 490τ.μ. με Σ.Δ. 0,8 € 85000
- Κρεμαστή 400τ.μ. με άδεια οικοδομής € 75000
- Οικόπεδο 5000τ.μ. κοντά στο Πλυμμήρι € 75000
- Καλυθιές 1200 τ.μ.κτίζει 135 με ρεύμα,νερό € 50000
- **Αποθήκη πλεονεκτική στην Ιαλυσό σε κεντρικό σημείο 250τ.μ. με ράμπα και γραφείο € 220000**
- Λαχανιά 3600τ.μ. άρτιο&οικοδομήσιμο € 65000
- Πλυμμήρι 6880τ.μ. κοντά στην θάλασσα € 95000
- Λαχανιά 5000 τ.μ. δίπλα στο δρόμο € 75000
- Λαχανιά 2000τ.μ. 80μέτρα απο το κύμα € 50000
- Λαχανιά 1900τ.μ. με άδεια οικοδομής € 100000
- Καφετέρια στο κέντρο πλήρως εξοπλισμένη
- Επιχείρηση internet cafe σε πολύ καλή τιμή
- Εστιατόριο στην Παλία πόλη,πλήρως εξοπλισμένο με εξασφαλισμένη πελατεία λόγω αναχώρησης

Μισθώσεις:

- Διαμέρισμα 2 υπνοδωματίων,Α΄οροφου € 380
- Διαμέρισμα 85τ.μ. στην Κωτιάδη με 2 υπν/τια € 420
- Οροφοδιαμέρισμα καινούργιο 90τ.μ. σε κεντρικό σημείο κατάλληλο και για επαγγελματική χρήση € 550
- Οροφοδιαμέρισμα διπλοκατοικίας ,καινούργιο,120 τ.μ. με θέρμανση,αυλή και πάρκιν κοντά στο Jumbo
- Διαμέρισμα 90τ.μ. επί της Εθνικής Αντίστασης κατάλληλο για επαγγελματική χρήση

Αγορές-πωλήσεις-μισθώσεις-εκτιμήσεις-Ακινήτων

Δάνεια Δεκτά

ΧΠ2694

ΚΤΗΜΑΤΟΜΕΣΙΤΙΚΟ ΓΡΑΦΕΙΟ

ΑΣΒΕΣΤΗΣ Δ. ΝΙΚΟΛΑΟΣ

- **ΑΝΑΛΗΨΗ** διαμέρισμα 70 τ.μ. 2 υπνοδωμάτια, γκαράζ, αποθήκη, καινούργιο 155.000€
- **ΑΝΑΛΗΨΗ** διαμέρισμα 100 τ.μ. 4ος όροφος με θέα, 165.000€
- **ΑΝΑΛΗΨΗ** διαμέρισμα 62 τ.μ. 2 υπνοδωμάτια, 124.000 €
- **ΑΝΑΛΗΨΗ** διαμέρισμα λουξ 113 τ.μ. με καταπληκτική θέα, 235,000€
- **ΑΝΑΛΗΨΗ** οροφοδιαμέρισμα 120 τ.μ. λουξ προς 2.000€ ανά τ.μ.
- **Μ. ΠΕΤΡΙΔΗ** διαμέρισμα 82 τ.μ. 150,000 €
- **Μ. ΠΕΤΡΙΔΗ** διαμέρισμα λουξ 88 τ.μ. προς 2.000 € ανά τ.μ.
- **ΡΟΔΙΝΙ** διαμέρισμα 90 τ.μ. λουξ κατασκευης 165,000 €
- **ΚΑΡΑΚΟΝΕΡΟ** 100 τ.μ. λουξ κατασκευής
- **ΜΙΡΑ ΜΑΡΕ** διαμερίσματα 115 τ.μ. με 3 υπνοδωμάτια, υπόγειο, γκαράζ και αποθήκη προς 2.000 € το τ.μ.
- **ΙΑΛΥΣΟΣ** διαμέρισμα 44 τ.μ. λουξ 83,000 €
- **ΜΙΡΑ ΜΑΡΕ** διαμερίσματα 102, 85, 75 και 65 τ.μ. αντίστοιχα και θέση πάρκιν προς 2.150€ το τ.μ.
- **ΚΟΣΚΙΝΟΥ** μεζονέτες 155 τ.μ. 1 στρέμμα οικόπεδο 140.000 € στα μπετά
- **ΚΟΣΚΙΝΟΥ** βίλλα υπερλουξ 265 τ.μ. με 2 στρμ. οικόπεδο με αυτόνομη γκαρσονιέρα 60 τ.μ. και πηγάδι 525.000 ευρώ
- **ΚΟΣΚΙΝΟΥ** μεζονέτα 115 τ.μ. λουξ ανεξάρτητη 220,000 €
- **ΙΑΛΥΣΟΣ** μεζονέτα 186 τ.μ. λουξ κατασκευής με καταπληκτική θέα, 3 ετών, 290.000€
- **ΙΑΛΥΣΟΣ** μεζονέτα 155 τ.μ. με 2 στρέμματα οικόπεδο με γκαζόν, 450.000€
- **ΙΑΛΥΣΟΣ** βίλα με οικόπεδο 2 στρ. 270 τ.μ. θέα θάλασσα, έτος κατασκευής 2002, 750.000 ευρώ.
- **ΙΑΛΥΣΟΣ** μεζονέτα 150 τ.μ. λουξ κατασκευής με 1.000 τ.μ. οικόπεδο 270,000 €
- **ΤΣΑΪΡΙ** μονοκατοικίες 150 τ.μ. με 3 υπνοδωμάτια, 1 στρέμμα οικόπεδο 150.000€ στα μπετά 235.000€ τελειωμένες
- **ΠΑΣΤΙΔΑ** βίλα 300 τ.μ. με 15 στρεμ. οικόπεδο
- **ΠΑΣΤΙΔΑ** μονοκατοικία 200 τ.μ. λουξ με θέα έτος κατασκευής 2005 315.000€
- **ΠΑΣΤΙΔΑ** μεζονέτα 150 τ.μ. 195,000 €
- **ΠΑΣΤΙΔΑ** μεζονέτες 125 τ.μ. με 300 τ.μ. οικόπεδο 90,000€ σε μπετά
- **ΠΑΣΤΙΔΑ** μονοκατοικίες 140 τ.μ. με 500 μ. οικόπεδο, θέα, 240.000€
- **ΠΑΡΑΔΕΙΣΙ** παραδοσιακή κατοικία 75 τ.μ. με 300 μ. οικόπεδο 125.000€
- **ΚΟΣΚΙΝΟΥ** οικόπεδο 4050 τ.μ. με καλή θέα!!! 220,000€
- **ΚΑΝΔΥΛΙ** οικόπεδο 2 στρέμματα άρτιο και οικοδομήσιμο 140.000€
- **ΠΑΣΤΙΔΑ** οικόπεδο 300 τ.μ. εντός οικισμού 60.000€
- **ΦΑΛΗΡΑΚΙ** οικόπεδο 3.500 στρέμματα άρτιο και οικοδομήσιμο με 150 τ.μ. κτίσμα
- **ΚΟΛΥΜΠΙΑ** οικόπεδο 4.100 τ.μ. 150,000€
- **ΠΕΥΚΟΙ** οικόπεδο 4 στρέμματα με θέα θάλασσα 200.000€
- **ΚΙΟΤΑΡΙ** παραθαλάσσιο οικόπεδο κατάλληλο για ξενοδοχειακή μονάδα 60 στρέμματα
- **ΓΕΝΝΑΔΙ** οικόπεδο 2,360 τ.μ. με άδεια οικοδομής (440 τ.μ. μικτά) πάνω στο δρόμο 50 μέτρα από το κύμα
- **ΑΝΑΛΗΨΗ** κατάστημα και αποθήκη 45 συν125 τ.μ. με πατάρι 40 τ.μ. σε πολύ καλή τιμή!!!
- **ΤΣΑΪΡΙ** αποθήκη στους Μαραγκούς 760 τ.μ. στα μπετά συν 450 μ. προαύλιο
- **ΑΝΑΛΗΨΗ** ενοικιάζονται διάφορα καταστήματα
- **ΚΑΣΤΕΛΛΟΡΙΖΙΟΙ** ενοικιάζεται διαμέρισμα δύο υπνοδωματίων 350€
- **ΕΝΟΙΚΙΑΖΕΤΑΙ** κατάστημα επί της Καναδά 35 τ.μ.

ΑΓΙΟΥ ΙΩΑΝΝΟΥ 46, ΡΟΔΟΣ
ΤΗΛ. 2241032809, 6947848288, 6947935026
e-mail:asvestisrealestate@yahoo.gr ΧΠΚΤΗ003

ΤΣΟΥΡΟΥΝΑΚΗΣ

Κεφάλαιο

Κτηματομεσιτικό Γραφείο

Γ. ΣΕΦΕΡΗ 12 (παραπλεύρως ΜΗΔΙΑ)
ΤΗΛ/FAX.: (22410) 60060
κιν.: 6948 046844
www.e-kefaleo.com

ΠΩΛΗΣΕΙΣ ΑΚΙΝΗΤΩΝ

ΔΙΑΜΕΡΙΣΜΑΤΑ

- ❑ 50 τ.μ, παλαιά μονοκατοικία Αγ. Δημήτριο 75.000 €
- ❑ 50 τ.μ, 2άρι ,1ου, καινούριο , Καναδά 102.714 €
- ❑ 55 τ.μ, 2άρι , 1ου , καινούριο, Μανδηλαρά, 110.000 €
- ❑78 τ.μ, ημ/γειο, 2υπν/τιων, Μιχ. Πετρίδη, 88.000€
- ❑ 78 τ.μ., ισόγειο, 2υπν/τιων, Κόβα 90.000 €
- ❑ 81 τ.μ, ισόγειο, 2 υπν/τιων, καινούριο, Αραπάκι, 150.000 €
- ❑ 82 τ.μ, 1ου, 2 υπν/τιων, καινούριο, Τριάντα, 135.000 €
- ❑ 83 τ.μ., 2ου, 2 υπν/τιων, καινούριο, Ανάληψη,155.000 €
- ❑ 87 τ.μ., ισόγειο, 2 υπν/τιων, καινούριο,Μιχ.Πετρίδη, 185.000€
- ❑ 88 τ.μ.,1ου, 2 υπν/τιων, καινούριο, Τριάντα, 145.000 €
- ❑ 93 τ.μ., ισόγειο, 2 υπν/τιων, καινούριο, Σμύρνης, 167.000€
- ❑ 93 τ.μ.,1ου , 2υπν/τιων, θέα, Ατταβύρου, 173.000€
- ❑102 τ.μ., ισόγειο, 3 υπν/τιων, καινούριο, λουξ, πάρκινγκ, Μίρα-Μάρε, 180.000€
- ❑107τ.μ,1ου, 3 υπν/τιων,θέα, Δασκάλους , 160.000€
- ❑110 τ.μ., 1ου, 3 υπν/τιων, καινούριο, λουξ, Καρακόνερο, 240.000€
- ❑115τ.μ, 2ου, 3 υπν/τιων, λουξ, Καρακόνερο 220.010€

ΜΕΖΟΝΕΤΕΣ-ΜΟΝ/ΚΙΕΣ

- ❑ 130 τ.μ., μεζονέτα, μπετά, οικόπεδο 250 τ.μ Παστίδα 110.000 €
- ❑ 165 τ.μ., μεζονέτα, λουξ, αυλή 380 τ.μ Ιξιά 346.500 €
- ❑ 145 τ.μ., μεζονέτα, λουξ, αυλή 1000 τ.μ Κοσκινού 280.000 €
- ❑145τ.μ., στα μπετά, αυλή 1000 τ.μ Κοσκινού 160.000 €
- ❑ 200 τ.μ., στα μπετά, αυλή 1000 τ.μ Κοσκινού 120.000 €

ΟΙΚΟΠΕΔΑ

- ❑ Οικόπεδο,1στρεμ., με άδεια οικοδομής 145τ.μ.εντός ζώνης, Κοσκινού 100.000€
- ❑ Οικόπεδο,1στρεμ., με άδεια οικοδομής 200 τ.μ.εντός ζώνης, Κοσκινού 75.000€
- ❑ Οικόπεδο, 4,6 στρεμ., Κοσκινού 330.000€

ΕΠΑΓΓΕΛ/ΚΟΙ ΧΩΡΟΙ

- ❑ Κατάστημα 50 τ.μ Κ. Παλαιολόγου, 220.110€
- ❑ Καταστήματα 80τ.μ., γωνιακό, μεγάλη πρόσοψη, 4 βιτρίνες, κεντρικό, Ανάληψη, 360.000 €
- ❑ Κατάστημα 97 τ.μ, Κοσκινού, 90.000 €
- ❑ Κατάστημα 93 τ.μ., Καναδά 409.391 €
- ❑ Καταστήματα 95τ.μ., 60 τ.μ πατάρι, πάρκινγκ, Ρόδου-Καλλιθέας 255.000 €
- ❑ Κατάστημα 140 τ.μ., συν 30 τ.μ βοηθητικά, 150 τ.μ αυλή, πάρκινκ, κεντρικό, Καρακόνερο, 295.000 €
- ❑ Αποθήκη 220 τ.μ, 6 m ύψος, Κοσκινού 210.000 €
- ❑ Αποθήκη 128 τ.μ, 6 m ύψος, Κοσκινού 80.000 €

ΕΝΟΙΚΙΑΣΕΙΣ

- ❑ Διαμέρισμα 93 τ.μ, 2ου 3 υπν/τιων, Ιξιά,420 €

ΧΠ1629

ενοικιασεις

συνέχεια από την προηγούμενη

ΕΝΟΙΚΙΑΖΕΤΑΙ ισόγειο **διαμέρισμα** 120 τ.μ., περιβαλλόμενο από αυλή και διαμορφωμένο κήπο 150 τ.μ., σε ανακαινισμένο κτίριο, με δύο ανεξάρτητες εισόδους, εντοιχισμένα ηλεκτρικά είδη και ντουλάπια, κλιματισμό και θερμοσυσσωρευτές επί της πλατείας Ακαδημίας για επαγγελματική στέγη κατοικία ή μικτή χρήση. Στο ίδιο κτίριο **ενοικιάζονται υπόγειοι χώροι** 170, 100 και 40 τ.μ., με τουαλέτα και είσοδο επί της Ηρώων Πολυτεχνείου. Πληρ. τηλ. 6972253826 MZT131023

ΕΝΟΙΚΙΑΖΕΤΑΙ επιπλωμένα **studios** 33 τ.μ. καινούργια πολυκατοικία, 3ος όροφος με ασανσέρ, περιοχή Ακαδημίας. Πληρ. τηλ. 2241075151, 6974945968 και 2241036354, 6993682676 MZT161012

ΕΝΟΙΚΙΑΖΕΤΑΙ ισόγειο **διαμέρισμα** 90 τ.μ., περιβαλλόμενο από αυλή και διαμορφωμένο κήπο 150 τ.μ., σε ανακαινισμένο κτίριο, κλιματισμό και θερμοσυσσωρευτές επί της πλατείας Ακαδημίας για επαγγελματική στέγη. Στο ίδιο κτίριο **ενοικιάζονται υπόγειοι χώροι** 170, 100 και 40 τ.μ., με τουαλέτα και είσοδο επί της Ηρώων Πολυτεχνείου. Πληρ. τηλ. 6972253826 MZT131024

ΕΝΟΙΚΙΑΖΕΤΑΙ γκαρσονιέρα του ενός δωματίου, ανακαινισμένη και πλήρως εξοπλισμένη επί της Μάρκου Μαλλιαράκη 21 πάροδος Καναδά. Προτιμώνται εκπαιδευτικοί, φοιτητές, φοιτήτριες, δημόσιοι υπάλληλοι. Πληρ. τηλ. 2241023479 και 6973016276 MXP14158

ΕΝΟΙΚΙΑΖΕΤΑΙ χώρος πρόσφατα ανακαινισμένος με 18 τ.μ. ισόγειο, 18 τ.μ. υπόγειο, 18 τ.μ. αυλή, κατάλληλος για γραφείο, μαγαζί ή παρόμοια χρήση. Με σύνδεση στο δίχτυο αποχέτευσης. Στην οδό Καρανικόλα 17 περιοχή Δασκάλων. Τιμή 250 ευρώ. Πληρ. τηλ. 2241043906 MZT131013

ΕΝΟΙΚΙΑΖΕΤΑΙ διαμέρισμα στην Ιαλυσό οδός Σωτήρος 100 τ.μ. Πληρ. τηλ. 2246031303 MAT4630

ΕΝΟΙΚΙΑΖΕΤΑΙ διαμέρισμα με 3 υπνοδωμάτια στο Ροδίνι, σε μικρή πολυκατοικία. Πληρ. τηλ. 6937236400 MXP14160

ΕΝΟΙΚΙΑΖΕΤΑΙ διαμέρισμα στην Ιαλυσό, 1 δωμάτιο, κουζίνα-καθιστικό, WC, πολύ φωτεινό, στον 1ο όροφο, στο κέντρο της Ιαλυσού. Πληρ. τηλ. 2241095104, 6977509729, 6932802738 MZT121013

ΕΝΟΙΚΙΑΖΕΤΑΙ στις **Καλυθιές** κοντά στην πλατεία **διαμέρισμα** 44 τ.μ. πλήρως εξοπλισμένο, ψυγείο, κουζίνα, Air Condition, ηλιακό, κατάλληλο για στρατιωτικούς, εκπαιδευτικούς. Πληρ. τηλ. 2241087030, 2241028568. MZT091017

ΕΝΟΙΚΙΑΖΕΤΑΙ διαμέρισμα καινούργιο υπνοδωμάτιο, κουζίνα-καθιστικό, μπάνιο, πλήρως επιπλωμένο, οδός Ατταβύρου. Πληρ. τηλ. 6944281284 MAT4631

ΕΝΟΙΚΙΑΖΕΤΑΙ διαμέρισμα 2 δωματίων και κουζίνας, επιπλωμένο στο κέντρο της πόλεως. Πληρ. τηλ. 22410-27608, 73647 MAT4657

ΕΝΟΙΚΙΑΖΕΤΑΙ διαμέρισμα με 3 υπνοδωμάτια, κουζίνα, μεγάλο σαλόνι και 2 WC, χωρίς κοινόχρηστα, στον 1ο όροφο, Γρηγορίου Ε 18, 7 Βαγιές. Πληρ. τηλ. 6973506879 MZT111006

ΠΩΛΟΥΝΤΑΙ

πολυτελή διαμερίσματα

στο κέντρο της Ιαλυσού με θέση πάρκινγκ

α) 102 τ.μ. με 3 υπνοδωμάτια, β) 87 τ.μ. με 2 υπνοδωμάτια και γ) 36 τ.μ. ενός υπνοδωματίου, πλήρως εξοπλισμένα.

Γεωργίου Νικόλαος

Πληρ. 6932386180, 2241076985

ΜΑΠ564(Γ)

REAL ESTATE

Ι.ΘΑΡΡΕΝΟΣ

WELL KNOWN FOR OUR SERVICES

Σύμβουλος Ακινήτων -Μεσίτης Αστικών Συμβάσεων

Τηλ. 6945236522, 2241021308

MAT4729

ΠΩΛΟΥΝΤΑΙ

Ρόδος: Μονοκατοικία 135 τ.μ. με 1.000 τ.μ. οικόπεδο 300.000€
Ρόδος: Οικόπεδο 400 τ.μ. 265.000€
Ρόδος: Οικόπεδο 500 τ.μ. 150.000 € Αυτοστέγαση
Ρόδος: Οικόπεδο 340 τ.μ. 150.000€ Αυτοστέγαση
Ρόδος: Διαμέρισμα 90 τ.μ. Καρακόνερο 145.000€ (μεταχειρισμένο)
Ρόδος: Διαμέρισμα 120 τ.μ. Αγ. Νικόλα 155.000 € (μεταχειρισμένο)
Ρόδος: Διαμέρισμα 70 τ.μ. Ανάληψη 125.000€ (μεταχειρισμένο)
Ρόδος: Διαμέρισμα 80 τ.μ. Ροδίνι 145.000€
Ρόδος: Διαμέρισμα 100 τ.μ. Ροδίνι 185.000€
Ρόδος: Διαμέρισμα 120 τ.μ. Καραχόνερο 240.000€
Ρόδος: Μονοκατοικία 120 τ.μ. ανακαινισμένο Μητρόπολη 400.000 €
Ρόδος: Ημιυπόγειο 80 τ.μ. 90.000€
Ρόδος: Ημιυπόγειο 120 τ.μ. Αγ. Νικολάου 105.000€
Τσαΐρι: Τριώροφο **κτίριο** (300+300+300) 500.000€
Τσαΐρι: Μονοκατοικία 135 τ.μ. μπετά 135.000€
Κοσκινού: Μονοκατοικία 120 τ.μ. εντός οικισμού 215.000€
Κοσκινού: Μονοκατοικία 110 τ.μ. εντός οικισμού 215.000€
Κοσκινού: Μονοκατοικία 130 τ.μ. + 65 τ.μ. υπόγειο μπετά 150.000€
Κοσκινού: Μονοκατοικία 200 τ.μ. μπετά με 1.300 τ.μ. οικόπεδο 200.000€
Κοσκινού: Μονοκατοικία 210 τ.μ. (70+70+70) 240.000€ μαρμαροσβουβά
Παστίδα: Οικόπεδο 1.400 τ.μ. με άδεια 80.000€
Παστίδα: Οικόπεδο 4.000 τ.μ. με άδεια 180.000€
Παστίδα: Μονοκατοικία 140 τ.μ. μπετά 115.000€
Παστίδα: Μονοκατοικία 140 τ.μ. με 1.300 τ.μ. οικόπεδο 135.000€
Φάνες: Εξοχική κατοικία 100 τ.μ. με 2.000 οικόπεδο με ξυνοδεντρα 190.000€
Σορωνή: Μονοκατοικία σε μπετά 130 τ.μ. 90.000€
Μεσαναγρό: Οικόπεδα εντός οικισμού από 7.000€
Λάρδος: Οικόπεδο 1.000 τ.μ. εντός οικισμού 150.000€
Λάρδος: Μονοκατοικία 130 τ.μ μπετά 150.000€
Κιοτάρι: Οικόπεδο 1.600 τ.μ. δίπλα στα ξενοδοχεία 200.000€
Κιοτάρι: Οικόπεδο 40.000 τ.μ. κύμα με (70 € τ.μ.)
Κιοτάρι: Μονοκατοικία 70 τ.μ. 160.000€
Κιοτάρι: Μονοκατοικία 120 τ.μ. 250.000€
Κιοτάρι: Οικόπεδο 5.000 τ.μ. 350.000€ κύμα
Κιοτάρι: Οικόπεδο 16.000 τ.μ. 900.000€
Γεννάδι: Μονοκατοικία 110 τ.μ. 200.000€
Γεννάδι: Μονοκατοικία 150 τ.μ. 250.000€
Γεννάδι: Οικόπεδα με άδεια κατάλληλο για εξοχική κατοικία 48.000€

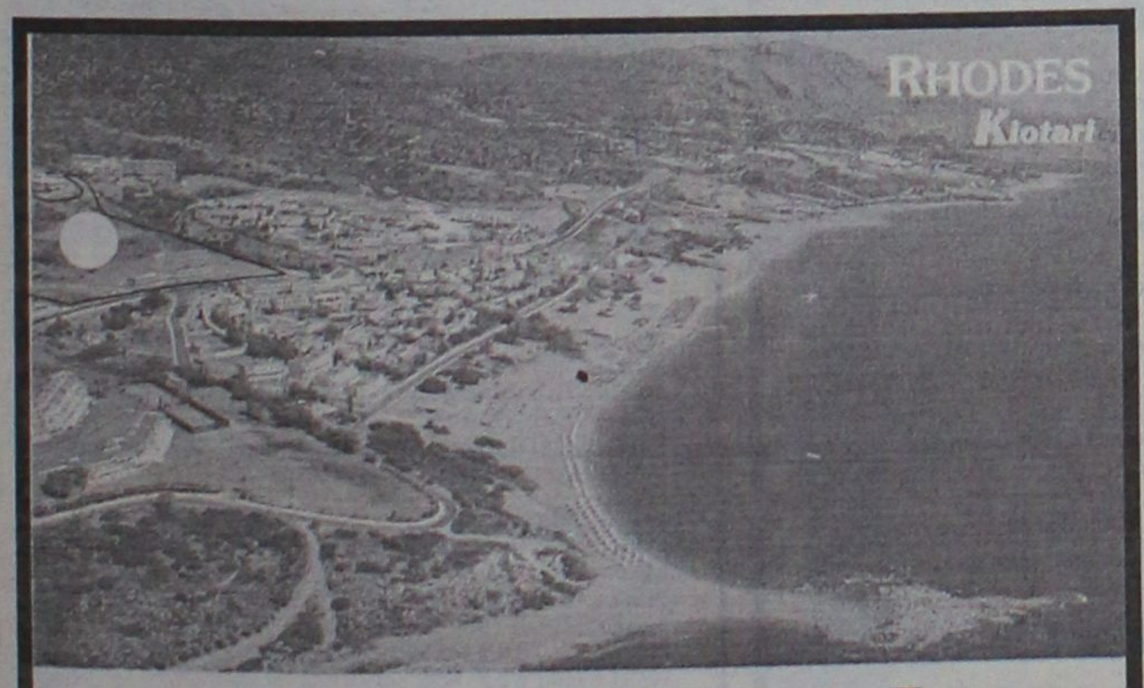

ΠΩΛΕΙΤΑΙ

ΑΠΟ ΙΔΙΟΚΤΗΤΗ

ΣΤΟ ΚΙΟΤΑΡΙ

ΟΙΚΟΠΕΔΟ 64.000 τ.μ.

(ΜΕ ΚΑΤΑΛΛΗΛΟΤΗΤΑ ΓΙΑ ΞΕΝΟΔΟΧΕΙΟ 600 ΚΑΙΝΩΝ)

(Πάνω στον κεντρικό δρόμο και ανάμεσα στα μεγάλα ξενοδοχεία RODOS MARIS, RODOS PRINCESS ΚΑΙ RODOS VILLAGE)

Πληρ. Τηλ. 22410-62517 ΚΑΙ 6932 612032

ΑΧΙΩΚΤΗΑΟ16

ΟΙΚΟΔΟΜΙΚΕΣ ΕΠΙΧΕΙΡΗΣΕΙΣ

ΑΦΟΙ ΤΣΑΚΙΡΗ-Α. ΚΟΥΦΑΛΑΚΗΣ Ο.Ε

ΚΑΤΑΣΚΕΥΗ ΚΤΙΡΙΩΝ ΤΕΧΝΙΚΑ ΕΡΓΑ

25 χλμ. ΡΟΔΟΥ-ΛΙΝΔΟΥ τ.κ. 85100

ΤΗΛ. ΓΡΑΦΕΙΟΥ 2241056284, ΚΙΝ. 6932644661-6944724217-6936464029

ΚΡΕΜΑΣΤΗ



Πωλούνται μεζονέτες νεόκτιστες άριστης κατασκευής με ενδοδαπέδια θέρμανση και εγκατάσταση aircondition, 119,57 τ.μ. εντός οικισμού, σε προσιτές τιμές.

ΑΦΑΝΤΟΥ

Πωλούνται διαμερίσματα τελειωμένα νεόκτιστα επί της παρόδου Πιπίνου και Ι. Ζίγδη με ενδοδαπέδια θέρμανση και εγκατάσταση aircondition, 81,56 τ.μ. εντός οικισμού, σε χαμηλές τιμές.

ΚΟΛΥΜΠΙΑ

Πωλούνται μεζονέτες υπό κατασκευή 116 τ.μ., σε πάρα πολύ καλή περιοχή με θέα, με ή χωρίς πισίνα, μεγάλο οικόπεδο ενδοδαπέδια θέρμανση και εγκατάσταση aircondition, σε τιμές έκπληξη.

ΑΦΑΝΤΟΥ

Πωλούνται μεζονέτες μεσοτοιχία 120 τ.μ. υπό κατασκευή με καταπληκτική θέα, ενδοδαπέδια θέρμανση, εγκατάσταση aircondition, εντός οικισμού, σε τιμές έκπληξη.

Εγγύηση η πολυετής πείρα μας στην κατασκευή και η γνώση της οικοδομής

AE1760

Πωλουνται

ΔΙΑΜΕΡΙΣΜΑΤΑ - ΓΚΑΡΣΟΝΙΕΡΕΣ
- **ΡΟΔΟΣ** (ΑΓ. ΑΠΟΣΤΟΛΟΙ) 90 τ.μ. υπερυψωμένο ισόγειο με υπόγειο 44 τ.μ. € 95.000
- **ΡΟΔΟΣ** (ΚΑΡΑΚΟΝΕΡΟ): 110 τ.μ. υπερυψωμένο ισόγειο € 145.000
- **ΡΟΔΟΣ** 120 τ.μ. ετοιμοπαράδοτο ρετιρέ στην Πειραιώς € 240.000
- **ΡΟΔΟΣ** ΡΟΔΙΝΙ: 125 τ.μ. 1ου ορόφου € 240.000
- **ΙΞΙΑ:** 93 τ.μ. με αυλή αποκλειστικής χρήσεως € 168.000
- **ΙΑΛΥΣΟΣ:** 110 τ.μ. σε ήσυχη περιοχή € 200.000
- **ΡΟΔΟΣ (ΚΑΡΑΚΟΝΕΡΟ):** 120 τ.μ. με αυλή αποκλειστικής χρήσεως € 240.000
- **ΡΟΔΟΣ (ΚΑΝΑΜΑΤ):** Υπό ανέγερση 40 τ.μ. σε μικρή οικοδομή € 90.000
- **ΡΟΔΟΣ (ΜΗΔΙΑ):** 108 τ.μ. με θέα € 249.000
- **ΡΟΔΟΣ:** Γραφείο 63 τ.μ. στην Ηρώων Πολυτεχνείου € 150.000
- **ΡΟΔΟΣ:** 80 τ.μ. στη Μιχαήλ Πετρίδη € 87.000
- **ΑΡΧΑΓΓΕΛΟΣ:** Σε μπετά 100 τ.μ. υπόγειο + 150 τ.μ. ισόγειο + 150 τ.μ. όροφος € 240.000
- **ΙΑΛΥΣΟΣ:** 144 τ.μ. σε οικόπεδο 250 τ.μ. € 302.400 λουξ κατασκευής
- **ΙΑΛΥΣΟΣ:** 178 τ.μ. σε οικόπεδο 400 τ.μ. € 373.800 λουξ κατασκευής

ΜΕΖΟΝΕΤΕΣ-ΜΟΝΟΚΑΤΟΙΚΙΕΣ
- **ΚΡΕΜΑΣΤΗ:** 185 τ.μ., 3 υπνοδωμάτια, ενδοδαπέδια θέρμανση, 2 μπάνια €180.000
- **ΡΟΔΟΣ:** Υπό ανέγερση 165 τ.μ. στην οδό Καμείρου € 345.000
- **ΡΟΔΟΣ** (ΡΟΔΙΝΙ): Υπό ανέγερση 180 τ.μ. σε 3 επίπεδα € 345.000
- **ΡΟΔΟΣ:** 103 τ.μ. υπ.+75 ισογ.+70 τ.μ. όροφος lux κατασκευής περιοχή ΜΗΔΙΑ € 550.000
- **ΠΑΣΤΙΔΑ:** 158 τ.μ. σε ήσυχη περιοχή με θέα € 240.000
- **ΓΕΝΝΑΔΙ:** 75 τ.μ. με αυλή 300 τ.μ. € 160.000
- **ΚΙΟΤΑΡΙ:** 120 τ.μ. (κύμα) σε οικόπεδο 1.200 τ.μ. € 250.000

ΟΙΚΟΠΕΔΑ
- **ΡΟΔΟΣ:** (Ροδοπούλα) 407 τ.μ. € 183.500
- **ΛΑΧΑΝΙΑ:** 10 στρέμματα πάνω στο κύμα € 700.000
- **ΓΕΝΝΑΔΙ:** κύμα 4.200 τ.μ. € 252.000
- **ΓΕΝΝΑΔΙ:** 4.000 τ.μ. στο κύμα € 250.000
- **ΓΕΝΝΑΔΙ:** 400 τ.μ. εντός οικισμού € 50.000
- **ΚΙΟΤΑΡΙ:** 9.600 τ.μ. με καταπληκτική θέα-πανοραμικό € 480.000
- **ΚΙΟΤΑΡΙ:** 5.500 τ.μ. επί της επαρχ. οδού (τεμαχίζεται σε τρία άρτια και οικοδομήσιμα) € 220.000
- **ΚΙΟΤΑΡΙ:** 6.000 τ.μ. κοντά στη θάλασσα € 360.000
- **ΚΙΟΤΑΡΙ:** 20.000 τ.μ. με καταπληκτική θέα € 220.000
- **ΑΡΧΑΓΓΕΛΟΣ:** 900 τ.μ. εντός οικισμού € 36.000
- **ΑΡΧΑΓΓΕΛΟΣ:** 2.000 τ.μ. εντός ζώνης με άδεια οικοδομής € 65.000
- **ΑΡΧΑΓΓΕΛΟΣ:** 5.519 τ.μ. πρόσωπο στη Ρόδου-Λίνδου με θέα στην παραλία Τσαμπίκας € 170.000

ΕΠΙΧΕΙΡΗΣΕΙΣ
- **ΡΟΔΟΣ:** Πωλείται επιχείρηση ενοικίασης μοτοπ/των (45 σκούτερ) περιοχή Νέου Χωρίου € 55.000
- **ΑΡΧΑΓΓΕΛΟΣ:** Πωλείται επιχείρηση φαστ φουντ - παιδότοπος 175 τ.μ. σε κεντρικό σημείο, εξασφαλισμένη πελατεία € 60.000

ΕΠΑΓΓΕΛΜΑΤΙΚΟΙ ΧΩΡΟΙ
- **ΑΣΓΟΥΡΟΥ:** Πωλούνται αποθήκες 160 τ.μ. τιμή έκαστη € 100.000
- **ΡΟΔΟΣ:** Γωνιακό κατάστημα 100 τ.μ. στην Κων/νου Παλαιολόγου € 275.000

ΕΝΟΙΚΙΑΣΕΙΣ
- **ΡΟΔΟΣ:** Κατάστημα 40 τ.μ. και ύψος 4,5 τ.μ. στην Ιωάννου Καζούλη

Πληροφορίες Κτηματομεσιτικό Γραφείο

Κλεάνθη Κάντακα

τηλ. 2244022192, 6936179069

AE1771

ΕΝΟΙΚΙΑΖΟΝΤΑΙ ΔΩΜΑΤΙΑ ΜΕ ΤΟ ΜΗΝΑ

ΤΙΜΕΣ ΑΠΟ 210€



Το ξενοδοχείο **Παρθενών** θα είναι και πάλι κοντά σας για την χειμερινή περίοδο. Τα δωμάτια μας διαθέτουν ατομικό μπάνιο, ψυγείο, πιστολάκι μαλλιών, τηλέφωνο, τηλεόραση, κλιματισμό και εβδομαδιαία καθαριότητα.

Στο σαλόνι μας υπάρχει μεγάλη τηλεόραση, DVD, επιτραπέζια παιχνίδια, pls2, καθώς και cafe bar. Πολυχώρος με οργανωμένο internet cafe, projector, home cinema

24ωρη υποδοχή!!!

Σκοπός μας είναι η ευχάριστη διαμονή σας σε ένα φιλικό περιβάλλον.

Βρισκόμαστε και σας περιμένουμε επί της οδού

Ανθούλας Ζερβού 4, Ρόδος
τηλ. 2241022351, κιν. 6944844177
Υπεύθυνος Καλούδης Τάσος

MAT4762

ΕΥΡΩΣΤΕΓΑΣΤΙΚΗ

ΚΤΗΜΑΤΟΜΕΣΙΤΙΚΟ ΓΡΑΦΕΙΟ - ΧΑΤΖΗΜΑΡΚΟΣ Ν. ΓΕΩΡΓΙΟΣ
Θ. ΣΟΦΟΥΛΗ 153 – Τ.Κ. 85100 ΡΟΔΟΣ
Πληροφορίες στο κιν. 6973331692.
Τηλ. Γραφείου : 22410-29016.

ΠΩΛΟΥΝΤΑΙ ΚΑΙΝΟΥΡΓΙΑ ΔΙΑΜΕΡΙΣΜΑΤΑ ΛΟΥΞ ΚΑΤΑΣΚΕΥΗΣ

1. **ΜΙΧ. ΠΕΤΡΙΔΗ:** Διαμερίσματα 112 τ.μ. και 118 τ.μ. ισόγεια, 1ου, 2ου και 3ου ορόφου από 246.000 euro έως 277.000 euro, με 3 υπνοδωμάτια, 2 μπάνια, ηλιακό, δορυφορική, ατομική θέρμανση πετρελαίου, air condition σε όλα τα δωμάτια, θυροτηλεόραση, πόρτες ασφαλείας, ιδιόκτητη αποθήκη, ιδιόκτητο γκαράζ και σύνδεση στο κεντρικό δίκτυο.
2. **ΡΟΔΙΝΙ:** Διαμέρισμα 100 τ.μ., 1ου ορόφου - 3 υπνοδ. - τιμή 185.000 EURO
3. **ΡΟΔΙΝΙ:** Διαμέρισμα 100 τ.μ., ρετιρέ, 3ου ορόφου, 3 υπνοδωματίων - τιμή 190.000 EURO
4. **ΡΟΔΙΝΙ:** Διαμέρισμα 80 τ.μ., 1ου ορόφου, 2 υπνοδωματίων - τιμή 150.000 EURO
5. **ΠΤΟΛΕΜΑΙΩΝ:** Διαμερίσματα υπό κατασκευή 3 υπνοδωματίων 100 τ.μ. και 107 τ.μ. Τιμή 200.000 EURO
6. **ΕΙΑ:** Κανούργια διαμερίσματα 103 τ.μ. σε μικρή πολυκατοικία 1ου ορόφου με 3 υπνοδωμάτια και δύο μπάνια, ιδιόκτητο parking και αποθήκη. Τιμή 205.000 EURO
7. **ΤΡΙΑΝΤΑ:** Ισόγειο διαμέρισμα 115 τ.μ. με 2 υπνοδωμάτια, με μεγάλες βεράντες και 2 θέσεις πάρκιν αποκλειστικής χρήσης. Τιμή 210.000 euro.
8. **ΤΡΙΑΝΤΑ:** Ισόγειο διαμέρισμα 100 τ.μ. με 2 υπνοδωμάτια, με ιδιόκτητη αυλή 100 τ.μ. Τιμή 180.000 euro
9. **ΑΣΓΟΥΡΟΥ :** Γκαρσονιέρα 40 τ.μ – 2ου ορόφου – τιμή : 55.000 EURO.

ΠΩΛΟΥΝΤΑΙ ΜΕΤΑΧΕΙΡΙΣΜΕΝΑ ΔΙΑΜΕΡΙΣΜΑΤΑ

10. **ΜΙΧ. ΠΕΤΡΙΔΗ:** Διαμέρισμα 80 τ.μ. με 2 υπνοδ, σαλόνι, κουζίνα, μπάνιο. Τιμή 88.000 EURO
11. **ΑΙΣΧΙΝΗΣ:** Διαμέρισμα 2ου ορόφου (ρετιρέ) 80 τ.μ. 2 ετών σε άριστη κατάσταση, 2 υπνοδωματίων και μικρή αποθήκη. Τιμή 155.000 EURO
12. **ΑΝΑΛΗΨΗ:** Διαμέρισμα 50 τ.μ. 1ου ορόφου, με 1 υπνοδωμάτιο, σαλοκουζίνα, μπάνιο, σε άριστη κατάσταση. Τιμή 70.000 EURO
13. **ΑΝΑΛΗΨΗ:** Διαμέρισμα 2ου ορόφου 80 τ.μ. σε άριστη κατάσταση, 2 υπνοδωματίων, σαλόνι, κουζίνα, μπάνιο και μικρή αποθήκη. Τιμή 125.000 EURO
14. **ΜΗΤΡΟΠΟΛΗ:** Ισόγειο διαμέρισμα 96 τ.μ. (χαρακτηρισμένο ως αποθήκη) με 2 υπνοδωμάτια, με 50 τ.μ. κήπο, σε άριστη κατάσταση, πλήρως επιπλωμένο.
15. **ΑΓ. ΑΠΟΣΤΟΛΩΝ** υπερυψωμένο ισόγειο 93 τ.μ. με 2 υπνοδωμάτια και ένα μικρότερο κατάλληλο και για γραφείο, με ιδιόκτητη αυλή, αυτόνομη είσοδο, μεγάλη βεράντα και αποθήκη κατάλληλη και για μετατροπή σε γκαρσονιέρα. Τιμή 125.000 EURO
16. **ΚΟΣΚΙΝΟΥ:** Διαμέρισμα 90 τ.μ. διαμορφωμένο ως μεζονέτα (45 τ.μ. ισόγειο και 45 τ.μ. όροφος) με 2 υπνοδ. 12 ετών, με τζάκι, σε άριστη κατάσταση, με υπόγειο 45 τ.μ. και αέρινη σπίλη για επιπλέον όροφο των 45 τ.μ. Τιμή 140.000 EURO
17. **ΑΓΙΩΝ ΑΠΟΣΤΟΛΩΝ:** Ισόγειο διαμέρισμα 65 τ.μ. 20ετίας, ανακαινισμένο με τζάκι, 3 υπνοδωματίων και αποθήκη 20 τ.μ. Τιμή 130.000 EURO
18. **ΙΑΛΥΣΟΣ:** Διαμέρισμα 1ου ορόφου 70 τμ. με 2 υπνοδ., σαλόνι, κουζίνα, μπάνιο. Τιμή 80.000 EURO
19. **ΠΑΣΤΙΔΑ:** Μονοκατοικία με σοφίτα, συνολικά 105 τ.μ. πλήρως ανακαινισμένη, εντός οικισμού, με 2 υπνοδωμάτια, σαλόνι, κουζίνα, μπάνιο, σε άριστη κατάσταση, με ιδιόκτητο χώρο parking, και επιπλέον οικοδομήσιμο οικόπεδο 130 τ.μ. με δόμηση 95 τ.μ. Τιμή 120.000 EURO

ΠΩΛΟΥΝΤΑΙ ΜΟΝΟΚΑΤΟΙΚΙΕΣ – ΜΕΖΟΝΕΤΕΣ

20. **ΚΟΣΚΙΝΟΥ:** Μονοκατοικία έως και μπετό 150 τ.μ. σε 800 τ.μ. οικόπεδο. Τιμή 150.000 EURO
21. **ΚΟΣΚΙΝΟΥ:** Τριώροφες μονοκατοικίες 175 τ.μ. σε 1.000 τ.μ. οικόπεδο σε μπετά 150.000 EURO ή έως και μαρμαροσοβά 180.000 EURO
22. **ΠΑΣΤΙΔΑ:** Μονοκατοικίες σε μπετά 135 τ.μ. κύριοι χώροι και 18 τ.μ. ημιυπαίθριων, με 3 υπνοδωμάτια και 2 μπάνια με οικόπεδο 350 τ.μ. περιγραφόμενο με τοιχία. Τιμή 135.000 EURO.
23. **ΠΑΣΤΙΔΑ:** Εξοχικές διώροφες μονοκατοικίες 125 τ.μ., 3 υπνοδωματίων, με επιπλέον δόμηση 75 τ.μ., σε οικόπεδο 400 τ.μ. Περιφραγμένο με τοιχία και θέση parking. Υπό κατασκευή, παραδίδονται τελειωμένες. Τιμή 215.000 EURO.
24. **ΚΑΛΥΘΙΕΣ:** Από Καλυθιές προς Ψίνθο. Μεζονέτες σε μπετά 110 τ.μ. σε 400 τ.μ. οικόπεδο. Τιμή 90.000 EURO

ΠΩΛΟΥΝΤΑΙ ΚΑΤΑΣΤΗΜΑΤΑ

25. **ΚΑΜΕΙΡΟΥ:** Κατάστημα 42 τ.μ. πωλείται ως έχει έως και κτισίματα. Τιμή 80.000 EURO.
26. **ΚΑΜΕΙΡΟΥ:** Κατάστημα 60 τ.μ. μισθωμένο προς 350 euro, κατάλληλο για εισόδημα. Τιμή 90.000 EURO.

ΠΩΛΟΥΝΤΑΙ ΕΞΟΠΛΙΣΜΕΝΕΣ ΕΠΙΧΕΙΡΗΣΕΙΣ

27. **ΝΙΟΧΩΡΙ:** Επιχείρηση υγειονομικού ενδιαφέροντος με 40 τ.μ. αυλή. Τιμή 35.000 EURO και μίσθωμα 750 EURO
28. **ΠΕΥΚΟΙ :** Πωλείται επιχείρηση fast food - γυράδικο 50 τ.μ. πλήρως εξοπλισμένη, με μεγάλη αυλή με τραπεζοκαθίσματα στην πλατεία Λαθόρικα Πευκων. Τιμή 25.000 EURO – Μίσθωμα 600 EURO .
29. **ΠΑΛΙΑ ΠΟΛΗ :** Πωλείται επιχείρηση 15 τ.μ – τιμή : 65.000 EURO, - σε πολύ εμπορικό πόστο .

ΠΩΛΟΥΝΤΑΙ ΚΤΗΜΑΤΑ – ΟΙΚΟΠΕΔΑ

30. **ΜΙΧΑΗΛ ΠΕΤΡΙΔΗ:** Οικόπεδο 330 τ.μ. με συντελεστή 0,8 στην οδό Πειραιώς. Τιμή 250.000 EURO.
31. **ΠΑΣΤΙΔΑ:** Οικόπεδο εντός οικισμού 300 τ.μ. με δόμηση 300 τ.μ. Τιμή 60.000 EURO
32. **ΠΑΣΤΙΔΑ** Στο νέο δρόμο προς Μαριτσά οικόπεδο 1.500 τ.μ. με συνολική δόμηση 150 τ.μ. με απεριόριστη θέα και θέα θάλασσα. Τιμή 80.000 EURO με άδεια οικοδομής. Η πωλούνται έως και μπετά. Τιμή 130.000 EURO.
33. **ΠΑΣΤΙΔΑ:** Οικόπεδο 2.030 τ.μ. εντός ζώνης στους πρόποδες Φλερήμου. Τιμή 150.000EURO.
34. **ΙΞΙΑ:** Οικόπεδο 160 τ.μ. με δόμηση για τριώροφη μεζονέτα συνολικά 195 τ.μ. και κήπο. Τιμή 80.000 EURO.
35. **ΚΑΛΛΙΘΙΕΣ :** Οικόπεδο 825 τ.μ με άδεια οικοδομής 108 τ.μ – τιμή: 120.000 EURO
36. **ΡΟΔΟΥ-ΛΙΝΔΟΥ:** Οικόπεδο εφαπτόμενο επί της οδού, 4.000 τ.μ. Με την άδεια οικοδομής για καταστήματα με υπόγειο 400 τ.μ., ισόγειο 400 τ.μ. και όροφο 300 τ.μ. Τιμή 330.000 ευρώ.
37. **ΡΟΔΟΥ-ΛΙΝΔΟΥ:** Οικόπεδο 3.400 τ.μ. εφαπτόμενο επί της οδού, με πρόσωπο 107 τ.μ. Τιμή 350.000 ευρώ.
38. **ΨΙΝΘΟΣ:** Πευκόφυτη έκταση 60 στρέμματα. Τιμή 60.000 euro.
39. **ΨΙΝΘΟΣ :** Κτήμα 8 στρ.- 7 χιλιόμετρα από το χωριό - τιμή: 25.000 EURO.
40. **ΚΡΗΤΗΝΙΑ:** Οικόπεδο 1.400 τ.μ., εντός οικισμού με δόμηση 400 τ.μ. Τιμή 35.000 EURO.

ΒΙΟΤΕΧΝΙΚΟΙ ΧΩΡΟΙ – ΑΠΟΘΗΚΕΣ

41. **ΑΝΑΛΗΨΗ:** Πωλείται πάνω στον κεντρικό δρόμο, υπόγειος χώρος 160 τ.μ. τιμή 100.000 EURO.
42. **ΤΣΑΪΡΙ:** Βιοτεχνικό κτίριο 300 τ.μ. σε μπετά, με επιπλέον δόμηση 2 ορόφων των 300 τ.μ. έκαστος. Τιμή 170.000 EURO
43. **ΤΣΑΪΡΙ:** Στον νέο δρόμο προς αεροδρόμιο, βιοτεχνικό κτίριο 900 τ.μ. σε 3 ορόφους των 300 τ.μ. Οι 2 όροφοι πλήρεις και ο 3ος σε μπετά. Τιμή 550.000 EURO
44. **ΑΣΓΟΥΡΟΥ:** Αποθήκη 400 τ.μ. αποπερατωμένη. Τιμή 352.000 EURO.

● ΖΗΤΟΥΝΤΑΙ ΓΙΑ ΑΓΟΡΑ ● ΜΕΤΑΧΕΙΡΙΣΜΕΝΑ ΔΙΑΜΕΡΙΣΜΑΤΑ

AE0101

ενοικιασεις

συνέχεια από την προηγούμενη

ΕΝΟΙΚΙΑΖΕΤΑΙ διαμέρισμα επιπλωμένο αποτελούμενο από 2 υπνοδωμάτια, σαλόνι-κουζίνα ενιαίο, μπάνιο, επί της Μητροπόλεως 101. Οχι αλλοδαποί. Πληρ. τηλ. 22410-28422, 73072

MZT111001

ΕΝΟΙΚΙΑΖΕΤΑΙ οροφοδιαμέρισμα-ρετιρέ, δ' ορόφου, 120 τ.μ. με 2 υπνοδωμάτια, σαλόνι, καθιστικό, κουζίνα, μπάνιο, WC, μεγάλη βεράντα (150 τ.μ.) και φανταστική θέα, Αναστασιάδη αρ. 47 στη Ρόδο. Διαθέτει αυτόνομη κεντρική θέρμανση, κλιματισμό, ηλιακό θερμοσίφωνα και ασανσέρ. Υπάρχει η δυνατότητα μικτής χρήσης για επαγγελματική στέγη και κατοικία. Μηνιαίο μίσθωμα 600 ευρώ. Πληρ. τηλ. 6944363701, 2241060950.

MZT091022

ΠΩΛΟΥΝΤΑΙ

από ιδιοκτήτη:

Δύο (2) **διαμερίσματα** επιφανείας μ.τ. 85 έκαστο και μία **γκαρσονιέρα** επιφανείας μ.τ. 48 με απεριόριστη θέα, διαμπερή σε νεόδμητη οικοδομή στο Ροδίνι.

Πληρ. τηλ. 2241029975-2241031901

MAT4793

ΟΙΚΟΔΟΜΗ ΡΟΔΟΥ

ΤΕΧΝΙΚΗ-ΚΑΤΑΣΚΕΥΑΣΤΙΚΗ ΕΤΑΙΡΕΙΑ

ΠΩΛΟΥΝΤΑΙ

1) **Αποθήκες, διαμερίσματα και οροφοδιαμερίσματα** στην περιοχή Καναμάτ (Καρακόνερο) διαφόρων μεγεθών (σε συγκρότημα 2 πολυκατοικιών).
2) **Μονοκατοικίες** στο Κιοτάρι Ασκληπειού (στο κύμα) 120 τ.μ. σε κτήμα 1.300 τ.μ. εκάστη.

ΟΙΚΟΔΟΜΗ ΡΟΔΟΥ

Δεκτά δάνεια και ευκολίες πληρωμής έχουμε τις καλύτερες τιμές της αγοράς.

Καμύνδου 4- Ρόδος-85100 Τηλ.: 22410/60460- 2 Fax: 22410/60463

ΜΑΝΟΛΗΣ ΣΠΥΡΙΔΗΣ
Πολιτικός Μηχανικός
(Κιν:693 6660460)

ΚΩΣΤΑΣ ΚΩΝΣΤΑΝΤΙΝΙΔΗΣ
Δ. Π.Θ. εργολάβος
(ΚΙΝ.: 6978.110.000)

ΕΜΠ00026

ΠΩΛΟΥΝΤΑΙ

1. **Διαμέρισμα** λουξ στην Ιαλυσό 118 τ.μ.
2. **Διαμέρισμα** 90 τ.μ. στην Ιαλυσό σε τετρακατοικία 20ετίας σε πολύ καλή κατάσταση
3. **Μεζονέτα** 160 τ.μ. με οικόπεδο 350 τ.μ. στην Ιαλυσό
4. **Μονοκατοικία** 180 τ.μ. με 4.000 τ.μ. κήπο με δένδρα.
5. **Μεζονέτα** 214 τ.μ. ετοιμοπαράδοτη ευκαιρία στην Ιαλυσό
6. **Μεζονέτα** στο Καρακόνερο λουξ σε τιμή ευκαιρίας 230 τ.μ. με θέα
7. **Διαμέρισμα** 115 τ.μ. στο Καρακόνερο ανακαινισμένο
8. **Δύαρια** στους Δασκάλους 50 τ.μ. και στις 7 Βαγιές 60 τ.μ. Νιοχώρι 50 τ.μ.
9. **Μεζονέτα** στην Παστίδα πανταχόθεν ελεύθερη
10. **Μονοκατοικίες** λουξ Παστίδα, Ασγούρου Παστίδα, Μαριτσά, Καιρ 130 τ.μ.
11. **Διαμερίσματα, γραφεία,** κεντρικά κατάλληλα για ιατρεία, φροντιστήρια εντός πόλεως καινούργια 80 τ.μ., - 90 τ.μ.

ΕΝΟΙΚΙΑΣΕΙΣ

1. **Γραφείο** κατάλληλο για ιατρείο κεντρικό 80 τ.μ.
2. **Γραφείο - διαμέρισμα** 150 τ.μ. στην Πίνδου
3. **Καταστήματα** ετοιμοπαράδοτα στην Παλιά Πόλη με λογικές τιμές κεντρικά, κατάλληλο για εστιατόρια, μπαρ, τουριστικά.
4. **Γραφεία** 80 τ.μ. στη Μανδηλαρά

ΠΩΛΗΣΕΙΣ ΚΑΤΑΣΤΗΜΑΤΩΝ-ΕΝΟΙΚΙΑΣΕΙΣ

Καταστήματα στην Παλιά Πόλη, στην Ανάληψη, Μιχαήλ Πετρίδη, Καναδά, Μεγάλου Κων/νου, στο Μαντράκι, στην Γρίβα

MAT4774(Γ)

Πληρ. Κτηματομεσιτικό γραφείο

κ. ΕΛΕΝΗΣ ΒΡΑΤΣΑΛΗ

τηλ. 2241065300-63834 κιν. 6945105362

ΚΑΤΑΣΚΕΥΕΣ-ΠΩΛΗΣΕΙΣ-ΑΝΤΙΠΑΡΟΧΕΣ

ΧΑΤΖΗΜΙΧΑΛΗΣ ΚΩΝΣΤΑΝΤΙΝΟΣ

ΔΟΜΙΚΟΣ ΕΡΓΟΛΑΒΟΣ ΔΗΜΟΣΙΩΝ ΕΡΓΩΝ

ΠΩΛΟΥΝΤΑΙ

ΠΑΣΤΙΔΑ: ΑΝΕΞΑΡΤΗΤΕΣ ΠΟΛΥΤΕΛΕΙΣ ΜΕΖΟΝΕΤΕΣ 158 τ.μ.-152 τ.μ. σε οικόπεδα των 340 τ.μ. με φανταστική θέα σε ήσυχο περιβάλλον.

ΑΦΑΝΤΟΥ: ΔΙΑΜΕΡΙΣΜΑΤΑ ΛΟΥΞ ΚΑΤΑΣΚΕΥΗΣ 83 τ.μ. με κεντρική θέρμανση, διπλά τζάμια, εντοιχισμένη κουζίνα, ντουλάπες και ηλιακό θερμοσίφωνο.

ΑΝΑΛΑΜΒΑΝΟΥΜΕ

ΕΡΓΑΣΙΕΣ ΜΠΕΤΟΝ-ΕΜΦΑΝΗ ΜΠΕΤΑ-ΚΤΙΣΙΜΑΤΑ-ΣΟΒΑΔΕΣ
και παντός είδους οικοδομικών εργασιών

ΖΗΤΟΥΝΤΑΙ

Για αξιοποίηση με τις καλύτερες προϋποθέσεις ΟΙΚΟΠΕΔΑ για ΑΝΤΙΠΑΡΟΧΗ

Τηλ.: (22410) 21834, 6936609834-6974198504

MZT041012

ευσταθίου ΕΥΡΩΚΤΗΜΑΤΙΚΗ

ΚΤΗΜΑΤΟΜΕΣΙΤΙΚΟ ΓΡΑΦΕΙΟ

Εθν. Αντιστάσεως 83 • Τηλ.: 22410 73819, 74917
Κιν.: 6944 374546, 6945 292030
Fax: 22410 38641 • e-mail: info@euroktimatiki.gr

ΠΩΛΗΣΕΙΣ ΑΚΙΝΗΤΩΝ

Οικόπεδα

1) 3.640 τ.μ. οικόπεδο στην Ιαλυσό με άδεια οικοδομής για διώροφη μονοκατοικία 135 τ.μ. αξίας 120.0000 ευρώ, 2) 500 τ.μ. στους Αγίους Αποστόλους (νέο σχέδιο πόλεως) με σ.δ. 0,8 Αξίας 150.000 ευρώ. 3) 614 τ.μ. στους Αγίους Αποστόλους (νέο σχέδιο πόλεως). Αξίας 220.000 ευρώ. 4) 1.400 τ.μ. στην Ιαλυσό με άδεια οικοδομής με δυνατότητα οικοδόμησης 150 τ.μ. κατοικίας. Αξίας 138.000 ευρώ. 15 τ.μ. κατοικίας αξίας 140.000 ευρώ 5) 987 τ.μ. στην Ιαλυσό θέση Κανδηλί με άδεια οικοδομής 6) 304 τ.μ. στην Ιξιά (με δυνατότητα οικοδόμησης 240 τ.μ. κατοικίας) Αξίας 160.000 € 7) 1.000 τ.μ. στο Ροδίνι (με δυνατότητα οικοδόμησης 400 τ.μ. κατοικίας) Αξίας 350.000 € 8) 1000 τ.μ. στην Ιαλυσό (με δυνατότητα οικοδόμησης 120 τ.μ. κατοικίας) Αξίας 110.000 € 9) 2000 τ.μ. στην Ιαλυσό (με δυνατότητα οικοδόμησης 200 τ.μ. κατοικίας) Αξίας 220.000 € 10) 3.640 τ.μ. στην Ιαλυσό (με δυνατότητα οικοδόμησης 135 τ.μ. κατοικίας) Αξίας 120.000 € 11) 4000 τ.μ. στα Κοσκινού με πανοραμική θέα (με δυνατότητα οικοδόμησης 200 τ.μ. κατοικίας) Αξίας 215.000 € 12) 4000 τ.μ. στα Κοσκινού με εξαιρετική θέα (με δυνατότητα οικοδόμησης 200 τ.μ. κατοικίας) Αξίας 300.000 € 13) 4.010 κοντά στην Εθν. Οδό Λίνδου – Αεροδρομίου για επαγγελματική χρήση (με δυνατότητα οικοδόμησης 3.600 τ.μ. Βιοτεχνικού Χώρου) Αξίας 180.000 € 14) 5.300 τ.μ. στα Ασγούρου (με δυνατότητα οικοδόμησης 200 τ.μ. κατοικίας) Αξίας 190.000 €

Διαμερίσματα

1) 50 τ.μ. περιοχή Αγ. Ιωάννης ισόγειο πλήρως ανακαινισμένο με 1 υπνοδωμάτιο. Αξίας 90.000 € 2) 50 τ.μ. στην Χρήστου Φέσσα με 1 υπν/τιο. Αξίας 76.000€ 3) 56,5 τ.μ. στην Ιαλυσό οδός Δωριέως ισόγειο με ένα υπνοδωμάτιο, σαλόνι, κουζίνα, μπάνιο, αυλή και κήπο. Αξίας 80.000 € 4) 50 τ.μ. στην Μ. Κλαδάκη με 1 υπν/τιο Αξίας 90.000 € 5) 50 τ.μ. στην Μυτιλήνης με 1 υπν/τιο Αξίας 82.000 € 6) 70 τ.μ. στην Ιξιά (Σωτήρος) με 2 υπν/τια Αξίας 94.000€ 7) 74 τ./μ. 2ου ορόφου περιοχή Ανάληψη σε νεόδμητη οικοδομή με 2 υπνοδωμάτια, σαλόνι, κουζίνα, μπάνιο, διαθέτει κεντρική θέρμανση, ηλιακό θερμοσίφωνα, ιδιόχρηστο πάρκιν. Αξίας 170.000 € 8) 82 τ.μ. στην Ιαλυσό με δύο υπνοδωμάτια σε νεόδμητη πολυτελή οικοδομή με κεντρική θέρμανση ηλιακό θερμοσίφωνα. Αξίας 140.000 € 9) 80 τ.μ. στην Αγ. Σοφίας με 2 υπν/τια Αξίας 176.000€ 10) 81 τ.μ. στην Ανάληψη επί της οδού Αισχίνη σε νεόδμητη οικοδομή με πάρκιν. Αξίας 180.000 € 11) 80 τ.μ. στην Λαγκάνη (περιοχή Δασκάλους) με 2 υπν/τια Αξίας 85.000€ 12) 95 τ.μ. στην Ηλιούπολη με 2 υπνοδωμάτια αξίας 95.000 € 12)95 τ.μ. στην 28ης Οκτωβρίου με 2 υπν/τια Αξίας 280.000€ 13) 95 τ.μ. στην Ιξιά (Σωτήρος) με 2 υπν/τια Αξίας 90.000€ 14) 100 τ.μ. 1ου ορόφου περιοχή Θ. Σοφούλη, διαθέτει 3 υπν/τια, σαλόνι, κουζίνα, μπάνιο, πλήρως εξοπλισμένο,με ηλιακό θερμοσίφωνα. Αξίας 160.000€ 15) 105 τ.μ. στο Μηδεια, β' ορόφου, σε 7 ετών οικοδομή. Αξίας 178.000 € 16) 110 τ.μ. με 3 υπν/τια στους Αγ. Αποστόλους β' ορόφου αξίας 117.000 ευρώ 17) 107 τ.μ. στην Ρόδου-Λίνδου (κοντά στην ΔΕΥΑΡ) με 3 υπν/τια Αξίας 130.000€ 18) 110 τ.μ. στην Ανθ. Ζερβού με 3 υπν/τια Αξίας 225.000 € 19) 110 τ.μ. στην Ιαλυσό με 3 υπν/τια Αξίας 120.000 € 20) 110 τ.μ. στην Νηρηίδων (Καρακόνερο) με 3 υπν/τια Αξίας 220.000€ 21) 116 τ.μ. στην Μ. Πετρίδη με 3 υπν/τια Αξίας 232.000 € 22) 120 τ.μ. στην Ιαλυσό με 3 υπν/τια Αξίας 125.000 € 23)120 τ.μ. στην Νηρηίδων (Καρακόνερο) με 3 υπν/τια Αξίας 240.000€ 24) 126 τ.μ. στην Γρηγορίου Ε΄ με 3 υπνοδωμάτια Αξίας 315.000 €

ΜΟΝΟΚΑΤΟΙΚΙΕΣ - ΜΕΖΟΝΕΤΕΣ

1) Μονοκατοικία 45 τ.μ. στην Κρεμαστή πλήρως ανακαινισμένη με εξαιρετική θέα στη θάλασσα. Αξίας 70.000 € 2) Μεζονέτα 107 τ.μ. περιοχή Δασκάλοι με 54 τ.μ. αυλή σε άριστη τοποθεσία. Αξίας 300.000€ 3)111 τ.μ. στα Κοσκινού εντός οικοπέδου 160 τ.μ. αξίας 230.000€ 2140 τ.μ. στην Ιαλυσό Αξίας 280.000 € 4) 125 τ.μ. μονοόροφη, νεόκτιστη, σε 375 τ.μ. οικόπεδο πολυτελούς κατασκευής, με τρία υπνοδωμάτια, σαλόνι, κουζίνα, μπάνιο. Αξίας 270.000 € 5) 133 τ.μ. στο Μόντε Σιθ πολυτελούς κατασκευής, με αρχιτεκτονικό σχεδιασμό, με τρία υπνοδωμάτια, σαλόνι-κουζίνα, νεόκτιστη-ετοιμοπαράδοτη, με διαμορφωμένο κήπο 120 τ.μ., με πλήρης θέρμανση και τζάκι Αξίας 420.000€ 5)140 τ.μ. στην Παστίδα Αξίας 220.000 € 6) 140 τ.μ. στην Ιαλυσό Αξίας 280.000 € 7) 150 τ.μ. στην Ιαλυσό Αξίας 300.000 € 8)155 τ.μ. στην Ιξιά Αξίας 279.000 € 9) 155 τ.μ. στην Ιξιά Αξίας 281.000 € 10) 160 τ.μ. στην Ιαλυσό Αξίας 350.000 € 11) 160 τ.μ. στα Κοσκινού Αξίας 380.000 € 12) 160 τ.μ. στις Φανες Αξίας 190.000 € 13) 200 τ.μ. στους Πρόποδες Φλερήμου στην Ιαλυσό Αξίας 380.000 € 14) 280 τ.μ. στην λεωφ. Κρεμαστής – Π. Αεροδρομίου Αξίας 320.000 €

ΚΑΤΑΣΤΗΜΑΤΑ

1) 30 τ.μ. στο Κέντρο της Πόλης (με άμεση παράδοση χρήσης) Αξίας 450.000€ 2) 55 τ.μ. στην Ανάληψη (κεντρικά) Αξίας 120.000€ 3) 57 τ.μ. στο Κέντρο της Πόλης (ελεύθερο Χρήσεως) Αξίας 370.000€ 4) 61 τ.μ. στο Κέντρο της Πόλης (με άμεση παράδοση χρήσης) Αξίας 590.000€ 5) 62 τ.μ. στην Ανάληψη (κεντρικά) Αξίας 370.000 € 6) 77 τ.μ. στο Κέντρο της Πόλης (ελεύθερο Χρήσεως) Αξίας 500.000€ 7) 100 τ.μ. στην Ανάληψη (κεντρικά) Αξίας 580.000 € 8) 160 τ.μ. στην Μιχαήλ Πετρίδη αξίας 290.000 9) 43 τ.μ. στην Ιαλυσό επί της Ιερού Λόχου (με άμεση παράδοσης χρήσης). Αξίας 120.000 ευρώ. 10) Κατάστημα επί της οδού Πολυδώρου στην Παλιά Πόλη 53 τ.μ. συν 1ος όροφος 53 τ.μ., 11) 86 τ.μ. ισόγειο κατάστημα επί της πλατείας Εβραίων Μαρτύρων Παλιά Πόλη συν 1ος όροφος 90 τ.μ., 12) 3 καταστήματα επιφανείας 62,07 τ.μ. το κάθε ένα επί της οδού Ηλία Βενέζη Αξίας 180.000 € έκαστο.

XT4071/2029

ενοικιασεις

συνέχεια από την προηγούμενη

ΕΝΟΙΚΙΑΖΟΝΤΑΙ: 1) Μονοκατοικία (τριώροφη) παντοχόθεν ελεύθερη (3 υπν.) σε τεράστιο κήπο στην Ηλιούπολη κοντά στο "Ροδίων Παιδεία", ενοίκιο 650 ευρώ. **2) Οροφοδιαμέρισμα** 210 τ.μ. (α' ορ.) διώροφης μονοκατοικίας στ' Ασγούρου (3 υπν.), τζάκι, θέρμανση, υπέροχη θέα, ενοίκιο 800 ευρώ. **3) Διαμέρισμα** (2 υπν.) με τζάκι, θέρμανση, 2 WC στην Κοδριγκτώνος, 550 ευρώ. Κτηματομεσιτικό γραφείο-Αιγαιοκτηματική-Ρένα Βαζούκου-τηλ. 2241022943, 6945466773 ΧΠΚΤΗ007.1

ΕΝΟΙΚΙΑΖΟΝΤΑΙ: Γκαρσονιέρα επιπλωμένη, στο 6ο χλμ. Ρόδου-Καλλιθέας, α' ορόφου (2 δωματίων-WC) ενοίκιο 170 ευρώ, (απαγορεύονται οι αλλοδαποί). Επίσης στην ίδια περιοχή ισόγεια παλιά **αποθήκη** 500 τ.μ., ενοίκιο 450 ευρώ. Πληρ. τηλ. 2241028838, 2241022943 10-1 το πρωί ΧΠΚΤΗ007.2

ΕΝΟΙΚΙΑΖΟΝΤΑΙ ΣΤΗΝ ΙΑΛΥΣΟ ΚΑΙΝΟΥΡΓΙΑ ΕΠΙΠΛΩΜΕΝΑ ΔΙΑΜΕΡΙΣΜΑΤΑΚΙΑ ΠΟΛΥΤΕΛΕΙΑΣ, ΔΥΟ ΧΩΡΩΝ 36 Τ.Μ. ΜΕ ΠΟΛΥΚΟΥΖΙΝΟ, ΤΗΛΕΟΡΑΣΗ, ΘΕΡΜΑΝΣΗ, ΠΙΣΙΝΑ, ΚΗΠΟ, ΜΕΓΑΛΟ ΜΠΑΛΚΟΝΙ 12 Τ.Μ., ΓΙΑ ΟΛΟ ΤΟ ΧΡΟΝΟ. ΠΛΗΡ. ΤΗΛ. 6977271571ΧΠΞΕΝ042

ΕΝΟΙΚΙΑΖΕΤΑΙ διαμέρισμα 120 τ.μ. με 2 υπνοδωμάτια, σαλόνι, κουζίνα, μπάνιο και μικρό WC στην οδό Μιχ. Λάμπρου στην Ανάληψη. Πληρ. τηλ. 2241024307, 2241066575 MZT071010

ΕΝΟΙΚΙΑΖΕΤΑΙ στις **Καλυθιές** σε κεντρικό δρόμο δίπλα στην πλατεία **κατάστημα** 44 τ.μ. Πληρ. τηλ. 224128568, 2241087030. MZT091018

πωλησεις· αγορες ακινητων & επιχειρησεων

ΠΩΛΕΙΤΑΙ κομμωτήριο. Πληρ. τηλ. 2241023057 ώρες καταστήματος MZT231010

ΛΕΟΝΤΗΣ & ΦΩΤΗΣ ΑΝΤΩΝΟΓΛΟΥ ΟΙΚΟΔΟΜΙΚΕΣ ΕΠΙΧΕΙΡΗΣΕΙΣ Α.Ε.



Πωλούνται Ανεξάρτητες Πολυτελής Μονοκατοικίες στην Παραλία Ιαλυσού AE912
Τηλ. 22410 62 540 - 6947 705 717 - 6948 523 586

ΑΝΕΓΕΡΣΙΣ Α.Ε.
ΟΙΚΟΔΟΜΙΚΕΣ & ΕΜΠΟΡΙΚΕΣ ΕΠΙΧΕΙΡΗΣΕΙΣ

ΠΩΛΟΥΝΤΑΙ

1. **ΚΑΤΑΣΤΗΜΑ** 75 τ.μ. με θέση στάθμευσης στην Κων. Τσαλδάρη.
2. **ΔΙΑΜΕΡΙΣΜΑ** 129 τ.μ. στον β' όροφο με θέση στάθμευσης στην Κων. Τσαλδάρη.
3. **ΔΙΑΜΕΡΙΣΜΑ** 135 τ.μ. ρετιρέ με θέση στάθμευσης στην Κων. Υδραίου.
4. **ΜΟΝΟΚΑΤΟΙΚΙΕΣ** 135 τ.μ. στην περιοχή Γεννάδι.
5. **ΜΟΝΟΚΑΤΟΙΚΙΕΣ** 80 και 90 τ.μ. στα Λειβάδια Τήλου.

ΑΝΑΛΑΜΒΑΝΟΥΜΕ:
ΑΝΤΙΠΑΡΟΧΕΣ-ΑΓΟΡΕΣ
ΟΙΚΟΠΕΔΩΝ-ΑΝΤΑΛΛΑΓΕΣ

Αλεξανδρουπόλεως 2 • Ρόδος
Τηλ. 2241067267/Fax: 2241061297

ΜΕ ΤΗΝ ΠΟΛΥΕΤΗ ΠΕΙΡΑ
ΤΟΥ ΝΙΚΟΛΑΟΥ ΜΙΧΑΛΗ
ΤΗΛ. 6936550251

ΥΠΕΥΘΥΝΟΣ
ΝΙΚΟΛΑΟΥ ΦΩΤΗΣ
ΤΗΛ. 6936550250

AE955

eXcellence
real estate service

ΚΑΙΝΟΥΡΙΑ ΑΚΙΝΗΤΑ
ΑΠΟ 1.800 € τ.μ.
ΔΙΑΦΟΡΕΣ ΠΕΡΙΟΧΕΣ

ΖΗΤΟΥΝΤΑΙ μεταχειρισμένα ΔΙΑΜΕΡΙΣΜΑΤΑ ΣΤΗΝ ΡΟΔΟ ΜΕΧΡΙ 150.000 €

προς ΠΩΛΗΣΗ

ΜΕΖΟΝΕΤΑ στη Παστίδα στο μαρμαροσοβά, 133 τ.μ. σε οικόπεδο εντός σχεδίου αποτελούμενο απο 3 υπνοδωμάτια και ενιαίος χώρος. 129.000 € ΚΩΔ. 278

ΜΕΖΟΝΕΤΑ στη Κρεμαστή 137τμ πλήρως ανακαινισμένη αποτελούμενη απο 3 υπνοδωμάτια, σαλόνι,κουζίνα, μπάνιο,μεγάλα μπαλκόνια και αυλή. 160.000 € ΚΩΔ. 466

ΔΙΑΜΕΡΙΣΜΑ ρετιρέ, νεόδμητο, στο Ροδίνι 98τμ 3 υπνοδωμάτια διαμπερές με θέα το πάρκο. 180.000 € ΚΩΔ. 467

ΜΕΖΟΝΕΤΑ νεόδμητη στην Ιαλυσό 125τμ αποτελούμενη απο 3 υπνοδωμάτια, μπάνιο και wc, ενιαιος χώρος σαλόνι κουζίνα. 195.000 € ΚΩΔ. 298

ΔΙΑΜΕΡΙΣΜΑ 3 ορόφου, 113 τ.μ απέναντι από Casino Ρόδου. Κατάλληλο και για επαγγελματική χρήση, με ασανσέρ και ενιαίους χώρους. 205.000 € ΚΩΔ. 448

ΜΕΖΟΝΕΤΑ στο Κανδυλί 120τμ σε οικόπεδο 500τμ ποτελούμενο απο 3 υπνοδωμάτια, μπάνιο, wc, ενιαίος χώρος κουζίνα, σαλόνι. 210.000 € ΚΩΔ. 418

ΠΑΝΩ ΑΠΟ 70 ΟΙΚΟΠΕΔΑ ΣΕ ΔΙΑΦΟΡΕΣ ΠΕΡΙΟΧΕΣ

προς ΕΝΟΙΚΙΑΣΗ

ΔΙΑΜΕΡΙΣΜΑ 50τμ στο Μόντε Σμίθ πλήρως εξοπλισμένο και επιπλωμένο με αυλή (Κωδ. 449) **380.00 €**

ΔΙΑΜΕΡΙΣΜΑ 45τμ στη Ιαλυσό πλήρως επιπλωμένο και εξοπλισμένο με αυτόνομη θέρμανση με μεγάλο κήπο-parking (Κωδ. 387) **320.00 €**

ΔΙΑΜΕΡΙΣΜΑ δύπατο λουξ, πλήρως εξοπλισμένο, κατα επιλογη πελάτη με 3 υπνοδωμάτια, μπάνιο, wc, θέα τη θάλασσα (Κωδ. 454) **850.00 €**

ΠΑΝΩ ΑΠΟ 30 ΔΙΑΘΕΣΙΜΑ

9801

ΤΡΙΑΝΤΩΝ 1, ΙΑΛΥΣΟΣ. ΤΗΛ. / FAX 22410 info@excellence.com.gr

MAT4790

πωλησεις

συνέχεια από την προηγούμενη

ΠΩΛΕΙΤΑΙ διαμέρισμα ημιυπόγειο 100 τ.μ. επί της Λεμεσού 17 σε τιμή ευκαιρίας λόγω ανάγκης. Πληρ. τηλ. (22410) 26460-41178, 6979048714. MZT231020

ΠΩΛΕΙΤΑΙ ΕΠΙΧΕΙΡΗΣΗ ΑΡΤΟΠΟΙΕΙΟΥ ΣΕ ΚΕΝΤΡΙΚΟ ΣΗΜΕΙΟ ΤΗΣ ΚΩ, ΜΕ ΠΩΛΗΣΕΙΣ ΧΟΝΔΡΙΚΗΣ ΚΑΙ ΛΙΑΝΙΚΗΣ. ΤΙΜΗ ΠΟΛΥ ΛΟΓΙΚΗ. ΠΛΗΡ. ΤΗΛ. 6942913013 ΜΑΠ666

ΠΩΛΕΙΤΑΙ επιχείρηση καφετέριας εντός πόλεως πλήρως εξοπλισμένη έτοιμη προς λειτουργία. Τηλιακού 92. Πληρ. τηλ. 6978753264 κο Σάββα MZT231017

ΠΩΛΕΙΤΑΙ επιχείρηση γυράδικο - ταβέρνα, λειτουργεί όλο το χρόνο. Τιμή διαπραγματεύσιμη. Πληρ. εντός καταστήματος, τηλ. 6977721352 MAT4791

ΙΔΙΩΤΗΣ ΠΟΥΛΑΕΙ μονοκατοικία στην **ΠΑΣΤΙΔΑ** 105 τ.μ. διώροφη, είναι πλήρως ανακαινισμένη μέσα και έξω, έχει εγκατάσταση για λέβητα, έχει και ηλιακό, βρίσκεται σε 300 τ.μ. οικόπεδο και κτίζει ακόμη 160 τ.μ. Είναι εντός οικισμού σε ήσυχη περιοχή (βγάζει δάνειο έως 144.000 ευρώ, έχει άνετο πάρκινγκ). Τιμή 130.000 ευρώ. Πληρ. τηλ. 6972361951 MZT211001

ΠΩΛΕΙΤΑΙ κτήμα 18 στρεμμάτων στο παλιό αεροδρόμιο Μαριτσών προς δρόμο Δαματριάς, από ιδιώτη. Πληρ. τηλ. 6977185263 MXP14189

ΠΩΛΟΥΝΤΑΙ από ιδιώτη: **1) οικόπεδο** στους Αγ. Αποστόλους, υπό ένταξη, εξ αδιαιρέτου, 1.018 τ.μ. με δυνατότητα δημιουργίας τριών συνεχόμενων οικοπέδων των 300 τ.μ. συνολικής αξίας 107.000 ευρώ. Κερδοφόρα επένδυση. **2) Οικόπεδο** μοναδικό 1.010 τ.μ. σε "ελίτ" περιοχή με πεζόδρομο προς παραλία Ιαλυσού, με άδεια οικοδόμησης, αξίας 575.000 ευρώ. Εξεζητημένη επιλογή. Μεσίτες αποκλείονται. Για σοβαρά ενδιαφερόμενους τηλ. 6936982466, 2102818842 MAT4757

ΑΝΑΛΗΨΗ: Πωλείται ΔΙΑΜΕΡΙΣΜΑ 105τ.μ. στην Κων. Υδραίου 3Δ.Σ.Κ.Λ. 1ου ορόφου με ΘΕΡΜΟΣΥΣΩΡΕΥ -ΤΕΣ, 180.000€ - ΚΩΔ: [Κ-1592] πληρ. ΚΡΑΝΙΔΗΣ και ΣΥΝΕΡΓΑΤΕΣ τηλ: 2241023661 κιν: 6942010248 ΜΧΠ092.6

ΑΓΙΟΣ ΝΙΚΟΛΑΟΣ: Πωλείται ΜΟΝΟΚΑΤΟΙΚΙΑ 80τ.μ. 135.000€ - ΚΩΔ:[Κ-1377] πληρ.ΚΡΑΝΙΔΗΣ και ΣΥΝΕΡΓΑΤΕΣ τηλ: 2241027082 ΜΧΠ092.7

ΠΩΛΟΥΝΤΑΙ στην Ιαλυσό: **1) Διαμέρισμα** ισόγειο 2 δωματίων, σαλοτραπεζαρία, κουζίνα, μπάνιο, 80.000 ευρώ. **2) Διαμέρισμα** 2 δωμάτια, κουζίνα, μπάνιο, 2ου ορόφου, 70.000 ευρώ. **3) Κατάστημα** 85 τ.μ. στην κεντρική λεωφόρο με υπόγειο και αυλή 200.000 ευρώ, **4) Γκαρσονιέρες** ενός δωματίου, κουζίνας και WC, από 35.000 ευρώ. **5) Αποθήκες** διαφόρων διαστάσεων από 50 τ.μ. έως 500 τ.μ. Τιμή 500 ευρώ το τ.μ. Πληρ. τηλ. 2241095741, 6948209098 MZT201008

ΠΩΛΟΥΝΤΑΙ: α) στην Κρεμαστή ανεξάρτητη **μονοκατοικία** στα μπετά των 140 τ.μ. χώρος κυρίας χρήσεως. Τιμή 115.000 ευρώ. **β)** στην Ιαλυσό **μονοκατοικία** 230 τ.μ. σε οικόπεδο 2 στρ. λουξ κατασκευής. Τιμή 370.000 ευρώ. Πληρ. Κτηματομεσιτικό γραφείο ΠΡΑΣΙΝΟΥ, τηλ. 2241034707, 6937397040-1 AT4743(2)

ΠΩΛΟΥΝΤΑΙ: α) 3άρι **διαμέρισμα** στο Ροδίνι με απεριόριστη θέα θάλασσας, πολύ καλή κατασκευή, θέρμανση, τζάκι, μεγάλες βεράντες και ντουλάπες. Τιμή 165.000 ευρώ. **β) πωλείται** ετοιμοπαράδοτο ισόγειο 2άρι **διαμέρισμα** με αποκλειστική χρήση μεγάλης αυλής, λουξ κατασκευής. Τιμή 110.000 ευρώ. Πληρ. Κτηματομεσιτικό γραφείο ΠΡΑΣΙΝΟΥ, τηλ. 2241034707, 6937397040-1 AT4743(1)

ΕΥΚΑΙΡΙΑ. ΠΩΛΕΙΤΑΙ γωνιακό **διαμέρισμα** ρετιρέ τεσσάρι 120 τ.μ. ανακαινισμένο με αποθήκη, θωρακισμένη πόρτα, καινούργιες ντουλάπες, παρκέ, θερμοσσυσωρευτές, στην Ιξιά λόγω εκτάκτου ανάγκης. Πληρ. τηλ. 2241048131, 6944634576, 6944177280 MZT181008

ΠΩΛΟΥΝΤΑΙ διαμερίσματα στην Κρεμαστή 70 τ.μ. 500 μ. από την θάλασσα. **Πωλούνται μονοκατοικίες** στ' Αφάντου με πανοραμική θέα το γκολφ και την θάλασσα. Πληρ. τηλ. 2241069984, 6932584374 MZT051007

ΠΩΛΕΙΤΑΙ μεζονέτα 180 τ.μ. διώροφη με 1.500 μ. οικόπεδο λουξ κατασκευής με 3 υπνοδωμάτια, κουζίνα, σαλόνι, 2 τουαλέτες, μεγάλα μπαλκόνια, με τζάκι, κεντρική θέρμανση, air condition, ηλεκτρικά παντζούρια, ηλεκτρική εξώπορτα, υδρομασάζ και φωτοβολταϊκό σύστημα ηλεκτροδότησης. Ολοκαίνουργια σε καλή περιοχή στα Μαριτσά. Τιμή 380.000 ευρώ. Σταμάτης Μανωλάκος, πωλήσεις ακινήτων, τηλ. 2241023815, 2241078275, 6945769958 ΜΧΠ1588.1

ΠΩΛΟΥΝΤΑΙ στο Γεννάδι 500 μέτρα από την θάλασσα **οικόπεδα** με άδεια οικοδομής 48.000 ευρώ. Πληρ. τηλ. 2241021308, 6945236522 MAT4730

ΠΩΛΕΙΤΑΙ μεζονέτα 240 τ.μ. με 2 στρέμματα οικόπεδο λουξ κατασκευής 3 ετών με 4 υπνοδωμάτια, 2 τουαλέτες, 2 WC, κουζίνα, σαλόνι, 2 αποθηκευτικούς χώρους, δωμάτιο ιματιοθήκης και γραφείο. Κεντρική θέρμανση, air condition, τζάκι, ιταλική κουζίνα, ηλεκτρικά παντζούρια, ηλεκτρική εξώπορτα, σε άριστη κατάσταση, σε καλή περιοχή στην Ιαλυσό. Σταμάτης Μανωλάκος, πωλήσεις ακινήτων, τηλ. 2241023815, 2241078275, 6945769958 ΜΧΠ1588.2

ΠΩΛΕΙΤΑΙ οικόπεδο στο Γεννάδι επί της λεωφόρου 600 μέτρα πριν από το χωριό εκτάσεως 1.750 τ.μ. με άδεια οικοδομής για 210 μέτρα. Πληρ. τηλ. 2241061628, 6944410537 MZT171008

ΠΩΛΟΥΝΤΑΙ: 1) μονοκατοικία-βίλλα 200 τ.μ διώροφη λουξ κατασκευής. Είναι κτισμένη μετά το Φαληράκι (περιοχή Τραγανού) και σε οικόπεδο 1.000 τ.μ. σε φανταστική θέση. Τιμάται 500.000 ευρώ. **2) Μονοκατοικία-βίλλα** 140 τ.μ. διώροφη και με υπόγειο 100 τ.μ. στο Γεννάδι. Απέχει από την θάλασσα 400 μ. και έχει οικόπεδο 1.000 τ.μ. Τιμάται 250.000 ευρώ. Πληρ. κ. Χαρκιανάκη, τηλ. 6946163242 MZT171016(1)

ΠΩΛΟΥΝΤΑΙ ΟΙΚΟΠΕΔΑ. 1) Στο Καρακόνερο 610 τ.μ. εντός σχεδίου, **2)** μετά το Καρακόνερο 345 τ.μ. οικοδομήσιμο και άρτιο. **3)** Στο Ροδίνι (περιοχή ΔΕΥΑΡ) με φανταστική θέα 700 τ.μ. εντός σχεδίου και Δ.Σ. 0,8. **4)** Στη Ψαροπούλα 540 τ.μ. με Σ.Δ. 1,4. **5)** Στο Καρακόνερο 3.630 τ.μ. οικοδομήσιμο. Πληρ. κ. Χαρκιανάκη, τηλ. 6946163242 MZT171016(2)

ΠΩΛΟΥΝΤΑΙ ΔΙΑΜΕΡΙΣΜΑΤΑ: 1) Στο Ροδίνι 100 τ.μ. με 3 υπνοδωμάτια, 2 μπάνια, αποθήκη και γκαράζ. Είναι καινούργιο και ετοιμοπαράδοτο. **2)** Στην οδό Ατταβύρου 85 τ.μ. με 2 υπνοδωμάτια, αποθήκη και γκαράζ καινούργιο ετοιμοπαράδοτο. **3)** Στην Ιξιά 94 τ.μ. με θέρμανση και αποκλειστική χρήση αυλής καινούργιο ετοιμοπαράδοτο. Πληρ. κ. Χαρκιανάκη, τηλ. 6946163242 MZT171016(3)

ΠΩΛΟΥΝΤΑΙ μονοκατοικίες στην Παστίδα 100 τ.μ., 120 τ.μ., 133 τ.μ., 160 τ.μ. εντός σχεδίου και σε ανεξάρτητα οικόπεδα. **Πωλείται μονοκατοικία** 160 τ.μ. σε 365 τ.μ. οικόπεδο στην Παστίδα. Πληρ. τηλ. 2241069984, 6932584374 MZT051008

ΠΩΛΟΥΝΤΑΙ: 1) Μονοκατοικία τριώροφη στο Καρακόνερο 180 τ.μ. και σε οικόπεδο 300 τ.μ., **2) Μεζονέτα** διώροφη 135 τ.μ. μετά το Καρακόνερο με φανταστική θέα και σε οικόπεδο 200 τ.μ. Πληρ. κ. Χαρκιανάκη, τηλ. 6946163242MZT171016(4)

ΠΩΛΕΙΤΑΙ παλαιά μονοκατοικία ανακαινισμένη στο χωριό Παραδείσι Ρόδου, 80 τ.μ. στην οδό Κοραή 2, κοντά στην εκκλησία της Αγίας Μαρίνας, 65.000 ευρώ. Επίσης **πωλείται** το διπλανό **οικόπεδο** της οικίας με δυνατότητα ανέγερσης οικοδομής 150 τ.μ. Πληρ. τηλ. 6997139166 MZT171004

ΕΚΤΑΣΗ ΠΩΛΕΙΤΑΙ. ΠΛΗΜΜΥΡΙ. Πάνω στη θάλασσα-λιμανάκι 28.120 τ.μ. κατατμημένη σε άρτια-οικοδομήσιμα χωρίς αρχαιολογικές/δασικές δεσμεύσεις άμεσα εκμεταλλεύσιμη για συγκρότημα παραθεριστικών σπιτιών. Δυνατότητα επιδότησης μέσω αναπτυξιακού νόμου. Πληρ. τηλ. 2108045685, 6977074686 και στο 2241077400. ΜΑΠ642

ΠΩΛΟΥΝΤΑΙ γκαρσονιέρες λουξ κατασκευής στο κέντρο της πόλης πίσω από τον καφέ Κούκο. Πληρ. τηλ. 6974721302 MZT161003

Η **WÜRTH HELLAS S.A.**
αναζητά πωλητή/πωλήτρια, για τον κλάδο ΑΥΤΟΚΙΝΗΤΟΥ στην:
ΡΟΔΟ
WÜRTH
Ο ΕΙΔΙΚΟΣ ΣΤΗΝ ΤΕΧΝΙΚΗ ΣΥΝΑΡΜΟΛΟΓΗΣΗ

Δημιουργούμε καριέρα



Οι ιδανικοί/ες υποψήφιοι/ες πρέπει να διαθέτουν:
• Ηλικία 23-37
• Απολυτήριο Λυκείου
• Δίπλωμα Οδήγησης
Η εταιρία προσφέρει:
• Σταθερό μισθό
• Πριμ
• Αυτοκίνητο
• Πρόσθετη ασφάλιση
Αποστείλατε βιογραφικό σημείωμα στο fax: **2108134756**, e-mail: personnel@wurth.gr
Με την ένδειξη Ν.Τ.
ΧΠΕΜΠ043

europe travel
An ISO 9001:2000 certified company

2007 EMPLOYMENT OPPORTUNITIES

Europe Travel is an Incoming Agency working with major Tour Operators throughout Europe. We are seeking staff to join our busy office work teams for the 2007 season. Common requirements for these positions are as follows:-

- Strong computer skills (word, excel, e-mail)
- Willingness to work with a flexible timetable according to work schedules
- Strong customer service orientation and ability to 'keep your cool' during demanding pressures of the high season
- Hold a current driver's license.
- If male, to have completed your army service

All positions are SEASONAL

RESERVATIONS

Being part of a small and dynamic team, dealing with a large variety of tour operator's clientele that we represent. Requirements:-

- A background in Tourism or Economic studies preferred
- Attention to detail and precision with numbers
- Fluency in English and Greek. Knowledge of Italian or German would be a bonus

Prior working experience, in Reservations (Hotel or Agency) would be preferred.

OPERATIONS

As a member of our OPERATIONS team you will be working in either or both Excursions or Traffic departments. If you like a lively, busy office atmosphere and get on with people, then these positions would appeal to you.
Requirements:-

- Fluency in English and Greek and a knowledge of Italian or German
- Ability to 'think on your feet' and handle many tasks at one time.

Prior working experience in an Incoming Agency or with a Tour Operator would be an asset.

Please send you CV along with a current photograph (noting which position you are applying for) via post, fax or e-mail to Mary Sfiriou, P.O. Box 348 RHODES, 851 00, or Fax 22410 68871 or E-Mail: mary.sfiriou@europetravel.gr
ΧΠΤΓΡ037

RE/MAX
Θέλεις να κάνεις επιτυχημένη επιχειρηματική καριέρα?
ΕΛΑ ΣΤΗ RE/MAX
τη μεγαλύτερη εταιρεία κτηματομεσιτικών υπηρεσιών στο κόσμο!!!
Για περισσότερες πληροφορίες, επικοινωνήστε με την κυρία
Μαίρη Χριστοδούλου. Τηλ. 22410 64730
Email: info@remaxexpress.gr
ΧΠΚΤΗ005

Από το κατάστημα ΙΩΑΝΝΗ Γ. ΠΑΠΠΟΥ
ΖΗΤΟΥΝΤΑΙ
άτομα
για το τμήμα τροφίμων και
πωλητές/τριες
για το τμήμα αλλαντικών/τυριών
Πληρ. τηλ. 2241098310-11
MAT4694

Α.Ε.Β.Ε.
ΔΟΜΗΣΗ ΡΟΔΟΥ
Από τη ΔΟΜΗΣΗ ΡΟΔΟΥ , εταιρεία με ηγετική θέση στον κλάδο των δομικών υλικών ,
ΖΗΤΟΥΝΤΑΙ
1. ΥΠΑΛΛΗΛΟΙ ΑΠΟΘΗΚΗΣ
ΑΠΑΙΤΟΥΜΕΝΑ ΠΡΟΣΟΝΤΑ:
- Προϋπηρεσία σε ανάλογη θέση.
- Ικανότητα χειρισμού μηχανημάτων (κλαρκ, κ.λ)

Η εταιρεία εγγυάται για το άριστο εργασιακό περιβάλλον καθώς και για ανταγωνιστικό πακέτο αποδοχών.

Αποστολή βιογραφικών ή επίσκεψη στα γραφεία μας,
επί της οδού: 3ο χλμ Ρόδου –Λίνδου

Πληροφορίες στο τηλέφωνο: 22410 68140
(Κο Αλέξη Παπαγρηγορίου)
ΧΠΖ2357

Από τα καταστήματα ΚΕΣΙΣΟΓΛΟΥ
ΖΗΤΕΙΤΑΙ
Κυρία ή δεσποινίς να εργαστεί ως γραμματέας σε εμπορική επιχείρηση
Απαραίτητα προσόντα:
1 Πτυχίο χειρισμού υπολογιστή (Microsoft office και internet)
2. Γνώση της Αγγλικής αλληλογραφίας και γλώσσας
3. Η γνώση λογιστικής θα προσμετρήσει θετικά ειδικότερα γνώση προγράμματος ERP
4. Ωράριο ευέλικτο
5. Αρχικός μισθός βάση νόμου
6. Ενδιαφέρουσα εργασία και ενασχόληση με πολλά διαφορετικά αντικείμενα.
Πληρ. τηλ. 2241028342
ώρες επικοινωνίας 09.00-13.30 και 17.00-21.00
Υπεύθυνος: Κος Πρόδρομος Κεσίσογλου
MZT221002

πωλησεις

συνέχεια από την προηγούμενη

ΠΩΛΕΙΤΑΙ από ιδιώτη καινούργια **μεζονέτα** 190 τ.μ. στην περιοχή Ιαλυσού με κήπο μπροστά και πίσω, αποτελούμενη από 4 υπνοδωμάτια, κουζίνα με όλα τα ηλεκτρονικά είδη, 3 μπάνια, σαλόνι με τζάκι, κεντρική θέρμανση και air condition. Τιμή 280.000 ευρώ. Πληρ. τηλ. 6936635075 MZT121010

ΠΩΛΕΙΤΑΙ οικόπεδο 1.200 τ.μ. στην Ιαλυσό κοντά στην παραλία, άρτιο οικοδομήσιμο για 3 μεζονέτες. Πληρ. τηλ. 6947767789 INT4667

ΠΩΛΟΥΝΤΑΙ: 1) κατάστημα 23 τ.μ. στο Μανδράκι (κέντρο) ελεύθερο μίσθωσης 140.000 ευρώ. **2) Διαμέρισμα** καινούργιο ισόγειο 48 τ.μ. με δική του αυλή στο Καρακόνερο, 110.000 ευρώ. **3) Διαμέρισμα** 82 τ.μ. (1 έτους) στους Δασκάλους (2 υπν.), 155.000 ευρώ. **4)** Διώροφη **μεζονέτα** 70 τ.μ. στην Βενετοκλέων 100.000 ευρώ, **5) Διαμέρισμα** 89 τ.μ. καινούργιο λουξ α' ορόφου στην Μιχ. Πετρίδη 180.000 ευρώ. Κτηματομεσιτικό γραφείο-Αιγαιοκτηματική-Ρένα Βαζούκου-τηλ. 2241022943, 6945466773 ΧΠΚΤΗ007.3

ΠΩΛΟΥΝΤΑΙ α) **διαμέρισμα** 115 τ.μ. περιοχή Κοσκινού 3 υπνοδωμάτια, 1 θέση πάρκιν και απεριόριστη θέα, β) **μεζονέτα** 100 τ.μ. περιοχή Κοσκινού 3 υπνοδωμάτια και 1 θέση πάρκιν. Πληρ.τηλ. 6947606894 MAT4183

εργασιες

ΖΗΤΟΥΝΤΑΙ κοπέλες εμφανίσιμες με προϋπηρεσία σε καφέ μπαρ γαι πρωινή και απογευματινή εργασία. Πληρ. τηλ. 6978753264 κο Σάββα MZT231016

ΖΗΤΕΙΤΑΙ πωλήτρια για εργασία στα καταστήματα υποδημάτων PALAZZO DI ROMA (κατάστημα Ιαλυσού) για 4ωρη ή 8ωρη μόνιμη απασχόληση. Πληρ. τηλ. 2241095801. Διεύθυνση: Ιερού Λόχου 6- Ιαλυσός MZT211004

ΖΗΤΕΙΤΑΙ προσωπικό εστιατορίου και κουζίνας για το εστιατόριο Αρτέμιδα στην Ψίνθο. Μόνο για Κυριακές και εορτές. Πληρ.τηλ. 2241050003 MZT231004

ΖΗΤΕΙΤΑΙ από μεγάλη εμπορική εταιρία **κοπέλα** να εργασθεί στο τμήμα τιμολόγισης - λογιστήριο. Πληρ. τηλ. 2241069230, 69240 MAT4788

ΖΗΤΕΙΤΑΙ άτομο για εργασία σε φαρμακείο. Πληρ. τηλ. 2241028828, 6947797233 MAT4787

ΖΗΤΟΥΝΤΑΙ κοπέλες bar women για cafe εντός πόλεως. Δωδεκάμηνη απασχόληση. Μισθός 1500 ευρώ. Πληρ. τηλ. 6944419815 MZT211011

ΖΗΤΕΙΤΑΙ υπάλληλος για να εργασθεί ως φωτογράφος (γυναίκα ή άνδρας) σε νυχτερινό κέντρο, καλή αμοιβή. Πληρ. τηλ. 6998750017 MXP14190

ΖΗΤΕΙΤΑΙ α) κοπέλα με προϋπηρεσία σε εμπορικό πρόγραμμα και γνώσεις λογιστικής, **β) νέος ή νέα** για να εργαστεί στο University Press (ωράριο σπαστό), γ) **γραφίστας/στρια** με προϋπηρεσία (ωράριο σπαστό). Απαραίτητο βιογραφικό. Πληρ. τηλ. 2241039009, 75032 MAT4768

ΖΗΤΟΥΝΤΑΙ άτομα από την εταιρεία **GMS** για την επέκταση του δικτύου και την εξυπηρέτηση πελατών. Ανεξάρτητη συνεργασία, **αμοιβές από 50 ευρώ την ώρα,** δυνατότητα καριέρας. Πληροφορίες: www.ehomebusiness.gr Αποστολή βιογραφικού επιθυμητή - όχι απαραίτητη στο email: info@ehomebusiness.gr τηλ.: 2241093901 6936650000 MAT4764

ΖΗΤΟΥΝΤΑΙ συνεργάτες άνω των 18 ετών για εργασία μέσα από τον χώρο τους για μερική ή πλήρης απασχόληση. Εκπαιδευτικό πρόγραμμα για σίγουρη επιτυχία. Πληρ. τηλ. 6945977815MZT201009

ΖΗΤΕΙΤΑΙ κοπέλα να εργασθεί σε φαρμακείο εμφανίσιμη, ευγενική, γνώσεις τουλάχιστον απόφοιτη λυκείου και άνω, ηλικίας 25-35 ετών. Μόνο σοβαρές προτάσεις. Μόνιμος κάτοικος πόλεως Ρόδου. Πληρ. τηλ. 2241074050 MAT4746

ΖΗΤΕΙΤΑΙ κυρία ως οικιακή βοηθός σε σπίτι με παιδιά κατά προτίμηση ελληνίδα. Συστάσεις απαραίτητες. Πληρ. τηλ. 6944202409 MZT191018

Από την εταιρεία LUXOMEDICA **ζητείται κυρία ή δεσποινίδα** ελληνίδα, 25-35 ετών απόφοιτη λυκείου με άνεση στην επικοινωνία, για μόνιμη εσωτερική απασχόληση. Πληρ. στα τηλ. 2241031021-23 από 10.00-14.00 και 17.00-19.00 εκτός Σαββάτου και Κυριακής MAT4737

Εργασθείτε μέσα από το χώρο σας. Η εταιρεία UMS σε συνεργασία με πολυεθνική εταιρεία, ζητά πέντε ανεξάρτητους συνεργάτες για να εργασθούν με ελεύθερο ωράριο μέσα από το χώρο τους. Ιντερνετ επιθυμητό. Πληρ. τηλ. 2241030078-2241037362, www.umswork4 you. com MAT2868

ΖΗΤΕΙΤΑΙ ΚΟΠΕΛΑ ΓΙΑ ΝΑ ΕΡΓΑΣΘΕΙ ΣΕ BAR CLUB. ΠΛΗΡ. ΤΗΛ. 6946782445, 6949754214 MZT181022

ΖΗΤΕΙΤΑΙ από εμπορική επιχείρηση **βοηθός λογιστή** κάτοχος πτυχίου ΤΕΙ. Πληρ. τηλ. 2241073335 κ. Μαρία MXP14177

ΕΞΤΡΑ ΕΙΣΟΔΗΜΑ. Δημιουργικά κερδίστε έξτρα εισόδημα, δουλεύοντας στο σπίτι ή στο χώρο σας. Ιντερνετ επιθυμητό, όχι απαραίτητο. Ελεύθερο ωράριο, όχι ντήλερ, πλασιέ, τηλεμάρκετινγκ. Πολύ υψηλά εισοδήματα, προοπτικές καριέρας. Δωρεάν εκπαίδευση, ταξίδια. 2102801153, 2102801154, www. umswork4 you. com MAT2093

ΖΗΤΕΙΤΑΙ κοπέλα αποκλειστική για φύλαξη δύο παιδιών. Πληρ. τηλ. 6946637632 MZT181017

ΖΗΤΕΙΤΑΙ λατζιέρα για καφετέρια στην Π. Πόλη για όλο το χειμώνα. Πληρ. τηλ. 6944454234, 6945771595 MZT181014

ΖΗΤΕΙΤΑΙ για τη σαιζόν 2007, νέα που ομιλεί άπταιστα την Τσέχικη/Σλοβάκικη γλώσσα για να εργασθεί σε τουριστικό πρακτορείο ως αντιπρόσωπος/rep, τσέχικου γραφείου. Πληρ. τηλ. 2241070926, 2241031131 ώρες γραφείου MZT171023

Εξτρα εισόδημα με ελεύθερο ωράριο. Πληρ. τηλ. 6979161107 MZT171011

Αμεσα **ζητούνται άτομα** για να εργασθούν μέσα από το χώρο τους με μερική ή πλήρη απασχόληση. Πληρ. τηλ. 6974243448 MZT171019

ΖΗΤΕΙΤΑΙ μπάρμαν και **σερβιτόρα** για το cafe bar CHRISTOS GARDEN. Πληρ. τηλ. 2241034191, 6945373806 MZT171018

ΖΗΤΕΙΤΑΙ από παραδοσιακό καφενείο **κοπέλα** να εργασθεί απογευματινές ώρες. Πληρ. τηλ. 6979420060 MAT4698

ΖΗΤΟΥΝΤΑΙ κοπέλες για να εργασθούν σε συνεργείο καθαρισμού. Ωρες επικοινωνίας 10.00-13.30. Πληρ. τηλ. 2241070188 MZT161005

ΠΤΗΝΟΤΡΟΦΕΙΑ-ΠΤΗΝΟΣΦΑΓΕΙΑ ΡΟΔΟΥ ΑΕ

ΖΗΤΕΙΤΑΙ

πωλητής υποκαταστήματος, απόφοιτος Λυκείου με εκπληρωμένες τις στρατιωτικές υποχρεώσεις. Μόνιμη εργασία, ΙΚΑ, συνεχές ωράριο.

Πληροφορίες Κλαυδίου Πέπερ 1, τηλ. 2241037182 MAT4686

Crete & Rhodes
CAPSIS
Convention Centers & Resort Hotels

Το ξενοδοχείο και Συνεδριακό Κέντρο Sofitel Capsis Ρόδου ζητάει:

ΝΥΧΤΕΡΙΝΟ RECEPTIONIST
NIGHT AUDITOR
Για όλο τον χρόνο
Υπόψη Στάμου Αντώνη

ΞΕΝΟΔΟΧΕΙΟ SOFITEL CAPSIS ΡΟΔΟΥ
Ιξιά 85100, Ρόδος
Φαξ: 22410-20900

Για περισσότερες πληροφορίες:
Τηλ. 22410-25015 MAT4655(Γ)

SAVVAIDIS & Associates
Estate Agents & Consultants

ΕΚΤΙΜΗΤΗΣ ΑΚΙΝΗΤΩΝ

Η κτηματομεσιτική εταιρεία **ΣΑΒΒΑΪΔΗΣ & Συνεργάτες** η οποία δραστηριοποιείται στον χώρο της μεσιτείας ακινήτων στη Ρόδο από το 1983 ζητεί εκτιμητή ακινήτων πλήρους απασχόλησης 25-40 ετών. Παρέχεται ελκυστικό πακέτο αποδοχών, συνεχής εκπαίδευση, σύγχρονο και φιλικό εργασιακό περιβάλλον.
Ο υποψήφιος θα πρέπει να είναι κάτοχος ΙΧ, πτυχιούχος ΑΕΙ ή ΤΕΙ με γνώσεις ή εμπειρία πολιτικού μηχανικού, γνώσεις Αγγλικής και Η/Υ. Αποστολή βιογραφικών με πρόσφατη φωτογραφία στο info@savvaidis.gr.
Λήξη προθεσμίας υποβολής βιογραφικών 03//11/2006

MXΓ659

ΣΑΒΒΑΙΔΗΣ & Συνεργάτες - Μεσίτες και Σύμβουλοι Ακινήτων
Λαμπράκη 14 - ΡΟΔΟΣ - τηλ 22410-26281 fax 22410-34663 http://www.savvaidis.gr

ACE
The helpful place.

Η ACE κατέχει παγκοσμίως ηγετική θέση στον χώρο πολυκαταστημάτων και των D.I.Y. Έχει 5.500 καταστήματα σε 72 χώρες του κόσμου και με ετήσιες πωλήσεις που φθάνουν τα 15 δις ευρώ. Εργασία στην ACE σημαίνει ταυτόχρονα και συμμετοχή στην επιτυχία της σε μια θέση που σας ταιριάζει

Για το κατάστημα της Ρόδου

ΖΗΤΑΜΕ ΠΡΟΣΩΠΙΚΟ

Ταμίες - Πωλητές (Κωδ. ΤΠΑ) Προϋπηρεσία, Γνώσεις Ταμείου Η/Υ, Ευγενικές με άψογη συμπεριφορά και εξυπηρέτηση προς τους πελάτες

Εργάτες-Αποθήκη (Κωδ. ΕΑΑ)

Στείλτε Βιογραφικό έως **31/Οκτωβρίου/06** στο FAX 22410-0-30270 ή στην διεύθυνση Τ.Θ. 178, Ρόδος ή στο email: greece@mail.acehardware.com

MAXI Dia %

Η MAXI DIA % του Ομίλου CARREFOUR Νο1 στην Ευρώπη και Νο 2 παγκοσμίως με 4400 DIA καταστήματα σε όλο τον κόσμο και 360 καταστήματα στην Ελλάδα ζητά για το νέο υπερκατάστημα της Ρόδου.

Τμήμα Κρεοπωλείου (Κωδ. ΤΚΔ) Υπάλληλος με άδεια

Τμήμα Αλλαντικών (Κωδ. ΤΑΔ)

Ταμίες - Πωλητές (Κωδ. ΤΠΔ) Προϋπηρεσία, Γνώσεις Ταμείου Η/Υ, Ευγενικές με άψογη συμπεριφορά και εξυπηρέτηση προς τους πελάτες

Εργάτες-Αποθήκη (Κωδ. ΕΑΔ)

Τμήμα Καθαρισμού (Κωδ. ΤΚΔ)

Στείλτε Βιογραφικό έως **31/Οκτωβρίου/06**
στο FAX 22410-0-30270 ή στην διεύθυνση Τ.Θ. 178, Ρόδος

ΧΠΕΜΠ584

SAVVAIDIS & Associates
Estate Agents & Consultants

ΣΤΕΛΕΧΟΣ ΠΩΛΗΣΕΩΝ

Η κτηματομεσιτική εταιρεία **ΣΑΒΒΑΪΔΗΣ & Συνεργάτες** η οποία δραστηριοποιείται στον χώρο της μεσιτείας ακινήτων από το 1983 ζητεί στέλεχος πωλήσεων πλήρους απασχόλησης 25-40 ετών για στελέχωση του αντίστοιχου τμήματος. Παρέχεται ελκυστικό πακέτο αποδοχών, συνεχής εκπαίδευση, σύγχρονο και φιλικό εργασιακό περιβάλλον.
Ο υποψηφιός θα πρέπει να είναι κάτοχος ΙΧ και να έχει γνώσεις Αγγλικής και Η/Υ. Πτυχίο ΑΕΙ ή ΤΕΙ και εμπειρία είναι επιθυμητά.Αποστολή βιογραφικών με πρόσφατη φωτογραφία στο info@savvaidis.gr.
Λήξη προθεσμίας υποβολής βιογραφικών 03/11/2006.

MXΠ659

ΣΑΒΒΑΙΔΗΣ & Συνεργάτες - Μεσίτες και Σύμβουλοι Ακινήτων
Λαμπράκη 14 - ΡΟΔΟΣ - τηλ 22410-26281 fax 22410-34663 http://www.savvaidis.gr

πωλησεις

συνέχεια από την προηγούμενη

ΖΗΤΕΙΤΑΙ πεπειραμένη **κομμώτρια.** Πληρ. τηλ. 2241078907 MZT161018

Από πρακτορείο Ο.Π.Α.Π. (ΠΡΟ-ΠΟ) ΖΗΤΕΙΤΑΙ νέος ή νέα με γνώση Η/Υ. Πληρ. Γεωργ. Σεφέρη 100 εντός πρακτορείου MZT161015

ΖΗΤΟΥΝΤΑΙ από το Paradise spa **υπεύθυνη αισθητικής,** αισθητικός, μασέζ, φυσιοθεραπεύτριες και υπεύθυνη υποδοχής που να γνωρίζει Η/Υ, αγγλικά, ρώσικα θα ληφθούν σαν επιπλέον προσόν. Πληρ. τηλ. 2241062481 και 6937268143. MAT4616

ΖΗΤΕΙΤΑΙ κυρία να φροντίζει ηλικιωμένη γυναίκα. Πληρ. τηλ. 2241067200MZT161014

ΖΗΤΕΙΤΑΙ κοπέλα εμφανίσιμη να εργασθεί σε μπαρ στην Ιαλυσό. Πληρ. τηλ. 6944227422, 2241095269 MZT111021/22

ΖΗΤΟΥΝΤΑΙ για τα καταστήματα MAD STUFF: **α) στέλεχος επιχειρήσεων** με γνώση λογιστικών και Η/Υ, **β)** Εμπειρες **πωλήτριες,γ)** Εμπειρη **πωλήτρια** για το κατάστημα Αρχαγγέλου. Πληρ. τηλ. 6945736316 MZT111016

ΖΗΤΟΥΝΤΑΙ τεχνίτες-γυψοσανιδάδες και **βοηθοί** με ανάλογη εμπειρία. Πληρ. τηλ. 6942285690 MZT111014

ΖΗΤΕΙΤΑΙ έμπειρη **μαγείρισσα** με πολύ καλή γνώση της ελληνικής κουζίνας από ταβέρνα στην Ιαλυσό. Οχι αλλοδαπές. Ωράριο 15.30 έως 12.15. Πληρ. τηλ. 2241094857, 6977655652 MZT101027/28

ΖΗΤΕΙΤΑΙ καθαρίστρια 30-40 χρόνων για να εργασθεί ως εσωτερική στα Κολύμπια Ρόδου. Πληρ. τηλ. 6942908307. MZT091028

ΠΩΛΕΙΤΑΙ μηχανή μάρκας KTM DUKE 640 μοντ. 2004 με 17.000 χλμ. σε άριστη κατάσταση 6.500 ευρώ. Πληρ. τηλ. 6974721302MZT161004

ΠΩΛΕΙΤΑΙ μηχανή **KAWASAKI KLE** 500 στην τιμή των 1.500 ευρώ. Πληρ. τηλ. 6947708555MZT041017

ΠΩΛΕΙΤΑΙ μηχανή HONDA STEED 400 c.c. με πολλά εξτρά σε άριστη κατάσταση. Τιμή 2000 ευρώ. Πληρ. τηλ. 6974998027 κ. Γιώργος. MZT021022

διαφορα

ΠΩΛΟΥΝΤΑΙ λόγω αναχώρησης **οικιακές συσκευές,** ψυγείο, πλυντήριο, παιδικά έπιπλα, τηλεόραση, καναπές που γίνεται κρεβάτι, ντουλάπα, κομοδίνο, πιάνο συνθεσάιζερ, καλοριφέρ, παιδικά ποδήλατα. Πληρ. τηλ. 6942228916 MZT231018

ΠΩΛΟΥΝΤΑΙ: α) Μία ολοκαίνουργια **τραπεζαρία** με έξι καρέκλες αρχικής αξίας 3.300 ευρώ στην τιμή των 1.650 ευρώ μόνο, β) δύο **τραπεζάκια σαλονιού** αρχικής αξίας 800 ευρώ στην τιμή των 400 ευρώ, γ) μία **κρυσταλλιέρα** πλάτους 1,30 μ. και ύψους 2,20 μ. αρχικής αξίας 900 ευρώ στην τιμή των 450 ευρώ λόγω μετακόμισης. Πληρ. τηλ. 6944453824 MZT231021

ΠΩΛΕΙΤΑΙ βάρκα πλαστική 3,90 μ. με δύο μηχανές (10 και 3 HP) σε πολύ καλή κατάσταση και σε τιμή μόνο 2.300 ευρώ. Συμπεριλαμβάνονται τρέιλερ και πολλά εξτρά (τέντα, σωσίβια, άγκυρες, σχοινιά κ.λπ.) Πληρ. τηλ. 6946704395 MZT300914

ΠΩΛΟΥΝΤΑΙ τα κάτωθι: δερμάτινο σαλόνι, τριθέσιος, διθέσιος, μονοθέσιος καναπές, επιπλοσύνθεση, 2 τραπεζάκια σαλονιού, κρεβατοκάμαρα κομπλέ, αμμοβολής τραπεζαρία κουζίνας, 6 καρέκλες. Σε άριστη κατάσταση, σε τιμή ευκαιρίας, λόγω μετακομίσεως. Πληρ. τηλ. 6945902930 ώρες 18.00-22.00 MZT201004

ΤΑΤΟΥΑΖ και **PIERCING** studio BYBLOS στην Ιξιά. Φιλοξενούμε για αυτό το διάστημα ένα διάσημο καλλιτέχνη Tatto artist από Αθήνα, θα σας καταπλήξει με τα TATOO του. Ιξιά, απέναντι από AVRA BEACH HOTEL. Πληρ. τηλ. 2241096161, 6932743955 MXP14187

ΠΩΛΕΙΤΑΙ πλήρης εξοπλισμός χρυσοχοείου σε τιμή ευκαιρίας. Περιλαμβάνει: 1) βιτρίνα 2.20Χ2 μ. κομπλέ με τα φώτα και τα βελούδα. 2) βιτρίνα δαπέδου με τα συρτάρια και τα βελούδα. Τιμή όλα μαζί 600 ευρώ. Πληρ. τηλ. 6976059628 MZT131018/19

ΠΩΛΟΥΝΤΑΙ: α) τραπεζαρία με 6 καρέκλες, **β) σύνθετο, γ) κρεβατοκάμαρα** κομπλέ σε άριστη κατάσταση. Πληρ. τηλ. 2241073755MZT141004

μαθηματα

ΠΑΡΑΔΙΔΟΝΤΑΙ μαθήματα Αγγλικής γλώσσας κατ' οίκον για όλα τα επίπεδα από έμπειρη καθηγήτρια. Προετοιμασία εξετάσεων LOWER, MICHIGAN, PROFICIENCY. Πληρ. τηλ. 2241092623, 6976465833 MZT231028

ΜΑΘΗΜΑΤΙΚΑ, ΦΥΣΙΚΗ, ΧΗΜΕΙΑ παραδίδονται σε μαθητές Γυμνασίου, Λυκείου από πτυχιούχο Φυσικής. Πληρ. τηλ. 2241095141, 6977934349 ΜΑΠ658

Απόφοιτος του Παν/μίου Αιγαίου, με εμπειρία, **παραδίδει μαθήματα** σε μαθητές δημοτικού. Πληρ. τηλ. 6947269170 MZT201012

ΑΠΟ .ΚΑΘΗΓΗΤΡΙΑ ΓΕΡΜΑΝΙΚΩΝ με μητρική γλώσσα την Γερμανική παραδίδονται ιδιαίτερα ή σε γκρουπ 2-3 ατόμων μαθήματα όλων των επιπέδων σε παιδιά και ενήλικες. Υπεύθυνη εργασία και τιμές λογικές. Πληρ. τηλ. 6996086740, 2241063504 MZT181019

ΣΑΒΟΪΔΑΚΗΣ
οπτικοποίια-γυαλοπωλειακή

ΖΗΤΟΥΝΤΑΙ ΠΩΛΗΤΡΙΕΣ

Απαραίτητα προσόντα:
Απολυτήριο Λυκείου
Γνώσεις αγγλικής γλώσσας
Σχετική προϋπηρεσία στις πωλήσεις
Ηλικία από 22 ετών

Πληροφορίες στο τηλέφωνο
22410/63069 & 63103 από 07.30 έως 16.00
Υπεύθυνος: Κος Κεφάλας MAT4759(Γ)

ELAFOS REISEN
ΓΡΑΦΕΙΟ ΓΕΝΙΚΟΥ ΤΟΥΡΙΣΜΟΥ
ΖΗΤΑ

Δυναμικό συνεγάτη/ιδα
για το υποκατάστημα στη Ρόδο (έναντι καζίνο)
Για στελέχωση του τμήματος
αεροπορικών/ακτοπλοϊκών εισιτηρίων
Απαραίτητα προσόντα:
- Ηλικία 20-25 ετών
- Γνώση αγγλικής γλώσσας (θα συνεκτιμηθεί η γνώση επιπλέον γλωσσών)
- Γνώση Η/Υ

Τυχόν προϋπηρεσία θα ληφθεί υπ' όψιν

Πληροφορίες στο τηλ. 2241043766 ώρες γραφείου
MAT4738(Γ)

Το ξενοδοχείο THE IXIAN GRAND
ΕΚΠΟΙΕΙ
πλήρη εξοπλισμό δωματίων
σε καλή κατάσταση λόγω ανακαίνισης

Πληρ. τηλ. 2241092944
Υπεύθυνος κ. Μακρής MAT4696(Γ)

Λόγω ανακαίνισης του Ξενοδοχείου ***Lindos Bay***
ΠΩΛΟΥΝΤΑΙ
έπιπλα δωματίων, τραπέζια και καρέκλες από τις 28 Οκτωβρίου.

Πληρ. Κος Πιλατάκης,
τηλ. 2244031501 10.00-15.30
κιν. **6944603143** 18.00-21.00 ΜΑΠ4689

ΣΟΥΣΑΜΙ

Για άμεση πρόσληψη **κοπέλα** από 18-30 ετών απόφοιτη Λυκείου εμφανίσιμη με προϋπηρεσία σε αναψυκτήριο-καφέ για 8ωρη απασχόληση. Απαραίτητο βιογραφικό σημείωμα.

Νέος-νέα για delivery με δίπλωμα οδήγησης για μηχανάκι 125cc για πλήρη πρωινή απασχόληση.

Πληρ. τηλ. 2241020008 MAT4728

REQUIRED
WAITRESS FOR HOTEL SNACK BAR

Must have pleasant personality and speak English fluently.
For further details please contact Nikitas on tel. no 6946129759 and 6946454233

ΖΗΤΟΥΝΤΑΙ
ΑΠΟ ΞΕΝΟΔΟΧΕΙΟ Α' ΚΑΤΗΓΟΡΙΑΣ ΕΝΤΟΣ ΠΟΛΕΩΣ

α) σερβιτόρες για a' la carte (snack bar) που να γνωρίζουν άπταιστα Αγγλικά. Θα προτιμηθούν όσες γνωρίζουν και Ολλανδικά. Για πρωινή εργασία.
β) Μάγειρας a' la carte στο snack bar
γ) Καμαριέρες
Τηλέφωνα επικοινωνίας 6946129759 ή 6946454233
MAT4773(Γ)

ΠΩΛΟΥΝΤΑΙ
από ξενοδοχείο στην Ιξιά
3 ψυγεία βιτρίνες για super market.
Τιμή ευκαιρίας

Πληρ. τηλ. 2241023021 ΜΧΠ1145

ΤΕΧΝΙΚΗ ΚΑΤΑΣΚΕΥΑΣΤΙΚΗ ΕΤΑΙΡΕΙΑ
ΖΗΤΑ

1) **Σχεδιάστρια** με γνώσεις χειρισμού του AUTOCAD ή ARCHICAD, COREL PHOTOSHOP, EXCEL & WORD, για άμεση πρόσληψη.

2) **Πολιτικό μηχανικό ή μηχανολόγο** ΑΕΙ ή ΤΕΙ με 5ετή τουλάχιστον εμπειρία, ηλικίας έως 35 ετών με εκπληρωμένες τις στρατιωτικές υποχρεώσεις, για στελέχωση μελετητικού γραφείου της ανωτέρω εταιρείας.

3) **Μηχανολόγο** ΑΕΙ ή ΤΕΙ με 5ετή προϋπηρεσία για συντηρητής σε όμιλο εταιρειών με έδρα την Κρητηνία.

Πληροφορίες στο τηλ. 2241060173, 08.30-16.00
MAT4745

πωλησεις αυτοκινητων & μοτοσικλετων

ΠΩΛΕΙΤΑΙ αυτοκίνητο BMW X3 2.0 EXCLUSIVE, μοντέλο Οκτωβρίου 2005, 11.000 χλμ. σε άριστη κατάσταση. Το αυτοκίνητο διαθέτει όλα τα εργοστασιακά αξεσουάρ του, πακέτου exclusive της BMW. Πληρ. τηλ. 6945870101 MZT231026

ΠΩΛΕΙΤΑΙ αυτοκίνητο μάρκας **CITROEN CX 2000 PALLAS** μοντέλο 1979 σε άριστη κατάσταση. Το αυτοκίνητο διαθέτει υδραυλικό τιμόνι, ηλεκτρικά παράθυρα, δερμάτινο σαλόνι, ηλεκτρικούς καθρέπτες, όλα εργοστασιακά. Το αυτοκίνητο είναι συλλεκτικό, σε όλη την Ελλάδα, είναι περίπου 5. Πληρ. τηλ. 6934836467, μόνο σοβαρές προτάσεις MXP14185

ΠΩΛΕΙΤΑΙ FIAT SEICENTO 5 σε αρκετά καλή κατάσταση, μοντέλο 2001. Πληρ. τηλ. 6975533086 MZT171005

ΠΩΛΕΤΑΙ αυτοκίνητο **RENAULT 19** μοντέλο '89 με κινητήρα ENERGY. Τιμή 1.000 ευρώ. Πληρ. τηλ. 2241081510, 6972886074 μετά τις 20.00 MZT191016

Η ΜΑΡΙΝΟΣ Α.Ε.ΒΕ

Από τις μεγαλύτερες εταιρείες Εισαγωγής, Εμπορίας & Διανομής Επώνυμων Ποτών & Κρασιών στην Δωδεκάνησο.

ΖΗΤΑ να προσλάβει:
1. **Υπαλλήλους-οδηγούς για την μεταφορά & παράδοση παραγγελιών και**
2. **Πωλητή ή πωλήτρια με γνώσεις στις πωλήσεις, για την προώθηση των προϊόντων της, στην αγορά της ΡΟΔΟΥ.**

Αποστολή βιογραφικού με fax: 2241076864
e-mail: info@marinossa.gr AT4755

SAVVAIDIS & Associates
Estate Agents & Consultants

ΙΔΙΑΙΤΕΡΑ ΓΡΑΜΜΑΤΕΑΣ

Η κτηματομεσιτική εταιρεία **ΣΑΒΒΑΪΔΗΣ & Συνεργάτες** η οποία δραστηριοποιείται στον χώρο της μεσιτείας ακινήτων στη Ρόδο από το 1983 ζητεί ιδιαιτέρα γραμματέα πλήρους απασχόλησης 25-40 ετών. Παρέχεται ελκυστικό πακέτο αποδοχών, συνεχής εκπαίδευση, σύγχρονο και φιλικό εργασιακό περιβάλλον.
Η υποψήφια θα πρέπει να είναι κάτοχος ΙΧ και να γνωρίζει άπταιστα την Αγγλική και Η/Υ. Πτυχίο ΑΕΙ ή ΤΕΙ και εμπειρία είναι επιθυμητά. Αποστολή βιογραφικών με πρόσφατη φωτογραφία στο info@savvaidis.gr.
Λήξη προθεσμίας υποβολής βιογραφικών 03/11/2006.

ΜΧΠ659

ΣΑΒΒΑΙΔΗΣ & Συνεργάτες - Μεσίτες και Σύμβουλοι Ακινήτων
Λαμπράκη 14 - ΡΟΔΟΣ - τηλ 22410-26281 fax 22410-34663 http://www.savvaidis.gr

μαθηματα

συνέχεια από την προηγούμενη

ΠΤΥΧΙΟΥΧΟΣ μαθηματικός, κάτοχος μάστερ, παραδίδει ιδιαίτερα μαθήματα σε μαθητές γυμνασίου και λυκείου. Τιμές ικανοποιητικές. Πληρ. τηλ. 2241030279, 6938052474 ΜΖΤ041002

ΟΙΚΟΔΙΔΑΣΚΑΛΕΙΟ ΓΑΛΛΙΚΩΝ από αναγνωρισμένο καθηγητή-εξεταστή του Γαλλικού Ινστιτούτου Αθηνών. Ατομικά μαθήματα, ολιγομελή τμήματα (έως 4 άτομα) ενηλίκων και εντατικά για επαγγελματίες. Προετοιμασία για όλα τα διπλώματα (DELF, DALF, SORBONNE, ΚΡΑΤΙΚΑ). Με αναγνωρισμένες μεθόδους, οπτικοακουστικά μέσα, πρόσβαση στο διαδίκτυο. Σε προσιτές τιμές με εγγυημένη επιτυχία στις εξετάσεις (95% επιτυχία). Πληρ. τηλ. 6976786091 και 22410 61134 μετά τις 16.00 ΜΧΡ14157

ΔΑΣΚΑΛΟΣ με πολυετή πείρα **παραδίδει μαθήματα** σε παιδιά δημοτικού. Πληρ. τηλ. 6948769129 ΜΧΡ14170

ΕΡΓΑΣΤΗΡΙΟ ΕΛΕΥΘΕΡΩΝ ΣΠΟΥΔΩΝ ΗΛΕΚΤΡΟΝΙΚΩΝ ΥΠΟΛΟΓΙΣΤΩΝ

Program PM

ΕΠΙΣΗΜΟ ΕΞΕΤΑΣΤΙΚΟ ΚΕΝΤΡΟ ΤΗΣ ECDL HELLAS

ECDL Diploma

ΤΜΗΜΑΤΑ ΓΙΑ:
Παιδιά
Ενήλικες
Αρχάριους
Επαγγελματίες

Ανάκυκλωση Εργασίας

ΕΝΤΑΤΙΚΑ ΜΑΘΗΜΑΤΑ COMPUTER

ΕΓΓΡΑΦΕΣ ΤΩΡΑ

Μανώλης Ι. Σοφίλλας
Τηλ.(22410)31761
ΚΟΔΡΙΓΚΤΩΝΟΣ 91 - ΡΟΔΟΣ

ΧΠ941

προσφορές εργασίας

ΜΑΣΑΖ ανακουφιστείτε από άγχος, ένταση, ψυχική κόπωση, τις συνέπειες του καθημερινού τρόπου ζωής. Πληρ.τηλ. 6942228916 ΜΖΤ231019

ΣΟΒΑΡΗ ΚΥΡΙΑ αναλαμβάνει δουλειά ως οικιακή βοηθός, καθαρισμό σπιτιών, γραφείων, λίγες ώρες πρωί και απόγευμα. Στην περιοχή της Ρόδου δεκτές μόνο σοβαρές προτάσεις. Πληρ. τηλ. 6992053661 ΜΖΤ191014

ΚΥΡΙΟΣ προσφέρει τις υπηρεσίες του για την περίοδο του μαζέματος των ελιών για να εργασθεί. Πληρ. τηλ. 6974188633 ΜΖΤ181007

Νιώθετε αδιαθεσία, κούραση; ΦΥΣΙΟΘΕΡΑΠΕΙΑ για διάφορες αρρώστιες και μάζ θεραπευτικό, χαλαρωτικό θα επιστρέψει υγεία, θα γεμίσει το σώμα σας νέα ενέργεια! Τηλεφωνήστε, ελάτε και οι αρρώστιες σας φεύγουν στο παρελθόν!!! Η ζωή σας θα λάμψει εκ νέου!!! Πληρ. τηλ. 6942095457 ΜΖΤ171010

Κυρία από Ρωσία ομιλούσα καλά αγγλικά και λίγο ελληνικά **ζητά εργασία** ως **υπάλληλος** καταστήματος ή καφετέριας. Πληρ. τηλ. 6948815683 ΜΖΤ181011

ΚΥΡΙΑ με πείρα στη φύλαξη μικρών παιδιών ζητά ανάλογη εργασία εντός πόλεως Ρόδου. Πληρ. τηλ. 2241068980 ΜΖΤ181003

ΕΜΠΕΙΡΟΣ ΕΛΑΙΟΧΡΩΜΑΤΙΣΤΗΣ αναλαμβάνει πάσης φύσεως εργασίες (μερεμέτια - βαψίματα - φρεσκαρίσματα κ.λπ.) Διασφάλιση ποιότητας. **Υπευθυνότητα,** καθαρή δουλειά. **Λογικές τιμές.** Πληρ. τηλ. 6945223139 κ. Νεκτάριο ΜΖΤ161021

ΚΥΡΙΑ διπλωματούχος μασέρ κάνει θεραπευτικό, αθλητικό, χαλαρωτικό μασάζ. Πληρ. τηλ. 6948553306 ΜΖΤ171009

ΚΥΡΙΑ 50 ετών **ζητά εργασία** για λατζιέρα, καθάρισμα σπιτιών, σκάλες πολυκατοικιών, σιδέρωμα κ.λπ. Πληρ. τηλ. 6934002636 ΜΖΤ161011

ΚΥΡΙΑ διπλωματούχος μασέρ, προσφέρει θεραπευτικό, κλασικό, αθλητικό, αδυνατίσματος, χαλαρωτικό, αισθητικό και καθαρισμό προσώπου (μάσκες) μασάζ. Πληρ. τηλ. 2241035252, 6932024975 ΜΖΤ210912

γνωριμιες

20ΧΡΟΝΗ ΕΝΤΥΠΩΣΙΑΚΗ ΕΛΛΗΝΙΔΑ ORIGINAL ΚΟΠΕΛΑ ΖΗΤΑ ΓΝΩΡΙΜΙΑ ΜΕ ΣΟΒΑΡΟΥΣ ΚΥΡΙΟΥΣ. ΕΞΑΙΡΕΤΟΥΝΤΑΙ ΑΛΛΟΔΑΠΟΙ. ΠΛΗΡ. ΤΗΛ. 6944931166 ΜΖΤ231027

ΕΛΛΗΝΙΔΑ πολύ εμφανίσιμη ζητά **ΓΙΑ ΓΝΩΡΙΜΙΑ** παρέα με κύριο άνω των τριάντα ετών. Οχι αλλοδαποί. Πληρ. τηλ. 6978872750ΜΖΤ231014

Ομορφη ψηλή ξανθιά Ελληνίδα **ζητώ γνωριμία** στο χώρο μου σε όμορφο πολυτελές και εχέμυθο περιβάλλον. Οι αλλοδαποί καθώς και οι κλήσεις με απόκρυψη αποκλείονται. Πληρ. τηλ. 6972902821 ΜΖΤ171002

Πιστοί στις ανθρώπινες αξίες ανταποκρινόμαστε πάντα με επιτυχία και δημιουργούμε τις ιδανικότερες σχέσεις. Σας ευχαριστούμε που μας αμοίβετε με τον καλύτερο τρόπο: την εμπιστοσύνη σας. Φώσκολος Γραφείο γνωριμιών γάμου. Πατησίων 256, πλ. Κολιάτσου, 2102017090, 6979207906 ΜΑΠ645

ΤΡΑΒ ΖΗΤΑ ΓΝΩΡΙΜΙΑ με σοβαρά άτομα. Ονομα Στέλα. Πληρ. τηλ. 6974569688 ΜΖΤ161010

Ακρως γοητευτική **ΕΠΙΧΕΙΡΗΜΑΤΙΑΣ**, ιδιαίτερα αισθητή γυναικεία παρουσία, κομψότατη, οικονομικά καταξιωμένη, χωρίς υποχρεώσεις, **ΕΠΙΘΥΜΕΙ** σοβαρή σχέση με κύριο, γοητευτικό, υπεύθυνο. Πληρ. τηλ. 6975824544 ΜΑΤ4693(1)

Αξιοθαύμαστη **ΦΟΙΤΗΤΡΙΑ ΓΥΜΝΑΣΤΙΚΗΣ** Ακαδημίας με πλούσια θηλυκά στοιχεία, ιδιαίτερα όμορφη, δεσποινίδα ευγενικής συμπεριφοράς, **ΕΠΙΘΥΜΕΙ** σοβαρή γνωριμία με νέο ευπαρουσίαστο, με ειλικρινείς προθέσεις. Πληρ. τηλ. 6977135934ΜΑΤ4693(2)

ΑΒΑΣΑΝΙΣΤΑ "NUMBER 1" Γνωρίστε τον αληθινό έρωτα κοντά μας. Σχέσεις γνωριμίες με άμεσα αποτελέσματα, απόλυτη εχεμύθεια. Ανδρες-γυναίκες κάθε ηλικίας περιμένουν να γνωριστείτε. Γίνετε μέλος στο μεγαλύτερο club γνωριμιών στην Ελλάδα. Πληρ. τηλ. 2105239191, 2105239711, 6975764343 ΜΑΤ4302

ΕΛΛΗΝΙΔΑ εμφανίσιμη **ζητά γνωριμία** στο χώρο της για ελεύθερη σχέση. Απόλαυση και διακριτικότητα. Αποκλείονται οι κλήσεις με απόκρυψη αριθμού. Πληρ. τηλ. 6942608613 ΜΖΤ041030

ΑΠΟΦΡΑΞΕΙΣ - ΕΚΚΕΝΩΣΕΙΣ ΡΟΔΟΥ



Κιν. 6932470404 Κιν. 6944361464

Κώστας & Λευτέρης

ΑΠΟΦΡΑΞΕΙΣ ΑΠΟΧΕΤΕΥΤΙΚΩΝ ΑΓΩΓΩΝ ΜΕ ΥΔΡΟΒΟΛΗ, ΚΟΥΖΙΝΕΣ, ΤΟΥΑΛΕΤΕΣ, ΣΙΦΩΝΙΑ, ΥΔΡΟΡΟΕΣ, ΑΠΟΛΥΜΑΝΣΕΙΣ, ΜΗΝΙΑΙΕΣ ΣΥΝΤΗΡΗΣΕΙΣ

ΠΟΛΥΚΑΤΑΣΤΗΜΑΤΑ, ΣΤΡΑΤΟΠΕΔΑ, ΞΕΝΟΔΟΧΕΙΑ, ΝΟΣΟΚΟΜΕΙΑ, ΔΗΜΟΥΣ, ΠΟΛΥΚΑΤΟΙΚΙΕΣ, ΣΠΙΤΙΑ Κ.Λ.Π.
Αντληση υδάτων από υπόγειους χώρους

Αμεση εξυπηρέτηση!!! ΟΙ ΚΑΛΥΤΕΡΕΣ ΤΙΜΕΣ!
Τηλ. 2241085977, 2241086634
Κιν. 6944361464, 6932470404

ΑΕ835

ΧΡΕΙΑΖΕΣΤΕ ΧΡΗΜΑΤΑ;
ΕΝΕΧΥΡΟΔΑΝΕΙΣΤΗΡΙΟ "Η ΘΥΡΙΔΑ"
ΕΝΕΧΥΡΙΑΖΩ και ΑΓΟΡΑΖΩ
ΧΡΥΣΑΦΙΚΑ - ΚΟΣΜΗΜΑΤΑ - ΛΙΡΕΣ - ΠΑΛΑΙΑ ΝΟΜΙΣΜΑΤΑ - ΜΕΤΟΧΕΣ και ΑΝΤΙΚΕΣ
Αντ. Δαμασκηνού 25 (περ. Μητρόπολη)
Τηλ. 2241032537, 6942613540, 6947965279

ΑΕ639





ΠΡΙΝ: 82 ΚΙΛΑ ΤΩΡΑ: 62 ΚΙΛΑ

ΜΕΙΟΝ 20 ΚΙΛΑ ΣΕ 4 ΜΗΝΕΣ ΧΩΡΙΣ ΝΑ ΠΕΙΝΑΩ

Εάν θέλετε να:
- Ελέγξετε το βάρος σας χωρίς να πεινάτε!
- Χάσετε λίπος εκεί που έχετε!
- Μην ξαναβάλετε τα κιλά σας
- Διώξετε την κυτταρίτιδα.
- Υγιεινά και σίγουρα με σωστή διατροφή γιατί το ιδανικό βάρος είναι θέμα υγείας και αισθητικής! Δωρεάν η επίσκεψη, λιπομέτρηση και παρακολούθηση αποτελεσμάτων με εγγύηση εντός 30 ημερών.

Για ραντεβού ώρες 10.00-17.00, τηλ. 2241075118, κιν. 6979161107 ώρες 10.00-20.00 ή www.mynaturalife.gr.

* ΔΥΝΑΤΟΤΗΤΑ ΚΑΡΙΕΡΑΣ ΓΙΑ ΑΝΩ ΤΩΝ 18

ΜΖΤ171012

ΑΠΟΦΡΑΞΕΙΣ ΕΚΚΕΝΩΣΕΙΣ ΜΕΤΡΟΠΟΝΤΙΚΑΣ "ΜΑΡΙΑ"



ΑΠΟΦΡΑΞΕΙΣ ΑΠΟΧΕΤΕΥΤΙΚΩΝ ΑΓΩΓΩΝ ΜΕ ΥΔΡΟΒΟΛΗ, ΚΟΥΖΙΝΕΣ, ΤΟΥΑΛΕΤΕΣ, ΣΙΦΩΝΙΑ, ΥΔΡΟΡΟΕΣ, ΜΗΝΙΑΙΕΣ ΣΥΝΤΗΡΗΣΕΙΣ
ΠΟΛΥΚΑΤΑΣΤΗΜΑΤΑ, ΣΤΡΑΤΟΠΕΔΑ, ΞΕΝΟΔΟΧΕΙΑ, ΝΟΣΟΚΟΜΕΙΑ, ΔΗΜΟΥΣ, ΠΟΛΥΚΑΤΟΙΚΙΕΣ, ΣΠΙΤΙΑ κ.λπ.
Αντληση υδάτων από υπόγειους χώρους

Πληρ. τηλ. 2241065120/35555

AE1731

Απίστευτης ομορφιάς, **ΚΑΘΗΓΗΤΡΙΑ ΧΟΡΟΥ**, ανοιχτόχρωμη, ελκυστική, λάτρης της τέχνης, με υπέροχες αναλογίες, ιδιοκτήτρια σχολής χωρίς υποχρεώσεις, **ΕΠΙΘΥΜΕΙ** σοβαρή γνωριμία με κύριο αναλόγων προσόντων. Πληρ. τηλ. 6977135773 ΜΑΤ4693(3)

ΝΕΑΡΗ ΞΕΝΑΓΟΣ με νυχτερινές ανησυχίες, επιθυμεί κουβέντα και συνομιλία και ό,τι προκύψει... Καλέστε ΟΤΕ 90.11.314.493- COSMOTE 901.200.43.53 - VODAFONE 901.694.60.53 - TIM 901.160.17.53 ΜΑΤ4733

ΤΑΠΗΤΟΚΑΘΑΡΙΣΤΗΡΙΑ

ΠΑΝΕΛΛΑΔΙΚΟ ΔΙΚΤΥΟ

Art Clean EXPRESS

Είμαστε λίιιι..,γο πιο μπροστά από τους άλλους!

ΠΛΥΣΙΜΟ-ΑΠΟΛΥΜΑΝΣΗ-ΦΥΛΑΞΗ ΧΑΛΙΩΝ- ΜΟΚΕΤΩΝ - ΣΑΛΟΝΙΩΝ *(και επί τόπου)*
ΠΑΠΛΩΜΑΤΑ - ΚΟΥΒΕΡΤΕΣ - ΦΛΟΚΑΤΕΣ·
ΣΤΕΓΝΟ ΓΙΑ ΜΕΤΑΞΩΤΑ ΚΑΙ ΧΕΙΡΟΠΟΙΗΤΑ
ΑΔΙΑΒΡΟΧΟΠΟΙΗΣΕΙΣ & ΕΠΙΔΙΟΡΘΩΣΕΙΣ ΤΑΠΗΤΩΝ

ΠΑΡΑΛΑΒΗ - ΠΑΡΑΔΟΣΗ ΚΑΤ' ΟΙΚΟΝ

ΔΩΡΕΑΝ ΦΥΛΑΞΗ

ΑΛΑΦΑΚΗΣ ΤΑΣΟΣ
ΤΗΛ. ΧΩΡΙΣ ΧΡΕΩΣΗ 80011400400
ΤΗΛ. 2241082800- ΚΙΝ. 6944350247
email: artclean@otenet.gr

ΧΠ2286

Τέλειο καθάρισμα χωρίς απογοήτευση

ΤΑΠΗΤΟΚΑΘΑΡΙΣΤΗΡΙΑ ΚΛΕΟΠΑΤΡΑ®

Ολοκληρωμένα προγράμματα υγιεινής και καθαρισμού προσαρμοσμένα στις ιδιαίτερες ανάγκες κάθε τάπητα

Με **διασφάλιση ποιότητας** στον καθαρισμό και φύλαξη σε χαλιά, μοκέτες, χειροποίητα Ανατολής, μεταξωτά, μάλλινα, φλοκάτες, παπλώματα και τάπητες 5ης γενιάς
ΑΔΙΑΒΡΟΧΟΠΟΙΗΣΗ ΑΝΤΙΣΤΑΤΙΚΟΤΗΤΑ
- Επιτόπου βιοκαθαρισμός στρωμάτων, σαλονιών και μοκετών
- Επιδιορθώσεις σε χειροποίητα χαλιά και μοκέτες

ΦΥΛΑΞΗ ΔΩΡΕΑΝ

Παραλαβή και παράδοση σε όλη την Ρόδο

Ενημερωθείτε για την συντήρηση των χαλιών σας με ειλικρίνεια και υπευθυνότητα
ΤΗΛ. 2241051996
ΚΙΝ. 6945793626
ΦΑΞ 2241051322
ΚΟΥΦΑΛΑΚΗΣ ΣΤΑΥΡΟΣ
Πιστοποιημένος τεχνικός καθαρισμού ταπήτων από τον Παγκόσμιο Οργανισμό Προστασίας Μαλλιού
WOOLSAFE

MAT1570

xy+1
Οικοδιδασκαλείο ΜΑΘΗΜΑΤΙΚΩΝ
Μαθαίνω να σκέφτομαι!

Δρ. ΣΑΒΒΑΣ ΠΙΠΙΝΟΣ
BSc, Bristol University, UK
PhD, Queen Mary College, London

*Τα **μαθηματικά** αποτελούν τη ραχοκοκαλιά όλου του εκπαιδευτικού συστήματος Δώστε στο παιδί σας την ευκαιρία να τα **αγαπήσει** τώρα!*

ΑΕ4420(Γ)

Κέννεντυ 38 Τηλ. 22410 36027-8 Κιν. 6944 390803
email: spipinos@hol.gr

ΦΡΟΝΤΙΣΤΗΡΙΟ ΓΑΛΛΙΚΗΣ ΓΛΩΣΣΑΣ
ΚΟΥΦΟΥ Ν. ΤΣΑΜΠΙΚΑ

Η Γαλλική γλώσσα έχει εισέλθει πλέον σε όλους τους τομείς της βασικής και μέσης εκπαίδευσης και αποτελεί εφόδιο ζωής. Εμείς είμαστε εδώ για να σας μεταδώσουμε την γνώση και την κουλτούρα μιας γλώσσας, η οποία θα αποτελέσει ένα σίγουρο μελλοντικό εφόδιο στον επαγγελματικό σας ορίζοντα.

ΤΜΗΜΑΤΑ:
- ✓ Παιδικά τμήματα για αρχάριους (δημοτικού)
- ✓ Βοηθητικά μαθήματα σχολείου
- ✓ Γυμνασίου-Λυκείου
- ✓ Ενηλίκων (αρχαρίων-προχωρημένων)
- ✓ Επαγγελματικά (ξενοδοχοϋπαλλήλων-τραπεζοϋπαλλήλων-ελ. επαγγελματιών)
- ✓ Μαθήματα 1 ατόμου
- ✓ Απόκτησης διπλώματος SORBONNE
- ✓ Τιμές προσιτές γνωριμίας

Πληροφορίες καθημερινά
10.00-13.00 και 17.00-21.00
Αλέκου Παναγούλη 99 (7 Βαγιές)
Τηλ. & Fax 22410-78818, 2241060875

MAT4588

Τα πρώτα βήματα μιας ιδιόμορφης αγοράς

Και τώρα διαστημικός τουρισμός

Η πραγματοποίηση των πρώτων εμπορικών διαστημικών ταξιδιών πλησιάζει ολοένα το στάδιο τελικής εφαρμογής της. Πόσο όμως μπορούν να ελπίζουν οι αεροπορικές εταιρίες σε νέα έσοδα από μια δραστηριότητα που απαιτεί τεράστια ποσά επενδύσεων και περιορισμένη προς το παρόν ανταπόκριση του κόσμου;

Η αγορά των αερομεταφορών συμβάδισε με την ραγδαία ανάπτυξη στους τομείς αεροπλοΐας και αεροναυπηγικής η οποία σηματοδοτείται κυρίως με το τέλος του Β' Παγκοσμίου Πολέμου. Παρόλα αυτά, αν και σχετικά νέος σε ηλικία, ο κλάδος παρουσιάζει φαινόμενα στασιμότητας τα τελευταία 10-15 χρόνια.

Ο ρυθμός αύξησης των νέων επιβατών παρουσιάζει κάμψη, ιδιαίτερα μετά την κρίση στον κλάδο που προκάλεσαν οι επιθέσεις της 11ης Σεπτεμβρίου ενώ τα κόστη συντήρησης και λειτουργίας των αεροπορικών εταιριών είτε παραμένουν σταθερά ή αυξάνουν, στενεύοντας έτσι τα περιθώρια κέρδους αυτών των επιχειρήσεων. Σε αυτή τη δύσκολη αγορά, οι εταιρίες αντιδρούν είτε με τη δημιουργία στρατηγικών συμμαχιών μεταξύ τους ή με την προσφορά νέων υπηρεσιών που θα τις διαφοροποιήσουν από τον ανταγωνισμό.

Η έννοια του διαστημικού τουρισμού δεν είναι καινούργια, συγκεκριμένα είναι τόσο παλιά όσο και τα πρώτα ταξίδια του ανθρώπου στο διάστημα. Ήδη από τη δεκαετία του 1960, η αμερικανική αεροπορική εταιρία Pan Am, είχε διαμορφώσει ένα πρόγραμμα διαστημικών πτήσεων απόρροια της αισιοδοξίας της εποχής για την πορεία και την εξέλιξη των διαστημικών ταξιδιών. Ωστόσο, μόλις το 1999 ιδρύθηκε η Virgin Galactic, θυγατρική της Virgin Atlantic, η οποία δια στόματος του ιδιοκτήτη της, Ρίτσαρντ Μπράνσον, θα είναι η πρωτοπόρος εταιρία που θα μεταφέρει επιβάτες στο διάστημα κάπου μέσα στο 2007. Το SpaceShipOne, το δοκιμαστικό αεροπλάνο που κατασκεύασε η εταιρία έχει ήδη πραγματοποιήσει δοκιμαστικές πτήσεις πετώντας σε ύψος 100 χιλιομέτρων πάνω από το έδαφος, χωρίς όμως να λείπουν τα προβλήματα από αυτές τις προσπάθειες.

Η Virgin Galactic κοστολογεί την αγορά ενός εισιτηρίου στο SpaceShipOne έναντι εκατό χιλιάδων δολαρίων. Με τα χρήματα αυτά, ο επιβάτης θα μπορεί να ταξιδέψει με το αεροπλάνο που θα τον μεταφέρει στα ανώτερα στρώματα της ατμόσφαιρας από όπου θα έχει τη δυνατότητα να δει τον πλανήτη όπως τον βλέπουν οι αστροναύτες, ενώ για τρία λεπτά - από τις τρεις ώρες συνολικής διάρκειας της πτήσης - θα ζήσει την εμπειρία έλλειψης βαρύτητας. Επιπλέον, προκειμένου να αντεπεξέλθουν στις απαιτήσεις του ταξιδιού, οι επιβάτες θα περνούν από μια μορφή εκπαίδευσης διάρκειας μιας εβδομάδας.

Το λογικό ερώτημα που δημιουργείται στο μυαλό τόσο των ιθυνόντων των αεροπορικών εταιριών όσο και των καταναλωτών είναι αν το κόστος αντικατοπτρίζει την αξία μιας τέτοιας εμπειρίας και εν κατακλείδι εάν υπάρχει τελικά αγορά για τέτοιες εμπορικές δραστηριότητες.

Αν και οι πρώτες έρευνες έχουν δείξει ότι υπάρχει ενδιαφέρον για τις εταιρίες, ωστόσο καμία δεν προτίθεται να διαθέσει κονδύλια στην έρευνα και ανάπτυξη του διαστημικού τουρισμού, πιθανότατα θεωρώντας ότι τα προβλήματα του κλάδου καθιστούν τη διάθεση μεγάλων κονδυλίων σε αυτό τον τομέα απαγορευτική με μόνη εξαίρεση την Virgin και κάποιες άλλες ιδιωτικά χρηματοδοτούμενες μικρότερες εταιρίες. Παράλληλα, είναι σαφές ότι η αγορά αυτή μπορεί να είναι επικερδής μόνο αν τα κέρδη από τις πτήσεις ξεπερνούν το κόστος της επένδυσης.

Δεδομένου του γεγονότος ότι τα κόστη ανάπτυξης και κατασκευής κατάλληλων αεροσκαφών είναι ιδιαίτερα υψηλά, ο αριθμός των πτήσεων σε ετήσια βάση θα πρέπει να είναι τέτοιος ώστε να αποφέρει κέρδη από τις εισπράξεις των εισιτηρίων. Όμως, με τα σημερινά δεδομένα, παρατηρείται ένας φαύλος κύκλος στην επιχειρησιακή ανάπτυξη του διαστημικού τουρισμού που συνίσταται στα υψηλά κόστη πραγματοποίησης μιας τέτοιας πτήσης η οποία συνεπάγεται αυξημένη τιμή εισιτηρίου και άρα μειωμένη ζήτηση.

Η μειωμένη ζήτηση αποτρέπει με τη σειρά της την επένδυση από πλευράς εταιριών στην αγορά αυτή, με αποτέλεσμα να παραμένουν τα κόστη υψηλά και η αγορά μικρή.

Έτσι, το ερώτημα περνάει στην πλευρά της ζήτησης και του αριθμού των ανθρώπων που είναι διατεθειμένοι να πληρώσουν το πόσο των εκατό χιλιάδων δολαρίων για να βρεθούν στο διάστημα. Στις μέχρι σήμερα έρευνες που έχουν πραγματοποιηθεί σε Ιαπωνία, Αμερική και Ευρώπη, σχετικά με τις προθέσεις του κοινού και του τρόπου που αυτό τοποθετείται απέναντι στον διαστημικό τουρισμό, αποτυπώνεται χαρακτηριστικά ο τρόπος με τον οποίο θα μπορούσε να αναπτυχθεί η αγορά αυτή. Έτσι, αρχικά εκδηλώνεται ιδιαίτερο ενδιαφέρον για τέτοια ταξίδια, κυρίως από την πλευρά των Ιαπώνων σε ποσοστό 70%, ενώ στην Αμερική το ποσοστό ξεπερνά το 60%. Σχετικά με τον χαρακτήρα των πτήσεων και τις προσφερόμενες υπηρεσίες, το κοινό θέτει ως πρώτη απαίτηση τη δυνατότητα της καλής θέας κατά τη διάρκεια του ταξιδιού, στοιχείο που καλύπτεται ήδη από τη φύση του διαστημικού τουρισμού, ενώ άλλες ζητούμενες υπηρεσίες όπως η παρατήρηση των αστεριών είναι και αυτές εφικτές.

Ένα θέμα που ανακύπτει είναι αυτό της διάρκειας των πτήσεων, αφού περισσότεροι από τους μισούς ερωτηθέντες θα επιθυμούσαν η διάρκεια του ταξιδιού να ξεπερνάει τη μία εβδομάδα σε αντίθεση με αυτούς που προτιμούν τον ημερήσιο χαρακτήρα του διαστημικού ταξιδιού. Τέλος, ακόμη και η προαπαιτούμενη εκπαίδευση αντιμετωπίζεται θετικά από τους ερωτηθέντες αφού η πλειοψηφία θεωρεί ότι και αυτή εντάσσεται στο συνολικό «πακέτο» και δίνει προστιθέμενη αξία στη συνολική εμπειρία.

Το σημαντικότερο ίσως στοιχείο των ερευνών αφορά το ύψος της τιμής που προτίθεται να διαθέσει το κοινό για ένα διαστημικό ταξίδι αυτού του τύπου.

Τα ευρήματα είναι αρκετά ενθαρρυντικά, αφού και στις τρεις ηπείρους υπάρχει ένα ποσοστό της τάξης του 10% που προτίθεται να πληρώσει τιμή ίση με το μισθό ενός χρόνου, ενώ 5% των ερωτηθέντων δήλωσαν ότι θα έδιναν μέχρι και τις οικονομίες τριών ετών για μια θέση σε ένα αεροπλάνο που θα τους μεταφέρει στο διάστημα. Παρόλα αυτά, ακόμη και αν τα ποσοστά αυτά είναι ενθαρρυντικά για την πρώτη φάση ανάπτυξης της αγοράς, οι έρευνες τονίζουν ότι η τιμή θα πρέπει να μειωθεί πολύ γρήγορα στο μισό, δηλαδή στις πενήντα χιλιάδες δολάρια προκειμένου να υπάρξει περαιτέρω ζήτηση και ανάπτυξη του διαστημικού τουρισμού.

Οι φάσεις ανάπτυξης της αγοράς του διαστημικού τουρισμού

Οι ειδικοί που έχουν ασχοληθεί με τη διερεύνηση της αγοράς του διαστημικού τουρισμού ορίζουν τρεις φάσεις ανάπτυξης. Κατά την πρώτη φάση, οι εταιρίες που θα παρέχουν ταξίδια ημερήσιας διάρκειας σε πολύ υψηλή τιμή δημιουργώντας έτσι μια αρχικά πολύ εξειδικευμένη και ακριβή αγορά λίγων προνομιούχων. Η τακτική αυτή θα επιτρέψει τη δημιουργία γρήγορων αρχικών εσόδων απαραίτητων για τη συντήρηση των τεχνικών υποδομών της αγοράς.

Η δεύτερη φάση θα ακολουθήσει τουλάχιστον μετά από πέντε χρόνια και κατά την οποία θα είναι δυνατή η αρχική μείωση της τιμής του ταξιδιού επιτρέποντας σε μεγαλύτερο αριθμό ανθρώπων να πραγματοποιήσουν ένα τέτοιο ταξίδι και αυξάνοντας έτσι την πελατειακή βάση των εταιριών που θα παρέχουν αυτές τις υπηρεσίες.

Στην τρίτη φάση, η οποία χρονικά τοποθετείται πέντε έως δέκα χρόνια μετά τη δεύτερη, οι τιμές θα μειωθούν ακόμη περισσότερο φτάνοντας στο επιθυμητό για τους καταναλωτές επίπεδο και δημιουργώντας πλέον τη μαζική αγορά κατά τη διάρκεια της οποία τα κέρδη των εταιριών θα αγγίξουν το υψηλότερο επίπεδο τους. Κατά τη φάση αυτή θα είναι δυνατή πλέον η περαιτέρω ανάπτυξη της αγοράς του διαστημικού τουρισμού για την ικανοποίηση επιπλέον αναγκών του κοινού, όπως η περαιτέρω παραμονή στο διάστημα με την κατασκευή διαστημικών ξενοδοχείων που θα περιστρέφονται σε τροχιά γύρω από τη Γη.

Συνοψίζοντας, η αγορά του διαστημικού τουρισμού, αν και βρίσκεται ακόμη σε νηπιακό στάδιο και επιχειρεί να πραγματοποιήσει τα πρώτα της σταθερά βήματα μέσα στην επόμενη διετία, θα εξαρτηθεί σε μεγάλο βαθμό από τις περαιτέρω έρευνες που θα γίνουν προκειμένου να καθοριστεί με σαφήνεια η μελλοντική πορεία της. Η ανάπτυξη και το μέγεθος της εξαρτάται από πολλούς παράγοντες όπως είναι το επίπεδο των υπηρεσιών, οι προδιαγραφές ασφάλειας, οι τιμές αλλά και οι μέθοδοι που θα υιοθετήσουν οι εταιρίες που θα σχηματίσουν την αγορά, καθοδηγούμενες από την έρευνα και την υιοθέτηση κερδοφόρων στρατηγικών ανάπτυξης.

Πηγές: A. Michopoulos, «The future of commercial airlines», 1999

G. Crouch, «Researching the space tourism market», 2001

S. Abitzsch, «Prospects of space tourism», 1996

P.Collins & K. Isozaki, «JRS research activities for space tourism», 1996

P. Collins, R. Stockmans, M.Maita, «Demand for space tourism in America and Japan and its implications for future activities», 1997

P.Collins & K.Isozaki, «The Japanese Rocket Society's space tourism research», 1998

H. Pearson, «Experts challenge claims for space tourism», Nature, Vol.429, 24 June 2004

APLIGER
www.apliger.gr

ASPIRE AS9411AWSMi,
Expand your Entertainment Potential

acer POINT

...

Intel® Core™ Duo T2050,
1054MB DDR2, HDD 120GB,
NVIDIA GeForce Go 7300 TurboCache™,
DVDRW SuperMulti,
17" WXGA CrystalBrite,
Windows XP Home GR (Vista Capable / Premium Ready)
Gigabit Ethernet & wireless, Modem,
PC Card slot, 5-in-1 card reader (SD/MMC/MS/MS PRO/xD),
4 USB 2.0 ports, VGA port, 3.68 kg,
PC Camera 1,3Megapixel.

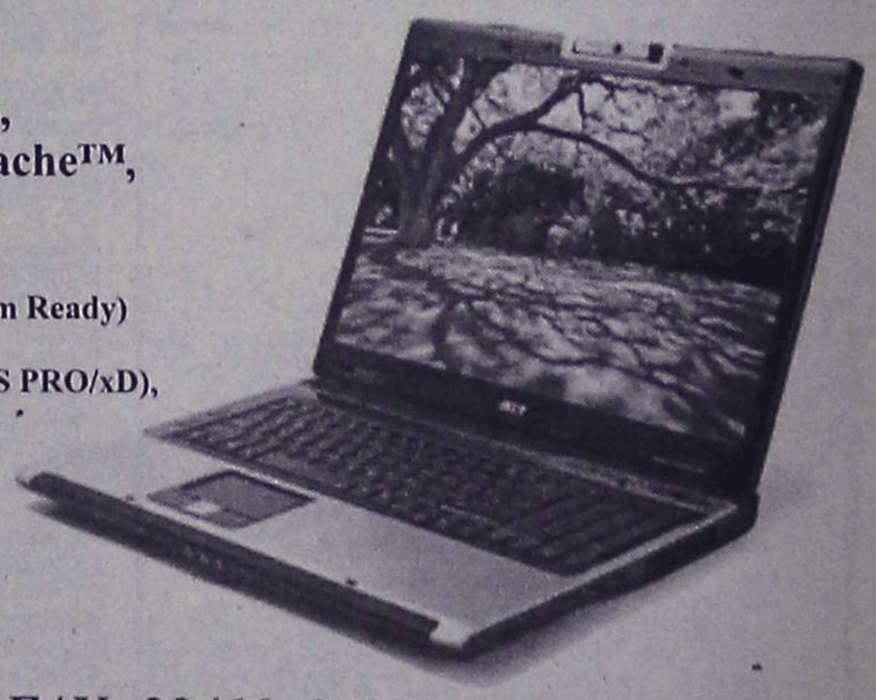

€1.099,00 με ΦΠΑ. Για λίγα τεμάχια.

ΠΑΥΛΟΥ ΜΕΛΑ 11, 85100, ΡΟΔΟΣ - ΤΗΛ : 22410 27509, FAX: 22410 27098, info@apliger.gr

AE1762

Τί έδειξε έρευνα της VPRC για την αποχή

Αυτοί που δεν ψήφισαν κανέναν

Σήμα κινδύνου για όλα τα κόμματα στέλνουν οι πολίτες

Σήμα κινδύνου σε όλα τα κόμματα στέλνουν οι πολίτες που δεν πήγαν να ψηφίσουν την περασμένη Κυριακή ή έφτασαν μέχρι την κάλπη αλλά, αντί για υποψήφιους νομάρχες και δημάρχους, προτίμησαν το λευκό και το άκυρο.

Η έρευνα της VPRC που διενεργήθηκε επιχειρεί να ανιχνεύσει τους συγκεκριμένους ψηφοφόρους και να καταγράψει τους λόγους που τους ώθησαν να τηρήσουν αυτή τη στάση.

Αν, λοιπόν, σκιαγραφούσε κανείς, με βάση τα ευρήματα, το πορτρέτο ενός πολίτη που επιλέγει την αποχή, το λευκό ή το άκυρο, θα έλεγε ότι είναι μέσης ή ανώτερης μόρφωσης, απροσδιόριστης ηλικίας και επαγγέλματος, ενημερώνεται από την τηλεόραση, ψηφίζει στις εκλογές, δηλώνει αδιάφορος για την πολιτική, θεωρεί «ντεμοντέ» την κυβέρνηση και την αντιπολίτευση, αρνείται να τοποθετήσει τον εαυτό του στην κλίμακα δεξιά-αριστερά και έχει στραμμένο το βλέμμα του στους ανεξάρτητους υποψηφίους. (Τα κόμματα ίσως πρέπει να τον πάρουν υπόψη τους για να ερμηνεύσουν το φαινόμενο της επιτυχίας υποψηφίων εκτός «παραδοσιακών» προτύπων).



1. Οι πολίτες επικαλούνται διάφορες αιτίες που υπαγόρευσαν τη στάση της αποχής. Ως σημαντικότερες αναφέρουν αντικειμενικούς παράγοντες, όπως τη μεγάλη απόσταση (35%), ότι ήταν άρρωστοι (18%) ή είχαν κάποια δουλειά (4%).

• Το 16% δηλώνει ότι «δεν με ενδιαφέρουν οι εκλογές», το 6% «δεν είχα ποιόν να ψηφίσω» και το 4% «δεν ψηφίζω συνήθως». Εξετάζοντας όμως το σύνολο των απαντήσεών τους, διακρίνει κανείς ότι στους αντικειμενικούς λόγους «βαραίνει» η συνολικότερη άποψή τους για την πολιτική.

2. Το 66% δηλώνει ότι δεν ενδιαφέρεται για την πολιτική, έναντι μόλις 33% που δηλώνει ενδιαφέρον. Το ποσοστό που δηλώνει αδιάφορο είναι μεγαλύτερο μεταξύ εκείνων που είχαν ψηφίσει Ν.Δ. στις εκλογές του 2004 (72%) έναντι αυτών που είχαν ψηφίσει ΠΑΣΟΚ (45%), ΚΚΕ (56%) και ΣΥΝ (58%).

Ωστόσο, μόνο το 19% των παραπάνω απέχει μονίμως από την εκλογική διαδικασία ή ψηφίζει περιστασιακά. Το 81% συμμετέχει σε όλες ή σχεδόν σε όλες τις εκλογικές αναμετρήσεις. Το ίδιο ποσοστό συμμετείχε και στις βουλευτικές εκλογές του 2004 και η πλειοψηφία (44%) ψήφισε τη Νέα Δημοκρατία.

3. Οπως είναι φυσικό, η συντριπτική πλειοψηφία δηλώνει δυσαρεστημένη από την κυβέρνηση (83%). Ομως δεν στρέφεται προς την αντιπολίτευση, αφού η δυσαρέσκεια για τον τρόπο με τον οποίο ασκεί αντιπολίτευση το ΠΑΣΟΚ είναι ακόμη μεγαλύτερη (90%).

Είναι χαρακτηριστικό, άλλωστε, ότι το 68% πιστεύει ότι τα σημερινά πολιτικά κόμματα είναι έξω από τις απαιτήσεις της εποχής, έναντι 19% που πιστεύει ότι σε γενικές γραμμές ανταποκρίνονται στις ανάγκες των καιρών.

Απογοητευμένοι αισθάνονται οι πολίτες που προτίμησαν την αποχή, το λευκό και το άκυρο και για τη γενική εικόνα της χώρας. Το 56% πιστεύει ότι η Ελλάδα βρίσκεται σε εποχή παρακμής έναντι 14% που θεωρεί ότι βρίσκεται σε εποχή προόδου.

Πιστεύετε ότι η χώρα μας βρίσκεται σε εποχή προόδου ή σε εποχή παρακμής;

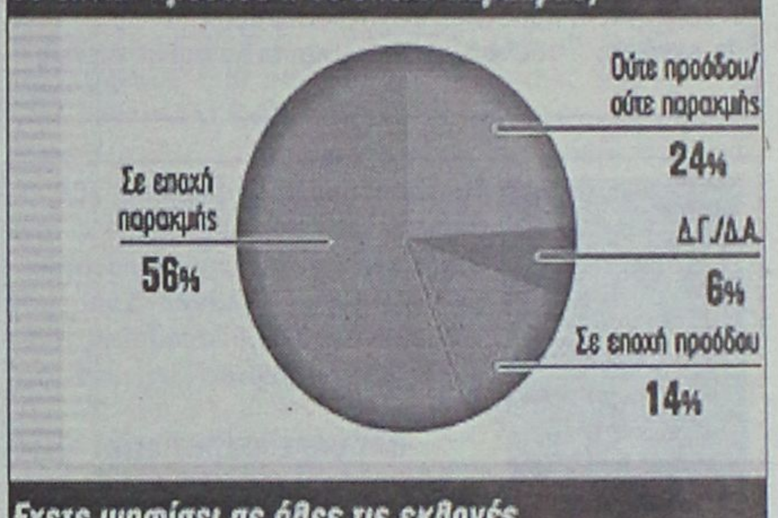

Εχετε ψηφίσει σε όλες τις εκλογές, σχεδόν σε όλες, σε κάποιες ή σε καμία;

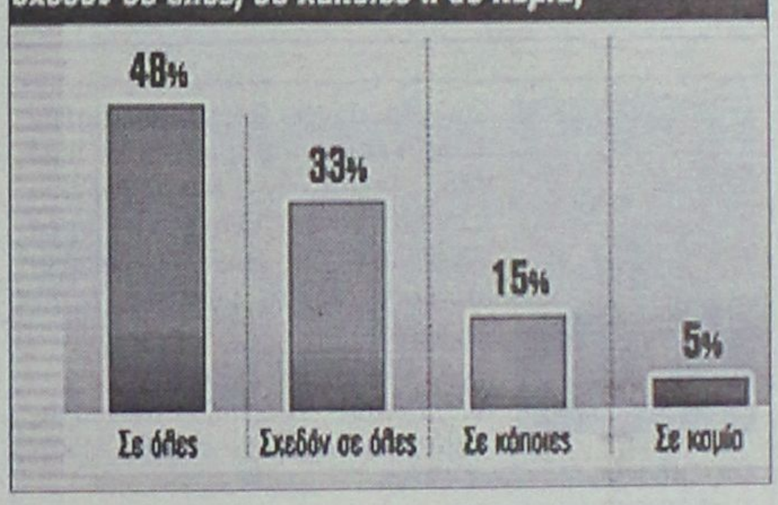

Με ποια άποψη συμφωνείτε περισσότερο;

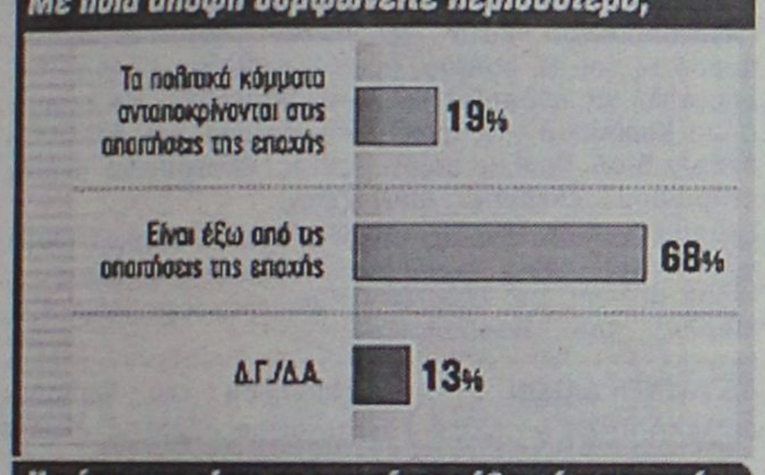

Η χώρα μας είναι σε εποχή προόδου ή παρακμής;

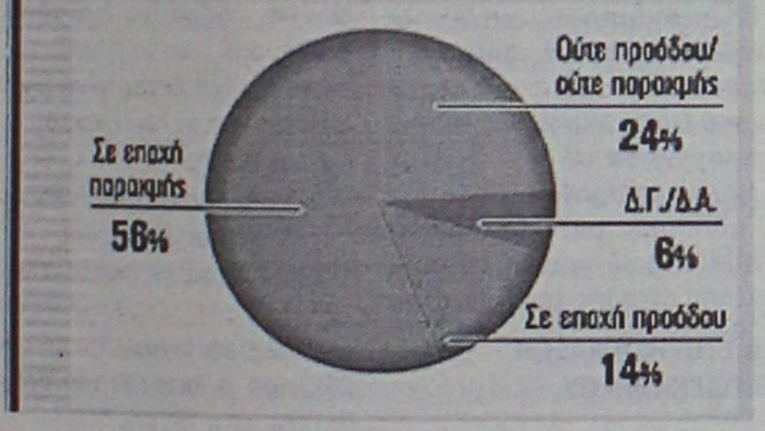

Αξίζει να σημειωθεί πάντως ότι η πραγματική διάσταση της αποχής είναι διαφορετική από αυτή που δίνεται επισήμως.

Η ΠΡΑΓΜΑΤΙΚΗ ΑΠΟΧΗ

Οπως υπολογίζεται και όπως προκύπτει από τη δημοσκόπηση, το ποσοστό αυτών που απέχουν από τις εκλογές φαίνεται να κινείται χαμηλότερα από το 27%.

Το προφίλ ατόμων που δεν πήγαν να ψηφίσουν στις εκλογές ή ψήφισαν λευκό ή άκυρο

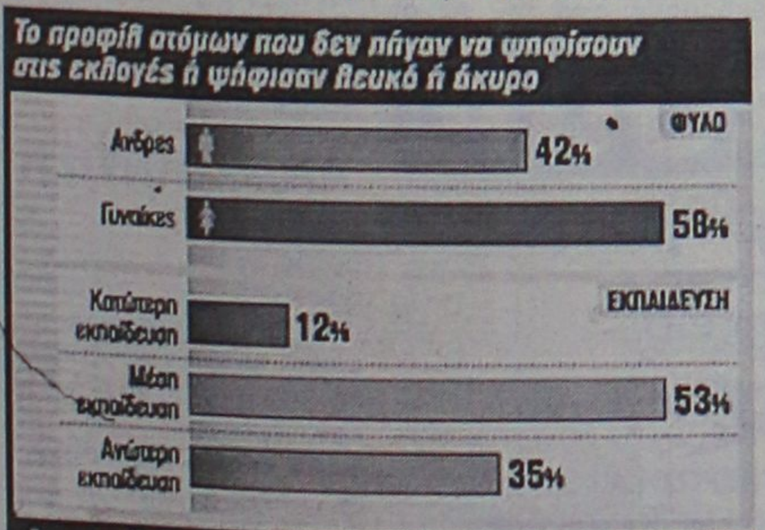

Αν ψηφίζατε την περασμένη Κυριακή κάποιον από τους υποψηφίους, θα ψηφίζατε...

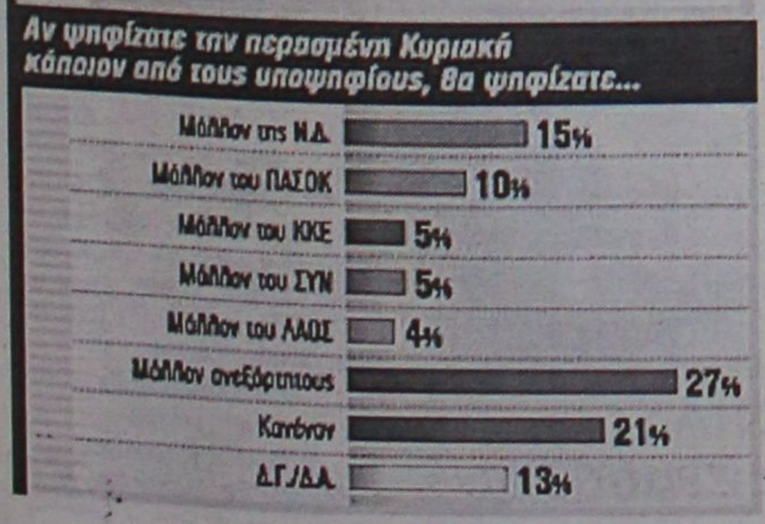

Ποιος είναι ο λόγος που δεν ψηφίσατε την περασμένη Κυριακή στις δημοτικές/νομαρχιακές εκλογές;

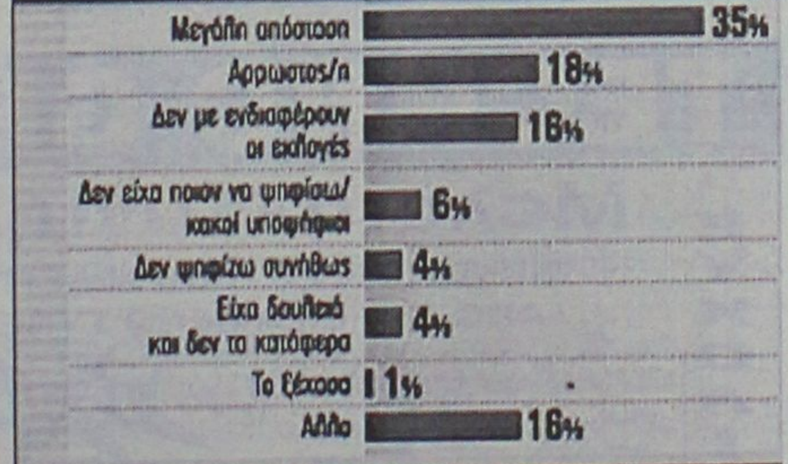

Η πολιτική σάς ενδιαφέρει πολύ, αρκετά, λίγο ή σχεδόν καθόλου;

Κατά ψήφο στις βουλευτικές εκλογές του Μαρτίου 2004

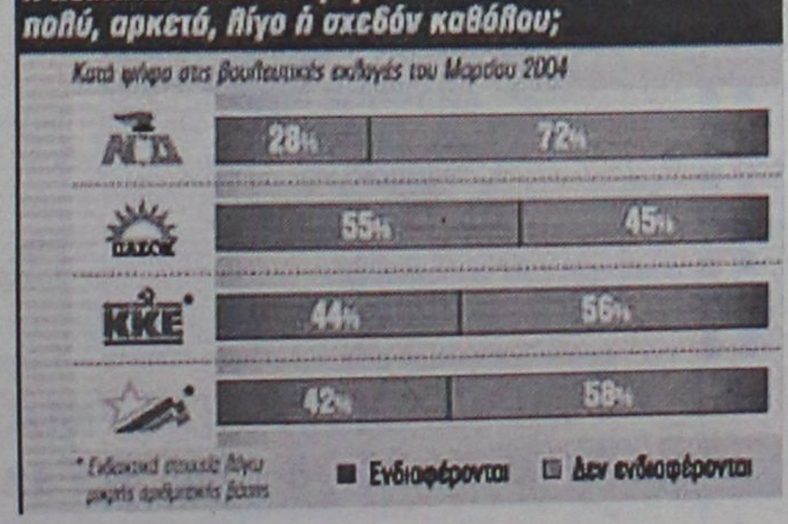

«ΑΝΕΥ ΣΗΜΑΣΙΑΣ»

4. Από τα πιο ενδιαφέροντα ευρήματα της μέτρησης είναι ότι οι ερωτηθέντες αρνούνται να τοποθετήσουν τον εαυτό τους στην παραδοσιακή κλίμακα αριστερά-δεξιάς.

Το 43% δηλώνει ότι «όλα αυτά δεν σημαίνουν τίποτα» και το 11% αρνείται να απαντήσει στο ερώτημα. Μόλις 14% χαρακτηρίζει τον εαυτό του αριστερό, άλλο ένα 14% κεντροαριστερό, 11% δεξιό και το 8% κεντροδεξιό.

Συνεπής με την παραπάνω στάση θα ήταν και η εκλογική συμπεριφορά τους αν επρόκειτο να ψηφίσουν κάποιο συνδυασμό στις δημοτικές εκλογές.

Το 27% δηλώνει ότι θα επέλεγε ανεξάρτητους υποψήφιους, το 21% κανέναν και το 13% δεν απαντά. Μόλις το 15% θα ψήφιζε τους υποψήφιους της Ν.Δ., το 10% του ΠΑΣΟΚ, το 5% του ΚΚΕ, το 5% του ΣΥΝ και το 4% εκείνες του ΛΑΟΣ.

5. Οσον αφορά τα κοινωνικά χαρακτηριστικά, το ποσοστό της αποχής, του λευκού και του άκυρου είναι εξαιρετικά μεγαλύτερο στις γυναίκες (58%) έναντι 42% στους άνδρες.

Επίσης, είναι κατά πολύ υψηλότερο σ' όσους έχουν μέση και ανώτερη μόρφωση (53 και 35% αντίστοιχα) έναντι ενός ποσοστού μόλις 12% που έχουν κατώτερη.

6. Η πληροφόρηση των παραπάνω πολιτών για τις εξελίξεις προέρχεται από την τηλεόραση (45%).

Το ποσοστό αυτό μάλιστα ανεβαίνει για τις γυναίκες στο 53%.

Από τις εφημερίδες ενημερώνεται το 27% (για τους άνδρες ανεβαίνει στο 33%), το ραδιόφωνο (7%) και το Ιντερνετ (3%).

ΜΝΗΜΟΣΥΝΑ



Την 25η μηνός Οκτωβρίου ημέρα Τετάρτη και ώρα 8.30 π.μ. εις τον Ιερό Ναό Ταξιαρχών Νεοχωρίου Ρόδου τελούμε 9ήμερο μνημόσυνο υπέρ αναπαύσεως της ψυχής του λατρευτού μας υιού, αδελφού, θείου, ανιψιού και εξαδέλφου

ΦΙΛΙΠΠΟΥ ΧΑΤΖΗΔΗΜΗΤΡΙΟΥ
ιατρού

Οι γονείς: Βαγγέλης-Λούλα
Τ' αδέλφια, τ' ανίψια, οι θείοι, τα εξαδέλφια και οι λοιποί συγγενείς

ΜΑΠ657(Γ)



Την 25η μηνός Οκτωβρίου ημέρα Τετάρτη και ώρα 8 π.μ. εις τον Ιερό Ναό Εισοδίων Θεοτόκου Κοσκινού τελούμε 3μηνο μνημόσυνο υπέρ αναπαύσεως της ψυχής του λατρευτού μας συζύγου, πατέρα, παππού, αδελφού και θείου

ΑΛΕΞΑΝΔΡΟΥ ΜΑΝΤΑΛΗ

Η σύζυγος: Αργυρούλα
Τα παιδιά: Στέλιος, Όλγα-Γιώργος Παπάζογλου, Χαρούλα-Γιάννης Μαυρουδή
Τα εγγόνια, η αδελφή, τ' ανίψια και οι λοιποί συγγενείς

ΜΖΤ211009(Γ)



Την 26η μηνός Οκτωβρίου ημέρα Πέμπτη και ώρα 8.30 π.μ. εις τον Ιερό Ναό Αγίας Ειρήνης Ορφανοτροφείου Θηλέων τελούμε 40ήμερο μνημόσυνο υπέρ αναπαύσεως της ψυχής της λατρευτής μας μητέρας και γιαγιάς

ΠΑΥΛΙΝΑΣ ΑΓΑΠΗΤΙΔΟΥ

Τα παιδιά: Σωτήρης-Ούλλα
Τα εγγόνια: Λίνα, Αγαπητός
Και οι λοιποί συγγενείς

ΜΖΤ231031



Την 26η μηνός Οκτωβρίου ημέρα Πέμπτη και ώρα 8 π.μ. εις τον Ιερό Ναό Ταξιαρχών Νεκροταφείου τελούμε ετήσιο μνημόσυνο υπέρ αναπαύσεως της ψυχής της λατρευτής μας μητέρας, αδελφής, θείας και γιαγιάς

ΕΥΑΓΓΕΛΙΑΣ ΣΤΑΥΡΟΥΛΗ

Τα παιδιά: Γιάννης-Χαριστούλα, Δημήτρης-Ανθούλα, Ελένη, Μιχάλης-Ευδοκία, Μανώλης-Ελένη
Τ' αδέλφια, τ' ανίψια, τα εγγόνια και οι λοιποί συγγενείς

ΜΖΤ211005(Γ)



Την 26η μηνός Οκτωβρίου ημέρα Πέμπτη και ώρα 8 π.μ. εις τον Ιερό Ναό Ταξιαρχών Ρόδου (νεκροταφείου) τελούμε 10ετές μνημόσυνο υπέρ αναπαύσεως της ψυχής της πολυαγαπημένης μας, αλησμόνητης και λατρευτής μας μητέρας, γιαγιάς και θείας

ΒΑΣΙΛΕΙΑΣ ΓΕΩΡΓΙΟΥ

Τα παιδιά: Αντιγόνη, Ιωάννης
Τα εγγόνια: Βασιλεία, Καθολική
Τ' ανίψια και οι λοιποί συγγενείς

ΠΑΡ192



Την 26η μηνός Οκτωβρίου ημέρα Πέμπτη και ώρα 8 π.μ. εις τον Ιερό Ναό Ταξιαρχών Ρόδου (νεκροταφείου) τελούμε 9μηνο μνημόσυνο υπέρ αναπαύσεως της ψυχής της πολυαγαπημένης μας, αλησμόνητης και λατρευτής μας μητέρας, γιαγιάς και θείας

ΘΕΩΝΗΣ ΧΕΙΜΩΝΕΤΟΥ

Τα παιδιά: Κλαίρη-Παναγιώτης, Λευκωσία, Άννα-Χρήστος, Λούλουα-Νίκος
Τα εγγόνια, τ' αδέλφια, τ' ανίψια και οι λοιποί συγγενείς

ΠΑΡ192

ΚΑΘΗΜΕΡΙΝΑ ΟΛΑ ΤΑ ΝΕΑ ΤΗΣ ΔΩΔΕΚΑΝΗΣΟΥ ΣΤΟ INTERNET
www.rodiaki.gr



Την 26η μηνός Οκτωβρίου ημέρα Πέμπτη και ώρα 8.30 π.μ. εις τον Ιερό Ναό Ταξιαρχών Νεκροταφείου Ρόδου τελούμε ετήσιο μνημόσυνο υπέρ αναπαύσεως της ψυχής της λατρευτής μας μητέρας, γιαγιάς, αδελφής και θείας

ΦΑΝΗΣ ΔΗΜΗΤΡΙΟΥ

Τα παιδιά: Κώστας-Ευαγγελία, Εμμανουήλ-Χαριτωμένη, Μαρία-Βέρα, Κάλλιστος
Η νύφη: Φαίδρα
Τα εγγόνια, τ' αδέλφια, τ' ανίψια και οι λοιποί συγγενείς

ΜΖΤ231030



Την 26η μηνός Οκτωβρίου ημέρα Πέμπτη και ώρα 8.30 π.μ. εις τον Ιερό Ναό Φανερωμένης Ιξιάς, τελούμε 3μηνο μνημόσυνο υπέρ αναπαύσεως της ψυχής του λατρευτού μας συζύγου, πατέρα, παππού, αδελφού και θείου

ΙΩΑΝΝΟΥ ΠΑΝΑΓΟΥ

Η σύζυγος: Αθηνά
Τα παιδιά: Μιχαήλ- Misel, Διονύσιος-Ταμάρα
Τα εγγόνια, τ' αδέλφια, τ' ανίψια και οι λοιποί συγγενείς

ΧΠ2830



Την 27η μηνός Οκτωβρίου ημέρα Παρασκευή και ώρα 8 π.μ. εις τον Ιερό Ναό Αγίων Αναργύρων Ρόδου τελούμε 3μηνο μνημόσυνο υπέρ αναπαύσεως της ψυχής του λατρευτού μας συζύγου, πατέρα, παππού και θείου

ΦΩΤΙΟΥ ΦΑΡΜΑΚΙΔΗ

Η σύζυγος: Σταματία
Τα παιδιά: Ιωάννης-Βικτωρία, Άννα-Θωμάς Κατσικογιάννη, Αλέκος-Αστερόπη, Ειρήνη-Ελευθέριος Τσικρικά, Ανθούλα-Ιωάννης Σεβδαλάκη
Τα εγγόνια, τ' ανίψια και οι λοιποί συγγενείς

ΜΧΡ14194

ΜΝΗΜΗΣ ΕΝΕΚΕΝ
ΠΑΡΑΣΚΕΥΑΣΤΗΡΙΟΝ ΜΝΗΜΟΣΥΝΩΝ
Αναλαμβάνουμε την οργάνωση των μνημοσύνων σας, προσφέροντάς σας όλα όσα χρειάζονται για την άψογη μνημόνευση των αγαπημένων εκλιπόντων σας.
Προσφέρουμε μεγάλη ποικιλία πρωτότυπων σχεδίων σε δίσκους της επιλογής σας με τα συνοδευτικά αρτύματα. Παράλληλα διαθέτουμε όλα τα απαραίτητα είδη μνημοσύνων.
Στο χώρο μας θα βρείτε τέλεια εξυπηρέτηση, καθαριότητα και πάνω απ' όλα σεβασμό στη δύσκολη στιγμή σας. ΑΕ 798
Γ. ΠΑΠΑΝΔΡΕΟΥ 78, ΑΝΑΛΗΨΗ - Τηλ./Fax: 22410 69620

TECHNO GROUP
Μελέτη - Συντήρηση
ΠΑΡΑΔΟΣΗ ΣΕ ΠΛΗΡΗ ΛΕΙΤΟΥΡΓΙΑ
ΑΠΟ ΠΕΠΕΙΡΑΜΕΝΟ ΣΥΝΕΡΓΕΙΟ
ΕΥΚΟΛΙΕΣ ΠΛΗΡΩΜΕΣ
GLASS INOX ΧΑΛΚΙΝΟ
Απο 15.00€ το μήνα!
ΑΝΟΞΕΙΔΩΤΗ ΥΠΕΡΟΧΗ A.I.S.I. 316
ΣΥΝΔΕΟΝΤΑΙ ΚΑΙ ΜΕ ΚΑΛΟΡΙΦΕΡ
10 ετής ΕΓΓΥΗΣΗ
ΔΑΠΕΔΟΘΕΡΜΑΝΣΗ
ΠΡΟΪΟΝΤΑ ΓΕΡΜΑΝΙΑΣ ΑΕ1516
Δημ. Αναστασιάδη 8 - Τηλ. & Fax: 22410 32181

ΠΑΝΗΓΥΡΙΣ

Την **Πέμπτη 26 Οκτωβρίου** εορτάζει **ο Ιερός Ναός Αγίου Δημητρίου Αρχιπόλεως.**
Την παραμονή **25 Οκτωβρίου** ημέρα **Τετάρτη** θα ψαλεί Μέγας Εσπερινός μετά αρτοκλασίας.
Ανήμερα της εορτής θα τελεστεί Θεία Λειτουργία χοροστατούντος του σεβασμιοτάτου μητροπολίτου Ρόδου κ.κ. Κυρίλλου.

Εκ της Εκκλησιαστικής Επιτροπής

ΑΠ663

ΑΓΡΟΤΙΚΟΣ ΣΥΝΕΤΑΙΡΙΣΜΟΣ ΚΡΕΜΑΣΤΗΣ

ΠΡΟΣΚΛΗΣΗ

Το διοικητικό συμβούλιο του Αγροτικού Συνεταιρισμού Κρεμαστής καλεί τα μέλη του σε γενική συνέλευση για την εκλογή νέου διοικητικού συμβουλίου και νέων αντιπροσώπων στην Ε.Α.Σ. Δωδεκανήσου στις **31/10/06** ημέρα **Τρίτη** και ώρα **6 μ.μ.**στο γραφείο του Συνδέσμου. Σε περίπτωση μη απαρτίας η γ.σ. θα επαναληφθεί την επόμενη **Τρίτη 07/11/06** στον ίδιο χώρο και την ίδια ώρα. Δικαίωμα συμμετοχής στην γ.σ. έχουν τα μέλη που έχουν εξοφλήσει τη Συνεταιριστική τους μερίδα.

Εκ του Δ.Σ.

ΜΑΤ4783

ΔΙΕΥΘΥΝΣΗ ΔΑΣΩΝ ΔΩΔΕΚΑΝΗΣΟΥ

ΑΝΑΚΟΙΝΩΣΗ

Γνωστοποιείται κατά το άρθρο 14 του Ν. 998/79, η αποστολή για ανάρτηση στο Δήμο **Καρπάθου** της αριθμ. **2762/7-6-06** Πράξης χαρακτηρισμού έκτασης που εκδόθηκε από τον Δ/ντή Δασών Δωδ/νήσου, σε απάντηση αίτησης της Τζώρτζη Μαρίας του Βασιλείου, κατοίκου Καρπάθου. Ολόκληρη η έκταση που βρίσκεται στη θέση **"Κριθαρές"**, Δ.Δ. **Μενετών**, Δήμου **Καρπάθου**, Νήσου **Καρπάθου**, έχει εμβαδόν **4.805,33 τ.μ.** χαρακτηρίζεται ως **γεωργική έκταση και βρίσκεται εντός καταφυγίου άγριας ζωής.**

Ο Δ/ντής Δασών Δωδ/νήσου
Φίλιππος Κοντίτσης
Δασολόγος με βαθμό Α'

ΜΑΠ662

ΔΙΕΥΘΥΝΣΗ ΔΑΣΩΝ ΔΩΔΕΚΑΝΗΣΟΥ

ΑΝΑΚΟΙΝΩΣΗ

Γνωστοποιείται κατά το άρθρο 14 του Ν. 998/79, η αποστολή για ανάρτηση στον Δήμο **Λέρου** της αριθμ. **6007/17-10-06** Πράξης χαρακτηρισμού έκτασης που εκδόθηκε από τον Δ/ντή Δασών Δωδ/νήσου, σε απάντηση αίτησης του **Πάντελου Νικολάου του Χρήστου, κατοίκου Λέρου.** Η έκταση που βρίσκεται στη θέση **"Παρθένι"**, Δήμου **Λέρου**, Νήσου **Λέρου**, εμβαδού **5.670 τ.μ.**, χαρακτηρίζεται ως **γεωργική έκταση και βρίσκεται εντός καταφυγίου άγριας ζωής.**

Ο Δ/ντής Δασών Δωδ/νήσου
Φίλιππος Κοντίτσης
Δασολόγος με βαθμό Α'

ΜΑΠ665

ΔΙΕΥΘΥΝΣΗ ΔΑΣΩΝ ΔΩΔΕΚΑΝΗΣΟΥ

ΑΝΑΚΟΙΝΩΣΗ

Γνωστοποιείται κατά το άρθρο 14 του Ν. 998/79, η αποστολή για ανάρτηση στον Δήμο **Καρπάθου** της αριθμ. **487/31-01-06** Πράξης χαρακτηρισμού έκτασης που εκδόθηκε από τον Δ/ντή Δασών Δωδ/νήσου. Ο λόκληρη η έκταση που βρίσκεται στη θέση **"Γίγλα - Στές"** Δ.Δ. **Όθους**, Δήμου **Καρπάθου**, Νήσου **Καρπάθου**, εμβαδού **8.305,20 τ.μ.** χαρακτηρίζεται ως **γεωργική έκταση.**

Ο Δ/ντής Δασών Δωδ/νήσου
Φίλιππος Κοντίτσης
Δασολόγος με βαθμό Α'

ΜΑΠ667

ΔΙΕΥΘΥΝΣΗ ΔΑΣΩΝ ΔΩΔΕΚΑΝΗΣΟΥ

ΑΝΑΚΟΙΝΩΣΗ

Γνωστοποιείται κατά το άρθρο 14 του Ν. 998/79, η αποστολή για ανάρτηση στον Δήμο **Καρπάθου** της αριθμ. **5847/10-10-06** Πράξης χαρακτηρισμού έκτασης που εκδόθηκε από τον Δ/ντή Δασών Δωδ/νήσου, σε απάντηση αίτησης του **Χουβαρδά Ιωάννη** του Νικολάου, κατοίκου **Καρπάθου.** Η έκταση που βρίσκεται στη θέση **"Βρόντη"**, Δ.Δ. **Απερίου**, Δήμου Καρπάθου, Νήσου **Καρπάθου**, χαρακτηρίζεται **ως προς το τμήμα -Ι- εμβαδού 7.257,42 τ.μ. γεωργική έκταση, και ως προς το τμήμα -ΙΙ- εμβαδού 1.818,18 τ.μ. δασική έκταση.**

Ο Δ/ντής Δασών Δωδ/νήσου
Φίλιππος Κοντίτσης
Δασολόγος με βαθμό Α'

ΜΑΠ664

Συνεχίζεται η κρίση στην Παιδεία

Συνέχεια από τη σελ. 5

επιχειρήσει επικοινωνιακά να τους πείσει να ανοίξουν τα σχολεία.

Σύμφωνα με τον κ. Ρουσόπουλο, «οι θέσεις της κυβέρνησης είναι δεδομένες. [...] Ο πρωθυπουργός κοιτώντας στα μάτια τους εκπαιδευτικούς, θα τους ζητήσει να επιστρέψουν στα σχολεία. Αυτό θα γίνει στο ανώτατο δυνατό επίπεδο, γιατί η κυβέρνηση πιστεύει στον διάλογο και πρέπει να είναι απολύτως σαφές προς όλους, ότι τα προβλήματα της οικονομίας δεν λύνονται διαμιάς και δεν είναι προβλήματα που μπορεί κάποιος να παραβλέψει προκειμένου να γίνει πρόσκαιρα ευχάριστος.

»Οι αποφάσεις δεν ελήφθησαν για να ταλαιπωρηθούν οι δάσκαλοι και οι καθηγητές, αλλά γιατί αυτές είναι οι αντοχές της οικονομίας. Δεν περιμένουμε ότι θα δηλώσουν οι δάσκαλοι και οι καθηγητές ικανοποιημένοι και θα τελειώσει εκεί η υπόθεση. Εμείς θέλουμε, στο ανώτατο δυνατό επίπεδο, να ξεκαθαριστεί ότι είναι η κατάσταση της οικονομίας τέτοια, που οποιαδήποτε κυβέρνηση θα έκανε τις ίδιες επιλογές. Δεν είναι μια αντιπαράθεση προσωπικού ή κομματικού χαρακτήρα».

Σε ερώτηση αν η κυβέρνηση θα ζητήσει τη συνδρομή του προέδρου του ΠΑΣΟΚ Γιώργου Παπανδρέου, ο κυβερνητικός εκπρόσωπος παρατήρησε ότι «η κυβέρνηση δεν χρειάζεται ενδιάμεσο για να συνομιλήσει με παραγωγικές τάξεις ή με συνδικαλιστές, δεδομένου ότι, ύστερα από δυόμισι χρόνια, έχει ακόμη τεράστια αποδοχή στον κόσμο και συζητά απευθείας με τους πολίτες».

Σε ό,τι αφορά στην αναβολή της συζήτησης του άρθρου 16 του Συντάγματος, ο κυβερνητικός εκπρόσωπος επανέλαβε: «Υπήρξε ένα αίτημα από το ΠΑΣΟΚ και η κυβερνητική πλειοψηφία της Βουλής δεν είχε κανένα πρόβλημα να μη διευκολύνει την αξιωματική αντιπολίτευση. Η κυβέρνηση, εξ άλλου, έχει από ετών μια ξεκάθαρη θέση για το άρθρο 16 και είναι μια ευτυχής συγκυρία, ότι συμπίπτει επ'αυτού σήμερα και η άποψη του κ. Γ. Παπανδρέου».

Ερωτηθείς, δε, για το ενδεχόμενο διεξαγωγής δημοψηφίσματος για τα θέματα της Παιδείας, ο κ. Ρουσόπουλος απάντησε αρνητικά.

Εν τω μεταξύ, χθες, γονείς πραγματοποίησαν συγκέντρωση έξω από το υπουργείο Παιδείας, ζητώντας να δοθεί λύση στην κατάσταση που έχει διαμορφωθεί τις τελευταίες εβδομάδες στο χώρο της Παιδείας. Οι περισσότεροι γονείς σχολίασαν την πρωτοβουλία της κυβέρνησης, ως ένα πρώτο θετικό βήμα για την εκτόνωση της κρίσης.

Ο πρόεδρος της Διδασκαλικής Ομοσπονδίας Ελλάδας Δημήτρης Μπράτης τόνισε: «Από μόνη της η συνάντηση αποτελεί ένα πολύ σημαντικό γεγονός. Είναι σημαντική πρωτοβουλία κατά την οποία θα θέσουμε τα αιτήματά μας και αναμένουμε να δοθούν λύσεις στο ζήτημα των ανοιχτών σχολείων και συγκεκριμένες απαντήσεις στα αιτήματα που απασχολούν τον κλάδο. Δεν έχουν σημασία πλέον τα ποσοστά συμμετοχής στην απεργία. Στεκόμαστε στο ζήτημα της δημόσιας και δωρεάν παιδείας. Αυτό προφανώς προβλημάτισε και τον πρωθυπουργό και όρισε τη συνάντηση».

Στο ίδιο μήκος κύματος κινήθηκαν και οι καθηγητές, οι οποίοι δήλωσαν ότι πρόκειται για μια θετική πρωτοβουλία, θα εξαρτηθεί όμως και από το αποτέλεσμά της.

Υπενθυμίζεται ότι οι δάσκαλοι έχουν αποφασίσει να συνεχίσουν την απεργία τους για έκτη εβδομάδα και οι καθηγητές κήρυξαν νέα απεργία για τις 24-26 Οκτωβρίου. Στο πλευρό τους και οι καθηγητές των πανεπιστημίων την Τετάρτη, ημέρα διοργάνωσης του νέου πανεκπαιδευτικού συλλαλητηρίου.

Την ίδια ώρα, τουλάχιστον 770 σχολεία βρίσκονται υπό κατάληψη, ενώ συνεχίζονται και τα επεισόδια μεταξύ καθηγητών και γονιών με μαθητές. Στο χορό των καταλήψεων μπήκαν και οι φοιτητές, καθώς από την Παρασκευή έχει μπει λουκέτο σε οκτώ ΑΕΙ και ΤΕΙ της Αττικής, καθώς και σε δέκα της υπόλοιπης χώρας. Σήμερα έχουν προγραμματισθεί γενικές συνελεύσεις στις περισσότερες σχολές.

ΕΥΡΩΠΑΪΚΗ ΕΝΩΣΗ
ΕΥΡΩΠΑΪΚΟ ΚΟΙΝΩΝΙΚΟ ΤΑΜΕΙΟ (ΕΚΤ)

ΕΛΛΗΝΙΚΗ ΔΗΜΟΚΡΑΤΙΑ
ΥΠΟΥΡΓΕΙΟ ΤΟΥΡΙΣΤΙΚΗΣ ΑΝΑΠΤΥΞΗΣ
ΟΡΓΑΝΙΣΜΟΣ ΤΟΥΡΙΣΤΙΚΗΣ ΕΚΠΑΙΔΕΥΣΗΣ ΚΑΙ ΚΑΤΑΡΤΙΣΗΣ (Ο.Τ.Ε.Κ.)/(Ν.Π.Δ.Δ.)

ΤΕΕ/ΕΠΑ.Σ-Ι.Ε.Κ Ρ Ο Δ Ο Υ

Αλεξ. Διάκου 1 - Ρόδος 85100
Πληροφορίες: Ε. Χριστοπούλου
Τηλέφωνο: 22410 74445
FAX: 22410 74447
Αριθμ. Πρωτ.: 1163/29-09-06

ΠΕΡΙΛΗΨΗ ΑΝΑΚΟΙΝΩΣΗΣ

Το ΤΕΕ/ΕΠΑ.Σ-ΙΕΚ ΡΟΔΟΥ που εδρεύει στη Ρόδο, και αποτελεί Περιφερειακή Εκπαιδευτική μονάδα Δευτεροβάθμιας Εκπαίδευσης του Οργανισμού Τουριστικής Εκπαίδευσης και Κατάρτισης (Ο.Τ.Ε.Κ.) / (Ν.Π.Δ.Δ.) εποπτευόμενο από το υπουργείο Τουριστικής Ανάπτυξης (Ν.Π.Δ.Δ. σύμφωνα με το Ν. 3270/04 ΦΕΚ Α΄ 187/11-10-04), έχοντας υπόψη τις διατάξεις του άρθρου 21 του Ν.2190/1994, όπως ισχύει μετά τις τροποποιήσεις και συμπληρώσεις των Ν.2225/1994, 2247/1994, 2266/1994, 2349/1995, 2527/1997, 2738/1999, 3051/2002, 3146/2003, 3174/2003, 3200/2003, 3260 / 2004 και 3320 / 2005, την ΔΙΠΠ/Φ. ΕΓΚΡ. 16Α/413/13768/1-9-2006 εγκριτική της πρόσληψης Πράξη της Τριμελούς εξ Υπουργών Επιτροπής της παρ. 1 του άρθρου 2 της υπ΄αριθ. 55/1998 Π.Υ.Σ. «Αναστολή διορισμών και προσλήψεων στο Δημόσιο Τομέα» ΦΕΚ 252Α/12.11.1998/τ.Α΄), όπως ισχύει, την παρ. 6 της υπ΄ αριθ. 55/1998 Π.Υ.Σ. όπως ισχύει, την με αριθ. 339/5-9-06 απόφαση του Δ.Σ του Ο.Τ.Ε.Κ και την με Α.Π. 10737/18-09-06 απόφαση κατανομής της υπουργού Τουριστικής Ανάπτυξης, ανακοινώνει την πρόσληψη προσωπικού με σύμβαση εργασίας ιδιωτικού δικαίου ορισμένου χρόνου, δύο (2) ατόμων για την κάλυψη εποχικών αναγκών του Ι.Ε.Κ. Ρόδου του ΟΤΕΚ για τις παρακάτω ειδικότητες με τα αντίστοιχα τυπικά προσόντα και την αντίστοιχη χρονική περίοδο:

Ειδικότητα: Οικονομικός (ΠΕ)
Αριθμός: (1)
Ειδικά τυπικά προσόντα: Ως κατωτέρω
Χρ. Διάρκεια: Για 7 1/2 μήνες

Απαιτούμενα προσόντα: Πτυχίο ή δίπλωμα τμήματος Οικονομικών Επιστημών ή Οικονομικής Επιστήμης ή Οργάνωσης και Διοίκησης Επιχειρήσεων ή Διοίκηση Επιχειρήσεων ή Διεθνών και Ευρωπαϊκών Οικονομικών Σπουδών ή Διεθνών και Ευρωπαϊκών Οικονομικών και Πολιτικών Σπουδών ή Χρηματοοικονομικής και Τραπεζικής Διοικητικής ή Στατιστικής και Ασφαλιστικής Επιστήμης ή Στατιστικής ή Λογιστικής και Χρηματοοικονομικής ή Οικονομικής και Περιφερειακής Ανάπτυξης ή Τεχνολογίας και Συστημάτων Παραγωγής πρώην Βιομηχανικής Διοίκησης ή Δημόσιας Διοίκησης (Δημόσιας Οικονομικής) ή Λογιστικής, Χρηματοοικονομικής και Ποσοτικής Ανάλυσης ή Αστικής και Περιφερειακής Ανάπτυξης ή Διοίκησης Επιχειρήσεων και Οργανισμών ή Ναυτιλιακών Σπουδών ή Ναυτιλίας και Επιχειρηματικών Υπηρεσιών ΑΕΙ ή ομώνυμα πτυχία ή διπλώματα του Ελληνικού Ανοικτού Πανεπιστημίου ΑΕΙ ή των προγραμμάτων Σπουδών Επιλογής ΑΕΙ της ημεδαπής ή ισότιμων τίτλων σχολών της αλλοδαπής, αντίστοιχης ειδικότητας. Άπαντες θα πρέπει να διαθέτουν γνώση χειρισμού Η/Υ σε βασικό επίπεδο, στα αντικείμενα: (α) επεξεργασίας κειμένων, (β) υπολογιστικών φύλλων, (γ) υπηρεσιών διαδικτύου.

Ειδικότητα: Διοικητικός Υπάλληλος Υποστήριξης Εκπαίδευσης (Τ.Ε.)
Αριθμός: (1)
Ειδικά τυπικά προσόντα: Ως κατωτέρω
Χρ. Διάρκεια: Για 7 ½ μήνες

Απαιτούμενα Προσόντα: Πτυχίο ή δίπλωμα όλων των Τμημάτων της Σχολής Διοίκησης και Οικονομίας των ΤΕΙ ή Προγραμμάτων Σπουδών Επιλογής (Π.Σ.Ε) ΤΕΙ της ημεδαπής ή ισοτίμων τίτλων σχολών της ημεδαπής ή αλλοδαπής αντίστοιχης ειδικότητας.

Άπαντες θα πρέπει να διαθέτουν γνώση χειρισμού Η/Υ σε βασικό επίπεδο, στα αντικείμενα: α) επεξεργασίας κειμένων, β) Υπολογιστικά φύλλα, γ) υπηρεσίες διαδικτύου

Αναφορικά με τις ανωτέρω προσλήψεις επισημαίνεται ότι εμπίπτουν στο έργο που υλοποιείται στο πλαίσιο του Μέτρου 8.1 «Εκπαίδευση και Κατάρτιση στον τομέα του Τουρισμού» Δράση 8.1.3 « Αναμόρφωση και Εκσυγχρονισμός των Προγραμμάτων Σπουδών της Τουριστικής Εκπαίδευσης και Κατάρτισης –Πιλοτικές Εφαρμογές » πράξη 8.1.3/3 με τίτλο «Προώθηση Πιλοτικών Εφαρμογών των νέων Προγραμμάτων τμημάτων Ι.Ε.Κ Ιαματικού Τουρισμού του Ο.Τ.Ε.Κ » του Ε. Π «ΑΝΤΑΓΩΝΙΣΤΙΚΟΤΗΤΑ» που συγχρηματοδοτείται κατά 75 % από την Ευρωπαϊκή Ένωση –Ευρωπαϊκό Κοινωνικό Ταμείο (ΕΚΤ) και κατά 25% από Εθνικούς Πόρους.

ΓΕΝΙΚΑ ΠΡΟΣΟΝΤΑ ΠΡΟΣΛΗΨΗΣ

1. Οι υποψήφιοι πρέπει να έχουν ηλικία από 18 ετών έως 65 ετών.
2. Να έχουν την υγεία και τη φυσική καταλληλότητα που επιτρέπει την εκτέλεση των καθηκόντων της θέσεως που επιλέγουν.
3. Να μην έχουν κώλυμα κατά το άρθρο 8 του Υπαλληλικού Κώδικα (καταδίκη, υποδικία, δικαστική συμπαράσταση).

ΠΡΟΘΕΣΜΙΑ ΥΠΟΒΟΛΗΣ ΑΙΤΗΣΕΩΝ: Οι ενδιαφερόμενοι μπορούν να υποβάλλουν αίτηση στα γραφεία της υπηρεσίας μας, Αλεξ. Διάκου 1 , Ρόδος (Τμήμα Γραμματείας, κ. Χριστοπούλου Ε.) εντός προθεσμίας δέκα (10) ημερών που αρχίζει από την επόμενη της τελευταίας δημοσίευσης της παρούσας σε δύο (2) ημερήσιες ή εβδομαδιαίες τοπικές εφημερίδα του Νομού ή της ανάρτησης της στο χώρο της Υπηρεσίας και χώρο ανακοινώσεων του Δημοτικού καταστήματος , εφόσον η ανάρτησή της είναι τυχόν μεταγενέστερη της δημοσίευσης στις εφημερίδες (παρ. 10 άρθρο 21 Ν. 2190/94).

Ανάρτηση ολόκληρης της ανακοίνωσης θα γίνει στο Κατάστημα του ΤΕΕ/ ΕΠΑ.Σ–Ι.Ε.Κ Ρόδου του Ο.Τ.Ε.Κ. και στο χώρο ανακοινώσεων του Δημοτικού καταστήματος του Δήμου Ρόδου.

Ο διευθυντής του ΤΕΕ/ΕΠΑ.Σ Ρόδου
Παναγιώτης Βαγενάς
Υποδιευθυντής

ΣΥΓΧΑΡΗΤΗΡΙΟ

Στην αγαπητή μας **ΤΙΝΑ ΧΑΤΖΗΚΩΝΣΤΑΝΤΙΝΟΥ,** κόρη της Μιράντας και του Αντώνη που πήρε το πτυχίο της Νομικής Σχολής Πανεπιστημίου Αθηνών, θερμά συγχαρητήρια και καλή σταδιοδρομία.

Οικογένεια
Ευάγγελου-Κατίνας Δανιηλίδου

MZT231003

ΕΥΧΑΡΙΣΤΗΡΙΟ

Αισθάνομαι την υποχρέωση να ευχαριστήσω όλους τους συνδημότες μου που με τίμησαν με την ψήφο τους και συνέβαλαν στην επανεκλογή μου ως δημοτικός σύμβουλος του δήμου Καλλιθέας και υπόσχομαι ότι θα είμαι κοντά σε όλους τους συνδημότες μου. Επίσης ένα μεγάλο ευχαριστώ στο δάσκαλο Φώτη Μπάρδο και σε όλους τους συγγενείς και φίλους που με στήριξαν και ήταν δίπλα μου σε όλη την προσπάθειά μου.

ΑΪΒΑΖΗΣ ΤΣΑΜΠΙΚΟΣ
Δημοτικός σύμβουλος
Δήμου Καλλιθέας

MZT231006

ΕΥΧΑΡΙΣΤΗΡΙΟ

Ευχαριστώ θερμά όλους τους συμπολίτες μου για την εμπιστοσύνη που έδειξαν στο πρόσωπό μου, τιμώντας με με την ψήφο τους.

Νιώθω την υποχρέωση σ' αυτό το κάλεσμα, προκειμένου να υποστηρίξω τα συμφέροντα του τόπου μου. Γι' αυτό θα εργαστώ με σοβαρότητα και υπευθυνότητα στο πλευρό των κοινωνικών ομάδων που στηρίζουν τους αγώνες για ένα δήμο με προοπτική, ένα δήμο της προόδου και της κοινωνικής αλληλεγγύης, ένα ΔΗΜΟ ΓΙΑ ΟΛΟΥΣ.

Είναι αυτονόητο ότι δεν θα συμβιβαστώ με αποφάσεις που δεν προάγουν το συμφέρον του τόπου αλλά θα είμαι και πολέμιος των μικροκομματικών αντιλήψεων και πολιτικών που δεσμεύουν την ελεύθερη σκέψη αλλά και πλήττουν τη δημοκρατία και αυτοδιοίκηση.

Με εκτίμηση
Μανέττας Ι. Βασίλειος

MZT231022



Έχουν περάσει περίπου 20 μήνες από τότε που ο δήμος Ολυμπίας μας δώρισε μια αγριελιά, από τον ιερό χώρο του Άλτεως, για να την φυτέψουμε στην πλατεία «Διαγόρα».
Και μείς ακόμη δεν καταφέραμε να ανοίξουμε μια «τρύπα» για να την βάλουμε και να ριζώσει.
Ισως οι αρμόδιοι φοβούνται να την φυτέψουν γιατί μετά θα είναι υποχρεωμένοι να την ποτίζουν, να την περιποιούνται μέχρι να μεγαλώσει.
... Μπελάδες πάμε να βάλουμε στην κεφαλή μας;



Το μηχανουργείο του ΡΟΔΑ.
Εδώ και μισό αιώνα δεν έχει γίνει η οποιαδήποτε βελτίωση, σ' αυτούς τους άθλιους χώρους εργασίας.
Μιλάμε για σύγχρονο ευρωπαϊκό μοντέλο μηχανουργείου που δεν το συναντάς ούτε στην μακρινή Ανατολία.
...Και μετά θέλουμε να έχουμε και αξιοπρεπή δημοτική συγκοινωνία!

ΡΟΔΟΣ: είκῆ και ὡς ἐτυχε...

...Το έθνος του «Survivor»

Δύο ομάδες. Δύο χώρες. Ένα ριάλιτι, το "Survivor".

Για να προβληθεί και από τις δύο. Στόχος, ένας και μοναδικός. Η τηλεθέαση. Με κάθε μέσο. Ακόμη και με την εκμετάλλευση μιας ιστορικής, πολύπλευρης, ευαίσθητης σχέσης γειτονικών λαών, την οποία πολιτικοί και των δύο πλευρών αναλόγως διαμόρφωσαν και κατηύθυναν όχι πάντα προς όφελος της ειρήνης και της ευημερίας των δύο λαών. Μιας σχέσης που αφυδατώνεται βιαστικά από τους ιστορικούς χυμούς της για να γίνει τηλεπαιχνίδι, διαφημιστικό σλόγκαν, όταν ακόμη υπάρχουν στοιχεία και από τις δύο πλευρές που θα ήταν έτοιμα να μην το δουν διόλου έτσι.

Λένε πως στον σύγχρονο κόσμο *οι πόλεμοι υποχωρούν γιατί μετατίθεται η ανάγκη του ανθρώπου για νίκες και τρόπαια στην ψυχαγωγία. Το ποδόσφαιρο, τα τραγουδιστικά φεστιβάλ τύπου Γιουροβίζιον κ.λπ. αποτελούν τα σύγχρονα πεδία των παλαιών πολεμικών συγκρούσεων μεταξύ λαών. Είναι η σύγχρονη μέθοδος που ξεπερνά την πολιτική, ώστε εθνικές κατασκευές, εθνικές φαντασιώσεις να εγερθούν προς όφελος της αγοράς.*

Δεν θα μπορούσε *να μην εκμεταλλευθεί και η τηλεόραση την ευκαιρία. Μόνο που το ριάλιτι δεν είναι διαγωνισμός ομάδων, δεν είναι άθλημα το οποίο σμιλεύει σώμα και χαρακτήρα, είναι μια ειδικά διαμορφωμένη συνθήκη ζωής κατ' απομίμηση της πραγματικότητας, με στόχο να απελευθερώσει ανθρώπινα ένστικτα στην πιο ακραία και θεαματική μορφή τους με «άλλοθι» διάφορα προσκοπικά «παιχνίδια». Η επιλογή των «παικτών» γίνεται με βάση ειδικό ψυχολογικό προφίλ ώστε η συνάντησή τους υπό τις πιεστικές συνθήκες του ριάλιτι να απελευθερώσει ιδιαίτερα ανθρώπινα χαρακτηριστικά, τα οποία μπορεί να είναι κοινά για όλους τους λαούς, για όλους τους ανθρώπους, πόσω μάλλον για λαούς γειτονικούς των οποίων οι κουλτούρες συναντήθηκαν και αλληλοεπηρεάστηκαν.*

Ωστόσο *το σχέδιο του «Survivor» δεν προβλέπει τη «συνάντηση» Ιταλών και Ελλήνων για παράδειγμα, που επίσης από την πλευρά του Ιονίου γειτονεύουν και έχουν αλληλοεπηρεαστεί. Είναι προφανές ότι το στοιχείο της «έχθρας» γύρω από την οποία διαμορφώθηκαν πολιτικοί συσχετισμοί στο εσωτερικό και το εξωτερικό των δύο χωρών με συνέπεια, φυσικά, τη συναισθηματική και ψυχολογική δέσμευση των δύο λαών, ήταν ο κύριος «εμπορικός στόχος». Αυτό που βλέπουμε όμως, από την πρώτη στιγμή, είναι κανόνες ενός υποτιθέμενου παιχνιδιού που εξαγριώνουν ανθρώπους, ανεξαρτήτως εθνικής καταγωγής.*

Απέχουν από το να θεωρηθούν *εκπρόσωποι του ελληνικού λαού μια χούφτα περίεργων τύπων που δεν έχουν άλλο κατά νου από το να μετρούν τη δύναμή τους και να τσακώνονται με τα κορίτσια και τα κουνούπια, μόνο και μόνο επειδή έχουν ελληνική ταυτότητα. Προφανώς, ακριβώς το ίδιο ισχύει και για την τουρκική ομάδα. Επιλέχθηκαν με βάση το ειδικό «προφίλ» του παίκτη ριάλιτι και όχι γιατί διαθέτουν ιδιαίτερα εθνικά χαρακτηριστικά.*

Μέσα από τη διαμόρφωση *της παραπλανητικής ατμόσφαιρας της δήθεν συνάντησης δύο ομάδων, σαν να εκπροσωπούν τους δύο λαούς, το μόνο που αναδεικνύεται ως απόλυτο ιδανικό είναι η «ειρηνική σκέπη» της μεγάλης αγοράς, υπό την οποία εξαφανίζονται εθνικά πάθη και διαφορές. Εν τω μεταξύ οι κυρίαρχες αξίες των δύο πολιτισμών θα έχουν πολτοποιηθεί από τις εικόνες που δείχνουν εξαγριωμένους από την πείνα ανθρώπους να μην υπολογίζουν παρά τον εαυτό τους. Σε αυτό εκπαιδεύονται και το ατομικό σουξέ επιδιώκουν...».*

Πόπη Διαμαντάκου, τηλεκριτικός

...ΤΕΛΧΙΝΩΝ παίγνια

Ελένη Καραντζόλα

«Ανάγνωση σημαίνει κατανόηση κειμένων»

...το βιβλίο «γλώσσας» της Α'Δημοτικού

Η κ. Ελένη Καραντζόλα είναι καθηγήτρια Γλωσσολογίας στο Πανεπιστήμιο Αιγαίου, στα εκπαιδευτικά τμήματα της Ρόδου και υπεύθυνη για τα νέα βιβλία της Α' Δημοτικού.

Σε άρθρο της στην ***«Καθημερινή»*** εξηγεί τους στόχους και τους σκοπούς αυτών των βιβλίων επισημαίνοντας ότι:

«βασικός στόχος είναι να καταλάβουν τα παιδιά ότι ανάγνωση σημαίνει κατανόηση κειμένων, και γραφή σημαίνει παραγωγή κειμένων».

• Από νωρίς στα κείμενα

Οι περισσότεροι γονείς των μαθητών/ριών *που υποδέχθηκε φέτος η Α΄ Δημοτικού, ήρθανε σε επαφή με την τεχνολογία του γραπτού λόγου τις πρώτες μέρες του σχολείου. Και σήμερα ακόμη, ανάμεσα στα «πρωτάκια», θα συναντήσουμε μαθητές και μαθήτριες που δεν ξέρουν να κρατούν το μολύβι. Ομως, πλέον η πλειονότητα των παιδιών περνούν το κατώφλι της Α΄ Δημοτικού έχοντας πολλές εμπειρίες και γνώσεις γύρω από τον γραπτό λόγο.*

Εμπειρίες και γνώσεις *κατ' αρχάς από το οικογενειακό περιβάλλον, που είναι όλο και πιο εγγράμματο· από το ευρύτερο περιβάλλον, όπου αφθονούν οι παραστάσεις και οι χρήσεις γραπτών κειμένων· από το Νηπιαγωγείο, όπου φοιτούν όλο και περισσότερα παιδιά – κι ας μην είναι ακόμη στη χώρα μας υποχρεωτική βαθμίδα της εκπαίδευσης.*

Επειδή, λοιπόν, *στις σύγχρονες κοινωνίες η σχέση με τον γραπτό λόγο έχει αρχίσει από την προσχολική ηλικία, το Αναλυτικό Πρόγραμμα (που ισχύει από το 1999), και κατ' επέκταση, τα νέα σχολικά βιβλία, αναγνωρίζουν ότι οι προγενέστερες εμπειρίες των παιδιών πρέπει να ληφθούν υπόψη στην τάξη. Υπό την έννοια αυτή, η «πρώτη ανάγνωση και γραφή», που καλείται να διδάξει το σχολείο, δεν είναι και τόσο «πρώτη», αφού εκκινεί από πρωτογραφικές και πρωτοαναγνωστικές προσλαμβάνουσες παραστάσεις.*

Τι πρέπει να κατακτήσουν *οι μαθητές/τριες σε αυτή την πρώτη σχολική τους χρονιά ως προς τη γλώσσα; Την καλή γνώση του μηχανισμού αντιστοίχισης ανάμεσα σε ήχους και γράμματα, ασφαλώς. Για το λόγο αυτό η «αναλυτικοσυνθετική» προσέγγιση, που ξεκινά από τα γράμματα για να φτάσει σιγά σιγά στις λέξεις και στις φράσεις, παραμένει κεντρική στα νέα βιβλία.*



Του Δημήτρη Χατζόπουλου, από «Τα Νέα»

Ομως επειδή η ανάγνωση *και η γραφή δεν είναι πρωτίστως μηχανιστικές διαδικασίες αντιστοίχισης, αλλά διαδικασίες με νόημα, στα νέα βιβλία έχουν αξιοποιηθεί τα θετικότερα σημεία των προσεγγίσεων που είναι γνωστές με τον γενικό όρο «ολικές». Οι προσεγγίσεις αυτές, που δεν ξεκινούν από το γράμμα, αλλά από τη μικρότερη μονάδα με νόημα, τη λέξη (και, υπό ορισμένες προϋποθέσεις, τη συλλαβή), έχουν δοκιμαστεί στη χώρα μας από αρκετούς εκπαιδευτικούς, με σημαντικά αποτελέσματα στην ανάπτυξη της φιλαναγνωσίας και της δημιουργικής σκέψης.*

Στην ελληνική γλώσσα ωστόσο, *μια γλώσσα με πλούσια μορφολογία (με πολλούς δηλαδή κλιτικούς τύπους) και ιστορική ορθογραφία, η φωτογραφική αποτύπωση, χωριστά, κάθε τύπου κάθε λέξης δημιουργεί σοβαρά προβλήματα.*

Στην περιφέρεια της έρευνας, *η χώρα μας έχει τουλάχιστον το προνόμιο τούτο: να μπορεί να σταθμίσει τα υπέρ και τα κατά της κάθε μεθόδου, και να βρει συμβατούς τρόπους συνδυασμού τους. Τα νέα βιβλία της Α΄ Δημοτικού υιοθετούν ένα συνδυαστικό μοντέλο διδασκαλίας της ανάγνωσης και της γραφής. Επιμένουν αρκετά στο γράμμα και στις συμβάσεις του γραπτού λόγου, ώστε να μη φύγουν τα παιδιά από την Α΄ χωρίς καλή γνώση του μηχανισμού κωδικοποίησης/αποκωδικοποίησης και των τεχνικών πλευρών του. Εντάσσουν ωστόσο την ενασχόληση αυτή σε διαδικασίες που έχουν νόημα, είτε πρόκειται για τις περιπέτειες των παιδιών που πρωταγωνιστούν στο σχολικό βιβλίο είτε ακόμη και για την εκφώνηση των ασκήσεων.*

Κοντολογίς, *βασικός στόχος του γλωσσικού μαθήματος στην Α΄ Δημοτικού είναι να καταλάβουν τα παιδιά ότι και στο σχολείο, όπως και στη ζωή, ανάγνωση σημαίνει κατανόηση κειμένων, και γραφή, αντίστοιχα, σημαίνει παραγωγή κειμένων. Σε συγκεκριμένο πλαίσιο, με συγκεκριμένο αποδέκτη, για συγκεκριμένο σκοπό. Και οι διαδικασίες αυτές, για να είναι επικοινωνιακά αποτελεσματικές αλλά και κριτικές, χρειάζονται άσκηση που ξεπερνά κατά πολύ την εκμάθηση του αλφαβητικού συστήματος».*



ΡΟΔΙΑΚΗ ΑΠΟ ΤΟ 1915

ΦΛΑΣΣΤΟΠΑΡΕΛΘΟΝ

Εν Ρόδω Δευτέρα 16 Ιανουαρίου 1933
Αριθ. 1650

ΠΕΝΘΗ

Αφού τυτύχησε να παρακολουθήση τους γάμους του υιού του Εμμανουήλ μετά της δος Ανθούλας Π. Χ"Παναγιώτου και να ασπασθή τους νυμφικούς στεφάνους των απέθανε μετά τινάς ώρας εκ συγκοπής της καρδίας εν Μαλώνα ο καλός και αγαθός ΓΕΩΡΓΙΟΣ Κ. ΚΑΛΑΜΠΙΧΗΣ, θείος προς πατρός του ημετέρου διευθυντού.

Η "Ροδιακή" εκφράζει την βαθύτατην λύπην της και συλλυπείται τοις τέκνοις του μεταστάντος.

ΣΥΛΛΥΠΗΤΗΡΙΟΝ

Τη εν Χάλκη αγαπητή μας εξαδέλφη Μοσχοβία Αραλιού, βαθύτατα τρωθείση εκ του θανάτου του προσφιλούς της συζύγου Ράλλη Αραλιού, επισυμβάντος προ τεσσαροκονθημέρου εν Αμερική εκφράζω τα βαθύτατά μου συλλυπητήρια και εύχομαι αυτή μεν την εξ ύψους παραμυθίαν, εις δε τον μεταστάντα σύζυγόν της αιωνίαν την μνήμην και την ανάπαυσιν.

Εν Ρόδω τη 14 Ιανουαρίου 1933
Βαλασή Καλέζη

ΠΡΙΝ 50 ΧΡΟΝΙΑ

Εν Ρόδω Τετάρτη 24 Οκτωβρίου 1956
Αριθ. 1660

ΕΚΛΗΘΗ ΕΙΣ ΤΗΝ ΕΟΡΤΗΝ ΤΟΥ ΠΟΛΙΟΥΧΟΥ Ο ΑΡΧΙΕΠΙΣΚΟΠΟΣ ΑΘΗΝΩΝ κ. ΔΩΡΟΘΕΟΣ

Ως πληροφορούμεθα από της Α.Σ. του Μητροπολίτου Ρόδου κ. Σπυρίδωνος παρεκλήθη η Α.Μ. ο Αρχιεπίσκοπος Αθηνών και Πάσης Ελλάδος κ. Δωρόθεος, όπως παραστή των Εορτών του Πολιούχου Αγ. Κωνσταντίνου κατά την 14ην Νοεμβρίου.

ΠΥΡΓΟΣ ΠΥΡΟΒΟΛΟΥ ΤΟΥ Β.Π. "ΒΑΣ. ΟΛΓΑ" ΩΣ ΜΝΗΜΕΙΟΝ ΠΕΣΟΝΤΩΝ ΕΙΣ ΛΕΡΟΝ

Κατά τας συνεχιζόμενας εργασίας ανελκύσεως τεμαχίων εκ του βυθισθέντος κατά την διάρκειαν της μάχης της Λέρου αντιτορπιλικού "Βασίλισσα Ολγα" ανελκύσθη προσφάτως εις πλήρης πύργος πυροβόλου του σκάφους. Ο πύργος ούτος κατόπιν αιτήσεως του Δήμου Λέρου παρεχωρήθη εις αυτόν υπό του Γεν. Επιτελείου Ναυτικού, πρόκειται δε εντός των ημερών, να αρχίση η κατασκευή βάθρου και η διασκευή χώρου παρά την παραλίαν προς τοποθέτησιν του πύργου ως μνημείου προς τιμήν των πεσόντων Ελλήνων Ναυτικών και εις ανάμνησιν της θυσίας του Ελληνικού αντιτορπιλικού εις τον αγώνα υπέρ της απελευθερώσεως της Δωδεκανήσου.

Επί του πυροβόλου υπάρχουν χαραγμένα τα στοιχεία ΒΑΣΙΛΙΚΟΝ ΝΑΥΤΙΚΟΝ ΠΥΡΟΒΟΛΟΝ Ρ127/4 Αριθμός 6.

ΑΙ ΚΑΤΑΣΤΡΟΦΑΙ ΦΥΤΩΝ ΕΚ ΤΟΥ ΑΛΑΤΟΣ ΤΟΥ ΠΑΛΙΡΡΟΙΑΚΟΥ ΚΥΜΜΑΤΟΣ ΣΥΝΕΧΙΖΟΝΤΑΙ

Αστυπάλαια 22 (Ιδ, ανταπόκρισις) - Αφίχθησαν εις Αστυπάλαιαν ο Δ/ντής Γεωργίας κ. Παπασαραντόπουλος και ο Διαικητής Αγροφυλακής Δ/σου κ. Λιπαρμπούρης προς επιθεώρισν των ζητημάτων αρμοδιότητάς των. Ιδιαιτέρως ο κ. Παπασαραντόπουλος θα εξετάση το ζήτημα των ζημιών αι οποίαι προεκλήθησαν εις αμπελώνας και δένδρα εκ του παλιρροιακού κύματος και της ξηράνσεως των φυτών οφειλομένης εις το παραμείναν επί του εδάφους θαλάσσιον άλας.

ΘΑ ΚΑΤΑΣΚΕΥΑΣΘΗ ΟΔΟΣ ΣΥΝΔΕΟΥΣΑ ΤΗΝ ΕΜΠΩΝΑ ΜΕ ΤΑ ΣΙΑΝΝΑ

Δι' εγκυκλίου του ο Νομάρχης προς τον ΟΔΑΠΔΔ εζήτησε την διάθεσιν αναλόγου πιστώσεως δια την αποπεράτωσιν μέρους της Κεντρικής οδού της αγούσης επί της Δυτικής πλευράς του Ατταβύρου μεταξύ των κοινοτήτων Εμπωνας και Σιαννών.

Μ' αεροπλάνα και καράβια

"Μ' αεροπλάνα και καράβια" λέει ο στίχος του Σαββόπουλου. Φαίνεται όμως ότι παρ' όλα αυτά και παρ' όλη την κινητοποίηση του ΠΑΣΟΚ η θέληση των ροδιτών ψηφοφόρων δεν ήταν δυνατόν ν' αλλάξει. Κάποιοι λοιπόν που ήρθαν με τα ναυλωμένα μέσα απήλθαν αφού πέρασαν ένα ευχάριστο week-end με τους δικούς τους.

Α.

Μιας τετραετίας

"Έγραψε" η δήλωση του βουλευτή της Νέας Δημοκρατίας **κ. Βασίλη Χρύση** όταν ρωτήθηκε για το αποτέλεσμα των εκλογών στον δήμο Αφάντου.

Κρατήθηκε η παράδοση είπε, που θέλει κάθε τετραετία και νέο δήμαρχο στ' Αφάντου, τόνισε ο κ. Χρύσης.

Όπως μάλιστα λέει ένας φίλος, ο προεκλογικός αγώνας **στον δήμο Αφάντου,** ξεκινά από την επομένη των εκλογών.

Λ. Μ.

Στην ΚΩ



Στην ιδιαίτερα πατρίδα του, την Κω, ταξίδεψε την Παρασκευή ο **Κώστας Σκανδαλίδης.** Μετά από τα "βαθιά" του Δήμου Αθηναίων κολύμπησε στην παραλία του νησιού και χαλάρωσε με φιλική συντροφιά, ρετσίνα και μεζέδες.

Στην Κω είχε πάει και μετά την ανακοίνωση της υποψηφιότητάς του, για να σκεφθεί πάνω σε ιδέες και προτάσεις. Τώρα έκανε τον απολογισμό του και περιμένει τα τεκταινόμενα στο ΠΑΣΟΚ, με καταλύτη τα αποτελέσματα των δημοτικών και νομαρχιακών εκλογών.

Η ζωή είναι ενδιαφέρουσα και χωρίς να είναι βουλευτής.

(Από την Ελευθεροτυπία)

Δεν το ήξεραν



Πού να ξέρει και ο κόσμος ότι οι νέοι δήμαρχοι αναλαμβάνουν καθήκοντα την 1η Ιανουαρίου. Έτσι λοιπόν χθες πρωί-πρωί, δύο συμπολίτισσές μας τηλεφώνησαν στον δήμο Ρόδου ζητώντας τον **κ. Χατζή Χατζηευθυμίου** όχι για να τον συγχαρούν, αλλά για να του ζητήσουν να αντιμετωπίσει συγκεκριμένα θέματα που τους απασχολούν, για τα οποία ο κ. Χατζηευθυμίου φαίνεται να υποσχέθηκε **άμεσες λύσεις.**

Ούτε μια μέρα... δεν περίμεναν!

Λ. Μ.

Ενστάσεις

Ήδη έχει αρχίσει το ψάξιμο των νόμων και των παραγράφων για τα κωλύματα εκλογιμότητας. Και μέσα στην εβδομάδα, όπως αναφέρουν οι σχετικές πληροφορίες, πρόκειται να κατατεθούν οι πρώτες ενστάσεις τόσο για τις δημοτικές όσο και για τις νομαρχιακές εκλογές. Και οι εκτιμήσεις αναφέρουν ότι κάποιοι ... θα μείνουν με την χαρά της εκλογής!

Λ. Μ.

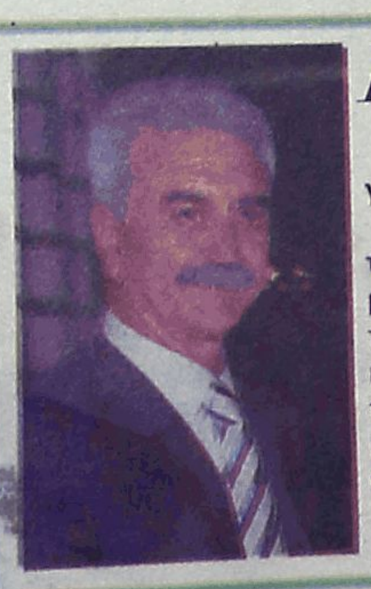

Γκρίνιες

Οι εκλογές τελείωσαν, όμως οι... λογαριασμοί και **οι γκρίνιες** εξακολουθούν να αναπτύσσονται.

Όπως μαθαίνουμε, υποψήφιοι νομαρχιακοί σύμβουλοι, **της παράταξης του κ. Μαχαιρίδη** συγκεκριμένα πνέουν τα μένεα εναντίον γνωστού στελέχους του ΠΑΣΟΚ, το οποίο τους είχε υποσχεθεί μερικούς εκατοντάδες ψήφους του καθένα! Τελικά ούτε μερικές δεκάδες δεν βρήκαν με αποτέλεσμα να ψάχνονται γενικώς. Θα μου πείτε συμβαίνει αυτό στις εκλογές, αλλά... άντε τώρα να πείσεις **αυτούς που δεν εξελέγησαν** και ήταν σίγουροι ότι θα εκλεγόταν!

Λ. Μ.

Η πρωτιά

Τελικά δεν την έχει την πρωτιά στο ποσοστό επανεκλογής ο δήμαρχος Νότιας Ρόδου **κ. Μαν. Σαββής,** ο οποίος ως γνωστόν επανεξελέγη με ποσοστό 73,7%.

Του την πήρε, ο δήμαρχος Καστελλορίζου, **κ. Π. Πανηγύρης** ο οποίος εξελέγη με ποσοστό 82,1%, το μεγαλύτερο σε όλα τα Δωδεκάνησα.

Λ. Μ.

Διαδημοτική φιλία

Την πέμπτη σερί νίκη του στις εκλογές γιόρτασε την Κυριακή σε ξενοδοχείο της περιοχής του ο δήμαρχος Καλλιθέας Γιάννης Ιατρίδης. Για μικρή συγκέντρωση είχε μιλήσει αλλά στις χαρές πάνε πολλοί.

Μαζί του και ο στενός του φίλος Σάκης Στάγκας επανεκλεγείς στο δήμο Ιαλυσού με τον οποίο τον συνδέει στενή φιλία και συνεργασία επίσης.

Στην τούρτα που κόπηκε μάλιστα ο Σάκης ήταν δίπλα "στο φίλο του τον Γιάννη".

Λ. Μ.

Το ΜΗΝΥΜΑ

Και τώρα δηλαδή τι «πολιτικό μήνυμα» βγαίνει από τις εκλογές στη πόλη της Ρόδου; Ότι νίκησε το ΠΑΣΟΚ (Μαχαιρίδης) ή ότι νίκησε η Ν.Δ. (Χατζηευθυμίου); Ίσως η απάντηση να βρίσκεται σε μια παλιά ατάκα του Χάρρυ Κλύνν: «Και βγήκαν όλοι νικητές και χάσαν όλοι οι άλλοι».

Κ. Κ.

Πέρασαν...

Εκλογές ήταν και πέρασαν! Τρέξιμο, άγχος, αγωνία και πολλά σενάρια πήραν τέλος!...Άλλοι έφυγαν, άλλοι ήρθαν...Πάμε για άλλα τώρα. Από χτες άρχισε η ενασχόληση και με άλλα πράγματα εκτός από τα εκλογικά!

Σε λίγες μέρες όλα θα ξεχαστούν, και η ζωή όλων θα μπει στους κανονικούς της ρυθμούς. Θα μείνει βέβαια κάποια πικρία στους...χαμένους, αλλά με το χρόνο κι αυτό θα ...περάσει!

Β. Μ.

Μαχαιριά

Κι όμως, η ημέρα των εκλογών επεφύλασσε και άλλη **...μαχαιριά** για τον απερχόμενο Δήμαρχο. Το γράφουμε, όπως μας το μετέφεραν: Το βράδυ των εκλογών και ενώ ο κ. **Γιώργος Γιαννόπουλος** βρισκόταν στην κορυφή της κεντρικής εσωτερικής σκάλας του Δημαρχείου, περιμένοντας να υποδεχθεί τον νεοεκλεγέντα Δήμαρχο, εκείνη την ώρα, λοιπόν, τον πλησιάζει μία κυρία από την παράταξή του και αφού του εκφράζει τη συμπαράστασή της για το αποτέλεσμα των εκλογών, τον ρώτησε αν η κοπέλα που βρισκόταν δίπλα του ήταν **η...κόρη του.** Μόνο που δεν ήταν άλλη **από τη σύζυγό του!**

Πάντως, όταν έλεγε το περιστατικό ο κ. Γιαννόπουλος, παραδέχθηκε (σ.σ. προφανώς χάριν αστεϊσμού, θέλοντας να αποφορτίσει την ατμόσφαιρα) ότι αυτή η...μαχαιριά **πόνεσε πιο πολύ κι από την ήττα!**

Κυρ. Π.

Και στην ήττα



Και στην ήττα πρέπει να είσαι μεγαλόψυχος. Το απέδειξε χθες ο δήμαρχος Ρόδου κ. Γ. Γιαννόπουλος, ο οποίος μόλις είδε ότι το αποτέλεσμα ήταν δεδομένο, έσπευσε ο ίδιος στο εκλογικό κέντρο του κ. Χατζηευθυμίου, για να του δώσει συγχαρητήρια. Δεν ξέρουμε και πολλούς άλλους να το έχουν κάνει.

Λ. Μ.

ΔΙΑΛΥΣΗ
ΕΚΛΕΚΤΑ ΥΦΑΣΜΑΤΑ
ΚΑΣΜΗΡΙΑ-ΠΑΛΤΑ-ΤΑΓΙΕΡ-ΚΑΜΗΛΟ 100%
ΛΙΝΑ-ΜΕΤΑΞΩΤΑ-ΒΕΛΟΥΔΑ ΑΓΓΛΙΑΣ-ΓΑΛΛΙΑΣ-ΙΤΑΛΙΑΣ-ΓΕΡΜΑΝΙΑΣ
ΤΙΜΕΣ ΚΑΤΩ ΤΟΥ ΚΟΣΤΟΥΣ
60% ΕΩΣ 80% ΦΘΗΝΟΤΕΡΑ
ΙΑΚΩΒΟΣ ΜΑΚΑΡΙΟΥ 16 ΡΟΔΟΣ
ΠΙΣΩ ΑΠΟ ΤΟ ΔΙΚΑΣΤΗΡΙΟ
ΔΙΠΛΑ ΣΤΗ ΛΕΣΧΗ ΑΞΙΩΜΑΤΙΚΩΝ
ΤΗΛ.: 2241022273 ΑΔ. ΠΡΟΕΔΡΟΥ ΠΡΩΤ. 1188/06
ΑΤ4337(Γ)

ΠΩΛΟΥΝΤΑΙ
1) ΟΙΚΟΠΕΔΑ ΣΤΗΝ ΙΑΛΥΣΟ των 300 ή 400 τ.μ. με άδεια οικοδομής ή άνευ. Δίδονται και σε μπετά ή τελειωμένες μονοκατοικίες.
2) ΟΙΚΟΠΕΔΟ ΣΤΗΝ ΙΑΛΥΣΟ (επι της οδού Δημοκρατίας) 1.000 τ.μ. με άδεια οικοδομής 130 τ.μ και υπόγειο γκαράζ. Δίδεται και σε μπετά.
3) ΚΑΤΑΣΤΗΜΑΤΑ ΣΤΗΝ ΙΑΛΥΣΟ (επι της οδού Δημοκρατίας γωνιακά) των 45 τ.μ. έκαστο
ΠΛΗΡΟΦΟΡΙΕΣ Γ. ΙΩΑΝΝΙΔΗΣ
ΤΗΛ. 2241021714-22307 ΚΙΝ. 6932296983
ΑΕ 1026


σύγχρονη και ανθρώπινη με τον Μανώλη Σαββή
ΝΟΤΙΑ ΡΟΔΟΣ

Ευχαριστήριο

Θέλω να ευχαριστήσω όλες και όλους τους δημότες της Νότιας Ρόδου που με τίμησαν με την ψήφο τους δίνοντας μου την ευκαιρία να προσφέρω με όλες μου τις δυνάμεις για την ανάπτυξη και την πρόοδο της περιοχής μας.

ΙΩΑΝΝΗΣ ΚΑΝΑΡΗΣ
Δημοτικός Σύμβουλος
Με την παράταξη Νότια Ρόδος σύγχρονη και ανθρώπινη
ΑΠ668



ΕΥΧΑΡΙΣΤΗΡΙΟ

Συμπατριώτισσες και συμπατριώτες,

Θεωρώ υποχρέωσή μου να ευχαριστήσω όλους εσάς που στηρίξατε τη **ΝΟΜΑΡΧΙΑΚΗ ΕΝΩΤΙΚΗ ΚΙΝΗΣΗ** με επικεφαλής τον κ. **ΒΑΣΙΛΗ ΥΨΗΛΑΝΤΗ** με την ψήφο σας, μου δώσατε την ευκαιρία να εκλεγώ για τρίτη συνεχή φορά στο Νομαρχιακό Συμβούλιο.

Θα συνεχίσω με όλες μου τις δυνάμεις να εργάζομαι για την ανάδειξη και επίλυση των προβλημάτων που απασχολούν τον κόσμο των νησιών μας.

Θα τιμήσω την ψήφο σας με ήθος και συνέπεια όπως την υπηρέτησα τα προηγούμενα οκτώ χρόνια.

ΜΙΧΑΛΗΣ ΜΠΑΡΙΑΝΑΚΗΣ
Νομαρχιακός Σύμβουλος
ΑΠ660