ΔΗΜΟΣΙΑ ΒΙΒΛΙΟΘΗΚΗ ΡΟΔΟΥ 1947

91 έτη ζωντανής ιστορίας
Ο αδιαμφισβήτητος ηγέτης στην τοπική ενημέρωση

Η ΡΟΔΙΑΚΗ

ΠΛΗΡΩΜΕΝΟ ΤΕΛΟΣ Ταχ. Γραφείο Κ ΡΟΔΟΥ Αριθμ. Αδείας 1 1879

ΕΛΤΑ Hellenic Post

ΤΕΤΑΡΤΗ 25 ΟΚΤΩΒΡΙΟΥ 2006 ΗΜΕΡΗΣΙΑ ΠΡΩΙΝΗ ΕΦΗΜΕΡΙΔΑ ΤΗΣ ΡΟΔΟΥ 0,70 ΕΥΡΩ ΑΡ. ΦΥΛΛΟΥ: 18436 56 ΣΕΛΙΔΕΣ

ΠΕΡΙΟΔΕΙΑ



Περιοδείες στις συνοικίες της πόλης πραγματοποιεί ο κ. Χατζής Χατζηευθυμίου. ΣΕΛΙΔΑ 4

ΑΥΤΟΚΡΙΤΙΚΗ



Την ευθύνη της ήττας στις δημοτικές εκλογές ανέλαβε ο Γ. Γιαννόπουλος μιλώντας χθες στο Καστέλλο. ΣΕΛΙΔΑ 4

ΤΟΥΡΙΣΜΟΣ



"Εισβολή" στην αγορά της Ρωσίας επιχειρεί το υπουργείο Τουριστικής Ανάπτυξης. ΣΕΛΙΔΑ 7

Η ΟΔΥΣΣΕΙΑ ΤΩΝ ΜΕΤΑΝΑΣΤΩΝ

Για τα προβλήματα της μετανάστευσης συζήτησαν χθες σοσιαλιστές ηγέτες απ' όλο τον κόσμο στην συνεδρίαση της Επιτροπής της Σοσιαλιστικής Διεθνούς που έγινε στο Καστέλλο. Παρών και ο Γ. Παπανδρέου, ο οποίος είχε ιδιαίτερη συνάντηση με τον κ. Μπαϊκάλ. ΣΕΛΙΔΑ 3



Ξεκίνησε στην Ορθόδοξη Κοινότητα Ρόδου

ΕΙΣΑΓΓΕΛΙΚΗ έρευνα σε βάθος...

Καταγραφή ακινήτων και έλεγχος διακίνησης λογαριασμών. Κλήθηκαν οι πρώτοι μάρτυρες.

Ξεκίνησε η εισαγγελική έρευνα για την περιουσία της Ορθόδοξης Κοινότητας Ρόδου και για τα διακινηθέντα χρηματικά ποσά από πωλήσεις ή ενοίκια, τα οποία δεν καταγράφονται πουθενά. Το θέμα ήρθε στην επιφάνεια μετά από δημοσιεύματα της "Ροδιακής" οπότε και διέταξε προανάκριση ο εισαγγελέας Ρόδου. Να σημειώσουμε ότι κανείς δεν γνωρίζει τον ακριβή αριθμό ακινήτων ούτε για τα χρήματα που διαχειρίστηκαν οι έχοντες την ευθύνη. Ήδη καταρτίσθηκε ο πρώτος κατάλογος μαρτύρων που θα κληθούν να καταθέσουν. ΣΕΛΙΔΑ 9





Πορεία εκπαιδευτικών ΣΕΛ. 5

Σεισμός στην Κάρπαθο ΣΕΛΙΔΑ 11

Παραμένουν... άγονες ΣΕΛΙΔΑ 14







ΣΕΛΙΔΕΣ 28-29

6 ΜΕΤΑ ΜΟΥΣΙΚΗΣ


ΠΑΙΔΕΙΑ

Οι μαθητές του Μουσικού Γυμνασίου χθες στη νεαρχεία

Τα έψαλαν μετά... μουσικής

Πλοιά τα αντάρτικά τους • Μπαρές κατολίφεων σ' όλο το νησί

ΕΤΟΙΜΟΙ ΓΙΑ ΚΤΕΟ; τώρα ΚΤΕΟ σε 25 λεπτά! Ιδιωτικό ΚΤΕΟ Ρόδου 87677

Τα παράπονά τους είπαν χθες... μετά μουσικής, οι μαθητές του Μουσικού Γυμνασίου.

10 ΕΥΤΡΑΠΕΛΑ

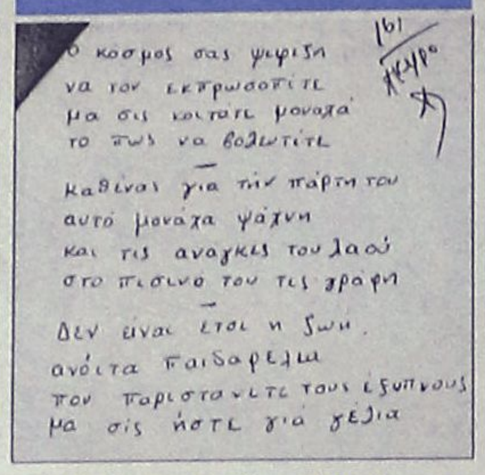
Ο κόσμος σας ψηφίζει
να τον εκπροσωπείτε
μα σις κοίτατε μονάχα
το πως να βολευτείτε

Καθένας για την πάρτη του
αυτό μονάχα ψάχνει
και τις ανάγκες του λαού
στο πισινό του τις γράφει

Δεν είναι έτσι η ζωή.
ανόητα παίδαρε μου
τον Παρισταντείτε τους εξυπνους
μα σις ήστε για γέλια

Πολλοί ψηφοφόροι έβγαλαν το άχτι τους, ρίχνοντας στις κάλπες οτιδήποτε άλλο εκτός από ψηφοδέλτιο.

15 ΣΥΝΕΝΤΕΥΞΗ

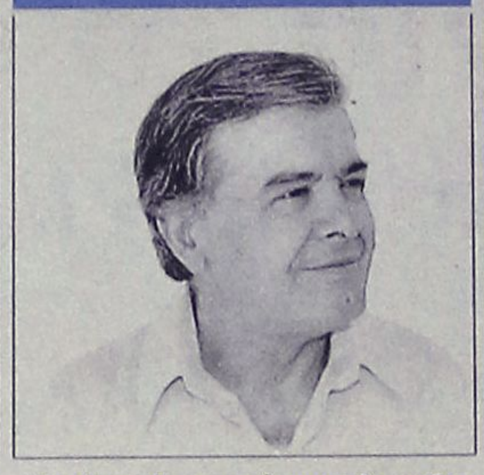

Συνέντευξη που σίγουρα θα συζητηθεί έδωσε στη "Ρ" ο Μιχάλης Μπαλάνος

23 ΑΘΛΗΤΙΚΑ



Οι τελευταίες εξελίξεις στον αθλητικό χώρο στο αθλητικό οκτασέλιδο

ΗΜΕΡΟΛΟΓΙΟ

Τετάρτη 25 Οκτωβρίου 2006
Μαρκιανού, Ταβιθάς, Μαρτυρίου, Χρυσάφης μαρτ.
Ανατολή ηλίου 06.43'
Δύση ηλίου 17.35'
Σελήνη 4 ημερών

ΦΑΡΜΑΚΕΙΑ

Σήμερα διημερεύει το φαρμακείο του Παπαμιχαήλ Βασιλείου στην πλατεία Αναλήψεως και διανυκτερεύει της Γρεβενιώτου Βασιλικής στην Ηρώων Πολυτεχνείου 21 (Ακαδημία)

ΒΕΝΖΙΝΑΔΙΚΑ

Σήμερα διανυκτερεύουν τα βενζινάδικα: Τζωρτζής Δημήτρης (Αγ. Φραγκίσκος), Καύσιμα Ρόδου ΕΠΕ (Λ. Καλλιθέας).

ΛΑΪΚΕΣ ΑΓΟΡΕΣ

ΠΕΜΠΤΗ
στην οδό Βύρωνος

ΠΑΡΑΣΚΕΥΗ
στην οδό Πτολεμαίων (Ανάληψη)

ΣΑΒΒΑΤΟ
στο Δημοτικό Νεκροταφείο

ΣΥΝΑΛΛΑΓΜΑ

ΔΟΛΛΑΡΙΟ Η.Π.Α	1,2673	1,2655
ΛΙΡΑ ΑΓΓΛΙΑΣ	0,67337	0,67243
ΚΟΡΩΝΑ ΔΑΝΙΑΣ	7,4611	7,4507
ΚΟΡΩΝΑ ΣΟΥΗΔΙΑΣ	9,2843	9,2713
ΓΙΕΝ ΙΑΠΩΝΙΑΣ	149,57	149,37
ΦΡΑΓΚΟ ΕΛΒΕΤΙΑΣ	1,5892	1,587
ΚΟΡΩΝΑ ΝΟΡΒΗΓΙΑΣ	8,4374	8,4256
ΛΙΡΑ ΚΥΠΡΟΥ	0,5771	0,5763
ΔΟΛΛΑΡΙΟ ΚΑΝΑΔΑ	1,4244	1,4224
ΔΟΛΛΑΡΙΟ ΑΥΣΤΡΑΛΙΑΣ	1,6981	1,6957

Plaza Travel
Ιερού Λόχου 7 • τηλ. 2241035767
e-mail: travel@rhodes-plaza.com

ΣΗΜΕΙΣ

Περί Αυτοδιοίκησης...

Άν έλειψε ένα στοιχείο από τις συζητήσεις για τα αποτελέσματα των δημοτικών και νομαρχιακών εκλογών, αυτό ήταν το βασικό τους διακύβευμα: οι δήμοι και οι νομαρχίες, ό,τι δηλαδή ονομάσαμε Τοπική Αυτοδιοίκηση.

Το παραπάνω δεν αποτελεί μέρος της συνήθους γκρίνιας που διάφοροι θεσμικοί σχολιαστές υψώνουν την επομένη των εκλογών. Εδράζεται σ' ένα απλό και μεγάλο έλλειμμα της κουβέντας. Μπορεί να ακούσαμε πόσες νομαρχίες και δήμοι άλλαξαν κομματικό χρώμα, αλλά δεν μάθαμε πόσες ανεξαρτήτως κομμάτων μονάδες της αυτοδιοίκησης άλλαξαν χέρια. Ουδείς από τους δημοσιολογούντες πολιτικούς και τους πολιτικολογούντες δημοσιογράφους ρώτησε ή αναρωτήθηκε για το απλό: πόσοι από τους απερχόμενους δημάρχους και νομάρχες - ανεξαρτήτως πολιτικής τοποθέτησης - δεν επανεξελέγησαν;

Το στοιχείο αυτό είναι σημαντικό για να κρίνουμε την πορεία της αυτοδιοίκησης στο σύνολό της και πόσο ευχαριστημένοι είναι οι πολίτες από αυτήν. Στις εκλογές του 2002, για παράδειγμα, το ποσοστό των δημάρχων που δεν επανεξελέγησαν έφτασε το ογκώδες 47%. Αυτό μας έδειξε ότι υπάρχουν μεγάλα παράπονα και ότι οι τοπικές κοινωνίες ψάχνουν να βρουν προσφορότερες λύσεις για τη διαχείριση των τοπικών πραγμάτων. Και αυτές οι λύσεις πιθανώς να είναι πιο αυτοδιοικητικές από εκείνες που ερμηνεύονται στα τηλεοπτικά πάνελ.

Το τελευταίο ενισχύεται από το γεγονός ότι σε πολλές περιοχές της χώρας υπήρξαν διπλά αποτελέσματα. Δεν είναι μόνο το παράδειγμα της υπερνομαρχίας Αθήνας - Πειραιά που κέρδισε το ΠΑΣΟΚ,

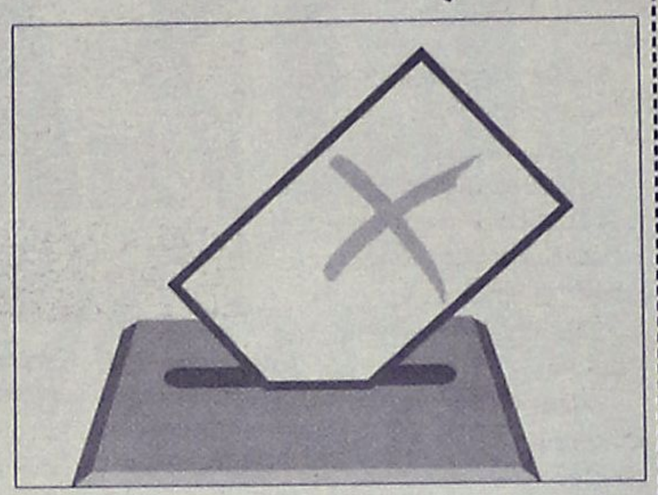

χάνοντας ταυτόχρονα πολλούς δήμους στην ίδια περιφέρεια. Υπάρχουν και τα "παράδοξα" σε πολλές πρωτεύουσες νομών, στις οποίες οι πολίτες ψήφισαν αντίστροφα από τις προτιμήσεις τους στη νομαρχία, μπερδεύοντας τους αναλυτές κι επιτρέποντας κάθε κόμμα να πανηγυρίζει με βάση μέρος του αποτελέσματος.

Αυτό δείχνει ότι οι κομματικές αναγωγές που γίνονται (παρά τους πομπώδεις προλόγους περί "Τοπικής Αυτοδιοίκησης") σ' αυτές τις εκλογές πιθανότατα είναι λάθος και αναλωνόμαστε σε μια συζήτηση περί κομματικών επιρροών που δεν έχουν σχέση με την πραγματικότητα. Πιθανότατα τα μηνύματα αυτών των εκλογών να στέλνονται σε άλλη συχνότητα και γι' αυτό εμείς ακούμε θόρυβο στον "κομματικό σταθμό"όπου έχουμε συντονίσει το δέκτη μας. Όταν διασαφηνιστούν τα δεδομένα, ίσως να μετατεθεί η συζήτηση στον πραγματικό χώρο της αυτοδιοίκησης.

Ο ΚΑΙΡΟΣ ΣΤΗ ΡΟΔΟ

Ημερομηνία	Ώρα	Θερμ/σία	Υγρασία	Διεύθ. ανέμου–Ένταση	Καιρός–φαινόμενα
Τετάρτη 25/10/2006	03:00	19 °C	82 %	4 Μποφόρ Δ	ΑΡΚΕΤΑ ΣΥΝΝΕΦΑ
Τετάρτη 25/10/2006	09:00	19 °C	83 %	4 Μποφόρ Δ	ΚΑΘΑΡΟΣ
Τετάρτη 25/10/2006	15:00	23 °C	59 %	5 Μποφόρ Δ	ΚΑΘΑΡΟΣ
Τετάρτη 25/10/2006	21:00	20 °C	81 %	5 Μποφόρ Δ	ΛΙΓΑ ΣΥΝΝΕΦΑ
Πέμπτη 26/10/2006	03:00	19 °C	90 %	4 Μποφόρ Δ	ΚΑΘΑΡΟΣ
Πέμπτη 26/10/2006	09:00	19 °C	89 %	4 Μποφόρ Δ	ΚΑΘΑΡΟΣ
Πέμπτη 26/10/2006	15:00	24 °C	61 %	4 Μποφόρ Δ	ΚΑΘΑΡΟΣ

www.meteo.gr

ΧΡΗΣΙΜΑ ΤΗΛΕΦΩΝΑ

ΡΑΔΙΟ ΤΑΞΙ:	
ΠΟΛΕΩΣ	22410 69800
ΕΚΤΟΣ ΠΟΛΕΩΣ	22410 69600
ΝΟΣΟΚΟΜΕΙΟ	22410 80000
ΑΜΕΣΗ ΔΡΑΣΗ ΠΥΡ/ΚΗΣ	199
ΛΙΜΕΝΑΡΧΕΙΟ	22410 22220
	22410 27695
ΒΛΑΒΕΣ Δ.Ε.Η.	1050
ΒΛΑΒΕΣ Ο.Τ.Ε.	121
ΑΜΕΣΗ ΔΡΑΣΗ	100
ΒΛΑΒΕΣ ΥΔΡΕΥΣΗΣ	22410 68750
	22410 68755
ΝΟΜΑΡΧΙΑ	22410 46502
ΠΕΡ/ΚΗ Δ/ΝΣΗ	22410 38174
ΔΗΜΟΣ	22410 46200
ΔΗΜ. ΕΠΙΧ. ΚΑΘΑΡ.	22410 77600
ΥΠΗΡ. ΑΠΟΚΟΜΙΔΗΣ	22410 61057
ΤΡΟΧΑΙΑ	22410 44131
ΠΛΗΡΟΦ. Ο.Τ.Ε	11888
ΔΕΛΤΙΟ ΚΑΙΡΟΥ	149
ΛΑΧΕΙΑ	1444
ΠΡΟΠΟ - ΛΟΤΤΟ	1444
ΡΟΔΑ	22410 26300
ΚΤΕΛ	22410 27706
Ο.Α.Ε.Δ.	22410 23265
Ι.Κ.Α.	22410 64912
ΤΑΞ.Υ.	22410 68701
	22410 68702
ΕΡΓΑΤ. ΚΕΝΤΡΟ	22410 24730
ΟΛΥΜΠΙΑΚΗ	22410 24555
AEGEAN AIRLINES	22410 98345

ΚΤΕΟ

Από 02-10-2006 έως 31-10-2006 επιβατικά (Ε.Ι.Χ.) και φορτηγά μέχρι και 3,5Τ με αριθμούς κυκλοφορίας ΡΟΗ 2501 έως 4500.

Επίσης καλούνται όλα τα παραπάνω οχήματα να προβούν σε τεχνικό έλεγχο σε οποιοδήποτε Κ.Τ.Ε.Ο. ή Ι.ΚΤΕΟ της χώρας.
Επίσης θα ελέγχονται όσα οχήματα υποχρεούνται βάσει παλαιότερων προγραμμάτων πρόσκλησης.

Η ΡΟΔΙΑΚΗ

ΙΔΡΥΤΗΣ Εμμ. Καλαμπίχης
ΙΔΙΟΚΤΗΣΙΑ Υιοι Σ. Τσοπανάκη, Η. Κωτιάδης Ο.Ε.
ΕΚΔΟΤΗΣ Ήβη Γ. Τσοπανάκη

ΔΙΕΥΘΥΝΤΗΣ
Σπύρος Παγκάς
ΑΡΧΙΣΥΝΤΑΚΤΗΣ
Λουκάς Μαστής

ΣΥΝΤΑΞΗ
Μιχάλης Μαστής, Κυριακή Πετρίδου, Βαρβάρα Μπογδάνου, Ελευθερία Πελλού, Κυριάκος Κεσκινίδης

ΑΘΛΗΤΙΚΑ
Μανόλης Μπάτης, Νικήτας Κουσκούσης, Κώστας Παντίδος, Παύλος Ντοκουόπιλ, Σούγγαρη Μάγδα

ΥΠΕΥΘ. ΔΙΑΦΗΜΙΣΤΙΚΟΥ ΤΜΗΜΑΤΟΣ
Λάζαρος Λαζαράκης

ΛΟΓΙΣΤΗΡΙΟ - ΔΙΑΦΗΜΙΣΕΙΣ
Μάρκου Μαλλιαράκη 11 Τηλ 22410 22210 - 22410 75230 Fax 22410 22471

ΓΡΑΦΕΙΑ ΣΥΝΤΑΞΗΣ
Μάρκου Μαλλιαράκη 11 Τηλ.22410 24610 Fax 22410 75641

ΑΘΛΗΤΙΚΟ ΤΜΗΜΑ
Τηλ 22410 75640

www.rodiaki.gr
irodiaki@otenet.gr

LACOSTE ΔΙΑΚΟΣΑΒΒΑΣ
AE1464
Αμερικής & Λαμπράκη γωνία τηλ. (22410)25777/21253
Σωκράτους 52, Παλιά Πόλη τηλ. (22410)25684/38425
OUTLET Δενδρινού 2α τηλ. (22410)22500

Απο Επιτροπη της Σοσιαλιστικης Διεθνους χθες στο Καστελλο

Συζήτηση για τη σύγχρονη "Οδύσσεια" των μεταναστών

Παρών ο Γ. Παπανδρέου και άλλες προσωπικότητες απ' όλο τον κόσμο

Η σύγχρονη «Οδύσσεια» των μεταναστών και τα επακόλουθά της, ειδικότερα για την ευρύτερη περιοχή της Μεσογείου, ήταν το αντικείμενο της συνεδρίασης της Επιτροπής για τη Μετανάστευση της Σοσιαλιστικής Διεθνούς που συνδιοργανώνεται από το ΠΑΣΟΚ και το Σοσιαλδημοκρατικό Κόμμα Τουρκίας χθες στη Ρόδο και σήμερα στο Μαρμαρίς.

Η ανάδειξη της Ρόδου ως τόπου διεξαγωγής κορυφαίων διεργασιών και ζυμώσεων για προβληματισμούς διεθνούς επιπέδου, κατοχυρώθηκε για άλλη μία φορά χθες, με την παρουσία τόσων προσωπικοτήτων στο Παλάτι του Μεγάλου Μαγίστρου, όπως επίσης και το γεγονός ότι επελέγη συμβολικά και ως τόπος υποδοχής μεταναστών στη χώρα μας και, μάλιστα, ο πρόεδρος του ΠΑ.ΣΟ.Κ. κ. Γιώργος Παπανδρέου ο οποίος και άνοιξε τη συνεδρίαση της Επιτροπής είπε χαρακτηριστικά:

«Είναι σημαντική αυτή η συνάντηση, διότι με αυτόν τον τρόπο δείχνουμε ότι, η Ελλάδα και η Τουρκία μπορούν και συζητούν δύσκολα θέματα. Πριν από μερικά χρόνια, μια τέτοια συνάντηση δεν θα μπορούσαμε καν να την φανταστούμε. Σήμερα είναι μια φυσιολογική συνάντηση, μια συνάντηση που πραγματικά αναδεικνύει τις νέες διαθέσεις των δύο λαών μας, όπως βεβαίως και των δύο κομμάτων μας, νέες προθέσεις για μια ειρηνική συνύπαρξη».

Παρόντες στην σημαντική αυτή συνάντηση ήταν, καταρχήν, ο γενικός γραμματέας της Σοσιαλιστικής Διεθνούς, ο κ. Λουίς Αγιάλα, ο ηγέτης του Σοσιαλδημοκρατικού κόμματος της Τουρκίας, CHP, κ. Ντενίς Μπαϊκάλ, η πρόεδρος της Επιτροπής κα Amalia Garcia, Κυβερνήτης της Πολιτείας Ζαπατέκας του Μεξικού, περιοχής που «εξάγει» τον μεγαλύτερο αριθμό μεταναστών στις ΗΠΑ καθώς επίσης και η κα Nouza Chekrouni, αναπληρώτρια υπουργός Εξωτερικών του Μαρόκου και αντιπροσωπείες κομμάτων-μελών της Σοσιαλιστικής Διεθνούς.

Τον κ. Παπανδρέου υποδέχτηκαν στο αεροδρόμιο ο νομάρχης Δωδεκανήσου κ. Γιάννης Μαχαιρίδης, ο δήμαρχος Ροδίων κ. Γιώργος Γιαννόπουλος καθώς και ο περιφερειάρχης του ΠΑ.ΣΟ.Κ. κ. Βασίλης Παπανικόλας. Σημειώνεται ότι, στην εναρκτήρια τελετή της συνεδρίασης, παρόντες ήταν αρκετοί εκπρόσωποι της πολιτικής μας ζωής, πρώην υπουργοί, δήμαρχοι, κ.ά.

Τα θέματα που βρίσκονται στην ατζέντα της συνεδρίασης, είναι:

- Η εμπειρία χωρών που μετατράπηκαν από χώρες «εξαγωγής» σε χώρες υποδοχής μεταναστών.
- Θαλάσσια σύνορα και παράνομη μετανάστευση.
- Χώρες ενδιάμεσου προορισμού και η εμπειρία της Ελλάδας και Τουρκίας.
- Το θέμα της μετανάστευσης στην διεθνή ατζέντα.

Πρώτος στο βήμα ανέβηκε ο νομάρχης ο οποίος,

Και' ιδίαν συνάντηση Γ. Παπανδρέου - Μπαϊκαλ

κατά το χαιρετισμό που απηύθυνε, μίλησε αρχικά για την εμπειρία της χώρας μας τις προηγούμενες, κυρίως, δεκαετίες αλλά και του σήμερα που η Ελλάδα έχει καταστεί μια ανοικτή και ανεκτική κοινωνία απέναντι στους μετανάστες.



Ο πρόεδρος του ΠΑΣΟΚ ανταλλάσσει χειραψία με τον αντιπρόεδρο του Σοσιαλιστικού Ευρωπαϊκού Κόμματος Ντενίζ Μπαϊκάλ

Παράλληλα, σημείωσε τον ουσιαστικό συμβολισμό να επιλεγούν η Ελλάδα και η Τουρκία, η Ρόδος και το Μαρμαρίς συγκεκριμένα, για να φιλοξενήσουν το σημαντικό αυτό γεγονός.

Ανέφερε, μεταξύ άλλων, στον χαιρετισμό του, ο νομάρχης Δωδεκανήσου:

«Πέρασαν τα χρόνια και η Ελλάδα, είναι η χώρα μας που έγινε το όνειρο για άλλους συνανθρώπους μας. Και είμαστε εμείς πια που καλούμαστε να επιδείξουμε την ανθρωπιά μας, τη φιλία μας και την αλληλεγγύη μας. Από κοντά καραδοκούν ο φόβος, η ξενοφοβία και η επιφύλαξη απέναντι στο άγνωστο. Φαίνεται όμως ότι σαν κοινωνία συνολικά, τα πάμε πολύ καλά. Ξέρουμε να μοιραζόμαστε την ευημερία μας, την πρόοδο και όλες τις κατακτήσεις μας σε οικονομικό και κοινωνικό επίπεδο. Μοιραζόμαστε τις ευκαιρίες, που κάποτε, άλλοι έδιναν σε εμάς.



Ο πρόεδρος του ΠΑΣΟΚ και πρόεδρος της Σοσιαλιστικής Διεθνούς, Γιώργος Α. Παπανδρέου ανταλλάσσει χειραψία με τον γραμματέα του Σοσιαλιστικού Ευρωπαϊκού Κόμματος Λουίς Αγιάλα.

Αυτό δεν σημαίνει ότι δεν πρέπει να είμαστε συνεχώς σε επιφυλακή. Να συζητάμε και να προβληματιζόμαστε για το φαινόμενο της μετανάστευσης, σε όλες τις μορφές της. Μόνο έτσι θα ενισχύσουμε τις εσωτερικές κοινωνικές μας δομές για τη στήριξη του νόμιμου μετανάστη, αλλά και να θωρακίσουμε τα σύνορα της χώρας μας απέναντι στη σύγχρονη δουλεμπορία. Η επιλογή της Ελλάδας και της Τουρκίας για να τεθούν αυτά τα φλέγοντα ζητήματα στο τραπέζι έχει προφανή σημασία. Είναι χρέος των Σοσιαλιστών του πλανήτη να μπαίνουν μπροστά σε τέτοιες πρωτοβουλίες».

Στη συνέχεια, χαιρετισμό απηύθυνε ο κ. Γιαννόπουλος ο οποίος αφού ευχαρίστησε τη Σοσιαλιστική Διεθνή για την επιλογή που έκανε να διεξάγει αυτή τη συνάντηση για τη μετανάστευση στην πόλη μας, μίλησε για τη ρίζα του προβλήματος που δεν είναι άλλη από τη φτώχεια, την καταπίεση και τον αποκλεισμό και είπε: «Αυτό που οι Αυτοδιοικητικοί όλου του κόσμου, αποδεχόμενοι τις προτεραιότητες που έβαλε ο Οργανισμός των Ηνωμένων Εθνών, μέσα από συγκεκριμένο χρονοδιάγραμμα να υπάρχουν συγκεκριμένοι στόχοι ποσοτικοί για τη μείωση της φτώχειας, του αναλφαβητισμού, της πρόσβασης στο νερό που έχουν τόσοι άνθρωποι στον πλανήτη, της πείνας, της απώλειας ζωών από έλλειψη φαρμάκων. Αποτελεί τη βάση πάνω στην οποία ουσιαστικά θα πρέπει να λειτουργήσει η Διεθνής κοινότητα, για να μπορέσει να αντιμετωπισθεί το φαινόμενο της μετανάστευσης που είναι ένα φαινόμενο παρεπόμενο αυτών των συγκεκριμένων χαρακτηριστικών».

Στη συνέχεια, ο κ. Γιαννόπουλος επεσήμανε ότι οι Αυτοδιοικητικοί του κόσμου έχουν να παλέψουν στο επίπεδο της Διεθνούς Αλληλεγγύης όπου πρέπει να πείθουν τις τοπικές κοινωνίες ότι είναι ανάγκη να συμπαρίστανται σ' αυτούς τους ανθρώπους που πάσχουν σε άλλα μέρη της Γης αλλά και στην ίδια την κοινωνία τη δικιά μας για να μπορέσουμε να πετύχουμε την ανοχή και την ειρηνική συνύπαρξη.



Ο Γιώργος Α. Παπανδρέου με το νομάρχη Δωδεκανήσου Γιάννη Μαχαιρίδη και τον δήμαρχο της Ρόδου, Γιώργο Γιαννόπουλο.

Στην ομιλία του, ο πρόεδρος του ΠΑ.ΣΟ.Κ. και της Σοσιαλιστικής Διεθνούς, χαρακτήρισε σημαντική τη συνάντηση αυτή και υπογράμμισε το γεγονός ότι η Ελλάδα και η Τουρκία μπορούν να συζητούν δύσκολα θέματα, πράγμα που καταδεικνύει τις διαθέσεις των δύο λαών. Αναφέρθηκε επί μακρόν στο θέμα της μετανάστευσης τονίζοντας ότι δεν πρέπει να υψώνονται τείχη και ότι θα πρέπει να αντιμετωπιστούν οι αιτίες που προκαλούν την μετανάστευση (ανισότητα, φτώχεια, πόλεμος, παραβίαση των δημοκρατικών δικαιωμάτων κ.λπ.). «Εμείς βλέπουμε τον κάθε άνθρωπο ισότιμα και θέλουμε να έχει τα ίδια δικαιώματα» τόνισε χαρακτηριστικά ο κ. Παπανδρέου επισημαίνοντας ότι θα πρέπει να υπάρξουν κανόνες και ρυθμίσεις για το θέμα της μετανάστευσης. «Απέναντι στην συντήρηση που μιλά με φοβικά σύνδρομα εμείς αντιπαραθέτουμε τη λογική» είπε επίσης ο κ. Παπανδρέου αναφερόμενος στο θέμα.

Εκτενής ήταν η αναφορά του για την προσωπική του εμπειρία ως μετανάστης στη Σουηδία και, μεταξύ άλλων, είπε: «Το 1992 ο Ούλοφ Πάλμε, τότε πρωθυπουργός της Σουηδίας, είχε προεκλογικό αγώνα. Με κάλεσε μαζί του σε μερικές από τις προεκλογικές του περιοδείες. Και μάλιστα με

Συνέχεια στη σελ. 50

Ευχαριστήριο

Κάθε εκλογικό αποτέλεσμα είναι η ύψιστη απόφαση των συμπολιτών μας και είναι απόλυτα σεβαστή.

Ευχαριστώ

Ολους αυτούς που πίστεψαν σε μένα και με τίμησαν με την ψήφο τους.

***Εύχομαι** στο νέο δήμαρχο **Χατζή Χατζηευθυμίου** κάθε επιτυχία γιατί αυτή η πόλη δεν μπορεί παρά να πάει μπροστά και μόνο μπροστά*

Νίκος Χαραλάμπης

ΑΠ669

Ο Γ. Γιαννόπουλος για την εκλογική ήττα

Η ευθύνη δικιά μου

«Χάθηκε η μάχη αλλά όχι ο πόλεμος» τόνισε. Θα έχουμε στενή συνεργασία του είπε ο Γ. Παπανδρέου

Αναλαμβάνει προσωπικά την ευθύνη της ήττας ο δήμαρχος Ρόδου κ. Γιώργος Γιαννόπουλος, ανεξάρτητα βέβαια του γεγονότος ότι εκ των πραγμάτων δεν ευθύνεται μόνο αυτός για το αποτέλεσμα.

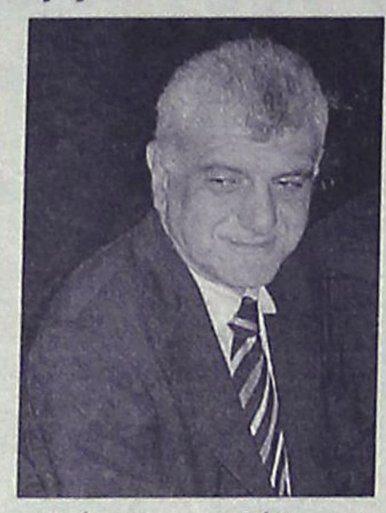

Την πρόθεσή του ήδη φαίνεται να την έχει κάνει γνωστή στους συνεργάτες του, και αναμένεται να αναφερθεί στο θέμα, τόσο στην συνεδρίαση των υποψηφίων του συνδυασμού του που θα γίνει την Δευτέρα, όσο και στην συνεδρίαση της παράταξης «Ρόδος Ανθρώπινη Πόλη» που θα πραγματοποιηθεί την ερχόμενη Τετάρτη.

Από χθες πάντως, δημοσίως ο κ. Γιαννόπουλος έκανε γνωστές τις προθέσεις του, στον χαιρετισμό του, στις εργασίες της επιτροπής της Σοσιαλιστικής Διεθνούς για την Μετανάστευση, ο κ. Γιαννόπουλος ενώπιον του προέδρου του ΠΑΣΟΚ κ. Παπανδρέου στον οποίο απευθυνόταν ήταν αρκετά ξεκάθαρος.

«Ως σοσιαλιστής» είπε, «θέλω σήμερα να κάνω των αυτοκριτική μου στο πρώτο συλλογικό όργανο που συνεδριάζει. Κατάφερα να χάσω τον δήμο της Ρόδου γι' αυτό και θέλω να ζητήσω συγνώμη» είπε ο κ. Γιαννόπουλος.

Τόνισε επίσης στο πλαίσιο της ίδιας παρέμβασης ότι μπορεί να χάθηκε η μάχη, αλλά όχι και ο πόλεμος.

Παίρνοντας το λόγο στην συνέχεια ο πρόεδρος του ΠΑΣΟΚ κ. Γιώργος Παπανδρέου αφού έδωσε αρχικά συγχαρητήρια στο νομάρχη κ. Γιάννη Μαχαιρίδη για την επανεκλογή του, έδωσε επίσης συγχαρητήρια στον κ. Γιαννόπουλο για τον αγώνα που διεξήγαγε.

«Θέλω να δεσμευτώ ότι θα έχουμε στενή συνεργασία για την αυτοδιοίκηση αφού σε θεωρώ σύντροφο και συναγωνιστή», επεσήμανε ο πρόεδρος του ΠΑΣΟΚ.

Στο περιθώριο της ολιγόωρης παρουσίας του στη Ρόδο, ο κ. Παπανδρέου ενημερώθηκε για τα αποτελέσματα των νομαρχιακών και δημοτικών εκλογών σε όλη την Δωδεκάνησο.

Ύστερα πάντως και από την χθεσινή δημόσια παρέμβαση του δημάρχου, διαφαίνονται δύο πράγματα.

- Πρώτον ότι ο κ. Γιαννόπουλος αναλαμβάνει προσωπικά τις ευθύνες για το εκλογικό αποτέλεσμα στο δήμο της Ρόδου , θεωρώντας ότι δεν έκανε κάποια πράγματα την χρονική περίοδο που έπρεπε.

- Δεύτερον δείχνει την πρόθεσή του να κρατήσει ενεργή την παράταξή του «Ρόδος Ανθρώπινη Πόλη» πράγμα που έχει την δική του σημασία

Στο πλαίσιο αυτό αναμένονται με ιδιαίτερο ενδιαφέρον οι δύο συναντήσεις που θα γίνουν την ερχόμενη εβδομάδα. Στην πρώτη (την Δευτέρα) ο κ. Γιαννόπουλος θα έχει συνάντηση με όλους τους υποψήφιους του συνδυασμού του, για να προβεί στην αποτίμηση του εκλογικού αποτελέσματος. Στη δεύτερη, που θα γίνει την Τετάρτη, θα είναι παρόντα όλα τα στελέχη της παράταξης «Ρόδος Ανθρώπινη Πόλη» και το αντικείμενο θα είναι το ίδιο.

Ο Μ. ΓΛΥΝΟΣ

Στην επιθυμία του κόσμου για αλλαγή, επέδωσε το εκλογικό αποτέλεσμα ο αντιδήμαρχος Ρόδου κ. Μανόλης Γλυνός. Σε δηλώσεις που έκανε χθες στην ΕΡΑ Ρόδου, τόνισε μεταξύ άλλων πως «η δημοτική αρχή κούρασε, μετά από δώδεκα χρόνια» και πρόσθεσε ότι η παράταξη θα συνεχίσει να αγωνίζεται από την θέση που την έταξε ο ροδιακός λαός και να υπερασπίζεται το έργο της.

Μαζί με τους συνεργάτες του

Περιοδεία Χατζή στις γειτονιές της πόλης

Συνεδρίασε χθες η παράταξή του

Περιοδεία σε όλες τις γειτονιές της πόλης, για να ευχαριστήσει τον ροδιακό λαό, που τον εξέλεξε δήμαρχο Ρόδου με θριαμβευτικό ποσοστό, ξεκίνησε ο κ. Χατζής Χατζηευθυμίου και οι συνεργάτες του.



Πράγματι οι περιοδείες ξεκίνησαν από χθες, στο κέντρο της πόλης και θα συνεχιστούν τις επόμενες μέρες σε όλες τις γειτονιές.

Στις περιοδείες αυτές εκτός του κ. Χατζηευθυμίου συμμετέχουν και οι εκλεγμένοι δημοτικοί σύμβουλοι της παράταξης και άλλα στελέχη του συνδυασμού.

Παράλληλα πάντως συνεχίζεται η προετοιμασία για την ανάληψη της εξουσίας στον δήμο της Ρόδου. Μέσα στις επόμενες εβδομάδες, αναμένεται να καθοριστούν και οι αρμοδιότητες που θα έχουν οι δημοτικοί σύμβουλοι, γεγονός που αναμένεται με έκδηλο ενδιαφέρον για προφανείς λόγους.

Χθες το βράδυ επίσης, σύμφωνα με όσα έγιναν γνωστά **επρόκειτο να συνεδριάσει στο ξενοδοχείο «Πλάζα» η παράταξη «Πρώτα η Ρόδος».**

Στη συνεδρίαση αυτή αναμενόταν να γίνει αποτίμηση του εκλογικού αποτελέσματος και θα καθοριζόταν οι περαιτέρω άξονες δράσης της παράταξης, αφού στις προθέσεις του κ. Χατζηευθυμίου είναι να λειτουργεί και να συνεδριάζει σε τακτά χρονικά διαστήματα.

Σε δηλώσεις του χθες ο εκλεγείς δημοτικός σύμβουλος **κ. Μ. Καμπουρόπουλος,** κληθείς να σχολιάσει το εκλογικό αποτέλεσμα υποστήριξε την άποψη ότι η μάχη των εκλογών κρίθηκε στα θέματα της καθημερινότητας του πολίτη.

ΘΡΙΑΜΒΟΣ

Θρίαμβο χαρακτήρισε τη νίκη της παράταξης «Πρώτα η Ρόδος» του κ. Χατζή Χατζηευθυμίου με δηλώσεις που έκανε ο κ. Γιάννης Γιαννακάκης, εν ενεργεία δημοτικός σύμβουλος και πρώτος σε σταυρούς υποψήφιος δημοτικός σύμβουλος με την ίδια παράταξη.

Συγκεκριμένα ο κ. Γιανναράκης μιλώντας στο ραδιοφωνικό σταθμό «Alpha News» Δωδεκανήσου, έκανε λόγο για καθαρή εντολή που έδωσαν οι πολίτες της Ρόδου στον κ. Χατζηευθυμίου για να αναλάβει το τιμόνι της πόλης τα επόμενα τέσσερα χρόνια, τονίζοντας ότι η παράταξη έχει πλέον ένα βαρύ φορτίο και ένα μεγάλο χρέος απέναντι στους κατοίκους της.

«Ένας μεγάλος, δίκαιος και τίμιος αγώνας έφτασε στο τέλος του» είπε χαρακτηριστικά ο κ. Γιαννακάκης, ο οποίος δεν παρέλειψε να επισημάνει το γεγονός ότι ο απερχόμενος δήμαρχος και χαμένος των εκλογών Γιώργος Γιαννόπουλος, δεν είχε πλέον να προσφέρει τίποτα στην πόλη της Ρόδου και τους κατοίκους της μετά από τα δώδεκα χρόνια που συμπλήρωσε.

Άλλωστε σύμφωνα με τον ίδιο, το ότι ο κ. Γιαννόπουλος δεν μπόρεσε να ασχοληθεί με τα καθημερινά προβλήματα των πολιτών που είναι αυτά τα οποία ταλανίζουν την τοπική κοινωνία, του χάρισε την εκλογική ήττα, ενώ αντιθέτως ο κ. Χατζηευθυμίου που έκανε σημαία του την επίλυσή τους, αφουγκραζόμενος τον παλμό της πόλης, κέρδισε τις εκλογές.

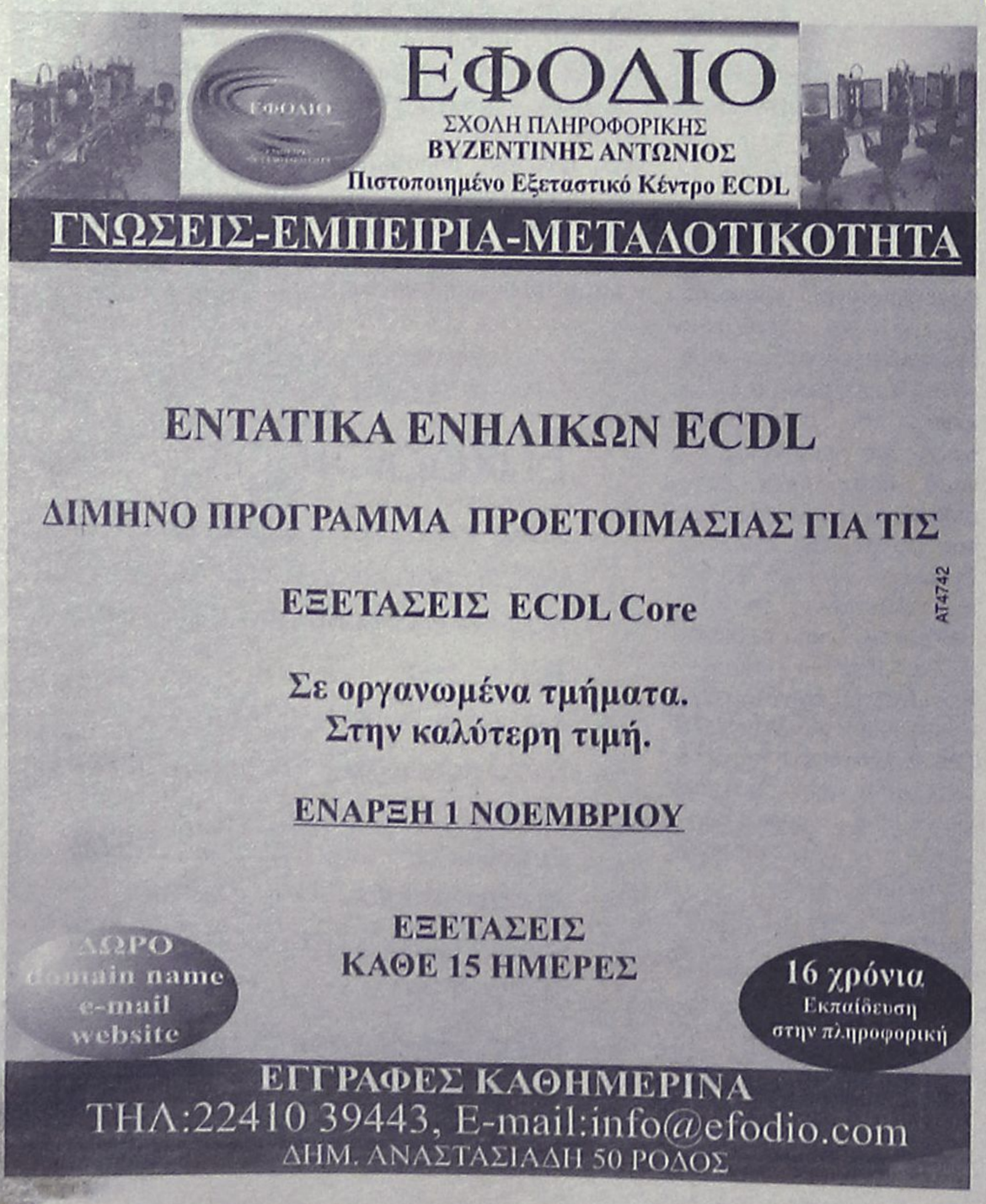



Από τους δασκάλους και τους καθηγητές στα πλαίσια των κινητοποιήσεων

Πορεία σήμερα και στη Ρόδο

- **Συνάντηση Καραμανλή με τα προεδρεία των εκπαιδευτικών χθες στο Μαξίμου**
- **Μικρά τα ποσοστά συμμετοχής στην απεργία στην περιοχή μας**

Πανεκπαιδευτικό συλλαλητήριο και πορεία διαμαρτυρίας έχουν προγραμματίσει να διοργανώσουν σήμερα το πρωί οι καθηγητές και οι δάσκαλοι της Ρόδου, στο πλαίσιο των κλιμακούμενων κινητοποιήσεων που βρίσκεται και ο κλάδος τους, με στόχο την υπεράσπιση της Δημόσιας Δωρεάν Παιδείας. Πιο συγκεκριμένα, τα διοικητικά συμβούλια της Α' ΕΛΜΕ Δωδεκανήσου και του Συλλόγου Εκπαιδευτικών Πρωτοβάθμιας Εκπαίδευση, αποφάσισαν να καλέσουν τους γονείς και τους μαθητές, τους φοιτητές, το Εργατικό Κέντρο Ρόδου, τους κοινωνικούς φορείς και ολόκληρο τον ροδιακό λαό να συμμετέχει μαζικά και δυναμικά στο συλλαλητήριο που διοργανώνεται σήμερα Τετάρτη 25 Οκτωβρίου στις 11 το πρωί, με αφετηρία το 1ο ΓΥΜΝΑΣΙΟ ΡΟΔΟΥ (ΚΑΠΝΟΒΙΟΜΗΧΑΝΙΑ). Το συλλαλητήριο πραγματοποιείται στα πλαίσια των πολύμορφων δράσεων και κινητοποιήσεων του κλάδου μας αυτής της περιόδου για την υπεράσπιση της Δημόσιας Δωρεάν Παιδείας.

Δάσκαλοι και καθηγητές, απαιτούν:

- Αύξηση των δημόσιων δαπανών για την παιδεία τουλάχιστον στο 5% του ΑΕΠ.
- 1.400 ευρώ καθαρά στο εισαγωγικό μισθολογικό κλιμάκιο.
- Κατάργηση του Ν. 3475 για την ΤΕΕ.
- Καμιά κατάργηση σχολείου - Διασφάλιση της μόνιμης εργασίας όλων των εκπαιδευτικών της ΤΕΕ.
- Καθιέρωση ολοκληρωμένου συστήματος επιμόρφωσης των εκπαιδευτικών σύμφωνα με της προτάσεις του κλάδου.
- Άμεση καθιέρωση 12χρονης υποχρεωτικής δημόσιας εκπαίδευσης.
- Κατάργηση της βαθμολογικής βάσης του 10 ως προϋπόθεσης εισαγωγής στα ΑΕΙ - ΤΕΙ.
- Κατάργηση της περιβόητης Πράξης Νομοθετικού Περιεχομένου (Ν.2811/2000) που ποινικοποιεί της μαθητικές κινητοποιήσεις.
- Όχι στην αντιδραστική αναθεώρηση του Συντάγματος.

Η ΑΠΕΡΓΙΑ

Όσον αφορά τους εκπαιδευτικούς αξίζει να σημειωθεί ότι κατά τη χτεσινή πρώτη μέρα της απεργιακής κινητοποίησης των καθηγητών το ποσοστό συμμετοχής σύμφωνα με τα στοιχεία δεν ήταν μεγάλο τουλάχιστον στα Γυμνάσια του νησιού μας, καθώς πολλά από τα Λύκεια της περιοχής μας



τελούσαν υπό κατάληψη και έτσι ήταν αδύνατο να δοθούν αναλυτικά στοιχεία.

Σύμφωνα με όσα έγιναν γνωστά, ενδεικτικά ανά Γυμνάσιο η συμμετοχή στην απεργία με βάση τα στοιχεία που κατέστη δυνατό να συγκεντρωθούν, είχε ως εξής:

- 1ο Γυμνάσιο Ρόδου: πήραν μέρος στην απεργία 6 καθηγητές σε σύνολο 28 που διδάσκουν εκεί.
- 2ο Γυμνάσιο Ρόδου: δεν απέργησε κανένας από τους 25 καθηγητές.
- 4ο Γυμνάσιο Ρόδου: πήραν μέρος στην απεργία 3 καθηγητές σε σύνολο 35 ατόμων.
- 5ο Γυμνάσιο Ρόδου: σε σύνολο 31 καθηγητών απέργησαν οι 11.
- 6ο Γυμνάσιο Ρόδου: δεν απέργησε κανένας από τους 30 καθηγητές που διδάσκουν στο σχολείο.
- 7ο Γυμνάσιο Ρόδου: στην απεργία πήραν μέρος 4 από τους 31 συνολικά καθηγητές.
- Γυμνάσιο Αρχαγγέλου: σε σύνολο 15 καθηγητών απέργησαν οι 4
- Γυμνάσιο Αφάντου: σε σύνολο 15 καθηγητών πήρε μέρος στην απεργία 1
- Γυμνάσιο Έμπωνα: από τους 10 καθηγητές που διδάσκουν δεν πήρε κανένας μέρος στην απεργία
- Γυμνάσιο Ιαλυσού: σε σύνολο 35 καθηγητών απέργησε 1
- Γυμνάσιο Μασάρων: δεν απέργησε κανένας από τους 9 καθηγητές.
- Γυμνάσιο Παραδεισίου: δεν απέργησε κανένας από τους 11 καθηγητές
- Γυμνάσιο Σορωνής: σε σύνολο 11 καθηγητών δεν απέργησε κανένας.



Δεν φαίνεται να κατάφερε να πείσει τους δασκάλους ο κ. Καραμανλής

ΣΥΝΑΝΤΗΣΗ ΜΕ ΚΑΡΑΜΑΝΛΗ

Ανικανοποίητοι εμφανίστηκαν οι δάσκαλοι από τη συνάντηση με τον πρωθυπουργό Κ. Καραμανλή, ο οποίος τους πρότεινε να δοθεί το επίδομα των 105 ευρώ σε τέσσερις -αντί έξι- δόσεις σε βάθος τριετίας, υποσχέθηκε αυξήσεις μισθών σε βάθος πενταετίας έως επταετίας και τους ζήτησε να ακολουθήσουν το δρόμο της ευθύνης.

Η βελτιωμένη πρόταση για το επίδομα των 105 ευρώ προβλέπει την καταβολή δύο εξαμηνιαίων δόσεων εντός του 2007 και δύο ετήσιων τα επόμενα δύο χρόνια. Ο πρόεδρος της ΔΟΕ Δ.Μπράτης σχολίασε ότι δεν υπήρξε «ουσιαστική διαφοροποίηση στην κυβερνητική πρόταση». Υπογράμμισε το γεγονός ότι ο πρωθυπουργός δεν δεσμεύθηκε για την ικανοποίηση των αιτημάτων των δασκάλων, εκτός από τη θεσμοθέτηση της υποχρεωτικής προσχολικής αγωγής.

Ειδικότερα, ο Δ.Μπράτης επισήμανε ότι σε σχέση με το «κεντρικό αίτημά μας για αξιοπρεπή διαβίωση», ο πρωθυπουργός υποσχέθηκε αυξήσεις σε βάθος πενταετίας ή επταετίας, συνδεόμενες με τις αυξήσεις της ΑΔΕΔΥ. Ερωτηθείς για το θέμα των χαμένων σχολικών ωρών, ο πρόεδρος της ΔΟΕ δήλωσε ότι θα αναπληρωθούν όλες όταν τελειώσει η απεργία και πως οι δάσκαλοι θα παρουσιάσουν σχετική πρόταση. Ο κ. Μπράτης δήλωσε ότι σήμερα θα γίνει η εισήγηση στο δ.σ. της ΔΟΕ για το μέλλον της απεργίας, αποφεύγοντας να προϊδεάσει για το περιεχόμενο της εισήγησης. Ανακοίνωσε, πάντως, ότι το πανεκπαιδευτικό συλλαλητήριο θα πραγματοποιηθεί κανονικά σήμερα.

Θετικότερη αντιμετώπιση των προτάσεων του πρωθυπουργού υπήρξε από τους καθηγητές, που πάντως επιφυλάχθηκαν για την απόφαση του δ.σ. της ΟΛΜΕ, το οποίο θα συνεδριάσει σήμερα.

Η ΓΣΕΕ ανακοίνωσε ότι θα συμμετάσχει στο πανεκπαιδευτικό συλλαλητήριο που διοργανώνουν η ΔΟΕ και η ΟΛΜΕ σήμερα, στηρίζοντας τους εκπαιδευτικούς.

Κ. ΚΑΡΑΜΑΝΛΗΣ: ΑΚΟΛΟΥΘΕΙΣΤΕ ΤΟ ΔΡΟΜΟ ΤΗΣ ΕΥΘΥΝΗΣ

Αμέσως μετά τη συνάντηση με τους εκπαιδευτικούς ο πρωθυπουργός προχώρησε και σε μια δήλωση, με την οποία προσπάθησε να εκτονώσει το κλίμα στο χώρο της Παιδείας και να πείσει τους εκπαιδευτικούς να σταματήσουν την απεργία. Ο Κ. Καραμανλής τόνισε ότι από την πρόσφατη κρίση δεν θα υπάρξουν ούτε νικητές, ούτε ηττημένοι και ζήτησε από όλους να ακολουθήσουν το δρόμο της ευθύνης. Ο πρωθυπουργός επισήμανε ότι η κυβέρνηση δεν επιθυμεί συγκρούσεις με θύματα τους γονείς και τους μαθητές και σημείωσε: «Όλοι είμαστε στο ίδιο σκάφος, με στόχο της βελτίωση της εκπαίδευσης». Παράλληλα, δήλωσε ότι η κυβέρνηση σταδιακά αυξάνει τις δαπάνες για την Παιδεία και προχωρά στις σχετικές μεταρρυθμίσεις. Ο κ. Καραμανλής παρατήρησε ότι η κυβέρνηση αναγνωρίζει την αποστολή των εκπαιδευτικών και σημείωσε πως τους εξήγησε με ειλικρίνεια ότι οι αντοχές της οικονομίας δεν επιτρέπουν την ικανοποίηση των αιτημάτων τους το τρέχον έτος. Ο πρωθυπουργός επανέλαβε ότι δεν μπορεί να υποθηκεύσει το μέλλον της χώρας για να γίνει πρόσκαιρα αρεστός, ούτε να υποθηκεύσει τις προσπάθειες όλων των Ελλήνων για την βελτίωση της οικονομίας.

Παντρεύεστε ;



Ανοίξτε λίστα γάμου στους Ειδικούς και διαλέξτε για το νέο σας σπίτι συσκευές υψηλής τεχνολογίας σε... Ειδικές τιμές. Ελάτε και ανακαλύψτε τη μεγαλύτερη ποικιλία ηλεκτρικών και ηλεκτρονικών συσκευών.

Για να έχετε πραγματικά βίον ανθόσπαρτο!

Επιλέον: καρτελάκια λίστας γάμου • ενημέρωση του ζευγαριού σχετικά με την πορεία της λίστας • δωρεάν φύλαξη οικοσυσκευών • δωρεάν αποστολή

expert Οι ειδικοί.

XP004

Η ΜΕΓΑΛΥΤΕΡΗ ΑΛΥΣΙΔΑ ΗΛΕΚΤΡΙΚΩΝ ΤΟΥ ΚΟΣΜΟΥ

Expert ΚΩΣΤΑΡΙΔΗΣ • Καναδά 12 • Τηλ.: 22410 22325

Οι μαθητές του Μουσικού Γυμνασίου χθες στη νομαρχία

Τα έψαλαν μετά... μουσικής

Ποιά τα αιτήματά τους • Μπαράζ καταλήψεων σ' όλο το νομό

«Μετά... οργάνων και μουσικής» εισέβαλαν χθες το πρωί στο Νομαρχιακό Μέγαρο Δωδεκανήσου, οι μαθητές του Μουσικού Γυμνασίου της Ρόδου, οι οποίοι απέχουν από τα μαθήματά τους. Οι ίδιοι, τα... έψαλαν στον αντινομάρχη Δωδεκανήσου κ. Στάθη Κουσουρνά ο οποίος τους υποδέχθηκε και δήλωσαν αποφασισμένοι να συμμετάσχουν με όσες δυνάμεις διαθέτουν στον πανεκπαιδευτικό αγώνα που βρίσκεται σε πλήρη εξέλιξη!





Ρεπορτάζ:
Μιχάλη Μαστή
Mihalis@rodiaki.gr

Αντινομάρχης και μαθητές, είχαν την ευκαιρία να συζητήσουν για χρονικό διάστημα μεγαλύτερο της μιας ώρας στην αίθουσα του νομαρχιακού συμβουλίου, για τα προβλήματα που αντιμετωπίζει το σχολείο τους. «Δεν είμαστε μηχανές εξετάσεων, θέλουμε πίσω τον ελεύθερο χρόνο που μας κλέβει το σύστημα» σημείωσαν οι μαθητές του Μουσικού Γυμνασίου της Ρόδου.

Στο υπόμνημα που κατέθεσαν οι μαθητές, σημειώνουν μεταξύ των άλλων:

«Εμείς, οι μαθητές του Μουσικού Σχολείου της Ρόδου, μετά από γενικές συνελεύσεις και συζητήσεις, αποφασίσαμε ότι δεν πρέπει να μείνουμε αμέτοχοι στους αγώνες των καθηγητών για καλύτερη εκπαίδευση.

Είναι καιρός λοιπόν, οι μαθητές να πάρουν την κατάσταση στα χέρια τους, Δεν θέλουμε άλλο να μας εκμεταλλεύονται, θέλουμε πίσω τον χρόνο που μας κλέβουν τα φροντιστήρια, που αναγκαστικά πρέπει να πηγαίνουμε και να ακριβοπληρώνουμε, έτσι ώστε να αντεπεξέλθουμε στο σύστημά μας που μας θέλει μηχανές εξετάσεων.

Το σχολείο σήμερα, δεν σέβεται την προσωπικότητα των μαθητών και δεν ικανοποιεί τις ανάγκες μας, με απαρχαιωμένα βιβλία και καθηγητές που εξαιτίας του συστήματος έρχονται τον Νοέμβρη. Οι μαθητές του Μουσικού Σχολείου, προσπαθούν να ορθοποδήσουν. Δεν μπορούμε άλλο αυτή την κατάσταση και φωνάζουμε:

«Θέλουμε να δουλέψουν επιτέλους τα σχολεία χωρίς ελλείψεις».

ΜΠΑΡΑΖ ΚΑΤΑΛΗΨΕΩΝ

Σημειώνεται ότι και οι μαθητές του Μουσικού Σχολείου της Ρόδου, όπως και άλλων σχολικών συγκροτημάτων, σε Ρόδο και Κω, θα βρίσκονται από σήμερα το πρωί στην διαδικασία των καταλήψεων των κτιριακών συγκροτημάτων, διεκδικώντας έτσι την άμεση ικανοποίηση των αιτημάτων τους.

Δρομολόγια του **DODEKANISOS PRIDE**
Από 16/10/2006 έως 4/11/2006

ΚΑΘΗΜΕΡΙΝΑ (ΔΕΥΤΕΡΑ - ΚΥΡΙΑΚΗ)		
ΛΙΜΑΝΙ	ΑΦΙΞΗ	ΑΝΑΧΩΡΗΣΗ
ΛΕΡΟΣ	-	06:45
ΚΑΛΥΜΝΟΣ	07:30	07:40
ΚΩΣ	08:15	08:20
ΣΥΜΗ	09:45	09:50
ΡΟΔΟΣ	10:40	15:00
ΣΥΜΗ	15:50	15:55
ΚΩΣ	17:20	17:25
ΚΑΛΥΜΝΟΣ	18:00	18:05
ΛΕΡΟΣ	18:50	ΔΙΑΝ/ΣΗ

Κυριακή 05/11/2006 - Τετάρτη 08/11/2006
ΠΡΟΣΚΥΝΗΜΑ ΣΤΟΝ ΠΑΝΟΡΜΙΤΗ

05/11/2006 - 08/11/2006		
ΛΙΜΑΝΙ	ΑΦΙΞΗ	ΑΝΑΧΩΡΗΣΗ
ΛΕΡΟΣ	-	06:45
ΚΑΛΥΜΝΟΣ	07:30	07:40
ΚΩΣ	08:15	08:20
ΠΑΝΟΡΜΙΤΗΣ	09:45	09:50
ΡΟΔΟΣ	10:40	15:00
ΠΑΝΟΡΜΙΤΗΣ	15:50	15:55
ΚΩΣ	17:20	17:25
ΚΑΛΥΜΝΟΣ	18:00	18:05
ΛΕΡΟΣ	18:50	ΔΙΑΝ/ΣΗ

Δρομολόγια του **DODEKANISOS EXPRESS**
Από 16/10/2006 - 04/11/2006

ΚΑΘΗΜΕΡΙΝΑ (ΔΕΥΤΕΡΑ - ΚΥΡΙΑΚΗ)		
ΛΙΜΑΝΙ	ΑΦΙΞΗ	ΑΝΑΧΩΡΗΣΗ
ΡΟΔΟΣ	-	08:30
ΣΥΜΗ	09:25	09:30
ΚΩΣ	11:00	11:10
ΚΑΛΥΜΝΟΣ	11:50	12:00
ΛΕΡΟΣ	12:50	14:30
ΚΑΛΥΜΝΟΣ	15:20	15:30
ΚΩΣ	16:10	16:20
ΣΥΜΗ	17:40	17:45
ΡΟΔΟΣ	18:30	ΔΙΑΝ/ΣΗ

ΜΟΝΟ ΓΙΑ ΤΗΝ ΚΥΡΙΑΚΗ 22/10/2006		
ΛΙΜΑΝΙ	ΑΦΙΞΗ	ΑΝΑΧΩΡΗΣΗ
ΡΟΔΟΣ	-	08:30
ΣΥΜΗ	09:25	09:30
ΚΩΣ	11:00	11:10
ΚΑΛΥΜΝΟΣ	11:50	12:00
ΛΕΡΟΣ	12:50	12:55
ΠΑΤΜΟΣ	13:35	13:40
ΛΕΡΟΣ	14:20	14:30
ΚΑΛΥΜΝΟΣ	15:20	15:30
ΚΩΣ	16:10	16:20
ΣΥΜΗ	17:40	17:45
ΡΟΔΟΣ	18:30	ΔΙΑΝ/ΣΗ

ΠΡΟΣΚΥΝΗΜΑ ΣΤΟΝ ΠΑΝΟΡΜΙΤΗ

ΚΥΡΙΑΚΗ 05/11/2006 ΔΕΥΤΕΡΑ 06/11/2006		
ΛΙΜΑΝΙ	ΑΦΙΞΗ	ΑΝΑΧΩΡΗΣΗ
ΡΟΔΟΣ	-	08:30
ΠΑΝΟΡΜΙΤΗΣ	09:25	09:30
ΚΩΣ	11:00	11:10
ΚΑΛΥΜΝΟΣ	11:50	12:00
ΛΕΡΟΣ	12:50	14:30
ΚΑΛΥΜΝΟΣ	15:20	15:30
ΚΩΣ	16:10	16:20
ΠΑΝΟΡΜΙΤΗΣ	17:40	17:45
ΡΟΔΟΣ	18:30	ΔΙΑΝ/ΣΗ

ΤΡΙΤΗ 07/11/2006 ΤΕΤΑΡΤΗ 08/11/2006		
ΛΙΜΑΝΙ	ΑΦΙΞΗ	ΑΝΑΧΩΡΗΣΗ
ΡΟΔΟΣ	-	08:00
ΠΑΝΟΡΜΙΤΗΣ	08:50	09:00
ΡΟΔΟΣ	09:50	10:30
ΠΑΝΟΡΜΙΤΗΣ	11:20	12:30
ΡΟΔΟΣ	13:20	15:30
ΠΑΝΟΡΜΙΤΗΣ	16:20	18:00
ΡΟΔΟΣ	18:50	ΔΙΑΝ/ΣΗ

ΧΠΤΓΡ065



DODEKANISOS SEAWAYS
Η δική μας ναυτιλιακή!
Αυστραλίας 3, 85100 Ρόδος, τηλ.: 22410 70590, fax: 22410 70591, www.12ne.gr

Έτοιμοι για ΚΤΕΟ;
τώρα ΚΤΕΟ σε 25 λεπτά!
Ιδιωτικό ΚΤΕΟ Ρόδου
για ραντεβού..22410 67677
ανοιχτά απογεύματα και σάββατο, όλα τα παράβολα αγοράζονται στο ΚΤΕΟ
AUTOVISION
ΠΡΟΓΡΑΜΜΑ ΠΡΟΣΚΛΗΣΗΣ ΟΧΗΜΑΤΩΝ Ν. ΔΩΔ/ΣΟΥ
- Τον Σεπτέμβριο ΡΟΖ 9501 εώς ΡΟΖ 9999 και ΡΟΗ 1000 εώς 2500
! ! ! ! ! ! ! ! ! - Τον Οκτώμβριο ΡΟΗ 2501 εώς ΡΟΗ 4500
Η ΜΗ ΔΙΕΝΕΡΓΕΙΑ ΤΕΧΝΙΚΟΥ ΕΛΕΓΧΟΥ ΤΟΥ ΟΧΗΜΑΤΟΣ ΣΑΣ (ΚΤΕΟ) ΜΕΣΑ ΣΤΙΣ ΠΡΟΘΕΣΜΙΕΣ, ΑΠΟΤΕΛΕΙ ΠΑΡΑΒΑΣΗ (ΚΟΚ 86) ΚΑΙ ΤΙΜΩΡΕΙΤΑΙ ΑΠΟ ΤΙΣ ΑΡΧΕΣ ΜΕ ΠΡΟΣΤΙΜΟ 334 ΕΥΡΩ ΚΑΙ ΑΦΑΙΡΕΣΗ ΠΙΝΑΚΙΔΩΝ
ΑΕ1318

Blue Star Ferries

ΚΑΘΗΜΕΡΙΝΑ ΔΡΟΜΟΛΟΓΙΑ ΑΠΟ ΡΟΔΟ
ΜΕ ΤΑ F/B's BLUE STAR & ΔΙΑΓΟΡΑ

ΑΠΟ ΡΟΔΟ

ΠΛΟΙΟ	ΑΝΑΧΩΡΗΣΗ ΑΠΟ							ΑΦΙΞΗ
	ΡΟΔΟ	ΚΩ	ΛΕΡΟ	ΠΑΤΜΟ	ΚΑΛΥΜΝΟ	ΣΥΡΟ	ΑΜΟΡΓΟ (ΚΑΤΑΠΟΛΑ)	ΠΕΙΡΑΙΑ
ΔΙΑΓΟΡΑΣ	ΔΕΥΤΕΡΑ 18:00	ΔΕΥΤΕΡΑ 21:45	---	---	ΔΕΥΤΕΡΑ 23:00	---	---	ΤΡΙΤΗ 08:20
BLUE STAR 2	ΤΡΙΤΗ 18:30	ΤΡΙΤΗ 21:45	---	---	---	ΤΕΤΑΡΤΗ 03:30	---	ΤΕΤΑΡΤΗ 07:10
ΔΙΑΓΟΡΑΣ	ΤΕΤΑΡΤΗ 18:00	ΤΕΤΑΡΤΗ 21:45	---	---	ΤΕΤΑΡΤΗ 23:00	---	---	ΠΕΜΠΤΗ 08:20
BLUE STAR 2	ΠΕΜΠΤΗ 18:30	ΠΕΜΠΤΗ 21:45	ΠΕΜΠΤΗ 23:25	ΠΑΡΑΣΚΕΥΗ 00:35	---	ΠΑΡΑΣΚΕΥΗ 04:30	---	ΠΑΡΑΣΚΕΥΗ 08:30
ΔΙΑΓΟΡΑΣ	ΠΑΡΑΣΚΕΥΗ 18:00	ΠΑΡΑΣΚΕΥΗ 21:45	---	---	ΠΑΡΑΣΚΕΥΗ 23:00	---	---	ΣΑΒΒΑΤΟ 08:20
BLUE STAR 2	ΣΑΒΒΑΤΟ 09:30	ΣΑΒΒΑΤΟ 12:15	---	---	---	---	ΣΑΒΒΑΤΟ 15:50	ΣΑΒΒΑΤΟ 21:00
BLUE STAR 2	ΚΥΡΙΑΚΗ 18:00	ΚΥΡΙΑΚΗ 21:15	ΚΥΡΙΑΚΗ 22:55	ΔΕΥΤΕΡΑ 00:05	---	ΔΕΥΤΕΡΑ 04:15	---	ΔΕΥΤΕΡΑ 08:00



RODOS FERRIES SERVICES/SKEVOS TRAVEL
ΚΑΝΤΕ ΚΡΑΤΗΣΗ ΤΩΡΑ!
ΠΛΗΡΟΦΟΡΙΕΣ ΚΑΙ ΚΡΑΤΗΣΕΙΣ ΘΕΣΕΩΝ ΣΤΟΝ ΤΑΞΙΔΙΩΤΙΚΟ ΣΑΣ ΠΡΑΚΤΟΡΑ Ή RODOS FERRIES SERVICES/SKEVOS TRAVEL: ΑΜΕΡΙΚΗΣ 111, ΡΟΔΟΣ, ΤΗΛ. ΚΡΑΤΗΣΕΩΝ ΕΠΙΒΑΤΩΝ ΚΑΙ Ι.Χ.: 22410-22461, 22410-75655, 22410-75310, ΤΗΛ. ΚΡΑΤΗΣΕΩΝ ΦΟΡΤΗΓΩΝ: 22410-76600
ΧΠ2156

Οι στόχοι του ταξιδιού της υπουργού Τουριστικής Ανάπτυξης

«Εισβολή» στην αγορά της Ρωσίας

Στο 50% το ποσοστό αύξησης Ρώσων τουριστών φέτος



Με ένα ποσοστό αύξησης της τουριστικής κίνησης που μέχρι και τον Σεπτέμβριο άγγιζε το 50% και με δεδομένο το ιδιαίτερα θετικό κλίμα στις ελληνο-ρωσικές σχέσεις στις «αποσκευές» της, αναχώρησε χθες το πρωί για πενθήμερη επίσημη επίσκεψη στη Ρωσία η υπουργός Τουριστικής Ανάπτυξης Φάνη Πάλλη - Πετραλιά.

Σύμφωνα με στοιχεία των προξενικών μας αρχών στη Μόσχα αλλά και εκτενείς αναφορές, προσφάτως, του ρωσικού Τύπου, εφέτος η τουριστική κίνηση από τη Ρωσία εξελίσσεται με εντυπωσιακούς ρυθμούς και μέχρι το τέλος Αυγούστου είχαν επισκεφθεί την Ελλάδα σχεδόν 160.000 Ρώσοι επισκέπτες. Με τον ρυθμό αυτό και ακόμα και αν περιοριστεί τελικώς το ποσοστό αύξησης, είναι μάλλον βέβαιο ότι η Ελλάδα θα ξεπεράσει την τρέχουσα περίοδο κατά πολύ και για πρώτη φορά την «οροφή» των 200.000 Ρώσων επισκεπτών. Σημειώνεται ότι σύμφωνα με τα στοιχεία της ΕΣΥΕ, το 2005 επισκέφθηκαν την Ελλάδα περισσότεροι από 182.000 Ρώσοι, κατεγράφη δηλαδή αύξηση της τάξης του 28% σε σύγκριση με το 2004, όταν υπήρξε μείωση περίπου 1,6% από τη ρωσική αγορά.

Καθοριστικής σημασίας για την αποτελεσματικότερη κάλυψη της αυξημένης ζήτησης που παρατηρείται τελευταία στη Ρωσία για την Ελλάδα απεδείχθησαν οι συντονισμένες παρεμβάσεις των υπουργείων Εξωτερικών και Τουριστικής Ανάπτυξης, πέρυσι και τον περασμένο Απρίλιο, για ενίσχυση των προξενικών αρχών και αναβάθμιση των υπηρεσιών που είναι επιφορτισμένες με τις διαδικασίες χορήγησης θεωρήσεων (Visa). Πρωταρχικός στόχος σε αυτή τη διαδικασία είναι ο μέσος χρόνος χορήγησης visa να μην ξεπερνά τις 48 ώρες, όπως συμβαίνει και με άλλες χώρες της Ευρωπαϊκής Ενωσης που δεσμεύονται από τη Συνθήκη Schengen, οι οποίες αποτελούν ανταγωνιστικούς προορισμούς ως προς τη διεκδίκηση μεγαλύτερων μεριδίων από τη ρωσική αγορά εξερχόμενου τουρισμού. Ως γνωστόν, θεωρούνται από τους καλύτερους πελάτες τουριστικών επιχειρήσεων, καθώς πραγματοποιούν πολλές διανυκτερεύσεις και δαπανούν σημαντικά ποσά.

Η δυσκολία ή η ευκολία, ανάλογα, στη χορήγηση visa αποτελεί συχνά βασικό κριτήριο επιλογής προορισμού ταξιδιού και διακοπών από τους Ρώσους, κυρίως επειδή συνηθίζουν να αποφασίζουν την τελευταία στιγμή και τον τόπο αλλά και τον χρόνο που επιθυμούν να ταξιδέψουν. Αυτός είναι και ένας από τους κύριους λόγους για τον οποίο, ορισμένοι προορισμοί, όπως η Τουρκία και η



Αίγυπτος (προσφάτως και τα Αραβικά Εμιράτα) προσελκύουν μεγάλους αριθμούς Ρώσους τουριστών. Στους προορισμούς αυτούς είτε δεν απαιτείται visa, είτε αυτή χορηγείται κατά την άφιξη.

Σημειώνεται ότι, σύμφωνα με στοιχεία της ρωσικής κυβέρνησης, πέρυσι πραγματοποιήθηκαν περίπου 28 εκατ. ταξίδια Ρώσων στο εξωτερικό (εξ αυτών, το 49% γίνεται για λόγους τουρισμού και αναψυχής). Ο αριθμός, πάντως, των Ρώσων που ταξιδεύουν για διακοπές στους προορισμούς της Μεσογείου εκτιμάται ότι δεν ξεπερνά τα 4 εκατ., με τη «μερίδα του λέοντος» να κατευθύνεται προς την Τουρκία (περίπου 1,4 εκατ. το 2004) και την Αίγυπτο (950.000).

Η Φ. ΠΕΤΡΑΛΙΑ

Σημαντικά περιθώρια ανάπτυξης και σύσφιγξης έχουν οι σχέσεις Ρωσίας και Ελλάδας, ιδίως αυτή την περίοδο, καθώς έχουν εισέλθει σε μία νέα εποχή, σε τομείς όπως η ενέργεια και οι επενδύσεις. Αυτό ανέφερε η υπουργός Τουριστικής Ανάπτυξης κ. Φάνη Πάλλη-Πετραλιά σε συνέντευξη που παραχώρησε στο ρωσικό κρατικό πρακτορείο ειδήσεων ΙΤΑΡ-ΤΑΣ, με αφορμή την επίσημη επίσκεψη που πραγματοποιεί στην Ρωσία από χθες, τονίζοντας ότι ανάλογα υψηλές είναι οι προσδοκίες και για τον τομέα του τουρισμού.

Η υπουργός Τουριστικής Ανάπτυξης θα επισκεφθεί την Αγία Πετρούπολη και την Μόσχα. Η κα Πετραλιά στην Αγία Πετρούπολη θα κηρύξει την επίσημη έναρξη των εκδηλώσεων της «Ελληνικής Εβδομάδας», ενώ στην Μόσχα θα εγκαινιάσει το νέο γραφείο του ΕΟΤ. Παράλληλα η υπουργός θα πραγματοποιήσει σειρά επαφών με Ρώσους αξιωματούχους καθώς και με εκπροσώπους των μεγαλύτερων τουριστικών φορέων της Ρωσίας.

"Υπάρχουν πολλά άλλα πεδία εντός του τομέα τουρισμού όπου η συνεργασία των δύο χωρών μπορεί να αναπτυχθεί ακόμα περισσότερο. Οι πολύ σημαντικές συναντήσεις και επαφές που θα έχουμε στη Ρωσία, αποσκοπούν ακριβώς στην εδραίωση αυτών των προοπτικών. Τόσο ως προς τις διακρατικές σχέσεις, σε επίπεδο κυβερνητικής συνεργασίας, όσο και ως προς την τουριστική αγορά, σε επίπεδο επιχειρηματικών και επενδυτικών πρωτοβουλιών. Αυτός είναι και ο λόγος που στην ελληνική αποστολή θα υπάρχουν και πολλοί Ελληνες επιχειρηματίες του τουρισμού, οι οποίοι δραστηριοποιούνται στη ρωσική αγορά", ανέφερε η κ. Πετραλιά στη συνέντευξή της στο ρωσικό πρακτορείο.

Η Ρωσία είναι φέτος μία από τις αγορές προέλευσης τουριστών που εμφανίζουν τα μεγαλύτερα ποσοστά αύξησης. Σύμφωνα με τα τελευταία στοιχεία το ποσοστό αυτό βρίσκεται κοντά στο 50%. Το 2005 επισκέφτηκαν την Ελλάδα περίπου 183.000 Ρώσοι επισκέπτες και σημειώθηκε αύξηση άνω του 28% σε σύγκριση με το 2004.

Αντίστοιχα, ολοένα και περισσότεροι Ελληνες επισκέπτονται τα τελευταία χρόνια τη Ρωσία, με δημοφιλέστερους προορισμούς τη Μόσχα και την Αγία Πετρούπολη. Το ενδιαφέρον και από τις δύο πλευρές είναι εντονότατο, αλλά σε επίπεδο πραγματικών αριθμών, τα μεγέθη είναι εντελώς διαφορετικά, καθώς ο πληθυσμός της Ελλάδας είναι περίπου όσο ο πληθυσμός της Μόσχας.

Η κ. Πετραλιά αναφέρθηκε και στο πρόβλημα της βίζας, επισημαίνοντας ότι είναι ένα θέμα που περιόρισε τη δυνατότητα της Ελλάδας να καλύψει τη μεγάλη ζήτηση που υπάρχει για τη χώρα μας στη ρωσική αγορά. Τον τελευταίο χρόνο, το υπουργείο Τουριστικής Ανάπτυξης σε στενή συνεργασία με το υπουργείο Εξωτερικών, καταβάλλει επίπονη προσπάθεια να βελτιωθεί στο μέγιστο δυνατό βαθμό η διαδικασία χορήγησης visa. "Αναβαθμίζουμε τον εξοπλισμό και ενισχύουμε τη στελέχωση των προξενικών μας αρχών, ούτως ώστε να διευκολύνουμε τους Ρώσους πολίτες. Από τον περασμένο Απρίλιο, έχει μειωθεί δραστικά ο χρόνος που απαιτείται για την έκδοση visa και αυτός είναι και ένας από τους λόγους που έχουμε τόσο μεγάλη αύξηση στην τουριστική κίνηση φέτος. Είμαι βέβαιη ότι η κατάσταση θα βελτιωθεί ακόμα περισσότερο μέχρι το τέλος του χρόνου", τόνισε η υπουργός Τουριστικής Ανάπτυξης.

Η ρωσική αγορά βρίσκεται, σύμφωνα με την κ. Πετραλιά, στο επίκεντρο της τουριστικής πολιτικής της Ελλάδας. Με αυτό ως δεδομένο και σε συνδυασμό με τη διαρκή βελτίωση και τον εμπλουτισμό του τουριστικού προϊόντος της Ελλάδας, με έμφαση στην ποιότητα, στην ανάπτυξη των ειδικών και νέων μορφών τουρισμού και στην αξιοποίηση των συγκριτικών πλεονεκτημάτων της χώρας, οι "προτάσεις" του ελληνικού τουρισμού προς τους Ρώσους επισκέπτες της θα γίνονται ολοένα και πιο ελκυστικές, ιδίως στους τομείς του θρησκευτικού τουρισμού, του αγροτουρισμού, του συνεδριακού τουρισμού, του τουρισμού υγείας και ευεξίας, του αθλητικού τουρισμού, του πολιτιστικού τουρισμού, του γκολφ κ.ά.

add

Για επαγγελματικούς χώρους που ξεχωρίζουν



CONTRACT
εξοπλισμός επαγγελματικών χώρων

Όταν ο χώρος σας καταφέρνει να γοητεύσει, να εντυπωσιάσει, να ευχαριστήσει τους πελάτες σας έχετε πετύχει το στόχο σας και εμείς το δικό μας... δηλαδή την απόλυτη διακοσμησή του!

ΝΙΚΟΣ ΑΡΒΑΝΙΤΙΔΗΣ ΧΠ004

Παύλου Μελά 70, Τηλ. : 22410 36730, Fax: 22410 31187, Κιν.: 6944 384 471, email: info@arvanitidis.com, www.arvanitidis.com

ΣΤΗΜΩΝ
ΦΡΟΝΤΙΣΤΗΡΙΑ
Μ. ΓΙΑΝΝΙΚΟΥΡΗΣ
...ΜΕΤΡΑΜΕ 34 χρόνια
• Μαθηματικά • Φυσική • Χημεία • Βιολογία • Αρχαία • Ιστορία • Έκθεση • Α.Ο.Θ. • Α.Ο.Δ.Ε. • Ανάπτυξη εφαρμογών σε προγραμματιστικό περιβάλλον
Τμήματα: 4μελή - 6μελή - 8μελή - Ιδιαίτερα
Εγγραφές - Πληροφορίες: Καθημερινά 10-1 το πρωί και 4-10 το απόγευμα. Χειμάρρας 117 • Τηλέφωνα: 22410 25700 - 25250 - 25252 Κιν: 694 88 89 689
ΑΕ1998

Γραφείο Γενικού Τουρισμού
Blue Bird Travel
Ταξιδέψτε μαζί μας για το
τριήμερο 28η Οκτωβρίου
στα μαγευτικά ελληνικά τοπία
1) Αρχαία Ολυμπία (Καλάβρυτα-Ολυμπία-Κατάκολο-Χωριά ορεινής Αρκαδίας-Βυτίνα).
Οδικώς με πολυτελές πούλμαν σε ξενοδοχείο 5*****
2) Μαγευτικό Πήλιο (Ανακασια-Πορταριά-Βόλος-Μακρινίτσα-Χανιά-Ζαγόρα-Τσαγκαράδα-Μηλιές-Αφισσος).
Οδικώς με πολυτελές πούλμαν σε ξενοδοχείο 4****
Τιμή ανά άτομο σε δίκλινο δωμάτιο από Ρόδο 450,00 ευρώ.
Η πολυετής πείρα μας και η συνέπεια στους πελάτες μας, μας καθιέρωσε στον χώρο των ταξιδίων, και γενικότερα του τουρισμού.
Πληροφορίες-κρατήσεις:
τηλ. 2241029144/75652/30840
E-mail:info@bluebirdtravel.gr
zografia@otenet.gr
AT3582

Sigma travel agency
RELAX ΣΤΗΝ ΜΑΛΤΑ
4 ημέρες
με τσάρτερ από Ρόδο
ΑΝΑΧΩΡΗΣΗ 18/11
ΠΡΟΛΑΒΕΤΕ
ΑΥΤΟ ΜΗΝ ΤΟ ΧΑΣΕΤΕ!!!
ΛΕΥΚΑ ΧΡΙΣΤΟΥΓΕΝΝΑ ΓΙΑ ΟΛΟΥΣ
Χριστούγεννα με τσάρτερ από Ρόδο
ΠΡΑΓΑ... ΒΙΕΝΝΗ.... ΣΑΛΤΣΜΠΟΥΡΓΚ...
ΒΟΥΔΑΠΕΣΤΗ... ΜΟΝΑΧΟ- ΒΑΥΑΡΙΑ.... ΕΛΒΕΤΙΑ
ΟΙ ΘΕΣΕΙΣ ΕΙΝΑΙ ΠΕΡΙΟΡΙΣΜΕΝΕΣ
.... ΑΚΟΜΑ ΑΕΡΟΠΟΡΙΚΑ ΕΙΣΙΤΗΡΙΑ ΓΙΑ ΤΗΝ ΕΛΛΑΔΑ ΚΑΙ ΓΙΑ ΟΛΟ ΤΟΝ ΚΟΣΜΟ ΣΕ ΕΙΔΙΚΕΣ ΠΡΟΣΦΟΡΕΣ - ΞΕΝΟΔΟΧΕΙΑ ΣΕ ΤΙΜΕΣ ΧΟΝΔΡΙΚΗΣ
ΓΙΑ ΚΡΑΤΗΣΕΙΣ ΘΕΣΕΩΝ Ή ΠΛΗΡΟΦΟΡΙΕΣ ΤΗΛΕΦΩΝΗΣΤΕ ΜΑΣ
SIGMA S.S TRAVEL
ΤΗΛ.: 22410 90049 - FAX: 22410 96697
Λ. ΗΡΑΚΛΕΙΔΩΝ, ΕΜΠ. ΚΕΝΤΡΟ RHODESLAND ΡΟΔΟΣ
(ΜΕΤΑΞΥ AVRA BEACH ΚΑΙ MIRA MARE)
ΥΠΕΥΘΥΝΟΣ: ΣΤΕΡΓΕΝΑΚΗΣ ΣΤΕΡΓΟΣ
ΚΑΘΗΜΕΡΙΝΑ: 09.00-17.00 18.00-20.30
ΣΑΒΒΑΤΟ: 09.00-14.00
ΑΕ1750

Δεν υπάρχει ούτε για δείγμα στην αγορά

Λίστες αναμονής για αντιγριπικά εμβόλια

Αναμένονται πάντως επαρκείς ποσότητες

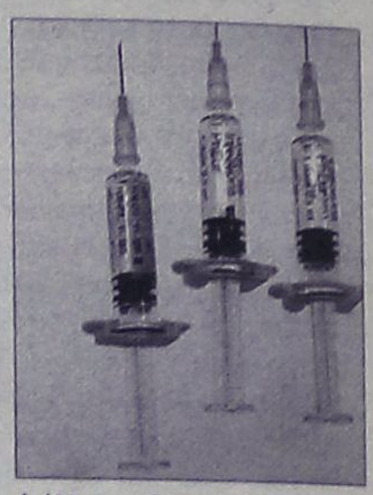

Ούτε για δείγμα δεν υπάρχει αντιγριπικό εμβόλιο στα φαρμακεία της Ρόδου με αποτέλεσμα τις τελευταίες μέρες να μεγαλώνουν οι λίστες αναμονής που αναγκαστικά διατηρούν οι φαρμακοποιοί για να εξυπηρετήσουν τους πελάτες τους.

Μάλιστα με δηλώσεις που έκανε χτες το πρωί στο ραδιοφωνικό σταθμό "Alpha News" Δωδεκανήσου ο πρόεδρος του Φαρμακευτικού Συλλόγου Δωδεκανήσου κ. Σωτήρης Παμπάκας, τόνισε ότι εδώ και περίπου ένα μήνα που οι αρμόδιοι ανακοίνωσαν τον εφοδιασμό της χώρας με εμβόλια, δεν έχει φτάσει ακόμα στα φαρμακεία της Ρόδου καμία ποσότητα.

Ενδεικτικά μάλιστα έκανε γνωστό ότι στο δικό του φαρμακείο από τις αρχές του μήνα που ξεκίνησε να τηρείται λίστα με όσους ζητούν το εμβόλιο μέχρι και χτες είχαν συμπεριληφθεί 196 άτομα! Φυσικά οι άνθρωποι αυτοί έχουν στα χέρια τους την απαραίτητη ιατρική συνταγή.

Πάντως επεσήμανε ότι, δεν πρέπει να υπάρχει λόγος ανησυχίας παρά την έλλειψη, καθώς οι ευπαθείς ομάδες έχουν περιθώριο να εμβολιαστούν μέχρι και τις 20 του Νοέμβρη, αφού μέχρι τότε θεωρείται σίγουρο ότι η χώρα μας θα έχει εφοδιαστεί με πάνω από 1.500.000 δόσεις.

Η ΑΝΑΚΟΙΝΩΣΗ

Το μεσημέρι ο Φαρμακευτικός Σύλλογος Δωδεκανήσου, εξέδωσε ανακοίνωση στην οποία ανέφερε ότι μέχρι τα τέλη του μήνα η αγορά θα έχει εφοδιαστεί πλήρως με εμβόλια, τονίζοντας επίσης ότι τα άτομα που ανήκουν σε ομάδες υψηλού κινδύνου και τα οποία θα ζητήσουν το εμβόλιο, πρέπει να έχουν απαραιτήτως και ιατρική συνταγή.

Επίσης σημειώνεται ότι στη χώρα μας η περίοδος της εποχικής γρίπης είναι από Οκτώβριο έως και Απρίλιο, ενώ έξαρση παρατηρείται μεταξύ Δεκεμβρίου και Φεβρουαρίου.

Αναλυτικά στην ανακοίνωση αναφέρονται τα εξής:

"Μέχρι τα τέλη Οκτωβρίου θα έχει εφοδιασθεί πλήρως η αγορά με αντιγριπικά εμβόλια. Οι ποσότητες που θα παραληφθούν συνολικά φθάνουν το 1.650.000 εμβόλια και η συντριπτική πλειοψηφία τους θα δοθεί στα φαρμακεία. Οι φαρμακοποιοί συστήνουν πως ο αντιγριπικός εμβολιασμός είναι φρόνιμο να γίνει από αυτή την περίοδο έως τον ερχόμενο μήνα στις αποκαλούμενες ομάδες υψηλού κινδύνου, και τα παιδιά και θα δίδονται μόνο με ιατρική συνταγή.

Σύμφωνα με την Εθνική Επιτροπή Εμβολιασμών, οι ομάδες υψηλού κινδύνου είναι:

1. Τα άτομα ηλικίας άνω των 60 ετών.
2. Οι πάσχοντες από άσθμα ή άλλες χρόνιες πνευμονοπάθειες.
3. Οι πάσχοντες από καρδιακή νόσο με σοβαρές καρδιοδυναμικές διαταραχές.
4. Οι πάσχοντες από ανοσοκαταστολή.
5. Οι πάσχοντες από δρεπανοκυτταρική νόσο
6. Παιδιά που παίρνουν ασπιρίνη μακροχρόνια για να ελαττωθεί ο κίνδυνος εμφάνισης συνδρόμου Reye.
7. Οι πάσχοντες από σακχαρώδη διαβήτη ή άλλο χρόνιο μεταβολικό νόσημα.
8. Οι πάσχοντες από χρόνια νεφροπάθεια.
9. Οι κλειστοί πληθυσμοί (προσωπικό και εσωτερικοί σπουδαστές γυμνασίων, λυκείων, στρατιωτικών και αστυνομικών σχολών, ειδικών σχολείων ή σχολών, τρόφιμοι και προσωπικό ιδρυμάτων κ.ά).
10. Οι επαγγελματίες υγείας (ιατρονοσηλευτικό προσωπικό) και
11. Οι απασχολούμενοι στην πτηνοτροφία.

Θα πρέπει να διευκρινιστεί ότι η μικρότερης ή η μεγαλύτερης έκτασης εποχική έξαρση της γρίπης, διαφέρει ριζικά από την πανδημία από ιό γρίπης. Στη χώρα μας, η περίοδος της εποχικής γρίπης είναι από Οκτώβριο έως και Απρίλιο με πιθανή έξαρση μεταξύ Δεκεμβρίου και Φεβρουαρίου".

ΣΤΗΝ ΠΑΤΜΟ

Και άλλοι λαθρομετανάστες

Φιλοξενούνται συνολικά 92 άτομα

Στους 92 έφθασε ο αριθμός των λαθρομεταναστών οι οποίοι κρατούνται στη Πάτμο, μετά τις δύο νέες «φουρνιές» που εντοπίστηκαν και συνελήφθησαν στην περιοχή.

Συγκεκριμένα, προχθές Δευτέρα, εντοπίστηκε τα ξημερώματα από περιπολικό του λιμεναρχείο Πάτμου, ένα ξύλινο σκάφος υπό σημαία Τουρκίας, στο οποίο επέβαιναν 35 λαθρομετανάστες καθώς και οι δύο αλλοδαποί διακινητές τους.

Μόλις μεταφέρθηκαν στη Πάτμο, το λιμεναρχείο ειδοποιήθηκε ότι στο Χωριό του Αγαθονησίου εντοπίστηκαν άλλοι 51 έτσι, το περιπολικό απέπλευσε άμεσα και τους μετέφερε και αυτούς στη Πάτμο. Από αυτούς, οι 12 είναι γυναίκες οι 4 παιδιά, μεταξύ των οποίων και ένα βρέφος 7 μηνών.

Από τους 86 συνολικά που συνελήφθησαν τη Δευτέρα, οι 11 που αποτελούν οικογένειες, κρατούνται στα κρατητήρια του αστυνομικού τμήματος.

Οι υπόλοιποι, μαζί με αυτούς που κρατούνταν ήδη στο νησί, φιλοξενούνται σε κέντρο διασκέδασης που έχει ενοικιαστεί γι' αυτό το λόγο.



Περιουσία της Ορθόδοξης Κοινότητας Ρόδου

Ξεκινά εισαγγελική έρευνα

Στο μικροσκόπιο τα περιουσιακά στοιχεία και η οικονομική διαχείριση.
Η έρευνα ξεκινά μετά από δημοσιεύματα της "Ροδιακής"



Στο μικροσκόπιο της Εισαγγελίας Πρωτοδικών Ρόδου αναμένεται να βρεθεί από τις 20 έως και τις 30 Νοεμβρίου, η υπόθεση με την διαχείριση της περιουσίας της Ορθόδοξης Κοινότητας Ρόδου, καθώς ξεκινά σταδιακά η διερεύνηση σε βάθος της υπόθεσης, με άτομα που εμπλέκονται και τα οποία καλούνται πλέον να καταθέσουν ό,τι γνωρίζουν αναφορικά με την υπόθεση αυτή.

Όπως είναι γνωστό, από τις

Ρεπορτάζ:
ΜΙΧΑΛΗΣ ΜΑΣΤΗΣ
mihalis@rodiaki.gr

5 Απριλίου 2006 κι έπειτα από σειρά αποκαλυπτικών δημοσιευμάτων της «Ροδιακής» ο προϊστάμενος της Εισαγγελίας κ. Γιώργος Οικονόμου, παρήγγειλε επείγουσα προκαταρκτική εξέταση, για το συγκεκριμένο ζήτημα, διαβιβάζοντας έτσι την εντολή για διερεύνηση της υπόθεσης στον αρμόδιο πταισματοδίκη.

Με βάση τα δημοσιεύματα, ο αρμόδιος δικαστικός λειτουργός, ξεκινά από τις 20 Νοεμβρίου την έρευνα, στην οποία αναμένεται να κληθούν και να καταθέσουν όλα τα μέλη του Οργανισμού που είχαν διατελέσει τα 15 τελευταία χρόνια, καθώς επίσης και όσα άτομα προκύψουν ως εμπλεκόμενα στην υπόθεση αυτή. Μέχρι και χθες πάντως είχαν αποσταλεί περισσότερες από 10 κλήσεις σε αντίστοιχα άτομα που εκτιμάται ότι θα συμβάλλουν στην διερεύνηση της όλης υπόθεσης.

Ενδεχόμενο θεωρείται επίσης, ανάλογα με την έκβαση της έρευνας, ότι η Εισαγγελία πρωτοδικών Ρόδου, ανάλογα με την πορεία της έρευνας, να διατάξει και την άρση τραπεζικού απορρήτου για φυσικά πρόσωπα (κινήσεις λογαριασμών) την τελευταία 10ετία.

Μέχρι σήμερα πάντως, κανείς δεν είναι σε θέση να γνωρίζει με ακρίβεια, ποια είναι τα πραγματικά περιουσιακά στοιχεία που έχουν περιέλθει στην κυριότητα της Ελληνικής Ορθόδοξης Κοινότητας Ρόδου, αφού ούτε βρέθηκαν ούτε και φαίνεται να τηρούνταν επίσημα βιβλία εσόδων και εξόδων, από τα οποία να προκύπτουν συγκεκριμένα και αναλυτικά στοιχεία.

Το παραπάνω, αφού ολοκληρωθεί η καταγραφή των περιουσιακών δεδομένων που επιχειρεί η νέα διοίκηση του Οργανισμού, αναμένεται να αποτελέσει αντικείμενο πολλαπλής έρευνας. Από τα πρώτα στοιχεία πάντως, προέκυπτε ότι ότι ο οργανισμός λειτουργούσε ανεξέλεγκτα, χωρίς να υπάρχει κανένας απολύτως έλεγχος. Ούτε εσωτερικός, αλλά ούτε και από τα όργανα της πολιτείας η οποία όφειλε σε τακτά χρονικά διαστήματα να εποπτεύει και τα οικονομικά και την γενικότερη περιουσιακή διαχείριση.

ΜΙΑ ΠΕΡΙΟΥΣΙΑ ΤΕΡΑΣΤΙΑ

Από τα στοιχεία της έρευνας προκύπτει πάντως ότι ο οργανισμός, έχει στην διαχείρισή του μια πραγματικά ανυπολόγιστης αξίας περιουσία.

Ειδικότερα, στον Οργανισμό της Ορθόδοξης Κοινότητας Ρόδου, εκτός από το διαμέρισμα του Κολωνακίου (οδός Αλωπεκής 20) η αξία του οποίου εκτιμάται εκατοντάδες χιλιάδες ευρώ, έγινε γνωστό ότι ανήκουν ακόμη:

- Διαμερίσματα στην περιοχή Ψαροπούλας - Νεοχωρίου, τα οποία τελούν υπό το καθεστώς υπενοικίασης από μεγάλη κατασκευαστική εταιρία της περιοχής μας!
- Περίπτερο στην περιοχή της Μητροπόλεως, το τίμημα του οποίου διατηρείται επί σειρά ετών σε χαμηλά επίπεδα.
- Οίκημα στην Ψαροπούλα, το οποίο ενοικιάζεται σε ιδιώτη.
- Οικόπεδο μεγάλης αξίας στην περιοχή του Δήμου Ιαλυσού.
- Μεγάλη οικοπεδική έκταση στην περιοχή ανάμεσα σε Ελεούσα και Προφήτη Ηλία (Φουντουκλί).

Σε ότι αφορά το διαμέρισμα στο Κολωνάκι, στην πιο ακριβοπληρωμένη περιοχή της Αθήνας, πλησίον του προεδρικού Μεγάρου, το τίμημα όπως ανακοινώθηκε χθες, φθάνει τα 730 ευρώ το μήνα. Σε πραγματικές τιμές πάντως, το ενοίκιο σε παρόμοιου τύπου διαμερίσματα στην ίδια περιοχή, αγγίζουν τις 2.000 ευρώ μηνιαίως. Το διαμέρισμα είναι ενοικιασμένο εδώ και πολλά χρόνια στο ίδιο φυσικό πρόσωπο, η οποία μάλιστα ζήτησε και ανανέωση του συμβολαίου.

Τα ερωτηματικά που καλούνται τώρα να απαντηθούν, μέσα από την διαδικασία ελέγχου που έχει ξεκινήσει εστιάζονται στα εξής:

1) Από ποια μέλη συγκροτούνταν η συγκεκριμένη επιτροπή τα τελευταία 15 τουλάχιστον χρόνια;

2) Σε ποιους τραπεζικούς λογαριασμούς κατατίθονταν τα έσοδα που έπρεπε να εισπράττει η Ελληνική Ορθόδοξη Κοινότητα;

3) Κάθε πότε συνεδρίαζε το διοικητικό συμβούλιο;

4) Γιατί δεν βρέθηκαν βιβλία εσόδων και εξόδων ακόμα και μέχρι σήμερα;

5) Πως αξιοποιούνταν τα χρήματα αυτά που είχε ως έσοδα η Ορθόδοξη Κοινότητα Ρόδου;

6) Ποιος ελάμβανε τις αποφάσεις αναφορικά με την καλύτερη αξιοποίηση των περιουσιακών στοιχείων;

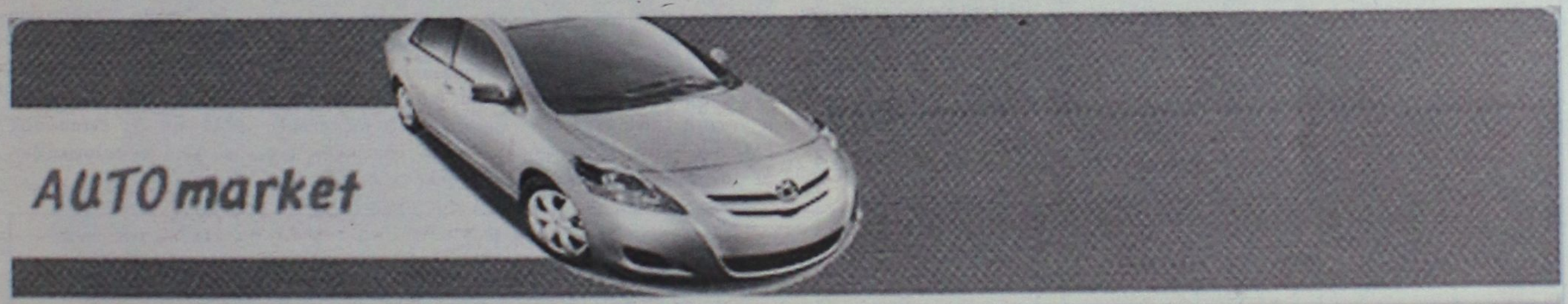

Βρίσκεις **Εύκολα Γρήγορα** Το Αυτοκίνητο Που Ψάχνεις

www.automarket.gr

Ψάχνεις; Πουλάς; Αγοράζεις;

TZIORAS
SMART CENTERS

το δικό μας site στο internet

Τηλ. 22410 82222 • Email: info@3t.gr

AT3791

ΜΕΤΑΧΕΙΡΙΣΜΕΝΑ

ΜΟΤΟΜΙΚΕ Επίσημος Συνεργάτης Yamaha
YAMAHA Touching your heart

Από το κατάστημα YAMAHA MOTOMIKE
πωλούνται
τα παρακάτω δίκυκλα σε άριστη κατάσταση

ΜΟΝΤΕΛΟ	ΜΑΡΚΑ	ΧΙ	ΧΡΩΜΑ	ΤΙΜΗ	ΗΜ/ΝΙΑ 1ης ΑΔΕΙΑΣ
MT01 1700	YAMAHA	6100	ΑΣΗΜΙ	11500,00 €	2006
GSX 1400	SUZUKI	11000	ΜΠΛΕ	8500,00 €	2004
V-MAX 1200	YAMAHA	15000	ΜΑΥΡΟ	4500.00 €	1997
CBR 1000 F	HONDA	75000	ΚΟΚΚΙΝΟ	4500,00 €	1992
FZ1 1000 NAKED	YAMAHA	458	ΑΣΗΜΙ	10500.00 €	2006
VARADERO 1000	HONDA	15000	ΑΣΗΜΙ	8500,00 €	2004
YZF 1000 R1	YAMAHA	26000	ΚΟΚΚΙΝΟ	8500,00 €	2001
KTM 950	KTM	18000	ΠΟΡΤΟΚΑΛΙ	9500,00 €	2004
CBR 900 RR	HONDA	31000	ΠΟΡΤΟΚΑΛΙ	3800,00 €	1995
TDM 900	YAMAHA	8000	ΜΠΛΕ	6500,00 €	2003
TDM 900 ABS	YAMAHA	7000	ΜΑΥΡΟ	7500,00 €	2005
TDM 900 ABS	YAMAHA	5000	ΑΣΗΜΙ	8000.00 €	2005
883 SPORTSTER	HARLEY-DAVIDSON	22000	ΜΑΥΡΟ	6000.00 €	2001
MT03	YAMAHA	2500	ΜΑΥΡΟ	6000,00 €	2006
XT660R	YAMAHA	4300	ΓΚΡΙ	4600.00 €	2005
XT660X	YAMAHA	3600	ΓΚΡΙ	5000.00 €	2005
XT660X	YAMAHA	10000	ΠΟΡΤΟΚΑΛΙ	5000,00 €	2004
XT660X	YAMAHA	4000	ΜΠΛΕ	5500,00 €	2004
BMW F650 GS	BMW	31000	ΚΙΤΡΙΝΟ	4500,00 €	2002
FMF 650	HONDA	6000	ΜΑΥΡΟ	4800.00 €	2006
	HUSABERG	5500	ΚΙΤΡΙΝΟ-ΜΠΛΕ	6900.00 €	2005
PEGASO TRAIL 650	APRILIA	2450	ΑΝΘΡΑΚΙ	5000,00 €	2006
TRANSLAP 650	HONDA	17000	ΑΣΗΜΙ	4000,00 €	2000
TRANSLAP 650	HONDA	25000	ΜΑΥΡΟ	4500,00 €	2003
XR650 SM	HONDA	10000	ΚΟΚΚΙΝΟ	7500.00 €	2004
DUKE 640 II	KTM	9000	ΠΟΡΤΟΚΑΛΙ	6000,00 €	2004
CBR600F	HONDA	33000	ΜΑΥΡΟ	3800,00 €	2000
FZ6 600	YAMAHA	8000	ΑΣΗΜΙ	6000.00 €	2006
FZ6 NAKED	YAMAHA	5400	ΜΑΥΡΟ	5500.00 €	2005
FZ6 NAKED	YAMAHA	4000	ΜΑΥΡΟ	5500,00 €	2006
GSXF 600	SUZUKI	17500	ΚΙΤΡΙΝΟ	4500,00 €	1999
HORNET 600	HONDA	4000	ΑΣΗΜΙ	6000.00 €	2005
XT600E	YAMAHA	38000	ΜΑΥΡΟ	3000.00 €	1999
YZF 600	YAMAHA	42000	ΚΟΚΚΙΝΟ	3800,00 €	1992
YZF R6	YAMAHA	2450	ΜΠΛΕ	10500,00 €	2006
YZF R6 FULL KIT	YAMAHA	13000	ΜΑΥΡΟ	10500,00 €	2004
SMR 510	HUSQVARNA	7000	ΚΟΚΚΙΝΟ	6500,00 €	2005
KLE 500	YAMAHA	75000	ΜΠΟΡΝΤΟ	1500,00 €	1993
T MAX 500	YAMAHA	1100	ΜΑΥΡΟ	8000,00 €	2006
CRF 450 X	HONDA	100	ΚΟΚΚΙΝΟ	7500.00 €	2006
BURGMAN 400	SUZUKI	4400	ΑΣΗΜΙ	5000,00 €	2005
STTET 400	HONDA	35000	ΜΑΥΡΟ	2000,00 €	1996
VS 400	SUZUKI	32500	ΜΑΥΡΟ	2000,00 €	1998
YP 400 MAJESTY	YAMAHA	10000	ΜΠΛΕ	4500,00 €	2004
VP 300 VERSITY	YAMAHA	8300	ΑΣΗΜΙ	2800,00 €	2005
RGV 250	SUZUKI	25000	ΜΠΛΕ	1200.00 €	1993
SUPER SHERPA 250	KAWASAKI	1300	ΠΟΡΤΟΚΑΛΙ	2500,00 €	2004
WR 250 F	YAMAHA	5000	ΜΠΛΕ	4500,00 €	2005
WR250 F	YAMAHA	2000	ΜΠΛΕ	5500,00 €	2005
X-MAX 250	YAMAHA	2450	ΜΠΟΡΝΤΟ	4000,00 €	2006
XR250SM	HONDA	42000	ΑΣΠΡΟ	3000,00 €	2001
DT 200 R	YAMAHA	30000	ΑΣΠΡΟ	1000,00 €	1995
RYNNER 180	GILERA	18000	ΑΣΗΜΙ	1000,00 €	1999
BURGMAN VH 150	SUZUKI	9000	ΑΣΗΜΙ	2500,00 €	2005
LEONARDO 150	APRILIA	16000	ΑΣΗΜΙ	1900,00 €	2003
VESPA 150 ET	PIAGGIO	24000	ΑΣΗΜΙ	1400,00 €	2003
CAGIVA	PASSING	13750	ΚΟΚΚΙΝΟ	900.00 €	1996
CBR125 R	HONDA	700	REPSOL	2500.00 €	2006
IVOVA 125	HONDA	4200	ΑΣΗΜΙ	1500,00 €	2005
LEONARDO 125	APRILIA	12500	ΚΟΚΚΙΝΟ	1900.00 €	2003
VESPA 125	PIAGGIO	14000	ΜΑΥΡΟ	1800,00 €	2005
VESPA 125 ET4	PIAGGIO	19600	ΠΡΑΣΙΝΟ	1500,00 €	1997
XC 125 CYCNUS	YAMAHA	1300	ΑΝΘΡΑΚΙ	1800,00 €	2006
XT 125 X SUPER MOTAD	YAMAHA	2500	ΜΠΛΕ	1900,00 €	2005
YBR 125	YAMAHA	18500	ΜΑΥΡΟ	1200,00 €	2006
YZ125 LC	YAMAHA		ΑΣΠΡΟ	4000,00 €	2005
AD 100	SUZUKI	4	ΓΚΡΙ	1600,00 €	2000
ΜΠΟΜΠΟ 50	JINCHENG	2500	ΝΙΚΕΛ	500,00 €	2004
YQ50R AERROX	YAMAHA	6000	ΚΙΤΡΙΝΟ	1200,00 €	2005
Z 50	HONDA	8000	ΑΣΠΡΟ	1000,00 €	2004
ZIP 50 4T	PIAGGIO	8500	ΜΑΥΡΟ	600,00 €	2000
RAPTOR 660 ATV	YAMAHA	6800	ΜΑΥΡΟ	8500,00 €	2003
WARRIOR 350 X ATV	YAMAHA	6000	ΜΠΛΕ	4500,00 €	2003

✓ ΑΠΟ 0% ΠΡΟΚΑΤΑΒΟΛΗ ΕΩΣ 60 ΜΗΝΕΣ ΕΞΟΦΛΗΣΗ !!!
✓ ΕΓΓΥΗΣΗ 1 ΧΡΟΝΟ ΣΕ ΟΛΑ ΤΑ ΜΕΤΑΧΕΙΡΙΣΜΕΝΑ !!!
Πατριάρχου Αθηναγόρα 13, Ρόδος 85100 • Τηλ. & Fax 2241026360
www.motomike.gr info@motomike.gr AE2803

Αρκετοί συμπατριώτες μας

Έβγαλαν το άχτι τους στις κάλπες!

Έριξαν από λαχνούς μέχρι μαντινάδες

Ένα διαφορετικό τρόπο βρήκαν αρκετοί συμπολίτες μας, για να ασκήσουν το εκλογικό τους δικαίωμα, οι οποίοι ψήφισαν ρίχνοντας στη κάλπη από λαχνούς μέχρι και ... μαντινάδες!

Της:
Ελευθερίας Πελλού
pelloue@rodiaki.gr

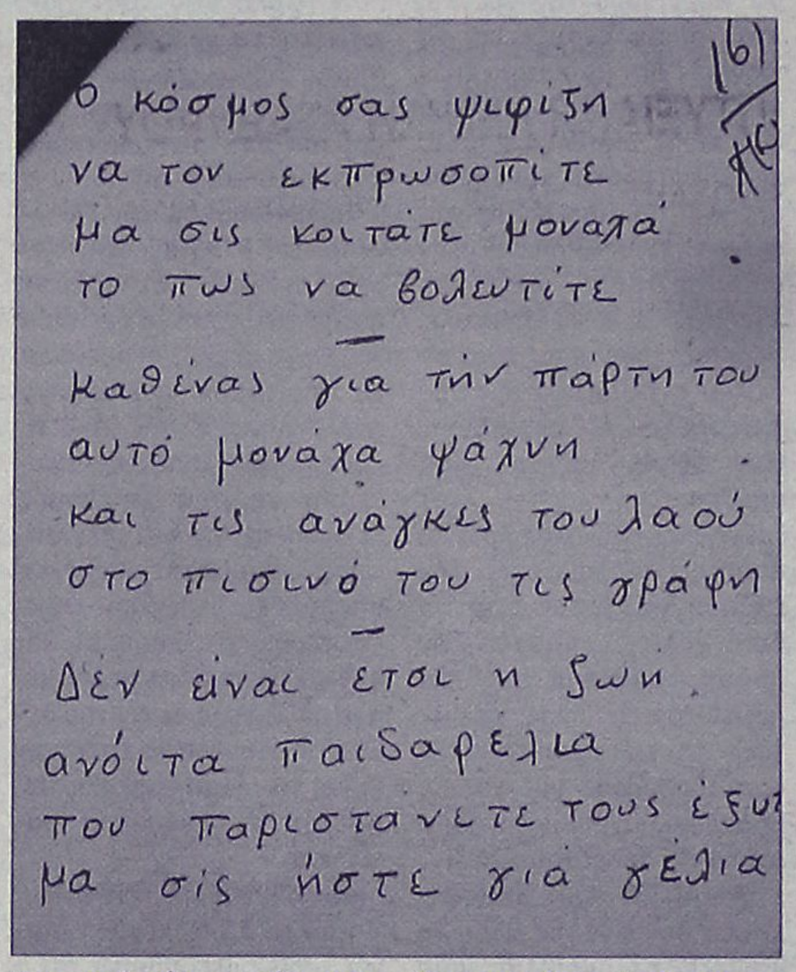

Πράγματι μεγάλος ήταν ο αριθμός των άκυρων ψηφοδελτίων που βρέθηκαν στις κάλπες τόσο για τις Νομαρχιακές όσο και για τις δημαρχιακές εκλογές, καθώς αρκετοί συμπατριώτες μας, εν γνώσει τους επέλεξαν τον τρόπο αυτό είτε για να εκφράσουν τη δυσαρέσκειά τους, είτε για να διακωμωδήσουν τις καταστάσεις.

Το γεγονός αυτό προκάλεσε την έκπληξη αλλά και την εύθυμη διάθεση στα μέλη των εφορευτικών επιτροπών και στους δικαστικούς αντιπροσώπους, στιγμές μάλιστα που το άγχος και η υπερένταση είχαν χτυπήσει «κόκκινο».

Κοινό χαρακτηριστικό των πολιτών αυτών που επέλεξαν να εκφραστούν με τον τρόπο αυτό ήταν το χιούμορ, κάτι που διαφάνηκε καθαρά και μέσα από τα μηνύματα που έστελναν.

Την τιμητική του πάντως στα ψηφοδέλτια αυτά, είχε η γνωστή ταινία από τον Ελληνικό Κινηματογράφο με τον αείμνηστο Λάμπρο Κωνσταντάρα «Υπάρχει και φιλότιμο» καθώς σε δύο περιπτώσεις οι δικαστικοί αντιπρόσωποι εντόπισαν μία φωτογραφία με σκηνή από την ταινία και δίπλα της ζωγραφισμένη μία παλάμη χειρός (κάτι δηλαδή από τη γνωστή μούτζα της ταινίας).

Από τη «διαλογή» των ψηφοδελτίων δεν έλειψαν και οι φωτογραφίες μοντέλων, με ή χωρίς ενδυμασία, αλλά και οι μαντινάδες, το περιεχόμενο των οποίων αφορούσε τη δυσαρέσκεια του πολίτη έναντι των υποψηφίων.

Αρκετά ήταν επίσης και τα λευκά ψηφοδέλτια που ρίχτηκαν στη κάλπη έχοντας γραμμένη τη φράση «φτάνει πια».

Οι δικαστικοί αντιπρόσωποι εντόπισαν μέσα σε φακέλους, από λαχνούς και χαρτομάντηλα μέχρι και ... προφυλακτικά, ενώ σε αρκετά ψηφοδέλτια αναγράφονταν χυδαίες λέξεις.

Αξίζει να σημειωθεί ότι αρκετά ήταν και τα ψηφοδέλτια που ακυρώθηκαν εξαιτίας του γεγονότος ότι αυτά των Νομαρχιακών βρέθηκαν στους φακέλους των δημοτικών και αντίστροφα.

Σε κάθε περίπτωση πάντως τα «περίεργα» αλλά και πρωτότυπα ψηφοδέλτια κέρδισαν το σχολιασμό αλλά και τις εντυπώσεις από αυτή την εκλογική διαδικασία.

Α.Ν.Ε.Σ
ΑΝΩΝΥΜΗ ΝΑΥΤΙΛΙΑΚΗ ΕΤΑΙΡΙΑ ΣΥΜΗΣ

ΔΡΟΜΟΛΟΓΙΑ ΑΠΟ 23/10/06 ΕΩΣ 31/10/06

Ε/Γ - Ο/Γ ΠΡΩΤΕΥΣ

ΔΕΥΤΕΡΑ			ΤΡΙΤΗ			ΤΕΤΑΡΤΗ			ΠΕΜΠΤΗ			ΠΑΡΑΣΚΕΥΗ			ΣΑΒΒΑΤΟ			ΚΥΡΙΑΚΗ		
ΛΙΜΑΝΙ	ΩΡΑ		ΛΙΜΑΝΙ	ΩΡΑ		ΛΙΜΑΝΙ	ΩΡΑ		ΛΙΜΑΝΙ	ΩΡΑ		ΛΙΜΑΝΙ	ΩΡΑ		ΛΙΜΑΝΙ	ΩΡΑ		ΛΙΜΑΝΙ	ΩΡΑ	
	ΑΦ	ΑΝ		ΑΦ	ΑΝ		ΑΦ	ΑΝ		ΑΦ	ΑΝ		ΑΦ	ΑΝ		ΑΦ	ΑΝ		ΑΦ	ΑΝ
ΡΟΔΟ		08.45	ΠΑΡΑΜΟΝΗ ΛΙΜΑΝΙ ΤΗΣ		ΣΤΟ ΡΟΔΟΥ	ΡΟΔΟ	-	13.00	ΚΑΛΝΟ		04.30	ΡΟΔΟ		13.00	ΚΩ		06.00	ΠΑΡΑΜΟΝΗ ΛΙΜΑΝΙ ΤΗΣ		ΣΤΟ ΡΟΔΟΥ
ΚΑΣΤ/ΖΟ	13.15	13.30				ΣΥΜΗ	14.40	15.00	ΚΩ	05.30	06.00	ΣΥΜΗ	14.40	15.00	ΝΙΣΥΡΟ	07.30	07.45			
ΡΟΔΟ	18.15	Δ				ΤΗΛΟ	17.00	17.15	ΝΙΣΥΡΟ	07.30	07.45	ΤΗΛΟ	17.00	17.15	ΤΗΛΟ	09.00	09.15			
						ΝΙΣΥΡΟ	18.30	18.45	ΤΗΛΟ	09.00	09.15	ΝΙΣΥΡΟ	18.30	18.45	ΣΥΜΗ	11.15	11.35			
						ΚΩ	20.15	20.30	ΣΥΜΗ	11.15	11.35	ΚΩ	20.15	Δ	ΡΟΔΟ	13.15	15.00			
						ΚΑΛΝΟ	21.35	Δ	ΡΟΔΟ	13.15	15.00				ΚΑΣΤ/ΖΟ	19.30	20.00			
									ΚΑΣΤ/ΖΟ	19.30	20.00				ΡΟΔΟ	00.30	Δ			
									ΡΟΔΟ	00.30	Δ									

Ε/Γ - Ο/Γ ΣΥΜΗ

ΔΕΥΤΕΡΑ			ΤΡΙΤΗ			ΤΕΤΑΡΤΗ			ΠΕΜΠΤΗ			ΠΑΡΑΣΚΕΥΗ			ΣΑΒΒΑΤΟ			ΚΥΡΙΑΚΗ		
ΛΙΜΑΝΙ	ΩΡΑ		ΛΙΜΑΝΙ	ΩΡΑ		ΛΙΜΑΝΙ	ΩΡΑ		ΛΙΜΑΝΙ	ΩΡΑ		ΛΙΜΑΝΙ	ΩΡΑ		ΛΙΜΑΝΙ	ΩΡΑ		ΛΙΜΑΝΙ	ΩΡΑ	
	ΑΦ	ΑΝ		ΑΦ	ΑΝ		ΑΦ	ΑΝ		ΑΦ	ΑΝ		ΑΦ	ΑΝ		ΑΦ	ΑΝ		ΑΦ	ΑΝ
ΡΟΔΟ		09.00	ΡΟΔΟ		09.00	ΣΥΜΗ		09.00	ΣΥΜΗ		06.00	ΣΥΜΗ		06.00	ΣΥΜΗ		06.00	ΡΟΔΟ		09.00
ΠΑΝ/ΤΗ	10.50	12.00	ΠΑΝ/ΤΗ	10.50	12.00	ΡΟΔΟ	10.50	18.30	ΡΟΔΟ	07.50	09.00	ΡΟΔΟ	07.50	09.00	ΡΟΔΟ	07.50	09.00	ΠΑΝ/ΤΗ	10.50	12.00
ΣΥΜΗ	13.00	16.15	ΣΥΜΗ	13.00	16.15	ΣΥΜΗ	20.20	Δ	ΠΑΝ/Τ	10.50	12.00	ΠΑΝ/ΤΗ	10.50	12.00	ΠΑΝ/ΤΗ	10.50	12.00	ΣΥΜΗ	13.00	15.45
ΡΟΔΟ	18.05	Δ	ΡΟΔΟ	18.05	18.30				ΣΥΜΗ	13.00	16.15	ΣΥΜΗ	13.00	16.15	ΣΥΜΗ	13.00	16.15	ΡΟΔΟ	17.35	Δ
			ΣΥΜΗ	20.20	Δ				ΡΟΔΟ	18.05	18.30	ΡΟΔΟ	18.05	18.30	ΡΟΔΟ	18.05	Δ			
									ΣΥΜΗ	20.20	Δ	ΣΥΜΗ	20.20	Δ						

Υ/Γ ΑΙΓΑΗ

ΔΕΥΤΕΡΑ			ΤΡΙΤΗ			ΤΕΤΑΡΤΗ			ΠΕΜΠΤΗ			ΠΑΡΑΣΚΕΥΗ			ΣΑΒΒΑΤΟ			ΚΥΡΙΑΚΗ		
ΛΙΜΑΝΙ	ΩΡΑ		ΛΙΜΑΝΙ	ΩΡΑ		ΛΙΜΑΝΙ	ΩΡΑ		ΛΙΜΑΝΙ	ΩΡΑ		ΛΙΜΑΝΙ	ΩΡΑ		ΛΙΜΑΝΙ	ΩΡΑ		ΛΙΜΑΝΙ	ΩΡΑ	
	ΑΦ	ΑΝ		ΑΦ	ΑΝ		ΑΦ	ΑΝ		ΑΦ	ΑΝ		ΑΦ	ΑΝ		ΑΦ	ΑΝ		ΑΦ	ΑΝ
ΣΥΜΗ		07.30	ΣΥΜΗ		07.30	ΡΟΔΟ		09.00	ΡΟΔΟ		09.00	ΡΟΔΟ		14.30	ΡΟΔΟ		09.00	ΣΥΜΗ		07.30
ΡΟΔΟ	08.30	09.00	ΡΟΔΟ	08.30	09.00	ΣΥΜΗ	10.00	10.15	ΣΥΜΗ	10.00	10.15	ΣΥΜΗ	15.30	16.30	ΣΥΜΗ	10.00	10.15	ΡΟΔΟ	08.30	09.00
ΣΥΜΗ	10.00	10.15	ΣΥΜΗ	10.00	10.15	ΡΟΔΟ	11.15	14.30	ΡΟΔΟ	11.15	14.30	ΡΟΔΟ	17.30	Δ	ΡΟΔΟ	11.15	14.30	ΣΥΜΗ	10.00	16.00
ΡΟΔΟ	11.15	18.00	ΡΟΔΟ	11.15	14.30	ΣΥΜΗ	15.30	16.30	ΣΥΜΗ	15.30	16.30				ΣΥΜΗ	15.30	16.30	ΡΟΔΟ	17.00	18.00
ΣΥΜΗ	19.00	Δ	ΣΥΜΗ	15.30	16.30	ΡΟΔΟ	17.30	Δ	ΡΟΔΟ	17.30	Δ				ΡΟΔΟ	17.30	18.00	ΣΥΜΗ	19.00	Δ
			ΡΟΔΟ	17.30	Δ										ΣΥΜΗ	19.00	Δ			

Τα δρομολόγια μπορούν να τροποποιηθούν λόγω εκτάκτων συγκοινωνιακών αναγκών ή καιρικών συνθηκών.

Παρακαλούμε πριν ταξιδέψετε επικοινωνήστε με την Εταιρία:
Γραφείο Σύμης:Τηλ. 2246071444 Φαξ. 2246071373
Γραφείο Ρόδου :Τηλ. 2241037769 Φαξ. 2241034493
ΚΡΑΤΗΣΕΙΣ ΚΑΙ ΜΕΣΩ INTERNET: www.anes.gr
AE1194

Κυρίαρχη δύναμη παραμένει το ΠΑΣΟΚ

Δήλωση του γραμματέα της Π. Επιτροπής Β. Παπανικόλα



Κυρίαρχη πολιτική δύναμη στα Δωδεκάνησα παραμένει το ΠΑΣΟΚ, αναφέρει σε δήλωση που έδωσε στη δημοσιότητα ο γραμματέας της Περιφερειακής Επιτροπής Νοτίου Αιγαίου του ΠΑΣΟΚ κ. Βασίλης Παπανικόλας.

Αναφέρει συγκεκριμένα τα εξής:

Οι εκλογές έγιναν και οι πολίτες έκαναν τις επιλογές τους, επιλογές τις οποίες σεβόμαστε.

Ο δήμος της Ρόδου, ύστερα από 24 χρόνια κυριαρχίας των προοδευτικών δυνάμεων, περνά στην επιρροή της συντηρητικής παράταξης. Αυτή είναι μια εξέλιξη η οποία θα προβληματίσει τα κομματικά όργανά μας, τα οποία οφείλουν να αναλύσουν τα αίτια που την προκάλεσαν και να εκτιμήσουν την ορθότητα της στρατηγικής που ακολουθήθηκε σε ένα αγώνα που τον δώσαμε, στην τελική του φάση, με ενότητα και συναπόφαση.

Ανεξάρτητα όμως από τα όποια συμπεράσματά μας για τον δήμο της Ρόδου, στις εκλογές αυτές επιβεβαιώθηκε, με την ίδια την ψήφο των πολιτών, ότι στα Δωδεκάνησα κυρίαρχη πολιτική δύναμη παραμένει, πέρα από κάθε αμφισβήτηση, το ΠΑΣΟΚ.

Η ΝΔ, σαν κυβερνητικό κόμμα και με ένα ολόκληρο κρατικό μηχανισμό πίσω της, μπορεί να πέτυχε το μακροχρόνιο στόχο της να απομακρύνει τον κ. Γιαννόπουλο από τον δήμο της Ρόδου, πλην όμως σε επίπεδο Δωδεκανήσου έχει ηττηθεί κατά κράτος (νομαρχία και συντριπτική πλειοψηφία δήμων), γεγονός που δεν της αφήνει κανένα περιθώριο να ελπίζει πλέον για την τρίτη βουλευτική έδρα στο νομό, στις επόμενες εθνικές εκλογές. Άλλωστε και σε εθνικό επίπεδο έχει ήδη αρχίσει η αντίστροφη μέτρηση για την κυβέρνηση. Το ΠΑΣΟΚ ξεκινά από μια νέα αφετηρία, την οποία δημιούργησε η ψήφος των πολιτών την πρώτη και ιδίως τη δεύτερη Κυριακή των εκλογών, ενώ φαίνεται πια καθαρά ότι η παρένθεση που άνοιξε το 2004, μέρα με τη μέρα κλείνει.

ΒΑΣΙΛΗΣ ΠΑΠΑΝΙΚΟΛΑΣ
πρ. βουλευτής Δωδεκανήσου
γραμματέας Π.Ε. ΠΑΣΟΚ
Νοτ. Αιγαίου

Αναστάτωση από σεισμό στην Κάρπαθο

Χθες τα ξημερώματα

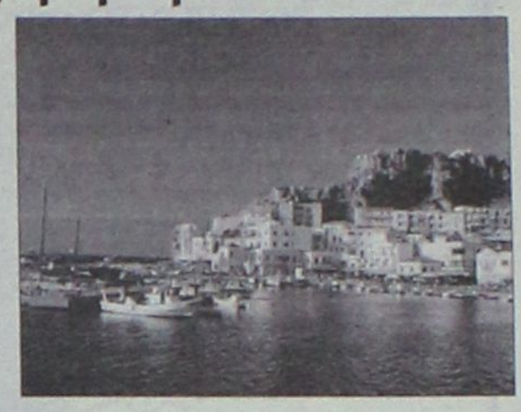

Ασθενής σεισμική δόνηση, μεγέθους 4,8 βαθμών της κλίμακας Ρίχτερ, σημειώθηκε στις 6.40 το πρωί της Τρίτης, με επίκεντρο το θαλάσσιο χώρο νοτίως της Καρπάθου, 420 χιλιόμετρα νοτιοανατολικά της Αθήνας.

Ο σεισμός έγινε ιδιαίτερα αισθητός στο νησί και οι κάτοικοι ξύπνησαν έντρομοι.

Σε δηλώσεις του σχετικά με τη σεισμική δόνηση στην Κάρπαθο, ο σεισμολόγος στο ΑΠΘ Μανώλης Σκορδίλης διαβεβαίωσε ότι «δεν υπάρχει ένδειξη για γενικότερη διέγερση στην περιοχή του ΝΑ Αιγαίου».

Όπως ανακοινώθηκε από το Εργαστήριο Γεωφυσικής του Αριστοτελείου Πανεπιστημίου Θεσσαλονίκης, ο σεισμός καταγράφηκε από το τηλεμετρικό του δίκτυο στις 6.39, με επίκεντρο σε απόσταση 730 χιλιομέτρων νοτιοανατολικά από την πόλη της Θεσσαλονίκης και περίπου δέκα χιλιόμετρα από τις νότιες ακτές της Καρπάθου.

Όπως είπε ο κ. Σκορδίλης, ο σεισμός ήταν επιφανειακός, ενώ δεν καταγράφηκαν μετασεισμικές δονήσεις. «Προς το παρόν φαίνεται ότι πρόκειται για μεμονωμένο γεγονός, χωρίς συνέχεια, ανάλογο με αυτά που σημειώνονται πολύ συχνά στον ελλαδικό χώρο» κατέληξε.

ΓΩΝΙΑ FELICIA
€599 +ΦΠΑ
ΓΩΝΙΑ FLEUREUS
€499 +ΦΠΑ
ΚΑΝΑΠΕΣ ΚΡΕΒΑΤΙ CLI-CLAC
€119 +ΦΠΑ
MARIANN ΚΡΕΒΑΤΙ
€249 +ΦΠΑ
ΔΙΕΥΘΥΝΤΙΚΗ ΠΟΛΥΘΡΟΝΑ ΜΕ ΓΝΗΣΙΟ ΔΕΡΜΑ
€69,90 +ΦΠΑ
€64,90 +ΦΠΑ
ΠΛΑΣΤΙΚΗ ΝΤΟΥΛΑΠΑ
ΠΑΡΑΔΟΣΗ & ΣΥΝΑΡΜΟΛΟΓΗΣΗ ΔΩΡΕΑΝ
ΕΠΙΠΛΟ Design
ΔΡΑΚΙΟΥ
ΕΚΘΕΣΗ & ΕΜΠΟΡΙΑ ΕΠΙΠΛΩΝ • ΛΕΩΦΟΡΟΣ ΡΟΔΟΥ - ΛΙΝΔΟΥ 214
ΤΗΛ.:22410 61800 • FAX: 22410 63601 • email:epiplodesigndrakiou@yahoo.gr
AE1586

INFORMATIQUE
ΕΚΠΑΙΔΕΥΣΗ ΣΤΗΝ ΠΛΗΡΟΦΟΡΙΚΗ

Τώρα,
η **καλύτερη εκπαίδευση** στους Ηλεκτρονικούς Υπολογιστές,
παρέχεται με τους καλύτερους όρους...

- Καθορίστε μόνοι σας τις ώρες του μαθήματος.
- Προετοιμαστείτε για δίπλωμα, ακόμη και σε 1 μήνα.
- Στην καλύτερη τιμή της αγοράς.

Εγγύηση ποιότητας εκπαίδευσης*:

Σε περίπτωση αποτυχίας σας στις εξετάσεις,
σάς δίνουμε τη δυνατότητα της 2ης ευκαιρίας, δωρεάν.

*Προϋπόθεση: Η τήρηση της διαδικασίας εκπαίδευσης
εκ μέρους του εκπαιδευόμενου.

Για μαθητές κάθε ηλικίας!

**Μάθετε τους Η/Υ ...σωστά,
γρήγορα, ευέλικτα και οικονομικά.**

INFORMATIQUE ... Από το 1991
Ρόδος: Εθνικής Αντίστασης 72 (έναντι SHELL)
τηλ. 21887, 6945101920
Υπεύθυνος Εκπαίδευσης: Ηλίας Κολλάτος,
Διπλ/χος Μηχανικός Πληροφορικής
AE1993

Auto Center
Μαν. Κωστάκης Α.Ε.Β.Ε.
14ο χλμ Ρόδου Αεροδρομίου
τηλ. 22410 82000
ΜΕΤΑΧΕΙΡΙΣΜΕΝΑ ΑΥΤΟΚΙΝΗΤΑ
FIAT PUNTO του 2000
4.300€
FIAT PUNTO του 2002
4.500€
FIAT PUNTO του 2003
5.900€
FIAT PUNTO του 2004
6.800€
FIAT PANDA 1200cc του 2004
6.500€
FIAT PANDA SKYDOME του 2004
6.800€
DAEWOO MATIZ του 2004
4.500€
OPEL AGILA του 2002
5.300€
CITROEN C3 του 2003
6.500€
VW POLO 1400cc του 2004
9.500€
AUDI A2 1400cc του 2002
12.000€
SEAT LEON 1400cc του 2001
7.000€
ALFA ROMEO 147 του 2001
11.000€
RENAULT MEGANE COUPE του 2001
7.950€
CITROEN XSARA PICASSO 1.8cc του 2001
8.500€
BMW 316 1900cc του 2001
20.000€
ALFA ROMEO 156 1800cc του 2001
12.950€
ALFA ROMEO 166 2000cc του 2000
17.950€
ALFA ROMEO SPIDER του 2003
26.950€
SUZUKI VITARA CABRIO του 2004
12.500€
ΠΡΟΣΦΟΡΑ ΤΟΥ ΜΗΝΑ
FIAT MAREA SX 1600cc
4.000€
FIAT BRAVO του 2000
4.500€
ALFA ROMEO 146
3.900€
ALFA ROMEO 164 2000cc
4.500€
ΧΠΑΑΥ003
Με 0% προκαταβολή
έως 72 μήνες εξόφληση

Πολεμικό πλοίο των ΗΠΑ στη Ρόδο

Πολεμικό πλοίο των Ηνωμένων Πολιτειών Αμερικής, κατέπλευσε προχτές το μεσημέρι στο λιμάνι της Ρόδου, για ολιγοήμερη παραμονή και ξεκούραση του πληρώματός του.

Πρόκειται για το αντιτορπιλικό USS Ramage (DDG 61), που θα παραμείνει στο νησί μας μέχρι την Παρασκευή 27 του μήνα. Σύμφωνα με όσα έγιναν γνωστά, στο πολεμικό των ΗΠΑ επιβαίνουν 23 αξιωματικοί και περίπου 300 άτομα πλήρωμα.



Το αντιτορπιλικό, που έχει μήκος 153 μέτρα, ναυπηγήθηκε το 1991 στο Νόρφολκ της Βιρτζίνια. Είναι τύπου Arleigh Burke και διαθέτει σύγχρονα οπλικά συστήματα καθώς και υψηλής τεχνολογίας ηλεκτρονικά συστήματα για την αντιμετώπιση κάθε είδους απειλής.

Κατά τη διάρκεια της χτεσινής μέρας ο κυβερνήτης του πλοίου επρόκειτο να πραγματοποιήσει εθιμοτυπικές επισκέψεις στις τοπικές αρχές.

ΔΕΝ ΗΡΘΕ

Αξίζει να σημειωθεί ότι χτες αναμενόταν να καταπλεύσει στο λιμάνι μας ένα ακόμα πολεμικό πλοίο των Ηνωμένων Πολιτειών Αμερικής, όμως τελικά η άφιξή του ματαιώθηκε. Επρόκειτο για το αντιτορπιλικό USS Leonard F.Mason DD 852 το οποίο σύμφωνα με το αρχικό πρόγραμμα θα παρέμενε στη Ρόδο μέχρι και την Πέμπτη 28 του Οκτώβρη.

Τελικά ο κατάπλους του Αμερικάνικου πολεμικού ακυρώθηκε για άγνωστους λόγους.

Δεν ανησυχεί για την ένσταση ο Γ. Καμπόσος

Καμία ανησυχία δεν υπάρχει στην παράταξη του δημάρχου Πάτμου, Γρηγόρη Καμπόσου, λόγω της ένστασης που υπέβαλε η παράταξη της μειοψηφίας, του Λάζαρου Γρύλλη, για το εκλογικό αποτέλεσμα της 15ης Οκτωβρίου.

Υπενθυμίζουμε ότι η παράταξη του κ. Γρύλλη υπέβαλε ενστάσεις σε όλα τα εκλογικά τμήματα του νησιού, την στιγμή που έκλειναν οι κάλπες, ζητώντας να ακυρωθούν τα ψηφοδέλτια της παράταξης του Γρηγόρη Καμπόσου, επειδή σε αυτά εικονίζεται το μοναστήρι.

Όπως υποστήριζαν τότε ότι «έχουν ως έμβλημα την Ιερά Μονή Πάτμου τόπο ιδιαίτερης λατρείας και μέγιστης ευλάβειας με σκοπό την υφαρπαγή ψήφων από τους ψηφοφόρους του δήμου μας, οι οποίοι έχουν ιδιαίτερο συναισθηματικό δεσμό με την Ιερά Μονή Πάτμου και άπαντες είναι θρησκευόμενοι».

Κατέθεταν μάλιστα σχετικό εδάφιο από το νέο εκλογικό νόμο, σύμφωνα με το οποίο:

«Απαγορεύεται να ορίζεται ή να χρησιμοποιείται ως όνομα ή ως έμβλημα οποιοδήποτε σύμβολο θρησκευτικής λατρείας, ή σημαία ή άλλο παρόμοιο σύμβολο κράτους ή σημείο ιδιαίτερης ευλάβειας, όνομα ή έμβλημα πολιτικής οργανώσεως, φωτογραφία προσώπου που περιλαμβάνεται στο συνδυασμό και κάθε έμβλημα που χρησιμοποιείται ή χρησιμοποιήθηκε από το κράτος».

Η υπόθεση θα λυθεί στο εκλογοδικείο, αλλά οι νομικοί σύμβουλοι της παράταξης του δημάρχου υποστηρίζουν σε όλους τους τόνους, ότι δεν πρόκειται να υπάρξει κανένα πρόβλημα.

Όπως λένε, είναι φανερό ότι εικονίζεται τμήμα του οικισμού της Χώρας και αυτό είναι φανερό αφού μαζί με το μοναστήρι που βρίσκεται στη Χώρα, εικονίζονται ξεκάθαρα και σπίτια.

Έτσι, θα υποστηρίξουν στο εκλογοδικείο ότι στο ψηφοδέλτιο εικονίζεται η πρωτεύουσα του νησιού και δεν ήταν δυνατό να αποφευχθεί το μοναστήρι, το οποίο δεσπόζει της Χώρας.

G.A FERRIES
ΠΡΟΓΡΑΜΜΑ ΔΡΟΜΟΛΟΓΙΩΝ
Ε/Γ-Ο/Γ ΡΟΔΑΝΘΗ, Ε/Γ-Ο/Γ ΑΝΘΗ ΜΑΡΙΝΑ
ΡΟΔΟΣ - ΠΕΙΡΑΙΑΣ

ΤΕΤΑΡΤΗ
ΑΝΘΗ ΜΑΡΙΝΑ 17.00 ΚΩ(21.00)-ΛΕΡΟ(23.20)-ΠΑΤΜΟ(00.50)-ΠΕΙΡΑΙΑ(09.40)
ΠΕΜΠΤΗ
ΡΟΔΑΝΘΗ 17.00 ΚΩ(21.40)-ΚΑΛΥΜΝΟ(23.20)-ΠΕΙΡΑΙΑ(11.10)
ΠΑΡΑΣΚΕΥΗ
ΑΝΘΗ ΜΑΡΙΝΑ 17.00 ΚΩ(21.00)-ΛΕΡΟ(23.20)-ΠΑΤΜΟ(00.50)-ΠΕΙΡΑΙΑ(10.10)
ΣΑΒΒΑΤΟ
ΡΟΔΑΝΘΗ 22.00 ΣΥΜΗ(23.50)-ΤΗΛΟ(02.10)-ΝΙΣΥΡΟ(03.40)-ΚΩ(06.00)-ΚΑΛΥΜΝΟ(07.40)-ΛΕΡΟ(09.10)-ΠΑΤΜΟ(10.50)-ΣΥΡΟ(17.50)-ΠΕΙΡΑΙΑ(22.50)

Πληροφορίες στα κεντρικά γραφεία:
ΠΕΙΡΑΙΑΣ: Κανθάρου 2 & Ακτή Μιαούλη
Τηλ.: 210-4582640 Φαξ: 210-4510600
ΡΟΔΟΣ: Ακτή Σαχτούρη 5
Τηλ.: 22410-35066/36170 Φαξ: 22410-39839
ΧΠ5589

G.A FERRIES
ΠΡΟΣΦΟΡΑ
Από 18.09.06 έως 18.03.07
Εισιτήρια προσφοράς προς Πειραιά

Προσφορά ατομικού εισιτηρίου σε Γ' θέση	20,90 ευρώ
Προσφορά ατομικού εισιτηρίου σε καμπίνα	41,80 ευρώ
Προσφορά εισιτηρίου για Ι.Χ.	62.00 ευρώ

Οι ναύλοι ισχύουν από Ρόδο για Πειραιά και από Πειραιά προς Ρόδο κάθε μέρα
TSAGARIS TRAVEL
Ακτή Σαχτούρη 5
ΡΟΔΟΣ
Τηλ. 22410 36170, 30406
FAX: 22410 39839
Απέναντι από την κεντρική πύλη του Λιμανιού
ΚΑΛΟ ΣΑΣ ΤΑΞΙΔΙ
ΧΠ5589

Οι επίσημοι σταυροί για τους νομαρχιακούς συμβούλους

Πρώτος με 10.667 ψήφους ο αντινομάρχης Νίκος Ζωίδης

Ανακοινώθηκαν χθες από το Πρωτοδικείο της Ρόδου τα επίσημα αποτελέσματα που αφορούν τους σταυρούς προτίμησης όλων των υποψηφίων συμβούλων των νομαρχιακών παρατάξεων που πήραν μέρος στις εκλογές της 15ης Οκτωβρίου.

Από την επίσημη καταμέτρηση, προέκυψαν αλλαγές στον αριθμό των ψήφων που είχαν πάρει οι περισσότεροι υποψήφιοι, όχι όμως και αλλαγές σε ότι αφορά τα ονόματα των εκλεγέντων νομαρχιακών συμβούλων για την επόμενη τετραετία. Αυτοί, παραμένουν οι ίδιοι, έτσι όπως είχαν προκύψει από την ανακοίνωση της νομαρχίας.

Να σημειωθεί, ότι η καταμέτρηση που γίνεται από τη νομαρχία, γίνεται για να διευκολυνθούν οι πολίτες και να γνωρίζουν νωρίτερα το εκλογικό αποτέλεσμα. Για λόγους έγκαιρης ενημέρωσης δηλαδή, αφού σε διαφορετική περίπτωση θα έπρεπε όλοι να περιμένουμε αρκετές ημέρες μέχρι να οριστικοποιηθούν τα αποτελέσματα από το πρωτοδικείο, προκειμένου να γνωρίζουμε ποιοί εκλέγονται.

Με την ανακοίνωση των επίσημων αποτελεσμάτων από το Πρωτοδικείο της Ρόδου χθες, δεν προέκυψαν ούτε αλλαγές σε ότι αφορά την σειρά εκλογιμότητας.



Δεδομένου του εκλογικού νόμου αλλά και του αποτελέσματος της Κυριακής 15 Οκτωβρίου, η παράταξη του Γιάννη Μαχαιρίδη εκλέγει 12 συμβούλους στο Επαρχείο Ρόδου, 5 στο Επαρχείο Κω, 5 στο Επαρχείο Καλύμνου και 3 στο επαρχείο Καρπάθου.

Η παράταξη του Βασίλη Υψηλάντη εκλέγει 9 συμβούλους στο Επαρχείο Ρόδου (συμπεριλαμβανομένου και του ιδίου), 2 στο Επαρχείο Κω, 2 στο Επαρχείο Καλύμνου και 2 στο Επαρχείο Καρπάθου.

Πιο αναλυτικά, από την παράταξη «ΔΩΔΕΚΑΝΗΣΑ ΝΕΑ ΠΟΡΕΙΑ» του Γιάννη Μαχαιρίδη εκλέγονται οι εξής:

Ζωίδης Νικόλαος
Κουσουρνάς Ευστάθιος
Πετρωνιάτης Γεώργιος
Κρεμαστινός Δημήτριος
Μπαφίτη Ανδριάνα - Γεωργία
Παμπάκας Σωτήριος
Λίσγος Φίλλιπος
Χριστοφάκης Ιωάννης
Δημητρακόπουλος Βασίλειος
Χατζηδιάκος Φώτιος
Διακοσταυριανού - Σώζου Δέσποινα
Φάκκα - Βασιλαράκη Ζηνοβία (Τζένη)

ΕΠΑΡΧΕΙΟ ΚΩ

Κυπραίου - Νικηταρά Μαρία
Φάκκος Μιλτιάδης
Γερασκλής Μιχαήλ
Έψιμος Στέργος
Μπαραχάνος Αθανάσιος (Σάκης)

ΕΠΑΡΧΕΙΟ ΚΑΛΥΜΝΟΥ

Συφουνιού Χρυσούλα
Σταυλάς Κωνσταντίνος
Μαύρου Καλλιόπη
Κατσοτούρχης Γεώργιος
Κουντούρης Αντώνιος

ΕΠΑΡΧΕΙΟ ΚΑΡΠΑΘΟΥ

Ερωτόκριτος Μιχαήλ
Τσαμπανάκης Βασίλειος
Χριστοδούλου Μαρία (Μαριγούλα)

Από την παράταξη «ΔΩΔΕΚΑΝΗΣΙΑΚΗ ΕΝΩΤΙΚΗ ΚΙΝΗΣΗ» του Βασίλη Υψηλάντη, εκλέγονται οι εξής:

Βασίλης Υψηλάντης
Ζωγραφίδης Γεώργιος
Καραμαρίτης Νικόλαος
Τριανταφύλλου Εμμανουήλ
Καραγιάννη Μαρία
Σοκορέλος Μιχαήλ
Τριομμάτης Φίλιππος
Μπαριανάκης Μιχαήλ
Αθένα - Βασιλειάδη Ελευθερία



ΕΠΑΡΧΕΙΟ ΚΩ

Πουλιού Νικόλαος
Καμπάνης Ιωάννης

ΕΠΑΡΧΕΙΟ ΚΑΛΥΜΝΟΥ

Αλαχούζος Μιχαήλ
Μαραγκός Δημήτριος

ΕΠΑΡΧΕΙΟ ΚΑΡΠΑΘΟΥ

Νισύριος Γεώργιος
Καρίκης Ιωάννης

Εκλέγεται ακόμη ο Γιάννης Περδικάρης στην Επαρχία της Ρόδου.

Ποιο αναλυτικά τώρα, σύμφωνα με τα επίσημα αποτελέσματα μετά την καταμέτρηση των ψηφοδελτίων από το Πρωτοδικείος της Ρόδου, οι σταυροί προτίμησης που έλαβαν οι υποψήφιοι με τις δύο μεγάλες παρατάξεις, είναι οι εξής:

ΔΩΔΕΚΑΝΗΣΑ ΝΕΑ ΠΟΡΕΙΑ
(Γιάννης Μαχαιρίδης)

1. Ζωίδης Νικόλαος 10.667
2. Κυπραίου - Νικηταρά Μαρία 9518
3. Συφουνιού Χρυσούλα 8482
4. Κουσουρνάς Ευστάθιος 8000
5. Φάκκος Μιλτιάδης 7070
6. Ερωτόκριτος Μιχαήλ 6923
7. Πετρωνιάτης Γεώργιος 6583
8. Κρεμαστινός Δημήτριος 6402
9. Μπαφίτη Ανδριάνα - Γεωργία 5816
10. Παμπάκας Σωτήριος 5398
11. Λίσγος Φίλιππος 5303
12. Χριστοφάκης Ιωάννης 5242
13. Δημητρακόπουλος Βασίλειος 5206
14. Χατζηδιάκος Φώτιος 5044
15. Διακοσταυριανού - Σώζου Δέσποινα 4083
16. Σταυλάς Κωνσταντίνος 4029
17. Φάκκα - Βασιλαράκη Ζηνοβία (Τζένη) 3572
18. Μουτάφη - Κουντούρη Δέσποινα 3529
19. Τσαμπανάκης Βασίλειος 3366
20. Βολονάκη Αικατερίνη 3314
21. Μαύρου Καλλιόπη 3056
22. Κιαχαγιά Τσαμπίκα 3038
23. Τατάκης Νικόλαος 2981
24. Τσαβαρής Ιωάννης 2949
25. Κατσοτούρχης Γεώργιος 2942
26. Καραγιώργης Δημήτριος 2829
27. Κουντούρης Αντώνιος 2.800
28. Γερασκλής Μιχαήλ 2758
29. Έψιμος Στέργος 2733

Συνέχεια στη σελ. 50

ΤΑΒΕΡΝΑ

ΤΑ 4 ΑΔΕΛΦΙΑ

4 αδέλφια ...και αμέτρητες γεύσεις!!!
4 αδέλφια ...και αμέτρητη νοστιμιά!!!

Ταβέρνα τα 4 αδέλφια

Εδώ η απόλαυση ...δεν μετριέται!!!

Ενα μενού με πεντανόστιμες επιλογές, που θα σας εκπλήξει με τις γεύσεις του!!!

Μπριζόλες, χωριάτικα λουκάνικα, κατσικάκι, αρνάκι γάλακτος και σουβλάκια, όλα καλοψημένα και λαχταριστά στα κάρβουνα!

Μοναδικά ψαγητά φούρνου, καθώς και οι γνωστές σπέσιαλ γεύσεις κατσικάκι με πατάτες, με ρεβίθια ή με φασόλια!!!



Ταβέρνα τα 4 αδέλφια!!

Με τη μεγαλύτερη ποικιλία σε μεζεδάκια!!

Πιταρούδια, τυροκεφτέδες, ντολμάδες, μπακαλιάρος, καλαμάρι και κεφτέδες, με χωριάτικο ψωμί και ντόπιο κρασί!!!

Στο χωριό Απόλλωνα!!

Ανοιχτά ΣΑΒΒΑΤΟΚΥΡΙΑΚΑ, ΑΡΓΙΕΣ και ΓΙΟΡΤΕΣ!!

Τηλέφωνο για ρεζερβέ 22460 91050!!!

Ταβέρνα τα 4 αδέλφια!!!

Αμέτρητες νοστιμιές... αξεπέραστες γεύσεις!!!

Γευτείτε το ντόπιο κρασί και τα καταπληκτικά σπιτικά γλυκά δικής μας παραγωγής που ετοιμάζουμε ειδικά για σας.

AE2002

ΕΠΙΠΛΑ
ΚΟΥΖΙΝΑΣ

ΑΠΟ 29 ΕΥΡΩ
ΤΟ ΜΗΝΑ*

ΒΟΛΑΣ
ΚΟΥΖΙΝΕΣ



*ΔΕΝ ΠΕΡΙΛΑΜΒΑΝΕΤΑΙ ΤΟΠΟΘΕΤΗΣΗ, ΠΑΓΚΟΣ ΚΑΙ ΝΕΡΟΧΥΤΗΣ
*Ο ΔΙΑΚΑΝΟΝΙΣΜΟΣ ΑΦΟΡΑ 48ΜΗΝΗ ΕΞΟΦΛΗΣΗ ΚΑΙ ΠΕΡΙΛΑΜΒΑΝΕΙ ΦΠΑ 13%

Λ. ΕΛΕΥΘΕΡΙΑΣ 43-45 ΚΡΕΜΑΣΤΗ ΡΟΔΟΣ - ΤΗΛ. 22410 91275
FAX: 22410 94370 -- e-mail: lazarosvolas@yahoo.gr

πλαίσιο

AE0096

ΔΙΑΛΥΣΗ
CASA LEONARDO
Κρυστάλλινα είδη
Ολο το ΕΜΠΟΡΕΥΜΑ
ΣΤΗ ΜΙΣΗ ΤΙΜΗ
Δ/νση Κ. Παλαιολόγου 5 τηλ. 2241024500
Αρ. αδ. Πρωτ. Ρόδου 2328/06 ΑΤ4786

Alhambra Travel
ΓΕΝΙΚΟΣ ΑΝΤΙΠΡΟΣΩΠΟΣ ΡΟΔΟΥ της
LOUIS HELLENIC CRUISES
28 Οκτωβρίου πείτε "ΟΧΙ" στα συνηθισμένα
9ήμερη μοναδική κρουαζιέρα
ΚΟΣΜΟΠΟΛΙΤΙΚΗ ΔΥΤΙΚΗ ΜΕΣΟΓΕΙΟΣ
Με το κρουαζιερόπλοιο EMERALD
σε ΙΤΑΛΙΑ - ΓΑΛΛΙΑ - ΚΟΡΣΙΚΗ - ΤΥΝΗΣΙΑ - ΜΑΛΤΑ

ΠΡΟΓΡΑΜΜΑ	Αφ.	Αναχ.
1η μέρα: Αναχώρηση από Πάτρα	-	15.00
2η μέρα: Μεσσίνα,Ταορμίνα/Ιταλία	11.00	18.00
3η μέρα: Νάπολη,Πομπηία/Ιταλία	08.00	15.00
4η μέρα: Λιβόρνο,Φλωρεντία/Ιταλία	08.00	19.00
5η μέρα: Βιλφράνς, Νίκαια, Μόντε Κάρλο/Γαλλία	08.00	19.00
6η μέρα: Αιάκειο,Κορσική	08.00	14.00
7η μέρα: Λα Γκουλέτ,Τυνησία	11.00	18.00
8η μέρα: Βαλέτα, Μάλτα	10.30	14.30
9η μέρα: Επιστροφή στην Πάτρα	15.30	-

Τιμή το άτομο από €750
Παιδιά και νέοι έως 17 ετών όταν μοιράζονται την ίδια καμπίνα με 2 ενήλικες πληρώνουν μόνο τα λιμενικά τέλη και λοιπά έξοδα 115 ευρώ!
Η τιμή για 3ο και 4ο ενήλικα ισχύει μόνο για τον 3ο και 4ο ενήλικα στην καμπίνα και ανεξάρτητα κατηγορίας καμπίνας και είναι 600 ευρώ το άτομο.
ΠΕΡΙΛΑΜΒΑΝΟΝΤΑΙ: Πλήρης διατροφή στο κρουαζιερόπλοιο (πρωινό, γεύμα, δείπνο και μεταμεσονύκτια σνακς), συμμετοχή στις διάφορες εκδηλώσεις, την καθημερινή ψυχαγωγία και το καλλιτεχνικό πρόγραμμα του κρουαζιεροπλοίου. Ασφάλιση Αστικής Επαγγελματικής Ευθύνης. Μεταφορά με υπερπολυτελή πούλμαν ΑΘΗΝΑ/ΠΑΤΡΑ/ΑΘΗΝΑ.
Προσοχή: Λόγω ζήτησης οι κρατήσεις να γίνονται εγκαίρως.
ΕΙΔΙΚΕΣ ΤΙΜΕΣ ΓΙΑ ΞΕΝΟΔΟΧΟΫΠΑΛΛΗΛΟΥΣ
ΚΑΙ ΓΚΡΟΥΠ. ΑΠΑΡΑΙΤΗΤΟ ΔΙΑΒΑΤΗΡΙΟ ΣΕ ΙΣΧΥ
ΠΛΗΡΟΦΟΡΙΕΣ-ΠΡΟΓΡΑΜΜΑΤΑ
ALHAMBRA TRAVEL
Δημητρίου Θεοδωράκη 13-ΡΟΔΟΣ
Τηλ. 2241037052 και 2241025698
Φαξ 2241035582 • Email: alhabr1@otenet.gr
ΧΠ ΤΤΡ 002

ΟΙ ΓΡΑΜΜΕΣ ΓΙΑ ΤΑ ΜΙΚΡΑ ΝΗΣΙΑ ΜΑΣ

Παραμένουν... άγονες

Δεν εκδηλώθηκε ενδιαφέρον από τους πλοιοκτήτες. Το πρόβλημα θα εξετασθεί από το ΣΑΣ

Με όλες τις άγονες γραμμές των Κυκλάδων (Ανατολικών και Δυτικών) και των Δωδεκανήσων να παραμένουν... άγονες καθώς δεν εκδηλώθηκε ενδιαφέρον από τους πλοιοκτήτες έκλεισε χθες η πρώτη φάση των διαγωνισμών του ΥΕΝ για τις γραμμές δημόσιας υπηρεσίας.



Το θέμα αναμένεται να συζητηθεί διεξοδικά στο Συμβούλιο Ακτοπλοϊκών Συγκοινωνιών που έχει προγραμματισθεί σύμφωνα με πληροφορίες για αύριο Πέμπτη.

Στο ΣΑΣ θα συζητηθεί ωστόσο και το θέμα των δρομολογίων της νέας περιόδου (1/11/2006-31/10/2007) καθώς οι μεν εταιρείες έχουν καταθέσει δρομολόγια από τον προηγούμενο Ιούνιο, όταν ο υπουργός Εμπορικής Ναυτιλίας κ. Μανώλης Κεφαλογιάννης προχώρησε στη απελευθέρωση των ναύλων, ωστόσο μέχρι σήμερα αυτά δεν έχουν εγκριθεί. Από τα όσα έχουν γίνει γνωστά φαίνεται ότι ορισμένα νησιά που τα προηγούμενα χρόνια καλύπτονταν φέτος μάλλον αντιμετωπίζουν πρόβλημα. Αν σε αυτά προστεθούν και τα κενά που άφησε στις άγονες γραμμές η μη «αθρόα» συμμετοχή ακτοπλοϊκών εταιρειών στο διαγωνισμό, καθίσταται προφανές ότι ΥΕΝ και ακτοπλόοι πρέπει για μία ακόμη φορά να «βρεθούν πιο κοντά» προκειμένου να συζητηθούν και αντιμετωπισθούν τα όποια προβλήματα.

Στο μεταξύ χθες άνοιξαν οι οικονομικές προσφορές για όσες άγονες γραμμές εκδηλώθηκε ενδιαφέρον.

Η «Σάος» του εφοπλιστή Φώτη Μανούση, και η «GA Ferries» του κ. Μάκη Αγούδημου αναδείχθηκαν μειοδότες σε όσες γραμμές είχαν κατατεθεί προσφορές.

Πιο συγκεκριμένα η «Σάος» ανεδείχθη μειοδότης στις γραμμές:

- Λαύριο - Αγ. Ευστράτιο-Λήμνο - Καβάλα, Λαύριο - Αγ. Ευστράτιο - Λήμνο - Σαμοθράκη - Καβάλα, Λαύριο - Ψαρά-Αγ. Ευστράτιο - Λήμνο - Καβάλα, με το πλοίο «Παναγία Σουμελά».

Η «Σάος» μειοδότησε στην «κατηγορία 2» που σημαίνει ότι το «Παναγία Σουμελά» θα κάνει το δρομολόγιο για 30 μήνες και στη συνέχεια θα αντικατασταθεί με πλοίο ηλικίας μέχρι 8 ετών και ταχύτητας μέχρι 25 μίλια.

Επισημαίνεται ότι το «Παναγία Σουμελά» ναυπηγήθηκε το 1976 και μετασκευάσθηκε το 2006.

- Αγ. Κων/νος/Κύμη-Σκιάθος-Σκόπελος-Αλόννησος-Λήμνος για την οποία κατέθεσε προσφορά στην «κατηγορία 3» (μονοετή σύμβαση) επίσης με το «Παναγία Σουμελά».

Η GA Ferries ανεδείχθη μειοδότης στις γραμμές:

- Πειραιάς - Πάρος - Νάξος - Ικαρία - Φούρνοι - Καρλόβασι-Βαθύ Σάμου με μισθούμενο τμήμα το Ικαρία - Φούρνοι -Καρλόβασι, καταθέτοντας προσφορά στην «κατηγορία 3» (μονοετή σύμβαση).

- Θεσσαλονίκη - Σποράδες-Κυκλάδες - Ηράκλειο για την οποία προβλέπεται ένα δρομολόγιο την εβδομάδα το διάστημα 2/4/2007-2/9/2007 και προσέγγιση σε δύο τουλάχιστον νησιά των Σποράδων και δύο νησιά των Κυκλάδων. Ωστόσο το πλοίο θα πρέπει να απασχολείται με δεκάμηνη δρομολόγηση.

Ακόμη να σημειωθεί ότι μειοδότης ανεδείχθη και η ΑΝΕΝ με το «Μυρτιδιώτισσα» για τις γραμμές των Κυθήρων.

Σχέδια για ναυπήγηση από τη «Σάος»

Στο μεταξύ στη ναυπήγηση νέου πλοίου το οποίο θα αντικαταστήσει μετά από 30 μήνες το «Παναγία Σουμελά» στην άγονη γραμμή Λαύριο-Αγ. Ευστράτιο-Λήμνο-Καβάλα, προσανατολίζεται η διοίκηση της «Σάος». Οπως αναφέρει υψηλόβαθμο στέλεχος της επιχείρησης, η «Σάος» έχει έρθει σε επαφή για το σκοπό αυτό τόσο με διεθνή όσο και ελληνικά ναυπηγεία και το επόμενο διάστημα αναμένεται να λάβει τις αποφάσεις της.

Η εταιρεία εξετάζει την κατασκευή ενός πλοίου από 75-100 μέτρα και με ταχύτητα άνω των 25 μιλίων την ώρα όπως είναι άλλωστε και η υποχρέωση που έχει από τη συμμετοχή της στο διαγωνισμό για τη συγκεκριμένη άγονη γραμμή.

Επισημαίνεται ότι η «Σάος» αναμένεται να συγχωνευθεί το επόμενο διάστημα με την εισηγμένη στο Χ.Α. «Ν. Γκάλης» εξέλιξη η οποία μπορεί να αξιοποιηθεί στην εξεύρεση ενός μέρους των κεφαλαίων που θα απαιτηθούν για τη χρηματοδότηση της κατασκευής.





Ο Μιχ. Μπαλάνος κάνει τις προβλέψεις του για τον δήμο Ροδίων μετά το εκλογικό αποτέλεσμα

Προβλέπω θερμή τετραετία...

Τι λέει για τον προεκλογικό αγώνα και πώς αξιολογεί τις κινήσεις των υποψηφίων

Θερμή τετραετία στο δήμο της Ρόδου προβλέπει ο κ. Μιχάλης Μπαλάνος δηλώνοντας απαισιόδοξος για την επόμενη μέρα, πρόβλεψη που στηρίζει στην εκτίμησή του για «απλή διαχειριστική λογική του κ. Χατζηευθυμίου και πρόγραμμα ασύμμετρο προς τις επιδιώξεις που πρέπει να έχει η πόλη».

Για να ενισχύσει την άποψή του ότι «δεν κέρδισε τις εκλογές ο Χατζηευθυμίου αλλά τις έχασε ο Γιαννόπουλος» παραθέτει μια σειρά από αιτίες και καταλήγει ότι ο απερχόμενος δήμαρχος «άξιος χωρίς αμφιβολία πολιτικός, απέτυχε ως μάνατζερ και ουσιαστικά πλήρωσε την ανεπάρκεια των συνεργατών του». Εξηγεί το σκεπτικό με βάση το οποίο η παράταξη του κ. Σάββα Καραγιάννη, στην οποία και ο ίδιος ανήκει, δεν στήριξε κανένα υποψήφιο στο δεύτερο γύρο τον εκλογών ενώ αναφέρεται στους λόγους που έκαναν τον ίδιο να δηλώσει ανοιχτά τη στήριξή του στο Γιώργο Γιαννόπουλο.

Ο κ. Μπαλάνος που δεν εξελέγη, τελικά, δημοτικός σύμβουλος δηλώνει ότι δεν θα επιμείνει επόμενη φορά σε μελλοντικά σχήματα και περιγράφει ένα θλιβερό προεκλογικό τοπίο όπου σύμφωνα με τον ίδιο γινόταν «προσπάθεια εκμαυλισμού ψηφοφόρων με τερτίπια που οδηγούν με ασφάλεια στην επιτυχία υποψηφίων...».

Σας άκουσα να λέτε, ήδη από το βράδυ των εκλογών ότι για σας έκλεισε το κεφάλαιο «υποψήφιος». Τι σας οδήγησε σε αυτή την απόφαση;

Οι όροι μέσα στους οποίους εξελίσσεται η εκλογική διαδικασία συνθέτουν μια πραγματική δοκιμασία για τους υποψηφίους. Αναφέρομαι στις μεθόδους στις οποίες καταφεύγουν γνωστοί πλέον υποψήφιοι, πολλές φορές υπό την παρότρυνση ή και υπό την σκέπη παρατάξεων. Εγώ προσωπικά αισθάνομαι αδύναμος να ακολουθήσω και να παρακολουθήσω τέτοιες μεθόδους οι οποίες καταλήγουν στον εξευτελισμό των συνειδήσεων απλών και ανυποψίαστων ανθρώπων. Αναφέρομαι στις προσπάθειες εκμαυλισμού με όσους τρόπους και οι τοπικές εφημερίδες έχουν δημοσιοποιήσει και αποκαλύψει, οι οποίες αποτελούν όνειδος για την κοινωνία μας. Προσωπικά θα αντάλλαζα και τη ζωή μου την ίδια με την εξάλειψη αυτού του φαινομένου και τη διαγραφή από το χάρτη όσων χρησιμοποιούν τέτοιου είδους απάνθρωπες μεθόδους προβολής και επικράτησης.

Της
ΡΟΔΟΥΛΑΣ
ΛΟΥΛΟΥΔΑΚΗ

Δηλαδή τι το διαφορετικό παρατηρήσατε σε αυτές τις εκλογές;

Δημοσιεύματα των τοπικών εφημερίδων αναφέρονται σε ψηφοδέλτια που συνοδεύονταν από χαρτονομίσματα των 50 ευρω ενώ είναι αληθή όσα αναφέρθηκαν για τροφοκάρτες και μάλιστα πλαστές, για υποσχέσεις περί διορισμών, για συγκαλύψεις αυθαιρεσιών και για εξόφληση λογαριασμών ΟΤΕ, ΔΕΥΑΡ κ.ά

Είναι πολύ σοβαρές οι καταγγελίες που κάνετε. Έχετε σκεφτεί να κατονομάσετε πρόσωπα;

Δεν με ενδιαφέρει αυτή τη στιγμή η απόδοση ευθυνών σε συγκεκριμένα άτομα. Απλώς περιγράφω το θλιβερό κλίμα στο οποίο διεξήχθη κι αυτή η εκλογική αναμέτρηση.

Το αποτέλεσμα των εκλογών πώς το σχολιάζετε; Κατά την άποψή σας γιατί άλλαξε χέρια ο δήμος;

Το αποτέλεσμα των εκλογών σηματοδοτήθηκε κατά διαφορετικό τρόπο πολλές φορές καθ' όλη τη διάρκεια της προεκλογικής περιόδου. Ο κ. Γιαννόπουλος ξεκίνησε ως αδιαφιλονίκητο φαβορί και μέσα από σειρά λαθών κατέληξε εκεί που κατέληξε προχτές. Ο κ. Καραγιάννης

> ***Ο Γιαννόπουλος, άξιος πολιτικός, απέτυχε σαν μάνατζερ και πλήρωσε την ανεπάρκεια των συνεργατών του***

ξεκίνησε σχεδόν από το τίποτα και προέκυψε σαν ισχυρό αουτσάιντερ στη μάχη για τη δεύτερη Κυριακή και ο κ. Χατζηευθυμίου έφερνε το χρίσμα του κυβερνώντος κόμματος χωρίς να απολαμβάνει και την πλήρη εμπιστοσύνη των ψηφοφόρων της Νέας Δημοκρατίας αφού η αμφισβήτησή του ομολογείτο σε όλους τους χώρους. Παρόλα αυτά σημείωσε ένα σημαντικό ποσοστό και κατέκτησε μία αδιαμφισβήτητη νίκη η οποία κατά την άποψή μου καλύτερα θα ήταν να θεωρηθεί σαν άρνηση προς τον κ. Γιαννόπουλο παρά σαν κατάφαση σε ένα πρόγραμμα εντελώς ασύμμετρο με τις επιδιώξεις που πρέπει να έχει η πόλη της Ρόδου.

Λέτε δηλαδή ότι τις εκλογές δεν τις κέρδισε ο Χατζηευθυμίου τις έχασε ο Γιαννόπουλος;

Με σειρά λαθών. Ο κ. Γιαννόπουλος διέπραξε το λάθος να παρακάμπτει, ως μη υπάρχοντα, θέματα της καθημερινότητας τα οποία επηρεάζουν άμεσα το εκλογικό σώμα και τα οποία ήταν αδιαμφισβήτητα. Και βέβαια δεν ήταν καθόλου αποτελεσματική η άποψη του ότι περίπου αποτελούσε μειοδοσία για την πόλη η αναφορά των άλλων παρατάξεων στα θέματα της καθαριότητας, του πρασίνου, της κυκλοφορίας, των πεζοδρομίων. Δεύτερο σημείο που θα μπορούσε να επισημάνει κανείς είναι ο προεκλογικός λόγος του κ. Γιαννόπουλου ο οποίος είναι άξιος λόγος ενός σύγχρονου πολιτικού αλλά δεν είναι αυτός ο οποίος μπορεί να πείσει μια κοινωνία που δεν φαίνεται να σκέπτεται και πολύ μπροστά στην κάλπη. Βεβαίως έπαιξε ρόλο και η συγκρότηση του ψηφοδελτίου σε συνδυασμό με εντελώς ερασιτεχνικές προσπάθειες, της τελευταίας εβδομάδας, που είχαν σαν αποτέλεσμα να προκύψει πολύ μεγάλη αντισυσπείρωση στο χώρο της Νέας Δημοκρατίας. Σε κάθε περίπτωση οι εκλογές που διεξήχθησαν δεν ήταν εκλογές αυτοδιοίκησης ήτανε κομματικής αντιπαράθεσης στην οποία το ΠΑΣΟΚ ηττήθηκε. Ο κ. Γιαννόπουλος, άξιος χωρίς αμφιβολία πολιτικός, απέτυχε ως μάνατζερ και ουσιαστικά πλήρωσε την ανεπάρκεια των συνεργατών του. Γιατί είναι τουλάχιστον άδικο ένα άτομο της εμβέλειάς του να κρίνεται και να απορρίπτεται από την κατάσταση των παρτεριών της πόλης που ήταν ευθύνη και έργο του αρμόδιου αντιδημάρχου και των αντίστοιχων υπηρεσιών.

Ταλαντούχος πολιτικός δεν είναι αυτός που επιλέγει τους σωστούς συνεργάτες;

Γι αυτό ανέφερα πριν ότι ως πολιτική σκέψη είναι μεν αδιαμφισβήτητος και το αποδεικνύει με την προσωπική του διαδρομή αλλά ως μάνατζερ είτε από υπερβολικό συναισθηματισμό είτε από έλλειψη διορατικότητας και αποφασιστικότητας δεν επόπτευσε, δεν καθοδήγησε και δεν επανέφερε στην τάξη κάποιους συνεργάτες του οι οποίοι, κατά τη γνώμη μου, έπρεπε να αντικατασταθούν από τον πρώτο ή τον δεύτερο χρόνο.

Τον... πήγαν τα πράγματα δηλαδή τον Γιώργο Γιαννόπουλο, και τα πρόσωπα...

Πληρώνει για λάθη για τα οποία ένας σοβαρά σκεπτόμενος δεν μπορεί να του καταλογίσει προσωπική ευθύνη και απλώς επωμίσθηκε τη συνολική πολιτική ευθύνη που φέρει ως επικεφαλής της παράταξης.

Μιλήσατε για θολό πρόγραμμα του κ. Χατζηευθυμίου. Είπατε ακριβώς ότι είναι ασύμμετρο σε σχέση με τις ανάγκες της πόλης...

Θολό μέχρι του σημείου που δεν αποτελεί καν πρόγραμμα. Τα περί ακαδημιών πολιτικών, για παράδειγμα, είναι ζήτημα που ούτε οι ίδιοι δεν μπορούν επ' ακριβώς να περιγράψουν ενώ τα υπόλοιπα κινούνται στα πλαίσια της διαχείρισης μέσα από τις υφιστάμενες υπηρεσιακές δομές οι οποίες δεν φαίνεται να αναδιοργανώνονται.

Η επόμενη μέρα δεν σας βρίσκει αισιόδοξο λοιπόν...

Όχι μόνο δεν είμαι αισιόδοξος αλλά προβλέπω θερμή τετραετία στο δήμο της Ρόδου και ο λόγος είναι ότι τόσο ο κ. Γιαννόπουλος όσο κι ο κ. Καραγιάννης αντιμετωπίζουν και το σήμερα και το αύριο της πόλης με εντελώς διαφορετικό τρόπο απ' όσο αφήνει να εννοηθεί η διαχειριστική λογική του κ. Χατζηευθυμίου. Ο κ. Καραγιάννης έχει διακριθεί για τη διεισδυτικότητά του στο βάθος των προβλημάτων και ο κ. Γιαννόπουλος είναι υψιπετής πολιτικός που δεν μπορεί να αρκεσθεί στη θεωρία των καθημερινών και μόνον πραγμάτων. Αν υποθέσει κανείς ότι όλα

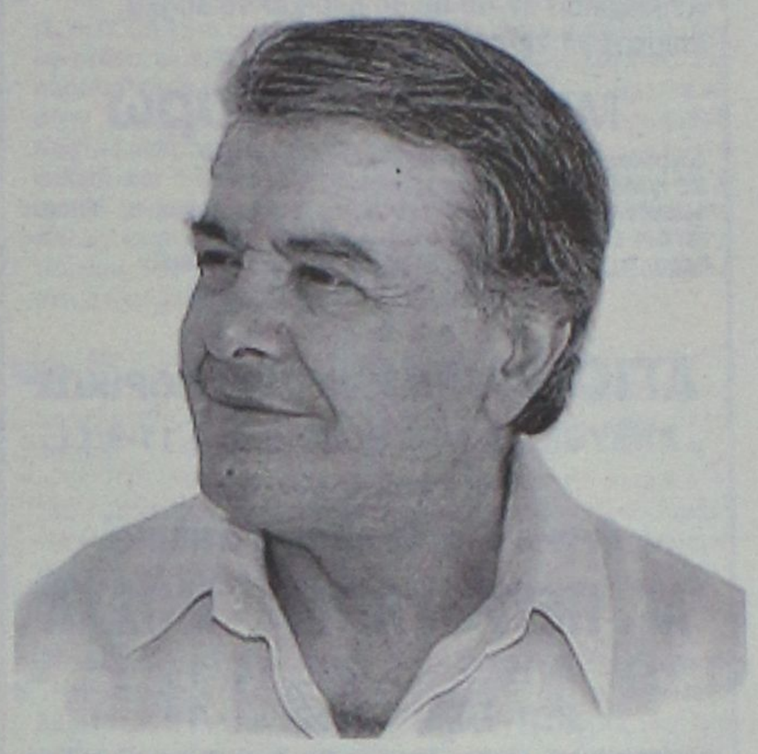

αυτά θα εξελίσσονται μέσα σε ένα αρνητικό οικονομικό περιβάλλον για το δήμο και υπό τη σκιά δικαστικών εκκρεμοτήτων μπορεί ίσως να δικαιολογήσει τη δική μου ανησυχία για όσα μπορεί να συμβούν τα επόμενα τέσσερα χρόνια.

Αφού υπάρχει τέτοια ταύτιση απόψεων γιατί στις επαναληπτικές εκλογές ο κ. Καραγιάννης δεν έριξε το πολιτικό του βάρος ώστε να στραφούν ψηφοφόροι του υπέρ του κ. Γιαννόπουλου;

Η παράταξη η δική μας έχει πλήρη συνείδηση των πραγμάτων. Πιστεύουμε ότι πάρα πολύ δύσκολα μπορείς σήμερα, με μόνο το λόγο και την προτροπή, να κατευθύνεις τους ψηφοφόρους. Και μόνον

> ***Το κλίμα στο οποίο διεξήχθη η εκλογική αναμέτρηση ήταν θλιβερό.***

η σκέψη θα ήταν έξω από το ήθος και τη λογική του κ. Καραγιάννη και των συνεργατών του. Γι αυτό μείναμε αμέτοχοι σε ό,τι τουλάχιστον αφορούσε προσπάθειες καθοδήγησης.

Εσείς προσωπικά όμως προχωρήσατε σε δήλωση στήριξης του κ. Γιαννόπουλου δύο μέρες πριν την προσφυγή στις κάλπες...

Τάχθηκα υπέρ του κ. Γιαννόπουλου τοποθετούμενος εντός του κομματικού πλαισίου μέσα στο οποίο διεξάγονταν οι εκλογές. Ήταν φανερό ότι η εκλογική αναμέτρηση είχε απολέσει τα αυτοδιοικητικά χαρακτηριστικά της και εξελισσόταν σε διαστάσεις κομματικές. Επομένως η τοποθέτηση καθενός ο οποίος δεν έχει λόγο να διαφωνεί με τον πολιτικό του χώρο ήταν δεδομένη. Εγώ προέρχομαι από το ΠΑΣΟΚ παραμένω στο χώρο μου και ήταν λογικό να τοποθετηθώ όπως τοποθετήθηκα. Οι λόγοι όμως οι οποίοι με ώθησαν στη δημοσιοποίηση της θέσης μου οφείλονται στη διάδοση φημών που με ενέπλεκαν σε διαδικασίες συναλλαγής με την παράταξη του Χατζηευθυμίου, στα πλαίσια των οποίων εγώ υποστήριζα την παράταξη «Πρώτα η Ρόδος» έναντι ανταλλαγμάτων που προσωπικά με αφήνουν αδιάφορο. Ήταν μια προσβλητική φημολογία και αντέδρασα καταγγέλλοντάς την και απαιτώντας λίγο σεβασμό για όσα επί τόσα χρόνια προσφέρω σε αυτή την πόλη.

Και τώρα μείνατε εκτός δημοτικού συμβουλίου με πρόθεση να παραμείνετε εκτός και σε οποιαδήποτε άλλη εκλογική αναμέτρηση. Είναι αποτέλεσμα πικρίας αυτό;

Καμία πικρία. Έχω δηλώσει πολλές φορές ότι είμαι φυσιολογικά αδύναμος να χρησιμοποιήσω τερτίπια που οδηγούν με ασφάλεια στην επιτυχία. Υπηρέτησα την πόλη επί 16 χρόνια, που βρίσκομαι στην αυτοδιοίκηση και θα παραμείνω ενεργός στα πολιτικά και τα κοινωνικά ζητήματα. Σε ό,τι όμως αφορά τη συμμετοχή μου σε μελλοντικά σχήματα πιστεύω ότι δεν χρειάζεται να επιμείνω.

ΑΝΟΙΧΤΑ ΩΣ ΤΑ ΧΡΙΣΤΟΥΓΕΝΝΑ? ΝΑΙ...
ΑΝΟΙΧΤΟΙ ΩΣ 17 ΔΕΚΕΜΒΡΙΟΥ ΜΕ ΤΗΣ ΓΝΩΣΤΕΣ ΠΙΤΣΕΣ ΚΑΙ ΜΑΚΑΡΟΝΑΔΕΣ
Λεωφ. Ιαλυσού 25 (δίπλα ξενοδοχείο Cosmopolitan - 20 μαγαζιά) - Τηλ. 22410 30116
ΑΝΟΙΧΤΑ ΚΑΘΕ ΜΕΡΑ ΑΠΟ 19,00 ΕΩΣ 24,00 ΕΚΤΟΣ ΔΕΥΤΕΡΑΣ
MAESTRALE da Gilberto
ΑΤ4775(Γ)

ΠΡΑΚΤΟΡΕΙΟ ΤΑΞΙΔΙΩΝ
ΣΑΒΒΑΣ ΣΑΗΣ
RELAX ΜΑΡΜΑΡΙΣ
Τριήμερη αργία 28ης ΟΚΤΩΒΡΙΟΥ
Αναχώρηση 27/10 08.00 π.μ. και 16.30 μ.μ.
Επιστροφή 29/10 16.00 μ.μ.
ΜΟΝΟ 110 ευρώ
Ξενοδοχείο LUX το ELEGANCE και το BLUE BAY.
Με πρωινό και 1 γεύμα ημερησίως.
Δωρεάν τζακούζι-χαμάμ-γυμναστήριο-σάουνα-πισίνα, Fitness center, τένις.
Προαιρετικές εκδρομές: BODRUM και ΦΕΤΙΓΕ ΛΙΒΙΣΙ.
ΣΥΝΟΔΟΣ ΣΑΒΒΑΣ ΣΑΗΣ
• • • • • • • • • •
ΑΓΙΟ ΡΑΦΑΗΛ ΑΕΡΟΠΟΡΙΚΩΣ
ΑΠΕΥΘΕΙΑΣ ΑΠΟ ΡΟΔΟ από 6/11-9/11
• • • • • • • • • •
ΑΥΤΗ ΕΙΝΑΙ ΕΚΔΡΟΜΗ ΟΝΕΙΡΟ
ΑΓ. ΠΕΤΡΟΥΠΟΛΗ - ΜΟΣΧΑ
ΑΠΟ 7/11 έως 14/11
και 10/11 έως 17/11
Ξεναγήσεις: Μόσχα, Κόκκινη Πλατεία, Μαυσωλείο ΛΕΝΙΝ, την εκκλησία του Αγίου Βασιλείου με τους εννέα τρούλους, Κρεμλίνο, Μουσείο Αυτοκρατορικών θησαυρών της εποχής των ΤΣΑΡΩΝ, ΣΕΡΓΚΙΕΒ- ΠΟΣΑΝΤ (ΖΑΓΚΡΟΣΚ) με το μοναστηριακό συγκρότημα της Αγίας Τριάδας, Αγ. ΣΕΡΓΙΟΥ, Αγ. ΠΕΤΡΟΥΠΟΛΗ με την πολυσύχναστη λεωφόρο ΝΕΒΣΚΙ. Εθνική Βιβλιοθήκη, το μεγαλύτερο πολυκατάστημα της πόλης ΓΚΟΣΤΙΝΙ ΝΤΒΟΡ, το βιβλιοπωλείο Ντομ Κνιγκι, το Ναυτικό Κολέγιο, το χειμερινό Παλάτι, το μέγαρο του Αυτοκρατορικού στρατού, τον καθεδρικό ναό του Αγ. Νικολάου, το θέατρο Μαρίνσκι, το ιστορικό πλοίο του Αουράρα, Ερμιτάζ, Εθνική Πινακοθήκη, Φρούριο Πέτρου και Παύλου, κρουαζιέρα στον Νέβα, θερινά ανάκτορα, τάφους των Τσάρων, και άλλα...
• Περιλαμβάνει: Εισιτήρια Ρόδο - Αθήνα - Μόσχα - Αγ. Πετρούπολη και Μόσχα - Αθήνα - Ρόδο
• 3 Διανυκτερεύσεις στην Αγ. Πετρούπολη και 3 στη Μόσχα
• Πρωινό - ένα γεύμα ημερησίως
• Μεταφορές, Εκδρομές, Ξεναγήσεις με ελληνόφωνο ξεναγό
• Συνοδό- Αρχηγό του Γραφείου
• Ασφάλεια αστικής ευθύνης
• Κρατήσεις θέσεων μόνο με προκαταβολή 200 ευρώ έως δέκα μέρες πριν την αναχώρηση
• • • • • • • •
ΜΕ ΤΟΝ ΟΛΥΜΠΙΑΚΟ
ΣΤΗ ΡΩΜΗ
ΡΟΜΑ-ΟΛΥΜΠΙΑΚΟΣ
• Πακέτα εκδρομών (εξασφαλισμένα εισιτήρια αγώνων)
ΑΕΡΟΠΟΡΙΚΩΣ
• 31/10 αυθημερόν
• 31/10 2 ημέρες
• 30/10 3 ημέρες και 4 ημέρες
ΟΔΙΚΩΣ
• 29/10 5 ημέρες
• 25/10 6 ημέρες
• 27/10 7 ημέρες
• • • • • • • •
ΕΚΔΡΟΜΗ
ΓΥΡΟΣ ΤΗΣ ΕΛΛΑΔΟΣ
ΑΠΟ 14/11 ΕΩΣ 23/11
ΚΟΡΙΝΘΟ-ΡΙΟ-ΑΝΤΙΡΙΟ ΙΩΑΝΝΙΝΑ-ΜΕΤΣΟΒΟ-ΚΑΣΤΟΡΙΑ-ΕΔΕΣΣΑ-ΘΕΣ/ΚΗ-ΣΠΗΛΑΙΟ ΑΗΣΤΡΑΤΗΣ-ΔΡΑΜΑ-ΚΑΒΑΛΑ-ΞΑΝΘΗ-ΚΟΜΟΤΗΝΗ-ΑΛΕΞΑΝΔΡΟΥΠΟΛΗ-ΣΟΥΦΛΙ-ΔΙΔΥΜΟΤΕΙΧΟ-ΟΡΕΣΤΙΑΔΑ-ΕΒΡΟΣ
• • • • • • • •
8ήμερη εκδρομή
ΣΥΡΙΑ-ΙΟΡΔΑΝΙΑ
ΚΑΤΕΥΘΕΙΑΝ ΑΠΟ ΡΟΔΟ ΑΕΡΟΠΟΡΙΚΩΣ
1η ΕΚΔΡΟΜΗ από 18/11 έως 25/11
και
2η ΕΚΔΡΟΜΗ **ΧΡΙΣΤΟΥΓΕΝΝΑ**
από 23/12 έως 30/12
Επισκέψεις: Ακαμπα-Πέτρα-Νεκρά Θάλασσα, όρος Νέμπο στη Χριστουγεννιάτικη Μάνταμπα. Δαμασκό, Πατριαρχείο Αντιμαχείας, κατακόμβη Αγίου Ανανία, Εθνικό Αρχαιολογικό Μουσείο, στην Παλμυρα την Νύμφη της Ερήμου, στο Ναό του Δία, στην Αψίδα του Θριάμβου, Θέατρο, Λουτρά, Τετράπυλο. ΜΑΛΛΟΥΛΑ-ΚΑΣΤΡΟ ΙΠΠΟΤΩΝ - ΧΟΥΜΣ. Επισκέψεις στην Μαρμαρίτα, το βουνό των Χριστιανών με τους κατοίκους να μιλούν την Αραμαϊκή γλώσσα του Χριστού, στο Μοναστήρι της Αγίας Θέκλας και στο Μοναστήρι του Αγίου Γεωργίου, στην Παναγιά Σεντνάγια. Επιπλέον, επίσκεψη στην Παλιά Πόλη και τη Σκεπαστή Αγορά, τη Νέα Αγορά της Δαμασκού, το μεγάλο Τέμενος των Ομεϊάδων και την Αρχαία Μπόσρα με το μεγαλύτερο ελληνορωμαϊκό Θέατρο.
ΠΛΗΡΟΦΟΡΙΕΣ-ΠΡΟΓΡΑΜΜΑΤΑ
ΠΡΑΚΤΟΡΕΙΟ ΤΑΞΙΔΙΩΝ
ΣΑΒΒΑΣ ΣΑΗΣ
ΤΑΡΠΟΝ ΣΠΡΙΝΓΚΣ 42
(δίπλα στην Alpha bank - Πλατεία ΚΥΠΡΟΥ)
Τηλ. 22410 39781-3, 37711
ΧΠΤΓΡ019

Ειδική εκδήλωση για τον Δ. Κρεμαστινό

Θα τιμηθεί το Σάββατο από τους Ρόταρυ

Προσωπικότητα του 2006, ανακηρύχθηκε από τον Ροταριανό Όμιλο Ρόδου ο καθηγητής κ. Δημήτρης Κρεμαστινός.

Η απονομή της διάκρισης θα πραγματοποιηθεί σε πανηγυρική συνεδρίαση του Ομίλου το ερχόμενο Σάββατο στο ξενοδοχείο «Ρόδος Παλάς».

Ειδικότερα, σε ανακοίνωση του Ροταριανού Ομίλου αναφέρονται τα εξής:

"Για το Διεθνές Ρόταρυ, ο μήνας Οκτώβριος, είναι αφιερωμένος στην ανάδειξη της επαγγελματικής δράσης, με στόχο την καλλιέργεια επαγγελματικής αγωγής κατά την ενάσκηση του επαγγέλματος, θεωρουμένου πλέον λειτουργήματος στην υπηρεσία της κοινωνίας.

Η ανάπτυξη πνεύματος συνεργασίας, η ηθική διαδρομή, η κοινωνική προσφορά, και η επαγγελματική καταξίωση, αποτελούν τα βασικά κριτήρια ηθικής βράβευσης διακεκριμένων προσωπικοτήτων, στα πλαίσια ανάδειξης και εφαρμογής ενός δεοντολογικού κώδικα ενάσκησης κάθε επαγγελματικής δραστηριότητας, που θα αποτελεί για τις τοπικές κοινωνίες το σημείο αναφοράς και το πρότυπο άμιλλας και μίμησης για τους νεωτέρους.

Ο Ροταριανός Όμιλος Ρόδου, με ομόφωνη απόφασή του, επέλεξε ως διακεκριμένη προσωπικότητα έτους 2006, τον καθηγητή κ. ΔΗΜΗΤΡΙΟ ΚΡΕΜΑΣΤΙΝΟ, συνεκτιμώντας τη συνολική επαγγελματική προσφορά του, την επιστημονική καταξίωση, τις ηθικές αξίες που χαρακτηρίζουν το έργο του και ιδιαίτερα την αποφασιστική συνδρομή του στη δημιουργία του Νέου Νοσοκομείου Ρόδου.

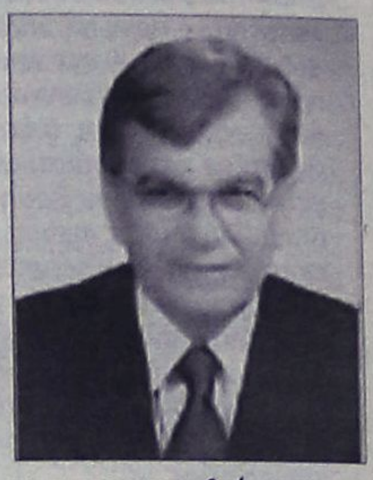

Η βράβευση , παρουσία των Αρχών της Ρόδου, θα πραγματοποιηθεί σε πανηγυρική συνεστίαση του Ομίλου, το Σάββατο, 28η Οκτωβρίου, στις 9.30 μ.μ. στο ξενοδοχείο ΡΟΔΟΣ ΠΑΛΛΑΣ".

KYDON TOURS
Ποιότητα-φροντίδα-επιτυχία
ΕΚΔΡΟΜΕΣ!! ΕΚΔΡΟΜΕΣ!!
• **RELAX στο ΜΑΡΜΑΡΙΣ** 27/10-29/10/06
Τριήμερο στα ξενοδοχεία 5 αστέρων ELEGANCE και BLUE BAY με πρωινό και δείπνο πλούσιο μπουφέ - hamam - jacuzzi ΔΩΡΕΑΝ, διασκέδαση, μεταφορές
Προαιρετική εκδρομή στο BODRUM (ΑΛΙΚΑΡΝΑΣΣΟΣ)
ΜΟΝΟ 110 ευρώ
ΣΥΝΟΔΟΣ ΕΛΕΝΗ ΨΥΛΛΑΚΗ
••••
• **ΣΜΥΡΝΗ-ΕΦΕΣΣΟΣ-ΚΟΥΣΑΝΤΑΣΙ** 27/10-30/10
ΤΕΤΡΑΗΜΕΡΗ ΕΚΔΡΟΜΗ - ΠΛΟΥΣΙΟ ΠΡΟΓΡΑΜΜΑ
Ξενοδοχ. 4 αστέρων - ημιδιατροφή - εισιτήρια - περιηγήσεις - ξεναγήσεις - πούλμαν πολυτελείας
ΣΥΝΟΔΟΣ η ξεναγός κ. ΜΑΡΙΤΣΑ ΜΑΝΤΙΚΟΥ και ΕΛΕΝΗ ΨΥΛΛΑΚΗ
••••
• **ΒΕΡΟΛΙΝΟ-ΔΡΕΣΔΗ** 4/11-9/11/06
Στο όμορφο ΒΕΡΟΛΙΝΟ 5 διανυκτερεύσεις σε καταπληκτικό 4 αστέρων HOTEL SUPERIOR κεντρικό - ημιδιατροφή - πλούσιο πρόγραμμα εκδρομών - ξεναγήσεις - εισιτήρια - μεταφορές
ΣΥΝΟΔΟΣ Η ΕΛΕΝΗ ΨΥΛΛΑΚΗ
••••
• **DUBAI-ABUDABI** 12/11-16/11 & 9/12-15/12 & ΧΡΙΣΤΟΥΓΕΝΝΑ, ΠΡΩΤΟΧΡΟΝΙΑ
GROUPS ΑΠΟ ΡΟΔΟ ΜΕ ΣΥΝΟΔΟ ΕΛΕΝΗ ΨΥΛΛΑΚΗ
DUBAI Αμμος - Χρυσός και απέραντη ομορφιά
DUBAI η πόλη του μέλλοντος -του BURJ AL ARAB HOTEL κτισμένου στην ΘΑΛΑΣΣΑ και του ΧΙΟΝΟΔΡΟΜΙΚΟΥ ΜΕΣΑ ΣΤΗΝ ΕΡΗΜΟ. Κτίρια φανταστικά - ψώνια αφορολόγητα - ξενοδοχεία MARRIOT - MOVEMPIL - FLORA GRAND INTERCONTINENTAL - Ξενάγηση μεταφορές - safari - κρουαζιέρα ΕΚΔΡΟΜΗ ΣΤΟ ABUDABI
••••
• **DUBAI**
Τακτικές αναχωρήσεις ΕΙΔΙΚΕΣ ΤΙΜΕΣ
••••
• **ΒΟΥΔΑΠΕΣΤΗ - ΠΡΑΓΑ** 18/11-24/11/06
2 διαν. ΒΟΥΔΑΠΕΣΤΗ - 4 διανυκτ. ΠΡΑΓΑ - Αεροπ. Εισιτήρια - Ξενοδοχεία 4 αστέρων - Ημιδιατροφή - μεταφορές - ξεναγήσεις - KARLO VI VARI - ΣΥΝΟΔΟΣ ΕΛΕΝΗ ΨΥΛΛΑΚΗ
••••
• **ΤΥΝΗΣΙΑ** 16/11-23/11/06
• **ΙΤΑΛΙΑ - ΒΕΝΕΤΙΑ - ΦΛΩΡΕΝΤΙΑ - ΡΩΜΗ**
• ***ΝΕΟΝΥΜΦΟΙ οργανώνουμε το ταξίδι των ονείρων σας!!!***
ΠΡΑΚΤΟΡΕΙΟ ΚΥΔΩΝ ΙΑΤΑ
Εθ. Δωδ/σίων 14-Ακτή Σαχτούρη 8
• Τηλ. 22410-23000, 27900, 27722
• E-mail: Kydon@otenet.gr
ΧΠΤΓΡ022

Αγανάκτηση στην Π. Πόλη

Αγανάκτησαν χθες το μεσημέρι οι καταστηματάρχες και οι επαγγελματίες της Παλιάς Πόλης με τα... καμώματα των αρμοδίων υπηρεσιών και αποφάσισαν από... μόνοι τους να καθαρίσουν το κεντρικό σιντριβάνι στην Πλατεία Ιπποκράτους!

Όπως κατήγγειλαν χθες στη «Ροδιακή» οι καταστηματάρχες, το φαινόμενο αυτό, δεν είναι η πρώτη φορά που παρουσιάζεται. Οι ίδιοι επικοινώνησαν με την αρμόδια προϊσταμένη των γραφείων της Μεσαιωνικής πόλης, αλλά ωστόσο κανένα συνεργείο δεν πήγε επιτόπου για να καθαρίσει.

Στην συνέχεια ειδοποιήθηκε η υπηρεσία καθαριότητας που έστειλε επιτόπου εργάτες, οι οποίοι και ολοκλήρωσαν το έργο των καταστηματαρχών.

Απόφαση του Σ.Τ.Ε.

"Παράνομο" το οικογενειακό επίδομα σε δύο

Τι αναφέρεται σε απόφαση

Το Α' Τμήμα του Συμβουλίου της Επικρατείας (ΣτΕ) έκρινε ότι είναι συνταγματικές οι διατάξεις του άρθρου 29 του Αναγκαστικού Νόμου 1846/1951 και του άρθρου 5 του Ν. 825/1978, που προβλέπουν ότι το οικογενειακό επίδομα το λαμβάνει μόνο ο ένας από τους δύο συζύγους συνταξιούχους του ΙΚΑ.

Η χορήγηση του εν λόγω επιδόματος μόνο στον έναν από τους έγγαμους συνταξιούχους του ΙΚΑ, εφόσον ο ένας εκ των συζύγων εργάζεται ή είναι συνταξιούχος του Δημοσίου, ΝΠΔΔ ή άλλου ασφαλιστικού οργανισμού, δεν είναι αντίθετη στα άρθρα 4 του Συντάγματος περί ισότητας και 21 για την προστασία της οικογένειας. Αντίθετα, δύο μέλη του δικαστηρίου, ο σύμβουλος Επικρατείας Γ. Σγουρόγλου και ο πάρεδρος Δ. Εμμανουηλίδης, εξέφρασαν την άποψη ότι η διάκριση αυτή είναι αντισυνταγματική και το οικογενειακό επίδομα πρέπει να χορηγείται και στους δύο συζύγους συνταξιούχους του ΙΚΑ.

Ερώτηση Καραμάριου για τα σχολεία στον Καναδά

Ερώτηση στην υπουργό Παιδείας κ. Μαριέττα Γιαννάκου για τα προβλήματα που αντιμετωπίζουν τα ελληνικά σχολεία στον Καναδά, κατέθεσε ο βουλευτής Δωδεκανήσου κ. Τάσος Καραμάριος.

Στην ερώτηση αυτή, ο κ. Καραμάριος αναφέρει τα εξής:

"Όπως είναι γνωστό η ελληνόγλωση εκπαίδευση στο Κεμπέκ του Καναδά, παρέχεται από τους τοπικούς ομογενειακούς φορείς, βασικότεροι των οποίων είναι οι ελληνικές Κοινότητες, η Εκκλησία, η Ομοσπονδία Γονέων και Κηδεμόνων, το πρόγραμμα P.E.L.O., διάφοροι οργανισμοί, Κολλέγια και Κέντρα Ελληνικών Σπουδών που λειτουργούν στα Πανεπιστήμια.

Ιδιαίτερα στην πόλη του ΜΟΝΤΡΕΑΛ, λειτουργούν τα εξής σχολεία:

Α. Στην Ελληνική Κοινότητα λειτουργούν 4 δίγλωσσα ημερήσια νηπιαγωγεία, 4 τρίγλωσσα ημερήσια Δημοτικά σχολεία, 1 σαββατιανό Γυμνάσιο - Λύκειο (ΑΡΙΣΤΟΤΕΛΗΣ) και 3 σαββατιανά σχολεία με νηπιαγωγείο, Δημοτικό Σχολείο, Γυμνάσιο και Λύκειο.

Β. Στην ελληνική ορθόδοξη Κοινότητα ΛΑΒΑΛ, λειτουργούν 1 δίγλωσσο ημερήσιο νηπιαγωγείο, 1 τρίγλωσσο ημερήσιο δημοτικό σχολείο (ΔΗΜΟΣΘΕΝΗΣ) και 1 σαββατιανό σχολείο (Αγ. Νικόλαος), με νηπιαγωγείο, Δημοτικό, Γυμνάσιο και Λύκειο.

Και οι δύο παραπάνω ελληνικές Κοινότητες όπως είναι φυσικό επί πολλά χρόνια με πολλούς κόπους και θυσίες των ομογενών μας, γεγονός που διαπίστωσα και ο ίδιος σε πολλές επισκέψεις μου, βοήθησαν τα σχολεία αυτά με την ανάλογη οικονομική συνδρομή τους, προκειμένου να παρέχουν την ελληνική παιδεία στα παιδιά τους και τη διατήρηση του ελληνικού φρονήματός τους γενικότερα.

Όμως, από τις 27 Ιουλίου 2006 η Γενική Δ/νση του υπουργείου Παιδείας του Κεμπέκ, γνωστοποίησε στις ελληνικές Κοινότητες ότι του λοιπού θα περιορίσει κατά πολύ τις τακτικές επιχορηγήσεις που κατέβαλε με αποτέλεσμα να υπάρχει πρόβλημα λειτουργίας όλων των ελληνικών σχολείων των παραπάνω Κοινοτήτων του Μόντρεαλ και Λαβάλ. Συνεπώς ενόψει αυτών των καταστάσεων και του κινδύνου που διατρέχουν να περιέλθει η διοίκησή τους στον έλεγχο της Πολιτείας του Κεμπέκ και όχι των ελληνικών Κοινοτήτων, όπως είναι μέχρι σήμερα.

ΕΡΩΤΑΤΑΙ

Η κα Υπουργός να απαντήσει:

α) Γνωρίζει τις παραπάνω συνθήκες των ελληνικών σχολείων του Μόντρεαλ.

β) Προτίθεται να επιχορηγήσει τα σχολεία αυτά και επιπλέον να μισθοδοτήσει τους δύο Έλληνες εκπαιδευτικούς του σχολείου ΛΑΒΑΛ, οι οποίοι δεν λαμβάνουν επιμίσθιο. Και

γ) Σε ποιές διαβουλεύσεις θα έλθει με το υπουργείο Παιδείας του ΚΕΜΠΕΚ, προκειμένου να μην αλλάξει το status των Σχολείων "ΑΡΙΣΤΟΤΕΛΗΣ" και "ΔΗΜΟΣΘΕΝΗΣ".

Αθήνα, 4 Οκτωβρίου 2006

Ο Ερωτών βουλευτής

Αναστάσιος Καραμάριος".

Συνελήφθη 34χρονος

Για διαρρήξεις καταστημάτων

Δύο καταστήματα κατάφερε να διαρρήξει σε μία νύκτα 34χρονος από τον Αρχάγγελο, ο οποίος αφαίρεσε συνολικά το ποσό των 444 ευρώ.

Τον 34χρονο εντόπισαν προχθές στις 4 το απόγευμα άνδρες του Αστυνομικού Τμήματος Αρχαγγέλου και κατά την προανάκριση που του έγινε διαπιστώθηκε ότι ήταν ο δράστης δύο διαρρήξεων, η μία σε σούπερ- μάρκετ και η άλλη σε οπωροπαντοπωλείο της περιοχής.

Πιο συγκεκριμένα, τα ξημερώματα της περασμένης Δευτέρας 23 Οκτωβρίου ο 34χρονος μετέβη σε σούπερμάρκετ 49χρονου στην παραλία Τσαμπίκας, μπήκε μέσα και αφαίρεσε το ποσό των 310 ευρώ. Στη συνέχεια μετέβη στο οπωροπαντοπωλείο 34χρονης στα Στεγνά Αρχαγγέλου, το οποίο διέρρηξε και αφαίρεσε από αυτό 133,5 ευρώ, 3 κούτες τσιγάρα και 6 τηλεκάρτες.

Ο 34χρονος Αρχαγγελίτης προσήχθη χθες ενώπιον του εισαγγελέα ο οποίος και του άσκησε ποινική δίωξη σε βαθμό κακουργήματος παραπέμποντάς τον στον κ. Ανακριτή, από όπου ζήτησε και πήρε προθεσμία μέχρι την Πέμπτη, οπότε και θα βρεθεί εκ νέου ενώπιόν του για να απολογηθεί για τα όσα του καταλογίζονται.

ΑΣΤΥΝΟΜΙΚΟ ΔΕΛΤΙΟ

Συνεχίζουν την προσπάθειά τους τα μέλη της Εταιρείας Υποστήριξης Θυμάτων Τροχαίων Ατυχημάτων (Ε.Υ.ΘΥ.Τ.Α.) για την ευαισθητοποίηση των συμπολιτών μας με στόχο τη μείωση των τροχαίων στην περιοχή μας. Στο πλαίσιο της προσπάθειας αυτής η Ε.Υ.ΘΥ.Τ.Α. συμμετέχει στην εκστρατεία της Ευρωπαϊκής Ένωσης «Ευρωπαϊκή Νύκτα χωρίς ατυχήματα 28 Οκτωβρίου 2006, για μία νύχτα φιλική και ήσυχη». Για το λόγο αυτό την προσεχή Παρασκευή τα μέλη της Ε.Υ.ΘΥ.Τ.Α. μαζί με εκπροσώπους και άλλων φορέων (Τμήματος Τροχαίας Ρόδου, πρόεδρο Συνδέσμου Ταξί κ.ά.) θα παραχωρήσουν συνέντευξη Τύπου στις 12 το μεσημέρι στο Ακταίον.

Με μέριμνα του Ενιαίου Κέντρου Συντονισμού Έρευνας και Διάσωσης του υπουργείου Εμπορικής Ναυτιλίας, παρελήφθη χθες τις πρώτες πρωινές ώρες 35χρονος αλλοδαπός ασθενής, μέλος πληρώματος του M/V «PONTODAMON» σημαίας Κύπρου, από πλωτό περιπολικό της Λιμενικής Αρχής Ρόδου και μεταφέρθηκε στο λιμένα της Ρόδου. Ο 35χρονος αλλοδαπός παραμένει νοσηλευόμενος στο νοσοκομείο της Ρόδου.

Ελέγχους σε καταστήματα «ίντερνετ» διενήργησαν αστυνομικοί στην Κω, κατά τη διάρκεια των οποίων συνελήφθησαν δύο άτομα. Πιο συγκεκριμένα, άνδρες του Τμήματος Ασφαλείας Κω προχθές στις 11.30 το πρωί πραγματοποίησαν «έφοδο» σε κατάστημα παροχής υπηρεσιών διαδικτύου 36χρονου στην Κω και διαπίστωσαν ότι είχε εγκαταστήσει και λειτουργούσαν 4 πλεκτρονικούς υπολογιστές δια μέσου των οποίων πελάτες διενεργούσαν πλεκτρονικά παιχνίδια. Ο ίδιος έλεγχος από τους αστυνομικούς έγινε και σε παρόμοιο κατάστημα 40χρονου, ο οποίος είχε εγκαταστήσει 5 πλεκτρονικούς υπολογιστές. Σε βάρος και των δύο επιχειρηματιών που συνελήφθησαν κινήθηκε η προβλεπόμενη από το νόμο διαδικασία.

ΑΦΟΙ ΚΕΛΗ Ο.Ε.

PROTEAS

Προσφορά γνωριμίας

20% ΕΚΠΤΩΣΗ

...σε όλη την Collection Marinelli

ισχύει έως 29/10/2006



5 leather for life

ΑΦΟΙ ΚΕΛΗ Ο.Ε. Αθηνών 36 Τ.Κ. 85100, Ρόδος, Τηλ: (2241) - 66865 - FAX: 67207
www.protea.gr , email: info@kelis.gr

AT8128

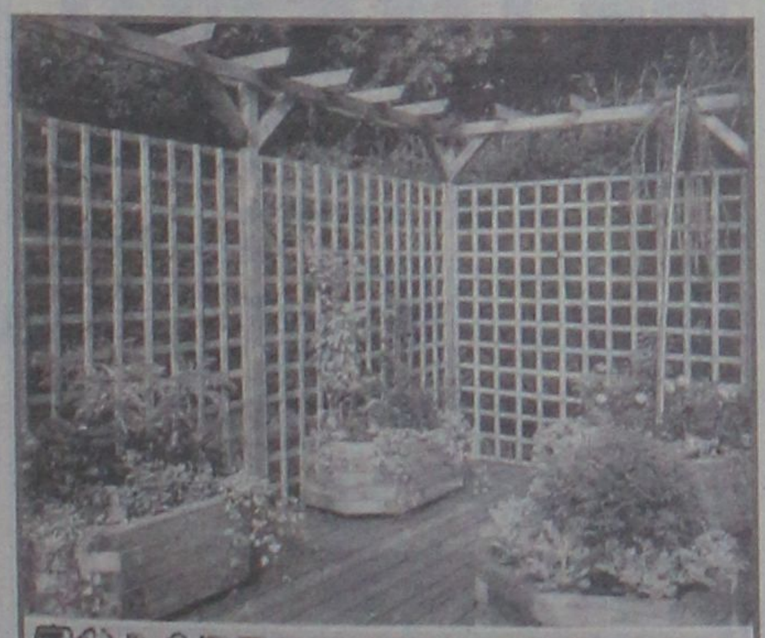

ΞΥΛΟΤΕΧΝΟΥΡΓΗΜΑΤΑ

ΕΜΠΟΤΙΣΜΕΝΗΣ ΞΥΛΕΙΑΣ
ΚΗΠΟΥ - ΒΕΡΑΝΤΑΣ
Προτάσεις & Λύσεις στο χώρο σας
ΕΞΟΦΛΗΣΗ ΕΩΣ ΚΑΙ 36 ΔΟΣΕΙΣ
ΥΠΕΥΘΥΝΟΣ ΚΑΤΑΣΚΕΥΩΝ:
ΣΤΕΦΑΝΗΣ ΑΠΟΣΤΟΛΟΣ· ΤΗΛ. 6946 903331
ΥΠΕΥΘΥΝΟΣ ΠΩΛΗΣΕΩΝ:
ΣΤΕΦΑΝΗΣ ΠΕΤΡΟΣ 6944355694
Δ/ΝΣΗ ΚΑΤΑΣΤΗΜΑΤΟΣ ΕΝΤΟΣ ΕΜΠΟΡ. ΚΕΝΤΡ. ΦΩΚΙΑΛΗ
ΤΗΛ. 2241035091, 2241025135

AE1588

Ηλεκτρο

Η ηλεκτροπληξία είναι μία σύνθετη παθολογική κατάσταση που προκαλείται από τη διέλευση του ηλεκτρικού ρεύματος στο σώμα. Η ροή του ηλεκτρικού ρεύματος προϋποθέτει μια διαφορά δυναμικού (τάση) στα άκρα ενός κλειστού κυκλώματος. Η ένταση αυτού του ρεύματος είναι ανάλογη της τάσης και αντιστρόφως ανάλογη της αντίστασης που υπάρχει στο κύκλωμα (Νόμος του Ohm). Η φύση και η βαρύτητα των ηλεκτρικών κακώσεων εξαρτάται από:

- Την τάση του ηλεκτρικού ρεύματος. Όσο μεγαλύτερη είναι τόσο πιο σοβαρή είναι η βλάβη των ιστών. Η καλή γείωση ελαττώνει την τάση του ρεύματος που περνά από το ανθρώπινο σώμα.
- Τη φύση του ηλεκτρικού ρεύματος. Το συνεχές ρεύμα είναι λιγότερο επικίνδυνο από το εναλλασσόμενο, αλλά προκαλεί βαρύτερα εγκαύματα.
- Την αγωγιμότητα των ιστών, η οποία είναι ανάλογη της περιεκτικότητάς τους σε νερό. Η αγωγιμότητα ελαττώνεται σε φθίνουσα πορεία στα νεύρα, στο αίμα, στους ιστούς, στους μύες, στο δέρμα, στους τένοντες, στο λίπος και στα οστά. Όσο μεγαλύτερη είναι η αντίσταση του δέρματος τόσο μεγαλύτερο είναι το έγκαυμα. Το βρεγμένο δέρμα έχει καλύτερη αγωγιμότητα από το ξηρό.
- Το δρόμο που ακολούθησε το ρεύμα και τα όργανα που πέρασε, π.χ., καρδιά, εγκέφαλο κ.τ.λ.
- Τη διάρκεια της επαφής, που ανάλογα τη βλάβη μπορεί να μοιάζει με τραύμα από πυροβόλο όπλο, με οπή εισόδου και εξόδου, με εγκαύματα από βολταϊκό τόξο όπου αναπτύσσεται θερμοκρασία μέχρι 2.500 βαθμών και με εγκαύματα από ανάφλεξη ρούχων του θύματος.

Η ηλεκτροπληξία συνήθως προκαλεί στο θύμα:

- Κώμα
- Απνοια
- Καρδιοαγγειακή καταπληξία λόγω κοιλιακής μαρμαρυγής ή καρδιακής ανακοπής

Αν ζήσει ο άρρωστος:

- Είναι επιθετικός
- Παρουσιάζει σπασμούς
- Δεν προσανατολίζεται στο χρόνο και τον τόπο

Συνηθισμένα είναι:

- Τα κατάγματα των οστών
- Τα εξαρθρήματα των αρθρώσεων
- Οι κακώσεις της σπονδυλικής στήλης και του νωτιαίου μυελού.

Υπάρχει μεγάλο οίδημα των ιστών, αιμορραγίες, οξεία νεφρική ανεπάρκεια, παραλυτικός ειλεός και στηθάγχη. Η ζωή του αρρώστου κινδυνεύει μεγάλο χρονικό διάστημα και η μεγάλη υποκαλιαιμία, που εμφανίζεται μεταξύ δεύτερης και τέταρτης εβδομάδας μετά το ατύχημα, προκαλεί αρρυθμίες και καρδιακή ανακοπή. Η πρώτη και η βασικότερη ενέργειά μας είναι η απομάκρυνση του θύματος από το ηλεκτροφόρο καλώδιο. Αυτό απαιτεί ιδιαίτερη προσοχή, γιατί εγκυμονεί ο κίνδυνος ηλεκτροπληξίας του ανανήπτη. Ας θυμηθούμε ότι και η προσβολή από κεραυνό, όσο σπάνια και αν είναι, είναι μία μορφή ηλεκτροπληξίας και έχει την ίδια αντιμετώπιση ανάλογα με τη βαρύτητα της κατάστασης του ασθενή. Μετακινήστε τον πάσχοντα με προσοχή και μόνο εάν έχει χάσει τις αισθήσεις του. Οι βλάβες του δέρματος, όταν πάθουμε ηλεκτροπληξία, οφείλονται στη διέλευση του ηλεκτρικού ρεύματος. Η βαρύτητα των βλαβών ποικίλλει ανάλογα με το χρόνο επαφής, την τάση και την ένταση του ηλεκτρικού ρεύματος. Εκτός από το δέρμα, στο οποίο διακρίνουμε πύλη εισόδου και εξόδου, ενδέχεται να προσβληθεί και η καρδιά και να συμβεί καρδιακή ανακοπή που μπορεί να οδηγήσει σε θάνατο.

Σε περίπτωση καρδιακής ανακοπής εφαρμόζεται άμεσα η καρδιοαναπνευστική αναζωογόνηση.

Οι πρώτες βοήθειες παρέχονται στο θύμα αφού βεβαιωθούμε ότι έχει διακοπεί η τάση του ρεύματος στο καλώδιο που βρίσκεται ακόμη σε επαφή με τον άρρωστο. Στον τόπο του ατυχήματος, τα εγκαύματα από ηλεκτρισμό αντιμετωπίζονται όπως και τα θερμικά, ενώ σε περίπτωση καρδιακής ανακοπής εφαρμόζεται άμεσα η καρδιοαναπνευστική αναζωογόνηση. Ακολουθεί η γρήγορη μεταφορά του θύματος στο νοσοκομείο, αφού ακινητοποιηθούν ενδεχόμενα κατάγματα, κυρίως της σπονδυλικής στήλης. Οι βλάβες από κεραυνούς αποτελούν έναν ιδιαίτερο τύπο ηλεκτρικού εγκαύματος και προκαλούνται από ηλεκτρικό ρεύμα χιλιάδων volt, που διαρκεί όμως ελά-

ΚΕΝΤΡΟ ΕΙΔΙΚΩΝ ΘΕΡΑΠΕΙΩΝ ΤΟΥ ΠΑΙΔΙΟΥ ΔΩΔΕΚΑΝΗΣΟΥ
ΚΩΝ/ΝΟΣ ΜΠΑΔΑΝΗΣ - ΣΟΥΖΗ ΓΕΩΡΓΙΛΟΠΟΥΛΟΥ
ΕΡΓΟΘΕΡΑΠΕΥΤΗΣ ΠΤΥΧΙΟΥΧΟΣ ΜΕΘΟΔΟΥ BOBATH N.D.T
ΛΟΓΟΠΑΘΟΛΟΓΟΣ ΜΕΤΑΠΤΥΧΙΑΚΟ ΑΚΟΥΟΛΟΓΙΑΣ
ΜΕΘΟΔΟΣ PORTAGE
ΑΙΣΘΗΤΗΡΙΑΚΗΣ ΟΛΟΚΛΗΡΩΣΗΣ (S.I.)
ΜΕΤΕΚΠΑΙΔΕΥΣΗ ΣΤΙΣ ΝΕΥΡΟΛΟΓΙΚΕΣ ΚΑΙ ΚΙΝΗΤΙΚΕΣ ΔΙΑΤΑΡΑΧΕΣ
Αποστόλου Παύλου 84, Ρόδος 85100, τηλ. / fax (22410)60999/60579 ΧΠ1871/1872

ΟΡΘΟΠΕΔΙΚΑ - ΙΑΤΡΙΚΑ ΧΑΡΙΤΟΣ
Ορθοπεδικά είδη & κατασκευές
Εξοπλισμός Ιατρείου & αναλώσιμα
Είδη νοσηλείας κατ' οίκον & μηχανήματα οξυγονοθεραπείας
Ακουστικά Βαρηκοΐας
ΧΠ2397
ΕΛΕΥΘ. ΒΕΝΙΖΕΛΟΥ 6 (Δίπλα στη Ροδιακή Έπαυλη) - ΡΟΔΟΣ
Τηλ.: 22410 24112 Fax: 22410 75969 e-mail: orken@rho.forthnet.gr

Nutrition & Health Club
Μαρία - Φιλία Παρασκευά
Διατροφολόγος - Διαιτολόγος
BSc - University of Plymouth
MSc - London Metropolitan University
Ειδικές Εξατομικευμένες Δίαιτες για όλα τα Στάδια της Ζωής
Παιδική , Εφηβική , Εγκυμοσύνη , Τρίτη Ηλικία
Παχυσαρκία Υπέρταση Αναιμία
Οστεοπόρωση Σακχαρώδης Διαβήτης
Παθήσεις πεπτικού & Εντέρων
Αλλεργίας Ανορεξία - Βουλιμία
ΑΤ4174(Γ)
Γ.Ευσταθίου 7 (Παραπλεύρως Κλινικής Καραγιάννη) Ρόδος
Τηλ.& Φαξ : 22410 33915

Στεφανάκης Ι. Δημήτριος
Ψυχολόγος
Αριστοτελείου Παν/μίου Θεσ/νίκης
Δέχεται κατόπιν ραντεβού
ΑΤ4731(Γ)
Βενετοκλέων 79, 1ος όροφος, 85100 Ρόδος, Κιν: 6947 403229

ΑΚΟΥΣΤΙΚΑ ΒΑΡΗΚΟΪΑΣ
ΑΝΑΛΟΓΙΚΑ - ΠΡΟΓΡΑΜΜΑΤΙΖΟΜΕΝΑ - ΨΗΦΙΑΚΑ
Ακούστε τους ήχους της Ζωής
Στο πληρέστερο Κέντρο Ακουστικών Εφαρμογών στα Δωδεκάνησα. Με τις καλύτερες τιμές και τον καλύτερο διακανονισμό.
Εμπιστευθείτε τους πιο έμπειρους στο χώρο, επιλέγοντας ανάμεσα στους μεγαλύτερους κατασκευαστές ακουστικών βαρηκοΐας στον κόσμο.
(BTE) (ITE) (CIC) (ITC) (BONE)
BELTONE – STARKEY – HANSATON – UNITRON – SIEMENS
BERNAFON – PHILIPS – COSELGI – REXTON
MICROSON – PURETONE – AUDIFON
ΚΙΒ ΚΕΝΤΡΟ ΙΑΤΡΙΚΩΝ ΒΟΗΘΗΜΑΤΩΝ
Εθνικής Αντιστάσεως 18 (πρωην Αννης Μαρίας)
Τηλ: 2241020359 Κιν: 6932748916
Συμβάσεις με όλα τα ταμεία. Ειδικές τιμές ΟΓΑ
ΧΠ2367

ΧΑΡΟΥΛΑ ΤΣ. ΚΑΜΠΑΣΤΑΝΑ
ΦΥΣΙΚΟΘΕΡΑΠΕΥΤΡΙΑ
Πτυχιούχος Α. ΤΕΙ Θεσ/κης
Μεταπτυχιακή Εκπαίδευση στη νευροεξελικτική αγωγή
Μέθοδος Bobath/N.D.T.
Αποκατάσταση
νευρολογικών παθήσεων και κινητικών διαταραχών σε
παιδιά και ενήλικες
- Εγκεφαλική Παράλυση
- Κρανιοεγκεφαλικές κακώσεις
- Κακώσεις περιφερικών νεύρων
- Κακώσεις νωτιαίου μυελού
- Προβλήματα σπονδυλικής στήλης
- Αγγειακά Εγκεφαλικά Επεισόδια

θεραπείες και κατ' οίκον
Ολυμπίας και Δελφών γωνία (Καρακόνερο)
Τηλ. / Fax: 22410-29241 κιν. 6932044173
ΑΞΩΔ

INEMA
ΙΑΤΡΙΚΟΣ & ΝΟΣΟΚΟΜΕΙΑΚΟΣ ΕΞΟΠΛΙΣΜΟΣ
από το 1988 είμαστε οι μεγαλύτεροι προμηθευτές ΙΑΤΡΙΚΟΥ-ΟΡΘΟΠΕΔΙΚΟΥ & ΝΟΣΟΚΟΜΕΙΑΚΟΥ ΥΛΙΚΟΥ ΣΤΗ ΔΩΔΕΚΑΝΗΣΟ
18 χρόνια εμπειρίας Εμπιστευθείτε μας!
- ΑΝΑΠΗΡΙΚΑ ΚΑΡΟΤΣΙΑ
- ΒΑΔΙΣΤΙΚΑ
- ΟΡΘΟΠΕΔΙΚΑ ΕΙΔΗ
- ΜΠΛΟΥΖΕΣ ΙΑΤΡΙΚΕΣ
- ΚΑΛΤΣΕΣ ΦΛΕΒΙΤΙΔΑΣ
- ΠΕΛΜΑΤΑ
- ΟΡΘΟΠΕΔΙΚΑ ΜΑΞΙΛΑΡΙΑ
- ΚΡΕΒΑΤΙΑ ΝΟΣΟΚΟΜΕΙΑΚΑ
- ΙΑΤΡΙΚΟΣ ΕΞΟΠΛΙΣΜΟΣ και ΑΝΑΛΩΣΙΜΑ
- ΟΡΓΑΝΑ ΧΗΜΕΙΟΥ
- και κάθε άλλο είδος για κατ'οίκο νοσηλεία

ΧΠ1739
ΡΟΔΟΣ: ΛΕΜΕΣΣΟΥ 2 - ΤΗΛ: 22410 32238 www.inema.gr
ΚΩΣ: ΕΛ. ΒΕΝΙΖΕΛΟΥ 38 (παραπ/ρως Αγίας Παρασκευής) - ΤΗΛ: 22420 20048

πληξία

χιστα κλάσματα του δευτερολέπτου. Όταν χτυπήσει ο κεραυνός, διέρχεται από το ανθρώπινο σώμα ρεύμα πολύ υψηλής τάσης και έτσι προκαλείται ένα μικρό έγκαυμα στην επιφάνεια του δέρματος χωρίς μεγάλες βλάβες στους βαθύτερους ιστούς, στο νευρικό σύστημα και την καρδιά. Ο κεραυνός προκαλεί αιμωδίες (μουδιάσματα), ελαφρύ πόνο, μερική ή ολική τύφλωση, απώλεια της ακοής, αδυναμία ομιλίας και μπορεί να αφήσει το θύμα αναίσθητο για ελάχιστο χρονικό διάστημα. Οι διαταραχές από την καρδιά είναι πιο επικίνδυνες και περιλαμβάνουν από απλές διαταραχές του ρυθμού μέχρι κοιλιακό ινιδισμό και καρδιακή ανακοπή. Ωστόσο, τέτοιοι άρρωστοι μπορεί να ανανήψουν, εφόσον εφαρμοστούν επειγόντως τα μέτρα της καρδιοαναπνευστικής αναζωογόνησης. Σε αυτές τις περιπτώσεις δεν υπάρχει κίνδυνος από την επαφή μας με τον άρρωστο. Οι μυοσκελετικές βλάβες, κυρίως τα κατάγματα της σπονδυλικής στήλης, αντιμετωπίζονται ανάλογα σε δεύτερο χρόνο.

- Διακόπτουμε την παροχή του ηλεκτρικού ρεύματος.
- Απομακρύνουμε το θύμα, χρησιμοποιώντας κάποιο μονωτικό υλικό (ξύλο, γυαλί, λάστιχο κ.λπ.).
- Προσέχουμε επίσης το υλικό αυτό να είναι στεγνό, γιατί το νερό επιτρέπει τη δίοδο του ηλεκτρικού ρεύματος και κινδυνεύουμε από ηλεκτροπληξία.
- Απαγορεύεται να πιάνουμε το θύμα με γυμνά χέρια.
- Απαγορεύεται να πατάμε σε νερά.
- Προσέχουμε να πατάμε σε μονωτικό υλικό και στην ανάγκη χρησιμοποιούμε ένα στεγνό κομμάτι χαρτί ή πλαστικό, γυαλί ή νάιλον.

Αν το θύμα έχει χάσει τις αισθήσεις του, χαλαρώνουμε τα ρούχα του και κάνουμε αναζωογόνηση (τεχνητή αναπνοή και μαλάξεις της καρδιάς). Αν δεν ψηλαφάται ο σφυγμός, προχωρούμε σε καρδιακές μαλάξεις και τεχνητή αναπνοή. Καλύπτουμε, αν είναι δυνατόν, με βρεγμένες κομπρέσες τα σημεία εισόδου και εξόδου του ηλεκτρικού ρεύματος. Καλούμε ασθενοφόρο για έγκαιρη μεταφορά στο νοσοκομείο.

Πηγή: health.in.gr

Ανακαλύφθηκε γονίδιο που προκαλεί τη μέση ωτίτιδα

Λονδίνο: Βρετανοί επιστήμονες πιστεύουν ότι ανακάλυψαν ένα γονίδιο το οποίο ευθύνεται για την εκκριτική μέση ωτίτιδα στα παιδιά, σύμφωνα με στοιχεία που δημοσιεύονται στο επιστημονικό έντυπο Public Library of Science Genetics.

Η εκκριτική μέση ωτίτιδα χαρακτηρίζεται από συλλογή υγρού στην κοιλότητα του μέσου αφτιού, δηλαδή πίσω από τον τυμπανικό υμένα. Πρόκειται για ένα υγρό άσηπτο - χωρίς μικρόβια δηλαδή-, το οποίο όμως μειώνει, παροδικά συνήθως, την ακοή του παιδιού.

Ο Δρ Στήβεν Μπράουν και οι συνεργάτες του στη Μονάδα Γενετικής Θηλαστικών του Ιατρικού Ερευνητικού Συμβουλίου της Μ. Βρετανίας ανακάλυψαν το γονίδιο Evi1, το οποίο είναι γνωστό ότι παίζει ρόλο στη μέση ωτίτιδα, αλλά μέχρι σήμερα είχε σταθεί αδύνατον να εντοπιστεί ο ακριβής μηχανισμός.

Οι Βρετανοί ειδικοί μελέτησαν ένα ποντίκι το οποίο υπέφερε από απώλεια ακοής.

Όπως και μερικά παιδιά με μέση ωτίτιδα, έτσι και το τρωκτικό, με το όνομα Junbo, είχε σοβαρή υποτροπιάζουσα εκκριτική μέση ωτίτιδα.

Το γονίδιο Evi1 είναι φορέας του γενετικού κώδικα μιας πρωτεΐνης που συντελεί στη μετάφραση άλλου κώδικα DNA σε εντολές για τον οργανισμό. Στο Junbo, αυτό φάνηκε να επηρεάζει τα κύτταρα που επικαλύπτουν το μέσο ους όπου και εντοπίζεται η φλεγμονή.

Επειδή το ζωικό μοντέλο αποτελεί ένα νέο μοντέλο του πως η μέση ωτίτιδα επηρεάζει τα παιδιά, ο Δρ Μπράουν ελπίζει ότι θα βοηθήσει τους ερευνητές να βρουν νέους τρόπους αντιμετώπισης της πάθησης.

Πηγή: health.in.gr

ΙΑΤΡΙΚΗ ΑΝΑΚΟΙΝΩΣΗ

Η ΙΑΤΡΟΣ

ΣΠΑΘΑΡΗ Γ. ΕΙΡΗΝΗ

ΔΕΡΜΑΤΟΛΟΓΟΣ - ΑΦΡΟΔΙΣΙΟΛΟΓΟΣ

Λειτουργεί κανονικά κατόπιν ραντεβού από 9:00 π.μ. - 21:00 μ.μ. στα τηλ. 22410 63555 & 6944313778

ΔΙΕΥΘΥΝΣΗ: Γ. ΣΕΦΕΡΗ 108 ΡΟΔΟΣ 85100 (Εμπορικό Κέντρο Πανάγου άνωθεν Super Market Βερόπουλος)

AT4763(Γ)

ΙΑΤΡΙΚΗ ΑΝΑΚΟΙΝΩΣΗ

Το ιατρείο του κυρίου

ΣΚΟΥΛΟΥΚΑ ΜΙΧΑΗΛ MD. Febu,

ΧΕΙΡΟΥΡΓΟΥ ΟΥΡΟΛΟΓΟΥ

θα παραμείνει **κλειστό** από 21/10/06 εως 31/10/06 λόγω μετεκπαίδευσης του ιατρού στην Goiania της Βραζιλίας στην λαπαροσκοπική χειρουργική.

Τηλ. ραντεβού 2241074444

AT4665(Π)

ΝΤΟΡΑ ΚΩΝΣΤΑΝΤΙΝΟΠΟΥΛΟΥ

ΨΥΧΟΛΟΓΟΣ

ΟΙΚΟΓΕΝΕΙΑΚΗ ΣΥΜΒΟΥΛΟΣ

Πτυχιούχος του Πανεπιστημίου της Καλιφόρνιας-Λος Αντζελες (UCLA)- Μεταπτυχιακές σπουδές στο Pepperdine University-Malibu California.

- Αμεση ψυχολογική υποστήριξη και επαγγελματική φροντίδα από έμπειρη Ψυχολόγο και Οικογενειακή Σύμβουλο.
- Η σωστή θεραπευτική σχέση μπορεί να επιφέρει ρεαλιστικές λύσεις για πραγματικά προβλήματα σε θέματα: μοναξιάς, μελαγχολίας, στρες, ανυπομονησίας, φοβίας, εθισμού, οικογενειακών σχέσεων, διαζυγίου, κακομεταχείρισης, συναισθηματικών δυσκολιών, αυτοπεποίθησης, ανασφάλειες, μεταβατικά στάδια ζωής, βουλιμίας, ανορεξίας, απώλειας, πένθους.

Τηλεφωνείστε στα τηλέφωνα: (22410)35163 και 6944/980550 για ραντεβού και άμεση εξυπηρέτηση. Διεύθυνση: Καρίας 1 - Περιοχή Ροδίνι - Ρόδος

AE961

ΑΠΟΚΑΤΑΣΤΑΣΗ ΝΕΥΡΟΛΟΓΙΚΩΝ ΠΑΘΗΣΕΩΝ

ΑΝΑΣΤΑΣΙΟΣ Η. ΜΑΝΕΤΤΑΣ

ΦΥΣΙΟΘΕΡΑΠΕΥΤΗΣ

Bobath/NDT

Ειδικευμένος στο πανεπιστημιακό νοσοκομείο της Βέρνης Insel Spital στην αποκατάσταση των κινητικών και αισθητηριακών διαταραχών μετά από παθήσεις και κακώσεις του νευρικού συστήματος. Πτυχιούχος της μέθοδου Bobath.

Πρώιμη και χρόνια αποκατάσταση μετά από:

- **Αγγειακά εγκεφαλικά επεισόδια**
- **Κρανιοεγκεφαλικές κακώσεις**
- **Πολλαπλή σκλήρυνση**
- **Παθήσεις και κακώσεις των περιφερικών νεύρων**
- **Εγκεφαλική παράλυση**
- **Νευρολογικά συμπτώματα από το αυχενικό σύνδρομο και την παθολογία της οσφύος**
- **Συγγενείς και τραυματικές κακώσεις του νωτιαίου μυελού**

ΘΕΡΑΠΕΙΑ ΚΑΤ' ΟΙΚΟΝ

Ολυμπίας 2, Ρόδος 85100 • Κιν. 6946685197

AE1172

ΚΕΝΤΡΟ ΥΠΟΣΤΗΡΙΞΗΣ ΨΥΧΟΛΟΓΙΚΩΝ ΠΡΟΒΛΗΜΑΤΩΝ

ΣΙΑΓΚΑ ΚΩΝΣΤΑΝΤΙΝΑ

ΨΥΧΟΛΟΓΟΣ

Απόφοιτος Αριστοτελείου Πανεπιστημίου Θεσσαλονίκης

τηλ. 6945557447

ΚΥΠΡΙΩΤΗ ΑΛΕΞΙΑ

ΨΥΧΟΛΟΓΟΣ

ΨΥΧΟΛΟΓΟΣ ΥΓΕΙΑΣ

Απόφοιτος Πανεπιστημίου Κρήτης, MSC Surrey University of England

τηλ. 6944717520

Δέχονται κατόπιν ραντεβού Στεφ. Καζούλη 18-1ος όροφος τηλ. 2241022102

ΧΠ2763

Χατζηνικολάου - Χασταλή Κατερίνα

Διαιτολόγος - Διατροφολόγος

Κατάρτιση ατομικού διαιτολογίου για:

✓ *Παχυσαρκία*
✓ *Υπέρταση*
✓ *Διαβήτη*
✓ *Υπερλιπιδαιμίες*
✓ *Καρδιοπάθειες*
✓ *Αναιμία*
✓ *Αθλητισμός*
✓ *Εγκυμοσύνη - Θηλασμό*
✓ *Διατροφή για παιδική - εφηβική ηλικία*

Δέχεται κατόπιν ραντεβού
Αλ. Διάκου 67, τηλ. - φαξ 2241021670

AE1336

Ψυχολογική Στήριξη

ΜΑΡΙΑ ΚΑΡΙΚΗ

ΨΥΧΟΛΟΓΟΣ

ΠΤΥΧΙΟΥΧΟΣ ΑΡΙΣΤΟΤΕΛΕΙΟΥ ΠΑΝ/ΜΙΟΥ ΘΕΣΣΑΛΟΝΙΚΗΣ

ΣΥΜΒΟΥΛΕΥΤΙΚΗ ΣΤΗΡΙΞΗ

» Εφήβων & Ενηλίκων

» Γονέων & Ζευγαριών

- ☑ *Αυτογνωσία - Ενδυνάμωση*
- ☑ *Βελτίωση επικοινωνιακών δεξιοτήτων*
- ☑ *Τροποποίηση Συμπεριφορών / Συνηθειών*
- ☑ *Διαχείριση αρνητικών σκέψεων - συναισθημάτων*

Καρπάθου 17 (πεζόδρομος) Ρόδος

Τηλ: 22410 28985 - Κιν: 6946008948 - Email: karikipsy@yahoo.com

AE1847

ΚΕΝΤΡΟ ΛΟΓΟΘΕΡΑΠΕΙΑΣ

Αποκατάσταση άρθρωσης, φωνολογίας και γλωσσικών δεξιοτήτων

- ✓ *Δυσαρθρία - Δυσλαλία - Αφασία*
- ✓ *Καθυστέρηση ομιλίας - Δυσλεξία*
- ✓ *Τραυλισμός - Ταχυλαλία - Βαρηκοΐα*
- ✓ *Εγκεφαλική Παράλυση - Νοητική καθυστέρηση*
- ✓ *Αυτισμός - Σύνδρομο Down*

ΠΑΠΑΧΡΙΣΤΟΔΟΥΛΟΥ ΑΣΤΕΡΟΠΗ

ΛΟΓΟΠΕΔΙΚΟΣ

Κων. Παλαιολόγου 6, Τηλ.: 2241039756, Κιν.: 6944719958

AT4616

ΜΑΡΙΑ ΣΑΝΤΟΡΙΝΙΟΥ

ΚΛΙΝΙΚΗ ΨΥΧΟΛΟΓΟΣ-ΨΥΧΟΛΟΓΟΣ ΤΩΝ ΚΟΙΝΩΝΙΚΩΝ ΟΜΑΔΩΝ

Πτυχιούχος Κρατικού Πανεπιστημίου της Ρώμης «La Sapienza».

— Κλινική διάγνωση ψυχοπαθολογίας παιδιού, εφήβου και ενηλίκου.
— Ατομική και οικογενειακή ψυχολογική υποστήριξη και θεραπεία κατάθλιψης, φοβίας, κρίσης πανικού, μετατραυματικού στρες (διαζύγιο, πένθος, χωρισμός, αποτυχία, ασθένεια), βουλιμίας, ανορεξίας, διαταραχών προσωπικότητας, έλλειψη αυτοεκτίμησης, εθισμού, κακοποίησης.
— Ψυχολογική φροντίδα και προετοιμασία ανύπαντρης εγκύου και ζευγαριών, στην απόκτηση πρώτου παιδιού.

Επίσκεψη μόνο με ραντεβού.

Τηλέφωνα: 22410 28851 και 6946252407
Λάρνακας 6 (Εθν. Αντιστάσεως) AE1007

AUTOΕΠΙΛΟΓΕΣ

ΕΚΘΕΣΗ ΜΕΤΑΧΕΙΡΙΣΜΕΝΩΝ ΑΥΤΟΚΙΝΗΤΩΝ
ΚΟΥΚΟΥΡΑΣ ΑΛΕΞΑΝΔΡΟΣ
ΛΕΩΦ. ΡΟΔΟΥ-ΛΙΝΔΟΥ 255 • ΤΗΛ. (22410)60910

ΑΓΟΡΑ-ΠΩΛΗΣΗ-ΑΝΤΑΛΛΑΓΗ
ΜΕΤΑΧΕΙΡΙΣΜΕΝΩΝ ΑΥΤΟΚΙΝΗΤΩΝ

1. **MERCEDES C200 SPORT COUPE 1800cc,μοντ. 2004, ασημί.** A/C, ABGS, ABS, κεντρ. κλειδ., ηλ παράθ., ηλ.καθρ., υδρ. τιμ., ζάντες αλουμ. και CD.
2. **MERCEDES E200 KOMPRESSOR 2000cc,μοντ. 2000, ασημί.** Clima, ABGS, ABS, κεντρ. κλειδ., ηλ παράθ., ηλ.καθρ., υδρ. τιμ., ζάντες αλουμ.,δερμ.σαλόνι και CD.
3. **MERCEDES C180 2000cc , μοντ. 1996, μαύρο.** Clima, ABGS, ABS, κεντρ. κλειδ., ηλ παράθ., ηλ.καθρ., υδρ. τιμ., ζάντες αλουμ., δερμ.σαλόνι και CD.
4. **HONDA S2000 2000cc, μοντ. 2003, γκρι.** A/C, ABGS, ABS, κεντρ. κλειδ., ηλ. παράθ., υδρ. τιμόνι, ζάντες αλουμ.,TV, DVD και CD.
5. **BMW 316 1600cc, μοντ. 2006, μαύρο.** Clima, ABG,ABG, κεντρ. κλειδ., ηλ. παράθ., υδρ. τιμ., ζάντες αλουμ. και CD.
6. **BMW 318CI 1900cc, μοντ. 2000, μαύρο.** A/C, ABGS, ABS, κεντρ. κλειδ., ηλ. παράθ., υδρ. τιμ. , ζάντες αλουμ. και CD.
7. **BMW Z3 1900cc, μοντ. 2000, κόκκινη.** Clima, ABGS, ABS, κεντρ. κλειδ., ηλ. παράθ., υδρ., τιμ.ηλεκτρ.ηλιοροφη, ζάντες αλουμ., δερμ.σαλόνι και CD.
8. **BMW 520 6V 2000cc, μοντ. 1997, μαύρο.** Clima, ABGS,ABS, κεντρ. κλειδ., ηλ. παράθ., υδρ. τιμ., ζάντες αλουμ., δερμ.σαλόνι, Car kit και CD.
9. **ALFA ROMEO 147 3Dr 2000cc, μοντ.2003, σιέλ.** Clima, ABGS, ABS, κεντρ. κλειδ., ηλ. παράθ., υδρ. τιμ., ζάντες αλουμ., και CD.
10. **ALFA ROMEO 147 5Dr 1600cc, μοντ.2001, κόκκινο.** A/C, ABGS, ABS, κεντρ. κλειδ., ηλ. παράθ., υδρ. τιμόνι και CD.
11. **OPEL VECTRA 1600cc, μοντ.2006, μπλε.** Clima, ABGS, ABS, κεντρ. κλειδ., ηλ. παράθ., υδρ. τιμόνι, ζάντες αλουμ. και CD.
12. **PEUGEOT 206 CABRIO 1600cc , μοντ.2002, ασημί.** Clima, ABGS, ABS, κεντρ. κλειδ., ηλ. παράθ., υδρ. τιμόνι , ζάντες αλουμ. και CD.
13. **PEUGEOT 206 CABRIO 1600cc , μοντ.2002, γκρι.** Clima, ABGS, ABS, κεντρ. κλειδ., ηλ. παράθ., υδρ. τιμόνι , ζάντες αλουμ. και CD.
14. **PEUGEOT 307 1600cc , μοντ.2002, μπορντώ.** A/C, ABGS, ABS, κεντρ. κλειδ., ηλ. παράθ., υδρ. τιμόνι , ζάντες αλουμ. και CD.
15. **PEUGEOT 206 1400cc .2002, μπλε.** A/C, ABGS, κεντρ. κλειδ., ηλ. παράθ., υδρ. τιμόνι και CD.
16. **RENAULT MEGANE 1600cc, μοντ. 2001, ασημί .** A/C, ABGS , ABS, κεντρ. κλειδ., ηλ. παράθ., υδρ. τιμόνι., ζάντ. αλουμ. και CD.
17. **RENAULT MEGANE 1400cc, μοντ. 2000, ασημί .** A/C, ABGS , κεντρ. κλειδ., ηλ. παράθ., υδρ. τιμόνι., ζάντ. αλουμ. και CD.
18. **HUYNDAI COUPE 1600cc, μοντ.2000, γκρι.** A/C, κεντρ. κλειδ., ηλ. παράθ., υδρ. τιμόνι, ζάντ. αλουμ. και CD.
19. **HUYNDAI COUPE 1600cc, μοντ.2003, ασημί.** A/C, κεντρ. κλειδ., ηλ. παράθ., υδρ. τιμόνι, ζάντ. αλουμ., σπόιλερ και CD.
20. **HUYNDAI ACCENT 1300cc, μοντ.1999, μπλε.** A/C, ABG , κεντρ. κλειδ., ηλ. παράθ., υδρ. τιμόνι, και CD.
21. **ROVER 45 1600cc, μοντ.2001, ασημί.** A/C, ABGS, ABS, κεντρ. κλειδ., ηλ. παράθ., υδρ. τιμόνι,ηλ.καθρ. ζάντ. αλουμ. και CD.
22. **CITROEN XSARA 1400cc, μοντ.2001, μπλε.** A/C, ABS, ABGS, Κεντρ. κλειδ., ηλ. παράθ., υδρ. τιμόνι και CD.
23. **CITROEN SAXO 1100cc, μοντ.2000, μπλε.** A/C, ABGS, Κεντρ. κλειδ., ηλ. παράθ., υδρ. τιμόνι και CD.
24. **CITROEN SAXO 1100cc, μοντ.2000, κόκκινο.** A/C, ABGS, Κεντρ. κλειδ., ηλ. παράθ., υδρ. τιμόνι και CD.
25. **VW POLO 1400cc , μοντ. 2001, ασημί.** A/C, ABS, ABGS, Κεντρ. κλειδ., ηλ. παράθ., υδρ. τιμόνι και CD.
26. **VW POLO 1000cc , μοντ. 1998, μπλε.** Υδρ. τιμόνι, ζάντ.αλουμ. και CD.
27. **TOYOTA YARIS 1300cc , μοντ. 2003, λευκό.** A/C, ABGS, ABS, κεντρ. κλειδ., ηλ. παράθ., υδρ. τιμόνι και CD.
28. **FORD FIESTA 1200cc, μοντ. 1999, λευκό.** A/C, Κεντρ. κλειδ., ηλ. παράθ., υδρ. τιμόνι και CD.
29. **FIAT COUPE 1800cc, μοντ. 1998, ασημί.** A/C, ABGS , ABS, κεντρ. κλειδ., ηλ. παράθ., υδρ. τιμόνι., ζάντ. αλουμ. και CD.
30. **FIAT BRAVO 1300cc, μοντ. 2001, μπλε.** A/C, ABGS , κεντρ. κλειδ., ηλ. παράθ., υδρ. τιμόνι., ζάντ. αλουμ., κοτσαδόρος και CD.
31. **FIAT BRAVO 1300cc, μοντ. 2000, πράσινο.** A/C, ABGS , κεντρ. κλειδ., ηλ. παράθ., υδρ. τιμόνι., ζάντ. αλουμ. και CD.
32. **FIAT PANTA 1300cc, μοντ. 2004, κρεμ.** A/C, κεντρ. κλειδ., ηλ. παράθ., υδρ. τιμόνι και CD.
33. **FIAT PUNTO 1300cc, μοντ. 2002, λευκό.** A/C, ABGS , κεντρ. κλειδ., ηλ. παράθ., υδρ. τιμόνι και CD.
34. **FIAT PUNTO 1300cc, μοντ. 2001, ασημί.** A/C, ABGS , κεντρ. κλειδ., ηλ. παράθ., υδρ. τιμόνι και CD.
35. **FIAT PUNTO 1300cc, μοντ. 1996, μπορντώ.** Κεντρ. κλειδ., ηλ. παράθ., υδρ. τιμόνι και CD.
36. **FIAT SEICENTO 1100cc, μοντ. 2001, πράσινο.** A/C ,Κεντρ. κλειδ., ηλ. παράθ. και CD.
37. **FIAT SEICENTO 1100cc, μοντ. 2001, λευκό.** Κεντρ. κλειδ., ηλ. παράθ. και CD.
38. **FIAT SEICENTO 1100cc, μοντ. 2001, λευκό.** A/C ,Κεντρ. κλειδ., ηλ. παράθ. και CD.
39. **FIAT CINQUECENTO 900cc, μοντ. 1998, κόκκινο.** Κεντρ. κλειδ., ηλ. παράθ., υδρ. τιμόνι και CD.
40. **DAEWOO LANOS 1400cc, μοντ.2002, μπλε.** A/C, κεντρ. κλειδ. ηλ. παράθ, υδρ. τιμόνι, ζάντες αλουμ. και CD.
41. **DAEWOO LANOS 1400cc, μοντ.2000, μπορντω.** A/C, κεντρ. κλειδ. ηλ. παράθ, υδρ. τιμόνι, ζάντες αλουμ.,δερματ.σαλόνι και CD.

ΑΠΟ 0% ΠΡΟΚΑΤΑΒΟΛΗ
ΕΩΣ 72 ΜΗΝΙΑΙΕΣ ΔΟΣΕΙΣ
ΜΕ ΤΑ ΧΑΜΗΛΟΤΕΡΑ ΕΠΙΤΟΚΙΑ ΤΗΣ ΑΓΟΡΑΣ
ΧΠ1210

Στη χθεσινή συνεδρίαση του Χρηματιστηρίου

Θετικό γενικά το κλίμα

Άνοδος του Γενικού Δείκτη σε ποσοστό 0,25%

Σε ελαφρώς υψηλότερα επίπεδα κινήθηκε η χρηματιστηριακή αγορά στη χθεσινή συνεδρίαση, με το επενδυτικό ενδιαφέρον να επικεντρώνεται σε μετοχές της μικρής κεφαλαιοποίησης.

Ο Γενικός Δείκτης Τιμών έκλεισε στις 4.126,39 μονάδες έναντι 4.116,03 μονάδων της προηγουμένης μέρας, σημειώνοντας άνοδο 10,36 μονάδων ή σε ποσοστό 0,25%.

Από τις μετοχές της υψηλής κεφαλαιοποίησης ξεχώρισαν Ιντρακόμ (+3,03%), ΟΠΑΠ (+1,57%), Πειραιώς(+1,29%) και Βιοχάλκο (+1,10%), ενώ τις μεγαλύτερες απώλειες κατέγραψαν Motor Oil (-1,46%), Emporiki (-1,09%) και ATEbank (-0,96%).

Ο δείκτης FTSE/ASE 20 έκλεισε στις 2.267,69 μονάδες, με άνοδο σε ποσοστό 0,12%, ενώ ο δείκτης FTSE/ASE 40 έκλεισε στις 4.707,52 μονάδες με άνοδο σε ποσοστό 0,41%. Ο δείκτης FTSE/ASE SMALLCAP 80 έκλεισε στις 811,94 μονάδες, με άνοδο σε ποσοστό 0,97%, ενώ ο δείκτης FTSE 140 έκλεισε στις 5.041,43 μονάδες, με άνοδο σε ποσοστό 0,19%. Ο δείκτης Ftse/Athex International έκλεισε στις 5.916,15 μονάδες, με άνοδο 0,17%. Από τις 314 μετοχές που διακινήθηκαν στη συνεδρίαση, 167 κινήθηκαν ανοδικά, 89 κινήθηκαν πτωτικά, ενώ η τιμή 58 μετοχών παρέμεινε αμετάβλητη. Τη μεγαλύτερη ποσοστιαία άνοδο σημείωσαν οι μετοχές των εταιρειών: Paperpack +20,00%, Τσουκαρίδης +19,91%, Revoil +18,18%, Ελβιεμέκ +14,67%, Unibrain+13,82%, Nexans Hellas+11,86%, Δούρος +9,17%, Πλαίσιο Computers+8,18%, Μουζάκης(κ) +7,58% και Εργάς+7,41 %. Αντιθέτως τις μεγαλύτερες απώλειες σημείωσαν οι μετοχές των εταιρειών: Εμπορικός Δεσμός(πο) -19,23%, ΑΝΕΚ(πο΄90) -13,58%, Γενέρ -10,53%, Μοχλός -8,00%, Εμπορικός Δεσμός(κο) -7,41%, Fanco-7,14%, ΒΙΣ(κο) -6,60%, Ελεύθερη Τηλεόραση -6,17%, Centric Πολυμέσα -4,00% και Προοδευτική -3,70 %. Η αξία των συναλλαγών ανήλθε στα 279,748 εκατ. ευρώ, εκ των οποίων τα 41,764 εκατ. ευρώ αφορούσαν προσυμφωνημένες συναλλαγές. Το μεγαλύτερο όγκο συναλλαγών παρουσίασαν οι μετοχές των εταιρειών: S&B Βιομηχανικά Ορυκτά με 1.425.058 τεμάχια, ΟΤΕ με 1.420.197, ΑΕΓΕΚ(κο) με 1.195.157 και Πειραιώς με 1.180.782 τεμάχια. Την μεγαλύτερη αξία συναλλαγών σημείωσαν οι μετοχές των εταιρειών: ΟΤΕ με 27,650 εκατ. ευρώ, Εθνική με 26,923 εκατ., Πειραιώς με 25,778 εκατ. και ΟΠΑΠ με 17,697 εκατ. ευρώ. Η συνολική κεφαλαιοποίηση της αγοράς διαμορφώθηκε στα 148,724 δισ. ευρώ.

Οι επιμέρους δείκτες έκλεισαν ως εξής:

Ασφάλειες:	5.712,70	+1,14%
Βιομηχανικά Προϊόντα και Υπηρεσίες:	6.260,64	+0,83%
Εμπόριο:	6.113,61	+0,13%
Κατασκευές και Υλικά:	6.465,99	+0,39%
Μέσα Ενημέρωσης:	5.214,49	-0,26%
Πετρέλαιο και Αέριο :	4.488,54	-1,06%
Προσωπικά και Οικιακά Προϊόντα	5.478,61	-0,03%
Πρώτες ύλες :	6.483,53	+1,31%
Ταξίδια και αναψυχή :	5.315,79	+1,18%
Τεχνολογία:	5.035,21	+2,42%
Τηλεπικοινωνίες:	5.283,03	-0,42%
Τράπεζες :	6.016,75	+0,06%
Τρόφιμα και Ποτά:	5.574,42	-0,43%
Υγεία:	11.115,85	+0,25%
Υπηρεσίες Κοινής Ωφέλειας:	5.426,96	+0,30%
Χημικά:	8.251,03	+0,96%
Χρηματοοικονομικές Υπηρεσίες:	7.639,93	+0,98%

Ελεγχος για την ανασφάλιστη εργασία

Και ασφαλιστικός Τειρεσίας

Ιδρύεται νέο "ΣΔΟΕ" για ένσημα

Υπηρεσία «ράμπο», που θα σαρώνει την αγορά για τον εντοπισμό της ανασφάλιστης εργασίας και της εισφοροδιαφυγής, σχεδιάζει η κυβέρνηση, με στόχο να κλείσει τη μαύρη τρύπα στα οικονομικά των ασφαλιστικών Ταμείων, που - κατά τις εκτιμήσεις - φτάνει τα 4 δισ. ευρώ ετησίως.

Στην ίδια κατεύθυνση θα λειτουργεί η ήδη εξαγγελθείσα ηλεκτρονική βάση δεδομένων, ένας «ασφαλιστικός Τειρεσίας», στον οποίο - κατά το πρότυπο του τραπεζικού - θα καταχωρούνται σε μαύρη λίστα οι οφειλέτες των ασφαλιστικών Ταμείων.

Τα θέματα αυτά συζητήθηκαν, σε κοινή σύσκεψη του υπουργού Απασχόλησης κ. Σ. Τσιτουρίδη με τους διοικητές των τριών μεγάλων Ταμείων (ΙΚΑ, ΟΑΕΕ, ΟΓΑ) και σύμφωνα με τους κυβερνητικούς σχεδιασμούς, μέχρι το τέλος του έτους θα έχουν κατατεθεί στη Βουλή οι αναγκαίες νομοθετικές ρυθμίσεις, ώστε τόσο η νέα ελεγκτική υπηρεσία όσο και ο «ασφαλιστικός Τειρεσίας» να τεθούν σε λειτουργία στις αρχές του 2007.

Με τη σύσταση και λειτουργία ενιαίας υπηρεσίας ελέγχου της εισφοροδιαφυγής και τη δημιουργία «ασφαλιστικού Τειρεσία», σχεδιάζει η κυβέρνηση να κλείσει τη μαύρη τρύπα στα οικονομικά των Ταμείων, που ονομάζεται ανασφάλιστη (μαύρη) εργασία.

Σύμφωνα με εκτιμήσεις, η εισφοροδιαφυγή φτάνει τα 4 δισ. ευρώ ετησίως κατά τα τελευταία τρία χρόνια, με συνέπεια οι απώλειες αυτές για τα ασφαλιστικά Ταμεία να είναι πια αβάσταχτες.

Το θέμα είναι ότι, αντί τα πράγματα τα βελτιώνονται, αλλάζουν επί το χείρον. Ετσι, μέχρι πριν από τρία χρόνια οι εκτιμήσεις των Ταμείων συνέκλιναν σε ένα ποσοστό απωλειών εσόδων για το σύνολο των Ταμείων από τον παράγοντα αυτό κοντά στο 17%.

Σήμερα, οι ίδιες εκτιμήσεις ανεβάζουν το ποσοστό απωλειών πάνω από το 20%, με το αντίστοιχο ποσό να υπερβαίνει τα 4 δισ. ευρώ ετησίως.

Στο πλαίσιο, λοιπόν, του νοικοκυρέματος που ευαγγελίζεται ο υπουργός κ. Σ. Τσιτουρίδης και με δεδομένο ότι η κύρια ευθύνη για την ανασφάλιστη εργασία βαρύνει την πολιτεία που δεν έχει θέσει σε λειτουργία σοβαρούς και αποτελεσματικούς ελεγκτικούς μηχανισμούς στα Ταμεία, σχεδιάζει με τη συνεπικουρία των διοικητών των ασφαλιστικών οργανισμών κοινή υπηρεσία ελέγχου.

Ουσιαστικά θα δομηθεί στα πρότυπα του ΣΔΟΕ μία υπηρεσία που θα διαθέτει «ράμπο» και θα σαρώνει την αγορά, προκειμένου να παταχθεί το φαινόμενο. Επίσης, όπως έχει ήδη εξαγγελθεί, σχεδιάζεται μία ηλεκτρονική βάση δεδομένων, ένας «ασφαλιστικός Τειρεσίας», που στο πρότυπο του τραπεζικού θα εντάσσει στη μαύρη λίστα τους οφειλέτες των ασφαλιστικών Ταμείων.

Η κυβέρνηση με τη συγκρότηση συστήματος ανάλογου του Τειρεσία για το ασφαλιστικό, προσδοκά να δώσει δυνατότητα στους ασφαλιστικούς φορείς να διαπιστώνουν τη συμπεριφορά κάθε ιδιώτη - επιχειρηματία, «ποιοι χρωστούν από πραγματική ανάγκη και ποιοι συστηματικά, εκμεταλλευόμενοι τα κενά του συστήματος».

Ο κ. Τσιτουρίδης θεωρεί ότι με την ενεργοποίηση του «ασφαλιστικού Τειρεσία» θα γίνει κατορθωτό να καταργηθούν οι νομοθετικές παρεμβάσεις που κάνουν οι κυβερνήσεις για τη ρύθμιση οφειλών προς τα Ταμεία.

Σε κοινή σύσκεψη με τους διοικητές των τριών μεγάλων Ταμείων (ΙΚΑ, ΟΑΕΕ, ΟΓΑ) ο κ. Τσιτουρίδης συζήτησε τον τρόπο που θα συσταθούν τόσο η νέα κοινή υπηρεσία ελέγχου όσο και ο «ασφαλιστικός Τειρεσίας».

Σύμφωνα με τη στόχευση του κ. Τσιτουρίδη, μέχρι το τέλος του έτους θα έχουν κατατεθεί οι σχετικές νομοθετικές παρεμβάσεις στο Κοινοβούλιο, ώστε να τεθούν σε ισχύ από τις αρχές του 2007.

ΞΕΝΑΚΗΣ ΑΥΤΟΚΙΝΗΤΑ

10ο χλμ. Ρόδου - Λίνδου
Τηλ. 22410 86800

ΤΜΗΜΑ ΜΕΤΑΧΕΙΡΙΣΜΕΝΩΝ

1 MERCEDES ML270, 2700cc, μοντ. 2002, μαύρο. ΠΕΤΡΕΛΑΙΟ.
αερόσακοι οδηγού -συνοδηγού, πλευρικοί αερόσακοι, αερόσακοι κεφαλής, κλιματισμός, ABS , BAS, ESP, navi, δερμάτινο σαλόνι, ηλιοροφή, ηλ. καθίσματα, ηλ. καθρέπτες, ζαντες αλουμινίου, τηλέφωνο, υδρ. τιμόνι, ηλ. παραθ, κεντρ. κλειδ, , ηχοσύστημα
2 MERCEDES CLK 200 , AVANTGARDE ,1800cc, μοντ. 2003, ασημί
αυτόματο, αερόσακοι οδηγού -συνοδηγού, πλευρικοί αερόσακοι, αυτόματος κλιματισμός, ABS , ESP , ASR, δερμάτινο σαλόνι, ηλιοροφή, ζάντες αλουμινίου, υδρ. τιμόνι, ηλ. παραθ, κεντρ. κλειδ, , ηχοσύστημα
3 AUDI TT COUPE 1.8T (150hp), μοντ. 2006, ασημί.
αερόσακοι οδηγού -συνοδηγού,πλευρικοί αερόσακοι, ABS, υδρ. τιμόνι, ηλ. παραθ, κεντρ. κλειδ, σπορ αναρτηση,πίσω σποιλερ,ζάντες αλουμινίου , ηχοσύστημα
4 AUDI TT 1800cc, TURBO QUATTRO 225 HP, μοντ. 2003, μπλέ.
αερόσακοι οδηγού -συνοδηγού, πλευρικοί αερόσακοι, αερόσακοι κεφαλής, αυτόματος κλιματισμός, ABS με BAS, ESP με ASR, trip computer, δερμάτινο σαλόνι, ζάντες αλουμινίου, υδρ. τιμόνι, ηλ. παραθ, κεντρ. κλειδ, προβ. ομίχλης , συναγερμός, ηχοσύστημα
5 AUDI TT 1800cc, TURBO QUATTRO 265 HP, μοντ. 2000, ασημί.
αερόσακοι οδηγού -συνοδηγού, πλευρικοί αερόσακοι, αερόσακοι κεφαλής, αυτόματος κλιματισμός, ABS με BAS, ESP με ASR, trip computer, δερμάτινο σαλόνι, ζάντες αλουμινίου, υδρ. τιμόνι, ηλ. παραθ, κεντρ. κλειδ, προβ. ομίχλης , συναγερμός, ηχοσύστημα
6 VW GOLF GT 170HP, μοντ. 2006, μαύρο.
αερόσακοι οδηγού -συνοδηγού, πλευρικοί αερόσακοι, αερόσακοι κεφαλής, αυτόματος κλιματισμός, ABS με BAS, ESP με ASR, ζάντες αλουμινίου, υδρ. τιμόνι, ηλ. παραθ, κεντρ. κλειδ, προβ. ομίχλης ,ηχοσύστημα
7 MITSUBISHI PAJERO PININ, 2000cc, 129HP, μοντ. 2001, μαύρο/ασημί.
αερόσακος οδηγού - συνοδηγού, ABS, SRS, air condition, ηλ. οροφή, ζάντες αλουμ., υδρ. τιμόνι, ηλ. παραθ, κεντρ. κλειδ, σκαλοπάτια, συναγερμός, ηχοσύστημα.
8 VW CADDY KOMBI 2000cc, ΠΕΤΡΕΛΑΙΟ
αερόσακοι, clima, ABS,TCS, υδρ. τιμόνι, ηλ. παραθ, ηχοσύστημα.
9 LAND ROVER FREELANDER 1800cc, μοντ. 2001, σαμπανιζέ.
αερόσακοι, air condition, ABS, ESP, ηλ. ηλιοροφή, ζάντες αλουμινίου, υδρ. τιμόνι, ηλ. παραθ, κεντρ. κλειδ, ηχοσυστημα.
10 ROVER MGTF 1600cc, μοντ. 2003, κόκκινο.
αερόσακοι, air condition, ABS, ζάντες αλουμινίου, υδρ. τιμόνι, ηλ. παραθ, κεντρ. κλειδ, ηχοσύστημα.
11 SUZUKI GRANT VITARA 1600cc, μοντ. 2004, ασημί.
αερόσακοι, air condition, ABS, ζάντες αλουμινίου, υδρ. τιμόνι, ηλ. παραθ, κεντρ. κλειδ, κοτσαδόρος, ηχοσύστημα.
12 TOYOTA CELICA 1800cc, μοντ. 1999, ασημί.
αερόσακοι, air condition, ABS, ζάντες αλουμινίου, υδρ. τιμόνι, ηλ. παραθ, κεντρ. κλειδ, σποιλερ, συναγερμός, ηχοσύστημα.
13 VW GOLF 1400cc, FSI 90HP, μοντ. 2006, ασημί.
αερόσακοι οδηγού -συνοδηγού, πλευρικοί αερόσακοι, αερόσακοι κεφαλής,climatic, ABS, ASR, υδρ. τιμόνι, ηλ. παραθ, κεντρ. κλειδ, ηχοσύστημα.
14 MERCEDES C180, 1800cc, μοντ. 1997, μπλέ.
αερόσακος οδηγού-συνοδηγού, πλευρικοί αερόσακοι, clima, ABS, ASR, ζάντες αλουμινίου, υδρ. τιμόνι, ηλ. παραθ, κεντρ. κλειδ, ηχοσύστημα.
15 BMW 316 1600cc, μοντ.1998, μαύρο.
αερόσακος οδηγού-συνοδηγού, clima, ABS,ASC, ηλ. ηλιοροφή, ζάντες αλουμινίου, υδρ. τιμόνι, ηλ. παραθ, κεντρ. κλειδ, ηχοσύστημα.
16 CITROEN PLURIEL SENSODRIVE 1600cc, μοντ. 2004, μπλέ.
αυτόματο -σειριακό, ABS, clima,4 αερόσακοι, ζάντες αλουμινίου, υδρ. τιμόνι, ηλ. παραθ, κεντρ. κλειδ, ηχοσύστημα.
17 VW GOLF GENERATION 1600cc, μοντ. 2002, μπλέ.
4 αερόσακοι , ABS, clima, ζάντες αλουμινίου, υδρ. τιμόνι, ηλ. παραθ, κεντρ. κλειδ, ηχοσύστημα.
18 ALFA ROMEO 156, 1600cc, μοντ. 11/2001, ανθρακί.
αερόσακοι , ABS, clima, υδρ. τιμόνι, ηλ. παραθ, κεντρ. κλειδ, προβ. ομίχλης, ηχοσυστημα.
19 BMW 316 1600cc, μοντ. 1999, λευκό.
αερόσακοι , ABS, clima, φιμέ τζάμια, δερμάτινο σαλόνι, ηλιοροφή, ζάντες αλουμινίου, υδρ. τιμόνι, ηλ. παραθ, κεντρ. κλειδ, ηχοσύστημα.
20 HYUNDAI COUPE 1600cc, μοντ. 2003. αερόσακος οδηγού - συνοδηγού , air condition, ζάντες αλουμινίου, υδρ. τιμόνι, ηλ. παραθ, κεντρ. κλειδ, ηχοσύστημα.
21 HONDA ACCORD 1600cc, μοντ. 2001, μπλέ.
αερόσακος οδηγού-συνοδηγού, δερμάτινο σαλόνι, ABS, air condition, υδρ. τιμόνι, ηλ. παραθ, κεντρ. κλειδ, ηχοσύστημα.
21 LANCIA Y PLATINO 1400cc, μοντ. 2004, μπεζ.
8 αερόσακοι, δερμάτινο σαλόνι, ABS, clima, υδρ. τιμόνι, ηλ. παραθ, κεντρ. κλειδ, ηχοσύστημα.
22 OPEL VECTRA SPORT 1600cc, μοντ. 2001, μαύρο.
αερόσακος οδηγού-συνοδηγού, πλευρικοί αερόσακοι, δερμάτινο σαλόνι, ABS, air condition, υδρ. τιμόνι, ζάντες αλουμινίου, ηλ. παραθ, κεντρ. κλειδ, ηχοσύστημα.
23 VW GOLF 1400cc, μοντ. 2002, μπλέ.
4 αερόσακοι, air condition, ABS υδρ. τιμόνι,ζάντες αλουμινίου, ηλ. παραθ, κεντρ. κλειδ, συναγερμός και ηχοσύστημα.
24 VW POLO SPORTLINE 101 HP 1400cc, μοντ. 2002, ασημί.
4 αερόσακοι, ABS, climatronic, ηλ. ηλιοροφή, υδρ. τιμόνι, ηλ. παραθ, κεντρ. κλειδ, συναγερμός, ηχοσύστημα.
25 VW POLO 1400cc, μοντ. 2002, μπλέ. ΑΥΤΟΜΑΤΟ
αερόσακοι, air condition, υδρ. τιμόνι, ηλ. παραθ, κεντρ. κλειδ, ηχοσύστημα.
26 VW BORA 1600cc, μοντ. 1999, ασημί.
αερόσακος οδηγ.-συνοδηγ., πλευρικοί αερόσακοι, ABS, air condition, υδρ. τιμόνι, ηλ. παραθ, κεντρ. κλειδ, ηχοσύστημα.
27 NISSAN ALMERA 1600cc, μοντ. 1999, ασημί. ΑΥΤΟΜΑΤΟ.
αερόσακοι, air condition, ABS, υδρ. τιμόνι, ηλ. παραθ, κεντρ. κλειδ, ηχοσύστημα.
28 TOYOTA CELICA 1800cc, μοντ. 1996, κόκκινο.
air condition, ζάντες αλουμινίου, υδρ. τιμόνι, ηλ. παραθ, κεντρ. κλειδ, ηχοσύστημα.
29 RENAULT MEGANE 1400cc, μοντ. 2001, ασημί.
4 αερόσακοι, ABS, air condition, υδρ. τιμόνι, ζάντες αλουμινίου, ηλ. παραθ, κεντρ. κλειδ, ηχοσύστημα.
30 OPEL ASTRA 1400cc, μοντ. 1998, ασημί.
αερόσακοι, air condition, υδρ. τιμόνι, ζάντες αλουμινίου, ηλ. παραθ, κεντρ. κλειδ, ηχοσύστημα.
31 RENAULT MEGANE 1400cc, μοντ. 2000, ασημί.
4 αερόσακοι, ABS, air condition, υδρ. τιμόνι, ζάντες αλουμινίου, ηλ. παραθ, κεντρ. κλειδ, ηχοσύστημα.
32 MERCEDES 190 E 1800cc, μοντ. 1993, ασημί
αερόσακος οδηγού, ABS, ηλιοροφή, υδρ. τιμόνι, ζάντες αλουμινίου, ηλ. παραθ, κεντρ. κλειδ, ηχοσύστημα.
33 FIAT MAREA 1242cc, μοντ. 2000, ασημί.
αερόσακος οδηγού - συνοδηγού, air condition, υδρ. τιμόνι, ηλ. παραθ, κεντρ. κλειδ, ηχοσύστημα.
34 OPEL OMEGA 2000cc, μοντ. 1997, μπλέ.
αερόσακος οδηγού-συνοδηγού, ABS, air condition, δερμάτινο σαλόνι, υδρ. τιμόνι, ηλ. παραθ, κεντρ. κλειδ, ηχοσύστημα.
35 FIAT PANDA 1200cc μοντ. 2004, σιελ.
αερόσακος οδηγού-συνοδηγού, air condition, υδρ. τιμόνι, ηλ. παραθ, κεντρ. κλειδ, ηχοσύστημα.
36 DAEWOO LANOS EXTREME 1300cc, μοντ. 2000, μπορντώ.
air condition, υδρ. τιμόνι, ζάντες αλουμινίου, ηλ. παραθ, κεντρ. κλειδ, προβ. ομίχλης, αεροτομή, ηχοσύστημα.
37 SEAT CORDOBA 1400cc, μοντ. 1999, μπορντώ.
air condition, υδρ. τιμόνι, ζάντες αλουμινίου, ηλ. παραθ, κεντρ. κλειδ, ηχοσύστημα.
38 VW POLO VARIANT 1400cc, μοντ. 1999, μπλέ.
αερόσακος οδηγού, υδρ. τιμόνι, ζάντες αλουμινίου, ηλ. παραθ, κεντρ. κλειδ, ηχοσύστημα.
39 ALFA ROMEO 146, 1400cc, μοντ. 1997, μπορντώ.
υδραυλικό τιμόνι, αερόσακος οδηγού, κεντρικό κλείδωμα, ηλ. παραθ, ηχοσύστημα.
40 TOYOTA COROLLA 1300cc, μοντ. 1997, μπλέ.
air condition, ABS, αερόσακοι, υδραυλικό τιμόνι, κεντρικό κλείδωμα, ηλ. παραθ, ηχοσύστημα.
41 CITROEN SAXO 1100cc, μοντ.2000,ασημί
air condition, κεντρικό κλείδωμα, ηλ. παραθ, ζάντες αλουμινίου, αεροτομή, ηχοσύστημα.
42 FIAT PUNTO 1242cc, μοντ. 2000,κόκκινο.
air condition,αερόσακος, υδραυλικό τιμόνι, ζάντες αλουμινίου, ηλ. παραθ, κεντρ. κλειδ, ηχοσύστημα.
43 VW POLO 1400cc, μοντ. 1997, λευκό.
υδρ. τιμόνι, ζάντες αλουμινίου, ηλ. παραθ, κεντρ. κλειδ, ηχοσύστημα.
44 FIAT PUNTO 1242cc, μοντ. 2001,κόκκινο.
air condition, αερόσακος οδηγού, ηλ. παραθ, κεντρ. κλειδ, ηχοσύστημα.
45 HYUNDAI ACCENT 1342cc, μοντ. 1998, μπλέ. ΑΥΤΟΜΑΤΟ
air condition, υδραυλικό τιμόνι, ηλ. παραθ, κεντρ. κλειδ, ηχοσύστημα.
46 DAEWOO MATIZ 800cc, μοντ. 2002, πράσινο.
air condition, υδραυλικό τιμόνι, κεντρικό κλείδωμα, ηλ. παραθ, ηχοσύστημα.
47 CITROEN SAXO 1100cc, μοντ.1998,ασημί
air condition, κεντρικό κλείδωμα, ηλ. παραθ, ηχοσύστημα.
48 DAEWOO MATIZ 800cc, μοντ. 2000, μπλέ.
air condition, υδραυλικό τιμόνι, κενρικό κλείδωμα, ηλ. παράθυρα, ηχοσύστημα.
49 FIAT SEICENTO 1100cc, μοντ. 2001, λαχανί.
air condition, ηλ. παραθ, κεντρ. κλειδ, ηχοσύστημα.
50 FIAT SEICENTO 1100cc, μοντ. 2001, λαχανί.
air condition, ηλ. παραθ, κεντρ. κλειδ, ηχοσύστημα.
51 FIAT SEICENTO 1100cc, μοντ. 2001, λευκό.
air condition, ηλ. παραθ, κεντρ. κλειδ, ηχοσύστημα.
52 SUZUKI SWIFT 1000cc, μοντ. 1996, κόκκινο.
κεντρ. κλειδ, ηλ παραθ, ηχοσύστημα
53 RENAULT TWINGO, 1200cc, μοντ.1997, πράσινο.
ηχοσύστημα.
54 VW GOLF 1400cc, μοντ. 1993, μπλέ.
κεντρικό κλείδωμα, ηλ. παράθυρα, ζάντες αλουμινίου, ηχοσύστημα
55 SUZUKI SWIFT 1000cc, μοντ. 1996, κόκκινο.
κεντρ. κλειδ, ηλ παραθ, ηχοσύστημα
56 FIAT SEICENTO OPEN TOP 900cc, μοντ. 2001, λευκό.
ηλ. παραθ, κεντρ. κλειδ, ηχοσύστημα.

ΕΠΑΓΓΕΛΜΑΤΙΚΑ
1 TOYOTA HILUX 4x4, 2,5 , μοντ. 2004, πράσινο (ΠΕΤΡΕΛΑΙΟ)
αερόσακος οδηγ.-συνοδηγ., air condition, υδρ. τιμόνι, ζάντες αλουμ. πακέτο χρωμίου, κουβούκλιο, ηλ. παραθ, κεντρ. κλειδ, ηχοσύστημα.
2 VW TRANSPORTER 1900cc TD, λευκό. ΠΕΤΡΕΛΑΙΟ (ΜΑΚΡΥ ΣΑΣΙ)
υδραυλικό τιμόνι
3 VW TRANSPORTER 1900cc TD, λευκό. ΠΕΤΡΕΛΑΙΟ (ΚΟΝΤΟ ΣΑΣΙ)
υδραυλικό τιμόνι

ΑΓΟΡΕΣ - ΠΩΛΗΣΕΙΣ - ΑΝΤΑΛΛΑΓΕΣ
ΜΕΤΑΧΕΙΡΙΣΜΕΝΩΝ - ΑΥΤΟΚΙΝΗΤΩΝ

ΑΠΟ 0% ΠΡΟΚΑΤΑΒΟΛΗ
ΚΑΙ ΔΟΣΕΙΣ ... ΣΤΑ ΜΕΤΡΑ ΣΑΣ

xπτ687

Ιδιαίτερα στο Λεκανοπέδιο Αθηνών

Ενίσχυση της ΝΔ στους Δήμους

Αλωσε ακόμα και παραδοσιακά "κάστρα" του ΠΑΣΟΚ

Ενίσχυση της Νέας Δημοκρατίας στους δήμους του Λεκανοπεδίου Αθηνών επέφερε η αποτυχία υποψηφίων του ΠΑΣΟΚ να επανεκλεγούν σε δήμους-«κάστρα» της αξιωματικής αντιπολίτευσης.

Η φθορά των προσώπων σε συνδυασμό με λάθη τακτικής και επιλογές υποψηφίων που δεν συσπείρωναν τις τοπικές κοινωνίες είχαν ως αποτέλεσμα νίκες ανταρτών, χαμένους δήμους και μεγάλα ποσοστά αποχής.

Μόνο στην κρίσιμη περιφέρεια της Β΄Αθήνας δώδεκα δήμοι χάθηκαν για το κόμμα της αξιωματικής αντιπολίτευσης, που μετρά στα κέρδη του μόλις πέντε στην ίδια περιφέρεια, ενώ από τον πρώτο γύρο έχασε την ευκαιρία να κερδίσει δήμους που άλλοτε αποτελούσαν κάστρα του.



Το στοιχείο του διχασμού ήταν ιδιαίτερα έντονο στη Νέα Σμύρνη

Η φθορά των προσώπων ήταν καταλυτικό στοιχείο του εκλογικού αποτελέσματος στην Ηλιούπολη, τον Αγιο Δημήτριο, τη Νέα Χαλκηδόνα, το Ηράκλειο, τον Κορυδαλλό, αν και εκεί νικητής αναδείχθηκε ο αντάρτης υποψήφιος. Ταυτόχρονα, μια σειρά από λάθη τακτικής και επιλογών καθόρισαν τη μάχη σε δήμους όπως του Ζωγράφου, του Χαϊδαρίου, του Αιγάλεω.

Το στοιχείο του διχασμού ήταν ιδιαίτερα έντονο στη Νέα Σμύρνη. Η επιλογή του ΠΑΣΟΚ να στηρίξει την υποψηφιότητα της Νόρας Κατσέλη αντί του Γιώργου Κουτελάκη παρέμεινε διχαστική για το τοπικό ΠΑΣΟΚ μέχρι τέλους.

Η αυτόνομη κάθοδος του ΠΑΣΟΚ στη Ν.Σμύρνη με την κ. Κατσέλη λειτούργησε ως ντόμινο για να μη στηριχθεί αντίστοιχα από τον ΣΥΝ ο κ. Ασκούνης, στην Καλλιθέα.

Για τις διακοπές ηλεκτρικού ρεύματος

Αποζημιώσεις από τη ΔΕΗ

Τι προβλέπει ο νέος Κώδικας της ΡΑΕ

Αποζημιώσεις για τις διακοπές ηλεκτρικού ρεύματος και την πτώση τάσεων θα μπορούν να διεκδικούν οι καταναλωτές τόσο από τη ΔΕΗ όσο και από τις ιδιωτικές εταιρείες διανομής ηλεκτρικής ενέργειας, που θα μπορούν να πωλούν ρεύμα από την 1η Ιουλίου του 2007.

Αυτό προβλέπει ο νέος Κώδικας Διαχείρισης του Δικτύου Διανομής, που έδωσε στη δημοσιότητα η Ρυθμιστική Αρχή Ενέργειας (ΡΑΕ) για διαβούλευση μέχρι και την 1η Δεκεμβρίου. Η ΡΑΕ θα δώσει την τελική της γνωμοδότηση μέχρι τις 15 Δεκεμβρίου.



Η κοπέλα της φωτογραφίας και όλοι οι καταναλωτές θα μπορούν να διεκδικούν αποζημιώσεις για τις διακοπές ρεύματος

Στο κείμενό της, η ανεξάρτητη αρχή προτείνει τη θέσπιση, όπως συμβαίνει και σε άλλα κράτη - μέλη της ΕΕ, ελάχιστων προτύπων ποιότητας παροχής υπηρεσιών προς τους πελάτες, αλλά και ποινικών ρητρών υπέρ του πελάτη, σε περίπτωση μη συμμόρφωσής τους.

Τέτοια πρότυπα ποιότητας, όπως υποδεικνύονται από τη ΡΑΕ, είναι η σύνδεση του πελάτη στο δίκτυο, η αποκατάσταση της παροχής, τα προβλήματα που σχετίζονται με την τάση και τη μέτρηση, την επαφή με τους καταναλωτές εγγράφως ή με προσωπικές συναντήσεις ή τηλεφωνικώς, την έκδοση τιμολογιών.

Τα ποσά που θα δικαιούνται οι καταναλωτές, θα μπορούν να τα λαμβάνουν μέσω του συμψηφισμού στους επόμενους λογαριασμούς ηλεκτρικού ρεύματος.

Για τη δολοφονία του Τάσου Ισαάκ

Ευθύνες στην Τουρκία

Καταδικαστική απόφαση του Ευρωπαϊκού Δικαστηρίου

«Ευθύνη στην Τουρκία και στην υποτελή της διοίκηση στο κατεχόμενο τμήμα της Κύπρου για τη δολοφονία του Τάσου Ισαάκ το 1996 στη νεκρή ζώνη, κοντά στην Αμμόχωστο» επιρρίπτει με απόφασή του το Ευρωπαϊκό Δικαστήριο Ανθρωπίνων Δικαιωμάτων (ΕΔΑΔ), όπως ανακοίνωσαν οι δικηγόροι της οικογένειας Ισαάκ, Κωνσταντής Καντούνας, Ανδρέας Παπαχαραλάμπους και Παύλος Αγγελίδης.

Το ΕΔΑΔ, σύμφωνα με τους τρεις δικηγόρους, καλεί να υποβληθούν μέχρι τις 27 Νοεμβρίου οι παρατηρήσεις για το ύψος των αποζημιώσεων που ζητούνται από την οικογένεια του δολοφονηθέντος.

Όπως εξήγησαν οι τρεις δικηγόροι, το ΕΔΑΔ στην απόφασή του κάνει αποδεκτή την προσφυγή, που καταχωρήθηκε από την οικογένεια Ισαάκ το 1998.

Το ΕΔΑΔ αποφάνθηκε πως για τα γεγονότα στις 11 Αυγούστου 1996 (πιο συγκεκριμένα για την παραβίαση της νεκρής ζώνης), φέρουν ευθύνη τόσο η Κυπριακή Δημοκρατία όσο και η Τουρκία. Για την Κυπριακή Δημοκρατία αναφέρεται ότι δεν κατάφερε να εμποδίσει την έλευση άοπλων διαδηλωτών, που, όπως σημειώνεται, διαδήλωναν ειρηνικά στην περιοχή, ενώ για την Τουρκία αναφέρεται πως επέτρεψε σε οργανωμένους και οπλισμένους «Γκρίζους Λύκους», αλλά και «αστυνομικούς» με πολιτικά να έχουν πρόσβαση στη νεκρή ζώνη.



Ο αδικοχαμένος Τάσος Ισαάκ

Το ΕΔΑΔ έλαβε υπόψη του τις καταθέσεις μελών της Ειρηνευτικής Δύναμης του ΟΗΕ και αποδέχτηκε ως τεκμήριο βίντεο από τη δολοφονία του Τάσου Ισαάκ.

GM AUTO Special
ΕΙΣΑΓΩΓΕΣ - ΕΜΠΟΡΙΑ - ΑΝΤΑΛΛΑΓΕΣ ΑΥΤΟΚΙΝΗΤΩΝ & ΑΞΕΣΟΥΑΡ

ΓΙΩΡΓΟΣ Π. ΜΥΡΙΑΛΛΑΚΗΣ
Λεωφόρος Ηρακλειδών (δίπλα ταβέρνα "Αντώνης") Ιαλυσός
τηλ. 2241096692 κιν. 6945991030, fax 2241096632
email: info@gmautospecial.gr
site: www.gmautospecial.gr

ΕΙΣΑΓΩΓΕΣ - ΠΩΛΗΣΕΙΣ - ΑΝΤΑΛΛΑΓΕΣ ΜΕΤΑΧΕΙΡΙΣΜΕΝΩΝ ΑΥΤΟΚΙΝΗΤΩΝ

- **MERCEDES A160 1600 cc**, αμόλυβδη, air condition, αερόσακοι, ζάντες αλουμινίου, RCD, κεντρικό κλείδωμα, ABS, ESP, traction control ΕΙΣΑΓΩΓΗ ΓΕΡΜΑΝΙΑΣ
- **MERCEDES C200 ELEGANCE** μοντέλο 2003, 1.800 cc, αυτόματο σειριακό μαύρο μεταλλικό, δερμάτινο σαλόνι μπεζ, τηλέφωνο, klima, ζαντολάστιχα full extra. **ΕΙΣΑΓΩΓΗ ΓΕΡΜΑΝΙΑ**
- **BMW 318 GI Coupe,** μοντέλο 2002, μεταλλικό μπλε, KLIMA, FULL EXTRA. Δερμάτινο σαλόνι, χρώμα πάγου, ζάντες 17", λάστιχα καινούργια, τιμόνι πολλαπλών χρήσεων, ABS, αερόσακοι, τηλεχειρισμός κλειδαριών, ΕΙΣΑΓΩΓΗΣ!!
- **MERCEDES C220 CDI TURBO** (πετρέλαιο) Kompressor μοντέλο 2001-02, μαύρο μεταλλικό, ηλεκτρική ηλιοροφή, klima, τηλέφωνο full super extra.. **ΕΙΣΑΓΩΓΗ ΓΕΡΜΑΝΙΑ**
- **MINI COOPER S,** χρώμα μαύρο μεταλλικό, μοντέλο 2003, δερμάτινο σαλόνι, ζαντολάστιχα, 1600 c.c, 163 PS super extra, **ΕΙΣΑΓΩΓΗ ΓΕΡΜΑΝΙΑΣ.**
- **MG CABRIO** διθέσιο 1600 cc TI, 5000 km μόνο, μαύρο μεταλλικό, 2004-05, δερμάτινο σαλόνι, RCD, ζάντες αλουμινίου, ηλεκτρικά παράθυρα, συναγερμό, αυτόματο κλιματισμό, καινούργιο.
- **MERCEDES SLK 230,** μοντ. 2000, 197PS, ηλεκτρικά σκληρή οροφή (hard top), δερμάτινο σαλόνι μαύρο, ζάντες 17", Look 320 AMG, A/C, Navigation DVD, TV, RCD, MP3, αεροτομή, 4 airbags.
- **FORD MAVERIK Jeep,** μοντ. 2002, km μόνο 29.000, 125PS, 2000cc, δερμάτινο μαύρο σαλόνι, σκαλιέρες ανοξείδωτες, ζάντες αλουμινίου, RCD (βάρα), προβολείς ομίχλης, αεροτομή πίσω.
- **SUZUKI VITARA** μοντέλο 2002-3, μπλε ασημί μεταλλικό, 4πορτο, 4X4, 1600 cc, δερμάτινο σαλόνι μαύρο, ηχοσύστημα, ζάντες αλουμινίου
- **SUZUKI VITARA** 4X4, 1600 cc, 2πορτο, γκρι μεταλλικό, σκαλιέρες
- **BMW 316,** 4πορτο, ασημί μεταλλικό, μοντέλο 2002, 1600 cc, ζαντολάστιχα, RCD, σαλόνι δερματίνη γκρι
- **JEEP KIA SPORTAGE,** μοντέλο 2002, χρώμα γρανιτέ, δερμάτινο σαλόνι, μπάρες ανοξείδωτες, RCD, ζαντολάστιχα
- **BMW Z3,** μοντέλο 2003, δερμάτινο σαλόνι, 1900 cc, ζαντολάστιχα 17", 115 PS, RCD, συναγερμό, air condition, χιλιόμετρα 17.000
- **PEUGEOT cabrio 206,** χρώματος μαύρο μεταλλικό, ζάντες αλουμινίου, 1600cc, 110PS, ηλεκτρική οροφή (hard top μεταλλική), Aircondition, RCD, μοντ. 2002-03.
- **AUDI TT CABRIO** turbo 180 PS, 1800 cc, μοντέλο 2003, κόκκινο, αυτόματο σειριακό, δερμάτινο σαλόνι, klima, ζαντολάστιχα 17", RCD, συναγερμός.
- **PEUGEOT 306, 1400** c.c., 4πορτο, μοντέλο 1998, RCD, MP3, υδραυλικό τιμόνι, συναγερμό.
- **MERCEDES C180,** 1800 cc, μοντέλο 1995, λευκό χρώμα, elegance, air condition, RCD, ηλεκτρικά παράθυρα και ηλεκ. καθρέφτες, ABS, airbags, αεροτομή, μεταλλικά πιχάκια χρωμίου, πόρτες και προφυλακτήρες.
- **BMW Z3** χρώματος κόκκινο μεταλλικό, μοντέλο 2000, κυβικά 1900, δερμάτινα καθίσματα μαύρα, RCD, ζαντολάστιχα, ηλεκτρική οροφή, κατάσταση άριστη
- **VW POLO** 1400 cc, 4πορτο, χρώματος ανθρακί μεταλλικό, ζαντολάστιχα, υδραυλικό τιμόνι, ηλεκτρικά κλείδωμα, ηλκετρ. τζάμια, ραδιοκασετόφωνο
- **ALFA ROMEO** 146 χρώματος ανθρακί μαύρο μεταλλικό, air condition, ζάντες αλουμινίου, RCD, ηλεκτρικά παράθυρα, κεντρικό κλείδωμα μοντ. '97-'98 κατάσταση άριστη. Τιμή-έκπληξη.
- **HYUNDAI ACCENT,** 1400 cc, μεταλλικό πράσινο λαδί, aircondition, RCD KENWOOD, ηλεκτρικά παράθυρα-κλειδαριές. ΕΥΚΑΙΡΙΑ!!!
- **FIAT TEMBRA**, 1400cc, ασημί μεταλλικό, full service, καινούργια λάστιχα, ηλεκτρικά παράθυρα και κλείδωμα, RCD, τιμή μόνο 2.300 ευρώ.
- **NISSAN PRIMERA** μοντέλο 2001 μπλε μεταλλικό 1600 cc, δερμάτινο σαλόνι, ζαντολάστιχα, RCP, air condition, υδραυλικό τιμόνι.
- **FIAT SEICENTO** μοντέλα από 2001-2002
- **FIAT PUNDO** μοντέλα από 2002-2004
- **FIAT PANDA** μοντέλα από 2003-2004
- **HYUNDAI ATOS** μοντέλα από 2000
- **HYUNDAI GENTS** μοντέλα από 2003
- **NISSAN MICRA** μοντέλα από 2004
- **DAEWOO MATIZ** μοντέλα από 2004
- **CITROEN C3** μοντέλα από 2003
- **NISSAN SERENA** mini bus ΟΚΤΑΘΕΣΙΟ
- **FIAT SCUDO** mini bus ΟΚΤΑΘΕΣΙΟ
- **VW GOLF coupe** δίπορτο, ζάντες αλουμινίου, μεταλ. χρώμα, πράσινο ΕΥΚΑΙΡΙΑ 3.500 ευρώ ΜΟΝΟ
- **FIAT PUNDO GT** φτιαγμένο 1400 cc, turbo 200 PS, κίτρινο, ζαντολάστιχα, αιρ κοντίσιον, RCD
- **JEEP CHEROKEE 2,5 lit,** DIESEL, μοντέλο 2002, μαύρο μεταλλικό, λίγα χιλιόμετρα. ΕΥΚΑΙΡΙΑ!!!

ΕΠΑΓΓΕΛΜΑΤΙΚΑ

- **MERCEDES VITO 108 DIESEL,** aircondition, 2 πόρτες πίσω άνοιγμα, μοντέλο 2001, 2400 cc ΑΡΙΣΤΗ! ΕΙΣΑΓΩΓΗ ΓΕΡΜΑΝΙΑΣ
- **ΗΜΙΦΟΡΤΗΓΟ NISSAN,** κίνηση 4X4, 2400 cc, DIESEL, 2πορτο 1 1/2 καμπίνα, χοντρά ζαντολάστιχα, λευκό.
- **ΗΜΙΦΟΡΤΗΓΟ VW TARRO** ανοικτή καρότσα με κάλυμμα, λευκό χρώμα, 2400 cc diesel, δίπορτο
- **VW CADDY ΗΜΙΚΛΟΥΒΑΚΙ, KOMBI,** λευκό, turbo diesel, 1900 cc, 105 PS,. μοντέλο 2002 **ΕΙΣΑΓΩΓΗ ΓΕΡΜΑΝΙΑΣ! ΕΥΚΑΙΡΙΑ!!!**
- **ΚΛΟΥΒΑ TOYOTA HIAGE,** λευκή, μακρύ σασί 2,80 m, ωφέλιμο πίσω, 2.400 cc, Diesel, ΕΙΣΑΓΩΓΗ ΓΕΡΜΑΝΙΑΣ.
- **ΚΛΟΥΒΑ VW LT35' DIESEL 2500cc,** λευκή, με μακρύ σασί και χώρο φόρτωσης πίσω καθαρό 3,30 ΕΙΣΑΓΩΓΗΣ ΓΕΡΜΑΝΙΑΣ
- **ΚΛΟΥΒΑ MITSUBISHI,** μακρύ σασί, 2.500 cc DIESEL με σχάρα. ΕΙΣΑΓΩΓΗ ΓΕΡΜΑΝΙΑΣ
- **ΗΜΙΦΟΡΤΗΓΟ VW TARO,** 2400 cc, diesel με HARDTOP κουβούκλιο, λευκό χρώμα. ΕΙΣΑΓΩΓΗ ΓΕΡΜΑΝΙΑ
- **MITSUBISHI L200** 4X4 κίνηση, μπάρες ανοξείδωτες χρώματος σκούρο μπλε μεταλλικό και ασημί, διχρωμία, 2400 cc, diesel. ΕΙΣΑΓΩΓΗ ΓΕΡΜΑΝΙΑΣ

Ολα ετοιμοπαράδοτα.
Σε καταπληκτική κατάσταση

✓ Οι επιλογές των αυτοκινήτων μας εγγυώνται την ποιότητα και την σιγουριά.
✓ Επισκεφθείτε μας πριν αποφασίσετε
✓ Αναλαμβάνουμε την χρηματοδότηση σας με τα καμπλότερα επιτόκια.
✓ Θα χαρούμε να σας ξεναγήσουμε

Από 0% προκαταβολή έως 72 μην. δόσεις
AE264

Για την Ημέρα του ΟΗΕ

Ενωτικό μήνυμα Κόφι Ανάν

Πρέπει να γίνουν πολλά ακόμη τόνισε

Ημέρα του ΟΗΕ η 24η Οκτωβρίου και ο Κόφι Ανάν απηύθυνε χθες το τελευταίο του μήνυμα ως γενικός γραμματέας των Ηνωμένων Εθνών.

Σε αυτό υπογραμμίζει ότι τα τελευταία δέκα χρόνια έγιναν πολλά, αλλά επισημαίνει ότι πρέπει να γίνουν περισσότερα.

Ως μεγάλα βήματα προόδου κατά τη διάρκεια της θητείας του, ο Κόφι Ανάν περιέγραψε τα εξής:

- Η αναπτυξιακή βοήθεια και η ανακούφιση των χρεών έχουν αυξηθεί, κάνοντας, σε κάποιο βαθμό, δικαιότερη την παγκόσμια οικονομία.
- Ο κόσμος επιτέλους κλιμακώνει την απάντησή στον ιό του HIV/AIDS.
- Υπάρχουν λιγότεροι πόλεμοι μεταξύ κρατών σε σχέση με το παρελθόν, ενώ πολλοί εμφύλιοι έχουν τερματιστεί.
- Όλο και περισσότερες κυβερνήσεις εκλέγονται και λογοδοτούν σε όσους κυβερνούν.
- Όλα τα κράτη έχουν αναγνωρίσει, τουλάχιστον στα λόγια, την ευθύνη τους να προστατεύσουν τους ανθρώπους από τη γενοκτονία, τα εγκλήματα πολέμου, την εθνοκάθαρση και τα εγκλήματα κατά της ανθρωπότητας.



«Σήμερα, περισσότερο από ποτέ, δεν έχουμε την πολυτέλεια να είμαστε διαιρεμένοι» τονίζει ο Κόφι Ανάν

Τονίζει ωστόσο, ότι υπάρχουν πολλά ακόμη που πρέπει να γίνουν:

- Το χάσμα μεταξύ πλουσίων και φτωχών συνεχίζει να μεγαλώνει.
- Πολύ λίγες χώρες βρίσκονται στο σωστό δρόμο για να πετύχουν και τους οκτώ Αναπτυξιακούς Στόχους της Χιλιετίας μέχρι το 2015.
- Πολλοί άνθρωποι εξακολουθούν να βρίσκονται αντιμέτωποι με την κτηνωδία, την καταπίεση και τις θηριωδίες του πολέμου.
- Το καθεστώς της μη διάδοσης των πυρηνικών όπλων απαιτεί την άμεση προσοχή μας.
- Η τρομοκρατία και οι αντιδράσεις σε αυτή προκαλούν φόβο και υποψία. «Φαίνεται ότι δεν συμφωνούμε καν στο ποιες απειλές είναι σημαντικότερες» επισημαίνει ο απερχόμενος γ.γ. του ΟΗΕ.

Δεκάδες τραυματίες και συλλήψεις

Επεισόδια στη Βουδαπέστη

Ξέσπασε νέος γύρος πολιτικής διαμάχης

Νέο γύρο πολιτικής διαμάχης προκάλεσαν τα αιματηρά επεισόδια που σημειώθηκαν στη διάρκεια αντικυβερνητικών διαδηλώσεων τη Δευτέρα, στην Ουγγαρία, με την ευκαιρία της συμπλήρωσης 50 χρόνων από την εξέγερση κατά των Σοβιετικών.

Η αστυνομία χρησιμοποίησε πλαστικές σφαίρες, χημικά και αντλίες νερού για να διαλύσει το συγκεντρωμένο πλήθος, με αποτέλεσμα να τραυματιστούν περίπου 130 άτομα, όπως μετέδωσε το Reuters. Επιπλέον, συνελήφθησαν 100 διαδηλωτές. Οι συγκρούσεις διήρκεσαν έως τις 03:00 τα ξημερώματα της Τρίτης.

Τα αιματηρά επεισόδια προκάλεσαν την αντίδραση της αντιπολίτευσης που ζήτησε εκ νέου την παραίτηση του πρωθυπουργού της χώρας Φέρεντς Γκιουρτσάνι, ο οποίος σε κομματική συγκέντρωση είχε παραδεχτεί πως είχε πει ψέματα στους πολίτες για την κατάσταση της οικονομίας προκειμένου να εξασφαλίσει την επανεκλογή του, τον περασμένο Απρίλιο.

Τα κόμματα της αντιπολίτευσης επέκριναν την κυβέρνηση και την ηγεσία της αστυνομίας για τον τρόπο αντιμετώπισης των διαδηλωτών, αλλά η κυβέρνηση υπεραμύνθηκε των επιλογών της.



Περίπου 130 άτομα τραυματίστηκαν από τα επεισόδια, οι περισσότεροι από τις πλαστικές σφαίρες των αστυνομικών

Για τις κυρώσεις κατά Βορείου Κορέας και Ιράν

Προειδοποίηση Μπαραντέι

Τάχθηκε υπέρ τις συνέχισης του διαλόγου

Οι νέες κυρώσεις που εφαρμόζει ο ΟΗΕ κατά της Βορείου Κορέας, κι απειλεί πως θα αποφασίσει κατά του Ιράν, το μόνο που θα καταφέρουν είναι να ενισχύσουν τους σκληροπυρηνικούς κύκλους στις δύο χώρες, τονίζει ο επικεφαλής της της Διεθνούς Υπηρεσίας Ατομικής Ενέργειας (IAEA) Μοχάμεντ Ελ Μπαραντέι.

Όπως τόνισε ο Μπαραντέι, ο ίδιος δεν έχει πεισθεί ακόμη πως το Ιράν παρασκευάζει ατομικά όπλα και πως είναι «απολύτως» πεπεισμένος ότι είναι ακόμη δυνατή μία συμφωνία για τα πυρηνικά της με την Πιονγκγιάνγκ.

«Όταν αρχίζεις να επιβάλεις κυρώσεις, αυτό φέρνει τους σκληροπυρηνικούς στη θέση του οδηγού», είπε μιλώντας σε εκδήλωση του Πανεπιστημίου Τζορτζτάουν.

Ο ίδιος αμφισβήτησε την αποτελεσματικότητα των κυρώσεων, είπε όμως πως στην περίπτωση που αυτές επιβληθούν θα πρέπει τούτο να γίνει «με μέτρο ώστε να προκαλέσουν μία αλλαγή στην συμπεριφορά» και να συνδυασθούν ταυτόχρονα με προσπάθειες για να προσέλθουν τα δύο αυτά κράτη στην τράπεζα του διαλόγου.

«Σε όλα αυτά τα ζητήματα ο διάλογος είναι απαραίτητος» σημείωσε.

Η δοκιμή της 9ης Οκτωβρίου από τη Βόρειο Κορέα αποτελούσε «μία κραυγή για βοήθεια», καθώς η Πιονγκγιάνγκ δεν εξασφάλισε τις αναγκαίες εγγυήσεις για την ασφάλειά της από τις ΗΠΑ ανέφερε.



Ο επικεφαλής της IAEA αμφισβητεί την αποτελεσματικότητα των κυρώσεων

αθλητικη ΡΟΔΙΑΚΗ
ΤΕΤΑΡΤΗ 25 ΟΚΤΩΒΡΙΟΥ 2006

ΜΕ ΕΛΛΕΙΨΕΙΣ ΣΤΟ ΚΕΡΑΤΣΙΝΙ Ο ΚΛΕΑΝΘΗΣ

ΣΕΛ. 24

Επιστρέφει στις επιτυχίες

• Η Ρόδος με τον κόσμο της συμπαραστάτη είναι αποφασισμένη να πάρει την νίκη από τον Απόλλωνα σήμερα στο Δημοτικό Στάδιο στις 16.00.
• Δερμιτζάκης, Ναλμπάντης και Αθανασίου οι απόντες για τον Γιώργο Στράντζαλη.



Δεν ξεφεύγει σήμερα η νίκη από τον Νίκο Καρκαλέτση και τους συμπαίκτες του

Αποφασισμένη να μην αφήσει την παραμικρή ελπίδα στον αντίπαλό της είναι η ομάδα της Ρόδου. Οι παίκτες του Γιώργου Στράντζαλη είναι αποφασισμένοι σήμερα και καλό ποδόσφαιρο να παίξουν αλλά και την νίκη να κατακτήσουν ανοίγοντας για μια ακόμα φορά τον δρόμο των νικών και εκμεταλλευόμενη φυσικά κατά τον καλύτερο τρόπο το γεγονός πώς ακολουθεί και δεύτερο εντός έδρας παιχνίδι με την ομάδα του Αχαρναϊκού την ερχόμενη Κυριακή στο Δημοτικό Στάδιο. Προπονητής και παίκτες προετοιμάσθηκαν κατά τον καλύτερο τρόπο ολόκληρο το διάστημα που υπήρχε αγωνιστική απραξία και θα δώσουν και σήμερα το άπαν των δυνάμεών τους προκειμένου να φτάσει η ομάδα σε μια άνετη επικράτηση με πολύ καλή εικόνα από πλευράς απόδοσης.

Είναι σαφείς οι λακωνικές δηλώσεις χθες του προπονητή Γιώργου Στράντζαλη για το σημερινό παιχνίδι: «Αυτό που εγώ επιθυμώ περισσότερο από όλα είναι να είμαστε καλά εμείς. Όταν έχουμε την καλύτερη διάθεση δεν γλιτώνει κανείς αντίπαλος. Να συνεχίσουμε λοιπόν τις καλές εμφανίσεις απέναντι στον Απόλλωνα και να πάρουμε τους τρεις βαθμούς της νίκης».

Σε αυτήν την προσπάθεια πρέπει πάντως να έχουν και την συμπαράσταση των φίλων τους . Οι οπαδοί αλλά και οι φίλοι της ομάδας μπορούν να γεμίσουν την εξέδρα του Δημοτικού Σταδίου σήμερα στις 16.00 και να βοηθήσουν με τον δικό τους μοναδικό τρόπο την ομάδα να φτάσει στην καλή απόδοση και στην νίκη επί του Απόλλωνα Αθηνών.

Ο κώουτς της ομάδας από την πλευρά του αγωνιστικά δεν θα έχει στην διάθεσή του

-Τους Κώστα Δερμιτζάκη και Παντελή Αθανασίου που είναι τραυματίες

-Αλλά και τον Σάκη Ναλμπάντη που δεν είναι έτοιμος ακόμα.

-Εκτός δεκαοκτάδας έμειναν ακόμα και οι Γιάννης Ροδανάκης, Κώστας Κωσταντάκης, Μιχάλης Φυλακούρης, Νίκος Ορφανίδης, Φανούρης Γκινής

Ο Γιώργος Στράντζαλης λίγο πριν το ξεκίνημα του αγώνα θα επιλέξει τους έντεκα από τους Καντιμοίρη Γ., Παπαδόπουλο, Κλιάφα, Πάττα, Καρκαλέτση, Μπαλογιάννη, Κορομπόκη, Ισκά, Μπεμπή, Τρούλη, Δανά, Καντιμοίρη Στ., Ντίξον, Μακρυδημήτρη, Μαλλιάκα, Μποϊλή, Μαθιό, Τριπολίτη.

Αυτούς επέλεξε ο τεχνικός της ομάδας για τον σημερινό αγώνα κόντρα στον Απόλλωνα που προτίμησε να έρθει στο νησί μας σήμερα το πρωί από το να φροντίσει να είναι εδώ εικοσιτέσσερις ώρες πριν από την έναρξη του αγώνα όπως ορίζουν οι διεθνείς κανόνες του ποδοσφαίρου.

Σύμφωνα πάντα με το ρεπορτάζ από την Αθήνα στο νησί μας δεν θα έρθουν για διάφορους λόγους οι Λαζάρου, Σταμπουλής, Γουλέτας, Μωυσιάδης, Χωριανόπουλος, και Σκοπελίτης.

Κυανέρυθροι... επί Θήβας!

• Ο Διαγόρας διεκδικεί εκεί σήμερα στις 16.00 το θετικό αποτέλεσμα.
• Ο Ντανιέλ Μπατίστα ζητάει από τους παίκτες του πάθος και αποφασιστικότητα για να πετύχουν σήμερα του σκοπού τους



Την καλή κατάσταση του Μπρίτο θα προσπαθήσει να εκμεταλλευθεί στην Θήβα ο Διαγόρας.

Αποφασισμένος να πάρει αυτό που θέλει είναι σήμερα στις 16.00 ο Διαγόρας . Ο γηραιός της πόλης μας παίζει στην Θήβα με την ομώνυμη τοπική ομάδα με σκοπό να πάρει την νίκη και τους βαθμούς. Βέβαια υπάρχει και η δυναμικότητα του αντιπάλου η οποία είναι μεγάλη τουλάχιστον μέσα στην έδρα της αλλά και το γεγονός που μπορεί να λειτουργήσει σαν αβαντάζ για τους γηπεδούχους που δεν είναι άλλο από την ήττα από τον Βύζαντα. Αυτό που πρέπει να επισημανθεί πάντως είναι πώς δεν ενοχλούνται από το γεγονός αυτό οι κυανέρυθροι που πήγαν στην Βοιωτική πόλη για να παίξει καλό ποδόσφαιρο αλλά και να πάρει αυτό που θέλει.

Ο Ντανιέλ Μπατίστα έχει στην αποστολή όλους τους ετοιμοπόλεμους ποδοσφαιριστές που θεωρεί πώς θα του κάνουν την δουλειά που θέλει μέσα στον αγωνιστικό χώρο.

Στην Ρόδο έμειναν

-Οι τραυματίες Αγγελόπουλος, Γκιάτας, Χαριστέας, και Τέας που είναι τραυματίες

-Οι Χρήστος Βελής και Γιώργος Στεργαλάς που ακολουθούν ειδικό πρόγραμμα

-Αλλά και οι Μιχαλάκης , Καλημέρης, Εγκρέσσι που κρίθηκαν πώς στην συγκεκριμένη συνάντηση δεν μπορούν να είναι στους δεκαοκτώ.

Το πιθανότερο λοιπόν είναι να ξεκινήσουν

-Γκολκίπερ ο Τυράτσκι

-Στην άμυνα οι Παφιάκης, Ρουτζιέρης, Σαλαμαστράκης,

-Στον χώρο της μεσαίας γραμμής οι Μοσχής, Παπαδόπουλος, Μαΐλης, Γκιέρτσακ, Μπρίτο

-Και στην επίθεση οι Σπάρταλης και Τσιαντούλης.

Την δεκαοκτάδα με πολλές πιθανότητες να χρησιμοποιηθούν έστω και σαν αλλαγή συμπληρώνουν οι Βούλγαρης, Κεφάλας, Κοσκινιάτης, Λυμπερόπουλος, Παπαδημήτρης, Φερέϊρα και Κοντέων.

Στο στρατόπεδο του Διαγόρα υπάρχει η αισιοδοξία πώς πιάνοντας απόδοση ανάλογη των δυνατοτήτων τους οι κυανέρυθροι μπορούν να πάρουν μέσα στην Θήβα το αποτέλεσμα που θέλουν.

Το σημερινό εγχείρημα απαιτεί φυσικά πάθος και αποφασιστικότητα μιας και ακολουθεί κι άλλο ματς εκτός έδρας την Κυριακή με αντίπαλο το Κορωπί στην έδρα του. Κάτι που σημαίνει πώς ο Διαγόρας θα επιδιώξει να πάρει θετικά αποτελέσματα και στα δύο ματς προκειμένου να μπορέσει να κρατηθεί και στις πρώτες θέσεις της βαθμολογίας αλλά και μέσα στον στόχο του.

ΟΙ ΥΠΟΛΟΙΠΟΙ ΑΓΩΝΕΣ

Στα υπόλοιπα παιχνίδια της 7ης αγωνιστικής θα αγωνισθούν:

Αχαρναϊκός-Παναχαϊκή
Πανηλειακός- ΠΑΟ Βάρδας
Ατσαλένιος-ΟΦ Ιεράπετρας
Αιολικός- Άγιος Δημήτριος
Θύελλα -Παναιτωλικός
Ζάκυνθος- Ηλιούπολη
Βύζας Μεγάρων-Κορωπί

ΑΡΧΑΓΓΕΛΟΣ - ΜΑΛΩΝΑ - ΜΑΣΑΡΗ
"ΙΣΟΡΡΟΠΗ ΑΝΑΠΤΥΞΗ - ΙΣΟΤΙΜΗ ΣΥΜΜΕΤΟΧΗ"



ΕΥΧΑΡΙΣΤΗΡΙΟ

Με το πέρας των εκλογών θα ήθελα να ευχαριστήσω δημόσια τους χωριανούς μου που με την δική τους ψήφο μου έδωσαν φωνή στο τοπικό συμβούλιο. Οι υποσχέσεις και οι προεκλογικές δεσμεύσεις είναι ο στόχος μου. Η νέα αρχή απαιτεί πολλή δουλειά και το γνωρίζω! Εύχομαι στο τέλος της τετραετίας αυτής το αποτέλεσμα να ευχαριστεί αυτούς που δεν με στήριξαν και κυρίως να δικαιώσει αυτούς που με τη δική τους ψήφο πίστεψαν στο πρόσωπό μου.

Μετά τιμής
ΜΠΑΦΙΤΗΣ ΖΑΝΝΕΤΟΣ
μέλος τοπικού συμβουλίου Μασάρων

MXP14199

Το μυαλό τους στο Μαρκό

• Ο Ιάλυσος θέλει την νίκη σήμερα απέναντι σε ένα δύσκολο αντίπαλο.
• Οι κιτρινοκόκκινοι προπονήθηκαν χθες για τελευταία φορά και στην συνέχεια αποσύρθηκαν στο ξενοδοχείο εν όψει του σημερινού παιχνιδιού (16.00)

Είναι ένα μάτς πολύ δύσκολο για τον Ιάλυσο που θέλει να συνεχίσει τις νίκες στο γήπεδό του και να δημιουργήσει ένα καλό σερί στα εντός έδρας παιχνίδια. Ο στόχος στο σημερινό μάτς είναι η δεύτερη συνεχόμενη εντός έδρας νίκη για να έχει το δύο στα δύο μέσα στο «Οικονομίδειο» ο σύλλογος της Ιαλυσού.

Οι κιτρινοκόκκινοι θα επιδιώξουν με σοβαρότητα, αγωνιστική πειθαρχία, πάθος και αποφασιστικότητα να πάρουν από ένα δύσκολο αντίπαλο το αποτέλεσμα που θέλουν. Προπονήθηκαν χθες για τελευταία φορά υπό τις οδηγίες του Άκη Δελαπόρτα και του συνεργάτη του Βαγγέλη Χατζηαντωνίου και στην συνέχεια επελέγησαν οι δεκαοκτώ που θα πήγαιναν στο ΤΟΝΥ για χυμό ή καφέ όπως έλεγε το πρόγραμμα της ομάδας και στην συνέχεια θα αποσυρόντουσαν για φαγητό αλλά και ύπνο στο BLUE BAY.

Και οι δυο είναι από τους βασικούς χορηγούς της ομάδας για το φετινό περιφερειακό πρωτάθλημα και έχουν προσφέρει μέχρι τώρα πολλά αλλά και έχουν τιμηθεί για τον σκοπό αυτό.

Ο κώουτς της ομάδας επέλεξε για τον σημερινό αγώνα και πήρε μαζί του στο ξενοδοχείο τους Ψαρρά, Φωτεινή Π., Φωτεινή Γ., Γκορτζίλα, Βασιλάκη, Γκαρή, Μακαρούνα, Φράγκο, Πάττα, Ξένο, Θεοδοσίου, Γαϊτάνο, Αξιώτη, Δελαπόρτα, Καρτάλη, Τζαφέρη, Μήτρου, και Φραντζή.

Οι έντεκα θα κληθούν από τον προπονητή τους να αντιμετωπίσουν από το ξεκίνημα του αγώνα το Μαρκό .

«Εύχομαι και θέλω να έχουμε το μυαλό στον αντίπαλο.

Είμαστε προετοιμασμένοι καλά και πιστεύω πώς θα μπορέσουμε να ξεπεράσουμε τον σκόπελο του Μαρκό αν παρουσιασθούμε με την καλή μας εικόνα. Χρειάζεται προσοχή ο αγώνας γιατί ο αντίπαλός μας είναι έμπειρος στην Κατηγορία αλλά το ίδιο συμβαίνει και με εμάς. Έχω εμπιστοσύνη στους παίκτες μου και πιστεύω πώς στο τέλος του αγώνα θα είμαστε εμείς οι νικητές», τόνισε στις χθεσινές του δηλώσεις ο προπονητής του Ιάλυσου Άκης Δελαπόρτας.

Οι κιτρινοκόκκινοι καλούν στο «Οικονομίδειο» όλο τον κόσμο της Ιαλυσού να ενισχύσει την ομάδα στο σημερινό δύσκολο παιχνίδι με αντίπαλο το Μαρκό. Η παρουσία όλων των φίλων της ομάδας είναι επιβεβλημένη.

Με την ευκαιρία πάντως η διοίκηση της ομάδας ευχαριστεί το ΤΟΝΥΣ για την προσφορά των αναψυκτικών και του καφέ , αλλά και το BLUE BAY για το δείπνο και την προσφορά της διανυκτέρευσης.

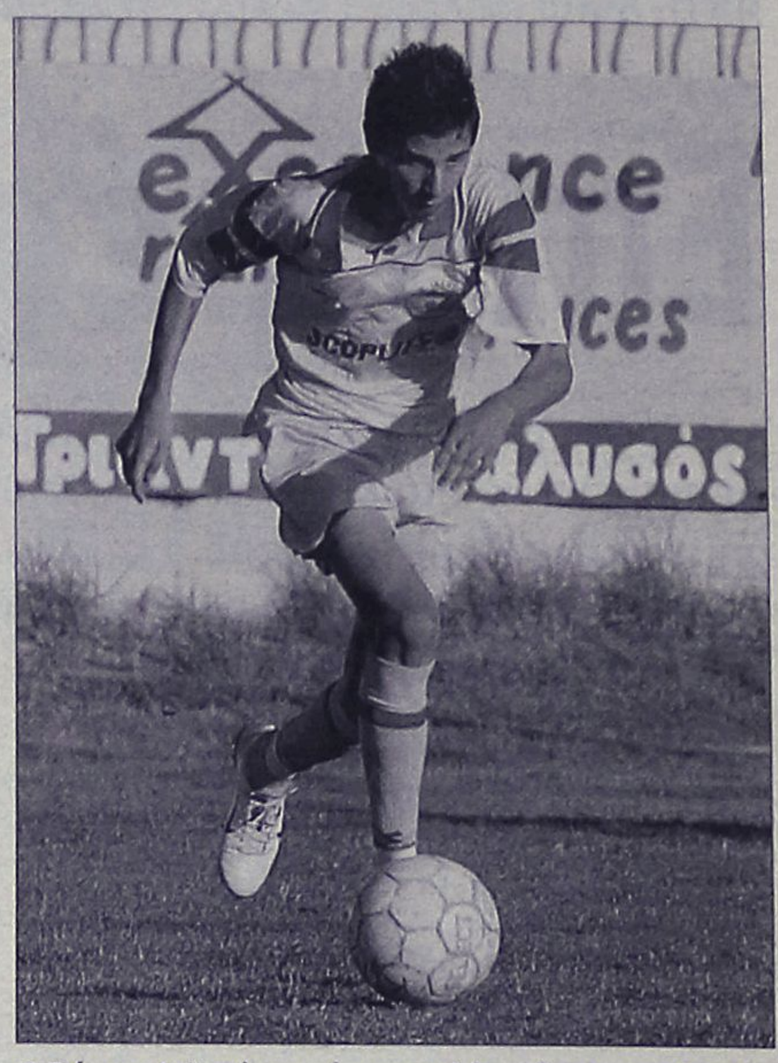

Ο Γιώργος Δελαπόρτας είναι σε καλή κατάσταση και θα βοηθήσει τον Ιάλυσο να φθάσει στο θετικό αποτέλεσμα.

Με ελλείψεις στο Κερατσίνι

• Ο Κλεάνθης παίζει στις 14.00 με την ομώνυμη τοπική ομάδα με σκοπό να παλέψει για το καλύτερο δυνατό αποτέλεσμα.
• Χωρίς Μαχλή, Γαλανό , Πέρρο και Σπάρταλη Μιχ. οι παίκτες της ομάδας του Παραδεισίου θα κοντράρουν τον σημερινό αντίπαλο τους.

Ο Κλεάνθης θα προσπαθήσει να επανέλθει ακόμα μια φορά στον δρόμο της συγκομιδής των βαθμών τους οποίους δεν έχει πάρει ακόμα στα δυο παιχνίδια που έχει δώσει για το περιφερειακό πρωτάθλημα.. Η τρίτη αγωνιστική του πρωταθλήματος τον φέρνει στο Κερατσίνι να αντιμετωπίζει την ομώνυμη τοπική ομάδα που δεν είναι αυτή που ήταν πριν από χρόνια.

Έχει εκπέσει της δυνατότητας της χωρίς αυτό να σημαίνει πώς δεν πρέπει να προσέξει ο Κλεάνθης και πώς θα περάσει εύκολο απόγευμα εκεί.

Οι παίκτες του Αντρέα Σταύρου θα πρέπει οπωσδήποτε να βρεθούν σε καλή μέρα και να είναι σοβαροί αλλά και αγωνιστικά πειθαρχημένοι στον αγωνιστικό χώρο.

Ο προπονητής της ομάδας του Κλεάνθη ο Αντρέας Σταύρου δεν θα έχει στην διάθεσή του σήμερα τέσσερις από τους λεγόμενους βασικούς του ποδοσφαιριστές για διαφορετικούς λόγους τον καθένα.

-Πρώτα από όλα θα λείψουν ο Μιχάλης Μαχλής αλλά και ο Σταύρος Γαλανός που είναι τραυματίες και θα απουσιάσουν ακόμα για πολύ καιρό από την ενεργό δράση μέχρι να αποθεραπευθούν.

-Απών θα είναι και ο Μιχάλης Σπάρταλης που είναι τιμωρημένος από την Διοίκηση

-Αλλά και ο Δημήτρης Πέρρος που ήταν τραυματίας, έχασε προπονήσεις και τον απέκλεισε ο τεχνικός της ομάδας από την αποστολή .

Κατά συνέπεια οι δεκαοκτώ που θα παλέψουν στις 2 το μεσημέρι για το θετικό αποτέλεσμα είναι οι Καραγιάννης, Σαββιδάκης, Κουμπιού, Στόϊος, Καραβόλιας, Τριανταφύλλου, Τσαφής, Μανάκης, Ροδίτης, Φασάκης, Τσαλώλης, Κρομύδας Ν. και Γ., Σπάρταλης Α., Ορφανός, Νικολός, Νικηταράς, και Ρεντόπουλος. Όλοι τους είναι αποφασισμένοι και σήμερα να δώσουν το άπαν των δυνάμεών τους προκειμένου να αποσπάσουν το θετικό αποτέλεσμα που θα τους δώσει τον πρώτο βαθμό στο φετινό περιφερειακό πρωτάθλημα.

Στα άλλα παιχνίδια της 3ης αγωνιστικής του πρωταθλήματος είναι

Γλυκά Νερά- Ερμής Κορυδαλλού

Πέραμα- Ατρόμητος Π.

Ηρακλής Νικ.- Σαρωνικός

Αχιλλεύς Κ. Αχ.-Πρωτέας Π. Φώκαιας

Μοσχάτο –Αίας Σαλαμίνας.



Ο Γιώργος Κρομμύδας θα είναι ένας από τους παίκτες του κέντρου στο σημερινό παιχνίδι.

TOP CARS
ΕΙΣΑΓΩΓΕΣ ΑΓΟΡΕΣ - ΠΩΛΗΣΕΙΣ -
ΑΝΤΑΛΛΑΓΕΣ ΜΕΤΑΧΕΙΡΙΣΜΕΝΩΝ ΑΥΤΟΚΙΝΗΤΩΝ
Η κορυφαία έκθεση για κορυφαίες επιλογές!
ΠΡΩΤΟΙ ΣΕ ΕΙΣΑΓΩΓΕΣ ΑΥΤΟΚΙΝΗΤΩΝ ΣΤΑ ΔΩΔ/ΣΑ
Ενα χρόνο γραπτή εγγύηση
Από 0-72 δόσεις
1. ΑΓΟΡΑΖΟΥΜΕ το αυτοκίνητό σας
2. Το ΑΝΤΑΛΛΑΣΣΟΥΜΕ με ο,τιδήποτε μοντέλο της αρεσκείας σας
3. ΑΝΑΛΑΜΒΑΝΟΥΜΕ την πώληση του αυτοκινήτου σας ΧΩΡΙΣ ΚΑΜΙΑ ΕΠΙΒΑΡΥΝΣΗ
ΑΕ1677
Έκθεση: Λεωφ. Ηρακλειδών 379, Ιαλυσός
τηλ. (22410)96889, FAX: 22410 96089 κιν. 6972424403

«Πάγωσε» κάθε ενέργεια

Η ΕΠΣΔ συνεχίζει να περιμένει την άδεια για να λειτουργήσει τον Υγειονομικό Σταθμό του Δημοτικού Σταδίου, ενώ η ΕΠΟ συνεχίζει να τηρεί σιγή ιχθύος επί του θέματος, παρά το γεγονός ότι όφειλε να παρουσιάσει το πρόγραμμα της κάρτας υγείας στις 12 Οκτωβρίου.

Αλήθεια, με τον Υγειονομικό Σταθμό της ΕΠΣΔ τι ακριβώς γίνεται το τελευταίο διάστημα; Υποτίθεται πως η ΕΠΟ θα παρουσίαζε το πρόγραμμα της κάρτας υγείας του ποδοσφαιριστή στις 12 Οκτωβρίου από κοινού με τον υπουργό Υγείας, Δημήτρη Αβραμόπουλο και παρά το γεγονός ότι το είχε ανακοινώσει επισήμως η ίδια, δεν έχει δώσει μέχρι σήμερα κάποια επίσημη εξήγηση για τους λόγους που η εκδήλωση δεν πραγματοποιήθηκε, ενώ ούτε τις Ενώσεις της έχει ενημερώσει για τα δεδομένα που ισχύουν και για τον τρόπο που πρέπει να χειριστούν την υπόθεση.

Είναι, δε, αξιοσημείωτο πως μέχρι σήμερα δεν έχει καν εκδοθεί η άδεια λειτουργίας των ενωσιακών ιατρείων, παρά το γεγονός πως οι παράγοντες της Ομοσπονδίας έλεγαν με σιγουριά πως το παραπάνω κενό θα καλυφθεί πολύ πριν την επίσημη παρουσίαση του προγράμματος. Όσο για την ΕΠΣΔ, είναι αποφασισμένη να μην αναλάβει καμία πρωτοβουλία αν δεν εξασφαλιστεί στο σκέλος της άδειας. Ο πρόεδρος της Υγειονομικής Επιτροπής, Σάββας Καλαθενός, και οι συνεργάτες που έχει επιλέξει για την λειτουργία του ιατρείου, αισθάνονται τα χέρια τους δεμένα και ανησυχούν, αφού ναι μεν θα μπορούσαν να ακολουθήσουν την προτροπή του γενικού γραμματέα της ΕΠΟ, Γιάννη Οικονομίδη, και να αρχίσουν να περνάνε από εξετάσεις τους πρώτους ποδοσφαιριστές, όμως έχουν τον εύλογο φόβο πως



αν το κάνουν μπορούν να βρεθούν εκτεθειμένοι και να μπλέξουν σε προβλήματα, αφού καμία δική τους ενέργεια δεν θα καλύπτεται νομικά. Πόσο μάλλον από την στιγμή που όπως λέγεται στην ΕΠΣΔ, σε καμία άλλη Ένωση τα ιατρικά μηχανήματα δεν έχουν λειτουργήσει, αφού παντού υπάρχει ο φόβος τυχόν καταγγελιών που θα στηριχθούν στην απουσία άδειας.

Αποτέλεσμα όλων των παραπάνω είναι το απόλυτο «πάγωμα» κάθε ενέργειας και κάθε προσπάθειας εκ μέρους των ανθρώπων που έχουν συμφωνήσει να εργαστούν στο ενωσιακό ιατρείο. Αν δεν πάρουν στα χέρια τους την άδεια του υπουργείου Υγείας, δεν πρόκειται να προχωρήσουν ούτε μισό βήμα.

Αγιασμό... επειγόντως

Αυξάνονται τα αγωνιστικά προβλήματα του Αγίου Γεωργίου, κάτι που θα δυσκολέψει τον τεχνικό των Μαλωνιτών να καταρτίσει αξιόμαχη ενδεκάδα στο επόμενο παιχνίδι πρωταθλήματος.

Αγιασμό... χρειάζονται μάλλον στην Μαλώνα αφού για άλλη μια αγωνιστική βγήκαν ...λαβωμένοι, παρά την εντός έδρας νίκη τους επί του Διγενή.

Έτσι στην επόμενη αναμέτρηση με την Αναγέννηση Ε. ο Στέργος Παρδαλός σίγουρα θα δυσκολευτεί να καταρτίσει μια αξιόμαχη ενδεκάδα. Είναι χαρακτηριστικό ότι δεν θα έχει στην διάθεσή του τουλάχιστον επτά παίκτες.

Οι Χατζημανώλης και Γκεοργκίεφ είναι τιμωρημένοι, ενώ στους τραυματισμούς των Μουστακέλλη, Λεβέντη, Κολιάδη, προστέθηκαν και αυτοί των Σκυλλαράκη (πρόβλημα στους συνδέσμους) και Κακλαμάνου (τράβηγμα). Το μόνο θετικό είναι ότι ο Παπαγρηγορίου έπαιξε το Σάββατο για ένα δεκάλεπτο και ίσως να μπορέσει στον αγώνα με τους Εμπωνιάτες να βοηθήσει την ομάδα του για περισσότερο διάστημα, μιας και θα έχει πολλές βασικές ελλείψεις. Σίγουρα όμως δεν είναι ακόμα έτοιμος να βγάλει ολόκληρο αγώνα.

Παράλληλα μετά την σπουδαία νίκη επί των Κοσκινιατών, από χθες ο Άγιος Γεώργιος στρέφει το ενδιαφέρον του στο παιχνίδι με το συγκρότημα του Γιώργου Ξύπα. Γενικά και οι δύο ομάδες «βράζουν στο ίδιο καζάνι» και άνετα μπορεί να χαρακτηρισθεί ως το ντέρμπι των «μικρομεσαίων», σύμφωνα πάντα και με την εικόνα που έχουν δείξει μέχρι τώρα τα δυο σωματεία στις πέντε πρώτες αγωνιστικές.

Καλά στοιχεία

Ικανοποίησαν με την εμφάνισή τους τα παιδιά της Μικτής Νέων, παρότι ηττήθηκαν στο χτεσινό φιλικό κόντρα στο Φοίβο με 2-0

Καρακόνερο

Ένα πολύ καλό παιχνίδι έγινε χθες στο ενωσιακό γήπεδο του Καρακόνερου, όταν η Μικτή Νέων τέθηκε αντιμέτωπη με το Φοίβο, από τον οποίο ηττήθηκε με 2-0.

Όλα τα παιδιά που είχε στη διάθεσή του ο Ανδρέας Τσακμακίδης έδωσαν τον καλύτερό τους εαυτό και έδειξαν πάρα πολύ καλά στοιχεία ενόψει των επίσημων αγώνων τους.

Να σημειωθεί ωστόσο ότι τα γκολ για το σύλλογο από την Κρεμαστή πέτυχαν οι Βασιλείου και Πολυχρονίου στο 60' και 70' αντίστοιχα, με κοντινά σουτ.

Μικτή Νέων: Λιβισιανός, Καλημέρης, Μπιλιάς, Μέντος, Διαμαντής, Αντωνούρης, Ζερβός Κ, Τριανταφύλλου, Νικολής, Ευγενικός, Κοντουδιός. Αγωνίστηκαν και οι Τόππος, Παπαδόπουλος, Κουτσάγιας, Φράγκος, Καρπαθάκης Π. και Παπαχριστοδούλου.

Φοίβος: Καστανάκης, Χαρικιόπουλος, Βασιλείου, Γιαννικάκης, Πολυχρονίου, Ζουρούδης Κ., Ζουρούδης Δ., Σάββενας Σ., Παλάζης, Ματθαίος, Παπαδόπουλος. Αγωνίστηκαν και οι Μπιλιάς, Κυριαζής και Ντόστι.

Ελλείψεις εντός

Την τελευταία στιγμή θα αποφασιστεί εάν θα ενισχύσουν την Αναγέννηση Έμπ κόντρα στον Άγιο Γεώργιο οι τραυματίες Σβύνος και Κάβουρας Μ. Ο Γιώργος Ξύπας δεν υπολογίζει στους Βενέτη, Τσουκαλά, Σταμούλη και Καραγιαννάκη.



«Τρέχει» να προλάβει το επόμενο παιχνίδι ο επιθετικός της Αναγέννησης, Νίκος Σβύνος.

Πολύτιμο βαθμό κόντρα στο Φοίβο πήρε την προηγούμενη αγωνιστική η Αναγέννηση, ενώ το Σάββατο πρόκειται να τεθεί αντιμέτωπη με τον Άγιο Γεώργιο στην Έμπωνα, σε ένα σημαντικό αγώνα.

Ο τεχνικός της Αναγέννησης Γιώργος Ξύπας θα παρατάξει την ομάδα του με ελλείψεις αφού την τελευταία στιγμή θα διαπιστωθεί αν θα δώσει το παρόν ο Σβύνος που αντιμετωπίζει πρόβλημα στους προσαγωγούς αλλά και ο Κάβουρας Μ. ο οποίος έχει τράβηγμα.

Ο Βενέτης που αντίκρισε την κόκκινη κάρτα στον αγώνα με τον Φοίβο δεν θα έχει συμμετοχή στο παιχνίδι με το σύλλογο της Μαλώνας, όπως άλλωστε και ο Τσουκαλάς που εκτίει την τελευταία αγωνιστική της τιμωρίας του.

Τέλος, ο Σταμούλης δεν υπολογίζεται λόγω του ότι βρίσκεται στην Αθήνα, αλλά και ο Καραγιαννάκης το τελευταίο διάστημα αντιμετωπίζει ίωση που δεν θα του επιτρέψει κατά πάσα πιθανότητα να αγωνιστεί το Σάββατο.

Παρά το γεγονός ότι η Αναγέννηση αντιμετωπίζει όλα τα παραπάνω προβλήματα, θα έχει τη συμπαράσταση του κόσμου της που θα παίξει σημαντικότατο ρόλο στο να έρθει το θετικό αποτέλεσμα και να μπορέσει η ομάδα να βρεθεί ψηλότερα βαθμολογικά.



ΣΕΡΙΦΟΣ

Μία ΝΙΚΗ για πρόκριση

Χωρίς να ιδρώσουν, οι Θάνος Μιχαλόπουλος και Μάνος Ξενάκης (Νο7) βρέθηκαν στο δεύτερο γύρο των προκριματικών στο τουρνουά του Ακαπούλκο (25-28/10) για το Παγκόσμιο Σιρκουί της FIVB. Οι Πρωταθλητές Ελλάδος, πέρασαν μπάι από τον πρώτο γύρο και χθες στις 8 μ.μ. (ώρα Ελλάδος) θα αντιμετώπιζαν τους Καναδούς Κρούγκερ / Μοντογκόμερι (Νο10). Σε περίπτωση νίκης, Θάνος και Μάνος θα έμπαιναν στο κυρίως ταμπλό του τουρνουά.



Κούραση, ζέστη και υγρασία

Κάτω από δύσκολες καιρικές συνθήκες ξεκίνησαν οι προπονήσεις των Εθνικών ομάδων γυναικών του Μπιτς Βόλεϊ στο Ακαπούλκο. Μετά από ένα κουραστικό ταξίδι, με πολλές ώρες αναμονής, οι Βάσω Καραντάσιου / Βίκυ Αρβανίτη και Θάλεια Κουτρουμανίδου / Μαρία Τσιαρτσιάνη έφτασαν προχθές τα μεσάνυχτα στο Μεξικό, όπου συνάντησαν υψηλές θερμοκρασίες και υπερβολική υγρασία. Το πρόγραμμα των Ελληνίδων αθλητριών περιλαμβάνει δύο προπονήσεις για σήμερα και μία για αύριο το πρωί, ενώ το βράδυ (8 μ.μ. Μεξικού - 04.00π.μ. Ελλάδος) θα ξεκινήσει η τεχνική σύσκεψη, από όπου θα προκύψουν και οι πρώτοι αντίπαλοι, στο κυρίως ταμπλό του τουρνουά της FIVB που ξεκινάει την Πέμπτη (26/10).

Ευθύνες σε ΕΠΟ και Σούπερ Λίγκα

Το καθεστώς της ατιμωρησίας που δημιούργησαν η ΕΠΟ και η Σούπερ Λίγκα αποτελεί την γενεσιουργό αιτία για τα κρούσματα βίας στα γήπεδα, όπως υποστήριξε ο υφυπουργός Αθλητισμού.

Ο Γιώργος Ορφανός αναφερόμενος σε όσα συνέβησαν στο ΟΑΚΑ πιο χαρακτηριστικά τόνισε: «Πρόκειται για ένα φαινόμενο νοσηρό και απαράδεκτο. Με την ευκαιρία να υπενθυμίσω, ότι η Σούπερ Λίγκα και η ΕΠΟ με δική τους ευθύνη, έχουν αλλάξει τον ΚΑΠ. Δεν επιβάλλονται πραγματικές ποινές. Τα όσα έχουν κρατήσει στον ΚΑΠ, ο οποίος εφαρμόζεται παράνομα, χωρίς έγκριση του υφυπουργείου έως σήμερα, είναι χάδια. Το όλο σύστημα που έχει στηθεί ουσιαστικά λειτουργεί στο να ενισχύει τη βία και όχι να την αποτρέπει. Εμείς είχαμε νομοθετικά προβλέψει να επιβάλλονται στις ομάδες αυστηρές ποινές, με αποτέλεσμα να έχουμε μεγάλη μείωση των επεισοδίων, κατά 45% την περσινή περίοδο, σε σχέση με το παρελθόν».

Παράλληλα όμως ο εκπρόσωπος της πολιτείας για τον αθλητισμό ανέφερε ότι η Πολιτεία θα συνεχίσει τον αγώνα κατά της βίας λέγοντας: «Βρίσκονται, στην τελική τους φάση δύο διαγωνισμοί για τον έλεγχο των γηπέδων (22 σε όλη τη χώρα). Ο ένας για την ηλεκτρονική εποπτεία τους και ο δεύτερος για τον τρόπο εισόδου στα γήπεδα (ticketing, ηλεκτρονικά εισιτήρια). Θέλω να εκφράσω τη δυσαρέσκειά μου, γιατί οι ίδιες οι ομάδες έχουν αποφασίσει να αυτοαναγορεύονται σε εκείνους, οι οποίοι θέλουν ποινές χάδια».

Οταν εξάλλου ρωτήθηκε για το ποιοί έχουν ευθύνες για τα επεισόδια στο ΟΑΚΑ είπε: «Υπάρχουν ευθύνες που θα αποδοθούν. Όμως θέλω να τονίσω, ότι η ατιμωρησία είναι μια γενεσιουργός αιτία για επεισόδια. Και σε αυτό συμβάλλουν ενεργά, με τον τρόπο που πολιτεύονται, και η Σούπερ Λίγκα και η ΕΠΟ. Εμείς, θα ολοκληρώσουμε τη διαδικασία», είπε και συμπλήρωσε. «Απλά, θέλω να ξεκαθαρίσω ότι στην προσπάθειά μας δεν έχουμε συμμάχους. Οι ίδιες οι ομάδες είναι αυτές που υποθάλπουν με τις συμπεριφορές τους, τους οπαδούς ή τους χούλιγκαν να συμπεριφέρονται με αυτόν τον τρόπο».

Τέλος ο Γιώργος Ορφανός επεσήμανε ότι η ευθύνη σύμφωνα με το τελευταίο Προεδρικό Διάταγμα ανήκει στις ομάδες με τα τμήματα περιφρούρησης που έχουν συγκροτήσει. «Θα πρέπει, λοιπόν, να αναλάβουν τις ευθύνες τους μια και καλή», κατέληξε.

Πρωταθλητής το «ΕΣΤΕΛΛΑ»

Για άλλη μια χρονιά ο Σωτήρης Κατσαράς και το πλήρωμά του, «ΕΣΤΕΛΛΑ», ανακηρύχθηκαν πρωταθλητές για το 2006, όσον αφορά το πρωτάθλημα ιστιοπλοΐας του ΑΣΙΑΘ Ρόδου.

Την δεύτερη θέση κατέλαβε το «Μούσμουλο» με κυβερνήτη τον Νίκο Κουμνάκη, όπως και πέρυσι, ενώ την τρίτη θέση κατέλαβε το «Αλουστίνα».

Η τελευταία ιστιοδρομία

Στις 7 και 8 Οκτωβρίου πραγματοποιήθηκε ο τελευταίος αγώνας για τη φετινή χρονιά με την επωνυμία «Νέος κυβερνήτης 2006».

Την πρώτη θέση σε αυτόν τον αγώνα κατέλαβε το «Μούσμουλο» με κυβερνήτη τον Νίκο Κουμνάκη.

Αναλυτικά οι τελικές βαθμολογίες:

ΠΡΩΤΑΘΛΗΜΑ 2006 ΒΑΘΜΟΛΟΓΙΑ ΙΣΤΙΟΔΡΟΜΩΝ

Θέση	Σκάφος	Κυβερνήτης	Final
1.	Εστέλλα	Κατσαράς Σωτήρης	21,0
2.	Μούσμουλο	Κουμνάκης Νικόλαος	28,0
3.	Αλουστίνα	Βογιατζής Αντώνης	62,0
4.	Καλημέρα	Κουμπιάδης Λευτέρης	63,0
5.	Νεφέλη	Φώτης Τάσος	70,0
6.	Απόλλων	Τσιμέτας Σωτήρης	71,0
7.	Πανορμίτης	Σταυράς Δημήτρης	73,0
8.	Καπετάν Μανώλης	Μιχαλάκης Γεώργιος	81,0
9.	Στυλιανός Χ.	Χριστοφάκης Εμμανουήλ	128,0



ΝΕΩΝ ΚΥΒΕΡΝΗΤΩΝ 2006

Θέση	Σκάφος	Κυβερνήτης
1.	Μούσμουλο	Κουμνάκης Νικόλαος
2.	Εστέλλα	Κατσαράς Σωτήρης
3.	Καλημέρα	Αργυρώ Πεταλά
4.	Πανορμίτης	Σταυράς Δημήτρης
5.	Απόλλων	Τσιμέτας Σωτήρης
6.	Καπετάν Μανώλης	Μιχαλάκης Γεώργιος
7.	Νεφέλη	Φώτης Αναστάσιος
8.	Αλουστίνα	Βογιατζής Αντώνης
9.	Στυλιανός Χ.	Χριστοφάκης Εμμανουήλ

αγκάθι

- *Τώρα που τελείωσαν οι εκλογές θα φανεί πόσο πολύ σέβονται τα σωματεία όλοι εκείνοι που με το πρόσχημα του προεκλογικού τους αγώνα ήταν από κοπάνα σε κοπάνα από τις συνεδριάσεις της Κοδριγκώνος.
*Οι δικαιολογίες τελειώνουν. Ειδικά τώρα που ξεκινάνε τα υπόλοιπα πρωταθλήματα και συσσωρεύεται περισσότερη δουλειά.
*Πριν από λίγες μέρες και μετά την καρφωτή του ρολογά η Συγγρού έβγαλε εγκύκλιο για τον ΚΑΠ. Ότι πρέπει να τηρείται για το καλό του ποδοσφαίρου και κάτι τέτοια όμορφα.
*Χθες βούηξαν οι εφημερίδες μετά τα καφριλίκια στο ΟΑΚΑ πως η ίδια Συγγρού που το παίζει σκληρή στις Ενώσεις πέρασε παράνομα μέσα στην μαύρη νύχτα τροποποιήσεις για να ελαφρύνει το πορτοφόλι των μεγάλων ΠΑΕ.
*Κατά τα άλλα τους πείραξαν οι ποδοσφαιριστές και τους ζητάνε λεφτά για τις κάρτες. Ακόμα επιμένει ο ρολογάς πως δεν μπορεί να κάνει τίποτα;
*Μία χαρά ήταν πάλι τα σφυρίγματα στα παιχνίδια της άλφα. Έτσι είπαν οι παρατηρητές. Και δεν είναι η πρώτη φορά. Καλά ήθελα να ήξερα, αλάνθαστοι είναι όλοι κάθε φορά και βγαίνουν πάντα παράλογες οι ομάδες;
*Καλή μέρα για μπαλίτσα σήμερα. Εντός Ρόδος και Ιάλυσος. Θα τα πούμε και πάρτε. Καλημέρα σας.

ανέκδοτο

Ένας βλάχος συναντάει έναν τραβεστί και ο δεύτερος τον πάει στο σπιτι του να τον πάρει πελάτη.

Κάθονται στο σαλόνι και του λέει:

-Τί να σε κεράσω; Τί θέλεις να κάνω;

Σκέφτεται ο βλάχος .. " βαλε μου μια μπυρα" λέει.

Πάει ο τραβεστί στο ψυγείο και σκέφτεται.." Ρε γαμώτο πολύ αγαθός είναι αυτός , μάλλον δεν έχει καταλάβει τι γίνεται, καλύτερα να του το πω, αμαρτία είναι να σοκαριστεί.

Πάει λοιπόν στο σαλόνι και του λέει:

- Πρέπει να σου πω κάτι σοβαρό πριν συνεχίσουμε

- Τι είναι; απαντάει ο άλλος

- Να ξέρεις εγώ..... δεν έχω αιδοίο...

Σκέφτεται ο βλάχος, το ξανασκέφτεται,...

- Δεν πειράζει πιάσε μια όμστελ άμα έχεις

art AND THE CITY

ΕΠΙΜΕΛΕΙΑ
Κυριακή Πετρίδου
kiriaki@rodiaki.gr

Έναρξη προγραμμάτων από το Κέντρο Εκπαίδευσης Ενηλίκων

Τα πρώτα τμήματα αφορούν σε ξένες γλώσσες

Ξεκίνησαν την περασμένη εβδομάδα τα πρώτα τμήματα μάθησης του Κέντρου Εκπαίδευσης Ενηλίκων Δωδεκανήσου. Τα τμήματα αφορούν σε ξένες γλώσσες, Βασικά Αγγλικά & Γερμανικά (απογευματινά τμήματα και ένα πρωινό στα Αγγλικά).

Ως τις 10 Νοεμβρίου προβλέπεται να οργανωθούν και να ξεκινήσουν προγράμματα σε νέες θεματικές ενότητες όπως: Τοπική Ιστορία, Φωτογραφία, Θέατρο, Εικαστικά, Πληροφορική, Διατροφή, Οργάνωση και Διοίκηση Επιχειρήσεων. Για πρώτη φορά φέτος επίσης ξεκινάει με ικανοποιητική συμμετοχή το πρόγραμμα «Δημιουργώντας Τοπική Εφημερίδα» που αφορά στην καλλιέργεια δεξιοτήτων σχετικών με τη συλλογική δράση και ενεργητική συμμετοχή στα κοινά, την επεξεργασία πληροφοριών από τα ΜΜΕ, την επικοινωνία, την πολιτισμική ταυτότητα και έκφραση.

Σημειώνεται ότι από το Κέντρο Εκπαίδευσης Ενηλίκων προσφέρονται πολλά νέα/καινοτομικά προγράμματα σε τομείς που καλύπτουν ένα ευρύ φάσμα εκπαιδευτικών αναγκών & ανάπτυξης στον Πολιτισμό και τις Τέχνες, την Ελληνική Γλώσσα, Επικοινωνία και Ιστορία, θέματα Ενεργού Πολίτη (Δικαιώματα-Υποχρεώσεις), τις Τεχνολογίες Πληροφορικής - Επικοινωνιών, Οικονομία-Διοίκηση-Επιχειρήσεις. Εφόσον υπάρχει αρκετή συμμετοχή (τουλάχιστον 12 ατόμων) και ικανοποιούνται οι πρακτικές προϋποθέσεις (διάθεση χώρου, συνεργασίες με φορείς και ύπαρξη εκπαιδευτών στα συγκεκριμένα αντικείμενα) υλοποιούνται όλα τα προγράμματα.

Στο προσεχές διάστημα το Κέντρο Εκπαίδευσης Ενηλίκων θα προβεί σε επαφές με φορείς της τοπικής αυτοδιοίκησης (δήμους σε όλο το νομό) και πολιτιστικούς, κοινωνικούς και οικονομικούς τοπικούς φορείς για την από κοινού ανάπτυξη προγραμμάτων κατά τόπους και με στρατηγικές συνεργασίες που θα αναδεικνύουν τόσο τις προοπτικές των ίδιων των προγραμμάτων αλλά και τις ιδιαίτερες - τοπικά/θεματικά- ανάγκες.

Κατάθεση αιτήσεων για τα προγράμματα που θα ξεκινήσουν το Νοέμβριο γίνεται ως την Παρασκευή 27/10 (ώρες κατάθεσης αιτήσεων: 13.00-16.00).

Για περισσότερες πληροφορίες, απευθυνθείτε στο Κ.Ε.Ε. Δωδεκανήσου: Υπεύθυνη Επικοινωνίας: Μαρία Μπακαρή (Υπεύθυνη Εκπαίδευσης). Διεύθυνση: Δαμασκηνού 102 (Κτίριο Α, ισόγειο), Ρόδος, Τ.Κ. 85100,

Τηλ. Επικοινωνίας : 22410 31727 (Ώρες λειτουργίας 09.30-17.30).

ΤΙ ΕΙΝΑΙ ΤΑ Κ.Ε.Ε.

Τα Κέντρα Εκπαίδευσης Ενηλίκων (Κ.Ε.Ε) αποτελούν μία σύγχρονη προσέγγιση στον τομέα της Διά Βίου Μάθησης. Σκοπό έχουν να συμβάλουν στην προσωπική ανάπτυξη, στην απασχολησιμότητα, στην κοινωνική συμμετοχή καθώς και στην πολιτισμική καλλιέργεια όλων των πολιτών, ανεξάρτητα από την οικονομική και κοινωνική κατάσταση, τη χώρα καταγωγής τους, την ηλικία και το μορφωτικό τους επίπεδο.

Τα Κ.Ε.Ε. είναι δομές της Γενικής Γραμματείας Εκπαίδευσης Ενηλίκων (Γ.Γ.Ε.Ε.) και η λειτουργία τους υποστηρίζεται από το Ινστιτούτο Διαρκούς Εκπαίδευσης Ενηλίκων (Ι.Δ.ΕΚ.Ε.). Εντάσσεται στο Ε.Π.Ε.Α.ΕΚ. ΙΙ του Υπουργείου Εθνικής Παιδείας και Θρησκευμάτων και συγχρηματοδοτείται από το Ευρωπαϊκό Κοινωνικό Ταμείο (Ε.Κ.Τ.) κατά 75 % και από το Ελληνικό Δημόσιο κατά 25 %.

Σήμερα λειτουργούν 56 Κ.Ε.Ε. ανά την Ελλάδα και κάθε χρόνο εκπαιδεύονται περίπου 70.000 ενήλικες.

Το Κ.Ε.Ε. Δωδεκανήσου ξεκίνησε τη λειτουργία του το 2003 και τα εκπαιδευτικά προγράμματά του απευθύνονται σε όλους τους ενήλικες του νομού.

Προβολές ταινιών

Από το Παιδαγωγικό του Πανεπιστημίου

Το Παιδαγωγικό Τμήμα του Πανεπιστημίου του Αιγαίου, στα πλαίσια του μαθήματος «Κινηματογράφος-Ιστορία, Πολιτική, Εκπαίδευση», η διδασκαλία του οποίου στηρίζεται σε αναλύσεις και σχολιασμό κινηματογραφικών ταινιών, διοργανώνει με τη συνεργασία της κινηματογραφικής εταιρείας Ρόδου «Θέαση», κάθε Τετάρτη από 18.00 έως 21.00, στο δημοτικό θέατρο, προβολές ταινιών. Η είσοδος είναι ελεύθερη.

Σήμερα, Τετάρτη 25 Οκτωβρίου θα προβληθεί η ταινία του Ρομπέρτο Ροσσελίνι «Ρώμη ανοχύρωτη πόλη».

Αναλυτικά, το πρόγραμμα των προβολών, έχει ως εξής:

1/25-10 Ρώμη ανοχύρωτη πόλη
του Ρομπέρτο Ροσσελίνι
2/1-11 Χιροσίμα αγάπη μου
του Άλαιν Ρενέ
3/8-11 MADADAYO
του Ακίρα Κουροσάβα
4/15-11 Φράουλες και Αίμα
του Στιούαρτ Χάγκμαν
5/22-11 Τα 400 χτυπήματα
του Φρανσουά Τρυφφώ
6/29-11 Υδάτινη χώρα
του Στίβεν Γκίλενχααλ (βασισμένο στο ομότιτλο βιβλίο του Γκράχαμ Σουιφτ)
7/6-12 Φάννυ και Αλέξανδρος
του Ίνγκμαρ Μπέργκμαν
8/12-12 Φρίντα
της Τζούλι Τέιμορ

Εγκαίνια Ι. Ναού

Τα εγκαίνια του Ιερού Ναού Αγίου Ραφαήλ στη Λαχανιά πραγματοποιήθηκαν το περασμένο Σάββατο παρουσία του Μητροπολίτη Ρόδου κ.κ. Κύριλλου και του Δημάρχου Νότιας Ρόδου κ. Μανώλη Σαββή.



Η εκκλησία αποτελεί δωρεά του κ. Μιχαήλ Αγγέλου εις μνήμη της συζύγου του Ελένης (Λέλας) Αγγέλου και η τελετή εγκαινίων της πραγματοποιήθηκε παρουσία τοπικών αρχών και φορέων, αλλά και κόσμου.



ΡΟΔΙΑΚΗ Driver

Επιμέλεια
Μιχάλης Μαστής



Σε συνεργασία με την CityPress
eMail:mihalis@rodiaki.gr

ΕΚΘΕΣΗ ΑΥΤΟΚΙΝΗΤΟΥ



Σαλόνι Αυτοκινήτου Παρίσι 2006

Με περισσότερες από 100 πρεμιέρες και περίπου 400 εκθέτες από 26 διαφορετικές χώρες, το Σαλόνι Αυτοκινήτου στο Παρίσι έλαμψε περισσότερο από ποτέ. Αξιοσημείωτο είναι το γεγονός ότι, από τις 30 Σεπτεμβρίου έως τις 15 Οκτωβρίου, τα εισιτήρια που κόπηκαν στη γαλλική έκθεση έφτασαν συνολικά τα 1.431.883!α

Alfa Romeo 8C Competizione



Απομονωμένη σε ένα γυάλινο δωμάτιο, η συγκεκριμένη Alfa Romeo δικαιολογημένα έγινε αφορμή για στελείωτα... σκουντήματα στα σκαλοπάτια του «θρόνου» της, προκειμένου να της αποδώσουν τιμές οι «υπήκοοί» της. Μόλις 500 «κομμάτια» θα παραχθούν, ενώ οι 450 ίπποι του V8 και η πίσω κίνηση απλώς συμπληρώνουν ένα πακέτο που μόνο δέος μπορεί να προκαλεί.

Audi R8

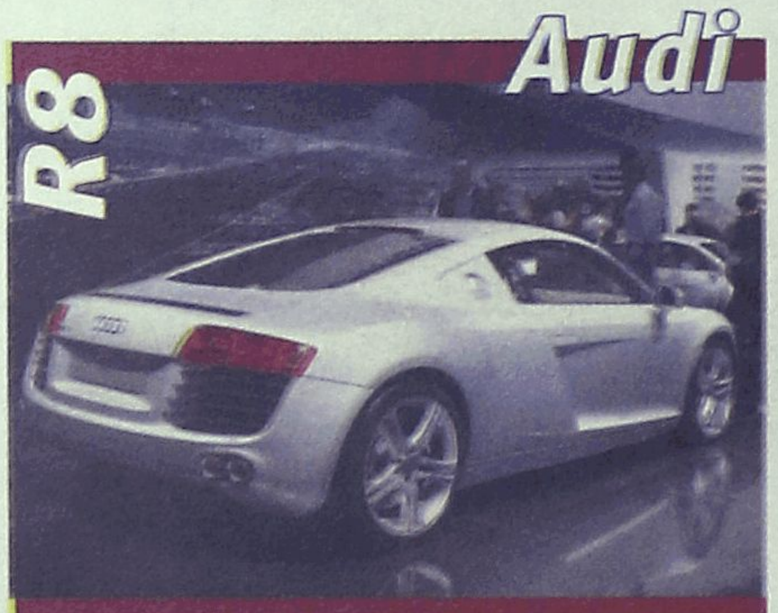

Κεντρομήχανο, με 420 ίππους, V8 κινητήρα (εν αναμονή για τον V10 της Gallardo), 0-100 κάτω από 5 δευτ., θα το δούμε στους δρόμους από το επόμενο καλοκαίρι. Μάλλον η Audi έχει βάλει στο μάτι το «σπίτι» της 911...

BMW 3 Coupe



Η τρίτη γενιά της σηματοδοτεί την έναρξη μιας νέας εποχής για το σέξι μοντέλο της βαυαρικής φίρμας. Όχι μόνο δείχνει εντελώς αποστασιοποιημένη από τα σεντάν αδέλφια της, αλλά οριοθετεί και την επιστροφή της BMW στους τούρμπο κινητήρες.

Pro-Cee'd



KIA

Το Cee'd αποτελεί τη νέα πεντάθυρη πρόταση της KIA, η οποία καλείται να αντιμετωπίσει τα Focus και Golf, ενώ στην αρχή της πορείας του στη χώρα μας θα διατίθεται με κινητήρες 1.4 και 1.6 λίτρων. Το Pro-Cee'd είναι το πρωτότυπο, ομολογουμένως εντυπωσιακό σχεδιαστικά και περίεργο ονομαστικά, πάνω στο οποίο θα κατασκευαστεί η τρίθυρη έκδοση, αλλά και το πρώτο GTi της κορεάτικης εταιρείας.



ΡΟΔΙΑΚΗ Driver

ΕΚΘΕΣΗ ΑΥΤΟΚΙΝΗΤΟΥ

Lancia



Delta HPE

Αποτελεί σαφώς ένα προϊόν της «νέας εποχής» της Lancia, με ρετρό σχεδιαστικές επιρροές όπως οι χρωμιωμένες γρίλιες από τις Lancia του '50. Το δυναμικό του σχήμα, βέβαια, παραπέμπει σε σπορ μοντέλα. Το συγκεκριμένο concept αποτελεί μια καλή πρόγευση για το μικρό οικογενειακό της ιταλικής φίρμας, το οποίο, όπως όλα δείχνουν, θα κοσμεί τους δρόμους μας από το 2008.

LAND ROVER



Freelander II

Καθίσταται προφανές πως σε σχεδιαστικό επίπεδο το νέο μοντέλο της Land Rover είναι επηρεασμένο, μέσα - έξω, από το Discovery. Τα υλικά που χρησιμοποιήθηκαν στο εσωτερικό δείχνουν αισθητά αναβαθμισμένα, σε σχέση με τα μέτρια που είδαμε στο μοντέλο της πρώτης γενιάς. Ο βασικός κινητήρας θα είναι εξακύλινδρος σε σειρά, 3,2 λίτρων με απόδοση 233 ίππους.

Mitsubishi



Pajero

Δεν γίνεται απόλυτα προφανές από οπτικής άποψης, αλλά το Pajero αναγεννήθηκε. Αναγεννήθηκε και έγινε το... παλιό, καλό Pajero· ήτοι, όπως σχολίασε σχετικά η Mitsubishi, ένα «αυθεντικό off-roader»! Αυτό το «off» περιμέναμε να ακούσουμε, ενώ το γεγονός ότι το 75% του αυτοκινήτου είναι εντελώς καινούργιο, το λαμβάνουμε ως εγγύηση πως τη στιγμή που θα το βάψουμε στα χρώματα της... λάσπης, μόνο χαμόγελα θα μοιράσει ο συνεχιστής της 25ετούς παράδοσης...

MAZDA



Αποχαιρετήστε το Tribute, καλοσωρίστε το CX-7, το οποίο, αν σας... φτιάχνει να τ' ακούτε, εφοδιάζεται με τον κινητήρα του Mazda 6 MPS. Σε συνδυασμό, δε, με την όψη του, ίσως και να οδηγούμαστε στο συμπέρασμα πως θα αποτελέσει το crossover με τον πιο σπορ χαρακτήρα της αγοράς, όταν βέβαια ξεκινήσουν οι πωλήσεις του τον Απρίλιο του 2007.

Nissan



Qashqai

Το νέο compact όχημα της ιαπωνικής εταιρείας παντρεύει στοιχεία απο SUV και crossover, ενώ αναμένεται να είναι διαθέσιμο στις αρχές του νέου έτους. Θα υπάρχουν εκδόσεις προσθιοκίνητες και τετρακίνητες (χρησιμοποιώντας το σύστημα all-mode 4x4), ενώ οι κινητήρες βενζίνης αποδίδουν 115 και 140 ίππους από 1.6 και 2.0 λίτρα αντίστοιχα.

Lexus



LS 600h

Ευρωπαϊκό ντεμπούτο για τη ναυαρχίδα των υβριδικών, με δύναμη που σχεδόν αγγίζει τους 450 ίππους. Δύναμη που, σε ένα διαφορετικό αυτοκίνητο, θα παρήγαγε ένας συμβατικός βενζινοκινητήρας V12, ωστόσο στην περίπτωση του LS 600h υπάρχει μόλις (λέμε τώρα...) ένας V8 5.0 λίτρων, συνδυασμένος με ηλεκτροκινητήρες. Ως αποτέλεσμα έρχονται, καλύτερα να καθίσετε, κάτω από 10 λίτρα ανά 100 χλμ. μέση κατανάλωση!

Peugeot

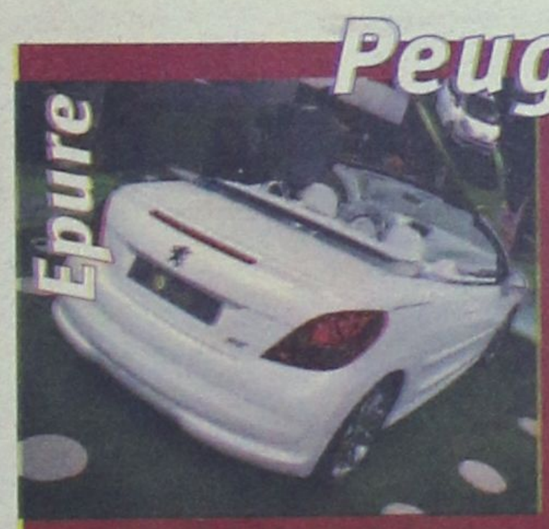

Αποτελεί το πρώτο κυψελοφόρο όχημα της γαλλικής εταιρείας, αλλά, όταν βρεθεί στις εκθέσεις τον επόμενο Μάιο, ως 207 CC, δεν θα καταναλώνει υδρογόνο. Κατασκευασμένο για να καταδείξει το μικρό CC του άμεσου μέλλοντος, με αυξημένους χώρους, το Epure δεν διαθέτει ιδιαίτερες επιδόσεις, ωστόσο... μετενσαρκωμένο σε 207 CC θα είναι ταχύτατο στην έκδοση με τους 150 υπερτροφοδοτούμενους ίππους...

Renault



Koleos

Το Koleos εξελίσσεται μέσω της συνεργασίας της Renault και της κορεάτικης Samsung Motors, η οποία ανήκει στη γαλλική φίρμα. Σύμφωνα με τον αρχισχεδιαστή του SUV, μέχρι να φτάσει στο τελικό του στάδιο, στα τέλη του 2007, μόνο λεπτομέρειες θα αλλάξουν.

Ραντεβού στη Ρόδο



Στο νησί μας θα είναι στραμένα τα βλέμματα όλων των φιλάθλων στον τομέα του αυτοκινήτου, καθώς συνεχίζεται το τριήμερο 27-28-29 Οκτωβρίου, το πανελλήνιο πρωτάθλημα ταχύτητας.

Ο αγώνας παρουσιάζει έντονο ενδιαφέρον αφού σε αυτόν, θα λάβουν μέρος πολλοί οδηγοί που θα διαγωνιστούν σε διάφορες κατηγορίες. Για το πανελλήνιο πρωτάθλημα, οι αγωνιζόμενοι θα χωριστούν στις κατηγορίες Open και Sport. Στην πρώτη, οι συμμετέχοντες φτάνουν τους 26 ενώ στη δεύτερη, τους 13. Πολύ δυναμική είναι και η συμμετοχή των Ρόδιων οδηγών που θα τρέξουν σε δική τους κατηγορία και φτάνουν συνολικά τους 20. Καινοτομία της λέσχης, οι κατηγορίες μοτοσικλετών με νέους και παλιούς αναβάτες.

Πρόγραμμα Αγώνα

- Παρασκευή 27/10: Ελεύθερες δοκιμές
- Σάββατο 28/10: Επίσημες και χρονομετρημένες δοκιμές
- Κυριακή 29/10: Αγώνες (κατηγορίες: Open, Sport, Ρόδιων Οδηγών, Μοτοσικλέτας νέων και παλιών οδηγών).

19/10/2006 - 25/10/2006
ΠΑΛΛΑΣ 5 CINEMAS CENTER
www.cinemapallas.gr
Για κρατήσεις
22410 24475/70670
Δημοκρατίας 13, Ρόδος


CRANK ΕΚΤΟΣ ΟΡΙΩΝ ΚΑΤΑΛΛΗΛΟ ΑΠΟ 13
Ο γνωστός σας Τζέισον Στέθαμ θα σας σπιντάρει στους γνωστούς ρυθμούς του! Υπάρχουν χίλιοι τρόποι να ανεβάσεις την αδρεναλίνη σου...
Σήμερα ο Τζεφ Τσέλιος θα τους χρειαστεί όλους!
ώρες έναρξης: (Σ.-Κ.16:20) 18:25 • 20:30 • 22:40 Αίθουσα RED 5

ΚΑΤΑΛΛΗΛΟ ΑΠΟ 13
UNITED93 ΠΤΗΣΗ 93
Την 11 Σεπτεμβρίου 2001, τέσσερα αεροπλάνα στοχεύουν τα σύμβολα των ΗΠΑ, της παγκόσμιας δύναμης του καπιταλισμού! Το τέταρτο δεν θα φθάσει ποτέ στο στόχο του! Η αληθινή ιστορία.
Αίθουσα 2
ώρες έναρξης: 17:55 • 20:15 • 22:35 Θα τη θυμηθείτε στα φετινά Όσκαρ


WORLD TRADE CENTER ΔΙΔΥΜΟΙ ΠΥΡΓΟΙ
Ο Νίκολας Κέιτζ σε μια αληθινή ιστορία θάρρους και επιβίωσης!
Μια συγκλονιστική περιπέτεια που υπογράφει ο Όλιβερ Στόουν, βασισμένη σε αληθινή ιστορία!
Αίθουσα Cinema 1 ώρες έναρξης: 17:30•20:05•22:40

MIAMI VICE ΟΙ ΣΚΛΗΡΟΙ ΤΟΥ ΜΑΪΑΜΙ
ΚΑΤΑΛΛΗΛΟ
Η περιπέτεια που δεν πρέπει να χάσει κανείς!
Οι σκληροί του Μαϊάμι επιστρέφουν!
Αίθουσα Allegro Colin Farrell και ο Jamie Foxx, στην ασυγκράτητη περιπέτεια της χρονιάς!!!
ώρες έναρξης: 20:00 • 22:40


ΚΑΤΑΛΛΗΛΟ ΑΠΟ 13
STAY ALIVE ΜΕΙΝΕ ΖΩΝΤΑΝΟΣ
Το θρίλερ-τρόμου που όλοι περιμένουν! Ετοιμασθείτε για μια εμπειρία, που θολώνει τα όρια ανάμεσα στα video-games και την πραγματικότητα!
Μείνε ζωντανός αν μπορείς!
ώρες έναρξης: 20:15 • 22:30 Αίθουσα Personal 4

OVER THE HEDGE ΠΕΡΑ ΑΠΟ ΤΟ ΦΡΑΧΤΗ
Από τους δημιουργούς των Σρεκ και Μαδαγασκάρη, η ταινία που θα συναρπάσει μικρούς και μεγάλους... Θέλουν τη γειτονιά τους πίσω μπουκιά-μπουκιά!
και στα ελληνικά
Αίθουσα Personal 4 ώρες έναρξης!! (Σ.-Κ. 16:20), 18:10


the ant BULLY ΜΥΡΜΗΓΚΟΪΣΤΟΡΙΕΣ ΚΑΙ ΣΤΑ ΕΛΛΗΝΙΚΑ!!
Μία διασκεδαστική ταινία κινουμένων σχεδίων, που θα ενθουσιάσει τους μικρούς και ...μεγάλους μας φίλους!!!
Αίθουσα Allegro 3
ώρες έναρξης!! (Σ.-Κ. 16:00) 18:00

ΠΕΜΠΤΗ 26 ΟΚΤΩΒΡΙΟΥ! ΣΕ 1η ΠΑΝΕΛΛΗΝΙΑ ΠΡΟΒΟΛΗ!
LADY IN THE WATER
Από τον σκηνοθέτη Μ.ΝΑΪΤ ΣΙΑΜΑΛΑΝ (The Village, Signs, Unbreakable, The sixth sense), το πολυαναμενόμενο θρίλερ μυστηρίου!
Δεν υπάρχει χρόνος... για ευτυχισμένο τέλος!


CHILDREN OF MEN ΧΠ1987
ΣΕ 1η ΠΑΝΕΛΛΗΝΙΑ ΠΡΟΒΟΛΗ!
Ο Κλάιβ Όουεν σε μια πρωτότυπη μελλοντολογική περιπέτεια φαντασίας με θέμα που θα σας συγκλονίσει... το 2027, το τέλος του ανθρώπινου είδους... κανένα παιδί δεν έχει γεννηθεί εδώ και 18 χρόνια... πρέπει να προστατέψει τη μοναδική μας ελπίδα!

METROPOL
22410 28400
INFORMATION - RESERVATIONS
ΠΛΗΡΟΦΟΡΙΕΣ - ΚΡΑΤΗΣΕΙΣ
ΕΒΔΟΜΑΔΙΑΙΟ ΠΡΟΓΡΑΜΜΑ weekly programme
19-25 ΟκτωΒρίου 2006
www.cinemametropol.gr


ΠΕΝΤΕ ΛΕΠΤΑ ΑΚΟΜΑ ...ΑΘΕΡΑΠΕΥΤΗΣ ΖΗΛΙΑΣ
Μία απολαυστική, μεταφυσική κωμωδία!
Πρωταγωνιστούν : ΒΑΣΙΛΗΣ ΧΑΡΑΛΑΜΠΟΠΟΥΛΟΣ, ΠΑΝΑΓΙΩΤΑ ΒΛΑΝΤΗ, ΦΑΝΗΣ ΜΟΥΡΑΤΙΔΗΣ, ΔΗΜΗΤΡΗΣ ΠΙΑΤΑΣ, ΧΡΗΣΤΟΣ ΒΑΛΑΒΑΝΙΔΗΣ
ΚΑΝΤΕ ΕΓΚΑΙΡΑ ΤΙΣ ΚΡΑΤΗΣΕΙΣ ΣΑΣ
ΩΡΕΣ ΕΝΑΡΞΗΣ / SHOW TIMES 18:00, 20:15, 22:45
ΑΙΘΟΥΣΑ 1


Ο ΔΙΑΒΟΛΟΣ ΦΟΡΑΕΙ PRADA
THE DEVIL WEARS PRADA
Μία δουλειά όνειρο
Ένα αφεντικό...εφιάλτης!
ΚΑΝΤΕ ΕΓΚΑΙΡΑ ΤΙΣ ΚΡΑΤΗΣΕΙΣ ΣΑΣ
ΩΡΕΣ ΕΝΑΡΞΗΣ / SHOW TIMES 19:45, 22:15
ΑΙΘΟΥΣΑ 2


ΑΥΤΟΚΙΝΗΤΑ CARS
Στα ελληνικά με τους :
Σάκη Ρούβα, Βίκυ Καγιά
ΚΑΝΤΕ ΕΓΚΑΙΡΑ ΤΙΣ ΚΡΑΤΗΣΕΙΣ ΣΑΣ
ΩΡΑ ΕΝΑΡΞΗΣ / SHOW TIME 17:15
ΑΙΘΟΥΣΑ 2


ΤΟ ΜΥΣΤΙΚΟ ΤΟΥ ΣΚΙΑΧΤΡΟΥ
THE WICKER MAN
Δράση, αγωνία, τρόμος και εντυπωσιακές σκηνές με ανεπανάληπτα ειδικά εφέ.
Πρωταγωνιστεί ο Νίκολας Κέιτζ.
ΚΑΝΤΕ ΕΓΚΑΙΡΑ ΤΙΣ ΚΡΑΤΗΣΕΙΣ ΣΑΣ
ΩΡΑ ΕΝΑΡΞΗΣ / SHOW TIME 22:30
ΑΙΘΟΥΣΑ 3


GARFIELD 2
Ο πιό τεμπέλης γάτος του κόσμου επιστρέφει!
ΜΟΝΟ ΣΤΑ ΕΛΛΗΝΙΚΑ
ΚΑΝΤΕ ΕΓΚΑΙΡΑ ΤΙΣ ΚΡΑΤΗΣΕΙΣ ΣΑΣ
ΩΡΑ ΕΝΑΡΞΗΣ / SHOW TIME 17:00
ΧΤ1046
ΑΙΘΟΥΣΑ 3


ΑΛΕΞ ΡΑΪΝΤΕΡ: ΜΥΣΤΙΚΗ ΑΠΟΣΤΟΛΗ
STORMBREAKER
Η περιπέτεια βασισμένη στην πιό δημοφιλή σειρά μυθιστορημάτων που πούλησε περισσότερα από 8 εκατομμύρια αντίτυπα σ'όλο τον κόσμο σε 28 γλώσσες.
Πρωταγωνιστούν : Γιούαν Μακ Γκρέγκορ, Μίκι Ρουρκ, Μπιλ Ναϊ
ΚΑΝΤΕ ΕΓΚΑΙΡΑ ΤΙΣ ΚΡΑΤΗΣΕΙΣ ΣΑΣ
ΩΡΕΣ ΕΝΑΡΞΗΣ / SHOW TIMES 18:30, 20:30
ΑΙΘΟΥΣΑ 3

MEGA

05.45 Από νωρίς
06.30 Κοινωνία ώρα Mega
10.00 Ομορφος κόσμος το πρωί. Με τον Γρηγόρη Αρναούτογλου
13.20 Η νταντά (Ε) Κωμική σειρά.
14.00 Ειδήσεις
15.00 Ντόλτσε βίτα (Ε)
16.00 Εραστής δυτικών προαστίων (Ε)
17.00 Ειδήσεις
17.15 Λεφτά στα τυφλά
18.20 Μαρία η άσχημη
19.00 Βέρα στο δεξί. Κοινωνική σειρά.
20.00 Κεντρικό δελτίο ειδήσεων
21.00 Ηρθε κι έδεσε. Κωμική σειρά. Παίζουν: Γιάννης Μπέζος, Δάφνη Λαμπρόγιαννη
22.00 Singles 2. Κωμική σειρά.
23.00 Safe sex. Κωμική σειρά.
24.00 Ελληνική σειρά (Ε)
00.15 Τελευταία γεγονότα
00.30 Ελληνική σειρά (Σ)
01.15 Ξένη ταινία. «Το βιβλίο των σκιών: "Blair wirch2».

ANT 1

05.40 Καλημέρα με τον Αντ-1
06.30 Καλημέρα Ελλάδα
10.00 Πρωινός καφές. Με την Ελεονώρα Μελέτη.
13.00 Τα νέα του ΑΝΤ1
13.50 Ακρως οικογενειακόν (Ε)
14.50 Το καφέ της Χαράς (Ε)
15.50 Αξίζει να το δεις. Με την Τατιάνα Στεφανίδου
17.55 Τα νέα του ΑΝΤ1
18.05 Ανάλυσέ το
18.10 Deal. Τηλεπαιχνίδι με τον Χρήστο Φερεντίνο.
19.00 Ερωτας. Ερωτική - δραματική σειρά.
20.00 Τα νέα του ΑΝΤ-1
21.00 Τύχη βουνό
22.00 Πάρ'το αλλιώς. Κωμική σειρά.
23.00 Ελληνική σειρά (Ε)
23.45 Αποδείξεις
02.00 Ειδήσεις
02.30 24
04.30 Τηλεμάρκετινγκ-Τηλεαγορά
05.10 Mobile fun

ALPHA

05.50 Καλημέρα σας
10.00 Καφές με την Ελένη
13.00 Κους-κους το μεσημέρι
15.30 Ειδήσεις
15.45 Στείλε μήνυμα. Με τον Δημήτρη Μάρκο.
17.45 Ειδήσεις στη νοηματική γλώσσα
18.00 Dream show the music 2
18.45 Το πιο μεγάλο παζάρι. Με τον Ανδρέα Μικρούτσικο.
20.00 Ειδήσεις
21.00 Αν μ' αγαπάς. Κοινωνική - αισθηματική σειρά.
22.00 Ερωτας με επιδότηση ΟΓΑ. Κωμική σειρά
23.00 1οη εντολή
24.00 TV ντιγκλόν
01.30 Ειδήσεις
01.45 Στην εντατική
02.45 Στα βάθη της Ανατολής
04.15 Τηλεαγορές
04.30 Αγάπη μου, αμαρτία μου. Δραματική σειρά.

STAR

06.30 Κάθε μέρα, καλημέρα
10.00 Τι θα φάμε σήμερα
11.00 La Sousourela. Με τον Θέμη Μάλλη και την Ελεάννα Τρυφίδου.
13.00 Ειδήσεις
14.00 Super Star
16.45 Λούνα, η ωραία κληρονόμος
17.15 Κορίνα η αγριόγατα.
18.45 Ειδήσεις
18.50 Ζίνα. Περιπετειώδης σειρά
19.45 Ειδήσεις
21.00 Ξένη ταινία. «Στη σκια του δολοφόνου». Θρίλερ.
23.00 Gala. Με τη Μαρία Σταματέρη.
24.00 Ξένη ταινία. «Κόκκινοι ουρανοί»
01.45 Ξένη ταινία. «Νίντζα 3, ο εξουσιαστής»
03.45 Ειδήσεις
04.00 Ξένη ταινία. «Η κλέφτρα»
06.00 Αστέρια στο πεντάγραμμο

ET-1

08.30 Η παρέα της Τζότζο
09.00 Γουίνι, το μικρό αρκουδάκι
09.30 Το ουράνιο τόξο
10.00 Βιογραφίες (Ε)
11.00 Ιστορία
12.00 Ανθρωποι και άλογα
13.00 Επιβιώνοντας από τις καταστροφές
14.00 Ειδήσεις
14.30 Φλορισιέντα, η σύγχρονη σταχτοπούτα (Ε)
16.00 Ατίθασα νιάτα. Κοινωνική σειρά.
17.00 Μένουμε Ελλάδα
18.00 Εχει γούστο. Με την Μπήλιω Τσουκαλά
19.45 Σαν σήμερα τον 20ό αιώνα
20.00 Β' Παγκόσμιος Πόλεμος: Πρόσωπα στα γεγονότα
21.00 Κλήρωση ΛΟΤΤΟ
21.05 Β' Παγκόσμιος Πόλεμος: Πρόσωπα στα γεγονότα
22.00 Β' Παγκόσμιος Πόλεμος: Πρόσωπα στα γεγονότα
23.00 Ειδήσεις
24.00 Βιβλία στο κουτί

NET

05.45 Πρώτη γραμμή. Ενημερωτική εκπομπή με τον Βασίλη Λυριτζή και τον Δημήτρη Οικονόμου.
10.00 Συμβαίνει τώρα. Ενημερωτική εκπομπή.
12.00 Ειδήσεις
13.00 Συμβαίνει τώρα (Συν.)
14.00 Η απίθανη Κιμ. Κινούμενα σχέδια.
14.40 Κλασικά κινούμενα σχέδια
15.00 Ειδήσεις
16.00 Η ζωή είναι παιχνίδι. Με την Αννα Δρούζα.
18.00 Ειδήσεις
19.00 Νηστικό αρκούδι. Καθημερινή ...σουρεαλιστική εκπομπή μαγειρικής.
20.00 Τοις μετρητοίς. Τηλεπαιχνίδι
21.00 Ειδήσεις
22.00 Ξένη ταινία. «Δημόσιος κίνδυνος». Πολιτικό θρίλερ.
00.45 Ειδήσεις
01.00 Νέα Υόρκη-Λονδίνο. Ξένη σειρά.

ALTER

05.55 Τα μυστικά της υγείας. Ενημερωτική εκπομπή ιατρικού περιεχομένου με τον καθηγητή Στέφανο Καραγιαννόπουλο.
06.00 Καλημέρα με τον Τέρενς
10.00 Η Ελλάδα παίζει. Ψυχαγωγική εκπομπή με τη Μαριέττα Χρουσαλά.
12.30 Ειδήσεις
12.45 Πολύ μπλα-μπλα
15.00 Ειδήσεις
16.00 Ειδήσεις στην νοηματική γλώσσα
16.15 Στην κουζίνα με τη Βέφα
17.15 Κοιτάω μπροστά
18.45 Το πρώτο θέμα
19.00 Ειδήσεις
20.30 Η φωνή του πολίτη
21.00 Ξένη ταινία. «Ο ένορκος». Δράμα.
23.45 Ξένη ταινία. «Η μάχη της ερήμου» Πολεμική περιπέτεια.
01.45 Auto Alter
02.00 Ξένη ταινία. «Εξοδος από το παρελθόν»

FILMNET

05.40 Ξένη ταινία «Αγάπη στα 16»
07.25 Ξένη ταινία «Βασιλιάς Αρθούρος»
09.30 Ξένη ταινία «Το μεγάλο δίλημμα»
11.00 E! Entertainment
11.55 Ξένη ταινία «Υδάτινες ιστορίες»
13.55 Ξένη ταινία «Ταξιδιώτες της συμφοράς!»
15.35 Ξένη ταινία «Ελβίρα-Οι στοιχειωμένοι λόφοι»
17.05 Σκηνές από τον κινηματογράφο
17.40 Ξένη ταινία «Ο ασύλληπτος Κόντι 2: Απόδραση από το Λονδίνο
19.25 Ξένη ταινία «Αδίστακτο ποτάμι»
21.00 Ξένη ταινία «Παράξενες μέρες»

ET-3

07.00 Ο κόσμος των σπορ (Ε)
08.00 Ραντεβού στις 8
10.00 Η δύναμη του τόπου
10.30 Μεγάλα θαύματα του κόσμου
11.00 Οι μεγάλες αναζητήσεις
12.00 Design (Ε)
13.00 Ειδήσεις
14.30 Τόλμη και γοητεία
15.00 Καρμελίτα
15.45 Η χαρά της ζωγραφικής
16.15 Εκτη αίσθηση. Με τον Γιώργο Μπελίρη.
16.25 Ειδήσεις στη νοηματική γλώσσα
16.30 Υπάρχει... είδηση
18.00 Ο κόσμος των σπορ
19.00 Ειδήσεις
20.00 Ξένη ταινία. «Ποιός είναι ποιός». Ρομαντική κωμωδία.
22.00 Balkan express
22.30 Ανιχνεύσεις
24.00 Ειδήσεις
00.30 Το Σύμπαν που αγάπησα (Ε)
01.00 Circom
01.30 Η ζωντανή θάλασσα-Με τον Τζον Στόουνμαν

SUPER SPORT

09.00 Champions zone
10.00 Μηχανοκίνητα
12.00 Αγώνες μπιλιάρδου
13.00 Αγγλικό πρωτάθλημα
15.00 Μπάσκετ
17.00 Παγκόσμιο κύπελλο χειροσφαίρισης
19.00 Tennis club
20.00 Υδάτινα σπορ
20.45 Ευρωλίγκα
23.00 Στιγμιότυπα πρωταθλήματος Αργεντινής

902

Προφήτης Ηλίας 41 UHF και Μόντε Σιών 45 UHF

07.00 Καλημέρα με τον 902
10.00 Η αγορά στην τηλεόραση
15.00 Ειδήσεις στις 3
16.30 Παιδικό πρόγραμμα
17.00 Αθλητικό ραντεβού
18.00 Ειδήσεις στη νοηματική
18.06 Η Ελλάδα και ο κόσμος
18.45 Εις υγείαν
19.30 Ειδήσεις
21.00 Κινηματογραφική βραδιά
23.00 Στα μονοπάτια του πολιτισμού
24.30 Ειδήσεις

Απορούν ομαδικώς

***Απαντήσεις φέρεται να ζήτησε για το θέμα των προβολέων στο ενωσιακό γήπεδο ο Μιχάλης Βεργωτής, με τον Γιάννη Οικονομίδη να δηλώνει άγνοια!**

Απαντήσεις ζητούσε, αλλά με τις ίδιες απορίες λέει πως έμεινε ο πρόεδρος της ΕΠΣΔ, Μιχάλης Βεργωτής, μετά την συνάντηση που είχε το περασμένο Σαββατοκύριακο με τον γενικό γραμματέα της ΕΠΟ, Γιάννη Οικονομίδη, ο οποίος βρέθηκε στην Ρόδο. Ένα από τα θέματα που απασχολούν το τελευταίο διάστημα την Ένωση είναι η ολοκλήρωση των εργασιών στο ενωσιακό γήπεδο στο Καρακόνερο, κυρίως στο σκέλος της εγκατάστασης των πυλώνων ηλεκτροφωτισμού. Τα προβλήματα που δημιουργεί η απουσία τους είναι πολλά και τις τελευταίες μέρες αποτυπώθηκαν τόσο στους αγώνες του παιδικού τουρνουά που διοργάνωσε η Επιτροπή Καλλιέργειας και Ανάπτυξης, όσο και στις δυσκολίες που αντιμετωπίζει η Ένωση στην προσπάθειά της να εξυπηρετήσει τις ομάδες που θέλουν να χρησιμοποιήσουν το Καρακόνερο για τις προπονήσεις τους. Το δε πρόβλημα αναμένεται να ενταθεί όσο περνάει ο καιρός και μικραίνει η μέρα.

Ο Μιχάλης Βεργωτής προσπάθησε να αποσπάσει από τον Γιάννη Οικονομίδη συγκεκριμένες δεσμεύσεις, όμως όπως έλεγε, ούτε ο ίδιος γενικός γραμματέας γνώριζε τους λόγους που καθυστερεί η έναρξη των εργασιών, εκφράζοντας και ο ίδιος την απορία του, αφού η εταιρία που έχει αναλάβει το έργο έχει πάρει τα χρήματά της και κανονικά θα έπρεπε να είχε ξεκινήσει. Πάντως, ο Οικονομίδης φέρεται να διαβεβαίωσε τον Βεργωτή πως η Ένωση Δωδεκανήσου θα είναι η πρώτη που θα εγκαταστήσει τους προβολείς.



Άγνοια δηλώνει ο γραμματέας της ΕΠΟ Γιάννης Οικονομίδης για το θέμα των προβολέων.

Και πάλι δυνατός...

Στην τρίτη θέση της βαθμολογίας βρίσκεται πλέον ο Διαγόρας Β., μετά την νίκη του επί της Κατταβιάς και ατενίζει με περισσότερη αισιοδοξία το μέλλον.

Επανήλθε στις καλές εμφανίσεις ο Διαγόρας Β., παίρνοντας παράλληλα και την νίκη το Σάββατο απόγευμα στο τοπικό ντέρμπι της Νότιας Ρόδου, κόντρα στην ΑΕ Κατταβιάς.

Η ομάδα του Δημήτρη Σαλπιγκτίδη που είχε γνωρίσει μια αναπάντεχη ήττα από την Τήλο την προηγούμενη αγωνιστική, φάνηκε πως βρήκε και πάλι τον εαυτό της και πήρε μια δύσκολη νίκη κόντρα στους Κατταβενούς που θα παλέψουν για την παραμονή.

Τα ωφέλη που βγήκαν από αυτόν τον αγώνα είναι σίγουρα πολλά. Εκτός το ότι οι Βατενοί ανέβηκαν στην 3η θέση της βαθμολογίας (ισόβαθμοι με άλλους τέσσερις συλλόγους) και δεν είχαν πάλι απώλειες από μια μικρομεσαία ομάδα, απέκτησαν και πάλι την καλή ψυχολογία που τους έλειπε στα προηγούμενα παιχνίδια. Επιπροσθέτως με ακόμα ένα «τρίποντο» στην επόμενη εκτός έδρας αναμέτρηση με τον Κλεόβουλο, θα μπορούν να κοιτάξουν με «άλλο μάτι» τα επερχόμενα ντέρμπι με τον Απόλλων Κ. και τον ΑΕΡΑ που μπορούν να τους βάλουν και πάλι δυνατά στην διεκδίκηση των στόχων τους.

Περαιτέρω, λιγοστεύουν και τα προβλήματα που έχει ο τεχνικός του Διαγόρα. Ο Μάκρας επανήλθε στις προπονήσεις, ο Γεωργαλλής έπαιξε για μισή ώρα την προηγούμενη αγωνιστική αλλά χρειάζεται ακόμα χρόνο για να βγάλει φολεπτο, ενώ ο Φανούρης Καρπαθάκης που υπηρετεί την στρατιωτική του θητεία, κάνει πιο... συχνές τις εμφανίσεις του στις προπονήσεις.





Χωρίς λόγους για παράπονα

• Σχεδόν αλάνθαστους έβγαλαν τους διαιτητές της 5ης αγωνιστικής του πρωταθλήματος της Α' κατηγορίας ΤΟΠ FM οι παρατηρητές τους. Στο κενό έπεσαν τα παράπονα του Ηρακλή Μαριτσών και του Αγίου Γεωργίου

Άλλη μία ήρεμη Δευτέρα με ελάχιστες παρατηρήσεις πέρασαν οι διαιτητές που σφύριξαν στα παιχνίδια της 5ης αγωνιστικής του πρωταθλήματος της Α' κατηγορίας ΤΟΠ FM. Οι παρατηρητές διαιτησίας ξόδεψαν ελάχιστο μελάνι για σχόλια και με τα όσα είδαν κατέρριψαν τα παράπονα ορισμένων σωματείων. Ο Ηρακλής Μαριτσών διαμαρτυρήθηκε και μάλιστα με επίσημη ανακοίνωση για την διαιτησία του Ηλία Ασημακόπουλου στο ντέρμπι του Αρχαγγέλου με τον Άρη. Βασικό σημείο των παραπόνων ήταν ένα γκολ που σημειώθηκε στο τέλος του αγώνα και δεν μέτρησε, με τον παρατηρητή Δημήτρη Σταματάκη να δικαιώνει απόλυτα τον Ασημακόπουλου, τονίζοντας αφενός πως σωστά καταλογίστηκε επιθετικό φάουλ και αφετέρου πως το σφύριγμα ήταν έγκαιρο και πριν η μπάλα καταλήξει στα δίχτυα. Εκτός αυτού, ο πρόεδρος του ΣΔΠΔ και της ΤΕΔ, Δημήτρης Κάπρος, σχολίασε τις παρατηρήσεις του προέδρου του Ηρακλή Μ., Γιώργου Παπαδημήτρη για το ορθό του ορισμού του Ασημακόπουλου σε ντέρμπι, λέγοντας πως πρόκειται για αξιολογημένο διαιτητή της Γ' Εθνικής κατηγορίας.

Το δεύτερο παιχνίδι από το οποίο υπήρξαν παράπονα ήταν αυτό του Αγίου Γεωργίου με τον Διγενή, με τους Μαλωνίτες να διαμαρτύρονται για την διαιτησία του Τάσου Σιδηρόπουλου. Όπως όμως τόνισε ο παρατηρητής διαιτησίας, Νίκος Κυπραίος, όχι μόνο ήταν σωστή η απόφαση για καταλογισμό του πέναλτι υπέρ του Διγενή, αλλά και η απόφαση για την επανάληψη της εκτέλεσής του (ο Διγενής χαράμισε την διπλή ευκαιρία).

Πάντως, ο ίδιος βρήκε ψεγάδι στην ευκολία με την οποία ο Σιδηρόπουλος έβγαζε από το τσεπάκι του τις κίτρινες κάρτες, παρατηρώντας πως ήταν υπερβολικός και πως όφειλε να επιβληθεί περισσότερο με την προσωπικότητά του και όχι με την χρήση της κάρτας. Η κριτική των φάσεων στα υπόλοιπα παιχνίδια απαίτησε ελάχιστο χρόνο, με τους διαιτητές να παρακολουθούν στην συνέχεια μάθημα κανονισμών. Εν τω μεταξύ, στις 10 Νοεμβρίου θα πραγματοποιηθούν τα τεστ φυσικής κατάστασης που διοργανώνει η Τοπική Επιτροπή Διαιτησίας για όλους τους εν ενεργεία διαιτητές του ΣΔΠΔ.

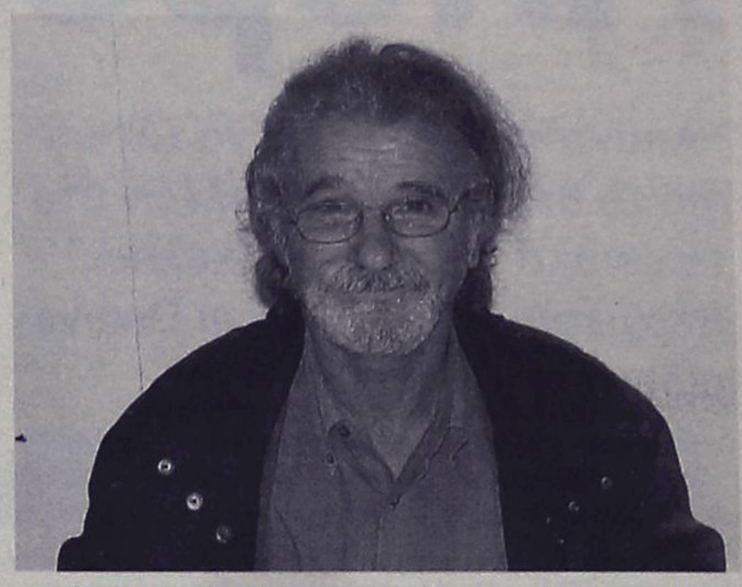

Ο Νίκος Κυπραίος θεώρησε πως ήταν σωστές οι αποφάσεις του Τάσου Σιδηρόπουλου στο παιχνίδι της Μαλώνας

«Πρώτοι» και στα... φιλικά

• Την ανοδική του πορεία πιστοποίησε και στο χθεσινό φιλικό των Αφάντου ο ΑΕΡΑ που νίκησε με 3-1 τον Αστέρα Π.

• Οι Παστιδενοί έδειξαν απέναντι σε έναν ισχυρό αντίπαλο ότι μπορούν να έχουν πρωταγωνιστικό ρόλο φέτος στην β' κατηγορία.

Δυο από τις ομάδες που θέλουν να παίξουν πρωταγωνιστικό ρόλο στην κατηγορία τους φέτος, έδωσαν χθες φιλική αναμέτρηση. Στο παιχνίδι που έγινε στ' Αφάντου νικητής αναδείχθηκε ο ΑΕΡΑ με 3-1 επί του Αστέρα Π.

Από την μια πλευρά οι Αφαντενοί που έχουν πάρει τα πάνω τους μετά την τελευταία τους νίκη κόντρα στον Αστέρα Μασάρων, χρησιμοποίησαν κυρίως παίκτες που δεν είναι στις βασικές επιλογές του Σάσα Γιόνοβιτς για το πρωτάθλημα.

Στην αντίπερα όχθη, για τους Παστιδενούς αυτή ήταν η τελευταία τους φιλική αναμέτρηση πριν από την έναρξη της β' κατηγορίας το σαββατοκύριακο. Έδειξαν πως απέναντι σε έναν δυνατό αντίπαλο ότι έχουν καλό σύνολο και ότι θέλουν και μπορούν να κατακτήσουν τους υψηλούς στόχους που έχουν θέσει για την τρέχουσα αγωνιστική περίοδο. Ο αγώνας ήταν γενικά μοιρασμένος. Στην αρχή του παιχνιδιού ο Αστέρας έχασε δυο κλασικές ευκαιρίες για να ανοίξει το σκορ με τον Πάττα. Τελικά αυτό το πέτυχε ο ΑΕΡΑ, καταφέρνοντας μάλιστα στις δυο πρώτες του επισκέψεις στην εστία να σημειώσει δυο γκολ.

Το 1-0 έγινε στο 30' από τον Κυριαζή με πλασέ. Το 2-0 το έκανε ο Μανέττας στο 35' με κεφαλιά, εκμεταλλευόμενος αδράνεια της άμυνας και του τερματοφύλακα του Αστέρα. Μάλιστα στο 36' ο ΑΕΡΑ είχε και ένα δοκάρι με τον Καστρουνή.

Στο δεύτερο ημίχρονο και παρά τις αλλαγές που έγιναν υπήρξε καλός ρυθμός και μπήκαν άλλα δυο τέρματα. Στο 65' ο Παντελής Αθανασίου μείωσε σε 2-1 και στο 89' και πάλι ο Μανέττας έγραψε το τελικό 3-1 με πλασέ, ύστερα από μπαλιά του Γιόνοβιτς.

ΑΕΡΑ: Γεωργαλλής, Γκάγκαλης, Πομπός, Έλληνας, Γουλόπουλος, Διακίδης, Κυριαζής, Σάββενας, Λαουδίκος Χ., Μανέττας, Καστρουνής. Επίσης έπαιξαν και οι Δαμηλάκης, Σταυλάς, Αλαχούζος, Λαουδίκος Αντ., Ξύπας, Παπαοικονόμου, Πολυμερίδης, Γιόνοβιτς.

Αστέρας Π: Παπασάββας, Καλημέρης, Χαριτάκης, Καλαγρής, Γαλάνης, Σκόρπος Γ., Σκόρπος Π., Σεβδαλής, Καπέσιος, Πάττας Αντ., Ραφτόπουλος. Επίσης έπαιξαν και οι Ματακάκης, Αθανασίου Γ., Αθανασίου Π., Καρίκης, Χατζημάρτης, Καρδούλιας.

Τέσσερα ντέρμπι κυπέλλου

• Ενδιαφέρουσες συναντήσεις ανέδειξε η χθεσινή κλήρωση της Β' φάσης του Κυπέλλου Δωδεκανήσου «Κλιματιστικά Σταυρής Ο.Ε.».

Αρκετές ενδιαφέρουσες συναντήσεις ανέδειξε η χθεσινή κλήρωση των αγώνων της Β φάσης του Κυπέλλου Δωδεκανήσου «Κλιματιστικά Σταυρής Ο.Ε.».

Η κληρωτίδα έφερε αντιμέτωπες οκτώ ομάδες της Α κατηγορίας. Τα παιχνίδια είναι τα ακόλουθα:

Όμιλος Ρόδου

Τετάρτη 8 Νοεμβρίου

- Ασπίδα Απ.-Θύελλα Π.
- Εθνικός-Κλεάνθης
- Κλεόβουλος-Ηρακλής Μ.
- Απόλλων Απ.-ΓΑΣ Ιάλυσος
- Διαγόρας Β.-Άρης

Τετάρτη 15 Οκτωβρίου

- Αστέρας Μ.-ΑΕΡΑ
- Αγ. Ισίδωρος-Ορφέας
- Φοίβος-Ευκλής
- Διγενής-Ομόνοια
- Κατταβιά-Απόλλων Κ.

Τυχερός της κλήρωσης ήταν ο Δωριέας, ο οποίος προκρίνεται στην επόμενη φάση χωρίς αγώνα.

Υποόμιλος Καλύμνου

Τετάρτη 8 Νοεμβρίου

-Δόξα Λέρου-ΑΕ Καλύμνου

Υποόμιλος Κω

Τετάρτη 8 Νοεμβρίου

- Πολυβώτης-ΑΕ Δικαίου
- Ένωση Κω-Ανταγόρα-Νικαγόρας

Κλήρωση κυπέλλου υποδομών

Συνολικά δεκαέξι ομάδες δήλωσαν την συμμετοχή τους στην φετινή διοργάνωση του Κυπέλλου υποδομών.

Η κλήρωση που έγινε χθες το απόγευμα στα γραφεία της ΕΠΣΔ ανέδειξε τα ακόλουθα ζευγάρια:

- ΠΑΣ Ασκληπιείου-Ευαγόρας
- Δωριέας-Απόλλων Κ.
- Ρόδος-Αστέρας Π.
- Ασπίδα Απ.-Ατρόμητος Δ.
- Αναγέννηση Ν.Ρ.-Ζευς
- Νίκη Ρόδου-Ήλιος
- Φοίβος-Κλεάνθης
- Διαγόρας-Ιάλυσος

Βρήκε τον εαυτό του

Η ισοπαλία της περασμένης αγωνιστικής γέμισε με αισιοδοξία παίκτες και προπονητή στο Νικαγόρα, ελπίζοντας σε καλύτερες εμφανίσεις στο μέλλον.

Το Φοίβο πρόκειται να αντιμετωπίσει ο Νικαγόρας για την 6η αγωνιστική εντός έδρας, με κύριο στόχο να πραγματοποιήσει για άλλη μια φορά καλή εμφάνιση και να δώσει συνέχεια στο πετυχημένο αποτέλεσμα που είχε το περασμένο Σάββατο κόντρα στην Ένωση Κω-Ανταγόρα.

Ο σύλλογος της Κεφάλου ωστόσο, θα υποδεχτεί το Φοίβο στην Αντιμάχεια, αφού εκεί έχει δηλώσει έδρα, με δεδομένο ότι στο γήπεδό του εδώ και τρεις μέρες γίνονται έργα για την τοποθέτηση του συνθετικού χλοοτάπητα. Οι προπονήσεις της εβδομάδας αυτής θα πραγματοποιηθούν σε χώρο που βρίσκεται δίπλα από το γήπεδο, έτσι ώστε όλοι οι ποδοσφαιριστές να είναι πανέτοιμοι για τον πολύ σημαντικό αυτό αγώνα.

Μετά και την ισοπαλία με την θεωρητικά ισχυρότερη ομάδα της Ένωσης, έχει ανέβει πάρα πολύ η ψυχολογία των ποδοσφαιριστών, κάτι το οποίο φαίνεται από τις προπονήσεις ενώ χαρακτηριστικά ο τεχνικός του συλλόγου Μιχάλης Κοκκαλάκης δήλωσε: «πνέει ένας άλλος αέρας πλέον στην ομάδα».

Μέσα στην εβδομάδα θα διαπιστωθεί το εάν θα μπορεί να δώσει το παρών στην αναμέτρηση της επόμενης αγωνιστικής ο νεαρός τερματοφύλακας Μιχαλάκης που τραυματίστηκε στον ώμο αλλά έδειξε πάρα πολύ καλά στοιχεία στο παιχνίδι με την Ένωση.

Από κει και πέρα ο Μιχάλης Κοκκαλάκης δεν μπορεί να υπολογίζει στον Σακέλη που τραυματίστηκε στη μέση και χρειάζεται ακόμη κάποιες μέρες ξεκούραση αλλά και στον Σπυράτο, ο οποίος υπηρετεί τη στρατιωτική του θητεία. Η αλήθεια πάντως είναι ότι στο Νικαγόρα επικρατεί αισιοδοξία για τη συνέχεια, αφού η ομάδα έδειξε ότι μπορεί στα επόμενα παιχνίδια να αγωνίζεται με πάθος και δύναμη που τις έλειπαν στην αρχή του πρωταθλήματος.

ΔΗΛΩΣΕ ΣΥΜΜΕΤΟΧΗ, ΔΙΕΚΔΙΚΗΣΕ ΤΗ ΣΥΜΜΕΤΟΧΗ ΣΟΥ ΣΤΗΝ ΤΕΛΙΚΗ ΦΑΣΗ & ΚΕΡΔΙΣΕ ΠΛΟΥΣΙΑ ΔΩΡΑ!

SOCCER CLUB ARENA RHODES

1ο ΠΑΝΕΛΛΑΔΙΚΟ ΤΟΥΡΝΟΥΑ

MINI FOOTBALL 5X5 "NIKE CUP"

Ξεκίνησαν οι δηλώσεις συμμετοχής των ομάδων που επιθυμούν να πάρουν μέρος στο 1ο Πανελλαδικό Τουρνουά mini football 5X5 "NIKE CUP" που θα γίνει στις αθλητικές εγκαταστάσεις του "ARENA SOCCER CLUB 5X5", που βρίσκονται στην Ηλιούπολη

ΔΩΡΑ ΝΙΚΗΤΩΝ ΤΟΠΙΚΗΣ ΦΑΣΗΣ

1 ΝΙΚΗΤΗΣ *10 εισιτήρια από αγώνα της super League (Α' Εθνική) δικής σας επιλογής - κύπελλο και μετάλλια*

2 ΝΙΚΗΤΗΣ μετάλλια

ΔΩΡΑ ΝΙΚΗΤΩΝ ΤΕΛΙΚΗΣ ΦΑΣΗΣ

1 ΝΙΚΗΤΗΣ *3ήμερο ταξίδι στην Ισπανία με εξασφαλισμένα εισιτήρια για αγώνα της BARCELONA για το πρωτάθλημα Ισπανίας*

2-6 ΝΙΚΗΤΗΣ *αθλητικό υλικό από τη "NIKE"*

Στους τελικούς οι τρεις (3) πρώτες ομάδες θα έχουν την ευκαιρία να δοκιμάσουν τις δυνάμεις τους με την ομάδα των επιλέκτων της "NIKE" με γνωστούς Ελληνες και ξένους ποδοσφαιριστές (Τζόρτζεβιτς - Γιαννακόπουλος - Κατσουράνης - Δάρλας- Ζαγοράκης - Μάντζιος - Γκόγκιτς - Τσιάρτας κ.ά.)

ΑΤ4785(Γ)

Πληροφορίες στις εγκαταστάσεις μας "ARENA SOCCER CLUB" που βρίσκονται στην Ηλιούπολη (έναντι Jumbo) και στα τηλέφωνα 2241064020 και 2241061911 (τηλ. και fax)

Τελευταία ημέρα δήλωσης συμμετοχής των ομάδων είναι η 10/11/2006

Τριήμερο με γκάζια

• Διεξάγονται στο αεροδρόμιο των Μαριτσών αγώνες ταχύτητας για το Πανελλήνιο πρωτάθλημα.
• Σε αυτούς θα πάρουν μέρος και Ρόδιοι οδηγοί αυτοκινήτου και μοτοσικλέτας.

Στο αεροδρόμιο των Μαριτσών συνεχίζεται το τριήμερο 27-28-29 Οκτωβρίου, το 4ο πανελλήνιο πρωτάθλημα ταχύτητας και όπως είναι φυσικό, όλα τα βλέμματα των φίλων του μηχανοκίνητου αθλητισμού , θα είναι στραμμένα στο νησί των Ιπποτών. Ο αγώνας παρουσιάζει έντονο ενδιαφέρον αφού σε αυτόν, θα λάβουν μέρος πολλοί οδηγοί που θα διαγωνιστούν σε διάφορες κατηγορίες.

Ανάμεσα τους και Ρόδιοι οδηγοί που θα προσφέρουν μαζί με τους διεκδικούντες τους τίτλους ανά κατηγορία πολύ θέαμα και θα μεταφέρουν πολύ καλή εικόνα στον εκτός Ρόδου χώρο των φίλων του αυτοκινήτου.

Για το πανελλήνιο πρωτάθλημα, οι αγωνιζόμενοι θα χωριστούν στις κατηγορίες Open και Sport.

Στην πρώτη, οι συμμετέχοντες φτάνουν τους 26 ενώ στη δεύτερη, τους 13. Πολύ δυναμική είναι και η συμμετοχή των Ρόδιων οδηγών που θα τρέξουν σε δική τους κατηγορία και φτάνουν συνολικά τους 20.

Καινοτομία της λέσχης, οι κατηγορίες μοτοσικλετών με νέους και παλιούς αναβάτες.

Για το μεγάλο αυτό γεγονός μίλησε η Πρόεδρος του Νομαρχιακού Αθλητικού Οργανισμού Δωδεκανήσου, κα Ανδριάνα Μπαφίτη. «Ουσιαστικά, στηρίζουμε οικονομικά τον αγώνα αφού, εξαιτίας των δημοτικών και νομαρχιακών εκλογών, δε μπορούσαμε να το κάνουμε σε επίπεδο οργανωτικό. Υπάρχει έντονο ενδιαφέρον, ενώ πολύς είναι και ο κόσμος που ενδιαφέρεται για το συγκεκριμένο άθλημα. Πιστεύω πως δεν έχει ξαναγίνει παλαιότερα τόσο οργανωμένος αγώνας ταχύτητας και φυσικά στόχος μας είναι να πετύχουμε, προκειμένου να υπάρξει και συνέχεια τα επόμενα χρόνια. Ωστόσο, πρωταρχικός μας στόχος είναι να προβληθούν τα «δικά μας» παιδιά, στον τόπο τους. Από εκεί και πέρα, είναι μεγάλη ευκαιρία να αποκτήσει το άθλημα περισσότερους οπαδούς και να προβάλλουμε το νησί μας προς τα έξω».

Διοργάνωση: Α.Ο.ΡΟΔΟΥ
Υπό την αιγίδα της Ν.Α.Ο.Δ. (Νομαρχιακή Αυτοδιοίκηση Δωδεκανήσου)
Μέγας Χορηγός: Silk Oil
Χορηγοί: Pita Fan, BMW Rodos Car A.E., Υδραυλικά Κυπριώτης, Chopard by Papoulis, Pro Ride, Silkolene, Rodogaz, Avra Beach Resort, Φρένα DP, Εξατμίσεις BOS.

Το αναλυτικό πρόγραμμα των αγώνων έχει ως εξής:
Παρασκευή 27/10: Ελεύθερες δοκιμές
Σάββατο 28/10: Επίσημες και χρονομετρημένες δοκιμές
Κυριακή 29/10: Αγώνες (κατηγορίες: Open, Sport, Ρόδιων Οδηγών, Μοτοσικλέτας νέων και παλιών οδηγών).

ΠΙΝΑΚΑΣ ΣΥΜΜΕΤΕΧΟΝΤΩΝ
ΚΑΤΗΓΟΡΙΑ SPORT

α/α	Οδηγός	Αυτοκίνητο	Gr/Cl
1	**ΧΩΜΑΤΟΥΡΓΙΚΕΣ ΕΡΓΑΣΙΕΣ ΓΙΑΝΝΗΣ-ΚΤΙΡΙΟΔΟΜΗ**		
	ΚΟΥΦΟΥ ΓΙΑΝΝΗΣ	PEUGEOT 106	1/N1
2	ΚΟΤΣΙΔΑΣ ΠΑΝΑΓΙΩΤΗΣ	PEUGEOT 106	1/N1
3	ΜΙΧΑΛΟΠΟΥΛΟΣ ΘΕΟΦΑΝΗΣ	PEUGEOT 106	2/N2
4	ΠΑΥΛΙΔΗΣ ΘΑΝΑΣΗΣ	CITROEN SAXO 16V	2/N2
5	ΣΤΙΒΑΚΤΑΚΗΣ ΕΜΜΑΝΟΥΗΛ	CITROEN SAXO 16V	2/N2
6	ΔΟΥΜΟΥΛΙΑΚΑΣ ΧΡΗΣΤΟΣ	PEUGEOT 106 RALLYE	2/N2
7	**AUTO KALOGERIS-POWER & DESIGN-PIT STOP-BP ΤΣΑΓΚΑΡ.**		
	ΤΣΑΓΚΑΡΑΚΗΣ ΠΑΝΑΓΙΩΤΗΣ	FIAT UNO	2/E9
8	**MELODY PALACE-MAGNUS MAGISTER μπύρα Ρόδου**		
	ΟΡΦΑΝΙΔΗΣ ΝΙΚΟΣ	PEUGEOT 106	3/A6
9	**ΥΔΡΑΥΛΙΚΑ ΚΥΠΡΙΩΤΗΣ**		
	ΚΥΠΡΙΩΤΗΣ ΒΑΓΓΕΛΗΣ	PEUGEOT 106	3/A6
10	ΧΟΧΟΛΗΣ ΔΗΜΗΤΡΗΣ του ΕΥΑΓΓΕΛΟΥ	CITROEN SAXO VTS	3/A6
11	ΛΕΟΝΤΟΠΟΥΛΟΣ ΛΕΩΝΙΔΑΣ	PEUGEOT 106 RALLYE	3/A6
12	ΚΟΣΙΑΒΕΛΟΣ ΠΑΝΑΓΙΩΤΗΣ	PEUGEOT 106 RALLYE	3/A6
13	ΧΟΧΟΛΗΣ ΔΗΜΗΤΡΗΣ	CITROEN SAXO VTS	3/A6

ΚΑΤΗΓΟΡΙΑ OPEN

α/α	Οδηγός	Αυτοκίνητο	Gr/Cl
1	ΚΑΤΣΙΝΑΣ ΕΥΑΓΓΕΛΟΣ	PEUGEOT 106 Cit Kar	1/A6
2	**PITA FAN-HILTON HOTEL**		
	ΕΛΕΥΘΕΡΙΟΥ ΜΑΝΩΛΗΣ	PEUGEOT 106 Cit Kar	1/A6
3	**PITA FAN-HILTON HOTEL**		
	ΚΡΑΤΣΗΣ ΚΥΡΙΑΚΟΣ	PEUGEOT 106 Cit Kar	1/A6
4	**ΔΙΕΘΝΗΣ ΕΝΩΣΗ-ΚΟΥΦΟΥ ΓΙΑΝΝΗΣ-ΕΛΠΑ-ΧΑΡΙΤΟΣ**		
	ΧΑΡΙΤΟΣ ΜΙΧΑΛΗΣ	PEUGEOT 106 Kit Kar	1/A6
5	ΣΤΕΡΓΙΟΥ ΕΥΘΥΜΙΟΣ	PEUGEOT 106 Kit Kar	1/A6
6	ΠΑΠΑΔΟΠΟΥΛΟΣ ΔΗΜΗΤΡΗΣ	HONDA CIVIC TYPE-R	1/A7
7	ΓΑΤΣΟΣ ΒΑΣΙΛΕΙΟΣ	PEUGEOT 205	1/E10
8	ΣΑΜΑΝΤΑΣ ΧΡΥΣΑΝΘΟΣ	OPEL ASCONA	1/E11
9	ΛΟΥΚΟΣ ΔΗΜΗΤΡΗΣ	VW GOLF Gti Kit Car	1/E11
10	ΚΟΥΡΝΙΑΤΗΣ ΘΑΝΑΣΗΣ	FORD ESCORT	1/E11
11	**ΣΙΦΩΝΙΟΣ SERVICE-ΖΑΝΤΕΣ ΕΛΑΣΤΙΚΑ ΑΤΣΙΚΝΟΥΔΑΣ**		
	ΚΟΥΛΟΥΜΠΡΗΣ ΜΑΝΩΛΗΣ	CITROEN ZX 2000	1/E11
12	**ΛΥΜΠΕΡΟΠΟΥΛΟΣ TUNING SERVICE**		
	ΛΥΜΠΕΡΟΠΟΥΛΟΣ ΑΛΕΞΑΝΔΡΟΣ	RENAULT 5 1800	1/E11
13	**ΛΥΜΠΕΡΟΠΟΥΛΟΣ TUNING SERVICE-TOTAL-ΔΡΑΚΟΣ -98FM**		
	ΑΡΝΑΣ ΑΝΑΣΤΑΣΙΟΣ	OPEL KADETT 2000	1/E11
14	**TSIKIS SECURITY-SPORT SERVICE**		
	ΤΣΙΚΗΣ ΔΗΜΗΤΡΗΣ	RENAULT 5 1800	1/E11
15	**ΟΡΦΑΝΙΔΗΣ Σ-ΝΙΚΟΛΑΟΣ-ΜΠΟΥΡΛΙΔΗΣ-AUTOSTATION**		
	ΟΡΦΑΝΙΔΗΣ ΣΑΒΒΑΣ	FORD ESCORT RS 2000	1/E11
16	**ΜΠΟΥΡΛΙΔΗΣ-SILK OIL RACING**		
	ΝΙΚΑΝΔΡΟΣ ΝΙΚΟΣ	VW GOLF I 2000	1/E11
17	**ΚΑΤΣΑΡΟΣ SERVICE**		
	ΚΑΤΣΑΡΟΣ ΠΑΝΑΓΙΩΤΗΣ	VW GOLF II 2000	1/E11
18	**ΛΥΜΠΕΡΟΠΟΥΛΟΣ TUNING SERVICE**		
	ΤΡΙΑΝΤΟΠΟΥΛΟΣ ΜΙΧΑΛΗΣ	OPEL ASCONA 2000	1/E11
19	**QUATRO BOUTIQUE -SILK OIL RACING**		
	ΚΑΤΣΙΚΑΚΗΣ ΝΙΚΟΣ	FORD ESCORT 2000	1/E11
20	**QUATRO BOUTIQUE -SILK OIL RACING**		
	ΦΙΛΙΠΠΟΥ ΦΙΛΗΜΩΝ	FORD ESCORT 2000	1/E11
21	**AUTO EXELIXI-RODOS MIRROR-CREAM CLUB**		
	ΚΑΡΑΚΩΝΣΤΑΝΤΗΣ ΣΑΒΒΑΣ	VW GOLF II 2800	2/E12
22	**SMILE BEER-POWER & DESIGN**		
	ΓΕΝΗΜΑΝΩΛΗΣ ΒΑΛΕΝΤΙΝΟΣ	FIAT UNO TURBO	2/E12
23	ΓΙΑΝΝΙΚΟΣ ΜΙΧΑΛΗΣ	VW SCIROCCO 2800	2/E12
24	ΦΑΪΣ ΣΑΜΙ	HONDA ACCORD	2/BTCC
25	**SILK OIL RACING-PRO RIDE**		
	ΧΑΛΚΙΟΠΟΥΛΟΣ ΚΩΣΤΑΣ	HONDA ACCORD	2/BTCC
26	**SILK OIL RACING-PRO RIDE**		
	ΧΑΛΚΙΟΠΟΥΛΟΣ ΑΝΔΡΕΑΣ	HONDA ACCORD	2/BTCC



Θα προσφέρει θέαμα και πάλι ο μηχανοκίνητος αθλητισμός

ΡΟΔΙΟΙ ΟΔΗΓΟΙ

α/α	Οδηγός	Αυτοκίνητο	Gr/Cl
1	**ΧΩΜΑΤΟΥΡΓΙΚΕΣ ΕΡΓΑΣΙΕΣ ΓΙΑΝΝΗΣ-ΚΤΙΡΙΟΔΟΜΗ**		
	ΚΟΥΦΟΥ ΓΙΑΝΝΗΣ	PEUGEOT 106	N1
2	**MELODY PALACE-MAGNUS MAGISTER μπύρα Ρόδου**		
	ΟΡΦΑΝΙΔΗΣ ΝΙΚΟΣ	PEUGEOT 106	A6
3	**ΥΔΡΑΥΛΙΚΑ ΚΥΠΡΙΩΤΗΣ**		
	ΚΥΠΡΙΩΤΗΣ ΒΑΓΓΕΛΗΣ	PEUGEOT 106	A6
4	**PITA FAN-HILTON HOTEL**		
	ΕΛΕΥΘΕΡΙΟΥ ΜΑΝΩΛΗΣ	PEUGEOT 106	A6 K/C
5	**PITA FAN-HILTON HOTEL**		
	ΚΡΑΤΣΗΣ ΚΥΡΙΑΚΟΣ	PEUGEOT 106	A6 K/C
6	**ΔΙΕΘΝΗΣ ΕΝΩΣΗ-ΚΟΥΦΟΥ ΓΙΑΝΝΗΣ-ΕΛΠΑ-ΧΑΡΙΤΟΣ**		
	ΧΑΡΙΤΟΣ ΜΙΧΑΛΗΣ	PEUGEOT 106	A6 K/C
7	**PIT STOP PERFORMANCE**		
	ΤΣΑΓΚΑΡΑΚΗΣ ΗΛΙΑΣ	PEUGEOT 106	A6 K/C
8	**AUTO KALOGERIS-POWER & DESIGN-PIT STOP-BP ΤΣΑΓΚΑΡ.**		
	ΤΣΑΓΚΑΡΑΚΗΣ ΠΑΝΑΓΙΩΤΗΣ	FIAT UNO	E9
9	**ΣΙΦΩΝΙΟΣ SERVICE-ΖΑΝΤΕΣ ΕΛΑΣΤΙΚΑ ΑΤΣΙΚΝΟΥΔΑΣ**		
	ΚΟΥΛΟΥΜΠΡΗΣ ΜΑΝΩΛΗΣ	CITROEN ZX 2000	E11
10	**ΛΥΜΠΕΡΟΠΟΥΛΟΣ TUNING SERVICE**		
	ΛΥΜΠΕΡΟΠΟΥΛΟΣ ΑΛΕΞΑΝΔΡΟΣ	RENAULT 5 1800	E11

Έμφαση στον αθλητισμό

Περίπου εκατό παιδιά και ογδόντα ενήλικες πρόκειται να συμμετάσχουν στα προγράμματα μαζικού αθλητισμού που διοργανώνει ο ΔΟΝΑ Πεταλούδων.

Ο Δημοτικός Οργανισμός Νεολαίας και Άθλησης του δήμου Πεταλούδων συνεχίζοντας για έβδομη χρονιά το πλούσιο έργο του σε διάφορους τομείς και δίνοντας έμφαση στη μαζική αθλητική έκφραση προχωρά και φέτος στην υλοποίηση προγραμμάτων μαζικού αθλητισμού.

Στα προγράμματα αυτά που περιλαμβάνουν τμήματα ενηλίκων, μαθητών αλλά και παιδιών προσχολικής ηλικίας, συμμετέχουν περισσότερα από 100 παιδιά και 80 ενήλικες κάθε χρονιά. Πραγματοποιούνται στο κλειστό Γυμναστήριο Κρεμαστής και στην αίθουσα πολλαπλών χρήσεων Θεολόγου.

Αναλυτικότερα το πρόγραμμα μαζικού αθλητισμού έχει ως εξής:

ΕΝΗΛΙΚΕΣ
Δημοτικό Διαμέρισμα Κρεμαστής
Δευτέρα 9-10 π.μ.
Τετάρτη 9-10 π.μ.
Παρασκευή 9-10 π.μ.
Δημοτικό Διαμέρισμα Θεολόγου
Τρίτη 16.30-17.30
Πέμπτη 16.30-17.30
ΠΑΙΔΙΑ ΚΑΙ ΜΑΘΗΤΕΣ
ΣΧΟΛΙΚΗ ΗΛΙΚΙΑ (7-12 χρόνων)
Δημοτικό Γυμναστήριο Κρεμαστής
Δευτέρα, Τετάρτη, Παρασκευή 14.30-15.30
ΠΡΟΣΧΟΛΙΚΗ ΗΛΙΚΑ (4-6 χρόνων)
Δημοτικό Γυμναστήριο Κρεμαστής
Τρίτη και Πέμπτη 14.30-15.30
ΠΑΙΧΝΙΔΙΑ ΜΕ ΡΑΚΕΤΕΣ ΓΙΑ ΜΙΚΡΟΥΣ ΚΑΙ ΜΕΓΑΛΟΥΣ
Επιτραπέζια αντισφαίριση (πιγκ-πογκ) και αντιπτέριση (μπάντμιντον)
Κάθε μέρα 8-12 π.μ. και 15-17 μ.μ.
Σάββατο 9.30-12.30 π.μ.

Για εγγραφές στα προγράμματα Μαζικού Αθλητισμού μπορείτε να επικοινωνήσετε στα τηλέφωνα: 22410-92189 πρωινές ώρες και στο 6979533544. Υπεύθυνη προγράμματος η καθηγήτρια Φυσικής Αγωγής κ. Μιχαέλλα Γιάντσιου-Σαμαρά.

Για την παρακολούθηση των προγραμμάτων δεν υπάρχει καμία οικονομική επιβάρυνση.

Αήττητος και πρωτοπόρος

• Με ρεσιτάλ Κουπίδη στο 4ο δεκάλεπτο, ο Κολοσσός ξεπέρασε γρήγορα το θρίλερ στο κλειστό Δαΐς και έφτασε στη νίκη απέναντι στον Δούκα με 71-59.

• Έπιασε κορυφή στη βαθμολογία η ομάδα της Ρόδου και το Σάββατο παίζει στη Θεσσαλονίκη στο μεγάλο ντέρμπι της 5ης αγωνιστικής με τη ΜΕΝΤ.

ΜΑΡΟΥΣΙ

Από χθες το απόγευμα ο Κολοσσός εκτός από νέος (λόγω μέσου όρου ηλικίας) και ωραίος, είναι επίσης αήττητος και πρωτοπόρος!! Η ομάδα - τρένο της Α2 κατηγορίας δεν σταμάτησε ούτε στην «καταραμένη» γι' αυτήν έδρα του Δούκα καθώς επιβλήθηκε με 71-59 ύστερα από σπουδαία εμφάνιση στην 4η περίοδο σε άμυνα κι επίθεση. Χρειάστηκε βέβαια (και πάλι) η συμβολή του **Θέμη Κουπίδη** ο οποίος πήρε μπρος στο τελευταίο δεκάλεπτο και βοήθησε σημαντικά στο ξέσπασμα των «θαλασσί» μετατρέποντας το εύθραυστο 49-51 σε 49-59 «καθαρίζοντας» ουσιαστικά το παιχνίδι, περίπου τέσσερα λεπτά πριν το τέλος. Φυσικά, τη δική του ειδική βαρύτητα είχε και το εύστοχο τρίποντο του Γιάννη Σκορδάλη με το οποίο πήγε η διαφορά στους δέκα πόντους. Στο χθεσινό εξ αναβολής ματς του πρωταθλήματος, η νίκη κόντρα στον Δούκα έφερε τους «θαλασσί» στην κορυφή της βαθμολογίας όπου και απολαμβάνουν τη γλυκιά μοναξιά. Μία νίκη - βάλσαμο ενόψει του πολύ σπουδαίου ντέρμπι το προσεχές Σάββατο. Ο Κολοσσός θα ταξιδέψει στη Θεσσαλονίκη για να αντιμετωπίσει τη ΜΕΝΤ την οποία είχε κερδίσει στο Κύπελλο όμως τα δύο παιχνίδια ουδεμία σχέση έχουν μεταξύ τους. Πρόκειται για το κλασσικό ντέρμπι κορυφής, το δεύτερο μέσα σε πέντε αγωνιστικές καθώς προηγήθηκε εκείνο στο Ρέθυμνο.

Ο «ζημιάρης» Μίσκοβιτς

Αμφίρροπο και με πολλές εναλλαγές στο σκορ, το πρώτο δεκάλεπτο δικαίωσε την παράδοση που ήθελε τον Κολοσσό να ζορίζεται στο γήπεδο του Δούκα. Με έξι πόντους από τον Ζόραν Μίσκοβιτς, οι γηπεδούχοι προηγήθηκαν με 8-4 στο ξεκίνημα αλλά ο Τζάρετ Χαρτ πολύ γρήγορα ισοφάρισε στο 4'. Μάλιστα ο Κολοσσός πέρασε μπροστά με 8-10 αλλά ένα σερί 9-0 δια χειρός Μίσκοβιτς έδωσαν αέρα 7π. στον Δούκα (17-10). Ο Πετροδημόπουλος εκμεταλλεύτηκε άψογα τις ασσίστ των συμπαικτών του απαντώντας στα καλάθια των Μίσκοβιτς και Σεφερίδη και με τρίποντο του Λάτοβιτς η ψαλίδα έκλεισε στους δύο πόντους (21-19) στο 10' μιας και η άμυνα των φιλοξενουμένων στην τελευταία επίθεση του Δούκα ήταν εξαιρετική.

Ο ταλαντούχος κ. Μητρόπουλος

Ήταν προφανές ότι ο Μίσκοβιτς δεν έπρεπε να ...αλωνίσει άλλο στο παρκέ και η άμυνα έσφιξε πάνω του. Δεν είναι τυχαίο ότι πέτυχε και τους 13π. στο α' δεκάλεπτο και στη συνέχεια σίγησε!

Ο Δούκας ξέμεινε από λύσεις στην επίθεση, ο Κολοσσός τον κράτησε για δέκα λεπτά στους πέντε πόντους ενώ αξίζει να σημειωθεί πως από το 7' έως και το 17' το σερί του Κολοσσού σταμάτησε στο 19-4. Πέραν τούτου, οι γηπεδούχοι έμειναν άποντοι από το 9' μέχρι το 17'!! Η σκυλίσια άμυνα και η παρουσία του Γιάννη Μητρόπουλου σε όλους τους τομείς (κλεψίματα, ριμπάουντ, πόντοι) έδωσαν προβάδισμα στον Κολοσσό 21-29. Αν δεν έχαναν τα εξ επαφής καλάθια οι Μαχαίρας και Τσότσος η διαφορά θα είχε γίνει διψήφια. Ανάσα για τον Δούκα το γκολ - φάουλ του Ευθυμίου που μείωσε προσωρινά σε 26-29 αλλά ο Κουπίδης με τρίποντο από τα 7μ. επανέφερε το +6 για τους Ροδίτες (26-32).

Και πάλι ντέρμπι

Μπορεί στα δέκα λεπτά της δεύτερης περιόδου, ο Κολοσσός να δέχθηκε όλους κι όλους πέντε πόντους αλλά στις αρχές της επανάληψης και συγκεκριμένα σε περίπου πέντε λεπτά «έφαγε» 13 με τους Ντιφάρες και Εμμανουηλίδη να καλούνται να καλύψουν το επιθετικό κενό του Μίσκοβιτς. Έτσι έγινε το 39-38 για να αναλάβει δράση πάλι ο συνήθης ύποπτος Τζάρετ Χαρτ (40-44). Ο Κουπίδης διατήρησε το προβάδισμα για την ομάδα του (44-47) αλλά ο Εμμανουηλίδης σχεδόν στην εκπνοή του δεκαλέπτου έφερε το ματς στα ίσια.

Στεγνό «καθάρισμα»

Για έξι λεπτά, το ματς προκαλούσε καρδιακές αρρυθμίες! Το 49-49 του 31' διαδέχθηκε πλήθος χαμένων τριπόντων εκατέρωθεν και πολλά λάθη. Ο Κουπίδης έκανε το 49-53, εξίμισι λεπτά πριν το τέλος αλλά ο Δούκας έκανε επιπόλαιες προσπάθειες. Ο Ντιφάρες στην πρώτη φάση έχασε την μπάλα από τον Πετροδημόπουλο, μετά ο Κούβαρης έκανε βήματα και εν συνεχεία ο Ευθυμίου έχασε δύο βολές. Πόσες ευκαιρίες να αφήσει ανεκμετάλλευτες ο Κολοσσός;

Στο 36' πια, πρώτα ο Κουπίδης και μετά ο Σκορδάλης «εκτέλεσαν» από την περιφέρεια τους γηπεδούχους εκτινάσσοντας τη διαφορά για πρώτη φορά στους δέκα πόντους (49-59). Κάπου εκεί τελείωσε και το παιχνίδι αφού ούτε το αντιαθλητικό φάουλ (τραβηγμένο από τα μαλλιά) του Τσαμάτου στον Μίσκοβιτς είχε αποτέλεσμα. Ο Θέμης Κουπίδης πέτυχε άλλα δύο τρίποντα μέχρι το φινάλε ενώ η μέγιστη διαφορά σημειώθηκε στα τελευταία 46" με δύο βολές του Μητρόπουλου (57-71). Οι διαιτητές επέτρεψαν το σκληρό παιχνίδι, ειδικά μέσα στη ρακέτα. Ο αγώνας είχε και τις εντάσεις του, τόσο κατά τη διάρκεια όσο και στη λήξη. Πρωταγωνιστές στην πρώτη φάση ο Χαρτ με τον Εμμανουηλίδη και στο τέλος ο Κουπίδης με τον Σεφερίδη.

Δεκάλεπτα: 21-19, 26-32(ημιχρ.), 47-47, 59-71

Διαιτητές: Τζιμογιάννης - Σιορέντας

Δούκας (Καραγιάννης): Πετράκης, Εμμανουηλίδης 12(1), Καμαριώτης 7, Σεφερίδης 2, Τσολάκης, Αρσένης, Ντιφάρες 13, Μίσκοβιτς 13(2), Κρίτσαλος 9(1), Κούβαρης, Ευθυμίου 3.

Κολοσσός (Ζευγώλης): Σκορδάλης, Μοσχοβίτης 2, Κεφαλάς, Μητρόπουλος 10, Τσαμάτος 6, Παναγιωταράκος, Κουπίδης 17(4), Τσότσος 2, Λάτοβιτς 5(1), Χαρτ 14, Πετροδημόπουλος 8, Μαχαίρας 4.

**παρών στο γήπεδο του Δούκα και ο ομοσπονδιακός τεχνικός, Παναγιώτης Γιαννάκης!

α2 εθνική κατηγορία ανδρών 2006-2007

Αποτελέσματα 1ης αγωνιστικής (εξ αναβολής)

Δούκας - Κολοσσός	59-71
ΑΓΟ Ρεθύμνου - Τρίκαλα 2000	σήμερα

ΒΑΘΜΟΛΟΓΙΑ

Ομάδα	Βαθμ	Αγ	Νικ	Ητ	Επ	Αμ	Διαφ
1. Κολοσσός	8	4	4	0	319	269	+50
2. ΜΕΝΤ	7	4	3	1	286	272	+14
3. Ηρακλής	7	4	3	1	291	288	+3
4. Σπόρτιγκ	7	4	3	1	301	277	+24
5. Μίλωνας	6	4	2	2	291	319	-28
6. Ιωνικός Λαμίας	6	4	2	2	294	300	-4
7. Ηλυσιακός	6	4	2	2	303	299	+4
8. Ξάνθη	6	4	2	2	289	285	+4
9. ΚΑΟ Δράμας	6	4	2	2	299	306	-7
10. ΑΓΕ Χαλκίδας	6	4	2	2	289	283	+6
11. Παλαιό Φάληρο	5	4	1	3	257	280	-23
12. Δάφνη	5	4	1	3	267	272	-6
13. Τρίκαλα 2000	5	3	2	1	223	218	+5
14. Δούκας	5	4	1	3	282	296	-14
15. Ρέθυμνο	4	3	1	1	241	226	+15
16. ICBS	4	4	0	4	259	301	-42

**Εκκρεμεί το παιχνίδι Ρέθυμνο - Τρίκαλα (25/10)

Επόμενη αγωνιστική (5η - 28/10/06)

Ξάνθη - ICBS
Δάφνη - Τρίκαλα 2000
ΑΓΕ Χαλκίδας - Ηλυσιακός
ΜΕΝΤ - Κολοσσός
Ιωνικός Λαμίας - Δούκας
ΑΓΟ Ρεθύμνου - Μίλωνας
ΚΑΟ Δράμας - Παλαιό Φάληρο
Σπόρτιγκ - Ηρακλής

Συνάντηση για το αναπτυξιακό

Σήμερα νωρίς το μεσημέρι (12.00') η Ελληνική Ομοσπονδία Καλαθοσφαίρισης θα συγκεντρώσει στα γραφεία της στην Αθήνα τους υπεύθυνους του Αναπτυξιακού Προγράμματος από τις Ενώσεις και τις Τοπικές Επιτροπές της δύναμής της προκειμένου να τους ενημερώσει για τη λειτουργία του Προγράμματος τόσο των Παίδων όσο και των Κορασίδων για την αγωνιστική σεζόν 2006-2007.

Στη συνάντηση αυτή θα παραβρεθούν εκπρόσωποι από την ΕΣΚΑ, την ΕΣΚΑΝΑ, την ΕΣΚΑΒΔΕ, την ΕΣΚΑΣΕ, την ΕΚΑΣΚΕΝΟΠ, την ΕΣΚΑΗ, την ΕΣΚΑΚ, την ΕΚΑΣΚ, την ΕΣΚΚ, την ΤΕ Δωδεκανήσου, την ΤΕ Σάμου, την ΤΕ Χίου και την ΤΕ Λέσβου.

ΣΤΑΤΙΣΤΙΚΑ ΑΓΩΝΑ

		Π.	<1>	<2>	<3>	Φ.	Οπ	Α.ρ.	Ε.ρ.	Λ.	Ασ.	Κλ.	Κοψ.	Τεντεξ
ΔΟΥΚΑΣ		59	13/18	17/36	4/17	19	17	20	10	15	7	6	0	0.250
5	ΠΕΤΡΑΚΗΣ	00:47	0	0/0	0/0	0/0	0	0	0	0	0	0	0	0	-
6	ΕΜΜΑΝΟΥΗΛΙΔΗΣ	37:17	12	3/4	3/7	1/7	3	3	2	0	1	0	2	0	0.107
7	ΚΑΜΑΡΙΩΤΗΣ	26:35	7	1/2	3/4	0/0	3	2	2	1	2	1	2	0	0.339
8	ΣΕΦΕΡΙΔΗΣ	21:52	2	0/0	1/1	0/3	3	3	4	1	2	1	2	0	0.229
9	ΤΣΟΛΑΚΗΣ	09:18	0	0/0	0/0	0/1	1	0	1	0	1	0	0	0	0.108
10	ΑΡΣΕΝΗΣ	01:42	0	0/0	0/0	0/0	0	0	0	0	0	0	0	0	-
11	ΝΤΙΦΑΡΕΣ	33:15	13	3/3	5/14	0/1	2	3	2	3	4	3	0	0	0.211
12	ΜΙΣΚΟΒΙΤΣ	21:42	13	1/2	3/6	2/4	3	1	2	2	0	2	0	0	0.599
13	ΚΡΙΤΣΑΛΟΣ	21:32	9	4/4	1/2	1/1	3	3	0	1	3	0	0	0	0.279
14	ΚΟΥΒΑΡΗΣ	13:25	0	0/0	0/1	0/0	1	0	3	0	1	0	0	0	0.075
15	ΕΥΘΥΜΙΟΥ	12:35	3	1/3	1/1	0/0	0	2	2	0	1	0	0	0	0.159
ΚΟΛΟΣΣΟΣ		71	9/10	22/42	6/22	17	19	23	12	11	9	6	0	0.365
4	ΧΑΡΤ	36:00	14	2/2	6/10	0/0	2	3	2	3	5	5	-1	0	0.444
5	ΜΟΣΧΟΒΙΤΗΣ	24:17	2	0/0	1/2	0/2	0	3	0	1	0	3	1	0	0.165
6	ΚΕΦΑΛΑΣ	03:23	0	0/0	0/0	0/0	0	1	1	0	1	0	0	0	-
7	ΜΗΤΡΟΠΟΥΛΟΣ	18:00	10	2/2	4/6	0/0	1	3	4	0	1	0	2	0	0.722
8	ΣΚΟΡΔΑΛΗΣ	11:03	3	0/0	0/0	1/3	0	2	3	1	0	1	0	0	0.543
9	ΠΑΝΑΓΙΩΤΑΡΑΚΟΣ	03:56	0	0/0	0/1	0/0	1	0	2	0	0	0	1	0	-
10	ΚΟΥΠΙΔΗΣ	22:03	17	1/2	2/6	4/10	5	2	2	0	0	0	0	0	0.363
11	ΤΣΟΤΣΟΣ	12:32	2	2/2	0/3	0/1	2	2	1	0	0	0	0	0	0.080
12	ΛΑΤΟΒΙΤΣ	18:26	5	0/0	1/2	1/4	2	0	2	2	0	0	1	0	0.325
13	ΤΣΑΜΑΤΟΣ	22:18	6	0/0	3/5	0/1	3	0	2	2	3	0	0	0	0.179
14	ΠΕΤΡΟΔΗΜΟΠΟΥΛΟΣ	13:32	8	0/0	4/4	0/0	0	1	1	2	0	0	0	0	0.813
15	ΜΑΧΑΙΡΑΣ	14:30	4	2/2	1/3	0/1	1	2	1	1	1	0	0	0	0.138

Α2 ΚΑΤΗΓΟΡΙΑ

Επιστροφή στις νίκες

• Μετά από δύο συνεχόμενα αποτελέσματα, ο ΑΓΟΡ θέλει πάση θυσία το «δίποντο» απέναντι στα Τρίκαλα για να μην μείνει κι άλλο πίσω στη διεκδίκηση της κορυφής.

Ένα ιδιαίτερα σημαντικό παιχνίδι με μεγάλη βαθμολογική σημασία διεξάγεται σήμερα το απόγευμα στο Ρέθυμνο με την ομώνυμη ομάδα να υποδέχεται τα Τρίκαλα 2000, στο εξ αναβολής ματς της πρεμιέρας.

Οι γηπεδούχοι μετά την ήττα από τον Κολοσσό στην έδρα τους έχασαν και από τον Δούκα στην Αθήνα κι έτσι έμειναν πίσω στον βαθμολογικό πίνακα. Προκειμένου να μην χάσουν άλλο έδαφος θέλουν πάση θυσία τη νίκη αλλά οι νεοφώτιστοι είναι μία δυνατή και σκληροτράχηλη ομάδα που δεν έχει τίποτα να χάσει σήμερα στην Κρήτη και θα παίξει χωρίς άγχος.

Το σημερινό παιχνίδι:

• «Μελίνα Μερκούρη» (16.30') ΑΓΟ Ρεθύμνου - Τρίκαλα 2000

Διαιτητές: Κορομηλάς Ηλ. - Σώμος
Κομισάριος: Γιαννακουδάκης

Αποφάσεις - Επιτροπής Πρωταθλήματος

Η Επιτροπή Πρωταθλήματος της ΕΟΚ ανακοίνωσε χθες τις παρακάτω αποφάσεις:

«Ο αγώνας ΑΓΟΡ - Μίλωνα της 28/10/2006 για το Πρωτάθλημα της Α2 Κατηγορίας Ανδρών αντί για 17.30 θα ξεκινήσει 17.00.

- Λόγω μη αποπεράτωσης του 2ου Κλειστού Δημοτικού Ελευσίνας ο αγώνας Πανελευσινιακού - Αργοναύτη της 29/10/2006 για το Πρωτάθλημα της Γ' Εθνικής Κατηγορίας Ανδρών θα τελεστεί στο Κλειστό Γυμναστήριο Ελευσίνας «Ανδρέας Δασκαλάκης» (Παλαιό) και ώρα 18.00.

- Λόγω κωλύματος του γηπέδου ΜΕΤΣ Α', ο αγώνας ΑΟ Παγκρατίου - ΑΟ Νήαρ Ηστ της 29/10/2006 για το Πρωτάθλημα Β' Εθνικής Κατηγορίας Ανδρών θα τελεστεί στο γήπεδο ΜΕΤΣ Β' και ώρα 17.00».

ΘΑ ΜΑΣ ΒΡΕΙΤΕ ΣΤΑ ΚΕΝΤΡΙΚΑ ΜΑΣ ΓΡΑΦΕΙΑ ΕΠΙ ΤΗΣ ΜΑΡ. ΜΑΛΛΙΑΡΑΚΗ 11 (ΤΕΛΕΥΤΑΙΑ ΠΑΡΟΔΟΣ ΚΑΝΑΛΑ) Τηλ. 22410 22210-75230

35-47 ΕΝΟΙΚΙΑΣΕΙΣ-ΠΩΛΗΣΕΙΣ
47-48 ΕΡΓΑΣΙΕΣ
48-49 ΑΥΤ/ΤΑ-ΔΙΑΦΟΡΑ-ΜΑΘΗΜΑΤΑ-ΠΡΟΣΦΟΡΕΣ

ενοικιασεις ακινητων & επιχειρησεων

ΕΝΟΙΚΙΑΖΕΤΑΙ στην Ιαλυσό **διαμέρισμα** 100 τ.μ., 2 υπνοδωματίων, σαλόνι, κουζίνα και καθιστικό ενιαίος χώρος, πλήρως εξοπλισμένο από έπιπλα και ηλεκτρικές συσκευές. Ολα σε άριστη κατάσταση. Πληρ. Πάροδος Μητροπόλεως 26, τηλ. 2241094968, 6973506057
ΜΖΤ241021

ΕΝΟΙΚΙΑΖΕΤΑΙ ημιυπόγεια **αποθήκη** 130 τ.μ. περιοχή Ασγούρου. Πληρ. τηλ. 2241068274 ΜΖΤ241020

ΕΝΟΙΚΙΑΖΕΤΑΙ καινούργιο ισόγειο **διαμέρισμα** 125 τ.μ. σε διώροφη οικοδομή με περιμετρική αυλή 170 τ.μ. Με μεγάλη σαλοτραπεζαρία και καθιστικό, 3 άνετα υπνοδωμάτια, 2 μπάνια, τζάκι, αποθήκη, αυτόνομη κεντρική θέρμανση, ηλιακό και πάρκιν. Μέσα σε 3.500 τ.μ. κτήμα σε ένα καταπράσινο ήσυχο περιβάλλον, περιοχή Ασγούρου. Πληρ. τηλ. 2241077120, 2241028360, 6937080173
ΜΑΤ4808(1)

ΕΝΟΙΚΙΑΖΟΝΤΑΙ studios σε ξενοδοχείο με πολυκουζινάκι, τηλεόραση, air condition έως 30/6/207. Τιμή 260 ευρώ. Πληρ. τηλ. 2241039212, 6936795999
ΜΑΤ4806(2)

ΕΝΟΙΚΙΑΖΟΝΤΑΙ δωμάτια ευρύχωρα, επιπλωμένα, με δικό τους μπάνιο, πολυκουζινάκι, ψυγείο, κεντρική θέρμανση, με μεγάλη αυλή, σε πολύ ωραίο και ήσυχο περιβάλλον, στην Παλιά Πόλη της Ρόδου, ιδανικά για φοιτητές, δασκάλους-καθηγητές, πολύ κοντά στο Πανεπιστήμιο (πολύ καλές τιμές, στις οποίες συμπεριλαμβάνονται: κοινόχρηστα, ρεύμα, νερό, θέρμανση). Πληρ. τηλ. 2241031813, fax: 2241028360
ΜΑΤ4808(2)

ΕΝΟΙΚΙΑΖΕΤΑΙ studio 70 τ.μ. οδός Παπαλουκά 15, φουλ επίπλωση, 400 ευρώ, με γκαράζ. Μόνο σοβαρές προτάσεις. Πληρ. τηλ. 6945792809
ΜΖΤ241018

ΕΝΟΙΚΙΑΖΕΤΑΙ επιπλωμένη **γκαρσονιέρα** επί της οδού Καναδά 114. Η γκαρσονιέρα είναι κατάλληλη για φοιτητές, μαθητές, στρατιωτικούς, δημόσιους υπαλλήλους κ.λπ. Πληρ. τηλ. 2241066740, 6938351993
ΜΖΤ241002

ΕΝΟΙΚΙΑΖΟΝΤΑΙ διαμερίσματα 60 τ.μ. Τιμή 330 ευρώ χωρίς ΔΕΗ επί της Κλαυδίου Πέπτιερ 1, στο Ζέφυρος. Πληρ. τηλ. 6942653773, 2241066522
ΜΑΤ4807(2)

ΕΝΟΙΚΙΑΖΕΤΑΙ διαμέρισμα 50 τ.μ. στο Ροδίνι, έναντι εκκλησίας Αγ. Δημητρίου, Στοκχόλμης 1. Υπνοδωμάτιο, κουζίνα, σαλόνι, WC, χωλ, 2ος όροφος, θέα θάλασσα. Πληρ. τηλ. 2241037621, 6945798148 κ. Γιάννης ΜΑΠ671

ΕΝΟΙΚΙΑΖΕΤΑΙ επί της οδού Κέννεντυ 72 **διαμέρισμα** 2ου ορόφου, εμβαδού 135 τ.μ., 3 υπνοδωμάτια, σαλοτραπεζαρία, κουζίνα, 2 μπάνια. Πληρ. τηλ. 2106108240, 6944478490
ΜΑΠ670

ΕΝΟΙΚΙΑΖΕΤΑΙ τριάρι 86 τ.μ. α' και β' ορόφου περιοχή Δασκάλων (έναντι πολυκαταστήματος Ξενάκη) πρόσφατα ανακαινισμένο. Πληρ. τηλ. 6938715211
ΜΖΤ241013

ΕΝΟΙΚΙΑΖΕΤΑΙ ισόγειο **διαμέρισμα** 80 τ.μ. με κήπο και γκαράζ σε διώροφη οικοδομή κοντά στην παραλία Ιαλυσού. Πληρ. τηλ. 2241076482
ΜΑΠ4805

ΕΝΟΙΚΙΑΖΕΤΑΙ γκαρσονιέρα δίχωρη επί της Αλεξανδρουπόλεως 2 και μονόχωρη επί της Αθηνών 15. Πληρ. τηλ. 2241067267 και 2241066947. Ωρες γραφείου από 9.00-1.30 και 17.30-21.00
ΧΠΠΑΡ207

ΕΝΟΙΚΙΑΖΟΝΤΑΙ studios σε καινούργια κατάσταση πλήρως εξοπλισμένα με ηλιακό θερμοσίφωνα στην περιοχή Δασκάλων. Χαμηλές τιμές. Πληρ. τηλ. 2241077971, 6932227500
ΜΖΤ241003

ΕΝΟΙΚΙΑΖΕΤΑΙ διαμέρισμα επί της οδού Ρήγα Φεραίου 10 πλησίον Πανεπιστημίου Αιγαίου 2 υπνοδωματίων. Πληρ. τηλ. 6937317130, 2241069230, 2241023755
ΜΖΤ241004

PARADISE STUDIOS. Ενοικιάζονται δωμάτια στην παραλία "Καθαρά" στο Φαληράκι. Μηνιαία ή με την ημέρα. Πληρ. τηλ. 2241085942, 6932120654
ΜΖΤ241008

ΕΝΟΙΚΙΑΖΕΤΑΙ ισόγειο **διαμέρισμα** 110 τ.μ. στην Ιξιά. Αποτελείται από 3 υπνοδωμάτια, κουζίνα, σαλόνι, τουαλέτα και μεγάλη βεράντα. Εχει ηλιακό, 2 ντουλάπες και επίπλωση κουζίνας. Ενοίκιο 380 ευρώ. Πληρ. κ. Μαρία 6948582669 ΜΑΤ4802

ΕΝΟΙΚΙΑΖΕΤΑΙ διαμέρισμα 2 υπνοδωματίων, 3ος όροφος, περ. Αγ. Νικολάου. Πληρ. τηλ. 2241066181, ώρες 9-1 και 6-8
ΜΑΤ4792

TOP PROPERTIES

GEORGE & SAVAS PIPINOS
ΓΕΩΡΓΙΟΣ & ΣΑΒΒΑΣ ΠΙΠΙΝΟΣ
ΣΥΜΒΟΥΛΟΙ ΚΑΙ ΕΚΤΙΜΗΤΕΣ ΑΚΙΝΗΤΩΝ
REAL ESTATE AGENTS • MEMBER OF F.I.A.B.C.I.-NAEA-C.E.I.

Από το 1971

Email: gpipinos@otenet.gr URL: www.rhodes-top-properties.com and www.pipinos.gr



Η "**TOP PROPERTIES**" είναι ατομική επιχείρηση και ανήκει στους Γεώργιο και Σάββα Πιπίνο. Το γραφείο ασχολείται από το 1971 αποκλειστικά και μόνο με επενδύσεις και REAL ESTATE, στο νησί της Ρόδου και στην ευρύτερη περιοχή της Δωδεκανήσου.

ΑΠΕΥΘΥΝΟΜΑΣΤΕ: Στους **σοβαρούς, απαιτητικούς και επιλεκτικούς** επενδυτές-επιχειρηματίες, Ελληνες και ξένους που ενδιαφέρονται να κάνουν μια σοβαρή επένδυση προβολής στο νησί της Ρόδου.

ΠΡΟΣΦΕΡΟΥΜΕ: Α) Υπηρεσίες και πληροφορίες που γίνονται σε προσωπικό επίπεδο με εχεμύθεια, διακριτικότητα και σοβαρότητα.
Β) Μεγάλη γκάμα υψηλής ποιότητας, ακινήτων, όπως:1) Ξενοδοχεία Α' και Β' κατηγορίας των 600-500-350-300 κλινών, 2) Κεντρικά αστικά ακίνητα κατάλληλα για Τράπεζες-καταστήματα-γραφεία, 3) Παραλιακές εκτάσεις, κατάλληλες για τουριστικές επενδύσεις των 150.000-100.000-70.000-50.000-36.000 τ.μ. και 4) Διαμερίσματα και μεζονέτες προβολής, και 5) Αξιόλογες Παραθεριστικές κατοικίες.

ΣΤΟΧΟΣ ΜΑΣ ΕΙΝΑΙ: Να προσφέρουμε στο αγοραστικό μας κοινό υψηλής ποιότητας ακίνητα και ευκαιρίες στο νησί της Ρόδου. Η τριακονταετής και πλέον πείρα μας στον τομέα αυτό αποτελεί εγγύηση.

ΣΥΝΘΗΜΑ ΜΑΣ ΕΙΝΑΙ: Επενδύστε στη ΡΟΔΟ ΤΩΡΑ, σε ακίνητα που ΑΝΤΕΧΟΥΝ ΣΤΟ ΧΡΟΝΟ

Γεώργιος και Σάββας Πιπίνος
ΜΕΣΙΤΕΣ ΑΣΤΙΚΩΝ ΣΥΜΒΑΣΕΩΝ
Γιατί εμείς γνωρίζουμε καλύτερα!

Since 1971

TOP PROPERTIES is a father and son business. The senior, Mr George S. Pipinos, the founder of the office, has carved over the years a reputation for integrity and excellence in the world of Real Estate in the Dodecanese. The junior, Dr. Savas Pipinos, has returned from his studies in the UK to aid in his father´s footsteps.
AT TOP PROPERTIES we try hard to attract important and selective investors, high calibre businessmen/women and discerning professional people, both Greek and foreign, who wish to acquire substantial and valuable property on Rhodes.
We offer our expertise and advice privately, discreetly and in strict confidence.
We keep a comprehensive list of real estate of the highest specifications:
a. A' and B' class hotels (600, 500, 350, 300 beds capacity)
b. Centrally situated office buildings and other business premises.
c. Seaside land, ideal for development (hotels, holiday resorts, etc), of 150.000, 100.000, 70.000, 50.000, 36.000 square metres.
d. Villas, luxury apartments, detached, semi-detached and terraced houses.
e. Holiday and Retirement Homes.
Our aim is to give our clients the opportunity to acquire value for money, first class real estate on Rhodes. Our 30 and more years of experience is our warranty.
Our motto is Invest in Rhodes, Invest in property, It stands the test of time.



TOP PROPERTIES
George and Savas Pipinos
Because we know best

Προβάλλεται τα ακίνητά σας δωρεάν στο site Πιπίνος αγγελίες www.pipinos.gr

KENNENTY 38, ΡΟΔΟΣ, 85 100, ΤΗΛ. (22410) 23895,FAX: (22410) 20883
38 KENNEDY STR., RHODES, 85 100, TEL. (22410) 23895, FAX: (22410) 20883
ΧΠ399 *Κιν. 6944676003* *U.K. Direct line: 08717115396*

ευσταθίου ΕΥΡΩΚΤΗΜΑΤΙΚΗ
ΚΤΗΜΑΤΟΜΕΣΙΤΙΚΟ ΓΡΑΦΕΙΟ
Εθν. Αντιστάσεως 83 • Τηλ.: 22410 73819, 74917
Κιν.: 6944 374546, 6945 292030
Fax: 22410 38641 • e-mail: info@euroktimatiki.gr

ΠΩΛΕΙΤΑΙ
ΔΙΑΜΕΡΙΣΜΑ ΣΕ ΝΕΟΔΜΗΤΗ ΟΙΚΟΔΟΜΗ
Στην Ιαλυσό



86,5 τ.μ. Α΄ ορόφου με δάπεδα παρκέ
Αξίας 150.000 ευρώ. ΧΠ1401/2029

Πωλείται μοναδικό οικόπεδο, με μπετά στο Κανδηλί της Ιαλυσού, εμβαδού 4,720 τμ, **160,000 €**..(ref:3295)



Τηλ 22410-26281 ΧΠ659 ΣΑΒΒΑΪΔΗΣ & Συνεργάτες
Γρ. Λαμπράκη 14 & Αμερικής Μεσίτες & Σύμβουλοι Ακινήτων

Μετακομίζετε;
γρήγορα
εύκολα
οικονομικά
MET.PO
ΡΟΔΟΣ: τηλ. 2241024388/6948003320
ΑΘΗΝΑ: τηλ. 2103464235/3476818-008
ΑΤ312
ΕΝΤΟΣ ΝΗΣΟΥ ΚΑΙ ΠΡΟΣ ΟΛΗ ΤΗΝ ΕΛΛΑΔΑ

ΕΝΟΙΚΙΑΖΕΤΑΙ

αποθήκη

600 τ.μ. στην περιοχή της ΕΡΤ (Βερόπουλος-LIDL) καινούργια κατασκευή, με ανεξάρτητη είσοδο και μεγάλο εξωτερικό χώρο.

Πληρ. τηλ. 2241032115 ΜΑΤ4407

ενοικιασεις

συνέχεια από την προηγούμενη

ΕΝΟΙΚΙΑΖΟΝΤΑΙ studios επιπλωμένα στην οδό Παπαναστάση 46 για ένα άτομο για όλο το χρόνο. Τιμή 260 ευρώ το μήνα. Στην τιμή συμπεριλαμβάνεται ρεύμα, νερό, κοινόχρηστα. Πληρ. τηλ. 2241031708, 2241020617 ΜΑΤ4803

ΕΝΟΙΚΙΑΖΕΤΑΙ διαμέρισμα επιπλωμένο ή μη, πλήρως ανακαινισμένο 2 υπνοδωματίων, σαλόνι, κουζίνα, μπάνιο (αυλή και τζάκι) περιοχή Ανάληψη Αγαθονησίου 5, ενοίκιο 360 ευρώ. Πληρ. τηλ. 2241031298, 6932787836 ΜΖΤ231025

ΕΝΟΙΚΙΑΖΕΤΑΙ

γκαρσονιέρα

σε δύο επίπεδα στην οδό Ν. Πλαστήρα (πλατεία Κύπρου). Επιπλωμένη, κατάλληλη για ένα άτομο.

Πληρ. κ. Σουγκανίδης 6945417747 ΧΠΚΤΗ001

TARGET

NewAge Real Estate

ΜΕΣΙΤΙΚΟ ΓΡΑΦΕΙΟ

Νέα Εποχή στο Χώρο του Ακινήτου

ΜΕΛΕΟΥΝΗ - ΚΕΧΑΓΙΑ ΜΑΙΡΗ

ΔΙΑΜΕΡΙΣΜΑΤΑ

- 55 τ.μ. στην Γρίβα. Τιμή 75.000€
- 120 τ.μ. στην Καμείρου σε άριστη κατάσταση. Τιμή 175.000€
- 70 τ.μ. 2 υπνοδωματίων στην Μιχ. Πετρίδη. Τιμή 80.000€
- 100 τ.μ. στην Καρδιγκιώνος, τιμή 190.000€
- 120 τ.μ. ορροφοδιαμέρισμα στην Ανάληψη, με απεριόριστη θέα. Τιμή 245.000 €
- 85 τ.μ. στη Μεγαβλη πλήρως ανακαινισμένο. Τιμή 125.000€
- 128 τ.μ. 3 υπν/των στο Καρακόνερο με απεριόριστη θέα. Τιμή 240.000 €
- 136 τ.μ. 3 υπν/των στην Ανάληψη, lux κατασκευής. Τιμή 275.000 €
- 118 τ.μ. στη Μιχαήλ Πετρίδη. Τιμή 245.000€
- 120 τ.μ. 3 υπν/των στο Καρακόνερο. Τιμή 240.000€
- 57 τ.μ. 1 υπνοδωματίου στην Ιξιά. Τιμή 65.000€
- 80 τ.μ. 2 υπνοδωματίων στην Ιαλυσό. Τιμή 88.000€
- 120 τ.μ. 3 υπν/των στην Ιαλυσό. Τιμή 200.000 €
- 90 τ.μ. 2 υπν/των στην Ιαλυσό. Τιμή 170.000€
- 105 τ.μ. 3 υπν/των στην Ιαλυσό επί της λ. Ηρακλειδών. Τιμή 165.000 €
- 115 τ.μ. 3 υπν/των στα Κοσκινού. Τιμή 185.000€
- 75 τ.μ. 2 υπν/των στ' Αφάντου. Τιμή 110.000 €

ΜΟΝΟΚΑΤΟΙΚΙΕΣ - ΜΕΖΟΝΕΤΕΣ

- **ΡΟΔΟΣ:** 130 τ.μ. στο Καρακόνερο Τιμή 310.000 €
- **ΡΟΔΟΣ:** Στην Παλιά Πόλη διώροφη με αυλή. Τιμή 400.000€
- **ΡΟΔΟΣ:** 190 τ.μ. ανεξάρτητη κατοικία 3 ορόφων εντός π. Ρόδου σε 200 τ.μ. οικόπεδο. Τιμή 320.000 €
- **ΑΣΤΟΥΡΟΥ** 210 τ.μ. 3 ορόφων, άριστης κατασκευής. Τιμή 300.000
- **ΙΞΙΑ:** 210 τ.μ. 3 ορόφων Τιμή 260.000 €
- **ΙΑΛΥΣΟΣ:** 125 τ.μ. 3 υπν/των Τιμή 195.000 €
- **ΙΑΛΥΣΟΣ:** 420 τ.μ. 3 ορόφων σε 650 τ.μ. οικόπεδο 100 μ. από την παραλία Ιαλυσού. Τιμή 650.000 €
- **ΙΑΛΥΣΟΣ:** 140 τ.μ. πληρών παραλίας Ιαλυσού σε 330 τ.μ. οικοπεδο. Τιμή 300.000 €
- **ΙΑΛΥΣΟΣ:** 140 τ.μ. σε 300 τ.μ. οικόπεδο. Τιμή 265.000€
- **ΙΑΛΥΣΟΣ:** 150 τ.μ. δύο ορόφων σε 1.000 τ.μ. οικόπεδο. Τιμή 270.000 €
- **ΙΑΛΥΣΟΣ:** 195 τ.μ. 3 ορόφων. Τιμή 220.000 €
- **ΚΟΣΚΙΝΟΥ:** 240 τ.μ. τριών ορόφων σε 650 τ.μ. οικόπεδο με πισίνα. Τιμή 350.000€
- **ΚΟΣΚΙΝΟΥ:** 210 τ.μ. τριών ορόφων σε σοβάδες σε οικόπεδο 1.300 τ.μ. Τιμή 230.000 €
- **ΚΟΣΚΙΝΟΥ:** 160 τ.μ. 3 επιπέδων σε οικόπεδο 1000 τ.μ. Τιμή 265.000 €
- **ΚΑΛΥΘΙΕΣ:** 128 τ.μ. μπετό σε 700 τ.μ. οικόπεδο. Τιμή 130.000 €
- **ΑΦΑΝΤΟΥ:** 150 τ.μ. μονοκατοικία σε οικόπεδο 310 τ.μ. Τιμή τελειωμένου 250.000€ και σε μπετό 120.000€
- **ΑΦΑΝΤΟΥ:** 130 τ.μ. μεζονέτα σε οικόπεδο 200 τ.μ. Τιμή τελειωμένου 200.000€ και σε μπετό 110.000€
- **ΠΑΣΤΙΔΑ:** 140 τ.μ. μπετό σε 290 τ.μ. οικόπεδο άριστης κατασκευής. Τιμή 145.000€
- **ΠΑΣΤΙΔΑ:** 140 τ.μ. 2 ορόφων σε οικόπεδο 270 τ.μ. Τιμή 180.000€
- **ΠΑΣΤΙΔΑ:** 120 τ.μ. διόροφη κατοικία σε οικόπεδο 300 τ.μ. Τιμή 170.000€
- **ΜΑΛΩΝΑ:** Παλιά κατοικία 80 τ.μ. Τιμή 30.000 €
- **ΓΕΝΝΑΔΙ:** Παραδοσιακή κατοικία 80 τ.μ. Τιμή 90.000 €
- **ΓΕΝΝΑΔΙ:** 240 τ.μ. σε 1.000 τ.μ. οικόπεδο λουξ κατασκευής. Τιμή 270.000€

ΟΙΚΟΠΕΔΑ

- **ΡΟΔΟΣ:** 340 τ.μ. στον οικισμό Πολυτέκνων κτίζει 240 τ.μ. Τιμή 170.000 €
- **ΡΟΔΟΥ-ΛΙΝΔΟΥ:** 4.700 τ.μ. επί της λεωφόρου. Τιμή 470.000 €
- **ΙΞΙΑ:** 200 τ.μ. οικόπεδο Τιμή 90.000€
- **ΙΑΛΥΣΟΣ:** 1.030 τ.μ. για οικοδομή 137 τ.μ. Τιμή 145.0000 €
- **ΙΑΛΥΣΟΣ:** 2.500 τ.μ. εντός σχεδίου πόλεως Ιαλυσού με Σ.Δ. 0,4. Τιμή 750.000 €
- **ΙΑΛΥΣΟΣ:** 610 τ.μ. εντός σχεδίου με Σ.Δ. 0,4. Τιμή με άδεια οικοδομής 190.000 €
- **ΙΑΛΥΣΟΣ:** 2.300 τ.μ. επί της Ρόδου-Ιαλυσού με Σ.Δ. 0,4. Τιμή 920.000€
- **ΚΑΝΔΥΛΙ:** 4.000 τ.μ. Τιμή 140.000 €
- **ΤΣΑΪΡΙ** 9.500 τ.μ. Τιμή 350.000 €
- **ΤΣΑΪΡΙ:** 4.000 τ.μ. επί της λεωφόρου με άδεια οικοδομής και κόμβο. Τιμή 400.000€
- **ΑΣΤΟΥΡΟΥ:** έκταση 21.000 τ.μ.
- **ΚΟΣΚΙΝΟΥ:** 4.000 τ.μ. με απεριόριστη θέα. Τιμή 220.000 €
- **ΠΑΡΑΔΕΙΣΙ:** 5.500 τ.μ. στην παρ. Παραδείσιου. Τιμή 100.000€
- **ΚΑΛΑΜΩΝΑ:** Κτήμα 6.000 τ.μ. Τιμή 80.000€
- **ΘΕΟΛΟΓΟΣ:** 1.800 τ.μ. εντός οικισμού. Τιμή 150.000€
- **ΘΕΟΛΟΓΟΣ:** 15.000 τ.μ. στον με πανοραμική θέα. Τιμή 165.000€
- **ΣΟΡΩΝΗ:** 5.500 τ.μ. στην παρ. Σορωνής πάνω στο κύμα. Τιμή 180.000 €
- **ΜΑΣΑΡΙ:** 4.800 τ.μ. Τιμή 60.000 €
- **ΚΙΟΤΑΡΙ:** 800 τ.μ. μπροστά στη θάλασσα κατάλληλο για επαγγελματική χρήση. Τιμή 190.000 €

ΑΝΑΛΑΜΒΑΝΟΥΜΕ ΚΑΙ ΕΚΔΟΣΗ ΔΑΝΕΙΩΝ

Θεμ. Σοφούλη 8 - 85100 Ρόδος Τηλ. & Fax: 22410 23447
Κιν. 6948 808023 - E-mail: info@newage-realestate.gr

ΧΠΚΤΗ021



Ρόδος
Μεζονέτες 200 τ. Μ.
Με καταπληκτικη θέα στη θάλασσα
Τιμή 350.000 έτοιμο

Πωλούνται Διαμερίσματα 75 τ.μ. Με αποθήκη και χώρο πάρκινκ στην Ανάληψη με τιμή 155.000

Πωλούνται μεζονέτες σε μπετόν στις περιοχές Κοσκινού Ασγούρου και Ρόδο

Πωλούνται Βιοτεχνικοί χώροι επί της Ρόδου - Λίνδου

Πωλείται οικόπεδο 2000 τ. Μ. με άδεια οικοδομης στην Ιαλυσσό με 140.000.



Ρόδος
Μεζονέτες 120 τ. Μ.
Με καταπληκτική θέα στη θάλασσα
Τιμή 270.000 έτοιμο

ΕΛΛΗΝΙΚΗ ΚΤΗΜΑΤΙΚΗ

FIABCI
International Real estate federation member

ΑΓΟΡΕΣ
ΠΩΛΗΣΕΙΣ
ΑΝΤΙΠΑΡΟΧΕΣ
ΣΤΕΓΑΣΤΙΚΑ ΔΑΝΕΙΑ

ΠΕΤΡΟΣ ΠΡΕΖΕΡΑΚΟΣ
Μεσίτης αστικών συμβάσεων

ΔΙΑΜΕΡΙΣΜΑΤΑ
ΜΑΙΖΟΝΕΤΕΣ
ΜΟΝΟΚΑΤΟΙΚΙΕΣ
ΚΑΤΑΣΤΗΜΑΤΑ
ΟΙΚΟΠΕΔΑ
ΞΕΝΟΔΟΧΕΙΑ
ΕΝΟΙΚΙΑΖΟΝΤΑΙ
ΕΠΑΓΓΕΛΜΑΤΙΚΟΙ ΧΩΡΟΙ ΠΡΟΒΟΛΗΣ

ΣΕ ΟΛΗ ΤΗΝ ΕΛΛΑΔΑ

Λίνδου 80
85100 Ρόδος
Τηλ.&Fax: 22410 33866
www.hellenicland.com
email:prezerakos@hellasnet.gr
ΚΙΝΗΤΟ: 6932468026

ΑΕ1067

Vitzileos & Associates

Τηλ: 22410 24900
Κινητό : 6932196325
e-mail: mvre@otenet.gr

ΚΤΗΜΑΤΟΜΕΣΙΤΙΚΟ ΓΡΑΦΕΙΟ - REAL ESTATE AGENCY



ΧΟΛΥΓΟΥΝΤΙΑΝΗ ΒΙΛΛΑ

Στο Βόρειο καταπράσινο τμήμα της Ρόδου, κάτω από τους Πρόποδες της Φιλερήμου με θέα το Αιγαίο πέλαγος υπερπολυτελή βίλα 540 τ.μ δείγμα αρχιτεκτονικής και κατασκευαστικής ποιότητας με μοναδική αίσθηση Χολυγουντιανής πολυτέλειας.
Μέσα σε κατάφυτη έκταση 4,5 στρεμμάτων σε πανέμορφο κήπο με καλλλωπιστικά φυτά, χλοοτάπητα και 500 οπωροφόρα δένδρα.

ΠΑΡΑΔΟΣΙΑΚΗ ΜΟΝΟΚΑΤΟΙΚΙΑ

Αρχοντική πετρόχτιστη κατοικία άριστης κατασκευής με 3 υπνοδωμάτια, πλήρως εξοπλισμένη και επιπλωμένη, με αυλή και χώρο για πάρκινγκ στην περιοχή Κοσκινού. Ετοιμοπαράδοτη.



ΑΕ858

Vitzileos & Associates

Τηλ: 22410 24900
Κινητό : 6932196325
e-mail: mvre@otenet.gr

ΚΤΗΜΑΤΟΜΕΣΙΤΙΚΟ ΓΡΑΦΕΙΟ - REAL ESTATE AGENCY

ΚΑΤΑΣΤΗΜΑΤΑ - ΓΡΑΦΕΙΑ - ΕΠΙΧΕΙΡΗΣΕΙΣ

Επιχείρηση υγειονομικού ενδιαφέροντος πλήρως εξοπλισμένη 62 τ.μ. με αύλιο χώρο 150 τ.μ τραπεζοκαθίσματα και Roof Garden με άμεση παράδοση χρήσης, σε κεντρικό δρόμο στην Παλιά Πόλη .
€ 95.000

ΜΕΖΟΝΕΤΕΣ - ΒΙΛΛΕΣ- ΜΟΝΟΚΑΤΟΙΚΙΕΣ

Παραθαλάσσια υπερλούξ μεζονέτα μοναδικής κατασκευής 140 τ.μ σε οικόπεδο 500 τ.μ, και 4 studios των 25 τ.μ το καθένα σε νεοκλασικό κτίριο.
€ 390.000

Πετρόχτιστη παραδοσιακού στύλ κατοικία χωρισμένη σε 4 γκαρσονιέρες 50 τ.μ, Πλήρως εξοπλισμένες. Ολική πώληση. Περιοχή Παραδείσι.
€ 350.000

Παραδοσιακή πέτρινη μονοκατοικία, ημιτελής, με 2 υ/δ και αυλή στα Κοσκινού.
€ 140.000

Πετρόχτιστη διώροφη μονοκατοικία 120 τ.μ με αυλή (χρήζει αποπεράτωσης).
€190.000

Μεζονέτα συν. Επιφάνειας 132 τ.μ σε οικόπεδο 200 τ.μ, Με 3 υ/δ, περιοχή Καναμάτ.
€ 270.000

Νεόδμητο διαμέρισμα lux κατασκευής, 2 υ/δ, πλήρως εξοπλισμένο γκαράζ, κεντρική αυτόνομη θέρμανση . Περιοχή Ιαλυσσός.
€ 160.000

ΔΙΑΜΕΡΙΣΜΑΤΑ

Διαμέρισμα 67 τ.μ ενός υ/δ περιοχή Ιξιά.
€ 65.000

Νεόχτιστα διαμερίσματα lux κατασκευής 110 τ.μ, τζακι, 2 υ/δ, κεντρική θέρμανση .Περιοχή Ιαλυσσός.
€ 170.000

Διαμέρισμα νεόχτιστο , 80 τ.μ με 2 υ/δ και άνετο πάρκινγκ. Περιοχή Καλυθιές.
€110.000

Παραθαλάσσιο πολυτελές διαμέρισμα 90 τ.μ, με 2 υ/δ , κλειστό γκαράζ και αποθήκη. Περιοχή Σαρωνίδα Αθήνα.
€ 315.000

Διαμέρισμα 90 τ.μ με 2 υ/δ ευρύχωρο και διαμπερές.Περιοχή Καρακόνερο.
€ 125.000

ΟΙΚΟΠΕΔΑ

Οικόπεδο 10.000 τ.μ άρτιο και οικοδομήσιμο . Περιοχή Τσαΐρι.
€ 300.000

Οικόπεδο εντός ζώνης 2.000 τ.μ με δόμηση 240 τ.μ . Περιοχή Καλυθιές.
€ 140.000

Οικόπεδο ,850 τ.μ με άδεια οικοδομής για 165 τ.μ. Περιοχή Καλυθιές.
€ 100.000

Οικόπεδο ,8.000 τ.μ με θέα θάλασσα. Περιοχή Φαληράκι.
€ 220.000

ΜΙΣΘΩΣΕΙΣ

Μονοκατοικία, 250 τ.μ με 4 υ/δ , σε οικόπεδο 2.000τ.μ.Περιοχή Κρεμαστή **€ 1.000**

Νεόχτιστες γκαρσονιέρες Διαμερίσματα και studio επιπλωμένα στο κέντρο της πόλης της Ρόδου.

ΔΙΑΘΕΤΟΥΜΕ ΒΙΟΤΕΧΝΙΚΟΥΣ, ΕΠΑΓΓΕΛΜΑΤΙΚΟΥΣ ΧΩΡΟΥΣ ΚΑΙ ΑΠΟΘΗΚΕΣ ΜΕ ΠΡΟΣΒΑΣΗ ΚΑΙ ΚΟΜΒΟΥΣ.

ΑΕ858

ενοικιασεις

συνέχεια από την προηγούμενη

ΕΝΟΙΚΙΑΖΟΝΤΑΙ ξενοδοχειακά διαμερίσματα και studios στις "7 ΒΑΓΙΕΣ" με το μήνα πρόσφατα ανακαινισμένα πλήρως επιπλωμένα τηλεόραση, τηλέφωνο, ηλιακό, κλιματισμό, ψύξη θέρμανση, καθαριότητα 2 φορές την εβδομάδα με πλήρη ιματισμό, και εξοπλισμό κουζίνας, φούρνο, ψυγείο, εστίες, μαγειρικά σκεύη. Το ξενοδοχείο διαθέτει σαλόνι / bar, αίθουσα με 2 τηλεοράσεις, πέργκολα και πισίνα σε μικρή απόσταση από το κέντρο της πόλης, το λιμάνι ή το Πανεπιστήμιο. Πληρ. τηλ. 2241036830, 6932934562

ΜΑΤ4637

ΕΝΟΙΚΙΑΖΕΤΑΙ οβελιστήριο με καινούργιο εξοπλισμό επί της Αμφιτρίτης 111, περιοχή Αραπάκι, με τραπεζοκαθίσματα και εξωτερικό χώρο, υπάρχει και η άδεια λειτουργίας του οβελιστηρίου. Πληρ. τηλ. 6947071971, 6946341063

MZT231015

ΕΝΟΙΚΙΑΖΟΝΤΑΙ ένα **δίχωρο** διαμέρισμα ολοκαίνουργιο επιπλωμένο καθώς και **καταστήματα** σε συγκρότημα με πάρκιν και άνετους χώρους στην Ιαλυσό πίσω από το Κάβο Τάγκο. Πληρ. τηλ. 2241029901, 6976042371, 6977434223

MZT231006

ΕΝΟΙΚΙΑΖΕΤΑΙ εξοχική **κατοικία** λουξ κατασκευής, στην περιοχή Γκολφ Αφάντου, τριών υπνοδωματίων, κουζίνα, σαλόνι και λοιπών βοηθητικών χώρων. Διαθέτει ηλιακό θερμοσίφωνα, θέρμανση (καλοριφέρ), άνετο πάρκιν, τέλειες μονώσεις και απέχει από την παραλία Αφάντου 400 μέτρα. Πληρ. τηλ. 2241033774, 2241034123 γρ., 6948528799

MZT201022

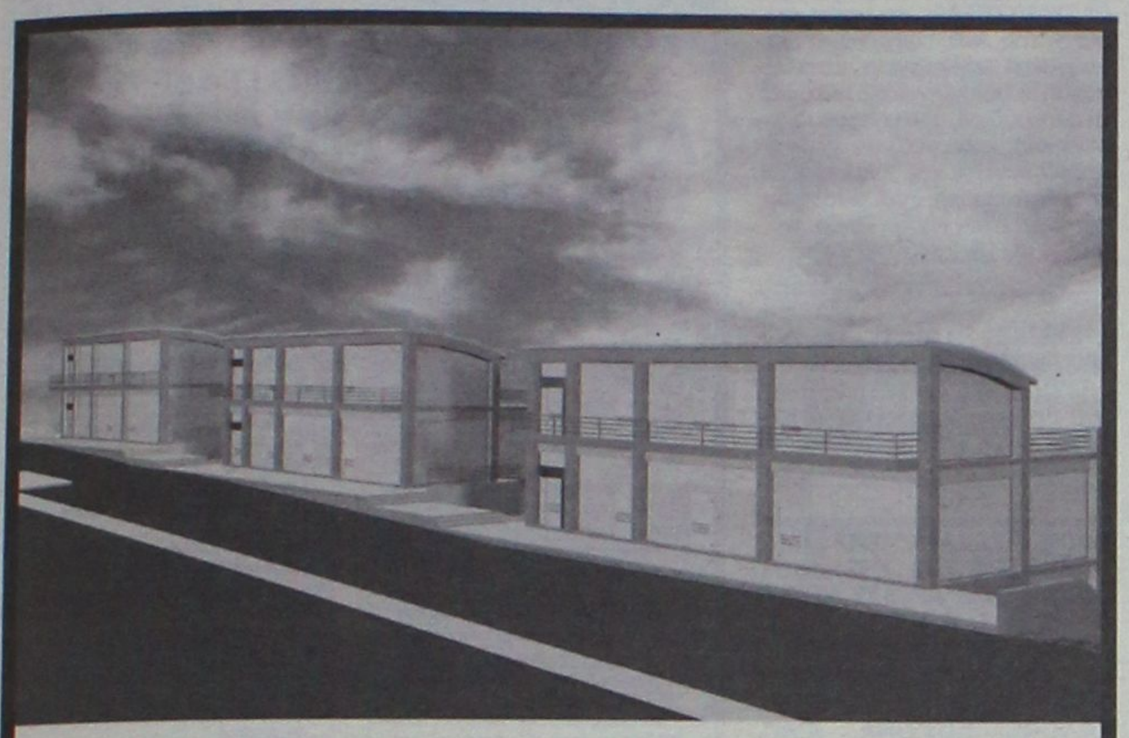

ΠΩΛΟΥΝΤΑΙ - ΕΝΟΙΚΙΑΖΟΝΤΑΙ

ΚΑΤΑΣΤΗΜΑΤΑ - ΓΡΑΦΕΙΑ

ΕΠΙ ΤΗΣ Γ.ΣΕΦΕΡΗ

(ΔΙΠΛΑ ΣΤΟΝ ΒΕΡΟΠΟΥΛΟ ΚΑΙ ΠΡΙΝ ΤΟ ΝΕΟ ΝΟΣΟΚΟΜΕΙΟ)

ΣΕ ΝΕΟ-ΑΝΑΓΕΙΡΟΜΕΝΕΣ ΟΙΚΟΔΟΜΕΣ ΜΕ ΑΠΕΡΙΟΡΙΣΤΗ ΘΕΑ ΚΑΤΑΛΛΗΛΑ ΚΑΙ ΓΙΑ ΙΑΤΡΕΙΑ, ΦΑΡΜΑΚΕΙΑ, ΙΑΤΡΙΚΑ ΕΙΔΗ, ΑΝΘΟΠΩΛΕΙΑ ΚΛΠ.

ΠΛΗΡ ΤΗΛ 22410-62517 ΚΑΙ 6932612032

ΜΧΠΚΤΗ016

ΠΩΛΕΙΤΑΙ

Καινούριο διαμέρισμα Β όροφου στο Ρόδινι 106,50 τμ, με μεγάλη βεράντα και κεντρική θέρμανση **195,000 €**...(ref: 3290)

πληροφορίες στο τηλ 2241026281

ΣΑΒΒΑΙΔΗΣ & Συνεργατες

ΜΧΠ659 Μεσιτες & Συμβουλοι Ακινητων

Profit & Solution

ΚΤΗΜΑΤΙΚΕΣ ΥΠΗΡΕΣΙΕΣ

Αντ. Δαμασκηνού 119 85100 Ρόδος

22410 28100

AE963

ΔΙΑΜΕΡΙΣΜΑΤΑ

Ανάληψη 80τμ 2υ/δ σαλόνι, κουζίνα, WC	110.000 €
Ανάληψη 87τμ 2υ/δ καινούργιο	198.000 €
Ανάληψη 60τμ 2υ/δ κουζίνα, 1wc σαλόνι ,αυλή 25τμ	93.000 €
Ανάληψη 96τμ 3υ/δ δεκαετίας σε αρίστη κατάσταση	180.000 €
Κένεντυ 75τμ 2υ/δ 1wc σαλόνι τζάκι κουζίνα	155.000 €
Δασκάλους 57τμ ισόγειο με αυλή 35τμ καινούργιο	105.000 €
Ιξία 80τμ 2υ/δ wc, σαλόνι ,κουζίνα, αυλή 15τμ	95.000 €
Ιαλυσός 100τμ 2υ/δ 2wc ,θέρμανση, θέση στάθμευση καινούργιο	180.000 €
Ιαλυσός 96τμ 2 υ/δ 2wc θέρμανση θέση στάθμευσης καινούργιο	170.000 €
Ιαλυσός 105τμ 2υ/δ 2wc ,αποθήκη, θέρμανση, τζάκι, θέση στάθμευση	190.000 €
Ιαλυσός ισόγειο 95τμ 2 υ/δ 2wc θέρμανση αυλή, καινούργιο	170.000 €
Κοσκινού 100τμ 3υ/δ ,2 wc, garage αποθήκη 5τμ ,θέρμανση	
Αυλή-βεράντα 60τμ με θέα θάλασσα	240.000 €

ΜΟΝΟΚΑΤΟΙΚΙΕΣ- ΜΕΖΟΝΕΤΕΣ

Δαματριά 75τμ 2υ/δ ,2 λουτρά σε οικόπεδο 325τμ	85.000 €
Ιαλυσό 125τμ 3 υ/δ 2 wc κλιματισμός 2 αυλές καινούργιο	200.000 €
Ιαλυσό 195τμ 2 ετών τζάκι,air condition,ηλεκτρ. Συσκευές	285.000 €
Κοσκινού 100τμ 3υ/δ 2 wc, garage,αποθήκη ,θέρμανση	220.000 €
Παστίδα 140τμ 3 υ/δ 2wc ,τζάκι σε οικόπεδο 400τμ	200.000 €
Μαριτσά 100τμ σε οικόπεδο 5.200τμ με 2 άδειες των 70τμ	250.000 €

ΟΙΚΟΠΕΔΑ

Θολό οικόπεδο 3.470τμ με άδεια οικοδομής	70.000 €
Φάνες οικόπεδο 2000τμ	60.000 €
Φάνες οικόπεδο 3015τμ	60.000 €
Καλαμώνα οικόπεδο 6100τμ	98.000 €
Καλαμώνα οικόπεδο 4.000τμ	37.000 €
Συνεταιρισμός πολυτέκνων 340τμ	145.000 €
Αφάντου 1100τμ πάνω στην λεωφ. ΡΟΔΟΥ-ΛΙΝΔΟΥ	185.000 €
Γεννάδι 1400τμ άρτιο και οικοδομήσιμο με θέα θάλασσα	110.000 €
Γεννάδι 700τμ άρτιο και οικοδομήσιμο με θέα θάλασσα	58.000 €

ΚΑΤΑΣΤΗΜΑΤΑ- ΓΡΑΦΕΙΑ

Μανδράκι 25τμ 1wc προνομιακό γραφείο στο κέντρο	65.000 €
Δασκάλους 57τμ ισόγειο με αυλή 35τμ καινούργιο	105.000 €
Ανάληψη αποθήκη 75τμ	98.000 €
Μανδράκι γραφείο 63τμ με αυτόνομο κλιματισμό	135.000 €
Περιοχή μηχανουργία 80τμ +80τμ υπόγειο	120.000 €

ευσταθίου ΕΥΡΩΚΤΗΜΑΤΙΚΗ

ΚΤΗΜΑΤΟΜΕΣΙΤΙΚΟ ΓΡΑΦΕΙΟ

2m DESIGN T:65425

ΜΟΝΟΚΑΤΟΙΚΙΕΣ ΣΤΑ ΚΟΣΚΙΝΟΥ



Διαθέτουν:

- **Περιτοιχισμένο Οικόπεδο**
- **Ασφαλτοστρωμένη πρόσβαση**
- **Ατομική Αποχέτευση**
- **Γρανίτες δαπέδων Mirage**
- **Γερμανική Κουζίνα**
- **Γερμανικά εξωτερικά Κουφώματα**
- **Πλήρης Θέρμανση**
- **Προεγκατάσταση Air Condition**

ΕΠΙΦΑΝΕΙΑ:
Αναπτύσσονται σε δύο ορόφους
Ισόγειο 75 τ.μ / Α' όροφος 75 τ.μ

ΣΥΝΟΛΙΚΗ ΕΠΙΦΑΝΕΙΑ: 150 τ.μ
σε οικόπεδο **1000 τ.μ**

ΑΞΙΑΣ 360,000€

ΠΑΡΑΔΟΣΗ ΑΥΓΟΥΣΤΟΣ 2007
ΑΜΕΣΗ ΥΠΟΓΡΑΦΗ ΟΡΙΣΤΙΚΩΝ ΣΥΜΒΟΛΑΙΩΝ

ΧΠ401/2029

Εθν. Αντιστάσεως 83, Τηλ: 22410 73819, 74917, Fax: 22410 38641
Κιν: 6944 374546, 6945 292030, Url: www.euroktimatiki.gr, E-mail: info@euroktimatiki.gr

ενοικιασεις

συνέχεια από την προηγούμενη

ΜΗΝΙΑΙΑ ΕΝΟΙΚΙΑΣΗ ΔΩΜΑΤΙΩΝ ΣΕ ΞΕΝΟΔΟΧΕΙΟ

Το **ξενοδοχείο ΝΟΥΦΑΡΑ** που βρίσκεται στο **κέντρο της πόλεως Ρόδου (10 λεπτά από το Παν/μιο Αιγαίου) επί της Γρ. Λαμπράκη 35,** ενοικιάζει δωμάτια σε φοιτητές και σε οποιονδήποτε άλλο ενδιαφερόμενο.

Το δωμάτιο διαθέτει:
1) Ατομικό μπάνιο
2) Τηλέφωνο
3) Ραδιόφωνο
4) Τηλεόραση
5) Ψυγείο
6) Θέρμανση
7) Ζεστό νερό
8) Κοινόχρηστο χώρο για επιτραπέζια παιχνίδια
9) Εβδομαδιαίος καθαρισμός δωματίου και
10) Διάθεση ιματισμού (σεντόνια, κουβέρτες)

ΜΑΤ4463(Γ)

ΠΛΗΡ. ΤΗΛ. 2241024545

ΠΩΛΟΥΝΤΑΙ ΔΙΑΜΕΡΙΣΜΑΤΑ ΑΠΟ ΙΔΙΟΚΤΗΤΗ

74 τ.μ. αρίστης κατασκευής στον α' και β' όροφο με ασανσέρ, κεντρική θέρμανση, ηλιακό θερμοσίφωνα, ηλεκτρικά ρολά παραθύρων, επί της οδού Περγάμου και Σινώπης γωνία περιοχή Φανερωμένης.

Αναλαμβάνουμε αντιπαροχές και ανταλλαγές ακινήτων

ΦΩΤΑΚΗΣ ΜΙΧΑΗΛ
ΚΑΤΑΣΚΕΥΑΣΤΗΣ
τηλ. 2241020949, κιν. 6932326055, 6932613821

ΜΑΤ4702

ΜΗΝΙΑΙΑ ΕΝΟΙΚΙΑΣΗ ΔΩΜΑΤΙΩΝ ΣΕ ΞΕΝΟΔΟΧΕΙΟ

Το ξενοδοχείο ΕΛΕΝΑ
που βρίσκεται στο κέντρο της πόλεως Ρόδου, σε μικρή απόσταση από το λιμάνι και το Πανεπιστήμιο επί της οδού Γρίβα 78,
ΕΝΟΙΚΙΑΖΕΙ ΔΩΜΑΤΙΑ

ιδανικά για φοιτητές, στρατιωτικούς κ.λπ.
Το ξενοδοχείο διαθέτει:
σαλόνι, café bar, αίθουσα τηλεόρασης και πισίνα
Το δωμάτιο διαθέτει:
α) ατομικό μπάνιο
β) τηλέφωνο
γ) ραδιόφωνο
δ) τηλεόραση
ε) ψυγείο
στ) θέρμανση
ζ) ζεστό νερό
η) εβδομαδιαίος καθαρισμός δωματίου και
θ) διάθεση ιματισμού (σεντόνια, κουβέρτες)

Τιμή από 200 ευρώ ανά μήνα

Πληρ. τηλ. 2241024755, 2241093019, κιν. 6942456013

ΜΖΤ231011



μεζονέτες πολυτελούς κατασκευής από ιδιοκτήτη-κατασκευαστή σε μπετά ή τελειωμένες των 120-130-160 τ.μ. σε οικόπεδο 250 και 330 τ.μ. με θέα το Φιλέρημο.

Πληρ. τηλ. 6944636141

ΜΑΤ4365(Γ)

Σε σύγχρονο Βιοτεχνικό συγκρότημα **ΕΝΟΙΚΙΑΖΕΤΑΙ ΑΠΟΘΗΚΗ** 101 τ.μ. σε κεντρικό δρόμο (Ασγούρου). Διαθέτει πάρκιν, φως, νερό, ράμπα και αποβάθρα για την φορτοεκφόρτωση με κλαρκ. Πληρ. τηλ. 2241068360 και 6949726720
ΜΖΤ231008

ΕΝΟΙΚΙΑΖΕΤΑΙ τριάρι **διαμέρισμα** 2 υπνοδωμάτια, σαλόνι, κουζίνα, μπάνιο, με ντουλάπες και εντοιχιζόμενα ντουλάπια κουζίνας σε άριστη κατάσταση. Οδός Στέλιου Κωτιάδη 8. Πληρ. τηλ. 6976031743
ΜΖΤ231007

ΕΝΟΙΚΙΑΖΕΤΑΙ επιπλωμένο **studio** με πολυκουζινάκι, μπαλκόνι, ζεστό νερό, πάρκιν, σε ήσυχη περιοχή στα Κοσκινού. Ενοίκιο 200 ευρώ. Πληρ. τηλ. 2241061435, 6946556428, 6997270176 ΜΖΤ231009

ΕΝΟΙΚΙΑΖΕΤΑΙ διαμέρισμα 60 τ.μ. στο Φαληράκι με 2 δωμάτια, 1 λουτρό και κουζίνα και με κλιματισμό. Πληρ. τηλ. 2241086778, 2241085515
ΜΑΠ659

ΕΝΟΙΚΙΑΖΕΤΑΙ διαμέρισμα επιπλωμένο 3άρι 70 τ.μ. εντός πόλεως Ρόδου, πλησίον Πανεπιστημίου Αιγαίου. Πληρ. τηλ. 2241028511, 6944751599
ΜΖΤ231013

ΕΝΟΙΚΙΑΖΕΑΙ τριάρι 85 τ.μ. κοντά στο Βενετόκλειο. Πληρ. τηλ. 2241026833
ΜΖΤ231012

ΕΝΟΙΚΙΑΖΕΤΑΙ ΔΙΑΜΕΡΙΣΜΑ 3ΑΡΙ ΗΜΙΕΠΙΠΛΩΜΕΝΟ Ή ΧΩΡΙΣ ΕΠΙΠΛΑ ΣΕ ΑΡΙΣΤΗ ΚΑΤΑΣΤΑΣΗ ΕΠΙ ΤΗΣ ΟΔΟΥ Κ. ΠΑΛΑΙΟΛΟΓΟΥ 27, ΑΠΕΝΑΝΤΙ ΑΠΟ ΤΟ ΒΕΝΕΤΟΚΛΕΙΟ. ΑΛΛΟΔΑΠΟΙ ΑΠΟΚΛΕΙΟΝΤΑΙ. ΠΛΗΡ. ΤΗΛ. 6977008569
ΜΧΡ14191

ΕΝΟΙΚΙΑΖΕΤΑΙ διαμέρισμα με δύο υπνοδωμάτια, σαλόνι, κουζίνα κλπ., στην οδό Λίνδου 15 (Επτά Βαγιές). Πληρ. τηλ. 2241030915 (από τις 5 μ.μ. ως τις 10 μ.μ.)
ΜΧΡ14193

ΕΝΟΙΚΙΑΖΕΤΑΙ διαμέρισμα β' όροφο, 3 υπνοδωματίων, με ανεξάρτητη θέρμανση, στην Ιερού Λόχου στην Ιαλυσό. Πληρ. τηλ. 6944948054 και 2241094089
ΜΖΤ211002

ΕΝΟΙΚΙΑΖΕΤΑΙ οροφοδιαμέρισμα τριάρι στον πρώτο όροφο, ευάερο, ευήλιο, με θέρμανση στην Ιαλυσό. Τιμή 300 ευρώ. Επίσης γκαρσονιέρα επιπλωμένη σε νεόκτιστη οικοδομή. Τιμή 180 ευρώ. Πληρ. τηλ. 6975908005
ΜΖΤ211008

ΕΝΟΙΚΙΑΖΟΝΤΑΙ δύο μικρά **διαμερίσματα,** ενός υπνοδωματίου, σαλόνι, κουζίνα, λουτροκαμπινέ, χωλ. Ενα με κεντρική θέρμανση και ένα χωρίς, επί της οδού Ηρακλείου Κρήτης 5 και 7 (Επτά) Βαγιές. Πληρ. τηλ. 2241020183 (από 9 π.μ. έως 1 μ.μ. και 5μ.μ.-8 μ.μ.) και 6942468643 ΜΧΡ14188

ΕΝΟΙΚΙΑΖΕΤΑΙ διαμέρισμα 3άρι επί της Λονδίνου 23 Ροδίνι. Πληρ. τηλ. 6944434429
ΜΖΤ211006

ΕΝΟΙΚΙΑΖΕΤΑΙ σε ωραία περιοχή της Ανάληψης κάτω από μεζονέτα **ημιϋπόγειο** επιπλωμένο με πολλές ντουλάπες και στην κουζίνα, εντοιχισμένα ηλεκτρικά, καθιστικό με εντοιχισμένο καναπέ και μαξιλάρες, 1 κρεβατοκάμαρα, WC, αποθήκες και αυλή στον κήπο. Πληρ. τηλ. 6977433315, 22430-47727
ΜΑΠ655

ΕΝΟΙΚΙΑΖΟΝΤΑΙ: 1) επιπλωμένο **studio** επί της Μιχ. Πετρίδη. **2) μαγαζί** με μεγάλη αυλή στο 6ο χλμ. λεωφόρου Καλλιθέας. Πληρ. τηλ. 2241075612
ΜΖΤ201021

ΕΝΟΙΚΙΑΖΕΤΑΙ ΣΤΟ ΑΝΩ ΡΟΔΙΝΙ ΚΑΙ ΕΠΙ ΤΗΣ ΟΔΟΥ ΛΙΣΣΑΒΟΝΑΣ ΑΡ. 3 ΣΕ ΗΣΥΧΟ ΟΙΚΟΓΕΝΕΙΑΚΟ ΠΕΡΙΒΑΛΛΟΝ, ΔΙΑΜΕΡΙΣΜΑ 80 Τ.Μ. ΑΠΟΤΕΛΟΥΜΕΝΟ ΑΠΟ ΔΥΟ ΥΠΝΟΔΩΜΑΤΙΑ, ΣΑΛΟΝΙ, ΚΟΥΖΙΝΑ Κ.ΛΠ. ΠΛΗΡ. ΣΤΑ ΤΗΛ. 2241061536, 2241065952 ΩΡΕΣ 8-9 π.μ. και 6-9 μ.μ.
ΜΑΤ4772

ΕΝΟΙΚΙΑΖΟΝΤΑΙ: 1) γκαρσονιέρα επιπλωμένη 1ου ορόφου, 200 μέτρα από το Πανεπιστήμιο. Κουζίνα, μπάνιο, υπνοδωμάτιο, μεγάλο μπαλκόνι. Σοφούλη 103 πάνω από το κατάστημα ειδών δώρων REGALO, **2) Γκαρσονιέρα** επιπλωμένη κουζίνα, μπάνιο, χωλ, 2 υπνοδωμάτια, Σοφούλη 103. Πληρ. τηλ. 2241033488, 6974301340
ΜΖΤ201011

ΕΝΟΙΚΙΑΖΟΝΤΑΙ επιπλωμένα **διαμερίσματα** ενός ή δύο δωματίων επί της λεωφόρου Ιαλυσού. Πληρ. τηλ. 6944775477 ώρες επικοινωνίας 09.30-14.00
ΜΑΤ4756

ΕΝΟΙΚΙΑΖΟΝΤΑΙ: α) Διαμέρισμα 50 τ.μ. στον α' όροφο, επί της λεωφ. Δημοκρατίας και Κανάρη 1, στο χωριό **Παραδείσι. β) Κατάστημα-Γραφείο** 50 τ.μ. επί της λεωφ. Δημοκρατίας στο **Παραδείσι. γ) Διώροφο κατάστημα** με μεγάλη βεράντα, στην οδό Γεωργίου Λέοντος αριθμ. 13-15 στο **Νιοχώρι Ρόδου. δ) Studio επιπλωμένο ή κατάστημα** 28 τ.μ. περιοχή (Μίρα-Μάρε) στην **Ιξιά** με air condition. Πληρ. τηλ. 2241025450, 2241020277, 6979357878
ΜΖΤ201002

ΕΝΟΙΚΙΑΖΟΝΤΑΙ στην Παστίδα **γκαρσονιέρα** και **studio** πλήρως επιπλωμένα, κουζίνα, ψυγείο, θέρμανση, κλιματισμός, για όλο το χρόνο, στην τιμή περιλαμβάνεται το νερό. Γκαρσονιέρα 220 ευρώ, studio 170 ευρώ. Πληρ. τηλ. 6944760796, 2241047228 ΜΖΤ201006

ΕΝΟΙΚΙΑΖΕΤΑΙ οροφοδιαμέρισμα (64 τ.μ.), 2 υπνοδωμάτια, σαλόνι, κουζίνα, περιοχή Καστελλοριζιών Ιξιά. Πληρ. τηλ. 22410-42284, 96944, 6938499550 ΜΖΤ201017

ΕΝΟΙΚΙΑΖΕΤΑΙ διαμέρισμα 110 τ.μ. επί της οδού Μόσχας στο Ροδίνι, στον α' όροφο με 3 υπνοδωμάτια, σαλόνι, κουζίνα, WC, με κεντρική θέρμανση και ηλιακό θερμοσίφωνα. Πληρ. τηλ. 2246041295, 2241067195, 6945151897
ΜΖΤ201019

ΕΝΟΙΚΙΑΖΕΤΑΙ πλήρως επιπλωμένο **διαμέρισμα** 2ου ορόφου, 2 υπνοδωματίων και λοιπών χώρων, οδός 28ης Οκτωβρίου και Γρίβα γωνία (Ακαδημία). **Ενοικιάζεται** επιπλωμένο **διαμέρισμα** 2 δωματίων, Γ. Παπανικολάου κέντρο πόλεως. Πληρ. τηλ. 6942400828
ΜΖΤ191022

ΕΝΟΙΚΙΑΖΕΤΑΙ καινούργιο **διαμέρισμα** δυάρι πλήρως επιπλωμένο με εντοιχισμένη κουζίνα, φούρνο, air condition, θέρμανση-ψύξη, έναντι Μίρα Μάρε στην Ιξιά. Πληρ. τηλ. 6977656668, 2241075662
ΜΑΠ651

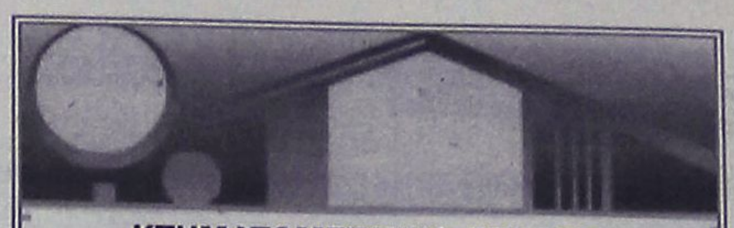

ΚΤΗΜΑΤΟΜΕΣΙΤΙΚΟ ΓΡΑΦΕΙΟ

ΑΙΓΑΙΟΚΤΗΜΑΤΙΚΗ

ΕΠΙΛΕΓΜΕΝΕΣ ΠΡΟΤΑΣΕΙΣ ΑΚΙΝΗΤΩΝ

-38τμ καινούργια γκαρσονιέρα στο Καρακόνερο 85.000€
-46τμ διαμ/σμα (υπ.με αυλή) Υψηλάντου 50.000€
-50τμ καινούργιο διαμ/σμα στο Νιοχώρι 100.000€
-55τμ μονοκατοικία (βοηθητικός χώρος) προέκταση Αννης Μαρίας 75.000€
-60τμ (2 γκαρ/ρες) καινούργιο στο Νιοχώρι 136.000€
-74τμ μετ/νο (υπόγειο) διαμ/σμα Πατρ.Αθηναγόρα 80.000€
-75τμ καινούργιο διαμ/σμα στο Καρακόνερο 150.000€
-76τμ καινούργιο διαμέρισμα στο Ροδίνι 140.000€
-78τμ καινούργιο (ισόγειο) Καρακόνερο 175.000€
-80τμ μετ/νο (δ'ορ-2υπν) στην Ανάληψη 125.000€
-80τμ διώροφη μεζ/τα στην Βενετοκλέων 100.000€
-81τμ καιν/γριο διαμ/σμα (1 έτους) στους Δασκάλους 155.000€
-82 τμ (υπόγειο) διαμ/σμα Ακαδημία 100.000€
-86τμ καινούργιο διαμ/σμα στην Ιαλυσό 155.000€
-89τμ καινούργιο (δ ορ) Μιχ.Πετρίδη 180.000€
-92τμ καινούργιο διαμ/σμα, στους Τρεις (2υπν) 165.000€
-95τμ διαμέρισμα μετ/νο με απ/στη θέα Κένεντυ 200.000€
-98τμ ρετιρέ καινούργιο (3υπν) στο Ροδίνι 185.000€
-100τμ καινούργιο (ορ/σμα) Καρακόνερο 210.000€
-102τμ καινούργιο με γκαράζ Μίρα-Μάρε 205.000€
-118τμ καινούργιο διαμ/σμα Μιχ.Πετρίδη 215.000€
-125τμ μεταχειρισμένο διαμ/σμα Ανάληψη 180.000€
-125τμ καινούργιο οροφ/σμα Καρακόνερο 240.000€
-140τμ (3 γκαρ/ρες) καιν/γριες Κοσκινού απ/στη θέα 130.000€
-142τμ μετσχ/νη μονοκατοικία με εξτρα ΣΔ Νιοχώρι 180.000€
-171τμ καινούργια μεζονέτα στο Ροδίνι 330.000€
-180τμ καινούργια μεζονέτα στη Ρόδου-Λίνδου (ΙΚΑ) 330.000€
-200τμ καινούργια μονοκατοικία Ασγούρου 1στρ.330.000€
-212τμ μεζ/τα σε μπετά σε οικ/κό συν/σμό στην Καίρ 155.000€
-315τμ μονοκατοικία λούξ ,1στρ.Κοσκινού 500.000€
-23 τμ κατάστημα στο Μανδράκι (ελεύθερο μίσθωσης) 140.000€
-50τμ κατάστημα στο Μανδράκι (μισθωμένο) 469.552€
-209τμ οικόπεδο στην Ανάληψη (Σ.Δ.1) 150.000€
-324τμ οικόπεδο στο Μηδεια (Σ.Δ 0,6) 200.000€
-390τμ οικόπεδο στην νέα επέκταση οικισμού Σορωνής 38.000€
-475τμ οικόπεδο (ΣΔΟ,6) στη Γ Σεφέρη με υπέροχη θέα 475.000€
-1.000τμ οικόπεδο με οικοδομική άδεια για μον/κία, 100.000€
-2στρ(προσεπτική δόμησης 1.600τμ) εντός οικισμού παραθαλάσσιο Μαή Φάνες 180.000€
-340τμ οικ/κός συν/σμός Πολυτέκτων στο Καρακόνερο 150.000€
-4.600τμ επί της λεωφόρου Ρόδου-Καλιθέας ,με θέα, 350.000€

ΕΚΤΟΣ ΑΥΤΩΝ ΤΩΝ ΑΚΙΝΗΤΩΝ ΔΙΑΘΕΤΟΥΜΕ ΜΕΓΑΛΗ ΠΟΙΚΙΛΙΑ ΣΕ ΔΙΑΜ/ΤΑ (ΜΕΤ/ΝΑ-ΚΑΙΝΟΥΡΓΙΑ) ΣΤΙΣ ΚΑΛΥΤΕΡΕΣ ΤΙΜΕΣ ΤΗΣ ΑΓΟΡΑΣ-ΟΙΚ/ΔΑ ΚΑΤΑΣΤΗΜΑΤΑ-ΓΡΑΦΕΙΑ ΚΑΙ ΕΝΟΙΚΙΑΣΕΙΣ ΑΚΙΝΗΤΩΝ

ΡΕΝΑ ΒΑΖΟΥΚΟΥ ΚΑΙ ΣΥΝΕΡΓΑΤΕΣ
(ΜΕΣΙΤΗΣ ΑΣΤΙΚΩΝ ΣΥΜΒΑΣΕΩΝ)
ΔΙΕΥΘ. ΓΡΑΦΕΙΟΥ ΔΗΜ. ΘΕΟΔΩΡΑΚΗ 3
10-1 το πρωί καθημερινά και 6.30-9 απ/μα
Τηλ. (22410) 22943-28838 FAX: 28838, κιν. 6945466773
email.vazoukou@acn.gr

ΧΠ851

ΣΑΒΒΑΙΔΗΣ & Συνεργατες
Μεσιτες & Συμβουλοι Ακινητων

ΠΩΛΗΣΕΙΣ ΜΟΝΟΚΑΤΟΙΚΙΩΝ

1- Μητροπόλεως ερειπωμένη κατοικία 25 τμ με αυλή **35,000 €** (ref: 2835),**2- ΝΕΟ!** Καλυθιές 4 μονοκατοικίες σε μπετά, 110 τμ σε 400 τμ οικόπεδο η καθεμία **90,000 €** (ref:3289), **3-** Παραδείσι 65 τμ με τζάκι στο ισόγειο & στον όροφο,αυλή **90,000 €** (ref: 2782) **4-** Κανδηλί σε μπετά 119 τμ σε 614 τμ οικόπεδο, **110,000 €** (ref: 2150), **5-** Ψίνθος σε μπετά 150 τμ σε 1,100 τμ οικόπεδο με πανοραμική θέα **120,000 €** (ref: 2996), **6-** Παστίδα 124 τμ σε 300 τμ με δυνατότητα επιπλέον δόμησης **128,000€** (ref:3231), **7-** Κοσκινού σε μαρμαροσοβά 105 τμ **130,000 €** (ref: 2560), **8-** Παραδείσι 80 τμ **137,000 €** (ref: 2781), **9-** Δαματριά 94 τμ **150,000 €** (ref: 2143), **10-** 4 μονοκατοικίες στα Ασγούρου από 144 τμ και 1,000 τμ οικόπεδο σε μπετά **160,000 €** (ref: 3045), **11-** Παραδοσιακή κατοικία στην Σορωνή πλήρως ανακαινισμένη 162,05 τμ με αυλή 94 τμ **180,000 €** (ref: 2886), **12-** Κοσκινού 105 τμ **220,000 €** (ref: 2561), **13-** Ψίνθος 150 τμ σε 1,100 τμ οικόπεδο με πανοραμική θέα **230,000 €** (ref: 2997), **14-** Κοσκινού εντός οικισμού 241 τμ σε 220 τμ οικόπεδο **270,000€** (ref:3222), **15-** Παστίδα 133 τμ σε 360 τμ οικόπεδο με τζάκι και θέρμανση **270,000 €** (ref:3229), **16-** Αφάντου λουξ 211 τμ, πλήρως εξοπλισμένο, με γκαράζ, **279,000 €** (ref: 2359), **17-** Μεζονέτα στην Ιαλυσό 194 τμ σε 350 τμ οικόπεδο με τζάκι **280,000 €** (ref: 2938), **18-** Παστίδα 130 τμ σε 350 τμ οικόπεδο επιπλομένο με τις εντοιχισμένες συσκευές **295,000 €** (ref: 3110), **19-** 4 λουξ μονοκατοικίες στην Ιαλυσό των 157 τμ σε οικόπεδα από 267 τμ-367 τμ, με κήπους, πάρκινγκ, τζάκι, ιταλική κουζίνα, θέρμανση, πολύ κοντά στην θάλασσα **340,000 €** (ref: 3055), **20-** Μεζονέτα στο Καρακόνερο με θέα θάλασσα, 225 τμ με αυλή και γκαράζ **350,000 €** (ref: 2991), **21-** Παστίδα 166 τμ σε 1,002 τμ οικόπεδο εντός σχεδίου με 234 τμ υπόλοιπο δόμησης **350,000 €** (ref: 3135), **22-** Μόντε Σμίθ 140 τμ με αυλή, τζάκι, κεντρική θέρμανση & αποθήκη **390,000 €** (ref: 3080), **23- ΝΕΟ!** Μαριτσά, πολυτελής μονοκατοικία 180 τμ σε 1,100 τμ οικόπεδο, πλήρως εξοπλισμένη με θέα το δάσος, **395,000 €** (ref: 3301), **24-** Παστίδα 250 τμ σε 4,500 τμ οικόπεδο με θέα **400,000 €** (ref: 2259), **25-** Νεόδμητη μονοκατοικία στα Κοσκινού 310 τμ σε 1,100 τμ οίκοπεδο με θέα θάλασσα **410,000 €** (ref:3192), **26-**Νεοκλασσικό στην Ρόδο 250 τμ σε 290 τμ οικόπεδο πλήρως ανακαινισμένο **450,000 €** (ref: 1496), **27-** Πολυτελής μονοκατοικία 200 τμ σε αυτοτελές οικόπεδο 840 τμ λίγο πριν τα Αφάντου **520,000 €** (ref:3158), **28-** Υπερπολυτελή μονοκατοικία στην Ιαλυσό με θέα θάλασσα 350 τμ με 6 υπνοδωμάτια, 4 μπάνια, σάουνα, τζάκι, γκαράζ, σε οικόπεδο 2,006 τμ **750,000 €** (ref: 3086), **29-** Υπερπολυτελή μονοκατοικία στα Κοσκινού 210 τμ με 4 δωμάτια, 3 μπάνια, τζάκι, γκαράζ σε οικόπεδο 4,800 τμ, **750,000 €** (ref: 2911), **30-** Μοναδική μονοκατοικία στην Παστίδα 482 τμ σε οικόπεδο 4,200 τμ **770,000€** (ref:671)

ΜΧΠ659

...πάνω από 3,000 ακίνητα στην διάθεση σας!

Γρ. Λαμπράκη 14, Ρόδος 85100
τηλ: 2241026281, Φαξ: 2241034663

ΕΝΟΙΚΙΑΣΕΙΣ

συνέχεια από την προηγούμενη

ΕΝΟΙΚΙΑΖΕΤΑΙ διαμέρισμα επιπλωμένο, 2 υπνοδωμάτια, σαλοτραπεζαρία και κουζίνα. Μητροπόλεως 83Θ. Πληρ. τηλ. 2241036072

ΜΖΤ191004

ΙΑΛΥΣΟΣ. ARAPAKIS APARTMENTS. ΕΝΟΙΚΙΑΖΟΝΤΑΙ πολυτελές **διαμερίσματα**. Αφθονο ιδιωτικό πάρκιν, κοντά στο ξενοδοχείο Blue Bay Hotel. Πληρ. τηλ. 6948512058, 2241094951

ΜΑΠ652

ΕΝΟΙΚΙΑΖΕΤΑΙ διαμέρισμα β' ορόφου, γωνιακό, με θέα στη θάλασσα, 2 υπνοδωματίων, σαλοτραπεζαρίας, κουζίνας και WC, εμβ. 80 τ.μ., επί της οδού Κωνσταντινουπόλεως 8• (Ροδίνι), με ηλιακό θερμοσίφωνα. Πληρ. τηλ. 6944662783, 2241023621

ΜΖΤ191023

ΕΝΟΙΚΙΑΖΕΤΑΙ κατάστημα εντός Λίνδου 30 τ.μ. Πληρ. τηλ. 6979936244

ΜΖΤ191019/20

ΕΝΟΙΚΙΑΖΕΤΑΙ διαμέρισμα καινούργιο 55 τ.μ. στην Ιξιά με 2 υπνοδωμάτια, με διπλά τζάμια και κεντρική θέρμανση. Πληρ. τηλ. 2241094475

ΜΖΤ191010

ΕΝΟΙΚΙΑΖΕΤΑΙ μεζονέτα 120 τ.μ. στην περιοχή της Αναλήψεως. Πληρ. τηλ. 2241077898, 6973853192

ΜΑΠ653

ΠΩΛΕΙΤΑΙ

Καινούριο διαμέρισμα στο Ροδίνι 118 τμ, πλήρως εξοπλισμένο, με 30 τμ βεράντα, θέα θάλασσα και θέση parking, **210,000 €**...(ref: 3278)

πληροφορίες στο τηλ 2241026281

ΣΑΒΒΑΙΔΗΣ & Συνεργατες

ΜΧΠ659 Μεσιτες & Συμβουλοι Ακινητων

The Real Estate Leaders

RE/MAX

Περισσότερες πληροφορίες
Re/Max Express - Α & Σ. Χατζάκης Ο.Ε.
Τηλ. 22410 64730 & 64755
Email: info@remaxexpress.gr ,
Website: www.remax.gr

ΕΝΟΙΚΙΑΣΕΙΣ ΑΚΙΝΗΤΩΝ:

Παλιά πόλη:Επιχείρηση 8 ενοικιαζομένων δωματίων με αυλή	3 200 €
Παλιά πόλη: προνομιακό ακίνητο σε κεντρικό σημείο 350 τ.μ	3 200 €
Ρόδος: (Αγιος Νικόλαος) Επαγ. στέγη 137 τ.μ + υπόγειο 77	2 000 €
Ιαλυσός:επαγ. στέγη 450 τ.μ + αυλή 250 τ.μ	3 000 €
Φαληράκι: Café-bar 100 τ.μ. με αυλή 210 τ.μ. με πισίνα	1 000 €
Λίνδο: Disco - cafeteria .	3 000 €

ΟΙΚΟΠΕΔΑ ΠΡΟΣ ΠΩΛΗΣΗ:

Κολύμπια: 5.312 τ.μ. (3762 + 1550) άρτιο και οικοδομήσιμο	150 000 €
Λαχανιά: 21.970 τ.μ 400μ. από τη θάλασσα	300 000 €
Λαχανιά: 2.360 τ.μ με οικοδομική άδεια 200 τ.μ.	110 000 €
Λαχανιά: 1.088τ.μ.,οικοδομίσημο, 700μ. από τη θάλασσα	35 000 €
Αφάντου: 4.810 τ.μ. οικοδομήσιμο, 700μ. από τη θάλασσα	150 000 €
Πυλώνα: 40 στρ.οικοδομήσιμα γεωργικά & 40 στρ.δασικά	350 000 €
Κρητηνία:1400 τ.μ εντός οικισμού (οικοδομείται 400 τ.μ)	35 000 €
Βάτι : 3075 τ.μ με παλιά κτίσματα	190 000 €
Δαματριά: 6.000 τ.μ αγροτεμάχιο με ελαιόφυτα	120 000 €
Καλιθιές: 4 στρε. εντός οικισμού με πανοραμική θέα	400 000 €

ΕΠΑΓΓΕΛΜΑΤΙΚΑ ΑΚΙΝΗΤΑ ΠΡΟΣ ΠΩΛΗΣΗ :

Ρόδος (Εθν. Μακαρίου) 729,77 (ενιαίος χώρος)	1 000 000 €
Ρόδος(Λεωφ.Ρόδου-Λίνδου)επαγ. στέγη 902 τ.μ	650 000 €
Λίνδος : Επαγ. στέγη 277,70 τ.μ	2 200 000 €
Ρόδος (Στελ. Κωτιάδη) 507,57 τ.μ	1 300 000 €
Ρόδος: καταστήματα, 62 τ.μ.	200 000 €
Ρόδος: γραφεία 62 τ.μ .	160 000 €
Ρόδος : Αποθήκες 62 τ.μ .	110 000 €
Ρόδος: (Ασγούρου) επαγ. στέγη 400 τ.μ + υπαίθριο χώρο	350 000 €
Καλιθιές: εστιατόριο 850 τ.μ - πλήρες εξοπλισμένο	800 000 €
Φαληράκι: Café-bar 100 τ.μ. με αυλή 210 τ.μ. με πισίνα	350 000 €
Λαδικό: 10 Studios - έτοιμη επιχείρηση	250 000 €

ΑΚΙΝΗΤΑ ΠΡΟΣ ΠΩΛΗΣΗ ΣΤΗ ΣΥΜΗ:

Οικόπεδο (78,36 τ.μ.) & παλιό κτίσμα (65,36 τ.μ.)	22 000 €
Οικόπεδο 4.367 τ.μ. με οικία 27 τ.μ. και στέρνα 22.75 τ.μ.	220 000 €
Ερειπωμένη οικία 210 τ.μ. με πανοραμική θέα	60 000 €
Διώροφο σπίτι 60,4 τ.μ με έξτρα αυλή + στέρνα στο Πέδι	120 000 €

ΔΙΑΜΕΡΙΣΜΑΤΑ ΠΡΟΣ ΠΩΛΗΣΗ:

Πόλη: Διαμέρισμα β΄ όροφο, 120 τ.μ με 3 Υ/Δ	145 000 €
Πόλη: Διαμέρισμα γ΄ όροφο, 57,49 τ.μ με 1 Υ/Δ	75 000 €
Ροδίνι: Β' όροφος 98 τ.μ	195 000 €
Ροδίνι: 98 τ.μ , 3 Υ/Δ.	190 000 €
Δασκάλους: 100,18 τ.μ (οροφο-διαμέρισμα ά), 3 ΥΔ	180 000 €
Δασκάλους: 90 τ.μ (οροφο-διαμ. 2ος & 3ος), 2 ΥΔ	160 000 €

ΜΟΝΟΚΑΤΟΙΚΙΕΣ ΠΡΟΣ ΠΩΛΗΣΗ:

Π. Πόλη: 80 τ.μ + μικρή αυλή	150 000 €
Ρόδος:(Δενδρινού) 71 τ.μ + μικρή αυλή	75 000 €
Ρόδος: (28 Οκτωβρίου): 253 τ.μ	700 000 €
Ρόδος: (Νιοχώρι): 210 τ.μ	400 000 €
Π. Πόλη: 170 τ.μ + αυλή 100 τ.μ	500 000 €
Παστίδα: Διώροφη μονοκατοικία 200 τ.μ	300 000 €
Αρχάγγελος: (μπετά) 208 με οικόπεδο 730 τ.μ	100 000 €
Ν. Ρόδο: (ημιτελές) 130 τ.μ	125 000 €
Γεννάδι: 136 τ.μ. σε οικόπεδο 850 τ.μ.	280 000 €
Γεννάδι: 145 τ.μ	200 000 €
Γεννάδι: 84 τ.μ	90 000 €
Γεννάδι :Νησιώτικο σπίτι 50τ.μ με έξτρα πατάρι	100 000 €
Κρητηνία: Μονοκατοικία 60 τ.μ., οικόπεδο 1.105 τ.μ.	120 000 €
Παραδείσι: 82 τ.μ + μικρή αυλή	70 000 €

ΜΕΖΟΝΕΤΕΣ ΠΡΟΣ ΠΩΛΗΣΗ:

Πυλώνα: 110 τ.μ , 3 Υ/Δ	140 000 €
Κοσκινού: 145 τ.μ. 3Υ/Δ	280 000 €
Παστίδα: 135 τ.μ	210 000 €
Παστίδα: 140 τ.μ	200 000 €
Παστίδα: 145 τ.μ.	230 000 €
Παστίδα: 200 τ.μ	260 000 €
Γεννάδι: 70 τ.μ με οικόπεδο 400 τ.μ	130 000 €
Γεννάδι: 89 τ.μ σε οικόπεδο 140 τ.μ, 2 Υ/Δ	170 000 €

Ζητούνται οικόπεδα για άμεση πώληση
Ζητούνται μεταχειρισμένα διαμερίσματα & μεζονέτες
Πωλούνται ξενοδοχεία διαφόρων κατηγοριών
Ζητούνται σπίτια στη Σύμη προς άμεση πώληση

ΧΠΚΤΗ005

SAVVAIDIS & Associates
Estate Agents & Consultants

ΠΩΛΟΥΝΤΑΙ ΠΟΛΥΤΕΛΗ ΜΟΝΟΚΑΤΟΙΚΙΕΣ ΣΤΗΝ ΙΑΛΥΣΟ





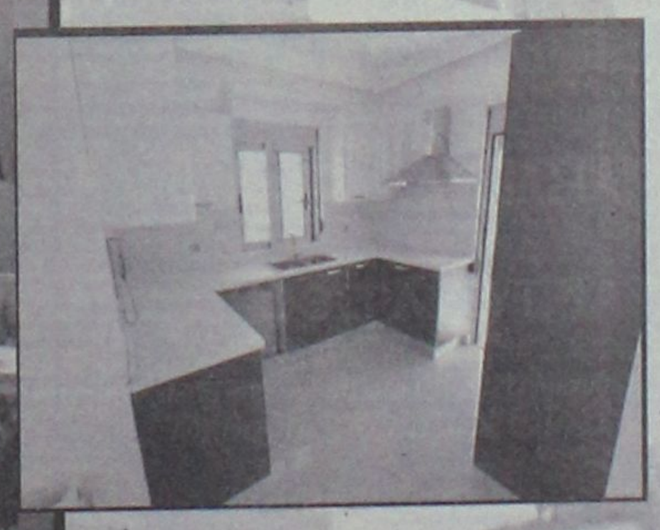

Αποτελούνται από 157 τμ (4 υπνοδωμάτια-3 μπάνια) και αυλή από 208 τμ εώς 308 τμ με πάρκινγκ.
Περιλαμβάνουν τζάκι, κεντρική θέρμανση, εγκαταστάσεις για κλιματισμό, παρκέ στα υπνοδωμάτια και πλάκες από γρανίτη στο ισόγειο. **ΤΙΜΗ: 340,000 €, Άμεση παράδοση (ref:3055)**

*** Πάνω από 3,000 ακίνητα στην διάθεση σας**

ΧΠ659

ΣΑΒΒΑΙΔΗΣ & Συνεργατες

Γρ. Λαμπράκη 14 & Αμερικής, Ρόδος

Τηλ 22410-26281 fax 22410-34663

Μεσιτες & Συμβουλοι Ακινητων

ΓΙΑΝΝΗΣ ΝΙΚΟΛΙΔΑΚΗΣ
Μηχανολόγος-Μηχανικός
Γαλλίας 12-Ρόδος • τηλ. (22410)22291, 35103

ΠΩΛΟΥΝΤΑΙ

ΔΙΑΜΕΡΙΣΜΑΤΑ
- 49 τ.μ., 55 τ.μ. στην οδό Καθοπούλη
- 85 τ.μ., 78 τ.μ., 88 τ.μ., 48 τ.μ., 110 τ.μ., 120 τ.μ., 63 τ.μ. στο Καρακόνερο με υπόγειες θέσεις parking και αποθήκες

ΜΕΖΟΝΕΤΑ
- 237 τ.μ. με κήπο και υπόγειο parking στην οδό Αισχίνη
- και 156 τ.μ. με χώρο parking στο Καρακόνερο

ΧΠ2675

ενοικιασεις

συνέχεια από την προηγούμενη

ΕΝΟΙΚΙΑΖΟΝΤΑΙ studios νεόκτιστα σε πανοραμική θέα στα Κοσκινού, επιπλωμένα με air condition, τηλεόραση, κουζίνα, τουαλέτα, με όλο το νοικοκυριό του σπιτιού και με άνετο parking. Πληρ. τηλ. 6944840618 ΜΖΤ181021

ΕΝΟΙΚΙΑΖΕΤΑΙ καινούργιο **σπίτι** στην Ιξιά επί της οδού Σωτήρος. Πληρ. τηλ. 2241031211 από 09.00-18.00 ΜΖΤ191003

ΕΝΟΙΚΙΑΖΕΤΑΙ γκαρσονιέρα στην Ιαλυσό με πολυκουζινάκι, TV, καθιστικό, άνετο πάρκιν, κήπο, σε ήσυχη εξοχική περιοχή. Πληρ. τηλ. 6947677789 ΜΑΤ4739

ΕΝΟΙΚΙΑΖΕΤΑΙ επιπλωμένη **γκαρσονιέρα** 40 τ.μ. στο κέντρο της πόλης, στην οδό Γ. Λέοντος 5, στο Νιοχώρι. Πληρ. τηλ. 2241067596, 6936795126 ΜΧΡ14180

ΕΝΟΙΚΙΑΖΕΤΑΙ γκαρσονιέρα πλήρως επιπλωμένη σε ήσυχη περιοχή στον Αγιο Νικόλαο. Πληρ. τηλ. 2241066473, 6945551804 ΜΧΠ1588.1

ευσταθίου ΕΥΡΩΚΤΗΜΑΤΙΚΗ
ΚΤΗΜΑΤΟΜΕΣΙΤΙΚΟ ΓΡΑΦΕΙΟ
Εθν. Αντιστάσεως 83 • Τηλ.: 22410 73819, 74917
Κιν.: 6946 103929 • Fax: 22410 38641
e-mail: info@euroktimatiki.gr

ΕΝΟΙΚΙΑΖΕΤΑΙ

130 τ.μ. Οροφογραφείο
στην οδό Κολοκοτρώνη, Α΄ ορόφου με ανεξάρτητη είσοδο, μεγάλη βεράντα, και θέα στη νέα Μαρίνα.

Έτοιμο, διαρυθμισμένο, διαθέτει υποδοχή, 3 χώρους εργασίας, 2 W.C. Μηνιαίο Μίσθωμα 850

ΧΠ401/2029

LandScope
ΑΝΑΠΤΥΞΗ ΑΚΙΝΗΤΩΝ

Λευκωσίας 1 & Εθνικής Αντίστασης
Κιν: 6976872626 , 6972257246
Τηλ / Φαξ : 22410 28629
www.landscope.gr

AE927

ΟΙΚΟΠΕΔΑ : **1)ΡΟΔΟΠΟΥΛΑ** 488τμ, € 350.000. **2)ΔΡΟΜΟΣ ΝΟΣΟΚΟΜΕΙΟΥ** 4.000 τμ, 700.000. **3) ΑΣΓΟΥΡΟΥ** 2.000τμ, € 250.000. **4)ΚΑΝΔΥΛΙ** 16.000τμ, € 800.000. **5) ΚΑΝΔΥΛΙ** 1.000τμ, με άδεια οικοδομής, € 115.000. **6)ΡΟΔΟΥ ΛΙΝΔΟΥ** 4.000τμ, 480.000. **7)ΡΟΔΟΥ ΛΙΝΔΟΥ** 9.000τμ, € 3.500.000. **8)ΡΟΔΟΥ ΛΙΝΔΟΥ** 4.000τμ, 8.000τμ, 12.000τμ, 16.000τμ. **9)ΡΟΔΟΥ - ΑΕΡΟΔΡΟΜΙΟΥ** 8.000τμ με κόμβο, € 1.100.000. **10)ΑΦΑΝΤΟΥ** 1.020τμ (άδεια οικοδομής/επί του επαρχιακού), € 175.000. **11)ΑΦΑΝΤΟΥ** 10.000τμ (εντός ζώνης), € 700.000. **12) ΤΣΑΪΡΙ** 5.000τμ € 155.000.**13)ΤΡΕΙΣ** 4.000τμ. € 284.000. **14)ΤΡΕΙΣ** 2.000τμ (άδεια οικοδομής) € 164.000. **15)ΤΡΕΙΣ** 1000τμ (άδεια οικοδομής) € 130.000. **16)ΚΟΣΚΙΝΟΥ** 9.300τμ. € 270.000. **17)ΚΟΣΚΙΝΟΥ** 5.700τμ (μουσικό γυμνάσιο), € 190.000. **18)ΚΟΣΚΙΝΟΥ** 4.000τμ, € 320.000. **19) ΑΥΤΟΣΤΕΓΑΣΗ** οικιστική μερίδα, € 160.000. **20) ΠΟΛΥΤΕΚΝΟΥΣ** οικιστική μερίδα, € 145.000. **21) ΠΑΣΤΙΔΑ** 500τμ, € 70.000. **22) ΚΟΛΥΜΠΙΑ** 38.000τμ,€ 760.000. **23)ΜΑΡΙΤΣΑ** 8.000τμ, € 80.000. **24)ΜΑΡΙΤΣΑ** 1.000 (εντός σχεδίου), € 100.000. **25)ΜΑΡΙΤΣΑ** 40.000τμ, € 240.000. **26)ΚΑΛΑΘΟΣ** 7.300τμ, παραλιακό. € 340.000. **27)ΛΑΡΔΟΣ** 4.100τμ. € 145.000. **28)ΛΑΡΔΟΣ** 9.440τμ. € 350.000. **29)ΚΙΟΤΑΡΙ** 2.000τμ. € 85.000. **30) ΚΙΟΤΑΡΙ** 19.100τμ. € 300.000. **31)ΚΙΟΤΑΡΙ** 1.640τμ (άδεια οικοδομής), € 176.000. **32)ΚΙΟΤΑΡΙ** 34.500τμ, € 2.346.000. **33)ΚΙΟΤΑΡΙ** 800τμ (επαγγελματικό), € 150.000. **34)ΚΙΟΤΑΡΙ** 60.000τμ, στο κύμα. € 2.700.000. **35)ΚΙΟΤΑΡΙ** 7.800τμ, € 100.000. **36)ΚΙΟΤΑΡΙ** 9.000τμ, € 125.000. **37)ΚΙΟΤΑΡΙ** 28.000τμ, € 2.800.000. **38)ΓΕΝΝΑΔΙ** 50.000τμ, € 900.000. **39)ΓΕΝΝΑΔΙ** 17.000τμ, € 110.000. **40)ΛΑΧΑΝΙΑ** 1.350τμ, € 15.000. **41)ΠΛΗΜΜΥΡΙ** 5.750τμ, € 105.000. **42)ΘΟΛΟΣ** 6.100τμ, € 100.000. **43)ΕΜΠΩΝΑ** εντός σχεδίου 135τμ,€ 15.000. **44) ΛΑΡΔΟΣ** 23.000τμ, € 690.000. **45)ΡΟΔΟΥ - ΑΕΡΟΔΡΟΜΙΟΥ** 4.800τμ, € 350.000. **46) ΤΡΕΙΣ** 4.800τμ, € 165.000. **47) ΠΑΣΤΙΔΑ** 300τμ, € 60.000. **48) ΨΙΝΘΟΣ** 60.000τμ, € 150.000. **49)ΨΙΝΘΟΣ** 17.000τμ, € 50.000

ΜΟΝΟΚΑΤΟΙΚΙΕΣ : **1) ΡΟΔΟΣ** μεζ/τα 100τμ, 15τμ κήπος € 100.000. **2)ΙΑΛΥΣΟΣ** μον/κία 220τμ, 1000τμ οικόπεδο € 450.000. **3)ΙΑΛΥΣΟΣ** μον/κία 36τμ, 86τμ αυλή € 100.000 (χρίζει ανακατασκευή). **4)ΙΑΛΥΣΟΣ** μον/κία 260τμ, 300 € 260.000 (ΜΠΕΤΑ). **5)ΙΑΛΥΣΟΣ** μον/κία 170τμ, οικόπεδος 1000τμ, € 280.000. **6)ΣΩΤΗΡΟΣ** μεζονέτες 210τμ, αυλή 30τμ, € 265.000. **7)ΣΩΤΗΡΟΣ** μεζονέτες 210τμ, αυλή 30τμ, € 150.000 (ΜΠΕΤΑ). **8)ΚΑΝΔΥΛΙ** μον/κίες 120τμ, 500τμ κήπος, € 115.000 (ΜΠΕΤΑ). **9)ΚΑΝΔΥΛΙ** 140τμ, κήπος 1000τμ, € 100.000. 10)**ΚΑΝΔΥΛΙ** μον/κίες 155τμ, 1000 κήπος, € 175.000 (ΜΠΕΤΑ). **11)ΚΡΕΜΑΣΤΗ** μον/κίες 120τμ, αυλή 300τμ, € 170.000. **12)ΚΡΕΜΑΣΤΗ** μον/κίες 180τμ, αυλή 300τμ, € 190.000. **13)ΠΑΣΤΙΔΑ** 140τμ, με κήπο 300τμ, € 150.000(ΜΠΕΤΑ). **14)ΠΑΣΤΙΔΑ** 140τμ, με κήπο 300τμ, € 220.000. **15)ΠΑΣΤΙΔΑ** 158τμ κήπος 300τμ, € 245.000. **16)ΠΑΣΤΙΔΑ** 140τμ με κήπο 300τμ € 240.000. **17) ΚΟΣΚΙΝΟΥ** 205τμ, με κήπο 1300τμ, € 320.000. **18)ΚΟΣΚΙΝΟΥ** μον/κίες 230τμ, 1.500 κήπος, € 350.000. **19)ΚΟΣΚΙΝΟΥ** μον/κίες 225τμ, 1.000 κήπος, € 170.000 (ΜΠΕΤΑ). **20)ΚΟΣΚΙΝΟΥ** μον/κίες 225τμ, 1.000 κήπος, € 225.000(ΣΟΒΑ). **21)ΚΟΣΚΙΝΟΥ** μον/κίες 225τμ, 1.000 κήπος, € 275.000. 22)**ΚΟΣΚΙΝΟΥ** μόν/κίες 140τμ, 1.300 κήπος, € 175.000 (ΜΠΕΤΑ). **23)ΚΟΣΚΙΝΟΥ** μον/κία 170 τμ, 1.300 κήπος, € 265.000. **24)ΚΟΣΚΙΝΟΥ** μεζονετα 120τμ, € 240.000. **25)ΚΟΣΚΙΝΟΥ** 100τμ, κατοικία, € 130.000 (ΣΟΒΑ). **26)ΚΟΣΚΙΝΟΥ** 170τμ, με κήπο 1300τμ, € 140.000(ΜΠΕΤΑ). 27)**ΚΟΣΚΙΝΟΥ** 170τμ, με κήπο 1300τμ, € 250.000. **28)ΚΟΣΚΙΝΟΥ** 260τμ, με κήπο 2.000τμ, € 525.000. **29)ΑΣΓΟΥΡΟΥ** μον/κία 216τμ, 1000τμ οικόπεδο € 170.000. **30)ΓΕΝΝΑΔΙ** 75τμ, με κήπο 150τμ, € 135.000. **31)ΛΙΝΔΟΣ** 95τμ, εντός οικισμού, € 265.000. **32)ΛΑΡΔΟΣ** 100τμ, με κήπο 300τμ, € 210.000. **33)ΤΣΑΪΡΙ** 150τμ, κήπος 1.000τμ, € 140.000 (ΜΠΕΤΑ). **34)ΑΣΓΟΥΡΟΥ** 216τμ, κήπος 1.000τμ, € 170.000 (ΜΠΕΤΑ). **35)ΚΙΟΤΑΡΙ** 110τμ, οικόπεδο 1.300τμ, € 279.000. **36)ΚΙΟΤΑΡΙ** 95τμ, οικόπεδο 500τμ, € 250.000. **37)ΡΟΔΙΝΙ** 140τμ, με κήπο 40τμ, € 300.000. **38)ΡΟΔΙΝΙ** 315τμ, με κήπο 250τμ, € 510.000. **39)ΡΟΔΙΝΙ** 200τμ, με κήπο 150τμ, € 320.000. **40)ΡΟΔΙΝΙ** 180τμ, με κήπο 300τμ, € 310.000. **41)ΡΟΔΙΝΙ** 180τμ, με κήπο αυτόνομο 300τμ, € 340.000. **42)ΡΟΔΙΝΙ** 180τμ, με κήπο 300τμ, € 320.000. **43)ΦΥΤΩΡΙΟ** 260τμ, κήπος 2.000τμ, € 550.000. **44)ΝΙΟΧΩΡΙ** 60τμ, € 115.000. **45)ΝΙΟΧΩΡΙ** νεοκλασικό 250τμ, (δύο κατοικιών, 6 υ/δ, 2 κουζίνες, 3 λουτρά) € 400.000. **46)ΠΑΛΙΑ ΠΟΛΗ** 70τμ (161τμ, δόμηση), κήπος 224τμ, € 420.000. **47)ΠΑΛΙΑ ΠΟΛΗ** 200τμ , € 500.000. **48)ΡΟΔΟΠΟΥΛΑ 120τμ, 100τμ υπόγειο, (+120τμ δόμηση), 1500 οικόπεδο. € 800.000. 49)ΚΑΣΤΕΛΛΟΡΙΖΟ** (νεοκλασικό) 120τμ, κήπος 50τμ. € 430.000. **50)ΕΜΠΩΝΑ** 70τμ, με κήπο 120τμ, € 45.000.

ΔΙΑΜΕΡΙΣΜΑΤΑ : **1)ΜΙΧΑΗΛ ΠΕΤΡΙΔΗ** 85τμ. € 180.000. **2)ΜΙΧΑΗΛ ΠΕΤΡΙΔΗ** 80τμ, € 95.000. **3)ΑΝΑΛΗΨΗ** 133τμ, με κήπο 173τμ, € 293.000 **4)ΑΝΑΛΗΨΗ** 115τμ, κήπο 120τμ, € 254.000. **5)ΑΝΑΛΗΨΗ** 108τμ, κήπος 120τμ, € 239.000. **6)ΑΝΑΛΗΨΗ** 89τμ, κήπο 80τμ, € 197.120. **7)ΑΝΑΛΗΨΗ** 88τμ, € 130.000. **8)ΑΝΑΛΗΨΗ** 45τμ, € 80.000. **9)ΑΝΑΛΗΨΗ** 90τμ, αυλή 135τμ, € 280.000. **10)ΑΝΑΛΗΨΗ** 125τμ, € 180.000. **11)ΑΝΑΛΗΨΗ** 50τμ, € 120.000. **12)ΑΝΑΛΗΨΗ** 90τμ, € 200.000. **13)ΑΝΑΛΗΨΗ** 85τμ, € 120.000. **14)ΑΝΑΛΗΨΗ** 93τμ, € 210.000. **15)ΡΟΔΙΝΙ** 45τμ, € 60.000. **16)ΡΟΔΙΝΙ** 90τμ, € 140.000. **17)ΔΑΣΚΑΛΟΥΣ** 103τμ, € 160.000. **18)ΔΑΣΚΑΛΟΥΣ** (ΑΙΣΧΙΝΗΣ) 100τμ, € 155.000. **19) ΔΑΣΚΑΛΟΥΣ** (ΑΙΣΧΙΝΗΣ) 37τμ, € 55.000. **20)ΔΑΣΚΑΛΟΥΣ** 75τμ, € 150.000. **21)ΚΕΝΕΝΤΥ** 93τμ, + αποθήκη 78τμ, € 230.000. **22)ΚΕΝΕΝΤΥ** 78τμ, €170.000. **23)ΟΡΦΑΝΙΔΟΥ** 85τμ, € 170.000. **24)ΙΚΑΡΟΣ** 74τμ, € 160.000. **25)ΙΚΑΡΟΣ** 98τμ, € 195.000. **26)ΡΟΔΟΥ ΛΙΝΔΟΥ** 300τμ, € 300.000. **27)ΡΟΔΟΥ ΛΙΝΔΟΥ** 90τμ, € 140.000. **28)ΝΙΟΧΩΡΙ** 55τμ, κατοικία. € 111.460. **29)ΣΤΕΛΙΟΥ ΚΩΤΙΑΔΗ** 25τμ *4, € 100.000. **30)ΙΑΛΥΣΟΣ** 120τμ, € 180.000. **31)ΙΑΛΥΣΟΣ** 106τμ, € 185.000. **32)ΙΑΛΥΣΟΣ** 96τμ, € 175.000. **33)ΙΑΛΥΣΟΣ** 110τμ, € 195.000. **34)ΜΙΡΑ ΜΑΡΕ** 85τμ, lux, € 180.000. **35)ΜΙΡΑ ΜΑΡΕ** 70τμ, € 150.500. **36)ΜΙΡΑ ΜΑΡΕ** 85τμ, lux, € 182.750. **37)ΜΙΡΑ ΜΑΡΕ** 110τμ, lux, € 236.500. **38)ΜΙΡΑ ΜΑΡΕ** 65τμ, € 139.500. **39)ΜΗΔΕΙΑ** 120τμ, € 220.000. **40) ΡΟΔΙΝΙ** 100τμ, € 230.000. **41)ΡΟΔΙΝΙ** 95τμ, € 220.000. **42)ΑΤΑΒΥΡΟΥ** 80τμ, € 190.000. **43)ΑΤΑΒΥΡΟΥ** 85τμ, € 195.000. **44)ΑΤΑΒΥΡΟΥ 90**τμ, € 200.000

ΚΑΤΑΣΤΗΜΑΤΑ : **1)ΑΝΑΛΗΨΗ** 55τμ, € 149.000. **2)ΑΝΑΛΗΨΗ** 90τμ, € 105.000. **3)ΑΝΑΛΗΨΗ** 130τμ, € 140.000. **4)ΡΟΔΟΥ ΛΙΝΔΟΥ** 70τμ, € 350.000. **5)ΜΑΝΤΡΑΚΙ** 30τμ, € 160.000. **6)ΜΑΝΤΡΑΚΙ** 189τμ (υπόγειο/ ισόγειο/ πατάρι), € 590.000. **7)ΝΙΟΧΩΡΙ** 70τμ, € 230.000. **8)ΟΡΦΑΝΙΔΟΥ** 80τμ, € 65.000. **9)ΠΑΛΙΑ ΠΟΛΗ** 260τμ (κεντρικό), € 1.200.000. **10)ΑΕΡΟΔΡΟΜΙΟΥ/ΠΑΣΤΙΔΑ** 900τμ σε 3 επιπεδα, € 550.000. **11)ΦΑΛΗΡΑΚΙ** 130τμ, € 140.000. **12)ΡΟΔΟΥ ΛΙΝΔΟΥ** 60τμ, € 350.000. **13)ΡΟΔΟΥ ΛΙΝΔΟΥ (γραφείο)** 90τμ, € 150.000. **14) ΝΕΑ ΑΓΟΡΑ** 40τμ, € 100.000. **14) ΡΟΔΙΝΙ** 120τμ, € 270.000. **14)ΛΕΩΦΟΡΟΣ ΙΑΛΥΣΟΥ** 1.200τμ, € 730.000

ΕΝΟΙΚΙΑΣΕΙΣ : **ΚΑΤΑΣΤΗΜΑΤΑ/ΓΡΑΦΕΙΑ (ΚΟΡΔΙΚΤΩΝΟΣ** 150τμ,**ΚΟΒΑ** 140τμ,**ΑΥΣΤΡΑΛΙΑΣ** 600τμ,**ΑΝΑΛΗΨΗ** 90τμ, **ΠΑΛΙΑ ΠΟΛΛΥ** 40τμ, **ΣΤΕΛΙΟΥ ΚΩΤΙΑΔΗ** 200τμ,**ΑΜΜΟΧΩΣΤΟΥ** 50τμ,**ΔΗΜΗΤΡΙΟΥ ΑΝΑΣΤΑΣΙΑΔΗ** 200τμ,**28ης ΟΚΤΩΒΡΙΟΥ** 200τμ,**ΣΩΚΡΑΤΟΥΣ** 35τμ,**ΜΑΝΔΗΛΑΡΑ** 20τμ,**ΣΤΕΛΙΟΥ ΚΩΤΙΑΔΗ & ΚΩΝ/ΝΟΥ ΓΩΝΙΑ** 200τμ)

Mediterranean Real Estate Agency
Σύμβουλοι και φίλοι για μια ζωή!
ΗΡΑΚΛΗΣ Δ.ΧΟΡΟΖΙΔΗΣ
Μεσίτης & Σύμβουλος επενδύσεων Ακίνητης Περιουσίας

Προώθηση και Προβολή των ακινήτων σας και στο εξωτερικό / Αναλαμβάνουμε και εκδόσεις δανείων

Πωλήσεις Μονοκατοικιών- Μεζονετών

-Ρόδος. Περιοχή Μηδεία. Πωλείται νεόδμητη μεζονέτα 140 τ.μ. 3 υ/δ, , πλήρως εξοπλισμένη, με κεντρική θέρμανση, τζάκι και κήπο, σε ήσυχη περιοχή. (Κωδ. 530).
-Ρόδος. **Ροδίνι.** Νεόδμητες μεζονέτες 3 επιπέδων πλήρως εξοπλισμένες. (Κωδ. 570).
-Ρόδου-Καλλιθέας. Συνοικισμός «Θεοτόκος», 2 Μεζονέτες διώροφες με υπόγειο 116τ.μ η μία, στα μπετά, με άπεραντη θέα στη θάλασσα. (Κωδ. 546).
-Ιαλυσός. Μεζονέτα διώροφη 124 τμ. 3 υπνοδωματίων, 2 μπάνια με κλιματισμό και ηλιακά σε κεντρικό σημείο της Ιαλυσου. (Κωδ. 427).
-Παστίδα. Ανεξάρτητες μεζονέτες λούξ κατασκευής, 150 τμ. σε οικόπεδα των 340 τμ. Παραδίδονται στα μπετά και τελειωμένες. (Κωδ. 456).
-Κρεμαστή. Νεόδμητη μεζονέτα 140τ.μ και 4 studios των 25τ.μ το καθένα πλήρως εξοπλισμένα, κοντά στη θάλασσα. (Κωδ.550)
-Κρεμαστή. Μονοκατοικία 100 τμ σε οικόπεδο 132 τμ, 3 υ/δ, πλήρως ανακαινισμένη, σε κεντρικό σημείο, με υπόλοιπο δόμησης (αέρας).(Κωδ. 372).
-Παραδείσι. Διώροφη μονοκατοικία 80τ.μ, 2 υ/δ πλήρως ανακαινισμένη (Κωδ. 480).
-Παραδείσι. Μονοκατοικία 85τ.μ αποτελούμενη από 2 ανεξάρτητες γκαρσονιέρες των 42τ.μ, με αυλή, πλήρως ανακαινισμένη. (Κωδ. 478).
-Παραδείσι. Επί της Ανθούλας Ζερβού 3όροφη μονοκατοικία 4υ/δ συνολ. επιφ. 127τ.μ (Κωδ. 506).
-Θεολόγος. Διώροφη μονοκατοικία 120 τμ σε οικόπεδο 4700 τμ. 60μ από τη θάλασσα με απέραντη θέα. (Κωδ 201).
-Καλυθιές. Νεόδμητη υπερπολυτελής μεζονέτα 200 τμ 3 υ/δ, γραφείο και βοηθητικούς χώρους, μεγάλο διαμορφωμένο κήπο, πλήρως εξοπλισμένη. (Κωδ 584).
-Κοσκινού. Μεζονέτες 240 τμ. στα μπετά ή τελειωμένες, σε οικόπεδο 1000 τμ.(Κωδ. 526).
-Κοσκινού. Σε οικόπεδο 1000 τ.μ. μεζονέτα 270τ.μ, 3 επιπέδων, υπερπολυτελούς κατασκευής στη θέση Απάνεμος (κοντά στην Ευρωκλινική). (Κωδ.488).
-Κοσκινού. Οικισμός Αγ. Μαρίνας, Μεζονέτες συνολ. επιφ. 131.58τ.μ διώροφες με υπόγειο στα μπετά και σε οικόπεδο 677τ.μ η κάθε μία. (Κωδ.542)
-Αφάντου. Μεζονέτα υπερπολυτελούς κατασκευής 230τμ με 70τμ βεράντες, 4υ/δ, 3 μπάνια.(κωδ. 295).
-Αφάντου. Μονοκατοικία 75 τμ, με 2 υ/δ, και ενιαίο χώρο κουζίνας-καθιστικού με τζάκι.Διαμορφωμένοι εξωτερικοί χώροι 800 τμ , 300 μ από την θάλασσα. (Κωδ.330).
-Γεννάδι. Μεζονέτες 117 τμ με διαμορφωμένους εξωτερικους χώρους (πισίνα, χώρο αθλοπαιδιών, κιόσκι, πάρκιν) με θέα τη Θάλασσα. (Κωδ.340).

Πωλήσεις Διαμερισμάτων

-Ρόδος. Κων.Υδραίου νεόδμητο διαμέρισμα 100τμ 2 υ/δ πλήρως εξοπλισμένο με θέα. (Κωδ.404).
-Ρόδος. Ισόγειο δυάρι 56τ.μ ανακαινισμένο, σε ήσυχο σημείο 400μ. από το Πανεπιστήμιο.(Κωδ.560)
-Ρόδος. Στο κέντρο της πόλης επί της Διλιπεράκη πωλείται διαμέρισμα 90 τμ, β ορόφου, ανακαινισμένο. (Κωδ.326).
-Ρόδος. Ανάληψη, Νεόδμητο διαμέρισμα 1ου ορόφου, 108τ.μ, πλήρως εξοπλισμένο. (Κωδ. 540).
-Ρόδος. Μ.Πετρίδη. Ημιυπ. διαμέρισμα 80 τ.μ. 2 υ/δ.(Κωδ 573).
-Ιαλυσός. Οδός Σωτήρος διαμέρισμα 115 τμ 2ου ορόφου, 3υ/δ, μεγάλο σαλόνι, κουζίνα, αποθήκη, θέρμανση. (Κωδ.363)
-Ιαλυσός. Στο κέντρο, σε ήσυχη περιοχή πωλείται νεόδμητο ισόγ. διαμέρισμα 115τ.μ. 2 υ/δ πλήρως εξοπλισμένο.(Κωδ.493)
-Ιαλυσός. Στο κέντρο, σε ήσυχη περιοχή πωλείται νεόδμητο ισόγ.διαμέρισμα100τ.μ.,με αυλή, πλήρως εξοπλισμένο.(Κωδ.494)
- Ιαλυσός. Μεταχειρισμένα διαμερίσματα και γκαρσονιέρες , λεωφ. Ηρακλειδών (πλησίον Ξεν.Φιλέρημος) (Κωδ.463)
-Παραδείσι. Διαμέρισμα 1ου ορόφου 105τ.μ με 3υ/δ σε καλή κατάσταση, στο ύψωμα του χωριού με θέα. (Κωδ.565).
-Παραδείσι. Νεόδμητη οικοδομή, αποτελουμενη από 4 γκαρσονιέρες 55 τμ η κάθε μία, πλήρως εξοπλισμένες (Κωδ.443)
-Καλυθιές. Διαμέρισμα ισόγειο 126τ.μ με υπόλοιπο οικοπέδου με δόμηση.(Κωδ.501).
-Καλυθιές. Διαμέρισμα 1ου ορόφου, 125τ.μ 3 υ/δ πλήρως εξοπλισμένο. (Κωδ.499).
-Καλυθιές. Διαμέρισμα 1ου ορόφου, 130τ.μ μεταχ.(Κωδ.501).
-Αφάντου. Σε κεντρικό σημείο, διαμέρισμα 2ου ορόφου 75 τμ σε νεόδμητη πολυκατοικία.(Κωδ.331).
-Αφάντου. Νεόδμητα διαμερίσματα 83 τμ. υπερυψωμένου ισογείου, 2 υ/δ, πλήρως εξοπλισμένα (Κωδ.457)

Πωλήσεις Ξενοδοχειακών μονάδων

-Ρόδος. Ξενοδοχειακή μονάδα στο κέντρο της πόλης, 110 κλινών, πλήρως ανακαινισμένη, με υποδομή για 12μηνη λειτουργία. (Κωδ.558).
- Παλιά πόλη. Ξενώνας, πλήρως ανακαινισμένος και επιπλωμένος, αποτελούμενος από 6 δωμάτια, μεγάλη σοφίτα, χώρο υποδοχής και αυλή 100 τμ. (Κωδ.491).
-Φαληράκι. Οικοδομικό συγκρότημα αποτελούμενα από δύο 3όροφες οικοδομές υπερπολυτελούς κατασκευής και επιπλέον άδεια για 3 3όροφες οικοδομές και πισίνα 80 τμ. Πανοραμική θέα. Εκταση συνολικής επιφάνειας 13.200 τμ.(Κωδ.393)
-Αφάντου. Σε ύψωμα με πανοραμική θέα, πωλείται ξενοδοχειακή μονάδα που αποτελείται από: 1) 37 δωμάτια (80 κλίνες). 2) 12 δωμάτια ημιτελή (24 κλίνες). 3) Δόμηση για επιπλέον 22 δωμάτια (44 κλίνες). Συνολο 148 κλίνες. 4) Πισίνα, σνακ μπαρ, εστιατόριο.(Κωδ.343).
-Πεύκοι Ξενοδοχ. Μονάδα 120 κλινών με εστιατόριο, μπαρ και πισίνα συνολ. επιφ. 5500 τ.μ. 700μ. από τη θάλασσα.(Κωδ.460).
-Σύμη. Αγ.Τριάδα , συγκρότημα 8 επιπλωμένων στούντιος συνολ. επιφ. 168 τ.μ. με απέραντη θέα στη θάλασσα συνοικ. Λιενή.(Κωδ.459)

Πωλήσεις Παραδοσιακών κατοικιών

-Ρόδος. Επί της Βορ. Ηπείρου πωλείται τριώροφο Διατηρητέο, Λιθόκτιστο, Νεοκλασικό κτίριο 400τ.μ. σε οικόπεδο 920 τ.μ. με βοτσαλωτή αυλή, ιδιαίτερης αρχιτεκτονικής σε άριστη κατάσταση. (Κωδ.398).
-Ρόδος. Αγ. Ιωάννη Διώροφο, διατηρητέο, νεοκλασικό κτίριο με κήπο, 4 υ/δ και πολλούς βοηθητικους χώρους, πλήρως ανακαινισμένο, λουξ κατασκευής.(Κωδ.495).
-Ρόδος. Αγ. Αναστασία, Διώροφο νεοκλασικό 182τ.μ με αυλή 57τ.μ, ιδιαίτερης αρχιτεκτονικής, σε καλή κατάσταση.(Κωδ. 458)
-Ρόδος. Μητρόπολη, νεοκλασικό, διατηρητέο, διώροφο 150τ.μ αναπαλαιωμένο, με έντονα τα αρχιτεκτονικά στοιχεία των αρχών του 2ου αιώνα. Αποτελείται από ενιαία σαλοτραπεζαρία, κουζίνα, 3υ/δ, 2 μπάνια, 1W.C και αυλή 50τ.μ (Κωδ.528)
-Νιοχώρι. Λιθόχτιστο, νεοκλασικό, παραδοσιακό, διώροφο αρχοντικό, 285τ.μ, με αυλή και δυνατότητα ανεξάρτητης χρήσης των ορόφων, ιδιαίτερης αρχιτεκτονικής.(Κωδ.543)
-Παλιά πόλη. 3όροφη παραδοσιακή κατοικία 95τμ, 3υπν/τίων καινούρια κουζίνα και μπάνιο,πλήρως ανακαινισμένο.(Κωδ.250)
-Παλιά πόλη. 2όροφη γωνιακή ανακαινισμένη παραδοσιακή κατοικία, 2υ/δ με τζάκι, θέρμανση, με ιδιαίτερα παραδοσιακά στοιχεία, σε ήσυχη περιοχή.(Κωδ.532)
-Παραδείσι. Μονοκατοικία 3 χώρων 85 τμ. με μεγάλη αυλή.(Κωδ.298)
-Παραδείσι. Παραδοσιακή κατοικία με καμάρα 51τ.μ με αυλή 20 τ.μ στο ύψωμα του χωριού.(Κωδ.470)
-Παραδείσι. Διώροφη παραδοσιακή κατοικία συνολ. επιφ. 65τ.μ, 1 υ/δ, πλήρως ανακαινισμένη.(Κωδ.479)
-Κοσκινού. Παραδοσιακή καμάρα με προσθήκη ορόφου συνολικής επιφάνειας 75 τμ. σε άριστη κατάσταση σε κεντρικό σημείο του χωριού.(Κωδ.430)
-Κοσκινού. Ανακαινισμένη παραδοσιακή κατοικία 110 τμ, με αυλή 10 τμ, με επίπεδα διαμορφωμένα σε υ/δ.(Κωδ.358)
-Κοσκινού. Γωνιακή παραδοσιακή κατοικία (καμάρα) 110 τμ με ανεξάρτητη κουζίνα, και αυλή 10 τμ. Επιπλωμένη με όλο τον παραδοσιακό εξοπλισμό.(Κωδ.359)
-Κοσκινού. Παραδοσιακή κατοικία πλήρως ανακαινισμένη, 75 τμ καθαρού χώρου και συνολο με τους εξωτερικους 103 τμ.(Κωδ.361)
-Κοσκινού. Δύο πέτρινες κατοικίες 61τ.μ και 35τ.μ σε έκταση 2580τ.μ καλλιεργημένη και δεντροφυτεμένη.(Κωδ.452)
-Μαλώνα. Παραδοσιακή πετρόχτιστη καμάρα 80τ.μ με 2 πατάρους, πλήρως ανακαινισμένη και εξοπλισμένη.(Κωδ.561)
-Μαλώνα. Παραδοσιακή κατοικία 3 χώρων συνολικής επιφάνειας 80 τμ στην κεντρική πλάτεια του χωριού.(Κωδ.413)
-Μαλώνα. Νεόδμητη παραδοσιακή κατοικία 95 τμ με μεγάλη αυλή με πέργκολα, τζάκι,κλιματισμό,ηλεκτρ.συσκευές και επιπλωμένη. (κωδ.312)
-Λαχανιά. Ανακαινισμένη παρ κατοικία στο ύψωμα του χωριού με θέα.Εσωτερικοί χώροι 67 τ.μ. και εξωτ.23 τμ.(Κωδ 581)
-Λάερμα.Παραδοσιακή κατοικία 70 τμ και 30 τμ υπόλοιπο οικοπέδου.(κωδ. 299)
-Βάτι. Παραδοσιακή κατοικία 70 τμ με αυλή 75 τμ.(κωδ.352).
-Ίστριος. Εντός χωριού, παρ. κατοικ. 81 τμ, χτισμένο σε οικόπεδο 175 τμ.(Κωδ 582)
-Σύμη. Παραδ. διώροφη κατοικία 165τ.μ με αυλή, στην περιοχή «Καλή στράτα», σε άριστη κατάσταση με απέρ. θέα. (κωδ.556)
-Σύμη. Παραδοσιακή νεοκλασική 2όροφη κατοικία 150τμ σε πολύ καλή κατάσταση σε κεντρικό σημείο της Σύμης,με δρόμο στην περιοχή Φαρμακείο. (κωδ.211)
-Σύμη. Σε κεντρικό σημείο , παραδοσιακή κατοικία 95τμ , αυλή 15τμ. Στην περιοχή φαρμακείο.(κωδ.210)
-Σύμη. Στην περιοχή «Αγίας τριάδος» κάτω από την Παναγία την Πειραιώτισσα , πωλείται παραδοσιακή κατοικία, σε άριστη κατάσταση, 2 δωματίων, με 2 αυλές, συνολικής επιφάνειας 110 τμ, κοντά σε δρόμο και θέα Πέδι και Γιαλό.(κωδ.371)
-Σύμη. Περιοχή Καταρράκτης στο ύψωμα πωλείται διόροφη παραδοσιακή κατοικία 80 τμ, με υπόλοιπο οικοπέδου 140 τμ. Με δόμηση. (κωδ.377)
-Σύμη. Ερειπωμένη κατοικία σε οικόπεδο 218 τ.μ. με θέα στο Πέδι. (κωδ.576).
-Σύμη. Ερειπωμένη κατοικία με οικόπεδο συν. Επιφ. 96,50 τ.μ.(κωδ.575).
-Χάλκη. Παραδ. κατοικία συνολικής επιφανείας 120 τ.μ. σε καλή κατάσταση(κωδ.557)
-Νίσυρος. Περιοχή Νικιά. Πετρόκτιστη, 3όροφη κατοικία 140τ.μ με θέα στο ηφαίστειο και το Αιγαίο. (κωδ.552)

Πωλήσεις Οικοπέδων-Αγροτεμαχίων

-Ρόδος. Ανάληψη, οικόπεδο 328τ.μ με δόμηση 0.8 (κωδ.500)
-Ρόδος. Νιοχώρι. Οικόπεδο 540τ.μ με Σ. Δ. 1.4 (κωδ.574)
-Κανδυ

ενοικιασεις

συνέχεια από την προηγούμενη

ΕΝΟΙΚΙΑΖΕΤΑΙ διαμέρισμα 3άρι lux σε καινούργια οικοδομή και **2άρι** πλήρως επιπλωμένο επί της οδού Πτολεμαίων & Γιαμαλή γωνία 42. Πληρ. τηλ. 2241068736, 6946908313

ΜΖΤ181012

ΕΝΟΙΚΙΑΖΟΝΤΑΙ μεμονωμένα ή μαζί **α)** ισόγειος λουξ **βιοτεχνικός χώρος** 250 τ.μ. με αυλή 100 τ.μ. Μίσθωμα 800 ευρώ. **β)** Ισόγειος **βιοτεχνικός χώρος** επί της Ρόδου-Λίνδου 250 τ.μ. με αυλή 100 τ.μ. Μίσθωμα 1.300 ευρώ. Πληρ. τηλ. 2241039852

ΜΖΤ181023

ΕΝΟΙΚΙΑΖΕΤΑΙ σε καλή τιμή καινούργιο **2άρι** επιπλωμένο, 60 τ.μ. κοντά στο παλαιό αεροδρόμιο, μοναδική θέα, κήποι γκαζόν, πάρκιν. Πληρ. τηλ. 2241048381, 6944634576, 6944177280

ΜΖΤ181009

ΕΝΟΙΚΙΑΖΕΤΑΙ γκαρσονιέρα πλήρως εξοπλισμένη και επιπλωμένη, με ανεξάρτητη είσοδο και θέα σε κήπο, σε ωραία περιοχή στην Ιξιά-Τρεις, κοντά στο νοσοκομείο. Κατάλληλη για ένα ή δύο άτομα. Πληρ. τηλ. 2241095917, 6938355799

ΜΑΠ646

ΕΝΟΙΚΙΑΖΕΤΑΙ τριάρι 95 τ.μ. διαμπερές με ηλιακό θερμοσίφωνα, κλιματισμό, έπιπλα κουζίνας, με ηλεκτρικά είδη, επί της οδού Περαίας 8 πάροδος Ατταβύρου, περιοχή Ροδίνι Ρόδου. Πληρ. τηλ. 2241026647, 6936606780

ΜΖΤ171022

"ΠΩΛΟΥΝΤΑΙ"
ΚΑΤΑΣΤΗΜΑΤΑ ΚΑΙ ΚΑΤΟΙΚΙΕΣ ΜΕ ΥΠΟΓΕΙΑ ΑΠΟΘΗΚΗ & ΓΚΑΡΑΖ



Μελέτη: Δημήτρης Αδαμάκης - Βαρβάρα Στεφανίδου - Αρχιτέκτονες ARCH-Net τηλ. 22410 29188

ΚΑΤΑΣΚΕΥΗ: Γ. ΚΑΣΤΡΗΣΙΟΣ Αρχιτέκτονας τηλ. 6979228091, 22410 34314

ΠΩΛΗΣΕΙΣ ΑΚΙΝΗΤΩΝ

ΔΙΑΜΕΡΙΣΜΑΤΑ
- Ροδίνι, 95 τ.μ., μεταχειρισμένο, 180.000€
- Ροδίνι, 2 γκαρσονιέρες (ημιυπόγειες), μεταχειρισμένες 80.000€
- Δασκάλους 2 γκαρσονιέρες (ημιυπόγειο) μεταχειρισμένες 80.000€
- Ανάληψη 4 γκαρσονιέρες μεταχειρισμένες 270.000€
- Μιχ. Πετρίδη 80 τ.μ. (ημιυπόγειο) διαμέρισμα 88.000 €
- Απολλωνίου Ροδίου 95 τ.μ. μεταχειρισμένο 165.000€
- Βενετοκλέων 55 τ.μ. διαμέρισμα (αποθήκη) μεταχειρισμένο 48.000 €
- Αγίου Ιωάννου στούντιο μεταχειρισμένο 30.000€
- Ροδίνι 81 τ.μ. λουξ κατασκευής
- Ανάληψη 85 τ.μ. μεταχειρισμένο 125.000€
- Ρόδου-Λίνδου 90 τ.μ. λουξ κατασκευής 155.000€
- Ρόδου-Λίνδου 90 τ.μ. λουξ κατασκευής 160.000€
- Ροδίνι 91 τ.μ. λουξ κατασκευής

ΜΕΖΟΝΕΤΕΣ - ΜΟΝΟΚΑΤΟΙΚΙΕΣ
- Μαριτσά 180 τ.μ. διώροφη μεζονέτα με 1.500 μέτρα οικόπεδο λουξ κατασκευής 380.000€
- Οικισμός Πολυτέκνων 213 τ.μ. μεζονέτα σε μπετά 155.000€
- Οικισμός Πολυτέκνων 213 τ.μ. μεζονέτα μέχει μαρμαροσοβά 185.000€
- Ιαλυσό 240 τ.μ. λουξ κατασκευής με 2 στρέμματα οικόπεδο 450.000€
- Αφάντου 120 τ.μ. με 1.000 οικόπεδο
- Καρακόνερο 315 τ.μ. μεζονέτα μεταχειρισμένη 450.000€

ΟΙΚΟΠΕΔΑ
- Κατταβιά 1.730 τ.μ. πάνω στον κεντρικό 15.000 €
- Θολός 1.800 τ.μ. συντελεστή 0,4 150.000 €
- Χαράκι 1.000 τ.μ. πάνω στο δρόμο 50.000 €
- Κανδυλί 2.885 τ.μ. κοντά στους Καστελλοριζιούς 211.000 €
- Λαχανιά 2.360 τ.μ. πάνω στον κεντρικό 50 μ. από θάλασσα με άδεια οικοδομής για 8 studios 94.000 €
- Γενναδι 1000 τ.μ. με άδεια οικοδομής 24.944 €

ΚΑΤΑΣΤΗΜΑΤΑ
- Ρόδου-Λίνδου 600 τ.μ. με 2 στρέμματα οικόπεδο 1.500.000€
- Παλιά Πόλη 16 τ.μ. και 16 τ.μ. επιπλέον δόμηση. Στην οδό Αρχιεπισκόπου 38.000€
- Κοσκινού 100 τ.μ. ισόγειο 120.000 €
- Κατάστημα 50 τ.μ. στο κέντρο της πόλης 160.000 €
- Κατάστημα 65,τ.μ. επί της οδού Ρόδου-Λίνδου 334,000 €

ΚΤΗΜΑΤΑ
- Παστίδα 4.600 τ.μ. 50 μέτρα από την λεωφόρο Τσαϊρι-αεροδρομίου 140.000€
- Απολακκιά 4.050 τ.μ. πάνω στο κύμα 90.000€
- Κατταβιά 4.300 τ.μ. σε ύψωμα 500 μέτρα από τον κεντρικό 15.000€
- Κάτω Καλαμώνα 6.100 τ.μ. κοντά στον κεντρικό σε κατοικημένη περιοχή 95.000€
- Κατταβιά 8.200 τ.μ. με θέα 800 τ.μ. από θάλασσα 42.000 €
- Κατταβιά 8.663 τ.μ. προς Πρασονήσι 100 μ. από κεντρικό 51.000 €
- Κατταβιά 8.773 τ.μ. προς Πρασονήσι 200 μ. από κεντρικό 44.000 €
- Λαχανιά 7.800 τ.μ. σε ύψωμα κοντά στον κεντρικό 91.570 €
- Λαχανιά 22 στρέμματα πάνω στον κεντρικό 190.000€ . Δίνεται και αντιπαροχή.

ΑΠΟΘΗΚΕΣ
- Δασκάλους 50 τ.μ., υπιυπόγεια 35.000€
- Δασκάλους 220 τ.μ. υμιυπόγεια 132.000€

ΒΙΟΤΕΧΝΙΚΟΙ ΧΩΡΟΙ
- Τσαΐρι-αεροδρομίου 900 τ.μ. τριώροφο κτίριο δίπλα στον κεντρικό.

- ΖΗΤΟΥΝΤΑΙ ΜΕΤΑΧΕΙΡΙΣΜΕΝΑ ΔΙΑΜΕΡΙΣΜΑΤΑ-ΑΜΕΣΗ ΠΩΛΗΣΗ
- ΠΩΛΟΥΝΤΑΙ αποθήκες και βιοτεχνικοί χώροι.
- ΔΑΝΕΙΑ ΔΕΚΤΑ - ΕΥΚΟΛΙΕΣ ΠΛΗΡΩΜΗΣ
- ΑΝΑΛΑΜΒΑΝΟΥΜΕ ΑΝΤΙΠΑΡΟΧΕΣ

ΣΤΑΜΑΤΗΣ ΜΑΝΩΛΑΚΟΣ
ΩΡΕΣ ΓΡΑΦΕΙΟΥ 8.30-1.00 π.μ. και 5-8 μ.μ.
ΔΗΜ. ΑΝΑΣΤΑΣΙΑΔΗ 45 (ΣΥΝΟΙΚΙΑ ΔΑΣΚΑΛΩΝ)
Τηλέφωνα: 2241023815-78275, 6945769958, 6944698056

ΧΠ1588



ΠΩΛΟΥΝΤΑΙ
ΑΠΟ ΤΕΧΝΙΚΗ ΕΤΑΙΡΕΙΑ

1. **Οικόπεδο** 475 τ.μ. επί της Γ. Σεφέρη με φανταστική θέα.
2. **Οικόπεδα** στα Κοσκινού των 1.000 τ.μ. με άδεια οικοδομής.
3. **Οικόπεδο** 3.000 τ.μ. (Κοσκινού) με φανταστική θέα.
4. **Οικόπεδα** των 5.000 τ.μ. και 10.000 τ.μ. επί της Λ. Ρόδου-Λίνδου
5. **Βιοτεχνικοί χώροι** διαφόρων διαστάσεων (Ασγούρου).
6. **Μονοκατοικίες** των 150 τ.μ. (Κοσκινού)
7. **Διαμερίσματα** διαφόρων διαστάσεων, λουξ κατασκευής στο Ροδίνι.

Πληροφορίες τηλ. 6934309595

MAT8129

ευσταθίου
ΕΥΡΩΚΤΗΜΑΤΙΚΗ
ΚΤΗΜΑΤΟΜΕΣΙΤΙΚΟ ΓΡΑΦΕΙΟ
Εθν. Αντιστάσεως 83 • Τηλ.: 22410 73819, 74917
Κιν.: 6946 103929 • Fax: 22410 38641
e-mail: info@euroktimatiki.gr

ΜΙΣΘΩΣΕΙΣ ΚΑΤΟΙΚΙΩΝ

- **Διαμέρισμα** 65 τ.μ. β' ορόφου σε νεόδμητη οικοδομή, περιοχή Καρακόνερο, με (1) ένα υπνοδωμάτιο, σαλόνι, κουζίνα, μπάνιο. Διαθέτει κεντρική αυτόνομη θέρμανση, ηλιακό θερμοσίφωνα. Μηνιαίο μίσθωμα 425 ευρώ.
- **Διαμέρισμα** 60 τ.μ. στα Κοσκινού (θέση λατομεία) σε νεόδμητη οικοδομή, με εξαιρετική θέα, διαθέτει (1) ένα υπνοδωμάτιο, σαλόνι, κουζίνα, μπάνιο, μεγάλες βεράντες, πάρκιν. Διατίθεται ημιεπιπλωμένο. Μηνιαίο μίσθωμα 450 ευρώ.
- **Διαμέρισμα** 60 τ.μ. 1ου ορόφου στο Ροδίνι, σε νεόδμητη οικοδομή, **πλήρως επιπλωμένο εξαιρετικής ποιότητας,** διαθέτει (1) ένα υπνοδωμάτιο, σαλόνι, κουζίνα, μπάνιο, μεγάλες βεράντες, κεντρική αυτόνομη θέρμανση, ηλιακό θερμοσίφωνα, ηλεκτρικά ρολά, πάρκιν ιδιόχρηστο. Μηνιαίο μίσθωμα 500 ευρώ.
- **Διαμέρισμα** 100 τ.μ. περιοχή Καρακόνερο σε νεόδμητη οικοδομή, με (3) τρία υπνοδωμάτια, σαλόνι, κουζίνα μπάνιο. Διαθέτει ηλιακό θερμοσίφωνα, ηλεκτρικές συσκευές στην κουζίνα, μεγάλες βεράντες. Μηνιαίο μίσθωμα 500 ευρώ.
- **Διαμέρισμα** 155 τ.μ. περιοχή Μιχ. Πετρίδη (κοντά στο σχολείο) πλήρως ανακαινισμένο, με (3) τρία υπνοδωμάτια, δύο μπάνια, εντοιχισμένη κουζίνα που περιλαμβάνει ηλεκτρικές συσκευές MIELE, μεγάλο σαλόνι. Διαθέτει θέρμανση με θερμοπομπούς και ηλεκτρικό θερμοσίφωνα. Μηνιαίο μίσθωμα 600 ευρώ.
- **Διαμέρισμα** 120 τ.μ. στην Μητρόπολη α' ορόφου, με (3) τρία υπνοδωμάτια, σαλόνι, κουζίνα, (2) δύο μπάνια. Διαθέτει κεντρική αυτόνομη θέρμανση, ηλιακό θερμοσίφωνα και air condition σε κάθε χώρο του σπιτιού. Μηνιαίο μίσθωμα 600 ευρώ.
- **Διαμερίσματα** περιοχή 7 Βαγιές από 75-95 τ.μ. πλήρως ανακαινισμένα, με 1, 2 υπνοδωμάτια, σε άριστη κατάσταση. Μηνιαία μισθώματα από 360 έως 440 ευρώ.
- **Διαμέρισμα** 105 τ.μ. στους Δασκάλους με (3) τρία υπνοδωμάτια, σαλόνι, κουζίνα, μπάνιο. Διαθέτει ηλεκτρικό θερμοσίφωνα. Μηνιαίο μίσθωμα 420 ευρώ.
- **Διαμέρισμα** 50 τ.μ. στα Κοσκινού με ένα υπνοδωμάτιο, σαλόνι, κουζίνα, μπάνιο, με εξαιρετική θέα στη θάλασσα. Μηνιαίο μίσθωμα 300 ευρώ.
- **Διαμέρισμα** 120 τ.μ. με 2 υπνοδωμάτια, σαλόνι, κουζίνα, μπάνιο, περιοχή Δασκάλοι, ρετιρέ, με εκπληκτική θέα. Μηνιαίο μίσθωμα 500 ευρώ.
- **Διαμέρισμα** 183 τ.μ. περιοχή Καρακόνερο, σε νεόδμητη οικοδομή, υπερπολυτελούς κατασκευής, με τρία υπνοδωμάτια, μεγάλο σαλόνι, κουζίνα, 2 μπάνια, με αποθήκη και parking στην πιλοτή της οικοδομής. Διαθέτει κεντρική αυτόνομη θέρμανση, εκπληκτική θέα. Μηνιαίο μίσθωμα 800 ευρώ.
- **Διαμέρισμα** 75 τ.μ. περιοχή Ζέφυρος μπροστά στη θάλασσα με δύο υπνοδωμάτια, σαλόνι, κουζίνα, μπάνιο. Μηνιαίο μίσθωμα 450 ευρώ.
- **Διαμέρισμα** 110 τ.μ. β' ορόφου, **στο κέντρο της πόλης** πίσω από το EL DIVINO καφέ, με (3) τρία υπνοδωμάτια, σαλόνι, κουζίνα, μπάνιο. Μηνιαίο μίσθωμα 500 ευρώ.
- **Διαμέρισμα** 80 τ.μ. 1ου ορόφου επί της οδού Πτολεμαίων στην Ανάληψη. Διαθέτει (2) δύο υπνοδωμάτια, σαλόνι, κουζίνα, μπάνιο, αποθήκη και ηλιακό θερμοσίφωνα. Μηνιαίο μίσθωμα 380 ευρώ.
- **Διαμέρισμα** 80 τ.μ. στην Ανάληψη, 3ου ορόφου με (2) δύο υπνοδωμάτια, σαλόνι, κουζίνα, μπάνιο, σε άριστη κατάσταση., με ηλιακό θερμοσίφωνα. Μηνιαίο 380 ευρώ.
- **Μονοκατοικία** 170 τ.μ. στην Ιαλυσό, νεόδμητη, πολυτελούς κατασκευής με κεντρική αυτόνομη θέρμανση, ηλιακό θερμοσίφωνα, διαθέτει (4) τέσσερα υπνοδωμάτια, σαλόνι, κουζίνα, (3) τρία μπάνια, σοφίτα, εντός οικοπέδου 2000 τ.μ.. Μηνιαίο μίσθωμα 800 ευρώ
- **Παραδοσιακή μονοκατοικία** 68 τ.μ. στη Σορωνή, πλήρως ανακαινισμένη και εξοπλισμένη με καινούργιο εξοπλισμό, με 120 τ.μ. αυλή. Μηνιαίο μίσθωμα 350 ευρώ.
- **Μονοκατοικία** 150 τ.μ. στο Τσαίρι, **επιπλωμένη**, με (3) τρία υπνοδωμάτια, σαλόνι, κουζίνα, πάρκινγκ με τηλεχειρισμό, πισίνα, κήπο, BBQ. Μηνιαίο μίσθωμα 1200 ευρώ.
- **Μονοκατοικία** 85 τ.μ. επί της Στρατηγού Ζήση, με (2) υπνοδωμάτια, κουζίνα, σαλόνι, μπάνιο, πλήρως ανακαινισμένη, με κήπο. Μηνιαίο μίσθωμα 500 ευρώ.
- **Γκαρσονιέρα 50 τ.μ.** στα Κοσκινού με 1 υπνοδωμάτιο, σαλόνι, κουζίνα, μπάνιο διατίθεται με έπιπλα ή και χωρίς έπιπλα. Μηνιαίο μίσθωμα 300 ευρώ.
- **Γκαρσονιέρα** 50 τ.μ. στην Ιξιά, με ένα υπνοδωμάτιο, σαλόνι, κουζίνα, μπάνιο, πλήρως επιπλωμένη με καινούργιο εξοπλισμό. Μηνιαίο μίσθωμα 300 ευρώ.
- **Studios** πλήρως επιπλωμένα επί της Ρόδου-Λίνδου. Μηνιαίο μίσθωμα 280 ευρώ.

ΧΠ401/2029

ενοικιασεις

συνέχεια από την προηγούμενη

ΕΝΟΙΚΙΑΖΟΝΤΑΙ διαμερίσματα πλήρως επιπλωμένα με θέα στη θάλασσα, σε ήσυχη περιοχή στην Καλλιθέα, **studios, 2άρι, 3άρι.** Πληρ. τηλ. 2241067203, 6949049543 MZT171020

ΕΝΟΙΚΙΑΖΕΤΑΙ διαμέρισμα 100 τ.μ. σε νεοκλασική διώροφη οικοδομή στην οδό Ερυθρού Σταυρού και Αλεξάνδρου Διάκου περιοχή Νιοχώρι κατάλληλο για σπίτι και επαγγελματική στέγη. Πληρ. τηλ. 2241073786, 6944285057 ΜΑΠ647

ΕΝΟΙΚΙΑΖΟΝΤΑΙ 2 επιπλωμένες ή μη **μονοκατοικίες** 40 και 30 τ.μ. αντίστοιχα, επί της Γεωργίου Σεφέρη. Ενοίκιο 200 ευρώ. Πληρ. τηλ. 6973582646 MZT171026

ΕΝΟΙΚΙΑΖΟΝΤΑΙ γκαρσονιέρες και **studios** πλήρως εξοπλισμένα στο Άνω Ροδίνι. Πληρ. τηλ. 2241061628, 6944410537 MZT171007

ΕΝΟΙΚΙΑΖΟΝΤΑΙ: α) ισόγειο επιπλωμένο **διαμέρισμα** 65 τ.μ. επί της Γ. Σεφέρη. Ενοίκιο 300 ευρώ. **β)** επιπλωμένο **διαμέρισμα** 35 τ.μ. ημιυπόγειο επί της Γ. Σεφέρη. Ενοίκιο 150 ευρώ. Πληρ. τηλ. 6973582646 MZT171025

ΕΝΟΙΚΙΑΖΕΤΑΙ διαμέρισμα ισόγειο στην οδό Στοκχόλμης με δύο δωμάτια, μεγάλο σαλόνι, ξεχωριστή μεγάλη κουζίνα, χωλ και αποθήκη. Πληρ. τηλ. 6934097612, 2241062424, 2244051337 MZT171024

ΕΝΟΙΚΙΑΖΕΤΑΙ γκαρσονιέρα πλήρως επιπλωμένη σε ήσυχη περιοχή στον Αγιο Νικόλαο. Πληρ. τηλ. 2241066473, 6945551804 ΜΧΠ1588.3

ΕΝΟΙΚΙΑΖΕΤΑΙ διαμέρισμα α' ορόφου, δυάρι 45 .τμ. νεόδμητο χωρίς κοινόχρηστα, επί των οδών Πτολεμαίων και Θεσσαλονίκης 42 στην περιοχή Ανάληψη. Πληρ. τηλ. 2241069519 από 10.00-13.00 και 18.00-21.00 MZT181004

ΕΝΟΙΚΙΑΖΕΤΑΙ ισόγειο **κατάστημα** 80 τ.μ. με πατάρι 60 τ.μ. και ασανσέρ, στην οδό Τσαλδάρη 36, δίπλα στο φαρμακείο Μικροπούλου. Πληρ. τηλ. 6997139166 MZT171003

ΕΝΟΙΚΙΑΖΕΤΑΙ διαμέρισμα επιπλωμένο πλησίον Πανεπιστημίου και κοντά στο κέντρο της πόλης, με 2 υπνοδωμάτια, σαλόνι, κουζίνα και μπάνιο με κεντρική θέρμανση. Πληρ. τηλ. 6979600029 MZT171015

ΕΝΟΙΚΙΑΖΕΤΑΙ διαμέρισμα τριάρι περιοχή "ξεν. Θέρμαι" πλήρως επιπλωμένο με ηλ. θερμοσίφωνα κατάλληλο για συγκατοίκηση φοιτητών, στρατιωτικών κ.λπ. επί της Αλεξ. Διάκου 15. Πληρ. τηλ. 2241090634, 2241021335 MXP14171

ΕΝΟΙΚΙΑΖΕΤΑΙ διαμέρισμα 4άρι, β' ορόφου, στην Ιαλυσό, επί της Ιερού Λόχου 3. Πληρ. τηλ. 2241093145 MZT171017

ΕΝΟΙΚΙΑΖΕΤΑΙ διαμέρισμα στην Ανάληψη Γ. Παπανδρέου 13 οροφοδιαμέρισμα 130 τ.μ. εντοιχισμένη κουζίνα, θέρμανση-ηλιακό. Τιμή 650 ευρώ, με τρία υπνοδωμάτια, WC. Πληρ. τηλ. 2241066452, 2241037441 MZT171001

ΕΝΟΙΚΙΑΖΕΤΑΙ διαμέρισμα στις Καλυθιές 50 τ.μ. ενός υπνοδωματίου, σαλόνι, κουζίνα, WC, με air condition. Πληρ. τηλ. 2241075973, 2241020935, 6932282974 MZT171013/14

ΕΝΟΙΚΙΑΖΟΝΤΑΙ στο Φαληράκι με το μήνα ή με την ημέρα **γκαρσονιέρες** μονόχωρες και δίχωρες καινούργιας κατασκευής. Προνομιακή θέση και πανοραμική θέα. Ευρύχωρες, πλήρως εξοπλισμένες, air condition, τηλεόραση, γραμμή τηλεφώνου. Επίσης ζεστό νερό όλο το 24ωρο και άνετο - ασφαλές πάρκιν. Ησυχία πλήρης. Τιμές προσιτές. Πληρ. τηλ. 2241085713, 6947011545 MZT161017

ΕΝΟΙΚΙΑΖΕΤΑΙ ισόγειο **διαμέρισμα** 120 τ.μ., περιβαλλόμενο από αυλή και διαμορφωμένο κήπο 150 τ.μ., σε ανακαινισμένο κτίριο, με δύο ανεξάρτητες εισόδους, εντοιχισμένα ηλεκτρικά είδη και ντουλάπια, κλιματισμό και θερμοσυσσωρευτές επί της πλατείας Ακαδημίας για επαγγελματική στέγη κατοικία ή μικτή χρήση. Στο ίδιο κτίριο **ενοικιάζονται υπόγειοι χώροι** 170, 100 και 40 τ.μ., με τουαλέτα και είσοδο επί της Ηρώων Πολυτεχνείου. Πληρ. τηλ. 6972253826 MZT131023

ΚΛΑΔΟΓΕΝΗΣ ΜΙΧΑΗΛ

ΠΟΛΙΤΙΚΟΣ ΜΗΧΑΝΙΚΟΣ Ε.Μ.Π.

ΑΤΤΑΒΥΡΟΥ 20 - ΡΟΔΟΣ • ΤΗΛ. 2241022394

ΠΩΛΟΥΝΤΑΙ ΔΙΑΜΕΡΙΣΜΑΤΑ

πολυτελούς κατασκευής με θέα, στην οδό Ικάρου, εμβαδού 128 τ.μ., 3 υπνοδωματίων, σαλόνι, κουζίνα, WC, αποθήκη και θέση parkingk

AE058

ΜΕΓΑΛΗ ΕΥΚΑΙΡΙΑ ΣΤΗΝ ΚΡΕΜΑΣΤΗ!!!

ΠΩΛΟΥΝΤΑΙ ΣΕ ΤΙΜΕΣ ΣΟΚ

ΑΥΤΟΝΟΜΕΣ ΜΕΖΟΝΕΤΕΣ 120 Τ.Μ. ΣΟΥΠΕΡ ΛΟΥΞ ΚΑΤΑΣΚΕΥΗΣ ΜΕ ΕΝΔΟΔΑΠΕΔΙΑ ΘΕΡΜΑΝΣΗ, ΙΔΙΩΤΙΚΟ ΠΑΡΚΙΝΓΚ Κ.Α.

ΣΤΟ ΓΕΝΝΑΔΙ ΕΞΩΤΙΚΕΣ ΚΑΤΟΙΚΙΕΣ 80 Τ.Μ. ΣΟΥΠΕΡ ΛΟΥΞ ΚΑΤΑΣΚΕΥΗΣ ΣΤΙΣ ΧΑΜΗΛΟΤΕΡΕΣ ΤΙΜΕΣ ΤΗΣ ΑΓΟΡΑΣ.

ΠΛΗΡΟΦΟΡΙΕΣ ΝΕΟΚΑΤΑΣΚΕΥΑΣΤΙΚΗ ΡΟΔΟΥ ΤΗΛ. 2241063358 ΚΙΝ. 6937163244 κ. Γιάννης, 6948744155 κ. Νίκος

ΠΡΟΣΟΧΗ!!!

ΟΙ ΠΡΟΣΦΟΡΕΣ ΙΣΧΟΥΝ ΕΩΣ 31 ΔΕΚΕΜΒΡΙΟΥ 2006 ΠΕΡΙΟΡΙΣΜΕΝΟΣ ΑΡΙΘΜΟΣ ΑΚΙΝΗΤΩΝ

ΜΑΤ4103

ΚΤΗΜΑΤΟΜΕΣΙΤΙΚΟ ΓΡΑΦΕΙΟ

ΑΣΒΕΣΤΗΣ Δ. ΝΙΚΟΛΑΟΣ

- **ΑΝΑΛΗΨΗ** διαμέρισμα 70 τ.μ. 2 υπνοδωμάτια, γκαράζ, αποθήκη, καινούργιο 155.000€
- **ΑΝΑΛΗΨΗ** διαμέρισμα 100 τ.μ. 4ος όροφος με θέα, 165.000€
- **ΑΝΑΛΗΨΗ** διαμέρισμα 62 τ.μ. 2 υπνοδωμάτια, 124.000 €
- **ΑΝΑΛΗΨΗ** διαμέρισμα λουξ 113 τ.μ. με καταπληκτική θέα, 235,000€
- **ΑΝΑΛΗΨΗ** οροφοδιαμέρισμα 120 τ.μ. λουξ προς 2.000€ ανά τ.μ.
- **Μ. ΠΕΤΡΙΔΗ** διαμέρισμα 82 τ.μ. 150,000 €
- **Μ. ΠΕΤΡΙΔΗ** διαμέρισμα λουξ 88 τ.μ. προς 2.000 € ανά τ.μ.
- **ΡΟΔΙΝΙ** διαμέρισμα 90 τ.μ. λουξ κατασκευής 165,000 €
- **ΚΑΡΑΚΟΝΕΡΟ** 100 τ.μ. λουξ κατασκευής
- **ΜΙΡΑ ΜΑΡΕ** διαμερίσματα 115 τ.μ. με 3 υπνοδωμάτια, υπόγειο, γκαράζ και αποθήκη προς 2.000 € το τ.μ.
- **ΙΑΛΥΣΟΣ** διαμέρισμα 44 τ.μ. λουξ 83,000 €
- **ΜΙΡΑ ΜΑΡΕ** διαμερίσματα 102, 85, 75 και 65 τ.μ. αντίστοιχα και θέση πάρκιν προς 2.150€ το τ.μ.
- **ΚΟΣΚΙΝΟΥ** μεζονέτες 155 τ.μ. 1 στρέμμα οικόπεδο 140.000 € στα μπετά
- **ΚΟΣΚΙΝΟΥ** βίλλα υπερλουξ 265 τ.μ. με 2 στρμ. οικόπεδο με αυτόνομη γκαρσονιέρα 60 τ.μ. και πηγάδι 525.000 ευρώ
- **ΚΟΣΚΙΝΟΥ** μεζονέτα 115 τ.μ. λουξ ανεξάρτητη 220,000 €
- **ΙΑΛΥΣΟΣ** μεζονέτα 186 τ.μ. λουξ κατασκευής με καταπληκτική θέα, 3 ετών, 290.000€
- **ΙΑΛΥΣΟΣ** μεζονέτα 155 τ.μ. με 2 στρέμματα οικόπεδο με γκαζόν, 450.000€
- **ΙΑΛΥΣΟΣ** βίλα με οικόπεδο 2 στρ. 270 τ.μ. θέα θάλασσα, έτος κατασκευής 2002, 750.000 ευρώ.
- **ΙΑΛΥΣΟΣ** μεζονέτα 150 τ.μ. λουξ κατασκευής με 1.000 τ.μ. οικόπεδο 270,000 €
- **ΤΣΑΪΡΙ** μονοκατοικίες 150 τ.μ. με 3 υπνοδωμάτια, 1 στρέμμα οικόπεδο 150.000€ στα μπετά 235.000€ τελειωμένες
- **ΠΑΣΤΙΔΑ** βίλα 300 τ.μ. με 15 στρεμ. οικόπεδο
- **ΠΑΣΤΙΔΑ** μονοκατοικία 200 τ.μ. λουξ με θέα έτος κατασκευής 2005 315.000€
- **ΠΑΣΤΙΔΑ** μεζονέτα 150 τ.μ. 195,000 €
- **ΠΑΣΤΙΔΑ** μεζονέτες 125 τ.μ. με 300 τ.μ. οικόπεδο 90,000€ σε μπετά
- **ΠΑΣΤΙΔΑ** μονοκατοικίες 140 τ.μ. με 500 μ. οικόπεδο, θέα, 240.000€
- **ΠΑΡΑΔΕΙΣΙ** παραδοσιακή κατοικία 75 τ.μ. με 300 μ. οικόπεδο 125.000€
- **ΚΟΣΚΙΝΟΥ** οικόπεδο 4050 τ.μ. με καλή θέα!!! 220,000€
- **ΚΑΝΔΥΛΙ** οικόπεδο 2 στρέμματα άρτιο και οικοδομήσιμο 140.000€
- **ΠΑΣΤΙΔΑ** οικόπεδο 300 τ.μ. εντός οικισμού 60.000€
- **ΦΑΛΗΡΑΚΙ** οικόπεδο 3.500 στρέμματα άρτιο και οικοδομήσιμο με 150 τ.μ. κτίσμα
- **ΚΟΛΥΜΠΙΑ** οικόπεδο 4.100 τ.μ. 150,000€
- **ΠΕΥΚΟΙ** οικόπεδο 4 στρέμματα με θέα θάλασσα 200.000€
- **ΚΙΟΤΑΡΙ** παραθαλάσσιο οικόπεδο κατάλληλο για ξενοδοχειακή μονάδα 60 στρέμματα
- **ΓΕΝΝΑΔΙ** οικόπεδο 2,360 τ.μ. με άδεια οικοδομής (440 τ.μ. μικτά) πάνω στο δρόμο 50 μέτρα από το κύμα
- **ΑΝΑΛΗΨΗ** κατάστημα και αποθήκη 45 συν125 τ.μ. με πατάρι 40 τ.μ. σε πολύ καλή τιμή!!!
- **ΤΣΑΪΡΙ** αποθήκη στους Μαραγκούς 760 τ.μ. στα μπετά συν 450 μ. προαύλιο
- **ΑΝΑΛΗΨΗ** ενοικιάζονται διάφορα καταστήματα
- **ΚΑΣΤΕΛΛΟΡΙΖΙΟΙ** ενοικιάζεται διαμέρισμα δύο υπνοδωματίων 350€
- **ΕΝΟΙΚΙΑΖΕΤΑΙ** κατάστημα επί της Καναδά 35 τ.μ.

ΑΓΙΟΥ ΙΩΑΝΝΟΥ 46, ΡΟΔΟΣ
ΤΗΛ. 2241032809, 6947848288, 6947935026
e-mail:asvestisrealestate@yahoo.gr ΧΠΚΤΗ003



μεζονέτες πολυτελούς κατασκευής από ιδιοκτήτη-κατασκευαστή σε μπετά ή τελειωμένες των 120-130-160 τ.μ. σε οικόπεδο 250 και 330 τ.μ. με θέα το Φιλέρημο.

Πληρ. τηλ. 6944636141

AT4798(Γ)

Θεόφιλος Κλωνάρης

Μεσίτης Αστικών Συμβάσεων

ΕΥΡΩΠΑΪΚΗ ΕΠΕΝΔΥΤΙΚΗ

Εθνικής Αντίστασης 48 τηλ.2241039300,κιν.6977582152

ΔΙΑΜΕΡΙΣΜΑΤΑ:

- Γκαρσονιέρα στο Αραπάκι Β ορόφου,ασανσέρ € 65000
- 2 δυάρια διαμερίσματα κοντά στο πανεπιστήμιο € 88000
- Δυάρι καινουργιο επιπλωμένο 47τ.μ.,πάρκιν € 98000
- 85τ.μ. Α ορόφου,μερικώς ανακαινισμένο € 125000
- 80τ.μ. Α ορόφου σε άριστη κατάσταση € 125000
- Διαμέρισμα 95τ.μ.,β ορόφου με ασανσέρ € 130000
- Διαμέρισμα 90τ.μ. 2υπν/τίων με πάρκιν € 180000
- Διαμέρισμα 105τ.μ. Γ ορόφου 6 ετών ,3 υπν/τια,μεγάλη βεράντα ,πάρκιν,ασανσέρ,δάνεια δεκτά € 210000
- Ιαλυσός,118τ.μ.,πολυτελές με θέα,5 ετών € 220000
- Υπερπολυτελές διαμέρισμα 140τ.μ.,Β'ορόφου με ασανσέρ,χώρο στάθμευσης,καταπληκτικη θέα € 265000
- Διώροφη Οικοδομή συν.εμβαδού 245τ.μ. αποτελούμενη απο 3 διαμερίσματα και υπόλοιπο δόμησης 42 τ.μ. δίπλα σε σχολικό συγκρότημα.Δάνεια δεκτά € 350000

ΜΟΝΟΚΑΤΟΙΚΙΕΣ:

- Κοσκινού πολυτελής κατοικία 310τ.μ.με 4 υπν/τια σε 1000τ.μ. οικόπεδο με απεριόριστη θέα
- Παστίδα 130τ.μ. σε 300τ.μ. οικόπεδο(μπετά) € 112000
- Παστίδα 155 τ.μ. σε οικόπεδο 350τ.μ. € 250000
- Παστίδα Μονοκατοικία 130τ.μ.πολυτελούς κατασκευής από ιδιώτη σε οικόπεδο 350τ.μ. € 270000
- Κοσκινού 158τ.μ. σε οικ/δο 1000τ. σε μπετά € 160000
- Τρείς 210τ.μ. ,οικόπεδο 1300 ,μαρμαροσοβά € 240000
- Ιαλυσός μονοκατοικία 140τ.μ. σε οικόπεδο 300τ.μ. στην Αγία Παρασκευή πολυτελούς κατασκεύης € 300000

ΟΙΚΟΠΕΔΑ - ΚΑΤΑΣΤΗΜΑΤΑ:

- Οικόπεδο ,Σύμη(ΛΙΕΝΗ) 490τ.μ. με Σ.Δ. 0,8 € 85000
- Κρεμαστή 400τ.μ. με άδεια οικοδομής € 75000
- Οικόπεδο 5000τ.μ. κοντά στο Πλυμμήρι € 75000
- Καλυθιές 1200 τ.μ.κτίζει 135 με ρεύμα,νερό € 50000
- **Αποθήκη πλεονεκτική στην Ιαλυσό σε κεντρικό σημείο 250τ.μ. με ράμπα και γραφείο € 220000**
- Λαχανιά 3600τ.μ. άρτιο&οικοδομήσιμο € 65000
- Πλυμμήρι 6880τ.μ. κοντά στην θάλασσα € 95000
- Λαχανιά 5000 τ.μ. δίπλα στο δρόμο € 75000
- Λαχανιά 2000τ.μ. 80μέτρα απο το κύμα € 50000
- Λαχανιά 1900τ.μ. με άδεια οικοδομής € 100000
- Καφετέρια στο κέντρο πλήρως εξοπλισμένη
- Επιχείρηση internet cafe σε πολύ καλή τιμή
- Εστιατόριο στην Παλία πόλη,πλήρως εξοπλισμένο με εξασφαλισμένη πελατεία λόγω αναχώρησης

Μισθώσεις:

- Διαμέρισμα 2 υπνοδωματίων,Α οροφου € 380
- Διαμέρισμα 85τ.μ. στην Κωτιάδη με 2 υπν/τια € 420
- Οροφοδιαμέρισμα καινούργιο 90τ.μ. σε κεντρικό σημείο κατάλληλο και για επαγγελματική χρήση € 550
- Όροφοδιαμέρισμα διπλοκατοικίας ,καινούργιο,120 τ.μ. με θέρμανση,αυλή και πάρκιν κοντά στο Jumbo
- Διαμέρισμα 90τ.μ. επί της Εθνικής Αντίστασης κατάλληλο για επαγγελματική χρήση

Αγορές-πωλήσεις-μισθώσεις-εκτιμήσεις-Ακινήτων

Δάνεια Δεκτά

ΧΠ2694

ΤΣΟΥΡΟΥΝΑΚΗΣ Κεφάλαιο

Κτηματομεσιτικό Γραφείο

Γ. ΣΕΦΕΡΗ 12 (παραπλεύρως ΜΗΔΙΑ)
ΤΗΛ/FAX.: (22410) 60060
κιν.: 6948 046844
www.e-kefaleo.com

ΠΩΛΗΣΕΙΣ ΑΚΙΝΗΤΩΝ

ΔΙΑΜΕΡΙΣΜΑΤΑ

- ❑ 50 τ.μ, παλαιά μονοκατοικία Αγ. Δημήτριο 75.000 €
- ❑ 50 τ.μ, 2άρι ,1ου, καινούριο , Καναδά 102.714 €
- ❑ 55 τ.μ, 2άρι , 1ου , καινούριο, Μανδηλαρά, 110.000 €
- ❑78 τ.μ, ημ/γειο, 2υπν/τιων, Μιχ. Πετρίδη, 88.000€
- ❑ 78 τ.μ., ισόγειο, 2υπν/τιων, Κόβα 90.000 €
- ❑ 81 τ.μ, ισόγειο, 2 υπν/τιων, καινούριο, Αραπάκι, 150.000 €
- ❑ 82 τ.μ, 1ου, 2 υπν/τιων, καινούριο, Τριάντα, 135.000 €
- ❑ 83 τ.μ., 2ου, 2 υπν/τιων, καινούριο, Ανάληψη,155.000 €
- ❑ 87 τ.μ., ισόγειο, 2 υπν/τιων, καινούριο,Μιχ.Πετρίδη, 185.000€
- ❑ 88 τ.μ.,1ου, 2 υπν/τιων, καινούριο, Τριάντα, 145.000 €
- ❑ 93 τ.μ., ισόγειο, 2 υπν/τιων, καινούριο, Σμύρνης, 167.000€
- ❑ 93 τ.μ.,1ου , 2υπν/τιων, θέα, Ατταβύρου, 173.000€
- ❑102 τ.μ., ισόγειο, 3 υπν/τιων, καινούριο, λουξ, πάρκινγκ, Μίρα-Μάρε, 180.000€
- ❑107τ.μ,1ου, 3 υπν/τιων,θέα, Δασκάλους , 160.000€
- ❑110 τ.μ., 1ου, 3 υπν/τιων, καινούριο, λουξ, Καρακόνερο, 240.000€
- ❑115τ.μ, 2ου, 3 υπν/τιων, λουξ, Καρακόνερο 220.010€

ΜΕΖΟΝΕΤΕΣ-ΜΟΝ/ΚΙΕΣ

- ❑ 130 τ.μ., μεζονέτα, μπετά, οικόπεδο 250 τ.μ Παστίδα 110.000 €
- ❑ 165 τ.μ., μεζονέτα, λουξ, αυλή 380 τ.μ Ιξιά 346.500 €
- ❑ 145 τ.μ., μεζονέτα, λουξ, αυλή 1000 τ.μ Κοσκινού 280.000 €
- ❑145τ.μ., στα μπετά, αυλή 1000 τ.μ Κοσκινού 160.000 €
- ❑ 200 τ.μ., στα μπετά, αυλή 1000 τ.μ Κοσκινού 120.000 €

ΟΙΚΟΠΕΔΑ

- ❑ Οικόπεδο,1στρεμ., με άδεια οικοδομής 145τ.μ.εντός ζώνης, Κοσκινού 100.000€
- ❑ Οικόπεδο,1στρεμ., με άδεια οικοδομής 200 τ.μ.εντός ζώνης, Κοσκινού 75.000€
- ❑ Οικόπεδο, 4,6 στρεμ., Κοσκινού 330.000€

ΕΠΑΓΓΕΛ/ΚΟΙ ΧΩΡΟΙ

- ❑ Κατάστημα 50 τ.μ Κ. Παλαιολόγου, 220.110€
- ❑ Καταστήματα 80τ.μ., γωνιακό, μεγάλη πρόσοψη, 4 βιτρίνες, κεντρικό, Ανάληψη, 360.000 €
- ❑ Κατάστημα 97 τ.μ, Κοσκινού, 90.000 €
- ❑ Κατάστημα 93 τ.μ., Καναδά 409.391 €
- ❑ Καταστήματα 95τ.μ., 60 τ.μ πατάρι, πάρκινγκ, Ρόδου-Καλλιθέας 255.000 €
- ❑ Κατάστημα 140 τ.μ., συν 30 τ.μ βοηθητικά, 150 τ.μ αυλή, πάρκινκ, κεντρικό, Καρακόνερο, 295.000 €
- ❑ Αποθήκη 220 τ.μ, 6 m ύψος, Κοσκινού 210.000 €
- ❑ Αποθήκη 128 τ.μ, 6 m ύψος, Κοσκινού 80.000 €

ΕΝΟΙΚΙΑΣΕΙΣ

- ❑ Διαμέρισμα 93 τ.μ, 2ου 3 υπν/τιων, Ιξιά,420 €

ΧΠ1829

ενοικιασεις

συνέχεια από την προηγούμενη

ΕΝΟΙΚΙΑΖΕΤΑΙ ισόγειο **διαμέρισμα** 90 τ.μ., περιβαλλόμενο από αυλή και διαμορφωμένο κήπο 150 τ.μ., σε ανακαινισμένο κτίριο, κλιματισμό και θερμοσυσσωρευτές επί της πλατείας Ακαδημίας για επαγγελματική στέγη. Στο ίδιο κτίριο **ενοικιάζονται υπόγειοι χώροι** 170, 100 και 40 τ.μ., με τουαλέτα και είσοδο επί της Ηρώων Πολυτεχνείου. Πληρ. τηλ. 6972253826 MZT131024

ΕΝΟΙΚΙΑΖΕΤΑΙ γκαρσονιέρα του ενός δωματίου, ανακαινισμένη και πλήρως εξοπλισμένη επί της Μάρκου Μαλλιαράκη 21 πάροδος Καναδά. Προτιμώνται εκπαιδευτικοί, φοιτητές, φοιτήτριες, δημόσιοι υπάλληλοι. Πληρ. τηλ. 2241023479 και 6973016276 MXP14158

ΕΝΟΙΚΙΑΖΕΤΑΙ χώρος πρόσφατα ανακαινισμένος με 18 τ.μ. ισόγειο, 18 τ.μ. υπόγειο, 18 τ.μ. αυλή, κατάλληλος για γραφείο, μαγαζί ή παρόμοια χρήση. Με σύνδεση στο δίχτυο αποχέτευσης. Στην οδό Καρανικόλα 17 περιοχή Δασκάλων. Τιμή 250 ευρώ. Πληρ. τηλ. 2241043906 MZT131013

ΕΝΟΙΚΙΑΖΕΤΑΙ διαμέρισμα στην Ιαλυσό οδός Σωτήρος 100 τ.μ. Πληρ. τηλ. 2246031303 MAT4630

ΕΝΟΙΚΙΑΖΕΤΑΙ διαμέρισμα με 3 υπνοδωμάτια στο Ροδίνι, σε μικρή πολυκατοικία. Πληρ. τηλ. 6937236400 MXP14160

ΕΝΟΙΚΙΑΖΕΤΑΙ διαμέρισμα στην Ιαλυσό, 1 δωμάτιο, κουζίνα-καθιστικό, WC, πολύ φωτεινό, στον 1ο όροφο, στο κέντρο της Ιαλυσού. Πληρ. τηλ. 2241095104, 6977509729, 6932802738 MZT121013

ΕΝΟΙΚΙΑΖΕΤΑΙ στις **Καλυθιές** κοντά στην πλατεία **διαμέρισμα** 44 τ.μ. πλήρως εξοπλισμένο, ψυγείο, κουζίνα, Air Condition, ηλιακό, κατάλληλο για στρατιωτικούς, εκπαιδευτικούς. Πληρ. τηλ. 2241087030, 2241028568. MZT091017

ΕΝΟΙΚΙΑΖΕΤΑΙ διαμέρισμα καινούργιο υπνοδωμάτιο, κουζίνα-καθιστικό, μπάνιο, πλήρως επιπλωμένο, οδός Ατταβύρου. Πληρ. τηλ. 6944281284 MAT4631

ΕΝΟΙΚΙΑΖΕΤΑΙ διαμέρισμα 2 δωματίων και κουζίνας, επιπλωμένο στο κέντρο της πόλεως. Πληρ. τηλ. 22410-27608, 73647 MAT4657

ΕΝΟΙΚΙΑΖΕΤΑΙ διαμέρισμα με 3 υπνοδωμάτια, κουζίνα, μεγάλο σαλόνι και 2 WC, χωρίς κοινόχρηστα, στον 1ο όροφο, Γρηγορίου Ε 18, 7 Βαγιές. Πληρ. τηλ. 6973506879 MZT111006

ΕΝΟΙΚΙΑΖΕΤΑΙ διαμέρισμα επιπλωμένο αποτελούμενο από 2 υπνοδωμάτια, σαλόνι-κουζίνα ενιαίο, μπάνιο, επί της Μητροπόλεως 101. Οχι αλλοδαποί. Πληρ. τηλ. 22410-28422, 73072 MZT111001

ΕΝΟΙΚΙΑΖΕΤΑΙ οροφοδιαμέρισμα-ρετιρέ, δ' ορόφου, 120 τ.μ. με 2 υπνοδωμάτια, σαλόνι, καθιστικό, κουζίνα, μπάνιο, WC, μεγάλη βεράντα (150 τ.μ.) και φανταστική θέα, Αναστασιάδη αρ. 47 στη Ρόδο. Διαθέτει αυτόνομη κεντρική θέρμανση, κλιματισμό, ηλιακό θερμοσίφωνα και ασανσέρ. Υπάρχει η δυνατότητα μικτής χρήσης για επαγγελματική στέγη και κατοικία. Μηνιαίο μίσθωμα 600 ευρώ. Πληρ. τηλ. 6944363701, 2241060950. MZT091022

ΠΩΛΟΥΝΤΑΙ

από ιδιοκτήτη:

Δύο (2) **διαμερίσματα** επιφανείας μ.τ. 85 έκαστο και μία **γκαρσονιέρα** επιφανείας μ.τ. 48 με απεριόριστη θέα, διαμπερή σε νεόδμητη οικοδομή στο Ροδίνι.

Πληρ. τηλ. 2241029975-2241031901

MAT4793

ΠΩΛΟΥΝΤΑΙ

Α. Στην Ιαλυσό περιοχή Σωτήρος **μεζονέτες** 200 τ.μ. με υπόγειο σε οικόπεδο 900 τ.μ. εκάστη από ιδιοκτήτη.

Β. Κατάστημα επί της οδού Λίνδου 550 τ.μ.

Πληρ. τηλ. 2241039212, 6936795999 κ. Λευτέρη

MAT4806(1)

REAL ESTATE

Ι.ΘΑΡΡΕΝΟΣ

WELL KNOWN FOR OUR SERVICES

Σύμβουλος Ακινήτων -Μεσίτης Αστικών Συμβάσεων

Τηλ. 6945236522, 2241021308

ΠΩΛΟΥΝΤΑΙ

MAT4729

Ρόδος: Μονοκατοικία 135 τ.μ. με 1.000 τ.μ. οικόπεδο 300.000€
Ρόδος: Οικόπεδο 400 τ.μ. 265.000€
Ρόδος: Οικόπεδο 500 τ.μ. 150.000 € Αυτοστέγαση
Ρόδος: Οικόπεδο 340 τ.μ. 150.000€ Αυτοστέγαση
Ρόδος: Διαμέρισμα 90 τ.μ. Καρακόνερο 145.000€ (μεταχειρισμένο)
Ρόδος: Διαμέρισμα 120 τ.μ. Αγ. Νικόλα 155.000 € (μεταχειρισμένο)
Ρόδος: Διαμέρισμα 70 τ.μ. Ανάληψη 125.000€ (μεταχειρισμένο)
Ρόδος: Διαμέρισμα 80 τ.μ. Ροδίνι 145.000€
Ρόδος: Διαμέρισμα 100 τ.μ. Ροδίνι 185.000€
Ρόδος: Διαμέρισμα 120 τ.μ. Καρακόνερο 240.000€
Ρόδος: Μονοκατοικία 120 τ.μ. ανακαινισμένο Μητρόπολη 400.000 €
Ρόδος: Ημιυπόγειο 80 τ.μ. 90.000€
Ρόδος: Ημιυπόγειο 120 τ.μ. Αγ. Νικολάου 105.000€
Τσαΐρι: Τριώροφο **κτίριο** (300+300+300) 500.000€
Τσαΐρι: Μονοκατοικία 135 τ.μ. μπετά 135.000€
Κοσκινού: Μονοκατοικία 120 τ.μ. εντός οικισμού 215.000€
Κοσκινού: Μονοκατοικία 110 τ.μ. εντός οικισμού 215.000€
Κοσκινού: Μονοκατοικία 130 τ.μ. + 65 τ.μ. υπόγειο μπετά 150.000€
Κοσκινού: Μονοκατοικία 200 τ.μ. μπετά με 1.300 τ.μ. οικόπεδο 200.000€
Κοσκινού: Μονοκατοικία 210 τ.μ. (70+70+70) 240.000€ μαρμαροσβουβά
Παστίδα: Οικόπεδο 1.400 τ.μ. με άδεια 80.000€
Παστίδα: Οικόπεδο 4.000 τ.μ. με άδεια 180.000€
Παστίδα: Μονοκατοικία 140 τ.μ. μπετά 115.000€
Παστίδα: Μονοκατοικία 140 τ.μ. με 1.300 τ.μ. οικόπεδο 135.000€
Φάνες: Εξοχική κατοικία 100 τ.μ. με 2.000 οικόπεδο με ξυνόδεντρα 190.000€
Σορωνή: Μονοκατοικία σε μπετά 130 τ.μ. 90.000€
Μεσαναγρό: Οικόπεδα εντός οικισμού από 7.000€
Λάρδος: Οικόπεδο 1.000 τ.μ. εντός οικισμού 150.000€
Λάρδος: Μονοκατοικία 130 τ.μ μπετά 150.000€
Κιοτάρι: Οικόπεδο 1.600 τ.μ. δίπλα στα ξενοδοχεία 200.000€
Κιοτάρι: Οικόπεδο 40.000 τ.μ. κύμα με (70 € τ.μ.)
Κιοτάρι: Μονοκατοικία 70 τ.μ. 160.000€
Κιοτάρι: Μονοκατοικία 120 τ.μ. 250.000€
Κιοτάρι: Οικόπεδο 5.000 τ.μ. 350.000€ κύμα
Κιοτάρι: Οικόπεδο 16.000 τ.μ. 900.000€
Γεννάδι: Μονοκατοικία 110 τ.μ. 200.000€
Γεννάδι: Μονοκατοικία 150 τ.μ. 250.000€
Γεννάδι: Οικόπεδα με άδεια κατάλληλο για εξοχική κατοικία 48.000€



ΠΩΛΕΙΤΑΙ

ΑΠΟ ΙΔΙΟΚΤΗΤΗ

ΣΤΟ ΚΙΟΤΑΡΙ

ΟΙΚΟΠΕΔΟ 64.000 τ.μ.

(ΜΕ ΚΑΤΑΛΛΗΛΟΤΗΤΑ ΓΙΑ ΞΕΝΟΔΟΧΕΙΟ 600 ΚΛΙΝΩΝ)

(Πάνω στον κεντρικό δρόμο και ανάμεσα στα μεγάλα ξενοδοχεία RODOS MARIS, RODOS PRINCESS ΚΑΙ RODOS VILLAGE)

Πληρ. Τηλ. 22410-62517 ΚΑΙ 6932 612032

ΜΧΠΚΤΗ016

ΟΙΚΟΔΟΜΙΚΕΣ ΕΠΙΧΕΙΡΗΣΕΙΣ

ΑΦΟΙ ΤΣΑΚΙΡΗ-Α. ΚΟΥΦΑΛΑΚΗΣ Ο.Ε

ΚΑΤΑΣΚΕΥΗ ΚΤΙΡΙΩΝ ΤΕΧΝΙΚΑ ΕΡΓΑ

25 χλμ. ΡΟΔΟΥ-ΛΙΝΔΟΥ τ.κ. 85100

ΤΗΛ. ΓΡΑΦΕΙΟΥ 2241056284, ΚΙΝ. 6932644661-6944724217-6936464029

ΚΡΕΜΑΣΤΗ



Πωλούνται μεζονέτες νεόκτιστες άριστης κατασκευής με ενδοδαπέδια θέρμανση και εγκατάσταση aircondition, 119,57 τ.μ. εντός οικισμού, σε προσιτές τιμές.

ΑΦΑΝΤΟΥ

Πωλούνται διαμερίσματα τελειωμένα νεόκτιστα επί της παρόδου Πιπίνου και Ι. Ζίγδη με ενδοδαπέδια θέρμανση και εγκατάσταση aircondition, 81,56 τ.μ. εντός οικισμού, σε χαμηλές τιμές.

ΚΟΛΥΜΠΙΑ

Πωλούνται μεζονέτες υπό κατασκευή 116 τ.μ., σε πάρα πολύ καλή περιοχή με θέα, με ή χωρίς πισίνα, μεγάλο οικόπεδο ενδοδαπέδια θέρμανση και εγκατάσταση aircondition, σε τιμές έκπληξη.

ΑΦΑΝΤΟΥ

Πωλούνται μεζονέτες μεσοτοιχία 120 τ.μ. υπό κατασκευή με καταπληκτική θέα, ενδοδαπέδια θέρμανση, εγκατάσταση aircondition, εντός οικισμού, σε τιμές έκπληξη.

Εγγύηση η πολυετής πείρα μας
στην κατασκευή και η γνώση της οικοδομής

AE1760

ΠΩΛΟΥΝΤΑΙ

ΔΙΑΜΕΡΙΣΜΑΤΑ - ΓΚΑΡΣΟΝΙΕΡΕΣ
- **ΡΟΔΟΣ** (ΑΓ. ΑΠΟΣΤΟΛΟΙ) 90 τ.μ. υπερυψωμένο ισόγειο με υπόγειο 44 τ.μ. € 95.000
- **ΡΟΔΟΣ** (ΚΑΡΑΚΟΝΕΡΟ): 110 τ.μ. υπερυψωμένο ισόγειο € 145.000
- **ΡΟΔΟΣ** 120 τ.μ. ετοιμοπαράδοτο ρετιρέ στην Πειραιώς € 240.000
- **ΡΟΔΟΣ** ΡΟΔΙΝΙ: 125 τ.μ. 1ου ορόφου € 240.000
- **ΙΞΙΑ:** 93 τ.μ. με αυλή αποκλειστικής χρήσεως € 168.000
- **ΙΑΛΥΣΟΣ:** 110 τ.μ. σε ήσυχη περιοχή € 200.000
- **ΡΟΔΟΣ (ΚΑΡΑΚΟΝΕΡΟ):** 120 τ.μ. με αυλή αποκλειστικής χρήσεως € 240.000
- **ΡΟΔΟΣ (ΚΑΝΑΜΑΤ):** Υπό ανέγερση 40 τ.μ. σε μικρή οικοδομή € 90.000
- **ΡΟΔΟΣ (ΜΗΔΙΑ):** 108 τ.μ. με θέα € 249.000
- **ΡΟΔΟΣ:** Γραφείο 63 τ.μ. στην Ηρώων Πολυτεχνείου € 150.000
- **ΡΟΔΟΣ:** 80 τ.μ. στη Μιχαήλ Πετρίδη € 87.000
- **ΑΡΧΑΓΓΕΛΟΣ:** Σε μπετά 100 τ.μ. υπόγειο + 150 τ.μ. ισόγειο + 150 τ.μ. όροφος € 240.000
- **ΙΑΛΥΣΟΣ:** 144 τ.μ. σε οικόπεδο 250 τ.μ. € 302.400 λουξ κατασκευής
- **ΙΑΛΥΣΟΣ:** 178 τ.μ. σε οικόπεδο 400 τ.μ. € 373.800 λουξ κατασκευής

ΜΕΖΟΝΕΤΕΣ-ΜΟΝΟΚΑΤΟΙΚΙΕΣ
- **ΚΡΕΜΑΣΤΗ:** 185 τ.μ., 3 υπνοδωμάτια, ενδοδαπέδια θέρμανση, 2 μπάνια €180.000
- **ΡΟΔΟΣ:** Υπό ανέγερση 165 τ.μ. στην οδό Καμείρου € 345.000
- **ΡΟΔΟΣ** (ΡΟΔΙΝΙ):Υπό ανέγερση 180 τ.μ. σε 3 επίπεδα € 345.000
- **ΡΟΔΟΣ:** 103 τ.μ. υπ.+75 ισογ.+70 τ.μ. όροφος lux κατασκευής περιοχή ΜΗΔΙΑ € 550.000
- **ΠΑΣΤΙΔΑ:** 158 τ.μ. σε ήσυχη περιοχή με θέα € 240.000
- **ΓΕΝΝΑΔΙ:** 75 τ.μ. με αυλή 300 τ.μ. € 160.000
- **ΚΙΟΤΑΡΙ:** 120 τ.μ. (κύμα) σε οικόπεδο 1.200 τ.μ. € 250.000

ΟΙΚΟΠΕΔΑ
- **ΡΟΔΟΣ:** (Ροδοπούλα) 407 τ.μ. € 183.500
- **ΛΑΧΑΝΙΑ:** 10 στρέμματα πάνω στο κύμα € 700.000
- **ΓΕΝΝΑΔΙ:** κύμα 4.200 τ.μ. € 252.000
- **ΓΕΝΝΑΔΙ:** 4.000 τ.μ. στο κύμα € 250.000
- **ΓΕΝΝΑΔΙ:** 400 τ.μ. εντός οικισμού € 50.000
- **ΚΙΟΤΑΡΙ:** 9.600 τ.μ. με καταπληκτική θέα-πανοραμικό € 480.000
- **ΚΙΟΤΑΡΙ:** 5.500 τ.μ. επί της επαρχ. οδού (τεμαχίζεται σε τρία άρτια και οικοδομήσιμα) € 220.000
- **ΚΙΟΤΑΡΙ:** 6.000 τ.μ. κοντά στη θάλασσα € 360.000
- **ΚΙΟΤΑΡΙ:** 20.000 τ.μ. με καταπληκτική θέα € 220.000
- **ΑΡΧΑΓΓΕΛΟΣ:** 900 τ.μ. εντός οικισμού € 36.000
- **ΑΡΧΑΓΓΕΛΟΣ:** 2.000 τ.μ. εντός ζώνης με άδεια οικοδομής € 65.000
- **ΑΡΧΑΓΓΕΛΟΣ:** 5.519 τ.μ. πρόσωπο στη Ρόδου-Λίνδου με θέα στην παραλία Τσαμπίκας € 170.000

ΕΠΙΧΕΙΡΗΣΕΙΣ
- **ΡΟΔΟΣ:** Πωλείται επιχείρηση ενοικίασης μοτοπ/των (45 σκούτερ) περιοχή Νεοχωρίου € 55.000
- **ΑΡΧΑΓΓΕΛΟΣ:** Πωλείται επιχείρηση φαστ φουντ - παιδότοπος 175 τ.μ. σε κεντρικό σημείο, εξασφαλισμένη πελατεία € 60.000

ΕΠΑΓΓΕΛΜΑΤΙΚΟΙ ΧΩΡΟΙ
- **ΑΣΓΟΥΡΟΥ:** Πωλούνται αποθήκες 160 τ.μ. τιμή έκαστη € 100.000
- **ΡΟΔΟΣ:** Γωνιακό κατάστημα 100 τ.μ. στην Κων/νου Παλαιολόγου € 275.000

ΕΝΟΙΚΙΑΣΕΙΣ
- **ΡΟΔΟΣ:** Κατάστημα 40 τ.μ. και ύψος 4,5 τ.μ. στην Ιωάννου Καζούλη

Πληροφορίες Κτηματομεσιτικό Γραφείο

Κλεάνθη Κάντακα

τηλ. 2244022192, 6936179069

AE1771

ΕΝΟΙΚΙΑΖΟΝΤΑΙ ΔΩΜΑΤΙΑ ΜΕ ΤΟ ΜΗΝΑ

ΤΙΜΕΣ ΑΠΟ 210€



Το ξενοδοχείο **Παρθενών** θα είναι και πάλι κοντά σας για την χειμερινή περίοδο. Τα δωμάτια μας διαθέτουν ατομικό μπάνιο, ψυγείο, πιστολάκι μαλλιών, τηλέφωνο, τηλεόραση, κλιματισμό και εβδομαδιαία καθαριότητα.

Στο σαλόνι μας υπάρχει μεγάλη τηλεόραση, DVD, επιτραπέζια παιχνίδια, pls2, καθώς και cafe bar. Πολυχώρος με οργανωμένο internet cafe, projector, home cinema

24ωρη υποδοχή!!!

Σκοπός μας είναι η ευχάριστη διαμονή σας σε ένα φιλικό περιβάλλον.

Βρισκόμαστε και σας περιμένουμε επί της οδού

Ανθούλας Ζερβού 4, Ρόδος
τηλ. 2241022351, κιν. 6944844177
Υπεύθυνος Καλούδης Τάσος

ΜΑΤ4762

ΕΥΡΩΣΤΕΓΑΣΤΙΚΗ

ΚΤΗΜΑΤΟΜΕΣΙΤΙΚΟ ΓΡΑΦΕΙΟ - ΧΑΤΖΗΜΑΡΚΟΣ Ν. ΓΕΩΡΓΙΟΣ
Θ. ΣΟΦΟΥΛΗ 153 – Τ.Κ. 85100 ΡΟΔΟΣ
Πληροφορίες στο κιν. 6973331692.
Τηλ. Γραφείου : 22410-29016.

ΠΩΛΟΥΝΤΑΙ ΚΑΙΝΟΥΡΓΙΑ ΔΙΑΜΕΡΙΣΜΑΤΑ ΛΟΥΞ ΚΑΤΑΣΚΕΥΗΣ

1. ΜΙΧ. ΠΕΤΡΙΔΗ: Διαμερίσματα 112 τ.μ. και 118 τ.μ. ισόγεια, 1ου, 2ου και 3ου ορόφου από 246.000 euro έως 277.000 euro, με 3 υπνοδωμάτια, 2 μπάνια, ηλιακό, δαπυροριχή, ατομική θέρμανση πετρελαίου, air condition σε όλα τα δωμάτια, θυροτηλεόραση, πόρτες ασφαλείας, ιδιόκτητη αποθήκη, ιδιόκτητο γκαράζ και σύνδεση στο κεντρικό δίκτυο.
2. ΡΟΔΙΝΙ: Διαμέρισμα 100 τ.μ., 1ου ορόφου - 3 υπνοδ. - τιμή 185.000 EURO
3. ΡΟΔΙΝΙ: Διαμέρισμα 100 τ.μ., ρετιρέ, 3ου ορόφου, 3 υπνοδωματίων - τιμή 190.000 EURO
4. ΡΟΔΙΝΙ: Διαμέρισμα 80 τ.μ., 1ου ορόφου, 2 υπνοδωματίων - τιμή 150.000 EURO
5. ΠΤΟΛΕΜΑΙΩΝ: Διαμερίσματα υπό κατασκευή 3 υπνοδωματίων 100 τ.μ. και 107 τ.μ. Τιμή 200.000 EURO
6. ΕΙΑ: Καινούργια διαμερίσματα 103 τ.μ. σε μικρή πολυκατοικία 1ου ορόφου με 3 υπνοδωμάτια και δύο μπάνια, ιδιόκτητο parking και αποθήκη. Τιμή 205.000 EURO
7. ΤΡΙΑΝΤΑ: Ισόγειο διαμέρισμα 115 τ.μ. με 2 υπνοδωμάτια, με μεγάλες βεράντες και 2 θέσεις πάρκιν αποκλειστικής χρήσης. Τιμή 210.000 euro.
8. ΤΡΙΑΝΤΑ: Ισόγειο διαμέρισμα 100 τ.μ. με 2 υπνοδωμάτια, με ιδιόκτητη αυλή 100 τ.μ. Τιμή 180.000 euro
9. ΑΣΓΟΥΡΟΥ : Γκαρσονιέρα 40 τ.μ – 2ου ορόφου – τιμή : 55.000 EURO.

ΠΩΛΟΥΝΤΑΙ ΜΕΤΑΧΕΙΡΙΣΜΕΝΑ ΔΙΑΜΕΡΙΣΜΑΤΑ

10. ΜΙΧ. ΠΕΤΡΙΔΗ: Διαμέρισμα 80 τ.μ. με 2 υπνοδ, σαλόνι, κουζίνα, μπάνιο. Τιμή 88.000 EURO
11. ΑΙΣΧΙΝΗΣ: Διαμέρισμα 2ου ορόφου (ρετιρέ) 80 τ.μ. 2 ετών σε άριστη κατάσταση, 2 υπνοδωματίων και μικρή αποθήκη. Τιμή 155.000 EURO
12. ΑΝΑΛΗΨΗ: Διαμέρισμα 50 τ.μ. 1ου ορόφου, με 1 υπνοδωμάτιο, σαλοκουζίνα, μπάνιο, σε άριστη κατάσταση. Τιμή 70.000 EURO
13. ΑΝΑΛΗΨΗ: Διαμέρισμα 2ου ορόφου 80 τ.μ. σε άριστη κατάσταση, 2 υπνοδωματίων, σαλόνι, κουζίνα, μπάνιο και μικρή αποθήκη. Τιμή 125.000 EURO
14. ΜΗΤΡΟΠΟΛΗ: Ισόγειο διαμέρισμα 96 τ.μ. (χαρακτηρισμένο ως αποθήκη) με 2 υπνοδωμάτια, με 50 τ.μ. κήπο, σε άριστη κατάσταση, πλήρως επιπλωμένο.
15. ΑΓ. ΑΠΟΣΤΟΛΩΝ υπερυψωμένο ισόγειο 93 τ.μ. με 2 υπνοδωμάτια και ένα μικρότερο κατάλληλο και για γραφείο, με ιδιόκτητη αυλή, αυτόνομη είσοδο, μεγάλη βεράντα και αποθήκη κατάλληλη και για μετατροπή σε γκαρσονιέρα. Τιμή 125.000 EURO
16. ΚΟΣΚΙΝΟΥ: Διαμέρισμα 90 τ.μ. διαμορφωμένο ως μεζονέτα (45 τ.μ. ισόγειο και 45 τ.μ. όροφος) με 2 υπνοδ. 12 ετών, με τζάκι, σε άριστη κατάσταση, με υπόγειο 45 τ.μ. και αέρινη στήλη για επιπλέον όροφο των 45 τ.μ. Τιμή 140.000 EURO
17. ΑΠΩΝ ΑΠΟΣΤΟΛΩΝ: Ισόγειο διαμέρισμα 65 τ.μ. 20ετίας, ανακαινισμένο με τζάκι, 3 υπνοδωματίων και αποθήκη 20 τ.μ. Τιμή 130.000 EURO
18. ΙΑΛΥΣΟΣ: Διαμέρισμα 1ου ορόφου 70 τμ. με 2 υπνοδ., σαλόνι, κουζίνα, μπάνιο. Τιμή 80.000 EURO
19. ΠΑΣΤΙΔΑ: Μονοκατοικία με σοφίτα, συνολικά 105 τ.μ. πλήρως ανακαινισμένη, εντός οικισμού, με 2 υπνοδωμάτια, σαλόνι, κουζίνα, μπάνιο, σε άριστη κατάσταση, με ιδιόκτητο χώρο parking, και επιπλέον οικοδομήσιμο οικόπεδο 130 τ.μ. με δόμηση 95 τ.μ. Τιμή 120.000 EURO

ΠΩΛΟΥΝΤΑΙ ΜΟΝΟΚΑΤΟΙΚΙΕΣ – ΜΕΖΟΝΕΤΕΣ

20. ΚΟΣΚΙΝΟΥ: Μονοκατοικία έως και μπετά 150 τ.μ. σε 800 τ.μ. οικόπεδο. Τιμή 150.000 EURO
21. ΚΟΣΚΙΝΟΥ: Τριώροφες μονοκατοικίες 175 τ.μ. σε 1.000 τ.μ. οικόπεδο σε μπετά 150.000 EURO ή έως και μαρμαροστρωτά 180.000 EURO
22. ΠΑΣΤΙΔΑ: Μονοκατοικίες σε μπετά 135 τ.μ. κύριοι χώροι και 18 τ.μ. ημιυπαίθριων, με 3 υπνοδωμάτια και 2 μπάνια με οικόπεδο 350 τ.μ. περιγραφόμενο με τοιχία. Τιμή 135.000 EURO.
23. ΠΑΣΤΙΔΑ: Εξοχικές διώροφες μονοκατοικίες 125 τ.μ., 3 υπνοδωματίων, με επιπλέον δόμηση 75 τ.μ., σε οικόπεδο 400 τ.μ. Περιφραγμένο με τοιχία και θέση parking. Υπό κατασκευή, παραδίδονται τελειωμένες. Τιμή 215.000 EURO.
24. ΚΑΛΥΘΙΕΣ: Από Καλυθιές προς Ψίνθο. Μεζονέτες σε μπετά 110 τ.μ. σε 400 τ.μ. οικόπεδο. Τιμή 90.000 EURO

ΠΩΛΟΥΝΤΑΙ ΚΑΤΑΣΤΗΜΑΤΑ

25. ΚΑΜΕΙΡΟΥ: Κατάστημα 42 τ.μ. πωλείται ως έχει έως και κτίσματα. Τιμή 80.000 EURO.
26. ΚΑΜΕΙΡΟΥ: Κατάστημα 60 τ.μ. μισθωμένο προς 350 euro, κατάλληλο για εισόδημα. Τιμή 90.000 EURO.

ΠΩΛΟΥΝΤΑΙ ΕΞΟΠΛΙΣΜΕΝΕΣ ΕΠΙΧΕΙΡΗΣΕΙΣ

27. ΝΙΟΧΩΡΙ: Επιχείρηση υγειονομικού ενδιαφέροντος με 40 τ.μ. αυλή. Τιμή 35.000 EURO και μίσθωμα 750 EURO
28. ΠΕΥΚΟΙ : Πωλείται επιχείρηση fast food - γυράδικο 50 τ.μ. πλήρως εξοπλισμένη, με μεγάλη αυλή με τραπεζοκαθίσματα στην πλατεία Λοθιάρικα Πεύκων. Τιμή 25.000 EURO – Μίσθωμα 600 EURO .
29. ΠΑΛΙΑ ΠΟΛΗ : Πωλείται επιχείρηση 15 τ.μ – τιμή : 65.000 EURO, - σε πολύ εμπορικό πόστο .

ΠΩΛΟΥΝΤΑΙ ΚΤΗΜΑΤΑ – ΟΙΚΟΠΕΔΑ

30. ΜΙΧΑΗΛ ΠΕΤΡΙΔΗ: Οικόπεδο 330 τ.μ. με συντελεστή 0,8 στην οδό Πειραιώς. Τιμή 250.000 EURO.
31. ΠΑΣΤΙΔΑ: Οικόπεδο εντός οικισμού 300 τ.μ. με δόμηση 300 τ.μ. Τιμή 60.000 EURO
32. ΠΑΣΤΙΔΑ Στο νέο δρόμο προς Μαριτσά οικόπεδο 1.500 τ.μ. με συνολική δόμηση 150 τ.μ. με απεριόριστη θέα και θέα θάλασσα. Τιμή 80.000 EURO με άδεια οικοδομής. Η πωλούνται έως και μπετά. Τιμή 130.000 EURO.
33. ΠΑΣΤΙΔΑ: Οικόπεδο 2.030 τ.μ. εντός ζώνης στους πρόποδες Φιλερήμου. Τιμή 150.000EURO.
34. ΙΞΙΑ: Οικόπεδο 160 τ.μ. με δόμηση για τριώροφη μεζονέτα συνολικά 195 τ.μ. και κήπο. Τιμή 80.000 EURO.
35. ΚΑΛΛΙΘΕΕΣ : Οικόπεδο 825 τ.μ με άδεια οικοδομής 108 τ.μ – τιμή: 120.000 EURO.
36. ΡΟΔΟΥ-ΛΙΝΔΟΥ: Οικόπεδο εφαπτόμενο επί της οδού, 4.000 τ.μ. Με την άδεια οικοδομής για καταστήματα με υπόγειο 400 τ.μ., ισόγειο 400 τ.μ. και όροφο 300 τ.μ. Τιμή 330.000 ευρώ.
37. ΡΟΔΟΥ-ΛΙΝΔΟΥ: Οικόπεδο 3.400 τ.μ. εφαπτόμενο επί της οδού, με πρόσωπο 107 τ.μ. Τιμή 350.000 ευρώ.
38. ΨΙΝΘΟΣ: Πευκόφυτη έκταση 60 στρέμματα. Τιμή 60.000 euro.
39. ΨΙΝΘΟΣ : Κτήμα 8 στρ.- 7 χιλιόμετρα από το χωριό - τιμή: 25.000 EURO.
40. ΚΡΗΤΗΝΙΑ: Οικόπεδο 1.400 τ.μ., εντός οικισμού με δόμηση 400 τ.μ. Τιμή 35.000 EURO.

ΒΙΟΤΕΧΝΙΚΟΙ ΧΩΡΟΙ – ΑΠΟΘΗΚΕΣ

41. ΑΝΑΛΗΨΗ: Πωλείται πάνω στον κεντρικό δρόμο, υπόγειος χώρος 160 τ.μ. τιμή 100.000 EURO.
42. ΤΣΑΪΡΙ: Βιοτεχνικό κτίριο 300 τ.μ. σε μπετά, με επιπλέον δόμηση 2 ορόφων των 300 τ.μ. έκαστος. Τιμή 170.000 EURO
43. ΤΣΑΪΡΙ: Στον νέο δρόμο προς αεροδρόμιο, βιοτεχνικό κτίριο 900 τ.μ. σε 3 ορόφους των 300 τ.μ. Οι 2 όροφοι πλήρεις και ο 3ος σε μπετά. Τιμή 550.000 EURO
44. ΑΣΓΟΥΡΟΥ: Αποθήκη 400 τ.μ. αποπερατωμένη. Τιμή 352.000 EURO.

● ΖΗΤΟΥΝΤΑΙ ΓΙΑ ΑΓΟΡΑ ● ΜΕΤΑΧΕΙΡΙΣΜΕΝΑ ΔΙΑΜΕΡΙΣΜΑΤΑ

ΑΕ0101

ενοικιασεις

συνέχεια από την προηγούμενη

ΕΝΟΙΚΙΑΖΕΤΑΙ στις **Καλυθιές** σε κεντρικό δρόμο δίπλα στην πλατεία **κατάστημα** 44 τ.μ. Πληρ. τηλ. 224128568, 2241087030.

ΜΖΤ091018

ΠΩΛΕΙΤΑΙ

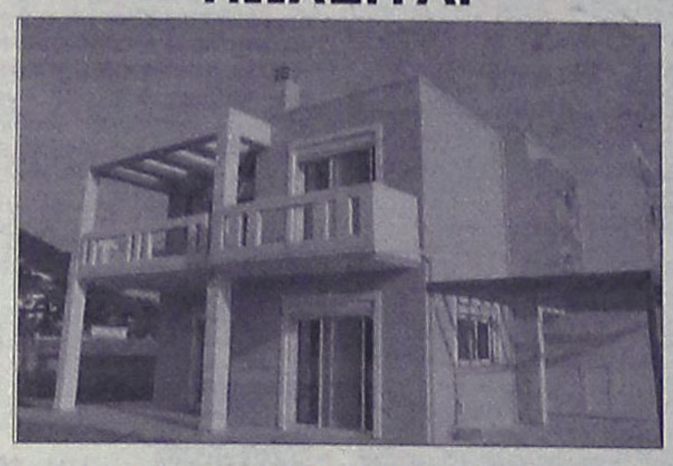

μονοκατοικία 225 τ.μ. περιοχή Φιλερήμου με 4 υπνοδωμάτια, 3 μπάνια, τζάκι, κεντρική θέρμανση σε 1.000 τ.μ. οικόπεδο επί της επαρχιακής οδού.

ΤΗΛ 6948727558, 22410-25400

ΜΑΠ1649

ΟΙΚΟΔΟΜΗ ΡΟΔΟΥ

ΤΕΧΝΙΚΗ-ΚΑΤΑΣΚΕΥΑΣΤΙΚΗ ΕΤΑΙΡΕΙΑ

ΠΩΛΟΥΝΤΑΙ

1) **Αποθήκες, διαμερίσματα και οροφοδιαμερίσματα** στην περιοχή Καναμάτ (Καρακόνερο) διαφόρων μεγεθών (σε συγκρότημα 2 πολυκατοικιών).
2) **Μονοκατοικίες** στο Κιοτάρι Ασκληπειού (στο κύμα) 120 τ.μ. σε κτήμα 1.300 τ.μ. εκάστη.

ΟΙΚΟΔΟΜΗ ΡΟΔΟΥ

Δεκτά δάνεια και ευκολίες πληρωμής έχουμε τις καλύτερες τιμές της αγοράς.

Καμύνδου 4- Ρόδος-85100 Τηλ.: 22410/60460- 2 Fax: 22410/60463

ΜΑΝΟΛΗΣ ΣΠΥΡΙΔΗΣ
Πολιτικός Μηχανικός
(Κιν:693 6660460)

ΚΩΣΤΑΣ ΚΩΝΣΤΑΝΤΙΝΙΔΗΣ
Δ. Π.Θ. εργολάβος
(ΚΙΝ.: 6978.110.000)

ΕΜΠ100026

ΠΩΛΟΥΝΤΑΙ

1. **Διαμέρισμα** λουξ στην Ιαλυσό 118 τ.μ.
2. **Διαμέρισμα** 90 τ.μ. στην Ιαλυσό σε τετρακατοικία 20ετίας σε πολύ καλή κατάσταση
3. **Μεζονέτα** 160 τ.μ. με οικόπεδο 350 τ.μ. στην Ιαλυσό
4. **Μονοκατοικία** 180 τ.μ. με 4.000 τ.μ. κήπο με δένδρα.
5. **Μεζονέτα** 214 τ.μ. ετοιμοπαράδοτη ευκαιρία στην Ιαλυσό
6. **Μεζονέτα** στο Καρακόνερο λουξ σε τιμή ευκαιρίας 230 τ.μ. με θέα
7. **Διαμέρισμα** 115 τ.μ. στο Καρακόνερο ανακαινισμένο
8. **Δυάρια** στους Δασκάλους 50 τ.μ. και στις 7 Βαγιές 60 τ.μ. Νιοχώρι 50 τ.μ.
9. **Μεζονέτα** στην Παστίδα πανταχόθεν ελεύθερη
10. **Μονοκατοικίες** λουξ Παστίδα, Ασγούρου Παστίδα, Μαριτσά, Καίρ 130 τ.μ.
11. **Διαμερίσματα, γραφεία,** κεντρικά κατάλληλα για ιατρεία, φροντιστήρια εντός πόλεως καινούργια 80 τ.μ., - 90 τ.μ.

ΕΝΟΙΚΙΑΣΕΙΣ

1. **Γραφείο** κατάλληλο για ιατρείο κεντρικό 80 τ.μ.
2. **Γραφείο - διαμέρισμα** 150 τ.μ. στην Πίνδου
3. **Καταστήματα** ετοιμοπαράδοτα στην Παλιά Πόλη με λογικές τιμές κεντρικά, κατάλληλο για εστιατόρια, μπαρ, τουριστικά.
4. **Γραφεία** 80 τ.μ. στη Μανδηλαρά

ΠΩΛΗΣΕΙΣ ΚΑΤΑΣΤΗΜΑΤΩΝ-ΕΝΟΙΚΙΑΣΕΙΣ

Καταστήματα στην Παλιά Πόλη, στην Ανάληψη, Μιχαήλ Πετρίδη, Καναδά, Μεγάλου Κων/νου, στο Μαντράκι, στην Γρίβα

ΜΑΤ4774(Γ)

Πληρ. Κτηματομεσιτικό γραφείο

κ. ΕΛΕΝΗΣ ΒΡΑΤΣΑΛΗ

τηλ. 2241065300-63834 κιν. 6945105362

ΚΑΤΑΣΚΕΥΕΣ-ΠΩΛΗΣΕΙΣ-ΑΝΤΙΠΑΡΟΧΕΣ

ΧΑΤΖΗΜΙΧΑΛΗΣ ΚΩΝΣΤΑΝΤΙΝΟΣ

ΔΟΜΙΚΟΣ ΕΡΓΟΛΑΒΟΣ ΔΗΜΟΣΙΩΝ ΕΡΓΩΝ

ΠΩΛΟΥΝΤΑΙ

ΠΑΣΤΙΔΑ: ΑΝΕΞΑΡΤΗΤΕΣ ΠΟΛΥΤΕΛΕΙΣ ΜΕΖΟΝΕΤΕΣ 158 τ.μ.-152 τ.μ. σε οικόπεδα των 340 τ.μ. με φανταστική θέα σε ήσυχο περιβάλλον.
ΑΦΑΝΤΟΥ: ΔΙΑΜΕΡΙΣΜΑΤΑ ΛΟΥΞ ΚΑΤΑΣΚΕΥΗΣ 83 τ.μ. με κεντρική θέρμανση, διπλά τζάμια, εντοιχισμένη κουζίνα, ντουλάπες και ηλιακό θερμοσίφωνο.

ΑΝΑΛΑΜΒΑΝΟΥΜΕ
ΕΡΓΑΣΙΕΣ ΜΠΕΤΟΝ-ΕΜΦΑΝΗ ΜΠΕΤΑ-ΚΤΙΣΙΜΑΤΑ-ΣΟΒΑΔΕΣ
και παντός είδους οικοδομικών εργασιών

ΖΗΤΟΥΝΤΑΙ
Για αξιοποίηση με τις καλύτερες προϋποθέσεις ΟΙΚΟΠΕΔΑ για ΑΝΤΙΠΑΡΟΧΗ

Τηλ.: (22410) 21834, 6936609834-6974198504

ΜΖΤ041012

ευσταθίου ΕΥΡΩΚΤΗΜΑΤΙΚΗ
ΚΤΗΜΑΤΟΜΕΣΙΤΙΚΟ ΓΡΑΦΕΙΟ

Εθν. Αντιστάσεως 83 • Τηλ.: 22410 73819, 74917
Κιν.: 6944 374546, 6945 292030
Fax: 22410 38641 • e-mail: info@euroklimatiki.gr

ΠΩΛΗΣΕΙΣ ΑΚΙΝΗΤΩΝ

Οικόπεδα

1) 3.640 τ.μ. οικόπεδο στην Ιαλυσό με άδεια οικοδομής για διώροφη μονοκατοικία 135 τ.μ. αξίας 120.0000 ευρώ, 2) 500 τ.μ. στους Αγίους Αποστόλους (νέο σχέδιο πόλεως) με σ.δ. 0,8 Αξίας 150.000 ευρώ. 3) 614 τ.μ. στους Αγίους Αποστόλους (νέο σχέδιο πόλεως). Αξίας 220.000 ευρώ. 4) 1.400 τ.μ. στην ιαλυσό με άδεια οικοδομής με δυνατότητα οικοδόμησης 150 τ.μ. κατοικίας. Αξίας 138.000 ευρώ. 15 τ.μ.. κατοικίας αξίας 140.000 ευρώ 5) 987 τ.μ. στην ιαλυσό θέση Κανδηλί με άδεια οικοδομής 6) 304 τ.μ. στην Ιξιά (με δυνατότητα οικοδόμησης 240 τ.μ. κατοικίας) Αξίας 160.000 € 7) 1.000 τ.μ. στο Ροδίνι (με δυνατότητα οικοδόμησης 400 τ.μ. κατοικίας) Αξίας 350.000 € 8) 1000 τ.μ. στην Ιαλυσό (με δυνατότητα οικοδόμησης 120 τ.μ. κατοικίας) Αξίας 110.000 € 9) 2000 τ.μ. στην Ιαλυσό (με δυνατότητα οικοδόμησης 200 τ.μ. κατοικίας) Αξίας 220.000 € 10) 3.640 τ.μ. στην Ιαλυσό (με δυνατότητα οικοδόμησης 135 τ.μ. κατοικίας) Αξίας 120.000 € 11) 4000 τ.μ. στα Κοσκινού με πανοραμική θέα (με δυνατότητα οικοδόμησης 200 τ.μ. κατοικίας) Αξίας 215.000 € 12) 4000 τ.μ. στα Κοσκινού με εξαιρετική θέα (με δυνατότητα οικοδόμησης 200 τ.μ. κατοικίας) Αξίας 300.000 € 13) 4.010 κοντά στην Εθν. Οδό Λίνδου – Αεροδρομίου για επαγγελματική χρήση (με δυνατότητα οικοδόμησης 3.600 τ.μ. Βιοτεχνικού Χώρου) Αξίας 180.000 € 14) 5.300 τ.μ. στα Ασγούρου (με δυνατότητα οικοδόμησης 200 τ.μ. κατοικίας) Αξίας 190.000 €

Διαμερίσματα

1) 50 τ.μ. περιοχή Αγ. Ιωάννης ισόγειο πλήρως ανακαινισμένο με 1 υπνοδωμάτιο. Αξίας 90.000 € 2) 50 τ.μ. στην Χρήστου Φέσσα με 1 υπν/πιο. Αξίας 76.000€ 3) 56,5 τ.μ. στην Ιαλυσό οδός Δωριέως ισόγειο με ένα υπνοδωμάτιο, σαλόνι, κουζίνα, μπάνιο, αυλή και κήπο. Αξίας 80.000 € 4) 50 τ.μ. στην Μ. Κλαδάκη με 1 υπν/πιο Αξίας 90.000 € 5) 50 τ.μ. στην Μυτιλήνης με 1 υπν/πιο Αξίας 82.000 € 6) 70 τ.μ. στην Ιξιά (Σωτήρος) με 2 υπν/πια Αξίας 94.000€ 7) 74 τ./μ. 2ου ορόφου περιοχή Ανάληψη σε νεόδμητη οικοδομή με 2 υπνοδωμάτια, σαλόνι, κουζίνα, μπάνιο, διαθέτει κεντρική θέρμανση, ηλιακό θερμοσίφωνα, ιδιόχρηστο πάρκιν. Αξίας 170.000 € 8) 82 τ.μ. στην Ιαλυσό με δύο υπνοδωμάτια σε νεόδμητη πολυτελή οικοδομή με κεντρική θέρμανση ηλιακό θερμοσίφωνα. Αξίας 140.000 € 9) 80 τ.μ. στην Αγ. Σοφίας με 2 υπν/πια Αξίας 176.000€ 10) 81 τ.μ. στην Ανάληψη επί της οδού Αισχίνη σε νεόδμητη οικοδομή με πάρκιν. Αξίας 180.000 € 11) 80 τ.μ. στην Λαγκάνη (περιοχή Δασκάλους) με 2 υπν/πια Αξίας 85.000€ 12) 95 τ.μ. στην Ηλιούπολη με 2 υπνοδωμάτια αξίας 95.000 € 12)95 τ.μ. στην 28ης Οκτωβρίου με 2 υπν/πια Αξίας 280.000€ 13) 95 τ.μ. στην Ιξιά (Σωτήρος) με 2 υπν/πια Αξίας 90.000€ 14) 100 τ.μ. 1ου ορόφου περιοχή Θ. Σοφούλη, διαθέτει 3 υπν/πια, σαλόνι, κουζίνα, μπάνιο, πλήρως εξοπλισμένο,με ηλιακό θερμοσίφωνα. Αξίας 160.000€ 15) 105 τ.μ. στο Μήδεια, β' ορόφου, σε 7 ετών οικοδομή. Αξίας 178.000 € 16) 110 τ.μ. με 3 υπν/πια στους Αγ. Αποστόλους β' ορόφου αξίας 117.000 ευρώ 17) 107 τ.μ. στην Ρόδου-Λίνδου (κοντά στην ΔΕΥΑΡ) με 3 υπν/πια Αξίας 130.000€ 18) 110 τ.μ. στην Ανθ. Ζερβού με 3 υπν/πια Αξίας 225.000 € 19) 110 τ.μ. στην Ιαλυσό με 3 υπν/πια Αξίας 120.000 € 20) 110 τ.μ. στην Νηρηίδων (Καρακόνερο) με 3 υπν/πια Αξίας 220.000€ 21) 116 τ.μ. στην Μ. Πετρίδη με 3 υπν/πια Αξίας 232.000 € 22) 120 τ.μ. στην Ιαλυσό με 3 υπν/πια Αξίας 125.000 € 23)120 τ.μ. στην Νηρηίδων (Καρακόνερο) με 3 υπν/πια Αξίας 240.000€ 24) 126 τ.μ. στην Γρηγορίου Ε΄ με 3 υπνοδωμάτια Αξίας 315.000 €

ΜΟΝΟΚΑΤΟΙΚΙΕΣ - ΜΕΖΟΝΕΤΕΣ

1) Μονοκατοικία 45 τ.μ. στην Κρεμαστή πλήρως ανακαινισμένη με εξαιρετική θέα στη θάλασσα. Αξίας 70.000 € 2) Μεζονέτα 107 τ.μ. περιοχή Δασκάλοι με 54 τ.μ. αυλή σε άριστη τοποθεσία. Αξίας 300.000€ 3)111 τ.μ. στα Κοσκινού εντός οικοπέδου 160 τ.μ. αξίας 230.000€ 2140 τ.μ. στην Ιαλυσό Αξίας 280.000 € 4) 125 τ.μ. μονοόροφη, νεόκτιστη, σε 375 τ.μ. οικόπεδο πολυτελούς κατασκευής, με τρία υπνοδωμάτια, σαλόνι, κουζίνα, μπάνιο. Αξίας 270.000 € 5) 133 τ.μ. στο Μόντε Σιθ πολυτελούς κατασκευής, με αρχιτεκτονικό σχεδιασμό, με τρία υπνοδωμάτια, σαλόνι-κουζίνα, νεόκτιστη-ετοιμοπαράδοτη, με διαμορφωμένο κήπο 120 τ.μ., με πλήρης θέρμανση και τζάκι Αξίας 420.000€ 5)140 τ.μ. στην Παστίδα Αξίας 220.000 € 6) 140 τ.μ. στην Ιαλυσό Αξίας 280.000 € 7) 150 τ.μ. στην Ιαλυσό Αξίας 300.000 € 8)155 τ.μ. στην Ιξιά Αξίας 279.000 € 9) 155 τ.μ. στην Ιξιά Αξίας 281.000 € 10) 160 τ.μ. στην Ιαλυσό Αξίας 350.000 € 11) 160 τ.μ. στα Κοσκινού Αξίας 380.000 € 12) 160 τ.μ. στις Φάνες Αξίας 190.000 € 13) 200 τ.μ. στους Πρόποδες Φιλερήμου στην Ιαλυσό Αξίας 380.000 € 14) 280 τ.μ. στην λεωφ. Κρεμαστής – Π. Αεροδρομίου Αξίας 320.000 €

ΚΑΤΑΣΤΗΜΑΤΑ

1) 30 τ.μ. στο Κέντρο της Πόλης (με άμεση παράδοση χρήσης) Αξίας 450.000€ 2) 55 τ.μ. στην Ανάληψη (κεντρικά) Αξίας 120.000€ 3) 57 τ.μ. στο Κέντρο της Πόλης (ελεύθερο Χρήσεως) Αξίας 370.000€ 4) 61 τ.μ. στο Κέντρο της Πόλης (με άμεση παράδοση χρήσης) Αξίας 590.000€ 5) 62 τ.μ. στην Ανάληψη (κεντρικά) Αξίας 370.000 € 6) 77 τ.μ. στο Κέντρο της Πόλης (ελεύθερο Χρήσεως) Αξίας 500.000€ 7) 100 τ.μ. στην Ανάληψη (κεντρικά) Αξίας 580.000 € 8) 160 τ.μ. στην Μιχαήλ Πετρίδη αξίας 290.000 9) 43 τ.μ. στην Ιαλυσό επί της Ιερού Λόχου (με άμεση παράδοσης χρήσης). Αξίας 120.000 ευρώ. 10) Κατάστημα επί της οδού Πολυδώρου στην Παλιά Πόλη 53 τ.μ. συν 1ος όροφος 53 τ.μ., 11) 86 τ.μ. ισόγειο κατάστημα επί της πλατείας Εβραίων Μαρτύρων Παλιά Πόλη συν 1ος όροφος 90 τ.μ., 12) 3 καταστήματα επιφανείας 62,07 τ.μ. το κάθε ένα επί της οδού Ηλία Βενέζη Αξίας 180.000 € έκαστο.

ΧΠ0401/2029

ενοικιασεις

συνέχεια από την προηγούμενη

ΕΝΟΙΚΙΑΖΟΝΤΑΙ: 1) Μονοκατοικία (τριώροφη) πανταχόθεν ελεύθερη (3 υπν.) σε τεράστιο κήπο στην Ηλιούπολη κοντά στο "Ροδίων Παιδεία", ενοίκιο 650 ευρώ. **2) Οροφοδιαμέρισμα** 210 τ.μ. (α' ορ.) διώροφης μονοκατοικίας στ' Ασγούρου (3 υπν.), τζάκι, θέρμανση, υπέροχη θέα, ενοίκιο 800 ευρώ. **3) Διαμέρισμα** (2 υπν.) με τζάκι, θέρμανση, 2 WC στην Κοδριγκτώνος, 550 ευρώ. Κτηματομεσιτικό γραφείο-Αιγαιοκτηματική-Ρένα Βαζούκου-τηλ. 2241022943, 6945466773

ΧΠΚΤΗ007.1

ΕΝΟΙΚΙΑΖΟΝΤΑΙ: Γκαρσονιέρα επιπλωμένη, στο 6ο χλμ. Ρόδου-Καλλιθέας, α' ορόφου (2 δωματίων-WC) ενοίκιο 170 ευρώ, (απαγορεύονται οι αλλοδαποί). Επίσης στην ίδια περιοχή ισόγεια παλιά **αποθήκη** 500 τ.μ., ενοίκιο 450 ευρώ. Πληρ. τηλ. 2241028838, 2241022943 10-1 το πρωί

ΧΠΚΤΗ007.2

ΕΝΟΙΚΙΑΖΟΝΤΑΙ ΣΤΗΝ ΙΑΛΥΣΟ ΚΑΙΝΟΥΡΓΙΑ ΕΠΙΠΛΩΜΕΝΑ ΔΙΑΜΕΡΙΣΜΑΤΑΚΙΑ ΠΟΛΥΤΕΛΕΙΑΣ, ΔΥΟ ΧΩΡΩΝ 36 Τ.Μ. ΜΕ ΠΟΛΥΚΟΥΖΙΝΟ, ΤΗΛΕΟΡΑΣΗ, ΘΕΡΜΑΝΣΗ, ΠΙΣΙΝΑ, ΚΗΠΟ, ΜΕΓΑΛΟ ΜΠΑΛΚΟΝΙ 12 Τ.Μ., ΓΙΑ ΟΛΟ ΤΟ ΧΡΟΝΟ. ΠΛΗΡ. ΤΗΛ. 6977271571

ΧΠΞΕΝ042

πωλησεις· αγορες ακινητων & επιχειρησεων

ΠΩΛΕΙΤΑΙ στους Αγίους Αποστόλους **οικόπεδο** στην Α' φάση σχεδίου πόλεως, εξ αδιαιρέτου, 1010 τ.μ. στην τιμή των 128.000 ευρώ. Οχι μεσίτες. Πληρ. κ. Κυριάκο τηλ. 2241062713, 6936953967

MZT241010

ΕΥΚΑΙΡΙΑ. ΠΩΛΕΙΤΑΙ οικόπεδο 650 τ.μ. σε κεντρικό δρόμο στ' Αφάντου με νερό και ρεύμα. 55.000 ευρώ. Πληρ. τηλ. 6937469839, 2241052492

MZT241014

ΠΩΛΕΙΤΑΙ τουριστική **επιχείρηση** στο κέντρο της πόλης, σε λειτουργία με εξασφαλισμένη πελατεία. Πληρ. τηλ. 6948061474

MXP14196

ΠΩΛΕΙΤΑΙ διαμέρισμα ημιυπόγειο 100 τ.μ. επί της Λεμεσού 17 σε τιμή ευκαιρίας λόγω ανάγκης. Πληρ. τηλ. (22410) 26460-41178, 6979048714.

MZT231020

ΛΕΟΝΤΗΣ & ΦΩΤΗΣ ΑΝΤΩΝΟΓΛΟΥ ΟΙΚΟΔΟΜΙΚΕΣ ΕΠΙΧΕΙΡΗΣΕΙΣ Α.Ε.



Πωλούνται Ανεξάρτητες Πολυτελής Μονοκατοικίες στην Παραλία Ιαλυσού ΑΕ912
Τηλ. 22410 62 540 - 6947 705 717 - 6948 523 586

ΑΝΕΓΕΡΣΙΣ Α.Ε.
ΟΙΚΟΔΟΜΙΚΕΣ & ΕΜΠΟΡΙΚΕΣ ΕΠΙΧΕΙΡΗΣΕΙΣ

ΠΩΛΟΥΝΤΑΙ

1. **ΚΑΤΑΣΤΗΜΑ** 75 τ.μ. με θέση στάθμευσης στην Κων. Τσαλδάρη.
2. **ΔΙΑΜΕΡΙΣΜΑ** 129 τ.μ. στον β' όροφο με θέση στάθμευσης στην Κων. Τσαλδάρη.
3. **ΔΙΑΜΕΡΙΣΜΑ** 135 τ.μ. ρετιρέ με θέση στάθμευσης στην Κων. Υδραίου.
4. **ΜΟΝΟΚΑΤΟΙΚΙΕΣ** 135 τ.μ. στην περιοχή Γεννάδι.
5. **ΜΟΝΟΚΑΤΟΙΚΙΕΣ** 80 και 90 τ.μ. στα Λειβάδια Τήλου.

ΑΝΑΛΑΜΒΑΝΟΥΜΕ:
ΑΝΤΙΠΑΡΟΧΕΣ-ΑΓΟΡΕΣ
ΟΙΚΟΠΕΔΩΝ-ΑΝΤΑΛΛΑΓΕΣ

Αλεξανδρουπόλεως 2 • Ρόδος
Τηλ. 2241067267/Fax: 2241061297

ΜΕ ΤΗΝ ΠΟΛΥΕΤΗ ΠΕΙΡΑ
ΤΟΥ ΝΙΚΟΛΑΟΥ ΜΙΧΑΛΗ
ΤΗΛ. 6936550251

ΥΠΕΥΘΥΝΟΣ
ΝΙΚΟΛΑΟΥ ΦΩΤΗΣ
ΤΗΛ. 6936550250

AE955

eXcellence
real estate service

ΚΑΙΝΟΥΡΙΑ ΑΚΙΝΗΤΑ
ΑΠΟ 1.800 € τ.μ.
ΔΙΑΦΟΡΕΣ ΠΕΡΙΟΧΕΣ

ΖΗΤΟΥΝΤΑΙ μεταχειρισμένα ΔΙΑΜΕΡΙΣΜΑΤΑ ΣΤΗΝ ΡΟΔΟ ΜΕΧΡΙ 150.000 €

προς ΠΩΛΗΣΗ

ΜΕΖΟΝΕΤΑ στη Παστίδα στο μαρμαροσοβά, 133 τ.μ. σε οικόπεδο εντός σχεδίου αποτελούμενο απο 3 υπνοδωμάτια και ενιαίος χώρος. — 129.000 € ΚΩΔ. 278

ΜΕΖΟΝΕΤΑ στη Κρεμαστή 137τμ πλήρως ανακαινισμένη αποτελούμενη απο 3 υπνοδωμάτια, σαλόνι,κουζίνα, μπάνιο,μεγάλα μπαλκόνια και αυλή. — 160.000 € ΚΩΔ. 466

ΔΙΑΜΕΡΙΣΜΑ ρετιρέ, νεόδμητο, στο Ροδίνι 98τμ 3 υπνοδωμάτια διαμπερές με θέα το πάρκο. — 180.000 € ΚΩΔ. 467

ΜΕΖΟΝΕΤΑ νεόδμητη στην Ιαλυσό 125τμ αποτελούμενη απο 3 υπνοδωμάτια, μπάνιο και wc, ενιαιος χώρος σαλόνι κουζίνα. — 195.000 € ΚΩΔ. 298

ΔΙΑΜΕΡΙΣΜΑ 3 ορόφου, 113 τ.μ απέναντι από Casino Ρόδου. Κατάλληλο και για επαγγελματική χρήση, με ασανσέρ και ενιαίους χώρους. — 205.000 € ΚΩΔ. 448

ΜΕΖΟΝΕΤΑ στο Κανδυλί 120τμ σε οικόπεδο 500τμ ποτελούμενο απο 3 υπνοδωμάτια, μπάνιο, wc, ενιαίος χώρος κουζίνα, σαλόνι. — 210.000 € ΚΩΔ. 418

ΠΑΝΩ ΑΠΟ 70 ΟΙΚΟΠΕΔΑ ΣΕ ΔΙΑΦΟΡΕΣ ΠΕΡΙΟΧΕΣ

ΠΡΟΣ ΕΝΟΙΚΙΑΣΗ

ΔΙΑΜΕΡΙΣΜΑ 50τμ στο Μόντε Σμίθ πλήρως εξοπλισμένο και επιπλωμένο με αυλή (Κωδ. 449) **380.00 €**

ΔΙΑΜΕΡΙΣΜΑ 45τμ στη Ιαλυσό πλήρως επιπλωμένο και εξοπλισμένο με αυτόνομη θέρμανση με μεγάλο κήπο-parking (Κωδ. 387) **320.00 €**

ΔΙΑΜΕΡΙΣΜΑ δύπατο λουξ, πλήρως εξοπλισμένο, κατα επιλογη πελάτη με 3 υπνοδωμάτια, μπάνιο, wc, θέα τη θάλασσα (Κωδ. 454) **850.00 €**

ΠΑΝΩ ΑΠΟ 30 ΔΙΑΘΕΣΙΜΑ

9801

ΤΡΙΑΝΤΩΝ 1, ΙΑΛΥΣΟΣ. ΤΗΛ. / FAX 22410 info@excellence.com.gr

MAT4790

πωλησεις

συνέχεια από την προηγούμενη

ΑΝΑΛΗΨΗ: Πωλείται ΔΙΑΜΕΡΙΣΜΑ 105τ.μ. στην Κων. Υδραίου 3Δ.Σ.Κ.Λ. 1ου ορόφου με ΘΕΡΜΟΣΥΣΩΡΕΥ - ΤΕΣ, 180.000€ - ΚΩΔ: [Κ-1592] πληρ. ΚΡΑΝΙΔΗΣ και ΣΥΝΕΡΓΑΤΕΣ τηλ: 2241023661 κιν: 6942010248 ΜΧΠ092.6

ΠΩΛΕΙΤΑΙ κομμωτήριο. Πληρ. τηλ. 2241023057 ώρες καταστήματος ΜΖΤ231010

ΠΩΛΕΙΤΑΙ ΕΠΙΧΕΙΡΗΣΗ ΑΡΤΟΠΟΙΕΙΟΥ ΣΕ ΚΕΝΤΡΙΚΟ ΣΗΜΕΙΟ ΤΗΣ ΚΩ, ΜΕ ΠΩΛΗΣΕΙΣ ΧΟΝΔΡΙΚΗΣ ΚΑΙ ΛΙΑΝΙΚΗΣ. ΤΙΜΗ ΠΟΛΥ ΛΟΓΙΚΗ. ΠΛΗΡ. ΤΗΛ. 6942913013 ΜΑΠ666

ΠΩΛΕΙΤΑΙ επιχείρηση καφετέριας εντός πόλεως πλήρως εξοπλισμένη έτοιμη προς λειτουργία. Τηλιακού 92. Πληρ. τηλ. 6978753264 κο Σάββα ΜΖΤ231017

ΠΩΛΕΙΤΑΙ επιχείρηση γυράδικο - ταβέρνα, λειτουργεί όλο το χρόνο. Τιμή διαπραγματεύσιμη. Πληρ. εντός καταστήματος, τηλ. 6977721352 ΜΑΤ4791

ΙΔΙΩΤΗΣ ΠΟΥΛΑΕΙ μονοκατοικία στην **ΠΑΣΤΙΔΑ** 105 τ.μ. διώροφη, είναι πλήρως ανακαινισμένη μέσα και έξω, έχει εγκατάσταση για λέβητα, έχει και ηλιακό, βρίσκεται σε 300 τ.μ. οικόπεδο και κτίζει ακόμη 160 τ.μ. Είναι εντός οικισμού σε ήσυχη περιοχή (βγάζει δάνειο έως 144.000 ευρώ, έχει άνετο πάρκινγκ). Τιμή 120.000 ευρώ. Πληρ. τηλ. 6972361951 ΜΖΤ211001

ΠΩΛΕΙΤΑΙ κτήμα 18 στρεμμάτων στο παλιό αεροδρόμιο Μαριτσών προς δρόμο Δαματριάς, από ιδιώτη. Πληρ. τηλ. 6977185263 ΜΧΡ14189

ΠΩΛΟΥΝΤΑΙ από ιδιώτη: **1) οικόπεδο** στους Αγ. Αποστόλους, υπό ένταξη, εξ αδιαιρέτου, 1.018 τ.μ. με δυνατότητα δημιουργίας τριών συνεχόμενων οικοπέδων των 300 τ.μ. συνολικής αξίας 107.000 ευρώ. Κερδοφόρα επένδυση. **2) Οικόπεδο** μοναδικό 1.010 τ.μ. σε "ελίτ" περιοχή με πεζόδρομο προς παραλία Ιαλυσού, με άδεια οικοδόμησης, αξίας 575.000 ευρώ. Εξεζητημένη επιλογή. Μεσίτες αποκλείονται. Για σοβαρά ενδιαφερόμενους τηλ. 6936982466, 2102818842 ΜΑΤ4757

ΑΓΙΟΣ ΝΙΚΟΛΑΟΣ: Πωλείται ΜΟΝΟΚΑΤΟΙΚΙΑ 80τ.μ. 135.000€ - ΚΩΔ:[Κ-1377] πληρ.ΚΡΑΝΙΔΗΣ και ΣΥΝΕΡΓΑΤΕΣ τηλ: 2241027082 ΜΧΠ092.7

ΠΩΛΟΥΝΤΑΙ στην Ιαλυσό: **1) Διαμέρισμα** ισόγειο 2 δωματίων, σαλοτραπεζαρία, κουζίνα, μπάνιο, 80.000 ευρώ. **2) Διαμέρισμα** 2 δωμάτια, κουζίνα, μπάνιο, 2ου ορόφου, 70.000 ευρώ. **3) Κατάστημα** 85 τ.μ. στην κεντρική λεωφόρο με υπόγειο και αυλή 200.000 ευρώ, **4) Γκαρσονιέρες** ενός δωματίου, κουζίνας και WC, από 35.000 ευρώ. **5) Αποθήκες** διαφόρων διαστάσεων από 50 τ.μ. έως 500 τ.μ. Τιμή 500 ευρώ το τ.μ. Πληρ. τηλ. 2241095741, 6948209098 ΜΖΤ201008

ΠΩΛΟΥΝΤΑΙ: α) στην Κρεμαστή ανεξάρτητη **μονοκατοικία** στα μπετά των 140 τ.μ. χώρος κυρίας χρήσεως. Τιμή 115.000 ευρώ. **β)** στην Ιαλυσό **μονοκατοικία** 230 τ.μ. σε οικόπεδο 2 στρ. λουξ κατασκευής. Τιμή 370.000 ευρώ. Πληρ. Κτηματομεσιτικό γραφείο ΠΡΑΣΙΝΟΥ, τηλ. 2241034707, 6937397040-1 ΑΤ4743(2)

ΠΩΛΟΥΝΤΑΙ: α) 3άρι **διαμέρισμα** στο Ροδίνι με απεριόριστη θέα θάλασσας, πολύ καλή κατασκευή, θέρμανση, τζάκι, μεγάλες βεράντες και ντουλάπες. Τιμή 165.000 ευρώ. **β) πωλείται** ετοιμοπαράδοτο ισόγειο 2άρι **διαμέρισμα** με αποκλειστική χρήση μεγάλης αυλής, λουξ κατασκευής. Τιμή 110.000 ευρώ. Πληρ. Κτηματομεσιτικό γραφείο ΠΡΑΣΙΝΟΥ, τηλ. 2241034707, 6937397040-1 ΑΤ4743(1)

ΕΥΚΑΙΡΙΑ. ΠΩΛΕΙΤΑΙ γωνιακό **διαμέρισμα** ρετιρέ τεσσάρι 120 τ.μ. ανακαινισμένο με αποθήκη, θωρακισμένη πόρτα, καινούργιες ντουλάπες, παρκέ, θερμοσσυσωρευτές, στην ΙΙιά λόγω εκτάκτου ανάγκης. Πληρ. τηλ. 2241048131, 6944634576, 6944177280 ΜΖΤ181008

ΠΩΛΟΥΝΤΑΙ διαμερίσματα στην Κρεμαστή 70 τ.μ. 500 μ. από την θάλασσα. **Πωλούνται μονοκατοικίες** στ' Αφάντου με πανοραμική θέα το γκολφ και την θάλασσα. Πληρ. τηλ. 2241069984, 6932584374 ΜΖΤ051007

ΠΩΛΕΙΤΑΙ μεζονέτα 180 τ.μ. διώροφη με 1.500 μ. οικόπεδο λουξ κατασκευής με 3 υπνοδωμάτια, κουζίνα, σαλόνι, 2 τουαλέτες, μεγάλα μπαλκόνια, με τζάκι, κεντρική θέρμανση, air condition, ηλεκτρικά παντζούρια, ηλεκτρική εξώπορτα, υδρομασάζ και φωτοβολταϊκό σύστημα ηλεκτροδότησης. Ολοκαίνουργια σε καλή περιοχή στα Μαριτσά. Τιμή 380.000 ευρώ. Σταμάτης Μανωλάκος, πωλήσεις ακινήτων, τηλ. 2241023815, 2241078275, 6945769958 ΜΧΠ1588.2

ΠΩΛΟΥΝΤΑΙ στο Γεννάδι 500 μέτρα από την θάλασσα **οικόπεδα** με άδεια οικοδομής 48.000 ευρώ. Πληρ. τηλ. 2241021308, 6945236522 ΜΑΤ4730

ΠΩΛΕΙΤΑΙ μεζονέτα 240 τ.μ. με 2 στρέμματα οικόπεδο λουξ κατασκευής 3 ετών με 4 υπνοδωμάτια, 2 τουαλέτες, 2 WC, κουζίνα, σαλόνι, 2 αποθηκευτικούς χώρους, δωμάτιο ιματιοθήκης και γραφείο. Κεντρική θέρμανση, air condition, τζάκι, ιταλική κουζίνα, ηλεκτρικά παντζούρια, ηλεκτρική εξώπορτα, σε άριστη κατάσταση, σε καλή περιοχή στην Ιαλυσό. Σταμάτης Μανωλάκος, πωλήσεις ακινήτων, τηλ. 2241023815, 2241078275, 6945769958 ΜΧΠ1588.2

ΠΩΛΕΙΤΑΙ οικόπεδο στο Γεννάδι επί της λεωφόρου 600 μέτρα πριν από το χωριό εκτάσεως 1.750 τ.μ. με άδεια οικοδομής για 210 μέτρα. Πληρ. τηλ. 2241061628, 6944410537 ΜΖΤ171008

ΠΩΛΟΥΝΤΑΙ: 1) μονοκατοικία-βίλλα 200 τ.μ διώροφη λουξ κατασκευής. Είναι κτισμένη μετά το Φαληράκι (περιοχή Τραγανού) και σε οικόπεδο 1.000 τ.μ. σε φανταστική θέση. Τιμάται 500.000 ευρώ. **2) Μονοκατοικία-βίλλα** 140 τ.μ. διώροφη και με υπόγειο 100 τ.μ. στο Γεννάδι. Απέχει από την θάλασσα 400 μ. και έχει οικόπεδο 1.000 τ.μ. Τιμάται 250.000 ευρώ. Πληρ. κ. Χαρκιανάκη, τηλ. 6946163242 ΜΖΤ171016(1)

ΠΩΛΕΙΤΑΙ οικόπεδο 1.200 τ.μ. στην Ιαλυσό κοντά στην παραλία, άρτιο οικοδομήσιμο για 3 μεζονέτες. Πληρ. τηλ. 6947767789 ΙΝΤ4667

mothercare

Η ΜΕΓΑΛΗ ΑΛΥΣΙΔΑ ΚΑΤΑΣΤΗΜΑΤΩΝ ΕΞΕΙΔΙΚΕΥΜΕΝΩΝ ΣΤΗΝ ΜΗΤΕΡΑ ΚΑΙ ΤΟ ΠΑΙΔΙ

ΖΗΤΑΜΕ

ΠΩΛΗΤΡΙΕΣ
ΓΙΑ ΤΟ ΚΑΤΑΣΤΗΜΑ ΤΗΣ ΡΟΔΟΥ

Οι κατάλληλοι υποψήφιοι θα πρέπει να διαθέτουν τα εξής προσόντα:
• Άνεση και ευχέρεια στην επικοινωνία
• Καλή γνώση της αγγλικής γλώσσας
Η εταιρία προσφέρει:
• Ικανοποιητικό μισθό και bonus επί των πωλήσεων
• Συνεχή εκπαίδευση στις σύγχρονες μεθόδους πωλήσεων
• Αξιοκρατική εξέλιξη
• Πενθήμερο σπαστό ωράριο

ΒΙΟΓΡΑΦΙΚΑ ΜΕ ΦΩΤΟΓΡΑΦΙΑ ΣΤΟ ΚΑΤΑΣΤΗΜΑ, ΚΑΡΠΑΘΟΥ 12 ΤΗΛ.: 2241070363, κα ΕΜΜΑ

ΜΑΤ4800(Γ)

europe travel

An ISO 9001:2000 certified company

2007 EMPLOYMENT OPPORTUNITIES

Europe Travel is an Incoming Agency working with major Tour Operators throughout Europe. We are seeking staff to join our busy office work teams for the 2007 season. Common requirements for these positions are as follows:-

- Strong computer skills (word, excel, e-mail)
- Willingness to work with a flexible timetable according to work schedules
- Strong customer service orientation and ability to 'keep your cool' during demanding pressures of the high season
- Hold a current driver's license.
- If male, to have completed your army service

All positions are SEASONAL

RESERVATIONS

Being part of a small and dynamic team, dealing with a large variety of tour operator's clientele that we represent. Requirements:-

- A background in Tourism or Economic studies preferred
- Attention to detail and precision with numbers
- Fluency in English and Greek. Knowledge of Italian or German would be a bonus

Prior working experience, in Reservations (Hotel or Agency) would be preferred.

OPERATIONS

As a member of our OPERATIONS team you will be working in either or both Excursions or Traffic departments. If you like a lively, busy office atmosphere and get on with people, then these positions would appeal to you.
Requirements:-

- Fluency in English and Greek and a knowledge of Italian or German
- Ability to 'think on your feet' and handle many tasks at one time.

Prior working experience in an Incoming Agency or with a Tour Operator would be an asset.

Please send you CV along with a current photograph (noting which position you are applying for) via post, fax or e-mail to Mary Sfiriou, P.O. Box 348 RHODES, 851 00, or Fax 22410 68871 or E-Mail: mary.sfiriou@europetravel.gr

ΧΠΤΓΡ037

RE/MAX

Θέλεις να κάνεις επιτυχημένη επιχειρηματική καριέρα?

ΕΛΑ ΣΤΗ RE/MAX

τη μεγαλύτερη εταιρεία κτηματομεσιτικών υπηρεσιών στο κόσμο!!!

Για περισσότερες πληροφορίες, επικοινωνήστε με την κυρία Μαίρη Χριστοδούλου. Τηλ. 22410 64730
Email: info@remaxexpress.gr

ΧΠΚΤΗ005

Α.Ε.Β.Ε.

ΔΟΜΗΣΗ ΡΟΔΟΥ

Από τη ΔΟΜΗΣΗ ΡΟΔΟΥ , εταιρεία με ηγετική θέση στον κλάδο των δομικών υλικών ,

ΖΗΤΟΥΝΤΑΙ

1. ΥΠΑΛΛΗΛΟΙ ΑΠΟΘΗΚΗΣ

ΑΠΑΙΤΟΥΜΕΝΑ ΠΡΟΣΟΝΤΑ:

- Προϋπηρεσία σε ανάλογη θέση.
- Ικανότητα χειρισμού μηχανημάτων (κλαρκ, κ.λ)

Η εταιρεία εγγυάται για το άριστο εργασιακό περιβάλλον καθώς και για ανταγωνιστικό πακέτο αποδοχών.

Αποστολή βιογραφικών ή επίσκεψη στα γραφεία μας,
επί της οδού: 3ο χλμ Ρόδου –Λίνδου

Πληροφορίες στο τηλέφωνο: 22410 68140
(Κο Αλέξη Παπαγρηγορίου)

ΧΠΣ2567

RODIAN AMATHUS BEACH·HOTEL RHODES-GREECE ★★★★★

Το ξενοδοχείο Rodian Amathus Beach Hotel ζητά άμεσα προϊστάμενο συντήρησης

Απαραίτητα προσόντα:
Προϋπηρεσία σε ανάλογη θέση στον ξενοδοχειακό χώρο.
Απαραίτητα δικαιολογητικά εργασίας.

Οι ενδιαφερόμενοι παρακαλούνται όπως απευθυνθούν στον προσωπάρχη κ. Παρασκευά Νικήτα στα ακόλουθα τηλέφωνα:
Τηλ. 22410 89930 και 22410 89900

ΜΑΤ4796(Γ)

BRINKS ΕΡΜΗΣ

ΕΡΜΗΣ SECURITY

Ο Ομιλος Εταιριών **BRINKS-ΕΡΜΗΣ Security A.E** με ηγετική θέση στην Παγκόσμια & Ελληνική αγορά επιθυμεί να προσλάβει άμεσα άτομα για κάλυψη των παρακάτω θέσεων, στο υποκατάστημα Ρόδου.

α. Οδηγοί Χρηματαποστολών
β. Συνοδοί Χρηματαποστολών
γ. Προσωπικό Ασφαλείας (Φύλακες)

Απαιτούμενα προσόντα-Προϋποθέσεις
• Απόφοιτοι Λυκείου
• Ηλικία έως 35 ετών
• Λευκό Ποινικό Μητρώο
• Καλή εμφάνιση
• Εκπληρωμένες Στρατιωτικές Υποχρεώσεις
• Δίπλωμα οδήγησης Γ' επαγγελματικό (για οδηγούς)

Σημείωση: Η κατοχή άδειας εργασίας για Προσωπικό Ασφαλείας θα θεωρηθεί επιπλέον προσόν.

Οι ενδιαφερόμενοι που διαθέτουν τα παραπάνω προσόντα, μπορούν καθημερινά από 09.00 έως 13.00 να υποβάλλουν αίτηση πρόσληψης στα γραφεία μας, που βρίσκονται στην **Λ. Ιαλυσού 41. Τηλ. Επικ. 2241096111**

ΜΑΤ4747(2)

Από τα καταστήματα ΚΕΣΙΣΟΓΛΟΥ

ΖΗΤΕΙΤΑΙ

Κυρία ή δεσποινίς να εργαστεί ως γραμματέας σε εμπορική επιχείρηση

Απαραίτητα προσόντα:
1 Πτυχίο χειρισμού υπολογιστή (Microsoft office και internet)
2. Γνώση της Αγγλικής αλληλογραφίας και γλώσσας
3. Η γνώση λογιστικής θα προσμετρήσει θετικά ειδικότερα γνώση προγράματος ERP
4. Ωράριο ευέλικτο
5. Αρχικός μισθός βάση νόμου
6. Ενδιαφέρουσα εργασία και ενασχόληση με πολλά διαφορετικά αντικείμενα.

Πληρ. τηλ. 2241028342
ώρες επικοινωνίας 09.00-13.30 και 17.00-21.00
Υπεύθυνος: Κος Πρόδρομος Κεσίσογλου

ΜΖΤ221002

πωλησεις

συνέχεια από την προηγούμενη

ΠΩΛΟΥΝΤΑΙ ΟΙΚΟΠΕΔΑ. 1) Στο Καρακόνερο 610 τ.μ. εντός σχεδίου, **2)** μετά το Καρακόνερο 345 τ.μ. οικοδομήσιμο και άρτιο. **3)** Στο Ροδίνι (περιοχή ΔΕΥΑΡ) με φανταστική θέα 700 τ.μ. εντός σχεδίου και Δ.Σ. 0,8. **4)** Στη Ψαροπούλα 540 τ.μ. με Σ.Δ. 1,4. **5)** Στο Καρακόνερο 3.630 τ.μ. οικοδομήσιμο. Πληρ. κ. Χαρκιανάκη, τηλ. 6946163242 MZT171016(2)

ΠΩΛΟΥΝΤΑΙ ΔΙΑΜΕΡΙΣΜΑΤΑ: 1) Στο Ροδίνι 100 τ.μ. με 3 υπνοδωμάτια, 2 μπάνια, αποθήκη και γκαράζ. Είναι καινούργιο και ετοιμοπαράδοτο. **2)** Στην οδό Ατταβύρου 85 τ.μ. με 2 υπνοδωμάτια, αποθήκη και γκαράζ καινούργιο ετοιμοπαράδοτο. **3)** Στην Ιξιά 94 τ.μ. με θέρμανση και αποκλειστική χρήση αυλής καινούργιο ετοιμοπαράδοτο. Πληρ. κ. Χαρκιανάκη, τηλ. 6946163242 MZT171016(3)

ΠΩΛΟΥΝΤΑΙ μονοκατοικίες στην Παστίδα 100 τ.μ., 120 τ.μ., 133 τ.μ., 160 τ.μ. εντός σχεδίου και σε ανεξάρτητα οικόπεδα. **Πωλείται μονοκατοικία** 160 τ.μ. σε 365 τ.μ. οικόπεδο στην Παστίδα. Πληρ. τηλ. 2241069984, 6932584374 MZT051008

ΠΩΛΟΥΝΤΑΙ: 1) Μονοκατοικία τριώροφη στο Καρακόνερο 180 τ.μ. και σε οικόπεδο 300 τ.μ., **2) Μεζονέτα** διώροφη 135 τ.μ. μετά το Καρακόνερο με φανταστική θέα και σε οικόπεδο 200 τ.μ. Πληρ. κ. Χαρκιανάκη, τηλ. 6946163242 MZT171016(4)

ΠΩΛΕΙΤΑΙ από ιδιώτη καινούργια **μεζονέτα** 190 τ.μ. στην περιοχή Ιαλυσού με κήπο μπροστά και πίσω, αποτελούμενη από 4 υπνοδωμάτια, κουζίνα με όλα τα ηλεκτρονικά είδη, 3 μπάνια, σαλόνι με τζάκι, κεντρική θέρμανση και air condition. Τιμή 280.000 ευρώ. Πληρ. τηλ. 6936635075 MZT121010

ΠΩΛΕΙΤΑΙ παλαιά μονοκατοικία ανακαινισμένη στο χωριό Παραδείσι Ρόδου, 80 τ.μ. στην οδό Κοραή 2, κοντά στην εκκλησία της Αγίας Μαρίνας, 65.000 ευρώ. Επίσης **πωλείται** το διπλανό **οικόπεδο** της οικίας με δυνατότητα ανέγερσης οικοδομής 150 τ.μ. Πληρ. τηλ. 6997139166 MZT171004

ΕΚΤΑΣΗ ΠΩΛΕΙΤΑΙ. ΠΛΗΜΜΥΡΙ. Πάνω στη θάλασσα-λιμανάκι 28.120 τ.μ. κατατμημένη σε άρτια-οικοδομήσιμα χωρίς αρχαιολογικές/δασικές δεσμεύσεις άμεσα εκμεταλλεύσιμη για συγκρότημα παραθεριστικών σπιτιών. Δυνατότητα επιδότησης μέσω αναπτυξιακού νόμου. Πληρ. τηλ. 2108045685, 6977074686 και στο 2241077400. ΜΑΠ642

ΠΩΛΟΥΝΤΑΙ: 1) κατάστημα 23 τ.μ. στο Μανδράκι (κέντρο) ελεύθερο μίσθωσης 140.000 ευρώ. **2) Διαμέρισμα** καινούργιο ισόγειο 48 τ.μ. με δική του αυλή στο Καρακόνερο, 110.000 ευρώ. **3) Διαμέρισμα** 82 τ.μ. (1 έτους) στους Δασκάλους (2 υπν.), 155.000 ευρώ. **4)** Διώροφη **μεζονέτα** 70 τ.μ. στην Βενετοκλέων 100.000 ευρώ, **5) Διαμέρισμα** 89 τ.μ. καινούργιο λουξ α' ορόφου στην Μιχ. Πετρίδη 180.000 ευρώ. Κτηματομεσιτικό γραφείο-Αιγαιοκτηματική-Ρένα Βαζούκου-τηλ. 2241022943, 6945466773 ΧΠΚΤΗ007.3

ΠΩΛΟΥΝΤΑΙ α) **διαμέρισμα** 115 τ.μ. περιοχή Κοσκινού 3 υπνοδωμάτια, 1 θέση πάρκιν και απεριόριστη θέα, β) **μεζονέτα** 100 τ.μ. περιοχή Κοσκινού 3 υπνοδωμάτια και 1 θέση πάρκιν. Πληρ.τηλ. 6947606894 ΜΑΤ4183

εργασιες

ΖΗΤΕΙΤΑΙ νέα για το cafe κατάστρωμα, απογευματινές ώρες εργασίας. Πληρ. τηλ. 2241033605 MAT4804

ΖΗΤΕΙΤΑΙ κοπέλα να εργασθεί στο VIDEO CLUB FANTASY απογευματινές ώρες. Πληρ. τηλ. 2241027801. MZT241001

ΑΠΟ ΛΟΓΙΣΤΙΚΟ ΓΡΑΦΕΙΟ ΕΝΤΟΣ ΠΟΛΕΩΣ ΡΟΔΟΥ ΖΗΤΕΙΤΑΙ ΒΟΗΘΟΣ ΛΟΓΙΣΤΗΡΙΟΥ. ΑΠΑΡΑΙΤΗΤΑ ΠΡΟΣΟΝΤΑ: - ΠΤΥΧΙΟΥΧΟΣ ΤΕΙ Ή ΙΕΚ, - ΤΥΧΟΝ ΠΡΟΫΠΗΡΕΣΙΑ ΘΑ ΛΗΦΘΕΙ ΥΠΟΨΗ, - ΠΑΚΕΤΟ ΑΠΟΔΟΧΩΝ ΑΝΑΛΟΓΩΣ ΠΡΟΣΟΝΤΩΝ. ΝΑ ΣΤΑΛΟΥΝ ΒΙΟΓΡΑΦΙΚΑ ΣΤΟ FAX 2241077260, ΤΗΛ. 2241035524 MAT4797

ΖΗΤΕΙΤΑΙ από μεγάλη εμπορική εταιρία **κοπέλα** να εργασθεί στο τμήμα τιμολόγισης - λογιστήριο. Πληρ. τηλ. 2241069230, 69240 MAT4788

ΖΗΤΕΙΤΑΙ κοπέλα για να εργασθεί σε καφετέρια στο Παραδείσι. Ωράριο 5μ.μ.-12 μ.μ. Πληρ. τηλ. 6936363393 MXP14195

ΖΗΤΟΥΝΤΑΙ κοπέλες εμφανίσιμες με προϋπηρεσία σε καφέ μπαρ γαι πρωινή και απογευματινή εργασία. Πληρ. τηλ. 6978753264 κο Σάββα MZT231016

ΖΗΤΕΙΤΑΙ πωλήτρια για εργασία στα καταστήματα υποδημάτων PALAZZO DI ROMA (κατάστημα Ιαλυσού) για 4ωρη ή 8ωρη μόνιμη απασχόληση. Πληρ. τηλ. 2241095801. Διεύθυνση: Ιερού Λόχου 6- Ιαλυσός MZT211004

ΖΗΤΕΙΤΑΙ α) κοπέλα με προϋπηρεσία σε εμπορικό πρόγραμμα και γνώσεις λογιστικής, **β) νέος ή νέα** για να εργαστεί στο University Press (ωράριο σπαστό), γ) **γραφίστας/στρια** με προϋπηρεσία (ωράριο σπαστό). Απαραίτητο βιογραφικό. Πληρ. τηλ. 2241039009, 75032 MAT4768

ΖΗΤΕΙΤΑΙ προσωπικό εστιατορίου και κουζίνας για το εστιατόριο Αρτέμιδα στην Ψίνθο. Μόνο για Κυριακές και εορτές. Πληρ.τηλ. 2241050003 MZT231004

ΖΗΤΟΥΝΤΑΙ κοπέλες bar women για cafe εντός πόλεως. Δωδεκάμηνη απασχόληση. Μισθός 1500 ευρώ. Πληρ. τηλ. 6944419815 MZT211011

ΖΗΤΕΙΤΑΙ υπάλληλος για να εργασθεί ως φωτογράφος (γυναίκα ή άνδρας) σε νυχτερινό κέντρο, καλή αμοιβή. Πληρ. τηλ. 6998750017 MXP14190

ΕΠΙΣΗΜΟΣ ΣΥΝ/ΤΗΣ ΤΗΣ **NEOSET**

ΖΗΤΑΕΙ

για το κατάστημα της Ρόδου

πωλήτρια

Η ιδανική υποψήφια πρέπει να διαθέτει δυναμισμό-επαγ/κή συνέπεια-ευχάριστη προσωπικότητα & ευχέρεια λόγου.
Σοβαρά υπ' όψιν θα ληφθούν η γνώση διακόσμησης, προϋπηρεσία στις πωλήσεις και γνώση Η/Υ.
Προσφέρεται πολιτισμένο περιβάλλον εργασίας. Ικανοποιητικός μισθός.

Πληροφορίες Μιχ. Πετρίδη 59, τηλ. 2241075287

MAT4801

Swedco CAFE

Από την εταιρεία **Swedco café**

ζητείται προσωπικό

i) για να εργασθεί στην παρασκευή και στην πώληση αρτοκατασκευασμάτων (σάντουιτς) και καφέ
ii) αρτοποιούς, ζαχαροπλάστες και παρασκευαστές παγωτού

Απαραίτητα: ευγένεια, ομαδικό πνεύμα, καλή γνώση στους καφέδες και βασική γνώση τουλάχιστον της αγγλικής γλώσσας.
Απασχόληση: 12 μήνες το χρόνο, 8ωρο, 6 ημέρες την εβδομάδα, Κυριακές και αργίες τα μαγαζιά μας είναι πάντα κοντά στον πελάτη.
Προσφέρεται: Καλό κλίμα εργασίας, καλή αμοιβή

Αιτήσεις στο γραφείο μας πίσω από το κατάστημά μας επί της οδού Δημοκρατίας & Δωδ/κής Νεολαίας από τις 8.30-14.00. Απαραίτητη η φωτογραφία στην συμπλήρωση της αίτησης. MAT4799

Crete & Rhodes CAPSIS Convention Centers & Resort Hotels

Το ξενοδοχείο και Συνεδριακό Κέντρο Sofitel Capsis Ρόδου ζητάει:

ΝΥΧΤΕΡΙΝΟ RECEPTIONIST
NIGHT AUDITOR
Για όλο τον χρόνο
Υπόψη Στάμου Αντώνη

ΞΕΝΟΔΟΧΕΙΟ SOFITEL CAPSIS ΡΟΔΟΥ
Ιξιά 85100, Ρόδος
Φαξ: 22410-20900

Για περισσότερες πληροφορίες:
Τηλ. 22410-25015 MAT4655(Γ)

SAVVAIDIS & Associates
Estate Agents & Consultants

ΕΚΤΙΜΗΤΗΣ ΑΚΙΝΗΤΩΝ

Η κτηματομεσιτική εταιρεία **ΣΑΒΒΑΪΔΗΣ & Συνεργάτες** η οποία δραστηριοποιείται στον χώρο της μεσιτείας ακινήτων στη Ρόδο από το 1983 ζητεί εκτιμητή ακινήτων πλήρους απασχόλησης 25-40 ετών. Παρέχεται ελκυστικό πακέτο αποδοχών, συνεχής εκπαίδευση, σύγχρονο και φιλικό εργασιακό περιβάλλον.
Ο υποψήφιος θα πρέπει να είναι κάτοχος ΙΧ, πτυχιούχος ΑΕΙ ή ΤΕΙ με γνώσεις ή εμπειρία πολιτικού μηχανικού, γνώσεις Αγγλικής και Η/Υ. Αποστολή βιογραφικών με πρόσφατη φωτογραφία στο info@savvaidis.gr.
Λήξη προθεσμίας υποβολής βιογραφικών 03//11/2006

ΜΧΠ659

ΣΑΒΒΑΙΔΗΣ & Συνεργάτες - Μεσίτες και Σύμβουλοι Ακινήτων
Λαμπράκη 14 - ΡΟΔΟΣ - τηλ 22410-26281 fax 22410-34663 http://www.savvaidis.gr

ACE The helpful place.

Η ACE κατέχει παγκοσμίως ηγετική θέση στον χώρο πολυκαταστημάτων και των D.I.Y. Έχει 5.500 καταστήματα σε 72 χώρες του κόσμου και με ετήσιες πωλήσεις που φθάνουν τα 15 δις ευρώ. Εργασία στην ACE σημαίνει ταυτόχρονα και συμμετοχή στην επιτυχία της σε μια θέση που σας ταιριάζει

Για το κατάστημα της Ρόδου

ΖΗΤΑΜΕ ΠΡΟΣΩΠΙΚΟ

Ταμίες - Πωλητές (Κωδ. ΤΠΑ) Προϋπηρεσία, Γνώσεις Ταμείου Η/Υ, Ευγενικές με άψογη συμπεριφορά και εξυπηρέτηση προς τους πελάτες

Εργάτες-Αποθήκη (Κωδ. ΕΑΑ)

Στείλτε Βιογραφικό έως **31/Οκτωβρίου/06** στο FAX 22410-0-30270 ή στην διεύθυνση Τ.Θ. 178, Ρόδος ή στο email: greece@mail.acehardware.com

MAXI Dia %

Η MAXI DIA % του Ομίλου CARREFOUR Νο1 στην Ευρώπη και Νο 2 παγκοσμίως με 4400 DIA καταστήματα σε όλο τον κόσμο και 360 καταστήματα στην Ελλάδα ζητά για το νέο υπερκατάστημα της Ρόδου.

Τμήμα Κρεοπωλείου (Κωδ. ΤΚΔ) Υπάλληλος με άδεια
Τμήμα Αλλαντικών (Κωδ. ΤΑΔ)
Ταμίες - Πωλητές (Κωδ. ΤΠΔ) Προϋπηρεσία, Γνώσεις Ταμείου Η/Υ, Ευγενικές με άψογη συμπεριφορά και εξυπηρέτηση προς τους πελάτες
Εργάτες-Αποθήκη (Κωδ. ΕΑΔ)
Τμήμα Καθαρισμού (Κωδ. ΤΚΔ)

Στείλτε Βιογραφικό έως **31/Οκτωβρίου/06**
στο FAX 22410-0-30270 ή στην διεύθυνση Τ.Θ. 178, Ρόδος

ΧΠΕΜΠ584

SAVVAIDIS & Associates
Estate Agents & Consultants

ΣΤΕΛΕΧΟΣ ΠΩΛΗΣΕΩΝ

Η κτηματομεσιτική εταιρεία **ΣΑΒΒΑΪΔΗΣ & Συνεργάτες** η οποία δραστηριοποιείται στον χώρο της μεσιτείας ακινήτων από το 1983 ζητεί στέλεχος πωλήσεων πλήρους απασχόλησης 25-40 ετών για στελέχωση του αντίστοιχου τμήματος. Παρέχεται ελκυστικό πακέτο αποδοχών, συνεχής εκπαίδευση, σύγχρονο και φιλικό εργασιακό περιβάλλον.
Ο υποψηφιός θα πρέπει να είναι κάτοχος ΙΧ και να έχει γνώσεις Αγγλικής και Η/Υ. Πτυχίο ΑΕΙ ή ΤΕΙ και εμπειρία είναι επιθυμητά.Αποστολή βιογραφικών με πρόσφατη φωτογραφία στο info@savvaidis.gr.
Λήξη προθεσμίας υποβολής βιογραφικών 03/11/2006.

ΜΧΠ659

ΣΑΒΒΑΙΔΗΣ & Συνεργάτες - Μεσίτες και Σύμβουλοι Ακινήτων
Λαμπράκη 14 - ΡΟΔΟΣ - τηλ 22410-26281 fax 22410-34663 http://www.savvaidis.gr

εργασιες

συνέχεια από την προηγούμενη

ΖΗΤΕΙΤΑΙ άτομο για εργασία σε φαρμακείο. Πληρ. τηλ. 2241028828, 6947797233
MAT4787

ΖΗΤΟΥΝΤΑΙ άτομα από την εταιρεία **GMS** για την επέκταση του δικτύου και την εξυπηρέτηση πελατών. Ανεξάρτητη συνεργασία, **αμοιβές από 50 ευρώ την ώρα,** δυνατότητα καριέρας. Πληροφορίες: www.ehomebusiness.gr Αποστολή βιογραφικού επιθυμητή - όχι απαραίτητη στο email: info@ehomebusiness.gr τηλ.: 2241093901 6936650000
MAT4764

ΖΗΤΟΥΝΤΑΙ συνεργάτες άνω των 18 ετών για εργασία μέσα από τον χώρο τους για μερική ή πλήρης απασχόληση. Εκπαιδευτικό πρόγραμμα για σίγουρη επιτυχία. Πληρ. τηλ. 6945977815
MZT201009

ΖΗΤΕΙΤΑΙ κοπέλα να εργασθεί σε φαρμακείο εμφανίσιμη, ευγενική, γνώσεις τουλάχιστον απόφοιτη λυκείου και άνω, ηλικίας 25-35 ετών. Μόνο σοβαρές προτάσεις. Μόνιμος κάτοικος πόλεως Ρόδου. Πληρ. τηλ. 2241074050 MAT4746

ΖΗΤΕΙΤΑΙ κυρία ως οικιακή βοηθός σε σπίτι με παιδιά κατά προτίμηση ελληνίδα. Συστάσεις απαραίτητες. Πληρ. τηλ. 6944202409
MZT191018

Από την εταιρεία LUXOMEDICA **ζητείται κυρία ή δεσποινίδα** ελληνίδα, 25-35 ετών απόφοιτη λυκείου με άνεση στην επικοινωνία, για μόνιμη εσωτερική απασχόληση. Πληρ. στα τηλ. 2241031021-23 από 10.00-14.00 και 17.00-19.00 εκτός Σαββάτου και Κυριακής
MAT4737

Εργασθείτε μέσα από το χώρο σας. Η εταιρεία UMS σε συνεργασία με πολυεθνική εταιρεία, ζητά πέντε ανεξάρτητους συνεργάτες για να εργασθούν με ελεύθερο ωράριο μέσα από το χώρο τους. Ιντερνετ επιθυμητό. Πληρ. τηλ. 2241030078-2241037362, www. umswork4 you. com
MAT2868

ΖΗΤΕΙΤΑΙ ΚΟΠΕΛΑ ΓΙΑ ΝΑ ΕΡΓΑΣΘΕΙ ΣΕ BAR CLUB. ΠΛΗΡ. ΤΗΛ. 6946782445, 6949754214 MZT181022

ΖΗΤΕΙΤΑΙ από εμπορική επιχείρηση **βοηθός λογιστή** κάτοχος πτυχίου ΤΕΙ. Πληρ. τηλ. 2241073335 κ. Μαρία
MXP14177

ΕΞΤΡΑ ΕΙΣΟΔΗΜΑ. Δημιουργικά κερδίστε έξτρα εισόδημα, δουλεύοντας στο σπίτι ή στο χώρο σας. Ιντερνετ επιθυμητό, όχι απαραίτητο. Ελεύθερο ωράριο, όχι ντήλερ, πλασιέ, τηλεμάρκετινγκ. Πολύ υψηλά εισοδήματα, προοπτικές καριέρας. Δωρεάν εκπαίδευση, ταξίδια. 2102801153, 2102801154, www. umswork4 you. com
MAT2093

ΖΗΤΕΙΤΑΙ κοπέλα αποκλειστική για φύλαξη δύο παιδιών. Πληρ. τηλ. 6946637632
MZT181017

ΖΗΤΕΙΤΑΙ λατζιέρα για καφετέρια στην Π. Πόλη για όλο το χειμώνα. Πληρ. τηλ. 6944454234, 6945771595
MZT181014

ΖΗΤΕΙΤΑΙ για τη σαιζόν 2007, νέα που ομιλεί άπταιστα την Τσέχικη/Σλοβάκικη γλώσσα για να εργασθεί σε τουριστικό πρακτορείο ως αντιπρόσωπος/rep, τσέχικου γραφείου. Πληρ. τηλ. 2241070926, 2241031131 ώρες γραφείου MZT171023

Εξτρα εισόδημα με ελεύθερο ωράριο. Πληρ. τηλ. 6979161107
MZT171011

Αμεσα **ζητούνται άτομα** για να εργασθούν μέσα από το χώρο τους με μερική ή πλήρη απασχόληση. Πληρ. τηλ. 6974243448 MZT171019

ΖΗΤΕΙΤΑΙ μπάρμαν και **σερβιτόρα** για το cafe bar CHRISTOS GARDEN. Πληρ. τηλ. 2241034191, 6945373806
MZT171018

ΖΗΤΟΥΝΤΑΙ κοπέλες για να εργασθούν σε συνεργείο καθαρισμού. Ωρες επικοινωνίας 10.00-13.30. Πληρ. τηλ. 2241070188 MZT161005

ΖΗΤΟΥΝΤΑΙ από το Paradise spa **υπεύθυνη αισθητικής,** αισθητικός, μασέζ, φυσιοθεραπεύτριες και υπεύθυνη υποδοχής που να γνωρίζει Η/Υ, αγγλικά, ρώσικα θα ληφθούν σαν επιπλέον προσόν. Πληρ. τηλ. 2241062481 και 6937268143.
MAT4616

ΖΗΤΕΙΤΑΙ κοπέλα εμφανίσιμη να εργασθεί σε μπαρ στην Ιαλυσό. Πληρ. τηλ. 6944227422, 2241095269
MZT111021/22

ΖΗΤΟΥΝΤΑΙ για τα καταστήματα MAD STUFF: **α) στέλεχος επιχειρήσεων** με γνώση λογιστικών και Η/Υ, **β)** Εμπειρες **πωλήτριες,γ)** Εμπειρη **πωλήτρια** για το κατάστημα Αρχαγγέλου. Πληρ. τηλ. 6945736316
MZT111016

ΖΗΤΟΥΝΤΑΙ τεχνίτες-γυψοσανιδάδες και **βοηθοί** με ανάλογη εμπειρία. Πληρ. τηλ. 6942285690
MZT111014

ΖΗΤΕΙΤΑΙ καθαρίστρια 30-40 χρόνων για να εργασθεί ως εσωτερική στα Κολύμπια Ρόδου. Πληρ. τηλ. 6942908307.
MZT091028

ΖΗΤΕΙΤΑΙ έμπειρη **μαγείρισσα** με πολύ καλή γνώση της ελληνικής κουζίνας από ταβέρνα στην Ιαλυσό. Οχι αλλοδαπές. Ωράριο 15.30 έως 12.15. Πληρ. τηλ. 2241094857, 6977655652
MZT101027/28

πωλησεις αυτοκινητων & μοτοσικλετων

ΠΩΛΕΙΤΑΙ αυτοκίνητο BMW X3 2.0 EXCLUSIVE, μοντέλο Οκτωβρίου 2005, 11.000 χλμ. σε άριστη κατάσταση. Το αυτοκίνητο διαθέτει όλα τα εργοστασιακά αξεσουάρ του πακέτου exclusive της BMW. Πληρ. τηλ. 6945870101
MZT231026

ΠΩΛΕΙΤΑΙ αυτοκίνητο μάρκας **CITROEN CX 2000 PALLAS** μοντέλο 1979 σε άριστη κατάσταση. Το αυτοκίνητο διαθέτει υδραυλικό τιμόνι, ηλεκτρικά παράθυρα, δερμάτινο σαλόνι, ηλεκτρικούς καθρέπτες, όλα εργοστασιακά. Το αυτοκίνητο είναι συλλεκτικό, σε όλη την Ελλάδα, είναι περίπου 5. Πληρ. τηλ. 6934836467, μόνο σοβαρές προτάσεις MXP14185

ΠΩΛΕΙΤΑΙ FIAT SEICENTO 5 σε αρκετά καλή κατάσταση, μοντέλο 2001. Πληρ. τηλ. 6975533086 MZT171005

ΠΩΛΕΤΑΙ αυτοκίνητο **RENAULT 19** μοντέλο '89 με κινητήρα ENERGY. Τιμή 1.000 ευρώ. Πληρ. τηλ. 2241081510, 6972886074 μετά τις 20.00
MZT191016

ΠΩΛΕΙΤΑΙ μηχανή μάρκας KTM DUKE 640 μοντ. 2004 με 17.000 χλμ. σε άριστη κατάσταση 6.500 ευρώ. Πληρ. τηλ. 6974721302 MZT161004

ΠΩΛΕΙΤΑΙ μηχανή **KAWASAKI KLE** 500 στην τιμή των 1.500 ευρώ. Πληρ. τηλ. 6947708555
MZT041017

ΠΩΛΕΙΤΑΙ μηχανή HONDA STEED 400 c.c. με πολλά εξτρά σε άριστη κατάσταση. Τιμή 2000 ευρώ. Πληρ. τηλ. 6974998027 κ. Γιώργος.
MZT021022

διαφορα

ΠΩΛΕΙΤΑΙ εξοπλισμός καφετέριας πολυτελείας. Τηλεόραση TOSHIBA 61" τροχήλατος, espresso μηχανή BEZERA αυτόματη-ψυγείο πάγκος ανοξείδωτο-πλυντήριο ποτηριών-λάντζα διπλή και διάφορα μικρομηχανήματα. Πληρ. τηλ. 2241087817 MZT241022

ΠΩΛΟΥΝΤΑΙ τα εξής έπιπλα σε πολύ καλή κατάσταση. Σκαμπό, παγομηχανή, καρέκλες μαύρες, καρέκλες blue, τραπέζια babou, τραπέζια ξύλινα, τραπέζι αποσκευών, τραπεζάκια σαλονιού, κομο, σκαμπουδάκια, γραφειάκια, κρεβάτια διπλά. Πληρ. τηλ. 6942653773, 2241066522 MAT4807(1)

ΠΩΛΕΙΤΑΙ σκάφος τύπου QUICK SILVER 630, καμπινάτο, σχεδόν καινούργιο και σε τιμή ευκαιρίας. Πληρ. τηλ. 2241033348, 2241061552, 6977619491, 6977431767
MZT241009

Αμεση λύση στον υπερδανεισμό! Δάνεια καταναλωτικά-επισκευαστικά-στεγαστικά. Πληρ. τηλ. 2109423740 Δευτ.-Παρ. 9 π.μ.-5 μ.μ.
MAT4794

ΠΩΛΟΥΝΤΑΙ λόγω αναχώρησης **οικιακές συσκευές,** ψυγείο, πλυντήριο, παιδικά έπιπλα, τηλεόραση, καναπές που γίνεται κρεβάτι, ντουλάπα, κομοδίνο, πιάνο συνθεσάιζερ, καλοριφέρ, παιδικά ποδήλατα. Πληρ. τηλ. 6942228916
MZT231018

ΠΩΛΟΥΝΤΑΙ: α) Μία ολοκαίνουργια **τραπεζαρία** με έξι καρέκλες αρχικής αξίας 3.300 ευρώ στην τιμή των 1.650 ευρώ μόνο, β) δύο **τραπεζάκια σαλονιού** αρχικής αξίας 800 ευρώ στην τιμή των 400 ευρώ, γ) μία **κρυσταλλιέρα** πλάτους 1,30 μ. και ύψους 2,20 μ. αρχικής αξίας 900 ευρώ στην τιμή των 450 ευρώ λόγω μετακόμισης. Πληρ. τηλ. 6944453824
MZT231021

ΠΩΛΕΙΤΑΙ βάρκα πλαστική 3,90 μ. με δύο μηχανές (10 και 3 HP) σε πολύ καλή κατάσταση και σε τιμή μόνο 2.300 ευρώ. Συμπεριλαμβάνονται τρέιλερ και πολλά εξτρά (τέντα, σωσίβια, άγκυρες, σχοινιά κ.λπ.) Πληρ. τηλ. 6946704395
MZT300914

ΠΩΛΟΥΝΤΑΙ τα κάτωθι: δερμάτινο σαλόνι, τριθέσιος, διθέσιος, μονοθέσιος καναπές, επιπλοσύνθεση, 2 τραπεζάκια σαλονιού, κρεβατοκάμαρα κομπλέ, αμμοβολής τραπεζαρία κουζίνας, 6 καρέκλες. Σε άριστη κατάσταση, σε τιμή ευκαιρίας, λόγω μετακομίσεως. Πληρ. τηλ. 6945902930 ώρες 18.00-22.00 MZT201004

TATOYAZ και **PIERCING** studio BYBLOS στην Ιξιά. Φιλοξενούμε για αυτό το διάστημα ένα διάσημο καλλιτέχνη Tatto artist από Αθήνα, θα σας καταπλήξει με τα TATOO του. Ιξιά, απέναντι από AVRA BEACH HOTEL. Πληρ. τηλ. 2241096161, 6932743955 MXP14187

ΠΩΛΟΥΝΤΑΙ: α) τραπεζαρία με 6 καρέκλες, **β) σύνθετο, γ) κρεβατοκάμαρα** κομπλέ σε άριστη κατάσταση. Πληρ. τηλ. 2241073755
MZT141004

ΣΑΒΟΪΔΑΚΗΣ
αρτοποιία-ζαχαροπλαστική

ΖΗΤΟΥΝΤΑΙ ΠΩΛΗΤΡΙΕΣ

Απαραίτητα προσόντα:
Απολυτήριο Λυκείου
Γνώσεις αγγλικής γλώσσας
Σχετική προϋπηρεσία στις πωλήσεις
Ηλικία από 22 ετών

Πληροφορίες στο τηλέφωνο 22410/63069 & 63103 από 07.30 έως 16.00
Υπεύθυνος: Κος Κεφάλας
ΜΑΤ4759(Γ)

ELAFOS REISEN
ΓΡΑΦΕΙΟ ΓΕΝΙΚΟΥ ΤΟΥΡΙΣΜΟΥ
ΖΗΤΑ

Δυναμικό συνεγάτη/ιδα
για το υποκατάστημα στη Ρόδο (έναντι καζίνο)
Για στελέχωση του τμήματος
αεροπορικών/ακτοπλοϊκών εισιτηρίων
Απαραίτητα προσόντα:
- Ηλικία 20-25 ετών
- Γνώση αγγλικής γλώσσας (θα συνεκτιμηθεί η γνώση επιπλέον γλωσσών)
- Γνώση Η/Υ

Τυχόν προϋπηρεσία θα ληφθεί υπ' όψιν

Πληροφορίες στο τηλ. 2241043766 ώρες γραφείου
ΜΑΤ4738(Γ)

Το ξενοδοχείο THE IXIAN GRAND
ΕΚΠΟΙΕΙ
πλήρη εξοπλισμό δωματίων
σε καλή κατάσταση λόγω ανακαίνισης

Πληρ. τηλ. 2241092944
Υπεύθυνος κ. Μακρής
ΜΑΤ4696(Γ)

Λόγω ανακαίνισης του Ξενοδοχείου ***Lindos Bay***

ΠΩΛΟΥΝΤΑΙ

έπιπλα δωματίων, τραπέζια και καρέκλες από τις 28 Οκτωβρίου.

Πληρ. Κος Πιλατάκης,
τηλ. 2244031501 10.00-15.30
κιν. **6944603143** 18.00-21.00
ΜΑΠ4689

REQUIRED
WAITRESS FOR HOTEL SNACK BAR

Must have pleasant personality and speak English fluently.
For further details please contact Nikitas on tel. no 6946129759 and 6946454233

ΖΗΤΟΥΝΤΑΙ
ΑΠΟ ΞΕΝΟΔΟΧΕΙΟ Α' ΚΑΤΗΓΟΡΙΑΣ ΕΝΤΟΣ ΠΟΛΕΩΣ

α) σερβιτόρες για a' la carte (snack bar) που να γνωρίζουν άπταιστα Αγγλικά. Θα προτιμηθούν όσες γνωρίζουν και Ολλανδικά. Για πρωινή εργασία.
β) Μάγειρας a' la carte στο snack bar
γ) Καμαριέρες
Τηλέφωνα επικοινωνίας 6946129759 ή 6946454233
ΜΑΤ4773(Γ)

ΤΕΧΝΙΚΗ ΚΑΤΑΣΚΕΥΑΣΤΙΚΗ ΕΤΑΙΡΕΙΑ
ΖΗΤΑ

1) **Σχεδιάστρια** με γνώσεις χειρισμού του AUTOCAD ή ARCHICAD, COREL PHOTOSHOP, EXCEL & WORD, για άμεση πρόσληψη.

2) **Πολιτικό μηχανικό ή μηχανολόγο** ΑΕΙ ή ΤΕΙ με 5ετή τουλάχιστον εμπειρία, ηλικίας έως 35 ετών με εκπληρωμένες τις στρατιωτικές υποχρεώσεις, για στελέχωση μελετητικού γραφείου της ανωτέρω εταιρείας.

3) **Μηχανολόγο** ΑΕΙ ή ΤΕΙ με 5ετή προϋπηρεσία για συντηρητής σε όμιλο εταιρειών με έδρα την Κρητηνία.

Πληροφορίες στο τηλ. 2241060173, 08.30-16.00
ΜΑΤ4745

SAVVAIDIS & Associates
Estate Agents & Consultants

ΙΔΙΑΙΤΕΡΑ ΓΡΑΜΜΑΤΕΑΣ

Η κτηματομεσιτική εταιρεία **ΣΑΒΒΑΪΔΗΣ & Συνεργάτες** η οποία δραστηριοποιείται στον χώρο της μεσιτείας ακινήτων στη Ρόδο από το 1983 ζητεί ιδιαιτέρα γραμματέα πλήρους απασχόλησης 25-40 ετών. Παρέχεται ελκυστικό πακέτο αποδοχών, συνεχής εκπαίδευση, σύγχρονο και φιλικό εργασιακό περιβάλλον.
Η υποψήφια θα πρέπει να είναι κάτοχος ΙΧ και να γνωρίζει άπταιστα την Αγγλική και Η/Υ. Πτυχίο ΑΕΙ ή ΤΕΙ και εμπειρία είναι επιθυμητά. Αποστολή βιογραφικών με πρόσφατη φωτογραφία στο info@savvaidis.gr.
Λήξη προθεσμίας υποβολής βιογραφικών 03/11/2006.

ΜΧΠ659

ΣΑΒΒΑΙΔΗΣ & Συνεργάτες - Μεσίτες και Σύμβουλοι Ακινήτων
Λαμπράκη 14 - ΡΟΔΟΣ - τηλ 22410-26281 fax 22410-34663 http://www.savvaidis.gr

---

Η ΜΑΡΙΝΟΣ Α.Ε.ΒΕ

Από τις μεγαλύτερες εταιρείες Εισαγωγής, Εμπορίας & Διανομής Επώνυμων Ποτών & Κρασιών στην Δωδεκάνησο.

ΖΗΤΑ να προσλάβει:

1. **Υπαλλήλους-οδηγούς για την μεταφορά & παράδοση παραγγελιών και**
2. **Πωλητή ή πωλήτρια με γνώσεις στις πωλήσεις, για την προώθηση των προϊόντων της, στην αγορά της ΡΟΔΟΥ.**

Αποστολή βιογραφικού με fax: 2241076864
e-mail: info@marinossa.gr
ΑΤ4755

διάφορα

συνέχεια από την προηγούμενη

ΠΩΛΕΙΤΑΙ πλήρης εξοπλισμός χρυσοχοείου σε τιμή ευκαιρίας. Περιλαμβάνει: 1) βιτρίνα 2.20Χ2 μ. κομπλέ με τα φώτα και τα βελούδα. 2) βιτρίνα δαπέδου με τα συρτάρια και τα βελούδα. Τιμή όλα μαζί 600 ευρώ. Πλήρ. τηλ. 6976059628
ΜΖΤ131018/19

μαθηματα

ΜΑΘΗΜΑΤΙΚΑ, ΦΥΣΙΚΗ, ΧΗΜΕΙΑ παραδίδονται σε μαθητές

ΕΡΓΑΣΤΗΡΙΟ ΕΛΕΥΘΕΡΩΝ ΣΠΟΥΔΩΝ ΗΛΕΚΤΡΟΝΙΚΩΝ ΥΠΟΛΟΓΙΣΤΩΝ
Program PM
ΕΠΙΣΗΜΟ ΕΞΕΤΑΣΤΙΚΟ ΚΕΝΤΡΟ ΤΗΣ ECDL HELLAS
ECDL Diploma
ΤΜΗΜΑΤΑ ΓΙΑ:
Παιδιά
Ενήλικες
Αρχάριους
Επαγγελματίες
Ανώτερη Εργασία
ΕΝΤΑΤΙΚΑ ΜΑΘΗΜΑΤΑ COMPUTER
ΕΓΓΡΑΦΕΣ ΤΩΡΑ
Μανώλης Ι. Σοφίλλας
Τηλ.(22410)31761
ΚΟΔΡΙΓΚΤΩΝΟΣ 91 - ΡΟΔΟΣ
ΧΠ1941

Γυμνασίου, Λυκείου από πτυχιούχο Φυσικής. Πληρ. τηλ. 2241095141, 6977934349
ΜΑΠ658

ΦΙΛΟΛΟΓΟΣ παραδίδει ιδιαίτερα μαθήματα σε μαθητές Γυμνασίου-Λυκείου. Πολυετή πείρα. Ειδική προετοιμασία για Πανελλήνιες εξετάσεις (Εκθεση. Αρχαία, Νέα). Πληρ. τηλ. 6947583696 ΜΖΤ241005

ΠΑΡΑΔΙΔΟΝΤΑΙ μαθήματα Αγγλικής γλώσσας κατ' οίκον για όλα τα επίπεδα από έμπειρη καθηγήτρια. Προετοιμασία εξετάσεων LOWER, MICHIGAN, PROFICIENCY. Πληρ. τηλ. 2241092623, 6976465833
ΜΖΤ231028

Απόφοιτος του Παν/μίου Αιγαίου, με εμπειρία, **παραδίδει μαθήματα** σε μαθητές δημοτικού. Πληρ. τηλ. 6947269170
ΜΖΤ201012

ΑΠΟ ΚΑΘΗΓΗΤΡΙΑ ΓΕΡΜΑΝΙΚΩΝ με μητρική γλώσσα την Γερμανική παραδίδονται ιδιαίτερα ή σε γκρουπ 2-3 ατόμων μαθήματα όλων των επιπέδων σε παιδιά και ενήλικες. Υπεύθυνη εργασία και τιμές λογικές. Πληρ. τηλ. 6996086740, 2241063504
ΜΖΤ181019

ΟΙΚΟΔΙΔΑΣΚΑΛΕΙΟ ΓΑΛΛΙΚΩΝ από αναγνωρισμένο καθηγητή-εξεταστή του Γαλλικού Ινστιτούτου Αθηνών. Ατομικά μαθήματα, ολιγομελή τμήματα (έως 4 άτομα) ενηλίκων και εντατικά για επαγγελματίες. Προετοιμασία για όλα τα διπλώματα (DELF, DALF, SORBONNE, ΚΡΑΤΙΚΑ). Με αναγνωρισμένες μεθόδους, οπτικοακουστικά μέσα, πρόσβαση στο διαδίκτυο. Σε προσιτές τιμές με εγγυημένη επιτυχία στις εξετάσεις (95% επιτυχία). Πληρ. τηλ. 6976786091 και 22410 61134 μετά τις 16.00
ΜΧΡ14157

προσφορές εργασίας

ΜΑΣΑΖ ανακουφιστείτε από άγχος, ένταση, ψυχική κόπωση, τις συνέπειες του καθημερινού τρόπου ζωής. Πληρ.τηλ. 6942228916
ΜΖΤ231019

ΣΟΒΑΡΗ ΚΥΡΙΑ αναλαμβάνει δουλειά ως οικιακή βοηθός, καθαρισμό σπιτιών, γραφείων, λίγες ώρες πρωί και απόγευμα. Στην περιοχή της Ρόδου δεκτές μόνο σοβαρές προτάσεις. Πληρ. τηλ. 6992053661 ΜΖΤ191014

ΚΥΡΙΟΣ προσφέρει τις υπηρεσίες του για την περίοδο του μαζέματος των ελιών για να εργασθεί. Πληρ. τηλ. 6974188633 ΜΖΤ181007

Νιώθετε αδιαθεσία, κούραση; ΦΥΣΙΟΘΕΡΑΠΕΙΑ για διάφορες αρρώστιες και μασάζ θεραπευτικό, χαλαρωτικό θα επιστρέψει υγεία, θα γεμίσει το σώμα σας νέα ενέργεια! Τηλεφωνήστε, ελάτε και οι αρρώστιες σας φεύγουν στο παρελθόν!!! Η ζωή σας θα λάμψει εκ νέου!!! Πληρ. τηλ. 6942095457
ΜΖΤ171010

Κυρία από Ρωσία ομιλούσα καλά αγγλικά και λίγο ελληνικά **ζητά εργασία** ως **υπάλληλος** καταστήματος ή καφετέριας. Πληρ. τηλ. 6948815683
ΜΖΤ181011

ΚΥΡΙΑ με πείρα στη φύλαξη μικρών παιδιών ζητά ανάλογη εργασία εντός πόλεως Ρόδου. Πληρ. τηλ. 2241068980
ΜΖΤ181003

ΕΜΠΕΙΡΟΣ ΕΛΑΙΟΧΡΩΜΑΤΙΣΤΗΣ αναλαμβάνει πάσης φύσεως εργασίες (μερεμέτια - βαψίματα - φρεσκαρίσματα κ.λπ.) Διασφάλιση ποιότητας. **Υπευθυνότητα,** καθαρή δουλειά. **Λογικές τιμές.** Πληρ. τηλ. 6945223139 κ. Νεκτάριο ΜΖΤ161021

ΚΥΡΙΑ διπλωματούχος μασέρ κάνει θεραπευτικό, αθλητικό, χαλαρωτικό μασάζ. Πληρ. τηλ. 6948553306
ΜΖΤ171009

ΚΥΡΙΑ διπλωματούχος μασέρ, προσφέρει θεραπευτικό, κλασικό, αθλητικό, αδυνατίσματος, χαλαρωτικό, αισθητικό και καθαρισμό προσώπου (μάσκες) μασάζ. Πληρ. τηλ. 2241035252, 6932024975
ΜΖΤ210912

γνωριμιες

20ΧΡΟΝΗ ΕΝΤΥΠΩΣΙΑΚΗ ΕΛΛΗΝΙΔΑ ORIGINAL ΚΟΠΕΛΑ ΖΗΤΑ ΓΝΩΡΙΜΙΑ ΜΕ ΣΟΒΑΡΟΥΣ ΚΥΡΙΟΥΣ. ΕΞΑΙΡΕΤΟΥΝΤΑΙ ΑΛΛΟΔΑΠΟΙ. ΠΛΗΡ. ΤΗΛ. 6944931166 ΜΖΤ231027

ΕΛΛΗΝΙΔΑ πολύ εμφανίσιμη ζητά **ΓΙΑ ΓΝΩΡΙΜΙΑ** παρέα με κύριο άνω των τριάντα ετών. Οχι αλλοδαποί. Πληρ. τηλ. 6978872750
ΜΖΤ231014

Ομορφη ψηλή ξανθιά Ελληνίδα **ζητώ γνωριμία** στο χώρο μου σε όμορφο πολυτελές και εχέμυθο περιβάλλον. Οι αλλοδαποί καθώς και οι κλήσεις με απόκρυψη αποκλείονται. Πληρ. τηλ. 6972902821
ΜΖΤ171002

Πιστοί στις ανθρώπινες αξίες ανταποκρινόμαστε πάντα με επιτυχία και δημιουργούμε τις ιδανικότερες σχέσεις. Σας ευχαριστούμε που μας αμοίβετε με τον καλύτερο τρόπο: την εμπιστοσύνη σας. Φώσκολος Γραφείο γνωριμιών γάμου. Πατησίων 256, πλ. Κολιάτσου, 2102017090, 6979207906 ΜΑΠ645

ΕΛΛΗΝΙΔΑ εμφανίσιμη **ζητά γνωριμία** στο χώρο της για ελεύθερη σχέση. Απόλαυση και διακριτικότητα. Αποκλείονται οι κλήσεις με απόκρυψη αριθμού. Πληρ. τηλ. 6942608613 ΜΖΤ041030

ΝΕΑΡΗ ΞΕΝΑΓΟΣ με νυχτερινές ανησυχίες, επιθυμεί κουβέντα και συνομιλία και ό,τι προκύψει... Καλέστε ΟΤΕ 90.11.314.493- COSMOTE 901.200.43.53 - VODAFONE 901.694.60.53 - TIM 901.160.17.53
ΜΑΤ4733

ΕΥΚΑΙΡΙΑ
ΠΩΛΟΥΝΤΑΙ
ράφια, πάγκοι, βιτρίνες, γραφεία για κατάστημα
(από πλειστηριασμό)
Πληρ. τηλ. 6972086048 ΑΠ673

ΠΩΛΟΥΝΤΑΙ
από ξενοδοχείο στην Ιξιά
3 ψυγεία βιτρίνες για super market.
Τιμή ευκαιρίας
Πληρ. τηλ. 2241023021 ΜΧΠ1145

ΑΠΟΦΡΑΞΕΙΣ - ΕΚΚΕΝΩΣΕΙΣ ΡΟΔΟΥ
Κιν. 6932470404 Κιν. 6944361464
Κώστας & Λευτέρης
ΑΠΟΦΡΑΞΕΙΣ ΑΠΟΧΕΤΕΥΤΙΚΩΝ ΑΓΩΓΩΝ ΜΕ ΥΔΡΟΒΟΛΗ, ΚΟΥΖΙΝΕΣ, ΤΟΥΑΛΕΤΕΣ, ΣΙΦΩΝΙΑ, ΥΔΡΟΡΟΕΣ, ΑΠΟΛΥΜΑΝΣΕΙΣ, ΜΗΝΙΑΙΕΣ ΣΥΝΤΗΡΗΣΕΙΣ
ΠΟΛΥΚΑΤΑΣΤΗΜΑΤΑ, ΣΤΡΑΤΟΠΕΔΑ, ΞΕΝΟΔΟΧΕΙΑ, ΝΟΣΟΚΟΜΕΙΑ, ΔΗΜΟΥΣ, ΠΟΛΥΚΑΤΟΙΚΙΕΣ, ΣΠΙΤΙΑ Κ.Λ.Π.
Αντλήση υδάτων από υπόγειους χώρους
Αμεση εξυπηρέτηση!!! ΟΙ ΚΑΛΥΤΕΡΕΣ ΤΙΜΕΣ!
Τηλ. 2241085977, 2241086534
Κιν. 6944361464, 6932470404
ΑΕ835

ΧΡΕΙΑΖΕΣΤΕ ΧΡΗΜΑΤΑ;
ΕΝΕΧΥΡΟΔΑΝΕΙΣΤΗΡΙΟ "Η ΟΥΡΙΔΑ"
ΕΝΕΧΥΡΙΑΖΩ και ΑΓΟΡΑΖΩ
ΧΡΥΣΑΦΙΚΑ - ΚΟΣΜΗΜΑΤΑ - ΛΙΡΕΣ - ΠΑΛΑΙΑ ΝΟΜΙΣΜΑΤΑ - ΜΕΤΟΧΕΣ και ΑΝΤΙΚΕΣ
Αντ. Δαμασκηνού 25
(περ. Μητρόπολη)
Τηλ. 2241032537, 6942613540, 6947965279
ΑΕ639

ΑΠΟΦΡΑΞΕΙΣ ΕΚΚΕΝΩΣΕΙΣ ΜΕΤΡΟΠΟΝΤΙΚΑΣ "ΜΑΡΙΑ"

ΑΠΟΦΡΑΞΕΙΣ ΑΠΟΧΕΤΕΥΤΙΚΩΝ ΑΓΩΓΩΝ ΜΕ ΥΔΡΟΒΟΛΗ, ΚΟΥΖΙΝΕΣ, ΤΟΥΑΛΕΤΕΣ, ΣΙΦΩΝΙΑ, ΥΔΡΟΡΟΕΣ, ΜΗΝΙΑΙΕΣ ΣΥΝΤΗΡΗΣΕΙΣ
ΠΟΛΥΚΑΤΑΣΤΗΜΑΤΑ, ΣΤΡΑΤΟΠΕΔΑ, ΞΕΝΟΔΟΧΕΙΑ, ΝΟΣΟΚΟΜΕΙΑ, ΔΗΜΟΥΣ, ΠΟΛΥΚΑΤΟΙΚΙΕΣ, ΣΠΙΤΙΑ κ.λπ.
Αντληση υδάτων από υπόγειους χώρους
Πληρ. τηλ. 2241065120/35555 ΑΕ1731

ΤΑΠΗΤΟΚΑΘΑΡΙΣΤΗΡΙΑ
ΠΑΝΕΛΛΑΔΙΚΟ ΔΙΚΤΥΟ
***Art Clean* EXPRESS**
Είμαστε λίιι...γο πιο μπροστά από τους άλλους!
ΠΛΥΣΙΜΟ-ΑΠΟΛΥΜΑΝΣΗ-ΦΥΛΑΞΗ
ΧΑΛΙΩΝ- ΜΟΚΕΤΩΝ - ΣΑΛΟΝΙΩΝ *(και επί τόπου)*
ΠΑΠΛΩΜΑΤΑ - ΚΟΥΒΕΡΤΕΣ - ΦΛΟΚΑΤΕΣ
ΣΤΕΓΝΟ ΓΙΑ ΜΕΤΑΞΩΤΑ ΚΑΙ ΧΕΙΡΟΠΟΙΗΤΑ
ΑΔΙΑΒΡΟΧΟΠΟΙΗΣΕΙΣ & ΕΠΙΔΙΟΡΘΩΣΕΙΣ ΤΑΠΗΤΩΝ
ΠΑΡΑΛΑΒΗ - ΠΑΡΑΔΟΣΗ ΚΑΤ' ΟΙΚΟΝ
ΔΩΡΕΑΝ ΦΥΛΑΞΗ
ΑΛΑΦΑΚΗΣ ΤΑΣΟΣ
ΤΗΛ. ΧΩΡΙΣ ΧΡΕΩΣΗ 80011400400
ΤΗΛ. 2241082800- ΚΙΝ. 6944350247
email: artclean@otenet.gr
ΧΠ2286

Τέλειο καθάρισμα χωρίς απογοήτευση
ΤΑΠΗΤΟΚΑΘΑΡΙΣΤΗΡΙΑ
ΚΛΕΟΠΑΤΡΑ®
Ολοκληρωμένα προγράμματα υγιεινής και καθαρισμού προσαρμοσμένα στις ιδιαίτερες ανάγκες κάθε τάπητα
Με **διασφάλιση ποιότητας** στον καθαρισμό και φύλαξη σε χαλιά, μοκέτες, χειροποίητα Ανατολής, μεταξωτά, μάλλινα, φλοκάτες, παπλώματα και τάπητες 5ης γενιάς
ΑΔΙΑΒΡΟΧΟΠΟΙΗΣΗ ΑΝΤΙΣΤΑΤΙΚΟΤΗΤΑ
- Επιτόπου βιοκαθαρισμός στρωμάτων, σαλονιών και μοκετών
- Επιδιορθώσεις σε χειροποίητα χαλιά και μοκέτες

Παραλαβή και παράδοση σε όλη την Ρόδο
ΦΥΛΑΞΗ ΔΩΡΕΑΝ
Ενημερωθείτε για την συντήρηση των χαλιών σας με ειλικρίνεια και υπευθυνότητα
ΤΗΛ. 2241051996
ΚΙΝ. 6945793626
ΦΑΞ 2241051322
ΚΟΥΦΑΛΑΚΗΣ ΣΤΑΥΡΟΣ
Πιστοποιημένος τεχνικός καθαρισμού ταπήτων από τον Παγκόσμιο Οργανισμό Προστασίας Μαλλιού
WOOLSAFE
ΜΑΤ1570

xy+1
Μαθαίνω να σκέφτομαι!
Οικοδιδασκαλείο ΜΑΘΗΜΑΤΙΚΩΝ
Δρ. ΣΑΒΒΑΣ ΠΙΠΙΝΟΣ
BSc, Bristol University, UK
PhD, Queen Mary College, London
*Τα **μαθηματικά** αποτελούν τη ραχοκοκαλιά όλου του εκπαιδευτικού συστήματος*
*Δώστε στο παιδί σας την ευκαιρία να τα **αγαπήσει** τώρα!*
ΑΕ4420(Γ)
Κέννεντυ 38 Τηλ. 22410 36027-8 Κιν. 6944 390803
email: spipinos@hol.gr

ΦΡΟΝΤΙΣΤΗΡΙΟ ΓΑΛΛΙΚΗΣ ΓΛΩΣΣΑΣ
ΚΟΥΦΟΥ Ν. ΤΣΑΜΠΙΚΑ
Η Γαλλική γλώσσα έχει εισέλθει πλέον σε όλους τους τομείς της βασικής και μέσης εκπαίδευσης και αποτελεί εφόδιο ζωής. Εμείς είμαστε εδώ για να σας μεταδώσουμε την γνώση και την κουλτούρα μιας γλώσσας, η οποία θα αποτελέσει ένα σίγουρο μελλοντικό εφόδιο στον επαγγελματικό σας ορίζοντα.
ΤΜΗΜΑΤΑ:
✓ Παιδικά τμήματα για αρχάριους (δημοτικού)
✓ Βοηθητικά μαθήματα σχολείου
✓ Γυμνασίου-Λυκείου
✓ Ενηλίκων (αρχαρίων-προχωρημένων)
✓ Επαγγελματικά (ξενοδοχοϋπαλλήλων-τραπεζοϋπαλλήλων-ελ. επαγγελματιών)
✓ Μαθήματα 1 ατόμου
✓ Απόκτησης διπλώματος SORBONNE
✓ Τιμές προσιτές γνωριμίας
Πληροφορίες καθημερινά
10.00-13.00 και 17.00-21.00
Αλέκου Παναγούλη 99 (7 Βαγιές)
Τηλ. & Fax 22410-78818, 2241060875
ΜΑΤ4588

Οι επίσημοι σταυροί για τους νομαρχιακούς συμβούλους

Συνέχεια από τη σελ. 13

30. Κακιός Μιχαήλ 2702
31. Μπαϊράμης Ιωάννης 2478
32. Μπαραχάνος Αθανάσιος (Σάκης) 2453
33. Γρύλλης Λάζαρος 2427
34. Κασέρης Ιωάννης 2413
35. Παρασίδη - Τουλαντά Μαρία 2337
36. Χατζηπέτρος Ιωάννης 2321
37. Χριστοδούλου Μαρία (Μαριγούλα) 2282
38. Σπυροπούλου - Νικολάου Ελένη - Λίντα 2144
39. Μανιάς Σεβαστός 2143
40. Χατζηδάκη Κώτη Ζηνοβία 2141
41. Διάκου Παναγιώτης 2103
42. Ζηδιανάκης Εμμανουήλ 1926
43. Σκευοφύλαξ Εμμανουήλ 1925
44. Κάζας Αντώνιος 1739
45. Κορώνη - Ήσυχου Αικατερίνη 1735
46. Μακαρούνα Δέσποινα 1722
47. Δράκου - Σκουμπουρδή Βαρβάρα (Βέρα) 1679
48. Τσαμπάλα - Κώστογλου Ευαγγελία 1483
49. Γερακιού Καλλιόπη 1430
50. Σαμίου Αδαμαντία (Διαμάντω) 1072
51. Γιαλλούσης Ιωάννης 1066
52. Φαρκώνα - Χασαπλαδάκη Αγγελική 732
53. Ορφανίδου Γεωργία 718
54. Γιαννικουρή Ελένη 631

«ΔΩΔΕΚΑΝΗΣΙΑΚΗ ΕΝΩΤΙΚΗ ΚΙΝΗΣΗ» (Βασίλης Υψηλάντης)

1. Πουλιού Νικόλαος 4924
2. Ζωγραφίδης Γεώργιος 4623
3. Καραμαρίτης Νικόλαος 4275
4. Τριανταφύλλου Εμμανουήλ 4271
5. Καραγιάννη Μαρία 4176
6. Σοκορέλος Μιχάλης 4043
7. Τριομμάτης Φίλιππος 3944
8. Μπαριανάκης Μιχαήλ 3889
9. Άθενα - Βασιλειάδη Ελευθερία 3840
10. Αλαχούζος Μιχαήλ 3476
11. Χατζησάββας Εμμανουήλ 3453
12. Σαρρής Χαράλαμπος (Μπάμπης) 3418
13. Γεωργά - Τηλιακού Μαρία - Ειρήνη (Μαριρένα) 3370
14. Καμπάνης Ιωάννης 3269
15. Μαραγκός Δημήτριος 3121
16. Καραταπάνης Σάββας 3952
17. Γεράκης Ελευθέριος - Αλέξανδρος (Αλέξης) 2897
18. Αγγουριάς Ανδρέας 2803
19. Κουλιανού Βασιλική Βίκυ (2796)
20. Σύρμος Πέτρος 2589
21. Δρόσος Γεώργιος 2394
22. Πιννίκας Εμμανουήλ 2364
23. Δράκου - Χοσάδα Αικατερίνη 2340
24. Σαρικά - Κουμπιάδη Δωροθέα (Ροδούλα) 2340
25. Κορφιά Καλοτίνα 2257
26. Θερμού - Στεφανίδη Αθανασία 2244
27. Κούρτης Γεώργιος 2223
28. Βιτζηλαίος Μιχαήλ 2195
29. Καλλιστή - Στεργάκη Ευδοξία (Εύη) 2180
30. Αναστασιάδης Στέργος (Σέργιος) 2136
31. Νισύριος Γεώργιος 2044
32. Μαραβέλιας Παντελεήμων 2034
33. Καρίκης Ιωάννης 2006
34. Μανώλης Ευάγγελος 1859
35. Καραγιάννης Ανδρέας 1751
36. Σόμος Μιχαήλ 1689
37. Χατζηστρατή Σεβαστή 1669
38. Αγγελίδης Γεώργιος 1507
39. Τηλιακός Σακελλάριος 1494
40. Θυμανάκης Δημοσθένης 1411
41. Τσαμπίκου - Στέργαρου Καθολική (Κική) 1396
42. Μπότσης Μιχαήλ 1307
43. Κουνάκης Εμμανουήλ 1262
44. Κούρτη - Παζαρτζή Μαρία 1224
45. Λαχανάς Ιωάννης 1154
46. Ανδρουλάκη - Χατζηνικολάου Χριστίνα 1110
47. Σαράντης Δημήτριος 1073
48. Σταμπούλη - Μουλιάτη Σμαράγδα 1073
49. Παπαδάκη Μαρίνα 1015
50. Φωτεινής Γεώργιος 968
51. Μαυρίου - Δεμέλου 874
52. Χαντάντ - Μεϊχανετζίδη Γκρέις 756
53. Γρηγοριάδης Μιχαήλ 715
54. Νικολά - Τρούλλη Ειρήνη 618

Δηλώσεις Κουμουτσάκου

Σκληραίνει η στάση της Αθήνας έναντι της Άγκυρας

Επιβεβαιώνεται πληροφορία για την κοινή στάση που θα κρατήσουν Ελλάδα και Κύπρος



Τις πληροφορίες που θέλουν Αθήνα και Λευκωσία να έχουν συμφωνήσει να αποδεχθούν πρόταση της ΕΕ για «πάγωμα» των ενταξιακών διαπραγματεύσεων της Τουρκίας για ένα χρόνο επιβεβαιώνουν, εμμέσως, οι δηλώσεις του εκπροσώπου του υπουργείου Εξωτερικών Γιώργου Κουμουτσάκου, χθες.

Σε δηλώσεις του στον ραδιοφωνικό σταθμός της Εκκλησίας της Ελλάδας, ο κ. Κουμουτσάκος υποστήριξε ότι «πρέπει να υπάρξουν κάποιας μορφής ποινές προς την Τουρκία» εάν έως το τέλος του 2006 δεν εκπληρώσει τις δεσμεύσεις της προς την ΕΕ, δηλαδή να ανοίξει τα τουρκικά λιμάνια και αεροδρόμια στα κυπριακά σκάφη και αεροσκάφη.

«Εάν δεν έχουμε αυτή την ανταπόκριση από την Τουρκία, της οποίας η μέχρι τώρα ρητορεία δείχνει ότι δεν την έχουμε, θα κληθούμε όλοι οι Ευρωπαίοι να εφαρμόσουμε συμφωνημένα κείμενα και τα συμφωνημένα κείμενα δείχνουν ότι θα πρέπει να υπάρξουν κάποιας μορφής ποινές προς την Τουρκία» είπε.

Ο κ. Κουμουτσάκος επανέλαβε ότι στρατηγική επιλογή της Ελλάδος είναι να στηρίζει την ευρωπαϊκή προοπτική της Τουρκίας, τονίζοντας, ωστόσο, ότι «δεν μπορεί να προχωράει αυτή η πορεία όταν τα υποψήφια κράτη-μέλη δεν εκπληρώνουν και δεν ανταποκρίνονται στις υποχρεώσεις που έχουν αναλάβει, ανειλημμένες υποχρεώσεις και ανειλημμένες δεσμεύσεις έναντι της Ευρωπαϊκής Ενώσεως».

Αναφερόμενος στη στρατιωτική κατοχή ευρωπαϊκού εδάφους από μια υπό ένταξη στην Ευρωπαϊκή Ένωση χώρα, όπως συμβαίνει με την Τουρκία στην Κύπρο, ο εκπρόσωπος του ΥΠΕΞ επισήμανε ότι «πρόκειται περί μίας παράδοξης κατάστασης, ενός παραλογισμού πολιτικού και θεσμικού, τον οποίο πρέπει να λύσει η Ευρωπαϊκή Ένωση το συντομότερο δυνατόν».

Όσον αφορά στα προβλήματα που αντιμετωπίζουν το Οικουμενικό Πατριαρχείο και οι Έλληνες της Πόλης, της Ίμβρου και της Τενέδου, ο κ. Κουμουτσάκος υπενθύμισε ότι η Ελλάδα «περιμένει να υιοθετήσει η Τουρκία συμπεριφορές διαφορετικές από αυτές που μας έχει συνηθίσει έως τώρα», υπογραμμίζοντας ότι «ο σεβασμός της θρησκευτικής ελευθερίας και της δυνατότητος των πολιτών να ασκούν ελεύθερα τη θρησκεία τους είναι υποχρέωση που έχει αναλάβει η Τουρκία έναντι της Ευρωπαϊκής Ενώσεως. Είναι θέμα ευρωτουρκικό».

Συζήτηση για τη σύγχρονη "Οδύσσεια" των μεταναστών

Συνέχεια από τη σελ. 3

καλούσε στο βήμα να μιλήσω. Μιλούσα, μετά έβγαινε μια τραγουδίστρια απ' τη Φινλανδία, η Α. Σάγιεμα, τραγουδούσε τραγούδια του Μίκη Θεοδωράκη στα σουηδικά, με στίχους του Πάμπλο Νερούδα απ' την Χιλή. Ουσιαστικά τι προσπαθούσε, να πει με την κίνηση αυτή ο Ούλοφ Πάλμε.; Έλεγε κάτι ίσως απλό. Ήθελε να μιλήσει για την αξία που φέρνει ο μετανάστης ή ο πρόσφυγας στη χώρα του, στην Σουηδία.

Βέβαια, αισθανόμουν ιδιαίτερη περηφάνια που με τιμούσε ο Ούλοφ Πάλμε, αλλά ο Ούλοφ Πάλμε έκανε αυτό που κάθε σοσιαλιστής πιστεύω κάνει, αυτό που πιστεύει στην καρδιά του. Ο κάθε σοσιαλιστής και δημοκράτης πιστεύει στην αξία του ανθρώπου, στον σεβασμό στον συνάνθρωπό του, στα ίσα δικαιώματα μεταξύ των ανθρώπων, στον εσωτερικό πλούτο του κάθε ανθρώπου, ότι ο κάθε άνθρωπος έχει τη δυνατότητα να δώσει στην κοινωνία του, όταν έχει ευκαιρίες και δυνατότητες, όταν μπορεί να συμβάλει εκεί όπου ζει.

Το να είσαι βέβαια μετανάστης ή πρόσφυγας καθόλου εύκολο δεν είναι, αλλά εμείς οι σοσιαλιστές και οι δημοκράτες ξεκινάμε από μια τελείως διαφορετική βάση από αυτήν της συντηρητικής παράταξης. Βλέπουμε τον κάθε άνθρωπο ισότιμα. Θεωρούμε τον κάθε άνθρωπο, πολίτη του κόσμου και θέλουμε να έχει τα ίδια δικαιώματα. Πιστεύουμε στην συμβίωση, στον σεβασμό, στην αξιοπρέπεια, στην ανθρωπιά».

Στο χαιρετισμό του, ο κ. Μπαϊκάλ αναφέρθηκε στη συμβολή των μεταναστών χαρακτηρίζοντάς την ως ιδιαίτερα σημαντική και έκανε ιδιαίτερη αναφορά στην εμπειρία της Τουρκίας τονίζοντας ότι η Τουρκία υπήρξε πάντα μια χώρα υποδοχής μεταναστών. Επεσήμανε ότι θα πρέπει να υπάρξει ευαισθητοποίηση της κοινής γνώμης για να αντιμετωπιστούν φαινόμενα ξενοφοβίας τονίζοντας ότι οι μετανάστες είναι άνθρωποι οι οποίοι πρέπει να έχουν ίσα δικαιώματα και ίσες ευκαιρίες.

Χαιρετισμό απηύθυνε επίσης ο κ. Αγιάλα, ο οποίος τόνισε ότι δεν πρέπει να στήνουμε τείχη και ότι σαν Παγκόσμια Κοινότητα καλούμαστε να προασπίσουμε την ανάγκη για μεγαλύτερη ανοχή. Με τη σειρά του χαρακτήρισε ιδιαίτερα σημαντικές τις εργασίες της επιτροπής.

Συνάντηση Παπανδρέου-Μπαϊκάλ

Κατ' ιδίαν συνάντηση με τον κ. Μπαϊκάλ είχε στο περιθώριο της συνεδρίασης ο κ. Παπανδρέου και αμέσως μετά έκανε την παρακάτω δήλωση:

«Είχαμε την ευκαιρία να συζητήσουμε στο πλαίσιο της Σοσιαλιστικής Διεθνούς, για το μεγάλο θέμα της μετανάστευσης και νομίζω, έχει ιδιαίτερη σημασία το ότι μπορούμε να συζητάμε μεταξύ μας, σε μια τέτοια συνάντηση, τα δύο κόμματα Ελλάδας και Τουρκίας, πάνω σε θέματα που πριν από λίγα χρόνια δεν θα μπορούσαμε καν να σκεφτούμε Είναι συναντήσεις με τις οποίες η Σοσιαλιστική Διεθνής θέλει να προωθεί τη συνεργασία και την κατανόηση των λαών σε όλες τις γωνιές της γης.

Είχαμε βεβαίως και την ευκαιρία να ανταλλάξουμε απόψεις γύρω απ' το θέμα της Κύπρου, το Κυπριακό, το μεγάλο αυτό πρόβλημα, την πορεία της Τουρκίας προς την Ευρωπαϊκή Ένωση, τις διμερείς μας σχέσεις, Ελλάδας - Τουρκίας, όπως βεβαίως και τις σχέσεις των δύο κομμάτων μας, για την ανταλλαγή απόψεων και την κοινή προσπάθεια για να εξευρεθούν λύσεις σε πολλούς τομείς».

PELLOS TRAVEL
Α. ΠΑΠΑΣΑΒΒΑΣ
ΟΡΓΑΝΩΣΗ-ΠΟΙΟΤΗΤΑ-ΕΓΓΥΗΣΗ

ΧΕΙΜΩΝΑΣ - ΧΡΙΣΤΟΥΓΕΝΝΑ 2006 (ΕΚΔΡΟΜΕΣ)

○ 29/10-3/11 (6ΗΜΕΡΗ) ΚΩΝΣΤΑΝΤΙΝΟΥΠΟΛΗ-ΜΑΡΜΑΡΙΣ-ΚΟΥΣΑΝΤΑΣΙ-ΕΦΕΣΣΟΣ-ΣΜΥΡΝΗ-ΠΡΟΥΣΑ-ΚΩΝΣΤΑΝΤΙΝΟΥΠΟΛΗ-ΠΡΙΓΚΗΠΟΝΝΗΣΑ-ΜΑΡΜΑΡΙΣ-ΡΟΔΟΣ

• ΑΝΑΧ. 08 ΤΟ ΠΡΩΙ 29/10
• ΕΠΙΣΤΡΟΦΗ ΣΤΙΣ 3/11 ΣΤΙΣ 18.00 ΡΟΔΟ
ΤΙΜΗ 295€
ΞΕΝΟΔΟΧΕΙΑ 4 ΚΑΙ 3 ΑΣΤΕΡΩΝ ΜΕ ΦΑΓΗΤΟ-ΜΕΤΑΦΟΡΕΣ - ΞΕΝΑΓΗΣΕΙΣ - ΕΚΔΡΟΜΕΣ

○ 7/10-9/10 & 4/11-6/11 (ΤΡΙΗΜΕΡΕΣ ΑΕΡΟΠΟΡΙΚΕΣ ΕΚΔΡΟΜΕΣ ΑΠΕΥΘΕΙΑΣ ΑΠΟ ΡΟΔΟ)
ΑΓΙΟΣ ΡΑΦΑΗΛ ΜΥΤΙΛΗΝΗΣ -ΜΑΝΤΑΜΑΔΟΣ-ΤΑΞΙΑΡΧΗΣ-ΠΑΝΑΓΙΑ ΑΓΙΑΣΟΣ-ΚΑΛΛΟΝΗ κ.λπ.

○ 9ΗΜΕΡΗ ΕΚΔΡΟΜΗ (ΓΥΡΟΣ ΕΛΛΑΔΟΣ) 6/11-14/11
(ΠΕΙΡΑΙΑΣ -ΡΙΟ-ΑΝΤΙΡΙΟ-ΜΕΣΟΛΟΓΓΙ-ΑΜΦΙΛΟΧΙΑ-ΛΕΥΚΑΔΑ-ΠΡΕΒΕΖΑ-ΑΡΤΑ-ΙΩΑΝΝΙΝΑ-ΜΕΤΣΟΒΟ-ΜΕΤΕΩΡΑ-ΘΕΣΣΑΛΟΝΙΚΗ-ΕΔΕΣΣΑ-ΝΑΟΥΣΑ-ΒΕΡΟΙΑ (ΠΑΝΑΓΙΑ ΣΟΥΜΕΛΑ)-ΚΑΒΑΛΑ -ΚΟΜΟΤΗΝΗ-ΞΑΝΘΗ-ΑΛΕΞΑΝΔΡΟΥΠΟΛΗ-ΔΙΔΥΜΟΤΕΙΧΟ-ΟΡΕΣΤΙΑΔΑ-ΣΟΥΦΛΙ-ΘΕΣΣΑΛΟΝΙΚΗ-ΠΕΙΡΑΙΑΣ-ΡΟΔΟΣ)
ΞΕΝΟΔΟΧΕΙΑ Β' ΚΑΤΗΓΟΡΙΑΣ - ΜΕΤΑΦΟΡΕΣ - ΞΕΝΑΓΗΣΕΙΣ - ΕΚΔΡΟΜΕΣ - ΣΥΝΟΔΟΣ ΓΡΑΦΕΙΟΥ

○ 2/11-7/11 ΤΗΝΟΣ-ΠΑΡΟΣ-ΣΥΡΟΣ - (6ΗΜΕΡΗ)
ΠΡΟΣΚΥΝΗΜΑ ΠΑΝΑΓΙΑ ΤΗΝΟΥ-ΑΓΙΑ ΒΑΡΒΑΡΑ ΣΥΡΟΥ
ΤΙΜΗ 195€
• ΑΝΑΧ. 2/11 ΜΕ BLUE STAR
• ΕΠΙΣΤΡΟΦΗ ΣΤΙΣ 7/11 ΣΤΙΣ 08.00

○ 8ΗΜΕΡΗ ΕΚΔΡΟΜΗ 10/11-17/11
(ΓΥΡΟΣ ΙΣΠΑΝΙΑΣ) ΜΑΔΡΙΤΗ-ΓΡΑΝΑΔΑ-ΣΕΒΙΛΛΗ-ΤΟΛΕΔΟ Κ.ΛΠ. ΑΠΕΥΘΕΙΑΣ ΑΠΟ ΡΟΔΟ

○ 6ΗΜΕΡΗ ΕΚΔΡΟΜΗ (ΓΥΡΟΣ ΙΤΑΛΙΑΣ)
18/11-23/11 ΑΠΕΥΘΕΙΑΣ ΑΠΟ ΡΟΔΟ
ΡΩΜΗ-ΦΛΩΡΕΝΤΙΑ-ΠΙΖΑ-ΒΕΝΕΤΙΑ

○ 8ΗΜΕΡΗ ΕΚΔΡΟΜΗ (ΓΥΡΟΣ ΠΕΛΟΠΟΝΝΗΣΟΥ) 19/11-26/11 ΠΕΙΡΑΙΑΣ-ΠΑΤΡΑ-ΠΥΡΓΟΣ-ΚΑΛΑΜΑΤΑ-ΣΠΗΛΑΙΑ ΔΥΡΟΥ-ΜΟΝΕΜΒΑΣΙΑ-ΜΥΣΤΡΑΣ-ΝΑΥΠΛΙΟ-ΕΠΙΔΑΥΡΟΣ-ΠΕΙΡΑΙΑ-ΡΟΔΟΣ

○ ΜΟΝΑΔΙΚΗ 9ΗΜΕΡΗ ΚΡΟΥΑΖΙΕΡΑ ΜΕ ΤΟ ΥΠΕΡΠΟΛΥΤΕΛΕΣ «EMERALD»26.500 ΤΟΝΟΙ της LOUIS HELLENIC CRUISES
ΚΟΣΜΟΠΟΛΙΤΙΚΗ ΔΥΤΙΚΗ ΜΕΣΟΓΕΙΟΣ
ΑΘΗΝΑ-ΠΑΤΡΑ- ΜΕΣΣΙΝΑ-ΤΣΑΡΜΙΝΑ-ΝΑΠΟΛΙ-ΠΟΜΠΗΙΑ-ΛΙΒΟΡΝΟ-ΦΛΩΡΕΝΤΙΑ-(ΙΤΑΛΙΑ) ΝΙΚΑΙΑ-ΜΟΝΤΕ ΚΑΡΛΟ-(ΓΑΛΛΙΑ) ΑΙΑΚΕΙΟ-ΚΟΡΣΙΚΗ-ΛΑΓΚΟΥΛΕΤ-ΤΥΝΗΣΙΑ-ΒΑΛΕΤΤΑ-ΜΑΛΤΑ-ΠΑΤΡΑ-ΑΘΗΝΑ
ΠΕΡΙΛΑΜΒΑΝΟΝΤΑΙ ΠΛΗΡΗΣ ΔΙΑΤΡΟΦΗ (πρωινό-δείπνο-γεύμα)
ΑΝΑΧΩΡΗΣΕΙΣ 28/10 ΕΩΣ 05 ΝΟΕΜΒΡΙΟΥ 2006
ΜΟΝΟ ΑΠΟ 750 ευρώ ΤΟ ΑΤΟΜΟ (σε καμπίνα)

○ 8ΗΜΕΡΗ ΕΚΔΡΟΜΗ 5/11-12/11 ΡΟΥΜΑΝΙΑ-ΒΟΥΛΓΑΡΙΑ ΣΟΦΙΑ-ΒΟΥΚΟΥΡΕΣΤΙ
ΤΙΜΗ 490 ευρώ ΤΟ ΑΤΟΜΟ (ξενοδοχεία 5*-με ημιδιατροφή)

○ ΧΡΙΣΤΟΥΓΕΝΝΙΑΤΙΚΕΣ ΕΚΔΡΟΜΕΣ

• 21/12-27/12 ΚΩΝΣΤΑΝΤΙΝΟΥΠΟΛΗ-(ΧΡΙΣΤΟΥΓΕΝΝΑ)
• 22/12-26/12 ΠΑΡΙΣΙ (ΑΠΕΥΘΕΙΑΣ ΑΠΟ ΡΟΔΟ)
• 22/12-27/12 ΡΩΜΗ-ΦΛΩΡΕΝΤΙΑ-ΠΙΖΑ-ΒΕΝΕΤΙΑ (ΑΠΕΥΘΕΙΑΣ ΑΠΟ ΡΟΔΟ)
• 22/12-27/12 ΠΗΛΙΟ

Εισιτήρια ΟΑ, AEGEAN ΚΑΙ CHARTER. Ακτοπλοϊκά εισιτήρια. Ειδικά πακέτα για μεμονωμένους, συλλόγους, νεόνυμφους για Ελλάδα, Κύπρο, Τυνησία, Αίγυπτο, Μαρόκο, Ιταλία, Αγγλία, Γαλλία κ.α.

ΧΙΙΤΤΡ035

ΓΙΑ ΠΕΡΙΣΣΟΤΕΡΕΣ ΠΛΗΡΟΦΟΡΙΕΣ, ΚΡΑΤΗΣΕΙΣ ΚΑΙ ΑΝΑΛΥΤΙΚΑ ΠΡΟΓΡΑΜΜΑΤΑ ΣΤΟ ΓΡΑΦΕΙΟ ΓΕΝΙΚΟΥ ΤΟΥΡΙΣΜΟΥ:
PELLOS TRAVEL Λ. ΚΑΛΛΙΘΕΑΣ 125, ΦΑΛΗΡΑΚΙ, ΡΟΔΟΣ • ΤΗΛ: 2241087615 • ΦΑΞ: 2241087616
EMAIL: pellostravel@rho.forthnet.gr WEB: www.pellostravel.gr

Όπως προκύπτει από μελέτη

Ωριμος τουριστικός προορισμός η Ελλάδα

Συμπεράσματα και απόψεις σε ειδική έκδοση της Eurobank



Το διαρκώς αυξανόμενο ειδικό βάρος του τουρισμού στην οικονομία αλλά και η ακόμη μεγαλύτερη ζήτηση για τουριστικές υπηρεσίες στα επόμενα χρόνια, καθώς το βιοτικό επίπεδο των ξένων αλλά και των Ελλήνων τουριστών αυξάνεται και ο τουρισμός είναι αγαθό πολυτελείας διαπιστώνεται σε άρθρα που δόθηκαν χθες στη δημοσιότητα από τη Eurobank στο πλαίσιο της περιοδικής έκδοσης της "Οικονομία και Αγορές". Επίσης, όπως προκύπτει από άλλο άρθρο, η Ελλάδα είναι πλέον ώριμος τουριστικός προορισμός αλλά αντιμετωπίζει εντεινόμενο ανταγωνισμό από αναδυόμενους μεσογειακούς προορισμούς, ιδιαίτερα σε επίπεδο τιμών.

Η Διεύθυνση Οικονομικών Μελετών και Προβλέψεων της Eurobank EFG εξέδωσε χθες το όγδοο τεύχος στο πλαίσιο της σειράς αυτής. Στο τεύχος αυτό, που προλογίζει με σύντομο άρθρο του, "Τουρισμός και ελληνική οικονομία", ο Οικονομικός Σύμβουλος του Ομίλου, κ. Γκίκας Χαρδούβελης, φιλοξενούνται δύο κύρια ερευνητικά άρθρα σε θέματα τουρισμού: Το πρώτο του Οικονομικού Αναλυτή Θεοδόσιου Σαμπανιώτη με τίτλο: "Ο ελληνικός τουρισμός στα πλαίσια του διεθνούς ανταγωνισμού" και το δεύτερο του Οικονομολόγου Δρ. Κώστα Ε. Βορλόου με τίτλο "Η τουριστική δραστηριότητα των ελληνικών νοικοκυριών".

Ο κ. Χαρδούβελης αναφέρει ότι την τελευταία δεκαετία οι τουριστικές εισπράξεις αυξήθηκαν πολύ πάνω από τον πληθωρισμό, κατά περίπου 134,4% τη στιγμή που την ίδια περίοδο η οικονομική δραστηριότητα αυξήθηκε μόνον κατά 44%, γεγονός που καταδεικνύει το διαρκώς αυξανόμενο ειδικό βάρος του τουρισμού στην οικονομία. Μάλιστα, η μελλοντική παγκόσμια ζήτηση για τουριστικές υπηρεσίες αναμένεται ακόμα μεγαλύτερη, καθώς το βιοτικό επίπεδο των ξένων αλλά και των Ελλήνων τουριστών αυξάνεται και ο τουρισμός είναι αγαθό πολυτελείας, δηλαδή αυξάνεται γρηγορότερα από την αύξηση του διαθεσίμου εισοδήματος του νοικοκυριού. Σύμφωνα με τον κ. Χαρδούβελη, το ζητούμενο για την Ελλάδα βρίσκεται στην πλευρά της προσφοράς, δηλαδή στη δυνατότητα αύξησης της ποιότητας των παρεχόμενων τουριστικών υπηρεσιών σε βαθμό που να ικανοποιεί την επερχόμενη ζήτηση. Οι Ολυμπιακοί Αγώνες βοήθησαν στην αύξηση της ποιότητας, και πιθανόν το 2006 να βλέπουμε τα πρώτα θετικά αποτελέσματά της. Όμως η ποιότητα των υπηρεσιών είναι μια διαρκώς μεταβαλλόμενη μεταβλητή, που κάποιος την συγκρίνει με τις ανταγωνίστριες χώρες. Ο ελληνικός τουρισμός, που διαθέτει ισχυρά συγκριτικά πλεονεκτήματα έχει τις προϋποθέσεις να συμβάλλει θετικά στην αύξηση της συνολικής ανταγωνιστικότητας της χώρας και τη μείωση του ελλείμματος τρεχουσών συναλλαγών.

Το άρθρο του κ. Σαμπανιώτη επικεντρώνεται σε μια σύγκριση μεταξύ του ελληνικού με τον διεθνή τουρισμό. Η Ελλάδα είναι πλέον ώριμος τουριστικός προορισμός αλλά αντιμετωπίζει εντεινόμενο ανταγωνισμό από αναδυόμενους μεσογειακούς προορισμούς, ιδιαίτερα σε επίπεδο τιμών . Το μερίδιο αγοράς της Ελλάδας στις αφίξεις τουριστών έχει μειωθεί τα τελευταία δύο χρόνια, από 1,9% το 2003 σε 1,6% το 2005, ενώ το μερίδιο αγοράς στις εισπράξεις από τον εισερχόμενο τουρισμό έχει παραμείνει σταθερό στο 2% .Τα παραπάνω συνεπάγονται ότι οι εισπράξεις ανά άφιξη έχουν βελτιωθεί σε σχέση με τις ανταγωνίστριες χώρες. Πράγματι, ανά άφιξη, οι τουριστικές εισπράξεις στην Ελλάδα έχουν αυξηθεί τα τελευταία δύο χρόνια, από 739 το 2003 σε 862 ευρώ το 2005 τη στιγμή που στις υπόλοιπες χώρες δεν υπάρχει αντίστοιχη βελτίωση. Η βελτίωση των εισπράξεων ανά άφιξη οφείλεται σε αύξηση των τιμών, όχι σε αύξηση του μέσου χρόνου παραμονής στη χώρα των αλλοδαπών τουριστών. Ο συγγραφέας τονίζει ότι η παρατηρηθείσα αύξηση τιμών οφείλει να συμβαδίζει με βελτίωση της ποιότητας των υποδομών και εν γένει, των υπηρεσιών, διαφορετικά επιδεινώνεται η ανταγωνιστικότητα του ελληνικού τουριστικού προϊόντος.

Όσον αφορά την ποιότητα των υποδομών, διαφαίνεται μια ελαφρά βελτίωση, καθώς ο αριθμός των κλινών σε ξενοδοχειακές μονάδες 5 αστέρων έχει αυξηθεί, κάτι που πραγματοποιήθηκε νωρίτερα, πριν την αύξηση των τιμών, ενόψει των Ολυμπιακών Αγώνων . Ο συγγραφέας σημειώνει ότι το κέντρο βάρους του ελληνικού ξενοδοχειακού δυναμικού βρίσκεται σε μικρές και χαμηλής ποιότητας μονάδες, που αλλάζει με βραδείς ρυθμούς. Το μέσο μέγεθος μιας ελληνικής ξενοδοχειακής μονάδας έχει αυξηθεί από τις 65 κλίνες ανά μονάδα το 1990 στις 75 το 2005, αλλά παραμένει μικρότερο από το μέσο μέγεθος των ανταγωνιστών. Ο ξενοδοχειακός κλάδος χαρακτηρίζεται από υπέρ-προσφορά και χαμηλό βαθμό χρήσης των κλινών. Στην Ελλάδα αντιστοιχούν 6.169 ξενοδοχειακές κλίνες ανά 100 χιλιάδες κατοίκους, όταν π.χ. στην Τουρκία το αντίστοιχο μέγεθος είναι περίπου δέκα φορές μικρότερο. Ο ετήσιος βαθμός χρήσης των κλινών αυτών έχει μειωθεί από το 21% το 2000 στο 16% το 2005 και είναι χαμηλότερος του ανταγωνισμού ως αποτέλεσμα κυρίως της έντονης εποχικότητας του τουρισμού στην Ελλάδα.

Έτσι, οι τουριστικές εισπράξεις ανά ξενοδοχειακή μονάδα και ανά κλίνη υστερούν σημαντικά έναντι του ανταγωνισμού, υπονομεύοντας τη δυνατότητα πραγματοποίησης των απαραίτητων επενδύσεων. Οι τουριστικές εισπράξεις που αντιστοιχούν σε μία ελληνική ξενοδοχειακή μονάδα το 2005 ήταν € 1,22 εκατ. και € 16,2 χιλ. ανά κλίνη, όταν τα αντίστοιχα μεγέθη για την Κροατία ήταν € 6,1 εκατ. και € 30,4 χιλ..

Το άρθρο του κ. Βορλόου αναφέρεται στην τουριστική δραστηριότητα των ελληνικών νοικοκυριών για την περίοδο Φεβ. 2004 έως Ιαν. 2005, με βάση τα δεδομένα της τελευταίας Έρευνας Οικονομικών Προϋπολογισμών (ΕΟΠ 2004/2005) της Εθνικής Στατιστικής Υπηρεσίας της Ελλάδος. Το άρθρο περιέχει πολλούς πίνακες στοιχείων που βλέπουν το φως της δημοσιότητας για πρώτη φορά. Στη σύνθεση ορισμένων από αυτούς τους πίνακες συνέβαλε και η εταιρεία Στατιστικών Μελετών και Πληροφοριακών Συστημάτων Quantos.

Σύμφωνα με την ανάλυση των δεδομένων της ΕΣΥΕ, κατά τη διάρκεια του 2004, η κατανομή των νοικοκυριών ανάλογα με τον αριθμό των ταξιδιών άνω των τριών ημερών ήταν ως εξής: 54,8% κανένα, 28,5% ένα, 10,7% δύο, 3,7% τρία, 2,3% τέσσερα και άνω. Κατά μέσο όρο, δύο μέλη από κάθε νοικοκυριό συμμετείχαν σε κάθε ταξίδι τουρισμού-αναψυχής. Σύμφωνα με τα δεδομένα της ΕΟΠ, 7 στα 10 από τα νοικοκυριά που ταξιδεύουν, επιλέγουν για τουρισμό τους μήνες Ιούνιο, Ιούλιο και Αύγουστο Επίσης, προτιμούν από όλους τους δυνατούς προορισμούς στην Ελλάδα, το νομό Αττικής, ακολουθούμενο από τις Κυκλάδες και τη Χαλκιδική. Τα περισσότερα νοικοκυριά διαμένουν σε συγγενείς ή φίλους και τα πιο εύπορα σε δευτερεύουσα ή ιδιωτική κατοικία.

Οι υψηλότερες τουριστικές δαπάνες κατά μέσο όρο πραγματοποιούνται στην Κρήτη, ενώ η Αττική που αποτελεί και τον πιο συχνό προορισμό, αναδεικνύεται ως μια από τις λιγότερο δαπανηρές τουριστικές επιλογές, αφού τα περισσότερα νοικοκυριά (28%) διαμένουν εντός του νομού στη δευτερεύουσα ή εξοχική κατοικία τους. Από τους προορισμούς του εξωτερικού, οι λιγότερο δαπανηροί είναι αυτοί των γειτονικών χωρών των Βαλκανίων και οι περισσότερο δαπανηροί βρίσκονται στην αμερικανική ήπειρο και την Ιαπωνία.

Οι ετήσιες δαπάνες των ελληνικών νοικοκυριών στην Ελλάδα εκτιμάται ότι ανήλθαν το 2004 σε 1,549 δισ. ευρώ. ή 1% περίπου του ΑΕΠ (σε τρέχουσες τιμές). Μαζί με τις δαπάνες εξωτερικού, οι συνολικές τουριστικές δαπάνες των νοικοκυριών της Ελλάδας ανέρχονται στο 1,3% του ΑΕΠ ή στο 2% της τελικής καταναλωτικής δαπάνης των νοικοκυριών.

Οι συνολικές τουριστικές δαπάνες εντός και εκτός της χώρας, κατανέμονται ως εξής: 46,3% στη διατροφή, 20,3% στις δαπάνες μετακίνησης,18,9% στις δαπάνες διαμονής, 11,2% σε έξοδα για ομαδικά ταξίδια, ενώ μόνον 3,1% σε διασκέδαση. Τέλος, ο τουρισμός είναι αγαθό πολυτελείας για τα νοικοκυριά της Ελλάδος, αφού για κάθε ποσοστιαία αύξηση του συνολικού ετήσιου εισοδήματός τους, οι δαπάνες τουρισμού-αναψυχής αυξάνονται κατά ένα μεγαλύτερο ποσοστό, δηλαδή κατά 1,6%.

ΚΗΔΕΙΑ

Την λατρευτή μας μητέρα, γιαγιά και θεία
ΔΙΚΑΙΑ ΜΑΝΙΑ
ετών 82
θανούσα χθες, κηδεύουμε σήμερα Τετάρτη 25 Οκτωβρίου 2006 και ώρα 4 μ.μ. από τον Ιερό Ναό Ταξιαρχών Νεκροταφείου Ρόδου.
Τα παιδιά: Μιχάλης-Μαρία, Βάσίλης-Ζακλίν
Τα εγγόνια: Ευγενία-Στέφανος, Αντώνης-Κυριακή, Αντώνης-Πολίνα
Τ' ανίψια και οι λοιποί συγγενείς.

ΧΠ2830

ΜΝΗΜΟΣΥΝΑ



Την 26η μηνός Οκτωβρίου ημέρα Πέμπτη και ώρα 8.30 π.μ. εις τον Ιερό Ναό Αγίας Ειρήνης Ορφανοτροφείου Θηλέων τελούμε 40ήμερο μνημόσυνο υπέρ αναπαύσεως της ψυχής της λατρευτής μας μητέρας και γιαγιάς
ΠΑΥΛΙΝΑΣ ΑΓΑΠΗΤΙΔΟΥ
Τα παιδιά: Σωτήρης-Ούλλα
Τα εγγόνια: Λίνα, Αγαπητός
Και οι λοιποί συγγενείς

MZT231031



Την 26η μηνός Οκτωβρίου ημέρα Πέμπτη και ώρα 8 π.μ. εις τον Ιερό Ναό Ταξιαρχών Νεκροταφείου τελούμε ετήσιο μνημόσυνο υπέρ αναπαύσεως της ψυχής της λατρευτής μας μητέρας, αδελφής, θείας και γιαγιάς
ΕΥΑΓΓΕΛΙΑΣ ΣΤΑΥΡΟΥΛΗ
Τα παιδιά: Γιάννης-Χαριστούλα, Δημήτρης-Ανθούλα, Ελένη, Μιχάλης-Ευδοκία, Μανώλης-Ελένη
Τ' αδέλφια, τ' ανίψια, τα εγγόνια και οι λοιποί συγγενείς

MZT211005(Γ)



Την 26η μηνός Οκτωβρίου ημέρα Πέμπτη και ώρα 8 π.μ. εις τον Ιερό Ναό Ταξιαρχών Ρόδου (νεκροταφείου) τελούμε 10ετές μνημόσυνο υπέρ αναπαύσεως της ψυχής της πολυαγαπημένης μας, αλησμόνητης και λατρευτής μας μητέρας, γιαγιάς και θείας
ΒΑΣΙΛΕΙΑΣ ΓΕΩΡΓΙΟΥ
Τα παιδιά: Αντιγόνη, Ιωάννης
Τα εγγόνια: Βασιλεία, Καθολική
Τ' ανίψια και οι λοιποί συγγενείς

ΠΑΡ192



Την 26η μηνός Οκτωβρίου ημέρα Πέμπτη και ώρα 8 π.μ. εις τον Ιερό Ναό Ταξιαρχών Ρόδου (νεκροταφείου) τελούμε 9μηνο μνημόσυνο υπέρ αναπαύσεως της ψυχής της πολυαγαπημένης μας, αλησμόνητης και λατρευτής μας μητέρας, γιαγιάς και θείας
ΘΕΩΝΗΣ ΧΕΙΜΩΝΕΤΟΥ
Τα παιδιά: Αντιγόνη, Κλαίρη-Παναγιώτης, Λευκωσία, Άννα-Χρήστος, Λούλουα-Νίκος
Τα εγγόνια, τ' αδέλφια, τ' ανίψια και οι λοιποί συγγενείς

ΠΑΡ192



Την 26η μηνός Οκτωβρίου ημέρα Πέμπτη και ώρα 8.30 π.μ. εις τον Ιερό Ναό Ταξιαρχών Νεκροταφείου Ρόδου τελούμε ετήσιο μνημόσυνο υπέρ αναπαύσεως της ψυχής της λατρευτής μας μητέρας, γιαγιάς, αδελφής και θείας
ΦΑΝΗΣ ΔΗΜΗΤΡΙΟΥ
Τα παιδιά: Κώστας-Ευαγγελία, Εμμανουήλ-Χαριτωμένη, Μαρία-Βέρα, Κάλλιστος
Η νύφη: Φαίδρα
Τα εγγόνια, τ' αδέλφια, τ' ανίψια και οι λοιποί συγγενείς

MZT231030



Την 26η μηνός Οκτωβρίου ημέρα Πέμπτη και ώρα 8.30 π.μ. εις τον Ιερό Ναό Φανερωμένης Ιξιάς, τελούμε 3μηνο μνημόσυνο υπέρ αναπαύσεως της ψυχής του λατρευτού μας συζύγου, πατέρα, παππού, αδελφού και θείου
ΙΩΑΝΝΟΥ ΠΑΝΑΓΟΥ
Η σύζυγος: Αθηνά
Τα παιδιά: Μιχαήλ- Misel, Διονύσιος-Ταμάρα
Τα εγγόνια, τ' αδέλφια, τ' ανίψια και οι λοιποί συγγενείς

ΧΠ2830



Την 26η μηνός Οκτωβρίου ημέρα Πέμπτη και ώρα 8 π.μ. εις τον Ιερό Ναό Αγίου Δημητρίου Λίνδου, τελούμε 6ετές μνημόσυνο υπέρ αναπαύσεως της ψυχής του λατρευτού μας πατρός και πάππου
ΔΗΜΗΤΡΙΟΥ ΦΙΛΙΠΠΟΥ
καθηγητή
Η οικογένεια

MXP14197



Την 26η μηνός Οκτωβρίου ημέρα Πέμπτη και ώρα 8 π.μ. εις τον Ιερό Ναό Ταξιαρχών Αρχαγγέλου τελούμε 40ήμερο μνημόσυνο υπέρ αναπαύσεως της ψυχής του λατρευτού μας συζύγου, υιού, πατέρα, παππού, αδελφού και θείου
ΓΡΗΓΟΡΙΟΥ ΧΑΤΖΗΜΑΝΩΛΗ
(Γλπωράς)
Η σύζυγος: Μαρία
Οι γονείς, τα πεθερικά
Τα παιδιά: Παναγιώτης, Θεόδουλος, Τσαμπίκα-Κοσμάς
Τα εγγόνια, τ' αδέλφια, τ' ανίψια και οι λοιποί συγγενείς

MZT241012

ΚΑΘΗΜΕΡΙΝΑ ΟΛΑ ΤΑ ΝΕΑ ΤΗΣ ΔΩΔΕΚΑΝΗΣΟΥ ΣΤΟ INTERNET
www.rodiaki.gr



Την 27η μηνός Οκτωβρίου ημέρα Παρασκευή και ώρα 8 π.μ. εις τον Ιερό Ναό Αγίων Αναργύρων Ρόδου τελούμε 3μηνο μνημόσυνο υπέρ αναπαύσεως της ψυχής του λατρευτού μας συζύγου, πατέρα, παππού και θείου
ΦΩΤΙΟΥ ΦΑΡΜΑΚΙΔΗ
Η σύζυγος: Σταματία
Τα παιδιά: Ιωάννης-Βικτωρία, Άννα-Θωμάς Κατσικογιάννη, Αλέκος-Αστερόπη, Ειρήνη-Ελευθέριος Τσικρικά, Ανθούλα-Ιωάννης Σεβδαλάκη
Τα εγγόνια, τ' ανίψια και οι λοιποί συγγενείς

MXP14194

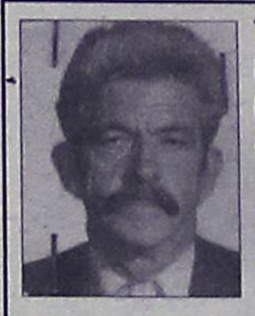

Την 27η μηνός Οκτωβρίου ημέρα Παρασκευή και ώρα 8.30 π.μ. εις τον Ιερό Ναό Ταξιαρχών Νεκροταφείου Ρόδου τελούμε 9μηνο μνημόσυνο υπέρ αναπαύσεως της ψυχής του λατρευτού μας συζύγου, πατέρα, παππού, αδελφού και θείου
ΑΝΤΩΝΙΟΥ ΠΑΛΑΙΟΥ
Η σύζυγος: Καλλιόπη
Τα παιδιά, τα εγγόνια, η αδελφή και οι λοιποί συγγενείς

MXP14198

ΜΝΗΜΗΣ ΕΝΕΚΕΝ
ΠΑΡΑΣΚΕΥΑΣΤΗΡΙΟΝ ΜΝΗΜΟΣΥΝΩΝ
Αναλαμβάνουμε την οργάνωση των μνημοσύνων σας, προσφέροντάς σας όλα όσα χρειάζονται για την άψογη μνημόνευση των αγαπημένων εκλιπόντων σας.
Προσφέρουμε μεγάλη ποικιλία πρωτότυπων σχεδίων σε δίσκους της επιλογής σας με τα συνοδευτικά αρτύματα. Παράλληλα διαθέτουμε όλα τα απαραίτητα είδη μνημοσύνων.
Στο χώρο μας θα βρείτε τέλεια εξυπηρέτηση, καθαριότητα και πάνω απ' όλα σεβασμό στη δύσκολη στιγμή σας. ΑΕ 798
Γ. ΠΑΠΑΝΔΡΕΟΥ 78, ΑΝΑΛΗΨΗ · Τηλ./Fax: 22410 69620

Δράσεις προσφοράς και αλληλεγγύης

ΔΩΡΕΕΣ

Το παράρτημα Ρόδου της Ελληνικής Αντικαρκινικής Εταιρείας ευχαριστεί την κυρία Μηλιά Χατζηδημητρίου για την προσφορά των 50 ευρώ εις μνήμη Νίκου Χρυσοχόου.
Εκ του Δ.Σ.

ΜΟΟ/295

ΕΥΧΑΡΙΣΤΗΡΙΟ

ΟΙΚΟΥΜΕΝΙΚΟΝ ΠΑΤΡΙΑΡΧΕΙΟΝ
ΙΕΡΑ ΜΗΤΡΟΠΟΛΙΣ ΡΟΔΟΥ
ΕΥΑΓΕΣ ΙΔΡΥΜΑ

Το Ευαγές Ίδρυμα της Ιεράς Μητροπόλεως Ρόδου εκφράζει τας θερμάς ευχαριστίας του και την ευγνωμοσύνην του δια την υπέρ των φιλανθρωπικών σκοπών αυτού δωρεάν των κάτωθι:
Αντί γαμηλίου δώρου εις τους γάμους Αντωνίου και Εύης Καμπουράκη
1) Οικογένεια **Σταύρου και Μάρθας Τριανταφυλλίδη** 150 ευρώ
2) Οικογένεια **Ευαγόρα Χ. Νικολάου** 50 ευρώ
Εκ του Ευαγούς Ιδρύματος

ΜΟΟ/296

ΕΥΧΑΡΙΣΤΗΡΙΟ

Το διοικητικό συμβούλιο της Αδελφότητος «Αγία Ειρήνη η Ορφανοτρόφος» ευχαριστεί τους πιό κάτω κυρίους που πρόσφεραν:
1) Εις μνήμη **Ελισάβετ Πέρου**
η κ. **Αστερόπη Φαρμακίδου** 300 ευρώ
2) Εις μνήμη **Νικολάου Χρυσοχόου**
αντί στεφάνου ο κ. **Εμμανουήλ Τηλιακός** 50 ευρώ
3) Για προικοδότηση παιδιών Κ.Π.Μ.Θ. Ρόδου ο κ. **Βασίλειος Καστελλοριζός** 200 ευρώ.
4) Εις μνήμη **Βλάση Ιωαννίδη**
οι κ.κ. **Κάλλια Φώκιαλη**
και **Μάγδα Σκουλλή** 150 ευρώ

ΜΟΟ/298

ΕΥΧΑΡΙΣΤΗΡΙΟ

Το διοικητικό συμβούλιο της Αδελφότητος «Αγία Ειρήνη η Ορφανοτρόφος» ευχαριστεί τους πιό κάτω κυρίους που πρόσφεραν:
1) Εις μνήμη **Πολυχρόνη Στεργιόπουλου**
α) Η οικογένεια **Αικατερίνης Καραγιάννη**
β) Η οικογένεια **Στεφάνου Υψηλάντη**
γ) Η κ. **Μαρία Αναστασιάδου**
δ) Η οικογένεια **Ιωάννου Αναστασιάδη**

ΜΟΟ/299

ΕΥΧΑΡΙΣΤΗΡΙΟ

Μετά την διενέργεια του Πανελλήνιου Αντικαρκινικού Εράνου που έγινε στην πόλη της Ρόδου την Πέμπτη 5 Οκτωβρίου 2006, το Παράρτημα της Ρόδου της Ελληνικής Αντικαρκινικής Εταιρείας, αισθάνεται την υποχρέωση να ευχαριστήσει όλες τις Δημόσιες Υπηρεσίες και ιδιαίτερα την Υπηρεσία Υγείας και Πρόνοιας του Νομού Δωδεκανήσου καθώς και όλα τα σχολεία της Β' βάθμιας εκπαίδευσης για την σημαντική βοήθεια που προσέφεραν στην επιτυχή διεξαγωγή του Εράνου.

ΜΟΟ/300

Οι δημοσιεύσεις αυτές αποτελούν προσφορά της "Ροδιακής", η οποία θεωρεί ότι τέτοιες δραστηριότητες θα πρέπει να τυγχάνουν της ανάλογης προβολής.

ΜΝΗΜΟΣΥΝΑ

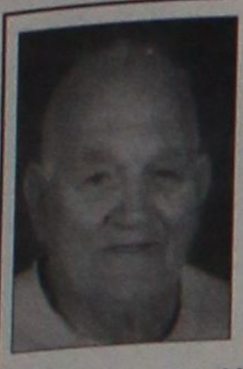

Την 28η μηνός Οκτωβρίου ημέρα Σάββατο και ώρα 8.30 π.μ. εις τον Ιερό Ναό Ταξιαρχών νεκροταφείου τελούμε 40ήμερο μνημόσυνο υπέρ αναπαύσεως της ψυχής του λατρευτού μας πατέρα, παππού και αδελφού

ΛΟΥΚΑ ΒΑΣΙΛΑ

Τα παιδιά: Ευαγγελία-Δαυίδ, Νικολέτα-Μιχάλης, Σακελλάρης-Αναστασία, Ειρήνη, Μιχάλης-Μαρία, Νικόλας
Τα εγγόνια, τ' αδέλφια και οι λοιποί συγγενείς

MZT241011/16



Την 28η μηνός Οκτωβρίου ημέρα Σάββατο και ώρα 8 π.μ. εις τον Ιερό Ναό Ταξιαρχών νεκρ. Ρόδου τελούμε 6μηνο μνημόσυνο υπέρ αναπαύσεως της ψυχής του λατρευτού μας συζύγου, γαμπρού, πατέρα, αδελφού και θείου

ΝΙΚΟΛΑΟΥ ΠΑΣΣΑΛΗ του ΔΗΜΗΤΡΙΟΥ

Η σύζυγος: Τσαμπίκα
Τα πεθερικά: Γιώργος-Βασιλεία
Τα παιδιά: Μαρία, Δημήτρης, Βασιλική
Τ' αδέλφια: Μαρίτσα-Σάββας, Μανώλης-Σέβα
Τ' ανίψια και οι λοιποί συγγενείς

MZT241007

ΕΛΛΗΝΙΚΗ ΔΗΜΟΚΡΑΤΙΑ
ΠΕΡΙΦΕΡΕΙΑ ΝΟΤΙΟΥ ΑΙΓΑΙΟΥ
ΝΟΜΟΣ ΔΩΔΕΚΑΝΗΣΟΥ
ΔΗΜΟΣ ΛΙΝΔΙΩΝ

ΜΝΗΜΟΣΥΝΟ



Την προσεχή Κυριακή 29 Οκτωβρίου και ώρα 8.30 π.μ. ο Δήμος Λινδίων, τιμώντας τη μνήμη του συμπατριώτη μας Πολιτικού Ανδρα **Γιάννη Ζίγδη,** τελεί, στον Καθεδρικό Ναό της Λίνδου «Η Κοίμησις της Θεοτόκου», μνημόσυνο υπέρ αναπαύσεως της ψυχής του.
Ο δήμαρχος και το Δημοτικό Συμβούλιο Λινδίων παρακαλούν τους τιμώντες την μνήμη του αείμνηστου Δωδεκανήσιου Πολιτικού, όπως παραστούν στην επιμνημόσυνη Ακολουθία, για να ενώσουν τις δεήσεις τους προς τον Υψιστον.

ΧΠΔΗΜ032

ΔΙΕΥΘΥΝΣΗ ΔΑΣΩΝ ΔΩΔΕΚΑΝΗΣΟΥ

ΑΝΑΚΟΙΝΩΣΗ

Γνωστοποιείται κατά το άρθρο 14 του Ν. 998/79, η αποστολή για ανάρτηση στον **Δήμο Πεταλούδων** της αρ. πρ. **3504/20-9-2006** Πράξης χαρακτηρισμού έκτασης που εκδόθηκε από τον Δ/ντή Δασών Δωδ/νήσου κατόπιν αιτήσεως του Ξύρη Ευάγγελου του Δημητρίου. Η **Κ.Μ. 367** γαιών **Μαριτσών** χαρακτηρίζεται ως **δασική έκταση** κατά τμήμα της εμβαδού **640 τ.μ.** και **ως γεωργική και χορτολιβαδική έκταση** κατά το υπόλοιπο τμήμα της.

Ο Δ/ντής Δασών
Δωδ/νήσου
Κοντίτσης Φίλιππος
Δασολόγος με βαθμό Α'

MXP14200

ΔΙΕΥΘΥΝΣΗ ΔΑΣΩΝ ΔΩΔΕΚΑΝΗΣΟΥ

ΑΝΑΚΟΙΝΩΣΗ

Γνωστοποιείται κατά το άρθρο 14 του Ν. 998/79, και σύμφωνα με την αριθμ. **38/1-2-1999** γνωμοδότηση του Ν.Σ.Κ. η οποία μας κοινοποιήθηκε με την αριθ. **88416/529/1-12-00** εγκύκλιο Διαταγή του Υπουργείου Γεωργίας η αποστολή για ανάρτηση στον **Δήμο Αρχαγγέλου** του αριθμ. πρωτ. **7182/26-10-1995** εγγράφου που εκδόθηκε από τον Δ/ντή Δασών Δωδ/σου, κατόπιν αιτήσεως του Καργάκου Νικολάου. Η **ΚΜ 4122** γαιών **Αρχαγγέλου** εμβαδού **2520 τ.μ. "δεν εποπτευόταν ποτέ ούτε εποπτεύεται σήμερα από την Δασική Υπηρεσία στα πλαίσια της δασικής νομοθεσίας".**

Ο Δ/ντής Δασών Δωδ/νήσου
Κοντίτσης Φίλιππος
Δασολόγος με βαθμό Α'

MZT241015

Αριθμ. 1662 β'/2006

Απόσπασμα

Δικαστικός Επιμελητής: Μιχαήλ Στεφάνου Μελλίνης
Επισπεύδουσα: Εθνική Τράπεζα Α.Ε.
Οφειλέτης: Γεώργιος Φωτ. Περούλης
Πλειστηριασμός: 08-11-2006
Συμβολαιογράφος: Μαίρη Παπαδάκη
Τόπος πλειστηριασμού: Στο ΔΟΝΑ Ρόδου
Εχει κατασχεθεί με την υπ' αριθμ. 1597 Β/2006 κατασχετήρια έκθεση
Ιδανικό μερίδιο 1/2 ποσοστό εξ αδιαιρέτου στην αυτοτελή ανεξάρτητη οριζόντια ιδιοκτησία: Ισόγειος βιοτεχνικός χώρος με στοιχείο πίνακα ΙΧ συνολικής επιφάνειας 432 τ.μ. με ποσοστό συνιδιοκτησίας 33,006 χιλιοστά στα οποία αντιστοιχούν 300 τετραγ. μέτρα εξ' αδιαιρέτου σ' ολόκληρο το οικόπεδο.
Τόμος 7 γαιών Ασγούρου
Φύλλο 33
Μερίδα 295 και
Φάκελος 42 νομικής φύσεως Μουλκ
Εκτίμηση: Το ιδανικό μερίδιο 1/2 ποσοστά εξ' αδιαιρέτου στην ΙΧ Οριζόντια ιδιοκτησία (υπόγεια αποθήκη) με την υπ' αριθμ. 1503/2006 Απόφαση του Μον. Πρωτοδ. Ρόδου - 69.170 ευρώ.
Βαρύνεται με προσημειώσεις υποθήκης και υποθήκες.
Τιμή για πρώτη προσφορά με την υπ' αριθμ. 1503/2006 Απόφαση του Μον. Πρωτοδ. Ρόδου 46.113 ευρώ αντίστοιχα για τους υπόλοιπους όρους σύμφωνα με την με ίδιο αριθμό περίληψη της κατασχετήριας έκθεσης και την εντολή που έχω που ο κάθε ενδιαφερόμενος μπορεί να λάβει γνώση στο γραφείο μου επί της οδού Εθν. Μακαρίου 45, τηλ. 21600-32923.
Σύνταξα την παρούσα, σήμερα στις 22-09-2006.

Ο Δηλοποιών Δικαστικός
Επιμελητής
Μιχαήλ Στεφάνου Μελλίνης

Αριθμ. 1661 β/2006

Απόσπασμα

Επισπεύδουσα: Εθνική Τράπεζα Α.Ε.
Οφειλέτης: Ιωάννης Βασ. Καναβάκης
Πλειστηριασμός: 15 Νοεμβρίου 2006
Συμβολαιογράφος: Μαίρη Παπαδάκη
Τόπος πλειστηριασμού: Στο ΔΟΝΑ Ρόδου
Ιδανικό μερίδιο 1/2 ποσοστό εξ αδιαιρέτου στην αυτοτελή ανεξάρτητη οριζόντια ιδιοκτησία: υπόγειο - αποθήκη, με στοιχείο πίνακα ΥΧ συνολικής επιφανείας 432 τ.μ.
Τομος 7 - γαιών Ασγούρου
Φύλλο 33
Μερίδα 295 και
Φάκελος 42 νομικής φύσεως Μουλκ
Εκτίμηση: Το ιδανικό μερίδιο 1/2 ποσοστά εξ' αδιαιρέτου στην ΥΧ ΟΡΙΖΟΝΤΙΑ ΙΔΙΟΚΤΗΣΙΑ (υπόγεια αποθήκη) με την υπ' αριθμ. 1503/2006 Απόφαση του Μον. Πρωτοδ. Ρόδου 45.000 ευρώ.
Βαρύνεται με προσημειώσεις υποθήκης και υποθήκες.
Τιμή για πρώτη προσφορά με την υπ' αριθμ. 1503/2006 Απόφαση του Μον. Πρωτοδ. Ρόδου 30.000 ευρώ αντίστοιχα για τους υπόλοιπους όρους σύμφωνα με την με ίδιο αριθμό περίληψη της κατασχετήριας έκθεσης και την εντολή που έχω που ο κάθε ενδιαφερόμενος μπορεί να λάβει γνώση στο γραφείο μου επί της οδού Εθν. Μακαρίου 45, τηλ. 21600-32923.
Σύνταξα την παρούσα, σήμερα στις 22-09-2006

Ο Δηλοποιών Δικαστικός
Επιμελητής
Μιχαήλ Στεφάνου Μελλίνης

ΔΙΕΥΘΥΝΣΗ ΔΑΣΩΝ ΔΩΔΕΚΑΝΗΣΟΥ

ΑΝΑΚΟΙΝΩΣΗ

Γνωστοποιείται κατά το άρθρο 14 του Ν. 998/79, η αποστολή για δημοσίευση στο **Δήμο Καλλιθέας** η αριθ. **3249/28-5-2003** Πράξη χαρακτηρισμού έκτασης που εκδόθηκε από τον Δ/ντή Δασών Δωδ/σου. Η **Κ.Μ. 437** γαιών **Κοσκινού** αποτελεί **γεωργική έκταση.**

Ο Δ/ντής Δασών Δωδ/νήσου
Φίλιππος Κοντίτσης
Δασολόγος με βαθμό Α'

ΧΠΔΗΜ206

ΔΙΕΥΘΥΝΣΗ ΔΑΣΩΝ ΔΩΔΕΚΑΝΗΣΟΥ

ΑΝΑΚΟΙΝΩΣΗ

Γνωστοποιείται κατά το άρθρο 14 του Ν. 998/79, και σύμφωνα με την αριθμ. **38/1-2-1999** γνωμοδότηση του Ν.Σ.Κ. η οποία μας κοινοποιήθηκε με την αριθμ. **88416/529/1-12-00** εγκύκλιο Διαταγή του Υπουργείου Γεωργίας η αποστολή για ανάρτηση στον δήμο **Αρχαγγέλου** του αριθμ. πρωτ. **257/17-1-1986** εγγράφου που εκδόθηκε από τον Δ/ντή Δασών Δωδ/σου, κατόπιν αιτήσεως του **Δράκου Δημητρίου.** Η ΚΜ **1888**[963] γαιών Αρχαγγέλου εμβαδού 5250 τ.μ., αποτελεί **γεωργική έκταση** και δεν υπόκειται στους περιορισμούς του Ν. 998/79.

Ο Δ/ντής Δασών
Δωδ/νήσου
Κοντίτσης Φίλιππος
Δασολόγος με βαθμό Α'

MZT241019

ΕΛΛΗΝΙΚΗ ΔΗΜΟΚΡΑΤΙΑ
ΝΟΜΟΣ ΔΩΔΕΚΑΝΗΣΟΥ
ΕΠΑΡΧΙΑ ΡΟΔΟΥ
ΔΗΜΟΣ ΠΕΤΑΛΟΥΔΩΝ

ΓΝΩΣΤΟΠΟΙΗΣΗ ΓΑΜΟΥ

Γνωστοποιείται, σύμφωνα με το άρθρο 1369 του Αστικού Κώδικα, όπως τροποποιήθηκε με το Ν. 1250/1982, ότι:
Ο **Μπότσας Διονύσιος** του Αλεξίου και της Μαρίας το γένος Αγγελίδη που γεννήθηκε στο Μαρούσι του Νομού Αττικής και κατοικεί στο δ.δ. Παστίδας του Δήμου Πεταλούδων του Νομού Δωδεκανήσου, επαγγέλματος στρατιωτικός και η **Κοκκάρη Φωτεινή** του Νικολάου και της Αννας που γεννήθηκε στην Ρόδο, επαγγέλματος ιδιωτικός υπάλληλος και κατοικεί στο δ.δ. Παστίδας του Δήμου Πεταλούδων πρόκειται να παντρευτούν στο Δημαρχείο του Δήμου Ροδίων του Νομού Δωδεκανήσου.

Κρεμαστή, 23 Οκτωβρίου 2006

Ο δήμαρχος
κ.α.α.
Ιωάννης Αφεντούλης
Δημοτικός σύμβουλος

MZT241017



ΕΥΧΑΡΙΣΤΗΡΙΟ

Ευχαριστώ όλους τους συμπολίτες μου που με τίμησαν με την ψήφο τους και με ανέδειξαν δημοτικό σύμβουλο για δεύτερη συνεχόμενη τετραετία.
Δεσμεύομαι να σας εκπροσωπήσω επάξια στο δημοτικό συμβούλιο και υπόσχομαι να αγωνιστώ με όλες μου τις δυνάμες για την επίλυση των προβλημάτων μας.

Χατζηαθανασίου Αθανάσιος (Σάκης)
δημοτικός σύμβουλος
δήμου Πεταλούδων

MZT241006

ΠΑΝΗΓΥΡΙΣ

Την **Πέμπτη 26 Οκτωβρίου** εορτάζει
ο **Ιερός Ναός Αγίου Δημητρίου Αρχιπόλεως.**
Την παραμονή **25 Οκτωβρίου** ημέρα **Τετάρτη**
θα ψαλεί Μέγας Εσπερινός μετά αρτοκλασίας.
Ανήμερα της εορτής θα τελεστεί Θεία Λειτουργία
χοροστατούντος του σεβασμιοτάτου
μητροπολίτου Ρόδου κ.κ. Κυρίλλου.

Εκ της Εκκλησιαστικής Επιτροπής

ΑΠ663

ΔΕΝ ΕΟΡΤΑΖΕΙ

Ο κ. **Δημήτριος Χριστοδούλου,** δεν εορτάζει και δεν θα δεχθεί επισκέψεις για την ονομαστική του εορτή.

ΜΑΠ674

ΕΛΛΗΝΙΚΗ ΔΗΜΟΚΡΑΤΙΑ
ΠΕΡΙΦΕΡΕΙΑ ΝΟΤΙΟΥ ΑΙΓΑΙΟΥ
ΝΟΜΟΣ ΔΩΔΕΚΑΝΗΣΟΥ
ΝΟΜΑΡΧΙΑΚΗ ΑΥΤ/ΣΗ ΔΩΔ/ΣΟΥ
ΝΟΜΑΡΧΙΑΚΟ ΣΥΜΒΟΥΛΙΟ

Ρόδος, 24/10/2006
Αριθμ. Πρωτ.: Ν.Σ. 535

ΑΝΑΚΟΙΝΩΣΗ

Με την παρούσα ανακοινώνουμε ότι στις **23-10-2006** παρελήφθη από το Γραφείο μας η με αριθμ. πρωτ. **103407/4-10-2006** Κοινή Απόφαση ΥΠ.ΠΕ.ΧΩ.Δ.Ε. - ΥΠ. ΕΣΩΤΕΡΙΚΩΝ ΔΗΜΟΣΙΑΣ ΔΙΟΙΚΗΣΗΣ & ΑΠΟΚΕΝΤΡΩΣΗΣ - ΥΠ. ΥΓΕΙΑΣ & ΚΟΙΝΩΝΙΚΗΣ ΑΛΛΗΛΕΓΓΥΗΣ - ΥΠ. ΑΓΡΟΤΙΚΗΣ ΑΝΑΠΤΥΞΗΣ & ΤΡΟΦΙΜΩΝ που εξέδωσε το Υπουργείο ΠΕ.ΧΩ.Δ.Ε. - Γενική Δ/νση Περιβάλλοντος - ΕΥΠΕ (Ειδική Υπηρεσία Περιβάλλοντος) - Τμήμα Β', με θέμα: «Τροποποίηση των Περιβαλλοντικών Ορων που έχουν επιβληθεί με την ΚΥΑ 101746/2006 για το έργο: **"Αναβάθμιση και επέκταση της εγκατάστασης επεξεργασίας λυμάτων του Δήμου Κω, Νήσου Κω, Νομού Δωδεκανήσου"**».
Καλούμε κάθε ενδιαφερόμενο, προκειμένου να λάβει γνώση της ανωτέρω απόφασης, να αποταθεί στο Τοπικό Τμήμα Περιβάλλοντος της Δ/νσης Πολεοδομίας - Χωροταξίας - Περιβάλλοντος της Ν.Α. Δωδ/σου (τηλ. 22410-30413).
Η προαναφερόμενη απόφαση θα αναρτηθεί για τις προσεχείς μέρες, στον πίνακα ανακοινώσεων της Νομαρχίας.

Ο πρόεδρος του Ν.Σ. Δωδ/σου
Φώτης Χατζηδιάκος

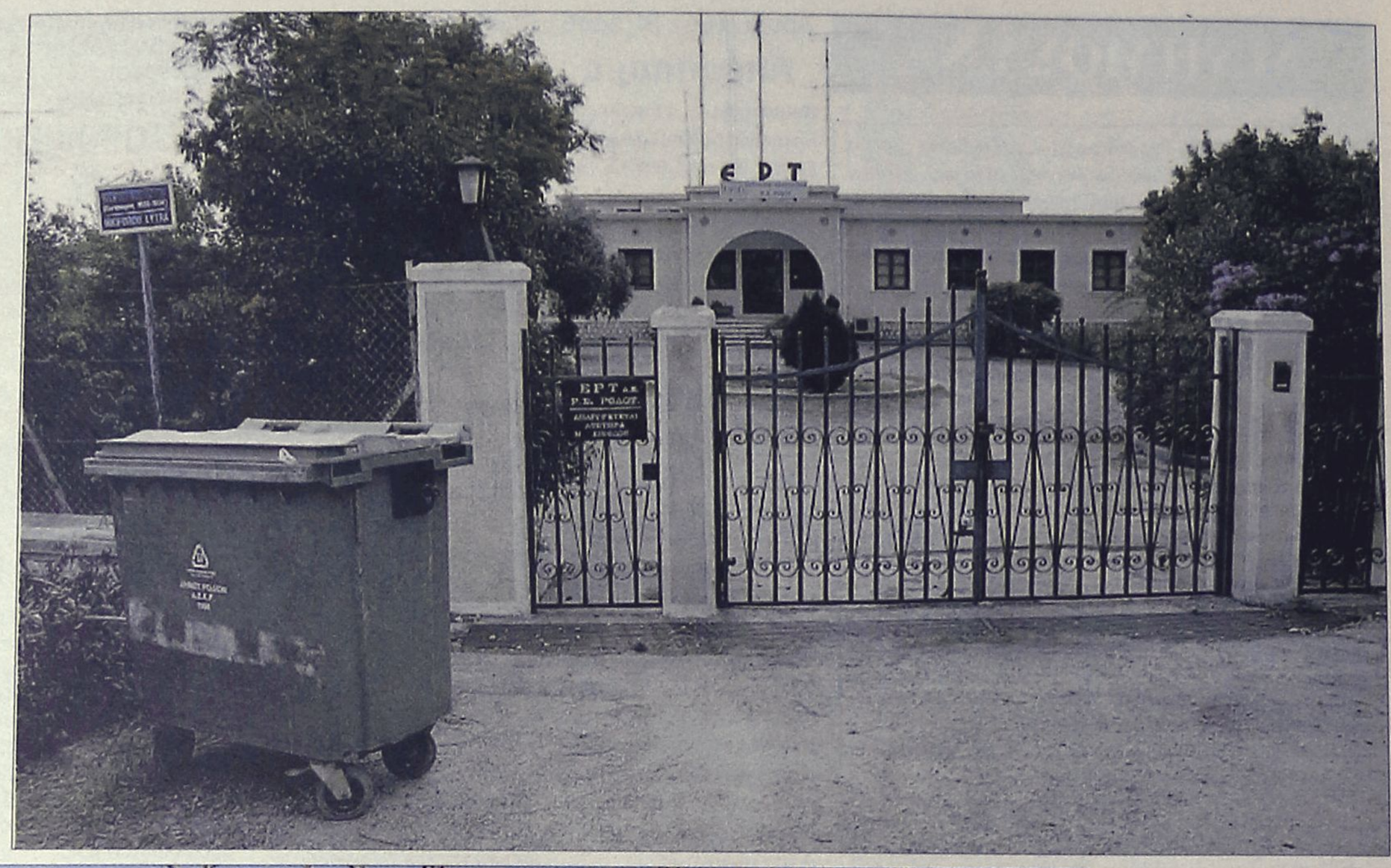

θα μπορούσε να' ταν και τίτλος ιταλικής ταινίας στη δεκαετία του '70:
... Θα καταφέρει η γηραιά κυρία ΕΡΤ να μεταλλάξει το ακίνητο - φιλέτο (38 στρέμματα) στο Κορακόνερο, σε μοντέρνο εμπορικό κέντρο;

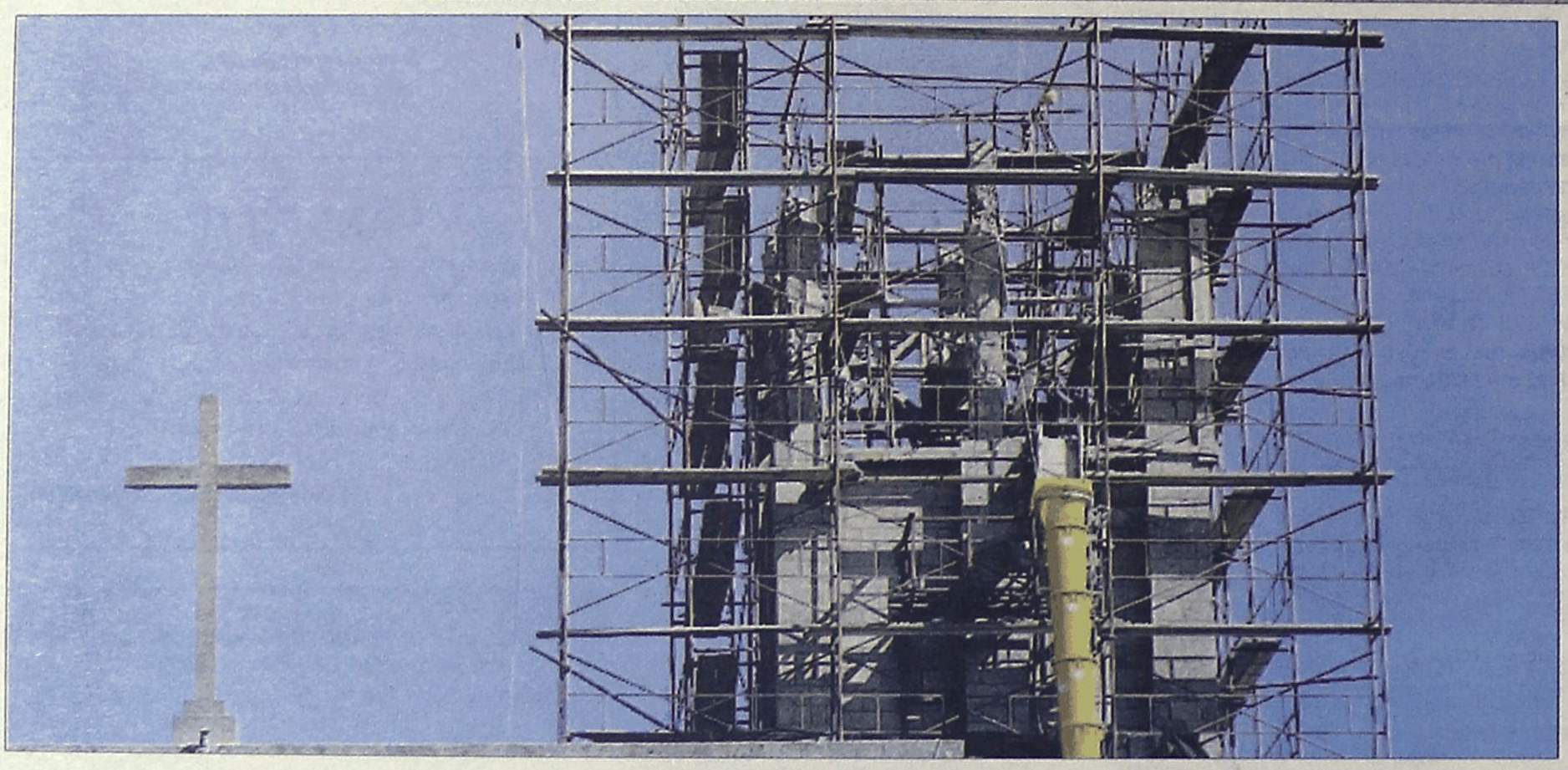

...Η "αποκαθήλωση" του καμπαναριού στον Άγιο Φραγκίσκο!

ΡΟΔΟΣ: είκῆ και ὡς ἐτυχε...

...Εμπορικό κέντρο το ακίνητο της ΕΡΤ;

Τα τελευταία χρόνια έχει τεθεί μετ' επιτάσεως το ζήτημα *"αξιοποίησης"* της τεράστιας ακίνητης περιουσίας της ΕΡΤ, μεταξύ των οποίων και είναι πραγματικά "φιλέτα" αφού βρίσκονται σε σημεία υψηλού επενδυτικού ενδιαφέροντος, όπως είναι το ακίνητο της ΕΡΤ στο Κορακόνερο, έκτασης 38 στρεμμάτων, με μέτωπο προς την παραλία, σε μια ανεπτυγμένη περιοχή της Ρόδου.

Έτσι έχει αρχίσει να καταστρώνεται ένα στρατηγικό σχέδιο το οποίο όμως αντιμετωπίζει δυσκολίες στην υλοποίησή του, αφενός λόγω των γραφειοκρατικών διαδικασιών και των νομοθετικών κενών και αφετέρου λόγω των εμποδίων που ορθώνουν φορείς της αυτοδιοίκησης, αλλά και τα αρμόδια υπουργεία και οι υπηρεσίες του Δημοσίου, που παραμένουν στη λογική του *"πολιτικού κόστους"* και των υπόγειων συναλλαγών με τοπικούς άρχοντες και συμφέροντα.

Παρά το γεγονός ότι πραγματική εκτίμηση της περιουσίας της ΕΡΤ σε τρέχοντα οικονομικά μεγέθη δεν υπάρχει, σε αρκετές περιπτώσεις τα οικόπεδα - φιλέτα έχουν ανοίξει την όρεξη, κυρίως δήμων, που ζητούν να δοθούν για άλλες χρήσεις, όπως πάρκα και χώρους αναψυχής, με αποτέλεσμα η διοίκηση της ΕΡΤ να δίνει *"μάχες"* για να τα κρατήσει.

Χαρακτηριστική είναι η δήλωση του προέδρου της ΕΡΤ κ. Χρ. Παναγόπουλου: *"Η ΕΡΤ επιχειρεί να αξιοποιήσει την περιουσία της, όμως βρίσκει συνεχώς εμπόδια από δήμους και άλλες κατά τόπους διοικήσεις, που προσπαθούν να οικειοποιηθούν τις εκτάσεις αυτές. Από τις μελέτες που έχουμε κάνει προκύπτει ότι η προσφορότερη διαδικασία είναι εκείνη του leasing, μέσω διαφανών διαδικασιών. Δουλεύουμε εντατικά εδώ και δύο χρόνια για να βρούμε πώς θα αξιοποιήσουμε καλύτερα την περιουσία της ΕΡΤ".*

Στο οικόπεδο ή στα οικόπεδα η εταιρεία που θα αναλάβει το εγχείρημα θα μπορεί να κατασκευάσει και να εκμεταλλευτεί για συμφωνημένο χρονικό διάστημα εμπορικά κέντρα ή άλλα κτίρια. Όταν λήξει αυτό το διάστημα θα αποδοθούν όλες οι υποδομές στην ΕΡΤ, η οποία και θα έχει διασφαλίσει την περιουσία της και θα έχει όφελος πολλών δισεκατομμυρίων.

Ωστόσο για να προωθηθεί το σχέδιο θα πρέπει να επιλυθεί ένα σημαντικό πρόβλημα: το ΥΠΕΧΩΔΕ θα πρέπει να αλλάξει τη χρήση γης των συγκεκριμένων ακινήτων, καθώς σήμερα προβλέπεται ότι σε αυτά μπορούν να υπάρχουν μόνον οι εγκαταστάσεις της ΕΡΤ. Και φυσικά πρέπει να ξεπεραστούν οι αναμενόμενες τοπικές αντιδράσεις από αυτοδιοίκηση και φορείς.

...Είναι πολλά τα λεφτά

"Είναι κοινό μυστικό *ότι οι περισσότεροι από τους υποψήφιους δημοτικούς συμβούλους δαπάνησαν υπερβολικά ποσά, προκειμένου να εκλεγούν σε θέσεις είτε άμισθες είτε με πολύ μικρές απολαβές. "Είναι πολλά τα λεφτά", όπως έλεγε ο Σπύρος Καλογήρου. Και αυτή η σπατάλη θα πρέπει να μας προβληματίσει. Οι δήμοι και οι επιχειρήσεις τους έχουν, από καιρό, μετατραπεί σε θερμοκήπια σκανδάλων, σε εκτροφεία μικρών και μεσαίων "Κοσκωτάδων". Μπαίνουν στους δήμους οδηγώντας "ντεσεβό" και βγαίνουν με δύο "μερτσέντες". Φουμάρουν "Εθνος εξαιρετικά" και το γυρίζουν στα "χιούμιντορ" με πανάκριβα πούρα! Μπαίνουν χαμηλόμισθοι υπάλληλοι και βγαίνουν επιχειρηματίες!*

Και δεν έχει ευαισθητοποιηθεί *ακόμη το κράτος, να θεσπίσει ένα "πόθεν έσχες" για τους δημοτικούς άρχοντες. Να μας πουν, δηλαδή, πολύ απλά, πώς από τα δυάρια βρίσκονται στις μεζονέτες, πώς από τις γειτονιές μετοικούν στα "φιλέτα". Αποκτήσαμε πλέον επαγγελματίες δημοτικούς άρχοντες! Με τα κόλπα που τους επιτρέπει η πολυσταυρία, μανουβράρουν τις εκλογές και εκλέγονται αθορύβως και συνεχώς! Μήπως κάποια στιγμή θα έπρεπε να μάθουμε τι ακριβώς συμβαίνει; Μήπως πρέπει να εξυγιανθεί ένας χώρος που πρέπει να διακρίνεται για την προσφορά και όχι για τον ωφελισμό των διακόνων του;"*

Δημήτρης Α. Καπράνος, από την "Καθημερινή"

...ΤΕΛΧΙΝΩΝ παίγνια

παρουσίαση: Κωστής Νικολάκης

Μάρω Βαμβουνάκη

Ο παλιάτσος και η Άνιμα

*"Ξεκίνησα να μελετώ **ψυχολογία** με μεγάλο ενθουσιασμό. Με την ελπίδα πως τούτη η γοητευτική επιστήμη κρατάει στα κατάπα τής τα κλειδιά της βασιλείας. Με τα χρόνια, μια παρατήρηση λεπτή άρχισε να αναδύεται μέσα μου σαν ενόχληση και σαν αίνιγμα. Κάτι, κάπου σε όλα αυτά, σκάλωνε.*

***Ο άνθρωπος που ψυχοθεραπεύεται** μπορεί να νικάει παλιούς τρόμους, να αποκαλύπτει τυραννικά απωθημένα, να εγκαταλείπει αμυντικούς μηχανισμούς, άστοχες ενοχές, μπορεί να κερδίζει αυτοπεποίθηση, ωριμότητα, όμως δε μεταμορφώνεται απαραίτητα σε έναν ωραίο, αγνό, θετικό άνθρωπο. Ο θεραπευτής του μπορεί να τον γιατρέψει από τα τραύματά του, δεν μπορεί όμως να τον γιατρέψει από τα ελαττώματα του χαρακτήρα του.*

***Άλλο η ψυχολογική ασθένεια** κι άλλο η ηθική, η πνευματική ασθένεια. Διότι το φοβερό δώρο της ελευθερίας του ανθρώπου δεν μπορεί να το πειράξει κανείς. Και ελευθερία θα πει να μπορείς να επιλέξεις και το κακό. Να μπορείς, αν θες, να χαθείς.*

***Εκείνο που διακρίνει τον άνθρωπο** από τα ζώα δεν είναι όσα έχουμε συνηθίσει να πιστεύουμε. Πως, δηλαδή, ο άνθρωπος είναι λογικός, ενώ το ζώο όχι - μέγα σφάλμα. Πως μπορεί να γελά, ενώ το ζώο όχι. Πως αυτός μόνο έχει επίγνωση του θανάτου του. Εκείνο που διακρίνει τον άνθρωπο απ' τα ζώα είναι η ελευθερία του. Η δυνατότητα να μη δεσμεύεται ούτε απ' τη φύση του, ούτε απ' το τραυματικό του παρελθόν, ούτε απ' τις υποκρισίες της κοινωνίας του, ούτε απ' τα λάθη των γονιών του, ούτε απ' τη βοήθεια των θεραπευτών του. Να μπορεί, από θέληση και μόνο, να καταστρέφεται ή να κάνει τη θαυμαστή υπέρβαση. Κόντρα σε όλους και σε όλα. Όπως έχει ειπωθεί: "Μ' αρέσει εκείνος που η ψυχή του είναι πιο βαθιά απ' την πληγή του".*

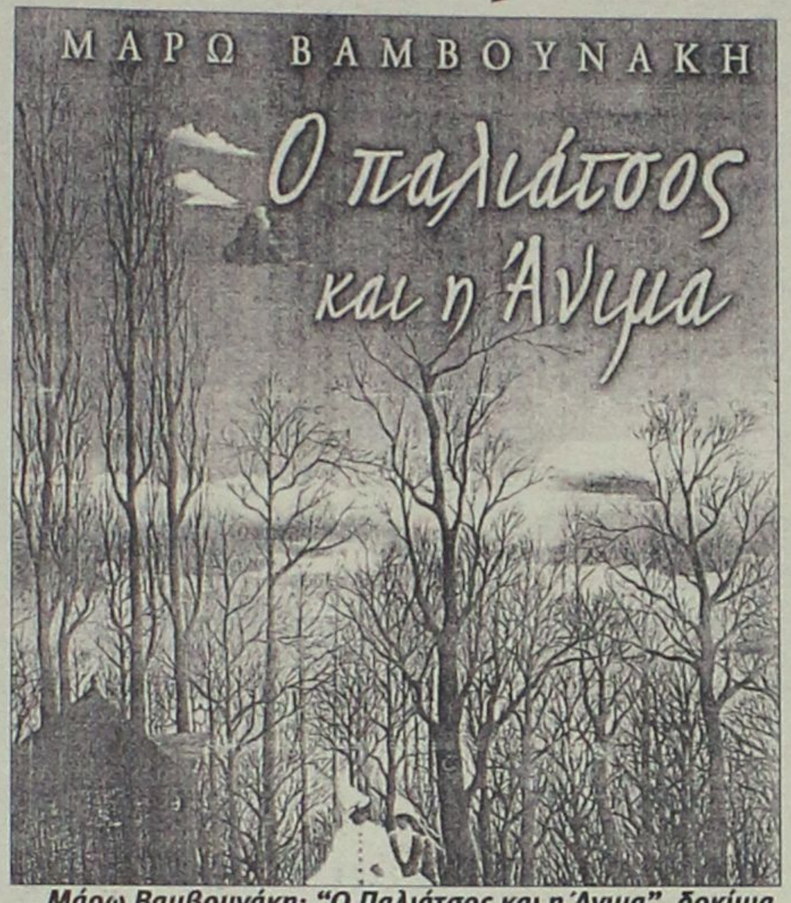

Μάρω Βαμβουνάκη: "Ο Παλιάτσος και η Άνιμα", δοκίμια ψυχολογίας, εκδόσεις "Ψυχογιός", σελ. 297, Αθήνα 2006

Η συγγραφέας Μάρω Βαμβουνάκη, από το 1978 και μέχρι σήμερα έχει δημοσιεύσει 27 βιβλία, στα οποία περιλαμβάνονται:

Συλλογές διηγημάτων (3), αφηγήματα (1), μυθιστορήματα (16), παιδικό (1), ταξιδιωτικό (1), θεατρικά (2), βιογραφικό (1), μεταφυσικής πθολογίας (1),

και τώρα με τον ***"Παλιάτσο και η Άνιμα"*** μπαίνει στα βαθιά νερά της ψυχολογίας, αναλύοντας τις *"αδυναμίες"*, *"κυνηγώντας την ένωση"*, εξερευνώντας *"το τόξο της ελευθερίας"* και καταλήγοντας στο συμπέρασμα ότι *"Η αγνή καρδιά κάνει την πέτρα να ανθίσει"*.

Πιο συγκεκριμένα η συγγραφέας εξετάζει τα παρακάτω θέματα:

Πληγές και ελαττώματα
Με αφορμή την κατάθλιψη
Η πδονή της γκρίνιας
Η ευτυχία να είσαι δυστυχισμένος
Δεν είσαι θυμωμένος γι' αυτό που νομίζεις πως είσαι θυμωμένος
Άσε με να κάνω λάθος
Τρόμος και πόθος μοναξιάς
Φονική ειλικρίνεια
Συνάντηση σε καφετέρια
Φωτογραφίζεται η μνήμη;
Η γνώση της απόγνωσης
Ζευγαρώνοντας με τον ακατάλληλο
Η δύναμη να είσαι αδύναμος
Το φάντασμα της εφηβείας
Ο εξόριστος έρωτας
Για να ζήσει μέχρι θανάτου
Ένας έρωτας είναι πάντα έρωτας για το ωραίο
Έρωτας γι' αυτό που σου λείπει
Χαρακτήρες ανθρώπων και λουλουδιών
Το αργυρό νήμα μιας μελωδίας
Άθλιοι ή Η ζωή αξίζει
Το χάδι
Το τόξο του Φρανκλ
Η ευτυχία είναι η εκδίκησή μου
Η αγνή καρδιά κάνει την πέτρα ν' ανθίσει

Τι είναι όμως η "Άνιμα"; Η κα Βαμβουνάκη μας δίνει κάποιες ερμηνείες:

***«Τι ακριβώς σημαίνει τούτη η ωραία, μυστική και μελωδική λέξη** που θυμίζει όνομα γυναίκας κι όπου το αρχικό Άλφα είναι και το τέλος της; Για τους Λατίνους, βέβαια, "anima" θα πει ψυχή. Για τον Γιουνγκ υποδηλώνει τη θηλυκή ψυχική μας παράσταση. Στην υμνολογία μας και στα Ευαγγέλια, η λέξη ψυχή μοιάζει να θέλει να παραπέμψει πότε στον εαυτό, πότε στο πνεύμα, πότε στην καρδιά, και πότε στον άνθρωπο ως ολότητα. Για τους αρχαίους Έλληνες ψυχή σήμαινε επίσης και πεταλούδα. Ο όρος ψυχή για τους στοχαστές των αιώνων είναι απ' τους αινιγματικότερους, τους πιο αμφιλεγόμενους, και υπάρχουν κάποιοι που την υποπτεύονται ως μία δίχως έρεισμα ψευδοκατασκευή».*



ΡΟΔΙΑΚΗ ΑΠΟ ΤΟ 1915

ΦΛΑΣ ΣΤΟ ΠΑΡΕΛΘΟΝ

Εν Ρόδω Δευτέρα 23 Ιανουαρίου 1933
Αριθ. 1351

ΡΟΔΙΑΚΑ ΧΡΟΝΙΚΑ

ΟΡΘΟΔΟΞΟΣ ΚΟΙΝΟΤΗΣ ΡΟΔΟΥ

ΕΥΧΑΡΙΣΤΙΑΙ

Το Κοινοτικόν Συμβούλιον Ρόδου, θερμάς εκφράζει ευχαριστίας προς τα Φιλανθρωπικά Σωματεία της Πόλεώς μας Φιλόπτωχον Αδελφότητα και Εργάνην Αθηνάν, ευαρεστηθέντα νά χορηγήσωσι δωρεάν και κατά το παρόν Σχολικόν έτος διδακτικά Βιβλία και Γραφικήν ύλην εις τούς απόρους μαθητάς και μαθητρίας των Κεντρ. Αστικών Σχολών διερμηνεύον συνάμα και την ζωηράν ευγνωμοσύνην των ευεργετηθέντων τροφίμων, εις ούς μεγάλως ούτω διευκολύνεται η παροχή της στοιχειώδους Εκπαιδεύσεως.

Εκ του Γραφείου τής Κοινότητος.

Αρραβώνες

Αγγέλλονται εκ Πειραιώς οι αρραβώνες του εκεί καλώς εγκατεστημένου επιχειρηματίου κ. Θεοδώρου Σ. Θεοδωρίδου μετά της δις Δικαίας Γ. Παχωπού. Συγχαρητήρια.

ΠΡΙΝ 50 ΧΡΟΝΙΑ

Εν Ρόδω Τετάρτη 24 Οκτωβρίου 1956
Αριθ. 1660

ΕΖΗΤΗΘΗ Η ΔΙΑΘΕΣΙΣ 300 ΤΟΝΝΩΝ ΤΣΙΜΕΝΤΟΥ ΕΙΣ ΔΗΜΟΥΣ - ΚΟΙΝΟΤΗΤΑΣ

Δι' εγγράφου του ο κ. Νομάρχης προς το Διοικ. Συμβούλιον του ΟΔΑΠΔΔ εζήτησε την διάθεσιν 300 εισέτι τόννων τσιμέντου εις Δήμους και Κοινότητας του Νομού, διά την εκτέλεσιν υπ' αυτών έργων, κοινής ωφελείας, υδραυλάκων, κλπ.

ΣΗΜΕΡΟΝ ΚΑΤΑΠΛΕΕΙ ΜΟΙΡΑ ΑΜΕΡΙΚΑΝΙΚΩΝ ΑΝΤΙΤΟΡΠΙΛΙΚΩΝ

Σήμερον αναμένεται να καταπλεύση είς τα Ροδιακά ύδατα μοίρα αμερικανικών αντιτορπιλικών ήτις θα παραμείνη ενταύθα επί τριήμερον. Επίσης την 27ην τρέχοντος θα καταπλεύση και άλλο πολεμικόν. Μέχρι της 27ης επίσης θα παραμείνουν και τα ήδη ναυλοχούντα σκάφη.

ΙΔΡΥΕΤΑΙ ΣΥΝΤΟΜΩΣ ΕΙΣ ΡΟΔΟΝ ΕΤΑΙΡΕΙΑ ΠΡΟΣΤΑΣΙΑΣ ΑΝΗΛΙΚΩΝ

Ως πληροφορούμεθα, εντός των προσεχών ημερών πρόκειται να συνέλθη εις την 1ην αυτής συνεδρίασιν η νεοσυσταθείσα, εν Ρόδω Εταιρεία Προστασίας Ανηλίκων.

Πρόεδρος της Επιτροπής θα είναι ο Εισαγγελέας κ. Παναγιωτόπουλος σκοπός της δε η προστασία των Ανηλίκων.

ΕΝΕΚΡΙΘΗ Η ΚΥΚΛΟΦΟΡΙΑ 5 ΦΟΡΤΗΓΩΝ ΑΥΤΟΚΙΝΗΤΩΝ ΔΗΜ. ΧΡΗΣΕΩΣ ΕΙΣ ΚΩ

Δι' αποφάσεως του Τοπικού Αυτοκινητιστικού Συμβουλίου Δωδεκανήσου και κατόπιν της πιστοποιηθείσης ανάγκης αυξήσεως του αριθμού φορτηγών αυτοκινήτων εις την νήσον Κω ενεκρίθη η χορήγησις πέντε εισέτι αδειών κυκλοφορίας φορτηγών αυτοκινήτων δημοσίας χρήσεως επί της νήσου Κω.

Κατόπιν τούτου εκινήθησαν οι ενδιαφερόμενοι όπως υποβάλλουν σχετικά δικαιολογητικά ίνα οι έχοντες τα κατά Νόμον προσόντα επιλεγούν, χορηγουμένης παρά του κ. Νομάρχου της σχετικής εγκρίσεως.



Με τις καλύτερες εντυπώσεις έμεινε από την φιλοξενία στη Ρόδο ο πρόεδρος του Σοσιαλδημοκρατικού κόμματος της Τουρκίας κ. Ντενίζ Μπαϊκάλ, ο οποίος βρίσκεται στο μέσο της φωτογραφίας με το νομάρχη κ. Γ. Μαχαιρίδη και τον δήμαρχο Ρόδου κ. Γ. Γιαννόπουλο.

Λ. Μ.

Εγκατάλειψη

Τα χάλια της Νισύρου, επισημαίνει με επιστολή του στην "Ελευθεροτυπία" ο γνωστός πολιτικός κ. Γιάννης Βαρβιτσιώτης.

Αναφέρει συγκεκριμένα τα εξής:

«Μαγεμένος από την ομορφιά της Νισύρου, επισκέπτομαι το νησί σχεδόν κάθε καλοκαίρι. Στη φετινή μου όμως επίσκεψη γέμισα μελαγχολία. Το κεντρικό κτίριο του λιμανιού, κατασκεύασμα της ιταλικής κατοχής, το οποίο στεγάζει πολλές από τις δημόσιες υπηρεσίες του νησιού (το αστυνομικό τμήμα, το τελωνείο, τον λιμενικό σταθμό κ.λπ.) εμφανίζει, εξωτερικά τουλάχιστον, εικόνα πλήρους εγκατάλειψης. Τα επιχρίσματα κατεστραμμένα, οι μπογιές ξεφτισμένες και γενικά το κτίριο έχει όψη απαράδεκτη. Είναι τόσο δύσκολο, άραγε, κάποιο από τα υπουργεία, οι υπηρεσίες του οποίου στεγάζονται σ' αυτό, να διαθέσει την, ασφαλώς όχι μεγάλη, αναγκαία πίστωση ώστε να πάψει αυτή η ασχήμια που δημιουργεί κακή εντύπωση και προδιαθέτει δυσμενώς τον επισκέπτη;».

Παρενέργεια

Στο νέο δημοτικό συμβούλιο Αταβύρου, σχεδόν όλοι οι σύμβουλοι είναι είτε από την Έμπωνα είτε από τον Άγιο Ισίδωρο! Μόνο μία σύμβουλος (στους 13) είναι από την Κρητηνία και κανένας από Μονόλιθο και Σιάννα.

Δεν είναι παρενέργεια;

Λ. Μ.

Απογή μετά **ΜΟΥΣΙΚΗΣ**

Η πιο... πχηρή ίσως σύσκεψη *που έγινε τους τελευταίους μήνες, ήταν η χθεσινή, με* ***τους μαθητές και τις μαθήτριες του μουσικού σχολείου*** *της Ρόδου, που έφθασαν στο κέντρο της πόλης μας, (μετά οργάνων), για να πουν και να συζητήσουν τα προβλήματά τους με τους αιρετούς μας.*

Απουσία του Νομάρχη Δωδεκανήσου, τους μαθητές υποδέχθηκε και συζήτησε για αρκετή ώρα μαζί τους, ο αντινομάρχης κ. ***Στάθης Κουσουρνάς.*** *Μια συζήτηση, ειλικρινής και ξεκάθαρη και από τις δύο πλευρές έγινε.*

Μαζί κι η αρχή ίσως ενός διαλόγου ανάμεσα στους τοπικούς φορείς, *για όλα αυτά τα στραβά κι ανάποδα που ζουν τα παιδιά στα σχολεία μας. Με την ελπίδα, να συνεχιστεί αλλά παράλληλα να έχει και άμεσα αποτελέσματα.*

Μιχ.Μ.



ΤΟ ΝΟΜΙΣΑΜΕ...

Στο... κακό πήγε το μυαλό μας μόλις είδαμε χτες το πρωί να ανεμίζει από τα μπαλκόνια της νομαρχίας ένα πανό! Αμέσως μας ήρθε η σκέψη ότι μετά τα σχολεία οι μαθητές, σκέφτηκαν να κάνουν κατάληψη και στη νομαρχία! Όμως τα πράγματα ήταν πολύ πιο απλά: οι μαθητές του Μουσικού Σχολείου που απέχουν από τα μαθήματά τους θέλησαν μετά ...μουσικής να πουν τα προβλήματά τους στο νομάρχη και θεώρησαν καλό να πάρουν μαζί τους και το πανό!

Β.Μ.



Στους δρόμους

Στους δρόμους της πόλης μας βγήκαν χθες το πρωί τα μέλη της παράταξης «Πρώτα η Ρόδος» με επικεφαλής τον νεοεκλεγέντα δήμαρχο Χατζή Χατζηπευθυμίου.

Στο πλαίσιο της «μετεκλογικής» περιοδείας που πραγματοποίησαν συνομίλησαν, χαιρέτισαν και ευχαρίστησαν διερχόμενους αλλά και επιχειρηματίες για τη προτίμηση που επέδειξαν με τη ψήφο τους στη παράταξή τους!

Και όπως πληροφορούμαστε, οι περιοδείες αυτές θα συνεχιστούν και σε άλλες περιοχές της πόλης μας!!

Ελ. Π.

ΤΙΜΗΘΗΚΕ

Τιμήθηκε χθες και στη περιοχή μας, η Παγκόσμια Ημέρα των Ηνωμένων Εθνών.

Στη σύντομη τελετή που έγινε παρουσία των τοπικών αρχών, κατέθεσε στεφάνι στο βωμό της πατρίδας για λογαριασμό της Νομαρχιακής Αυτοδιοίκησης Δωδεκανήσου ο αντινομάρχης κ. Στάθης Κουσουρνάς.

Β.Μ.



ΔΗΜΟΤΙΚΗ ΠΑΡΑΤΑΞΗ ΑΦΑΝΤΟΥ-ΑΡΧΙΠΟΛΗΣ
«ΕΝΟΤΗΤΑ-ΔΗΜΙΟΥΡΓΙΑ»
ΤΗΛ.2241051404
Email:sabbasmd@otenet.gr

ΕΥΧΑΡΙΣΤΗΡΙΟ

Ευχαριστώ όλους τους συνδημότες μας που ανέδειξαν την παράταξή μας **«ΕΝΟΤΗΤΑ-ΔΗΜΙΟΥΡΓΙΑ»** πρώτη με απόλυτη πλειοψηφία στις πρόσφατες δημοτικές εκλογές του Δήμου Αφάντου - Αρχίπολης, δίνοντας μια ξεκάθαρη εντολή διοίκησης για τον δήμο μας, μια εντολή για ισοτιμία και ισονομία με επίκεντρο τον άνθρωπο και το δημόσιο συμφέρον.

Δεσμευόμαστε εγώ και οι συνεργάτες μου να εκπροσωπήσουμε επάξια την ψήφο εμπιστοσύνης των πολιτών μας και υποσχόμαστε να αγωνιστούμε με όλες μας τις δυνάμεις για την επίλυση των προβλημάτων του τόπου μας.

Μετά τιμής
ΑΤ4810
Ο ΝΕΟΕΚΛΕΓΕΙΣ ΔΗΜΑΡΧΟΣ ΑΦΑΝΤΟΥ
ΣΑΒΒΑΣ Μ. ΔΙΑΚΟΣΤΑΜΑΤΙΟΥ

ΠΩΛΟΥΝΤΑΙ

1) **ΟΙΚΟΠΕΔΑ ΣΤΗΝ ΙΑΛΥΣΟ** των 300 ή 400 τ.μ. με άδεια οικοδομής ή άνευ. Δίδονται και σε μπετά ή τελειωμένες μονοκατοικίες.
2) **ΟΙΚΟΠΕΔΟ ΣΤΗΝ ΙΑΛΥΣΟ** (επί της οδού Δημοκρατίας) 1.000 τ.μ. με άδεια οικοδομής 130 τ.μ. και υπόγειο γκαράζ. Δίδεται και σε μπετά.
3) **ΚΑΤΑΣΤΗΜΑΤΑ ΣΤΗΝ ΙΑΛΥΣΟ** (επί της οδού Δημοκρατίας γωνιακά) των 45 τ.μ. έκαστο

ΠΛΗΡΟΦΟΡΙΕΣ Γ. ΙΩΑΝΝΙΔΗΣ
ΤΗΛ. 2241021714-22307 ΚΙΝ. 6932296983
ΑΕ1076

ΔΙΑΛΥΣΗ
ΕΚΛΕΚΤΑ ΥΦΑΣΜΑΤΑ
ΚΑΣΜΗΡΙΑ-ΠΑΛΤΑ-ΤΑΓΙΕΡ-ΚΑΜΗΛΟ 100% ΛΙΝΑ-ΜΕΤΑΞΩΤΑ-ΒΕΛΟΥΔΑ ΑΓΓΛΙΑΣ-ΓΑΛΛΙΑΣ-ΙΤΑΛΙΑΣ-ΓΕΡΜΑΝΙΑΣ
ΤΙΜΕΣ ΚΑΤΩ ΤΟΥ ΚΟΣΤΟΥΣ
60% ΕΩΣ 80% ΦΘΗΝΟΤΕΡΑ
ΙΑΚΩΒΟΣ ΜΑΚΑΡΙΟΥ 16 ΡΟΔΟΣ
ΠΙΣΩ ΑΠΟ ΤΟ ΔΙΚΑΣΤΗΡΙΟ
ΔΙΠΛΑ ΣΤΗ ΛΕΣΧΗ ΑΞΙΩΜΑΤΙΚΩΝ
ΤΗΛ.: 2241022273 ΑΔ. ΠΡΟΕΔΡΟΥ ΠΡΩΤ. 1188/06
ΑΤ4337(Γ)

ΕΥΧΑΡΙΣΤΗΡΙΟ

Ευχαριστώ θερμά
όλους τους δημότες του
ΔΗΜΟΥ ΚΑΛΛΙΘΕΑΣ
που τίμησαν με την ψήφο τους
την υποψηφιότητά μου στην παράταξη
ΚΑΛΛΙΘΕΑ ΔΥΝΑΜΗ ΑΛΛΑΓΗΣ ΚΑΙ ΠΡΟΟΔΟΥ
Η ψήφος τους με έφερε
στην όγδοη θέση της παράταξής μας
και πρώτη γυναίκα και από τις δύο παρατάξεις.
Η εμπιστοσύνη τους με τιμά ιδιαίτερα.
Δεσμεύομαι ότι θα συνεχίσω
να αγωνίζομαι με αίσθημα ευθύνης
και σεβασμό για τα παιδιά μας
και τον τόπο μας.

Με εκτίμηση
Αργυρού Παγώνα (Νίτσα)
Νηπιαγωγός
ΑΤ4811