ΔΗΜΟΣΙΑ ΒΙΒΛΙΟΘΗΚΗ ΡΟΔΟΥ 1947

91 έτη ζωντανής ιστορίας
Ο αδιαμφισβήτητος ηγέτης στην τοπική ενημέρωση

# Η ΡΟΔΙΑΚΗ

ΠΑΡΑΣΚΕΥΗ 27 ΟΚΤΩΒΡΙΟΥ 2006 ΗΜΕΡΗΣΙΑ ΠΡΩΙΝΗ ΕΦΗΜΕΡΙΔΑ ΤΗΣ ΡΟΔΟΥ 0,70 ΕΥΡΩ ΑΡ. ΦΥΛΛΟΥ: 18438 56 ΣΕΛΙΔΕΣ

ΕΠΑΦΕΣ



Συνεχίζει τις επαφές της στη Ρωσία η υπουργός Τουριστικής Ανάπτυξης κ. Πετραλιά.

ΣΕΛΙΔΑ 4

ΚΡΙΤΙΚΗ



Άοσμες, άχρωμες και απολίτικες χαρακτηρίζει τις δημοτικές και νομαρχιακές εκλογές ο Γ. Παρασκευάς.

ΣΕΛΙΔΑ 7

ΕΚΠΡΟΣΩΠΟΣ



Ο Γ. Βαληνάκης θα εκπροσωπήσει την κυβέρνηση στις εκδηλώσεις για την 28η Οκτωβρίου.

ΣΕΛΙΔΑ 10

## ΠΑΡΕΞΗΓΗΣΑ ΤΗΝ ΕΝΤΟΛΗ

Στην πρώτη συνέντευξή του μετά την εκλογική ήττα, ο δήμαρχος Ροδίων Γ. Γιαννόπουλος ερμηνεύει το αποτέλεσμα των εκλογών και μιλάει για τις αποφάσεις που έχει ήδη πάρει.

ΣΕΛΙΔΑ 5



*Οι δάσκαλοι ξαναγυρίζουν στα σχολεία, αλλά...*

# ΠΑΡΑΜΕΝΟΥΝ πολλά ερωτηματικά

*Κανείς δεν γνωρίζει τί θα γίνει με τις καταλήψεις στα Γυμνάσια και τα Λύκειά μας.*

Η άποψη που επικρατεί είναι ότι βαδίζουμε προς αποκλιμάκωση της κρίσης που μαστίζει τον τελευταίο καιρό τον χώρο της Παιδείας. Είναι μία άποψη που ενισχύεται από την αναστολή των κινητοποιήσεων των εκπαιδευτικών. Ωστόσο παραμένει το «αγκάθι» των καταλήψεων που μετριάζει την αρχική αισιοδοξία και δικαιώνει αυτούς που λένε ότι υπάρχουν ακόμα πολλά ερωτηματικά που πρέπει να απαντηθούν.

ΣΕΛΙΔΑ 3





*Λήγει η προθεσμία για ενστάσεις* ΣΕΛ. 6

## Ξαναβρήκε τον πατέρα του

• Συναντήθηκαν μετά από 40 χρόνια. ΣΕΛΙΔΑ 8

## Έρχεται... ταλαιπωρία

• Εξονυχιστικοί έλεγχοι στα αεροδρόμια. ΣΕΛΙΔΑ 9

Mercedes-Benz

Η Ε. Χατζημιχάλης & Υιοί Ο.Ε.
Εξουσιοδοτημένος Διανομέας
και Επισκευαστής Mercedes-Benz
έχει την τιμή να σας προσκαλέσει στα εγκαίνια
των νέων εγκαταστάσεων της.
Παράλληλα θα έχετε την ευκαιρία να γνωρίσετε
τη νέα CL-Class,
στην πρώτη επίσημη παρουσίαση της, στη Ρόδο.
Στο 9 χλμ. Λεωφ. Ρόδου-Λίνδου.
Παρασκευή 27 Οκτωβρίου, 7:00 μ.μ.

Η παρουσία σας θα μας τιμήσει ιδιαίτερα.

AE2005




ΜΕΤΑ ΑΠΟ 50 ΧΡΟΝΙΑ



ΞΑΝΑΒΡΕΘΗΚΑΝ ΣΤΑ ΘΡΑΝΙΑ ΤΗΣ ΑΣΤΕΡ

ΛΕΠΤΟΜΕΡΕΙΕΣ ΣΕΛΙΔΑ 15

12 ΑΡΝΗΤΙΚΟ



Απορρίπτει το ΤΕΕ Δωδεκανήσου το σχέδιο του Π.Δ. για τα επαγγελματικά δικαιώματα των αποφοίτων των ΤΕΙ.

11 ΦΕΣΤΙΒΑΛ

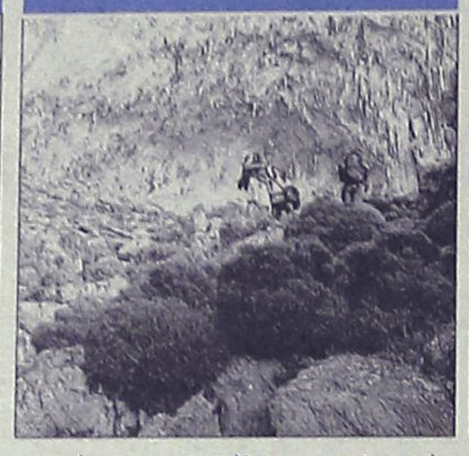

Ξεκίνησε στην Κάλυμνο το διεθνές αναρριχητικό Φεστιβάλ.

27 ΠΟΛΙΤΙΣΜΟΣ

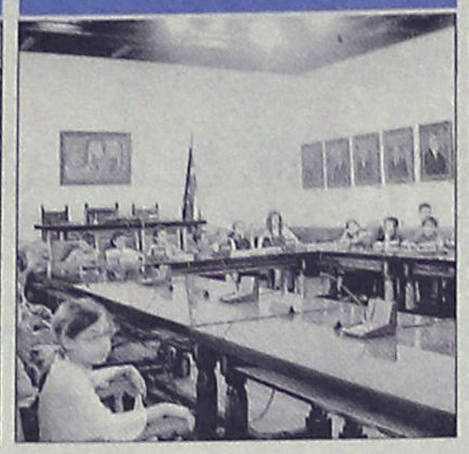

Ειδήσεις από τον χώρο του Πολιτισμού και όχι μόνο...

23 ΑΘΛΗΤΙΣΜΟΣ




Όλες οι τελευταίες ειδήσεις από τον χώρο του αθλητισμού στο Αθλητικό οχτασέλιδο.

## ΗΜΕΡΟΛΟΓΙΟ

Παρασκευή 27 Οκτωβρίου 2006
Νέστορος μεγαλομάρτυρος
Ανατολή ηλίου 06.45'
Δύση ηλίου 17.32'
Σελήνη 6 ημερών

## ΦΑΡΜΑΚΕΙΑ

Σήμερα διημερεύει το φαρμακείο του κ. Πύργου στην Αποστ. Παύλου 70 και διανυκτερεύει του κ. Γλεντή στην Π. Μελά 40.

## ΒΕΝΖΙΝΑΔΙΚΑ

Σήμερα διανυκτερεύουν τα βενζινάδικα: ΜΥΡΤΕΑ Α.Ε. (Αυστραλίας), Φωτεινόπουλος (Λ. Καλλιθέας)

## ΛΑΪΚΕΣ ΑΓΟΡΕΣ

ΠΕΜΠΤΗ
στην οδό Βύρωνος

ΠΑΡΑΣΚΕΥΗ
στην οδό Πτολεμαίων (Ανάληψη)

ΣΑΒΒΑΤΟ
στο Δημοτικό Νεκροταφείο

## ΣΥΝΑΛΛΑΓΜΑ

| | | |
|---|---|---|
| ΔΟΛΛΑΡΙΟ Η.Π.Α | 1,2673 | 1,2655 |
| ΛΙΡΑ ΑΓΓΛΙΑΣ | 0,67337 | 0,67243 |
| ΚΟΡΩΝΑ ΔΑΝΙΑΣ | 7,4611 | 7,4507 |
| ΚΟΡΩΝΑ ΣΟΥΗΔΙΑΣ | 9,2843 | 9,2713 |
| ΓΙΕΝ ΙΑΠΩΝΙΑΣ | 149,57 | 149,37 |
| ΦΡΑΓΚΟ ΕΛΒΕΤΙΑΣ | 1,5892 | 1,587 |
| ΚΟΡΩΝΑ ΝΟΡΒΗΓΙΑΣ | 8,4374 | 8,4256 |
| ΛΙΡΑ ΚΥΠΡΟΥ | 0,5771 | 0,5763 |
| ΔΟΛΛΑΡΙΟ ΚΑΝΑΔΑ | 1,4244 | 1,4224 |
| ΔΟΛΛΑΡΙΟ ΑΥΣΤΡΑΛΙΑΣ | 1,6981 | 1,6957 |

Plaza Travel
Ιπποκράτους Λόχου 7 • τηλ. 2241035767
e-mail: travel@rhodes-plaza.com

ΣΗΜΕΙΩΣΕΙΣ

# Τουρκία και Ε.Ε.

Εδώ και έναν χρόνο οι πολίτες της Ευρώπης έχουν εκφράσει σαφώς την αντίθεσή τους στην προοπτική ενσωματώσεως της Τουρκίας στην Κοινότητα. Ή αυτό εν πάση περιπτώσει δείχνουν κατ' επανάληψη όλες οι δημοσκοπήσεις.

Προ ολίγων ημερών, η τουρκική εφημερίδα «Μιλιέτ» δημοσίευσε έρευνα της κοινής γνώμης, καταγράφουσα ότι το ποσοστό των Τούρκων πολιτών που είναι υπέρ της εντάξεως της χώρας τους στην Ευρωπαϊκή Ενωση μειώθηκε σε ένα χρόνο κατά το ήμισυ (από 67,5% σε 32,2%). Κατά συνέπεια στο επίπεδο των πολιτών, που θεωρητικώς έχουν τον λόγο ως προς το μέλλον της πορείας των κρατών στα οποία ανήκουν, το θέμα της εντάξεως της Τουρκίας στην Ε.Ε. έχει κλείσει οριστικά, με τρόπο απολύτως συναινετικό και με τη σύμφωνο γνώμη όλων των μερών. Εν ολίγοις η μουσουλμανική αυτή χώρα δεν επιθυμεί και δεν δύναται να ενσωματωθεί στην Ευρώπη και το μόνον που θα πρέπει να συζητηθεί πλέον είναι η μορφή της ειδικής σχέσεως της Τουρκίας με την Ε.Ε.



Το απλό αυτό συμπέρασμα δεν είναι διατεθειμένο να αποδεχθεί το ευρωπαϊκό πολιτικό σύστημα και η ελληνική πολιτική ηγεσία, που έξι εβδομάδες πριν από το Ευρωπαϊκό Συμβούλιο των Βρυξελλών, αγωνιά περί των συνεπειών αναστολής των ενταξιακών διαπραγματεύσεων της Αγκυρας με την Κοινότητα, επειδή η τουρκική κυβέρνηση αδυνατεί να ανταποκριθεί στις υποχρεώσεις της έναντι της Ε.Ε.

Το άκρως ενοχλητικό στην όλη υπόθεση είναι ότι οι πάσης φύσεως πολιτικοί ηγέτες θεωρούν ότι νομιμοποιούνται να ενεργούν σε αντίθεση με το αίσθημα και την αντίληψη των πολιτών που τους αναδεικνύουν στην εξουσία στο πλαίσιο ενός αντιπροσωπευτικού πολιτικού συστήματος, διότι υποτίθεται ότι γνωρίζουν αυτό που αγνοεί ο «όχλος» στη συντριπτική του πλειοψηφία.

Επί της ουσίας, το ενδεχόμενο εντάξεως της Τουρκίας στην Ε.Ε., που πιθανότατα θα υπονομεύσει το ευρωπαϊκό οικοδόμημα, εξελίσσεται σε μια θεωρητική σχοινοβασία των Ευρωπαίων πολιτικών ηγετών που δεν επιθυμούν να ενεργήσουν συμφώνως προς την κυρίαρχη τάση της νομιμοποιητικής τους βάσεως, δηλαδή τους ψηφοφόρους τους.

Μία στρατιά υψηλοφρόνων αναλυτών –ανακυκλωθέντες κομμουνιστές στην πλειοψηφία τους εν Ελλάδι– θα επιχειρηματολογήσουν υπέρ της εντάξεως της Τουρκίας, στηλιτεύοντες τους διαφωνούντες ως αναχρονιστές και «υπερπατριώτες», με άλλα λόγια ως άτομα περίπου εκτός τόπου και χρόνου.

Παράλληλα, κάποιοι εξ επαγγέλματος αρμόδιοι έχουν ήδη διατυπώσει την εκτίμηση ότι η Τουρκία του κ. Ρετσέπ Ταγίπ Ερντογάν δεν μπορεί να ικανοποιήσει τα απαιτούμενα από την Ε.Ε. και ότι συνεπώς θα πρέπει να επιδειχθεί ανοχή για ένα χρονικό διάστημα. Και όλα αυτά αν και Τούρκοι και πολίτες της Ε.Ε. στη συντριπτική τους πλειοψηφία δεν επιθυμούν τη συγχώνευση των αλλοτρίων.

## Ο ΚΑΙΡΟΣ ΣΤΗ ΡΟΔΟ

| Ημερομηνία | Ωρα | θερμ/σία | Υγρασία | Διεύθ. ανέμου–Ένταση | Καιρός–φαινόμενα |
|---|---|---|---|---|---|
| Παρασκευή 27/10/2006 | 03:00 | 19 °C | 89 % | 5 Μποφόρ Δ | ΚΑΘΑΡΟΣ |
| Παρασκευή 27/10/2006 | 09:00 | 19 °C | 71 % | 5 Μποφόρ ΒΔ | ΚΑΘΑΡΟΣ |
| Παρασκευή 27/10/2006 | 15:00 | 22 °C | 36 % | 6 Μποφόρ ΒΔ | ΚΑΘΑΡΟΣ |
| Παρασκευή 27/10/2006 | 21:00 | 20 °C | 41 % | 6 Μποφόρ Β | ΚΑΘΑΡΟΣ |
| Σάββατο 28/10/2006 | 03:00 | 17 °C | 49 % | 4 Μποφόρ ΒΑ | ΚΑΘΑΡΟΣ |
| Σάββατο 28/10/2006 | 09:00 | 16 °C | 56 % | 3 Μποφόρ Β | ΚΑΘΑΡΟΣ |
| Σάββατο 28/10/2006 | 15:00 | 21 °C | 40 % | 3 Μποφόρ ΒΔ | ΚΑΘΑΡΟΣ |

www.meteo.gr

BOUTIQUE LACOSTE ΔΙΑΚΟΣΑΒΒΑΣ
AE1464
Αμερικής & Λαμπράκη γωνία τηλ. (22410)25777/21253
Σωκράτους 52, Παλιά Πόλη τηλ. (22410)25684/38425
OUTLET Δενδρινού 2β τηλ. (22410)22500

## ΧΡΗΣΙΜΑ ΤΗΛΕΦΩΝΑ

| | |
|---|---|
| ΡΑΔΙΟ ΤΑΞΙ: | |
| ΠΟΛΕΩΣ | 22410 69800 |
| ΕΚΤΟΣ ΠΟΛΕΩΣ | 22410 69600 |
| ΝΟΣΟΚΟΜΕΙΟ | 22410 80000 |
| ΑΜΕΣΗ ΔΡΑΣΗ ΠΥΡ/ΚΗΣ | 199 |
| ΛΙΜΕΝΑΡΧΕΙΟ | 22410 22220 |
| | 22410 27695 |
| ΒΛΑΒΕΣ Δ.Ε.Η. | 1050 |
| ΒΛΑΒΕΣ Ο.Τ.Ε. | 121 |
| ΑΜΕΣΗ ΔΡΑΣΗ | 100 |
| ΒΛΑΒΕΣ ΥΔΡΕΥΣΗΣ | 22410 68750 |
| | 22410 68755 |
| ΝΟΜΑΡΧΙΑ | 22410 46502 |
| ΠΕΡ/ΚΗ Δ/ΝΣΗ | 22410 38174 |
| ΔΗΜΟΣ | 22410 46200 |
| ΔΗΜ. ΕΠΙΧ. ΚΑΘΑΡ. | 22410 77600 |
| ΥΠΗΡ. ΑΠΟΚΟΜΙΔΗΣ | 22410 61057 |
| ΤΡΟΧΑΙΑ | 22410 44131 |
| ΠΛΗΡΟΦ. Ο.Τ.Ε | 11888 |
| ΔΕΛΤΙΟ ΚΑΙΡΟΥ | 149 |
| ΛΑΧΕΙΑ | 1444 |
| ΠΡΟΠΟ - ΛΟΤΤΟ | 1444 |
| ΡΟΔΑ | 22410 26300 |
| ΚΤΕΛ | 22410 27706 |
| Ο.Α.Ε.Δ. | 22410 23265 |
| Ι.Κ.Α. | 22410 64912 |
| ΤΑΞ.Υ. | 22410 68701 |
| | 22410 68702 |
| ΕΡΓΑΤ. ΚΕΝΤΡΟ | 22410 24730 |
| ΟΛΥΜΠΙΑΚΗ | 22410 24555 |
| AEGEAN AIRLINES | 22410 98345 |

## ΚΤΕΟ

Από 02-10-2006 έως 31-10-2006 επιβατικά (Ε.Ι.Χ.) και φορτηγά μέχρι και 3,5Τ με αριθμούς κυκλοφορίας ΡΟΗ 2501 έως 4500.

**Επίσης καλούνται όλα τα παραπάνω οχήματα να προβούν σε τεχνικό έλεγχο σε οποιοδήποτε Κ.Τ.Ε.Ο. ή Ι.ΚΤΕΟ της χώρας.**
**Επίσης θα ελέγχονται όσα οχήματα υποχρεούνται βάσει παλαιότερων προγραμμάτων πρόσκλησης.**

## Η ΡΟΔΙΑΚΗ

**ΙΔΡΥΤΗΣ** Εμμ. Καλαμπίχης
**ΙΔΙΟΚΤΗΣΙΑ** Υιοι Σ. Τσοπανάκη, Η. Κωτιάδης Ο.Ε.
**ΕΚΔΟΤΗΣ** Ήβη Γ. Τσοπανάκη

**ΔΙΕΥΘΥΝΤΗΣ**
Σπύρος Παγκάς
**ΑΡΧΙΣΥΝΤΑΚΤΗΣ**
Λουκάς Μαστής

**ΣΥΝΤΑΞΗ**
Μιχάλης Μαστής, Κυριακή Πετρίδου, Βαρβάρα Μπογδάνου, Ελευθερία Πελλού, Κυριάκος Κεσκινίδης

**ΑΘΛΗΤΙΚΑ**
Μανόλης Μπάτης, Νικήτας Κουσκούσης, Κώστας Παντίδος, Παύλος Ντοκουόπιλ, Σούγγαρη Μάγδα

**ΥΠΕΥΘ. ΔΙΑΦΗΜΙΣΤΙΚΟΥ ΤΜΗΜΑΤΟΣ**
Λάζαρος Λαζαράκης

**ΛΟΓΙΣΤΗΡΙΟ - ΔΙΑΦΗΜΙΣΕΙΣ**
Μάρκου Μαλλιαράκη 11 Τηλ 22410 22210 - 22410 75230 Fax 22410 22471

**ΓΡΑΦΕΙΑ ΣΥΝΤΑΞΗΣ**
Μάρκου Μαλλιαράκη 11 Τηλ.22410 24610 Fax 22410 75641

**ΑΘΛΗΤΙΚΟ ΤΜΗΜΑ**
Τηλ 22410 75640

www.rodiaki.gr
irodiaki@otenet.gr

### Οι δάσκαλοι ξαναγυρίζουν στα σχολεία αλλά...

# Παραμένουν τα ερωτηματικά

## Προβληματισμός για τις συνεχιζόμενες καταλήψεις στα Γυμνάσια και τα Λύκεια. Προσπάθειες να εκτονωθεί η κατάσταση

**Την ερχόμενη Δευτέρα επιστρέφουν, κατά πάσα πιθανότητα, στα σχολεία οι εκπαιδευτικοί, έπειτα από έξι εβδομάδες κινητοποιήσεων, όμως οι μαθητές είναι πολύ πιθανό να συνεχίσουν τις καταλήψεις των σχολείων τους.**

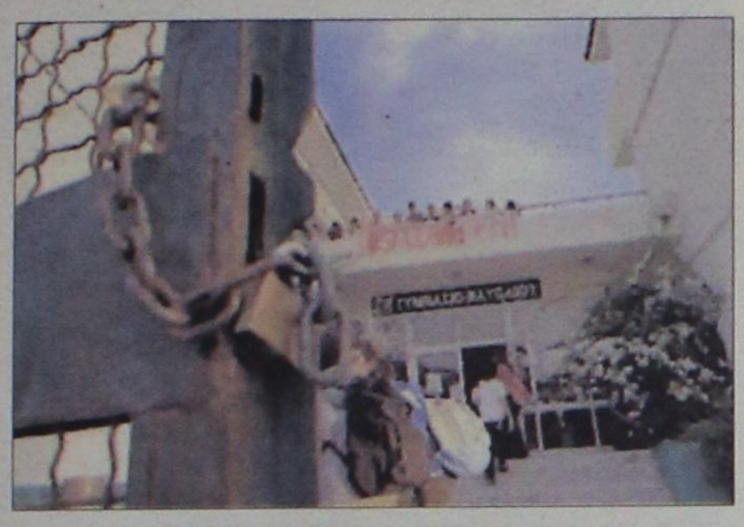




Στο νησί της Ρόδου πάντως, όλα τα σχολικά συγκροτήματα των Λυκείων τελούν υπό κατάληψη, πληροφορίες, όμως αναφέρουν ότι σταδιακά οι μαθητές θα αρχίσουν από αύριο το πρωί να παραδίδουν τα σχολικά συγκροτήματα.

Σημειώνεται ότι στην πόλη της Ρόδου βρίσκονται υπό κατάληψη και τα τρία μεγάλα Λυκειακά Συγκροτήματα και τα ΤΕΕ, γεγονός που έχει προκαλέσει ποικίλες αντιδράσεις από την πλευρά των γονέων.

Η ίδια κατάσταση με τη Ρόδο, επικρατεί και στα νησιά της Κω και της Καλύμνου, ενώ βέβαιο θεωρείται ότι ο αριθμός των μαθητών που θα πάρει μέρος στην παρέλαση του Σαββάτου, θα είναι περιορισμένος από τα Λύκεια, αφού δεν έχει γίνει η σχετική προετοιμασία.

Σημαντική εκτιμάται ότι θα είναι πάντως η παρουσία των μαθητών από τα Γυμνάσια της περιοχής μας, που θα παρελάσουν κανονικά στην πόλη της Ρόδου αλλά και στις έδρες των υπολοίπων δήμων του νησιού μας, όπου έχουν προγραμματιστεί σχετικές εκδηλώσεις για την επέτειο της 28ης Οκτωβρίου.

Σε ότι αφορά τις καταλήψεις, ένταση παρόμοια επικράτησε και στο 2ο Γυμνάσιο της Κω, ανάμεσα σε γονείς και μαθητές του σχολείου όπου έληξε η κατάληψη έπειτα από παρέμβαση των γονέων, οι οποίοι συγκεντρώθηκαν έξω από το σχολείο και διαμαρτυρήθηκαν έντονα.

Σύμφωνα με πληροφορίες, στο νησί της Κω, σήμερα, εκπρόσωποι από όλα τα διοικητικά συμβούλια των συλλόγων γονέων και κηδεμόνων, θα προβούν σε συμβολική ημίωρη κατάληψη του Επαρχείου και θα παραδώσουν ψήφισμα στην έπαρχο κ. Μαρία Κυπραίου, το οποίο θα διαβιβαστεί στο υπουργείο Παιδείας, σε ένδειξη συμπαράστασης προς τον αγώνα των εκπαιδευτικών.

**ΚΡΙΣΙΜΕΣ ΑΠΟΦΑΣΕΙΣ ΣΗΜΕΡΑ;**

Το διοικητικό συμβούλιο της Διδασκαλικής Ομοσπονδίας αποφάσισε πάντως, κατά τη συνεδρίασή του να προτείνει στις γενικές συνελεύσεις του κλάδου δύο 24ώρες απεργίες και διοργάνωση παράλληλα συλλαλητηρίων, στις 3 και 9 Νοεμβρίου καθώς και νέες γενικές συνελεύσεις από τις 10 έως τις 24 για να εκτιμήσει ο κλάδος τις εξελίξεις όπως θα έχουν διαμορφωθεί.

Από την πλευρά τους οι καθηγητές και το Δ.Σ. της ΟΛΜΕ αποφάσισαν να εισηγηθούν στον κλάδο, όπως και η Διδασκαλική Ομοσπονδία, δύο εικοσιτετράωρες απεργίες στις 3 και 9 Νοεμβρίου, γενικές συνελεύσεις μέσα στον Νοέμβριο σε πρώτη φάση και νέες γενικές συνελεύσεις μέσα στον Ιανουάριο για την εκτίμηση των εξελίξεων στον χώρο της Παιδείας. Η τελική απόφαση θα ληφθεί πάντως σήμερα, στη γενική συνέλευση των προέδρων των τοπικών ενώσεων δασκάλων και καθηγητών.

**ΠΑΝΩ ΑΠΟ 1.000 ΚΑΤΑΛΗΨΕΙΣ**

Πάνω από 1.000 είναι τα σχολεία που τελούν υπό κατάληψη, καθώς οι μαθητές δεν δείχνουν διατεθειμένοι προς το παρόν να σταματήσουν τις κινητοποιήσεις.

Τα υπό κατάληψη σχολεία ανέρχονται σε 1.012 επί συνόλου 1.250 λυκείων και 450 ΤΕΕ. Οι μαθητές επιμένουν ότι θα συνεχίσουν τις καταλήψεις, παρά τις αντιδράσεις γονέων και «εξωσχολικών» που επιχειρούν να τις αποτρέψουν.

Δεκάδες γονείς συγκεντρώθηκαν χθες έξω από το 1ο Λύκειο Πετρούπολης, προσπαθώντας να πείσουν τους μαθητές που βρίσκονταν πίσω από τα κάγκελα να σταματήσουν την κατάληψη. Τα παιδιά φώναζαν ότι θα συνεχίσουν, όπως και οι μαθητές του 3ου Λυκείου Βύρωνα, οι οποίοι επίσης ήρθαν αντιμέτωποι με αγανακτισμένους γονείς.

Μαθητές έκλεισαν συμβολικά την Εθνική Οδό Θεσσαλονίκης-Έδεσσας, με σύνθημα «μόρφωση ζητάμε για όλα τα παιδιά, γιατί αλλιώς θα κλείσουμε όλα τα σχολειά».

Στα πανεπιστήμια, υπό κατάληψη τελούσαν περίπου 30 σχολές ΑΕΙ και ΤΕΙ, καθώς η ΔΑΠ σε αρκετές περιπτώσεις κατόρθωσε, ακόμα και έπειτα από σοβαρά επεισόδια, να κερδίσει τις συνελεύσεις. Όμως και την ερχόμενη εβδομάδα θα γίνουν νέες γενικές συνελεύσεις των φοιτητών με το ερώτημα της κατάληψης.

Εν τω μεταξύ, πραγματοποιήθηκαν κανονικά οι πρόβες για την μαθητική παρέλαση εν όψει της επετείου της 28ης Οκτωβρίου. Σύμφωνα με τη Διεύθυνση Δευτεροβάθμιας Εκπαίδευσης, η παρέλαση θα πραγματοποιηθεί κανονικά, με τη συμμετοχή μαθητών από 19 σχολεία.

Όμως, όπως επισημαίνεται, αρκετά σχολεία της περιφέρειας σχεδιάζουν να κάνουν ένα διάλειμμα στην κατάληψη και να τη συνεχίσουν μετά την παρέλαση. Οι γονείς από την πλευρά τους μιλούν για «παρωδία», αφού «δεν γίνεται να είναι το σχολείο κλειστό και να ανοίγει μόνο για την παρέλαση».

Πάντως δεν είναι λίγοι οι μαθητές που δηλώνουν ότι θα παρελάσουν διαδηλώνοντας. Ήδη σε αρκετές περιοχές υπάρχουν σχέδια για «αντί-παρελάσεις» οι οποίες ωστόσο δεν είναι σαφές αν θα υλοποιηθούν.

**ΔΗΛΩΣΗ ΑΝΘΙΜΟΥ**

Σχολιάζοντας το ενδεχόμενο οι σχολικές παρελάσεις της 28ης Οκτωβρίου να λάβουν τη μορφή διαμαρτυρίας ο μητροπολίτης Θεσσαλονίκης Ανθιμος δήλωσε: «Η μνήμη των ηρώων του '40 είναι χρέος διαρκές και μόνιμο για όλους τους Έλληνες. Μπορούμε να λύσουμε τα σημερινά μας προβλήματα με άλλους τρόπους. Και να βοηθήσουμε και εμείς».

«Ως παλιός εκπαιδευτικός διαφωνώ, όπως λένε και εκείνοι, κάθετα. Ό,τι γιορτάζεται, ό,τι είναι παράδοση έχει την αυτοτελή αξία του και δεν πρέπει να εμπλέκεται σε άλλα εκκρεμή προβλήματα, για τα οποία και εμείς μπορεί να είμαστε θετικότατοι. Αλλο το ένα, άλλο το άλλο» συμπλήρωσε.

**ΑΠΕΡΡΙΦΘΗ Η ΑΙΤΗΣΗ**

Ως αόριστη και απαράδεκτη απορρίφθηκε από το Μονομελές Πρωτοδικείο Αθηνών η αίτηση ασφαλιστικών μέτρων που κατέθεσε ο κ. Στέφανος Τσίπας, γονέα μαθήτριας υπό κατάληψη Λυκείου, ζητώντας να κηρυχθεί η απεργία των εκπαιδευτικών παράνομη και καταχρηστική.

Ειδικότερα, στο σκεπτικό της απόφασής του ο πρόεδρος Πρωτοδικών κ. Αθανασόπουλος κρίνει αόριστη την αίτηση στο σκέλος που στρέφεται κατά της ΟΛΜΕ και απαράδεκτη σε αυτό που αφορά την ΔΟΕ.

Σύμφωνα με την απόφαση, η αίτηση δεν εκθέτει με τρόπο σαφή, όσον αφορά την ΟΛΜΕ, την έναρξη και χρονική διάρκεια της απεργίας, το σύνολο των χαμένων διδακτικών ωρών και την απειλούμενη ζημιά, δεν αποσαφηνίζει αν το Λύκειο που πηγαίνει η κόρη του αιτούντα είναι υπό κατάληψη και δεν προσδιορίζει κατά ποιο τρόπο συντελεί η απεργία των καθηγητών στην απειλή για την ζωή των μαθητών, λόγω έλλειψης εποπτείας, που επικαλείται ο κ. Τσίπας.

Σε ό,τι αφορά την ΔΟΕ, το Πρωτοδικείο κρίνει ότι η αίτηση στερείται ενεργητικής νομιμοποίησης, καθώς η κόρη του κ. Τσίπα ως μαθήτρια Λυκείου δεν βλάπτεται από την απεργία των δασκάλων. Το Πρωτοδικείο συνεδρίασε την Τετάρτη. Υπέρ του κ. Τσίπα άσκησαν παρεμβάσεις επτά γονείς μαθητών δημοτικού, ενώ υπέρ της ΔΟΕ και της ΟΛΜΕ παρενέβησαν η ΑΔΕΔΥ και η ΓΣΕΕ.

Οι εκπαιδευτικοί ζήτησαν να κριθεί αόριστη και νομικά αβάσιμη η αίτηση, ενώ οι συνήγοροι των γονέων έκαναν λόγο για ποινικές και αστικές ευθύνες δασκάλων και καθηγητών, λόγω έλλειψης εποπτείας των ανηλίκων. Κληθείς να σχολιάσει τις εξελίξεις στην Παιδεία, ο αναπληρωτής κυβερνητικός εκπρόσωπος Ευάγγελος Αντώναρος δήλωσε ότι στην πρόσφατη συνάντηση του πρωθυπουργού με τους φορείς των εκπαιδευτικών, η κυβέρνηση εξέφρασε σαφώς τις θέσεις της.

«Στόχος όλων μας είναι η πλήρης αποκατάσταση της ομαλής λειτουργίας του χώρου της Παιδείας σε όλα τα επίπεδα» τόνισε.

### ΧΘΕΣ ΤΑ ΞΗΜΕΡΩΜΑΤΑ

# Βόμβα μολότοφ σε σχολείο της Ρόδου!

## Ανακρίσεις διενεργεί η Ασφάλεια Ρόδου

Αυτοσχέδια μολότοφ εξερράγη χθες τα ξημερώματα στον αύλειο χώρο σχολικού συγκροτήματος της πόλης μας.

Ευτυχώς λόγω του προχωρημένου της ώρας οι μαθητές- καταληψίες δεν βρίσκονταν στη αυλή και έτσι αποφευχθήκαν τα χειρότερα.

Σύμφωνα με όσα έγιναν γνωστά, το περιστατικό σημειώθηκε χθες στις 3.30 τα ξημερώματα στο 2ο Ενιαίο Λύκειο Ρόδου, όταν άγνωστοι έριξαν μέσα στην αυλή ένα μπουκάλι που περιείχε βενζίνη, το οποίο και εξερράγη χωρίς ευτυχώς να προκληθούν ζημιές.

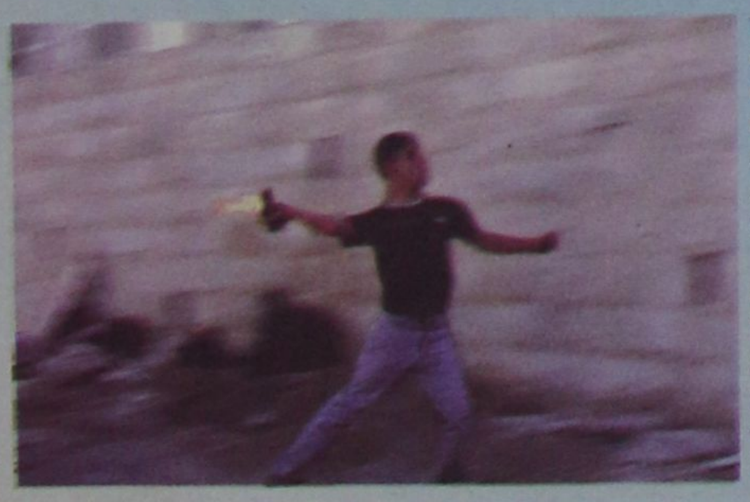

Πάντως για το συμβάν ενημερώθηκαν άνδρες της Υποδιεύθυνσης Ασφαλείας Ρόδου, οι οποίοι και διενεργούν τη σχετική προανάκριση για τη διαλεύκανση της υπόθεσης.

### Για την περαιτέρω ανάπτυξη των τουριστικών σχέσεών μας

# Πρόσφορο το έδαφος στη Ρωσία

## Αλλεπάλληλες επαφές της κ. Φ. Πετραλιά. Συζητήθηκε το θέμα της βίζας

Η υπουργός Τουριστικής Ανάπτυξης κ. Φάνη Πάλλη-Πετραλιά εγκαινίασε χθες το νέο γραφείο του ΕΟΤ στην Μόσχα.

Ακολούθως η Υπουργός συναντήθηκε με τον Δήμαρχο της Μόσχας κ. Γιούρι Λουσκώφ και στην συνέχεια με τον επικεφαλής της Ομοσπονδιακής Υπηρεσίας Τουρισμού της Ρωσίας κ. Vladimir Strzhalkovsky.

Κατά την τελετή εγκαινίων του νέου γραφείου του ΕΟΤ, στα οποία παραβρέθηκε η Αναπληρώτρια Διευθύντρια της Ομοσπονδιακής Υπηρεσίας Τουρισμού της Ρωσίας κ. Νατέλια Σενγκέλια, η κ. Πετραλιά στην ομιλία της ανέφερε ότι «ανοίγει ένα νέο κεφάλαιο στις σχέσεις μας για την προβολή της Ελλάδας σ' αυτή την ιστορική και μεγάλη χώρα. Τα εγκαίνια σηματοδοτούν μια αλλαγή στη φιλοσοφία μας για τον τομέα του τουρισμού.

Υιοθετούμε μια νέα τουριστική στρατηγική με ορίζοντα δεκαετίας και μια ολοκληρωμένη τουριστική πολιτική για τη χώρα μας, μέσα από την αναβάθμιση των υποδομών, μέσα από θεσμικές και νομικές πρωτοβουλίες που υποστηρίζουν την επενδυτική δραστηριότητα, μέσα από τη διαφημιστική προβολή του ελληνικού τουριστικού προϊόντος σ' όλο τον κόσμο».

Η Υπουργός ανακοίνωσε ότι το σχέδιο για τη διαφήμιση έχει ολοκληρωθεί και τον Νοέμβριο θα παρουσιαστεί η νέα διαφημιστική εκστρατεία στην Ρωσία ενώ πρόσθεσε ότι «ενισχύουμε το παραδοσιακό μας προϊόν που αφορά τον ήλιο και τη θάλασσα και το εμπλουτίζουμε με νέες μορφές τουρισμού, όπως ο προσκυνηματικός τουρισμός, ο θαλάσσιος τουρισμός, ο αγροτουρισμός.

Η Ελλάδα είναι μια χώρα που μπορεί να προβάλλει όλες τις μορφές του τουρισμού στην πιο ελκυστική τους εκδοχή, εξασφαλίζοντας στους επισκέπτες της, 12μήνες το χρόνο, υψηλή ποιότητα υπηρεσιών και ασφάλεια».

Παράλληλα επισήμανε ότι «μέσα απ' τη νέα μας συνεργασία, την οποία εγκαινιάζουμε σήμερα, παράλληλα με τα νέα γραφεία μας, τον επόμενο χρόνο, αλλά και τα χρόνια που θα ακολουθήσουν, ακόμα περισσότεροι Ρώσοι θα επισκεφθούν τη χώρα μας, αλλά και ακόμα περισσότεροι Έλληνες θα επισκεφθούν τη Ρωσία. Το Γραφείο μας ανανεώνεται και ενισχύεται και σε έμψυχο δυναμικό».

Επίσης η Υπουργός ανακοίνωσε ότι σε λίγες μέρες θα αναλάβει τα καθήκοντά του στο γραφείο του ΕΟΤ στη Μόσχα ο νέος διευθυντής κ. Περικλής Ζαβιτσάνος, «ένας άνθρωπος που αγαπάει τον ρωσικό λαό, μιλάει τη ρωσική γλώσσα και έχει σπουδάσει εδώ στη Ρωσία».

Ολοκληρώνοντας την ομιλία της η Υπουργός Τουριστικής Ανάπτυξης ευχαρίστησε τον Πρέσβη της Ελλάδας στην Ρωσία κ. Ηλία Κλη και τον Γενικό Πρόξενο κ. Οικονομίδη , καθώς και την Αναπληρώτρια Διευθύντρια της Ομοσπονδιακής Υπηρεσίας Τουρισμού της Ρωσίας κ. Νατέλα Σενγκέλια.

Από την πλευρά της η κ. Νατάσα Σενγκέλια εξέφρασε την ικανοποίηση της στην κ. Πετραλιά για την ταχύτατη ανταπόκριση της στην διακρατική συμφωνία τουριστικής συνεργασίας επισημαίνοντας ότι «Αυτό συνηγορεί υπέρ του ότι υπάρχουν σοβαρά σχέδια και σοβαρές προθέσεις συνεργασίας με δεδομένο ότι, η τουριστική κίνηση από τη Ρωσία προς την Ελλάδα αυξήθηκε σημαντικά και ανήλθε στα 200.000 άτομα».

**ΣΥΝΑΝΤΗΣΗ ΤΗΣ ΥΠΟΥΡΓΟΥ ΤΟΥΡΙΣΤΙΚΗΣ ΑΝΑΠΤΥΞΗΣ ΜΕ ΤΟΝ ΔΗΜΑΡΧΟ ΜΟΣΧΑΣ Κ. ΓΙΟΥΡΙ ΛΟΥΣΚΩΦ.**

Η υπουργός Τουριστικής Ανάπτυξης κ. Φάνη Πάλλη-Πετραλιά συναντήθηκε με τον Δήμαρχο της Μόσχας κ. Γιούρι Λουσκώφ.

Κατά την διάρκεια της συνάντησης η κ. Πετραλιά προσκάλεσε τον κ. Λουσκώφ να επισκεφθεί την Ελλάδα με Ρώσους επιχειρηματίες που δραστηριοποιούνται στον τουρισμό, υποψήφιους επενδυτές και φορείς του τουρισμού και ανέφερε ότι «η Ελλάδα θα έχει σημαντική παρουσία σε όλες τις τουριστικές εκθέσεις στην Ρωσία».



**Η υπουργός Τουριστικής Ανάπτυξης Φάνη Πάλλη Πετραλιά μαζί με την υποδιευθύντρια της Ομοσπονδιακής υπηρεσίας Τουρισμού της Ρωσίας Natella Shengelia στα εγκαίνια του γραφείου ΕΟΤ στην Μόσχα.**

Επίσης συζήτησε μαζί του για την δημιουργία Ελληνικού Οίκου για τον Τουρισμό και την Ανάπτυξη στην Μόσχα και επισήμανε ότι από κοινού με την Υπουργό Εξωτερικών κ. Ντόρα Μπακογιάννη αντιμετωπίζουν τα διάφορα νομοθετικά ζητήματα προκειμένου να προχωρήσουν οι διαδικασίες.

Σχετικά με την διαδικασία έκδοσης βίζας η Υπουργός Τουριστικής Ανάπτυξης ανέφερε στον κ. Λουσκώφ ότι η Ελλάδα πρωτοστατεί στις Βρυξέλλες για μία προσπάθεια φιλελευθεροποίησης της έκδοσης βίζας και πρόσθεσε ότι ήδη στο Προξενείο Μόσχας εκδίδονται περίπου 1.800 βίζες την ημέρα.

Επίσης συμφώνησαν να πραγματοποιηθούν τουριστικά συνέδρια στην Αθήνα και την Μόσχα, ενώ η κ. Πετραλιά ανέφερε ότι «Ρώσοι μαθητές μπορούν να φιλοξενηθούν στις ελληνικές σχολές τουριστικής εκπαίδευσης και να οργανωθούν από κοινού τουριστικά σεμινάρια.

**ΣΥΝΑΝΤΗΣΗ ΤΗΣ ΥΠΟΥΡΓΟΥ ΤΟΥΡΙΣΤΙΚΗΣ ΑΝΑΠΤΥΞΗΣ ΜΕ ΤΟΝ ΕΠΙΚΕΦΑΛΗΣ ΤΗΣ ΟΜΟΣΠΟΝΔΙΑΚΗΣ ΥΠΗΡΕΣΙΑΣ ΤΟΥΡΙΣΜΟΥ ΤΗΣ ΡΩΣΙΑΣ κ. Vladimir Strzhalkovsky.**

Τα θέματα που συζητήθηκαν μεταξύ της κ. Φάνης Πάλλη-Πετραλιά και του κ. Vladimir Strzhalkovsky αφορούσαν την συνεργασία των δύο χωρών στον τομέα του τουρισμού, την διαδικασία χορήγησης βίζας, την ανάπτυξη των νέων μορφών τουρισμού καθώς και την μεταφορά τεχνογνωσίας από την Ελλάδα προς την Ρωσία στον τομέα των τουριστικών και αθλητικών υποδομών.

ΕΦΟΔΙΟ
ΣΧΟΛΗ ΠΛΗΡΟΦΟΡΙΚΗΣ
ΒΥΖΕΝΤΙΝΗΣ ΑΝΤΩΝΙΟΣ
Πιστοποιημένο Εξεταστικό Κέντρο ECDL
ΓΝΩΣΕΙΣ-ΕΜΠΕΙΡΙΑ-ΜΕΤΑΔΟΤΙΚΟΤΗΤΑ
ΕΝΤΑΤΙΚΑ ΕΝΗΛΙΚΩΝ ECDL
ΔΙΜΗΝΟ ΠΡΟΓΡΑΜΜΑ ΠΡΟΕΤΟΙΜΑΣΙΑΣ ΓΙΑ ΤΙΣ
ΕΞΕΤΑΣΕΙΣ ECDL Core
Σε οργανωμένα τμήματα.
Στην καλύτερη τιμή.
ΕΝΑΡΞΗ 1 ΝΟΕΜΒΡΙΟΥ
ΕΞΕΤΑΣΕΙΣ
ΚΑΘΕ 15 ΗΜΕΡΕΣ
16 χρόνια
Εκπαίδευση
στην πληροφορική
ΕΓΓΡΑΦΕΣ ΚΑΘΗΜΕΡΙΝΑ
ΤΗΛ:22410 39443, E-mail:info@efodio.com
ΔΗΜ. ΑΝΑΣΤΑΣΙΑΔΗ 50 ΡΟΔΟΣ
AT4742

ΣΤΑΥΡΙΑΣ
ΚΑΤΑΣΚΕΥΕΣ ΤΗΛ. 22410 - 60770 ΚΙΝ. 6944 - 677700
ΠΩΛΟΥΝΤΑΙ
ΝΕΟΔΜΗΤΕΣ ΚΑΤΟΙΚΙΕΣ
ΣΑΒΒΕΝΑΣ Γ. ΧΡΙΣΤΟΠΟΥΛΟΣ Κ.
ΑΡΧΙΤΕΚΤΟΝΑΣ ΠΟΛΙΤ. ΜΗΧΑΝΙΚΟΣ
ΘΕΣΗ : ΣΟΡΩΝΗ
- ΕΝΤΟΣ ΟΙΚΙΣΜΟΥ
- ΣΕ ΠΡΟΝΟΜΙΑΚΗ ΘΕΣΗ
- ΔΙΩΡΟΦΕΣ ΚΑΤΟΙΚΙΕΣ ΑΠΟ 105 -135 Τ.Μ
- ΑΡΙΣΤΗ ΚΑΤΑΣΚΕΥΗ
ΟΛΟΚΛΗΡΩΜΕΝΕΣ
ΑΠΟ 180.000,00 €
ΚΑΙ ΜΕ
- ΔΙΑΜΟΡΦΩΜΕΝΟΥΣ ΕΞΩΤΕΡΙΚΟΥΣ ΧΩΡΟΥΣ ( ΑΥΛΕΣ , ΠΑΡΚΙΝΓΚ ΚΗΠΟ)
- ΠΕΡΙΤΟΙΧΙΣΜΕΝΟ ΟΙΚΟΠΕΔΟ
- ΑΤΟΜΙΚΟ ΒΟΘΡΟ
- ΥΠΟΓΕΙΕΣ ΣΥΝΔΕΣΕΙΣ ΜΕ ΟΛΕΣ ΤΙΣ ΠΑΡΟΧΕΣ ( ΥΔΡ. ΗΛΕΚΤ. ΤΗΛ.)
ΑΕ 1905

### Ο Γ. Γιαννόπουλος ερμηνεύει το εκλογικό αποτέλεσμα

# Παρεξήγησα το μήνυμα...

## Δηλώνει ότι για την ήττα φταίει μόνος αυτό, ότι θα εργαστεί εποικοδομητικά στο δημοτικό συμβούλιο και ότι δεν θα διεκδικήσει καμία θέση στην ΚΕΔΚΕ ή στην ΤΕΔΚ

**«Οι ερωτήσεις που δεν έκανα», είναι το πρώτο πράγμα που έρχεται στο μυαλό όταν έχεις απέναντί σου έναν άνθρωπο που επί δώδεκα χρόνια διοικούσε την πόλη, που την εκπροσωπούσε στο εξωτερικό, που το όνομά του έχει συζητηθεί τόσο το τελευταίο διάστημα και εξακολουθεί να είναι το επίκεντρο στα "πηγαδάκια" απ' άκρη σ' άκρη στην πόλη, που ο ίδιος αποτελεί αντικείμενο πολιτικών αναλύσεων κι εκλογολόγων, με σημείο αναφοράς την πιο πολυχρησιμοποιημένη ίσως φράση των τελευταίων ημερών: «Γιατί τις έχασε...».**

**Συνέντευξη στην Κυριακή Πετρίδου**

Ο λόγος, βέβαια, για τον απερχόμενο και μακροβιότερο Δήμαρχο Ροδίων, κ. Γιώργο Γιαννόπουλο και για τις εκλογές, που το αποτέλεσμά τους έπληξε τον εγωισμό της «ομάδας που δεν χάνει», που άλλαξε το πολιτικό σκηνικό στα τοπικά μας πράγματα και που πυροδότησε σενάρια επί σεναρίων για τους λόγους που «τις έχασε» (σ.σ. τις εκλογές) και, βέβαια, για το ποια θα είναι η παρουσία του ηγέτη της στην πολιτική τα επόμενα χρόνια, μιας και έχει δείξει ότι δεν είναι στη φύση του να...κάθεται στον πάγκο.

Κόσμος πάει κι έρχεται απ' το γραφείο του Δημάρχου Ροδίων τις τελευταίες ημέρες. Πάντα έτσι ήταν, άλλωστε, μόνο που τώρα αλλάζουν τα πρόσωπα κι αλλάζουν και οι λόγοι. «Δικοί του» άνθρωποι οι περισσότεροι. Από την Αυτοδιοίκηση, από την παράταξη, "σύντροφοι" από το κόμμα. Όλοι έχουν έναν λόγο να πουν για να τον κάνουν να αισθανθεί καλύτερα. Σαν να θέλουν να τον προστατέψουν από την απογοήτευση και να τον βοηθήσουν να διαχειριστεί την ήττα. Όλοι κάνουν αναλύσεις για το πως έφθασαν τα πράγματα στη «συντριβή». Τι δεν είδαν, ποιο μήνυμα δεν έπιασαν, τι ήθελε ο κόσμος, ποια ήταν τα λάθη που έγιναν.



Ανθρώπινες στιγμές γεμάτες ένταση, συγκίνηση και φόρτιση. Είναι μια μεταβατική περίοδος που πρέπει να γίνει ομαλά γιατί, πάνω απ' όλα, και νυν και πρώην το χρωστούν στην πόλη.

Μπορεί ν' ακούγεται παράδοξο αλλά μέσα σ' όλο αυτό τον θόρυβο που γίνεται γύρω από τον ίδιο, ο πρωταγωνιστής της πολιτικής ζωής στην πόλη για πάνω από μία δεκαετία και ένα από τα «πρόσωπα των ημερών», δείχνει να έχει συμφιλιωθεί με το αποτέλεσμα, το αναλύει με τέτοια ψύχραιμη ματιά σαν να αποστασιοποιείται πλήρως και γίνεται κι ο ίδιος ένας απλός παρατηρητής. Σαν να αφορά κάποιον άλλο. Συνάμα, μοιάζει καταστα-λαγμένος, καταρχήν, για το τι δεν θέλει να κάνει και κατά δεύτερον για το γεγονός ότι θα είναι παρών από εκεί που τον έταξαν οι πολίτες για να εξακολουθεί να προσφέρει στην πόλη, κι ας μεταφράζει το αποτέλεσμα ως; «εξοστρακισμό», κάτι που θεωρεί...τιμητικό!

**Δηλώνει «χορτασμένος» μιας και όλα αυτά τα χρόνια, ως ο πρώτος πολίτης αυτής της πόλης, έζησε ό,τι την αφορά στην πιο έντονη μορφή. Δεν πληγώθηκε λέει το βράδυ της περασμένης Κυριακής και από τα...συμφραζόμενα μπορεί να συμπεράνει κανείς ότι αυτό το κεφάλαιο ο ίδιος το έχει κλείσει για τον εαυτό του, το έχει αφήσει ήδη πίσω του και πιθανόν, στο πίσω μέρος του μυαλού του, να επεξεργάζεται ήδη την επόμενη κίνησή του στην πολιτική σκακιέρα. Προς το παρόν, φαίνεται ειλικρινής όταν λέει ότι θέλει να ασχοληθεί με το γραφείο του και την αρχιτεκτονική.**

Μια κουβέντα (σ.σ. έτσι εξελίχθηκε) με τον απερχόμενο Δήμαρχο, λοιπόν, και δεν θα μπορούσε να ξεκινήσει από κάτι άλλο εκτός από την επικαιρότητα. Όπου «επικαιρότητα» η προχθεσινή εκδήλωση του ΠΑ.ΣΟ.Κ. για την Αυτοδιοίκηση, υπό την Προεδρία του Προέδρου του κόμματος κ. Γιώργου Παπανδρέου, μία ημέρα μετά την παρουσία του στη Ρόδο, τις δηλώσεις στήριξης στο πρόσωπο του κ. Γιαννόπουλου και τις αναλύσεις που άρχισαν πάλι από την αρχή.

Ο ίδιος ο κ. Γιαννόπουλος λέει ότι είναι πρόωρο να πει κανείς οτιδήποτε για μελλοντική του κίνηση και περιορίστηκε στο να πει ότι είχε κατ' ιδίαν συνάντηση με τον κ. Παπανδρέου στη Ρόδο όπου και του ανέλυσε το εκλογικό αποτέλεσμα στο Δήμο Ροδίων αλλά η συγκέντρωση των υποψηφίων, εκλεγμένων και μη, που στήριξε το κόμμα στις εκλογές, στην Αθήνα, περιεστράφη γύρω από την ομιλία του κ. Παπανδρέου.

Σύμφωνα με τον κ. Γιαννόπουλο, στο κόμμα, αντί να δουν το αποτέλεσμα των εκλογών "χαλαρά", θέλουν να τα βάλουν κάτω και να δουν τι γίνεται.

Μάλιστα, ο Πρόεδρος ζήτησε να σταλούν σε ειδικό Ινστιτούτο, συμπεράσματα από όλη την Ελλάδα, που έχουν να κάνουν με τα μέσα που χρησιμοποίησαν οι παρατάξεις και τη στρατηγική τους στις εκλογές, ώστε να γίνει μία αξιολόγησή τους και ενδεχομένως να χρησιμοποιηθούν σαν βάση για να εξαχθούν συμπεράσματα. Εκεί που εντοπίζεται το κώλυμα είναι η φόρμουλα κάτω από την οποία θα μπορούσε να λειτουργήσει αυτό, κάτι σαν δίκτυο, δηλαδή, στο οποίο θα μετέχουν όσοι έχουν εκτεθεί στα κοινά, σε επίπεδο χώρας πια, μιας και «άλλο η πολιτική με τους όρους της τοπικής άσκησής της και άλλο στο κόμμα», όπως λέει ο κ. Γιαννόπουλος.

Για τη συνέχεια, αξίζει να σταθούμε σε κάποιες ατάκες του απερχόμενου Δημάρχου, που σχολιάζουν, με το δικό του τρόπο, με αρκετή δόση αυτοκριτικής, τόσο τις από εδώ και πέρα ενέργειές του όσο και το εκλογικό αποτέλεσμα:

**-«Έκλεισε μία φάση»,** λέει για την ΚΕΔΚΕ. Δεν πρόκειται να ασχοληθεί όπως τουλάχιστον μέχρι τώρα, συμμετέχοντας, δηλαδή, στο κορυφαίο όργανο των Αυτοδιοικητικών αφού ως γνωστόν είναι Αντιπρόεδρος του Διοικητικού της Συμβουλίου. Ωστόσο, δηλώνει «παρόν» στις διεργασίες που θα γίνονται, μιας και, απ΄ότι φαίνεται, ο...έρωτας με την Αυτοδιοίκηση προφανώς είναι σχέση ζωής.

**-«Προτεραιότητα είναι η ομαλή μετάβαση»,** ξεκαθαρίζει για την αλλαγή σκυτάλης στο Δήμο της Ρόδου. Να μην υπάρξουν ανασχετικοί παράγοντες. Δεν φαίνεται να θεωρεί ότι θα είναι «θερμό το κλίμα» στο δημοτικό συμβούλιο όπως έχει ήδη αρχίσει να λέγεται δημοσίως. Δηλώνει κατηγορηματικά ότι δεν θα αναλωθεί στο να...βάλει τρικλοποδιές, είναι έξω από εκείνον, και ότι θα είναι στο δημοτικό συμβούλιο για να έχει μία θετική συνεισφορά για την πόλη, ακόμη και γραπτώς. Πιστεύει ότι υπάρχει μία σωρευμένη εμπειρία και από τα διεθνή όργανα που συμμετείχε, η οποία μπορεί να αξιοποιηθεί στο δ.σ. Βέβαια, πάντα υπάρχει το γραφείο του και η αρχιτεκτονική που του αρέσει καϊ θέλει να ασχοληθεί. Το είχε δηλώσει, άλλωστε, και το βράδυ των εκλογών ότι θα γυρίσει πίσω σ' εκείνα τα «ατέλειωτα βράδια στο γραφείο με τις μουσικές».

**-«Οι πολίτες της Ρόδου με εξοστράκισαν. Ήταν εξοστρακισμός αυτό το αποτέλεσμα. Και είναι τιμητικό»,** λέει και ζητάμε εξηγήσεις για το οξύμωρον του σχήματος που χρησιμοποίησε. Και εξηγεί λέγοντας ότι ακριβώς επειδή οι προσδοκίες που είχαν δημιουργηθεί στους πολίτες προς το πρόσωπό του ήταν μεγάλες, το αποτέλεσμα το παίρνει όλο πάνω του. «Εγώ φταίω», λέει με αφοπλιστική, σχεδόν κυνική, βεβαιότητα, γνωρίζοντας καλά τι λέει.

**-Δεν τον πλήγωσε λέει η πόλη ούτε οι πολίτες ούτε θα του λείψουν «οι δόξες»** (σ.σ. αν και μάλλον διαφωνεί με τη λέξη). «Σημασία έχει να ζεις έντονα τα γεγονότα, τη στιγμή που τα ζεις», λέει και συμπληρώνει: «Δεν θα ζήσω στη βάση των αναμνήσεων».

Αυτό που σύμφωνα με τον ίδιο, έχει ως χρέος είναι αυτό που έχει αποκομίσει ως καλή εμπειρία να το χρησιμοποιήσει θετικά ώστε να γίνεται μία «πολιτισμένη πολιτική αντιπαράθεση».

**-Το...μέγα ερώτημα τώρα: «Τι έφταιξε;».** Ο ίδιος λέει (σ.σ. με τη δική του σύνθετη σκέψη πάντα που κάποιες φορές χρειάζεται και...αποκωδικοποίηση) ότι το λάθος ήταν ότι πριν από τέσσερα χρόνια οι πολίτες του έδωσαν μία καθαρή εντολή. Αυτή συνοδευόταν από προσδοκίες τις οποίες, όμως, οι ίδιοι εξέλαβαν ως πληροφορία με αποτέλεσμα όταν κατάλαβαν ότι οι πληροφορίες που έρχονταν συνεχώς είχαν να κάνουν με το ότι δεν ανταποκρίθηκαν στις προσδοκίες, ήταν ήδη αργά.

**«Αντί να γίνουμε απόλυτοι, αρχίσαμε να στρογγυλεύουμε», λέει χαρακτηριστικά.**

**Δηλαδή; «Δεν αντιμετωπίσαμε τα πράγματα σαν να ήταν η τελευταία τετραετία», εξηγεί. Κι εδώ ακριβώς είναι που λέει το «εγώ**

*Συνέχεια στη σελ. 53*

ΕΤΑΙΡΙΑ ΑΝΑΚΥΚΛΩΣΗΣ ΑΝΑΛΩΣΙΜΩΝ
RECYCLINK

Μείωση του κόστους των εκτυπώσεών σας έως 60%

Διατήρηση ποιότητας εκτύπωσης 100%

hp OKI EPSON olivetti SAMSUNG TOSHIBA
KONICA MINOLTA XEROX Tektronix Canon brother

- Ανακατασκευάζουμε πάνω από 1.000 μελάνια, μελανοταινίες και τόνερ στη Ρόδο και σε άλλα 15 εργαστήρια σε όλη την Ελλάδα
- Χρησιμοποιούμε τα πλέον σύχρονα μηχανήματα και πρώτες ύλες άριστης ποιότητας
- 100% εγγύηση επιστροφής χρημάτων

Ζητούνται συνεργάτες στη Ρόδο και την υπόλοιπη ΔΩΔΕΚΑΝΗΣΟ

ΑΓΟΡΑΖΟΥΜΕ
ΤΑ ΚΕΝΑ ΜΕΛΑΝΟΔΟΧΙΑ ΜΕ ΚΕΦΑΛΗ ΜΕ 1,5 € ΚΑΙ ΤΑ ΚΕΝΑ ΤΟΝΕΡ ΜΕ 2,5 €

ΕΤΑΙΡΙΑ ΑΝΑΚΥΚΛΩΣΗΣ ΑΝΑΛΩΣΙΜΩΝ
RECYCLINK

Λίνδου 80, 85100 Ρόδος, Τηλ. & Fax: 22410 26590,
E-mail: rodos@recyclink.gr - Web: www.recyclink.gr

AE2007

ΡΟΔΟΣ • ΒΟΛΟΣ • ΑΘΗΝΑ • ΑΙΓΙΟ • ΒΕΡΟΙΑ • ΘΕΣΣΑΛΟΝΙΚΗ
ΚΑΛΑΜΑΤΑ • ΚΟΡΙΝΘΟΣ • ΛΑΡΙΣΑ • ΜΥΤΙΛΗΝΗ • ΠΑΤΡΑ • ΤΡΙΠΟΛΗ

### Για τέσσερις μήνες

# Παράταση μίσθωσης της άγονης γραμμής

## Ανάσα για τα μικρά νησιά μας

**Παράταση τεσσάρων μηνών στις συμβάσεις για τα νησιά της άγονης γραμμής έδωσε με τροπολογία ο υπουργός Εμπορικής Ναυτιλίας, Μανώλης Κεφαλογιάννης. Οι ισχύουσες συμβάσεις έληγαν στις 31 Οκτωβρίου και υπήρχε κίνδυνος πολλά νησιά να μείνουν χωρίς πλοία, αφού μόνο δύο ακτοπλόοι κατέθεσαν**



προσφορές για την επόμενη χρονιά.

Η τροπολογία προβλέπει ότι "για το χρονικό διάστημα μέχρι την ολοκλήρωση της διαδικασίας του διαγωνισμού για τη σύναψη σύμβασης ανάθεσης δημόσιας υπηρεσίας, ο υπουργός μπορεί να αναθέτει με σύμβαση τη διενέργεια δρομολογίων σε πλοιοκτήτη πλοίου, που πληροί τις προβλεπόμενες από τον νόμο προϋποθέσεις".

Στόχος, όπως τονίζεται, είναι να εξασφαλιστεί ένα ευέλικτο νομικό πλαίσιο παροχής υπηρεσιών, μη εξαρτώμενο από χρονοβόρες ή πολύπλοκες διαδικασίες, το οποίο θα συμβάλει στη βελτίωση της εύρυθμης και σωστής λειτουργίας του συστήματος των θαλάσσιων ενδομεταφορών και στη συνεχή εξυπηρέτηση των νησιών.

### Για τις δημοτικές-νομαρχιακές εκλογές

# Εκπνέει η προθεσμία για τις ενστάσεις

## Θα εξετασθούν από το Διοικητικό Πρωτοδικείο Ρόδου που έχει τον τελικό λόγο

Αύριο εκπνέει η προθεσμία κατάθεσης ενστάσεων από επικεφαλής παρατάξεων και υποψήφιους δημοτικούς συμβούλους αναφορικά με τα αποτελέσματα της πρώτης εκλογικής αναμέτρησης που έγινε στους δήμους Ροδίων και Αφάντου.

Σε ό,τι αφορά τους υπόλοιπους δήμους η αντίστοιχη προθεσμία αρχίζει από σήμερα, καθώς χθες ήταν η τελευταία ημέρα για τις καταθέσεις αιτήσεων επανακαταμέτρησης.

Μέχρι χθες ουδείς από τους δύο αυτούς δήμους (Ροδίων και Αφάντου) είχε καταθέσει ένσταση, κάτι που αναμένεται να γίνει μέχρι την εκπνοή της προθεσμίας.

Ειδικότερα, μέσα στην ημέρα - σύμφωνα με πληροφορίες- προτίθεται να καταθέσει την ένστασή του ο επικεφαλής της παράταξης «Νέα Ελπίδα για τ' Αφάντου και την Αρχίπολη» κ. Αναστάσιος Σπανός αναφορικά με το αποτέλεσμα του πρώτου γύρου των εκλογών στο Δήμο Αφάντου, καθώς «βγήκε» εκτός της δεύτερης αναμέτρησης για μόλις 4 ψήφους διαφορά που είχε έναντι του ανθυποψηφίου του κ. Σταμάτη Καβάδα.



Μετά την ολοκλήρωση της επανακαταμέτρησης που έγινε πριν από μερικές ημέρες, ο συνήγορός του κ. Γεώργιος Κακακιός και οι συνεργάτες του κ. Σπανού αξιολόγησαν τα στοιχεία που προέκυψαν και απομένει πλέον η ένσταση που θα κατατεθεί.

Επίσης το αργότερο μέχρι αύριο παρόμοιες ενστάσεις αναμένεται να καταθέσουν οι υποψήφιοι δημοτικοί σύμβουλοι από την παράταξη του κ. Χατζή Χατζηευθυμίου «Πρώτα η Ρόδος», κ.κ. Φωτεινή Τσιμπιδάκη και Μιχάλης Νικολάου αντίστοιχα, καθώς βάσει των μέχρι τώρα επίσημων στοιχείων η πρώτη έλαβε 400 ψήφους και δεν εκλέγεται έναντι του δευτέρου που πήρε 405.

Σε κάθε περίπτωση πάντως μετά την ολοκλήρωση και της διαδικασίας αυτής τον τελικό λόγο θα έχει το Διοικητικό Πρωτοδικείο το οποίο και θα αποφανθεί αν θα κάνει δεκτές ή όχι τις ενστάσεις που θα κατατεθούν.

Σύμφωνα με εκτιμήσεις η συνεδρίαση του αρμόδιου Εκλογοδικείου αναμένεται να προσδιοριστεί μέσα στο πρώτο δεκαπενθήμερο του Νοεμβρίου.

Δρομολόγια του **DODEKANISOS PRIDE**
Από 16/10/2006 έως 4/11/2006

| ΚΑΘΗΜΕΡΙΝΑ (ΔΕΥΤΕΡΑ - ΚΥΡΙΑΚΗ) | | |
|---|---|---|
| ΛΙΜΑΝΙ | ΑΦΙΞΗ | ΑΝΑΧΩΡΗΣΗ |
| ΛΕΡΟΣ | - | 06:45 |
| ΚΑΛΥΜΝΟΣ | 07:30 | 07:40 |
| ΚΩΣ | 08:15 | 08:20 |
| ΣΥΜΗ | 09:45 | 09:50 |
| ΡΟΔΟΣ | 10:40 | 15:00 |
| ΣΥΜΗ | 15:50 | 15:55 |
| ΚΩΣ | 17:20 | 17:25 |
| ΚΑΛΥΜΝΟΣ | 18:00 | 18:05 |
| ΛΕΡΟΣ | 18:50 | ΔΙΑΝ/ΣΗ |

Κυριακή 05/11/2006 - Τετάρτη 08/11/2006
ΠΡΟΣΚΥΝΗΜΑ ΣΤΟΝ ΠΑΝΟΡΜΙΤΗ

| 05/11/2006 - 08/11/2006 | | |
|---|---|---|
| ΛΙΜΑΝΙ | ΑΦΙΞΗ | ΑΝΑΧΩΡΗΣΗ |
| ΛΕΡΟΣ | - | 06:45 |
| ΚΑΛΥΜΝΟΣ | 07:30 | 07:40 |
| ΚΩΣ | 08:15 | 08:20 |
| ΠΑΝΟΡΜΙΤΗΣ | 09:45 | 09:50 |
| ΡΟΔΟΣ | 10:40 | 15:00 |
| ΠΑΝΟΡΜΙΤΗΣ | 15:50 | 15:55 |
| ΚΩΣ | 17:20 | 17:25 |
| ΚΑΛΥΜΝΟΣ | 18:00 | 18:05 |
| ΛΕΡΟΣ | 18:50 | ΔΙΑΝ/ΣΗ |

Δρομολόγια του **DODEKANISOS EXPRESS**
Από 16/10/2006 - 04/11/2006

| ΚΑΘΗΜΕΡΙΝΑ (ΔΕΥΤΕΡΑ - ΚΥΡΙΑΚΗ) | | |
|---|---|---|
| ΛΙΜΑΝΙ | ΑΦΙΞΗ | ΑΝΑΧΩΡΗΣΗ |
| ΡΟΔΟΣ | - | 08:30 |
| ΣΥΜΗ | 09:25 | 09:30 |
| ΚΩΣ | 11:00 | 11:10 |
| ΚΑΛΥΜΝΟΣ | 11:50 | 12:00 |
| ΛΕΡΟΣ | 12:50 | 14:30 |
| ΚΑΛΥΜΝΟΣ | 15:20 | 15:30 |
| ΚΩΣ | 16:10 | 16:20 |
| ΣΥΜΗ | 17:40 | 17:45 |
| ΡΟΔΟΣ | 18:30 | ΔΙΑΝ/ΣΗ |

| ΜΟΝΟ ΓΙΑ ΤΗΝ ΚΥΡΙΑΚΗ 22/10/2006 | | |
|---|---|---|
| ΛΙΜΑΝΙ | ΑΦΙΞΗ | ΑΝΑΧΩΡΗΣΗ |
| ΡΟΔΟΣ | - | 08:30 |
| ΣΥΜΗ | 09:25 | 09:30 |
| ΚΩΣ | 11:00 | 11:10 |
| ΚΑΛΥΜΝΟΣ | 11:50 | 12:00 |
| ΛΕΡΟΣ | 12:50 | 12:55 |
| ΠΑΤΜΟΣ | 13:35 | 13:40 |
| ΛΕΡΟΣ | 14:20 | 14:30 |
| ΚΑΛΥΜΝΟΣ | 15:20 | 15:30 |
| ΚΩΣ | 16:10 | 16:20 |
| ΣΥΜΗ | 17:40 | 17:45 |
| ΡΟΔΟΣ | 18:30 | ΔΙΑΝ/ΣΗ |

ΠΡΟΣΚΥΝΗΜΑ ΣΤΟΝ ΠΑΝΟΡΜΙΤΗ

| ΚΥΡΙΑΚΗ 05/11/2006 ΔΕΥΤΕΡΑ 06/11/2006 | | |
|---|---|---|
| ΛΙΜΑΝΙ | ΑΦΙΞΗ | ΑΝΑΧΩΡΗΣΗ |
| ΡΟΔΟΣ | - | 08:30 |
| ΠΑΝΟΡΜΙΤΗΣ | 09:25 | 09:30 |
| ΚΩΣ | 11:00 | 11:10 |
| ΚΑΛΥΜΝΟΣ | 11:50 | 12:00 |
| ΛΕΡΟΣ | 12:50 | 14:30 |
| ΚΑΛΥΜΝΟΣ | 15:20 | 15:30 |
| ΚΩΣ | 16:10 | 16:20 |
| ΠΑΝΟΡΜΙΤΗΣ | 17:40 | 17:45 |
| ΡΟΔΟΣ | 18:30 | ΔΙΑΝ/ΣΗ |

| ΤΡΙΤΗ 07/11/2006 ΤΕΤΑΡΤΗ 08/11/2006 | | |
|---|---|---|
| ΛΙΜΑΝΙ | ΑΦΙΞΗ | ΑΝΑΧΩΡΗΣΗ |
| ΡΟΔΟΣ | - | 08:00 |
| ΠΑΝΟΡΜΙΤΗΣ | 08:50 | 09:00 |
| ΡΟΔΟΣ | 09:50 | 10:30 |
| ΠΑΝΟΡΜΙΤΗΣ | 11:20 | 12:30 |
| ΡΟΔΟΣ | 13:20 | 15:30 |
| ΠΑΝΟΡΜΙΤΗΣ | 16:20 | 18:00 |
| ΡΟΔΟΣ | 18:50 | ΔΙΑΝ/ΣΗ |

ΧΠΤΓΡ065



DODEKANISOS SEAWAYS
Η δική μας ναυτιλιακή!
Αυστραλίας 3, 85100 Ρόδος, τηλ.: 22410 70590, fax: 22410 70591, www.12ne.gr

Έτοιμοι για ΚΤΕΟ;
τώρα ΚΤΕΟ σε 25 λεπτά!
AUTOVISION
Ιδιωτικό ΚΤΕΟ Ρόδου
για ραντεβού..22410 67677
ανοιχτά απογεύματα και σάββατο, όλα τα παράβολα αγοράζονται στο ΚΤΕΟ
ΠΡΟΓΡΑΜΜΑ ΠΡΟΣΚΛΗΣΗΣ ΟΧΗΜΑΤΩΝ Ν. ΔΩΔ/ΣΟΥ
- Τον Σεπτέμβριο ΡΟΖ 9501 εώς ΡΟΖ 9999 και ΡΟΗ 1000 εώς 2500
! ! ! ! ! ! ! ! ! - Τον Οκτώμβριο ΡΟΗ 2501 εώς ΡΟΗ 4500
Η ΜΗ ΔΙΕΝΕΡΓΕΙΑ ΤΕΧΝΙΚΟΥ ΕΛΕΓΧΟΥ ΤΟΥ ΟΧΗΜΑΤΟΣ ΣΑΣ (ΚΤΕΟ) ΜΕΣΑ ΣΤΙΣ ΠΡΟΘΕΣΜΙΕΣ, ΑΠΟΤΕΛΕΙ ΠΑΡΑΒΑΣΗ (ΚΟΚ 86) ΚΑΙ ΤΙΜΩΡΕΙΤΑΙ ΑΠΟ ΤΙΣ ΑΡΧΕΣ ΜΕ ΠΡΟΣΤΙΜΟ 334 ΕΥΡΩ ΚΑΙ ΑΦΑΙΡΕΣΗ ΠΙΝΑΚΙΔΩΝ
AE1318

Blue Star Ferries

ΚΑΘΗΜΕΡΙΝΑ ΔΡΟΜΟΛΟΓΙΑ ΑΠΟ ΡΟΔΟ
ΜΕ ΤΑ F/B's BLUE STAR & ΔΙΑΓΟΡΑ

ΑΠΟ ΡΟΔΟ

| ΠΛΟΙΟ | ΑΝΑΧΩΡΗΣΗ ΑΠΟ | | | | | | | ΑΦΙΞΗ |
|---|---|---|---|---|---|---|---|---|
| | ΡΟΔΟ | ΚΩ | ΛΕΡΟ | ΠΑΤΜΟ | ΚΑΛΥΜΝΟ | ΣΥΡΟ | ΑΜΟΡΓΟ (ΚΑΤΑΠΟΛΑ) | ΠΕΙΡΑΙΑ |
| ΔΙΑΓΟΡΑΣ | ΔΕΥΤΕΡΑ 18:00 | ΔΕΥΤΕΡΑ 21:45 | --- | --- | ΔΕΥΤΕΡΑ 23:00 | --- | --- | ΤΡΙΤΗ 08:20 |
| BLUE STAR 2 | ΤΡΙΤΗ 18:30 | ΤΡΙΤΗ 21:45 | --- | --- | --- | ΤΕΤΑΡΤΗ 03:30 | --- | ΤΕΤΑΡΤΗ 07:10 |
| ΔΙΑΓΟΡΑΣ | ΤΕΤΑΡΤΗ 18:00 | ΤΕΤΑΡΤΗ 21:45 | --- | --- | ΤΕΤΑΡΤΗ 23:00 | --- | --- | ΠΕΜΠΤΗ 08:20 |
| BLUE STAR 2 | ΠΕΜΠΤΗ 18:30 | ΠΕΜΠΤΗ 21:45 | ΠΕΜΠΤΗ 23:25 | ΠΑΡΑΣΚΕΥΗ 00:35 | --- | ΠΑΡΑΣΚΕΥΗ 04:30 | --- | ΠΑΡΑΣΚΕΥΗ 08:30 |
| ΔΙΑΓΟΡΑΣ | ΠΑΡΑΣΚΕΥΗ 18:00 | ΠΑΡΑΣΚΕΥΗ 21:45 | --- | --- | ΠΑΡΑΣΚΕΥΗ 23:00 | --- | --- | ΣΑΒΒΑΤΟ 08:20 |
| BLUE STAR 2 | ΣΑΒΒΑΤΟ 09:30 | ΣΑΒΒΑΤΟ 12:15 | --- | --- | --- | --- | ΣΑΒΒΑΤΟ 15:50 | ΣΑΒΒΑΤΟ 21:00 |
| BLUE STAR 2 | ΚΥΡΙΑΚΗ 18:00 | ΚΥΡΙΑΚΗ 21:15 | ΚΥΡΙΑΚΗ 22:55 | ΔΕΥΤΕΡΑ 00:05 | --- | ΔΕΥΤΕΡΑ 04:15 | --- | ΔΕΥΤΕΡΑ 08:00 |

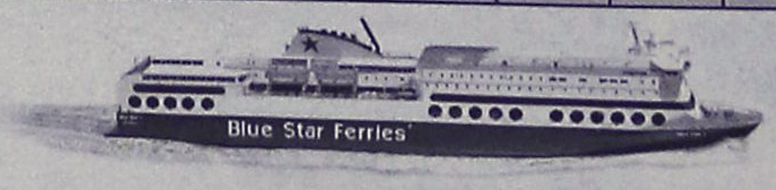


RODOS FERRIES SERVICES/SKEVOS TRAVEL
ΚΑΝΤΕ ΚΡΑΤΗΣΗ ΤΩΡΑ!
ΠΛΗΡΟΦΟΡΙΕΣ ΚΑΙ ΚΡΑΤΗΣΕΙΣ ΘΕΣΕΩΝ ΣΤΟΝ ΤΑΞΙΔΙΩΤΙΚΟ ΣΑΣ ΠΡΑΚΤΟΡΑ Ή RODOS FERRIES SERVICES/SKEVOS TRAVEL: ΑΜΕΡΙΚΗΣ 111, ΡΟΔΟΣ, ΤΗΛ. ΚΡΑΤΗΣΕΩΝ ΕΠΙΒΑΤΩΝ ΚΑΙ Ι.Χ.: 22410-22461, 22410-75655, 22410-75310, ΤΗΛ. ΚΡΑΤΗΣΕΩΝ ΦΟΡΤΗΓΩΝ: 22410-76600
ΧΠ12156

### Η Τόνια Μοροπούλου

# Επιρρίπτει ευθύνες στη Ν.Ε. του ΠΑΣΟΚ

## "Δεν ήταν προσωπικοί οι λόγοι που έχασε ο Γ. Γιαννόπουλος"

**Ευθύνες στο ΠΑΣΟΚ για την εκλογική ήττα του Γιώργου Γιαννόπουλου στο δήμο Ροδίων, επέρριψε χθες το μέλος του εθνικού συμβουλίου του κόμματος, Τόνια Μοροπούλου, με δηλώσεις στην ΕΡΑ Ρόδου.**

Επίσης, υπεραμύνθηκε των θέσεων που πήρε σχετικά με την πρόσφατη επιστολή της στον πρόεδρο του κόμματος Γιώργο Παπανδρέου, σχετικά με τη δράση των κομματικών οργάνων, κάνοντας λόγο για κρίση εμπιστοσύνης στις σχέσεις του ΠΑΣΟΚ με το λαό.



Σύμφωνα με την ίδια, το πανελλαδικό αποτέλεσμα των δημοτικών και νομαρχιακών εκλογών αποτελεί ήττα για το ΠΑΣΟΚ και ζήτησε να σταματήσουν τα στελέχη του κόμματος να κάνουν διαχείριση ήττας.

Χαρακτηριστική ήταν η δήλωσή της όταν της ζητήθηκε να σχολιάσει τα όσα είπε ο κ. Παπανδρέου μετά τα αποτελέσματα της Κυριακής, ότι δηλαδή το ΠΑΣΟΚ βγήκε κερδισμένο και αλλάζει το πολιτικό σκηνικό στη χώρα. «Δεν χρειάζεται να σχολιάσω εγώ αυτή τη δήλωση, την έχει σχολιάσει όλη Ελλάδα», ήταν η απάντησή της, για να προσθέσει, «η δεύτερη Κυριακή ήταν μια απάντηση σε αυτή τη δήλωση».

Σε ό,τι αφορά το δήμο Ροδίων, σημείωσε ότι χάθηκε για το ΠΑΣΟΚ μετά από 24 χρόνια, προσθέτοντας ότι «κανείς δεν μπορεί να θεωρήσει πως ήταν προσωπικοί οι λόγοι που έχασε ο Γιώργος Γιαννόπουλος. Κάθε άλλο. Βεβαίως και έχει ευθύνες το ΠΑΣΟΚ».

Η κ. Μοροπούλου τόνισε ακόμη πως στο ΠΑΣΟΚ πρέπει να λένε την αλήθεια προκειμένου να αντιμετωπίσουν τα πράγματα, «αλλιώς διαχειριζόμαστε απλώς την ήττα και εγώ δεν θέλω να διαχειρίζομαι απλά την ήττα. Πρέπει να αντιδράσει το ΠΑΣΟΚ».

Τέλος, η κ. Μοροπούλου υποστήριξε:

«Οφείλουμε να βλέπουμε την πολιτική πραγματικότητα ως έχει για να μπορούμε να την αντιμετωπίσουμε. Πιστεύω πως αυτή η πράξη υποστηρίζει το ΠΑΣΟΚ. Αντίθετα, δεν το υποστηρίζουν οι ωραιοποιήσεις και οι εικονικές πραγματικότητες. Είναι διαχείριση ήττας».

### Ο Γ. Παρασκευάς για τις εκλογές

# Εγιναν σε περιβάλλον άοσμο και απολιτικό

## Τι αναφέρει σε ανακοίνωσή του ο βουλευτής Δωδ/σου του ΠΑΣΟΚ

**Οι δημοτικές και νομαρχιακές εκλογές, με ευθύνη των κομμάτων, διεξήχθησαν σε απολιτικό, άχρωμο και άοσμο περιβάλλον, επισημαίνει σε ανακοίνωσή του ο βουλευτής του ΠΑΣΟΚ κ. Γιάννης Παρασκευάς.**

Με τίτλο "εκλογικό επιμύθιο" ο κ. Παρασκευάς αναφέρει τα εξής:

"Νηφάλιοι και αποστασιοποιημένοι από την ένταση των εκλογικών αναμετρήσεων έχουμε τη δυνατότητα αποτίμησης του αποτελέσματος. Ο Δωδεκανησιακός Λαός με αίσθημα ευθύνης έδωσε τη δική του άποψη και θέση για το χθες, το σήμερα και το αύριο.

Οι εκλογικές αναμετρήσεις διεξήχθησαν σε κλίμα «πολιτικού πολιτισμού» αλλά με μεγάλους απόντες τα πολιτικά διακυβεύματα που όλοι οφείλαμε να θέσουμε προ των πολιτών πριν τη προσέλευση στις κάλπες.

Τα κόμματα και ιδιαίτερα η Νέα Δημοκρατία περιχαράκωσαν τις εκλογικές αναμετρήσεις και επέβαλαν απολιτικό – άχρωμο και άοσμο περιβάλλον.

Η ισχυροποίηση των Αυτοδιοικητικών θεσμών, η περιφερειακή αποκέντρωση, το νέο διοικητικό σύστημα της χώρας, οι νέες κατευθύνσεις ανάπτυξης, οι προτάσεις λύσεων κοινωνικών προβλημάτων, οι παρεμβατικές δυνατότητες της Αυτοδιοίκησης στη χάραξη νέων πολιτικών σε όλα τα επίπεδα υγείας – παιδείας - κοινωνικής προστασίας παρέμειναν στο περιθώριο και ανεδείχθησαν δευτερεύοντα θέματα επικοινωνιακού εντυπωσιασμού.



Η έλλειψη των ισχυρών «διακυβευμάτων» συνέβαλαν στη μεταλλαγμένη συμπεριφορά των πολιτών και ανέδειξαν ως κυρίαρχα στοιχεία για την επιλογή τα προσωπικά χαρακτηριστικά των υποψηφίων, τις τοπικές ιδιαιτερότητες, απονευρώθηκε ο πολιτικός λόγος και απωλέσθη ο επιζητούμενος στόχος. Η εκλογική συμπεριφορά του ελληνικού λαού κατέδειξε τη δυσφορία του στην εφαρμοζόμενη κυβερνητική πολιτική, την επιθυμία για αλλαγή, την εφαρμογή μίας άλλης πολιτικής και τη χάραξη του άλλου δρόμου για τη διαμόρφωση μίας «δίκαιης κοινωνίας».

Οι αιρετοί της περιφέρειάς μας οφείλουμε να δώσουμε τα νέα στοιχεία μίας λειτουργίας και δράσης με συγκεκριμένες στοχεύσεις και σαφείς πολιτικές επιλογές.

Το μήνυμα των εκλογών είναι σαφές και σοφό και επιτάσσει:

- Όχι στη διαχειριστική λογική
- Όχι στην αποσπασματική αντιμετώπιση των προβλημάτων
- Όχι στις προσωπικές στρατηγικές
- Όχι στην ανυπαρξία πολιτικού σχεδιασμού
- Όχι στο αφηρημένο και ασαφές
- Ναι στην πολιτικοποίηση της λειτουργίας των θεσμών της Αυτοδιοίκησης
- Ναι στην αυτοτέλεια και οικονομική αυτοδυναμία της Αυτοδιοίκησης
- Ναι στην πλήρη ανάληψη της ευθύνης των τοπικών υποθέσεων από τους αιρετούς θεσμούς της αυτοδιοίκησης
- Ναι στη συμμετοχή για την ανατροπή του σημερινού διοικητικού μοντέλου
- Ναι στην παρέμβαση σε όλους τους τομείς της πολιτικής
- Ναι στην καθημερινότητα του πολίτη.

sigma travel agency

ΛΕΥΚΑ ΧΡΙΣΤΟΥΓΕΝΝΑ!!!!

ΠΡΑΓΑ-ΒΙΕΝΝΗ

ΛΕΥΚΑ ΧΡΙΣΤΟΥΓΕΝΝΑ ΓΙΑ ΟΛΟΥΣ

ΧΡΙΣΤΟΥΓΕΝΝΑ ΜΕ ΤΣΑΡΤΕΡ ΠΤΗΣΗ ΑΠΟ ΡΟΔΟ

ΡΕΒΕΓΙΟΝ ΕΚΠΛΗΞΗ!!!!!!!!!

ΠΡΑΓΑ..... ΒΙΕΝΝΗ.....
ΑΝΑΧΩΡΗΣΗ: 23/12-27/12

ΟΙ ΘΕΣΕΙΣ ΕΙΝΑΙ ΠΕΡΙΟΡΙΣΜΕΝΕΣ

ΓΙΑ ΚΡΑΤΗΣΕΙΣ ΘΕΣΕΩΝ Ή ΠΛΗΡΟΦΟΡΙΕΣ ΤΗΛΕΦΩΝΕΙΣΤΕ ΜΑΣ

**********

ΕΚΔΡΟΜΗ ΓΥΡΟΣ

ΕΛΒΕΤΙΑΣ - ΒΑΥΑΡΙΑ
ΑΝΑΧΩΡΗΣΗ: 17/11-23/11

SIGMA S.S TRAVEL
ΤΗΛ.: 22410 90049 - FAX: 22410 96697
Λ. ΗΡΑΚΛΕΙΔΩΝ, ΕΜΠ. ΚΕΝΤΡΟ RHODESLAND ΡΟΔΟΣ
(ΜΕΤΑΞΥ AVRA BEACH ΚΑΙ MIRA MARE)
ΥΠΕΥΘΥΝΟΣ: ΣΤΕΡΓΕΝΑΚΗΣ ΣΤΕΡΓΟΣ
ΚΑΘΗΜΕΡΙΝΑ: 09.00-17.00 18.00-20.30
ΣΑΒΒΑΤΟ: 09.00-14.00

AE2006

Super προσφορά



φρέσκια τσιπούρα

5,50€ ΤΟ ΚΙΛΟ

Μόνο για το Σάββατο

ΙΧΘΥΟΠΩΛΕΙΟ

Μπονάτσα

ΧΠ004

Αυστραλίας 163, Τηλ.: 22410 38018, Fax: 22410 38022

STELLA BEAUTY
ΚΕΝΤΡΟ ΑΙΣΘΗΤΙΚΗΣ ΠΡΟΣΩΠΟΥ-ΣΩΜΑΤΟΣ




ΑΕ1943

ΜΙΧ. ΠΕΤΡΙΔΗ 51 τηλ. 22410-30469 και 22410-73590

ΑΠΙΣΤΕΥΤΗ ΙΣΤΟΡΙΑ

# Πατέρας και γιός συναντήθηκαν ύστερα από... σαράντα χρόνια

## Αγνοούσε ο ένας την ύπαρξη του άλλου

«Πατέρας και γιος, πρώτη φορά αγκαλιάστηκαν και φιλήθηκαν», μετά από 40 ολόκληρα χρόνια, όπου αγνοούσε ο ένας την ύπαρξη του άλλου!

Ρεπορτάζ:
Μιχάλης Μαστής
Mihlalis@rodiaki.gr

Το περιστατικό, που θα μπορούσε να αποτελέσει σενάριο παλιάς ελληνικής ταινίας, διαδραματίστηκε σε χωριό της Ρόδου πριν από μερικές μέρες μέσα σε έντονη συναισθηματική φόρτιση, δικαιώνοντας έτσι σε απόλυτο βαθμό, όλους όσοι υποστηρίζουν ότι η ζωή είναι εντελώς απρόβλεπτη!

Πρόκειται για μια από τις χιλιάδες συνηθισμένες ρομαντικές περιπτώσεις, που ξεκίνησε σε τουριστική περιοχή της Ρόδου, το καλοκαίρι του 1965, ανάμεσα σε έναν 25χρονο τότε ροδίτη και μία νεαρή Βρετανίδα που είχε έρθει στο νησί μας για να κάνει τις διακοπές της.

Ο συμπατριώτης μας, γνωρίστηκε με την νεαρή Αγγλίδα και γρήγορα έγιναν ζευγάρι, απολαμβάνοντας τις καλοκαιρινές τους διακοπές.

Επιστρέφοντας στην χώρα της λίγες εβδομάδες αργότερα η νεαρή, διαπίστωσε ότι ήταν έγκυος, αλλά ωστόσο κράτησε το γεγονός ως μυστικό, τόσο από τον νεαρό ροδίτη που είχε γνωρίσει, όσο και από το ίδιο το παιδί της.

Πριν από μερικούς μήνες, η 65χρονη Βρετανίδα, έπειτα προφανώς και από πιέσεις του ίδιου του γιου της, εκμυστηρεύτηκε στον γιό της την ταυτότητα του πραγματικού του πατέρα με αποτέλεσμα ο 40χρονος γιος της να αποφασίσει να έρθει στη Ρόδο για να αναζητήσει τον πατέρα του, όπως κι έγινε.

Μέχρι τότε, για άγνωστους λόγους, η 65χρονη σήμερα Βρετανίδα, η οποία πάντως δεν παντρεύτηκε από τότε και δεν απέκτησε άλλα παιδιά, είχε αρνηθεί κατηγορηματικά να αποκαλύψει στον γιο της τον φυσικό του πατέρα.

Αξίζει να σημειωθεί ότι ο 40χρονος, είναι πιλότος σε αεροσκάφη Βρετανικών αερογραμμών και στο παρελθόν μάλιστα είχε εκτελέσει δεκάδες δρομολόγια προς και από το νησί μας.

Ο 65χρονος Ροδίτης, ο οποίος έχει μεγάλη και αγαπημένη οικογένεια και διαμένει στην πόλη της Ρόδου σήμερα, δεν πίστευε σε αυτό που έβλεπε και άκουγε, πριν από μερικές μέρες. Ότι δηλαδή, ο άνθρωπος που τον αναζητούσε, τον αγκάλιασε και τον φίλησε, ήταν ο γιος που είχε αποκτήσει πριν από πολλά χρόνια όταν είχε γνωριστεί με την μητέρα του, σε κάποια παραλία στο Φαληράκι της Ρόδου. Το γεγονός μάλιστα, έγινε γνωστό στην τοπική κοινωνία, καθώς η αναζήτηση δεν ήταν και ιδιαίτερα εύκολη υπόθεση.

Σε αυτή την προσπάθεια, χρησιμοποιήθηκαν μέχρι και παλιές φωτογραφίες που είχε η μητέρα του 40χρονου, από την εποχή που είχε έρθει διακοπές στο νησί μας. Πληροφορίες μάλιστα, αναφέρουν ότι έγινε πριν από μερικές μέρες και ολοκληρώθηκε και η διαδικασία ταυτοποίησης με την επιστημονική μέθοδο του DNA, η οποία επιβεβαίωσε απλά την πατρότητα.

Σε κάθε περίπτωση πάντως, πατέρας και γιος, είχαν την ευκαιρία να μιλήσουν και να γιορτάσουν με τον δικό τους τρόπο, την χαρούμενη αυτή αποκάλυψη, προκαλώντας συγκίνηση σε όλους όσοι πληροφορήθηκαν το περιστατικό.

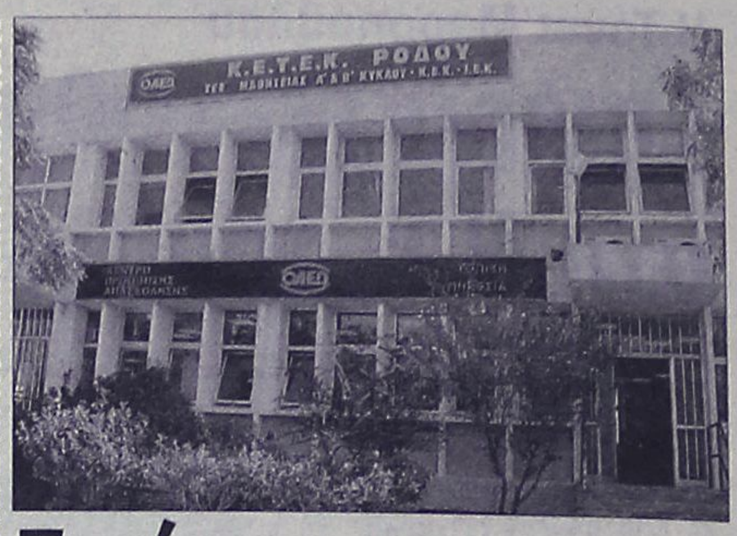


# Ερώτηση για την ταλαιπωρία στον ΟΑΕΔ

## Κατέθεσε ο Κ. Καΐσερλης

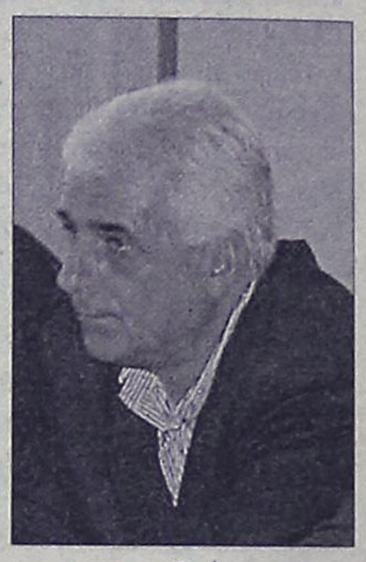

Ερώτηση για την ταλαιπωρία των ασφαλισμένων στον ΟΑΕΔ της Ρόδου, κατέθεσε χθες ο Βουλευτής Δωδεκανήσου κ. Κώστας Καΐσερλης.

Η ερώτηση απευθύνεται στον υπουργό Απασχόλησης και Κοινωνικής Προστασίας κ. Σ. Τσιτουρίδη και ειδικότερα ο κ. Καΐσερλης επισημαίνει τα εξής:

"Χιλιάδες ασφαλισμένοι του Εργατικού Κέντρου Ρόδου και του Σωματείου Ξενοδοχοϋπαλλήλων Ρόδου ταλαιπωρούνται στην ουρά των γραφείων του υποκαταστήματος του ΟΑΕΔ της Ρόδου για την κατάθεση των απαιτούμενων δικαιολογητικών χορήγησης του επιδόματος ανεργίας.

Η αγανάκτηση και η δυσφορία των δικαιούχων είναι έκδηλη ιδιαίτερα για ανθρώπους που εργάστηκαν σκληρά, που απολύονται από τις δουλειές τους και που περιμένουν το ελάχιστο επίδομα που δικαιούνται για να επιβιώσουν τον Χειμώνα.

Δυστυχώς η αδιαφορία της διοίκησης να αποδεχτεί την προσφορά του Εργατικού Κέντρου και του Σωματείου των Ξενοδοχοϋπαλλήλων Ρόδου να βοηθήσουν και να συνδράμουν στην διεκπεραίωση των διαδικασιών όπως συνέβαινε από το 1983 έχει οδηγήσει σ' αυτή την απαράδεκτη κατάσταση.

Δυστυχώς η αδιαφορία της Διοίκησης να προσλάβει έγκαιρα το απαραίτητο προσωπικό οδηγεί στην ταλαιπωρία και στην απαξίωση της προσωπικότητας των ασφαλισμένων.

**ΕΡΩΤΑΤΑΙ Ο κ. ΥΠΟΥΡΓΟΣ:**

1. Για ποιούς λόγους δεν αποδέχτηκε η Διοίκηση του ΟΑΕΔ την συνδρομή των παραπάνω φορέων.

2. Ποιά μέτρα προτίθεται να λάβει για την ανακούφιση των ασφαλισμένων ιδιαίτερα τώρα που αυξάνονται οι απολύσεις".

# Προσλήψεις στη ΔΕΗ

Σε προσλήψεις εποχιακών με 8μηνη σύμβαση αποφάσισε να προχωρήσει το εργοστάσιο της ΔΕΗ στη Σορωνή, προκειμένου να καλυφθούν οι αυξημένες ανάγκες που παρουσιάζονται στο νησί μας.

Σύμφωνα με την προκήρυξη της ΔΕΗ, πρόκειται για 4 μηχανοτεχνίτες, Τ4/Δ Δευτεροβάθμιας εκπαίδευσης, 1 ηλεκτροτεχνίτη σταθμών υποσταθμών Τ4Β καθώς επίσης και 8 εργάτες Υποχρεωτικής Εκπαίδευσης. Τα γενικά κριτήρια πρόληψης καθώς επίσης και τα κριτήρια εντοπιότητας, αναφέρονται σε αναλυτική προκήρυξη που δημοσιεύει σήμερα αναλυτικά στις μεσαίες σελίδες η «Ροδιακή».

sigma travel agency
RELAX ΣΤΗΝ ΜΑΛΤΑ
4 ημέρες
με τσάρτερ από Ρόδο
ΑΝΑΧΩΡΗΣΗ 18/11
ΠΡΟΛΑΒΕΤΕ
ΑΥΤΟ ΜΗΝ ΤΟ ΧΑΣΕΤΕ!!!
**********
ΛΕΥΚΑ ΧΡΙΣΤΟΥΓΕΝΝΑ ΓΙΑ ΟΛΟΥΣ
Χριστούγεννα με τσάρτερ από Ρόδο
ΠΡΑΓΑ... ΒΙΕΝΝΗ.... ΣΑΛΤΣΜΠΟΥΡΓΚ...
ΒΟΥΔΑΠΕΣΤΗ... ΜΟΝΑΧΟ- ΒΑΥΑΡΙΑ.... ΕΛΒΕΤΙΑ
ΟΙ ΘΕΣΕΙΣ ΕΙΝΑΙ ΠΕΡΙΟΡΙΣΜΕΝΕΣ
.... ΑΚΟΜΑ ΑΕΡΟΠΟΡΙΚΑ ΕΙΣΙΤΗΡΙΑ
ΓΙΑ ΤΗΝ ΕΛΛΑΔΑ ΚΑΙ ΓΙΑ ΟΛΟ ΤΟΝ ΚΟΣΜΟ ΣΕ ΕΙΔΙΚΕΣ ΠΡΟΣΦΟΡΕΣ - ΞΕΝΟΔΟΧΕΙΑ ΣΕ ΤΙΜΕΣ ΧΟΝΔΡΙΚΗΣ
ΓΙΑ ΚΡΑΤΗΣΕΙΣ ΘΕΣΕΩΝ Ή ΠΛΗΡΟΦΟΡΙΕΣ ΤΗΛΕΦΩΝΗΣΤΕ ΜΑΣ
SIGMA S.S TRAVEL
ΤΗΛ.: 22410 90049 - FAX: 22410 96697
Λ. ΗΡΑΚΛΕΙΔΩΝ, ΕΜΠ. ΚΕΝΤΡΟ RHODESLAND ΡΟΔΟΣ
(ΜΕΤΑΞΥ AVRA BEACH ΚΑΙ MIRA MARE)
ΥΠΕΥΘΥΝΟΣ: ΣΤΕΡΓΕΝΑΚΗΣ ΣΤΕΡΓΟΣ
ΚΑΘΗΜΕΡΙΝΑ: 09.00-17.00 18.00-20.30
ΣΑΒΒΑΤΟ: 09.00-14.00
AE1750



## Ανακοίνωση του ΟΤΕ



# Ολιγόωρη διακοπή σε συνδέσεις DSL

## Εκτός λειτουργίας την Κυριακή και στη Ρόδο

Περίπου 75.000 συνδέσεις ADSL στην Αττική, τη Στερεά Ελλάδα, τις Κυκλάδες και τα Δωδεκάνησα δεν θα λειτουργήσουν για λίγες ώρες τα ξημερώματα της Κυριακής 29 Οκτωβρίου, λόγω εργασιών αναβάθμισης σε κόμβο του ΟΤΕ.

Οι εργασίες θα ξεκινήσουν στις 02:00 και αναμένεται να έχουν ολοκληρωθεί το αργότερο μέχρι τις 08:00, ανακοίνωσε ο Οργανισμός.

Η διακοπή λειτουργίας στον κόμβο του ΟΤΕ στην οδό Κωλέττη στην Αθήνα απαιτείται στο πλαίσιο της διαδικασίας αναβάθμισης του δικτύου κορμού, που πραγματοποιείται παράλληλα με τη διαδικασία αναβάθμισης των ταχυτήτων πρόσβασης μέσω ADSL.

Ο ΟΤΕ ζητά την κατανόηση των χρηστών.

## Στα αεροδρόμια λόγω μέτρων

# Ταλαιπωρία ενόψει...

## Περιορισμοί στη μεταφορά υγρών και αυστηρότεροι έλεγχοι αποσκευών

**Ταλαιπωρία περιμένει από τις 6 Νοεμβρίου τους επιβάτες που αναχωρούν από όλα τα αεροδρόμια της Ευρωπαϊκής Ένωσης, καθώς τίθεται σε εφαρμογή ο νέος κανονισμός για την αντιμετώπιση της απειλής των υγρών εκρηκτικών.**



Σύμφωνα με ανακοίνωση που εξέδωσε η Υπηρεσία Πολιτικής Αεροπορίας, όχι μόνο θα υπάρχουν περιορισμοί στη μεταφορά υγρών και καλλυντικών, αλλά θα ισχύουν και αυστηροί έλεγχοι στις χειραποσκευές των ταξιδιωτών, ανεξάρτητα από τα μεταλλικά και αιχμηρά αντικείμενα. Τα μέτρα αφορούν ακόμη και τις πτήσεις εσωτερικού.

Ειδικότερα, περιορίζονται οι ποσότητες υγρών που επιτρέπεται να μεταφερθούν στις ελεγχόμενες περιοχές των αεροδρομίων και στον θάλαμο επιβατών των αεροσκαφών, σε 100 ml ανά συσκευασία. Ο συνολικός αριθμός των επιτρεπόμενων συσκευασιών με υγρά απαιτείται να χωράει σε διαφανή πλαστική σακούλα μέγιστης χωρητικότητας 1 Lit.

Τα υγρά που μπορούν να μεταφερθούν στις χειραποσκευές, αφού περάσουν από έλεγχο, σε ποσότητες όχι μεγαλύτερες των 100 ml, είναι τα εξής: νερό, σούπες, σιρόπια, αρώματα, τζελ, κρέμες, οδοντόκρεμες, αλοιφές, λοσιόν, λάδια, μάσκαρα, σπρέι, αφρός ξυρίσματος, αποσμητικά.

Εξαιρέσεις προβλέπονται για ιατρικούς ή διατροφικούς λόγους καθώς και για παιδικές τροφές. Επίσης επιτρέπεται η αγορά υγρών και ποτών από τα καταστήματα των αεροδρομίων που βρίσκονται μετά τα σημεία έλεγχου των καρτών επιβίβασης, χωρίς ποσοτικούς περιορισμούς και η μεταφορά τους θα γίνεται σε ειδική συσκευασία που θα παρέχουν τα καταστήματα.

Για να διευκολύνεται ο έλεγχος οι επιβάτες θα πρέπει να προσκομίζουν τα υγρά που μεταφέρουν στους ελεγκτές ασφαλείας προς εξέταση και να βγάζουν χωριστά για έλεγχο το σακάκι ή το πανωφόρι τους.

## ΤΗ ΔΕΥΤΕΡΑ

# Συνεδριάζει το δημοτικό συμβούλιο Αρχαγγέλου

## Ποιά θέματα θα συζητηθούν

Αρκετά θέματα που αφορούν την τρέχουσα δραστηριότητα του δήμου, πρόκειται να συζητηθούν στη συνεδρίαση του δημοτικού συμβουλίου Αρχαγγέλου, που θα πραγματοποιηθεί τη Δευτέρα στις 6 μ.μ.



Ειδικότερα τα θέματα που θα συζητηθούν σύμφωνα με την ημερήσια διάταξη είναι τα εξής:

1. Έγκριση μελέτης και τευχών δημοπράτησης, καθορισμός όρων δημοπράτησης, διάθεση και ψήφιση πίστωσης για το έργο: "Ενίσχυση - βελτίωση αντιπλημμυρικής προστασίας ρεμάτων και χειμάρρων στην έδρα του Δήμου".

2. Τροποποίηση Τ.Π. & προϋπολογισμού, έγκριση μελέτης, καθορισμός όρων δημοπράτησης, διάθεση και ψήφιση πίστωσης για το έργο: "Αντικατάσταση θερμαντικών σωμάτων στο 1ο Δημοτικό Σχολείο Αρχαγγέλου".

3. Τροποποίηση Τ.Π. και προϋπ., έγκριση μελέτης, καθορισμός τρόπου εκτέλεσης, διάθεση και ψήφιση πίστωσης για το έργο: "Ηλεκτροφωτισμός οδού από διασταύρωση ΝΕΟ Ρόδου - Λίνδου προς σκουπιδότοπο".

4. Έγκριση 1ου Α.Π. του έργου: "Κατασκευή γηπέδου μίνι ποδοσφαίρου 5x5 στο Χαράκι".

5. Έγκριση 1ου και τελικού Α.Π. του έργου: "Ηλεκτροφωτισμός μονοπατιών προς την πηγή Πετρώνα".

6. Παράταση προθεσμίας περαίωσης στο έργο: "Ανάπλαση μονοπατιών προς πηγή Πετρώνα".

7. Παράταση προθεσμίας περαίωσης στο έργο: "Ανάπλαση πεζοδρομίων από Μελαχρινού έως Άγιο Γεράσιμο και από κεραμικά Ντάκα έως Άγιο Αντώνιο".

8. Καταβολή συμμετοχής στη ΔΕΗ για διάφορες ηλεκτροδοτήσεις.

9. Αποδοχή - ψήφιση πιστώσεων - τροποποίηση προϋπολογισμού 2006.

INFORMATIQUE

ΕΚΠΑΙΔΕΥΣΗ

ΣΤΗΝ ΠΛΗΡΟΦΟΡΙΚΗ

**Τώρα,**

η **καλύτερη εκπαίδευση** στους Ηλεκτρονικούς Υπολογιστές, παρέχεται με τους καλύτερους όρους...

- Καθορίστε μόνοι σας τις ώρες του μαθήματος.
- Προετοιμαστείτε για δίπλωμα, ακόμη και σε 1 μήνα.
- Στην καλύτερη τιμή της αγοράς.

**Εγγύηση ποιότητας εκπαίδευσης*:**

Σε περίπτωση αποτυχίας σας στις εξετάσεις, σάς δίνουμε τη δυνατότητα της 2ης ευκαιρίας, δωρεάν.

*Προϋπόθεση: Η τήρηση της διαδικασίας εκπαίδευσης εκ μέρους του εκπαιδευόμενου.

**Για μαθητές κάθε ηλικίας!**

**Μάθετε τους Η/Υ ...σωστά, γρήγορα, ευέλικτα και οικονομικά.**

**INFORMATIQUE ... Από το 1991**

Ρόδος: Εθνικής Αντίστασης 72 (έναντι SHELL )

τηλ. 21887, 6945101920

Υπεύθυνος Εκπαίδευσης : Ηλίας Κολλάτος,

Διπλ/χος Μηχανικός Πληροφορικής

ΑΕ1993

ΜΕΤΑΧΕΙΡΙΣΜΕΝΑ

MOTOMIKE YAMAHA

Επίσημος Συνεργάτης Yamaha — Touching your heart

**Από το κατάστημα YAMAHA MOTOMIKE**

**πωλούνται**

**τα παρακάτω δίκυκλα σε άριστη κατάσταση**

| ΜΟΝΤΕΛΟ | ΜΑΡΚΑ | ΧΙ | ΧΡΩΜΑ | ΤΙΜΗ | ΗΜ/ΝΙΑ 1ης ΑΔΕΙΑΣ |
|---|---|---|---|---|---|
| MT01 1700 | YAMAHA | 6100 | ΑΣΗΜΙ | 11500,00 € | 2006 |
| GSX 1400 | SUZUKI | 11000 | ΜΠΛΕ | 8500,00 € | 2004 |
| V-MAX 1200 | YAMAHA | 15000 | ΜΑΥΡΟ | 4500.00 € | 1997 |
| CBR 1000 F | HONDA | 75000 | ΚΟΚΚΙΝΟ | 4500,00 € | 1992 |
| FZ1 1000 NAKED | YAMAHA | 458 | ΑΣΗΜΙ | 10500.00 € | 2006 |
| VARADERO 1000 | HONDA | 15000 | ΑΣΗΜΙ | 8500,00 € | 2004 |
| YZF 1000 R1 | YAMAHA | 26000 | ΚΟΚΚΙΝΟ | 8500,00 € | 2001 |
| KTM 950 | KTM | 18000 | ΠΟΡΤΟΚΑΛΙ | 9500,00 € | 2004 |
| CBR 900 RR | HONDA | 31000 | ΠΟΡΤΟΚΑΛΙ | 3800,00 € | 1995 |
| TDM 900 | YAMAHA | 8000 | ΜΠΛΕ | 6500,00 € | 2003 |
| TDM 900 ABS | YAMAHA | 7000 | ΜΑΥΡΟ | 7500,00 € | 2005 |
| TDM 900 ABS | YAMAHA | 5000 | ΑΣΗΜΙ | 8000.00 € | 2005 |
| 883 SPORTSTER | HARLEY-DAVIDSON | 22000 | ΜΑΥΡΟ | 6000.00 € | 2001 |
| MT03 | YAMAHA | 2500 | ΜΑΥΡΟ | 6000,00 € | 2006 |
| XT660R | YAMAHA | 4300 | ΓΚΡΙ | 4600.00 € | 2005 |
| XT660X | YAMAHA | 3600 | ΓΚΡΙ | 5000.00 € | 2005 |
| XT660X | YAMAHA | 10000 | ΠΟΡΤΟΚΑΛΙ | 5000,00 € | 2004 |
| XT660X | YAMAHA | 4000 | ΜΠΛΕ | 5500,00 € | 2004 |
| BMW F650 GS | BMW | 31000 | ΚΙΤΡΙΝΟ | 4500,00 € | 2002 |
| FMF 650 | HONDA | 6000 | ΜΑΥΡΟ | 4800.00 € | 2006 |
| | HUSABERG | 5500 | ΚΙΤΡΙΝΟ-ΜΠΛΕ | 6900.00 € | 2005 |
| PEGASO TRAIL 650 | APRILIA | 2450 | ΑΝΘΡΑΚΙ | 5000,00 € | 2006 |
| TRANSLAP 650 | HONDA | 17000 | ΑΣΗΜΙ | 4000,00 € | 2000 |
| TRANSLAP 650 | HONDA | 25000 | ΜΑΥΡΟ | 4500,00 € | 2003 |
| XR650 SM | HONDA | 10000 | ΚΟΚΚΙΝΟ | 7500.00 € | 2004 |
| DUKE 640 II | KTM | 9000 | ΠΟΡΤΟΚΑΛΙ | 6000,00 € | 2004 |
| CBR600F | HONDA | 33000 | ΜΑΥΡΟ | 3800,00 € | 2000 |
| FZ6 600 | YAMAHA | 8000 | ΑΣΗΜΙ | 6000.00 € | 2006 |
| FZ6 NAKED | YAMAHA | 5400 | ΜΑΥΡΟ | 5500.00 € | 2005 |
| FZ6 NAKED | YAMAHA | 4000 | ΜΑΥΡΟ | 5500,00 € | 2006 |
| GSXF 600 | SUZUKI | 17500 | ΚΙΤΡΙΝΟ | 4500,00 € | 1999 |
| HORNET 600 | HONDA | 4000 | ΑΣΗΜΙ | 6000.00 € | 2005 |
| XT600E | YAMAHA | 38000 | ΜΑΥΡΟ | 3000.00 € | 1999 |
| YZF 600 | YAMAHA | 42000 | ΚΟΚΚΙΝΟ | 3800,00 € | 1992 |
| YZF R6 | YAMAHA | 2450 | ΜΠΛΕ | 10500,00 € | 2006 |
| YZF R6 FULL KIT | YAMAHA | 13000 | ΜΑΥΡΟ | 10500,00 € | 2004 |
| SMR 510 | HUSQVARNA | 7000 | ΚΟΚΚΙΝΟ | 6500,00 € | 2005 |
| KLE 500 | YAMAHA | 75000 | ΜΠΟΡΝΤΟ | 1500,00 € | 1993 |
| T MAX 500 | YAMAHA | 1100 | ΜΑΥΡΟ | 8000,00 € | 2006 |
| CRF 450 X | HONDA | 100 | ΚΟΚΚΙΝΟ | 7500.00 € | 2006 |
| BURGMAN 400 | SUZUKI | 4400 | ΑΣΗΜΙ | 5000,00 € | 2005 |
| STTET 400 | HONDA | 35000 | ΜΑΥΡΟ | 2000,00 € | 1996 |
| VS 400 | SUZUKI | 32500 | ΜΑΥΡΟ | 2000,00 € | 1998 |
| YP 400 MAJESTY | YAMAHA | 10000 | ΜΠΛΕ | 4500,00 € | 2004 |
| VP 300 VERSITY | YAMAHA | 8300 | ΑΣΗΜΙ | 2800,00 € | 2005 |
| RGV 250 | SUZUKI | 25000 | ΜΠΛΕ | 1200.00 € | 1993 |
| SUPER SHERPA 250 | KAWASAKI | 1300 | ΠΟΡΤΟΚΑΛΙ | 2500,00 € | 2004 |
| WR 250 F | YAMAHA | 5000 | ΜΠΛΕ | 4500,00 € | 2005 |
| WR250 F | YAMAHA | 2000 | ΜΠΛΕ | 5500,00 € | 2005 |
| X-MAX 250 | YAMAHA | 2450 | ΜΠΟΡΝΤΟ | 4000,00 € | 2006 |
| XR250SM | HONDA | 42000 | ΑΣΠΡΟ | 3000,00 € | 2001 |
| DT 200 R | YAMAHA | 30000 | ΑΣΠΡΟ | 1000,00 € | 1995 |
| RYNNER 180 | GILERA | 18000 | ΑΣΗΜΙ | 1000,00 € | 1999 |
| BURGMAN VH 150 | SUZUKI | 9000 | ΑΣΗΜΙ | 2500,00 € | 2005 |
| LEONARDO 150 | APRILIA | 16000 | ΑΣΗΜΙ | 1900,00 € | 2003 |
| VESPA 150 ET | PIAGGIO | 24000 | ΑΣΗΜΙ | 1400,00 € | 2003 |
| CAGIVA | PASSING | 13750 | ΚΟΚΚΙΝΟ | 900.00 € | 1996 |
| CBR125 R | HONDA | 700 | REPSOL | 2500.00 € | 2006 |
| IVOVA 125 | HONDA | 4200 | ΑΣΗΜΙ | 1500,00 € | 2005 |
| LEONARDO 125 | APRILIA | 12500 | ΚΟΚΚΙΝΟ | 1900.00 € | 2003 |
| VESPA 125 | PIAGGIO | 14000 | ΜΑΥΡΟ | 1800,00 € | 2005 |
| VESPA 125 ET4 | PIAGGIO | 19600 | ΠΡΑΣΙΝΟ | 1500,00 € | 1997 |
| XC 125 CYCNUS | YAMAHA | 1300 | ΑΝΘΡΑΚΙ | 1800,00 € | 2006 |
| XT 125 X SUPER MOTAD | YAMAHA | 2500 | ΜΠΛΕ | 1900,00 € | 2005 |
| YBR 125 | YAMAHA | 18500 | ΜΑΥΡΟ | 1200,00 € | 2006 |
| YZ125 LC | YAMAHA | | ΑΣΠΡΟ | 4000,00 € | 2005 |
| AD 100 | SUZUKI | 4 | ΓΚΡΙ | 1600,00 € | 2000 |
| ΜΠΟΜΠΟ 50 | JINCHENG | 2500 | ΝΙΚΕΛ | 500,00 € | 2004 |
| YQ50R AERROX | YAMAHA | 6000 | ΚΙΤΡΙΝΟ | 1200,00 € | 2005 |
| Z 50 | HONDA | 8000 | ΑΣΠΡΟ | 1000,00 € | 2004 |
| ZIP 50 4T | PIAGGIO | 8500 | ΜΑΥΡΟ | 600,00 € | 2000 |
| RAPTOR 660 ATV | YAMAHA | 6800 | ΜΑΥΡΟ | 8500,00 € | 2003 |
| WARRIOR 350 X ATV | YAMAHA | 6000 | ΜΠΛΕ | 4500,00 € | 2003 |

✓ ΑΠΟ 0% ΠΡΟΚΑΤΑΒΟΛΗ ΕΩΣ 60 ΜΗΝΕΣ ΕΞΟΦΛΗΣΗ !!!

✓ ΕΓΓΥΗΣΗ 1 ΧΡΟΝΟ ΣΕ ΟΛΑ ΤΑ ΜΕΤΑΧΕΙΡΙΣΜΕΝΑ !!!

Πατριάρχου Αθηναγόρα 13, Ρόδος 85100 • Τηλ. & Fax 2241026360

www.motomike.gr info@motomike.gr AE2003


# Στη Ρόδο ο υφυπουργός Εξωτερικών Γ. Βαληνάκης

## Θα εκπροσωπήσει την κυβέρνηση στον εορτασμό του ΟΧΙ

Ο υφυπουργός Εξωτερικών κ. Γιάννης Βαληνάκης έρχεται στη Ρόδο σήμερα Παρασκευή 27 Οκτωβρίου 2006 προκειμένου να παραστεί ως εκπρόσωπος της Κυβέρνησης, στις τελετές εορτασμού της Εθνικής Επετείου της 28ης Οκτωβρίου.

Η καθιερωμένη παρέλαση πάντως, σύμφωνα με τις προβλέψεις της ΕΜΥ, θα γίνει σε καλές καιρικές συνθήκες το πρωί του ερχόμενου Σαββάτου στην πόλη της Ρόδου και τους υπόλοιπους δήμους του νησιού μας.

Οι εκδηλώσεις στην πόλη της Ρόδου, όπως καθορίζονται από το σχετικό πρόγραμμα της Νομαρχίας, περιλαμβάνουν γενικό σημαιοστολισμό και φωταγώγηση από σήμερα έως και την Παρασκευή, όλων των δημοσίων και δημοτικών κτηρίων.

Στις 12 το μεσημέρι, θα γίνουν καταθέσεις στεφάνων από σωματεία, οργανώσεις και προσκόπους οδηγούς της πόλεως Ρόδου, στο Βωμό της Πατρίδας, στον ανδριάντα του Ήρωα Αλεξάνδρου Διάκου, στο Ηρώο των Ιερολοχιτών, στο Μνημείο του Παπά και του Δασκάλου στην προτομή του Ελευθερίου Βενιζέλου, στην προτομή του Στεφάνου Καζούλη στην προτομή του Ευσταθίου Γεωργίου, από αντιπροσωπείες σπουδαστών και μαθητών με την συμμετοχή της Φιλαρμονικής του Δήμου της Ρόδου.

Αύριο το πρωί θα γίνει η επίσημη έπαρση της σημαίας στο Βωμό της Πατρίδας με τη συμμετοχή τιμητικού αποσπάσματος της 95 ΑΔΤΕ και της Φιλαρμονικής.

Θα ακολουθήσει η επίσημη δοξολογία στον Ι.Ν. του Ευαγγελισμού Ρόδου και η εκφώνηση του Πανηγυρικού ενώ στις 11 θα γίνει η μεγάλη παρέλαση με επικεφαλής τη Φιλαρμονική του Δήμου Ροδίων, ενώ στο τέλος της παρέλασης, ο νομάρχης Δωδεκανήσου θα δεχθεί στο νομαρχιακό μέγαρο τις αρχές και τον λαό της Δωδεκανήσου.

Στις 5 το απόγευμα θα γίνει η επίσημη υποστολή της σημαίας στο βωμό της πατρίδος με την συμμετοχή τιμητικού αποσπάσματος και της Φιλαρμονικής της 95 ΑΔΤΕ.

Στις 7 το βράδυ, θα γίνει μουσική εκδήλωση από το Ωδείο Ρόδου και την Καίτη Καστρουνή με θέμα «Η Ημέρα Εκείνη» στο Δημοτικό Θέατρο της Ρόδου.

# Τεχνητοί ύφαλοι στην περιοχή Κω - Καλύμνου

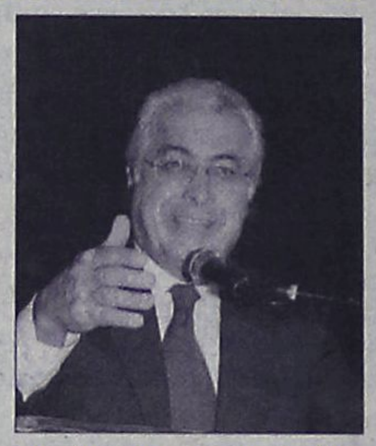

Στον υπουργό Αιγαίου και Νησιωτικής Πολιτικής κ. Α. Α. Παυλίδη παρεδόθη από το υπουργείο Αγροτικής Ανάπτυξης το Προεδρικό Διάταγμα 228 περί Απαγόρευσης της Αλιείας στη θαλάσσια περιοχή Καλύμνου - Κω που κυκλοφόρησε χθες (ΦΕΚ 229/24-10-06) βάσει και των εισηγήσεων του υπουργείου.

Το Διάταγμα προβλέπει, κυρίως, την απαγόρευση της αλιείας: α) με τράτα βυθού, γρι - γρι ημέρας και βιντζότρατα, κατά το μήνα Οκτώβριο κάθε έτους και β) με όλα τα αλιευτικά εργαλεία από 15 Απριλίου έως 30 Μαΐου κάθε έτους.

Με το Διάταγμα αυτό αντιμετωπίζεται πρόβλημα το οποίο συζητείται την τελευταία δεκαετία λόγω της συρρικνώσεως των αλιευμάτων στην περιοχή. Συνδυάζεται η έκδοση του Διατάγματος με το πειραματικό εγχείρημα εμπλουτισμού της περιοχής σε αλιεύματα διά της ποντίσεως τεχνητών υφάλων, οι οποίοι έχουν ενταχθεί σε ειδικό πρόγραμμα που χρηματοδοτεί το ΠΕΠ Νοτίου Αιγαίου. Για την παρακολούθηση, επί μια πενταετία από το 2006, της αποδόσεως του εγχειρήματος έχει ανατεθεί σε ειδική επιστημονική ομάδα η σύνταξη σχετικής μελέτης.


**Α.Ν.Ε.Σ**

ΑΝΩΝΥΜΗ ΝΑΥΤΙΛΙΑΚΗ ΕΤΑΙΡΙΑ ΣΥΜΗΣ

**ΔΡΟΜΟΛΟΓΙΑ ΑΠΟ 23/10/06 ΕΩΣ 31/10/06**

**Ε/Γ - Ο/Γ ΠΡΩΤΕΥΣ**

| ΔΕΥΤΕΡΑ | | | ΤΡΙΤΗ | | | ΤΕΤΑΡΤΗ | | | ΠΕΜΠΤΗ | | | ΠΑΡΑΣΚΕΥΗ | | | ΣΑΒΒΑΤΟ | | | ΚΥΡΙΑΚΗ | | |
|---|---|---|---|---|---|---|---|---|---|---|---|---|---|---|---|---|---|---|---|---|
| ΛΙΜΑΝΙ | ΩΡΑ | | ΛΙΜΑΝΙ | ΩΡΑ | | ΛΙΜΑΝΙ | ΩΡΑ | | ΛΙΜΑΝΙ | ΩΡΑ | | ΛΙΜΑΝΙ | ΩΡΑ | | ΛΙΜΑΝΙ | ΩΡΑ | | ΛΙΜΑΝΙ | ΩΡΑ | |
| | ΑΦ | ΑΝ | | ΑΦ | ΑΝ | | ΑΦ | ΑΝ | | ΑΦ | ΑΝ | | ΑΦ | ΑΝ | | ΑΦ | ΑΝ | | ΑΦ | ΑΝ |
| ΡΟΔΟ | | 08.45 | ΠΑΡΑΜΟΝΗ ΛΙΜΑΝΙ ΤΗΣ | ΣΤΟ ΡΟΔΟΥ | | ΡΟΔΟ | - | 13.00 | ΚΑΛΥΝΟ | | 04.30 | ΡΟΔΟ | | 13.00 | ΚΩ | | 06.00 | ΠΑΡΑΜΟΝΗ ΛΙΜΑΝΙ ΤΗΣ | ΣΤΟ ΡΟΔΟΥ | |
| ΚΑΣΤ/ΖΟ | 13.15 | 13.30 | | | | ΣΥΜΗ | 14.40 | 15.00 | ΚΩ | 05.30 | 06.00 | ΣΥΜΗ | 14.40 | 15.00 | ΝΙΣΥΡΟ | 07.30 | 07.45 | | | |
| ΡΟΔΟ | 18.15 | Δ | | | | ΤΗΛΟ | 17.00 | 17.15 | ΝΙΣΥΡΟ | 07.30 | 07.45 | ΤΗΛΟ | 17.00 | 17.15 | ΤΗΛΟ | 09.00 | 09.15 | | | |
| | | | | | | ΝΙΣΥΡΟ | 18.30 | 18.45 | ΤΗΛΟ | 09.00 | 09.15 | ΝΙΣΥΡΟ | 18.30 | 18.45 | ΣΥΜΗ | 11.15 | 11.35 | | | |
| | | | | | | ΚΩ | 20.15 | 20.30 | ΣΥΜΗ | 11.15 | 11.35 | ΚΩ | 20.15 | Δ | ΡΟΔΟ | 13.15 | 15.00 | | | |
| | | | | | | ΚΑΛΥΝΟ | 21.35 | Δ | ΡΟΔΟ | 13.15 | 15.00 | | | | ΚΑΣΤ/ΖΟ | 19.30 | 20.00 | | | |
| | | | | | | | | | ΚΑΣΤ/ΖΟ | 19.30 | 20.00 | | | | ΡΟΔΟ | 00.30 | Δ | | | |
| | | | | | | | | | ΡΟΔΟ | 00.30 | Δ | | | | | | | | | |

**Ε/Γ - Ο/Γ ΣΥΜΗ**

| ΔΕΥΤΕΡΑ | | | ΤΡΙΤΗ | | | ΤΕΤΑΡΤΗ | | | ΠΕΜΠΤΗ | | | ΠΑΡΑΣΚΕΥΗ | | | ΣΑΒΒΑΤΟ | | | ΚΥΡΙΑΚΗ | | |
|---|---|---|---|---|---|---|---|---|---|---|---|---|---|---|---|---|---|---|---|---|
| ΛΙΜΑΝΙ | ΩΡΑ | | ΛΙΜΑΝΙ | ΩΡΑ | | ΛΙΜΑΝΙ | ΩΡΑ | | ΛΙΜΑΝΙ | ΩΡΑ | | ΛΙΜΑΝΙ | ΩΡΑ | | ΛΙΜΑΝΙ | ΩΡΑ | | ΛΙΜΑΝΙ | ΩΡΑ | |
| | ΑΦ | ΑΝ | | ΑΦ | ΑΝ | | ΑΦ | ΑΝ | | ΑΦ | ΑΝ | | ΑΦ | ΑΝ | | ΑΦ | ΑΝ | | ΑΦ | ΑΝ |
| ΡΟΔΟ | | 09.00 | ΡΟΔΟ | | 09.00 | ΣΥΜΗ | | 09.00 | ΣΥΜΗ | | 06.00 | ΣΥΜΗ | | 06.00 | ΣΥΜΗ | | 06.00 | ΡΟΔΟ | | 09.00 |
| ΠΑΝ/ΤΗ | 10.50 | 12.00 | ΠΑΝ/ΤΗ | 10.50 | 12.00 | ΡΟΔΟ | 10.50 | 18.30 | ΡΟΔΟ | 07.50 | 09.00 | ΡΟΔΟ | 07.50 | 09.00 | ΡΟΔΟ | 07.50 | 09.00 | ΠΑΝ/ΤΗ | 10.50 | 12.00 |
| ΣΥΜΗ | 13.00 | 16.15 | ΣΥΜΗ | 13.00 | 16.15 | ΣΥΜΗ | 20.20 | Δ | ΠΑΝ/Τ | 10.50 | 12.00 | ΠΑΝ/ΤΗ | 10.50 | 12.00 | ΠΑΝ/ΤΗ | 10.50 | 12.00 | ΣΥΜΗ | 13.00 | 15.45 |
| ΡΟΔΟ | 18.05 | Δ | ΡΟΔΟ | 18.05 | 18.30 | | | | ΣΥΜΗ | 13.00 | 16.15 | ΣΥΜΗ | 13.00 | 16.15 | ΣΥΜΗ | 13.00 | 16.15 | ΡΟΔΟ | 17.35 | Δ |
| | | | ΣΥΜΗ | 20.20 | Δ | | | | ΡΟΔΟ | 18.05 | 18.30 | ΡΟΔΟ | 18.05 | 18.30 | ΡΟΔΟ | 18.05 | Δ | | | |
| | | | | | | | | | ΣΥΜΗ | 20.20 | Δ | ΣΥΜΗ | 20.20 | Δ | | | | | | |

**Υ/Γ ΑΙΓΑΗ**

| ΔΕΥΤΕΡΑ | | | ΤΡΙΤΗ | | | ΤΕΤΑΡΤΗ | | | ΠΕΜΠΤΗ | | | ΠΑΡΑΣΚΕΥΗ | | | ΣΑΒΒΑΤΟ | | | ΚΥΡΙΑΚΗ | | |
|---|---|---|---|---|---|---|---|---|---|---|---|---|---|---|---|---|---|---|---|---|
| ΛΙΜΑΝΙ | ΩΡΑ | | ΛΙΜΑΝΙ | ΩΡΑ | | ΛΙΜΑΝΙ | ΩΡΑ | | ΛΙΜΑΝΙ | ΩΡΑ | | ΛΙΜΑΝΙ | ΩΡΑ | | ΛΙΜΑΝΙ | ΩΡΑ | | ΛΙΜΑΝΙ | ΩΡΑ | |
| | ΑΦ | ΑΝ | | ΑΦ | ΑΝ | | ΑΦ | ΑΝ | | ΑΦ | ΑΝ | | ΑΦ | ΑΝ | | ΑΦ | ΑΝ | | ΑΦ | ΑΝ |
| ΣΥΜΗ | | 07.30 | ΣΥΜΗ | | 07.30 | ΡΟΔΟ | | 09.00 | ΡΟΔΟ | | 09.00 | ΡΟΔΟ | | 14.30 | ΡΟΔΟ | | 09.00 | ΣΥΜΗ | | 07.30 |
| ΡΟΔΟ | 08.30 | 09.00 | ΡΟΔΟ | 08.30 | 09.00 | ΣΥΜΗ | 10.00 | 10.15 | ΣΥΜΗ | 10.00 | 10.15 | ΣΥΜΗ | 15.30 | 16.30 | ΣΥΜΗ | 10.00 | 10.15 | ΡΟΔΟ | 08.30 | 09.00 |
| ΣΥΜΗ | 10.00 | 10.15 | ΣΥΜΗ | 10.00 | 10.15 | ΡΟΔΟ | 11.15 | 14.30 | ΡΟΔΟ | 11.15 | 14.30 | ΡΟΔΟ | 17.30 | Δ | ΡΟΔΟ | 11.15 | 14.30 | ΣΥΜΗ | 10.00 | 18.00 |
| ΡΟΔΟ | 11.15 | 18.00 | ΡΟΔΟ | 11.15 | 14.30 | ΣΥΜΗ | 15.30 | 16.30 | ΣΥΜΗ | 15.30 | 16.30 | | | | ΣΥΜΗ | 15.30 | 16.30 | ΡΟΔΟ | 17.00 | 18.00 |
| ΣΥΜΗ | 19.00 | Δ | ΣΥΜΗ | 15.30 | 16.30 | ΡΟΔΟ | 17.30 | Δ | ΡΟΔΟ | 17.30 | Δ | | | | ΡΟΔΟ | 17.30 | 18.00 | ΣΥΜΗ | 19.00 | Δ |
| | | | ΡΟΔΟ | 17.30 | Δ | | | | | | | | | | ΣΥΜΗ | 19.00 | Δ | | | |

Τα δρομολόγια μπορούν να τροποποιηθούν λόγω εκτάκτων συγκοινωνιακών αναγκών ή καιρικών συνθηκών.

Παρακαλούμε πριν ταξιδέψετε επικοινωνήστε με την Εταιρία:

Γραφείο Σύμης: Τηλ. 2246071444 Φαξ. 2246071373

Γραφείο Ρόδου: Τηλ. 2241037769 Φαξ. 2241034493

ΚΡΑΤΗΣΕΙΣ ΚΑΙ ΜΕΣΩ INTERNET: www.anes.gr

AE1194



# Λύκε, λύκε... είσαι 'δω;

*Ένα zoom στα πρόσωπα και στα γεγονότα των ημερών που πέρασαν.*
*Όχι για να μην τα ξεχάσουμε. Για να τα ξορκίσουμε!*

Της **Ροδούλας Λουλουδάκη**

Καλημέρα, καλημέρα. Με αλλαγή πλεύσης δασκάλων και καθηγητών που από Δευτέρα σπάνε την αλυσίδα των απεργιών **zoom** Η Μαριέττα ήταν καπετάνιος στο καράβι της παιδείας ή μπουρλοτιέρισα; **zoom** Ουραγοί στη σεξουαλικότητα οι Έλληνες έφηβοι, λέει η έρευνα. Όλη μέρα κατάληψη, το μαλλί όρθιο, το παντελόνι να κρέμεται κι από πράξη τίποτα **zoom** Στη Ρόδο που συνήθως δεν κουνιέται φύλλο έγινε ένα από τα μεγαλύτερα συλλαλητήρια για την Παιδεία. Σημαντικό δεν λέω, αλλά όταν τα νησιά των Κυκλάδων έβαζαν ταμπέλα «Κλειστόν» οι Ροδίτες περίμεναν από τους τοπικούς άρχοντες να λύσουν το ακτοπλοϊκό. Κι οι τοπικοί άρχοντες να δεις... **zoom** Την καμήλα δεν θα την φόρτωναν αν δεν είχε μάθει να γονατίζει. Δεν υπονοώ τίποτα. Αναφέρομαι στα ευγενή ζώα για να θυμίσω ότι ήρθαν στο νησί πέντε απ' αυτά για τις ανάγκες ζωολογικού κήπου **zoom** Ελπίζω να ψηφίσατε εκείνον που υποσχέθηκε τα λιγότερα. Θα σας απογοητεύσει λιγότερο **zoom** Όταν κατακαθίσει η σκόνη, ο καπνός από τα πυροτεχνήματα, οι νέοι δήμαρχοι με τα παλιά προβλήματα, ας πιάσουν δουλειά. Οι υπόλοιποι ας ψάξουν να βρουν γιατί έπεσαν σε βαθιά ύπνωση κι είχαν τις γνωστές παρενέργειες **zoom** Στην παράταξη Γιαννόπουλου, την Τετάρτη που συνεδριάζουν, δεν υπάρχει τρόπος να αποφύγουν το πικρό ποτήρι της αυτοκριτικής που θα σερβιριστεί γεμάτο **zoom** Όχι εμάς δεν μας ξάφνιασε που ο Γιαννόπουλος παραχώρησε γραφείο στο Χατζή για να ενημερώνεται. Ξέρει να παίζει, να κερδίζει και να χάνει. Απομένει να αποδειχτεί ότι ξέρει και να επανέρχεται **zoom** Χρειάζεται κάτι παραπάνω από νέους τοπικούς άρχοντες. Χρειάζεται μια νέα αρχή στην τελματωμένη τοπική αυτοδιοίκηση **zoom** Το αποτύπωμα της ανοιχτής παλάμης σχεδίασαν σε ψηφοδέλτια ψηφοφόροι. Δεν είν' κακό αλλά δεν είναι θέση **zoom** Το ΠΑΣΟΚ καταφεύγει πάλι σε μια αχρείαστη εσωστρέφεια Όλοι είναι έτοιμοι να σπαράξουν αλλήλους κι ο Γιώργος τις βουτιές του στην παραλία της Κρεμαστής. **zoom** Στις αντιδράσεις μόνον οι Αφαντενοί τους συναγωνίζονται. Εκεί οι εκλογές δεν τελειώνουν ποτέ **zoom** Και οι δημοτικοί αστυνόμοι ξανά στους δρόμους να μοιράζουν κλήσεις. Αυτό που κάνουν πάντα δηλαδή πλην της περιόδου της εκλογικής **zoom** Τι θέλουν πάλι από μας; Τα τέλη κυκλοφορίας αυτή τη φορά. Πάνε να συνθλίψουν οικονομικά αυτό τον ίδιο κόσμο που έβαλαν να περνάει από ΚΤΕΟ το αυτοκίνητό του στα πέντε χρόνια κυκλοφορίας του. **zoom** Για να είμαι ειλικρινής μαζί σου αναγνώστη μου δεν είμαι σίγουρη ότι η ζωή είναι ωραία. Εγώ θα τη χαρακτήριζα ενδιαφέρουσα, όχι ωραία.

## Ξεκίνησε προχθές στην Κάλυμνο

# Αναρριχητικό φεστιβάλ

## Συμμετέχουν αθλητές απ' όλο τον κόσμο

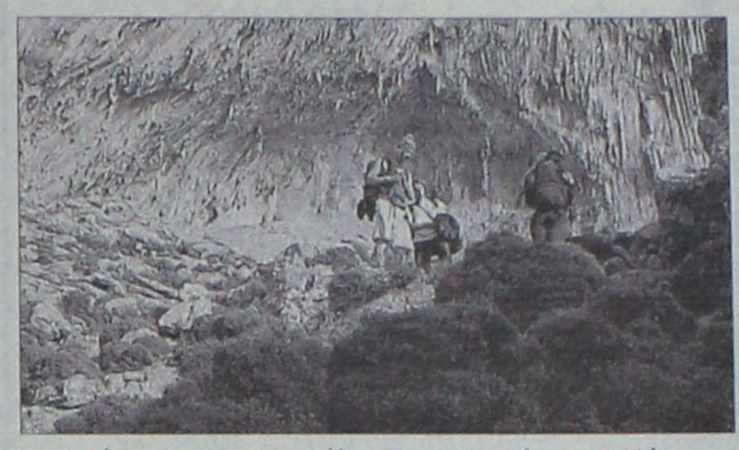

Με μεγάλη συμμετοχή ξεκίνησε προχθές στη Κάλυμνο, το τρίτο διεθνές αναρριχητικό φεστιβάλ, το οποίο συνεχίζεται και θα ολοκληρωθεί την προσεχή Δευτέρα.

Προχθές, σε εκδήλωση που διοργάνωσε ο Δημοτικός Οργανισμός Τουρισμού της Καλύμνου στο ξενοδοχείο «Πλάζα», υποδέχθηκε τους αναρριχητές που κατέφθασαν στο νησί από πολλές χώρες του κόσμου. Παράλληλα, τους ενημέρωσαν αναλυτικά για το πρόγραμμα αναρριχήσεων αλλά και για τις εκδηλώσεις που προγραμμάτισε ο δήμος κατά τη διάρκεια του φεστιβάλ. Στην ίδια εκδήλωση, ο γνωστός αναρριχητής και ορειβάτης κ. Θεοδωρόπουλος, παρουσίασε το νέο αναρριχητικό οδηγό.

Στο νησί φθάνουν καθημερινά όλο και περισσότεροι αναρριχητές, με αποτέλεσμα ο συνολικός αριθμός τους αυτή τη στιγμή να υπολογίζεται ότι ξεπερνά τους 400. Μεταξύ αυτών βρίσκονται και μεγάλα «ονόματα» της παγκόσμιας αναρρίχησης.

Η παρουσία των αναρριχητών αυτών στο Μασούρι, έχει «ζωντανέψει» την περιοχή, όπου παραμένουν ανοικτά μπαρ, καφετέριες, εστιατόρια, γραφεία ενοικίασης αυτοκινήτων κλπ. Είναι μια τονωτική οικονομική ένεση για το νησί και μάλιστα σε μια περίοδο που δεν υπάρχει τουρισμός.

Σύμφωνα με υπολογισμούς, οι αφίξεις αναρριχητών αναμένεται να ξεπεράσουν τον αριθμό των 500 που είχαν πάρει μέρος στο προηγούμενο φεστιβάλ.

Παρόντα είναι και πολλά μέσα ενημέρωσης από την Ελλάδα και το εξωτερικό, που θα προβάλλουν το γεγονός και συνολικότερα το νησί.

Η Κάλυμνος θεωρείται ως «παράδεισος» για τους αναρριχητές, καθώς έχει να προσφέρει σε αυτούς περισσότερες από 900 διαδρομές, διαφόρων βαθμών δυσκολίας. Είναι χαρακτηριστικά άλλωστε τα σχόλια κορυφαίων αναρριχητών που έχουν κατά καιρούς δημοσιευθεί σε εφημερίδες και περιοδικά της χώρας μας αλλά κυρίως του εξωτερικού. Μια γεύση της ομορφιάς του νησιού, πήραν χθες οι «επαγγελματίες» αναρριχητές.

Περίπου 200 άτομα μεταφέρθηκαν με καΐκια σε μια πανέμορφη περιοχή όπου δεσπόζει το καταπληκτικό σπήλαιο της Συκάτης. Το ενδιαφέρον μεταφέρεται τώρα για τις τρεις τελευταίες ημέρες του φεστιβάλ, καθώς το σαββατοκύριακο και τη Δευτέρα θα γίνει ο διαγωνισμός μεταξύ των αναρριχητών, όπου θα πάρουν μέρος οι καλύτεροι.

ΓΩΝΙΑ FELICIA
€599 +ΦΠΑ
ΓΩΝΙΑ FLEUREUS
€499 +ΦΠΑ
ΚΑΝΑΠΕΣ ΚΡΕΒΑΤΙ CLI-CLAC
€119 +ΦΠΑ
ΔΙΕΥΘΥΝΤΙΚΗ ΠΟΛΥΘΡΟΝΑ ΜΕ ΓΝΗΣΙΟ ΔΕΡΜΑ
€69,90 +ΦΠΑ
MARIANN ΚΡΕΒΑΤΙ
€249 +ΦΠΑ
€64,90 +ΦΠΑ
ΠΛΑΣΤΙΚΗ ΝΤΟΥΛΑΠΑ
ΠΑΡΑΔΟΣΗ & ΣΥΝΑΡΜΟΛΟΓΗΣΗ ΔΩΡΕΑΝ
ΕΠΙΠΛΟ Design
ΔΡΑΚΙΟΥ
ΕΚΘΕΣΗ & ΕΜΠΟΡΙΑ ΕΠΙΠΛΩΝ • ΛΕΩΦΟΡΟΣ ΡΟΔΟΥ - ΛΙΝΔΟΥ 214
ΤΗΛ.:22410 61800 • FAX: 22410 63601 • email:epiplodesigndrakiou@yahoo.gr
AE1586

ΕΥΚΟΛΙΕΣ ΠΛΗΡΩΜΗΣ
TECHNO GROUP
Μελέτη - Συντήρηση
ΠΑΡΑΔΟΣΗ ΣΕ ΠΛΗΡΗ ΛΕΙΤΟΥΡΓΙΑ
ΑΠΟ ΠΕΠΕΙΡΑΜΕΝΟ ΣΥΝΕΡΓΕΙΟ
GLASS INOX ΧΑΛΚΙΝΟ
Απο 15.00€ το μήνα!
ΑΝΟΞΕΙΔΩΤΗ ΥΠΕΡΟΧΗ A.I.S.I. 316
ΣΥΝΔΕΟΝΤΑΙ ΚΑΙ ΜΕ ΚΑΛΟΡΙΦΕΡ
10 ετής ΕΓΓΥΗΣΗ
ΔΑΠΕΔΟΘΕΡΜΑΝΣΗ
ΠΡΟΪΟΝΤΑ ΓΕΡΜΑΝΙΑΣ AE1516
Δημ. Αναστασιάδη 8 - Τηλ. & Fax: 22410 32181

Auto Center
Μαν. Κωστάκης Α.Ε.Β.Ε.
14ο χλμ Ρόδου Αεροδρομίου
τηλ. 22410 82000
ΜΕΤΑΧΕΙΡΙΣΜΕΝΑ ΑΥΤΟΚΙΝΗΤΑ
FIAT PUNTO του 2000
4.300€
FIAT PUNTO του 2002
4.500€
FIAT PUNTO του 2003
5.900€
FIAT PUNTO του 2004
6.800€
FIAT PANDA 1200cc του 2004
6.500€
FIAT PANDA SKYDOME του 2004
6.800€
DAEWOO MATIZ του 2004
4.500€
OPEL AGILA του 2002
5.300€
CITROEN C3 του 2003
6.500€
VW POLO 1400cc του 2004
9.500€
AUDI A2 1400cc του 2002
12.000€
SEAT LEON 1400cc του 2001
7.000€
ALFA ROMEO 147 του 2001
11.000€
RENAULT MEGANE COUPE του 2001
7.950€
CITROEN XSARA PICASSO 1.8cc του 2001
8.500€
BMW 316 1900cc του 2001
20.000€
ALFA ROMEO 156 1800cc του 2001
12.950€
ALFA ROMEO 166 2000cc του 2000
17.950€
ALFA ROMEO SPIDER του 2003
26.950€
SUZUKI VITARA CABRIO του 2004
12.500€
ΠΡΟΣΦΟΡΑ ΤΟΥ ΜΗΝΑ
FIAT MAREA SX 1600cc
4.000€
FIAT BRAVO του 2000
4.500€
ALFA ROMEO 146
3.900€
ALFA ROMEO 164 2000cc
4.500€
ΧΠΑΑΥ003
Με 0% προκαταβολή
έως 72 μήνες εξόφληση

### Με ψήφισμα της Αντιπροσωπείας Δωδεκανήσου

# Απορρίπτει το ΤΕΕ το Προεδρικό Διάταγμα

## Για τα επαγγελματικά δικαιώματα των αποφοίτων ΤΕΙ

Απορρίπτει η αντιπροσωπεία του ΤΕΕ Δωδεκανήσου, το προσχέδιο Προεδρικού Διατάγματος που αφορά τον καθορισμό των επαγγελματικών δικαιωμάτων, για τους απόφοιτους των ΤΕΙ.

Με το συγκεκριμένο θέμα ασχολήθηκε η αντιπροσωπεία στην συνεδρίασή της στις 21 Οκτωβρίου και ομόφωνα αποφάσισε τα εξής:

"Η Αντιπροσωπεία του φορέα μας στη συνεδρίαση της 21.10.2006 ασχολήθηκε με το προσχέδιο του Π.Δ. για τα επαγγελματικά δικαιώματα των ΤΕΙ και αποφάσισε ομόφωνα τα παρακάτω:

• Το εν λόγω προσχέδιο συντάχθηκε προκειμένου να αντικαταστήσει το Π.Δ. 318/94 το οποίο προδιόριζε επαγγελματικά δικαιώματα στους αποφοίτους ΤΕΙ του τεχνικού τομέα δυσανάλογα ως προς τα έτη και το επίπεδο σπουδών των Ιδρυμάτων αυτών και σχεδόν εξομοιούμενα με αυτά των αποφοίτων των Πολυτεχνικών Σχολών. Για το λόγο αυτό το εν λόγω Π.Δ. ακυρώθηκε πρόσφατα από την Ολομέλεια του ΣτΕ.

• Το επίμαχο προσχέδιο Π.Δ. που προτείνεται από το ΣΑΤΕ για να αντικαταστήσει το Π.Δ. 318/94 στην ουσία παρέχει ακόμη περισσότερα επαγγελματικά δικαιώματα στους αποφοίτους ΤΕΙ από το ίδιο το Π.Δ. 318/94 που όπως προαναφέρθηκε ακυρώθηκε από το ΣτΕ. Το γεγονός αυτό από μόνο του θα οδηγήσει στην ακύρωση και αυτού του Διατάγματος αν ποτέ θεσμοθετηθεί αφού υπάρχει ήδη δεδικασμένο.

• Παρατηρούμε μια εμμονή της Ελληνικής Πολιτείας για δήθεν εναρμονισμό της εκπαιδευτικής διαδικασίας με τις κατευθύνσεις της Μπολόνια για ελαχιστοποίηση των ετών σπουδών για την απόκτηση του πρώτου ακαδημαϊκού τίτλου από πέντε που είναι για τις πολυτεχνικές σχολές στα τρία χρόνια. Στην ουσία αυτό που πραγματικά επιζητείται είναι η ισοπέδωση της τεχνικής γνώσης και η παραγωγή φθηνού επιστημονικού προσωπικού για τις ανάγκες της παγκοσμιοποιημένης αγοράς.

Με το ίδιο σκεπτικό έγινε το 2001 και η δήθεν αναβάθμιση των ΤΕΙ από Ανώτερα σε Ανώτατα Εκπαιδευτικά Ιδρύματα, εμπορευματοποιώντας και εξαργυρώνοντας πολιτικά τις ελπίδες της σπουδάζουσας νεολαίας για ένα καλύτερο αύριο.

• Επί πλέον υπενθυμίζουμε ότι σαν τμήμα θεωρούμε λάθος την πολιτική του ΤΕΕ για να αναγνωρισθούν τα πτυχία των πολυτεχνικών σχολών σαν master. Αν εμείνουμε σ' αυτή την πολιτική είναι σαν να αποδεχόμαστε ότι τα έτη σπουδών για την απόκτηση του βασικού πτυχίου είναι ή μπορούν να είναι λιγότερα από πέντε. Την άποψη αυτή διατυπώσαμε αρκετές φορές και τη διατυπώνουμε ακόμα προκειμένου να τεθεί στο τραπέζι του διαλόγου.

Ο τεχνικός τομέας έχει ανάγκη από όλους μας, αποφοίτους ΤΕΙ και ΑΕΙ. Πρέπει επομένως να εγκαταλείψουμε τη μάχη χαρακωμάτων και να συζητήσουμε με ειλικρίνεια για το μέλλον της τεχνικής εκπαίδευσης και των αντίστοιχων επαγγελματικών δικαιωμάτων μαζί με όλους τους ενδιαφερόμενους. **Κατόπιν των ανωτέρω, η Αντιπροσωπεία του φορέα μας απορρίπτει ομόφωνα το προσχέδιο Π.Δ. για τον καθορισμό επαγγελματικών δικαιωμάτων αποφοίτων ΤΕΙ και προτείνει την έναρξη ανοικτού διαλόγου για**

1. Την **επικαιροποίηση των επαγγελματικών δικαιωμάτων των αποφοίτων των πολυτεχνικών σχολών** ανάλογα με την ειδικότητα και τη θέσπιση δικαιωμάτων για τις νέες ειδικότητες μηχανικών.

2. Τον προσδιορισμό των επαγγελματικών δικαιωμάτων των αποφοίτων ΤΕΙ σε σχέση με αυτά των αποφοίτων των πολυτεχνικών σχολών. **Στο διάλογο αυτό πρέπει να συμμετέχουν και εκπρόσωποι των ΤΕΙ έτσι ώστε να επιδιωχθεί η συναπόφαση.**

3. **Την τροποποίηση των διαδικασιών για την άδεια άσκησης επαγγέλματος** των μηχανικών και τον προσανατολισμό των διαδικασιών στην κατεύθυνση της πιστοποίησης του επαγγέλματος. Σε μια τέτοια διαδικασία το ΤΕΕ θα μπορούσε να παίξει το ρόλο του «φορέα πιστοποίησης»

4. **Τις συνθήκες διασφάλισης του πενταετούς κύκλου σπουδών** σαν ελάχιστη προϋπόθεση για την απόκτηση βασικού τίτλου μηχανικού διπλωματούχου πολυτεχνικών σχολών.

**Συναδελφικά,**
**Για την Αντιπροσωπεία**
**Ο αντιπρόεδρος**
**Γιώργος Κοσμάς**
**Για τη Δ.Ε.**
**Ο πρόεδρος**
**Παναγιώτης Βενέρης"**

G.A FERRIES
ΠΡΟΓΡΑΜΜΑ ΔΡΟΜΟΛΟΓΙΩΝ
Ε/Γ-Ο/Γ ΡΟΔΑΝΘΗ, Ε/Γ-Ο/Γ ΑΝΘΗ ΜΑΡΙΝΑ
ΡΟΔΟΣ - ΠΕΙΡΑΙΑΣ

| | | |
|---|---|---|
| | | ΤΕΤΑΡΤΗ |
| ΑΝΘΗ ΜΑΡΙΝΑ | 17.00 | ΚΩ(21.00)-ΛΕΡΟ(23.20)-ΠΑΤΜΟ(00.50)-ΠΕΙΡΑΙΑ(09.40) |
| | | ΠΕΜΠΤΗ |
| ΡΟΔΑΝΘΗ | 17.00 | ΚΩ(21.40)-ΚΑΛΥΜΝΟ(23.20)-ΠΕΙΡΑΙΑ(11.10) |
| | | ΠΑΡΑΣΚΕΥΗ |
| ΑΝΘΗ ΜΑΡΙΝΑ | 17.00 | ΚΩ(21.00)-ΛΕΡΟ(23.20)-ΠΑΤΜΟ(00.50)-ΠΕΙΡΑΙΑ(10.10) |
| | | ΣΑΒΒΑΤΟ |
| ΡΟΔΑΝΘΗ | 22.00 | ΣΥΜΗ(23.50)-ΤΗΛΟ(02.10)-ΝΙΣΥΡΟ(03.40)-ΚΩ(06.00)-ΚΑΛΥΜΝΟ(07.40)-ΛΕΡΟ(09.10)-ΠΑΤΜΟ(10.50)-ΣΥΡΟ(17.50)-ΠΕΙΡΑΙΑ(22.50) |

Πληροφορίες στα κεντρικά γραφεία:
ΠΕΙΡΑΙΑΣ: Κανθάρου 2 & Ακτή Μιαούλη
Τηλ.: 210-4582640 Φαξ: 210-4510600
ΡΟΔΟΣ: Ακτή Σαχτούρη 5
Τηλ.: 22410-35066/36170 Φαξ: 22410-39839
ΧΠΑΣ89

G.A FERRIES
ΠΡΟΣΦΟΡΑ
Από 18.09.06 έως 18.03.07
Εισιτήρια προσφοράς προς Πειραιά

| | |
|---|---|
| Προσφορά ατομικού εισιτηρίου σε Γ' θέση | 20,90 ευρώ |
| Προσφορά ατομικού εισιτηρίου σε καμπίνα | 41,80 ευρώ |
| Προσφορά εισιτηρίου για Ι.Χ. | 62.00 ευρώ |

Οι ναύλοι ισχύουν από Ρόδο για Πειραιά και από Πειραιά προς Ρόδο κάθε μέρα
TSAGARIS TRAVEL
Ακτή Σαχτούρη 5
ΡΟΔΟΣ
Τηλ.. 22410 36170, 30406
FAX: 22410 39839
Απέναντι από την κεντρική πύλη του Λιμανιού
ΚΑΛΟ ΣΑΣ ΤΑΞΙΔΙ
ΧΠΑΣ89

# Καλωδιακή βλάβη ΟΤΕ στο Ροδίνι

## Και μεγάλη ταλαιπωρία

**Χωρίς τηλεφωνικές συνδέσεις έμειναν αρκετές επιχειρήσεις και νοικοκυριά στην περιοχή του Ροδινιού εξαιτίας καλωδιακής βλάβης, η οποία χρειάστηκε περισσότερο από μία εβδομάδα για να φτιαχτεί.**

Το γεγονός καταγγέλλει στη «Ροδιακή» συμπολίτης μας που δραστηριοποιείται επιχειρηματικά στην εν λόγω περιοχή, περιγράφοντας την «Οδύσσεια» που πέρασε προκειμένου να καταφέρει να φτιάξει - προσωρινά- την τηλεφωνική σύνδεση της επιχείρησής του, μετά από 10 ολόκληρες ημέρες.

Σύμφωνα με τα όσα δηλώνει ο επιχειρηματίας το πρόβλημα - το οποίο αντιμετώπισαν και άλλοι κάτοικοι του Ροδινιού- παρουσιάστηκε την περασμένη εβδομάδα και αμέσως επικοινώνησε με το «121» αριθμό βλάβης του ΟΤΕ (στην Κρήτη) όπου και ενημέρωσε σχετικά τους υπαλλήλους. Οι ίδιοι του ζήτησαν να επικοινωνήσει μαζί τους την επόμενη ημέρα, οπότε και τον ενημέρωσαν ότι θα έπρεπε να κλείσει ραντεβού προκειμένου να διορθωθεί η βλάβη. Το ραντεβού κλείστηκε για την επόμενη ημέρα το πρωί όμως ουδείς εμφανίστηκε, με αποτέλεσμα ο συμπολίτης μας να χρειαστεί να καλέσει και πάλι στο ίδιο νούμερο, όπου ένας άλλος υπάλληλος τον πληροφόρησε ότι πρόκειται για καλωδιακή βλάβη και θα επιδιορθώνονταν άμεσα. Η διαδικασία αυτή κράτησε περισσότερο από μία εβδομάδα χωρίς όμως αποτέλεσμα, διάστημα κατά το οποίο ο συγκεκριμένος συμπολίτης μας δεν είχε τηλέφωνο στην επιχείρησή του. Μετά από επίμονες, προσωπικές του ενέργειες μόλις χθες συνεργείο του ΟΤΕ της περιοχής μας έφτιαξε την τηλεφωνική του σύνδεση, προσωρινά.

Όπως ο ίδιος επισημαίνει - δηλώνοντας παράλληλα την αγανάκτησή του- δεν ήταν μόνο το γεγονός ότι η επιχείρησή του δεν είχε τηλέφωνο για δέκα περίπου ημέρες αλλά το ότι χρειάστηκε να υποστεί όλη αυτή την ταλαιπωρία χωρίς να γίνει άμεσα δεκτό το αίτημά του.

# Το τελευταίο ψάρεμα...

## Για έναν 67χρονο στη Νίσυρο

**Νεκρός ανασύρθηκε από τη θαλάσσια περιοχή της Νισύρου 67χρονος, ο οποίος είχε μεταβεί εκεί για ψάρεμα με σκάφος μαζί με 69χρονο φίλο του.**

Σύμφωνα με όσα έγιναν γνωστά, πρόκειται για τον Αθανάσιο Χαρίτο του Μιχαήλ, ο οποίος μαζί με το φίλο του είχαν βγει προχθές το μεσημέρι με το σκάφος «ΠΡΙΓΚΗΠΑΣ» για ψάρεμα στη θαλάσσια περιοχή «ΛΑΚΚΟΙ ΝΙΚΕΙΩΝ» στη Νίσυρο, όταν για άγνωστους μέχρι τώρα λόγους ο 67χρονος έχασε τις αισθήσεις του και βρέθηκε στη θάλασσα.

Τότε ο 69χρονος περισυνέλεξε τον φίλο και τον μετέφερε στη στεριά, ενώ παράλληλα ενημέρωσε και τη Λιμενική Αρχή Νισύρου για το συμβάν.

Αμέσως στην περιοχή με μέριμνα του λιμεναρχείου μετέβη ιδιωτικό σκάφος με γιατρό του Περιφερειακού Ιατρείου Νισύρου, ο οποίος και διαπίστωσε το θάνατο του 67χρονου.

Η σορός του μεταφέρθηκε με περιπολικό σκάφος του Λιμενικού Σώματος στην Κω και στη συνέχεια διεκομίσθη στο νοσοκομείο του νησιού για τη διενέργεια νεκροψίας- νεκροτομής από την Ιατροδικαστική Υπηρεσία.

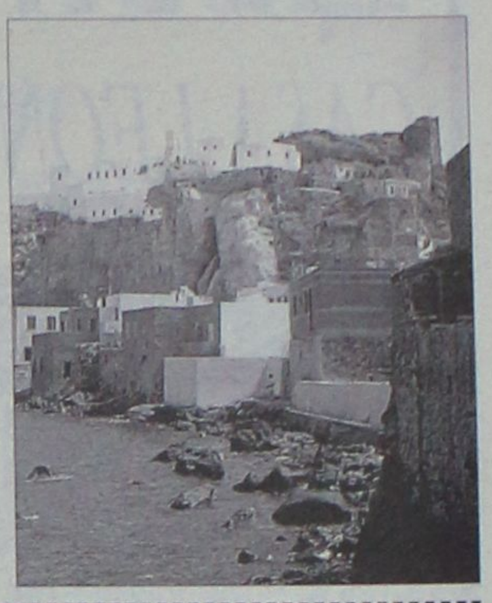

# Προφυλακίστηκε ο 34χρονος

## Κατηγορείται για διαρρήξεις καταστημάτων

**Το δρόμο για τις φυλακές πήρε χθες μετά την απολογία του ο 34χρονος από τον Αρχάγγελο, ο οποίος κατηγορείται για τις διαρρήξεις δύο καταστημάτων της περιοχής.**

Πράγματι χθες το πρωί ο 34χρονος πέρασε την πόρτα του ανακριτή κ. Απόστολου Μπουσουλέγκα όπου και έδωσε εξηγήσεις για τα όσα του καταλογίζονται.

Σύμφωνα με πληροφορίες, ο 34χρονος από τον Αρχάγγελο ισχυρίστηκε ότι είναι χρήστης ναρκωτικών ουσιών και πως την ώρα που διέπραξε τα αδικήματα που κατηγορείται βρισκόταν υπό την επήρεια των ουσιών αυτών.

Με σύμφωνη γνώμη και του Αντιεισαγγελέα κ. Ηλία Δελαζάνου ο 34χρονος κρίθηκε προσωρινά κρατούμενος παίρνοντας έτσι το δρόμο για τις φυλακές. Υπενθυμίζεται ότι τον 34χρονο εντόπισαν στις 23 Οκτωβρίου στις 4 το απόγευμα άνδρες του Αστυνομικού Τμήματος Αρχαγγέλου και κατά την προανάκριση που του έγινε διαπιστώθηκε ότι ήταν ο δράστης δύο διαρρήξεων, η μία σε σούπερ- μάρκετ και η άλλη σε οπωροπαντοπωλείο της περιοχής.

Πιο συγκεκριμένα, τα ξημερώματα της περασμένης Δευτέρας 23 Οκτωβρίου ο 34χρονος μετέβη σε σούπερ- μάρκετ 49χρονου στην παραλία Τσαμπίκας, μπήκε μέσα και αφαίρεσε το ποσό των 310 ευρώ.

Στη συνέχεια μετέβη στο οπωροπαντοπωλείο 34χρονης στα Στεγνά Αρχαγγέλου, το οποίο διέρρηξε και αφαίρεσε από αυτό 133,5 ευρώ, 3 κούτες τσιγάρα και 6 τηλεκάρτες.

# Πιάστηκε με ηρωΐνη Λαρδιακός

**Συσκευασίες ηρωίνης συνολικού βάρους 35 γραμ. εντοπίστηκαν στη κατοχή 43χρονου κάτοικου Λάρδου, ο οποίος και συνελήφθη.**

Τον 43χρονο ομογενή από το Καζακστάν, ο οποίος είναι γνώριμος στις αστυνομικές και διωκτικές αρχές της περιοχής μας, καθώς είχε και παλαιότερα συλληφθεί για παρόμοια αδικήματα, εντόπισαν προχθές στις 9 το βράδυ άνδρες του Τμήματος Δίωξης Ναρκωτικών Ρόδου στην περιοχή μεταξύ Φαληράκι-Λαδικό.

Σε έλεγχο που του έκαναν οι αστυνομικοί βρήκαν να κατέχει μία συσκευασία που περιείχε δύο επιμέρους αυτοσχέδιες πλαστικές συσκευασίες με ηρωίνη συνολικού βάρους 15 γραμμαρίων, ενώ σε έρευνα που έγινε μέσα στο αυτοκίνητό του εντοπίστηκαν άλλες τρεις τέτοιου είδους συσκευασίες επίσης με ηρωίνη βάρους 20 γραμμαρίων.

Οι ναρκωτικές ουσίες κατασχέθηκαν, ενώ ο 43χρονος προσήχθη χθες ενώπιον του Εισαγγελέα Πλημμελειοδικών Ρόδου κ. Γιώργου Οικονόμου, ο οποίος και του άσκησε ποινική δίωξη σε βαθμό κακουργήματος για αγορά και κατοχή ναρκωτικών ουσιών παραπέμποντάς τον στον ανακριτή κ. Απόστολο Μπουσουλέγκα για να απολογηθεί.

Δια μέσου του συνηγόρου του κ. Γρηγόρη Μοράρη ο 43χρονος ζήτησε και πήρε προθεσμία μέχρι τη προσεχή Δευτέρα, οπότε και θα βρεθεί εκ νέου ενώπιον του κ. ανακριτή για να δώσει εξηγήσεις για τις κατηγορίες που τον βαραίνουν.

ΤΑΒΕΡΝΑ

ΤΑ 4 ΑΔΕΛΦΙΑ

*4 αδέλφια ...και αμέτρητες γεύσεις!!!*
*4 αδέλφια ...και αμέτρητη νοστιμιά!!!*

**Ταβέρνα τα 4 αδέλφια**
***Εδώ η απόλαυση ...δεν μετριέται!!!***
***Ενα μενού με πεντανόστιμες επιλογές, που θα σας εκπλήξει με τις γεύσεις του!!!***
*Μπριζόλες, χωριάτικα λουκάνικα, κατσικάκι, αρνάκι γάλακτος και σουβλάκια, όλα καλοψημένα και λαχταριστά στα κάρβουνα!*
*Μοναδικά φαγητά φούρνου, καθώς και οι γνωστές σπέσιαλ γεύσεις κατσικάκι με πατάτες, με ρεβίθια ή με φασόλια!!!*



**Ταβέρνα τα 4 αδέλφια!!**
***Με τη μεγαλύτερη ποικιλία σε μεζεδάκια!!***
*Πιταρούδια, τυροκεφτέδες, ντολμάδες, μπακαλιάρος, καλαμάρι και κεφτέδες, με χωριάτικο ψωμί και ντόπιο κρασί!!!*

**Στο χωριό Απόλλωνα!!**

***Ανοιχτά ΣΑΒΒΑΤΟΚΥΡΙΑΚΑ, ΑΡΓΙΕΣ και ΓΙΟΡΤΕΣ!!***
***Τηλέφωνο για ρεζερβέ 22460 91050!!!***

**Ταβέρνα τα 4 αδέλφια!!!**
*Αμέτρητες νοστιμιές... αξεπέραστες γεύσεις!!!*
***Γευτείτε το ντόπιο κρασί και τα καταπληκτικά σπιτικά γλυκά δικής μας παραγωγής που ετοιμάζουμε ειδικά για σας.***

AE2002

ΕΠΙΠΛΑ
ΚΟΥΖΙΝΑΣ

ΑΠΟ 29 ΕΥΡΩ ΤΟ ΜΗΝΑ*

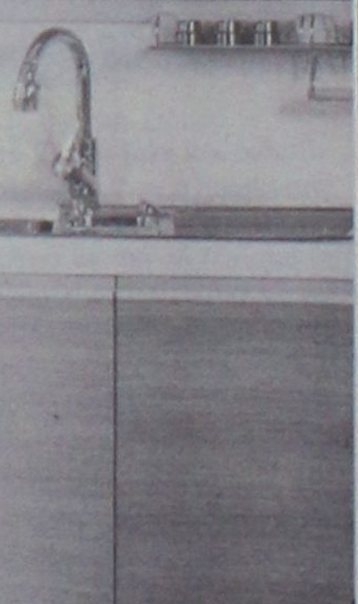

ΒΟΛΑΣ
ΚΟΥΖΙΝΕΣ

*ΔΕΝ ΠΕΡΙΛΑΜΒΑΝΕΤΑΙ ΤΟΠΟΘΕΤΗΣΗ, ΠΑΓΚΟΣ ΚΑΙ ΝΕΡΟΧΥΤΗΣ
*Ο ΔΙΑΚΑΝΟΝΙΣΜΟΣ ΑΦΟΡΑ 48ΜΗΝΗ ΕΞΟΦΛΗΣΗ ΚΑΙ ΠΕΡΙΛΑΜΒΑΝΕΙ ΦΠΑ 13%

Λ. ΕΛΕΥΘΕΡΙΑΣ 43-45 ΚΡΕΜΑΣΤΗ ΡΟΔΟΣ - ΤΗΛ. 22410 91275
FAX: 22410 94370 -- e-mail: lazarosvolas@yahoo.gr

πλαίσιο

AE0096

ΔΙΑΛΥΣΗ
CASA LEONARDO
Κρυστάλλινα είδη
ΟΛΟ ΤΟ ΕΜΠΟΡΕΥΜΑ
ΣΤΗ ΜΙΣΗ ΤΙΜΗ
Δ/νση Κ. Παλαιολόγου 5 τηλ. 2241024500
Αρ. αδ. Πρωτ. Ρόδου 2328/06 ΑΤ4786

Alhambra Travel
ΓΕΝΙΚΟΣ ΑΝΤΙΠΡΟΣΩΠΟΣ ΡΟΔΟΥ της
LOUIS HELLENIC CRUISES
28 Οκτωβρίου πείτε
"ΟΧΙ" στα συνηθισμένα
9ήμερη μοναδική κρουαζιέρα
ΚΟΣΜΟΠΟΛΙΤΙΚΗ
ΔΥΤΙΚΗ ΜΕΣΟΓΕΙΟΣ
Με το κρουαζιερόπλοιο EMERALD
σε ΙΤΑΛΙΑ - ΓΑΛΛΙΑ - ΚΟΡΣΙΚΗ -
ΤΥΝΗΣΙΑ - ΜΑΛΤΑ

| ΠΡΟΓΡΑΜΜΑ | Αφ. | Αναχ. |
|---|---|---|
| 1η μέρα: Αναχώρηση από Πάτρα | - | 15.00 |
| 2η μέρα: Μεσσίνα,Ταορμίνα/Ιταλία | 11.00 | 18.00 |
| 3η μέρα: Νάπολη,Πομπηία/Ιταλία | 08.00 | 15.00 |
| 4η μέρα: Λιβόρνο,Φλωρεντία/Ιταλία | 08.00 | 19.00 |
| 5η μέρα: Βιλφράνς, Νίκαια, Μόντε Κάρλο/Γαλλία | 08.00 | 19.00 |
| 6η μέρα: Αιάκειο,Κορσική | 08.00 | 14.00 |
| 7η μέρα: Λα Γκουλέτ,Τυνησία | 11.00 | 18.00 |
| 8η μέρα: Βαλέτα, Μάλτα | 10.30 | 14.30 |
| 9η μέρα: Επιστροφή στην Πάτρα | 15.30 | - |

Τιμή το άτομο από €750

Παιδιά και νέοι έως 17 ετών όταν μοιράζονται την ίδια καμπίνα με 2 ενήλικες πληρώνουν μόνο τα λιμενικά τέλη και λοιπά έξοδα 115 ευρώ!
Η τιμή για 3ο και 4ο ενήλικα ισχύει μόνο για τον 3ο και 4ο ενήλικα στην καμπίνα και ανεξάρτητα κατηγορίας καμπίνας και είναι 600 ευρώ το άτομο.

ΠΕΡΙΛΑΜΒΑΝΟΝΤΑΙ: Πλήρης διατροφή στο κρουαζιερόπλοιο (πρωινό, γεύμα, δείπνο και μεταμεσονύκτια σνακς), συμμετοχή στις διάφορες εκδηλώσεις, την καθημερινή ψυχαγωγία και το καλλιτεχνικό πρόγραμμα του κρουαζεροπλοίου. Ασφάλιση Αστικής Επαγγελματικής Ευθύνης. Μεταφορά με υπερπολυτελή πούλμαν ΑΘΗΝΑ/ΠΑΤΡΑ/ΑΘΗΝΑ.
Προσοχή: Λόγω ζήτησης οι κρατήσεις να γίνονται εγκαίρως.

ΕΙΔΙΚΕΣ ΤΙΜΕΣ ΓΙΑ ΞΕΝΟΔΟΧΟΫΠΑΛΛΗΛΟΥΣ
ΚΑΙ ΓΚΡΟΥΠ. ΑΠΑΡΑΙΤΗΤΟ ΔΙΑΒΑΤΗΡΙΟ ΣΕ ΙΣΧΥ
ΠΛΗΡΟΦΟΡΙΕΣ-ΠΡΟΓΡΑΜΜΑΤΑ
ALHAMBRA TRAVEL
Δημητρίου Θεοδωράκη 13-ΡΟΔΟΣ
Τηλ. 2241037052 και 2241025698
Φαξ 2241035582 • Email: alhabr1@otenet.gr
ΧΠ ΤΓΡ 002

# Λήγει η προθεσμία για τις άδειες λογιστών

## Ανακοίνωση του Οικονομικού Επιμελητηρίου

Το Διοικητικό Συμβούλιο, του Περιφερειακού Τμήματος Δωδεκανήσου, του Οικονομικού Επιμελητηρίου της Ελλάδας, ενημερώνει τους κατόχους αδειών λογιστή - φοροτέχνη Γ΄ και Β΄ τάξης οι οποίοι δικαιούνται αναβάθμιση με βάση τα παρακάτω κριτήρια, ότι σε λίγες ημέρες (2 Νοεμβρίου) τελειώνει η προθεσμία κατάθεσης των δικαιολογητικών για τη διεξαγωγή επιμορφωτικών σεμιναρίων, για την απόκτηση αδείας ασκήσεως επαγγέλματος λογιστή φοροτεχνικού Β' και Α΄ τάξης αντίστοιχα

Δικαίωμα συμμετοχής στα επιμορφωτικά σεμινάρια έχουν:

**Όσο αφορά την Β΄ τάξη**

1. Τα μέλη του ΟΕΕ (μόνο απόφοιτοι Α.Ε.Ι.), οι οποίοι έχουνε διετή προϋπηρεσία ως λογιστές φοροτεχνικοί Γ΄ τάξεως.

2. Οι πτυχιούχοι του Τμήματος Λογιστικής της Σχολής Διοίκησης και Οικονομίας των ΤΕΙ, οι οποίοι έχουν τετραετή προϋπηρεσία ως λογιστές φοροτεχνικοί Γ΄ τάξεως. Σημειώνεται ότι δικαίωμα συμμετοχής έχουν και οι πτυχιούχοι του Τμήματος Λογιστικής οι οποίοι από τη λήψη της άδειας Γ΄ τάξης μέχρι την ημερομηνία υποβολής αιτήσεων συμμετοχής στα σεμινάρια ασκούν τουλάχιστον επί τρία έτη το επάγγελμα του λογιστή φοροτεχνικού και

3. Οι πτυχιούχοι των τμημάτων Εμπορίας και Διαφήμισης, Διοίκησης Επιχειρήσεων και Τουριστικών Επιχειρήσεων της σχολής Διοίκησης και Οικονομίας των ΤΕΙ, οι οποίοι έχουν τριετή προϋπηρεσία ως λογιστές φοροτεχνικοί. Γ΄ τάξεως

**Όσο αφορά την Α΄ τάξη**

1. Τα μέλη του ΟΕΕ (μόνο απόφοιτοι Α.Ε.Ι.), οι οποίοι έχουνε τριετή προϋπηρεσία ως λογιστές φοροτεχνικοί Β΄ τάξεως.

2. Οι πτυχιούχοι του Τμήματος Λογιστικής της Σχολής Διοίκησης και Οικονομίας των ΤΕΙ, οι οποίοι έχουν τετραετή προϋπηρεσία ως λογιστές φοροτεχνικοί Β΄ τάξεως.

Σημειώνεται ότι ο απαιτούμενος χρόνος άσκησης του επαγγέλματος λογιστή φοροτεχνικού για τους κατόχους αναγνωρισμένου μεταπτυχιακού τίτλου στη Λογιστική - Ελεγκτική, Εσωτερικό Έλεγχο, Κοστολόγηση και Διοίκηση Επιχειρήσεων μειώνεται για χρόνο ίσο προς τη διάρκεια σπουδών για την απόκτηση του τίτλου τους.

Τα επιμορφωτικά σεμινάρια θα πραγματοποιηθούν στις 18 Νοεμβρίου 2006 ημέρα Σάββατο στη Ρόδο.

Οι αιτήσεις συμμετοχής με τα απαιτούμενα δικαιολογητικά θα υποβληθούν από τους ενδιαφερόμενους στα γραφεία του Περιφερειακού Τμήματος Δωδεκανήσου του Οικονομικού Επιμελητηρίου Ελλάδας, μέχρι 2 Νοεμβρίου, ημέρα Πέμπτη και ώρα 14.00

**Απαιτούμενα δικαιολογητικά:**

1. Επικυρωμένο αντίγραφο της άδειας ασκήσεως επαγγέλματος λογιστή φοροτεχνικού

2. Επικυρωμένο αντίγραφο του πτυχίου

3. Τα σχετικά έγγραφα για την απόδειξη της απαιτούμενης προϋπηρεσίας στην άσκηση επαγγέλματος λογιστή-φοροτεχνικού και ειδικότερα για μισθωτοί:

4. α) Επικυρωμένη ή πρωτότυπη βεβαίωση εργοδότη, β) επικυρωμένα: αντίγραφο κάρτας ενσήμων, ή απόσπασμα ατομικού λογαριασμού ασφάλισης ΙΚΑ ή βεβαίωση εργοδότη για την απόδειξη της ασφάλισης θεωρημένες από το ΙΚΑ ή αντίγραφο λογαριασμού ασφαλισμένου Ι.Κ.Α. γ) Επικυρωμένα: βεβαίωση Επιθεώρησης Εργασίας ή αντίγραφο της κάρτας πρόσληψης ή οποιοδήποτε άλλο σχετικό με το οποίο να αποδεικνύεται η ειδικότητα του λογιστή ή βοηθού λογιστή (τα εν λόγω δικαιολογητικά δεν απαιτούνται στην περίπτωση που προσκομίζεται αντίγραφο λογαριασμού ασφαλισμένου Ι.Κ.Α.) ελεύθεροι επαγγελματίες:

1. Επικυρωμένο αντίγραφο της έναρξης επιτηδεύματος

2. Αντίγραφα εκκαθαριστικών ή δηλώσεων εισοδήματος επικυρωμένα.

Για περισσότερες πληροφορίες και διευκρινήσεις επικοινωνήστε με τα γραφεία του Περιφερειακού Τμήματος Δωδεκανήσου, του Οικονομικού Επιμελητηρίου Ελλάδας στα τηλέφωνα 2241066660-60193 και στο email: ptdoee@otenet.gr

**ΓΙΑ ΤΗ ΔΙΟΙΚΗΣΗ ΤΟΥ Π.Τ. ΔΩΔ/ΣΟΥ ΟΙΚΟΝΟΜΙΚΟΥ ΕΠΙΜΕΛΗΤΗΡΙΟΥ ΕΛΛΑΔΑΣ**
**Ο ΠΡΟΕΔΡΟΣ**
**ΛΑΖΑΡΟΣ Κ. ΚΑΣΕΚΑΣ**

# Ένταξη νέων έργων για τον εναλλακτικό τουρισμό

Πέντε νέα έργα στους τομείς του εναλλακτικού τουρισμού και του αθλητισμού εντάχθηκαν στο Περιφερειακό Επιχειρησιακό Πρόγραμμα (ΠΕΠ) Νοτίου Αιγαίου 2000-2006 ενώ εγκρίσεις δημοπράτησης δόθηκαν από την Περιφέρεια σε τρία έργα ακόμα. Έτσι, τα ενταγμένα στο πρόγραμμα έργα ανέρχονται πλέον στα 575 και ο συνολικός τους προϋπολογισμός δημόσιας δαπάνης αγγίζει τα 571 εκ. ευρώ.

Από τα νέα ενταγμένα έργα, τα τέσσερα αφορούν δράσεις εναλλακτικού τουρισμού που θα προσφέρουν περισσότερες επιλογές αναβαθμισμένης ποιότητας, με στόχο να προσελκυσθούν επισκέπτες καθ' όλη τη διάρκεια του έτους. Έτσι, γύρω από το Καταδυτικό Πάρκο Καλύμνου, με κτιριακές εγκαταστάσεις 900 τετ. μέτρων που θα φιλοξενούν εκθετήρια, χώρους εκπαίδευσης κλπ. (συνολικός προϋπολογισμός έργου 1,1 εκ. ευρώ) θα οργανωθεί καλύτερα η καταδυτική δραστηριότητα στις θάλασσες του νησιού, ενώ με τα υπόλοιπα τρία έργα θα διαμορφωθούν νέες αναρριχητικές διαδρομές (στα νησιά Τήνος, Θήρα, Ανάφη και Σύμη, προϋπολογισμού 707 χιλ. ευρώ), θα δημιουργηθεί δίκτυο περιπατητικών διαδρομών στο δήμο Δρυμαλίας Νάξου, σε περιοχή ιδιαίτερου φυσικού κάλλους -natura (440 χιλ. ευρώ) και θα αναπλαστεί παλιό μονοπάτι στην Τήλο, μήκους περίπου 3 χιλιομέτρων, με νέα λιθόστρωτα, ανακατασκευή λίθινων τοίχων, σήμανση και δημιουργία θέσεων ξεκούρασης (103 χιλ. ευρώ). Τέλος, στο πρόγραμμα εντάχθηκε και η προμήθεια σύγχρονου εξοπλισμού για το στάδιο στο Αθλητικό Κέντρο Αγίου Σουλά στο δήμο Καμείρου (προϋπολογισμού 300 χιλ. ευρώ).

Επίσης, με αποφάσεις του γενικού γραμματέα κ. Χαράλαμπου Κόκκινου δόθηκε έγκριση δημοπράτησης σε τρία σημαντικά έργα που μπαίνουν έτσι σε τροχιά υλοποίησης. Πρόκειται για το νέο Αλιευτικό Καταφύγιο στο Φοινίκι της Καρπάθου (προϋπολογισμού 1,1 3κ. ευρώ), στην επέκταση του δικτύου αποχέτευσης στην Κρεμαστή του δήμου Πεταλούδων Ρόδου (προϋπολογισμός συνολικού έργου, που περιλαμβάνει και την επέκταση του βιολογικού καθαρισμού 3,1 εκ. ευρώ) και την ολοκλήρωση του αποχετευτικού δικτύου στους Λειψούς (προϋπολογισμός συνολικού έργου 850 χιλ. ευρώ).

# 40 Τούρκοι δήμαρχοι

Σαράντα Τούρκοι δήμαρχοι, πρόκειται να επισκεφθούν τα Δωδεκάνησα τις προσεχείς ημέρες.

Σύμφωνα με όσα έγιναν γνωστά οι Τούρκοι δήμαρχοι θα επισκεφθούν τα Δωδεκάνησα από τις 30 Οκτωβρίου ως τις 4 Νοεμβρίου.

Στο διάστημα της παραμονής τους, τόσο στη Ρόδο όσο και στην Κω, θα έχουν συναντήσεις με εκπροσώπους της τοπικής αυτοδιοίκησης και τοπικών φορέων γενικότερα, για θέματα συνεργασίας.

### Οι πρώτοι απόφοιτοι της ΑΣΤΕΡ μετά από 50 χρόνια

# Ξανακάθησαν στα θρανία τους

## Συγκινητικές στιγμές χθες κατά τη συνάντηση παλιών συμμαθητών

Από αγκαλιές, φιλιά και λίγα δάκρυα στα... κρυφά, σημαδεύτηκε η χτεσινή μέρα συνάντησης των πρώτων αποφοίτων της Ανωτέρας Σχολής Τουριστικής Εκπαίδευσης Ρόδου, που συγκεντρώθηκαν στο νησί μας, από κάθε γωνιά της Ελλάδας 50 χρόνια μετά την έναρξη της σχολής.

Ρεπορτάζ
Βαρβάρα Μπογδάνου
Bogdanou_v@yahoo.gr

Περίπου 25 άτομα από τα 50 της Α΄ σειράς που ήρθαν στη Ρόδο στις 26 Οκτωβρίου 1956, συναντήθηκαν ξανά στις εγκαταστάσεις της ΑΣΤΕΡ και...θυμήθηκαν εκείνα τα χρόνια κατά τα οποία χωρίς να γνωρίζουν πολλά για τη σχολή, ξεκίνησαν να φοιτήσουν και να χαράξουν το μέλλον τους! Όσοι από εκείνους τους σπουδαστές μπόρεσαν και ήρθαν στη Ρόδο για να δώσουν το παρών στο ραντεβού αυτό, θυμήθηκαν τα παλιά και αντάλλαξαν φωτογραφίες, διευθύνσεις αλλά και εμπειρίες από την πορεία τους στη ζωή. Λίγο μετά τη 1 το μεσημέρι, το κουδούνι χτύπησε όπως και τότε για να συγκεντρωθούν οι σπουδαστές στην τάξη. Με γέλια και πειράγματα πήρε ο καθένας τη θέση του στο θρανίο και μάλιστα σαν μικρά παιδιά αναζητούσαν το... διπλανό τους. Στον πίνακα υπήρχε γραμμένη η ιστορική μέρα «26 Οκτωβρίου 1956». Η έκπληξή τους ήταν πολύ μεγάλη όταν στην έδρα κάθισε ο αγαπημένος τους καθηγητής, ο Δάσκαλος κ. Φώτης Βαρέλης, που θυμήθηκε το μάθημα της Λογικής που δίδασκε και μάλιστα διηγήθηκε ένα περιστατικό με τους παλιούς σπουδαστές του. Παρών, ο νομάρχης Δωδεκανήσου Γιάννης Μαχαιρίδης και ο διευθυντής της σχολής κ. Αθανάσιος Στάμος, οι οποίοι μαζί με τους υπόλοιπους που βρέθηκαν στη σχολή συνομίλησαν με τους πρώτους απόφοιτους της ΑΣΤΕΡ και κατόπιν παρακάθισαν στο γεύμα που ετοίμασε η σχολή για τους παλιούς σπουδαστές της.



Συνάντηση στη μεγάλη αίθουσα της σχολής



Αγκαλιές και φιλιά



Ενα ποτό πριν το... μάθημα



Οι παλιοί σπουδαστές υποδέχονται τον καθηγητή τους Φ. Βαρέλη

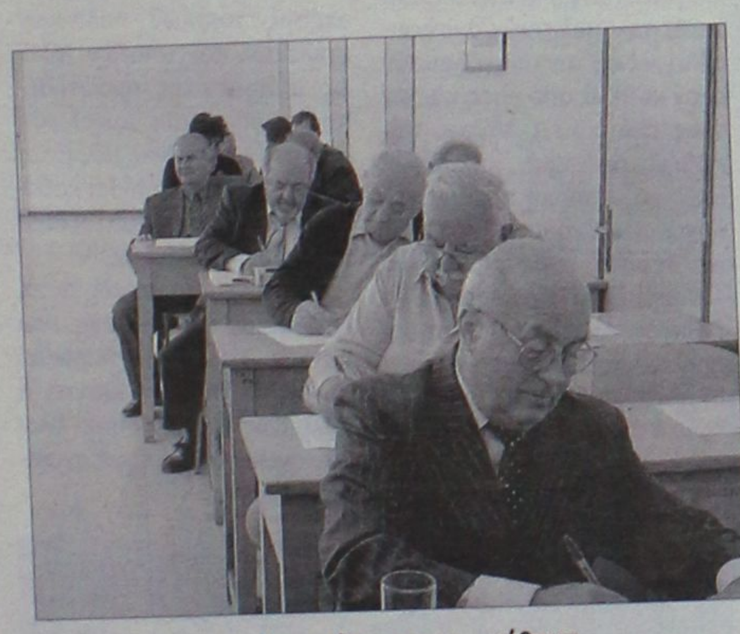

Στην αίθουσα για... μάθημα



Σπουδαστές κάθονται στα θρανία και ανάμεσά τους ο... νομάρχης Δωδ/σου

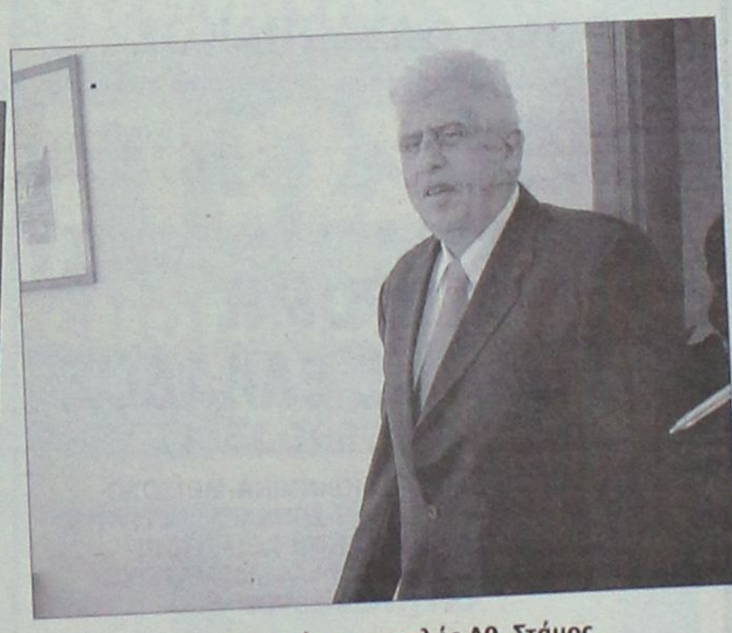

Ο δ/ντής της σχολής Αθ. Στάμος



Στα θρανία μετά από 50 χρόνια!



Στο πρώτο θρανίο και πάλι μετά από... δεκαετίες

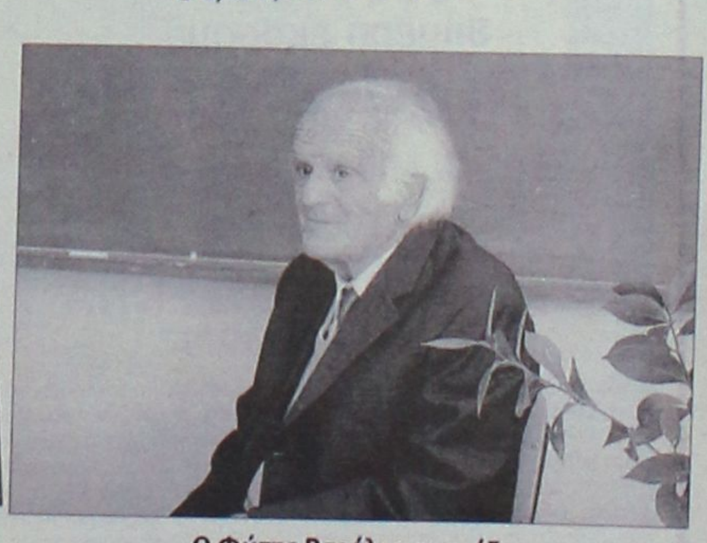

Ο Φώτης Βαρέλης στην έδρα

ΑΝΟΙΧΤΑ ΩΣ ΤΑ ΧΡΙΣΤΟΥΓΕΝΝΑ? ΝΑΙ...
ΑΝΟΙΧΤΟΙ ΩΣ 17 ΔΕΚΕΜΒΡΙΟΥ ΜΕ ΤΗΣ ΓΝΩΣΤΕΣ ΠΙΤΣΕΣ ΚΑΙ ΜΑΚΑΡΟΝΑΔΕΣ
Λεωφ. Ιαλυσού 25 (δίπλα ξενοδοχείο Cosmopolitan - 20 μαγαζιά) - Τηλ. 22410 30116
ΑΝΟΙΧΤΑ ΚΑΘΕ ΜΕΡΑ ΑΠΟ 19,00 ΕΩΣ 24,00 ΕΚΤΟΣ ΔΕΥΤΕΡΑΣ
MAESTRALE da Gilberto
ΑΤ4775(Γ)

# Κακό κλίμα επικρατεί στο νησί της Καλύμνου

## Παρέμβαση του δημάρχου Γιώργου Ρούσσου

**Παρέμβαση για την βελτίωση των σχέσεων των πολιτικών της Καλύμνου, με ορισμένα μέσα ενημέρωσης και δημοσιογράφους, πραγματοποίησε ο δήμαρχος του νησιού, Γιώργος Ρούσσος.**

Τα προβλήματα στις σχέσεις έφθασαν στο αποκορύφωμά τους κατά την προεκλογική περίοδο, όταν έκαναν την εμφάνισή τους ακόμη και φέϊγ βολάν στη Κάλυμνο, με περιεχόμενο υβριστικό για συγκεκριμένους δημοσιογράφους που κατονομάζονταν, καθώς και για ραδιοφωνικό και τηλεοπτικό σταθμό.

Είναι άλλωστε γνωστό πως ορισμένοι από τους πολιτικούς έχουν αποκλείσει κάποια ΜΜΕ επειδή τους άσκησαν κριτική, ενώ και ΜΜΕ έχουν αποκλείσει πολιτικούς. Η κατάσταση αυτή συμβάλει στη δημιουργία ένα γενικότερου κακού κλίματος στο νησί και είναι βέβαιο ότι με μαθηματική ακρίβεια θα αναπαραχθούν καταστάσεις του παρελθόντος, αν δεν αντιμετωπιστεί το πρόβλημα.

Για το λόγο αυτό, ο κ. Ρούσσος πήρε την πρωτοβουλία και έστειλε στους επικεφαλής των παρατάξεων της μειοψηφίας, στους δημοτικούς και νομαρχιακούς συμβούλους, στους δημοσιογράφους και στους ιδιοκτήτες τοπικών μέσων ενημέρωσης, την παρακάτω επιστολή.

«Είναι πιστεύω κοινή διαπίστωση από όλους μας ότι με την ολοκλήρωση των πρόσφατων εκλογών ένας κύκλος της πολιτικής ζωής του νησιού μας έχει ολοκληρωθεί και ένας νέος κύκλος έχει αρχίσει.

Τα αρνητικά χαρακτηριστικά του κύκλου που τελείωσε σίγουρα απασχολούν όλους μας και τον καθένα χωριστά προκειμένου να βγουν τα απαραίτητα συμπεράσματα. Πιστεύω όμως ότι γρήγορα πρέπει να μπούμε στο νέο πολιτικό κύκλο αφήνοντας το χρόνο να γιατρέψει τις πληγές της πρόσφατης έντονης αντιπαράθεσης. Σημαντικό προς αυτή τη κατεύθυνση θα ήταν να επιδείξουμε όλοι μια αυτοσυγκράτηση στον δημόσιο λόγο μας. Ως δημοτική αρχή ξεκινώντας την νέα αυτή περίοδο νιώσαμε και σχεδόν αμέσως αξιολογήσαμε ότι το πρώτο θέμα με το οποίο θα πρέπει να ασχοληθούμε ώστε σταδιακά να ξεκινήσει με τις καλύτερες δυνατές προϋποθέσεις αυτός ο νέος κύκλος είναι το θέμα της σχέσης όλων όσων ασχολούνται με την πολιτική στο νησί μας με τα τοπικά ΜΜΕ. Μέχρι σήμερα, τόσο εμείς κατά την προηγούμενη δημοτική περίοδο όσον και οι άλλες δημοτικές παρατάξεις εκτός αυτής της κυρίας Χατζηλάου και –εν μέρει- και οι εν ενεργεία και υποψήφιοι Νομαρχιακοί Σύμβουλοι έχουμε διαμορφώσει ένα τοπίο σχέσεων με τα τοπικά ΜΜΕ που χαρακτηρίζεται από την άρνηση συμμετοχής σε κάποια από αυτά. Η στάση αυτή, έντονα αμυντική, πιστεύουμε ότι έχει εξαντλήσει τα όριά της και έχει ολοκληρώσει το ρόλο της. Βέβαια εκτός των πολιτικών αναγκαιοτήτων που την υπαγόρευσαν στον καθένα από εμάς και για τους ιδιαίτερους λόγους του καθένα από εμάς, υπάρχουν ίσως και κάποιοι προσωπικοί λόγοι που έχουν να κάνουμε με θέματα ευθιξίας, καλώς εννοούμενου εγωισμού κλπ. Πιθανόν αυτοί οι τελευταίοι προσωπικοί λόγοι να είναι και οι πλέον ισχυροί που καθορίζουν ή όχι την συνέχιση αυτής της στάσης.

Ως Δημοτική αρχή πιστεύουμε και προτείνουμε να κάνουμε μια σημαντική για το νησί μας υπέρβαση ΟΛΟΙ ΜΑΣ. Και τα πολιτικά πρόσωπα και οι δημοσιογράφοι και οι ιδιοκτήτες και διαχειριστές των τοπικών ΜΜΕ, ώστε να ανοίξουμε την πολιτική διαδικασία όλοι προς όλους. Την πρώτη ευθύνη την έχουμε τα πολιτικά πρόσωπα που πρέπει να αποφασίσουμε ότι θα παρουσιαζόμαστε και θα συμμετέχουμε σε όλα τα τοπικά ΜΜΕ χωρίς αποκλεισμούς. Ακολούθως οι δημοσιογράφοι, οι διαχειριστές και οι ιδιοκτήτες των τοπικών ΜΜΕ χωρίς να απαλλοτριώνουν το δικαίωμά τους να έχουν μια σχετική προτίμηση σε κάποιον ή κάποιους να αναπροσαρμόσουν την έκφραση και την πρακτική τους στην κατεύθυνση της ισόρροπης διαμόρφωσης σχέσεων με όλους μας, χωρίς καμία έκπτωση βέβαια σε θέματα αλήθειας και έγκυρης πληροφόρησης των πολιτών.

Το ζητούμενο όλων μας μπορεί και πρέπει να είναι η ανοιχτή διαδικασία χωρίς φοβίες και αμυντικά ανακλαστικά και η γρήγορη κατάκτηση ενός ανωτέρου επιπέδου σχέσης τοπικών πολιτικών στελεχών και τοπικών ΜΜΕ ως απαραίτητης προϋπόθεσης ανόδου του συνολικού πολιτικού επιπέδου, που με τη σειρά του θα βοηθήσει καθοριστικά την αναπτυξιακή πορεία του τόπου μας.

Με την επιστολή μας αυτή, ανοίγουμε ένα διάλογο που πρέπει να ολοκληρωθεί σύντομα. Το έχει ανάγκη η Κάλυμνος για την οποία όλοι μας αγωνισθήκαμε και αγωνιζόμαστε».

ΠΡΑΚΤΟΡΕΙΟ ΤΑΞΙΔΙΩΝ
ΣΑΒΒΑΣ ΣΑΗΣ
RELAX ΜΑΡΜΑΡΙΣ
Τριήμερη αργία 28ης ΟΚΤΩΒΡΙΟΥ
Αναχώρηση 27/10 08.00 π.μ. και 16.30 μ.μ.
Επιστροφή 29/10 16.00 μ.μ.
ΜΟΝΟ 110 ευρώ
Ξενοδοχείο LUX το ELEGANCE και το BLUE BAY.
Με πρωινό και 1 γεύμα ημερησίως.
Δωρεάν τζακούζι-χαμάμ-γυμναστήριο-σάουνα-πισίνα, Fitness center, τένις.
Προαιρετικές εκδρομές: BODRUM και ΦΕΤΙΓΕ ΛΙΒΙΣΙ.
ΣΥΝΟΔΟΣ ΣΑΒΒΑΣ ΣΑΗΣ
ΑΓΙΟ ΡΑΦΑΗΛ ΑΕΡΟΠΟΡΙΚΩΣ
ΑΠΕΥΘΕΙΑΣ ΑΠΟ ΡΟΔΟ από 6/11-9/11
ΑΥΤΗ ΕΙΝΑΙ ΕΚΔΡΟΜΗ ΟΝΕΙΡΟ
ΑΓ. ΠΕΤΡΟΥΠΟΛΗ - ΜΟΣΧΑ
ΑΠΟ 7/11 έως 14/11
και 10/11 έως 17/11
Ξεναγήσεις: Μόσχα, Κόκκινη Πλατεία, Μαυσωλείο ΛΕΝΙΝ, την εκκλησία του Αγίου Βασιλείου με τους εννέα τρούλους, Κρεμλίνο, Μουσείο Αυτοκρατορικών θησαυρών της εποχής των ΤΣΑΡΩΝ, ΣΕΡΓΚΙΕΒ- ΠΟΣΑΝΤ (ΖΑΓΚΡΟΣΚ) με το μοναστηριακό συγκρότημα της Αγίας Τριάδας, Αγ. ΣΕΡΓΙΟΥ, Αγ. ΠΕΤΡΟΥΠΟΛΗ με την πολυσύχναστη λεωφόρο ΝΕΒΣΚΙ. Εθνική Βιβλιοθήκη, το μεγαλύτερο πολυκατάστημα της πόλης ΓΚΟΣΤΙΝΙ ΝΤΒΟΡ, το βιβλιοπωλείο Ντομ Κνιγκι, το Ναυτικό Κολέγιο, το χειμερινό Παλάτι, το μέγαρο του Αυτοκρατορικού στρατού, τον καθεδρικό ναό του Αγ. Νικολάου, το θέατρο Μαρίνσκι, το ιστορικό πλοίο του Αουράρα, Ερμιτάζ, Εθνική Πινακοθήκη, Φρούριο Πέτρου και Παύλου, κρουαζιέρα στον Νέβα, θερινά ανάκτορα, τάφους των Τσάρων, και άλλα...
• Περιλαμβάνει: Εισιτήρια Ρόδο - Αθήνα - Μόσχα - Αγ. Πετρούπολη και Μόσχα - Αθήνα - Ρόδο
• 3 Διανυκτερεύσεις στην Αγ. Πετρούπολη και 3 στη Μόσχα
• Πρωινό - ένα γεύμα ημερησίως
• Μεταφορές, Εκδρομές, Ξεναγήσεις με ελληνόφωνο ξεναγό
• Συνοδό- Αρχηγό του Γραφείου
• Ασφάλεια αστικής ευθύνης
• Κρατήσεις θέσεων μόνο με προκαταβολή 200 ευρώ έως δέκα μέρες πριν την αναχώρηση
ΜΕ ΤΟΝ ΟΛΥΜΠΙΑΚΟ
ΣΤΗ ΡΩΜΗ
ΡΟΜΑ-ΟΛΥΜΠΙΑΚΟΣ
• Πακέτα εκδρομών (εξασφαλισμένα εισιτήρια αγώνων)
ΑΕΡΟΠΟΡΙΚΩΣ
• 31/10 αυθημερόν
• 31/10 2 ημέρες
• 30/10 3 ημέρες και 4 ημέρες
ΟΔΙΚΩΣ
• 29/10 5 ημέρες
• 25/10 6 ημέρες
• 27/10 7 ημέρες
ΕΚΔΡΟΜΗ
ΓΥΡΟΣ ΤΗΣ ΕΛΛΑΔΟΣ
ΑΠΟ 14/11 ΕΩΣ 23/11
ΚΟΡΙΝΘΟ-ΡΙΟ-ΑΝΤΙΡΙΟ ΙΩΑΝΝΙΝΑ-ΜΕΤΣΟΒΟ-ΚΑΣΤΟΡΙΑ-ΕΔΕΣΣΑ-ΘΕΣ/ΚΗ-ΣΠΗΛΑΙΟ ΑΗΣΤΡΑΤΗΣ-ΔΡΑΜΑ-ΚΑΒΑΛΑ-ΞΑΝΘΗ-ΚΟΜΟΤΗΝΗ-ΑΛΕΞΑΝΔΡΟΥΠΟΛΗ-ΣΟΥΦΛΙ-ΔΙΔΥΜΟΤΕΙΧΟ-ΟΡΕΣΤΙΑΔΑ-ΕΒΡΟΣ
8ήμερη εκδρομή
ΣΥΡΙΑ-ΙΟΡΔΑΝΙΑ
ΚΑΤΕΥΘΕΙΑΝ ΑΠΟ ΡΟΔΟ ΑΕΡΟΠΟΡΙΚΩΣ
1η ΕΚΔΡΟΜΗ από 18/11 έως 25/11
και
2η ΕΚΔΡΟΜΗ ΧΡΙΣΤΟΥΓΕΝΝΑ
από 23/12 έως 30/12
Επισκέψεις: Ακαμπα-Πέτρα-Νεκρά Θάλασσα, όρος Νέμπο στη Χριστουγεννιάτικη Μάνταμπα. Δαμασκό, Πατριαρχείο Αντιμαχείας, κατακόμβη Αγίου Ανανία, Εθνικό Αρχαιολογικό Μουσείο, στην Παλμυρα την Νύμφη της Ερήμου, στο Ναό του Δία, στην Αψίδα του Θριάμβου, Θέατρο, Λουτρά, Τετράπυλο. ΜΑΛΛΟΥΛΑ-ΚΑΣΤΡΟ ΙΠΠΟΤΩΝ - ΧΟΥΜΣ. Επισκέψεις στην Μαρμαρίτα, το βουνό των Χριστιανών με τους κατοίκους να μιλούν την Αραμαϊκή γλώσσα του Χριστού, στο Μοναστήρι της Αγίας Θέκλας και στο Μοναστήρι του Αγίου Γεωργίου, στην Παναγιά Σεντνάγια. Επιπλέον, επίσκεψη στην Παλιά Πόλη και τη Σκεπαστή Αγορά, τη Νέα Αγορά της Δαμασκού, το μεγάλο Τέμενος των Ομεϊάδων και την Αρχαία Μπόσρα με το μεγαλύτερο ελληνορωμαϊκό Θέατρο.
ΠΛΗΡΟΦΟΡΙΕΣ-ΠΡΟΓΡΑΜΜΑΤΑ
ΠΡΑΚΤΟΡΕΙΟ ΤΑΞΙΔΙΩΝ
ΣΑΒΒΑΣ ΣΑΗΣ
ΤΑΡΠΟΝ ΣΠΡΙΝΓΚΣ 42
(δίπλα στην Alpha bank - Πλατεία ΚΥΠΡΟΥ)
Τηλ. 22410 39781-3, 37711
ΧΠΤΓΡ019

KYDON TOURS
ΕΚΔΡΟΜΕΣ!! ΕΚΔΡΟΜΕΣ!!
Ποιότητα-φροντίδα-επιτυχία
• RELAX στο ΜΑΡΜΑΡΙΣ 27/10-29/10/06
Τριήμερο στα ξενοδοχεία ELEGANCE και BLUE BAY 5 αστέρων
με πρωινό και δείπνο πλούσιο μπουφέ - hamam - jacuzzi ΔΩΡΕΑΝ, διασκέδαση, μεταφορές. Προαιρετική εκδρομή στο BODRUM (ΑΛΙΚΑΡΝΑΣΣΟΣ)
ΣΥΝΟΔΟΣ ΕΛΕΝΗ ΨΥΛΛΑΚΗ
• ΙΤΑΛΙΑ - ΒΕΝΕΤΙΑ - ΦΛΩΡΕΝΤΙΑ - ΡΩΜΗ 12/11-18/11/06
Αεροπορική εκδρομή. ΡΟΔΟ - ΑΘΗΝΑ - ΜΙΛΑΝΟ και ΡΩΜΗ-ΑΘΗΝΑ-ΡΟΔΟ
2 Διανυκτερεύσεις ΒΕΝΕΤΙΑ - 1 ΦΛΩΡΕΝΤΙΑ - 3 ΡΩΜΗ
Ξενοδοχ. 4 αστέρων ημιδιατροφή - ξεναγήσεις - περιηγήσεις αε όλες τις πόλεις. ΠΛΟΥΣΙΟ ΠΡΟΓΡΑΜΜΑ. ΣΥΝΟΔΟΣ ΕΛΕΝΗ ΨΥΛΛΑΚΗ
• ΒΟΥΔΑΠΕΣΤΗ - ΠΡΑΓΑ 19/11-24/11/06
ΑΕΡΟΠΟΡΙΚΗ ΕΚΔΡΟΜΗ Ο.Α. MALEV
ΔΥΟ ΠΑΝΕΜΟΡΦΕΣ ΡΟΜΑΝΤΙΚΕΣ ΠΟΛΕΙΣ
Αεροπ. εισ. - φόροι - 2 διαν. ΒΟΥΔΑΠΕΣΤΗ - 3 Διαν. ΠΡΑΓΑ - Ξενοδ. 4 αστέρων SUPERIOR ημιδιατροφή (NOVOTEL MOVEMPIC) ξεναγήσεις τοπικός ξεναγός ΕΛΛΗΝΙΚΑ - Διασκέδαση - ψώνια - FOLKLOR.
ΣΥΝΟΔΟΣ ΕΛΕΝΗ ΨΥΛΛΑΚΗ
• DUBAI-ABUDABI 9/12-15/12/06
SPECIAL 7ΗΜΕΡΟ ΠΡΟΓΡΑΜΜΑ GROUP ΑΠΟ ΡΟΔΟ.
ΣΥΝΟΔΟΣ ΕΛΕΝΗ ΨΥΛΛΑΚΗ
ΤΡΙΤΟ ΤΑΞΙΔΙ
DUBAI: Αμμος χρυσός και απέραντη ομορφιά
DUBAI Η πόλη του μέλλοντος του HOTEL BURJ AL ARAB κτισμένου μέσα στη θάλασσα, του χιονοδρομικού μέσα στην έρημο. Φαντασμαγορικά κτίρια - shooping center - ψώνια φθηνά αφορολόγητα
Ξενοδοχεία INTERCONTINENTAL - MOVEMPIC - FLORA GRAND - ξεναγήσεις - μεταφορές - safari ABUDABI - κρουαζιέρα
ΠΡΟΣΟΧΗ ΛΟΓΩ ΖΗΤΗΣΗΣ ΕΓΓΡΑΦΗ ΜΕ ΠΡΟΚΑΤΑΒΟΛΗ
• DUBAI-ABUDABI
ΤΑΚΤΙΚΕΣ ΑΝΑΧΩΡΗΣΕΙΣ
GROUPS ΕΠΙΣΗΣ ΧΡΙΣΤΟΥΓΕΝΝΑ - ΠΡΩΤΟΧΡΟΝΙΑ
• ΕΚΔΡΟΜΕΣ ΜΑΣ ΧΡΙΣΤΟΥΓΕΝΝΑ ΝΕΟ ΕΤΟΣ
◦ DISNEYLAND ΠΑΡΙΣΙ 23-28/12 και 29-3/1
◦ ΕΛΒΕΤΙΑ 22/12-28/12/06
◦ ΙΣΠΑΝΙΑ - ΒΑΡΚΕΛΩΝΗ - ΜΑΔΡΙΤΗ - ΤΟΛΕΔΟ - ΒΑΛΕΝΤΣΙΑ 29-4/1/06
◦ ΑΙΓΥΠΤΟΣ 23-30/12/06
• ΝΕΟΝΥΜΦΟΙ οργανώνουμε το ταξίδι των ονείρων σας!!!
ΠΡΑΚΤΟΡΕΙΟ ΚΥΔΩΝ ΙΑΤΑ
Εθ. Δωδ/σίων 14-Ακτή Σαχτούρη 8
• Τηλ. 22410-23000, 27900, 27722
• E-mail: Kydon@otenet.gr
ΚΠΤΓΡ022

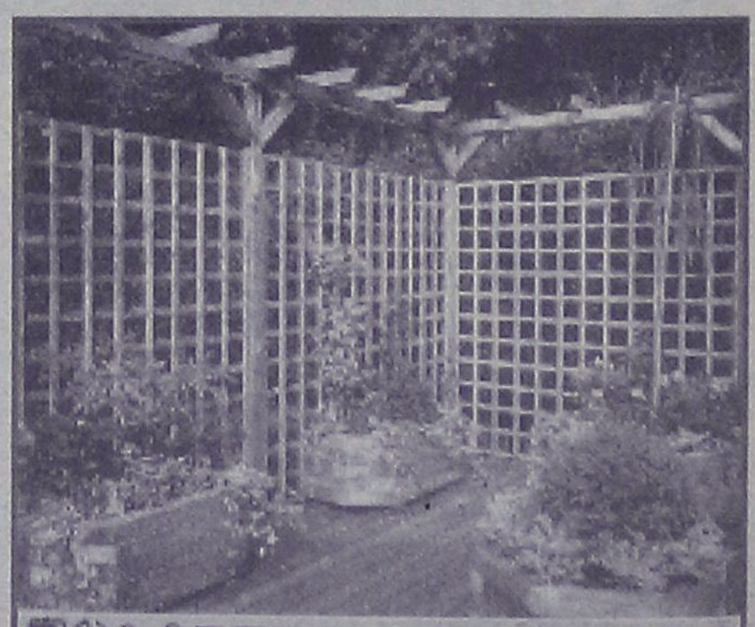

ΞΥΛΟΤΕΧΝΗΜΑΤΑ
ΕΜΠΟΤΙΣΜΕΝΗΣ ΞΥΛΕΙΑΣ
ΚΗΠΟΥ - ΒΕΡΑΝΤΑΣ
Προτάσεις & Λύσεις στο χώρο σας
ΕΞΟΦΛΗΣΗ ΕΩΣ ΚΑΙ 36 ΔΟΣΕΙΣ
ΥΠΕΥΘΥΝΟΣ ΚΑΤΑΣΚΕΥΩΝ:
ΣΤΕΦΑΝΗΣ ΑΠΟΣΤΟΛΟΣ• ΤΗΛ. 6946 903331
ΥΠΕΥΘΥΝΟΣ ΠΩΛΗΣΕΩΝ:
ΣΤΕΦΑΝΗΣ ΠΕΤΡΟΣ 6944355694
Δ/ΝΣΗ ΚΑΤΑΣΤΗΜΑΤΟΣ ΕΝΤΟΣ ΕΜΠΟΡ. ΚΕΝΤΡ. ΦΩΚΙΑΛΗ
ΤΗΛ. 2241035091, 2241025135
ΑΕ1588

### Στα νησιά του Αιγαίου

# Χορήγηση επιδότησης για μεταφορά ζωοτροφών

## Ευρεία σύσκεψη στο υπουργείο Αγροτικής Ανάπτυξης με τη συμμετοχή του υπουργού Αιγαίου

Ο Υφυπουργός Αγροτικής Ανάπτυξης και Τροφίμων κ. Αλέξανδρος Κοντός προήδρευσε σε ευρεία σύσκεψη με θέμα τον καθορισμό του τρόπου χορήγησης της επιδότησης για την μεταφορά ζωοτροφών στα Νησιά του Αιγαίου Πελάγους, καθώς επίσης και ζητήματα που αφορούν την αγροτική τους ανάπτυξη.



Στη σύσκεψη συμμετείχαν ο Υπουργός Αιγαίου και Νησιωτικής Πολιτικής, κ. Αριστοτέλης Παυλίδης, ο πρόεδρος του ΟΠΕΚΕΠΕ, κ. Γιάννης Καρατζόγλου, ο αντιπρόεδρος της ΠΑΣΕΓΕΣ, κ. Νίκος Μπιρλιράκης, εκπρόσωποι των ΕΑΣ νήσων Αιγαίου (Νάξος, Πάρος, Λέσβος, Σαντορίνη, Λήμνος, Κως, Σάμος, Άνδρος, Χίος), καθώς επίσης και υπηρεσιακοί παράγοντες του Υπουργείου Αγροτικής Ανάπτυξης και Τροφίμων.

Κατά τη διάρκεια της σύσκεψης, αποφασίστηκαν τα εξής:

1. Η διαμόρφωση της Κοινής Υπουργικής Απόφασης για τις διαδικασίες της κατανομής της επιδότησης των μεταφορικών θα υλοποιηθεί με τέτοιο τρόπο, έτσι ώστε για πρώτη φορά να επιτευχθεί η πλήρης αξιοποίησής τους.

2. Η κατανομή ανά νησί να πραγματοποιηθεί με αντικειμενικά κριτήρια και με τον πλέον δίκαιο και αντικειμενικό τρόπο.

3. Με δεδομένο την πλήρη αξιοποίηση των πιστώσεων της Ευρωπαϊκής Ένωσης να επιδιωχθεί την επόμενη χρονική περίοδο η αύξησή τους από την Ε.Ε.

4. Η καταβολή των επιδοτήσεων στους ενδιαφερόμενους (Ενώσεις Αγροτικών Συνεταιρισμών και ιδιωτικοί φορείς) να πραγματοποιείται, μέσα από απλοποιημένες διαδικασίες, το ταχύτερο δυνατό.

Πέραν αυτών, αποφασίστηκε το Υπουργείο Αγροτικής Ανάπτυξης και Τροφίμων, σε συνεργασία με το Υπουργείο Αιγαίου και Νησιωτικής Πολιτικής να συνεχίσουν τις προσπάθειες για τη τόνωση της ανταγωνιστικότητας των αγροτικών προϊόντων που παράγονται στα ελληνικά νησιά, την αναβάθμιση των ποιοτικών τους χαρακτηριστικών, την προβολή και διάθεσή τους.

Σε δηλώσεις του ο Υφυπουργός, κ. Κοντός, τόνισε, μεταξύ άλλων, ότι:

"Ο τουρισμός δεν αποτελεί τη μοναδική πηγή εισοδήματος των κατοίκων των νησιών, αλλά υπάρχει και αξιόλογη αγροτική παραγωγή, την οποία στηρίζουμε ποικιλοτρόπως.

Έχουμε καταγράψει τα προϊόντα που παράγονται σε κάθε νησί της χώρας μας και αναδεικνύουμε τα ιδιαίτερα χαρακτηριστικά του. Παράλληλα λαμβάνουμε σειρά μέτρων, που στηρίζουν τα αγροτικά προϊόντα της νησιωτικής Ελλάδας, καθιστώντας την αγροτική παραγωγή καθοριστικό παράγοντα στήριξης του εισοδήματος και της διατήρησης του κοινωνικού ιστού στα νησιά μας".

# Εκλογές στην Ένωση Χημικών

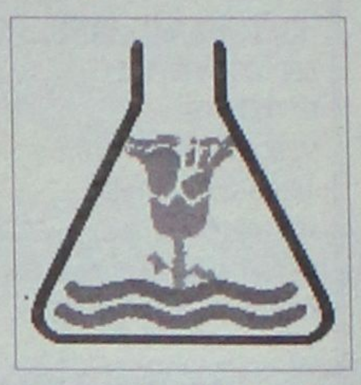

Με ανακοίνωσή του το περιφερειακό τμήμα Νοτίου Αιγαίου της Ένωσης Ελλήνων Χημικών καλεί τους χημικούς να πάρουν μέρος στις εκλογές που θα γίνουν στις 5 Νοεμβρίου.

Αναφέρει συγκεκριμένα τα εξής:

"Αγαπητοί Συνάδελφοι,

Σας καλούμε να συμμετάσχετε μαζικά και με ενθουσιασμό στις εκλογές της 5ης Νοεμβρίου 2006, για ανάδειξη νέας Διοίκησης στο Περιφερειακό Τμήμα Νοτίου Αιγαίου, αλλά και εκπροσώπους-σας στη Συνέλευση των Αντιπροσώπων της Ένωσης Ελλήνων Χημικών.

Το Περιφερειακό Τμήμα Νοτίου Αιγαίου της Ένωσης Ελλήνων Χημικών κράτησε αξιοζήλευτη θέση ανάμεσα στα άλλα Περιφερειακά Τμήματα, αφού διακρίθηκε για τη μαχητικότητά-του, την ανεξαρτησία γνώμης, την αδέσμευτη και ακηδεμόνευτη πρακτική-του και την επίμονη διεκδικητική-του στάση.

Με τις εκλογές της 5ης Νοεμβρίου 2006, με ανανεωμένη σύνθεση, με τη δικήσας βούληση, θα εξακολουθήσει να εκπροσωπεί με τις ίδιες αρχές και αξίες τα συμφέροντα του κλάδου.

Η μαζική συμμετοχή των συναδέλφων θα εξασφαλίσει την επιλογή των άξιων και ικανών να συνεχίσουν αταλάντευτα την πορεία του Περιφερειακού Τμήματος.

**Ο ΠΡΟΕΔΡΟΣ**
**ΔΗΜΗΤΡΗΣ Ιω. ΟΙΚΟΝΟΜΙΔΗΣ**
**Η ΓΕΝ. ΓΡΑΜΜΑΤΕΑΣ**
**ΣΤΕΛΛΑ ΚΟΥΠΑΔΗ"**

ΣΤΗΜΩΝ
ΦΡΟΝΤΙΣΤΗΡΙΑ
Μ. ΓΙΑΝΝΙΚΟΥΡΗΣ
...ΜΕΤΡΑΜΕ 34 χρόνια
• Μαθηματικά • Φυσική • Χημεία • Βιολογία • Αρχαία • Ιστορία • Έκθεση • Α.Ο.Θ. • Α.Ο.Δ.Ε. •Ανάπτυξη εφαρμογών σε προγραμματιστικό περιβάλλον
Τμήματα: 4μελή - 6μελή - 8μελή - Ιδιαίτερα
Εγγραφές - Πληροφορίες: Καθημερινά 10-1 το πρωί και 4-10 το απόγευμα. Χειμάρρας 117 • Τηλέφωνα: 22410 25700 - 25250 - 25252 Κιν: 694 88 89 689
ΑΕ1998

ΟΔΥΣΣΕΙΕΣ
και οινοπνεύματα
Καλό Χειμώνα
VISA
ΑΝΟΙΚΤΑ
ΚΑΘΕ ΠΑΡΑΣΚΕΥΗ
ΣΑΒΒΑΤΟ ΚΑΙ ΚΥΡΙΑΚΗ
ΖΩΝΤΑΝΗ ΜΟΥΣΙΚΗ
Όλες οι εκδηλώσεις μέχρι 260 άτομα
2ο χλμ. Ρόδου - Καλλιθέας για περισσότερα γλέντια
ΤΗΛ. 67674 • Κιν. 6932-635007

ΑΦΟΙ ΚΕΛΗ Ο.Ε.
PROTEAS
Προσφορά γνωριμίας
20% ΕΚΠΤΩΣΗ
...σε όλη την Collection Marinelli
ισχύει έως 29/10/2006
MARINELLI
leather forlife
ΑΦΟΙ ΚΕΛΗ Ο.Ε. Αθηνών 36 Τ.Κ. 85100, Ρόδος, Τηλ: (2241) - 66865 - FAX: 67207
www.protea.gr , email: info@kelis.gr
ΑΤΒ128

# Παχυσαρκία και

Είναι διαδεδομένη η εντύπωση ότι τα παχύσαρκα άτομα εμφανίζουν συχνά κατάθλιψη, άγχος, καταναγκαστική συμπεριφορά και ορισμένα αποκλίνοντα χαρακτηριστικά της προσωπικότητας. Πράγματι, έχει παρατηρηθεί αυξημένη επίπτωση ψυχιατρικής νόσου και διαταραχών προσωπικότητας σε παχύσαρκα άτομα που προσέρχονται για θεραπεία. Τα ευρήματα όμως αυτά δεν συμφωνούν με εκείνα μελετών σε παχύσαρκους, οι οποίοι δεν αποτελούν αντικείμενο κλινικής φροντίδας. Μελέτες στο γενικό πληθυσμό δείχνουν ότι η επίπτωση συμπτωμάτων κατάθλιψης και άγχους σε παχύσαρκους δεν διαφέρει από εκείνη σε μη παχύσαρκους. Εξάλλου, σύμφωνα με μία επιδημιολογική μελέτη, η επίπτωση ψυχικών νόσων σε άτομα με παχυσαρκία είναι χαμηλότερη από την αντίστοιχη σε άτομα φυσιολογικού βάρους. Οι διαφορές αυτές πιθανώς εξηγούνται από την ειδική ψυχοσύνθεση των ατόμων που ζητούν θεραπεία, αλλά ίσως και από το γεγονός ότι μπορεί να υπάρχουν εκσεσημασμένες διαφορές στην ψυχοπαθολογία ανάμεσα σε παχύσαρκους με και χωρίς διαταραχή ελέγχου της λήψης της τροφής. Τα παχύσαρκα άτομα με διαταραχή ελέγχου της λήψης της τροφής, που πιθανώς προσέρχονται συχνότερα για θεραπεία, όχι μόνο εμφανίζουν συχνότερες ψυχιατρικές και συμπεριφεριολογικές διαταραχές από τους παχύσαρκους χωρίς διαταραχή του ελέγχου, αλλά έχουν και υψηλότερη βαθμολογία σε κλίμακες ψυχοπαθολογίας, ακόμη και αν δεν παρουσιάζουν κλινικά ψυχιατρική διαταραχή. Ανεξάρτητα από την ύπαρξη ψυχοπαθολογίας στην παχυσαρκία, ενδιαφέρον παρουσιάζει η παρουσία παχυσαρκίας σε διάφορες κατηγορίες ψυχιατρικών ασθενών. Στην παρούσα ανασκόπηση αναπτύσσονται στοιχεία που αφορούν στην επίπτωση της παχυσαρκίας στις κύριες ψυχιατρικές διαταραχές και αναφέρονται πιθανοί αιτιοπαθογενετικοί παράγοντες.

**Συμπεράσματα**

Από τα παραπάνω προκύπτει ότι λίγες μόνο περιπτώσεις ψυχικών διαταραχών συνοδεύονται από αυξημένη επίπτωση παχυσαρκίας, εφόσον οι ασθενείς δεν υποβάλλονται σε φαρμακευτική αγωγή. Κύρια, αν όχι μοναδική, αιτία της παρατηρούμενης αύξησης του σωματικού βάρους σε σχιζοφρενικούς και καταθλιπτικούς ασθενείς είναι η επίδραση των κλασικών αντιψυχωσικών και αντικατα-


ΚΕΝΤΡΟ ΕΙΔΙΚΩΝ ΘΕΡΑΠΕΙΩΝ ΤΟΥ ΠΑΙΔΙΟΥ ΔΩΔΕΚΑΝΗΣΟΥ
ΚΩΝ/ΝΟΣ ΜΠΑΔΑΝΗΣ - ΣΟΥΖΗ ΓΕΩΡΓΙΛΟΠΟΥΛΟΥ
ΕΡΓΟΘΕΡΑΠΕΥΤΗΣ ΠΤΥΧΙΟΥΧΟΣ ΜΕΘΟΔΟΥ BOBATH N.D.T ΜΕΘΟΔΟΣ PORTAGE ΑΙΣΘΗΤΗΡΙΑΚΗΣ ΟΛΟΚΛΗΡΩΣΗΣ (S.I.) ΜΕΤΕΚΠΑΙΔΕΥΣΗ ΣΤΙΣ ΝΕΥΡΟΛΟΓΙΚΕΣ ΚΑΙ ΚΙΝΗΤΙΚΕΣ ΔΙΑΤΑΡΑΧΕΣ
ΛΟΓΟΠΑΘΟΛΟΓΟΣ ΜΕΤΑΠΤΥΧΙΑΚΟ ΑΚΟΥΟΛΟΓΙΑΣ
Αποστόλου Παύλου 84, Ρόδος 85100, τηλ. / fax (22410)60999/60579 ΧΠ1871/1872

ΟΡΘΟΠΕΔΙΚΑ - ΙΑΤΡΙΚΑ ΧΑΡΙΤΟΣ

Ορθοπεδικά είδη & κατασκευές
Εξοπλισμός Ιατρείου & αναλώσιμα
Είδη νοσηλείας κατ' οίκον & μηχανήματα οξυγονοθεραπείας
Ακουστικά Βαρηκοΐας
ΧΠ2097
ΕΛΕΥΘ. ΒΕΝΙΖΕΛΟΥ 6 (Δίπλα στη Ροδιακή Έπαυλη) - ΡΟΔΟΣ
Τηλ.: 22410 24112 Fax: 22410 75969 e-mail: orken@rho.forthnet.gr

Σοφία Παυλίδη
Ψυχολόγος Υγείας Παιδιών και Εφήβων
Πτυχιούχος τμ. Ψυχολογίας Παν/μίου Κρήτης
M.Sc. Παν/μίου Surrey Αγγλίας
Μέλος Ελληνικής και Βρετανικής Ψυχολογικής Εταιρείας
ΑΤ4688
Τηλ. 2241090596, 6944728141

ΚΕΝΤΡΟ ΥΠΟΣΤΗΡΙΞΗΣ ΨΥΧΟΛΟΓΙΚΩΝ ΠΡΟΒΛΗΜΑΤΩΝ
ΣΙΑΓΚΑ ΚΩΝΣΤΑΝΤΙΝΑ
ΨΥΧΟΛΟΓΟΣ
Απόφοιτος Αριστοτελείου Πανεπιστημίου Θεσσαλονίκης
τηλ. 6945557447
ΚΥΠΡΙΩΤΗ ΑΛΕΞΙΑ
ΨΥΧΟΛΟΓΟΣ
ΨΥΧΟΛΟΓΟΣ ΥΓΕΙΑΣ
Απόφοιτος Πανεπιστημίου Κρήτης, MSC Surrey University of England
τηλ. 6944717520
Δέχονται κατόπιν ραντεβού
Στεφ. Καζούλη 18-1ος όροφος
τηλ. 2241022102
ΧΠ2763

Nutrition & Health Club
Μαρία - Φιλία Παρασκευά
Διατροφολόγος - Διαιτολόγος
BSc - University of Plymouth
MSc - London Metropolitan University
Ειδικές Εξατομικευμένες Δίαιτες για όλα τα Στάδια της Ζωής
Παιδική, Εφηβική, Εγκυμοσύνη, Τρίτη Ηλικία
Παχυσαρκία Υπέρταση Αναιμία
Οστεοπόρωση Σακχαρώδης Διαβήτης
Παθήσεις πεπτικού & Εντέρων
Αλλεργίας Ανορεξία - Βουλιμία
ΑΤ4174(Γ)
Γ.Ευσταθίου 7 ( Παραπλεύρως Κλινικής Καραγιάννη ) Ρόδος
Τηλ.& Φαξ : 22410 33915

INEMA
ΙΑΤΡΙΚΟΣ & ΝΟΣΟΚΟΜΕΙΑΚΟΣ ΕΞΟΠΛΙΣΜΟΣ
από το 1988 είμαστε οι μεγαλύτεροι προμηθευτές ΙΑΤΡΙΚΟΥ-ΟΡΘΟΠΕΔΙΚΟΥ & ΝΟΣΟΚΟΜΕΙΑΚΟΥ ΥΛΙΚΟΥ ΣΤΗ ΔΩΔΕΚΑΝΗΣΟΥ
18 χρόνια εμπειρίας Εμπιστεύθειτε μας!
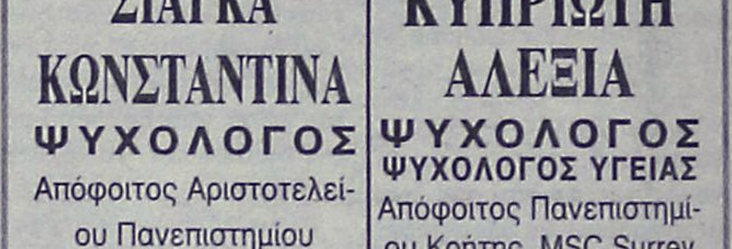
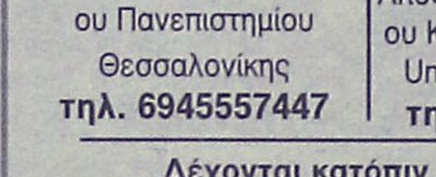
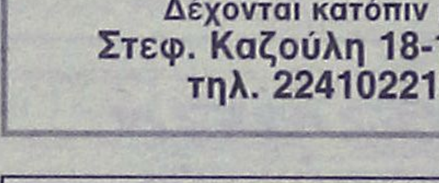

• ΑΝΑΠΗΡΙΚΑ ΚΑΡΟΤΣΙΑ
• ΒΑΔΙΣΤΙΚΑ
• ΟΡΘΟΠΕΔΙΚΑ ΕΙΔΗ
• ΜΠΛΟΥΖΕΣ ΙΑΤΡΙΚΕΣ
• ΚΑΛΤΣΕΣ ΦΛΕΒΙΤΙΔΑΣ
• ΠΕΛΜΑΤΑ
• ΟΡΘΟΠΕΔΙΚΑ ΜΑΞΙΛΑΡΙΑ
• ΚΡΕΒΑΤΙΑ ΝΟΣΟΚΟΜΕΙΑΚΑ
• ΙΑΤΡΙΚΟΣ ΕΞΟΠΛΙΣΜΟΣ και ΑΝΑΛΩΣΙΜΑ
• ΟΡΓΑΝΑ ΧΗΜΕΙΟΥ
• και κάθε άλλο είδος για κατ'οίκο νοσηλεία
ΧΠ729
ΡΟΔΟΣ: ΛΕΜΕΣΣΟΥ 2 - ΤΗΛ: 22410 32238 www.inema.gr
ΚΩΣ: ΕΛ. ΒΕΝΙΖΕΛΟΥ 38 (παραπ/ρως Αγίας Παρασκευής) - ΤΗΛ: 22420 20048

ΑΚΟΥΣΤΙΚΑ ΒΑΡΗΚΟΪΑΣ
ΑΝΑΛΟΓΙΚΑ - ΠΡΟΓΡΑΜΜΑΤΙΖΟΜΕΝΑ - ΨΗΦΙΑΚΑ
Ακούστε τους ήχους της Ζωής
Στο πληρέστερο Κέντρο Ακουστικών Εφαρμογών στα Δωδεκάνησα. Με τις καλύτερες τιμές και τον καλύτερο διακανονισμό.
Εμπιστευθείτε τους πιο έμπειρους στο χώρο, επιλέγοντας ανάμεσα στους μεγαλύτερους κατασκευαστές ακουστικών βαρηκοΐας στον κόσμο.
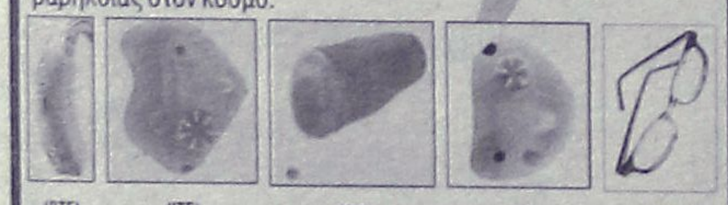
(BTE) (ITE) (CIC) (ITC) (BONE)
BELTONE – STARKEY – HANSATON – UNITRON – SIEMENS
BERNAFON – PHILIPS – COSELGI – REXTON
MICROSON – PURETONE – AUDIFON
ΧΠ2367
ΚΙΒ ΚΕΝΤΡΟ ΙΑΤΡΙΚΩΝ ΒΟΗΘΗΜΑΤΩΝ
Εθνικής Αντιστάσεως 18 (πρωην Αννης Μαρίας)
Τηλ: 2241020359 Κιν: 6932748916
Συμβάσεις με όλα τα ταμεία. Ειδικές τιμές ΟΓΑ

ΧΑΡΟΥΛΑ ΤΣ. ΚΑΜΠΑΣΤΑΝΑ
ΦΥΣΙΚΟΘΕΡΑΠΕΥΤΡΙΑ
Πτυχιούχος Α. ΤΕΙ Θεσ/κης
Μεταπτυχιακή Εκπαίδευση στη νευροεξελικτική αγωγή
Μέθοδος Bobath/N.D.T.
Αποκατάσταση
νευρολογικών παθήσεων και κινητικών διαταραχών σε παιδιά και ενήλικες
• Εγκεφαλική Παράλυση
• Κρανιοεγκεφαλικές κακώσεις
• Κακώσεις περιφερικών νεύρων
• Κακώσεις νωτιαίου μυελού
• Προβλήματα σπονδυλικής στήλης
• Αγγειακά Εγκεφαλικά Επεισόδια
θεραπείες και κατ' οίκον
Ολυμπίας και Δελφών γωνία (Καρακόνερο)
Τηλ. / Fax: 22410-29241 κιν. 6932044173

# ψυχική διαταραχή

θλιπτικών φαρμάκων. Τα νεότερα αντιψυχωσικά δεν φαίνεται να στερούνται της ανεπιθύμητης αυτής ενέργειας, ενώ με τα νεότερα αντικαταθλιπτικά μπορεί να επέλθει ακόμα και μείωση του σωματικού βάρους. Η παρατηρούμενη παχυσαρκία σε νοητικά καθυστερημένα άτομα, όταν δεν οφείλεται σε ιδρυματισμό, δεν είναι ακόμα σαφές αν συνδέεται άμεσα με τη νοητική καθυστέρηση αυτή καθεαυτή. Τέλος, στο γενικό πληθυσμό, αυξημένη κατανάλωση αλκοόλ αποτελεί παράγοντα για μεγαλύτερη επίπτωση παχυσαρκίας. Αντίθετα, νοσηλευόμενοι αλκοολικοί, που προφανώς πάσχουν σωματικά περισσότερο από άτομα που κάνουν κατάχρηση αλκοόλ αλλά δεν χρειάζεται να νοσηλευθούν, παρουσιάζουν μειωμένο σωματικό βάρος.

Του κ. Σολδάτου
Καθ. Ψυχιατρικής
**Πηγή:health.in.gr**


**ΙΑΤΡΙΚΗ ΑΝΑΚΟΙΝΩΣΗ**
Το ιατρείο του ενδοκινολόγου
**ΠΑΠΑΒΕΡΓΗ ΣΤΑΥΡΟΥ**
Ιερού Λόχου 14 (έναντι Ολυμπιακής)
**Τηλ. 2241039430-2241076470, fax: 2241070224**
θα παραμείνει κλειστό από **Πέμπτη 26/10/2006** λόγω συμμετοχής του ιατρού στο Παγκόσμιο Συνέδριο Διαβήτη Παχυσαρκίας και Υπέρτασης στο Βερολίνο της Γερμανίας. Θα λειτουργήσει κανονικά από **Δευτέρα 30/10/2006**
Κινητό ιατρού **6932236952** ΜΑΠ678

**ΙΑΤΡΙΚΗ ΑΝΑΚΟΙΝΩΣΗ**
Το ιατρείο του κυρίου
**ΣΚΟΥΛΟΥΚΑ ΜΙΧΑΗΛ MD. Febu,**
***ΧΕΙΡΟΥΡΓΟΥ ΟΥΡΟΛΟΓΟΥ***
θα παραμείνει **κλειστό**
**από 21/10/06 εως 31/10/06**
λόγω μετεκπαίδευσης του ιατρού στην Goiania της Βραζιλίας στην λαπαροσκοπική χειρουργική.
**Τηλ. ραντεβού 2241074444** ΑΤ4665(Π)

**ΙΑΤΡΙΚΗ ΑΝΑΚΟΙΝΩΣΗ**
Η ΙΑΤΡΟΣ
**ΣΠΑΘΑΡΗ Γ. ΕΙΡΗΝΗ**
**ΔΕΡΜΑΤΟΛΟΓΟΣ - ΑΦΡΟΔΙΣΙΟΛΟΓΟΣ**
Λειτουργεί κανονικά κατόπιν ραντεβού από 9:00 π.μ. - 21:00 μ.μ.
στα τηλ. 22410 63555
& 6944313778
ΔΙΕΥΘΥΝΣΗ: Γ. ΣΕΦΕΡΗ 108 ΡΟΔΟΣ 85100
(Εμπορικό Κέντρο Πανάγου άνωθεν Super Market Βερόπουλος)
ΑΤ4763(Π)

Ψυχολογική Στήριξη
**ΜΑΡΙΑ ΚΑΡΙΚΗ**
**Ψυχολογος**
ΠΤΥΧΙΟΥΧΟΣ ΑΡΙΣΤΟΤΕΛΕΙΟΥ ΠΑΝ/ΜΙΟΥ ΘΕΣΣΑΛΟΝΙΚΗΣ
***ΣΥΜΒΟΥΛΕΥΤΙΚΗ ΣΤΗΡΙΞΗ***
***» Εφήβων & Ενηλίκων***
***» Γονέων & Ζευγαριών***
- *Αυτογνωσία - Ενδυνάμωση*
- *Βελτίωση επικοινωνιακών δεξιοτήτων*
- *Τροποποίηση Συμπεριφορών / Συνηθειών*
- *Διαχείριση αρνητικών σκέψεων - συναισθημάτων*

Καρπάθου 17 (πεζόδρομος) Ρόδος
**Τηλ: 22410 28985 - Κιν: 6946008948 - Email: karikipsy@yahoo.com**
ΑΕ1847

ΒΙΩΜΑΤΙΚΑ ΕΡΓΑΣΤΗΡΙΑ ΑΥΤΟΓΝΩΣΙΑΣ
Βιωματικά
Εργαστήρια
Αυτογνωσίας
ανακαλύπτω τον εαυτό μου
επικοινωνώ με τους γύρω μου
συχνότητα: 1 φορά το μήνα
διάρκεια: 2 ώρες
ημέρα: Παρασκευή
ώρα: 20:30
σύνθεση: 8-10 άτομα
προσέγγιση: Art Therapy- Gestalt
υλικό-τεχνικές: δραματοθεραπεία, κολάζ, ζωγραφική, δημιουργική γραφή, πηλός, παιχνίδια ρόλων
Θεματολογία:
- προσωπική ανάπτυξη: δημιουργικότητα, επίλυση προβλημάτων, προσδιορισμός ρόλων
- σχέσεις με τους άλλους: οικογένεια, γάμος, φιλία, έρωτας, εργασία

**Συντονίστριες:**
**Αναστασία Βασιλάκη**-Ψυχολόγος, Υπ. Ψυχοθεραπεύτρια Gestalt, Συντονίστρια σχολών γονέων
**Χριστίνα Σαββάκη-Γκρανζάν**-Κλινική Ψυχολόγος, Υπ. Εικαστική Ψυχοθεραπεύτρια ΑΤ4823
1η συνάντηση:
10 Νοεμβρίου 2006
Πληροφορίες - εγγραφές: Τηλ. 22410 77350 & 60999
6944152585 & 6937684251

**ΚΕΝΤΡΟ ΛΟΓΟΘΕΡΑΠΕΙΑΣ**
Αποκατάσταση άρθρωσης, φωνολογίας και γλωσσικών δεξιοτήτων
- ✓ *Δυσαρθρία - Δυσλαλία - Αφασία*
- ✓ *Καθυστέρηση ομιλίας - Δυσλεξία*
- ✓ *Τραυλισμός - Ταχυλαλία - Βαρηκοΐα*
- ✓ *Εγκεφαλική Παράλυση - Νοητική καθυστέρηση*
- ✓ *Αυτισμός - Σύνδρομο Down*

**ΠΑΠΑΧΡΙΣΤΟΔΟΥΛΟΥ ΑΣΤΕΡΟΠΗ**
ΛΟΓΟΠΕΔΙΚΟΣ
Κων. Παλαιολόγου 6, Τηλ.: 2241039756, Κιν.: 6944719958
ΑΤ4615

**ΛΟΥΤΣΙΟΥ ΖΑΦΕΙΡΟΥΛΑ**
**ΨΥΧΟΛΟΓΟΣ - ΠΑΙΔΟΨΥΧΟΛΟΓΟΣ - ΠΑΙΔΑΓΩΓΟΣ**
Πτυχιούχος UNIVERSITY OF CENTRAL LANCASHIRE UK, ΠΑΝΕΠΙΣΤΗΜΙΟΥ ΑΙΓΑΙΟΥ
MSc ΠΑΙΔΟΨΥΧΟΛΟΓΙΑΣ UNIVERSITY OF LONDON
**Διάγνωση-Αντιμετώπιση:**
- ✓ Ειδικών Μαθησιακών Δυσκολιών (δυσλεξία - δυσγραφία - δυσαριθμησία)
- ✓ Υπερκινητικότητας - Διάσπασης προσοχής

**Συμβουλευτική - Αντιμετώπιση Οικογενειακών προβλημάτων:**
- ✓ Συμβουλευτική ζευγαριού
- ✓ Συμβουλευτική γονέων
- ✓ Διαζύγιο-πένθος-προβλήματα υγείας
- ✓ Προβλήματα εφηβικής ηλικίας

**Ψυχολογική Υποστήριξη - Ψυχοθεραπεία Παιδιών / εφήβων / ενηλίκων για:**
- ✓ Μειωμένη επιθυμία για σχολείο-Χαμηλή σχολική επίδοση
- ✓ Ελλειψη αυτοπεποίθησης - αυτοσεβασμού
- ✓ Αντιμετώπιση άγχους - κατάθλιψης
- ✓ Σχέσεις εξάρτησης: Ζήλια - ενοχές - παθολογική αγάπη - χωρισμός - φόβος μοναξιάς

**Δέχεται κατόπιν ραντεβού**
**τηλ.. 2241064841, 6945234100,**
Διεύθυνση: **Κωνσταντινουπόλεως 48, Ρόδος** ΑΕ1988

**Στεφανάκης Ι. Δημήτριος**
**Ψυχολόγος**
Αριστοτελείου Παν/μίου Θεσ/νίκης
**Δέχεται κατόπιν ραντεβού**
Βενετοκλέων 79, 1ος όροφος, 85100 Ρόδος, Κιν: 6947 403229
ΑΤ4731(Π)

**ΑΠΟΚΑΤΑΣΤΑΣΗ ΝΕΥΡΟΛΟΓΙΚΩΝ ΠΑΘΗΣΕΩΝ**
**ΑΝΑΣΤΑΣΙΟΣ Η. ΜΑΝΕΤΤΑΣ**
**ΦΥΣΙΟΘΕΡΑΠΕΥΤΗΣ**
**Bobath/NDT**
Ειδικευμένος στο πανεπιστημιακό νοσοκομείο της Βέρνης Insel Spital στην αποκατάσταση των κινητικών και αισθητηριακών διαταραχών μετά από παθήσεις και κακώσεις του νευρικού συστήματος. Πτυχιούχος της μέθοδου Bobath.
Πρώιμη και χρόνια αποκατάσταση μετά από:
- **Αγγειακά εγκεφαλικά επεισόδια**
- **Κρανιοεγκεφαλικές κακώσεις**
- **Πολλαπλή σκλήρυνση**
- **Παθήσεις και κακώσεις των περιφερικών νεύρων**
- **Εγκεφαλική παράλυση**
- **Νευρολογικά συμπτώματα από το αυχενικό σύνδρομο και την παθολογία της οσφύος**
- **Συγγενείς και τραυματικές κακώσεις του νωτιαίου μυελού**

ΘΕΡΑΠΕΙΑ ΚΑΤ' ΟΙΚΟΝ
**Ολυμπίας 2, Ρόδος 85100 • Κιν. 6946685197**
ΑΕ1172

**ΝΤΟΡΑ ΚΩΝΣΤΑΝΤΙΝΟΠΟΥΛΟΥ**
**ΨΥΧΟΛΟΓΟΣ**
**ΟΙΚΟΓΕΝΕΙΑΚΗ ΣΥΜΒΟΥΛΟΣ**
***Πτυχιούχος του Πανεπιστημίου της Καλιφόρνιας-Λος Αντζελες (UCLA)-Μεταπτυχιακές σπουδές στο Pepperdine University-Malibu California.***
- Αμεση ψυχολογική υποστήριξη και επαγγελματική φροντίδα από έμπειρη Ψυχολόγο και Οικογενειακή Σύμβουλο.
- Η σωστή θεραπευτική σχέση μπορεί να επιφέρει ρεαλιστικές λύσεις για πραγματικά προβλήματα σε θέματα: μοναξιάς, μελαγχολίας, στρες, ανυπομονησίας, φοβίας, εθισμού, οικογενειακών σχέσεων, διαζυγίου, κακομεταχείρισης, συναισθηματικών δυσκολιών, αυτοπεποίθησης, ανασφάλειες, μεταβατικά στάδια ζωής, βουλιμίας, ανορεξίας, απώλειας, πένθους.

**Τηλεφωνείστε στα τηλέφωνα:**
**(22410)35163 και 6944/980550**
**για ραντεβού και άμεση εξυπηρέτηση.**
**Διεύθυνση: Καρίας 1 - Περιοχή Ροδίνι - Ρόδος**
ΑΕ961

**ΜΑΡΙΑ ΣΑΝΤΟΡΙΝΙΟΥ**
***ΚΛΙΝΙΚΗ ΨΥΧΟΛΟΓΟΣ-ΨΥΧΟΛΟΓΟΣ ΤΩΝ ΚΟΙΝΩΝΙΚΩΝ ΟΜΑΔΩΝ***
**Πτυχιούχος Κρατικού Πανεπιστημίου της Ρώμης «La Sapienza».**
— Κλινική διάγνωση ψυχοπαθολογίας παιδιού, εφήβου και ενηλίκου.
— Ατομική και οικογενειακή ψυχολογική υποστήριξη και θεραπεία κατάθλιψης, φοβίας, κρίσης πανικού, μετατραυματικού στρες (διαζύγιο, πένθος, χωρισμός, αποτυχία, ασθένεια), βουλιμίας, ανορεξίας, διαταραχών προσωπικότητας, έλλειψη αυτοεκτίμησης, εθισμού, κακοποίησης.
— Ψυχολογική φροντίδα και προετοιμασία ανύπαντρης εγκύου και ζευγαριών, στην απόκτηση πρώτου παιδιού.

**Επίσκεψη μόνο με ραντεβού.**
**Τηλέφωνα: 22410 28851 και 6946252407**
**Λάρνακας 6 (Εθν. Αντιστάσεως)** ΑΕ1007

**ΑUΤΟΕΠΙΛΟΓΕΣ**

**ΕΚΘΕΣΗ ΜΕΤΑΧΕΙΡΙΣΜΕΝΩΝ ΑΥΤΟΚΙΝΗΤΩΝ**

**ΚΟΥΚΟΥΡΑΣ ΑΛΕΞΑΝΔΡΟΣ**

ΛΕΩΦ. ΡΟΔΟΥ-ΛΙΝΔΟΥ 255 • ΤΗΛ. (22410)60910

**ΑΓΟΡΑ-ΠΩΛΗΣΗ-ΑΝΤΑΛΛΑΓΗ**

**ΜΕΤΑΧΕΙΡΙΣΜΕΝΩΝ ΑΥΤΟΚΙΝΗΤΩΝ**

1. **MERCEDES C200 SPORT COUPE 1800cc,μοντ. 2004, ασημί.** A/C, ABGS, ABS, κεντρ. κλειδ., ηλ παράθ., ηλ.καθρ., υδρ. τιμ., ζάντες αλουμ. και CD.
2. **MERCEDES E200 KOMPRESSOR 2000cc,μοντ. 2000, ασημί.** Clima, ABGS, ABS, κεντρ. κλειδ., ηλ παράθ., ηλ.καθρ., υδρ. τιμ., ζάντες αλουμ.,δερμ.σαλόνι και CD.
3. **MERCEDES C180 2000cc , μοντ. 1996, μαύρο.** Clima, ABGS, ABS, κεντρ. κλειδ., ηλ παράθ., ηλ.καθρ., υδρ. τιμ., ζάντες αλουμ., δερμ.σαλόνι και CD.
4. **HONDA S2000 2000cc, μοντ. 2003, γκρι.** A/C, ABGS, ABS, κεντρ. κλειδ., ηλ. παράθ., υδρ. τιμόνι, ζάντες αλουμ.,TV, DVD και CD.
5. **BMW 316 1600cc, μοντ. 2006, μαύρο.** Clima, ABG,ABG, κεντρ. κλειδ., ηλ. παράθ., υδρ. τιμ., ζάντες αλουμ. και CD.
6. **BMW 318Ci 1900cc, μοντ. 2000, μαύρο.** A/C, ABGS, ABS, κεντρ. κλειδ., ηλ. παράθ., υδρ. τιμ. , ζάντες αλουμ. και CD.
7. **BMW Z3 1900cc, μοντ. 2000, κόκκινη.** Clima, ABGS, ABS, κεντρ. κλειδ., ηλ. παράθ., υδρ., τιμ.ηλεκτρ.ηλιοροφη, ζάντες αλουμ., δερμ.σαλόνι και CD.
8. **BMW 520 6V 2000cc, μοντ. 1997, μαύρο.** Clima, ABGS,ABS, κεντρ. κλειδ., ηλ. παράθ., υδρ. τιμ., ζάντες αλουμ., δερμ.σαλόνι, Car kit και CD.
9. **ALFA ROMEO 147 3Dr 2000cc, μοντ.2003, σιέλ.** Clima, ABGS, ABS, κεντρ. κλειδ., ηλ. παράθ., υδρ. τιμ., ζάντες αλουμ., και CD.
10. **ALFA ROMEO 147 5Dr 1600cc, μοντ.2001, κόκκινο.** A/C, ABGS, ABS, κεντρ. κλειδ., ηλ. παράθ., υδρ. τιμόνι και CD.
11. **OPEL VECTRA 1600cc, μοντ.2006, μπλε.** Clima, ABGS, ABS, κεντρ. κλειδ., ηλ. παράθ., υδρ. τιμόνι, ζάντες αλουμ. και CD.
12. **PEUGEOT 206 CABRIO 1600cc , μοντ.2002, ασημί.** Clima, ABGS, ABS, κεντρ. κλειδ., ηλ. παράθ., υδρ. τιμόνι , ζάντες αλουμ. και CD.
13. **PEUGEOT 206 CABRIO 1600cc , μοντ.2002, γκρι.** Clima, ABGS, ABS, κεντρ. κλειδ., ηλ. παράθ., υδρ. τιμόνι , ζάντες αλουμ. και CD.
14. **PEUGEOT 307 1600cc , μοντ.2002, μπορντώ.** A/C, ABGS, ABS, κεντρ. κλειδ., ηλ. παράθ., υδρ. τιμόνι , ζάντες αλουμ. και CD.
15. **PEUGEOT 206 1400cc .2002, μπλε.** A/C, ABGS, κεντρ. κλειδ., ηλ. παράθ., υδρ. τιμόνι και CD.
16. **RENAULT MEGANE 1600cc, μοντ. 2001, ασημί .** A/C, ABGS , ABS, κεντρ. κλειδ., ηλ. παράθ., υδρ. τιμόνι., ζάντ. αλουμ. και CD.
17. **RENAULT MEGANE 1400cc, μοντ. 2000, ασημί .** A/C, ABGS , κεντρ. κλειδ., ηλ. παράθ., υδρ. τιμόνι., ζάντ. αλουμ. και CD.
18. **HUYNDAI COUPE 1600cc, μοντ.2000, γκρι.** A/C, κεντρ. κλειδ., ηλ. παράθ., υδρ. τιμόνι, ζάντ. αλουμ. και CD.
19. **HUYNDAI COUPE 1600cc, μοντ.2003, ασημί.** A/C, κεντρ. κλειδ., ηλ. παράθ., υδρ. τιμόνι, ζάντ. αλουμ., σπόιλερ και CD.
20. **HUYNDAI ACCENT 1300cc, μοντ.1999, μπλε.** A/C, ABG , κεντρ. κλειδ., ηλ. παράθ., υδρ. τιμόνι, και CD.
21. **ROVER 45 1600cc, μοντ.2001, ασημί.** A/C, ABGS, ABS, κεντρ. κλειδ., ηλ. παράθ., υδρ. τιμόνι,ηλ.καθρ. ζάντ. αλουμ. και CD.
22. **CITROEN XSARA 1400cc, μοντ.2001, μπλε.** A/C, ABS, ABGS, Κεντρ. κλειδ., ηλ. παράθ., υδρ. τιμόνι και CD.
23. **CITROEN SAXO 1100cc, μοντ.2000, μπλε.** A/C, ABGS, Κεντρ. κλειδ., ηλ. παράθ., υδρ. τιμόνι και CD.
24. **CITROEN SAXO 1100cc, μοντ.2000, κόκκινο.** A/C, ABGS, Κεντρ. κλειδ., ηλ. παράθ., υδρ. τιμόνι και CD.
25. **VW POLO 1400cc , μοντ. 2001, ασημί.** A/C, ABS, ABGS, Κεντρ. κλειδ., ηλ. παράθ., υδρ. τιμόνι και CD.
26. **VW POLO 1000cc , μοντ. 1998, μπλε.** Υδρ. τιμόνι, ζάντ.αλουμ. και CD.
27. **TOYOTA YARIS 1300cc , μοντ. 2003, λευκό.** A/C, ABGS, ABS, κεντρ. κλειδ., ηλ. παράθ., υδρ. τιμόνι και CD.
28. **FORD FIESTA 1200cc, μοντ. 1999, λευκό.** A/C, Κεντρ. κλειδ., ηλ. παράθ., υδρ. τιμόνι και CD.
29. **FIAT COUPE 1800cc, μοντ. 1998, ασημί.** A/C, ABGS , ABS, κεντρ. κλειδ., ηλ. παράθ., υδρ. τιμόνι., ζάντ. αλουμ. και CD.
30. **FIAT BRAVO 1300cc, μοντ. 2001, μπλε.** A/C, ABGS , κεντρ. κλειδ., ηλ. παράθ., υδρ. τιμόνι., ζάντ. αλουμ., κοτσαδόρος και CD.
31. **FIAT BRAVO 1300cc, μοντ. 2000, πράσινο.** A/C, ABGS , κεντρ. κλειδ., ηλ. παράθ., υδρ. τιμόνι., ζάντ. αλουμ. και CD.
32. **FIAT PANTA 1300cc, μοντ. 2004, κρεμ.** A/C, κεντρ. κλειδ., ηλ. παράθ., υδρ. τιμόνι και CD.
33. **FIAT PUNTO 1300cc, μοντ. 2002, λευκό.** A/C, ABGS , κεντρ. κλειδ., ηλ. παράθ., υδρ. τιμόνι και CD.
34. **FIAT PUNTO 1300cc, μοντ. 2001, ασημί.** A/C, ABGS , κεντρ. κλειδ., ηλ. παράθ., υδρ. τιμόνι και CD.
35. **FIAT PUNTO 1300cc, μοντ. 1996, μπορντώ.** Κεντρ. κλειδ., ηλ. παράθ., υδρ. τιμόνι και CD.
36. **FIAT SEICENTO 1100cc, μοντ. 2001, πράσινο.** A/C ,Κεντρ. κλειδ., ηλ. παράθ. και CD.
37. **FIAT SEICENTO 1100cc, μοντ. 2001, λευκό.** Κεντρ. κλειδ., ηλ. παράθ. και CD.
38. **FIAT SEICENTO 1100cc, μοντ. 2001, λευκό.** A/C ,Κεντρ. κλειδ., ηλ. παράθ. και CD.
39. **FIAT CINQUECENTO 900cc, μοντ. 1998, κόκκινο.** Κεντρ. κλειδ., ηλ. παράθ., υδρ. τιμόνι και CD.
40. **DAEWOO LANOS 1400cc, μοντ.2002, μπλε.** A/C, κεντρ. κλειδ. ηλ. παράθ, υδρ. τιμόνι, ζάντες αλουμ. και CD.
41. **DAEWOO LANOS 1400cc, μοντ.2000, μπορντω.** A/C, κεντρ. κλειδ. ηλ. παράθ, υδρ. τιμόνι, ζάντες αλουμ.,δερματ.σαλόνι και CD.

**ΑΠΟ 0% ΠΡΟΚΑΤΑΒΟΛΗ**

**ΕΩΣ 72 ΜΗΝΙΑΙΕΣ ΔΟΣΕΙΣ**

**ΜΕ ΤΑ ΧΑΜΗΛΟΤΕΡΑ ΕΠΙΤΟΚΙΑ ΤΗΣ ΑΓΟΡΑΣ**

ΧΠ1210


### Κατά τη χθεσινή συνεδρίαση

# Ανοδικές τάσεις στο Χ.Α.

## Άνοδος του Γενικού Δείκτη σε ποσοστό 0,41%

**Ανοδικές τάσεις επικράτησαν στη χθεσινή συνεδρίαση του χρηματιστηρίου, με την αγορά να κλείνει κοντά στην περιοχή των 4.150 μονάδων με την βοήθεια της Εθνικής, αλλά και των μετοχών του τηλεπικοινωνιακού κλάδου.**

Ο Γενικός Δείκτης Τιμών έκλεισε στις 4.147,35 μονάδες έναντι 4.130,60 μονάδων της προηγουμένης μέρας, σημειώνοντας άνοδο 16,75 μονάδων ή σε ποσοστό 0,41%.

Από τις μετοχές της υψηλής κεφαλαιοποίησης σημαντικά κέρδη απεκόμισαν η Cosmote (+2,59%), η Motor Oil (+1,79%), η Εθνική (+1,29%), ο ΟΠΑΠ (+0,98%) και ο ΟΤΕ (+0,97%), ενώ αντιθέτως με σημαντικές απώλειες έκλεισαν οι μετοχές της ATEBank (-4,78%), της Ιντρακόμ (-1,49%), της ΔΕΗ (-1,00%) και της Coca Cola (-0,83%).

Ο δείκτης FTSE/ASE 20 έκλεισε στις 2.282,10 μονάδες, με άνοδο σε ποσοστό 0,62%, ενώ ο δείκτης FTSE/ASE 40 έκλεισε στις 4.737,40 μονάδες με άνοδο σε ποσοστό 0,21%. Ο δείκτης FTSE/ASE SMALLCAP 80 έκλεισε στις 823,70 μονάδες, με άνοδο σε ποσοστό 0,37%, ενώ ο δείκτης FTSE 140 έκλεισε στις 5.073,84 μονάδες, με άνοδο σε ποσοστό 0,54%. Ο δείκτης Ftse/Athex International έκλεισε στις 5.953,16 μονάδες, με άνοδο 0,55%.

Από τις 312 μετοχές που διακινήθηκαν στη συνεδρίαση, 151 κινήθηκαν ανοδικά, 106 κινήθηκαν πτωτικά, ενώ η τιμή 55 μετοχών παρέμεινε αμετάβλητη.

Τη μεγαλύτερη ποσοστιαία άνοδο σημείωσαν οι μετοχές των εταιρειών: Εμπορικός Δεσμός(πο) +17,39%, ΑΝΕΚ(πο΄90) +11,43%, Alma-Ατέρμων +9,23%, Yalco +8,16%, Εμπορικός Δεσμός(κο) +8,00%, Νάκας +6,92%, Μπουτάρης(π) +6,15%, Vivere+5,97%, Γαλαξίδι +5,83% και Δούρος +5,56%.

Αντιθέτως τις μεγαλύτερες απώλειες σημείωσαν οι μετοχές των εταιρειών: Φοίνιξ- Metrolife -16,51%, Βιοσώλ(πο) -13,64%, Γενέρ -10,53%, Τρία Αλφα(πο) -6,25%, ATEbank -4,78%, Βιοσώλ(κο) -4,17%, Ατλάντικ -3,81%, Προοδευτική -3,70%, Ελεύθερη Τηλεόραση -3,64% και Δίολκος -3,51%.

Η αξία των συναλλαγών ανήλθε στα 251,912 εκατ. ευρώ, εκ των οποίων τα 24,621 εκατ. ευρώ αφορούσαν προσυμφωνημένες συναλλαγές.

Το μεγαλύτερο όγκο συναλλαγών παρουσίασαν οι μετοχές των εταιρειών:ATEbank με 5.935.676, Lannet με 1.089.128, Εγνατία με 924.433 και Εθνική με 803.366 τεμάχια.

Την μεγαλύτερη αξία συναλλαγών σημείωσαν οι μετοχές των εταιρειών: Εθνική με 28,971 εκατ. ευρώ, ATEbank με 24,068 εκατ., ΟΠΑΠ με 15,284 εκατ. και Cosmote με 14,760 εκατ. ευρώ.

Η συνολική κεφαλαιοποίηση της αγοράς διαμορφώθηκε στα 149,516 δισ. ευρώ.

**Οι επιμέρους δείκτες έκλεισαν ως εξής:**

| | | |
|---|---|---|
| Ασφάλειες: | 5.933,63 | +1,09% |
| Βιομηχανικά Προϊόντα και Υπηρεσίες: | 6.326,40 | +0,19% |
| Εμπόριο: | 6.118,40 | +0,02% |
| Κατασκευές και Υλικά: | 6.506,23 | +0,55% |
| Μέσα Ενημέρωσης: | 5.269,03 | -0,33% |
| Πετρέλαιο και Αέριο: | 4.524,04 | +0,85% |
| Προσωπικά και Οικιακά Προϊόντα: | 5.572,34 | +0,83% |
| Πρώτες ύλες: | 6.529,67 | +0,65% |
| Ταξίδια και αναψυχή: | 5.367,54 | +0,81% |
| Τεχνολογία: | 4.980,48 | -0,61% |
| Τηλεπικοινωνίες: | 5.337,69 | +1,33% |
| Τράπεζες: | 6.053,98 | +0,59% |
| Τρόφιμα και Ποτά: | 5.579,77 | -0,87% |
| Υγεία: | 10.990,06 | -0,26% |
| Υπηρεσίες Κοινής Ωφέλειας: | 5.376,67 | -0,80% |
| Χημικά: | 8.460,07 | +1,02% |
| Χρηματοοικονομικές Υπηρεσίες: | 7.650,05 | -0,29% |

### Δίδεται δεύτερη ευκαιρία στις επιχειρήσεις

# Νέος πτωχευτικός κώδικας

## Το προσχέδιο νόμου εστάλη ήδη στους φορείς

Το προσχέδιο νόμου για την αναμόρφωση του Πτωχευτικού Κώδικα απέστειλαν στους φορείς οι υπουργοί Δικαιοσύνης και Ανάπτυξης προκειμένου να διατυπώσουν εντός τριμήνου τις απόψεις τους.

Η αναθεώρηση των διατάξεων του Πτωχευτικού Δικαίου κρίθηκε επιβεβλημένη, με γνώμονα την παροχή δεύτερης ευκαιρίας στις επιχειρήσεις οι οποίες μπορούν, μέσω αναδιοργάνωσης, να εξασφαλίσουν την επιβίωσή τους.

Με τις διατάξεις του εν λόγω προσχεδίου, που επιμελήθηκε ο Αρεοπαγίτης Μιχάλης Μαργαρίτης:

- Εκσυγχρονίζονται οι κρίσιμες και θεμελιώδεις έννοιες της πτωχευτικής νομοθεσίας.

- Εισάγεται για πρώτη φορά, πέρα από την παραδοσιακή πτώχευση, και η επιδίωξη της διατήρησης της πτωχεύουσας επιχείρησης στη ζωή, κατά τα πρότυπα των ξένων νομοθεσιών.

- Προβλέπεται διαδικασία αναδιοργάνωσης της υπό πτώχευση επιχείρησης για τη διάσωση και αξιοποίησή της, με αποτέλεσμα αφενός την ελαχιστοποίηση της απώλειας θέσεων εργασίας και βιώσιμων επιχειρήσεων και αφετέρου τη μεγιστοποίηση της ικανοποίησης των πιστωτών.

- Δεν αποτελεί πλέον ποινικό αδίκημα η απλή χρεοκοπία στις συνήθεις μορφές της. Προβλέπονται, αντίθετα, αυστηρές κυρώσεις για τη δόλια χρεοκοπία.

- Ο οφειλέτης που πτώχευσε παύει να στερείται του δικαιώματος του εκλέγειν και του εκλέγεσθαι.

- Καταργείται η προσωπική κράτηση του καλόπιστου οφειλέτη.

- Με τον προβλεπόμενο μηχανισμό της διαδικασίας συνδιαλλαγής με τους πιστωτές - πάντοτε υπό δικαστική εποπτεία - αποθαρρύνεται η κήρυξη της πτώχευσης.

- Στον οφειλέτη μπορεί πλέον κατά τη διάρκεια της πτώχευσης να του επιτραπεί να ασκεί τη διοίκηση της επιχείρησής του.

- Εισάγονται ταχύτατες και διαφανείς διαδικασίες ρευστοποίησης της περιουσίας του οφειλέτη με στόχο τον αποκλεισμό των εικονικών αγοραστών που λυμαίνονται τις εκποιήσεις των πτωχεύσεων.

- Απλουστεύεται η διαδικασία των μικροπτωχεύσεων, δηλαδή αυτών - που είναι και το μεγαλύτερο ποσοστό - οι οποίες δεν υπερβαίνουν το ποσό των 100.000 ευρώ.

- Οι συνέπειες της πτώχευσης (π.χ. διατήρηση αναγραφής της κατάστασης πτώχευσης στο Μητρώο) δεν βαρύνουν πλέον τον οφειλέτη και μετά την αποκατάστασή του.

- Δημιουργείται «επιτροπή πιστωτών» η οποία θα επιβλέπει την όλη διαδικασία της πτώχευσης και τίθεται χρονικός περιορισμός στη διάρκεια της πτώχευσης.

ΞΕΝΑΚΗΣ ΑΥΤΟΚΙΝΗΤΑ

10°χλμ. Ρόδου - Λίνδου
Τηλ. 22410 86800

ΤΜΗΜΑ ΜΕΤΑΧΕΙΡΙΣΜΕΝΩΝ

1 MERCEDES ML270, 2700cc, μοντ. 2002, μαύρο. ΠΕΤΡΕΛΑΙΟ.
αερόσακοι οδηγου -συνοδηγού, πλευρικοί αερόσακοι, αερόσακοι κεφαλής, κλιματισμός, ABS , BAS, ESP, navi, δερμάτινο σαλόνι, ηλιοροφή, ηλ. καθίσματα, ηλ. καθρέπτες, ζάντες αλουμινίου, τηλέφωνο, υδρ. τιμόνι, ηλ. παραθ, κεντρ. κλειδ, , ηχοσύστημα
2 MERCEDES CLK 200 , AVANTGARDE ,1800cc, μοντ. 2003, ασημί
αυτόματο, αερόσακοι οδηγού -συνοδηγού, πλευρικοί αερόσακοι, αυτόματος κλιματισμός, ABS , ESP , ASR, δερμάτινο σαλόνι, ηλιοροφή, ζάντες αλουμινίου, υδρ. τιμόνι, ηλ. παραθ, κεντρ. κλειδ, , ηχοσύστημα
3 AUDI TT COUPE 1.8T (150hp), μοντ. 2006, ασημί.
αερόσακοι οδηγού -συνοδηγού,πλευρικοί αερόσακοι, ABS, υδρ. τιμόνι, ηλ. παραθ, κεντρ. κλειδ, σπορ ανάρτηση,πίσω σποιλερ,ζάντες αλουμινίου , ηχοσύστημα
4 AUDI TT 1800cc, TURBO QUATTRO 225 HP, μοντ. 2003, μπλέ.
αερόσακοι οδηγού -συνοδηγού, πλευρικοί αερόσακοι, αερόσακοι κεφαλής, αυτόματος κλιματισμός, ABS με BAS, ESP με ASR, trip computer, δερμάτινο σαλόνι, ζάντες αλουμινίου, υδρ. τιμόνι, ηλ. παραθ, κεντρ. κλειδ, προβ. ομίχλης , συναγερμός, ηχοσύστημα
5 AUDI TT 1800cc, TURBO QUATTRO 265 HP, μοντ. 2000, ασημί.
αερόσακοι οδηγού -συνοδηγού, πλευρικοί αερόσακοι, αερόσακοι κεφαλής, αυτόματος κλιματισμός, ABS με BAS, ESP με ASR, trip computer, δερμάτινο σαλόνι, ζάντες αλουμινίου, υδρ. τιμόνι, ηλ. παραθ, κεντρ. κλειδ, προβ. ομίχλης , συναγερμός, ηχοσύστημα
6 VW GOLF GT 170HP, μοντ. 2006, μαύρο.
αερόσακοι οδηγού -συνοδηγού, πλευρικοί αερόσακοι, αερόσακοι κεφαλής, αυτόματος κλιματισμός, ABS με BAS, ESP με ASR, ζάντες αλουμινίου, υδρ. τιμόνι, ηλ. παραθ, κεντρ. κλειδ, προβ. ομίχλης ,ηχοσύστημα
7 MITSUBISHI PAJERO PININ, 2000cc, 129HP, μοντ. 2001, μαύρο/ασημί.
αερόσακος οδηγού - συνοδηγού, ABS, SRS, air condition, ηλ. οροφή, ζάντες αλουμ., υδρ. τιμόνι, ηλ. παραθ, κεντρ. κλειδ, σκαλοπάτια, συναγερμός, ηχοσυστημα.
8 VW CADDY KOMBI 2000cc, ΠΕΤΡΕΛΑΙΟ
αερόσακοι, clima, ABS,TCS, υδρ. τιμόνι, ηλ. παραθ, ηχοσύστημα.
9 LAND ROVER FREELANDER 1800cc, μοντ. 2001, σαμπανιζέ.
αερόσακοι, air condition, ABS, ESP, ηλ. ηλιοροφή, ζάντες αλουμινίου, υδρ. τιμόνι, ηλ. παραθ, κεντρ. κλειδ, ηχοσύστημα.
10 ROVER MGTF 1600cc, μοντ. 2003, κόκκινο.
αερόσακοι, air condition, ABS, ζάντες αλουμινίου, υδρ. τιμόνι, ηλ. παραθ, κεντρ. κλειδ, ηχοσύστημα.
11 SUZUKI GRANT VITARA 1600cc, μοντ. 2004, ασημί.
αερόσακοι, air condition, ABS, ζάντες αλουμινίου, υδρ. τιμόνι, ηλ. παραθ, κεντρ. κλειδ, κοτσαδόρος, ηχοσύστημα.
12 TOYOTA CELICA 1800cc, μοντ. 1999, ασημί.
αερόσακοι, air condition, ABS, ζάντες αλουμινίου, υδρ. τιμόνι, ηλ. παραθ, κεντρ. κλειδ, σποιλερ, συναγερμός, ηχοσύστημα.
13 VW GOLF 1400cc, FSI 90HP, μοντ. 2006, ασημί.
αερόσακοι οδηγου -συναδηγού, πλευρικοί αερόσακοι, αερόσακοι κεφαλής,climatic, ABS, ASR, υδρ. τιμόνι, ηλ. παραθ, κεντρ. κλειδ, ηχοσύστημα.
14 MERCEDES C180, 1800cc, μοντ. 1997, μπλέ.
αερόσακος οδηγού-συνοδηγού, πλευρικοί αερόσακοι, clima, ABS, ASR, ζάντες αλουμινίου, υδρ. τιμόνι, ηλ. παραθ, κεντρ. κλειδ, ηχοσύστημα.
15 BMW 316 1600cc, μοντ.1998, μαύρο.
αερόσακος οδηγού-συνοδηγού, clima, ABS,ASC, ηλ. ηλιοροφή, ζάντες αλουμινίου, υδρ. τιμόνι, ηλ. παραθ, κεντρ. κλειδ, ηχοσύστημα.
16 CITROEN PLURIEL SENSODRIVE 1600cc, μοντ. 2004, μπλέ.
αυτόματο -σειριακό, ABS, clima,4 αερόσακοι, ζάντες αλουμινίου, υδρ. τιμόνι, ηλ. παραθ, κεντρ. κλειδ, ηχοσυστημα.
17 VW GOLF GENERATION 1600cc, μοντ. 2002, μπλέ.
4 αερόσακοι , ABS, clima, ζάντες αλουμινίου, υδρ. τιμόνι, ηλ. παραθ, κεντρ. κλειδ, ηχοσύστημα.
18 ALFA ROMEO 156, 1600cc, μοντ. 11/2001, ανθρακί.
αερόσακοι , ABS, clima, υδρ. τιμόνι, ηλ. παραθ, κεντρ. κλειδ, προβ. ομίχλης, ηχοσυστημα.
19 BMW 316 1600cc, μοντ. 1999, λευκό.
αερόσακοι , ABS, clima, φιμέ τζάμια, δερμάτινο σαλόνι, ηλιοροφή, ζάντες αλουμινίου, υδρ. τιμόνι, ηλ. παραθ, κεντρ. κλειδ, ηχοσύστημα.
20 HYUNDAI COUPE 1600cc, μοντ. 2003. αερόσακος οδηγού - συνοδηγού , air condition, ζάντες αλουμινίου, υδρ. τιμόνι, ηλ. παραθ, κεντρ. κλειδ, ηχοσύστημα.
21 HONDA ACCORD 1600cc, μοντ. 2001, μπλέ.
αερόσακος οδηγού-συνοδηγού, δερμάτινο σαλόνι, ABS, air condition, υδρ. τιμόνι, ηλ. παραθ, κεντρ. κλειδ, ηχοσυστημα.
21 LANCIA Y PLATINO 1400cc, μοντ. 2004, μπεζ.
8 αερόσακοι, δερμάτινο σαλόνι, ABS, clima, υδρ. τιμόνι, ηλ. παραθ, κεντρ. κλειδ, ηχοσυστημα.
22 OPEL VECTRA SPORT 1600cc, μοντ. 2001, μαύρο.
αερόσακος οδηγού-συναδηγού, πλευρικοί αερόσακοι, δερμάτινο σαλόνι, ABS, air condition, υδρ. τιμόνι, ζάντες αλουμινίου, ηλ. παραθ, κεντρ. κλειδ, ηχοσυστημα.
23 VW GOLF 1400cc, μοντ. 2002, μπλέ.
4 αερόσακοι, air condition, ABS υδρ. τιμόνι,ζάντες αλουμινίου, ηλ. παραθ, κεντρ. κλειδ, συναγερμός και ηχοσυστημα.
24 VW POLO SPORTLINE 101 HP 1400cc, μοντ. 2002, ασημί.
4 αερόσακοι, ABS, climatronic, ηλ. ηλιοροφή, υδρ. τιμόνι, ηλ. παραθ, κεντρ. κλειδ, συναγερμός, ηχοσύστημα.
25 VW POLO 1400cc, μοντ. 2002, μπλέ. ΑΥΤΟΜΑΤΟ
αερόσακοι, air condition, υδρ. τιμόνι, ηλ. παραθ, κεντρ. κλειδ, ηχοσύστημα.
26 VW BORA 1600cc, μοντ. 1999, ασημί.
αερόσακος οδηγ.-συνοδηγ., πλευρικοί αερόσακοι, ABS, air condition, υδρ. τιμόνι, ηλ. παραθ, κεντρ. κλειδ, ηχοσύστημα.
27 NISSAN ALMERA 1600cc, μοντ. 1999, ασημί. ΑΥΤΟΜΑΤΟ.
αερόσακοι, air condition, ABS, υδρ. τιμόνι, ηλ. παραθ, κεντρ. κλειδ, ηχοσύστημα.
28 TOYOTA CELICA 1800cc, μοντ. 1996, κόκκινο.
air condition, ζάντες αλουμινίου, υδρ. τιμόνι, ηλ. παραθ, κεντρ. κλειδ, ηχοσύστημα.
29 RENAULT MEGANE 1400cc, μοντ. 2001, ασημί.
4 αερόσακοι, ABS, air condition, υδρ. τιμόνι, ζάντες αλουμινίου, ηλ. παραθ, κεντρ. κλειδ, ηχοσύστημα.
30 OPEL ASTRA 1400cc, μοντ. 1998, ασημί.
αερόσακοι, air condition, υδρ. τιμόνι, ζάντες αλουμινίου, ηλ. παραθ, κεντρ. κλειδ, ηχοσύστημα.
31 RENAULT MEGANE 1400cc, μοντ. 2000, ασημί.
4 αερόσακοι, ABS, air condition, υδρ. τιμόνι, ζάντες αλουμινίου, ηλ. παραθ, κεντρ. κλειδ, ηχοσύστημα.
32 MERCEDES 190 E 1800cc, μοντ. 1993, ασημί
αερόσακος οδηγού, ABS, ηλιοροφή, υδρ. τιμόνι, ζάντες αλουμινίου, ηλ. παραθ, κεντρ. κλειδ, ηχοσύστημα.
33 FIAT MAREA 1242cc, μοντ. 2000, ασημί.
αερόσακος οδηγού - συνοδηγού, air condition, υδρ. τιμόνι, ηλ. παραθ, κεντρ. κλειδ, ηχοσύστημα.
34 OPEL OMEGA 2000cc, μοντ. 1997, μπλέ.
αερόσακος οδηγού-συνοδηγού, ABS, air condition, δερμάτινο σαλόνι, υδρ. τιμόνι, ηλ. παραθ, κεντρ. κλειδ, ηχοσύστημα.
35 FIAT PANDA 1200cc μοντ. 2004, σιελ.
αερόσακος οδηγού-συνοδηγού, air condition, υδρ. τιμόνι, ηλ. παραθ, κεντρ. κλειδ, ηχοσύστημα.
36 DAEWOO LANOS EXTREME 1300cc, μοντ. 2000, μπορντω.
air condition, υδρ. τιμόνι, ζάντες αλουμινίου, ηλ. παραθ, κεντρ. κλειδ, προβ. ομίχλης, αεροτομή, ηχοσύστημα.
37 SEAT CORDOBA 1400cc, μοντ. 1999, μπορντώ.
air condition, υδρ. τιμόνι, ζάντες αλουμινίου, ηλ. παραθ, κεντρ. κλειδ, ηχοσύστημα.
38 VW POLO VARIANT 1400cc, μοντ. 1999, μπλέ.
αερόσακος οδηγού, υδρ. τιμόνι, ζάντες αλουμινίου, ηλ. παραθ, κεντρ. κλειδ, ηχοσύστημα.
39 ALFA ROMEO 146, 1400cc, μοντ. 1997, μπορντώ.
υδραυλικό τιμόνι, αερόσακος οδηγού, κεντρικό κλείδωμα, ηλ. παραθ, ηχοσύστημα.
40 TOYOTA COROLLA 1300cc, μοντ. 1997, μπλέ.
air condition, ABS, αερόσακοι, υδραυλικό τιμόνι, κεντρικό κλείδωμα, ηλ. παραθ, ηχοσύστημα.
41 CITROEN SAXO 1100cc, μοντ.2000,ασημί
air condition, κεντρικό κλείδωμα, ηλ. παραθ, ζάντες αλουμινίου, αεροτομή, ηχοσύστημα.
42 FIAT PUNTO 1242cc, μοντ. 2000,κόκκινο.
air condition,αερόσακος, υδραυλικό τιμόνι, ζάντες αλουμινίου, ηλ. παραθ, κεντρ. κλειδ, ηχοσύστημα.
43 VW POLO 1400cc, μοντ. 1997, λευκό.
υδρ. τιμόνι, ζάντες αλουμινίου, ηλ. παραθ, κεντρ. κλειδ, ηχοσύστημα.
44 FIAT PUNTO 1242cc, μοντ. 2001,κόκκινο.
air condition, αερόσακος οδηγου, ηλ. παραθ, κεντρ. κλειδ, ηχοσύστημα.
45 HYUNDAI ACCENT 1342cc, μοντ. 1998, μπλέ. ΑΥΤΟΜΑΤΟ
air condition, υδραυλικό τιμόνι, ηλ. παραθ, κεντρ. κλειδ, ηχοσύστημα.
46 DAEWOO MATIZ 800cc, μοντ. 2002, πράσινο.
air condition, υδραυλικό τιμόνι, κεντρικό κλείδωμα, ηλ. παραθ, ηχοσύστημα.
47 CITROEN SAXO 1100cc, μοντ.1998,ασημί
air condition, κεντρικό κλείδωμα, ηλ. παραθ, ηχοσύστημα.
48 DAEWOO MATIZ 800cc, μοντ. 2000, μπλέ.
air condition, υδραυλικό τιμόνι, κενρικό κλείδωμα, ηλ. παράθυρα, ηχοσύστημα.
49 FIAT SEICENTO 1100cc, μοντ. 2001, λαχανί.
air condition, ηλ. παραθ, κεντρ. κλειδ, ηχοσύστημα.
50 FIAT SEICENTO 1100cc, μοντ. 2001, λαχανί.
air condition, ηλ. παραθ, κεντρ. κλειδ, ηχοσύστημα.
51 FIAT SEICENTO 1100cc, μοντ. 2001, λευκό.
air condition, ηλ. παραθ, κεντρ. κλειδ, ηχοσύστημα.
52 SUZUKI SWIFT 1000cc, μοντ. 1996, κόκκινο.
κεντρ. κλειδ, ηλ παραθ, ηχοσύστημα
53 RENAULT TWINGO, 1200cc, μοντ.1997, πράσινο.
ηχοσύστημα.
54 VW GOLF 1400cc, μοντ. 1993, μπλέ.
κεντρικό κλείδωμα, ηλ. παράθυρα, ζάντες αλουμινίου, ηχοσύστημα
55 SUZUKI SWIFT 1000cc, μοντ. 1996, κόκκινο.
κεντρ. κλειδ, ηλ παραθ, ηχοσύστημα
56 FIAT SEICENTO OPEN TOP 900cc, μοντ. 2001, λευκό.
ηλ. παραθ, κεντρ. κλειδ, ηχοσύστημα.

ΕΠΑΓΓΕΛΜΑΤΙΚΑ
1 TOYOTA HILUX 4x4, 2,5 , μοντ. 2004, πράσινο (ΠΕΤΡΕΛΑΙΟ)
αερόσακος οδηγ.-συνοδηγ., air condition, υδρ. τιμόνι, ζάντες αλουμ, πακέτο χρωμίου, κουβούκλιο, ηλ. παραθ, κεντρ. κλειδ, ηχοσύστημα.
2 VW TRANSPORTER 1900cc TD, λευκό. ΠΕΤΡΕΛΑΙΟ (ΜΑΚΡΥ ΣΑΣΙ)
υδραυλικό τιμόνι
3 VW TRANSPORTER 1900cc TD, λευκό. ΠΕΤΡΕΛΑΙΟ (ΚΟΝΤΟ ΣΑΣΙ)
υδραυλικό τιμόνι

ΑΓΟΡΕΣ - ΠΩΛΗΣΕΙΣ - ΑΝΤΑΛΛΑΓΕΣ
ΜΕΤΑΧΕΙΡΙΣΜΕΝΩΝ - ΑΥΤΟΚΙΝΗΤΩΝ

ΑΠΟ 0% ΠΡΟΚΑΤΑΒΟΛΗ
ΚΑΙ ΔΟΣΕΙΣ ... ΣΤΑ ΜΕΤΡΑ ΣΑΣ

ΧΠ1687

### Ο Ζ. Μπαρόζο για τις διαπραγματεύσεις με την Τουρκία

# Τα πράγματα δεν πάνε καλά...

## Δεν αποκλείει μια «τραυματική διακοπή»



Ανήσυχος για την ευρωπαϊκή πορεία της Τουρκίας εμφανίζεται ο πρόεδρος της Ευρωπαϊκής Επιτροπής Ζοζέ Μπαρόζο σε συνέντευξη του στην ιταλική εφημερίδα Corriere della Sera.

«Λυπάμαι που θα το πω, αλλά τα πράγματα δεν πηγαίνουν καλά» δηλώνει ο Πορτογάλος διπλωμάτης, χαρακτηρίζοντας κρίσιμη την κατάσταση στην οποία βρίσκονται οι διαπραγματεύσεις.

«Οι μεταρρυθμίσεις στην Τουρκία προχωρούν πολύ αργά και δεν βλέπω την πρόοδο για την οποία ευελπιστούσα» προσθέτει, δίχως μάλιστα να αποκλείει μια «τραυματική διακοπή στις διαπραγματεύσεις». «Ελπίζω η φινλανδική προεδρία να καταφέρει να την αποφύγει».

Ο Ζοζέ Μπαρόζο αναφέρεται και στο θέμα της ισλαμικής μαντήλας, παίρνοντας το μέρος όσων αντιτίθενται στη δυνατότητα ελεύθερης χρήσης της από τις μουσουλμάνες σε ευρωπαϊκές χώρες. «Μια δασκάλα που φορά μαντήλα στην αίθουσα της διδασκαλίας, δεν κάνει κάτι λογικό για τη δική μας κοινωνία» υπογραμμίζει, διευκρινίζοντας πάντως, ότι είναι αντίθετος στον καθορισμό με νόμο του τι πρέπει να φορά κανείς και τι δεν πρέπει.

Την ίδια ώρα, ο υπουργός Εξωτερικών της Κύπρου, Γιώργος Λιλλήκας, δηλώνει ότι η κυπριακή κυβέρνηση έχει εγκαταλείψει την πολιτική «του αρεστού παιδιού» στο θέμα του ανοίγματος των τουρκικών λιμανιών και αεροδρομίων για την Κυπριακή Δημοκρατία.

Μιλώντας κατά την επιστροφή του από το Παρίσι, ο κ. Λιλλήκας είπε ότι είναι πιο επωφελές για την Κύπρο να υπερασπίζεται σωστές θέσεις και να αγωνίζεται να πείσει, γνωρίζοντας τις δυσκολίες και τα συμφέροντα που διακυβεύονται, παρά να εγκαταλείπει από μόνη της την προσπάθεια, απλώς και μόνο για να είναι αρεστή.

### Αναθεώρηση του Συντάγματος

# Ξεκίνησε συζήτηση στη Βουλή

## Προβληματισμοί για το «πολιτικό χρήμα»



Με αγορεύσεις των βουλευτών του ΠΑΣΟΚ και του ΣΥΝ, Ευάγγελου Βενιζέλου και Νίκου Κωνσταντόπουλου, εισήλθε η αρμόδια Επιτροπή της Βουλής για την αναθεώρηση του Συντάγματος, στην πρόταση του κυβερνώντος κόμματος για την αναθεώρηση του άρθρου 29, που αφορά το «πολιτικό χρήμα» και τον έλεγχο των οικονομικών των κομμάτων.

Η πρόταση της Νέας Δημοκρατίας, περιλαμβάνει την πρόβλεψη ότι «η βασική και πρωτεύουσα πηγή χρηματοδότησης των πολιτικών κομμάτων είναι ο Κρατικός Προϋπολογισμός, με αυστηρότερους περιορισμούς στη χρηματοδότηση από ιδιωτικές πηγές, οι οποίες συνιστούν εξαίρεση».

Παράλληλα, η ΝΔ προτείνει να ανατεθεί η αρμοδιότητα ελέγχου του «πόθεν έσχες» των βουλευτών και των προεκλογικών και λειτουργικών δαπανών τους, σε ειδικό τμήμα του Συνταγματικού Δικαστηρίου, το οποίο θα μπορεί να επιβάλλει και κυρώσεις που θα φθάνουν μέχρι και την έκπτωση από το βουλευτικό αξίωμα, ή και τη δήμευση περιουσιακών στοιχείων που δεν δηλώθηκαν.

Αυστηρότερο πλαίσιο πρότεινε ο Ευάγγελος Βενιζέλος: Πλήρη και αποκλειστικά κρατική χρηματοδότηση όλων των κομμάτων και όλων των πολιτικών δραστηριοτήτων, ή και «μη κρατική χρηματοδότηση μόνον από μέλη και φίλους πολύ μικρού ύψους, επώνυμοι με όλα τα στοιχεία, ώστε να έχουμε την κάλυψη του σκέλους που λέγεται 'στράτευση, εθελοντισμός, χρηματοδότηση'».

### Θετική εισήγηση στο Ελεγκτικό Συμβούλιο

# Ελπίδες για συμβασιούχους

## Παραμένουν απλήρωτοι εδώ και μήνες




Βάσιμες ελπίδες δημιουργεί η εισήγηση ενώπιον της Ολομέλειας του Ελεγκτικού Συνεδρίου για τους χιλιάδες συμβασιούχους που δεν καλύπτονται από το διάταγμα Παυλόπουλου και παραμένουν απλήρωτοι, μολονότι έχουν δικαιωθεί με δικαστικές αποφάσεις.

Στη συνεδρίαση της Ολομέλειας που έγινε χθες Τετάρτη η εισηγήτρια Ανδρονική Θεοτοκάτου τάχθηκε υπέρ της πληρωμής των χρηματικών ενταλμάτων των συμβασιούχων, διατυπώνοντας την άποψη ότι τα πολιτικά δικαστήρια είναι αρμόδια να κρίνουν τον νομικό χαρακτήρα των συμβάσεων εργασίας ιδιωτικού δικαίου, αν δηλαδή είναι ορισμένου ή αορίστου χρόνου.

Όπως είπε, στα πλαίσια του προληπτικού ελέγχου που ασκεί το Ελεγκτικό, δεσμεύεται από το δεδικασμένο τελεσίδικων αποφάσεων, όπως αυτή του Μονομελούς Πρωτοδικείου Χαλκίδας, το οποίο έκρινε ότι εργαζόμενοι καλύπτουν πάγιες και διαρκείς ανάγκες και συνεπώς οι συμβάσεις του πρέπει να μετατραπούν σε αορίστου χρόνου.

Αντίθετη άποψη είχε ο πρόεδρος του ανώτατου δικαστηρίου Γ.Κούρτης, ο οποίος είπε ότι δεν πρέπει να εγκριθούν τα εντάλματα πληρωμής.

Η συνεδρίαση της Ολομέλειας θα συνεχιστεί την επόμενη εβδομάδα, χωρίς να είναι εύκολο να διαφανεί η τελική απόφαση των δικαστών.

GM AUTO Special
ΕΙΣΑΓΩΓΕΣ - ΕΜΠΟΡΙΑ - ΑΝΤΑΛΛΑΓΕΣ ΑΥΤΟΚΙΝΗΤΩΝ & ΑΞΕΣΟΥΑΡ

**ΓΙΩΡΓΟΣ Π. ΜΥΡΙΑΛΛΑΚΗΣ**
Λεωφόρος Ηρακλειδών (δίπλα ταβέρνα "Αντώνης") Ιαλυσός
τηλ. 2241096692 κιν. 6945991030, fax 2241096632
email: info@gmautospecial.gr
site: www.gmautospecial.gr

***ΕΙΣΑΓΩΓΕΣ - ΠΩΛΗΣΕΙΣ - ΑΝΤΑΛΛΑΓΕΣ ΜΕΤΑΧΕΙΡΙΣΜΕΝΩΝ ΑΥΤΟΚΙΝΗΤΩΝ***

- **MERCEDES A160 1600 cc**, αμόλυβδη, air condition, αερόσακοι, ζάντες αλουμινίου, RCD, κεντρικό κλείδωμα, ABS, ESP, traction control ΕΙΣΑΓΩΓΗ ΓΕΡΜΑΝΙΑΣ
- **MERCEDES C200 ELEGANCE** μοντέλο 2003, 1.800 cc, αυτόματο σειριακό μαύρο μεταλλικό, δερμάτινο σαλόνι μπεζ, τηλέφωνο, klima, ζαντολάστιχα full extra. **ΕΙΣΑΓΩΓΗ ΓΕΡΜΑΝΙΑ**
- **BMW 318 GI Coupe**, μοντέλο 2002, μεταλλικό μπλε, KLIMA, FULL EXTRA. Δερμάτινο σαλόνι, χρώμα πάγου, ζάντες 17', λάστιχα καινούργια, τιμόνι πολλαπλών χρήσεων, ABS, αερόσακοι, τηλεχειρισμός κλειδαριών, ΕΙΣΑΓΩΓΗΣ!!
- **MERCEDES C220 CDI TURBO** (πετρέλαιο) Kompressor μοντέλο 2001-02, μαύρο μεταλλικό, ηλεκτρική ηλιοροφή, klima, τηλέφωνο full super extra. **ΕΙΣΑΓΩΓΗ ΓΕΡΜΑΝΙΑ**
- **MINI COOPER S**, χρώμα μαύρο μεταλλικό, μοντέλο 2003, δερμάτινο σαλόνι, ζαντολάστιχα, 1600 c.c, 163 PS super extra, **ΕΙΣΑΓΩΓΗ ΓΕΡΜΑΝΙΑΣ.**
- **MG CABRIO** διθέσιο 1600 cc TI, 5000 km μόνο, μαύρο μεταλλικό, 2004-05, δερμάτινο σαλόνι, RCD, ζάντες αλουμινίου, ηλεκτρικά παράθυρα, συναγερμό, αυτόματο κλιματισμό, καινούργιο.
- **MERCEDES SLK 230**, μοντ. 2000, 197PS, ηλεκτρική σκληρή οροφή (hard top), δερμάτινο σαλόνι μαύρο, ζάντες 17", Look 320 AMG, A/C, Navigation DVD, TV, RCD, MP3, αεροτομή, 4 airbags.
- **FORD MAVERIK Jeep**, μοντ. 2002, km μόνο 29.000, 125PS, 2000cc, δερμάτινο μαύρο σαλόνι, σκαλιέρες ανοξείδωτες, ζάντες αλουμινίου, RCD (6άρα), προβολείς ομίχλης, αεροτομή πίσω.
- **SUZUKI VITARA** μοντέλο 2002-3, μπλε ασημί μεταλλικό, 4πορτο, 4X4, 1600 cc, δερμάτινο σαλόνι μαύρο, ηχοσύστημα, ζάντες αλουμινίου
- **SUZUKI VITARA** 4X4, 1600 cc, 2πορτο, γκρι μεταλλικό, σκαλιέρες
- **BMW 316**, 4πορτο, ασημί μεταλλικό, μοντέλο 2002, 1600 cc, ζαντολάστιχα, RCD, σαλόνι δερματίνη γκρι
- **JEEP KIA SPORTAGE**, μοντέλο 2002, χρώμα γρανιτέ, δερμάτινο σαλόνι, μπάρες ανοξείδωτες, RCD, ζαντολάστιχα
- **BMW Z3**, μοντέλο 2003, δερμάτινο σαλόνι, 1900 cc, ζαντολάστιχα 17", 115 PS, RCD, συναγερμό, air condition, χιλιόμετρα 17.000
- **PEUGEOT cabrio 206**, χρώματος μαύρο μεταλλικό, ζάντες αλουμινίου, 1600cc, 110PS, ηλεκτρική οροφή (hard top μεταλλική), Aircondition, RCD, μοντ. 2002-03.
- **AUDI TT CABRIO** turbo 180 PS, 1800 cc, μοντέλο 2003, κόκκινο, αυτόματο σειριακό, δερμάτινο σαλόνι, klima, ζαντολάστιχα 17", RCD, συναγερμός.
- **PEUGEOT 306, 1400** c.c., 4πορτο, μοντέλο 1998, RCD, MP3, υδραυλικό τιμόνι, συναγερμό.
- **MERCEDES C180**, 1800 cc, μοντέλο 1995, λευκό χρώμα, elegance, air condition, RCD, ηλεκτρικά παράθυρα και ηλεκ. καθρέφτες, ABS, airbags, αεροτομή, μεταλλικά πιχάκια χρωμίου, πόρτες και προφυλακτήρες.
- **BMW Z3** χρώματος κόκκινο μεταλλικό, μοντέλο 2000, κυβικό 1900, δερμάτινα καθίσματα μαύρα, RCD, ζαντολάστιχα, ηλεκτρική οροφή, κατάσταση άριστη
- **VW POLO** 1400 cc, 4πορτο, χρώματος ανθρακί μεταλλικό, ζαντολάστιχα, υδραυλικό τιμόνι, ηλεκτρικό κλείδωμα, ηλκετρ. τζάμια, ραδιοκασετόφωνο
- **ALFA ROMEO** 146 χρώματος ανθρακί μαύρο μεταλλικό, air condition, ζάντες αλουμινίου, RCD, ηλεκτρικά παράθυρα, κεντρικό κλείδωμα μοντ. '97-'98 κατάσταση άριστη. Τιμή-έκπληξη.
- **HYUNDAI ACCENT**, 1400 cc, μεταλλικό πράσινο λαδί, aircondition, RCD KENWOOD, ηλεκτρικά παράθυρα-κλειδαριές. ΕΥΚΑΙΡΙΑ!!!
- **FIAT TEMBRA**, 1400cc, ασημί μεταλλικό, full service, καινούργια λάστιχα, ηλεκτρικά παράθυρα και κλείδωμα, RCD, τιμή μόνο 2.300 ευρώ.
- **NISSAN PRIMERA** μοντέλο 2001 μπλε μεταλλικό 1600 cc, δερμάτινο σαλόνι, ζαντολάστιχα, RCP, air condition, υδραυλικό τιμόνι.
- **FIAT SEICENTO** μοντέλα από 2001-2002
- **FIAT PUNDO** μοντέλα από 2002-2004
- **FIAT PANDA** μοντέλα από 2003-2004
- **HYUNDAI ATOS** μοντέλα από 2000
- **HYUNDAI GENTS** μοντέλα από 2003
- **NISSAN MICRA** μοντέλα από 2004
- **DAEWOO MATIZ** μοντέλα από 2004
- **CITROEN C3** μοντέλα από 2003
- **NISSAN SERENA** mini bus ΟΚΤΑΘΕΣΙΟ
- **FIAT SCUDO** mini bus ΟΚΤΑΘΕΣΙΟ
- **VW GOLF coupe** δίπορτο, ζάντες αλουμινίου, μεταλ. χρώμα, πράσινο ΕΥΚΑΙΡΙΑ 3,500 ευρώ MONO
- **FIAT PUNDO GT** φτιαγμένο 1400 cc, turbo 200 PS, κίτρινο, ζαντολάστιχα, αιρ κοντίσιον, RCD
- **JEEP CHEROKEE 2,5 lit**, DIESEL, μοντέλο 2002, μαύρο μεταλλικό, λίγα χιλιόμετρα. ΕΥΚΑΙΡΙΑ!!!

**ΕΠΑΓΓΕΛΜΑΤΙΚΑ**

- **MERCEDES VITO 108 DIESEL**, aircondition, 2 πόρτες πίσω άνοιγμα, μοντέλο 2001, 2400 cc. ΑΡΙΣΤΗ! ΕΙΣΑΓΩΓΗ ΓΕΡΜΑΝΙΑΣ
- **ΗΜΙΦΟΡΤΗΓΟ NISSAN**, κίνηση 4X4, 2400 cc, DIESEL, 2πορτο 1½ καμπίνα, χοντρά ζαντολάστιχα, λευκό.
- **ΗΜΙΦΟΡΤΗΓΟ VW TARRO** ανοικτή καρότσα με κάλυμα, λευκό χρώμα, 2400 cc diesel, δίπορτο
- **VW CADDY ΗΜΙΚΛΟΥΒΑΚΙ, KOMBI**, λευκό, turbo diesel, 1900 cc, 105 PS,. μοντέλο 2002 **ΕΙΣΑΓΩΓΗ ΓΕΡΜΑΝΙΑΣ! ΕΥΚΑΙΡΙΑ!!!**
- **ΚΛΟΥΒΑ TOYOTA HIAGE**, λευκή, μακρύ σασί 2,80 m, ωφέλιμο πίσω, 2.400 cc, Diesel, ΕΙΣΑΓΩΓΗ ΓΕΡΜΑΝΙΑΣ.
- **ΚΛΟΥΒΑ VW LT35' DIESEL 2500cc**, λευκή, με μακρύ σασί και χώρο φόρτωσης πίσω καθαρό 3,30 ΕΙΣΑΓΩΓΗΣ ΓΕΡΜΑΝΙΑΣ
- **ΚΛΟΥΒΑ MITSUBISHI**, μακρύ σασί, 2.500 cc DIESEL με σχάρα. ΕΙΣΑΓΩΓΗ ΓΕΡΜΑΝΙΑΣ
- **ΗΜΙΦΟΡΤΗΓΟ VW TARO**, 2400 cc, diesel με HARDTOP κουβούκλιο, λευκό χρώμα. ΕΙΣΑΓΩΓΗ ΓΕΡΜΑΝΙΑ
- **MITSUBISHI L200** 4X4 κίνηση, μπάρες ανοξείδωτες χρώματος σκούρο μπλε μεταλλικό και ασημί, διχρωμία, 2400 cc, diesel. ΕΙΣΑΓΩΓΗ ΓΕΡΜΑΝΙΑΣ

***Ολα ετοιμοπαράδοτα.***
***Σε καταπληκτική κατάσταση***

✓ Οι επιλογές των αυτοκινήτων μας εγγυώνται την ποιότητα και την σιγουριά.
✓ Επισκεφθείτε μάς πριν αποφασίσετε
✓ Αναλαμβάνουμε την χρηματοδότηση σας με τα χαμηλότερα επιτόκια.
✓ Θα χαρούμε να σας ξεναγήσουμε

**Από 0% προκαταβολή έως 72 μην. δόσεις**
AE264

## Πραγματοποιεί επίσημη επίσκεψη

# Στην Κίνα ο Γάλλος πρόεδρος

## Κοινό ανακοινωθέν για τα πυρηνικά

Την άρση του εμπάργκο πώλησης όπλων προς την Κίνα ζήτησε από την ΕΕ ο Ζακ Σιράκ, που επισκέπτεται το Πεκίνο. Ο Γάλλος πρόεδρος συναντήθηκε με τον Κινέζο ομόλογό του, Χου Ζιντάο, και, μεταξύ άλλων, εξέφρασαν τον κοινό προβληματισμό τους για την πυρηνική δοκιμή της Βορείου Κορέας.

Σε δηλώσεις του στο κρατικό τηλεοπτικό δίκτυο CCTV, ο Σιράκ κάλεσε για άλλη μια φορά την ΕΕ να άρει το εμπάργκο πώλησης όπλων προς την Κίνα, αποκαλώντας το «έναν αναχρονισμό», καθώς και να βελτιώσει το επίπεδο των οικονομικών της σχέσεων με την χώρα.

Οι ΗΠΑ, η Ιαπωνία και αρκετές χώρες της ΕΕ εμμένουν στην διατήρηση του



Από τη συνάντηση των προέδρων Γαλλίας και Κίνας

εμπάργκο, που είχε επιβληθεί μετά την αιματηρή καταστολή των διαδηλώσεων στην πλατεία Τιενανμέν το 1989. Η Κίνα χαρακτηρίζει το εμπάργκο ως ένα «απομεινάρι του Ψυχρού Πολέμου».

Ακόμη, ο Σιράκ και ο Ζιντάο εξέφρασαν από κοινού «βαθύτατη ανησυχία» για την κρίση που προκάλεσε η πυρηνική δοκιμή της Βορείου Κορέας, καλώντας για την επίλυση του ζητήματος με κατεπείγουσες διπλωματικές πρωτοβουλίες.

Σε κοινή τους διακήρυξη, οι δύο ηγέτες εξέφρασαν την υποστήριξή τους στο ψήφισμα 1718 του Συμβουλίου Ασφαλείας του ΟΗΕ και κάλεσαν να επαναληφθούν οι εξαμερείς συνομιλίες για το βορειοκορεατικό πυρηνικό πρόγραμμα.

Παράλληλα, απηύθυναν κοινή έκκληση και προς το Ιράν να σεβασθεί το ψήφισμα 1696 του Συμβουλίου Ασφαλείας, που απαιτεί από την Τεχεράνη να σταματήσει τον εμπλουτισμό ουρανίου.

Στο πλαίσιο της επίσκεψης Σιράκ υπεγράφη συμφωνία της Κίνας με την Airbus για τη δημιουργία αλυσίδας συναρμολόγησης των αεροσκαφών Α320 στην Τιαντζίν, τα πρώτα εκ των οποίων θα παραδοθούν το 2009, καθώς και για την αγορά 150 τέτοιων αεροσκαφών.

## Με πόλεμο απειλεί η Πιονγιάνγκ

# Θα αναλάβουμε άμεσα δράση

## "Προβλέπει" πολεμική κρίση στην κορεατική χερσόνησο

Με πολεμική κρίση στην κορεατική χερσόνησο προειδοποιεί η Πιονγιάνγκ εάν η Σεούλ προχωρήσει σε εφαρμογή των διεθνών κυρώσεων. Οι απειλές της Βορείου Κορέας δοκιμάζουν όσων εργάζονται για την επίτευξη πολιτικής διευθέτησης, λέει ο Αμερικανός πρόεδρος...

Το βορειοκορεατικό καθεστώς καθιστά σαφές προς τη Σεούλ πως εάν παρατηρηθεί οποιαδήποτε κίνησή της προς την κατεύθυνση της επιβολής εμπορικών, οικονομικών και ταξιδιωτικών κυρώσεων, τότε θα ληφθούν αντίμετρα και ο Νότος θα είναι υπαίτιος για την κατάρρευση των ενδοκορεατικών σχέσεων.

«Τυχόν συμμετοχή της Νοτίου Κορέας σε κυρώσεις θα θεωρηθεί σοβαρή πρόκληση που θα οδηγήσει σε μία πολεμική κρίση την κορεατική χερσόνησο» τόνισε ο Βορειοκορεάτης εκπρόσωπος της Επιτροπής για την Ειρηνική Επανένωση της Πατρίδας σε ανακοίνωση που μετέδωσε το επίσημο πρακτορείο ειδήσεων KCNA.

Η Βόρειος Κορέα είχε διατυπώσει ανάλογη προειδοποίηση τον Σεπτέμβριο, πριν προχωρήσει στην πυρηνική δοκιμή-σοκ της 9ης Οκτωβρίου, προκαλώντας την επι-



Στις φλόγες αφίσα του Βορειοκορεάτη ηγέτη Κιμ Γιονγκ-ιλ σε διαδήλωση στη Σεούλ

βολή οικονομικού και οπλικού εμπάργκο εναντίον της από το Συμβούλιο Ασφαλείας των Ηνωμένων Εθνών.

Η Νότιος Κορέα ανακοίνωσε την Τετάρτη πως έχει συγκροτήσει μία ομάδα με την αρμοδιότητα να εξετάσει τρόπους επιβολής των κυρώσεων του ΟΗΕ.

## Για φωτογραφίες στρατιωτών

# Σοκ και οργή στη Γερμανία

## Ποζάρουν με ...ανθρώπινο κρανίο

Σοκ και οργή προκάλεσαν στη Γερμανία φωτογραφίες που δημοσιεύθηκαν στον Τύπο και δείχνουν Γερμανούς στρατιώτες να ποζάρουν στο φακό κρατώντας ένα ανθρώπινο κρανίο. Οι φωτογραφίες ελήφθησαν στο Αφγανιστάν το 2003 και δημοσιεύθηκαν από την ταμπλόιντ Bild.

Η Γερμανίδα καγκελάριος Ανγκελα Μέρκελ χαρακτήρισε τις φωτογραφίες «ανατριχιαστικές και αποτρόπαιες», επισημαίνοντας πως έχει διαταχθεί εξονυχιστική έρευνα. Δύο πιθανοί ύποπτοι έχουν ήδη αναγνωριστεί και ανακρίνονται, βάσει δήλωσης του αρχηγού του Γενικού Επιτελείου Στρατού, στρατηγού Βόλφγκανγκ Σνέιντερχαν.

Ο ένας ύποπτος εξακολουθεί να




Φωτογραφίες-σοκ με Γερμανούς στρατιώτες δημοσιεύει η Bild

υπηρετεί στις Ένοπλες Δυνάμεις, ενώ ο άλλος έχει αποσυρθεί, δήλωσε ο στρατηγός Σνέιντερχαν, όπως επισημαίνει το BBC.

Συνολικά είδαν το φως της δημοσιότητας πέντε φωτογραφίες, όπου εικονίζονται Γερμανοί στρατιώτες με καλυμένα πρόσωπα να ποζάρουν στο φακό με ένα ανθρώπινο κρανίο, ορισμένοι μάλιστα σε άσεμνες στάσεις. Μία από τις φωτογραφίες προβάλλεται στην πρώτη σελίδα της Bild υπό τον τίτλο «Φωτογραφίες σοκ με Γερμανούς στρατιώτες».

Στρατιωτική πηγή δήλωσε στην Bild ότι οι επίμαχες φωτογραφίες ελήφθησαν την άνοιξη του 2003 στην περιοχή της Καμπούλ, στη διάρκεια περιπολίας Γερμανών στρατιωτών που υπηρετούν στη Διεθνή Δύναμη Αρωγής για την Ασφάλεια (ISAF), η οποία τελεί πλέον υπό ΝΑΤΟϊκή διοίκηση.

αθλητικη ΡΟΔΙΑΚΗ
ΠΑΡΑΣΚΕΥΗ 27 ΟΚΤΩΒΡΙΟΥ 2006

ΑΚΟΜΑ ΔΥΟ ΤΡΑΥΜΑΤΙΕΣ ΣΤΟΝ ΚΝΕΑΝΘΗ
ΣΕΛ. 24

# «Αυτά συμβαίνουν»

**• Το ηθικό των ποδοσφαιριστών της Ρόδου ενόψει του αγώνα με τον Αχαρναϊκό προσπάθησε να ανυψώσει χθες ο Γιώργος Στράντζαλης. Εκτός ξανά ο Δερμιτζάκης, αμφίβολος παραμένει ο Ναλμπάντης.**

Ό,τι έγινε στο παιχνίδι με τον Απόλλωνα έγινε. Το τελικό 1-1 μπορεί να πείραξε τους ανθρώπους της Ρόδου, όμως χρόνος για πολλές σκέψεις δεν περισσεύει, καθώς την ερχόμενη Κυριακή η ομάδα έχει να αντιμετωπίσει στο δεύτερο συνεχόμενο εντός έδρας παιχνίδι της τον Αχαρναϊκό, με μοναδικό στόχο να επιστρέψει στις επιτυχίες.

Σε αυτό προσπαθεί να στρέψει την προσοχή των ποδοσφαιριστών του ο Γιώργος Στράντζαλης, ο οποίος προσπάθησε να ανυψώσει το ηθικό τους κατά την διάρκεια της χθεσινής προπόνησης ζητώντας τους να κρατήσουν το κεφάλι τους ψηλά και να διατηρήσουν την πρεμία τους.

Όπως τους είπε κατά την διάρκεια της συζήτησης που έγινε, παθήματα όπως τα προχθεσινά συμβαίνουν στο ποδόσφαιρο, καμία ομάδα δεν μπορεί να τα αποφύγει και ως εκ τούτου δεν υπάρχει κανένας λόγος για στεναχώριες. Η προσπάθεια συνεχίζεται και την ερχόμενη Κυριακή κόντρα στον Αχαρναϊκό (το παιχνίδι θα ξεκινήσει στις 3 το απόγευμα) οι «πράσινοι» έχουν την ευκαιρία να κάνουν το ματς με τον Απόλλωνα να ξεχαστεί οριστικά.

Η χθεσινή προπόνηση περιλάμβανε χαλάρωμα για όσους αγωνίστηκαν προχθές και κανονικό πρόγραμμα για τους υπόλοιπους, ενώ οι ποδοσφαιριστές της Ρόδου θα επανέλθουν στους κανονικούς ρυθμούς σήμερα.

Δεδομένη ενόψει Αχαρναϊκού θα πρέπει να θεωρείται η απουσία του Δερμιτζάκη, ο οποίος θα μπει στο πρόγραμμα των προπονήσεων από την ερχόμενη Δευτέρα, ενώ ο Γιώργος Στράντζαλης συνεχίζει να έχει ως αμφίβολο τον Σάκη Ναλμπάντη. Η κατάσταση του τελευταίου έχει βελτιωθεί αισθητά, όμως κατά την διάρκεια της χθεσινής προπόνησης αισθάνθηκε κάποιες ενοχλήσεις στο γόνατο, που αν δεν τις ξεπεράσει μέχρι αύριο, θα τεθεί εκτός αποστολής.

Όσο για τον Μπαλογιάννη, που προχθές αγωνίστηκε ως αλλαγή, ελπίζεται πως στον αγώνα με τον Αχαρναϊκό θα παρουσιαστεί σαφώς πιο έτοιμος.



Αμφίβολος είναι ο Σάκης Ναλμπάντης

## Το μυαλό στο Κορωπί

Ζήτησε από τους παίκτες του ο Ντανιέλ Μπατίστα. Τραυματίες Ρουτζιέρης, Σαλαμαστράκης.

Ομιλία και χαλάρωμα περιλάμβανε η χθεσινή προπόνηση του Διαγόρα για τους παίκτες που έπαιξαν στον αγώνα με την Θήβα.

Ο Ντανιέλ Μπατίστα ανέλυσε τα λάθη που έγιναν, κυρίως στην επανάληψη όταν η ομάδα προσπαθούσε να ισοφαρίσει, όμως δεν παρέλειψε να δώσει συγχαρητήρια στους παίκτες του για την αγωνιστικότητα που επέδειξαν σε όλη την διάρκεια του παιχνιδιού. Τους ζήτησε να ξεχάσουν αυτό τον αγώνα και να επικεντρωθούν στο νέο δύσκολο εκτός έδρα αγώνα με το Κορωπί.

Ο Πέτρος Ρουτζιέρης επέστρεψε τραυματίας από την Θήβα. Αρχική εκτίμηση, ελαφρύ διάστρεμμα και σήμερα θα φανεί κατά πόσο μπορεί να ακολουθήσει την αποστολή στην Αθήνα, που θα αναχωρήσει το απόγευμα του Σαββάτου. Ελαφρά τραυματίας είναι ο Γιώργος Σαλαμαστράκης, αλλά η κατάστασή του δεν εμπνέει ανησυχίες.

Ο προπονητής του Διαγόρα δεν μπορεί να υπολογίζει στους τραυματίες Χαριστέα, Βελή, Γκιάτα, Στεργαλά Τέα, οι οποίοι ακολουθούν πρόγραμμα αποθεραπείας.

**ΣΥΓΝΩΜΗ ΑΠΟ ΣΑΛΑΜΑΣΤΡΑΚΗ**



Δεν εμπνέει ανησυχίες η κατάσταση του Γιώργου Σαλαμαστράκη

Ο Γιώργος Σαλαμαστράκης αναφερόμενος στο άτυχο παιχνίδι με την Θήβα είπε: δικαιούμασταν θετικό αποτέλεσμα, αλλά δυστυχώς αυτά έχει το ποδόσφαιρο. Ήμασταν άτυχοι αφού μπορούσαμε, όχι μόνο να ισοφαρίσουμε, αλλά και να κερδίσουμε. Από αυτό το παιχνίδι κρατάμε πλέον μόνο τα λάθη μας με σκοπό να τα διορθώσουμε. Εκ μέρους όλων ζητάω συγνώμη από τον προπονητή μας και από την διοίκηση που τους στεναχωρέσαμε και υπόσχομαι ότι όλα τα παιδιά θα προσπαθήσουμε περισσότερο για να φέρουμε τα αποτελέσματα που όλοι επιθυμούμε.

## Ο Μπαμπάς στην Ρόδο

Ο Μπαμπάς του συνδέσμου Αρκαδίας ορίστηκε να διευθύνει τον αγώνα της Ρόδου, ενώ τον Διαγόρα στο Κορωπί ο Μπόρτζαρης από την Αχαΐα.

Αναλυτικά:

**ΟΜΑΔΕΣ: ΡΟΔΟΣ-ΑΧΑΡΝΑΙΚΟΣ (10ος ΟΜΙΛΟΣ)**

| | | |
|---|---|---|
| ΔΙΑΙΤΗΤΗΣ | Μπαμπάς Γ. | Αρκαδίας |
| ΒΟΗΘΟΣ | Μαμωνάς Γ. | Αργολίδας |
| ΒΟΗΘΟΣ | Τζαρίμας Α. | Αργολίδας |
| 4ος ΔΙΑΙΤΗΤΗΣ | Σφακιανάκης Ι. | Αθηνών |
| ΠΑΡΑΤΗΡΗΤΗΣ | Χρυσικόπουλος Δ. | Κορίνθου |
| ΑΝΑΠ/ΚΟΣ ΠΑΡ. | Αργύρης Π. | Κορίνθου |

**ΟΜΑΔΕΣ: ΠΑΝΑΧΑΙΚΗ 2005-ΠΑΝΗΛΕΙΑΚΟΣ**

| | | |
|---|---|---|
| ΔΙΑΙΤΗΤΗΣ | Καλογερόπουλος Χ. | Αθηνών |
| ΒΟΗΘΟΣ | Αθανασόπουλος Δ. | Αθηνών |
| ΒΟΗΘΟΣ | Κριμιτζάς Α. | Αθηνών |
| 4ος ΔΙΑΙΤΗΤΗΣ | Κατσιμίγκος Δ. | Αθηνών |
| ΠΑΡΑΤΗΡΗΤΗΣ | Παπαβασιλείου Δ. | Θεσπρωτίας |
| ΑΝΑΠ/ΚΟΣ ΠΑΡ. | Γώγος Ι. | Θεσπρωτίας |

**ΟΜΑΔΕΣ: ΑΠΟΛΛΩΝ ΑΘΗΝΩΝ-ΑΤΣΑΛΕΝΙΟΣ**

| | | |
|---|---|---|
| ΔΙΑΙΤΗΤΗΣ | Σταθόπουλος Π. | Ηλείας |
| ΒΟΗΘΟΣ | Αποστολόπουλος Β. | Ηλείας |
| ΒΟΗΘΟΣ | Κούλης Χ. | Ηλείας |
| 4ος ΔΙΑΙΤΗΤΗΣ | Σιαχάμη Β. | Ηλείας |
| ΠΑΡΑΤΗΡΗΤΗΣ | Καρμίρης Π. | Λέσβου |
| ΑΝΑΠ/ΚΟΣ ΠΑΡ. | Βρατσάνος Μ. | Λέσβου |

**ΟΜΑΔΕΣ: Π.Α.Ο. ΒΑΡΔΑΣ-ΑΙΟΛΙΚΟΣ**

| | | |
|---|---|---|
| ΔΙΑΙΤΗΤΗΣ | Λαγός Α. | Αχαίας |
| ΒΟΗΘΟΣ | Παπαδήμας Ι. | Αχαίας |
| ΒΟΗΘΟΣ | Τασιγιαννάκης Π. | Αρκαδίας |
| 4ος ΔΙΑΙΤΗΤΗΣ | Αλεξανδρόπουλος Α. | Αχαίας |
| ΠΑΡΑΤΗΡΗΤΗΣ | Νικολακόπουλος Α | Μεσσηνίας |
| ΑΝΑΠ/ΚΟΣ ΠΑΡ. | Θεολόγος Γ. | Μεσσηνίας |

**ΟΜΑΔΕΣ: Ο.Φ. ΙΕΡΑΠΕΤΡΑΣ-ΘΥΕΛΛΑ**

| | | |
|---|---|---|
| ΔΙΑΙΤΗΤΗΣ | Μαντάκης Σ. | Αθηνών |
| ΒΟΗΘΟΣ | Γεωργιάδης Π. | Αθηνών |
| ΒΟΗΘΟΣ | Απτόσογλου Ι. | θηνών |
| 4ος ΔΙΑΙΤΗΤΗΣ | Αγριτέλης Ι. | Ηρακλείου |
| ΠΑΡΑΤΗΡΗΤΗΣ | Αλογδιανάκης Γ. | Χανίων |
| ΑΝΑΠ/ΚΟΣ ΠΑΡ. | Γρυφάκης Ε. | Χανίων |

**ΟΜΑΔΕΣ: ΑΓ.ΔΗΜΗΤΡΙΟΣ-ΖΑΚΥΝΘΟΣ**

| | | |
|---|---|---|
| ΔΙΑΙΤΗΤΗΣ | Μήτση Ε. | Πειραιά |
| ΒΟΗΘΟΣ | Φώσκολου Ουρ. | Πειραιά |
| ΒΟΗΘΟΣ | Φωτιάδης Κ. | Πειραιά |
| 4ος ΔΙΑΙΤΗΤΗΣ | Καραχρήστος Σ. | Αθηνών |
| ΠΑΡΑΤΗΡΗΤΗΣ | Μπουρίκας Μ. | Εύβοιας |
| ΑΝΑΠ/ΚΟΣ ΠΑΡ. | Δανιγγέλης Φ. | Αργολίδας |

**ΟΜΑΔΕΣ: ΠΑΝΑΙΤΩΛΙΚΟΣ-ΒΥΖΑΣ ΜΕΓΑΡΩΝ**

| | | |
|---|---|---|
| ΔΙΑΙΤΗΤΗΣ | Νίκας Δ. | Μεσσηνίας |
| ΒΟΗΘΟΣ | Γιαννόπουλος Δ. | Μεσσηνίας |
| ΒΟΗΘΟΣ | Ζαρακοβίτης Σ. | Μεσσηνίας |
| 4ος ΔΙΑΙΤΗΤΗΣ | Ντούκας Στ. | Πρέβεζας |
| ΠΑΡΑΤΗΡΗΤΗΣ | Γεωργάρας Ι. | Αρτας |
| ΑΝΑΠ/ΚΟΣ ΠΑΡ. | Φασούλας Γ. | Ηπείρου |

**ΟΜΑΔΕΣ: ΗΛΙΟΥΠΟΛΗ-ΘΗΒΑ ΑΟ**

| | | |
|---|---|---|
| ΔΙΑΙΤΗΤΗΣ | Λουρμπέας Σ. | Πειραιά |
| ΒΟΗΘΟΣ | Μαρινάκης Κ. | Πειραιά |
| ΒΟΗΘΟΣ | Γκολές Π. | Πειραιά |
| 4ος ΔΙΑΙΤΗΤΗΣ | Λαγογιάννης Β. | Πειραιά |
| ΠΑΡΑΤΗΡΗΤΗΣ | Κλειτσάκης Α. | Φθιώτιδας |
| ΑΝΑΠ/ΚΟΣ ΠΑΡ. | Κόρκος Χρ. | Φθιώτιδας |

**ΟΜΑΔΕΣ: ΚΟΡΩΠΙ-ΔΙΑΓΟΡΑΣ**

| | | |
|---|---|---|
| ΔΙΑΙΤΗΤΗΣ | Μπόρτζαρης Α. | Αχαίας |
| ΒΟΗΘΟΣ | Τραυλός Δ. | Αχαίας |
| ΒΟΗΘΟΣ | Καμζόλας Α. | Αχαίας |
| 4ος ΔΙΑΙΤΗΤΗΣ | Σταθόπουλος Χ. | Αχαίας |
| ΠΑΡΑΤΗΡΗΤΗΣ | Σταύρου Ν. | Εύβοιας |
| ΑΝΑΠ/ΚΟΣ ΠΑΡ. | Παμφίλης Β. | Εύβοιας |

# Γύρισε «πληγωμένος»

**Ροδίτης και Ρεντόπουλος τραυματίστηκαν στο παιχνίδι του Κλεάνθη με το Κερατσίνι, ενώ από τη σημερινή προπόνηση θα διαπιστωθεί εάν θα τους έχει στη διάθεσή του ο Ανδρέας Σταύρου για τον εντός έδρας αγώνα κόντρα στον Αίαντα Σαλαμίνας.**

Με μοναδικό σκοπό να πάρει τους πρώτους του βαθμούς στο φετινό πρωτάθλημα, θα αγωνιστεί μεθαύριο ο Κλεάνθης εντός έδρας, υποδεχόμενος τον Αίαντα Σαλαμίνας που είναι μέχρι στιγμής αήττητος σε τρία παιχνίδια ενώ αναδείχθηκε ισόπαλος την Τετάρτη στο Μοσχάτο κόντρα στην τοπική ομάδα.

Ούτως ή άλλως την προηγούμενη αγωνιστική ο Κλεάνθης κατάφερε να δείξει κόντρα στο Κερατσίνι που είχε με τη σειρά του ανάγκη τους βαθμούς, ένα καλό πρόσωπο, δικαιούμενος σίγουρα κάτι περισσότερο από την ήττα με 2-0.

Από τον εν λόγω αγώνα βγήκαν άλλοι δύο τραυματίες των οποίων η κατάσταση θα διαπιστωθεί σήμερα όταν και θα γίνει η πρώτη προπόνηση του Κλεάνθη ενόψει του αγώνα με το σύλλογο της Σαλαμίνας.

Πρόκειται για τον Ροδίτη που υπέστη διάστρεμμα στον αστράγαλο αλλά και τον Ρεντόπουλο , ο οποίος έχει κι αυτός πρόβλημα, στο γόνατο, κάτι το οποίο δεν είναι και το καλύτερο για την ομάδα από το Παραδείσι, με δεδομένο ότι ήδη ταλαιπωρείται από την αρχή του πρωταθλήματος με τραυματισμούς.

Από τη Δευτέρα αναμένεται να επιστρέψει στις προπονήσεις και ο Στόιος που αντιμετωπίζει τραυματισμό στο γόνατό του ενώ από εκεί και πέρα, ο Ανδρέας Σταύρου θα μπορεί να διαπιστώσει εάν θα τον έχει στη διάθεσή του για τον αγώνα της 5ης αγωνιστικής όταν η ομάδα θα αγωνιστεί και πάλι εντός έδρας με τον Πρωτέα Π. Φώκαιας.

Κανονικά λαμβάνει μέρος στις προπονήσεις ωστόσο ο Πέρος μετά και τον τραυματισμό που είχε, έτσι είναι πολλές οι πιθανότητες να είναι στη διάθεση του Ανδρέα Σταύρου για την σημαντική αναμέτρηση με τον Αίαντα.

Να σημειωθεί σε όλα τα παραπάνω ,ότι θα αργήσουν να επιστρέψουν στην ενεργό δράση ο Μαχλής που εγχειρίστηκε στους χιαστούς και ο Γαλανός στον αυχένα, χάνοντας η ομάδα τους, δύο από τις πολυτιμότερες μονάδες της στο δύσκολο αυτό πρωτάθλημα.


Στο γόνατο χτύπησε ο Ρεντόπουλος

Τέλος, σήμερα οι παίκτες του Κλεάνθη θα προπονηθούν στο γήπεδο Μαριτσών, έτσι ώστε να είναι πανέτοιμοι για τον αγώνα της Κυριακής.

# Χωρίς Γαϊτάνο

**Ο νεαρός ποδοσφαιριστής του Ιάλυσου δέχτηκε την κόκκινη κάρτα στον αγώνα κόντρα στη Μαρκό και δε θα δώσει το παρόν την Κυριακή με αντίπαλο τον Ερμή Κ. εκτός έδρας.**

Μπορεί μετά και το παιχνίδι της Τετάρτης κόντρα στη Μαρκό να έμεινε στον Ιάλυσο η πίκρα για την εντός έδρας ισοπαλία αλλά όλοι οι παίκτες του Άκη Δελαπόρτα έδωσαν τον καλύτερό τους εαυτό και άφησαν απόλυτα ικανοποιημένο τον προπονητή τους με την όλη τους την εμφάνισή τους στο παιχνίδι.

Θα πρέπει να σημειωθεί ότι ο Ιάλυσος από την αρχή του πρωταθλήματος έχει μια σειρά από καλές εμφανίσεις τόσο εντός, όσο και εκτός έδρας ενώ μετά και το πέρας της 3ης αγωνιστικής είναι στην 6η θέση του βαθμολογικού πίνακα, έχοντας συγκομιδή πέντε βαθμών, με τους πρωτοπόρους Γλυκά Νερά, Σαρωνικό και Αίαντα Σ. να έχουν μόλις δύο πόντους περισσότερους.

Θετικό είναι το γεγονός ότι η ομάδα αποτελείται από ποδοσφαιριστές νεαρούς σε ηλικία, οι οποίοι αναδείχθηκαν σε τοπικούς συλλόγους και τώρα έχουν τη μεγάλη τους ευκαιρία να δείξουν τις ικανότητές τους στο Περιφερειακό Πρωτάθλημα που έχει σαφώς μεγαλύτερη δυσκολία.

Την επόμενη αγωνιστική ο Ιάλυσος πρόκειται να αντιμετωπίσει μακριά από το γήπεδό του, τον Ερμή Κ., σε ένα πάρα πολύ δύσκολο παιχνίδι με τον Άκη Δελαπόρτα να δηλώνει στην «ΑΡ»: «Είμαι απόλυτα ικανοποιημένος από την απόδοση των ποδοσφαιριστών μου στους αγώνες και πιστεύω ότι αυτά τα παιδιά είναι σε θέση να κοιτάζουν τον κάθε αντίπαλο στα μάτια. Είναι σε θέση να κατακτούν το θετικό αποτέλεσμα εντός αλλά και εκτός έδρας.»

Μοναδικός απόντας για τον Ιάλυσο από την συγκεκριμένη αναμέτρηση πρόκειται να είναι ο Στέργος Γαϊτάνος που αντίκρισε την δεύτερη κίτρινη κάρτα κόντρα στη Μαρκό για σκληρό μαρκάρισμα και θα λείψει από τις αγωνιστικές υποχρεώσεις της ομάδας του για μία αγωνιστική.

Σε ό, τι αφορά την προετοιμασία ενόψει του Ερμή την Κυριακή, οι ποδοσφαιριστές του Άκη Δελαπόρτα πραγματοποίησαν χθες χαλάρωμα και από σήμερα θα μπουν σε πιο εντατικούς ρυθμούς για να πάρουν άλλο ένα θετικό αποτέλεσμα εκτός έδρας.

# Οι κυριότερες διατάξεις του ΚΑΠ

Η πειθαρχική Επιτροπή της ΕΠΣΔ θέτει υπόψη των Σωματείων τις κυριότερες διατάξεις του νέου ΚΑΠ, και παρακαλεί τους αξιωματούχους των Σωματείων να τις μελετήσουν προσεκτικά προς αποφυγή της οποιαδήποτε αρνητικής επίπτωσης (οικονομικής ή αγωνιστικής).

1. -Στα τοπικά πρωταθλήματα επιβάλλεται χρηματική ποινή δέκα (10) ΕΥΡΩ για ποινή αποκλεισμού μίας αγωνιστικής ημέρας. Σε περίπτωση επιβολής μεγαλύτερης ποινής αποκλεισμού, το ποσό των δέκα /10/ΕΥΡΩ πολλαπλασιάζεται με πολλαπλασιαστή τον αριθμό των επιβαλλομένων αγωνιστικών (άρθρο 76 παρ. 2ε)

2.-Αξιωματούχοι ομάδων (παράγοντες, προπονητές, ιατρικό προσωπικό) **με δικαίωμα παραμονής στον αγωνιστικό χώρο,** που διαπράττουν αδικήματα αντίστοιχα των αποβαλλομένων ποδ/στών του άρθρου 76 του ΚΑΠ., τιμωρούνται με ποινές αποκλεισμού **επαυξημένες στο διπλάσιο και χρηματικές ποινές επαυξημένες στο πενταπλάσιο.** Π.χ. Αξιωματούχος ομάδος που βρίσκεται στον αγωνιστικό χώρο, βρίζει τους διαιτητές και απομακρύνεται του αγωνιστικού χώρου, μετά την κλήση του σε απολογία μπορεί να τιμωρηθεί με απαγόρευση εισόδου στους αγωνιστικούς χώρους **για οκτώ /8/** αγωνιστικές (4Χ2) και με χρηματικό πρόστιμο διακοσίων (200) Ευρώ (5Χ40) (Άρθρο 77 του ΚΑΠ). Σε περίπτωση υποτροπής το χρηματικό πρόστιμο διπλασιάζεται.

**3Α.**-Σε περίπτωση ρίψης αντικειμένων στον αγωνιστικό χώρο το Σωματείο τιμωρείται με χρηματικό πρόστιμο **από 200 εως 1000 ΕΥΡΩ** (ανάλογα με το αντικείμενο και τον πιθανόν από αυτό τραυματισμό.)

**Σε περίπτωση υποτροπής η χρηματική ποινή διπλασιάζεται (Αρθρο 81 παρ.2).**

Β.-Σε περίπτωση δημιουργίας μεμονωμένων επεισοδίων προ, κατά την διάρκεια ή μετά τη λήξη του αγώνα επιβάλλονται οι ακόλουθες ποινές:

α) Χρηματική ποινή από 200-1000 ΕΥΡΩ (ανάλογα με το χώρο των επεισοδίων)

β) Σε περίπτωση υποτροπής η χρηματική ποινή διπλασιάζεται.

γ) Σε περίπτωση νέας υποτροπής (τρίτος αγώνας) η χρηματική ποινή διπλασιάζεται και επιβάλλεται ποινή απαγόρευσης αγώνα στο γήπεδό του από μία έως δύο αγωνιστικές (Αρθρο 81 παρ.3)

Γ.-Σε περίπτωση δημιουργίας **εκτεταμένων επεισοδίων** προ, κατά τη διάρκεια ή μετά τη λήξη του αγώνα επιβάλλονται οι ακόλουθες ποινές:

α) Χρηματική ποινή από 200-1000 Ευρώ (ανάλογα με το χώρο των επεισοδίων.

β) Σε περίπτωση υποτροπής η χρηματική ποινή διπλασιάζεται και επιβάλλεται ποινή απαγόρευσης αγώνα στο γήπεδό του από μία έως δύο αγωνιστικές.

γ) Σε περίπτωση νέας υποτροπής (τρίτος αγώνας) η χρηματική ποινή διπλασιάζεται και επιβάλλεται ποινή απαγόρευσης αγώνα στο γήπεδό του από τρεις έως τέσσερις αγων/κές.

Σε κάθε νέα υποτροπή η ποινή απαγόρευσης αυξάνεται κατά μία αγωνιστική (άρθρο 81 παρ. 4)

Δ.-Σε περίπτωση **ορισμού ουδετέρου γηπέδου τα έξοδα μετακίνησης και διαμονής της ανυπαίτιας φιλοξενούμενης ομάδας βαρύνουν την τιμωρημένη ομάδα (αρθρο 81 παρ. 5δ)**

Ε.-Σε περίπτωση δημιουργίας επεισοδίων μεγάλης έκτασης και ιδιαίτερης σοβαρότητας, δύναται το πειθαρχικό όργανο να επιβάλει ποινή αποκλεισμού ομάδας από τους αγώνες μέχρι ένα /1/ χρόνο (άρθρο 81 παρ.6γ Ίσχυε και στον προηγούμενο ΚΑΠ).

4.-Όταν κατά τη διάρκεια αγώνα αποβάλλονται τρεις /3/ ποδ/στές, επιβάλλεται αυτοδίκαια στην ομάδα χρηματική ποινή διακοσίων/200/ ΕΥΡΩ (Αρθρο 82 παρ.2).

5.- Σε περίπτωση δημοσίων δυσμενών κρίσεων σε βάρος της διοργανώτριας των αγώνων, των θεσμοθετημένων δικαιοδοτικών οργάνων, των οργάνων Διαιτησίας και γενικώς των Διαιτητών καθώς επίσης και οποιασδήποτε ομάδος και αξιωματούχων αυτής επιβάλλονται στους παραβάτες οι ακόλουθες ποινές:

α.- Επίπληξη με παράλληλη υποχρέωση ανάκλησης των δυσμενών κρίσεων.

β.- Χρηματική ποινή από 200-1000 ΕΥΡΩ.

γ- Αποκλεισμός τεσσάρων /4/ αγωνιστικών ημερών.

δ.- Απαγόρευση εισόδου στο γήπεδο τουλάχιστον τριών /3/ μηνών.

Ε.- Απαγόρευση συμμετοχής σε οποιαδήποτε δραστηριότητα σχετίζεται με το ποδόσφαιρο τουλάχιστο τριών /3/ μηνών (Αρθρο 61 παρ.1)

6.- Όλες οι επιβαλλόμενες χρηματικές ποινές πρέπει να καταβάλλονται **μέσα σε είκοσι/20/ ημέρες από την επιβολή τους.** Σε διαφορετική περίπτωση ο επόμενος αγώνας της ομάδος που δεν καταβάλλει το πρόστιμο θα κατακυρούται υπέρ της αντιπάλου (Άρθρο 95 παρ.4ε)

Η πειθαρχική επιτροπή θα ενημερώνει τα Σωματεία και για την καταληκτική ημερομηνία εξόφλησης.

Μέχρι της πλήρους κατανόησης των ανωτέρω η πειθαρχική Επιτροπή μετά και από συνεννόηση με το Δ.Σ. της διοργανώτριας, και ανάλογα με τα γραφόμενα από τους αξιωματούχους αγώνων και στο μέτρο των επιτρεπομένων δυνατοτήτων της θα δώσει μία περίοδο χάριτος μέχρι τις 10 Νοεμβρίου, περιοριζόμενη στην προειδοποίηση ή την επίπληξη (όσον αφορά τους αξιωματούχους ομάδων και τα Σωματεία τους). Από την ανωτέρω ημερομηνία και μετά οι διατάξεις του ΚΑΠ θα εφαρμόζονται στο έπακρον.

TOP CARS
ΕΙΣΑΓΩΓΕΣ ΑΓΟΡΕΣ - ΠΩΛΗΣΕΙΣ -
ΑΝΤΑΛΛΑΓΕΣ ΜΕΤΑΧΕΙΡΙΣΜΕΝΩΝ ΑΥΤΟΚΙΝΗΤΩΝ
Η κορυφαία έκθεση για κορυφαίες επιλογές!
ΠΡΩΤΟΙ ΣΕ ΕΙΣΑΓΩΓΕΣ ΑΥΤΟΚΙΝΗΤΩΝ ΣΤΑ ΔΩΔ/ΣΑ
Ενα χρόνο γραπτή εγγύηση
Από 0-72 δόσεις
1. ΑΓΟΡΑΖΟΥΜΕ το αυτοκίνητό σας
2. Το ΑΝΤΑΛΛΑΣΣΟΥΜΕ με ο,τιδήποτε μοντέλο της αρεσκείας σας
3. ΑΝΑΛΑΜΒΑΝΟΥΜΕ την πώληση του αυτοκινήτου σας ΧΩΡΙΣ ΚΑΜΙΑ ΕΠΙΒΑΡΥΝΣΗ
AE1677
Έκθεση: Λεωφ. Ηρακλειδών 379, Ιαλυσός
τηλ. (22410)96889, FAX: 22410 96089 κιν. 6972424403

# Πρεμιέρα στην Πάτμο

**Με το ματς του Ξάνθου με τον Ορφέα ξεκινάει το ερχόμενο Σάββατο το πρωτάθλημα της Β' κατηγορίας. Όλα τα υπόλοιπα παιχνίδια της πρεμιέρας ορίστηκαν για την Κυριακή.**

Στο νησί της Πάτμου ανοίγει το ερχόμενο Σάββατο η αυλαία του φετινού πρωταθλήματος της Β' κατηγορίας, με τον Ξάνθο και τον Ορφέα να συγκρούονται στην πρώτη μάχη της φετινής αγωνιστικής περιόδου. Όλα τα υπόλοιπα παιχνίδια και των δύο ομίλων ορίστηκαν από την Επιτροπή Πρωταθλήματος για την Κυριακή. Το πρόγραμμα της 1ης αγωνιστικής είναι το ακόλουθο:

**1ος όμιλος**

**Σάββατο 28/10**

• **Πάτμος (16:00)** Ξάνθος-Ορφέας

Παρατηρητής: Γιαμαίος Ν.

**Κυριακή 29/10**

• **Κοσκινού (12:00)** Αστέρας Π.-Ποσειδών Κ.

Παρατηρητής: Μανέγας

• **Σάλακος (15:00)** Ασπίδα Σ.-Δαμάγητος

Παρατηρητής: Κατσουράκης

• **Αφάντου (15:00)** Δόξα Ψ.-Ασπίδα Απ.

Παρατηρητής: Σπανός Στ.

• **Άγιοι Απόστολοι (15:30)** Ευγόρας-Ηρακλής Λ.

Παρατηρητής: Περαντινός

**2ος όμιλος**

**Κυριακή 29/10**

• **Κάλυμνος (11:30)** Βαθύ-Ακουσίλαος

Παρατηρητής: Κουλουριώτης

• **Καρδάμαινα (12:45)** Δόξα Κ.-Άγιος Ισίδωρος

Παρατηρητής: Ράπανος

• **Λάερμα (14:00)** Πολύστρατος-Αντίμαχος

Παρατηρητής: Διάκουλας Δ.

• **Απόλλωνα (14:00)** Απόλλων Απ.-ΑΟ Δικαίου

Παρατηρητής: Στελλάς Π.

• **Καλυθιές (15:00)** Ερμής-Θύελλα Π.

Παρατηρητής: Νικολής Φ.

# Έτοιμοι για το ποδαρικό

**Τις βαλίτσες τους για την Σάμο ετοιμάζουν οι ποδοσφαιριστές των Μικτών μας ομάδων Παίδων και Νέων. Ανακοινώθηκαν οι ώρες έναρξης των αγώνων. Σήμερα προπονούνται στο Καρακόνερο οι Παίδες, κοινή θα είναι η τελευταία προπόνηση της Δευτέρας, που θα πραγματοποιηθεί στο βοηθητικό του Δημοτικού Σταδίου.**

Την ερχόμενη Τετάρτη θα ριχτούν στην μάχη του πρωταθλήματος των Ενώσεων οι Μικτές μας ομάδες Παίδων και Νέων. Τα αντιπροσωπευτικά μας συγκροτήματα θα ταξιδέψουν στην Σάμο, για να αντιμετωπίσουν τις ομάδες της εκεί ΕΠΣ, με τους Παίδες να ξεκινάνε την προσπάθειά τους στις 10:30 το πρωί και τους Νέους να παίζουν τις 12:30 το μεσημέρι.

**Οι τελευταίες προπονήσεις**

Η προπόνηση των Παίδων θα πραγματοποιηθεί σήμερα στις 11 το πρωί στο ενωσιακό γήπεδο στο Καρακόνερο, με τους ενωσιακούς προπονητές να καλούν τους παρακάτω ποδοσφαιριστές:

Λαουδίκος Γεώργιος, Λαουδίκος Χρύσανθος (ΑΕΡΑ), Τσακμακίδης Σπύρος (Διαγόρας Β.), Δραγάτης Αλέξανδρος (Διαγόρας), Πεταυράκης Τσαμπίκος, Σαρρής Σταύρος (Ροδιακός), Διακάκης Αντώνιος, Σαχινίδης Παναγιώτης (Διγενής), Πατινιώτης Στέλιος (Αναγέννηση Ε.), Τσιώνης Χρήστος (Ευαγόρας), Τομάζος Δημήτριος (Ευκλής), Κιλασίν Ερτζάν, Κορμκπεκίρ Μουσταφά (Ήλιος), Αλβανός Ιωάννης, Βαρώτσης Σταμάτιος, Γερογιάννης Μιχαήλ (Ιάλυσος), Νικηταράς Παναγιώτης, Σάμαρης Μιχάλης, Χαραλάμπους Χαρ. (Κλεάνθης), Σκυλλαράκης Σάββας (Αγ. Γεώργιος), Αγγελής Χάρης, Πότσος Παναγιώτης (Νίκη Ρόδου), Ξεπαπαδάκης Σωτήρης (Ορφέας), Κυρίτσης Κωνσταντίνος (Αστέρας Π.), Τσουκαλάς Ελευθέριος (Ροδιακός), Παπαντωνίου Αντώνιος, Χατζηπέτρος Στέλιος (Ρόδος), Βάλας Αθανάσιος, Χατζησάββας Σταμάτιος (Αγ. Ισίδωρος), Χάλαντας Πέτρος (Δόξα Ψ.)

Η επόμενη προπόνηση των Παίδων και των Νέων θα είναι κοινή, καθώς άπαντες καλούνται να βρίσκονται την Δευτέρα στις 14:30 το απόγευμα όχι στο Καρακόνερο, αλλά στο βοηθητικό του Δημοτικού Σταδίου της Ρόδου «ο Διαγόρας». Από πλευράς Νέων καλούνται οι παρακάτω ποδοσφαιριστές:

Ζερβός Παντελής, Κατσαρής, Καμπούρης (Κάλυμνος), Γεωργαλλής Στάθης, Νικολής Σάββας (ΑΕΡΑ), Λιβισιανός Αλέξανδρος (Άρης), Αντωνούρης Μάριος, Φασσάκης Βασίλης (Κλεάνθης), Μέντος (Κατταβιά), Τριανταφύλλου, Αξιώτης (Ιάλυσος), Μπιλιάς Παντελής, Ζερβός Κυριαζής, Παπαδόπουλος Φάνης (Φοίβος), Μαρίνος (Ένωση Κω-Αντagόρα), Τάλαρος (Δόξα Κ.), Καουκάκης Χάρης (Ποσειδών Κ.), Καλημέρης (Διαγόρας Β.), Ευγενικός, Κοντουδιός (Απόλλων Κ.), Διαμαντής Στάθης (Ασπίδα Απ.), Μαντάς Μιχάλης (Ερμής), Τόππος Γεώργιος (Ευκλής), Χατζηγεωργίου Μανώλης (Απόλλων Απ.), Παπαχριστοδούλου Στέλιος (Διγενής), Παπαγιάννης Νίκος (ΠΑΣ Ασκληπιείου), Καραγιάννης Γεώργιος (Πολύστρατος), Καρπαθάκης Παν. (Διαγόρας Β.), Πισσάς Ηλίας, Καρπαθάκης Ελευθέριος (Ροδιακός), Χατζηνικόλας Χρ. (Ασπίδα Απ.), Φράγκος Μιχ., Κουτσάγιας (Ευαγόρας).

# Ξεχωριστό ξεκίνημα

**Με νέο χορηγό τα Ζαχαροπλαστεία Στάνη και με την συμμετοχή δύο νέων ομάδων ξεκινάει το Σάββατο το πρωτάθλημα της Γ' κατηγορίας.**

Ξεχωριστή για τρεις λόγους είναι η πρεμιέρα του φετινού πρωταθλήματος της Γ κατηγορίας. Καταρχήν, το πρωτάθλημα έχει πλέον το δικό του χορηγό, τα Ζαχαροπλαστεία Στάνη, ενώ το ερχόμενο Σαββατοκύριακο θα γίνουν τα αποκαλυπτήρια δύο νέων ομάδων, του Κάστρου και της Χάλκης. Το πρόγραμμα της 1ης αγωνιστικής για τους δύο ομίλους της Ρόδου και τον έναν Νήσων είναι το ακόλουθο:

**1ος όμιλος**

**Σάββατο 28/10**

• **Ασκληπιείο (16:00)** ΠΑΣ Ασκληπιείου-Ατρόμητος Δ.

Παρατηρητής: Σαββίδης

• **Αφάντου (16:00)** ΟΦ Ιστρίου-Κάστρο

Παρατηρητής: Μπακίρης Στ.

**Κυριακή 29/10**

• **Φάνες (11:00)** Δήμητρα-Εθνικός

Παρατηρητής: Σταματίου

• **Αρχάγγελος (11:00)** Πετρώνας-Ήλιος

Παρατηρητής: Νικολής Γ.

• **Άγιοι Απόστολοι (13:00)** Αναγέννηση Ν.Ρ.- Μεσαναγρός

Παρατηρητής: Βάγγαλης

**2ος όμιλος**

**Σάββατο 28/10**

• **Φάνες (11:30)** Ευκλής-Σύμη

Παρατηρητής: Νικολάου

• **Άγιοι Απόστολοι (16:30)** Δωριέας-Ροδιακός

Παρατηρητής: Μπακαρής

**Κυριακή 29/10**

• **Κρητηνία (11:00)** Αλθαιμένης-Χάλκη

Παρατηρητής: Σεβδαλάκης

• **Γεννάδι (15:00)** Ομόνοια- Ζευς

Παρατηρητής: Σταυριανός Ν.

• **Λύκειο Ιαλυσού (15:00)** Ιάλυσος 97-Ταξιάρχης

Παρατηρητής: Κονδυλιός

**3ος όμιλος Νήσων**

**Σάββατο 28/10**

• **Νίσυρος (15:00)** Πολυβώτης-Δόξα Λέρου

Παρατηρητής: Καρπαθάκης

**Κυριακή 29/10**

• **Λέρος (11:00)** ΑΕ Λέρου- ΠΑΟ Κω

Παρατηρητής: Καρπαθάκης Αντ.

• **Λειψοί (13:00)** Λειψοί-ΑΕ Καλύμνου 2004

Παρατηρητής: Σπύρου

Σε όλους τους αγώνες του ομίλου Νήσων θα τηρηθεί ενός λεπτού σιγή εις μνήμη του γενικού αρχηγού του των Λειψών, Εμμανουήλ Ελένη.

# Στην σέντρα οι υποδομές

**Το πρωτάθλημά τους ξεκινάει σήμερα με το παιχνίδι των Αγίων Αποστόλων ανάμεσα στον Ορφέα και την Νίκη Ρόδου.**



Μπάλα δεν παίζουν μόνο οι μεγάλοι. Από σήμερα και μέχρι την Κυριακή τα γήπεδα θα ζωντανέψουν από τους ποδοσφαιριστές των τμημάτων υποδομής των σωματείων, που θα ριχτούν στην μάχη του δικού τους πρωταθλήματος. Το πρόγραμμα της 1ης αγωνιστικής του πρωταθλήματος των υποδομών είναι το ακόλουθο:

**1ος όμιλος**

**Σάββατο 28/10**

• **Μαριτσά (13:30)** Κλεάνθης-Ιάλυσος

Γιατρός: Δημητραδιού

• **Απόλλωνα (15:00)** Απόλλων Απ.-Ποσειδών Κ.

Γιατρός: Μακαρούνας

• **Φάνες (15:00)** Ευκλής-Ατρόμητος

Γιατρός: Σφουγγαριστός

• **Δαματριά (16:00)** Αστέρας Π.-Ηρακλής Μ.

Γιατρός: Δημητραδιού

**Κυριακή 29/10**

• **Έμπωνα (15:00)** Αναγέννηση Ε.-Φοίβος

Γιατρός: Μιχαηλίδης

**2ος όμιλος**

**Σάββατο 28/10**

• **Μάσσαρι (13:00)** Αστέρας Μ.-Ομόνοια

Γιατρός: Πιπής

• **Αφάντου (13:00)** ΑΕΡΑ-Πολύστρατος

Γιατρός: Πατσάης

**Κυριακή 29/10**

• **Καλυθιές (11:00)** Απόλλων Κ.-Ασπίδα Απ.

Γιατρός: Δημητραδιού

• **Ασκληπιείο (11:00)** ΠΑΣ Ασκληπιείου-Ερμής

Γιατρός: Ζανεττούλης

• **Κοσκινού (14:30)** Διγενής-Αγ. Γεώργιος

Γιατρός: Τσούλος

**3ος όμιλος**

**Σήμερα**

• **Άγιοι Απόστολοι (15:00)** Ορφέας- Νίκη Ρόδου

Γιατρός: Σφουγγαριστός

**Σάββατο 28/10**

• **Άγιοι Απόστολοι (13:00)** Αγ. Ισίδωρος-Ευαγόρας

Γιατρός: Μυλωνάκης

• **Άγιοι Απόστολοι (14:30)** Ρόδος-Διαγόρας

Γιατρός: Μιχαηλίδης

**Κυριακή 29/10**

• **Άγιοι Απόστολοι (10:00)** Αναγέννηση Ν.Ρ.-Ζευς

Γιατρός: Κοσμάς Α.

• **Άγιοι Απόστολοι (11:30)** Διαγόρας Β.-Δωριέας



ΣΕΡΦ



*...Παρέλαση στα γήπεδα!*

# Η αδρεναλίνη στα ύψη

**• ΞΕΚΙΝΑΕΙ ΣΗΜΕΡΑ ΤΟ ΠΑΝΕΛΛΗΝΙΟ ΠΡΩΤΑΘΛΗΜΑ ΤΑΧΥΤΗΤΑΣ ΣΤΟ ΑΕΡΟΔΡΟΜΙΟ ΤΩΝ ΜΑΡΙΤΣΩΝ.**
**• ΑΝΑΚΟΙΝΩΘΗΚΕ ΤΟ ΠΡΟΓΡΑΜΜΑ ΤΩΝ ΑΓΩΝΩΝ.**

Ανακοινώθηκε το πρόγραμμα αγώνων του πανελληνίου πρωταθλήματος ταχύτητας που θα φιλοξενηθεί στο αεροδρόμιο των Μαριτσών από σήμερα και αναμένεται πως θα ανεβάσει την αδρεναλίνη των φίλων του μηχανοκίνητου αθλητισμού στα ύψη. Η διοργάνωση γίνεται από τον Α.Ο. Ρόδου και είναι υπό την αιγίδα του ΝΑΟΔ.

Ο Μέγας χορηγός είναι η Silk Oil και υποστηρίζεται ακόμα και από τους εξής χορηγούς: Pita Fan, BMW Rodos Car A.E., Υδραυλικά Κυπριώτης, Chopard by Papoulis, Pro Ride, Silkolene, Rodogaz, Avra Beach Resort, Φρένα DP, Εξατμίσεις BOS.

Το πρόγραμμα των αγώνων έχει ως εξής:

**ΠΑΡΑΣΚΕΥΗ 27.10.06**
ΕΝΗΜΕΡΩΣΗ ΑΓΩΝΙΖΟΜΕΝΩΝ 11.00
Ελεύθερες δοκιμές

| | | |
|---|---|---|
| SPORT 20' | 12.00 | - 12.20 |
| MOTO 20' | 12.25 | - 12.45 |
| OPEN 20' | 12.50 | - 13.10 |
| ΡΟΔΙΟΙ20' | 13.15 | - 13.35 |
| SPORT 20' | 13.40 | - 14.00 |
| MOTO 20' | 14.05 | - 14.25 |
| OPEN 20' | 14.30 | - 14.50 |
| ΡΟΔΙΟΙ20' | 14.55 | - 15.15 |
| SPORT 10' | 15.20 | - 15.30 |
| MOTO 10' | 15.35 | - 15.45 |
| OPEN 10' | 15.50 | - 16.00 |
| ΡΟΔΙΟΙ10' | 16.05 | - 16.15 |

**ΣΑΒΒΑΤΟ 28.10.06**
Ελεύθερες δοκιμές

| | | |
|---|---|---|
| SPORT 20' | 09.30 | - 09.50 |
| MOTO ΝΕΟΙ | 20' | 09.55 - 10.15 |
| OPEN 20' | 10.20 | - 10.40 |
| MOTO ΠΑΛΑΙΟΙ | 20' | 10.45 - 11.05 |
| ΡΟΔΙΟΙ20' | 11.10 | - 11.30 |
| SPORT 15' | 11.35 | - 11.50 |
| MOTO ΝΕΟΙ | 15' | 11.55 - 12.10 |
| OPEN 15' | 12.15 | - 12.30 |
| MOTO ΠΑΛΑΙΟΙ | 15' | 12.35 - 12.50 |
| ΡΟΔΙΟΙ15' | 12.55 | - 13.10 |

Χρονομετρημένες Δοκιμές

| | | |
|---|---|---|
| SPORT 15' | 13.15 | - 13.30 |
| MOTO ΝΕΟΙ | 15' | 13.35 - 13.50 |
| OPEN 15' | 13.55 | - 14.10 |
| MOTO ΠΑΛΑΙΟΙ | 15' | 14.15 - 14.30 |
| ΡΟΔΙΟΙ15' | 14.35 | - 14.50 |

**ΚΥΡΙΑΚΗ 29.10.2006**
WARM UP

| | | |
|---|---|---|
| SPORT - ΡΟΔΙΟΙ | 10' | 09.00 - 09.10 |
| MOTO | 10' | 09.15 - 09.25 |
| OPEN | 10' | 09.30 - 09.40 |

ΑΓΩΝΕΣ

| | | |
|---|---|---|
| SPORT 20 γύροι | | 10.00 |
| MOTO ΝΕΟΙ | 20 '' | 10.45 |
| OPEN | 20 '' | 11.30 |
| MOTO ΠΑΛΑΙΟΙ | 20 '' | 12.15 |
| ΡΟΔΙΟΙ15 | '' | 13.00 |

**Πρόγραμμα Αγώνα**

**Παρασκευή 27/10:** Ελεύθερες δοκιμές

**Σάββατο 28/10:** Επίσημες και χρονομετρημένες δοκιμές

**Κυριακή 29/10:** Αγώνες (κατηγορίες: Open, Sport, Ρόδιων Οδηγών, Μοτοσικλέτας νέων και παλιών οδηγών).

# Επιτυχίες στο Βουκουρέστι

**Σπουδαίες ήταν οι επιδόσεις των αθλητών από τα Δωδεκάνησα που έλαβαν μέρος με την εθνική ομάδα, στο Βάλκανικό Πρωτάθλημα Ζίου Ζίτσου**

Με απόλυτη επιτυχία συμμετείχαν οι Δωδεκανήσιοι αθλητές με την εθνική ομάδα στο Βαλκανικό Πρωτάθλημα Ζίου Ζίτσου που πραγματοποιήθηκε στις 21-22 του μήνα στο Βουκουρέστι.

Στην εν λόγω διοργάνωση έλαβαν μέρος η Ελλάδα, Ρουμανία, Σερβία, Μαυροβούνιο, Βουλγαρία και Κύπρος ενώ ομοσπονδιακός προπονητής στο fighting ήταν ο Μίλτος Τσιριγωτάκης και στο duo ο Πάχος Τσαγγάρης.

Από τους συλλόγους της Δωδεκανήσου συμμετείχαν οι Διαγόρας, Ασκληπιός, Φιλέρημος, Δωριέας και Σταυρός Καλυθιών, των οποίων τους αθλητές συγχαίρει για τις επιδόσεις τους στη διοργάνωση η Ένωση Δωδεκανήσου.

Αναλυτικά οι επιδόσεις των αθλητών είναι οι παρακάτω:

Βογιατζή Αικατερίνη (fighting) -21 ετών -55 κ 1η θέση
Μανταλιού Καθολική (fighting) -18 ετών -48κ 1η θέση
Βογιατζή Αργυρώ ( fighting) -15 ετών -48κ 1η θέση
Χατζηαντωνίου Μαριέτα (fighting) -15 ετών -48κ 2η θέση
Κυριακού Ματίνα (fighting) -18 ετών + 81κ 2η θέση
Σαρούκος Χρήστος (fighting) -18 ετών -83κ 2η θέση
Κυριακόπουλος Ραφαήλ (fighting) -18 ετών -50κ 2η θέση
Βογιατζής Μιχαήλ (fighting) -18 ετών - 60κ 3η θέση
Τσακαλιού Παρασκευή (fighting) -15ετών -52κ 3η θέση
Κυριακού Βασίλης (fighting) -18 ετών +81κ 3η θέση
Κιουρδής Ιωάννης (fighting) -15 ετών -41κ 3η θέση
Χατζηθεοδοσίου Εφραίμ (fighting) -15 ετών -50κ 3η θέση
Τσακαλιού Τσαμπίκα (fighting) -21 ετών -55κ 3η θέση
Πότσου Ευαγγελία (gighting) -15 ετών -52κ 3η θέση
Στατιού Αναστάσιος (fighting) -18ετών -50κ 3η θέση
Καστρουνής Ρένος (fighting) -15 ετών -44κ 3η θέση
Τσακαλιός Κυριάκος (fighting) -18 ετών -69κ 4η θέση
Δεμουζές Δημήτριος (fighting) -15 ετών -41κ 4η θέση
Ξάνθος Γαβριήλ (fighting) -15 ετών -40κ 4η θέση
Ζβύνος Βαγγέλης (fighting) -18 ετών -60κ 5η θέση

## ΣΤΟ ΟΑΚΑ ΖΑΝΝΕΤΙΔΗΣ-ΑΡΓΥΡΙΟΥ

**Τέταρτος διαιτητής του αγώνα της Σούπερ Λίγκα ανάμεσα στην ΑΕΚ και τον Απόλλωνα Καλαμαριάς ορίστηκε ο Κώστας Ζαννετίδης. Διαιτητής της συνάντησης ορίστηκε ο Κοντογιαννίδης από την Ξάνθη, ενώ παρατηρητής διαιτησίας θα είναι ο δικός μας Παντελής Αργυρίου.**

# Ξεκινούν οι ΕΛΛΗΝΙΔΕΣ στο Ακαπούλκο

Τις πρώτες τους προσπάθειες στο τουρνουά του Ακαπούλκο ξεκινούν αργότερα οι δύο Εθνικές ομάδες. Η Βάσω Καραντάσιου, η Βίκυ Αρβανίτη, η Θάλεια Κουτρουμανίδου και η Μαρία Τσιαρτσιάνη ολοκλήρωσαν την προετοιμασία τους.

Πρώτος αντίπαλος για τις Καραντάσιου/Αρβανίτη είναι οι Γερμανίδες, Μπανκ και Λάχμε, ενώ Γερμανίδες θα βρεθούν στον δρόμο και των Κουτρουμανίδου/Τσιαρτσιάνη. Πρόκειται για το Νο14 του ταμπλό, τις Κλάασεν και Ρέντερ. Αυτό είναι το τελευταίο τουρνουά που συμμετέχουν οι Ελληνίδες φέτος στο παγκόσμιο σιρκουί.

## αγκάθι

- Χάθηκε ο κόσμος και ορίστηκαν πάλι αγώνες την ημέρα του ΟΧΙ; Κάποτε δεν πρέπει να σεβόμαστε και τις εθνικές μας εορτές; Κόψαμε τις εκκλησίες, θα κόψουμε και τις... παρελάσεις!
- Δύο μέτωπα ανοίγει ο Γκάγκα. Ένα με τους διαιτητές και ένα με το κράτος που μπορεί να είναι ανοιχτό, αλλά τώρα πλέον θα γίνει πύρινο.
- Με τη μία, με βαθύτερη έννοια καταργεί τον συνδικαλισμό στη διαιτησία και ουσιαστικά και τους συνδέσμους.
- Σε λίγο θα κάνει τη μεγάλη κόντρα με το κράτος, για το ποσοστό από το στοίχημα. Τότε θα γίνει το έλα να δεις και θα έχει και όλο το ποδόσφαιρο μαζί του. Καλημέρα σας...

## ανέκδοτο

Ένας Κρητικός κατεβαίνει Πειραιά. Στο πρώτο περίπτερο πάει να αγοράσει τσιγάρα.

Παίρνει τα τσιγάρα και λέει στον περιπτερά "γράφτα".

- Τι λες ρε φίλε, εμείς εδώ δεν γράφουμε.

- Μωρέ μπράβο θυμητικό που το' χετε!!

art AND THE CITY

ΕΠΙΜΕΛΕΙΑ
Κυριακή Πετρίδου
kiriaki@rodiaki.gr

ΜΑΘΗΤΕΣ ΤΟΥ 1ΟΥ ΔΗΜΟΤΙΚΟΥ ΣΧΟΛΕΙΟΥ ΡΟΔΟΥ ΕΠΙΣΚΕΦΘΗΚΑΝ ΤΟ ΔΗΜΑΡΧΕΙΟ

# "Γιατί, κύριε Δήμαρχε;"

*Είπαν τα παράπονά τους και έκαναν ερωτήσεις στο δήμαρχο*

**Οι πιο..."δύσκολοι" και απαιτητικοί πολίτες αποδείχθηκαν οι μαθητές της τρίτης τάξης του πρώτου δημοτικού σχολείου της Ρόδου που, χθες το πρωί, συνοδευόμενοι από τη δασκάλα τους, έκαναν... κατάληψη στα έδρανα του δημοτικού συμβουλίου**



**και, απ' ότι φάνηκε, όχι μόνο αισθάνθηκαν πολύ άνετα και εξοικειώθηκαν για τα καλά με το χώρο αλλά δεν είχαν καμία δυσκολία να εκφράσουν τα παράπονά τους και να πουν τα αιτήματά τους στον απερχόμενο δήμαρχο Ροδίων κ. Γιώργο Γιαννόπουλο που, κάποια στιγμή, βρέθηκε απέναντί τους!**

Ήταν πραγματικά μια διαφορετική εικόνα χθες στο Δημαρχείο της Ρόδου και η παρουσία των μαθητών έγινε στα πλαίσια του μαθήματος μελέτης περιβάλλοντος και των εργασιών που κάνουν τα παιδιά σχετικά με το τι είναι Δήμος-κοινότητα, ποιες είναι οι υπηρεσίες του κτλ. Όπως λέει στη "Ρ" η δασκάλα τους, κα Ματίνα Γιαννιού που συνόδευε τους μαθητές χθες, τα ίδια τα παιδιά έκαναν τις εργασίες πριν την επίσκεψή τους στο Δημαρχιακό Μέγαρο και έψαξαν να μάθουν όσο γίνεται περισσότερα για τις αρμοδιότητες και τις δομές του Δήμου.

Βέβαια, η εργασία έγινε με αφορμή τη διεξαγωγή των πρόσφατων νομαρχιακών και δημοτικών εκλογών και, αρχικά, στα παιδιά μίλησε αρμόδια από το Δήμο που τους εξήγησε τη διαδικασία, τη σύνθεση του δημοτικού συμβουλίου και άκουσε τις, αφοπλιστικές, πράγματι ερωτήσεις τους.

Όσο για τα αιτήματα: «Να κάνουμε τσίρκο!», «θέλουμε πιο πολλούς αθλητικούς χώρους», «γιατί δεν έχουμε πολλές παιδικές χαρές;», «γιατί δεν βλέπουμε περισσότερο θέατρο;», «να μην παρκάρουμε μπροστά στα πεζοδρόμια!», «θέλουμε λούνα-παρκ μόνιμα στη Ρόδο!», «θέλουμε πιο πολλά νοσοκομεία εδώ».



Στη συνέχεια, ήρθε και ο κ. Γιαννόπουλος. Τα παιδιά, ως γνωστόν, δεν...χαρίζονται. Με εκείνη την αφοπλιστική αθωότητα και τα μάτια γεμάτα απορία, τα ερωτήματα είναι..."αμείλικτα" και όποιος βρεθεί απέναντί τους, δεν ξεφεύγει εύκολα!

Καταρχήν, ρώτησαν τον δήμαρχο για τους πολιτικούς γάμους και πού γίνονται οι γάμοι στο Δημαρχείο, όπως και πόσες αίθουσες έχει.

Αφού τους εξήγησε (σ.σ. και δεν φάνηκε να...εντυπωσιάστηκαν!), σειρά πήραν θέματα που τους "καίνε" και που δεν είναι άλλα από τις παιδικές χαρές και γιατί δεν φτιάχνονται.

**Όποιος είναι δήμαρχος, τους είπε ο κ. Γιαννόπουλος, φροντίζει να τα φτιάχνει όλα και σιγά-σιγά θα φτιαχτούν. Και γιατί κύριε Δήμαρχε δεν έχουμε λούνα-παρκ; Δεν υπάρχουν οικόπεδα τους είπε ο κ. Γιαννόπουλος αλλά μάλλον ήταν πιο ενημερωμένα εκείνα που ήξεραν πού υπάρχουν λούνα-παρκ στη Ρόδο.**

Η δουλειά του δημάρχου είναι δύσκολη; «Είναι πολύπλοκη», απάντησε ο κ. Γιαννόπουλος «αλλά είναι ωραία. Άμα ασχολείσαι με την πόλη, με τους ανθρώπους, γνωρίζεις πράγματα».

Και τώρα κύριε δήμαρχε, «πόσα λεφτά παίρνετε τον μήνα;», ήταν η επόμενη ερώτηση. Τους έδωσε μια ιδέα ο δήμαρχος λέγοντάς τους περίπου όσα παίρνει ένας διευθυντής. Δηλαδή; (σ.σ. επέμειναν). Τους είπε, λοιπόν, ότι η δουλειά του δημάρχου δεν θεωρείται ότι είναι με μισθό, λέγεται ότι παίρνει κάποια έξοδα παράστασης.

**Η ερώτηση, πάντως, που "έγραψε" είναι αν μπορούν να βγουν γυναίκες δήμαρχοι! «Βεβαίως. Και πρέπει», τους απάντησε ο κ. Γιαννόπουλος και τους ανέφερε ως παράδειγμα την πρώην δήμαρχο Αθηναίων κα Ντόρα Μπακογιάννη και την κα Ελέγκω Παναγή στη Χάλκη. Μάλλον, όμως, οι άρρενες της παρέας το αντιμετώπισαν με δυσπιστία, οπότε ο δήμαρχος έσπευσε να τους πει ότι είναι νοικοκυρές.**

Στη συνέχεια, τον ρώτησαν τι κάνει το δημοτικό συμβούλιο κι εκείνος τους είπε ότι αποφασίζει για όλα τα πράγματα που αφορούν την πόλη και ο δήμαρχος εκτελεί τις αποφάσεις του. Τον ρώτησαν ακόμα πόσους ψήφους πήρε στις εκλογές και πόσα χρόνια είναι δήμαρχος αλλά μάλλον βαρέθηκαν και ήθελαν να δουν το γραφείο του, οπότε η επίσκεψή τους στο Δημαρχείο ολοκληρώθηκε με την ξενάγηση εκεί.

# Γιορτάζει η Θεσσαλονίκη





Παρουσία του Προέδρου της Δημοκρατίας Κάρολου Παπούλια και του πρωθυπουργού Κώστα Καραμανλή τελέστηκε χθες το πρωί στον Ιερό Ναό του Αγίου Δημητρίου επίσημη δοξολογία προς τιμήν του πολιούχου Αγίου Δημητρίου και για τα 94 χρόνια από την απελευθέρωση της Θεσσαλονίκης.

Αμέσως μετά το τέλος της δοξολογίας ο πρωθυπουργός δήλωσε: «Σήμερα γιορτάζει η Θεσσαλονίκη. Γιορτάζει ο πολιούχος της, γιορτάζει την επέτειο της απελευθέρωσής της. Είμαστε πολύ περήφανοι γι' αυτήν την πόλη. Για την παράδοση και την ιστορία της, για το δυναμισμό και τον πολιτισμό της. Γι' αυτό είναι χρέος μας να κάνουμε ό,τι περνάει από το χέρι μας, ώστε στο ορατό μέλλον η Θεσσαλονίκη να εξελιχθεί στο μείζον κέντρο της οικονομίας, της εκπαίδευσης και του πολιτισμού στη Ν.Α. Ευρώπη που οραματιζόμαστε».

Δηλώσεις για την επέτειο έκαναν ο κοινοβουλευτικός εκπρόσωπος του ΠΑΣΟΚ Χάρης Καστανίδης, ο δήμαρχος Θεσσαλονίκης Βασίλης Παπαγεωργόπουλος, ο πρόεδρος του ΛΑΟΣ Γιώργος Καρατζαφέρης και ο Μητροπολίτης Θεσσαλονίκης Ανθιμος.

# ΜΑΤΙΕΣ ΣΤΟΝ ΚΟΣΜΟ



## «Ψαρεύουν» στην τουριστική αγορά της Ρωσίας

Η Υπουργός Τουριστικής Ανάπτυξης κ. Φάνη Πετραλιά, συνεχίζει τις επαφές της στη Ρωσία με στόχο πάντα την "άλωση" της τουριστικής αγοράς και την προσέλκυση περισσότερων Ρώσων Τουριστών στην Ελλάδα. Την κ. Πετραλιά συνοδεύουν Βουλευτές απ' όλα τα κόμματα και εκπρόσωποι τουριστικών φορέων. Οι φωτογραφίες από την επίσκεψη της κ. Πετραλιά στην Ρωσική πρωτεύουσα και την Αγία Πετρούπολη.

## Εκδήλωση για την Τοπική Αυτοδιοίκηση



Εκδήλωση για την Τοπική Αυτοδιοίκηση πραγματοποίησε το ΠΑΣΟΚ. Συμμετείχαν υποψήφιοι Δημοτικών και Νομαρχιακών Εκλογών, εκλεγέντες και μη. Ομιλητής ήταν ο Πρόεδρος του κόμματος κ. Γ. Παπανδρέου ο οποίος έκανε μια εκτίμηση των αποτελεσμάτων και ανέλυσε τις θέσεις του κόμματός του.



# Διαφέρουν ΑΚΟΜΑ και στο ΧΡΩΜΑ



Τι μπορεί να συμβεί όταν ένας Γερμανός παντρευτεί μια Βρετανίδα τζαμαϊκανής καταγωγής; Όλα τα απίθανα, βάσει των νόμων της γενετικής.

Η Αλίσια και η Τζασμίν, δίδυμα που γεννήθηκαν πριν πέντε μήνες από ένα τέτοιο ζευγάρι, έχουν τόσο διαφορετική εμφάνιση ώστε πολλοί αναρωτήθηκαν αν η μητέρα παρέλαβε λάθος βρέφος στο μαιευτήριο.

Πρόκειται για μια σπάνια περίπτωση κατά την οποία το ένα από τα δύο δίδυμα κρατά σχεδόν αποκλειστικά τα εξωτερικά χαρακτηριστικά του ενός γονιού.

Τα δύο κοριτσάκια είναι ετεροζυγωτικά δίδυμα, δηλαδή προήλθαν από διαφορετικά ωάρια, και η σύλληψή τους έγινε με τον φυσιολογικό τρόπο, αναφέρει "Το Βήμα της Τρίτης".

Το ζευγάρι, που ζει σήμερα στο Μπούρπανγκάρι της Αυστραλίας, έχει ακόμα ένα κοριτσάκι ηλικίας πέντε ετών, το οποίο είναι ξανθό με γαλανά μάτια.

# Επένδυση στον ήλιο



Η Αυστραλία ανακοίνωσε ότι θα χρησιμοποιήσει φωτοβολταϊκά συστήματα νέας γενιάς για τη δημιουργία της μεγαλύτερης μονάδας ηλιακής ενέργειας στον κόσμο. Το σχέδιο εντάσσεται σε ένα ευρύτερο πρόγραμμα 500 εκατ. δολαρίων για την προώθηση καθαρών τεχνολογιών ενέργειας.

Η κυβέρνηση της χώρας δήλωσε ότι θα συνεισφέρει 75 εκατ. δολάρια Αυστραλίας για την κατασκευή του εργοστασίου, συνολικού κόστους 420 εκατ. δολαρίων, και θα διαθέσει επιπλέον 360 εκατ. δολάρια για τη μείωση της εκπομπής διοξειδίου του άνθρακα από τα θερμοηλεκτρικά εργοστάσια.

Όπως αναφέρει το Γαλλικό Πρακτορείο Ειδήσεων, ο υπουργός Οικονομίας Πίτερ Κοστέλο δήλωσε ότι το εργοστάσιο κοντά στην πόλη Μιλντούρα της Βικτόρια θα είναι η μεγαλύτερη φωτοβολταϊκή εγκατάσταση στον κόσμο, με ισχύ 154 Megawatt. Θα αρχίσει να λειτουργεί το 2008 και θα ολοκληρωθεί το 2013.

Μόλις πριν από λίγες ημέρες, η Ισπανία ανακοίνωσε ότι θα κατασκευάσει στην Ανδαλουσία το μεγαλύτερο «ηλιοθερμικό» σύστημα στην Ευρώπη, με σχεδόν διπλάσια ισχύ, 302MW.

# Το iPod ξεκλειδώνεται

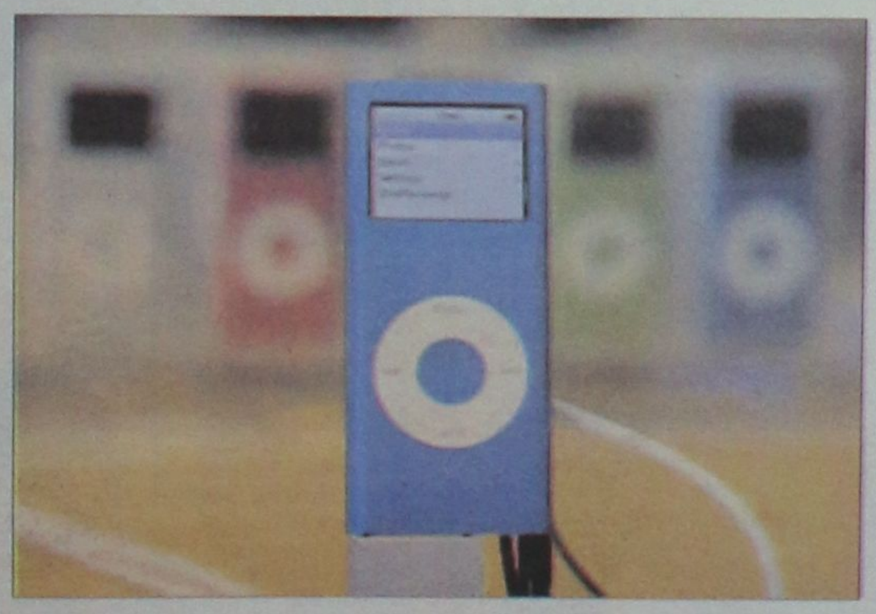

Ο χάκερ που έσπασε το σύστημα προστασίας των DVD πριν από επτά χρόνια κατάφερε τώρα να παρακάμψει το σύστημα που εμποδίζει τους χρήστες του iPod να παίζουν τραγούδια που αγοράστηκαν σε ανεξάρτητα ηλεκτρονικά δισκοπωλεία, εκτός του iTunes της Apple.

Ο νορβηγικής καταγωγής Τζον Λεχ Γιόχανσεν, 22 ετών, σκοπεύει να εκμεταλλευτεί εμπορικά το νέο λογισμικό μέσω της εταιρείας του DoubleTwist, με έδρα το Ρεντγούντ Σορς στις ΗΠΑ.

Το λογισμικό, που δημιουργήθηκε με τεχνικές αντίστροφης μηχανικής επιτρέπει σε άλλες εταιρείες «να προσφέρουν περιεχόμενο [μουσική ή και ταινίες] για το iPod» δήλωσε στο Reuters η Μονίκ Φαράντζος, διευθύνων σύμβουλος της DoubleTwist.

Δήλωσε επίσης στο Associated Press ότι μια εταιρεία που δεν κατονομάζεται θα αγοράσει άδεια χρήσης για το λογισμικό του Γιόχανσεν, έτσι ώστε τα κλειδωμένα τραγούδια της να παίζουν στο iPod.

# Στρατιώτες πάντα έτοιμοι



Το βρετανικό υπουργείο Αμυνας δοκίμασε ένα αμφιλεγόμενο χάπι που μειώνει δραστικά την ανάγκη για ύπνο, έγινε γνωστό σε ακρόαση στη Βουλή των Κοινοτήτων.

Η ουσία modafinil (κυκλοφορεί με διάφορες εμπορικές ονομασίες) προορίζεται κανονικά για την αντιμετώπιση της ναρκοληψίας, αλλά χρησιμοποιείται παράνομα ως ψυχαγωγικό ναρκωτικό, καθώς και από φοιτητές που προσπαθούν να μελετούν για μέρες χωρίς διακοπή για ύπνο.

Το υπουργείο είχε παλαιότερα αρνηθεί ότι το χάπι δοκιμάστηκε σε στρατιώτες, αν και υπήρξαν αναφορές ότι αγόρασε χιλιάδες δόσεις πριν από τον πόλεμο στο Ιράκ.

Το θέμα της χρήσης διεγερτικών στο στρατό ήρθε στην επικαιρότητα τον Απρίλιο του 2002, όταν δύο Αμερικανοί πιλότοι βομβάρδισαν κατά λάθος μονάδα του καναδικού πεζικού στο Αφγανιστάν, σκοτώνοντας τέσσερα άτομα.

Στο στρατοδικείο, οι δικηγόροι των πιλότων υποστήριξαν ότι οι πελάτες τους ένιωσαν ότι πιέστηκαν να πάρουν αμφεταμίνες πριν από την αποστολή.

# Ξεπερνούν κάποια όρια



Συνεχίζονται σε όλο τον κόσμο οι επιδείξεις μόδας. Και όπως πάντα τα σχόλια ποικίλουν αφού πολλοί σχεδιαστές ξεπερνούν τα όρια και γίνονται αντίκειμενο κριτικής. Στην κατηγορία αυτή ο Ρώσος σχεδιαστής που παρουσίασε αυτή τη δημιουργία χωρίς να εξηγήσει περί τίνος ακριβώς πρόκειται.

METROPOL
22410 28400
INFORMATION - RESERVATIONS
ΠΛΗΡΟΦΟΡΙΕΣ - ΚΡΑΤΗΣΕΙΣ
ΕΒΔΟΜΑΔΙΑΙΟ ΠΡΟΓΡΑΜΜΑ weekly programme
26-01 Νοεμβρίου 2006
www.cinemametropol.gr

ΠΕΝΤΕ ΛΕΠΤΑ ΑΚΟΜΑ
...ΑΘΕΡΑΠΕΥΤΗΣ ΖΗΛΙΑΣ
Μία απολαυστική, μεταφυσική κωμωδία!
Πρωταγωνιστούν :
ΒΑΣΙΛΗΣ ΧΑΡΑΛΑΜΠΟΠΟΥΛΟΣ, ΠΑΝΑΓΙΩΤΑ ΒΛΑΝΤΗ, ΦΑΝΗΣ ΜΟΥΡΑΤΙΔΗΣ, ΔΗΜΗΤΡΗΣ ΠΙΑΤΑΣ, ΧΡΗΣΤΟΣ ΒΑΛΑΒΑΝΙΔΗΣ
ΚΑΝΤΕ ΕΓΚΑΙΡΑ ΤΙΣ ΚΡΑΤΗΣΕΙΣ ΣΑΣ
ΩΡΕΣ ΕΝΑΡΞΗΣ / SHOW TIMES 18:30, 20:30, 22:45
ΑΙΘΟΥΣΑ 1

ΟΙ ΗΡΩΕΣ ΤΟΥ ΔΑΣΟΥΣ
OPEN SEASON
Η SONY PICTURES ANIMATION παρουσιάζει
την πρώτη μεγάλου μήκους ταινία κινουμένων σχεδίων.
Ζωάκια ενωμένα...ποτέ ηττημένα!
ΚΑΝΤΕ ΕΓΚΑΙΡΑ ΤΙΣ ΚΡΑΤΗΣΕΙΣ ΣΑΣ
ΩΡΕΣ ΕΝΑΡΞΗΣ / SHOW TIMES 17:00, ΣΑΒ. - ΚΥΡ. ΕΞΤΡΑ ΠΡΟΒΟΛΗ: 16:0
ΑΙΘΟΥΣΑ 1

Ο ΔΙΑΒΟΛΟΣ ΦΟΡΑΕΙ PRADA
THE DEVIL WEARS PRADA
Μία δουλειά όνειρο
Ένα αφεντικό...εφιάλτης!
ΚΑΝΤΕ ΕΓΚΑΙΡΑ ΤΙΣ ΚΡΑΤΗΣΕΙΣ ΣΑΣ
ΩΡΕΣ ΕΝΑΡΞΗΣ / SHOW TIMES 19:45, 22:15
ΑΙΘΟΥΣΑ 2

ΑΥΤΟΚΙΝΗΤΑ
CARS
Στα ελληνικά με τους :
Σάκη Ρούβα, Βίκυ Καγιά
ΚΑΝΤΕ ΕΓΚΑΙΡΑ ΤΙΣ ΚΡΑΤΗΣΕΙΣ ΣΑΣ
ΩΡΑ ΕΝΑΡΞΗΣ / SHOW TIME 17:15
ΑΙΘΟΥΣΑ 2

Η ΜΑΥΡΗ ΝΤΑΛΙΑ
THE BLACK DAHLIA
Από τον σκηνοθέτη των ταινιών "Ο Σημαδεμένος" και "Οι Αδιάφθοροι" Μπράϊαν Ντε Πάλμα
ένα περιπετειώδες θρίλερ Οσκαρικών προδιαγραφών.
ΚΑΝΤΕ ΕΓΚΑΙΡΑ ΤΙΣ ΚΡΑΤΗΣΕΙΣ ΣΑΣ
ΩΡΕΣ ΕΝΑΡΞΗΣ / SHOW TIMES 20:00, 22:30
ΑΙΘΟΥΣΑ 3

GARFIELD 2
Ο πιό τεμπέλης γάτος
του κόσμου επιστρέφει!
ΜΟΝΟ ΣΤΑ ΕΛΛΗΝΙΚΑ
ΚΑΝΤΕ ΕΓΚΑΙΡΑ ΤΙΣ ΚΡΑΤΗΣΕΙΣ ΣΑΣ
ΩΡΑ ΕΝΑΡΞΗΣ / SHOW TIME 18:00
XT0046
ΑΙΘΟΥΣΑ 3



ΠΑΛΛΑΣ 5 CINEMAS CENTER
26/10/2006 - 01/11/2006
www.cinemapallas.gr
Για κρατήσεις
22410 24475/70670
Δημοκρατίας 13, Ρόδος

LADY IN THE WATER ΣΕ 1η ΠΑΝΕΛΛΗΝΙΑ ΠΡΟΒΟΛΗ!
Από τον σκηνοθέτη M.NAIT ΣΙΑΜΑΛΑΝ (The Village, Signs, Unbreakable, The sixth sense), το πολυαναμενόμενο θρίλερ μυστηρίου!
Δεν υπάρχει χρόνος... για ευτυχισμένο τέλος!
Αίθουσα RED 5
ώρες έναρξης: 18:00•20:20•22:40

CHILDREN OF MEN ΣΕ 1η ΠΑΝΕΛΛΗΝΙΑ ΠΡΟΒΟΛΗ!
ΤΑ ΠΑΙΔΙΑ ΤΩΝ ΑΝΘΡΩΠΩΝ
Ο Αλφόνσο Κουαρόν (Harry Potter III), σκηνοθετεί τους Κλάιβ Όουεν, Τζούλιαν Μουρ και Μάικλ Κέιν σε μια πρωτότυπη μελλοντολογική περιπέτεια! το 2027, το τέλος του ανθρώπινου είδους!!!
Αίθουσα 2 ώρες έναρξης: 17:55 • 20:15 • 22:35

CRANK ΕΚΤΟΣ ΟΡΙΩΝ
ΚΑΤΑΛΛΗΛΟ ΑΠΟ 13
Ο γνωστός σας Τζέισον Στέιθαμ θα σας σπιντάρει στους γνωστούς ρυθμούς του! Υπάρχουν χίλιοι τρόποι να ανεβάσεις την αδρεναλίνη σου...
Σήμερα ο Τζεφ Τσέλιος θα τους χρειαστεί όλους!
ώρες έναρξης: (Σ.-Κ.16:00) 20:15 • 22:30 Αίθουσα 4

ΚΑΤΑΛΛΗΛΟ ΑΠΟ 13
UNITED 93 ΠΤΗΣΗ 93
Την 11 Σεπτεμβρίου 2001, τέσσερα αεροπλάνα στοχεύουν τα σύμβολα των ΗΠΑ, της παγκόσμιας δύναμης του καπιταλισμού! Το τέταρτο δεν θα φθάσει ποτέ στο στόχο του! Η αληθινή ιστορία.
Θα τη θυμηθείτε στα φετινά Όσκαρ
Αίθουσα Allegro 3
ώρες έναρξης: 18:00 • 20:15

ΚΑΤΑΛΛΗΛΟ
WORLD TRADE CENTER ΔΙΔΥΜΟΙ ΠΥΡΓΟΙ
Ο Νίκολας Κέιτζ σε μια αληθινή ιστορία θάρρους και επιβίωσης! Μια συνταρακτική περιπέτεια που υπογράφει ο Όλιβερ Στόουν, βασισμένη σε αληθινή ιστορία!
ώρες έναρξης: 20:05•22:40 Αίθουσα 1

MIAMI VICE ΟΙ ΣΚΛΗΡΟΙ ΤΟΥ ΜΑΪΑΜΙ
ΚΑΤΑΛΛΗΛΟ
Η περιπέτεια που δεν πρέπει να χάσει κανείς!
Οι σκληροί του Μαϊάμι επιστρέφουν!
Ο Collin Farrell και ο Jamie Foxx, στην ασυγκράτητη περιπέτεια της χρονιάς!!!
Αίθουσα Allegro 3
ώρες έναρξης: 22:40

OVER THE HEDGE ΠΕΡΑ ΑΠΟ ΤΟ ΦΡΑΧΤΗ
και στα ελληνικά
Από τους δημιουργούς των Σρεκ και Μαδαγασκάρη, η ταινία που θα συναρπάσει μικρους και μεγάλους... Θέλουν τη γειτονιά τους πίσω μπουκιά-μπουκιά!
Αίθουσα Allegro 3 ώρα έναρξης// (Σ.-Κ. 16:10)
Αίθουσα 4 ώρα έναρξης// 18:10

the ant BULLY ΜΥΡΜΗΓΚΟΙΣΤΟΡΙΕΣ ΚΑΙ ΣΤΑ ΕΛΛΗΝΙΚΑ!!
Μία διασκεδαστική ταινία κινουμένων σχεδίων, που θα ενθουσιάσει τους μικρούς και ...μεγάλους μας φίλους!!!
ώρες έναρξης// (Σ.-Κ. 16:10) 18:10 Αίθουσα 1

ΘΕΜΑΤΑ ΣΚΟΤΩΔΙΑΣ!
Ο ΣΧΙΖΟΦΡΕΝΗΣ ΔΟΛΟΦΟΝΟΣ ΜΕ ΤΟ ΠΡΙΟΝΙ
Η ΑΡΧΗ
THE TEXAS CHAINSAW MASSACRE: THE BEGINNING
Το τρομακτικότερο θρίλερ-τρόμου της χρονιάς!
ΚΑΘΕ ΘΡΥΛΟΣ ΕΧΕΙ ΜΙΑ ΑΡΧΗ
ΓΙΝΕ ΜΑΡΤΥΡΑΣ ΣΤΗ ΓΕΝΝΗΣΗ ΤΟΥ ΑΠΟΛΥΤΟΥ ΦΟΒΟΥ

THANK YOU FOR SMOKING
THANK YOU FOR SMOKING
Ο Νικ Νέιλορ δεν κρύβει την αλήθεια... Τη φιλτράρει!!
ΤΟ ΥΠΟΥΡΓΕΙΟ ΨΥΧΑΓΩΓΙΑΣ ΠΡΟΕΙΔΟΠΟΙΕΙ ΘΑ ΠΕΘΑΝΕΤΕ ΑΠΟ ΤΑ ΓΕΛΙΑ
με τους: Άαρον Εκχαρτ, Ρομπ Λόου, Κέιτι Χολμς, Γουίλιαμ Μέισι, Ρόμπερτ Ντυβάλ.


## MEGA

| | |
|---|---|
| 05.45 | Από νωρίς |
| 06.30 | Κοινωνία ώρα Mega |
| 10.00 | Ομορφος κόσμος το πρωί. Με τον Γρηγόρη Αρναούτογλου |
| 13.00 | Η νταντά (Ε) Κωμική σειρά. |
| 14.00 | Ειδήσεις |
| 15.00 | Ντόλτσε βίτα (Ε) |
| 15.50 | Εραστής δυτικών προαστίων (Ε) |
| 17.00 | Ειδήσεις |
| 17.15 | Λεφτά στα τυφλά |
| 18.20 | Μαρία η άσχημη |
| 19.00 | Βέρα στο δεξί. Κοινωνική σειρά. |
| 20.00 | Κεντρικό δελτίο ειδήσεων |
| 21.00 | Πενήντα-πενήντα Κωμική σειρά. |
| 22.00 | Το κόκκινο δωμάτιο. Κωμική σειρά. |
| 23.00 | Ελληνική σειρά. |
| 24.00 | Ειδήσεις |
| 00.15 | Ξένη ταινία «Περίπολος θανάτου». Πολεμική περιπέτεια. |
| 02.30 | Ξένη ταινία. «The ladies man». |
| 04.00 | Τηλεμάρκετινγκ |
| 04.30 | Οι άγγελοι του Τσάρλι |

## ANT 1

| | |
|---|---|
| 05.40 | Καλημέρα με τον Αντ-1 |
| 06.30 | Καλημέρα Ελλάδα |
| 10.00 | Πρωινός καφές. Με την Ελεονώρα Μελέτη. |
| 13.00 | Τα νέα του ΑΝΤ1 |
| 13.50 | Ακρως οικογενειακόν (Ε) |
| 14.50 | Το καφέ της Χαράς (Ε) |
| 15.50 | Αξίζει να το δεις. Με την Τατιάνα Στεφανίδου |
| 17.55 | Τα νέα του ΑΝΤ1 |
| 18.05 | Ανάλυσέ το |
| 18.10 | Deal. Τηλεπαιχνίδι με τον Χρήστο Φερεντίνο. |
| 19.00 | Ερωτας. Ερωτική - δραματική σειρά. |
| 20.00 | Τα νέα του ΑΝΤ-1 |
| 21.00 | Οι βαρβάτοι. Κωμική σειρά |
| 22.00 | Για την Αννα. Δραματική σειρά |
| 23.00 | Ελληνική σειρά (Ε) |
| 24.00 | Ειδήσεις |
| 00.30 | Ξένη ταινία. «Αμήν». Δραματική - πολεμική ταινία. |
| 03.10 | Αλι Μακμπιλ |
| 04.10 | Τηλεμάρκετινγκ-Τηλεαγορά |

## ALPHA

| | |
|---|---|
| 05.50 | Καλημέρα σας |
| 10.00 | Καφές με την Ελένη. Με την Ελένη Μενεγάκη. |
| 13.00 | Κους-κους το μεσημέρι |
| 15.00 | Ειδήσεις |
| 15.45 | Στείλε μήνυμα. Με τον Δημήτρη Μάρκο. |
| 17.45 | Ειδήσεις στη νοηματική γλώσσα |
| 18.00 | Dream show the music 2 |
| 19.00 | Ναι ή ου. Τηλεπαιχνίδι με τον Πέτρο Φιλιππίδη |
| 20.00 | Ειδήσεις |
| 21.00 | Αν μ' αγαπάς. Κοινωνική - αισθηματική σειρά. |
| 22.00 | Dream show the music 2 |
| 01.00 | Ειδήσεις |
| 01.15 | Ξένη ταινία. «Η φωνή της καρδιάς». Κοινωνική. |
| 03.15 | Στα βάθη της Ανατολής. Κοινωνική σειρά. |
| 04.15 | Τηλεαγορές |
| 04.30 | Αγάπη μου, αμαρτία μου. Δραματική σειρά. |

## STAR

| | |
|---|---|
| 06.45 | Κάθε μέρα, καλημέρα |
| 10.00 | Τι θα φάμε σήμερα |
| 11.00 | La Sousourela. Με τον Θέμη Μάλλη και την Ελεάννα Τρυφίδου. |
| 13.00 | Ειδήσεις |
| 14.00 | Super Star |
| 16.30 | Ειδήσεις |
| 16.45 | Λούνα, η ωραία κληρονόμος |
| 17.15 | Κορίνα, η αγριόγατα. Αισθηματική σειρά. |
| 18.45 | Ειδήσεις |
| 19.45 | Ζίνα. Περιπετειώδης σειρά. |
| 19.45 | Ειδήσεις |
| 21.00 | Ξένη ταινία. «Το ξεκαθάρισμα» |
| 23.00 | Ξένη ταινία. «Θανάσιμο χτύπημα» |
| 01.00 | Ξένη ταινία. «Αγάπησα έναν εγκέφαλο» |
| 02.45 | Ειδήσεις |
| 03.00 | Ξένη ταινία. «Το μάτι του δαίμονα» |
| 05.15 | Αστέρια στο πεντάγραμμο |

## ET-1

| | |
|---|---|
| 08.30 | Η παρέα της Τζότζο |
| 09.00 | Γουίνι, το μικρό αρκουδάκι |
| 09.30 | Το μικρό ουράνιο τόξο |
| 10.00 | Εκπαιδευτική τηλεόραση |
| 11.00 | Ιστορία |
| 12.00 | Ανθρωποι και άλογα |
| 13.00 | Επιβιώνοντας από τις καταστροφές |
| 14.00 | Ειδήσεις |
| 14.30 | Φλορισιέντα, η σύγχρονη σταχτοπούτα (Ε) |
| 16.00 | Ατίθασα νιάτα. Κοινωνική σειρά. |
| 17.00 | Μένουμε Ελλάδα |
| 18.00 | Εχει γούστο. Με την Μπήλιω Τσουκαλά |
| 19.45 | Σαν σήμερα τον 20ό αιώνα |
| 20.00 | Ο Β' Παγκόσμιος Πόλεμος: Πρόσωπα στα γεγονότα |
| 21.00 | Εξιστορείν και ιστορείν |
| 22.00 | Ουδείς αναμάρτητος. Με την Αννα Παναγιωταρέα |
| 23.00 | Ειδήσεις |
| 23.45 | Παγκόσμιο πρωτάθλημα ράλι - Αυστραλία |

## NET

| | |
|---|---|
| 05.45 | Πρώτη γραμμή. Ενημερωτική εκπομπή με τον Βασίλη Λυριτζή και τον Δημήτρη Οικονόμου. |
| 10.00 | Συμβαίνει τώρα. Ενημερωτικό μαγκαζίνο με την Πόπη Τσαμπανίδου. |
| 12.00 | Ειδήσεις |
| 11.02 | Συμβαίνει τώρα (Συν.) |
| 12.00 | Ειδήσεις |
| 13.00 | Συμβαίνει τώρα (Συν.) |
| 14.00 | Η απίθανη Κιμ |
| 14.40 | Κλασικά κινούμενα σχέδια |
| 15.00 | Ειδήσεις |
| 16.00 | Η ζωή είναι παιχνίδι. Εκπομπή με την Αννα Δρούζα. |
| 18.00 | Ειδήσεις |
| 19.00 | Νηστικό αρκούδι |
| 20.00 | Τοις μετρητοίς. Τηλεπαιχνίδι με τον Σπύρο Παπαδόπουλο |
| 21.00 | Ειδήσεις |
| 22.00 | Οι αγνοούμενοι. Ξένη σειρά. |
| 24.00 | CSI Miami |
| 01.00 | Ειδήσεις |
| 01.15 | Νέα Υόρκη - Λονδίνο |

## ALTER

| | |
|---|---|
| 05.55 | Τα μυστικά της υγείας. Ενημερωτική εκπομπή ιατρικού περιεχομένου με τον καθηγητή Στέφανο Καραγιαννόπουλο. |
| 06.00 | Καλημέρα με τον Τέρενς |
| 10.00 | Η Ελλάδα παίζει. Ψυχαγωγική εκπομπή με τη Μαριέττα Χρουσαλά. |
| 12.30 | Πολύ μπλα-μπλα. Ψυχαγωγική εκπομπήμε τη Φαίη Σκορδά. |
| 15.00 | Ειδήσεις |
| 16.15 | Στην κουζίνα με τη Βέφα |
| 17.15 | Κοιτάω μπροστά. Με τη Ράνια Θρασκιά. |
| 18.45 | Το πρώτο θέμα |
| 19.00 | Ειδήσεις |
| 20.30 | Η φωνή του πολίτη |
| 20.55 | Auto Alter |
| 21.00 | Ξένη ταινία. «Ντετέκτιβ ζώων» |
| 23.00 | Φως στο τούνελ. Εκπομπή έρευνας με την Αγγελική Νικολούλη. |
| 02.00 | Auto Alter |
| 02.15 | Ξένη ταινία. «Η επιστροφή της μούμιας» |

## FILMNET

| | |
|---|---|
| 05.20 | Ξένη ταινία. «Σκιά στο φεγγάρι» |
| 07.15 | Ξένη ταινία. «Στη δίνη του μαύρου χρυσού» |
| 09.05 | E! Entertainment |
| 10.00 | Ξένη ταινία. «Clifford's reality big movie» |
| 11.15 | Σε πρώτο πλάνο |
| 11.50 | Ξένη ταινία. «Ασύλληπτο μωρό» |
| 13.40 | Ξένη ταινία. «Ο μυστικός κήπος» |
| 15.25 | Ξένη ταινία. «Αγριος ωκεανός» |
| 16.50 | Ξένη ταινία. «End game» |
| 18.30 | Mad on Filmnet |
| 19.05 | C.S.I. Miami III |
| 20.15 | Ξένη ταινία. «Το εγχειρίδιο του έρωτα» |
| 22.00 | Ξένη ταινία. «Η πτώση» |
| 00.35 | Κωδικός Allias |

## SUPER SPORT

| | |
|---|---|
| 09.00 | Τένις |
| 12.00 | Ευρωλίγκα |
| 14.00 | Tennis club |
| 15.00 | Στιγμιότυπα πρωταθλήματος Αργεντινής |
| 16.00 | Γερμανικά στιγμιότυπα |
| 17.00 | Wild spirits |
| 17.30 | Πριν την αγωνιστική |
| 18.00 | Women in sports |
| 19.00 | VIP |
| 20.00 | Football planet |
| 21.00 | Champions zone |
| 22.00 | Ιταλικά στιγμιότυπα |
| 23.00 | Στίβος |

## ET-3

| | |
|---|---|
| 07.00 | Ο κόσμος των σπορ (Ε) |
| 08.00 | Ραντεβού στις 8 |
| 10.00 | Η δύναμη του τόπου |
| 10.30 | Μεγάλα θαύματα του κόσμου |
| 11.00 | Οι μεγάλες αναζητήσεις |
| 12.00 | Περί γης ο λόγος (Ε) |
| 13.00 | Ειδήσεις |
| 14.30 | Τόλμη και γοητεία |
| 15.00 | Καρμελίτα |
| 15.45 | Η χαρά της ζωγραφικής |
| 16.15 | Εκτη αίσθηση |
| 16.25 | Ειδήσεις στη νοηματική |
| 16.30 | Υπάρχει... είδηση |
| 18.00 | Ο κόσμος των σπορ |
| 19.00 | Ειδήσεις |
| 20.00 | Ομιλία του Προέδρου της Δημοκρατίας Κάρολου Παπούλια στους αξιωματικούς των Ενόπλων Δυνάμεων |
| 21.00 | Θεσσαλονίκη, τόπος - ιστορία |
| 21.30 | Λαβύρινθος |
| 23.00 | Μητρόπολη του κόσμου |
| 24.00 | Ειδήσεις |
| 00.30 | Ξένη ταινία. |

## 902

Προφήτης Ηλίας 41 UHF και Μόντε Σιών 45 UHF

| | |
|---|---|
| 07.00 | Καλημέρα με τον 902 |
| 10.00 | Η αγορά στην τηλεόραση |
| 15.00 | Ειδήσεις στις 3 |
| 16.30 | Παιδικό πρόγραμμα |
| 17.00 | Αθλητικό ραντεβού |
| 18.00 | Ειδήσεις στη νοηματική |
| 18.15 | Η Ελλάδα και ο κόσμος |
| 18.45 | Εις υγείαν |
| 19.30 | Ειδήσεις |
| 21.00 | Κινηματογραφική βραδιά |
| 23.00 | Στα μονοπάτια του πολιτισμού |
| 24.00 | Ειδήσεις |

# Ντέρμπι στις Καλυθιές

**Ο Απόλλων Κ. θα υποδεχθεί αύριο για το πρόγραμμα της 6ης αγωνιστικής τον ΑΕΡΑ, ενώ ο πρωτοπόρος Άρης θα φιλοξενηθεί στα Μάσσαρι από τον Αστέρα στο τοπικό ντέρμπι.**

Τι κι αν αύριο υπάρχει η εθνική μας εορτή της 28ης Οκτωβρίου. Αυτό δεν εμπόδισε όπως κάθε χρόνο την επιτροπή πρωταθλήματος της ΕΠΣΔ να ορίσει τα παιχνίδια της 6ης αγωνιστικής.

Έτσι οι φίλαθλοι θα έχουν την ευκαιρία μετά την παρέλαση να βρεθούν σε κάποιο γήπεδο για να παρακολουθήσουν τοπικό ποδόσφαιρο.

Για αύριο έχουν οριστεί έξι παιχνίδια, ενώ για την Κυριακή ορίστηκαν τ' άλλα δύο.

Από τις αυριανές συναντήσεις ξεχωρίζει το ντέρμπι του γηπέδου Καλυθιών, όπου ο Απόλλων θα αναμετρηθεί με τον ΑΕΡΑ.

Επίσης ντέρμπι δίνει και ο πρωτοπόρος Άρης, σε τοπικό επίπεδο όμως, καθώς η 6η αγωνιστική τον στέλνει στα Μάσσαρι για να αντιμετωπίσει τον Αστέρα.

Ωστόσο το αυριανό πρόγραμμα θα ανοίξει στις 12.30 στο ουδέτερο γήπεδο της Αντιμάχειας, με τον τυπικά γηπεδούχο Νικαγόρα να υποδέχεται τον Φοίβο.

Μισή ώρα αργότερα στην Τήλο, η ομώνυμη ομάδα θα τεθεί αντιμέτωπη με τον Διγενή, ενώ στις 4μ.μ. στη Λίνδο ο Κλεόβουλος θα παίξει με τον Διαγόρα Β.

Τέλος για αύριο στην Έμπωνα η Αναγέννηση θα φιλοξενήσει τον Άγιο Γεώργιο.

Την Κυριακή στα Μαριτσά ο Ηρακλής θα αντιμετωπίσει την Ένωση Κω Ανταγόρα, ενώ στην Κατταβιά η ομώνυμη ομάδα θα αναμετρηθεί με την Α.Ε. Καλύμνου.

Αναλυτικά η 6η αγωνιστική:

**ΑΥΡΙΟ**

- Αντιμάχεια (12.30): Νικαγόρας - Φοίβος
  **Παρατηρητής:** Βερούτας
- Τήλος (13.00): Τήλος - Διγενής
  **Παρατηρητής:** Μορφωπός
- Λίνδος (16.00): Κλεόβουλος - Διαγόρας Β.
  **Παρατηρητής:** Ντάκας Ν.
- Καλυθιές (16.00): Απόλλων Κ. - ΑΕΡΑ
  **Παρατηρητής:** Κυπραίος Θ.
- Έμπωνα (16.00): Αναγέννηση - Άγιος Γεώργιος
  **Παρατηρητής:** Αγρέλης
- Μάσσαρι (16.00): Αστέρας Μ. - Άρης
  **Παρατηρητής:** Παυλούς

**ΚΥΡΙΑΚΗ**

- Μαριτσά (12.00): Ηρακλής Μ. - Ένωση
  **Παρατηρητής:** Βεργίδης
- Κατταβιά (13.00): Κατταβιά - Α.Ε. Καλύμνου
  **Παρατηρητής:** Εγγλέζος



Στις Καλυθιές στρέφεται το ενδιαφέρον αύριο.

## Τουρνουά καλλιέργειας και ανάπτυξης

Στο γήπεδο Έμπωνας συνεχίζεται την ερχόμενη Κυριακή το 10 τουρνουά Καλλιέργειας και Ανάπτυξης της ΕΠΣΔ, που διοργανώνεται για τους νεαρούς ποδοσφαιριστές που έχουν γεννηθεί το 1994, το 1995 και το 1996.

Οι αγώνες του Δ' ομίλου, στον οποίο συμμετέχουν η Αναγέννηση Ε., ο Κλεάνθης, ο Απόλλων Απ. και ο Ευκλής, θα ξεκινήσουν στις 10 το πρωί και θα είναι 12λεπτης διάρκειας με πεντάλεπτο ημίχρονο. Οι ομάδες οφείλουν να βρίσκονται στο γήπεδο τουλάχιστον μισή ώρα πριν από την ώρα έναρξης του τουρνουά.

## Θέλουν να ανακάμψουν

**Με στόχο μια καλή εμφάνιση την οποία έχει απόλυτη ανάγκη και που θα του δώσει την πρώτη του νίκη στο πρωτάθλημα, θα υποδεχθεί αύριο ο Κλεόβουλος τον Διαγόρα Βατίου.**

Στην ανάκαμψη της ομάδας τους ελπίζουν στον Κλεόβουλο, αρχής γενομένης από το εντός έδρας παιχνίδι του Σαββάτου με τον Διαγόρα Β. Μετά τις τέσσερις συνεχόμενες ισοπαλίες των Λινδιακών, ήρθε και η ήττα από τον Απόλλωνα Κ. την προηγούμενη αγωνιστική, που δημιούργησε έντονο προβληματισμό στους ανθρώπους του συλλόγου.

Τελικά στις συζητήσεις που ακολούθησαν, αποφασίστηκε να συνεχίσουν απρόσκοπτα το έργο τους οι δυο τεχνικοί του σωματείου, Γιώργος Τζαφέρης και Δημήτρης Παπαδόπουλος. Απλά θα αλλάξουν κάποιοι «σθσχετισμοί» μέσα στην ομάδα... Πρώτος στόχος είναι η αλλαγή νοοτροπίας των παικτών, ώστε να αντιμετωπίζουν όπως πρέπει όλους τους αγώνες, για να μπορέσουν να βοηθήσουν ουσιαστικότερα τον Κλεόβουλο.

Οι Λινδιακοί θέλουν να πιστεύουν ότι η αναμέτρηση με τους Βατενούς σηματοδοτεί μια νέα αρχή για αυτούς, αφού βρίσκονται σε εξαιρετικά δύσκολη θέση, κάτι που αποδεικνύεται και από την βαθμολογική τους θέση. Κυρίως όμως μια ενδεχόμενη νίκη κόντρα σε έναν αντίπαλο που έχει υψηλούς στόχους θα τους βοηθήσει και ψυχολογικά για την συνέχεια. Άλλωστε μπορεί να τους έλλειπε μεταξύ άλλων και η τύχη σε προηγούμενους αγώνες, αλλά απέναντι στον ΑΕΡΑ απέδειξαν ότι έχουν την δυνατότητα να παίξουν με πάθος, δύναμη και εξυπνάδα και να διεκδικήσουν κάτι παραπάνω από ότι έχουν κερδίσει μέχρι τώρα.

Στα αγωνιστικά, το μόνο πρόβλημα που έχουν οι προπονητές του Κλεόβουλου είναι αυτό του Καλογήρου που έχει θλάση στον δικέφαλο. Επίσης δεν έχει επιστρέψει ακόμα από την ιδιαίτερη πατρίδα του ο Παλάνης.

## Με ελλείψεις στην Κω

**Χωρίς τους Γεωργαλλή, Αμπελά και Ματθαίο θα αντιμετωπίσει τον Νικαγόρα ο Φοίβος για την 6η αγωνιστική του πρωταθλήματος. Αμφίβολοι για διάφορους λόγους είναι και οι Δράκος, Σάββενας Μαν. και Πολυχρόνης.**



Τραυματίας είναι ο Αγαπητός Αμπελάς

Θετικά ήταν τα συμπεράσματα που βγήκαν από το φιλικό παιχνίδι που έδωσε ο Φοίβος προχθές στο Καρακόνερο, με την μικτή νέων. Παρά την νίκη με 2-0, για άλλη μια φορά εντοπίστηκε πρόβλημα στο σκοράρισμα, καθώς τις πολλές φάσεις που δημιουργούν οι ποδοσφαιριστές τον Κρεμαστενών δεν καταφέρνουν να τις μετουσιώσουν σε γκολ.

Ο μεγαλύτερος όμως «πονοκέφαλος» που έχει ο Σταύρος Σταύρου είναι τα πολλά προβλήματα τραυματισμών που έχουν οι παίκτες του. Ο πρώτος σκόρερ του πρωταθλήματος Πολυδεύκης Γεωργαλλής δεν θα ταξιδέψει το Σάββατο στην Κω για τον αγώνα με τον Νικαγόρα. Το ίδιο ισχύει και για τον Αμπελά που μάλλον δεν προλαβαίνει ούτε και την αναμέτρηση της επόμενης αγωνιστικής με τον Ηρακλή Μ., ενώ απών θα είναι και ο Ματθαίος που είναι τιμωρημένος.

Αμφίβολοι είναι επίσης οι Δράκος και Σάββενας Μαν. που θα γινόταν χθες γνωστό αν θα μπορούσαν να ακολουθούσαν την αποστολή. Εξάλλου οι Σάββενας Στ., Καρύδης, Χριστοδούλου και Ζουρούδης Κ. που και αυτοί είχαν μικροπροβλήματα κατά την διάρκεια της εβδομάδας θα είναι πιθανότατα στην διάθεση του προπονητή τους.

Παράλληλα είναι άγνωστο αν θα είναι στην αποστολή και ο Πολυχρονίου, λόγω επαγγελματικών υποχρεώσεων.

Τέλος, ο πρόεδρος και τα μέλη του δ.σ. του Φοίβου, συγχαίρουν τους Παμπάκα Σωτήρη και Σοκορέλο Μιχάλη για την εκλογή στο Νομαρχιακό συμβούλιο.

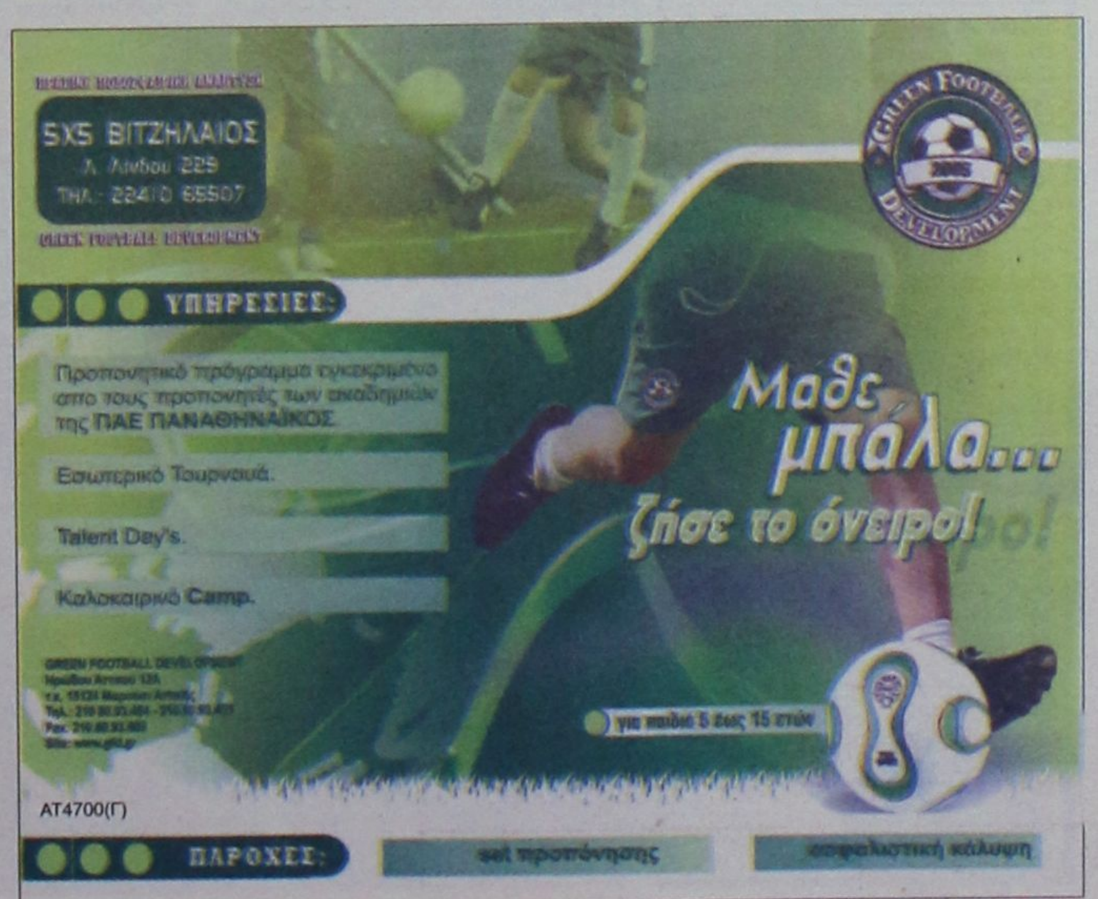

# Στη σέντρα η Β΄κατηγορία

Επιμέλεια:
Τσαμπίκος Πατσάης -
Μπάμπης Μαστροδημήτρης

**Πιστή στο ραντεβού της με το φίλαθλο κοινό, η «Α.Ρ.» κάνει αφιέρωμα στην β' κατηγορία της Δωδεκανήσου. Σήμερα δημοσιεύουμε τα ρόστερ των ομάδων του Α' Όμιλου, ενώ αύριο θα ακολουθήσει ο δεύτερος. Θεωρητικά είναι ο ευκολότερος όμιλος, καθώς οι ομάδες που διεκδικούν «ξεκάθαρα» την άνοδο είναι λιγότερες. Τα φαβορί είναι οι Απόλλων Απολλώνων, Α.Ο. Δικαίου και Άγιος Ισίδωρος, σύμφωνα με τις μέχρι στιγμής εκτιμήσεις.**

### Α.Γ.Σ. Πολύστρατος Λαέρμων

Έτος ίδρυσης: 1986
Χρώματα: Πράσινο-Άσπρο
Πρόεδρος: Χριστοφόρου Λευτέρης
Προπονητής: Ορφανίδης Γιώργος

| | |
|---|---|
| **Τερματοφύλακες** | |
| Βαλσάμης Μανώλης | 1979 |
| Κούτρης Γιώργος | 1979 |
| Τονίδης Δημήτρης | 1984 |
| **Αμυντικοί** | |
| Γιακουμάκης Στέργος | 1984 |
| Καλογερής Σωτήρης | 1986 |
| Κωσταράς Γιάννης | 1983 |
| Πατούνας Αντώνης | 1986 |
| Σμαραγδής Μιχάλης | 1974 |
| Χάσταλης Γρηγόρης | 1977 |
| Χατζησάββας Γιώργος | 1977 |
| Χατζησταμάτης Φιλ. | 1977 |
| **Μέσοι** | |
| Αρβανίτης Κώστας | 1976 |
| Αναστασάκης Νίκος | 1989 |
| Αντωναράκης Μανώλης | 1989 |
| Γκιζλής Στέφανος | 1981 |
| Καραγιάννης Γιώργος | 1989 |
| Καλογερής Γιάννης | 1982 |
| Κουρής Βαγγέλης | 1986 |
| Κουτσουμπάρης Φίλιπ. | 1981 |
| Κωστίδης Νίκος | 1980 |
| Λιόρδος Γιάννης | 1975 |
| Μάτσης Δημήτρης | 1981 |
| Στογιανίτσης Βαγγέλης | 1986 |
| **Επιθετικοί** | |
| Γιαννακόπουλος Γρηγ. | 1981 |
| Καραμανώλης Νικόλαος | 1969 |
| Μόσχου Γιώργος | 1984 |
| Πανούσης Νίκος | 1976 |
| Σάββενας Μιχάλης | 1972 |

### Α.Ο. Βαθύ

Έτος Ίδρυσης: 1982
Χρώματα: Πράσινο-Άσπρο
Πρόεδρος: Θέρος Δημήτρης
Προπονητής: Χατζησμάλης Γιώργος

| | |
|---|---|
| **Τερματοφύλακες** | |
| Αμοργινός Γιώργος | 1985 |
| Διακογιώργης Γιάννης | 1979 |
| **Αμυντικοί** | |
| Καμπούρης Παντελής | 1991 |
| Κοσάρης Βαλάντης | 1985 |
| Κοτσόπουλος Αριστείδης | 1990 |
| Κουλιάς Μιχάλης | 1985 |
| Μελάς Κώστας | 1990 |
| Σκόπελος Νεκτάριος | 1974 |
| Θέρος Νίκος | 1985 |
| Χανδακάρης Μανώλης | 1974 |
| Παπαθωμάς Μιχάλης | 1981 |
| **Μέσοι** | |
| Βογιατζής Θύμιος | 1991 |
| Κλειδαράς Γιώργος | 1988 |
| Μπαϊράμης Μικές | 1978 |
| Παπάς Γιώργος | 1977 |
| Ρήγας Μικές | 1969 |
| Τρικοίλης Μανώλης | 1970 |
| Τσατσαρόν Θεοφίλης | 1991 |
| Θέρος Γιάννης | 1973 |
| Ψαράς Νίκος | 1978 |
| **Επιθετικοί** | |
| Ανάσης Σακελάρης | 1978 |
| Κάκιας Αντώνης | 1988 |
| Καλής Στέφανος | 1979 |
| Κοκκινίδης Βασίλης | 1968 |
| Λαμπρινός Γιάννης | 1977 |
| Τρικοίλης Μιχάλης | 1976 |
| Συριώτης Ηλίας | 1974 |
| Κασιώτης Μηνάς | 1976 |

### Α.Ο. Δικαίου

Έτος Ίδρυσης: 2006
Χρώματα: Μπλε-Άσπρο
Πρόεδρος: Καραθωμάς Ασλάνης
Προπονητής: Παπαγιαννόπουλος Μιχάλης

| | |
|---|---|
| **Τερματοφύλακες** | |
| Χατζηνικολόγλου Αντ. | 1970 |
| Χατζηβασίλης Ιωάννης | 1987 |
| **Αμυντικοί** | |
| Βερβέρης Νικόλας | 1984 |
| Βρεττής Γεώργιος | 1974 |
| Γερασίμου Κυριάκος | 1974 |
| Γιωργαλής Μιχαήλ | 1978 |
| Ζήκας Κωνσταντίνος | 1981 |
| Καλυμιανάρης Ιωάννης | 1987 |
| Κεφαλιανός Ιωάννης | 1987 |
| Λέντζας Νικόλαος | 1984 |
| Μαρίνος Αναστάσιος | 1987 |
| Τρίτσαρης Δημήτριος | 1977 |
| Χατζησεβαστός Βησ. | 1984 |
| **Μέσοι** | |
| Αθανασούλας Λάμπρος | 1980 |
| Δρόσος Στυλιανός | 1979 |
| Καλσάτος Ευστάθιος | 1974 |
| Κακκιάς Ηλίας | 1974 |
| Μάμμης Δαυίδ | 1977 |
| Μουρατίδης Νικόλαος | 1983 |
| Μωυσάκης Γεώργιος | 1984 |
| Πασχάλης Ιάκωβος | 1978 |
| Πιπέρης Παντελής | 1981 |
| Πίτσης Ηρακλής | 1986 |
| Σβίγγος Βασίλειος | 1978 |
| Φούκη Γεώργιος | 1991 |
| **Επιθετικοί** | |
| Αρβανιτογιάννης Χρ. | 1974 |
| Εξήντας Μιχαήλ | 1986 |
| Καραγιάννης Ιάκωβος | 1977 |
| Κεφαλιανός Εμμανουήλ | 1984 |
| Μπρίνζεϊ Ντάνυ | 1977 |
| Πιπέρης Σταμάτης | 1979 |
| Τόρε Ηλίας | 1987 |
| Χατζηγιακουμής Γρηγ. | 1975 |

### Α.Π.Ο. Αγίου Ισιδώρου

Έτος Ίδρυσης: 1982
Χρώματα: Κόκκινο-Μπλε
Πρόεδρος: Φωτεινής Κυριάκος
Προπονητής: Κοντός Μανώλης

| | |
|---|---|
| **Τερματοφύλακες** | |
| Γεωργαλλής Μιχάλης | 1976 |
| Δημητράκης Μιχαήλ | 1990 |
| Διακαναστάσης Γρηγ. | 1973 |
| **Αμυντικοί** | |
| Αναστάσης Αντώνιος | 1980 |
| Καλαεντζής Νεκτάριος | 1972 |
| Καραγιάννης Στέφανος | 1989 |
| Κοντός Γιώργος | 1986 |
| Κουρδουνάκης Γεώργιος | 1986 |
| Μαούνης Φραγκούλης | 1983 |
| Οικονομάκης Αντώνιος | 1972 |
| Σάββενας Γεώργιος | 1973 |
| Στάππας Αντώνιος | 1984 |
| **Μέσοι** | |
| Αμπελάς Σταμάτιος | 1984 |
| Γεωργαλλής Αργύριος | 1983 |
| Διακοναστάσης Σάββας | 1984 |
| Θεοδοσίου Μερκούριος | 1982 |
| Κοντός Μανώλης | 1966 |
| Κουρδουνάκης Σταμάτ. | 1972 |
| Μαστόρου Εμμανουήλ | 1989 |
| Πέτρου Μιχαήλ | 1971 |
| Σκουρμαλάς Ευγένιος | 1977 |
| Τριανταφύλλου Στέργος | 1976 |
| Φωτεινή Μανώλης | 1984 |
| **Επιθετικοί** | |
| Γεωργαλλής Σάββας | 1981 |
| Καρασάββας Χρήστος | 1990 |
| Νίκας Σταύρος | 1984 |
| Παπαλαζάρου Παναγ. | 1982 |
| Στάππας Γεώργιος | 1979 |
| Χατζησάββας Σταμάτιος | 1991 |

### Α.Π.Σ. Απόλλων Απολλώνων

Έτος Ίδρυσης: 1982
Χρώματα: Άσπρο-Μπλε-Πορτοκαλί
Πρόεδρος: Γιαννάς Βασίλης
Προπονητής: Μαργέλλος Σταμάτης

| | |
|---|---|
| **Τερματοφύλακες** | |
| Μακαρούνας Ιωάννης | 1989 |
| Λαμπριανός Γιώργος | 1980 |
| **Αμυντικοί** | |
| Ρουμελιώτης Απόστολος | 1982 |
| Κουρμαδιάς Νικόλαος | 1982 |
| Στατιού Σταύρος | 1989 |
| Κυριαζάκος Χριστόφ. | 1989 |
| Τσοπανάκης Γρηγόρης | 1988 |
| Πέτσας Λάμπρος | 1984 |
| Μακαρούνας Βασίλης | 1985 |
| Παλάζης Σταύρος | 1980 |
| **Μέσοι** | |
| Λυριστής Θεόδωρος | 1985 |
| Μπρόκος Βαλάντης | 1980 |
| Γκιζλής Χρήστος | 1983 |
| Σωτηρίου Παναγιώτης | 1974 |
| Μακρυδημήτρης Ανδρ. | 1981 |
| Μανάκης Ελευθέριος | 1984 |
| Κουτσονικόλας Φώτιος | 1982 |
| **Επιθετικοί** | |
| Ντάλκουρας Αθανάσιος | 1981 |
| Γιαννακόπουλος Γιώργος | 1990 |
| Πιτσουρδάκης Εμμαν. | 1974 |
| Χατζηκοσμάς Στέργος | 1992 |
| Χριστοδούλου Μιχάλης | 1980 |

### Ακουσίλαος Φανών

Έτος Ίδρυσης: 1957
Χρώματα: Άσπρο-Πράσινο
Πρόεδρος: Παπουρδάνος Αγαπητός
Προπονητής: Ζαχαρίας Λάκης

| | |
|---|---|
| **Τερματοφύλακες** | |
| Μπαλής Παναγιώτης | 1976 |
| Παπαθεοδώρου Θεόδ. | 1990 |
| Σκυλλάς Ελευθέριος | 1983 |
| Χατζημιχαήλ Μιχαήλ | 1975 |
| **Αμυντικοί** | |
| Καραγιάννης Σέργιος | 1990 |
| Καραγιάννης Μιχαήλ | 1988 |
| Καρασάββας Νίκος | 1979 |
| Κοκκάρης Μάκης | 1989 |
| Κορκίδας Γιάννης | 1984 |
| Μαρασιώτης Χρήστος | 1982 |
| Σάββενας Γεώργιος | 1979 |
| **Μέσοι** | |
| Θεοδοσίου Ιωάννης | 1969 |
| Κάβουρας Γεώργιος | 1991 |
| Μαρουλάκης Στέργος | 1990 |
| Μαγκάνης Γεώργιος | 1984 |
| Παπαθεοδώρου Αναστ. | 1991 |
| Παπουρδάνος Γεώργιος | 1978 |
| Σακελάρης Παναγιώτης | 1977 |
| Τόδε Ηλίας | 1985 |
| Χατζημιχαήλ Μιχαήλ | 1975 |
| **Επιθετικοί** | |
| Κουφομανώλης Μπάμπ. | 1972 |
| Λαμπριανός Λουκάς | 1979 |
| Προβιάς Ιωάννης | 1984 |
| Παπουρδάνος Θανάσης | 1981 |
| Πετρόπουλος Εμμαν. | 1991 |
| Σινάνι Νίκος | 1988 |

### Αντίμαχος Κω

Έτος Ίδρυσης: 1979
Χρώματα: Άσπρο-Κόκκινο
Πρόεδρος: Σκαλλέρης Βασίλης
Προπονητής: Θαλασσινός Αντώνης

| | |
|---|---|
| **Τερματοφύλακες** | |
| Γιακούμαρος Ιωάννης | 1990 |
| **Αμυντικοί** | |
| Ανδρογιώργης Γεώργιος | 1966 |
| Ατσαλάκης Ζαχαρίας | 1981 |
| Διακαντώνης Ηλίας | 1976 |
| Διαμαντής Αντώνης | 1989 |
| Καλούδης Παναγιώτης | 1991 |
| Κατσαρός Δαυίδ | 1984 |
| Κατσαμούνδης Κων/νος | 1987 |
| **Μέσοι** | |
| Διακαντώνης Σταύρος | 1983 |
| Δημαράκης Νίκος | 1988 |
| Καράλιαμης Παναγιώτης | 1989 |
| Κυρίλλο Τζουζέπε | 1978 |
| Μάμμης Νίκος | 1988 |
| Μαργαρίτης Νεκτάριος | 1969 |
| Σκαλλέρης Γεώργιος | 1977 |
| Σκαρούλης Νίκος | 1990 |
| Τσιρίλλο Κωνσταντίνος | 1980 |
| Συνεσίου Γαβριήλ | 1984 |
| **Επιθετικοί** | |
| Αγρέλης Νεκτάριος | 1976 |
| Πόγιας Κυριάκος | 1975 |
| Τόγιακιτς Σάσα | 1966 |
| Σκαλλέρης Μιχάλης | 1976 |
| Χατζηστεφανής Γεώργ. | 1986 |

### Δόξα Καρδάμαινας

Έτος Ίδρυσης: 1980
Χρώματα: Άσπρο-Μαύρο
Πρόεδρος: Χρυσόπουλος Κων/νος
Προπονητής: Κυριακούλης Θεόδωρος

| | |
|---|---|
| **Τερματοφύλακες** | |
| Χατζηνικολάου Εμμαν. | 1986 |
| Παπαϊωάννου Αντώνιος | 1990 |
| Καραναστάσης Κων/νος | 1967 |
| **Αμυντικοί** | |
| Διακοδημητρίου Δαυίδ | 1979 |
| Τάλλαρος Αντώνιος | 1989 |
| Συνεσίου Νικόλαος | 1979 |
| Μιαούδης Αντώνιος | 1976 |
| Παπαπλίας Τριαντ. | 1976 |
| Χρυσόπουλος Κων/νος | 1977 |
| Βαρκάς Αντώνιος | 1991 |
| Πιζάνιας Νικόλαος | 1969 |
| **Μέσοι** | |
| Τσικνής Ιωάννης | 1982 |
| Τσικνής Παράσχος | 1982 |
| Τσικνής Απόστολος | 1984 |
| Κουρζής Αντώνιος | 1984 |
| Χατζηαντωνίου Γεώργ. | 1987 |
| Πιθακάκης Ιωάννης | 1982 |
| Χρυσόπουλος Δημ. | 1984 |
| Λόλη Κωστίκα | 1988 |
| Ντινώρης Ζαχαρίας | 1982 |
| Λαμάη Μαρτίν | 1991 |
| Παναγιώτου Ιωάννης | 1990 |
| Κουτσαρίκας Γεώργιος | 1977 |
| Κοντίτσης Αναστάσιος | 1991 |
| **Επιθετικοί** | |
| Τσούτσης Αλέξανδρος | 1991 |
| Τρακόσας Ραφαήλ | 1982 |
| Παντελής Δημήτριος | 1978 |
| Τσίκος Αντώνιος | 1990 |
| Τσιτσιλιάγκος Στυλ. | 1971 |
| Τσαγγάρης Ιωάννης | 1984 |
| Πανηγυράκης Κων/νος | 1982 |

### Ερμής Καλυθιών

Έτος Ίδρυσης: 1993
Χρώματα: Σιέλ-Πορτοκαλί-κίτρινο
Πρόεδρος: Πολυχρόνης Σάββας, Προπονητής: Ταχραμάνης Νίκος

| | |
|---|---|
| **Τερματοφύλακες** | |
| Γιωργάς Σταμάτιος | 1984 |
| Ρίζος Δημήτριος | 1973 |
| Υψηλάντης Βασίλειος | 1979 |
| Φωτάκης Παναγιώτης | 1979 |
| **Αμυντικοί** | |
| Αργυρού Παναγιώτης | 1984 |
| Ηλίας Παναγιώτης | 1971 |
| Καρύπης Χρήστος | 1977 |
| Καφετζής Στέργος | 1987 |
| Κίτσος Χρηστάκης | 1990 |
| Κώστας Στέργος | 1987 |
| Μοσχιδιού Εμμανουήλ | 1981 |
| Παπαγεωργίου Τσαμπ. | 1989 |
| Σταυρής Στέργος | 1981 |
| Υψηλάντης Βαγιανός | 1979 |
| Χατζηγεωργίου Τάσος | 1984 |
| Χατζηνικόλας Γεώργιος | 1992 |
| **Μέσοι** | |
| Αμερικάνας Παντελής | 1988 |
| Αμερικάνας Ελισαίος | 1991 |
| Βιντζέντζος Γεώργιος | 1991 |
| Δανδίκης Παντελής | 1988 |
| Κυριαζής Στέφανος | 1978 |
| Μαχαιρίδης Μιχαήλ | 1985 |
| Στάθης Δημήτριος | 1983 |
| Χαμάλης Σωτήριος | 1988 |
| Χατζηνικόλας Βασίλειος | 1972 |
| **Επιθετικοί** | |
| Δημητράς Δημήτριος | 1978 |
| Μανιάς Μιχαήλ | 1990 |
| Παπαγεωργίου Γεώργιος | 1986 |
| Τσαλίκης Νικόλαος | 1980 |

### Θύελλα Πυλώνας

Έτος Ίδρυσης: 1981
Χρώματα: Λευκό-Μπλε
Πρόεδρος: Οίκουτας Ευριπίδης, Προπονητής: Ανδριγιαννάκης Κώστας

| | |
|---|---|
| **Τερματοφύλακες** | |
| Γαλανός Γεώργιος | 1977 |
| Ματζάνος Νίκος | 1982 |
| **Αμυντικοί** | |
| Γερακούδης Χρήστος | 1980 |
| Γιαννούρης Αντώνης | 1982 |
| Κανλής Δημήτρης | 1988 |
| Καραμαρίας Λουκάς | 1984 |
| Κελέσογλου Σουγκρής | 1972 |
| Μαγκαφάκης Μιχάλης | 1988 |
| Παπαγαπτός Ιωάννης | 1981 |
| Τάλλαρος Βαλάντης | 1982 |
| Φάκκας Στέργος | 1969 |
| Χατζηγεωργίου Αντώνης | 1977 |
| **Μέσοι** | |
| Αθανασάς Παναγιώτης | 1976 |
| Αθανασάς Τσαμπίκος | 1972 |
| Βαγιουκτσίδης Τάσος | 1976 |
| Δημητρόπουλος Χρήστ. | 1980 |
| Καραμαρίας Μάριος | 1991 |
| Καραμαρίας Παναγιώτης | 1988 |
| Καραμαρίας Σάββας | 1989 |
| Κοσμάς Νίκος | 1981 |
| Λαδικός Δημήτρης | 1980 |
| Μαγκαφάκης Ιωάννης | 1977 |
| Μαγκαφάκης Στέφανος | 1980 |
| Τάλλαρος Νίκος | 1983 |
| Φωτεινής Μιχαήλ | 1979 |
| **Επιθετικοί** | |
| Αϊβάζης Χαράλαμπος | 1978 |
| Γιαννούρης Ιωάννης | 1976 |
| Μπουλάρι Χρήστος | 1981 |
| Τσιλίκης Κώστας | 1979 |

# Στην αφετηρία...

• Παρουσία 450 αθλητών πρόκειται να διεξαχθούν το Σαββατοκύριακο οι 2οοι Αιγαιοπελαγίτικοι Αγώνες Στίβου στο Νέο Στάδιο Ανταγόρα της Κω.
Χθες πραγματοποιήθηκαν στο στάδιο οι τελευταίες εργασίες προκειμένου να υποδεχτεί τους φίλους του κλασικού αθλητισμού, οι οποίοι θα θελήσουν να δουν από κοντά τις προσπάθειες των αθλητών στους αγώνες.

Από αύριο και για δύο μέρες, η καρδιά του κλασικού αθλητισμού στο αρχιπέλαγος θα χτυπάει στην Κω, αφού εκεί και συγκεκριμένα στο Νέο Στάδιο Ανταγόρα πρόκειται να διεξαχθούν το Σαββατοκύριακο οι 2οοι Αιγαιοπελαγίτικοι Αγώνες που διοργανώνει το υπουργείο Αιγαίου και Νησιωτικής Πολιτικής σε συνεργασία με το ΣΕΓΑΣ και την ΕΑΣ Δωδεκανήσου.

Περίπου 450 αθλητές από σωματεία του Αιγαίου πρόκειται να ταξιδέψουν στο νησί του Ιπποκράτη, όπου και θα προσπαθήσουν για άλλη μια φορά να πάρουν σημαντικότατες διακρίσεις, αντιμετωπίζοντας πάρα πολύ καλούς αντίπαλους.

Μαζί με τους συνοδούς, το σύνολο αυτών που θα βρεθούν το ερχόμενο Σαββατοκύριακο στην Κω φτάνει τους 600, κάτι που σημαίνει ότι θα ενισχυθεί η κίνηση στην περιοχή από νέους στην πλειοψηφία τους ανθρώπους.

Το γεγονός ότι η μία από τις δύο μέρες που θα διαρκέσει αυτή η διοργάνωση συμπίπτει με την εθνική επέτειο ,βοηθά στο να πάει πολύς κόσμος στο στάδιο αλλά και να προβληθεί περισσότερο το γεγονός αυτό με την παρέλαση των παιδιών στους κεντρικούς δρόμους της Κω.

Ο αριθμός των αθλητών με τους οποίους συμμετέχει το κάθε σωματείο στους Αιγαιοπελαγίτικους Αγώνες καθορίζεται από την βαθμολογία που είχαν λάβει την προηγούμενη χρονιά, βάσει των συμμετοχών σε διάφορα πρωταθλήματα.

Σύμφωνα με αυτά λοιπόν, ο Καζώνης έχει την 1η θέση ενώ τον ακολουθούν άλλα τρία σωματεία από τα Δωδεκάνησα που είναι ο Κάλυμνος 2000, ο ΓΑΣ Υγεία και η Νίκη Ρόδου.

Να αναφερθεί ότι συνολικά 42 σύλλογοι από το αρχιπέλαγος θα συμμετάσχουν στους αγώνες ενώ οι αθλητές θα έχουν φτάσει το αργότερο μέχρι και το Σάββατο το πρωί στο νησί, για να μπορέσουν να είναι παρόντες όταν και θα αρχίσει η διοργάνωση το ίδιο απόγευμα.

Με την παρουσία τους θα τιμήσουν τους Αιγαιοπελαγίτικους Αγώνες ο Κώστας Δουβαλίδης και ο Δημήτρης Ρέγας, οι οποίοι θα τιμηθούν για την επιτυχημένη πορεία τους σε διεθνείς διοργανώσεις, αλλά θα πρέπει να σημειωθεί ότι τιμητική διάκριση θα λάβουν και οι Μανιά, Ρεμπούλη, Ζαγοριανού για τα χρυσά μετάλλια που πήραν σε πανελλήνια πρωταθλήματα. Σε όλη την πόλη έχουν τοποθετηθεί ειδικά πανό και καλαίσθητες αφίσες σε ειδικά σημεία για την προβολή των αγώνων, έτσι ώστε όλος ο κόσμος να καταλάβει τη σημασία που έχει για την Κω αλλά και για τα Δωδεκάνησα γενικά η διοργάνωση αυτή, δίνοντας το παρόν για να δει από κοντά τις προσπάθειες των αθλητών προς την επιτυχία.

Να υπενθυμιστεί ότι και το 1998 η Κως είχε διοργανώσει ξανά τους αγώνες αλλά τώρα το Νέο Στάδιο Ανταγόρα είναι σε πολύ καλύτερη κατάσταση, μετά και τις παρεμβάσεις καλλωπιστικού κυρίως χαρακτήρα που έγιναν το περασμένο διάστημα στις κερκίδες και όχι μόνο.

Οι εγκαταστάσεις είναι απόλυτα προσαρμοσμένες και για τα άτομα με ειδικές ανάγκες ,με δεδομένο ότι περιλαμβάνονται στο πρόγραμμα διάφορα αγωνίσματα για τους ανθρώπους που καταβάλλουν περισσότερες προσπάθειες από κάθε άλλον και είναι οι πρωταθλητές κυρίως στη ζωή.

Γύρω στα 58 άτομα από τα Δωδεκάνησα θα τιμήσουν με τη συμμετοχή τους, τους αγώνες ,και μπορεί ο καθένας να αντιληφθεί ότι ο αριθμός απ' όλο το Αιγαίο θα είναι πάρα πολύ μεγάλος.

Χθες το πρωί έγιναν οι διαγραμμίσεις του ταρτάν ενώ αύριο θα σταλούν από το ΣΕΓΑΣ κάποια επιπλέον όργανα ρίψεων και η ειδική συσκευή για το φώτο φίνις που είναι ό, τι πιο σημαντικό για τα σπριντ.

Καλό θα είναι λοιπόν, όλος ο φίλαθλος κόσμος του νησιού να ενισχύσει με την πολύτιμη του παρουσία την προσπάθεια των αθλητών και να γεμίσει τις κερκίδες του σταδίου που έχουν χωρητικότητα 2200 ατόμων.

Τα αγωνίσματα ανά κατηγορία που περιλαμβάνονται στο πρόγραμμα των Αιγαιοπελαγίτικων Αγώνων, είναι τα παρακάτω:

**Παμπαίδες-Παγκορασίδες Β':** 60μ, 600μ.

**Παμπαίδες Α:** 80μ, 1000μ, 3000μ με εμπόδια, μήκος, σφαιροβολία

**Παγκορασίδες Α':** 80μ, 1000μ, μήκος σφαιροβολία

**Παίδες:** 200μ, 1500μ, σφαιροβολία

Κορασίδες: 200μ, 1500μ, 100μ με εμπόδια

**Άνδρες:** 100μ, 400μ, 800μ, 3000μ, 5000 βάδην, ύψος, μήκος, σφαιροβολία, δισκοβολία, ακοντισμός , 4χ100μ

**Γυναίκες:** 100μ, 400μ, 800μ, 3000μ, ύψος, μήκος, σφαιροβολία, δισκοβολία, ακοντισμός 4χ100μ.

Το πρόγραμμα έχει ως εξής

**Σάββατο 28 Οκτωβρίου**

16.00 Τελετή Έναρξης
17.00 100 Μ. Γυναικών Τελικές Σειρές
17.00 Μήκος Παγκορασίδων Α΄ Τελικός
17.00 Σφαιροβολία Γυναικών Τελικός
17.15 100 Μ. Ανδρών Τελικές Σειρές
17.15 Ακοντισμός Ανδρών Τελικός
17.30 1.000 Μ. Παγκορασίδων Α΄ Τελικές Σειρές
17.30 Ύψος Ανδρών Τελικός
17.40 1.000 Μ. Παμπαίδων Α΄ Τελικές Σειρές
18.00 60 Μ. Παγκορασίδων Β΄ Τελικές Σειρές
18.15 Σφαιροβολία Παίδων Τελικός
18.25 60 Μ. Παμπαίδων Β΄ Τελικές Σειρές
18.45 Μήκος Παμπαίδων Α΄ Τελικός
18.50 800 Μ. Γυναικών Τελικές Σειρές
19.00 800 Μ. Ανδρών Τελικές Σειρές
19.00 Ακόντιο Γυναικών Τελικός
19.15 600 Μ. Παγκορασίδων Β΄ Τελικές Σειρές
19.30 600 Μ. Παμπαίδων Β΄ Τελικές Σειρές
19.30 Σφαιροβολία Ανδρών Τελικός
19.45 400 Μ. Γυναικών Τελικές Σειρές
20.00 400 Μ. Ανδρών Τελικές Σειρές
20.20 100 Μ. Εμπόδια Κορασίδων Τελικές Σειρές
**20.30 Αγωνίσματα Ατόμων Με Ειδικές Ανάγκες**
20.45 5.000 Μ. Βάδην Ανδρών Τελικός

**Β' Ημέρα - Κυριακή 29 Οκτωβρίου 2006**

16.00 300 Μ. Εμπόδια Παμπαίδων Α΄ Τελικές Σειρές
16.00 Ύψος Γυναικών Τελικός
16.00 Μήκος Ανδρών Τελικός
16.00 Σφαιροβολία Παγκορασίδων Α΄ Τελικός
16.00 Δισκοβολια Ανδρών Τελικός
16.20 80 Μ. Παγκορασίδων Α΄ Τελικές Σειρές
16.50 80 Μ. Παμπαίδων Α΄ Τελικές Σειρές
17.20 1.500 Μ. Κορασίδων Τελικός
17.20 Σφαιροβολία Παμπαίδων Α΄ Τελικός
17.30 1.500 Μ. Παίδων Τελικός
17.30 Μήκος Γυναικών Τελικός
17.30 Δισκοβολία Γυναικών Τελικός
17.45 200 Μ. Κορασίδων Τελικές Σειρές
18.00 200 Μ. Παίδων Τελικές Σειρές
18.15 3.000 Μ. Γυναικών Τελικός
18.35 3.000 Μ. Ανδρών Τελικός
19.00 Αγωνίσματα Ατόμων Με Ειδικές Ανάγκες
19.30 4 Χ 100 Μ. Γυναικών Τελικές Σειρές
19.45 4 Χ 100 Μ. Ανδρών Τελικές Σειρές
20.15 Τελετή Λήξης





**Ο Βασίλης Βάλλας και Άννα Χουρδά θα δώσουν το παρών το Σαββατοκύριακο στην Κω.**

ΔΗΛΩΣΕ ΣΥΜΜΕΤΟΧΗ, ΔΙΕΚΔΙΚΗΣΕ ΤΗ ΣΥΜΜΕΤΟΧΗ ΣΟΥ ΣΤΗΝ ΤΕΛΙΚΗ ΦΑΣΗ & ΚΕΡΔΙΣΕ ΠΛΟΥΣΙΑ ΔΩΡΑ!

SOCCER CLUB ARENA RHODES ASSOCIATION

1ο ΠΑΝΕΛΛΑΔΙΚΟ ΤΟΥΡΝΟΥΑ
MINI FOOTBALL 5X5
"NIKE CUP"

Ξεκίνησαν οι δηλώσεις συμμετοχής των ομάδων που επιθυμούν να πάρουν μέρος στο 1ο Πανελλαδικό Τουρνουά mini football 5X5 "NIKE CUP" που θα γίνει στις αθλητικές εγκαταστάσεις του "ARENA SOCCER CLUB 5X5", που βρίσκονται στην Ηλιούπολη

ΔΩΡΑ ΝΙΚΗΤΩΝ ΤΟΠΙΚΗΣ ΦΑΣΗΣ
1 ΝΙΚΗΤΗΣ *10 εισιτήρια από αγώνα της super League (Α' Εθνική) δικής σας επιλογής - κύπελλο και μετάλλια*
2 ΝΙΚΗΤΗΣ μετάλλια
ΔΩΡΑ ΝΙΚΗΤΩΝ ΤΕΛΙΚΗΣ ΦΑΣΗΣ
1 ΝΙΚΗΤΗΣ *Ημερο ταξίδι στην Ισπανία με εξασφαλισμένα εισιτήρια για αγώνα της BARCELONA για το πρωτάθλημα Ισπανίας*
2-6 ΝΙΚΗΤΗΣ *αθλητικό υλικό από τη "NIKE"*

**Στους τελικούς οι τρεις (3) πρώτες ομάδες θα έχουν την ευκαιρία να δοκιμάσουν τις δυνάμεις τους με την ομάδα των επιλέκτων της "NIKE"** με γνωστούς Ελληνες και ξένους ποδοσφαιριστές (Τζόρτζεβιτς - Γιαννακόπουλος - Κατσουράνης - Δάρλας- Ζαγοράκης - Μάντζιος - Γκόγκιτς - Τσιάρτας κ.ά.)

ΑΤ4785(Γ)

Τελευταία ημέρα δήλωσης συμμετοχής των ομάδων είναι η 10/11/2006

Πληροφορίες στις εγκαταστάσεις μας "ARENA SOCCER CLUB" που βρίσκονται στην Ηλιούπολη (έναντι Jumbo) και στα τηλέφωνα 2241064020 και 2241061911 (τηλ. και fax)

# Για την πρώτη νίκη στο πρωτάθλημα

**Ο Κολοσσός αναχωρεί σήμερα το μεσημέρι για τη Θεσσαλονίκη όπου αύριο στις 16.30' αντιμετωπίζει τη ΜΕΝΤ.**

Η αναμέτρηση κορυφής με τη ΜΕΝΤ αύριο το απόγευμα έχει μία ιδιαιτερότητα, μεταξύ άλλων. Ο Κολοσσός έχει επιβληθεί της ομάδας της Τούμπας σε αγώνες Κυπέλλου (έχει 2Χ2 και εντός και εκτός έδρας) αλλά δεν την έχει νικήσει ποτέ στο πλαίσιο του πρωταθλήματος! Την περίοδο 2003-2004, την πρώτη χρονιά του στην Α2, έχασε τόσο στη Θεσσαλονίκη όσο και μέσα στο Βενετόκλειο. Εκείνη τη σεζόν η ΜΕΝΤ ανέβηκε στην Α1, την επομένη ο Κολοσσός και τώρα δύο χρόνια μετά ξανασυναντιούνται.

Οι «θαλασσί» έχουν τέσσερις νίκες σε ισάριθμους αγώνες ενώ οι Θεσσαλονικείς έχασαν από τον Ηλυσιακό στην παράταση (80-78). Στην βαθμολογία, ο Κολοσσός είναι μόνος πρώτος ενώ η ΜΕΝΤ συγκατοικεί στη 2η θέση με Ηρακλή και Σπόρτιγκ. Και η εικόνα της βαθμολογίας να μην ήταν τέτοια, πάλι η αναμέτρηση θα έχει τον χαρακτηρισμό του ντέρμπι κορυφής αφού οι δύο «μονομάχοι» ανήκουν στην κατηγορία των φαβορί για άνοδο. Εξάλλου, η ΜΕΝΤ θέλει να ρεφάρει και την ήττα στα Ιλίσια αλλά και τον αποκλεισμό της από τη συνέχεια του Κυπέλλου.

Ο Κολοσσός αναχωρεί πλήρης για την συμπρωτεύουσα σήμερα το μεσημέρι (12.00') ενώ το απόγευμα θα ολοκληρώσει την προετοιμασία του με προπόνηση στο γήπεδο του Μαντουλίδη.

Παρών θα είναι, εκτός απροόπτου, και ο Κώστας Κεφαλάς ο οποίος χθες δεν γυμνάστηκε καθόλου εξαιτίας ενοχλήσεων στο λαιμό. Ο πλέι μέικερ των «θαλασσί» έχει μία ευαισθησία ενώ απουσίασε από το ντέρμπι στο Ρέθυμνο λόγω φαρυγγίτιδας. Χθες προφυλάχθηκε προκειμένου να μην ανεβάσει πυρετό και σήμερα εφόσον είναι υγιής θα ακολουθήσει την αποστολή.

**διαιτητές του ντέρμπι ορίστηκαν χθες οι Καλδίρης και Ανδρικόπουλος του συνδέσμου Αττικής.

# Μαθηματική ισοπαλία

**Η στατιστική φέρνει «Χ» το ντέρμπι του Κολοσσού με τη ΜΕΝΤ.**

Οι δύο καλύτερες άμυνες του πρωταθλήματος συγκρούονται το Σάββατο στη Θεσσαλονίκη. Πέραν τούτου, Κολοσσός και ΜΕΝΤ ισορροπούν και σε σχεδόν όλους τους υπόλοιπους τομείς της στατιστικής. Η μοναδική διαφορά είναι στην επίθεση με τους «θαλασσί» να έχουν πετύχει 33 πόντους παραπάνω αν και η ομάδα της Τούμπας έχει παίξει μία παράταση περισσότερη.

Ισοπαλία σε βολές και δίποντα με 75 και 49% αντίστοιχα. Στα τρίποντα ο Κολοσσός υπερτερεί (35 έναντι 30%) όπως και στα επιθετικά φάουλ (13-5). Καλύτερη η ΜΕΝΤ στα αμυντικά ριμπάουντ (116-108) αλλά με περισσότερα λάθη (74-51). Ισορροπία στις ασσίστ, στα κλεψίματα και τα κοψίματα όπως και στα επιθετικά ριμπάουντ. Η ΜΕΝΤ πάντως έχει περισσότερα μπλοκ κατά παρά υπέρ!

Εφτά παίκτες από τους δέκα των Θεσσαλονικέων έχουν αγωνιστεί και στα τέσσερα ματς ενώ από τον Κολοσσό το έχουν πετύχει οι εννέα από τους δεκατρείς.

Αναλυτικά:

ΜΕΝΤ

| | Παίκτες | Π. | Βολές | | 2π. | | 3π. | | Φάουλ Τ.Π. | Φάουλ Πρ. | Ριμπ. Αμ. | Ριμπ. Επ. | Λ. | Ασ. | Κλ. | Κοψ. Υ. | Κοψ. Κ. | Τεντ. | Χρ. | Αγ. |
|---|---|---|---|---|---|---|---|---|---|---|---|---|---|---|---|---|---|---|---|---|
| 4 | ΣΦΕΙΚΟΣ | 29 | 9/9 | 100% | 7/16 | 43% | 2/12 | 16% | 0 | 10 | 10 | 0 | 9 | 2 | 6 | 6 | 1 | 0 | 2 | 0.208 | 105:53 | 4 |
| 6 | ΠΑΝΙΤΣ | 25 | 7/9 | 77% | 6/13 | 46% | 2/5 | 40% | 0 | 6 | 4 | 0 | 9 | 6 | 8 | 3 | 1 | 0 | 2 | 0.377 | 63:44 | 2 |
| 7 | ΚΑΡΑΜΠΟΥΛΑΣ | 53 | 20/23 | 86% | 12/17 | 70% | 3/5 | 60% | 0 | 10 | 23 | 1 | 8 | 0 | 10 | 10 | 1 | 0 | 1 | 0.468 | 111:03 | 4 |
| 8 | ΚΛΕΠΚΟΣ | 2 | 2/2 | 100% | 0/0 | - | 0/1 | 0% | 0 | 2 | 2 | 0 | 3 | 1 | 0 | 0 | 0 | 0 | 0 | - | 13:35 | 3 |
| 9 | ΚΑΤΣΑΡΕΣ | 42 | 18/23 | 78% | 9/20 | 45% | 2/10 | 20% | 0 | 15 | 18 | 1 | 6 | 1 | 13 | 10 | 7 | 1 | 2 | 0.262 | 114:26 | 4 |
| 10 | ΠΑΠΑΝΙΚΟΛΑΟΥ | 26 | 1/4 | 25% | 8/21 | 38% | 3/13 | 23% | 0 | 10 | 2 | 2 | 4 | 0 | 8 | 1 | 0 | 0 | 2 | 0.029 | 104:05 | 4 |
| 11 | ΜΠΕΝΑΣ | 16 | 2/2 | 100% | 7/12 | 58% | 0/0 | - | 0 | 5 | 1 | 0 | 7 | 4 | 2 | 2 | 0 | 2 | 1 | 0.642 | 37:23 | 4 |
| 12 | ΓΙΑΝΝΑΚΙΔΗΣ | 5 | 0/1 | 0% | 1/1 | 100% | 1/2 | 50% | 0 | 5 | 3 | 0 | 1 | 1 | 1 | 1 | 1 | 0 | 0 | 0.173 | 34:43 | 3 |
| 14 | ΜΑΚΡΗΣ | 40 | 5/8 | 62% | 7/12 | 58% | 7/17 | 41% | 0 | 12 | 7 | 0 | 25 | 6 | 8 | 4 | 0 | 0 | 0 | 0.429 | 114:13 | 4 |
| 15 | ΔΕΣΠΟΣ | 48 | 10/17 | 58% | 19/43 | 44% | 0/0 | - | 0 | 13 | 20 | 1 | 39 | 20 | 18 | 5 | 4 | 4 | 1 | 0.470 | 150:55 | 4 |
| | Ομαδ. ριμπάουντ | | | | | | | | | | | | 5 | 6 | | | | | | | | |
| | ΣΥΝΟΛΟ | 286 | 74/98 | 75% | 76/155 | 49% | 20/65 | 30% | 0 | 88 | 90 | 5 | 116 | 47 | 74 | 42 | 15 | 7 | 11 | 0.342 | 850:00 | 4 |

Προπ.: Μουρατίδης Παρ. Τεχν. Ποινές : 0 προπ. / 0 παγκος Αιφνιδ. : 21 / 30 (70%)

ΚΟΛΟΣΣΟΣ

| | Παίκτες | Π. | Βολές | | 2π. | | 3π. | | Φάουλ Τ.Π. | Φάουλ Πρ. | Ριμπ. Αμ. | Ριμπ. Επ. | Λ. | Ασ. | Κλ. | Κοψ. Υ. | Κοψ. Κ. | Τεντ. | Χρ. | Αγ. |
|---|---|---|---|---|---|---|---|---|---|---|---|---|---|---|---|---|---|---|---|---|
| 4 | ΧΑΡΤ | 79 | 27/30 | 90% | 26/43 | 60% | 0/1 | 0% | 0 | 8 | 20 | 1 | 18 | 15 | 14 | 15 | 4 | 0 | 0 | 0.686 | 140:02 | 4 |
| 5 | ΜΟΣΧΟΒΙΤΗΣ | 31 | 3/5 | 60% | 8/16 | 50% | 4/11 | 36% | 0 | 10 | 8 | 0 | 13 | 3 | 5 | 11 | 2 | 0 | 2 | 0.346 | 109:48 | 4 |
| 6 | ΚΕΦΑΛΑΣ | 4 | 0/2 | 0% | 2/2 | 100% | 0/1 | 0% | 0 | 5 | 1 | 4 | 1 | 0 | 2 | 1 | 0 | 0 | 0 | - | 19:39 | 3 |
| 7 | ΜΗΤΡΟΠΟΥΛΟΣ | 23 | 4/5 | 80% | 8/12 | 66% | 1/2 | 50% | 0 | 3 | 7 | 0 | 12 | 1 | 1 | 2 | 3 | 1 | 0 | 0.701 | 49:56 | 3 |
| 8 | ΓΚΟΓΚΙΔΗΣ | 8 | 0/0 | - | 1/1 | 100% | 2/3 | 66% | 0 | 5 | 0 | 0 | 1 | 1 | 1 | 0 | 0 | 0 | 0 | 0.456 | 17:32 | 2 |
| 9 | ΠΑΝΑΓΙΩΤΑΡΑΚΟΣ | 4 | 0/0 | - | 2/7 | 28% | 0/1 | 0% | 0 | 7 | 0 | 0 | 3 | 0 | 1 | 0 | 1 | 0 | 0 | 0.029 | 34:11 | 4 |
| 10 | ΚΟΥΠΙΔΗΣ | 59 | 12/15 | 80% | 4/15 | 26% | 13/29 | 44% | 0 | 9 | 12 | 1 | 6 | 2 | 2 | 4 | 1 | 0 | 0 | 0.477 | 83:53 | 4 |
| 11 | ΤΣΟΤΣΟΣ | 9 | 5/6 | 83% | 2/8 | 25% | 0/1 | 0% | 0 | 6 | 5 | 1 | 3 | 2 | 5 | 0 | 0 | 2 | 0 | 0.077 | 38:44 | 4 |
| 12 | ΛΑΤΟΒΙΤΣ | 16 | 0/0 | - | 5/8 | 62% | 2/13 | 15% | 0 | 7 | 0 | 1 | 11 | 7 | 2 | 2 | 4 | 1 | 0 | 0.355 | 70:25 | 3 |
| 13 | ΣΚΟΡΔΑΛΗΣ | 9 | 0/0 | - | 0/1 | 0% | 3/9 | 33% | 0 | 5 | 3 | 2 | 8 | 2 | 0 | 5 | 0 | 0 | 0 | 0.350 | 48:36 | 4 |
| 14 | ΠΕΤΡΟΔΗΜΟΠΟΥΛΟΣ | 21 | 1/3 | 33% | 10/20 | 50% | 0/0 | - | 0 | 5 | 6 | 1 | 8 | 6 | 4 | 1 | 0 | 1 | 0 | 0.358 | 58:44 | 4 |
| 15 | ΜΑΧΑΙΡΑΣ | 20 | 8/13 | 61% | 6/21 | 28% | 0/1 | 0% | 0 | 8 | 12 | 0 | 9 | 6 | 6 | 0 | 2 | 1 | 2 | 0.185 | 59:22 | 4 |
| 17 | ΤΣΑΜΑΤΟΣ | 36 | 6/9 | 66% | 9/15 | 60% | 4/9 | 44% | 0 | 13 | 8 | 2 | 10 | 3 | 8 | 3 | 1 | 1 | 0 | 0.340 | 94:08 | 4 |
| | Ομαδ. ριμπάουντ | | | | | | | | | | | | 5 | 2 | | | | | | | | |
| | ΣΥΝΟΛΟ | 319 | 66/88 | 75% | 83/169 | 49% | 29/81 | 35% | 0 | 91 | 82 | 13 | 108 | 50 | 51 | 44 | 18 | 7 | 4 | 0.406 | 825:00 | 4 |

Προπ.: Ζευγώλης Γιώργος Τεχν. Ποινές : 0 προπ. / 0 παγκος Αιφνιδ. : 17 / 25 (68%)

# Η εικόνα της Α2 με αριθμούς

**ΠΟΝΤΟΙ**
1. Μουλάκης (ΚΑΟΔ) 123
2. Καχριμάνοβιτς Αρμ. (Ηρακλής) 86
3. Σπανούλης (Ξάνθη) 85
4. **ΧΑΡΤ (ΚΟΛΟΣΣΟΣ) 79**
5. Καμπερίδης (Ηρακλής) 76

**ΡΙΜΠΑΟΥΝΤ**
1. Δέσπος (ΜΕΝΤ) 59
2. Μπέλλης (Ιωνικός Λ.) 38
-. Σκάρα (Ξάνθη) 38
4. Βαρδαβάς (ΑΓΟΡ) 36
5. **ΧΑΡΤ (ΚΟΛΟΣΣΟΣ) 33**

**ΑΣΣΙΣΤ**
1. Γεωργίου (Π. Φάληρο) 24
2. Λεπενιώτης (Τρίκαλα) 20
-. Σοφογιάννης Μ. (Ιωνικός Λ.) 20
4. Μασλαρινός (Ξάνθη) 19
5. Σιούτης Γ. (Σπόρτιγκ) 18
-. Μουλάκης (ΚΑΟΔ) 18

**ΚΕΡΔΙΣΜΕΝΑ ΦΑΟΥΛ**
1. Μουλάκης (ΚΑΟΔ) 34
2. Καρύδας (ICBS) 27
3. Νεοφύτου (Μίλωνας) 25
4. Σπανούλης (Ξάνθη) 24
-. Καράμπουλας (ΜΕΝΤ) 24

**ΚΛΕΨΙΜΑΤΑ**
1. Σιούτης Θ. (Π. Φάληρο) 9
-. Τσέλιος (ICBS) 9
3. Παναγάκης (Μίλωνας) 8
-. Μουλάκης (ΚΑΟΔ) 8
5. Θαλασσινός (Ηλυσιακός) 7

**ΚΟΨΙΜΑΤΑ**
1. Ζουρπένκο (Ηλυσιακός) 8
-. Κουτρούλιας (Δάφνη) 8
3. Βαρδαβάς (ΑΓΟΡ) 6
4. Μπούχερτ (Ιωνικός Λ.) 5
5. Χαρισμίδης (Τρίκαλα) 4

**ΛΑΘΗ**
1. Ντιφάρες (Δούκας) 21
2. Δέσπος (ΜΕΝΤ) 18
3. Μουλάκης (ΚΑΟΔ) 15
4. Σπανούλης (Ξάνθη) 14
-. **ΧΑΡΤ (ΚΟΛΟΣΣΟΣ) 14**

**ΟΙΚΟΝΟΜΙΑ**
1. Γεωργίου (Π. Φάληρο) 20
2. Λεπενιώτης (Τρίκαλα) 19
3. Σοφογιάννης Μ. (Ιωνικός Λ.) 17
4. Μασλαρινός (Ξάνθη) 14
5. Τσέλιος (ICBS) 13

**ΑΞΙΟΛΟΓΗΣΗ**
1. Σίμτσακ (Σπόρτιγκ) 0.788
2. **ΜΗΤΡΟΠΟΥΛΟΣ (ΚΟΛΟΣΣΟΣ) 0.701**
3. Μουλάκης (ΚΑΟΔ) 0.691
4. **ΧΑΡΤ (ΚΟΛΟΣΣΟΣ) 0.686**
5. Παραγιός (Ηλυσιακός) 0.679

**ΤΡΙΠΟΝΤΑ (%)**
1. Θαλασσινός (Ηλυσιακός) 67% - 8/12
2. Καχριμ. Αρμ. (Ηρακλής) 61% - 11/18
3. Λιούις (Σπόρτιγκ) 55% - 6/11
4. Κανταρτζής (Χαλκίδα) 54% - 7/13
5. Περράκης (Τρίκαλα) 53% - 8/15
-. Καχριμ. Αντ. (ΚΑΟΔ) 53% - 8/15

**ΕΛ. ΒΟΛΕΣ (%)**
1. Παβλίσεβιτς (Ηλυσιακός) 100% - 14/14
2. Σπανός (ΑΓΟΡ) 92% - 12/13
3. Κανταρτζής (Χαλκίδα) 90% - 19/21
-. Τσέλιος (ICBS) 90% - 18/20
-. **ΧΑΡΤ (ΚΟΛΟΣΣΟΣ) 90% - 27/30**

**ΔΙΠΟΝΤΑ (%)**
1. Σίμτσακ (Σπόρτιγκ) 77% - 20/26
2. Παραγιός (Ηλυσιακός) 75% - 15/20
3. Κέκελης (ICBS) 68% - 21/31
4. Βαρδαβάς (ΑΓΟΡ) 66% - 23/35
-. Τσούτσος (Τρίκαλα) 66% - 21/32

# Τάδε έφη Θέμης

**«Πρόκληση για μας το αήττητο. Όλοι θέλουν να μας κερδίσουν. Το ντέρμπι θα κριθεί στις λεπτομέρειες».**

Υπάρχουν αθλητές εντός και εκτός συνόρων από διάφορα αθλήματα με ιδιαίτερο χάρισμα. Προσελκύουν κόσμο στο γήπεδο. Αθλητές με αστείρευτο ταλέντο αλλά και με αυτό το «κάτι παραπάνω» που έλκει φιλάθλους.

Στον φετινό Κολοσσό μπορεί το «κλειδί» να είναι ο Τζάρετ Χαρτ αλλά ο «γερός άσσος» είναι ο Θέμης Κουπίδης. Ίσως το παιχνίδι του 22χρονου φόργουορντ να θεωρείται προβλέψιμο, πολλές φορές εγωιστικό και ακόμα περισσότερες υπερβολικό. Κι όμως... ο Κουπίδης είναι ίσως ο μόνος που μπορεί να ξεσηκώσει με τις ενέργειές του ένα ολόκληρο γήπεδο. Λίγο το στυλάκι, λίγο το ύφος, λίγο αυτό το μοναδικό «killer instinct» που σπανίζει όχι μόνο στην Α2 αλλά και στην Α1, κάνουν τον Κουπίδη Νο1 πηγή κινδύνου για τον εκάστοτε αντίπαλο.

Κι επειδή συνήθως δεν υπάρχει τρόπος να τον σταματήσουν, επιστρατεύουν άλλες μεθόδους αντιμετώπισης. Προσπαθούν με κάθε μέσο να τον κοντράρουν και να τον εκνευρίσουν. Το νεαρό της ηλικίας του (αυτό που λέμε «βράζει το αίμα») τον κάνει να αντιδρά αλλά εκείνη τη στιγμή πέφτουν όλοι πάνω του και τον συνεφέρνουν.

Το ίδιο σκηνικό είδαμε και στο κλειστό Δαΐς την περασμένη Τρίτη. Δεν ήταν τυχαίο που ο Γιώργος Ζευγώλης έκανε λόγο για «πολύ ξύλο και όλοι προσπαθούν να χτυπήσουν τα ατού μας». Ο Κουπίδης «χτυπάει» αλλιώς. Εκθέτει περίτρανα τον αντίπαλο με τον δικό του τρόπο.

Το πρώην αστέρι της Νήαρ Ηστ και νυν του Κολοσσού, μπορεί για 30-35 λεπτά να είναι αθόρυβος επιθετικά (κάνει κι άλλες δουλειές στο παρκέ), μπορεί να 'τα 'χει «σπάσει» αλλά την κατάλληλη στιγμή θα κάνει αισθητή την παρουσία του.

Τα πρώτα δείγματα γραφής τα είδαμε στο Αίγιο. Οι εφτά από τους δέκα πόντους σημειώθηκαν στο τελευταίο δίλεπτο και με το δεύτερο τρίποντό του γράφτηκε το 67-72. Στο Αιγίνιο τα πράγματα ήταν πολύ εύκολα και δεν χρειάστηκε η δική του συνδρομή για το 49-78, όμως στην Τούμπα με τη ΜΕΝΤ σταμάτησε στους 18π. με 3τρ. βοηθώντας σημαντικά στο νικηφόρο 89-91. Ξεκουράστηκε με τη Δάφνη και επέστρεψε δριμύτερος στο «Τάσος Κουταλιανός».

Απέναντι στον Πανιώνιο, τρέλανε κόσμο (31π. με 9τρ.) ενώ με κεκτημένη ταχύτητα σκόραρε και με την Τσερκάσι (19π. με 4τρ.).

Στη β' φάση του Κυπέλλου με Πανελλήνιο και Λάρισα όλος ο Κολοσσός ήταν χάρμα οφθαλμών. Και ήρθε η ώρα του πρωταθλήματος.

Με δικό του τρίποντο «ξεκόλλησε» η ομάδα στην παράταση με τον ΑΓΟΡ ενώ με τον Ιωνικό Λαμίας πέτυχε τη δεύτερη καλύτερή επίδοσή του με τη θαλασσί φανέλα σταματώντας στους 29π. με 6 τρίποντα «εκτελώντας» κυρίως στο 40 δεκάλεπτο. Το ίδιο έκανε και στον Δούκα με συνολική συγκομιδή 17π. και 4τρ.

«Αντέξαμε, δείξαμε χαρακτήρα και πήραμε τη νίκη σε μία σκληρή έδρα» αρκέστηκε να πει ο νεαρός παίκτης για την τέταρτη σερί νίκη του Κολοσσού στο πρωτάθλημα.

**Και τώρα ΜΕΝΤ**

Το Σάββατο στη Θεσσαλονίκη διεξάγεται το μεγάλο ντέρμπι της 5ης αγωνιστικής. Η ΜΕΝΤ υποδέχεται τον Κολοσσό στην Τούμπα και οι φίλαθλοι θα έχουν την ευκαιρία να παρακολουθήσουν μία άτυπη κόντρα μεταξύ δύο εκ των κορυφαίων νεαρών φόργουορντ της κατηγορίας. Θέμης Κουπίδης εναντίον Βαγγέλη Καράμπουλα.

Φυσικά δεν ξέρουμε αν ο Γιώργος Ζευγώλης έχει καταστρώσει αμυντικά πλάνα με αυτό το δίδυμο αλλά η παρουσία και των δύο στο παρκέ θα αποτελέσει σημείο αναφοράς.

Το μεγάλο ενδιαφέρον ωστόσο θα επικεντρωθεί στην ίδια την αναμέτρηση αφού κοντράρονται ο πρώτος με τον δεύτερο του βαθμολογικού πίνακα. Η άποψη του Θέμη; «Είναι ένα εντελώς διαφορετικό παιχνίδι σε σχέση με εκείνο του Κυπέλλου. Οι αντίπαλοί μας είναι πιο ενισχυμένοι και σίγουρα θα πρέπει να καταβάλλουμε μεγάλη προσπάθεια για να φύγουμε νικητές από τη Θεσσαλονίκη.

Είναι ένα ντέρμπι κορυφής, κάτι που αποδεικνύεται και από τη βαθμολογική θέση των δύο ομάδων. Θέλουμε να συνεχίσουμε αήττητοι κι αυτό είναι πρόκληση για μας. Όπως έχει διαμορφωθεί η κατάσταση, όλοι θέλουν να μας κερδίσουν.

Ο πιο ψύχραιμος στα κρίσιμα σημεία θα κερδίσει, αυτό τουλάχιστον πιστεύω. Είναι ένα παιχνίδι που θα κριθεί στις λεπτομέρειες και θα πρέπει να δείξουμε τη δέουσα σοβαρότητα για να κερδίσουμε».

ΘΑ ΜΑΣ ΒΡΕΙΤΕ ΣΤΑ ΚΕΝΤΡΙΚΑ ΜΑΣ ΓΡΑΦΕΙΑ ΕΠΙ ΤΗΣ ΜΑΡ. ΜΑΛΛΙΑΡΑΚΗ 11 (ΤΕΛΕΥΤΑΙΑ ΠΑΡΟΔΟΣ ΚΑΝΑΔΑ) Τηλ. 22410 22210-75230

35-48 ΕΝΟΙΚΙΑΣΕΙΣ-ΠΩΛΗΣΕΙΣ
48 ΕΡΓΑΣΙΕΣ
48-49 ΑΥΤ/ΤΑ-ΔΙΑΦΟΡΑ-ΜΑΘΗΜΑΤΑ-ΠΡΟΣΦΟΡΕΣ

## ενοικιασεις ακινητων & επιχειρησεων

**ΕΝΟΙΚΙΑΖΕΤΑΙ 4άρι διαμέρισμα** ανακαινισμένο διαμπερές, 120 τμ. από ιδιώτη σε ελκυστική τιμή, απέναντι από το Πανεπιστήμιο Αιγαίου (στον 1ο όροφο πάνω από το UNIVERSITY PRESS, Αγίου Ιωάννου 8-10). Περιλαμβάνει 4 μεγάλα δωμάτια όλα με μπαλκονόπορτα ή παράθυρο, κουζίνα, μπάνιο και αποθήκη. Πληρ. κ. Μιχάλη τηλ. 6977575380
MZT261017

**ΕΝΟΙΚΙΑΖΕΤΑΙ γκαρσονιέρα** επιπλωμένη στο Καναμάτ, Φώτη Κόντογλου 90, στο σούπερ μάρκετ Βερόπουλος, λεωφόρος Καλλιθέας, με πάρκιν. Πληρ. τηλ. 2241061790
MZT261031

**ΕΝΟΙΚΙΑΖΕΤΑΙ γκαρσονιέρα** επιπλωμένη, με θέα την θάλασσα, στην οδό Αυστραλίας 74. Πληρ. τηλ. 2241030977, 6944162646
MZT261030

**ΕΝΟΙΚΙΑΖΕΤΑΙ κατάστημα** 240 τ.μ. και με 100 τ.μ πατάρι επί της Λ. Ρόδου-Καλλιθέας, έναντι S/M Μαρινόπουλου. Πληρ. τηλ. 6945336699 ώρες 10.00-14.00
MZT261028

**ΕΝΟΙΚΙΑΖΟΝΤΑΙ** δύο επιπλωμένα **διαμερίσματα** δύο και τριών δωματίων με χωλ, κουζίνα, μπάνιο κατάλληλα για δύο και τρία άτομα αντίστοιχα. Τα διαμερίσματα ευρίσκονται στο κέντρο της πόλης κοντά στο Πανεπιστήμιο, σε ήσυχο δρόμο στην περιοχή Νιοχώρι. Πληρ. τηλ. 6944199527 MXP14203

**ΕΝΟΙΚΙΑΖΕΤΑΙ** ισόγειο **διαμέρισμα** επί της οδού Βουλγαροκτόνου 31 Ρόδος, περιοχή Αγ. Ανάργυροι, συνολικής ωφέλιμης επιφάνειας 106 τμ. με δύο άνετα υπνοδωμάτια, ευρύχωρους χώρους υποδοχής-κουζίνας κ.α. Το διαμέρισμα είναι πλήρως ανακαινισμένο και εξοπλισμένο με εγκατάσταση θέρμανσης-ψύξης. Πληρ. τηλ. 2241028922
MZT261024

**ΕΝΟΙΚΙΑΖΕΤΑΙ** επιπλωμένο ανεξάρτητο **δωμάτιο** με πολυκουζινάκι και κεντρική θέρμανση, οδός Τελχινών 9 περιοχή κάτω Ροδίνι. Πληρ. τηλ. 2241030724, 6977299046
MZT261023

**ΕΝΟΙΚΙΑΖΕΤΑΙ** δυάρι **διαμέρισμα** επιπλωμένο με κλιματισμό και ηλιακό και άνετο πάρκιν, στο 20ο χλμ. Ρόδου-Λίνδου (Αφάντου). Πληρ. τηλ. 6946524270 μετά τις 11.00
MZT251025

**ΕΝΟΙΚΙΑΖΕΤΑΙ οροφοδιαμέρισμα** ρετιρέ που απαρτίζεται από 3 υπνοδωμάτια, σαλόνι, κουζίνα, WC, με βεράντα 80 τ.μ. Επί της οδ. Βολονάκη αρ. 104, κοντά στο ξενοδοχείο CONGO. Πληρ. τηλ. 2241023002, 6949984996
MZT261002

**ΕΝΟΙΚΙΑΖΕΤΑΙ δυάρι** επιπλωμένο στη Κρεμαστή επί της Δωδ/σου 1. Πληρ. τηλ. 2241093492, 6977776795
MZT261003

**ΕΝΟΙΚΙΑΖΕΤΑΙ** επιπλωμένο **διαμέρισμα** 2 δωματίων και κουζίνας στο κέντρο της πόλεως όπισθεν Ακαδημίας, κατάλληλο για φοιτητές, στρατιωτικούς κ.λπ. Πληρ. τηλ. 2241027608, 2241073647
MAT4827

**ΕΝΟΙΚΙΑΖΕΤΑΙ κατάστημα** 170 τ.μ. επί της Θεσσαλονίκης 18 Ανάληψη, με μεγάλες βιτρίνες κατάλληλο για έκθεση επίπλων-σούπερ μάρκετ ή οποιαδήποτε άλλη εμπορική χρήση. Πληρ. τηλ. 2241061181, 6972894974
MZT261004

**ΕΝΟΙΚΙΑΖΟΝΤΑΙ: α) κατάστημα** ακριβώς στην πλατεία Αγ. Ιωάννου πρώην λογιστικό γραφείο, **β)** υπόγειο **κατάστημα** πρώην ξυλουργείο 160 τ.μ. απέναντι από την αντιπροσωπεία Σωτηράκη επί της Κολοκοτρώνη 36. Πληρ. τηλ. 2241027863 MZT261007

**ΕΝΟΙΚΙΑΖΕΤΑΙ studio** πλήρες επιπλωμένο μονόχωρο κοντά στο στάδιο Διαγόρα. Πληρ. τηλ. 2241095148, 6973375415
MZT261016

**ΕΝΟΙΚΙΑΖΕΤΑΙ**

**κατάστημα 200 τ.μ.**

συν πατάρι 150 τ.μ. επί της Δημητρίου Αναστασιάδη 48β.
Κατάλληλο για έκθεση επίπλων, Internet cafe ή άλλη επαγγελματική χρήση.

**Πληρ. τηλ. 2241077468, κιν. 6972245333**
MZT261032(Γ)

# TOP PROPERTIES

***GEORGE & SAVAS PIPINOS***
***ΓΕΩΡΓΙΟΣ & ΣΑΒΒΑΣ ΠΙΠΙΝΟΣ***
***ΣΥΜΒΟΥΛΟΙ ΚΑΙ ΕΚΤΙΜΗΤΕΣ ΑΚΙΝΗΤΩΝ***
***REAL ESTATE AGENTS • MEMBER OF F.I.A.B.C.I.-NAEA-C.E.I.***

***Από το 1971***

***Email:*** *gpipinos@otenet.gr* ***URL:*** *www.rhodes-top-properties.com* ***and*** *www.pipinos.gr*



Η **"TOP PROPERTIES"** είναι ατομική επιχείρηση και ανήκει στους Γεώργιο και Σάββα Πιπίνο. Το γραφείο ασχολείται από το 1971 αποκλειστικά και μόνο με επενδύσεις και REAL ESTATE, στο νησί της Ρόδου και στην ευρύτερη περιοχή της Δωδεκανήσου.

**ΑΠΕΥΘΥΝΟΜΑΣΤΕ:** Στους **σοβαρούς, απαιτητικούς και επιλεκτικούς** επενδυτές-επιχειρηματίες, Ελληνες και ξένους που ενδιαφέρονται να κάνουν μια σοβαρή επένδυση προβολής στο νησί της Ρόδου.

**ΠΡΟΣΦΕΡΟΥΜΕ:** Α) Υπηρεσίες και πληροφορίες που γίνονται σε προσωπικό επίπεδο με εχεμύθεια, διακριτικότητα και σοβαρότητα.
Β) Μεγάλη γκάμα υψηλής ποιότητας, ακινήτων, όπως:1) Ξενοδοχεία Α' και Β' κατηγορίας των 600-500-350-300 κλινών, 2) Κεντρικά αστικά ακίνητα κατάλληλα για Τράπεζες-καταστήματα-γραφεία, 3) Παραλιακές εκτάσεις, κατάλληλες για τουριστικές επενδύσεις των 150.000-100.000-70.000-50.000-36.000 τ.μ. και 4) Διαμερίσματα και μεζονέτες προβολής, και 5) Αξιόλογες Παραθεριστικές κατοικίες.

**ΣΤΟΧΟΣ ΜΑΣ ΕΙΝΑΙ:** Να προσφέρουμε στο αγοραστικό μας κοινό υψηλής ποιότητας ακίνητα και ευκαιρίες στο νησί της Ρόδου. Η τριακονταετής και πλέον πείρα μας στον τομέα αυτό αποτελεί εγγύηση.

**ΣΥΝΘΗΜΑ ΜΑΣ ΕΙΝΑΙ:** Επενδύστε στη ΡΟΔΟ ΤΩΡΑ, σε ακίνητα που ΑΝΤΕΧΟΥΝ ΣΤΟ ΧΡΟΝΟ

***Γεώργιος και Σάββας Πιπίνος***
***ΜΕΣΙΤΕΣ ΑΣΤΙΚΩΝ ΣΥΜΒΑΣΕΩΝ***
***Γιατί εμείς γνωρίζουμε καλύτερα!***

***Since 1971***

**TOP PROPERTIES** is a father and son business. The senior, Mr George S. Pipinos, the founder of the office, has carved over the years a reputation for integrity and excellence in the world of Real Estate in the Dodecanese. The junior, Dr. Savas Pipinos, has returned from his studies in the UK to aid in his father´s footsteps.
**AT TOP PROPERTIES** we try hard to attract important and selective investors, high calibre businessmen/women and discerning professional people, both Greek and foreign, who wish to acquire substantial and valuable property on Rhodes.
**We offer** our expertise and advice privately, discreetly and in strict confidence.
**We keep** a comprehensive list of real estate of the highest specifications:
a. A' and B' class hotels (600, 500, 350, 300 beds capacity)
b. Centrally situated office buildings and other business premises.
c. Seaside land, ideal for development (hotels, holiday resorts, etc), of 150.000, 100.000, 70.000, 50.000, 36.000 square metres.
d. Villas, luxury apartments, detached, semi-detached and terraced houses.
e. Holiday and Retirement Homes.
**Our aim** is to give our clients the opportunity to acquire value for money, first class real estate on Rhodes. Our 30 and more years of experience is our warranty.
**Our motto** is Invest in Rhodes, Invest in property, It stands the test of time.




***TOP PROPERTIES***
***George and Savas Pipinos***
***Because we know best***

Προβάλλεται τα ακίνητά σας δωρεάν στο site Πιπίνος αγγελίες www.pipinos.gr

**KENNENTY 38, ΡΟΔΟΣ, 85 100, ΤΗΛ. (22410) 23895,FAX: (22410) 20883**
**38 KENNEDY STR., RHODES, 85 100, TEL. (22410) 23895, FAX: (22410) 20883**
ΧΠ399 ***Κιν. 6944676003*** ***U.K. Direct line: 08717115396***

**ευσταθίου ΕΥΡΩΚΤΗΜΑΤΙΚΗ**
ΚΤΗΜΑΤΟΜΕΣΙΤΙΚΟ ΓΡΑΦΕΙΟ
Εθν. Αντιστάσεως 83 • Τηλ.: 22410 73819, 74917
Κιν.: 6944 374546, 6945 292030
Fax: 22410 38641 • e-mail: info@euroktimatiki.gr

**ΠΩΛΕΙΤΑΙ**
**ΔΙΑΜΕΡΙΣΜΑ ΣΕ ΝΕΟΔΜΗΤΗ ΟΙΚΟΔΟΜΗ**
Στην Ιαλυσό



86,5 τ.μ. Α΄ ορόφου με δάπεδα παρκέ
Αξίας 150.000 ευρώ. ΧΠ401/2029

Πωλείται μοναδικό οικόπεδο, με μπετά στο Κανδηλί της Ιαλυσού, εμβαδού 4,720 τμ. **170,000 €**..(ref:3295)



Τηλ 22410-26281 ΧΠ659 **ΣΑΒΒΑΪΔΗΣ & Συνεργάτες**
Γρ. Λαμπράκη 14 & Αμερικής Μεσίτες & Σύμβουλοι Ακινήτων

**Μετακομίζετε;**
γρήγορα
εύκολα
οικονομικά
MET.PO
ΡΟΔΟΣ: τηλ. 2241024388/6948003320
ΑΘΗΝΑ: τηλ. 2103464235/3476818-008
ΑΤ312
ΕΝΤΟΣ ΝΗΣΟΥ ΚΑΙ ΠΡΟΣ ΟΛΗ ΤΗΝ ΕΛΛΑΔΑ

## ΕΝΟΙΚΙΑΖΕΤΑΙ

**αποθήκη**

600 τ.μ. στην περιοχή της ΕΡΤ (Βερόπουλος-LIDL) καινούργια κατασκευή, με ανεξάρτητη είσοδο και μεγάλο εξωτερικό χώρο.

**Πληρ. τηλ. 2241032115** ΜΑΤ4407

## ενοικιασεις

συνέχεια από την προηγούμενη

**ΕΝΟΙΚΙΑΖΕΤΑΙ γκαρσονιέρα** μονόχωρη 1ου ορόφου περιοχή Ψαροπούλας Ορφανίδου 51. Πληρ. τηλ. 2241034066, 6937198252 ΜΖΤ251020

**ΕΝΟΙΚΙΑΖΕΤΑΙ** στην Ιαλυσό, πάροδος Ακτής Κανάρη, **διαμέρισμα** 60 τ.μ. με χώρο στάθμευσης και 100 μέτρα από την θάλασσα, με κήπο, σε μικρή μονόροφη ιδιόκτητη οικοδομή, για μόνιμη κατοικία. Πληρ. κ. Γ. Παπαγεωργίου τηλ. 6976970085, σταθερό 2241020111 (περιοχή Αγορά Μακέστα, και σούπερ μάρκετ Σακκή)

ΜΖΤ251012

## ΕΝΟΙΚΙΑΖΕΤΑΙ

**γκαρσονιέρα**

σε δύο επίπεδα στην οδό Ν. Πλαστήρα (πλατεία Κύπρου). Επιπλωμένη, κατάλληλη για ένα άτομο.

**Πληρ. κ. Σουγκανίδης 6945417747** ΧΠΚΤΗ001

---

# NewAge
Real Estate
ΜΕΣΙΤΙΚΟ ΓΡΑΦΕΙΟ

*Νέα Εποχή στο Χώρο του Ακινήτου*

ΜΕΛΕΟΥΝΗ - ΚΕΧΑΓΙΑ ΜΑΙΡΗ

TARGET

**ΔΙΑΜΕΡΙΣΜΑΤΑ**

- 55 τ.μ. στην Γρίβα. Τιμή 75.000€
- 120 τ.μ. στην Καμείρου σε άριστη κατάσταση. Τιμή175.000€
- 70 τ.μ. 2 υπνοδωματίων στην Μιχ. Πετρίδη. Τιμή 80.000€
- 100 τ.μ. στην Καρδιγκτώνος, τιμή 190.000€
- 120 τ.μ. οροφοδιαμέρισμα στην Ανάληψη, με απεριόριστη θέα, Τιμή 245.000 €
- 85 τ.μ. στη Μέγγαβλη πλήρως ανακαινισμένο. Τιμή 125.000€
- 128 τ.μ. 3 υπν/των στο Καρακόνερο με απεριόριστη θέα. Τιμή 240.000 €
- 136 τ.μ. 3 υπν/των στην Ανάληψη, lux κατασκευής. Τιμή 275.000 €
- 118 τ.μ. στη Μιχαήλ Πετρίδη. Τιμή 245.000€
- 120 τ.μ. 3 υπν/των στο Καρακόνερο. Τιμή 240.000€
- 57 τ.μ. 1 υπνοδωματίου στην Ιξιά. Τιμή 65.000€
- 80 τ.μ. 2 υπνοδωματίων στην Ιαλυσό. Τιμή 88.000€
- 120 τ.μ. 3 υπν/των στην Ιαλυσό. Τιμή 200.000 €
- 90 τ.μ. 2 υπν/των στην Ιαλυσό. Τιμή 170.000€
- 105 τ.μ. 3 υπν/των στην Ιαλυσό επί της λ. Ηρακλειδών. Τιμή 165.000 €
- 115 τ.μ. 3 υπν/των στα Κοσκινού. Τιμή 185.000€
- 75 τ.μ. 2 υπν/τίων στ' Αφάντου. Τιμή 110.000 €

**ΜΟΝΟΚΑΤΟΙΚΙΕΣ - ΜΕΖΟΝΕΤΕΣ**

- **ΡΟΔΟΣ:** 130 τ.μ. στο Καρακόνερο Τιμή 310.000 €
- **ΡΟΔΟΣ:** Στην Παλιά Πόλη διώροφη με αυλή. Τιμή 400.000€
- **ΡΟΔΟΣ:** 190 τ.μ. ανεξάρτητη κατοικία 3 ορόφων εντός π. Ρόδου σε 200 τ.μ. οικόπεδο. Τιμή 320.000 €
- **ΑΣΤΟΥΡΟΥ:** 210 τ.μ. 3 ορόφων, άριστης κατασκευής. Τιμή 300.000
- **ΙΞΙΑ:** 210 τ.μ. 3 ορόφων Τιμή 260.000 €
- **ΙΑΛΥΣΟΣ:** 125 τ.μ. 3 υπν/των Τιμή 195.000 €
- **ΙΑΛΥΣΟΣ:** 420 τ.μ. 3 ορόφων σε 650 τ.μ. οικόπεδο 100 μ. από την παραλία Ιαλυσού. Τιμή 650.000 €
- **ΙΑΛΥΣΟΣ:** 140 τ.μ. πλησίον παραλίας Ιαλυσού σε 330 τ.μ. οικοπεδο. Τιμή 300.000 €
- **ΙΑΛΥΣΟΣ:** 140 τ.μ. σε 300 τ.μ. οικόπεδο. Τιμή 265.000€
- **ΙΑΛΥΣΟΣ:** 150 τ.μ. δύο ορόφων σε 1.000 τ.μ. οικόπεδο. Τιμή 270.000 €
- **ΙΑΛΥΣΟΣ:** 195 τ.μ. 3 ορόφων. Τιμή 220.000 €
- **ΚΟΣΚΙΝΟΥ:** 240 τ.μ. τριών ορόφων σε 650 τ.μ. οικόπεδο με πισίνα. Τιμή 350.000€
- **ΚΟΣΚΙΝΟΥ:** 210 τ.μ. τριών ορόφων σε σοβάδες σε οικόπεδο 1.300 τ.μ. Τιμή 230.000 €
- **ΚΟΣΚΙΝΟΥ:** 180 τ.μ. 3 επιπέδων σε οικόπεδο 1000 τ.μ. Τιμή 265.000 €
- **ΚΑΛΥΘΙΕΣ:** 128 τ.μ. μπετά σε 700 τ.μ. οικόπεδο. Τιμή 130.000 €
- **ΑΦΑΝΤΟΥ:** 150 τ.μ. μονοκατοικία σε οικόπεδο 310 τ.μ. Τιμή τελειωμένου 250..000€ και σε μπετά 120.000€
- **ΑΦΑΝΤΟΥ:** 130 τ.μ. μεζονέτα σε οικόπεδο 200 τ.μ. Τιμή τελειωμένου 200.000€ και σε μπετά 110.000€
- **ΠΑΣΤΙΔΑ:** 140 τ.μ. μπετά σε 290 τ.μ. οικόπεδο άριστης κατασκευής. Τιμή 145.000€
- **ΠΑΣΤΙΔΑ:** 140 τ.μ. 2 ορόφων σε οικόπεδο 270 τ.μ. Τιμή 180.000€
- **ΠΑΣΤΙΔΑ:** 120 τ.μ. διόροφη κατοικία σε οικόπεδο 300 τ.μ. Τιμή 170.000€
- **ΜΑΛΩΝΑ:** Παλιά κατοικία 80 τ.μ. Τιμή 30.000 €
- **ΓΕΝΝΑΔΙ:** Παραδοσιακή κατοικία 80 τ.μ. Τιμή 90.000 €
- **ΓΕΝΝΑΔΙ:** 240 τ.μ. σε 1.000 τ.μ. οικόπεδο λουξ κατασκευής. Τιμή 270.000€

**ΟΙΚΟΠΕΔΑ**

- **ΡΟΔΟΣ:** 340 τ.μ. στον οικισμό Πολυτέκνων κτίζει 240 τ.μ. Τιμή 170.000 €
- **ΡΟΔΟΥ-ΛΙΝΔΟΥ:** 4.700 τ.μ. επί της λεωφόρου. Τιμή 470.000 €
- **ΙΞΙΑ:** 200 τ.μ. οικόπεδο Τιμή 90.000€
- **ΙΑΛΥΣΟΣ:** 1.030 τ.μ. για οικοδομή 137 τ.μ. Τιμή 145.0000 €
- **ΙΑΛΥΣΟΣ:** 2.500 τ.μ. εντός σχεδίου πόλεως Ιαλυσού με Σ.Δ. 0,4. Τιμή 750.000 €
- **ΙΑΛΥΣΟΣ:** 610 τ.μ. εντός σχεδίου με Σ.Δ. 0,4. Τιμή με άδεια οικοδομής 190.000 €
- **ΙΑΛΥΣΟΣ:** 2.300 τ.μ. επί της Ρόδου-Ιαλυσού με Σ.Δ. 0,4. Τιμή 920.000€
- **ΚΑΝΔΥΛΙ:** 4.000 τ.μ. Τιμή 140.000 €
- **ΤΣΑΪΡΙ:** 9.500 τ.μ. Τιμή 350.000 €
- **ΤΣΑΪΡΙ:** 4.000 τ.μ. επί της λεωφόρου με άδεια οικοδομής και κόμβο. Τιμή 400..000€
- **ΑΣΤΟΥΡΟΥ:** έκταση 21.000 τ.μ.
- **ΚΟΣΚΙΝΟΥ:** 4.000 τ.μ. με απεριόριστη θέα. Τιμή 220.000 €
- **ΠΑΡΑΔΕΙΣΙ:** 5.500 τ.μ. στην παρ. Παραδεισίου. Τιμή 100.000€
- **ΚΑΛΑΜΩΝΑ:** Κτήμα 6.000 τ.μ. Τιμή 60.000€
- **ΘΕΟΛΟΓΟΣ:** 1.800 τ.μ. εντός οικισμού. Τιμή 150.000€
- **ΘΕΟΛΟΓΟΣ:** 15.000 τ.μ. στον με πανοραμική θέα. Τιμή 165.000€
- **ΣΟΡΩΝΗ:** 5.500 τ.μ. στην παρ. Σορωνής πάνω στο κύμα. Τιμή 180.000 €
- **ΜΑΣΑΡΙ:** 4.800 τ.μ. Τιμή 60.000 €
- **ΚΙΟΤΑΡΙ:** 800 τ.μ. μπροστά στη θάλασσα κατάλληλο για επαγγελματική χρήση. Τιμή 190.000 €

**ΑΝΑΛΑΜΒΑΝΟΥΜΕ ΚΑΙ ΕΚΔΟΣΗ ΔΑΝΕΙΩΝ**

Θεμ. Σοφούλη 8 - 85100 Ρόδος Τηλ. & Fax: 22410 23447
Κιν. 6948 808023 - E-mail: info@newage-realestate.gr

ΧΠΚΤΗ021

---

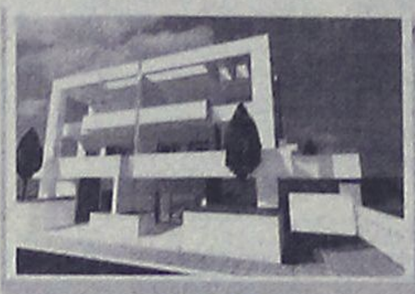

**Ρόδος**
**Μεζονέτες 200 τ. Μ.**
**Με καταπληκτικη θέα στη θάλασσα**
**Τιμή 350.000 έτοιμο**

**Πωλούνται Διαμερίσματα 75 τ.μ. Με αποθήκη και χώρο πάρκινκ στην Ανάληψη με τιμή 155.000**

**Πωλούνται μεζονέτες σε μπετόν στις περιοχές Κοσκινού Ασγούρου και Ρόδο**

**Πωλούνται Βιοτεχνικοί χώροι επί της Ρόδου - Λίνδου**

**Πωλείται οικόπεδο 2000 τ. Μ. με άδεια οικοδομης στην Ιαλυσσό με 140.000.**



Ρόδος
Μεζονέτες 120 τ. Μ.
Με καταπληκτική θέα στη θάλασσα
Τιμή 270.000 έτοιμο

# ΕΛΛΗΝΙΚΗ ΚΤΗΜΑΤΙΚΗ

FIABCI
International Real estate federation member

ΑΓΟΡΕΣ
ΠΩΛΗΣΕΙΣ
ΑΝΤΙΠΑΡΟΧΕΣ
ΣΤΕΓΑΣΤΙΚΑ ΔΑΝΕΙΑ

## ΠΕΤΡΟΣ ΠΡΕΖΕΡΑΚΟΣ

**Μεσίτης αστικών συμβάσεων**

ΔΙΑΜΕΡΙΣΜΑΤΑ
ΜΑΙΖΟΝΕΤΕΣ
ΜΟΝΟΚΑΤΟΙΚΙΕΣ
ΚΑΤΑΣΤΗΜΑΤΑ
ΟΙΚΟΠΕΔΑ
ΞΕΝΟΔΟΧΕΙΑ
ΕΝΟΙΚΙΑΖΟΝΤΑΙ
ΕΠΑΓΓΕΛΜΑΤΙΚΟΙ ΧΩΡΟΙ ΠΡΟΒΟΛΗΣ

ΣΕ ΟΛΗ ΤΗΝ ΕΛΛΑΔΑ

Λίνδου 80
85100 Ρόδος
Τηλ.&Fax: 22410 33866
www.hellenicland.com
email:prezerakos@hellasnet.gr
ΚΙΝΗΤΟ: 6932468026

ΑΕ 1067

---

# Vitzileos & Associates

Τηλ: 22410 24900
Κινητό : 6932196325
e-mail: mvre@otenet.gr

ΚΤΗΜΑΤΟΜΕΣΙΤΙΚΟ ΓΡΑΦΕΙΟ - REAL ESTATE AGENCY



**ΧΟΛΥΓΟΥΝΤΙΑΝΗ ΒΙΛΛΑ**

Στο Βόρειο καταπράσινο τμήμα της Ρόδου, κάτω από τους Πρόποδες της Φιλερήμου με θέα το Αιγαίο πέλαγος υπερπολυτελή βίλα 540 τ.μ δείγμα αρχιτεκτονικής και κατασκευαστικής ποιότητας με μοναδική αίσθηση Χολυγουντιανής πολυτέλειας.
Μέσα σε κατάφυτη έκταση 4,5 στρεμμάτων σε πανέμορφο κήπο με καλλλωπιστικά φυτά, χλοοτάπητα και 500 οπωροφόρα δένδρα.

**ΠΑΡΑΔΟΣΙΑΚΗ ΜΟΝΟΚΑΤΟΙΚΙΑ**

Αρχοντική πετρόχτιστη κατοικία άριστης κατασκευής με 3 υπνοδωμάτια, πλήρως εξοπλισμένη και επιπλωμένη, με αυλή και χώρο για πάρκινγκ στην περιοχή Κοσκινού. Ετοιμοπαράδοτη.



ΑΕ858

---

# Vitzileos & Associates

Τηλ: 22410 24900
Κινητό : 6932196325
e-mail: mvre@otenet.gr

ΚΤΗΜΑΤΟΜΕΣΙΤΙΚΟ ΓΡΑΦΕΙΟ - REAL ESTATE AGENCY

**ΚΑΤΑΣΤΗΜΑΤΑ - ΓΡΑΦΕΙΑ - ΕΠΙΧΕΙΡΗΣΕΙΣ**

Επιχείρηση υγειονομικού ενδιαφέροντος πλήρως εξοπλισμένη 62 τ.μ. με αύλιο χώρο 150 τ.μ τραπεζοκαθίσματα και Roof Garden με άμεση παράδοση χρήσης, σε κεντρικό δρόμο στην Παλιά Πόλη.
**€ 95.000**

**ΜΕΖΟΝΕΤΕΣ - ΒΙΛΛΕΣ- ΜΟΝΟΚΑΤΟΙΚΙΕΣ**

Παραθαλάσσια υπερλούξ μεζονέτα μοναδικής κατασκευής 140 τ.μ σε οικόπεδο 500 τ.μ, και 4 studios των 25 τ.μ το καθένα σε νεοκλασικό κτίριο.
**€ 390.000**

Πετρόχτιστη παραδοσιακού στυλ κατοικία χωρισμένη σε 4 γκαρσονιέρες 50 τ.μ, Πλήρως εξοπλισμένες. Ολική πώληση. Περιοχή Παραδείσι.
**€ 350.000**

Παραδοσιακή πέτρινη μονοκατοικία, ημιτελής, με 2 υ/δ και αυλή στα Κοσκινού.
**€ 140.000**

Πετρόχτιστη διώροφη μονοκατοικία 120 τ.μ με αυλή (χρήζει αποπεράτωσης).
**€190.000**

Μεζονέτα συν. Επιφάνειας 132 τ.μ σε οικόπεδο 200 τ.μ, Με 3 υ/δ, περιοχή Καναμάτ.
**€ 270.000**

Νεόδμητο διαμέρισμα lux κατασκευής, 2 υ/δ, πλήρως εξοπλισμένο γκαράζ, κεντρική αυτόνομη θέρμανση. Περιοχή Ιαλυσσός.
**€ 160.000**

**ΔΙΑΜΕΡΙΣΜΑΤΑ**

Διαμέρισμα 67 τ.μ ενός υ/δ περιοχή Ιξιά.
**€ 65.000**

Νεόχτιστα διαμερίσματα lux κατασκευής 110 τ.μ, τζακι, 2 υ/δ, κεντρική θέρμανση .Περιοχή Ιαλυσσός.
**€ 170.000**

Διαμέρισμα νεόχτιστο , 80 τ.μ με 2 υ/δ και άνετο πάρκινγκ. Περιοχή Καλυθιές.
**€110.000**

Παραθαλάσσιο πολυτελές διαμέρισμα 90 τ.μ, με 2 υ/δ , κλειστό γκαράζ και αποθήκη. Περιοχή Σαρωνίδα Αθήνα.
**€ 315.000**

Διαμέρισμα 90 τ.μ με 2 υ/δ ευρύχωρο και διαμπερές.Περιοχή Καρακόνερο.
**€ 125.000**

**ΟΙΚΟΠΕΔΑ**

Οικόπεδο 10.000 τ.μ άρτιο και οικοδομήσιμο . Περιοχή Τσαΐρι.
**€ 300.000**

Οικόπεδο εντός ζώνης 2.000 τ.μ με δόμηση 240 τ.μ . Περιοχή Καλυθιές.
**€ 140.000**

Οικόπεδο ,850 τ.μ με άδεια οικοδομής για 165 τ.μ. Περιοχή Καλυθιές.
**€ 100.000**

Οικόπεδο ,8.000 τ.μ με θέα θάλασσα. Περιοχή Φαληράκι.
**€ 220.000**

**ΜΙΣΘΩΣΕΙΣ**

Μονοκατοικία, 250 τ.μ με 4 υ/δ , σε οικόπεδο 2.000τ.μ.Περιοχή Κρεμαστή **€ 1.000**

Νεόχτιστες γκαρσονιέρες Διαμερίσματα και studio επιπλωμένα στο κέντρο της πόλης της Ρόδου.

ΔΙΑΘΕΤΟΥΜΕ ΒΙΟΤΕΧΝΙΚΟΥΣ, ΕΠΑΓΓΕΛΜΑΤΙΚΟΥΣ ΧΩΡΟΥΣ ΚΑΙ ΑΠΟΘΗΚΕΣ ΜΕ ΠΡΟΣΒΑΣΗ ΚΑΙ ΚΟΜΒΟΥΣ.

ΑΕ858

## ενοικιασεις

συνέχεια από την προηγούμενη

**ΕΝΟΙΚΙΑΖΕΤΑΙ** ημιυπόγεια **αποθήκη** 130 τ.μ. περιοχή Ασγούρου. Πληρ. τηλ. 2241068274
MZT241020

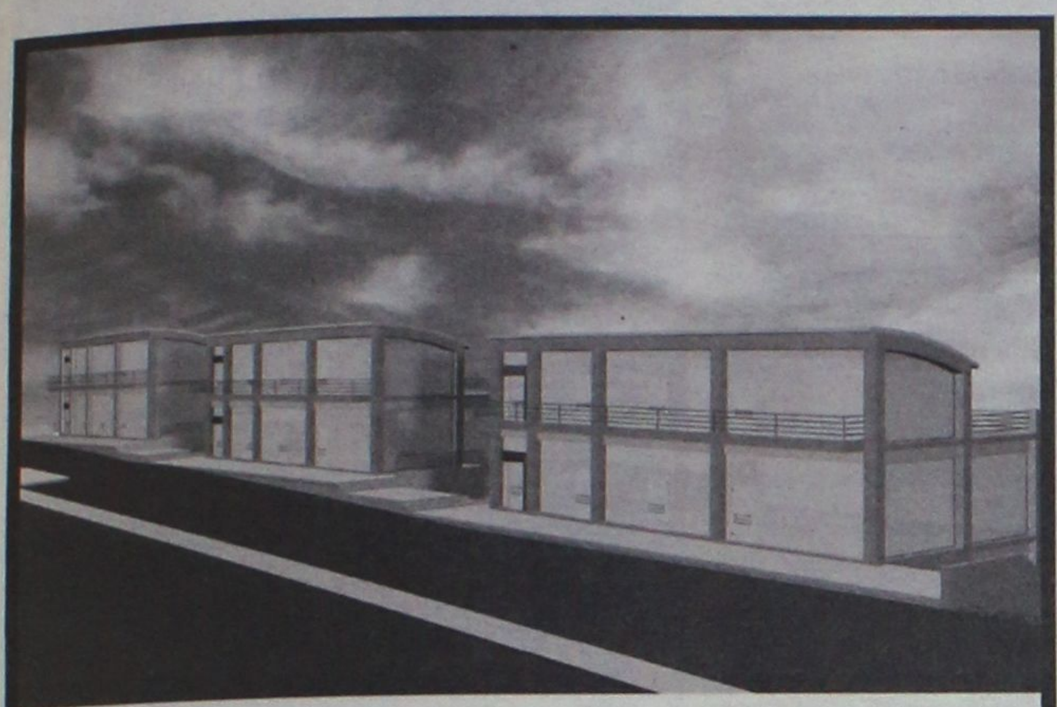

**ΠΩΛΟΥΝΤΑΙ - ΕΝΟΙΚΙΑΖΟΝΤΑΙ**
**ΚΑΤΑΣΤΗΜΑΤΑ - ΓΡΑΦΕΙΑ**
**ΕΠΙ ΤΗΣ Γ.ΣΕΦΕΡΗ**
**( ΔΙΠΛΑ ΣΤΟΝ ΒΕΡΟΠΟΥΛΟ ΚΑΙ ΠΡΙΝ ΤΟ ΝΕΟ ΝΟΣΟΚΟΜΕΙΟ)**

**ΣΕ ΝΕΟ-ΑΝΑΓΕΙΡΟΜΕΝΕΣ ΟΙΚΟΔΟΜΕΣ ΜΕ ΑΠΕΡΙΟΡΙΣΤΗ ΘΕΑ ΚΑΤΑΛΛΗΛΑ ΚΑΙ ΓΙΑ ΙΑΤΡΕΙΑ, ΦΑΡΜΑΚΕΙΑ, ΙΑΤΡΙΚΑ ΕΙΔΗ, ΑΝΘΟΠΩΛΕΙΑ ΚΛΠ.**
**ΠΛΗΡ ΤΗΛ 22410-62517 ΚΑΙ 6932612032**

ΜΧΠΚΤΗ016

**ΕΝΟΙΚΙΑΖΕΤΑΙ** επιπλωμένη **γκαρσονιέρα** επί της Αργύρη Θεοχάρη πρώην Αθ. Διάκου 60. Πληρ. τηλ. 2241024212, 2241068794 MZT251011

**ΕΝΟΙΚΙΑΖΕΤΑΙ διαμέρισμα** 85 τ.μ. ημιεπιπλωμένο, με air condition, 420 ευρώ, Αλ. Παναγούλη 41 Κοδριγκτώνος. Πληρ. τηλ. 2108825923
MZT251001

**ΕΝΟΙΚΙΑΖΕΤΑΙ διαμέρισμα** στη Θ. Σοφούλη 70, τριάρι 93 τ.μ. με 2 υπνοδωμάτια, μεγάλο σαλόνι, κουζίνα, μπάνιο, ωραιότατες βεράντες, θέρμανση και θερμοσυσσωρευτές με νυκτερινό ρεύμα, θερμοσίφωνο και ηλιακό, τηλέφωνο. Πληρ. τηλ. 2241075069 ώρες 09.00-14.00 και 17.00-20.00
MZT251004

Στην Ιαλυσό **ενοικιάζονται διαμερίσματα** επί της λεωφόρου πλησίον Μαρινόπουλου, δίχωρα διαμερίσματα 45 τ.μ. με ευρύχωρο μπαλκόνι, πλήρως επιπλωμένα. Διαθέτουν ηλιακό, ταχυθερμοσίφωνο, φούρνο, TV, πλυντήριο ρούχων, καρτοτηλέφωνο και πάρκιν. Πληρ. τηλ. 2241022328, 6949091160
MZT251006

**ΕΝΟΙΚΙΑΖΕΤΑΙ** στην Ιαλυσό **διαμέρισμα** 100 τ.μ., 2 υπνοδωματίων, σαλόνι, κουζίνα και καθιστικό ενιαίος χώρος, πλήρως εξοπλισμένο από έπιπλα και ηλεκτρικές συσκευές. Ολα σε άριστη κατάσταση. Πληρ. Πάροδος Μητροπόλεως 26, τηλ. 2241094968, 6973506057
MZT241021

**ΕΝΟΙΚΙΑΖΕΤΑΙ διαμέρισμα** 2 υπνοδωματίων, 3ος όροφος, περ. Αγ. Νικολάου. Πληρ. τηλ. 2241066181, ώρες 9-1 και 6-8
ΜΑΤ4792

## ΠΩΛΕΙΤΑΙ

Καινούριο διαμέρισμα Β όροφου στο Ρόδινι 106,50 τμ, με μεγάλη βεράντα και κεντρική θέρμανση **195,000 €**...(ref: 3290)

**πληροφορίες στο τηλ 2241026281**

ΣΑΒΒΑΙΔΗΣ & Συνεργατες
ΜΧΠ659 Μεσιτες & Συμβουλοι Ακινητων

**Profit & Solution**
ΚΤΗΜΑΤΙΚΕΣ ΥΠΗΡΕΣΙΕΣ
*Αντ. Δαμασκηνού 119 85100 Ρόδος*
*22410 28100*
AE963

| | |
|---|---|
| **ΔΙΑΜΕΡΙΣΜΑΤΑ** | |
| Ανάληψη 80τμ 2υ/δ σαλόνι, κουζίνα, WC | 110.000 € |
| Ανάληψη 87τμ 2υ/δ καινούργιο | 198.000 € |
| Ανάληψη 60τμ 2υ/δ κουζίνα, 1wc σαλόνι ,αυλή 25τμ | 93.000 € |
| Ανάληψη 96τμ 3υ/δ δεκαετίας σε αρίστη κατάσταση | 180.000 € |
| Κένεντυ 75τμ 2υ/δ 1wc σαλόνι τζάκι κουζίνα | 155.000 € |
| Δασκάλους 57τμ ισόγειο με αυλή 35τμ καινούργιο | 105.000 € |
| Ιξία 80τμ 2υ/δ wc, σαλόνι ,κουζίνα, αυλή 15τμ | 95.000 € |
| Ιαλυσός 100τμ 2υ/δ 2wc ,θέρμανση, θέση στάθμευση καινούργιο | 180.000 € |
| Ιαλυσός 96τμ 2 υ/δ 2wc θέρμανση θέση στάθμευσης καινούργιο | 170.000 € |
| Ιαλυσός 105τμ 2υ/δ 2wc ,αποθήκη, θέρμανση, τζάκι, θέση στάθμευση | 190.000 € |
| Ιαλυσός ισόγειο 95τμ 2 υ/δ 2wc θέρμανση αυλή, καινούργιο | 170.000 € |
| Κοσκινού 100τμ 3υ/δ ,2 wc, garage αποθήκη 5τμ ,θέρμανση | |
| Αυλή-βεράντα 60τμ με θέα θάλασσα | 240.000 € |
| **ΜΟΝΟΚΑΤΟΙΚΙΕΣ- ΜΕΖΟΝΕΤΕΣ** | |
| Δαματριά 75τμ 2υ/δ ,2 λουτρά σε οικόπεδο 325τμ | 85.000 € |
| Ιαλυσό 125τμ 3 υ/δ 2 wc κλιματισμός 2 αυλές καινούργιο | 200.000 € |
| Ιαλυσό 195τμ 2 ετών τζάκι,air condition,ηλεκτρ. Συσκευές | 285.000 € |
| Κοσκινού 100τμ 3υ/δ 2 wc, garage,αποθήκη ,θέρμανση | 220.000 € |
| Παστίδα 140τμ 3 υ/δ 2wc ,τζάκι σε οικόπεδο 400τμ | 200.000 € |
| Μαριτσά 100τμ σε οικόπεδο 5.200τμ με 2 άδειες των 70τμ | 250.000 € |
| **ΟΙΚΟΠΕΔΑ** | |
| Θολό οικόπεδο 3.470τμ με άδεια οικοδομής | 70.000 € |
| Φάνες οικόπεδο 2000τμ | 60.000 € |
| Φάνες οικόπεδο 3015τμ | 60.000 € |
| Καλαμώνα οικόπεδο 6100τμ | 98.000 € |
| Καλαμώνα οικόπεδο 4.000τμ | 37.000 € |
| Συνεταιρισμός πολυτέκνων 340τμ | 145.000 € |
| Αφάντου 1100τμ πάνω στην λεωφ. ΡΟΔΟΥ-ΛΙΝΔΟΥ | 185.000 € |
| Γεννάδι 1400τμ άρτιο και οικοδομήσιμο με θέα θάλασσα | 110.000 € |
| Γεννάδι 700τμ άρτιο και οικοδομήσιμο με θέα θάλασσα | 58.000 € |
| **ΚΑΤΑΣΤΗΜΑΤΑ- ΓΡΑΦΕΙΑ** | |
| Μανδράκι 25τμ 1wc προνομιακό γραφείο στο κέντρο | 65.000 € |
| Δασκάλους 57τμ ισόγειο με αυλή 35τμ καινούργιο | 105.000 € |
| Ανάληψη αποθήκη 75τμ | 98.000 € |
| Μανδράκι γραφείο 63τμ με αυτόνομο κλιματισμό | 135.000 € |
| Περιοχή μηχανουργία 80τμ +80τμ υπόγειο | 120.000 € |

**ευσταθίου**
**ΕΥΡΩΚΤΗΜΑΤΙΚΗ**
**ΚΤΗΜΑΤΟΜΕΣΙΤΙΚΟ ΓΡΑΦΕΙΟ**

*Εξαιρετική Επένδυση*
**ΟΙΚΟΠΕΔΑ ΣΤΑ ΚΟΛΥΜΠΙΑ**

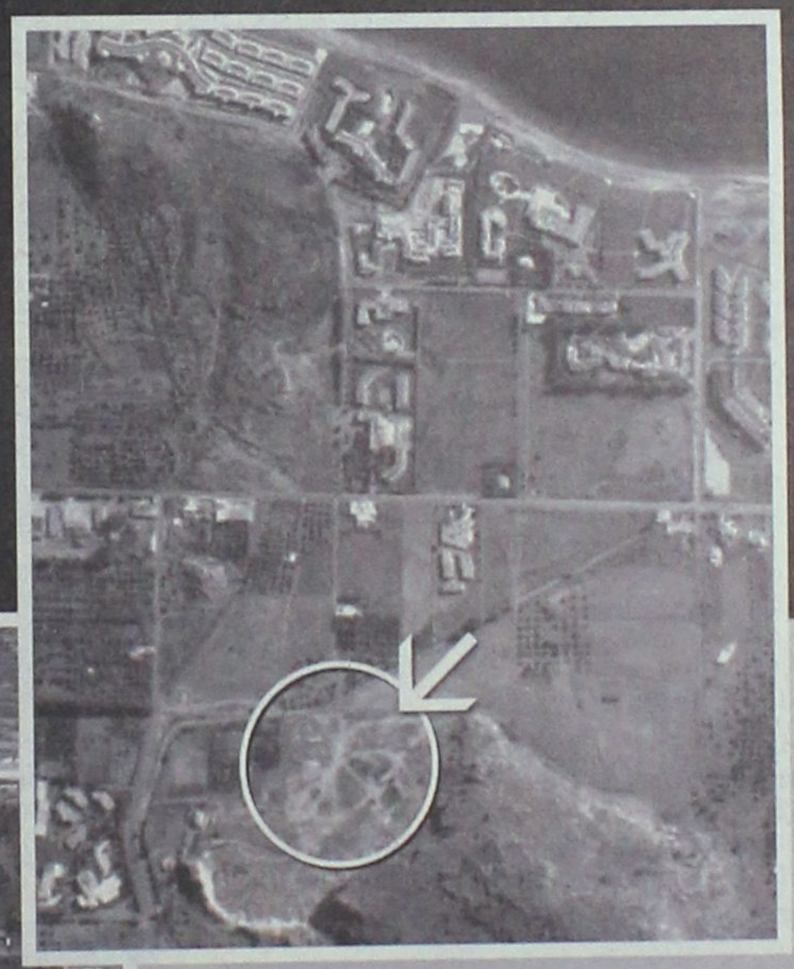

2M DESIGN T:65425



**Αξίας από 38,000€**
ΑΜΕΣΗ ΥΠΟΓΡΑΦΗ ΟΡΙΣΤΙΚΩΝ ΣΥΜΒΟΛΑΙΩΝ

**Πωλούνται Οικόπεδα**
**500 τ.μ με Άδεια Οικοδομής**
**για 75 τ.μ μονώροφης**
**μονοκατοικίας.**

ΧΠ1401/2029

Εθν. Αντιστάσεως 83, Τηλ: 22410 73819, 74917, Fax: 22410 38641
Κιν: 6944 374546, 6945 292030, Url: www.euroktimatiki.gr, E-mail: info@euroktimatiki.gr

## ενοικιασεις

συνέχεια από την προηγούμενη

## ΜΗΝΙΑΙΑ ΕΝΟΙΚΙΑΣΗ ΔΩΜΑΤΙΩΝ ΣΕ ΞΕΝΟΔΟΧΕΙΟ

Το **ξενοδοχείο ΝΟΥΦΑΡΑ** που βρίσκεται στο **κέντρο της πόλεως Ρόδου (10 λεπτά από το Παν/μιο Αιγαίου) επί της Γρ. Λαμπράκη 35,** ενοικιάζει δωμάτια σε φοιτητές και σε οποιονδήποτε άλλο ενδιαφερόμενο.

**Το δωμάτιο διαθέτει:**
1) Ατομικό μπάνιο
2) Τηλέφωνο
3) Ραδιόφωνο
4) Τηλεόραση
5) Ψυγείο
6) Θέρμανση
7) Ζεστό νερό
8) Κοινόχρηστο χώρο για επιτραπέζια παιχνίδια
9) Εβδομαδιαίος καθαρισμός δωματίου και
10) Διάθεση ιματισμού (σεντόνια, κουβέρτες)

MAT4463(Γ)

**ΠΛΗΡ. ΤΗΛ. 2241024545**

## ΠΩΛΟΥΝΤΑΙ ΔΙΑΜΕΡΙΣΜΑΤΑ ΑΠΟ ΙΔΙΟΚΤΗΤΗ

74 τ.μ. αρίστης κατασκευής στον α' και β' όροφο με ασανσέρ, κεντρική θέρμανση, ηλιακό θερμοσίφωνα, ηλεκτρικά ρολά παραθύρων, επί της οδού Περγάμου και Σινώπης γωνία περιοχή Φανερωμένης.

***Αναλαμβάνουμε αντιπαροχές και ανταλλαγές ακινήτων***

**ΦΩΤΑΚΗΣ ΜΙΧΑΗΛ**
**ΚΑΤΑΣΚΕΥΑΣΤΗΣ**
**τηλ. 2241020949, κιν. 6932326055, 6932613821**
MAT4702

## ΜΗΝΙΑΙΑ ΕΝΟΙΚΙΑΣΗ ΔΩΜΑΤΙΩΝ ΣΕ ΞΕΝΟΔΟΧΕΙΟ

**Το ξενοδοχείο ΕΛΕΝΑ**
**που βρίσκεται στο κέντρο της πόλεως Ρόδου, σε μικρή απόσταση από το λιμάνι και το Πανεπιστήμιο επί της οδού Γρίβα 78,**
**ΕΝΟΙΚΙΑΖΕΙ ΔΩΜΑΤΙΑ**
ιδανικά για φοιτητές, στρατιωτικούς κ.λπ.
Το ξενοδοχείο διαθέτει:
σαλόνι, café bar, αίθουσα τηλεόρασης και πισίνα
Το δωμάτιο διαθέτει:
α) ατομικό μπάνιο
β) τηλέφωνο
γ) ραδιόφωνο
δ) τηλεόραση
ε) ψυγείο
στ) θέρμανση
ζ) ζεστό νερό
η) εβδομαδιαίος καθαρισμός δωματίου και
θ) διάθεση ιματισμού (σεντόνια, κουβέρτες)
**Τιμή από 200 ευρώ ανά μήνα**

MZT231011

**Πληρ. τηλ. 2241024755, 2241093019, κιν. 6942456013**

**ΕΝΟΙΚΙΑΖΕΤΑΙ** καινούργιο ισόγειο **διαμέρισμα** 125 τ.μ. σε διώροφη οικοδομή με περιμετρική αυλή 170 τ.μ. Με μεγάλη σαλοτραπεζαρία και καθιστικό, 3 άνετα υπνοδωμάτια, 2 μπάνια, τζάκι, αποθήκη, αυτόνομη κεντρική θέρμανση, ηλιακό και πάρκιν. Μέσα σε 3.500 τ.μ. κτήμα σε ένα καταπράσινο ήσυχο περιβάλλον, περιοχή Ασγούρου. Πληρ. τηλ. 2241077120, 2241028360, 6937080173
MAT4808(1)

**ΕΝΟΙΚΙΑΖΟΝΤΑΙ studios** σε ξενοδοχείο με πολυκουζινάκι, τηλεόραση, air condition έως 30/6/207. Τιμή 260 ευρώ. Πληρ. τηλ. 2241039212, 6936795999
MAT4806(2)

**ΕΝΟΙΚΙΑΖΟΝΤΑΙ δωμάτια** ευρύχωρα, επιπλωμένα, με δικό τους μπάνιο, πολυκουζινάκι, ψυγείο, κεντρική θέρμανση, με μεγάλη αυλή, σε πολύ ωραίο και ήσυχο περιβάλλον, στην Παλιά Πόλη της Ρόδου, ιδανικά για φοιτητές, δασκάλους-καθηγητές, πολύ κοντά στο Πανεπιστήμιο (πολύ καλές τιμές, στις οποίες συμπεριλαμβάνονται: κοινόχρηστα, ρεύμα, νερό, θέρμανση). Πληρ. τηλ. 2241031813, fax: 2241028360
MAT4808(2)

**ΕΝΟΙΚΙΑΖΕΤΑΙ studio** 70 τ.μ. οδός Παπαλουκά 15, φουλ επίπλωση, 400 ευρώ, με γκαράζ. Μόνο σοβαρές προτάσεις. Πληρ. τηλ. 6945792809
MZT241018

**ΕΝΟΙΚΙΑΖΕΤΑΙ** επιπλωμένη **γκαρσονιέρα** επί της οδού Καναδά 114. Η γκαρσονιέρα είναι κατάλληλη για φοιτητές, μαθητές, στρατιωτικούς, δημόσιους υπαλλήλους κ.λπ. Πληρ. τηλ. 2241066740, 6938351993
MZT241002

**ΕΝΟΙΚΙΑΖΟΝΤΑΙ διαμερίσματα** 60 τ.μ. Τιμή 330 ευρώ χωρίς ΔΕΗ επί της Κλαυδίου Πέπιερ 1, στο Ζέφυρος. Πληρ. τηλ. 6942653773, 2241066522
MAT4807(2)

**ΕΝΟΙΚΙΑΖΕΤΑΙ** ισόγειο **διαμέρισμα** 110 τ.μ. στην Ιξιά. Αποτελείται από 3 υπνοδωμάτια, κουζίνα, σαλόνι, τουαλέτα και μεγάλη βεράντα. Εχει ηλιακό, 2 ντουλάπες και επίπλωση κουζίνας. Ενοίκιο 380 ευρώ. Πληρ. κ. Μαρία 6948582669 MAT4802

**ΕΝΟΙΚΙΑΖΕΤΑΙ διαμέρισμα** 50 τ.μ. στο Ροδίνι, έναντι εκκλησίας Αγ. Δημητρίου, Στοκχόλμης 1. Υπνοδωμάτιο, κουζίνα, σαλόνι, WC, χωλ, 2ος όροφος, θέα θάλασσα. Πληρ. τηλ. 2241037621, 6945798148 κ. ΓιάννηςΜΑΠ671

**ΕΝΟΙΚΙΑΖΕΤΑΙ** επί της οδού Κέννεντυ 72 **διαμέρισμα** 2ου ορόφου, εμβαδού 135 τ.μ., 3 υπνοδωμάτια, σαλοτραπεζαρία, κουζίνα, 2 μπάνια. Πληρ. τηλ. 2106108240, 6944478490
ΜΑΠ670

**ΕΝΟΙΚΙΑΖΕΤΑΙ τριάρι** 86 τ.μ. α' και β' ορόφου περιοχή Δασκάλων (έναντι πολυκαταστήματος Ξενάκη) πρόσφατα ανακαινισμένο. Πληρ. τηλ. 6938715211
MZT241013

**ΕΝΟΙΚΙΑΖΕΤΑΙ** ισόγειο **διαμέρισμα** 80 τ.μ. με κήπο και γκαράζ σε διώροφη οικοδομή κοντά στην παραλία Ιαλυσού. Πληρ. τηλ. 2241076482 ΜΑΠ4805

**ΕΝΟΙΚΙΑΖΕΤΑΙ γκαρσονιέρα** δίχωρη επί της Αλεξανδρουπόλεως 2 και μονόχωρη επί της Αθηνών 15. Πληρ. τηλ. 2241067267 και 2241066947. Ωρες γραφείου από 9.00-1.30 και 17.30-21.00
ΧΠΠΑΡ207

**ΕΝΟΙΚΙΑΖΟΝΤΑΙ studios** σε καινούργια κατάσταση πλήρως εξοπλισμένα με ηλιακό θερμοσίφωνα στην περιοχή Δασκάλων. Χαμηλές τιμές. Πληρ. τηλ. 2241077971, 6932227500
MZT241003

**ΕΝΟΙΚΙΑΖΕΤΑΙ διαμέρισμα** επί της οδού Ρήγα Φεραίου 10 πλησίον Πανεπιστημίου Αιγαίου 2 υπνοδωματίων. Πληρ. τηλ. 6937317130, 2241069230, 2241023755
MZT241004

**PARADISE STUDIOS. Ενοικιάζονται δωμάτια** στην παραλία "Καθαρά" στο Φαληράκι. Μηνιαία ή με την ημέρα. Πληρ. τηλ. 2241085942, 6932120654
MZT241008

**ΕΝΟΙΚΙΑΖΟΝΤΑΙ studios** επιπλωμένα στην οδό Παπαναστάση 46 για ένα άτομο για όλο το χρόνο. Τιμή 260 ευρώ το μήνα. Στην τιμή συμπεριλαμβάνεται ρεύμα, νερό, κοινόχρηστα. Πληρ. τηλ. 2241031708, 2241020617
MAT4803

**ΕΝΟΙΚΙΑΖΕΤΑΙ διαμέρισμα** επιπλωμένο ή μη, πλήρως ανακαινισμένο 2 υπνοδωματίων, σαλόνι, κουζίνα, μπάνιο (αυλή και τζάκι) περιοχή Ανάληψη Αγαθονησίου 5, ενοίκιο 360 ευρώ. Πληρ. τηλ. 2241031298, 6932787836
MZT231025

**ΕΝΟΙΚΙΑΖΟΝΤΑΙ ξενοδοχειακά διαμερίσματα και studios** στις "7 ΒΑΓΙΕΣ" με το μήνα πρόσφατα ανακαινισμένα πλήρως επιπλωμένα τηλεόραση, τηλέφωνο, ηλιακό, κλιματισμό, ψύξη θέρμανση, καθαριότητα 2 φορές την εβδομάδα με πλήρη ιματισμό, και εξοπλισμό κουζίνας, φούρνο, ψυγείο, εστίες, μαγειρικά σκεύη. Το ξενοδοχείο διαθέτει σαλόνι / bar, αίθουσα με 2 τηλεοράσεις, πέργκολα και πισίνα σε μικρή απόσταση από το κέντρο της πόλης, το λιμάνι ή το Πανεπιστήμιο. Πληρ. τηλ. 2241036830, 6932934562
MAT4637

**ΕΝΟΙΚΙΑΖΕΤΑΙ οβελιστήριο** με καινούργιο εξοπλισμό επί της Αμφιτρίτης 111, περιοχή Αραπάκι, με τραπεζοκαθίσματα και εξωτερικό χώρο, υπάρχει και η άδεια λειτουργίας του οβελιστηρίου. Πληρ. τηλ. 6947071971, 6946341063
MZT231015

**ΕΝΟΙΚΙΑΖΟΝΤΑΙ** ένα **δίχωρο** διαμέρισμα ολοκαίνουργιο επιπλωμένο καθώς και **καταστήματα** σε συγκρότημα με πάρκιν και άνετους χώρους στην Ιαλυσό πίσω από το Κάβο Τάγκο. Πληρ. τηλ. 2241029901, 6976042371, 6977434223
MZT231006

**ΕΝΟΙΚΙΑΖΕΤΑΙ** εξοχική **κατοικία** λουξ κατασκευής, στην περιοχή Γκολφ Αφάντου, τριών υπνοδωματίων, κουζίνα, σαλόνι και λοιπών βοηθητικών χώρων. Διαθέτει ηλιακό θερμοσίφωνα, θέρμανση (καλοριφέρ), άνετο πάρκιν, τέλειες μονώσεις και απέχει από την παραλία Αφάντου 400 μέτρα. Πληρ. τηλ. 2241033774, 2241034123 γρ., 6948528799
MZT201022

Σε σύγχρονο Βιοτεχνικό συγκρότημα **ΕΝΟΙΚΙΑΖΕΤΑΙ ΑΠΟΘΗΚΗ** 101 τ.μ. σε κεντρικό δρόμο (Ασγούρου). Διαθέτει πάρκιν, φως, νερό, ράμπα και αποβάθρα για την φορτοεκφόρτωση με κλαρκ. Πληρ. τηλ. 2241068360 και 6949726720
MZT231008

**ΕΝΟΙΚΙΑΖΕΤΑΙ διαμέρισμα** β' όροφο, 3 υπνοδωματίων, με ανεξάρτητη θέρμανση, στην Ιερού Λόχου στην Ιαλυσό. Πληρ. τηλ. 6944948054 και 2241094089
MZT211002

**ΕΝΟΙΚΙΑΖΕΤΑΙ** τριάρι **διαμέρισμα** 2 υπνοδωμάτια, σαλόνι, κουζίνα, μπάνιο, με ντουλάπες και εντοιχιζόμενα ντουλάπια κουζίνας σε άριστη κατάσταση. Οδός Στέλιου Κωτιάδη 8. Πληρ. τηλ. 6976031743 MZT231007



**ΚΤΗΜΑΤΟΜΕΣΙΤΙΚΟ ΓΡΑΦΕΙΟ**
# ΑΙΓΑΙΟΚΤΗΜΑΤΙΚΗ
**ΕΠΙΛΕΓΜΕΝΕΣ ΠΡΟΤΑΣΕΙΣ ΑΚΙΝΗΤΩΝ**

-38τμ καινούργια γκαρσονιέρα στο Καρακόντερο 85.000€
-46τμ διαμ/σμα (υπ.με αυλή) Υψηλάντου 50.000€
-50τμ καινούργιο διαμ/σμα στο Νεοχώρι 100.000€
-55τμ μονοκατοικία (βοηθητικός χώρος) προέκταση Αννης Μαρίας 75.000€
-60τμ (2 γκαρ/ρες μισθωμένες εισόδημα 700€) καινούργιο στο Νεοχώρι 136.000€
-74τμ μετ/νο (υπόγειο μισθωμένο) διαμ/σμα Πατρ. Αθηναγόρα 80.000€
-75τμ καινούργιο διαμ/σμα στο Καρακόντερο 150.000€
-76τμ καινούργιο διαμέρισμα στο Ροδίνι 140.000€
-78τμ καινούργιο (ισόγειο) Καρακόντερο 175.000€
-80τμ μετ/νο (6΄ορ-2υπν) στην Ανάληψη 125.000€
-80τμ διώροφη μεζ/τα στην Βενετοκλέων 100.000€
-81τμ καιν/γιο διαμ/σμα (1 έτους) στους Δασκάλους 155.000€
-82 τμ (υπόγειο) διαμ/σμα Ακαδημία 100.000€
-86τμ καινούργιο διαμ/σμα στην Ιαλυσό 155.000€
-89τμ καινούργιο (ά ορ) Μιχ.Πετρίδη 180.000€
-92τμ καινούργιο διαμ/σμα- στους Τρεις (2υπν) 165.000€
-95τμ διαμέρισμα μετ/νο με απ/στη θέα Κένεντυ 200.000€
-98τμ ρετιρέ καινούργιο (3υπν) στο Ροδίνι 185.000€
-100τμ καινούργιο (ορ/σμα) Καρακόντερο 210.000€
-102τμ καινούργιο με γκαράζ Μίρα-Μάρε 205.000€
-118τμ καινούργιο διαμ/σμα Μιχ.Πετρίδη 215.000€
-125τμ μεταχειρισμένο διαμ/σμα Ανάληψη 180.000€
-125τμ καινούργιο οροφ/σμα Καρακόντερο 240.000€
-140τμ (3 γκαρ/ρες) καιν/γιες Κοσκινού απ/στη θέα 130.000€
-142τμ μετσχ/νη μονοκατοικία με έξτρα Σ.Δ Νεοχώρι 186.000€
-171τμ καινούργια μεζονέτα στο Ροδίνι 330.000€
-180τμ καινούργια μεζονέτα στη Ρόδου-Λίνδου (ΙΚΑ) 330.000€
-200τμ καινούργιο μονοκατοικία Ασγούρου 1στρ.330.000€
-212τμ μεζ/τα σε μπετά σε οικ/κό συν/σμό στην Καίρ 155.000€
-315τμ μονοκατοικία λούξ, 1στρ, Κοσκινού 500.000€
-23 τμ κατάστημα στο Μανδράκι (ελεύθερο μίσθωσης) 140.000€
-50τμ κατάστημα στο Μανδράκι (μισθωμένο) 469.552€
-209τμ οικόπεδο στην Ανάληψη (Σ.Δ.1) 150.000€
-324τμ οικόπεδο στο Μηδεία ( Σ.Δ 0,6) 200.000€
-390τμ οικόπεδο στην νέα επέκταση οικισμού Σορωνής 38.000€
-475τμ οικόπεδο (ΣΔΟ,6) στη Γ. Σεφέρη με υπέροχη θέα 475.000€
-1.000τμ οικόπεδο με οικοδομική άδεια για μον/κία στα Κοσκινού ,100.000€
-2στρ(προοπτική δόμησης 1.600τμ) εντός οικισμού παραθαλάσσιο Μαη Φανες 180.000€
-340τμ οικ/κός συν/σμός Πολυτέκτων στο Καρακόντερο 150.000€
-4.600τμ επί της λεωφόρου Ρόδου-Καλλίθεας με θέα, 350.000€

**ΕΚΤΟΣ ΑΥΤΩΝ ΤΩΝ ΑΚΙΝΗΤΩΝ ΔΙΑΘΕΤΟΥΜΕ ΜΕΓΑΛΗ ΠΟΙΚΙΛΙΑ ΣΕ ΔΙΑΜ/ΤΑ (ΜΕΤ/ΝΑ-ΚΑΙΝΟΥΡΓΙΑ) ΣΤΙΣ ΚΑΛΥΤΕΡΕΣ ΤΙΜΕΣ ΤΗΣ ΑΓΟΡΑΣ-ΟΙΚ/ΔΑ ΚΑΤΑΣΤΗΜΑΤΑ-ΓΡΑΦΕΙΑ ΚΑΙ ΕΝΟΙΚΙΑΣΕΙΣ ΑΚΙΝΗΤΩΝ**

**ΡΕΝΑ ΒΑΖΟΥΚΟΥ ΚΑΙ ΣΥΝΕΡΓΑΤΕΣ**
**(ΜΕΣΙΤΗΣ ΑΣΤΙΚΩΝ ΣΥΜΒΑΣΕΩΝ)**
**ΔΙΕΥΘ. ΓΡΑΦΕΙΟΥ ΔΗΜ. ΘΕΟΔΩΡΑΚΗ 3**
**10-1 το πρωί καθημερινά και 6.30-9 απ/μα**
**Τηλ. (22410) 22943-28838 FAX: 28838, κιν. 6945466773**
**email.vazoukou@acn.gr**
ΧΠ851

ΣΑΒΒΑΙΔΗΣ & Συνεργατες
Μεσιτες & Συμβουλοι Ακινητων

## ΠΩΛΗΣΕΙΣ ΔΙΑΜΕΡΙΣΜΑΤΩΝ

**1-ΠΩΛΗΘΗΚΕ!** Ιξιά 44 τμ με αυλή **60,000 €** (ref: 2687), **2-** Ρόδος 60 τμ Γ΄ορόφου του 1981 με αποθήκη **70,000 €** (ref: 3205), **3-** Ρετιρέ γκαρσονιέρα στην Ιαλυσό 57 τμ **75,000 €** (ref: 3262), **4-** Κένεντυ 35 τμ ισόγειο **80,000 €** (ref:2555), **5-** Ισόγεια γκαρσονιέρα στην Ιαλυσό 36 τμ με κεντρ. Θέρμανση & υπόγειο πάρκινγκ **85,000 €** (ref: 3183), **6-** Καρακόνερο ισόγειο 48 τμ **100,000 €** (ref:2697), **7-** Κέντρο Β΄ορόφου με πάρκινγκ 90 τμ **103,000 €** (ref:2701), **8-** Μεζονέτα λίγο πριν την Καναδά 78 τμ **108,000 €** (ref:2777), **9-** Ροδίνι 45 τμ **90,000 €** (ref: 3008),**10-** Άγιοι Απόστολοι 88,3 τμ με τζάκι & αποθήκη **110,000 €** (ref:2984), **11-** Ιξιά 115 τμ Β΄ορόφου, ανακαινισμένο **130,000 €** (ref:2754), **12-ΝΕΟ!** Λάρδος (νεόδμητα)70 τμ πλήρως εξοπλισμένα **150,000 €** (ref:3279), **11-** Ιαλυσός 80 τμ με αυλή **160,000 €** (ref: 2910),**13-** Απ Παύλου 92,5 τμ Άορόφου **160,000€** (ref: 3129), **14-** Ροδίνι Α΄ορόφου νεόδμητο 94 τμ **164,500 €** (ref:2435), **15-** Ροδίνι 79 τμ με υπόγειο πάρκινγκ **165,000 €** (ref: 2710), **16-** Ιαλυσός Α΄ορόφου καινούριο, 86,5 τμ με παρκέ παντού, σε οικοδομή 4 διαμερισμάτων **165,000 €** (ref: 3128),**17-** Ροδίνι ισόγειο διαμέρισμα 65 τμ με υπαίθρια θέση σταύθμευσης και αυλή μπρος-πίσω, με θέα θάλασσα **165,000 €** (ref: 3138), **18-** Ροδίνι 81 τμ Α΄ορόφου **162,000 €** (ref:3004), **19-** Ιαλυσός ισόγειο 87 τμ με κεντρ. Θέρμανση & υπόγειο πάρκινγκ **175,000€** (ref:3181), **20-** Παστίδα 2 νεόδμητα διαμερίσματα 166 τμ στο σύνολο σε 300 τμ οικόπεδο **180,000 €** (ref: 3136) **21-** Ιαλυσός καινούριο ισόγειο διαμέρισμα 115 τμ με αυλή **190,000 €** (ref: 3071), **22-** Καρακόνερο Β΄όροφος 98,6 τμ, πολυτελής κατασκευή με πάρκινγκ στην πυλωτή, **195,000 €** (ref: 1950), **23- ΝΕΟ!** Ιαλυσός 102 τμ με κεντρ. Θέρμανση & υπόγειο πάρκινγκ **195,000 €** (ref: 3211), **24- ΝΕΟ! ΠΩΛΗΘΗΚΕ!** Καινούριο στο Ροδίνι Β΄ορόφου, με 3 δωμάτια μεγάλο σαλόνι και ευρύχωρη βεράντα **195,000€** (ref:3290), **25-** Κοσκινού Β΄όροφος140 τμ, με τζάκι, ηλ. Συσκευές κουζίνας **200,000 €** (ref: 2558), **26- ΝΕΟ!** Ροδίνι118 τμ με 30 τμ βεράντα, θέα θάλασσα, πάρκινγκ, κεντρικό κλιματισμό **210,000 €** (ref:3278), **27-** Καρακόνερο 125 τμ με πάρκινγκ **240,000 €** (ref: 2351), **28- ΠΩΛΗΘΗΚΕ** Ανακαινισμένο διαμέρισμα στο κέντρο 116 τμ, με τζάκι & 2 μπάνια **240,000 €** (ref: 3092), **29-**Ροδίνι 104 τμ νεόδμητο με θέα θάλασσα, τζάκι, γκαράζ, ανεξάρτητη είσοδο **248,000 €** (ref:3137), **30-** Ιαλυσός λούξ Γ΄ ορόφου με καταπληκτική θέα, με τζάκι, με επένδυση μάρμαρο εώς και στις βεράντες, παρκέ στα υπνοδωμάτια, πλήρως επιπλομένο & εξοπλισμένο, **290,000 €** (ref: 3111), **31-** Ροδίνι 214 τμ με μάρμαρο στο δάπεδο, ενδοδαπέδια θέρμανση, τζάκι, 2 μπάνια, σάουνα, **330,000 €** (ref: 3036), **32-** Κέντρο Α΄ορόφου 155 τμ σε νεοκλασσικό κτίριο **350,000 €** (ref: 2672),**33-**Πωλείται συγκρότημα στην Ρόδο που αποτελείται από αποπερατωμένο ισόγειο διαμέρισμα 140τμ, Α΄& Β΄ορόφου σε μπετά από 140τμ σε οικόπεδο 2,000 τμ, **515,000 €** (ref: 3106), **34-** Συγκρότημα στα Ασγούρου από 3 διαμερίσματα, τα δύο λουξ κατασκευής από 117 τμ & 85 τμ και ισόγειο σε σοβά 125 τμ με γκαράζ και πανέμορφο κήπο σε οικόπεδο 2,187 τμ, **525,000 €** (ref: 2859)

ΜΧΠ659

**...πάνω από 3,000 ακίνητα στην διάθεση σας!**

Γρ. Λαμπράκη 14, Ρόδος 85100
τηλ: 2241026281, Φαξ: 2241034663



## ΠΑΣΤΙΔΑ. ΠΩΛΟΥΝΤΑΙ

**μεζονέτες** πολυτελούς κατασκευής από ιδιοκτήτη-κατασκευαστή σε μπετά ή τελειωμένες των 120-130-160 τ.μ. σε οικόπεδο 250 και 330 τ.μ. με θέα το Φιλέρημο.

**Πληρ. τηλ. 6944636141**

ΜΑΤ4365(Γ)

## ενοικιασεις

συνέχεια από την προηγούμενη

**ΕΝΟΙΚΙΑΖΕΤΑΙ διαμέρισμα** 60 τ.μ. στο Φαληράκι με 2 δωμάτια, 1 λουτρό και κουζίνα και με κλιματισμό. Πληρ. τηλ. 2241086778, 2241085515 ΜΑΠ659

**ΕΝΟΙΚΙΑΖΕΤΑΙ** επιπλωμένο **studio** με πολυκουζινάκι, μπαλκόνι, ζεστό νερό, πάρκιν, σε ήσυχη περιοχή στα Κοσκινού. Ενοίκιο 200 ευρώ. Πληρ. τηλ. 2241061435, 6946556428, 6997270176 ΜΖΤ231009

**ΕΝΟΙΚΙΑΖΟΝΤΑΙ** επιπλωμένα **διαμερίσματα** ενός ή δύο δωματίων επί της λεωφόρου Ιαλυσού. Πληρ. τηλ. 6944775477 ώρες επικοινωνίας 09.30-14.00 ΜΑΤ4756

## ΠΩΛΕΙΤΑΙ

**ημιυπόγειο διαμέρισμα**

118 τ.μ. με δικές τους αυλέ μπροστά και πίσω ανεξάρτητη είσοδο επί της Δημητρίου Αναστασιάδη 57.
Τιμή 110.000€

**Πληρ. τηλ. 6978892826**

ΜΖΤ261009(Γ)

## ΠΩΛΕΙΤΑΙ

Καινούριο διαμέρισμα στο Ροδίνι 118 τμ, πλήρως εξοπλισμένο, με 30 τμ βεράντα, θέα θάλασσα και θέση parking, **210,000 €**...(ref: 3278)

πληροφορίες στο τηλ 2241026281

ΣΑΒΒΑΙΔΗΣ & Συνεργατες

ΜΧΠ659 Μεσιτες & Συμβουλοι Ακινητων

## The Real Estate Leaders

RE/MAX

Περισσότερες πληροφορίες
Re/Max Express - Α & Σ. Χατζάκης Ο.Ε.
Τηλ. 22410 64730 & 64755
Email: info@remaxexpress.gr ,
Website: www.remax.gr

**ΕΝΟΙΚΙΑΣΕΙΣ ΑΚΙΝΗΤΩΝ:**

| | |
|---|---|
| Παλιά πόλη:Επιχείρηση 8 ενοικιαζομένων δωματίων με αυλή | 3 200 € |
| Παλιά πόλη: προνομιακό ακίνητο σε κεντρικό σημείο 350 τ.μ | 3 200 € |
| Ρόδος: (Άγιος Νικόλαος) Επαγ. στέγη 137 τ.μ + υπόγειο 77 | 2 000 € |
| Ιαλυσός:επαγ. στέγη 450 τ.μ + αυλή 250 τ.μ | 3 000 € |
| Φαληράκι: Café-bar 100 τ.μ. με αυλή 210 τ.μ. με πισίνα | 1 000 € |
| Λίνδο: Disco - cafeteria . | 3 000 € |

**ΟΙΚΟΠΕΔΑ ΠΡΟΣ ΠΩΛΗΣΗ:**

| | |
|---|---|
| Κολύμπια: 5.312 τ.μ. (3762 + 1550) άρτιο και οικοδομήσιμο | 150 000 € |
| Λαχανιά: 21.970 τ.μ 400μ. από τη θάλασσα | 300 000 € |
| Λαχανιά: 2.360 τ.μ με οικοδομική άδεια 200 τ.μ. | 110 000 € |
| Λαχανιά: 1.088τ.μ.,οικοδομίσημο, 700μ. από τη θάλασσα | 35 000 € |
| Αφάντου: 4.810 τ.μ. οικοδομήσιμο, 700μ. από τη θάλασσα | 150 000 € |
| Πυλώνα: 40 στρ.οικοδομήσιμα γεωργικά & 40 στρ.δασικά | 350 000 € |
| Κρητηνία:1400 τ.μ εντός οικισμού (οικοδομείται 400 τ.μ ) | 35 000 € |
| Βάτι : 3075 τ.μ με παλιά κτίσματα | 190 000 € |
| Δαματριά: 6.000 τ.μ αγροτεμάχιο με ελαιόφυτα | 120 000 € |
| Καλιθιές: 4 στρε. εντός οικισμού με πανοραμική θέα | 400 000 € |

**ΕΠΑΓΓΕΛΜΑΤΙΚΑ ΑΚΙΝΗΤΑ ΠΡΟΣ ΠΩΛΗΣΗ :**

| | |
|---|---|
| Ρόδος (Εθν. Μακαρίου) 729,77 (ενιαίος χώρος) | 1 000 000 € |
| Ρόδος( Λεωφ.Ρόδου-Λίνδου)επαγ. στέγη 902 τ.μ | 650 000 € |
| Λίνδος : Επαγ. στέγη 277,70 τ.μ | 2 200 000 € |
| Ρόδος ( Στελ. Κωτιάδη) 507,57 τ.μ | 1 300 000 € |
| Ρόδος: καταστήματα, 62 τ.μ. | 200 000 € |
| Ρόδος: γραφεία 62 τ.μ . | 160 000 € |
| Ρόδος : Αποθήκες 62 τ.μ . | 110 000 € |
| Ρόδος: (Ασγούρου) επαγ. στέγη 400 τ.μ + υπαίθριο χώρο | 350 000 € |
| Καλιθιές: εστιατόριο 850 τ.μ - πλήρες εξοπλισμένο | 800 000 € |
| Φαληράκι: Café-bar 100 τ.μ. με αυλή 210 τ.μ. με πισίνα | 350 000 € |
| Λαδικό: 10 Studios - έτοιμη επιχείρηση | 250 000 € |

**ΑΚΙΝΗΤΑ ΠΡΟΣ ΠΩΛΗΣΗ ΣΤΗ ΣΥΜΗ:**

| | |
|---|---|
| Οικόπεδο (78,36 τ.μ.) & παλιό κτίσμα (65,36 τ.μ.) | 22 000 € |
| Οικόπεδο 4.367 τ.μ. με οικία 27 τ.μ. και στέρνα 22.75 τ.μ. | 220 000 € |
| Ερειπωμένη οικία 210 τ.μ. με πανοραμική θέα | 60 000 € |
| Διώροφο σπίτι 60,4 τ.μ με έξτρα αυλή + στέρνα στο Πέδι | 120 000 € |

**ΔΙΑΜΕΡΙΣΜΑΤΑ ΠΡΟΣ ΠΩΛΗΣΗ:**

| | |
|---|---|
| Πόλη: Διαμέρισμα β΄όροφο, 120 τ.μ με 3 Υ/Δ | 145 000 € |
| Πόλη: Διαμέρισμα γ΄όροφο, 57,49 τ.μ με 1 Υ/Δ | 75 000 € |
| Ροδίνι: Β' όροφος 98 τ.μ | 195 000 € |
| Ροδίνι: 98 τ.μ , 3 Υ/Δ. | 190 000 € |
| Δασκάλους: 100,18 τ.μ (οροφο-διαμέρισμα ά ), 3 ΥΔ | 180 000 € |
| Δασκάλους: 90 τ.μ (οροφο-διαμ. 2ος & 3ος ), 2 ΥΔ | 160 000 € |

**ΜΟΝΟΚΑΤΟΙΚΙΕΣ ΠΡΟΣ ΠΩΛΗΣΗ:**

| | |
|---|---|
| Π. Πόλη: 80 τ.μ + μικρή αυλή | 150 000 € |
| Ρόδος:( Δενδρινού) 71 τ.μ + μικρή αυλή | 75 000 € |
| Ρόδος: (28 Οκτωβρίου): 253 τ.μ | 700 000 € |
| Ρόδος: (Νιοχώρι): 210 τ.μ | 400 000 € |
| Π. Πόλη: 170 τ.μ + αυλή 100 τ.μ | 500 000 € |
| Παστίδα: Διώροφη μονοκατοικία 200 τ.μ | 300 000 € |
| Αρχάγγελος: (μπετά) 208 με οικόπεδο 730 τ.μ | 100 000 € |
| Ν. Ρόδο: (ημιτελές) 130 τ.μ | 125 000 € |
| Γεννάδι: 136 τ.μ. σε οικόπεδο 850 τ.μ. | 280 000 € |
| Γεννάδι: 145 τ.μ | 200 000 € |
| Γεννάδι: 84 τ.μ | 90 000 € |
| Γεννάδι :Νησιώτικο σπίτι 50τ.μ με έξτρα πατάρι | 100 000 € |
| Κρητηνία: Μονοκατοικία 60 τ.μ., οικόπεδο 1.105 τ.μ. | 120 000 € |
| Παραδείσι: 82 τ.μ + μικρή αυλή | 70 000 € |

**ΜΕΖΟΝΕΤΕΣ ΠΡΟΣ ΠΩΛΗΣΗ:**

| | |
|---|---|
| Πυλώνα: 110 τ.μ , 3 Υ/Δ | 140 000 € |
| Κοσκινού: 145 τ.μ. 3Υ/Δ | 280 000 € |
| Παστίδα: 135 τ.μ | 210 000 € |
| Παστίδα: 140 τ.μ | 200 000 € |
| Παστίδα: 145 τ.μ. | 230 000 € |
| Παστίδα: 200 τ.μ | 260 000 € |
| Γεννάδι: 70 τ.μ με οικόπεδο 400 τ.μ | 130 000 € |
| Γεννάδι: 89 τ.μ σε οικόπεδο 140 τ.μ, 2 Υ/Δ | 170 000 € |

**Ζητούνται οικόπεδα για άμεση πώληση**
**Ζητούνται μεταχειρισμένα διαμερίσματα & μεζονέτες**
**Πωλούνται ξενοδοχεία διαφόρων κατηγοριών**
**Ζητούνται σπίτια στη Σύμη προς άμεση πώληση**

XΠΚΤΗ005

SAVVAIDIS & Associates
Estate Agents & Consultants

## ΠΩΛΕΙΤΑΙ ΣΕ ΑΠΟΚΛΕΙΣΤΙΚΗ ΔΙΑΘΕΣΗ





## ΠΩΛΗΘΗΚΕ





Διαμέρισμα ΄Β ορόφου στην Ρόδο, εμβαδού 106,50 τμ, με κεντρική θέρμανση, 3 δωμάτια, σαλόνι, κουζίνα, μεγάλη βεράντα **195,000 €**...(ref: 3290)

*** Πάνω από 3,000 ακίνητα στην διάθεση σας**

XΠΚ659

Γρ. Λαμπράκη 14 & Αμερικής, Ρόδος
Τηλ 22410-26281 fax 22410-34663

ΣΑΒΒΑΙΔΗΣ & Συνεργατες
Μεσιτες & Συμβουλοι Ακινητων

**ΓΙΑΝΝΗΣ ΝΙΚΟΛΙΔΑΚΗΣ**
*Μηχανολόγος-Μηχανικός*
*Γαλλίας 12-Ρόδος • τηλ. (22410)22291, 35103*

**ΠΩΛΟΥΝΤΑΙ**

**ΔΙΑΜΕΡΙΣΜΑΤΑ**
- 49 τ.μ., 55 τ.μ. στην οδό Καθοπούλη
- 85 τ.μ., 78 τ.μ., 88 τ.μ., 48 τ.μ., 110 τ.μ., 120 τ.μ., 63 τ.μ. στο Καρακόνερο με υπόγειες θέσεις parking και αποθήκες

**ΜΕΖΟΝΕΤΑ**
- 237 τ.μ. με κήπο και υπόγειο parking στην οδό Αισχίνη
- και 156 τ.μ. με χώρο parking στο Καρακόνερο

ΧΠ2675

**ΕΥΚΑΙΡΙΑ ΠΩΛΕΙΤΑΙ**

**ΔΙΑΜΕΡΙΣΜΑ**

2ου ορόφου 4ετίας 92 τ.μ. κατάλληλο για ιατρείο-επαγγελματική στέγη. Απέναντι από το παλαιό νοσοκομείο (Ανθ. Ζερβού 4) με garage.

**Πληρ. τηλ. 2241029077**

ΜΑΠ676

**ευσταθίου ΕΥΡΩΚΤΗΜΑΤΙΚΗ**
ΚΤΗΜΑΤΟΜΕΣΙΤΙΚΟ ΓΡΑΦΕΙΟ
Εθν. Αντιστάσεως 83 • Τηλ.: 22410 73819, 74917
Κιν.: 6946 103929 • Fax: 22410 38641
e-mail: info@euroktimatiki.gr

**ΕΝΟΙΚΙΑΖΕΤΑΙ**

**130 τ.μ. Οροφογραφείο**
στην οδό Κολοκοτρώνη, Α΄ ορόφου με ανεξάρτητη είσοδο, μεγάλη βεράντα, και θέα στη νέα Μαρίνα.

Έτοιμο, διαρυθμισμένο, διαθέτει υποδοχή, 3 χώρους εργασίας, 2 W.C. Μηνιαίο Μίσθωμα 850

ΧΠ401/2029

**LandScope**
ΑΝΑΠΤΥΞΗ ΑΚΙΝΗΤΩΝ

**Λευκωσίας 1 & Εθνικής Αντίστασης**
**Κιν: 6976872626 , 6972257246**
**Τηλ / Φαξ : 22410 28629**
**www.landscope.gr**

AE927

**ΟΙΚΟΠΕΔΑ : 1)ΡΟΔΟΠΟΥΛΑ** 488τμ, € 350.000. **2)ΔΡΟΜΟΣ ΝΟΣΟΚΟΜΕΙΟΥ** 4.000 τμ, 700.000. **3) ΑΣΓΟΥΡΟΥ** 2.000τμ, € 250.000. **4)ΚΑΝΔΥΛΙ** 16.000τμ, € 800.000. **5) ΚΑΝΔΥΛΙ** 1.000τμ, με άδεια οικοδομής, € 115.000. **6)ΡΟΔΟΥ ΛΙΝΔΟΥ** 4.000τμ, 480.000. **7)ΡΟΔΟΥ ΛΙΝΔΟΥ** 9.000τμ, € 3.500.000. **8)ΡΟΔΟΥ ΛΙΝΔΟΥ** 4.000τμ, 8,000τμ, 12.000τμ, 16.000τμ. **9)ΡΟΔΟΥ - ΑΕΡΟΔΡΟΜΙΟΥ** 8.000τμ με κόμβο, € 1.100.000. **10)ΑΦΑΝΤΟΥ** 1.020τμ (άδεια οικοδομής/επί του επαρχιακού), € 175.000. **11)ΑΦΑΝΤΟΥ** 10.000τμ (εντός ζώνης), € 700,000. **12) ΤΣΑΤΡΙ** 5.000τμ € 155.000.**13)ΤΡΕΙΣ** 4.000τμ. € 284.000. **14)ΤΡΕΙΣ** 2.000τμ (άδεια οικοδομής) € 164.000. **15)ΤΡΕΙΣ** 1000τμ (άδεια οικοδομής) € 130.000. **16)ΚΟΣΚΙΝΟΥ** 9.300τμ. € 270.000. **17)ΚΟΣΚΙΝΟΥ** 5.700τμ (μουσικό γυμνάσιο), € 190.000. **18)ΚΟΣΚΙΝΟΥ** 4.000τμ, € 320.000. **19) ΑΥΤΟΣΤΕΓΑΣΗ** οικιστική μεριδα, € 160.000. **20) ΠΟΛΥΤΕΚΝΟΥΣ** οικιστική μερίδα, € 145.000. **21) ΠΑΣΤΙΔΑ** 500τμ, € 70.000. **22) ΚΟΛΥΜΠΙΑ** 38.000τμ,€ 760.000. **23)ΜΑΡΙΤΣΑ** 8.000τμ, € 80.000. **24)ΜΑΡΙΤΣΑ** 1.000 (εντός σχεδίου), € 100.000. **25)ΜΑΡΙΤΣΑ** 40.000τμ, € 240.000. **26)ΚΑΛΑΘΟΣ** 7.300τμ, παραλιακό. € 340.000. **27)ΛΑΡΔΟΣ** 4.100τμ. € 145.000. **28)ΛΑΡΔΟΣ** 9.440τμ. € 350.000. **29)ΚΙΟΤΑΡΙ** 2.000τμ. € 85.000. **30) ΚΙΟΤΑΡΙ** 19.100τμ. € 300.000. **31)ΚΙΟΤΑΡΙ** 1.640τμ (άδεια οικοδομής), € 176.000. **32)ΚΙΟΤΑΡΙ** 34.500τμ, € 2.346.000. **33)ΚΙΟΤΑΡΙ** 800τμ (επαγγελματικό), € 150.000. **34)ΚΙΟΤΑΡΙ** 60.000τμ, στο κύμα. € 2.700.000. **35)ΚΙΟΤΑΡΙ** 7.800τμ, € 100.000. **36)ΚΙΟΤΑΡΙ** 9.000τμ, € 125.000. **37)ΚΙΟΤΑΡΙ** 28.000τμ, € 2.800.000. **38)ΓΕΝΝΑΔΙ** 50.000τμ, € 900.000. **39)ΓΕΝΝΑΔΙ** 17.000τμ, € 110.000. **40)ΛΑΧΑΝΙΑ** 1.350τμ, € 15.000. **41)ΠΛΗΜΜΥΡΙ** 5.750τμ, € 105.000. **42)ΘΟΛΟΣ** 6.100τμ, € 100.000. **43)ΕΜΠΩΝΑ** εντός σχεδίου 135τμ,€ 15.000. **44) ΛΑΡΔΟΣ** 23.000τμ, € 690.000. **45)ΡΟΔΟΥ - ΑΕΡΟΔΡΟΜΙΟΥ** 4.800τμ, € 350.000. **46) ΤΡΕΙΣ** 4.800τμ, € 165.000. **47) ΠΑΣΤΙΔΑ** 300τμ, € 60.000. **48) ΨΙΝΘΟΣ** 60.000τμ, € 150.000. **49)ΨΙΝΘΟΣ** 17.000τμ, € 50.000

**ΜΟΝΟΚΑΤΟΙΚΙΕΣ : 1) ΡΟΔΟΣ** μεζ/τα 100τμ, 15τμ κήπος € 100.000. **2)ΙΑΛΥΣΟΣ** μον/κία 220τμ, 1000τμ οικόπεδο € 450.000. **3)ΙΑΛΥΣΟΣ** μον/κία 36τμ, 86τμ αυλή € 100.000 (χρίζει ανακατασκευή). **4)ΙΑΛΥΣΟΣ** μον/κία 260τμ, 300 € 260.000 (ΜΠΕΤΑ). **5)ΙΑΛΥΣΟΣ** μον/κια 170τμ, οικόπεδος 1000τμ, € 280.000. **6)ΣΩΤΗΡΟΣ** μεζονέτες 210τμ, αυλή 30τμ, € 265.000. **7)ΣΩΤΗΡΟΣ** μεζονέτες 210τμ, αυλή 30τμ, € 150.000 (ΜΠΕΤΑ). **8)ΚΑΝΔΥΛΙ** μον/κίες 120τμ, 500τμ κήπος, € 115.000 (ΜΠΕΤΑ). **9)ΚΑΝΔΥΛΙ** 140τμ, κήπος 1000τμ, € 100.000. 10)**ΚΑΝΔΥΛΙ** μον/κίες 155τμ, 1000 κήπος, € 175.000 (ΜΠΕΤΑ). **11)ΚΡΕΜΑΣΤΗ** μον/κίες 120τμ, αυλή 300τμ, € 170.000. **12)ΚΡΕΜΑΣΤΗ** μον/κίες 180τμ, αυλή 300τμ, € 190.000. **13)ΠΑΣΤΙΔΑ** 140τμ, με κήπο 300τμ, € 150.000(ΜΠΕΤΑ). **14)ΠΑΣΤΙΔΑ** 140τμ, με κήπο 300τμ, € 220.000. 15)**ΠΑΣΤΙΔΑ** 158τμ κήπος 300τμ, € 245.000. **16)ΠΑΣΤΙΔΑ** 140τμ με κήπο 300τμ € 240.000. **17) ΚΟΣΚΙΝΟΥ** 205τμ, με κήπο 1300τμ. € 320.000. **18)ΚΟΣΚΙΝΟΥ** μον/κίες 230τμ, 1.500 κήπος, € 350.000. **19)ΚΟΣΚΙΝΟΥ** μον/κίες 225τμ, 1.000 κήπος, € 170.000 (ΜΠΕΤΑ). 20)**ΚΟΣΚΙΝΟΥ** μον/κίες 225τμ, 1.000 κήπος, € 225.000(ΣΟΒΑ). **21)ΚΟΣΚΙΝΟΥ** μον/κίες 225τμ, 1.000 κήπος, € 275.000. 22)**ΚΟΣΚΙΝΟΥ** μον/κίες 140τμ, 1.300 κήπος, € 175.000 (ΜΠΕΤΑ). **23)ΚΟΣΚΙΝΟΥ** μον/κία 170 τμ, 1.300 κήπος, € 265.000. **24)ΚΟΣΚΙΝΟΥ** μεζονέτα 120τμ, € 240.000. **25)ΚΟΣΚΙΝΟΥ** 100τμ, κατοικία, € 130.000 (ΣΟΒΑ). **26)ΚΟΣΚΙΝΟΥ** 170τμ, με κήπο 1300τμ, € 140.000(ΜΠΕΤΑ). 27)ΚΟΣΚΙΝΟΥ 170τμ, με κήπο 1300τμ, € 250.000. **28)ΚΟΣΚΙΝΟΥ** 260τμ, με κήπο 2.000τμ, € 525.000. **29)ΑΣΓΟΥΡΟΥ** μον/κία 216τμ, 1000τμ οικόπεδο € 170.000. **30)ΓΕΝΝΑΔΙ** 75τμ, με κήπο 150τμ, € 135.000. **31)ΛΙΝΔΟΣ** 95τμ, εντός οικισμού, € 265.000. **32)ΛΑΡΔΟΣ** 100τμ, με κήπο 300τμ, € 210.000. **33)ΤΣΑΤΡΙ** 150τμ, κήπος 1.000τμ, € 140.000 (ΜΠΕΤΑ). **34)ΑΣΓΟΥΡΟΥ** 216τμ, κήπος 1.000τμ, € 170.000 (ΜΠΕΤΑ). **35)ΚΙΟΤΑΡΙ** 110τμ, οικόπεδο 1.300τμ, € 279.000. **36)ΚΙΟΤΑΡΙ** 95τμ, οικόπεδο 500τμ, € 250.000. **37)ΡΟΔΙΝΙ** 140τμ, με κήπο 40τμ, € 300.000. **38)ΡΟΔΙΝΙ** 315τμ, με κήπο 250τμ, € 510.000. **39)ΡΟΔΙΝΙ** 200τμ, με κήπο 150τμ, € 320.000. **40)ΡΟΔΙΝΙ** 180τμ, με κήπο 300τμ, € 310.000. **41)ΡΟΔΙΝΙ** 180τμ, με κήπο αυτόνομο 300τμ, € 340.000. **42)ΡΟΔΙΝΙ** 180τμ, με κήπο 300τμ, € 320.000. **43)ΦΥΤΩΡΙΟ** 260τμ, κήπος 2.000τμ, € 550.000. **44)ΝΙΟΧΩΡΙ** 60τμ, € 115.000. **45)ΝΙΟΧΩΡΙ** νεοκλασικό 250τμ, (δύο κατουναών, 6 υ/δ, 2 κουζίνες, 3 λουτρά) € 400.000. **46)ΠΑΛΙΑ ΠΟΛΗ** 70τμ (161τμ, δόμηση), κήπος 224τμ, € 420.000. **47)ΠΑΛΙΑ ΠΟΛΗ** 200τμ , € 500.000. **48)ΡΟΔΟΠΟΥΛΑ 120τμ, 100τμ υπόγειο, (+120τμ δόμηση), 1500 οικόπεδο. € 800.000. 49)ΚΑΣΤΕΛΛΟΡΙΖΟ** (νεοκλασικό) 120τμ, κήπος 50τμ. € 430.000. **50)ΕΜΠΩΝΑ** 70τμ, με κήπο 120τμ, € 45.000.

**ΔΙΑΜΕΡΙΣΜΑΤΑ : 1)ΜΙΧΑΗΛ ΠΕΤΡΙΔΗ** 85τμ. € 180.000. **2)ΜΙΧΑΗΛ ΠΕΤΡΙΔΗ** 80τμ, € 95.000. **3)ΑΝΑΛΗΨΗ** 133τμ, με κήπο 173τμ, € 293.000 **4)ΑΝΑΛΗΨΗ** 115τμ, κήπο 120τμ, € 254.000. **5)ΑΝΑΛΗΨΗ** 108τμ, κήπος 120τμ, € 239.000. **6)ΑΝΑΛΗΨΗ** 89τμ, κήπο 80τμ, € 197.120. **7)ΑΝΑΛΗΨΗ** 88τμ, € 130.000. **8)ΑΝΑΛΗΨΗ** 45τμ, € 80.000. **9)ΑΝΑΛΗΨΗ** 90τμ, αυλή 135τμ, € 280.000. **10)ΑΝΑΛΗΨΗ** 125τμ, € 180.000. **11)ΑΝΑΛΗΨΗ** 50τμ, € 120.000. **12)ΑΝΑΛΗΨΗ** 90τμ, € 200.000. **13)ΑΝΑΛΗΨΗ** 85τμ, € 120.000. **14)ΑΝΑΛΗΨΗ** 93τμ, € 210.000. **15)ΡΟΔΙΝΙ** 45τμ, € 60.000. **16)ΡΟΔΙΝΙ** 90τμ, € 140.000. **17)ΔΑΣΚΑΛΟΥΣ** 103τμ, € 160.000. **18)ΔΑΣΚΑΛΟΥΣ** (ΑΙΣΧΙΝΗΣ) 100τμ, € 155.000. **19) ΔΑΣΚΑΛΟΥΣ** (ΑΙΣΧΙΝΗΣ) 37τμ, € 55.000. **20)ΔΑΣΚΑΛΟΥΣ** 75τμ, € 150.000. **21)ΚΕΝΕΝΤΥ** 93τμ, + αποθήκη 78τμ, € 230.000. **22)ΚΕΝΕΝΤΥ** 78τμ, €170.000. **23)ΟΡΦΑΝΙΔΟΥ** 85τμ, € 170.000. **24)ΙΚΑΡΟΣ** 74τμ, € 160.000. **25)ΙΚΑΡΟΣ** 98τμ, € 195.000. **26)ΡΟΔΟΥ ΛΙΝΔΟΥ** 300τμ, € 300.000. **27)ΡΟΔΟΥ ΛΙΝΔΟΥ** 90τμ, € 140.000. **28)ΝΙΟΧΩΡΙ** 55τμ, κατοικία. € 111.460. **29)ΣΤΕΛΙΟΥ ΚΩΤΙΑΔΗ** 25τμ *4, € 100.000. **30)ΙΑΛΥΣΟΣ** 120τμ, € 180.000. **31)ΙΑΛΥΣΟΣ** 106τμ, € 185.000. **32)ΙΑΛΥΣΟΣ** 96τμ, € 175.000. **33)ΙΑΛΥΣΟΣ** 110τμ, € 195.000. **34)ΜΙΡΑ ΜΑΡΕ** 85τμ, lux, € 180.000. **35)ΜΙΡΑ ΜΑΡΕ** 70τμ, € 150.500. **36)ΜΙΡΑ ΜΑΡΕ** 85τμ, lux, € 182.750. **37)ΜΙΡΑ ΜΑΡΕ** 110τμ, lux, € 236.500. **38)ΜΙΡΑ ΜΑΡΕ** 65τμ, € 139.500. **39)ΜΗΔΕΙΑ** 120τμ, € 220.000. **40) ΡΟΔΙΝΙ** 100τμ, € 230.000. **41)ΡΟΔΙΝΙ** 95τμ, € 220.000. **42)ΑΤΑΒΥΡΟΥ** 80τμ, € 190.000. **43)ΑΤΑΒΥΡΟΥ** 85τμ, € 195.000. **44)ΑΤΑΒΥΡΟΥ 90**τμ, € 200.000

**ΚΑΤΑΣΤΗΜΑΤΑ : 1)ΑΝΑΛΗΨΗ** 55τμ, € 149.000. **2)ΑΝΑΛΗΨΗ** 90τμ, € 105.000. **3)ΑΝΑΛΗΨΗ** 130τμ, € 140.000. **4)ΡΟΔΟΥ ΛΙΝΔΟΥ** 70τμ, € 350.000. **5)ΜΑΝΤΡΑΚΙ** 30τμ, € 160.000. **6)ΜΑΝΤΡΑΚΙ** 189τμ ( υπόγειο/ ισόγειο/ πατάρι ), € 590.000. **7)ΝΙΟΧΩΡΙ** 70τμ, € 230.000. **8)ΟΡΦΑΝΙΔΟΥ** 80τμ, € 65.000. **9)ΠΑΛΙΑ ΠΟΛΗ** 260τμ (κεντρικό), € 1.200.000. **10)ΑΕΡΟΔΡΟΜΙΟΥ/ΠΑΣΤΙΔΑ** 900τμ σε 3 επιπεδα, € 550.000. **11)ΦΑΛΗΡΑΚΙ** 130τμ, € 140.000. **12)ΡΟΔΟΥ ΛΙΝΔΟΥ** 60τμ, € 350.000. **13)ΡΟΔΟΥ ΛΙΝΔΟΥ ( γραφείο )** 90τμ, € 150.000. **14) ΝΕΑ ΑΓΟΡΑ** 40τμ, € 100.000. **14) ΡΟΔΙΝΙ** 120τμ, € 270.000. **14)ΛΕΩΦΟΡΟΣ ΙΑΛΥΣΟΥ** 1.200τμ, € 730.000

**ΕΝΟΙΚΙΑΣΕΙΣ : ΚΑΤΑΣΤΗΜΑΤΑ/ΓΡΑΦΕΙΑ (ΚΟΡΔΙΚΤΩΝΟΣ** 150τμ,**ΚΟΒΑ** 140τμ,**ΑΥΣΤΡΑΛΙΑΣ** 600τμ,**ΑΝΑΛΗΨΗ** 90τμ, **ΠΑΛΙΑ ΠΟΛΛΥ** 40τμ, **ΣΤΕΛΙΟΥ ΚΩΤΙΑΔΗ** 200τμ,**ΑΜΜΟΧΩΣΤΟΥ** 50τμ,**ΔΗΜΗΤΡΙΟΥ ΑΝΑΣΤΑΣΙΑΔΗ** 200τμ,**28ης ΟΚΤΩΒΡΙΟΥ** 200τμ,**ΣΩΚΡΑΤΟΥΣ** 35τμ,**ΜΑΝΔΗΛΑΡΑ** 20τμ,**ΣΤΕΛΙΟΥ ΚΩΤΙΑΔΗ & ΚΩΝ/ΝΟΥ ΓΩΝΙΑ** 200τμ)

**Mediterranean Real Estate Agency**
Σύμβουλοι και φίλοι για μια ζωή!
**ΗΡΑΚΛΗΣ Δ.ΧΟΡΟΖΙΔΗΣ**
**Μεσίτης & Σύμβουλος επενδύσεων Ακίνητης Περιουσίας**

**Προώθηση και Προβολή των ακινήτων σας και στο εξωτερικό / Αναλαμβάνουμε και εκδόσεις δανείων**

**Πωλήσεις Μονοκατοικιών- Μεζονετών**

- Ρόδος. Περιοχή Μηδεια. Πωλειται νεόδμητη μεζονέτα 140 τ.μ. 3 υ/δ. , πλήρως εξοπλισμένη, με κεντρική θέρμανση, τζάκι και κήπο, σε ήσυχη περιοχή. (Κωδ. 530)
-Ρόδος. Ροδίνι. Νεόδμητες μεζονέτες 3 επιπέδων πλήρως εξοπλισμένες. (Κωδ. 570).
-Ρόδου-Καλλιθέας. Συνοικισμός «Θεοτόκος», 2 Μεζονέτες διώροφες με υπόγειο 116τ.μ η μία, στα μπετά, με απέραντη θέα στη θάλασσα. (Κωδ. 546).
-Ιαλυσός. Μεζονέτα διώροφη 124 τμ. 3 υπνοδωματίων, 2 μπάνια με κλιματισμό και ηλιακό σε κεντρικό σημείο της Ιαλυσου. (Κωδ. 427).
-Παστίδα. Ανεξάρτητες μεζονέτες λούξ κατασκευής, 150 τμ. σε οικόπεδα των 340 τμ. Παραδίδονται στα μπετά και τελειωμένες. (Κωδ. 456).
-Κρεμαστή. Νεόδμητη μεζονέτα 140τ.μ και 4 studios των 25τ.μ το καθένα πλήρως εξοπλισμένα, κοντά στη θάλασσα. (Κωδ.550)
-Κρεμαστή. Μονοκατοικία 100 τμ σε οικόπεδο 132 τμ, 3 υ/δ, πλήρως ανακαινισμένη, σε κεντρικό σημείο, με υπόλοιπο δόμησης (αέρας).(Κωδ. 372).
-Παραδείσι. Διώροφη μονοκατοικία 80τ.μ, 2 υ/δ πλήρως ανακαινισμένη.(Κωδ. 480).
-Παραδείσι. Μονοκατοικία 85τ.μ αποτελούμενη από 2 ανεξάρτητες γκαρσονιέρες των 42τ.μ, με αυλή, πλήρως ανακαινισμένη. (Κωδ. 478).
-Παραδείσι. Επί της Ανθούλας Ζερβού 3όροφη μονοκατοικία 4υ/δ συνολ. επιφ. 127τ.μ (Κωδ. 506).
-Θεολόγος. Διώροφη μονοκατοικία 120 τμ σε οικόπεδο 4700 τμ. 60μ από τη θάλασσα με απέραντη θέα. (Κωδ 201).
-Καλυθιές. Νεόδμητη υπερπολυτελής μεζονέτα 200 τμ 3 υ/δ, γραφείο και βοηθητικούς χώρους, μεγάλο διαμορφωμένο κήπο, πλήρως εξοπλισμένη. (Κωδ 584).
-Κοσκινού. Μεζονέτες 240 τμ. στα μπετά ή τελειωμένες, σε οικόπεδα 1000 τμ.(Κωδ. 526).
-Κοσκινού. Σε οικόπεδο 1000 τ.μ. μεζονέτα 270τ.μ, 3 επιπέδων, υπερπολυτελούς κατασκευής στη θέση Απάνεμος (κοντά στην Ευρωκλινική). (Κωδ.488).
-Κοσκινού. Οικισμός Αγ. Μαρίνας. Μεζονέτες συνολ. επιφ. 131.58τ.μ διώροφες με υπόγειο στα μπετά και σε οικόπεδα 677τ.μ η καθε μία. (Κωδ.542)
-Αφάντου. Μεζονέτα υπερπολυτελούς κατασκευης 230τμ με 70τμ βεράντες, 4υ/δ, 3 μπάνια.(κωδ. 295).
-Αφάντου. Μονοκατοικία 75 τμ, με 2 υ/δ, και ενιαίο χώρο κουζίνας-καθιστικού με τζάκι.Διαμορφωμένοι εξωτερικοί χώροι 600 τμ , 300 μ από την θάλασσα. (Κωδ.330).
-Γενναδι. Μεζονέτες 117 τμ με διαμορφωμένους εξωτερικούς χώρους (πισίνα, χώρο αθλοπαιδιών, κιόσκι, πάρκιν) με θέα τη Θάλασσα. (Κωδ.340).

**Πωλήσεις Διαμερισμάτων**

-Ρόδος. Κων.Υδραίου νεόδμητο διαμέρισμα 100τμ 2 υ/δ πλήρως εξοπλισμένο με θέα. (Κωδ.404).
-Ρόδος. Ισόγειο δυάρι 56τ.μ ανακαινισμένο, σε ήσυχο σημείο 400μ. από το Πανεπιστήμιο.(Κωδ.560)
-Ρόδος. Στο κέντρο της πόλης επί της Διλιμπεράκη πωλείται διαμέρισμα 90 τμ, β ορόφου, ανακαινισμένο. (Κωδ.326).
-Ρόδος. Ανάληψη. Νεόδμητο διαμέρισμα 1ου ορόφου, 108τ.μ, πλήρως εξοπλισμένο. (Κωδ. 540).
-Ρόδος. Μ.Πετρίδη. Ημιυπ. διαμέρισμα 80 τ.μ. 2 υ/δ.(Κωδ 573).
-Ιαλυσός. Οδός Σωτήρος διαμέρισμα 115 τμ 2ου ορόφου, 3υ/δ, μεγάλο σαλόνι, κουζίνα, αποθήκη, θέρμανση (Κωδ.363)
-Ιαλυσός. Στο κέντρο, σε ήσυχη περιοχή πωλείται νεόδμητο ισόγ. διαμέρισμα 115τ.μ. 2 υ/δ πλήρως εξοπλισμένο.(Κωδ.493)
-Ιαλυσός. Στο κέντρο, σε ήσυχη περιοχή πωλείται νεόδμητο ισόγ.διαμέρισμα100τ.μ.με αυλή, πλήρως εξοπλισμένο.(Κωδ.494)
- Ιαλυσός. Μεταχειρισμένα διαμερίσματα και γκαρσονιέρες , λεωφ. Ηρακλειδών (πλησίον Ξεν.Φιλέρημος) (Κωδ.463)
-Παραδείσι. Διαμέρισμα 1ου ορόφου 105τ.μ με 3υ/δ σε καλή κατάσταση, στο ύψωμα του χωριού με θέα. (Κωδ.565).
-Παραδείσι. Νεόδμητη οικοδομή, αποτελουμενη από 4 γκαρσονιέρες 55 τμ η κάθε μία, πλήρως εξοπλισμένες (Κωδ.443)
-Καλυθιές. Διαμέρισμα ισόγειο 126τ.μ με υπόλοιπο οικοπέδου με δόμηση.(Κωδ.501).
-Καλυθιές. Διαμέρισμα 1ου ορόφου, 125τ.μ 3 υ/δ πλήρως εξοπλισμένο. (Κωδ.499).
-Καλυθιές. Διαμέρισμα 1ου ορόφου, 130τ.μ μεταχ.(Κωδ.501).
-Αφάντου. Σε κεντρικό σημειο, διαμέρισμα 2ου ορόφου 75 τμ σε νεόδμητη πολυκατοικία.(Κωδ.331).
-Αφάντου. Νεόδμητα διαμερίσματα 83 τμ. υπερυψωμένου ισογείου, 2 υ/δ, πλήρως εξοπλισμένα (Κωδ.457)

**Πωλήσεις Ξενοδοχειακών μονάδων**

-Ρόδος. Ξενοδοχειακή μονάδα στο κέντρο της πόλης, 110 κλινών, πλήρως ανακαινισμένη, με υποδομή για 12μηνη λειτουργία. (Κωδ.558).
- Παλιά πόλη. Ξενώνας, πλήρως ανακαινισμένος και επιπλωμένος, αποτελούμενος από 6 δωμάτια, μεγάλη σοφίτα, χώρο υποδοχής και αυλή 100 τμ. (Κωδ.491).
-Φαληράκι. Οικοδομικό συγκρότημα αποτελούμενο από δυο 3όροφες οικοδομές υπερπολυτελούς κατασκευής και επιπλέον άδεια για 3 3όροφες οικοδομές και πισίνα 80 τμ. Πανοραμική θέα. Εκταση συνολικής επιφάνειας 13.200 τμ.(Κωδ.393)
-Αφάντου. Σε ύψωμα με πανοραμική θέα, πωλείται ξενοδοχειακή μονάδα που αποτελείται από: 1) 37 δωμάτια (80 κλίνες). 2) 12 δωμάτια ημιτελή (24 κλίνες). 3) Δόμηση για επιπλέον 22 δωμάτια (44 κλίνες). Συνολο 148 κλίνες. 4) Πισίνα, ανακ μπαρ, εστιατόριο.(Κωδ.343).
-Πεύκοι Ξενοδοχ. Μονάδα 120 κλινών με εστιατόριο, μπαρ και πισίνα συνολ. επιφ. 5500 τ.μ. 700μ. από τη θάλασσα.(Κωδ.460).
-Σύμη. Αγ.Τριάδα , συγκρότημα 8 επιπλωμένων στουντιος συνολ. επιφ. 168 τ.μ. με απέραντη θέα στη θαλασσα συνοικ. Λιενή.(Κωδ.459)

**Πωλήσεις Παραδοσιακών κατοικιών**

-Ρόδος. Επί της Βορ. Ηπείρου πωλειται τριωρόφο Διατηρητέο, Λιθόκτιστο, Νεοκλασικό κτίριο 400τ.μ. σε οικόπεδο 920 τ.μ. με βοτσαλωτή αυλή, ιδιαίτερης αρχιτεκτονικής σε άριστη κατάσταση. (Κωδ.398).
-Ρόδος. Αγ. Ιωάννη Διώροφο, διατηρητέο, νεοκλασικό κτίριο με κήπο, 4 υ/δ και πολλους βοηθητικούς χώρους, πλήρως ανακαινισμένο, λουξ κατασκευης.(Κωδ.495).
-Ρόδος. Αγ. Αναστασία, Διώροφο νεοκλασικό 182τ.μ με αυλή 57τ.μ, ιδιαίτερης αρχιτεκτονικής, σε καλή κατάσταση.(Κωδ. 458)
-Ρόδος. Μητροπολη, νεοκλασικό, διατηρητέο, διώροφο 150τ.μ αναπαλαιωμένο, με έντονα τα αρχιτεκτονικά στοιχεία των αρχών του 2ου αιώνα. Αποτελείται από ενιαία σαλοτραπεζαρία, κουζίνα, 3υ/δ, 2 μπάνια, 1W.C και αυλή 50τ.μ (Κωδ.528)
-Νιοχωρι. Λιθόχτιστο, νεοκλασικό, παραδοσιακό, διώροφο αρχοντικό, 285τ.μ, με αυλή και δυνατότητα ανεξάρτητης χρήσης των ορόφων, ιδιαίτερης αρχιτεκτονικής.(Κωδ.543)
-Παλιά πόλη. 3όροφη παραδοσιακή κατοικία 95τμ, 3υπν/τίων καινούρια κουζίνα και μπάνιο,πλήρως ανακαινισμένο.(Κωδ.250)
-Παλιά πόλη. 2όροφη γωνιακή ανακαινισμένη παραδοσιακή κατοικία, 2υ/δ με τζάκι, θέρμανση, με ιδιαίτερα παραδοσιακά στοιχεία, σε ήσυχη περιοχή.(Κωδ.532)
-Παραδείσι. Μονοκατοικία 3 χώρων 85 τμ. με μεγάλη αυλή.(Κωδ.298)
-Παραδείσι. Παραδοσιακή κατοικία με καμάρα 51τ.μ με αυλή 20 τ.μ στο ύψωμα του χωριού.(Κωδ.470)
-Παραδείσι. Διώροφη παραδοσιακή κατοικία συνολ. επιφ. 65τ.μ, 1 υ/δ, πλήρως ανακαινισμένη.(Κωδ.479)
-Κοσκινού. Παραδοσιακή καμάρα με προσθήκη ορόφου συνολικής επιφάνειας 75 τμ. σε άριστη κατάσταση σε κεντρικό σημείο του χωριού.(Κωδ.430)
-Κοσκινού. Ανακαινισμένη παραδοσιακή κατοικία 110 τμ, με αυλή 10 τμ, με επίπεδα διαμορφωμένα σε υ/δ.(Κωδ.358)
-Κοσκινού. Γωνιακή παραδοσιακή κατοικία (καμάρα) 110 τμ με ανεξάρτητη κουζίνα, και αυλή 10 τμ. Επιπλωμένη με όλο τον παραδοσιακό εξοπλισμό.(Κωδ.359)
-Κοσκινού. Παραδοσιακή κατοικία πλήρως ανακαινισμένη, 75 τμ καθαρού χώρου και σύνολο με τους εξωτερικούς 103 τμ.(Κωδ.361)
-Κοσκινού. Δυο πέτρινες κατοικίες 61τ.μ και 35τ.μ σε έκταση 2580τ.μ καλλιεργημένη και δεντροφυτεμένη.(Κωδ.452)
-Μαλώνα. Παραδοσιακή πετρόχτιστη καμάρα 80τ.μ με 2 πατάρους, πλήρως ανακαινισμένη και εξοπλισμένη.(Κωδ.561)
-Μαλώνα. Παραδοσιακή κατοικία 3 χώρων συνολικής επιφάνειας 80 τμ στην κεντρική πλατεία του χωριού.(Κωδ.413)
-Μαλώνα. Νεόδμητη παραδοσιακή κατοικία 95 τμ με μεγάλη αυλή με πέργκολα, τζάκι,κλιματισμό,ηλεκτρ.συσκευές και επιπλωμένη. (κωδ.312)
-Λαχανιά. Ανακαινισμένη παρ.κατοικία στο ύψωμα του χωριού με θέα.Εσωτερικοί χώροι 67 τ.μ. και εξωτ.23 τμ.(Κωδ 581)
-Λάερμα.Παραδοσιακή κατοικία 70 τμ και 30 τμ υπόλοιπο οικοπέδου.(κωδ. 299)
-Βάτι. Παραδοσιακή κατοικία 70 τμ με αυλή 75 τμ.(κωδ.352).
-Ιστριος. Εντός χωριού, παρ. κατοικ. 81 τμ, χτισμένο σε οικόπεδο 175 τμ.(Κωδ 582)
-Σύμη. Παραδ. διώροφη κατοικία 165τ.μ με αυλή, στην περιοχή «Καλή στράτα», σε άριστη κατάσταση με απέρ. θέα. (κωδ.556)
-Σύμη. Παραδοσιακή νεοκλασική 2όροφη κατοικία 150τμ σε πολύ καλή κατάσταση σε κεντρικό σημείο της Σύμης,με δρόμο στην περιοχή Φαρμακείο. (κωδ.211)
-Σύμη. Σε κεντρικό σημείο , παραδοσιακή κατοικία 95τμ , αυλή 15τμ. Στην περιοχή φαρμακείο.(κωδ.210)
-Σύμη. Στην περιοχή «Αγίας τριάδας» κάτω από την Παναγία την Πειραιώτισσα , πωλείται παραδοσιακή κατοικία, σε άριστη κατάσταση, 2 δωματίων, με 2 αυλές, συνολικής επιφάνειας 110 τμ, κοντά σε δρόμο και θέα Πέδι και Γιαλό.(κωδ.371)
-Σύμη. Περιοχή Καταρράκτης στο ύψωμα πωλείται διόροφη παραδοσιακή κατοικία 80 τμ, με υπόλοιπο οικοπέδου 140 τμ. Με δόμηση. (κωδ.377)
-Σύμη. Ερειπωμένη κατοικία σε οικόπεδο 218 τ.μ. με θέα στο Πέδι. (Κωδ.576).
-Σύμη. Ερειπωμένη κατοικία με οικόπεδο συν. Επιφ. 96,50 τ.μ.(κωδ.575).
-Χάλκη. Παραδ. κατοικία συνολικής επιφανείας 120 τ.μ. σε καλή κατάσταση(κωδ.557)
-Νίσυρος. Περιοχή Νικιά. Πετρόκτιστη, 3όροφη κατοικία 140τ.μ με θέα στο ηφαίστειο και το Αιγαίο. (κωδ.552)

**Πωλήσεις Οικοπέδων-Αγροτεμαχίων**

-Ρόδος. Ανάληψη, οικόπεδο 328τ.μ με δόμηση 0.8 (κωδ.500)
-Ρόδος. Νιοχωρι, Οικόπεδο 540τ.μ με Σ. Δ. 1.4 (κωδ.574)
-Κανδύλι. Οικόπεδο 2.000 τμ με άδεια 2όροφης οικοδομής 122 τμ με υπόγειο 97 τμ σε πολύ καλή τοποθεσία. (κωδ.420)
-Κανδυλι. Οικόπεδο 2.500τ.μ με άδεια οικοδομής.(κωδ.507)
-Παστίδα. Οικόπεδο 2.030 τμ εντός ζώνης σε καλή τοποθεσία.(Κωδ.583)
-Παραδείσι. Περιοχή κάτω Καλαμώνας οικόπεδο 6100τμ με δόμηση 150 τμ.(κωδ.308)
-Παραδείσι. Περιοχή Καλαμώνας, οικόπεδο 5.700 τμ.(κωδ.397)
-Παραδείσι. Επί της λεωφόρου Ρόδου-Καμείρου, 500μ πριν από τη διασταύρωση για Πεταλούδες, οικόπεδο 2800τ.μ άρτιο και οικοδομήσιμο.(κωδ.520).
-Παραδείσι. Εντός οικισμού οικόπεδο 1989τ.μ (κωδ.534)
-Παραδείσι. Εντός οικισμού οικόπεδο 630τ.μ(κωδ.535)
-Παραδείσι. Θόλαρος, Αγροτεμάχιο 1370τ.μ (κωδ.536)
-Παραδείσι. Θόλαρος

## ενοικιασεις

συνέχεια από την προηγούμενη

**ΕΝΟΙΚΙΑΖΕΤΑΙ διαμέρισμα** επιπλωμένο 3άρι 70 τ.μ. εντός πόλεως Ρόδου, πλησίον Πανεπιστημίου Αιγαίου. Πληρ. τηλ. 2241028511, 6944751599
MZT231013

**ΕΝΟΙΚΙΑΖΕΑΙ τριάρι** 85 τ.μ. κοντά στο Βενετόκλειο. Πληρ. τηλ. 2241026833
MZT231012

**ΕΝΟΙΚΙΑΖΕΤΑΙ ΔΙΑΜΕΡΙΣΜΑ 3ΑΡΙ ΗΜΙΕΠΙΠΛΩΜΕΝΟ Ή ΧΩΡΙΣ ΕΠΙΠΛΑ ΣΕ ΑΡΙΣΤΗ ΚΑΤΑΣΤΑΣΗ ΕΠΙ ΤΗΣ ΟΔΟΥ Κ. ΠΑΛΑΙΟΛΟΓΟΥ 27, ΑΠΕΝΑΝΤΙ ΑΠΟ ΤΟ ΒΕΝΕΤΟΚΛΕΙΟ. ΑΛΛΟΔΑΠΟΙ ΑΠΟΚΛΕΙΟΝΤΑΙ. ΠΛΗΡ. ΤΗΛ. 6977008569**
**MXP14191**

**ΕΝΟΙΚΙΑΖΕΤΑΙ διαμέρισμα** με δύο υπνοδωμάτια, σαλόνι, κουζίνα κλπ., στην οδό Λίνδου 15 (Επτά Βαγιές). Πληρ. τηλ. 2241030915 (από τις 5 μ.μ. ως τις 10 μ.μ.) MXP14193

**ΕΝΟΙΚΙΑΖΕΤΑΙ οροφοδιαμέρισμα** τριάρι στον πρώτο όροφο, ευάερο, ευήλιο, με θέρμανση στην Ιαλυσό. Τιμή 300 ευρώ. Επίσης γκαρσονιέρα επιπλωμένη σε νεόκτιστη οικοδομή. Τιμή 180 ευρώ. Πληρ. τηλ. 6975908005
MZT211008

**ΕΝΟΙΚΙΑΖΟΝΤΑΙ**: **1) γκαρσονιέρα** επιπλωμένη 1ου ορόφου, 200 μέτρα από το Πανεπιστήμιο. Κουζίνα, μπάνιο, υπνοδωμάτιο, μεγάλο μπαλκόνι. Σοφούλη 103 πάνω από το κατάστημα ειδών δώρων REGALO, **2) Γκαρσονιέρα** επιπλωμένη κουζίνα, μπάνιο, χωλ, 2 υπνοδωμάτια, Σοφούλη 103. Πληρ. τηλ. 2241033488, 6974301340
MZT201011




# ΠΩΛΟΥΝΤΑΙ

## ΑΠΟ ΤΕΧΝΙΚΗ ΕΤΑΙΡΕΙΑ

1. **Οικόπεδο** 475 τ.μ. επί της Γ. Σεφέρη με φανταστική θέα.
2. **Οικόπεδα** στα Κοσκινού των 1.000 τ.μ. με άδεια οικοδομής.
3. **Οικόπεδο** 3.000 τ.μ. (Κοσκινού) με φανταστική θέα.
4. **Οικόπεδα** των 5.000 τ.μ. και 10.000 τ.μ. επί της Λ. Ρόδου-Λίνδου
5. **Βιοτεχνικοί χώροι** διαφόρων διαστάσεων (Ασγούρου).
6. **Μονοκατοικίες** των 150 τ.μ. (Κοσκινού)
7. **Διαμερίσματα** διαφόρων διαστάσεων, λουξ κατασκευής στο Ροδίνι.

**Πληροφορίες τηλ. 6934309595**

MAT8129

# ΠΩΛΗΣΕΙΣ ΑΚΙΝΗΤΩΝ

**ΔΙΑΜΕΡΙΣΜΑΤΑ**
- Ροδίνι, 95 τ.μ., μεταχειρισμένο, 180.000€
- Ροδίνι, 2 γκαρσονιέρες (ημιυπόγειες), μεταχειρισμένες 80.000€
- Δασκάλους 2 γκαρσονιέρες (ημιυπόγειο) μεταχειρισμένες 80.000€
- Ανάληψη 4 γκαρσονιέρες μεταχειρισμένες 270.000€
- Μιχ. Πετρίδη 80 τ.μ. (ημιυπόγειο) διαμέρισμα 88.000 €
- Απολλωνίου Ροδίου 95 τ.μ. μεταχειρισμένο 165.000€
- Βενετοκλέων 55 τ.μ. διαμέρισμα (αποθήκη) μεταχειρισμένο 48.000 €
- Αγίου Ιωάννου στούντιο μεταχειρισμένο 30.000€
- Ροδίνι 81 τ.μ. λουξ κατασκευής
- Ανάληψη 85 τ.μ. μεταχειρισμένο 125.000€
- Ρόδου-Λίνδου 90 τ.μ. λούξ κατασκευής 155.000€
- Ρόδου-Λίνδου 90 τ.μ. λούξ κατασκευής 160.000€
- Ροδίνι 91 τ.μ. λουξ κατασκευής

**ΜΕΖΟΝΕΤΕΣ - ΜΟΝΟΚΑΤΟΙΚΙΕΣ**
- Μαριτσά 180 τ.μ. διώροφη μεζονέτα με 1.500 μέτρα οικόπεδο λούξ κατασκευής 380.000€
- Οικισμός Πολυτέκνων 213 τ.μ. μεζονέτα σε μπετά 155.000€
- Οικισμός Πολυτέκνων 213 τ.μ. μεζονέτα μέχει μαρμαροσοβά 185.000€
- Ιαλυσό 240 τ.μ. λουξ κατασκευής με 2 στρέμματα οικόπεδο 450.000€
- Αφάντου 120 τ.μ. με 1.000 οικόπεδο
- Καρακόνερο 315 τ.μ. μεζονέτα μεταχειρισμένη 450.000€

**ΟΙΚΟΠΕΔΑ**
- Κατταβιά 1.730 τ.μ. πάνω στον κεντρικό 15.000 €
- Θολός 1.800 τ.μ. συντελεστή 0,4 150.000 €
- Χαράκι 1.000 τ.μ. πάνω στο δρόμο 50.000 €
- Κανδυλί 2.885 τ.μ. κοντά στους Καστελλοριζιούς 211.000 €
- Λαχανιά 2.360 τ.μ. πάνω στον κεντρικό 50 μ. από θάλασσα με άδεια οικοδομής για 8 studios 94.000 €
- Γεννάδι 1000 τ.μ. με άδεια οικοδομής 24.944 €

**ΚΑΤΑΣΤΗΜΑΤΑ**
- Ρόδου-Λίνδου 600 τ.μ. με 2 στρέμματα οικόπεδο 1.500.000€
- Παλιά Πόλη 16 τ.μ. και 16 τ.μ. επιπλέον δόμηση. Στην οδό Αρχιεπισκόπου 38.000€
- Κοσκινού 100 τ.μ. ισόγειο 120.000 €
- Κατάστημα 50 τ.μ. στο κέντρο της πόλης 160.000 €
- Κατάστημα 65 τ.μ. επί της οδού Ρόδου-Λίνδου 334,000 €

**ΚΤΗΜΑΤΑ**
- Παστίδα 4.600 τ.μ. 50 μέτρα από την λεωφόρο Τσαΐρι-αεροδρομίου 140.000€
- Απολακκιά 4.050 τ.μ. πάνω στο κύμα 90.000€
- Κατταβιά 4.300 τ.μ. σε ύψωμα 500 μέτρα από τον κεντρικό 15.000€
- Κάτω Καλαμώνα 6.100 τ.μ. κοντά στον κεντρικό σε κατοικημένη περιοχή 95.000€
- Κατταβιά 8.200 τ.μ. με θέα 800 τ.μ. από θάλασσα 42.000 €
- Κατταβιά 8.663 τ.μ. προς Πρασονήσι 100 μ. από κεντρικό 51.000 €
- Κατταβιά 8.773 τ.μ. προς Πρασονήσι 200 μ. από κεντρικό 44.000 €
- Λαχανιά 7.800 τ.μ. σε ύψωμα κοντά στον κεντρικό 91.570 €
- Λαχανιά 22 στρέμματα πάνω στον κεντρικό 190.000€ . Δίνεται και αντιπαροχή.

**ΑΠΟΘΗΚΕΣ**
- Δασκάλους 50 τ.μ., υπιυπόγεια 35.000€
- Δασκάλους 220 τ.μ. υμιυπόγεια 132.000€

**ΒΙΟΤΕΧΝΙΚΟΙ ΧΩΡΟΙ**
- Τσαΐρι-αεροδρομίου 900 τ.μ. τριώροφο κτίριο δίπλα στον κεντρικό.

- **ΖΗΤΟΥΝΤΑΙ ΜΕΤΑΧΕΙΡΙΣΜΕΝΑ ΔΙΑΜΕΡΙΣΜΑΤΑ-ΑΜΕΣΗ ΠΩΛΗΣΗ**
- **ΠΩΛΟΥΝΤΑΙ** αποθήκες και βιοτεχνικοί χώροι.
- **ΔΑΝΕΙΑ ΔΕΚΤΑ - ΕΥΚΟΛΙΕΣ ΠΛΗΡΩΜΗΣ**
- **ΑΝΑΛΑΜΒΑΝΟΥΜΕ ΑΝΤΙΠΑΡΟΧΕΣ**

**ΣΤΑΜΑΤΗΣ ΜΑΝΩΛΑΚΟΣ**
ΩΡΕΣ ΓΡΑΦΕΙΟΥ 8.30-1.00 π.μ. και 5-8 μ.μ.
**ΔΗΜ. ΑΝΑΣΤΑΣΙΑΔΗ 45 (ΣΥΝΟΙΚΙΑ ΔΑΣΚΑΛΩΝ)**
**Τηλέφωνα: 2241023815-78275, 6945769958, 6944698056**

XΠ1588




**ευσταθίου ΕΥΡΩΚΤΗΜΑΤΙΚΗ**
ΚΤΗΜΑΤΟΜΕΣΙΤΙΚΟ ΓΡΑΦΕΙΟ
Εθν. Αντιστάσεως 83 • Τηλ.: 22410 73819, 74917
Κιν.: 6946 103929 • Fax: 22410 38641
e-mail: info@euroktimatiki.gr

# ΜΙΣΘΩΣΕΙΣ ΚΑΤΟΙΚΙΩΝ

- **Διαμέρισμα** 65 τ.μ. β' ορόφου σε νεόδμητη οικοδομή, περιοχή Καρακόνερο, με (1) ένα υπνοδωμάτιο, σαλόνι, κουζίνα, μπάνιο. Διαθέτει κεντρική αυτόνομη θέρμανση, ηλιακό θερμοσίφωνα. Μηνιαίο μίσθωμα 425 ευρώ.
- **Διαμέρισμα** 100 τ.μ. περιοχή Καρακόνερο σε νεόδμητη οικοδομή, με (3) τρία υπνοδωμάτια, σαλόνι, κουζίνα μπάνιο. Διαθέτει ηλιακό θερμοσίφωνα, ηλεκτρικές συσκευές στην κουζίνα, μεγάλες βεράντες. Μηνιαίο μίσθωμα 500 ευρώ.
- **Διαμέρισμα** 155 τ.μ. περιοχή Μιχ. Πετρίδη (κοντά στο σχολείο) πλήρως ανακαινισμένο, με (3) τρία υπνοδωμάτια, δύο μπάνια, εντοιχισμένη κουζίνα που περιλαμβάνει ηλεκτρικές συσκευές MIELE, μεγάλο σαλόνι. Διαθέτει θέρμανση με θερμοπομπούς και ηλεκτρικό θερμοσίφωνα. Μηνιαίο μίσθωμα 600 ευρώ.
- **Διαμέρισμα** 120 τ.μ. στην Μητρόπολη α' ορόφου, με (3) τρία υπνοδωμάτια, σαλόνι, κουζίνα, (2) δύο μπάνια. Διαθέτει κεντρική αυτόνομη θέρμανση, ηλιακό θερμοσίφωνα και air condition σε κάθε χώρο του σπιτιού. Μηνιαίο μίσθωμα 600 ευρώ.
- **Διαμερίσματα** περιοχή 7 Βαγιές από 75-95 τ.μ. πλήρως ανακαινισμένα, με 1, 2 υπνοδωμάτια, σε άριστη κατάσταση. Μηνιαία μισθώματα από 360 έως 440 ευρώ.
- **Διαμέρισμα** 105 τ.μ. στους Δασκάλους με (3) τρία υπνοδωμάτια, σαλόνι, κουζίνα, μπάνιο. Μηνιαίο μίσθωμα 400 ευρώ.
- **Διαμέρισμα** 50 τ.μ. στα Κοσκινού με ένα υπνοδωμάτιο, σαλόνι, κουζίνα, μπάνιο, με εξαιρετική θέα στη θάλασσα. Μηνιαίο μίσθωμα 300 ευρώ.
- **Διαμέρισμα** 75 τ.μ. περιοχή Ζέφυρος μπροστά στη θάλασσα με δύο υπνοδωμάτια, σαλόνι, κουζίνα, μπάνιο. Μηνιαίο μίσθωμα 450 ευρώ.
- **Διαμέρισμα** 110 τ.μ. β' ορόφου, **στο κέντρο της πόλης** πίσω από το EL DIVINO καφέ, με (3) τρία υπνοδωμάτια, σαλόνι, κουζίνα, μπάνιο. Μηνιαίο μίσθωμα 500 ευρώ.
- **Διαμέρισμα** 80 τ.μ. 1ου ορόφου επί της οδού Πτολεμαίων στην Ανάληψη. Διαθέτει (2) δύο υπνοδωμάτια, σαλόνι, κουζίνα, μπάνιο, αποθήκη και ηλιακό θερμοσίφωνα. Μηνιαίο μίσθωμα 380 ευρώ.
- **Διαμέρισμα** 80 τ.μ. στην Ανάληψη, 3ου ορόφου με (2) δύο υπνοδωμάτια, σαλόνι, κουζίνα, μπάνιο, σε άριστη κατάσταση., με ηλιακό θερμοσίφωνα. Μηνιαίο 380 ευρώ.
- **Μονοκατοικία** 170 τ.μ. στην Ιαλυσό, νεόδμητη, πολυτελούς κατασκευής με κεντρική αυτόνομη θέρμανση, ηλιακό θερμοσίφωνα, διαθέτει (4) τέσσερα υπνοδωμάτια, σαλόνι, κουζίνα, (3) τρία μπάνια, σοφίτα, εντός οικοπέδου 2000 τ.μ.. Μηνιαίο μίσθωμα 800 ευρώ
- **Παραδοσιακή μονοκατοικία** 68 τ.μ. στη Σορωνή, πλήρως ανακαινισμένη και εξοπλισμένη με καινούργιο εξοπλισμό, με 120 τ.μ. αυλή. Μηνιαίο μίσθωμα 350 εύρώ.
- **Μονοκατοικία** 150 τ.μ. στο Τσαΐρι, **επιπλωμένη**, με (3) τρία υπνοδωμάτια, σαλόνι, κουζίνα, πάρκινγκ με τηλεχειρισμό, πισίνα, κήπο, BBQ. Μηνιαίο μίσθωμα 1200 ευρώ.
- **Μονοκατοικία** 85 τ.μ. επί της Στρατηγού Ζήση, με (2) υπνοδωμάτια,, κουζίνα, σαλόνι, μπάνιο, πλήρως ανακαινισμένη, με κήπο. Μηνιαίο μίσθωμα 500 ευρώ.
- **Γκαρσονιέρα 50 τ.μ.** στα Κοσκινού με 1 υπνοδωμάτιο, σαλόνι, κουζίνα, μπάνιο διατίθεται με έπιπλα ή και χωρίς έπιπλα. Μηνιαίο μίσθωμα 300 ευρώ.
- **Γκαρσονιέρα** 50 τ.μ. στην Ιξιά, με ένα υπνοδωμάτιο, σαλόνι, κουζίνα, μπάνιο, πλήρως επιπλωμένη με καινούργιο εξοπλισμό. Μηνιαίο μίσθωμα 300 ευρώ.
- **Studios** πλήρως επιπλωμένα επί της Ρόδου-Λίνδου. Μηνιαίο μίσθωμα 280 ευρώ.

XΠ1401/2029

## ενοικιασεις

συνέχεια από την προηγούμενη

**ΕΝΟΙΚΙΑΖΟΝΤΑΙ** δύο μικρά **διαμερίσματα,** ενός υπνοδωματίου, σαλόνι, κουζίνα, λουτροκαμπινέ, χωλ. Ενα με κεντρική θέρμανση και ένα χωρίς, επί της οδού Ηρακλείου Κρήτης 5 και 7 (Επτά) Βαγιές. Πληρ. τηλ. 2241020183 (από 9 π.μ. έως 1 μ.μ. και 5μ.μ.-8 μ.μ.) και 6942468643

ΜΧΡ14188

**ΕΝΟΙΚΙΑΖΕΤΑΙ διαμέρισμα** 3άρι επί της Λονδίνου 23 Ροδίνι. Πληρ. τηλ. 6944434429

ΜΖΤ211006

**ΕΝΟΙΚΙΑΖΕΤΑΙ** σε ωραία περιοχή της Ανάληψης κάτω από μεζονέτα **ημιϋπόγειο** επιπλωμένο με πολλές ντουλάπες και στην κουζίνα, εντοιχισμένα ηλεκτρικά, καθιστικό με εντοιχισμένο καναπέ και μαξιλάρες, 1 κρεβατοκάμαρα, WC, αποθήκες και αυλή στον κήπο. Πληρ. τηλ. 6977433315, 22430-47727

ΜΑΠ655

**ΕΝΟΙΚΙΑΖΟΝΤΑΙ: 1)** επιπλωμένο **studio** επί της Μιχ. Πετρίδη. **2) μαγαζί** με μεγάλη αυλή στο 6ο χλμ. λεωφόρου Καλλιθέας. Πληρ. τηλ. 2241075612

ΜΖΤ201021

**ΕΝΟΙΚΙΑΖΕΤΑΙ ΣΤΟ ΑΝΩ ΡΟΔΙΝΙ ΚΑΙ ΕΠΙ ΤΗΣ ΟΔΟΥ ΛΙΣΣΑΒΟΝΑΣ ΑΡ. 3 ΣΕ ΗΣΥΧΟ ΟΙΚΟΓΕΝΕΙΑΚΟ ΠΕΡΙΒΑΛΛΟΝ, ΔΙΑΜΕΡΙΣΜΑ 80 Τ.Μ. ΑΠΟΤΕΛΟΥΜΕΝΟ ΑΠΟ ΔΥΟ ΥΠΝΟΔΩΜΑΤΙΑ, ΣΑΛΟΝΙ, ΚΟΥΖΙΝΑ Κ.ΛΠ. ΠΛΗΡ. ΣΤΑ ΤΗΛ. 2241061536, 2241065952 ΩΡΕΣ 8-9 π.μ. και 6-9 μ.μ.**

**ΜΑΤ4772**

**ΕΝΟΙΚΙΑΖΕΤΑΙ** πλήρως επιπλωμένο **διαμέρισμα** 2ου ορόφου, 2 υπνοδωματίων και λοιπών χώρων, οδός 28ης Οκτωβρίου και Γρίβα γωνία (Ακαδημία). **Ενοικιάζεται** επιπλωμένο **διαμέρισμα** 2 δωματίων, Γ. Παπανικολάου κέντρο πόλεως. Πληρ. τηλ. 6942400828

ΜΖΤ191022

**ΕΝΟΙΚΙΑΖΟΝΤΑΙ: α) Διαμέρισμα** 50 τ.μ. στον α' όροφο, επί της λεωφ. Δημοκρατίας και Κανάρη 1, στο χωριό **Παραδείσι. β) Κατάστημα-Γραφείο** 50 τ.μ. επί της λεωφ. Δημοκρατίας στο **Παραδείσι. γ) Διώροφο κατάστημα** με μεγάλη βεράντα, στην οδό Γεωργίου Λέοντος αριθμ. 13-15 στο **Νιοχώρι Ρόδου. δ) Studio επιπλωμένο ή κατάστημα** 28 τ.μ. περιοχή (Μίρα-Μάρε) στην **Ιξιά** με air condition. Πληρ. τηλ. 2241025450, 2241020277, 6979357878

ΜΖΤ201002

**ΕΝΟΙΚΙΑΖΟΝΤΑΙ** στην Παστίδα **γκαρσονιέρα** και **studio** πλήρως επιπλωμένα, κουζίνα, ψυγείο, θέρμανση, κλιματισμός, για όλο το χρόνο, στην τιμή περιλαμβάνεται το νερό. Γκαρσονιέρα 220 ευρώ, studio 170 ευρώ. Πληρ. τηλ. 6944760796, 2241047228

ΜΖΤ201006

**ΕΝΟΙΚΙΑΖΕΤΑΙ οροφοδιαμέρισμα** (64 τ.μ. ), 2 υπνοδωμάτια, σαλόνι, κουζίνα, περιοχή Καστελλοριζιών Ιξιά. Πληρ. τηλ. 22410-42284, 96944, 6938499550

ΜΖΤ201017

**ΕΝΟΙΚΙΑΖΕΤΑΙ διαμέρισμα** β' ορόφου, γωνιακό, με θέα στη θάλασσα, 2 υπνοδωματίων, σαλοτραπεζαρίας, κουζίνας και WC, εμβ. 80 τ.μ., επί της οδού Κωνσταντινουπόλεως 8 (Ροδίνι), με ηλιακό θερμοσίφωνα. Πληρ. τηλ. 6944662783, 2241023621

ΜΖΤ191023

**ΕΝΟΙΚΙΑΖΕΤΑΙ διαμέρισμα** 110 τ.μ. επί της οδού Μόσχας στο Ροδίνι, στον α' όροφο με 3 υπνοδωμάτια, σαλόνι, κουζίνα, WC, με κεντρική θέρμανση και ηλιακό θερμοσίφωνα. Πληρ. τηλ. 2246041295, 2241067195, 6945151897

ΜΖΤ201019

**ΕΝΟΙΚΙΑΖΕΤΑΙ μεζονέτα** 120 τ.μ. στην περιοχή της Αναλήψεως. Πληρ. τηλ. 2241077898, 6973853192

ΜΑΠ653

**ΕΝΟΙΚΙΑΖΕΤΑΙ διαμέρισμα** επιπλωμένο, 2 υπνοδωμάτια, σαλοτραπεζαρία και κουζίνα. Μητροπόλεως 83Θ. Πληρ. τηλ. 2241036072

ΜΖΤ191004

**ΙΑΛΥΣΟΣ. ARAPAKIS APARTMENTS. ΕΝΟΙΚΙΑΖΟΝΤΑΙ** πολυτελές **διαμερίσματα**. Αφθονο ιδιωτικό πάρκιν, κοντά στο ξενοδοχείο Blue Bay Hotel. Πληρ. τηλ. 6948512058, 2241094951

ΜΑΠ652

**ΕΝΟΙΚΙΑΖΕΤΑΙ κατάστημα** εντός Λίνδου 30 τ.μ. Πληρ. τηλ. 6979936244

ΜΖΤ191019/20

**ΕΝΟΙΚΙΑΖΕΤΑΙ διαμέρισμα** καινούργιο 75 τ.μ. στην Ιξιά με 2 υπνοδωμάτια, με διπλά τζάμια και κεντρική θέρμανση. Πληρ. τηλ. 2241094475

ΜΖΤ191010

**ΕΝΟΙΚΙΑΖΕΤΑΙ** καινούργιο **σπίτι** στην Ιξιά επί της οδού Σωτήρος. Πληρ. τηλ. 2241031211 από 09.00-18.00

ΜΖΤ191003




**μεζονέτες** πολυτελούς κατασκευής από ιδιοκτήτη-κατασκευαστή σε μπετά ή τελειωμένες των 120-130-160 τ.μ. σε οικόπεδο 250 και 330 τ.μ. με θέα το Φιλέρημο.

**Πληρ. τηλ. 6944636141**

ΑΤ4798(Γ)

# ΚΛΑΔΟΓΕΝΗΣ ΜΙΧΑΗΛ

ΠΟΛΙΤΙΚΟΣ ΜΗΧΑΝΙΚΟΣ Ε.Μ.Π.

**ΑΤΤΑΒΥΡΟΥ 20 - ΡΟΔΟΣ • ΤΗΛ. 2241022394**

## ΠΩΛΟΥΝΤΑΙ ΔΙΑΜΕΡΙΣΜΑΤΑ

πολυτελούς κατασκευής
με θέα, στην οδό Ικάρου,
εμβαδού 128 τ.μ., 3 υπνοδωματίων,
σαλόνι, κουζίνα, WC,
αποθήκη και θέση parkingk

ΑΕ058

# ΜΕΓΑΛΗ ΕΥΚΑΙΡΙΑ ΣΤΗΝ ΚΡΕΜΑΣΤΗ!!!

**ΠΩΛΟΥΝΤΑΙ ΣΕ ΤΙΜΕΣ ΣΟΚ**

**ΑΥΤΟΝΟΜΕΣ ΜΕΖΟΝΕΤΕΣ 120 Τ.Μ. ΣΟΥΠΕΡ ΛΟΥΞ ΚΑΤΑΣΚΕΥΗΣ ΜΕ ΕΝΔΟΔΑΠΕΔΙΑ ΘΕΡΜΑΝΣΗ, ΙΔΙΩΤΙΚΟ ΠΑΡΚΙΝΓΚ Κ.Α.**

**ΣΤΟ ΓΕΝΝΑΔΙ ΕΞΩΤΙΚΕΣ ΚΑΤΟΙΚΙΕΣ 80 Τ.Μ. ΣΟΥΠΕΡ ΛΟΥΞ ΚΑΤΑΣΚΕΥΗΣ ΣΤΙΣ ΧΑΜΗΛΟΤΕΡΕΣ ΤΙΜΕΣ ΤΗΣ ΑΓΟΡΑΣ.**

**ΠΛΗΡΟΦΟΡΙΕΣ ΝΕΟΚΑΤΑΣΚΕΥΑΣΤΙΚΗ ΡΟΔΟΥ ΤΗΛ. 2241063358 ΚΙΝ. 6937163244 κ. Γιάννης, 6948744155 κ. Νίκος**

## ΠΡΟΣΟΧΗ!!!

**ΟΙ ΠΡΟΣΦΟΡΕΣ ΙΣΧΟΥΝ ΕΩΣ 31 ΔΕΚΕΜΒΡΙΟΥ 2006**
**ΠΕΡΙΟΡΙΣΜΕΝΟΣ ΑΡΙΘΜΟΣ ΑΚΙΝΗΤΩΝ**

ΜΑΤ4103

# Θεόφιλος Κλωνάρης

Μεσίτης Αστικών Συμβάσεων

**ΕΥΡΩΠΑΪΚΗ ΕΠΕΝΔΥΤΙΚΗ**

**Εθνικής Αντίστασης 48 τηλ.2241039300,κιν.6977582152**

**ΔΙΑΜΕΡΙΣΜΑΤΑ:**

- Γκαρσονιέρα στο Αραπάκι Β όροφου,ασανσέρ € 65000
- 2 δυάρια διαμερίσματα κοντά στο πανεπιστήμιο € 88000
- Δυάρι καινουργιο επιπλωμένο 47τ.μ.,πάρκιν € 98000
- 85τ.μ. Α όροφου,μερικώς ανακαινισμένο € 125000
- 80τ.μ. Α όρόφου σε άριστη κατάσταση € 125000
- Διαμέρισμα 95τ.μ.,β ορόφου με ασανσέρ € 130000
- Διαμέρισμα 90τ.μ. 2υπν/τίων με πάρκιν € 180000
- Διαμέρισμα 105τ.μ. Γ ορόφου 6 ετών ,3 υπν/τια,μεγάλη βεράντα ,πάρκιν,ασανσέρ,δάνεια δεκτά € 210000
- Ιαλυσός,118τ.μ.,πολυτελές με θέα,5 ετών € 220000
- Υπερπολυτελές διαμέρισμα 140τ.μ.,Β'ορόφου με ασανσέρ,χώρο στάθμευσης,καταπληκτικη θέα € 265000
- Διώροφη Οικοδομή συν.εμβαδού 245τ.μ. αποτελούμενη απο 3 διαμερίσματα και υπόλοιπο δόμησης 42 τ.μ. δίπλα σε σχολικό συγκρότημα.Δάνεια δεκτά € 350000

**ΜΟΝΟΚΑΤΟΙΚΙΕΣ:**

- Κοσκινού πολυτελής κατοικία 310τ.μ.με 4 υπν/τια σε 1000τ.μ. οικόπεδο με απεριόριστη θέα
- Παστίδα 130τ.μ. σε 300τ.μ. οικόπεδο(μπετά) € 112000
- Παστίδα 155 τ.μ. σε οικόπεδο 350τ.μ. € 250000
- Παστίδα Μονοκατοικία 130τ.μ.πολυτελούς κατασκευής από ιδιώτη σε οικόπεδο 350τ.μ. € 270000
- Κοσκινού 158τ.μ. σε οικ/δο 1000τ. σε μπετά € 160000
- Τρείς 210τ.μ. ,οικόπεδο 1300 ,μαρμαροσοβά € 240000
- Ιαλυσός μονοκατοικία 140τ.μ. σε οικόπεδο 300τ.μ. στην Αγία Παρασκευή πολυτελούς κατασκευής € 300000

**ΟΙΚΟΠΕΔΑ - ΚΑΤΑΣΤΗΜΑΤΑ:**

- Οικόπεδο ,Σύμη(ΛΙΕΝΗ) 490τ.μ. με Σ.Δ. 0,8 € 85000
- Κρεμαστή 400τ.μ. με άδεια οικοδομής € 75000
- Οικόπεδο 5000τ.μ. κοντά στο Πλυμμήρι € 75000
- Καλυθιές 1200 τ.μ.κτίζει 135 με ρεύμα,νερό € 50000
- **Αποθήκη πλεονεκτική στην Ιαλυσό σε κεντρικό σημείο 250τ.μ. με ράμπα και γραφείο € 220000**
- Λαχανιά 3600τ.μ. άρτιο&οικοδομήσιμο € 65000
- Πλυμμήρι 6880τ.μ. κοντά στην θάλασσα € 95000
- Λαχανιά 5000 τ.μ. δίπλα στο δρόμο € 75000
- Λαχανιά 2000τ.μ. 80μέτρα απο το κύμα € 50000
- Λαχανιά 1900τ.μ. με άδεια οικοδομής € 100000
- Καφετέρια στο κέντρο πλήρως εξοπλισμένη
- Επιχείρηση internet cafe σε πολύ καλή τιμή
- Εστιατόριο στην Παλία πόλη,πλήρως εξοπλισμένο με εξασφαλισμένη πελατεία λόγω αναχώρησης

**Μισθώσεις:**

- Διαμέρισμα 2 υπνοδωματίων,Α οροφου € 380
- Διαμέρισμα 85τ.μ. στην Κωτιάδη με 2 υπν/τια € 420
- Οροφοδιαμέρισμα καινούργιο 90τ.μ. σε κεντρικό σημείο κατάλληλο και για επαγγελματική χρήση € 550
- Οροφοδιαμέρισμα διπλοκατοικίας ,καινούργιο,120 τ.μ. με θέρμανση,αυλή και πάρκιν κοντά στο Jumbo
- Διαμέρισμα 90τ.μ. επί της Εθνικής Αντίστασης κατάλληλο για επαγγελματική χρήση

*Αγορές-πωλήσεις-μισθώσεις-εκτιμήσεις-Ακινήτων*

**Δάνεια Δεκτά**

ΧΠ2694

# ΚΤΗΜΑΤΟΜΕΣΙΤΙΚΟ ΓΡΑΦΕΙΟ ΑΣΒΕΣΤΗΣ Δ. ΝΙΚΟΛΑΟΣ

- **ΑΝΑΛΗΨΗ** διαμέρισμα 70 τ.μ. 2 υπνοδωμάτια, γκαράζ, αποθήκη, καινούργιο 155.000€
- **ΑΝΑΛΗΨΗ** διαμέρισμα 100 τ.μ. 4ος όροφος με θέα, 165.000€
- **ΑΝΑΛΗΨΗ** διαμέρισμα 62 τ.μ. 2 υπνοδωμάτια, 124.000 €
- **ΑΝΑΛΗΨΗ** διαμέρισμα λουξ 113 τ.μ. με καταπληκτική θέα, 235,000€
- **ΑΝΑΛΗΨΗ** οροφοδιαμέρισμα 120 τ.μ. λουξ προς 2.000€ ανά τ.μ.
- **Μ. ΠΕΤΡΙΔΗ** διαμέρισμα 82 τ.μ. 150,000 €
- **Μ. ΠΕΤΡΙΔΗ** διαμέρισμα λουξ 88 τ.μ. προς 2.000 € ανά τ.μ.
- **ΡΟΔΙΝΙ** διαμέρισμα 90 τ.μ. λουξ κατασκευής 165,000 €
- **ΚΑΡΑΚΟΝΕΡΟ** 100 τ.μ. λουξ κατασκευής
- **ΜΙΡΑ ΜΑΡΕ** διαμερίσματα 115 τ.μ. με 3 υπνοδωμάτια, υπόγειο, γκαράζ και αποθήκη προς 2.000 € το τ.μ.
- **ΙΑΛΥΣΟΣ** διαμέρισμα 44 τ.μ. λουξ 83,000 €
- **ΜΙΡΑ ΜΑΡΕ** διαμερίσματα 102, 85, 75 κσι 65 τ.μ. αντίστοιχα και θέση πάρκιν προς 2.150€ το τ.μ.
- **ΚΟΣΚΙΝΟΥ** μεζονέτες 155 τ.μ. 1 στρέμμα οικόπεδο 140.000 € στα μπετά
- **ΚΟΣΚΙΝΟΥ** βίλλα υπερλουξ 265 τ.μ. με 2 στρμ. οικόπεδο με αυτόνομη γκαρσονιέρα 60 τ.μ. και πηγάδι 525.000 ευρώ
- **ΚΟΣΚΙΝΟΥ** μεζονέτα 115 τ.μ. λουξ ανεξάρτητη 220,000 €
- **ΙΑΛΥΣΟΣ** μεζονέτα 186 τ.μ. λουξ κατασκευής με καταπληκτική θέα, 3 ετών, 290.000€
- **ΙΑΛΥΣΟΣ** μεζονέτα 155 τ.μ. με 2 στρέμματα οικόπεδο με γκαζόν, 450.000€
- **ΙΑΛΥΣΟΣ** βίλα με οικόπεδο 2 στρ. 270 τ.μ. θέα θάλασσα, έτος κατασκευής 2002, 750.000 ευρώ.
- **ΙΑΛΥΣΟΣ** μεζονέτα 150 τ.μ. λουξ κατασκευής με 1.000 τ.μ. οικόπεδο 270,000 €
- **ΤΣΑΪΡΙ** μονοκατοικίες 150 τ.μ. με 3 υπνοδωμάτια, 1 στρέμμα οικόπεδο 150.000€ στα μπετά 235.000€ τελειωμένες
- **ΠΑΣΤΙΔΑ** βίλα 300 τ.μ. με 15 στρεμ. οικόπεδο
- **ΠΑΣΤΙΔΑ** μονοκατοικία 200 τ.μ. λουξ με θέα έτος κατασκευής 2005 315.000€
- **ΠΑΣΤΙΔΑ** μεζονέτα 150 τ.μ. 195,000 €
- **ΠΑΣΤΙΔΑ** μεζονέτες 125 τ.μ. με 300 τ.μ. οικόπεδο 90,000€ σε μπετά
- **ΠΑΣΤΙΔΑ** μονοκατοικίες 140 τ.μ. με 500 μ. οικόπεδο, θέα, 240.000€
- **ΠΑΡΑΔΕΙΣΙ** παραδοσιακή κατοικία 75 τ.μ. με 300 μ. οικόπεδο 125.000€
- **ΚΟΣΚΙΝΟΥ** οικόπεδο 4050 τ.μ. με καλή θέα!!! 220,000€
- **ΚΑΝΔΥΛΙ** οικόπεδο 2 στρέμματα άρτιο και οικοδομήσιμο 140.000€
- **ΠΑΣΤΙΔΑ** οικόπεδο 300 τ.μ. εντός οικισμού 60.000€
- **ΦΑΛΗΡΑΚΙ** οικόπεδο 3.500 στρέμματα άρτιο και οικοδομήσιμο με 150 τ.μ. κτίσμα
- **ΚΟΛΥΜΠΙΑ** οικόπεδο 4.100 τ.μ. 150,000€
- **ΠΕΥΚΟΙ** οικόπεδο 4 στρέμματα με θέα θάλασσα 200.000€
- **ΚΙΟΤΑΡΙ** παραθαλάσσιο οικόπεδο κατάλληλο για ξενοδοχειακή μονάδα 60 στρέμματα
- **ΓΕΝΝΑΔΙ** οικόπεδο 2,360 τ.μ. με άδεια οικοδομής (440 τ.μ. μικτά) πάνω στο δρόμο 50 μέτρα από το κύμα
- **ΑΝΑΛΗΨΗ** κατάστημα και αποθήκη 45 συν125 τ.μ. με πατάρι 40 τ.μ. σε πολύ καλή τιμή!!!
- **ΤΣΑΪΡΙ** αποθήκη στους Μαραγκούς 760 τ.μ. στα μπετά συν 450 μ. προαύλιο
- **ΑΝΑΛΗΨΗ** ενοικιάζονται διάφορα καταστήματα
- **ΚΑΣΤΕΛΛΟΡΙΖΙΟΙ** ενοικιάζεται διαμέρισμα δύο υπνοδωματίων 350€.
- **ΕΝΟΙΚΙΑΖΕΤΑΙ** κατάστημα επί της Καναδά 35 τ.μ.

**ΑΓΙΟΥ ΙΩΑΝΝΟΥ 46, ΡΟΔΟΣ**
**ΤΗΛ. 2241032809, 6947848288, 6947935026**
**e-mail:asvestisrealestate@yahoo.gr** ΧΠΚΤΗ003

# ΤΣΟΥΡΟΥΝΑΚΗΣ Κεφάλαιο

Κτηματομεσιτικό Γραφείο

**Γ. ΣΕΦΕΡΗ 12 (παραπλεύρως ΜΗΔΙΑ)**
**ΤΗΛ/FAX.: (22410) 60060**
**κιν.: 6948 046844**
**www.e-kefaleo.com**

## ΠΩΛΗΣΕΙΣ ΑΚΙΝΗΤΩΝ

**ΔΙΑΜΕΡΙΣΜΑΤΑ**

- ❑ 50 τ.μ, παλαιά μονοκατοικία Αγ. Δημήτριο 75.000 €
- ❑ 50 τ.μ, 2άρι ,1ου, καινούριο , Καναδά 102.714 €
- ❑ 55 τ.μ, 2άρι , 1ου , καινούριο, Μανδηλαρά, 110.000 €
- ❑78 τ.μ, ημ/γειο, 2υπν/τιων, Μιχ. Πετρίδη, 88.000€
- ❑ 78 τ.μ., ισόγειο, 2υπν/τιων, Κόβα 90.000 €
- ❑ 81 τ.μ, ισόγειο, 2 υπν/τιων, καινούριο, Αραπάκι, 150.000 €
- ❑ 82 τ.μ, 1ου, 2 υπν/τιων, καινούριο, Τριάντα, 135.000 €
- ❑ 83 τ.μ., 2ου, 2 υπν/τιων, καινούριο, Ανάληψη,155.000 €
- ❑ 87 τ.μ., ισόγειο, 2 υπν/τιων, καινούριο,Μιχ.Πετρίδη, 185.000€
- ❑ 88 τ.μ.,1ου, 2 υπν/τιων, καινούριο, Τριάντα, 145.000 €
- ❑ 93 τ.μ., ισόγειο, 2 υπν/τιων, καινούριο, Σμύρνης, 167.000€
- ❑ 93 τ.μ.,1ου , 2υπν/τιων, θέα, Ατταβύρου, 173.000€
- ❑102 τ.μ., ισόγειο, 3 υπν/τιων, καινούριο, λουξ, πάρκινγκ, Μίρα-Μάρε, 180.000€
- ❑107τ.μ,1ου, 3 υπν/τιων,θέα, Δασκάλους , 160.000€
- ❑110 τ.μ., 1ου, 3 υπν/τιων, καινούριο, λουξ, Καρακόνερο, 240.000€
- ❑115τ.μ, 2ου, 3 υπν/τιων, λουξ, Καρακόνερο 220.010€

**ΜΕΖΟΝΕΤΕΣ-ΜΟΝ/ΚΙΕΣ**

- ❑ 130 τ.μ., μεζονέτα, μπετά, οικόπεδο 250 τ.μ Παστίδα 110.000 €
- ❑ 165 τ.μ., μεζονέτα, λουξ, αυλή 380 τ.μ Ιξιά 346.500 €
- ❑ 145 τ.μ., μεζονέτα, λουξ, αυλή 1000 τ.μ Κοσκινού 280.000 €
- ❑145τ.μ., στα μπετά, αυλή 1000 τ.μ Κοσκινού 160.000 €
- ❑ 200 τ.μ., στα μπετά, αυλή 1000 τ.μ Κοσκινού 120.000 €

**ΟΙΚΟΠΕΔΑ**

- ❑ Οικόπεδο,1στρεμ., με άδεια οικοδομής 145τ.μ.εντός ζώνης, Κοσκινού 100.000€
- ❑ Οικόπεδο,1στρεμ., με άδεια οικοδομής 200 τ.μ.εντός ζώνης, Κοσκινού 75.000€
- ❑ Οικόπεδο, 4,6 στρεμ., Κοσκινού 330.000€

**ΕΠΑΓΓΕΛ/ΚΟΙ ΧΩΡΟΙ**

- ❑ Κατάστημα 50 τ.μ Κ. Παλαιολόγου, 220.110€
- ❑ Καταστήματα 80τ.μ., γωνιακό, μεγάλη πρόσοψη, 4 βιτρίνες, κεντρικό, Ανάληψη, 360.000 €
- ❑ Κατάστημα 97 τ.μ, Κοσκινού, 90.000 €
- ❑ Κατάστημα 93 τ.μ., Καναδά 409.391 €
- ❑ Καταστήματα 95τ.μ., 60 τ.μ πατάρι, πάρκινγκ, Ρόδου-Καλλιθέας 255.000 €
- ❑ Κατάστημα 140 τ.μ., συν 30 τ.μ βοηθητικά, 150 τ.μ αυλή, πάρκινκ, κεντρικό, Καρακόνερο, 295.000 €
- ❑ Αποθήκη 220 τ.μ, 6 m ύψος, Κοσκινού 210.000 €
- ❑ Αποθήκη 128 τ.μ, 6 m ύψος, Κοσκινού 80.000 €

**ΕΝΟΙΚΙΑΣΕΙΣ**

- ❑ Διαμέρισμα 93 τ.μ, 2ου 3 υπν/τιων, Ιξιά,420 €

ΧΠ1629

## ενοικιασεις

συνέχεια από την προηγούμενη

**ΕΝΟΙΚΙΑΖΕΤΑΙ γκαρσονιέρα** στην Ιαλυσό με πολυκουζινάκι, TV, καθιστικό, άνετο πάρκιν, κήπο, σε ήσυχη εξοχική περιοχή. Πληρ. τηλ. 6947677789
ΜΑΤ4739

**ΕΝΟΙΚΙΑΖΕΤΑΙ** επιπλωμένη **γκαρσονιέρα** 40 τ.μ. στο κέντρο της πόλης, στην οδό Γ. Λεόντος 5, στο Νιοχώρι. Πληρ. τηλ. 2241067596, 6936795126
ΜΧΡ14180

**ΕΝΟΙΚΙΑΖΟΝΤΑΙ γκαρσονιέρες** και **studios** πλήρως εξοπλισμένα στο Ανω Ροδίνι. Πληρ. τηλ. 2241061628, 6944410537
ΜΖΤ171007

**ΕΝΟΙΚΙΑΖΕΤΑΙ** ισόγειο **κατάστημα** 80 τ.μ. με πατάρι 60 τ.μ. και ασανσέρ, στην οδό Τσαλδάρη 36, δίπλα στο φαρμακείο Μικροπούλου. Πληρ. τηλ. 6997139166
ΜΖΤ171003

**ΕΝΟΙΚΙΑΖΕΤΑΙ χώρος** πρόσφατα ανακαινισμένος με 18 τ.μ. ισόγειο, 18 τ.μ. υπόγειο, 18 τ.μ. αυλή, κατάλληλος για γραφείο, μαγαζί ή παρόμοια χρήση. Με σύνδεση στο δίχτυο αποχέτευσης. Στην οδό Καρανικόλα 17 περιοχή Δασκάλων. Τιμή 250 ευρώ. Πληρ. τηλ. 2241043906
ΜΖΤ131013

**ΕΝΟΙΚΙΑΖΕΤΑΙ διαμέρισμα** τριάρι περιοχή "ξεν. Θέρμαι" πλήρως επιπλωμένο με ηλ. θερμοσίφωνα κατάλληλο για συγκατοίκηση φοιτητών, στρατιωτικών κ.λπ. επί της Αλεξ. Διάκου 15. Πληρ. τηλ. 2241090634, 2241021335
ΜΧΡ14171

**ΕΝΟΙΚΙΑΖΟΝΤΑΙ** στο Φαληράκι με το μήνα ή με την ημέρα **γκαρσονιέρες** μονόχωρες και δίχωρες καινούργιας κατασκευής. Προνομιακή θέση και πανοραμική θέα. Ευρύχωρες, πλήρως εξοπλισμένες, air condition, τηλεόραση, γραμμή τηλεφώνου. Επίσης ζεστό νερό όλο το 24ωρο και άνετο - ασφαλές πάρκιν. Ησυχία πλήρης. Τιμές προσιτές. Πληρ. τηλ. 2241085713, 6947011545
ΜΖΤ161017

**ΕΝΟΙΚΙΑΖΕΤΑΙ** ισόγειο **διαμέρισμα** 120 τ.μ., περιβαλλόμενο από αυλή και διαμορφωμένο κήπο 150 τ.μ., σε ανακαινισμένο κτίριο, με δύο ανεξάρτητες εισόδους, εντοιχισμένα ηλεκτρικά είδη και ντουλάπια, κλιματισμό και θερμοσυσσωρευτές επί της πλατείας Ακαδημίας για επαγγελματική στέγη κατοικία ή μικτή χρήση. Στο ίδιο κτίριο **ενοικιάζονται υπόγειοι χώροι** 170, 100 και 40 τ.μ., με τουαλέτα και είσοδο επί της Ηρώων Πολυτεχνείου. Πληρ. τηλ. 6972253826
ΜΖΤ131023

**ΕΝΟΙΚΙΑΖΕΤΑΙ διαμέρισμα** 2 δωματίων και κουζίνας, επιπλωμένο στο κέντρο της πόλεως. Πληρ. τηλ. 22410-27608, 73647
ΜΑΤ4657

**ΕΝΟΙΚΙΑΖΕΤΑΙ** ισόγειο **διαμέρισμα** 90 τ.μ., περιβαλλόμενο από αυλή και διαμορφωμένο κήπο 150 τ.μ., σε ανακαινισμένο κτίριο, κλιματισμό και θερμοσυσσωρευτές επί της πλατείας Ακαδημίας για επαγγελματική στέγη. Στο ίδιο κτίριο **ενοικιάζονται υπόγειοι χώροι** 170, 100 και 40 τ.μ., με τουαλέτα και είσοδο επί της Ηρώων Πολυτεχνείου. Πληρ. τηλ. 6972253826
ΜΖΤ131024

**ΕΝΟΙΚΙΑΖΕΤΑΙ γκαρσονιέρα** του ενός δωματίου, ανακαινισμένη και πλήρως εξοπλισμένη επί της Μάρκου Μαλλιαράκη 21 πάροδος Καναδά. Προτιμώνται εκπαιδευτικοί, φοιτητές, φοιτήτριες, δημόσιοι υπάλληλοι. Πληρ. τηλ. 2241023479 και 6973016276
ΜΧΡ14158

**ΕΝΟΙΚΙΑΖΕΤΑΙ διαμέρισμα** με 3 υπνοδωμάτια στο Ροδίνι, σε μικρή πολυκατοικία. Πληρ. τηλ. 6937236400
ΜΧΡ14160

**ΕΝΟΙΚΙΑΖΕΤΑΙ διαμέρισμα** στην Ιαλυσό, 1 δωμάτιο, κουζίνα-καθιστικό, WC, πολύ φωτεινό, στον 1ο όροφο, στο κέντρο της Ιαλυσού. Πληρ. τηλ. 2241095104, 6977509729, 6932802738
ΜΖΤ121013

**ΕΝΟΙΚΙΑΖΕΤΑΙ διαμέρισμα** με 3 υπνοδωμάτια, κουζίνα, μεγάλο σαλόνι και 2 WC, χωρίς κοινόχρηστα, στον 1ο όροφο, Γρηγορίου Ε 18, 7 Βαγιές. Πληρ. τηλ. 6973506879
ΜΖΤ111006

**ΕΝΟΙΚΙΑΖΟΝΤΑΙ: 1) Μονοκατοικία** (τριώροφη) πανταχόθεν ελεύθερη (3 υπν.) σε τεράστιο κήπο στην Ηλιούπολη κοντά στο "Ροδίων Παιδεία", ενοίκιο 650 ευρώ. **2) Οροφοδιαμέρισμα** 210 τ.μ. (α' ορ.) διώροφης μονοκατοικίας στ' Ασγούρου (3 υπν.), τζάκι, θέρμανση, υπέροχη θέα, ενοίκιο 800 ευρώ. **3) Διαμέρισμα** (2 υπν.) με τζάκι, θέρμανση, 2 WC στην Κοδριγκτώνος, 550 ευρώ. Κτηματομεσιτικό γραφείο-Αιγαιοκτηματική-Ρένα Βαζούκου-τηλ. 2241022943, 6945466773
ΧΠΚΤΗ007.1

**ΕΝΟΙΚΙΑΖΟΝΤΑΙ: Γκαρσονιέρα** επιπλωμένη, στο 6ο χλμ. Ρόδου-Καλλιθέας, α' ορόφου (2 δωματίων-WC) ενοίκιο 170 ευρώ, (απαγορεύονται οι αλλοδαποί). Επίσης στην ίδια περιοχή ισόγεια παλιά **αποθήκη** 500 τ.μ., ενοίκιο 450 ευρώ. Πληρ. τηλ. 2241028838, 2241022943 10-1 το πρωί
ΧΠΚΤΗ007.2

**ΕΝΟΙΚΙΑΖΟΝΤΑΙ ΣΤΗΝ ΙΑΛΥΣΟ ΚΑΙΝΟΥΡΓΙΑ ΕΠΙΠΛΩΜΕΝΑ ΔΙΑΜΕΡΙΣΜΑΤΑΚΙΑ ΠΟΛΥΤΕΛΕΙΑΣ, ΔΥΟ ΧΩΡΩΝ 36 Τ.Μ. ΜΕ ΠΟΛΥΚΟΥΖΙΝΟ, ΤΗΛΕΟΡΑΣΗ, ΘΕΡΜΑΝΣΗ, ΠΙΣΙΝΑ, ΚΗΠΟ, ΜΕΓΑΛΟ ΜΠΑΛΚΟΝΙ 12 Τ.Μ., ΓΙΑ ΟΛΟ ΤΟ ΧΡΟΝΟ. ΠΛΗΡ. ΤΗΛ. 6977271571 ΧΠΞΕΝ042**

## πωλησεις-αγορες ακινητων & επιχειρησεων

**ΠΩΛΟΥΝΤΑΙ: 1) μονοκατοικία** 200 τ.μ. διώροφη λουξ κατασκευής στην περιοχή Τραγανού (μετά το Φαληράκι) σε οικόπεδο 1.000 τ.μ. με όλα τα ηλεκτρικά είδη και έπιπλα. **2) Μονοκατοικία** στο Γεννάδι 140 τ.μ. και με υπόγειο 100 τ.μ. Εχει οικόπεδο 1.000 τ.μ. και απέχει από τη θάλασσα 400 μ. Τιμάται 250.000 ευρώ. **3) Μεζονέτα** διώροφη χωρίς υπόγειο 135 τ.μ. λουξ κατασκευής και φανταστική θέα στην περιοχή Καναμάτ (μετά το Καρακόνερο). Τιμάται 270.000 ευρώ. Πληρ. κ. Χαρκιανάκη τηλ. 6946163242
ΜΖΤ261010

**ΠΩΛΕΙΤΑΙ** το εστιατόριο **7,5 θαύμα** στην οδό Δημητεράκη. Πληρ. τηλ. 6937059227
ΜΖΤ261025

**ΚΤΗΜΑΤΑ ΟΙΚΟΔΟΜΗΣΙΜΑ. 1)** Στ' Ασγούρου (περιοχή Ευρωκλινικής) 8.100 τ.μ. επί ασφάλτου κατάλληλο για επένδυση ή κατασκευή μονοκατοικιών. **2)** Στην Ιξιά (περιοχή Καστελλοριζιών) 4.000 τ.μ. **3)** Στο Καρακόνερο 8.300 τ.μ. εντός ζώνης. Πληρ. κ. Χαρκιανάκη τηλ. 6946163242
ΜΖΤ261013


ΟΙΚΟΔΟΜΙΚΕΣ ΕΠΙΧΕΙΡΗΣΕΙΣ

# ΑΦΟΙ ΤΣΑΚΙΡΗ-Α. ΚΟΥΦΑΛΑΚΗΣ Ο.Ε

## ΚΑΤΑΣΚΕΥΗ ΚΤΙΡΙΩΝ ΤΕΧΝΙΚΑ ΕΡΓΑ

25 χλμ. ΡΟΔΟΥ-ΛΙΝΔΟΥ τ.κ. 85100

ΤΗΛ. ΓΡΑΦΕΙΟΥ 2241056284, ΚΙΝ. 6932644661-6944724217-6936464029

### ΚΡΕΜΑΣΤΗ



**Πωλούνται μεζονέτες** νεόκτιστες άριστης κατασκευής με ενδοδαπέδια θέρμανση και εγκατάσταση aircondition, 119,57 τ.μ. εντός οικισμού, σε προσιτές τιμές.

### ΑΦΑΝΤΟΥ

**Πωλούνται διαμερίσματα** τελειωμένα νεόκτιστα επί της παρόδου Πιπίνου και Ι. Ζίγδη με ενδοδαπέδια θέρμανση και εγκατάσταση aircondition, 81,56 τ.μ. εντός οικισμού, σε χαμηλές τιμές.

### ΚΟΛΥΜΠΙΑ

**Πωλούνται μεζονέτες** υπό κατασκευή 116 τ.μ., σε πάρα πολύ καλή περιοχή με θέα, με ή χωρίς πισίνα, μεγάλο οικόπεδο ενδοδαπέδια θέρμανση και εγκατάσταση aircondition, σε τιμές έκπληξη.

### ΑΦΑΝΤΟΥ

**Πωλούνται μεζονέτες** μεσοτοιχία 120 τ.μ. υπό κατασκευή με καταπληκτική θέα, ενδοδαπέδια θέρμανση, εγκατάσταση aircondition, εντός οικισμού, σε τιμές έκπληξη.

*Εγγύηση η πολυετής πείρα μας στην κατασκευή και η γνώση της οικοδομής*

ΑΕ1760



# ΠΩΛΟΥΝΤΑΙ

**από ιδιοκτήτη:**

Δύο (2) **διαμερίσματα** επιφανείας μ.τ. 85 έκαστο και μία **γκαρσονιέρα** επιφανείας μ.τ. 48 με απεριόριστη θέα, διαμπερή σε νεόδμητη οικοδομή στο Ροδίνι.

**Πληρ. τηλ. 2241029975-2241031901**

ΜΑΤ4793



# ΠΩΛΟΥΝΤΑΙ

**A.** Στην Ιαλυσό περιοχή Σωτήρος **μεζονέτες** 200 τ.μ. με υπόγειο σε οικόπεδο 900 τ.μ. εκάστη από ιδιοκτήτη.

**Β. Κατάστημα** επί της οδού Λίνδου 550 τ.μ.

**Πληρ. τηλ. 2241039212, 6936795999** κ. Λευτέρη

ΜΑΤ4806(1)






# ΠΩΛΕΙΤΑΙ

*ΑΠΟ ΙΔΙΟΚΤΗΤΗ*

## ΣΤΟ ΚΙΟΤΑΡΙ

## *ΟΙΚΟΠΕΔΟ 64.000 τ.μ.*

*(ΜΕ ΚΑΤΑΛΛΗΛΟΤΗΤΑ ΓΙΑ ΞΕΝΟΔΟΧΕΙΟ 600 ΚΛΙΝΩΝ)*

**(Πάνω στον κεντρικό δρόμο και ανάμεσα στα μεγάλα ξενοδοχεία RODOS MARIS, RODOS PRINCESS ΚΑΙ RODOS VILLAGE)**

*Πληρ. Τηλ. 22410-62517 ΚΑΙ 6932 612032*

ΜΧΠΚΤΗ016



# Πωλουνται

**Διαμερισματα - Γκαρσονιερες**

- **ΡΟΔΟΣ** (ΑΓ. ΑΠΟΣΤΟΛΟΙ) 90 τ.μ. υπερυψωμένο ισόγειο με υπόγειο 44 τ.μ. € 95.000
- **ΡΟΔΟΣ** (ΚΑΡΑΚΟΝΕΡΟ): 110 τ.μ. υπερυψωμένο ισόγειο € 145.000
- **ΡΟΔΟΣ** 120 τ.μ. ετοιμοπαράδοτο ρετιρέ στην Πειραιώς € 240.000
- **ΡΟΔΟΣ** ΡΟΔΙΝΙ: 125 τ.μ. 1ου ορόφου € 240.000
- **ΙΞΙΑ:** 93 τ.μ. με αυλή αποκλειστικής χρήσεως € 168.000
- **ΙΑΛΥΣΟΣ:** 110 τ.μ. σε ήσυχη περιοχή € 200.000
- **ΡΟΔΟΣ (ΚΑΡΑΚΟΝΕΡΟ):** 120 τ.μ. με αυλή αποκλειστικής χρήσεως € 240.000
- **ΡΟΔΟΣ (ΚΑΝΑΜΑΤ):** Υπό ανέγερση 40 τ.μ. σε μικρή οικοδομή € 90.000
- **ΡΟΔΟΣ (ΜΗΔΙΑ):** 108 τ.μ. με θέα € 249.000
- **ΡΟΔΟΣ:** Γραφείο 63 τ.μ. στην Ηρώων Πολυτεχνείου € 150.000
- **ΡΟΔΟΣ:** 80 τ.μ. στη Μιχαήλ Πετρίδη € 87.000
- **ΑΡΧΑΓΓΕΛΟΣ:** Σε μπετά 100 τ.μ. υπόγειο + 150 τ.μ. ισόγειο + 150 τ.μ. όροφος € 240.000
- **ΙΑΛΥΣΟΣ:** 144 τ.μ. σε οικόπεδο 250 τ.μ. € 302.400 λουξ κατασκευής
- **ΙΑΛΥΣΟΣ:** 178 τ.μ. σε οικόπεδο 400 τ.μ. € 373.800 λουξ κατασκευής

**Μεζονετες-Μονοκατοικιες**

- **ΚΡΕΜΑΣΤΗ:** 185 τ.μ., 3 υπνοδωμάτια, ενδοδαπέδια θέρμανση, 2 μπάνια €180.000
- **ΡΟΔΟΣ:** Υπό ανέγερση 165 τ.μ. στην οδό Καμείρου € 345.000
- **ΡΟΔΟΣ** (ΡΟΔΙΝΙ):Υπό ανέγερση 180 τ.μ. σε 3 επίπεδα € 345.000
- **ΡΟΔΟΣ:** 103 τ.μ. υπ.+75 ισογ.+70 τ.μ. όροφος lux κατασκευής περιοχή ΜΗΔΙΑ € 550.000
- **ΠΑΣΤΙΔΑ:** 158 τ.μ. σε ήσυχη περιοχή με θέα € 240.000
- **ΓΕΝΝΑΔΙ:** 75 τ.μ. με αυλή 300 τ.μ. € 160.000
- **ΚΙΟΤΑΡΙ:** 120 τ.μ. (κύμα) σε οικόπεδο 1.200 τ.μ. € 250.000

**Οικοπεδα**

- **ΡΟΔΟΣ:** (Ροδοπούλα) 407 τ.μ. € 183.500
- **ΛΑΧΑΝΙΑ:** 10 στρέμματα πάνω στο κύμα € 700.000
- **ΓΕΝΝΑΔΙ:** κύμα 4.200 τ.μ. € 252.000
- **ΓΕΝΝΑΔΙ:** 4.000 τ.μ. στο κύμα € 250.000
- **ΓΕΝΝΑΔΙ:** 400 τ.μ. εντός οικισμού € 50.000
- **ΚΙΟΤΑΡΙ:** 9.600 τ.μ. με καταπληκτική θέα-πανοραμικό € 480.000
- **ΚΙΟΤΑΡΙ:** 5.500 τ.μ. επί της επαρχ. οδού (τεμαχίζεται σε τρία άρτια και οικοδομήσιμα) € 220.000
- **ΚΙΟΤΑΡΙ:** 6.000 τ.μ. κοντά στη θάλασσα € 360.000
- **ΚΙΟΤΑΡΙ:** 20.000 τ.μ. με καταπληκτική θέα € 220.000
- **ΑΡΧΑΓΓΕΛΟΣ:** 900 τ.μ. εντός οικισμού € 36.000
- **ΑΡΧΑΓΓΕΛΟΣ:** 2.000 τ.μ. εντός ζώνης με άδεια οικοδομής € 65.000
- **ΑΡΧΑΓΓΕΛΟΣ:** 5.519 τ.μ. πρόσωπο στη Ρόδου-Λίνδου με θέα στην παραλία Τσαμπίκας € 170.000

**Επιχειρησεις**

- **ΡΟΔΟΣ:** Πωλείται επιχείρηση ενοικίασης μοτοπ/των (45 σκούτερ) περιοχή Νεοχωρίου € 55.000
- **ΑΡΧΑΓΓΕΛΟΣ:** Πωλείται επιχείρηση φαστ φουντ - παιδότοπος 175 τ.μ. σε κεντρικό σημείο, εξασφαλισμένη πελατεία € 60.000

**Επαγγελματικοι Χωροι**

- **ΑΣΓΟΥΡΟΥ:** Πωλούνται αποθήκες 160 τ.μ. τιμή έκαστη € 100.000
- **ΡΟΔΟΣ:** Γωνιακό κατάστημα 100 τ.μ. στην Κων/νου Παλαιολόγου € 275.000

**Ενοικιασεις**

- **ΡΟΔΟΣ:** Κατάστημα 40 τ.μ. και ύψος 4,5 τ.μ. στην Ιωάννου Καζούλη

Πληροφορίες Κτηματομεσιτικό Γραφείο

**Κλεάνθη Κάντακα**

τηλ. 2244022192, 6936179069

ΑΕ1771

## ΕΝΟΙΚΙΑΖΟΝΤΑΙ ΔΩΜΑΤΙΑ ΜΕ ΤΟ ΜΗΝΑ

## ΤΙΜΕΣ ΑΠΟ 210€

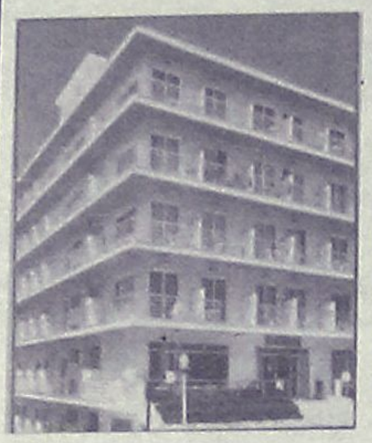

Το ξενοδοχείο **Παρθενών** θα είναι και πάλι κοντά σας για την χειμερινή περίοδο. Τα δωμάτια μας διαθέτουν ατομικό μπάνιο, ψυγείο, πιστολάκι μαλλιών, τηλέφωνο, τηλεόραση, κλιματισμό και εβδομαδιαία καθαριότητα.

Στο σαλόνι μας υπάρχει μεγάλη τηλεόραση, DVD, επιτραπέζια παιχνίδια, pls2, καθώς και cafe bar. Πολυχώρος με οργανωμένο internet cafe, projector, home cinema

***24ωρη υποδοχή!!!***

Σκοπός μας είναι η ευχάριστη διαμονή σας σε ένα φιλικό περιβάλλον.

Βρισκόμαστε και σας περιμένουμε επί της οδού

**Ανθούλας Ζερβού 4, Ρόδος**
**τηλ. 2241022351, κιν. 6944844177**
**Υπεύθυνος Καλούδης Τάσος**

ΜΑΤ4762

## ΕΥΡΩΣΤΕΓΑΣΤΙΚΗ

**ΚΤΗΜΑΤΟΜΕΣΙΤΙΚΟ ΓΡΑΦΕΙΟ - ΧΑΤΖΗΜΑΡΚΟΣ Ν. ΓΕΩΡΓΙΟΣ**
**Θ. ΣΟΦΟΥΛΗ 153 – Τ.Κ. 85100 ΡΟΔΟΣ**
**Πληροφορίες στο κιν. 6973331692.**
**Τηλ. Γραφείου : 22410-29016.**

**ΠΩΛΟΥΝΤΑΙ ΚΑΙΝΟΥΡΓΙΑ ΔΙΑΜΕΡΙΣΜΑΤΑ ΛΟΥΞ ΚΑΤΑΣΚΕΥΗΣ**

**1. ΜΙΧ. ΠΕΤΡΙΔΗ:** Διαμερίσματα 112 τ.μ. και 118 τ.μ. ισόγεια, 1ου, 2ου και 3ου ορόφου από 246.000 euro έως 277.000 euro, με 3 υπνοδωμάτια, 2 μπάνια, ηλιακά, δορυφορική, ατομική θέρμανση πετρελαίου, air condition σε όλα τα δωμάτια, θυροτηλεόραση, πόρτες ασφαλείας, ιδιόκτητη αποθήκη, ιδιόκτητο γκαράζ και σύνδεση στό κεντρικό δίκτυο.
**2. ΡΟΔΙΝΙ:** Διαμέρισμα 100 τ.μ., 1ου ορόφου - 3 υπνοδ. - τιμή 185.000 EURO
**3. ΡΟΔΙΝΙ:** Διαμέρισμα 100 τ.μ., ρετιρέ, 3ου ορόφου, 3 υπνοδωματίων - τιμή 190.000 EURO
**4. ΡΟΔΙΝΙ:** Διαμέρισμα 80 τ.μ., 1ου ορόφου, 2 υπνοδωματίων - τιμή 150.000 EURO
**5. ΠΤΟΛΕΜΑΙΩΝ:** Διαμερίσματα υπό κατασκευή 3 υπνοδωματίων 100 τ.μ. και 107 τ.μ. Τιμή 200.000 EURO
**6. ΙΞΙΑ:** Καινούργια διαμερίσματα 103 τ.μ. σε μικρή πολυκατοικία 1ου ορόφου με 3 υπνοδωμάτια και δύο μπάνια, ιδιόκτητο parking και αποθήκη. Τιμή 205.000 EURO
**7. ΤΡΙΑΝΤΑ:** Ισόγειο διαμέρισμα 115 τ.μ. με 2 υπνοδωμάτια, με μεγάλες βεράντες και 2 θέσεις πάρκιν αποκλειστικής χρήσης. Τιμή 210.000 euro.
**8. ΤΡΙΑΝΤΑ:** Ισόγειο διαμέρισμα 100 τ.μ. με 2 υπνοδωμάτια, με ιδιόκτητη αυλή 100 τ.μ. Τιμή 180.000 euro
**9. ΑΣΓΟΥΡΟΥ :** Γκαρσονιέρα 40 τ.μ – 2ου ορόφου – τιμή : 55.000 EURO.

**ΠΩΛΟΥΝΤΑΙ ΜΕΤΑΧΕΙΡΙΣΜΕΝΑ ΔΙΑΜΕΡΙΣΜΑΤΑ**

**10. ΜΙΧ. ΠΕΤΡΙΔΗ:** Διαμέρισμα 60 τ.μ. με 2 υπνοδ, σαλόνι, κουζίνα, μπάνιο. Τιμή 88.000 EURO
**11. ΑΙΣΧΙΝΗΣ:** Διαμέρισμα 2ου ορόφου (ρετιρέ) 80 τ.μ. 2 ετών σε άριστη κατάσταση, 2 υπνοδωματίων και μικρή αποθήκη. Τιμή 155.000 EURO
**12. ΑΝΑΛΗΨΗ:** Διαμέρισμα 50 τ.μ. 1ου ορόφου, με 1 υπνοδωμάτιο, σαλακουζίνα, μπάνιο, σε άριστη κατάσταση. Τιμή 70.000 EURO
**13. ΑΝΑΛΗΨΗ:** Διαμέρισμα 2ου ορόφου 80 τ.μ. σε άριστη κατάσταση, 2 υπνοδωματίων, σαλόνι, κουζίνα, μπάνιο και μικρή αποθήκη. Τιμή 125.000 EURO
**14. ΜΗΤΡΟΠΟΛΗ:** Ισόγειο διαμέρισμα 96 τ.μ. (χαρακτηρισμένο ως αποθήκη) με 2 υπνοδωμάτια, με 50 τ.μ. κήπο, σε άριστη κατάσταση, πλήρως επιπλωμένο.
**15. ΑΓ. ΑΠΟΣΤΟΛΩΝ** υπερυψωμένο ισόγειο 93 τ.μ. με 2 υπνοδωμάτια και ένα μικρότερο κατάλληλο και για γραφείο, με ιδιόκτητη αυλή, αυτόνομη είσοδο, μεγάλη βεράντα και αποθήκη κατάλληλη και για μετατροπή σε γκαρσονιέρα. Τιμή 125.000 EURO
**16. ΚΟΣΚΙΝΟΥ:** Διαμέρισμα 90 τ.μ. διαμορφωμένο ως μεζονέτα (45 τ.μ. ισόγειο και 45 τ.μ. όροφος) με 2 υπνοδ. 12 ετών, με τζάκι, σε άριστη κατάσταση, με υπόγειο 45 τ.μ. και αέρινη σπίλη για επιπλέον όροφο των 45 τ.μ. Τιμή 140.000 EURO
**17. ΑΓΙΩΝ ΑΠΟΣΤΟΛΩΝ:** Ισόγειο διαμέρισμα 85 τ.μ. 20ετίας, ανακαινισμένο με τζάκι, 3 υπνοδωματίων και αποθήκη 20 τ.μ. Τιμή 130.000 EURO
**18. ΙΑΛΥΣΟΣ:** Διαμέρισμα 1ου ορόφου 70 τμ. με 2 υπνοδ., σαλόνι, κουζίνα, μπάνιο. Τιμή 80.000 EURO
**19. ΠΑΣΤΙΔΑ:** Μονοκατοικία με σοφίτα, συνολικά 105 τ.μ. πλήρως ανακαινισμένη, εντός οικισμού, με 2 υπνοδωμάτια, σαλόνι, κουζίνα, μπάνιο, σε άριστη κατάσταση, με ιδιόκτητο χώρο parking, και επιπλέον οικοδομήσιμο οικόπεδο 130 τ.μ. με δόμηση 95 τ.μ. Τιμή 120.000 EURO

**ΠΩΛΟΥΝΤΑΙ ΜΟΝΟΚΑΤΟΙΚΙΕΣ – ΜΕΖΟΝΕΤΕΣ**

**20. ΚΟΣΚΙΝΟΥ:** Μονοκατοικία έως και μπετά 150 τ.μ. σε 800 τ.μ. οικόπεδο. Τιμή 150.000 EURO
**21. ΚΟΣΚΙΝΟΥ:** Τριώροφες μονοκατοικίες 175 τ.μ. σε 1.000 τ.μ. οικόπεδο σε μπετά 150.000 EURO ή έως και μαρμαροσουβά 180.000 EURO
**22. ΠΑΣΤΙΔΑ:** Μονοκατοικίες σε μπετά 135 τ.μ. κύριοι χώροι και 18 τ.μ. ημιυπαίθριων, με 3 υπνοδωμάτια και 2 μπάνια με οικόπεδο 350 τ.μ. περιγραφόμενο με τοιχία. Τιμή 135.000 EURO.
**23. ΠΑΣΤΙΔΑ:** Εξοχικές διώροφες μονοκατοικίες 125 τ.μ., 3 υπνοδωματίων, με επιπλέον δόμηση 75 τ.μ., σε οικόπεδο 400 τ.μ. Περιφραγμένο με τοιχία και θέση parking. Υπό κατασκευή, παραδίδονται τελειωμένες. Τιμή 215.000 EURO.
**24. ΚΑΛΥΘΙΕΣ:** Από Καλυθιές προς Ψίνθο. Μεζονέτες σε μπετά 110 τ.μ. σε 400 τ.μ. οικόπεδο. Τιμή 90.000 EURO

**ΠΩΛΟΥΝΤΑΙ ΚΑΤΑΣΤΗΜΑΤΑ**

**25. ΚΑΜΕΙΡΟΥ:** Κατάστημα 42 τ.μ. πωλείται ως έχει έως και κτισίματα. Τιμή 80.000 EURO.
**26. ΚΑΜΕΙΡΟΥ:** Κατάστημα 60 τ.μ. μισθωμένο προς 350 euro, κατάλληλο για εισόδημα. Τιμή 90.000 EURO.

**ΠΩΛΟΥΝΤΑΙ ΕΞΟΠΛΙΣΜΕΝΕΣ ΕΠΙΧΕΙΡΗΣΕΙΣ**

**27. ΝΙΟΧΩΡΙ:** Επιχείρηση υγειονομικού ενδιαφέροντος με 40 τ.μ. αυλή. Τιμή 35.000 EURO και μίσθωμα 750 EURO
**28. ΠΕΥΚΟΙ :** Πωλείται επιχείρηση fast food - γυράδικο 50 τ.μ. πλήρως εξοπλισμένη, με μεγάλη αυλή με τραπεζοκαθίσματα στην πλατεία Λαθάρικα Πεύκων. Τιμή 25.000 EURO – Μίσθωμα 600 EURO .
**29. ΠΑΛΙΑ ΠΟΛΗ :** Πωλείται επιχείρηση 15 τ.μ – τιμή : 65.000 EURO, - σε πολύ εμπορικό πόστο .

**ΠΩΛΟΥΝΤΑΙ ΚΤΗΜΑΤΑ – ΟΙΚΟΠΕΔΑ**

**30. ΜΙΧΑΗΛ ΠΕΤΡΙΔΗ:** Οικόπεδο 330 τ.μ. με συντελεστή0,8 στην οδό Πειραιώς. Τιμή 250.000 EURO.
**31. ΠΑΣΤΙΔΑ:** Οικόπεδο εντός οικισμού 300 τ.μ. με δόμηση 300 τ.μ. Τιμή 60.000 EURO
**32. ΠΑΣΤΙΔΑ** Στο νέο δρόμο προς Μαρτσά οικόπεδο 1.500 τ.μ. με συνολική δόμηση 150 τ.μ. με απεριόριστη θέα και θέα θάλασσα. Τιμή 80.000 EURO με άδεια οικοδομής. Η πωλούνται έως και μπετά. Τιμή 130.000 EURO.
**33. ΠΑΣΤΙΔΑ:** Οικόπεδο 2.030 τ.μ. εντός ζώνης στους πρόποδες Φιλερήμου. Τιμή 150.000EURO.
**34. ΙΞΙΑ:**Οικόπεδο 160 τ.μ. με δόμηση για τριώροφη μεζονέτα συνολικά 195 τ.μ. και κήπο. Τιμή 80.000 EURO.
**35. ΚΑΛΛΙΘΙΕΣ :** Οικόπεδο 825 τ.μ.με άδεια οικοδομής 108 τ.μ – τιμή: 120.000 EURO.
**36. ΡΟΔΟΥ-ΛΙΝΔΟΥ:** Οικόπεδο εφαπτόμενο επί της οδού, 4.000 τ.μ. Με την άδεια οικοδομής για καταστήματα με υπόγειο 400 τ.μ., ισόγειο 400 τ.μ. και όροφο 300 τ.μ. Τιμή 330.000 ευρώ.
**37. ΡΟΔΟΥ-ΛΙΝΔΟΥ:** Οικόπεδο 3.400 τ.μ. εφαπτόμενο επί της οδού, με πρόσωπο 107 τ.μ. Τιμή 350.000 ευρώ.
**38. ΨΙΝΘΟΣ:** Πευκόφυτη έκταση 60 στρέμματα. Τιμή 60.000 euro.
**39. ΨΙΝΘΟΣ :** Κτήμα 8 στρ.- 7 χιλιόμετρα από το χωριό - τιμή: 25.000 EURO.
**40. ΚΡΗΤΗΝΙΑ:** Οικόπεδο 1.400 τ.μ., εντός οικισμού με δόμηση 400 τ.μ. Τιμή 35.000 EURO.

**ΒΙΟΤΕΧΝΙΚΟΙ ΧΩΡΟΙ – ΑΠΟΘΗΚΕΣ**

**41. ΑΝΑΛΗΨΗ:** Πωλείται πάνω στον κεντρικό δρόμο, υπόγειος χώρος 160 τ.μ. τιμή 100.000 EURO.
**42. ΤΣΑΪΡΙ:** Βιοτεχνικό κτίριο 300 τ.μ. σε μπετά, με επιπλέον δόμηση 2 ορόφων των 300 τ.μ. έκαστος. Τιμή 170.000 EURO
**43. ΤΣΑΪΡΙ:** Στον νέο δρόμο προς αεροδρόμιο, βιοτεχνικό κτίριο 900 τ.μ. σε 3 ορόφους των 300 τ.μ. Οι 2 όροφοι πλήρεις και ο 3ος σε μπετά. Τιμή 550.000 EURO
**44. ΑΣΓΟΥΡΟΥ:** Αποθήκη 400 τ.μ. απoπερατωμένη. Τιμή 352.000 EURO.

● ΖΗΤΟΥΝΤΑΙ ΓΙΑ ΑΓΟΡΑ ●
ΜΕΤΑΧΕΙΡΙΣΜΕΝΑ ΔΙΑΜΕΡΙΣΜΑΤΑ

ΑΕΟ101

**πωλησεις**

συνέχεια από την προηγούμενη

**ΠΩΛΕΙΤΑΙ εστιατόριο** φουλ εξοπλισμένο στους Πεύκους με καθιερωμένες ελληνικές βραδιές. Μοναδικό στη περιοχή και δωμάτιο διαμονής. Πληρ. τηλ. 6979834919 ΜΖΤ251015

## ΠΩΛΕΙΤΑΙ



**μονοκατοικία** 225 τ.μ. περιοχή Φιλερήμου με 4 υπνοδωμάτια, 3 μπάνια, τζάκι, κεντρική θέρμανση σε 1.000 τ.μ. οικόπεδο επί της επαρχιακής οδού.

**ΤΗΛ 6948727558, 22410-25400** ΜΑΠ649

**ΟΙΚΟΔΟΜΗ ΡΟΔΟΥ**

## ΤΕΧΝΙΚΗ-ΚΑΤΑΣΚΕΥΑΣΤΙΚΗ ΕΤΑΙΡΕΙΑ

## ΠΩΛΟΥΝΤΑΙ

1) **Αποθήκες, διαμερίσματα και οροφοδιαμερίσματα** στην περιοχή Καναμάτ (Καρακόνερο) διαφόρων μεγεθών (σε συγκρότημα 2 πολυκατοικιών).
2) **Μονοκατοικίες** στο Κιοτάρι Ασκληπειού (στο κύμα) 120 τ.μ. σε κτήμα 1.300 τ.μ. εκάστη.

**ΟΙΚΟΔΟΜΗ ΡΟΔΟΥ**

Δεκτά δάνεια και ευκολίες πληρωμής έχουμε τις καλύτερες τιμές της αγοράς.

Καμύνδου 4- Ρόδος-85100 Τηλ.: 22410/60460- 2 Fax: 22410/60463

**ΜΑΝΟΛΗΣ ΣΠΥΡΙΔΗΣ**
**Πολιτικός Μηχανικός**
**(Κιν:693 6660460)**

**ΚΩΣΤΑΣ ΚΩΝΣΤΑΝΤΙΝΙΔΗΣ**
**Δ. Π.Θ. εργολάβος**
**(ΚΙΝ.: 6978.110.000)**

ΕΜΠ00026

## ΠΩΛΟΥΝΤΑΙ

1. **Διαμέρισμα** λουξ στην Ιαλυσό 118 τ.μ.
2. **Διαμέρισμα** 90 τ.μ. στην Ιαλυσό σε τετρακατοικία 20ετίας σε πολύ καλή κατάσταση
3. **Μεζονέτα** 160 τ.μ. με οικόπεδο 350 τ.μ. στην Ιαλυσό
4. **Μονοκατοικία** 180 τ.μ. με 4.000 τ.μ. κήπο με δένδρα.
5. **Μεζονέτα** 214 τ.μ. ετοιμοπαράδοτη ευκαιρία στην Ιαλυσό
6. **Μεζονέτα** στο Καρακόνερο λουξ σε τιμή ευκαιρίας 230 τ.μ. με θέα
7. **Διαμέρισμα** 115 τ.μ. στο Καρακόνερο ανακαινισμένο
8. **Δυάρια** στους Δασκάλους 50 τ.μ. και στις 7 Βαγιές 60 τ.μ. Νιοχώρι 50 τ.μ.
9. **Μεζονέτα** στην Παστίδα πανταχόθεν ελεύθερη
10. **Μονοκατοικίες** λουξ Παστίδα, Ασγούρου Παστίδα, Μαριτσά, Καΐρ 130 τ.μ.
11. **Διαμερίσματα, γραφεία,** κεντρικά κατάλληλα για ιατρεία, φροντιστήρια εντός πόλεως καινούργια 80 τ.μ., - 90 τ.μ.

## ΕΝΟΙΚΙΑΣΕΙΣ

1. **Γραφείο** κατάλληλο για ιατρείο κεντρικό 80 τ.μ.
2. **Γραφείο - διαμέρισμα** 150 τ.μ. στην Πίνδου
3. **Καταστήματα** ετοιμοπαράδοτα στην Παλιά Πόλη με λογικές τιμές κεντρικΑ, κατάλληλο για εστιατόρια, μπαρ, τουριστικά.
4. **Γραφεία** 80 τ.μ. στη Μανδηλαρά

## ΠΩΛΗΣΕΙΣ ΚΑΤΑΣΤΗΜΑΤΩΝ-ΕΝΟΙΚΙΑΣΕΙΣ

**Καταστήματα** στην Παλιά Πόλη, στην Ανάληψη, Μιχαήλ Πετρίδη, Καναδά, Μεγάλου Κων/νου, στο Μαντράκι, στην Γρίβα

ΜΑΤ4774(Γ)

***Πληρ. Κτηματομεσιτικό γραφείο***

## *κ. ΕΛΕΝΗΣ ΒΡΑΤΣΑΛΗ*

***τηλ. 2241065300-63834 κιν. 6945105362***

## ΚΑΤΑΣΚΕΥΕΣ-ΠΩΛΗΣΕΙΣ-ΑΝΤΙΠΑΡΟΧΕΣ

## ΧΑΤΖΗΜΙΧΑΛΗΣ ΚΩΝΣΤΑΝΤΙΝΟΣ

*ΔΟΜΙΚΟΣ ΕΡΓΟΛΑΒΟΣ ΔΗΜΟΣΙΩΝ ΕΡΓΩΝ*

## ΠΩΛΟΥΝΤΑΙ

**ΠΑΣΤΙΔΑ:** ΑΝΕΞΑΡΤΗΤΕΣ ΠΟΛΥΤΕΛΕΙΣ ΜΕΖΟΝΕΤΕΣ 158 τ.μ.-152 τ.μ. σε οικόπεδα των 340 τ.μ. με φανταστική θέα σε ήσυχο περιβάλλον.
**ΑΦΑΝΤΟΥ:** ΔΙΑΜΕΡΙΣΜΑΤΑ ΛΟΥΞ ΚΑΤΑΣΚΕΥΗΣ 83 τ.μ. με κεντρική θέρμανση, διπλά τζάμια, εντοιχισμένη κουζίνα, ντουλάπες και ηλιακό θερμοσίφωνο.

**ΑΝΑΛΑΜΒΑΝΟΥΜΕ**
ΕΡΓΑΣΙΕΣ ΜΠΕΤΟΝ-ΕΜΦΑΝΗ ΜΠΕΤΑ-ΚΤΙΣΙΜΑΤΑ-ΣΟΒΑΔΕΣ
και παντός είδους οικοδομικών εργασιών

**ΖΗΤΟΥΝΤΑΙ**
Για αξιοποίηση με τις καλύτερες προϋποθέσεις ΟΙΚΟΠΕΔΑ για ΑΝΤΙΠΑΡΟΧΗ

**Τηλ.: (22410) 21834, 6936609834-6974198504**

ΜΖΤ041012

## ευσταθίου ΕΥΡΩΚΤΗΜΑΤΙΚΗ

**ΚΤΗΜΑΤΟΜΕΣΙΤΙΚΟ ΓΡΑΦΕΙΟ**

Εθν. Αντιστάσεως 83 • Τηλ.: 22410 73819, 74917
Κιν.: 6944 374546, 6945 292030
Fax: 22410 38641 • e-mail: info@euroktimatiki.gr

## ΠΩΛΗΣΕΙΣ ΑΚΙΝΗΤΩΝ

**Οικόπεδα**

1) 3.640 τ.μ. οικόπεδο στην Ιαλυσό με άδεια οικοδομής για διώροφη μονοκατοικία 135 τ.μ. αξίας 120.0000 ευρώ, 2) 500 τ.μ. στους Αγίους Αποστόλους (νέο σχέδιο πόλεως) με σ.δ. 0,8 Αξίας 150.000 ευρώ. 3) 614 τ.μ. στους Αγίους Αποστόλους (νέο σχέδιο πόλεως). Αξίας 220.000 ευρώ. 4) 1.400 τ.μ. στην ιαλυσό με άδεια οικοδομής με δυνατότητα οικοδόμησης 150 τ.μ. κατοικίας. Αξίας 138.000 ευρώ. 15 τ.μ.. κατοικίας αξίας 140.000 ευρώ 5) 987 τ.μ. στην ιαλυσό θέση Κανδηλί με άδεια οικοδομής 6) 304 τ.μ. στην Ιξιά (με δυνατότητα οικοδόμησης 240 τ.μ. κατοικίας) Αξίας 160.000 € 7) 1.000 τ.μ. στο Ροδίνι (με δυνατότητα οικοδόμησης 400 τ.μ. κατοικίας) Αξίας 350.000 € 8) 1000 τ.μ. στην Ιαλυσό (με δυνατότητα οικοδόμησης 120 τ.μ. κατοικίας) Αξίας 110.000 € 9) 2000 τ.μ. στην Ιαλυσό (με δυνατότητα οικοδόμησης 200 τ.μ. κατοικίας) Αξίας 220.000 € 10) 3.640 τ.μ. στην Ιαλυσό (με δυνατότητα οικοδόμησης 135 τ.μ. κατοικίας) Αξίας 120.000 € 11) 4000 τ.μ. στα Κοσκινού με πανοραμική θέα (με δυνατότητα οικοδόμησης 200 τ.μ. κατοικίας) Αξίας 215.000 € 12) 4000 τ.μ. στα Κοσκινού με εξαιρετική θέα (με δυνατότητα οικοδόμησης 200 τ.μ. κατοικίας) Αξίας 300.000 € 13) 4.010 κοντά στην Εθν. Οδό Λίνδου – Αεροδρομίου για επαγγελματική χρήση (με δυνατότητα οικοδόμησης 3.600 τ.μ. Βιοτεχνικού Χώρου) Αξίας 180.000 € 14) 5.300 τ.μ. στα Ασγούρου (με δυνατότητα οικοδόμησης 200 τ.μ. κατοικίας) Αξίας 190.000 €

**Διαμερίσματα**

1) 50 τ.μ. περιοχή Αγ. Ιωάννης ισόγειο πλήρως ανακαινισμένο με 1 υπνοδωμάτιο. Αξίας 90.000 € 2) 50 τ.μ. στην Χρήστου Φέσσα με 1 υπν/τιο. Αξίας 76.000€ 3) 56,5 τ.μ. στην Ιαλυσό οδός Δωριέως ισόγειο με ένα υπνοδωμάτιο, σαλόνι, κουζίνα, μπάνιο, αυλή και κήπο. Αξίας 80.000 € 4) 50 τ.μ. στην Μ. Κλαδάκη με 1 υπν/τιο Αξίας 90.000 € 5) 50 τ.μ. στην Μυτιλήνης με 1 υπν/τιο Αξίας 82.000 € 6) 70 τ.μ. στην Ιξιά (Σωτήρος) με 2 υπν/τια Αξίας 94.000€ 7) 74 τ./μ. 2ου ορόφου περιοχή Ανάληψη σε νεόδμητη οικοδομή με 2 υπνοδωμάτια, σαλόνι, κουζίνα, μπάνιο, διαθέτει κεντρική θέρμανση, ηλιακό θερμοσίφωνα, ιδιόχρηστο πάρκιν. Αξίας 170.000 € 8) 82 τ.μ. στην Ιαλυσό με δύο υπνοδωμάτια σε νεόδμητη πολυτελή οικοδομή με κεντρική θέρμανση ηλιακό θερμοσίφωνα. Αξίας 140.000 € 9) 80 τ.μ. στην Αγ. Σοφίας με 2 υπν/τια Αξίας 176.000€ 10) 81 τ.μ. στην Ανάληψη επί της οδού Αισχίνη σε νεόδμητη οικοδομή με πάρκιν. Αξίας 180.000 € 11) 80 τ.μ. στην Λαγκάνη (περιοχή Δασκάλους) με 2 υπν/τια Αξίας 85.000€ 12) 95 τ.μ. στην Ηλιούπολη με 2 υπνοδωμάτια αξίας 95.000 € 12)95 τ.μ. στην 28ης Οκτωβρίου με 2 υπν/τια Αξίας 280.000€ 13) 95 τ.μ. στην Ιξιά (Σωτήρος) με 2 υπν/τια Αξίας 90.000€ 14) 100 τ.μ. 1ου ορόφου περιοχή Θ. Σοφούλη, διαθέτει 3 υπν/τια, σαλόνι, κουζίνα, μπάνιο, πλήρως εξοπλισμένο,με ηλιακό θερμοσίφωνα. Αξίας 160.000€ 15) 105 τ.μ. στο Μηδεια, β' ορόφου, σε 7 ετών οικοδομή. Αξίας 178.000 € 16) 110 τ.μ. με 3 υπν/τια στους Αγ. Αποστόλους β' ορόφου αξίας 117.000 ευρώ 17) 107 τ.μ. στην Ρόδου-Λίνδου (κοντά στην ΔΕΥΑΡ) με 3 υπν/τια Αξίας 130.000€ 18) 110 τ.μ. στην Ανθ. Ζερβού με 3 υπν/τια Αξίας 225.000 € 19) 110 τ.μ. στην Ιαλυσό με 3 υπν/τια Αξίας 120.000 € 20) 110 τ.μ. στην Νηρηίδων (Καρακόνερο) με 3 υπν/τια Αξίας 220.000€ 21) 116 τ.μ. στην Μ. Πετρίδη με 3 υπν/τια Αξίας 232.000 € 22) 120 τ.μ. στην Ιαλυσό με 3 υπν/τια Αξίας 125.000 € 23)120 τ.μ. στην Νηρηίδων (Καρακόνερο) με 3 υπν/τια Αξίας 240.000€ 24) 126 τ.μ. στην Γρηγορίου Ε' με 3 υπνοδωμάτια Αξίας 315.000 €

**ΜΟΝΟΚΑΤΟΙΚΙΕΣ - ΜΕΖΟΝΕΤΕΣ**

1) Μονοκατοικία 45 τ.μ. στην Κρεμαστή πλήρως ανακαινισμένη με εξαιρετική θέα στη θάλασσα. Αξίας 70.000 € 2) Μεζονέτα 107 τ.μ. περιοχή Δασκάλοι με 54 τ.μ. αυλή σε άριστη τοποθεσία. Αξίας 300.000€ 3)111 τ.μ. στα Κοσκινού εντός οικοπέδου 160 τ.μ. αξίας 230.000€ 2140 τ.μ. στην Ιαλυσό Αξίας 280.000 € 4) 125 τ.μ. μονοόροφη, νεόκτιστη, σε 375 τ.μ. οικόπεδο πολυτελούς κατασκευής, με τρία υπνοδωμάτια, σαλόνι, κουζίνα, μπάνιο. Αξίας 270.000 € 5) 133 τ.μ. στο Μόντε Σιθ πολυτελούς κατασκευής, με αρχιτεκτονικό σχεδιασμό, με τρία υπνοδωμάτια, σαλόνι-κουζίνα, νεόκτιστη-ετοιμοπαράδοτη, με διαμορφωμένο κήπο 120 τ.μ., με πλήρης θέρμανση και τζάκι Αξίας 420.000€ 5)140 τ.μ. στην Παστίδα Αξίας 220.000 € 6) 140 τ.μ. στην Ιαλυσό Αξίας 280.000 € 7) 150 τ.μ. στην Ιαλυσό Αξίας 300.000 € 8)155 τ.μ. στην Ιξιά Αξίας 279.000 € 9) 155 τ.μ. στην Ιξιά Αξίας 281.000 € 10) 160 τ.μ. στην Ιαλυσό Αξίας 350.000 € 11) 160 τ.μ. στα Κοσκινού Αξίας 380.000 € 12) 160 τ.μ. στις Φάνες Αξίας 190.000 € 13) 200 τ.μ. στους Πρόποδες Φιλερήμου στην Ιαλυσό Αξίας 380.000 € 14) 280 τ.μ. στην λεωφ. Κρεμαστής – Π. Αεροδρομίου Αξίας 320.000 €

**ΚΑΤΑΣΤΗΜΑΤΑ**

1) 30 τ.μ. στο Κέντρο της Πόλης (με άμεση παράδοση χρήσης) Αξίας 450.000€ 2) 55 τ.μ. στην Ανάληψη (κεντρικά) Αξίας 120.000€ 3) 57 τ.μ. στο Κέντρο της Πόλης (ελεύθερο Χρήσεως) Αξίας 370.000€ 4) 61 τ.μ. στο Κέντρο της Πόλης (με άμεση παράδοση χρήσης) Αξίας 590.000€ 5) 62 τ.μ. στην Ανάληψη (κεντρικά) Αξίας 370.000 € 6) 77 τ.μ. στο Κέντρο της Πόλης (ελεύθερο Χρήσεως) Αξίας 500.000€ 7) 100 τ.μ. στην Ανάληψη (κεντρικά) Αξίας 580.000 € 8) 160 τ.μ. στην Μιχαήλ Πετρίδη αξίας 290.000 9) 43 τ.μ. στην Ιαλυσό επί της Ιερού Λόχου (με άμεση παράδοσης χρήσης). Αξίας 120.000 ευρώ. 10) Κατάστημα επί της οδού Πολυδώρου στην Παλιά Πόλη 53 τ.μ. συν 1ος όροφος 53 τ.μ., 11) 86 τ.μ. ισόγειο κατάστημα επί της πλατείας Εβραίων Μαρτύρων Παλιά Πόλη συν 1ος όροφος 90 τ.μ., 12) 3 καταστήματα επιφανείας 62,07 τ.μ. το κάθε ένα επί της οδού Ηλία Βενέζη Αξίας 180.000 € έκαστο.

ΧΠΜ01/2029

## πωλησεις

συνέχεια από την προηγούμενη

**ΠΩΛΟΥΝΤΑΙ οικόπεδα: 1)** Στο Ροδίνι 610 τ.μ. εντός σχεδίου με Σ.Δ 0,4, **2)** Μετά το Καρακόνερο 345 τ.μ. οικοδομήσιμο και άρτιο, **3)** Στο κάτω Ροδίνι 1135 τ.μ. με Σ.Δ 0,8 και με άδεια οικοδομής, **4)** Στο Ανω Ροδίνι 700 τμ. με Σ.Δ 0,8 εντός σχεδίου, **5)** Στην Ψαροπούλα 540 τ.μ. με Σ.Δ. 1,4, **6)** Στο Καρακόνερο 3.630 τ.μ. οικοδομήσιμο, **7)** Στο Κανδυλί 1.200 τ.μ. με άδεια οικοδομής. Πληρ. κ. Χαρκιανάκη τηλ. 6946163242
MZT261011

**ΠΩΛΟΥΝΤΑΙ ΔΙΑΜΕΡΙΣΜΑΤΑ. 1)** Στο Ροδίνι 100 τ.μ. με 3 υπνοδωμάτια, 2 μπάνια, **2)** Στο Ροδίνι 92 τ.μ. με 2 υπνοδωμάτια, 1 μπάνιο, **3)** Στην οδό Αταβύρου 82 τ.μ., 84 τ.μ. και 87 τ.μ. Ολα τα παραπάνω διαθέτουν, εντοιχισμένες κουζίνες και ντουλάπες της ΒΕΛΛΑ ΚΑΖΑ, θέρμανση, ηλιακό, δορυφορική κεραία, αποθήκη και εσωτερικό γκαράζ. **4)** Στην Ιξιά 94 τ.μ. ισόγειο με αποκλειστική χρήση αυλής, θέρμανση και γκαράζ. Επίσης 94 τ.μ. σε Α' ή Β' όροφο γωνιακά. Πληρ. κ. Χαρκιανάκη τηλ. 6946163242
MZT261012

**ΠΩΛΕΙΤΑΙ** στ' Αφάντου διώροφη **μονοκατοικία** 110 τ.μ. με 200 τ.μ. οικόπεδο εντός οικισμού, 3 υπνοδωμάτια, 2 μπάνια, κουζίνα, σαλόνι, κτισμένη σοβατισμένη. Τιμή 118.000 ευρώ, δάνεια δεκτά. Πληρ. τηλ. 6947576204
MZT251014(18)

**ΠΩΛΕΙΤΑΙ** διώροφη **μονοκατοικία** (135 τ.μ. + 40 τ.μ. υπόγειο) σε 1.000 τ.μ. οικόπεδο, έξω από τα Κοσκινού (πανοραμική θέα). Πληρ. τηλ. 6944532903, 2241030069 MAT4819

**ΠΩΛΟΥΝΤΑΙ: 1) Οικόπεδο** 209 τ.μ. (ΣΔ1) στην Ανάληψη, 150.000 ευρώ, **2) Οικόπεδο** 300 τ.μ. (κτίζει 180 τ.μ.) οικ/κός συν/σμός Απόλλων, απέναντι από το ΙΚΑ, 110.000 ευρώ, **3) Οικόπεδο** 324 τ.μ. στο Μήδεια (Σ.Δ. 0,6) 200.000 ευρώ, **4) Οικόπεδο** 340 τ.μ. στο Καρακόνερο (οικ/κός, συν/σμός Πολυτέκνων) 150.000 ευρώ. Κτηματομεσιτικό γραφείο "ΑΙΓΑΙΟΚΤΗΜΑΤΙΚΗ" Ρένα Βαζούκου, τηλ. 2241022943, 6945466773 ΧΠΚΤΗ007

**ΠΩΛΕΙΤΑΙ ΟΡΟΦΟΔΙΑΜΕΡΙΣΜΑ 88 Τ.Μ. ΣΕ ΠΟΛΥΚΑΤΟΙΚΙΑ 3 ΔΙΑΜΕΡΙΣΜΑΤΩΝ, 7ΕΤΙΑΣ, ΠΛΗΣΙΟΝ ΕΘΝ. ΑΝΤΙΣΤΑΣΕΩΣ ΤΟ ΟΠΟΙΟ ΔΙΑΘΕΤΕΙ ΗΛΙΑΚΟ, Α/C, ΚΑΙ ΔΙΑΜΟΡΦΩΜΕΝΟ ΚΗΠΟ. ΤΙΜΗ 180.000 ΕΥΡΩ. ΠΛΗΡ. ΤΗΛ. 6946800332**
MZT251007

**ΠΩΛΕΙΤΑΙ επιχείρηση** super market-τουριστικά είδη, το εμπόρευμα και ο εξοπλισμός. Πληρ. τηλ. 2241052742, 6947567249
MZT251009


ΛΕΟΝΤΗΣ & ΦΩΤΗΣ ΑΝΤΩΝΟΓΛΟΥ ΟΙΚΟΔΟΜΙΚΕΣ ΕΠΙΧΕΙΡΗΣΕΙΣ Α.Ε.




Πωλούνται Ανεξάρτητες Πολυτελής Μονοκατοικίες στην Παραλία Ιαλυσού AE912
Τηλ. 22410 62 540 - 6947 705 717 - 6948 523 586

ΑΝΕΓΕΡΣΙΣ Α.Ε.
ΟΙΚΟΔΟΜΙΚΕΣ & ΕΜΠΟΡΙΚΕΣ ΕΠΙΧΕΙΡΗΣΕΙΣ

ΠΩΛΟΥΝΤΑΙ

1. **ΚΑΤΑΣΤΗΜΑ** 75 τ.μ. με θέση στάθμευσης στην Κων. Τσαλδάρη.
2. **ΔΙΑΜΕΡΙΣΜΑ** 129 τ.μ. στον β' όροφο με θέση στάθμευσης στην Κων. Τσαλδάρη.
3. **ΔΙΑΜΕΡΙΣΜΑ** 135 τ.μ. ρετιρέ με θέση στάθμευσης στην Κων. Υδραίου.
4. **ΜΟΝΟΚΑΤΟΙΚΙΕΣ** 135 τ.μ. στην περιοχή Γεννάδι.
5. **ΜΟΝΟΚΑΤΟΙΚΙΕΣ** 80 και 90 τ.μ. στα Λειβάδια Τήλου.

ΑΝΑΛΑΜΒΑΝΟΥΜΕ:
ΑΝΤΙΠΑΡΟΧΕΣ-ΑΓΟΡΕΣ
ΟΙΚΟΠΕΔΩΝ-ΑΝΤΑΛΛΑΓΕΣ

Αλεξανδρουπόλεως 2 • Ρόδος
Τηλ. 2241067267/Fax: 2241061297

ΜΕ ΤΗΝ ΠΟΛΥΕΤΗ ΠΕΙΡΑ
ΤΟΥ ΝΙΚΟΛΑΟΥ ΜΙΧΑΗΛ
ΤΗΛ. 6936550251

ΥΠΕΥΘΥΝΟΣ
ΝΙΚΟΛΑΟΥ ΦΩΤΗΣ
ΤΗΛ. 6936550250

AE955

eXcellence real estate service

ΚΑΙΝΟΥΡΙΑ ΑΚΙΝΗΤΑ ΑΠΟ 1.800 € τ.μ. ΔΙΑΦΟΡΕΣ ΠΕΡΙΟΧΕΣ

ΖΗΤΟΥΝΤΑΙ μεταχειρισμένα ΔΙΑΜΕΡΙΣΜΑΤΑ ΣΤΗΝ ΡΟΔΟ ΜΕΧΡΙ 150.000 €

προς ΠΩΛΗΣΗ

**ΜΕΖΟΝΕΤΑ** στη Παστίδα στο μαρμαροσοβά, 133 τ.μ. σε οικόπεδο εντός σχεδίου αποτελούμενο απο 3 υπνοδωμάτια και ενιαίος χώρος. **129.000 €** ΚΩΔ. 278

**ΜΕΖΟΝΕΤΑ** στη Κρεμαστή 137τμ πλήρως ανακαινισμένη αποτελούμενη απο 3 υπνοδωμάτια, σαλόνι,κουζίνα, μπάνιο,μεγάλα μπαλκόνια και αυλή. **160.000 €** ΚΩΔ. 466

**ΔΙΑΜΕΡΙΣΜΑ** ρετιρέ, νεόδμητο, στο Ροδίνι 98τμ 3 υπνοδωμάτια διαμπερές με θέα το πάρκο. **180.000 €** ΚΩΔ. 467

**ΜΕΖΟΝΕΤΑ** νεόδμητη στην Ιαλυσό 125τμ αποτελούμενη απο 3 υπνοδωμάτια, μπάνιο και wc, ενιαιος χώρος σαλόνι κουζίνα. **195.000 €** ΚΩΔ. 298

**ΔΙΑΜΕΡΙΣΜΑ** 3 ορόφου, 113 τ.μ απέναντι από Casino Ρόδου. Κατάλληλο και για επαγγελματική χρήση, με ασανσέρ και ενιαίους χώρους. **205.000 €** ΚΩΔ. 448

**ΜΕΖΟΝΕΤΑ** στο Κανδυλί 120τμ σε οικόπεδο 500τμ ποτελούμενο απο 3 υπνοδωμάτια, μπάνιο, wc, ενιαίος χώρος κουζίνα, σαλόνι. **210.000 €** ΚΩΔ. 418

ΠΑΝΩ ΑΠΟ 70 ΟΙΚΟΠΕΔΑ ΣΕ ΔΙΑΦΟΡΕΣ ΠΕΡΙΟΧΕΣ

προς ΕΝΟΙΚΙΑΣΗ

**ΔΙΑΜΕΡΙΣΜΑ 50τμ στο Μόντε Σμίθ πλήρως εξοπλισμένο και επιπλωμένο με αυλή** (Κωδ. 449) **380.00 €**

**ΔΙΑΜΕΡΙΣΜΑ 45τμ στη Ιαλυσό πλήρως επιπλωμένο και εξοπλισμένο με αυτόνομη θέρμανση με μεγάλο κήπο-parking** (Κωδ. 387) **320.00 €**

**ΔΙΑΜΕΡΙΣΜΑ δύπατο λουξ, πλήρως εξοπλισμένο, κατα επιλογη πελάτη με 3 υπνοδωμάτια, μπάνιο, wc, θέα τη θάλασσα** (Κωδ. 454) **850.00 €**

ΠΑΝΩ ΑΠΟ 30 ΔΙΑΘΕΣΙΜΑ

MAT4790

9801

ΤΡΙΑΝΤΩΝ 1, ΙΑΛΥΣΟΣ. ΤΗΛ. / FAX 22410 info@excellence.com.gr

## REQUIRED

### WAITRESS FOR HOTEL SNACK BAR

Must have pleasant personality and speak English fluently.
For further details please contact Nikitas on tel. no 6946129759 and 6946454233

## ΖΗΤΟΥΝΤΑΙ

ΑΠΟ ΞΕΝΟΔΟΧΕΙΟ Α' ΚΑΤΗΓΟΡΙΑΣ ΕΝΤΟΣ ΠΟΛΕΩΣ

α) **σερβιτόρες** για a' la carte (snack bar) που να γνωρίζουν άπταιστα Αγγλικά. Θα προτιμηθούν όσες γνωρίζουν και Ολλανδικά. Για πρωινή εργασία.
β) **Μάγειρας** a' la carte στο snack bar
γ) **Καμαριέρες**

**Τηλέφωνα επικοινωνίας 6946129759 ή 6946454233**

MAT4773(Γ)

mothercare

Η ΜΕΓΑΛΗ ΑΛΥΣΙΔΑ ΚΑΤΑΣΤΗΜΑΤΩΝ
ΕΞΕΙΔΙΚΕΥΜΕΝΩΝ ΣΤΗΝ ΜΗΤΕΡΑ ΚΑΙ ΤΟ ΠΑΙΔΙ

## ΖΗΤΑΜΕ

## ΠΩΛΗΤΡΙΕΣ

ΓΙΑ ΤΟ ΚΑΤΑΣΤΗΜΑ ΤΗΣ ΡΟΔΟΥ

Οι κατάλληλοι υποψήφιοι θα πρέπει να διαθέτουν τα εξής προσόντα:
• Ανεση και ευχέρεια στην επικοινωνία
• Καλή γνώση της αγγλικής γλώσσας

**Η εταιρία προσφέρει:**
• Ικανοποιητικό μισθό και bonus επί των πωλήσεων
• Συνεχή εκπαίδευση στις σύγχρονες μεθόδους πωλήσεων
• Αξιοκρατική εξέλιξη
• Πενθήμερο σπαστό ωράριο

**ΒΙΟΓΡΑΦΙΚΑ ΜΕ ΦΩΤΟΓΡΑΦΙΑ**
**ΣΤΟ ΚΑΤΑΣΤΗΜΑ, ΚΑΡΠΑΘΟΥ 12**
**ΤΗΛ.: 2241070363, κα ΕΜΜΑ**

MAT4800(Γ)

et europe travel

An ISO 9001:2000 certified company

**2007 EMPLOYMENT OPPORTUNITIES**

Europe Travel is an Incoming Agency working with major Tour Operators throughout Europe. We are seeking staff to join our busy office work teams for the 2007 season. Common requirements for these positions are as follows:-

- Strong computer skills (word, excel, e-mail)
- Willingness to work with a flexible timetable according to work schedules
- Strong customer service orientation and ability to 'keep your cool' during demanding pressures of the high season
- Hold a current driver's license.
- If male, to have completed your army service

All positions are SEASONAL

**RESERVATIONS**

Being part of a small and dynamic team, dealing with a large variety of tour operator's clientele that we represent. Requirements:-

- A background in Tourism or Economic studies preferred
- Attention to detail and precision with numbers
- Fluency in English and Greek. Knowledge of Italian or German would be a bonus

Prior working experience, in Reservations (Hotel or Agency) would be preferred.

**OPERATIONS**

As a member of our OPERATIONS team you will be working in either or both Excursions or Traffic departments. If you like a lively, busy office atmosphere and get on with people, then these positions would appeal to you.
Requirements:-

- Fluency in English and Greek and a knowledge of Italian or German
- Ability to 'think on your feet' and handle many tasks at one time.

Prior working experience in an Incoming Agency or with a Tour Operator would be an asset.

Please send you CV along with a current photograph (noting which position you are applying for) via post, fax or e-mail to Mary Sfiriou, P.O. Box 348 RHODES, 851 00, or Fax 22410 68871 or E-Mail: mary.sfiriou@europetravel.gr

XΠΤΓΡ037

## πωλησεις

συνέχεια από την προηγούμενη

**ΠΩΛΕΙΤΑΙ** στους Αγίους Αποστόλους **οικόπεδο** στην Α' φάση σχεδίου πόλεως, εξ αδιαιρέτου, 1010 τ.μ. στην τιμή των 128.000 ευρώ. Οχι μεσίτες. Πληρ. κ. Κυριάκο τηλ. 2241062713, 6936953967 MZT241010

**ΕΥΚΑΙΡΙΑ. ΠΩΛΕΙΤΑΙ οικόπεδο** 650 τ.μ. σε κεντρικό δρόμο στ' Αφάντου με νερό και ρεύμα. 55.000 ευρώ. Πληρ. τηλ. 6937469839, 2241052492 MZT241014

**ΠΩΛΕΙΤΑΙ** τουριστική **επιχείρηση** στο κέντρο της πόλης, σε λειτουργία με εξασφαλισμένη πελατεία. Πληρ. τηλ. 6948061474 MXP14196

**ΑΝΑΛΗΨΗ: Πωλείται ΔΙΑΜΕΡΙΣΜΑ** 105τ.μ. στην Κων. Υδραίου 3Δ.Σ.Κ.Λ. 1ου ορόφου με ΘΕΡΜΟΣΥΣΩΡΕΥ -ΤΕΣ, 180.000€ - ΚΩΔ: [Κ-1592] πληρ. ΚΡΑΝΙΔΗΣ και ΣΥΝΕΡΓΑΤΕΣ τηλ: 2241023661 κιν: 6942010248 ΜΧΠ092.6

**ΠΩΛΕΙΤΑΙ επιχείρηση γυράδικο - ταβέρνα,** λειτουργεί όλο το χρόνο. Τιμή διαπραγματεύσιμη. Πληρ. εντός καταστήματος, τηλ. 6977721352 MAT4791

**ΠΩΛΕΙΤΑΙ κομμωτήριο.** Πληρ. τηλ. 2241023057 ώρες καταστήματος MZT231010

**ΠΩΛΕΙΤΑΙ ΕΠΙΧΕΙΡΗΣΗ ΑΡΤΟΠΟΙΕΙΟΥ ΣΕ ΚΕΝΤΡΙΚΟ ΣΗΜΕΙΟ ΤΗΣ ΚΩ, ΜΕ ΠΩΛΗΣΕΙΣ ΧΟΝΔΡΙΚΗΣ ΚΑΙ ΛΙΑΝΙΚΗΣ. ΤΙΜΗ ΠΟΛΥ ΛΟΓΙΚΗ. ΠΛΗΡ. ΤΗΛ. 6942913013 ΜΑΠ666**

**ΠΩΛΕΙΤΑΙ επιχείρηση καφετέριας** εντός πόλεως πλήρως εξοπλισμένη, έτοιμη προς λειτουργία. Τηλιακού 92. Πληρ. τηλ. 6978753264 κο Σάββα MZT231017

**ΠΩΛΕΙΤΑΙ διαμέρισμα** ημιϋπόγειο 100 τ.μ. επί της Λεμεσού 17 σε τιμή ευκαιρίας λόγω ανάγκης. Πληρ. τηλ. (22410) 26460-41178, 6979048714. MZT231020

**ΙΔΙΩΤΗΣ ΠΟΥΛΑΕΙ μονοκατοικία** στην **ΠΑΣΤΙΔΑ** 105 τ.μ. διώροφη, είναι πλήρως ανακαινισμένη μέσα και έξω, έχει εγκατάσταση για λέβητα, έχει και ηλιακό, βρίσκεται σε 300 τ.μ. οικόπεδο και κτίζει ακόμη 160 τ.μ. Είναι εντός οικισμού σε ήσυχη περιοχή (βγάζει δάνειο έως 144.000 ευρώ, έχει άνετο πάρκινγκ). Τιμή 120.000 ευρώ. Πληρ. τηλ. 6972361951 MZT211001

**ΠΩΛΕΙΤΑΙ κτήμα** 18 στρεμμάτων στο παλιό αεροδρόμιο Μαριτσών προς δρόμο Δαματριάς, από ιδιώτη. Πληρ. τηλ. 6977185263 MXP14189

**ΠΩΛΟΥΝΤΑΙ** από ιδιώτη: **1) οικόπεδο** στους Αγ. Αποστόλους, υπό ένταξη, εξ αδιαιρέτου, 1.018 τ.μ. με δυνατότητα δημιουργίας τριών συνεχόμενων οικοπέδων των 300 τ.μ. συνολικής αξίας 107.000 ευρώ. Κερδοφόρα επένδυση. **2) Οικόπεδο** μοναδικό 1.010 τ.μ. σε "ελίτ" περιοχή με πεζόδρομο προς παραλία Ιαλυσού, με άδεια οικοδόμησης, αξίας 575.000 ευρώ. Εξεζητημένη επιλογή. Μεσίτες αποκλείονται. Για σοβαρά ενδιαφερόμενους τηλ. 6936982466, 2102818842 MAT4757

**ΑΠΟ ΤΗ ΦΑΡΜΑΚΑΠΟΘΗΚΗ**

## MEDIQUICK A.E.

**ΖΗΤΟΥΝΤΑΙ** για στελέχη νέων τμημάτων οι παρακάτω ειδικότητες:

**ΥΠΑΛΛΗΛΟΙ ΓΡΑΦΕΙΟΥ-ΤΗΛΕΦ.**
**ΠΑΡΑΓΓΕΛΙΟΛΗΨΙΑ (ΚΩΔ. ΘΕΣΗΣ 100):**
• Ηλικία έως 35 ετών
• Αριστη γνώση αγγλικής γλώσσας
• Αριστη γνώση υπολογιστή (OFFICE-INTERNET-ΑΛΛΗΛΟΓΡΑΦΙΑ)
• Ικανότητα στην επικοινωνία
• Προϋπηρεσία (2ετη) απαραίτητη

**ΒΟΗΘΟΙ ΑΠΟΘΗΚΗΣ (ΚΩΔ. ΘΕΣΗΣ 200):**
• Ηλικία έως 35 ετών
• Γνώση αγγλικής γλώσσας
• Χειρισμό υπολογιστή
• Ικανότητα στην ταξινόμηση
• Ταχύτητα στην εργασία
• Προϋπηρεσία επιθυμητή

**ΔΙΑΝΟΜΕΙΣ-ΟΔΗΓΟΙ (ΚΩΔ. ΘΕΣΗΣ 300):**
• Ηλικία έως 28 ετών
• Εκπληρωμένες στρατιωτικές υποχρεώσεις
• Δίπλωμα αυτοκινήτου και μοτοποδηλάτου

Κατάθεση βιογραφικών (με πρόσφατη φωτογραφία) στο e-mail info@mediquick.gr ή στην διεύθυνση: Μάρκου Μαλλιαράκη 22-Ρόδος με αναφορά στον κωδικό θέσης. MAT4821(Γ)

EUROXENIA

**Από την Εταιρεία**
**Euroxenia - Hotel Management**
**& Tourism Consulting**

## ΖΗΤΕΙΤΑΙ

Κοπέλα που θα αναλάβει καθήκοντα **Γραμματείας Διεύθυνσης**
Απαραίτητα προσόντα:
• Αγγλικά (άπταιστα), Γερμανικά, Χρήση Η/Υ (MS Office),
• Γνώσεις INTERNET. Τυχόν ξενοδοχειακές-τουριστικές σπουδές,
• ή/και προϋπηρεσία στον κλάδο θα συνεκτιμηθούν.

**Για αποστολή βιογραφικών**
E-mail: office@euroxenia.com, mtoanoglou@euroxenia.com
Fax: 2241070645
Για πληροφορίες και επικοινωνία στο τηλέφωνο 2241070641

MAT4816(Γ)

RODIAN AMATHUS BEACH HOTEL RHODES - GREECE ★★★★★

**Το ξενοδοχείο Rodian Amathus Beach Hotel ζητά άμεσα προϊστάμενο συντήρησης**

Απαραίτητα προσόντα:
Προϋπηρεσία σε ανάλογη θέση στον ξενοδοχειακό χώρο.
Απαραίτητα δικαιολογητικά εργασίας.

Οι ενδιαφερόμενοι παρακαλούνται όπως απευθυνθούν στον προσωπάρχη κ. Παρασκευά Νικήτα στα ακόλουθα τηλέφωνα:
**Τηλ. 22410 89930 και 22410 89900**

MAT4796(Γ)

BRINKS ΕΡΜΗΣ
ΕΡΜΗΣ SECURITY

Ο Ομιλος Εταιριών **BRINKS-ΕΡΜΗΣ Security A.E** με ηγετική θέση στην Παγκόσμια & Ελληνική αγορά επιθυμεί να προσλάβει άμεσα άτομα για κάλυψη των παρακάτω θέσεων, στο υποκατάστημα Ρόδου.

**α. Οδηγοί Χρηματαποστολών**
**β. Συνοδοί Χρηματαποστολών**
**γ. Προσωπικό Ασφαλείας (Φύλακες)**

**Απαιτούμενα προσόντα-Προϋποθέσεις**
• Απόφοιτοι Λυκείου
• Ηλικία έως 35 ετών
• Λευκό Ποινικό Μητρώο
• Καλή εμφάνιση
• Εκπληρωμένες Στρατιωτικές Υποχρεώσεις
• Δίπλωμα οδήγησης Γ' επαγγελματικό (για οδηγούς)

**Σημείωση:** Η κατοχή άδειας εργασίας για Προσωπικό Ασφαλείας θα θεωρηθεί επιπλέον προσόν.

Οι ενδιαφερόμενοι που διαθέτουν τα παραπάνω προσόντα, μπορούν καθημερινά από 09.00 έως 13.00 να υποβάλλουν αίτηση πρόσληψης στα γραφεία μας, που βρίσκονται στην **Λ. Ιαλυσού 41. Τηλ. Επικ. 2241096111**

MAT4747(2)

RE/MAX

**Θέλεις να κάνεις επιτυχημένη επιχειρηματική καριέρα?**

## ΕΛΑ ΣΤΗ RE/MAX

**τη μεγαλύτερη εταιρεία κτηματομεσιτικών υπηρεσιών στο κόσμο!!!**

Για περισσότερες πληροφορίες, επικοινωνήστε με την κυρία Μαίρη Χριστοδούλου. Τηλ. 22410 64730
Email: info@remaxexpress.gr

ΧΠΚΤΗ005

**Από τα καταστήματα ΚΕΣΙΣΟΓΛΟΥ**

## ΖΗΤΕΙΤΑΙ

**Κυρία ή δεσποινίς**
**να εργαστεί ως υπάλληλος γραφείου**

Απαραίτητα προσόντα:
1 Πτυχίο χειρισμού υπολογιστή (Microsoft office και internet)
2. Γνώση της Αγγλικής αλληλογραφίας και γλώσσας
3. Η γνώση προγράμματος αποθήκης θα προσμετρήσει θετικά
4. Ωράριο ευέλικτο

**Πληρ. τηλ. 2241028342**
**ώρες επικοινωνίας 09.00-13.30 και 17.00-21.00**
**Υπεύθυνος: Κος Πρόδρομος Κεσίσογλου**

MZT221002

## πωλησεις

συνέχεια από την προηγούμενη

Από την εταιρεία **Swedco café**

**ζητείται προσωπικό**

i) για να εργασθεί στην παρασκευή και στην πώληση αρτοκατασκευασμάτων (σάντουιτς) και καφέ
ii) αρτοποιούς, ζαχαροπλάστες και παρασκευαστές παγωτού

Απαραίτητα: ευγένεια, ομαδικό πνεύμα, καλή γνώση στους καφέδες και βασική γνώση τουλάχιστον της αγγλικής γλώσσας.
Απασχόληση: 12 μήνες το χρόνο, 8ωρο, 6 ημέρες την εβδομάδα, Κυριακές και αργίες τα μαγαζιά μας είναι πάντα κοντά στον πελάτη.
Προσφέρεται: Καλό κλίμα εργασίας, καλή αμοιβή

Αιτήσεις στο γραφείο μας πίσω από το κατάστημά μας επί της οδού Δημοκρατίας & Δωδ/κής Νεολαίας από τις 8.30-14.00. Απαραίτητη η φωτογραφία στην συμπλήρωση της αίτησης. MAT4799

**ΑΓΙΟΣ ΝΙΚΟΛΑΟΣ: Πωλείται ΜΟΝΟΚΑΤΟΙΚΙΑ** 80τ.μ. 135.000€ - ΚΩΔ:[Κ-1377] πληρ.ΚΡΑΝΙΔΗΣ και ΣΥΝΕΡΓΑΤΕΣ τηλ: 2241027082 ΜΧΠ092.7

**ΠΩΛΟΥΝΤΑΙ: α)** στην Κρεμαστή ανεξάρτητη **μονοκατοικία** στα μπετά των 140 τ.μ. χώρος κυρίας χρήσεως. Τιμή 115.000 ευρώ. **β)** στην Ιαλυσό **μονοκατοικία** 230 τ.μ. σε οικόπεδο 2 στρ. λουξ κατασκευής. Τιμή 370.000 ευρώ. Πληρ. Κτηματομεσιτικό γραφείο ΠΡΑΣΙΝΟΥ, τηλ. 2241034707, 6937397040-1 ΑΤ4743(2)

**ΠΩΛΟΥΝΤΑΙ** στην Ιαλυσό: **1) Διαμέρισμα** ισόγειο 2 δωματίων, σαλοτραπεζαρία, κουζίνα, μπάνιο, 80.000 ευρώ. **2) Διαμέρισμα** 2 δωμάτια, κουζίνα, μπάνιο, 2ου ορόφου, 70.000 ευρώ. **3) Κατάστημα** 85 τ.μ. στην κεντρική λεωφόρο με υπόγειο και αυλή 200.000 ευρώ, **4) Γκαρσονιέρες** ενός δωματίου, κουζίνας και WC, από 35.000 ευρώ. **5) Αποθήκες** διαφόρων διαστάσεων από 50 τ.μ. έως 500 τ.μ. Τιμή 500 ευρώ το τ.μ. Πληρ. τηλ. 2241095741, 6948209098 MZT201008

**ΠΩΛΟΥΝΤΑΙ: α)** 3άρι **διαμέρισμα** στο Ροδίνι με απεριόριστη θέα θάλασσας, πολύ καλή κατασκευή, θέρμανση, τζάκι, μεγάλες βεράντες και ντουλάπες. Τιμή 165.000 ευρώ. **β) πωλείται** ετοιμοπαράδοτο ισόγειο 2άρι **διαμέρισμα** με αποκλειστική χρήση μεγάλης αυλής, λουξ κατασκευής. Τιμή 110.000 ευρώ. Πληρ. Κτηματομεσιτικό γραφείο ΠΡΑΣΙΝΟΥ, τηλ. 2241034707, 6937397040-1 ΑΤ4743(1)

**ΠΩΛΟΥΝΤΑΙ διαμερίσματα** στην Κρεμαστή 70 τ.μ. 500 μ. από την θάλασσα. **Πωλούνται μονοκατοικίες** στ' Αφάντου με πανοραμική θέα το γκολφ και την θάλασσα. Πληρ. τηλ. 2241069984, 6932584374 MZT051007

**ΠΩΛΕΙΤΑΙ μεζονέτα** 180 τ.μ. διώροφη με 1.500 μ. οικόπεδο λουξ κατασκευής με 3 υπνοδωμάτια, κουζίνα, σαλόνι, 2 τουαλέτες, μεγάλα μπαλκόνια, με τζάκι, κεντρική θέρμανση, air condition, ηλεκτρικά παντζούρια, ηλεκτρική εξώπορτα, υδρομασάζ και φωτοβολταϊκό σύστημα ηλεκτροδότησης. Ολοκαίνουργια σε καλή περιοχή στα Μαριτσά. Τιμή 380.000 ευρώ. Σταμάτης Μανωλάκος, πωλήσεις ακινήτων, τηλ. 2241023815, 2241078275, 6945769958 ΜΧΠ1588.1

**ΠΩΛΕΙΤΑΙ οικόπεδο** 1.200 τ.μ. στην Ιαλυσό κοντά στην παραλία, άρτιο οικοδομήσιμο για 3 μεζονέτες. Πληρ. τηλ. 6947767789 INT4667

**ΠΩΛΕΙΤΑΙ οικόπεδο** στο Γεννάδι επί της λεωφόρου 600 μέτρα πριν από το χωριό εκτάσεως 1.750 τ.μ. με άδεια οικοδομής για 210 μέτρα. Πληρ. τηλ. 2241061628, 6944410537 MZT171008

**ΕΚΤΑΣΗ ΠΩΛΕΙΤΑΙ. ΠΛΗΜΜΥΡΙ.** Πάνω στη θάλασσα-λιμανάκι 28.120 τ.μ. κατατμημένη σε άρτια-οικοδομήσιμα χωρίς αρχαιολογικές/δασικές δεσμεύσεις άμεσα εκμεταλλεύσιμη για συγκρότημα παραθεριστικών σπιτιών. Δυνατότητα επιδότησης μέσω αναπτυξιακού νόμου. Πληρ. τηλ. 2108045685, 6977074686 και στο 2241077400. ΜΑΠ642

SAVVAIDIS & Associates
Estate Agents & Consultants

## ΕΚΤΙΜΗΤΗΣ ΑΚΙΝΗΤΩΝ

Η κτηματομεσιτική εταιρεία **ΣΑΒΒΑΪΔΗΣ & Συνεργάτες** η οποία δραστηριοποιείται στον χώρο της μεσιτείας ακινήτων στη Ρόδο από το 1983 ζητεί εκτιμητή ακινήτων πλήρους απασχόλησης 25-40 ετών. Παρέχεται ελκυστικό πακέτο αποδοχών, συνεχής εκπαίδευση, σύγχρονο και φιλικό εργασιακό περιβάλλον.
Ο υποψήφιος θα πρέπει να είναι κάτοχος ΙΧ, πτυχιούχος ΑΕΙ ή ΤΕΙ με γνώσεις ή εμπειρία πολιτικού μηχανικού, γνώσεις Αγγλικής και Η/Υ. Αποστολή βιογραφικών με πρόσφατη φωτογραφία στο info@savvaidis.gr.
Λήξη προθεσμίας υποβολής βιογραφικών 03//11/2006

ΜΧΠ659

ΣΑΒΒΑΙΔΗΣ & Συνεργάτες - Μεσίτες και Σύμβουλοι Ακινήτων
Λαμπράκη 14 - ΡΟΔΟΣ - τηλ 22410-26281 fax 22410-34663 http://www.savvaidis.gr

SAVVAIDIS & Associates
Estate Agents & Consultants

## ΙΔΙΑΙΤΕΡΑ ΓΡΑΜΜΑΤΕΑΣ

Η κτηματομεσιτική εταιρεία **ΣΑΒΒΑΪΔΗΣ & Συνεργάτες** η οποία δραστηριοποιείται στον χώρο της μεσιτείας ακινήτων στη Ρόδο από το 1983 ζητεί ιδιαιτέρα γραμματέα πλήρους απασχόλησης 25-40 ετών. Παρέχεται ελκυστικό πακέτο αποδοχών, συνεχής εκπαίδευση, σύγχρονο και φιλικό εργασιακό περιβάλλον.
Η υποψήφια θα πρέπει να είναι κάτοχος ΙΧ και να γνωρίζει άπταιστα την Αγγλική και Η/Υ. Πτυχίο ΑΕΙ ή ΤΕΙ και εμπειρία είναι επιθυμητά. Αποστολή βιογραφικών με πρόσφατη φωτογραφία στο info@savvaidis.gr.
Λήξη προθεσμίας υποβολής βιογραφικών 03/11/2006.

ΜΧΠ659

ΣΑΒΒΑΙΔΗΣ & Συνεργάτες - Μεσίτες και Σύμβουλοι Ακινήτων
Λαμπράκη 14 - ΡΟΔΟΣ - τηλ 22410-26281 fax 22410-34663 http://www.savvaidis.gr

SAVVAIDIS & Associates
Estate Agents & Consultants

## ΣΤΕΛΕΧΟΣ ΠΩΛΗΣΕΩΝ

Η κτηματομεσιτική εταιρεία **ΣΑΒΒΑΪΔΗΣ & Συνεργάτες** η οποία δραστηριοποιείται στον χώρο της μεσιτείας ακινήτων από το 1983 ζητεί στέλεχος πωλήσεων πλήρους απασχόλησης 25-40 ετών για στελέχωση του αντίστοιχου τμήματος. Παρέχεται ελκυστικό πακέτο αποδοχών, συνεχής εκπαίδευση, σύγχρονο και φιλικό εργασιακό περιβάλλον.
Ο υποψηφιός θα πρέπει να είναι κάτοχος ΙΧ και να έχει γνώσεις Αγγλικής και Η/Υ. Πτυχίο ΑΕΙ ή ΤΕΙ και εμπειρία είναι επιθυμητά.Αποστολή βιογραφικών με πρόσφατη φωτογραφία στο info@savvaidis.gr.
Λήξη προθεσμίας υποβολής βιογραφικών 03/11/2006.

ΜΧΠ659

ΣΑΒΒΑΙΔΗΣ & Συνεργάτες - Μεσίτες και Σύμβουλοι Ακινήτων
Λαμπράκη 14 - ΡΟΔΟΣ - τηλ 22410-26281 fax 22410-34663 http://www.savvaidis.gr

**Η ΕΠΙΧΕΙΡΗΣΗ**

Η ΝΗΚΑ Α.Ε. είναι μια νεοσύστατη εταιρεία συμφερόντων των Ν. & Η. Κάτρη, η οποία ήδη κατασκευάζει ξενοδοχείο 5 αστέρων δυναμικότητας 347 δωματίων στη θέση Αμμούδες Κοσκινού, η έναρξη λειτουργίας του οποίου προγραμματίζεται για τον Απρίλιο του 2008.
Η εταιρεία ενδιαφέρεται να προσλάβει:

## Hotel General Manager

**Ο ΥΠΟΨΗΦΙΟΣ**

Ο κατάλληλος υποψήφιος θα πρέπει να διαθέτει: Ικανή εμπειρία σε αντίστοιχη θέση ξενοδοχειακής μονάδας 4 ή 5 αστέρων, άριστη γνώση τουλάχιστον της Αγγλικής και Γερμανικής γλώσσας, σχετική ακαδημαϊκή εκπαίδευση, άριστη γνώση χειρισμού ηλεκτρονικών υπολογιστών, δυναμική & οργανωτική προσωπικότητα, άριστη ηγετική & επικοινωνιακή ικανότητα και ικανές διαπραγματευτικές δεξιότητες.

**Η ΘΕΣΗ & ΟΙ ΑΡΜΟΔΙΟΤΗΤΕΣ**

Ο Γενικός Διευθυντής θα συμβάλει με τις γνώσεις και την εμπειρία του στην άρτια υλοποίηση του project και στην προώθηση του στη διεθνή τουριστική αγορά. Θα αναλάβει την ευθύνη οργάνωσης και στελέχωσης της λειτουργίας του ξενοδοχείου, του καθορισμού προτύπων για την αποτελεσματική & αποδοτική λειτουργία των τμημάτων με στόχο την παροχή υπηρεσιών & εμπειριών υψηλής ποιότητας και της σύνταξης και παρακολούθησης του ετήσιου προϋπολογισμού λειτουργίας. Θα έχει επίσης την ευθύνη της διαχείρισης & ανάπτυξης των πόρων που θα διαθέτει με σκοπό την επίτευξη στόχων πωλήσεων και κερδοφορίας, αξιοποιώντας τις επιχειρηματικές ευκαιρίες της τουριστικής αγοράς και συνάπτοντας συμβόλαια με τα κανάλια διανομής.

Οι ενδιαφερόμενοι παρακαλούνται να αποστείλουν το βιογραφικό τους σημείωμα μέχρι 15 Νοεμβρίου 2006 στην παρακάτω διεύθυνση.

Διασφαλίζεται ότι η διαχείριση των βιογραφικών θα γίνει με απόλυτη εχεμύθεια

AT4829

Αμμοχώστου 39, 85100 Ρόδος
**T:** 22410 74456 **F:** 22410 70386
**E:** ekaka@marketplan.gr

Market Plan

ACE
The helpful place.

Η ACE κατέχει παγκοσμίως ηγετική θέση στον χώρο πολυκαταστημάτων και των D.I.Y. Έχει 5.500 καταστήματα σε 72 χώρες του κόσμου και με ετήσιες πωλήσεις που φθάνουν τα 15 δις ευρώ. Εργασία στην ACE σημαίνει ταυτόχρονα και συμμετοχή στην επιτυχία της σε μια θέση που σας ταιριάζει

## Για το κατάστημα της Ρόδου

# ΖΗΤΑΜΕ ΠΡΟΣΩΠΙΚΟ

**Ταμίες - Πωλητές (Κωδ. ΤΠΑ)** Προϋπηρεσία, Γνώσεις Ταμείου Η/Υ, Ευγενικές με άψογη συμπεριφορά και εξυπηρέτηση προς τους πελάτες

**Εργάτες-Αποθήκη (Κωδ. ΕΑΑ)**

Στείλτε Βιογραφικό έως **31/Οκτωβρίου/06** στο FAX 22410-0-30270 ή στην διεύθυνση Τ.Θ. 178, Ρόδος ή στο email: greece@mail.acehardware.com

MAXI Dia %

Η MAXI DIA % του Ομίλου CARREFOUR Νο1 στην Ευρώπη και Νο 2 παγκοσμίως με 4400 DIA καταστήματα σε όλο τον κόσμο και 360 καταστήματα στην Ελλάδα ζητά για το νέο υπερκατάστημα της Ρόδου.

**Τμήμα Κρεοπωλείου (Κωδ. ΤΚΔ)** Υπάλληλος με άδεια
**Τμήμα Αλλαντικών (Κωδ. ΤΑΔ)**
**Ταμίες - Πωλητές (Κωδ. ΤΠΔ)** Προϋπηρεσία, Γνώσεις Ταμείου Η/Υ, Ευγενικές με άψογη συμπεριφορά και εξυπηρέτηση προς τους πελάτες
**Εργάτες-Αποθήκη (Κωδ. ΕΑΔ)**
**Τμήμα Καθαρισμού (Κωδ. ΤΚΔ)**

Στείλτε Βιογραφικό έως **31/Οκτωβρίου/06**
στο FAX 22410-0-30270 ή στην διεύθυνση Τ.Θ. 178, Ρόδος

ΧΠΕΜΠ1584

## πωλησεις

συνέχεια από την προηγούμενη

**ΠΩΛΟΥΝΤΑΙ μονοκατοικίες** στην Παστίδα 100 τ.μ., 120 τ.μ., 133 τ.μ., 160 τ.μ. εντός σχεδίου και σε ανεξάρτητα οικόπεδα. **Πωλείται μονοκατοικία** 160 τ.μ. σε 365 τ.μ. οικόπεδο στην Παστίδα. Πληρ. τηλ. 2241069984, 6932584374 MZT051008

**ΠΩΛΕΙΤΑΙ** από ιδιώτη καινούργια **μεζονέτα** 190 τ.μ. στην περιοχή Ιαλυσού με κήπο μπροστά και πίσω, αποτελούμενη από 4 υπνοδωμάτια, κουζίνα με όλα τα ηλεκτρονικά είδη, 3 μπάνια, σαλόνι με τζάκι, κεντρική θέρμανση και air condition. Τιμή 280.000 ευρώ. Πληρ. τηλ. 6936635075 MZT121010

**ΠΩΛΕΙΤΑΙ παλαιά μονοκατοικία** ανακαινισμένη στο χωριό Παραδείσι Ρόδου, 80 τ.μ. στην οδό Κοραή 2, κοντά στην εκκλησία της Αγίας Μαρίνας, 65.000 ευρώ. Επίσης **πωλείται** το διπλανό **οικόπεδο** της οικίας με δυνατότητα ανέγερσης οικοδομής 150 τ.μ. Πληρ. τηλ. 6997139166 MZT171004

**ΠΩΛΟΥΝΤΑΙ** α) **διαμέρισμα** 115 τ.μ. περιοχή Κοσκινού 3 υπνοδωμάτια, 1 θέση πάρκιν και απεριόριστη θέα, β) **μεζονέτα** 100 τ.μ. περιοχή Κοσκινού 3 υπνοδωμάτια και 1 θέση πάρκιν. Πληρ.τηλ. 6947606894 MAT4183

**ΠΩΛΟΥΝΤΑΙ: 1) κατάστημα** 23 τ.μ. στο Μανδράκι (κέντρο) ελεύθερο μίσθωσης 140.000 ευρώ. **2) Διαμέρισμα** καινούργιο ισόγειο 48 τ.μ. με δική του αυλή στο Καρακόνερο, 110.000 ευρώ. **3) Διαμέρισμα** 82 τ.μ. (1 έτους) στους Δασκάλους (2 υπν.), 155.000 ευρώ. **4)** Διώροφη **μεζονέτα** 70 τ.μ. στην Βενετοκλέων 100.000 ευρώ, **5) Διαμέρισμα** 89 τ.μ. καινούργιο λουξ α' ορόφου στην Μιχ. Πετρίδη 180.000 ευρώ. Κτηματομεσιτικό γραφείο-Αιγαιοκτηματική-Ρένα Βαζούκου-τηλ. 2241022943, 6945466773 ΧΠΚΤΗ007.3

## εργασιες

Από γνωστό αρτοποιείο της πόλης **ζητείται ζαχαροπλάστης** πεπειραμένος για ζαχαροπλαστική φούρνου. Πληρ. τηλ. 2241031053, 2241029939 MAT4822

**ΖΗΤΟΥΝΤΑΙ κοπέλες** για βραδυνή απασχόληση καφέ μπαρ. Ώρες εργασίας 10.00 μ.μ. έως 3.30 π.μ. Πληρ. 6949711871 κ. Μαίρη MZT251026

**ΖΗΤΟΥΝΤΑΙ κοπέλες** να εργασθούν σε καφενείο. Πληρ. τηλ. 6949477467 MZT261001

**ΖΗΤΟΥΝΤΑΙ: α) οδηγός ντελίβερι** από το σουηδικό φούρνο "KRINGLAN", **β) πωλήτρια** με γνώσεις σε σάντουιτς. Πληρ. τηλ. 6948070855 MAT4820

**ΖΗΤΕΙΤΑΙ κυρία** να φροντίζει ηλικιωμένη γυναίκα ως εσωτερική. Θα προτιμηθεί συνταξιούχος με ανάλογη εμπειρία. Παρέχεται πλήρης διατροφή, στέγη και μισθός. Πληρ. τηλ. 2241063136, 2241063431 MZT251017

**ΖΗΤΕΙΤΑΙ αποθηκάριος** για αποθήκη τουριστικών ειδών. Απαραίτητο δίπλωμα οδήγησης. Πληρ. τηλ. 2241039120 MZT251002

**ΖΗΤΕΙΤΑΙ νέα** για το cafe κατάστρωμα, απογευματινές ώρες εργασίας. Πληρ. τηλ. 2241033605 MAT4804

**ΖΗΤΕΙΤΑΙ κοπέλα** να εργασθεί στο VIDEO CLUB FANTASY απογευματινές ώρες. Πληρ. τηλ. 2241027801. MZT241001

**ΑΠΟ ΛΟΓΙΣΤΙΚΟ ΓΡΑΦΕΙΟ ΕΝΤΟΣ ΠΟΛΕΩΣ ΡΟΔΟΥ ΖΗΤΕΙΤΑΙ ΒΟΗΘΟΣ ΛΟΓΙΣΤΗΡΙΟΥ. ΑΠΑΡΑΙΤΗΤΑ ΠΡΟΣΟΝΤΑ: - ΠΤΥΧΙΟΥΧΟΣ ΤΕΙ Ή ΙΕΚ, - ΤΥΧΟΝ ΠΡΟΫΠΗΡΕΣΙΑ ΘΑ ΛΗΦΘΕΙ ΥΠΟΨΗ, - ΠΑΚΕΤΟ ΑΠΟΔΟΧΩΝ ΑΝΑΛΟΓΩΣ ΠΡΟΣΟΝΤΩΝ. ΝΑ ΣΤΑΛΟΥΝ ΒΙΟΓΡΑΦΙΚΑ ΣΤΟ FAX 2241077260, ΤΗΛ. 2241035524** MAT4797

**ΖΗΤΕΙΤΑΙ** από μεγάλη εμπορική εταιρία **κοπέλα** να εργασθεί στο τμήμα τιμολόγησης - λογιστήριο. Πληρ. τηλ. 2241069230, 69240 MAT4788

**ΖΗΤΕΙΤΑΙ κοπέλα** για να εργασθεί σε καφετέρια στο Παραδείσι. Ωράριο 5μ.μ.-12 μ.μ. Πληρ. τηλ. 6936363393 MXP14195

**ΖΗΤΟΥΝΤΑΙ κοπέλες** εμφανίσιμες με προϋπηρεσία σε καφέ μπαρ για πρωινή και απογευματινή εργασία. Πληρ. τηλ. 6978753264 κο Σάββα MZT231016

**ΖΗΤΕΙΤΑΙ πωλήτρια** για εργασία στα καταστήματα υποδημάτων PALAZZO DI ROMA (κατάστημα Ιαλυσού) για 4ωρη ή 8ωρη μόνιμη απασχόληση. Πληρ. τηλ. 2241095801. Διεύθυνση: Ιερού Λόχου 6- Ιαλυσός MZT211004

**ΖΗΤΕΙΤΑΙ α) κοπέλα** με προϋπηρεσία σε εμπορικό πρόγραμμα και γνώσεις λογιστικής, **β) νέος ή νέα** για να εργαστεί στο University Press (ωράριο σπαστό), γ) **γραφίστας/στρια** με προϋπηρεσία (ωράριο σπαστό). Απαραίτητο βιογραφικό. Πληρ. τηλ. 2241039009, 75032 MAT4768

**ΖΗΤΕΙΤΑΙ προσωπικό** εστιατορίου και κουζίνας για το εστιατόριο Αρτέμιδα στην Ψίνθο. Μόνο για Κυριακές και εορτές. Πληρ.τηλ. 2241050003 MZT231004

**ΖΗΤΟΥΝΤΑΙ κοπέλες** bar women για cafe εντός πόλεως. Δωδεκάμηνη απασχόληση. Μισθός 1500 ευρώ. Πληρ. τηλ. 6944419815 MZT211011

**ΖΗΤΕΙΤΑΙ υπάλληλος** για να εργασθεί ως φωτογράφος (γυναίκα ή άνδρας) σε νυχτερινό κέντρο, καλή αμοιβή. Πληρ. τηλ. 6998750017 MXP14190

**ΖΗΤΕΙΤΑΙ άτομο** για εργασία σε φαρμακείο. Πληρ. τηλ. 2241028828, 6947797233 MAT4787

**ΖΗΤΟΥΝΤΑΙ άτομα** από την εταιρεία **GMS** για την επέκταση του δικτύου και την εξυπηρέτηση πελατών. Ανεξάρτητη συνεργασία, **αμοιβές από 50 ευρώ την ώρα,** δυνατότητα καριέρας. Πληροφορίες: www.ehomebusiness.gr Αποστολή βιογραφικού επιθυμητή - όχι απαραίτητη στο email: info@ehomebusiness.gr τηλ.: 2241093901 6936650000 MAT4764

**ΖΗΤΟΥΝΤΑΙ συνεργάτες** άνω των 18 ετών για εργασία μέσα από τον χώρο τους για μερική ή πλήρης απασχόληση. Εκπαιδευτικό πρόγραμμα για σίγουρη επιτυχία. Πληρ. τηλ. 6945977815 MZT201009

**ΖΗΤΕΙΤΑΙ κοπέλα** να εργασθεί σε φαρμακείο εμφανίσιμη, ευγενική, γνώσεις τουλάχιστον απόφοιτη λυκείου και άνω, ηλικίας 25-35 ετών. Μόνο σοβαρές προτάσεις. Μόνιμος κάτοικος πόλεως Ρόδου. Πληρ. τηλ. 2241074050 MAT4746

**ΖΗΤΕΙΤΑΙ κυρία** ως οικιακή βοηθός σε σπίτι με παιδιά κατά προτίμηση ελληνίδα. Συστάσεις απαραίτητες. Πληρ. τηλ. 6944202409 MZT191018

Από την εταιρεία LUXOMEDICA **ζητείται κυρία ή δεσποινίδα** ελληνίδα, 25-35 ετών απόφοιτη λυκείου με άνεση στην επικοινωνία, για μόνιμη εσωτερική απασχόληση. Πληρ. στα τηλ. 2241031021-23 από 10.00-14.00 και 17.00-19.00 εκτός Σαββάτου και Κυριακής MAT4737

**Εργασθείτε** μέσα από το χώρο σας. Η εταιρεία UMS σε συνεργασία με πολυεθνική εταιρεία, ζητά πέντε ανεξάρτητους συνεργάτες για να εργασθούν με ελεύθερο ωράριο μέσα από το χώρο τους. Ίντερνετ επιθυμητό. Πληρ. τηλ. 2241030078-2241037362, www. umswork4 you. com MAT2868

**ΕΞΤΡΑ ΕΙΣΟΔΗΜΑ.** Δημιουργικά κερδίστε έξτρα εισόδημα, δουλεύοντας στο σπίτι ή στο χώρο σας. Ίντερνετ επιθυμητό, όχι απαραίτητο. Ελεύθερο ωράριο, όχι ντήλερ, πλασιέ, τηλεμάρκετινγκ. Πολύ υψηλά εισοδήματα, προοπτικές καριέρας. Δωρεάν εκπαίδευση, ταξίδια. 2102801153, 2102801154, www. umswork4 you. com MAT2093

**ΖΗΤΕΙΤΑΙ** για τη σαιζόν 2007, νέα που ομιλεί άπταιστα την Τσέχικη/Σλοβάκικη γλώσσα για να εργασθεί σε τουριστικό πρακτορείο ως αντιπρόσωπος/rep, τσέχικου γραφείου. Πληρ. τηλ. 2241070926, 2241031131 ώρες γραφείου MZT171023

**ΖΗΤΟΥΝΤΑΙ κοπέλες** για να εργασθούν σε συνεργείο καθαρισμού. Ώρες επικοινωνίας 10.00-13.30. Πληρ. τηλ. 2241070188 MZT161005

**ΖΗΤΟΥΝΤΑΙ** από το Paradise spa **υπεύθυνη αισθητικής,** αισθητικός, μασέζ, φυσιοθεραπεύτριες και υπεύθυνη υποδοχής που να γνωρίζει Η/Υ, αγγλικά, ρώσικα θα ληφθούν σαν επιπλέον προσόν. Πληρ. τηλ. 2241062481 και 6937268143. MAT4616

**ΖΗΤΕΙΤΑΙ κοπέλα** εμφανίσιμη να εργασθεί σε μπαρ στην Ιαλυσό. Πληρ. τηλ. 6944227422, 2241095269 MZT111021/22

**ΖΗΤΟΥΝΤΑΙ** για τα καταστήματα MAD STUFF: **α) στέλεχος επιχειρήσεων** με γνώση λογιστικών και Η/Υ, **β)** Έμπειρες **πωλήτριες,γ)** Εμπειρη **πωλήτρια** για το κατάστημα Αρχαγγέλου. Πληρ. τηλ. 6945736316 MZT111016

**ΖΗΤΟΥΝΤΑΙ τεχνίτες-γυψοσανιδάδες** και **βοηθοί** με ανάλογη εμπειρία. Πληρ. τηλ. 6942285690 MZT111014

## πωλησεις αυτοκινητων & μοτοσικλετων

**ΠΩΛΕΙΤΑΙ αυτοκίνητο BMW X3 2.0 EXCLUSIVE,** μοντέλο Οκτωβρίου 2005, 11.000 χλμ. σε άριστη κατάσταση. Το αυτοκίνητο διαθέτει όλα τα εργοστασιακά αξεσουάρ του πακέτου exclusive της BMW. Πληρ. τηλ. 6945870101 MZT231026

**ΠΩΛΕΙΤΑΙ** αυτοκίνητο μάρκας **CITROEN CX 2000 PALLAS** μοντέλο 1979 σε άριστη κατάσταση. Το αυτοκίνητο διαθέτει υδραυλικό τιμόνι, ηλεκτρικά παράθυρα, δερμάτινο σαλόνι, ηλεκτρικούς καθρέπτες, όλα εργοστασιακά. Το αυτοκίνητο είναι συλλεκτικό, σε όλη την Ελλάδα, είχαι περίπου 5. Πληρ. τηλ. 6934836467, μόνο σοβαρές προτάσεις MXP14185

**ΠΩΛΕΤΑΙ** αυτοκίνητο **RENAULT 19** μοντέλο '89 με κινητήρα ENERGY. Τιμή 1.000 ευρώ. Πληρ. τηλ. 2241081510, 6972886074 μετά τις 20.00 MZT191016

**ΠΩΛΕΙΤΑΙ μηχανή** μάρκας KTM DUKE 640 μοντ. 2004 με 17.000 χλμ. σε άριστη κατάσταση 6.500 ευρώ. Πληρ. τηλ. 6974721302 MZT161004

**ΠΩΛΕΙΤΑΙ** μηχανή **KAWASAKI KLE** 500 στην τιμή των 1.500 ευρώ. Πληρ. τηλ. 6947708555 MZT041017

**ΠΩΛΕΙΤΑΙ μηχανή** HONDA STEED 400 c.c. με πολλά εξτρά σε άριστη κατάσταση. Τιμή 2000 ευρώ. Πληρ. τηλ. 6974998027 κ. Γιώργος. MZT021022

## διαφορα

**ΤΑΤΟΥΑΖ.** • 100% υγιεινή δουλειά • Αποστειρωμένες βελόνες κλειστές, πακέτο, • Ελεύθερα σχέδια • Διπλωματούχος αρτίστας • 300.000 πρωτότυπα σχέδια ανάλογα με την προσωπικότητά σας, • Καλύπτουμε και διορθώνουμε παλιά τατουάζ, • Σκουλαρίκια: αφαλό, γλώσσα, μύτη, φρύδι, στήθος. ΙΑΛΥΣΟΣ. Πληρ. τηλ. 2241096161, 6932743955 MZT261027

**ΠΩΛΟΥΝΤΑΙ κουτάβια** Δαλματίας. Πληρ. τηλ. 6947375181 MZT261005

ΕΠΙΣΗΜΟΣ ΣΥΝ/ΤΗΣ ΤΗΣ **NEOSET**

**ΖΗΤΑΕΙ**

για το κατάστημα της Ρόδου

**πωλήτρια**

Η ιδανική υποψήφια πρέπει να διαθέτει δυναμισμό-επαγ/κή συνέπεια-ευχάριστη προσωπικότητα & ευχέρεια λόγου.
Σοβαρά υπ' όψιν θα ληφθούν η γνώση διακόσμησης, προϋπηρεσία στις πωλήσεις και γνώση Η/Υ.
Προσφέρεται πολιτισμένο περιβάλλον εργασίας. Ικανοποιητικός μισθός.

**Πληροφορίες Μιχ. Πετρίδη 59, τηλ. 2241075287**

MAT4801

**ΤΕΧΝΙΚΗ ΚΑΤΑΣΚΕΥΑΣΤΙΚΗ ΕΤΑΙΡΕΙΑ**

**ΖΗΤΑ**

1) **Σχεδιάστρια** με γνώσεις χειρισμού του AUTOCAD ή ARCHICAD, COREL PHOTOSHOP, EXCEL & WORD, για άμεση πρόσληψη.

2) **Πολιτικό μηχανικό ή μηχανολόγο** ΑΕΙ ή ΤΕΙ με 5ετή τουλάχιστον εμπειρία, ηλικίας έως 35 ετών με εκπληρωμένες τις στρατιωτικές υποχρεώσεις, για στελέχωση μελετητικού γραφείου της ανωτέρω εταιρείας.

3) **Μηχανολόγο** ΑΕΙ ή ΤΕΙ με 5ετή προϋπηρεσία για συντηρητής σε όμιλο εταιρειών με έδρα την Κρητηνία.

**Πληροφορίες στο τηλ. 2241060173, 08.30-16.00**

MAT4745

ΣΑΒΟΪΔΑΚΗΣ
αρτοποιία-ζαχαροπλαστική

**ΖΗΤΟΥΝΤΑΙ ΠΩΛΗΤΡΙΕΣ**

Απαραίτητα προσόντα:
Απολυτήριο Λυκείου
Γνώσεις αγγλικής γλώσσας
Σχετική προϋπηρεσία στις πωλήσεις
Ηλικία από 22 ετών

Πληροφορίες στο τηλέφωνο
22410/63069 & 63103 από 07.30 έως 16.00
Υπεύθυνος: Κος Κεφάλας

MAT4759(Γ)

**Η ΜΑΡΙΝΟΣ Α.Ε.ΒΕ**

**Από τις μεγαλύτερες εταιρείες Εισαγωγής, Εμπορίας & Διανομής Επώνυμων Ποτών & Κρασιών στην Δωδεκάνησο.**

**ΖΗΤΑ να προσλάβει:**

1. **Υπαλλήλους-οδηγούς για την μεταφορά & παράδοση παραγγελιών και**
2. **Πωλητή ή πωλήτρια με γνώσεις στις πωλήσεις, για την προώθηση των προϊόντων της, στην αγορά της ΡΟΔΟΥ.**

**Αποστολή βιογραφικού με fax: 2241076864**
**e-mail: info@marinossa.gr**

AT4755

**ΑΓΟΡΑΖΟΥΜΕ**

**ΜΕΤΑΧΕΙΡΙΣΜΕΝΑ ΑΥΤΟΚΙΝΗΤΑ**

**ΤΟΙΣ ΜΕΤΡΗΤΟΙΣ**

ΜΟΝΤΕΛΑ 1999 έως σήμερα

**Πληρ. τηλ. 22410 82222**

AT4818(Γ)

**ΠΩΛΟΥΝΤΑΙ**

*ελαφρώς μεταχειρισμένα αυτοκίνητα παντός τύπου IX επιβατικά, αγροτικά, επαγγελματικά, φορτηγά, ψυγεία.*

- Ετοιμοπαράδοτα ή κατόπιν παραγγελίας,
- Παρέχουμε πιστοποιητικό ελέγχου καλής λειτουργίας.
  **Εγγύηση ΤΖΙΩΡΑΣ**
- Παράδοση στο χώρο σας

**ΠΩΛΗΣΗ** χονδρική - λιανική

TZIORAS SMART CENTERS

- **Σημείο εξυπηρέτησης:**
  **13ο χλμ. Ρόδου-Αεροδρομίου, *(απέναντι από τη Hertz)***
  **τηλ. 22410- 82222 fax. 22410 96136, email:smart@3t.gr**

AT4818(Γ)

**ΜΗΧΑΝΟΛΟΓΟΣ ΤΕΧΝΟΛΟΓΟΣ**

ΓΝΩΡΙΖΟΝΤΑΣ ΘΕΡΜΑΝΣΗ-ΥΔΡΕΥΣΗ
ΜΕΤΑΛΛΙΚΕΣ ΚΑΤΑΣΚΕΥΕΣ
ΑΥΤΟΚΙΝΗΤΟ
ΔΕΧΕΤΑΙ ΠΡΟΤΑΣΕΙΣ

**ΤΗΛ. ΕΠΙΚΟΙΝΩΝΙΑΣ 6948707602**

MZT251008

**Το ξενοδοχείο THE IXIAN GRAND**

**ΕΚΠΟΙΕΙ**

**πλήρη εξοπλισμό δωματίων**

σε καλή κατάσταση λόγω ανακαίνισης

**Πληρ. τηλ. 2241092944**
**Υπεύθυνος κ. Μακρής**

MAT4696(Γ)

*Λόγω ανακαίνισης του Ξενοδοχείου **Lindos Bay***

**ΠΩΛΟΥΝΤΑΙ**

**έπιπλα δωματίων, τραπέζια και καρέκλες** από τις 28 Οκτωβρίου.

**Πληρ. Κος Πιλατάκης,**
**τηλ. 2244031501** 10.00-15.30
κιν. **6944603143** 18.00-21.00

MAT4689

## διαφορα

συνέχεια από την προηγούμενη

**ΠΩΛΕΙΤΑΙ εξοπλισμός** από ενοικιαζόμενα δωμάτια, πολυκουζινάκια μεγάλα μικρά έπιπλα υπν/πίου, στρώματα και διάφορα άλλα. Πληρ. τηλ. 6932663180
MZT261019

**ΠΩΛΟΥΝΤΑΙ έπιπλα**, σαλόνι, διθέσιος, τριθέσιος και μονοθέσιος καναπές, κρεβατοκάμαρα και δύο τραπεζάκια σαλονιού. Πληρ. τηλ. 6977714749, 2241028223
MXP14202

**ΠΩΛΕΙΤΑΙ εξοπλισμός** καφετέριας πολυτελείας. Τηλεόραση TOSHIBA 61" τροχήλατος, espresso μηχανή BEZERA αυτόματη-ψυγείο πάγκος ανοξείδωτο-πλυντήριο ποτηριών-λάντζα διπλή και διάφορα μικρομηχανήματα. Πληρ. τηλ. 2241087817
MZT241022

**ΠΩΛΟΥΝΤΑΙ** τα εξής έπιπλα σε πολύ καλή κατάσταση. Σκαμπό, παγομηχανή, καρέκλες μαύρες, καρέκλες blue, τραπέζια babou, τραπέζια ξύλινα, τραπέζι αποσκευών, τραπεζάκια σαλονιού, κομο, σκαμπουδάκια, γραφειάκια, κρεβάτια διπλά. Πληρ. τηλ. 6942653773, 2241066522
MAT4807(1)

**ΠΩΛΕΙΤΑΙ σκάφος** τύπου QUICK SILVER 630, καμπινάτο, σχεδόν καινούργιο και σε τιμή ευκαιρίας. Πληρ. τηλ. 2241033348, 2241061552, 6977619491, 6977431767
MZT241009

Αμεση λύση στον υπερδανεισμό! Δάνεια καταναλωτικά-επισκευαστικά-στεγαστικά. Πληρ. τηλ. 2109423740 Δευτ.-Παρ. 9 π.μ.-5 μ.μ.
MAT4794

**ΠΩΛΟΥΝΤΑΙ** λόγω αναχώρησης **οικιακές συσκευές**, ψυγείο, πλυντήριο, παιδικά έπιπλα, τηλεόραση, καναπές που γίνεται κρεβάτι, ντουλάπα, κομοδίνο, πιάνο συνθεσάιζερ, καλοριφέρ, παιδικά ποδήλατα. Πληρ. τηλ. 6942228916
MZT231018

**ΠΩΛΟΥΝΤΑΙ:** α) Μία ολοκαίνουργια **τραπεζαρία** με έξι καρέκλες αρχικής αξίας 3.300 ευρώ στην τιμή των 1.650 ευρώ μόνο, β) δύο **τραπεζάκια σαλονιού** αρχικής αξίας 800 ευρώ στην τιμή των 400 ευρώ, γ) μία **κρυσταλλιέρα** πλάτους 1,30 μ. και ύψους 2,20 μ. αρχικής αξίας 900 ευρώ στην τιμή των 450 ευρώ λόγω μετακόμισης. Πληρ. τηλ. 6944453824
MZT231021

**ΠΩΛΕΙΤΑΙ βάρκα** πλαστική 3,90 μ. με δύο μηχανές (10 και 3 HP) σε πολύ καλή κατάσταση και σε τιμή μόνο 2.300 ευρώ. Συμπεριλαμβάνονται τρέιλερ και πολλά εξτρά (τέντα, σωσίβια, άγκυρες, σχοινιά κ.λπ.) Πληρ. τηλ. 6946704395
MZT300914

**ΠΩΛΟΥΝΤΑΙ** τα κάτωθι: δερμάτινο σαλόνι, τριθέσιος, διθέσιος, μονοθέσιος καναπές, επιπλοσύνθεση, 2 τραπεζάκια σαλονιού, κρεβατοκάμαρα κομπλέ, αμμοβολής τραπεζαρία κουζίνας, 6 καρέκλες. Σε άριστη κατάσταση, σε τιμή ευκαιρίας, λόγω μετακομίσεως. Πληρ. τηλ. 6945902930 ώρες 18.00-22.00
MZT201004

**ΤΑΤΟΥΑΖ** και **PIERCING** studio BYBLOS στην Ιξιά. Φιλοξενούμε για αυτό το διάστημα ένα διάσημο καλλιτέχνη Tatto artist από Αθήνα, θα σας καταπλήξει με τα TATOO του. Ιξιά, απέναντι από AVRA BEACH HOTEL. Πληρ. τηλ. 2241096161, 6932743955
MXP14187

**ΠΩΛΕΙΤΑΙ πλήρης εξοπλισμός χρυσοχοείου** σε τιμή ευκαιρίας. Περιλαμβάνει: 1) βιτρίνα 2.20Χ2 μ. κομπλέ με τα φώτα και τα βελούδα. 2) βιτρίνα δαπέδου με τα συρτάρια και τα βελούδα. Τιμή όλα μαζί 600 ευρώ. Πληρ. τηλ. 6976059628
MZT131018/19

## μαθηματα

**ΜΑΘΗΜΑΤΙΚΑ, ΦΥΣΙΚΗ, ΧΗΜΕΙΑ** παραδίδονται σε μαθητές Γυμνασίου, Λυκείου από πτυχιούχο Φυσικής. Πληρ. τηλ. 2241095141, 6977934349
ΜΑΠ658

**ΦΙΛΟΛΟΓΟΣ παραδίδει ιδιαίτερα μαθήματα σε μαθητές Γυμνασίου-Λυκείου. Πολυετή πείρα. Ειδική προετοιμασία για Πανελλήνιες εξετάσεις (Εκθεση. Αρχαία, Νέα). Πληρ. τηλ. 6947583696**
**MZT241005**

Απόφοιτος του Παν/μίου Αιγαίου, με εμπειρία, **παραδίδει μαθήματα** σε μαθητές δημοτικού. Πληρ. τηλ. 6947269170
MZT201012

**ΟΙΚΟΔΙΔΑΣΚΑΛΕΙΟ ΓΑΛΛΙΚΩΝ** από αναγνωρισμένο καθηγητή-εξεταστή του Γαλλικού Ινστιτούτου Αθηνών. Ατομικά μαθήματα, ολιγομελή τμήματα (έως 4 άτομα) ενηλίκων και εντατικά για επαγγελματίες. Προετοιμασία για όλα τα διπλώματα (DELF, DALF, SORBONNE, ΚΡΑΤΙΚΑ). Με αναγνωρισμένες μεθόδους, οπτικοακουστικά μέσα, πρόσβαση στο διαδίκτυο. Σε προσιτές τιμές με εγγυημένη επιτυχία στις εξετάσεις (95% επιτυχία). Πληρ. τηλ. 6976786091 και 22410 61134 μετά τις 16.00
MXP14157

**ΠΑΡΑΔΙΔΟΝΤΑΙ μαθήματα Αγγλικής γλώσσας** κατ' οίκον για όλα τα επίπεδα από έμπειρη καθηγήτρια. Προετοιμασία εξετάσεων LOWER, MICHIGAN, PROFICIENCY. Πληρ. τηλ. 2241092623, 6976465833
MZT231028

## προσφορες εργασιας

**ΚΥΡΙΑ** διπλωματούχος μασέρ, προσφέρει θεραπευτικό, κλασικό, αθλητικό, αδυνατίσματος, χαλαρωτικό, αισθητικό και καθαρισμό προσώπου (μάσκες) μασάζ. Πληρ. τηλ. 2241035252, 6932024975
MZT251005

**ΜΑΣΑΖ** ανακουφιστείτε από άγχος, ένταση, ψυχική κόπωση, τις συνέπειες του καθημερινού τρόπου ζωής. Πληρ.τηλ. 6942228916
MZT231019

**ΣΟΒΑΡΗ ΚΥΡΙΑ** αναλαμβάνει δουλειά ως οικιακή βοηθός, καθαρισμό σπιτιών, γραφείων, λίγες ώρες πρωί και απόγευμα. Στην περιοχή της Ρόδου δεκτές μόνο σοβαρές προτάσεις. Πληρ. τηλ. 6992053661
MZT191014

**ΚΥΡΙΑ** διπλωματούχος μασέρ κάνει θεραπευτικό, αθλητικό, χαλαρωτικό μασάζ. Πληρ. τηλ. 6948553306
MZT171009

## γνωριμιες

ΤΡΑΒ 22 ετών, πολύ όμορφη, εχέμυθη, **ζητά γνωριμία** με κυρίους. Πληρ. τηλ. 6975533094
MZT261029

ΤΡΑΒ **ζητά γνωριμίες** με σοβαρούς κυρίους. Πληρ. τηλ. 6939516525
MZT251022

**20ΧΡΟΝΗ ΕΝΤΥΠΩΣΙΑΚΗ ΕΛΛΗΝΙΔΑ ORIGINAL ΚΟΠΕΛΑ ΖΗΤΑ ΓΝΩΡΙΜΙΑ ΜΕ ΣΟΒΑΡΟΥΣ ΚΥΡΙΟΥΣ. ΕΞΑΙΡΕΤΟΥΝΤΑΙ ΑΛΛΟΔΑΠΟΙ. ΠΛΗΡ. ΤΗΛ. 6944931166**
**MZT231027**

**ΕΛΛΗΝΙΔΑ** πολύ εμφανίσιμη ζητά **ΓΙΑ ΓΝΩΡΙΜΙΑ** παρέα με κύριο άνω των τριάντα ετών. Οχι αλλοδαποί. Πληρ. τηλ. 6978872750
MZT231014

Ομορφη ψηλή ξανθιά Ελληνίδα **ζητώ γνωριμία** στον χώρο μου για σπέσιαλ στιγμές χαλάρωσης και ξενοιασιάς. Σε άνετο πολυτελές καθαρό περιβάλλον. Οι κλήσεις με απόκρυψη καθώς και οι αλλοδαποί αποκλείονται! Πληρ. τηλ. 6972902821
MZT231001

Πιστοί στις ανθρώπινες αξίες αντταποκρινόμαστε πάντα με επιτυχία και δημιουργούμε τις ιδανικότερες σχέσεις. Σας ευχαριστούμε που μας αμοίβετε με τον καλύτερο τρόπο: την εμπιστοσύνη σας. Φώσκολος Γραφείο γνωριμιών γάμου. Πατησίων 256, πλ. Κολιάτσου, 2102017090, 6979207906
ΜΑΠ645

**ΕΛΛΗΝΙΔΑ** εμφανίσιμη **ζητά γνωριμία** στο χώρο της για ελεύθερη σχέση. Απόλαυση και διακριτικότητα. Αποκλείονται οι κλήσεις με απόκρυψη αριθμού. Πληρ. τηλ. 6942608613
MZT041030

**ΝΕΑΡΗ ΞΕΝΑΓΟΣ** με νυχτερινές ανησυχίες, επιθυμεί κουβέντα και συνομιλία και ό,τι προκύψει... Καλέστε ΟΤΕ 90.11.314.493-COSMOTE 901.200.43.53 - VODAFONE 901.694.60.53 - TIM 901.160.17.53
ΜΑΤ4733

**ΕΥΚΑΙΡΙΑ**

**ΠΩΛΟΥΝΤΑΙ**

**ράφια, πάγκοι, βιτρίνες, γραφεία για κατάστημα**
*(από πλειστηριασμό)*

**Πληρ. τηλ. 6972086048** ΑΠ673

**ΠΩΛΟΥΝΤΑΙ**

από ξενοδοχείο στην Ιξιά

**3 ψυγεία βιτρίνες** για super market.
Τιμή ευκαιρίας

**Πληρ. τηλ. 2241023021** ΜΧΠ1145

***ΑΠΟΦΡΑΞΕΙΣ - ΕΚΚΕΝΩΣΕΙΣ ΡΟΔΟΥ***



Κιν. 6932470404 Κιν. 6944361464

Κώστας & Λευτέρης

ΑΠΟΦΡΑΞΕΙΣ ΑΠΟΧΕΤΕΥΤΙΚΩΝ ΑΓΩΓΩΝ ΜΕ ΥΔΡΟΒΟΛΗ, ΚΟΥΖΙΝΕΣ, ΤΟΥΑΛΕΤΕΣ, ΣΙΦΩΝΙΑ, ΥΔΡΟΡΟΕΣ, ΑΠΟΛΥΜΑΝΣΕΙΣ, ΜΗΝΙΑΙΕΣ ΣΥΝΤΗΡΗΣΕΙΣ

ΠΟΛΥΚΑΤΑΣΤΗΜΑΤΑ, ΣΤΡΑΤΟΠΕΔΑ, ΞΕΝΟΔΟΧΕΙΑ, ΝΟΣΟΚΟΜΕΙΑ, ΔΗΜΟΥΣ, ΠΟΛΥΚΑΤΟΙΚΙΕΣ, ΣΠΙΤΙΑ κ.λ.π.
Αντληση υδατων από υπογειους χωρους

Αμεση εξυπηρέτηση!!! ΟΙ ΚΑΛΥΤΕΡΕΣ ΤΙΜΕΣ!
Τηλ. 2241085977, 2241086634
Κιν. 6944361464, 6932470404

ΑΕ835

**ΧΡΕΙΑΖΕΣΤΕ ΧΡΗΜΑΤΑ;**
**ΕΝΕΧΥΡΟΔΑΝΕΙΣΤΗΡΙΟ**
**"Η ΘΥΡΙΔΑ"**
**ΕΝΕΧΥΡΙΑΖΩ και ΑΓΟΡΑΖΩ**
**ΧΡΥΣΑΦΙΚΑ - ΚΟΣΜΗΜΑΤΑ - ΛΙΡΕΣ - ΠΑΛΑΙΑ ΝΟΜΙΣΜΑΤΑ - ΜΕΤΟΧΕΣ και ΑΝΤΙΚΕΣ**
**Αντ. Δαμασκηνού 25 (περ. Μητρόπολη)**
**Τηλ. 2241032537, 6942613540, 6947965279**

ΑΕ639

**ΑΠΟΦΡΑΞΕΙΣ ΕΚΚΕΝΩΣΕΙΣ ΜΕΤΡΟΠΟΝΤΙΚΑΣ "ΜΑΡΙΑ"**



ΑΠΟΦΡΑΞΕΙΣ ΑΠΟΧΕΤΕΥΤΙΚΩΝ ΑΓΩΓΩΝ ΜΕ ΥΔΡΟΒΟΛΗ, ΚΟΥΖΙΝΕΣ, ΤΟΥΑΛΕΤΕΣ, ΣΙΦΩΝΙΑ, ΥΔΡΟΡΟΕΣ, ΜΗΝΙΑΙΕΣ ΣΥΝΤΗΡΗΣΕΙΣ ΠΟΛΥΚΑΤΑΣΤΗΜΑΤΑ, ΣΤΡΑΤΟΠΕΔΑ, ΞΕΝΟΔΟΧΕΙΑ, ΝΟΣΟΚΟΜΕΙΑ, ΔΗΜΟΥΣ, ΠΟΛΥΚΑΤΟΙΚΙΕΣ, ΣΠΙΤΙΑ κ.λπ.
Αντληση υδάτων από υπόγειους χώρους

**Πληρ. τηλ. 2241065120/35555** ΑΕ1731

**ΤΑΠΗΤΟΚΑΘΑΡΙΣΤΗΡΙΑ**

**ΠΑΝΕΛΛΑΔΙΚΟ ΔΙΚΤΥΟ**

***Art Clean* EXPRESS**

*Είμαστε λίιιι...γο πιο μπροστά από τους άλλους!*

**ΠΛΥΣΙΜΟ-ΑΠΟΛΥΜΑΝΣΗ-ΦΥΛΑΞΗ**
**ΧΑΛΙΩΝ- ΜΟΚΕΤΩΝ - ΣΑΛΟΝΙΩΝ** *(και επί τόπου)*
**ΠΑΠΛΩΜΑΤΑ - ΚΟΥΒΕΡΤΕΣ - ΦΛΟΚΑΤΕΣ**
**ΣΤΕΓΝΟ ΓΙΑ ΜΕΤΑΞΩΤΑ ΚΑΙ ΧΕΙΡΟΠΟΙΗΤΑ**
**ΑΔΙΑΒΡΟΧΟΠΟΙΗΣΕΙΣ & ΕΠΙΔΙΟΡΘΩΣΕΙΣ ΤΑΠΗΤΩΝ**

*ΠΑΡΑΛΑΒΗ - ΠΑΡΑΔΟΣΗ ΚΑΤ' ΟΙΚΟΝ*

**ΔΩΡΕΑΝ ΦΥΛΑΞΗ**

**ΑΛΑΦΑΚΗΣ ΤΑΣΟΣ**
**ΤΗΛ. ΧΩΡΙΣ ΧΡΕΩΣΗ 80011400400**
**ΤΗΛ. 2241082800- ΚΙΝ. 6944350247**
email: artclean@otenet.gr
ΧΠ2286

*Τέλειο καθάρισμα χωρίς απογοήτευση*

**ΤΑΠΗΤΟΚΑ-ΘΑΡΙΣΤΗΡΙΑ**

**ΚΛΕΟΠΑΤΡΑ®**

**Ολοκληρωμένα προγράμματα υγιεινής και καθαρισμού προσαρμοσμένα στις ιδιαίτερες ανάγκες κάθε τάπητα**

Με **διασφάλιση ποιότητας** στον καθαρισμό και φύλαξη σε χαλιά, μοκέτες, χειροποίητα Ανατολής, μεταξωτά, μάλλινα, φλοκάτες, παπλώματα και τάπητες 5ης γενιάς
**ΑΔΙΑΒΡΟΧΟΠΟΙΗΣΗ ΑΝΤΙΣΤΑΤΙΚΟΤΗΤΑ**
- Επιτόπου βιοκαθαρισμός στρωμάτων, σαλονιών και μοκετών
- Επιδιορθώσεις σε χειροποίητα χαλιά και μοκέτες

**Παραλαβή και παράδοση σε όλη την Ρόδο**

**ΦΥΛΑΞΗ ΔΩΡΕΑΝ**

Ενημερωθείτε για την συντήρηση των χαλιών σας με ειλικρίνεια και υπευθυνότητα
**ΤΗΛ. 2241051996**
**ΚΙΝ. 6945793626**
**ΦΑΞ 2241051322**
**ΚΟΥΦΑΛΑΚΗΣ ΣΤΑΥΡΟΣ**
Πιστοποιημένος τεχνικός καθαρισμού ταπήτων από τον Παγκόσμιο Οργανισμό Προστασίας Μαλλιού **WOOLSAFE**
ΜΑΤ1570

**ΕΡΓΑΣΤΗΡΙΟ ΕΛΕΥΘΕΡΩΝ ΣΠΟΥΔΩΝ ΗΛΕΚΤΡΟΝΙΚΩΝ ΥΠΟΛΟΓΙΣΤΩΝ**

Program PM

**ΕΠΙΣΗΜΟ ΕΞΕΤΑΣΤΙΚΟ ΚΕΝΤΡΟ ΤΗΣ ECDL HELLAS**

ECDL Diploma

ΧΠ1941

ΤΜΗΜΑΤΑ ΓΙΑ:
Παιδιά
Ενήλικες
Αρχάριους
Επαγγελματίες

Νέα Έκδοση Εγγράφου

ΕΝΤΑΤΙΚΑ ΜΑΘΗΜΑΤΑ COMPUTER

*ΕΓΓΡΑΦΕΣ ΤΩΡΑ*

**Μανώλης Ι. Σοφίλλας**
**Τηλ.(22410)31761**
**ΚΟΔΡΙΓΚΤΩΝΟΣ 91 - ΡΟΔΟΣ**

xy+1

*Μαθαίνω να σκέφτομαι!*

**Οικοδιδασκαλείο ΜΑΘΗΜΑΤΙΚΩΝ**

**Δρ. ΣΑΒΒΑΣ ΠΙΠΙΝΟΣ**

BSc, Bristol University, UK
PhD, Queen Mary College, London

*Τα **μαθηματικά** αποτελούν τη ραχοκοκαλιά όλου του εκπαιδευτικού συστήματος*
*Δώστε στο παιδί σας την ευκαιρία να τα **αγαπήσει** τώρα!*

ΑΕ4420(Γ)

Κέννεντυ 38 Τηλ.. 22410 36027-8 Κιν. 6944 390803
email: spipinos@hol.gr

**ΟΙΚΟΔΟΜΙΚΕΣ ΕΡΓΑΣΙΕΣ**

*(ΜΠΕΤΟΝ) και ΑΠΟΧΕΤΕΥΣΕΙΣ*

Αναλαμβάνουμε παντός είδους κατασκευές μπετού, κτίσματα, καλλιτεχνικές διαμορφώσεις εξωτερικών χώρων περίτοιχίσεις.

Αναλαμβάνουμε επίσης σύνδεση του αποχετευτικού σας με το δίκτυο της ΔΕΥΑΡ.

Τηλεφωνείστε σε όποιο σας πρόβλημα χωρίς δέσμευση για μία επίσκεψη στα τηλ. **2241027418, 6947404244** κ. Θανάση

MZT261020(Γ)

**ΔΗΜΟΣΙΑ ΕΠΙΧΕΙΡΗΣΗ ΗΛΕΚΤΡΙΣΜΟΥ Α.Ε.**
**ΔΕΘ / ΑΗΣ ΡΟΔΟΥ**
Ημερομηνία : 18/10/2006
Τ.Θ. 293
Αριθμ.πρωτ. : 1853
85 100-ΡΟΔΟΣ

**ΑΝΑΚΟΙΝΩΣΗ**

**Για την πρόσληψη Προσωπικού με σύμβαση εργασίας ιδιωτικού δικαίου ορισμένου χρόνου του άρθρου 21 του Ν.2190/94, όπως ισχύει μετά την τροποποίηση και συμπλήρωσή του με το άρθρο 9 του Ν.3051/2002**

**Η ΔΗΜΟΣΙΑ ΕΠΙΧΕΙΡΗΣΗ ΗΛΕΚΤΡΙΣΜΟΥ Α.Ε.**
που εδρεύει στην Αθήνα

Έχοντας υπόψη:
1.Τις διατάξεις του άρθρου 21 του Ν.2190/1994, όπως ισχύει μετά τις τροποποιήσεις και συμπληρώσεις των Ν.2225/1994, 2247/1994, 2266/1994, 2349/1995, 2527/1997, 2738/1999, 3051/2002, 3146/2003, 3174/2003, 3200/2003, 3229/2004, 3260/2004 και 3320/2005.
2.Την 55/1998 Π.Υ.Σ. (άρθρο 3 παρ. ιε) «Αναστολή διορισμών και προσλήψεων στο Δημόσιο Τομέα»
3.Την υπ' αριθ. 12/2006 Απόφαση του Διευθύνοντος Συμβούλου
4.Τον Κανονισμό Κατάστασης Προσωπικού ΔΕΗ (ΚΚΠ/ΔΕΗ)

**Ανακοινώνει**

Την πρόσληψη προσωπικού με σύμβαση εργασίας ιδιωτικού δικαίου ορισμένου χρόνου, συνολικού αριθμού δεκατριών, (13) ατόμων για κάλυψη εποχιακών και πρόσκαιρων αναγκών του ΑΗΣ ΡΟΔΟΥ για τις εξής κατά αριθμό ατόμων, ειδικότητες με τα αντίστοιχα τυπικά προσόντα και την αντίστοιχη χρονική περίοδο.

| Ειδικότητα | Αριθμός | Ειδικά τυπικά προσόντα | Χρονική διάρκεια |
|---|---|---|---|
| Μηχανοτεχνικοί ΑΗΣ, ΥΗΣ & Α/Σ - Τ4/Δ (Δ.Ε.) | 4 | Τα απαιτούμενα τυπικά προσόντα αναγράφονται παρακάτω | 8 μήνες |
| Ηλεκτροτεχνικοί Σταθμών-Υποσταθμών-Τ4/Β (Δ.Ε.) | 1 | Τα απαιτούμενα τυπικά προσόντα αναγράφονται παρακάτω | 8 μήνες |
| Εργάτες (ΓΥ5) (Υ.Ε.) | 8 | Τα απαιτούμενα τυπικά προσόντα αναγράφονται | 8 μήνες |

**ΑΠΑΙΤΟΥΜΕΝΑ ΤΥΠΙΚΑ ΠΡΟΣΟΝΤΑ**
ΕΙΔΙΚΟΤΗΤΕΣ :
**1.Μηχανοτεχνικοί ΑΗΣ, ΥΗΣ & Α/Σ - Τ4/Δ**
Προσόντα :
Οι υποψήφιοι για την ειδικότητα του Μηχ/κού ΑΗΣ, ΥΗΣ και Αεροστροβίλων θα πρέπει να έχουν τα εξής προσόντα :
- Πτυχίο ή δίπλωμα ΙΕΚ τομέα Μηχανολογίας ή απολυτήριος τίτλος Τομέα Μηχανολογικού Α΄ ή Β΄ κύκλου ΤΕΕ ή Τομέα Ναυτικού και Ναυτιλιακού Τμήματος Μηχανικών Εμπορικού Ναυτικού Α΄ ή Β΄ κύκλου ΤΕΕ ή κλάδου Μηχανολογίας Ενιαίου Πολυκλαδικού Λυκείου (ΕΠΛ) ή Μηχανολογικού Τομέα ΤΕΛ ή Ναυτικού Τομέα (Τμήμα Μηχανικών Εμπορικού Ναυτικού) ΤΕΛ ή Τμήματος Μηχανολογικού ΤΕΣ ή αντίστοιχης ειδικότητας σχολών Μαθητείας ΟΑΕΔ του Ν. 1346/1983 (ΦΕΚ 46/τ.Α΄) ή άλλης ισότιμης σχολής της ημεδαπής ή αλλοδαπής αντιστοίχου κλάδου, τομέα, τμήματος ή ειδικότητας.
- Πτυχίο (Επαγγελματική Άδεια) Πρακτικού Μηχανικού Κινητηρίων Μηχανών οποιασδήποτε ειδικότητας τουλάχιστον Γ΄ τάξης ή Συντηρητή Απλών Μηχανολογικών εγκαταστάσεων τουλάχιστον Γ΄ τάξης ή Δίπλωμα (Επαγγελματική Άδεια) τουλάχιστον Γ΄ Τάξης Μηχανικού Εμπορικού Ναυτικού ή κατάλληλο πιστοποιητικό Μηχανικού Γ΄ Τάξης Εμπορικού Ναυτικού ή Εγγραφή στο Βιβλίο των Πτυχιούχων Μέσων Τεχνικών Σχολών, ειδικότητας Μηχανολόγου.
- Εμπειρία τουλάχιστον 6 μηνών σε εγκαταστάσεις Σταθμών ή σε πλοία του Εμπορικού ή Πολεμικού Ναυτικού.

Εάν δεν καλυφθούν οι θέσεις με υποψηφίους με τα πιο πάνω προσόντα θα ληφθεί υπόψη :
- Οποιοσδήποτε τίτλος ΙΕΚ ή απολυτήριος τίτλος σχολικών μονάδων δευτεροβάθμιας εκπαίδευσης της ημεδαπής ή ισότιμος τίτλος σχολικής μονάδας της ημεδαπής ή αλλοδαπής ανεξαρτήτως ειδικότητας.
- Πτυχίο (Επαγγελματική Άδεια) Πρακτικού Μηχανικού Κινητηρίων Μηχανών οποιασδήποτε ειδικότητας τουλάχιστον Γ΄ τάξης ή Συντηρητή Απλών Μηχανολογικών εγκαταστάσεων τουλάχιστον Γ΄ τάξης ή Δίπλωμα (Επαγγελματική Άδεια) τουλάχιστον Γ΄ Τάξης Μηχανικού Εμπορικού Ναυτικού ή κατάλληλο πιστοποιητικό Μηχανικού Γ΄ Τάξης Εμπορικού Ναυτικού ή Εγγραφή στο Βιβλίο των Πτυχιούχων Μέσων Τεχνικών Σχολών, ειδικότητας Μηχανολόγου.

Εάν δεν καλυφθούν οι θέσεις με υποψηφίους με τα πιο πάνω προσόντα θα ληφθεί υπόψη :
- Πτυχίο ή απολυτήριο αναγνωρισμένης κατώτερης Τεχνικής Σχολής ή αντίστοιχο Πτυχίο Σχολών Μαθητείας ΟΑΕΔ Μηχανολογικής Κατεύθυνσης ή άλλης ισότιμης Σχολής της ημεδαπής ή αλλοδαπής αντίστοιχης ειδικότητας.
- Πτυχίο (Επαγγελματική Άδεια) Πρακτικού Μηχανικού Κινητηρίων Μηχανών οποιασδήποτε ειδικότητας τουλάχιστον Γ΄ τάξης ή Συντηρητή Απλών Μηχανολογικών εγκαταστάσεων τουλάχιστον Γ΄ τάξης ή Δίπλωμα (Επαγγελματική Άδεια) τουλάχιστον Γ΄ Τάξης Μηχανικού Εμπορικού Ναυτικού ή κατάλληλο πιστοποιητικό Μηχανικού Γ΄ Τάξης Εμπορικού Ναυτικού ή Εγγραφή στο Βιβλίο των Πτυχιούχων Μέσων Τεχνικών Σχολών, ειδικότητας Μηχανολόγου.

Εάν δεν καλυφθούν οι θέσεις με υποψηφίους με τα πιο πάνω προσόντα θα ληφθεί υπόψη :
- Πτυχίο ή δίπλωμα ΙΕΚ τομέα Μηχανολογίας ή απολυτήριος τίτλος Τομέα Μηχανολογικού Α΄ ή Β΄ κύκλου ΤΕΕ ή Τομέα Ναυτικού και Ναυτιλιακού Τμήματος Μηχανικών Εμπορικού Ναυτικού Α΄ ή Β΄ κύκλου ΤΕΕ ή κλάδου Μηχανολογίας Ενιαίου Πολυκλαδικού Λυκείου (ΕΠΛ) ή Μηχανολογικού Τομέα ΤΕΛ ή Ναυτικού Τομέα (Τμήμα Μηχανικών Εμπορικού Ναυτικού) ΤΕΛ ή Τμήματος Μηχανολογικού ΤΕΣ ή αντίστοιχης ειδικότητας σχολών Μαθητείας ΟΑΕΔ του Ν. 1346/1983 (ΦΕΚ 46/τ.Α΄) ή άλλης ισότιμης σχολής της ημεδαπής ή αλλοδαπής αντίστοιχου κλάδου, τομέα, τμήματος ή ειδικότητας.

Οι υποψήφιοι εφόσον επιλεγούν χωρίς την επαγγελματική άδεια θα απασχοληθούν σαν βοηθοί τεχνίτες και θα εργάζονται υπό την επίβλεψη αδειούχου μηχανοτεχνίτη ΑΗΣ - ΥΗΣ & Α/Σ.

Εάν δεν καλυφθούν οι θέσεις με υποψηφίους με τα πιο πάνω προσόντα θα ληφθεί υπόψη :
- Πτυχίο ή απολυτήριο αναγνωρισμένης κατώτερης Τεχνικής Σχολής ή αντίστοιχο Πτυχίο Σχολών Μαθητείας ΟΑΕΔ Μηχανολογικής Κατεύθυνσης ή άλλης ισότιμης Σχολής της ημεδαπής ή αλλοδαπής αντίστοιχης ειδικότητας.

Οι υποψήφιοι εφόσον επιλεγούν χωρίς την επαγγελματική άδεια θα απασχοληθούν σαν βοηθοί τεχνίτες και θα εργάζονται υπό την επίβλεψη αδειούχου μηχανοτεχνίτη ΑΗΣ - ΥΗΣ & Α/Σ.

**2. Ηλεκτροτεχνικοί Σταθμών - Υποσταθμών - Τ4/Β**
Οι υποψήφιοι για την ειδικότητα του Ηλεκτροτεχνικού Σταθμών - Υποσταθμών θα πρέπει να έχουν τα εξής προσόντα:
- Άδεια Ηλεκτροτεχνίτη ΣΤ' ειδικότητας Σταθμών - Υποσταθμών.
- Πτυχίο η δίπλωμα ΙΕΚ τομέα Ηλεκτρολογίας η απολυτήριος τίτλος Τομέα Ηλεκτρολογικού Α' ή Β' κύκλου ΤΕΕ ή Ηλεκτρολογικού Τομέα ΤΕΛ ή Τμήματος Ηλεκτρολογικού ΤΕΣ ή αντίστοιχης ειδικότητας σχολών μαθητείας ΟΑΕΔ του Ν. 1346/1983 (ΦΕΚ 46/τ.Α') ή άλλης ισότιμης σχολής της ημεδαπής ή αλλοδαπής αντίστοιχου κλάδου, τομέα, τμήματος η ειδικότητας.
- Εμπειρία τουλάχιστον 6 μηνών ως Ηλεκτροτεχνίτης σε Βιομηχανικές Εγκαταστάσεις.

Εάν δεν καλυφθούν οι θέσεις με υποψηφίους με τα πιο πάνω προσόντα θα ληφθεί υπόψη :
- Άδεια Ηλεκτροτεχνίτη ΣΤ' ειδικότητας Σταθμών - Υποσταθμών.
- Πτυχίο ή απολυτήριο αναγνωρισμένης κατώτερης Τεχνικής Σχολής ή αντίστοιχο Πτυχίο Σχολών Μαθητείας ΟΑΕΔ Ηλεκτρολογικής Κατεύθυνσης ή άλλης ισότιμης Σχολής της ημεδαπής ή αλλοδαπής αντίστοιχης ειδικότητας.
- Εμπειρία τουλάχιστον 6 μηνών ως Ηλεκτροτεχνίτης σε Βιομηχανικές Εγκαταστάσεις.

Εάν δεν καλυφθούν οι θέσεις με υποψηφίους με τα πιο πάνω προσόντα θα ληφθεί υπόψη :
- Άδεια Ηλεκτροτεχνίτη ΣΤ' ειδικότητας Σταθμών - Υποσταθμών.
- Πτυχίο η δίπλωμα ΙΕΚ τομέα Ηλεκτρολογίας ή απολυτήριος τίτλος Τομέα Ηλεκτρολογικού Α' ή Β' κύκλου ΤΕΕ ή Ηλεκτρολογικού Τομέα ΤΕΛ ή Τμήματος Ηλεκτρολογικού ΤΕΣ ή αντίστοιχης ειδικότητας σχολών μαθητείας ΟΑΕΔ του Ν. 1346/1983 (ΦΕΚ 46/τ.Α') ή άλλης ισότιμης σχολής της ημεδαπής ή αλλοδαπής αντίστοιχου κλάδου, τομέα, τμήματος ή ειδικότητας.

Εάν δεν καλυφθούν οι θέσεις με υποψηφίους με τα πιο πάνω προσόντα θα ληφθεί υπόψη :
- Άδεια Ηλεκτροτεχνίτη ΣΤ' ειδικότητας Σταθμών - Υποσταθμών.
- Πτυχίο ή απολυτήριο αναγνωρισμένης κατώτερης Τεχνικής Σχολής ή αντίστοιχο Πτυχίο Σχολών Μαθητείας ΟΑΕΔ Ηλεκτρολογικής Κατεύθυνσης ή άλλης ισότιμης Σχολής της ημεδαπής ή αλλοδαπής αντίστοιχης ειδικότητας.

**3. Εργάτες (ΓΥ5)**
Προσόντα :
- Απολυτήριος τίτλος υποχρεωτικής εκπαίδευσης, (δηλαδή Απολυτήριο τριταξίου Γυμνασίου ή για υποψήφιους που έχουν αποφοιτήσει μέχρι και το 1980, Απολυτήριο δημοτικού Σχολείου), ή ισοδύναμος Απολυτήριος τίτλος Κατώτερης τεχνικής σχολής ΝΔ 580/70, ή Απολυτήριος Τίτλος Εργαστηρίων Ειδικής Επαγγελματικής Εκπαίδευσης και Κατάρτισης του άρθρου 1 του Ν. 2817/2000, ή άλλος ισότιμος τίτλος της αλλοδαπής.

Η υποβολή τίτλων Σπουδών, Ανώτερης Εκπαιδευτικής Στάθμης των αιτουμένων θα έχει ως αποτέλεσμα τον αποκλεισμό των υποψηφίων από την Επιλογή.

**Α. ΓΕΝΙΚΑ ΠΡΟΣΟΝΤΑ ΠΡΟΣΛΗΨΗΣ:**
Οι υποψήφιοι πρέπει :
1. Να έχουν ηλικία από 18 ετών έως-65 ετών.
2. Να έχουν την υγεία και τη φυσική καταλληλότητα που τους επιτρέπει την εκτέλεση των καθηκόντων της θέσεως που επιλέγουν.

**Τονίζεται** ιδιαιτέρως ότι οι υποψήφιοι που θα προσληφθούν θα απασχοληθούν αποκλειστικά και μόνο στις εργασίες για τις οποίες προσλαμβάνονται.

3. Να μην έχουν κώλυμα κατά το άρθρο 8 του Υπαλληλικού Κώδικα (καταδίκη, υποδικία, δικαστική συμπαράσταση), με την επιφύλαξη της επόμενης εξαίρεσης.

**Εξαίρεση :** Οι υποψήφιοι για θέσεις βοηθητικού ή ανειδίκευτου προσωπικού, υπό την προϋπόθεση ότι έχουν εκτίσει την ποινή ή τα μέτρα ασφαλείας που τους έχουν επιβληθεί έχουν αρθεί ή έχουν απολυθεί υπό όρο, (Ν.2207/1994 άρθρο 4 παρ. 6)

**Β. ΚΡΙΤΗΡΙΑ ΠΡΟΣΛΗΨΗΣ :**
ΚΡΙΤΗΡΙΟ ΕΝΤΟΠΙΟΤΗΤΑΣ :
- Οι υποψήφιοι κατατάσσονται σε πίνακα κατά κλάδο ή ειδικότητα με τη σειρά του βαθμού εντοπιότητας (α', β', γ' κ.ο.κ.). Ανάμεσα σ' αυτούς που έχουν την ίδια εντοπιότητα, προηγούνται οι έχοντες τα κύρια προσόντα και ακολουθούν οι έχοντες τα επικουρικά. Αν δεν καλυφθεί ο αριθμός των προσλαμβανομένων από τους έχοντες τα κύρια ή επικουρικά προσόντα της πρώτης εντοπιότητας, προσλαμβάνονται υποψήφιοι που έχουν τα αντίστοιχα προσόντα της δεύτερης κ.ο.κ. Η σειρά κατάταξης μεταξύ αυτών που έχουν τα ίδια προσόντα, κύρια ή επικουρικά, γίνεται με βάση τη βαθμολογία που συγκεντρώνουν στα βαθμολογούμενα κριτήρια (ανεργία, αριθμός τέκνων πολύτεκνης οικογένειας κ.λπ.).

Προτάσσονται κατά σειρά οι υποψήφιοι που είναι:
α) ΔΗΜΟΤΕΣ του τοπικού διαμερίσματος Σορωνής του Δήμου Καμείρου, από το οποίο απαλλοτριώθηκαν ή αγοράσθηκαν εκτάσεις για την εγκατάσταση του ΑΗΣ Ρόδου.
β) ΔΗΜΟΤΕΣ των λοιπών τοπικών διαμερισμάτων του Δήμου Καμείρου. (Απόλλωνα, Διμυλιάς, Καλαβάρδων, Πλατανίων, Σαλάκου και Φανών).
γ) ΔΗΜΟΤΕΣ των πλησιέστερων στον ΑΗΣ Ρόδου Δήμων, Πεταλούδων, Ατταβύρου Αφάντου, Λινδίων, Αρχαγγέλου, Νότιας Ρόδου, Καλλιθέας, Ιαλυσού και Ρόδου.
δ) ΔΗΜΟΤΕΣ των υπόλοιπων Δήμων και Κοινοτήτων του Νομού Δωδεκανήσου.
ε) ΔΗΜΟΤΕΣ των Δήμων όλων των νομών της χώρας.

**Η ιδιότητα του δημότη του δημοτικού διαμερίσματος του Δήμου, αποδεικνύεται με σχετική βεβαίωση του αντίστοιχου Δήμου.**

**ΛΟΙΠΑ ΚΡΙΤΗΡΙΑ**
Η σειρά κατάταξης των υποψηφίων κάθε ομάδας εντοπιότητας καθορίζεται με τη ΒΑΘΜΟΛΟΓΗΣΗ ΤΩΝ ΠΑΡΑΚΑΤΩ ΚΡΙΤΗΡΙΩΝ ως ακολούθως :

| ΚΡΙΤΗΡΙΑ | ΜΟΝΑΔΕΣ |
|---|---|
| 1.Χρόνος Ανεργίας | |
| α. Τεσσάρων (4) μηνών ανεργίας | 1000 |
| β. Άνω των τεσσάρων (4) μηνών με ανώτατο όριο τους δώδεκα (12) μήνες, προστίθενται ανά μήνα ανεργίας | 50 |

Σημείωση : Άνεργος είναι ο υποψήφιος που έχει τέσσερις (4) τουλάχιστον συνεχείς μήνες ανεργίας, υπολογιζόμενους από την τελευταία ημέρα προθεσμίας υποβολής των αιτήσεων και προς τα πίσω. Επίσης, χρόνος ανεργίας θεωρείται και ο χρόνος παρακολούθησης προγραμμάτων επαγγελματικής κατάρτισης του ΟΑΕΔ, καθώς και εκείνων του υπουργείου Απασχόλησης και Κοινωνικής Προστασίας ή άλλων υπουργείων που εκτελούνται σε συνεργασία με το Υπουργείο Απασχόλησης και Κοινωνικής Προστασίας ή τον ΟΑΕΔ, εφόσον ο υποψήφιος ήταν άνεργος τουλάχιστον επί τετράμηνο κατά τον χρόνο ένταξής του στο πρόγραμμα (παρ.1 άρθρο 9 Ν.3051/2002). Ως χρόνος ανεργίας λογίζεται και το χρονικό διάστημα κατά το οποίο ο άνεργος παρακολουθεί ένα από τα ανωτέρω προγράμματα μέχρι την ημερομηνία υποβολής της αιτήσεώς του για να λάβει μέρος σε διαδικασία πρόσληψης εποχικού προσωπικού. Η συμμετοχή στα προγράμματα απόκτησης εργασιακής εμπειρίας (STAGE) του ΟΑΕΔ θεωρείται ως χρόνος εμπειρίας και όχι ανεργίας.

| | |
|---|---|
| **2. Αριθμός τέκνων πολύτεκνης οικογένειας.** | |
| α. Για υποψήφιο που είναι πολύτεκνος, για κάθε τέκνο | 50 |
| β. Για υποψήφιο που είναι τέκνο πολύτεκνης οικογένειας, για κάθε τέκνο | 50 |
| **Σημείωση:** Τις ανωτέρω μονάδες μπορεί να λάβει μόνο ένα μέλος της ίδιας οικογένειας κατά το ίδιο ημερολογιακό έτος στον ίδιο φορέα (παρ. 1 άρθρο 9 Ν.3051/2002) | |
| **3. Αριθμός ανηλίκων τέκνων** | |
| α. Για καθένα από τα δύο (2) πρώτα ανήλικα τέκνα | 30 |
| β. Για το τρίτο ανήλικο τέκνο | 50 |
| **4. Βαθμός βασικού τίτλου σπουδών, που απαιτείται από την ανακοίνωση για την κατηγορία ΔΕ.** | |
| Για τους υποψηφίους της κατηγορίας ΔΕ οι μονάδες του βαθμού του τίτλου σπουδών με δύο δεκαδικά ψηφία πολλαπλασιάζονται με τον αριθμό 10. | |
| **5. Ηλικία** | |
| α. Για τους υποψηφίους ηλικίας έως τριάντα (30) ετών με αφετηρία υπολογισμού το απαιτούμενο από την ανακοίνωση κατώτερο όριο ηλικίας και με βάση το έτος γέννησης ανά έτος | 3 |

β. Για τους υποψηφίους ηλικίας άνω των τριάντα (30) ετών με αφετηρία υπολογισμού το απαιτούμενο από την ανακοίνωση κατώτερο όριο ηλικίας και με βάση το έτος γέννησης, ανά έτος. 2

**6. Εμπειρία (ΜΟΝΟ στην περίπτωση που απαιτείται ως προσόν από την ανακοίνωση)**

α. Για έξι (6) μήνες εμπειρίας 30

β. Άνω των έξι (6) μηνών εμπειρίας και μέχρι πέντε (5) έτη ανά μήνα εμπειρίας 5

Επί ισοβαθμίας υποψηφίων στη συνολική βαθμολογία προηγείται αυτός που έχει τις περισσότερες μονάδες στο πρώτο κριτήριο (χρόνος ανεργίας) και αν, αυτές συμπίπτουν, αυτός που έχει τις περισσότερες μονάδες στο δεύτερο κριτήριο (αριθμός τέκνων πολύτεκνης οικογένειας) και ούτω καθεξής.

ΕΠΙΣΗΜΑΝΣΕΙΣ

- Υποψήφιος που είναι ταυτόχρονα πολύτεκνος και τέκνο πολύτεκνης οικογένειας δικαιούται να κάνει χρήση της προσφορότερης βαθμολογικά εκ των δύο ιδιοτήτων, αποκλειόμενης της αθροιστικής βαθμολόγησης.
- Ο πολύτεκνος βαθμολογείται με 50 μονάδες για κάθε τέκνο του και το τέκνο πολύτεκνης οικογένειας βαθμολογείται με 50 μονάδες για κάθε μέλος της οικογενείας του (δηλαδή για κάθε αδελφό του, συμπεριλαμβανομένου και του εαυτού του).
- Τόσο ο πολύτεκνος όσο και το τέκνο πολυτέκνου δικαιούται περαιτέρω και τις μονάδες από το κριτήριο των ανηλίκων τέκνων, ήτοι 30 μονάδες για καθένα από τα δύο πρώτα ανήλικα τέκνα και 50 μονάδες για το τρίτο ανήλικο τέκνο. Η βαθμολογία υπολογίζεται μόνο στα ζώντα μέλη της οικογένειας.
- Ως εμπειρία νοείται η απασχόληση με σχέση εργασίας ή σύμβαση έργου στο δημόσιο ή τον ιδιωτικό τομέα ή άσκηση επαγγέλματος σε καθήκοντα ή έργα συναφή με το γνωστικό αντικείμενο του τίτλου σπουδών ή με το αντικείμενο της προς πλήρωση θέσης μετά την απόκτηση του βασικού τίτλου σπουδών με τον οποίο ο υποψήφιος μετέχει στη διαγωνιστική διαδικασία και κατά τις περιπτώσεις για τις οποίες απαιτείται άδεια άσκησης επαγγέλματος, μετά τη λήψη της άδειας.
- **Ο υπολογισμός του δωδεκαμήνου, μέσα στο οποίο η απασχόληση του υποψηφίου δεν πρέπει να υπερβαίνει τους οκτώ (8) μήνες, για να μην έχει κώλυμα πρόσληψης, γίνεται με αφετηρία το τέλος της νέας απασχόλησης και προς τα πίσω.** Οι πίνακες αναρτώνται το πολύ εντός είκοσι (20) ημερών από την τελευταία ημέρα της προθεσμίας υποβολής των αιτήσεων. Από την επομένη της ανάρτησης των πινάκων, ο φορέας μπορεί να προβεί στην πρόσληψη, οπότε τεκμαίρεται ότι αρχίζει ο χρόνος απασχόλησης. Σε κάθε περίπτωση ο υπολογισμός του δωδεκαμήνου, μέσα στο οποίο ο υποψήφιος δεν μπορεί να έχει απασχόληση μεγαλύτερη των οκτώ (8) μηνών, παραμένει σταθερός ακόμη και αν η πρόσληψη του προσωπικού γίνει μετά παρέλευση ικανού χρόνου από της αναρτήσεως των πινάκων, ή οι τελευταίοι αναρτηθούν μετά την παρέλευση των 20 ημερών, χωρίς βέβαια στις περιπτώσεις αυτές να επηρεάζεται η διάρκεια της πραγματικής απασχόλησης του προσλαμβανόμενου.
- **Δυνατότητα άρσης του κωλύματος πρόσληψης, λόγω υπέρβασης της 8μηνης απασχόλησης** υφίσταται μόνο στην περίπτωση που ο αριθμός των υποψηφίων που προσέρχονται για κάλυψη των προκηρυσσομένων θέσεων και διαθέτουν τα απαιτούμενα προσόντα είναι μικρότερος του αριθμού των θέσεων αυτών ή δεν προσέρχονται καθόλου υποψήφιοι μη έχοντες κώλυμα πρόσληψης (άρθρο 2 παρ. 6 Ν.3260/2004).

Δεν κατατάσσονται υποψήφιοι που έχουν συνάψει με τον φορέα διαδοχικές συμβάσεις όπως αυτές περιγράφονται στο άρθρο 5 του Π.Δ. 164/2004, εκτός αν η πρόσληψή τους δικαιολογείται από αντικειμενικούς λόγους.

Αντικειμενικός λόγος υφίσταται και στην ανωτέρω περίπτωση του άρθρου 2 παρ. 6 του Ν.3260/2004, εφόσον θεωρείται από τον φορέα βέβαιο, ότι η επαναπροκήρυξη των θέσεων θα έχει τα ίδια αρνητικά αποτελέσματα.

Για τον αριθμό των επιτρεπόμενων διαδοχικών συμβάσεων και τη συνολική διάρκεια αυτών, όπως και των διαδοχικά καταρτιζόμενων, ισχύουν οι διατάξεις των άρθρων 5 και 6 του Π.Δ. 164/2004.

Για τις εισηγμένες στο Χρηματιστήριο Αξιών Αθηνών ανώνυμες εταιρείες, οι οποίες για την πρόσληψη του προσωπικού τους υπάγονται στις διατάξεις του Ν.2190/94, εφαρμόζονται και οι σχετικές με τα κωλύματα και τις απαγορεύσεις διατάξεις του Π.Δ. 180/2004.

## Γ. ΠΡΟΘΕΣΜΙΑ ΥΠΟΒΟΛΗΣ ΑΙΤΗΣΕΩΝ

- Οι ενδιαφερόμενοι μπορούν να υποβάλουν αίτηση στα γραφεία της ΔΕΗ Α.Ε. και ειδικότερα στην υπηρεσία ΔΕΘ/ΑΗΣ ΡΟΔΟΥ στη Σορωνή Ρόδου (αρμόδιοι κος ΣΑΛΒΑΡΗΣ Στέλιος - κα ΚΑΡΑΜΑΡΓΙΟΥ Παναγιώτα τηλ. 22410 41327) εντός προθεσμίας δέκα (10) ημερών, που αρχίζει από την επομένη ημέρα της τελευταίας δημοσίευσης της παρούσας σε δύο (2) τοπικές εφημερίδες ή της ανάρτησής της στο κατάστημα της υπηρεσίας και στο χώρο ανακοινώσεων του δημοτικού διαμερίσματος Σορωνής εφόσον η ανάρτησή της είναι τυχόν μεταγενέστερη της δημοσίευσης στις εφημερίδες, (παρ. 10 άρθρο 21 Ν.2190/1994).

## Δ. ΥΠΟΒΟΛΗ ΔΙΚΑΙΟΛΟΓΗΤΙΚΩΝ

Οι ενδιαφερόμενοι μαζί με την αίτησή τους πρέπει να υποβάλουν υποχρεωτικά τα εξής δικαιολογητικά επικυρωμένα :

1. **Φωτοαντίγραφο των δύο όψεων της αστυνομικής ταυτότητας.**
2. **Φωτοαντίγραφο του τίτλου σπουδών τους στο οποίο να αναγράφεται ο ακριβής βαθμός αυτού.** Σε κάθε περίπτωση που ο βαθμός εκφράζεται με αξιολογικό χαρακτηρισμό ή με ακέραιο αριθμό πρέπει στη φωτοτυπία του τίτλου να περιλαμβάνεται και βεβαίωση της οικείας σχολής για τον ακριβή αριθμητικό βαθμό.

**Για τους αποφοίτους των Ι.Ε.Κ.** : ως βαθμός διπλώματος νοείται ο μέσος όρος βαθμολογίας στο θεωρητικό μέρος των εξετάσεων πιστοποίησης, ο αναφερόμενος σε βεβαίωση που εκδίδεται από τον Ο.Ε.Ε.Κ. και η οποία δεν ισχύει αυτοτελώς, αλλά αποτελεί αναπόσπαστο παράρτημα του διπλώματος.

**Προς απόδειξη αυτών ο υποψήφιος πρέπει να προσκομίσει:**

Δίπλωμα Επαγγελματικής Κατάρτισης Επιπέδου Μεταδευτεροβάθμιας Επαγγελματικής Κατάρτισης και βεβαίωση του ΟΕΕΚ από την οποία να προκύπτει ο μέσος όρος βαθμολογίας του στο θεωρητικό μέρος των εξετάσεων πιστοποίησης ή βεβαίωση του ΟΕΕΚ από την οποία να προκύπτει ο μέσος όρος βαθμολογίας του στο θεωρητικό μέρος των εξετάσεων πιστοποίησης και η ακριβής ημερομηνία που ο συγκεκριμένος υποψήφιος κατέστη διπλωματούχος.

3. **Φωτοαντίγραφο άδειας άσκησης επαγγέλματος (όπου απαιτείται).**
4. **Πιστοποιητικό εμπειρίας στο αντικείμενο της ειδικότητας (όπου απαιτείται)**

**Α. Όταν απαιτείται άδεια άσκησης επαγγέλματος :**

**Για τους μισθωτούς και τους ελεύθερους επαγγελματίες :**

**1α. Όταν δεν ζητείται εξειδικευμένη εμπειρία :**

- Άδεια άσκησης επαγγέλματος και
- Βεβαίωση του οικείου ασφαλιστικού φορέα, στην οποία να αναγράφεται η διάρκεια της ασφάλισής του.

2α. Όταν ζητείται **εξειδικευμένη εμπειρία απαιτείται επιπλέον**

Για μεν τους μισθωτούς χωριστή από την αίτηση, υπεύθυνη δήλωση του υποψηφίου, κατά το άρθρο 8 του Ν. 1599/1986, στην οποία να δηλώνεται ο εργοδότης, το είδος και η χρονική διάρκεια της εξειδικευμένης εμπειρίας.

Για δε τους ελεύθερους επαγγελματίες, χωριστή από την αίτηση, υπεύθυνη δήλωση κατά το άρθρο 8 του Ν. 1599/1986, για το είδος και την χρονική διάρκεια της εξειδικευμένης εμπειρίας και μία τουλάχιστον σχετική σύμβαση ή δελτία παροχής υπηρεσιών, που καλύπτουν ενδεικτικώς τη διάρκεια της εξειδικευμένης εμπειρίας.

**3α. Εμπειρία που έχει αποκτηθεί στο δημόσιο τομέα :**

Όταν ο χρόνος εμπειρίας έχει διανυθεί σε υπηρεσίες του Δημοσίου, σε Ν.Π.Δ.Δ., ΟΤΑ πρώτου ή δεύτερου βαθμού, σε Ν.Π.Ι.Δ. του δημόσιου τομέα της παρ. 1 του άρθρου 14 του Ν.2190/1994, όπως ισχύει, ή σε φορείς της παρ. 3 του άρθρου 1 του Ν. 2527/1997 ο υποψήφιος που επικαλείται εμπειρία στους κατά τα ανωτέρω φορείς του δημόσιου τομέα είτε η εμπειρία αυτή είναι εξειδικευμένη είτε όχι μπορεί πάντοτε να αποδείξει τέτοια εμπειρία με βεβαίωση του φορέα που έχει απασχοληθεί, χωρίς να απαιτείται στην περίπτωση αυτή βεβαίωση του ασφαλιστικού φορέα ενώ απαιτείται η άδεια άσκησης επαγγέλματος ως τυπικό προσόν διορισμού.

**Όταν η εμπειρία έχει αποκτηθεί στην αλλοδαπή :**

Για εμπειρία η οποία έχει αποκτηθεί στην αλλοδαπή επιπλέον των λοιπών, κατά περίπτωση, δικαιολογητικών που απαιτούνται, ο υποψήφιος προσκομίζει :

**(1) Όταν κατά το ισχύον νομικό καθεστώς του κράτους η ασφάλιση των εργαζομένων για συγκεκριμένο επάγγελμα ή συγκεκριμένη σχέση εργασίας είναι υποχρεωτική :**

- Βεβαίωση του εργοδότη στον οποίο απασχολήθηκε, στην οποία να αναφέρεται ο χρόνος και το είδος της απασχόλησης του ενδιαφερομένου και
- Βεβαίωση του οικείου ασφαλιστικού οργανισμού, είτε πρόκειται για αμιγώς κρατική ή αμιγώς ιδιωτική ή μικτή ασφάλιση.

**(2) Όταν κατά το ισχύον νομικό καθεστώς του κράτους η ασφάλιση των εργαζομένων για συγκεκριμένο επάγγελμα ή συγκεκριμένη σχέση εργασίας είναι μη υποχρεωτική :**

- Βεβαίωση του εργοδότη στον οποίο απασχολήθηκε, στην οποία να αναφέρεται ο χρόνος και το είδος της απασχόλησης του ενδιαφερομένου.
- Υπεύθυνη δήλωση του ιδίου κατά το άρθρο 8 του ν. 1599/1986, στην οποία να αναγράφονται επακριβώς ο χρόνος απασχόλησης και το είδος της εμπειρίας του, τα στοιχεία του εργοδότη, φυσικού προσώπου ή της επωνυμίας της επιχείρησης αν πρόκειται περί νομικού προσώπου και
- Βεβαίωση της αρμόδιας αρχής του κράτους στο οποίο απασχολήθηκε ότι η ασφάλιση για το συγκεκριμένο επάγγελμα ή τη συγκεκριμένη σχέση εργασίας δεν είναι υποχρεωτική, κατά τη νομοθεσία του κράτους τούτου.

(3) Όταν ο χρόνος εμπειρίας, έχει διανυθεί σε υπηρεσίες δημόσιου χαρακτήρα της αλλοδαπής μπορεί να αποδεικνύεται και με βεβαίωση του αντίστοιχου δημόσιου φορέα.

Τα δικαιολογητικά του υποψηφίου, ο οποίος επικαλείται εμπειρία που αποκτήθηκε στο εξωτερικό, θα πρέπει να συνοδεύονται εκτός από τα πρωτότυπα ή επικυρωμένα αντίγραφα των πρωτοτύπων και από επίσημη μετάφρασή τους στην ελληνική γλώσσα.

5. **Υπεύθυνη δήλωση του Ν.1599/1986 ότι δεν έχουν κώλυμα κατά το άρθρο 8 του Υπαλληλικού Κώδικα:** α) ότι δεν έχουν καταδικαστεί για κακούργημα και σε οποιαδήποτε ποινή για κλοπή, υπεξαίρεση (κοινή και στην υπηρεσία), απάτη, εκβίαση, πλαστογραφία, απιστία δικηγόρου, δωροδοκία, καταπίεση, απιστία περί την υπηρεσία, παράβαση καθήκοντος καθ' υποτροπή, συκοφαντική δυσφήμιση, καθώς και για οποιοδήποτε έγκλημα κατά της γενετήσιας ελευθερίας ή οικονομικής εκμετάλλευσης της γενετήσιας ζωής, β) ότι δεν είναι υπόδικοι και δεν έχουν παραπεμφθεί με τελεσίδικο βούλευμα για κακούργημα ή για πλημμέλημα της προηγούμενης περίπτωσης, έστω και αν το αδίκημα παραγράφηκε, γ) ότι δεν έχουν, λόγω καταδίκης στερηθεί τα πολιτικά τους δικαιώματα και για όσο χρόνο διαρκεί η στέρηση αυτή, δ) ότι δεν τελούν υπό δικαστική συμπαράσταση.
6. **Υπεύθυνη δήλωση του Ν. 1599/1986 στην οποία να δηλώνει ο υποψήφιος αν τους τελευταίους δώδεκα (12) μήνες από την υποβολή της αιτήσεώς του** έχει απασχοληθεί σε δημόσια υπηρεσία ή νομικό πρόσωπο του άρθρου 14 παρ. 1 του Ν.2190/94 με την ιδιότητα του εποχικού εργαζόμενου ή για κάλυψη περιοδικών ή πρόσκαιρων αναγκών, ή όχι, προκειμένου να κριθεί εάν αυτός (υποψήφιος) έχει κώλυμα πρόσληψης ή όχι, σύμφωνα με όσα ορίζονται στο ΚΕΦ. ΕΠΙΣΗΜΑΝΣΕΙΣ.

**Σε περίπτωση που έχει απασχοληθεί να δηλώνει την υπηρεσία στην οποία απασχολήθηκε και την ακριβή χρονική διάρκεια της απασχόλησής του (έναρξη και λήξη).**

7. **Η ανεργία αποδεικνύεται με πρόσφατη βεβαίωση του ΟΑΕΔ (που είναι αρμόδιος προς τούτο), η ημερομηνία έκδοσης της οποίας δεν θα απέχει περισσότερο από πέντε (5) εργάσιμες ημέρες από την ημερομηνία έναρξης της προθεσμίας υποβολής των αιτήσεων. Αποκλείεται η απόδειξη με υποβολή υπεύθυνης δήλωσης και κάρτας ανεργίας.**
8. **Προκειμένου για ανέργους υποψηφίους που είχαν ενταχθεί σε πρόγραμμα επαγγελματικής κατάρτισης του ΟΑΕΔ:** α) βεβαίωση του ΟΑΕΔ στην οποία να αναφέρεται η ημερομηνία έναρξης και λήξης της συμμετοχής του υποψηφίου στο πρόγραμμα ή σε περίπτωση που δεν έχει λήξει, το χρονικό διάστημα παρακολούθησης του προγράμματος και β) βεβαίωση του ΟΑΕΔ από την οποία να προκύπτει η ημερομηνία εγγραφής τους ως ανέργων στα σχετικά μητρώα.
9. **Πιστοποιητικό οικογενειακής κατάστασης, πρόσφατης έκδοσης** προκειμένου για υποψηφίους που έχουν ανήλικα τέκνα.
10. **Οι πολύτεκνοι και τα τέκνα πολυτέκνων οικογενειών** : Πιστοποιητικό Οικογενειακής Κατάστασης του Δήμου ή της Κοινότητας, πρόσφατης έκδοσης ή αντίστοιχο πιστοποιητικό αρμόδιας αλλοδαπής αρχής, συνοδευόμενο από πιστοποιητικό της Ανώτατης Ομοσπονδίας Πολυτέκνων Ελλάδας (άρθρο 6 παρ. 2 του Ν.3454/2006).
11. Εάν ο τίτλος έχει αποκτηθεί στην **αλλοδαπή** απαιτείται, μόνον:

α. Προκειμένου για **Δευτεροβάθμια μη τεχνική ή μη επαγγελματική εκπαίδευση, βεβαίωση ισοτιμίας** από την αρμόδια Διεύθυνση του υπουργείου Εθνικής Παιδείας και Θρησκευμάτων και για **τεχνική και επαγγελματική εκπαίδευση αλλοδαπής, πράξη ισοτιμίας και κατάταξης της επιτροπής ισοτιμιών του Οργανισμού Επαγγελματικής Εκπαιδεύσεως και Καταρτίσεων (Ο.Ε.Ε.Κ.), Εθνικής Αντιστάσεως 41, Ν. Ιωνία Αθήνα** και βεβαίωση, για την αντιστοιχία του βαθμού από την αρμόδια Διεύθυνση του υπουργείου Εθνικής Παιδείας και Θρησκευμάτων σε εικοσάβαθμη κλίμακα.

β. Προκειμένου για **Υποχρεωτική εκπαίδευση**, βεβαίωση ισοτιμίας από τη Διεύθυνση Παιδείας Ομογενών και Διαπολιτισμικής Εκπαίδευσης (ΔΙ.Π.Ο.Δ.Ε) της Κ.Υ. του υπουργείου Εθνικής Παιδείας και Θρησκευμάτων ή από τις κατά τόπους Δ/νσεις Β/θμιας Εκπαίδευσης της ημεδαπής.

**Σημείωση** :

- Η επικύρωση των πάσης φύσεως διοικητικών εγγράφων μπορεί να γίνεται από όλες τις διοικητικές αρχές και τα Κ.Ε.Π. Ακόμη μπορεί να γίνεται επικύρωση από δικηγόρους και συμβολαιογράφους σύμφωνα με τις διατάξεις του Κώδικα Διοικητικής Διαδικασίας (Ν.2690/1999).
- Τίτλοι, πιστοποιητικά και βεβαιώσεις της αλλοδαπής, που απαιτούνται για την πρόσληψη πρέπει να είναι επικυρωμένοι και επίσημα μεταφρασμένοι στην ελληνική γλώσσα όπως ορίζουν οι κείμενες διατάξεις (άρθρο 29 Π.Δ. 50/2001 και Ν.148/1914).

Τα ανωτέρω προσκομίζονται :

Σε πρωτότυπο ή σε ακριβές αντίγραφο του πρωτοτύπου ή σε αντίγραφο του ακριβούς αντιγράφου της αρχής που εξέδωσε το πρωτότυπο (όχι σε αντίγραφο το οποίο δεν έχει επικυρωθεί από την αρχή που εξέδωσε το πρωτότυπο). Η επικύρωση των ως άνω τίτλων, πιστοποιητικών και βεβαιώσεων όταν προσκομίζονται σε φωτοτυπία μη επικυρωμένη από την αρχή που τους εξέδωσε, επικυρώνονται μόνο από δικηγόρο. **Πρέπει δε να συνοδεύονται και από την επίσημη μετάφρασή τους στην ελληνική γλώσσα,** από αρμόδια κατά νόμο αρχή του υπουργείου Εξωτερικών ή την Πρεσβεία ή το Προξενείο της ξένης χώρας στην Ελλάδα ή από δικηγόρο ή από άμισθο ερμηνέα διορισμένο βάσει του Ν. 148/26.12.1913/1.2.1914.

12. **Πιστοποιητικό του οικείου Δήμου ή Κοινότητας, πρόσφατης έκδοσης ότι ο υποψήφιος είναι εγγεγραμμένος στο Δημοτολόγιο.**

**Για υποψηφίους των υπολοίπων νομών που δεν έχουν το κριτήριο της εντοπιότητας, όπως ορίζεται στο κεφάλαιο Β' του παρόντος, απαιτείται η υποβολή βεβαίωσης μόνιμης κατοικίας από τον οικείο Δήμο ή Κοινότητα (άρθρο 4 παρ. 5 Ν.2647/1998).**

## Ε. ΔΗΜΟΣΙΕΥΣΗ ΤΗΣ ΑΝΑΚΟΙΝΩΣΗΣ

**Περίληψη** της παρούσας, περιέχουσα υποχρεωτικώς τα όρια ηλικίας και όλα τα στοιχεία του άρθρου 21 παρ. 8 του Ν.2190/1994 (όπως ισχύει), θα δημοσιευθεί σε δύο (2) ημερήσιες ή εβδομαδιαίες τοπικές εφημερίδες του Νομού, εφόσον εκδίδονται. Ανάρτηση ολόκληρης της ανακοίνωσης θα γίνει στο κατάστημα της οικείας υπηρεσίας και στον χώρο των ανακοινώσεων του δημοτικού διαμερίσματος Σορωνής του δήμου Καμείρου, συντασσομένου κατ' άρθρο 21 παρ. 9 του Ν.2190/1994 (όπως ισχύει) πρακτικού ανάρτησης.

## ΣΤ. ΑΝΑΡΤΗΣΗ ΠΙΝΑΚΩΝ - ΥΠΟΒΟΛΗ ΕΝΣΤΑΣΕΩΝ

Οι πίνακες κατάταξης των υποψηφίων αναρτώνται στο κατάστημα της οικείας υπηρεσίας, συντασσομένου πρακτικού ανάρτησης, υπογραφόμενου από δύο (2) υπαλλήλους της υπηρεσίας.

Κατά των ανωτέρω πινάκων οι ενδιαφερόμενοι μπορούν να υποβάλλουν ενστάσεις στο ΑΣΕΠ, **μέσα σε αποκλειστική προθεσμία, η οποία λήγει μετά την πάροδο δέκα (10) ημερών από την ανάρτησή τους.**

Για την υποβολή της ένστασης απαιτείται η καταβολή **παραβόλου στο δημόσιο ταμείο σαράντα ευρώ (40) €.**

**Ι. ΧΡΥΣΟΧΟΣ**
**Δ/ντης ΑΗΣ Ρόδου**

# ΜΝΗΜΟΣΥΝΑ

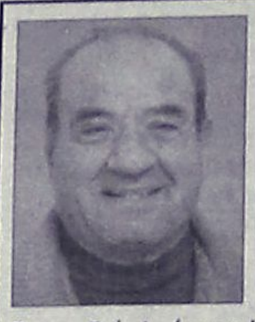

Την 28η μηνός Οκτωβρίου ημέρα Σάββατο και ώρα 8 π.μ. εις τον Ιερό Ναό Ταξιαρχών Ρόδου (νεκροταφείου) τελούμε 6μηνο μνημόσυνο υπέρ αναπαύσεως της ψυχής του πολυαγαπημένου μας αλησμόνητου και λατρευτού μας πατέρα, παππού και θείου

**ΣΤΕΡΓΟΥ ΜΠΑΡΟΥΤΑ**

Τα παιδιά: Ιωάννης-Κυριακή, Κυριακή
Τα εγγόνια: Μαρία, Φαίδρα, Γεωργία, Δημήτρης
Τ' ανίψια και οι λοιποί συγγενείς

ΠΑΡ192

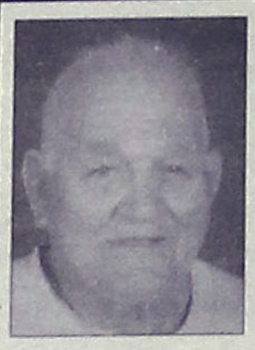

Την 28η μηνός Οκτωβρίου ημέρα Σάββατο και ώρα 8.30 π.μ. εις τον Ιερό Ναό Ταξιαρχών νεκροταφείου τελούμε 40ήμερο μνημόσυνο υπέρ αναπαύσεως της ψυχής του λατρευτού μας πατέρα, παππού και αδελφού

**ΛΟΥΚΑ ΒΑΣΙΛΑ**

Τα παιδιά: Ευαγγελία-Δαυίδ, Νικολέτα-Μιχάλης, Σακελλάρης-Αναστασία, Ειρήνη, Μιχάλης-Μαρία, Νικόλας
Τα εγγόνια, τ' αδέλφια και οι λοιποί συγγενείς

MZT241011/16



Την 28η μηνός Οκτωβρίου ημέρα Σάββατο και ώρα 8 π.μ. εις τον Ιερό Ναό Ταξιαρχών νεκρ. Ρόδου τελούμε 6μηνο μνημόσυνο υπέρ αναπαύσεως της ψυχής του λατρευτού μας συζύγου, γαμπρού, πατέρα, αδελφού και θείου

**ΝΙΚΟΛΑΟΥ ΠΑΣΣΑΛΗ του ΔΗΜΗΤΡΙΟΥ**

Η σύζυγος: Τσαμπίκα
Τα πεθερικά: Γιώργος-Βασιλεία
Τα παιδιά: Μαρία, Δημήτρης, Βασιλική
Τ' αδέλφια: Μαρίτσα-Σάββας, Μανώλης-Σέβα
Τ' ανίψια και οι λοιποί συγγενείς

MZT241007



Στις 29/10/06 ημέρα Κυριακή και ώρα 8.30 π.μ. εις τον ιερό ναό Αγίου Δημητρίου (παλιό νεκροταφείο) τελούμε 40ήμερο μνημόσυνο υπέρ αναπαύσεως της ψυχής της λατρευτής μας συζύγου, μητέρας, γιαγιάς και θείας

**ΓΙΑΣΕΜΗΣ ΠΕΤΡΟΥ**

Ο σύζυγος: Μιχάλης
Τα παιδιά: Πέτρος-Δέσποινα, Νίκος-Σεβαστή, Κων/νος-Αικατερίνη
Τα εγγόνια και οι λοιποί συγγενείς.

MZT261018



Την 29η μηνός Οκτωβρίου ημέρα Κυριακή και ώρα 8.30 π.μ. εις τον Ιερό Ναό Ταξιαρχών Ρόδου τελούμε ετήσιο μνημόσυνο υπέρ αναπαύσεως της ψυχής της λατρευτής μας μητέρας, γιαγιάς, αδελφής και θείας

**ΠΟΛΥΞΕΝΗΣ ΜΠΑΛΛΑ**

Τα παιδιά: Γιάννης-Σταυρονίκη, Μαίρη-Μιχάλης
Τα εγγόνια, τ' αδέλφια, τ' ανίψια και οι λοιποί συγγενείς.

MZT261014



Την 29η μηνός Οκτωβρίου ημέρα Κυριακή και ώρα 8.30 π.μ. εις τον Ιερό Ναό Αγ. Παντελεήμονος (Π. Πόλης) τελούμε 2ετές μνημόσυνο υπέρ αναπαύσεως της ψυχής της λατρευτής μας μητέρας, γιαγιάς και θείας

**ΜΑΡΙΑΣ ΑΛΕΞΑΝΔΡΙΔΗ**

Τα παιδιά: Δέσποινα-Νίκος, Γιώργος-Ευαγγελία, Μενέλαος-Νίκη
Τα εγγόνια, τ' ανίψια και οι λοιποί συγγενείς.

MZT251024



Την 29η μηνός Οκτωβρίου ημέρα Κυριακή και ώρα 8.30 π.μ. εις τον Ιερό Ναό Αγίου Νικολάου Παστίδας, τελούμε 6μηνο μνημόσυνο υπέρ αναπαύσεως της ψυχής του λατρευτού μας πατέρα, υιού, αδελφού και θείου

**ΓΕΩΡΓΙΟΥ ΚΟΥΛΑΡΟΥ**

Τα παιδιά: Ελευθέριος-Μιχαήλ
Οι γονείς: Ελευθέριος-Αναστασία
Τα αδέλφια: Δημήτρης-Ρενάτε
Τ' ανίψια και οι λοιποί συγγενείς

ΧΠ2830



Την 29η μηνός Οκτωβρίου ημέρα Κυριακή και ώρα 8 π.μ. εις τον Ιερό Ναό Αγ. Δημητρίου (παλαιό νεκροταφείο Ρόδου) τελούμε 6μηνο μνημόσυνο υπέρ αναπαύσεως της ψυχής του λατρευτού μας συζύγου, πατέρα, αδελφού και θείου

**ΛΟΥΚΑ ΓΙΑΜΑΙΟΥ**

Η σύζυγος: Ασπασία
Τα παιδιά: Μανώλης, Αντώνης, Ελπίδα
Τ' αδέλφια, τ' ανίψια και οι λοιποί συγγενείς

MZT251021



Την 29η μηνός Οκτωβρίου ημέρα Κυριακή και ώρα 8.30 π.μ. εις τον Ιερό Ναό Ταξιαρχών Νεκροταφείου Ρόδου τελούμε 40ήμερο μνημόσυνο υπέρ αναπαύσεως της ψυχής του πολυαγαπημένου μας συζύγου, πατρός, παππού και θείου

**ΚΩΝΣΤΑΝΤΙΝΟΥ ΚΑΚΑΒΟΥΛΗ**

Η σύζυγος: Μαίρη
Τα παιδιά: Ευαγγελία-Χρήστος Σταυράτη
Τα εγγόνια, τ' ανίψια.

MZT261026

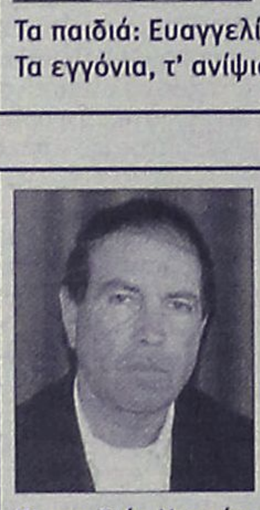

Την 29η μηνός Οκτωβρίου ημέρα Κυριακή και ώρα 8.30 π.μ. εις τον Ιερό Ναό Αγίου Χαραλάμπου Ελεούσας τελούμε 6μηνο μνημόσυνο υπέρ αναπαύσεως της ψυχής του λατρευτού μας συζύγου, πατέρα, παππού, αδελφού και θείου

**ΔΗΜΗΤΡΙΟΥ ΚΑΖΟΥΛΛΗ**

Η σύζυγος: Ειρήνη
Τα παιδιά: Νεκτάριος-Βάσω, Γεωργία-Κώστας, Ελεούσα-Νίκος
Τα εγγόνια, τ' αδέλφια, τ' ανίψια και οι λοιποί συγγενείς.

MZT261022



Την 29η μηνός Οκτωβρίου ημέρα Κυριακή και ώρα 8.30 π.μ. εις τον Ιερό Ναό Κοιμήσεως της θεοτόκου Ιαλυσού, τελούμε 40ήμερο μνημόσυνο υπέρ αναπαύσεως της ψυχής του λατρευτού μας συζύγου, πατέρα, υιού, αδελφού, ανιψιού και εξάδελφου

**ΔΗΜΗΤΡΙΟΥ ΚΟΥΤΡΟΥΜΑΝΟΥ**

Η σύζυγος: Αλεξάνδρα
Τα παιδιά: Παναγιώτα, Χριστίνα
Οι γονείς: Ηλίας-Παναγιώτα
Η αδελφή: Τζένη
Τα πεθερικά: Ισμέτ-Χριστίνα Παναγιώτης
Οι θείοι, τα εξαδέλφια και οι λοιποί συγγενείς.

ΧΠ2830



Την 29η μηνός Οκτωβρίου ημέρα Κυριακή και ώρα 8 π.μ. εις τον Ιερό Ναό Ταξιαρχών Νεκροταφείου Ρόδου, τελούμε 40ήμερο μνημόσυνο υπέρ αναπαύσεως της ψυχής του λατρευτού μας συζύγου, υιού, αδελφού, εγγονού και θείου

**ΙΩΑΝΝΟΥ Η. ΜΥΛΩΝΑΚΗ**

Η σύζυγος: Φωτεινή
Οι γονείς: Ηλίας-Μαρία Μυλωνάκη, Κωνσταντίνος-Φαίδρα Σαρρή
Ο παππούς: Ιωάννης Μυλωνάκης
Η γιαγιά: Φωτεινή Θεοχάρη, Άννα Σαρρή
Τ' αδέλφια, τ' ανίψια και οι λοιποί συγγενείς.

ΧΠ2830

**ΕΛΛΗΝΙΚΗ ΔΗΜΟΚΡΑΤΙΑ**
**ΠΕΡΙΦΕΡΕΙΑ ΝΟΤΙΟΥ ΑΙΓΑΙΟΥ**
**ΝΟΜΟΣ ΔΩΔΕΚΑΝΗΣΟΥ**
**ΔΗΜΟΣ ΛΙΝΔΙΩΝ**

## ΜΝΗΜΟΣΥΝΟ

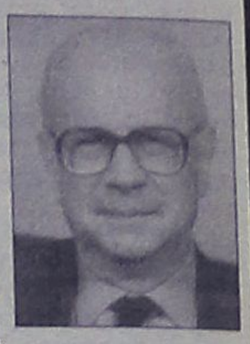

Την προσεχή Κυριακή 29 Οκτωβρίου και ώρα 8.30 π.μ. ο Δήμος Λινδίων, τιμώντας τη μνήμη του συμπατριώτη μας Πολιτικού Ανδρα **Γιάννη Ζίγδη,** τελεί, στον Καθεδρικό Ναό της Λίνδου «Η Κοίμησις της Θεοτόκου», μνημόσυνο υπέρ ανάπαύσεως της ψυχής του.
Ο δήμαρχος και το Δημοτικό Συμβούλιο Λινδίων παρακαλούν τους τιμώντες την μνήμη του αείμνηστου Δωδεκανήσιου Πολιτικού, όπως παραστούν στην επιμνημόσυνη Ακολουθία, για να ενώσουν τις δεήσεις τους προς τον Υψιστον.

ΧΠΔΗΜ032



Την 29η μηνός Οκτωβρίου ημέρα Κυριακή και ώρα 8.30 π.μ. εις τον Ιερό Ναό Ταξιαρχών νεκροταφείου Ρόδου τελούμε διετές μνημόσυνο υπέρ αναπαύσεως της ψυχής του λατρευτού μας

**ΓΕΩΡΓΙΟΥ ΦΥΛΑΚΟΥΡΗ**
**ετών 66**

*Δύο χρόνια αντρούλη μου πέρασαν μα εγώ σε περιμένω το αποτέλεσμα μηδέν, όσο και αν επιμένω.*

*Πως άντεξα αντρούλη μου δύο χρόνια τώρα εγώ να είμαι στη ζωή και εσύ στο μαύρο χώμα.*

*Νεκρό είναι το σπίτι μας, νεκρή είμαι κι εγώ αντρούλη μου, μου λείπεις, κοντά σου πώς να ρθω.*

*Θεέ μου και να γινότανε την πόρτα μου να χτυπήσεις και να σε ξανάβλεπα αντρούλη μου τον πόνο μου να σβήσεις.*

*Θεέ μου ποιός το περίμενε έτσι να μας χωρίσεις και από μια μερσεντές αγάπη μου απ' τη ζωή να σβήσεις.*

*Εφυγες αγάπη μου, και ζω μέσα στον πόνο και μου άφησες για συντροφιά τις φωτογραφίες σου μόνο.*

*Τα δάκρυα που χύνω εγώ Γιωργάκη μου για σένα να σε δροσίζουν πάντοτε και να θυμάσαι εμένα.*

*Ω Παναγιά μου Δέσποινα και μάνα όλου του κόσμου και απ' την δικιά σου υπομονή και μένα λίγη δόσμου.*

Με αιώνια αγάπη η πολυαγαπημένη σου σύζυγος Κατίνα, τα παιδιά μας, τα εγγόνια σου, τα αδέλφια σου και λοιποί συγγενείς

MZT251003

## ΕΥΧΑΡΙΣΤΗΡΙΟ ΠΕΝΘΟΥΣ

Ολους όσους παρακολούθησαν την κηδεία, τους καταθέσαντας στεφάνους και όσους συμπαραστάθηκαν στο βαρύ πένθος μας για τον θάνατο της λατρευτής μας μητέρας, γιαγιάς και θείας

**ΔΙΚΑΙΑΣ ΑΝΤΩΝΙΟΥ ΜΑΝΙΑ**

θερμά ευχαριστούμε

Τα παιδιά της

MZT261021

ΜΝΗΜΗΣ ΕΝΕΚΕΝ
ΠΑΡΑΣΚΕΥΑΣΤΗΡΙΟΝ ΜΝΗΜΟΣΥΝΩΝ

*Αναλαμβάνουμε την οργάνωση των μνημοσύνων σας, προσφέροντάς σας όλα όσα χρειάζονται για την άψογη μνημόνευση των αγαπημένων εκλιπόντων σας.*

*Προσφέρουμε μεγάλη ποικιλία πρωτότυπων σχεδίων σε δίσκους της επιλογής σας με τα συνοδευτικά αρτύματα. Παράλληλα διαθέτουμε όλα τα απαραίτητα είδη μνημοσύνων.*

*Στο χώρο μας θα βρείτε τέλεια εξυπηρέτηση, καθαριότητα και πάνω απ' όλα σεβασμό στη δύσκολη στιγμή σας.* ΑΕ 795

Γ. ΠΑΠΑΝΔΡΕΟΥ 78, ΑΝΑΛΗΨΗ - Τηλ./Fax: 22410 69620

### Για νοθεία σε εκλογικό τμήμα

# Έρευνα στην Κω

Ολοκληρώθηκε η προκαταρκτική εξέταση που διέταξε ο εισαγγελέας της Κω, Κωνσταντίνος Σπηλιόπουλος, μετά τις φήμες που ακολούθησαν τις εκλογές που έγιναν στο δήμο Κω στις 15 Οκτωβρίου, για υπόθεση νοθείας του αποτελέσματος στο 9ο εκλογικό τμήμα της πόλης.

Η εξέταση ολοκληρώθηκε προχθές Τετάρτη, όταν ελήφθησαν και οι τελευταίες καταθέσεις μαρτύρων για την υπόθεση. Ο φάκελος βρίσκεται ήδη στα χέρια του εισαγγελέα και αφού τον μελετήσει θα αποφασίσει αν και σε ποιούς θα απαγγείλει κατηγορίες.

Το θέμα προέκυψε όταν ανακοινώθηκαν τα αποτελέσματα. Σύμφωνα με αυτά, στα 88 ψηφοδέλτια που πήρε συγκεκριμένη παράταξη, υπήρξαν δεκάδες μονοσταυρίες συγκεκριμένου υποψηφίου δημοτικού συμβούλου, κάτι που δεν συνέβη σε κανένα άλλο εκλογικό τμήμα. Οι φήμες φούντωσαν, όταν έγινε γνωστό ότι δικαστική αντιπρόσωπος στο συγκεκριμένο εκλογικό τμήμα, ήταν η μητέρα του υποψηφίου.

Σύμφωνα με όσα έγιναν μάλιστα γνωστά, προς το τέλος της διαδικασίες, η δικαστική αντιπρόσωπος αδιαθέτησε και μεταφέρθηκε σε νοσοκομείο. Ακολούθησαν όμως διαδικασίες που δεν προβλέπονται από τον εκλογικό νόμο. Σύμφωνα με αυτόν, θα έπρεπε την προεδρία της επιτροπής στο εκλογικό τμήμα να αναλάβει ο αρχαιότερος έως ότου έρθει αντικαταστάτης. Η επιτροπή όμως κλείδωσε το εκλογικό τμήμα και κατόπιν ενημέρωσε την εισαγγελία.

Υπάρχουν επίσης πληροφορίες που αναφέρουν ότι όταν ο αντικαταστάτης έφθασε στο εκλογικό τμήμα, τα ψηφοδέλτια είχαν ήδη καταμετρηθεί και απλά τα καταχώρησε στο βιβλίο εκλογών.

Αν διαπιστωθεί ότι υπήρξε νόθευση του εκλογικού αποτελέσματος, η δικαστική αντιπρόσωπος αντιμετωπίζει ελάχιστη ποινή, φυλάκισης ενός έτους και έκπτωση από το δικαστικό αξίωμά της.

---

**ΕΛΛΗΝΙΚΗ ΔΗΜΟΚΡΑΤΙΑ**
**ΔΗΜΟΣ ΡΟΔΙΩΝ**
**ΕΠΑΡΧΙΑ ΡΟΔΟΥ**
**ΝΟΜΟΣ ΔΩΔΕΚΑΝΗΣΟΥ**

## ΓΝΩΣΤΟΠΟΙΗΣΗ ΓΑΜΟΥ

Γνωστοποιείται, σύμφωνα με το άρθρο 1369 του Αστικού Κώδικα, όπως τροποποιήθηκε με το Ν. 1250/1982, ότι:

Ο **Νικόλαος Ζόγκας** του Δημητρίου και της Ελένης που γεννήθηκε στη Ρόδο του Νομού Δωδ/σου και κατοικεί στη Ρόδο του Νομού Δωδ/σου επάγγελμα χρυσοχόος και η **Αγγελική Γεωργούλα** του Σωτηρίου και της Ανθούλας που γεννήθηκε στην Αρτα του Νομού Αρτας και κατοικεί στη Ρόδο του Νομού Δωδ/σου επάγγελμα Καθηγήτρια Φιλόλογος πρόκειται να παντρευτούν στο Δημαρχείο του Δήμου Ροδίων-Δωδ/σου.

Ρόδος, 26-10-2006
**Ο δήμαρχος**
**κ.α.α.**
**Νίκος Χαραλάμπης**
**Αντιδήμαρχος Δήμου Ροδίων**
ΜΖΤ261015

---

**ΕΛΛΗΝΙΚΗ ΔΗΜΟΚΡΑΤΙΑ**
**ΝΟΜΟΣ ΔΩΔΕΚΑΝΗΣΟΥ**
**ΕΠΑΡΧΙΑ ΡΟΔΟΥ**
**ΔΗΜΟΣ ΠΕΤΑΛΟΥΔΩΝ**

## ΓΝΩΣΤΟΠΟΙΗΣΗ ΓΑΜΟΥ

Γνωστοποιείται, σύμφωνα με το άρθρο 1369 του Αστικού Κώδικα, όπως τροποποιήθηκε με το Ν. 1250/1982, ότι:

Η **Μαντάλη Μαρία** του Κωνσταντίνου και της Ελευθερίας το γένος Παπακωνσταντίνου που γεννήθηκε στη Ρόδο και κατοικεί στο Δημοτικό Διαμέρισμα Παραδεισίου του Δήμου Πεταλούδων του Νομού Δωδεκανήσου, επαγγέλματος ιδιωτικός υπάλληλος και ο **Αναμουρλής Αντώνιος** του Θεοφάνη και της Δέσποινας το γένος Κουγκρά που γεννήθηκε στη Ρόδο και κατοικεί στο Δήμο Ροδίων πρόκειται να παντρευτούν στο Δημαρχείο του Δήμου Ροδίων.

Κρεμαστή, 24 Οκτωβρίου 2006
**Ο δήμαρχος**
**κ.α.α.**
**Ιωάννης Αφεντούλης**
**Δημοτικός Σύμβουλος**
ΜΖΤ251006

---

**ΔΙΕΥΘΥΝΣΗ ΔΑΣΩΝ ΔΩΔΕΚΑΝΗΣΟΥ**

## ΑΝΑΚΟΙΝΩΣΗ

Γνωστοποιείται κατά το άρθρο 14 του Ν. 998/79, η αποστολή για ανάρτηση στο Δήμο Καρπάθου της αριθμ. 2997/11-10-06 Πράξης χαρακτηρισμού έκτασης που εκδόθηκε από τον Δ/ντή Δασών Δωδ/νήσου, σε απάντηση αίτησης των Σταματίου και Μηνά Δρακόπουλου-Δράκου, κατοίκων Καρπάθου. Οι εκτάσεις (γήπεδο Α) εμβαδού 4.267,01 τ.μ. και (γήπεδο Β) εμβαδού 4.030,58 τ.μ., που βρίσκονται στην θέση "Αγ. Συμεών - Δαματριά", Δ.Δ. Μενετών, Δήμου Καρπάθου, Νήσου Καρπάθου, χαρακτηρίζονται ως γεωργική έκταση.

**Ο Δ/ντής Δασών Δωδ/σου**
**Κοντίτσης Φίλιππος**
**Δασολόγος με βαθμό Α'**
ΜΑΠ677

# Τα "φρουτάκια" ξανάρχονται



Το Ευρωπαϊκό Δικαστήριο αποφάνθηκε χθες ότι η πλήρης απαγόρευση στην εγκατάσταση και λειτουργία όλων των ηλεκτρικών, ηλεκτρομηχανικών και ηλεκτρονικών παιγνιδιών, συμπεριλαμβανομένων των τεχνικών παιγνιδιών ψυχαγωγίας και όλων των παιγνιδιών για ηλεκτρονικούς υπολογιστές, σε κάθε δημόσιο ή ιδιωτικό χώρο, εκτός των καζίνων, δεν είναι συμβατή προς την κοινοτική νομοθεσία.

Το Δικαστήριο έκρινε ότι η Ελλάδα παρέβη τα άρθρα 28, 43 και 49 των Κοινοτικών Συνθηκών καθώς και την κοινοτική οδηγία 98/34.

Ειδικότερα, σύμφωνα με το Ευρωπαϊκό Δικαστήριο, η εθνική νομοθεσία της Ελλάδας δεν είναι συμβατή προς την κοινοτική νομοθεσία, καθώς μπορεί να καταστήσει δυσχερέστερη, ή και να παρεμποδίσει πλήρως, την άσκηση του δικαιώματος των επιχειρηματιών που προέρχονται από άλλα κράτη-μέλη να εγκαθίστανται στην Ελλάδα, με σκοπό την παροχή των εν λόγω υπηρεσιών.

Το Δικαστήριο έκρινε ότι μια τέτοια απαγόρευση, με την απειλή ποινικών ή διοικητικών κυρώσεων, συνιστά εμπόδιο στην ελευθερία εγκατάστασης, επισημαίνοντας παράλληλα πως τα επιχειρήματα που προέβαλαν οι ελληνικές αρχές για να δικαιολογήσουν τα εμπόδια στην ελευθερία εγκατάστασης και στην ελεύθερη παροχή υπηρεσιών δεν μπορούν να γίνουν δεκτά.

Όπως εκτιμά το Δικαστήριο, στην περίπτωση της Ελλάδας πρόκειται για παίγνια, τα οποία δεν είναι εκ φύσεως τυχερά, καθόσον ο σκοπός τους δεν είναι η προσδοκία του χρηματικού κέρδους και ως εκ τούτου, σύμφωνα με το Δικαστήριο, η Ελλάδα θα έπρεπε να αναζητήσει άλλους τρόπους για να τα περιορίσει.

Σύμφωνα ακόμη με το Δικαστήριο, η Ελλάδα δεν έθεσε σε εφαρμογή όλα τα κατάλληλα τεχνικά και οργανωτικά μέτρα για τους σκοπούς που επεδίωκε και θα έπρεπε να κάνει χρήση μέτρων που να είναι λιγότερο περιοριστικά για το ενδοκοινοτικό εμπόριο.

Το Δικαστήριο υπενθυμίζει επίσης ότι ελλείψει εναρμονισμένων κανόνων σε κοινοτικό επίπεδο στον τομέα των παιγνίων, τα κράτη-μέλη εξακολουθούν κατ' αρχήν να είναι αρμόδια για τον ορισμό των προϋποθέσεων άσκησης των δραστηριοτήτων στον εν λόγω τομέα. Σημειώνει ακόμη ότι τα κράτη μέλη οφείλουν να τηρούν τις θεμελιώδεις ελευθερίες τις οποίες εγγυάται η Συνθήκη.

Στην προσφυγή της κατά της Ελλάδας, η Ευρωπαϊκή Επιτροπή είχε υποστηρίξει ότι η σχετική ελληνική νομοθεσία επέβαλε ποσοτικούς περιορισμούς παρά το γεγονός ότι ο συγκεκριμένος νόμος 3037/2002 δεν απαγόρευε την εισαγωγή των προϊόντων αυτών και τη διάθεσή τους στην αγορά.

Οι εισαγωγές τέτοιων μηχανών για την εγκατάστασή τους σε δημόσιους ή ιδιωτικούς χώρους στην Ελλάδα, εκτός των καζίνων, έλαβαν τέλος από τη στιγμή της απαγόρευσης, παρά το γεγονός ότι οι μηχανές αυτές νόμιμα κατασκευάζονται και διατίθενται στους καταναλωτές εντός άλλων κρατών-μελών.

Η Ελλάδα υποστήριξε ότι τα παιχνίδια αυτά μπορούν εύκολα να μετατραπούν σε τυχερά τονίζοντας ότι η κατάσταση έχει καταστεί ανεξέλεγκτη, με αποτέλεσμα την εμφάνιση σοβαρών κοινωνικών προβλημάτων (ο εθισμός των παικτών, η κατασπατάληση σημαντικών οικονομικών πόρων, ο εύκολος και παράνομος πλουτισμός όσων ασχολούνται με την εκμετάλλευση, την εγκατάσταση και τη διακίνηση των ηλεκτρονικών παιχνιδιών, η εκ μέρους των παικτών απώλεια σημαντικών χρηματικών ποσών και η απώλεια σημαντικών φορολογικών εσόδων).

## ΕΥΧΑΡΙΣΤΗΡΙΟ

Ευχαριστώ θερμά όλους τους συνδημότες μου, που με τίμησαν με την ψήφο τους και με ανέδειξαν δημοτική σύμβουλο στο Δήμο Πεταλούδων.
Η εμπιστοσύνη τους αποτελεί υπόσχεση και προσωπική δέσμευση, για την ανάδειξη και επίλυση των προβλημάτων του δήμου μας.

**Νικολάου - Σταυριά Παναγιώτα**
**Δημοτική Σύμβουλος**
ΜΑΠ 680

---

**ΣΩΜΑΤΕΙΟ ΔΙΠΛΩΜΑΤΟΥΧΩΝ ΞΕΝΑΓΩΝ ΔΩΔΕΚΑΝΗΣΟΥ**

Αριθμ. Πρωτ.: 1557/06
Ρόδος, 11 Οκτωβρίου 2006

## ΠΡΟΣΚΛΗΣΗ

Καλούνται τα μέλη του Σωματείου Διπλωματούχων Ξενάγων Δωδεκανήσου στην Έκτακτη Γενική Συνέλευση που θα πραγματοποιηθεί την **3ο**ή **Οκτωβρίου 2006**, ημέρα **Δευτέρα** και ώρα **18.00** στην αίθουσα του Εργατικού Κέντρου Ρόδου, με θέματα ημερήσιας διάταξης:

1. ΔΙΟΙΚΗΤΙΚΟΣ ΑΠΟΛΟΓΙΣΜΟΣ 2006
2. ΟΙΚΟΝΟΜΙΚΗ ΕΝΗΜΕΡΩΣΗ 2006
3. ΑΝΑΚΟΙΝΩΣΕΙΣ-ΑΛΛΑ ΘΕΜΑΤΑ

Παρακαλούνται τα μέλη να τακτοποιηθούν οικονομικά πριν από την Γενική Συνέλευση για να έχουν δικαίωμα λόγου και ψήφου.

**Για το Διοικητικό Συμβούλιο**

**Ο πρόεδρος**
**Αλέξανδρος Κολιάδης**

**Η γεν. γραμματέας**
**Ευαγγελία Μαζαράκου**

ΜΑΠ679

# *Παρεξήγησα το μήνυμα...*

*Συνέχεια από τη σελ. 5*

**φταίω». Όπως επισημαίνει, σχεδίαζε μακροπρόθεσμα και μετέφερε στους συνεργάτες του την αίσθηση ότι θα είναι πάντα εδώ. «Παρεξήγησαν το μήνυμα», λέει, σαν να «ήταν εγκλωβισμένοι και δεν άκουγαν».**

Στον αντίποδα-συνεχίζει-υπήρχε μία κοινωνική πραγματικότητα και παράλληλα, σ' αυτή την εκλογική αναμέτρηση για το Δήμο της Ρόδου κατήλθαν πέντε υποψήφιοι συνδυασμοί. Ο ίδιος, θεωρεί ότι υπήρχε το "έδαφος" που είχε τα θεμέλιά του στην κοινωνία και στη συνέχεια καλλιεργήθηκε. Και πάλι, αντί να εντείνουν τις προσπάθειες, επέδειξαν "χαλαρότητα".

Μιλάει ακόμα και για αναπαραγωγή φαινομένων όπως η πελατειακή σχέση, δηλαδή δεν ήταν πιο αυστηροί εκεί που έπρεπε.

**-«Το μήνυμα».** Μια λέξη που "φορέθηκε" πολύ αυτές τις εκλογές. Για τον ίδιο είναι ένα: «Δεν είναι κανένας δεδομένος».

**-Και καλά, δώδεκα χρόνια είναι σ' αυτό το γραφείο, υπέστη μία οδυνηρή ήττα με όλη τη...μεγαλοπρέπεια που μπορεί να τη συνοδεύει, δεν τον πονάει τίποτα;** Εκείνο που "πονάει", σύμφωνα με τον ίδιο είναι ότι μετά από είκοσι χρόνια του ΠΑ.ΣΟ.Κ. στη διακυβέρνηση της χώρας στην εξουσία και δώδεκα χρόνια δικής του παρουσίας στον Δημαρχιακό Θώκο, υπάρχουν άνθρωποι τόσο φτωχοί που βλέπουν διέξοδο και σε ένα πακέτο μακαρόνια.

«Φταίμε εμείς που διαχειριστήκαμε τα πράγματα», λέει και μιλάει για «αναπαραγωγή μίας φτωχής σχέσης».

Μιλάει, ακόμα, για την εργασία, για το ότι παραβιάστηκε το ΑΣΕΠ και δημιούργησε αναξιοπιστία απέναντι στους Αυτοδιοικητικούς. **«Δεν δώσαμε διέξοδο στην ανασφάλεια, δεν πείσαμε ότι είμαστε ισόνομοι».**

**-«Ηταν ένα χαρτί που κάπκε. Για όλα αυτά, φταίω εγώ»,** καταλήγει.

...Η κουβέντα με τον Δήμαρχο δεν γινόταν να συνεχισθεί παραπάνω (σ.σ. και πολύ κράτησε, τέτοιες μέρες). Έξω από την πόρτα του γραφείου να έρχονται στο μυαλό οι ερωτήσεις που δεν έγιναν και εκείνη που στριφογύριζε περισσότερο ήταν «τι θα του λείψει». Είναι δυνατόν να μην του λείψει τίποτα; Έζησε την πόλη στις πιο έντονες στιγμές της που μπορεί να τη ζήσει πολίτης.

Μάλλον ψέματα είπε εδώ ή τέλος πάντων απέφυγε να πει όλη την αλήθεια. Ακόμα και για ένα πρόσωπο που είναι τόσο εκτεθειμένο στα "φώτα" για τόσα χρόνια, έχει δικαίωμα να κρατήσει κάτι για τον εαυτό του που προφανώς θα φέρνει στο νου τα βράδια του χειμώνα, στο γραφείο του, με τα σχέδια και τις μουσικές του...



***Δημαρχιακό κατάστημα, μετά την οριστικοποίηση των αποτελεσμάτων.***
***...Ντόρτια και νικοτίνη!***




***Σχολειά με αμπάρες, αναρτημένους κώνους κυκλοφοριακής ροής, ως οικόσημα, και έφηβους κλειδοκράτορες. ...Και η κα Μαριέττα στον ρόλο της παιδονόμου-σχολάρχισσας!***

# ΡΟΔΟΣ: είκῆ και ὡς ἐτυχε...

## ...Κυκλοφορεί και στην Ρόδο παράνομο, μεταλλαγμένο ρύζι

***Ερευνα της*** Greenpeace αποκάλυψε ότι παράνομο "μεταλλαγμένο" ρύζι, το οποίο δεν έχει εγκριθεί για κατανάλωση σε καμία χώρα του κόσμου, εξακολουθεί να πουλιέται σε σουπερμάρκετ σε όλη την Ελλάδα (και φυσικά και στην πόλη μας). Η οργάνωση βασίστηκε στα στοιχεία που ανακοίνωσε προ ημερών ο ΕΦΕΤ και εντόπισε εκατοντάδες πακέτα του γενετικά τροποποιημένου ρυζιού σε 19 σουπερμάρκετ, τα οποία εξακολουθούν να πουλιούνται-και μάλιστα σε προσφορά-, παρ' όλο που θα έπρεπε να έχουν αποσυρθεί και καταστροφεί.

***Πρόκειται*** για συσκευασίες μισού κιλού Bali, Bali με αγριόρυζο, Bali genius και Fit for fun. Ο ΕΦΕΤ σε ανακοίνωσή του επισημαίνει ότι έγιναν έλεγχοι στις επιχειρήσεις που εισάγουν μακρύκοκκο ρύζι αμερικανικής προέλευσης και σε σημεία λιανικής πώλησης, ωστόσο *«η ανάκληση των σχετικών προϊόντων από την αγορά αποτελεί ευθύνη των επιχειρήσεων»*.

## ...Εκλογές και ψυχική ανάταση

***«Οι υποψήφιοι, στις εκλογές*** για την Τοπική Αυτοδιοίκηση, επιμένουν ότι πρωταγωνιστές της αναμέτρησης είναι οι πολίτες και εν γένει η κοινωνία των πολιτών. Εξαίρεση δεν έγινε ούτε φέτος. Από την επομένη κιόλας των εκλογών, όλοι ανεξαιρέτως οι εκλεγμένοι, είτε θριαμβολογούσαν για τη νίκη είτε ως ηττημένοι, δεσμεύονταν για "ισχυρή αντιπολίτευση", στους δήμους, δήλωναν ή υπαινίσσονταν ότι σε αυτές τις εκλογές οι πραγματικοί νικητές είναι οι πολίτες.

***...Δεν γνωρίζουμε*** *πόσοι Ελληνες αισθάνθηκαν ψυχική ανάταση ασκώντας φέτος το εκλογικό τους καθήκον, ο χρόνος και το έργο των τοπικών αρχόντων θα δείξει αν είχαμε έστω και ρόλο δευτεραγωνιστών σε αυτή τη διαδικασία»!*

***Μαρίλια Παπαθανασίου,***
από την "Καθημερινή"

## ...Ευκολότερη η συνταξιοδότηση βουλευτών και δημάρχων

***Ρυθμίσεις για ...εύκολη συνταξιοδότηση των βουλευτών αλλά και των πρώην δημάρχων*** και κοινοταρχών περιλαμβάνει, μεταξύ άλλων, το νομοσχέδιο του υπουργείου Οικονομίας για το συνταξιοδοτικό του Δημοσίου.

***Δεδομένου ότι σχεδόν ποτέ*** δεν εξαντλείται η θητεία μιας κυβέρνησης (4ετία), όσοι βουλευτές αποτύχουν να επανεκλεγούν δεν συμπληρώνουν το προβλεπόμενο όριο της πλήρους τετραετίας για τη λήψη της βουλευτικής σύνταξης. Με τη νέα διάταξη, ρυθμίζεται ότι *"εφόσον υπάρχει βουλευτική θητεία τριών ετών"*, συνυπολογίζεται ως *"βουλευτικός"* και ο χρόνος υπηρεσίας σε θέσεις γενικού γραμματέα Βουλής, υπουργείου Υπουργικού Συμβουλίου ή Περιφέρειας! Ως αποτέλεσμα, ο προϋπολογισμός θα έχει ετήσια πρόσθετη δαπάνη 382.480 ευρώ (130 εκατ. δρχ.).

***Η μεγαλύτερη δαπάνη,*** ωστόσο, προκύπτει από τη ρύθμιση που δίδει μηνιαία χορηγία σε πρώην δημάρχους ή κοινοτάρχες που έχουν διατελέσει μόλις μία τετραετία ως επικεφαλής ΟΤΑ. Εφόσον, όπως προβλέπεται, έχουν διατελέσει και 16 χρόνια ως μέλη δημοτικών συμβουλίων λαμβάνουν μηνιαία χορηγία, η οποία κοστίζει στον προϋπολογισμό 1,7 εκατ. ευρώ (580 εκατ. δρχ.) σε ετήσια βάση.

***...Μάλιστα,*** *η διάταξη έχει αναδρομική εφαρμογή από τον Σεπτέμβριο του 1981!*

***Σημειώνουμε*** ότι οι παραπάνω "φωτογραφικές" διατάξεις αποσύρθηκαν μετά τις αντιδράσεις που προκλήθηκαν.

# ...ΤΕΛΧΙΝΩΝ παίγνια

### Γιώργος Ε. Παπαδάκης

## "Μικρές Περιπλανήσεις", από την Κω ...και με οδηγό μου ένα παιδί"

**"Μικρές Περιπλανήσεις"** είναι το όνομα συγκροτήματος που παίζει κυρίως "λαϊκή έντεχνη" μουσική (όπως τουλάχιστον μας πληροφορεί η ελεύθερη εγκυκλοπαίδεια "Βικιπαίδεια"). Καθώς έχει γίνει πολύς λόγος, για το ανόητον του όρου αυτού, έχω τη γνώμη πως οι δημιουργοί, τουλάχιστον, οφείλουν να προστατεύονται από παρόμοιες ετικέτες και να αρνούνται να ανεβούν στο ράφι του σούπερ μάρκετ όπου τους τοποθετούν οι κατηγοριοποιήσιες αυτού του είδους που απεργάζονται οι έμποροι της μουσικής.



Φωτογραφία: Βούλα Παπαϊωάννου

### • Παρερμηνείες

**Το καινούργιο πάντως** CD των **«Μικρών Περιπλανήσεων»** χαρακτηρίζεται όχι ως "έντεχνο λαϊκό" αλλά ως "folk" (αυτό δηλαδή γράφουν τα ηλεκτρονικά μηχανήματα αναπαραγωγής μόλις "φορτώσουν" το περιεχόμενό του). Τώρα, όποιος περιμένει να καταλάβει τι εστί folk ακούγοντας αυτόν τον δίσκο, μάλλον θα ατυχήσει. Οπως και άλλες έννοιες παρερμηνεύτηκαν, παραποιήθηκαν ή ευτελίστηκαν από τη βιομηχανία και τους εμπόρους, έτσι κι αυτή δεν ορίζει πλέον τη μουσική που γεννιέται και επιβιώνει σε κοινωνίες που δεν έχουν ακόμα "προσβληθεί" από τα μέσα μαζικής επικοινωνίας και την εμπορευματοποίηση της κουλτούρας, δεν ορίζει ένα προϊόν λαϊκής τέχνης που η κοινότητα το μοιράζεται ελεύθερα (δεν το αγοράζει), η διάδοσή του γίνεται προφορικά (και όχι με διαφημίσεις) και η παρουσίαση (η εκτέλεση) του δεν γίνεται αυστηρά και μόνο από ειδικούς, τάχα εξπέρ, επαγγελματίες (σταρ, βεντέτες και άλλες πομφόλυγες). Αλλά αορίστως, τεχνηέντως και ομιχλωδώς, η σημασία του όρου folk παριστάνεται να σημαίνει "μουσική γενικώς για τον κοινό άνθρωπο".

Αυτά απλώς για να ξέρουμε τι μας γίνεται με τα είδη και τους όρους.

**Το συγκρότημα "Μικρές Περιπλανήσεις"** το σύστησε στο κοινό το 1991 ο Νίκος Παπάζογλου. Τα μέλη, λοιπόν, του συγκροτήματος ζουν στην Κω και εργάζονται, όπως διαβάζουμε, το καθένα σε διαφορετικό τομέα, δημόσιο ή ιδιωτικό, ενώ παρεμπιπτόντως ασχολούνται και με τη μουσική.

**Αυτός είναι ο πέμπτος δίσκος τους** που, όπως ισχυρίζονται δια του δελτίου Τύπου οι δημιουργοί του, "...έχει άρωμα νησιώτικο, στιχάκια και μουσικές που σε ταξιδεύουν σε νερά γαλανά στα πελάγη της φαντασίας. Υλικό που μαρτυρά ότι δημιουργήθηκε από ανθρώπους που ακόμα μπορούν να ονειρευτούν και να φιλοσοφήσουν, από μάτια που ατενίζουν το πέλαγος, από πρόσωπα που γελούν αβίαστα".

**Φαίνεται** πως αυτοί που χρόνια τώρα γράφουν παρόμοια πράγματα για τους δίσκους διαφόρων καλλιτεχνών και "καλλιτεχνών" δεν διδάχτηκαν τίποτε από τις αποτυχίες τους. Αντί να καλυτερέψουν, από την πλευρά τους, τα πράγματα κάνουν ό,τι μπορούν για να τα χειροτερέψουν. Για κάτι που είναι μέτριο, να προκαλούν με μεγαλοστομίες και υπερβολές. Απευθύνονται δηλαδή σε αφελείς.

**Τα τραγούδια που δημοσιεύει το συγκρότημα "Μικρές Περιπλανήσεις"** δεν αποτελούν κατά τη γνώμη μου κάτι ξεχωριστό και αξιοσημείωτο. Παρά τις καλές προθέσεις που πιστεύω πως έχει η παρέα των φίλων από την Κω, οι κόποι τους δεν απέφεραν σπουδαία συγκομιδή. Αλλη μια σειρά συνηθισμένων τραγουδιών μιας από καιρό απαξιωμένης ελαφρολαϊκής αισθητικής, χωρίς κάποια αναζήτηση στον τομέα της σύνθεσης, χωρίς έστω υπαινιγμούς για κάτι αληθινά καινούργιο, δροσερό, φρέσκο, ας πούμε, μια ανατροπή, μια πρόταση, κάτι που να ξεχωρίζει από τη μάζα. Τραγούδια που προορίζονται να χαθούν μέσα στο πλήθος εκατοντάδων παρόμοιων της μαζικής παραγωγής (250 δίσκοι είναι μέχρι στιγμής η φετινή παραγωγή).

**Εκτός από τις μουσικές "συνθέσεις"** έχουμε ακόμα μια φορά ένα "φιλολογικό" περιεχόμενο και μια στιχουργική που φαίνεται να μην επιδιώκει την πρωτοτυπία. Με τόσες και τόσες φορές, ειπωμένες λέξεις, παρομοιώσεις, μεταφορές και λοιπά ...καλολογικά στοιχεία, περιγράφονται πάλι και πάλι καταστάσεις και διαθέσεις δυστυχίας, μιζέριας, αναξιοπαθούντων και πονεμένων του έρωτος.

**Αν δηλαδή** πιστέψουμε τους στιχουργούς, ότι δηλαδή τα έργα τους είναι ειλικρινείς εκφράσεις των συναισθημάτων τους και όχι στερεότυπα της αγοράς, τότε θα πρέπει να βρίσκονται σε απόγνωση και όχι σε κατάσταση να "γελούν αβίαστα", όπως μας βεβαιώνει ο παραγωγός».

**Από την "Ελευθεροτυπία,** 4 Οκτωβρίου 2006




ΡΟΔΙΑΚΗ ΑΠΟ ΤΟ 1915

## ΦΛΑΣ ΣΤΟ ΠΑΡΕΛΘΟΝ

Εν Ρόδω Πέμπτη 26 Ιανουαρίου 1933
Αριθ. 1352

### Η έναρξις του νέου δικαστικού έτους

Η έναρξις του νέου δικαστικού έτους προσέλαβε εφέτος τον αυτόν επίσημον χαρακτήρα, με τον οποίον εωρτάσθη και κατά το παρελθόν έτος. Η τελετή έλαβε χώραν εν τη μεγάλη αιθούση του δικαστικού μεγάρου εν η συνεκεντρώθη όλη η εκλεκτή κοινωνία της πόλεώς μας. Διεκρίνοντο η Α.Ε. ο Γεν. Διοικητής μετά της ευγενεστάτης Δόννας Οκταβίας, η Α.Π. ο Αρχιεπίσκοπος Καστελλάνι, ο Γεν. Γραμματεύς ταξ. Κριβελλάρι, το διπλωματικόν σώμα, οι ανώτεροι υπάλληλοι της Διοικήσεως, ο διοικητής των Β. Καραβινοφόρων μοίραρχος ίππ. Γκρασίνι, οι δικαστικοί πάρεδροι, το δικηγορικόν σώμα κλπ.

Άμα τη επισήμω εισόδω του δικαστηρίου εις την αίθουσαν ο Γραμ. ιππ. αξ. Γουλιορμέλλα ανέγνωσε το διάταγμα του καταρτισμού των Δικαστηρίων κατά το τρέχον έτος, ακολούθως δε ο εισαγγελεύς ιππ. αξ. Μπιάνκο Κρίστα έκαμε σύντομον έκθεσιν του έργου των δικαστηρίων κατά το λήξαν δικαστικόν έτος και εν τέλει εζήτησε παρά του Προέδρου των δικαστηρίων όπως εν ονόματι της Α.Μ. κηρύξη την έναρξιν του νέου δικαστικού έτους.

Ο Πρόεδρος των δικαστικών υπηρεσιών ταξ. Ντι Μαρτίνι έκαμε κατόπιν εκτεταμένην ανάλυσιν της καταστάσεως και του έργου των δικαστηρίων της Κτήσεως και εκήρυξεν εν ονόματι της Α.Μ. την έναρξιν του νέου δικαστικού έτους.

## ΠΡΙΝ 50 ΧΡΟΝΙΑ

Εν Ρόδω Σάββατο 1 Οκτωβρίου 1956
Αριθ. 1663

### ΧΟΡΗΓΟΥΝΤΑΙ ΑΘΛΗΤΙΚΑ ΕΙΔΗ ΕΙΣ ΣΧΟΛΕΙΑ ΡΟΔΟΥ ΚΑΙ ΚΑΡΠΑΘΟΥ

Υπό του υπουργείου Παιδείας εχορηγήθηκαν διάφορα αθλητικά είδη εις το Βενετόκλειον Γυμνάσιον Ρόδου, εις την Επιθεώρησιν Στοιχειώδους Εκπαιδεύσεως Α' Περιφέρειας και εις το Γυμνάσιον Καρπάθου.

### ΞΕΝΟΙ ΔΗΜΟΣΙΟΓΡΑΦΟΙ ΕΚΛΗΘΗΣΑΝ ΔΙΑ ΤΗΝ ΤΟΥΡΙΣΤΙΚΗΝ ΔΙΑΦΗΜΙΣΙΝ

Πληροφορούμεθα ότι υπό του ΕΟΤ προσεκλήθησαν εις Αθήνας και θα έλθουν εν συνεχεία εις Ρόδον μεμονωμένοι ή κατά μικρούς ομίλους, 25 ξένοι δημοσιογράφοι, προκειμένου να λάβουν στοιχεία διά τουριστικήν διαφήμισιν.

Κατά τας αυτάς πληροφορίας ο πρώτος δημοσιογράφος θα αφιχθή την Κυριακήν, ούτος δε είναι ο διευθυντής της ελβετικής εφημερίδος Ζουρνάλ ντε Ζενέβ.

### ΣΥΝΕΧΙΖΟΝΤΑΙ ΑΙ ΑΝΑΧΩΡΗΣΕΙΣ ΕΡΓΑΤΩΝ ΔΙΑ Τ' ΑΝΘΡΑΚΩΡΥΧΕΙΑ

Ως ανεκοινώθη κατά την διάρκειαν του λήξαντος μηνός ανεχώρησαν εκ Ρόδου διά τα ανθρακωρυχεία Βελγίου 15 νέοι εργάται. Κατά σχετικάς πληφοφορίας, παρά τα δυστυχήματα, το ενδιαφέρον των εργατών παραμένει αμείωτον.

### ΡΥΜΟΥΛΚΟΝ ΚΑΙ ΓΕΡΑΝΟΣ ΠΡΟΣΗΓΓΙΣΑΝ ΛΟΓΩ ΘΑΛΑΣΣΑΤΑΡΑΧΗΣ ΕΙΣ ΚΑΣΟΝ

ΚΑΣΟΣ (Ιδ. ανταπόκρισις). Προ ημερών κατέπλευσαν εις την θέσιν «Ακτή» της νήσου μας το ρυμουλκόν «Βερνίκος», εν πλωτόν συνεργείον μετά γερανού και εν βοηθητικόν σκάφος, τα οποία ενώ επέστρεφον εις την βάσιν των εις Πειραιά, συνήντησαν σφοδράν θαλασσοταραχήν. Τα εν λόγω σκάφη απέπλευσαν αργότερον!

## *Πιστός στο* **ΤΑΒΛΙ**



***Με το που πάτησε στη Ρόδο ο κ. Κώστας Σκανδαλίδης, έσπευσε στο Ακταίον για να παίξει τάβλι! Με αντίπαλο βέβαια, ως συνήθως, τον κ. Ανδρέα Κοντούζογλου. Οι πληροφορίες πάντως αναφέρουν, ότι σε αντίθεση με τις δημοτικές εκλογές στην Αθήνα, ο κ. Σκανδαλίδης κατάφερε να κερδίσει.***

**Λ. Μ.**

## Αλλαγές!

*Αλλαγές στην κομματική πυραμίδα του ΠΑΣΟΚ θα κάνει- αν πιστέψουμε τα όσα γράφουν οι εφημερίδες της Αθήνας- ο πρόεδρος του κόμματος Γιώργος Παπανδρέου. Η δήλωση αυτή «χρεώθηκε» στον κ. Παπανδρέου και φέρεται να έγινε κατά την επίσκεψή του στη Ρόδο, στο πλαίσιο της συνεδρίασης της επιτροπής μετανάστευσης της Σοσιαλιστικής Διεθνούς.*

*Μήπως θα έπρεπε να αρχίσει τις αλλαγές από το...γραφείο του που...ξέχασε (;) να ενημερώσει τους δύο βουλευτές μας κ.κ. Παρασκευά και Καίσερλη για το σημαντικό αυτό γεγονός; Αν το γνώριζαν οι άνθρωποι, δεν θα έρχονταν στη Ρόδο για να παραστούν;*

**Β.Μ.**

## *Συμβολική* **ΚΑΤΑΛΗΨΗ**

Κάθε άλλο παρά έληξε η κρίση στην παιδεία. Εκτονώθηκε, αλλά δεν έληξε. Για του λόγου το αληθές, σήμερα, εκπρόσωποι από όλες τις διοικήσεις των συλλόγων γονέων και κηδεμόνων της Κω, θα προβούν σε συμβολική κατάληψη του Επαρχείου. Το μεγάλο ερώτημα πάντως παραμένει το μέλλον των καταλήψεων σχολείων. Αν δεν λήξουν οι καταλήψεις, η απόφαση των εκπαιδευτικών για επιστροφή στις αίθουσες δεν θα έχει κανένα αντίκρισμα.

**Κ. Κ.**

## ΛΑΘΟΣ



Ο δαίμων τη φωτοσύνθεσης, "έκλεψε" μερικές εκατοντάδες ψήφους από τον νομαρχιακό σύμβουλο της μειοψηφίας κ. Νίκο Καραμαρίτη. Οι σταυροί που συνολικά πήρε, σύμφωνα με την επίσημη καταμέτρηση ανέρχονται σε 4575.

Εδώ που τα λέμε τόσος κόπος γίνεται για να μαζευτούν οι σταυροί, αμαρτία να χάνονται.

**Λ. Μ.**

## Μόνο ο Λαλιώτης

Ούτε ένα συγχαρητήριο τηλεφώνημα δεν έκανε ο πρόεδρος του ΠΑΣΟΚ κ. Γ. Παπανδρέου, στον επανεκλεγέντα νομάρχη Δωδεκανήσου **κ. Γιάννη Μαχαιρίδη,** από τους ελάχιστους νομάρχες που εξέλεξε σε όλη την χώρα του ΠΑΣΟΚ.

Και καλά ο κ. Παπανδρέου, είχε κι άλλες δουλειές, **αλλά η γραμματέας του ΠΑΣΟΚ;**

Για την ιστορία πάντως ο πρώην γραμματέας του ΠΑΣΟΚ **κ. Κ. Λαλιώτης** ήταν ο μόνος που έσπευσε να δώσει συγχαρητήρια στον κ. Μαχαιρίδη αλλά και να εκφράσει την συμπαράστασή του στον δήμαρχο Ρόδου κ. Γιαννόπουλο.

**Λ. Μ.**

## ΦΟΥΡΤΟΥΝΕΣ

Οι εκλογές τελείωσαν αλλά οι νεοεκλεγέντες και επανεκλεγέντες δήμαρχοι δεν έχουν ακόμα πρεμήσει. Ναι μεν ξεμπέρδεψαν με την εκλογική μάχη, τώρα όμως έχουν να κρατήσουν τις ισορροπίες αφού πολλοί εκ των εκλεγέντων διεκδικούν πόστα και αξιώματα.

Με δεδομένο ότι έχουν δοθεί και υποσχέσεις... φανταστείτε τι γίνεται!

**Λ. Μ.**

**Από συσκέψεις... καλά πάμε σε ότι αφορά το λιμάνι της Ρόδου!**

**Μόνο που τις έχουμε συνηθίσει πιά! Τα έργα θα προχωρήσουν καμμιά φορά;**

**Λ.Μ.**

## ΑΝΤΙΚΕΙΜΕΝΙΚΕΣ

Πολύ σοβαρό είναι όντως το θέμα με τις αντικειμενικές αξίες των ακινήτων, στην περιοχή μας. Και γι' αυτό άλλωστε τα τρία Επιμελητήρια (ΕΒΕΔ, ΤΕΕ, και Οικονομικό) θέτουν στο προσκήνιο το θέμα επιδιώκοντας αφενός να διορθωθούν οι αδικίες του τελευταίου χρόνου και αφετέρου, να αποφευχθούν τα χειρότερα με νέες αυξήσεις που προβλέπονται από 1ης Ιανουαρίου 2007. Ας ελπίσουμε ότι δεν θα επαληθευτούν οι φόβοι αυτοί.

**Λ. Μ.**



Πολιτιστικός Οργανισμός
Μ.Ε.Κ.Τ.Ο.
Δήμου Ιαλυσού

Ανακοίνωση

Από τον πολιτιστικό οργανισμό Μ.Ε.Κ.Τ.Ο. Δήμου Ιαλυσού ανακοινώνεται η **έναρξη των μαθημάτων Ελληνικών παραδοσιακών χορών για ενήλικες (αρχάριους και προχωρημένους).**
Τα μαθήματα θα γίνονται
**κάθε Δευτέρα και Τετάρτη** και ώρες:
- **17.00-18.00 (τμήμα αρχαρίων)**
- **18.00-19.00 (τμήμα προχωρημένων)**
- **19.00-20.00 (τμήμα προχωρημένων)**

Ο χώρος που θα γίνονται τα μαθήματα είναι η **αίθουσα εκδηλώσεων του Βιοκλιματικού Λυκείου Ιαλυσού.**
**Εναρξη μαθημάτων Τετάρτη 03/11/2006**
Το πρόγραμμα είναι **δωρεάν** και δικαίωμα συμμετοχής έχουν όλοι οι κάτοικοι του νησιού
**Πληροφορίες στα τηλ. 2241098371-2241098448 ώρες γραφείου**
***Υπεύθυνος προγράμματος Τζέλλος Βαγγέλης***
***Για τον ΜΕΚΤΟ δήμου Ιαλυσού***
***Σκούλουκα Στεργία***
***Αντιπρόεδρος Μ.Ε.Κ.Τ.Ο. Ιαλυσού***
ΧΠΔΗΜ085

BOUTIQUE frisbee
Ανοικτά και τον Χειμώνα
Με την Χειμερινή μας Collection
Diane von Furstenberg, Issa, Twi, Jo, J.Lo, Guru, La Martina, Marc Jacobs και άλλες επώνυμες μάρκες
ΕΠΙΣΗΣ SUMMER STOCK
ΣΕ ΕΙΔΙΚΑ ΧΑΜΗΛΕΣ ΤΙΜΕΣ
ΧΕΙΜΕΡΙΝΟ ΩΡΑΡΙΟ:
Δευτέρα, Τετάρτη, Σάββατο 10:00 -15:00
Τρίτη, Πέμπτη, Παρασκευή 10:00 -13:00 Κλειστά
Κυριακή
frisbee
ΑΤ4828(Γ)

ΔΙΑΛΥΣΗ
ΕΚΛΕΚΤΑ ΥΦΑΣΜΑΤΑ
ΚΑΣΜΗΡΙΑ-ΠΑΛΤΑ-ΤΑΠΕΡ-ΚΑΜΗΛΟ 100% ΛΙΝΑ-ΜΕΤΑΞΩΤΑ-ΒΕΛΟΥΔΑ ΑΓΓΛΙΑΣ-ΓΑΛΛΙΑΣ-ΙΤΑΛΙΑΣ-ΓΕΡΜΑΝΙΑΣ
ΤΙΜΕΣ ΚΑΤΩ ΤΟΥ ΚΟΣΤΟΥΣ
60% ΕΩΣ 80% ΦΘΗΝΟΤΕΡΑ
ΙΑΚΩΒΟΣ ΜΑΚΑΡΙΟΥ 16 ΡΟΔΟΣ
ΠΙΣΩ ΑΠΟ ΤΟ ΔΙΚΑΣΤΗΡΙΟ
ΔΙΠΛΑ ΣΤΗ ΛΕΣΧΗ ΑΞΙΩΜΑΤΙΚΩΝ
ΤΗΛ.: 2241022273 ΑΔ. ΠΡΟΕΔΡΟΥ ΠΡΩΤ. 1188/06

ΠΩΛΟΥΝΤΑΙ
1) ΟΙΚΟΠΕΔΑ ΣΤΗΝ ΙΑΛΥΣΟ των 300 η 400 τ.μ. με άδεια οικοδομής ή άνευ. Δίδονται και σε μπετά ή τελειωμένες μονοκατοικίες.
2) ΟΙΚΟΠΕΔΟ ΣΤΗΝ ΙΑΛΥΣΟ (επί της οδού Δημοκρατίας) 1.000 τ.μ. με άδεια οικοδομής 130 τ.μ. και υπόγειο γκαράζ. Δίδεται και σε μπετά.
3) ΚΑΤΑΣΤΗΜΑΤΑ ΣΤΗΝ ΙΑΛΥΣΟ (επί της οδού Δημοκρατίας γωνιακά) των 45 τ.μ. εκαστο
ΠΛΗΡΟΦΟΡΙΕΣ Γ. ΙΩΑΝΝΙΔΗΣ
ΤΗΛ. 2241021714-22307 ΚΙΝ. 6932296983